ΕΤΟΣ ΙΔΡΥΣΕΩΣ: 1915
ΙΔΡΥΤΗΣ: ΕΜΜ. ΚΑΛΑΜΠΙΧΗΣ
ΔΙΕΥΘΥΝΤΗΣ: ΑΘ. ΜΑΡΑΣΙΩΤΗΣ

Η ΡΟΔΙΑΚΗ

ΤΕΤΑΡΤΗ
20 ΙΟΥΝΙΟΥ 2001
ΑΡ. ΦΥΛΛΟΥ 16.821
ΤΙΜΗ 200 ΔΡΧ.
ΕΥΡΩ 0,59

ΗΜΕΡΗΣΙΑ ΠΡΩΙΝΗ ΕΦΗΜΕΡΙΔΑ ΤΗΣ ΡΟΔΟΥ

ΟΙ ΠΡΟΤΙΜΗΣΕΙΣ ΤΟΥΣ ΣΤΗΝ ΕΚΠΑΙΔΕΥΣΗ ΚΑΙ ΤΟΝ ΕΠΑΓΓΕΛΜΑΤΙΚΟ ΤΟΜΕΑ

Το προφίλ των μαθητικών φιλοδοξιών

ΤΙ ΚΑΤΕΓΡΑΨΕ ΤΟ ΚΕΝΤΡΟ ΠΡΟΣΑΝΑΤΟΛΙΣΜΟΥ ΤΗΣ ΔΩΔΕΚΑΝΗΣΟΥ

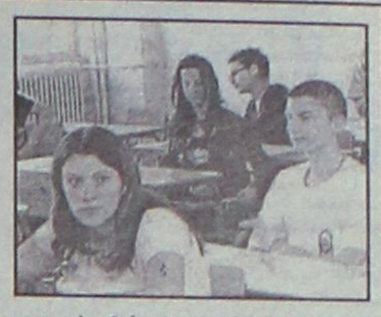

Η έρευνα έγινε μεταξύ των μαθητών της Γ' Γυμνασίου και κατέδειξε ότι τα παιδιά είναι έντονα προβληματισμένα για τις δυσκολίες της ζωής και τον δρόμο που σκέπτονται ν' ακολουθήσουν για να σταδιοδρομήσουν. Ορατός είναι όμως και υψηλός βαθμός αυτοπεποίθησης. Έχουν επίγνωση των προσπαθειών που πρέπει να καταβάλουν. ΣΕΛΙΔΑ 14

ΚΑΤΑΡΡΕΕΙ Σ' ΟΛΑ ΤΑ ΜΕΤΩΠΑ Ο κ. ΣΗΜΙΤΗΣ



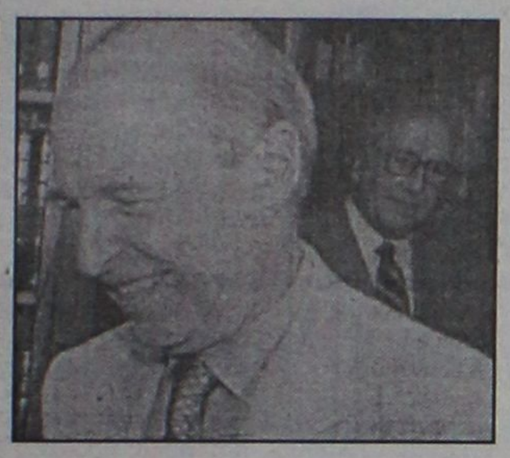

Προς οδυνηρή αποκαθήλωση!

ΟΛΟΚΛΗΡΩΤΙΚΗ ΚΥΡΙΑΡΧΙΑ ΚΑΡΑΜΑΝΛΗ

Δόθηκε χθες στη δημοσιότητα η δημοσκόπηση με όλα τα στοιχεία του τελευταίου εξαμήνου. Πρόκειται για πραγματικό καταπέλτη. Ο κ. Σημίτης καταρρέει και συμπαρασύρει ολόκληρο το ΠΑΣΟΚ. ΣΕΛΙΔΑ 5

Χωρίς ελαφρυντικά για το στυγερό έγκλημα της Καρπάθου

ΙΣΟΒΙΑ στο φονιά!

Αυστηρή, αλλά δίκαιη η απόφαση της Δικαιοσύνης για ένα έγκλημα που άφησε άφωνο ακόμη και τον ιατροδικαστή

ΚΑΙ ΔΕΚΑΠΕΝΤΕ ΧΡΟΝΙΑ ΓΙΑ ΑΠΟΠΕΙΡΑ ΑΝΘΡΩΠΟΚΤΟΝΙΑΣ ΤΗΣ ΣΥΖΥΓΟΥ ΤΟΥ ΤΡΑΓΙΚΟΥ ΘΥΜΑΤΟΣ



Το έγκλημα, είχε συγκλονίσει πέρυσι για την πρωτοφανή αγριότητα με την οποία διαπράχθηκε. Άφωνος έμεινε ακόμη και ο ιατροδικαστής που είχε διενεργήσει τη νεκροψία – νεκροτομή, αφού διαπιστώθηκαν πέρα από τα τραύματα και 54 συνολικά κατάγματα σε ολόκληρο το σώμα του ηλικιωμένου βοσκού. Όλα έγιναν με τη γκλίτσα του! ΣΕΛΙΔΑ 3

ΑΝΟΙΞΑΜΕ
ΩΡΕΣ ΛΕΙΤΟΥΡΓΙΑΣ
09:30 - 18:00
The WATER PARK
Δωρεάν μεταφορά από Μαντράκι προς το Πάρκο και επιστροφή κάθε μία ώρα με λεωφορείο. Πάρκινγκ 260 θέσεων ελεύθερο
ΕΙΣΟΔΟΣ
Κάτω των 4 χρόνων ελεύθερη
Κάτω των 13 χρόνων 3.000δρχ.
Άνω των 13 χρόνων 5.000δρχ.
(Με κάρτα μέλους οι επισκέπτες άνω των 13 χρονών πληρώνουν είσοδο 4.000δρχ. για όλο το καλοκαίρι).
Οι πειρατές μας διοργανώνουν τα πάρτυ γενεθλίων των μικρών μας φίλων σε ειδικά διαμορφωμένους χώρους του Πάρκου.
Πληροφορίες για τιμές γενεθλίων και εκδηλώσεων
Ν. Παπαπαντελής ☎ (0241) 84404 / 0944 380630

ΟΙ ΠΕΡΙΟΔΕΙΕΣ ΣΤΟΥΣ ΔΗΜΟΥΣ

Η "ευδαιμονία" των υποσχέσεων!





"ΤΑ ΙΔΙΑ ΑΚΟΥΜΕ ΣΥΝΕΧΩΣ"!..

Δεν παρασύρονται από το...κλίμα οι δήμαρχοι. Γνωρίζουν ότι πολλά λέγονται και ελάχιστα γίνονται. Γι' αυτό και δηλώνουν: θα περιμένουμε τ' αποτελέσματα. ΣΕΛΙΔΑ 4

ΣΤΗΝ ΠΑΤΜΟ ΑΠΟ ΤΙΣ 28 ΙΟΥΝΙΟΥ ΕΩΣ 2 ΙΟΥΛΙΟΥ

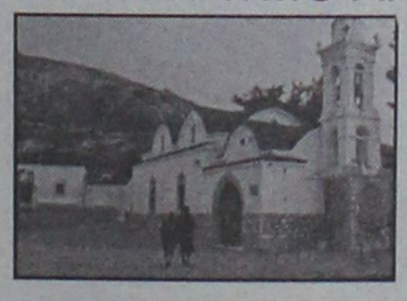

Η Διεθνής της Ορθοδοξίας

Θα συμμετάσχουν διακεκριμένες πολιτικές προσωπικότητες από πολλές χώρες του κόσμου ΣΕΛΙΔΑ 6

ΣΥΝΕΤΑΙΡΙΣΤΙΚΗ ΤΡΑΠΕΖΑ ΔΩΔΕΚΑΝΗΣΟΥ
η δική μας τράπεζα
Στεγαστικά Δάνεια από την ΤΡΑΠΕΖΑ ΔΩΔΕΚΑΝΗΣΟΥ
με 5,9% τελικό επιτόκιο και ... 0% επιβαρύνσεις!
Ελάτε σήμερα σε ένα από τα 8 καταστήματά μας και ενημερωθείτε, γιατί τα ΨΙΛΑ ΓΡΑΜΜΑΤΑ κάνουν την διαφορά!
ΡΟΔΟΣ - ΚΩΣ - ΚΑΛΥΜΝΟΣ - ΙΑΛΥΣΟΣ - ΑΡΧΑΓΓΕΛΟΣ - ΛΑΡΔΟΣ - ΣΟΡΩΝΗ - ΝΙΣΥΡΟΣ
UKAKO

ΗΜΕΡΟΛΟΓΙΟ

Τετάρτη 20 Ιουνίου 2001
Μεθοδίου επ. Πατάρων, Νικολάου Καβάσιλα
Ανατολή ηλίου: 5.03'
Δύση ηλίου: 7.51'
Σελήνη 29 ημερών

ΦΑΡΜΑΚΕΙΑ

Σήμερα διημερεύει το φαρμακείο της Χιώτη Ελένης στην οδό 25ης Μαρτίου 24 και διανυκτερεύει το φαρμακείο του Αλαφάκη Γιωργ. στην οδό Κων. Παλαιολόγου 15.

ΒΕΝΖΙΝΑΔΙΚΑ

Σήμερα διανυκτερεύουν τα βενζινάδικα: Ακρίτας ΕΠΕ (Γ. Σεφέρη), Τσαγκαράκης-Σαλαμαστράκης (Λ. Καλλιθέας), Τοδουλάκης Γιώργος (Ιαλυσός), Κοντομανώλης Εμμ. (Κρεμαστή) και Παπαοικονόμου Μ. (Αφάντου).

ΛΑΪΚΕΣ ΑΓΟΡΕΣ

Τετάρτη: στο Δημοτικό Νεκροταφείο
Πέμπτη: στην οδό Βύρωνος
Παρασκευή: στην οδό Πτολεμαίων (Ανάληψη)
Σάββατο: στο Δημοτικό Νεκροταφείο.

ΔΡΟΜΟΛΟΓΙΑ ΠΛΟΙΩΝ

Σήμερα αναχωρεί το "ΡΟΔΟΣ" στις 14.00 για Τήλο-Κω-Κάλυμνο-Λέρο-Πάτμο-Πειραιά.

ΑΕΡΟΠΟΡΙΚΑ ΔΡΟΜΟΛΟΓΙΑ

ΟΛΥΜΠΙΑΚΗ ΑΕΡΟΠΟΡΙΑ

ΑΠΟ ΡΟΔΟ-ΑΘΗΝΑ
- 07.00 (ΟΑ 701), 10.25 (ΟΑ 703), 17.20 (ΟΑ 711), 20.55 (ΟΑ 715), 23.40 (ΟΑ 717)*

** (μόνο για 5-4-2001)*

ΑΠΟ ΑΘΗΝΑ-ΡΟΔΟ
- Κάθε μέρα: 05.40, 09.00, 18.50, 21.10
- Τετάρτη: 12.30
- Δευτέρα-Τρίτη-Πέμπτη-Παρασκευή-Σάββατο-Κυριακή 12.45

ΑΠΟ ΡΟΔΟ-ΘΕΣΣΑΛΟΝΙΚΗ
- Δευτέρα-Τετάρτη-Παρασκευή-Κυριακή 18.40

ΑΠΟ ΘΕΣΣΑΛΟΝΙΚΗ-ΡΟΔΟ
- Δευτέρα-Τετάρτη-Παρασκευή-Κυριακή 13.50

ΑΠΟ ΡΟΔΟ-ΗΡΑΚΛΕΙΟ
- Δευτέρα-Τετάρτη-Παρασκευή-Κυριακή 16.10

ΑΠΟ ΗΡΑΚΛΕΙΟ-ΡΟΔΟ
- Δευτέρα-Τετάρτη-Παρασκευή-Κυριακή 17.25

ΑΠΟ ΡΟΔΟ-ΚΑΡΠΑΘΟ
- Κάθε μέρα 10.00
- Τρίτη-Πέμπτη 12.10

ΑΠΟ ΚΑΡΠΑΘΟ-ΡΟΔΟ
- Τρίτη-Τετάρτη-Πέμπτη-Σάββατο 11.00
- Δευτέρα-Παρασκευή-Κυριακή 12.10
Τρίτη-Πέμπτη 14.20

ΑΠΟ ΡΟΔΟ-ΚΑΣΟ
- Δευτέρα-Παρασκευή-Κυριακή 10.00
- Τρίτη-Πέμπτη 12.10

ΑΠΟ ΚΑΣΟ-ΡΟΔΟ
-Δευτέρα-Παρασκευή-Κυριακή 11.35
- Τρίτη-Πέμπτη 13.45

AEGEAN AIRLINES

ΑΠΟ ΡΟΔΟ-ΑΘΗΝΑ
13.10 (Α 3205), 14.10 (Α 3209), 18.20 (Α 3217), 21.20 (Α 3219),

** (μόνο για 5-4-2001)*

ΑΠΟ ΑΘΗΝΑ-ΡΟΔΟ
Κάθε μέρα 06.20, 12.30, 19.20
Κάθε Δευτέρα-Παρασκευή-Κυριακή στις 14.40.

ΑΠΟ ΡΟΔΟ-ΗΡΑΚΛΕΙΟ
15.20 (Α 3662) *

** (μόνο για 4-4-2001)*

ΑΠΟ ΗΡΑΚΛΕΙΟ-ΡΟΔΟ
Κάθε Δευτέρα, Παρασκευή, Κυριακή στις 18.00.

ΑΠΟ ΡΟΔΟ-ΘΕΣΣΑΛΟΝΙΚΗ
11.20 (Α 3621) *

** (μόνο για 3-4-2001)*

ΑΠΟ ΘΕΣΣΑΛΟΝΙΚΗ-ΡΟΔΟ
Κάθε Παρασκευή, Σαββάτο, Κυριακή στις 11.50.

CRONUS

ΑΠΟ ΡΟΔΟ-ΑΘΗΝΑ
- 08.00 (X5 381), 21.15 (X5383) *

** (μόνο για 4-4-2001)*

ΑΠΟ ΑΘΗΝΑ-ΡΟΔΟ
Κάθε μέρα 06.30, 19.30

Επώνυμον το ανώνυμον...

Η "παρεοκρατία" που έγινε απλή παρέα

Πριν από λίγα χρόνια ο πρωθυπουργός κέρδιζε τις εντυπώσεις καταγγέλλοντας την κοινωνία των "κολλητών" και την παρεοκρατία. Σήμερα η πολιτική, εκλογική του ανάκαμψη περνάει υποχρεωτικά από τη διάλυση της παρεοκρατίας που δημιούργησε ο ίδιος με τους κολλητούς του.

Με τον κ. Βερελή στο υπουργείο Μεταφορών, Επικοινωνιών να οργανώνει το ένα διαχειριστικό φιάσκο μετά το άλλο είναι πρακτικά αδύνατη η κυβερνητική ανάκαμψη. Ας ρίξει μια ματιά ο κ. Σημίτης στο προγραμματισμένο διαχειριστικό αδιέξοδο της Ο.Α. - η οποία αδυνατεί να καταβάλει τα υπέρογκα τέλη αεροδρομίου - για να αντιληφθεί που οδηγούν οι "κολλητοί" και η παρεοκρατία που συνήθιζε να καταγγέλλει. Το ίδιο ισχύει για τον πρόεδρο της ΔΕΗ καθηγητή Παπούλια, ο οποίος αφού "φέσωσε" τον ΟΤΕ με τις ασύμφορες προγραμματικές επενδύσεις και αμφιλεγόμενες επενδύσεις σε Σερβία και Αμρενία εφαρμόζει την ίδια αδιαφανή και αναποτελεσματική μεθοδολογία στην ολοένα προβληματικότερη ΔΕΗ.

"Κολλητός" του κ. Σημίτη και ο υπουργός Δικαιοσύνης κ. Σταθόπουλος, ο οποίος διακρίνεται για τον αντιεκκλησιαστικό του ζήλο και διεκδικεί το αρνητικό ρεκόρ δημοτικότητας από τον κ. Βερελή. "Κολλητός" και ο κ. Βέλτσος, ο οποίος πληρώνεται πό την κρατική τηλεόραση όποτε κρίνει σκόπιμο να προσπαθήσει να στείλει κάποια μηνύματα στο ευρύ κοινό. Σίγουρα εθελοντής "κολλητός" και ο καθηγητής κ. Τσουκαλάς, ο οποίος ορίσθηκε επικεφαλής του αμειβόμενου εθελοντισμού για τους Ολυμπιακούς του 2004. Ο κ. Σημίτης κέντρισε το ενδιαφέρον μας καταγέλλοντας την παρεοκρατία και απογοήτευσε τον ελληνικό λαό εφαρμόζοντάς την χωρίς κανέναν πολιτικό φραγμό. Ισως όμως έφτασε η ώρα των δύσκολων αποφάσεων γι' αυτόν. Εάν δεν απομακρύνει τους "κολλητούς" τους από την εξουσία η παρεοκραία θα μετατραπεί σύντομα σε απλή παρέα...

Να μεγιστοποιήσουμε τις ωφέλειες των Ολυμπιακών

Ολοκληρωμένη πρόταση 14 σημείων για τη μεγιστοποίηση των ωφελειών που θα προκύψουν στην επόμενη δεκαετία από τη διεξαγωγή των Ολυμπιακών Αγώνων στην Αθήνα κατέθεσε χθες ο βουλευτής της Νέας Δημοκρατίας Γιάννης Παπαθανασίου, υπογραμμίζοντας ότι "οι αγώνες δεν πρέπει να αποτελέσουν ένα γεγονός είκοσι ημερών" και ότι τα έργα πρέπει να έχουν προοπτική και μετά την Ολυμπιάδα, ώστε "κάθε δραχμή του Ελληνα φορολογούμενου να μην πάει χαμένη".

Ο κ. Παπαθανασίου περιλαμβάνει στις προτάσεις του τη δραστηριοποίηση του ΕΟΤ, ο οποίος όπως είναι γνωστό καταργείται στην πράξη και τη δημιουργία ενός "πάρκου μυθολογίας, αρχαίας Ελλάδας", που μόλις προχθές πρότεινε και ο αρμόδιος υπουργός Ανάπτυξης Νίκος Χριστοδουλάκης.

Κεντρική φιλοσοφία της τουριστικής στρατηγικής των Ολυμπιακών Αγώνων του ΕΟΤ, ανέφερε ο κ. Παπαθανασίου πρέπει να είναι η χρήση των Ολυμπιακών Αγώνων για να δοθεί βάθος και διάσταση στο εμπορικό σήμα "Ελλάδα", προβάλλοντας περισσότερα θέματα από τις τυπικές τουριστικές εικόνες που είναι γνωστές μέχρι σήμερα, αφού ο ΕΟΤ πρέπει να σκοπεύει σε ένα κοινό των 4 δισ. ανθρώπων και περισσότερων από 40 δισ. ώρες τηλεθέασης.



ΔΕΧΟΝΤΑΙ ΤΟ ΚΟΙΝΟ

Ο Νομάρχης δέχεται το κοινό κάθε Τρίτη και Πέμπτη από 11.00-13.00.
Ο Δήμαρχος Ροδίων δέχεται ύστερα από συνεννόηση.
Ο αντινομάρχης Δωδεκανήσου κ. Νικόλαος Τατάκης δέχεται το κοινό κάθε Τρίτη και Πέμπτη από 10.00 π.μ.-12 μ.μ.

ΤΑΞΙ

ΡΑΔΙΟ ΤΑΞΙ: 64712-64790

ΧΡΗΣΙΜΑ ΤΗΛΕΦΩΝΑ

ΝΟΣΟΚΟΜΕΙΟ:	80000
ΠΥΡΟΣΒΕΣΤΙΚΗ:	23333
ΛΙΜΕΝΑΡΧΕΙΟ:	22220, 27695
ΒΛΑΒΕΣ Δ.Ε.Η.:	125
ΒΛΑΒΕΣ Ο.Τ.Ε.:	121
ΑΜΕΣΗ ΔΡΑΣΗ:	100
ΒΛΑΒΕΣ ΥΔΡΕΥΣΗΣ:	68750-68755
ΝΟΜΑΡΧΙΑ:	46502
ΠΕΡ/ΚΗ Δ/ΝΣΗ	38174
ΔΗΜΟΣ:	46200
ΔΗΜ. ΕΠΙΧ. ΚΑΘΑΡ.	77600
ΥΠΗΡ. ΑΠΟΚΟΜΙΔΗΣ	61057
ΤΡΟΧΑΙΑ:	26480
ΠΛΗΡΟΦ. Ο.Τ.Ε.:	131
ΔΕΛΤΙΟ ΚΑΙΡΟΥ:	149
ΛΑΧΕΙΑ:	111
ΠΡΟΠΟ - ΛΟΤΤΟ:	111
ΡΟΔΑ:	27462
ΚΤΕΛ:	27706
Ο.Α.Ε.Δ.:	23265
Ι.Κ.Α.:	64912
ΤΑΞ.Υ.:	68701, 68702
ΟΛΥΜΠΙΑΚΗ:	24555
Δ.Α.Ν.Ε.:	43150
ΕΡΓΑΤ. ΚΕΝΤΡΟ:	24730
AIR GREECE	36095
CRONUS AIRLINES	25444
AEGEAN AIRLINES	98345

ΚΤΕΟ

• Μέχρι τις 30 Ιουνίου πρέπει να περάσουν από τα ΚΤΕΟ όλα τα οχήματα με συνδυασμό **δύο γραμμάτων ξένων περιοχών** ανεξαρτήτου αριθμού και οχήματος. Επίσης μέχρι 30 Ιουνίου όλα τα οχήματα **με συνδυασμό γραμμάτων ΧΟ 1000-1999** ανεξαρτήτου αριθμού και οχήματος.

ΤΙΜΕΣ ΣΥΝΑΛΛΑΓΜΑΤΟΣ

ΔΟΛΛΑΡΙΟ Η.Π.Α	394.752	403.923
ΛΙΡΑ ΑΓΓΛΙΑΣ	551.541	564.074
ΚΟΡΩΝΑ ΔΑΝΙΑΣ	45.341	46.392
ΚΟΡΩΝΑ ΣΟΥΗΔΙΑΣ	37.260	38.124
ΓΙΕΝ ΙΑΠ. ΓΙΑ 100 ΜΟΝ	320.615	328.054
ΦΡΑΓΚΟ ΕΛΒΕΤΙΑΣ	220.936	226.051
ΚΟΡΩΝΑ ΝΟΡΒΗΓΙΑΣ	42.787	43.778
ΛΙΡΑ ΚΥΠΡΟΥ	587.652	601.277
ΔΟΛΛΑΡΙΟ ΚΑΝΑΔΑ	257.558	263.524
ΔΟΛΛΑΡΙΟ ΑΥΣΤΡΑΛΙΑΣ	206.365	211.147

Η ΡΟΔΙΑΚΗ

Ημερήσια Εφημερίδα της Ρόδου
Έτος Ιδρύσεως 1915
ΙΔΡΥΤΗΣ
ΕΜΜ. ΚΑΛΑΜΠΙΧΗΣ

ΙΔΙΟΚΤΗΣΙΑ – ΕΚΔΟΣΗ
ΥΙΟΙ Σ. ΤΣΟΠΑΝΑΚΗ
Η. ΚΩΤΙΑΔΗΣ Ο.Ε.

ΔΙΕΥΘΥΝΤΗΣ
ΑΘ. ΜΑΡΑΣΙΩΤΗΣ

ΣΥΝΤΑΞΗ
Γρηγόριος Πελλός
Λουκάς Μαστής
Μιχάλης Μαστής
ΑΘΛΗΤΙΚΑ
Μανόλης Μπάτης,
Νικήτας Κουσκούσης
Τηλ.: 30831
ΓΡΑΦΕΙΑ ΣΥΝΤΑΞΗΣ
Μάρκου Μαλλιαράκη 9
Τηλ. 24610 - 30865 - 75640
Fax (0241) 75641
ΛΟΓΙΣΤΗΡΙΟ – ΔΙΑΦΗΜΙΣΕΙΣ
Νέα Αγορά 53
Τηλ. 22210 - 75230
Fax (0241) 22471

http://WWW.rodiaki.gr.
Email: tsopd@otenet.gr &
rodiaki@otenet.gr

Φορτωμένοι με ναρκωτικά

Στον ανακριτή οι Αλβανοί

Συνελήφθη άλλος ένας

Στον ανακριτή θα οδηγηθούν τελικά σήμερα οι 4 Αλβανοί «μαφιόζοι» που συνελήφθησαν το τελευταίο χρονικό διάστημα, ως άμεσα εμπλεκόμενοι στην υπόθεση διακίνησης μεγάλης ποσότητας σκληρών ναρκωτικών, στο νησί της Ρόδου. Χθες οι αστυνομικές αρχές του νησιού μας, που διενεργούν εξονυχιστικούς ελέγχους για να εντοπίσουν όλα τα μέλη που εμπλέκονται στη σπείρα, συνέλαβαν έναν ακόμα Αλβανό ο οποίος ήταν άμεσα εμπλεκόμενος ενώ αναζητείται ένα ακόμα άτομο που εκτιμάται ότι αποτελεί τον κύριο κορμό της ομάδας διακίνησης σκληρών ναρκωτικών ουσιών στο νησί της Ρόδου.

Όπως ανακοίνωσε η Αστυνομική Διεύθυνση Δωδεκανήσου, ο συλληφθείς αλβανός είναι ο Durai Festin 23 ετών σε βάρος του οποίου έχουν προκύψει επιβαρυντικά στοιχεία για την δράση του μαζί με τα μέλη της υπόλοιπης ομάδας.

Πιο συγκεκριμένα ο 23χρονος μαζί με τους υπόλοιπους 3 που έχουν συλληφθεί στις 16 Ιουνίου, κατηγορείται ότι εμπλέκεται στην υπόθεση διακίνησης πρωίνης 340 γραμμαρίων και 1.200 γραμμαρίων ινδικής κάνναβης αντίστοιχα. Οι Αλβανοί, οι οποίοι θα δώσουν σήμερα λόγο στον αρμόδιο ανακριτή Ρόδου, κατηγορούνται για εμπορία μεγάλης ποσότητας ναρκωτικών ουσιών στο νησί της Ρόδου.

Οι αστυνομικές αρχές πάντως, εξετάζουν το ενδεχόμενο πέρα από τα άτομα αυτά που έχουν συλληφθεί και τον ένα ακόμα που αναζητείται να εμπλέκονται στην σοβαρή αυτή υπόθεση διακίνησης ναρκωτικών ουσιών και άλλα άτομα, και για τον λόγο αυτό θα συνεχίσουν τις έρευνες με εντατικούς ρυθμούς και για το αμέσως επόμενο χρονικό διάστημα.

Ναρκωτικά: στη Ρόδο και Κω

Αλλοι πέντε στα ...πράσα!

Οι τρεις, Δανοί τουρίστες

Με ποσότητες ναρκωτικών συνελήφθησαν άλλα 5 άτομα στην περιοχή μας, μετά από σχετικούς ελέγχους που διενήργησαν οι αρμόδιες αστυνομικές αρχές σε Ρόδο και Κω αντίστοιχα. Όπως ανακοίνωσε η Αστυνομική Διεύθυνση Δωδεκανήσου, από αστυνομικούς του Τμήματος Δίωξης Ναρκωτικών Ρόδου, συνελήφθη ο Λαχανάς Βασίλειος του Ιωάννη 53 ετών, από την Αμαλιάδα ο οποίος κατοικούσε στη Λάρδο, επειδή χθες εντοπίστηκε να έχει στην κατοχή του μια πλαστική σακούλα που περιείχε ακατέργαστη κάνναβη βάρους 135 γραμμαρίων! Σε έρευνα που έγινε στο σπίτι του, βρέθηκαν επίσης και 3 μαχαίρια με λεπίδα που είχε μήκος 15 εκατοστών. Σε βάρος του σχηματίστηκε δικογραφία και αναμένεται να παραπεμφθεί στην δικαιοσύνη για παράβαση του νόμου περί ναρκωτικών.

Στο νησί της Κω επίσης, συνελήφθησαν χθες το πρωί άλλοι 3 Δανοί τουρίστες, ηλικίας 34, 28 και 25 ετών αντίστοιχα που είχαν πάει στο νησί πριν από μερικές μέρες, για να περάσουν τις διακοπές τους, έχοντας όμως στην κατοχή τους κοκαΐνη βάρους 1 γραμμαρίου και ένα δισκίο ναρκωτικού «Έκσταση».

Στην περιοχή Κέφαλος της Κω επίσης, συνελήφθη και ένας 33 χρονος Βρετανός τουρίστας, επειδή εντοπίστηκε σε έλεγχο που του έγινε από τους αστυνομικούς να έχει στην κατοχή του 4 περίπου γραμμάρια κατεργασμένης ινδικής κάνναβης. Όλοι οι αλλοδαποί συλληφθέντες θα παραπεμφθούν στον εισαγγελέα του νησιού για παράβαση του νόμου περί ναρκωτικών.



Δεκτή με ανακούφιση η απόφαση της Δικαιοσύνης

ΙΣΟΒΙΑ στο φονιά!

Και 15 χρόνια για απόπειρα ανθρωποκτονίας σε βάρος της συζύγου του 87χρονου θύματος

Σε ισόβια καταδικάστηκε από το πρωτοβάθμιο Μικτό Ορκωτό Δικαστήριο της Ρόδου ο Θεοχάρης Μενεάκης από την Κάρπαθο, για το άγριο και αποτρόπαιο έγκλημα σε βάρος του 87χρονου Αντώνιου Αναστασιάδη πριν από ένα περίπου χρόνο στην Κάρπαθο.

Το ίδιο δικαστήριο, καταδίκασε τον Μενεάκη, σε επιπλέον 15 χρόνια κάθειρξης και για την απόπειρα ανθρωποκτονίας σε βάρος της 62χρονης Μαρίας Αναστασιάδη, συζύγου του άτυχου γέροντα, η οποία είχε σπεύσει για να γλιτώσει τον άντρα της και ξυλοκοπήθηκε άγρια από τον δράστη με αποτέλεσμα να νοσηλευτεί στο νοσοκομείο με πολλαπλά τραύματα επί αρκετές εβδομάδες. Τα παιδιά και οι συγγενείς του αδικοχαμένου Αναστασιάδη που ήταν παρόντες στο δικαστήριο, δέχθηκαν με ανακούφιση την απόφαση του δικαστηρίου, η οποία χαρακτηρίστηκε δίκαιη, ενώ την δεύτερη μέρα της διαδικασίας, ευτυχώς δεν σημειώθηκαν επεισόδια και προπηλακισμοί σε βάρος του δράστη, ανάλογα με της πρώτης μέρας.

Ο δράστης στην απολογία του, προσπάθησε να δικαιολογήσει την πράξη του υποστηρίζοντας ότι την ώρα που είχε την έντονη λογομαχία με τον 87χρονο τελούσε εν βρασμό ψυχής και δεν ήξερε τι έκανε, κάτι ωστόσο που δεν δέχθηκε ως ελαφρυντικό το αρμόδιο δικαστήριο.

Εν τω μεταξύ η αστυνομία, είχε πάρει και χθες δρακόντεια μέτρα ασφαλείας κατά την διάρκεια που ο κατηγορούμενος βρίσκονταν στο δικαστικό μέγαρο, για κάθε ενδεχόμενο, καθώς το κλίμα ήταν ιδιαίτερα βαρύ. Έτσι ο Μενεάκης καταδικάστηκε σε ισόβια από το δικαστήριο για την τέλεση ανθρωποκτονίας σε βάρος του Αντώνη Αναστασιάδη, και σε κάθειρξη 15 ετών για την απόπειρα ανθρωποκτονίας σε βάρος της συζύγου του θύματος Μαρίας Αναστασιάδη και αναμένεται σήμερα να μεταφερθεί στις φυλακές κάτω από αυστηρά μέτρα φρούρησης.

Το έγκλημα αυτό, είχε συγκλονίσει τότε ολόκληρη την κοινωνία της Καρπάθου και της Ρόδου, κυρίως για την πρωτοφανή αγριότητα με την οποία διαπράχθηκε. Άφωνος έμεινε ακόμη και ο αρμόδιος ιατροδικαστής που είχε διενεργήσει τη νεκροψία – νεκροτομή, αφού διαπιστώθηκαν πέρα από τα τραύματα και 54 συνολικά κατάγματα σε ολόκληρο το σώμα του γέροντα!

Η υπόθεση αναμένεται πάντως να εκδικαστεί και σε δεύτερο βαθμό μέσα στην επόμενη διετία, καθώς οι συνήγοροι υπεράσπισης εκτιμάται ότι θα καταθέσουν σχετικό αίτημα.

Βγήκαν μαχαίρια για μια παρεξήγηση

Παραλίγο μακελειό!

"Μονομαχία" 61χρονου με 47χρονο: ισοπαλία!

Σε μακελειό κόντεψε να οδηγήσει μια παρεξήγηση που είχαν δύο Ροδίτες προχθές το βράδυ, καθώς ο ένας επιτέθηκε στον άλλο με μαχαίρι και ο δεύτερος όταν κατάφερε να τον αφοπλίσει τον τραυμάτισε στα χέρια και στο πρόσωπο! Το περιστατικό, όπως ανακοίνωσε η Αστυνομική Διεύθυνση Δωδεκανήσου, σημειώθηκε αργά το απόγευμα της Δευτέρας με πρωταγωνιστές τους Εμμανουήλ Κοσκινιάτη του Τσαμπίκου 47 ετών κάτοικο Μάσαρι και τον Μουσελή Στέργο του Δημητρίου 61 ετών κάτοικο Λίνδο.

Κάτω από αδιευκρίνιστες συνθήκες, ο Μουσελής επιτέθηκε στον Κοσκινιάτη, με μαχαίρι που είχε στην κατοχή του, αλλά ο δεύτερος κατάφερε μέσα στην συμπλοκή να του το πάρει και να του επιτεθεί στην συνέχεια ο ίδιος.

Από τον καυγά αυτό, που θα μπορούσε να είχε καταλήξει σε τραγωγία, τραυματίστηκαν και οι δύο στο πρόσωπο και στα χέρια και αφού τους παρασχέθηκαν οι πρώτες βοήθειες, στην συνέχεια οι αστυνομικοί του Α.Τ Αρχαγγέλου τους συνέλαβαν, προκειμένου έτσι ν' ακολουθηθεί η διαδικασία που προβλέπεται από τις σχετικές διατάξεις του νόμου σε βάρος τους.



ΠΡΙΝ ΑΛΕΚΤΩΡ ΛΑΛΗΣΕΙ ΤΡΙΣ, ΠΛΑΚΩΣΑΝ ΤΑ ΨΙΛΑ ΓΡΑΜΜΑΤΑ!

Πριν αλέκτωρ λαλήσει τρις αποδείχθηκε η πρώτη κοροϊδία των εξαγγελιών του κυβερνητικού κλιμακίου στην Ρόδο! Και πολύ φοβούμαστε ότι σύντομα θα αποδειχθούν ότι και οι άλλες εξαγγελίες θα έχουν την ίδια τύχη, όπως πολλές φορές έχει συμβεί στο παρελθόν. Ερχόμενος συγκεκριμένα στην Ρόδο, ο υπουργός Ανάπτυξης κ. Χριστοδουλάκης και οι συνεργάτες τους ενημέρωσαν τους τοπικούς φορείς ότι υπάρχουν ειδικά προγράμματα χρηματοδότησης για τον εκσυγχρονισμό των μικρών και μεγάλων ξενοδοχειακών μονάδων.



Με ανάλογο τουπέ μάλιστα παρέδωσαν στους εκπροσώπους των τοπικών φορέων τα προγράμματα αυτά.

Το ένα από τα δύο προγράμματα, αυτό που αφορούσε τον εκσυγχρονισμό των μεγάλων ξενοδοχείων αποδείχθηκε ότι ηταν απάτη. Διότι σαφώς, στα ψιλά γράμματα, το πρόγραμμα εξαιρούσε όλα τα ξενοδοχεία της Ρόδου, της Κω της Πάτμου και της Καρπάθου (για την Κάρπαθο ισχύει το πρόγραμμα για μονάδες ΑΑ' και Α' Τάξης).

Πρόκειται δηλαδή για καθαρή περίπτωση πολιτικής απάτης.

Και το άλλο όμως πρόγραμμα που αφορά τον εκσυγχρονισμό **μικρών μονάδων έως 30 κλινών,** αποτελεί μη εφαρμόσιμο στην ουσία.

Τόσο οι προϋποθέσεις που θέτει, όσο και η γραφειοκρατική διαδικασία που απαιτείται το καθεστώς μη εφαρμόσιμο, αναφέρει χαρακτηριστικά σε δήλωσή του ο πρόεδρος του Νομαρχιακού Οργανισμού Τουρισμού κ. Μ. Καμπουρόπουλος, ο οποίος ανακάλυψε και την εξαίρεση των νησιών από το πρώτο πρόγραμμα.

Είτε από άγνοια δηλαδή, είτε σκοπίμως οι κύριοι του κυβερνητικού κλιμακίου προσπάθησαν να μας εξαπατήσουν!

Οι επισκέψεις των υποκλιμακίων στους δήμους της Ρόδου

Κλίμα ευδαιμονίας, με είδωλα αντεστραμμένα!

Συγκρατημένοι δήμαρχοι, αναμένουν τα αποτελέσματα

Στην ευδαιμονία των υποσχέσεων του κυβερνητικού κλιμακίου κινούνται αρκετοί από τους τοπικούς παράγοντες, ευελπιστώντας ότι τουλάχιστον κάποιες από τις δεσμεύσεις αυτές θα υλοποιηθούν. Αρκετοί όμως από αυτούς, εξακολουθούν να έχουν έντονες επιφυλάξεις, πόσο μάλλον που έχουν ξανακούσει κι άλλες φορές τα ίδια πράγματα, χωρίς συνέχεια.

Γεγονός πάντως είναι ότι οι προσκείμενοι στο κυβερνητικό κόμμα ...πλέουν σε πελάγη ευτυχίας, για το μπαράζ υποσχεσιολογίας, το οποίο δεν σταμάτησε στο "Ρόδος Πάλας". Την ίδια μέρα (προχθές δηλαδή) το βράδυ, οι κυβερνητικοί παράγοντες χωρισμένοι σε ομάδες, και με την συνοδεία των βουλευτών και των στελεχών της νομαρχιακής επιτροπής του ΠΑΣΟΚ, περιόδευσαν στους δήμους του νησιού... λύνοντας όλα τα προβλήματα. Οποιο θέμα και να τους έθεταν οι τοπικοί παράγοντες λυνόταν ατάκα κι επιτόπου, ενώ για τα δύσκολα, έδιναν υποσχέσεις ότι θα επιληφθούν.

Αξιοσημείωτο είναι επίσης ότι οι δεσμεύσεις θα γίνουν και γραπτώς. Οπως τουλάχιστον είχε δηλώσει ο γραμματέας του ΠΑΣΟΚ κ. Κ. Σκανδαλίδης, οι δεσμεύσεις με τα χρονοδιαγράμματα θα σταλούν γραπτά στους τοπικούς φορείς για να παρακολουθούν την υλοποίησή τους.

Πέραν όμως του κλίματος ευδαιμονίας που έχει δημιουργηθεί επίπλαστα για ευνόητες πολιτικές σκοπιμότητες, υπάρχει και η αντικειμενική πραγματικότητα, που θα πρέπει ίσως να προσγειώσει αρκετούς. Διότι καλές είναι οι υποσχέσεις, αλλά είναι απείρως καλύτερες εφόσον τηρούνται και δυστυχώς η συγκεκριμένη κυβέρνηση δεν έχει δώσει δείγματα γραφής, τουλάχιστον σε τοπικό επίπεδο. Σχετική είναι και η άποψη του προέδρου του Νομαρχιακού Οργανισμού Τουρισμού κ. Μ. Καμπουρόπουλου, που ερωτηθείς σχετικά δεν δήλωσε ενθουσιασμένος από το μπαράζ υποσχέσεων.

"Τα έχουμε ξανακούσει πολλές φορές αυτά τα πράγματα αλλά τίποτα δεν είδαμε", τόνισε χαρακτηριστικά ο κ. Καμπουρόπουλος, χωρίς να κρύβει τις επιφυλάξεις του, επισημαίνοντας τις αντιφάσεις πού υπήρξαν στις εξαγγελίες για το Γκολφ Αφάντου για την μαρίνα Ρόδου, για τα μέτρα επιμήκυνσης της τουριστικής περιόδου κ.λπ.

Τις απόψεις αυτές και τις επιφυλάξεις σαφώς και ενστερνίζονται και όσοι τοπικοί παράγοντες δεν κρύβονται πίσω από το δάκτυλό τους ή δεν προβαίνουν σε δηλώσεις ενθουσιασμού για λόγους κομματικού πατριωτισμού και μόνο.

ΣΤΟ ΔΗΜΟ ΙΑΛΥΣΟΥ

Τεράστιο χαρακτήρισε το έργο που γίνεται στο δήμο Ιαλυσού ο γραμματέας της Κεντρικής Επιτροπής του ΠΑΣΟΚ Κώστας Σκανδαλίδης, σε συνάντηση που είχε προχθές το απόγευμα με το δήμαρχο κ. Στέργο Στάγκα, μέλη του δημοτικού συμβουλίου και εκπροσώπους των τοπικών αρχών. Η συνάντηση έγινε στο πλαίσιο των επισκέψεων του κυβερνητικού κλιμακίου, επικεφαλής του οποίου ήταν ο κ. Σκανδαλίδης, στους δήμους του νησιου.

Ο κ. Σκανδαλίδης ενημερώθηκε από το δήμαρχο για την πορεία μεγάλων έργων του δήμου, με έμφαση στα θέματα της ύδρευσης και της αποχέτευσης, όπως επίσης για την ανάγκη χρηματοδότησης των έργων αντιπλημμυρικής προστασίας, παρεμβάσεων στα σχολικά κτίρια και ανέγερσης νέου λυκείου.

Ο κ. Στάγκας αναφέρθηκε στις προτάσεις του δήμου για το 3ο Κοινοτικό Πλαίσιο Στήριξης που αφορούν:

- την ολοκλήρωση του αποχετευτικού δικτύου
- την ανάπλαση της κεντρικής πλατείας του Δήμου
- τη διαμόρφωση και ανάπλαση των αρχαιολογικών χώρων της Φιλερήμου
- την κατασκευή της νέας εισόδου της πόλης.

Επίσης αναφέρθηκε

- στην πρόταση για κατασκευή ανοιχτού κολυμβητηρίου από το πρόγραμμα "Ελλάδα 2004", προϋπολογισμού 450 εκ. δρχ.
- στο αίτημα για παραχώρηση έκτασης 4 στρεμμάτων από το υπουργείο Γεωργίας, στο χώρο του φυτωρίου για την ανέγερση νέου Ιερού Ναού.
- στην παραχώρηση έκτασης από το υπουργείο Εθνικής Αμυνας για τη δημιουργία χώρων ψυχαγωγίας.

Κατά τη διάρκεια της συνάντησης συζητήθηκαν ακόμα τα θέματα της ανάπλασης των παραλιών και της εξασφάλισης επαρκούς ποσότητας νερού, θέμα που ο γραμματέας της ΚΕ του ΠΑΣΟΚ χαρακτήρισε μείζον.

Ο κ. Σκανδαλίδης δεσμεύθηκε να βοηθήσει στην προώθηση αιτημάτων του δήμου και εξέφρασε την ικανοποίησή του για την πρόοδο που έχει σημειωθεί σε επίπεδο τόσο σχεδιασμού, όσο και εκτέλεσης έργων. "Δρομολογούνται λύσεις σε προβλήματα που εκκρεμούσαν τόσα χρόνια. Υπάρχει πια ένα ολοκληρωμένο σχέδιο ανάπτυξης της περιοχής, ώστε να ξεφύγουμε από τις αποσπασματικές παρεμβάσεις", δήλωσε χαρακτηριστικά και ζήτησε να του κατατεθούν εγγράφως τα αιτήματα για να προβεί στις κατάλληλες ενέργειες.

"Τέτοιας έκτασης πρόγραμμα για πρώτη φορά γίνεται στο δήμο Ιαλυσού. Διαμορφώνουμε πια, μια σύγχρονη πόλη", δήλωσε ο δήμαρχος κ. Στέργος Στάγκας.

ΣΤΟ ΔΗΜΟ ΠΕΤΑΛΟΥΔΩΝ

Κλιμάκιο με επικεφαλής τον γενικό γραμματέα του ΠΑΣΟΚ κ. Κώστα Σκανδαλίδη επισκέφθηκε το απόγευμα το δήμο Πεταλούδων, στο πλαίσιο των επαφών που είχε το κυβερνητικό κλιμάκιο με παράγοντες και φορείς του νησιού μας.

Στη συνάντηση αυτή ο κ. Σκανδαλίδης ενημερώθηκε από τον δήμαρχο κ. Κορδίνα, τους δημοτικούς συμβούλους αλλά και φορείς της περιοχής μας για τα σημαντικότερα προβλήματα που χρήζουν επίλυσης. Ο δήμαρχος Πεταλούδων, χαρακτήρισε πρωτότυπη την πρωτοβουλία της Ν.Ε. ΠΑΣΟΚ και καλό θα ήταν, όπως είπε, να γινόταν κάθε έξι μήνες. Απευθυνόμενος στον κ. Σκανδαλίδη υπογράμμισε ότι γενικά σαν δήμος πάμε καλά, αφού καταφέρνουμε και κάνουμε έργα. Ανέφερε σαν παραδείγματα τις εγκρίσεις για δημοπράτηση των έργων της ανάπλασης της πλατείας Κρεμαστής και του πλακόστρωτου Θεολόγου.

Επιγραμματικά αναφέρουμε τα προβλήματα που ετέθησαν στον κ. Σκανδαλίδη από το δήμαρχο, δημοτικούς συμβούλους και τους τοπικούς φορείς:

- Γέφυρα Κρεμαστής - Να λυθεί το πρόβλημα. Αποτελεί εισοδο της Ν.Α. Ευρώπης
- Διευθέτηση συγκοινωνιακού προβλήματος από και προς αεροδρόμιο.
- Περιαερολιμενική ζώνη - Εργα από το αεροδρόμιο χωρίς να προβλέπεται τίποτα εκτός των ορίων του.
- Στέγαση ΤΕΕ Παραδεισίου. Να εξευρεθεί κτίριο.
- Δρόμος προς την Κοιλάδα Πεταλούδων, να διαπλατυνθεί και να ασφαλτοστρωθεί.
- Να προχωρήσει η χωροθέτηση του νέου εργοστασίου της ΔΕΗ. Υπάρχον δημιουργεί πολλά προβλήματα.
- Να μην προχωρήσει η κατασκευή από Δήμο Καμείρου Βιολογικού κοντά στη ΔΕΗ. Επιπλέον επιβάρυνση του δήμου Πεταλούδων.
- Να γίνουν αθλητικές εγκαταστάσεις και να επιχορηγηθούν τα αθλητικά σωματεία.
- Να παραχωρηθεί κατά χρήση το κτήμα του Καλαμώνα και το κτήμα της Βάρης.
- Να βρεθεί λύση με το θέμα του ΤΕΒΕ για τις περιοχές κάτω των 2.000 κατοίκων.
- Στεγαστικό πρόβλημα του Ιδρύματος "Αγιος Ανδρέας".
- Πρόβλημα με το Πατριαρχείο για το οικόπεδο Παστίδας 4 στρ. Προγραμματίζεται κατασκευή βρεφονηπιακού σταθμού. Μεσολάβηση ώστε να παραχωρηθεί στο δήμο.
- Να γίνει αποχαρακτηρισμός της Εθνικής Οδού Αεροδρόμιο - Ανατολικές Ακτές σε επαρχιακή.
- Νομοσχέδιο για τους αιγιαλούς και τις παραλίες. Εξέφρασαν δημοτικοί σύμβουλοι έντονη αντίδραση.
- Εμπλοκή της δημοπρασίας του δημοτικού σχολείου Κρεμαστής στο ελεγκτικό συνέδριο. Στήριξη στη Νομαρχία για απεμπλοκή του ζητήματος.

Ο κ. Σκανδαλίδης άκουσε προσεκτικά τα προβλήματα του δήμου Πεταλούδων, τα κατέγραψε δίνοντας κάποιες πρώτες απαντήσεις.

Ζήτησε να του αποσταλούν αναλυτικά όλα όσα ακούστηκαν στη συνάντηση αυτή για να φροντίσει για την προώθησή τους χωρίς να υποσχεται ότι θα δοθούν άμεσες λύσεις.

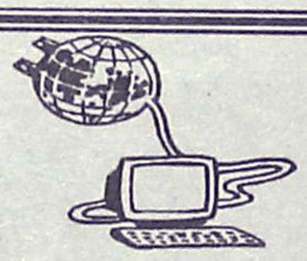

ΙΝΣΤΙΤΟΥΤΟ
ΔΙΟΙΚΗΣΗΣ ΕΠΙΧΕΙΡΗΣΕΩΝ
ΕΡΓΑΣΤΗΡΙΑ ΕΛΕΥΘΕΡΩΝ ΣΠΟΥΔΩΝ
ΔΗΜ. ΑΝΑΣΤΑΣΙΑΔΗ 47 ΡΟΔΟΣ 85100

ΕΝΑΡΞΗ ΤΑΧΥΡΥΘΜΟΥ ΚΥΚΛΟΥ

στα προγράμματα :

WINDOWS , ΕΠΕΞΕΡΓΑΣΙΑ ΚΕΙΜΕΝΟΥ ,
ΛΟΓΙΣΤΙΚΟ ΦΥΛΟ , ΣΧΕΔΙΑΣΤΙΚΑ ΠΑΚΕΤΑ,
ΕΚΔΟΤΙΚΑ ΠΑΚΕΤΑ ,
ΠΟΛΥΜΕΣΑ (MULTIMEDIA), INTERNET, E - MAIL
ΕΚΜΑΘΗΣΗ ΕΛΛΗΝΙΚΗΣ & ΑΓΓΛΙΚΗΣ ΔΑΚΤΥΛΟΓΡΑΦΙΑΣ

ΓΙΝΕΤΕ ΚΑΙ ΕΣΕΙΣ ΔΥΝΑΜΙΚΟΙ COMPUTER USERS !!
ΑΠΟΚΤΩΝΤΑΣ ΤΗΝ
ΒΕΒΑΙΩΣΗ ΕΠΑΓΓΕΛΜΑΤΙΚΗΣ ΚΑΤΑΡΤΙΣΗΣ
ΣΤΟΝ ΤΟΜΕΑ ΤΗΣ ΧΡΗΣΗΣ ΤΩΝ ΠΑΡΑΠΑΝΩ ΠΡΟΓΡΑΜΜΑΤΩΝ
ΜΕ ΤΟ ΕΙΔΙΚΟ ΠΡΩΤΟΠΟΡΟ, ΒΑΣΙΣΜΕΝΟ ΣΤΗΝ ΠΡΑΞΗ ΠΡΟΓΡΑΜΜΑ ΔΙΔΑΣΚΑΛΙΑΣ ΜΑΣ

→ΠΛΗΡΟΦΟΡΙΕΣ ΕΓΓΡΑΦΕΣ ΤΗΛ 75850 ΚΑΘΗΜΕΡΙΝΑ←
E - mail iderhodo@hotmail.com
Ι.Δ.Ε. ΑΠΟ ΤΟ 1993 ΤΟ ΚΛΕΙΔΙ ΤΗΣ ΠΛΗΡΟΦΟΡΙΚΗΣ !!!

ΓΙΑ ΣΠΟΥΔΕΣ ΣΤΗΝ ΙΤΑΛΙΑ:



CENTRO SOCRATES - L' Aquila
ΚΕΝΤΡΟ ΥΠΟΔΟΧΗΣ ΚΑΙ ΠΡΟΕΤΟΙΜΑΣΙΑΣ ΕΛΛΗΝΩΝ
ΥΠΟΨΗΦΙΩΝ ΓΙΑ ΤΑ ΙΤΑΛΙΚΑ ΠΑΝΕΠΙΣΤΗΜΙΑ

Τα αποτελέσματα μιλούν από μόνα τους. Εδώ και 3 χρόνια, τα ποσοστά επιτυχίας των αποφοίτων μας στις εισαγωγικές εξετάσεις των ιταλικών παν/μίων είναι τα υψηλότερα. Οι γονείς και οι μαθητές που μας εμπιστεύτηκαν δίνουν σταθερά την ίδια απάντηση: *Το CENTRO SOCRATES είναι το καταλληλότερο κέντρο για την προετοιμασία των Ελλήνων υποψηφίων στην Ιταλία*, επειδή:

- Είναι το μόνο απολύτως προσαρμοσμένο στις απαιτήσεις του καινούργιου συστήματος εξετάσεων εισαγωγής στα ιταλικά παν/μια.
- Εφαρμόζουμε την καλύτερη μέθοδο προετοιμασίας, πραγματοποιώντας τις περισσότερες ώρες διδασκαλίας από οποιοδήποτε άλλο αντίστοιχο κέντρο (**μέχρι και 11 ώρες ημερησίως**), σε ολιγομελή τμήματα και με Ιταλούς καθηγητές πανεπιστημιακού επιπέδου με πολυετή εμπειρία στην προετοιμασία Ελλήνων υποψηφίων.
- Στα πλαίσια της διδασκαλίας χρησιμοποιούμε τα πιο σύγχρονα τεχνολογικά μέσα.
- Είμαστε κοντά στον υποψήφιο με συνεχή έμπρακτη υποστήριξη για οποιοδήποτε θέμα τον αφορά, από την επιλογή της κατάλληλης πόλης και την ανεύρεση κατοικίας μέχρι την συμπλήρωση των δικαιολογητικών του, και ένα σύνολο άλλων υπηρεσιών.

ΓΙΑ ΠΕΡΙΣΣΟΤΕΡΕΣ ΠΛΗΡΟΦΟΡΙΕΣ
ΑΠΕΥΘΥΝΘΕΙΤΕ ΣΤΟ ΦΡΟΝΤΙΣΤΗΡΙΟ ΙΤΑΛΙΚΩΝ
της κ. ΑΥΓΕΡΙΝΟΥ - ΠΑΠΑΧΡΙΣΤΟΦΗ ΔΕΣΠΟΙΝΑΣ
τηλ. 36339, 76877

Δημοσιοποιήθηκαν οι τάσεις της κοινής γνώμης, αρχή του τέλους για τον κ. Σημίτη

ολοκληρωτική αποκαθήλωση!



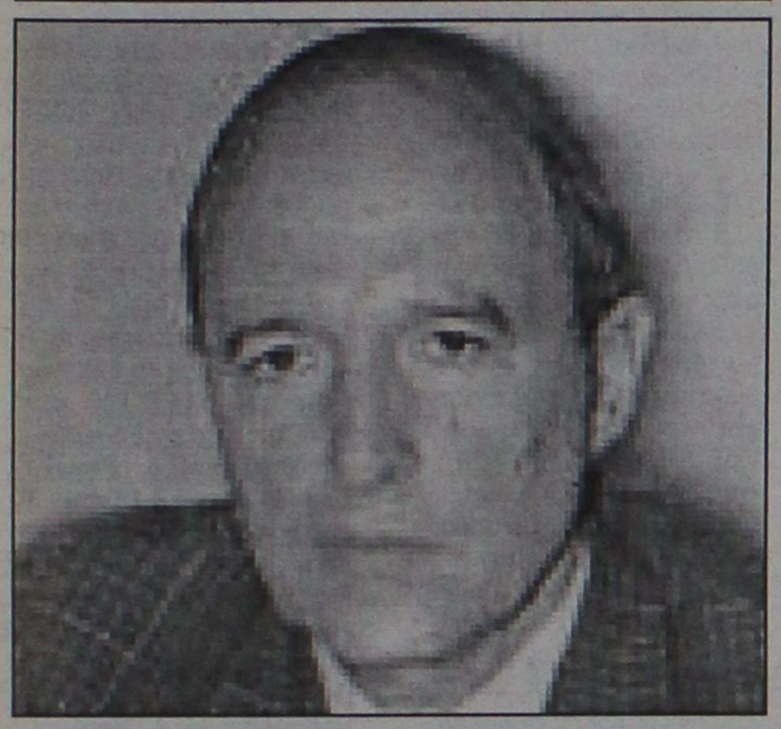

Σαρωτική η υπεροχή της Ν.Δ., αλλά χωρίς προηγούμενο η αμφισβήτηση του πρωθυπουργού σε όλους τους τομείς!

Προβάδισμα 8,9% στην πρόθεση ψήφου δίνει στη ΝΔ έναντι του ΠΑΣΟΚ η εξαμηνιαία δημοσκόπηση της MRB που δόθηκε χθες στη δημοσιότητα. Για πρώτη φορά ο Κώστας Καραμανλής προηγείται του κ. Σημίτη στο ερώτημα ποιός είναι καταλληλότερος για πρωθυπουργός. Συγκεκριμένα, η ΝΔ στην πρόθεση ψήφου συγκεντρώνει ποσοστό 34,9% έναντι 26% του ΠΑΣΟΚ, 8,4% ΚΕΠ, 5,6% ΚΚΕ, 3,4% ΣΥΝ, 1,9% ΔΗΚΚΙ.

Στην ερώτηση ποιός είναι καταλληλότερος για πρωθυπουργός ο Κ. Καραμανλής λαμβάνει 39,3%, έναντι 37,1% του Κ. Σημίτη. Στην παράσταση νίκης - δηλαδή στο ερώτημα ποιό κόμμα πιστεύετε ότι θα κερδίσει τις εκλογές ανεξάρτητα από το κόμμα που ψηφίζετε - η ΝΔ συγκεντρώνει **51,3%** έναντι **26,9%** του ΠΑΣΟΚ.

Σε ότι αφορά τις δημοτικότητες των πολιτικών αρχηγών ο κ. Σημίτης συγκεντρώνει 32,8%, ο Κ. Καραμανλής 41,7%, η Αλέκα Παπαρήγα 14,7%, ο Νίκος Κωνσταντόπουλος 36,3%, ο Δημήτρης Τσοβόλας 30,1%, ο Στέφανος Μάνος 22,1%, ο Αντώνης Σαμαράς 10,9%, ενώ ο Δημήτρης Αβραμόπουλος προηγείται με 45,6% (είναι η πρώτη φορά που μετράται η δημοτικότητα του κ. Αβραμόπουλου ως πολιτικού αρχηγού).

Ο πρόεδρος της Δημοκρατίας έχει σχεδόν σταθερή δημοτικότητα με 77,8%, ενώ αυξημένη είναι η δημοτικότητα του Οικουμενικού Πατριάρχη Βαρθολομαίου με 74,8%, αλλά και του Αρχιεπισκόπου Χριστόδουλου με 71,7%.

Η δημοτικότητα της κ. Αγγελοπούλου εμφανίζει πτωτική τάση και συγκεντρώνει 51,4%.

Για πρώτη φορά στο σύνολο των ψηφοφόρων εμφανίζονται πιο δημοφιλή στελέχη της ΝΔ από εκείνα του ΠΑΣΟΚ.

Τις δύο πρώτες θέσεις καταλαμβάνουν αυτή τη φορά ο Γιώργος Σουφλιάς 55,3% και η Ντόρα Μπακογιάννη 51,4% και ακολουθούν οι Α. Τσοχατζόπουλος 47,6%, Γ. Παπανδρέου 47,2%, Α. Κακλαμάνης 40,8%, Ε. Βενιζέλος 40,1%. Θ. Ρουσόπουλος 39%, Π. Παυλόπουλος 37,7%, Β. Παπανδρέου 37,3%, Β. Πολύδωρας 37%.

Η εικόνα της κυβέρνησης χαρακτηρίζεται θετική από το 20,8% έναντι 28,5% τον περασμένο Δεκέμβριο και αρνητική σε ποσοστό 65,3% έναντι 56,5% το Δεκέμβριο του 2000.

Η εικόνα της ΝΔ εμφανίζεται θετική με ποσοστό 29,3%, έναντι 25,9% τον προηγούμενο Δεκέμβριο, ενώ αρνητική την χαρακτηρίζει το 53,4%, έναντι 55,1% το Δεκέμβριο του 2000.

Στο ερώτημα ποιός είναι ο βαθμός εμπιστοσύνης στους κ. Σημίτη και Καραμανλή για τα θέματα της οικονομίας της εξωτερικής πολιτικής και της κοινωνικής πολιτικής για πρώτη φορά εμφανίζεται ο κ. Καραμανλής να προηγείται σε όλους τους τομείς.

Ο πρόεδρος της ΝΔ για την οικονομία και την εξωτερική πολιτική συγκεντρώνει ποσοστό 37,5% (και στους δύο) και στην κοινωνική πολιτική 36,9%. Ο πρωθυπουργός στους τομείς της οικονομίας και της εξωτερικής πολιτικής συγκεντρώνει 31,2% και στην κοινωνική πολιτική 23,9%.

Σε ό,τι αφορά το ασφαλιστικό, και στο ερώτημα ποιό κόμμα μπορεί να το αντιμετωπίσει καλύτερα το ΠΑΣΟΚ συγκεντρώνει ποσοστό 20,5% και η ΝΔ 30,6%.

Σοβαρές εσωκομματικές αναταράξεις αναμένονται τώρα στο ΠΑΣΟΚ




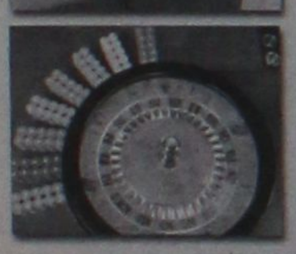

ΝΕΕΣ, ΜΟΝΑΔΙΚΕΣ ΙΔΕΕΣ ΚΑΙ ΕΚΠΛΗΞΕΙΣ ΚΑΘΕ ΜΕΡΑ

8 επιπλέον λόγοι για να επισκεφθείτε το Casino Rodos

- *Κερδίστε από 100.000 δρχ. έως και 500.000 δρχ. στο ΔΩΡΕΑΝ ΣΥΜΜΕΤΟΧΗΣ ΛΟΤΤΟ! (Δευτέρα έως Πέμπτη)*
- *Συγκεντρώστε ΒΑΘΜΟΥΣ με την είσοδό σας και ανταλλάξτε τους με ΠΟΛΥΤΙΜΑ ΔΩΡΑ!*
- *Κερδίστε ένα ΔΩΡΟ στο ΔΩΡΕΑΝ ΣΥΜΜΕΤΟΧΗΣ SLOTS ΤΟΥΡΝΕ! (κάθε Τρίτη στις 18:00)*
- *Γιορτάστε τα γενέθλιά σας στο Casino Rodos! Σας περιμένουμε, με μια αξέχαστη βραδιά και ένα ΜΟΝΑΔΙΚΟ ΔΩΡΟ!*
- *«ΠΡΟΗΓΗΘΕΙΤΕ» του παιχνιδιού, συμμετέχοντας στα ΔΩΡΕΑΝ ΜΑΘΗΜΑΤΑ ΠΑΙΧΝΙΔΙΩΝ! (από Κυριακή έως Πέμπτη, στις 16:00)*
- *Για τους Ροδίτες που μας επισκέπτονται για πρώτη φορά, 2.000 δρχ. από την τιμή του εισιτηρίου εξαργυρώνονται σε ΚΕΡΜΑΤΑ ΚΟΥΛΟΧΕΡΗΔΩΝ!*
- *Πιείτε μία ΣΑΜΠΑΝΙΑ MOET & CHANDON «στην υγειά» των τριών 7ριών σας στο Blackjack!*
- *Απολαύστε ΖΕΣΤΑ ΟΡΕΚΤΙΚΑ στους ορόφους των παιχνιδιών! (καθημερινά, μεταξύ 01:00 και 05:00 π.μ.)*

... και οι εκπλήξεις συνεχίζονται...

CASINO RODOS

Εδώ η διασκέδαση γράφει ιστορία.

Παπανικολάου 4, Ρόδος 85 100, Τηλ.:+30(0)241 97500, Fax:+30(0)241 97504, 97417
Website: www.casinorodos.gr, e-mail:info@casinorodos.gr

ΕΡΓΑΣΤΗΡΙ ΣΥΓΧΡΟΝΗΣ ΣΚΕΨΗΣ



Σεμινάρια

Διδασκαλία από την Βέρρα Σύμοντς

Ελάτε σε ένα από τα σεμινάριά μας και χωρίς πολύ κόπο ή πολλά χρήματα μάθετε:

- Να αγαπάτε και να εκτιμάτε τον εαυτό σας αληθινά
- Να μην αυτοπεριορίζεστε και επαναλαμβάνετε τα ίδια λάθη
- Να αποκτάτε αυτό που θέλετε άκοπα!
- Να χαίρεστε τη ζωή (που φεύγει τόσο γρήγορα) στο Τώρα!

(25.000 δρχ. 18 ώρες)

Η σύνθεση των σεμιναρίων βασίζεται στις διδασκαλίες διάσημων δασκάλων της εποχής μας όπως:

Dr. Wayne Dyer, Louise Hay, Greg Anderson, Johnson, Deepak Chopra, Stephen Covey, James Redfield, κ.α.

Τα σεμινάρια δεν έχουν μυστικιστικό ή θρησκευτικό χαρακτήρα

Δώστε στον εαυτό σας αυτή την ευκαιρία!

Τηλ. 0241-65529/69785

Τι κοινό έχουν . . .
Ο χώρος αναμονής ενός ιατρείου, το δωμάτιο σε ένα ξενοδοχείο, το γραφείο ενός δικηγόρου και το εστιατόριο-bar πολυτελείας;
Άψογη αισθητική, επιλεγμένη από το . . .

ΑΦΙΣΑ · ΚΑΡΤΑ · ΤΟΙΧΟΣ
AFISORAMA®
ΑΝΤΙΓΡΑΦΑ - ΣΤΙΓΜΙΑΙΟ ΚΟΡΝΙΖΑΡΙΣΜΑ

Ιδανικές λύσεις για τη διακόσμηση κάθε χώρου, μέσα από μια ανεξάντλητη γκάμα: λιθογραφίες, μεταξοτυπίες, αντίγραφα έργων τέχνης, αφίσες.
Σε συνδιασμό με την άψογη *αισθητική* και *ποιότητα* σε κορνίζες και με *εγγύηση* την τεχνογνωσία και την πείρα μας.

Και οι τιμές;
Μικραίνουν όσο μεγαλώνει η παραγγελία σας !!!
Διακοσμεί και ομορφαίνει το χώρο σας !
ΑΜΕΡΙΚΗΣ 27 - ΡΟΔΟΣ τηλ. 73017

«CHINA VILLAGE»
ΚΙΝΕΖΙΚΟ & ΒΙΕΤΝΑΜΕΖΙΚΟ ΕΣΤΙΑΤΟΡΙΟ



Ανοίξαμε
και σας περιμένουμε *στο καθαρό και άνετο περιβάλλον μας*
Είμαστε ειδικοί στα ***κινέζικα*** και ***βιετναμέζικα*** φαγητά
Δοκιμάστε τα και με διανομή κατ' οίκον,
με ένα τηλεφώνημα στο **21023**
Για τα φαγητά σε πακέτο
10% *έκπτωση*

«CHINA VILLAGE»
Στην οδό **Κ.Ν. Κωνσταντινίδη 8**
περιοχή **Ζέφυρος** *(εντός Ρόδου)*
Ανοιχτά κάθε μέρα από 17.00-24.30
Κυριακές από 12.00-24.30

Αν φέτος δεν μπόρεσες να μπεις στη σχολή που ήθελες...
Μην συμβιβάζεσαι, μην αρκείσαι σε μεσαίες λύσεις!

Σπούδασε αυτό που πραγματικά θέλεις



...σε Αναγνωρισμένο Κρατικό Βρετανικό Πανεπιστήμιο

ΓΙΑΤΙ ΘΑ ΣΠΟΥΔΑΣΩ ΑΥΤΟ ΠΟΥ ΟΝΕΙΡΕΥΟΜΑΙ ΚΑΙ ΜΟΝΟ!

Οι εγγραφές άρχισαν!

ΕΝΑΡΞΗ ΜΑΘΗΜΑΤΩΝ 30 ΙΟΥΛΙΟΥ 2001

INTERANGLIAN
ΕΠΙΣΗΜΟ ΕΞΕΤΑΣΤΙΚΟ ΚΕΝΤΡΟ ΤΟΥ ΒΡΕΤΑΝΙΚΟΥ ΔΗΜΟΣΙΟΥ
• ΧΩΡΙΣ ΔΙΔΑΚΤΡΑ • ΑΝΑΒΟΛΗ ΣΤΡΑΤΕΥΣΗΣ • ΦΟΙΤΗΤΙΚΗ ΕΣΤΙΑ •
Αντ. Δαμασκηνού & Εκπαιδευτικών 1
(Πλ. Μητροπόλεως) Ρόδος Τηλ: 24962

Με πρωτοβουλία της Ευρωπαϊκής Διακοινοβουλευτικής Οργάνωσης

Διεθνής συνέλευση της Ορθοδοξίας στην Πάτμο!

Σημαντικές προσωπικότητες από πολλές χώρες του κόσμου

Στο ιερό νησί της Πάτμου θα συγκληθεί φέτος η Ετήσια Γενική Συνέλευση της "Ευρωπαϊκής Διακοινοβουλευτικής Συνέλευσης Ορθοδοξίας" από τις 28 Ιουνίου έως τις 2 Ιουλίου 2001. Η Ευρωπαϊκή Διακοινοβουλευτική Συνέλευση Ορθοδοξίας (ΕΔΣΟ) είναι ένα διακοινοβουλευτικό όργανο, που δημιουργήθηκε με πρωτοβουλία της Βουλής των Ελλήνων και έχει έδρα την Αθήνα.

Ο σπόρος για τη δημιουργία της καλλιεργήθηκε το 1993, κατά τις εργασίες ενός συνεδρίου, που οργάνωσε στην Ορμύλια της Χαλκιδικής, η Επιτροπή Ορθοδοξίας και Θρησκειών του Ελληνικού Κοινοβουλίου, είχε δε ως θέμα: "Η Ορθοδοξία στη Νέα Ευρωπαϊκή Πραγματικότητα".

Η τελική ιδρυτική συνέλευση πραγματοποιήθηκε το Νοέμβριο του 1994, στην Αθήνα. Σε αυτή συμμετείχαν κοινοβουλευτικοί εκπρόσωποι από χώρες της Ευρώπης, που έχουν ορθοδόξους πληθυσμούς.

Από το 1994 και μετά η ΕΔΣΟ αποτελεί μια σημαντική πολιτική οργάνωση. Η ίδρυσή της, χρονικά, συνέπεσε με όλες τις ιστορικές αλλαγές, που πραγματοποιήθηκαν τότε στην Ευρωπαϊκή Ηπειρο (Συνθήκη του Μάαστριχτ στη Δυτική Ευρώπη, πτώση των κομμουνιστικών καθεστώτων στην Κεντρική - Ανατολική Ευρώπη). Σήμερα, απαρτίζεται από αντιπροσωπείες 20 κοινοβουλίων της Ευρωπαϊκής Ηπείρου. Αυτές είναι: ***Αλβανία, Αρμενία, Λευκορωσία, Βουλγαρία, Κύπρος, Δημοκρατία της Τσεχίας, Εσθονία, Φιλανδία, Γεωργία, Ελλάδα, Καζακστάν, Λετονία, Λιθουανία, Μολδαβία, Πολωνία, Ρουμανία, Ομοσπονδία της Ρωσίας, Σλοβακία, Ουκρανία και Ομοσπονδιακή Δημοκρατία της Γιουγκοσλαβίας.***

Οι σκοποί της ΕΔΣΟ, έτσι όπως υιοθετήθηκαν από τους εκπροσώπους των κοινοβουλίων των χωρών-μελών που την απαρτίζουν, υπαγορεύονται στο άρθρο 3 της ιδρυτικής πράξης της Οργάνωσης και είναι οι ακόλουθοι:

● **Η καταγραφή** και αξιολόγηση των συντελουμένων αλλαγών στην Ευρώπη. Η ανάδειξη του ρόλου της Ορθοδοξίας στο πλαίσιο της Ευρωπαϊκής Ενωσης ως σημαντικής και αναγκαίας πολιτιστικής και πνευματικής έκφρασης για τη διαμόρφωση της νέας ευρωπαϊκής πραγματικότητας.

● **Η συμβολή** του οικουμενικού και ενωτικού πνεύματος της Ορθοδοξίας, τόσο για την υπέρβαση των ακραίων εθνικιστικών, ομολογιακών και θρησκευτικών αντιθέσεων, όσο και για την εξεύρεση αποτελεσματικών μέσων προστασίας των εθνικών ή θρησκευτικών μειονοτήτων.

● **Η υποστήριξη** του ρόλου του ορθόδοξου πολιτισμού ως ενωτικής δύναμης στην Ανατολική Ευρώπη και ως γέφυρας της Ευρώπης για τις σχέσεις της με τους άλλους πολιτισμούς.

● **Η ενθάρρυνση** επαφών κοινοβουλευτικών, πολιτικών, εκκλησιαστικών προσωπικοτήτων ή θεσμών, τόσο για την ανάπτυξη της ορθόδοξης πολιτιστικής κληρονομιάς, όσο και για τη συμβολή της στο σύγχρονο παγκόσμιο διάλογο για τα ανθρώπινα δικαιώματα και την ειρηνική συνύπαρξη των λαών.

● **Η πληρέστερη** ενεργοποίηση της Ορθοδοξίας για την προώθηση λύσεων σε κρίσιμα προβλήματα της σύγχρονης ευρωπαϊκής κοινωνίας και του οικολογικού περιβάλλοντος.

Η φετινή Γενική Συνέλευση της Πάτμου έχει να παρουσιάσει μια πρωτιά, αφού ο χαρακτήρας της αλλάζει και από ευρωπαϊκός θα μετατραπεί σε διεθνής, μετά από απόφαση που παλαιότερα έλαβε η Γενική Συνέλευση. Ετσι, στις εργασίες της θα συμμετάσχουν και κοινοβουλευτικοί από χώρες εκτός Ευρώπης που ζουν ορθόδοξοι χριστιανοί, όπως είναι: ο Καναδάς, οι ΗΠΑ, η Αυστραλία και οι χώρες της Αφρικανικής Ηπείρου.

Αφορμή γι' αυτό, έδωσαν οι προκλήσεις των καιρών, όπως: τα προβλήματα που δημιουργεί η παγκοσμιοποίηση στις κοινωνίες των προαναφερομένων χωρών, αλλά και οι δυνατότητες, που δίδονται μέσα από την ορθόδοξη παράδοση να ανταποκριθούν οι λαοί στις αρχές της Οικουμενικότητας, ώστε να αντιμετωπίσουν τα σύγχρονα προβλήματα της ανθρωπότητας μέσα από τις παραδόσεις και το πνεύμα ειρήνης, ανεκτικότητας και συμφιλίωσης, που προβάλλει η ορθόδοξη παράδοση.

Την έναρξη των εργασιών της Γενικής Συνέλευσης της Πάτμου έχει προσκληθεί να κηρύξει ο πρόεδρος της Βουλής των Ελλήνων κ. Απόστολος Κακλαμάνης. Αναμένεται να παρευρεθούν, εκπρόσωποι της προέδρου του Ευρωπαϊκού Κοινοβουλίου κ. Nikole Fontaine, αλλά και του προέδρου της Ευρωπαϊκής Επιτροπής κ. Ρομάνο Πρόντι, και να μιλήσουν η επίτροπος αρμόδια για τις Κοινωνικές Υποθέσεις και την Απασχόληση κ. Αννα Διαμαντοπούλου, ο πρόεδρος της Επιτροπής Πολιτισμού του Ευρωκοινοβουλίου κ. J. Gargani, καθώς και ο ευρωβουλευτής κ. Αλέκος Αλαβάνος, μέλος της Επιτροπής Πολιτισμού του Ευρωκοινοβουλίου. Μεταξύ των Ρώσων αντιπροσώπων αναμένεται να έρθει και να μιλήσει ο πρώην πρωθυπουργός και υπουργός Εξωτερικών ***Γιεβγένι Πριμακόφ.***

Στη συνέλευση θα προεδρεύσουν ***ο κ. Στέλιος Παπαθεμελής*** επικεφαλής της Γραμματείας της ΕΔΣΟ και ο Ρώσος Victor Zorkaltsev, πρόεδρος της Γενικής Συνέλευσης.

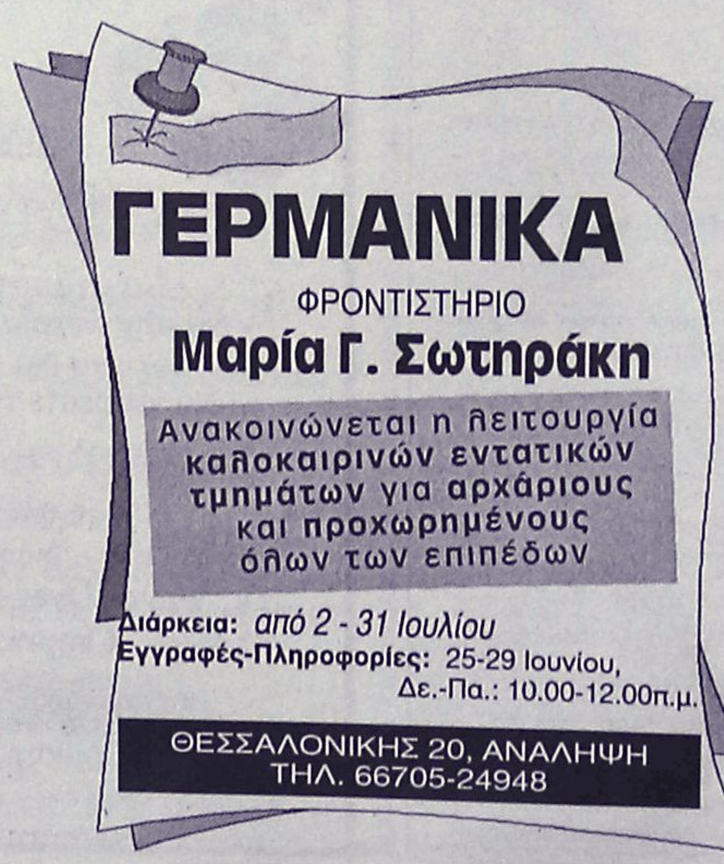

ΓΕΡΜΑΝΙΚΑ
ΦΡΟΝΤΙΣΤΗΡΙΟ
Μαρία Γ. Σωτηράκη
Ανακοινώνεται η λειτουργία καλοκαιρινών εντατικών τμημάτων για αρχάριους και προχωρημένους όλων των επιπέδων
Διάρκεια: *από 2 - 31 Ιουλίου*
Εγγραφές-Πληροφορίες: 25-29 Ιουνίου, Δε.-Πα.: 10.00-12.00π.μ.
ΘΕΣΣΑΛΟΝΙΚΗΣ 20, ΑΝΑΛΗΨΗ
ΤΗΛ. 66705-24948

TRAVEL TREK
Αλεξάνδρου Διάκου 46, 1ος ορ. 85 100 Ρόδος, Δωδεκάνησα
τηλ. 0241 75894/5 fax 0241 30383
e-mail:traveltrek@rho.forthnet.gr



ΜΑΡΟΚΟ από **335.000** δρχ/**983,13** EURO
ΤΥΝΗΣΙΑ από **139.000**δρχ/**407,93**EURO
ΤΥΝΗΣΙΑ γύρος Οάσεων από **209.000**δρχ./ **613,36** EURO
ΑΙΓΥΠΤΟΣ από **119.000**δρχ./**349,23** EURO
ΚΩΝ/ΠΟΛΗ – ΠΡΙΓΚΙΠ.
SuperFast κρουαζιέρες από **116.000** δρχ./**340,43** EURO
AZUR κρουαζιέρα από **339.000** δρχ./**994,87** EURO
ΠΑΡΙΣΙ–EURODISNEY από **199.500** δρχ./**585,48** EURO
ΜΑΛΤΑ από **119.000** δρχ.
ΜΑΔΡΙΤΗ–ΑΝΔΑΛΟΥΣΙΑ από **259.000** δρχ.
ΛΙΣΑΒΩΝΑ από **99.000** δρχ.
ΜΑΔΡΙΤΗ από **99.000**δρχ.
ΚΟΥΒΑ από **449.000** δρχ./**1317,69** EURO
ΜΠΑΝΓΚΟΚ – ΠΑΤΑΓΙΑ από **269.000**δρχ./**789,44** EURO
ΙΟΡΔΑΝΙΑ από **185.000** δρχ./**542,92** EURO
Κρατήσεις ξενοδοχείων - εισιτήρια αερ. & ακτ. ενοικιάσεις αυτοκινήτων - διαβατήρια
παράδοση εισιτηρίων

Το έργο δημοπρατείται μέσα στον Ιούλιο

Ανάπλαση και ανάδειξη του Οικισμού Θεολόγου

Έχει προϋπολογισμό 400 εκατ. δρχ. και έχει ενταχθεί στο πρόγραμμα του Γ' ΚΠΣ

Μέσα στον Ιούλιο θα δημοπρατηθεί τελικά το έργο «Ανάδειξη-Ανάπλαση του Οικισμού Θεολόγου», προϋπολογισμού 400 εκατ. δρχ.

Το έργο είναι ενταγμένο στο Γ' Κοινοτικό Πλαίσιο Στήριξης και την έγκριση για την δημοπράτησή του έδωσε με έγγραφό του ο περιφερειάρχης Νοτίου Αιγαίου κ. Παν. Σαλτούρος.

Πρόκειται για το πρώτο έργο σε όλη την Περιφέρεια Νοτίου Αιγαίου που είναι ενταγμένο στο Γ' ΚΠΣ και δημοπρατείται και που δεν αποτελεί «έργο – γέφυρα» από το Β' ΚΠΣ στο Γ' ΚΠΣ.

Η μελέτη για το έργο «Ανάδειξη-Ανάπλαση του Οικισμού Θεολόγου» εκπονήθηκε από τους αρχιτέκτονες-μηχανικούς Σταμάτη Σωτηράκη και Άννα Γαρούφη-Σωτηράκη.

Ικανοποιημένος από την εξέλιξη αυτή δηλώνει ο δήμαρχος Πεταλούδων κ. Μιχάλης Κορδίνας ιδιαίτερα μετά την ανακοίνωση για τη δημοπράτηση και ενός άλλου μεγάλου έργου του Δήμου Πεταλούδων, αυτό της «ανάπλασης της Κεντρικής Πλατείας Κρεμαστής», προϋπολογισμού 200 εκατ. δρχ. Έργο που είναι ενταγμένο στο ΕΠΤΑ και σχετικά στοιχεία έχουν δημοσιευθεί.



Μετά το πράσινο φως για την δημοπράτηση του έργου του πλακόστρωτου Θεολόγου, απελευθερώνονται 70 εκατ. δρχ. από το Τεχνικό Πρόγραμμα του Δήμου Πεταλούδων τα οποία με απόφασή του το Δημοτικό Συμβούλιο θα διαθέσει για να γίνει το έργο «Ανάπλαση της Πλατείας Μαριτσών». Το έργο αυτό ήταν ενταγμένο στο ΕΠΤΑ αλλά τελικά δεν προχώρησε λόγω έλλειψης πόρων.

Λόγω 24ωρης απεργίας των μηχανικών

Ταλαιπωρία επιβατών της Ολυμπιακής χθες

Από Αθήνα προς Ρόδο έγινε μόνο μία πτήση ● Κανονικά οι πτήσεις άλλων εταιριών

Μεγάλη ήταν η ταλαιπωρία που υπέστησαν χθες οι επιβάτες που είχαν προγραμματίσει να ταξιδέψουν με τις πτήσεις της Ολυμπιακής Αεροπορίας προς και από τη Ρόδο, εξαιτίας της 24ωρης απεργιακής κινητοποίησης που είχαν εξαγγείλει και πραγματοποίησαν χθες, οι εργαζόμενοι της εταιρίας.

Έτσι από Αθήνα για Ρόδο έγινε μόνο η πτήση 702 στις 10 το πρωί και αντίστοιχα το ίδιο αεροσκάφος αναχώρησε για Αθήνα λίγο μετά τις 10.30 το πρωί, με τους επιβάτες που είχε προγραμματίσει να ταξιδέψει.

Οι πτήσεις των ιδιωτικών αεροπορικών εταιριών πάντως εκτελέστηκαν κανονικά εξυπηρετώντας έτσι πολύ μεγαλύτερο αριθμό επιβατών απ' ότι αρχικά είχαν υπολογίσει.

Την απεργιακή αυτή κινητοποίηση πραγματοποίησαν οι Ενώσεις Πτυχιούχων Τεχνικών Αεροσκαφών Ολυμπιακής, οι ηλεκτρονικοί καθώς επίσης και το τεχνικό, επιστημονικό προσωπικό, διεκδικώντας την πρόσληψη προσωπικού για τις άμεσες λειτουργικές ανάγκες της τεχνικής βάσης και της υπηρεσίας υποστήριξης εφοδίων της ΟΑ καθώς και τη διατήρηση και ανάπτυξή της και όχι την κατάργηση και ξεπούλημά της, που οδηγεί σε ανεργία 1.000 τεχνικούς εργαζόμενους" – όπως τόνισαν σε σχετική τους ανακοίνωση.

Με την ίδια ανακοίνωσή τους οι εκπρόσωποι των απεργών υπογράμμισαν χθες ότι "το αρμόδιο δικαστήριο χαρακτήρισε ως νόμιμη την 24ωρη απεργία τους αποδεχόμενο το βάσιμο των αιτημάτων και απέρριψε τους ισχυρισμούς των εκπροσώπων της διοίκησης της Ολυμπιακής".

Αντίστοιχη κινητοποίηση από τους εποχιακούς υπαλλήλους της Ολυμπιακής, έχει προγραμματιστεί για την ερχόμενη Παρασκευή, αλλά όπως εκτιμούν στελέχη της Ο.Α, στη Ρόδο δεν αναμένεται να δημιουργηθούν προβλήματα καθώς τη συγκεκριμένη μέρα, έχει προγραμματιστεί μικρός αριθμός αφίξεων και αναχωρήσεων αεροσκαφών από το εξωτερικό.

ΑΝΟΙΓΕΙ...ΦΤΕΡΑ Η ΑΧΟΝ

Ανοίγει... φτερά από σήμερα και επίσημα πλέον προς και από το νησί μας η αεροπορική εταιρία «ΑΧΟΝ» η οποία θα εκτελεί δύο δρομολόγια σε καθημερινή βάση από τη Ρόδο για την Αθήνα και αντίστροφα.

Η πρώτη πτήση από Ρόδο για Αθήνα θα γίνεται στις 11 το πρωί και η δεύτερη λίγο μετά τις 5 το απόγευμα, για όλο το χρονικό διάστημα της θερινής περιόδου. Η ίδια εταιρία, σύμφωνα με το πρόγραμμα που έχει καταρτίσει, θα μπορεί μέσω του αεροδρομίου Αθηνών να εξυπηρετεί επίσης και τους επιβάτες εκείνους που θέλουν να ταξιδέψουν από Ρόδο για το Ηράκλειο ή την Θεσσαλονίκη αντίστοιχα.





American Fitness Association

FIT FOR LIFE

Για όσες φίλες δεν πρόλαβαν,
ειδικές προσφορές έως 30 Ιουνίου για ένα
Ομορφο... Ξέγνοιαστο Καλοκαίρι ...

40% ***έκπτωση σε όλα τα προγράμματα επιλογής σας***
και
- *Ενα μήνα παθητική*
- *Ενα μήνα δίαιτα*
- *Εξι θεραπείες αδυνατίσματος*
- *Εξι θεραπείες κυτταρίτιδας*

από ***230.000*** μόνο ***95.000*** δρχ.

Διεύθ. Ηρ. Αναστασίας 58 & Κων. Υδραίου
Τηλ. 73015

Ψηφίζουν σήμερα οι έμποροι, 500 έχουν δικαίωμα ψήφου

17 υποψήφιοι για το 9μελές δ.σ. του Εμπορικού Συλλόγου

Η παρουσία όλων θα ενισχύσει τη δύναμή του

Νέο διοικητικό συμβούλιο και αντιπροσώπους στις ομοσπονδίες καλούνται να εκλέξουν σήμερα το βράδυ οι έμποροι της Ρόδου, στο πλαίσιο της εκλογοαπολογιστικής συνέλευσης του Εμπορικού Συλλόγου Ρόδου.

Η εκλογοαπολογιστική συνέλευση θα γίνει στις 8 μ.μ. στο Ακταίον και πριν από την εκλογική διαδικασία θα πραγματοποιηθεί ο διοικητικός και οικονομικός απολογισμός του απερχόμενου διοικητικού συμβουλίου.

Επιδιώκεται η μέγιστη δυνατή συμμετοχή στις εκλογές, γεγονός που θα συμβάλλει στην ισχυροποίηση του νέου διοικητικού συμβουλίου, το οποίο έχει να αντιμετωπίσει αρκετά και σοβαρά προβλήματα που απασχολούν τον κλάδο.

Υποψήφιοι για το διοικητικό συμβούλιο που θα απαρτίζεται από 9 μέλη θα είναι 17 άτομα μεταξύ των οποίων ο πρόεδρος του δ.σ. κ. Π. Καραγιάννης, ο αντιπρόεδρος κ. Ευθ. Μπόνης και άλλα μέλη του δ.σ. Χαρακτηριστικό είναι επίσης ότι υπάρχουν αρκετές γυναίκες υποψήφιες.

Δικαίωμα ψήφου έχουν 500 περίπου έμποροι, ο οποίοι μπορούν να ψηφίσουν μέχρι και 9 υποψηφίους για το δ.σ.

Οπως έγινε γνωστό, υποψήφιοι για τις 9 θέσεις του διοικητικού συμβουλίου είναι οι εξής:

Παναγιώτης Καραγιάννης, Ευθύμιος Μπόνης, Νίκος Παπασταματίου, Κων/νος Σπανός, Αθανάσιος Ηλιόπουλος, Στέργος Μαστρογιαννάκης, Ιωάννης Μπαρδάκης, Κώστας Παπασταματίου, Κώστας Χριστοδουλίδης, Νίκος Κουκούλης, Ευαγγελία Φωστιέρη, Αναστασία Χαστά, Σταματία Ζαράκη, Ιωάννης Μίτζελος, Ειρήνη Φτακλάκη, Ειρήνη Χαραλαμπάκη και Πελαγία Συρτσάκου.

Αναλόγως τον αριθμό αυτών που θα ψηφίσουν θα εκλεγούν οι αντιπρόσωποι και στην Ομοσπονδία Εμπορικών Συλλόγων, στην δραστηριοποίηση της οποίας δίνει ιδιαίτερο βάρος ο Εμπορικός Σύλλογος Ρόδου.

Ο Δήμος, οι μικροπωλητές, οι καντίνες και οι πλανόδιοι

Μπορεί να κάνει κουμάντο;

"Αλληλογρονθοκοπούνται" νόμοι και διατάξεις

Μπορεί τελικά ο Δήμος Ρόδου να κάνει κουμάντο στην πόλη της Ρόδου ή όχι; Το θέμα, το οποίο έχει πολλές παραμέτρους και παρενέργειες πρόκειται να τεθεί επί τάπητος, στην προγραμματισμένη για σήμερα συνεδρίαση της Δημαρχιακής Επιτροπής, όπου πρόκειται να συζητηθεί το θέμα των μικροπωλητών και των πλανοδίων.



Στην συνάντηση, έχουν κληθεί να συμμετάσχουν εκπρόσωποι του Εμπορικού Συλλόγου Ρόδου της Διεύθυνσης Εμπορίου της Νομαρχίας και της Δημοτικής Αστυνομίας. Το πρόβλημα που προέκυψε στην διάρκεια των τελευταίων ημερών έχει σχέση με τις πλανόδιες καντίνες. Αρκετοί από αυτούς που έχουν τέτοια άδεια, (άδειες που χορηγούνται από τις νομαρχίες) επικαλούμενοι σχετικό νόμο σταθμεύουν όπου θέλουν, αγνοώντας τις προτροπές των αρμοδίων του δήμου Ρόδου.

Αποτέλεσμα είναι να πλήττεται ακόμα περισσότερο η εικόνα της πόλης, η οποία ήδη έχει έντονα προβλήματα.

Στη σημερινή συνεδρίασή της Δ.Ε. θα γίνει μια προσπάθεια να ξεκαθαριστεί νομικά το θέμα και να διαπιστωθεί αν και κατά πόσο "νομιμοποιείται" ο δήμος Ρόδου να κάνει κουμάντο στην πόλη.

Διότι με τους αντικρουόμενους νόμους που επικρατούν έχουμε την εντύπωση ότι... δεν έχει τέτοιο δικαίωμα ο δήμος, με ό,τι αυτό συνεπάγεται για το κύρος της τοπικής αυτοδιοίκησης.

Η εικόνα πάντως της πόλης, ειδικά στο κέντρο και στην παραλιακή ζώνη θυμίζει γύφτικο παζάρι τις τελευταίες μέρες. Είτε νόμιμα, είτε παράνομα, είτε... ημινόμιμα, η κατάσταση που επικρατεί δεν τιμά κανέναν και βεβαίως δεν συνάδει με την εικόνα μιας τουριστικής πόλης.



VISA
TRAVEL CLUB
RHODES LEADING TRAVEL AGENCY

ΤΥΝΗΣΙΑ
ΚΑΛΟΚΑΙΡΙ 2001

✓ *Αρχίζουμε τις απ' ευθείας πτήσεις από το Αεροδρόμιο "Ελευθέριος Βενιζέλος" από* ***7 Ιουλίου***
(αναχ. ***05.30*** *από Αθήνα • Επιστ.* ***04.30*** *στην Αθήνα)*
✓ *8 ημέρες/6 νύχτες*
✓ *Με ειδικά ναυλωμένες πτήσεις*

Χρηματοδοτικό πρόγραμμα VISA TRAVEL CLUB
. σε 6,12 ή 24 δόσεις
από 7.793 δρχ. (22,87 ευρώ) το μήνα

Για πληροφορίες-κρατήσεις
τηλ. 33282-25737-30304

Και μην ξεχνάτε ότι στο VISA TRAVEL CLUB όλος ο κόσμος είναι δικός σας

ΑΜ σύν.

(Πλ. Ακαδημίας) Γρ. Λαμπράκη 54,
Τηλ: 33282, 25737, 30304
www.visatravelclub.gr

BOSCH SERVICE BOSCH
ΑΝΤΙΠΡΟΣΩΠΕΙΑ ΑΝΤΑΛΛΑΚΤΙΚΩΝ
ΠΑΝΤΟΣ ΤΥΠΟΥ ΑΥΤΟΚΙΝΗΤΩΝ
ΠΩΛΗΣΗ ΧΟΝΔΡΙΚΗ - ΛΙΑΝΙΚΗ

ΕΞΟΥΣΙΟΔΟΤΗΜΕΝΟ ΣΥΝΕΡΓΕΙΟ ΑΥΤΟΚΙΝΗΤΩΝ ΠΑΝΤΟΣ ΤΥΠΟΥ BOSCH

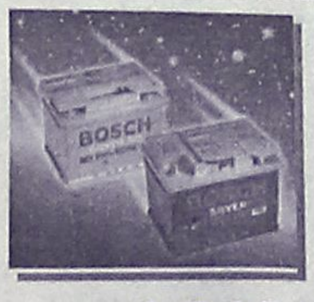



ΕΙΔΙΚΗ ΠΡΟΣΦΟΡΑ
Κάθε Σάββατο ***ΔΩΡΕΑΝ*** *έλεγχος με τα ηλεκτρονικά μηχανήματα της BOSCH τελευταίας τεχνολογίας.* ***Περιλαμβάνει:*** *Injection, καταλύτη, καυσανάλυση και σύστημα διευθύνσεως*

ΘΩΜΑΣ ΒΕΡΒΙΛΗΣ & ΥΙΟΣ
6ο χλμ. Ρόδου - Λίνδου • Τηλ. (0241) 62928, Κιν. 0944 338676 • Fax: 66931



BMW RACING DYNAMICS
VERVILIS MOTORSPORT
ΠΩΛΗΣΕΙΣ ΑΥΤΟΚΙΝΗΤΩΝ BMW
ΚΑΙΝΟΥΡΓΙΑ Ή ΜΕΤΑΧΕΙΡΙΣΜΕΝΑ
SERVICE-ΑΝΤΑΛΛΑΚΤΙΚΑ
ΕΙΔΙΚΗ ΠΡΟΣΦΟΡΑ
BMW E 36 - E 34
ΔΙΣΚΟΥΣ, ΤΑΚΑΚΙΑ ΕΜΠΡΟΣΘΙΟΥΣ ΔΙΣΚΟΥΣ, ΤΑΚΑΚΙΑ ΟΠΙΣΘΙΑ, ΤΑΜΠΟΥΡΑ, ΣΙΑΓΩΝΕΣ, ΣΕΤ ΙΜΑΝΤΑ ΧΡΟΝΙΣΜΟΥ, ΣΕΤ ΜΠΟΥΖΙ, ΦΙΛΤΡΟ ΛΑΔΙΟΥ, ΑΕΡΟΣ, ΒΕΝΖΙΝΗΣ

Με 20% ΠΡΟΚΑΤΑΒΟΛΗ έως 72 μηνιαίες δόσεις

ΣΕ ΑΠΙΣΤΕΥΤΑ ΧΑΜΗΛΕΣ ΤΙΜΕΣ

6ο χλμ. Ρόδου - Λίνδου • Τηλ. (0241) 62928 • Fax: 66931 • Κιν. 0944 338676

Pellos Travel

9ΗΜΕΡΗ ΕΚΔΡΟΜΗ ΣΤΗΝ
ΤΡΑΠΕΖΟΥΝΤΑ – ΠΟΝΤΟΣ – ΠΑΝΑΓΙΑ ΣΟΥΜΕΛΑ – ΚΩΝΣΤΑΝΤΙΝΟΥΠΟΛΗ

ΡΟΔΟΣ – ΜΑΡΜΑΡΙΣ – ΕΦΕΣΣΟΣ – ΣΜΥΡΝΗ – ΑΓΚΥΡΑ – ΤΡΑΠΕΖΟΥΝΤΑ (ΠΑΝΑΓΙΑ ΣΟΥΜΕΛΑ) – ΕΛΛΗΝΟΦΩΝΑ ΧΩΡΙΑ ΤΟΥ ΠΟΝΤΟΥ – ΣΑΜΨΟΥΝΤΑ – ΚΩΝΣΤΑΝΤΙΝΟΥΠΟΛΗ – ΣΜΥΡΝΗ – ΜΑΡΜΑΡΙΣ – ΡΟΔΟΣ

ΑΠΟ 27/06-05/07

- **Τετάρτη 27/06:** Αναχώρηση από Ρόδο για Μαρμαρίς. Αναχώρηση για Αγκυρα. Αφιξη στην πόλη της Αγκυρας το απόγευμα. Τακτοποίηση στο Ξ/Δ. Δείπνο. Διανυκτέρευση.
- **Πέμπτη 28/06:** Πρωινό στο Ξ/Δ. Αναχώρηση για Τραπεζούντα. Αφιξη στην πόλη της Τραπεζούντας το μεσημέρι, περιήγηση. Τακτοποίηση στο Ξ/Δ. Δείπνο. Προαιρετική διασκέδαση. Διανυκτέρευση.
- **Παρασκευή 29/06:** Πρωινό στο Ξ/Δ. Επίσκεψη στην Παναγία Σουμελά. Ελληνόφωνα χωριά του Πόντου. Επιστροφή στο Ξ/Δ. Δείπνο. Διαν/ση.
- **Σάββατο 30/06:** Πρωινό στο Ξ/Δ. Αναχώρηση για Σαμψούντα. Αφιξη στην πόλη της Σαμψούντας. Επίσκεψη στην πόλη. Ελληνόφωνα χωριά του Πόντου. Τακτοποίηση σε Ξ/Δ. Δείπνο. Διαν/ση.
- **Κυριακή 01/07:** Πρωινό στο Ξ/Δ. Αναχώρηση για Κωνσταντινούπολη. Αφιξη στην Κωνσταντινούπολη το μεσημέρι. Απόγευμα ελεύθερο. Δείπνο. Διαν/ση
- **Δευτέρα 02/07:** Πρωινό στο Ξ/Δ. Επίσκεψη στην Αγία Σοφία - Μπλε Τζαμί - Υδραγωγείο Ιουστινιανού - Επίσκεψη (Ορθόδοξο Πατριαρχείο στο Φανάρι) - Παναγία Βλαχερνών - Παναγία Μπαλουκλή. Επιστροφή το απόγευμα στο Ξ/Δ - φαγητό. Βράδυ oriental show (προαιρετική) διασκέδαση με φαγητό. Επιστροφή στο Ξ/Δ. Διανυκτέρευση.
- **Τρίτη 03/07:** Πρωινό στο Ξ/Δ. Ελεύθερη μέρα για ψώνια. Φαγητό το μεσημέρι. Βράδυ. Προαιρετική βόλτα και δείπνο στο Βόσπορο.
- **Τετάρτη 04/07:** Αναχώρηση για Σμύρνη. Αφιξη στη Σμύρνη το απόγευμα - Επίσκεψη στην αγορά για ψώνια. Τακτοποίηση στο Ξ/Δ. Δείπνο. Διαν/ση.
- **Πέμπτη 05/07:** Πρωινό στο Ξ/Δ. Επιβίβαση σε πούλμαν και αναχώρηση για Εφεσο. Αφιξη στην Εφεσο (Σπίτι της Παναγίας - Αρχαιολογικοί χώροι) Επιβίβαση σε πούλμαν. Αναχώρηση για Μαρμαρίς. Αφιξη στο Μαρμαρίς. Αναχώρηση για Ρόδο. Αφιξη στη Ρόδο. Τέλος εκδρομής.

ΤΙΜΗ κατ' άτομο 149.000 δρχ.

Στην εκδρομή ΠΕΡΙΛΑΜΒΑΝΟΝΤΑΙ:
1. Εισιτήρια Ρόδος - Μαρμαρίς - Ρόδος • 2. Ξεναγήσεις - Εκδρομές • 3. Μεταφορές με κλιματιζόμενα πούλμαν • 4. Ξ/Δ με πρωινό - φαγητό • 5. Συνοδός γραφείου • 6. Ταξιδιωτική ασφάλεια

ΔΕΝ ΠΕΡΙΛΑΜΒΑΝΟΝΤΑΙ:
1. Φόροι Εισόδου - Εξόδου • 2. Αρχαιολογικοί χώροι

Για αναλυτικά προγράμματα και περισσότερες πληροφορίες:

Pellos Travel
ΛΕΩΦΟΡΟΣ ΚΑΛΛΙΘΕΑΣ 125, ΦΑΛΗΡΑΚΙ ΡΟΔΟΣ
ΤΗΛ.: 0241 87615, 86298, κιν. 0945 949399

Οργανώνεται από το Σύλλογο Γονέων Εξαρτημένων Ατόμων

Εκδήλωση για τα ναρκωτικά

Ομιλητές ο Δημ. Κρεμαστινός και η Μ. Κούτσικου

Η βουλευτής της Νέας Δημοκρατίας κ. Μαριέττα Γιαννάκου-Κούτσικου και ο τέως υπουργός Υγείας και βουλευτής Δωδεκανήσου κ. Δημ. Κρεμαστινός, πρόκειται να είναι ομιλητές σε εκδήλωση που θα γίνει στην Ρόδο, για την αντιμετώπιση των ναρκωτικών. Η εκδήλωση θα γίνει το προσεχές Σαββάτο (23 Ιουνίου) στις 11.30 το πρωί στο Ακταίον και οργανώνεται από τον Δωδεκανησιακό σύλλογο γονέων, συγγενών και φίλων εξαρτημένων ατόμων.

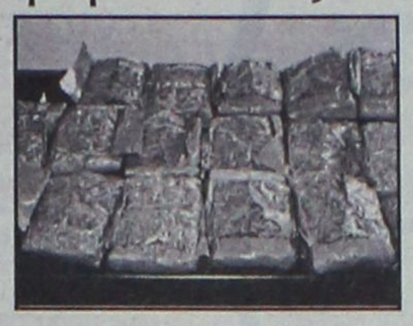

Θέμα της ομιλίας της κ. Γιαννάκου-Κούτσικου (που είναι εθνικός συντονιστής για τα ναρκωτικά στην Ευρωπαϊκή Ενωση) και του κ. Δημ. Κρεμαστινού είναι **"τα ναρκωτικά στην κοινωνία της γνώσης και της πληροφορίας. Πρόβλημα συνολικής ευθύνης".**

Ο Δωδεκανησιακός σύλλογος γονέων, συγγενών και φίλων εξαρτημένων ατόμων, οργανώνει την εκδήλωση στα πλαίσια της Παγκόσμιας ημέρας κατά των ναρκωτικών που είναι η 26η Ιουνίου.

Εκτός της ομιλίας στις 23 Ιουνίου, ο σύλλογος στις 26 Ιουνίου οργανώνει συναυλία με τον Τάκη Βούη, η οποία θα γίνει στο χώρο του παλαιού συσσιτίου στην Μεσαιωνική πόλη.

Για την Σύγκληση της Ευρωπαϊκής Ενωσης

Στο Παρίσι μεταβαίνει ο Αριστοτέλης Παυλίδης

Θα συζητηθούν σοβαρά θέματα

Ο Βουλευτής κ. Α. Παυλίδης μεταβαίνει σήμερα στο Παρίσι προκειμένου να μετάσχει στις εργασίες της Κοινοβουλευτικής Συνέλευσης της Δυτικοευρωπαϊκής Ενωσης την οποία, ιδιαιτέρως, θα απασχολήσουν:

Η κατάσταση στα Βαλκάνια με επίκεντρο τα σύμβαντα στην Πρώην Γιουγκοσλαβική Δημοκρατία της Μακεδονίας, καθώς βρίσκεται σε εξέλιξη η διαδικασία οριστικοποιήσεως των θέσεων της Ευρωπαϊκής Ενωσης για πιθανή επέμβαση.

Εξίσου σοβαρό θέμα, η δημιουργία του Ευρωστρατού και η σχέση του με κράτη μη μέλη της Ευρωπαϊκής Ενωσης, αλλά μέλη του ΝΑΤΟ (π.χ. Τουρκία).

Τέλος, επισκόπηση της καταστάσεως στην Μ. Ανατολή, θέμα το οποίο συνδέεται με την επικείμενη συνδιάσκεψη στην Ρόδο τον προσεχή Οκτώβριο.

Ερχονται εκκαθαριστικά

Μέχρι το τέλος αυτής της εβδομάδας θα έχει ολοκληρωθεί η αποστολή των εκκαθαριστικών σημειωμάτων του 40% των φορολογούμενων που υπέβαλαν φέτος δήλωση στην εφορία. Αυτό θα επιτευχθεί με την αποστολή, από αύριο Τετάρτη, άλλων 500 χιλιάδων εκκαθαριστικών σημειωμάτων που θα προστεθούν στα 1.234.217 σημειώματα που έχουν ήδη αποσταλεί στους φορολογούμενους.

Ο στόχος που θέτει η Γενική Γραμματεία Πληροφοριακών Συστημάτων του υπουργείου Οικονομικών είναι μέχρι το τέλος Ιουνίου οι μισοί απο τους φορολογούμενους που υπέβαλαν φέτος φορολογική δήλωση να έχουν παραλάβει το εκκαθαριστικό τους. Ετσι θα είναι εφικτός ο επόμενος στόχος να έχει εκκαθαριστεί το 80% των φορολογικών δηλώσεων μέχρι το τέλος Ιουλίου. Μετά θα απομείνουν μόνο οι δηλώσεις στις οποίες έχουν βρεθεί σοβαρά λάθη και πρέπει να διορθωθούν.

Με την αποστολή και της νέας παρτίδας εκκαθαριστικών σημειωμάτων αυτή την εβδομάδα θα έχουν εκκαθαρισθεί συνολικά περίπου 1.750.000 φορολογικές δηλώσεις.





Η **NOUVELLES FRONTIERES**

σας προτείνει οργανωμένη διαμονή

- Στο μαγευτικό **Παρίσι** - 1 εβδομάδα με απευθείας πτήση από Ρόδο, διαμονή στα κεντρικά ξεν/χεία, μεταφορές από/προς αεροδρόμιο, εκδρομές στην πόλη και μονοήμερη **Disneyland** από **233.800 (686€)**.
- Στην βασίλισσα του Δούναβη **Βουδαπέστη** 5 ημέρες από **140.600 (412€)**
- Στην αιώνια πόλη **Ρώμη** - 5 ημέρες από **156.700 (459€)**. Υπάρχει δυνατότητα συνδυασμού **Ρώμη - Φλωρεντία.**
- Στην ένδοξη **Κωνσταντινούπολη** 5 ημέρες από **102.500 (300€)**
- Στην πανέμορφη **Μάλτα** 1 εβδομάδα από **148.000 (434€)**.
- Στην χώρα ερήμου και οάσεων **Τυνησία** - 1 εβδομάδα από **162.500 (528€)**.

★ *Η τιμή είναι κατ' άτομο σε δίκλινο, με αερ/κά εισιτήρια από Ρόδο και δεν περιλαμβάνει φόρους αεροδρομίων. Μπορείτε να πληρώσετε το ταξίδι σας με πιστωτική κάρτα σε άτοκες μηνιαίες δόσεις.*

CHARTERS

Δεχόμαστε κρατήσεις από τώρα για όλη τη σαιζόν

Κάθε Σάββατο τσάρτερ πτήση Αθήνα - Παρίσι - Αθήνα από 78.800 (231€)
Κάθε Τρίτη τσάρτερ πτήση Ρόδο - Παρίσι - Ρόδο από 102.400 (300€).
Επίσης τσάρτερ πτήσεις από Αθήνα και Ηράκλειο για Μπορντώ, Τουλούζ, Μασαλία, Λιών, Λιλ, Μυλούζ, Ναντ, Στρασβούργο, Μετς.

Charter πτήση για Αγγλία σε πολύ χαμηλές τιμές

• Ξενοδοχεία στην Αθήνα (από 5.000-34€) το άτομο σε δίκλινο με πρωινό)
• Εισιτήρια εσωτερικού/εξωτερικού με όλες τις αερογραμμές

*Για κρατήσεις/πληροφορίες στο γραφείο μας στην οδό **Γρίβα 32**, Ρόδος (πίσω από το GRAND HOTEL), τηλέφωνο (0241) 28128, καθημερινά πρωί-απόγευμα και Σάββατο πρωί.*

Από την Γραμματεία Πολιτικής Προστασίας

Μέτρα για τις πυρκαγιές

"Κατηγορούμενοι" πολλοί Δήμοι της Ελλάδας ● Εγκώμια για την πρωτοβουλία της ΤΕΔΚΔ που απέφερε καρπούς

Μετά τις ανησυχητικές και πρώιμες πυρκαγιές στα τέλη Μαρτίου, το υπουργείο Εσωτερικών και η Γ.Γ. Πολιτικής Προστασίας έχουν λάβει μέτρα για την αντιμετώπιση πυρκαγιών και έχουν ενημερώσει, με εγκυκλίους τις νομαρχίες, τους δήμους και τις περιφέρειες της χώρας ήδη από τα τέλη Φεβρουαρίου.

Σε συνέντευξη Τύπου που παραχώρησε χθες ο ΓΓ Πολιτικής Προστασίας Δ. Παπανικολάου, ωστόσο επισήμανε πως παρά την έγκαιρη αυτή ειδοποίηση από την κεντρική διοίκηση και τα ποσά που έχουν διατεθεί φέτος για τις ανάγκες της Τοπικής Αυτοδιοίκησης σε αυτό τον τομέα, ένα ποσοστό δήμων περίπου το 10% δεν έχει ακόμη λάβει τα αναγκαία μέτρα για την αντιμετώπιση των πυρκαγιών.

Χαρακτηριστικό παράδειγμα αποτελεί ο δήμος Καλάμου, όπου και είχε εκδηλωθεί καταστρεπτική πυρκαγιά πριν από λίγο καιρό, και εκκρεμεί μηνυτήρια αναφορά κατά του δημάρχου από την πολιτεία. Η ευθύνη του δημάρχου έγκειται στο ότι δεν είχε καθαρίσει τη χωματερή της περιοχής του.

● Στην ίδια περίπτωση των ακραίων συμπεριφορών δήμων υπάγονται και οι δήμοι Κορωπίου (ο δήμαρχος πέρυσι δε δέχθηκε τα 3 δισ. που του αναλογούσαν για τον καθαρισμό των χωματερών) ο δήμος Οινόης και Βαρνάβα.

Οι δήμαρχοι αυτοί θα καταγγέλλονται αμέσως πια με σκοπό να μην υπάρξει άλλη πυρκαγιά από χωματερή, δήλωσε ο κ. Παπανικολάου και πρόσθεσε πως πρέπει να τελειώνει η ιστορία με τους Χώρους Υγειονομικής Ταφής Απορριμμάτων (ΧΥΤΑ), αφού η ΕΕ έχει χορηγήσει χρήματα γι' αυτό το σκοπό.

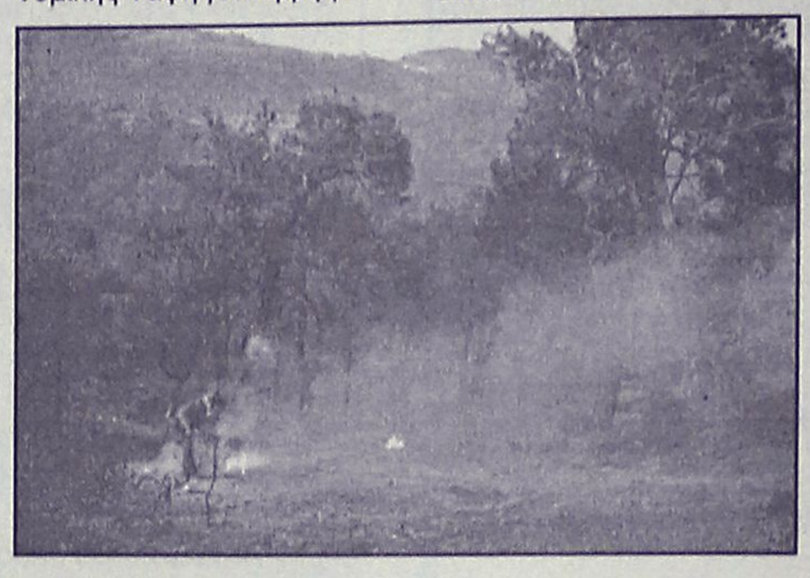

Ο κ. Παπανικολάου έδωσε και παραδείγματα δήμων, οι οποίοι ανέλαβαν θετικές πρωτοβουλίες σε θέματα πυρασφάλειας και χωματερών. **Στη Ρόδο και στην Κρήτη υπάρχει ένα τοπικό σύστημα για την αντιμετώπιση πυρκαγιών που εκπονήθηκε από την ΤΑ μετά και από τις μεγάλες πυρκαγιές των τελευταίων ετών και οι πολίτες μέσα από εθελοντικές οργανώσεις και την ΤΑ συνεργάζονται με εξαιρετικά αποτελέσματα.** Στη Δυτική Μακεδονία επίσης λειτουργεί για όλους τους δήμους που περιλαμβάνει η περιοχή μόνο μία χωματερή η οποία ελέγχεται και καθαρίζεται σωστά.

Πρόβλημα μεγάλο εντοπίζεται στην Αττική όπου δεν υπάρχει συντονισμός, παρά τις δυσμενείς προβλέψεις για το φετινό καλοκαίρι και παρά το 1,5 δισ. επί πλέον που χορηγήθηκε στους δήμους και τις κοινότητες για να καλυφθούν τα κενά και επιπλέον δράσεις στις οποίες δεν προχώρησε η ΤΑ, όπως είπε ο κ. Παπανικολάου. Φέτος προβλέπονται για την Αττική 10 δισ..

ΟΤΑ θα λάβουν, μέσω της ΚΕΔΚΕ, 6 δισ. για τη δασοπροστασία και 4 δισ. για αντιπλημμυρικά έργα. Σε αυτά τα 6 δισ. αποφασίστηκε να προστεθούν και άλλα 1,5 δισ. από τον προϋπολογισμό των αντιπλημμυρικών έργων για καλύτερα αποτελέσματα. Προκειμένου να διαπιστωθεί κατά πόσο θα ληφθούν τα κατάλληλα αντιπυρικά μέτρα, ο ΓΓ Πολιτικής Προστασίας είπε πως θα γίνονται συνεχείς αυτοψίες σε όλη τη χώρα.

Τέλος, ο κ. Παπανικολάου τόνισε τη σημασία των εθελοντικών οργανώσεων για την πρόληψη των πυρκαγιών και τις δυνατότητες συμμετοχής πολιτών σε αυτές τις οργανώσεις ακόμη και μέσα από την τηλεφωνική γραμμή 1464, όπου θα καταγράφονται.

Paradise Spa

ενα περιβάλλον αρμονίας & ομορφιάς για να ξαναβρείτε τη φόρμα και τη ζωντάνια σας

* **1. ΓΥΜΝΑΣΤΗΡΙΟ** πλήρως εξοπλισμένο με cardiofitness εγκαταστάσεις, κι έμπειρους γυμναστές που επιβλέπουν και κατευθύνουν το πρόγραμμα.
ΔΥΝΑΤΟΤΗΤΑ ΠΡΟΣΩΠΙΚΗΣ ΕΚΓΥΜΝΑΣΗΣ
ΚΑΤΟΠΙΝ ΣΥΝΕΝΝΟΗΣΗΣ
ΧΑΜΑΜ - ΣΑΟΥΝΑ - ΥΔΡΟΜΑΣΑΖ
για αποτοξίνωση και μυοχαλάρωση
ΚΛΕΙΣΤΗ ΘΕΡΜΑΙΝΩΜΕΝΗ ΠΙΣΙΝΑ & ΕΞΩΤΕΡΙΚΗ
ΤΜΗΜΑΤΑ ΚΟΛΥΜΒΗΣΗΣ
για παιδια και ενήλικες

* **2. ΔΙΑΤΡΟΦΗ - TEST PRODIET**
προσδιορίζει με ακρίβεια τις τροφές που μπλοκάρουν τον οργανισμό σας

* **3. BEAUTY- ΑΠΟΚΛΕΙΣΤΙΚΗ ΔΙΑΘΕΣΗ ΤΩΝ ΓΝΩΣΤΩΝ ΓΑΛΛΙΚΩΝ προϊοντων αισθητικής**
"Science et Mer"
με βάση τα φύκια για την περιποίηση προσώπου και σώματος (προϊόντα αδυνατίσματος)
*Τα **"Science et Mer"** χρησιμοποιούνται απο την **ALDEMAR**, ενα απο τα καλύτερα κεντρα θαλασσοθεραπείας στον κόσμο που βρίσκεται στην Κρήτη.*

* **4. ΜΑΣΑΖ** Χαλαρωτικό σώματος που απομακρύνει την κούραση το στρες και πόνους .



μασαζ με αιθερια ελαια για:
α) ΤΟΝΩΣΗ ΚΙ ΕΝΕΡΓΕΙΑ
β) ΧΑΛΑΡΩΣΗ ΚΑΙ ΕΛΕΓΧΟ ΤΟΥ ΣΤΡΕΣ
γ) ΤΟΝΩΣΗ ΤΗΣ ΚΥΚΛΟΦΟΡΙΑΣ
δ) ΕΞΑΛΕΙΨΗ ΤΗΣ ΚΥΤΑΡΙΤΙΔΑΣ

* **5. καρδιοσυχνόμετρα POLAR**
ΑΚΟΥΣΕ ΤΗΝ ΚΑΡΔΙΑ ΣΟΥ!!
Οποιο και αν είναι το κίνητρο σας για άσκηση.....
Θα επιτύχετε το στόχο σας με μεγαλύτερη ευκολία, εάν μετράτε τους καρδιακούς σας παλμούς. Είναι ο πιο γρήγορος και ακριβής τρόπος για να έχετε μια πλήρη εικόνα της φυσικής σας κατάστασης ενώ γυμνάζεστε.

ΑΝΟΙΧΤΑ ΚΑΘΗΜΕΡΙΝΑ ΑΠΟ 9:00 ΕΩΣ 22:00
ΣΑΒΒΑΤΟ 10:00 εως 20:00 και ΚΥΡΙΑΚΗ 10:00 εως 14:00

PARADISE GYM ΕΝΤΟΣ ΞΕΝ. PARADISE - ΤΗΛ. 62481- ΥΠΕΥΘΥΝΟΣ ΓΥΜΝΑΣΤΗΣ : ΤΙΜΟΛΕΩΝ ΧΡΙΣΤΟΔΟΥΛΟΥ

η μουσική, κλειδί στη ζωή σας

ΩΔΕΙΟ ΡΟΔΟΥ
ΚΑΙΤΗ ΚΑΣΤΡΟΥΝΗ

Δίνει τον τόνο!!!

για υπεύθυνη και αναγνωρισμένη μουσική εκπαίδευση

ΕΓΓΡΑΦΕΣ ΣΧΟΛΙΚΗΣ ΠΕΡΙΟΔΟΥ 2001–2002
ΕΩΣ 30 ΙΟΥΝΙΟΥ 2001
ΚΑΛΟΚΑΙΡΙΝΑ ΜΑΘΗΜΑΤΑ ΑΠΟ
ΔΕΥΤΕΡΑ 1–7–2001

Η πολύχρονη πείρα και η μουσική παιδεία της διπλωματούχου διευθύντριας κ. Καίτης Καστρουνή και των καθηγητών του Ωδείου μας, εγγυώνται μουσική εκπαίδευση υψηλού επιπέδου.

Τάξεις: Ανώτερων Θεωρητικών, Βυζαντινής Μουσικής, Πιάνου, Βιολιού, Κιθάρας, Φλάουτου, Αρμόνιου.
Τμήματα:
■ **"Μουσική στην Αγκαλιά":** πρωτοποριακό πρόγραμμα 10 εβδομάδων για βρέφη και νέους γονείς που επιθυμούν να τονώσουν τον σύνδεσμο με το παιδί τους, μέσω της μουσικής.
■ **ΜΟΥΣΙΚΗΣ ΠΡΟΠΑΙΔΕΙΑΣ και ΜΟΥΣΙΚΟΚΙΝΗΤΙΚΗΣ ΑΓΩΓΗΣ - Σύστημα Orff για παιδιά από 3 ετών**
■ **ΠΑΙΔΙΚΗΣ ΧΟΡΩΔΙΑΣ**
■ **ΧΟΡΩΔΙΑΣ ΕΝΗΛΙΚΩΝ** ***(Δεκτοί άνδρες και γυναίκες ανεξαρτήτως ηλικίας)***

ΣΥΜΜΕΤΟΧΗ ΔΩΡΕΑΝ

Εγγραφές - Πληροφορίες
Καθημερινά 3.30-8.30 μ.μ.
Τηλ. 69041, 65430
ΩΔΕΙΟ ΡΟΔΟΥ ΚΑΙΤΗ ΚΑΣΤΡΟΥΝΗ
Αποστόλου Παύλου 34
απέναντι από την εκκλησία Ανάληψης



VISA
TRAVEL CLUB
RHODES LEADING TRAVEL AGENCY

ΤΑΞΙΔΙΑ ΜΕ ΤΗ ΦΡΟΝΤΙΔΑ ΤΩΝ ΕΙΔΙΚΩΝ ΤΟΥ VISA TRAVEL CLUB

ΜΟΝΑΔΙΚΕΣ ΚΑΛΟΚΑΙΡΙΝΕΣ ΠΡΟΣΦΟΡΕΣ

ΚΟΥΒΑ·····▶ *298.000* δρχ.
ΜΠΑΛΙ·····▶ *278.000* δρχ.
ΠΟΥΚΕΤ···▶ *218.000* δρχ.

✓ Η προσφορά ισχύει όταν ταξιδεύουν δύο άτομα μαζί με δίκλινο από **01/07** *έως* **30/09**
✓ Οι τιμές θα έχουν μικρή αύξηση τον Αύγουστο

Για πληροφορίες τηλεφωνήστε τώρα
33282-30304

Η τιμή είναι κατά άτομο και δεν περιλαμβάνει φόρους αεροδρομίων

ΑΜ αδν.

(Πλ. Ακαδημίας) Γρ. Λαμπράκη 54,
Τηλ: 33282, 25737, 30304
www.visatravelclub.gr

Αποτελέσματα λυκείων και γυμνασίων της Ρόδου

Αριστούχοι, απολυόμενοι και προαγόμενοι

Τα ονόματα των μαθητών που κατάφεραν ν' αριστεύσουν στα Γυμνάσια και τα Λύκεια του νησιού μας, ανακοίνωσαν χθες τα περισσότερα από τα σχολεία της Ρόδου, μετά την ολοκλήρωση της σχετικής διαδικασίας.

Πιο συγκεκριμένα, από το Γυμνάσιο Μασάρων αρίστευσαν 5 μαθητές, από την Α' τάξη του 1ου Λυκείου Ρόδου 8, από την Α' τάξη του 2ου γυμνασίου Ρόδου 33 μαθητές, από την Α' τάξη του Λυκείου Αρχαγγέλου 5 μαθητές, από το Γυμνάσιο Καλυθιών 11 μαθητές, από την Α' τάξη του 2ου Λυκείου Ρόδου 19 μαθητές, και από το 5ο Γυμνάσιο της Ρόδου 36 συνολικά μαθητές και μαθήτριες από όλες τις τάξεις.

Αναλυτικά, οι μαθητές που αρίστευσαν κατά σχολείο και τάξη καθώς επίσης και ο βαθμός που συγκέντρωσαν, έχει ως εξής:

1ο ΛΥΚΕΙΟ ΡΟΔΟΥ

Α' ΤΑΞΗ

– Ορφανού Μαργαρ. 19,2
– Βλάσσης Κων/νος 18,9
– Μανιάς Παναγ. 18,9
– Κώστας Νικόλ. 18,6
– Καραμαρίας Μικές 18,5
– Χατζημανώλη Σοφ. 18,4
– Κώστα - Φώτη Σοφία 18,2
– Παπασταματίου Ευστρ. 18,1

2ο ΛΥΚΕΙΟ ΡΟΔΟΥ

Α' ΤΑΞΗ

– Ζιώγα Δέσπ. 19,8
– Καραβίδας Νικόλ. 19,8
– Βλαστού Τσαμπ. 19,7
– Τσαμπή Αικατερ. 19,5
– Καμπυλαυκά Ιωάν. 19,2
– Κοκολάκης Αθαν. 19,1
– Αντώνογλου Αναστ. 19
– Κουγιού Ελένη-Χαρά 18,8
– Μανουσάκη Αφροδ. 18,7
– Δροσοπούλου Μαργ. 18,6
– Κυριακού Αικατερ. 18,5
– Ρόκκος Παναγ. 18,5
– Φεσάκη Γεωργία 18,4
– Ελληνα Σεβαστή 18,3
– Ζέλκα Αγγελ. 18,3
– Κορναρόπουλος Μιχ. 18,3
– Μπαριανού Αριστέα 18,3
– Μουστάκα Μαρίνα 18,1
– Παπαηλία Ασπασία 18,1

ΛΥΚΕΙΟ ΑΡΧΑΓΓΕΛΟΥ

Α' ΤΑΞΗ

– Φουτούλη Ζαμπετ. 19,6
– Λεβέντη Αρετή 19,3
– Κλωνάρη Χριστ. 19
– Κουτούζη Βασιλ. 18,7
– Βασίλη Ελλη 18,5

ΓΥΜΝΑΣΙΟ ΚΑΛΥΘΙΩΝ

Α' ΤΑΞΗ

– Γιαννιού Αικατερ. 19,2
– Σαββιού Σταυρούλα 18,10

Β' ΤΑΞΗ

– Μπούσης Κλίτης 19,6
– Μούτσο Νελιόνα 19,3
– Πασάλη Ελένη 19,3
– Κρεμίδα Μαρία 18,10
– Καραγεώργης Κων. 18,8
– Μανιά Δέσπ. 18,8
– Παπαντωνίου Μιχ. 18,7

Γ' ΤΑΞΗ

– Αναστασίου Αλέξ. 19,1
– Πακάκη Ευαγγελία 18,11

ΓΥΜΝΑΣΙΟ ΜΑΣΑΡΩΝ

Α' ΤΑΞΗ

– Σαββαΐδη Εμμα- Βικτ. 18,6

Β' ΤΑΞΗ

– Χατζηϊγνατίου Γεώρ. 19,6

Γ' ΤΑΞΗ

– Ζερβού Σεβαστή-Κυρ. 19,2
– Κελεπέρα Τσαμπίκα 19,9
– Προφυλιενού Μαρουλ. 18,10

2ο ΓΥΜΝΑΣΙΟ ΡΟΔΟΥ

Α' ΤΑΞΗ

– Ρεσσέλη Αδελ. 19,12
– Υψηλάντης Βασ. 19,12
– Κουνάκη Σταμ. 19,10
– Ασπρής Αγγ. 19,6
– Πίσσα Ελλη 19,4
– Υψηλάντης Ζαχ. 19,3
– Τσακίρης Σάββας 19,2
– Στεργάκη Ιωάννα 19,1
– Χριστοφάκης Ιωάν. 19,1
– Δεληγιάννης-Βίρβος Θεοφάνης 18,12
– Αμβροσιάδης Νικ. 18,11
– Κωνσταντοπούλου Ελένη 18,11
– Κρητικού Δέσπ. 18,7
– Παμπίδης Διαγ. 18,7
– Περούλλης Ιωάν. 18,7
– Σαρρή Αικατερ. 18,7

Β' ΤΑΞΗ

– Διακοσάββας Αλεξ. 19,11
– Υψηλάντης Εμπεδ. 19,9
– Καλαμάς Κοσμάς 19,7
– Χατζημανώλη Φλώρα 19,5
– Αϊβάζης Βασ. 19,3
– Μανωλάκη Αρετή 19
– Δημητράκης Ιωάν. 18,8
– Κουτσούκου Σοφία 18,8
– Ξανθού Βιργινία 18,7
– Λέκκας Θεόδ. 18,6

Γ' ΤΑΞΗ

– Χατζηδιάκου Αικατ. 19,6
– Λυριστή Παρασκευή 19,3
– Μουστάκα Κων/να 18,10
– Καρασάββα Χαριτ. 18,7
– Καρίμαλη Στεφανία 18,7
– Στατιού Αναστάσιος 18,7
– Χατζησάββας Γεωρ. 18,7

5ο ΓΥΜΝΑΣΙΟ ΡΟΔΟΥ

Α' ΤΑΞΗ

– Δημητρούλης Παντ. 19,11
– Ελένη Μαρία 19,7
– Κιούρδη Μαρία 19,7
– Βαρίκα Αννα 19,4
– Παπακωνσταντίνου Φαίδρα 18,12
– Αποστολόπουλος Ιω. 18,10
– Μαγγίρα Μαγδαλ. 19,12
– Νιμορακιωτάκη Δεσ. 19,7
– Κωνσταντάρου Μαρία 19,3
– Λογοθέτης Αντώνιος 19,1
– Μπαξεβάνογλου Γεωρ. 18,12
– Σάρλη Ειρήνη-Χριστ. 19,8
– Ρουσακάκης Τριαντ. 19,2
– Χατζήογλου Ναντιρέ 18,8

Β' ΤΑΞΗ

– Ζούρδη Σταματ. 19,10
– Καραπάνου Ελισ. 19,10
– Βατσάκη Ευαγ. 19,9
– Μπαλτζή Σταματ. 19,9
– Ιλτσιός Φιλοκτ. 19,8
– Μαυρογιαννάκη Παρ. 19
– Βουλή Φανερωμένη 18,9
– Κατταβενού Μιχ. 18,7
– Κατσιδώνη Βασιλεία 19,9
– Οικονομίδη Ελευθ. 19,4
– Πιννίκας Κων/νος 19,4
– Χριστουλάκης Γ. 18,9
– Φωτάρα Δήμητρα 18,7
– Παρδαλού Τσαμπίκα 18,7

Γ' ΤΑΞΗ

– Μητσού Γεώργιος 19,10
– Μιχαήλου Ελένη 19,4
– Γερογιαννάκη Ειρ. 19,3
– Μανουσάκη Αντωνία 19,3
– Πλιώτα Πηνελ. 19,7
– Τουντασάκης Γεώρ. 19,3
– Ορφανίδου Μαρία 18,7
– Φασουλάκη Κρυστ. 18,7

• Από το 5ο Γυμνάσιο της Ρόδου ανακοινώθηκαν επίσης τα ονόματα των μαθητών που προάγονται ή απολύονται.

Α' ΤΑΞΗ

– Αποστολόπουλος Ιωάννης
– Βαρίκα Αννα
– Βασιλειάδη Λεμονιά
– Βλαστού Γεωργία
– Δημητρούλης Παντελής
– Διακογεωργίου Νικόλαος
– Δράκου Ευφροσύνη
– Ελένη Μαρία
– Ζαννετάκης Στέφανος
– Ηλιού Χρυσή
– Θέμελη Μαριέττα
– Κακκιού Κων/να
– Κάππας Αντώνιος
– Καραγιάννης Αντώνιος
– Καραγιουσούφ Φίγκεν
– Καστρουνή Ναταλί
– Κατσαράς Σωτήριος
– Κιουρδή Μαρία
– Νιζαμή Αλεξάνδρα
– Παντελη Παναγιώτα
– Παπακωνσταντίνου Φαίδρα
– Τραπεζανλίδου Παναγιώτα
– Κορδαλή Αγγελική-Μαρ.
– Κούλλαρου Ελένη
– Κυριακίδη Αννα-Ειρήνη
– Κωνσταντάρου Μαρία
– Λενακάκη Ευαγγελία
– Λογοθέτης Αντώνιος
– Μαγγίρα Μαγδαληνή
– Ματθαίου Κωνσταντίνα
– Μίγκου Ολιάνα
– Μιχαήλου Κυριάκος
– Μιχελλαράκη Ελευθερία
– Μπαλτζής Χαράλαμπος
– Μπαξεβάνογλου Γεωργία
– Μπεζντόλναγια Ζάνα
– Νιμορακιωτάκη Δέσποινα
– Απτόγλου Μιχαήλ
– Γαϊτάνος Στέργος
– Διακολουκάς Νικόλαος
– Δριχούτης Αρμόδιος
– Θεοδώρου Γεώργιος
– Καντιδενού Γεωργία-Νεκτ.
– Κιάρης Πέτρος
– Κιουρζής Αλέξανδρος
– Κουτσάγιας Μιχαήλ
– Πάλλας Βασίλειος
– Σαράντης Αλέξιος
– Σταυριάς Αντώνης
– Φαρμακίδης Γεώργιος
– Βελή Οριάνα
– Δεμέναγας Βασίλειος
– Καραγιάννη Μαριάννα
– Νικήτα Μαρία
– Πανοβράκου Ζωή
– Παπασταματίου Χρυσάνθη
– Πετρόπουλος Αχιλλέας
– Πιλάτου Σοφία
– Ρουσακάκης Τριαντάφυλλος
– Σάρλη Ειρήνη - Χριστίνα
– Φωνιαδάκης Κων/νος
– Χαλατσή Μαρία
– Χατζημανώλη Σταματία
– Χατζήογλου Ναντιρέ-Μουρ
– Κούδρας Αριστείδης

Β' ΤΑΞΗ

– Βατσάκη Ευαγγελία
– Βουλή Φανερωμένη
– Γεωργουδιός Παναγιώτης
– Διαμαντάρα Φανερωμένη
– Ζαμάγιας Χρήστος
– Ζαννάκη Δικαία
– Ζούμπος Χρήστος
– Ζουρδή Σταματίνα
– Ιλτσιος Φιλοκτήμων
– Καλαφατά Ειρήνη
– Καλογεράκης Βύρων-Κων/νος
– Καραπάνου Ελισάβετ
– Κατταβενού Μιχαλία
– Κελλιός Πέτρος
– Κυγάης Νικόλαος
– Κωνσταντινίδης Σταμάτ.
– Κώτης Δημήτρης
– Λοΐζου Χαριτωμένη
– Μαρασιώτη Ευαγγελία
– Μαυρογιαννάκη Παρασκευή
– Μπαλτζή Σταματίνα
– Μπογιατζή Ιναγέτ
– Ζανετούλλη Ειρήνη
– Κατσιδώνη Βασιλεία
– Μακρή Αναστασία
– Μιχαήλου - Σίνα Μαρία-Τουλίκκι
– Μιχαλάκης Γεώργιος
– Μουρσελλά Ελευθερία
– Μπαλάσκας Μιχαήλ
– Μπάμπης Κων/νος
– Μπεζώνη Αικατερίνη
– Νικολέττου Μαγδαληνή
– Ντόκος Γεώργιος
– Οικονομίδη Ελευθερία
– Παρδαλού Αντωνία
– Πασσάλης Ανάργυρος
– Πέρου Ελένη
– Πέτκος Γεώργιος
– Πιννίκας Κωνσταντίνος
– Ποτουρίδης Ηλιας
– Ροδίτη Θεοδοσία
– Σάρλος Δημήτριος
– Φωτάρα Δήμητρα
– Χασκάς Παναγιώτης
– Χατζηελευθέρη Δέσποινα
– Χατζημανώλη Μαρία
– Χατζημιχαήλ Ευστράτιος
– Χατζηπαντελής Εμμανουήλ
– Χούδρας Ιωάννης
– Χριστουλάκης Γεώργιος
– Αναστασάκης Αντώνης
– Δάμος Θεόδωρος
– Δατσέρης Εμμανουήλ
– Δραπάνου Ελευθερία
– Καστανίδης Ιωάννης
– Κουμπιός Ιωάννης
– Μανώλακας Κων/νος
– Μπίλης Ανάργυρος
– Νότα Ανδρέας-Λουίς
– Πανοβράκου Σωτηρία
– Πανόγλου Ελευθερία
– Παρδαλού Τσαμπίκα
– Πρωτόπαπας Αγγελος - Αριστ.
– Σείτης Μιχαήλ
– Σιδέρης Αναστάσιος
– Σταυλάς Γεώργιος
– Τσαγκάρης Χρυσοβαλάντης
– Τσακίρης Κωνσταντίνος

Γ' ΤΑΞΗ

– Αναγνωστάκη Μαρία
– Αστρουλάκη Δανάη-Γεωργία
– Ατσά Μαρία
– Βλάχου Καθολική
– Γερογιαννάκη Ειρήνη
– Διακογεωργίου Εμμανουήλ
– Καραγιάννης Δημοσθ.
– Καραθανάσης Ευστάθιος - Νεκτ.
– Κορνιλάκης Γεώργιος
– Κυπρίλλης Ιωάννης - Νεκτ.
– Μανουσάκη Αντωνία
– Μαντζάνου Αικατερίνη
– Μαρκιού Δικαία
– Μαρκιού Κανάρης
– Ματθαίου Χρυσοβαλάντης
– Μητσού Γεώργιος
– Μιχαήλου Ελένη
– Νικήτας Ιωάννης
– Εσπίλου Γιούνις
– Θεοχαρίδης Χρήστος
– Οικονόμου Ελένη
– Ορφανίδου Μαρία - Αικατερίνη
– Παλαιολόγος Πανορμίτης
– Παλαιού Καλλιόπη
– Πανταζής Παντελής
– Παπακωνσταντίνου Εμμανουέλα
– Παρισίδη Παναγιώτα
– Πατέρας Ιωάννης
– Πετρίδης Ευάγγελος
– Πλιώτα Πηνελόπη
– Ραμάλιου Αντα-Βασιλεία
– Ρετζεπάκης Γιόχαν-Μικαέλ
– Ροδίτης Δανιήλ
– Σιφωνιός Μιχαήλ
– Σταματέλλου Διαλεχτή
– Τουντασάκης Γεώργιος
– Τσαβαρής Μιχαήλ
– Τσιλιγκίρης Ηλίας
– Φασουλάκη Κρυσταλένια
– Φούντα Χριστίνα
– Χαλκίτη Γεωργία
– Αναστασάς Παναγιώτης
– Βογιατζής Αθανάσιος
– Καρπαθάκης Φανούριος
– Κουρδουμπά Ευγενία-Ελίσα
– Κουρδουνάκης Γεώργιος
– Μαυρουδής Μιχαήλ
– Μενίκος Ηλίας
– Νάνι Μάρα
– Νικολός Στέργος
– Ορφανός Αθανάσιος
– Παναγιάς Σταμάτιος
– Ποτσάκης Παναγιώτης
– Σκαφίδας Μιχαήλ
– Σπινάσα Μαργαρίτα
– Σταυριάς Εμμανουήλ
– Τόδες Ηλίας
– Τσακίρης Στυλιανός
– Τσοπανάκης Λουκάς

ΔΙΑΤΡΟΦΟΛΟΓΙΚΟ
ΒΙΟΧΗΜΙΚΟ ΚΕΝΤΡΟ
μαζί
μπορούμε να το αλλάξουμε!!!





Αν δεν σας αρέσει αυτό που βλέπετε στον καθρέφτη...

* Αδυνάτισμα (τοπικό - ολικό)*
* Σύσφιξη * Θεραπεία Κυτταρίτιδας*
* Τόνωση Λεμφικού Συστήματος*
* Αισθητική Προσώπου*

Υπεύθυνη: Πουλλή Ματίνα
BSc Βιοχημείας
MMEDSci Διατροφολογίας

Ατταβύρου 33-35, Ρόδος, ☎ 76830
E-mail:diatrof@yahoo.com

Κατά τη χθεσινή συνεδρίαση του Χρηματιστηρίου

Νέα διολίσθηση κατέγραψε η χρηματιστηριακή αγορά

Ο γενικός δείκτης σημείωσε νέο αρνητικό ρεκόρ σημειώνοντας απώλειες 10,43 μονάδων ή σε ποσοστό 0,37%

Νέα διολίσθηση κατέγραψε χθες η χρηματιστηριακή αγορά, καθώς παρουσιάσθηκε ανίκανη, για μία ακόμη συνεδρίαση, να διατηρήσει τα αξιόλογα αρχικά κέρδη.

Ο γενικός δείκτης τιμών σημείωσε νέο αρνητικό ρεκόρ για το τρέχον έτος, κράτησε όμως τα επίπεδα των 2.820-2.830 μονάδων, τα οποία αποτελούν ισχυρό σημείο στήριξης της χρηματιστηριακής αγοράς. Επιλεκτικές τοποθετήσεις παρατηρήθηκαν χθες σε μετοχές μικρής και μεσαίας κεφαλαιοποίησης, ενώ ο όγκος των συναλλαγών, αν και αυξημένος σε σχέση με τη χθεσινή συνεδρίαση, παρέμεινε σε χαμηλά επίπεδα. Από τους επιμέρους δείκτες, με άνοδο έκλεισαν οι τηλεποικοινωνίες, λόγω ανόδου της Panafon (+2,93%), των Επενδύσεων, των Συμμετοχών και του Λιανικού εμπορίου.

Ο Γενικός Δείκτης Τιμών κυμάνθηκε σε εύρος διακύμανσης 44 μονάδων, καταγράφοντας ανώτερη τιμή στις 2.869,57 μονάδες, όταν σημείωνε άνοδο έως και 0,92%, ενώ κατέγραψε κατώτερη τιμή στις 2.825,17 μονάδες, όταν υποχωρούσε έως και 0,64%.

Τελικώς ο Γενικός Δείκτης Τιμών έκλεισε στις 2.832,97 μονάδες έναντι 2.843,40 μονάδων της προηγουμένης μέρας, καταγράφοντας απώλειες 10,43 μονάδων ή σε ποσοστό 0,37%.

Ο δείκτης FTSE/ASE 20 έκλεισε στις 1.644,96 μονάδες σημειώνοντας απώλειες 8,00 μονάδων ή σε ποσοστό 0,48%, ενώ ο δείκτης FTSE/ASE 40 έκλεισε στις 324,94 μονάδες με απώλειες 2,91 μονάδων ή σε ποσοστό 0,89%. Ο δείκτης FTSE/ASE SMALLCAP 80 έκλεισε στις 908,11 μονάδες με απώλειες 2,41 μονάδων ή σε ποσοστό 0,26%.

Συνολικά διακινήθηκαν 360 μετοχές, εκ των οποίων 144 κινήθηκαν ανοδικά, 168 καθοδικά, ενώ η τιμή 48 μετοχών παρέμεινε αμετάβλητη.

Τη μεγαλύτερη ποσοστιαία άνοδο σημείωσαν οι μετοχές των εταιρειών: Παρνασσός +11,94%, Fitco +11,94%, Ιντερσάτ +11,11%, Κορφίλ (Πο) +10,14%, Δάριγκ + 8,46%, Μπάρμπα Στάθης (Π) +7,60%, Μοσχολιός Χημικά +7,23%, Unibrain +7,04%, Βαρβαρέσος +6,95%, Ζάμπα +6,34%.

Αντιθέτως τις μεγαλύτερες απώλειες σημείωσαν οι μετοχές των εταιρειών: Ιασώ –5,67%, AS Company –5,43%, Δρομέας –5,04%, Μπουτάρης (Πα) –4,84%, Αλυσίδα (Π) –4,68%, Spider –4,45%, ΓΕΚ –4,38%, Δέλτα Συμμετοχών (Πα) –3,89%, Λάμψα –3,49%, Olympic Catering –3,49%.

Ο όγκος των συναλλαγών ανήλθε στα 99,79 εκατ. ευρώ ή 34 δισ. δρχ, εκ των οποίων τα 3,09 εκατ. ευρώ αφορούσαν προσυμφωνημένες συναλλαγές.

Τη μεγαλύτερη συναλλακτική δραστηριότητα σημείωσαν οι μετοχές των εταιρειών: Alpha Bank με 7,68 εκατ. ευρώ, Πάναφον με 6,99 εκατ. ευρώ, ΟΤΕ με 6,66 εκατ. ευρώ, Εθνική Τράπεζα με 4,28 εκατ. ευρώ και Τράπεζα Πειραιώς με 3,73 εκατ. ευρώ.

Οι μετοχές του δείκτη της Morgan Stanley έκλεισαν ως εξής:

ΑΛΟΥΜΙΝΙΟ ΤΗΣ ΕΛΛΑΔΟΣ:	34,70
ALPHA BANK:	27,20
ΒΙΟΧΑΛΚΟ :	10,06
ΔΟΛ :	7,40
COCA COLA:	13,08
ΕΛΠΕ :	7,04
ΕΛΛΗΝΙΚΗ ΤΕΧΝΟΔΟΜΙΚΗ:	6,36
ΕΜΠΟΡΙΚΗ :	46,72
ΕΠΙΧΕΙΡΗΣΕΙΣ ΑΤΤΙΚΗΣ :	7,92
ΕΘΝΙΚΗ ΤΡΑΠΕΖΑ :	37,60
ΕΥΔΑΠ :	7,86
EFG EUROBANK:	14,86
INTERAMERICAN:	19,96
ΙΝΤΡΑΚΟΜ :	18,32
ΚΑΕ :	13,66
ΜΑΙΛΛΗΣ:	7,54
ΤΕΧΝΙΚΗ ΟΛΥΜΠΙΑΚΗ:	3,02
ΟΤΕ :	15,98
PANAFON :	6,32
ΠΑΠΑΣΤΡΑΤΟΣ :	13,90
ΤΡΑΠΕΖΑ ΠΕΙΡΑΙΩΣ :	13,08
TITAN :	37,56
FOLLI-FOLLIE:	21,94

Οι επιμέρους δείκτες διαμορφώθηκαν ως εξής:		
Τραπεζικός:	6.015,44,	-0,81%
Τηλεπικοινωνιών:	1.067,59,	+0,72%
Ασφαλειών:	1.683,90,	-0,23%
Επενδύσεων:	846,86,	+0,37%
Κατασκευαστικών:	1.207,93,	-1,08%
Βιομηχανιών:	1.577,89,	-0,53%
Συμμετοχών:	3.147,46,	+0,64%
Βασικών μετάλλων:	904,32,	-0,13%
Μη μεταλλικών ορυκτών:	946,53,	-0,92%
Εκδόσεων- εκτυπώσεων:	642,40,	-0,78%
Κλωστοϋφαντουργίας:	848,78,	-0,39%
Λιανικού εμπορίου:	1.034,50,	+0,15%
Πληροφορικής:	825,22,	-0,91%
Λύσεων πληροφορικής:	701,43,	-0,92%
Χονδρικού Εμπορίου:	734,21,	0,00%
Τροφίμων & Ποτών:	737,46,	-0,32%
Παράλληλη Αγορά:	271,84,	0,00%

Επιλεκτικές τοποθετήσεις σε μετοχές μικρής και μεσαίας κεφαλοποίησης

Χαμηλός ο τζίρος συναλλαγών περιορίσθηκε στα 35 δισ. δρχ.

STELLA BEAUTY
DIBI CENTER
ΠΑΓΚΟΣΜΙΑ ΚΕΝΤΡΑ ΑΙΣΘΗΤΙΚΗΣ ΚΑΙ ΑΔΥΝΑΤΙΣΜΑΤΟΣ
Κάποτε οι τέλειες αναλογίες ήταν Θείο δώρο.
Σήμερα στο DIBI CENTER είναι Επιστημονικό Θαύμα!

ΣΩΜΑ
Αδυνάτισμα (ολικό - τοπικό)
Κυτταρίτιδα
Σύσφιξη
Θαλασσοθεραπείες
Κρυοθεραπείες
Αποτρίχωση (Χαλάουα - κερί)
Χειρομασάζ

SOLARIUM

ΠΡΟΣΩΠΟ
Καθαρισμός
Peeling
Ενυδατώσεις
Lifting
Βιομοριακές θεραπείες
Οξέα φρούτων (AHA)
Ακμή
Οξυγονοθεραπεία
Ριζική αποτρίχωση

ΕΙΜΑΣΤΕ ΕΞΟΠΛΙΣΜΕΝΟΙ ΜΕ ΤΟΥΣ ΠΙΟ ΣΥΓΧΡΟΝΟΥΣ
ΗΛΕΚΤΡΟΝΙΚΟΥΣ ΥΠΟΛΟΓΙΣΤΕΣ



ΣΤΕΛΛΑΣ ΧΑΤΖΗΣΑΒΒΑ
Μιχ. Πετρίδη 49, Ρόδος, Τηλ: 30469, 73590 - www.stellabeauty.com

Χρήστος Μπάρδος Φυσικός
Ευαγγελία Σταματάρου Μαθηματικός
Ξένια Λάμπρου Φιλόλογος-Ιστορικός

Ευχόμαστε στους μαθητές μας καλά αποτελέσματα στις πανελλήνιες εξετάσεις!

ΕΠΙΛΟΓΗ ΕΠΙΤΥΧΙΑΣ

ΦΡΟΝΤΙΣΤΗΡΙΟ ΜΕΣΗΣ ΕΚΠΑΙΔΕΥΣΗΣ « ΠΛΕΟΝΕΚΤΗΜΑ »

Εντοπίστε το ΠΛΕΟΝΕΚΤΗΜΑ στη διεύθυνση :
Κων/νου Υδραίου & Αποστόλου Ιωάννη
ΡΟΔΟΣ, περιοχή ΔΑΣΚΑΛΩΝ
Τηλ: (0241) 75577, 78252, 30631 & 25659
Email: festam@otenet.gr
Εγγραφές από 2 Αυγούστου

ΠΛΕΟΝΕΚΤΗΜΑ

Αναχώρησε για μεγάλη άσκηση με σκάφη άλλων χωρών

Ο "δικός μας" Πυρπολητής

Πανταχού παρών, σε κρίσιμα περιστατικά

Ενα γνωστό για τα δωδ/σιακά ύδατα πλοίο, εκπροσωπεί το Πολεμικό μας Ναυτικό, στην άσκηση Canale-01 που διεξάγεται από τις 15 του μήνα στην περιοχή Σικελίας-Ιονίου. Πρόκειται για την κανονιοφόρο "Πυρπολητής" με κυβερνήτη τον πλωτάρχη Αρη Παπαποστόλου.

Η Canale είναι διμερής άσκηση της Ιταλίας και της Μάλτας και επικεντρώνεται σε επιχειρήσεις έρευνας-διάσωσης, νηοψίας, ελέγχου διακίνησης λαθρομεταναστών και ειρηνευτικών αποστολών.

Στην άσκηση προσκλήθηκαν να πάρουν μέρος εκτός από τη χώρα μας και οι: Γαλλία, Πορτογαλία, Ισπανία, Τυνησία και Τουρκία, ενώ ως παρατηρητές συμμετέχουν και άλλες χώρες της Μεσογείου.



Η Κ/Φ "Πυρπολητής" περιπολεί στην περιοχή μας και υπενθυμίζεται ότι ήταν ένα από τα πλοία που έπαιξαν ρόλο κατά το επεισόδιο στα Ιμια όταν βρέθηκε κοντά στο σημείο όπου εκτυλίχθηκαν τα δυσάρεστα γεγονότα με κυβερνήτη τον τέως δ/ντή του Ναυτικού Σταθμού Ρόδου τότε πλωτάρχη και σήμερα αντιπλοίαρχο Γ. Πάττα.

Επίσης κινητοποιήθηκε μαζί με άλλα πλοία του Πολεμικού μας Ναυτικού, όταν προ καιρού ανοιχτά της Κω είχε προσαράξει η τουρκική Φ/Γ "Γιαβούζ" και πήρε μέρος σε πολλές επιχειρήσεις μεταφοράς ασθενών από νησιά της Δωδ/σου στο Νοσοκομείο Ρόδου και πάλι με κυβερνήτη τον τότε πλωτάρχη Γ. Πάττα. Η άσκηση στην οποία μετέχει η Κ/Φ "Πυρπολητής" ολοκληρώνεται στις 23 του μήνα.

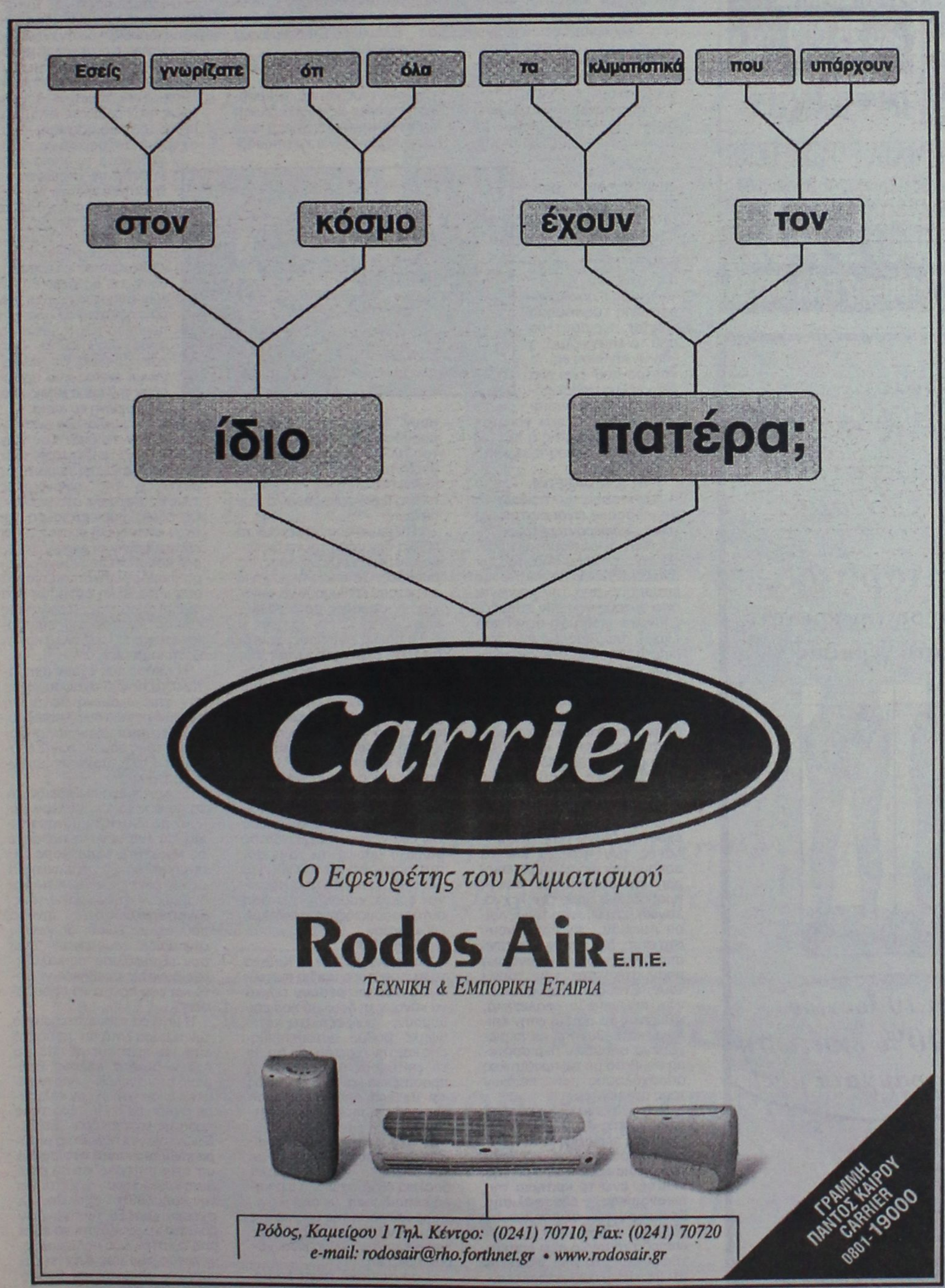

Η τουριστική εκπαίδευση

...ΚΑΙ Η ΑΓΟΡΑ ΕΡΓΑΣΙΑΣ

Οι δομές της τουριστικής εκπαίδευσης στην Ελλάδα χαρακτηρίζονται από την ύπαρξη ενός μεγάλου αριθμού Σχολών διαφορετικών βαθμίδων η πλειοψηφία των οποίων δημιουργήθηκε μετά το 1980. Συγκεκριμένα υπάρχουν:

- Σχολές Δευτεροβάθμιας Εκπαίδευσης με κυρίαρχη την παρουσία της ΣΤΕ και κύριες παρεχόμενες ειδικεύσεις τα Πρακτορεία, τα Ξενοδοχεία και τη Μαγειρική Ζαχαροπλαστική.
- ΙΕΚ (Δημόσια και Ιδιωτικά) τα οποία παρέχουν εκτός των παραπάνω ειδικοτήτων και ορισμένες άλλες (Αεροπορικές Μεταφορές-Ναυτιλιακές Μεταφορές κ.ά.).
- Κολέγια και Ιδιωτικές Σχολές διαφόρων τύπων τα οποία συνήθως λειτουργούν ως ΙΕΚ και συχνά συνδέονται με Πανεπιστημιακά τμήματα τουρισμού του εξωτερικού.
- Σχολές Τριτοβάθμιας Εκπαίδευσης, όπου διακρίνουμε αφενός ΤΕΙ τα οποία σύμφωνα με το νέο Νόμο που προωθεί το υπουργείο Παιδείας θα ενταχθούν στην Τριτοβάθμια Ανώτατη μη Πανεπιστημιακή Εκπαίδευση αφετέρου τις ΑΣΤΕΡ και ΑΣΤΕΑΝ (ανήκουν στη ΣΤΕ) οι οποίες φαίνεται ότι προς το παρόν παραμένουν αδιαβάθμητες.
- Μια κατεύθυνση σε Πανεπιστημιακό Τμήμα η οποία λειτουργεί στο Τμήμα Διοίκησης του Πανεπιστημίου Αιγαίου (Χίος).
- Τρία Μεταπτυχιακά Τμήματα στα Πανεπιστήμια Αιγαίου, Πειραιώς και στο Ελληνικό Ανοικτό Πανεπιστήμιο τα οποία παρέχουν Master και Διδακτορικά.

Το μεγάλο ποσοστό των παρεχομένων ειδικεύσεων από τις Ελληνικές Σχολές Τουρισμού περιορίζεται σε θέσεις εργασίας σχετικές με τα Ξενοδοχεία, τα Πρακτορεία και τη Μαγειρική-Ζαχαροπλαστική. Οπως έχει επισημανθεί από ελληνικές και διεθνείς έρευνες υπάρχουν σημαντικές ελλείψεις, σε αντίθεση με τα διεθνή δεδομένα, σε ειδικότητες σχετικές με την Οργάνωση και Προβολή του Τουρισμού, την Οργάνωση και Διαχείριση Ειδικών και Εναλλακτικών Μορφών Τουρισμού, τη Διοίκηση Ξενοδοχείων, την Οργάνωση και τον Σχεδιασμό Προγραμμάτων Τουριστικής Ανάπτυξης, Συνοδούς Γκρουπ. Ειδικούς στην Εμψύχωση (Animation), Ηλεκτρονικό Εμπόριο και Τουρισμός. Επιπλέον στη χώρα μας δεν έχει ακόμη εκτιμηθεί η ανάγκη να επεκταθεί η Τουριστική Εκπαίδευση και προς πεδία τα οποία σχετίζονται με τον ελεύθερο χρόνο, την αναψυχή και την εστίαση.

Στη χώρα μας υπάρχει πανεπιστημιακό τμήμα (το Τμήμα Διοίκησης Επιχειρήσεων του Πανεπιστημίου Αιγαίου) το οποίο διαθέτει κατεύθυνση, εργαστήριο και την πλήρεστερη βιβλιοθήκη τουρισμού της χώρας, ενώ κι άλλα περιφερειακά Πανεπιστήμια έχουν εκδηλώσει την πρόθεση να ιδρύσουν Τμήματα Τουρισμού.

Η μεγάλη πλειοψηφία των αναπτυγμένων και των τουριστικών χωρών διαθέτουν εδώ και αρκετές δεκαετίες ένα μεγάλο αριθμό Πανεπιστημιακών Τμημάτων Τουρισμού. Υπάρχουν μάλιστα τόσο αμιγή τμήματα τουρισμού όσο και τμήματα Διοίκησης Τουρισμού ή Τουριστικών Επιχειρήσεων, Τουρισμού και Ελεύθερου χρόνου κ.ά. Στην Ελλάδα ακόμη δεν έχει γίνει κατανοητό ότι κάτι τέτοιο είναι απολύτως αναγκαίο τόσο για τη βελτίωση του Τουριστικού Προϊόντος όσο και των προσφερομένων τουριστικών υπηρεσιών. Το γεγονός είναι παράδοξο εάν αναλογιστεί κανείς ότι πολλοί έγκριτοι φορείς (ΣΕΤΕ) έχουν ζητήσει τη δημιουργία πολλών Πανεπιστημιακών Τμημάτων στη χώρα και ότι πολλοί Ελληνες φοιτητές φεύγουν για να σπουδάσουν στο εξωτερικό σε τουριστικά πανεπιστημιακά τμήματα είτε άμεσα είτε έμμεσα (μέσω των γνωστών κολεγίων).

ΠΑΡΙΣ ΤΣΑΡΤΑΣ
Καθηγητής στο Πανεπιστήμιο Αιγαίου

ΚΟΜΜΩΤΗΡΙΟ UNISEX
Natural Beauty

Χτενίσματα αέρινα, ψίνα...
Χτενίσματα με άποψη. Νέες κουπ
με στυλ και προσθετική μαλλιών
με τη γνωστή υπογραφή της Μαρίας
& κατόπιν ραντεβού
ανοικτά από τις 9.00 έως 17.00
Επίσης για τα μικρά παιδιά ένα ευχάριστο κούρεμα μέσα στο παιδικό αυτοκινητάκι
Παφιάκη Μαρία
Στη νέα διεύθυνση: Ακραμίτου 16, Ρόδος • Τηλ. 32161
(παλιά διεύθυνση: προέκταση Αννης Μαρίας)

COMPUTERS · ΑΞΕΣΟΥΑΡ · ΠΕΡΙΦΕΡΕΙΑΚΑ
ΓΙΑ ΕΠΑΓΓΕΛΜΑΤΙΕΣ & ΙΔΙΩΤΕΣ
Ολοκληρωμένα συστήματα Ηλεκρονικών Υπολογιστών

Multimedia Business Line
1200Mhz 340.000 € 997,80
ή σε 36 δόσεις 11.500/μήνα
Miditower RAM 128MB/HDD 20GB
VGA 32MB/52xCD/Modem 56Kbps
17" Monitor/Speakers/Mouse κ.α.



Multimedia Fun Line
800Mhz 219.000 € 642,70
ή σε 36 δόσεις 7.500/μήνα
Miditower RAM 64MB/HDD 20GB
VGA on board/52xCD/Modem56K
15" Monitor/Speakers/Mouse κ.α.

ΕΙΔΙΚΕΣ ΠΡΟΣΦΟΡΕΣ

CD-RW αντιγραφικά 8x/8x	46.000 € 135,00
DVD-ROM 12x/40x	26.500 € 77,77
20GB Σκληρός δίσκος ATA-100	35.000 € 102,71
Οθόνη 17" digital 3 χρ. εγγύηση	69.000 € 202,49

ΠΡΟΓΡΑΜΜΑΤΑ ΕΜΠΟΡΙΚΑ & ΤΑΜΕΙΑΚΗΣ
Απο 25.000 € 73,4

INTERNET

ΠΕΡΙΣΣΟΤΕΡΑ ΑΠΟ 150 ΔΙΑΦΟΡΕΤΙΚΑ ΣΥΣΤΗΜΑΤΑ COMPUTERS
Υπογράφουμε με την Τιμή μας!!
Οι τιμές τις μετρητοίς δεν συμπεριλαμβάνουν ΦΠΑ.
ΟΙ ΤΙΜΕΣ ΤΩΝ ΔΟΣΕΩΝ ΣΥΜΠΕΡΙΛΑΜΒΑΝΟΥΝ ΦΠΑ

Information Systems
SYNCOM
Η ΑΛΛΗ ΔΙΑΣΤΑΣΗ ΤΗΣ ΤΕΧΝΟΛΟΓΙΑΣ

Κ. ΥΔΡΑΙΟΥ 28 ΡΟΔΟΣ
ΤΗΛ. 70160-1-2 FAX 70163

Επαναστατική θεραπεία
κατά της Κυτταρίτιδας!
Θα τη βρείτε μόνο στο Espace Beaute

Κυτταρίτιδα...
Τη λύση την κρατάτε στο χέρι σας

Μετά από 18 θεραπείες
(Ηλικία: 46)

Μετά από 17 θεραπείες
(Ηλικία: 42)

Μετά από 7 θεραπείες

Μέχρι 10 Ιουνίου
20% - 40% έκπτωση
στα προγράμματά μας!

Υπάρχουν πολλές θεραπείες που υποστηρίζουν οτι καταπολεμούν την κυτταρίτιδα, εμείς μπορούμε και να σας το αποδείξουμε!

Ινστιτούτο Αισθητικής - Salon de Beauté - Αμαράντου 10 - Ρόδος Τηλ: 30003 & 30500

Ποιές οι προτιμήσεις τους στην εκπαίδευση και τον επαγγελματικό τομέα

Το προφίλ των μαθητικών φιλοδοξιών

Τι κατέγραψε το Κέντρο Συμβουλευτικής και Προσανατολισμού Δωδ/σου για τις απόψεις των μαθητών και μαθητριών της Γ' Γυμνασίου του νησιού της Ρόδου

Με αφορμή την ημερίδα για την δομή, λειτουργία και τους τομείς της Τεχνικής Επαγγελματικής Εκπαίδευσης, το Κέντρο Συμβουλευτικής και Προσανατολισμού Δωδ/σου, αποτύπωσε τα αποτελέσματα μιας άτυπης έρευνας για τις εκπαιδευτικές και επαγγελματικές φιλοδοξίες των μαθητών της Γ' Γυμνασίου από το νησί της Ρόδου.

Σύμφωνα με όσα κατέγραψε ο υπεύθυνός του **Κ. Κουγιας** ένα μεγάλο ποσοστό τους κατευθύνεται προς το **Ενιαίο Λύκειο**, και μάλιστα η πλειοψηφία των κοριτσιών συνεχίζει ακόμα και στο **ΤΕΕ**. Τα παιδιά επιβεβαιώνουν την άποψη ότι υπάρχουν επαγγέλματα για άνδρες και γυναίκες, διαχωρισμός που φαίνεται και στην επιλογή κατεύθυνσης. Τα κορίτσια επιλέγουν θεωρητική κατεύθυνση και τα αγόρια τη θετική.

Στην προτίμηση κατευθύνσεων στο Ενιαίο Λύκειο σε συνδυασμό μάλιστα με τις επιλογές των παιδιών για το τι θέλουν να σπουδάσουν, παρουσιάζεται η υπεροχή των **Ελεύθερων και Επιστημονικών Επαγγελμάτων.** Ενισχύεται έτσι η άποψη, ότι στις σύγχρονες κοινωνίες η αξιολόγηση και η ταξινόμηση γίνεται περισσότερο από το επάγγελμα, η κοινωνική θέση και το γόητρο που έχει ένα επάγγελμα προσωποποιούται, παρουσιάζονται δηλαδή σαν να ήταν ατομικές επιδόσεις ή αρετές του προσώπου που το ασκεί.

ΤΟ ΠΡΟΦΙΛ ΤΩΝ ΑΠΟΦΑΣΕΩΝ

Η απόφαση των παιδιών να σπουδάσουν είναι αντίστοιχη των ενδιαφερόντων τους. Πιστεύουν όμως σε μεγάλο βαθμό ότι αυτοί που σπουδάζουν απολαμβάνουν μεγαλύτερης εκτίμησης από την κοινωνία απο αυτούς που δεν σπουδάζουν και ακόμη ότι αυτοί που έχουν σπουδάσει έχουν περισσότερη κοινωνική αναγνώριση από αυτούς που έχουν περισσότερα χρήματα αλλά δεν έχουν σπουδάσει. Είναι εμφανής η προσδοκία για απόκτηση status, και η σύνδεση της κοινωνικής ανόδου με το μορφωτικό επίπεδο.

Οι μητέρες οι οποίες δεν εργάζονται αλλά ασχολούνται αποκλειστικά με την οικογένεια και το σπίτι φαίνεται να έχουν το "πάνω χέρι" στις επιλογές των παιδιών και να ασκούν την μεγαλύτερη επιρροή και μάλιστα με σαφές προβάδισμα προς την Τεχνολογική κατεύθυνση του Ενιαίου Λυκείου. Αν και μένουν στο σπίτι, δεν έχουν αποκοπεί από την κοινωνικο-οικονομική πραγματικότητα του τόπου τους. Ετσι φαίνεται να κινούνται σε επίπεδα ρεαλιστικά, **ωθώντας τα παιδιά** στην επιλογή κατεύθυνσης με περιεχόμενο σπουδών περισσότερο συμβατό με τις προοπτικές απασχόλησης των παιδιών τους στο μέλλον.

Οπως διαπιστώθηκε στην επιλογή της εργασίας, η συντριπτική πλειοψηφία των παιδιών προτάσσει το κριτήριο του **ενδιαφέροντος** και της **κλίσης**, ενώ το κριτήριο της **οικονομικής, εξασφάλισης** βαθμολογείται αξιοσημείωτα χαμηλά. Το υψηλό βιοτικό επίπεδο το οποίο έχει επιτευχθεί πλέον στο νησί, φαίνεται ότι μετέθεσε τα κριτήρια επιλογής των παιδιών, σε ανώτερα επίπεδα.

ΟΙ ΣΠΟΥΔΕΣ

Ομως οι περισσότεροι πιστεύουν ότι αυτοί που έχουν σπουδάσει βρίσκουν καλύτερη δουλειά από αυτούς που δεν έχουν σπουδάσει, ενώ παράλληλα, περισσότεροι από τους μισούς, δηλώνουν ότι αυτοί που έχουν σπουδάσει βγάζουν περισσότερα λεφτά από αυτούς που δεν έχουν σπουδάσει. Επίσης πιστεύουν ότι οι σπουδές είναι απαραίτητες για τη δουλειά που φιλοδοξούν να κάνουν και μόνο ένα μικρό ποσοστό, ότι είναι μεν απαραίτητες αλλά δεν βοηθούν. Και οι δύο γονείς συμφωνούν στο ότι **τα παιδιά πρέπει να αποφασίσουν μόνα τους, τι θα σπουδάσουν** αλλά παράλληλα επιθυμούν τα παιδιά τους να κάνουν σπουδές σε Ελεύθερα/Επιστημονικά επαγγέλματα.

Το μήνυμα το οποίο λαμβάνουν τα παιδιά ειδικά από τις μητέρες τους και τις περισσότερες φορές ως αναπόφευκτη επιταγή και υποχρέωση από μέρους τους είναι **να σπουδάσουν.** Μέσα από τις σπουδές προσδοκάται κοινωνικό γόητρο αλλά και αιτιολογείται η θυσία που κάνει η μητέρα να μείνει στο σπίτι και να έχει την πλήρη σχεδόν κηδεμονία των παιδιών.

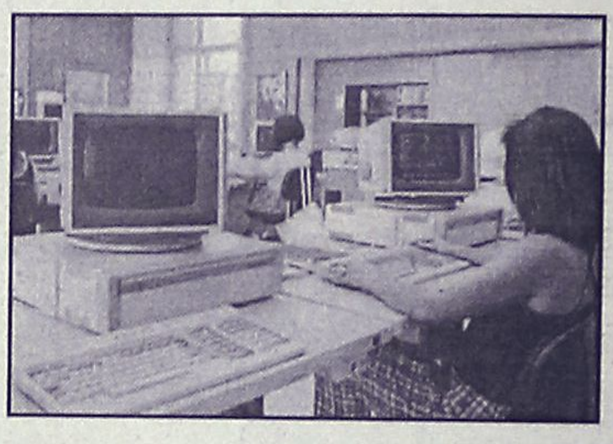

Η περιοχή που διαμένουν τα παιδιά δεν φαίνεται να διαφοροποιεί την επιλογή τους για σπουδές. Σε όποια περιοχή κι αν μένουν επιθυμούν να συνεχίσουν σπουδές μετά το Λύκειο.

Τα παιδιά που προέρχονται από τις **περιοχές εκτός της πόλης της Ρόδου** αν και οι οικογένειές τους έχουν μεγάλες δυσκολίες ή αντιμετωπίζουν απλά τις ανάγκες τους, **επιλέγουν να συνεχίσουν σπουδές κυρίως στο Ενιαίο Λύκειο απ' ότι στα ΤΕΕ.** Είναι σαφής η προσδοκία για κοινωνική και οικονομική άνοδο μέσω των σπουδών με αντίστοιχες οικονομικές θυσίες από την οικογένεια. Λαμβάνοντας μάλιστα υπόψη ότι τα ποσοστά εισαγομένων στα ΑΕΙ και ΤΕΙ από τις περιοχές αυτές είναι αρκτά χαμηλό, η στάση αυτή παρουσιάζει εντονότερο ενδιαφέρον.

Η ΕΡΓΑΣΙΑ

Σύμφωνα με τον κ. Κούγια τα περισσότερα παιδιά πιστεύουν ότι θα μπορέσουν τελικά να κάνουν τη δουλειά που επιθυμούν, εκφράζοντας έτσι υψηλό βαθμό αυτοπεποίθησης και την διαπίστωση ότι θα το επιτύχουν με προσωπική προσπάθεια και θυσίες καθώς και ύστερα από εκπαίδευση και απόκτηση επίσημου τίτλου.

Η μεγάλη πλειοψηφία πιστεύει επίσης ότι ο τρόπος με τον οποίο θα βρουν μια καλή δουλειά εξαρτάται από μια **καλή εκπαίδευση.** Η ορθολογική προσέγγιση της απόφασης για μελλοντική ένταξη στον επαγγελματικό χώρο είναι χαρακτηριστική.

Η συντριπτική πλειοψηφία των μαθητών και ιδιαίτερα των μαθητριών δηλώνει ότι επιθυμεί να εργαστεί, ενώ φαίνεται πολύ καθαρά ότι τα **κορίτσια δεν αποδέχονται τον παραδοσιακό ρόλο της μητέρας που μένει στο σπίτι και μεγαλώνει τα παιδιά, φροντίζει το σύζυγο και το σπίτι.** Οι μητέρες των παιδιών οι οποίες σε ένα υψηλό ποσοστό εργάζονται, φαίνεται ότι έχουν εγκαταστήσει επικρατέστερο πρότυπο για τα κορίτσια τους, αυτό της εργαζόμενης γυναίκας, αφού το σύνολο σχεδόν των παιδιών επιθυμεί να εργάζεται ό,τι θα παντρευτεί.

Οι περισσότεροι από τους μαθητές και μαθήτριες θέλουν να εργαστούν στον **ιδιωτικό τομέα.** Οι επιδράσεις από την εικόνα των απασχολήσεων που παρουσιάζει ο τόπος, οπου υπερισχύουν οι ιδιωτικές επιχειρήσεις οικογενειακού χαρακτήρα ή οι μεγάλες μονάδες, είναι έκδηλη. Είναι φανερό ότι προτιμάται η απασχόληση στον ιδιωτικό τομέα, όπως ήταν άλλωστε αναμενόμενο, ως περισσότερα υποσχόμενη αναφορικά με τα εισοδήματα τα οποία αποκτώνται σε αντίθεση με την σταθερότητα του δημοσίου, αλλά τις σαφώς χαμηλότερες αποδοχές. Μικρή υπεροχή παρατηρείται στην επιλογή των κοριτισών να απασχοληθούν στο **δημόσιο** έναντι των αγοριών. Είναι χαρακτηριστική άλλωστε η πρόθεση των παιδιών να απασχοληθούν σε δική τους δουλειά, σε αντίθεση με εκείνα που προτιμούν την απασχόληση σε εξαρτημένη εργασία.

Η πλειοψηφία των οικογενειών των παιδιών ζουν με άνεση αλλά τα ίδια επιθυμούν εμφανέστατα την περαιτέρω βελτίωση της οικονομικής τους κατάστασης στο μέλλον. Οι αξίες που αναφέρονται στην οικονομική ευμάρεια και επιτυχία είναι οι επικρατέστερες και αποτελούν ισχυρότερο διαμορφωτικό παράγοντα από κάθε άλλη έκφραση στο σχηματισμό της ιδεολογίας που διέπει τόσο τους προσανατολισμούς τους αλλά και τη νοοτροπία τους.

Η εικόνα που έχουν σχηματίσει τα παιδιά αναφορικά με την επιδιωκόμενη βελτίωση του βιοτικού τους επιπέδου, διοχετεύεται μέσω των σπουδών στους τομείς των Ελευθέρων/Επιστημονικών επαγγελμάτων.

Επίσης η έρευνα έδειξε ότι τα μισά παιδιά και πλέον μένουν σε **ιδιόκτητη μονοκατοικία** και ένα μεγάλο ποσοστό σε **ιδιόκτητο διαμέρισμα.** Η συντριπτική πλειοψηφία έχουν δικό τους δωμάτιο και διαβάζουν στο δωμάτιό τους. Είναι εμφανές ότι το μήνυμα που έχουν δώσει οι γονείς στα παιδιά τους είναι: "εγώ σου εξασφάλισα τις καλύτερες δυνατές συνθήκες γι' αυτό και εσύ πρέπει να σπουδάσεις".

Η μητέρα περισσότερο από τον πατέρα ζητά απ' τα παιδιά είτε να αριστεύουν είτε να έχουν αρκετά καλούς βαθμούς στο σχολείο. Αποτυπώνεται ακόμη ότι έχουν καλύτερη σχέση με τη μητέρα τους παρά με τον πατέρα. Επιβεβαιώνεται και πάλι ότι η **μητέρα είναι πιο κοντά στα παιδιά απ' ότι ο πατέρας**, και ότι είναι αυτή κυρίως που νοιάζεται για την πρόοδο στο σχολείο. Οι σχέσεις μεταξύ των γονέων μάλιστα εμφανίζονται να είναι από άριστες έως πολύ καλές, γεγονός,που μας δείχνει ότι υπάρχει αρμονία και θετικό κλίμα μέσα στο σπίτι.

ΑΘΛΗΤΙΚΗ
ΤΕΤΑΡΤΗ
20 ΙΟΥΝΙΟΥ 2001

ΨΗΛΑ ΤΗΝ ΣΦΥΡΙΧΤΡΑ

✔ *Ο Βασίλης Τσαγγάρης συνέχισε και φέτος την πολύ καλή του παρουσία στην Α' κατηγορία όπου αναδείχθηκε τρίτος διαιτητής*

ΣΕΛ. 31



ΤΕΛΕΥΤΑΙΑ ΚΑΙ ΦΑΡΜΑΚΕΡΗ...

✔ *Κλειστά τα χαρτιά του Χάρη Παπάζογλου για τον παίκτη με τον οποίο θα κλείσει τις μεταγραφές του Κολοσσού, ίσως και μέσα στην εβδομάδα να τελειώσει η μεταγραφή*

ΣΕΛ. 34



ΠΡΕΜΙΕΡΑ ΤΗΣ ΕΛΛΑΔΑΣ ΜΕ ΑΓΓΛΙΑ

ΣΕΛ. 34



ΠΑΡΩΝ Ο ΧΕΙΜΩΝΕΤΤΟΣ

Ξεκίνησε προπονήσεις ο ροδίτης πρωταθλητής για την Ολυμπιάδα του 2004

ΣΕΛ. 32

ΤΡΙΤΟΣ Ο ΔΙΑΓΟΡΑΣ ΣΤΑ ΜΕΤΑΛΛΙΑ ΜΕ ΤΑ ΔΥΟ ΑΡΓΥΡΑ ΤΗΣ ΛΙΖΑΣ ΠΑΝΑΓΟΥ

ΣΕΛ. 32

NatWest Island Games

Η ΡΟΔΙΑΚΗ
ΧΟΡΗΓΟΣ ΕΠΙΚΟΙΝΩΝΙΑΣ
Isle of Man 7–13 Ιουλίου

ΔΙΕΘΝΗΣ ΑΘΛΗΤΙΚΗ ΕΝΩΣΗ ΝΗΣΩΝ
ISLAND GAMES
ASSOCIATION
ΟΡΓΑΝΙΣΜΟΣ ΝΗΣΟΥ ΡΟΔΟΥ
www.Islandgames.org.

Ιδιος τίτλος, νέα πρόσωπα

✔ *ΑΝΑΚΟΙΝΩΘΗΚΕ Ο ΣΥΝΔΥΑΣΜΟΣ ΤΗΣ ΔΩΔΕΚΑΝΗΣΙΑΚΗΣ ΠΟΔΟΣΦΑΙΡΙΚΗΣ ΕΝΟΤΗΤΑΣ. ΥΠΟΨΗΦΙΟΣ ΚΑΙ Ο ΕΚΔΟΤΗΣ ΜΑΣ ΔΗΜΗΤΡΗΣ ΤΣΟΠΑΝΑΚΗΣ*

Με τον ίδιο τίτλο αλλά με πολλά νέα πρόσωπα, παρουσιάζεται το μοναδικό ψηφοδελτιο που θα διεκδικήσει στις 23 Ιουνίου την διοίκηση του Δωδεκανησιακού ποδοσφαίρου. "Δωδεκανησιακή Ποδοσφαιρική Ενότητα" με επικεφαλής τον **Κλεόβουλο Χατζηγεωργίου.**

Από την νυν διοίκηση υποψήφιοι είναι μόνο οι **Κάτρης, Μανιάς, Κασέρης, Τιβριντίδης.** Επανεμφανίζονται οι **Βεργωτής, Παπαεμμανουήλ, Γιαννικουρής, Λέργος** και απο κεί και πέρα είναι το νέο αίμα.

Ο εκδότης των εφημερίδων Ροδιακή-Γνώμη **Δημήτρης Τσοπανάκης,** ο τέως πρόεδρος του Ηρακλή **Λ. Νίκος Αχλαδιώτης,** ο επί σειρά ετών γραμματέας του Διαγόρα **Μιχάλης Μάχλης,** ο τέως παράγοντας του Ευαγόρα και του Αλθαιμένη **Γιώργος Νικολουδάκης,** ο τέως πρόεδρος της Αναγέννησης Εμπ. **Πέτρος Μανωλάκης,** ο τέως πρόεδρος του Πολύστρατου, ο ορθοπεδικός γιατρός **Μιχάλης Σαββάκης.**

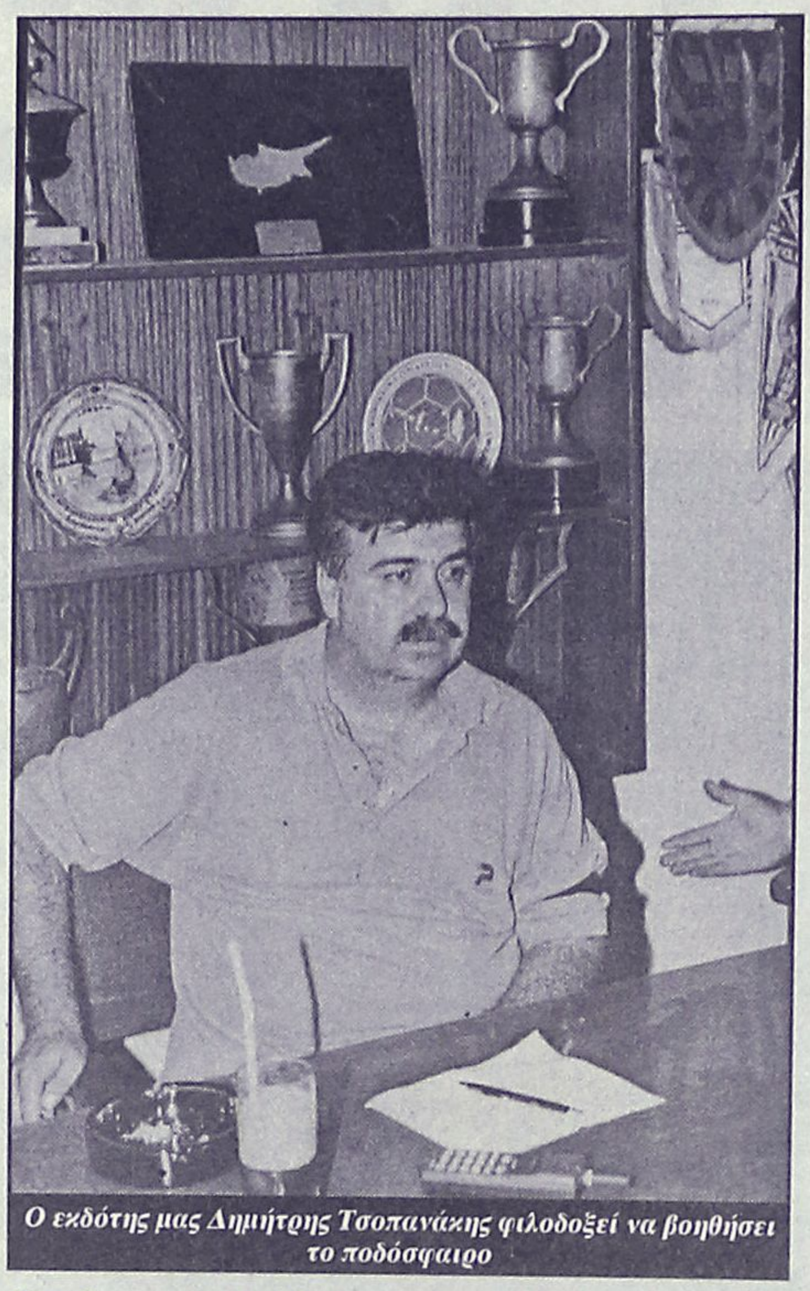

Ο εκδότης μας Δημήτρης Τσοπανάκης φιλοδοξεί να βοηθήσει το ποδόσφαιρο

Ο ΣΥΝΔΥΑΣΜΟΣ

Κατ' εφαρμογή της παραγράφου 4 του άρθρου 22 του Καταστικού της, η ΕΠΣΔ δίνει στη δημοσιότητα τις υποψηφιότητες του Συνδυασμού "Δωδεκανησιακή Ποδοσφαιρική Ενότητα".

Υποψήφιος πρόεδρος: **Χατζηγεωργίου Κλεόβουλος** του **Ματθαίου**

Υποψήφια Μέλη:

1) **Αχλαδιώτης Νικόλαος** του **Ιωάννη**
2) **Βεργωτής Μιχαήλ** του **Θωμά**
3) **Γιαννικουρής Νικήτας** του **Ιωάννη**
4) **Κασέρης Ιωάννης** του **Γεωργίου**
5) **Κάτρης Ιωάννης** του **Παύλου**
6) **Λέργος Ηλίας** του **Σάββα**
7) **Μανιάς Σεβαστός** του **Ιωάννη**
8) **Μανωλάκης Πέτρος** του **Ιωάννη**
9) **Μάχλης Μιχαήλ** του **Νικολάου**
10) **Νικολουδάκης Γεώργιος** του **Σταματίου**
11) **Παπαεμμανουήλ Νικόλαος** του **Παύλου**
12) **Σαββάκης Μιχαήλ** του **Σάββα**
13) **Σάββενας Παπαρασκευάς** του **Γεωργίου**
14) **Τιβριντίδης Σπύρος** του **Νικολάου**
15) **Τσοπανάκης Δημήτριος** του **Σάββα**

Υποψήφιοι εξελεγκτικής επιτροπής:

1) **Διακοφώτης Παναγιώτης** του **Αντωνίου**
2) **Ελένης Αντώνιος** του **Εμμανουήλ**
3) **Καμπούρης Ιωάννης** του **Μιχαήλ**

ΔΥΟ ΟΜΑΔΕΣ ΑΛΛΑΞΑΝ ΤΟ ΠΡΟΓΡΑΜΜΑ

Στο τουρνουά θα συμμετάσχουν και οι ομάδες Ζευς και Ευαγόρας που δήλωσαν καθυστερημένα την παρουσία τους.

Ο Ευαγόρας τίθεται στο Β΄ όμιλο και ο Ζευς στο Δ΄ όμιλο.

Το συμπληρωματικό πρόγραμμα είναι το κάτωθι:

Κυριακή 24 Ιουνίου: Ώρα 15.30: Ευαγόρας-ΠΑΣ Ασκληπειό

Σάββατο 30 Ιουνίου: Ώρα 15.30: Κάμειρος-Ζευς

Κυριακή 1 Ιουλίου: Ώρα 15.30: Ερμής -Ευαγόρας

Σάββατο 7 Ιουλίου: Ώρα 15.30: Πατερώνας -Ζευς

Κυριακή 8 Ιουλίου: Ώρα 15.30: Αναγέννηση Εμπ.-Ευαγόρας

Τετάρτη 11 Ιουλίου: Ώρα 15.30: Νήσος Ρόδος-Ζευς

Σάββατο 14 Ιουλίου: Ώρα 15.30: ΑΕΡΑ-Ευαγόρας

Κυριακή 15 Ιουλίου: Ώρα 15.30: Ιάλυσος '97-Ζευς

Τετάρτη 18 Ιουλίου: Ώρα 15.30: Κλεάνθης-Ευαγόρας

Σάββατο 12 Ιουλίου: Ώρα 15.30: Φοίβος-Ζευς

Τα υπόλοιπο πρόγραμμα είναι όπως έχει δοθεί στη δημοσιότητα με μετάθεση κατά μισή ώρα της ώρας έναρξης των αγώνων, ήτοι 16.30, 17.30, 18.30 και 19.30.

Αναλυτικά το νέο πρόγραμμα θα δοθεί εκ νέου ότι τοπικό Τύπο της Πέμπτης 21 Ιουνίου, τα Σωματεία δε μπορούν να το παραλαμβάνουν από αύριο Πέμπτη από τη Γραμματεία της ΕΠΣΔ.

Pellos Travel

ΕΠΤΑΗΜΕΡΗ ΕΚΔΡΟΜΗ
ΕΚΔΡΟΜΗ ΡΟΔΟΣ – ΜΕΤΕΩΡΑ – ΠΗΛΙΟ – ΒΟΡΕΙΕΣ ΣΠΟΡΑΔΕΣ – ΣΚΟΠΕΛΟΣ – ΣΚΙΑΘΟΣ – ΧΑΛΚΙΔΑ (ΑΓΙΟΣ ΙΩΑΝΝΗΣ Ο ΡΩΣΣΟΣ) – ΠΕΙΡΑΙΑΣ – ΡΟΔΟΣ
Από 07/07/01 - 13/07/01

- **Σάββατο 07/07:** Αναχώρηση το απόγευμα στις 16.00 από Ρόδο για Αθήνα με το πλοίο F/B.
- **Κυριακή, 08/07:** Αφιξη στον Πειραιά στις 09.00. Επιβίβαση σε πούλμαν και αναχώρηση για Μετέωρα Διαδρομή Αθήνα - Θήβα - Καμένα Βούρλα - Αλμυρός - Βελεστίνο - Λάρισα - Τρίκαλα - Καλαμπάκα). Αφιξη στην Καλαμπάκα το απόγευμα. Τακτοποίηση στο Ξ/Δ. Δείπνο. Βράδυ ελεύθερο για βόλτα στην πόλη. Διαν/ση.
- **Δευτέρα 09/07:** Πρωινό στο Ξ/Δ. Επιβίβαση στο πούλμαν. Αναχώρηση και επίσκεψη στη Μονή του Μεγάλου Μετέωρου - Μεταμορφώσεως και στη Μονή της Αγίας Τριάδος. Το απόγευμα αναχώρηση μέσω Τρικάλων. Πήλιο ανάβαση στην Πορταριά. Επίσκεψη στο Μουσείο Θεόφιλου όπου υπάρχουν έργα τέχνης και ζωγραφικής. Ανάβαση στα Χάνια. Αργά το απόγευμα επιστροφή στο Ξ/Δ στο Βόλο. Διαν/ση.
- **Τρίτη 10/07:** Πρωινό στο Ξ/Δ. Επιβίβαση στο πούλμαν και ολοήμερη εκδρομή με πλοίο στην πανέμορφη Σκιάθος. Αργά το απόγευμα επιστροφή στο Βόλο. Προαιρετική διασκέδαση σε κέντρο του Βόλου. Διαν/ση στο Ξ/Δ.
- **Τετάρτη 11/07:** Πρωινό στο Ξ/Δ. Επιβίβαση στο πούλμαν και ολοήμερη εκδρομή με πλοίο στην πανέμορφη Σκόπελο. Αργά το απόγευμα επιστροφή στο Βόλο και διαν/ση στο Ξ/Δ.
- **Πέμπτη 12/07:** Πρωινό στο Ξ/Δ. Αναχώρηση και επιβίβαση στο πούλμαν. Επίσκεψη στον Αγιο Ιωάννη τον Ρώσσο στην Εύβοια και αναχώρηση μέσω Χαλκίδας για Πειραιά. Αφιξη στον Πειραιά αργά το απόγευμα. Επιβίβαση στο πλοίο. Αναχώρηση για Ρόδο.
- **Παρασκευή 13/07:** Αφιξη στη Ρόδο. Τέλος εκδρομής.

Στην εκδρομή περιλαμβάνονται:
1. Εισιτήρια πλοίου Ρόδος - Πειραιάς - Ρόδος σε Β' θέση **112.000** δρχ. το άτομο. Εισιτήρια σε Γ' θέση **102.000** δρχ. το άτομο.
2. Εκδρομές - Ξεναγήσεις
3. Εισιτήρια πλοίων Βόλος - Σκιάθος - Βόλος - Σκόπελος
4. Μεταφορές με κλιματιζόμενα πούλμαν.
5. Ξ/Δ με πρωινό
6. Συνοδός γραφείου
7. Ταξιδιωτική ασφάλεια

Για αναλυτικά προγράμματα και περισσότερες πληροφορίες :

Pellos Travel
ΛΕΩΦΟΡΟΣ ΚΑΛΛΙΘΕΑΣ 125, ΦΑΛΗΡΑΚΙ, ΡΟΔΟΣ
ΤΗΛ.: 0241 87615, 86298 • FAX: 0241 87616 • Κινητό: 0945 949399
Επίσης κ. *Νίκο Τσουκαλη*, τηλ.. 0972 431432

ΠΡΟΤΥΠΟ ΚΕΝΤΡΟ ΤΗΛΕΦΩΝΙΑΣ
ΠΡΟΣΦΟΡΑ
Τηλεφωνικών κέντρων PANASONIC–SAMSUNG

- ΜΕ ΞΕΝΟΔΟΧΕΙΑΚΟ ΠΡΟΓΡΑΜΜΑ
- ΜΕ 100.000 ΠΡΟΚΑΤΑΒΟΛΗ ΣΥΝ ΦΠΑ ΤΙΜΟΛΟΓΙΟΥ ΚΑΙ ΕΞΟΦΛΗΣΗ ΣΕ 12 ΔΟΣΕΙΣ

ΧΩΡΗΤΙΚΟΤΗΤΑ

• 3 γραμμές ΟΤΕ 8 εσωτερικά	35.000 το μήνα
• 3 γραμμές ΟΤΕ 16 εσωτερικά	50.000 το μήνα
• 6 γραμμές ΟΤΕ 24 εσωτερικά	70.000 το μήνα
• 4 γραμμές ΟΤΕ 33 εσωτερικά	90.000 το μήνα

ΠΕΡΙΛΑΜΒΑΝΟΥΝ

✔ Τηλ. Κέντρο PANASONIC -SAMSUG
✔ Τηλεφωνικές συσκευές με πληκτρολόγιο ψηφιακές
✔ Συσκευή τηλεφωνήτριας
✔ Εκτυπωτής σειριακός
✔ Αντικεραυνική προστασία ΟΤΕ & ΔΕΗ
✔ Εγκατάσταση σε έτοιμο δίκτυο
✔ Προγραμματισμός & εκπαίδευση της τηλεφωνήτριας
✔ 12 μήνες Service δωρεάν
✔ 10 χρόνια τεχνική υποστήριξη

ΑΦΟΙ ΣΚΟΡΔΗ Ο.Ε.
Βενετοκλέων 3 και Καναδά
τηλ.. 75666 fax: 70499 Ρόδος

Αποδράστε στη γραφική Σύμη στην αγκαλιά, το φιλόξενο περιβάλλον και τα κλιματιζόμενα δωμάτια του ξενοδοχείου μας

PEDI BEACH



Με πρωινό, δείπνο και τα εισιτήρια
12.500 δρχ. το άτομο
Για κρατήσεις τηλ. (0246) 71981, telefax 71982
Email: alkal@blueseahotel.gr

ΤΟΠΙΚΟ ΠΟΔΟΣΦΑΙΡΟ

Η συμβολή της διαιτησίας

Του Μιχάλη Ερωτόκριτου
Καθηγητή διαιτησίας ποδοσφαίρου

Ελληνικό ποδόσφαιρο δεν είναι μόνο οι τρείς επαγγελματικές κατηγορίες. Ελληνικό ποδόσφαιρο είναι τα 400 περίπου ερασιτεχνικά σωματεία που ανήκουν στις τοπικές Ενώσεις. Το ερασιτεχνικό ποδόσφαιρο αποτελεί λοιπόν τη βάση του ποδοσφαίρου μας, ενός ποδοσφαίρου που τα τελευταία χρόνια προσπαθεί να ορθοποδήσει και να αναπτυχθεί χωρίς όμως να τα καταφέρει. Με εξαίρεση μεμονωμένες περιπτώσεις σε συλλογικό επίπεδο επαγγελματικών ομάδων, το εθνικό μας συγκρότημα και το ελληνικό εν γένει ποδόσφαιρο περνούν μια μακρά περίοδο κρίσης.

Ποιοί παράγοντες οδήγησαν το επαγγελματικό ποδόσφαιρο στην υπανάπτυξη και την ανυποληψία είναι λίγο πολύ γνωστοί σ' όλους μας. Επιγραμματικά τους αναφέρω.

Α) Η ασυνεννοησία που διακατέχει τις ποδοσφαιρικές αρχές με την αθλητική ηγεσία της χώρας, γεγονός που μας εκθέτει ανεπανόρθωτα μεταξύ των άλλων και στα μάτια της Ευρωπαϊκής και της παγκόσμιας Ομοσπονδίας.

Β) Η ανάμειξη αρκετών μεγάλων οικονομικών παραγόντων άσχετων με το χώρο με μικρή ή μηδενική γνώση του αντικειμένου. Η οικονομική και επιχειρηματική δραστηριότητα στο πλαίσιο του ποδοσφαίρου είναι θεμιτή και επιθυμητή, φτάνει όμως να μη λειτουργεί σαν μέσο εξάρτησης της βίας και της ανυποληψίας των πρωταθλημάτων μέσα από την άγνοια των ισχυρών οικονομικών παραγόντων

Γ) Η έλλειψη εμπιστοσύνης έναντι της διαιτησίας που διαχέεται εντέχνως σ' όλους τους εμπλεκόμενους παράγοντες του ελληνικού ποδοσφαίρου.

Τί γίνεται όμως με το ερασιτεχνικό ποδόσφαιρο και ειδικότερα με το Δωδεκανησιακό;

Οι εποχές που οι Ροδίτες και γενικότερα οι Δωδεκανήσιοι φίλαθλοι πανηγύριζαν συνεχείς προβιβασμούς και διακρίσεις των ομάδων μας στις εθνικές κατηγορίες έχουν παρέλθει. Πάνε οι εποχές που η Ρόδος και ο Διαγόρας κοσμούσαν με την παρουσία τους τη μεγάλη Εθνική μας κατηγορία και λίγο αργότερα ο Ιάλυσος τη Β' Εθνική με αξιοθαύμαστη πορεία. Σημαντική παρουσία είχαν ακόμα οι ομάδες της Κω, ο Ανταγόρας στην αρχή και η Α.Ε. Κως στη συνέχεια καθώς επίσης και ο Καλυμνιακός στις μικρότερες εθνικές ερασιτεχνικές κατηγορίες. Τα δύο ιστορικά σωματεία της Ρόδου πελαγοδρομούν τώρα στις τοπικές κατηγορίες, ο Ιάλυσος βρίσκεται σε ελεύθερη πτώση εδώ και μερικά χρόνια, ενώ και τα σωματεία της Κω και της Καλύμνου εξαφανίστηκαν και αυτά από τις μικρότερες Εθνικές κατηγορίες.

Ποιοί είναι οι λόγοι αυτής της παρακμής;

Α) Η έλλειψη σύγχρονων αθλητικών χώρων, η κατάργηση των αλάνων στις συνοικίες συνεπάγονται την έλλειψη ανάδειξης ικανών ποδοσφαιρικών στελεχών (ταλέντων).

Β) Η απουσία οικονομικών παραγόντων που θα επενδύσουν σημαντικά σε σοβαρές προσπάθειες και

Γ) Η έλλειψη κινήτρων σ' αυτούς που θα θελήσουν να ακολουθήσουν τόσο τον κλάδο της διαιτησίας, όσο και αυτόν της προπονητικής, αποτελούν σίγουρα τροχοπέδη προσέλκυσης ικανών στελεχών και αποτελεί έτσι ένα ανασταλτικό παράγοντα για την ανάπτυξη του τοπικού ποδοσφαίρου.

Οι παραπάνω διαπιστώσεις είναι κοινά αποδεκτές από όλους όσους ασχολούνται με τον βασιλιά των σπορ. Ποιά όμως θα μπορούσε να είναι η συμβολή της διαιτησίας στην παραπέρα ανάπτυξη του ποδοσφαίρου; Θα προσπαθήσω να το αναλύσω. Ενας από τους σημαντικότερους συντελεστές διεξαγωγής ενός ποδοσφαιρικού αγώνα είναι όπως όλοι γνωρίζουμε και η διαιτησία. Η διαιτησία είναι ο ευαίσθητος κλάδος του ποδοσφαίρου που για να λειτουργήσει σωστά χρειάζεται ειδικές γνώσεις, καταβολή προσπαθειών, συνεχή ενημέρωση και επιμόρφωση, υποδομή, εμπειρία ενίσχυση και ανανέωση. Παγκόσμια με τη διαιτησία απασχολούνται πάνω από 750.000 διαιτητές, στην Ελλάδα 3.500 και στον Τοπικό Σύνδεσμο γύρω στους 100 εν ενεργεία και μη εν ενεργεία μέλη.

Εδώ θα αναφερθώ σε διαπιστώσεις οι οποίες επισημαίνουν και προσδιορίζουν τα λάθη και τις ελλείψεις που μπορούν να διορθωθούν να συμπληρωθούν και από ποιούς αγωνιστικούς και εξωαγωνιστικούς παράγοντες για να μπορέσει να βελτιωθεί η διαιτησία μας. Η Ελληνική Ομοσπονδία αποφασίζει για το πως πρέπει να διοικείται το ποδόσφαιρο και κατ' επέκταση η διαιτησία. Οφείλει όμως να ακολουθεί τις εξελίξεις και την πραγματικότητα, και εφόσον προσδοκά την πρόοδο του αθλήματος να προσπαθεί να βελτιώνει κάθε φορά τους θεσμούς, ώστε να βελτιώνεται παράλληλα και το έργο το οποίος αναμένει να επιτελεστεί. Εδώ πρέπει να αναγνωρίσω ότι οι Τοπικοί Σύνδεσμοι διαιτητών αποτελούν κυψέλες στις οποίες συγκεντρώνονται και εργάζονται οι διαιτητές και παράγεται το έργο που ονομάζεται Ελληνική Διαιτησία. Οι μη εν ενεργεία διαιτητές εργάζονται είτε σαν μέλη της Διοίκησης των Επιτροπών και της Επιτροπής Διαιτησίας, είτε σαν εκπαιδευτές και παρατηρητές διαιτησίας. Οι εν ενεργεία διαιτητές ασφαλώς αγωνίζονται στα διάφορα πρωταθλήματα. Οι υπηρεσίες που προσφέρουν και οι δύο αυτές κατηγορίες είναι μεγάλες που τις περισσότερες φορές δεν βρίσκουν ανταπόκριση και αναγνώριση. Η διαιτησία είναι ένα μικρόβιο το οποίο δεν εξαλείφεται εύκολα. Είναι σαν να απαιτείς από έναν πολιτικό να παρατήσει να ασχολείται με τα κοινά ή από ένα χαρτοπαίχτη να μη ξανακαθίσει μπροστά στη τσόχα. Η στελέχωση των Συνδέσμων όμως με έμψυχο υλικό καλύπτει αποδεδειγμένα μόνο το 1/3 του αριθμού που έχουν ανάγκη για να διεξαχθούν άνετα και χωρίς προβλήματα οι αγώνες των πρωταθλημάτων. Αυτό έχει σαν αποτέλεσμα ο ίδιος ο διαιτητής να αγωνίζεται συνεχώς, πολλές φορές να διευθύνει αγώνες των ίδιων ομάδων, με αποτέλεσμα κάτω από ψυχολογικές πιέσεις να μη μπορεί να αποδώσει δικαιοσύνη. Αλλοι παράγοντες που αποτρέπουν την ενασχόληση κάποιου ατόμου με τη διαιτησία είναι: Α) η βία στα γήπεδα που πάντα βρίσκεται σε έξαρση, Β) τα υποτυπώδη οικονομικά κίνητρα που αφορούν τις αποζημιώσεις τους, Γ) η αναξιοπιστία και η προκατάληψη που υπάρχει από πολλούς έναντι της διαιτησίας, και Δ) οι πολλές φορές υποκειμενική αξιολόγηση διαιτητών στις μεγάλες κατηγορίες που οδηγεί σε απογοήτευση και εγκατάλειψη από πολλούς διαιτητές της ενεργούς δράσης. Η επαναφορά της αξιοπιστίας της Ελληνικής διαιτησίας θα έχει σίγουρα ευεργετικές προεκτάσεις για το άθλημα. Θα γίνει δε πολύ καλύτερη όταν οι Πρόεδροι, οι παράγοντες και οι προπονητές έχουν το θάρρος και την παρρησία να την αφήσουν ελεύθερη και να μην κάνουν τον διαιτητή να ξεκινά κάθε αγωνιστική περίοδο με μια λαιμητόμο που να κρέμεται πάνω από το κεφάλι του και δεν θα τον αφήσει να δείξει τα προσόντα του. Οι προπονητές δεν πρέπει να αμφισβητούν τις αποφάσεις του διαιτητή, γιατί ο εκνευρισμός αυτός περνάει στους ποδοσφαιριστές, στους παράγοντες, στους φιλάθλους με τις όποιες αρνητικές επιπτώσεις αυτό συνεπάγεται (έξαρση βίας κ.λπ.) Η διαιτησία πρέπει να αντιμετωπίζεται καλόπιστα και καλοπροαίρετα. Πρέπει όλοι να καταλάβουμε ότι ο διαιτητής είναι ένας και οι ποδοσφαιριστές είκοσι δύο. Είναι λοιπόν αδύνατο ο ένας αυτός να ελέγχει τα πάντα σ' ένα χώρο 5000 m2 αν δεν τον βοηθήσουν οι ίδιοι οι ποδοσφαιριστές. Πόσα λάθη άραγε δεν γίνονται από παίκτες και προπονητές κατά την διάρκεια ενός αγώνα; Δεν πρέπει ακόμα να ξεχνάμε αυτό που πολλές φορές εμείς οι διαιτητές επικαλούμαστε ότι ο καλύτερος διαιτητής είναι αυτός που υποπίπτει στα λιγότερα λάθη ή και ακόμα ότι η κρίση του διαιτητή είναι σωστή όταν στα πλαίσια της πολύς καλής γνώσης των κανονισμών, της εμπειρίας, της καλής πίστης και της αντικειμενικότητας, γίνεται γενικότερα αποδεκτή. Ερχομαι τώρα στην άλλη πλευρά αυτής των διαιτητών. Τί πρέπει να κάνει ο ίδιος για τον εαυτό του τί οι άλλοι γι' αυτόν και ποιοί παράγοντες πρέπει να συντρέξουν και να ενεργοποιηθούν για να βελτιωθεί η απόδοση του ίδιου και κατά συνέπεια και η ποιοτιά ή στάθμη των αγώνων; Τα βασικα σημεία είναι:

1) Ο διαιτητής με την ισχυρή του προσωπικότητα πρέπει να μη δώσει την εντύπωση στους παίκτες και στους προπονητές ότι μπορούν να τον επηρεάσουν με τις διαμαρτυρίες τους. Ο ισχυρός του χαρακτήρας στην αρχή θα τον βοηθήσει στη μετέπειτα πορεία του.

2) Επιπλέον ένας νέος διαιτητής για να φτάσει στις υψηλές βαθμίδες χρειάζεται να κουραστεί πολύ και να διαθέσει αρκετό από τον ελεύθερο χρόνο του πολλές δε φορές και από τον επαγγελματικό.

3) Η επιμόρφωση των διαιτητών πρέπει να είναι συνεχής, είτε αυτή γίνεται μέσα από ειδικά σεμινάρια , είτε μέσα από τις εβδομαδιαίες συγκεντρώσεις των Συνδέσμων.

4) Η αγωνιστική του ετοιμότητα που προϋποθέτει άριστη φυσική κατάσταση πρέπει να είναι διαρκής. Η θεωρητική με την πρακτική κατάρτιση τον βοηθούν να αποδίδει καλύτερα μέσα στους αγωνιστικούς χώρους. Η εφαρμογή της ενιαίας διαιτησίας είναι ένα ιδανικό ζητούμενο, δύσκολα προσβάσιμο αλλά προσεγγίσιμο σε μεγάλο βαθμό όταν καταβάλλονται οι προσπάθειες αυτές. Η σωστή προετοιμασία του τον προδιαθέτει θετικά να λειτουργεί ψύχραιμα και αντικειμενικά και μέσα στο ευρύ πλαίσιο ερμηνείας και εφαρμογής των κανονισμών, χωρίς να προκαλεί με τη στάση του και τις ενέργειές του.

5) Η συναδελφικότητα και η συνεργασία μεταξύ των διαιτητών πρέπει να είναι ανεπτυγμένη τόσο μέσα στους αγωνιστικούς χώρους, όσο κι έξω απ' αυτούς.

6) Πολλές φορές η κατάχρηση της σφυρίχτρας (εξουσία) και των πειθαρχικών κυρώσεων προκαλούν αρνητικές καταστάσεις. Στην περίπτωση ταιριάζει απόλυτα αυτό που ανέφερε ο Βρετανός Λόρδος Αστορ: "Η εξουσία φθείρει, η απόλυτη εξουσία φθείρει απολύτως".

7) Ένας άλλος παράγοντας που συντελεί στην καλή απόδοση του διαιτητή και των άλλων βοηθών του είναι η εμπειρία. Αυτό το προσόν δεν είναι βέβαια επίκτητο αλλά αποκτάται σταδιακά και σταθερά με τους ορισμούς του σε συνεχείς αγώνες.

8) Η σεμνότητα και η σοβαρότητα του διαιτητή είναι προσόντα τα οποία πρέπει να διαθέτει ο καθένας. Υπάρχουν όμως διαιτητές οι οποίοι τα στερούνται και οι συχνές επαφές τους με παράγοντες ομάδων, προπονητές, ποδοσφαιριστές, παράγοντες διαιτησίας είναι συνεχείς και έξω από τα επιτρεπτά όρια, με αποτέλεσμα να έχουμε εξάρτηση των διαιτητών αυτών από τους εν λόγω παράγοντες με τα γνωστά αποτελέσματα που αποβαίνουν σε βάρος της αξιοπιστίας της διαιτησίας και του ποδοσφαίρου.

9) Ο προγραμματισμός και η αντικειμενική αξιολόγηση των διαιτητών με όσο το δυνατόν διάφανα και αξιοκρατικά κριτήρια αντιμείβει αυτούς που πράγματι το αξίζουν, αυτούς που πράγματι προσπάθησαν και μόχθησαν. Τέτοια κριτήρια όπως αυτά περιγράφονται στον Ν. 2725 είναι το επίπεδο μόρφωσης (τίτλοι σπουδών), η ηλικία, η εμπειρία, η απόδοση, η καλή φυσική κατάσταση και η διαγωγή και η συνέπεια στην άσκηση καθηκόντων. Σε αντίθετες περιπτώσεις και είναι αρκετές αυτές, πολλοί αξιόλογοι και έμπειροι διαιτητές αποθαρρύνονται και εγκαταλείπουν την ενεργό διαιτησία.

Παράλληλα μ' αυτά που προανέφερα σχετικά με την δημιουργία κινήτρων για προσέλκυση διαιτητών και τους επιμέρους σχολιασμούς για τις υποχρεώσεις και τις τυχόν ελλείψεις του διαιτητή θα ήθελα να καταθέσω και ορισμένες προτάσεις που εκτιμώ ότι θα βοηθήσουν προς τη σωστή κατεύθυνση:

Α) Πρέπει να δημιουργηθούν ακαδημίες διαιτητών με νέους ηλικίας 16 χρονών και πάνω, οι οποίοι παράλληλα θα αγωνίζονται και στις ομάδες τους. Θα υπάρχει έτσι διπλό κέρδος. Οι νέοι θα μάθουν τους κανονισμούς παιδιάς, θα έχουν καλύτερη συμπεριφορά στους αγωνιστικούς χώρους, θα σέβονται τις αποφάσεις των διαιτητών χωρίς να τις αμφισβητούν. Παράλληλα όσοι ποδοσφαιριστές κρίνουν ότι δεν έχουν τις δυνατότητες να διαγράψουν μεγάλη ποδοσφαιρική καριέρα μπορούν να ασχοληθούν ενεργά με την διαιτησία από μικρή ηλικία οπότε θα έχουν όλο το χρόνο μπροστά τους να σταδιοδρομήσουν σαν διαιτητές.

Β) Πρέπει να δημιουργηθούν διαιτητές μεγάλης εμπειρίας και στις τοπικές κατηγορίες, μέσα από τους οποίους θα κληρώνονται αυτοί που θα διευθύνουν σημαντικούς αγώνες.

Γ) Πρέπει να λειτουργήσουν ταχύρυθμα επιμορφωτικά σεμινάρια σε ποδοσφαιριστές, προπονητές, παράγοντες, αθλητικούς συντάκτες καθώς και στα σχολεία. Αυτό θα βοηθήσει στη σωστή συμπεριφορά όλων κατά τη διάρκεια των αγώνων.

Δ) Ο τύπος πρέπει να συμβάλει στη αναβάθμιση της διαιτησίας για να οικοδομηθεί κλίμα εμπιστοσύνης και αξιοπιστίας, μεταξύ των εμπλεκομένων παραγόντων με το ποδόσφαιρο.

Αυτά που ανέφερα σε γενικές γραμμές, πρέπει να συντρέξουν και να συνυπάρξουν για να δούμε όχι βραχυπρόθεσμα αλλά μεσοπρόθεσμα ή και μακροπρόθεσμα αν θέλετε τα αποτελέσματα που σίγουρα θα αναβαθμίσουν τη διαιτησία και κατ' επέκταση την ποιότητα του ποδοσφαίρου μας τόσο τοπικά όσο και πανελλαδικά.



RODOS MARINE BOAT
ΝΑΥΠΗΓΕΙΑ ΡΟΔΟΥ
Έγκριση ' CE ' σκαφών θαλάσσης
ΕΛΛΗΝΙΚΟΣ ΝΗΟΓΝΩΜΩΝ
0% προκαταβολή, εξόφληση σε 36 μήνες
EVINRUDE Johnson
ΧΑΤΖΗΝΙΚΟΛΑΟΥ ΕΜΜ. & ΕΥΔ. Ο.Β.Ε.Ε.
ΕΔΡΑ: Μ.ΜΑΛΙΑΡΑΚΗ 6, 85100 ΡΟΔΟΣ, ΤΗΛ: 0241-21950, FAX: 0241-77722
ΕΚΘΕΣΗ: 3ο ΧΑΜ ΡΟΔΟΥ-ΚΑΛΑΘΕΑΣ
email: romarine@otenet.gr



PIAGGIO
Η ΕΥΡΩΠΑΪΚΗ ΛΥΣΗ ΣΤΗΝ ΚΙΝΗΣΗ
ΑΒΕΤΕ Κ. ΚΩΣΤΑΡΙΔΗΣ
Καναδά 12 • Τηλ.: 22325

Εξελίξεις στην Κω

✔ *ΣΥΓΚΕΝΤΡΩΣΗ ΠΑΡΑΓΟΝΤΩΝ ΣΤΙΣ 10 ΤΟ ΠΡΩΙ ΤΗΣ ΚΥΡΙΑΚΗΣ*

ΚΩΣ (Του ανταποκριτού μας ΓΙΩΡΓΟΥ ΑΝΑΓΝΩΣΤΟΥ)

Δρομολογούνται έστω και με αργούς ρυθμούς εξελίξεις στην ΑΕ Κω, η οποία δείχνει να συνέρχεται από τον λήθαργο στον οποίο πέφτουν οι ομάδες μετά από έναν υποβιβασμό από Εθνική κατηγορία.

Ολα αυτά βγαίνουν φυσικά από την ανακοίνωση-κάλεσμα των παραγόντων της Α.Ε. Κω σύμφωνα με την οποία καλούνται όλοι οι παράγοντες και οι φίλοι της ομάδας σε μια συγκέντρωση που θα καθορίσει το μέλλον των βυσσινί.

Πρόκειται για ένα γενικό κάλεσμα για παράγοντες της Κω που θα μαζευτούν στις 10 το πρωί της Κυριακής στα γραφεία του Συλλόγου στην Παναγή Τσαλδάρη για να συζητήσουν:

- Την πορεία της Κω στην Εθνική Ερασιτεχνική κατηγορία.

- Τα λάθη που οδήγησαν την ομάδα στον υποβιβασμό αλλά και

- Οικονομικά θέματα αφήνοντας τελευταίο το Διοικητικό πρόβλημα με αφορμή το "κρυφτό" του **Γιώργου Κυπριώτη.**

Η ουσία είναι πως η Κως-στον αγωνιστικό περισσότερο τομέα-χρήζει κτισίματος απ' την αρχή αφού οι περισσότεροι απ' τους βυσσινί είναι παρελθόν για την ομάδα.

Κάλεσμα προπονητών

✔ *Το απευθύνει ενόψει του παιδικού τουρνουά ο ΔΟΝΑ της Ρόδου*
✔ *Την Παρασκευή η κλήρωση των αγώνων*

Η Επιτροπή ποδοσφαίρου του ΔΟΝΑ Ρόδου μετά την απόφαση διεξαγωγής παιδικού τουρνουά στις 29-30 Ιουνίου καλεί τους υπεύθυνους-προπονητές των ομάδων του Δήμου Ρόδου την Παρασκευή 22 Ιουνίου στα γραφεία του ΔΟΝΑ στις 8.30 μ.μ.

Οι υπεύθυνοι-προπονητές των σωματείων:

1. Διαγόρας Ρόδου
2. Ρόδος
3. Ευαγόρας
4. Ορφέας
5. Νήσος Ρόδου
6. Νίκη Ρόδου
7. Δωριέας
8. Ροδιακός
9. Ζευς
10. Αναγέννηση Νήσου Ρόδου
11. Γ.Σ. Διαγόρας.

Παρακαλούνται να βρίσκονται στην συνάντηση συνοδευόμενοι από πέντε (5) ποδοσφαιριστές επιλογής τους γεννηθέντες τα έτη 1990-1991 για να τεθούν στην διάθεση της Μικτής Ομάδας του ΔΟΝΑ Ρόδου που θα λάβει μέρος στο συγκεκριμένο τουρνουά.

Για περισσότερες πληροφορίες στον κ. **Φαρμακίδη Ευστάθιο** τηλ. 0945/996677.

Μετά την συνάντηση που πραγματοποιήθηκε την Δευτέρα 18 Ιουνίου στα γραφεία του ΔΟΝΑ και τις διευκρινίσεις που δόθηκαν στους υπεύθυνους των ομάδων που θέλησαν να συμμετάσχουν αποφασίσθηκε όπως την Παρασκευή 22 Ιουνίου και ώρα 13 μ.μ. να γίνει η κλήρωση του τουρνουά αφού πρώτα κατατεθούν οι δηλώσεις συμμετοχής που θα πληρούν τους όρους της προκήρυξης.



Επιτροπή καλλιέργειας και ανάπτυξης του αθλήματος

Πλούσια υπήρξε η δράση της Επιτροπής κατά την περίοδο 200-2001, δείχνοντας για μία ακόμη φορά την ευαισθησία της Ενωσης στην υποδομή του ποδ/ρου.

Περατώθηκε το τουρνουά "Αγιος Σουλάς 2000", στο οποίο συμμετείχαν 21 ομάδες.

Η σειρά κατάταξης:
1. Ηρακλής Μαριτσών
2. Νήσος Ρόδος
3. Πετρώνας Αρχ.
4. Αστέρας Παστ.

1ος Σκόρερς: Αθανασίου Παντελής (Αστέρα Παστ.) και Τσαλώλης Νικ. (Ηρακλή Μαρ.) με 10 γκολ.

2ος Σκόρερς: Αφαντενός Γ. (Πετρώνα) και Γκεργκίεφ Ν. (Ν. Ρόδου) με 8 γκολ.

3ος Σκόρερ: Παλάζης (Απόλλων Απολ.) με 6 γκολ.

Το τουρνουά συνδιοργανώθηκε με τον ΔΟΝΑ. Τιμής ένεκεν απονεμήθηκε κύπελλο και στον ΠΑΣ Ασκληπειού σαν την ομάδα από το μακρυνότερο χωριό.

Με συνδιοργανωτή το ΝΑΟΔ πραγματοποιήθηκε με συμμετοχή 24 ομάδων στο παιδικό Τουρνουά "Χριστούγεννα 2000".

Η πρώτη φάση έγινε στα γήπεδα Μαριτσών, Παραδεισίου, Κοσκινού, Αγ. Αποστόλων και Σορωνής στις 30 Δεκεμβρίου 2000.

Η τελική φάση έγινε Τρίτη 2 Ιανουαρίου στο γήπεδο Καλυθιών με τελική σειρά κατάταξης:
1. Αρης Αρχαγγέλου
2. Απόλλων Καλυθιών
3. Διαγόρας Βατίου
4. Απόλλων Απολλώνων

Στις 26 Μαΐου πραγματοποιήθηκε στην Κω με τη συμμετοχή δέκα (10) ομάδων το Παιδικό Τουρνουά "Κως 2001". Πρώτη ομάδα ανεδείχθη ο Ανταγόρας.

Συνδιοργανωτής ήταν και πάλι ο ΝΑΟΔ.

Μετά το τουρνουά πραγματοποιήθηκε στο γήπεδο Κω ο διανησιακός αγώνας σε εφηβικό επίπεδο μεταξύ του Ηρακλή Μαριτσών (πρωτ/τη Ομίλου Ρόδου) και Δόξας Καρδάμαινας (πρωτο/τριας Ομίλου Κω).

Ο αγώνας έληξε ισόπαλος 1-1 και στη διαδικασία των πέναλτυ νικητής ανεδείχθη ο Ηρακλής Μαριτσών με 3-1.

Επίσης η Επιτροπή προκήρυξε και το Παιδικό Τουρνουά "Αγιος Σουλάς 2001".

Τέλος διοργανώθηκε για πρώτη φορά Παιδικό Πρωτάθλημα Ποδ/ρου για παιδιά γεννηθέντα τα έτη 1989-1990 και 1991. Συμμετείχαν 16 ομάδες και έγινε στα γήπεδα Αγίων Αποστόλων, Καλυθιών και Σορωνής. Σημειώνεται ότι το πρωτ/μα έγινε χωρίς βαθμολογία.

ΜΙΚΡΕΣ Αγγελίες

Για τις αγγελίες σας, απευθύνεσθε στα γραφεία μας ή στα τηλέφωνα: 22210, 75230

ΟΙ ΑΓΓΕΛΙΕΣ ΤΗΣ ΡΟΔΙΑΚΗΣ παρουσιάζονται και στο site www.anaggelies.gr

ενοικιασεις ακινητων & επιχειρησεων

ΔΙΑΜΕΡΙΣΜΑΤΑ λουξ επιπλωμένα με την ημέρα ή το μήνα έως 30 Σεπτεμβρίου. Πληρ. τηλ. 29362 AE40095

ΓΡΑΦΕΙΟ ισόγειο 64 τ.μ. επί της οδού 28ης Οκτωβρίου πλησίον Ακαδημίας. Κατάλληλο για ιατρείο ή οποιαδήποτε άλλη επαγγελματική χρήση. Πληρ. τηλ. 24368 και 0944553027 AE40087

ΧΩΡΟΣ 50 τ.μ. επί της Αννης Μαρίας αριθ. 15 κατάλληλος και για γραφείο (έναντι Τράπεζας Πειραιώς). Πληρ. τηλ. 26975, 33852 AE40096

ΚΑΤΑΣΤΗΜΑ 34 τ.μ. στην οδό Σωκράτους στην Παλιά Πόλη άμεσα παραδοτέο για εκμετάλλευση. Πληρ. κ. Μανώλη τηλ. 39795 AE40045

ΠΕΝΤΑΡΙ 94 τ.μ. επί της Απολλωνίου Ροδίου στο Νιοχώρι, κατάλληλο και δια ιατρείον. Πληρ. τηλ. 24912 και 27896 AE40093

ΔΙΑΜΕΡΙΣΜΑ τριάρι επί της Αννης Μαρίας για επαγγελματική χρήση. Πληρ. τηλ. 26921 AE40082

ΓΚΑΡΣΟΝΙΕΡΑ δύο δωματών (επιπλωμένη), 2ος όροφος, περιοχή Σαν Φραγκίσκο. Πληρ. τηλ. 36707. AE40061

ΔΙΑΜΕΡΙΣΜΑ 2 υπνοδωματίων καινούργιο σε καλή περιοχή της Ιξιάς. Δεν είναι επιπλωμένο. Πληρ. τηλ. 90393, 35954 AE40031

ΜΟΝΟΚΑΤΟΙΚΙΑ 60 τ.μ. στην οδό Πειραιώς 4, ενοικιάζεται. Πληρ. τηλ. 22260 AE40027

ΚΑΤΑΣΤΗΜΑ 35 τ.μ. στο Μαντράκι κεντρικότατο. Πληρ. Ροδιακή Κτηματική, Ανέστης και Σάββας Σαββαΐδης, τηλ. 26281-35476-κιν. 0944/243452-0944/421015 AE40044

ΔΥΑΡΙ επιπλωμένο στο Ροδίνι οδός Βερολίνου. Πληρ. τηλ. 27082, 26476, 0974140297 AE40088

ΕΝΟΙΚΙΑΖΟΝΤΑΙ: 1) Κατάστημα 35 τ.μ. στο Μαντράκι κεντρικόκατο, 2) Μονοκατοικία 120 τ.μ. με αυλή 60 τ.μ. μόνο για επαγγελματική χρήση (κατάλληλο για φροντιστήριο-νηπιαγωγείο-εστιατόριο κ.λπ.) 3) Ενοικιάζεται εστιατόριο πλήρως εξοπλισμένο 150 τ.μ. στην περιοχή Ιξιάς σε κεντρική τουριστική περιοχή. Πληρ. Ροδιακή Κτηματική, Ανέστης και Σάββας Σαββαΐδης, τηλ. 26281-35476-κιν. 0944/243452-0944/421015 AE40040

ΔΙΑΜΕΡΙΣΜΑ στην περιοχή Ιξιάς με 2 υπνοδωμάτια, κουζίνα, σαλόνι και λοιποί χώροι. Πληρ. τηλ. 0945514995 AE40023

ΕΝΟΙΚΙΑΖΟΝΤΑΙ γκαρσονιέρα και δυάρι για Ιούλιο-Αύγουστο-Σεπτέμβριο πλήρως επιπλωμένα, ευχάριστα, καθαρά και όλες οι ευκολίες πλησίον περιοχής Αγ. Νικολάου, ιδανικό για ξεναγούς-φοιτητές και τουρίστες, σε τιμές λογικές. Πληρ. τηλ. 0241-31149 AE39982

ΡΕΤΙΡΕ δυάρι πολυτελούς κατασκευής σε νεόκτιστη οικοδομή σε κεντρικό δρόμο στην Ανάληψη. Πληρ. τηλ. 21142, 65430, 69041 απόγευμα 3.30-8.30 AE40011

ΔΥΑΡΙ ισόγειο στην Ανάληψη, ενοίκιο 70.000 δρχ. Κτηματομεσιτικό γραφείο Αιγαιοκτηματική, Ελάχιστο συμβόλαιο ενοικίου 2 χρόνια. Πληρ. τηλ. 28838 ώρες 11-1 καθημερινά το πρωί και κινητό 0945466773. AE39993

ΔΙΑΜΕΡΙΣΜΑ ισόγειο κατάλληλο για γραφείο με επιφάνεια 57,30 τ.μ. που αποτελείται από δύο (2) κύρια δωμάτια, διάδρομο, αποθήκη, κουζίνα και WC, στη γωνία Κορδιγκτώνος 99 και Δημητρίου Παππά. Πληρ. τηλ. 27779 ώρες 9-1 και 5-9 και 29737 AE39987

ΟΡΟΦΟΔΙΑΜΕΡΙΣΜΑ ΣΤΗΝ ΠΕΡΙΟΧΗ ΔΑΣΚΑΛΩΝ, 100 Τ.Μ., ΤΙΜΗ 100.000. ΠΛΗΡ. ΤΗΛ. 0937568875 ΠΕ40012

ΕΝΟΙΚΙΑΖΕΤΑΙ στ' Ασγούρου ισόγειος επαγγελματικός χώρος 60 τ.μ. Πληρ. τηλ. 32625, 09.00-15.00 AE40019

ΔΩΜΑΤΙΑ στην Λεωφόρο Ιαλυσού 35 δίπλα από το ξενοδοχείο CORALI με την ημέρα ή το μήνα. Πληρ. τηλ. 30962 AE39986

ΕΝΟΙΚΙΑΖΟΝΤΑΙ διαμερίσματα 2 υπνοδωματίων και λοιπών χώρων. Πληρ. τηλ. 23815, 78275 9-1 π.μ. και 5-8 μ.μ. AE39985

ΔΙΑΜΕΡΙΣΜΑ ισόγειο επί της Μεσογείων 7 προέκταση Αννης Μαρίας, 90 τ.μ. Πληρ. τηλ. 39705 AE40014

ΔΙΑΜΕΡΙΣΜΑ μ.τ. 130 με δύο υπνοδωμάτια, σαλόνι, τραπεζαρία, μπάνιο, κουζίνα, WC επί παρόδου των οδών Δαμασκηνού και Κοδριγκτώνος. Ενοίκιο δρχ. 140.000. Πληρ. τηλ. 0244-51474 όλες τις ώρες και τηλ. 39741 μετά τις 7 το απόγευμα AE39983

ΚΑΤΑΣΤΗΜΑ ισόγειο 164 τ.μ. με πατάρι από μπετόν αρμέ 40 τ.μ., τουαλέτα, ηλεκτρική εγκατάσταση και τηλέφωνο επί της διασταύρωσης των οδών Στρατηγού Ζήση 78 και Μ. Μαλλιαράκη, κατάλληλο για έκθεση, τράπεζα, τουριστικό γραφείο και άλλη χρήση. Πληρ. τηλ. 0241-31308, 0946101181 AE39976

ΚΑΤΑΣΤΗΜΑ στο κέντρο της πόλης (κοντά στην πλατεία Κύπρου). Πληρ. τηλ. 23243 ώρες καταστημάτων AE39892

ΔΙΑΜΕΡΙΣΜΑ 112 τ.μ. με 3 υπνοδωμάτια, σαλοτραπεζαρία και λοιπούς χώρους με ηλιακό και γύρω-γύρω βεράντες στην οδό Διονυσίου Σολωμού 24 (7 Βαγιές). Πληρ. τηλ. 34516, 34098 AE39895

ΔΙΑΜΕΡΙΣΜΑ καινούργιο στ' Αφάντου. Τιμή 90.000 δρχ. Αποκλειστικά για καθηγητές ή στρατιωτικούς. Πληρ. τηλ. 63570 AE39889

ΚΑΤΑΣΤΗΜΑ 45 τ.μ. έναντι ξενοδοχείου KALITHEA SUN προς Κοσκινού. Πληρ. τηλ. 30528, 69796 AE39879

ΕΝΟΙΚΙΑΖΟΝΤΑΙ (10) studios σε ήσυχη περιοχή στην Κρεμαστή πλήρως επιπλωμένα με πολυκουζίνα, ντους, WC, ηλιακούς, μπαλκόνι, κήπος και γρασίδι, άνετο πάρκινγκ, καθαριότητα τρεις (3) φορές την εβδομάδα, παραδοσιακός χώρος για ξεκούραση, Προσφορά δρχ. 5.000 τη βραδιά. Πληρ. τηλ. 0937606824, 0241-95487 AE39962

ΑΠΟΘΗΚΗ ΙΣΟΓΕΙΑ ΣΤΟ 6ο ΧΛΜ. ΡΟΔΟΥ-ΚΑΛΛΙΘΕΑΣ ΜΕ ΕΥΚΟΛΗ ΠΡΟΣΒΑΣΗ ΑΠΟ ΤΗΝ ΛΕΩΦΟΡΟ ΙΔΑΝΙΚΗ ΓΙΑ ΜΑΡΑΓΚΟ Ή ΑΛΟΥΜΙΝΑ. ΠΛΗΡ. ΤΗΛ. 22943-28838 ΩΡΕΣ 10-1 ΤΟ ΠΡΩΙ ΚΑΘΗΜΕΡΙΝΑ ΧΠΕ162

TOP PROPERTIES

GEORGIOS S. PIPINOS

ΓΕΩΡΓΙΟΣ Σ. ΠΙΠΙΝΟΣ

ΣΥΜΒΟΥΛΟΙ ΚΑΙ ΕΚΤΙΜΗΤΕΣ ΑΚΙΝΗΤΩΝ
REAL ESTATE AGENCY

MEMBER OF F.I.A.B.C.I.-N.A.E.A.-C.E.I.-E.R.E.S-Σ.Ε.Κ.

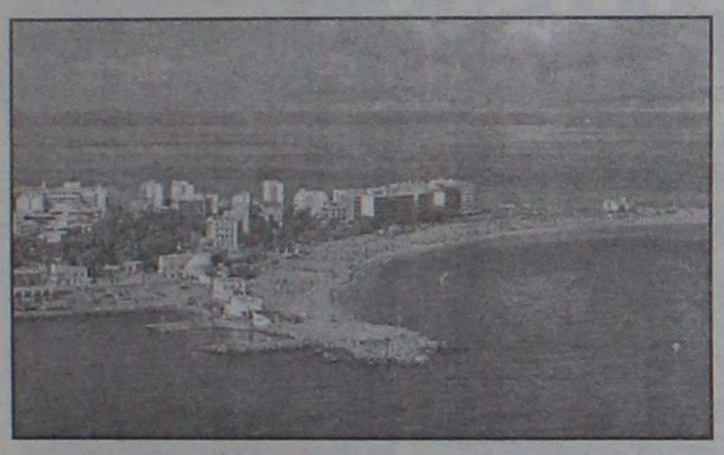

Η "**TOP PROPERTIES**" είναι ατομική επιχείρηση και ανήκει εξ ολοκλήρου στον κ. Γεώργιο Πιπίνο, που από το 1971 ασχολείται αποκλειστικά και μόνο με επενδύσεις και REAL ESTATE, στο νησί της Ρόδου, καθώς και στην ευρύτερη περιοχή της Δωδεκανήσου.

ΑΠΕΥΘΥΝΟΜΑΣΤΕ: Στους **σοβαρούς, απαιτητικούς και επιλεκτικούς** επενδυτές-επιχειρηματίες-ελεύθερους επαγγελματίες, Ελληνες και ξένους, υψηλού εισοδηματικού επιπέδου, που ενδιαφέρονται να κάνουν μια σοβαρή επένδυση προβολής στο νησί της Ρόδου.

ΠΡΟΣΦΕΡΟΥΜΕ: Α) Υπηρεσίες και πληροφορίες που γίνονται σε προσωπικό επίπεδο με εχεμύθεια, διακριτικότητα και σοβαρότητα.

Β) μεγάλη γκάμα υψηλής ποιότητας, ακινήτων, όπως:1) Ξενοδοχεία Α' και Β' κατηγορίας των 600-500-350-300 κλινών, 2) Κεντρικά αστικά ακίνητα κατάλληλα για Τράπεζες-καταστήματα-γραφεία, 3) Παραλιακές εκτάσεις, κατάλληλες για τουριστικές επενδύσεις των 150.000-100.00-70.00-50.000-36.000 τ.μ. και 4) Διαμερίσματα και μεζονέτες προβολής.

ΣΤΟΧΟΣ ΜΑΣ ΕΙΝΑΙ: Να προσφέρουμε στο αγοραστικό μας κοινό υψηλής ποιότητας ακίνητα και ευκαιρίες στο νησί της Ρόδου. Ητριακονταετής και πλέον πείρα μας στον τομέα αυτό αποτελεί εγγύηση.

ΣΥΝΘΗΜΑ ΜΑΣ ΕΙΝΑΙ: Επενδύστε στη ΡΟΔΟ ΤΩΡΑ, σε ακίνητα που ΑΝΤΕΧΟΥΝ ΣΤΟ ΧΡΟΝΟ

Γεώργιος Σ. Πιπίνος
ΜΕΣΙΤΗΣ ΑΣΤΙΚΩΝ ΣΥΜΒΑΣΕΩΝ
Γιατί εμείς γνωρίζουμε καλύτερα!

TOP PROPERTIES is a private concern and Mr George S. Pipinos, its owner, has carved, over the years a reputation for integrity and excellence in the world of Real Estate in the Dodecanese.

AT TOP PROPERTIES we try hard to attract important and selective investors high calibre businessmen/women and discerning professional people, both Greek and foreign, who wish to acquire sabstantial and valuable property on Rhodes.

We offer our expertise and advice privately, discreetly and in strict confidence.

We keep a comprehensive list of real estate of the highest specifications

a. A' and B' class hotels (600, 500, 350, 300 beds capacity)
b. Centrally situated office buildings and other business premises.
c. Seaside land, ideal for development (hotels, holiday resorts, etc), of 150.000, 100.00, 70.000, 50.000, 36.000 sq.m.
d. Luxury apartments, maisonettes, detached, semi-detached and terraced houses.

Our aim is to give our clients the opportunity to Qcquire value for money, first class real estate on Rhodes. Our 30-year-old experience in Real Estate is our warranty.

Our motto is Invest in Rhodes, Invest in property, It stands the test of time.

TOP PROPERTIES
and George Pipinos
Because we know best



ΚΕΝΝΕΝΤΥ 38, ΡΟΔΟΣ, 85 100, ΤΗΛ. (0241) 23895, 38243, κιν. (094)-4-676003 FAX: (0241) 20883
38 KENNEDY STR., RHODES, 85 100, TEL. (0241) 23895, 38243, mob. (094)-4-676003 FAX: (0241) 20883

ΕΝΟΙΚΙΑΖΕΤΑΙ

ημιϋπόγειο με ράμπα, 270 τ.μ. περίπου στην οδό Αννης Μαρίας (Εθνικής Αντιστάσεως) 28, κάτω από την Τράπεζα Πειραιώς.

Πληρ. τηλ. 95991, κα ΣΟΥΓΚΑΝΙΔΟΥ

ΕΝΟΙΚΙΑΖΕΤΑΙ

υπόγειος χώρος με ράμπα, 600 τ.μ. περίπου στο Εμπορικό Κέντρο Rhodesland (δίπλα στο Mira Mare) στην Ιξιά.

Πληρ. τηλ. 95991, κα ΣΟΥΓΚΑΝΙΔΟΥ

ενοικιασεις

συνέχεια από την προηγούμενη

ΕΝΟΙΚΙΑΖΟΝΤΑΙ δύο αποθήκες μία 200 τ.μ. στην Κωτιάδη και Υδραίου γωνία και η άλλη στην οδό Διμυλιάς 400 τ.μ. με τζαμαρία, ράμπα και πάρκινγκ. Πληρ. τηλ. 22038, 47651, 47108 AE39747

ΖΗΤΕΙΤΑΙ ΠΡΟΣ ΕΝΟΙΚΙΑΣΗ οικία ή διαμέρισμα στην περιοχή Ροδίνι ή Καρακόνερο. Πληρ. τηλ. 68964 AE39975

2 ΓΚΑΡΣΟΝΙΕΡΕΣ μαζί ή μεμονωμένα κατάλληλα για Φροντιστήριο (διατίθεται μαζί και η επίπλωση), ιατρείο, γραφείο ή άλλη επαγγελματική χρήση, στον α' όροφο στην οδό Κων/νου Παλαιολόγου 105, με πρόσοψη στο Πάρκο του Αγ. Ιωάννου. Πληρ. τηλ. 82400-81540 κ. Ευαγγελία. XAE100

STUDIOS καινούργια, επιπλωμένα, σε ήσυχη καταπράσινη περιοχή της Ιαλυσού, με τον μήνα ή την ημέρα. Πληρ. τηλ. 0945077678 AE39595

ΕΣΤΙΑΤΟΡΙΟ-BAR στην Ιαλυσό, πλήρες εξοπλισμένο. Πληρ. τηλ. 0945141714, 0945949397

STUDIOS με το μήνα ή με την ημέρα πλήρως επιπλωμένα με πολυκουζινάκι, ψυγείο, ντους, WC, μπαλκόνι, ζεστό νερό επί 24ωρου βάσεως και εσωτερικό τηλέφωνο στην πιο ήσυχη περιοχή της πόλης της Ρόδου (περιοχή Δασκάλων), οδός Μανώλη Παπαμανώλη αριθμ. 12, κάθετος επί της Στέλιου Κωτιάδη. Πληρ. τηλ. 37244 XΠE110

πωλησεις ακινητων & επιχειρησεων

ΠΩΛΟΥΝΤΑΙ ΟΙΚΟΠΕΔΑ: 1) Στην Παστίδα εντός οικισμού των 300, 500 και 1.00 τ.μ. 2) Εντός πόλεως Ρόδου των 500 τ.μ., 3) Στο συνοικισμό Καστελλοριζιών 250 τ.μ., 4) Στην Κρητηνία εντός οικισμού 750 τ.μ. Ολα οικοδομήσιμα και σε πολύ καλές τιμές. Πληρ. Κ. Ν. Ηρωνίας Νέα Αγορά α' όροφος αρ. 17 τηλ. 31955 και 21602 AO40090

ΠΩΛΕΙΤΑΙ

ΕΠΙΧΕΙΡΗΣΗ ΕΣΤΙΑΤΟΡΙΟΥ

στην Παλιά Πόλη κοντά στη Σωκράτους με ιδιωτική αυλή για τα τραπεζοκαθίσματα.

Πληρ. τηλ. 27082-26476, 0944/347405

ΚΩΝΣΤΑΝΤΙΝΟΣ Α. ΧΑΤΖΗΜΙΧΑΛΗΣ
ΔΟΜΙΚΟΣ-ΕΡΓΟΛΑΒΟΣ ΔΗΜΟΣΙΩΝ-ΙΔΙΩΤΙΚΩΝ ΕΡΓΩΝ

ΠΩΛΟΥΝΤΑΙ

ΔΙΑΜΕΡΙΣΜΑΤΑ ΗΜΙΤΕΛΗ Ή ΠΛΗΡΩΣ ΑΠΟΠΕΡΑΤΩΜΕΝΑ

των 90 τ.μ.-110 τ.μ.-130 τ.μ. και ΑΠΟΘΗΚΗ των 110 τ.μ. με πανοραμική θέα στα ΚΟΣΚΙΝΟΥ

ΕΥΚΟΛΙΕΣ ΠΛΗΡΩΜΗΣ-ΔΑΝΕΙΑ ΔΕΚΤΑ

Αναλαμβάνουμε οικόπεδα για αντιπαροχή και ιδιωτικά έργα πάσης φύσεως οικοδομικών εργασιών

Πληρ. τηλ. 0241-21834-31027
κιν. 097/4198504-097/4676523

ΟΙΚΟΔΟΜΙΚΕΣ ΕΠΙΧΕΙΡΗΣΕΙΣ ΤΖΟΓΙΑ ΜΑΡΙΑ κ. ΥΙΟΙ.

ΠΩΛΟΥΝΤΑΙ

ΕΤΟΙΜΟΠΑΡΑΔΟΤΑ ΔΙΑΜΕΡΙΣΜΑΤΑ ΕΠΙ ΤΗΣ ΟΔΟΥ ΑΤΑΒΥΡΟΥ.

ΠΛΗΡ. ΤΗΛ. 30069

ΚΛΑΔΟΓΕΝΗΣ ΜΙΧΑΗΛ

Πολιτικός Μηχανικός ΕΜΠ
Αμερικής 3 - Ρόδος

ΠΩΛΟΥΝΤΑΙ

1. Διαμερίσματα πολυτελούς κατασκευής 125 τ.μ. με τρία υπνοδωμάτια επί της Ατταβύρου
2. Διαμερίσματα πολυτελούς κατασκευής σε οικόπεδο δις γωνιαίο επί της Ατταβύρου -Ηβης και Μεσογείου 90 τ.μ. με δύο υπνοδωμάτια και 125 τ.μ. με τρία υπνοδωμάτια.

Πληρ. τηλ. **22394**

ΓΙΑΝΝΗΣ ΝΙΚΟΛΙΔΑΚΗΣ

ΜΗΧ/ΓΟΣ-ΜΗΧ/ΚΟΣ
ΓΑΛΛΙΑΣ 14 - ΡΟΔΟΣ

ΠΩΛΟΥΝΤΑΙ

— Επί της οδού Αναστασιάδη (περιοχή Δασκάλων) διαμ/τα πολυτελούς κατασκευής με υπόγειο χώρο στάθμευσης και αυτόνομη θέρμανση 67 τ.μ., 114 τ.μ., 88 τ.μ., 59.50 τ.μ., 90 τ.μ., 98 τ.μ., 117 τ.μ., 132 τ.μ..

Πληρ.τηλ. **22291-35103/094 391825**

ΚΤΗΜΑΤΟΜΕΣΙΤΙΚΟ ΓΡΑΦΕΙΟ

ΕΥΡΩΚΤΗΜΑΤΙΚΗ

ΜΕΣΙΤΕΣ ΣΥΜΒΟΥΛΟΙ ΕΚΤΙΜΗΤΕΣ

ΑΓΟΡΕΣ - ΠΩΛΗΣΕΙΣ - ΕΚΤΙΜΗΣΕΙΣ - ΜΙΣΘΩΣΕΙΣ ΑΚΙΝΗΤΩΝ - ΑΝΤΙΠΑΡΟΧΕΣ - ΕΠΕΝΔΥΤΙΚΕΣ ΠΡΟΤΑΣΕΙΣ - ΑΡΧΙΤΕΚΤΟΝΙΚΕΣ ΜΕΛΕΤΕΣ





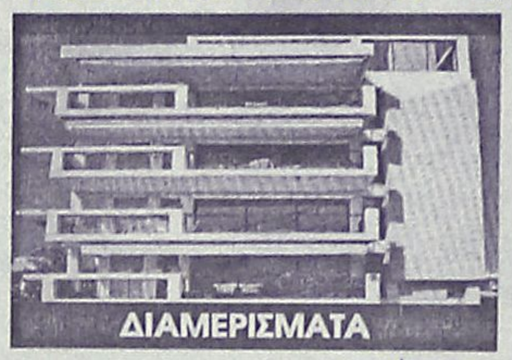



	ΔΡΑΧΜΕΣ	ΕΥΡΩ-€
100τ.μ.-Κιοτάρι Σε 1000τ.μ. οικ.στο Κύμα...	60εκ.	176.061,5
110 τ.μ.- Κιοτάρι σε 1000τ.μ. οικόπ.....	26εκ.	76.293,3
112τ.μ.- Στους Δασκάλους (ημπελής).....	26εκ.	76.293,3
117τ.μ.- Ιαλυσός σε 297τ.μ. οικόπ.....	55εκ.	161.389,7
118τ.μ.- Ιαλυσός σε 238τ.μ. οικόπ.....	58εκ.	170.192,7
119τ.μ.² Ιαλυσός σε 238τ.μ. οικόπ.....	54εκ.	158.455,3
120τ.μ.- Ιαλυσός σε 300τ.μ. οικ.(ημπελής).	35εκ.	102.702,5
120τ.μ.- Παρ.Ιαλυσού σε 300τ.μ.οικ.(ημπ.).	41εκ.	120.308,7
130τ.μ.- Λαχανιά στο κύμα σε 1266τ.μ. οικ..	70εκ.	205.405,0
140τ.μ.- Γεννάδι σε 1000τ.μ.οικ. στο κύμα.	80εκ.	234.748,7
140τ.μ.- Κοσκινού σε 700τ.μ. οικ. (μπετά)...	32εκ.	93.899,4
140τ.μ.- Κοσκινού σε 300τ.μ. (μπετά).....	30εκ.	88.030,7
140τ.μ.- Κοσκινού σε 700τ.μ. οικ. (μπετά)...	32εκ.	93.899,4
143τ.μ - Κοσκινού σε 228τ.μ. Οικόπ.....	59εκ.	173.127,1
153τ.μ.- Ιαλυσός σε 377τ.μ. οικόπ.....	75εκ.	220.076,8
157τ.μ.- Κοσκινού σε 263τ.μ.οικόπ.....	65εκ.	190.733,2
160τ.μ.- παρ.Ιαλυσού Σε 400τ.μ. οικ.(μπετά).	42εκ.	123.243,0
160τ.μ.- Στους Δασκάλους.....	55εκ.	161,389,7
168τ.μ.- Μόντε Σμιθ σε 400τ.μ. οικόπ.....	120εκ.	352.123,0
170τ.μ.- Κοσκινού σε 4000τ.μ. οικόπ.....	170εκ.	498.840,9
171τ.μ - παρ. Ιαλυσού σε 400 τ.μ. οικόπ...	70εκ.	205.405,0
180τ.μ.- παρ. Ιαλυσού σε 300τ.μ. οικόπ.....	63εκ.	184.864,5
180τ.μ.- Ανάληψη (ημπελής).....	42εκ.	123.243,0
180τ.μ.- Ιαλυσός σε 400τ.μ. οικ. (μπετά).....	44εκ.	129.111,7
185τ.μ.- Μόντε Σμιθ σε 400τ.μ. οικόπ.....	120εκ.	352.123,0
190τ.μ.- παρ. Ιαλυσού σε 400τ.μ. οικόπ.....	67εκ.	196.602,0
196τ.μ.- Ιαλυσός σε 1000τ.μ.οικόπ.....	85εκ.	249.420,4
200τ.μ.- Ιαλυσός σε 1000τ.μ. οικόπ.....	90εκ.	264.092,2
200τ.μ.- Ιαλυσός σε 400τ.μ. οικόπ.....	85εκ.	249.420,4
200τ.μ.- Ιαλυσός σε 1000τ.μ. οικόπ.....	90εκ.	264.092,2
200τ.μ.- Ιαλυσός σε 500τ.μ. οικόπ.(μπετά)	52εκ.	152.586,6
200τ.μ.- Ιαλυσός σε 1000τ.μ. οικόπ.(μπετά)	36εκ.	105.636,9
200τ.μ.- Κοσκινού σε 2000τ.μ. οικόπ.....	75εκ.	220.076,8
200τ.μ.- Κοσκινού σε 1000τ.μ.οικ.(ημπ.)...	50εκ.	146.717,9
200τ.μ.- Κοσκινού σε 1000τ.μ.οικ(μπετά)..	40εκ.	117.374,3
210τ.μ.- Ιξιά με αποκλ. χρήση αυλής.....	65εκ.	190.733,2
210τ.μ.- Ιαλυσός σε 320τ.μ. οικ.(μπετά).....	35εκ.	102.702,5
220τ.μ.- Ιαλυσός σε 1000τ.μ. οικόπ.....	95εκ.	278.764,0
300τ.μ.- παρ.Ιαλυσού σε 500τ.μ. οικόπ.....	105εκ.	308.107,6

	ΔΡΑΧΜΕΣ	ΕΥΡΩ-€
ΡΟΔΟΣ		
190τ.μ. Στην πάρ. Μ. Πετρίδη (Σ.Δ.=0,8)...	17εκ.	49.884,1
241τ.μ. Στη Σμύρνης.....	18εκ.	52.818,4
300τ.μ. Στο συνετ/σμό Απόλλων.....	18εκ.	52.818,4
300τ.μ. Στο συνετ/σμό Τραπεζικών...	17εκ.	49.884,1
400τ.μ. Στη Σμύρνης (Σ.Δ.=0,8).....	32εκ.	93.899,5
424τ.μ. Στη Σμύρνης (Σ.Δ.=1).....	37εκ.	108.571,3
450τ.μ. στην Καραισκάκη (Σ.Δ,=1,2).....	50εκ.	146.717,9
500τ.μ. Στη Σμύρνης (Σ.Δ.=0,8).....	45εκ.	132.046,1
520τ.μ. Στην Αθηνών (Σ.Δ.=0,8).....	42εκ.	123.243,0
650τ.μ. Στη Δωδώνης (Σ.Δ.=0,8).....	50εκ.	146.717,9
700τ.μ. Στην πάρ. Γαληνού (Σ.Δ.=0,4).	25εκ.	73.358,0
1500τ.μ. Στην πάρ. Μ.Πετρίδη (Σ.Δ.=0,8).	130εκ.	381.466,6
4000τ.μ. στο Μόντε Σμιθ.....	140εκ.	410.810,1
ΚΟΣΚΙΝΟΥ		
345τ.μ. Εντός οικισμού (Σ.Δ.=0,5).....	13εκ.	38.146,6
1000τ.μ. Με βιοτεχν. αδεια οικόδ.....	12εκ.	35.212,3
1389τ.μ Πανοραμικό με άδ. οικόδ.....	18εκ.	52.818,4
1400τ.μ. στην επαρχ.οδό με αδ. οικοδ..	24εκ.	79.227,6
2100τ.μ. στην Ρόδ.-Λίνδου με αδ. οικ.	60εκ.	176.061,5
2500τ.μ. στη Ρόδου-Λίνδου με αδ. οικ..	60εκ.	176.061,5
2778τ.μ. στη θέση Κουναράς.....	35εκ.	102.702,5
4000τ.μ. στη Ρόδου Λίνδου με αδ. οικ..	85εκ.	249.420,4
4000τ.μ. στη θέση Πέζουλας.....	40εκ.	117.374,3
4000τ.μ. Πανοραμικό.....	46εκ.	134.980,4
4000τ.μ. στη θέση Πέζουλας.....	52εκ.	152.586,6
4000τ.μ. στη θέση Πέζουλας.....	58εκ.	170.192,8
4000τ.μ. στο Φυτώριο.....	37εκ.	108.571,3
4000τ.μ. Κοντά στο Ραδ. Σταθμό.....	34εκ.	99.768,2
4740τ.μ. στο Φυτώριο.....	37εκ.	108.571,3
4795τ.μ. στο Φυτώριο.....	42εκ.	123.243,0
5500τ.μ. εκτός οικισμού.....	45εκ.	132.046,1
5700τ.μ. στο Ταλρι.....	55εκ.	161.389,7
5700τ.μ. στο Ταλρι με άδεια οικόδ...	45εκ.	132.046,1
6000τ.μ. στη θέση Λάγκωνας.....	36εκ.	105.636,9
7450τ.μ. κοντά στο ΚΡΕΣΤΕΝ.....	52εκ.	152.586,6
8000τ.μ. κοντά στο ΚΡΕΣΤΕΝ.....	55εκ.	161.389,7
10.000τ.μ. στη θέση Πέζουλας.....	80εκ.	234.748,7
10.000τ.μ. στην Αγία Βαρβάρα.....	25εκ.	73.358,0

	ΔΡΑΧΜΕΣ	ΕΥΡΩ-€
50τ.μ. Στην Αταβύρου.....	15εκ.	44.015,4
55τ.μ. στο κέντρο πόλεως.	33εκ.	96.833,8
58τ.μ. στην Ανάληψη.....	19εκ.	55.752,8
58τ.μ. στην Ανάληψη.....	21εκ.	61.621,5
70τ.μ. Στην Πίνδου.....	16εκ.	46.949,7
70τ.μ. Στην Ιξιά.....	15εκ.	44.015,4
70τ.μ. Στην Ανάληψη(ημπ.).	16εκ.	46.949,7
90τ.μ. Στην Ιξιά.....	30εκ.	88.030,7
90τ.μ. Στην Ανάληψη.....	32εκ.	93.899,5
90τ.μ Στους Δασκάλους(ημπ.)	18εκ.	52.818,4
98τ.μ. στην Ανάληψη.....	38εκ.	111.505,6
100τ.μ. Στην Ανάληψη (ημιτ)	30εκ.	88.030,7
100τ.μ Στο Ροδίνι (σε μπετά)	20εκ.	58.687,2
100τ.μ Στο Ροδίνι (σε μπετά)	18εκ.	52.818,4
102τ.μ.- Καρακόνερο.....	30εκ.	88.030,7
103τ.μ. στην Ανάληψη.....	36εκ.	105.636,9
105τ.μ. στο Ροδίνι.....	40εκ.	117.374,3
105τ.μ στο Ροδίνι.....	44εκ.	129.111,7
107τ.μ. στο Ροδίνι.....	33εκ.	96.833,8
114τ.μ.-Ανάληψη (ημπελές)	35εκ.	102.702,5
114τ.μ. στους Δασκάλους...	49εκ.	143.783,5
115τ.μ. στην Ιξιά.....	50εκ.	146.717,9
116τ.μ. στο Ροδίνι.....	45εκ.	132.046,1
116τ.μ. στην Ανάληψη.....	38εκ.	111.505,6
117τ.μ. -Πάρ. Άννης Μαρίας...	45εκ.	132.046,1
117τ.μ. στους Δασκάλους...	46εκ.	134.980,4
117τ.μ. στην Ανάληψη.....	41εκ.	120.308,6
118τ.μ. στους Δασκάλους...	34εκ.	99.768,1
120τ.μ. στο Ροδίνι.....	44εκ.	129.111,7
124τ.μ Στο κέντρο πόλεως.	60εκ.	176.061,5
123τ.μ. στο Ροδίνι.....	46εκ.	134.980,4
123τ.μ. στην Ανάληψη.....	49εκ.	143.783,5
124τ.μ. στην Ανάληψη.....	44εκ.	129.111,7
125τ.μ. στους Δασκάλους...	48εκ.	140.849,2
125τ.μ. στους Δασκάλους...	50εκ.	146.717,9
125τ.μ. Στο Μηδεια.....	30εκ.	88.030,7
140τ.μ. στην Ανάληψη(ημπ.)	35εκ.	102.702,5
140τ.μ.- πλατ. Αγ. Νικολάου...	40εκ.	117.374,3
150τ.μ. Στην Αλεξ. Διάκου..	48εκ.	140.849,2

	ΔΡΑΧΜΕΣ	ΕΥΡΩ-€
20τ.μ.- Φαληράκι (εμπορ. κέντρο Έψιλον)...	38εκ.	111.505,6
23τ.μ. στη Σωκράτους.....	140εκ.	410.810,1
30τ.μ. στο Φαληράκι.....	70εκ.	205.405,0
30τ.μ. στο Φαληράκι.....	35εκ.	102.702,5
35τ.μ. Στην Αλεξ. Διάκου	220εκ.	645.558,8
39τ.μ. Στη Γαριβάλδη.	12εκ.	35.212,3
40τ.μ.- παραλία Ιαλυσού	24εκ.	70.424,6
48τ.μ.- Τάρπον Σπρινγς....	100εκ.	293.435,8
50τ.μ. στην Αλεξ. Διάκου	50εκ.	146.717,9
50τ.μ. στην Καρπάθου.....	65εκ.	190.733,2
60τ.μ. με 60τ.μ. υπόγειο - Δενδρινού.....	40εκ.	117.374,3
60τ.μ. Στην Λίνδο....	62εκ.	181.930,2
60τ.μ. με 60τ.μ. υπόγειο - Δενδρινού.....	40εκ.	117.374,3
90τ.μ. με 90τ.μ. υπόγειο - Αταβύρου.....	50εκ.	146.717,9
94τ.μ. Στην Αλεξ. Διάκου	90εκ.	264.092,2
97τ.μ. στη Ρόδου-Λίνδου	75εκ.	220.076,8
127τ.μ.-Σκεύου Ζερβού...	37εκ.	102.702,5
140τ.μ. με 140τ.μ. υπόγειο στον Αγ. Ιωάννη	55εκ.	176.061,5
ΓΡΑΦΕΙΑ		
50τ.μ.-εμπορικό κέντρο Φώκιαλη.....	18εκ.	52.818,4
97τ.μ.- 28ης Οκτωβρίου	37εκ.	108.571,2

ΖΗΤΟΥΝΤΑΙ ΔΙΑΜΕΡΙΣΜΑΤΑ, ΚΑΤΑΣΤΗΜΑΤΑ, ΟΙΚΟΠΕΔΑ ΕΝΤΟΣ Η ΕΚΤΟΣ ΠΟΛΕΩΣ, ΟΙΚΟΠΕΔΑ ΓΙΑ ΑΝΤΙΠΑΡΟΧΗ, ΔΑΝΕΙΑ ΔΕΚΤΑ, ΕΥΚΟΛΙΕΣ ΠΛΗΡΩΜΗΣ

Τηλ. (0241) 73819,74917 κιν 0944/374546, 0945/292030 FAX 38641

ΠΛΗΡΟΦΟΡΙΕΣ-ΔΙΑΘΕΣΗ

ΙΩΑΝΝΗΣ & ΜΙΧΑΛΗΣ ΕΥΣΤΑΘΙΟΥ

Μεταφερθήκαμε στα νέα μας γραφεία Εθνικής Αντίστασης 83 (πρώην Άννης Μαρίας) δίπλα στην ALPHA BANK

πωλησεις

συνέχεια από την προηγούμενη

ΚΤΗΜΑΤΙΚΗ ΠΡΟΟΠΤΙΚΗ. Ζητούνται από το γραφείο μας μεταχειρισμένα διαμερίσματα και σπίτια για πώληση. Πληρ. τηλ. 37906 ΑΟ40091

ΚΤΗΜΑΤΙΚΗ ΠΡΟΟΠΤΙΚΗ. Πωλούνται διαμερίσματα τελειωμένα και υπό κατασκευή περιοχή Ατταβύρου. Πληρ. τηλ. 37906 ΑΟ40092

ΠΩΛΟΥΝΤΑΙ ΔΙΑΜΕΡΙΣΜΑΤΑ: 1) Στο συνοικισμό Δασκάλων 130 τ.μ. και ισόγειο των 90 τ.μ. με μεγάλη αυλή, 2) Στο Ζέφυρος των 70 τ.μ., 3) Στο Νιοχώρι των 85 και 50 τ.μ. 4) Επί της οδού Κων/νου Υδραίου 45 τ.μ. με 40 μέτρα βεράντα, 5) Επί της οδού Καμείρου 55 τ.μ. σε μαρμαροσουβά, 6) Στην Ιαλυσό 140 τ.μ. με αυλή και δύο των 85 τ.μ. σε όροφο, 7) Επί της οδού Στέλιου Κωτιάδη ρετιρέ των 95 τ.μ. Επίσης και σε πολλές άλλες περιοχές της Ρόδου. Πληρ. Κ. Ν. Ηρωνίας Νέα Αγορά α' όροφος αρ. 17 τηλ. 31955 και 21602 ΑΟ40089

ΔΥΟ ΟΙΚΟΠΕΔΑ ΣΥΝΕΧΟΜΕΝΑ 4.150 Τ.Μ. ΤΟ ΚΑΘΕΝΑ ΣΤΟΝ ΔΡΟΜΟ ΠΡΟΣ ΒΛΗΧΑ ΜΕ ΘΕΑ ΤΗΝ ΘΑΛΑΣΣΑ. ΠΛΗΡ. ΤΗΛ. 0244-51417 ΚΑΙ 0241-65875 ΠΟ40078

ΑΚΙΝΗΤΟ ΑΠΟΤΕΛΟΥΜΕΝΟ ΑΠΟ 6 ΓΚΑΡΣΟΝΙΕΡΕΣ ΠΛΗΡΩΣ ΕΠΙΠΛΩΜΕΝΕΣ ΣΤΗΝ ΠΕΡΙΟΧΗ ΚΑΣΤΕΛΛΟΡΙΖΙΩΝ. ΤΙΜΗ 50.000.000 ΔΡΧ. ΠΛΗΡ. ΕΛΛΗΝΟΚΤΗΜΑΤΙΚΗ, ΠΕΤΡΟΣ ΠΡΕΖΕΡΑΚΟΣ. ΤΗΛ. 33866 ΚΑΙ 0932-468026. ΠΟ40063

ΜΕΖΟΝΕΤΕΣ 130 Τ.Μ. ΜΕ ΜΠΕΤΑ ΣΤΗΝ ΠΕΡΙΟΧΗ ΙΑΛΥΣΟΥ. ΤΙΜΗ 20.000.000 ΚΑΙ 21.000.000 ΔΡΧ. ΠΛΗΡ. ΕΛΛΗΝΟΚΤΗΜΑΤΙΚΗ, ΠΕΤΡΟΣ ΠΡΕΖΕΡΑΚΟΣ. ΤΗΛ. 33866 ΚΑΙ 0932-468026. ΠΟ40064

ΕΠΙΧΕΙΡΗΣΗ επικερδής Νήματα-Κλωστικά-Είδη κοπτικής ραπτικής για σοβαρούς λόγους υγείας. Πληρ. τηλ. 0932784103 ΑΟ40079

ΔΙΑΜΕΡΙΣΜΑ 90 Τ.Μ. ΣΕ ΜΠΕΤΟΝ ΣΤΗΝ ΠΕΡΙΟΧΗ ΙΑΛΥΣΟΥ. ΤΙΜΗ 13.000.000 ΔΡΧ. ΠΛΗΡ. ΕΛΛΗΝΟΚΤΗΜΑΤΙΚΗ, ΠΕΤΡΟΣ ΠΡΕΖΕΡΑΚΟΣ. ΤΗΛ. 33866 ΚΑΙ 0932-468026. ΠΟ40065

ΖΗΤΟΥΝΤΑΙ ΔΙΑΜΕΡΙΣΜΑΤΑ ΚΑΙΝΟΥΡΓΙΑ ΚΑΙ ΜΕΤΑΧΕΙΡΙΣΜΕΝΑ ΚΑΘΩΣ ΕΠΙΣΗΣ ΚΑΙ ΟΙΚΟΠΕΔΑ ΕΝΤΟΣ ΚΑΙ ΕΚΤΟΣ ΣΧΕΔΙΟΥ ΠΟΛΕΩΣ Ή ΟΙΚΙΣΜΟΥ ΓΙΑ ΑΜΕΣΗ ΑΓΟΡΑ ΑΠΟ ΠΕΛΑΤΕΣ ΤΟΥ ΓΡΑΦΕΙΟΥ ΜΑΣ. ΠΛΗΡ. ΕΛΛΗΝΟΚΤΗΜΑΤΙΚΗ, ΠΕΤΡΟΣ ΠΡΕΖΕΡΑΚΟΣ. ΤΗΛ. 33866 ΚΑΙ 0932-468026. ΠΟ40066

ΜΟΝΟΚΑΤΟΙΚΙΑ στην Ιαλυσό 238 τ.μ. υπέρ λουξ κατασκευής μόνο 80.000.000. Πληρ. κ. Μανώλη τηλ. 39795 ΑΟ40048

ΜΙΚΡΗ ΚΑΤΟΙΚΙΑ 45 m² ΜΕ ΑΥΛΗ ΣΤΗΝ ΠΟΛΗ ΤΗΣ ΡΟΔΟΥ. ΤΙΜΗ 13.000.000 ΔΡΧ. ΠΛΗΡ. ΕΛΛΗΝΟΚΤΗΜΑΤΙΚΗ, ΠΕΤΡΟΣ ΠΡΕΖΕΡΑΚΟΣ. ΤΗΛ. 33866 ΚΑΙ 0932-468026. ΠΟ40067

ΟΙΚΟΠΕΔΑ ΣΤΗΝ ΠΕΡΙΟΧΗ ΛΑΧΑΝΙΑΣ ΕΠΙ ΤΗΣ ΕΠΑΡΧΙΑΚΗΣ ΟΔΟΥ. ΠΛΗΡ. ΕΛΛΗΝΟΚΤΗΜΑΤΙΚΗ, ΠΕΤΡΟΣ ΠΡΕΖΕΡΑΚΟΣ. ΤΗΛ. 33866 ΚΑΙ 0932-468026. ΠΟ40071

ΚΑΤΑΣΤΗΜΑΤΑ ΣΤΗΝ ΠΟΛΗ ΤΗΣ ΡΟΔΟΥ ΣΕ ΤΟΥΡΙΣΤΙΚΗ ΠΕΡΙΟΧΗ: α) 34 τ.μ., β) 26 τ.μ., γ) 25 τ.μ. ΠΛΗΡ. ΕΛΛΗΝΟΚΤΗΜΑΤΙΚΗ, ΠΕΤΡΟΣ ΠΡΕΖΕΡΑΚΟΣ. ΤΗΛ. 33866 ΚΑΙ 0932-468026. ΠΟ40068

ΜΕΖΟΝΕΤΑ 210 τ.μ. ΜΕ ΤΖΑΚΙ, ΚΕΝΤΡΙΚΗ ΘΕΡΜΑΝΣΗ ΚΑΙ ΓΚΑΡΑΖ ΣΤΗΝ ΠΕΡΙΟΧΗ ΙΞΙΑΣ. ΤΙΜΗ 65.000.000 ΔΡΧ. ΠΛΗΡ. ΕΛΛΗΝΟΚΤΗΜΑΤΙΚΗ, ΠΕΤΡΟΣ ΠΡΕΖΕΡΑΚΟΣ. ΤΗΛ. 33866 ΚΑΙ 0932-468026. ΠΟ40069

ΕΚΤΑΣΗ 24 ΣΤΡΕΜΜΑΤΩΝ ΣΤΗΝ ΠΕΡΙΟΧΗ ΚΙΟΤΑΡΙ. ΠΛΗΡ. ΕΛΛΗΝΟΚΤΗΜΑΤΙΚΗ, ΠΕΤΡΟΣ ΠΡΕΖΕΡΑΚΟΣ. ΤΗΛ. 33866 ΚΑΙ 0932-468026 (ΜΟΝΟ ΣΟΒΑΡΑ ΕΝΔΙΑΦΕΡΟΜΕΝΟΙ). ΠΟ40070

ΜΕΖΟΝΕΤΑ ΣΕ ΜΠΕΤΟΝ 180 Τ.Μ. ΣΕ ΟΙΚΟΠΕΔΟ 750 m² ΕΠΙ ΤΗΣ ΕΠΑΡΧΙΑΚΗΣ ΟΔΟΥ ΣΤΟ ΓΕΝΑΔΙ. ΤΙΜΗ 25.000.000 ΔΡΧ. ΠΛΗΡ. ΕΛΛΗΝΟΚΤΗΜΑΤΙΚΗ, ΠΕΤΡΟΣ ΠΡΕΖΕΡΑΚΟΣ. ΤΗΛ. 33866 ΚΑΙ 0932-468026. ΠΟ40072

ΔΙΑΜΕΡΙΣΜΑ ΜΕ 3 ΥΠΝΟΔΩΜΑΤΙΑ ΣΤΗΝ ΠΕΡΙΟΧΗ ΤΗΣ ΑΝΑΛΗΨΗΣ. ΤΙΜΗ 37.000.000 ΔΡΧ. ΠΛΗΡ. ΕΛΛΗΝΟΚΤΗΜΑΤΙΚΗ, ΠΕΤΡΟΣ ΠΡΕΖΕΡΑΚΟΣ. ΤΗΛ. 33866 ΚΑΙ 0932-468026. ΠΟ40073

ΟΙΚΟΠΕΔΟ 2.700 τ.μ. ΕΠΙ ΔΗΜΟΤΙΚΗΣ ΟΔΟΥ ΣΤΗΝ ΠΕΡΙΟΧΗ ΑΣΓΟΥΡΟΥ. ΤΙΜΗ 40.000.000 ΔΡΧ. ΠΛΗΡ. ΕΛΛΗΝΟΚΤΗΜΑΤΙΚΗ, ΠΕΤΡΟΣ ΠΡΕΖΕΡΑΚΟΣ. ΤΗΛ. 33866 ΚΑΙ 0932-468026. ΠΟ40074

ΜΕΖΟΝΕΤΑ 200 M² ΣΕ ΟΙΚΟΠΕΔΟ 1.000 τ.μ. LUX ΚΑΤΑΣΚΕΥΗΣ ΣΤΗΝ ΠΕΡΙΟΧΗ ΙΞΙΑΣ. ΤΙΜΗ 87.000.000 ΔΡΧ. ΠΛΗΡ. ΕΛΛΗΝΟΚΤΗΜΑΤΙΚΗ, ΠΕΤΡΟΣ ΠΡΕΖΕΡΑΚΟΣ. ΤΗΛ. 33866 ΚΑΙ 0932-468026. ΠΟ40075

ΡΟΔΙΑΚΗ Real Estate ΚΤΗΜΑΤΙΚΗ

ΣΥΜΒΟΥΛΟΙ & ΕΚΤΙΜΗΤΕΣ ΑΚΙΝΗΤΩΝ — ΚΤΗΜΑΤΟΜΕΣΙΤΙΚΟ ΓΡΑΦΕΙΟ από το 1983

Η ΡΟΔΙΑΚΗ ΚΤΗΜΑΤΙΚΗ είναι ανεξάρτητο κτηματομεσιτικό γραφείο με έδρα την Ρόδο. Η διαμεσολάβηση (brokerage) για την πώληση, εκμετάλλευση ή και εκμίσθωση της ακίνητης περιουσίας αποτελεί τον σημαντικότερο τομέα δραστηριότητας της εταιρείας.
Η εξειδικευμένη προσέγγιση και η επιστημονική κατάρτιση σε συνδιασμό με την πολυετή εμπειρία είναι οι βασικοί συντελεστές της επιτυχημένης δεκαπενταετούς και πλέον πορειάς του γραφείου μας.



ΠΩΛΗΣΕΙΣ ΕΠΙΛΕΓΜΕΝΩΝ ΑΚΙΝΗΤΩΝ

Το γραφείο μας διαθέτει σε αποκλειστικότητα δεκάδες επιλεγμένα ακίνητα

- Διαμερίσματα - Μονοκατοικίες - Μεζονέτες
- Οικόπεδα - Αγροτεμάχια
- Κεντρικά Καταστήματα - Γραφεία - Αυτοτελή Κτίρια
- Μισθωμένα ακίνητα εισοδήματος
- Ξενοδοχειακές Μονάδες

Μεσω του δικτύου συνεργαζόμενων μεσιτικών γραφείων αναλαμβάνουμε αγοραπωλησίες ακινήτων σε όλη την Ελλάδα.

ΕΚΤΙΜΗΣΕΙΣ ΑΚΙΝΗΤΩΝ

Σε συνεργασία με διεθνή γραφεία συμβούλων ακίνητης περιουσίας και με βάση τα αυστηρά πρότυπα και την μεθολογία του Βρετανικού Ινστιτούτου Ορκωτών Πραγματογνωμόνων και Εκτιμητών **(Royal Institution of Chartered Surveyors)** αναλαμβάνουμε εκτίμησεις ακίνητης περιουσίας.Οι εν λόγω εκτιμήσεις μπορούν να χρησιμοποιηθούν σε τραπεζικούς και πιστωτικούς οργανισμούς ή σε δικαστικές πρακτικές τόσο στην Ελλάδα όσο και στο εξωτερικό.

RHODES REAL ESTATE - a world of choice

Rhodes Real Estate is an independent real estate agency founded in 1983 and based in Rhodes island. Since that time we have offered a world class, high quality service to our many and valued clients. Our diverse clientele appreciate our discretion, professionalism and market credibility.

Our company offers professional real estate services for

- Residential Properties (Holiday homes, traditional hous
- Commercial Properties (shops, hotels, offices)
- Property Evaluation -Property Management

THE NATIONAL ASSOCIATION OF NAEA ESTATE AGENTS OVERSEAS MEMBER



We are members of FIABCI (International Federation of Real Estate Agencies), CEI (EuropeanConfederation of Real Estate Agents), NAEA - Overseas Member (National Association of Real Estate Agents - Great Britain), ERES (European Real Estate Society).

For all your personal and professional real estate requirements please contact Mr. Savvas A. Savvaidis (BBA Bologna Un., MCEI, ANAEA) on 26281 or 35476

ΑΝΕΣΤΗΣ & ΣΑΒΒΑΣ ΣΑΒΒΑΪΔΗΣ

Μέγαρο Κιοσόγλου, 3ος όροφος
Εθελοντών Δωδεκανησίων 29
ΡΟΔΟΣ

F.I.A.B.C.I.

tel: 26281 & 35476 fax: 34663
cel: 0944-421015 & 0977-433427
e-mail: savvaidis@rho.forthnet.gr

ΡΟΔΙΑΚΗ ΚΤΗΜΑΤΙΚΗ

ΣΥΜΒΟΥΛΟΙ & ΕΚΤΙΜΗΤΕΣ ΑΚΙΝΗΤΩΝ — ΚΤΗΜΑΤΟΜΕΣΙΤΙΚΟ ΓΡΑΦΕΙΟ από το 1983

ΠΩΛΕΙΤΑΙ

ΜΟΝΟΚΑΤΟΙΚΙΑ 280 τ.μ. ΣΤΗΝ ΠΟΛΗ ΤΗΣ ΡΟΔΟΥ ΜΕ ΜΟΝΑΔΙΚΗ ΘΕΑ ΣΤΗ ΘΑΛΑΣΣΑ

ΑΠΟΚΛΕΙΣΤΙΚΗ ΔΙΑΘΕΣΗ



ΑΝΕΣΤΗΣ & ΣΑΒΒΑΣ ΣΑΒΒΑΪΔΗΣ

tel 26281 & 35476 cel 0944-421015 & 0977-433427

ΑΣΦΑΛΕΙΟΚΤΗΜΑΤΙΚΗ

ΚΤΗΜΑΤΟΜΕΣΙΤΙΚΟ-ΑΜΟΙΒΑΙΑ ΚΕΦΑΛΑΙΑ

ΑΣΦΑΛΕΙΕΣ INTERNATIONAL LIFE

ΔΙΑΜΕΡΙΣΜΑΤΑ
45 τ.μ. 2άρι Ανάληψη
85 τ.μ. 3άρι Κέντρο
88 τ.μ. 3άρι Δασκάλους
90 τ.μ. 3άρι Ιαλυσός
90 τ.μ. 3άρι Κέντρο
100 τ.μ. 3άρι Κέντρο
115 τ.μ. 4άρι Ανάληψη
115 τ.μ. 4άρι Δασκάλους
125 τ.μ. 4άρι Αγ. Ιωάννης
126 τ.μ. 4άρι Αγ. Ιωάννης
130 τ.μ. 4άρι Μήδια
145 τ.μ. 4άρι Κέντρο

ΔΙΑΜΕΡΙΣΜΑΤΑ ΑΘΗΝΑ
Τρία 88 τ.μ. το καθένα
Λουξ κατασκευής
Μαραθώνος και Λαυρίου

ΟΙΚΟΠΕΔΑ
478 τ.μ. Ροδίνι (Σ.Δ. 0,4)
500 τ.μ. Ανάληψη (Σ.Δ. 0,8)
500 τ.μ. Παραδείσι
700 τ.μ. Ανάληψη (Σ.Δ. 0,8)
1060 τ.μ. Ροδίνι (Σ.Δ. 0,8)
1500 τ.μ. Μιχ. πετρίδη (Σ.Δ. 0,8)

ΜΕΖΟΝΕΤΕΣ-ΜΟΝΟΚΑΤΟΙΚΙΕΣ
120 τ.μ. Καρακόνερο
120 τ.μ. Μήδια
130 τ.μ. Μήδια
130 τ.μ. Παραδείσι
140 τ.μ. Μήδια
150 τ.μ. Μήδια
150 τ.μ. Ιαλυσός
150 τ.μ. Ιαλυσός
180 τ.μ. Ιαλυσός
180 τ.μ. Παλιά Πόλη
190 τ.μ. Αφάντου
300 τ.μ. Τρεις
450 τ.μ. Κοσκινού

ΚΑΤΑΣΤΗΜΑΤΑ
35 τ.μ. Φαληράκι
38 τ.μ. Φαληράκι
40 τ.μ. Τροφό
50 τ.μ. γραφείο Σοφ. Βενιζέλου
60 τ.μ. Ψαροπούλα
90 τ.μ. Βενιζέλου

ΑΓΡΟΤΕΜΑΧΙΑ
3,5 στρεμ. Ε.Ο. Ρόδου Λίνδου
4 στρεμ. εντός σχεδίου Μαριτσά
4 στρεμ. Καλαβάρδα
4 στρεμ. Δαματριά
4 στρεμ. Αφάντου
5 στρεμ. Παστίδα
5 στρεμ. Τσαΐρι
6 στρεμ. Παστίδα
11 στρεμ. Παστίδα
80 στρεμ. Κιοτάρι

ΔΙΑΘΕΤΟΥΜΕ ΠΕΡΙΣΣΟΤΕΡΑ ΑΚΙΝΗΤΑ ΠΡΟΣ ΠΩΛΗΣΗ ΕΚΤΟΣ ΑΠΟ ΤΑ ΑΝΑΓΡΑΦΟΜΕΝΑ

ΥΠΕΥΘΥΝΟΣ ΓΡΑΦΕΙΟΥ

ΚΑΡΑΝΙΚΗΣ ΛΟΥΚΑΣ

ΕΘΝ. ΜΑΚΑΡΙΟΥ 45 ΣΤΟΑ ΡΟΙΚΟΥ 2ος ΟΡΟΦΟΣ

ΤΗΛ. 21003 ΚΙΝ. 0945/759887

ΠΩΛΟΥΝΤΑΙ

ΤΑ ΚΑΤΩΘΙ ΑΚΙΝΗΤΑ:

Α) ΑΓΡΟΚΤΗΜΑΤΑ:

2000 τ.μ. επί της Εθνικής οδού Ρόδου-Λίνδου
4000 τ.μ. πλησίον RODOS GOLD
4500 τ.μ. Ασγούρου για κατοικία
2000 τ.μ. στους πρόποδες του Φιλέρημου
6500 τ.μ. μόνον 13.000.000 στο Τσαιρι

Β) ΚΑΤΟΙΚΙΕΣ ΕΝΤΟΣ ΤΗΣ ΜΕΣΑΙΩΝΙΚΗΣ ΠΟΛΗΣ:

100 τ.μ. έτοιμη, αξίας	29.000.000
80 τ.μ. έτοιμη, μόνον	16.000.000
150 τ.μ. αξίας	20.000.000
120 τ.μ. με αυλή 100 τ.μ. μόνον	55.000.000

Γ) ΔΙΑΜΕΡΙΣΜΑΤΑ:

2άρι 50 τ.μ. στο Ροδίνι 15.000.000
4άρι 106 τ.μ. καινούργιο στην Ανάληψη μόνον 36.000.000
4άρι 120 τ.μ. μόνον 35.000.000

Δ) ΚΑΤΑΣΤΗΜΑΤΑ:

37 τ.μ. επί της Καζούλη μόνον 20.000.000
65 τ.μ. πλησίον πλατεία Φώκιαλη
50 τ.μ. στην περιοχή Μήδεια 20.000.000
37 τ.μ. στο Φαληράκι μόνον 40.000.000
24 τ.μ. επί της Σωκράτους αξίας 130.000.000

Πληρ. **Εμμανουήλ Κρανίδη**
Τηλ. 27082, 26476, 0944-347405, Fax: 27101

πωλήσεις

συνέχεια από την προηγούμενη

ΔΙΑΜΕΡΙΣΜΑΤΑ 94 ΕΩΣ 118 Τ.Μ. LUX ΚΑΤΑΣΚΕΥΗΣ ΣΤΗΝ ΠΕΡΙΟΧΗ ΙΞΙΑΣ (ΠΕΡΙΟΡΙΣΜΕΝΟΣ ΑΡΙΘΜΟΣ ΔΙΑΜΕΡΙΣΜΑΤΩΝ). ΠΛΗΡ. ΕΛΛΗΝΟΚΤΗΜΑΤΙΚΗ, ΠΕΤΡΟΣ ΠΡΕΖΕΡΑΚΟΣ. ΤΗΛ. 33866 ΚΑΙ 0932-468026. ΠΟ40076

ΟΙΚΟΠΕΔΟ 1.180 τ.μ. ΣΤΗΝ ΠΕΡΙΟΧΗ ΙΑΛΥΣΟΥ. ΤΙΜΗ 40.000.000. ΠΛΗΡ. ΕΛΛΗΝΟΚΤΗΜΑΤΙΚΗ, ΠΕΤΡΟΣ ΠΡΕΖΕΡΑΚΟΣ. ΤΗΛ. 33866 ΚΑΙ 0932-468026. ΠΟ40077

ΚΑΤΑΣΤΗΜΑ στην οδό Σωκράτους στην Παλιά Πόλη. Πληρ. κ. Μανώλη τηλ. 39795 ΑΟ40046

ΚΤΙΣΜΑ στην Παλιά Πόλη σε πολύ καλή θέση, πλήρως ανακαινισμένο αποτελούμενο από ισόγειο 140 τ.μ. με αυλή και α' όροφο 95 τ.μ. δρχ. 60.000.000. Πληρ. κ. Μανώλη τηλ. 39795 ΑΟ40047

ΜΕΖΟΝΕΤΑ στα Κοσκινού 190 τ.μ. σε ημιτελή κατάσταση ή αποπερατωμένη. Πληρ. κ. Μανώλη τηλ. 39795 ΑΟ40049

ΟΡΟΦΟΔΙΑΜΕΡΙΣΜΑ στην Κ. Υδραίου 90 τ.μ. υπό κατασκευή 32.000.000. Πληρ. κ. Μανώλη τηλ. 39795 ΑΟ40050

ΔΙΑΜΕΡΙΣΜΑ στο Καρακόνερο απoπερατωμένο 117 τ.μ. πολυτελούς κατασκευής 42.500.000. Πληρ. κ. Μανώλη τηλ. 39795 ΑΟ40051

ΔΙΑΜΕΡΙΣΜΑΤΑ στην Ανάληψη πολυτελούς κατασκευής 71-94-116 τ.μ. σε μικρή οικοδομή. Πληρ. κ. Μανώλη τηλ. 39795 ΑΟ40052

ΔΙΑΜΕΡΙΣΜΑΤΑ στην περιοχή Μήδεια 128 και 135 τ.μ. πολυτελούς κατασκευής με γκαράζ. Πληρ. κ. Μανώλη τηλ. 39795 ΑΟ40053

ΜΟΝΟΚΑΤΟΙΚΙΑ παλιά στο Νιοχώρι 70 τ.μ. μόνο 16.000.000. Πληρ. κ. Μανώλη τηλ. 39795 ΑΟ40054

ΟΙΚΟΠΕΔΟ στην περιοχή Μ. Κων/νου (παλιό ΙΚΑ) 460 τ.μ. και Σ.Δ. 1.0 άρτιο και οικοδομήσιμο. Πληρ. κ. Μανώλη τηλ. 39795 ΑΟ40056

ΚΤΗΜΑ στην περιοχή Κοσκινού 4.900 τ.μ. οικοδομήσιμο με φανταστική θέα για μονοκατοικία 35.000.000. Πληρ. κ. Μανώλη τηλ. 39795 ΑΟ40057

ΚΤΗΜΑ στους Τρεις 4.000 τ.μ. οικοδομήσιμο και σε πολύ καλή θέση για επένδυση ή για οικία 35.000.000 δρχ. Πληρ. κ. Μανώλη τηλ. 39795 ΑΟ40058

ΠΩΛΟΥΝΤΑΙ . Στο Κιοτάρι κτήμα παραλιακό 4.500 τ.μ. 42.000.000 δρχ. και κτήμα στο Γεννάδι πάνω στον κεντρικό δρόμο 3.200 τ.μ. οικοδομήσιμο και κοντά στη θάλασσα 25.000.000 δρχ. Πληρ. κ. Μανώλη τηλ. 39795 ΑΟ40060

ΟΙΚΟΠΕΔΟ στην Ιαλυσό 460 τ.μ. με Σ.Δ. 1.0 οικοδομήσιμο 23.000.000 δρχ. Πληρ. κ. Μανώλη τηλ. 39795 ΑΟ40055

ΟΙΚΟΠΕΔΟ στην Παστίδα 1.900 τ.μ. εντός του οικισμού και με Σ.Δ. 0,8 σε φανταστική θέση μόνο 22.000.000 δρχ. Πληρ. κ. Μανώλη τηλ. 39795 ΑΟ40059

ΕΠΙΚΕΡΔΗΣ επιχείρηση προς πώληση. Πληρ. τηλ. 74678 ΑΟ40006



ΚΤΗΜΑΤΟΜΕΣΙΤΙΚΟ ΓΡΑΦΕΙΟ

ΑΙΓΑΙΟΚΤΗΜΑΤΙΚΗ

ΠΩΛΟΥΝΤΑΙ

- ΔΙΑΜΕΡΙΣΜΑΤΑ-ΜΟΝΟΚΑΤΟΙΚΙΕΣ

- ΔΔ=ΔΑΝΕΙΑ ΔΕΚΤΑ

- 35 τ.μ. Ψαροπούλα 12 εκ. - 35.216 €
- 40 τ.μ. καινούργιο Δασκάλους 16 εκ. - 16.955 € (ΔΔ)
- 60 τ.μ. Ατταβύρου 15 εκ. - 44.020 € (ΔΔ)
- 63 τ.μ. Καμείρου 21 εκ.- 61.628 € (ΔΔ)
- 69 τ.μ. καινούργιο Ανάληψη 25 εκ.-73.367 € (ΔΔ)
- 70 τ.μ. καινούργιο στη Σωτήρος 24.5 εκ.-71.900 € (ΔΔ)
- 70 τ.μ. μον/κία, Κρεμαστή, 35 εκ. 102.714 € (παρ/κό).
- 75 τ.μ. στη Δενδρινού 17 εκ.
- 75 τ.μ. Ρόδου-Λίνδου (Ροδίνι) ισόγειο με αυλή 24 εκ.- 70.432 €
- 80 τ.μ. καινούργιο Δασκάλους 30 εκ. - 88.040 € (ΔΔ)
- 85 τ.μ. μον/κία έτοιμη σε 1,5 στρ. Κοσκινού, 35 εκ.- 102.714 € (ΔΔ)
- 88 τ.μ. καινούργιο στη Σωτήρος 31 εκ.-91.042 € (ΔΔ)
- 89 τ.μ. (ισ.) σε μπετά στην Ενόπλων Δυνάμεων 16 εκ. - 46.955 € (ΔΔ)
- 94 τ.μ. καινούργιο ορ/σμα με αποθ. και γκαράζ Καρακόνερο, 34 εκ.-105.649 € (ΔΔ)
- 104 τ.μ. παλιό σπίτι Κολονιάλε 10 εκ.
- 110 τ.μ. Δυώροφο διαμ. (στυλ μεζονέτας) Καναδά 30 εκ. - 102.714 € (ΔΔ) (4 υπν.)
- 130 τ.μ. ορ/σμα ημ/λές Ανάληψη 25 εκ.-76.302 €
- 115 τ.μ. παλιά μον/κία μέσα σε 560 τ.μ. οικ/δο με εξτρα δόμηση άλλα 350 τ.μ. Αγ. Ανάργυροι 60 εκ. - 176.082 €(ΔΔ)
- 116 τ.μ. (3 υπν.) καινούργιο θέρμανση Ανάληψη 43 εκ. - 126.192 €(ΔΔ)
- 117 τ.μ. καινούργιο Γεωργ. Παπανδρέου 47 εκ. (ΔΔ)- 137.931 €
- 125 τ.μ. μον/κία σε 1,5 στρεμ. στη Θολό 70 εκ. - 205.429 €(ΔΔ)
- 127 τ.μ. (3 υπν.) καινούργιο Ατταβύρου 47 εκ - 137.931 € (ΔΔ)
- 128 τ.μ. μεζ/τα Ροδίνι 45 εκ. - 132.061 €(ΔΔ)
- 130 τ.μ. ορ/σμα σε σοβά Ανάληψη 24 εκ.-70.432 €(ΔΔ)
- 135 τ.μ. (μπετά) α' ορ. Ιαλυσό 28.000.000 - 82.171 € (ΔΔ)
- 138 τ.μ. (3 υπν.) ορ/σμα Μάρκου Κλαδάκη 38 εκ. - 111.518 € (ΔΔ).
- 140 τ.μ. διόρ. μον/κία Ομήρου Π. Πόλη 25 εκ. - 73.367 €
- 140 τ.μ. οροφ/σμα (α' ορ.) στην Πειραιώς σε σοβά 32 εκ. - 93.910 € (ΔΔ)
- 145 τ.μ. Στ. Ζήση 40 εκ.- 117.388 € (ΔΔ)
- 149 τ.μ. Αισχύνη (3 υπν.) ορ/σμα 47 εκ.- 137.930 € (ΔΔ)
- 155 τ.μ. μεζ/τα Αισχύνη 63 εκ. (ΔΔ)
- 158 τ.μ. μεζ/τα σε μπετά Ιξιά 36 εκ.-105.649 €
- 230 τ.μ. Κοσκινού καινούργιο 1 στρ. οικ. 95 εκ.-278.796 € (ΔΔ)
- 230 τ.μ. παραδοσιακό αρχοντικό 70 εκ.-205.429 €
- 270 τ.μ. μον/κία (η μισή μαρμ/βά) στα Κοσκινού 60 εκ. - 176.082 €(ΔΔ)

ΚΑΤΑΣΤΗΜΑΤΑ

- 31 τ.μ. Καμείρου 14 εκ. - 41.085 € (ΔΔ)
- 39 τ.μ. Αγ. Αναστασία 12 εκ.- 35.216 €
- 70 τ.μ. Αγ. Ιωάννη 30 εκ. - 88.041 € (ΔΔ)
- 90 τ.μ. Νιοχώρι, 63 εκ. - 184.886 € (ΔΔ)
- 175 τ.μ. Λεωφ. Ρόδου-Λίνδου 70 εκ.-205.429 €
- 200 τ.μ. με 200 υπ. (και ορ. άδεια) σε μπετά στο Μήδεια 80 εκ.-234.776 €
- 320 τ.μ. (βιοτ. χώρος) Ασγούρου 55 εκ.-161.408 €

ΟΙΚΟΠΕΔΑ

- 800 τ.μ. πλησίον Πίνδου, (Σ.Δ. 0,8), 100 εκ.-293.470 €
- 500 τ.μ. Μίρα Μαρε (Σ.Δ. 0,8), 45 εκ.-132.016 €
- 1000 τ.μ. (ΣΔ 0,8) Μιχ. Πετρίδη 80 εκ.-264.123 €
- 1.054 τ.μ. (ΣΔ 0,4) Βράχο Ιαλυσού 50 εκ.-146.735 €
- 1.230 τ.μ. Κοσκινού 50% κάλυψη, 40 εκ.-117.388 €
- 1.350 τ.μ. Κοσκινού Μουσικό Γυμνάσιο 26 εκ.-76.302 €
- 2 στρεμ. πάνω σε δρόμο Βουνάρα Ιαλυσό (κτίζει 200 τ.μ.) 35 εκ.-102.714 €
- 2.750 τ.μ. πάνω σε άσφαλτο Κοσκινού, 45 εκ.-132.061 €
- 4 στρεμ. στα Νερά Καλλιθέας 60 εκ.-176.082 €
- 4 στρεμ. (2 οικ/δα) Τρεις 30 εκ.-88041 €
- 11.150 τ.μ. Τσαΐρι, 50 εκ.- 146.735 €

ΔΙΑΘΕΤΟΥΜΕ ΜΕΓΑΛΗ ΠΟΙΚΙΛΙΑ ΟΙΚΟΠΕΔΩΝ ΣΕ ΟΛΟ ΤΟ ΝΗΣΙ ΤΗΣ ΡΟΔΟΥ

ΕΠΙΣΗΣ ΑΚΙΝΗΤΑ ΣΤΗΝ ΤΗΛΟ

ΡΕΝΑ ΒΑΖΟΥΚΟΥ

(ΜΕΣΙΤΗΣ ΑΣΤΙΚΩΝ ΣΥΜΒΑΣΕΩΝ)

ΔΙΕΥΘ. ΓΡΑΦΕΙΟΥ ΔΗΜ. ΘΕΟΔΩΡΑΚΗ 3
10-1 το πρωί καθημερινά και 6.30-9
Δευτ. και Πεμπτη απ/τα

Τηλ. (0241) 22943-28838 FAX: 28838
email.vazoukou@otenet.gr.
ΡΟΔΟΣ

ΠΩΛΗΣΕΙΣ ΑΚΙΝΗΤΩΝ

◆ ΔΙΑΜΕΡΙΣΜΑΤΑ

- Ροδίνι, 113 τ.μ. και 131 τ.μ. σε τιμή ευκαιρίας
- Δενδρινού 140 τ.μ. 31.000.000 δρχ.
- Μητρόπολη 90 τ.μ. 15.000.000 δρχ.
- Παλιά Πόλη 140 τ.μ. 20.000.000 δρχ.
- Ανάληψη 45 τ.μ. καινούργιο
- Ανάληψη 90 τ.μ. καινούργιο
- Καρακόνερο 90 τ.μ. καινούργιο
- Καρακόνερο 117 τ.μ. καινούργιο
- Ροδίνι 86 τ.μ. καινούργιο
- Ροδίνι 120 τ.μ. καινούργιο
- Ανάληψη 104 τ.μ. 30.000.000 δρχ.
- Ανάληψη 90 τ.μ. καινούργιο
- Ανάληψη 50 τ.μ. καινούργιο
- Ροδίνι 85 τ.μ. λουξ με θέα τη θάλασσα
- Παραδείσι οικοδομή αποτελούμενη από 2 διαμερίσματα 110 τ.μ. ισόγειο σε μπετά και 110 τ.μ. α' όροφος τελειωμένο, 47.000.000 δρχ.
- Ατταβύρου 94 τ.μ. καινούργιο
- Ανάληψη 100 τ.μ.

◆ ΗΜΙΤΕΛΗ ΔΙΑΜΕΡΙΣΜΑΤΑ

- 113 τ.μ. και 131 τ.μ. στο Ροδίνι χτισμένα σοβατισμένα τιμή 23.000.000 και 29.000.00 δρχ.
- Πωλείται ρετιρέ στα Κοσκινού 145 τ.μ., σοβατισμένο με ηλεκτρικά, υδραυλικά περασμένα.
- Μητρόπολη 60 τ.μ. 6.000.000

◆ ΜΕΖΟΝΕΤΕΣ-ΜΟΝΟΚΑΤΟΙΚΙΕΣ

- ΣΥΜΗ:Διόροφη κατοικία 70 τ.μ. με στέρνα 50.000.000 δρχ.
- Μεζονέτα στο Ροδίνι, 130 τ.μ. 48.000.000 δρχ. θέση πάρκινγκ και κήπο
- Καντηλί 200 τ.μ. σε 1.300 μ. οικόπεδο μπετά
- Ιξιά 130 τ.μ. 32.000.000 δρχ.
- Πωλείται μεζονέτα επιπλωμένη ή μη και χωρίς τα έπιπλα 135 τ.μ., περιοχή Μιχαήλ. Πετρίδη, τιμή 50.000.000 δρχ.
- Πωλείται μεζονέτα στα Κοσκινού 200 τ.μ. με θέα την θάλασσα και 300 τ.μ. αυλή. Τιμή 65.000.000 δρχ.
- Πωλείται μεζονέτα στην Αγ. Βαρβάρα 170 τ.μ. με 1 στρ. οικόπεδο. Τιμή 60.000.000 δρχ.

◆ ΟΙΚΟΠΕΔΑ

- Οικόπεδο 150 τ.μ. στην Μ. Πετρίδη 15.000.000 δρχ.
- Ιαλυσός, 1.330 μ. 50.000.000 δρχ.
- Ιαλυσός 130 τ.μ. 15.000.000 δρχ.
- Περιοχή Ιαλυσού 1 στρ. 35.000.000 δρχ.
- Περιοχή Ιαλυσού 800 μ. 30.000.000 δρχ.
- Κιοτάρι πάνω στο κύμα 5 στρ.
- Σορωνή 1850 τ.μ. οικοδομήσιμο 15.000.000 δρχ. επί της λεωφόρου
- Σορωνή 4000 τ.μ. 20.000.000 δρχ.
- Κατταβιά 650 τ.μ. 3.000.000 δρχ.
- Ροδίνι 460 τ.μ.
- Οικόπεδα εντός σχεδίου στο Γεννάδι από 2.500.000 δρχ.
- Γεννάδι 2.000 τ.μ. πάνω στο κύμα

◆ ΑΠΟΘΗΚΕΣ

- Πάροδος Χειμάρας 100 τ.μ.
- Τσαΐρι 100 τ.μ. 8.000.000 δρχ.

◆ ΚΑΤΑΣΤΗΜΑΤΑ

- Πωλείται μαγαζί στο Φαληράκι, 120 τ.μ. καθίσματα, 7.000.000 δρχ., ή ενοικιάζεται με 120.000 δρχ. το μήνα για 6 χρόνια.
- Πωλούνται μαγαζιά στα Κοσκινού 55 τ.μ. και 72 τ.μ. τελειωμένα.
- Επιχείρηση στην οδό Ηρώων Πολυτεχνείου
- Πωλείται επιχείρηση -αναψυκτήριο
- Καρακόνερο 50-200 τ.μ.
- Ρόδου-Λίνδου, 40 τ.μ., 25.000.000 δρχ.

◆ ΚΤΗΜΑΤΑ

- Χωράφι 8 στρ. στο Παραδίεσι 60.000.000 δρχ.
- Χωράφι 4 στρ. στην Παστίδα 18.000.00 δρχ.
- Χωράφι 5.700 στρ. στα Κολύμπια, 15.000.000 δρχ.
- Χωράφι 8.800 στρ. στα Κολύμπια 50.000.000 δρχ.
- Παραδείσι 1.500 στρ. 10.000.000 δρχ.
- Κατταβιά 1000 τ.μ. άρτιο και οικοδομήσιμο με φως, νερό, 2.500.000 δρχ.
- Περιοχή Καντηλί 2.600 μ. 30.000.000 δρχ. για βιοτεχνία
- Καντηλί 5.200 μ. 27.000.000 δρχ.
- Βουνάρα 2 στρ. 25.000.000 δρχ.
- Βουνάρα 4 στρ. 45.000.000 δρχ.
- Πλημμύρι 1520 στρ. πάνω στην θάλασσα, τιμή 6.000.000 δρχ.
- Πλημμύρι 1.640τ.μ. 4.000.000 δρχ. οικοδομήσιμο
- Πλημμύρι 3.240τ.μ. 3.000.000 δρχ.
- Κανδυλί 2.000 τ.μ. 15.000.000 δρχ.
- Κοσκινού 4.000 τ.μ. 30.000.000 δρχ.
- Λαχανιά 4.700 τ.μ. 16.000.000 δρχ. οικοδομήσιμο
- 10 στρ. Κιοτάρι, νερό, ρεύμα 12.000.000 δρχ.
- Λαχανιά 100 στρ. πάνω στην θάλασσα
- Λαχανιά 45 στρ. 2500 δρχ./μέτρο
- Κατταβιά 2.500 τ.μ. πάνω στο δρόμο οικοδομήσιμο, 3.000.000 δρχ.
- Λάρδος 7 στρ. 12.000.000 δρχ.
- Κιοτάρι 4 στρ. 4.000.000 δρχ.
- Λαχανιά 750 τ.μ., 8.500.000 δρχ.στο χωριό
- Γεννάδι 20 στρ. ρεύμα-νερό 20.000.000 δρχ.
- Λάρδος 7 στρ. με ελιές
- Κιοτάρι 7 στρ. με νερό-ρεύμα 8.000.000 δρχ.
- Λαχανιά 4 στρ. 300 μέτρα από τη θάλασσα 8.000.000 δρχ.
- Γεννάδι 24 στρ. 24.000.000 δρχ.
- Γεννάδι 1.100 τ.μ. 1.500.000 δρχ.
- Κατταβιά 10 στρ. 10.000.000 δρχ.
- Πλημμυρι 12 στρ. με φως, νερό, 12.000.000 δρχ.
- Κατταβιά 4.000 τ.μ. 2.000.000 δρχ.
- Κιοτάρι 4.000 τ.μ. κοντά στο κεντρικό δρόμο
- Πλημμύρι 5.500 τ.μ. 6.500.000 δρχ.
- Πεύκους 200 στρ. προς 5.000 το τ.μ., παραθαλάσσιο
- Κατταβιά 700 τ.μ. προς 500 χιλ.
- Γεννάδι στη λεωφόρο 4.000 τ.μ., 12.000.000 δρχ.

➪ Πωλούνται αποθήκες και βιοτεχνικοί χώροι.

- **ΔΑΝΕΙΑ ΔΕΚΤΑ - ΕΥΚΟΛΙΕΣ ΠΛΗΡΩΜΗΣ**
- **ΖΗΤΟΥΝΤΑΙ ΟΙΚΟΠΕΔΑ ΠΡΟΣ ΑΓΟΡΑ - ΚΤΗΜΑΤΑ ΚΑΙ ΔΙΑΜΕΡΙΣΜΑΤΑ**

ΣΤΑΜΑΤΗΣ ΜΑΝΩΛΑΚΟΣ

ΩΡΕΣ ΓΡΑΦΕΙΟΥ 8:30-1.30 π.μ. και 5-8.30 μ.μ.

ΔΗΜ. ΑΝΑΣΤΑΣΙΑΔΗ 45 (παραπλεύρως ΥΠΕΡΑΓΟΡΑΣ ΠΑΠΑΚΥΡΙΑΚΟΥ-ΣΥΝΟΙΚΙΑ ΔΑΣΚΑΛΩΝ) Τηλέφωνα: 23815-78275

ΕΥΚΑΙΡΙΑ

ΠΩΛΟΥΝΤΑΙ

ΟΙΚΟΠΕΔΑ

• Στη Λεωφόρο Ρόδου-Λίνδου, κοντά στο χρυσοχοείο ΒΟΓΙΑΤΖΗ 45 στρεμ. 9.000.000 το στρεμ.
• Ασγούρου: 4 στρεμ. 17.000.000 δρχ.
• Ροδίνι 400 τ.μ. οδός Σμύρνης 30.000.000 δρχ.
• Κοσκινού: 1 στρέμ. με άδεια οικοδομής 110 τ.μ. 13.000.000 δρχ. με θέα την θάλασσα
• Κοσκινού: 2 στρεμ. με θέα στην θάλασσα 20.000.000
• Αφάντου: 1 στρεμ. με θέα την θάλασσα και με άδεια οικοδομής 240 τ.μ. 12.000.000
• Αφάντου: 2στρεμ. με άδεια οικοδομής 240 τ.μ. 17.000.000
• Αφάντου: στο κύμα της θάλασσας 4 στρεμ. 30.000.000
• Τσαΐρι προς αεροδρόμιο 2 στρεμ. με άδεια οικοδομής 9.500.000 δρχ.
• Αφάντου: 700 τ.μ. στην Λεωφόρο με άδεια οικοδομής 120 τ.μ. 7.000.000 δρχ.
• Κολύμπια: 2 στρεμ. με άδεια οικοδομής 75 τ.μ. 15.000.000 δρχ.
• Κολύμπια: 300 μ. από θάλασσα 30 στρεμ. 27.000.000
• Λάρδος: εντός σχεδίου 600 τ.μ. 8.000.000
• Αφάντου: 2 στρέμματα στο κύμα της θάλασσας 20 εκατ.
• Αφάντου: 5 στρέμματα 15 εκατ.
• Αφάντου: 6 στρέμματα με 20 ελιές 7 εκατ.
• Δασκάλους ισόγειο διαμέρισμα 100 τ.μ. με 100 τ.μ. αυλή 30 εκατ.
• Ροδίνι ισόγειο διαμέρισμα 85 τ.μ. 21.000.000
• Ασγούρου 100 στρέμματα
• Στον κεντρικό δρόμο Τσαΐρι προς αεροδρόμιο 5.400 στρεμ. προς 5 εκατομμύρια το στρέμμα
• Στην Παστίδα μονοκατοικία σε οικόπεδο 103 τ.μ. υπάρχει σπίτι 80 τ.μ. 13 εκατομμύρια
• Πλησίον κεντρικού δρόμου προς Ψίνθο μετά το στρατόπεδο αγροτεμάχιο 37 στρεμ. 20 εκατομμύρια
• 14 στρεμ. 8 εκατομμύρια
• Τσαΐρι προς αεροδρόμιο 3.705 τ.μ. με άδεια οικοδομής 300 τ.μ. 20.000.000
• Οικόπεδο 2 στρέμματα με άδεια οικοδομής Καρακόνερο 200 τ.μ. 25.000.000
• Κολύμπια προς Αρχίπολη 10.400 στρέμματα 25.000.000 στο κεντρικό δρόμο
• 4 στρέμματα με οικοδομή στη Σορωνή στα μπετά 70 τ.μ. παραλία 28.000.000
• Σορωνή προς Ελεούσα με πρόσοψη 40 μέτρα 6.800 τ.μ. 13.000.000
• Φάνες 16 στρέμματα 150 μέτρα από τη θάλασσα στα Καλαβάρδα, 4 στρέμματα 20.000.000, 100 μέτρα αό τη θάλασσα
• ΖΗΤΟΥΝΤΑΙ οικόπεδα στα Μάσσαρι, Κάλαθος και Ρόδος.

Πληρ. τηλ. 26805-51024,
κιν. 0945-406562 fax: 51077

Γ.Ν. ΔΡΑΚΟΣ

πωλησεις

συνέχεια από την προηγούμενη

ΔΙΑΜΕΡΙΣΜΑΤΑ: 1) Στην περιοχή Ιξιάς υπό ανέγερση 94-102-117 τ.μ. λουξ κατασκευής με αυτόνομη θέρμανση, ασανσέρ και πάρκινγκ δρχ. 447.000 ανά τ.μ. , 2) Στην Μιχ. Πετρίδη 160 τ.μ. οροφοδιαμέρισμα γ' ορόφου πολυτελούς κατασκευής δρχ. 60.000.000, 3) Κ. Υδραίου 90 τ.μ. β' ορόφου δρχ. 33.000.000 4) Αισχίνης β'-γ' ορόφ. 110 τ.μ. δρχ. 45.000.000, 5) Τριάντα α) 48 τ.μ. α' ορόφου δρχ. 14.000.000, β) Ιξιά 100 τ.μ. ισόγειο και 100 τ.μ. α' ορόφου νεόκτιστα αρίστης κατασκευής δρχ. 45.000.000 το καθένα ετοιμοπαράδοτα, γ) Περιοχή "Συρινέλλες" 45 τ.μ. α' β' ορόφου νεόκτιστα αρίστης κατασκευής δρχ. 23.000.000, δ) Στην οδό Σωτήρος 120 τ.μ. β' ορόφου δρχ. 32.000.000. Πληρ. Ροδιακή Κτηματική, Ανέστης και Σάββας Σαββαΐδης, τηλ. 26281-35476-κιν. 0944/243452-0944/421015
ΑΟ40033

ΟΙΚΟΠΕΔΑ: 1) Οικόπεδο στην περιοχή Μιχ. Πετρίδη 1.000 τ.μ. με συντελεστή δόμησης 0,8 δρχ. 80.000.000, 2) Στην Ανάληψη 311 τ.μ. με συντελεστή δόμησης 1 δρχ. 25.000.000, 3) Περιοχή Κιοτάρι-Γεννάδι οικόπεδα παραλιακά στο "κύμα" 5.000-34.000 τ.μ. Πληρ. Ροδιακή Κτηματική, Ανέστης και Σάββας Σαββαΐδης, τηλ. 26281-35476-κιν. 0944/243452-0944/421015 ΑΟ40034

ΚΤΗΜΑ ΕΠΙΦΑΝΕΙΑΣ 21.500 Τ.Μ. ΣΤΟ ΚΑΝΔΥΛΙ ΡΟΔΟΥ. ΕΧΕΙ ΦΑΤΣΑ ΕΠΙ ΤΟΥ ΕΠΑΡΧΙΑΚΟΥ ΔΡΟΜΟΥ 250 ΜΕΤΡΑ-ΦΩΣ ΚΑΙ ΝΕΡΟ. ΠΛΗΡ. ΤΗΛ. 0651-72106 ΚΙΝ. 0977-402718 κ. ΜΙΛΤΙΑΔΗ
ΠΟ40032

ΚΑΤΑΣΤΗΜΑΤΑ: 1) Ανθούλα Ζερβού-Ψαροπούλα κατάστημα 25 τ.μ. δρχ. 20.000.000 και 82 τ.μ. δρχ. 60.000.000 2) Βενετοκλέων 200 τ.μ. 3) Στην Π. Πόλη κεντρικότατα 65-86 τ.μ. 4) Αλεξ. Διάκου 75 τ.μ. 5) Στη Σωκεάτους 65 τ.μ. Πληρ. Ροδιακή Κτηματική, Ανέστης και Σάββας Σαββαΐδης, τηλ. 26281-35476-κιν. 0944/243452-0944/421015
ΑΟ40035

ΜΟΝΟΚΑΤΟΙΚΙΕΣ: 1) Ιξιά: α) 234 τ.μ. νεόδμητη πολυτελούς κατασκευής με οικόπεδο 1000 τ.μ. 90.000.000 β) 215 τ.μ. νεόδμητη πολυτελούς κατασκευής με οικόπεδο 1.000 τ.μ. δρχ. 85.000.000 Πληρ. Ροδιακή Κτηματική, Ανέστης και Σάββας Σαββαΐδης, τηλ. 26281-35476-κιν. 0944/243452-0944/421015
ΑΟ40036

ΜΟΝΑΔΙΚΗ ΕΠΕΝΔΥΣΗ - Προνομιούχα οικόπεδα των 4.000-8.000-12.000-16.000 τ.μ. επί της επαρχιακής οδού Ρόδου-Καλλιθέας έναντι Βερόπουλου και επί του νέου κόμβου του περιφερειακού Μαρίνα-Καρνάγιο-Ρόδου Λίνδου - Νέο Νοσοκομείο-Αεροδρόμιο. Τα οικόπεδα οικοδομούνται άμεσα (βρίσκονται εκτός ακτίνας 300 μ. από την κεραία της ΕΡΤ με συγκεκριμένη κυκλοφοριακή σύνδεση. Κάλυψη 20% - Δόμηση 0,2 και 0,4 για κατασκευή συναρμολογούμενου τύπου. Δεκτές μόνο σοβαρές προτάσεις. Πληρ. Ροδιακή Κτηματική, Ανέστης και Σάββας Σαββαΐδης, τηλ. 26281-35476-κιν. 0944/243452-0944/421015
ΑΟ40037

ΜΕΖΟΝΕΤΑ 1) Στην Ιξιά με υπόγειο σε μπετά 110 τ.μ. ισόγειο υπερυψωμένο 100 τ.μ. αποπερατωμένο και αρίστης κατασκευής με θέρμανση αυτόνομη αυλή 300 τ.μ. και αέρινη στήλη τιμή δρχ. 46.000.000, 2) Στην Κ. Τσαλδάρη 140 τ.μ. δρχ. 40.000.000 3) Στην περιοχή Κοσκινού μεζονέτα σε μπετά διόροφη υπόγειο 60 τ.μ. ισόγειο 60 τ.μ. και α' όροφος 60 τ.μ. συνολικά 180 τ.μ. δρχ. 23.000.000. Πληρ. Ροδιακή Κτηματική, Ανέστης και Σάββας Σαββαΐδης, τηλ. 26281-35476-κιν. 0944/243452-0944/421015
ΑΟ40041

ΟΙΚΟΠΕΔΑ: 1) Στα Τριάντα 2.000 τ.μ. δρχ. 36.000.000 και 4.000 τ.μ. δρχ. 32.000.000, 2) Στη Λίνδο οικόπεδα στον Αγ. Νικόλαο 4.000 τ.μ. δρχ. 25.000.000, στην Κράνα 4.016 τ.μ. με άδεια οικοδομική για ανέγερση ξενοδοχειακής μονάδας δρχ. 60.000.000 και στους Πεύκους 5.000 τ.μ. δρχ. 40.000.000. Πληρ. Ροδιακή Κτηματική, Ανέστης και Σάββας Σαββαΐδης, τηλ. 26281-35476-κιν. 0944/243452-0944/421015
ΑΟ40042

ΚΤΙΡΙΑ: 1) Στο Μαντράκι 90 τ.μ. 495 τ.μ. 840 τ.μ. και 1.213 τ.μ. 2) Στην Αλεξ. Διάκου 342 τ.μ. 3) Στην Π. Πόλη 400 τ.μ. Πληρ. Ροδιακή Κτηματική, Ανέστης και Σάββας Σαββαΐδης, τηλ. 26281-35476-κιν. 0944/243452-0944/421015
ΑΟ40043

ΠΑΡΑΔΟΣΙΑΚΑ ΣΠΙΤΙΑ: 1) Στη Λίνδο 120-130-190-300 τ.μ. 2) Π. Πόλη 149-150-160 τ.μ. σε τιμές λογικές. Πληρ. Ροδιακή Κτηματική, Ανέστης και Σάββας Σαββαΐδης, τηλ. 26281-35476-κιν. 0944/243452-0944/421015
ΑΟ40038

ΖΗΤΟΥΝΤΑΙ: 1) Οικόπεδα άρτια και οικοδομήσιμα εντός ή εκτός σχεδίου πόλεως στις περιοχές πόλεως Ρόδου-Τριάντα-Ιξιάς-Κοσκινού-Φαληράκι για εργολαβική αντιπαροχή, 2) Διαμερίσματα στην πόλη της Ρόδου σε διάφορες περιοχές στα Τριάντα-Ιξιά και Κοσκινού. Πληρ. Ροδιακή Κτηματική, Ανέστης και Σάββας Σαββαΐδης, τηλ. 26281-35476-κιν. 0944/243452-0944/421015
ΑΟ40039

ΜΕΓΑΛΗ ΕΥΚΑΙΡΙΑ, ΗΜΙΥΠΟΓΕΙΟ 154 Τ.Μ. ΣΤΗΝ ΙΑΛΥΣΟ, ΚΑΤΑΛΛΗΛΟ ΓΙΑ ΓΡΑΦΕΙΟ, ΔΩΜΑΤΙΑ ΕΝΟΙΚΙΑΖΟΜΕΝΑ, ΕΡΓΑΣΤΗΡΙΟ, ΟΙΚΙΑ, ΤΕΛΕΙΩΜΕΝΟ ΜΕ ΕΠΙΠΛΑ, ΠΛΥΝΤΗΡΙΟ, ΣΤΕΓΝΩΤΗΡΙΟ. ΔΙΑΚΑΝΟΝΙΣΜΟΙ ΠΛΗΡΩΜΗΣ ΔΕΚΤΟΙ. ΜΟΝΟ 18.000.000 ΔΡΧ. ΠΛΗΡ. ΤΗΛ. (0241) 93835
ΠΟ40025

ΨΗΣΤΑΡΙΑ ΚΑΙ ΕΣΤΙΑΤΟΡΙΟ ΣΕ ΚΑΛΑ ΣΗΜΕΙΑ ΕΝΤΟΣ ΠΟΛΕΩΣ ΓΙΑ ΛΟΓΟΥΣ ΥΓΕΙΑΣ. ΠΛΗΡ. ΤΗΛ. 0946839494
ΠΟ40018

ΚΤΗΜΑΤΟΜΕΣΙΤΙΚΟ ΓΡΑΦΕΙΟ - REAL ESTATE AGENCY

ΕΚΤΙΜΗΣΕΙΣ-ΑΓΟΡΕΣ-ΠΩΛΗΣΕΙΣ
ΚΑΤΑΣΤΗΜΑΤΑ
ΟΙΚΟΠΕΔΑ-ΧΩΡΑΦΙΑ
ΚΤΗΜΑΤΙΚΕΣ-ΣΥΜΒΟΥΛΕΣ
ΕΝΟΙΚΙΑΣΕΙΣ-ΔΙΑΧΕΙΡΙΣΕΙΣ
ΣΠΙΤΙΑ-ΔΙΑΜΕΡΙΣΜΑΤΑ

Vitzileos

ΜΑΡΙΟΣ Κ. ΒΙΤΖΗΛΑΙΟΣ
Μεσίτης Αστικών Συμβάσεων - Real Estate Agent

Εθν. Μακαρίου 45 - 3ος όροφος
Τηλ.: 0241-24900 25545.
Fax: 25544 Κιν.: 0932-704919

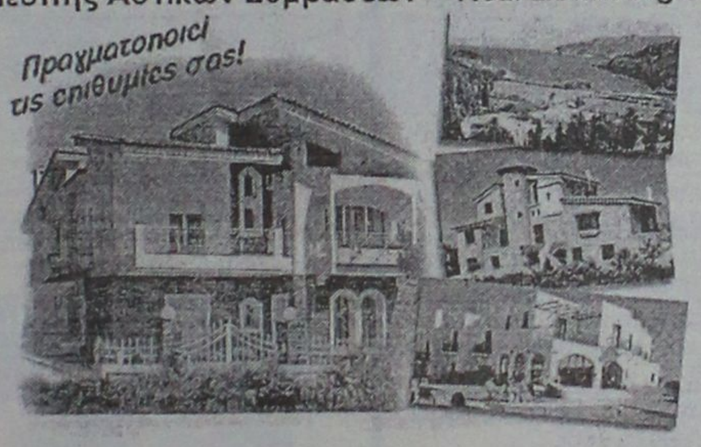

ΚΑΤΑΣΤΗΜΑΤΑ, ΓΡΑΦΕΙΑ, ΕΠΙΧΕΙΡΗΣΕΙΣ

20 τ.μ. μαγαζί στο Φαληράκι ..... 40.000.000 δρχ
27 τ.μ. μαγαζί στο εμπορικό κέντρο ..... 11.000.000 δρχ.
50 τ.μ. μαγαζί κοντά στο Μαντράκι ..... 100.000.000 δρχ.
75 τ.μ. γραφείο στον 1ο όροφο στη Μανδηλαρά ..... 34.000.000 δρχ.
100 τ.μ. επιχείρηση στα 100 Μαγαζιά ..... 25.000.000 δρχ.
106 τ.μ. μαγαζί στην Αμαράντου ..... 40.000.000 δρχ.
115 τ.μ. ισόγ.+115 τ.μ. διόροφο εστιατόριο στην παλιά Πόλη ..... 60.000.000 δρχ.
120 τ.μ. ισόγειο+95 τ.μ. υπόγειο στην Αννης Μαρίας ενοικιάζεται ..... 500.000 δρχ/μήνα
140 τ.μ. εστιατόριο (ακίνητο)+140 τ.μ. κήπος με θέα εξοπλισμένα. Λίνδος ..... 45.000.000 δρχ.
140 τ.μ. μαγαζί+140 τ.μ. όροφος+130 τ.μ. 2ος όροφος Ορφανίδου ..... 75.000.000 δρχ.
168 τ.μ. κατάστημα στην περιοχή Πανάγου ..... 20.000.000 δρχ.
170 τ.μ. κατάστημα στην Παλιά Πόλη (ενοικιάζεται) πιο τουριστική οδός ..... 100.000.000 δρχ.
180 τ.μ. κατάστημα προς θάλασσα+500 τ.μ. αυλή ..... 50.000.000 δρχ.
185 τ.μ. αποθήκη super lux Ασγούρου ..... 24.000.000 δρχ.
220 τ.μ. ισ+150 τ.μ. υπ.+150 τ.μ. όρ. σε οικόπ. 1720 τ.μ. στο δρόμο Ρόδος-Κοσκ. 110.000.000 δρχ.
250 τ.μ. ακίνητο (σε γκαρσονιέρες 5Χ25 τ.μ.)+125 τ.μ. αποθήκη στη Μηδεια ..... 25.000.000 δρχ.
300 τ.μ. κατάστημα ετοιμοπαράδοτο σε 1000 τ.μ. οικόπεδο. Παστίδα ..... 50.000.000 δρχ.
300 τ.μ. ισ.+300 τ.μ.υπ.+300 τ.μ. όρ. σε οικόπ. 3170 τ.μ. εστιατόριο πλήρης εξοπλ. Κοσκινού ..... 250.000.000 δρχ.
400 τ.μ. εστιατόριο στην Παλιά Πόλη (ακίνητο και επιχείρηση) ..... 40.000.000 δρχ.
400 τ.μ. αποθήκη στη Σοφούλη. Ευκαιρία ..... 24.000.000 δρχ.
400 τ.μ. 9 studios-bar στην Παλιά Πόλη. Μισά μετρητά/μισά σε 4 χρόνια ..... 75.000.000 δρχ.
500 τ.μ. ισόγειο+500 τ.μ. όροφος στην Παλιά Πόλη ..... 50.000.000 δρχ.
661 τ.μ. apartments σε οικόπεδο 414 τ.μ., 26 δωμάτια, πλήρως εξοπλισμένα α' κατηγορία, κοντά στο λιμάνι ..... 160.000.000 δρχ.
771 τ.μ. ακίνητο στην Παλιά Πόλη στο τουριστικό δρόμο ..... 350.000.000 δρχ.
750 τ.μ. αποθήκη με ράμπα για μεγάλα φορτηγά ..... 80.000.000 δρχ.
856 τ.μ. ακίνητο+επιχείρηση+100 τ.μ. πάρκινγκ κοντά πανεπιστήμιο ..... 125.000.000 δρχ.
1155 τ.μ. ακίνητο σε οικόπεδο 817 τ.μ. στο κέντρο της Ρόδου ..... 360.000.000 δρχ.
3800 τ.μ. εργοστάσιο κτισμένο σε οικόπεδο 32000 τ.μ. ..... 115.000.000 δρχ.
Ξενοδ. Α' κατ. 120 κλίνες πάνω στο κύμα με οικοπ. 4725 τ.μ. Ιαλυσός ..... 2.200.000 δολλ. USA
Ξενοδοχείο Β' κατηγορίας, 72 κλίνες, δισκοθήκη, στην πόλη ..... 250.000.000 δρχ,
Ξενοδ. Β' κατ., 190 κλίνες σε οικόπ. 1500 τ.μ., πισίνα, προς θάλασσα. Ρόδος ..1.600.000.000 δρχ.
300 τ.μ. ακίνητο στη Λέρο που αποτελείται από διόροφη μονοκατ. +2 γκαρσον.+μαγαζί 129 τ.μ. στο κύμα Αγ. Μαρίνα όλα μαζί ή μεμονωμένα σε τιμή ευκαιρία

ΔΙΑΜΕΡΙΣΜΑΤΑ

30 τ.μ. γκαρσονιέρα στα Τριάντα ..... 5.000.000 δρχ.
75 τ.μ. στα Τριάντα 2ος όροφος ..... 18.000.000 δρχ.
84 τ.μ. στην Ιξιά 2ος όροφος ..... 18.000.000 δρχ.
85 τ.μ. στη Σοφούλη ημιυπόγειο ..... 16.000.000 δρχ.
92 τ.μ. στη Ψαροπούλα ..... 17.000.000 δρχ.

100 τ.μ. στα Τριάντα ..... 20.000.000 δρχ.
114 τ.μ. παραδοσιακό διαμέρισμα απέναντι Καζίνο ..... 35.000.000 δρχ.
145 τ.μ. Χειμάρας, 3ος όροφος με θέα ..... 38.000.000 δρχ.
185 τ.μ. διαμέρισμα-ρετιρέ σε μπετά κοντά στο πανεπιστ. ..... 20.000.000 δρχ.
190 τ.μ. στη Σοφούλη ..... 40.000.000 δρχ.
210 τ.μ. στα Κοσκινού οροφοδιαμερ.. με 40 τ.μ. βεράντες, super lux ..... 63.000.000 δρχ,

ΜΕΖΟΝΕΤΕΣ-ΜΟΝΟΚΑΤΟΙΚΙΕΣ

60 τ.μ. διόροφη μονοκ. επιπλωμένη στην Παλιά Πόλη ..... 30.000.000 δρχ.
80 τ.μ. μεζονέτα στους Καστελοριζιούς με οικόπεδο ..... 20.000.000 δρχ.
90 τ.μ. διόροφη μονοκατ.+30 τ.μ. αυλή στην Παλιά Πόλη ..... 26.000.000 δρχ.
100 τ.μ. μονοκατ. σε οικόπεδο 270 τ.μ. στην Ηλιούπολη ..... 38.000.000 δρχ.
100 τ.μ.+100 τ.μ. δύο μονοκατοικίες στον Καλαμώνα σε οικοπ. 4310 τ.μ. ..... 70.000.000 δρχ.
104 τ.μ. μονοκατοικία-διόροφη 3α υπνοδωμάτια Αγ. Ιωάννης ..... 30.000.0000 δρχ.
115 τ.μ. μεζονέτα σε μπετά με οικόπεδο 1.200 τ.μ. στα Αφάντου ..... 16.000.000 δρχ.
116 τ.μ. μονοκατ. σε οικόπεδο 1.000 τ.μ στα Κοσκινού ..... 52.000.000 δρχ.
120 τ.μ. μεζονέτα super lux στην Ανάληψη με τζάκι ..... 42.000.000 δρχ.
135 τ.μ. μεζονέτα στα Κρητικά σε οικόπεδ. 700 τ.μ. ..... 46.000.000 δρχ.
150 τ.μ.+50 τ.μ. πάνω μονοκατ. με κήπο 100 τ.μ. Μητροπόλεως ..... 23.000.000 δρχ.
170 τ.μ. μονοκατοικία+αυλή στην Παλιά Πόλη ..... 23.000.000 δρχ.
200 τ.μ. βίλα σε οικόπεδο 5.725 τ.μ. στην Μηδεια ..... 160.000.000 δρχ.
200 τ.μ. μεζονέτα σε οικόπεδο 1.000 τ.μ. στα Κοσκινού σε μπετά ..... 26.000.000 δρχ.
200 τ.μ. μεζονέτα στα Καλαβάρδα σε οικόπεδο ..... 29.000.000 δρχ.
230 τ.μ. βίλα στην Λάρδο σε 7.700 τ.μ. οικόπεδο και γεώτρηση ..... 120.000.000 δρχ.
300 τ.μ. βίλα στις Καλυθιές σε οικόπεδο 4.000 τ.μ., γκαράζ ..... 120.000.000 δρχ.
320 τ.μ. βίλα με οικόπεδο 4.000 τ.μ. στα Τριάντα ..... 110.000.000 δρχ.
340 τ.μ. 5 διατηρητέα σπίτια σε οικοπ. 3.000 τ.μ. Μόντε Σμιθ ..... 160.000.000 δρχ.

ΟΙΚΟΠΕΔΑ

240 τ.μ. στην Ανάληψη Σ.Δ.-0,8 με άδεια για 200 τ.μ. οικία ..... 17.000.000 δρχ.
80 τ.μ. στο Καρακόνερο Σ.Δ.=0,4 ..... 25.000.0000 δρχ.
750 τ.μ. στο Γεννάδι, εντός σχεδίου ..... 7.000 δρχ./μέτρο
1.450 τ.μ. εντός οικισμού, έχει νερό, φως, στα Μαριτσά ..... 9.000.000 δρχ.

1.500 τ.μ. στην Μ. Πετρίδη Σ.Δ.-0,8 ..... 195.000.000 δρχ.
1.600 τ.μ. στην Αθηνών Σ.Δ.-0,8 ..... 125.000.000 δρχ.
2.100 τ.μ. στην Ιξιά ..... 45.000.000 δρχ.
2.120 τ.μ. στο Γεννάδι με άδεια για 200 τ.μ. οικία ..... 20.000.000 δρχ.
2.500 τ.μ. πάνω στο δρόμο Ελαιώνας-Φουρνάκι. Γεννάδι ..... 5.000.000 δρχ.
3.050 τ.μ. στα Καλαβάρδα με άδεια ..... 6.000.000 δρχ.
3.080 τ.μ. στο Πλημύρι ..... 8.000.000 δρχ.
4.000 τ.μ. πίσω από ΔΕΥΑΡ ..... 60.000.000 δρχ.
4.000 τ.μ. κοντά στο Βερόπουλο με φανταστική θέα ..... 50.000.000 δρχ.
4.250 τ.μ. στο Γεννάδι (διασταύρωση) ..... 30.000.000 δρχ.
4.400 τ.μ. στην Κρεμαστή ..... 26.000.000 δρχ.
5.000 τ.μ. στα Μαριτσά ..... 15.000.000 δρχ.
5.085 τ.μ. στα Κοσκινού ..... 35.000.000 δρχ.
5.500 τ.μ. στο Γεννάδι, κοντά στην θάλασσα ..... 40.000.000 δρχ.
5.600 τ.μ. στους Καστελοριζιούς με νερό και φως, μονοκατ. ..... 45.000.000 δρχ.
6.000 τ.μ. στην Παστίδα ..... 42.000.000 δρχ.
6.000 τ.μ. στην Παστίδα+αποθήκη ..... 49.000.000 δρχ.
6.100 τ.μ. στον Καλαμώνα ..... 14.000.000 δρχ.
6.500 τ.μ. στην Λεωφόρος Ρόδος-Κρεμαστή ..... 150.000.000 δρχ.
6.500 τ.μ. στο Φαληράκι κοντά στην θάλασσα, προνομιακό ..... 170.000.000 δρχ.
7.700 τ.μ. στην παραλία Αφάντου ..... .
7.800 τ.μ. στην λεωφόρο Ρόδου-Λίνδου, προνομιακό ..... 200.000.000 δρχ.
8.000 τ.μ. στο Φαληράκι ..... 49.000.000 δρχ.
8.000 τ.μ. στο Πλημύρι στο κύμα ..... 40.000.000 δρχ.
8.500 τ.μ.+6.500 τ.μ. στην παραλία Αφάντου ..... 6.000 δρχ. το τ.μ.
8.600 τ.μ. στο Φαληράκι ..... 90.000.000 δρχ.
8.800 τ.μ. στα Κοσκινού ..... 50.000.000 δρχ.
9.345 τ.μ. στα Ασγούρου με θέα ..... 69.000.000 δρχ.
9.600 τ.μ. στα Μαριτσά, προνομιακό ..... 36.000.000 δρχ.
10.000 τ.μ. στα Κοσκινού, μεγάλη ευκαιρία ..... 20.000.000 δρχ.
12.000 τ.μ. στα Αφάντου, πάνω στο κύμα ..... 176.000.000 δρχ.
12.000 τ.μ. στο Λαδικό. Παραλιακά ..... 11.000.000 δρχ.
15.000 τ.μ. στα Ασγούρου ..... 45.000.000 δρχ.
15.000 τ.μ. στην Πάρο από την θάλασσα με θέα ..... 25.000.000 δρχ.
15.300 τ.μ. στο Πλημύρι ..... 60.000.000 δρχ.
16.000 τ.μ. στις Φάνες στην θάλασσα με άδεια για 170 κλιν. ..... 33.000.000 δρχ.
5.000 τ.μ. στα Καλαβάρδα ..... 100.000.000 δρχ.
30.000 τ.μ. στην παραλία Αφάντου ..... 360.000.000 δρχ.
32.000 τ.μ. στην Θολό, πάνω στο κύμα ..... 200.000.000 δρχ.
40.000 τ.μ. στο Γεννάδι, πάνω στο κύμα ..... 480.000.000 δρχ.
50.000 τ.μ. στο Τσαΐρι ..... 125.000.000 δρχ.
65.423 τ.μ. στα Κοσκινού ..... 650.000.000 δρχ.
115.000 τ.μ. στην Δαματριά. Αγροτεμ. με 2 πηγάδια ..... 65.000.000 δρχ.

ΖΗΤΟΥΝΤΑΙ:
ΚΑΤΑΣΤΗΜΑΤΑ ΟΙΚΟΠΕΔΑ ΔΙΑΜΕΡΙΣΜΑΤΑ
ΕΝΤΟΣ-ΕΚΤΟΣ ΠΟΛΕΩΣ ΚΑΘΩΣ ΚΑΙ
ΟΙΚΟΠΕΔΑ ΓΙΑ ΑΝΤΙΠΑΡΟΧΗ
ΔΑΝΕΙΑ ΔΕΚΤΑ- ΕΥΚΟΛΙΕΣ ΠΛΗΡΩΜΗΣ

ΠΩΛΗΣΕΙΣ ΔΙΑΜΕΡΙΣΜΑΤΩΝ



ΑΠΟ ΤΗΝ ΚΑΤΑΣΚΕΥΑΣΤΙΚΗ ΕΤΑΙΡΕΙΑ

Κ. ΣΠΑΝΟΣ & ΣΙΑ ΟΕ

ΠΩΛΟΥΝΤΑΙ ΕΤΟΙΜΟΠΑΡΑΔΟΤΑ ΔΙΑΜΕΡΙΣΜΑΤΑ

ΑΡΙΣΤΗΣ ΚΑΤΑΣΚΕΥΗΣ

ΜΕ ΔΥΟ Ή ΤΡΙΑ ΥΠΝΟΔΩΜΑΤΙΑ

ΠΛΗΡ. ΤΗΛ. 62550-62684-0944272159

κεφάλαιο

Κτηματομεσιτικό - Συμβουλευτικό Γραφείο

ΔΙΑΜΕΡΙΣΜΑΤΑ ΠΩΛΟΥΝΤΑΙ

- ❑ 50 τ.μ, 3ου, 1 υπν/τιου, θέα Τριάντα, 15.5εκ-45.487€
- ❑69 τ.μ, 1ου, 2 υπν/τίων καινούριο Ανάληψη 25εκ-73.367€
- ❑ 70 τ.μ, ισόγειο, 1 υπν/τιου Μητρόπολη, 15εκ-44.020€
- ❑75 τ.μ, ισόγειο, 2 υπν/τίων Ροδίνι, 24εκ-79.236€
- ❑80 τ.μ, υπόγειο, 2 υπν/τίων αυλή εκατέρωθεν, Ανάληψη 18εκ-52.824€
- ❑83 τ.μ, 1ου, 2 υπν/τίων, Σ.Κωτιάδη, 24.5εκ-71.900€
- ❑90τ.μ, ημ/γειο, με αυλή εμπρός και πίσω, μπετά, Τσαλδάρη, 13εκ-38.151€
- ❑ 94 τ.μ 1ου, 2υπν/τίων καινούριο Ανάληψη 34εκ-99.779 €
- ❑102 τ.μ 1ου, μπετά Απ.Παύλου 19εκ-55.759€
- ❑105τ.μ, ισόγειο, 3 υπν/τίων καινούριο, Ατταβύρου 42 εκ-123.257€
- ❑ 116 τ.μ, ισόγειο; 3 υπν/τιων, καινούριο Ανάληψη, 42 εκ-123.257€
- ❑ 110 τ.μ, 1ου, 3 υπν/τίων, καινούριο, Ατταβύρου 42 εκ-123.257€
- ❑125 τ.μ ρετιρέ, απεριόριστη θέα, 20ετίας, 4 υπν/τια, Μήδια, 29 εκ-85.106€
- ❑128 τ.μ 1ου, 3υπν/τίων λούξ, πάρκινγκ, καινούριο Μήδια 51εκ-149.669€
- ❑130 τ.μ 3ου, 3 υπν/τίων Δασκάλους, 37εκ-108.584€
- ❑150 τ.μ 3ου, ρετιρέ οροφοδιαμέρισμα, λούξ, 3 υπν/τίων Αισχύνη, 44, 5εκ-130.594€

ΜΕΖΟΝΕΤΕΣ- ΜΟΝ/ΚΙΕΣ ΠΩΛΟΥΝΤΑΙ

- ❒ 120 τ.μ. μεζονέτα μπετά, πανοραμική θέα, Παραδείσι, 25 εκ. - 73,367€
- ❒ 128 τ.μ. μεζονέτα, 3 υπν/τίων, πάρκινγκ, καινούργια Ροδίνι, 48 εκ. -140,865€
- ❒ 180 τ.μ. μεζονέτα μπετά συν 100 τ.μ. υπόγειο, εντός οικισμού, Κοσκινού, 23 εκ. - 67,498 €
- ❒ 200 τ.μ. μον/κία 3 υπν/τίων σε 1.000 τ.μ. οικόπεδο, λουξ, καινούργια, Ιξιά, 80 εκ. - 234,776 €
- ❒ 210 τ.μ. μον/κία, μπετά σε 1.000 τ.μ. οικόπεδο, Ιξιά, 45 εκ.-132,061€
- ❒ 210 τ.μ. μεζονέτα, λουξ, 3 υπν/τίων, αυλή, πάρκινγκ, Ιξιά, 67 εκ. - 187,820€
- ❒ 230 τ.μ. μον/κία, μπετά, Πεύκους, 50 εκ.-146,735€

ΟΙΚΟΠΕΔΑ ΠΩΛΟΥΝΤΑΙ

- ❑ 300 τ.μ., δόμηση 300 τ.μ Παστίδα 9εκ-26.412€
- ❑ 380 τ.μ, δόμηση 300 τ.μ Αφάντου, 12εκ-35.216€
- ❑ 500 τ.μ βιοτ/κός χώρος δόμηση 3Χ150 Κοσκινού 9εκ-26.412€
- ❑1.000 τ.μ Ανάληψη, 0.8ΣΔ 80εκ-234.776€
- ❑ 2.000 τ.μ, δόμηση 200 τ.μ, Βουνάρα 35εκ-102.714€
- ❑ 4.000 τ.μ Τρείς-Κανδυλί 35εκ-102.714€
- ❑ 4.000 τ.μ, θέα, Παστίδα 26εκ-76.302€
- ❑ 5.500 τ.μ, Κολύμπια 15εκ-44.020€
- ❑ 9.000 τ.μ, Κολύμπια 50εκ-146.735€
- ❑6.000 τ.μ, με αποθήκη Παστίδα 48εκ-140.865€
- ❑ 15.000 τ.μ., Καντυλί 50εκ-146.735€

ΕΠΙΧΕΙΡΗΣΕΙΣ & ΕΠΑΓΓΕΛΜΑΤΙΚΟΙ ΧΩΡΟΙ

- ❑ Βιοτεχνικό κτίριο 150 τ.μ με επιπλέον δόμηση 2Χ150 τ.μ, Κοσκινού 23εκ-67.498€
- ❑ Αποθήκη 150 τ.μ με γκαρσονιέρα, Δασκάλους 20εκ-58.694€
- ❑ Κατάστημα 23 τ.μ Ανά- ληψη, μπετά 7εκ-20.542€
- ❑Κατάστημα 25 τ.μ Ψαροπούλα 22εκ-64.563€
- ❑ Κατάστημα 35 τ.μ Ανάληψη, μπετά 11εκ-32.281€
- ❑Κατάστημα 40 τ.μ σύν 50 τ.μ υπόγειο Ατταβύρου 20εκ-58.694€
- ❑Κατάστημα 64 τ.μ Μ. Πετρίδη 29εκ-85.106€
- ❑Κατάστημα 90 τ, μ, 1ου με φαρδί μπαλκόνι, Ιξιά 23εκ-67.498€
- ❑Κατάστημα 165 τ.μ Τριάντα 65.000.000

Exclusive Properties

❑Οικοδομικό συγκρότημα 4 οικιών 1 καταστήματος, Παλιά πόλη, 277 τ.μ 100εκ-293.470€

❑Οικοδομικό συγκρότημα 1000 τ.μ, 2 ορόφων Ψαροπούλα 320 εκ-939.104€

❑Έπαυλη 380 τ.μ, σε 6 στρέμματα οικόπεδο, στο κύμα 190εκ-557.593€

ΖΗΤΟΥΝΤΑΙ ΚΑΤΟΙΚΙΕΣ & ΟΙΚΟΠΕΔΑ ΕΝΤΟΣ & ΕΚΤΟΣ ΠΟΛΕΩΣ

ΤΣΟΥΡΟΥΝΑΚΗΣ Ι. ΑΝΤΩΝΙΟΣ (B.Sc.-MKT)

ΤΗΛ.:60060 (3 γραμμές) FAX: 60062
ΚΙΝ.:0945 949882
e-mail: kefaleo@rho.forthnet.gr

Γ. Σεφέρη 12
(παραπλεύρως ΜΗΔΕΙΑ)
Ρόδος

www.e-kefaleo.com

πωλησεις

συνέχεια από την προηγούμενη

ΓΡΑΦΕΙΟ ΣΤΗΝ ΟΔΟ ΕΘΝΑΡΧΟΥ ΜΑΚΑΡΙΟΥ, 35 Τ.Μ. ΠΛΗΡ. ΤΗΛ. 21317 ΚΑΙ (ΚΙΝΗΤΟ) 0945996162 ΠΟ40021

ΕΣΤΙΑΤΟΡΙΟ σε κεντρικότατο μέρος της Ρόδου. Πλήρες εξοπλισμένο, σε λειτουργία τώρα. Μεγάλο συμβόλαιο με πολύ καλούς όρους, στο ενοίκιο περιλαμβάνεται το εστιατόριο και 2 δωμάτια για χρήση κατοικίας. Ευκαιρία για τον κατάλληλο άνθρωπο. Πληρ. τηλ. 38118 από 18.00 έως 24.00 κάθε μέρα
ΑΟ40009

ΕΠΙΚΕΡΔΗΣ ΕΠΙΧΕΙΡΗΣΗ ΡΟΥΧΩΝ ΜΕ ΕΜΠΟΡΕΥΜΑ Ή ΧΩΡΙΣ ΑΥΤΟ ΣΕ ΚΕΝΤΡΙΚΟ ΣΗΜΕΙΟ ΤΗΣ ΠΟΛΗΣ 28 Τ.Μ. ΚΑΙ ΠΑΤΑΡΙ 15 Τ.Μ. ΜΟΝΟ ΣΟΒΑΡΕΣ ΠΡΟΤΑΣΕΙΣ. ΠΛΗΡ. ΤΗΛ. 93372, 0944349748 ΠΟ40013

ΜΟΝΟΚΑΤΟΙΚΙΑ 85 τ.μ. σε 1.526 τ.μ. οικόπεδο στα Κοσκινού. Τιμή 35.000.000. Μέρος στο τίμημα δεκτό από δάνειο κατά προτίμηση Τραπέζης. Πληρ. Κτηματομεσιτικό Γραφείο ΑΙΓΑΙΟΚΤΗΜΑΤΙΚΗ Βαζούκου Ρένα, τηλ. 22943, 28838 κιν. 0945466773
ΑΟ39919

ΔΙΑΜΕΡΙΣΜΑ τριάρι στην Ανάληψη μόνο 17.000.000. Η τιμή συζητείται και για μετρητά. Πληρ. τηλ. 78763, 0974744396 κ. Βασίλη ΑΟ40004

ΕΥΚΑΙΡΙΑ! Κατάστημα πωλείται 40 τεμ. μετ. με υπόγειο, στην οδό Αταβύρου, κάτω Ροδίνι. Δίδεται ημιτελή ή τελειωμένο, σε τιμή πολύ φθηνή. Πληρ. τηλ. 24616 και 0946049179 κ. Νίκο.ΑΟ39995

ΠΩΛΕΙΤΑΙ διαμέρισμα, επί της Σεφέρη Γεωργίου πλησίον καινούργιου Νοσοκομείου ανακαινισμένο, από ιδιοκτήτη. Πληρ. τηλ. 21926 και 67852.
ΑΟ39994

ΠΩΛΕΙΤΑΙ από ιδιώτη στη Ρόδο (οδός Κολοκοτρώνη αρ. 119) ακίνητο αποτελούμενο από ένα ισόγειο διαμέρισμα 95 τ.μ. με αυλή 306 τ.μ. και υπερκείμενη διόροφη μεζονέτα 180 τ.μ. σε τιμή ευκαιρίας. Πληρ. τηλ. 90441 ΑΟ40002

ΔΙΑΜΕΡΙΣΜΑ 63 τ.μ. τριάρι α' ορόφου με θέα στην Καμείρου (Μόντε Σμιθ). Δίνεται σε σοβά 15 εκ. ή τελειωμένο 21.000.000. Επίσης 40 τ.μ. καινούργια στους Δασκάλους 16.000.000. Δάνεια δεκτά. Πληρ. Κτηματομεσιτικό Γραφείο ΑΙΓΑΙΟΚΤΗΜΑΤΙΚΗ Βαζούκου Ρένα, τηλ. 22943, 28838 κιν. 0945466773
ΑΟ39920

ΔΙΑΜΕΡΙΣΜΑ καινούργιο 95 τμ. στο Μίρα-Μάρε με θέρμανση, λουξ κατασκευής μόνο 33.000.000. Επίσης καινούργιο διαμέρισμα 70 τ.μ. στην ίδια περιοχή μόνο 24.500.000. Δάνεια δεκτά. Πληρ. Κτηματομεσιτικό Γραφείο ΑΙΓΑΙΟΚΤΗΜΑΤΙΚΗ Βαζούκου Ρένα, τηλ. 22943, 28838 κιν. 0945466773
ΑΙ39921

ΣΑΡΙ διαμέρισμα, κοντά στο Αραπάκι μόνο 22.000.000. Πληρ. τηλ. 27082, 26476 και 0944-347405, κ. Εμμ. Κρανίδης
ΑΟ39385

ΜΑΘΗΜΑΤΑ Η/Υ για ενήλικες



Windows, Internet, Email, Word, Excel, Access

ΤΜΗΜΑΤΑ :

- Ταχύρυθμα 5 εβδομάδων
- Τρίμηνα - προετοιμασία για απόκτηση του ECDL
- Ειδικά για επιχειρήσεις

Στο εκπαιδευτικό κέντρο ANOSIS μπορείτε να αποκτήσετε το ECDL το δίπλωμα των υπολογιστών με διεθνή αναγνώριση που αποδεικνύει τις γνώσεις σας στους Η/Υ ...

ECDL ΕΥΡΩΠΑΪΚΟ ΔΙΠΛΩΜΑ ΚΑΤΑΡΤΙΣΗΣ ΣΤΟΥΣ ΥΠΟΛΟΓΙΣΤΕΣ

ΠΙΣΤΟΠΟΙΗΜΕΝΟ ΕΞΕΤΑΣΤΙΚΟ ΚΕΝΤΡΟ

Anosis Computer Learning

Τηλ. 78924
Στ. Κωτιάδη 64 Ανάληψη

Κώστας Χατζηδάκης
ΠΤΥΧ. ΠΛΗΡΟΦΟΡΙΚΗΣ ΠΑΝ. ΑΘΗΝΩΝ

Το κερματοτηλέφωνο που σας πληρώνει!!!

ΠΡΟΣΟΧΗ
Το μόνο που δέχεται EURO και προσαρμόζεται αυτόματα με τα νέα δεκαψήφια νούμερα του ΟΤΕ



ΠΡΟΣΟΧΗ ΣΤΙΣ ΑΠΟΜΙΜΗΣΕΙΣ

Από 0% προκαταβολή έως και 36 μήνες εξόφλιση μόνο με την ταυτότητα σας

Διαθέτει σύστημα άμεσης διάγνωσης και επιδιορθώσεις βλαβών
Αλλάζει χρεώσεις αυτόματα κάθε φορά που τις αλλάζει ο ΟΤΕ
Εχει αναγνώριση κλήσης σε μεγάλη οθόνη
Επιστρέφει το νόμισμα αν δεν είναι εγκεκριμένο
Καθοδηγεί τον χρήστη με οδηγίες
Είναι εγκεκριμμένο από την Εθνική Επιτροπή Τηλεπικοινωνιών
Είναι ανθεκτικό-ευέλικτο-με άμεσο service, και τοποθετείται εύκολα

Αντιπροσωπεία Νοτίου Αιγαίου
ΑΤΤΑΒΥΡΟΥ 46 ΡΟΔΟΣ * ΤΗΛ. 0241-73440, fax: 37733
e-mail: sifakis@payphone.gr http:/www.payphone.gr

PayPHONE ΣΦΑΚΗΣ ΤΗΛΕΠΙΚΟΙΝΩΝΙΕΣ

ΞΕΝΑΚΗΣ
ΑΥΤΟΚΙΝΗΤΑ

0% προκαταβολή και εξόφληση έως 60 μήνες

CAR EXPERTS

1. PEUGEOT 306 SL 1400 cc μοντέλο 1995 με υδρ. τιμόνι-αερόσακκο οδηγού, ηλ. παράθυρα, κεντρικό κλείδωμα, ηχοσύστημα. Τιμή: 2.000.000
2. NISSAN PRIMERA μοντ. 1991 2000 cc με A/C- ηλ. παράθυρα-κεντρικό κλείδωμα, ηχοσύστημα. Τιμή: 2.200.000
3. FIAT PUNTO 13 μοντ. 1994 με A/C ηλ. παράθυρα-κεντρικό κλείδωμα-ζάντες αλουμινίου-P/K με CD-σπορ ανάρτηση. Τιμή: 2.400.000
4. CITROEN ZX μοντ. 1993 1400 cc Τιμή: 1.600.000
5. RENAULT 19 μοντ. 1990 1400 cc Τιμή: 900.000
6. CITROEN XANTIA 1.600 c.c. μοντέλο 1995 με A/C-ABS-AIRBAG οδηγού-ηλ. παράθυρα-ηλ. καθρέπτες-ηχοσύστημα. Τιμή 3.100.000 δρχ.
7. SUZUKI SWIFT 1.000 c.c. μοντέλο 1994. Τιμή 1.300.000 δρχ.
8. RENAULT 21 1.800 c.c. μοντέλο 1991. Τιμή 1.800.000 δρχ.

ΞΕΝΑΚΗΣ
ΕΠΙΣΗΜΟΣ ΣΥΝΕΡΓΑΤΗΣ KOSMOCAR
ΛΙΝΔΟΥ 238, ΤΗΛ: 61600

ΑΝΑΚΟΙΝΩΣΗ
ΚΑΛΟΚΑΙΡΙΝΑ ΜΑΘΗΜΑΤΑ
*** Computer ***
PROGRAM COMPUTER
ΕΓΓΡΑΦΕΣ
** ΤΩΡΑ **
Τμήματα για:
Παιδιά - Ενήλικες
Αρχάριους - Μαθητές
Επαγγελματίες
Ανεύρεση Εργασίας
ΠΑΡΕΧΕΤΑΙ ΒΕΒΑΙΩΣΗ
Διδάσκει πτυχιούχος Πανεπιστημίου Αμερικής
ΜΑΝΩΛΗΣ Ι. ΣΟΦΙΛΛΑΣ
Κοδριγκτώνος 91
Τηλ. (0241) 31761

πωλησεις

συνέχεια από την προηγούμενη

ΚΟΣΚΙΝΟΥ. Πωλείται διαμέρισμα 90 τ.μ. σε σοβά 20.000.000 δρχ. ή τελειωμένο 31.000.000. Επίσης στην ίδια περιοχή 130 τ.μ. καινούργιο διαμέρισμα με θέα 44.000.000. Δάνεια δεκτά. Πληρ. Κτηματομεσιτικό Γραφείο ΑΙΓΑΙΟΚΤΗΜΑΤΙΚΗ Βαζούκου Ρένα, τηλ. 22943, 28838 κιν. 0945466773 ΑΟ39922

ΕΥΚΑΙΡΙΑ. Πωλείται οροφοδιαμέρισμα 130 τ.μ. σε μαρμαροσοβά α' όροφου με θέα στην Ανάληψη, προσφορά μόνο για λίγες μέρες 24.000.000. Πληρ. Κτηματομεσιτικό Γραφείο ΑΙΓΑΙΟΚΤΗΜΑΤΙΚΗ Βαζούκου Ρένα, τηλ. 22943, 28838 κιν. 0945466773 ΑΟ39924

ΜΟΝΟΚΑΤΟΙΚΙΑ καινούργια 230 τ.μ. σε 1000 τ.μ. οικόπεδο στα Κοσκινού με απεριόριστη θέα. Τιμή 95.000.000. Επίσης οικόπεδο 4 στρ. στα Νερά της Καλλιθέας με απεριόριστη θέα 60.000.000. Πληρ. Κτηματομεσιτικό Γραφείο ΑΙΓΑΙΟΚΤΗΜΑΤΙΚΗ Βαζούκου Ρένα, τηλ. 22943, 28838 κιν. 0945466773 ΑΟ39923

ΑΓΡΟΙ-ΟΙΚΟΠΕΔΑ 2.300 τ.μ., 2.100 τ.μ., 3.010 τ.μ. οικοδομήσιμοι στο Τσαΐρι. Πληρ. τηλ. 27082, 26476 και 0944-347405, κ. Εμμ. Κρανίδης ΑΟ39387

ΠΑΛΙΟ ΣΠΙΤΙ ΜΕΣΑ ΣΤΟ ΧΩΡΙΟ ΠΑΡΑΔΕΙΣΙ. ΤΙΜΗ ΕΥΚΑΙΡΙΑΣ. ΠΛΗΡ. ΤΗΛ. 63570, 0937398915. ΧΠΟ38121

ΣΑΡΙ (82 τ.μ. διαμέρισμα επί της Αγίου Γεωργίου-Αγιος Νικόλας. Πληρ. τηλ. 27082, 26476 και 0944-347405, κ. Εμμ. Κρανίδης ΑΟ39386

ΕΠΙΧΕΙΡΗΣΗ πλυντήρια, στεγνωτήρια ρούχων εντός πόλεως Ρόδου. Πληρ. τηλ. 38510 κ. Κώστας. ΑΟ39871

ΜΕΖΟΝΕΤΑ ανεξάρτητη με τζάκι, κεντρική θέρμανση, διπλά τζάμια. Αρίστης κατασκευής δίπλα στο Φυτώριο του Δήμου Ιαλυσού. Πληρ. τηλ. 27082, 26476 και 0944-347405, κ. Εμμ. Κρανίδης ΑΟ39384

ΚΑΤΑΣΤΗΜΑ 50 τ.μ. επί της Πλάτωνος στην Παλιά Πόλη, μόνο 60.000.000. Αμεση παράδοση. Πληρ. τηλ. 27082, 26476 και 0944-347405, κ. Εμμ. Κρανίδης ΑΟ39383

ΔΙΑΜΕΡΙΣΜΑ ΙΣΟΓΕΙΟ 40 Τ.Μ. (ΚΑΘΑΡΑ), 50 ΜΕΤΡΑ ΑΠΟ ΤΗΝ ΘΑΛΑΣΣΑ ΣΤΗΝ ΠΕΡΙΟΧΗ ΨΑΡΟΠΟΥΛΑΣ, ΜΕ ΑΝΕΞΑΡΤΗΤΗ ΕΙΣΟΔΟ ΚΑΙ ΜΙΚΡΟ ΚΗΠΟ. ΔΑΝΕΙΑ ΔΕΝ ΓΙΝΟΝΤΑΙ ΔΕΚΤΑ. ΤΙΜΗ ΔΡΧ. 12.500.000. ΠΛΗΡ. ΤΗΛ. 21347 ΧΠΟ151

ΠΡΑΓΜΑΤΙΚΗ ΕΥΚΑΙΡΙΑ ΣΤΟ ΓΕΝΝΑΔΙ. ΟΙΚΟΠΕΔΟ 2.120 Μ. ΜΕ ΠΛΗΡΩΜΕΝΗ ΕΤΟΙΜΗ ΑΔΕΙΑ ΟΙΚΟΔΟΜΗΣ 212 ΜΕΤΡΑ, ΠΕΡΙΦΡΑΓΜΕΝΟ ΜΕ ΜΑΝΤΡΑ, ΕΓΚΑΤΑΣΤΑΣΗ ΦΩΣ, ΝΕΡΟ ΚΑΙ ΜΕ ΔΕΝΔΡΑ, ΜΕ ΥΠΑΡΧΟΝ ΚΤΙΣΜΑ ΑΠΟΘΗΚΗ 50 Μ. ΠΩΛΕΙΤΑΙ 20.000.000 ΜΕΤΡΗΤΑ. ΔΕΚΤΟΣ ΚΑΙ ΔΙΑΚΑΝΟΝΙΣΜΟΣ ΠΛΗΡ. ΤΗΛ. 31093, ΩΡΕΣ ΙΑΤΡΕΙΟΥ ΧΠΟ522

ΠΩΛΕΙΤΑΙ ΑΠΟ ΙΔΙΩΤΗ ΔΙΑΜΕΡΙΣΜΑ 1 ΥΠΝΟΔΩΜΑΤΙΟΥ 58 Τ.Μ. ΜΕ ΜΠΑΛΚΟΝΙΑ, 1ΟΣ ΟΡΟΦΟΣ ΣΕ ΠΟΛΥ ΚΑΛΗ ΚΑΤΑΣΤΑΣΗ ΚΑΙ ΑΝΑΚΑΙΝΙΣΜΕΝΟ ΕΠΙ ΤΗΣ ΒΟΡΕΙΟΥ ΗΠΕΙΡΟΥ. ΤΙΜΗ 14.000.000. ΠΛΗΡ. ΤΗΛ. 0944/532822 ΠΟ39574

ΠΩΛΕΙΤΑΙ Ή ΕΝΟΙΚΙΑΖΕΤΑΙ διόροφη μονοκατοικία 75 τ.μ. σε 4 ή 8 στρέμματα 50 μ. από τον κεντρικό δρόμο Πυλώνας-Λάρδου. Πληρ. τηλ. 0241-67389 ΧΑΟ111

ΜΟΝΟΚΑΤΟΙΚΙΕΣ στα Κοσκινού (υπό κατασκευή) με απέραντη θέα σε οικόπεδο 1000 τ.μ. η κάθε μία. Ευκολίες πληρωμής - Δάνεια δεκτά. Πληρ. Κώστας Κωνσταντινίδης, τηλ. 61859, 0946/999906 ΑΟ39516

ΚΑΤΑΣΤΗΜΑΤΑ ετοιμοπαράδοτα στο μεγαλύτερο συγκρότημα καταστημάτων στην παραλιακή λεωφόρο Ιαλυσού απ' ευθείας από τον κατασκευαστή πολ. μηχανικό Στέλιο Μακέστα. Εξασφάλιση δανείου, ευκολίες πληρωμής. Από 10.350.000 δρχ. Πληρ. τηλ. 21347 ΧΠΟ205

ΠΩΛΟΥΝΤΑΙ: α) Οικόπεδο 850 μέτρων (οικοδομήσιμο εντός οικισμού), β) Ελαιώνας 4 στρεμμάτων, γ) Αγρός 22 στρεμμάτων. Τα δύο ως άνω δεικνύονται για αγροτικούς ή βιοτεχνικούς σκοπούς. Πληρ. τηλ. 96384 από 3 μ.μ.ΧΠΟ200



πωλησεις αυτοκινητων & μοτοσικλετων

ΓΚΡΕΙΝΤΕΡ μάρκας VOLVO 510 230 HP σε άριστη κατάσταση. Πληρ. τηλ. 0246-41270, κιν. 0944177278 ΑΑ40086

SKODA FAVORIT 1350 cc καταλυτικό σε καλή κατάσταση, 650.000 δρχ. Πληρ. τηλ. 62495, 0938062783 ΑΑ40030

VIRAGO 250 cc σε άριστη κατάσταση λόγω αναχωρήσεως. Πληρ. τηλ. 0974600511 ΑΑ40029

VESPA 200, ΠΑΛΑΙΟ ΜΟΝΤΕΛΟ ΦΥΛΑΓΜΕΝΗ ΠΑΝΤΑ ΣΕ ΓΚΑΡΑΖ ΚΥΚΛΟΦΟΡΗΣΕ ΜΟΝΟ ΔΥΟ ΚΑΛΟΚΑΙΡΙΑ. ΚΟΝΤΕΡ ΠΡΑΓΜΑΤΙΚΟ, 13.800 ΧΛΜ. ΠΕΝΤΑΚΑΘΑΡΗ ΕΚΠΛΗΚΤΙΚΗ 390.000 ΔΡΧ. ΠΛΗΡ. ΤΗΛ. 22183 ΠΑ40081

BMW 316, σε άριστη κατάσταση, φουλ εξτρά, δεκτός κάθε έλεγχος, 95.000 χιλ., μοντέλο 90, σε τιμή ευκαιρίας. Πληρ. τηλ. 35050 και 0972714573. ΑΑ39996

ΠΩΛΟΥΝΤΑΙ ΤΑ ΚΑΤΩΘΙ ΑΥΤ/ΤΑ ΣΕ ΑΡΙΣΤΗ ΚΑΤΑΣΤΑΣΗ ΚΑΙ ΠΡΟΣΙΤΕΣ ΤΙΜΕΣ: SEAT MARBELLA 98 ΝΕΑΣ ΤΕΧΝΟΛΟΓΙΑΣ (ΚΑΤΑΛΥΤΙΚΟ), SEAT IBIZA 1.0 MONT. 99, SEAT CORDOBA MONT. 99 ΜΕ Α/C, TOYOTA COROLLA MONT. 98 ΜΕ Α/C, OPEL CORSA MONT. 99 ΜΕ Α/C, HYUNDAI ATOS MONT. 99 ΜΕ Α/C, HYUNDAI ATOS MONT. 99. ΔΕΚΤΟΣ ΚΑΘΕ ΕΛΕΓΧΟΣ, ΓΙΝΟΝΤΑΙ ΚΑΙ ΕΥΚΟΛΙΕΣ ΠΛΗΡΩΜΗΣ. ΠΛΗΡΟΦΟΡΙΕΣ ΣΤΑ ΤΗΛ. 98200-25888 ΚΑΙ 21819 ΠΑ39979

FIAT UNO καταλυτικό τρακαρισμένο για ανταλλακτικά ή άλλη χρήση. Πληρ. τηλ. 32180 ΑΑ39955

ΠΩΛΕΙΤΑΙ Ι.Χ. μάρκας SEAT FURA του 1984 Νέο βαμμένο χρώμα κόκκινο, αλλαγμένο ψυγείο, αλλαγμένα φρένα, αλλαγμένη φλάτζα κεφαλής, έξτρα 4 λάστιχα. Τιμή 280.000. Πληρ. τηλ. 47598 το βράδυ ΑΑ39988

ΑΥΤΟΚΙΝΗΤΟ FORD ESCORT GHIA 12/98 με ABS, A/C, IMOBILIZER, κεντρ. κλείδωμα, ηλ, παράθυρα, ράδιο cd, φωτ. ομίχλης, αερόσακος οδ. 55.000 χλμ. Τιμή ευκαιρίας. Πληρ. τηλ. 0972997178 ΑΑ39984

ΠΩΛΕΙΤΑΙ ΣΕΤ ΕΞΑΤΜΙΣΕΩΣ COBRA ΓΙΑ STEED ΚΑΙ SHADOW ΕΛΑΦΡΩΣ ΜΕΤΑΧΕΙΡΙΣΜΕΝΟ. ΠΛΗΡ. ΤΗΛ. 0945971932 ΧΠΑ222

JEEP WRANGLER 2.500 c.c. Ι.Χ. μοντέλο '96 με πολλά αξεσουάρ. Πληρ. τηλ. 0944/263164 και 96377. ΑΑ39941

ΜΗΧΑΝΗ KLE 400 μοντέλο '98 σε πολύ καλή κατάσταση. Πληρ. τηλ. 30922 ΑΑ39861

FIAT PUNTO CABRIO ΜΟΝΤΕΛΟ 94 1,3 ΛΕΥΚΟ 75000 ΧΙΛΙΟΜΕΤΡΑ, EXTRAS. ΤΙΜΗ 2.400.000. ΠΛΗΡ. ΤΗΛ. 87006, 10.00-13.00 Ή 18.00-22.00 ΧΠΑ841

AUDI TT 180 HP ΜΕ FULL EXTRA ΣΕ ΑΡΙΣΤΗ ΚΑΤΑΣΤΑΣΗ, ΦΥΛΑΞΗ ΣΕ ΓΚΑΡΑΖ. ΠΛΗΡ. ΤΗΛ. 0946/683029 ΧΠΑ851

ΠΩΛΟΥΝΤΑΙ ΜΕΤΑΧΕΙΡΙΣΜΕΝΑ ΦΟΡΤΗΓΑ ΑΥΤΟΚΙΝΗΤΑ ΕΙΣΑΓΩΓΗΣ ΟΛΩΝ ΤΩΝ ΤΥΠΩΝ, ΓΙΑ ΑΓΡΟΤΙΚΗ ΚΑΙ ΕΠΑΓΓΕΛΜΑΤΙΚΗ ΧΡΗΣΗ, ΚΑΘΩΣ ΚΑΙ Ι.Χ. ΕΠΙΒΑΤΙΚΑ. ΕΤΟΙΜΟΠΑΡΑΔΟΤΑ Ή ΚΑΤΟΠΙΝ ΠΑΡΑΓΓΕΛΙΑΣ. ΠΑΡΕΧΟΥΜΕ ΓΡΑΠΤΗ ΕΓΓΥΗΣΗ ΕΝΟΣ ΧΡΟΝΟΥ. ΕΙΣΑΓΩΓΕΙΣ ΜΕΤΑΧΕΙΡΙΣΜΕΝΩΝ ΑΥΤΟΚΙΝΗΤΩΝ "Δ. ΜΠΟΥΝΤΟΥΡΗΣ-Ε. ΠΑΠΑΠΟΣΤΟΛΟΥ Ο.Ε.". ΕΚΘΕΣΗ: ΕΘΝΙΚΗ ΟΔΟΣ ΛΑΡΙΣΑΣ-ΙΩΑΝΝΙΝΩΝ ΤΡΙΚΑΛΑ ΘΕΣΣΑΛΙΑΣ. ΤΗΛ. 0431-74709 ΦΑΞ 0431-27008 ΚΙΝ. 0974456200-0977395269 ΧΠΑ112

ΑΥΤΟΚΙΝΗΤΟ MAZDA 323F GLX. Πληρ. τηλ. 90858 ΑΑ39852

ΜΕΓΑΛΗ ΕΥΚΑΙΡΙΑ!!! Μηχανή KAWASAKI ZZR μοντέλο '93, 400 cc, 16 Valve, χρώματος μπλε-μαύρο με 22.000 χλμ. σε άριστη κατάσταση και στην καταπληκτική τιμή των 700.000 δρχ. μόνο. Δεκτός κάθε έλεγχος. Πληρ. τηλ. 22918, 0944/551597 ΑΑ39855

ΣΧΟΛΗ ΟΔΗΓΩΝ
ΠΟΡΤΣΕΛΛΗΣ ΣΤΕΦΑΝΟΣ
Διπλ. εκπαιδευτής υποψηφίων οδηγών



• Διπλώματα αυτοκινήτου, μοτοσικλέτας,φορτηγού, λεωφορείου, νταλίκας
• Αναθεωρήσεις ληγμένων αδειών
• Θεωρητικά μαθήματα ΚΟΚ και Μηχανολογίας
• Μετατροπές ξένων διπλωμάτων σε ελληνικά
• Διπλώματα αυτόματου αυτοκινήτου

ΕΡΝΕΣΤ ΜΠΕΒΙΝ 6 - ΡΟΔΟΣ • ΤΗΛ. 34497, 0945-463635

ΣΧΟΛΗ ΟΔΗΓΩΝ
ΠΟΤΣΟΥ ΣΩΤΗΡΗ
ΔΙΠΛ. ΕΚΠΑΙΔΕΥΤΗΣ ΥΠΟΨΗΦΙΩΝ ΟΔΗΓΩΝ.
ΔΙΠΛΩΜΑΤΑ Α - Β - Γ - Δ - Ε



★ Αναλαμβάνουμε την έκδοση αδειών οδήγησης όλων των κατηγοριών.
★ Αναθεωρήσεις Επαγ/κών αδειών.
★ Τα θεωρητικά μαθήματα όλων των κατηγοριών γίνονται στό σύγχρονο Κέντρο θεωρητικής Εκπαίδευσης Υποψηφίων Οδηγών της Ε.Σ.Ο.Ρ. Ο.Ε. Στην οποία μετέχουμε.
★ Διαθέτουμε καί Αυτόματο Επιβατηγό.

Εθνάρχου Μακαρίου 31, 2ος όροφος, ΡΟΔΟΣ
(Ενανα Εθνικής Τράπεζας, πάνω από το κατ/μα "ΡΟΔΙ")
Τηλ. 78070 Κιν. 0945- 567404



ΜΕΛΕΤΗ ΚΑΤΑΣΚΕΥΗ
Τηλ. 0241-90005
Κινητό 0945 200430
ΗΛΙΑΚΑ
ΘΕΡΜΑΝΣΗ
ΥΔΡΑΥΛΙΚΑ
ΡΟΔΟΘΕΡΜ

Από το **ΚΕΝΤΡΟ ΚΙΝΗΤΗΣ ΤΗΛΕΦΩΝΙΑΣ**

PANAFON-VODAFONE ΖΗΤΟΥΝΤΑΙ

Υπεύθυνη/ος Γραμματειακής Υποστήριξης
(κωδ.: scr)

Απαιτούμενα προσόντα:
- Καλή γνώση της χρήσης Η/Υ και μηχανών γραφείου
- Καλή γνώση μιας τουλάχιστον ξένης γλώσσας
- Εκπληρωμένες στρατιωτικές υποχρεώσεις (για τους άντρες)
- Προϋπηρεσία σε αντίστοιχο αντικείμενο, θα θεωρηθεί επιπλέον προσόν

Προσφέρονται:
- Ικανοποιητικός μισθός
- Συνεχής εκπαίδευση
- Σύγχρονο περιβάλλον εργασίας

Πωλητές/ήτριες
(κωδ.: sal)

Απαιτούμενα προσόντα:
- Εξοικείωση με το χώρο της κινητής τηλεφωνίας και των επικοινωνιών
- Καλή γνώση της χρήσης Η/Υ και μηχανών γραφείου
- Καλή γνώση μιας τουλάχιστον ξένης γλώσσας
- Εκπληρωμένες στρατιωτικές υποχρεώσεις (για τους άντρες)
- Ευχάριστη εμφάνιση, άνεση επικοινωνίας
- Προϋπηρεσία σε αντίστοιχο αντικείμενο, θα θεωρηθεί επιπλέον προσόν

Προσφέρονται:
- Ανταγωνιστικές αποδοχές
- Σύγχρονο περιβάλλον εργασίας
- Συνεχής εκπαίδευση και δυνατότητες επαγγελματικής ανάπτυξης

Αποστολή βιογραφικών με πρόσφατη φωτογραφία
και αναφορά του αντίστοιχου κωδικού,
στη διεύθυνση:
CMF - Αγ. Αναστασίας 40-85100 Ρόδος
ή στο e-mail: cmf@otenet.gr Υπ' όψη: Α.Κ.
ΠΛΗΡΟΦΟΡΙΕΣ: 75822-31180
(ώρες καταστημάτων)

εργασιες

ΖΗΤΕΙΤΑΙ λαντζιέρα. Πληρ. τηλ. 31884 AZ40094

Από εμπορική εταιρεία **ΖΗΤΕΙΤΑΙ** οδηγός με τρίτης κατηγορίας επαγγελματικό δίπλωμα και γνώση της αγοράς. Πληρ. τηλ. 78906, 9.00-15.00 AZ40085

ΜΑΓΕΙΡΑΣ Β' για εστιατόριο εντός πόλεως με εμπειρία στο αλα καρτ. Πληρ. τηλ. 30691 AZ40083

ΣΕΡΒΙΤΟΡΟΣ ΠΕΠΕΙΡΑΜΕΝΟΣ, ΑΠΟΦΟΙΤΟΣ ΣΧΟΛΗΣ ΤΟΥΡΙΣΤΙΚΩΝ ΕΠΑΓΓΕΛΜΑΤΩΝ ΠΟΥ ΝΑ ΓΝΩΡΙΖΕΙ ΑΓΓΛΙΚΑ-ΓΕΡΜΑΝΙΚΑ ΓΙΑ ΝΑ ΕΡΓΑΣΘΕΙ ΣΕ ΚΕΝΤΡΙΚΟ ΖΑΧΑΡΟΠΛΑΣΤΕΙΟ. ΑΠΟΚΛΕΙΟΝΤΑΙ ΑΛΛΟΔΑΠΟΙ. ΠΛΗΡ. ΤΗΛ. 35046, 09.00-13.00 ΠΖ40028

ΣΕΡΒΙΤΟΡΟΙ Ή ΣΕΡΒΙΤΟΡΕΣ από ξενοδοχείο α' κατηγορίας περιοχή Φαληράκι. Πληρ. τηλ. 87580 AZ40026

ΖΗΤΟΥΝΤΑΙ από πιτσαρία βοηθοί πιτσαρίας με προϋπηρεσία και δυό άτομα για delivery. Πληρ. τηλ. 73990 από τις 11 το πρωί έως τις 3 το μεσημέρι AZ40024

ΖΗΤΕΙΤΑΙ ξυλουργός. Πληρ. τηλ. 26803, 0932855119 κ. Σταμάτη AZ40015

ΚΟΠΕΛΑ ως οικιακή βοηθός για οικογένεια ως εσωτερική με δικό της προσωπικό χώρο. Πληρ. τηλ. 20105, 67086, 0942233588 AZ40017

ΑΠΟ ΜΕΓΑΛΟ ΤΟΥΡΙΣΤΙΚΟ ΓΡΑΦΕΙΟ ΤΗΣ ΡΟΔΟΥ, ΖΗΤΕΙΤΑΙ ΣΤΕΛΕΧΟΣ ΜΕ ΓΝΩΣΕΙΣ ΑΓΓΛΙΚΗΣ ΚΑΙ ΜΙΑΣ ΑΚΟΜΗ ΓΛΩΣΣΑΣ ΚΑΘΩΣ ΚΑΙ Η/Υ. ΑΠΑΡΑΙΤΗΤΟ ΒΙΟΓΡΑΦΙΚΟ ΣΗΜΕΙΩΜΑ. ΑΜΟΙΒΗ ΑΝΑΛΟΓΗ ΤΩΝ ΠΡΟΣΟΝΤΩΝ. ΠΛΗΡ. ΤΗΛ. 32429, 32841 ΠΖ39999

ΣΕΡΒΙΤΟΡΟΣ για εστιατόριο στο κέντρο της πόλης (απαραίτητη η πείρα σε αλα καρτ και οι γλώσσες). Πληρ. τηλ. 39746 από 11 πρωί έως 11 βράδυ κ. Γιώργο AZ40016

ΥΠΑΛΛΗΛΟΣ για να εργαστεί σε γραφείο ενοικιάσεως αυτοκινήτων, που να γνωρίζει Αγγλικά ή Γερμανικά στο τμήμα πωλήσεων. Πληρ. τηλ. 85050, 85051 AZ40001

ΤΕΧΝΙΤΗΣ σφολιατοειδών. Πληροφορίες 10-2 π.μ., τηλ. 0241-73990. AZ40062

ΑΠΟ ΤΟ ΣΥΝΕΡΓΕΙΟ ΜΟΤΟΠΟΔΗΛΑΤΩΝ ΣΤΑΜΑΤΗΣ ΛΥΡΙΟΥ ΖΗΤΟΥΝΤΑΙ ΕΜΠΕΙΡΟΣ ΤΕΧΝΙΤΗΣ ΚΑΙ ΒΟΗΘΟΣ. ΠΛΗΡ. ΤΗΛ. 78395 ΩΡΕΣ ΕΠΙΚ. 1.30-4.30 Π399998

ΚΟΠΕΛΑ να εργαστεί μπαργούμαν σε καφέ μπαρ στο Παραδείσι. Ημερομίσθιο και ποσοστά. Πληρ. τηλ. 0945791118 AZ40007

ΝΕΑΡΗ εμφανίσιμη για 12μηνη απασχόληση σε κεντρικό Netcafe και video games. Πληρ. τηλ. 24564, 0945/703693 AZ40005

ΖΗΤΟΥΝΤΑΙ ΝΗΠΙΑΓΩΓΟΙ. ΝΗΠΙΑΓΩΓΕΙΟ ΣΤΗ ΛΕΥΚΩΣΙΑ ΠΡΟΣΦΕΡΕΙ ΣΥΜΒΟΛΑΙΟ ΕΡΓΑΣΙΑΣ ΓΙΑ ΤΟΥΛΑΧΙΣΤΟΝ ΔΥΟ ΧΡΟΝΙΑ, ΣΕ ΝΗΠΙΑΓΩΓΟΥΣ ΑΠΟΦΟΙΤΟΥΣ ΠΑΝΕΠΙΣΤΗΜΙΟΥ. ΜΙΣΘΟΣ ΠΟΛΥ ΨΗΛΟΣ. ΔΩΡΕΑΝ ΔΙΑΜΟΝΗ. ΓΙΑ ΠΛΗΡ. ΤΗΛ. 00357-2-350480, 00357-9-424459 ΠΖ40008

ΠΩΛΗΤΡΙΑ ΓΙΑ ΤΟΥΡΙΣΤΙΚΟ ΚΑΤΑΣΤΗΜΑ ΡΟΥΧΩΝ ΓΝΩΡΙΖΟΥΣΑ ΑΓΓΛΙΚΑ-ΓΕΡΜΑΝΙΚΑ ΓΙΑ ΑΠΟΓΕΥΜΑΤΙΝΟ ΣΥΝΕΧΕΣ ΩΡΑΡΙΟ ΚΑΙ ΠΟΛΥ ΙΚΑΝΟΠΟΙΗΤΙΚΟ ΜΙΣΘΟ. ΠΛΗΡ. ΤΗΛ. 0944250825 κ. ΜΑΝΟΣ ΠΖ40000

ΠΩΛΗΤΡΙΑ, για να εργασθεί σε SUPER-MARKET (περιοχή Ιξιά) που να ομιλεί την αγγλική γλώσσα, εποχιακή απασχόληση. Ωράριο συνεχές. Μισθός ικανοποιητικός. Πληρ. τηλ. 73336 ΠΖ39991

ΚΟΠΕΛΑ για κυλικείο του νοσοκομείου ειδικευμένη. Πληρ. τηλ. 80111. AZ39992

ΚΟΠΕΛΛΑ ΕΜΦΑΝΙΣΙΜΗ ΠΟΥ ΝΑ ΟΜΙΛΕΙ ΚΑΛΑ ΑΓΓΛΙΚΑ ΓΙΑ ΕΡΓΑΣΙΑ ΣΕ ΜΠΟΥΤΙΚ ΣΤΗΝ Π. ΠΟΛΗ. ΠΟΛΥ ΚΑΛΕΣ ΑΠΟΔΟΧΕΣ. ΠΛΗΡ. ΤΗΛ. 20119 ΠΖ39968

ΣΕΡΒΙΤΟΡΟΣ Ή ΣΕΡΒΙΤΟΡΑ ΓΙΑ ΕΣΤΙΑΤΟΡΙΟ ΣΤΗΝ ΙΑΛΥΣΟ ΠΟΥ ΝΑ ΜΙΛΑ ΑΓΓΛΙΚΑ, ΣΚΑΝΔΙΝΑΒΙΚΑ. ΠΛΗΡ. ΤΗΛ. 91709 ΠΖ39981

ΖΗΤΟΥΝΤΑΙ: Α) ΓΥΜΝΑΣΤΕΣ-ΓΥΜΝΑΣΤΡΙΕΣ ΑΠΟΦΟΙΤΟΙ ΤΕΦΑΑ, Β) RECEPTIONIST ΜΕ ΕΜΠΕΙΡΙΑ ΣΤΙΣ ΠΩΛΗΣΕΙΣ, Γ) ΑΙΣΘΗΤΙΚΟΣ, Δ) ΑΤΟΜΑ ΓΙΑ ΚΑΘΑΡΙΣΜΟ ΧΩΡΩΝ ΓΥΜΝΑΣΤΗΡΙΟΥ. ΠΛΗΡΕΣ Ω-

ΡΑΡΙΟ ΓΙΑ ΣΤΕΛΕΧΩΣΗ ΓΥΜΝΑΣΤΗΡΙΟΥ. ΤΗΛ. ΕΠΙΚΟΙΝΩΝΙΑΣ 0974632575 ΩΡΕΣ ΕΠΙΚΟΙΝΩΝΙΑΣ 10.00-14.00 ΚΑΙ 18.00-21.00 ΠΖ39966

ΚΑΘΗΓΗΤΡΙΑ ΑΓΓΛΙΚΩΝ ΜΕ ΤΑ ΝΟΜΙΜΑ ΠΡΟΣΟΝΤΑ ΓΙΑ ΝΑ ΕΡΓΑΣΘΕΙ ΣΕ ΦΡΟΝΤΙΣΤΗΡΙΟ ΤΗ ΝΕΑ ΣΧΟΛΙΚΗ ΧΡΟΝΙΑ. ΩΡΕΣ: 10-12 ΚΑΙ 18-20. ΠΛΗΡ. ΤΗΛ. 38188, 96310, ΚΙΝ. 0972331133 ΠΖ39963

ΖΗΤΟΥΝΤΑΙ από σνακ μπαρ κοπέλες να μιλάνε Αγγλικά. Πληρ. τηλ. 68964 AZ39974

ΧΕΙΡΙΣΤΡΙΑ PC κάτοχος και Αγγλικής γλώσσας. Πληρ. τηλ. 68964 AZ39973

ΚΟΠΕΛΕΣ για πλυντήρια ιματισμού. Πληρ. τηλ. 92743 AZ39928

ΕΜΦΑΝΙΣΙΜΗ ΚΟΠΕΛΑ για να εργασθεί σε καφέ-μπαρ στην Κρεμαστή. Ωράριο βραδυνό (6 μ.μ.-1 π.μ.). Πληρ. τηλ. 96510 όλες τις ώρες. AZ39947

ΠΩΛΗΤΡΙΑ από κατάστημα ασημικών στην Παλιά Πόλη. Πληρ. τηλ. 20512, 097/2328703. AZ39874

ΟΔΗΓΟΙ-ΠΩΛΗΤΕΣ για κατεψυγμένα προϊόντα με δίπλωμα Γ' κατηγορίαις με προϋπηρεσία. Μισθός ικανοποιητικός και ποσοστά. Πληρ. τηλ. 69484 και κιν. 0944732168 AZ39824

ΚΥΡΙΑ για ολιγόωρη εξωτερική απασχόληση σαν βοηθός σε είδη προικός για πωλήσεις-εισπράξεις, μισθός και ποσοστά. Επίσης κυρίες για ντίλερ με ελεύθερο ωράριο εργασίας και υψηλή αμοιβή. Μεγάλη υποστήριξη από την εταιρία μας. Πληρ. τηλ. 38019 και 0946595500 AZ39781

ΖΗΤΕΙΤΑΙ πεπειραμένος σερβιτόρος-συνοδός για snack bar - καφέ στην Ιαλυσό. Πληρ. τηλ. 0937750426 AZ39777

ΚΟΠΕΛΑ που να μιλά Αγγλικά-Γερμανικά για να εργασθεί σε κατάστημα με ασημένια κοσμήματα και χαλιά στην Π. Πόλη. Πληρ. τηλ. 37247, 25050 AZ39731

ΖΗΤΟΥΝΤΑΙ ηλεκτρολόγοι, ηλεκτροτεχνίτες, βοηθοί και μαθητευόμενοι με προϋπηρεσία, που να είναι έμπειροι και πεπειραμένοι πάνω στον κλάδο της εργασίας. Μισθός ανάλογος των προσόντων. Πληρ. τηλ. 0944/451489 μετά τις 15.00 μ.μ. AZ39723

ΝΗΠΙΑΓΩΓΟΣ ΓΙΑ ΠΑΙΔΙΚΟ ΣΤΑΘΜΟ ΠΤΥΧΙΟΥΧΟΣ ΠΑΝΕΠΙΣΤΗΜΙΟΥ Ή ΙΔΙΩΤΙΚΗΣ ΣΧΟΛΗΣ ΜΕ ΠΡΟΫΠΗΡΕΣΙΑ. ΠΛΗΡΕΣ ΩΡΑΡΙΟ, ΠΕΝΘΗΜΕΡΗ ΑΠΑΣΧΟΛΗΣΗ ΤΥΧΟΝ ΣΥΣΤΑΣΕΙΣ ΘΑ ΛΗΦΘΟΥΝ ΥΠΟΨΙΝ. ΠΛΗΡ. ΤΗΛ. 0972007352 (ΑΠΟΓΕΥΜ. ΩΡΕΣ) 39739 12.00-14.00 ΧΠΖ123

ΖΗΤΕΙΤΑΙ

κοπέλα για να εργασθεί σε τουριστικό γραφείο.
Για περισσότερες πληροφορίες
PELLOS TRAVEL
L. KALITHEAS 125, FALIRAKI-RODOS
ΤΗΛ. 0241-87615, 0241-86298, FAX 0241-87616

Η εταιρεία "Ι. Χατζηλαζάρου Α.Ε" ζητά προς άμεση πρόσληψη έμπειρο:

Εργοταξιάρχη

για την ανέγερση ξενοδοχείου Α' τάξης στη θέση Πεύκοι του Δήμου Λινδίων, με αποδεδειγμένη εμπειρία σε αντίστοιχα έργα. Αποδοχές αναλόγως προσόντων.

Για περισσότερες πληροφορίες:
Κος Ιωάννης Χατζηλαζάρου
Τηλ: (0244) 47102, Fax: (0244) 47267

ΖΗΤΟΥΝΤΑΙ

υπάλληλοι αεροδρομίου
από εταιρεία εξυπηρέτησης
αεροπορικών εταιρειών και επιβατών.
Εργασία εντός αεροδρομίου
Πληρ. κον Περίδη, τηλ. 0945-957297

ΠΩΛΟΥΝΤΑΙ ΔΙΑΜΕΡΙΣΜΑΤΑ
ΔΙΑΚΟΓΕΩΡΓΙΟΥ ΚΑΛΛΙΣΤΟΣ

• ΠΩΛΗΣΕΙΣ ΔΙΑΜΕΡΙΣΜΑΤΩΝ
• ΚΑΤΑΣΤΗΜΑΤΑ-ΑΠΟΘΗΚΕΣ

• ΑΝΤΑΛΛΑΓΕΣ ΑΚΙΝΗΤΩΝ
• ΑΓΟΡΕΣ ΟΙΚΟΠΕΔΩΝ

• ΑΝΑΛΑΜΒΑΝΟΥΜΕ ΑΝΤΙΠΑΡΟΧΕΣ

ΔΙΕΥΘ.: ΕΘΝ. ΑΝΤΙΣΤΑΣΕΩΣ 11, (πρώην Αννης Μαρίας)
ΤΗΛ: 78501-29318, 78502

ΠΩΛΟΥΝΤΑΙ διαμερίσματα λουξ κατασκευής με απεριόριστη θέα. Τα διαμερίσματα διαθέτουν θωρακισμένες πόρτες, εντοιχισμένες κουζίνες, ντουλάπες, εντοιχισμένο νιπτήρα με ντουλάπι, κεντρική θέρμανση αυτόνομη, ανοιγόμενα ανακλινόμενα κουφώματα με διπλά τζάμια, σίτες, ρολά, υδραυλικό ασανσέρ, τριφασικό ρεύμα.
Ολοι οι χώροι σπατουλαριστό, εσωτερικές πόρτες MDF με σχέδια

ΔΙΑΜΕΡΙΣΜΑΤΑ

Επί της οδού Μεγ. Κων/νου - Κων/νου Παλαιολόγου
50 τ.μ. δυάρια
85 τ.μ. τριάρια
110 τμ. τεσσάρια
ανά όροφο

Επί της Κων/νου Υδραίου-Στ. Κωτιάδη
70 τ.μ. τριάρια
90 τ.μ. τριάρια-τεσσάρια
110 τ.μ. τεσσάρια
130 τ.μ. τεσσάρια-πεντάρια
ανά όροφο με μεγάλες βεράντες φανταστική θέα

Επί της Λεωφ. Καλλιθέας-Καρακόνερο
50 τ.μ. δυάρια
85 τ.μ. τριάρια
110 τ.μ. τεσσάρια
ανά όροφο με μεγάλες βεράντες, απεριόριστη θέα

ΚΑΤΑΣΤΗΜΑΤΑ

50 τ.μ.
100 τ.μ.
150 τ.μ.
επί της Λεωφ. Καλλιθέας-Καρακόνερο

ΙΑΤΡΕΙΑ-ΓΡΑΦΕΙΑ

50 τ.μ.
100 τ.μ.
150 τ.μ.
επί της Μεγ. Κων/νου και Κων Παλαιολόγου (Φώκιαλη)

ΔΑΝΕΙΑ ΟΛΩΝ ΤΩΝ ΤΑΜΕΙΩΝ
ΚΑΙ ΟΛΩΝ ΤΩΝ ΤΡΑΠΕΖΩΝ
Πληρ. ΔΙΑΚΟΓΕΩΡΓΙΟΥ ΚΑΛΛΙΣΤΟΣ
Τηλ. 78501-78502, 29318

ΡΟΔΙΑΚΗ ΚΤΗΜΑΤΙΚΗ
ΣΥΜΒΟΥΛΟΙ & ΕΚΤΙΜΗΤΕΣ ΑΚΙΝΗΤΩΝ — ΚΤΗΜΑΤΟΜΕΣΙΤΙΚΟ ΓΡΑΦΕΙΟ από το 1983

ΠΩΛΟΥΝΤΑΙ ΜΟΝΟΚΑΤΟΙΚΙΕΣ ΣΤΟΥΣ ΤΡΕΙΣ



ΣΕ ΜΠΕΤΑ ΑΠΟ 31.000.000 ΔΡΧ

ΑΝΕΣΤΗΣ & ΣΑΒΒΑΣ ΣΑΒΒΑΪΔΗΣ
tel: 26281 & 35476 cel: 0944-421015 & 0977-433427

ΑΠΟ ΤΗΝ ΞΕΝΑΚΗΣ ΑΕΒΕ VW-AUDI

ΖΗΤΕΙΤΑΙ

α) Τεχνίτης μηχανικός αυτοκινήτων και βοηθός.
Προσφέρεται άριστο εργασιακό περιβάλλον σε ένα υπερσύγχρονο συνεργείο και ικανοποιητικό πακέτο αποδοχών.

β) Υπεύθυνο πωλήσεων:
Απαραίτητα προσόντα:
- Γνώσεις για το αυτοκίνητο
- Ευπρέπεια-Ευγένεια-Καλή εμφάνιση-Καλή χρήση του λόγου
- Διοικητική ικανότητα - Δημιουργικότητα
- Κέφι και διάθεση για εργασία σε ένα ιδιαίτερα απαιτητικό περιβάλλον.

Προσφέρεται υψηλός μισθός - bonus και εκπαίδευση σε τεχνικές πωλήσεων και διοίκησης.

Λίνδου 238
Πληρ. τηλ. 0241-61600 (εσωτ. 101)
Υπ' όψιν κας Μπαλή Αννα

ΔΙΑΦΗΜΙΣΤΙΚΗ ΕΤΑΙΡΙΑ

ΖΗΤΑ

εμφανίσιμες κοπέλες ηλικίας 20-28 χρόνων με ικανότητα επικοινωνίας για τακτική **απασχόληση σε διαφημιστικά προγράμματα που θα διεξαχθούν κατά τους μήνες Ιούλιο, Αύγουστο και Σεπτέμβριο στο κατάστημα Αφορολογήτων Ειδών του Αεροδρομίου Ρόδου.**
Απαραίτητη προϋπόθεση η πολύ καλή γνώση της Αγγλικής γλώσσας και συμπληρωματικά της Γερμανικής.
Προσφέρεται ικανοποιητική αμοιβή και πρόσθετη ασφάλιση.

ALIGN PROMOTIONS A.E., Αγγ. Σικελιανού 17, 15451 Ν. ΨΥΧΙΚΟ

Τηλέφωνο Αθήνας για προγραμματισμό ραντεβού:
(01)-6775955 ώρες 09.00-17.00

ΖΗΤΕΙΤΑΙ

νέος-α βοηθός σερβιτόρου με πείρα για εστιατόριο πολυτελείας στην Παλιά Πόλη. Ωράριο σπαστό.
Μισθός ικανοποιητικός.

Πληρ. τηλ. 20119

Το γραφείο παραγωγής της ΕΘΝΙΚΗΣ ΑΣΦΑΛΙΣΤΙΚΗΣ

ΖΗΤΑ

άτομα ηλικίας 23-40, για να στελεχώσει το νέο τμήμα πωλήσεων χρηματοοικονομικών προϊόντων του ομίλου της ΕΘΝΙΚΗΣ ΤΡΑΠΕΖΑΣ της ΕΛΛΑΔΟΣ Α.Ε.

Πληροφορίες-Βιογραφικά στη διεύθυνση της Εθνικής Ασφαλιστικής στη Σ. Βενιζέλου 1. τηλ. 38338-36274.

Υπ' όψιν κα. Τριανταφύλλου

ΖΗΤΟΥΝΤΑΙ

ΠΩΛΗΤΕΣ/ΠΩΛΗΤΡΙΕΣ
που να μιλούν την Σκανδιναβική, Αγγλική, Γερμανική γλώσσα.

Πληρ. τηλ. 32183 κ. Ελένη

ΖΗΤΟΥΝΤΑΙ

πωλητές-πωλήτριες που να μιλούν την Σκανδιναβική, Αγγλική, Γερμανική γλώσσα.

Επικοινωνήστε στα τηλ. 86670-3

κ. Κώστας Βογιατζής

ΖΗΤΕΙΤΑΙ

δεσποινίς ή κυρία με γνώσεις εις την Γερμανική και Αγγλική γλώσσα για να χρησιμοποιηθεί ως υπάλληλος σε RENT A CAR.

Πληρ. τηλ. 85103

Η ΕΤΑΙΡΕΙΑ

ΑΦΟΙ ΚΕΛΗ Ο.Ε.

ΑΠΟΚΛΕΙΣΤΙΚΟΣ ΑΝΤΙΠΡΟΣΩΠΟΣ ΡΟΔΟΥ ΤΗΣ ΙΤΑΛΙΚΗΣ ΕΤΑΙΡΙΑΣ ΕΠΙΠΛΩΝ ΚΟΥΖΙΝΑΣ ΚΑΙ ΚΑΤΟΙΚΙΑΣ BERLONI

ΖΗΤΕΙ

Πωλητή-τρια με γνώσεις σχεδιασμού για το νέο της κατάστημα στην Πλατεία Φώκιαλη.
Απαιτούμενα προσόντα:
— Ανεση στην επικοινωνία
— Γνώση Η/Υ (περιβάλλον WINDOWS)
— Πτυχίο σχολής σχεδιαστών/διακοσμητών, γνώση ιταλικής γλώσσας. Προϋπηρεσία στο χώρο του επίπλου ή επίπλου κουζίνας θα θεωρηθούν ιδιαίτερα προσόντα.
ΠΡΟΣΦΕΡΟΝΤΑΙ
— Θέση καριέρας με συνεχή εκπαίδευση και ανάπτυξη
— Ανταγωνιστικό πακέτο αποδοχών με BONUS αποδοτικότητας.

Τηλ. επικοινωνίας 66865

CASH AND CARRY

METRO

To Cash and Carry METRO
ΖΗΤΕΙ

ΕΡΓΑΤΕΣ

ηλικίας 22-40 ετών.
Παρακαλούνται οι ενδιαφερόμενοι να τηλεφωνήσουν στο: 62.327 ή 01/28.93.500

ΚΤΗΜΑΤΟΜΕΣΙΤΙΚΟ ΓΡΑΦΕΙΟ

ΕΥΡΩΚΤΗΜΑΤΙΚΗ

ΜΕΣΙΤΕΣ ΣΥΜΒΟΥΛΟΙ ΕΚΤΙΜΗΤΕΣ

ΠΩΛΗΣΕΙΣ ΟΙΚΟΠΕΔΩΝ

ΙΑΛΥΣΟΣ
301τ.μ.- Εντός σχεδίου.....17.000.000 ή (49.884,1€)
320τ.μ.- Στο κέντρο (Σ.Δ.=1)...17.000.000 ή (49.884,1€)
700τ.μ.- Κοντά στο κέντρο (Σ.Δ.=1)....50.000.000 ή (146.717,9€)
1000τ.μ.- Κοντά στο κέντρο (Σ.Δ.=1)...35.000.000 ή (102.702,5€)
1180τ.μ.- Στην παρ. Ιαλυσού(Σ.Δ=0,4)...41.000.000 ή (120.308,7€)
1713τ.μ.- Κοντά στην παραλία(Σ.Δ.=0,4)...70.000.000 ή (205.405,1€)
2000τ.μ.- Θέση Βουνάρα.....38.000.000 ή (111.505,6€)
2000τ.μ.- Με άδεια οικόδ. στο Λύκειο...35.000.000 ή (102.702,5€)
2000τ.μ.- εντός σχεδίου.....60.000.000 ή (176.061,5€)
4000τ.μ.- Στους πρόποδες Φιλερήμου...50.000.000 ή (146.717,9€)
4000τ.μ.- Κοντά στην Άνοιξη.....50.000.000 ή (146.717,9€)
4000τ.μ.- Στην προέκτ. οδού Άνοιξης....50.000.000 ή (146.717,9€)
8700τ.μ.- Θέση Κανδυλί.....30.000.000 ή (88.030,7€)
9700τ.μ.- Θέση Κανδυλί.....50.000.000 ή (146.717,9€)
10.000τ.μ.- Θέση Κανδυλί.....50.000.000 ή (146.717,9€)
ΚΙΟΤΑΡΙ
2000τ.μ.- Επί της Εθνικής οδού.....9.000.000 ή (26.409,2€)
ΜΑΣΣΑΡΙ
400τ.μ.- Εντός οικισμού..4.500.000 ή (13.204,6€)
4400τ.μ.- κοντά στο γήπεδο...10.000.000 ή (29.343,6€)
ΞΙΑ
500τ.μ.- Κοντά στην παραλία).....35.000.000 ή (102.702,5€)
500τ.μ.- Κοντά στην παραλία)....35.000.000 ή (102.702,5€)
3300τ.μ.- Εντός σχεδίου.....50.000.000 ή (146.717,9€)
ΠΑΣΤΙΔΑ
400τ.μ.- Εκτός Οικισμού.....15.000.000 ή (44.015,4€)
788τ.μ.- Εντός Οικισμού με άδεια οικόδ...8.500.000 ή (24.942,0€)
892τ.μ.- Εντός Οικισμού με άδεια οικόδ...9.000.000 ή (26.409,2€)
1000τ.μ.- Εντός Οικισμού.....10.000.000 ή (29.343,5€)
1000τ.μ.- Εντός Οικισμού.....12.000.000 ή (35.212,3€)
1070τ.μ.- Εντός Οικισμού.....16.000.000 ή (46.949,7€)
1900τ.μ.- Εκτός Οικισμού.....35.000.000 ή (102.702,5€)
ΠΑΡΑΔΕΙΣΙ
8000τ.μ.- Εκτός Οικισμού.....64.000.000 ή (187.798,9€)
ΣΟΡΩΝΗ
4000τ.μ.- Επί της επαρχιακής οδού...18.000.000 ή (52.818,4€)
5000τ.μ.- Στο κύμα (άρτιο & οικόδ/μο.)..15.000.000 ή (44.015,4€)

ΛΙΝΔΟΣ
4600τ.μ.- Θέση Ψάλτο.....50.000.000 ή (146.717,9€)
8000τ.μ.- Στους Πεύκους Κοντά στην παραλία...32.000.000 ή (93.899,5€)
12000τ.μ.- Στους Πεύκους κοντά στην παραλία...168.000.000 ή (492.972,2€)
ΚΟΛΥΜΠΙΑ
715τ.μ.- Στο δρόμο με τους Ευκάλυπτους...8.000.000 ή (23.474,9€)
4500τ.μ.- Με άδεια οικόδ. για ξενοδοχ....63.000.000 ή (184.864,6€)
5700τ.μ.- Στο δρόμο με τους ευκάλυπτους.....50.000.000 ή (146.717,9€)
ΑΣΓΟΥΡΟΥ
1700τ.μ.- Εντός νέου σχεδίου με 420τ.μ. Κτίσματα....90.000.000 ή (264.092,2€)
4000τ.μ.- Εκτός σχεδίου οικισμού.....40.000.000 ή (117.374,3€)
4000τ.μ.- Εκτός σχεδίου οικισμού.....45.000.000 ή (132.046,1€)
4000τ.μ.- Εκτός σχεδίου οικισμού.....45.000.000 ή (132.046,1€)
ΜΑΡΙΤΣΑ
300τ.μ.- Εντός οικισμού.....4.500.000 ή (13.204,6€)
1400τ.μ.- Εντός οικισμού.....8.000.000 ή (23.474,9€)
1490τ.μ.- Επί της επαρχιακής οδού.....13.500.000 ή (39.613,8€)
4000τ.μ.- Κοντά στο παλιό αεροδρόμιο.....12.000.000 ή (35.212,3€)
ΑΦΑΝΤΟΥ
360τ.μ.- Εντός οικισμού.....12.000.000 ή (35.212,3€)
5600τ.μ.- Επί της Ρόδου - Λίνδου.....145.000.000 ή (425.482,0€)
ΛΑΔΙΚΟ
21.000τ.μ.- Κοντά στη θάλασσα.....250.000.000 ή (733.589,6€)
ΑΡΧΑΓΓΕΛΟΣ
800τ.μ.- Εντός σχεδίου οικισμού.....8.000.000 ή (23.474,9€)
ΚΑΛΥΘΙΕΣ
1734τ.μ.- εντός Οικισμού.....25.000.000 ή (73.358,0€)
2640τ.μ.- Πανοραμικό....28.000.000 ή (82.162,0€)
ΚΑΛΑΘΟΣ
2800τ.μ.- Εντός οικισμού επί της Ρόδου-Λίνδου με κτίσματα 400τ.μ.....90.000.000 ή (264.092,2€)
25000τ.μ. Εκτός σχεδίου πανοραμικό...75.000.000 ή (220.076,9€)
ΓΕΝΝΑΔΙ
500τ.μ.- Εντός Οικισμού με άδεια οικόδ.....20.000.000 ή (58.687,2€)
1720τ.μ.- Επί της παλιάς επαρχιακής οδού με άδεια οικόδ.....17.500.000 ή (51.351,3€)
4200τ.μ.- Επί της επαρχιακής Οδού.....29.000.000 ή (85.096,4€)

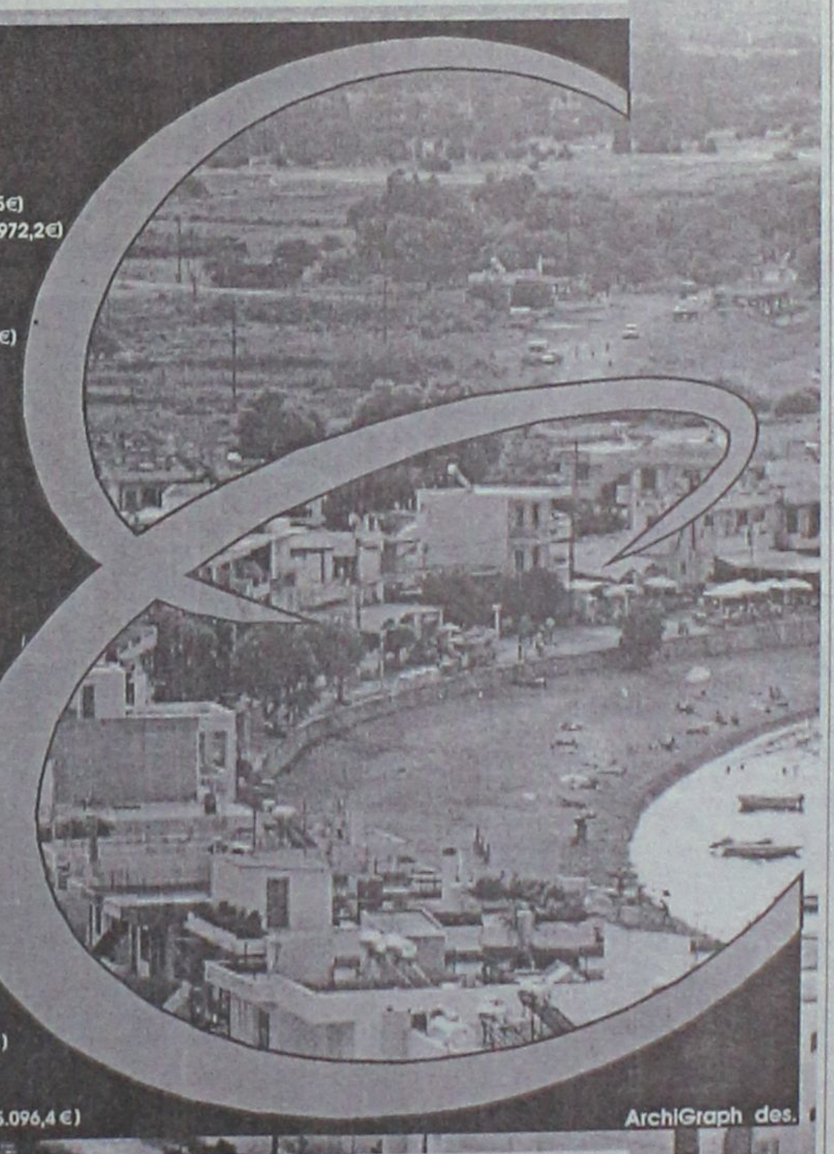

Τηλ. (0241) 73819,74917 κιν 0944/374546, 0945/292030 FAX 38641

ΠΛΗΡΟΦΟΡΙΕΣ **ΙΩΑΝΝΗΣ & ΜΙΧΑΛΗΣ ΕΥΣΤΑΘΙΟΥ**

Μεταφερθήκαμε στα νέα μας γραφεία Εθνικής Αντίστασης 83 (πρώην Άννης Μαρίας) δίπλα στην ALPHA BANK

ΖΗΤΕΙΤΑΙ

από Εμπορική Εταιρία, οδηγός με δίπλωμα Γ' κατηγορίας και γνώση της αγοράς.

Πληρ. τηλ. 65883 και 60315

από 09.00-16.00

Από μεγάλο Χρηματοοικονομικό Ομιλο

ΖΗΤΟΥΝΤΑΙ ΓΙΑ ΠΡΟΣΛΗΨΗ

Συνεργάτες μέχρι 40 ετών απόφοιτοι Πανεπιστημίου ή και Λυκείου με ευχέρεια στην επικοινωνία.
Προσφέρονται: Μισθός 250.000, ομαδική ασφάλιση, σύνταξη και εξαιρετικές συνθήκες εργασίας.

Πληρ. τηλ. 61663-68165

QUICK CARWASH

ΑΠΟ ΤΟ QUICK CARWASH

ΖΗΤΕΙΤΑΙ

υπάλληλος γραφείου.

Η υποψήφια θα πρέπει να διαθέτει ανάλογη εμπειρία, γνώσεις χειρισμού Η/Υ και βασικές γνώσεις λογιστικής.
Οι ενδιαφερόμενες μπορούν να προμηθεύονται αιτήσεις στις εγκαταστάσεις του πλυντηρίου, στην περιοχή Ασγούρου παραπλεύρως του SUPER MARKET ΤΡΟΦΟ.
Καθημερινά (8.00 το πρωί έως 5.00 το απόγευμα).

Πληρ. τηλ. 60150

ΖΗΤΟΥΝΤΑΙ

ΥΔΡΑΥΛΙΚΟΙ ΚΑΙ
ΗΛΕΚΤΡΟΛΟΓΟΙ ΤΕΧΝΙΤΕΣ ΚΑΙ ΒΟΗΘΟΙ

Πληρ. τηλ. 75490, 0938478581

ΓΥΡΟΠΩΛΕΙΟΝ "Η ΡΩΞΑΝΗ"

ΖΗΤΟΥΝΤΑΙ

έμπειρα άτομα για delivery

Πληρ. τηλ. 0946363311 09.00 έως 17.00

Από μεγάλα κέντρα ξένων γλωσσών

ΖΗΤΕΙΤΑΙ

νέα για να στελεχώσει το τμήμα της γραμματείας.
Η υποψήφια πρέπει να διαθέτει:
α) ευχάριστη προσωπικότητα
β) επικοινωνιακή δυνατότητα
γ) καλή γνώση σε προγράμματα Η/Υ, WORD, EXCEL
δ) καλή γνώση Αγγλικής γλώσσας
Προσφέρουμε:
Ευχάριστο περιβάλλον εργασίας, μόνιμη εργασία, ικανοποιητικό πακέτο αποδοχών.

Πληρ. τηλ. 0944-557415 *ή αποστείλατε FAX στο* **25800**

ΖΗΤΟΥΝΤΑΙ

από γυμναστήριο πολυτελούς ξενοδοχείου
α) Γυμνάστρια ομιλούσα τουλάχιστον την Αγγλική και προαιρετικά Γερμανική για απογευματινή απασχόληση
β) Μασέζ

Πληρ. τηλ. 0945/204400, 67773

ΤΑΠΗΤΟΚΑΘΑΡΙΣΤΗΡΙΟ

"Ο ΔΡΑΚΟΣ"

Αναλαμβάνουμε καθαρισμό
• **Χαλιών**
• **Σαλονιών**
• **Αυτοκινήτων**
• **Πούλμαν**
και φύλαξη χαλιών και μοκετών

Πληρ. τηλ. 26805, 51024, 0974-208020

ΖΗΤΕΙΤΑΙ

νεαρός (αγόρι) να εργασθεί σε μεγάλο τουριστικό κατάστημα στο Φαληράκι. Ωράριο απογευματινό. Επιθυμητές ξένες γλώσσες και απαραίτητα Αγγλικά. Μισθός αναλόγως προσόντων.
Πληρ. τηλ. 85708 ώρες καταστημάτων

Sigma

Αντιπροσωπεύσεις Ασφαλιστικών Εταιρειών
Άννης Μαρίας και Καζαντζάκη 2
Τηλ. (0241) 31468 • FAX: (0241) 33644

ΖΗΤΟΥΝΤΑΙ

Ασφαλίστριες και ασφαλιστές για ελεύθερη συνεργασία.
Για ραντεβού τηλ. 31468

ΕΠΙΧΕΙΡΗΣΗ ΧΑΡΤΙΚΩΝ ΕΙΔΩΝ-ΓΡΑΦΕΙΟΥ

ΖΗΤΑ

Υπάλληλο διανομών
Οι ενδιαφερόμενοι θα πρέπει να έχουν δίπλωμα οδήγησης μοτοποδηλάτου.

Πληρ. τηλ. 24682

ΖΗΤΟΥΝΤΑΙ

πωλήτριες
για καταστήματα εντός πόλεως.
Μισθός 220.000 καθαρά. Ωράριο συνεχές

Πληρ. τηλ. 25936

PERIDIS FACTORY OUTLET

ΖΗΤΕΙΤΑΙ

Στέλεχος τμήματος λογιστηρίου (Βοηθός Λογιστή)

✓ Πτυχιούχος Α.Ε.Ι. ή Τ.Ε.Ι. ή ΙΕΚ.
✓ Εξοικείωση στην χρήση Ηλεκτρονικών Υπολογιστών
✓ Προϋπηρεσία σε ανάλογη θέση, επιθυμητή.
✓ Γνώση Αγγλικής γλώσσας

Πληρ. τηλ. 34703-36500

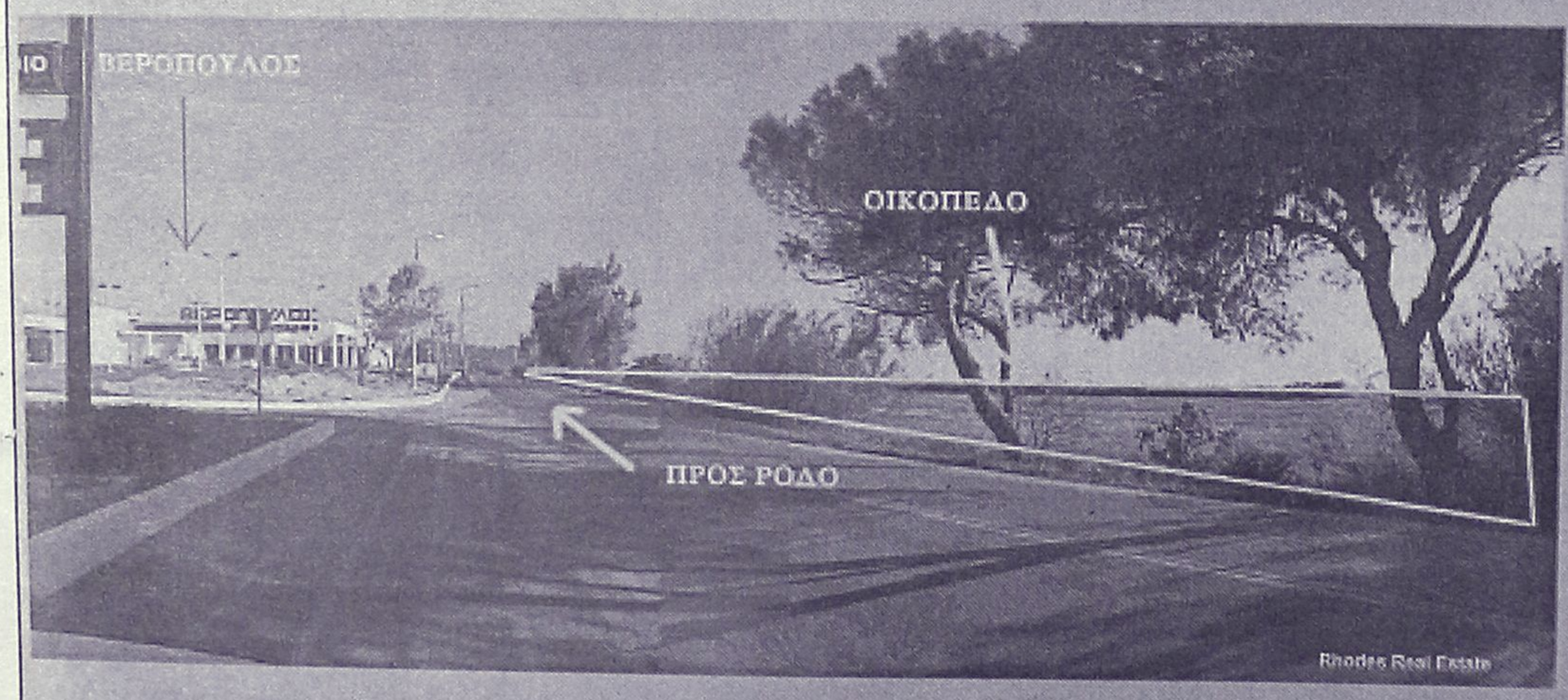

ΠΩΛΟΥΝΤΑΙ

ΟΙΚΟΠΕΔΑ

4.000 τ.μ.

ΕΠΙ ΤΗΣ

ΡΟΔΟΥ - ΚΑΛΛΙΘΕΑΣ

Πληροφορίες

ΑΝΕΣΤΗΣ & ΣΑΒΒΑΣ ΣΑΒΒΑΪΔΗΣ
τηλ: 0241-26281 & 35476
cel: 0944-421015

ΡΟΔΙΑΚΗ ΚΤΗΜΑΤΙΚΗ
ΣΥΜΒΟΥΛΟΙ & ΕΚΤΙΜΗΤΕΣ ΑΚΙΝΗΤΩΝ
ΚΤΗΜΑΤΟΜΕΣΙΤΙΚΟ ΓΡΑΦΕΙΟ από το 1983

εργασίες

συνέχεια από την προηγούμενη

ΚΟΠΕΛΑ για να εργασθεί στην **Σαντορίνη** την καλοκαιρινή σεζόν σε σοβαρό κατάστημα video games. Μισθός ικανοποιητικός και bonus. Πληρ. τηλ. 25050, 37247 ΧΑΖ194



μαθήματα

ΥΠΕΥΘΥΝΗ ΠΡΟΕΤΟΙΜΑΣΙΑ Βουλγαρικής γλώσσας για φοιτητές από Βουλγάρα καθηγήτρια για τις ιατρικές και φαρμακευτικές σχολές Πανεπιστημίων της Βουλγαρίας. Πληρ. τηλ. 0946048009 από 12.00-20.00 ΑΜ40003

ΦΙΛΟΛΟΓΟΣ καθηγήτρια πτυχιούχος Αριστοτελείου Πανεπιστημίου Θεσσαλονίκης, παραδίδει ιδιαίτερα μαθήματα σε μαθητές γυμνασίου. Τιμές προσιτές, συστηματική ενημέρωση γονέων. Πληρ. τηλ. 22428 και 0937803323 (κινητό) ΧΑΜ291

ΑΓΓΛΙΚΑ καθηγήτρια Αγγλικών απόφοιτος αγγλικού Παν/μίου με master παραδίδει ιδιαίτερα μαθήματα σε μαθητές **όλων των επιπέδων**. Υπεύθυνη προετοιμασία για τις εξετάσεις **Cambridge FCE, CAE, CPE, Michigan, ECCE, ECPE, TOEFL**. Τμήματα μονομελή, διμελή. Τιμή λογικές. Πληρ. τηλ. 22886 ΑΜ39927

ΑΓΓΛΙΚΑ-ΙΤΑΛΙΚΑ-ΙΣΠΑΝΙΚΑ. Καθηγητής αριστούχος απόφοιτος (Master) Schiller International University, παραδίδει μαθήματα **κατ' οίκον** σε αρχάριους, ξενοδοχοϋπαλλήλους, προχωρημένους. Εξασφαλισμένη επιτυχία εξετάσεων First Certificate, Toefl, Cambridge, Michigan Proficiency IELTS καθώς και εισαγωγής σε Βρετανικά και Ιταλικά Πανεπιστήμια. Συστηματική ενημέρωση γονέων. Τιμές λογικές. Μεταφράσεις γίνονται δεκτές. Πληρ. τηλ. 0241-25133 ΑΜ39737

συνοικεσια

ΕΝΤΕΛΩΣ ΔΩΡΕΑΝ ΜΠΟΡΟΥΜΕ ΝΑ ΣΑΣ ΣΤΕΙΛΟΥΜΕ ΦΩΤΟΓΡΑΦΙΕΣ - ΒΙΟΓΡΑΦΙΚΑ ΑΠΟ ΧΙΛΙΑΔΕΣ ΠΛΟΥΣΙΟΥΣ ΑΞΙΟΛΟΓΟΥΣ ΑΝΔΡΕΣ ΚΑΙ ΓΥΝΑΙΚΕΣ ΕΛΛΗΝΙΔΕΣ, ΑΛΛΟΔΑΠΕΣ ΚΑΘΕ ΗΛΙΚΙΑΣ ΠΟΥ ΖΗΤΟΥΝ ΦΙΛΙΑ, ΓΑΜΟ www.marriages.gr. ΠΛΗΡ. ΤΗΛ. 031-229563 ΠΓ39650

διαφορα

ΗΛΕΚΤΡΙΚΗ ΚΟΥΖΙΝΑ τεσσάρων εστιών, ιταλικής προέλευσης, ολοκαίνουργια, αχρησιμοποίητη. Πληρ. τηλ. 0932784103 ΑΔ40080

ΠΙΕΣΤΗΡΙΟ OFFSET (29Χ42) AM MULTI. ΤΙΜΗ 1.500.000 ΔΡΧ. ΠΛΗΡ. ΤΗΛ. 0937756878 ΧΠΔ381

ΛΥΚΟΣΚΥΛΑ γερμανικά, βελγικά, μολοσσοί πανύψηλοι, ροτβάϊλερ, pit bull, Δαλματίας, ντόμπερμαν, κανίς, κόκερ, σέττερ, πόιντερ, κούτσχαρ, κούτσχαρ μπόξερ, γκέκας, σεγκούτσι, χάσκυ. ΚΤΗΝΙΑΤΡΟΣ. Πληρ. τηλ. 0938057473 ΑΔ40020

ΚΟΦΤΑ ΚΕΝΤΗΜΑΤΑ χειρός, κουρτίνα μεγάλη χειροποίητο κέντημα, και πανωσέντονο με φάκελα χειροποίητα. Πληρ. τηλ. 83383 και κιν. 0977935206 ΑΔ39503

ΠΩΛΕΙΤΑΙ ΚΟΠΑΔΙ από βελτιωμένα πρόβατα. Πληρ. τηλ. 41108 και 0946/725969 ΑΔ39882

ΠΩΛΕΙΤΑΙ ΠΛΗΡΗΣ ΕΞΟΠΛΙΣΜΟΣ FAST FOOD σε τιμή ευκαιρίας, λόγω οικογενειακών υποχρεώσεων, στο τουριστικό κέντρο στην πλατεία Αφάντου. Πληρ. τηλ. 51217, 51406, 093/7924775. ΑΔ40022

ΣΚΑΦΟΣ σε άριστη κατάσταση επαγγελματικό, παντός καιρού I.P.O.K.O. T.A.AK. 1983, 12,10 μέτρα. Δύο κινητήρες FORD 125. 2 WC, 8 κρεβάτια, 2 βιετσεφ 1200 diesel, 1200 νερό 50 ώρες αυτονομία 2 ψυγεία, βυθόμετρο, φουσκωτό MARINER 85 ίππους. Τιμή 25.000.000. Πληρ. τηλ. 0944/30404 ΑΔ39899

ΠΙΑΝΟ αντίκα σε τιμή ευκαιρίας. Πληρ. τηλ. 83383, 0977935206 ΑΔ39918

ΠΙΑΝΟ ΜΑΡΚΑΣ STEINBACH ΓΕΡΜΑΝΙΑΣ ΣΕ ΑΡΙΣΤΗ ΚΑΤΑΣΤΑΣΗ. ΠΛΗΡ. ΤΗΛ. 0945914423 ΧΠΑ165

ΜΙΚΡΟΕΠΙΠΛΑ ντουλάπες, TV, τραπέζια κουζίνας, σαλονιού, κρεβατοκάμαρες, καρέκλες, σύνθετα, κρυσταλιέρες, γραφεία, ντιβάνια, ντουλάπες για βεράντες, έπιπλα computer, παπουτσοθήκες κ.ά. σε χαμηλές τιμές στο 5ο χλμ. Ρόδου-Λίνδου και στο τηλ. 65065-62037 (Πλατής - ΡΟΔΟΧΡΩΜ) ΑΔ39570



προσφορες εργασιας

ΑΒΕΒΑΙΟΤΗΤΑ ΤΕΛΟΣ. Αναλαμβάνουμε υπεύθυνα όλο το 24ωρο Πανελλαδικά την εξυπηρέτησή σας με καμαριέρες, οικοβοηθούς, λανζιέρες, καθαρισμούς 6μηνη, 12μηνη εγγύηση. Λειτουργούμε και Σαββατοκύριακα. Πληρ. τηλ. 01-9837359, 01-9848352, 0945191210 ΑΡ39750

ΟΔΗΓΟΣ ΖΗΤΑ ΕΡΓΑΣΙΑ με δίπλωμα μέχρι νταλίκα. Πληρ. κ. Λουτζίμ τηλ. 0972161976 ΑΡ40084

ΑΝΑΛΑΜΒΑΝΟΝΤΑΙ, ΑΓΟΡΕΣ-ΠΩΛΗΣΕΙΣ-ΕΝΟΙΚΙΑΣΕΙΣ ΑΚΙΝΗΤΩΝ-ΟΙΚΟΠΕΔΩΝ ΚΑΘΩΣ ΚΑΙ ΠΩΛΗΣΕΙΣ ΕΠΙΧΕΙΡΗΣΕΩΝ ΚΕΡΔΟΦΟΡΩΝ ΚΑΙ ΞΕΝΟΔΟΧΕΙΩΝ ΑΠΟ ΣΟΒΑΡΟΥΣ ΕΠΕΝΔΥΤΕΣ ΕΞΩΤΕΡΙΚΟΥ-ΕΣΩΤΕΡΙΚΟΥ ΓΙΑ ΑΠΟΦΑΣΙΣΜΕΝΟΣ ΠΩΛΗΤΕΣ. ΜΕΣΙΤΙΚΟ ΒΑΣΙΛΟΠΟΥΛΟΣ 01-6855746, 093/6845259. ΠΡ39951

ΕΛΑΙΟΧΡΩΜΑΤΙΣΤΟΙ. ΑΝΑΛΑΜΒΑΝΟΥΜΕ ΠΑΝΤΟΣ ΕΙΔΟΥΣ ΕΛΑΙΟΧΡΩΜΑΤΙΣΜΟΥΣ ΣΕ ΠΟΛΥ ΛΟΓΙΚΕΣ ΤΙΜΕΣ. ΠΛΗΡ. ΤΗΛ. 93677, 0932/078545.ΧΠΡ1561

ΤΕΧΝΙΚΟΣ ΕΙΔΙΚΟΣ ΓΙΑ MAC & PC ΑΝΑΛΑΜΒΑΝΕΙ ΤΗΝ ΕΓΚΑΤΑΣΤΑΣΗ INTERNET ΚΑΙ ΤΟ SERVICE ΩΣ ΚΑΙ ΤΗΝ ΕΚΠΑΙΔΕΥΣΗ ΣΑΣ. ΠΛΗΡ. ΤΗΛ. 0945799789 κ. ΣΤΕΦΑΝΟΣ ΠΡ39785

ΕΡΓΟΛΑΒΟΣ
ΜΑΣΤΟΡΑΣ ΚΩΝΣΤΑΝΤΙΝΟΣ
ΤΙΜΕΣ ΛΟΓΙΚΕΣ

αναλαμβάνω γενικές κατασκευές κτιρίων, αναπαλαιώσεις, σοβατίσματα, χτισίματα, γκρεμίσματα βαψίματα, μάρμαρα, γιαλίσματα, πλακάκια, περιφράξεις οικοπέδων, κατασκευές, μελέτες για σοφίτες, ξυλοκατασκευές, τοποθέτηση κεραμίδια.

ΓΙΑ ΟΛΗ ΤΗ ΔΩΔΕΚΑΝΗΣΟ

Πληρ. τηλ. 27255, 0944-823925

όλο το 24ωρο

ΠΡ39969

ΤΑΠΗΤΟΚΑΘΑΡΙΣΤΗΡΙΟ
WASH AND CARE
ΚΑΘΑΡΙΣΜΟΣ ΚΑΙ ΦΡΟΝΤΙΔΑ

Συνδυάσαμε την πολυετή πείρα μας και τα ολοκαίνουργια μηχανήματά μας και αναλαμβάνουμε:

- Καθαρισμό-φροντίδα-φύλαξη ΧΑΛΙΩΝ-ΜΟΚΕΤΩΝ
- Παραλαβή από το σπίτι μ' ένα τηλεφώνημα
- Επιτόπιος καθαρισμός ΣΑΛΟΝΙΩΝ, ΜΟΚΕΤΩΝ, ΜΑΞΙΛΑΡΑΚΙΑ ΕΠΙΧΕΙΡΗΣΕΩΝ.

ΦΑΡΜΑΚΙΔΗΣ ΕΥΣΤΑΘΙΟΣ
Τηλ. **0241-68189**
5ο χλμ. Λ. Ρόδου-Λίνδου 237

ΠΡ39893

ΟΙΚΟΔΟΜΙΚΕΣ ΕΡΓΑΣΙΕΣ ΕΡΓΟΛΑΒΙΕΣ (ΜΠΕΤΟΝ)

ΘΑΝΑΣΗΣ ΓΚΙΖΛΗΣ

Αναλαμβάνω παντός είδους εργασίες (μπετόν) μεγάλες και μικρές.
Βίλες, σπίτια, προσθήκες, διαμορφώσεις και περιτοιχίσεις αυλών, βεραντών, επιβλητικές πύλες, εξωτερικές σκάλες, ζαρντινιέρες και καλλιτεχνικά εμφανή.

Τηλεφωνήστε τώρα για μια επίσκεψη στο πρόβλημά σας χωρίς καμία δέσμευση στο 27418 απογευματινές ώρες.

ΠΡ39790

ΤΑ ΜΟΝΑΔΙΚΑ

Βιολογικά Ταπητοκαθαριστήρια Ρόδου

ΚΛΕΟΠΑΤΡΑ & EURO CLEAN CENTER

Εμπιστευθείτε τον καθαρισμό και φύλαξη των ταπήτων στα καθαριστήρια μας

- *Προσφέρουμε άψογο και έμπειρο Βιολογικό Καθαρισμό Ταπήτων*
- *Στεγνό καθαρισμό χειροποίητων χαλιών*
- *Επιτόπου καθαρισμό σε σαλόνια-μοκέτες*
- *Ειδικός καθαρισμός παπλώματα-φλοκάτες*
- *Επισκευές σε όλους τους τύπους ταπήτων*

"Η φύλαξη είναι δωρεάν" για όλο τον χρόνο. παραλαβή-παράδοση κατ' οίκον σε όλη τη Ρόδο.

Υπεύθυνος:
Κουφαλλάκης Σταύρος
Τηλ. **0241-51996, 0945793626 fax 51322**

ΠΡ39554

ΚΟΥΡΟΥΤΖΑΚΗΣ ΑΝΑΣΤΑΣΙΟΣ

ΑΝΑΛΑΜΒΑΝΩ

- **Σοβάδες, χτισίματα**
- **Πέτρες Καρύστου**
- **Σκεπές, Πλακάκια,**
- **Πέργκολες**
- **Περιφράξεις**
- **Μπετά**

Τηλ. **78607,**
κιν. **0945440580**

ΠΡ39978

ΝΕΡΟ! ΒΡΕΙΤΕ ΝΕΡΟ

Ραδιοαισθητικός,εντοπίζει με ακρίβεια νερό στο χώρο σας έναντι αμοιβής. Διαθέτουμε μηχανήματα για μικρές και μεγάλες γεωτρήσεις.

ΔΟΥΛΕΙΑ ΕΓΓΥΗΜΕΝΗ
Πληρ. τηλ. 0945-981382

ΠΡ39851

ΑΓΟΡΑΖΩ

ΧΡΥΣΑΦΙΚΑ
ΚΟΣΜΗΜΑΤΑ
ΝΟΜΙΣΜΑΤΑ
ΧΡΥΣΑ ΔΟΝΤΙΑ
ΜΕΤΟΧΕΣ
ΩΡΟΛΟΓΙΑ
ΑΝΤΙΚΕΣ

Δάνεια επί ενεχύρω

«ΜΠΑΜΠΗΣ»

Δημ. Θεοδωράκη 15
(1ος όροφος)
ΡΟΔΟΣ

ΠΡ37428

ΑΠΟΦΡΑΞΕΙΣ

ΔΩΔΕΚΑΝΗΣΙΑΚΕΣ ΑΠΟΦΡΑΞΕΙΣ



"ΚΟΛΟΣΣΟΣ"
ΑΠΟΦΡΑΞΕΙΣ ΚΑΘΑΡΙΣΜΟΙ ΑΠΟΧΕΤΕΥΣΕΩΝ & ΒΟΘΡΩΝ



Αναλαμβάνουμε πάσης φύσεως αποφράξεις οποιουδήποτε μήκους και πλάτους
Αναλαμβάνουμε καθαρισμούς αποχετευτικών αγωγών ΔΗΜΩΝ, ΞΕΝ/ΧΕΙΩΝ στρατιωτικών μονάδων ΣΠΙΤΙΩΝ, ΠΟΛΥΚΑΤΟΙΚΙΩΝ καθώς
και καθαρισμούς βιολογικών μονάδων με μηχάνημα υψηλής πιέσεως σε όλη την Δωδ/σο

Κ. ΠΗΔΙΑΚΗΣ - Π. ΚΑΣΕΡΗΣ
Πληρ. τηλ. 47915-91881, κιν. 0944/325234 και 0977/717048

ΑΠΟΦΡΑΞΕΙΣ-ΚΑΘΑΡΙΣΜΟΙ



ΑΠΟΦΡΑΞΕΙΣ ΚΑΘΑΡΙΣΜΟΙ ΣΥΝΤΗΡΗΣΕΙΣ ΑΠΟΧΕΤΕΥΣΕΩΝ-ΕΠΙΦΑΝΕΙΩΝ-ΚΤΙΡΙΩΝ-ΠΛΟΙΩΝ-ΒΙΟΛΟΓΙΚΩΝ

Αναλαμβάνουμε ξενοδοχεία, Δήμους, πολ/κίες κ.λπ. Αντληση πετρελαιοειδών από πλοία καθώς και λιποσυλλεκτών και βιολογικών. ΜΕ ΜΟΝΑΔΙΚΑ ΣΕ ΥΨΟΣ ΠΙΕΣΗΣ ΚΑΙ ΑΝΑΡΡΟΦΗΣΗΣ. ΥΠΕΡΣΥΓΧΡΟΝΑ ΜΗΧΑΝΗΜΑΤΑ ΥΔΡΟΒΟΛΗΣ ΣΕ ΟΛΗ ΤΗ ΔΩΔΕΚΑΝΗΣΟ

ΟΛΟ ΤΟ 24ωρο
ΒΑΡΔΕΛΛΗ Μ. -ΚΡΑΣΟΠΟΥΛΟΣ Δ. Ο.Ε.
Τηλ. 35555, Fax: 96516, Κιν. 0944/395999
e-mail:metropontikas@excite.com.
ΣΤΙΣ ΠΙΟ ΧΑΜΗΛΕΣ ΤΙΜΕΣ

"ΑΠΟΦΡΑΞΕΙΣ"
"Η ΜΑΡΙΑ"



ΑΠΟΦΡΑΞΕΙΣ ΠΑΝΤΟΣ ΤΥΠΟΥ ΑΠΟΧΕΤΕΥΣΕΩΝ
ΞΕΝ/ΩΝ, ΕΣΤ/ΩΝ ΣΤΡΑΤΟΠΕΔΩΝ ΠΟΛ/ΚΙΩΝ ΟΙΚΙΩΝ ΜΕ ΜΗΧΑΝΗΜΑ ΥΨΗΛΗΣ ΠΙΕΣΕΩΣ ΥΔΡΟΒΟΛΗΣ
ΑΜΕΣΗ ΕΞΥΠΗΡΕΤΗΣΗ ΟΛΟ ΤΟ 24ΩΡΟ

Πληρ. τηλ. 94750 και 0241-35555, 0977/257441.

ΤΑΠΗΤΟΚΑΘΑΡΙΣΤΗΡΙΟ
ART CLEAN EXPRESS

Αναλαμβάνουμε υπεύθυνα:

- ✓ Ξηρό καθαρισμό
- ✓ Πλύσιμο-απολύμανση
- ✓ Φύλαξη
- ✓ Επιδιόρθωση ταπήτων
- ✓ Αδιαβροχοποιήσεις

Ειδικός καθαρισμός μεταξωτών και χειροποίητων χαλιών

Παραλαβή-παράδοση κατ' οίκον

Εγγυημένη συνεργασία

Επί τόπου καθαρισμοί μοκετών-σαλονιών

Τηλ. 94815, κιν. 0944 350247, 0800400400

Τηλ. χωρίς χρέωση

Με την υπογραφή Αλαφάκης

Αριθμολογία

Οι αριθμοί δίνουν απάντηση στα ερωτήματά σας!

Η Νάτα Κοτσίφη και οι συνεργάτες της, σας αποκαλύπτουν τα μυστικά για το παρόν και το μέλλον!



090 255 493

*DATABANK • 67ΔΡΧ.(0,2€)/15'+Φ.Π.Α.

Η καλύτερη παρέα σε περιμένει

Μη διστάζεις! Τηλεφώνησε τώρα και γνώρισε νέους φίλους που θα γίνουν για πάντα δικοί σου.

Δώσε τέλος στη μοναξιά σου!



090 255 491

*DATABANK • 67ΔΡΧ.(0,2€)/15'+Φ.Π.Α.

Αστρόραμα

Ανακαλύψτε τι κρύβουν τα άστρα για το μέλλον σας!

24 ώρες το 24ωρο!

ΣΧΕΣΕΙΣ - ΧΡΗΜΑ ΕΠΑΓΓΕΛΜΑΤΙΚΑ

Οι πιο διάσημοι αστρολόγοι στη γραμμή σας!

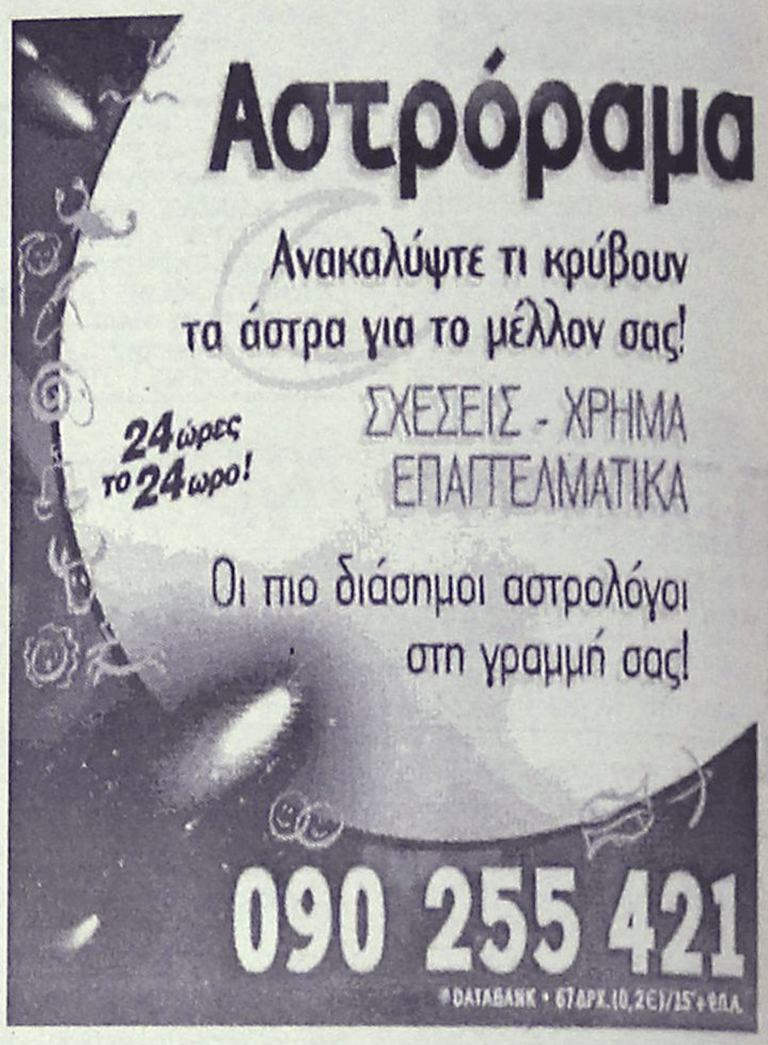

090 255 421

*DATABANK • 67ΔΡΧ.(0,2€)/15'+Φ.Π.Α.





















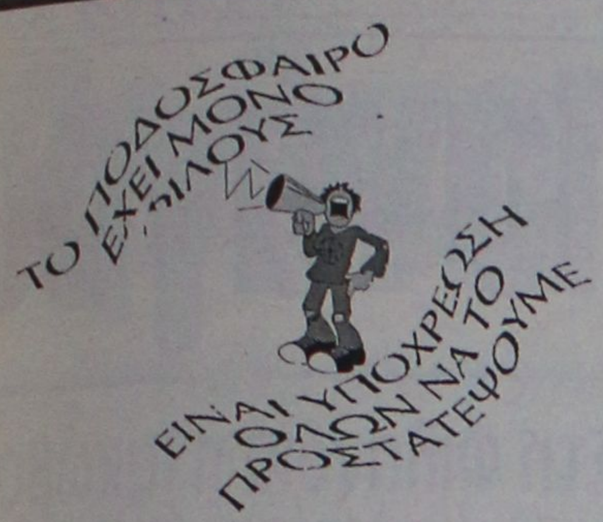

Χωρίς όρια...



ΝΑΙ στον αθλητισμό για να κοιμάμαι ήσυχος

Τρίτος ο Τσαγγάρης

Ακόμα μια τιμητική διάκριση ήρθε από τον **Βασίλη Τσαγγάρη** για την Δωδεκανησιακή διαιτησία.

Την χρονιά που πέρασε αναδείχθηκε τρίτος διαιτητής στην Α' κατηγορία, συγκεντρώνοντας 9,150 βαθμολογία.

Πρώτος αναδείχθηκε με 9,2 ο **Σωμορακάκης** (Αθήνας) και δεύτερος ο **Τακίδης** (Κιλκής) με 9,175.



Μπασκέτες σε ψέριμο-Τέλενδο

✔ Στα πλαίσια της σχεδιασμένης υποδομής του ΝΑΟΔ

Ο Νομαρχιακός Αθλητικός Οργανισμός Δωδ/σου (ΝΑΟΔ) από την πρώτη στιγμή της λειτουργίας του, έδωσε προτεραιότητα στην υποδομή και κυρίως στα μικρά νησιά. Ο αθλητισμός απευθύνεται σ' όλους τους νέους, όπου κι αν βρίσκονται ακόμα και στα λίγα άτομα. Σαν πρώτη φάση επελέξαμε τα μικρά και απομονωμένα νησιά Ψέριμο και Τέλενδο, που υπάγονται στο Δήμο Καλυμνίων. Δύο κινητές μπασκέτες, προσφορά του ΝΑΟΔ για τα λίγα παιδιά των δύο μικρών νησιών που στερούνται των βασικών οργάνων άθλησης.

Με την ευκαιρία του Νομαρχιακού Συμβουλίου, που έγινε, στην Κάλυμνο, ο πρόεδρος του ΝΑΟΔ και Νομαρχιακός Σύμβουλος Δωδ/σου κ. **Μιχάλης Μπαριανάκης** εξουσιοδότησε το Γ. Γραμματέα και Νομαρχιακό Σύμβουλο κ. **Μιχάλη Ερωτόκριτο** να επισκεφτεί τα δύο αυτά νησάκια και να παραδώσει ο ίδιος το αθλητικό υλικό.

Συγκεκριμένα ο κ. **Ερωτόκριτος** μαζί με το συνάδελφο Νομαρχιακό Σύμβουλο Επαρχίας Καλύμνου κ. **Σταυλά Κώστα** το Σάββατο 16 Ιουνίου 2001 και με τον **Ψεριμιώτη** μη εν ενεργεία διαιτητή και μέλος του Δ.Σ. τοπικού Συνδέσμου Καλαθοσφαίρισης κ. **Κώστα Κάππα,** παρέδωσε την μπασκέτα στο δάσκαλο του Δημοτικού Σχολείου, ο οποίος την τοποθέτησε στον αύλειο χώρο του Σχολείου. Επιτέλους τα λιγοστά παιδιά του οικισμού, θα μπορούν να παίζουν και να αθλούνται το καλοκαίρι και το χειμώνα.

Το χαμόγελο που ζωγραφίστηκε στα μάγουλα των παιδιών τα λέει όλα. Κάποιες λιγοστές φωνούλες θα σπάνε τη μονοτονία και τη μοναξιά των παιδιών. Ιδιαίτερα το καλοκαίρι που ίσως έχουν τη τύχη να τους επισκεφτούν και άλλοι φίλοι τους.

Το απόγευμα της ίδιας μέρας, ο κ. **Ερωτόκριτος** και ο κ. **Κάππας** παρέδωσαν μια άλλη κινητή μπασκέτα στο Δημοτικό Σχολείο Τελένδου, στον ιερέα του νησιού **Πατέρα Καμπουράκη.**

Ο ΝΑΟΔ μετά την τοποθέτηση μπασκετών στην Αγ. Μαρίνα Κάσου, Ψέριμο και Τέλενδο, θα ακολουθήσουν οι Αρκιοί, στο πλαίσιο της πολιτικής που χάραξε ο Οργανισμός να ανεβάσει το αθλητικό επίπεδο στις πιο απομακρυσμένες και ξεχασμένες περιοχές του Νομού μας.

Ευχαριστίες στον ΔΟΝΑ

✔ Από τον Σύλλογο Γονέων και Κηδεμόνων του Μουσικού Γυμνασίου

Η Διεύθυνση και ο Σύλλογος Γονέων και Κηδεμόνων του Μουσικού Γυμνασίου Ρόδου απέστειλε προς το Διοικητικό Συμβούλιο του ΔΟΝΑ Ροδίων ευχαριστήρια επιστολή σχετική με τη διευκόλυνση του Οργανισμού προς τους μαθητές και τις μαθήτριες του Γυμνασίου για την μετάβασή τους στα Άνω Λιόσια Αττικής για την συμμετοχή τους στην εκδήλωση του μουσικού σχολείου Ιλίου στο κινηματοθέατρο Παλλάς στην Αθήνα στις 9-5-2001.

Η επιστολή αυτή αναφέρει συγκεκριμένα τα παρακάτω:

"Σας ευχαριστούμε για την δυνατότητα που μας δώσατε, με την οικονομική σας στήριξη, να συμμετάσχουμε στην εκδήλωση του μουσικού σχολείου Ιλίου.

Σε αυτή την εκδήλωση, οι μαθητές του συνόλου κρουστών παρουσίασαν συνθέσεις για κρουστά με ενδιαφέρον ως προς την ενορχήστρωση και αυτοσχεδιασμό.

Η εμπειρία ήταν μεγάλη και σημαντική γιατί το ακροατήριο αποτελούταν, εκτός από τον υπουργό Παιδείας, την καλλιτεχνική επιτροπή του υπουργείου καταξιωμένους συνθέτες και από μαθητές οι οποίοι συμμετείχαν και αυτοί σε μουσικά σύνολα.

Ετσι η καταξίωση και η επευφημία από αυτό το αυστηρό κοινό, αποτελεί ικανοποίηση για τα αποτελέσματα του μόχθου δίνει στους μαθητές δύναμη για την συνέχιση της προσπάθειας και τιμά την ιδιαίτερη πατρίδα τους τη Ρόδο".

ΑΝΕΚΔΟΤΟ

Ακούγεται τα μεσάνυχτα στο ραδιοδίκτυο ανοιχτά στο πέλαγος. Τανγκό ένα προς Τανγκό δύο αν με ακούς άλλαξε πορεία θα τρακάρουμε. Τανγκό δύο προς τανγκό ένα: άλλαξε, εσύ, έχω προτεραιότητα.

Τανγκό ένα προς Τανγκό δύο: άλλαξε σου είπαν, θα τρακάρουμε.

Τανγκό δύο προς Τανγκό ένα. Ρε ξέρεις ποιός είμαι εγώ που θα μου λεις να αλλάξω πορεία, ο καπετάν Γιάννης 40 χρόνια καπετάνιος. Εσύ ποιός είσαι? Τανγκό ένα προς Τανγκό δύο: Ο Μήτσος, ο φαροφύλακας.

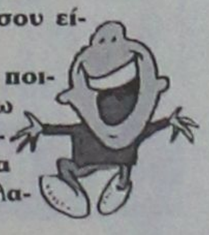

●●●**Ιδια διαδρομή, όποτε σμίξουν τα αηδόνια. Το τρίδυμο πλέον έκανε την περιοδεία του στα νησιά. Δραμουντάνης, ψηλός, ρολογάς πήραν το καράβι και τα όργωσαν.**

●●● *Τακτική ετών. Οπως κάνουν και οι πολιτικοί. Περιοδεία στα νησιά. Κι άμα τους ακούσεις θα νομίζεις ότι φοβούνται μήπως δεν εκλεγούν. Η πραγματικότητα είναι άλλη. Θέλουν να κάνουν ρεκόρ ψήφων. Τριπλή ισοψηφία δύσκολα να έρθει. Ολο και κάποιο πούλημα θα γίνει.*

●●●**Δεν ξέρω αλλά αυτή την φορά μου φαίνονται ψιλοπερίεργες οι εκλογές. Το νέο αίμα είναι αγαπητό σε πολλούς και μπορεί να ακουστεί κανένα μπαμ**

●●● *Θα φέρω ένα παράδειγμα δικού μου, για να την παρεξηγηθώ. Ο εκδότης μας, ο Δημήτρης Τσοπανάκης αποφάσισε να πάει Κοδριγκτώνος, γιατί θέλει να βοηθήσει το ποδόσφαιρο. Ο Δημήτρης είναι αγαπητός σε πολύ κόσμο, μέσα ή έξω από το ποδόσφαιρο. Γι' αυτό και δεν τρέχει να μαζέψει ψήφους, ούτε να συμμετάσχει στα παιχνίδια. Πέρασε απ' όλα τα στάδια. Ποδοσφαιριστής, φίλαθλος, παράγοντας. Και στο κάτω-κάτω ένας εκδότης αν δεν ψηφιστεί από τα περισσότερα σωματεία, τότε γιατί να ξανακάνει προσπάθεια να προσφέρει τον εαυτό του στο ποδόσφαιρο; Πιστεύω η συμπάθεια θα φανεί στους ψήφους που θα πάρει...*

●●●**Υπάρχουν κι άλλα νέα παιδιά, επιχειρηματίες, γιατροί που έχουν τον κύκλο τους. Ομως θέλει προσωπική επαφή, θέλει τρέξιμο.**

●●● *Μη ξεχνάτε ότι κάποτε το κατεστημένο της Κοδριγκτώνος, χτύπησε ένα επιστήμονα που έχει και προσφέρει πολλά στο χώρο μας. Δεν έβγαλαν στο συμβούλιο τον Βασίλη Δημητρακόπουλο!*

●●●**Οπως πάντα, λίγο πριν τις εκλογές, θα προσπαθήσω να σας κάνω ανάλυση εκλογικού αποτελέσματος.**

●●● *Δεν θέλω να ασχοληθώ μ' άλλα θέματα σήμερα γιατί θα δώσω αξία σε ορισμένους. Απλά θα κάψω ένα άχρηστο, και κακό για να μάθει ότι η λάσπη κάποια στιγμή στεγνώνει, γίνεται μπετόν και πνίγει αυτό που την ρίχνει. Καλημέρα.*







Παρών ο Χειμωνέττος

✔ Ξεκίνησε ήδη προπονήσεις ο Ροδίτης Παγκόσμιος Πρωταθλητής εν όψει της Ολυμπιάδας του 2004.



Χειμωνέττος: Επιστρέφει δριμύτερος ο Ρόδιος πρωταθλητής στις πίστες

Επιβεβαιώθηκε κατά τον καλύτερο τρόπο το ρεπορτάζ της "Α.Ρ" για τον **Γιώργο Χειμωνέττο** που αφορούσε την "επιστροφή" του, και μάλιστα με μίνι συνέντευξη Τύπου.

Με χαραγμένα βαθιά μέσα τα σημάδια από την πολύκροτη υπόθεση ντόπινγκ, που τον ταλαιπώρησε το περασμένο καλοκαίρι, στερώντας του τη δυνατότητα συμμετοχής στους Ολυμπιακούς Αγώνες του Σίδνει, ο Γιώργος Χειμωνέττος επέστρεψε ήδη στην ενεργό δράση και είναι έτοιμος να δώσει δική του απάντηση, σε όσους έπαψαν να πιστεύουν την αξία του.

'Εχω επιστρέψει κανονικά στην ενεργό δράση", επεσήμανε ο Ροδίτης παγκόσμιος πρωταθλητής, ο οποίος το Σαββατοκύριακο που πέρασε παρακολούθησε από την εξέδρα τους αγώνες του Πανελληνίου Πρωταθλήματος ανδρών-γυναικών, στο Ολυμπιακό Ποδηλατοδρόμιο Αθηνών.

"Ξεκίνησα προπονήσεις και από δω και πέρα θα ακολουθήσω το πρόγραμμα των υπολοίπων αθλητών στην Εθνική ομάδα πίστας", πρόσθεσε ο Χειμωνέττος, τονίζοντας μάλιστα τα εξής:

"Πιστεύω ότι η πορεία θα δείξει το πόσο έτοιμος θα είμαι για να ενσωματωθώ και πάλι στο δυναμικό της Εθνικής, ενόψει των επόμενων αγωνιστικών της υποχρεώσεων. Όλα πάντως δείχνουν ότι αυτή τη φορά θα δώσω το παρών στους Ολυμπιακούς Αγώνες της Αθήνας, που είναι και ο βασικότερος στόχος μου.

Μπορεί τώρα να μην είμαι σε καλή αγωνιστική κατάσταση, λόγω του ότι δεν είχα προγραμματίσει να τρέξω κάποιον αγώνα μέχρι τον ερχόμενο Σεπτέμβριο, αλλά είμαι σε μια πολύ καλή ψυχολογική κατάσταση, που θα με βοηθήσει να επανέλθω δριμύτερος στην αγωνιστική φόρμα που θέλω.

Όσο για το Ολυμπιακό μετάλλιο που χάθηκε στο Σίδνει, πιστεύω ότι αποτελεί μια επιπλέον πρόκληση για όλους ενόψει του 2004...

Βέβαια, μέχρι τους Ολυμπιακούς Αγώνες της Αθήνας έχουμε πολύ δρόμο ακόμη μπροστά μας και το μόνο που μπορώ να πω αυτή τη στιγμή είναι ότι θα παλέψουμε και θα προσπαθήσουμε για το καλύτερο δυνατό".

Τρίτος με Πανάγου

✔ ΨΗΛΑ ΣΤΗΝ ΚΑΤΑΤΑΞΗ ΤΩΝ ΓΥΝΑΙΚΕΙΩΝ ΜΕΤΑΛΛΙΩΝ Ο ΔΙΑΓΟΡΑΣ
✔ ΤΕΤΑΡΤΟΣ ΤΕΛΙΚΑ ΣΤΗ ΒΑΘΜΟΛΟΓΙΑ ΤΩΝ ΓΥΝΑΙΚΩΝ

Την τρίτη θέση στην κατάταξη των μεταλλίων στις γυναίκες έδωσαν τα δύο αργυρά της **Λίζας Πανάγου** στον Διαγόρα, στο πρόσφατο πανελλήνιο πρωτάθλημα ανδρών-γυναικών στην ποδηλατική πίστα του Αμαρουσίου.

Ο Διαγόρας πρέπει να τονισθεί πως ήταν τέταρτος και στην κατάταξη των γυναικών όσον αφορά την βαθμολογία, ενώ δεν τα πήγε καθόλου καλά στους άνδρες.

Αναλυτικά:

Η κατάταξη είχε ως εξής:

Άνδρες

ΠΟ Βέλος 341
ΟΦΝ Ιωνίας 220
ΠΟ Πατρών 115
ΑΟ Θησέας 79
Τρίκκη Τρικάλων 66
ΑΟ Κύδων 57

Γυναίκες

ΠΟ Βέλος 148
Τάλως Χ. 96
ΠΑΟΚ 62
Διαγόρας 58
Ολυμπιακός ΠΧ 54
Ν. Φιλαδέλφειας 35

Όσο για τον πίνακα των μεταλλίων κατεγράφησαν τα ακόλουθα:

Άνδρες

ΠΟ Βέλος 5 χρυσά, 3 ασημένια, 1 χάλκινο
ΟΦ Ιωνίας 1-3-2
ΠΟ Πατρών 1-2-1
Τρίκκη 1-0-1
Κάστρο 0-0-2
Τάλως 0-0-1

Γυναίκες

Τάλως 3-1-0
ΠΟ Βέλος 1-1-2
Διαγόρας 0-2-0
Ν. Ιωνία 0-0-1
Ν. Φιλαδέλφεια 0-0-1

Στη Φιλανδία η Ιακώβου

✔ Θα πάρει μέρος με την Εθνική στο Μπρούνο Τζαούλι

Η Χρυσοστομία Ιακώβου θα είναι η μόνη εκπρόσωπος του Δωδεκανησιακού στίβου στην Εθνική Ομάδα που θα μας εκπροσωπήσει στο Ευρωπαϊκό κύπελλο Μπρούνο Τζάουλι στη Βάασα της Φιλανδίας. Τη θέση αυτή βέβαια την έδωσε η πρωτιά στα 5000 μ. του πανελληνίου πρωταθλήματος.

Αναλυτικά η Εθνική στις γυναίκες για τους αγώνες του Μπρούνο Τζάουλι έχει ως εξής:

ΓΥΝΑΙΚΕΣ

100 μ.: **Κατερίνα Θάνου**, 200 μ.: **Όλγα Καϊδαντζή**, 400 μ.: **Χρυσούλα Γκουντενούδη** , 800 μ.: **Καρολίνα Σκούρτη**, 1.500 μ.: **Καρολίνα Σκούρτη**, 3.000 μ.: **Μαρία Πρωτόπαπα**, 5.000 μ.: **Χρυσοστομία Ιακώβου**, 100 μ. εμπόδια: **Φλώρα Ρεντούμη**, 400 μ.εμπόδια: **Ελένη Καλογήρου**, ύψος: **Μαρία Χοτοκουρίδου**, κοντώ: **Γεωργία Τσιλιγκίρη**, μήκος: **Στέλλα Πιλάτου**, τριπλούν: **Γιαννούλα Καφετζή**, σφαιροβολία: **Καλλιόπη Ουζούνη**, δισκοβολία: **Κατερίνα Βόγγολη**, σφυροβολία: **Ευδοκία Τσάμογλου**, 4Χ100 μ.: **Κατερίνα Θάνου, Φρόσω Πατσού, Γεωργία Κοκλώνη, Όλγα Καϊδατζή, Γιαννούλα Καφετζή**, 4Χ400 μ.: **Χρυσούλα Γκουντενούδη, Χριστίνα Πανάγου, Ελένη Καλογήρου, Δήμητρα Ντόβα, Χριστίνα Χατζή.**

MANOS CENTER RODOS

ΜΟΝΑΔΙΚΕΣ ΠΡΟΣΦΟΡΕΣ ΓΙΑ ΑΤΟΜΙΚΑ ΤΑΞΙΔΙΑ!!!

- **Παρίσι** 5 ημέρες από **138.000** δρχ.
- **Λονδίνο** 4 ημέρες από **137.000** δρχ.
- **Ρώμη** 5 ημέρες από **138.000** δρχ.
- **Αγία Νάπα - Κύπρος** 5 ημέρες από 92.500 δρχ.
- **Βιέννη** 4 ημέρες από **161.000** δρχ.
- **Βουδαπέστη** 5 ημέρες από 136.000 δρχ.
- **Λάρνακα** 5 ημέρες από **79.000** δρχ.

ΕΠΙΣΗΣ ΚΑΝΟΥΜΕ ΚΡΑΤΗΣΕΙΣ ΓΙΑ ΞΕΝ/ΧΕΙΑ ΣΤΗ ΜΥΚΟΝΟ, ΚΩ, ΘΕΣΣΑΛΟΝΙΚΗ, ΑΘΗΝΑ, ΣΑΝΤΟΡΙΝΗ, ΚΡΗΤΗ κ.ά.

Και πολλοί άλλοι προορισμοί!!!!

** Οι παραπάνω τιμές είναι κατ' άτομο σε δίκλινο και περιλαμβάνουν αεροπορικά εισιτήρια από Ρόδο χωρίς φόρους αεροδρομίων*

ΑΝΑΧΩΡΗΣΕΙΣ ΑΠΟ ΡΟΔΟ!.. ΕΞΩΤΙΚΑ ΤΑΞΙΔΙΑ ΣΤΑ ΜΕΤΡΑ ΣΑΣ ΚΑΙ ΣΤΗΝ ΠΙΟ ΠΡΟΣΙΤΗ ΤΙΜΗ!!!



- **Πούκετ** 10 ημέρες από **243.000** δρχ.
- **Κο Σαμούι** 10 ημέρες από **246.000** δρχ.
- **Μπανγκόκ-Σιγκαπούρη** 10 ημέρες από **257.000** δρχ.
- **Πούκετ-Σιγκαπούρη** 12 ημέρες από **271.000** δρχ.
- **Κο Σαμούι - Σιγκαπούρη** 12 ημέρες από **275.000** δρχ.

** Οι παραπάνω τιμές είναι κατ' άτομο και περιλαμβάνουν διαμονή σε 3*, 4* & 5* ξενοδοχεία καθώς και αεροπορικά εισιτήρια από ΡΟΔΟ. Μεταφορές από και προς τα αεροδρόμια, πρωινό καθημερινά στο Πούκετ, Κο Σαμούι, Μπανγκόκ. ΔΩΡΕΑΝ μεταφορές & εισόδους για όλα τα αξιοθέατα της Σιγκαπούρης. Κρατήσεις μέχρι τέλη Μαΐου & αναχωρήσεις μέχρι τέλη Ιουνίου.*

CHARTERS

ΓΑΛΛΙΑ - ΑΓΓΛΙΑ - ΒΕΛΓΙΟ - ΙΤΑΛΙΑ - ΟΛΛΑΝΔΙΑ - ΓΕΡΜΑΝΙΑ - ΑΥΣΤΡΙΑ

***** ΤΙΜΗ ΤΣΑΡΤΕΡ ΓΙΑ ΑΓΓΛΙΑ ΑΠΟ ΡΟΔΟ 20.000 δρχ.*****

** Η τιμή δεν περιλαμβάνει φόρους αεροδρομίων*

MANOS CENTER RODOS
ΣΤΑΜΑΤΗΣ ΧΑΤΖΗΛΑΖΑΡΟΥ
Κ. ΠΑΛΑΜΑ 7-9, ΡΟΔΟΣ • ΤΗΛ.: 0241-25400 ΦΑΧ: 0241 24401

ΝΤΕΤΕΚΤΙΒΣ ΑΘΗΝΩΝ



Αναλαμβάνουμε υποθέσεις ανηλίκων, προσωπικές, οικογενειακές εμποροβιομηχανικές
Διαθέτουμε τα καλύτερα ηλεκτρονικά σύγχρονα οπτικοακουστικά μέσα

Εχεμύθεια 100%
Τα 30 χρόνια πείρα είναι η εγγύησή μας

ΤΗΛ. 0977 632963 & 0945 319796

ΤΑΒΕΡΝΑ ΜΕΣΟΓΕΙΟΣ ΘΑΛΑΣΣΑ



Θαλασσινά - Μεζέδες

Σίγουρα, κάτι διαφορετικό!

Ανοίξαμε και σας περιμένουμε

Ιερού Λόχου 47
85101 Ιαλυσός-Ρόδος
Τηλ. (0241) 91365

VANIK TOURS

ΓΙΑΝΝΗΣ και ΣΕΒΑ ΒΑΛΣΑΜΙΔΗ
VANIK σημαίνει ΑΛΗΘΕΙΑ
ΑΚΤΗ ΚΑΝΑΡΗ 17, ΨΑΡΟΠΟΥΛΑ - ΑΝΕΤΟ ΠΑΡΚΙΝΓΚ
ΑΝΟΙΚΤΑ: ΔΕ-ΣΑ 08.30-14.00 και 16.30-20.30
Τηλ. 35191-37621 καντό 0945-798148 FAX 29532

Το γραφείο μας πάντα πρώτο σε κρατήσεις ξενοδοχείων εξασφάλισε και σας προσφέρει καταπληκτικές τιμές για τα παρακάτω ξενοδοχεία σε ΠΑΚΕΤΑ (Έκδοση εισιτηρίων R/T) από 1/4/2001 - 31/10/2001.

1ον	**HOTEL ELECTRA Α΄ SUPERIOR**	
	Ερμού Σύνταγμα	
	Μονόκλινο	δρχ. 32.200
	Δίκλινο	δρχ. 38.600
	Τρίκλινο	δρχ. 45.600
2ον	**HOTEL ALEXANDROS Α΄ SUPERIOR**	
	ΠΛΑΤΕΙΑ ΜΑΒΙΛΛΗ	
	Μονόκλινο	δρχ. 26.000
	Δίκλινο	δρχ. 29.000
	Τρίκλινο	δρχ. 34.000
3ον	**HOTEL PRESIDENT Α΄ κατηγορίας**	
	Λεωφόρος Κηφισίας	
	Μονόκλινο	δρχ. 12.500
	Δίκλινο για μονόκλινο	δρχ. 14.000
	Δίκλινο	δρχ. 16.500
	Τρίκλινο	δρχ. 20.000
4ον	**HOTEL ASTOR Α΄ κατηγορίας**	
	Σύνταγμα	
	Μονόκλινο	δρχ. 19.500
	Δίκλινο για μονόκλινο	δρχ.22.000
	Δίκλινο	δρχ. 26.000
	Τρίκλινο	δρχ. 32.000
5ον	**HOTEL ARETHOUSA Β΄ κατηγορίας**	
	Σύνταγμα	
	Μονόκλινο	δρχ. 16.000
	Δίκλινο	δρχ. 22.000
	Τρίκλινο	δρχ. 28.000
6ον	**HOTEL RIVA Α΄ κατηγορίας**	
	Περιοχή HILTON	
	Μονόκλινο	δρχ. 18.500
	Δίκλινο	δρχ. 21.000
	Τρίκλινο	δρχ. 28.500
7ον	**HOTEL ZAFOLIA Α΄ SUPERIOR**	
	Λεωφόρος Αλεξάνδρας	
	Μονόκλινο	δρχ. 27.000
	Δίκλινο	δρχ. 30.000
	Τρίκλινο	δρχ. 36.000
8ον	**HOTEL ELLINIS Β΄ SUPERIOR**	
	ΩΝΑΣΕΙΟ, Λεωφ. Συγγρού	
	Μονόκλινο	δρχ. 13.500
	Δίκλινο	δρχ. 17.500
	Τρίκλινο	δρχ. 21.000
9ον	**HOTEL DORIAN INN Β΄ κατηγορίας**	
	ΟΜΟΝΟΙΑ	
	Μονόκλινο	δρχ. 17.000
	Δίκλινο	δρχ. 20.000
	Τρίκλινο	δρχ. 26.000
10ον	**HOTEL EGNATIA Β΄ κατηγορίας**	
	Θεσσαλονίκη Κέντρο, καινούργιο	
	Μονόκλινο	δρχ. 19.000
	Δίκλινο	δρχ. 23.000
	Τρίκλινο	δρχ. 27.000

- Τα παραπάνω ξενοδοχεία διαθέτουν T.V. σε όλα τα δωμάτια
- Στις πιο πάνω τιμές συμπεριλαμβάνεται πρωινό σε μπουφέ
- Ακόμη σε μας θα βρείτε αεροπορικά και ατμοπλοϊκά εισιτήρια όλων των εταιριών .

ΡΕΠΟΡΤΑΖ

Πρώτα η καλή απόδοση...

✔ *Ο ΣΤΟΧΟΣ ΤΩΝ ΡΟΔΙΩΝ ΓΚΟΛΦΕΡ ΣΤΟ ISLE OF MAN*
✔ *ΧΩΡΙΣ ΒΛΑΧΟ, ΔΙΑΚΟΥ ΑΛΛΑ ΜΕ ΚΑΪΛΗ Η ΡΟΔΙΤΙΚΗ ΟΜΑΔΑ ΤΩΝ ISLAND GAMES*

Με μεγάλο ενδιαφέρον αναμένεται αυτή τη δεύτερη φορά η συμμετοχή του ροδίτικου γκολφ στα Island Games του Isle of Man. Απώτερος σκοπός των Ροδίων γκολφέρ είναι πάνω απ' όλα η καλή απόδοση και στη συνέχεια η διάκριση και κατά κύριο λόγο, το καλύτερο πλασάρισμα από την ένατη θέση του Γκότλαντ επί συνόλου δεκατεσσάρων ομάδων. Φιλοξενούμενος στα "Island Games" του TOP FM ήταν χθες ο **Στέφανος Οικονόμου,** αρχηγός αποστολής της ομάδας του γκολφ, που μίλησε επί παντός επιστητού. Τόσο για αυτή τη δεύτερη ροδίτικη αποστολή, όσο και για το μέλλον του γκολφ στη Ρόδο, τονίζοντας μεταξύ άλλων και τα εξής:

"Αυτή είναι η δεύτερη ροδίτικη αποστολή και για το γκολφ. Στο Γκότλαντ ήταν πολύ καλή η παρουσία μας. Και φέτος όπως και τότε δεν μπορούμε να συγκροτήσουμε την καλύτερη δυνατή ομάδα αφού ο **Δημήτρης Βλάχος** και ο **Χρήστος Διάκου** απουσιάζουν στους Πανευρωπαϊκούς και δεν μπορούν να πλαισιώσουν τα υπόλοιπα παιδιά. Την αποστολή θα συγκροτήσουν τέσσερις εξαίρετοι παίκτες: Οι διεθνείς **Ακης Καϊλής** και **Κώστας Σπανός** αλλά και οι **Κώστας Παπαμιχαήλ** και **Γιώργος Ανθούλας.** Είμαστε αποφασισμένοι να κάνουμε πρόταση στους διοργανωτές, η διοργάνωση της Island Games να μη συμπίπτει με Πανευρωπαϊκές διοργανώσεις".

Για την διαφορά αγωνιστικού επιπέδου ο **Στέφανος Οικονόμου** ήταν σαφής: "Εχουμε διαφορές με τους Ευρωπαίους, αφού εκείνοι έχουν να επιλέξουν ανάμεσα σε χιλιάδες ενώ εμείς στη Ρόδο μέσα από μερικές δεκάδες. Δυστυχώς το γκολφ δεν είναι τόσο διαδεδομένο στην Ελλάδα και οι επιλογές των εκάστοτε εκλεκτόρων περιορισμένες. Χαρακτηριστικά σας αναφέρω πως την διετία 1968-70 η Πορτογαλία είχε τέσσερα γήπεδα γκολφ, ενώ αυτή την στιγμή ξεπερνούν τα πενήντα".

Αναφερόμενος επίσης και στο έργο που συντελείται στον Ομιλο Αφάντου ο κ. **Οικονόμου** τόνισε: "Εχουμε μια πλειάδα πολύ καλών παικτών ενώ σε λίγο καιρό θα έχουμε και γυναίκες στο χώρο μας. Οφείλω να πω ότι γίνεται πολύ καλή δουλειά στην Ακαδημία του Ομίλου, στην οποία προπονούνται τριάντα αγόρια και κορίτσια υπό τις οδηγίες του κ. **Αναστασίου**".

Ο κ. **Οικονόμου** έδειξε αρκετά αισιόδοξος γι' αυτή την συμμετοχή της Ρόδου στα Island Games. Το ίδιο πιστεύουν όλοι οι ιθύνοντες. Πως το γκολφ θα διακριθεί στο Man.

NatWest Island Games

IX • ISLE of MAN • 2001

Αποφάσεις του ΔΟΝΑ

✔ *Που αφορούν εγκρίσεις οικονομικών απολογισμών*

Το Διοικητικό Συμβούλιο του Δημοτικού Οργανισμού Νεολαίας και Αθλησης Ροδίων κατά την τελευταία του συνεδρίαση πήρε αποφάσεις που αφορούσαν τις εγκρίσεις των οικονομικών απολογισμών του 2000 και του προϋπολογισμού για το 2001.

Αξιολογήθηκαν ακόμα προτάσεις που κατατέθηκαν στον Οργανισμό, καθώς επίσης και πρωτοβουλιών για την καλύτερη λειτουργία του.

• Ετσι, εγκρίθηκε κατ' αρχάς η συμμετοχή στη διοργάνωση του Παγκόσμιου Πρωταθλήματος Kick boxing που θα διεξαχθεί στην άνοιξη του 2002 στη Ρόδο.

• Να συναινέσει στην πρωτοβουλία που έχει αναπτυχθεί για την εξεύρεση κατάλληλων εγκαταστάσεων για το νεοσύστατο Ροδιακό Ομιλο Κωπηλασίας και κανόε-καγιάκ.

• Να προβεί στην εκτύπωση απολογιστικών εντύπων για τη δράση του Οργανισμού κατά το 2000, όπως γίνεται κατά τα τελευταία χρόνια.

• Να καλύψει τις δαπάνες για την εγκατάσταση και για την συνδρομή δορυφορικής τηλεόρασης στο Στέκι Νεολαίας της Κάτω Ηλιούπολης.

Πολύ δουλειά στα πιτς

✔ *Ενόψει της δεξιοτεχνίας της Κυριακής στο Καρακόνερο*

Ο Αγωνιστικός Ομιλος Ρόδου διοργανώνει Δεξιοτεχνία Αυτοκινήτων στις 24 Ιουνίου 2001 και από ώρα 10.00 έως 14.00 στο πάρκινγκ του Αθλητικού κέντρου Καρακόνερου.

Προϋποθέσεις συμμετοχής:
• Αδεια οδήγησης
• Κράνος - Ζώνη του κατασκευαστού του αυτοκινήτου

Κατηγορίες:
• Α,Β,Γ: ανάλογα με το μεταξόνιο του αυτοκινήτου
• Δ: μόνο για φορτηγάκια μέχρι μεταξόνιο 2,65 μ.

Αγώνας - διαδρομή:
Ο αγώνας θα διεξαχθεί στην πλατεία του αθλητικού κέντρου σε δύο σκέλη ατομικά χρονομετρημένων προσπαθειών στη διαδρομή που θα δοθεί στους συμμετέχοντες μετά το πέρας του τεχνικού ελέγχου.

ΠΡΟΓΡΑΜΜΑ

Δηλώσεις Συμμετοχών:
Καποδιστρίου 1 Ρόδος από 10.00 έως 14.00 και στο χώρο του αγώνα από 8.00-10.00
Οι συμμετοχές λήγουν με το πέρας του τεχνικού ελέγχου στο χώρο του αγώνα.

Προσέλευση συμμετεχόντων:
08.00, 24/06/01

Τεχνικός έλεγχος:
08.00-10.00, 24/06/01

Παράβολο συμμετοχής
30.000 δρχ. για τους μη κατόχους αγωνιστικής άδειας Αυτοκινήτου ΕΘ.Ε.Α., 25.000 δρχ. για τους κατόχους αγωνιστικής άδειας Αυτοκινήτου ΕΘ.Ε.Α.

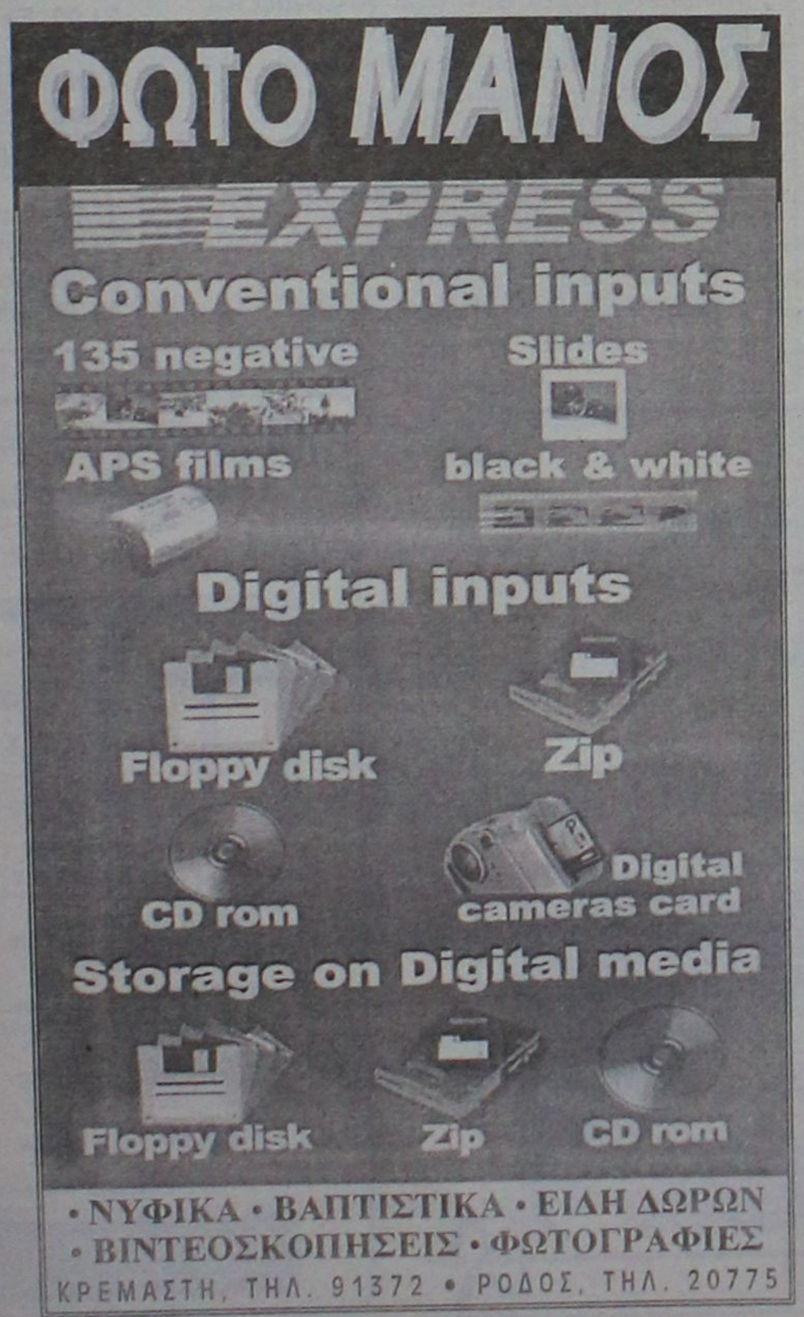



"Φως" από τον Παπάζογλου

✔ *Ο ΤΕΧΝΙΚΟΣ ΤΟΥ ΚΟΛΟΣΣΟΥ ΠΡΟΑΝΗΓΓΕΙΛΕ ΤΗΝ ΠΡΑΓΜΑΤΟΠΟΙΗΣΗ ΤΗΣ ΤΕΛΕΥΤΑΙΑΣ "ΘΑΛΑΣΣΙ" ΜΕΤΑΓΡΑΦΗΣ ΑΚΟΜΑ ΚΑΙ ΕΝΤΟΣ ΤΗΣ ΕΒΔΟΜΑΔΑΣ. Η ΠΕΡΙΠΤΩΣΗ ΤΟΥ ΠΑΠΟΥΛΙΔΗ ΝΑΙ ΜΕΝ ΑΠΑΣΧΟΛΗΣΕ ΤΟΥΣ ΡΟΔΙΤΕΣ, ΩΣΤΟΣΟ ΔΕΝ ΕΧΕΙ ΣΥΝΕΧΕΙΑ*

Ο ίδιος ο **Χάρης Παπάζογλου** έσπευσε χθες να θέσει τα όρια ως προς την μεταγραφική πραγματικότητα του Κολοσσού. Βλέπετε, μέχρι και χθες οι πληροφορίες που έφταναν στην Ρόδο κυρίως από την Βόρειο Ελλάδα έκαναν λόγο για "θαλασσί" προθέσεις απόκτησης άλλων δύο παικτών. Τουλάχιστον σε ότι έχει να κάνει με την θέση του πλέι μέϊκερ τα δεδομένα δεν έχουν αλλάξει, καθώς οι Κολοσσίτες συνεχίζουν να αναζητούν τον αθλητή που θα αγωνιστεί πίσω από τον **Παντελή Κουγιό**. Αντιθέτως, σε ότι αφορά την θέση "τέσσερα", ο **Χάρης Παπάζογλου** ξεκαθάρισε πως τα πράγματα θα παραμείνουν ως έχουν, διευκρινίζοντας πως η περίπτωση του **Παπουλίδη** της ICBS ναι μεν απασχόλησε τους "θαλασσί" ωστόσο δεν έχει μέλλον. Μάλιστα, ο τεχνικός του Ροδιακού συλλόγου εξέφρασε την αισιοδοξία του για την ολοκλήρωση της μεταγραφικής δραστηριότητας ακόμα και εντός της εβδομάδας που διανύουμε.

Εξάλλου, τα πλάνα του **Χάρη Παπάζογλου** ενόψει των υποχρεώσεων του Κολοσσού στο νέο πρωτάθλημα μπάσκετ της Γ' Εθνικής κατηγορίας έχουν ήδη καταστρωθεί, κάτι που του επέτρεψε η ταχύτατη συγκρότηση του βασικού κορμού.

Τα νέα πρόσωπα που θα φορέσουν την "θαλασσί" φανέλα είναι οι **Γιώργος Βαλαβανίδης** (σέντερ 27 ετών, ύψους 2.04, αγωνίζεται με άνεση τόσο κοντά όσο και μακριά από το καλάθι, ενώ διαθέτει και θαυμάσιο μακρυνό σουτ), **Θεόδωρος Αλμπάνης, Χρήστος Γκογκίδης** και **Γιώργος Νικηφορίδης.**

Θέλουν πρόκριση και εμπειρίες

✔ *Στην μάχη της πρώτης φάσης του Πανελλήνιου πρωταθλήματος παίδων ρίχνονται σήμερα οι παίκτες του Ηρακλή 2000 Κω, οι οποίοι αντιμετωπίζουν τον πανίσχυρο Ολυμπιακό Πειραιώς.*

Με το χαμόγελο της αισιοδοξίας ζωγραφισμένο στα πρόσωπά τους "πέταξαν" χθες για την Αθήνα οι παίκτες της παιδικής ομάδας μπάσκετ του Ηρακλή 2000 Κω, οι οποίοι θα συμμετάσχουν από σήμερα στους αγώνες της πρώτης φάσης του Πανελλήνιου πρωταθλήματος. Οι πρωταθλητές Δωδεκανήσου θα αντιμετωπίσουν σήμερα τον Ολυμπιακό Πειραιώς και αύριο τον Σπαρτιατικό με στόχο όχι μόνο να αποκομίσουν εμπειρίες, αλλά και να σημειώσουν την μία νίκη που θα τους χαρίσει το εισιτήριο της πρόκρισης στην επόμενη φάση της διοργάνωσης.

TV

3.00 μ.μ.: Αγώνες καταδύσεων (Μ) **Σ. ΣΠΟΡΤ, 4.00 μ.μ.:** Πόλο (ευρωπαϊκό πρωτάθλημα ανδρών στη Βουδαπέστη): Ελλάδα -Γαλλία (Ζ) **ΕΤ-1, 5.00 μ.μ.:** Αγώνες κολύμβησης (Μ) **Σ. ΣΠΟΡΤ, 5.00 μ.μ.:** Βόλεϊ (Μ) **Σ. ΣΠΟΡΤ, 6.30 μ.μ.:** Αθλητικό ημίωρο **ΕΤ-3, 7.00 μ.μ.:** Μπάσκετ (Α1): 4ος τελικός Ολυμπιακού-Παναθηναϊκού **Σ. ΣΠΟΡΤ, 8.00 μ.μ.:** Κλήρωση ΛΟΤΤΟ-ΠΡΟΤΟ **ΕΤ-1, 8.00 μ.μ.:** Tempo sports **ΤΕΜΡΟ, 9.00 m.m.:** Δελτίο μεταγραφών **Σ. ΣΠΟΡΤ, 9.30 μ.μ.:** Ποδόσφαιρο: Αγώνας ημιτελικής φάσης **Σ. ΣΠΟΡΤ, 11.30 μ.μ.:** Ποδόσφαιρο (κύπελλο Ισπανίας): Αγώνας ημιτελικής φάσης (Μ) **Σ. ΣΠΟΡΤ, 1.30 π.μ.:** Βόλεϊ (Ε) **Σ. ΣΠΟΡΤ, 1.30:** Τένις: Ουίμπλετον '98 (Ε) **Σ. ΣΠΟΡΤ**

Πρεμιέρα με την Αγγλία

✔ *Στις 11 Ιουλίου ανοίγει τις πύλες του το Δημοτικό Κλειστό Γυμναστήριο Ιαλυσού για να υποδεχθεί τα προκριματικά του 6ου Πανευρωπαϊκού πρωταθλήματος μπάσκετ Νέων.*

✔ *Το αντιπροσωπευτικό μας συγκρότημα θα αντιμετωπίσει διαδοχικά την Αγγλία, την Γεωργία, την Πορτογαλία, την Γερμανία και την Γιουγκοσλαβία*

Ολοένα και πιο έντονο γίνεται το άρωμα των προκριματικών του 6ου Πανευρωπαϊκού πρωταθλήματος μπάσκετ Νέων, κάτι που είναι απόλυτα λογικό με δεδομένο ότι η ημερομηνία έναρξης της σπουδαίας διοργάνωσης που θα φιλοξενηθεί στο Δημοτικό Κλειστό Γυμναστήριο Ιαλυσού πλησιάζει, γοργά. Ο ΔΟΑΝ Ιαλυσού, ο οποίος έχει επωμιστεί το βάρος και την ευθύνη του οργανωτικού τομέα συνεχίζει να εργάζεται πυρετωδώς, ώστε το διάστημα από τις 11 έως τις 15 Ιουλίου να καταχωρηθεί στα Ροδίτικα αθλητικά δρώμενα ως ένα από τα πλέον επιτυχημένα.

Μάλιστα, οι διοργανωτές ανακοίνωσαν χθες και το επίσημο πρόγραμμα των αγώνων, που είναι το ακόλουθο:

1η ΗΜΕΡΑ 11-7-01
17.00: Γερμανία-Γεωργία
19.00: Πορτογαλία-Γιουγκοσλαβία
20.30: Τελετή έναρξης
21.00: Αγγλία-Ελλάδα

2η ΗΜΕΡΑ 12-7-01
17.00: Γερμανία-Πορτογαλία
19.00: Αγγλία-Γιουγκοσλαβία
21.00: Ελλάδα-Γεωργία

3η ΗΜΕΡΑ 13-7-01
17.00: Γιουγκοσλαβία-Γερμανία
19.00: Γεωργία-Αγγλία
21.00: Ελλάδα-Πορτογαλία

4η ΗΜΕΡΑ 14-7-01
17.00: Γιουγκοσλαβία-Γεωργία
19.00: Πορτογαλία-Αγγλία
21.00: Γερμανία-Ελλάδα

5η ΗΜΕΡΑ 15-7-01
17.00: Γεωργία-Πορτογαλία
19.00: Αγγλία-Γερμανία
21.00: Ελλάδα-Γιουγκοσλαβία
22.30: Τελετή λήξης.



Η εμπειρία μας και η αφοσίωση στη λεπτομέρεια αποτελούν εγγύηση για την απόλυτη επιτυχία ωστε να μείνουν ανεξίτηλες στη μνήμη τη δική σας και των καλεσμένων σας.....

ΧΟΡΟΕΣΠΕΡΙΔΕΣ - ΓΑΜΟΙ - CATERING - ΠΑΙΔΙΚΑ ΠΑΡΤΥ



ΞΕΝΟΔΟΧΕΙΟ SOFITEL CAPSIS
ΡΟΔΟΥ
Για Πληροφορίες 25-015 & 20919 (09.00 - 17.00)

CAPSIS
Conference Centers & Resort Hotels

Μικροεπιλογές Επίπλων

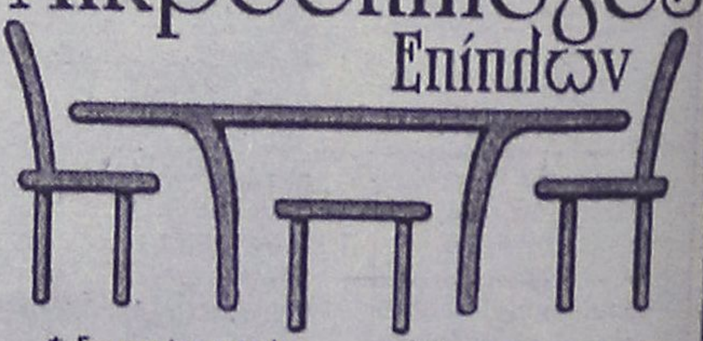

* Σκρετέρ επίπλων
* Σιφονιέρες
* Παπουτσοθήκες
* Κρυσταλλιέρες
* Κονσόλες
* Πολυθρόνες κουνιστές
* Καρέκλες
* Τραπέζια
* Εταζέρες
* Μπαράκια φορητά
* Ανθοστήλες
* Εφημεροθήκες
* Επιπλα TV -PC
* Καλόχεροι
* Σκαμπό
* Καθρέπτες
* Πίνακες
* Επιπλα κήπου

(Εξοπλίζουμε και επαγγελματικούς χώρους)

Λεωφ. Ελευθερίας 20 Κρεμαστή Ind. 93364
Κων/νου Ιασιδάρη 36 Ind. 35706

SEA STAR

Το ταχύτερο και ασφαλέστερο υπερσύγχρονο πλοίο



	ΡΟΔΟΣ	ΤΗΛΟΣ		ΝΙΣΥΡΟΣ		ΤΗΛΟΣ		ΡΟΔΟΣ
	ΑΝΑΧ.	ΑΦΙΞΗ	ΑΝΑΧ.	ΑΦΙΞΗ	ΑΝΑΧ.	ΑΦΙΞΗ	ΑΝΑΧ.	ΑΦΙΞΗ
ΔΕΥΤΕΡΑ	09.00	10.15	10.30	11.00	14.30	15.00	18.00	19.15
ΤΡΙΤΗ	09.00	10.15	10.30	11.00	14.30	15.00	18.00	19.15
ΠΕΜΠΤΗ	09.00	10.15	10.30	11.00	14.30	15.00	18.00	19.15
ΠΑΡΑΣΚΕΥΗ	09.00	10.15	10.30	11.00	14.30	15.00	18.00	19.15
	20.00	21.15 ΔΙΑΝΥΚ/ΣΗ						
ΣΑΒΒΑΤΟ							08.00	09.15
	09.30	10.45	11.00	11.30	14.30	15.00	18.00	19.15
	20.00	21.15 ΔΙΑΝΥΚ/ΣΗ						
ΚΥΡΙΑΚΗ							08.00	09.15
	09.30	10.45	11.00	11.30	14.30	15.00	18.00	19.15
	20.00	21.15					21.30	22.45

• Η αναχώρηση και η άφιξη του πλοίου θα γίνεται από την προβλήτα δίπλα από τον Ευαγγελισμό
• Για περισσότερες πληροφορίες και κρατήσεις στα τηλέφωνα 20625, 30054 και στους ταξιδιωτικούς σας πράκτορες

ΑΠΟΛΑΥΣΤΕ ΤΙΣ ΟΛΟΗΜΕΡΕΣ ΚΡΟΥΑΖΙΕΡΕΣ στα πανέμορφα νησιά μας
ΤΗΛΟ και **ΝΙΣΥΡΟ**

ΠΡΑΚΤΟΡΕΙΟ
ΖΟΡΠΙΔΗ-ΣΤΕΦΑΝΑΚΗ
ΑΛΕΞ. ΔΙΑΚΟΥ & ΛΟΧΑΓ. ΦΑΝΟΥΡΑΚΗ 38
ΡΟΔΟΣ-τηλ: 20625-30054, fax: 26745

ΔΩΔΕΚΑΝΗΣΟΣ ΝΑΥΤΙΛΙΑΚΗ Ν.Ε.

Κρατήσεις on line:
• **"ΔΩΔΕΚΑΝΗΣΟΣ ΝΑΥΤΙΛΙΑΚΗ"**
Αυστραλίας 3 Ρόδος 85100 Τηλ. 0241-70590, Fax: 70591
και
στον ταξιδιωτικό σας πράκτορα

ΔΡΟΜΟΛΟΓΙΑ ΤΟΥ ΤΑΧΥΠΛΟΟΥ ΚΑΤΑΜΑΡΑΝ "DODEKANISOS EXPRESS"
Μέχρι 30/09/2001

Αναχωρήσεις από **ΡΟΔΟ** (Κεντρικό λιμάνι-Κολώνα)	
ΔΕΥΤΕΡΑ	08.30 από **ΡΟΔΟ** για **ΣΥΜΗ-ΚΩ-ΛΕΡΟ-ΛΕΙΨΟΙ-ΠΑΤΜΟ-ΛΕΙΨΟΙ-ΛΕΡΟ-ΚΑΛΥΜΝΟ-ΚΩ-ΣΥΜΗ-ΡΟΔΟ**
ΤΡΙΤΗ	08.30 από **ΡΟΔΟ** για **ΚΩ-ΛΕΡΟ-ΛΕΙΨΟΙ-ΠΑΤΜΟ-ΛΕΡΟ-ΚΑΛΥΜΝΟ-ΚΩ-ΡΟΔΟ**
ΤΕΤΑΡΤΗ	08.30 από**ΡΟΔΟ** για **ΤΗΛΟ-ΝΙΣΥΡΟ-ΚΩ-ΛΕΡΟ-ΠΑΤΜΟ-ΛΕΡΟ-ΚΑΛΥΜΝΟ-ΚΩ-ΝΙΣΥΡΟ-ΤΗΛΟ-ΡΟΔΟ**
ΠΕΜΠΤΗ	08.30 από **ΡΟΔΟ για ΚΩ-ΚΑΛΥΜΝΟ-ΛΕΡΟ-ΛΕΙΨΟΙ-ΛΕΡΟ-ΚΑΛΥΜΝΟ-ΚΩ-ΡΟΔΟ**
ΠΑΡΑΣΚΕΥΗ	08.30 από**ΡΟΔΟ** για **ΣΥΜΗ-ΚΩ-ΛΕΡΟ-ΛΕΙΨΟΙ-ΠΑΤΜΟ-ΛΕΡΟ-ΚΑΛΥΜΝΟ-ΚΩ-ΣΥΜΗ-ΡΟΔΟ**
ΣΑΒΒΑΤΟ	08.30 από **ΡΟΔΟ** για **ΣΥΜΗ-ΚΩ-ΚΑΛΥΜΝΟ-ΛΕΡΟ-ΚΑΛΥΜΝΟ-ΚΩ-ΡΟΔΟ**
ΚΥΡΙΑΚΗ	08.30 από **ΡΟΔΟ** για **ΚΩ-ΚΑΛΥΜΝΟ-ΛΕΡΟ-ΛΕΙΨΟΙ-ΠΑΤΜΟ-ΛΕΡΟ-ΚΑΛΥΜΝΟ-ΚΩ-ΣΥΜΗ-ΡΟΔΟ**

ΣΗΜΕΙΩΣΗ: *Για την καλύτερη εξυπηρέτησή σας παρακαλούμε να ενημερώνεστε τηλεφωνικά από τα γραφεία της εταιρείας μας*

Περιοδεία με πρώτο σταθμό τη Ρόδο

Πηγή έμπνευσης για 17 καλλιτέχνες από τη Βραζιλία

Επιφανείς γλύπτες και ζωγράφοι

Μια διαφορετική από τις συνηθισμένες τουριστικές επισκέψεις, πραγματοποιούν αυτές τις μέρες στη χώρα μας, δεκαεφτά επιφανείς καλλιτέχνες της Βραζιλίας. Με το χρωστήρα τους, τη σμίλη, τον τροχό και το φωτογραφικό φακό, οι: Νανσί ντε Αντράντε Πίντο (Φλετέια), Μάρλεϊ Κόζερ, Μαρία Παρισίντα ντε Τολέντο Ινάσιου, Βιούμα Κλέρι Σίντι Σαντολάια, ενθουσιασμένες από την προηγούμενη γνωριμία τους με την Ελλάδα, μας παρουσιάζουν, στη συνάντηση που είχαμε μαζί τους, τα έργα που φιλοτέχνησαν αμέσως μετά το πρώτο τους ταξίδι. Είτε κινούνται στην αφηρημένη τέχνη, είτε χειρίζονται παραδοσιακά τη ζωγραφική επιφάνεια, στα έργα τους διακρίνει κανείς το "χρώμα", το "ρυθμό" και τη "μουσικότητα" που συνάντησαν στην Ελλάδα.

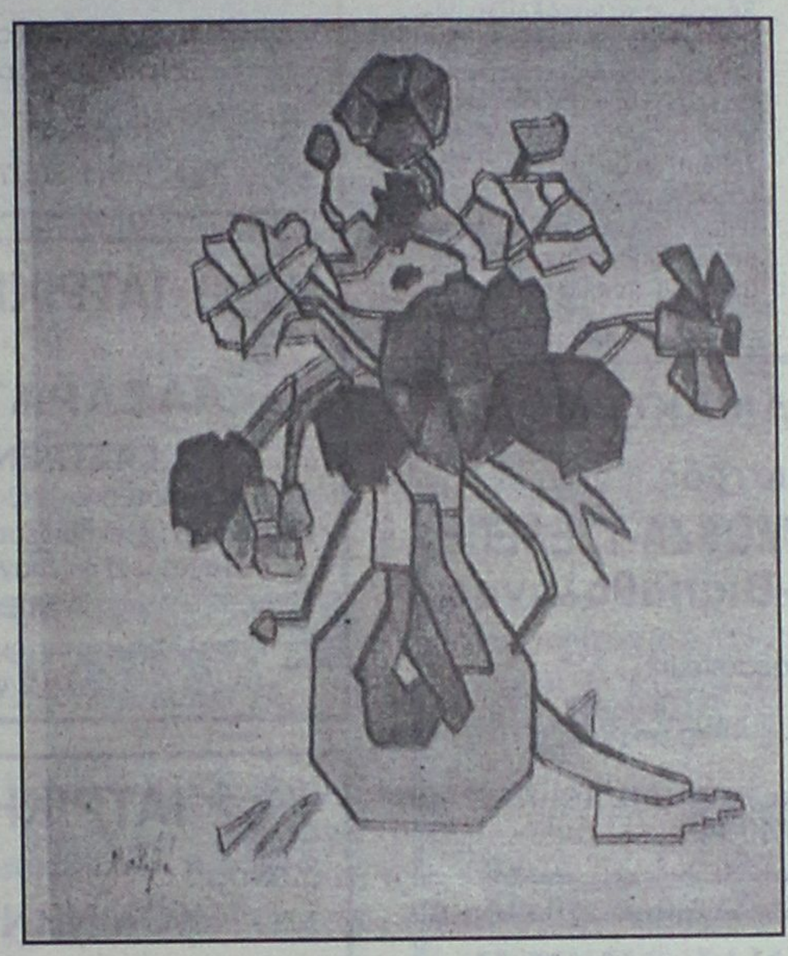

Η νεότερη από την καινούρια συντροφιά, η Μαρί Αναπάολα Αζεβέτο Τουριάνι, τριτοετής φοιτήτρια στη Σχολή Καλών Τεχνών στο Σάο Πάολο, αν και κινείται στο χώρο του σουρεαλισμού, δηλώνει "γοητευμένη" από τα μνημεία της αρχαίας Ελλάδας, όπως και η γνωστή Βραζιλιάνα ζωγράφος Όλγκα Μπελτράο, της οποίας τη δημιουργία τη χαρακτηρίζει ένα ιμπρεσιονιστικό ιδίωμα.

Από το χώρο της γλυπτικής, η Εντα Σαλτόν, έχει φιλοτεχνήσει έργα, που κοσμούν πλατείες του Σάο Πάολο. Μαζί της και ο δεκάχρονος γιος της, Φίλιππο, που παρά το νεαρό της ηλικίας του έχει βραβευτεί αρκετές φορές στη χώρα του για τις ζωγραφικές ικανότητες. Στο χώρο του φωτορεαλισμού κινείται η δημιουργία του γνωστού ζωγράφου Εντουάρντο Σφειτόζα, ο οποίος διατηρεί και εργαστήρι ζωγραφικής στο Σάο Πάολο, ενώ η Μαρία Σίλβια Σεσκόν, παράλληλα με τη διδασκαλία καλλιτεχνικών μαθημάτων σε σχολείο, χειρίζεται με ευχέρεια λάδι, ακουαρέλα και τερακότα.

Η κεραμική δημιουργία απασχολεί τα τελευταία έξι χρόνια τη Μάσια Μακεζάνι. Δουλεύοντας κυρίως στον τροχό, εκτός από χρηστικά αντικείμενα φιλοτεχνεί και διάφορα άλλα αντικείμενα τέχνης.

Τα έργα των Βραζιλιάνων καλλιτεχνών που επισκέφθηκαν τη χώρα μας θα αποτελέσουν τον πυρήνα στο ελληνικό Κέντρο Τεχνών, το οποίο σύντομα θα ανεγερθεί στην έκταση που παραχώρησε ο δήμαρχος του Σάντος του Σάο Πάολο. Μάλιστα, στις 21 Ιουλίου θα εγκαινιαστεί στο Σάο Πάολο μεγάλη έκθεση, όπου θα παρουσιαστούν οι δημιουργίες όλων των καλλιτεχνών που επισκέφθηκαν τη χώρα μας, με τις δύο αυτές ομάδες.

Μάρλεϊ Κόζερ, Μαρία Παρισίντα ντε Τολέντο Ινάσιου, Βιούμα Κλέρι Σίντι Σαντολάια, Μαρί Αναπάολα, Αζεβέτο Τουριάνι, Μάρι Ιβονέτι Κόντσι, Εντα Σαλτόν, Φιλίπο Σαλτόν, Εντουάρντο Σφειτόζα, Μάσια Μακεζάνι, Μαρία Σίλβια Σεσκόν, Όλγκα Μπελτράο, Καταρίνα Φλορέντσιο κ.ά., θα μεταφέρουν το φως και το χρώμα της Ελλάδας στην πανέμορφη πατρίδα τους. Μαζί τους και η γραμματέας του παραρτήματος "Παιδεία" της Βραζιλίας, καθηγήτρια Παναγιώτα Βασιλοπούλου.

Δεν είναι η πρώτη φορά που εικαστικοί δημιουργοί από τη Βραζιλία επισκέπτονται τη χώρα μας. Δεκατέσσερις καλλιτέχνες της Βραζιλίας είχαν βρεθεί και πάλι κοντά μας, πριν λίγους μήνες, εκπληρώνοντας ένα όνειρο ζωής. Μια επιθυμία που πήρε "σάρκα και οστά"- όπως και αυτή τη φορά- χάρη στη βοήθεια του παραρτήματος στη Βραζιλία του Κέντρου Ελληνικών Σπουδών "Παιδεία".

Ιστορικές γωνιές της Ρόδου, η Αθήνα, το Σούνιο, η Σαντορίνη, είναι μερικά από τα μέρη που θα γνωρίσει η δεκαεφταμελής ομάδα.

Μάλιστα τέσσερις δημιουργοί, έρχονται για δεύτερη φορά στη χώρα μας.

Οι Νανσί ντε Αντράντε Πίντο (Φλετέια), Μάρλεϊ Κόζερ, Μαρία Παρισίντα ντε Τολέντο Ινάσιου, Βιούμα Κλέρι Σίντι Σαντολάια, Μαρί Αναπάολα, Αζεβέτο Τουριάνι, Μάρι Ιβονέτι Κόντσι, Εντα Σαλτόν, Φιλίπο Σαλτόν, Εντουάρντο Σφειτόζα, Μάσια Μακεζάνι, Μαρία Σίλβια Σεσκόν, Όλγκα Μπελτράο, Καταρίνα Φλορέντσιο κ.ά., θα μεταφέρουν το φως και το χρώμα της Ελλάδας στην πανέμορφη πατρίδα τους. Μαζί τους και η γραμματέας του παραρτήματος "Παιδεία" της Βραζιλίας, καθηγήτρια Παναγιώτα Βασιλοπούλου.

Δεν είναι η πρώτη φορά που εικαστικοί δημιουργοί από τη Βραζιλία επισκέπτονται τη χώρα μας. Δεκατέσσερις καλλιτέχνες της Βραζιλίας είχαν βρεθεί και πάλι κοντά μας, πριν λίγους μήνες, εκπληρώνοντας ένα όνειρο ζωής. Μια επιθυμία που πήρε "σάρκα και οστά"- όπως και αυτή τη φορά- χάρη στη βοήθεια του παραρτήματος στη Βραζιλία του Κέντρου Ελληνικών Σπουδών "Παιδεία".

Ιστορικές γωνιές της Ρόδου, η Αθήνα, το Σούνιο, η Σαντορίνη, είναι μερικά από τα μέρη που θα γνωρίσει η δεκαεφταμελής ομάδα.

Μάλιστα τέσσερις δημιουργοί, έρχονται για δεύτερη φορά στη χώρα μας.

Οι Νανσί ντε Αντράντε Πίντο (Φλετέια), Μάρλεϊ Κόζερ, Μαρία Παρισίντα ντε Τολέντο Ινάσιου, Βιούμα Κλέρι Σίντι Σαντολάια, Μαρί Αναπάολα, Αζεβέτο Τουριάνι, Μάρι Ιβονέτι Κόντσι, Εντα Σαλτόν, Φιλίπο Σαλτόν, Εντουάρντο Σφειτόζα, Μάσια Μακεζάνι, Μαρία Σίλβια Σεσκόν, Όλγκα Μπελτράο, Καταρίνα Φλορέντσιο κ.ά., θα μεταφέρουν το φως και το χρώμα της Ελλάδας στην πανέμορφη πατρίδα τους. Μαζί τους και η γραμματέας του παραρτήματος "Παιδεία" της Βραζιλίας, καθηγήτρια Παναγιώτα Βασιλοπούλου.

Δεν είναι η πρώτη φορά που εικαστικοί δημιουργοί από τη Βραζιλία επισκέπτονται τη χώρα μας. Δεκατέσσερις καλλιτέχνες της Βραζιλίας είχαν βρεθεί και πάλι κοντά μας, πριν λίγους μήνες, εκπληρώνοντας ένα όνειρο ζωής. Μια επιθυμία που πήρε "σάρκα και οστά"- όπως και αυτή τη φορά- χάρη στη βοήθεια του παραρτήματος στη Βραζιλία του Κέντρου Ελληνικών Σπουδών "Παιδεία".

Ιστορικές γωνιές της Ρόδου, η Αθήνα, το Σούνιο, η Σαντορίνη, είναι μερικά από τα μέρη που θα γνωρίσει η δεκαεφταμελής ομάδα.

Μάλιστα τέσσερις δημιουργοί, έρχονται για δεύτερη φορά στη χώρα μας.



Πάντα με υγείαν...

Τι φταίει για τις ημικρανίες

Οπως επισημαίνει η Αμερικανική Ιατρική Εταιρεία στην ιστοσελίδα της στο Ιντερντ (www.ama-assn.org), η ημικρανία είναι οικογενής και συχνά κληρονομική. Αν και οι δύο γονείς σας πάσχουν απο αυτήν, έχετε 75% πιθανότητες να την αναπτύξετε και εσείς. Αν μόνον ο ένας από τους δύο γονείς σας ταλαιπωρείται από ημικρανίες, έχετε 50% πιθανότητες να ακολουθήσετε τα χνάρια τους.

Συμπτώματα και διάρκεια

Η ημικρανία είναι μια νευρολογική διαταραχή, η οποία χαρακτηρίζεται από επαναλαμβανόμενες κρίσεις πονοκεφάλου (με τον πόνο να εκδηλώνεται συνήθως στη μία πλευρά του κεφαλιού), που συνοδεύονται από ποικίλους συνδυασμούς συμπτωμάτων όπως η ναυτία, ο έμετος και η ευαισθησία στο φως και στον θόρυβο. Οι απλές, καθημερινές δραστηριότητες, τυπικά επιδεινώνουν τον πόνο, ενώ οι κρίσεις μπορεί να διαρκέσουν από αρκετές ώρες έως αρκετές ημέρες και συχνά είναι εξουθενωτικές. Το 10% περίπου, των πασχόντων έχουν μια αύρα ή κάποια προειδοποιητική ένδειξη πριν από την κρίση, όπως το να βλέπουν ένα φως να τρεμοσβήνει, η διαταραχή της οράσεως ή του λόγου, η σύγχυση και το μούδιασμα ή το "μυρμήγκιασμα" ενός άκρου.

Η ημικρανία μπορεί να εκδηλωθεί σε άτομα κάθε ηλικίας, αλλά είναι πιο συχνή στις ανηλίκους, νεαρές γυναίκες. Μολονότι είναι ανίατη, μπορεί να τεθεί υπό έλεγχο με τα κατάλληλα μέτρα αυτοβοήθειας, τις απαιτούμενες αλλαγές στον τρόπο ζωής και τη σωστή ιατρική φροντίδα. Ευτυχώς, την τελευταία δεκαετία, κυρίως επινοήθηκαν αρκετές θεραπείες και φάρμακα που μπορεί να βοηθήσουν. Μερικά από τα φάρμακα περιορίζουν ή καταπραΰνουν τα συμπτώματα, ενώ άλλα μειώνουν τη συχνότητα και τη διάρκεια των ημικρανιακών κρίσεων.

Οι αιτίες

Η ακριβής αιτία της ημικρανίας δεν είναι ακόμη γνωστή, αν και έχουν προταθεί και μελετηθεί διάφορες θεωρίες, σύμφωνα με την Αμερικανική Ιατρική Ετιαρεία. Η επικρατέστερη είναι ότι η ημικρανία οφείλεται σε ευαισθησία του νευρικού συστήματος στις αιφνίδιες αλλαγές που συμβαίνουν στον ίδιο τον οργανισμό ή στο περιβάλλον του. Κατά τη διάρκεια μιας ημικρανιακής κρίσης, συμβαίνουν αλλαγές στην εγκεφαλική δραστηριότητα, που οφείλονται σε διαταραχή της ισορροπίας των χημικών ουσιών του εγκεφάλου. Οι αλλαγές αυτές προκαλούν φλεγμονή στα αιμοφόρα αγγεία και στα νεύρα του εγκεφάλου. Τα φάρμακα κατά της ημικρανίας δρουν καταπραΰοντας τα ευαίσθητα νευρικά μονοπάτια και ελαττώνοντας τη φλεγμονώδη αντίδραση.

ΙΑΤΡΙΚΗ ΑΝΑΚΟΙΝΩΣΗ
Η ιατρός
ΑΝΑΣΤΑΣΙΑ Π. ΧΑΜΟΥΖΑ-ΤΣΕΛΕΠΗ
Μικροβιολόγος-Βιοπαθολόγος
Δέχεται στο ιατρείο της
Δευτέρα-Παρασκευή:
7.30-12.30 πρωί και
6.00-8.00 το απόγευμα
ΣΤΕΛΙΟΥ ΚΩΤΙΑΔΗ 5 και ΕΡΓΑΝΗΣ ΑΘΗΝΑΣ
Τηλ.: 74034

ΙΑΤΡΙΚΗ ΑΝΑΚΟΙΝΩΣΗ
Ο ιατρός
ΣΤΑΜΑΤΗΣ Γ. ΠΕΡΙΔΗΣ *BDS (London)*
ΧΕΙΡΟΥΡΓΟΣ-ΟΔΟΝΤΙΑΤΡΟΣ
Πτυχιούχος Πανεπιστημίου *UMDS* Λονδίνου
τέως μέλος Βρετανικού Οδοντιατρικού Συλλόγου *BDA*
Δέχεται: Δευτέρα-Παρασκευή: 9.00-13.30 17.00-20.30
Σάββατο: 9.00-14.00
Εθν. Αντίστασης 44 (πρώην Βασ. Αννης Μαρίας), 2ος όροφος
Τηλ. & Fax: (0241) 70888

ΝΤΟΡΑ ΚΩΝΣΤΑΝΤΙΝΟΠΟΥΛΟΥ
ΨΥΧΟΛΟΓΟΣ
Πτυχιούχος του Πανεπιστημίου της Καλιφόρνιας-Λος Αντζελες (UCLA)-Μεταπτυχιακές σπουδές στο Pepperdine University-Malibu California.
➤ Αμεση ψυχολογική υποστήριξη και επαγγελματική φροντίδα από έμπειρη Ψυχολόγο και Οικογενειακή Σύμβουλο.
➤ Η σωστή θεραπευτική σχέση μπορεί να επιφέρει ρεαλιστικές λύσεις για πραγματικά προβλήματα σε θέματα: μοναξιάς, μελαγχολίας, στρες, ανυπομονησίας, φοβίας, εθισμού, οικογενειακών σχέσεων, διαζυγίου, κακομεταχείρισης, συναισθηματικών δυσκολιών, αυτοπεποίθησης, ανασφάλειες, μεταβατικά στάδια ζωής, βουλιμίας, ανορεξίας, απώλειας, πένθους.
Τηλεφωνείστε στα τηλέφωνα:
35163 και 0944/980550
για ραντεβού και άμεση εξυπηρέτηση.
Διεύθυνση: Καρίας 1
Περιοχή Ροδίνι - Ρόδος

ΙΑΤΡΙΚΗ ΑΝΑΚΟΙΝΩΣΗ
Ο ιατρός
ΓΕΩΡΓΙΟΣ Θ. ΑΡΑΒΑΝΗΣ
ΠΛΑΣΤΙΚΟΣ ΧΕΙΡΟΥΡΓΟΣ
δέχεται στο ιατρείο του
Ηρώων Πολυτεχνείου 20
Δευτέρα-Τρίτη-Πέμπτη-Παρασκευή 6-9 το βράδυ
Τηλ. 0241-30377, κιν. 0932-585437

ΙΑΤΡΙΚΗ ΑΝΑΚΟΙΝΩΣΗ
Ο ιατρός
ΛΑΖΑΡΑΤΟΣ ΣΠΥΡΙΔΩΝ
ΓΑΣΤΡΕΝΤΕΡΟΛΟΓΟΣ
Θα απουσιάσει από 18/6-20/6 λόγω συμμετοχής του σε Ευρωπαϊκό μετεκπαιδευτικό σεμινάριο στις Βρυξέλλες.
Το ιατρείο θα επαναλειτουργήσει στις 21/6
ΑΜΕΡΙΚΗΣ 7,
έναντι πολυκαταστήματος **ΠΑΝΤΕΛΑΙΟΥ**
Τηλ./φαξ: 26587

ΙΑΤΡΙΚΗ ΑΝΑΚΟΙΝΩΣΗ
Το ιατρείο του Ω.Ρ.Λ. ιατρού
ΚΟΜΝΗΝΟΥ ΚΟΥΛΤΙΝΙΟΥ
Θα παραμείνει κλειστό από Δευτέρα 18/6/01 έως και Κυριακή 24/6/01 λόγω συμμετοχής του ιατρού στο
Πανελλήνιο Συνέδριο
Ωτορινολαρυγγολογίας-Αλλεργίας.
Το Ιατρείο θα λειτουργήσει κανονικά
από τη Δευτέρα 25/6/01.
Γ. Ευσταθίου 6-τηλ. 28016-κιν. 0932279942

INEMA
ΙΑΤΡΙΚΟΣ & ΝΟΣΟΚΟΜΕΙΑΚΟΣ ΕΞΟΠΛΙΣΜΟΣ
13 ΧΡΟΝΙΑ ΕΜΠΕΙΡΙΑΣ
ΠΙΣΤΟΠΟΙΗΣΗ ΠΟΙΟΤΗΤΑΣ ISO 9002 EN 46002 E3/833
ΛΕΜΕΣΣΟΥ 2 ΡΟΔΟΣ ΤΗΛ.32238 – FAX 28484

ΑΝΑΠΗΡΙΚΑ ΚΑΡΟΤΣΙΑ – ΒΑΔΙΣΤΙΚΑ ΒΟΗΘΗΜΑΤΑ – ΟΡΘΟΠΕΔΙΚΑ ΕΙΔΗ – ΜΠΛΟΥΖΕΣ ΙΑΤΡΙΚΕΣ – ΚΑΛΤΣΕΣ ΦΛΕΒΙΤΙΔΑΣ – ΠΕΛΜΑΤΑ – ΟΡΘΟΠΕΔΙΚΑ ΜΑΞΙΛΑΡΙΑ – ΚΡΕΒΑΤΙΑ ΝΟΣΟΚΟΜΕΙΑΚΑ – ΙΑΤΡΙΚΟΣ ΕΞΟΠΛΙΣΜΟΣ ΚΑΙ ΑΝΑΛΩΣΙΜΑ – ΟΡΓΑΝΑ ΧΗΜΕΙΟΥ ΚΑΙ ΚΑΘΕ ΑΛΛΟ ΕΙΔΟΣ ΓΙΑ ΚΑΤ ΟΙΚΟ ΝΟΣΗΛΕΙΑ.

ΚΕΝΤΡΟ ΕΦΑΡΜΟΓΩΝ
ΕΡΓΟΘΕΡΑΠΕΙΑΣ/ΛΟΓΟΘΕΡΑΠΕΙΑΣ
ΕΚΠΑΙΔΕΥΣΗ ΠΑΙΔΙΩΝ ΜΕ ΕΙΔΙΚΕΣ ΑΝΑΓΚΕΣ
Αναπτυξιακή καθυστέρηση
Ψυχοκινητική καθυστέρηση
Νοητική υστέρηση
Εγκεφαλική παράλυση
Αυτισμός
Μαθησιακές δυσκολίες
Διαταραχές συγκέντρωσης-Υπερκινητικότητα
Αισθητηριακές Διαταραχές
Προβλήματα άρθρωσης-Λόγου-Ομιλίας-Φωνής
ΜΠΑΔΑΝΗΣ ΚΩΝ/ΝΟΣ Εργοθεραπευτής Πτυχιούχος Τ.Ε.Ι. Αθήνας
ΓΕΩΡΓΙΛΟΠΟΥΛΟΥ ΑΘΑΝΑΣΙΑ Λογοθεραπεύτρια-Λογοπαθολόγος B.A. APP.SC/POST GRAD.DIP LA TROBE UNIVERSITY ΜΕΛΒΟΥΡΝΗ-ΑΥΣΤΡΑΛΙΑΣ
KENNENTY 31 T.K. 85100 ΡΟΔΟΣ
ΤΗΛ.-FAX 0241-31366

ΚΡΙΤΩ ΙΑΤΡΙΚΗ ΜΕΡΙΜΝΑ ΡΟΔΟΥ
ΙΑΤΡΙΚΗ ΑΝΑΚΟΙΝΩΣΗ
Η ιατρός
ΕΛΕΥΘΕΡΙΑ ΘΕΜΕΛΗ-ΚΛΑΔΟΓΕΝΗ
ΜΙΚΡΟΒΙΟΛΟΓΟΣ-ΒΙΟΠΑΘΟΛΟΓΟΣ
Δέχεται:
Στο ιατρείο της: Ιωάννου Μεταξά 3
(ΚΡΙΤΩ Ιατρική Μέριμνα Ρόδου)
08.00-20.00 καθημερινά
Τηλ. 38008-30020 Fax: 73861

ΚΡΙΤΩ ΙΑΤΡΙΚΗ ΜΕΡΙΜΝΑ ΡΟΔΟΥ
ΙΑΤΡΙΚΗ ΑΝΑΚΟΙΝΩΣΗ
Η ιατρός
ΕΛΕΝΗ ΕΥΜΟΙΡΙΔΟΥ-ΚΑΡΑΒΟΛΙΑ
ΜΑΙΕΥΤΗΡΑΣ-ΧΕΙΡΟΥΡΓΟΣ-ΓΥΝΑΙΚΟΛΟΓΟΣ
Δέχεται: Δευτέρα-Παρασκευή
9.00-13.00 και 17.30-20.30
ΣΥΜΒΑΣΗ ΜΕ ΤΑΜΕΙΑ: ΔΗΜΟΣΙΟ-ΤΥΔΚΥ-ΟΓΑ
Διεύθυνση: Ι. Μεταξά 3
Τηλ. 30020, 38008, 26790 • Κιν.: 0932-284170 • Fax: 73861

Εργαστήριο Κλινικής Ψυχολογίας
ΧΡΙΣΤΙΝΑ ΣΑΒΒΑΚΗ-ΓΚΡΑΝΖΑΝ
Κλινική Ψυχολόγος-Ψυχοπαθολόγος (DESS)
- Πτυχιούχος του Πανεπιστημίου Nancy Γαλλίας
- Μεταπτυχιακή ειδίκευση (DESS) στην Κλινική Ψυχολογία Ενηλίκου, Εφήβου και Παιδιού στο Πανεπιστήμιο Reims Γαλλίας

Για τον ενήλικο
- Ψυχοδιαγνωστική
- Ψυχολογική υποστήριξη
- Ατομική και οικογενειακή συνέντευξη
- Ψυχοθεραπεία αναλυτικής εμπνεύσεως

Για το παιδί
- Αξιολόγηση προσωπικότητας (τεστ νοημοσύνης, προβολής)
- Διάγνωση μαθησιακών δυσκολιών και συμπεριφορικών διαταραχών
- Συμβουλευτική επαγγελματικού προσανατολισμού
- Ψυχοθεραπεία μέσω παιχνιδιού και εικαστικών

Δέχεται με ραντεβού
Παύλου Μελά 40-Ρόδος
Τηλ.: 77350-Κιν. 0937684251

Παράλληλα με τσεκ που δεν έχουν αντίκρυσμα

Πλαστά δολάρια στις ρουλέτες!

Υπάρχει σοβαρό πρόβλημα και άρχισε η διερεύνησή του

Πλαστά δολάρια και τσεκ χωρίς αντίκρυσμα γέμισαν το καζίνο της Χαλκιδικής και της Θεσσαλονίκης, ενώ δεν αποκλείεται οι απατεώνες παίκτες να έχουν κάνει την εμφάνισή τους και σε άλλα κοσμοπολίτικα καζίνο της χώρας. Ιδιαίτερη μάλιστα προσοχή επιδεικνύεται για το καζίνο της Ρόδου, το οποίο βρίσκεται υπό τη διαχείριση Ισραηλινών.

Σύμφωνα με πληροφορίες Ισραηλινοί και Ρώσοι παίκτες-παραχαράκτες, χρησιμοποιώντας τράβελερς τσεκ των εκατό δολαρίων, εκδόσεως κάποιας άγνωστης πιθανόν και ανύπαρκτης τράπεζας με την επωνυμία SUMI-TOMO BANK, τα οποία έχουν τυπώσει σε υψηλής ανάλυσης ηλεκτρονικά μηχανήματα, εμφανίζονται σε πολυτελή ξενοδοχεία ως βαθύπλουτοι παραθεριστές.

Αφού καταλύουν σε αυτά, τα πληρώνουν μάλλον με αληθινό χρήμα ή με κάρτες και επισκέπτονται τα βράδια τις ρουλέτες της περιοχής, στις οποίες παίζουν με πλαστά χαρτονομίσματα και τσεκ.

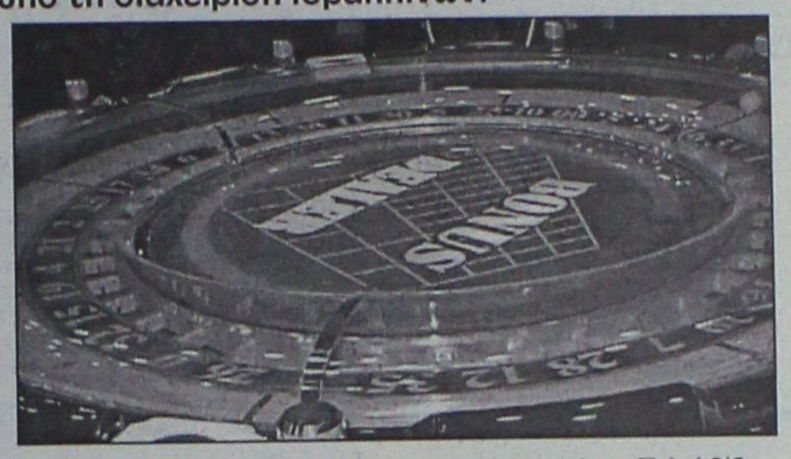

● Ηδη με απόρρητο τραπεζικό σήμα έχουν ειδοποιηθεί οι Αρχές και τα καταστήματα των τραπεζών που δραστηριοποιούνται στην ευρύτερη περιοχή της Χαλκιδικής, ενώ έχει δοθεί και το όνομα ενός τριαντάχρονου Ισραηλινού, κατοίκου Τελ Αβίβ.

Οι Αρχές Ασφαλείας από την πλευρά τους έχουν κινητοποιηθεί σε όλη την Ελλάδα, καθώς πιστεύουν ότι οι συγκεκριμένοι απατεώνες δεν περιορίζονται μόνο στην έκδοση και διάθεση πλαστών δολαρίων αλλά διαθέτουν και ηλεκτρονικά μηχανήματα, με τα οποία "ζαλίζουν" τις ρουλέτες!

Οι έως τώρα ενέργειες τους πάντως για τον εντοπισμό και τη σύλληψη των δραστών είναι χλιαρές, γεγονός που φαίνεται ότι δυσαρεστεί τόσο τις διοικήσεις των τραπεζών όσο και τους ίδιους τους επικεφαλής των καζίνο, οι οποίοι θεωρούν ότι αν διαρρεύσει η φήμη πως κυκλοφορεί πλαστό χρήμα στη συγκεκριμένη αγορά θα βληθεί το κύρος, η αξιοπιστία και κατ' επέκταση τα οικονομικά αποτελέσματα των καζίνο αλλά και των ξενοδοχειακών συγκροτημάτων που φιλοξενούν κυρίως τουρίστες αυτής της κατηγορίας.

Cleo's
ΙΤΑΛΙΚΗ ΚΟΥΖΙΝΑ
Ανοικτό καθημερινά
από 7 μ.μ. έως 12 μ.μ.
ΚΛΕΙΣΤΟ ΚΥΡΙΑΚΗ
Ρεζερβέ τηλ. 28415
Αγ. Φανουρίου 17, Παλιά Πόλη

KYDON TOURS
ΚΕΝΤΡΙΚΟ ΠΡΑΚΤΟΡΕΙΟ PORT AGENT
ΕΚΔΡΟΜΕΣ ΚΥΔΩΝ
Α. ΚΡΟΥΑΖΙΕΡΑ F/B NISSOS KYPROS
29/6-4/7/2001
Η πιο φθηνή πλούσια όμορφη κρουαζιέρα ΚΥΠΡΟ - ΧΑΪΦΑ - ΑΙΓΥΠΤΟ

ΠΡΟΓΡΑΜΜΑ
• 29/6, Παρασκευή: 20.00 Ρόδο-Λεμεσό
• 30/6, Σάββατο: 16.00-20.00 Λεμεσός εκδρομή
• 1/7, Κυριακή : 07.00-19.00 Χάιφα. Εκδρομή στα Ιεροσόλυμα - Πανάγιο Τάφο - Γολγοθά - Δρόμο μαρτυρίου - τάφο Παναγίας - Πατριαρχείο Ιεροσολύμων.
• 2/7, Δευτέρα: 07.00-19.00 Αίγυπτο Port Said. Εκδρομή στο Cairo. Μουσείο Καΐρου - Giza - Σφίγγα και μαγευτικές Πυραμίδες. Ψώνια στο εργοστάσιο παπύρου και αναμνηστικών δώρων. Επιστροφή στο πλοίο. Αναχώρηση 19.00
• 3/7, Τρίτη: 11.00-16.00 Λεμεσός. Εκδρομή στο Τρόοδος και την θαυματουργή εκκλησία της Παναγίας του Κίκκου.
• 4/7, Τετάρτη. Αφιξη στην Ρόδο. 11.00 ΤΕΛΟΣ.
Τιμές φανταστικές όλα πληρωμένα.
Από 120.000 - 200.000 ανάλογα την καμπίνα.

Περιλαμβάνει:
* Εισιτήριο με καμπίνα επιλογής σας
* Φόροι Ελλάδος - Κύπρου - Ισραήλ - Αιγύπτου
* Πλούσιο φαγητό πρωί - μεσημέρι - βράδυ
* Εκδρομές στην Κύπρο - Αγίους Τόπους - Κάιρο με Ελληνα τοπικό ξεναγό.
* Πούλμαν πολυτελείας
* Διασκέδαση κάθε βράδυ στο πλοίο με την ορχήστρα του πλοίου μας και τα φανταστικά μπαλέτα.

Συνοδός η κ. ΕΛΕΝΗ ΨΥΛΛΑΚΗ
Η εκδρομή επαναλαμβάνεται κάθε εβδομάδα για μεμονωμένους
● ΑΛΛΕΣ ΕΚΔΡΟΜΕΣ - ΠΑΚΕΤΑ
ΕΧΟΥΜΕ ΦΑΝΤΑΣΤΙΚΑ ΠΑΚΕΤΑ ΓΙΑ ΟΛΟ ΤΟΝ ΚΟΣΜΟ
ΕΛΛΑΔΑ - ΕΥΡΩΠΗ - ΑΜΕΡΙΚΗ - ΚΡΟΥΑΖΙΕΡΕΣ - EURODISNEY - ΑΠΩ ΑΝΑΤΟΛΗ
● ΙΝΔΙΕΣ μόνο 310.000 lux ξενοδοχεία
Η πείρα μας εγγύηση για την οργάνωση του ταξιδιού σας
ΚΕΝΤΡΙΚΟ ΠΡΑΚΤΟΡΕΙΟ
ΚΥΔΩΝ
Τηλ. 23000-27900

"ΠΡΑΚΤΟΡΕΙΟ ΣΑΗΣ"
ΟΛΟΗΜΕΡΕΣ ΓΛΥΚΕΣ ΚΑΘΗΜΕΡΙΝΕΣ ΑΠΟΔΡΑΣΕΙΣ ΚΑΙ ΞΕΓΝΟΙΑΣΤΑ ΣΑΒΒΑΤΟΚΥΡΙΑΚΑ
ΣΤΑ ΠΑΝΕΜΟΡΦΑ ΝΗΣΙΑ ΜΑΣ
ΤΗΛΟ & ΝΙΣΥΡΟ
ΜΕ ΤΟ ΤΑΧΥΤΕΡΟ – ΑΣΦΑΛΕΣΤΕΡΟ ΚΑΙ ΥΠΕΡΣΥΓΧΡΟΝΟ ΠΛΟΙΟ
SEA STAR
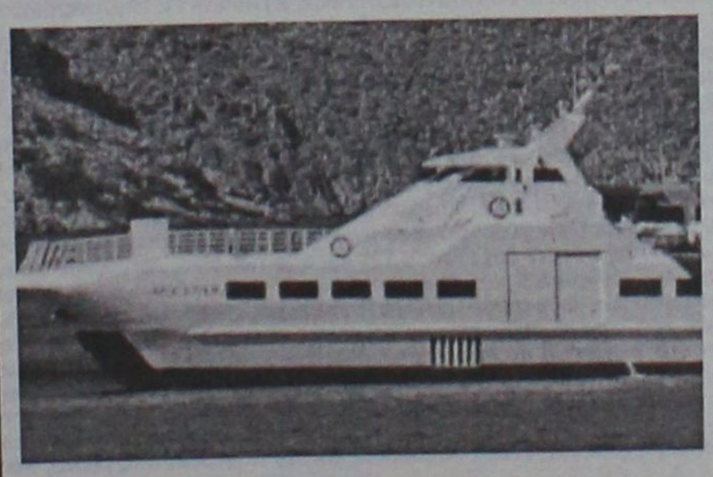
ΤΗΛΕΦΩΝΗΣΤΕ ΜΑΣ ΓΙΑ ΤΙΣ ΚΡΑΤΗΣΕΙΣ ΚΑΙ ΤΑ ΕΙΣΙΤΗΡΙΑ ΣΑΣ
"Πρακτορείο ΣΑΗΣ"
Τάρπον Σπρινγκς 42
Τηλ. 39781-2-3

ΠΡΑΚΤΟΡΕΙΟ ΤΑΞΙΔΙΩΝ
ΣΑΒΒΑΣ ΣΑΗΣ
ΕΚΔΡΟΜΕΣ
ΚΑΛΟΚΑΙΡΙ 2001
Οι 2 μεγάλοι ταξιδιωτικοί πράκτορες ο κ. ΣΑΒΒΑΣ ΣΑΗΣ και ο κ. ΚΥΡΙΑΚΟΣ ΜΑΧΑΙΡΑΚΗΣ ένωσαν την πείρα και την γνώση τους και από σήμερα θα είναι και οι 2 μαζί στη διάθεσή σας για ωραίες και ποιοτικές εκδρομές.
ΕΚΔΡΟΜΗ 1: ΚΑΛΥΜΝΟΣ
Από 23/06 - 25/06
ΕΚΔΡΟΜΗ 2: ΠΑΤΜΟΣ – ΛΕΙΨΟΙ
Από 06/07-08/07
ΕΚΔΡΟΜΗ 3: ΚΡΗΤΗ
Από 11/07-17/07
ΕΚΔΡΟΜΗ 4: ΒΟΡΕΙΟΣ ΕΛΛΑΔΑ
Από 21/07-30/07
Αλεξανδρούπολη - Σουφλί - Διδυμότειχο - Ορεστιάδα - Κομοτηνή - Ξάνθη - Καβάλα - Δράμα - Αλιστρατη - Παναγία Εικοσιφοίνισσα - Σέρρες - Θεσ/νίκη - Βεργίνα - Βέροια - Παναγία Σουμελά - Νάουσα - Εδεσσα
ΕΚΔΡΟΜΗ 5: ΜΥΤΙΛΗΝΗ (ΑΓΙΟΣ ΡΑΦΑΗΛ)
ΑΙΓΙΝΑ (ΑΓΙΟΣ ΝΕΚΤΑΡΙΟΣ)
Από 01/08 - 05/08
ΕΚΔΡΟΜΗ 6: ΚΥΠΡΟΣ (κατευθείαν από Ρόδο)
Από 13/08 -18/08
ΕΚΔΡΟΜΗ 7: ΤΗΝΟΣ – ΣΥΡΟΣ – ΠΑΡΟΣ – ΜΥΚΟΝΟΣ
Από 01/09-06/09
Και πολλές-πολλές ακόμη εκδρομές!!!
ΠΛΗΡΟΦΟΡΙΕΣ-ΕΓΓΡΑΦΕΣ
Πρακτορείο ταξιδίων
ΣΑΒΒΑΣ ΣΑΗΣ
Τάρπον Σπρινγκς 42 δίπλα στην Πίστεως • Τηλ. 39781-3

Στον αέρα επιδοτήσεις για αμπελοκαλλιεργητές

Ορατός είναι ο κίνδυνος να χαθούν σημαντικές κοινοτικές επιδοτήσεις που προορίζονται για την αναδιάρθρωση του ελληνικού αμπελώνα αν μέχρι της 30 Ιουνίου δεν έχει υποβληθεί στην Κοινότητα από το υπουργείο Γεωργίας αίτημα για τη χορήγηση των σχετικών πιστώσεων που αφορούν στην επόμενη 3ετία. Τα χρήματα που αναλογούν στη χώρα μας, όπως επεσημάνθηκε σε χθεσινή συνέντευξη Τύπου της ΚΕΟΣΟΕ, θα διατεθούν σε άλλα κράτη-μέλη, ενώ χάνεται πολύτιμος χρόνος προκειμένου να εφαρμοσθεί το πρόγραμμα νέων φυτεύσεων των αμπελώνων που προβλέπει η νέα Κοινή Οργάνωση Αγοράς κρασιού.

Στη συνέντευξη ο πρόεδρος της ΚΕΟΣΟΕ κ. Χρ. Μάρκου ανέφερε για τη φετινή παραγωγή ότι οι μέχρι τώρα εκτιμήσεις δείχνουν ότι θα κινηθεί σε χαμηλότερα επίπεδα από πέρυσι, λόγω της ξηρασίας και γενικότερα των δυσμενών καιρικών συνθηκών (άνεμοι κ.λπ.).



Οι περιοχές στις οποίες αναμένεται η μεγαλύτερη μείωση της παραγωγής είναι η Πάτρα, τα Μεσόγεια, η Κεφαλλονιά και η Σαντορίνη.

Στοιχεία της συνολικής οινοπαραγωγής της χώρας δείχνουν ότι το 2000 ήταν ελαφρά μειωμένη (3,5%) σε σχέση με την προηγούμενη χρονιά (355.100 τόνοι έναντι 368.000 τόνοι), ενώ μεγάλη μείωση κατά 8,13% παρουσίασε η παραγωγή λευκών κρασιών ΟΠΑΠ (Οίνος Παραγωγής Ανώτατης Ποιότητας). Σύμφωνα με στοιχεία της ΚΕΟΣΟΕ, οι εισαγωγές κινήθηκαν σε πολύ υψηλά επίπεδα (κυρίως κόκκινου κρασιού τρίτων χωρών) ξεπερνώντας και τους 30.000 τόνους, ενώ μικρή αύξηση παρουσίασαν και οι εξαγωγές φθάνοντας πέρυσι τους 75.000 τόνους από 70.000 τόνους το '99. Σημειώνεται ότι σε χαμηλά επίπεδα κυμάνθηκαν και τα οινικά αποθέματα της χώρας από τους 146.000 τόνους το 1999 μειώθηκαν στους 129.000 τόνους το 2000.

Ο κ. Μάρκου αναφέρθηκε επίσης στην άκριτη υιοθέτηση ξενικών ποικιλιών που υπονομεύουν την ταυτότητα του ελληνικού αμπελώνα, ενώ σε σχέση με τους ελεγκτικούς μηχανισμούς της αγοράς κατήγγειλε ότι υπολειτουργούν αφού πλέον είναι γνωστό ότι κυκλοφορεί ευρέως στην αγορά εισαγόμενο κρασί με ενδείξεις εγχώριας προέλευσης.

ΔΥΣΚΟΛΑ ΤΑ ΠΡΑΓΜΑΤΑ ΚΑΙ ΜΕ ΤΗΝ ΕΠΙΔΟΤΗΣΗ ΤΟΥ ΕΛΑΙΟΛΑΔΟΥ

Υπέρ της παράτασης για μία ακόμα 6ετία του ισχύοντος καθεστώτος ενισχύσεων στο ελαιόλαδο και του υπολογισμού της βάσει της συνολικής παραγωγής και όχι ανά δένδρο θα ταχθεί στο σημερινό Συμβούλιο Υπουργών Γεωργίας της Ε.Ε. που συνέρχεται στο Λουξεμβούργο, ο υπουργός Γεωργίας κ. Γ. Ανωμερίτης.

Σε σχέση με την πρόταση κανονισμού του Συμβουλίου περί τροποποιήσεως του κανονισμού για το καθεστώς ενισχύσεων και τη στρατηγική για την ποιότητα του ελαιολάδου, οι βασικές αρχές που θα παρουσιάσει ο Ελληνας υπουργός Γεωργίας για την αγορά του προϊόντος συνοψίζονται στα εξής:

• Παράταση του ισχύοντος καθεστώτος της ενίσχυσης στην παραγωγή ελαιολάδου για πέντε χρόνια.

• Απαγόρευση της ανάμειξης ελαιολάδου με σπορέλαια. Ωστόσο σε περίπτωση εθνικής εγκρίσεως να υπάρχει η σχετική σήμανση και στην ανάμειξη να υπάρχει το λιγότερο 15% ελαιόλαδο.

• Να παραμείνει ο όρος "παρθένο" ή αν αλλάξει να ονομαστεί "φυσικός χυμός ελαιολάδου" ή "φυσικό ελαιόλαδο".

• Η διακίνηση, τυποποίηση ελαιολάδου να περιορισθεί σε δοχεία μέχρι 5 κιλά.

• Να μην γίνεται καμία παρακράτηση των ενισχύσεων προς τους αγρότες, παρά μόνο για πολιτικές προώθησης-προβολής του προϊόντος στις αγορές μέσω των δικών τους φορέων.

• Η σχέση ανάμειξης παρθένων με επεξεργασμένα ελαιόλαδα να αναγράφεται επακριβώς στην ετικέτα της συσκευασίας. Επιπλέον, στην ημερήσια ατζέντα της συνόδου, περιλαμβάνονται:

• Πρόταση οδηγίας για τον καθορισμό υγειονομικών κανόνων για τα ζωικά υποπροϊόντα που δεν προορίζονται για ανθρώπινη κατανάλωση.

• Πρόταση οδηγίας για την προστασία των ζώων κατά τη μεταφορά τους.

• Απλούστευση Γεωργικής νομοθεσίας.

• Τροποποίηση της Κοινής Οργάνωσης Αγοράς βοείου κρέατος κ.λπ.

" ΑΡΓΩ ΑΕ " ΕΛΛΗΝΙΚΗ ΑΝΩΝΥΜΟΣ ΕΤΑΙΡΕΙΑ ΠΕΤΡΕΛΑΙΟΕΙΔΩΝ

ΙΣΟΛΟΓΙΣΜΟΣ 31ης ΔΕΚΕΜΒΡΙΟΥ 2000 - ΕΤΑΙΡΙΚΗ ΧΡΗΣΗ 18η (1 ΙΑΝΟΥΑΡΙΟΥ - 31 ΔΕΚΕΜΒΡΙΟΥ 2000) ΑΡΙΘΜ.Μ.Α.Ε.32269/60/B/86/237

ΕΝΕΡΓΗΤΙΚΟ	Ποσά κλειόμενης χρήσεως 2000			Ποσά προηγουμένης χρήσεως 1999		
Γ. ΠΑΓΙΟ ΕΝΕΡΓΗΤΙΚΟ	Αξία κτήσης	Αποσβέσεις	Αναπ.αξία	Αξία κτήσης	Αποσβέσεις	Αναπ.αξία
I. Ασωμάτες ακινητοποιήσεις						
5.Λοιπες ασωματες ακιν/σεις	650000	43333	606667	0	0	0
II. Ενσώματες ακινητοποιήσεις						
1.Γήπεδα-Οικόπεδα	97395386	0	97395386	82045694	0	82045694
3.Κτίρια-Τεχνικά Εργα	106750184	47553865	59196319	95435290	39350431	56084859
4.Μηχ/τα-τεχν.έργα-μηχ.εξοπλισμός	441888848	139003084	302857764	409837148	97853114	311984034
5.Μεταφορικά Μέσα	891163620	248132707	643030913	847630845	164341289	683289556
6.Επιπλα & Λοιπός Εξοπλισμός	27990140	23499500	4490640	24185816	20587197	3598619
7.Ακιν/σεις υπό εκτέλεση	127458821	0	127458821	124937208	0	124937208
Σύνολο ενσ/των ακιν/σεων(ΓΙΙ)	1892618999	458189156	1234429843	1584072001	322132031	1261939970
III. Συμ/χες & άλλες χρημ.απαιτήσεις			54600			54600
Σύνολο παγίου ενεργητικού (ΓΙ+ΓΙΙ+ΓΙΙΙ)			1235091110			1261994570
Δ. ΚΥΚΛΟΦΟΡΟΥΝ ΕΝΕΡΓΗΤΙΚΟ						
I. Αποθέματα						
1.Εμπορεύματα			16080774			109035364
II. Απαιτήσεις						
1.Πελάτες		375941242			180329062	
3α.Επιταγές εισπρακτέες		62730511			47934440	
3β.Επιταγές σε καθυστέρηση		15541693			12941693	
11.Χρεώστες διάφοροι		230552291			240768588	
12.Λ/σμοί διαχ/σεων & προκ/λών		473237	685238974		473237	482447020
IV. Διαθέσιμα						
1.Ταμείο		132370849			38516161	
2.Καταθέσεις όψεως		33331147	165701996		3865988	40382147
Σύνολα κυκλ/ντος ενεργητικού (ΔΙ+ΔΙΙ+ΔΙV)			867021744			631864531
Ε. ΜΕΤΑΒΑΤΙΚΟΙ ΛΟΓ/ΣΜΟΙ ΕΝΕΡΓΗΤΙΚΟΥ						
2.Εσοδα χρήσεως εισπρακτέα		9297286				5805441
3.Λοιποί μεταβ/κοι λ/σμοί ενεργητικου		4166040	13463326			
ΓΕΝΙΚΟ ΣΥΝΟΛΟ ΕΝΕΡΓΗΤΙΚΟΥ (Γ+Δ+Ε)			2115576160			1899484542
ΛΟΓΑΡΙΑΣΜΟΙ ΤΑΞΕΩΣ ΕΝΕΡΓΗΤΙΚΟΥ			147000000			122067018

ΠΑΘΗΤΙΚΟ	Ποσά κλειόμενης χρήσεως 2000	Ποσά προηγουμένης χρήσεως 1999
Α. ΙΔΙΑ ΚΕΦΑΛΑΙΑ		
I. Μετοχικό κεφάλαιο (675.064 Χ 1000)		
1.Καταβλημένο	675064000	675064000
III. Διαφορές αναπροσαρμογής		
2.Διαφορές αναπρ.Παγίων Π.Σ.	18398150	0
3.Επιχορηγήσεις επενδ.παγίου ενεργ.	359729825	406565395
	378127975	406565395
IV. Αποθεματικά Κεφάλαια		
1.Τακτικό Αποθεματικό	15495611	13691225
2.Ειδικά Αποθέματα	946357	946357
3.Αφορ.Αποθ/κα ειδικών νόμων	38473950	38473950
	54915918	53111532
V. Αποτελέσματα εις νέον		
1.Υπόλοιπο κερδών εις νέον	154092610	119809281
Σύνολο ιδιών κεφαλαίων (ΑΙ+ΑΙΙ+ΑΙV+ΑV)	1262200503	1254550208
Β. ΠΡΟΒΛΕΨΕΙΣ ΓΙΑ ΚΙΝΔΥΝΟΥΣ & ΕΞΟΔΑ		
1.Προβλέψεις για αποζ.εξόδου	402998	402998
2.Προβλέψεις επισφαλών απαιτήσεων	29965318	13641090
	30368316	14044088
Γ. ΥΠΟΧΡΕΩΣΕΙΣ		
II. Βραχυπρόθεσμες υποχρεώσεις		
1.Προμηθευτές	438959877	398512479
3.Τράπεζες λογ.βραχ/σμων υποχρ.	314590415	218345769
4.Προκαταβολές πελατών	12959748	1342825
5.Υποχρεώσεις από φορούς τέλη	3631214	1107757
6.Ασφαλιστικοί Οργανισμοί	11602086	5978272
11.Πιστωτές διάφοροι	41264021	7583144
Σύνολο υποχρεώσεων (ΓΙΙ)	823007361	630870246
ΓΕΝΙΚΟ ΣΥΝΟΛΟ ΠΑΘΗΤΙΚΟΥ (Α+Β+Γ)	2115576160	1899484542
ΛΟΓΑΡΙΑΣΜΟΙ ΤΑΞΕΩΣ ΠΑΘΗΤΙΚΟΥ	147000000	122067018

ΣΗΜΕΙΩΣΗ : Η μη διανομή μερίσματος τελεί υπό την προυπόθεση,ομόφωνης απόφασης της Τακτικής Συνελεύσεως των μετόχων της εταιρείας, στην οποία να εκπροπέιται το σύνολο (100%) του Μετοχικού Κεφαλαίου

ΚΑΤΑΣΤΑΣΗ ΛΟΓΑΡΙΑΣΜΟΥ ΑΠΟΤΕΛΕΣΜΑΤΩΝ ΧΡΗΣΕΩΣ
31ης ΔΕΚΕΜΒΡΙΟΥ 2000(1ΙΑΝΟΥΑΡΙΟΥ-31ΔΕΚΕΜΒΡΙΟΥ 2000

Αποτελέσματα Εκμεταλλεύσεως	Ποσά κλειομενης χρήσεως 2000		Ποσά προηγουμένης χρήσεως 1999	
Κύκλος εργασιών		4669675237		2810697199
Μείον : Κόστος πωλήσεων		4493683849		2288654824
Μικτά αποτελέσματα (κέρδη) εκμ/σεως		395991388		322032375
Πλέον : Αλλα έσοδα εκμεταλλεύσεως		44921737		24327826
		440913125		346360201
ΜΕΙΟΝ : 1.Εξοδα διοικητικής λειτουργίας	204285407		106891954	
2.Εξοδα λειτουργίας διαθέσεως	150881964	355167391	235084557	341976511
Μερικά αποτελέσματα (κέρδη) εκμ/σεως		85745734		4383690
Μείον : 3.Χρεωστικοι τόκοι & συν. εξοδα		59190120		72883589
Ολικά αποτελέσματα(κέρδη) εκμ/σεως		26555614		-68479899
ΠΛΕΟΝ: Εκτακτα αποτελεσματα				
1.Εκτακτα & ανόργανα έσοδα	53634304		86848012	
Μείον : 1.Εκτακτα & ανόργανα έξοδα	-37617303	16017001	-8927247	77920765
Οργανικά & έκτακτα αποτελέσματα(κέρδη)		42572615		9440886
ΜΕΙΟΝ : Σύνολο αποσβέσεων παγίων	128294071		158101159	
Μείον :οι ενσ/νες στο λειτ.κόστος	-122280320	6013751	-152488013	5613146
ΚΑΘΑΡΑ ΑΠΟΤ/ΤΑ(Κέρδη)ΧΡΗΣΕΩΣ προ φόρων		36558864		3827720

ΠΙΝΑΚΑΣ ΔΙΑΘΕΣΕΩΣ ΑΠΟΤΕΛΕΣΜΑΤΩΝ

	Ποσ.κλ.χ/ς 2000	Ποσ.προ.χρ.1999
Καθαρά αποτ/τα (κέρδη) χρήσεως	36558864	3827720
Υπολοιπο κερδών προηγ. χρήσεων	119925182	116169500
Σύνολο	156484046	121997220
ΜΕΙΟΝ: 1.Φόρος εισοδήματος	0	-1600952
2.Λοιποί φόροι μη ενσ/νοι στο λειτουργικό κόστος	-471149	-471086
Κέρδη προς διάθεση	156012897	119925182
Η διάθεση των κερδών γίνεται ως εξής:		
1.Τακτικό αποθεματικό	1804386	115901
2.Υπόλοιπο κερδών εις νέο	154208511	119809281
	156012897	119925182

ΚΑΛΥΜΝΟΣ 30-04-2001

Ο ΠΡΟΕΔΡΟΣ ΤΟΥ Δ.Σ. ΠΟΘΗΤΟΣ ΑΝΤ.ΨΑΡΟΜΠΑΣ

Ο ΑΝΤ/ΔΡΟΣ ΤΟΥ Δ.Σ. ΜΙΧΑΗΛ ΑΝΤ.ΨΑΡΟΜΠΑΣ

Ο ΠΡΟΙΣΤΑΜΕΝΟΣ ΤΟΥ ΛΟΓΙΣΤΗΡΙΟΥ ΜΙΧΑΗΛ ΔΡ.ΚΟΥΡΟΥΝΗΣ ΑΔΤ. Τ 081282

ΠΙΣΤΟΠΟΙΗΤΙΚΟ ΕΛΕΓΧΟΥ ΟΡΚΩΤΟΥ ΕΛΕΓΚΤΗ ΕΛΕΓΚΤΗ

Προς τους κ.κ. Μετόχους της Ανώνυμης Εταιρείας ΑΡΓΩ ΑΕ ΕΛΛΗΝΙΚΗ ΑΝΩΝΥΜΟΣ ΕΤΑΙΡΕΙΑ ΠΕΤΡΕΛΑΙΟΕΙΔΩΝ.

Ελέγξαμε τις ανωτέρω Οικονομικές καταστάσεις καθώς και το σχετικό Προσάρτημα της Ανώνυμης Εταιρείας ΑΡΓΩ ΑΕ ΕΛΛΗΝΙΚΗ ΑΝΩΝΥΜΟΣ ΕΤΑΙΡΕΙΑ ΠΕΤΡΕΛΑΙΟΕΙΔΩΝ. της εταιρικής χρήσεως που έληξε την 31η Δεκεμβρίου 2000. Ο έλεγχος μας, στα πλαίσια του οποίου λάβαμε και γνώση πλήρους λογιστικού απολογισμού των εργασιών του υποκαταστήματος της Εταιρείας, έγινε σύμφωνα με τις διατάξεις του άρθρου 37 του Κ.Ν. 2190/1920 " περί Ανωνύμων Εταιρειών" και τις ελεγκτικές διαδικασίες που κρίναμε κατάλληλες, βάσει των αρχών και κανόνων ελεγκτικής που ακολουθεί τα Σώμα Ορκωτών Ελεγκτών Λογιστών και που είναι σύμφωνοι με τις βασικές αρχές των Διεθνών Ελεγκτικών προτύπων. Τέθηκαν στην διάθεση μας τα βιβλία και στοιχεία που τήρησε η Εταιρεία και μας δόθηκαν οι αναγκαίες για τον έλεγχο πληροφορίες και επεξηγήσεις που ζητήσαμε. Η Εταιρεία τήρησε ορθά το Ελληνικό Γενικό Λογιστικό Σχέδιο. Δεν τροποποιήθηκε η μέθοδος απογραφής σε σχέση με την προηγούμενη χρήση. Επαληθεύσαμε τη συμφωνία του περιεχομένου της εκθέσεως Διαχειρίσεως του Διοικητικού Συμβουλίου προς την Τακτική Γενική Συνέλευση των Μετόχων με τις σχετικές Οικονομικές Καταστάσεις. Το Προσάρτημα περιλαμβάνει τις πληροφορίες που προβλέπονται από την παραγρ. 1 του άρθρου 43α του κωδ. Ν. 2190/1920. Από τον παραπάνω έλεγχο μας προέκυψαν τα εξής : 1) Με βάση τις διατάξεις του Ν. 2065/1992 έγινε στην 2000 αναπροσαρμογή της αξίας κτήσεως των γηπέδων, των κτιρίων και των συσσωρευμένων αποσβέσεων των κτιρίων εξαπίας της οποίας αυξήθηκε η αξία κτήσεως των γηπέδων και κτιρίων κατά δρχ. 20.190.786 και αξία των συσσωρευμένων αποσβέσεων των κτιρίων κατά δρχ. 1.792.636 και προέκυψε διαφορά αναπροσαρμογής ποσού δρχ. 18.398.150 που καταχωρήθηκε στο λογαριασμό των ιδίων κεφαλαίων Α' III-2 « Διαφορές από αναπροσαρμογή αξίας λοιπών περιουσιακών στοιχείων ». Οι αποσβέσεις της χρήσεως για τα κτίρια υπολογίστηκαν στην αναπροσαρμοσμένη αξία αυτών και είναι μεγαλύτερες κατά ποσό δρχ. 242.055. από αυτές που προέκυπταν, αν δεν είχε γίνει αναπροσαρμογή. 2) Στους λογαριασμούς των απαιτήσεων περιλαμβάνονται και υπόλοιπα σε καθυστέρηση, συνολικού ποσού δρχ. 200.000.000 περίπου. Ένανη του ποσού αυτού υπάρχει σχετική πρόβλεψη στα βιβλία της εταιρείας ποσού δρχ. 29.965.318. 3) Η Εταιρεία δεν έχει σχηματίσει πρόβλεψη αποζημιώσεως λόγω εξόδου από την υπηρεσία του συνόλου του προσωπικού της, βασιζόμενη στην γνωμοδότηση αριθ. 205/88 της ολομέλειας των Νομικών Συμβούλων της Διοικήσεως και το άρθρο 10 του Ν. 2065/1992. Εάν σχηματιζόταν η ως άνω πρόβλεψη, το συσσωρευμένο ύψος της θα ανερχόταν στο ποσό των δρχ. 12.660.000 περίπου. Κατά την γνώμη μας, οι ανωτέρω Οικονομικές Καταστάσεις οι οποίες προκύπτουν από τα βιβλία και στοιχεία της Εταιρείας απεικονίζουν μαζί με το Προσάρτημα, την περιουσιακή διάθρωση και την οικονομική θέση της Εταιρείας κατά την 31η Δεκεμβρίου 2000 καθώς και τα αποτελέσματα της χρήσεως που έληξε αυτή την ημερομηνία, βάσει των σχετικών διατάξεων που ισχύουν και λογιστικών αρχών, οι οποίες έχουν γίνει γενικά παραδεκτές και δεν διαφέρουν από εκείνες που η εταιρεία εφάρμοσε στην προηγούμενη χρήση.

Αθήνα 04 Μαίου 2001
Ο ΟΡΚΩΤΟΣ ΕΛΕΓΚΤΗΣ

ΕΜΜΑΝΟΥΗΛ Ι. ΚΑΠΑΝΤΑΗΣ
ΑΜΣΟΕ 10781
ΣΟΛ.α.ε.ο.ε.

Συνέντευξη με τη γνωστή ποιήτρια και μεταφράστρια κ. Αλόη Σιδέρη στη "Ροδιακή"

Γέφυρα τα γράμματα και οι τέχνες

Το Κέντρο Λογοτεχνών Ρόδου και οι εντυπώσεις από ένα ταξίδι στην Τουρκία

Η Αλόη Σιδέρη, γνωστή στους πολλούς από τις θαυμάσιες γεμάτες ευαισθησία και με βαθιά νοήματα ποιητικές της συλλογές, καθώς και για τις μοναδικές της μεταφράσεις από αρχαία ελληνικά, σπάνιων κειμένων, είναι μια πολύπλευρη προσωπικότητα, που με σεμνότητα, συνέπεια και αφοσίωση, υπηρετεί τη γνώση, τον Πολιτισμό, τις πανανθρώπινες αξίες, με τον καλύτερο τρόπο, καθώς εκφράζει τις σκέψεις της, περνώντας τες, μέσα από την καρδιά της.

Η Αλόη Σιδέρη, γεννήθηκε στην Κεφαλονιά, κι ενσαρκώνει την ευαισθησία των Επτανησίων. Πήρε το πτυχίο της από το Πανεπιστήμιο Αθηνών, Τμήμα Ιστορικό και Αρχαιολογικό της Φιλοσοφικής Σχολής και αμέσως μετά, επί τρία χρόνια σπούδασε στο Τμήμα Αγγλικής Φιλολογίας του Παν. Αθηνών. Δίδαξε σε ιστορικά εκπαιδευτήρια της χώρας -Λύκεια και Γυμνάσια- όπως Χίλ και Αμερικανικό Κολλέγιο Αγίας Παρασκευής, και από το Πανεπιστήμιο της Φλωρεντίας, Centro di Cultura per Stranieri, πήρε το πτυχίο της ιταλικής γλώσσας, αλλά κατέχει επίσης και τη γαλλική, ενώ από τις αρχαίες γλώσσες κατέχει την αρχαία ελληνική και την λατινική. Εχει παρακολουθήσει εξειδικευμένα σεμινάρια στην Ελλάδα και στο εξωτερικό, αγγλικής λογοτεχνίας, διδακτικής φιλολογίας κ.ά. Είχε δικά της προγράμματα στην ΕΡΑ1, ΕΡΑ4, ΝΕΤ με θέματα λογοτεχνίας και παιδαγωγικής. Διετέλεσε μέλος του Δ.Σ. της Εταιρείας Συγγραφέων και εκπαιδευτικών φορέων. Εχει εκδώσει πέντε ποιητικές συλλογές, και ποιήματά της έχουν μεταφραστεί στα ιταλικά και στα αγγλικά. Σημαντικό είναι και το πεζογραφικό της έργο, δοκίμια, διηγήματα, μελέτες, ενώ υπό έκδοση είναι η σύνταξη του ετυμολογικού μέρους του Λεξικού της Νέας Ελληνικής Γλώσσας, εκδ. Πατάκη. Οι μεταφράσεις της από αρχαία ελληνικά, εκδόσεις ΑΓΡΑ, είναι μοναδικές και ιστορικές, όπως και οι μεταφράσεις της από τα λατινικά, αγγλικά, γαλλικά και ιταλικά. Επίσης, σημαντικές είναι οι δημοσιεύσεις της στα έγκριτα περιοδικά: Το Δέντρο, Ποίηση, η Λέξη, Σπείρα, Πλανόδιον, Διαβάζω, Πολίτης, Αντί, στην εφημερίδα Αυγή κ.ά.

Στην ερώτηση της "Ροδιακής" ποιά είναι η σχέση της με το Διεθνές Κέντρο Λογοτεχνών και Μεταφραστών Ρόδου και η γνώμη της γι' αυτό, η Αλόη Σιδέρη, απάντησε: "Πριν από επτά περίπου χρόνια, είχα τη χαρά να πάρω μέρος σε μια κρουαζιέρα που έμελλε να μείνει ιστορική. Δεν ήταν μόνο ένα μαγικό ταξίδι σε τόπους μυθικούς (Πειραιάς-Οδησσός-Βάρνα-Κωνστάντζα-Κωνσταντινούπολη-Σμύρνη), αλλά και μία ευκαιρία να ζήσουμε μαζί, λογοτέχνες και μεταφραστές από τις χώρες της Βαλτικής, της Μαύρης Θάλασσας και του Αιγαίου, αξέχαστες μέρες επικοινωνίας που μας δίδαξαν ακόμα μία φορά ότι ο πολιτισμός δεν γνωρίζει σύνορα. Και ακριβώς στη διάρκεια εκείνου του ταξιδιού, ανάμεσα



Από αριστερά η κ. Αλόη Σιδέρη φιλόλογος-ποιήτρια-μεταφράστρια και μέλος της Διεθνούς Πολιτιστικής Επιτροπής "Κύματα των τριών θαλασσών" και δίπλα της η κ. Sezer Duru συγγραφέας-μεταφράστρια και επίσης μέλος της Διεθνούς Πολιτιστικής Επιτροπής "Κύματα των τριών θαλασσών".

στα κύματα των τριών θαλασσών γεννήθηκε η ιδέα να ιδρυθεί ένα κέντρο που θα μας ενώνει μονιμότερα. Η ιδέα πήρε σάρκα και οστά τον επόμενο χρόνο στη Θεσσαλονίκη, σε μια συνέλευση αντιπροσώπων των τριών θαλασσών, όπου, ανάμεσα σε άλλες υποψηφιότητες, προκρίθηκε η Ρόδος ως έδρα του κέντρου εκείνου, που έμελλε να ονομαστεί "Διεθνές Κέντρο Λογοτεχνών και Μεταφραστών Ρόδου". Δεν θα ξεχάσω την εισήγηση των απεσταλμένων του Δήμου Ρόδου, όταν μας έδειξαν τη φωτογραφία ενός υπέροχου, αλλά μισοερειπωμένου, οθωμανικού μεγάρου που θα προοριζόταν για να στεγάσει την ιδέα μας.

"Τα χρόνια πέρασαν, γύρισε ο αιώνας, άλλες φροντίδες με πήραν μακριά από τη Ρόδο, και να που η τύχη το 'φερε να επιστρέψω εκεί ως μέλος του Διεθνούς Συμβουλίου "Κύματα Τριών Θαλασσών". Φθινόπωρο του 2001 το όνειρο είχε γίνει πραγματικότητα! Ακουγα βέβαια και διάβαζα, στο διάστημα των χρόνων που μεσολάβησαν, για τις λαμπρές δραστηριότητες του Κέντρου, αλλά άλλο είναι να τ' ακούς και άλλο να το βλέπεις. Ηδη το κτίριο του Αγγλικού Ναυαρχείου αναστηλωμένο και εξοπλισμένο με όλα τα αναγκαία έχει γίνει το σπίτι που χρόνια τώρα φιλοξενεί, με την καθοδήγηση του Προέδρου του κ. Κώστα Σκανδαλίδη και σε ασκίαστη και δημιουργική συνεργασία με το Διεθνές Συμβούλιο Συγγραφέων και Μεταφραστών, έχει γίνει εστία πολιτιστικής κίνησης, με την οργάνωση προγραμμάτων, διεθνών συναντήσεων, σεμιναρίων, συνεδρίων, εκδόσεων. Κυρίως έχει γίνει ένας χώρος όπου προωθείται η αμοιβαία κατανόηση και συνεργασία, η ελευθερία της έκφρασης και η ειρηνική συνύπαρξη των εθνών: ένας κήπος άνθησης των γραμμάτων και μια όαση διεθνούς επικοινωνίας μέσα στην έρημο των ανταγωνισμών και των συγκρούσεων. Το δε Οθωμανικό μέγαρο, αναστηλωμένο στο μεγαλύτερο μέρος του -η ολοκλήρωση των εργασιών αναμένεται για τον προσεχή Οκτώβριο- γίνεται η επέκταση του σπιτιού που, χρόνια τώρα, φιλοξενεί λογοτέχνες και μεταφραστές από διάφορες χώρες προσφέροντάς τους ιδανικές συνθήκες εργασίας".

— Κυρία Σιδέρη, ποιές είναι οι εντυπώσεις σας από τις πιο πρόσφατες δραστηριότητες του Κέντρου;

— "Οπως είναι γνωστό, στις 25 και 26 Μαΐου, οργανώθηκε από το Διεθνές Κέντρο Λογοτεχνών και Μεταφραστών Ρόδου και το Διεθνές Συμβούλιο "Κύματα Τριών Θαλασσών" διεθνές συνέδριο με θέμα: "Η αρχαία ελληνική γραμματεία στον σύγχρονο κόσμο". Πρέπει να πω ότι δεν υπήρξε άνθρωπος που δεν έμεινε ικανοποιημένος. Και δεν ήταν μόνο η σοβαρότητα των εισηγήσεων και των συζητήσεων, δεν ήταν μόνο η συνδρομή του συνεδρίου στον φωτισμό ενός τόσο καίριου θέματος, δεν ήταν μόνο η άψογη οργάνωση, ήταν και η θερμή ροδίτικη φιλοξενία που έκαμε όλους τους συνέδρους να φύγουν μαγεμένοι από το νησί".

"Και το επιστέγασμα ένα ταξίδι στην Τουρκία για γνωριμία και προγραμματισμό συνεργασίας με την Ακαδημία του Γκουμουσλούκ, ένα πολιτιστικό ίδρυμα αφιερωμένο στην καλλιέργεια των καλών τεχνών και την επιστημονική έρευνα. Εντυπώσεις; Τί άλλο από χαρά για τη δουλειά των Τούρκων φίλων που, με πενιχρά μέσα και χωρίς κρατική ή άλλη συνδρομή, έχουν κατορθώσει να δημιουργήσουν, μέσα σε ένα γοητευτικό τοπίο του οποίου σεβάστηκαν και το παραμικρό χαμόδεντρο, μια εστία πολιτισμού και ανθρωπιάς, υπόδειγμα ανυστερόβουλης προσφοράς και αντίδοτο στο ωφελιμιστικό πνεύμα της εποχής μας. Μέσα στις τρεις μέρες της διαμονής μας εκεί, βάλαμε τα θεμέλια της μεταξύ μας συνεργασίας, επισκεφθήκαμε μουσεία και μνημεία, απολαύσαμε έναν καταπληκτικό γύρο με καραβάκι στο Bodrum και ένα αξέχαστο μουσικό απόγευμα στο μικρό αμφιθέατρο της Ακαδημίας και ακούσαμε τους εμπνευσμένους λόγους του Προέδρου του Κέντρου Ρόδου κ. Σκανδαλίδη, του Προέδρου του Διεθνούς Συμβουλίου κ. Shurbanov, του Δημάρχου και του Κυβερνήτη του Bodrum και του υπευθύνου της Ακαδημίας Ahmet Filmer. Κυρίως όμως όλοι εμείς, άνθρωποι από τις πιο μακρινές χώρες, νιώσαμε τι θα πει αδελφοσύνη. Οσο για μένα, τη μόνη Ελληνίδα στο Διεθνές Συμβούλιο των Τριών Θαλασσών, είδα να επαληθεύεται ακόμα μια φορά η ιδέα και η ελπίδα που έχουμε βαθιά στην καρδιά μας όλοι όσοι έχουμε πρώτο μέλημα τον πολιτισμό και την ειρήνη: ότι Τούρκοι και Ελληνες μπορούμε και πρέπει να είμαστε φίλοι".

ΜΑΙΡΗ Η. ΠΑΠΑΝΔΡΕΟΥ

<u>Διόρθωση:</u> Στο φύλλο της εβδομαδιαίας εφημερίδας "Γνώμης", της 28ης Μαΐου είχε εκ παραδρομής γραφτεί ότι η έγκριτη φιλόλογος-συγγραφέας-μεταφράστρια Αλόη Σιδέρη, είναι Πρόεδρος του Εθνικού Κέντρου Βιβλίου. Πρόεδρος του Εθνικού Κέντρου Βιβλίου, είναι ο γνωστός συγγραφέας-ιστορικός ερευνητής Χρήστος Λάζος, και όχι η κ. Σιδέρη.

" ΧΩΜΑΤΟΥΡΓΙΚΗ & ΚΑΤΑΣΚΕΥΑΣΤΙΚΗ ΕΠΕ "

ΙΣΟΛΟΓΙΣΜΟΣ 31ης ΔΕΚΕΜΒΡΙΟΥ 2000 (1 ΙΑΝΟΥΑΡΙΟΥ - 31 ΔΕΚΕΜΒΡΙΟΥ 2000)

ΕΝΕΡΓΗΤΙΚΟ	Ποσά κλειόμενης χρήσεως 2000			Ποσά προηγουμένης χρήσεως 1999		
Γ. ΠΑΓΙΟ ΕΝΕΡΓΗΤΙΚΟ	Αξία κτήσης	Αποσβέσεις	Αναπ.αξία	Αξία κτήσης	Αποσβέσεις	Αναπ.αξία
II. Ενσώματες ακινητοποιήσεις						
4.Μηχ/τα-τεχν.έργα-μηχ.εξοπλισμός	29682089	16154316	13527773	29682089	13186107	16495982
5.Μεταφορικά Μέσα	10078359	10078357	2	10078359	9070524	1007835
Σύνολο ενσ/των ακιν/σεων(ΓΙΙ)	39760448	26232673	13527775	39760448	22256631	17503817
Σύνολο παγίου ενεργητικού (ΓΙΙ)			13527775			17503817
Δ. ΚΥΚΛΟΦΟΡΟΥΝ ΕΝΕΡΓΗΤΙΚΟ						
I. Αποθέματα						
1.Εμπορεύσιμα			4000500			4000500
II. Απαιτήσεις						
1.Πελάτες		719230			16195250	
11.Χρεώστες διάφοροι		40146	759376		20625	16215875
IV. Διαθέσιμα						
1.Ταμείο		16643772	16643772		7171730	7171730
Σύνολο κυκλ/ντος ενεργητικού (ΔΙ+ΔΙΙ+ΔΙV)			21403648			27388105
ΓΕΝΙΚΟ ΣΥΝΟΛΟ ΕΝΕΡΓΗΤΙΚΟΥ (Γ+Δ)			34931423			44891922

ΠΑΘΗΤΙΚΟ	Ποσά κλειόμενης χρήσεως 2000	Ποσά προηγουμένης χρήσεως 1999
Α. ΙΔΙΑ ΚΕΦΑΛΑΙΑ		
I. Εταιρικό κεφάλαιο		
1.Καταβλημένο	46200000	46200000
V. Αποτελέσματα εις νέον		
1.Υπόλοπο ζημίων εις νέον	-10715964	-9263548
Σύνολο ιδιών κεφαλαίων (ΑΙ+ΑV)	35484036	36936452
Γ. ΥΠΟΧΡΕΩΣΕΙΣ		
II. Βραχυπρόθεσμες υποχρεώσεις		
1.Προμηθευτές	0	5823607
5.Υποχρεώσεις από φορούς τέλη	-225696	-533345
11.Πιστωτές διάφοροι	-326917	2665208
Σύνολο υποχρεώσεων (ΓΙΙ)	-552613	7955470
ΓΕΝΙΚΟ ΣΥΝΟΛΟ ΠΑΘΗΤΙΚΟΥ (Α+Β+Γ)	34931423	44891922

ΚΑΤΑΣΤΑΣΗ ΛΟΓΑΡΙΑΣΜΟΥ ΑΠΟΤΕΛΕΣΜΑΤΩΝ ΧΡΗΣΕΩΣ
31ης ΔΕΚΕΜΒΡΙΟΥ 2000(1ΙΑΝΟΥΑΡΙΟΥ-31ΔΕΚΕΜΒΡΙΟΥ 2000

	Ποσά κλειομενης χρήσεως 2000		Ποσά προηγουμένης χρήσεως 1999	
I. Αποτελέσματα Εκμεταλλεύσεως				
Κύκλος εργασιών (παροχή υπηρεσιών)		4772800		1001000
Μείον : Κόστος υπηρεσιών		107223		0
Μικτά αποτελέσματα (κέρδη) εκμ/σεως		4665577		1001000
ΜΕΙΟΝ : 1.Εξοδα διοικητικής λειτουργίας	5305000	5305000	6602771	6602771
Μερικά αποτελεσματα (ζημίες) εκμ/σεως		-639423		-5601771
Ολικά αποτελέσματα(ζημίες) εκμ/σεως		-639423		-5601771
II. ΠΛΕΟΝ: Εκτακτα αποτελεσματα				
1.Εκτακτα & ανόργανα έσοδα	0		41667	
Μείον : 1.Εκτακτα & ανόργανα έξοδα	1327	1327	-2838	39029
Οργανικά & έκτακτα αποτελέσματα(ζημίες)		-640750		-5562742
ΜΕΙΟΝ : Σύνολο αποσβέσεων παγιών	3976042		4983881	
Μείον :οι ενα/νες στο λειτ.κόστος	-3976042	0	-4983881	0
ΚΑΘΑΡΑ ΑΠΟΤ/ΤΑ(Ζημίες)ΧΡΗΣΕΩΣ προ φόρων		-640750		-5562742

ΠΙΝΑΚΑΣ ΔΙΑΘΕΣΕΩΣ ΑΠΟΤΕΛΕΣΜΑΤΩΝ

	Ποσ.κλ.χρ.2000	Ποσ.προ.χρ.1999
Καθαρά αποτ/τα (Ζημίες) χρήσεως	-640750	-5562742
Υπολοιπο ζημιών προηγ. χρήσεων	-9269804	-3538143
Σύνολο	-9910554	-9100885
ΠΛΕΟΝ: 1.Φόρος εισοδήματος	208810	43793
2.Αμοιβές διαχ/στων	596600	125126
Ζημίες εις νέο	-10715964	-9269804

ΚΑΛΥΜΝΟΣ 30-04-2001

ΟΙ ΔΙΑΧΕΙΡΙΣΤΕΣ

ΜΙΧΑΗΛ ΑΝΤ.ΨΑΡΟΜΠΑΣ **ΑΝΤΩΝΙΟΣ ΠΟΘ.ΨΑΡΟΜΠΑΣ**

Ο ΠΡΟΙΣΤΑΜΕΝΟΣ ΤΟΥ ΛΟΓΙΣΤΗΡΙΟΥ

ΝΙΚΟΛΑΟΣ Μ.ΠΕΛΕΚΑΝΟΣ
ΑΔΤ. Λ 397715

ANEK LINES
FERRIES
KYDON TOURS
ΚΕΝΤΡΙΚΟ ΠΡΑΚΤΟΡΕΙΟ
PORT AGENT

ΔΡΟΜΟΛΟΓΙΑ
Ε/Γ–Ο/Γ ΜΑΡΙΝΑ και ΡΟΔΑΝΘΗ
καθημερινά και εναλλάξ

ΑΠΟ ΡΟΔΟ-ΠΕΙΡΑΙΑ

Τρίτη	16.00	Κω (19.15-19.30) Κάλυμνο (20.30-20.45) Αστυπάλαια Πειραιά(06.30) Τετάρτη
Τετάρτη	16.00	Κω (19.15-19.30) Κάλυμν(20.30-20.45) Πειραιά (06.30) Πέμπτη
Πέμπτη	16.00	Κω (19.15-19.30), Κάλυμνο (20.30-20.45), Αστυπάλαια, Πειραιά (06.30) Παρασκευή
Παρασκευή	16.00	Κω (19.15-19.30) Κάλυμνο (20.30-20.45) Λέρο, Πάτμο, Πειραιά (06.30) Σάββατο
Σάββατο	16.00	Κω (19.15-19.30) Κάλυμνο (20.30-20.45) Λέρο (21.45-22.00) Πάτμο (23.15-23.30) Πειραιά (08.00) Κυριακή
Κυριακή	16.00	Κω (19.15-19.30) Κάλυμνο (20.30-20.45) Πειραιά (06.30) Σάββατο
Δευτέρα	16.00	Κω (19.15-19.30) Κάλυμνο (20.30-20.45) Λέρο (21.45-22.00) Πάτμο (23.15-23.30) Πειραιά (08.00) Τρίτη

ΔΡΟΜΟΛΟΓΙΑ
Ε/Γ–Ο/Γ ΔΗΜΗΤΡΟΥΛΑ

ΑΠΟ ΡΟΔΟ-ΠΕΙΡΑΙΑ

Τρίτη	15.00	Κω (18.15-18.30) Κάλυμνο (19.30-19.45) Αστυπάλαια (21.45-22.00) Πειραιά (06.15) Τετάρτη
Πέμπτη	15.00	Κω (18.15-18.30) Κάλυμνο (19.30-19.45) Λέρο (20.45-21.00) Πάτμο (22.15-22.30) Πειραιά (07.00) Παρασκευή

Κάθε Σάββατο προέκταση από Ρόδο σε Καστελλόριζο ως κάτωθι:
Από Ρόδο 19.00 για Καστελλόριζο (23.00-23.15) Ρόδο (03.15)

Κυριακή	09.00	Σύμη (10.15-10.30), Τήλο (12.00-12.15), Νίσυρο (13.15-13.30) Κω (14.35-14.50) Κάλυμνο (15.50-16.10) Λέρο (17.10-17.30) Πάτμο (18.45-19.00) Νάξο (22.30-22.50) Πάρο (23.40-23.55) Πειραιά (05.30) Δευτέρα

Η πείρα μας εγγύηση για την οργάνωση του ταξιδιού σας

ΕΙΣΙΤΗΡΙΑ-ΠΛΗΡΟΦΟΡΙΕΣ στο
ΠΡΑΚΤΟΡΕΙΟ ΚΥΔΩΝ
Εθ. Δωδεκανησίων 14 - Ακτή Σαχτούρη 8
Τηλ. 23000-27900-75268-24265-27722

Για τη διάπλαση ενεργών και υπευθύνων πολιτών

Πρόγραμμα εκπαίδευσης για το περιβάλλον στα σχολεία

Δραστηριότητες ευαισθητοποίησης για την ανακύκλωση "άχρηστων υλικών" από το 1ο Γυμνάσιο

Με αφορμή την παγκόσμια ημέρα περιβάλλοντος πριν λίγες ημέρες οι περιβαλλοντικές ομάδες του 1ου Γυμνασίου Ρόδου, του 14ου και 18ου Δημοτικού της πόλεώς μας προχώρησαν στην παρουσίαση εικαστικών δημιουργημάτων από "άρχηστα" υλικά θέλοντας να καταδείξουν, ότι πολλές φορές αυτό που θεωρούμε, "άχρηστο", μπορεί τελικά με λίγη φαντασία και μπόλικο μεράκι, να μεταλλαχθεί, να μετατραπεί και να λάβει μια νέα αξία.

Σίγουρα βέβαια το ζήτουμενο δεν είναι όλες οι άδειες πλαστικές μπουκάλες της Ροδογάλ, ή όλα τα άδεια αλουμινένια κουτάκια των αναψυκτικών να μετατραπούν σε πολύχρωμα βαζάκια ή σε εντυπωσιακά παιχνίδια προς τέρψιν των μικρών παιδιών και όχι μόνο. Το ζητούμενο όμως είναι αυτά τα "άχρηστα" αντικείμενα να αξιοποιηθούν, να τους δώσουμε κατά το δυνατό, μια νέα αξία ανακυκλώνοντάς τα. Και αυτό ακριβώς ήταν το μήνυμα που τελικά θέλησαν να περάσουν τα παιδιά μέσα από την εν λόγω εκδήλωση. Ανακυκλώνοντας αυτά τα "αχρηστα" υλικά,

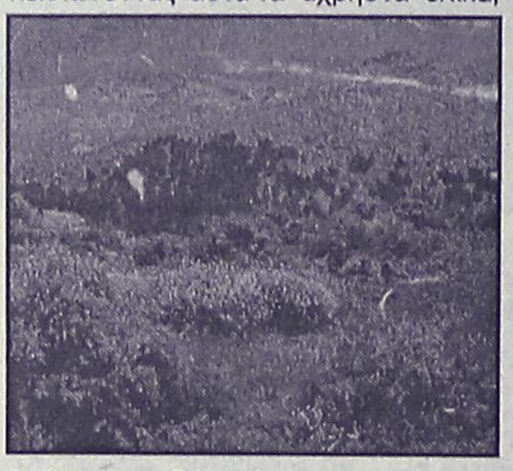

βάζοντάς τα δηλαδή στον ανάλογο κάδο, ώστε να χρησιμοποιηθούν ως πρότη ύλη για την κατασκευή νέων αλουμινένιων κουτιών, ή νέων πλαστικών μπουκαλιών, ή άλλων αναγκαίων αντικειμένων της πολύπλοκης καθημερινότητάς μας, εξοικονομούμε την πολύτιμη ενέργεια και τους πόρους που θα μπορούσαμε να διαθέσουμε προς κάποια άλλη κατεύθυνση, για να καλύψουμε κάποιες άλλες ανάγκες!! Φαντάζει κάπως απλό. Και όμως δεν είναι, αφού τελικά υπολογίζεται ότι για παράδειγμα μόλις ένα ελάχιστο ποσοστό του συνόλου των αλουμινένιων κουτιών που κυκλοφορούν στην αγορά καταλήγει τελικά στον ειδικά τοποθετημένο για τον σκοπό της ανακύκλωσης μπλε κάδο του Δήμου Ρόδου.

- Πιο συγκεκριμένα, έχει υπολογιστεί όπως εξάλλου αναφέρεται και από τους μαθητές της περιβαλλοντικής ομάδας του 1ου Γυμνασίου Ρόδου στην εργασία που συνέταξαν με τίτλο: "Διαχείριση και Ανακύκλωση Αστικών Απορριμμάτων", ότι για να φτιάξουμε ένα αλουμινένιο κουτάκι από καθαρές πρώτες ύλες (καθαρό βωξίτη) απαιτείται τόσο ρεύμα, όσο είναι αναγκαίο για να λειτουργήσει μια τηλεόραση 3 ώρες, ενώ αν χρησιμοποιηθεί για την κατασκευή του ίδιου αυτού κουτιού αλουμίνιο το οποίο έχει προέλθει από την διαδικασία της ανακύκλωσης ήδη χρησιμοποιημένων κουτιών, δεν χρειάζεται παρά το ρεύμα που αντιστοιχεί σε μόλις 9 λεπτά της ώρας λειτουργίας της ίδιας της τηλεόρασης!! Εξάλλου σε αυτό το επιχείρημα προστίθεται και το γεγονός ότι τα κοιτάσματα του ορυκτού βωξίτη δεν είναι ανεξάντλητα και ακόμη ότι η μείωση του όγκου των σκουπιδιών στις κοινωνίες μας, είναι κάτι παραπάνω από αναγκαία, όταν βέβαια αυτό είναι εφικτό. Διότι ακριβώς όπως επισημαίνουν και τα παιδιά στην εργασία τους, η ανεύρεση χώρων τελικής διάθεσης των απορριμμάτων δεν είναι καθόλου απλή υπόθεση, αφού αφενός μεν για την περίπτωση της κατασκευής υγειονομικών χώρων η διαδικασία είναι πολύ δαπανηρή (σημ. υπολογίζεται ότι η κατασκευή του ήδη δημοπρατηθέντος ΧΥΤΑ Ρόδου θα κοστίσει περί το 1 δισ δρχ.), αφετέρου δε, γενικά τέτοιοι χώροι είναι δυσεύρετοι, αν λάβει μάλιστα κανείς υπόψη του τον ανταγωνισμό στις διάφορες χρήσεις γης καθώς και την άρνηση των πολιτών να δεχθούν κοντά τους έστω και έναν οργανωμένο ΧΥΤΑ.

Αν λοιπόν σ' αυτά τα δεδομένα προσθέσουμε και το γεγονός ότι π.χ. τα αλουμινένια κουτάκια χρειάζονται για να αποικοδομηθούν στον χώρο τελικής διάθεσης 100-200 χρόνια ή ότι για τα πλαστικά (των οποίων η ανακύκλωση ή και επαναχρησιμοποίηση σε πολές περιπτώσεις θα ήταν πέρα για πέρα εφικτή) ο χρόνος αποικοδόμησης κυμαίνεται από 100 χρόνια και πάνω, θα έχουμε μία αρκετά ευκρινή εικόνα του μεγέθους του προβλήματος. Τα παραπάνω αριθμητικά στοιχεία εξάλλου αναφέρονται στο ενημερωτικό φυλλάδιο που διενεμήθη από την ομάδα σε συμπολίτες μας κατά την διάρκεια ειδικής εξόρμησης που πραγματοποιήθηκε στο χώρο του Υπερμάκετ Σπανός. Όπως αναφέρεται στο εν λόγω ενημερωτικό φυλλάδιο, το πλαστικό παράγεται από το πετρέλαιο, έναν φυσικό πόρο που σιγά-σιγά εξαντλείται , ενώ οι συνήθεις πλαστικές σακούλες πολύ δύσκολα διαλύονται εντελώς και μέσα στους σκουπιδοτόπους καθυστερούν τις διαδικασίες αποσύνθεσης των απορριμμάτων. Ακόμη στο ίδιο έντυπο σημειώνεται ότι οι πλαστικές σακούλες και τσάντες που χρησιμοποιούμε καθημερινά με τόση ευκολία για τα ψώνια μας υπολογίζονται στους 60.000 τόνους, ενώ τα πλαστικά μπουκάλια νερού που πετιούνται κάθε χρόνο στην Ελλάδα υπολογίζονται στα 110 εκατομμύρια περίπου. Κατά την διάρκεια της εξόρμησής τους λοιπόν, στο Υπερμάκετ οι μαθητές της ομάδας μοίρασαν στους εκεί παρεβρισκόμενους καναλωτές μαζί με το εν λόγω ενημερωτικό φυλλάδιο πάνινες τσάντες (προσφορά της ΔΕΚΡ προτρέποντάς τους να μην χρησιμοποιούν πλαστικές σακούλες, να μην προτιμούν προϊόντα με ογκώδη συσκευασία (ει εφικτό) και να βοηθούν στις προσπάθειες ανακύκλωσης του Δήμου.

- Ακόμη θα ήταν ενδιαφέρον να αναφέρουμε ότι στα πλαίσια των εργασιών της ομάδας κατασκευάσθηκαν ενημερωτικές αφίσες και οργανώθηκε στο σχολείο πίνακας ανακοινώσεων για το πρόβλημα των απορριμμάτων, της μόλυνσης και της ανακύκλωσης. Επίσης, συνετάχθει ενημερωτικό δελτίο για τους υπόλοιπους μαθητές με το οποίο τα παιδιά της ομάδας τους προέτρεψαν να συμμετάσχουν στην εκστρατεία ανακύκλωσης του αλουμινίου, αφενός μεν ρίχνοντας τα αλουμινένια κουτιά των αναψυκτικών που καταναλώνουν κατά τα διαλείμματα, στους ειδικούς κάδους, τους οποίους η ομάδα προμηθεύτηκε από την υπηρεσία ανακύκλωσης της ΔΕΚ, αφετέρου δε περισυλλέγοντας σε τακτική βάση ο καθένας στο σπίτι του όλα τα ανακυκλώσιμα τενεκεδένια κουτιά τα οποία θα μπορούσαν να φέρνουν στο σχολείο για να τα πετάξουν στους ειδικούς κάδους, στην περίπτωση που δεν υπήρχε τοποθετημένος ανάλογος κάδος σε κοντινότερο σημείο.

Επίσης η ομάδα συνέταξε ενημερωτικό δελτίο και για τους γονείς των υπολοίπων μαθητών, όπου τους προέτρεπαν να συμπληρώσουν και να επιστρέψουν κατόπιν, ένα φύλλο απογραφής των διαφόρων μορφών απορριμμάτων που συναντώνται στα νοικοκυριά

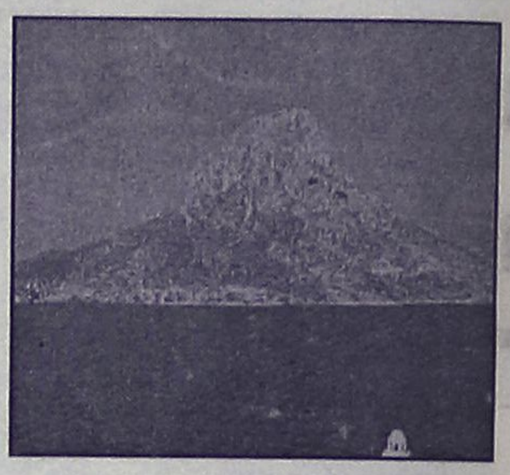

τους με στοιχεία μιας εβδομάδας. Ο στόχος της συγκεκριμένης ενέργειας δεν ήταν άλλος, βέβαια, παρά η ευαισθητοποίηση και ενεργοποίηση των οικογενειών των συμμαθητών τους γύρω από το όλο θέμα.

Εν τω μεταξύ κατά το ίδιο διάστημα, σε ένα άλλο Γυμνάσιο της Ρόδου λίγο μακρύτερα πραγματοποιήθηκε μία άλλη αρκετά ενδιαφέρουσα έρευνα επίσης γύρω από το θέμα των απορριμμάτων, τα αποτελέσματα της οποίας είναι δημοσιευμένα στο 1ο φύλλο της Εφημερίδας του Σχολείου "Μαθητικές Διαδρομές". Συγκεκριμένα, οι μαθητές της περιβαλλοντικής ομάδας του Γυμνασίου Καλυθιών σύνταξαν μία σειρά από 14 ερωτήματα, τα οποία και υπέβαλαν στους συμμαθητές τους, έχοντας ως βασικό τους στόχο να καταγράψουν κάποιες πεποιθήσεις, αλλά και να ευαισθητοποιήσουν και κινητοποιήσουν τους συμμαθητές τους.

Κάποια από τα ερωτήματα της έρευνάς τους ήταν και το αν και κατά πόσο έχουν ακούσει και καταλάβει τι είναι ανακύκλωση, αν και κατά πόσο θα έμπαιναν στον κόπο να διαχωρίζουν τα απορρίμματά τους σε περίπτωση που ο Δήμος τους προχωρούσε στην υλοποίηση κάποιου προγράμματος ανακύκλωσης και υπήρχαν ειδικοί κάδοι στο σχολείο, ή αλλού και ακόμη αν πιστεύουν ότι η προσπάθεια του κάθε ατόμου ξεχωριστά έχει σημασία και δύναμη.

Αυτό που προέκυψε από την εν λόγω έρευνα, είναι ότι οι περισσότεροι ερωτηθέντες μαθητές γνώριζαν ότι πολλά από αυτά που πετάμε σαν άχρηστα θα μπορούσαν να γίνουν πρώτη ύλη για την παραγωγή νέων προϊόντων, ένα 70% δήλωσαν έτοιμοι να συνεισφέρουν σε ένα πρόγραμμα ανακύκλωσης, ενώ σχεδόν όλοι οι ερωτηθέντες δήλωσαν ότι πιστεύουν πως "η κάθε ατομική προσπάθεια έχει ιδιαίτερη βαρύτητα και σημασία και ότι αν ο καθένας μας ξεχωριστά προσπαθήσει ο ίδιος να κάνει αυτό που πρέπει, τότε θα μπορέσουμε να έχουμε ποιότητα στη ζωή μας".

TRAVEL
EMMANUEL

ΘΕΛΕΤΕ ΟΙ ΔΙΑΚΟΠΕΣ ΣΑΣ ΝΑ ΣΥΝΔΥΑΣΘΟΥΝ ΦΘΗΝΑ ΚΑΙ ΠΟΙΟΤΙΚΑ:

EMMANUEL TRAVEL

ΘΕΛΕΤΕ ΝΑ ΤΑΞΙΔΕΨΕΤΕ ΜΕ ΑΣΦΑΛΕΙΑ ΚΑΙ ΦΘΗΝΑ...
EMMANUEL TRAVEL
ΕΙΜΑΣΤΕ ΠΑΝΤΑ ΣΤΗΝ ΔΙΑΘΕΣΗ ΣΑΣ ΓΙΑ ΤΗΝ ΚΑΛΥΤΕΡΗ ΕΞΥΠΗΡΕΤΗΣΗ ΣΑΣ.
ΦΘΗΝΕΣ ΤΙΜΕΣ ΓΙΑ ΕΥΡΩΠΗ ΣΕ ΣΥΝΕΡΓΑΣΙΑ ΜΕ ΤΙΣ ΚΑΛΥΤΕΡΕΣ ΑΕΡΟΠΟΡΙΚΕΣ ΤΣΑΡΤΕΡ ΕΤΑΙΡΕΙΕΣ

ΕΙΣΙΤΗΡΙΑ ΠΛΟΙΩΝ 20% ΕΚΠΤΩΣΗ ΓΙΑ ΕΙΣΙΤΗΡΙΑ ΜΕΤ' ΕΠΙΣΤΡΟΦΗΣ

ΕΙΣΙΤΗΡΙΑ ΟΛΥΜΠΙΑΚΗΣ-ΕΙΔΙΚΕΣ ΤΙΜΕΣ ΓΙΑ ΝΕΟΥΣ ΚΑΙ ΥΠΕΡΗΛΙΚΕΣ-ΟΙΚΟΓΕΝΕΙΑΚΕΣ ΠΡΟΣΦΟΡΕΣ

ΚΡΑΤΗΣΕΙΣ ΞΕΝΟΔΟΧΕΙΩΝ
ΕΚΔΟΣΕΙΣ ΔΙΑΒΑΤΗΡΙΩΝ
ΕΚΔΡΟΜΕΣ ΓΙΑ ΟΛΟ ΤΟΝ ΚΟΣΜΟ

ΠΑΝΤΑ ΚΟΝΤΑ ΣΑΣ ΓΙΑ ΤΗΝ ΚΑΛΥΤΕΡΗ ΕΞΥΠΗΡΕΤΗΣΗ ΣΑΣ

ΠΛΗΡΟΦΟΡΙΕΣ
ΤΗΛ: 93630-93625-94385
FAX: 91748
ΙΕΡΟΥ ΛΟΧΟΥ 1 ΙΑΛΥΣΟΣ ΡΟΔΟΣ
ΥΠΕΥΘΥΝΟΣ: ΜΑΝΩΛΗΣ ΜΑΧΑΙΡΑΚΗΣ

Όπως εξήγγειλαν χθες Β. Παπανδρέου-Ν. Χριστοδουλάκης

Καλύτερη εξυπηρέτηση του πολίτη στο Δημόσιο

Απαντήσεις σε όλα το αργότερο σε 60 ημέρες

Τη συνεργασία τους στον τομέα της απλούστευσης διαδικασιών ανακοίνωσαν χθες στο Ζάππειο, σε κοινή συνέντευξη Τυπου, η υπουργός Εσωτερικών, Δημόσιας Διοίκησης και Αποκέντρωσης Βάσω Παπανδρέου και ο υπουργός Ανάπτυξης Νίκος Χριστοδουλάκης.

Σύμφωνα και με το νέο Σύνταγμα της χώρας, προβλέπεται πως οι δημόσιες υπηρεσίες υποχρεούνται να απαντούν στα αιτήματα για χορήγηση εγγράφων μέσα σε προθεσμία όχι μεγαλύτερη των 60 ημερών.

Με το πρόγραμμα "Πολιτεία" του υπουργείου Εσωτερικών, που προβλέπει τις σχετικές διαδικασίες για όλα τα υπουργεία, απλουστεύονται 31 διαδικασίες και καταργούνται 61 μεμονωμένα πιστοποιητικά καθώς και πέντε μεγάλες ομάδες πιστοποιητικών. Επίσης, το υπουργείο έχει προχωρήσει στην καταγραφή 800 διαδικασιών οι οποίες περιλαμβάνουν περισσότερα απο 1.400 δικαιολογητικά απο τα οποία θα καταργηθούν τα 600.

Προωθείται επίσης επεξεργασία διατάξεων νόμων με τις οποίες δικαιολογητικά αντικαθίστανται με υπεύθυνη δήλωση του πολίτη, προβλέπεται η "Συνδιάσκεψη υπηρεσιών" η οποία θα αντικαταστήσει τις χρονοβόρες διαδικασίες για τον πολίτη που πηγαίνει απο υπηρεσία



σε υπηρεσία καθώς και η "Σιωπηρή έγκριση", δηλαδή θα θεωρείται ως θετική γνωμοδότηση σε αιτήματα άλλων υπηρεσιών ή πολιτών η μη έγκαιρη απάντηση κάποιας υπηρεσίας.

Ο κ. Χριστοδουλάκης είπε πώς η απλούστευση των διαδικασιών αποτελεί απαίτηση των πολιτών και των παραγόντων του επιχειρηματικού περιβάλλοντος και



αναφέρθηκε στα μέτρα που έχει υλοποιήσει το υπουργείο του, όπως η παροχή πληροφοριών μεσω Διαδικτύου, η ενιαία εξυπηρέτηση του πολίτη απο τις συναρμόδιες υπηρεσίες και η διαφάνεια των διαδικασιών.

Ο κ. Χριστοδουλάκης αναφέρθηκε στη σύσταση απο το υπουργείο Ανάπτυξης των Κέντρων Υποδοχής Επενδυτών (ΚΥΕ) σε όλες τις νομαρχίες της χώρας ώστε να είναι εύκολη η πρόσβαση ακόμη και των μικρών επιχειρήσεων που βρίσκονται σε ολη τη χώρα και να μπορούν αυτές να πληροφορηθούν για την αδειοδότηση εγκατάστασης ή λειτουργίας μιας επιχείρησης.

Ο κ. Χριστοδουλάκης είπε επίσης πως μέχρι το τέλος του χρόνου θα λειτουργήσουν πιλοτικά οι ηλεκτρονικές προμήθειες, καθώς με αυτόν τον τρόπο διευκολύνεται και άλλο η πρόσβαση των μικρομεσαίων επιχειρήσεων και εξοικονομείται δημόσιο χρήμα. Παράλληλα, προβλέπονται και ηλεκτρονικές λίστες αναμονής για να μπορεί ο κάθε ενδιαφερόμενος να παρακολουθεί την εξέλιξη της αίτησής του.

Audi

Λένε πως τότε μόνο φτάνεις στο απόλυτο...
Όταν επιτυγχάνεις την αρμονία.



Το αυτοκίνητο ολοκληρώθηκε.
Νέο Audi A4.

Λένε πως για να κατασκευάσεις χρειάζεσαι νοημοσύνη. Για να δημιουργήσεις όμως χρειάζεσαι συναίσθημα. Ένα αυτοκίνητο δεν μπορεί να είναι ολοκληρωμένο, αν έχει μόνο ορθολογικό σχεδιασμό. Γιατί τότε είναι μόνο αυτοκίνητο. Αν προσθέσεις και πάθος τότε γίνεται απόλυτο. Αυτό το απόλυτο ζητάς από τα 1.600 μέχρι τα 3.000 κυβικά. Η αρμονία ή φτάνει στην ολοκλήρωση ή δεν υπάρχει καθόλου.

Στο βασικό εξοπλισμό επίσης συμπεριλαμβάνονται:
• Ηλεκτρονικό πρόγραμμα ευστάθειας ESP • Διαφορικό προοδευτικής εμπλοκής EDL • Αερόσακος οδηγού / συνοδηγού
• Πλευρικοί αερόσακοι εμπρός • Αερόσακοι οροφής Sideguard • Αυτόματος κλιματισμός Klimatronic • Κεντρικό κλείδωμα
• Ηλεκτρικά παράθυρα εμπρός-πίσω • Ηχοσύστημα Audi με 10 ηχεία • Ζάντες αλουμινίου • Προβολείς ομίχλης

ΞΕΝΑΚΗΣ Α.Ε.
ΕΞΟΥΣΙΟΔΟΤΗΜΕΝΟΣ ΕΜΠΟΡΟΣ KOSMOCAR Α.Ε.
Λίνδου 60, 851 00 Ρόδος - Τηλ.: 0241 61600, Fax: 0241 68898

Vorsprung durch Technik www.audi-a4.com

«Πρώτο σε Ευρώπη και Αμερική»

ΓΙΕΓΚΕΡΜΑΪΣΤΕΡ

Το Γνήσιο Και Δυνατό Σφηνάκι Που Αρέσει!!
Εσείς;



ΓΙ' ΑΥΤΟ ΤΟ ΚΑΛΟΚΑΙΡΙ... JÄGER-TONIC
40 γραμ. Jägermeister
2-3 κύβους παγάκια, 1 φέτα λεμόνι και TONIK

ΓΕΩΡΓ. ΣΙΜΙΞΗΣ - ΤΗΛ. ΠΑΡΑΓΓΕΛΙΩΝ 29553 - ΡΟΔΟΣ



ΘΕΛΕΤΕ ΝΑ ΔΙΑΚΟΣΜΗΣΕΤΕ

Το ξενοδοχείο, το μαγαζί ή το σπίτι σας με κάτι ΞΕΧΩΡΙΣΤΟ και ΜΟΝΑΔΙΚΟ;

ΕΛΑΤΕ ΣΕ ΜΑΣ

Στην **ΡΟΔΟΥΛΑ** & στον **ΑΡΤΑΝ**

για

ΒΙΤΡΩ • ΠΙΝΑΚΕΣ ΖΩΓΡΑΦΙΚΗΣ • ΚΟΡΝΙΖΕΣ • ΚΑΘΡΕΠΤΕΣ ΖΩΓΡΑΦΙΣΤΟΥΣ & ΦΩΤΙΖΟΜΕΝΟΥΣ και ΑΝΑΓΛΥΦΑ

ΕΤΟΙΜΑ ΚΑΙ ΜΕ ΠΑΡΑΓΓΕΛΙΑ

Σεβόμενοι το γούστο και την οικονομία σας

Μιχ. Πετρίδη 96 κοντά στο ΜΗΔΕΙΑ
Τηλ. 62552 - 61483

Pellos Travel

Σε συνεργασία με το Χριστιανικό Πνευματικό Κέντρο Αγίου Γεωργίου Ανω:

ΕΝΝΙΑΗΜΕΡΗ ΕΚΔΡΟΜΗ από 24/06/01-3/07/01

ΡΟΔΟΣ – ΧΑΛΚΙΔΑ (ΑΓΙΟΣ ΙΩΑΝΝΗΣ Ο ΡΩΣΣΟΣ) – ΘΕΣΣΑΛΟΝΙΚΗ – ΚΑΤΑΡΡΑΚΤΕΣ ΕΔΕΣΣΑΣ – ΠΑΝΑΓΙΑ ΣΟΥΜΕΛΑ – ΒΕΡΟΙΑ – ΜΕΤΕΩΡΑ – ΜΕΤΣΟΒΟ – ΙΩΑΝΝΙΝΑ (ΛΙΜΝΗ ΙΩΑΝΝΙΝΩΝ – ΣΠΗΛΑΙΟ – ΜΟΥΣΕΙΟ ΚΕΡΙΝΩΝ ΟΜΟΙΩΜΑΤΩΝ)**–ΗΓΟΥΜΕΝΙΤΣΑ – ΚΕΡΚΥΡΑ – ΑΧΙΛΛΕΙΟ – ΠΟΝΤΙΚΟΝΗΣΙ – ΠΕΙΡΑΙΑΣ – ΑΙΓΙΝΑ** (ΑΓΙΟΣ ΝΕΚΤΑΡΙΟΣ ΑΙΓΙΝΑΣ) **– ΠΕΙΡΑΙΑΣ – ΡΟΔΟΣ**

- **Κυριακή 24/06:** Αναχώρηση από Ρόδο για Πειραιά με F/B σε ανάλογη θέση.
- **Δευτέρα 25/06:** Αφιξη στον Πειραιά και αναχώρηση για Χαλκίδα όπου θα επισκεφθούμε την Ιερά Μονή του Αγίου Ιωάννη του Ρώσου. Αναχώρηση για Θεσσαλονίκη μέσω Τεμπών. Αφιξη. Τακτοποίηση σε Ξ/Δ. Διαν/ση.
- **Τρίτη 26/06:** Πρωινό στο Ξ/Δ. Επίσκεψη στην Ιερά Μονή της Αγίας Αναστασίας. Επιστροφή στο Ξ/Δ. Διαν/ση.
- **Τετάρτη 27/06:** Πρωινό στο Ξ/Δ. Μεταβίβαση στην Εδεσσα με τους περίφημους καταρράκτες. Συνεχίζουμε για το όρος Βέρμιο για να επισκεφθούμε την Ιερά Μονή της Παναγίας Σουμελά. Επιστροφή στη Θεσσαλονίκη. Διαν/ση
- **Πέμπτη 28/06:** Πρωινό στο Ξ/Δ. Αναχώρηση για Μετέωρα, και επίσκεψη σε μια από τις Μονές. Μέτσοβο, Ιωάννινα. Διαν/ση.
- **Παρασκευή 29/06:** Πρωινό στο Ξ/Δ. Επίσκεψη στο Σπήλαιο των Ιωαννίνων με τους περίφημους σταλακτίτες και σταλαγμίτες και το Μουσείο των κέρινων ομοιωμάτων. Ακολουθεί μικρή κρουαζιέρα με βαπορέττο στη Λίμνη των Ιωαννίνων (Παμβώτιδα) και το νησάκι της Λίμνης. Αναχώρηση για Ηγουμενίτσα και από εκεί με F/B για Κέρκυρα. Διαν/ση.
- **σάββατο 30/06:** Πρωινό στο Ξ/Δ. Επίσκεψη στα αξιοθέατα της πόλης (Αχίλλειο, Ποντικονήσι - Κανόνι) στην εκλησία του Αγίου Σπυρίδωνος και το μεσημέρι αναχώρηση για Ηγουμενίτσα. Από εκεί μέσω Αντίριου για Αθήνα. Αφιξη στην Αθήνα. Διαν/ση.
- **Κυριακή 01/07:** Πρωινό στο Ξ/Δ. Μετάβαση με το F/B στην Α'ίγινα για προσκύνημα στον Ιερό Ναό του Αγίου Νεκταρίου. Επιστροφή το απόγευμα στην Αθήνα. Διαν/ση
- **Δευτέρα 02/07:** Πρωινό στο Ξ/Δ. Ελεύθερη μέρα. Αναχώρηση για Ρόδο το απόγευμα.
- **Τρίτη 03/07:** Αφιξη στη Ρόδο. Τέλος εκδρομής.

Στην τιμή περιλαμβάνονται:

1. Εισιτήρια πλοίου Ρόδος - Πειραιάς - Ρόδος σε τετράκλινες εσωτερικές καμπίνες
2. Εκδρομές - Ξεναγήσεις
3. Μεταφορές με κλιματιζόμενα πούλμαν
4. Ξ/Δ με πρωινό
5. Συνοδός γραφείου
6. Ταξιδιωτική ασφάλεια

Για αναλυτικά προγράμματα και περισσότερες πληροφορίες :

Pellos Travel

ΛΕΩΦΟΡΟΣ ΚΑΛΛΙΘΕΑΣ 125, ΦΑΛΗΡΑΚΙ, ΡΟΔΟΣ
ΤΗΛ.: 0241 87615, 86298 • FAX: 0241 87616 • Κινητό: 0945 949399
Επίσης ΠΝΕΥΜΑΤΙΚΟ ΚΕΝΤΡΟ ΑΓΙΟΥ ΓΕΩΡΓΙΟΥ ΑΝΩ
στον Πατέρα *Βασίλειο Τσαβαρή*, τηλ.. **33675, 33842**

Η εκδρομή γίνεται υπό την αιγίδα της Ιεράς Μητροπόλεως Ρόδου με την συνοδεία του Πρωτοπρεσβύτερου του Οικουμενικού Θρόνου πατρός *Βασιλείου Τσαβαρή*

ΘΡΗΣΚΕΙΑ ΚΑΙ ΓΛΩΣΣΑ

Δύο ακρόδεντρα ερείσματα, κόρες οφθαλμών

Κανένα κόμμα δεν μπορεί και δεν πρέπει να τ' αγγίξει

Ο χριστιανισμός δημιουργεί την δική του ηθική και προσλαμβάνει επιστημονική αυθεντία εισχωρώντας βαθιά στις ψυχές των πτωχών των δυστυχισμένων ανθρώπων, των ανιδιοτελών ως μοναδικό καθαρτήριο της πάσχουσας ανθρώπινης ύπαρξης.

Κανένα πολιτικό κόμμα, κανένα δόγμα ή θρησκεία, και γενικά καμία κοσμική εξουσία δεν προσφέρει την θεραπεία της ψυχής που μόνο ο χριστιανικός λόγος δωρίζει στον ταλαιπωρημένο άνθρωπο. Εύκολα κανείς μπορεί να διαπιστώσει αυτό από τα εκκλησιάσματα μικρών και απόκεντρων ιερών ναών.

Η Χριστιανική αρετή περιλαμβάνει άφθαρτες ηθικές αρχές που κανένα πολιτικό κόμμα δεν μπορεί να προσφέρει: α) την αγάπη προς τον άνθρωπο β) την απαίχθεια της αντικοινωνικής υποκρισίας και γ) την συμπάθεια προς τους αναξιοπαθούντας συνανθρώπους.

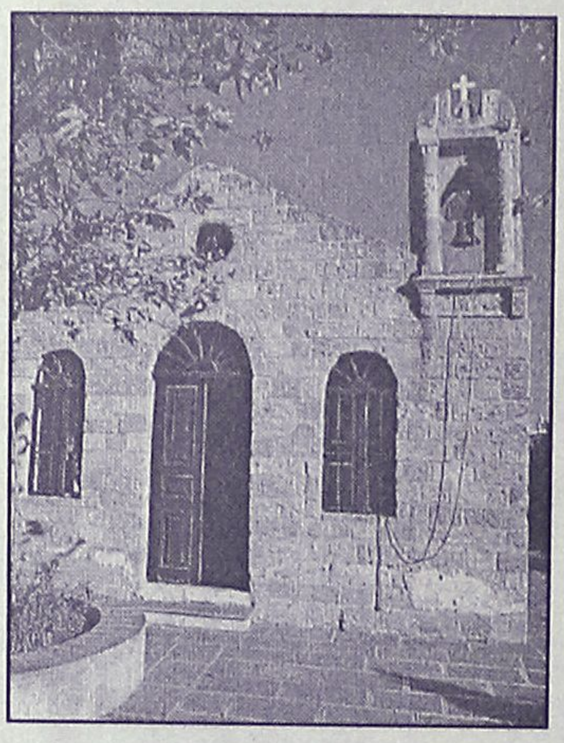

Οταν λοιπόν η υποκρισία των πολιτικών είναι το κύριο χαρακτηριστικό της εποχής μας με πρωταγωνιστή τον σύγχρονο πρωθυπουργό μας που του δώσανε παράσημα και τίτλους πρωτόφαντους, αυτός ο ταλαίπωρος αφιονίστηκε και τα πίστεψε και νόμισε πως είναι μεγάλος πως είναι κάτι, πίστεψε ότι μπορεί να διαφεντέψει τα πάντα, να φτιάξει τα κακώς έχοντα, και προχώρησε αρκετά και πάλι γελάστηκε νομίζοντας πως τα ξέρει όλα και κάνει δηλώσεις για το μέλλον. "Εγώ θα είμαι ο πρωθυπουργός και στις επόμενες εκλογές". "Εγώ θα υποδείξω τον διάδοχό μου όταν χρειασθεί".

Μια φορά και έναν καιρό λέγανε. Κάτι δεν πάει καλά. Σήμερα τα πράγματα είναι πολύ χειρότερα. Τίποτα δεν πάει καλά και πηγαίνουν όλο και χειρότερα. Τα οικονομικά, τα πολιτικά, τα νομισματικά, η ανεργία, η φτώχεια, η ανύπαρκτη υγεία κ.λπ. Τα προβλήματα αναρίθμητα, με κανένα τρόπο δεν λύνονται. Εχουμε γίνει σαν της λωλής τα μαλλιά. Πού πάμε; Ή στραβός είναι ο γιαλός ή στραβά αρμενίζουμε.

Μα με τα ψέματα δεν χορταίνει ο άνθρωπος. Ο μόνος δρόμος που μας απομένει είναι επιστροφή και πίστη στο Χριστό. Αυτό ευαγγελίζεται και ο αρχιεπίσκοπος κ.κ. Χριστόδουλος. Το σήμερα είναι πιο σκοτεινό από το χθες και με μαθηματική ακρίβεια το αύριο θάναι αβάσταχτο.

Στη μεγάλη αυτή κρίση η Χριστιανική θρησκεία προβάλλει στον άνθρωπο ως μία ανωτέρα τελειοτέρα, καθαρώς πνευματική πραγματικότης. Εμπεδώνει το κύρος και την αλήθεια των ανθρωπίνων αξιών.

Η χριστιανική θρησκεία μας αναπτύσσει το συναίσθημα της κοινωνικότητος, που είναι απαραίτητο για την ηθική εξέλιξη του ανθρώπου. Το μέλλον της Ελλάδος εξαρτάται κατά πρώτον λόγο από την ορθή και ακλόνητη πνευματική χριστιανική ζωή. Τέτοια θεμελίωση της ζωής των Ελλήνων δεν είναι δυνατή αν ο ελληνικός λαός δεν χρησιμοποιήσει τις αξίες τις οποίες προσφέρει ο Χριστιανισμός. Αξίζει επίσης να σημειωθεί ότι δύο ήσαν τα ακρόδεντρα ερείσματα που διέσωσαν το ελληνικό γένος από τον ξενικό ζυγό.

α) Η πατρώα θρησκεία και β) η άφθαρτος γλώσσα. Αυτά τα δύο χαρακτηριστικά του ελληνικού γένους που δεν πρέπει να αγνοούνται από καμμία ελληνική κυβέρνηση.

ΗΛΙΑΣ ΠΕΤΡΟΥΛΙΑΣ.

Καλοκαίρι 2001!
... χωρίς παύση κοντά σας με ταινίες 1ης προβολής

ΠΑΛΛΑΣ 5 CINEMAS CENTER

ΠΡΟΓΡΑΜΜΑ ΕΒΔΟΜΑΔΑΣ
15/06/2001 έως 21/06/2001
www.cinemapallas.gr

ΑΙΘΟΥΣΑ 5

ΧΑΪΛΑΝΤΕΡ: ΤΕΛΙΚΗ ΑΝΑΜΕΤΡΗΣΗ



HIGHLANDER: ENDGAME
Στο τέλος μπορεί να μείνει μόνο ένας!
ΠΡΩΤΑΓΩΝΙΣΤΟΥΝ: CHRISTOPHER LAMBERT, ADRIAN PAUL

Κάθε ημέρα / Ώρες Έναρξης: 18:40, 20:40, 22:40

ΑΙΘΟΥΣΑ 2

ΕΥΦΛΕΚΤΟ ΘΗΛΥΚΟ
ONE NIGHT AT McCOOL'S



Έχει 3 άνδρες πάνω από το όριο που επιτρέπει ο νόμος!
ΠΡΩΤΑΓΩΝΙΣΤΟΥΝ: LIV TYLER, MATT DILLON, JOHN GOODMAN, MICHAEL DOUGLAS

Κάθε ημέρα / Ώρες Έναρξης: 18:15, 20:15, 22:15

ΑΙΘΟΥΣΑ 3



ΑΥΤΟΧΕΙΡΕΣ ΠΑΡΘΕΝΟΙ
THE VIRGIN SUICIDES
Μία κοινωνική ταινία με μοναδικές ερμηνείες που δεν πρέπει να χάσετε.
ΠΡΩΤΑΓΩΝΙΣΤΟΥΝ: JAMES WOODS, KATHREEN TURNER

Κάθε ημέρα / Ώρες Έναρξης: 17:20, 20:00, 22:40

ΑΙΘΟΥΣΑ 1

BLOW



Μια αληθινή ιστορία για τον πρώτο βαρώνο της κοκαΐνης που εκτίει ακόμα την ποινή του στις φυλακές.
ΠΡΩΤΑΓΩΝΙΣΤΟΥΝ: JOHNI DEPP, PENELOPE CRUZ

Κάθε ημέρα / Ώρες Έναρξης: 20:00, 22:35

ΑΙΘΟΥΣΑ 4



Η ΕΠΙΣΤΡΟΦΗ ΤΗΣ ΜΟΥΜΙΑΣ
THE MUMMY RETURNS
Η αναγέννηση της περιπέτειας!
ΠΡΩΤΑΓΩΝΙΣΤΟΥΝ: BRENDAN FRASER, RACHEL WEISZ, JOHN HANNAH

Κάθε ημέρα / Ώρες Έναρξης: 17:30, 20:15, 22:50

Kids Club • Παιδική ζώνη

ΠΟΚΕΜΟΝ 3 / POKEMON 3



ΑΙΘΟΥΣΑ 1 (μεταγλωτ. στα Ελληνικά)

Κάθε ημέρα / Ώρες Έναρξης: 18:10

ΑΙΘΟΥΣΑ 5

Μόνο Κάθε Σάββατο & Κυριακή ειδική επιπλέον παράσταση στις 17:00
με ΔΩΡΕΑΝ ΑΝΑΨΥΚΤΙΚΟ για όλους τους μικρούς μας φίλους!

ΜΟΝΟ ΓΙΑ ΤΑ ΜΕΛΗ

Απαντήστε στην ερώτηση:
"Σε ποιά πρόσφατη underground ταινία είχε πρωταγωνιστήσει ο Τζον Τραβόλτα;"
Οι 10 πρώτοι νικητές της κλήρωσης που θα γίνει την Παρασκευή 22/6/2001 θα κερδίσουν από 1 ΔΩΡΕΑΝ εισιτήριο για την ταινία **"Swordfish"** με τον Τζον Τραβόλτα, που θα προβληθεί σε Πρώτη Πανελλήνια Προβολή στο Παλλάς την ερχόμενη εβδομάδα. Τα ονόματα των τυχερών θα ανακοινωθούν στα ταμεία μας την Παρασκευή 22/6/2001.

Για κρατήσεις θέσεων **24475** και **70670** (16:00 - 20:00)
Dimokratias 13, 85100 Rhodes

Άρτος (;) Θεάματα (;)...

... Και τηλεόραση (όπως λέμε τηλοψία...)

STAR

06.10 **Παιδικό πρόγραμμα**
09.00 **Ειδήσεις**
09.05 **Καταλίνα και Σεμπάστιαν** (Ε)
10.00 **Λόγια Starata**
12.00 **Η μικρή κυρία** (Ε) Αισθηματική-κοινωνική σειρά.
12.25 **Η υγεία κτίζεται κάθε μέρα.** Με τον καθηγητή Παθολογίας του Πανεπιστημίου Αθηνών Στέφανο Καραγιαννόπουλο.
12.30 **Τόλμη και γοητεία**
13.00 **Ειδήσεις**
14.00 **Ιζαμπέλα, μια ερωτευμένη γυναίκα.** Αισθηματική-κοινωνική σειρά.
15.00 **Τοπ μόντελς**
16.00 **Οι πεταλούδες ελεύθερες πετούν.** Νεανική σειρά. Παίζουν: Τόμας Φόνζι, Μαρσέλα Κούστερμπερ, Ντολόρες Φίνζι.
17.00 **Τζουλιάνα, η γυναίκα του ανέμου.** Δραματική σειρά.
18.00 **Ειδήσεις**
19.30 **Στη λεωφόρο του Μέλροουζ**
20.30 **Λόις και Κλαρκ**
21.30 **Το κλειδί.** Κωμική σειρά. Παίζουν: Πέτρος Φιλιππίδης, Βίκυ Μαραγκάκη, Ντίνος Καρύδης, Δημήτρης Μαυρόπουλος.
22.30 **Ξένη ταινία.** «Το μυστικό της λίμνης». Τρόμου. Παίζουν: Γιαζμίν Μπλιθ, Χόλεϊ Τζόλε Οσμοντ, Λίντεν Ασμπι.
00.30 **Ειδήσεις.**
00.45 **Ξένη ταινία.** «Η τελική αναμέτρηση». Περιπέτεια.
02.45 **Περίπολος θανάτου.** Δραματική σειρά.
03.30 **Τελευταία σύνορα**
04.15 **Οι αεροσυνοδοί**
05.00 **Αστέρια στο πεντάγραμμο.**

ALTER

06.00 **Η Alter μουσική τηλεακρόαση**
07.00 **Αποδράσεις** (Ε)
08.00 **Νωρίς το πρωί**
09.55 **Ειδήσεις**
10.00 **Σοφοκλέους live**
15.00 **Ειδήσεις**
15.55 **Δελτίο κωφών**
16.00 **Hackers.** Εκπομπή για τη σύγχρονη τεχνολογία.
18.00 **Ειδήσεις**
18.05 **Ελληνική ταινία**
20.30 **Ειδήσεις**
21.15 **Persona grata**
22.00 **Casus belli.** Ενημερωτική εκπομπή.
23.40 **Αύριο στη Σοφοκλέους**
24.00 **Ειδήσεις**
00.30 **Hackers** (Ε)
02.30 **Ειδήσεις** (Ε)
03.30 **Η Alter μουσική τηλεακρόαση**


Delta
ΔΙΑΜΑΝΤΕ ΕΡΓΑΛΕΙΑ

ΚΟΦΤΗ ΧΕΙΡΟΣ
6ο χλμ.Ρόδου Λίνδου
Συγκρότημα Μανουσέλη
ΔΙΑΤΡΗΤΙΚΑ
ΔΙΑΜΑΝΤΟΤΡΥΠΟΤΕΧΝΙΚΗ ΡΟΔΟΥ
ΑΔΑΜΑΝΤΟΦΟΡΟΙ ΔΙΣΚΟΙ ΚΟΠΗΣ ΓΙΑ ΓΡΑΝΙΤΗ, ΜΑΡΜΑΡΟ ΤΟΥΒΛΟ κ.τ.λ.


ΑΡΜΟΚΟΦΤΕΣ
ΤΡΥΠΑΜΕ
ΚΟΒΟΥΜΕ
ΣΠΑΜΕ

ΧΩΡΙΣ ΣΚΟΝΕΣ
ΡΩΓΜΕΣ
ΜΕΡΕΜΕΤΙΑ
ΠΩΛΗΣΕΙΣ
&
ΕΚΤΕΛΕΣΕΙΣ ΕΡΓΑΣΙΩΝ
Η ΠΟΛΥΧΡΟΝΗ ΜΑΣ ΠΕΙΡΑ ΣΤΟ ΕΞΩΤΕΡΙΚΟ ΜΑΣ ΔΙΝΕΙ ΤΗ ΔΥΝΑΤΟΤΗΤΑ ΝΑ ΒΡΙΣΚΟΥΜΕ ΛΥΣΗ ΕΚΕΙ ΠΟΥ ΟΙ ΑΛΛΟΙ ΣΗΚΩΝΟΥΝ ΤΑ ΧΕΡΙΑ ΨΗΛΑ!
ΤΗΛΕΦΩΝΗΣΤΕ ΜΑΣ
(0241) 69022 - 77986
ΚΙΝΗΤΟ: 0944 380562
ΥΠΕΥΘΥΝΟΣ
Μαρκος Τσεσμετζής

ET-1

06.00 **Οπως μας αρέσει** (Ε)
07.30 **Παντός καιρού**
08.00 **Παιδικό πρόγραμμα**
09.00 **Αλλη μια μέρα... Φωτεινή**
10.15 **Γλυκιά ζωή**
12.00 **Χρυσές συνταγές**
12.30 **Στα φτερά του έρωτα.** (Ε) Κοινωνική σειρά.
13.00 **Φελίπε, το δώρο από τη θάλασσα**
13.50 **Ειδήσεις**
14.00 **Οπως μας αρέσει.** Εκπομπή με τη Δήμητρα Γκουντούνα.
15.30 **Οι ατρόμητοι**
16.20 **Αταχτούληδες**
16.25 **Το χρονικό της Νάρνια**
17.00 **Ειδήσεις**
17.15 **Γεννημένα ελεύθερα**
18.00 **Υμείς και ημείες**
19.45 **Πιστευτά κι απίστευτα**
20.00 **Κλήρωση ΛΟΤΤΟ**
20.40 **Στα φτερά του έρωτα**
21.15 **Ο πρίγκιπας**
23.00 **Ειδήσεις**
23.35 **Εμείς και το σεξ**
01.00 **Mediterraneo**
01.30 **Υμείς και ημείς** (Ε)
03.00 **Γλυκιά ζωή** (Ε)
04.30 **Αλλη μια μέρα... Φωτεινή** (Ε)

NET

06.00 **Ετσι έχουν τα πράγματα**
07.00 **Πρώτη ματιά**
10.00 **Οι δρόμοι του θρύλου**
10.30 **Τα παράλληλα**
11.01 **Τα μυστικά της άγριας Αυστραλίας**
11.30 **Τα μεγάλα πάρκα του κόσμου.** Ντοκιμαντέρ.
12.01 **Ταξιδεύοντας στον πλανήτη με τον Σ. Πέιρον.** Ντοκιμαντέρ.
13.00 **Ειδήσεις**
13.30 **Δελτίο Χρηματιστηρίου**
13.45 **Διαστημόπλοιο Γη**
14.00 **Αποστολές**
15.00 **Ειδήσεις**
16.00 **Συν και πλην.** Ψυχαγωγικό μαγκαζίνο με τους Λένα Αρώνη, Ανδρέα Ροδίτη, Μάριον Μιχελιδάκη.
18.00 **Ειδήσεις**
18.05 **Φωτόσφαιρα**
18.30 **Τη γλώσσα μου έδωσαν ελληνική...**
19.00 **Ειδήσεις**
19.30 **Πάθος για περιπέτεια** (Ε)
20.00 **Ολη η Αμερική** (Ε)
21.00 **Ειδήσεις**
22.00 **Πρωταγωνιστές.** Ενημερωτική εκπομπή.
23.00 **Καιρικά φαινόμενα.** Ντοκιμαντέρ.
24.00 **Ειδήσεις-Καιρός-Οικονομία**
00.30 **Πορτρέτα**

ET-3

08.01 **Κεντρική Μακεδονία**
08.30 **Ντοκιμαντέρ**
09.30 **Eviva** (Ε) Εκπομπή με ιατρικά θέματα που παρουσιάζει η Βίκυ Χατζηβασιλείου.
10.30 **Πρωινό δρομο-λόγιο**
12.00 **ΓΑΙΑ ΦΕΣΤΙΒΑΛ**
13.00 **Κοσμικό Τρίγωνο**
13.30 **Τηλεσκόπιο**
14.00 **Το ευρωπαϊκό όνειρο**
15.00 **Ειδήσεις**
15.30 **Με μια τρίτη ματιά**
17.00 **Ταράτσα**
18.30 **Αθλητικό ημίωρο**
19.00 **Ειδήσεις**
20.00 **Εκ των προτέρων ή εκ των υστέρων.**
20.30 **Απλές συνεντεύξεις**
21.00 **E-Life**
22.00 **Ξένη ταινία.** «Ενα διάσημο αγόρι». Δραματική.
24.00 **Ειδήσεις**
01.00 **Με μια τρίτη ματιά** (Ε)

FILMNET

06.00 **Ξένη ταινία.** «Το κυνήγι της μάγισσας»
07.50 **Ξένη ταινία** «Ντας και Λίλι»
09.40 **Ξένη ταινία.** «Φονικά κίνητρα».
11.25 **Ξένη ταινία.** «Η γιαγιά μου μου κι εγώ». Δράμα.
13.00 **Ξένη ταινία.** «Κάτω από τα φώτα της πλατείας»
15.10 **Ξένη ταινία.** «Η φυγή»
17.10 **Ξένη ταινία.** «Το πείραμα του Πενταγώνου»
19.00 **Τα φιλαράκια**
20.00 **Ξένη ταινία.** «Απρόθυμος ήρωας»
22.00 **Ξένη ταινία.** «Ο έμπιστος του προέδρου»
23.40 **Ξένη ταινία.** «Θανάσιμο είδος 2: Τρόμος στη σάρκα»
01.20 **Ξένη ταινία.** «Ρίγος»
03.10 **Ξένη ταινία.** «Μάμφορντ»
05.05 **Διασκέδαση τώρα!**

SUPER SPORT

17.00 **Ισπανικό ποδόσφαιρο**
18.00 **Αγώνες αυτοκινήτου**
19.00 **Μπάσκετ**
21.00 **Δελτίο μεταγραφών.** Αθλητική εκπομπή.
21.30 **Ισπανικό ποδόσφαιρο**
23.30 **Ισπανικό ποδόσφαιρο**
01.30 **Βόλεϊ**
03.30 **Υδάτινα σπορ**
04.00 **NBA**

TEMPO

07.00 **Μουσικές επιλογές**
08.00 **Ο,τι ξημερώνει**
10.00 **Tempo club**
12.30 **Tropical heat**
13.00 **Ειδήσεις**
15.00 **Pit Pony**
16.00 **Ελληνική ταινία**
18.00 **Ειδήσεις**
18.45 **Ελληνική ταινία**
21.00 **Κεντρικό δελτίο ειδήσεων**
21.00 **Ειδήσεις**
22.15 **Ξένη ταινία**
00.15 **Ειδήσεις**
00.45 **Panos goes to Hollywood**
01.15 **Ξένη ταινία**
03.15 **Ξένη ταινία**
05.15 **Μουσικές επιλογές**

MEGA

06.00 **Πρώτη έκδοση.** Ενημερωτική εκπομπή με την Πηνελόπη Γαβρά και τον Σωτήρη Ξενάκη.
08.00 **Σήμερα με την Αννα.** Ενημερωτική εκπομπή με την Αννα Παναγιωταρέα.
10.00 **Σαν στο σπίτι σας.** Μαγκαζίνο με τον Φώτη Σεργουλόπουλο και την Μαρία Μπακοδήμου.
13.10 **Δελτίο ειδήσεων στη νοηματική γλώσσα**
13.15 **Βρες τη φράση.** Τηλεπαιχνίδι. Παρουσιάζει η Τζόυς Ευείδη.
14.00 **Ειδήσεις**
15.00 **Το ρετιρέ** (Ε) Κωμική σειρά. Παίζουν: Κούλα Αγαγιώτου, Κατερίνα Γιουλάκη, Τζόυς Ευείδη, Ελντα Πανοπούλου, Παύλος Ευαγγελόπουλος.
16.00 **Εμείς κι εμείς** (Ε) Κωμική σειρά.
17.00 **Ματιές στα γεγονότα**
17.15 **Για μια θέση στον ήλιο.** Κοινωνική σειρά Παίζουν: Πέτρος Φυσσούν, Πάνος Σκουρολιάκος, Ελένη Φιλίνη, Γιώργος Χριστοδούλου, Αλμπέρτο Εσκενάζυ
18.00 **Απαγορευμένη αγάπη.** Καθημερινή δραματική σειρά Παίζουν: Κώστας Αρζόγλου, Νικήτας Τσακίρογλου, Τιτίκα Βλαχοπούλου, Τατιάνα Λύγαρη, Αννα Μιχαήλου.
18.45 **Ποιός θέλει να γίνει εκατομμυριούχος;** Τηλεπαιχνίδι με τον Σπύρο Παπαδόπουλο.
19.30 **Τα γεγονότα στις οκτώ**
21.00 **Ελληνική ταινία.** «Τα κίτρινα γάντια». Κωμωδία. Παίζουν: Νίκος Σταυρίδης, Γιάννης Γκιωνάκης, Μάρω Κοντού, Μίμης Φωτόπουλος.
23.00 **Ξένη ταινία.** «Θανάσιμη αναρρίχηση». Περιπέτεια. Παίζουν: Κρίστοφερ ΜακΝτόναλντ, Πίτερ Χόρτον
00.15 **Τελευταία γεγονότα**
00.30 **Ξένη ταινία.** (Σ)
01.15 **Ξένη ταινία.** «Νιάτα και ρυθμός». Νεανική
03.00 **Τηλεμάρκετινγκ**
03.30 **Fashion TV**

ANT-1

06.00 **Τα νέα του ANT1 Satellite**
06.20 **Ειδήσεις του CBS**
06.45 **Κινούμενα σχέδια**
06.50 **Ειδήσεις στη νοηματική γλώσσα**
07.00 **Καλημέρα Ελλάδα.** Καθημερινή ενημερωτική εκπομπή με τον Γιώργο Παπαδάκη
10.00 **Πρωινός καφές.** Με την Ελένη Μενεγάκη.
11.00 **Τα νέα του ANT1 σε 1'.**
11.05 **Πρωινός καφές** (Σ)
13.10 **Super game**
13.15 **Πάτερ ημών** (Ε) Κωμική σειρά.
14.00 **Τα νέα του ANT-1**
14.40 **Χρήμα και Χρηματιστήριο**
14.45 **Και οι παντρεμένοι έχουν ψυχή** (Ε) Κωμική σειρά.
15.45 **Super game**
15.50 **Εγκλήματα** (Ε) Κωμική σειρά.
16.35 **Super game**
16.40 **Ατίθασα νιάτα.** Κοινωνική σειρά.
17.40 **Τα νέα του ANT-1 σε 5'**
17.50 **Καλημέρα ζωή.** Δραματική-κοινωνική σειρά.
18.45 **Η λάμψη.** Δραματική-κοινωνική σειρά.
19.30 **Τα νέα του ANT-1**
21.05 **Ξένη ταινία.** «Οι δύο δραπέτες». Περιπέτεια. Παίζουν: Λόρενς Φίσμπερν, Στίβεν Μπόλντουιν, Σάλμα Χάγιεκ
23.15 **Με τα μάτια της Ελλης.** Ενημερωτική εκπομπή με την Ελλη Στάη
00.30 **Τα νέα του ANT1 σε 5'**
00.45 **Οι δρόμοι της πόλης** (Ε) Αστυνομική σειρά.
01.45 **Ξένη ταινία.** «Η ατιμασμένη». Δραματική ταινία μυστηρίου.
03.30 **Τηλεμάρκετινγκ-Τηλεαγορά**
04.00 **Ξένη ταινία.** «Στον ρυθμό της τζάζ»
05.30 **Βασίλης, Ιάσων και Ντόκυ** (Ε)

ALPHA

06.00 **Πρώτη ενημέρωση.** Ενημερωτική εκπομπή με τον Γιώργο Γαβαλά και τη Ρένα Γκούμα.
08.00 **Το μαγκαζίνο του Alpha** Ενημερωτική εκπομπή.
10.00 **Αλόντρα** (Ε)
10.30 **Ολα για την αγάπη** (Ε) Κοινωνική σειρά
11.30 **Ειδήσεις**
12.15 **Ελληνική ταινία.** «Φτωχό μου σπουργιτάκι». Κωμωδία.
14.00 **Ειδήσεις**
15.15 **Γυάλινος τοίχος.** Ενημερωτική εκπομπή με την Τατιάνα Στεφανίδου.
17.00 **Υπαστυνόμος Ρεξ.** Αστυνομική σειρά.
18.00 **Ο πόλεμος των ρόδων.** Κοινωνική σειρά.
18.45 **Ο λαβύρινθος του πάθους.** Κοινωνική σειρά.
19.30 **Ειδήσεις**
21.00 **Θα σε δω στο πλοίο.** Αισθηματική κωμωδία. Παίζουν: Τάσος Χαλκιάς, Γιώργος Παρτσαλάκης, Χριστίνα Θεοδωροπούλου, Μπέσυ Μάλφα
22.00 **Ου μοιχεύσεις.** Αισθηματική κωμωδία.
23.00 **Twist!**
24.00 **Ξένη ταινία.** «Ο κύριος Τζόνσον». Κοινωνική.
01.00 **Ειδήσεις**
01.15 **Ξένη ταινία.** (Σ)
02.00 **Total security.** Αστυνομική σειρά.
03.00 **Τρεις γυναίκες.** Αισθηματική σειρά.
04.00 **Ταμπού** (Ε)
05.00 **Μοιραίο πάθος** (Ε)

ΜΝΗΜΟΣΥΝΑ



Την 21η μηνός Ιουνίου ημέρα Πέμπτη και ώρα 8 π.μ. εις τον Ιερό Ναό Αγίας Ειρήνης Ορφανοτροφείου Θηλέων, τελούμεν 3μηνο μνημόσυνο υπέρ αναπαύσεως της ψυχής του λατρευτού μας συζύγου, πατέρα, παππού και θείου

ΑΘΑΝΑΣΙΟΥ ΠΑΖΙΝΑ

Η σύζυγος: Μαρία
Τα παιδιά: Πατήρ Μιχαήλ, Νίκος-Κική, Σταμάτης-Μαρία
Τα εγγόνια, τ' ανήψια και οι λοιποί συγγενείς



Την 21η μηνός Ιουνίου ημέρα Πέμπτη και ώρα 8 π.μ. εις τον Ιερό Ναό Ταξιαρχών Νεκροταφείου πόλεως Ρόδου, τελούμεν ετήσιο μνημόσυνο υπέρ αναπαύσεως της ψυχής του λατρευτού μας συζύγου, πατέρα, παππού, αδελφού και θείου

ΛΕΟΝΤΙΟΥ ΣΑΚΕΛΛΗ

Η σύζυγος: Μαριέτα
Τα παιδιά: Ευαγγελία, Γεώργιος-Αικατερίνη
Τα εγγόνια, τ' αδέλφια, τ' ανήψια και οι λοιποί συγγενείς



Την 22α μηνός Ιουνίου ημέρα Παρασκευή και ώρα 8 π.μ. εις τον Ιερό Ναό Αγίου Γεωργίου Κοσκινού, τελούμεν 3μηνο μνημόσυνο υπέρ αναπαύσεως της ψυχής του λατρευτού μας συζύγου, πατέρα, παππού και θείου

ΓΕΩΡΓΙΟΥ ΜΑΝΩΛΑ

Η σύζυγος: Μαρία
Τα παιδιά: Ιωάννης-Μαρία, Ελπινίκη-Νεκτάριος, Μιχαλίτσα, Ραφαέλα
Τα εγγόνια, τ' αδέλφια, τ' ανήψια και οι λοιποί συγγενείς



Την 22α μηνός Ιουνίου ημέρα Παρασκευή και ώρα 8 π.μ. εις τον Ιερό Ναό Αγίου Νεκταρίου Φαληρακίου, τελούμεν 6μηνο μνημόσυνο υπέρ αναπαύσεως της ψυχής του λατρευτού μας υιού και αδελφού

ΙΩΑΝΝΗ ΛΕΒΕΝΤΗ

Οι γονείς: Γιώργος-Μαρία
Τα αδέλφια: Σέβα, Βαγιανός, Αγγελική
Και οι λοιποί συγγενείς



Την 22α μηνός Ιουνίου ημέρα Παρασκευή και ώρα 8.30 π.μ. εις τον Ιερό Ναό Ταξιαρχών Νεκροταφείου Ρόδου, τελούμεν τετραετές μνημόσυνο υπέρ αναπαύσεως της ψυχής του λατρευτού μας συζύγου, πατρός, πάππου, αδελφού και θείου

ΜΙΧΑΗΛ ΨΥΛΛΟΥ

Η σύζυγος: Χρυσαφίνα
Τα παιδιά, τα εγγόνια, η αδελφή, τ' ανήψια και οι λοιποί συγγενείς

ΕΛΛΗΝΙΚΗ ΔΗΜΟΚΡΑΤΙΑ
ΠΕΡΙΦΕΡΕΙΑ ΝΟΤΙΟΥ ΑΙΓΑΙΟΥ
ΝΟΜΟΣ ΔΩΔΕΚΑΝΗΣΟΥ
ΝΟΜΑΡΧΙΑΚΗ ΑΥΤΟΔΙΟΙΚΗΣΗ ΔΩΔΕΚΑΝΗΣΟΥ
Δ/ΝΣΗ ΠΑΡΑΓ/ΚΩΝ ΔΡΑΣΤΗΡΙΟΤΗΤΩΝ
ΤΜΗΜΑ ΓΕΩΡΓΙΑΣ
ΓΡΑΦΕΙΟ ΠΟΛΙΤΙΚΗΣ ΓΗΣ

ΠΕΡΙΛΗΨΗ ΔΙΑΚΗΡΥΞΗΣ ΔΗΜΟΠΡΑΣΙΑΣ

Η Νομαρχιακή Αυτοδιοίκηση Δωδεκανήσου-Δ/νση Παραγ/κών Δραστ/των ΤΜΗΜΑ ΓΕΩΡΓΙΑΣ

Διακηρύσσει ότι:

Την 8η Ιουλίου 2001 ημέρα Κυριακή και ώρα 11-12 (λήξη αποδοχής προσφορών) στο Γραφείο Τμήματος Γεωργίας, Δ/νση Παραγ/κών Δραστ/των Δωδ/σου (Γ. Μαύρου 2 -6ος όροφος -Ρόδος) ενώπιον αρμοδίας Επιτροπής θα διεξαχθεί προφορική πλειοδοτική δημοπρασία για την εκποίηση ενός (1) ακινήτου αρμοδιότητας Υπουργείου Γεωργίας εκτάσεως δύο στρεμμάτων και εκατόν εξήντα πέντε τ.μ. (2.165 τ.μ.) ήτοι τμήμα τεμαχίου διανομής αριθ. 57 Αγροκτήματος Τριάντα-Ιξιά-Κονδυλί Ρόδου με ελάχιστο όριο προσφοράς το ποσό των δώδεκα εκατομμυρίων εννιακοσίων ενενήντα χιλιάδων δρχ. (12.990.000 δραχμών).

Για να γίνει κάποιος δεκτός στην δημοπρασία πρέπει:

1) Να καταθέσει στην επιτροπή γραμμάτιο παρακαταθήκης χρηματικού ποσού ίσο με το 1/10 του ελαχίστου ορίου προσφοράς ή εγγυητική επιστολή αναγνωρισμένης Τράπεζας για ίσο ποσό ή να καταθέσει στην Επιτροπή με απόδειξη, το ποσό αυτό.

2. Πρέπει να είναι αφοδιασμένος με απόφαση άρσης των περιορισμών του άρθρου 25 του Ν. 1892/90 της αρμόδιας Επιτροπής του άρθρου 26 του ίδιου Νόμου.

Για περισσότερες πληροφορίες και όσον αφορά τους όρους της αναλυτικής διακήρυξης οι ενδιαφερόμενοι μπορούν να απευθύνονται όλες τις εργάσιμες ημέρες και ώρες στο τηλέφωνο 0241-55918 (κ.Σ. Τριανταφύλλου)

Ρόδος 14 Ιουνίου
Ο ΝΟΜΑΡΧΗΣ
Δρ. ΣΑΒΒΑΣ ΚΑΡΑΓΙΑΝΝΗΣ

ΑΠΩΛΕΙΑ

Την Τετάρτη 13 Ιουνίου στον χώρο μεταξύ Νομαρχίας-Λιμεναρχείου και Ξενοδοχείου ΠΛΑΖΑ, απολέσθει Ημερολόγιο του 2001 μαύρου χρώματος.

Παρακαλείται όποιος το βρεί να τηλεφωνήσει στο 31628 (Ρόδου), διότι περιέχει στοιχεία πολύτιμα για τον ιδιοκτήτη του.

ΕΠΙΜΕΛΗΤΗΡΙΟ ΔΩΔΕΚΑΝΗΣΟΥ
ΕΚΛΟΓΙΚΗ ΕΠΙΤΡΟΠΗ

ΑΝΑΚΟΙΝΩΣΗ

Η Εκλογική Επιτροπή του Επιμελητηρίου Δωδεκανήσου κάνει γνωστό στα μέλη του ότι οι εκλογές για την ανάδειξη του νέου Διοικητικού Συμβουλίου θα διεξαχθούν στις 8 και 9 Δεκεμβρίου 2001.

Ενημερώνει τα μέλη του Επιμελητηρίου, ότι προκειμένου να συμπεριληφθούν στους εκλογικούς καταλόγους και να έχουν δικαίωμα ψήφου θα πρέπει:

• Να έχουν εγγραφεί στο Επιμελητήριο μέχρι και τις 8/12/2000

• Να εξοφλήσουν μέχρι και τις 8/10/2001 τις οικονομικές προς το Επιμελητήριο υποχρεώσεις τους μέχρι και του έτους 2000.

• Τα Νομικά Πρόσωπα (Α.Ε., ΕΠΕ, ΟΕ, Ε.Ε. Συνεταιρισμοί Περιορισμένης Ευθύνης και Υποκαταστήματα Ημεδαπών και Αλλοδαπών Επιχειρήσεων) να υποδείξουν τους εκπροσώπους τους μέχρι και τις 29/10/2001 συμπληρώνοντας το σχετικό έντυπο που θα τους αποσταλεί.

Διευκρινίζεται ότι σύμφωνα με τις διατάξεις του Π.Δ. 372/92 δεν απαιτείται υπόδειξη εκπροσώπων για την άσκηση του εκλογικού δικαιώματος:

α) Για τις ομόρρυθμες ή ετερόρρυθμες που έχουν έως δύο ομόρρυθμα μέλη, γιατί αυτά συμπεριλαμβάνονται αυτοδίκαια στον εκλογικό κατάλογο.

β) Γιά τις ΕΠΕ που έχουν έως και δύο διαχειριστές γιατί αυτοί συμπεριλαμβάνονται αυτοδίκαια στον εκλογικό κατάλογο. Αν στην ΕΠΕ υπάρχουν μόνο δύο εταίροι εκ των οποίων ο ένας διαχειριστής, συμπεριλαμβάνονται αυτοδίκαια και οι δύο στον εκλογικό κατάλογο.

γ) Για τους Συναιτερισμούς γιατί στον εκλογικό κατάλογο συμπεριλαμβάνονται ο πρόεδρος και ο Γενικός Γραμματέας αυτών, εφόσον είναι καταχωρημένοι στο Μητρώο του Επιμελητηρίου με την ιδιότητα αυτή.

Κατά συνέπεια υποχρέωση υπόδειξης εκπροσώπων για την άσκηση του εκλογικού δικαιώματος έχουν οι εταιρείες που δεν ανήκουν σε μία από τις παραπάνω κατηγορίες. Εάν το ίδιο πρόσωπο ή η ίδια επιχείρηση ασκεί περισσότερα επαγγέλματα, το εκλογικό δικαίωμα ασκείται στην κατηγορία που θα επιλέξει με δήλωσή του.

Σημειώνεται ότι κανένας δεν μπορεί να έχει περισσότερες από μία (1) ψήφους οσεσδήποτε ιδιότητες και αν έχει.

Στο Επιμελητήριο θα αναρτηθεί εντός 15 ημερών κατάλογος των εγγεγραμμένων μελών για την ενημέρωση των ενδιαφερομένων.

Η Εκλογική Επιτροπή ανακοινώνει επίσης ότι τα εγγεγραμμένα μέλη των Παραρτημάτων του Επιμελητηρίου στην Κω και Κάλυμνο θα μπορούν να ασκήσουν το εκλογικό τους δικαίωμα στα κατά τόπους Παραρτήματα και για το λόγο αυτό έχει αποφασισθεί η σύσταση δύο αντίστοιχων Εφορευτικών Επιτροπών.

Ρόδος 14 Ιουνίου 2001
ΑΠΟ ΤΗΝ ΕΚΛΟΓΙΚΗ ΕΠΙΤΡΟΠΗ

euro craft
tradition & innovation in european craft

ΧΕΙΡΟΤΕΧΝΙΚΟ ΚΕΝΤΡΟ ΡΟΔΟΥ
Γ. Σεφέρη 108 (Εμπορικό Κέντρο Πανάγου)
Τ.Κ.: 85100 Ρόδος
Πληροφορίες: Ν. Κούσβος
Τηλ.: (0241) 62990
Fax.: (0241) 60068

ΘΕΜΑ: ΠΡΟΣΚΛΗΣΗ ΕΚΔΗΛΩΣΗΣ ΕΝΔΙΑΦΕΡΟΝΤΟΣ ΓΙΑ ΤΗΝ ΣΥΜΜΕΤΟΧΗ ΧΕΙΡΟΤΕΧΝΩΝ ΣΤΟ ΕΚΘΕΤΗΡΙΟ-EUROSHOP ΤΟΥ ΧΕΙΡΟΤΕΧΝΙΚΟΥ ΚΕΝΤΡΟΥ ΡΟΔΟΥ

Το Χειροτεχνικό Κέντρο Ρόδου στα πλαίσια συμμετοχής του στο σχέδιο EUROCRAFT (RECITE II) του οποίου σκοπός είναι η στήριξη και η σύνδεση των Χειροτεχνών και των Μικρομεσαίων Χειροτεχνικών Επιχειρήσεων των τεσσάρων συνεργαζόμενων πόλεων της Ευρώπης που έχουν ενταχθεί σε αυτό (Αμβούργο, Ρόδος, Μπέλφαστ, Ερίτσε Ιταλίας), έχει δημιουργήσει και θα λειτουργήσει στις εγκαταστάσεις του στην οδό Γ. Σεφέρη 108 μόνιμο Εκθετήριο Χειροτεχνικών Προϊόντων -Euroshop, όπου θα εκθέτονται χειροτεχνικά προϊόντα (Κεραμικής, Αργυροχρυσοχοΐας, Υφαντουργίας, Ξυλογλυπτικής, Δερμάτινων Ειδών κ.λπ.) από τις τέσσερις παραπάνω συνεργαζόμενες πόλεις.

Παρακαλούνται οι ενδιαφερόμενοι Χειροτέχνες του Νομού Δωδεκανήσου που επιθυμούν να εκθέσουν τα προϊόντα τους στον παραπάνω μόνιμο Εκθεσιακό Χώρο-Euroshop, όπως επικοινωνήσουν με το Χειροτεχνικό Κέντρο Ρόδου στο τηλ. 62990 καθημερινά από τις 09.00-15.00. Υπόψιν κ. Κούσβου Ν.

Ο πρόεδρος του Δ.Σ.
του Χειροτεχνικού Κέντρου Ρόδου
και δήμαρχος Ροδίων
Γεώργιος Γιαννόπουλος

ΕΜΠΟΡΙΚΟΣ ΣΥΛΛΟΓΟΣ ΡΟΔΟΥ

ΑΝΑΚΟΙΝΩΣΗ

Σήμερα, 20 Ιουνίου 2001, ημέρα Τετάρτη και ώρα 20.00 στην αίθουσα συνεδριάσεων του ΑΚΤΑΙΟΝ, γίνονται οι εκλογές του Εμπορικού Συλλόγου Ρόδου, με θέματα ημερήσιας διάταξης τα ακόλουθα:

1. Εκλογές προεδρείου Γενικής Συνέλευσης
2. Διοικητικός και οικονομικός Απολογισμός
3. Απαλλαγή απερχομένου Συμβουλίου πάσης ευθύνης
4. Εκλογή Εφορευτικής Επιτροπής
5. Ανακήρυξη υποψηφιοτήτων
6. Εκλογή Δ.Σ.
7. Εκλογή Αντιπροσώπων στις Ομοσπονδίες.

Εκ του Εμπορικού Συλλόγου

ΕΛΛΗΝΙΚΗ ΔΗΜΟΚΡΑΤΙΑ
ΥΠΟΥΡΓΕΙΟ ΟΙΚΟΝΟΜΙΚΩΝ
ΤΕΛΩΝΕΙΟ ΚΑΛΥΜΝΟΥ

ΑΝΑΚΟΙΝΩΣΗ

Στις 27 Ιουνίου 2001 ημέρα Τετάρτη και ώρα 11.00 στο κατάστημα του Τελωνείου Καλύμνου, δημοπρατούνται έξι (6) αυτοκίνητα για κυκλοφορία.

Περισσότερες πληροφορίες παρέχονται στο γραφείο μας και στα τηλέφωνα 28-682, 28-383 και στην υπηρεσία του ΟΔΔΥ Σταδίου 60-Αθήνα.

Ο ΤΕΛΩΝΗΣ ΚΑΛΥΜΝΟΥ
ΙΩΑΝΝΗΣ ΤΡΟΥΛΗΣ
ΔΕ/Α

ΔΗΜΟΤΙΚΟΣ ΟΡΓΑΝΙΣΜΟΣ ΠΡΟΝΟΙΑΣ ΔΗΜΟΥ ΡΟΔΟΥ

ΠΕΡΙΛΗΨΗ ΔΙΑΚΗΡΥΞΗΣ ΜΥΣΤΙΚΗΣ ΔΗΜΟΠΡΑΣΙΑΣ

Ο πρόεδρος του ΔΟΠ διακηρύσσει ότι, εκτίθεται σε τακτικό διαγωνισμό με υποβολή σφραγισμένων προσφορών η ανάδειξη προμηθευτών του παιδικού σταθμού "Μ. Καβαρινού" ειδών οπωροπωλείου, κρεοπωλείου, άρτου,ζαχαροπλαστείου, ιχθυοπωλείου και γαλακτοκομικών.

Δεκτοί στο διαγωνισμό είναι κάθε προμηθευτής των παραπάνω ειδών (φυσικά ή νομικά πρόσωπα, συνεταιρισμοί, ενώσεις προμηθευτών). Ο διαγωνισμός θα γίνει στα γραφεία του ΔΟΠ στις 29 Ιουνίου 2001, ημέρα Παρασκευή, με ώρα έναρξης 12.00 και ώρα λήξης 13.00 ενώπιον της αρμόδιας επιτροπής του ΔΟΠ.

Η χρονική διάρκεια της σύμβασης είναι 1 χρόνος και ο ενδεικτικός προϋ/σμός της δαπάνης είναι 5.500.000 δρχ.

Εγγύηση συμμετοχής στο διαγωνισμό ορίζεται ποσοστό 5% επί του ενδεικτικού προϋ/σμού.

Τον προμηθευτή βαρύνουν τα έξοδα δημοσίευσης της διακήρυξης, η νόμιμη κράτηση υπέρ ΤΑΔΚΥ 2% και 4% φόρου επί της καθαρής αξίας των τιμολογίων.

Περισσότερες πληροφορίες κατά τις εργάσιμες ημέρες και ώρες στα γραφεία του ΔΟΠ Ερυθρού Σταυρού 6 ή στο τηλ. 25790.

Ο πρόεδρος
Μανόλης Στυλ. Γλυνός
Αντιδήμαρχος Δ.Ρ.

ΑΠΩΛΕΙΑ ΣΚΥΛΟΥ



Χάθηκα την Πέμπτη απόγευμα 20.00 κοντά στο Στάδιο του Διαγόρα (κοντά στο "Mikes Gelato Bindi") άσπρο γκριφόν με μαύρα αυτιά και με λένε Μάϊλς (Miles) φοράω μπλέ περιλαίμιο και έχω μαζί μια χοντρή αλυσίδα.

Παρακαλώ αν με βρείτε ειδοποιήστε το 20382 ή το 22971 ή (0946355809). Ευχαριστώ πολύ (είμαι όπως στη φωτογραφία αλλά κουρεμένος).

Δ·Α·Ν·Ε· SEA LINE
ΔΩΔΕΚΑΝΗΣΙΑΚΗ ΑΝΩΝΥΜΗ ΝΑΥΤΙΛΙΑΚΗ ΕΤΑΙΡΙΑ

ΠΡΟΣΚΛΗΣΗ ΕΝΔΙΑΦΕΡΟΝΤΟΣ

Η Εταιρεία ΔΑΝΕ Sea Line προκηρύσσει πλειοδοτικό διαγωνισμό για διαφήμιση στα έντυπα των εισιτηρίων μας (200.000 εισιτήρια).

Η προθεσμία για την υποβολή προσφορών λήγει στις 20-6-2001.

Οι προσφορές θα υποβληθούν στα Γραφεία της εταιρείας Αυστραλίας 92, πληροφορίες τηλ. 43150 κ. Κυριάκο Πότσο.

Δ·Α·Ν·Ε· SEA LINE
ΔΩΔΕΚΑΝΗΣΙΑΚΗ ΑΝΩΝΥΜΗ ΝΑΥΤΙΛΙΑΚΗ ΕΤΑΙΡΙΑ

ΠΡΟΣΚΛΗΣΗ ΕΝΔΙΑΦΕΡΟΝΤΟΣ

Η Εταιρεία ΔΑΝΕ Sea Line καλεί τις επιχειρήσεις που ενδιαφέρονται να διαφημιστούν σε ειδικούς χώρους (φωτεινές πινακίδες) εντός των πλοίων της, να υποβάλουν αιτήσεις έως τις 30-6-2001. Οι αιτήσεις θα υποβληθούν στα Γραφεία της Εταιρείας Αυστραλίας 92, πληροφορίες τηλ. 43150 κ. Κυριάκο Πότσο.

ΣΥΓΧΑΡΗΤΗΡΙΑ

Στην αγαπημένη μας φίλη **Αγγελική Γιαννάρα** που πήρε το πτυχίο της από το Πανεπιστήμιο της Γλασκώβης στον τομέα της Ψυχολογίας και Κοινωνικών Επιστημών, της ευχόμαστε καλή τύχη στη συνέχεια και καλή σταδιοδρομία.

Οι φίλες της
Γιασεμίνα Μυλωνά, Δέσποινα Μαζαράκη,
Δέσποινα Μίχου

ΣΥΓΧΑΡΗΤΗΡΙΑ

Στην πολυαγαπημένη μου εγγονή **Αγγελική Γιαννάρα** τα θερμά μου συγχαρητήρια για την απόκτηση του πτυχίου της στο τομέα της Ψυχολογίας και Κοινωνικών Επιστημών από το Πανεπιστήμιο της Γλασκώβης, με πολλές ευχές για μία καλή σταδιοδρομία.

Η γιαγιά της
Παρασκευή Κιριτσοπούλου

ΣΥΓΧΑΡΗΤΗΡΙΑ

Στην αγαπημένη μας εξαδέλφη **Θεανώ Πετρίδου** που πήρε το πτυχίο της Γερμανικής Φιλολογίας από το Πανεπιστήμιο Ουαλίας, ευχόμαστε θερμά συγχαρητήρια.

Οικογένεια
Νίκου -Λίας Καρεκλά

ΣΥΓΧΑΡΗΤΗΡΙΑ

Στην αγαπημένη μας ανηψιά και εγγονή **Θεανώ Πετρίδου** που πήρε το πτυχίο της Γερμανικής Φιλολογίας από το Πανεπιστήμιο Ουαλίας, ευχόμαστε καλή σταδιοδρομία

Οι θείοι Μάρκος-Στάσα Καρεκλά
η γιαγιά Θεανώ Πετρίδου

ΣΥΓΧΑΡΗΤΗΡΙΑ

Την αγαπημένη μας εξαδέλφη **Θεανώ Πετρίδου** που πήρε το Πτυχίο της Γερμανικής Φιλογογίας από το Πανεπιστήμιο Ουαλίας, θερμά συγχαίρουμε και ευχόμαστε καλή σταδιοδρομία.

Οικογένεια
Μάριου-Ντίνας Καρεκλά



ΘΕΛΕΤΕ ΝΑ ΔΙΑΚΟΣΜΗΣΕΤΕ

Το ξενοδοχείο, το μαγαζί ή το σπίτι σας με κάτι ΞΕΧΩΡΙΣΤΟ και ΜΟΝΑΔΙΚΟ;

ΕΛΑΤΕ ΣΕ ΜΑΣ

Στην **ΡΟΔΟΥΛΑ** & στον **ΑΡΤΑΝ**

για

ΒΙΤΡΩ • ΠΙΝΑΚΕΣ ΖΩΓΡΑΦΙΚΗΣ • ΚΟΡΝΙΖΕΣ • ΚΑΘΡΕΠΤΕΣ ΖΩΓΡΑΦΙΣΤΟΥΣ & ΦΩΤΙΖΟΜΕΝΟΥΣ και ΑΝΑΓΛΥΦΑ

ΕΤΟΙΜΑ ΚΑΙ ΜΕ ΠΑΡΑΓΓΕΛΙΑ

Σεβόμενοι το γούστο και την οικονομία σας

Μιχ. Πετρίδη 96 κοντά στο ΜΗΔΕΙΑ

Τηλ. 62552 - 61483

Συνεστίαση των Νισυρίων Ρόδου

Συνεστίαση διοργανώνει ο Σύλλογος Νισυρίων Ρόδου την Παρασκευή 22 Ιουνίου 2001 στις 9 το βράδυ στο ξενοδοχείο BELAIR, με την ευκαιρία του εορτασμού της μνήμης του νεομάρτυρα Αγίου Νικήτα. Το πρόγραμμα περιλαμβάνει κοκτέιλ, πλούσιο μπουφέ με μπάρμπεκιου, και χορό με την ορχήστρα του στρατού.

Κατά την διάρκεια της πιο πάνω εκδήλωσης ο Πανοσιολογιότατος Πρωτοσύγκελος της Ιεράς Μητρόπολης Ρόδου κ. Παΐσιος Αραβαντινός ως πρόεδρος της επιτροπής, θα ενημερώσει τους παρευρισκομένους για τον εορτασμό των 600 χρόνων από την ίδρυση του Μοναστηριού της Παναγίας Σπηλιανής Νισύρου, για την επίσκεψη του Οικουμενικού Πατριάρχη στη Νίσυρο και θα παρουσιάσει την σχετική αφίσα που έγινε με την φροντίδα του Συλλόγου μας.

ΕΛΛΗΝΙΚΗ ΔΗΜΟΚΡΑΤΙΑ
ΥΠΟΥΡΓΕΙΟ ΟΙΚΟΝΟΜΙΚΩΝ
ΤΕΛΩΝΕΙΟ ΚΩ

ΔΙΑΚΗΡΥΞΗ ΕΚΠΟΙΗΣΗΣ ΑΥΤΟΚΙΝΗΤΩΝ

Σας γνωρίζουμε ότι στις 3 Ιουλίου 2001 ημέρα Τρίτη και ώρα 11 π.μ. στο Τελωνείο Κω διενεργείται Δημοπρασία Αυτοκινήτων Κυριότητος Δημοσίου. Τα δημοπρατούμενα αυτοκίνητα είναι στο σύνολό τους: Ένα (1).

Ο ΤΕΛΩΝΗΣ ΚΩ
ΑΓΓΕΛΗΣ ΖΕΡΒΟΣ
ΠΕ/Α΄

ΠΑΝΕΠΙΣΤΗΜΙΟ ΑΙΓΑΙΟΥ

Λ. Δημοκρατίας 1,Ρόδος 85100.Τηλ.(0241)99100, 99110 & 99111, fax(0241)99009

ΔΙΑΤΜΗΜΑΤΙΚΟ ΠΡΟΓΡΑΜΜΑ ΜΕΤΑΠΤΥΧΙΑΚΩΝ ΣΠΟΥΔΩΝ
«ΠΑΙΔΙΚΟ ΒΙΒΛΙΟ ΚΑΙ ΠΑΙΔΑΓΩΓΙΚΟ ΥΛΙΚΟ»
Ρόδος, 2 / 06 /01

Το Τμήμα Επιστημών Προσχολικής Αγωγής και Εκπαίδευσης του Πανεπιστημίου Αιγαίου σε συνεργασία με :
α) Το Παιδαγωγικό Τμήμα Δημοτικής Εκπαίδευσης του Πανεπιστημίου Αιγαίου
β) Το Τμήμα Διοίκησης Επιχειρήσεως του ίδιου Πανεπιστημίου
γ) Καθηγητές ξένων Πανεπιστημίων
δ) Στελέχη ξένων ερευνητικών Ιδρυμάτων,
οργανώνει και λειτουργεί από το ακαδ. έτος 2001/ 2002 Πρόγραμμα Μεταπτυχιακών Σπουδών στο γνωστικό αντικείμενο «Παιδικό Βιβλίο και Παιδαγωγικό Υλικό: Σχέσεις ανταγωνισμού ή συμπληρωματικότητας».
Οι Μεταπτυχιακές Σπουδές οδηγούν στη λήψη Μεταπτυχιακού Διπλώματος Ειδίκευσης (ΜΔΕ) μετά από σπουδές τεσσάρων ακαδ. εξαμήνων.

Κατηγορίες Πτυχιούχων
Στο ΠΜΣ γίνονται δεκτοί πτυχιούχοι ΑΕΙ ή ομοταγών Ιδρυμάτων της αλλοδαπής των Παιδαγωγικών Τμημάτων (Νηπιαγωγών ή Δημοτικής Εκπαίδευσης), των Τμημάτων των Φιλοσοφικών Σχολών, του Τμήματος Ιστορίας και Μεθοδολογίας της Επιστήμης, όπως και των λοιπών λεγόμενων «Καθηγητικών» Σχολών.

Κριτήρια Επιλογής
Η επιλογή των μεταπτυχιακών φοιτητών γίνεται κυρίως με εξετάσεις στα μαθήματα:
α) Παιδικό βιβλίο
β) Στοιχεία Ψυχοπαιδαγωγικής
γ) Στοιχεία Πληροφορικής.
Συνεκτιμώνται τα παρακάτω κριτήρια:
1. Τεκμηριωμένη γνώση ξένων γλωσσών (αγγλικά – γερμανικά ή γαλλικά)
2. Βαθμολογία στα σχετικά με το Π.Μ.Σ. προπτυχιακά μαθήματα
3. Επίδοση σε διπλωματική εργασία.
Στη διαδικασία επιλογής συμπεριλαμβάνεται επίσης η προσωπική συνέντευξη.

Αιτήσεις υποψηφιότητας
Οι ενδιαφερόμενοι καλούνται να υποβάλουν μέχρι 10 Ιουλίου 2001 στη γραμματεία του Διατμηματικού Μεταπτυχιακού Προγράμματος (κα Παπαποστόλου Μαργαρίτα ή κα Τσουβαλά Σταματία) (Δημοκρατίας 1, 85100 Ρόδος Τηλ(fax):0241/ 99115):
1.Αίτηση
2.Αντίγραφο Πτυχίου
3.Βεβαίωση ισοτιμίας από το ΔΙΚΑΤΣΑ για όσους προέρχονται από Πανεπιστήμιο της αλλοδαπής
4.Πιστοποιητικό αναλυτικής βαθμολογίας
5.Τεκμηρίωση επαρκούς γνώσης ξένων γλωσσών
6.Βιογραφικό Σημείωμα.

Σχετικές πληροφορίες για ειδικότερα θέματα, ενδεικτική βιβλιογραφία κ.λπ. παρέχονται από τη Γραμματεία του Διατμηματικού Μεταπτυχιακού Προγράμματος στο τηλέφωνο(fax) 0241/ 99115 , ώρες 08.00 έως 15.00.

Η Διευθύντρια του Δ.Π.Μ.Σ.
Αλεξάνδρα Ζερβού
Καθηγήτρια Παιδικής Λογοτεχνίας
zerbou@rhodes.aegean.gr

Ξεκίνησε νέα διαδικασία

Επιστροφή χρημάτων σε ξενοδοχ/λους από εισφορές στο ΤΑΞΥ

Την Πέμπτη παίρνουν τα χρήματά τους οι πρώτοι δικαιούχοι

Η διαδικασία επιστροφής χρημάτων σε ξενοδοχούπαλλήλους από εισφορές του ΤΑΞΥ, ξαναρχίζει. Οι πρώτοι δικαιούχοι που είναι οι παρακάτω, θα πρέπει να πάνε στα γραφεία του Οργανισμού για να πάρουν τα χρήματά τους:

Καραλλάς Γεώργιος
Στρέμπα Κων/να
Καλαντζής Κων/νος
Φαρκιού Ιορδάνης
Παρασκευάς Θεόδωρος
Δουράκης Απόστολος
Κεφάλας Στυλιανός
Αργογιάννης Χρήστος
Παναγιωτόπουλος Γεώργιος
Κυπραίου Ηλιάνα
Κρητικού Μαρίνα
Αργυρού Γεώργιος
Μούτσος Κίμων
Χατζόπουλος Κων/νος
Σπανός Μιχαήλ
Π"χριστοφής Κων/νος
Φωτεινού Μαριάννα
Ανάργυρου Αναστασία
Παπουρδάνος Αγαπητός
Κρητικός Ευάγγελος
Δημητρά Μαρία
Καραμάνης Ιωάννης
Γωγός Ηλίας
Αρβανίτης Νικόλαος
Ζαχαρίου Κων/νος
Σικινιώτης Ελευθέριος
Μαυριού Αργυρώ
Φτάκλα Σταματία
Γλυκερία Μαρία
Σαλονικίδης Παναγιώτης
Μπακοπούλου Αλεξάνδρα
Κρητικός Αναστάσιος
Τελίδη Μάρθα
Διανιηλίδου Ελένη
Οικονόμου Βασίλειος
Αυγενικός Ηλίας
Ζερβάκης Γεώργιος
Κατέρη Ιουλία
Οικονομίδης Ελευθέριος
Τζιντζόγλου Σάββας
Σωτηράκης Ιωάννης
Συμιού Στέλλα
Συρίμης Παναγιώτης
Σαλάκοσλου Αλή
Σταματίου Εμμανουήλ
Σπάρταλη-Αρναουτάκη Αικατερίνη
Τζεδάκη Ιουλιανή-Δανάη
Τσακίρη Αγγελική
Τσουβαλάς Νικόλαος
Τριανταφύλλου Γεώργιος
Τζαβού Δωροθέα
Τσοπανάκη Ευσταθία
Φεσάκης Τσαμπίκος
Φασλή Δέσποινα
Χ"μιχάλη Αικατερίνη
Τριανταφύλλου-Χ"γιαννάκη Γραμματική
Χ"μιχάλης Χρήστος
Χ"γιωργάκη Μαρία
Χ"γεωργίου Αννα
Χριστοδούλου Κρυστάλλω
Χαραλαμπίδου Μαρία
Μέντου Ασημίνα
Πλακιώτης Εμμανουήλ
Κουμούλης Εμμανουήλ
Κουμούλη Μαρία
Παντίδου Γεωργία
Γεωργίου Φίλιππος
Πεζουβάνης Οδυσσέας
Μπιλιά Ζωή
Σταυρόπουλος Ευρυσθένης
Χαρνιαούρας Κων/νος
Μελίδου Γεωργία
Μαργαρίτη Ευδοκία
Μάχλη Σταματία
Κώστα -Μάλακα Δέσποινα
Μανούρας Γεώργιος-Ιωάννης
Μακράς Γεώργιος
Μπρέγκασι Οριάνα
Μιχαήλ Καθολική
Ροδίτου Ισαβέλλα
Ροδίτη Αναστασία
Οικονόμου Νικόλαος
Ορφανίδης Ιωάννης
Οικονομάκης Κων/νος
Ορφανού Ειρήνη
Οικονόμου Σταύρος
Ορφανίδου Φλώρα
Παπαδάκης Χαράλαμπος
Παπουτσάκη Σεραφεία
Πατινιώτης Αντώνιος
Παναγιωτόπουλος Χρήστος
Πάσσα Γουλάι Βασιλεία
Παπαλεξάνδρου Θεανώ
Παρασκευάς Αυγουστής
Παπαγρηγορίου Γεώργιος
Παλογιαννίδης Ιωάννης
Παπασταματίου Εμμανουήλ
Παπανδρέου Αναστασία
Πάχου-Αντωνιάδη Χαριτωμένη
Σαββίδη Χρυσάνθη
Σαλαχούρη Σταματία
Στεργάκης Αντώνιος
Σταματίου Πέτρος
Σαμπάλη Ελένη
Σεντές Ελευθερία

Νέο Δ.Σ. στο Σωματείο Σερβιτόρων Ρόδου

Το νέο τους διοικητικό συμβούλιο ανέδειξαν στο σωματείο τους οι σερβιτόροι της Ρόδου, οι οποίοι έσπευσαν μαζικά το τελευταίο τριήμερο για να ασκήσουν το εκλογικό τους δικαίωμα.

Όπως ανακοινώθηκε, στις εκλογές αυτές, ψήφισαν 614 άτομα και οι παρατάξεις έλαβαν:

Δημοκρατική πορεία: 389 ψήφους και 6 από τις 9 έδρες του διοικητικού συμβουλίου.

Ενωτική Κίνηση: 175 ψήφους και 3 έδρες στο διοικητικό συμβούλιο

Δημοκρατική Ανεξάρτητη Κίνηση Σερβιτόρων: 45 ψήφους αλλά καμία έδρα για το δ.σ.

Έτσι το νέο διοικητικό συμβούλιο, που θα συγκροτηθεί σε σώμα στην συνεδρίαση που έχει προγραμματιστεί σήμερα το απόγευμα, απαρτίζεται από τους εξής (κατά σειρά εκλογής):

- Ορφανός Γεώργιος
- Μανέτας Γεώργιος
- Κάβουρας Στυλιανός
- Τσαβαρής Νικόλαος
- Καμπούρης Γεώργιος
- Πατρακάης Τσαμπίκος
- Σταμούλης Αθανάσιος
- Καραγιάννης Νικόλαος
- Παπαντωνίου Κωνσταντίνος.

Zorpidis L.A.N.E.
ΤΟΥΡΙΣΤΙΚΟΣ ΟΡΓΑΝΙΣΜΟΣ
ΑΛΕΞ. ΔΙΑΚΟΥ & ΛΟΧΑΓΟΥ ΦΑΝΟΥΡΑΚΗ 38
Τηλ.: (0241) 20625, 30054, 33603, 33607-Fax: 26745
Ταξίδια ...στα μέτρα σας!
ΑΕΡΟΠΟΡΙΚΕΣ εκδρομές εξωτερικού
ΟΔΙΚΕΣ εκδρομές εξωτερικού
Εκδρομές στην ΕΛΛΑΔΑ
ΑΕΡΟΠΟΡΙΚΑ ΕΙΣΙΤΗΡΙΑ στην Ελλάδα και στο εξωτερικό
ΕΙΣΙΤΗΡΙΑ ΠΛΟΙΩΝ για όπου θέλετε με όποια εταιρεία θέλετε
ΚΡΑΤΗΣΕΙΣ ΞΕΝΟΔΟΧΕΙΩΝ όλων των κατηγοριών και των ανέσεων
καθώς και πολλές οδικές
Αεροπορικά εισιτήρια εσωτερικού - εξωτερικού
Κρατήσεις ξενοδοχείων σε όλο τον κόσμο
Ειδικά πακέτα για νεόνυμφους
Σας προσφέρει το καλύτερο στην καλύτερη τιμή!!!
Μεμονωμένα πακέτα στα μέτρα σας
ΔΡΟΜΟΛΟΓΙΑ Φ/Β ΙΕΡΑΠΕΤΡΑ
- Κάθε Τρίτη το πρωί 04.30 για ΔΙΑΦΑΝΙ - ΠΗΓΑΔΙΑ - ΚΑΣΟ - ΣΗΤΕΙΑ - ΑΓ. ΝΙΚΟΛΑΟ - ΜΗΛΟ - ΠΕΙΡΑΙΑ
ΔΡΟΜΟΛΟΓΙΑ Φ/Β ΚΟΡΝΑΡΟΣ
- Κάθε Τετάρτη και Κυριακή πρωί 04.30 για ΧΑΛΚΗ - ΔΙΑΦΑΝΙ - ΠΗΓΑΔΙΑ - ΚΑΣΟ - ΣΗΤΕΙΑ - ΑΓ. ΝΙΚΟΛΑΟ - ΜΗΛΟ - ΠΕΙΡΑΙΑ

ΝΤΕΤΕΚΤΙΒΣ
Συνταξιούχος Αστυνομικός
Αναλαμβάνουμε
υποθέσεις ανηλίκων,
οικογενειακές, προσωπικές κ.τ.λ.
Με απόλυτη εχεμύθεια.
ΔΙΑΘΕΤΟΥΜΕ ΤΑ ΠΛΕΟΝ ΣΥΓΧΡΟΝΑ ΟΠΤΙΚΟΑΚΟΥΣΤΙΚΑ ΣΥΣΤΗΜΑΤΑ
0946 997967
100% εχεμύθεια 100% εχεμύθεια



Ρόδος: εἰκῇ καὶ ὡς ἔτυχε...

••• Η Κάσος, το Καστελλόριζο και το πουγκί της Ενωμένης Ευρώπης

Ετσι όπως επεκτείνεται η Ευρωπαϊκή Ενωση οι νησιώτες κινδυνεύουν να μείνουν έξω από το *"πουγκί"* των Βρυξελλών, αφού τα νησιά έχουν καταντήσει μπελάς για την Ευρώπη.

Χώρια που αποτελούν μόνιμη πηγή εθνικών και διακρατικών



Λιμάνι της Κάσου: "Τα τραπεζάκια έξω"

διενέξεων, δεν τα αναγνωρίζει ούτε η "μάνα" τους, η οποία στην περίπτωσή μας δεν είναι άλλη από τη Συνθήκη του Μάαστριχτ.

Με αυτήν περίπου πικρή διαπίστωση έληξε στις 8 Ιουνίου στο Πόρτο Βέκιο της Κορσικής η ετήσια συνάντηση των ευρωπαϊκών κρατών που από την φύση τους είναι *"καταδικασμένα"* να έχουν νησιωτικά εδάφη.

Για το θέμα αυτό γράφει η δημοσιογράφιος **Ρούλα Γεωργακοπούλου** στο **"Βήμα"**:

*«Οι Γάλλοι, Ιταλοί, Ισπανοί, Σκωτσέζοι, Φινλανδοί αλλά και οι Ελληνες, που συμμετέχουν σ' αυτήν την παράπλευρη με την Ε.Ε. **"Διάσκεψη Παρακτίων Περιοχών της Ευρώπης"**, εξέφρασαν βαθιά ανησυχία για το μέλλον της νησιωτικής τους επικράτειας.*

Ετσι όπως επεκτείνεται η Ευρωπαϊκή Ενωση σε χώρες κατ' εξοχήν ηπειρωτικές οι έχοντες και κατέχοντες ακόμη και μία βραχονησίδα στις Εβρίδες κινδυνεύουν να μείνουν έξω από την ημερήσια διάταξη και το πουγκί των Βρυξελλών. Και όμως οι νησιώτες της Ευρώπης φθάνουν αισίως τα 15 εκατομμύρια...

Η ιστορία δεν πέρασε ούτε στα ψιλά των ελληνικών εφημερίδων. Απασχόλησε εν τούτοις το πρωτοσέλιδο της γαλλικής εφημερίδας "Le Monde". Θα μου πείτε ότι οι Γάλλοι έχουν τον... κορσικανό αδελφό τους που αν δεν του δείξουν ότι τον υπολογίζουν, από αύριο το πρωί "Monde" μαζί με την τρίχωρωμη σημαία θα χρησιμοποιούνται για προσάναμμα στις φουφούδες του Αιακείου. A propos, μήπως μια παρόμοια προνοητικότης ή - αν προτιμάτε - ευαισθησία θα έπρεπε να διακρίνει και την Ελλάδα;

Ας μην κάψουμε όμως, τόσο εύκολα, με υπαινιγμούς και αναγωγή στη μονάδα, ένα τόσο φλέγον ζήτημα. Ασφαλώς και είναι υπόθεση όλων μας, επισήμων, ημιεπισήμων, περιφερειακών και ουρανοκατέβατων, να σπεύδουμε παντού όπου το ευρωπαϊκό χρέος και όφελος μας καλεί. Δεν φτάνει να γίνουν Ευρώπη ο Μοριάς και η Ρούμελη.

Αν δεν μπουν μέσα Κάσος, Φούρνοι, Καστελόριζο, την υπόθεση του Αιγαίου σε δέκα χρόνια από σήμερα θα την έχουμε ξεχάσει...»

••• Η ΑΕΚ και ο μάνατζερ της "Pizza Hut" στη Ρόδο

Με αθλητικά θέματα καταπιάνεται σήμερα η στήλη μπαίνοντας σε ξένα χωράφια, αλλά το χιούμορ του κ. **Αντώνη Πανούτσου** είναι τόσο καταλυτικό, που ο φίλος μου ο Νίκος δεν θα μου το συγχωρούσε ποτέ, αν δεν αναδημοσίευα πάραυτα το άρθρο του με το οποίο μας πληροφορεί ότι ο αδελφός του νέου ιδιοκτήτη της **ΑΕΚ** είναι ο μάνατζερ της **"Pizza Hut"** στη Ρόδο.

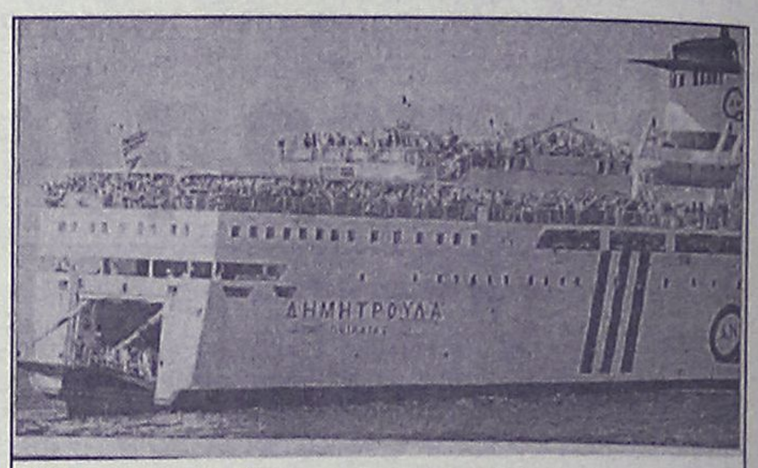

Η **"Δημητρούλα"**, έμφορτη από φιλάθλους του **ΟΦΗ** που πανηγυρίζουν καθώς πλευρίζει στο λιμάνι του Ηρακλείου, μετά το νικηφόρο αγώνα της ομάδας της στη Ρόδο.

«Το λιμάνι του Μανζανίγιο μαραζώνει. Η "Pizza Hut" - και συγκεκριμένα το υποκατάστημα της Ρόδου - περνάει δύσκολες ώρες. Οπως το φτερούγισμα μιας πεταλούδας μπορεί να προκαλέσει τον θάνατο 10.000 μανδαρίνων, η ανάληψη της ΑΕΚ από τον Alejandro "Tycoon Griego" Sklavenitis συνταράσσει την παγκόσμια οικονομία. Τα καράβια στο λιμάνι του Μανζανίγιο τοματοκτούν και σεντονοκτονούν. Οι ναύτες παθαίνουν σκορβούτο και κρυώνουν όσο ο Alejandro βρίσκεται στην Ελλάδα και ασχολείται με το ποδόσφαιρο αντί να πουλάει τομάτες και σεντόνια στα αραγμένα πλοία.

Εκτός όμως του ότι ένας μετανάστης επιτυχημένος τσιπ τσάντλερ κινδυνεύει να μεταμορφωθεί σε πρόεδρο ομάδας, ένας μάνατζερ πιτσαρίας πιθανόν να γίνει ο νέος γυμναστής της ΑΕΚ. Ο αδελφός του προέδρου της ΑΕΚ Αγγελος Σκλαβενίτης είχε ελάχιστα καλύτερα τύχη από τον πιτσαδόρο της ΝΔ. Αν και απόφοιτος της Γυμναστικής Ακαδημίας δεν είναι delivery boy αλλά μάνατζερ του "Pizza Hut" στη Ρόδο.

Σε ερώτηση δημοσιογράφου αν σκέφτεται να εργαστεί σε κάποιο πόστο στην ΑΕΚ απάντησε: «Δεν το έχω σκεφτεί... Θα συζητήσω πάντως μαζί του (σ.σ.: Με τον αγλαό Alejandro). Αν υπάρξει καλή πρόταση δεν ξέρω...». Βάσει των σπουδών του μετά την άρνηση του Ντούσαν και του Ολεγκ, η ανάθεση του πόστου του προπονητή της ομάδας στον Αγγελο θα ήταν μια λογική για τα μέτρα της ομάδας κίνηση. Αν λυθεί το πρόβλημα του προπονητή, τα υπόλοιπα είναι απλά...».

ΓΕΩΤΕΧΝΙΚΗ
Προσοχή κυκλοφορούν Φούσκες!!!
Για limit up στον κήπο σας, γρήγορα στην ΓΕΩΤΕΧΝΙΚΗ!!!
• Αν σας κούρασαν οι αλλοδαποί κηπουροί
• Αν σας ταλαιπωρούν οι εμπειροτεχνίτες
• Αν δε θέλετε να βλέπετε τον κήπο σας να αργοπεθαίνει,
τότε γρήγορα στη ΓΕΩΤΕΧΝΙΚΗ, τη μόνη επιστημονική και σίγουρη λύση γιατί το: "δις εξαμαρτείν....."
Συντήρηση Κήπων
Κατασκευή Γκαζόν
Αυτόματα Αρδευτικά Συστήματα
Λαρίσης 2, Ανάληψη • Τηλ: (0241) 64188 • Κιν: 0972 092213
E-mail: k@rho.forthnet.gr

ΡΟΔΟΤΡΥΠΟΚΟΠΤΙΚΗ Ο.Ε.
ΚΟΥΛΙΑΝΟΣ ΔΗΜΗΤΡΙΟΣ & ΣΙΑ Ο.Ε.
ΚΟΛΟΚΟΤΡΩΝΗ 66 ΡΟΔΟΣ ΤΗΛ. & FAX: 0241/77257 ΚΙΝ.: 0932/732331
ΤΡΥΠΑΜΕ - ΚΟΒΟΥΜΕ - ΣΠΑΜΕ
ΜΠΕΤΑ - ΤΟΥΒΛΑ - ΤΣΙΜΕΝΤΟΛΙΘΟΥΣ - ΠΑΤΩΜΑΤΑ, ΠΕΤΡΕΣ
ΧΩΡΙΣ ΟΡΙΟ ΠΑΧΟΥΣ
ΧΩΡΙΣ ΔΟΝΗΣΕΙΣ - ΡΩΓΜΕΣ - ΣΚΟΝΕΣ
ΕΡΓΑΣΙΕΣ:
ΑΝΟΙΓΟΥΜΕ ΠΟΡΤΕΣ - ΠΑΡΑΘΥΡΑ
ΚΑΝΑΛΙΑ ΣΕ ΠΑΤΩΜΑΤΑ ΓΙΑ ΥΔΡΑΥΛΙΚΟΥΣ & ΗΛΕΚΤΡΟΛΟΓΟΥΣ
ΤΡΥΠΕΣ ΔΙΑΦΟΡΩΝ ΜΕΓΕΘΩΝ
& ΚΥΚΛΙΚΑ ΑΝΟΙΓΜΑΤΑ ΓΙΑ ΣΚΑΛΕΣ
ΕΠΙΣΗΣ ΓΙΝΟΝΤΑΙ ΚΟΠΕΣ ΣΕ ΤΟΙΧΟΥΣ ΑΠΟ ΠΕΤΡΑ & ΑΝΑΣΤΗΛΩΣΕΙΣ ΜΕ ΜΠΕΤΟ Η ΣΙΔΗΡΟΚΑΤΑΣΚΕΥΗ
ΣΤΙΣ ΕΡΓΑΣΙΕΣ ΜΑΣ ΣΥΜΠΕΡΙΛΑΜΒΑΝΕΤΑΙ Η ΜΕΤΑΦΟΡΑ ΜΠΑΖΩΝ
Ολες οι εργασίες είναι με την σύγχρονη μέθοδο έγχυσης νερού προς αποφυγή σκόνης

(εκ)πολιτισμικά παίγνια



Γράφει ο Κωστής Νικολάκης

Το Αιγαίον των Νομισμάτων

Στα *"παίγνια"* της περασμένης Κυριακής γνωρίσαμε το βιβλίο του **Wayne G. Sayles** για τα **"Αρχαία Νομίσματα και η Νομισματική Τέχνη της Αρχαίας Ελλάδας"** στο οποίο ο συγγραφέας κατέγραψε με κάθε λεπτομέρεια τα νομίσματα στον Ελληνικό κόσμο.

Σήμερα θα ασχοληθούμε αποκλειστικά με τα **"Νομίσματα του Αιγαίου"***, μια ενδιαφέρουσα δίγλωσση (Ελληνικά και Αγγλικά), έκδοση του **Υπουργείου Παιδείας-Νομισματικού Μουσείου** στην οποία παρουσιάζεται ένα δείγμα της νομισματικής τέχνης που άνθησε στα νησιά του **Αρχιπελάγους** τα αρχαία χρόνια.

Οσον αφορά τη Δωδεκάνησο η αρχαιολόγος **Ηώ Τσούρτη** κάνει εκτενείς αναφορές για τη **Ρόδο, Ιαλυσό, Κάμιρο, Κω, Κάρπαθο, Νίσυρο** και **Κάλυμνο**, αφού οι **Νότιες Σποράδες** είχαν πλούσια νομισματική παρουσία από τους αρχαϊκούς ήδη χρόνους. Σε αυτό συνέβαλε η δεσπόζουσα θέση τους στο Αιγαίο και η γειτνίασή τους με τις ακτές της Καρίας και της Κύπρου, όπου διασταυρώνονταν οι εμπορικοί δρόμοι που ένωναν την ανατολή με τη δύση. Το κάθε ένα από τα νησιά αυτά έκοψε το δικό του αυτόνομο νόμισμα, ανάλογα με την ανάπτυξή του και το ρόλο που αυτό διαδραμάτισε στο ιστορικό γίγνεσθαι της εποχής.

(... Και όλα θα ήταν τέλεια αν δεν υπήρχαν και οι δύο σύγχρονοι χάρτες της Δωδεκανήσου από τους οποίους απουσιάζει παντελώς το Καστελλόριζο, ενώ υπάρχουν όλα τα άλλα νησιά!).

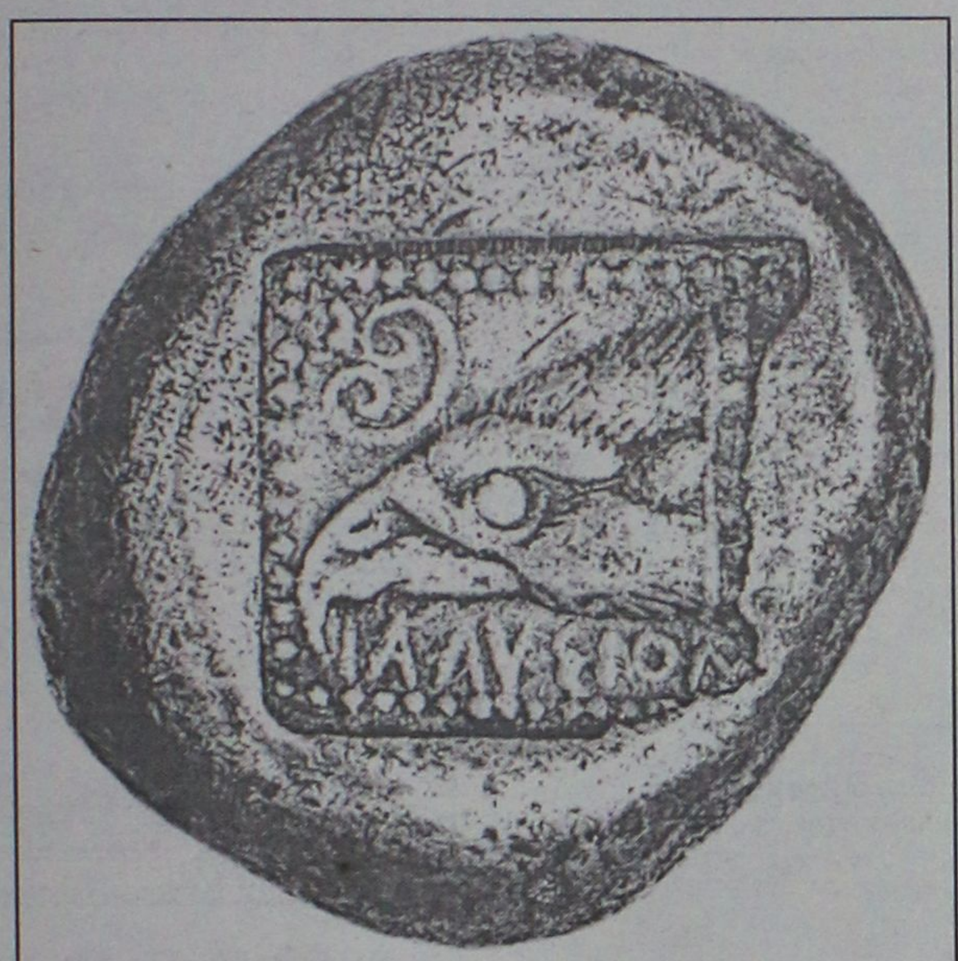

Ιαλυσός, αργυρός στατήρας, περί το 500 π.Χ. Στην μπροστινή όψη απεικονίζει φτερωτό κάπρο και πίσω κεφαλή αετού σε έγκοιλο τετράγωνο και την επιγραφή "ΙΑΛΥΣΙΟΝ".

• Τα αρχαία νομίσματα της Ιαλυσού

«Η πόλη φαίνεται ότι δεν έκοψε νομισματα νωρίτερα από τις αρχές του 5ου αι. π.Χ. Η απεικόνιση του πτερωτού κάπρου και της κεφαλής του αετού πρέπει να είναι ανατολικής προέλευσης. Ο πτερωτός κάπρος ως τύπος απαντά στα νομίσματα των Κλαζομενών και της Λυκίας, ενώ το κεφάλι του αετού σε αυτά της Κυρήνης και της Κύπρου.

Είναι εμφανές ότι τα νομίσματα της Ιαλυσού διαφέρουν από τις αρχαϊκές κοπές της Λίνδου και της Καμίρου, τόσο στην τεχνοτροπία, όσο και στο βάρος, αφού έχουν κοπεί σύμφωνα με το φοινικικό σταθμητικό κανόνα και μοιάζουν περισσότερο με τη νομισματοκοπία της Λυκίας, της Κύπρου και την Κυρήνης.

Η επίδραση των περιοχών αυτών στα νομίσματα της Ιαλυσού αποδεικνύει ότι οι εμπορικές δραστηριότητες της πόλης αυτής κατευθύνονταν προς τα εκεί ή ότι η παραγωγή νομισμάτων των άλλων ροδίτικων πόλεων σταμάτησε τον 5ο αι. π.Χ. και το νομισματοκοπείο της Ιαλυσού ήταν το μόνο νομιμαστοκοπείο του νησιού σε λειτουργία μέχρι το συνοικισμό των πόλεων (408 π.Χ.). Η επιγραφή ΙΑΛΥΣΙΟΝ είναι ενδεικτική του ονόματος της πόλης-κράτους ως εκδίδουσας αρχής».

• Κύματα αργυρά του Αιγαίου

«Από τη νεολιθική ήδη εποχή, όταν για πρώτη φορά ο άνθρωπος ρίχνεται στην περιπέτεια των θαλασσινών ταξιδιών, τα μικρά ξύλινα σκάφη του κυκλαδίτη ναυτικού, που αυλακώνουν απ' άκρη σε άκρη το Αιγαίο μεταφέροντας εμπορεύματα από και προς την ανατολή, γίνονται φορείς πολιτιστικών αγαθών και το Αιγαίο δίαυλος για τις εμπορικές συναλλαγές.

Οι μεγάλες πολιτικο-οικονομικές αλλαγές και η έκρηξη των συναλλαγών που συντελούνται στον αιγαιακό χώρο προβάλλουν επιτακτική την ανάγκη κοπής νομίσματος με τη μορφή κέρματος και με σταθερή αξία. Νομίσματα πρωτοεμφανίστηκαν στην περιοχή του Αιγαίου, στη Λυδία και στην Ιωνία ήδη από τα τέλη του 7ου αι. π.Χ. Από εκεί και μέσω των θαλασσίων διαδρομών η επινόηση αυτή μεταλαμπαδεύτηκε στον ελλαδικό χώρο. Πρώτη η Αίγινα, μεγάλη ναυτική και εμπορική δύναμη της εποχής, έκοψε νομίσματα τα χρόνια που ακολουθούν το 570 π.Χ. Το παράδειγμά της ακολουθεί αμέσως μετά η Αθήνα, η Κόρινθος και η Χαλκίδα.

Τα νησιά του Αιγαίου έχουν να επιδείξουν στα αρχαϊκά χρόνια μια ιδιαίτερα σημαντική νομισματοκοπία, η οποία είναι αψευδής μάρτυρας της ευημερίας και της πολιτιστικής τους ανάπτυξης. Στη μικρή στρογγυλή επιφάνεια των νομισμάτων τους, που αποτελούν πραγματικά έργα τέχνης εφάμιλλα αυτών της μεγάλης γλυπτικής, χαράσσονται θέματα συμβολικά, με άμεση αναφορά στο όνομα της πόλης που τα έκοψε, όπως τα "λαλούντα σύμβολα". Θέματα εμπνευσμένα από τη λατρεία των θεών και των ηρώων, από τη μυθολογία, από τη χλωρίδα και την πανίδα των νησιών. Παραστάσεις που με μεγάλη ευαισθησία φιλοτέχνησε ο άγνωστος αρχαίας χαράκτης...»

*** "Το Αιγαίον των Νομισμάτων", κείμενα και επιλογή νομισμάτων: Ηώς Τσούρτη, έκδοση: Υπουργείον Πολιτισμού - Νομισματικό Μουσείο, σελ. 128, Αθήνα 1999, τιμή 5000 δρχ.**

«ΡΟΔΙΑΚΗ» ΑΠΟ ΤΟ 1915

ΦΛΑΣ ΣΤΟ ΠΑΡΕΛΘΟΝ


ΡΟΔΙΑΚΗ

PERIODICO SETTIMANALE

ΕΒΔΟΜΑΔΙΑΙΑ ΠΟΛΙΤΙΚΗ ΚΑΙ ΚΟΙΝΩΝΙΚΗ ΕΦΗΜΕΡΙΣ

ΕΝ ΡΟΔΩ
ΠΕΜΠΤΗ 16 ΙΟΥΝΙΟΥ 1927
ΑΡΙΘ. 863

ΡΟΔΙΑΚΑ ΧΡΟΝΙΚΑ
ΔΙΟΙΚΗΤΙΚΑ

Ο νέος περί κυκλοφορίας εν ταις οδοίς κανονισμός

Εξεδόθη και δημοσιεύεται κατ' αυτάς ο νέος περί κυκλοφορίας εν ταις οδοίς κανονισμός, ον μεταφέρομεν ενταύθα χάριν των αναγνωστών μας.

ΕΛΕΥΘΕΡΙΑ ΤΗΣ ΚΥΚΛΟΦΟΡΙΑΣ

Αρθ. 1. Η κυκλοφορία εν ταις οδοίς και δημοσίοις τόποις είνε ελευθέρα τηρουμένων των διατάξεων των περιλαμβανομένων εν τω παρόντι διατάγματι και τοις κανονισμοίς, ους οι Δήμοι εξουσιοδοτούνται να εκδόσωσι προς τήρησιν των επομένων διατάξεων.

Δια σοβαρούς λόγιους δημοσίας ασφαλείας δύναται ο Διοικητής να αναστείλη προσωρινώς την κυκλοφορίαν οχημάτων παντός είδους.

Δι' ανάγκην δημοσίας προνοίας η δια την προστασίαν των οδών του Δήμου δύναται και η επιτόπιος αρχή να εκδώση παρομοίαν διάταξιν ή να περιορίση την κυκλοφορίαν όλων ή ωρισμένων κατηγοριών οχημάτων, ειδοποιούσα αμέσως το κοινόν και αναφέρουσα τούτο εις τον Διοικητήν, όστις αιτήσει των ενδιαφερομένων ή και αυτεπαγγέλτως δύναται να ανακαλέση την απαγόρευσιν.

(Σ.Σ. Η Ροδιακή εκδιδόταν τότε υπό καθεστώς ιταλικής λογοκρισίας. Διατηρείται επίσης η γλώσσα και τα τοπωνύμια που υπήρχαν στις αρχές του αιώνα).

ΣΧΟΛΗ ΕΚΠΑΙΔΕΥΣΗΣ ΣΚΥΛΩΝ
BEBA RODOSLAND
ΕΚΤΡΟΦΕΙΟ ΓΕΡΜΑΝΙΚΩΝ ΠΟΙΜΕΝΙΚΩΝ
ΕΤΟΣ ΙΔΡΥΣΕΩΣ 1992



Αναλαμβάνουμε μαθήματα βασικής υπακοής, άρνηση τροφής, φύλακας - σωματοφύλακας
Αγώνες εργασίας ΕΔΥ.ΒΗ.SChH 1,2,3 & Ολλανδικό ρίνγκ

Η πολυετής πείρα μας και οι διακρίσεις μας σε αγώνες εργασίας σας εγγυούνται για το αποτέλεσμα.

ΕΛΕΥΘΕΡΙΟΣ ΣΕΓΚΟΥΝΑΣ
Διπλ. Εκπαιδευτής Ρουμανικού Ομίλου Ολλανδικού Ινστιτούτου
Τηλ. 0977-965343, 0944-875762
Ασγούρου 176

ΝΤΕΤΕΚΤΙΒΣ
30 ΧΡΟΝΙΑ ΜΟΝΙΜΑ ΚΑΙ ΣΤΗ ΡΟΔΟ
35354 - 28780
Π.Π. ΓΕΡΜΑΝΟΥ 6 (ΠΛ. ΦΩΚΙΑΛΗ)
Η ΛΥΣΗ!!!
ΣΕ ΚΑΘΕ ΣΑΣ ΠΡΟΒΛΗΜΑ
EXPRESS SECURITY

NOVOTHERM INOX
ΑΝΟΞΕΙΔΩΤΟΙ ΗΛΙΑΚΟΙ ΘΕΡΜΟΣΙΦΩΝΕΣ
(Ανοξείδωτο ατσάλι πάχους 2 mm, τύπου 316)
Χωρίς προκαταβολή
και εξόφληση έως 36 μήνες
από 10.300 δρχ. ΤΟ ΜΗΝΑ
Πληροφορίες: Μ. Μπογδάνος
Οδός Τριαντών Ιαλυσός
Τηλ. 92537

Αντίλαλοι

πολιτικοί και άλλοι...

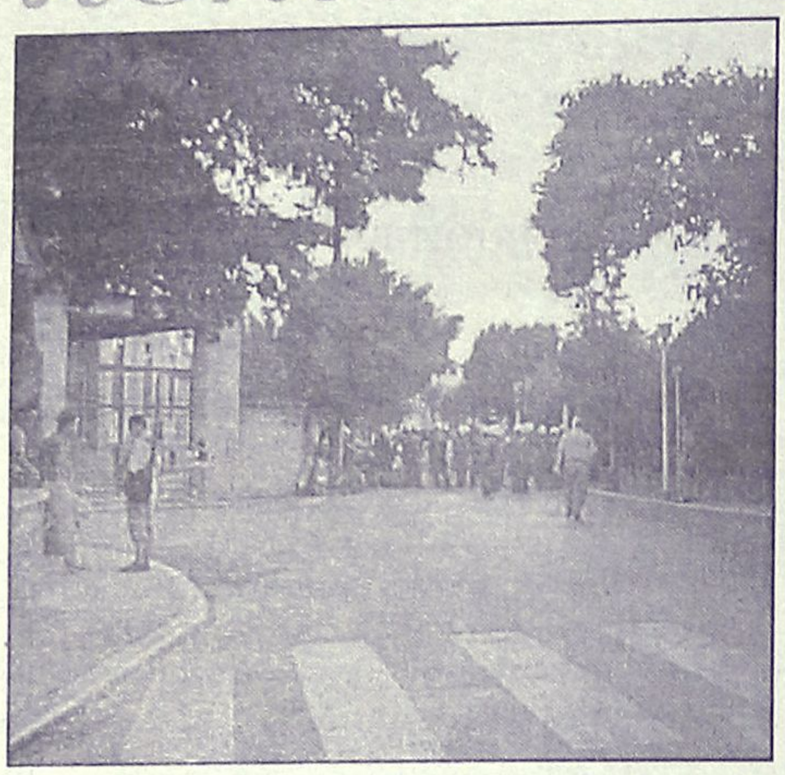

Οι...παρακρατικοί και "επικίνδυνοι" για την δημόσια ασφάλεια, που συμμετείχαν στις διαδηλώσεις και **διατάραξαν την ηρεμία των Κωστάκηδων και της παρέας τους** στη Ρόδο, δεν πρόκειται να...μείνουν σε χλωρό κλαρί πλέον.

Τον...σταυρό τους θα πρέπει να κάνουν που την γλίτωσαν μόνο με μερικά καταγματάκια. Την επόμενη φορά θα...δουν αυτοί!

Μιχ. Μ.

ΧΑΝΤΡΕΣ

Αν αυτό δεν είναι κοροϊδία, τότε τί είναι;

Ο υπουργός Ανάπτυξης κ. Χριστοδουλάκης ερχόμενος στην Ρόδο, έφερε και ανακοίνωσε **ειδικό πρόγραμμα** για τον εκσυγχρονισμό των ξενοδοχειακών μονάδων αλλά η συμπεριφορά του θυμίζει τους θαλασσοπόρους που προσέφεραν στους ιθαγενείς **πολύχρωμα χαντράκια!**

Το εν λόγω πρόγραμμα, αν κάποιος είχε την υπομονή και την υποψία να το διαβάσει (όπως έκανε ο νομαρχιακός σύμβουλος κ. Μ. Καμπουρόπουλος), θα διαπίστωνε **ότι δεν αφορά την Ρόδο, τη Κω, την Πάτμο και μέρος της Καρπάθου!**

Σου λέει, θα σκέφθηκαν οι συνεργάτες του κ. Χριστοδουλάκη, μέχρι να καταλάβουν περί τίνος πρόκειται, θα έχουμε φύγει! (όπερ και εγένετο).

Λ. Μ.

ΚΑΙ ΓΡΑΠΤΩΣ

Και γραπτώς θα κατατεθούν οι δεσμεύσεις του κυβερνητικού κλιμακίου για τα έργα και τα χρονοδιαγράμματα **στην περιοχή μας**, όπως δήλωσε ο γραμματέας του ΠΑΣΟΚ κ. Κ. Σκανδαλίδης, δεσμευόμενος ότι οσονούπω τα γραπτά θα φθάσουν στους τοπικούς φορείς.

Οπότε...**θα μπορούν όλοι** να παρακολουθήσουν την υλοποίηση των δεσμεύσεων, και δεν ξέρουμε κατά πόσο θα συμφέρει αυτό τον κ. Σκανδαλίδη και το κόμμα του. Διότι τα γραπτά μένουν.

Λ. Μ.

Ότι πάντως η επίσκεψη του κυβερνητικού κλιμακίου στην Ρόδο ήταν καλά προετοιμασμένη είναι γεγονός. Μέχρι τελευταίας λεπτομέρειας θα λέγαμε.

Λ. Μ.

ΠΑΡΑΕΜΠΟΡΙΟ

Με τους μικροπωλητές και τους πλανόδιους πρόκειται ν' ασχοληθεί σήμερα το μεσημέρι η **δημαρχιακή επιτροπή Ρόδου** και μάλλον αναμένονται με ιδιαίτερο ενδιαφέρον **οι αποφάσεις** που θα παρθούν επί του θέματος.

Αν μάλιστα λάβει υπόψιν του κάποιος το γεγονός ότι σήμερα το βράδυ πραγματοποιείται η εκλογοαπολογιστική συνέλευση **του Εμπορικού συλλόγου Ρόδου** ας έχει τον νου του ο αντιδήμαρχος κ. Σαββής διότι...τον περιμένουν στην γωνία **ο κ. Π. Καραγιάννης και ο κ. Ευθ. Μπόνης!**

Λ. Μ.

ΣΤΗΝ ΑΓΝΟΙΑ...

Κυκλοφοριακό **διέξοδο** αναζητούν οδηγοί και πολίτες, όχι μόνο στην πόλη της Ρόδου αλλά και σε άλλους δήμους του νησιού λόγω των **έργων** που εκτελούνται σχεδόν σε καθημερινή βάση.

Συνεργεία κάθε λογής σκάβουν σε δρόμους, πεζοδρόμια, πλατείες κ.λπ. και κανένας δε σκέφτεται να **ειδοποιήσει** προηγουμένως τους κατοίκους με μία **ανακοίνωση.** Εκτός ελαχίστων εξαιρέσεων, αφήνουν τον...ταλαίπωρο κόσμο να ψάχνει...δρόμο να διαβεί!

Β. Μ.

ΠΟΙΑ ΕΥΑΙΣΘΗΣΙΑ

Την εποχή των "Γκοτζαμάνηδων" θυμήθηκε και επικαλέστηκε χθες ο γραμματέας της Νομαρχιακής του ΠΑΣΟΚ κ. **Τιμόθεος Παρασκευάς,** έτσι ώστε να δικαιολογήσει τ' αδικαιολόγητα, για τα όσα απαράδεκτα σημειώθηκαν την Κυριακή!

Ατυχέστατος **ο συσχετισμός που έγινε**, όπως επίσης απαράδεκτα ήταν και τα υπονοούμενα που άφησε **περί... επικίνδυνων και αδίστακτων** στοιχείων που είχαν εισχωρήσει στη συγκέντρωση!

Το ελάχιστο πάντως που θα πρέπει να σημειώσει κάποιος, είναι ότι κανείς από όλους αυτούς τους "δημοκράτες" δεν μπήκε στον κόπο, έστω να ζητήσει **μια απλή συγνώμη** από τα παιδιά εκείνα που μεταφέρθηκαν με κατάγματα στο Νοσοκομείο.

Μιχ. Μ.

Ο ταχυδρόμος πέρασε...

● **Προς εκπροσώπους τοπικών φορέων:** Στεναχωρηθήκατε γιατί πήγατε με μικρά καλάθια στη σύσκεψη με το κλιμάκιο; Αδικη η στεναχώρια σας. Περίμενε λίγο καιρό να δεις αν βρεις τίποτα μέσα στο καλαθάκι σου. Οι υποσχέσεις φίλε εξαερώνονται...

❖❖❖

● **Ομοίως:** Παίζω τον ρόλο της Κασάνδρας; Όχι για όνομα του Θεού. Την εμπειρία μου εξωτερικεύω...

❖❖❖

● **Προς προβληματισμένο συμπολίτη:** Ποιά είναι η άποψή μου για την αντισυγκέντρωση των φοιτητών. Αστοχη λόγω ιδιομορφίας της εκδήλωσης στην οποία πήγε να "κοντράρει" και "βλακώδης" αφού ήταν ευθύς εξ αρχής καταδικασμένη. Αλλα αυτά όμως και άλλα τα άλλα τα τρελά που ακούγονται... Να μην τρελαθούμε...

❖❖❖

● **Προς ανυπόμονο οπαδό:** Μην μου στεναχωριέσαι. Σε λίγο καιρό θα μας ξανάρθει το κλιμάκιο. Για να μας υποσχεθεί λέει και γραπτώς. Γιατί έχουν να πληρώσουν φόρο;

ΠΩΛΟΥΝΤΑΙ

1) Διαμερίσματα πολυτελούς κατασκευής στην Απολ. Ροδίου (ΙΞΙΑ) με θέρμανση, υδρ. ασανσέρ, μεγάλους χώρους αποκλειστικής στάθμευσης σε πολυκατοικία των 4 διαμερισμάτων μόνο.
2) Μονοκατοικίες πολυτελούς κατασκευής στην ΙΞΙΑ με μεγάλο οικόπεδο.
3) Καταστήματα από 25 έως 85 τ.μ. επί της Ανθ. Ζερβού (περιοχή Ψαροπούλας).

Πληροφορίες: Κτιριοδομή Ο.Ε.
Τηλ. 36604-24208 ή 0944-338277

ΠΩΛΟΥΝΤΑΙ

1) Μονοκατοικίες στην παραλία Ιαλυσού έναντι Βράχου 120, 140, 150, 170, 180, 200 τ.μ. σε μπετά ή τελειωμένες πολυτελούς κατασκευής, σε οικόπεδο αυτοτελή 400-700 τ.μ.
2) Καταστήματα και στούντιο των 50 τ.μ. επί της οδού Ιερού Λόχου Ιαλυσός έναντι ξενοδοχείου Τσίκη.

Πληρ. Γ. Ιωαννίδης
Τηλ. 22307 ή 0932296983

ΠΩΛΟΥΝΤΑΙ

1) Οροφοδιαμερίσματα πολυτελούς κατασκευής εντός της πόλεως Ρόδου (όπισθεν παλαιού Νοσοκομείου) οδός Μεταξά των 136 τ.μ. με αποθήκη και θέση γκαράζ εσωτερική
2) Διαμερίσματα σε μικρή πολυκατοικία πολυτελούς κατασκευής (με γκαράζ εσωτερικό) μέτρων 91, 98 και 136 τμ.
3) Μονοκατοικίες στην περιοχή Mira Mare διόροφες με υπόγειο γκαράζ των 140 τ.μ. και διαμερίσματα των 70 τ.μ.

Πληρ. Γ. Ιωαννίδης • Τηλ. 21714 ή 0932296983

"ΥΓΡΟΣ ΣΤΙΒΟΣ ΡΟΔΟΥ"

Μαθήματα Κολύμβησης για κάθε ηλικία και επιδίωξη (για σπορ ή πρωταθλητισμό).
Επίσης γνωριμία με το **Πόλο** και το **Τρίαθλο** με την **ομάδα της Α' Εθνικής** και τους **αθλητές της Εθνικής Ομάδας.**

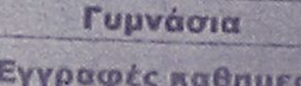

Πληροφορίες τηλ.:
37145/0944/411866

Φροντιστήριο ΠΥΘΑΓΟΡΑΣ
Στ. Κωτιάδη 2
Ρόδος
Τηλ.: 0241 29593
Fax : 0241 76101

Διεύθυνση Σπουδών:
Α. Μπουρνής – Δ. Παπανδρέου

ΑΝΑΚΟΙΝΩΣΗ

Ημερομηνίες Έναρξης Μαθημάτων

Τάξη	Ημερομηνία
Β΄ και Γ΄ Λυκείου	1 Αυγούστου
Α΄ Λυκείου	6 Αυγούστου
Γυμνάσια	27 Αυγούστου

Εγγραφές καθημερινά στη Γραμματεία του φροντιστηρίου μας.
Περίοδος Εγγραφών : 16/5 – 20/6
Ώρες Εγγραφών : 14:00 – 21:00

ΑΠΟ ΤΗΝ
ΣΟΥΠΕΡΑΓΟΡΑ ΜΑΝΝΑΚΗΣ
ΤΩΡΑ ΑΝΕΜΙΣΤΗΡΕΣ ΟΛΩΝ ΤΩΝ ΤΥΠΩΝ ΣΕ ΤΙΜΕΣ ΠΡΟΣΦΟΡΑΣ
ΣΤΟ ΕΜΠΟΡΙΚΟ ΚΕΝΤΡΟ ΜΗΔΕΙΑ