ΕΤΟΣ ΙΔΡΥΣΗΣ 1949
ΙΔΙΟΚΤΗΣΙΑ
Γ. ΔΙΑΜΑΝΤΙΔΗΣ
ΓΡΑΦΙΚΕΣ ΤΕΧΝΕΣ Α.Ε.
Γραφεία - Τυπογραφεία:
Μάρκου Μαλλιαράκη 3 (ΚΟΒΑ)
Λογιστήριο: Νέα Αγορά
Τηλ.: Σύνταξης: 22410 27356-34101, FAX: 22410 20643
Λογιστηρίου: 22410 24539, FAX: 22410 24539
e-mail: info@proodos.net & proodro@otenet.gr

ΠΡΟΟΔΟΣ

Ανεξάρτητη καθημερινή πρωινή εφημερίδα

ΠΛΗΡΩΜΕΝΟ ΤΕΛΟΣ Ταχ. Γραφείο Κ. ΡΟΔΟΥ Δρόμος αδείας Χ Κωδικός 1872
ΕΛΤΑ
SATO
OFFICE SYSTEMS
ΜΠΟΝΗΣ Β.Π.Β. ΤΗΛ. 22410 75533

ΑΡΙΘΜΟΣ ΦΥΛΛΟΥ 16.824 • ΤΙΜΗ 0,70 ευρώ

ΚΥΡΙΑΚΗ 16 ΙΑΝΟΥΑΡΙΟΥ 2005

Ρεκόρ με τις ακάλυπτες επιταγές

Σε δραματικά αδιέξοδα εξακολουθεί να βρίσκεται η οικονομία της Ρόδου!..

ΓΙΑ ΚΛΕΙΣΙΜΟ ΠΟΛΛΕΣ ΕΠΙΧΕΙΡΗΣΕΙΣ



Ολοι σπεύδουν στις τράπεζες για καταναλωτικά δάνεια

ΣΕ ΔΡΑΜΑΤΙΚΑ αδιέξοδα βρίσκεται η οικονομία της Ρόδου! Και οι εκτιμήσεις είναι ότι ο φετινός χειμώνας θα είναι πολύ δύσκολος όχι μόνο για τους επιχειρηματίες, αλλά και τους απλούς πολίτες!..

• Σύμφωνα με έγκυρες πληροφορίες ο αριθμός των ακάλυπτων επιταγών στη Ρόδο έχει φέτος σπάσει κάθε ρεκόρ, ενώ οι αντικαταστάσεις επιταγών είναι ένα καθημερινό φαινόμενο στην αγορά του νησιού μας.

ΟΙ ΕΚΤΙΜΗΣΕΙΣ των επιχειρηματιών είναι ότι η φετινή δυστοκία στην οικονομία, προήλθε εξαιτίας της κακής τουριστικής σεζόν, που προηγήθηκε.

• Μάλιστα υπογραμμίζεται ότι εάν και το 2005 εξελιχθεί σε μια κακή τουριστική χρονιά, τότε του χρόνου τέτοια εποχή πολλές επιχειρήσεις στη Ρόδο δεν πρόκειται ν' αντέξουν και θα κλείσουν...

ΟΙ ΠΛΗΡΟΦΟΡΙΕΣ αναφέρουν ότι εκκρεμούν μια σειρά από κατασχέσεις ακινήτων λόγω μη εξοφλήσεων οφειλών προς τις τράπεζες και τους ιδιώτες, ενώ πολλοί επιχειρηματίες εξακολουθούν να πνίγονται, παρά το γεγονός ότι η κυβέρνηση ισχυρίζεται ότι έχει ρυθμίσει το θέμα

ΣΥΝΕΧΕΙΑ ΣΤΗ ΣΕΛ. 4

Από υποκατάστημα Τράπεζας

Εκανε φτερά από το λογαριασμό του ποσό 45.000 ευρώ!..

ΚΑΤΕΘΕΣΕ ΕΞΩΔΙΚΟ

ΝΑ βρει το δίκιο του, προσπαθεί συμπολίτης μας, ο οποίος έχασε από τον τραπεζικό του λογαριασμό, σημαντικό χρηματικό ποσό. Κάποιος αετονύχης, έκανε ανάληψη ποσού 45.000 ευρώ, από τον τραπεζικό του λογαριασμού, μ' αποτέλεσμα να κοινοποιήσει εξώδικο και να ετοιμάζεται να κινηθεί δικαστικά κατά της Τράπεζας.

• Ο συμπολίτης μας Γρηγόρης Τσαπόκας του Αναστασίου, μετά την ανάληψη του ποσού 45.000 ευρώ από τον τραπεζικό του λογαριασμό κοινοποίησε στο υποκατάστημα στην πόλη της Ρόδου την παρακάτω εξώδικο διαμαρτυρία - πρόσκληση την οποία κοινοποιεί και στη διοίκηση

ΣΥΝΕΧΕΙΑ ΣΤΗ ΣΕΛ. 4

Στην 3η σελίδα

Η αρχαιολογική και πολιτιστική αναβάθμιση της Λίνδου, σε συνδυασμό με την τουριστική της ανάπτυξη

του κ. ΚΥΡΙΑΚΟΥ Ι. ΦΙΝΑ

Μετά την απόφαση του Εκλογοδικείου

Εσωκομματικές ανακατατάξεις και όχι αλλαγή στις έδρες

ΓΚΡΙΝΙΕΣ ΣΤΗ ΝΕΑ ΔΗΜΟΚΡΑΤΙΑ

ΕΣΩΚΟΜΜΑΤΙΚΕΣ θα είναι μόνο και όχι ευρύτερα πολιτικές, οι ανακατατάξεις που θα προκληθούν στο πολιτικό σκηνικό της Δωδεκανήσου, εάν γίνει δεκτή η ένσταση που έχει υποβάλει ο υποψήφιος βουλευτής της Νέας Δημοκρατίας Δρόσος Ταυλάριος κατά του συνυποψηφίου του Νίκου Τατάκη, προκειμένου να προηγηθεί αυτός στο ψηφοδέλτιο και έτσι να καταλάβει τη θέση του

ΣΥΝΕΧΕΙΑ ΣΤΗ ΣΕΛ. 4

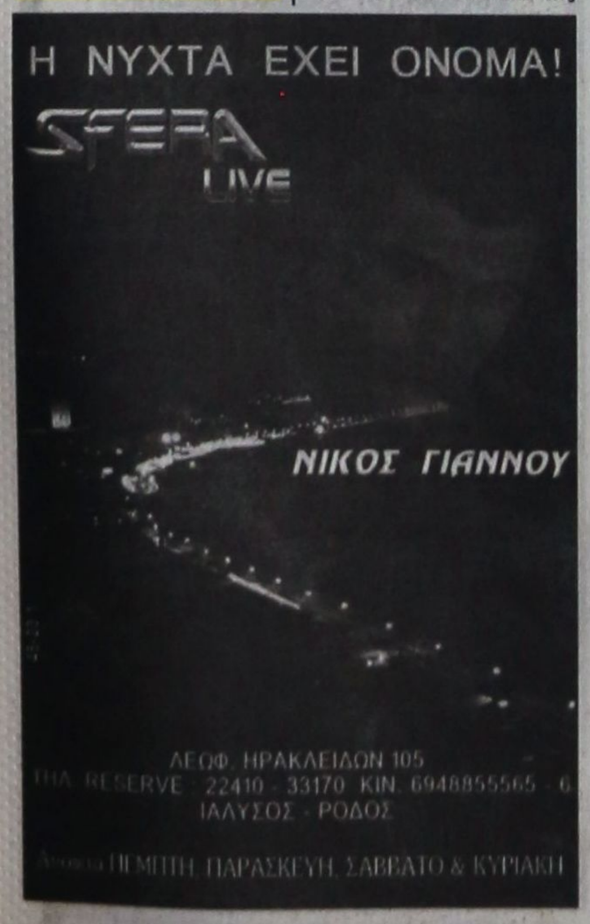

Σύμφωνα με τον προϋπολογισμό

65.739.193 δραχμές πληρώνουμε ετησίως για κάθε βουλευτή

21 ΔΙΣΕΚΑΤΟΜΜΥΡΙΑ ΔΡΑΧΜΕΣ ΣΥΝΟΛΙΚΕΣ ΔΑΠΑΝΕΣ

ΑΡΚΕΤΟΙ αναγνώστες της «ΠΡΟΟΔΟΥ» μας ζητούν να τους πληροφορήσουμε σε ποιό ποσό ανέρχονται οι απολαβές των Ελλήνων βουλευτών και ειδικά πόσα είναι τα χρήματα που πληρώνει ο ελληνικός λαός για τους εκπροσώπους του.

• Ψάξαμε με προσοχή το

ΣΥΝΕΧΕΙΑ ΣΤΗ ΣΕΛ. 4



Παρά τις υποσχέσεις

Μεγάλες οι ελλείψεις ιατρικού προσωπικού στο Νοσοκομείο Ρόδου

ΠΟΙΑ ΕΙΝΑΙ ΤΑ ΚΕΝΑ



ΑΛΥΤΟ ΠΑΡΑΜΕΝΕΙ το πρόβλημα της έλλειψης ιατρικού και νοσηλευτικού προσωπικού στο Νοσοκομείο της Ρόδου. Για την κάλυψη των κενών θέσεων έχουν γίνει αλλεπάλληλα διαβήματα στο υπουργείο Υγείας από τους συλλόγους των εργαζομένων και τη διοίκηση του νοσοκομείου.

«Ωστόσο, δεν υπάρχει κάτι το χειροπιαστό παρά μόνο υποσχέσεις από το υπουργείο Υγείας ότι θα καλυφθούν τα κενά στο προσεχές χρονικό διάστημα.

ΟΙ ΑΝΑΓΚΕΣ όμως ήταν και παραμένουν μεγάλες. Αναλυτικότερα, οι κενές θέσεις των γιατρών στο Νοσοκομείο της Ρόδου φθάνουν τις 60 και δεν πρόκειται να καλυφθούν, όπως δείχνουν τα πράγματα. Οι θέσεις για τις οποίες υπάρχουν δεσμεύσεις ότι θα καλυφθούν είναι οι ελάχιστες.

ΣΥΝΕΧΕΙΑ ΣΤΗ ΣΕΛ. 4

ΜΕΤΑ ΣΥΓΧΩΡΗΣΕΩΣ

Με το μπαμπάκι...

Ανθρωπος είμαι κι εγώ κι έχω απορίες. Να σας τις πω, αν δεν σας πειράζει.

Πώς έγινε και μείναμε σ' αυτή τη χώρα μόνο με μπαμπάκι, μπαμπακοφάδες και μπαμπακόσπορους;

Πού πήγαν το μαλλί, τα λινάρια και τα μετάξια που εβγαζε παλιά η Ελλάδα;

Αυτό το σφάξιμο που προέκυψε τώρα στη Ν.Δ. γίνεται τουλάχιστον με το ...μπαμπάκι ή με χασαπομάχαιρα;

Ο Μελ)μαράκης διευθύνει κόμμα ή κοινοπραξία επιτηδευματιών;

ΤΟ ΠΑΣΟΚ είναι εδώ; Εχει ακούσει κανείς τίποτα περί αυτού να μου το πει και μένα;

Αν οι ιεροψάλτες και ο Χριστόδουλος διαφωνούν με τα «αρσίεικα» της λαϊκής μας παράδοσης γιατί δεν αρχίζουν πρώτα με την Παλαιά Διαθήκη;

Τα παρνοπεριοδικά που κρέμονται στα περίπτερα και τα βλέπουν, μικρά παιδιά δεν τους ενοχλούν;

Ο Εβερτ δεν υπονόμευσε τον Μητσοτάκη:

Γιατί του ξινίζει τώρα ο Σουφλιάς:

Βάφει ή δεν βάφει τα μαλλιά του ο Μητσοτάκης; Κάτι σαν να πήρε το μάτι μου την τελευταία φορά που τον εδειξε η τηλεόραση.

Η Δήμητρα Παπανδρέου έγινε δημοσιογράφος ή λάθος εκατάλαβα;

Εχει κανείς νέα από τον υπουργό Τουριστικής Ανάπτυξης; Πολύ θα ήθελα να μάθω.

Είναι αλήθεια, ότι δεν τα πάνε καλά Παπανδρέου και Βενιζέλος;

Αυτός ο «βασικός μέτοχος» τι σόι πράμα είναι και δεν μας το εξηγούν πιο απλά;

Τελικά θα έλθει και στη Ρόδο καμιά φορά η Καλομοίρα;

Εχω κι άλλες απορίες, αλλά γιατί να σας βάζω σε τόση έννοια;

Οποιος έχει πάντως τις σωστές απαντήσεις σε ό,τι προανέφερα, ας τις καταθέσει στη στήλη μπας και καταλάβω κι εγώ.

Μετά συγχωρήσεως
Σάκης

Η φτώχεια κτύπησε το νησί μας

Η πτώση του τουρισμού έφερε την ανεργία και την υποαπασχόληση

Κάποτε η Ρόδος είχε ανεργία ΜΗΔΕΝ

Η ΑΝΕΡΓΙΑ είναι τα τελευταία χρόνια το μέγιστο πρόβλημα σε όλη την ελληνική επικράτεια. Αυτό προκύπτει, όχι μόνο από τα στατιστικά στοιχεία, αλλά και από τις δημοσκοπήσεις που δημοσιεύονται κατά καιρούς. Πέραν αυτών όμως το πρόβλημα της ανεργίας αποκαλύπτεται και από τη διάχυτη δυσαρέσκεια της ελληνικής κοινωνίας και από την απραξία που εμφανίζεται στην αγορά.

• Η Ρόδος δεν αποτελεί βέβαια εξαίρεση στο θέμα αυτό. Στοιχεία με απόλυτη ακρίβεια δεν υπάρχουν εκτός αυτών που τηρούν ο ΟΑΕΔ, το ΤΑΞΥ και άλλες υπηρεσίες.

ΤΟ ΕΡΓΑΤΙΚΟ Κέντρο Ρόδου εκτιμά, ότι οι εποχιακώς άνεργοι, φθάνουν στο 75% του συνολικού εργατοϋπαλληλικού δυναμικού της περιοχής μας. Οι μακροχρόνια άνεργοι βρίσκονται στο 9 με 10%, κάτι που δεν απέχει από το εθνικό ποσοστό των ανέργων.

• Βασικό γνώρισμα της ανεργίας στη Ρόδο είναι ο εποχιακός χαρακτήρας της. Είναι αυτό που χαρακτηρίζεται ως υποαπασχόληση. Αυτού του είδους την ανεργία ζουν κάθε χρόνο οι 12.000 ξενοδοχοϋπάλληλοι της Ρόδου. Αν προ-

ΣΥΝΕΧΕΙΑ ΣΤΗ ΣΕΛ. 4



Συνωστισμός ανέργων στον ΟΑΕΔ για τα επιδόματα

Παρά την έλλειψη προσωπικού

Πολύ καλή η λειτουργία του Κτηματολογίου Ρόδου

ΕΞΥΠΗΡΕΤΕΙ ΤΟΥΣ ΠΟΛΙΤΕΣ

ΠΡΑΓΜΑΤΙΚΟΣ άθλος έχει επιτευχθεί με τις μεταγραφές των εκκρεμουσών πράξεων στο Κτηματολόγιο της Ρόδου. Από τις 74.000 πράξεις, οι οποίες εκκρεμούσαν πριν από δυόμισυ χρόνια απομένουν ακόμη περί τις 32.000 προς μεταγραφή.

• Με τη διαδικασία αυτή επιτυγχάνεται περισσότερη ασφάλεια στις συναλλαγές και ταχύτερη εξυπηρέτηση του πολίτη, αναφέρει ο διευθυντής του Κτηματολογίου κ. Νίκος Ματσάκης. Ο πολίτης παραλαμβάνει τώρα το πιστοποιητικό του μία ημέρα μετά την υποβολη της αίτησής του.

ΤΟ ΚΤΗΜΑΤΟΛΟΓΙΟ της Ρόδου αντιμετωπίζει ωστόσο οξύτατο πρόβλημα προσωπικού. Από το

ΣΥΝΕΧΕΙΑ ΣΤΗ ΣΕΛ. 4

Ο Αγγελόπουλος μπαίνει και στο χώρο του Τύπου

Η διοίκηση του Χρηματιστηρίου Αθηνών, ζήτησε ενημέρωση από τον ιδιοκτήτη της εταιρίας «Πήγασος», Γιώργο Μπόμπολα, σχετικά με τις φήμες ότι ο όμιλος των εταιριών του πωλείται στον επιχειρηματία Θεόδωρο Αγγελόπουλο

Οι πληροφορίες, που εκτίναξαν το τελευταίο τριήμερο την τιμή της μετοχής του, του «Πήγασου» στα ύψη, ανέφεραν ότι ο κ. Γιώργος Μπόμπολας, επιχειρεί να πουλήσει τα έντυπα που εκδίδει, μεταξύ των οποίων είναι το

ΣΥΝΕΧΕΙΑ ΣΤΗ ΣΕΛ. 4

Με τους 2.500 τουρίστες

Καλοκαίρι θύμιζε η κίνηση χτες στη Μεσαιωνική Πόλη!..

ΚΑΤΕΠΛΕΥΣΕ ΜΕΓΑΛΟ ΚΡΟΥΑΖΙΕΡΟΠΛΟΙΟ



Ο ΚΑΤΑΠΛΟΥΣ ενός και μόνον κρουαζιεροπλοίου στο λιμάνι μας, έκανε χθες την Παλιά Πόλη να θυμίζει καλοκαίρι. Στο σύνολό τους τα καταστήματα της Μεσαιωνικής Πόλης ήταν ανοικτά χθες, ενώ οι δρόμοι της πλημμύρισαν από χιλιάδες τουρίστες.

* Χθες το πρωί κατέπλευσε στο λιμάνι της Ρόδου το υπερσύγχρονο κρουαζιερόπλοιο «COSTA MAGICA», στο οποίο επέβαιναν 2.591 τουρίστες. Το πλωτό ανάκτορο προερχόταν από το λιμάνι της Λεμεσού και χθες το απόγευμα θα απέπλεε για το λιμάνι του Μαρμαρίς.

ΟΙ ΤΟΥΡΙΣΤΕΣ του κρουαζιεροπλοίου επισκέφθηκαν τα αξιοθέατα του νησιού μας και σεργιάνισαν στους δρόμους της Παλιάς Πόλης, όπου

ΣΥΝΕΧΕΙΑ ΣΤΗ ΣΕΛ. 4

ΜΑΚΕΔΟΝΙΚΕΣ ΓΡΑΜΜΕΣ
ΤΣΙΜΕΝΙΔΗΣ Α.Ε.
- μεταφορές ψυγειοποιημένες
- διανομές ψυγειοποιημένες
- αποθηκεύσεις
- logistics
Θεσ/νίκη Πάντων 13, β' κτιρ., 2310753257
Αθήνα Αστράπυργος, 2105582240 β' αποθήκη, 2103478858 (Αγ. Παλατιάνου 95 εντός Πάρκινγκ Παπαζήση)
Ρόδος 6ο χλμ. λεωφ. καλλιθέας, 2241068345
THE ART OF TRANSPORTING

ΚΑΘΗΜΕΡΙΝΑ ΤΑ ΝΕΑ ΤΗΣ ΔΩΔΕΚΑΝΗΣΟΥ ΣΤΟ INTERNET
www.proodosnews.gr
www.proodos.net

Δωδεκανησιακά 24ωρα



15/1/2005

Οι τίτλοι των βασικών πρωτοσέλιδων θεμάτων στις πρωινές και απογευματινές αθηναϊκές εφημερίδες είναι οι εξής:

ΑΔΕΣΜΕΥΤΟΣ ΤΥΠΟΣ (Μάτσης): Φθηνότερο επιτόκιο για στεγαστικά

ΑΔΕΣΜΕΥΤΟΣ ΤΥΠΟΣ (Ρίτσος): Οικογενειακό επίδομα στους Ναυτικούς

ΑΠΟΓΕΥΜΑΤΙΝΗ: Μηλόκο στις συντεκνίες

Η ΑΠΟΦΑΣΗ: Σώστε τα παιδιά μας-Ώρες αγωνίας στον "Ευαγγελισμό"

Η ΑΥΓΗ: Μέγκα-πώληση στον Τύπο

ΑΥΡΙΑΝΗ: ΜΕΓΑΛΟ κόλπο Γιάννας-Μπόμπολα

ΤΟ ΒΗΜΑ: Φίλμτρο στο κόμμα - Εκτός ΝΔ όποιος διαφωνεί

Η ΒΡΑΔΥΝΗ: Ολη η ρύθμιση για 6.270 προσλήψεις χωρίς διαγωνισμό

ΕΘΝΟΣ: Δώρο δισ. σε ιδιώτες από τις τσέπες ανέργων

ΕΛΕΥΘΕΡΗ ΩΡΑ: Κατετάγη...στην Πυροσβεστική ο Μείμαράκης

ΕΛΕΥΘΕΡΟΣ: Νέα ρήξη Γιάργου-Βενιζέλου

ΕΛΕΥΘΕΡΟΣ ΤΥΠΟΣ: Ντόμινο εξελίξεων σε Τύπο και τηλεόραση

ΕΛΕΥΘΕΡΟΤΥΠΙΑ: Μπρος τρακτέρ και πίσω χιόνια

ΕΣΤΙΑ: Εξελίξεις στα ΜΜΕ προκαλεί ο νόμος

ESPRESSO: Το μεγάλο κόλπο με το καρτέλ των ναρκωτικών

Η ΚΑΘΗΜΕΡΙΝΗ: Φοροέλεγχοι με κανόνες

Ο ΛΟΓΟΣ: Επίκειται ο "γάμος" της χρονιάς

ΣΤΟ ΚΑΡΦΙ: Ροκάνισμα Καραμανλή

ΤΑ ΝΕΑ: Με δανεικά και...χρεοκοπημένοι -Πιστωτικές κάρτες-καταναλωτικά

Η ΝΙΚΗ: Απαιτεί συμμόρφωση-Αυστηρό μήνυμα Μεϊμαράκη προς "γαλάζιους" αγρότες

ΡΙΖΟΣΠΑΣΤΗΣ: Ανατιμήσεις έως 25% σε εκατοντάδες προϊόντα

TRAFFIC NEWS: Με 100 δισ. αγοράζει η Γιάννα τον Μπόμπολα

Η ΧΩΡΑ: Το ΕΘΝΟΣ στα χέρια της Γιάννας

Στα πεταχτά

Λάθος ώρα

Το μεγάλο, υπαίθριο ρολόι στην περιοχή του Ενυδρείου δείχνει κάθε τόσο λάθος ώρα.

Αν φταίει η μπαταρία, κάποιος πρέπει να την αντικαταστήσει. Αν ολόκληρη η συσκευή είναι άχρηστη, ας τη βγάλουν από τη θέση της.

Είναι γελοίο σε μια τόσο περίοπτη θέση να υπάρχει ρολόι που δεν δουλεύει σωστά. Γιατί δηλαδή πρέπει να μπερδεύονται οι περαστικοί;

Παραμύθια της ...Χαλιμάς!

Αυτά που λέει ο Σύλλογος Πολυτέκνων για μισή τιμή στο νερό είναι παραμύθια της ...Χαλιμάς!

Πολύτεκνοι τηλεφώνησαν χτες στην «Πρόοδο» και είπαν ότι πήγαν στη ΔΕΥΑΡ όπου τους είπαν ότι δεν υπάρχει καμιά απόφαση για να πληρώνουν μισή τιμή στο νερό!

Και ερωτούν: Πώς βγαίνει ο Σύλλογός τους και δηλώνει τα αντίθετα;

Προφανώς, κάποιος τους παίζει τον ...παπά!

Νεόκοποι πολιτικάντηδες!..

Αυτοί οι νεόκοποι πολιτικάντηδες της πλάκας που περιφέρονται στα κανάλια, δεν έχουν πάρει χαμπάρι ότι ο κόσμος γελάει μαζί τους;

Επειδή στον τόπο αυτό όλοι γνωριζόμαστε (και πολύ καλύτερα απ' ό,τι νομίζουν κάποιοι αλεξιπτωτιστές που θέλουν να το παίξουν παράγοντες) χρήσιμο είναι οι πολιτικάντηδες να κάτσουν στ' αβγά τους και ν' αφήσουν αυτούς που ξέρουν να κάνουν πολιτική!

Διότι, σε μεγάλη ηλικία η προσπάθεια άσκησης πολιτικής μπορεί να οδηγήσει κάποιους στη γελοιοποίηση!..

Βγάζουν τα μάτια τους

Επειδή το ΠΑΣΟΚ δεν ασκεί αντιπολίτευση στην κυβέρνηση, τα στελέχη της Νέας Δημοκρατίας βγάζουν τα μάτια τους μεταξύ τους!..

Μέχρι στα δικαστήρια φτάνουν, όπως ο πολιτευτής Δρ. Ταυλάριος που ζητά ν' ακυρωθούν ψηφοδέλτια του συνυποψηφίου του Νίκου Τατάκη και να είναι πρώτος επιλαχών.

Μάλλον, τα καταφέρνει, όπως λένε οι πληροφορίες.

Η συνέχεια, όμως, ποιά θα είναι μεταξύ των δύο κομματικών στελεχών της Νέας Δημοκρατίας;

Ποιός κυβερνά;

Πώς μπορεί να κυβερνηθεί μια χώρα, όταν υπουργοί υπονομεύουν υπουργούς, όταν συνδικαλιστές υποκαθιστούν κρατικούς λειτουργούς, όταν το κόμμα πάει να ταυτιστεί με το κράτος, όταν βουλευτές κινούνται έξω από την κυβερνητική γραμμή, όταν ο ένας πάει κόντρα στον άλλο, κ.οκ.;

Είναι τελικά η μοίρα των Καραμανλήδων να μην ξέρουν ποιός κυβερνά αυτό τον τόπο;

Τι φταίει όμως τόπος;

Μπράβο στην ΑΝΕΣ

Σε αντίθεση με τη ΔΑΝΕ που διαλύθηκε, η ΑΝΕΣ, βαδίζει από το καλό στο καλύτερο. Ηδη, για καλύτερη εξυπηρέτηση των Συμιακών, νοίκιασε νέο πλοίο, μεταφορικής ικανότητας 1000 επιβατών.

Αξίζουν συγχαρητήρια στη διοίκηση της ΑΝΕΣ και σ' όλους, όσους την στηρίζουν.

Πότε θ' ανάψουν;

Ο Δήμος Καλλιθέας, ξόδεψε αρκετά εκατομμύρια για να ηλεκτροφωτίσει το τμήμα της Εθνικής οδού Ρόδου - Λίνδου, από το Φαληράκι, μέχρι το Γκολφ Αφάντου. Οι κολώνες φωτισμού, έχουν τοποθετηθεί πριν από τις γιορτές των Χριστουγέννων, αλλά τα φώτα δεν άναψαν.

Από ό,τι πληροφορούμεθα, η καθυστέρηση οφείλεται στη ΔΕΗ. Πότε θα ανάψουν τα φώτα;

Χαράτσι

Εύκολη η λύση για να γεμίζει τα ταμεία του βρήκε ο ΟΤΕ. Μόλις λήξει η ημερομηνία εξόφλησης του λογαριασμού, κατεβάζει ένα διακόπτη και διακόπτει την τηλεφωνική σύνδεση του συνδρομητή, που ίσως ξέχασε να πληρώσει ή και να μην πήρε την απόδειξη του λογαριασμού.

Με την επανασύνδεση, επιβαρύνεται ο συνδρομητής, μερικά ευρώ. Αυτό είναι χαράτσι.

Μεγάλη απήχηση

Μεγάλη απήχηση είχε μεταξύ των συμπολιτών μας το προχθεσινό δημοσίευμα της «Προόδου» με τίτλο «Πώς υπονομεύσαμε τον τουρισμό μας».

Αυτό δείχνει, ότι ο κόσμος προβληματίζεται για το αδιέξοδο στο οποίο βρίσκεται ο τουρισμός της Ρόδου σήμερα.

Δεν είμαστε βέβαιοι, αν οι τουριστικοί παράγοντες και οι αρχές προβληματίζονται το ίδιο με τους λοιπούς συμπατριώτες μας.

Διαφορετικά θα είχαν κινητοποιηθεί προ πολλού.

Επ' ευκαιρία θέλουμε να ευχαριστήσουμε τον αναγνώστη μας Τζων Μάλαμα για τα επαινετικά του λόγια σχετικά με το δημοσίευμα της «Προόδου».

Ειδήσεις απο τα Παλιά

ΠΡΟΟΔΟΣ
23 ΙΑΝΟΥΑΡΙΟΥ 1972

ΕΙΧΕ ΟΜΟΛΟΓΑ ΠΟΥ ΚΕΡΔΙΣΕ, ΑΛΛΑ ΤΗΝ ΠΟΥΛΗΣΕ

ΣΤΗ ΡΟΔΟ επωλήθη η υπ' αριθμ. Ε802075 ομολογία του Λαχειοφόρου Δανείου Οικονομικής Αναπτύξεως 1970, που εκληρώθη πρωτοχθές ως πρώτος λαχνός και κερδίζει το ποσόν των πέντε εκατομμυρίων δραχμών.

ΑΓΟΡΑΣΤΗΣ της ομολογίας από την Ιονική Τράπεζα ήτο ο Θ. Μ. ο οποίος και απεδείχθη ο μεγάλος άτυχος διότι:

Πριν από μερικούς μήνες πούλησε την τυχερή ομολογία στο Χριματιστήριο Αθηνών, δραχμοποιώντας την αξία της. Ετσι ο κ. Θ.Μ. έχασε κυριολεκτικά μέσα από τα χέρια του το σεβαστόν ποσόν των 5.000.000 δρχ., που σημειωτέον είναι και αφορολόγητο.

ΤΟ ΟΝΟΜΑ του σημερινού κατόχου της ομολογίας δεν γνώσθη. Σημειωτέον ότι άλλος γνωστός οριστικός επιχειρηματίας ήτο κάτοχος ομολογίας της οποίας ο αριθμός διέφερε από το υπερτυχερό μόνο στο τελευταίο ψηφίο.

ΚΑΤΑΔΙΚΗ «ΕΠΙΔΕΙΞΙΑ»

ΔΥΟ μήνες φυλακή εισέπραξε προχθές από το Μονομελές Πλημμελειοδικείο Ρόδου ένας θρασύτατος επιδειξίας, ήρως σκανδαλιστικού επεισοδίου που συνέβη το περασμένο καλοκαίρι σε αγροτική περιοχή της Αρχαγγέλου.

Πρόκειται για τον ημεδαπό «τουρίστα» Α. Ρ., για τον οποίο το θύμα και μοναδική μάρτυς κατηγορίας - μια νεαρά και έγγαμος Αρχαγγελίτισσα - ανέφερν ότι:

• Συνάντησε τον Α.Ρ. στην θέση «Καλή οσκιά», ενώ πήγαινε στα χωράφια της. Ο νεαρός άρχισε να την ενοχλεί με διάφορα σφυρίγματα και να την καλή με το μικρό της όνομα. Και επειδή εκείνη δεν του έδωσε σημασία ο θερμόαιμος άντρας κατέβασε τα παντελόνια του και έκανε επίδειξη των γεννητικών του οργάνων. Εκείνη έβαλε τις φωνές και ο επιδειξίας εξαφανίσθηκε.

Η δίκη του επιδειξία έγινε ερήμην και διήρκησε λίγα λεπτά. Το δικαστήριο τον εκήρυξε ένοχο κατά το κατηγορητήριο και του επέβαλε την προαναφερόμενη ποινή με δικαίωμα εξαγοράς προς 150 δρχ. ημερησίως.

ΠΡΟΟΔΟΣ
Ημερήσια Εφημερίδα της Ρόδου
Ετος ιδρύσεως 1949
ΓΡΑΦΕΙΑ ΣΥΝΤΑΞΗΣ - ΔΙΑΦΗΜΙΣΕΙΣ
Μ.Μαλλιαράκη 3 - Ρόδος - 85100
Τηλ.: 22410 27356/34101 Fax.: 20643
ΛΟΓΙΣΤΗΡΙΟ - ΔΙΑΦΗΜΙΣΕΙΣ
Νεα Αγορα 32 - Ρόδος - 85100
Τηλ.: 22410 24539 Fax.: 24539
e-mail:info@proodos.net & proodro@otenet.gr



Μετά τις γιορτές, πολλοί, αφού ανέβηκαν στη ζυγαριά, διαπίστωσαν ότι ανέβηκαν κατά μερικά κιλά σε βάρος. Η λύση είναι μια πιο προσεκτική διατροφή, κάτι που πολλές γυναίκες αποφάσισαν να ακολουθήσουν για να χάσουν τα κιλά που έβαλαν. Ετσι τα λιπαρά και τα γλυκά περιορίζονται. Αυτό κάνει καλό σε όλη την οικογένεια, χωρίς να σημαίνει ότι δεν πρέπει να μπαίνουν στο μενού καθόλου. Βέβαια έρχεται το τέλος της εβδομάδας, όπως το βράδυ της Παρασκευής και του Σαββάτου, που είναι μέρες εξόδου, κατά τις οποίες περιλαμβάνεται γεύμα σε κάποιο εστιατόριο με φίλους ή με την οικογένεια. Εκεί πολλοί κάνουν παρατυπίες στο πρόγραμμα διατροφής τους και τις περισσότερες φορές το παρακάνουν σε φαγητό όπως και γλυκά. Και ξημερώνει η Κυριακή, σαν σήμερα που για πολλούς είναι μέρα εκδρομής μαζί με τα παιδιά τους, η οποία περιλαμβάνει πάλι φαγητό σε κάποια ταβέρνα στα έξω χωριά με κατάληξη γλυκό σε κάποιο καφέ - ζαχαροπλαστείο. Καλό είναι όμως και την τελευταία μέρα της εβδομάδας να διατηρείται ένα μέτρο στο φαγητό, γιατί ο κόπος όλος της εβδομάδας εξανεμίζεται. Ετσι τα κιλά δεν κατεβαίνουν εύκολα. Ασφαλώς μια μέρα της εβδομάδας θα είναι πιο πλούσιο το γεύμα με όλη την οικογένεια μεζεμένη στο τραπέζι. Ομως όταν υπάρχει ένα μέτρο, η απόλαυση χωρίς την υπερβολή, τότε πάλι η εβδομάδα θα ξεκινήσει με άνεση και χωρίς τύψεις και όταν τελειώσει ο μήνας τα κιλά θα έχουν εξαφανιστεί. Και αυτό τελικά θα γίνει τρόπος ζωής ώστε να οφείλεται η ομορφιά και η υγεία.

Η γυναίκα και ο κόσμος

Μιχα

Οι Μύλοι της Ψαροπούλας

Αναγνώστρια της «Προόδου» μας λέει: «Σε απαράδεκτη κατάσταση εξακολουθούν να βρίσκονται οι τέσσερις μύλοι στην παραλιακή οδό της Ψαροπούλας, με τις γκρεμισμένες στέγες, παρουσιάζοντας έτσι μια αντιαισθητική εικόνα και μάλιστα στην πρόσοψη του τουριστικού μας νησιού, σε αντίθεση με τα υπόλοιπα «ευρεπή» οικήματα.

Η Εφορεία Βυζαντινών Αρχαιοτήτων στην οποία ανήκουν, δηλώνει συνεχώς οικονομικά αδύναμη για την αποκατάστασή τους. Αν όμως η Αρχαιολογική Υπηρεσία δεν καταλαβαίνει ότι ένας αντιαισθητικός τόπος έχει αρνητικές συνέπειες στον τουρισμό από τον οποίο κυρίως ζει ο τόπος αυτός, κάποιος άλος κρατικός φορέας πρέπει να μεσολαβήσει για να λυθεί το θέμα».

ΣΥΝΑΛΛΑΓΜΑ

	Αγορα	Πωληση
ΔΟΛΛΑΡΙΟ Η.Π.Α	1,3196	1,2895
ΛΙΡΑ ΑΓΓΛΙΑΣ	0,7062	0,69009
ΚΟΡΩΝΑ ΔΑΝΙΑΣ	7,4993	7,3282
ΚΟΡΩΝΑ ΣΟΥΗΔΙΑΣ	9,1207	8,9126
ΓΙΕΝ ΙΑΠΩΝΙΑΣ	135,39	132,31
ΦΡΑΓΚΟ ΕΛΒΕΤΙΑΣ	1,5615	1,5259
ΚΟΡΩΝΑ ΝΟΡΒΗΓΙΑΣ	8,2404	8,0524
ΛΙΡΑ ΚΥΠΡΟΥ	0,58645	0,57307
ΔΟΛ. ΚΑΝΑΔΑ	1,5986	1,5621
ΔΟΛ. ΑΥΣΤΡΑΛΙΑΣ	1,738	1,6983

Δρομολογια Πλοίων

Προς Πειραιά: 04.30 ΙΕΡΑΠΕΤΡΑ
18.00 BLUE STAR II

Αεροπορικα Δρομολόγια

ΟΛΥΜΠΙΑΚΗ ΑΕΡΟΠΟΡΙΑ
Από Ρόδο-**Αθήνα**: Καθημερινά 07.10, 13.40
Πέμπτη 20.10, 22.45
Καθημερινά πλην Πέμπτης 19.40, 22.25
Καθημερινά πλην Κυριακής 10.40
Από Ρόδο-**Θεσσαλονίκη**: Δευτέρα - Τετάρτη 09.45
Πέμπτη 10.45
Σάββατο 15.15
Δευτ.-Τετ.-Παρ.-Κυρ. 16.10
Από Ρόδο-**Ηράκλειο**: Δευτέρα - Παρασκευή-Κυριακή 17.45
Τρίτη - Πέμπτη 18.30
Τετάρτη - Σάββατο 19.20
Από Ρόδο-**Κάρπαθο**: Δευτ.-Πεμ.-Παρ.-Σάβ. 07.00, 10.40
Τετάρτη - Κυριακή 10.40, 14.20
Από Ρόδο -**Κάσο**: Δευτ.-Πεμ.-Παρ.-Σάβ. 07.00
Τετάρτη - Κυριακή 10.40
Από Ρόδο-**Καστελλόριζο**: Δευτ.-Τετ.-Παρ.-Σάβ. -Κυρ. 07.10
Από Ρόδο-**Χίο**: Τρίτη 10.40 Πέμπτη 10.45
Από Ρόδο-**Μυτιλήνη**: Δευτέρα-Τετάρτη 09.45
Τρίτη 10.40,
Πέμπτη 10.45
Σάββατο 15.15
Από Ρόδο-**Σάμος**: Τρίτη 10.40
Σάββατο 15.15
Από Ρόδο-**Λήμνος**: Δευτέρα-Τετάρτη 09.45 Τρίτη 10.40,
Πέμπτη 10.45 Σάββατο 15.15

AEGEAN AIRLINES & CRONUS
Από Ρόδο-**Αθήνα**: Καθημερινά 14.15, 16.30, 19.50, 22.40
Από Ρόδο-**Ηράκλειο**: Καθημερινά πτήση 763 - 14.30
Από Ρόδο-**Θεσσαλονίκη**: Καθημερινά 10.20

ROLEX
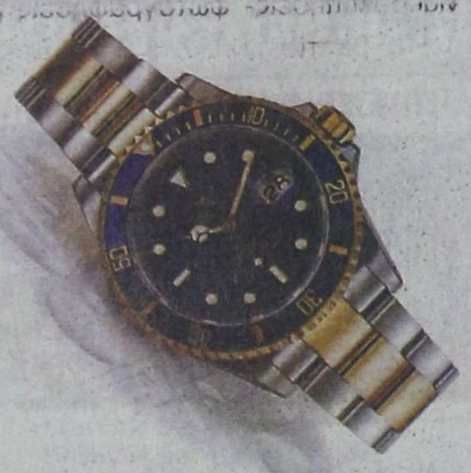
X5020-30/1
NICK SARLIS & Co
OFFICIAL DISTRIBUTORS FOR DODECANESE AND AUTHORISED SERVICE CENTER
34, Makarios str. - GR 85100 Rhodes, Greece

ΥΔΑΛΟΔΥΝΑΜΙΚΗ ΡΟΔΟΥ
ΚΑΠΠΟΣ ΑΝΔΡΕΑΣ & ΥΙΟΣ ΟΕ.
Λεωφόρος Ρόδου Λίνδου 5ο χλμ.
22410 64157 - 62128 FAX: 22410 62825
6944 310775 - 6937 4000836
ΤΖΑΜΙΑ - ΚΡΥΣΤΑΛΛΑ - ΚΑΟΡΕΠΤΕΣ
ΔΙΠΛΑ ΙΣΟΘΕΡΜΙΚΑ + ΑΕΡΙΟΝ ΑΡΓΟΝ FG
ΣΕΚΙΟΥΡΙΤ - ΤΡΙΠΛΕΞ - ΑΛΕΞΙΣΦΑΙΡΑ - ΓΥΑΛΙΝΑ ΔΑΠΕΔΑ
ΑΝΑΚΛΑΣΤΙΚΑ ΥΑΛΟΠΕΤΑΣΜΑΤΑ - ΚΡΥΣΤΑΛΛΑ ΚΟΥΡΠΑΡΙΣΤΑ
ΠΟΡΤΕΣ - ΑΥΤΟΜΑΤΕΣ - ΠΕΡΙΣΤΡΕΦΟΜΕΝΕΣ - ΦΥΣΑΡΜΟΝΙΚΕΣ
ΤΡΑΣΕ - ΜΠΙΖΟΥΤΕ - ΚΑΡΕ - ΑΜΜΟΒΟΛΕΣ ΠΑΝΤΟΣ ΤΥΠΟΥ
ΠΟΛΥΧΑΡΙΠΩΝΙΚΑ - ΠΛΑΣΤΙΚΑ - ΥΑΛΟΤΟΥΒΛΑ
Άμεση τεχνική εξυπηρέτηση

ΠΑΡΑΔΟΣΗ ΚΑΙ ΤΕΧΝΟΛΟΓΙΑ
ΕΡΓΑΣΤΗΡΙΟ ΦΩΤΟΓΡΑΦΙΩΝ
ΦΩΤΟ ΦΙΛ. ΠΑΧΟΣ
Αναλογική και ψηφιακή φωτογραφία
ΤΥΠΩΜΑ ΚΑΙ ΝΥΧΤΕΡΙΝΕΣ ΩΡΕΣ
Γ. ΕΥΣΤΑΘΙΟΥ 11
Τηλ. 22410 26893
Κιν.: 6946 282033

ΦΑΡΜΑΚΕΙΑ
ΑΠΟΜΕΡΕΥΕΙ: ΧΑΤΖΗΚΩΣΤΑΣ ΙΩΑΝ. Γρίβα 24 Τηλ. 33245
ΔΙΑΝΥΚΤΕΡΕΥΕΙ: ΜΠΙΚΟΥ ΜΙΝΑ Μεγ. Κων/νου 45 Τηλ. 30404

ΥΓΡΑ ΚΑΥΣΙΜΑ
ΔΙΑΝΥΚΤΕΡΕΥΟΥΝ
• ΣΤΑΥΡΙΑΝΑΚΗΣ ΑΘ. Πρατ. ΕΚΟ, Νέα Αγορά
• ΧΑΤΖΗΜΑΝΩΛΗΣ ΕΜΜ. Πρατ. ΕΚΟ, Ασγούρου

ΡΑΔΙΟ ΤΑΧΙ
ΤΗΛ: 22410 22410 / 64712 / 64790

ΚΤΕΟ

Από 5/1/2005 έως 28/2/2005
Παντός είδους οχήματα με αριθμούς κυκλοφορίας **ΡΟΒ 6501 έως και 7000**

Από 5/1/2005 έως 31/3/2005
Ολα τα οχήματα με μικτό βάρος από **3,5 Τ έως και 10 Τ με συνδυασμό γραμμάτων** (ανεξαρτήτως αριθμού) περιοχής ευθύνης τηςΝομαρχιακής Αυτοδιοίκησης Δωδεκανήσου (έδρα του οχήματος).

* Ο εμπρόθεσμος προγραματισμός των οχημάτων για έλεγχο ραντεβού) γίνεται έως και 15 ημέρες πριν τη λήξη του πργράμματος πρόσκλησης.

** Επίσης θα ελέγχονται όσα οχήματα υποχρεούνται βάση παλαιοτέρων προγραμμάτων πρόσκλησης.

ΚΙΝΗΜΑΤΟΓΡΑΦΟΙ

ΠΑΛΛΑΣ 5 CINEMAS CENTER
14/1/2005 - 20/1/2005
για κρατήσεις 22410 24475 / 70670
www.cinemapallas.gr

The Daltons
ΛΟΥΚΙ ΛΟΥΚ ΕΝΑΝΤΙΟΝ ΝΤΑΛΤΟΝ
Αίθουσα 1 • 18:00 • 20:10 • 22:35

Alfie
Αίθουσα 2 • 18:00 • 18:15 • 20:25 • 22:35

BLADE TRINITY
Αίθουσα 5 • 17:50 • 20:15 • 22:40

OCEAN'S TWELVE
Αίθουσα 3 ώρες έναρξης // • 20:00 • 22:40

THE MOTORCYCLE DIARIES
Αίθουσα 4 ώρες έναρξης // • 22:30

Shark Tale
Αίθουσα 3 ΣΗΜΕΡΑ • 18:00 • 18:00
Αίθουσα 4 ΑΥΡΙΟ • 20:20

THE POLAR EXPRESS
Αίθουσα 4 Έναρξη // • 16:00 • 18:10

METROPOL MULTI CINEMA ODEON
ΕΒΔΟΜΑΔΙΑΙΟ ΠΡΟΓΡΑΜΜΑ
weekly program
14/01/05 - 20/01/05
www.rodosvitrina.gr/metropol.htm

ΣΤΑ ΙΧΝΗ ΤΟΥ ΧΑΜΕΝΟΥ ΘΗΣΑΥΡΟΥ
'NATIONAL TREASURE'
ΕΙΣΤΕ ΕΤΟΙΜΟΙ ΝΑ... ΑΠΟΚΡΥΠΤΟΓΡΑΦΗΣΕΤΕ ΤΗΝ ΠΕΡΙΠΕΤΕΙΑ ΤΗΣ ΧΡΟΝΙΑΣ;
Ο ΝΙΚΟΛΑΣ ΚΕΪΤΖ ΓΙΑ ΝΑ ΣΠΑΣΕΙ ΤΟΝ ΚΩΔΙΚΑ, ΠΡΕΠΕΙ ΝΑ ΣΠΑΣΕΙ ΟΛΟΥΣ ΤΟΥΣ ΚΑΝΟΝΕΣ
ΠΡΩΤΑΓΩΝΙΣΤΟΥΝ: ΝΙΚΟΛΑΣ ΚΕΪΤΖ ΝΤΑΪΑΝ ΚΡΟΥΓΚΕΡ
ΑΙΘΟΥΣΑ 1
ΩΡΕΣ ΕΝΑΡΞΗΣ / SHOW TIMES 17:00, 19:45, 22:30
ΤΑ ΕΧΕΙ ΟΛΑ: ΔΡΑΣΗ - ΑΓΩΝΙΑ - ΧΙΟΥΜΟΡ ΚΑΙ... ΑΙΣΘΗΜΑ

ΧΩΡΙΣ ΑΝΑΣΤΟΛΕΣ
'WICKER PARK'
Ο ΕΡΩΤΑΣ ΟΔΗΓΕΙ ΣΕ ΑΚΡΟΤΗΤΕΣ
ΠΡΩΤΑΓΩΝΙΣΤΟΥΝ: ΤΖΟΣ ΧΑΡΤΝΕΤ ΝΤΑΪΑΝ ΚΡΟΥΓΚΕΡ ΡΟΟΥΖ ΜΠΕΡΝ
ΑΙΘΟΥΣΑ 2
ΩΡΕΣ ΕΝΑΡΞΗΣ / SHOW TIMES 20:00, 22:30

ΛΟΥΚΟΥΜΑΔΕΣ ΜΕ ΜΕΛΙ
ΤΡΩΕΙ ΤΑ ΠΑΝΤΑ ΕΚΤΟΣ ΑΠ'ΤΟ ΨΕΜΑ...
ΠΡΩΤΑΓΩΝΙΣΤΟΥΝ: ΧΡΙΣΤΟΣ ΛΟΥΝΗΣ ΦΑΪΝ ΞΥΛΑ
ΑΙΘΟΥΣΑ 3
ΩΡΕΣ ΕΝΑΡΞΗΣ / SHOW TIMES 18:15, 20:15, 22:15

ΤΑ ΙΠΤΑΜΕΝΑ ΣΤΙΛΕΤΑ
'HOUSE OF FLYING DAGGERS'
ΤΟ ΠΙΟ ΟΝΕΙΡΙΚΟ ΚΙΝΗΜΑΤΟΓΡΑΦΙΚΟ ΠΑΡΑΜΥΘΙ ΑΥΤΟΥ ΤΟΥ ΧΕΙΜΩΝΑ
ΜΙΑ ΤΑΙΝΙΑ ΤΟΥ ΖΑΝΓΚ ΓΙΜΟΥ
ΑΙΘΟΥΣΑ 2
ΩΡΕΣ ΕΝΑΡΞΗΣ / SHOW TIMES 17:30

ΟΙ ΑΠΙΘΑΝΟΙ
THE INCREDIBLES
Disney
ΤΑ ΑΠΙΘΑΝΑ ΠΙΝΟΝΤΑΙ ΠΙΘΑΝΑ.
ΑΙΘΟΥΣΑ 2
ΜΟΝΟ ΣΑΒΒΑΤΟ - ΚΥΡΙΑΚΗ 15 ΚΑΙ 16 ΙΑΝΟΥΑΡΙΟΥ
ΩΡΑ ΕΝΑΡΞΗΣ 16:00

INFORMATION - RESERVATIONS ΠΛΗΡΟΦΟΡΙΕΣ - ΚΡΑΤΗΣΕΙΣ
22410 28400

Pellos Travel

3/2/05-6/2/05
4ΗΜΕΡΗ ΑΕΡΟΠΟΡΙΚΗ ΕΚΔΡΟΜΗ

ΚΑΡΝΑΒΑΛΙ ΒΕΝΕΤΙΑΣ

ΜΕ ΑΠΕΥΘΕΙΑΣ ΠΤΗΣΗ ΑΠΟ ΡΟΔΟ

ΠΕΡΙΛΑΜΒΑΝΕΙ ΞΕΝΟΔΟΧΕΙΑ ΜΕ ΠΡΩΙΝΟ ΚΑΙ ΦΑΓΗΤΟ 4 ΑΣΤΕΡΩΝ- ΜΕΤΑΦΟΡΕΣ ΜΕ ΚΛΙΜΑΤΙΖΟΜΕΝΑ ΠΟΥΛΜΑΝ - ΣΥΝΟΔΟΣ ΓΡΑΦΕΙΟΥ-ΤΑΞΙΔΙΩΤΙΚΗ ΑΣΦΑΛΕΙΑ-Φ.Π.Α ΔΕΝ ΠΕΡΙΛΑΜΒΑΝΟΝΤΑΙ. ΑΡΧΑΙΟΛΟΓΙΚΟΙ ΧΩΡΟΙ-ΒΑΠΟΡΕΤΟ ΒΕΝΕΤΙΑΣ

ΤΙΜΗ κατ΄ άτομο σε δίκλινο: 570 ΕΥΡΩ
Διαφορά μονόκλινου: 90 ΕΥΡΩ
Παιδικό 2- 12 ετών: 560 ΕΥΡΩ

-ΕΚΔΡΟΜΕΣ 2005-

ΙΑΝΟΥΑΡΙΟΣ 2005

29/01/05-31/01/2005
ΤΡΙΗΜΕΡΗ ΑΕΡΟΠΟΡΙΚΗ ΕΚΔΡΟΜΗ

ΑΠΟΣ ΡΑΦΑΗΛ

ΜΥΤΙΛΗΝΗΣ -ΑΠΑΣΟΣ - ΜΑΝΤΑΜΑΔΕΣ

ΜΕ ΑΠΕΥΘΕΙΑΣ ΠΤΗΣΗ ΑΠΟ ΡΟΔΟ
ΤΙΜΗ 245 ΕΥΡΩ ΚΑΤΑ ΑΤΟΜΟ

ΑΕΡΟΠΟΡΙΚΑ ΕΙΣΙΤΗΡΙΑ ΡΟΔΟ-ΜΥΤΙΛΗΝΗ-ΡΟΔΟΣ ΞΕΝΟΔΟΧΕΙΑ ΜΕ ΠΡΩΙΝΟ ΚΑΙ 3 ΑΣΤΕΡΩΝ- ΜΕΤΑΦΟΡΕΣ ΜΕ ΚΛΙΜΑΤΙΖΟΜΕΝΑ ΠΟΥΛΜΑΝ, -ΣΥΝΟΔΟΣ ΓΡΑΦΕΙΟΥ-ΤΑΞΙΔΙΩΤΙΚΗ ΑΣΦΑΛΕΙΑ-Φ.Π.Α

20/1/05-23/1/05
4ΗΜΕΡΗ ΕΚΔΡΟΜΗ

ΚΟΥΣΑΝΤΑΣΙ-ΣΜΥΡΝΗ-ΕΦΕΣΣΟΣ

ΡΟΔΟΣ-ΜΑΡΜΑΡΙΣ-ΑΙΔΙΝΙ-ΕΦΕΣΣΟΣ-ΚΟΥΣΑΝΤΑΣΙ-ΣΜΥΡΝΗ-ΑΥΔΙΝΙ-ΜΟΥΓΛΑ-ΜΑΡΜΑΡΙΣ-ΡΟΔΟΣ

ΠΕΡΙΛΑΜΒΑΝΕΙ ΞΕΝΟΔΟΧΕΙΑ ΜΕ ΠΡΩΙΝΟ ΚΑΙ ΦΑΓΗΤΟ 4@5 ΑΣΤΕΡΩΝ- ΜΕΤΑΦΟΡΕΣ ΜΕ ΚΛΙΜΑΤΙΖΟΜΕΝΑ ΠΟΥΛΜΑΝ ΠΡΩΙΝΟ ΚΑΙ ΦΑΓΗΤΟ-ΣΥΝΟΔΟΣ ΓΡΑΦΕΙΟΥ-ΤΑΞΙΔΙΩΤΙΚΗ ΑΣΦΑΛΕΙΑ-Φ.Π.Α ΔΕΝ ΠΕΡΙΛΑΜΒΑΝΟΝΤΑΙ. ΑΡΧΑΙΟΛΟΓΙΚΟΙ ΧΩΡΟΙ-ΔΙΑΣΚΕΔΑΣΗ

ΤΙΜΗ 175 ΕΥΡΩ ΤΟ ΑΤΟΜΟ

27/1/05-1/2/05
(ΕΞΑΗΜΕΡΗ ΕΚΔΡΟΜΗ)

ΜΟΝΕΜΒΑΣΙΑ-ΜΥΣΤΡΑΣ - ΝΑΥΠΛΙΟ-ΣΠΗΛΑΙΟ ΔΥΡΟΥ

ΑΝΑΧΩΡΗΣΗ 27/01 ΣΤΙΣ 19.00 ΤΟ ΒΡΑΔΥ
ΕΠΙΣΤΡΟΦΗ 1/2/2005 ΣΤΙΣ 07.00 ΤΟ ΠΡΩΙ

ΠΕΡΙΛΑΜΒΑΝΕΙ ΕΙΣΙΤΗΡΙΑ ΡΟΔΟΣ-ΠΕΙΡΑΙΑΣ-ΡΟΔΟΣ-ΣΕ Γ ΘΕΣΗ ΜΕ BLUE STAR FERRIES ΞΕΝΟΔΟΧΕΙΑ ΜΕ ΠΡΩΙΝΟ 3 ΑΣΤΕΡΩΝ- ΜΕΤΑΦΟΡΕΣ ΜΕ ΚΛΙΜΑΤΙΖΟΜΕΝΑ ΠΟΥΛΜΑΝ ΠΡΩΙΝΟ -ΣΥΝΟΔΟΣ ΓΡΑΦΕΙΟΥ-ΤΑΞΙΔΙΩΤΙΚΗ ΑΣΦΑΛΕΙΑ-Φ.Π.Α ΔΕΝ ΠΕΡΙΛΑΜΒΑΝΟΝΤΑΙ. ΑΡΧΑΙΟΛΟΓΙΚΟΙ ΧΩΡΟΙ-ΔΙΑΣΚΕΔΑΣΗ

ΤΙΜΗ κατ΄ άτομο σε δίκλινο: 239 ΕΥΡΩ
Διαφορά μονόκλινου: 49 ΕΥΡΩ

26/1/05-1/2/05
(ΕΠΤΑΗΜΕΡΗ ΕΚΔΡΟΜΗ)

ΚΩΝΣΤΑΝΤΙΝΟΥΠΟΛΗ - ΠΡΙΓΚΗΠΟΝΝΗΣΑ

ΜΑΡΜΑΡΙΣ-ΣΜΥΡΝΗ-ΠΡΟΥΣΑ-ΥΑΛΟΒΑ-ΚΩΝΣΤΑΝΤΙΝΟΥΠΟΛΗ-ΒΑΝΤΙΡΜΑ-ΣΜΥΡΝΗ-ΕΦΕΣΣΟΣ-ΑΥΔΙΝΙ-ΜΑΡΜΑΡΙΣ

ΠΕΡΙΛΑΜΒΑΝΕΙ ΕΙΣΙΤΗΡΙΑ ΠΛΟΙΩΝ ΡΟΔΟΣ-ΜΑΡΜΑΡΙΣ-ΡΟΔΟΣ-ΦΟΡΟΥΣ ΕΙΣΟΔΟΥ-ΕΞΟΔΟΥ ΤΟΥΡΚΙΑΣ-ΕΛΛΑΔΑΣ ΞΕΝΟΔΟΧΕΙΑ 4@5 ΑΣΤΕΡΩΝ ΜΕ ΠΡΩΙΝΟ ΚΑΙ ΦΑΓΗΤΟ-(2 ΔΙΑΝΥΚΤΕΡΕΥΣΕΙΣ ΣΜΥΡΝΗ-3 ΚΩΝ/ΛΗ-1 ΜΑΡΜΑΡΙΣ) ΜΕΤΑΦΟΡΕΣ ΜΕ ΚΛΙΜΑΤΙΖΟΜΕΝΑ ΠΟΥΛΜΑΝ ΠΡΩΙΝΟ ΚΑΙ ΦΑΓΗΤΟ-ΣΥΝΟΔΟΣ ΓΡΑΦΕΙΟΥ-ΤΑΞΙΔΙΩΤΙΚΗ ΑΣΦΑΛΕΙΑ-Φ.Π.Α ΔΕΝ ΠΕΡΙΛΑΜΒΑΝΟΝΤΑΙ. ΑΡΧΑΙΟΛΟΓΙΚΟΙ ΧΩΡΟΙ-ΔΙΑΣΚΕΔΑΣΗ -ΕΙΣΙΤΗΡΙΑ ΥΑΛΟΒΑ - ΚΩΝΣΤΑΝΤΙΝΟΥΠΟΛΗ - ΒΑΝΤΙΡΜΑ-ΠΡΙΓΚΗΠΟΝΗΣΣΑ

ΤΙΜΗ 275 ΕΥΡΩ ΤΟ ΑΤΟΜΟ

ΕΙΣΙΤΗΡΙΑ ΜΕ ΟΑ, AEGEAN ΚΑΙ CHARTER ΠΑ ΟΛΟ ΤΟΝ ΚΟΣΜΟ ΑΕΡΟΠΟΡΙΚΑ ΑΚΤΟΠΛΟΪΚΑ ΕΙΔΙΚΑ ΠΑΚΕΤΑ ΓΙΑ ΜΕΜΟΝΩΜΕΝΟΥΣ, ΣΥΛΛΟΓΟΥΣ, ΣΧΟΛΙΚΕΣ ΕΚΔΡΟΜΕΣ, ΝΕΟΝΥΜΦΟΥΣ ΓΙΑ ΕΛΛΑΔΑ, ΕΥΡΩΠΗ ΚΑΙ ΠΑ ΟΛΟ ΤΟΝ ΚΟΣΜΟ

Για περισσότερες πληροφορίες, κρατήσεις και αναλυτικά

PELLOS TRAVEL

ΛΕΩΦΟΡΟΣ ΚΑΛΛΙΘΕΑΣ, ΦΑΛΗΡΑΚΙ, ΡΟΔΟΣ
ΤΗΛ.2241087615 - ΤΗΛ.2241052276
ΦΑΧ.2241087616
e-mail pellostravel@hellasnet.gr

10513-30/1

Στα πλαίσια του πρωθυπουργικού ενδιαφέροντος για την περιφέρεια

Η ΑΡΧΑΙΟΛΟΓΙΚΗ ΚΑΙ ΠΟΛΙΤΙΣΤΙΚΗ ΑΝΑΒΑΘΜΙΣΗ ΤΗΣ ΛΙΝΔΟΥ ΣΕ ΣΥΝΔΥΑΣΜΟ ΜΕ ΤΗΝ ΠΟΙΟΤΙΚΗ ΤΟΥΡΙΣΤΙΚΗ ΤΗΣ ΑΝΑΠΤΥΞΗ

Ο κ. Κυριάκος Ι. Φίνας, υπό την ιδιότητα του αιρετού Προέδρου της πρώην Κοινότητας Λίνδου, με την ευκαιρία της εξαγγελίας του Πρωθυπουργού και Υπουργού Πολιτισμού κ. Κώστα Καραμανλή κατά την πρόσφατη επίσημη διήμερη επίσκεψή του στην Κάρπαθο, όσον αφορά την προώθηση των θεμάτων που άπτονται της πολιτιστικής μας κληρονομιάς, σε συνδυασμό και με την κατά τόπους περαιτέρω ποιοτική τουριστική ανάπτυξη, απηύθυνε στον Πρωθυπουργό την παρακάτω επιστολή. Στη

«Κύριε Πρωθυπουργέ,

Κατά την πρόσφατη διήμερη επίσκεψή σας στην ακριτική Κάρπαθο και ιδιαίτερα στο ορεινό χωριό Όλυμπος, τονίσατε με έμφαση, εκτός των άλλων, για νέα πολιτική ανάπτυξης της περιφέρειας, εντοπίζοντας ιδιαίτερα τη στήριξη των δράσεων που αποβλέπουν στην ποιοτική αναβάθμιση του τουρισμού, ως και την ανάδειξη της πολιτιστικής μας κληρονομιάς.

Στα προαναφερθέντα πλαίσια, με την ιδιότητα του τέως αιρετού Προέδρου της πρώην Κοινότητας Λίνδου, η οποία, κακώς, κατά την άποψή μας, αναγκαστικά και παρά την εκφρασθείσα αντίθεση των κατοίκων της συνενώθηκε το 1997 με άλλες τέσσερις γειτονικές Κοινότητες, με βάση το πρόγραμμα «Ιωάννης Καποδίστριας», απευθύνομαι στον Κυβερνήτη της Χώρας και ταυτόχρονα αρμόδιο Υπουργό Πολιτισμού, για να τον καταστήσω κοινωνό της αναγκαιότητας αρχαιολογικής, πολιτιστικής και κατ' επέκταση ορθολογικής ποιοτικής τουριστικής αναβάθμισης της ιστορικής κωμόπολης. Το εν λόγω θέμα καθίσταται επιβεβλημένο να αντιμετωπισθεί άμεσα, όχι μόνο για οικονομικο-κοινωνικούς λόγους, αλλά πρωτίστως και Εθνικούς γενικότερα. Η Λίνδος πρέπει να αναβαθμισθεί. Το απαιτεί η ιστορία της, το απαιτούν οι σημερινές διαμορφούμενες συγκυρίες.



Η Λίνδος, κ. Πρωθυπουργέ, χωρίς υπερβολή, είναι σε θέση υπό ορισμένες προϋποθέσεις, εφόσον, βέβαια, δρομολογηθούν, όπως πρέπει, να συμβάλει αναλογικά, και με ίδιους πόρους μάλιστα, στην προσπάθεια ενίσχυσης της ακριτικής δωδεκανησιακής περιοχής, στο στρατηγικό στόχο που έχετε θέσει για περαιτέρω πολιτιστική, τουριστική και γενικά οικονομικο-κοινωνική ανασύνταξη της περιφέρειας. Και πόροι υπάρχουν, επιπλέον, δε, η Λίνδος διαθέτει και τα απαραίτητα συγκριτικά προς τούτο πλεονεκτήματα. Απομένει, ως εκ τούτου, η πολιτική βούληση για να προχωρήσει η ορθολογική μακροπρόθεσμη αξιοποίησή της, σε συνδυασμό με την περιφερειακή ανάπτυξη.

Η επιβλητική πανάρχαια Ακρόπολή της και οι λοιποί ανεκτίμητοι θησαυροί της, η πολιτιστική κληρονομιά της Πατρίδας του Σοφού Κλεόβουλου και τόσων επιφανών ανδρών του Πνεύματος και της Τέχνης, αποτελούν, αναμφισβήτητα, ένα αξιόλογο και αναντικατάστατο κομμάτι από τις Πολιτιστικές Θερμοπύλες του

Τεκμηριωμένη και εφικτή πρόταση του κ. Κυριάκου Ι. Φίνα

δημοσιευόμενη επιστολή ο κ. Φίνας επαναδιατυπώνει παλαιότερη τεκμηριωμένη, αξιόλογη και εφικτή πρόταση, η οποία αναφέρεται στην περίπτωση της αρχαιότατης κωμόπολης Λίνδου. Ακολουθεί η επιστολή προς τον Πρόεδρο της Κυβέρνησης, η οποία κοινοποιήθηκε και στον Υπουργό Αιγαίου και Νησιωτικής Πολιτικής κ. Παυλίδη:

Αιγαίου. Η Λίνδος, έχει ιστορική πολιτιστική πορεία 5.000, περίπου, χρόνων και στο διάβα των αιώνων πρόσφερε την πολιτική πείρα και την οικονομική της οντότητα για την εξάπλωση του Ελληνισμού στην Ιωνία, καθώς και στην Κάτω Ιταλία, εκεί που δημιουργήθηκε η Μεγάλη Ελλάδα, η Magna Grecia, για την οποία εμείς, σήμερα, οι απόγονοί τους, δικαίως καυχόμασθε. Παράλληλα, τα πλοία της όργωναν τη Μεσόγειο, ήκμαζε, δε, η ναυτική και εμπορική δραστηριότητα των πολιτών της. Και είναι, σήμερα, η μόνη από τις τρεις αρχαίες Ροδίτικες πόλεις που διατηρεί, σχεδόν, την αρχική της μορφή.

Σημαντικά μνημεία της, όπως για παράδειγμα: ο τύμβος του Κλεόβουλου, το Αρχαίο Θέατρο, έργο του 4ου π.Χ. αιώνα, ο χώρος όπου για πρώτη φορά αποβιβάσθηκε στη Λίνδο ο Απόστολος των Εθνών Παύλος, για να κηρύξει τον Χριστιανισμό στη Ρόδο το 51 μ.Χ., γεγονός που προσφέρεται για ανάπτυξη του θρησκευτικού τουρισμού, η λειτουργία του κατάλληλου Λαογραφικού Μουσείου, η συντήρηση και αξιοποίηση των μεσαιωνικών οικημάτων που ανήκουν στο Δημόσιο και τόσα άλλα, είναι από τα έργα για τα οποία δεν έγινε ακόμη καμία προσέγγιση, ύστερα από 58 χρόνια ελεύθερου εθνικού βίου. Παρά ταύτα, η Λίνδος συμβάλλει σταθερά και διαχρονικά σε προσφορά στα έσοδα του Ταμείου Αρχαιολογικών Πόρων (ΤΑΠ) από την έκδοση των εισιτηρίων επίσκεψης της Ακρόπολής της, η οποία, κατά γενική παραδοχή, είναι η πιο επιβλητική, η πιο θαλασσινή της Μεσογείου. Το προαναφερθέν ποσό ανέρχεται σε 2,6 εκατομμύρια ευρώ και πλέον ετήσια, και αντιπροσωπεύει το 50% περίπου των γενικών εισπράξεων της Ρόδου από την κατηγορία των αρχαιολογικών πόρων.

Με βάση το Νομοθετικό Διάταγμα 131/10-8-1961, ΦΕΚ Α΄, όπως συμπληρώθηκε μεταγενέστερα, στο άρθρο 22 προβλέπεται: «...τα πάσης φύσεως, έσοδα, ως και οι λοιποί αρχαιολογικοί πόροι της Δωδεκανήσου, συνιστώσιν ίδιον λογαριασμόν παρά της Τραπέζης της Ελλάδος και διατίθενται αποκλειστικώς δια τας αρχαιολογικάς ανάγκας της Δωδεκανήσου». Κατά την κοινή, λοιπόν, λογική η Λίνδος, με βάση την προαναφερθείσα διάταξη, αν δεν δικαιούται ολόκληρο το ποσό που συνεισφέρει για έσοδα υπέρ του ΤΑΠ, πρέπει να έχει την αξίωση, τουλάχιστον, να παίρνει ένα μέρος, το οποίο θα διατίθεται πάλι για αρχαιολογικούς σκοπούς. Επί του προκειμένου, δυστυχώς, σε παλαιότερα διαβήματά μας, κατά την περίοδο 1995 - 1998 ουδεμία ανταπόκριση βρήκαμε.

Η πρόταση συνίσταται:

1. Με απόφαση του αρμόδιου Υπουργείου Πολιτισμού και επί μία δεκαετία να δεσμεύεται σε ειδικό λογαριασμό το 20% των εισπράξεων, που πραγματοποιούνται τοπικά στη Λίνδο εκ της επίσκεψης των αρχαιολογικών της χώρων.

2. Ποσοστό 80% του προαναφερθέντος δεσμευθησόμενου ποσού με βάση ειδικό, συγκεκριμένα, δεκαετές χρονοδιάγραμμα, για το οποίο θα ζητείται υποχρεωτικά και η γνώμη του τοπικού διαμερίσματος, να διατίθεται ανελλιπώς και αποκλειστικά για αρχαιολογικά έργα στη Λίνδο, πέραν των όσων θα γίνονται με κονδύλια της Ευρωπαϊκής Ένωσης.. Έτσι, και η αρχαιολογική και πολιτιστική κληρονομιά θα συντηρείται, αλλά και τα κρατικά έσοδα, βέβαια, θα αυξηθούν, συν τω χρόνω, κατά 25% - 30% τουλάχιστον.

3. Το υπόλοιπο 20% να χορηγείται στο τοπικό διαμέρισμα Λίνδου, με δέσμευση να το διαθέτει για την εν γένει πολιτιστική και κοινωνική προβολή και αναβάθμιση της Λίνδου.

4. Να παραχωρηθεί στο τοπικό διαμέρισμα Λίνδου, αντί συμβολικού ενοικίου, το μεσαιωνικό οίκημα «Παπακωνστάντη», προκειμένου να το οργανώσει και να το λειτουργήσει ως Λαογραφικό Μουσείο.

Με πολλή τιμή

ΚΥΡΙΑΚΟΣ Ι. ΦΙΝΑΣ

Τ. Πρόεδρος της Κοινότητας Λίνδου

Επιβολή εισιτηρίου για το μνημείο της Καλλιθέας

5 ΕΥΡΩ Η ΤΙΜΗ ΕΙΣΟΔΟΥ

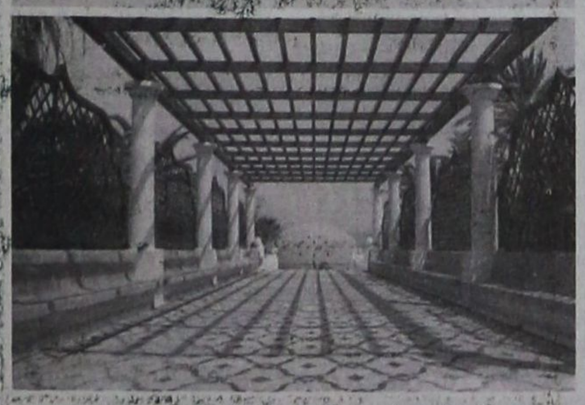

Στην αξιοποίηση του Μνημείου της Καλλιθέας θα προχωρήσει φέτος ο ομώνυμος δήμος. Συζήτηση για το θέμα της αξιοποίησης θα γίνει σε μια από τις προσεχείς συνεδριάσεις του δημοτικού συμβουλίου Καλλιθέας.

Ο Δήμος Καλλιθέας θα προχωρήσει μάλιστα και στην επιβολή εισιτηρίου για την είσοδο των επισκεπτών στο μνημείο. Η τιμή του εισιτηρίου, όπως είναι ήδη γνωστό, θα φθάσει τα πέντε ευρώ το άτομο.

Βασική προϋπόθεση για την αξιοποίηση του μνημείου είναι η ολοκλήρωση των εργασιών αποκατάστασής του που είναι σε εξέλιξη τώρα.

Σημειώνεται ότι εργασίες γίνονται και για την ανάδειξη του άλσους που περιβάλλει το μνημείο της Καλλιθέας. Στόχος της δημοτικής αρχής Καλλιθέας είναι να αποκτήσει το ιστορικό μνημείο την παλιά του αίγλη και να γίνει η αφορμή για την προσέλκυση τουριστών.

Πάντα κάποιοι ξεχωρίζουν...

Rodos Gold VOGIATZIS

Ιδιαίτερη αισθητική
Απαράμιλλη ποιότητα
πλούσιες επιλογές
για γάμους, βαπτίσεις,

και ιδιαίτερες στιγμές
με μοναδική λάμψη .....
σε εξαιρετικές τιμές



Rodos Gold VOGIATZIS

Χρυσές δημιουργίες...
για πολύτιμες σχέσεις

10ο χιλ. Λεωφ. Ρόδου Λίνδου
Τηλ.: 22410 86670 - 3

X5016-30/1

ΑΝΑΚΟΙΝΩΣΗ

ΦΩΤΟ VIDEO ΚΑΤΣΑΜΟΥΝΔΗΣ

Μετατρέπομαι όλες
τις videokασέτες μικρές και μεγάλες
και ταινίες super 8 σε **DVD**
ψηφιακή επεξεργασία
φωτογραφίας.

ΦΩΤΟΓΡΑΦΙΕΣ ΣΕ ΚΟΥΠΕΣ

Αναλαμβάνουμε
videoσκοπήσεις- φωτογραφήσεις γάμων, βαπτίσεων εκδηλώσεων κ.α.

Αλ. Διάκου 2 Τηλ. 22410 24749
22410 22292

10533-16/1

CINEMA

ΙΑΤΡΙΚΟΣ & ΝΟΣΟΚΟΜΕΙΑΚΟΣ ΕΞΟΠΛΙΣΜΟΣ
17 ΧΡΟΝΙΑ ΕΜΠΕΙΡΙΑΣ από το 1988
ΕΙΜΑΣΤΕ ΟΙ ΜΕΓΑΛΥΤΕΡΟΙ ΠΡΟΜΗΘΕΥΤΕΣ ΙΑΤΡΙΚΟΥ - ΟΡΘΟΠΕΔΙΚΟΥ ΚΑΙ ΝΟΣΟΚΟΜΕΙΑΚΟΥ ΥΛΙΚΟΥ ΣΤΗ ΔΩΔΕΚΑΝΗΣΟ
ΕΜΠΙΣΤΕΥΘΕΙΤΕ ΜΑΣ!!!
ΛΕΜΕΣΣΟΥ 2 ΡΟΔΟΣ ΤΗΛ. 22410 32238 - FAX 22410 28484



X-44-30/1

ΑΝΑΠΗΡΙΚΑ ΚΑΡΟΤΣΙΑ - ΒΑΔΙΣΤΙΚΑ - ΟΡΘΟΠΕΔΙΚΑ ΕΙΔΗ - ΜΠΛΟΥΖΕΣ ΙΑΤΡΙΚΕΣ - ΚΑΛΤΣΕΣ ΦΛΕΒΙΤΙΔΑΣ - ΠΕΛΜΑΤΑ - ΟΡΘΟΠΕΔΙΚΑ ΜΑΞΙΛΑΡΙΑ - ΚΡΕΒΑΤΙΑ ΝΟΣΟΚΟΜΕΙΑΚΑ - ΙΑΤΡΙΚΟΣ ΕΞΟΠΛΙΣΜΟΣ ΚΑΙ ΑΝΑΛΩΣΙΜΑ - ΟΡΓΑΝΑ ΧΗΜΕΙΟΥ ΚΑΙ ΚΑΘΕ ΑΛΛΟ ΕΙΔΟΣ ΓΙΑ ΚΑΤ' ΟΙΚΟ ΝΟΣΗΛΕΙΑ

ΠΑΡΑΔΟΣΗ ΚΑΙ ΤΕΧΝΟΛΟΓΙΑ
ΕΡΓΑΣΤΗΡΙΟ ΦΩΤΟΓΡΑΦΙΩΝ

ΦΩΤΟ ΦΙΛ. ΠΑΧΟΣ

Αναλογική και ψηφιακή φωτογραφία

ΤΥΠΩΜΑ ΚΑΙ ΝΥΧΤΕΡΙΝΕΣ ΩΡΕΣ

Γ. ΕΥΣΤΑΘΙΟΥ 11
Τηλ. 22410 26893
Κιν.: 6946 282033

ΜΝΗΜΟΣΥΝΑ

Τελούμε στις 18 Ιανουαρίου ημέρα Τρίτη και ώρα 9.30 π.μ. στον ιερό ναό Αγίου Χριστοφόρου Ασγούρου 9ήμερο μνημόσυνο υπέρ αναπαύσεως της ψυχής της πολυαγαπημένης μας συζύγου και μητέρας

ΚΑΘΟΛΙΚΗΣ ΚΑΠΠΑ

Ο σύζυγος Κωνσταντίνος
Τα παιδιά Μιχάλης, Σταυρούλα, Μαρία
Ο πατέρας, τα αδέλφια και οι λοιποί συγγενείς

10589-16/1

Τελούμε στις 19 Ιανουαρίου ημέρα Τετάρτη και ώρα 8.30 π.μ. στον ιερό ναό Αγίου Νικολάου Ρόδου 3μηνο μνημόσυνο υπέρ αναπαύσεως της ψυχής της πολυαγαπημένης μας και αξέχαστης μητέρας, αδελφής και θείας

ΜΑΡΙΑΣ ΞΑΝΘΟΥ - ΚΑΡΑΜΑΝΗ

Η κόρη Ειρήνη- Νεκταρία Καραμανή
Τα αδέλφια Ζαφειρία Ξάνθου, Ουράνα - Στέργος Τσάπη, Βασίλης - Πόπη Ξάνθου, Εφη Ξάνθου
Τα ανίψια και οι λοιποί συγγενείς

3798-18/1

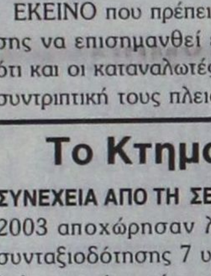

Τελούμε την 19 Ιανουαρίου ημέρα Τετάρτη και ώρα 8.30 π.μ. στον ιερό ναό Ταξιαρχών νεκροταφείου 6ετές μνημόσυνο υπέρ αναπαύσεως της ψυχής του λατρευτού μας υιού και αδελφού

ΑΝΤΩΝΙΟΥ ΧΑΝΔΑΚΑΡΗ

Οι γονείς Κων/νος - Μαρία
Τα αδέλφια Αγγελική - Δημήτρης, Ηλίας - Σταυρούλα, Πόπη - Μιχάλης, Μιχαήλ, Μαρίνος, Ιωάννης - Αννα
Οι λοιποί συγγενείς

10586-18/1

Πιθανή επέκταση στο ΠΙΚΠΑ του Πανεπιστημίου

ΕΠΙΣΚΕΨΗ ΧΤΕΣ ΤΟΥ ΥΠΟΥΡΓΟΥ ΑΙΓΑΙΟΥ

Ο Υπ. Αιγαίου και Νησιωτικής Πολιτικής Α. Παυλίδης επεσκέφθη χθες το Πανεπιστήμιο Αιγαίου κατόπιν προσκλήσεως της κοσμήτορος κ. Χρυσής Βιντζιλάκη και έλαβε μέρος, παρόντος και του Αντιπρυτάνεως και Ι. Σεϊμένη, σε συνάντηση στην οποία μετείχαν οι πρόεδροι Τμημάτων και Διδασκαλείων, Διευθυντές μεταπτυχιακών, εκπρόσωποι φοιτητών, διοικητικού προσωπικού, μελών ΕΕΔΥΠ και ΕΤΕΠ, καθώς και του νεοσύστατου ομίλου φίλων του Πανεπιστημίου Αιγαίου.

Μετά την ενημέρωση που έγινε προς τον Υπουργό από τους εκπροσώπους των Πρυτανικών αρχών ο Υπουργός για τα θέματα τ. Πανεπιστημίου, εκπαιδευτικά, οικονομικά και διοικητικά ανεκοίνωσε τα παρακάτω:

1.Καθόσον αφορά στα οικονομικά, κατόπιν εισηγήσεων των πρυτάνεων θα κατανεμηθεί στα πανεπιστήμια βάσει «αλγορίθμου» η ετήσια ενίσχυση του Κρατικού Προϋπολογισμού. Τα «παραμεθόρια» και «πολυδιασπασμένα» Πανεπιστήμια, όπως το Πανεπιστήμιο Αιγαίου, θα τύχουν ειδικής αντιμετωπίσεως βάσει και της εισηγήσεως του Υπουργού Α. Παυλίδη.

2. Καθόσον αφορά στην κτιριακή υποδομή και τον εξοπλισμό το Υπ. Παιδείας θα χρηματοδοτήσει τα Πανεπιστήμια κατόπιν υποβολής προγραμμάτων τετραετούς διάρκειας. Ο υπουργός εζήτησε από τους συνομιλητές του την υποβολή το ταχύτερο δυνατό αυτού του προγραμματισμού.

3. Για την κάλυψη δε των τρεχουσών κτιριακών αναγκών ανεκοίνωσε ότι στο πλαίσιο συρρικνώσεως του αριθμού των στρατοπέδων πιθανώς να



Ο Υπ. Αιγαίου και Νησιωτικής Πολιτικής Α. Παυλίδης επεσκέφθη χθες το Πανεπιστήμιο Αιγαίου

ενταχθεί η μετεγκατάσταση του στρατιωτικού πρατηρίου προκειμένου το κτίριο να παραχωρηθεί στο Πανεπιστήμιο.

4. Καθόσον αφορά στα νέα τμήματα πληροφόρησε τους συνομιλητές του ότι στις 17/1 θα πραγματοποιηθεί συνάντηση με τον αρμόδιο Υφυπουργό Παιδείας κ. Σ.Π. Ταλιαδούρο.

Ο Υπουργός Α. Παυλίδης συνεχάρη το Διδακτικό και Διοικητικό προσωπικό του Πανεπιστημίου και εδήλωσε ότι στηρίζει πρωτοβουλίες πρακτικών στόχων και γι' αυτό ενίσχυσε πρόσφατα οικονομικά τμήματα του Πανεπιστημίου για τον εξοπλισμό των σε υπολογιστές, ενώ παράλληλα χρηματοδότησε την μελέτη αποκαταστάσεως κτιρίου.

Με γνώμονα, κατέληξε ο Α. Παυλίδης, την ανάπτυξη του πανεπιστημίου Αιγαίου στη Ρόδο, η Πανεπιστημιακή Οικογένεια θα ήταν σκόπιμο να μελετήσει και την μετεγκατάστασή της σε νέα θέση. Στην προοπτική αυτή και εφόσον δεν δημιουργούνται προβλήματα θα έχει την ουσιαστική στήριξή του.

Λόγω του προβλήματος με την ανεργία

Η χειρότερη περίοδος για τους εργαζόμενους της Ρόδου

ΤΕΛΗ ΜΑΡΤΙΟΥ Η ΣΥΝΕΛΕΥΣΗ ΤΟΥ ΕΡΓΑΤΙΚΟΥ ΚΕΝΤΡΟΥ

Στο τέλος Μαρτίου θα διεξαχθεί η γενική συνέλευση του Εργατικού Κέντρου Ρόδου, όπου θα τεθούν όλα τα θέματα που απασχολούν τους εργαζόμενους της περιοχής μας.

Η ιεράρχηση των θεμάτων που θα συζητηθούν στη συνέλευση του Εργατικού Κέντρου Ρόδου θα γίνει στη διάρκεια της συνεδρίασης του διοικητικού συμβουλίου του ΕΚΡ που θα πραγματοποιηθεί στις αρχές Φεβρουαρίου.

Το υπ'αριθμόν ένα πρόβλημα και στην περιοχή μας είναι η ανεργία που αυξήθηκε φέτος εξαιτίας της κακής τουριστικής σεζόν. Πολλοί εργαζόμενοι δεν κατάφεραν να πιάσουν δουλειά στα ξενοδοχεία και άλλες τουριστικές επιχειρήσεις, γιατί οι αφίξεις ημεδαπών και αλλοδαπών ήταν μειωμένες. Και όσοι κατάφεραν να πιάσουν δουλειά έκαναν λιγότερα ημερομίσθια με ό,τι αυτό συνεπάγεται για τα εισοδήματα και τα συνταξιοδοτικά τους δικαιώματα.

Ενα άλλο πρόβλημα που θα τεθεί στη συνέλευση του Εργατικού Κέντρου είναι η κρίση που μαστίζει την αγορά της Ρόδου, η οποία περνά μια από τις χειρότερες περιόδους στην ιστορία της.

Ακόμη θα γίνει συζήτηση και για την ασφάλιση των εργαζομένων. Η συζήτηση επιβάλλεται μετά τις αλλαγές που προγραμματίζονται από την κυβέρνηση.

Αναφορά στη διεξαγωγή της γενικής συνέλευσης έγινε στην προχθεσινή εκδήλωση που έγινε για την κοπή της πρωτοχρονιάτικης πίτας του Εργατικού Κέντρου Ρόδου.

Καθιέρωση εθνικού ωραρίου για όλα τα καταστήματα

ΣΗΜΑΝΤΙΚΗ ΑΥΞΗΣΗ ΤΩΝ ΕΛΕΓΧΩΝ

Η καθιέρωση ενός εθνικού ωραρίου αποτελεί στόχο της κυβέρνησης όπως δήλωσε χθες από τα Χανιά ο Υπουργός Ανάπτυξης Δημήτρης Σιούφας.

Ο κύριος Σιούφας απαντώντας σε σχετική ερώτηση δήλωσε.

« Θέλω να διαλύσω, μία σοβαρή παρεξήγηση.Η κυβέρνηση , δεν μίλησε ποτέ για απελευθέρωση του ωραρίου.Γιατί, απελευθέρωση του ωραρίου, σημαίνει ασυδοσία.

Και όλοι σε αυτή την κυβέρνηση είμαστε κατά της όποιας ασυδοσίας.

Μιλήσαμε για καθιέρωση Εθνικού ωραρίου.Δέν μπορεί μία χώρα που θέλει να είναι σύγχρονη να έχει τόσα ωράρια , όσες είναι και οι Νομαρχιακές Αυτοδιοικήσεις.

Θα κάνομε διάλογο με όλους τους εμπλεκόμενους ώστε η χώρα να αποκτήσει επιτέλους ένα εθνικό ωράριο.»

Σύμφωνα με τον Υπουργό Ανάπτυξης η ενίσχυση της επιχειρηματικότητας και του υγιούς εμπορίου, αλλά και η εξυπηρέτηση των πολιτών είναι οι βασικοί γνώμονες αυτής της προσπάθειας.

Ο κ. Σιούφας επανέλαβε ότι βούληση της πολιτείας είναι να πατάξει το παραεμπόριο και την αισχροκέρδεια και αναφέρθηκε στα μέτρα που λαμβάνονται προς αυτή την κατεύθυνση.

Όπως είπε έχουν αυξηθεί σημαντικά οι έλεγχοι στην αγορά, έχουν ενισχυθεί με 500 ελεγκτές οι μηχανισμοί του υπουργείου, έχουν συγκροτηθεί μικτά κλιμάκια ελέγχου, ενώ θα ενισχυθούν και οι υπηρεσίες των Νομαρχιακών Αυτοδιοικήσεων.

Αύριο το πρωί ο Υπουργός Ανάπτυξης θα προεδρεύσει στο Ηράκλειο σε ευρεία σύσκεψη για το ενεργειακό της Κρήτης, όμως από τα Χανιά ανακοίνωσε ότι από την ερχόμενη εβδομάδα πρόεδρος της Ρυθμιστικής Αρχής Ενέργειας αναλαμβάνει ο καθηγητής Μιχάλης Καραμανής.

Η οικονομία της Ρόδου

ΣΥΝΕΧΕΙΑ ΑΠΟ ΤΗ ΣΕΛ. 1

των «πανωτοκίων».

• Περιττό να τονιστεί ότι ο τζίρος στα καταστήματα είναι σχεδόν ανύπαρκτος, χαρακτηριστικό δε είναι το γεγονός ότι ούτε κατά την περίοδο των εορτών των Χριστουγέννων και της Πρωτοχρονιάς, η κίνηση ήταν η αναμενόμενη.

ΕΚΕΙΝΟ που πρέπει επίσης να επισημανθεί είναι ότι και οι καταναλωτές στη συντριπτική τους πλειοψηφία κινούνται με τραπεζικά δάνεια, ιδιαίτερα δε κατά την περίοδο των εορτών είχαν χορηγηθεί πολλά εορτοδάνεια προκειμένου να καλύψουν βασικές ανάγκες τους!...

• Γενική είναι η εκτίμηση ότι τους προσεχείς μήνες οι καταναλωτές θ' αντιμετωπίσουν τεράστια προβλήματα για να εξοφλήσουν τα δάνεια που πήραν, οπότε αναμένεται μια νέα αναταραχή στην οικονομική ζωή του τόπου.

Το Κτηματολόγιο Ρόδου

ΣΥΝΕΧΕΙΑ ΑΠΟ ΤΗ ΣΕΛ. 1

2003 αποχώρησαν λόγω συνταξιοδότησης 7 υπαλληλοι, χωρίς να έχει τοποθετηθεί ούτε ένας στη θέση τους. Η μόνη πρόσληψη που έγινε στο Κτηματολόγιο τα τελευταία 15 χρόνια ήταν η δική μου, λέει χαρακτηριστικά ο κ. Ματσάκης.

• Ο φόρτος εργασίας για τους εναπομείναντες υπαλλήλους είναι εξαιρετικά μεγάλος, αφού μαζί με το Κτηματολόγιο, που είναι αρμόδιο για όλο το νησί της Ρόδου συστεγάζεται και το Υποθηκοφυλακείο της Τήλου και της Χάλκης. Ακόμη και αν γίνει τώρα προκήρυξη για την πρόσληψη υπαλλήλων, η διαδικασία μέσω ΑΣΕΠ, θα κρατήσει ενάμισυ με δύο χρόνια. Αν λάνει κανείς υπόψη ότι δεν γίνονται μετατάξεις μπορεί να καταλάβει πόσο οξύ είναι το πρόβλημα γ'αυτή την υπηρεσία.

ΣΤΟ ΜΕΤΑΞΥ αρχίζει η συζήτηση για την ένταξη του Κτηματολογίου μας στο Εθνικό Κτηματολόγιο. Εχει δε εξασφαλιστεί ότι στην περίπτωση αυτή δεν θα αλλοιωθεί η φυσιογνωμία και ο τρόπος λειτουργίας του Κτηματολογίου Ρόδου με τις προδιαγραφές που το ίδρυσαν οι Ιταλοί. Αλλωστε, στις ίδιες προδιαγραφές βασίζεται και το Εθνικό μας Κτηματολόγιο, διευκρινίζει ο κ. Ματσάκης.

Ο ίδιος συμπληρώνει, τέλος, ότι μετά την ολοκλήρωση του αρχείου του το Κτηματολόγιο της Ρόδου θα προχωρήσει και στη μηχανοργάνωσή του.

Ανεργία και υποαπασχόληση

ΣΥΝΕΧΕΙΑ ΑΠΟ ΤΗ ΣΕΛ. 1

στεθούν σ'αυτούς και άλλοι εργαζόμενοι σε συναφείς τουριστικές δραστηριότητες, όπως οδηγοί τουριστικών λεωφορείων, ξεναγοί, εποχιακοί υπάλληλοι της Ολυμπιακής, της Αρχαολογικής Υπηρεσίας κ.λ.π., τότε ο αριθμός των εποχιακώς απασχολούμενων πρέπει να βρίσκεται γύρω στις 15.000. Πρόκειται για ένα πολύ μεγάλο κομμάτι του γενικού πληθυσμού, αν συνυπολογίσει κανείς και τα προστατευόμενα μέλη.

ΘΑ ΗΤΑΝ ΠΛΑΝΗ να θεωρήσει κανείς, ότι η υποπασχόληση διαφέρει σημαντικά ως πρόβλημα από αυτήν καθεαυτήν την ανεργία. Πρέπει να σημειωθεί π.χ., ότι ο μέσος όρος εργασίας για τους 12.000 ξενοδοχοϋπαλλήλους της Ρόδου, περιορίζεται στους 4 μήνες. Οι μικτές αμοιβές των εργαζομένων αυτών κυμαίνονται από 600 έως 1.300 ευρώ το μήνα. Είναι πόροι αυτοί για μιαν αξιοπρεπή διαβίωση τους 12 μήνες το χρόνο;

• Θα ήταν ψέμα να το ισχυριστεί κανείς αυτό. Με κανένα επίδομα δεν μπορεί κανείς υπ' αττές τις συνθήκες να συμπληρώσει στοιχειωδώς τα προς το ζην. Πρέπει να παραδεχθούμε ότι την πάλαι ποτέ ευμάρεια στη Ρόδο έχει διαδεχθεί η φτώχεια. Η μεγάλη εποχιακή ανεργία στο νησί μας είναι αποτέλεσμα της συνεχούς συρρίκνωσης της τουριστικής περιόδου και της οικονομικής στενότητας των επισκεπτών μας.

ΓΙΑ ΤΗ ΡΟΔΟ η αντιμετώπιση της φτώχειας περνά μέσα από μιαν άλλου είδους τουριστική πολιτική που θα αυξήσει τη διάρκεια της απασχόλησης, αν όχι στους 12, τουλάχιστον στους 8 με 9 μήνες. Αλλη λύση δεν υπάρχει.

Ο Αγγελόπουλος μπαίνει και στο χώρο του Τύπου

ΣΥΝΕΧΕΙΑ ΑΠΟ ΤΗ ΣΕΛ. 1

«Εθνος», η «Ημερησία» και το «Εθνος της Κυριακής», καθώς και τις μετοχές του MEGA, προκειμένου να. προσαρμοστεί στο νομοσχέδιο για το «βασικό μέτοχο» και να εξακολουθήσει να συμμετέχει στα μεγάλα δημόσια έργα με τις τεχνικές εταιρίες που διαθέτει.

Η χτεσινή συνάντηση των δύο επιχειρηματιών απέβη προς το παρόν άκαρπη. Η πλευρά Μπόμπολα μιλά για «εμπλοκή στις διαπραγματεύσεις», ενώ οι διαπραγματεύσεις μεταξύ των δύο μεγαλοεπιχειρηματιών, σύμφωνα με πληροφορίες, θα συνεχιστούν και σήμερα. Ένα από τα «κωλύματα», σύμφωνα με τις ίδιες πληροφορίες, είναι ότι η πλευρά Αγγελοπούλου θέλει να αγοράσει την εταιρία «Πήγασος» προσφέροντας το ποσό των 120 εκατ. ευρώ, ενώ ο κ. Μπόμπολας ζητά 200-230 εκατ. ευρώ.

Οι πληροφορίες για αλλαγή «χεριών» στις επιχειρήσεις «Πήγασος» με την οικογένεια Αγγελοπούλου να μπαίνει στο παιχνίδι εξαγοράζοντας την «Πήγασο», είχαν ως συνέπεια την αύξηση των μετοχών της εταιρίας τις δύο τελευταίες μέρες. Συγκεκριμένα, στο χρηματιστήριο της Αθήνας όπου τα πάντα κινούνται με τους δικούς τους ρυθμούς, η μετοχή της «Πήγασος» σημείωσε χτες αύξηση 20%, ενώ η μετοχή της κατασκευαστικής εταιρίας του κ. Μπόμπολα «Ακτωρ», αυξήθηκε 9,4%.

Να υπενθυμίσουμε ότι προβλήματα δημιουργήθηκαν τελευταία στην εταιρία «Ακτωρ» για δημόσιες προμήθειες κατασκευαστικών έργων, όπως το δημαρχιακό Μέγαρο Θεσσαλονίκης ύψους 44 εκατ. ευρώ, με την απόρριψη πιστοποιητικών διαφάνειας της εν λόγω εταιρίας από το Εθνικό Συμβούλιο Ραδιοτηλεόρασης.

Η «Πήγασος» Εκδοτική ΑΕ του Ομίλου Μπόμπολα συμμετέχει στα εξής έντυπα και εταιρίες: Ημερησία ΑΕΕ (100%), Περιοδικά Hachette Rizzoli ανώνυμος εταιρία (50%), Μέλλον Group Ανώνυμη Εταιρία Μέσων Επικοινωνίας (50%), Ν. Λιάπης Βιβλιοδετική ΑΕ (51%), Πήγασος Υπηρεσίες Τηλεπληροφόρησης ΑΕ (99%), Ευρώπη Πρακτορείο Διανομής Τύπου ΑΕ (21%), Pegasus Holding USA Corporation (100%), Πήγασος Interactive Ανώνυμη Τεχνολογική Εταιρία (99,25%), Ανώνυμη Εταιρία Μουσικών Εκδηλώσεων και Παραγωγών Ανωση ΑΕ (96,96%), Εκδοτική Βορείου Ελλάδος ΑΕ (33,33%), Τηλέτυπος ΑΕ Τηλεοπτικών Προγραμμάτων (21,30%), 3NSOLD Ανώνυμη Τεχνολογική Εταιρία (50%), Αποστολή ΑΕ Διανομών (20%), Εκτυπώσεις ΙΡΙΣ Ανώνυμος Εμπορική και Βιομηχανική Εταιρία (30%), NARAD (NAPANT) ΑΕ Υπαίθριων Διαφημίσεων (50%), Sport Plus (ΣΠΟΡ ΠΛΑΣ) Ανώνυμη Εκδοτική Εταιρία (90%), Dataforms Ανώνυμη Βιομηχανική και Εμπορική Εταιρία Γραφικών Τεχνών (20,62%).

Συμμετέχει επίσης στην Papasotiriou Presspoint Καταστήματα Τύπου στο Διεθνές Αεροδρόμιο Αθηνών, Αργος Ευρώπη ΕΠΕ, Greek - American Pubishing Inc, NP Propertier LLC, Ρόδον ΑΕ, Προβολή ΕΠΕ, Τηλέτυπος Κύπρου LTD.

Η «Πήγασος Εκδοτική ΑΕ», δραστηριοποιείται κυρίως στις εκδόσεις εφημερίδων και περιοδικών. Εχει παρουσία και στα ηλεκτρονικά ΜΜΕ μέσω της συμμετοχής στην Τηλέτυπος ΑΕ (Mega) και εμμέσως στην Multichoice Hellas. Επίσης, ο Ομιλος Εταιριών ΠΗΓΑΣΟΣ εκδίδει τα ακόλουθα έντυπα: Εφημερίδες: «Εθνος», «Εθνος της Κυριακής», «Ημερησία», «Goal News» και «Αγγελιοφόρος». Περιοδικά: Ιδανικό Σπίτι, Σινεμά, Σινεμά DVD Collection, Μενού και Αλλα, W-Your Wedding, TV Ζάπινγκ, Elle, Max, Car and Driver, Tomorrow, Αρμονία, Voyager, Λοιπόν, Αστρα και Οραμα, Chronos Oro, Sporty, Salve, Close Up. Ο όμιλος «Πήγασος» έχει παρουσία και στα ηλεκτρονικά ΜΜΕ. Συγκεκριμένα, μέσω της συμμετοχής της στην εισηγμένη στο ΧΑΑ εταιρία ΤΗΛΕΤΥΠΟΣ, έχει παρουσία στην ιδιωτική τηλεόραση μέσω του τηλεοπτικού σταθμού MEGA CHANNEL. Επιπλέον η ΤΗΛΕΤΥΠΟΣ συμμετέχει και στην Multichoice Hellas η οποία έχει την άδεια λειτουργίας της δορυφορικής συνδρομητικής πλατφόρμας NOVA και του συνδρομητικού καναλιού FILMNET.

Οι δαπάνες των βουλευτών

ΣΥΝΕΧΕΙΑ ΑΠΟ ΤΗ ΣΕΛ. 1

θέμα και βρήκαμε ότι ο προϋπολογισμός του 2005, που πρόσφατα ψήφισε η Νέα Δημοκρατία, αναφέρει τα εξής:

«Ο συνολικές πιστώσεις που διατίθενται σε ετήσια βάση για αποζημιώσεις βουλευτών και ευρωβουλευτών περιλαμβανομένων και όλων των άλλων οικονομικών παροχών (επιστημονικοί συνεργάτες, έξοδα μετακίνησης, μισθώσεις κατοικιών και ξενοδοχείων, χρηματοδοτική μίσθωση αυτοκινήτων) **ανέρχεται σε 62.507.900 ευρώ** ή 21. δισεκατομμυρια δραχμές!!!

ΑΝ ΑΥΤΟ το ποσό το διαιρέσουμε δια του 324, όσοι δηλαδή είναι οι βουλευτές και ευρωβουλευτές μας, το πηλίκον είναι 192.925 ευρώ.

• Με λίγα λόγια, για κάθε βουλευτή ο ελληνικος λαός πληρώνει κάθε χρόνο 192.925 ευρώ ή εξήντα πέντε εκατομμύρια επτακόσιες τριάντα εννέα χιλιάδες εκατόν ενενήντα τρεις (65.739.193) δραχμές. Τους ακριβοπληρώνουμε τους βουλευτές μας, αλλά εργάζονται ...σκληρά και πολύ κοπιάζουν.

Εκαναν φτερά 45.000 ευρώ

ΣΥΝΕΧΕΙΑ ΑΠΟ ΤΗ ΣΕΛ. 1

στην Αθήνα:

«Στο κατάστημά σας τηρείται στο όνομά μου λογαριασμός Ταμιευτηρίου με αριθμό 2310001933 όπου καταθέτω ό,τι διαθέσιμα έχω. Στις 22/12/04 πήγα να αναλάβω χρήματα από τον λογαριασμό μου αυτό και βλεπω ανάληψη ποσού 45.000 ευρώ στις 15/12/04 από το κατάστημά αρ. 154 (που πρέπει να είναι κατάστημα σας των Αθηνών) και η ανάληψη αυτή έγινε σε ημέρα που βρισκόμουν στη Ρόδο και δεν έχει καμμιά σχέση μ' εμένα. Αμέσως εγνώρισα τα παραπάνω στη Διεύθυνση του καταστήματος και μάλιστα στις 27/12/04 και 23/12/04 παρέδωσα επιστολές μου στον ίδιο τον Διευθυντή χωρίς μέχρι σήμερα να πάρω απάντηση και χωρίς να κατατεθούν τα χρήματα αυτά στον λογαριασμό μου.

Με την παρούσα μου διαμαρτύρομαι αφ' ενός μεν γιατί δεν έχω καμμιά έγγραφη πληροφόρηση για την υπεξαίρεση του ποσού αυτού από τον λογαριασμό μου και αφ' ετέρου σας καλώ να κατατεθεί αμέσως το ποσό αυτό των 45.000 ευρώ στον παραπάνω λογαριασμό μου στη Τραπεζά σας υπό έγγραφη ειδοποίησή μου, άλλως σας δηλώνω ότι θα στραφώ δικαστικώς κατά της Τραπέζης σας η οποία είναι μόνη υπεύθυνη για την υπεξαίρεση από τον λογαριασμό μου του παραπάνω ποσού των 45.000 ευρώ.

Αρμόδιος δικαστικός επιμελητής, με την επιφύλαξη παντός δικαιώματός μου, καλείται να επιδώσει την παρούσα σ' αυτό που απευθύνεται για να λάβει γνώση και για τις νόμιμες συνέπειες».

Εσωκομματικές ανακατατάξεις

ΣΥΝΕΧΕΙΑ ΑΠΟ ΤΗ ΣΕΛ. 1

πρώτου επιλαχόντως.

• Σύμφωνα με πληροφορίες η εισηγήτρια δικαστής κ. Καραμάνωφ, στη δίκη που θα γίνει την ερχόμενη Τετάρτη στο Συμβούλιο Επικρατείας εισηγείται την ακύρωση σειράς σταυρών και από τους δύο βουλευτές, αφού ο ένας έχει προσφύγει κατά του άλλου. Τελικά κερδισμένος βγαίνει ο κ. Δρόσος Ταυλάριος, αφού θα προηγηθεί του κ. Νίκου Τατάκη στην τελική σειρά. Ο αριθμός των σταυρών που θα ακυρωθούν θα είναι 534.

ΟΠΩΣ είναι γνωστό, παρά το γεγονός ότι το ΠΑΣΟΚ ήρθε πρώτο στο Νομό Δωδεκανήσου, η Νέα Δημοκρατία, κατέλαβε την τρίτη έδρα, εξαιτίας του εκλογικού συστήματος. Μάλιστα ο κ. Βασίλης Χρύσης με 7.300 σταυρούς εκλέχθηκε βουλευτής, ενώ ο κ. Γιώργος Νικητιάδης με 10.000 σταυρούς έμεινε εκτός Βουλής.

• Το ΠΑΣΟΚ θα μπορούσε να καταλάβει την έδρα αν λάμβανε 730 περισσότερους από τη Ν.Δ. στην πρώτη κατανομή, είτε αν κέρδιζε 350 ψήφους από τη Νέα Δημοκρατία.

Πάντως οι εξελίξεις αυτές με τις ενστάσεις, έχουν προκαλέσει πολλές γκρίνιες στη Νέα Δημοκρατία, όπου το ένα στέλεχος κατηγορεί το άλλο και όλοι... τρέμουν μη τυχόν ο καυγάς αυτός αλλάξει και τον πολιτικό χάρτη.

Η κίνηση στη Μεσαιωνική Πόλη

ΣΥΝΕΧΕΙΑ ΑΠΟ ΤΗ ΣΕΛ. 1

έκαναν τα ψώνια τους.

* Στο σύνολό τους τα καταστήματα ήταν ανοικτά και αρκετά από αυτά δούλεψαν ικανοποιητικά. Ο καιρός ήταν χθες καλός στην πόλη μας, γεγονός που βοήθησε να περπατήσουν οι τουρίστες στην πόλη και να δουλέψουν τα καταστήματα

ΑΝΤΙ να γκρινιάζουν οι επιχειρηματίες του νησιού μας, θα ήταν καλύτερο να φροντίσουν να κάνουν καμιά διαφήμιση, για να προσελκύσουν χειμερινούς τουρίστες. Καιρός είναι ο Εμπορικός Σύλλογος να ασχοληθεί με θέματα του κλάδου και να πάψει να τυρβάζει περί πολλά. Αν βάλουν το χέρι στην τσέπη και συνεισφέρουν, όπως οι ξενοδόχοι και η Τοπική Αυτοδιοίκηση, ίσως τα αποτελέσματα για τους ίδιους και την τοπική οικονομία είναι καλύτερα.

Το Νοσοκομείο Ρόδου

ΣΥΝΕΧΕΙΑ ΑΠΟ ΤΗ ΣΕΛ. 1

• Αίτημα για την κάλυψη 11 θέσεων γιατρών σε σημαντικά τμήματα του Νοσοκομείου υπεβλήθη στο υπουργείο Υγείας από τη διοίκηση του νοσηλευτικού ιδρύματος.

ΣΥΓΚΕΚΡΙΜΕΝΑ ζητήθηκε να προσληφθούν το συντομότερο:

• Ενας νευροχειρουργός
• Τρεις γιατροί για το τμήμα του μαγνητικού τομογράφου
• Δύο γιατροί για το τμήμα επειγόντων περιστατικών.
• Ενας αγγειοχειρουργός
• Ενας ογκολόγος
• Δύο γιατροί για τη Μονάδα Εντατικής Θεραπείας.

Αν η προκήρυξη για την πρόσληψη των γιατρών δημοσιοποιηθεί σύντομα τότε τα 11 άτομα θα πιάσουν δουλειά το αργότερο σε επτά μήνες.

Οι ανάγκες σε νοσηλευτικό προσωπικό, φθάνουν τα 272 άτομα όπως δείχνουν τα στοιχεία του συλλόγου εργαζομένων στο Νοσοκομείο της Ρόδου.

Για το πρόβλημα ενημερώθηκε και ο ίδιος ο υπουργός Υγείας Νικήτας Κακλαμάνης κατά την επίσκεψή του στη Ρόδο. Ωστόσο θεωρείται απίθανο να καλυφθούν όλα τα κενά.

ΙΑΤΡΙΚΗ ΑΝΑΚΟΙΝΩΣΗ
Η ιατρός ΜΑΡΙΕΤΤΑ
ΧΡΙΣΤΟΦΟΡΑΚΗ - ΑΝΑΣΤΑΣΙΑΔΗ
ΕΝΔΟΚΡΙΝΟΛΟΓΟΣ - ΔΙΑΒΗΤΟΛΟΓΟΣ
ΔΕΧΕΤΑΙ:
Καθημερινά από 9:00 μέχρι 13:00
και 17:30 μέχρι 20:30
* εκτός Τετάρτη & Παρασκευή απόγευμα
ΠΑΥΛΟΥ ΜΕΛΑ 27 & ΝΑΥΑΡΙΝΟΥ - ΡΟΔΟΣ
Τηλ. Ιατρείου: 22410 21578 • κιν: 6945 80 61 71
X5033-19/3

ΙΑΤΡΙΚΗ ΑΝΑΚΟΙΝΩΣΗ
Ο ιατρός
ΓΕΩΡΓΙΟΣ Κ. ΓΕΩΡΓΑΣ
ΕΝΔΟΚΡΙΝΟΛΟΓΟΣ - ΔΙΑΒΗΤΟΛΟΓΟΣ
Δέχεται με ραντεβού
Δευτέρα έως Παρασκευή 9-13.00 και 17.30 - 20.30
εκτός Τετάρτης απόγευμα
Ιατρείο: Ερυθρού Σταυρού 23 - Ρόδος
Τηλ. 22410.32734, κιν. 6937739008,
fax: 22410.32735
T4373-1/2

ΙΑΤΡΙΚΗ ΑΝΑΚΟΙΝΩΣΗ
Ο ιατρός
ΠΑΠΑΘΕΟΔΩΡΑΚΗΣ ΦΙΛΙΠΠΟΣ
ΠΛΑΣΤΙΚΟΣ ΧΕΙΡΟΥΡΓΟΣ
Δέχεται καθημερινά με ραντεβού
Δ/νση: Εθν. Αντιστάσεως (πρώην Αννης Μαρίας)
& Λεμεσού 43 - ΡΟΔΟΣ
Τηλ. 22410 78147
ΚΙΝ.: 6944370011
T3950-31/1/05

ΠΑΣΗΣ ΦΥΣΕΩΣ
ΞΥΛΟΥΡΓΙΚΕΣ ΕΡΓΑΣΙΕΣ
Ο ΜΑΝΩΛΗΣ

• Κουζίνες
• Ντουλάπες
• Πόρτες
• Παράθυρα, κλπ
• Αμεση εξυπηρέτηση
Πληροφορίες τηλ. 60601 και 6973933733
10530-6/2

ΘΕΡΜΟΠΟΜΠΟΙ
Με συγέπεια και υπευθυνότητα συνεχίζουμε για
25 χρόνια τοποθετώντας θερμοπομπούς σε
Σπίτια, Σχολεία, Αίθουσες και σε λοιπούς
επαγγελματικούς χώρους


Οικονομία στην κατανάλωση -
Υγιεινή και αθόρυβη θέρμανση
Αισθητική προσαρμογή στο χώρο -
Αυτοματοποίηση
Η ποιότητα και η πείρα τόσων χρόνων μας κάνουν ασυναγώνιστους. Ελάτε ή πάρτε μας τηλέφωνο να έρθουμε να κουβεντιάσουμε για τη θέρμανση του χώρου που σας ενδιαφέρει.
ΜΕΛΕΤΗ - ΕΓΚΑΤΑΣΤΑΣΗ ΔΩΡΕΑΝ!!!
Ν. ΚΑΜΠΟΥΡΑΚΗΣ - Μ. ΦΛΑΓΚΟΣ Ο.Ε.
Αγίας Αναστασίας 9
ΤΗΛ. 31320 - 20859
X5004-30/1

Το δεύτερο νησί στις προτιμήσεις των τουριστών

Είναι ΚΩΣμημα στα Δωδεκάνησα

Απέραντο, αλλά αφύλαχτο αρχαιολογικό πάρκο

Η Κως είναι, μετά τη Ρόδο, το δεύτερο νησί στις προτιμήσεις των τουριστών. Εν τούτοις ακόμα και στο φουλ της σεζόν μπορείτε να βρείτε ήσυχες γωνιές για ν απολαύσετε τις διακοπές σας μακριά από τα πλήθη. Είναι από τα πιο εύφορα νησιά μας με άφθονα οπωροφόρα δένδρα, ελαιώνες και αμπέλια. Δεν είναι ιδιαίτερα ορεινή, αν εξαιρέσουμε το όρος Δίκαιο στα νοτιοανατολικά, που φτάνει σε ύψος τα 847 μέτρα.

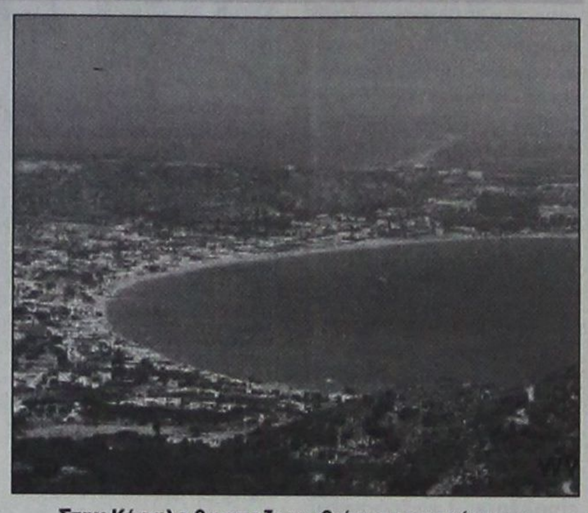
Στην Κέφαλο θα αποζημιωθείτε αγναντεύοντας όλη την ανατολική πλευρά της Κω

Η πόλη σχεδιασμένη από τους Ιταλούς μετά τους σεισμούς του 1933, έχει φαρδείς δρόμους, ανοιχτές πλατείες, δενδροστοιχίες, εντυπωσιακά κτίρια. Τα ερείπια της αποκαλύφθηκαν μετά το σεισμό, όταν κατέρρευσαν οι οικοδομές. Οι Ρωμαίοι την αγαπούσαν τόσο πολύ, ώστε κάθε φορά που οι σεισμοί κατέστρεφαν τα μνημεία αυτοί τα ξανάχτιζαν.

Νησί με μακρά ιστορία που χάνεται στα νεολιθικά χρόνια, όπως μαρτυρούν τα ευρήματα που έφερε στο φως η αρχαιολογική σκαπάνη στην Κέφαλο. Κάνοντας τους περιπάτους σας θα διαπιστώσετε ότι υπάρχει πλούτος από ελληνικά και ρωμαϊκά κατάλοιπα. Τα περισσότερα εκτίθενται στο μουσείο της πόλης, πολλά είναι διάσπαρτα σε ολόκληρο το νησί, κάποια στο μουσείο της Ρόδου και αρκετά φυγαδεύτηκαν στο εξωτερικό.

Ταξιδιωτικές εντυπώσεις από το συνεργάτη μας ΧΡΗΣΤΟ ΜΥΣΤΙΛΙΑΔΗ

Στο μουσείο της Κω η συλλογή περιλαμβάνει αγάλματα, ανάγλυφα, επιτύμβιες στήλες- τα περισσότερα ρωμαϊκά και ελληνιστικά. Ξεχωρίζει το μαρμάρινο άγαλμα του Ιπποκράτη, το οποίο χρονολογείται από τον 4ο αι. π.Χ. και το ψηφιδωτό δάπεδο που απεικονίζει την άφιξη του Ασκληπιού στο νησί. Ακόμα, αξίζει να δείτε: Το επιτύμβιο άγαλμα αθλητή με το στεφάνι της νίκης στα χέρια, το ακέφαλο άγαλμα γυναίκας με πλουσιότατη πτύχωση του ενδύματος, το τμήμα αρχαϊκού ανάγλυφου με ένα παιδί που κρατάει πετεινό, το άγαλμα της Δήμητρας, το ακέφαλο αγαλμάτιο του Ασκληπιού, το ανάγλυφο του Ηρακλή που κυνηγάει τις Στυμφαλίδες Όρνιθες και το άγαλμα της Υγείας που προσφέρει αβγό στο φίδι, ενώ στα πόδια της βρίσκεται ο Έρως-Ύπνος, έργο του 2ου αι. μ.Χ.

Γέφυρα από τον πλάτανο οδηγεί στο Κάστρο των Ιπποτών, σήμα κατατεθέν της πόλης. Χρονολογείται από την εποχή που κυβερνούσαν το νησί οι Ιππότες του Άγιου Ιωάννη και αποτελεί κλασικό δείγμα επιβλητικής αμυντικής αρχιτεκτονικής της εποχής του. Το κάστρο χτιζόταν για πολλά χρόνια, κυρίως μεταξύ του 14ου και 16ου αιώνα, στα θεμέλια αρχαίου ελληνικού κι έχει διπλό τείχος και τάφρο. Αξιοσημείωτο είναι ότι περιλαμβάνει κομμάτια μαρμάρου που προέρχονται από τον σπουδαιότερο αρχαιολογικό χώρο του νησιού, το Ασκληπιείο. Η επίσκεψη στο κάστρο είναι ό,τι πρέπει για μια κοντινή βόλτα. Θα έχετε υπέροχη θέα της πόλης και της θάλασσας και θα βρεθείτε στο ιδανικό μέρος για φωτογραφήσεις ανάμεσα σε τείχη, βωμούς και στήλες. Η Κως μοιάζει με ξέφραγο αρχαιολογικό πάρκο. Πολλοί ξένοι τουρίστες το επωφελούνται και ποζάρουν στους αρχαίους ναούς και κίονες σε διάφορες στάσεις, ακόμα και σε πόζες ...δωματίου.

Το σημαντικότερο αξιοθέατο στο νησί είναι το Ασκληπιείο, μόλις τέσσερα χιλιόμετρα έξω από την πόλη, στην περιοχή της Παναγίας Ταρσού σε μία γραφική λοφοπλαγιά. Χρονολογείται από τον 4ο αιώνα π. Χ. και χάρισε στην Κω τεράστια φήμη κατά τους ελληνιστικούς χρόνους. Ήταν μία εκδοχή των σύγχρονων κέντρων υγείας, αφιερωμένων στον Ασκληπιό, τον θεό της ίασης. Στα κατάλοιπά του διακρίνουμε από λουτρά μέχρι ναούς, στοές, αναστηλωμένους κίονες. Οι σπουδαιότεροι θησαυροί του Ασκληπιείου «έκαναν φτερά» από κάποιον Γερμανό ονόματι Χέρτσοχφ, ο οποίος μετέφερε τα κλοπιμαία, μέσω Κωνσταντινούπολης, στο Βερολίνο.

Η φήμη του Ασκληπιείου και η διδασκαλία του Ιπποκράτη μετέτρεψαν την γύρω περιοχή σε αστικό κέντρο. Στα ιερά του θεού Ασκληπιού στις αρχές του 4ου αιώνα π.Χ. προσέρχονταν καθημερινά ασθενείς για να τους "θεραπεύσει ο θεός". Διέθετε θειούχες ιαματικές πηγές και γρήγορα ξεπέρασε όλα τα άλλα σε σπουδαιότητα, καθώς οι εκεί θεραπευμένοι αποτελούσαν την ακαταμάχητη ζωντανή του διαφήμιση. Το διηύθυνε ένας μεγάλος ιερέας σε συνεργασία με έναν πυροφόρο (βοηθό). Κι ακόμα, υπήρχαν πολλοί ιερομνήμονες (νοσοκόμοι), νεωκόροι και ιερείς. Οι προσερχόμενοι, πρώτα λούζονταν, μετά πρόσφεραν τα αφιερώματά τους κι έπειτα θεραπεύονταν από ιερέα, είτε πρακτικά είτε με υποβολή. Εκείνο τον καιρό, συνέπεσε να ιδρυθεί στον ίδιο χώρο και ιατρική σχολή που είχε την τύχη να φιλοξενεί διδάσκαλο τον Ιπποκράτη.

Στην Κω γεννήθηκε ο Ιπποκράτης (460-357 π.Χ.), πατέρας της ιατρικής. Ο μεγάλος επιστήμονας και φιλόσοφος μελέτησε τον ανθρώπινο οργανισμό και τις ιδιότητές του, τις αρρώστιες και τις θεραπευτικές αγωγές. Προήγαγε τις ειδικότητες παθολογία, διαγνωστική, χειρουργική, γυναικολογία και μαιευτική. Το όνομά του φέρει ο όρκος που δίνουν οι νέοι γιατροί στο ξεκίνημα της σταδιοδρομίας τους. Ρα δύο μεγάλα ονόματα Ασκληπιός - Ιπποκράτης ήταν μαγνήτης για χιλιάδες προσκυνητές απ΄ όλη την Ελλάδα και συνεχώς ο πληθυσμός αυξανόταν. Έτσι έφτασε κάποια στιγμή που το νησί αριθμούσε 170.000 κατοίκους. Στο κέντρο της πόλης ένας τεράστιος πλάτανος που υποτίθεται ότι φύτεψε ο ίδιος και δίδαξε στη σκιά του. Βέβαια το δέντρο είναι σχεδόν 2.000 ετών, δηλαδή πολύ νεώτερο απ ότι έπρεπε για να είναι η ιστορία αληθινή. Δίπλα βρίσκεται το τζαμί του Γαζή Χασάν Πασά η Λότζια, διώροφο κτίσμα του 1786 που αποτελείται από 14 πλευρές και με πανύψηλο κομψό μιναρέ, απομεινάρι της Τουρκοκρατίας. Στον ίδιο χώρο υπάρχει μουσουλμανική κρήνη. Σήμερα οι περισσότεροι μουσουλμάνοι του νησιού κατοικούν στον Κερμεντέ, 2 χλμ. από την πόλη.

Η αναφορά της Κω στην Καινή Διαθήκη συνδέεται με το τρίτο ιεραποστολικό ταξίδι του Αποστόλου Παύλου και την επιστροφή του στην Ιερουσαλήμ. Ήταν η πρώτη στάση του, μετά την Μίλητο, σε ένα "βιαστικό" ταξίδι θέλοντας να φθάσει στα Ιεροσόλυμα την ημέρα της Πεντηκοστής.

Σκληρές δοκιμασίες πέρασε το νησί κατά την Επανάσταση του 1821. Οι Τούρκοι έσφαξαν πολλούς ντόπιους κι έκαναν λεηλασίες. Το πλατάνι του Ιπποκράτη μεταβλήθηκε σε αγχόνη. Το 1830 με τη συνθήκη του Λονδίνου τα Δωδεκάνησα παραχωρήθηκαν στους Τούρκους. Το 1912 τα πήρε η Ιταλία, γνωρίζοντας νέα σκληρή κατοχή. Τελικά, επανεντάχθηκαν το 1948 στην Ελλάδα. Λίγο πριν όμως, το 1942, οι Γερμανοί έδειξαν στην Κω βάρβαρη σκληρότητα, επειδή οι ντόπιοι Έλληνες βοήθησαν τους Άγγλους.

(Η συνέχεια την επόμενη Κυριακή)

rospo@otenet.gr

ΜΕΝΤΙΟΥΜ-ΑΣΤΡΟΛΟΓΟΣ
ΝΙΚΟΣ
Ακριβείς προβλέψεις στον επαγγελματικό, αισθηματικό και οικονομικό τομέα.
Επαναφορά ατόμων
Ισχυρή υποβολή
Δέχεται μόνο με ραντεβού
στα τηλέφωνα: 31405 και 39201
10538-11/2

ΜΕΤΑΠΤΥΧΙΑΚΟ ΠΡΟΓΡΑΜΜΑ ΣΤΗ ΔΙΟΙΚΗΣΗ ΕΠΙΧΕΙΡΗΣΕΩΝ
Τώρα και στη Ρόδο ο σύγχρονος επιχειρηματίας, μάνατζερ εκπαιδεύεται & απογειώνει την επιχείρησή του
Για περισσότερες πληροφορίες :
Τηλ.: (22410) 26962
Κινητό: 697 4353017
Fax:(22410) 56262
Αντα Καραγιάννη
andairen@otenet.gr
www.eede.gr
Το κόστος μπορεί να καλυφθεί με το 0,45% της επιπλέον εργοδοτικής εισφοράς που καταβάλουν οι εταιρείες για την ενίσχυση των προγραμμάτων Επαγγελματικής Εκπαίδευσης του ΟΑΕΔ
Η Ελληνική Εταιρία Διοικήσεως Επιχειρήσεων μετά την επιτυχημένη Α' σειρά, διοργανώνει τώρα
την Β΄ Σειρά MBA στη Ρόδο.
ΕΝΑΡΞΗ ΠΡΟΓΡΑΜΜΑΤΟΣ
21 Ιανουαρίου 2005
Η υλοποίηση του μεταπτυχιακού προγράμματος στην Ρόδο, αποτελεί μια απάντηση στις ανάγκες της αγοράς για σύγχρονα και ενημερωμένα στελέχη που κινούνται δυναμικά στο ανταγωνιστικό περιβάλλον των επιχειρήσεων.
Το πρόγραμμα είναι ειδικά σχεδιασμένο για Επιχειρηματιες & Στελέχη Επιχειρήσεων και στα 13 χρόνια λειτουργίας του έχουν αποφοιτήσει σε όλη την Ελλάδα, περισσότερα από 1.700 στελέχη που ήδη έχουν επιτυχημένη καριέρα στο χώρο των επιχειρήσεων.
Οι διδάσκοντες είναι Καθηγητές και καταξιωμένοι Ακαδημαϊκοί, Μάνατζερ & η ποιότητα του Προγράμματος προσδίδει ιδιαίτερη βαρύτητα στον τίτλο σπουδών που χορηγείται στους αποφοίτους.
ελληνική εταιρία διοικήσεως επιχειρήσεων
ΕΕΔΕ
ΧΛ-16/1

RESTAURANT
ΙΠΠΟΤΙΚΟΝ
Τώρα εσείς επιλέγετε, εμείς εκτελούμε!
Το θέλετε σαν απλή έξοδο;
Το θέλετε σαν στέκι ταβέρνας;
Το θέλετε σαν στέκι μεζεδοπωλείου;
Απολαμβάνοντας τη μεγάλη ποικιλία μεζέδων που διαθέτουμε;
ΟΛΑ ΑΥΤΑ ΣΕ ΚΑΘΗΜΕΡΙΝΗ ΒΑΣΗ!
Ομως, ΠΑΡΑΣΚΕΥΗ - ΣΑΒΒΑΤΟ - ΚΥΡΙΑΚΗ με τον Νέστορα στο πιάνο με λαϊκά ή ρεμπέτικα ή παλιά τραγούδια ή όποιο τραγούδι εσάς αρέσει, μπορείτε να περάσετε όμορφες βραδιές!
Με τα ατού μας, που είναι ποιότητα, καθαριότητα - ατμόσφαιρα και με τις χαμηλές προσιτές τιμές, θα νιώσετε ότι είστε στο δικό σας χώρο.
Η αίθουσα ενιαία, 80 ατόμων, διατίθεται για κάθε εκδήλωση
ΡΕΖΕΡΒΕ: ΤΗΛ- ΦΑΞ 22410/25293
ΙΠΠΟΤΙΚΟΝ στο μικρό σουτρόμπε στους υπόκαμπους, Παλαιά Πόλη
X5035-30/1

Sigma travel agency
ΠΑΡΙΣΙ
5ήμερη
αεροπορική εκδρομή από Ρόδο
Ταξιδέψτε μαζί μας!!!
2/2 έως 6/2
και γνωρίστε την πόλη του φωτός.
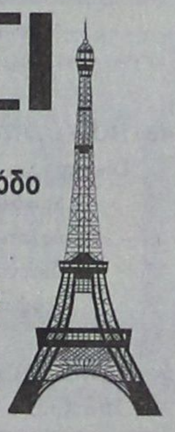
Πτήσεις με ΟΛΥΜΠΙΑΚΗ
• Ξενοδοχείο 3*SUP κεντρικό με πρωινό μουφέ
• Ξενάγηση πόλης και επίσκεψη στις Βερσαλίες.
• Επίσκεψη ολόκληρη μέρα στη DISNEYLAND
• Ελεύθερη μέρα για ψώνια.
Συνοδός από το γραφείο μας.
ΤΗΛΕΦΩΝΗΣΤΕ ΜΑΣ ΓΙΑ ΠΕΡΙΣΣΟΤΕΡΕΣ ΠΛΗΡΟΦΟΡΙΕΣ
SIGMA S.S. TRAVEL
ΤΗΛ. 22410 90049 FAX 22410 96697
Λ. Ηρακλειδών, Εμπ. Κέντρο RHODESLAND
(Μεταξύ AVRA BEACH ΚΑΙ MIRA MARE)
ΥΠΕΥΘΥΝΟΣ: ΣΤΕΡΓΕΝΑΚΗΣ Σ.
Ωράριο: 09.00 - 17.00 18.00-20.00
ΣΑΒΒΑΤΟ: 09.00 - 14.00
X5034-1/2

NEO COROLLA:
Ελάτε για ένα TEST DRIVE!
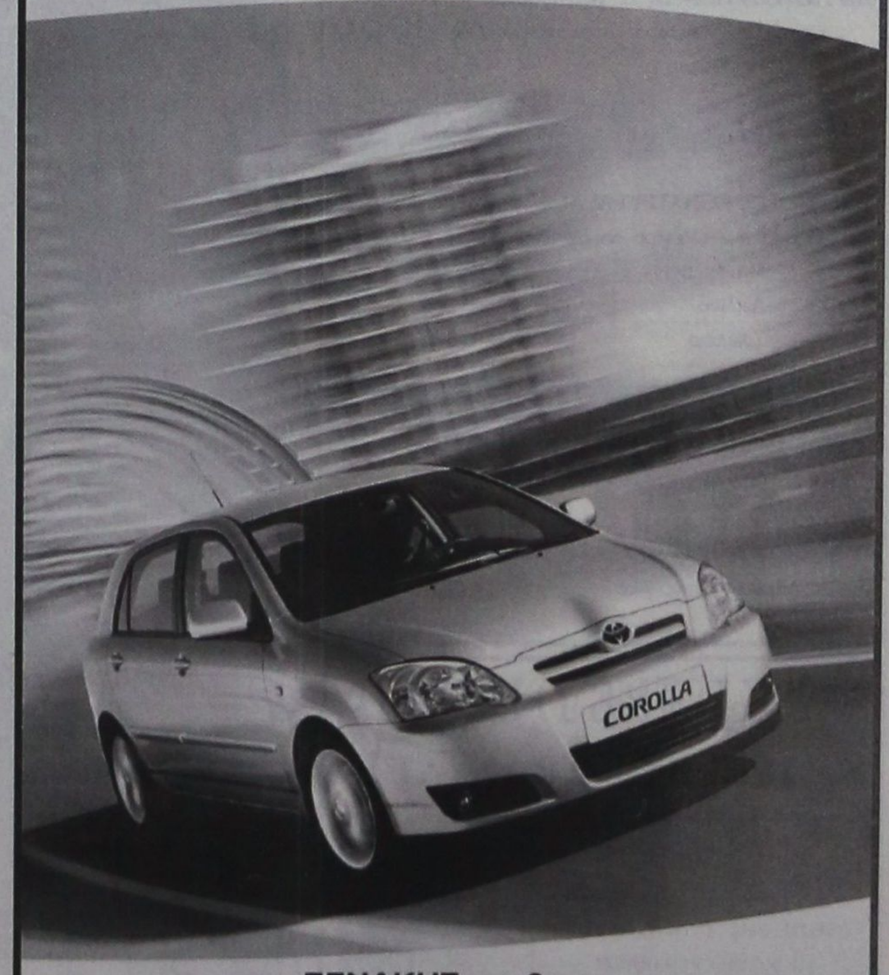

ΞΕΝΑΚΗΣ α.ε.β.ε.
Εξουσιοδοτημένος έμπορος και after sales
TOYOTA στα Δωδεκάνησα
Λεωφόρος Ρόδου - Λίνδου 220
Τηλ: 22410 62211
TOYOTA
X5018-30/1

VANIK TOURS

ΓΙΑΝΝΗΣ και ΣΕΒΑ ΒΑΛΣΑΜΙΔΗ

VANIK σημαίνει ΑΛΗΘΕΙΑ

ΑΚΤΗ ΚΑΝΑΡΗ 17, ΨΑΡΟΠΟΥΛΑ -

ΑΝΕΤΟ ΠΑΡΚΙΝΓΚ • Ανοικτά: ΔΕ-ΣΑ 08.30 - 14.00 & 16.30 - 20.30

Τηλ. 22410 35191, 37621 κινητό: 6945798148 , FAX 22410 29532

Το γραφείο μας πάντα πρώτο σε κρατήσεις ξενοδοχείων εξασφάλισε και σας προσφέρει καταπληκτικές τιμές για τα παρακάτω ξενοδοχεία σε ΠΑΚΕΤΑ (έκδοση εισιτηρίων R/T) από 1/11/2004-31/3/2005

Απευθυνόμαστε σε σας που θέλετε και η κράτησή σας να είναι σωστή και το δωμάτιό σας να σας περιμένει

1ον HOTEL PRESIDENT Α΄ Κατηγορίας
Λεωφόρος Κηφισίας (ΟΛΑ ΑΝΑΚΑΙΝΙΣΜΕΝΑ)
Μονόκλινο € 60
Δίκλινο για μονόκλινο € 65
Δίκλινο € 70
Τρίκλινο € 90

2ον HOTEL ZAFOLIA Α΄ Κατηγορίας
Λεωφόρος Αλεξάνδρας
Μονόκλινο € 112
Δίκλινο € 125
Τρίκλινο € 150

3ον HOTEL ATHENS CYPRIA Α΄ Κατηγορίας
Σύνταγμα
Μονόκλινο € 60
Δίκλινο € 80
Τρίκλινο € 100

4ον HOTEL ASTOR Α΄ Κατηγορίας
Σύνταγμα
Μονόκλινο € 55
Δίκλινο για μονόκλινο € 63
Δίκλινο € 67
Τρίκλινο € 81

5ον HOTEL ARETHOUSA Β΄ Κατηγορίας
Σύνταγμα
Μονόκλινο € 44
Δίκλινο € 59
Τρίκλινο € 77

6ον HOTEL ELECTRA Α΄ SUPERIOR
Ερμού Σύνταγμα
Μονόκλινο € 100
Δίκλινο € 120
Τρίκλινο € 140

7ον HOTEL ELLINIS Β΄ Κατηγορίας
Ωνάσειο, λεωφ. Συγγρού
Μονόκλινο € 47
Δίκλινο € 57
Τρίκλινο € 67

8ον HOTEL TRITON Β΄ Κατηγορίας
Κέντρο Πειραιά
Μονόκλινο € 60
Δίκλινο € 80
Τρίκλινο € 100

9ον HOTEL EGNATIA Β΄ Κατηγορίας
Θεσσαλονίκη Κέντρο - ανακαινισμένο
Μονόκλινο € 70
Δίκλινο € 80
Τρίκλινο € 90

10ον HOTEL EGNATIA PALACE Α΄ Κατηγορίας
Θεσσαλονίκη Κέντρο - ολοκαίνουργιο
Μονόκλινο € 90
Δίκλινο € 100
Τρίκλινο € 125

* Τα παραπάνω ξενοδοχεία διαθέτουν T.V. σε όλα τα δωμάτια
* Στις παραπάνω τιμές συμπεριλαμβάνεται πρωινό σε μπουφέ
* Ακόμη σε μας θα βρείτε αεροπορικά και ατμοπλοϊκά εισιτήρια όλων των εταιρειών.

X 5010-30/1

ΨΥΧΟΕΡΕΥΝΗΤΡΙΑ

ΚΡΗΤΙΚΟΥ ΒΑΣΙΛΕΙΑ

Προβλέψεις για το μέλλον ικανοποιητικές. Βοήθεια για κάθε θέμα που σας απασχολεί με κάθε εχεμύθεια

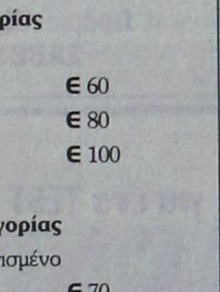

ΟΜΗΡΟΥ 65 Π. ΠΟΛΗ
Τηλ. 74440 - 67602, 6972157586,
8-1π.μ. — 4-8μ.μ.

Τ 4278-23/1

Για αντιμετώπιση του ανταγωνισμού

Φόρουμ για αναβάθμιση του ελληνικού τουρισμού

ΝΕΑ ΔΕΔΟΜΕΝΑ ΓΙΑ ΤΙΣ ΕΠΕΝΔΥΣΕΙΣ

Το νέο αναπτυξιακό πλαίσιο, ο εκσυγχρονισμός και η δημιουργία σύγχρονης ξενοδοχειακής υποδομής για την αντιμετώπιση του ανταγωνισμού και ο εμπλουτισμός του τουριστικού προϊόντος, με νέες υπηρεσίες αποτελούν τις κύριες προκλήσεις, που καλούνται να αξιοποιήσουν στην μεταολυμπιακή περίοδο 250 από τις μεγαλύτερες εταιρίες εξοπλισμού τουριστικών και επαγγελματικών μονάδων, κατά την διάρκεια της διεθνούς έκθεσης τουριστικής βιομηχανίας `xenia`, με αφορμή την 36η διοργάνωσή της, από τις 28 ως τις 31 Ιανουαρίου στο εκθεσιακό κέντρο του Ο.Λ.Π. στον Πειραιά.

Επί της ουσίας, πρόκειται για το πρώτο επιχειρηματικό φόρουμ, στην νέα μετά τους ολυμπιακούς αγώνες, περίοδο, που οι χιλιάδες επισκέπτες / εκπρόσωποι της τουριστικής αγοράς θα αναζητήσουν προϊόντα και υπηρεσίες για την υποστήριξη και την ενίσχυση των επιχειρήσεων τους, σε ένα έντονα ανταγωνιστικό περιβάλλον σε εσωτερικό και εξωτερικό.

Μέσα στο πλαίσιο αυτό, οι διοργανωτές της έκθεσης έχουν σχεδιάσει μια σειρά ενεργειών, που θα μεγιστοποιήσουν τα πλεονεκτήματα της επιχειρηματικής αυτής συνάντησης, με οφέλη και για τις δύο πλευρές.

Ειδικότερα, πέραν των επιχειρηματικών επαφών, που θα πραγματοποιηθούν κατά την 4ημερη διάρκεια της έκθεσης, δύο ακόμη σημαντικές πρωτοβουλίες της `xenia` αναμένεται να συμβάλουν καταλυτικά στην ενημέρωση εκθετών και επισκεπτών της έκθεσης, με στόχο να ενισχύσουν σημαντικά τις ευκαιρίες επενδύσεων και για τις δύο πλευρές.

Η πρώτη ενέργεια αφορά στη διαμόρφωση και λειτουργία στην είσοδο της έκθεσης ενός περιπτέρου `Βάση επενδυτικής ενημέρωσης`, που η `xenia`, σε συνεργασία με τα υπουργεία Τουριστικής Ανάπτυξης / Ε.Ο.Τ. και Ανάπτυξης, θα δημιουργήσει, παρέχοντας ουσιαστική πληροφόρηση για τα ισχύοντα, αλλά και τα νέα δεδομένα του αναπτυξιακού πλαισίου, αλλά και άλλων δράσεων που στοχεύουν στον εκσυγχρονισμό των επιχειρήσεων τόσο του τουρισμού, όσο και της μεταποίησης.

Η δεύτερη πρωτοβουλία αφορά στη μελετητική δραστηριότητα της `xenia`, η οποία για το 2005 περιλαμβάνει δύο εκδόσεις. Η πρώτη έχει τίτλο `Τάσεις και Προοπτικές στα αστικά ξενοδοχεία - Μια αισθητική περιπλάνηση από το παρελθόν προς το μέλλον`. Πρόκειται για μια έκδοση, που καταγράφει την πορεία των αστικών ξενοδοχείων από τα πρώτα καταλύματα μέχρι την σημερινή μορφή των design hotels. Η δεύτερη μελέτη `Τουριστικές Επιχειρήσεις - Προμηθευτές Εξοπλισμών`, αφορά στο σύγχρονο εξοπλισμό μικρών και μεγάλων τουριστικών μονάδων, στην επενδυτική δραστηριότητα του ελληνικού τουρισμού, στον εκσυγχρονισμό των τουριστικών μονάδων, στις ευκαιρίες, που παρουσιάζονται για τις εταιρίες εξοπλισμού και κυρίως στο πώς διαμορφώνονται οι σχέσεις ξενοδόχων - προμηθευτών.

Κύριος στόχος της `xenia`, μετά από 36 χρόνια δραστηριοποίησης στην τουριστική αγορά και στην διοργάνωση εκδηλώσεων υποστήριξης τουριστικών επιχειρήσεων, είναι να ανταποκριθεί στη πρόκληση της νέας `μεταολυμπιακής` περιόδου. Σε μια περίοδο που ο ελληνικός τουρισμός προσπαθεί να δημιουργήσει τις νέες δομές του σε όλα τα επίπεδα, η `xenia` ευελπιστεί ότι θα συμβάλλει στην αναγκαιότητα συνολικού επαναπροσδιορισμού του ελληνικού τουρισμού.

Οι διοικητικές αλλαγές στο Δήμο Αρχαγγέλου

ΕΠΙΣΤΟΛΗ ΣΤΗΝ «ΠΡΟΟΔΟ»

Από τον κ. Σοφοκλή Χατζημανώλη πήραμε την παρακάτω επιστολή:

«Κύριε Διευθυντά,

Με την εκλογή νέου προέδρου του Δημοτικού Συμβουλίου του Δήμου Αρχαγγέλου, την εκλογή νέων μελών στη Δημαρχιακή Επιτροπή, και τον ορισμό νέων αντιδημάρχων προχθές, ολοκληρώθηκαν από τον Δήμαρχο και τη Δημοτική Αρχή συνολικά οι διοικητικές αλλαγές στον Δήμο μας, όπως, προβλέπεται και τον Κώδικα Δήμων και Κοινοτήτων.

Ως απλός πολίτης που παρακολουθώ ανελλιπώς τις συνεδριάσεις του Δημοτικού Συμβουλίου, και γενικά κάθε εκδήλωση του Δήμου μου, επιθυμώ να εκφράσω και δημόσια τις ευχές μου για κάθε επιτυχία των νεοεκλεγέντων και νεοδιορισθέντων αντιδημάρχων, γιατί αυτό επιτάσσει το γενικότερο συμφέρον της μικρής μας κοινωνίας.

Με την ευκαιρία, όμως, που μου δίνεται αισθάνομαι χρέος να συγχαρώ τον απελθόντα πρόεδρο του Δημοτικού Συμβουλίου κ. Νίκο Βαρέλη για τις μεγάλες υπηρεσίες που προσέφερε στα δύο χρόνια της θητείας του, τόσο στον Δήμο όσο και στην κοινωνία του Αρχαγγέλου.

Σοβαρός, εργασιομανής, άριστος γνώστης του κώδικα, υπεύθυνος, αντικειμενικός και δίκαιος στην άσκηση των καθηκόντων του, με ύφος και ήθος, θεωρώ πως διηύθυνε με τον καλύτερο δυνατό τρόπο τις εργασίες του Δημοτικού Συμβουλίου, και με την άλλη συμπεριφορά και συνεισφορά του εξύψωσε το κύρος του θεσμού.

Συναινετικός και βαθύτατα δημοκρατικός πιστεύω ότι συνέβαλε τα μέγιστα στην προσέγγιση των δύο δημοτικών παρατάξεων, δίνοντας το μήνυμα προς κάθε κατεύθυνση ότι η μόνη ασφαλής οδός για την επίλυση των πραγματικά μεγάλων και σύνθετων προβλημάτων του αγαπημένου μας Δήμου είναι η συναίνεση όλων των πολιτικών και κοινωνικών δυνάμεων του τόπου μας.

Θέλω, επίσης, να συγχαρώ και τον μέχρι πρότινος αντιδήμαρχο κ. Αντώνη Χατζηκωνσταντίνου για τη διαρκή προσπάθειά του να βελτιωθούν οι συνθήκες στην ποιότητα ζωής των κατοίκων του Αρχαγγέλου και των δημοτικών διαμερισμάτων Μαλώνας και Μασάρων.

Τέλος, θέλω να ελπίζω ότι οι αντικαταστάτες τους θα ακολουθήσουν τα βήματά τους προς όφελος του λαού.

Ευχαριστώ για τη φιλοξενία

Σοφοκλής Χατζημανώλης»

Από τους Άγγλους τουρ οπερέιτορς

Καλύτερο ταξιδιωτικό πρακτορείο το «Λασκαρίνα»

ΜΕΤΑΦΕΡΕΙ ΤΟΥΡΙΣΤΕΣ ΣΤΑ ΕΛΛΗΝΙΚΑ ΝΗΣΙΑ

Ο Βρετανός tour operator, που εξειδικεύεται στην Ελλάδα, `Laskarina Holidays`, κέρδισε πρόσφατα το βραβείο του καλύτερο ταξιδιωτικού πρακτορείου , και μάλιστα για τρίτη συνεχή χρονιά από τους αναγνώστες του περιοδικού `Holiday Which`, πετυχαίνοντας ποσοστό ικανοποίησης των ερωτώμενων 100%.

Μάλιστα, αξιοπρόσεκτο είναι το γεγονός ότι οι αναγνώστες στο ερώτημα αν θα συνιστούσαν το `Laskarina Holidays`, όλοι απάντησαν καταφατικά, αφήνοντας πίσω κατά πολύ, διάσημα ταξιδιωτικά πρακτορεία, όπως αυτά των `Thomson`, `Thomas Cook`, `First Choice` και `Airtours`, τα οποία πέτυχαν ποσοστά της τάξης των 38%, 34%, 26% και 20% αντίστοιχα.

Πιο συγκεκριμένα, το `Laskarina Holidays` βραβεύτηκε για την σαφήνεια και τη σωστή παρουσίαση της μπροσούρας του, όπως και για τους τομείς `value for money`, προσφοράς ταξιδιωτικών διευκολύνσεων και διαμονής.

Επίσης, πρέπει να σημειωθεί ότι μόνο 4 από τα 73 ταξιδιωτικά πρακτορεία συγκέντρωσαν ποσοστό ικανοποίησης μεγαλύτερο του 90%, και μάλιστα μετά το `Laskarina Holidays`, στη δεύτερη υψηλότερη θέση ήταν το `VFB Holidays`, με ποσοστό 92%, δηλαδή 8 λιγότερες μονάδες.

Ο Γενικός Διευθυντής του `Laskarina Holidays`, κ. Steve Diederich, δήλωσε σχετικά ότι "είμαστε ιδιαίτερα χαρούμενοι για αυτά τα αποτελέσματα, καθώς με τη βοήθεια αυτών το πρακτορείο μάς θα έχει τη δυνατότητα να εδραιωθεί ευκολότερα στο μέλλον ως το καλύτερο ταξιδιωτικό πρακτορείο, που προσφέρει πακέτα διακοπών στα μοναδικά νησιά της Ελλάδας". Ενώ, πρόσθεσε ότι ήταν "ότι καλύτερο αυτό το βραβείο, καθώς συνέπεσε χρονικά και με την προώθηση της νέας του μπροσούρας για το 2005, στο οποίο περιλαμβάνονται και πολλοί ελληνικοί προορισμοί".

YARIS: Ξεχωριστή προσωπικότητα... αναγνωρισμένη παντού

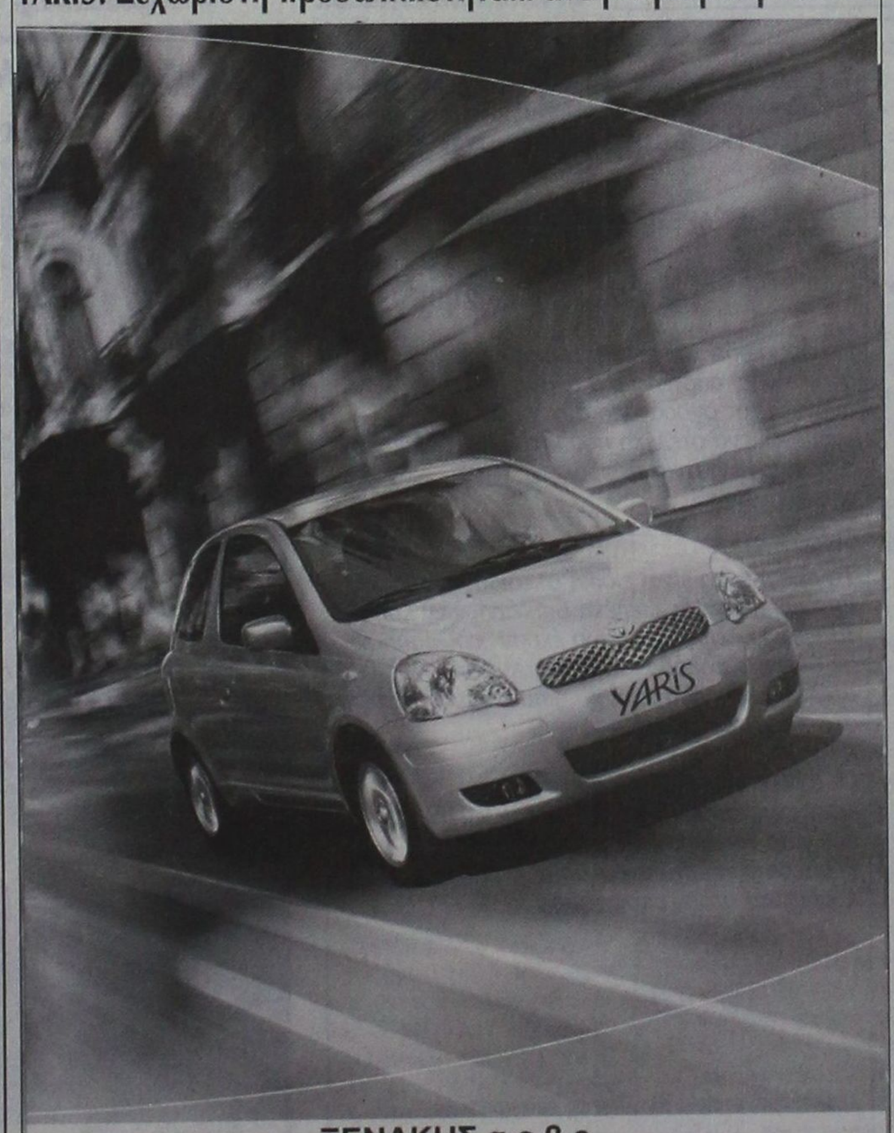

X5018-30/1

ΞΕΝΑΚΗΣ α.ε.β.ε.
Εξουσιοδοτημένος έμπορος και after sales
TOYOTA στα Δωδεκάνησα
Λεωφόρος Ρόδου - Λίνδου 220
Τηλ: 22410 62211

TOYOTA

ΑΡΧΩΝ ΣΑΜΑΡΤΖΗΣ ΑΕΤΕΒΕ

Από το 1980

24 ΧΡΟΝΙΑ ΜΟΝΩΣΕΙΣ



ΕΛΑΦΡΟΣΚΥΡΟΔΕΜΑ ΘΕΡΜΟΗΧΟΜΟΝΩΤΙΚΟ

Υπόστρωμα για γεμίσματα δαπέδων & δημιουργία ρήσεων

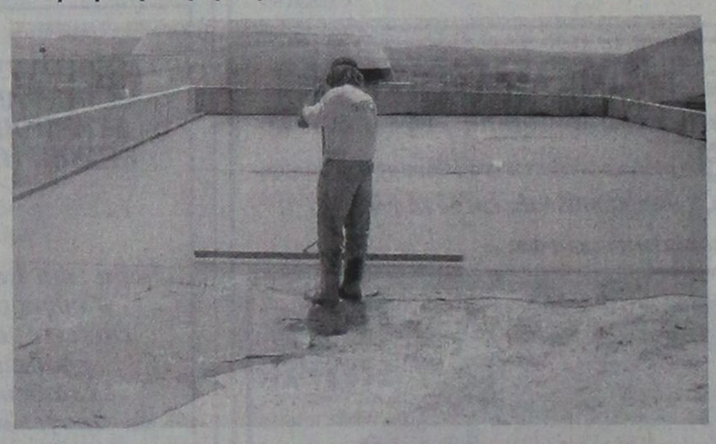



X5002-30/1

ΔΙΑΘΕΣΗ: **ΑΡΧΩΝ ΣΑΜΑΡΤΖΗΣ ΑΕΤΕΒΕ**

ΜΟΝΩΣΕΙΣ - ΣΤΕΓΑΝΩΣΕΙΣ

ΚΑΤΑΣΤΗΜΑΤΑ

1) Ικαρου & Λαοδικείας - Τηλ.: 22410 20021 Ρόδος 85100

2) Υποκατάστημα Ερυθρού Σταυρού 21 - Τηλ.: 22410 23030 Ρόδος 85100

ΚΙΝΗΤΟ: 6944 502033

KYDON TOURS

ΕΚΔΡΟΜΕΣ ΚΥΔΩΝ

ΚΑΡΝΑΒΑΛΙ ΒΕΝΕΤΙΑΣ



4/2 - 6/2/05

CHARTER πτήση από Ρόδο

Αναχώρηση νωρίς το πρωί

4/2 Παρασκευή

Επιστροφή αργά τη νύχτα 6/2

Κυριακή

3 γεμάτες μέρες

Περιλαμβάνει:

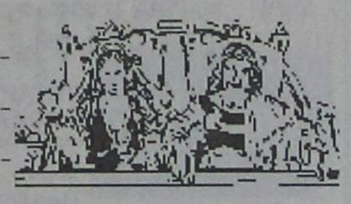

- Αεροπορικά εισιτήρια ΡΟΔΟ - ΒΕΝΕΤΙΑ - ΡΟΔΟ
- Φόρος αεροδρομίων
- Μεταφορές
- Ξενάγηση Βενετίας
- Ξενοδοχείο 4 αστέρων HOLIDAY INN με ημιδιατροφή.
- Ασφάλεια ταξιδιού.
- Συνοδός η κ. ΕΛΕΝΗ ΨΥΛΛΑΚΗ



Ελάτε μαζί μας στην πιο όμορφη πόλη του κόσμου με τα 118 κανάλια και τις 400 γέφυρες

Ας διασκεδάσουμε στο ΚΑΡΝΑΒΑΛΙ της ΒΕΝΕΤΙΑΣ σε ένα ξεφάντωμα χαράς!!

Μάσκες - ξυλοπόδαροι - ντόμινο - τραβαδούροι - χορευτές - υπέροχα κουστούμια: βασιλιάδες - μαρκήσιοι - κόμισσες και πολλές όμορφες στολές εποχής!!!

Υπέροχα ψώνια και ρομαντική βόλτα στα κανάλια με τις γόνδολες!!!

ΔΗΛΩΣΤΕ ΓΡΗΓΟΡΑ ΣΥΜΜΕΤΟΧΗ!!!

Τιμή κατά άτομο μόνο **570** €

ΠΡΑΚΤΟΡΕΙΟ ΚΥΔΩΝ

• Εθελ. Δωδεκανησίων 14

Τηλ. 23.000 - 27900 - 32741

e-mail: kydon@otenet.gr

X5017-30/1

ΠΑΡΑΔΟΣΗ ΚΑΙ ΤΕΧΝΟΛΟΓΙΑ
ΕΡΓΑΣΤΗΡΙΟ ΦΩΤΟΓΡΑΦΙΩΝ

ΦΩΤΟ ΦΙΛ. ΠΑΧΟΣ

Αναλογική και ψηφιακή φωτογραφία

ΤΥΠΩΜΑ ΚΑΙ ΝΥΧΤΕΡΙΝΕΣ ΩΡΕΣ



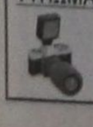

Γ. ΕΥΣΤΑΘΙΟΥ 11
Τηλ. 22410 26893
Κιν.: 6946 282033

Από όλες τις Ευρωπαϊκές χώρες

Προσπάθειες για προσέλκυση ηλικιωμένων τουριστών στη Ρόδο

ΔΙΕΘΝΗΣ ΠΟΛΙΤΙΣΤΙΚΗ ΣΥΝΑΝΤΗΣΗ ΤΩΝ ΚΑΠΗ

Φάκελλοι με ενημερωτικό και διαφημιστικό υλικό για τη Ρόδο έχουν σταλεί στις οργανώσεις ατόμων της τρίτης ηλικίας όλων των χωρών της Ευρωπαϊκής Ενωσης, των βαλκανινών χωρών, των Ελληνόφωνων της Κάτω Ιταλίας, της Κύπρου και σε όλα τα ΚΑΠΗ της Ελλάδας.

Πρόκειται για μιαν από τις ενέργειες που κάνει το ΚΑΠΗ της Ρόδου για τη διοργάνωση στο νησί μας της διεθνούς Πολιτιστικής Συνάντησης η οποία θα πραγματοποιηθεί το Α' δεκαήμερο του Μαΐου.



Αυστριακούς συνταξιούχους τουρίστες συγκέντρωνε πάντα η Ρόδος

Οπως μας λέει ο πρόεδρος του Δ.Σ. του ΚΑΠΗ Ρόδου, κ. Γιώργος Συμενωνίδης, εντός των ημερών θα σταλούν στους ίδιους φορείς πληροφορίες σχετικά με τα ξενοδοχεία της Ρόδου, τις τιμές κλπ. για να κάνουν οι ενδιαφερόμενοι της κρατήσεις για τη διαμονή τους εδώ. Δηλώσεις συμμετοχής θα μπορούν να στέλλουν οι ενδιαφερόμενοι μέχρι τα μέσα Μαρτίου.

Οπως έχει γράψει ήδη η «Πρόοδος», υπάρχουν αυτή τη στιγμή δηλώσεις συμμετοχής από 11 χώρες στην «Πολιτιστική Συνάντηση» ατόμων της τρίτης ηλικίας στη Ρόδο. Αναμένεται, ότι θα είναι μια μεγάλη διοργάνωση με διεθνές ενδιαφέρον, στην οποία θα λάβουν μέρος πολλές εκατοντάδες άτομα.

Ζητά ο δήμαρχος Νότιας Ρόδου

Σύγκληση του συμβουλίου Ανάπτυξης από την ΤΕΔΚΔ

ΓΙΑ ΠΡΟΓΡΑΜΜΑΤΙΣΜΟ ΤΩΝ ΕΡΓΩΝ ΤΟΥ ΠΕΠ

Ο ΔΗΜΑΡΧΟΣ Ρόδου Μανώλης Σαββής με επιστολή του στον περιφερειάρχη, τον νομάρχη και το δήμαρχο ζητά τη σύγκληση του συμβουλίου ανάπτυξης της ΤΕΔΚΔ για να συζητήσουν θέματα που έχουν σχέση με τον προγραμματισμό των έργων του ΠΕΠ.

• Ειδικότερα στην επιστολή αναφέρει τα εξής:

«Αγαπητέ κ. νομάρχα/ αγαπητέ κ. δήμαρχε

Είναι γεγονός και διαπίστωση όλων μας ότι οι πόροι για την περιοχή μας υπολείπονται σημαντικά των αναγκών μας, κυρίως λόγω της νησιωτικής ιδιομορφίας μας.

Επί πλέον είναι πραγματικότητα ότι οι διαδικασίες ένταξης έργων στο ΠΕΠ ήταν τόσο πολύπλοκες που εμπόδισαν αρκετούς τελικούς δικαιούχους (κυρίως Καποδιστριακούς ΟΤΑ) να εντάξουν έργα. Κυριάρχησε η ανταγωνιστική αξιολόγηση, η οποία δεν σημαίνει και συμβολή στην κοινωνικοοικονομική σύγκληση εντός του νομού μας, που έρχονται να εξυπηρετήσουν οι πόροι του ΠΕΠ.

Η προσπάθεια σύγκλησης που επιδιώχθηκε με τον δημοκρατικό προγραμματισμό, κινδυνεύει να μείνει κενό γράμμα, καθ' ότι δεν διασφαλίστηκε η υλοποίησή του με υποστηρικτικές ενέργειες (είναι γνωστό ότι περιλαμβάνει πολλαπλάσια έργα από τους πραγματικά διαθέσιμους πόρους).

Βρισκόμαστε στην κρισιμότερη περίοδο για την ομαλή και συνολική απορρόφηση των πόρων του ΠΕΠ και πιστεύω έχουμε τη δυνατότητα να κατανείμουμε τους πόρους σε δράσεις και έργα, ούτως ώστε να πετύχουμε την στόχευση της σύγκλησης.

Εξ' άλλου το έχουμε τονίσει και αποφασίσει σε όλα τα αρμόδια όργανα (συμβούλιο ανάπτυξης ΤΕΔΚ, νομαρχιακό συμβούλιο).

Δυστυχώς πληροφορούμεθα ότι συνεχώς προτείνονται νέα έργα, ως μέρος του δημοκρατικού προγραμματισμού, με μοναδικό κριτήριο την επιθυμία του κάθε ΟΤΑ, χωρίς να αξιολογούμε το κριτήριο της σύγκλησης και της συμμετοχής των υπολοίπων ΟΤΑ στο ΠΕΠ.

Αποτέλεσμα είναι η διερεύνυση του ανταγωνισμού και επακόλουθα θα ωφεληθούν οι λίγοι και κυρίως οι μεγάλοι και οργανωμένοι Δήμοι.

Σημαντικοί πόροι και δυνάμεις που ξόδεψαν Δήμοι για να ωριμάσουν έργα, θα βρεθούν άνευ αξίας, λόγω της διεύρυνσης της ανταγωνιστικότητας και επιπλέον θα διευρύνουμε τις εσωτερικές μας αντιθέσεις ως νομός.

Και άδικο είναι και κυρίως αντιαναπτυξιακό να γίνονται έργα χωρίς το στοιχείο του προγραμματισμού. Δεν ωφελεί συνολικά τον τόπο και απαξιώνει αυτό που είναι η ουσία της πολιτικής διαχείρισης, δηλαδή η ιεράρχηση των προτεραιοτήτων σε σχέση με τους πόρους.

Προτείνω άμεσα τη σύγκληση του συμβουλίου ανάπτυξης της ΤΕΔΚ, με μοναδικό θέμα συζήτησης την εξειδίκευση των υπολειοπόμενων πόρων του ΠΕΠ, με κριτήρια φυσικά την ωριμότητα, την μέχρι τώρα συμμετοχή και φυσικά την σύγκληση. ΕΞ' άλλου έχουμε καθορίσει κριτήρια και σε άλλα προγράμματα (ΕΠΤΑ - ΣΑΤΑ).

Εχουμε πιστεύω όλοι την ωριμότητα να συμφωνήσουμε για άλλη μια φορά, στον κοινό στόχο της ανάπτυξης τουτόπου.

Αναμένουμε τις θετικές σας πρωτοβουλίες.

Με εκτίμηση

ο δήμαρχος Νότιας Ρόδου

Μανώλης Σαββής»

Από το 1979

Ροδίτικη Λαδόπιττα

ΧΩΡΙΣ ΣΥΝΤΗΡΗΤΙΚΑ

Όπως τότε... Λεπτή και πεντανόστιμη!

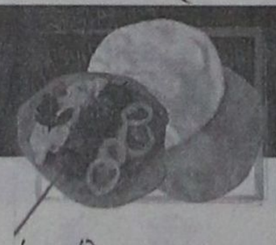

Τώρα η Ροδίτικη Λαδόπιττα στα ψυγεία των Super Markets, σε οικονομική συσκευασία των 20 τεμαχίων.

Η γνώριμη γεύση της γίνεται καθημερινή απόλαυση. Μία πεντανόστιμη επιλογή για μικρούς και μεγάλους νοσταλγούς της παράδοσης.

Δοκιμάστε την, εκτός από το αγαπημένο σας σουβλάκι και με μαρμελάδα, μέλι, πραλίνα φουντουκιού, ζάχαρη κι ό,τι άλλο φανταστείτε!

Το μόνο που έχετε να κάνετε είναι να τη ζεστάνετε σε αντικολλητικό σκεύος, πλάκα ή κρεπιέρα χωρίς να τη λαδώσετε και στη συνέχεια να την απολαύσετε όπως σας αρέσει, ακόμη και σκέτη!

Πάντα στα καλά γυροπωλεία της Ρόδου, τώρα...και στο σπίτι σας!

Παραγωγή – Διάθεση: Ατσαλάκης Δημήτριος και Σια Ο.Ε.
Εμπορικό Κέντρο Κρανίδη, Φαληράκι - Τηλέφωνο παραγγελιών: 22410 86 106

Η Ατσαλάκης Δ. & Σια Ο.Ε. τα τελευταία 12 χρόνια δραστηριοποιείται παράλληλα στο Γενικό Εμπόριο Τροφίμων και στην Εισαγωγή και Διάθεση ΑΓΓΛΙΚΩΝ ΠΡΟΪΟΝΤΩΝ.
τηλ. 22410 87111

X5028-16/1

ΤΗΝΟΣ

Προσκύνημα στην Μεγαλόχαρη



Από 28/1 έως 1/2

Μόνο με 175 ευρώ

Περιλαμβάνει:

- Εισιτήρια Ρόδο - Σύρο - Τήνο - Σύρο - Ρόδο
- Ξενοδοχείο με πρωινό σε δίκλινα - τρίκλινα
- 2 εκδρομές γύρος Τήνου και Σύρου
- Ταξιδιωτική ασφάλεια
- Συνοδός ο κ. Σάββας Σαής

ΠΛΗΡΟΦΟΡΙΕΣ

ΠΡΑΚΤΟΡΕΙΟ ΤΑΞΙΔΙΩΝ

ΣΑΒΒΑΣ ΣΑΗΣ

ΤΑΡΠΟΝ ΣΠΡΙΓΚΣ 42 - ΠΛΑΤΕΙΑ ΚΥΠΡΟΥ
(δίπλα στην Τράπεζα Πίστεως)
Τηλ. 22410 37711, 22410 39781-3

X5013-27/1

ΣΕ ΜΙΑ ΩΡΑ ΕΜΦΑΝΙΣΗ ΦΙΛΜ

Kodak Fotos

Kodak Picture Maker

1 hour photo

Lappa FOTO Express



Ηρώων Πολυτεχνείου 3
Τηλ. 22410 30243
FAX 22410 73640

Kodak EXPRESS

Blue Star Ferries

Δρομολόγια

ΑΠΟ ΡΟΔΟ

ΡΟΔΟ	ΚΩ	ΑΝΑΧΩΡΗΣΗ ΑΠΟ ΛΕΡΟ	ΠΑΤΜΟ	ΣΥΡΟ	ΑΝΟΙΧΤΟ ΚΑΤΑΠΟΛΑ	ΑΦΙΞΗ ΠΕΙΡΑΙΑ
ΤΡΙΤΗ 19:00	ΤΡΙΤΗ 22:00	ΤΡΙΤΗ 23:40	ΤΕΤΑΡΤΗ 00:50	ΤΕΤΑΡΤΗ 04:25	...	ΤΕΤΑΡΤΗ 07:45
ΠΕΜΠΤΗ 19:00	ΠΕΜΠΤΗ 22:00	ΠΕΜΠΤΗ 23:40	ΠΑΡΑΣΚΕΥΗ 00:50	ΠΑΡΑΣΚΕΥΗ 04:25	...	ΠΑΡΑΣΚΕΥΗ 07:45
ΣΑΒΒΑΤΟ 10:00	ΣΑΒΒΑΤΟ 12:45	...	...	...	ΣΑΒΒΑΤΟ 16:20	ΣΑΒΒΑΤΟ 21:30
ΚΥΡΙΑΚΗ 18:00	ΚΥΡΙΑΚΗ 21:00	ΚΥΡΙΑΚΗ 22:40	ΚΥΡΙΑΚΗ 23:50	ΔΕΥΤΕΡΑ 03:25	...	ΔΕΥΤΕΡΑ 06:45

ΠΡΟΣ ΡΟΔΟ

ΑΝΑΧΩΡΗΣΗ ΑΠΟ ΠΕΙΡΑΙΑ	ΑΦΙΞΗ ΣΥΡΟ	ΑΝΟΙΧΤΟ ΚΑΤΑΠΟΛΑ	ΠΑΤΜΟ	ΛΕΡΟ	ΚΩ	ΡΟΔΟ
ΔΕΥΤΕΡΑ 19:30	ΔΕΥΤΕΡΑ 22:50	...	ΤΡΙΤΗ 02:25	ΤΡΙΤΗ 03:35	ΤΡΙΤΗ 05:15	ΤΡΙΤΗ 08:05
ΤΕΤΑΡΤΗ 19:30	ΤΕΤΑΡΤΗ 22:50	...	ΠΕΜΠΤΗ 02:25	ΠΕΜΠΤΗ 03:35	ΠΕΜΠΤΗ 05:15	ΠΕΜΠΤΗ 08:05
ΠΑΡΑΣΚΕΥΗ 19:30	ΠΑΡΑΣΚΕΥΗ 22:50	...	...	...	ΣΑΒΒΑΤΟ 04:00	ΣΑΒΒΑΤΟ 06:45
ΣΑΒΒΑΤΟ 23:30	...	ΚΥΡΙΑΚΗ 04:40	ΚΥΡΙΑΚΗ 07:00	ΚΥΡΙΑΚΗ 08:10	ΚΥΡΙΑΚΗ 09:50	ΚΥΡΙΑΚΗ 12:50

• ΑΝΕΚΤΕΛΕΣΤΑ ΔΡΟΜΟΛΟΓΙΑ: 25/12/04 (από ΡΟΔΟ 10:00), 01/01/05 (απο ΡΟΔΟ 10:00).



X5015-30/1

SKEVO'S TRAVEL AGENCY

ΚΑΝΤΕ ΚΡΑΤΗΣΗ ΤΩΡΑ!

ΠΛΗΡΟΦΟΡΙΕΣ ΚΑΙ ΚΡΑΤΗΣΕΙΣ ΘΕΣΕΩΝ ΣΤΟΝ ΤΑΞΙΔΙΩΤΙΚΟ ΣΑΣ ΠΡΑΚΤΟΡΑ Ή SKEVO'S TRAVEL AGENCY: ΑΜΕΡΙΚΗΣ 111, ΡΟΔΟΣ, ΤΗΛ. ΚΡΑΤΗΣΕΩΝ ΕΠΙΒΑΤΩΝ ΚΑΙ Ι.Χ.: 22410-22461, 22410-75655, 22410-75310, ΤΗΛ. ΚΡΑΤΗΣΕΩΝ ΦΟΡΤΗΓΩΝ: 22410-76600

Kariba Travel

ΠΡΑΚΤΟΡΕΙΟ ΓΕΝΙΚΟΥ ΤΟΥΡΙΣΜΟΥ

ΜΕ ΣΥΝΕΠΕΙΑ, ΕΥΘΥΝΗ & ΚΑΤΑΝΟΗΣΗ

ΠΡΟΣΦΕΡΟΥΜΕ

Ο,ΤΙ ΚΑΛΥΤΕΡΟ - ΦΘΗΝΟΤΕΡΟ

ΣΤΗΝ ΑΓΟΡΑ ΜΑΣ

1) OLYMPIC HOTEL lux
Μακρυγιάννη
Μονόκλινο 76€
Δίκλινο 86€
Τρίκλινο 110€

2) OLYMPIC PALACE HOTEL Α' κατηγορίας
Σύνταγμα
Μονόκλινο 58€
Δίκλινο 70€
Τρίκλινο 90€

3) PRESIDENT HOTEL Α' κατηγορίας
Λεωφ. Κηφησίας
Μονόκλινο 60€
Δίκλινο 70€
Τρίκλινο 92€

4) ASTOR HOTEL Α' κατηγορίας
Σύνταγμα
Μονόκλινο 56€
Δίκλινο 68€
Τρίκλινο 82€

X5021-30/1

5) POLIS GRAND HOTEL Α' κατηγορίας
Πατησίων 19 & Βεραντζέρου 10
Μονόκλινο 63€
Δίκλινο 72€
Τρίκλινο 97€

6) ARETHOUSA HOTEL Β' κατ. SUPERIOR
Σύνταγμα
Μονόκλινο 45€
Δίκλινο 60€
Τρίκλινο 78€

7) HELLINIS HOTEL Β' κατηγορίας
ΩΝΑΣΕΙΟ - Λεωφ. Συγγρού
Μονόκλινο 48€
Δίκλινο 58€
Τρίκλινο 70€

8) DORIAN HOTEL Β' κατηγορίας
Ομόνοια
Μονόκλινο 52€
Δίκλινο 58€
Τρίκλινο 79€

- Επίσης κρατήσεις ξενοδοχείων σ' όλη την Ελλάδα και το εξωτερικό
- Εισιτήρια για όλα σας τα ταξίδια, αεροπορικά και ακτοπλοϊκά εσωτερικού & εξωτερικού
- Charter flights(01/04 - 31/10)

ΟΔΟΣ: ΔΡΑΓΟΥΜΗ 18 & ΜΑΝΔΗΛΑΡΑ (ΝΙΟΧΩΡΙ)
Τηλ.: +30 22410 24650, 75391, 78170
FAX: +30 22410 78793 κιν. 6942434753
E-mail: kariba-travel@rho.forthnet.gr

Ο Ελληνας Πρόξενος Δ. Παπάς περιγράφει τον Μ. Λάγκο: 16 Ιανουαρίου 1934

Ο ΒΑΣΙΛΙΑΣ ΤΗΣ ΙΤΑΛΙΑΣ ΣΤΗ ΡΟΔΟ

Γράφει ο Θεοφάνης Μπογιάννος

ΣΗΜΕΡΑ, κυριακή, 16 Ιανουαρίου θα θυμηθούμε πρόσωπα και γεγονότα της παλιάς Ρόδου, πριν από ακριβώς 71 χρόνια. Στα 1934 πρόξενος της Ελλάδος στην τότε σκλαβωμένη Ρόδο ήταν ο διάσημος διπλωμάτης, Δημήτριος Παπάς (1893-1970). Οι καιροί ήταν δύσκολοι. Ιταλός Διοικητής Δωδεκανήσου ήταν ο Μάριο Λάγκο (1922-1936). Στα χρόνια του Μάριο Λάγκο, ιδίως στην δεκαετία του 1930, τουλάχιστο 30.000 Ελληνες Δωδεκανήσιοι διέφυγαν στην Ελλάδα, για να βρουν πατρίδα και ελεύθερη ανάσα, σε όλο τον κόσμο...

Πώς είδε όμως ο Ελληνας Διπλωμάτης τον Ιταλό διοικητή Δωδεκανήσου στις 16 Ιανουαρίου 1934;

«Ο κύριος Διοικητής είναι κληρονόμος ενδόξου ονόματος και καρπός πλούσιας και αριστοκρατικής οικογενείας. Πέρασε όλη τη ζωή του μέσα σε τεχνητό περιβάλλον και ουδέποτε είχε την ευκαιρία να έλθει σε επαφή πραγματική με τον λαό της Ρόδου και της Δωδεκανήσου. Δεν γνώρισε την βιοπάλη και δεν αντελήφθη την πραγματικότητα.

Ο Μάριο Λάγκο, Διοικητής Δωδεκανήσου από τον Φεβρουάριο του 1922, είναι χαρακτήρας αδύνατος, και υποκρύπτει αυτή την αδυναμία του πίσω από μια επιμονή που του προσδίδει κάποια εξυπνάδα. Ο κύριος διοικητής είναι ουσιαστικά δέσμιος του Λατίνου Αρχιεπισκόπου της Ρόδου, επηρεάζει δυσμενώς τον Διοικητή, τόσο μέσω της θρησκομανούς συζύγου του Διοικητή, όσο και μέσω του γενικού Γραμματέως, στενόκαρδου καθολικού, αλλά και μέσω του Υπασπιστού του Διοικητή, λοχαγού Πάπαρο, κακού και ραδιούργου, μέλους της Διοικήσεως... Ούτω ο Λάγκο, ζει μέσα σε μεγαλοπρεπή απομόνωση και καθοδηγούμενος από αυτούς που όφειλε να καθοδηγεί.

Ο κύριος Διοικητής είναι μεν ειλικρινής, ότι λαμβάνει προοδευτικά μέτρα, αλλά οι άμεσοι συνεργάτες του είναι αυτοσχέδιοι και ερασιτέχνες, οδηγούμενοι μόνον από το αβυσαλέο μίσος τους εναντίον των Ελλήνων της Δωδεκανήσου. Ο τόπος άγεται προς τον κρημνόν...»

Αυτά τα λίγα γράφει ο άξιος Ελληνας Διπλωμάτης Δ. Παπάς για τον Ιταλό διοικητή Δωδεκανήσου, Μάριο Λάγκο. Στα χρόνια του Μάριο Λάγκο, πάνω από 30.000 Ελληνες Δωδεκανήσιοι πήραν των ματιών τους και διέφυγαν στην Μητέρα Πατρίδα, αλλά και στο εξωτερικό..

Στα χρόνια του Μάριο Λάγκο: 1922-1936, έφτασε στη Ρόδο και ο βασιλιάς της Ιταλίας, Εμμανουέλε ο Τρίτος. Ο λαός διετάχθη να υποδεχθεί «θερμά» τον Ιταλό βασιλιά. Οι μαθητές της Ρόδου υποχρεώθηκαν να φωνάζουν: EBIBA IL RE που σημαίνει ζήτω ο Βασιλιάς. Οι μαθητές όμως, Ελληνες και πανευφυείς, με τους άριστους καθηγητές τους, άρχισαν να τροποποιούν τη φράση. Ετσι, αντί να φωνάζουν EBIBA IL RE , οι μαθητές φώναζαν σκωπτικά: ΕΒΙΔΑΡΕ, ΕΒΙΔΑΡΕ και όλοι έμειναν ευχαριστημένοι...

Ο βασιλιάς δεν έμεινε ευχαριστημένος από τον Μάριο Λάγκο. Ο Λάγκο περίμενε επαίνους για την πολιτική του και την αποστολή του Λίθου. Δηλαδή ο Λάγκο έφτιαχνε κτίρια με πέτρες και περίμενε από το βασιλιά συγχαρητήρια και επαίνους. Ο βασιλιάς αρκέστηκε να πει πως αυτά που έγιναν ήταν εύκολα και απαραίτητα να γίνουν...

ΣΗΜΕΡΑ και πάλι 16 Ιανουαρίου, αλλά η χρονιά είναι 2005 και δημοκρατική. Οι Ρόδιοι και όλοι οι αδελφοί Δωδεκανήσιοι είναι πλέον ελεύθεροι, όχι μόνον να ζούμε ειρηνικά και δημιουργικά, αλλά να κρίνουν ελεύθερα αυτούς που θέλησαν να τη υποδουλώσουν και να τους εκπολιτίσουν από το 1912 μέχρι το 1943.

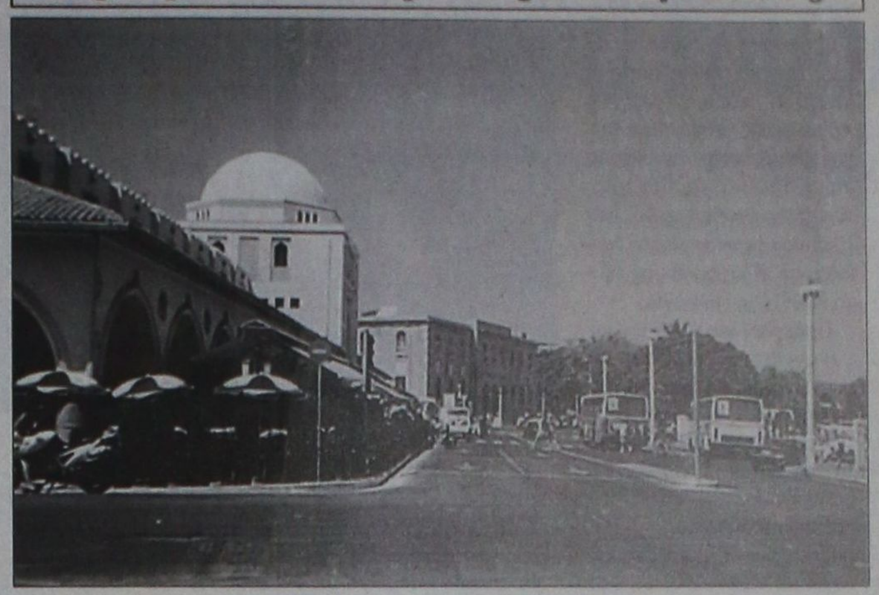

ΜΑΝΔΡΑΚΙ: Η ΚΑΡΔΙΑ ΤΗΣ ΡΟΔΟΥ
Η Πολιτική του Λίθου, του Μάριο Λάγκο: 1922-1936, δημιούργησε τα κτίρια του Μανδρακιού. Η αγορά δημιουργήθηκε στα 1926 και η Τράπεζα Ελλάδος στα 1927.

Σημαντικές αλλαγές στον τουρισμό

Ελληνας αγόρασε ελβετικό πρακτορείο

ΕΙΧΕ ΕΡΓΑΣΤΕΙ ΚΑΙ ΣΤΗ ΡΟΔΟ

Η HELLENIC TOURS που ανήκε κατά 100% στο ελβετικό KUONI αγοράστηκε πρόσφατα από τον Τουριστικό πράκτορα Γιώργο Γεωργόπουλο.

Ο κ. Γεωργόπουλος είχε εργαστεί παλαιότερα στη Ρόδο και τα τελευταία χρόνια διατηρεί δικό του τουριστικό γραφείο στην Κω. Η HELLENIC TOURS είναι ένας από τους μεγαλύτερους διακινητές τουρισμού στην Ελλάδα και έχει 12 γραφεία σε διάφορους προορισμούς στη χώρα μας.

Εκτός από το KUONI, η Η.Τ. αντιπροσωπεύει και άλλους τουριστικούς οργανισμούς στην Ελλάδα, όπως την AIRTOURS από την Αγγλία, την OLYMPIA από την Ολλανδία, την AIOLOS από την Σλοβακία κ.α.

Η OLYMPIA Ολλανδίας είναι ένα μεσαίου μεγέθους τουριστικό γραφείο, αλλά ο δημοφιλέστερος διακινητής ολλανδών τουριστών προς τη χώρα μας.

Γι' αυτή τη συγκεκριμένη ειδίκευσή του, το παραπάνω γραφείο βραβεύτηκε φέτος για πολλοστή φορά.

Είναι χαρακτηριστικό, ότι το OLYMPIA στέλλει πελάτες του σε όλες τις περιοχές της Ελλάδας που έχουν αεροδρόμιο.



10583-19/1

TAKE AWAY
ΙΝΔΟΝΗΣΙΑΚΗ ΚΟΥΖΙΝΑ
Για πρώτη φορά στη Ρόδο !
ΚΑΤΑΛΟΓΟΣ
ΔΙΑΝΟΜΗΣ ΣΕ ΠΑΚΕΤΟ
ΤΗΛ.: 22410 90201
ΑΝΟΙΚΤΑ:
ΔΕΥΤΕΡΑ ΜΕΧΡΙ ΚΑΙ ΣΑΒΒΑΤΟ ΑΠΟ 15:00 - 23:00
ΚΥΡΙΑΚΗ ΚΑΙ ΓΙΟΡΤΕΣ ΑΠΟ 12:00 - 23:00

ΠΑΡΑΔΟΣΗ ΚΑΙ ΤΕΧΝΟΛΟΓΙΑ
ΕΡΓΑΣΤΗΡΙΟ ΦΩΤΟΓΡΑΦΙΩΝ
ΦΩΤΟ ΦΙΛ. ΠΑΧΟΣ
Αναλογική και ψηφιακή φωτογραφία
ΤΥΠΩΜΑ ΚΑΙ ΝΥΧΤΕΡΙΝΕΣ ΩΡΕΣ
Γ. ΕΥΣΤΑΘΙΟΥ 11
Τηλ. 22410 26893
Κιν.: 6946 282033

Ναυτικά Πρακτορείο
TSAGARIS
GA FERRIES

Ε/Γ-Ο/Γ ΡΟΔΑΝΘΗ
Ε/Γ-Ο/Γ ΜΑΡΙΝΑ
Ε/Γ-Ο/Γ ΑΝΘΗ ΜΑΡΙΝΑ

ΡΟΔΟ - ΠΕΙΡΑΙΑ



ΤΡΙΤΗ 11/1
• ΑΝΘΗ - ΜΑΡΙΝΑ 17.00 Κω - Λέρο - Πάτμο - Πειραιά

ΤΕΤΑΡΤΗ 12/1
• ΡΟΔΑΝΘΗ 16.00 Σύμη - Τήλο - Νίσυρο - Κω - Κάλυμνο - Λέρο - Πάτμο - Πειραιά

ΠΕΜΠΤΗ 13/1
• ΑΝΘΗ- ΜΑΡΙΝΑ 17.00 Κω - Πειραιά

ΠΑΡΑΣΚΕΥΗ 14/1
• ΡΟΔΑΝΘΗ 17.00 Σύμη - Τήλο - Νίσυρο - Κω - Κάλυμνο - Λέρο - Πάτμο - Σύρο - Πειραιά

ΣΑΒΒΑΤΟ 15/1
• ΑΝΘΗ - ΜΑΡΙΝΑ 17.00 Κω - Λέρο - Πάτμο - Πειραιά

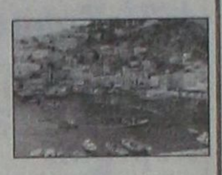

ΚΥΡΙΑΚΗ 16/1

ΔΕΥΤΕΡΑ 17/1
• ΡΟΔΑΝΘΗ 16.00 Κω - Κάλυμνο - Λέρο - Πάτμο - Πειραιά

ΤΡΙΤΗ 18/1
• ΑΝΘΗ - ΜΑΡΙΝΑ 17.00 Κω - Λέρο - Πάτμο - Πειραιά

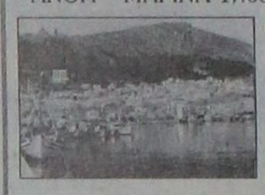

ΤΕΤΑΡΤΗ 19/1
• ΡΟΔΑΝΘΗ 16.00 Σύμη - Τήλο - Νίσυρο - Κω - Κάλυμνο - Λέρο - Πάτμο - Πειραιά

ΠΕΜΠΤΗ 20/1
• ΑΝΘΗ- ΜΑΡΙΝΑ 17.00 Κω - Πειραιά

ΠΑΡΑΣΚΕΥΗ 21/1
• ΡΟΔΑΝΘΗ 17.00 Σύμη - Τήλο - Νίσυρο - Κω - Κάλυμνο - Λέρο - Πάτμο - Σύρο - Πειραιά

ΣΑΒΒΑΤΟ 22/1
• ΑΝΘΗ - ΜΑΡΙΝΑ 17.00 Κω - Λέρο - Πάτμο - Πειραιά

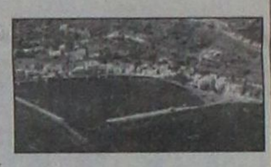

ΚΥΡΙΑΚΗ 23/1
• ΜΑΡΙΝΑ 14.00 Κω - Κάλυμνο - Αστυπάλαια - Πειραιά

ΔΕΥΤΕΡΑ 24/1
• ΡΟΔΑΝΘΗ 16.00 Κω - Κάλυμνο - Λέρο - Πάτμο - Πειραιά

ΤΡΙΤΗ 25/1
• ΑΝΘΗ - ΜΑΡΙΝΑ 17.00 Κω - Λέρο - Πάτμο - Πειραιά

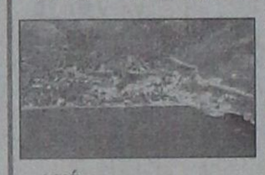

ΤΕΤΑΡΤΗ 26/1
• ΡΟΔΑΝΘΗ 16.00 Σύμη - Τήλο - Νίσυρο - Κω - Κάλυμνο - Λέρο - Πάτμο - Πειραιά

ΠΕΜΠΤΗ 27/1
• ΑΝΘΗ- ΜΑΡΙΝΑ 17.00 Κω - Πειραιά

ΠΑΡΑΣΚΕΥΗ 28/1
• ΡΟΔΑΝΘΗ 17.00 Σύμη - Τήλο - Νίσυρο - Κω - Κάλυμνο - Λέρο - Πάτμο - Σύρο - Πειραιά

ΣΑΒΒΑΤΟ 29/1
• ΑΝΘΗ - ΜΑΡΙΝΑ 17.00 Κω - Λέρο - Πάτμο - Πειραιά

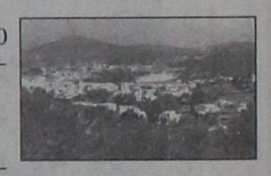

ΚΥΡΙΑΚΗ 30/1
• ΜΑΡΙΝΑ 14.00 Κω - Κάλυμνο - Αστυπάλαια - Πειραιά

ΔΕΥΤΕΡΑ 31/1
• ΡΟΔΑΝΘΗ 16.00 Κω - Κάλυμνο - Λέρο - Πάτμο - Πειραιά

ΠΡΟΣΦΟΡΑ
Πακέτα εισιτηρίων άνω των 300,00 ευρώ μπορείτε να εξοφλήσετε σε 4 άτοκες μηνιαίες δόσεις με την πιστωτική σας κάρτα VISA ή MASTER!!!

Η εταιρία μας σας ενημερώνει
ότι η έκπτωση 50% (πολύτεκνοι, στρατιωτικοί, ανάπηροι κ.λ.π.) ισχύει για όλες τις θέσεις

TSAGARIS TRAVEL
Σαχτούρη 5 (έναντι Τελωνείου)
Τηλ.: 22410 36170, 30406, 35066, 28597

X5008-30/1

ΠΡΑΚΤΟΡΕΙΟ ΤΑΞΙΔΙΩΝ
ΣΑΒΒΑΣ ΣΑΗΣ

Με την ευκαιρία της λειτουργίας του **νέου** μας πρακτορείου στην οδό ΤΑΡΠΟΝ ΣΠΡΙΓΚΣ 42 δίπλα στην Τράπεζα Πίστεως

ΠΡΟΣΦΕΡΟΥΜΕ
τα φθηνότερα αεροπορικά εισιτήρια για όλο τον κόσμο με όλες τις αεροπορικές πτήσεις

ΠΡΟΣΟΧΗ:
ΠΛΗΡΟΦΟΡΙΕΣ ΔΕΝ ΔΙΔΟΝΤΑΙ ΑΠΟ ΤΟ ΤΗΛΕΦΩΝΟ
ΜΟΝΟ ΠΡΟΣΩΠΙΚΗ ΠΑΡΟΥΣΙΑ ΣΑΣ

Ακόμη:
- ΒΙΖΑ επισκέπτου για ΑΥΣΤΡΑΛΙΑ σε μία μέρα
- Εκδοση διαβατηρίων
- Εκδοση αδειών αυτοκινήτων

ΞΕΝΟΔΟΧΕΙΑ ΣΤΗΝ ΑΘΗΝΑ

PRESIDENT Α' Κατηγορίας Λεωφόρος Κηφισίας
Μονόκλινο Ε 60 έως 31/3/05
Δίκλινο για μονόκλινο Ε 65 » »
Δίκλινο Ε 70 » »
Τρίκλινο Ε 90 » »

ROYAL OLYMPIC LUX κοντά στο Σύνταγμα
Μονόκλινο Ε 75 έως 31/3/05
Δίκλινο Ε 85 » »
Τρίκλινο Ε 105 » »

OLYMPIC PLC Α' κατηγορίας Σύνταγμα
Μονόκλινο Ε 55 έως 31/3/05
Δίκλινο Ε 70 » »
Τρίκλινο Ε 85 » »

ASTOR Σύνταγμα
Μονόκλινο Ε 56 έως 31/3/05
Δίκλινο για μονόκλινο Ε 63 » »
Δίκλινο Ε 68 » »
Τρίκλινο Ε 80 » »

POLIS GRAND HOTEL Β' Κατηγορίας Πατησίων
Μονόκλινο Ε 56 έως 31/3/05
Δίκλινο Ε 66 » »
Τρίκλινο Ε 88 » »

HELLINIS Β' Κατηγορίας ΩΝΑΣΕΙΟ, Συγγρού
Μονόκλινο Ε 60 έως 31/12/04 Ε 50 από 1/1 έως 31/3/05
Δίκλινο Ε 70 » » Ε 60 » »
Τρίκλινο Ε 82 » » Ε 70 » »

BEST WESTERN Ιλίσια
Μονόκλινο Ε 68 έως 31/12/04 Ε 84 από 1/1 έως 31/3/05
Δίκλινο Ε 83 » » Ε 93 » » » »
Τρίκλινο Ε 97 » » Ε 110 » » » »

ARETOUSA Β' Κατηγορίας Μητροπόλεως Σύνταγμα
Μονόκλινο έως 31/3/05
Δίκλινο
Τρίκλινο

VERGINA Β' Κατηγορίας ΘΕΣ/ΚΗ (κεντρικό)
Μονόκλινο Ε55 έως 31/3/05
Δίκλινο Ε 74 » »
Τρίκλινο Ε 89 » »

ANEMONI Κεντρικό - Πειραιά
Μονόκλινο Ε 55 έως 31/12/04 Ε 58 από 1/1 έως 10/5/05
Δίκλινο Ε 66 » » Ε 70 » » » »
Τρίκλινο Ε 78 » » Ε 84 » » » »

ΣΑΣ ΣΥΜΦΕΡΕΙ ΠΡΙΝ ΚΛΕΙΣΕΤΕ ΟΠΟΥΔΗΠΟΤΕ ΝΑ ΜΑΣ ΕΠΙΣΚΕΦΘΕΙΤΕ

ΠΡΑΚΤΟΡΕΙΟ ΤΑΞΙΔΙΩΝ
ΣΑΒΒΑΣ ΣΑΗΣ
ΤΑΡΠΟΝ ΣΠΡΙΓΚΣ 42
δίπλα στην Τράπεζα Πίστεως
• Τηλ. 22410 39781-3
X.5013-30/1



→ ΚΛΕΙΣΤΕ ΘΕΣΗ ΑΠΟ ΤΩΡΑ ΓΙΑ ΤΙΣ ΔΙΑΣΗΜΕΣ «ΓΑΤΕΣ»

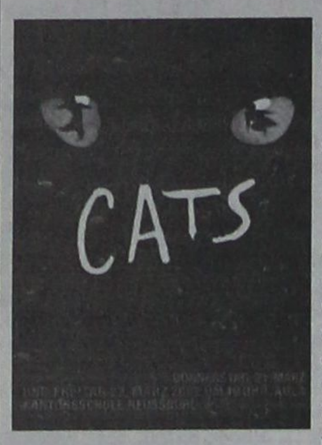

Έχουν αποσπάσει διθυραμβικές κριτικές, έχουν σπάσει όλα τα ρεκόρ εισιτηρίων και εδώ και 24 χρόνια κρατούν μία από τις κορυφαίες θέσεις -αν όχι την κορυφαία- σε αυτό που ονομάζουμε μιούζικαλ.

Ο λόγος φυσικά για τις **Γάτες,** την παραγωγή του **Αντριου Λόιντ Βέμπερ,** που από την άνοιξη και για ένα μήνα **(21 Μαρτίου ως 23 Απριλίου)** θα έχει την ευκαιρία να παρακολουθήσει και το αθηναϊκό κοινό.

Η παράσταση θα ανέβει στις Ολυμπιακές εγκαταστάσεις τού μπάντμιντον, στο Γουδί, οι οποίες θα έχουν ειδικά διαμορφωθεί σε θεατρικό χώρο. Μας αρέσει πολύ όταν μαθαίνουμε ότι αξιοποιούνται τόσο πετυχημένα οι πρώην ολυμπιακές εγκαταστάσεις...

Σύμφωνα με δημοσίευμα των Νέων, ένας μεγάλος σκουπιδότοπος θα στηθεί πάνω σε 1.500 υποστυλώματα, για να σηκώσει τον αεικίνητο θίασο. Όπως εκτιμούν οι διοργανωτές το κόστος της παράστασης θα αγγίξει τα 5 εκατ. ευρώ.



Το μιούζικαλ πρωτοπαρουσιάστηκε στο New London Theatre στις 11 Μαΐου 1981, όμως κανείς δεν μπορούσε να φανταστεί την τρομακτική επιτυχία που θα ακολουθούσε τις επόμενες δεκαετίες. Για 21 χρόνια η παράσταση ήταν sold out στο Γουέστ Εντ και για 19 στο Μπρόντγουεϊ. Ανάμεσα μάλιστα στις επιδόσεις που κάνουν περήφανους τους συντελεστές του μιούζικαλ, είναι οι 8.950 παραστάσεις στη λονδρέζικη σκηνή, η περιοδεία του σε 26 χώρες και τα 64 εκατομμύρια θεατών που παρακολούθησαν τις Γάτες σε όλο τον κόσμο.

Στην Αθήνα έχουν ήδη πωληθεί 1.000 εισιτήρια, ενώ οι διοργανωτές εκτιμούν ότι θα φτάσουν τις 100.000. Προλάβετε και κλείστε τα εισιτήρια σας από τώρα. Μια μοναδική εμπειρία που δεν πρέπει να χάσετε!

→ 3ο Διεθνές Φεστιβάλ Τέχνης στα Χανιά Πρόσκληση ενδιαφέροντος προς εικαστικούς καλλιτέχνες

Το Κέντρο Σύγχρονης Τέχνης ΟΜΜΑ, υπό την αιγίδα της Νομαρχίας Χανίων, διοργανώνει τη μεγαλύτερη έκθεση μοντέρνας τέχνης που έγινε ποτέ στα Χανιά και μια από τις μεγαλύτερες στην Ελλάδα. **Οι διοργανωτές καλούν, λοιπόν, τους καλλιτέχνες από όλον τον κόσμο που επιθυμούν να συμμετάσχουν με έργα τους στο 3ο Διεθνές Φεστιβάλ Τέχνης στα Χανιά (15-30 Μαΐου 2005), να υποβάλουν τις αιτήσεις τους έως τις 15 Φεβρουαρίου 2005 και να στείλουν δείγμα της δουλειάς τους έως τις 15 Μαρτίου 2005.**

Η έκθεση θα πραγματοποιηθεί στο εκθεσιακό κέντρο των Νεωρίων, στην παλιά πόλη των Χανίων, σε ένα ειδικά διαμορφωμένο χώρο συνολικής έκτασης 4.000 τμ, στο ενετικό ναυπηγείο του 15ου αιώνα.

Οσοι ενδιαφέρονται να συμμετάσχουν πρέπει να δηλώσουν συμμετοχή το αργότερο έως τις 15 Φεβρουαρίου 2005 και να στείλουν το αργότερο έως τις 15 Μαρτίου 2005 τουλάχιστον πέντε έργα τους με email (σε μορφή jpg ή gif όχι μεγαλύτερα των 250 kb το καθένα), ή ταχυδρομικά (σε διαφάνειες ή φωτογραφίες).

Οι καλλιτέχνες μπορούν να συμμετάσχουν με έργα ζωγραφικής, μικτών μέσων, γλυπτικής, φωτογραφίας, ψηφιακής τέχνης ή εγκαταστάσεις.

Από τη στιγμή που θα λάβουν απαντητικό email αποδοχής από το ΟΜΜΑ, οι καλλιτέχνες μπορούν να συμπληρώσουν και να αποστείλουν την αίτηση συμμετοχής προς επιβεβαίωση του ενδιαφέροντός τους.

Ενα έργο και το βιογραφικό κάθε καλλιτέχνη θα περιληφθεί στον έγχρωμο κατάλογο που θα εκδώσει το ΟΜΜΑ για την έκθεση. Ο κάθε συμμετέχων καλλιτέχνης θα λάβει δύο αντίγραφα του καταλόγου δωρεάν.

Το 3ο Διεθνές Φεστιβάλ Τέχνης έχει τεθεί υπό την αιγίδα της Νομαρχίας Χανίων. Εσείς να σπεύσετε να δηλώσετε συμμετοχή (www.omma.gr) και εμείς να δώσουμε τα συγχαρητήρια μας στα Χανιά για την τόσο καλή πρωτοβουλία!

→ ΣΕΜΙΝΑΡΙΑ ΓΙΑ ΤΟΝ ΠΟΛΙΤΙΣΜΟ ΚΑΙ ΤΗΝ ΤΕΧΝΟΛΟΓΙΑ ΣΤΗΝ ΠΡΩΤΕΥΟΥΣΑ

Μετά την επιτυχία του κύκλου σεμιναρίων "Η χρήση της ψηφιακής τεχνολογίας στην ανάδειξη της πολιτισμικής πληροφορίας", που διοργανώθηκε από το Ίδρυμα Μείζονος Ελληνισμού το χρονικό διάστημα Φεβρουαρίου-Μαΐου 2004, και το έντονο ενδιαφέρον του κοινού που το παρακολούθησε, το Ίδρυμα έχει προχωρήσει στη διοργάνωση ενός δεύτερου κύκλου σεμιναρίων παρόμοιου ενδιαφέροντος. Ο κύκλος αυτός απλώνεται σε δώδεκα εβδομάδες, κάθε Τετάρτη απόγευμα έως 9 Μαρτίου 2005 και οι εγγραφές έχουν ήδη αρχίσει.

Στόχος των σεμιναρίων είναι η διαχείριση έργων πολιτιστικού περιεχόμενου, χρησιμοποιώντας αποκλειστικά νέες ψηφιακές τεχνολογίες, όπως είναι το διαδίκτυο, τα πολυμέσα, τα τρισδιάστατα γραφικά, η εικονική πραγματικότητα και τα γεωγραφικά συστήματα πληροφοριών (GIS).

Τα σεμινάρια απευθύνονται σε μεγάλο εύρος κοινού από την εκπαιδευτική και ερευνητική κοινότητα, αλλά και ποικίλους επαγγελματικούς χώρους, όπως η πληροφορική, η μουσειολογία, τα μέσα επικοινωνίας, η ιστορία και η αρχαιολογία, οι τέχνες, η αρχιτεκτονική κτλ. Η καινοτομία τους είναι ότι οι συμμετέχοντες καλούνται κληθούν να παρουσιάσουν έργα τους με ανάλογο περιεχόμενο.

Η μακρόχρονη παρουσία του Ιδρύματος Μείζονος Ελληνισμού στον τομέα αυτό, καθώς και η μεταπτυχιακή εξειδίκευση και επαγγελματική και εκπαιδευτική εμπειρία των εισηγητών, προσδίδουν ιδιαίτερη βαρύτητα στη διοργάνωση αυτών των σεμιναρίων.

Οι εισηγήσεις διεξάγονται κατά κύριο λόγο στους χώρους του Πολιτιστικού Κέντρου "Ελληνικός Κόσμος". Διαρκούν 12 εβδομάδες και πραγματοποιούνται 3 έως 4 ώρες κάθε εβδομάδα. Στο τέλος του κύκλου σεμιναρίων θα δοθούν βεβαιώσεις.

Παραδείγματα από τις εισηγήσεις που θα ακολουθήσουν:

Η "Πραγματική" Διάσταση της Ψηφιακής Τεχνολογίας στην Αρχιτεκτονική Σύνθεση

Συστηματική Ψηφιοποίηση Μνημείων

Τεκμηρίωση Αρχιτεκτονικής Πληροφορίας για Χρήση σε Έργα με Τρισδιάστατα Γραφικά

Χρήση Τρισδιάστατων Γραφικών στην Αναπαράσταση Αρχαιολογικών Χώρων

Το Ντοκιμαντέρ ως Μέσο Μετάδοσης Πολιτισμικής Πληροφορίας

Εκθέσεις και Νέες Τεχνολογίες

Εικονικοί Εκθεσιακοί Χώροι

Για περισσότερες πληροφορίες: digitech@ime.gr & ccdt@ime.gr

ΠΡΑΚΤΟΡΕΙΟ ΤΑΞΙΔΙΩΝ
PEGASSOS TRAVEL
CLUB OF RHODES
Ταξιδέψτε επώνυμα
Ταξιδέψτε φθηνά
Ταξιδέψτε άνετα
Με ευχάριστη διαμονή σε ξενοδοχεία σε όλη την Ελλάδα

ΑΘΗΝΑ

❖ **PRESIDENT HOTEL**
Α' Κατηγορίας, Λεωφ. Κηφισίας
Μονόκλινο 60 €
Δίκλινο για χρήση μονόκλινο 65 €
Δίκλινο 70 €
Τρίκλινο 90 €

❖ **ASTOR** Α' Κατηγορίας
Α' Κατηγορίας, Σύνταγμα
Μονόκλινο 56 €
Δίκλινο 68 €
Τρίκλινο 80 €

❖ **ROYAL OLYMPIC HOTEL**
Αθ. Διάκου, κέντρο
Μονόκλινο 75 €
Δίκλινο 85 €
Τρίκλινο 105 €

❖ **OLYMPIC PALACE HOTEL**
Α' Κατηγορίας, Σύνταγμα
Μονόκλινο 55 €
Δίκλινο 70 €
Τρίκλινο 85 €

❖ **ARETHUSA HOTEL**
Β' Κατηγορίας, Σύνταγμα
Μονόκλινο 43 €
Δίκλινο 58 €
Τρίκλινο 77 €

❖ **POLIS GRAND HOTEL**
Β' Κατηγορίας, Πατησίων
Μονόκλινο 56 €
Δίκλινο 66 €
Τρίκλινο 88 €

❖ **HELLINIS HOTEL**
Β' Κατηγορίας, ΩΝΑΣΕΙΟ, Συγγρού
Μονόκλινο 48 €
Δίκλινο 58 €
Τρίκλινο 70 €

ΠΕΙΡΑΙΑΣ

❖ **ANEMONI**
Κεντρικό Πειραιά
Μονόκλινο 58 €
Δίκλινο 70 €
Τρίκλινο 84 €

ΘΕΣΣΑΛΟΝΙΚΗ

❖ **MADRINO HOTEL**
Β' Κατηγορίας, Εγνατίας
Μονόκλινο 55 €
Δίκλινο 65 €
Τρίκλινο 85 €

ΓΙΑ ΦΘΗΝΑ ΑΕΡΟΠΟΡΙΚΑ ΚΑΙ ΑΚΤΟΠΛΟΪΚΑ ΕΙΣΙΤΗΡΙΑ

ΕΠΙΣΚΕΦΘΗΤΕ ΜΑΣ ΓΙΑ ΤΟ ΣΥΜΦΕΡΟΝ ΣΑΣ
Αλεξ. Διάκου 84 - Ψαροπούλα - Ρόδος
Καρατζιάς Μιχάλης
Τηλ. 22410 73455, 76161, 75879
FAX. 22410 35504
X.5012-30/1

GR
☆☆☆☆☆
Grand Hotel



Ο τέλειος συνδυασμός ποιότητας και οικονομίας που τιμά και ανεβάζει τη Ρόδο





Αναλαμβάνουμε συνέδρια και κάθε κοινωνική σας εκδήλωση



Αξέχαστες μελωδικές στιγμές δίπλα στο τζάκι μας, με τον πιανίστα ΤΑΚΗ ΤΣΩΝΗ, κάθε Παρασκευή, Σάββατο και Κυριακή





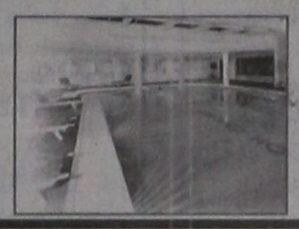



X.5001-30/1

ΠΡΟΟΔΟΣ μικρές αγγελίες μικρές αγγελίες ΠΡΟΟΔΟΣ

ΕΝΟΙΚΙΑΣΕΙΣ

ΕΝΟΙΚΙΑΖΟΝΤΑΙ δίχωρες γκαρσονιέρες με πλήρη εξοπλισμό, κλιματισμό βεράντες και άνετο πάρκινγκ στο 5ο χιλιόμετρο της λεωφόρου Καλλιθέας, χωρίς κοινόχρηστα. Πληροφορίες τηλ. 22410-67014, 22410-66800 και 6946790515
10546-30/1

ΕΝΟΙΚΙΑΖΕΤΑΙ κατάστημα 22τ.μ., επί της οδού Ερμού, στην Παλιά Πόλη. Κτηματομεσιτικό Γραφείο Εμμ. Μ. Κρανίδης και Συνεργάτες, Αμερικής 50 - Ρόδος 85100, ώρες γραφείου: 9-13 και 5-9. Τηλ. 22410/27082- 26476 και κιν. 6944347405 - fax: 22410/27101
X5014-16/1

ΕΝΟΙΚΙΑΖΕΤΑΙ κατάστημα επί της οδού Κων. Παλαιολόγου 44, έναντι Αγ. Ιωάννη. Τηλ. επικ. 22410/27384 και 22410/20472
8776-18/1

ΕΝΟΙΚΙΑΖΟΝΤΑΙ γκαρσονιέρες επιπλωμένες στην Ανάληψη. Τηλ 6944145471
10531-16/1

ΕΝΟΙΚΙΑΖΕΤΑΙ διαμέρισμα 100τ.μ., επί της Καναδά. Πληρ. τηλ. 22410/61583
10528-16/1

ΕΝΟΙΚΙΑΖΕΤΑΙ γκαρσονιέρα επιπλωμένη, επί της οδού Πίνδου 25, κοντά στο Πανεπιστήμιο, για εκπαιδευτικούς και φοιτήτριες, μέχρι τέλος Ιουνίου. Πληρ. τηλ. 22410/32758
8760-18/1

ΕΝΟΙΚΙΑΖΕΤΑΙ υπόγειο ξυλουργείο, εξοπλισμένο με μηχανές, 165τ.μ., ετοιμο προς λετουργία. Οδός Στρατηγού Ζήση 60. Πληρ. τηλ. 694518849 κ. Σίμος
8835-30/1

ΕΝΟΙΚΙΑΖΟΝΤΑΙ
στ' Ασγούρου
λουξ διαμερισματάκια με τον μήνα, foul εξοπλισμένα, θέρμανση, TV και πάρκινγκ σε ήσυχη συνοικία και ωραία θέα.
Πληροφορίες τηλ. 6947606922
10577-23/1

ΕΝΟΙΚΙΑΖΕΤΑΙ κατάστημα 14τ.μ., πλησίον της οδού Απελλού στην Παλιά Πόλη. Κτηματομεσιτικό Γραφείο Εμμ. Μ. Κρανίδης και Συνεργάτες, Αμερικής 50 - Ρόδος 85100, ώρες γραφείου: 9-13 και 5-9. Τηλ. 22410/27082- 26476 και κιν. 6944347405 - fax: 22410/27101
X5014-16/1

ΕΝΟΙΚΙΑΖΕΤΑΙ 1ος όροφος, κεντρικού κτιρίου, κοντά στην πλατεία Κύπρου για όλες τις χρήσεις. Κτηματομεσιτικό Γραφείο Εμμ. Μ. Κρανίδης και Συνεργάτες, Αμερικής 50 - Ρόδος 85100, ώρες γραφείου: 9-13 και 5-9. Τηλ. 22410/27082-26476 και κιν. 6944347405 - fax: 22410/27101
X5014-16/1

ΕΝΟΙΚΙΑΖΟΝΤΑΙ 2 διαμερίσματα 60τ.μ., το καθένα, διακόσα μέτρα, πριν το Πανεπιστήμιο, Παύλου Μελά 19. Τηλ. 22430/47551, Κάλυμνος
10571-6/2

ΚΡΕΜΑΣΤΗ ΕΝΟΙΚΙΑΖΕΤΑΙ διαμέρισμα δύο υπνοδωματίων, σαλόνι, κουζίνα, μπάνιο και αποθήκη. Πληροφορίες τηλ. 93046 και κιν. 6944652600
8793-18/1

ΕΝΟΙΚΙΑΖΕΤΑΙ διαμέρισμα ισόγειο, 45τ.μ. (δύο δωμάτια, κουζίνα, WC), επί της παρόδου Δενδρινού 47, κατάλληλο για φοιτητές - τριες, στρατιωτικούς. Τηλ 22410/78470
15032-16/1

ΠΑ ΦΟΙΤΗΤΕΣ και εργαζόμενους στην Αθήνα, ΕΝΟΙΚΙΑΖΕΤΑΙ διαμέρισμα 65τ.μ., στην πρόσοψη α' ορόφου, στην Καλλιθέα (Αθήνα), 350 ευρώ το μήνα. Πληρ. τηλ 6979022794 κ.Δημητριάδη
15035-23/1

ΕΝΟΙΚΙΑΖΕΤΑΙ κατάστημα 14τ.μ., επί της οδού Σωκράτους, ελεύθερο μίσθωσης. Πληρ. Εμμ. Κρανίδης και Συνεργάτες, τηλ. 22410/27082-6944347405, 6942010248, Αμερικής 50, 2ος όροφος Ρόδος
X5014-27/1

ΕΝΟΙΚΙΑΖΕΤΑΙ τριάρι διαμέρισμα, επί της οδού Μητροπόλεως 83 Θ. Πληροφορίες τηλ. 22410/36072 και 22410/35713
8834-22/1

ΕΝΟΙΚΙΑΖΕΤΑΙ γκαρσονιέρα, άνετη κουζίνα, καθιστικό, κρεβατοκάμαρα, μπάνιο, περιοχή Καρακόνερο. Πληρ. τηλ. 22410/31440. Τηλ. 22410/22031 (8.00-10.00 π.μ.)
8537-31/12

ΕΝΟΙΚΙΑΖΕΤΑΙ διαμέρισμα 120τ.μ., με μεγάλες βεράντες, με 3 υπνοδωμάτια, ηλιακό, θερμοπομποί, στους Τρεις. Πληροφορίες τηλ. 22410/94653 και 22410/92925
10514-16/1

ΕΝΟΙΚΙΑΖΕΤΑΙ γραφείο στην οδό Εθ. Δωδεκανησίων, κατάλληλο για δικηγόρους, μηχανικούς, κλπ. Πληροφορίες Κτηματομεσιτικό γραφείο Εμμ. Μ. Κρανίδης, Αμερικής 50 - Ρόδος 85100, ώρες γραφείου: 9-13 και 5-9, τηλ. 22410/27082, 26476, κιν.6944347405 - Fax 22410/27101
X5014-20/1

ΕΝΟΙΚΙΑΖΕΤΑΙ διαμέρισμα 150τ.μ. στην Ιξιά, απέναντι από την παλιά είσοδο του Μίρα Μάρε, με ιδιωτική θέρμανση, ηλιακό και πάρκινγκ για ένα αυτοκίνητο στην πυλωτή της πολυκατοικίας. Πληρ. τηλ. 22410/35317 και κινητό: 6944793945, οδός Τριόπα, αριθμ. 3
10552-19/1

ΕΝΟΙΚΙΑΖΕΤΑΙ γκαρσονιέρα με ένα δωμάτιο, κουζίνα, μπάνιο, Κωνσταντίνου Παλαιολόγου 33 β. Πληροφορίες τηλ. 22410/26489
10572-18/1

ΕΝΟΙΚΙΑΖΕΤΑΙ διαμέρισμα 3άρι, Διασκοριδών 28, Μόντε Σμιθ. Πληρ. τηλ. 22410/91773, 6972268810 και 6946517053
10570-21/1

TO LET luxyrius fully - furnished flat air- conditioning - round by the sea, Ialyssos 31 59 cm2., 300 euro. Tel. 6977770281

ΕΝΟΙΚΙΑΖΕΤΑΙ λουξ, πλήρως εξοπλισμένο με αιρ κοντίσιον, στρογγυλό διαμέρισμα, στη θάλασσα Ιαλυσού, 31 59 τ.μ., 300 ευρώ. Τηλ. 6977770281
10575-23/1

ΕΝΟΙΚΙΑΖΕΤΑΙ
ΣΤΗ ΛΙΝΔΟ
μονοκατοικία, με κατάστημα μπροστά και τοίχο για έκθεση, 28 μέτρα μήκος δρόμου για στρόλισμα στην ανάβαση της Ακρόπολης Λίνδου, με μεγάλη ευλή εντός του καταστήματος
Πληροφορίες τηλ. 22410/60832 6944286907
10587-5/2

ΕΝΟΙΚΙΑΖΕΤΑΙ
διαμέρισμα, δύο υπνοδωμάτια, σαλόνι, κουζίνα, δύο χωλ και βοηθητικοί χώροι, καθώς και τρεις βεράντες, 1ος όροφος, στην οδό Κέννεντυ 33, κατάλληλο και για επαγγελματική στέγη.
Πληροφορίες τηλ. 22410/22849 και 32991
3789-19/1

ΜΗΝΙΑΙΑ ΕΝΟΙΚΙΑΣΗ ΔΩΜΑΤΙΩΝ ΣΕ ΞΕΝΟΔΟΧΕΙΟ
Το ξενοδοχείο ΕΛΕΝΑ που βρίσκεται στο κέντρο της πόλεως Ρόδου, σε μικρή απόσταση από το λιμάνι και το Πανεπιστήμιο, επί της οδού Γρίβα 78, ενοικιάζει δωμάτια, ιδανικά για φοιτητές, στρατιωτικούς, κλπ. Το δωμάτιο διαθέτει:
Α) Ατομικό μπάνιο
Β) Τηλέφωνο
Γ) Ραδιόφωνο
Δ) Τηλεόραση,
Ε) Ψυγείο
ΣΤ) Θέρμανση
Ζ) Ζεστό νερό
Η) Εβδομαδιαίος καθαρισμός δωματίου και
Θ) Διάθεση ιματισμού (σεντόνια, κουβέρτες)
Πληροφορίες τηλ. 22410/24755 και 22410/93019
3483-16/2

ΕΝΟΙΚΙΑΖΕΤΑΙ
διαμέρισμα καινούργιο, επιπλωμένο, λουξ κατασκευής, στα Μαριτσά. Τιμή ενοικίου 250 ευρώ.
Πληροφορίες τηλ. 22410/48195 μετά τις 15.30
8836-30/1

ΕΝΟΙΚΙΑΖΕΤΑΙ ισόγειο κατάστημα με διάφορους χώρους (ανώγειο και κήπο) κατάλληλο για οποιαδήποτε τουριστική επιχείρηση επί της οδού Παναιτίου αρ. 4 - Παλαιά Πόλη (οδός που οδηγεί στο Καστέλλο). Πληροφορίες τηλ. 22410/27890 ώρες 7-10 μ.μ. (εργάσιμες ημέρες)
10551-27/1

ΕΝΟΙΚΙΑΖΕΤΑΙ κατάστημα στο Φαληράκι, επί της οδού Ερμού, τηλ. 6947302448
10561-21/1

ΕΝΟΙΚΙΑΖΕΤΑΙ αποθήκη 600τ.μ. στο Τσαΐρι, απέναντι από το εργοστάσιο ΒΑΠ, βρίσκεται εντός ανοικτού οικοπέδου 12 στρεμάτων. Είναι σε πολύ καλή κατάσταση και σε λογική τιμή. Πληρ. τηλ.22410/27001
10580-23/1

ΕΝΟΙΚΙΑΖΕΤΑΙ διαμέρισμα 3άρι ρετιρέ, 100τ.μ. Τιμή 420 ευρώ, στους Δασκάλους. Πληρ. τηλ. 22410/47194 και 6979079131
10581-23/1

ΕΝΟΙΚΙΑΖΕΤΑΙ γκαρσονιέρα κατάλληλη και για γραφείο σε καινούργια οικοδομή, στην οδό Πτολεμαίων 114 - Ανάληψη. Πληρ. τηλ. 22410/64429
15031-22/1

ΕΝΟΙΚΙΑΖΕΤΑΙ διαμέρισμα 1ου ορόφου μονοκατοικίας, 85τ.μ., 2 1/2 υπνοδωματίων, Καποδιστρίου 88, έναντι παλαιάς ΚΑΪΡ. Τηλ. 22410/36077, 6973994443
3797-23/1

ΕΝΟΙΚΙΑΖΕΤΑΙ στούντιο 30τ.μ., πλήρως επιπλωμένο και σε άριστη κατάσταση στην περιοχή Μήδεια στη Ρόδο. Προτιμούνται οι μακροχρόνιες μισθώσεις. Πληρ. τηλ. 6942210685 και 22410/77987 μόνο απογευματινές ώρες
10579-23/1

ΕΝΟΙΚΙΑΖΟΝΤΑΙ καινούργια διαμερίσματα πλήρως επιπλωμένα, στο Νιοχώρι. Πληρ. τηλ. 22410/39393
10584-23/1

ΕΝΟΙΚΙΑΖΕΤΑΙ ανεξάρτητη γκαρσονιέρα πλήρως επιπλωμένη, στην Παλαιά Πόλη. Πληρ. τηλ. 6948582174
10582-23/1

ΣΤΗΝ ΑΘΗΝΑ
Σύνορα Παπάγου - Χολαργός
ΕΝΟΙΚΙΑΖΟΝΤΑΙ
από Ροδίτη ιδιοκτήτη
1) Διαμέρισμα β' ορόφου, άριστο, φρεσκοβαμμένο, με 2 μεγάλα υπνοδωμάτια, σαλοτραπεζαρία, χωλ, αποθήκη, κουζίνα μεγάλη, μπάνιο, τέντες. Διατίθεται με τις ηλεκτρικές συσκευές, οικιακό εξοπλισμό, επιπλωμένο ή όχι. Αμεση παράδοση, εξυπηρέτηση. Μετρό
2) Επίσης γκαρσονιέρα 1 υπνοδωματίου, μπαλκ.όνι και τέντες, καθιστικό, συνεχόμενο κουζινάκι, με μπαλκόνι, ντουζιέρα, WC.
Τηλ. 210/6524622, 22410/94616 και κιν. 6973991142
10548-18/1

πωλήσεις

ΠΩΛΕΙΤΑΙ αγρός 5000τ.μ., με πολλά ελαιόδεντρα στη Δαματριά. Κτηματομεσιτικό Γραφείο Εμμ. Μ. Κρανίδης και Συνεργάτες, Αμερικής 50 - Ρόδος 85100, ώρες γραφείου: 9-13 και 5-9. Τηλ. 22410/27082- 26476 και κιν. 6944347405 - fax: 22410/27101
X5014-16/1

ΜΕΓΑΛΗ ΕΥΚΑΙΡΙΑ
ΠΩΛΟΥΝΤΑΙ τα κάτωθι: Μηχανή κοπής ζαμπόν επαγγελματική, 300 ευρώ, 6 σκαμπό μεταλλικά, με δέρμα Ιταλίας, 80 ευρώ, φούσκα για οβελιστήριο, ανοξείδωτο, 90X2.20, 300 ευρώ, φούσκα Ιταλίας 350 ευρώ, πλάκα ηλεκτρική Ιταλίας 330 ευρώ, ψύρος με γκάζι 350 ευρώ. Πληροφορίες τηλ. 6944413322
10564-20/1

ΠΩΛΕΙΤΑΙ καφέ μπαρ, λόγω συνταξιοδότησης, πλήρως εξοπλισμένο, έτοιμο για λειτουργία. Πληρ. τηλ. 22410/34978 και 6945761421 και 6973461034
8790-18/1

ΠΩΛΕΙΤΑΙ επιχείρηση πίτσας, σε κεντρική τουριστική οδό, στο Νιοχώρι. Πληροφορίες Κτηματομεσιτικό γραφείο Εμμ. Μ. Κρανίδης, Αμερικής 50 - Ρόδος 85100, ώρες γραφείου: 9-13 και 5-9, τηλ. 22410/27082, 26476, κιν.6944347405 - Fax 22410/27101
X5014-20/1

ΠΩΛΕΙΤΑΙ εστιατόριο σε κεντρικό δρόμο του Φαληρακίου. Πληροφορίες Κτηματομεσιτικό γραφείο Εμμ. Μ. Κρανίδης, Αμερικής 50 - Ρόδος 85100, ώρες γραφείου: 9-13 και 5-9, τηλ. 22410/27082, 26476, κιν.6944347405 - Fax 22410/27101
X5014-20/1

ΠΩΛΕΙΤΑΙ διαμέρισμα 120τ.μ., κοντά στην Ακαδημία, κατάλληλο για ιατρείο, γραφείο. Πληροφορίες Κτηματομεσιτικό γραφείο Εμμ. Μ. Κρανίδης, Αμερικής 50 - Ρόδος 85100, ώρες γραφείου: 9-13 και 5-9, τηλ. 22410/27082, 26476, κιν.6944347405 - Fax 22410/27101
X5014-20/1

ΠΩΛΕΙΤΑΙ στην περιοχή Ασγούρου αγρός, 4.500τ.μ., άρτιος και οικοδομήσιμος. Κτηματομεσιτικό Γραφείο Εμμ. Μ. Κρανίδης και Συνεργάτες, Αμερικής 50 - Ρόδος 85100, ώρες γραφείου: 9-13 και 5-9. Τηλ. 22410/27082-26476 και κιν. 6944347405 - fax: 22410/27101
X5014-16/1

ΠΩΛΕΙΤΑΙ αγρός 4000τ.μ. στους πρόποδες της Φιλερήμου. Κτηματομεσιτικό Γραφείο Εμμ. Μ. Κρανίδης και Συνεργάτες, Αμερικής 50 - Ρόδος 85100, ώρες γραφείου: 9-13 και 5-9. Τηλ. 22410/27082- 26476 και κιν. 6944347405 - fax: 22410/27101
X5014-16/1

ΠΩΛΕΙΤΑΙ 4άρι διαμέρισμα (107τ.μ.) επί της οδού Θεμ. Σοφούλη. Δάνεια δεκτά. Κτηματομεσιτικό Γραφείο Εμμ. Μ. Κρανίδης και Συνεργάτες, Αμερικής 50 - Ρόδος 85100, ώρες γραφείου: 9-13 και 5-9. Τηλ. 22410/27082-26476 και κιν. 6944347405 - fax: 22410/27101
X5014-16/1

ΠΩΛΕΙΤΑΙ διώροφη μεζονέτα 260 τ.μ., σε καλή κατάσταση, με υπόγειο (γκαράζ και αποθήκη), επί της οδού Μιχ. Πετρίδη. Κτηματομεσιτικό Γραφείο Εμμ. Μ. Κρανίδης και Συνεργάτες, Αμερικής 50 - Ρόδος 85100, ώρες γραφείου: 9-13 και 5-9. Τηλ. 22410/27082- 26476 και κιν. 6944347405 - fax: 22410/27101
X5014-16/1

ΠΩΛΟΥΝΤΑΙ μονοκατοικίες στην Ψίνθο προς Πεταλούδες πάνω στο δρόμο των 120 και 190 τ.μ. η κάθε μία υπό κατασκευή σε οικόπεδο 1500 τ.μ.
Τιμές λογικές με ευκολίες πληρωμής.**Πληροφορίες τηλ.: 22410-78656 ή 6972704765.** κ. Γεώργιο Αφαντενό
10455-21/1

ΠΩΛΕΙΤΑΙ ισόγειος προκατασκευασμένος χώρος 1000τ.μ., εντός αγρού 11.000 τ.μ. στην Παστίδα, κοντά στη Νέα λεωφόρο. - Τσαΐρι - Αεροδρόμιο. Κτηματομεσιτικό Γραφείο Εμμ. Μ. Κρανίδης και Συνεργάτες, Αμερικής 50 - Ρόδος 85100, ώρες γραφείου: 9-13 και 5-9. Τηλ. 22410/27082- 26476 και κιν. 6944347405 - fax: 22410/27101
X5014-16/1

ΠΩΛΕΙΤΑΙ διαμέρισμα περιοχή Ανάληψη, 131 τ.μ., ή 76τ.μ. - 55τ.μ., Λειβαδιάς 14, πρώτος όροφος. Πληροφορίες τηλ. 22410/64051
10555-19/1

ΠΩΛΟΥΝΤΑΙ ξύλα ελιάς για τζάκι και σόμπα. Πληρ. τηλ. 22460/98104 και 6946063418
3784-18/1

ΠΩΛΕΙΤΑΙ νυχτερινό κέντρο διασκέδασης στο Φαληράκι, 600τ.μ., με άδεια 800 θέσεων και άνετο πάρκινγκ. Πληροφορίες Κτηματομεσιτικό γραφείο Εμμ. Μ. Κρανίδης, Αμερικής 50 - Ρόδος 85100, ώρες γραφείου: 9-13 και 5-9, τηλ. 22410/27082, 26476, κιν.6944347405 - Fax 22410/27101
X5014-20/1

ΠΩΛΟΥΝΤΑΙ: Α) Κτήμα περιοχή Κοσκινού προς Φαληράκι, 20 στρεμμάτων, αμφιθεατρικό. Πωλούνται τα 8 στρέμματα 8/20 εξ αδιαιρέτου. Κατάλληλο για επένδυση. Τιμή 160.000 ευρώ. Β) Οικόπεδο 790τ.μ., εντός σχεδίου Κρεμαστής. Κτίζετε δυόροφο από 240τ.μ. ο κάθε όροφος. Τιμή 70.000 ευρώ. Γ) Διαμέρισμα τριάρι καινούργιο, λίγο πριν το Ροδίνι, οδός Λίνδου. Τιμή 130.000 ευρώ. Προλάβετε! Πληρ. κ. Καργάκο Νίκο - Σοφούλη 59 - τηλ. 30397 και κιν. 6946049179
10588-3/2

ΠΩΛΕΙΤΑΙ
μουσικό εστιατόριο - μπαρ - καφετέρια
στο κέντρο του Φαληρακίου, με θέα τη θάλασσα και το κέντρο,
Ισόγειος χώρος 170τ.μ., με αυλή 140 τ.μ. και 1ο όροφο 100τ.μ. με όλο του τον εξοπλισμό. Με ευκολίες πληρωμής.
Πληρ. τηλ.22410/87066 και 6945964928
10567-30/1

ΠΩΛΕΙΤΑΙ
επιχείρηση εν λειτουργία στο Εμπορικό Κέντρο «Βογιατζής - Κιοτάρι» με δερμάτινα είδη, ρούχα και τουριστικά.
Τιμή ευκαιρίας, λόγω συνταξιοδότησης!
Πληρ. τηλ.6942253021 και 22410/86040
5016-30/1

ΠΩΛΕΙΤΑΙ
ακίνητο 140τ.μ., περίπου, με 60 τ.μ., ιδιόκτητη αυλή, στην παραλία Ιαλυσού. Αποτελείται από τρία συνεχόμενα καταστήματα 50 και 38τ.μ., το καθένα και πωλείται ολόκληρο ή το καθένα χωριστά. Είναι κατάλληλο για κάθε χρήση όλο το χρόνο. Μεσίτες δεκτοί
Πληρ. τηλ.22410/91241 - 92001 και κιν. 6946244766
10506-19/1

ΠΩΛΕΙΤΑΙ
ΕΠΙΧΕΙΡΗΣΗ
επιχείρηση μπουτίκ εν λειτουργία στη Ρόδο. Εξασφαλισμένη πελατεία.
Τιμή ευκαιρίας, λόγω συνταξιοδότησης!
Πληρ. τηλ.6942253021 και 22410/86040
5016-30/1

αυτοκίνητα

ΠΩΛΟΥΝΤΑΙ αυτοκίνητο φορτηγάκι 4Χ4 TOYOTA διπλοκάμπινο, τιμή 11.000 ευρώ. Πληροφορίες τηλ. 22410/63968 και 6972057263
10545-18/1

ΠΩΛΕΙΤΑΙ αυτοκίνητο HUNDAI ACCENT 1300 c.c., μοντέλο '97, ζαντολάστιχα, αεροτομή, ραδιοκασετόφωνο, ηλεκτρικά παράθυρα. Τιμή ευκαιρίας. Πληροφορίες τηλ. 6947321063
10539-16/1

ΠΩΛΟΥΝΤΑΙ αυτοκίνητα. Τιμές χαμηλές. RENAULT CLIO, RENAULT TWINGO, DAIHATSU MOYE, HUNDAI ACCENT, SEAT MARBELLA. Πληροφορίες τηλ. 22410/87615
10559-20/1

ΠΩΛΕΙΤΑΙ μηχανάκι HONDA V-TWIN MAGNA 250 c.c., μοντέλο 7ο του '97, με 27000 χλμ., καινούργια αμορτισέρ. Τιμή 2.500 ευρώ. Πληροφορίες τηλ. 6946361100, με ευκολίες πληρωμής
10574- 21/1

μαθήματα

ΠΑΡΑΔΙΔΟΝΤΑΙ
Μαθήματα Σύγχρονης Κιθάρας και Θεωρίας από Καθηγητή Μουσικής. Απόφοιτο «Berklee College of Music και Hartford Conservatory of Music and Dance» για αρχάριους και προχωρημένους
Πληροφορίες τηλ. 22410/21638 και κινητό 6945796549
10549-30/1

ΕΡΓΑΣΤΗΡΙΟ ΕΛΕΥΘΕΡΩΝ ΣΠΟΥΔΩΝ ΗΛΕΚΤΡΟΝΙΚΩΝ ΥΠΟΛΟΓΙΣΤΩΝ
Program PM
Ecdl Kids & Equal Skills
Για ΠΑΙΔΙΑ και ΕΝΗΛΙΚΕΣ
ΕΠΙΣΗΜΟ ΕΞΕΤΑΣΤΙΚΟ ΚΕΝΤΡΟ ΤΗΣ ECDL HELLAS
ΤΜΗΜΑΤΑ ΓΙΑ:
Παιδιά
Ενήλικες
Αρχάριους
Επαγγελματίες
ΕΓΓΡΑΦΕΣ ΤΩΡΑ
Νεύθυνη Εκπαίδευση
ΔΙΔΑΣΚΟΝΤΑ
MS-OFFICE - ΠΡΟΓΡΑΜΜΑΤΙΣΜΟΣ
ΑΡΧΙΤΕΚΤΟΝΙΚΗ - ΣΧΕΔΙΑΣΗ - ΜΑΚΕΤΑ
ΕΜΠΟΡΙΚΑ - ΛΟΓΙΣΤΙΚΑ ΠΡΟΓΡΑΜΜΑΤΑ
ΔΙΑΚΤΥΟΓΡΑΦΗΣΗ - ΣΧΕΔΙΑΣΜΟΣ ΙΣΤΟΣΕΛΙΔΩΝ
ECDL Diploma
Ανεύρεση Εργασίας
Αναδείξαμε 1ο μαθητή σε ολυμπιάδα Πληροφορικής
Μανώλης Ι. Σοφίλας
Τηλ.(22410)31761
ΚΟΔΡΙΓΚΤΩΝΟΣ 91 - ΡΟΔΟΣ
X5006-30/1

ΠΩΛΟΥΝΤΑΙ
ΠΟΛΥΤΕΛΗ & ΗΛΙΟΛΟΥΣΤΑ ΟΡΟΦΟΔΙΑΜΕΡΙΣΜΑΤΑ
ΕΠΙΦΑΝΕΙΑΣ 138τ.μ. - 120τ.μ. - 100τ.μ. - 50τ.μ.
ΜΕ ΑΠΕΡΙΟΡΙΣΤΗ ΘΕΑ ΚΑΙ ΜΕΓΑΛΕΣ ΒΕΡΑΝΤΕΣ ΓΩΝΙΑ Κ. ΥΔΡΑΙΟΥ & Κ. ΤΣΑΛΔΑΡΗ ΔΑΝΕΙΑ ΔΕΚΤΑ
Πληροφορίες τηλ. 6977914567
(Πληροφορίες τιμών όχι από τηλέφωνο)
T3868-31/12

ΠΩΛΟΥΝΤΑΙ
ΜΟΝΟ ΑΠΟ ΤΟ ΓΡΑΦΕΙΟ ΜΑΣ
• **Σας παρακαλούμε να συγκρίνετε τις δικές μας τιμές με όλες τις άλλες**
1) Μαγαζί 40τ.μ. στο Μαντράκι
2) Διαμέρισμα 130τ.μ. στον 1ο όροφο, επί της οδού Ηρώων Πολυτεχνείου, κατάλληλο και για γραφείο
3) Διαμέρισμα ετοιμοπαράδοτο , 120τ.μ., πλησίον πλ. Αγίου Νικολάου, με τεράστιες βεράντες
4) Μονοκατοικία 130τ.μ., με κήπο, 220τ.μ.
5) Διαμέρισμα 3άρι, απέναντι από τη θάλασσα, καταπληκτική θέα
6) Μεζονέτα 150τ.μ., εντός πόλεως. Καλή τιμή
7) Διαμέρισμα 4άρι επί της οδού Κοδριγκτώνος, σε 2όροφη κατοικία. Καταπληκτική τιμή
8) Διαμερίσματα 4άρια ετοιμοπαράδοτα, στην Ανάληψη. Πολύ καλή τιμή
9) Οικόπεδο 200τ.μ., με συντελεστή, 1,2, πλησίον Μητροπόλεως. Τιμή πολύ καλή
10) Γκαρσονιέρες περιοχή Ροδίνι. Πολύ καλή τιμή
11) Οικία, ισόγεια, με αυλή, στην περιοχή Λαϊκών, πλησίον οδ. Καναδά. Καλή τιμή
12) Διαμερίσματα 2άρια, 3άρια, 4άρια σε όλες τις περιοχές της πόλεως και στην Ιαλυσό
13) Μεζονέτες σε γιαπί ή έτοιμες στην περιοχή Ιαλυσού
14) Κτήματα παραθαλάσσια και σε διάφορες περιοχές
Γ. ΝΕΟΦΥΤΟΥ
ΞΑΝΘΟΥ 15 Α - ΤΗΛ. 21434
X5005-30/1

ΠΩΛΟΥΝΤΑΙ
- **ΔΙΑΜΕΡΙΣΜΑΤΑ** στην οδό Καραϊσκάκη (κοντά στο παλιό ΙΚΑ), σε μικρή οικοδομή, 81 και 72τ.μ.
- **ΔΙΑΜΕΡΙΣΜΑΤΑ** στην οδό Καστοριάς και Μιχ. Πετρίδη, 118τ.μ., 84τ.μ. και 72τ.μ
- **ΔΙΑΜΕΡΙΣΜΑ** 132τ.μ., 3ου ορόφου, στην οδό Κωνσταντινίδη.
Τα παραπάνω είναι πολυτελούς κατασκευής, με κεντρική θέρμανση, διαθέτουν αποκλειστική θέση στάθμευσης αυτοκινήτου και αποθήκες.
ΑΤΣΙΔΗΣ ΑΝΑΣΤΑΣΙΟΣ
Στ. Καζούλη 74 - Ρόδος
τηλ. (22410)67950
X5019-30/1

LINDIANVILLAGE

Το **νέο** ξενοδοχείο **πολυτελείας** με πέντε θεματικά εστιατόρια, σουίτες με ιδιωτικές πισίνες, συνεδριακό κέντρο, κέντρο θαλασσοθεραπείας, στην παραλία Λάρδου,

προσφέρει ευκαιρία σταδιοδρομίας

σε ενδιαφερόμενους **επαγγελματίες** ξενοδοχοϋπαλλήλους **με υψηλούς στόχους**. Προτιμούνται οι απόφοιτοι ξενοδοχειακών σχολών.

Εάν θέλετε να κάνετε καριέρα σε ξενοδοχείο πολυτελείας, εάν αξίζετε για κάτι περισσότερο, εάν είστε οργανωτικοί και λειτουργείτε σε ομαδικά πλαίσια, ελάτε να συνεργαστούμε.

Ζητούμε στελέχη και συνεργάτες όλων των ειδικοτήτων, ξενόγλωσσους, με όρεξη για προσεγμένη, ποιοτική δουλειά στα πλαίσια του διεθνούς ανταγωνισμού.

Περιμένουμε το βιογραφικό σας σημείωμα στο Telefax 22440 47360 ή με email : **alkal@lindian.gr** ή αυτοπροσώπως στο ξενοδοχείο, καθημερινές από 08.30 -14.30
X5032-2/2

ΠΡΟΟΔΟΣ μικρές αγγελίες μικρές αγγελίες ΠΡΟΟΔΟΣ

διάφορα

ΥΔΡΑΥΛΙΚΟΣ

ΑΝΑΛΑΜΒΑΝΟΥΜΕ πάσης φύσεως υδραυλικές εργασίες μικρές και μεγάλες **κ.**

ΔΗΜΗΤΡΗΣ

- **ΕΓΚΑΤΑΣΤΑΣΕΙΣ ΥΔΡΕΥΣΗΣ - ΘΕΡΜΑΝΣΗΣ**
- **ΚΑΛΟΡΙΦΕΡ - ΗΛΙΑΚΑ**
- Σύνδεση με το αποχετευτικό της ΔΕΥΑΡ.
- ΑΠΟΦΡΑΞΕΙΣ με ηλεκτροκίνητο μηχάνημα.

ΣΑΟΥΝΑ ΦΙΝΛΑΝΔΙΑΣ
ΑΠΟ ΞΥΛΟ

Χειροποίητες υγιεινές
σε όλες τις διαστάσεις με τις σωστές προδιαγραφές από έμπειρο προσωπικό για βίλες - διαμερίσματα - ξενοδοχεία - γυμναστήρια

Τηλ. 2241090230
και κινητό
6944344911
10540-9/2

ΜΟΝΩΣΕΙΣ
25 ΧΡΟΝΙΑ!

ΑΡΧΩΝ ΣΑΜΑΡΤΖΗΣ
Πληροφορίες τηλ.
23030-32054-20021
X5002--30/1



ζητήσεις

ΑΠΟ ΤΑ ΥΠΕΡΜΑΡΚΕΤ ΣΠΑΝΟΣ ζητείται νεαρός με εκπληρωμένες τις στρατιωτικές του υποχρεώσεις για το τμήμα υποδοχής και ταμείου. Αιτήσεις γίνονται δεκτές στο κατάστημα στην Καμείρου 79 - Μιχαήλ Πετρίδη. Πληροφορίες στα τηλέφωνα: 22410/60730
X5024-30/1

ΑΠΟ ΤΗΝ Θ & Ι ΚΑΛΛΙΓΑΣ ΑΕΒΕ ΑΝΤΙΠΡΟΣΩΠΕΙΕΣ ΑΥΤΟΚΙΝΗΤΩΝ

ΖΗΤΕΙΤΑΙ

πωλητής για μόνιμη απασχόληση. Ικανοποιητικός μισθός και bonus.

ΠΛΗΡΟΦΟΡΙΕΣ
ΤΗΛ. 22410/67440 - 67441
X5031-30/1

ΖΗΤΕΙΤΑΙ
κοπέλα ή νεαρός με δικό του μηχανάκι για τη θέση των διανομών σε κατάστημα γρήγορης εστίασης

ΠΛΗΡΟΦΟΡΙΕΣ
ΤΗΛ. 22410/39069
και 22410/30823
X5029-14/1

ΖΗΤΕΙΤΑΙ κοπέλα μασέρ, για καθημερινή εργασια, από 6 μέχρι 9 κάθε απόγευμα. Πληροφορίες 7-10μ.μ. στο τηλ. 22073
3785-18/1

ΖΗΤΕΙΤΑΙ κοπέλα για να εργασθεί στο δίκτυο INTERNET CAFE στον Αρχάγγελο. Πληρ. τηλ. 6944444219 και 22410/43331
T4399-27/1

STAND UP COMEDY ΖΗΤΟΥΝΤΑΙ ερασιτέχνες ηθοποιοί και λατρεις της κωμωδίας και της σάτιρας, όπως και καθημερινοί άνθρωποι, οι οποίοι πιστεύουν οτι μπορούν να συμμετάσχουν σε μια βραδιά κωμωδίας και γέλιου, όπως και κειμενογράφους, μάγους, ταχυδακτυλουργούς, κ.α. - ΝΥΧΤΕΣ ΚΩΜΩΔΙΑΣ - Τηλ. 6944520387 ώρες 19.00-24.00
10561-21/1

ΖΗΤΕΙΤΑΙ
κοπέλα για μόνιμη εργασία, απόφοιτος λυκείου, γνώστης Η/Υ, για επιχείρηση χονδρικής πώλησης.
Πληρ. 8.00-15.00 μ.μ.
τηλ. 22410/32070
8761-15/1

ΖΗΤΕΙΤΑΙ
κοπέλα για κατάστημα με φωτοτυπίες.
Ωράριο σπαστό.
Πληροφορίες τηλ.
22410/39009
και 75032
3791-22/1

Από τα ξενοδοχεία «PEFKI ISLANDS RESORT» και «LINDIA THALASSA» στους Πεύκους

ΖΗΤΕΙΤΑΙ

προσωπικό όλων των ειδικοτήτων για την περίοδο (01/05/2005 έως 31/10/2005) και από 15/06/2005 έως 15/09/2005).

Οι ενδιαφερόμενοι θα πρέπει να έχουν καλή γνώση της αγγλικής γλώσσας και προϋπηρεσία το λιγότερο 2 χρόνια

Για την συμπλήρωση των αιτήσεων, θα πρέπει ο/η ενδιαφερόμενος/η να έχει βιογραφικό και να απευθυνθεί στο ξενοδοχείο «LINDIA THALASSA» καθημερινά 09.00-14.00 ή με e-mail: pefkiislands@forthnet,gr ή ταχυδρομικώς: ΧΕΙΜΑΡΡΑΣ 70 Α - ΡΟΔΟΣ 85100

ΤΗΛ. 22440/29380 - 22440/48181 -
ΦΑΞ: 22440/48416 - 22440/48184
9751-18/1/2005

ELINA HOTEL RHODES

Το ξενοδοχείο μας ΕΛΙΝΑ στην Ιξιά, στην προσπάθειά του να αναβαθμίσει τις υπηρεσίες του σε υψηλά STANDARDS

ΖΗΤΑ

ΣΥΝΕΡΓΑΤΕΣ ΑΠΟ ΟΛΕΣ ΤΙΣ ΕΙΔΙΚΟΤΗΤΕΣ ΜΕ ΔΙΑΘΕΣΗ ΓΙΑ ΠΡΟΣΦΟΡΑ ΚΑΙ ΝΕΕΣ ΙΔΕΕΣ

ΕΑΝ ΣΥΜΜΕΡΙΖΕΣΤΕ ΤΗΝ ΠΡΟΣΠΑΘΕΙΑ ΜΑΣ ΚΑΙ ΣΑΣ ΕΝΔΙΑΦΕΡΕΙ Η ΕΞΕΛΙΞΗ ΣΑΣ ΣΤΕΙΛΤΕ ΜΑΣ ΤΟ ΒΙΟΓΡΑΦΙΚΟ ΣΑΣ ΜΕ FAX ΣΤΟ 22410/94413

Ή ΜΕ e-mail: info@ellinahotel.gr
ή στο τηλέφωνο 22410/92944 (κος Μακρής)
ΧΛ

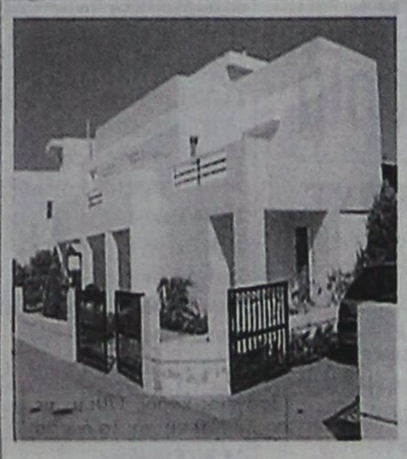

Εμμανουήλ Κρανίδης

Νεόχτιστη μονοκατοικία 180τμ στην Ιαλυσσό (κοντά στο κολυμβητήριο). Διαθέτει 3 υπνοδωμάτια, 3 μπάνια, εντοιχιζόμενη κουζίνα & λοιπούς χώρους, κεντρική θέρμανση.
Επιπλέον κλειστός χώρος στάθμευσης
Επίσης διαθέτει κήπο 360τμ.
Ενοίκιο 1000 €

ΕΝΟΙΚΙΑΖΕΤΑΙ

© Εμμανουήλ Κρανίδης 2003
Καζούλη & Αμερικής 50, 2ος όροφος, 85100 Ρόδος
Τηλ.: 22410 27082, 22410 26476 / Κινητό: 6942010248
Fax: 22410 27101
E-mail: info@kranidis.gr
X5014-30/1

Έχοντας σαν αρχή μας την παροχή υπηρεσιών ποιότητας και την στελέχωση με άρτια εκπαιδευμένο προσωπικό, επιθυμούμε να προσλάβουμε τους παρακάτω συνεργάτες

ROOMS DIVISION MANAGER
ΠΡΟΪΣΤΑΜΕΝΗ ΟΡΟΦΩΝ
GUEST RELATIONS EXECUTIVE

Η κατάλληλη υποψήφια θα πρέπει να διαθέτει ικανή εμπειρία σε αντίστοιχη θέση, ευχέρια στην επικοινωνία και άριστη γνώση τουλάχιστον της Αγγλικής & Γερμανικής γλώσσας.

ΥΠΑΛΛΗΛΟΥΣ ΥΠΟΔΟΧΗΣ

Οι κατάλληλες υποψήφιες θα πρέπει να γνωρίζουν άριστα τουλάχιστον την Αγγλική & Γερμανική γλώσσα

FOOD & BEVERAGE CONTROLLER

ΑΠΟΘΗΚΑΡΙΟ
BARMAN A & B
BAR WAITRESSES
ΣΕΡΒΙΤΟΡΟΥΣ A & B
GROOM
ΜΑΓΕΙΡΟΥΣ Α'
ΖΑΧΑΡΟΠΛΑΣΤΗΣ - ΑΡΤΟΠΟΙΟΣ Α'
ΜΑΓΕΙΡΟΥΣ Β'
Ζεστή - Κρύα - Snack Bar - A la carte
ΖΑΧΑΡΟΠΛΑΣΤΗΣ Β'
ΜΠΟΥΦΕΤΖΗΣ
ΜΑΓΕΙΡΟΥΣ Γ'
ΛΑΝΤΖΕΡΗΔΕΣ
ΥΔΡΑΥΛΙΚΟ

Αν έχετε δυναμική προσωπικότητα, φιλοδοξία για επαγγελματική άνοδο και διάθεση για απόλυτα επαγγελματική δουλειά, τότε ο όμιλος μας θα ήθελε να λάβει το βιογραφικό σας.

Οι ενδιαφερόμενοι μπορούν να αποστείλουν το βιογραφικό τους είτε στο e-mail rpgm@rodospalladium.gr
είτε στο fax 22410 86617, υπ' όψην κ. Λ. Δάνα.
Μπορείτε επίσης να καταθέσετε την αίτηση σας στο ξενοδοχείο Rodos Palladium,
υπ' όψην κ. Κουπάδη (Τμήμα Ανθρώπινου Δυναμικού)
έως 24/12/2004 και από 10/01/2005
καθημερινά 10:00 - 16:00.
Οι συνεντεύξεις θα ξεκινήσουν στις 17/01/2005.

Λεωφ. Καλλιθέας, Ρόδος. Τηλ: 22410 86004, Fax: 22410 86617

RODOS PALLADIUM HOTEL
Sun Beach Resort Complex
X5030-16/1

ΔΩΔΕΚΑΝΗΣΙΑΚΕΣ ΑΠΟΦΡΑΞΕΙΣ

«ΚΟΛΟΣΣΟΣ»

ΑΠΟΦΡΑΞΕΙΣ- ΚΑΘΑΡΙΣΜΟΙ ΑΠΟΧΕΤΕΥΣΕΩΝ & ΒΟΘΡΩΝ



Αναλαμβάνουμε πάσης φύσεως αποφράξεις οποιουδήποτε μήκους και πλάτους
Αναλαμβάνουμε καθαρισμούς αποχετευτικών αγωγών, δήμων, ξενοδοχείων, στρατιωτικών μονάδων, σπιτιών, πολυκατοικιών, καθώς και καθαρισμούς βιολογικών μονάδων με μηχάνημα υψηλής πιέσεως σε όλη τη Δωδεκάνησο.

Κ. ΠΗΔΙΑΚΗΣ - Π. ΚΑΣΕΡΗΣ
Πληρ. τηλ. 47915 - 91881
κινητό: 6944/325234 και 6977/717048
T4277-22/1

ΑΠΟ ΤΗΝ ΒΙΟΜΗΧΑΝΙΚΗ ΚΑΙ ΕΜΠΟΡΙΚΗ ΕΤΑΙΡΕΙΑ ΒΑΠ Π. ΚΟΥΓΙΟΣ ΑΒΕΕ

ΖΗΤΟΥΝΤΑΙ

ΟΔΗΓΟΙ - ΠΩΛΗΤΕΣ

ΑΠΑΡΑΙΤΗΤΟ ΕΠΑΓΓΕΛΜΑΤΙΚΟ ΔΙΠΛΩΜΑ Γ' ΚΑΤΗΓΟΡΙΑΣ:
Ο ΙΔΑΝΙΚΟΣ ΥΠΟΨΗΦΙΟΣ ΠΡΕΠΕΙ ΝΑ ΠΛΗΡΟΙ ΤΑ ΚΑΤΩΘΙ:

- Ελληνας πολίτης
- Ηλικία μέχρι 35 ετών
- Προϋπηρεσία στις πωλήσεις θα ληφθεί υπ' όψη

Οι ενδιαφερόμενοι μπορούν να επικοινωνούν στο τηλ. 22410/61434 με την κ. Παπανδρέου από τις 9.00 μέχρι 14.00
X5033-23/1

ΟΙΚΟΔΟΜΙΚΕΣ ΕΠΙΧΕΙΡΗΣΕΙΣ

ΔΙΑΚΟΓΕΩΡΓΙΟΥ ΚΑΛΛΙΣΤΟΣ

ΕΘΝ.ΑΝΤΙΣΤΑΣΕΩΣ 11
(πρώην Αννης Μαρίας)

ΠΩΛΗΣΕΙΣ ΔΙΑΜΕΡΙΣΜΑΤΩΝ - ΚΑΤΑΣΤΗΜΑΤΩΝ - ΑΠΟΘΗΚΕΣ - ΑΝΤΑΛΛΑΓΕΣ ΑΚΙΝΗΤΩΝ - ΑΓΟΡΕΣ ΟΙΚΟΠΕΔΩΝ ΑΝΑΛΑΜΒΑΝΟΥΜΕ ΑΝΤΙΠΑΡΟΧΕΣ

ΠΩΛΟΥΝΤΑΙ διαμερίσματα λουξ κατασκευής, με απεριόριστη θέα. Τα διαμερίσματα διαθέτουν θωρακισμένες πόρτες - εντοιχισμένες κουζίνες - ντουλάπες - εντοιχισμένο νιπτήρα με ντουλάπι - κεντρική θέρμανση αυτόνομη - ανοιγόμενα ανακλινόμενα κουφώματα με διπλά τζάμια, σίτες, ρολά - υδραυλικό ασανσέρ - τριφασικό ρεύμα.

Ολοι οι χώροι σπατουλαριστοί - εσωτερικές πόρτες MDF με σχέδιο

ΔΙΑΜΕΡΙΣΜΑΤΑ ΕΠΙ ΤΗΣ:
Χρ. Φέσσα (κάθετος Αποστ. Παύλου), 90τ.μ. τριάρια
Επίσης οροφοδιαμερίσματα των 90 τ.μ. (οικοδομή μόνο τριών διαμερισμάτων)
ΟΙΚΟΔΟΜΗ Πτολεμαίων και Χρ. Φέσσα των 117-125τ.μ.
ΟΙΚΟΔΟΜΗ υπό ανέγερση επί της οδού Ρήγα Φερραίου στο πάρκο
Διαμερίσματα τριάρια - τεσσάρια
ΟΙΚΟΔΟΜΗ υπό ανέγερση επί της οδού Κ. Παλαιολόγου και Θεοτοκοπούλου. Διαμερίσματα δυάρια - τριάρια - τεσσάρια- καταστήματα
Επί της οδού Β. Ηρακλείου. οικοδομή τεσσάρων διαμερισμάτων οροφοδιαμερισμάτα των 133τ.μ. Η οικοδομή έχει πυλωτή για πάρκιγκ
ΓΡΑΦΕΙΑ - ΙΑΤΡΕΙΑ:
- Επί της οδού Μ. Κωνσταντίνου και Κων/νου Παλαιολόγου των 80τ.μ.
- Επί της οδού Κων/νου Παλαιολόγου και Θεοτοκόπουλου 60-80 τ.μ.
- Επί της οδού Ρήγα Φερραίου στο πάρκο, 60-80-100τ.μ.

ΚΑΤΑΣΤΗΜΑΤΑ
- Επί της οδού Κ. Παλαιολόγου και Θεοτοκοπούλου των 60-80-100τ.μ.
- Επί της οδού λεωφόρου Καλλιθέας (Καρακόνερο) 90τ.μ.

ΑΠΟΘΗΚΕΣ
- Πλησίον Στέλιου Κωτιάδη των 130τ.μ.
- Στη λεωφόρο Καλλιθέας (Καρακόνερο) των 80-300τ.μ.

Οι πωλήσεις μπορούν να γίνουν και με όλα τα δάνεια τραπεζών και οργανισμών/.
Αναλαμβάνουμε ΑΝΤΙΠΑΡΟΧΕΣ και ΑΓΟΡΕΣ ΟΙΚΟΠΕΔΩΝ
Δεχόμαστε ανταλλαγές ακινήτων

ΠΛΗΡΟΦΟΡΙΕΣ:

ΔΙΑΚΟΓΕΩΡΓΙΟΥ ΚΑΛΛΙΣΤΟΣ
Τηλ. 29318 - 34598- Τηλ. 78501 - 78502
X5003-30/1

ΜΕΓΑΛΗ ΕΜΠΟΡΙΚΗ ΚΑΙ ΒΙΟΜΗΧΑΝΙΚΗ ΕΤΑΙΡΕΙΑ ΤΗΣ ΡΟΔΟΥ ΜΕ ΟΡΓΑΝΩΜΕΝΕΣ ΔΡΑΣΤΗΡΙΟΤΗΤΕΣ ΠΩΛΗΣΕΩΝ ΚΑΙ ΔΙΑΝΟΜΗΣ ΣΤΗ ΔΩΔΕΚΑΝΗΣΟ

ΖΗΤΑ

ΣΤΕΛΕΧΟΣ ΠΩΛΗΣΕΩΝ
Ο ΙΔΑΝΙΚΟΣ ΥΠΟΨΗΦΙΟΣ ΠΡΕΠΕΙ ΝΑ ΔΙΑΘΕΤΕΙ:
- Πτυχίο οικονομικής ή άλλης σχολής (ΑΕΙ - ΤΕΙ)
- Να είναι Ελληνας πολίτης
- Εκπληρωμένες τις στρατιωτικές του υποχρεώσεις
- Προϋπηρεσία στο χώρο των πωλήσεων επιθυμητή
- Γνώση Η/Υ
- Δυναμική και ευχάριστη προσωπικότητα
- Οργανωτικές και ηγετικές ικανότητες

ΠΡΟΣΦΕΡΟΝΤΑΙ:
- Ικανοποιητικές αποδοχές βάσει προσόντων
- Εξέλιξη στην ιεραρχία της εταιρείας
- Αυτοκίνητο και κινητό της εταιρείας
- 12μηνη απασχόληση

Η εταιρεία δεσμεύεται για τον διακριτικό και εχέμυθο χειρισμό των βιογραφικών σημειωμάτων των ενδιαφερομένων που θα αποσταλούν προς τη Διεύθυνση Προσωπικού. Τ.Θ. 441, 85100 ΡΟΔΟΣ
X5033-23/1

ΕΝΟΙΚΙΑΖΟΝΤΑΙ

1) Ενοικιάζεται ή πωλείται εστιατόριο στα Κολύμπια, πλήρως εξοπλισμένο, με καλή πελατεία.
2) Οροφοδιαμέρισμα 130τ.μ., στο Δήμο Ιαλυσού, επιπλωμένο
3) Στα 100 μαγαζιά κατάστημα 36τ.μ. (επισκέψιμος χώρος) και 15τ.μ. πατάρι για σοβαρούς επιχειρηματίες
4) 1500τ.μ. κτίριο στο Φαληράκι με πισίνα, για εστιατόριο, νυχτερινό κέντρο, μπαρ
5) 3άρι διαμέρισμα - α' ορόφου, με τα ηλεκτρικά και έπιπλα της κουζίνας. Διαθέτει κλιματιστικό, τέντα στην βεράντα, και έχει συνδεθεί με το αποχετευτικό της πόλης. Βρίσκεται σε ήσυχη περιοχή και είναι επί της οδού Ναυπλίου.
6) 4άρι διαμέρισμα μερικώς επιπλωμένο, επί της οδού Σκ. Ζερβού, διαθέτει κεντρική θέρμανση
7) Ενοικιαζεται μονοκατοικία 3 υπν. με κήπο στην Παστίδα. Τιμή 800,00 ευρώ
8) Μονοκατοικία 3 υπνοδωματίων, με κήπο στην Παστίδα. Τιμή 800,00 ευρώ
9) Ενοικιάζεται κεντρική επιχείρηση - εστιατόριο στα 100 Μαγαζιά
10) Ενοικιάζεται επιχείρηση - εστιατόριο στο Φαληράκι πάνω στον δρόμο
11) Ενοικιάζεται κεντρικό εστιατόριο στη Ρόδο
12) Ενοικιάζεται κεντρικό κατάστημα 70τ.μ. με 40τ.μ. πατάρι επί της οδού Αλεξάνδρου Διάκου

κ. ΜΕΡΚΟΥΡΗΣ ΚΡΑΝΙΔΗΣ
ΤΗΛ. 6942010248
X5014-30/1

Εμμανουήλ Κρανίδης

ΠΩΛΟΥΝΤΑΙ

1) ΑΝΑΛΗΨΗ 4άρι διαμέρισμα 110τ.μ., λουξ κατασκευής με ωραία κουζίνα, κεντρική θέρμανση, θέση στάθμευσης. Τιμή 182,000 ευρώ
2) ΞΕΝΑΚΗ 3άρι διαμέρισμα, 85τ.μ. Τιμή 132,000 ευρώ
3) ΑΝΑΛΗΨΗ 2άρι διαμέρισμα, 50τ.μ. - ισόγειο α' όροφο. Τιμή 67,500 ευρώ
4) ΡΟΔΙΝΙ 4άρι διαμέρισμα 3 υπν., (2 wc) καινούργιο στον α' όροφο μόνο 162,000 ευρώ
5) ΙΑΛΥΣΟΣ διαμέρισμα μονόχωρο των 30τ.μ., κοντά στη θάλασσα, μόνο 35,000 ευρώ
6) ΑΝΑΛΗΨΗ Κατάστημα 34τ.μ. γωνιακό - ελεύθερο μίσθωσης μόνο 20 εκ. ή 58694 ευρώ
7) ΙΑΛΥΣΟΣ Μεζονέτα 162τ.μ., με κήπο στα μπετά ή τελειωμένη κοντά στο Φυτώριο
8) ΑΦΑΝΤΟΥ μονοκατοικίες διώροφες των 100τ.μ., σε ύψωμα με ωραία θέα
9) ΚΟΛΥΜΠΙΑ στον δρόμο προς Αρχίπολη, αγρός 4000τ.μ., κοντά στις 7 Πηγές σε τιμή ευκαιρίας (φως - νερό - δρόμος)
10) ΑΝΑΛΗΨΗ 4άρι διαμέρισμα λουξ κατασκευής 1 έτους, τιμή 182,000 ευρώ
11) ΚΡΕΜΑΣΤΗ μονοκατοικία 80τ.μ., με αυλή. Τιμή 90.000 ευρώ
12) ΡΟΔΙΝΙ οικόπεδο 1000τ.μ. στο Σ.Δ. 0,40
13) ΠΑΣΤΙΔΑ, διώροφη μεζονέτα στα μπετά, αποτελείται από υπόγειο 1000τ.μ. ισόγειο, διαθέτει 2,0000 τ.μ. Με κήπο και με ωραία θέα
14) ΡΟΔΟΣ κατάστημα 18τ.μ. με WC, και με πατάρι ελεύθερο μίσθωσης
15) ΡΟΔΟΣ. Πωλείται ξενοδοχείο 700 κλινών
16) ΛΙΝΔΟΥ, οικόπεδο 1600τ.μ.με δυνατότητα οικοδόμησης 180τμ. σε 2ορόφους με ωραία θέα
17) ΡΟΔΟΣ 3άρι διαμέρισμα 2 υπνοδωματίων, με κεντρική θέρμανση και χώρο στάθμευσης
18) ΡΟΔΟΣ - Κων. Υδραίου - 2άρι διαμέρισμα 55τ.μ., αξίας 96.845 ευρώ
19) ΡΟΔΟΣ διαμέρισμα 83τ.μ., κοντά Η/Κοσμο Ξενάκη
20) ΡΟΔΟΣ διαμέρισμα 83τ.μ. καινούργιο με ωραία θέα στους Δασκάλους
21) ΚΟΣΚΙΝΟΥ, μονοκατοικία 200τ.μ. με υπόγειο 100τ.μ. και κήπο 4,500 τ.μ. με ωραία έα
22) ΛΙΝΔΟΥ - 1400τ.μ. οικόπεδο έτοιμο διώροφο κτίριο σε 6000τ.μ. με πρόσωπο
23) ΠΑΡΑΔΕΙΣΙ - 4.500τ.μ. αγρός με άδειες δύο οικιών, διαθέτουν φως - νερό
24) ΙΑΛΥΣΟΣ - 164τ.μ. μεζονέτα έτοιμη με ωραίο κήπο 4 υπνοδωματίων και 3WC, με κεντρική θέρμανση
25) ΠΑΡΑΔΕΙΣΙ - οικόπεδο 540τ.μ. εντός σχεδίου πόλεως

Μεσίτης - Πληρ. Εμμ. Κρανίδης, τηλ.
2241027082 - 6944347405, 6942010248,
Αμερικής 50 - 2ος όροφος - Ρόδος
X5014-30/1

Ευχαριστήριο

Επιθυμώ να εκφράσω τις θερμές ευχαριστίες, την αναγνώριση και ευγνωμοσύνη μου σε όλους εσάς που το Σάββατο 8 Ιανουαρίου τρέχοντος έτους, παρέστητε στην εκδήλωση που πραγματοποιήθηκε στο Εθνικό Θέατρο Ρόδου για να γιορτάσουμε μαζί την ανάδειξη μιας Ροδίτισσας ως «Γυναίκας της Ευρώπης 2004».

Ιδιαίτερα θα ήθελα να ευχαριστήσω:

Τον νομάρχη κ. **Γιάννη Μαχαιρίδη** και το Νομαρχιακό Συμβούλιο Δωδεκανήσου, για την πρωτοβουλία και την ομόφωνη απόφαση, της διοργάνωσης της τιμητικής εκδήλωσης. Τον πρόεδρο κ. **Νίκο Νικολάου** και τα μέλη του διοικητικού συμβουλίου της Στέγης Γραμμάτων και Τεχνών Δωδεκανήσου για τη συνδιοργάνωση της ξεχωριστής αυτής βραδιάς.

Τον σεβασμιότατο Μητροπολίτη Ρόδου κ.κ. **Κύριλλο**, τον υπουργό Αιγαίου και Νησιωτικής Πολιτικής κ. **Αριστοτέλη Παυλίδη**, τον βουλευτή Δωδεκανήσου της ΝΔ κ. **Αναστάσιο Καραμάριο**, τον δήμαρχο Ροδίων κ. **Γιώργο Γιαννόπουλο**, τον δήμαρχος Νότιας Ρόδου κ. **Μανώλη Σαββή**, τον διοικητή της 95 ΑΔΤΕ υποστράτηγο κ. **Παναγιώτη Κυριακού**, τον αστυνομικό διευθυντή κ. **Αριστείδη Καρτάνο**, τον κεντρικό λιμενάρχη κ. **Μ. Μωράκη**, τον πρόεδρο του νομαρχιακού συμβουλίου κ. **Φώτη Χατζηδιάκο**, τους αντινομάρχες, αντιδημάρχους, νομαρχιακούς και δημοτικούς συμβούλους, τον τέως νομάρχη κ. **Σάββα Καραγιάννη**, τον πρόεδρο του Επιμελητηρίου Δωδεκανήσου κ. **Ηλία Κωτιάδη**, τους εκπροσώπους των στρατιωτικών, αστυνομικών, δικαστικών αρχών και άλλων φορέων της πόλησμας και βέβαια τους συμπολίτες και συμπατριώτες μου που με την αθρόα και ζεστή συμμετοχή τους μου επέτρεψαν να μοιρασθώ μαζί τους αυτή τη διάκριση πολλαπλασιάζοντας έτσι τη χαρά της επιβράβευσης.

Επίσης ευχαριστώ, για την τιμή που μου επιφύλαξαν με την παρουσία και τις ομιλίες τους, την κ. **Ρόδη Κράτσα**, πρόεδρο της Διεθνούς Οργάνωσης για την προώθηση των γυναικών της Ευρώπης - Βραβείο Γυναίκα της Ερώπης, τον διακεκριμένο καθηγητή κ. **Αδαμάντιο Πεπελάση**, τον δημοσιογράφο, στιχουργό και ποιητή κ. **Λευτέρη Παπαδόπουλο**, τον δημοσιογράφος κ. **Αρη Σκιαδόπουλο** καθώς και τη φίλη δημοσιογράφο κ. **Μαίρη Πίνη** που παρέστη στην εκδήλωση.

Τους συντελεστές της εκδήλωσης, τα μέλη της δημοτικής χορωδίας, **Ναταλί Ελευθερίου** και **Δημήτρη Ιωσήφ**, τη δημοσιογράφο κ. **Δέσποινα Διαμαντή**, τους συνεργάτες και το Γραφείο Τύπου της Νομαρχιακής Αυτοδιοίκησης Δωδεκανήσου, τον Οργανισμό Πολιτιστικής Ανάπτυξης Δωδεκανήσου, τον Πολιτιστικό Οργανισμό του Δήμου Ροδίων και όλους όσοι συμμετείχαν ενεργά στην οργάνωση της εκδήλωσης και συνέβαλαν στην επιτυχία της.

Ιδιαίτερα επιθυμώ να ευχαριστήσω τους δημοσιογράφους και το σύνολο του τοπικού Τύπου,. που προέβαλαν τόσο τις δραστηριότητες του Δικτύου FAM όσο και τον ίδιο το θεσμό του Βραβείου «Γυναίκας της Ευρώπης»

Με πλήρη επίγνωση της εξαιρετικής, προς το πρόσωπό μου τιμής και διάκρισης, αλλά και της ευθύνης που η αναγνώριση αυτή συνεπάγετα, δεσμεύομαι να συνεχίσω να υπηρετώ με την ίδια συνέπεια, τις αρχές και αξίες που έλαβα από την πατρίδα μου, ταυτόσημες με τα ευρωπαϊκά οράματα και ιδεώδη.

Με αισθήματα αγάπης στους συμπατριώτες και τον τόπο μας
Αλίκη Μοσχή - Gauguet

ΧΛ-16/1

ΑΔΕΛΦΟΤΗΤΑ ΚΡΗΤΩΝ ΡΟΔΟΥ «Ο ΨΗΛΟΡΕΙΤΗΣ»

Πατρ. Αθηναγόρα 28 - Τ.Θ. 328 - 85100 ΡΟΔΟΣ

ΚΑΛΕΣΜΑ

Η Αδελφότητα Κρητών Ρόδου «Ο ΨΗΛΟΡΕΙΤΗΣ» προσκαλεί όλους τους Κρητικούς και τους φίλους της να περάσουν ένα όμορφο απόγευμα με κρητική μουσική, να πιουν μια ρακή και να κόψουν τη Βασιλόπιτα της Αδελφότητας.
Τη Βασιλόπιτα θα κόψει ο Σεβασμιότατος Μητροπολίτης Ρόδου κ. Κύριλλος.
Στην εκδήλωση θα πάρουν μέρος τα τμήματα χορού και μουσικών οργάνων της Αδελφότητας.

Αίθουσα ΜΙΚΕ'S (Γ. Σεφέρη 108-Εμπορικό Κέντρο Πανάγου)
Κυριακή 16 Ιανουαρίου 2005-ώρα 17.30

Είσοδος: 7 ευρώ - παιδιά: 4 ευρώ

Στα παιδιά θα προσφερθούν δώρα.

Πληροφορίες: Γιάννης Νιωτάκης τηλέφ. 22410-20638. Μαν. Καρυδάκης-Χρυσούλα Παπαδάκη τηλ. 22410-77000.

ΧΛ-16/1

ΠΑΡΑΔΟΣΗ ΚΑΙ ΤΕΧΝΟΛΟΓΙΑ
ΕΡΓΑΣΤΗΡΙΟ ΦΩΤΟΓΡΑΦΙΩΝ

ΦΩΤΟ ΦΙΛ. ΠΑΧΟΣ



Αναλογική και ψηφιακή φωτογραφία

ΤΥΠΩΜΑ ΚΑΙ ΝΥΧΤΕΡΙΝΕΣ ΩΡΕΣ

Γ. ΕΥΣΤΑΘΙΟΥ 11
Τηλ. 22410 26893
Κιν.: 6946 282033

Για πρώτη φορά σε πολιτικό κόμμα

Και οι μετανάστες ψηφίζουν στο συνέδριο του ΠΑΣΟΚ

ΠΩΣ ΘΑ ΓΙΝΕΙ Η ΕΓΓΡΑΦΗ ΤΩΝ ΜΕΛΩΝ



Για πρώτη φορά σε συνέδριο ελληνικού πολιτικού κόμματος θα μετέχουν με δικαίωμα λόγου και ψήφου και μετανάστες. Η τελική εγκύκλιος για τη διεξαγωγή του 7ου Συνεδρίου του ΠΑΣΟΚ στις 3 Μαρτίου, που υπεγράφη την Παρασκευή από τον πρόεδρο του κόμματος Γιώργο Παπανδρέου, αναφέρει ρητώς ότι δικαίωμα συμμετοχής στο συνέδριο έχουν όλοι οι Έλληνες πολίτες, οι πολίτες των χωρών-μελών της ΕΕ, καθώς και οι υπήκοοι τρίτων χωρών που διαμένουν νόμιμα στην Ελλάδα.

Επιπλέον, στην εγκύκλιο αναφέρεται ρητά ότι «δικαίωμα εκλογής ως συνέδρου έχουν και οι υπήκοοι τρίτων χωρών που έχουν εγγραφεί στα μητρώα του ΠΑΣΟΚ. Οι υποψήφιοι αυτοί σύνεδροι αναγράφονται με τον διακριτό τίτλο 'υποψήφιοι τρίτων χωρών' στο τέλος των ψηφοδελτίων όλων των εκλογικών καταλόγων».

Όπως αναφέρει Το Βήμα, με την εγκύκλιο αυτή, το ΠΑΣΟΚ καθίσταται το πρώτο κόμμα στην Ελλάδα που θα έχει μέλη του και υπηκόους ξένων χωρών.

Το μείζον ζήτημα του τρόπου εγγραφής των μελών του ΠΑΣΟΚ διευκρινίζεται με την εγκύκλιο, βάσει της οποίας οι εγγραφές στο κόμμα γίνονται με δύο τρόπους: Με αυτοπρόσωπη παρουσία στις τοπικές, νομαρχιακές και άλλες οργανώσεις. Στην κεντρική γραμματεία εγγραφών, με αυτοπρόσωπη παρουσία, είτε με την αποστολή του εντύπου εγγραφής με fax, είτε με την αποστολή επιστολής ή διαμέσου του Διαδικτύου.

Στην περίπτωση αυτή η διαδικασία εγγραφής ολοκληρώνεται με την ένταξη των αιτούντων στο μητρώο της οργάνωσης του τόπου διαμονής τους έπειτα από συνεννόηση και επικοινωνία της κεντρικής γραμματείας εγγραφών με τις κομματικές οργανώσεις. Αυτό που ενδιαφέρει πρωτίστως τον κ. Παπανδρέου είναι να υπάρξει πλήρης διαφάνεια τόσο στη διαδικασία του εκλέγειν και εκλέγεσθαι συνέδρων όσο και στα οικονομικά του κόμματος.

Πέραν της οικονομικής εξόρμησης την οποία εξαγγέλλει με την εγκύκλιο, για τη διασφάλιση της απόλυτης αξιοπιστίας της εκλογικής διαδικασίας των συνέδρων, έδωσε εντολή ώστε όλα τα εκλογικά κέντρα να διασυνδέονται με κεντρικό υπολογιστή, μέσω του οποίου θα εξασφαλίζεται η άσκηση του εκλογικού δικαιώματος, με τον αποκλεισμό κάθε περίπτωσης διπλοψηφίας.

Οι εσωκομματικές εκλογές θα διεξαχθούν στις 20 Φεβρουαρίου, για πρώτη φορά ανά δήμο, που παραπέμπει και στη νέα οργανωτική δομή του ΠΑΣΟΚ που είναι κάθε ένας δήμος και μία οργάνωση. Ως στις 12 Φεβρουαρίου μπορούν να γίνουν μέλη του ΠΑΣΟΚ όσοι θέλουν να θέσουν και υποψηφιότητα ως σύνεδροι. Ως τις 20 Φεβρουαρίου μπορούν να εγγραφούν μέλη του ΠΑΣΟΚ όσοι επιθυμούν να ψηφίσουν.

Το ΠΑΣΟΚ, τέλος, καθίσταται το πρώτο ελληνικό πολιτικό κόμμα με τη μεγαλύτερη συμμετοχή γυναικών, όχι μόνον ανάμεσα στους συνέδρους, αλλά και στα κομματικά όργανα. Σύμφωνα με την εγκύκλιο το ποσοστό των γυναικών στα κομματικά όργανα φθάνει το 40%. Στην εγκύκλιο δεν γίνεται λόγος για τα νέα κομματικά όργανα που θα εκλεγούν, ούτε βεβαίως διευκρινίζεται από πόσα μέλη θα απαρτίζονται.

Με δανεικά από τις τράπεζες ζουν τα περισσότερα νοικοκυριά

ΑΝΕΚΠΛΗΡΩΤΕΣ ΟΙ ΥΠΟΧΡΕΩΣΕΙΣ ΤΟΥΣ

«Συναγερμός» έχει σημάνει στην Τράπεζα της Ελλάδος η υπερχρέωση των νοικοκυριών από καταναλωτικά δάνεια και πιστωτικές κάρτες, μετά τη γνωστοποίηση νέων στοιχείων από τις εμπορικές τράπεζες, σύμφωνα με τα οποία το 8% των δανείων δεν εξυπηρετείται!

Νεώτερα στοιχεία που έχει στη διάθεσή της η Τράπεζα της Ελλάδος ανεβάζουν το ποσό των μη εξυπηρετούμενων καταναλωτικών δανείων στο 1,3 δισ. ευρώ, όπως επισημαίνουν σε δημοσίευμά τους «Τα Νέα Σαββατοκύριακο». Το αντίστοιχο ποσοστό στην υπόλοιπη Ευρώπη κυμαίνεται μεταξύ 3% και 4%, γεγονός που επιτείνει την ανησυχία της Κεντρικής Τράπεζας η οποία θεωρεί επιβεβλημένη πια τη λήψη περιοριστικών μέτρων.

Συγκεκριμένα η ΤτΕ μελετά το ενδεχόμενο προώθησης ρυθμίσεων που θα περιορίσουν την ανεξέλεγκτη ανάπτυξη της καταναλωτικής πίστης, μέσω της επιβολής υψηλότερων προβλέψεων για κάλυψη έναντι πιστωτικών κινδύνων από την εν λόγω κατηγορία δανείων για τις εμπορικές τράπεζες.

Θα υποχρεωθούν δηλαδή να δεσμεύσουν περισσότερα κεφάλαια για τις πιθανές επισφάλειες, με αποτέλεσμα είτε να αυξήσουν τα επιτόκια, είτε να γίνουν πιο αυστηρές και πιο επιλεκτικές απέναντι στους υποψήφιους δανειολήπτες.

Πέραν όμως της αύξησης των μη εξυπηρετούμενων καταναλωτικών δανείων ανησυχία προκαλεί στην Κεντρική Τράπεζα η ανάπτυξη μηχανισμών παράκαμψης του «Τειρεσία». Οι εφημερίδες μικρών αγγελιών κατακλύζονται τελευταίως από μηνύματα επιτηδείων οι οποίοι υπόσχονται διαμεσολάβηση τόσο για λήψη καταναλωτικών δανείων αυθημερόν όσο και για τη διαγραφή δυσμενών στοιχείων, προφανώς επ΄ αμοιβή ή με προμήθεια επί του δανείου.

Η φάμπρικα καταστρατήγησης του «Τειρεσία», που αποδίδεται στη μετεξέλιξη τοκογλυφικών κυκλωμάτων, απασχολεί ιδιαιτέρως τον διοικητή της Τραπέζης της Ελλάδος Ν.Γκαργκάνα και θα κινηθεί εναντίον των μηχανισμών αυτών.

ΕΛΛΗΝΙΚΗ ΔΗΜΟΚΡΑΤΙΑ
ΝΟΜΟΣ ΔΩΔΕΚΑΝΗΣΟΥ
ΔΗΜΟΣ ΙΑΛΥΣΟΥ
ΔΝΣΗ ΤΕΧΝΙΚΩΝ ΥΠΗΡΕΣΙΩΝ
ΡΟΔΟΣ

ΘΕΜΑ: «Ενημέρωση για εργασίες αποχετευτικού δικτύου Ιαλυσού επί Επαρχιακής οδού».

Σε συνέχεια των ανακοινώσεων για την ενημέρωση των πολιτών για τις αλλαγές στις κυκλοφοριακές ρυθμίσεις, λόγω της κατασκευής του αποχετευτικού δικτύου, ο Δήμος Ιαλυσού ανακοινώνει:

Το έργο συνεχίζεται στην περιοχή της Λεωφόρου Ηρακλειδών, από την Δευτέρα 17 Ιανουαρίου 2005 και συγκεκριμένα από την διασταύρωση της οδού Ελευθ. Βενιζέλου με την λεωφόρο Ηρακλειδών (παράκαμψη προς παραλία Ιαλυσού) στο ύψος του ξενοδοχείου Avra Beach και επί της επαρχιακής οδού Ρόδου-Αεροδρομίου με κατεύθυνση προς την Ιαλυσό, μέχρι την διασταύρωση των οδών Ταξιαρχών και Ηρακλειδών στο ύψος των Super Market Corner και ΠΑΠΠΟΥ.

Για τον λόγο αυτό η επαρχιακή οδός θα κλείσει από το ύψος της διασταύρωσης της οδού Ελευθ. Βενιζέλου με την λεωφόρο Ηρακλειδών (παράκαμψη προς παραλία Ιαλυσού) μέχρι και την διασταύρωση των οδών Ταξιαρχών και Ηρακλειδών στο ύψος των Super Market Corner και ΠΑΠΠΟΥ.

Η διάρκεια των έργων προβλέπεται να είναι από τις 17 Ιανουαρίου 2005 ημέρα Δευτέρα έως και 28 Ιανουαρίου του 2005 ημέρα Παρασκευή.

Επειδή παράλληλα με τις εργασίες κατασκευής του Κεντρικού Αποχετευτικού Αγωγού θα τοποθετούνται οι αναμονές συνδέσεων των ξενοδοχείων, καταστημάτων, επιχειρήσεων και οικιών, ο δρόμος δεν θα είναι προσπελάσιμος από κανένα τροχοφόρο, οι δε πεζοί πρέπει να είναι ιδιαίτερα προσεκτικοί, γιατί και επί των πεζοδρομίων θα εκτελούνται εργασίες.

Οι κάτοικοι της περιοχής των έργων να είναι ιδιαίτερα προσεκτικοί και για τις μετακινήσεις τους να επιλέγουν τις οδούς Σωτήρος και Ταξιαρχών.

Η οδός Σωτήρος θα είναι μονόδρομος με κατεύθυνση τη Ρόδο στο ύψος της διασταύρωσης με την οδό Ταξιαρχών και έξοδος στο ξενοδοχείο SOLEMAR.

Επί της οδού Σωτήρος θα επιτρέπεται το parking MONO στην αριστερή πλευρά της οδού με κατεύθυνση προς Ρόδο.

Για μετακινήσεις από τους Δυτικούς Δήμους (Πεταλούδων, Καμείρου, Ατταβύρου) ενδείκνυται:

- Η Εξοδος 1, από κόμβο Αεροδρομίου προς Νέα Εθνικό οδό - Τσαΐρι - Παλιά Εθνική οδό - Ρόδο.
- Η Εξοδος 2, από πλατεία Κρεμαστής προς ίδια κατεύθυνση με Εξοδο 1 ή μέσω Παστίδας - Τρεις - Αγιοι Απόστολοι - Ρόδος.

Για τους κατοίκους του Δήμου Ιαλυσού ενδείκνυται:

- Η Εξοδος 3, από οδό Ιαλυσού (Πλατεία Ιαλυσού - Α.Τ. Ιαλυσού) προς Φιλέρημο - Στρατόπεδο 299 - οδός προς παλιό σκουπιδότοπο - Εθνική οδός - Ρόδος ή μέσω Τρεις - Αγίους Αποστόλους - Ρόδο.
- Η Εξοδος 4, μέσω της οδού Ταξιαρχών - Σωτήρος - Λεωφ. Ηρακλειδών - Ρόδος ή Ταξιαρχών - Τρεις - Αγιοι Απόστολοι - Ρόδος.

Αντίστοιχα θα γίνει η πρόσβαση προς το αεροδρόμιο, τους Δυτικούς Δήμους του νησιού και τον Δήμο Ιαλυσού ή μέσω της Λεωφόρου Ηρακλειδών - Ελευθ. Βενιζέλου - της παρόδου Λεωφόρου Ηρακλειδών (στο ύψος του ξενοδοχείου ΑΛΕΞΑΝΔΡΑ - Λεωφόρος Ηρακλειδών.

Ο δακτύλιος από την οδό Ηλιάδων - Φανερωμένη - Λεωφόρο Ηρακλειδών - Κρητικά - Ρόδο θα λειτουργεί κανονικά.

Παρακαλούμε για την ασφαλή σας μετακίνηση και για να αποφεύγεται η κυκλοφοριακή συμφόρηση, να επιλέγετε τις εξόδους που είναι πλησιέστεροι στον τόπο διαμονής σας, ώστε η κίνηση προς Ρόδο να γίνεται συμμετρικά και για να μην δημιουργήσουμε μεγάλο πρόβλημα στην πόλη της Ρόδου.

Οι διερχόμενοι να επιδεικνύουν την πρέπουσα προσοχή ώστε να απογεύγονται ατυχήματα και να υπακούουν στις σηματοδοτήσεις και υποδείξεις της Τροχαίας - Δημοτικής Αστυνομίας Ιαλυσού και του προσωπικού ασφαλείας.

Για πιθανόν άλλες αλλαγές στην κυκλοφορία των οχημάτων, θα ανακοινωθεί εγκαίρως από τον Δήμο Ιαλυσού.

Ευχαριστούμε εκ των προτέρων για κατανόησή σας και ευελπιστούμε στην συμπαράστασή σας.

Εναρξη εργασιών: Δευτέρα 17 Ιανουαρίου 2005

Ο Δήμαρχος
Στέργος Στάγκας

ΧΛ-21/1

ΔΙΕΥΘΥΝΣΗ ΔΑΣΩΝ ΔΩΔ/ΝΗΣΟΥ

ΑΝΑΚΟΙΝΩΣΗ

Γνωστοποιείται κατά το άρθρο 14 του Ν.998/79, και σύμφωνα με την αριθμ. 38/1-2-1999 γνωμοδοτηση του Ν.Σ.Κ. η οποία μας κοινοποιήθηκε με την αριθ. 88416/529/1-12-00 εγκύκλιο Διαταγή του Υπουργείου Γεωργίας, η αποστολή για ανάρτηση στο Δήμο Καλλιθέας, του αρι. 3670/14-7-88 εγγράφου που εκδόθηκε από τον Δ/ντή Δασών Δωδ/σου.

Η έκταση του ακινήτου σας Κ.Μ. 1217 γαιών Καλυθιών είναι χέρσος αγρός με ελιές και συκιές (άρθρο 3 παρ. 6α του Ν. 998/79), βρίσκεται ανάμεσα σε παρόμοιες εκτάσεις, στο Κτηματολόγιο Ρόδου χαρακτηρίζεται «οπωρώνας - αμπελώνας» και δεν υπόκειται στις δεσμευτικές διατάξεις του παραπάνω Νόμου.

Ο Δ/ντής Δασών Δωδ/σου
Φίλιππος Κοντίτσης
Δασολόγος με βαθμό Δ/ντή

15034-16/1

ΤΗΛΕΟΡΑΣΗ

ΕΤ1

07.00 Κλασική μουσική
08.00 Θεία Λειτουργία
10.15 Αρχονταρίκι
11.15 Μουσική παράδοση
12.00 Mediterraneo
12.30 Στον κόσμο της οικονομίας
13.00 Βουλή των Ελλήνων
14.00 Ξένη ταινία «Δώρο για ένανα άγγελο» (κοινωική)
15.30 Τα χρονικά της Μεσογείου
16.00 Πρωτάθλημα βόλεϊ Α1 εθνικής κατηγορίας «Πανελλήνιος - Νίκαια»
18.00 Είμαστε Πολωνοί
18.15 Pregame
18.30 Μπάσκετ: Πρωτάθλημα Ελλάδας «Απόλλων Πατρών Αχαΐα Clauss - Ιωνικός Ν.Φ. Αμαλιάδας»
20.30 Μια χώρα, ένας πρωταθλητής
21.00 Αύγουστος, ο πρώτος αυτοκράτορας
23.00 Ειδήσεις -αθλητικά-καιρός
24.00 Η ζωή είναι αλλού
01.00 Η εποχή των εικόνων
• Συνέχεια με επαναλήψεις

ΝΕΤ

08.00 Μουσική και μουσικοί
09.00 Εννημερωτική εκπομπή
12.00 Ειδήσεις
13.00 Λουτσιάνο Κάνφορα (ντοκιμαντέρ)
14.00 Απόπειρα λόγου
15.00 Ειδήσεις
16.00 Ξένη ταινία «Το άλογο των ονείρων μου (οικογενειακή περιπέτεα)
18.00 Ειδήσεις
18.30 Ελληνική ταινία «Ο παλικαράς»
20.00 Ταξιδεύοντας
21.00 Ειδήσεις
22.00 Ουδείς αναμάρτητος
23.00 Αθλητική Κυριακή
00.30 Ειδήσεις
01.00 Η δυτική πτέρυγα (βραβευμένη δραματική σειρά)
• Συνέχεια με επαναλήψεις εκπομπών και ντοκιμαντέρ

ΕΤ1

07.30 Ηλεκτρονικό σχέδιο
08.00 Αγριοι τόποι του Λορν Γκριν (ντοκιμαντέρ)
08.30 Θεία Λειτουργία
10.30 Αληθινά σενάρια (Ε)
11.30 Περί γης ο λόγος
12.30 Κάθε τόπος και τραγούδι
12.50 Πεντάλ
13.00 Ειδήσεις
13.30 Εκτός συνόρων
14.00 Leaders, ο κύκλος της ηγεσίας
14.30 Ρεπό
16.00 Ξένη ταινία «Ολι, ο τρομπετίστας»
17.30 In Fashion (εκπομπή)
18.00 Design
18.30 Επί τροχών
19.00 Ειδήσεις
19.50 Καιρός
20.00 Μουσικές του κόσμου
20.30 Συναντήσεις
21.30 Δρομολόγια εσωτερικού
23.00 Αλλος λόγος
24.00 Ειδήσεις
00.20 Καιρός
00.25 Πεντάλ
00.20 Σπορ στο 3
• Συνέχεια με επαναλήψεις ντοκιμαντέρ

ΙΡΙΔΑ

08.00 Ζωντανή σύνδεση με τον Ευαγγελισμό Ρόδου
10.30 Μουσικές νότες
15.00 Πετροβολήματα (Ε)
17.00 Κινουμενα σχέδια
18.00 Τηλεμάρκετινγκ
19.00 Ολυμπιακος (ζωντανά)
21.00 Τοπικά γεγονότα
24.00 Ξένη ταινία

ΜΕΓΑ

06.00 Όλα σταβάι και ανάποδα (Ε)
07.00 Mega Σαββατοκύριακο
10.00 Το παιδί μου κι εγώ
10.15 Δέκα λεπτά κήρυγμα (Ε)
11.30 Σαββατογεννημένες (Ε)
12.20 Backstage (μαγκαζίνο)
13.20 Εύρηκα! (ψυχαγωγικό)
14.00 Ειδήσεις
14.50 Ξένη ταινία «Ενα μωρό για τρεις»
16.50 Μπουκιά και συγχώριο
17.45 Ματιές στα γεγονότα
17.40 Ετσι ξαφνικά (τηλεταινία)
20.00 Ειδήσεις
21.00 Επτά θανάσιμες πεθερές (τηλεταινία)
23.15 Ξένη ταινία «The score» (περιπέτεια)
00.15 Ειδήσεις
00.30 Ταινία (συνέχεια)
01.30 Ξένη ταινία «περιπέτεια στο άγνωστο»
03.30 Τηλεμάρκετινγκ

ΑΝΤ1

06.00 Αστυνόμος Θανάσης Παπαθανάσης (Ε)
06.50 Στούντιο με θέα
10.30 Κωνσταντίνου και Ελένης (Ε)
11.30 Εκείνες κι εγώ (Ε)
12.20 Οι Μεν και οι Δεν (Ε)
12.55 Super game
13.00 Τα φιλαράκια (Ε)
14.00 Ειδήσεις
14.40 Ξένη ταινία «Ο σκοπός αγιάζει τα μέσα» (νεανική κωμωδία)
16.40 Fame story - best of
17.30 Τα νέα του ΑΝΤ1 - Ειδήσεις στη νοηματική
17.40 Fame story (συν.)
18.15 Ελληνική ταινία '«Ενα Δον Ζουάν για κλάματα»
20.00 Ειδήσεις
21.00 Fame story in consert
24.00 Ξένη τηλεταινία «Ορκς εκδίκησης»
01.00 Ειδήσεις
01.15 Ταινία συνέχεια
02.15 Ξένη ταινία «Απιστία με αξιοπρέπεια»

ALTER

06.00 Παιδικό πρόγραμμα
13.00 Ειδήσεις
13.30 Οικογένεια Γκίλμορ
14.30 Τα φιλαράκια
15.30 Ταρζάν
16.30 Οι μάγισσες
17.30 Ξένη ταινία «Η μεγάλη τωνμπάτσων σχολή 2»
19.30 Ειδήσεις
21.00 Ξένη ταινία «Μπόμπι Ντικ» (περιπέτεια εποχής)
01.00 Ξένη ταινία «Επιθεωρητής Κάλαχαν»
03.30 Αστέρια στο πεντάγραμμο (βίντεοκλιπ)

ALPHA ΤΗΛΕΟΡΑΣΗ

05.40 Αυτός μας έλειπε (Ε)
06.45 Πρωινές σελίδες
10.00 Αυτό μας έλειπε (ψυχαγωγικό μαγκαζίνο)
13.00 7 ημέρες Alpha
14.00 Ειδήσεις
14.20 Παραπληροφόρηση
15.30 Εικόνες
16.30 Ειδήσεις στη νοηματική
16.45 Πρωτάθλημα ποδοσφαίρου Α' Εθνικής Κατηγορίας
20.00 Ειδήσεις
21.00 Παίξε μπάλα
23.00 Ελληνική ταινία «Χωρίς ταυτότητα» (κοινωνικό δράμα)
01.15 Ειδήσεις
01.30 Το καφενείο των φιλάθλων
03.30 Πέρα από τον ορίζοντα (Ε)
04.30 Τηλεαγορές

ALTER

06.30 Alter kids (παιδικές σειρά κιν. σχεδίων)
12.00 Lifestyle (Ε)
13.00 Χήρες club (Ε)
14.00 Top secret weekent
16.15 Τα παρατράγουδα
18.45 Το πρώτο θέμα
19.00 Ειδήσεις
20.00 Η φωνή του πολίτη
21.00 Το πάρτι της ζωής σου
23.00 Κίτρινος τύπος
01.30 Auto Alter
01.45 Ξένη ταινία «Ερωτικές ιστορίες 2» (αισθησιακή)

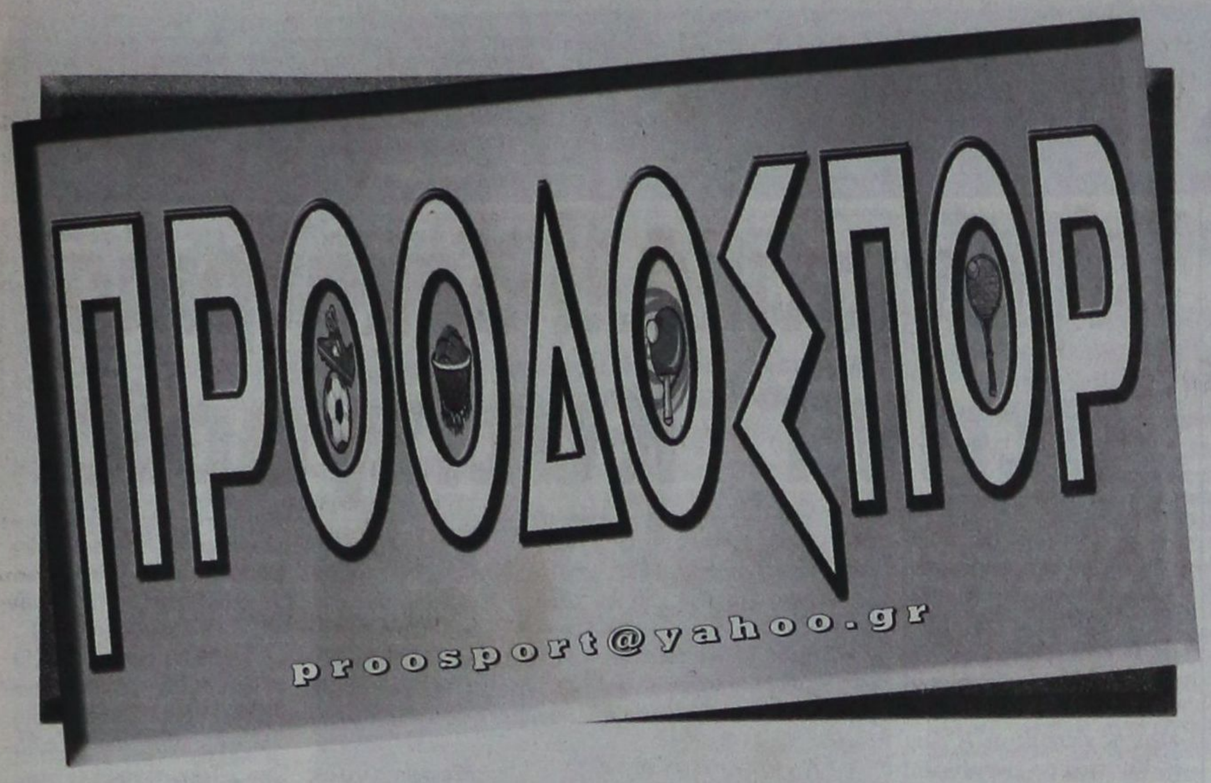

Ματς για εμπειρίες

Έτσι αντιμετωπίζουν στον Σταυρό Καλυθιών την σημερινή αναμέτρηση με την πρωταθλήτρια Αίγινα στη 1 μ.μ στα Κοσκινού



Την πρωταθλήτρια Ελλάδας Αίγινα υποδέχεται σήμερα στη 1 μ.μ στα Κοσκινού η γυναικεία ποδοσφαιρική ομάδα του Σταυρού Καλυθιών σε αγώνα που γίνεται στο πλαίσιο της 2ης αγωνιστικής του πρωταθλήματος της Α' Εθνικής Κατηγορίας. Είναι ένα εξαιρετικά δύσκολο παιχνίδι για την ομάδα του νησιού μας η οποία καλείται να αντιμετωπίσει έναν σαφώς πιο έμπειρο και δυνατό αντίπαλο που μάλιστα πέρσι είχε εκπροσωπήσει την χώρα μας στο Champions League. Χαρακτηριστικά είναι τα όσα μας δήλωσε χθες και ο προπονητής Θόδωρας Σαχινίδης:

«Είναι ένα παιχνίδι που θα μας δώσει την ευκαιρία να αποκομίσουμε σπουδαίες εμπειρίες. Ενδεχομένως να δώσω την ευκαιρία και σε νεαρές παίκτριες να αγωνιστούν»

Αυτή που δεν θα μπορέσει να προσφέρει τις υπηρεσίες της είναι η Χρυσούλα Αρχοντούλη η οποία είναι τραυματισμένη και δεν μπόρεσε να προπονηθεί καθόλη την διάρκεια της εβδομάδας. Το ευχάριστο είναι ότι η Μπαλάφα ξεπέρασε την ίωση και είναι πανέτοιμη να αγωνιστεί.

Οι «ετοιμοπόλεμες» είναι οι ακόλουθες:

Ταμπάκ, Βαλσαμίδου, Βαγιανού, Δράπανου, Μπαλάφα, Κοτσάνη, Παπαδοπούλου, Αξιώτη, Γιαννίκου, Ζωίδου, Πασσάλη, Κατταβενού, Κουρδουμπά, Φιλιππάκου, Φράγκου, Χέλστρομ, Χουβαρδά και Χατζηγιαννάκη.

Μπορεί και 3Χ3!

Την τρίτη συνεχόμενη νίκη της διεκδικεί σήμερα η Ρόδος στις 3 μ.μ. κόντρα στην Μαρκό στο Δημοτικό Στάδιο. Προσοχή ζήτησε ο Μανίκας



Την δυνατότητα να προσθέσει ακόμα μια νίκη στο ενεργητικό της έχει σήμερα η Ρόδος η οποία υποδέχεται στις 3 μ.μ. στο Δημοτικό Στάδιο της πόλης μας την Μαρκό σε αγώνα της 14ης αγωνιστικής του πρωταθλήματος της Γ' Εθνικής Κατηγορίας. Οι «πράσινοι» που έρχονται από δύο συνεχόμενες νίκες (μια στην έδρα τους και μια εκτός), έχουν ανεβασμένη την ψυχολογία τους και αυτό είναι κάτι που αναμένεται να τους βοηθήσει σημαντικά ώστε να πετύχουν ακόμα μια και να συνεχίσουν την ανοδική τους πορεία. Αλλωστε και η μέχρι στιγμής παρουσία των αντιπάλων στο πρωτάθλημα, δίνει το έναυσμα για... νικηφόρες σκέψεις φθάνει να δοθεί και η ανάλογη προσοχή εντός αγωνιστικού χώρου. Βέβαια αυτό που θα πρέπει να προσέξουν πάρα πολύ οι παίκτες της ομάδας της πόλης μας είναι ότι η Μαρκό έχει αλλάξει πρόσφατα προπονητή και θα προσπαθήσει να παρουσιάσει ένα εντελώς διαφορετικό πρόσωπο από το συνηθισμένο και αυτό είναι απολύτως λογικό.

Για το θέμα αυτό τους έχει μιλήσει βέβαια και ο τεχνικός Αντώνης Μανίκας και όλα δείχνουν ότι το έχουν εμπεδώσει και θα πράξουν ανάλογα.

Παρά τα σημαντικά αγωνιστικά προβλήματα (δεν συμπληρώνεται ούτε δεκαοκτάδα), οι γηπεδούχοι είναι πεποισμένοι ότι δεν θα συναντήσουν ιδιαίτερες δυσκολίες για να φθάσουν στην κατάκτηση της νίκης. Αυτή η αισιοδοξία είναι και το μεγάλο τους όπλο και αυτό που τους δίνει την ώθηση για να παίξουν έτσι ώστε να εκπληρώσουν τον στόχο τους. Θέλουν βέβαια και την συμπαράσταση του φίλαθλου κόσμου καθώς με τον δικό του τρόπο μπορεί να τους βοηθήσει να φθάσουν ακόμα πιο εύκολα στο...τρίποντο.

Η ενδεχόμενη κατάκτηση μιας νίκης σήμερα από πλευράς Ρόδου θα είναι πολύ σημαντική και για ένα ακόμα λόγο. Διότι θα τονώσει την ψυχολογία των παικτών ενόψει ενός πολύ δύσκολου αγώνα την προσεχή Τετάρτη με αντίπαλο τον Πάμισο στην Μεσήνη. Θα είναι σίγουρα κάτι πολύ καλό που θα βοηθήσει τους παίκτες να παίξουν πιο ελεύθερα διεκδικώντας το θετικό αποτέλεσμα.

Εκτός Πάττας και Αραμπατζής

Δύο είναι τα βασικά αγωνιστικά προβλήματα που πονοκεφαλιάζουν τον Αντώνη Μανίκα. Πρόκειται για τους Πάττα και Αραμπατζή η οποίοι είναι τιμωρημένοι και φυσικά δεν έχουν δικαίωμα συμμετοχής. Αμφίβολη θεωρείται η συμμετοχή του Στόιου του οποίου το δελτίο μέχρι την στιγμή τουλάχιστον που γράφονταν αυτές οι γραμμές δεν ήταν έτοιμο.

Οι «ετοιμοπόλεμοι» είναι οι ακόλουθοι: Θεοφάνους, Ροδανάκης, Μαλλιάκας, Σαλαμαστράκης, Μαΐλης, Ισκάς, Τσουκαλίδης, Τζίκας, Δανάς, Νταμιάνοβιτς, Γκεοργκίεφ, Γιώργος και Σταμάτης Καντιμοίρης, Μοσχής και Ναλμπάντης.

• Τον αγώνα θα διευθύνει ο κ. Ιωαννίδης (Πειραιά) και «βοηθοί» του θα είναι οι κ. Λαγογιάννης (Πειραιά) και Πλιάκης (Πειραιά). Τέταρτη διαιτητής θα είναι η κ. Μήτση του ίδιου Συνδέσμου.

Οι υπόλοιποι αγώνες

Στους υπόλοιπους αγώνες της 14ης αγωνιστικής θα παίξουν:

Ατσαλένιος - Εθνικός
Μάλια - Αχαρναϊκός
Αχαϊκή - Αθηναΐδα
Αγιος Δημήτριος - Χαϊδάρι
Κερατσίνι - Πάμισος
Λήλας Βασιλικού - Θύελλα
Βύζας Μεγάρων- Ηρόδοτος
• Ρεπό έχει ο Θρασύβουλος.

Θέλει το θετικό αποτέλεσμα

Οι παίκτες του Ιάλυσου πιστεύουν ότι μπορούν να τα καταφέρουν και στον Κορυδαλλό κόντρα στον Ερμή



Το θετικό αποτέλεσμα που θα του δώσει την ευκαιρία να παραμείνει μακριά απο την ζώνη του υποβιβασμού αλλά και το έναυσμα να συνεχίσει με διαφορετικό αέρα τις υποχρεώσεις του στο πρωτάθλημα, αναζητά σήμερα ο Ιάλυσος ο οποίος στις 3μ.μ «δοκιμάζεται» στην έδρα του Ερμή Κορυδαλλού. Οι γηπεδούχοι που δεν τα πάνε καλά μέχρι στιγμής θα παίξουν ένα απο τα τελευταία τους χαρτιά και αυτό είναι κάτι που ανεβάζει την δυσκολία της σημερινής αναμέτρησης. Παρόλα αυτά οι παίκτες της ομάδα του νησιού μας ξέρουν πως αν παίξουν σύμφωνα με τις πραγματικές τους δυνατότητες θα μπορέσουν να τα καταφέρουν.

Υπάρχουν απουσίες

Ο τεχνικός Θόδωρας Θεοδώρου πάντως αυτή την φορά αντιμετωπίζει σημαντικά αγωνιστικά προβλήματα καθώς δεν θα έχει στην διάθεσή του τους τραυματίες Αλεξανδρίδη και Κολιάδη ενώ δεν θα μπορέσει να προσφέρει τις υπηρεσίες του και ο Κουρζής. Οι παίκτες που έχει στην διάθεσή του είναι οι ακόλουθοι:

Αλμπανίδης, Πεστλίκης, Κακλαμάνος, Σταυρίδης, Χαατζηκαλημέρης, Σταυρίδης, Δελαπόρτας, Γκορτζίλας, Μαννάκης, Μήτρου, Μαυρής, Τζαφέρης, Καλημέρης, Ράιος, Γεωργαλλής, Θεοδώρου, Πολιάς και Παναγιώτου.

Οι υπόλοιποι αγώνες

Στους υπόλοιπους αγώνες της 14ης αγωνιστικής θα παίξουν:

ΑΕ Κως - Θήβα
Αναγέννηση Σχηματαρίου - Μοσχάτο
Επαμεινώνδας Λεύκτρων - ΑΟ Μυκόνου
Πανναξιακός - Κιθαιρώνας Καπαρελίου
Αστέρας Σύρου - Αίαντας Σαλαμίνας

Ρόδος καλεί Αλεξανδρή!

Ο πρώην άσος του Ολυμπιακού βρίσκεται στα μεταγραφικά πλάνα της Ρόδου.



Η ΠΑΕ Ρόδος καλεί τον Αλέκο Αλεξανδρή! Ο πρώην άσσος του Ολυμπιακού και νυν της Λάρισας βρίσκεται στο μεταγραφικό στόχαστρο της ομάδας της πόλης μας. Σύμφωνα με πληροφορίες της εφημερίδας μας, με τον παίκτη έχει ήδη κάνει μια διερευνητική επαφή ο πρόεδρος της ΠΑΕ Γιώργος Παρασκευάς και μέσα στην εβδομάδα αναμένεται να τον συναντήσει στην πρωτεύουσα για να τα πούνε και από κοντά. Η συμφωνία βέβαια του Αλεξανδρή με την Λάρισα είναι μέχρι το προσεχές καλοκαίρι ωστόσο οι πληροφορίες αναφέρουν πως ο ίδιος είναι δυσαρεστημένος και επιθυμεί να σπάσει τώρα το συμβόλαιό του για να συνεχίσει την καριέρα του αλλού.

Το θέμα του Μποϊλή

Στην Κω αναμένεται να μεταβεί σε μερικές ημέρες αντιπροσωπεία της διοίκησης της ΠΑΕ Ρόδος προκειμένου να πραγματοποιήσει συνάντηση με τον Μάκη Μποϊλή και την ΑΕ Κω στην οποία ανήκει ούτως ώστε να συζητηθούν όλες οι λεπτομέρειες της ενδεχόμενης μετακίνησης του παίκτη στην ομάδα του νησιού μας. Το κλίμα είναι αρκετά θετικό αυτή την στιγμή και το μόνο που απομένει είναι να γίνουν γνωστά στους διοικούντες των «πρασίνων» τα ανταλλάγματα των «βυσσινί».

• Στην Αγία Παρασκευή έκλεισε ο Νίκος Κλινάκης. Ο πρώην μεσοεπιθετικός του Εθνικού ήταν στα μεταγραφικά πλάνα της Ρόδου

• Στον Πιερικό θα συνεχίσει την καριέρα του ο Θοδωρής Μητράκας ο οποίος έμεινε ελεύθερος πριν απο μερικές ημέρες απο την Ρόδο.

Η χειμερία νάρκη είναι για αρκούδες...



...αντί να κάθεστε ζεστά, αλλά βαρετά μέσα στο σπίτι, φορέστε αθλητικά ρούχα και παπούτσια και ανοίξτε την πόρτα.

ΡΟΔΟΣΠΟΡ
...πρώτο όνομα στα σπορ
Εθ. Δωδεκανησίων 15 ΡΟΔΟΣ
Τηλ. 22410 21442
e-mail: rospo@otenet.gr
www.rodosport.gr
ΓΔ30/1

Για ακόμη ψηλότερα

Μόνο νίκη θέλει σήμερα με ΑΟ Θήβας η Αθλητική Ενωση Κως (15.00)



Χωρίς ελλείψεις και αγωνιστικά προβλήματα και με μοναδικό στόχο την κατάκτηση της νίκης που θα την οδηγήσει ακόμη ψηλότερα, η Αθλητική Ενωση Κως υποδέχεται σήμερα, στις 3 μ.μ. το ΑΟ Θήβας. Στη διάθεση του τεχνικού διδύμου του συλλόγου βρίσκεται όλο το έμψυχο υλικό, ακόμη και οι νεοαποκτηθέντες Αρωνιάδης και Σιλαϊδόπουλος με τον δεύτερο σαφώς πιο έτοιμο να διεκδικεί ολιγόλεπτη συμμετοχή στον αγώνα. Η ΑΕ Κως αναμένεται να ξεκινήσει μετους: Λουτριώτη, Αθανασίου, Ζερβό, Γκουντελίτσα, Γούλα, Γεράσιμο και Ζαχαρία Μποΐλη, Χ'Φούντα, Στρατή, Παπαστάμο και εναν εκ των Αντωνόπουλο του Συνδέσμου Αθηνών. Τέταρτος διαιτητής θα είναι ο Σ. Γαρέφαλος και Συνδέσμου Ευβοίας.

Οι διαιτητές στη Δ' Εθνική

Οι διαιτητές των ομάδων μας στη Δ' Εθνική, είναι οι εξής:

• Α.Ε. Κως - Θήβα: Κοσικίδης, Κυριαζής, Κανέλλος (Αθηνών)

• Ερμής Κορ. - Ιάλυσος: Παππάς, Σιναΐτης, Αγγελίνας (Αθηνών)

- Στον αγώνα του 8ου ομίλου Ασπρόπυργου - Γλυκών Νερών το διαιτητικό τρίο είναι Κετσές, Πηδιάκης, Μιντζιρίκης του ΣΔΠΔ.

Εκοψε την πίτα του για το 2005 ο Ζεύς

Τυχερός ο Γιάννης Καβουκλής

Την πρωτοχρονιάτικη πίτα του έκοψε την Παρασκευή μετά την απογευματινή προπόνηση και ο Αθλητικός Σύλλογος «Ζευς». Παρουσία όλων των ποδοσφαιριστών και των μελών της διοίκησης ο εφημέριος του Ιερού Ναού των Αγίων Αποστόλων Εμμανουήλ Πόκιας έκοψε την βασιλόπιτα ευχόμενος η ομάδα να πραγματοποιήσει τους στόχους της και να επανέλθει στον δρόμο των επιτυχιών.

Τυχερός της εκδήλωσης ο ποδοσφαιριστής Γιάννης Καβουκλής ο οποίος βρήκε το φλουρί που αντιστοιχούσε στοποσό των 100 ευρώ.

Ηττα της Νίκης από το Διαγόρα Βατίου

Αγιοι Απόστολοι

Σε αγώνα που έγινε χθες για την 10η αγωνιστική του 1ου Ομίλου του Παιδικού Πρωταθλήματος ο Διαγόρας Βατίου κέρδισε την Νίκη Ρόδου 2-0.

Το 0-1 έκανε ο Σαββάκης με δυνατό σουτ και το 0-2 ο Πάμπαλης στο 45' με πλασέ. Στο 15' αποβλήθηκε ο ποδοσφαιριστής των φιλοξενούμενων Λερογιάννης, τελείως αναίτια για να δεχθεί ο διαιτητής Κασιώτης στο ημίχρονο τις έντονες διαμαρτυρίες του πατέρα του, Αστυνομικού Διευθυντή!

Στο τέλος ο διαιτητής ήθελε να κρατήσει τα δελτία όλων των παικτών προκειμένου να εξακριβώσει ποιός τον έβρισε «πλίθιο και ανίκανο». Επειτα από παρέμβαση την ψυχραιμότερων το ΦΑ έκλεισε ύστερα από καθυστέρηση όμως η εξύβρισή του καταγράφηκε. Αντίθετα από τον διαιτητή ο βοηθός του Τάσης τα πήγε αρκετά καλά.

ΝΙΚΗ ΡΟΔΟΥ: Λιβισιανός, Κοκιαντώνης, Ρομάν, Σάββενας, Μήλας, Ζαχαρίας, Πότσου, Λιακατάς, Γεωργάς, Μαλλιάκας, Σέντης, Χατζημανώλης, Βολονάκης, Κούρτης, Καραγιάννης Ν.

ΔΙΑΓΟΡΑΣ ΒΑΤΙΟΥ: Πετρόπουλος, Γιαννακόπουλος, Σάββενας, Φούντας, Καρπαθάκης, Τσακμακίδης, Καραγιάννης Ε., Οσάφι, Λερογιάννης, Χατζησάββας, Λαρδούτσος, Πάμπαλης, Καμπούρης, Καραγιάννης Ι., Ζερβός.

ΠΡΟΟΔΟΣΠΟΡ

Αυλαία της 16ης «ημέρας» με Διγενή - Ανταγόρα

Δύο εξ αναβολής αγώνες στην Β΄ Κατηγορία

Στα Κοσκινού θα πέσει σήμερα η αυλαία της 16ης αγωνιστικής της Α΄ Κατηγορίας ανάμεσα στον Διγενή και τον Ανταγόρα (15.00). Για τη Β΄ Κατηγορία και τον 2ο Όμιλο θα διεξαχθούν σήμερα δύο εξ αναβολής παιχνίδια.

Στους Αγίους Αποστόλους, ο Ευαγόρας υποδέχεται την ΑΕ Λέρου και στις Φάνες ο Ακουσίλαος θα παίξει με τον Καλυμνιακό.

Τέλος, για το Εφηβικό πρωτάθλημα και το Παιδικό θα γίνουν έξι ματς. Πιο αναλυτικά:

Α΄ ΚΑΤΗΓΟΡΙΑ
(16η αγωνιστική)

• **Κοσκινού (15.00):** Διγενής - Ανταγόρας (Μακρής): Ζανεττίδης, Π. Κατσιδώνης, Καραχανής (Κάζας).

Β΄ ΚΑΤΗΓΟΡΙΑ



Εξ αναβολής
2ος Ομιλος
(7η αγωνιστική)

• **Αγιοι Απόστολοι (14.30):** Ευαγόρας - ΑΕ Λέρου (Μαυρουδής): Χατζηνικόλας, Ορφανός, Κόκκινος (Καψάσκης).

• **Φάνες (14.30):** Ακουσίλαος - Καλυμνιακός (Σταματίου): Ε. Κατσιδώνης, Γιαννούλης, Αργυρόπουλος (Κωνσταντίνου).

ΕΦΗΒΙΚΟ ΠΡΩΤΑΘΛΗΜΑ
(10η αγωνιστική)

• **Μαριτσά** (11.00): Ηρακλής - ΑΣ Ρόδος (ιατρός Μπενετάτος): Τσουρούτης.

ΠΑΙΔΙΚΟ ΠΡΩΤΑΘΛΗΜΑ
1ος Ομιλος
(10η αγωνιστική)

• **Αγιοι Απόστολοι** (10.30): ΠΑΟ Διαγόρας - Δωριέας (ιατρός Ανδρούτσος): Κλιάρη, Τάσης, Κεφαλάκης.

• **Αφάντου** (15.00): ΑΕΡΑ - Αγιος Ισίδωρος: Κεφαλάς.

2ος Ομιλος
(10η αγωνιστική)

• **Λύκειο Ιαλυσού** (13.30): Ιάλυσος Γ.Σ. - Κλεάνθης (ιατρός Γκινή): Κεφαλάκης.

• **Παστίδα** (12.30): Αστέρας - Ακουσίλαος (ιατρός Μπενετάτος): Κασιώτης.

• **Καλυθιές** (13.00): Ερμής - Ασπίδα Απολακκιά (ιατρός Παυλίδης): Μίαρης.

Αγωνιστικό... δεκατριάρι στην Γ΄ Κατηγορία

Δεκατρία παιχνίδια είναι προγραμματισμένα για σήμερα στους τρεις Ομίλους της Γ΄ Κατηγορίας. Αγώνες με εξαιρετικό ενδιαφέρον οι οποίοι - δεδομένης της χλιαρής κίνησης σε Α΄ και Β΄ Κατηγορία - αναμένεται να συγκεντρώσουν αρκετό κόσμο. Πιο αναλυτικά:

Γ΄ ΚΑΤΗΓΟΡΙΑ
1ος Ομιλος
(10η αγωνιστική)

• **Δαματριά** (11.00): Δήμητρα - Εθνικός Αρχίπολης (Κωνσταντίνου): Μανέγας, Παπανικολάου, Ζανεττής.

• **Κάλαθος** (11.00): Ταξιάρχης - Ατρόμητος Διμυλιάς (Παυλούδης): Γιαλοκωνάνης, Γαγάνης, Σαββιδάκης.

• **Σύμη** (13.00): ΑΟ Σύμης - Δαμάντος (Γιαννεράκης): Γουλάρας, Χατζηπέτρος, Τσουρδιάς.

• **Λάρδος** (11.00): Ηρακλής - Ο.Φ Ιστρίου (Σταυριανός): Αντωνάς, Κουρδουκλάς, Γιοβάνι.

• **Λύκειο Ιαλυσού** (11.00):Ηλιος - Ευκλής (Περαντινός): Φουκάρας, Καραχανής, Παπαγιαννίδης.

2ος Ομιλος
(10η αγωνιστική)

• **Λάερμα** (14.45): Πολυστράτος - Αστέρας (Αλεξιάκης): Φασσόπουλος, Λάππας, Καλαβενός.

• **Αγιος Αθανάσιος** (12.00): Χαράρας - Αστέρας (Κυπραίος): Ασπιδακόπουλος, Ορφανός, Κόκκινος.

• **Μεσαναγρός** (14.45): Α.Ε. Μεσαναγρού - Ιάλυσος 97 (Χουρδάς): Σαββιδάκης, Γαγάνης, Κεφαλάκης.

• **Γεννάδι** (14.45): Ομόνοια - Αλθαιμένης (Κάπρος Στ.): Στεφανάκης, Κουρδουκλάς, Γιοβάνι.

• **Παστίδα** (14.45): Αστέρας - ΠΑΣ Ασκληπειού (Μπακίρης): Παπαδόπουλος, Μίχας, Σάββενας.

3ος Ομιλος / Νήσων
(9η αγωνιστική)

• **Νίσυρος** (11.15): Πολυβώτης - Αναγέννηση Ασφενδιού (Φιλίππου): Μαρμαρινός, Φραγκιαδάκης, Τσομπάνος.

• **Καρδάμαινα** (14.30): Δόξα Καρδάμαινας - Δόξα Λέρου (Ράπανος): Βασιλείου, Μουστάκας, Δοδούς.

• **Κάλυμνος** (14.30): Ολυμπιακός - ΑΟ Βαθύ (Γιαννικουρής): Πανάτος, Πλάτσης, Γιαλλούρης.

• ΠΑΟ Κω - ΑΟ Λειψών : 2-0 α.α.

Για την τιμωρία του Ολυμπιακού

Εσφαλμένη η απόφαση λέει ο Σωκράτης Κόκκαλης

ΣΥΝΙΣΤΑ ΑΥΤΟΣΥΓΚΡΑΤΗΣΗ

Βαρύς ο πέλεκυς του αθλητικού δικαστή σε Πανιώνιο και Ολυμπιακό για τα επεισόδια της Νέας Σμύρνης. Και οι δύο ομάδες τιμωρήθηκαν με μηδενισμό για το ματς, αφαίρεση 3 βαθμών και ποινή τεσσάρων αγωνιστικών χωρίς θεατές στην έδρα τους. Επιπλέον επιβλήθηκε χρηματικό πρόστιμο, 300.000 ευρώ για τον Ολυμπιακό και 110.000 για τον Πανιώνιο. Επίσης, με ποινή στέρησης του δικαιώματος του να κατέχει το εταιρικό του αξίωμα για δύο μήνες, τιμωρήθηκε ο Αχιλλέας Μπέος.

Και οι δύο ΠΑΕ θα υποβάλουν εφέσεις κατά της απόφασης.

Οι «ερυθρόλευκοι» θα αναγκαστούν να παίξουν χωρίς κόσμο στα εντός έδρας παιχνίδια με Αρη, Ξάνθη, Χαλκηδόνα, Ηρακλή (κύπελλο) και ΑΕΚ, ενώ οι «κυανέρυθροι» με Χαλκηδόνα, ΑΕΚ, ΟΦΗ και Ηλυσιακό (κύπελλο). Οι ποινές τίθενται σε ισχύ μετά από επτά (7) ημερολογιακές ημέρες.

Αναλυτικά η απόφαση του δικαιοδοτικού οργάνου της ΕΠΑΕ:

«Το Πρωτοβάθμιο Τριμελές Δικαιοδοτικό Οργάνο του ομαδικού αθλήματος του ποδοσφαίρου, αποτελούμενο από τον Βασίλειο Κωστόπουλο-Πρόεδρο Πρωτοδικών ως Πρόεδρο και τους Δημήτριο Λευκό-Εισηγητή και Γεράσιμο Βρυώνη Πρωτοδίκες Αθηνών ως μέλη, με την υπ' αριθμ. 74/14-1-2005 απόφασή του, αποφαίνεται ότι ο αγώνας μεταξύ των ομάδων ΠΑΕ ΝΕΟΣ ΠΑΝΙΩΝΙΟΣ-ΠΑΕ ΟΛΥΜΠΙΑΚΟΣ δεν τελέστηκε από υπαιτιότητα αμφοτέρων των ομάδων, τις οποίες και μηδενίζει για το μεταξύ τους αγώνα.

Αφαιρεί τρεις (3) βαθμούς από κάθε υπαίτια ομάδα. (άρθρο 21 του ΚΑΠ).

Επιβάλλει στην ΠΑΕ ΝΕΟΣ ΠΑΝΙΩΝΙΟΣ τις πειθαρχικές ποινές α) της στέρησης του δικαιώματος να αγωνίζεται στην έδρα της με την παρουσία θεατών (κεκλεισμένων των θυρών) για τέσσερις (4) αγωνιστικές ημέρες Πρωταθλήματος ή Κυπέλλου και β) του χρηματικού προστίμου των εκατό χιλιάδων (100.000) ευρώ. (άρθρο 41 Ζ του Ν. 2725/1999 όπως ισχύει).

Επιβάλλει στην ΠΑΕ ΟΛΥΜΠΙΑΚΟΣ τις πειθαρχικές ποινές α) της στέρησης του δικαιώματος να αγωνίζεται στην έδρα της με την παρουσία θεατών (κεκλεισμένων των θυρών) για τέσσερις (4) αγωνιστικές ημέρες Πρωταθλήματος ή Κυπέλλου και β) του χρηματικού προστίμου των τριακοσίων χιλιάδων (300.000) ευρώ. (άρθρο 41 Ζ του Ν. 2725/1999 όπως ισχύει).

Επιβάλλει στον ΑΧΙΛΛΕΑ ΜΠΕΟ την πειθαρχική ποινή της στέρησης του δικαιώματος να κατέχει εταιρικά αξιώματα για χρονικό διάστημα δύο (2) μηνών και στην ΠΑΕ ΝΕΟΣ ΠΑΝΙΩΝΙΟΣ την πειθαρχική ποινή του χρηματικού προστίμου των δέκα χιλιάδων (10.000) ευρώ. (άρθρο 30 του ΚΑΠ)».

Εξάλλου, πρόστιμα συνολικού ύψους 38.500 ευρώ, επιβλήθηκαν σε άλλες έξι ομάδες της πρώτης εθνικής. Και πιο συγκεκριμένα, 10.000 ευρώ στην ΑΕΚ, 9.000 στον Παναθηναϊκό, από 6.000 σε ΠΑΟΚ, Αρη και Ηρακλή, και 1.500 ευρώ στην Καλαμάριά.

Τροποποιήσεις κανονισμών ενόψει στην υδατοσφαίριση

Στο περιθώριο των προκριματικών αγώνων για το Παγκόσμιο Πρωτάθλημα που τελείωσαν στην Ιμπέρια της Ιταλίας συζητήθηκαν και αρκετά θέματα που έχουν να κάνουν με τους κανονισμούς στους αγώνες πόλο.

Στις συζητήσεις συμμετείχε και ο πρόεδρος της ΚΟΕ Δημήτρης Διαθεσόπουλος με την ιδιότητα του μέλους του «Μπιρό» της LEN και της Τεχνικής Επιτροπής της FINA. Είναι η πρώτη φορά που η Διεθνής Ομοσπονδία και η Ευρωπαϊκή συζητούν οργανωμένα και από κοινού για το άθλημα της υδατοσφαίρισης και τους κανόνες του, γεγονός που προσδίδει ιδιαίτερο νόημα στις αποφάσεις που ελήφθησαν στην ιταλική πόλη.

Η τελική επεξεργασία των παραπάνω θα γίνει σε συνεδρίαση της Τεχνικής Επιτροπής της FINA , στις 27 - 28 Ιανουαρίου στο Περθ της Αυστραλίας, ενώ με το θέμα θα ασχοληθεί - αρχές Μάρτη στη Σαγκάη - και το «Μπιρό» της Διεθνούς Ομοσπονδίας.

Η τροποποίηση των κανονισμών θα γίνει στη γενική συνέλευση της FINA, τον ερχόμενο Ιούλιο στο Μόντρεαλ.

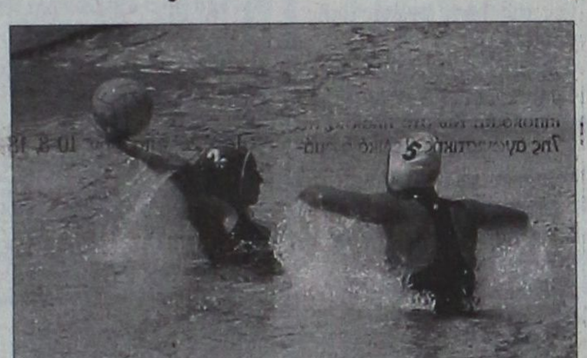

Οι κυριότερες Τροποποιήσεις

1. Ο αγωνιστικός χώρος τόσο για τους Άνδρες (30 μέτρα) όσο και τις Γυναίκες (25 μέτρα) παραμένει ως έχει.

2. Η πράσινη γραμμή (7 μέτρα) προτείνεται να πάει στα 6 μέτρα.

3. Το μπλοκ θα γίνεται με ένα χέρι (αντί των 2), διαφορετικό θα καταλογίζεται πέναλτι.

4. Τα κόρνερ παραμένουν

5. Η κίτρινη γραμμή (4 μέτρα) ενδέχεται να μεταφερθεί στα 5 μέτρα (θα γίνουν αγώνες επίδειξης των Νεανίδων στο Περθ).

6. Ο αριθμός των παικτών κάθε ομάδας παραμένει στους 7 (υπήρχε πρόταση για 6).

7. Ο φουνταριστός μπορεί να μένει στα 2 μέτρα μόνο για μία ενέργεια, εφόσον η ομάδα του έχει την κατοχή μπάλας (πρόταση που κατατέθηκε από τον Διαθεσόπουλο).

8. Μειώνεται, από 35΄΄ σε 30΄΄ ο χρόνος επίθεσης.

9. Ο χρόνος αποβολής (20΄) ενδέχεται να μειωθεί στα 15΄΄.

10. Ο αγώνας διεξάγεται με τέσσερα 9 λεπτά με δίλεπτη διακοπή μεταξύ 1ης -2ης, 3ης - 4ης περιόδου και 10λεπτης μεταξύ 2ης και 3ης.

11. Η παράταση, όπου απαιτείται, θα αρχίζει 5΄ μετά τη λήξη της κανονικής διάρκειας (τώρα 3΄), με δίλεπτη διακοπή (τώρα ένα λεπτό) μεταξύ των δύο περιόδων της (3 λεπτά).

Οι «πρωταθλητές χειμώνα» στου τουρνουά του OASIS

Γκολ και θέαμα, είχαμε και αυτή την εβδομάδα στους τρεις ομίλους, για το Πανελλαδικό τουρνουά 5Χ5 «WASH & GO by SUPERSPORT» παιχνίδια που γίνονται στις αθλητικές εγκαταστάσεις του «OASIS SOCCER CLUB 5Χ5 στους Αγίους Αποστόλους με συνδιοργανωτή τον Δήμο Ρόδου.

Στον Α΄ Ομιλο το ντέρμπι των πρωτοπόρων ΓΩΝΙΑ και MOBITEL/ΠΕΡΙΔΗΣ (που δικαίωσαν την φήμη τους) πρόσφεραν ωραίο θερμά σε όσους το παρακαλούθησαν. Νικήτρια αναδείχτηκε η ομάδα MOBITEL / ΠΕΡΙΔΗΣ που πήρε και άτυπο τίτλο "Πρωταθλητή χειμώνα". Καλή απόδοση από τα ΒΑΖΕΛΙΑ που κέρδισαν την πολύ καλή ομάδα ΟΒΡΙΑΚΗ /ΥΜ ΣΠΑΝΟΣ. Μεγάλη νίκη πέτυχαν και οι ΜΠΕΜΠΗΔΕΣ επί των ΠΑΡΤΙΖΑΝΩΝ.

Στον Β΄ Ομιλο «Πρωταθλήτρια χειμώνα» αναδείχτηκε η μοναδική αήττητη ομάδα του Ομίλου ΑΣΤΟΡΙΑ, που κέρδισε και την σκληροτράχηλη ομάδα της ROCKSTYLE. Οι ΤΣΙΟΝΑΤΟΙ μετά τη νίκη τους και επί των ΣΥΝΤΡΙΜΜΙΩΝ, είναι η μόνη ομάδα που ακολουθεί κατά πόδας την ΑΣΤΟΡΙΑ. Δύσκολη νίκη για την τρίτη ομάδα ROAL επί του ΔΙΑΦΑΝΙ. Αγοδική πορεία για τα ΣΚΟΥΠΙΔΙΑ που βρέθηκαν στην Τρίτη θέση μαζί με την ROAL.

Στον Γ΄ Ομιλο, οι ΜΠΟΥΚΜΕΗΚΕΡΣ μετά την νίκη τους κατά των ΑΝΑΚΟΝΤΑ, συνεχίζουν την επέλασή τους, για την κατάκτηση της πρώτης θέσης. Τα S/M PANDA /ΣΦΥΡΙΑ μετά από πολύ καιρό πέτυχαν νίκη, κερδίζοντας τον Φοίνικα, οι ΚΛΩΤΣΟΣΚΟΥΦΗΔΕΣ αρχίζουν και δείχνουν τις πραγματικές τους δυνατότητες, αφού επιβλήθηκαν επί του δυνατού ΟΛΥΜΠΟΥ.

Τ΄ αποτελέσματα:

Α΄ ΟΜΙΛΟΣ

ΝΤΙΛΑΪΤ - ΓΙΟΥΒΕ	3-0
ΛΑΤΣΙΑΛΟΙ - ΙΠΠΟΤΤΕΣ	3-3
ΟΒΡΙΑΚΗ/Υ/Μ ΣΠΑΝΟΣ - ΒΑΖΕΛΙΑ	3-6
ΕΛΚΟΣ - ΠΙΡΑΝΧΑΣ/COLARADO	0-3
MOBITEL/ΠΕΡΙΔΗΣ - ΓΩΝΙΑ	6-4
ΠΑΡΤΙΖΑΝΟΙ - ΜΠΕΜΠΗΔΕΣ	2-5
ΛΑΤΣΙΑΛΟΙ - ΜΠΕΜΠΗΔΕΣ	4-6

Β΄ ΟΜΙΛΟΣ

ΠΥΡΣΟΣ - ΦΙΛΕΡΗΜΟΣ	8-2
ΖΟΥΖΟΥΝΑΚΙΑ - ΡΕΜΑΛΙΑ	2-4
ΑΣΤΟΡΙΑ - ROCKSTYLE	7-3
ΤΣΙΟΝΑΤΟΙ - ΣΥΝΤΡΙΜΜΙΑ	5-3
ΣΚΟΥΠΙΔΙΑ - PRO	10-5
ROAL - ΔΙΑΦΑΝΙ	5-2

Γ΄ ΟΜΙΛΟΣ

Υ/Μ PANDA / ΣΦΥΡΙΑ - ΦΟΙΝΙΚΑΣ	6-3
ΑΝΑΚΟΝΤΑ - ΜΠΟΥΚΜΕΗΚΕΡΣ	4-7
ΟΛΥΜΠΟΣ - ΚΛΩΤΣΟΣΚΟΥΦΗΔΕΣ	0-5

ΟΙ ΒΑΘΜΟΛΟΓΙΕΣ
Α΄ ΟΜΙΛΟΣ

1. MOBITEL / ΠΕΡΙΔΗΣ	62-37	27
2. ΠΙΡΑΝΧΑΣ / COLARADO	54-30	26
3. ΓΩΝΙΑ	67-46	24
4. ΙΠΠΟΤΕΣ / ΣΤΑΥΡΙΑΣ	50-39	19
5. ΟΒΡΙΑΚΗ / Υ/Μ ΣΠΑΝΟΣ	56-54	16
6. ΕΛΚΟΣ/CHICHENSTORIES	30-22	13
7. ΝΤΙΛΑΪΤ	42-50	13
8. ΒΑΖΕΛΙΑ	35-35	9
9. ΜΠΕΜΠΗΔΕΣ	49-63	9
10. ΠΑΡΤΙΖΑΝΟΙ	34-42	6
11. ΛΑΤΣΙΑΛΟΙ	33-60	3
12. ΓΙΟΥΒΕ	7-39	0

Β΄ ΟΜΙΛΟΣ

1. ΑΣΤΟΡΙΑ	61-26	31
2. ΤΣΙΟΝΑΤΟΙ	61-26	28
3. ROAL	72-38	24
4. ΣΚΟΥΠΙΔΙΑ	71-42	24
5. ΠΥΡΣΟΣ	79-23	21
6. ΔΙΑΦΑΝΙ	35-43	15
7. PRO	60-75	15
8. ΡΕΜΑΛΙΑ	35-72	12
9. ΦΙΛΕΡΗΜΟΣ	29-54	10
10. ROCKSTYLE	33-54	9
11. ΣΥΝΤΡΙΜΜΙΑ	42-68	4
12. ΖΟΥΖΟΥΝΑΚΙΑ	30-87	3

Γ΄ ΟΜΙΛΟΣ

1. ΜΠΟΥΚΜΕΗΚΕΡΣ	61-35	22
2. ΑΠΟΛΟΝΙΑ	50-28	19
3. ΓΩΝΙΑ	58-36	19
4. ΚΛΩΤΣΟΣΚΟΥΦΗΔΕΣ	36-22	15
5. ΜΠΙΛΜΠΑΟ	31-21	11
6. S/M PANDA / ΣΦΥΡΙΑ	28-30	10
7. ΦΟΙΝΙΚΑΣ	33-42	10
8. GALLERY	38-56	9
9. ΜΠΑΝΤΑΛΟΝΑ	22-25	8
10. ΟΛΥΜΠΟΣ	26-25	7
11. ΑΝΑΚΟΝΤΑ	24-42	3
12. CONTROL CAFE	16-65	0

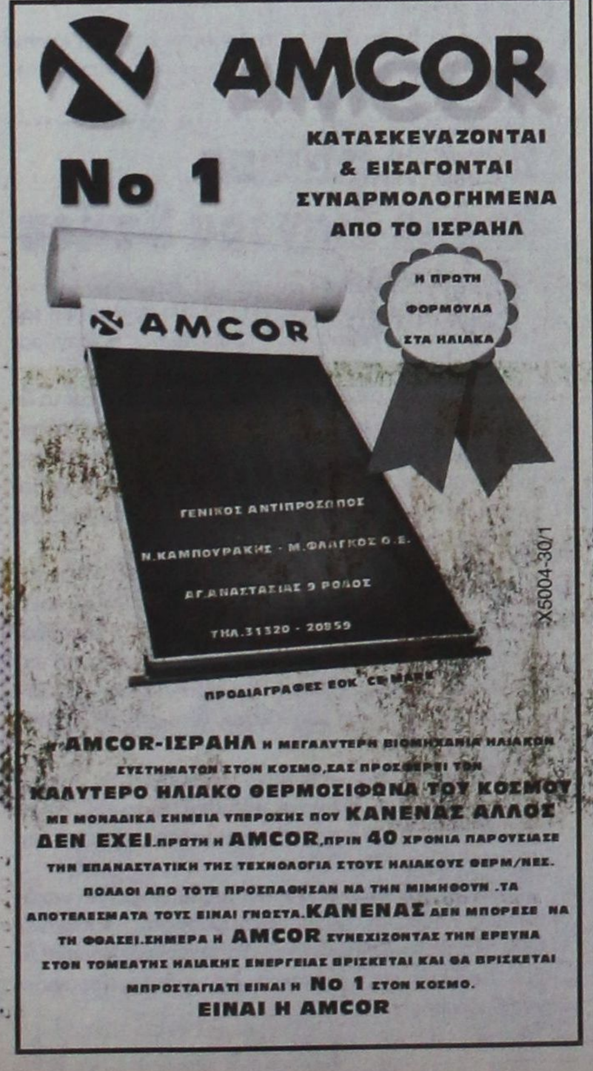

Άλλαξαν οι ώρες του ΚΙΝΟ

Από τη διοίκηση του ΟΠΑΠ έγινε γνωστό ότι οι ώρες διεξαγωγής του γνωστού και επιτυχημένου παιχνιδιού ΚΙΝΟ άλλαξαν και θα έχουν - καθημερινά - ως εξής:

• Πρωϊ: 11.30 - 14.30
• Απόγευμα : 17.00 - 21.00

Η εφαρμογή του νέου ωραρίου ισχύει από αύριο Δευτέρα.

Καλορίζικο... Θεοδόση!

Μία τρισχαριτωμένη κορούλα, βάρους 3.550 γραμμαρίων απέκτησε χθες το πρωί στις 8.30 π.μ. το ζεύγος Ειρήνη και Θεοδόση Στεφανάκη στη Μαιευτική Κλινική του Γενικού Νοσοκομείου της Ρόδου.

Το αθλητικό τμήμα της «ΠΡΟΟΔΟΥ» τους εύχεται να τους ζήσει, καλορίζικο και να το χαίρονται.

Την Τρίτη επιστρέφει

Επιστροφή σε γνώριμα λημέρια... Ο λόγος για τον επτάκις παγκόσμιο πρωταθλητή της φόρμουλα ένα, Μιχαέλ Σουμάχερ, ο οποίος επιστρέφει σε πίστα την επόμενη Τρίτη, προκειμένου να επιχειρήσει το πρώτο του δοκιμαστικό από το τέλος της περασμένης αγωνιστικής περιόδου. Η Φεράρι ανακοίνωσε ότι ο 36χρονος πιλότος, ο γηραιότερος στη φόρμουλα ένα στο φετινό πρωτάθλημα, θα κάνει το πρώτο τεστ στη πίστα της Βαρκελώνης. «Κάθε Χειμώνα αντιλαμβάνομαι πόσο μου αρέσει η φόρμουλα ένα και πόσο μου λείπει», είπε μέσα στην εβδομάδα ο Γερμανός και πρόσθεσε: «Ήρθε η ώρα να ξεκινήσω και πάλι». Υπενθυμίζουμε ότι το νέο πρωτάθλημα ανοίγει την αυλαία του στην Αυστραλία, στις 6 Μαρτίου.

ΠΡΟΟΔΟΣΠΟΡ

Τον σώζει μία νέα αρχή...

Ο Α.Σ.Κ. Ιβίσκος υποδέχεται στις 18:00 τον πανίσχυρο Γ.Σ. Λαυρίου με στόχο μία νίκη που θα τον κρατήσει ζωντανό στην υπόθεση-παραμονή! Παίζει αν και απροπόνητος ο Χρήστος Μπίλιας, εκτός οι τραυματίες Παπακώστας και Κουμνάκης

Ένα νέο ξεκίνημα ψάχνει σήμερα το απόγευμα στο «Βενετόκλειο» ο Α.Σ.Κ. Ιβίσκος. Η ομάδα της Ανάληψης φιλοξενεί τον πανίσχυρο Γ.Σ. Λαυρίου, στο πλαίσιο της 12ης αγωνιστικής για τον 2ο όμιλο νότου της Γ' Εθνικής. Πρόκειται για ένα ιδιαίτερα δύσκολο παιχνίδι αν αναλογιστεί κανείς, ότι η ομάδα του Χρήστου Σερέλη βρίσκεται στη δεύτερη θέση του βαθμολογικού πίνακα και προβάλει μαζί με τον Ίκαρο Νέας Σμύρνης ως το φαβορί για την κατάκτηση μίας θέσης που οδηγεί στη Β' Εθνική. Αυτό είναι κάτι το οποίο γνωρίζουν πολύ καλά οι παίκτες του Παναγιώτη Παπακώστα που φέρονται αποφασισμένοι να δώσουν τον καλύτερο τους εαυτό προκειμένου να πετύχουν μία σπουδαία επιτυχία με την οποία θα μείνουν ζωντανοί.



Δύσκολο έργο θα έχει και σήμερα ο Α.Σ.Κ. Ιβίσκος απέναντι στον ισχυρό Γ.Σ. Λαυρίου

Βέβαια για να έρθει το ροζ φύλλο αγώνα θα πρέπει ο Ιβίσκος να δείξει ένα διαφορετικό πρόσωπο και φυσικά να καταθέσει ψυχή και πάθος σε όλη τη διάρκεια του αγώνα. Τα προβλήματα που απασχολούν τον Παναγιώτη Παπακώστα είναι αρκετά. Καταρχήν δεν θα μπορέσει να παίξει ο ίδιος, αφού θα επιστρέψει σε 25 περίπου μέρες στα παρκέ λόγω της θλάσης που έχει υποστεί στον δικέφαλο. Από κει και πέρα στη διάθεσή του 30χρονου τεχνικού θα τεθεί ο Χρήστος Μπίλιας. Ο 37χρονος αθλητής δεν έχει προπονηθεί καθόλου εδώ και αρκετό καιρό λόγω αυξημένων επαγγελματικών υποχρεώσεων, ωστόσο θα βοηθήσει τον Ιβίσκο με την εμπειρία του. Από κει και πέρα εκτός μάχης θα μείνει και ο Δημήτρης Κουμνάκης ο οποίος αντιμετωπίζει πρόβλημα τραυματισμού στο γόνατο.

Η προετοιμασία του Α.Σ.Κ. Ιβίσκος ολοκληρώθηκε το βράδυ της Παρασκευής ενόψει της σημερινής μάχης με το Λαύριο. Αξίζει να σημειωθεί ότι ο Παναγιώτης Παπακώστας έχει παρακολουθήσει σε κασέτα τους σημερινούς αντίπαλούς της ροδίτικης ομάδας. «Είναι οργανωμένη ομάδα που στηρίζεται ως επί το πλείστον στον έμπειρο Γιώργο Φλώρο και τον Αλέξη Γριμπαβιώτη που κάνει πολύ καλή δουλειά μέσα στη ρακέτα. Από κει και πέρα μεγάλη προσοχή χρειάζεται και ο Νότης. Θα προσπαθήσουμε για το καλύτερο», αρκέστηκε να πει ο προπονητής του Ιβίσκου, που θα έχει στη διάθεσή του, τους παρακάτω παίκτες: Λιβιεράτος, Μπελάγιας, Βλαχοδήμος, Συντάγγελος, Χαραλαμπόπουλος, Κούρος Λ., Μπίλιας, Παρδακάς, Στυλιανός και Κούρος Γ.

ΙΒΙΣΚΟΣ ΡΟΔΟΥ

ΟΝΟΜΑ	ΠΟΝΤΟΙ	ΣΥΜΜ.	Μ.Ο.
Κοντογιάννης	8	2	4
Λιβιεράτος	52	10	5.2
Μπελάγιας	122	10	12.2
Παπακώστας	12	4	3
Βλαχοδήμος	119	9	13.22
Τσιτσούλας	33	9	3.66
Πάλλης	28	2	14
Συντάγγελος	79	10	7.9
Χαραλαμπόπουλος	6	7	0.85
Κούρος	26	10	2.6
Μπίλιας	95	8	11.87
Παρδακάς	93	10	9.3
Κουμνάκης	3	5	0.6
Στυλιανός	5	1	5
Γιακουμάκης	0	1	0

ΤΟ ΡΟΣΤΕΡ ΤΟΥ Γ.Σ. ΛΑΥΡΙΟΥ

ΟΝΟΜΑ	ΗΛΙΚΙΑ	ΥΨΟΣ	ΘΕΣΗ
Σ. Τρικαλιώτης	24	1.87	2
Α. Δασκαλούδης	26	1.85	1
Δ. Καραβασίλης	28	1.93	2-3
Π. Τσίρος	21	1.81	1
Γ. Κασσάνος	30	2.00	4
Μ. Κούσουλας	20	1.84	1-2
Ι. Νικολαΐδης	27	2.02	4
Γ. Φλώρος	31	1.84	1
Α. Μακρής	26	2.02	4-5
Σ. Νότης	26	2.02	4
Ξ. Ραφιάς	18	1.97	3-4
Α. Γριμπαβιώτης	25	2.07	5

ΠΡΟΠΟΝΗΤΗΣ: Χρήστος Σερέλης

Το ενδιαφέρον στην ουρά...

Κάδμος Θηβών και Κύδων Χανίων παίζουν το τελευταίο τους χαρτί, ενώ μονόδρομο αποτελεί η νίκη για τον Ιβίσκο και το Λαύριο! Αμφίρροπο το Αρδηττός-Α.Ε.Κ.Τ. στο πλαίσιο της 12ης αγωνιστικής για τον 2ο όμιλο νότου της Γ' Εθνικής

Στην ουρά στρέφεται το ενδιαφέρον της 12ης αγωνιστικής για τον 2ο όμιλο νότου της Γ' Εθνικής. Στο ντέρμπι των τελευταίων ο Κάδμος Θηβών θα υποδεχθεί τον Κύδωνα Χανίων με τους αντίπαλούς να επιζητούν πάση θυσία τους δύο βαθμούς της νίκης. Από κει και πέρα το ροζ φύλλο για διαφορετικούς σκοπούς θέλουν στη Ρόδο, ο Ιβίσκος και το Λαύριο. Οι γηπεδούχοι στην προσπάθεια τους να μείνουν ζωντανοί για την παραμονή τους στην κατηγορία, οι δε φιλοξενούμενοι για να μπορέσουν να σταθεροποιηθούν στη δεύτερη θέση του βαθμολογικού πίνακα.

Με ενδιαφέρον αναμένεται η συνάντηση Αρδηττός- Α.Ε.Κ. Τζιτζιφιών που θεωρείται ιδιαίτερα αμφίρροπη, ενώ ο πρωτοπόρος και αήττητος Ιωνικός Λαμίας θα φιλοξενήσει τον Πανερυθραϊκό που φέτος έχει χάσει σχεδόν όλα του τα παιχνίδια στον πόντο. Η Προοδευτική έχει τον τίτλο του φαβορί στην αναμέτρηση με τον Άτταλο, ενώ ο φιλόδοξος Ίκαρος Νέας Σμύρνης λογικά θα επιστρέψει στις επιτυχίες με αντίπαλο την Αγία Παρασκευή. Τέλος το ρεπό της θα εκτίσει η Α.Ε. Ταύρου.

ΤΟ ΠΡΟΓΡΑΜΜΑ ΤΗΣ 12ης ΑΓΩΝΙΣΤΙΚΗΣ

- Νέα Σμύρνη (18:00): Ίκαρος Νέας Σμύρνης- Αγία Παρασκευή (Ελευθεριάδης-Κότσιαλος)
- Λαμία (18:00): Ιωνικός Λαμίας- Πανερυθραϊκός (Ξανθός- Κουνελλές Ν.)
- Θήβα (12:00): Κάδμος Θηβών- Κύδων Χανίων (Μωυσιάδης-Τσιάκας)
- Κορυδαλλός (18:00): Προοδευτική- Άτταλος (Μανδρέκας Αθ.-Τσουκαλάς)
- Μετς Β' (18:00): Αρδηττός- Α.Ε.Κ. Τζιτζιφιών (Δουράκης- Πόντας)
- Ρόδος (18:00): Ιβίσκος Ρόδου- Γ.Σ. Λαυρίου (Δημόπουλος Β.- Κωνσταντινόπουλος)
- Ρεπό έχει η Α.Ε. Ταύρου

Η ΒΑΘΜΟΛΟΓΙΑ/11η ΑΓΩΝΙΣΤΙΚΗ

1.Ιωνικός Λαμίας	20	10-0	799-655(+144)
2.Γ.Σ. Λαυρίου	19	8-3	817-692(+125)
3.Α.Ε. Ταύρου	18	7-4	753-737(+16)
4.Ίκαρος Νέας Σμύρνης	17	7-3	747-707(+40)
5.Α.Ε.Κ. Τζιτζιφιών	16	6-4	692-678(+14)
6.Προοδευτική	16	6-4	780-777(+3)
7.Αγία Παρασκευή(2β)	15	5-5	771-732(+39)
8.Αρδηττός(1β)	15	5-5	688-686(+2)
9.Πανερυθραϊκός(2β)	14	4-6	722-718(+4)
10.Άτταλος(1β)	14	4-6	775-795(-20)
11.Ιβίσκος Ρόδου	12	2-8	681-790(-109)
12.Κύδων Χανίων	11	1-9	644-767(-123)
13.Κάδμος Θηβών	11	1-9	653-788(-135)

*Ο Γ.Σ. Λαυρίου και η Α.Ε. Ταύρου δεν έχουν εκτίσει το ρεπό τους

Δεν πήγε στην Κάλυμνο...

Ο Δ.Α.Ν.Σ. Δωριεύς ενημέρωσε την Τ.Ε. Ε.Ο.Κ. ότι φοβόταν την επιδείνωση του καιρού αλλά και τυχόν απαγορευτικό απ' την Κω στο νησί των «σφουγγαράδων» με αποτέλεσμα να μείνει στη Ρόδο! Η διοργανώτρια αρχή καλείται να επαναορίσει το ματς ή να μηδενίσει το ιστορικό σωματείο ανάλογα με τα στοιχεία που θα προκύψουν

Για χθες ήταν προγραμματισμένο να γίνει το παιχνίδι μεταξύ της Ε.Α. Καλύμνου και του Δ.Α.Ν.Σ. Δωριεύς, στο πλαίσιο της 9ης αγωνιστικής για την Α' Κατηγορία. Το πλοίο Blue Star αναχώρησε κανονικά χθες το πρωί με προορισμό την Κω και σ' αυτό επρόκειτο να βρίσκεται η αποστολή της ροδίτικης ομάδας η οποία θα έπρεπε να κατέβει στο νησί του Ιπποκράτη και στη συνέχεια να πάρει το πλοίο απ' το Μαστιχάρι με προορισμό την Κάλυμνο. Κάτι τέτοιο όμως δεν έγινε ποτέ, καθώς ο πρόεδρος του Δωριέα Τάσος Βογιατζόγλου ενημέρωσε την Τ.Ε. Ε.Ο.Κ. Δωδεκανήσου ότι δεν μπορεί να ταξιδέψει η ομάδα του για την Κω, λόγω της επιδείνωσης του καιρού αλλά και πιθανού αποκλεισμού του στο νησί.

Δηλαδή ήταν αμφίβολο αν το πλοίο θα ταξίδευε απ' την Κω στην Κάλυμνο, καθώς ο καιρός σύμφωνα με τις προβλέψεις των ειδικών θα παρουσιάσει επιδείνωση. Πλέον το συγκεκριμένο θέμα θα συζητηθεί στην επόμενη συνεδρίαση της Τ.Ε. Ε.Ο.Κ. Δωδεκανήσου.

*Αξίζει να σημειωθεί ότι οι δύο διαιτητές (Φάκαρος- Μυροφόρος) ενημερώθηκαν να μην ταξιδέψουν στην Κω, καθώς δεν ταξίδεψε η αποστολή του Δ.Α.Ν.Σ. Δωριεύς

Την έριξε στο «καναβάτσο»...

Ο Ζέφυρος κέρδισε τη Σύμη με 63-54 και παράλληλα της στέρησε το δικαίωμα να ελπίζει στην κατάκτηση του τίτλου! Ρεσιτάλ αστοχίας για τους «πράσινους» απ' τη γραμμή των βολών...Συγκλονιστική η παρουσία του Μπάμπη Κατεπόδη

«Ταφόπλακα» στις όποιες ελπίδες είχε ο Α.Ο. Σύμης για την κατάκτηση της πρώτης θέσης που οδηγεί στην Α' Κατηγορία, έβαλε χθες το μεσημέρι ο Ζέφυρος. Οι «πράσινοι» κατάφεραν να καρδίσουν σε εξ αναβολής παιχνίδι τον Α.Ο.Σ. με 63-54 και ταυτόχρονα έπιασαν στην πρώτη θέση έστω και προσωρινά τον Ηρακλή 2000. Κι όλα αυτά, τη στιγμή που ο τεχνικός της ροδίτικης ομάδας Γιάννης Τσακίρης δεν είχε στη διάθεσή του τον τιμωρημένο Φαμπρίς Μουκέντι, το κενό του οποίου κάλυψαν με τον καλύτερο δυνατό τρόπο οι συμπαίκτες του.

Το τελικό σκορ πάντως ίσως και να αποτελεί πλασματική εικόνα για τους γηπεδούχους οι οποίοι είχαν τραγικά ποσοστά απ' τη γραμμή των ελεύθερων βολών. Ο Ζέφυρος έκασε πάνω από 20(!) κάτι που παραλίγο να το πληράσει, ωστόσο οι φιλοξενούμενοι (αγωνίστηκαν χωρίς τους Δαλλή, Μυλωνάκη Κ.) ήταν μακριά απ' τον καλό τους εαυτό και πήραν δίκαια το κίτρινο φύλλο αγώνα. Το χθεσινό παιχνίδι είχε όλα τα κλασικά χαρακτηριστικά του ντέρμπι, αφού οι δύο ομάδες βρίσκονταν κοντά στο σκορ στη μεγαλύτερη διάρκεια του αγώνα. Η ομάδα του Μερκούρη Μοσκόβη ξεκίνησε πιο δυνατά και με τρίποντο του Μυλωνάκη Ν. προηγήθηκε 4-10 (4'). Όμως όλα αυτά ήταν μέχρι να πάρει μπροστά ο Κατεπόδης.



Ο Μπάμπης Κατεπόδης ήταν ο πρωταγωνιστής στη νίκη του Ζέφυρου επί του Α.Ο. Σύμης

Ο επιθετικός οίστρος του νεαρού γκαρντ σε συνδυασμό με έξι διαδοχικούς πόντους του Θοδωρή Σκαρτάδου (έκανε το ντεμπούτο του) έδωσαν το προβάδισμα (21-17 στο 11') στην ομάδα του Γιάννη Τσακίρη.

Με τον Ζαφειράκη να πυροβολάει έξω απ' τα 6.25 ο Ζέφυρος ξέφυγε με +7 (29-22 στο 16'), όμως οι Συμιακοί χρειάστηκαν ακριβώς ενάμισι λεπτό για να φέρουν τα πάνω-κάτω. Παπανθύμου και Τσιμπιρλός πέτυχαν καθοριστικούς πόντους και γύρισαν το ματς (29-32 στο 19').

Στην επανάληψη οι δύο ομάδες πήγαιναν-χέρι...Ο Α.Ο.Σ. έκανε μία προσπάθεια να ξεφύγει (34-37), όμως με δύο βολές του Δημητρίου Ν. ο Ζέφυρος πήρε τα νιάτα (38-37 στο 25'). Με τρίποντο του Κατεπόδη το σκορ έγινε 43-39 (26'), όμως ο ίδιος παίκτης στη συνέχεια αστόχησε και στις τρεις ελεύθερες βολές που κέρδισε για να μειώσουν οι φιλοξενούμενοι σε 43-41 (27'). Στο ξεκίνημα της τελευταίας περιόδου οι «πράσινοι» έκαναν το 52-44, όμως ο Λούππης Σ. προσπάθησε να συμμαζέψει την ομάδα του (55-50 στο 35'). Ο Κατεπόδης πέτυχε κι άλλους πόντους (60-52), ενώ ο Ρουσακάκης έδωσε διψήφια διαφορά (63-52) για πρώτη και μοναδική φορά στους νικητές. Το τελικό 63-54 πανηγυρίστηκε έντονα απ' τους νικητές. Ξεκώρισαν οι Κατεπόδης, Ζαφειράκης και Καλαρύτης, ενώ απ' τους ηττημένους προσπάθησε ο Φουντουραδάκης. Πολύ καλή ήταν η διαιτησία των Βιτσηλαίου-Στάλα.

Τα δεκάλεπτα ήταν:15-17, 31-32(ημ.), 43-42, 63-54

Διαιτητές: Βιτσηλαίος- Στάλας

ΖΕΦΥΡΟΣ (Τσακίρης):Κατεπόδης 24(1), Δημητρίου Φ., Χατζηκυριάκος 5, Σταυρής, Κανίντα, Σκαρτάδος 6, Ζαφειράκης 15(5), Καλαρύτης 7, Δημητρίου Ν. 2, Σιέκ 2, Ρουσακάκης 2

Α.Ο. ΣΥΜΗΣ(Μοσκόβης):Χατζηπέτρος, Τσιμπιρλός 2, Φουντουραδάκης 11, Τσαβαρής 4, Μυλωνάκης Ν. 13(1), Καραγιάννης 2, Λούππης Σ. 12, Μακρόπουλος, Παπανθύμου 8, Τσουβαλάς 4.

Η ΒΑΘΜΟΛΟΓΙΑ/6η ΑΓΩΝΙΣΤΙΚΗ

1.Ηρακλής 2000	10	5-0	371-235(+136)
2.Ζέφυρος	10	4-2	377-342(+35)
3.Α.Ο. Σύμης(2β)	8	3-2	321-266(+65)
4.Σταυρός Καλυθιών(1β)	8	3-2	374-296(+78)
5.Κλεόβουλος Λίνδου	7	2-3	209-287(-78)
6.Ελπίδα Πεταλούδων	6	1-4	263-353(-90)
7.Ήλιος Ιαλυσού	4	0-5	191-337(-146)

*Ο Ήλιος Ιαλυσού έχει ένα μηδενισμό

*Ο Ζέφυρος δεν έχει εκτίσει το ρεπό του

Η ΕΠΟΜΕΝΗ ΑΓΩΝΙΣΤΙΚΗ

Κλεόβουλος Λίνδου- Ηρακλής 2000

Σταυρός Καλυθιών- Ήλιος Ιαλυσού

Α.Ο. Σύμης- Ελπίδα Πεταλούδων

Ρεπό έχει ο Ζέφυρος

TOP 10

1.Κατεπόδης	(Ζέφυρος)	102(6)
2.Σάζαλης	(Ηρακλής 2000)	99(5)
3.Σαρίκας	(Σταυρός Καλυθιών)	79(5)
4.Νούσης Ν.	(Σταυρός Καλυθιών)	75(5)
5.Αυγουστής	(Ηρακλής 2000)	65(5)
6.Καλαρύτης	(Ζέφυρος)	61(6)
7.Παπακωνσταντίνου Μ.	(Κλεόβουλος Λίνδου)	53(5)
8.Μυλωνάκης Ν.	(Α.Ο. Σύμης)	52(5)
9.Μάλιακας	(Ελπίδα Πεταλούδων)	51(4)
10.Μαρής Π. του Η.	(Ελπίδα Πεταλούδων)	51(5

ΠΑΙΔΙΚΟ

Στα μπαράζ για τους «8»...

Η Ελπίδα Πεταλούδων ξεπέρασε για δεύτερη φορά το εμπόδιο του Α.Ο. Σύμης με 55-38 και ουσιαστικά «καπάρωσε» την πρώτη θέση του 6' ομίλου

Την πρώτη θέση στον β' όμιλο και κατά συνέπεια την πρόκριση της στους αγώνες μπαράζ για την προημιτελική φάση εξασφάλισε χθες το πρωί στο κλειστό γυμναστήριο της Κρεμαστής, η Ελπίδα Πεταλούδων.

Η ομάδα του Νίκου Κανέλλη κατάφερε να κερδίσει για δεύτερη φορά φέτος τον Α.Ο. Σύμης (55-38), στο πλαίσιο της 6ης αγωνιστικής για το παιδικό πρωτάθλημα.

Οι γηπεδούχοι ήταν καλύτεροι σε όλη τη διάρκεια του αγώνα και πήραν τη σπουδαία νίκη, διατηρώντας ταυτόχρονα το αήττητο τους στη φετινή διοργάνωση.

Αξίζει να σημειωθεί ότι στον τρίτο γύρο η Ελπίδα θα φιλοξενήσει στην Κρεμαστή και τις τρεις ομάδες του ομίλου, ενώ ο Α.Ο. Σύμης θα έρθει στη Ρόδο μόνο μία φορά κι αυτή για να αντιμετωπίσει και πάλι το συγκρότημα των Πεταλούδων. Απ' τους νικητές ξεκώρισαν οι Μπιλιάς, Κουτόγλου, ενώ απ' τους ηττημένους ο Τσαβαρής.

Τα δεκάλεπτα ήταν: 11-10, 26-22(ημ.), 40-28, 55-38

Διαιτητές: Στάλας- Πετρίδης

ΕΛΠΙΔΑ ΠΕΤΑΛΟΥΔΩΝ (Κανέλλης):Νικηταράς 6, Τσουβαλάς, Μπάτης 2, Κουτόγλου 14, Παπαδόπουλος, Μπιλιάς 16, Ροδίτης 9, Κλαδάς, Παπαγεωργίου, Κούρος 6, Μιχαήλ 2, Σταυρής.

Α.Ο. ΣΥΜΗΣ (Μοσκόβης): Μανωλέσκος 7, Λουκίσσας 5, Ράμος 4, Μαραβέλιας 4, Μάγκος, Νικολακόπουλος, Παπακαλοδούκας, Τσαβαρής 18, Λαθουράκης.

Η ΒΑΘΜΟΛΟΓΙΑ/Β' ΟΜΙΛΟΣ

1.Ελπίδα Πεταλούδων	12	6-0	434-223(+211)
2.Α.Ο. Σύμης	10	4-2	267-196(+71)
3.Γ.Α.Σ. Ιάλυσος	5	1-4	166-303(-137)
4.Δ.Α.Ν.Σ. Δωριεύς	4	0-5	171-316(-145)

*Ο Δ.Α.Ν.Σ. Δωριεύς και ο Γ.Α.Σ. Ιάλυσος έχουν από ένα μηδενισμό και από ένα παιχνίδι λιγότερο

Παίδες σε όλα τα μέτωπα...

Τέσσερα παιχνίδια και για τους τρεις ομίλους έχουν οριστεί για σήμερα σε Ρόδο και Κω! Σε όλα τα ματς υπάρχουν φαβορί...

Με τέσσερα παιχνίδια του παιδικού πρωταθλήματος θα συνεχιστεί σήμερα το πρόγραμμα της Τ.Ε. Ε.Ο.Κ. Δωδεκανήσου, αφού δεν έχει οριστεί συνάντηση για άλλη διοργάνωση. Πρόκειται τις αναμετρήσεις της 6ης αγωνιστικής για τον α', τον β' και τον γ' όμιλο των παίδων. Αξίζει να σημειωθεί ότι μετά το τέλος της συγκεκριμένης αγωνιστικής οι έδρες θα οριστούν ανάλογα με τη βαθμολογική θέση κάθε ομάδας. Δηλαδή όποιο σωματείο είναι πιο ψηλά στη βαθμολογία θα υποδέχεται αυτό που βρίσκεται πιο χαμηλά.

Στον α' όμιλο ο Ζέφυρος θα αντιμετωπίσει τον πρωτοπόρο και αήττητο Κολοσσό. Οι «θαλασσί» λογικά δεν θα δυσκολευτούν να πάρουν το ροζ φύλλο αγώνα. Στον β' όμιλο ο Δ.Α.Ν.Σ. Δωριεύς θα υποδεχθεί τον Γ.Α.Σ. Ιάλυσος, ωστόσο η συγκεκριμένη αναμέτρηση θα γίνει στην έδρα των «ερυθροκίτρινων» με δεδομένο ότι δεν παρουσιάζει βαθμολογικό ενδιαφέρον. Όσον αφορά τον γ' όμιλο η Α.Ε. Δικαίου θα φιλοξενήσει την ουραγό Ε.Α. Καλύμνου, ενώ ο Ιπποκράτης Κω θα αντιμετωπίσει τον Ηρακλή 2000. Στον όμιλο νήσων υπάρχει εκκρεμεί το παιχνίδι Ε.Α. Καλύμνου- Ηρακλής 2000.



Φάση απ' το παιχνίδι Ζέφυρος- Α.Σ.Κ. Ιβίσκος

ΤΟ ΣΗΜΕΡΙΝΟ ΠΡΟΓΡΑΜΜΑ

- Καρδάμαινα (14:30): Ηρακλής 2000- Ιπποκράτης Κω (γ') (Ζαμάγιας- Αυγουλάς)
- Πυλί (17:30): Α.Ε. Δικαίου- Ε.Α. Καλύμνου (γ') (Ζαμάγιας- Αυγουλάς)
- Δ.Κ.Γ. Ρόδου (20:00): Ζέφυρος- Κολοσσός Ρόδου (α') (Φάκαρος- Στάλας)
- Δ.Κ.Γ. Ιαλυσού (20:30): Δ.Α.Ν.Σ. Δωριεύς- Γ.Α.Σ. Ιάλυσος (β') (Αρνάς- Χατζηδάκης)

Η ΒΑΘΜΟΛΟΓΙΑ/Α' ΟΜΙΛΟΣ

1.Κολοσσός Ρόδου	10	5-0	418-187(+231)
2.Π.Α.Ο. Διαγόρας(+7)	7	2-3	291-313(-24)
3.Ζέφυρος(-7)	7	2-3	282-316(-34)
4.Α.Σ.Κ. Ιβίσκος	6	1-4	203-376(-173)

Η ΒΑΘΜΟΛΟΓΙΑ/Γ' ΟΜΙΛΟΣ

1.Α.Ε. Δικαίου	10	5-0	333-231(+102)
2.Ιπποκράτης Κω	8	3-2	347-251(+96)
3.Ηρακλής 2000	5	1-3	177-262(-85)
4.Ε.Α. Καλύμνου	4	0-4	156-269(-113)

*Ο Ηρακλής 2000 και η Ε.Α. Καλύμνου έχουν από ένα παιχνίδι λιγότερο

ΚΟΡΑΣΙΔΕΣ

Χαμογέλασε στο τέλος...

Η Α.Ε. Δικαίου πάτησε γκάζι στο τελευταίο δεκάλεπτο και τελικά επικράτησε του Ιπποκράτη στο κωακό ντέρμπι με 46-34! Τον Α.Σ.Κ. Ιβίσκος θα αντιμετωπίσει στον ημιτελικό του φάϊναλ-φορ η ομάδα του Βαγγέλη Ντελή

Για τρία δεκάλεπτα η επιτυχία και η αποτυχία ήταν ουσιαστικά έννοιες ταυτόσημες για την Α.Ε. Δικαίου, στο κωακό ντέρμπι των κορασίδων με τον Ιπποκράτη Κω στο πλαίσιο της 7ης αγωνιστικής. Τελικά η ομάδα του Βαγγέλη Ντελή πάτησε γκάζι στο φινάλε της αναμέτρησης και επικράτησε με 46-34, κάτι το οποίο σημαίνει ότι θα αφήσει στην τέταρτη θέση τον Ιπποκράτη Κω.

Όπως έχει διαμορφωθεί η κατάσταση η Α.Ε.Δ. θα αντιμετωπίσει στο φάϊναλ-φορ του θεσμού τον Α.Σ.Κ. Ιβίσκος.

Στο αγωνιστικό κομμάτι προχθές το βράδυ στην Κω, οι δύο ομάδες συμβάδισαν στο σκορ μέχρι και το τέλος του τρίτου δεκαλέπτου.

Στο τελευταίο κομμάτι ανέλαβε δράση η τριπλέτα Αγγελή, Δρόσου και Ρίσκου.

Με πιεστική άμυνα οι φιλοξενούμενες μπλόκαραν τις Κουσιάντα και Μαρκόγλου Σ. και η νίκη ήρθε με +12.

Τα δεκάλεπτα ήταν: 10-8, 18-18(ημ.), 28-28, 34-46

Διαιτητές: Ζαμάγιας-Αυγουλάς

ΙΠΠΟΚΡΑΤΗΣ ΚΩ (Δανελλάκη): Κούσιαντα 15, Στάκκου, Μαρκόγλου Σ. 11, Σκούφη 4, Μαρκόγλου Κ., Καστελλοριζιού 4.

Α.Ε. ΔΙΚΑΙΟΥ (Ντελής): Ρίσκου 10, Χατζηγιακουμή 2, Τζόγια, Μοσχοπούλου, Αγγελή 15, Δρόσου 11(1), Πασενίδου, Παγώνη, Κρωτήρη 8, Φυτά, Γλυνάτση.

Η ΒΑΘΜΟΛΟΓΙΑ

1.Γ.Α.Σ. Ιάλυσος	12	6-0	439-227(+212)
2.Α.Σ.Κ. Ιβίσκος	11	5-1	343-236(+107)
3.Α.Ε. Δικαίου	10	4-2	351-193(+158)
4.Ιπποκράτης Κω	9	2-5	299-336(-37)
5.Π.Α.Ο. Διαγόρας	6	1-4	184-276(-92)
6.Ηρακλής 2000	6	0-6	98-446(-348)

*Η Α.Ε. Δικαίου και ο Π.Α.Ο. Διαγόρας έχουν από ένα παιχνίδι λιγότερο

*Στη βαθμολογία υπολογίζεται το ματς Ιπποκράτης Κω-Α.Ε. Δικαίου

Στο τζάμπολ οι παμπαίδες...

Με δύο παιχνίδια θα συνεχιστεί στην Κρεμαστή ο α' όμιλος του πρωταθλήματος

Δύο συναντήσεις για το πρωτάθλημα των παμπαίδων όρισε για σήμερα στην Κρεμαστή η Τ.Ε. Ε.Ο.Κ. Δωδεκανήσου.

Συγκεκριμένα σε εξ αναβολής παιχνίδι στο πλαίσιο της 3ης αγωνιστικής ο Κλεόβουλος Λίνδου θα παίξει με τον Σταυρό Καλυθιών, ενώ στην αναμέτρηση που ανοίγει την αυλαία της 4ης αγωνιστικής ο Ηρακλής Λάρδου θα αντιμετωπίσει τον Π.Α.Ο. Διαγόρας Α'.

Κ.Γ. Κρεμαστής (11:00): Κλεόβουλος Λίνδου- Σταυρός Καλυθιών (Πετρίδης)

Κ.Γ. Κρεμαστής (12:30): Ηρακλής Λάρδου- Π.Α.Ο. Διαγόρας Α' (Πετρίδης)

Α' ΟΜΙΛΟΣ/3η ΑΓΩΝΙΣΤΙΚΗ

1.Κολοσσός Α'	6	3-0	270-51(+219)
2.Π.Α.Ο. Διαγόρας Α'	5	2-1	199-94(+105)
3.Ηρακλής Λάρδου	4	1-2	107-178(-71)
4.Σταυρός Καλυθιών	3	1-1	24-66(-42)
5.Κολοσσός Β'	3	1-2	92-167(-75)
6.Κλεόβουλος Λίνδου	2	0-2	27-163(-136)

*Ο Κολοσσός Β' έχει ένα μηδενισμό

*Ο Κλεόβουλος Λίνδου και ο Σταυρός Καλυθιών έχουν από ένα παιχνίδι λιγότερο

Η κοπή της βασιλόπιτας στην «Πρόοδο»

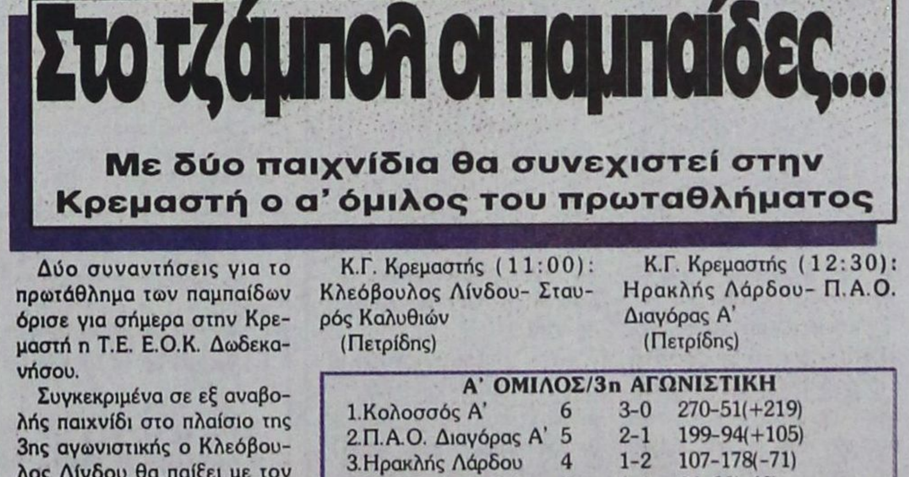

Πανηγυρική ήταν και φέτος η κοπή της βασιλόπιτας στην «Πρόοδο», το βράδυ της Παρασκευής.

Ο ιδιοκτήτης της εφημερίδας μας κ. Γ. Διαμαντίδης, κατά το σύνηθες τελετουργικό, τεμάχισε την πίττα και ενεχείρισε στον καθένα ένα χορταστικό κομμάτι.

Στο τραπέζι υπήρχαν αναψυκτικά και τα λεγόμενα «σνακ» τα οποία τιμήθηκαν δεόντως απ' όλους.

Τυχερός εφέτος ήταν ο συνάδελφος Πέτρος Καλλιβούρης που βρήκε το φλουρί. Έτσι έπιασε «Τζακ Ποτ» με 300 ευρώ.

Όλες και όλοι ευχήθηκαν αλλήλοις «και του χρόνου».

Την Τρίτη γιορτάζει ο Μητροπολίτης Ρόδου

ΘΕΙΑ ΛΕΙΤΟΥΡΓΙΑ ΣΤΗ ΜΗΤΡΟΠΟΛΗ



ΤΗΝ ΤΡΙΤΗ 18 Ιανουαρίου 2005, μνήμη του Αγίου Κυρίλλου Πατριάρχου Αλεξανδρείας, εορτάζει ο σεβασμιότατος μητροπολίτης Ρόδου κ. Κύριλλος.

Τη Δευτέρα 17 Ιανουαρίου και ώρα 6η απογευματινή, θα τελεστεί ο Εσπερινός της εορτής στον Ιερό Μητροπολιτικό Ναό Εισοδίων της Θεοτόκου (αντιβ. Δαμασκηνού). Την Τρίτη 18 Ιανουαρίου και ώρα 7η πρωινή, θα τελεστεί ο Ορθρος και η Θεία Λειτουργία. Των Ιερών Ακολουθιών θα προεξάρχει ο σεβασμιότατος Μητροπολίτης Ρόδου κ Κύριλλος.

Την ημέρα της εορτής και κατά τις ώρες 11.00-1.00 το μεσημέρι και 5.00-9.00 το βράδυ, η Α. Σεβασμιώτης θα δεχθεί ευχές στο Επισκοπείο (Μητροπολιτική Κατοικία).

Στο υπουργείο Οικονομικών

Νέο αίτημα για να χρηματοδοτηθεί το Φράγμα Γαδουρά

ΔΥΣΚΟΛΗ Η ΣΥΝΕΧΙΣΗ ΤΟΥ ΕΡΓΟΥ



ΑΝΟΙΓΕΙ από αύριο Δευτέρα 17 Ιανουαρίου και πάλι το εργοτάξιο του Φράγματος του Γαδουρά, αν και η χρόνος ήδη μετράει αντίστροφα για το έργο που είναι μία από τις μεγαλύτερες και αναγκαίες υποδομές για το νησί. Το έργο, το αργότερο σε ενάμιση μήνα, θα σταματήσει οριστικά, γιατί δεν υπάρχουν χρήματα για να συνεχιστεί. Ηδη η ανάδοχος εταιρία «ΜΕΤΩΝ ΑΕΓΕΚ», μειώνει στο ελάχιστο το προσωπικό της, ενώ έχουν αποσυρθεί τα περισσότερα μηχανήματα που ήταν εγκατεστημένα στο εργοτάξιο.

Για να συνεχιστεί το έργο, όπως είναι ήδη γνωστό, χρειάζονται 30 εκατομμύρια ευρώ, προκειμένου να καλυφθούν και οι εργασίες που έχουν ήδη γίνει.

Το πρόβλημα της έλλειψης πόρων είναι γνωστό στο υπουργείο Χωροταξίας και Περιβάλλοντος, που έχει την ευθύνη και βέβαια την επίβλεψη του έργου. Κλιμάκια του ΥΠΕΧΩΔΕ έχουν επισκεφθεί πολλές φορές το Φράγμα τους τελευταίους μήνες. Τις επισκέψεις ακολούθησαν διαβήματα και πολλά αιτήματα στο υπουργείο Οικονομικών, προκειμένου να εξασφαλιστούν οι πιστώσεις για να συνεχιστεί και να ολοκληρωθεί η φάση του έργου, που είναι τώρα σε εξέλιξη.

Την περασμένη εβδομάδα υπεβλήθη και νέο αίτημα από το ΥΠΕΧΩΔΕ στο υπουργείο Οικονομικών. «Το αίτημα υπεβλήθη από την αρμόδια υπηρεσία του ΥΠΕΧΩΔΕ και περιμένουμε την απάντηση», δήλωσε στην «ΠΡΟΟΔΟ» ο υπεύθυνος του εργοταξίου της «ΜΕΤΩΝ ΑΕΓΕΚ» στη Ρόδο Δημήτρης Στρίκος.

Ωστόσο, παρά το γεγονός ότι οι εργασίες αρχίζουν πάλι από αύριο, ο κίνδυνος να σταματήσουν σε ένα, ενάμιση μήνα, ελλείψει πιστώσεων, είναι ορατός.

«Δεν υπάρχουν πλέον, είπε ο κ. Στρίκος, άλλα περιθώρια και κυρίως πόροι, για να συνεχιστεί το έργο.

Τώρα η ευθύνη ανήκει στο υπουργείο Οικονομικών, που πρέπει να δώσει το πράσινο φως για να συνεχιστεί το έργο».

ΑΝΑΚΟΙΝΩΣΗ

Ο βουλευτής Δωδ/σου ΠΑ.ΣΟ.Κ.

ΓΙΑΝΝΗΣ ΠΑΡΑΣΚΕΥΑΣ

σας προσκαλεί στην εκδήλωση - συζήτηση που θα γίνει στο ξενοδοχείο GRAND HOTEL την Κυριακή 16-1-2005 στις 8 το βράδυ.

Τα θέματα που θα συζητηθούν είναι:
- Πολιτικές εξελίξεις
- Προσυνεδριακός διάλογος
- Συνέδριο

Στην εκδήλωση θα παρευρεθούν:

Γερανίδης Βασίλης - βουλευτής Θεσσαλονίκης και πρώην υφυπουργός
Ρήγας Παναγιώτης - βουλευτής Κυκλάδων και πρώην νομάρχης
Μουσιώνης Αρης - βουλευτής Σερρών
Χωρέμης Τάσος - βουλευτής Κορινθίας
Παναγιωτακόπουλος Γιώργος - μέλος του Εκτελεστικού Γραφείου του ΠΑ.ΣΟ.Κ.

Ρόδος 14-1-2005

Γιάννης Παρασκευάς
Βουλευτής Δωδ/σου ΠΑ.ΣΟ.Κ.

ΧΛ-16/1

Οι δονήσεις που «χόρεψαν» τα νησιά μας

Δεν αναμένονται μεγαλύτεροι σεισμοί στον Κεραμεικό Κόλπο

ΚΑΘΗΣΥΧΑΣΤΙΚΟΙ ΕΙΝΑΙ ΟΙ ΣΕΙΣΜΟΛΟΓΟΙ

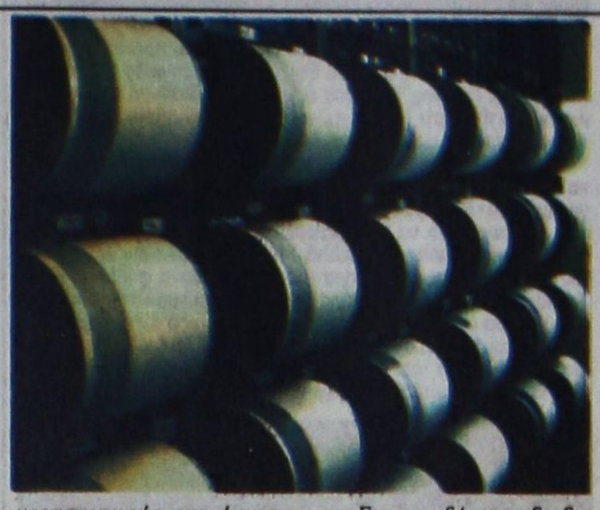

ΤΟΥΛΑΧΙΣΤΟΝ σαράντα πέντε σεισμικές δονήσεις άνω των έξι Ρίχτερ έχουν σημειωθεί σε όλον τον κόσμο αυτή την εβδομάδα, σύμφωνα με τα επίσημα στοιχεία της Γεωλογικής Υπηρεσίας των ΗΠΑ που παρακολουθεί προσεκτικά τις κινήσεις του Εγκέλαδου, ειδικά μετά τον ισχυρότατο σεισμό στη Βόρεια Σουμάτρα. Ιδιαίτερα αισθητοί έγιναν οι σεισμοί που εκδηλώθηκαν στην Τουρκία, την περασμένη Τρίτη (5,4 R) και στο Ιράν μία μέρα πριν (5,8 R). Οι Ελληνες σεισμολόγοι εμφανίστηκαν καθησυχαστικοί για τον κύριο σεισμό και για τους μετασεισμούς που έγιναν στον κόλπο του Κεραμεικού στην Τουρκία, αλλά τονίζουν ότι παρακολουθούν από κοντά τη σεισμική δραστηριότητα στη γείτονα. Το επίκεντρο των δύο πρώτων σεισμών εντοπίστηκε στο θαλάσσιο χώρο ανοιχτά της Κω. Οι δονήσεις έγιναν αισθητές σε Κω, Κάλυμνο και Νίσυρο. Για «ανεξάρτητη διαδικασία που δεν πρέπει να συσχετίζεται με το σεισμό στη Βόρεια Σουμάτρα» έκανε λόγο ο Ευθύμιος Λέκκας - καθηγητής Γεωλογίας στο Πανεπιστήμιο Αθηνών.

Μιλώντας ο κ. Λέκκας, διευκρίνισε ότι ο τελευταίος σεισμός των 5,4 R που έγινε στον κόλπο του Κεραμεικού, εντάσσεται στην ακολουθία των σεισμών που άρχισαν να εκδηλώνονται από τον περασμένο Αύγουστο στη συγκεκριμένη περιοχή. Τόνισε, ακόμα, ότι γνωρίζει πολύ καλά την ευρύτερη περιοχή και το σεισμολογικό ιστορικό της, καθώς έχει κάνει αρκετές μελέτες και έρευνες για το ρήγμα, μήκους εβδομήντα χιλιομέτρων, το οποίο αρχίζει από την Κάλυμνο, περνά από την Κω και καταλήγει στα τουρκικά παράλια. «Δεν περιμένουμε να δώσει μεγάλους σεισμούς αυτό το ρήγμα», μας διευκρίνισε, επισημαίνοντας ότι όλοι οι σεισμοί που έχουν γίνει από τον περασμένο Αύγουστο μέχρι σήμερα κυμαίνονται από 4,5 R έως 5,7 R (Αύγουστος 2004). Ούτε ο σεισμός που έγινε στο Ιράν την περασμένη Δευτέρα συσχετίζεται με το μεγάλο σεισμό της Β. Σουμάτρα, σύμφωνα με ξένους σεισμολόγους, οι οποίοι εκτιμούν ότι πρόκειται για μία σεισμική δραστηριότητα που δεν είναι ασυνήθιστη σε μια τόσο σεισμογενή περιοχή. Πάντως περίπου εκατό άτομα τραυματίστηκαν στο σεισμό, ενώ προσπαθούσαν να εγκαταλείψουν τα σπίτια τους

Πέταξαν μολότωφ σε πούλμαν

Μία βόμβα μολότοφ, πέτρες και άλλα αντικείμενα πέταξαν άγνωστοι γύρω στη 1 μετά τα μεσάνυχτα σε πούλμαν που ήταν σταθμευμένο στην οδό Μιχαλακοπούλου 50, με αποτέλεσμα να προξενήσουν μικρές ζημιές.

Το πούλμαν είχε μεταφέρει την ομάδα μπάσκετ Ολύμπια Λάρισας, η οποία αγωνιζόταν χθες με το Μαρούσι.

Επίσκεψη του Προέδρου της Κύπρου

Διήμερη επίσκεψη εργασίας στις 25 και 26 Ιανουαρίου θα πραγματοποιήσει στην Αθήνα, σύμφωνα με κυβερνητικές πηγές, ο πρόεδρος της Κυπριακής Δημοκρατίας Τάσσος Παπαδόπουλος.

Ο κ. Παπαδόπουλος θα συναντηθεί στις 25 Ιανουαρίου, στις 6 το απόγευμα, με τον πρωθυπουργό Κώστα Καραμανλή και θα συζητήσουν την κατάσταση που έχει διαμορφωθεί στο Κυπριακό και τις διαγραφόμενες εξελίξεις.

Ιδρυση τουριστικού πρακτορείου από το ΚΤΕΛ

ΟΡΓΑΝΩΣΗ ΕΚΔΡΟΜΩΝ

Στην ίδρυση τουριστικού πρακτορείου προχωράει στη Ρόδο το ΚΤΕΛ που έχει μετατραπεί πλέον σε Ανώνυμη Εταιρεία.

Μέσω του πρακτορείου θα γίνει άνοιγμα από το ΚΤΕΛ και στον τουριστικό τομέα. Θα είναι πλέον δυνατό, όπως δήλωσε ο πρόεδρος του ΚΤΕΛ Π. Συμιακός να γίνονται εκδρομές στην υπόλοιπη Ελλάδα και περιηγήσεις στα αξιοθέατα της Ρόδου σε συνεργασία με τουριστικούς φορείς του νησιού μας.

Τη δυνατότητα για ένα τέτοιο άνοιγμα έδωσε στο ΚΤΕΛ η ανανέωση του στόλου.

Τώρα το ΚΤΕΛ διαθέτει 18 καινούργια λεωφορεία. Σύντομα θα γίνει η παραλαβή ενός ακόμη σύγχρονου οχήματος που θα προστεθεί στο στόλο.

Μένει να αντικατασταθεί ένα και μόνο όχημα που ανήκει στο ΚΤΕΛ και δεν είναι καινούργιο.

Μεγάλο κρουαζιερόπλοιο θα καταπλεύσει στη Ρόδο στις 29 Ιανουαρίου



ΑΛΛΟ ένα μεγάλο κρουαζιερόπλοιο αναμένεται να προσεγγίσει για πρώτη φορά στη Ρόδο στις 29 Ιανουαρίου. Πρόκειται για το κρουαζιερόπλοιο «Grant Latino», που θα φέρει στη Ρόδο τουρίστες από την Ευρώπη.

Το πλοίο έχει μήκος 206,45 μέτρα και βύθισμα 7,53 μέτρα, είναι πολυτελές κα φέρει σημαία Παναμά. Το «Grant Latino» θα έρθει από το Κουσάντασι και μετά τη Ρόδο θα προσεγγίσει στο λιμάνι της Λεμεσού. Συνολικά έχουν προγραμματιστεί έξι προσεγγίσεις στη Ρόδο, που θα αρχίσουν στις 29 Ιανουαρίου και θα ολοκληρωθούν στις 4 Μαρτίου.

Την ευθύνη για τις προσεγγίσεις του «Grant Latino» στη Ρόδο έχει το πρακτορείο «Rodos Tours», του κ. Γιάννη Χατζηλιαμή. Το πρακτορείο «Rodos Tours» θα έχει την ευθύνη και για τα κρουαζιερόπλοια «Astoria», που θα προσεγγίσει στη Ρόδο στις 2 Απριλίου, το «Aida Aura», που θα αρχίσει τις προσεγγίσεις στις 5 Μαΐου και το «VOYAGER», που θα ξεκινήσει τις προσεγγίσεις του στη Ρόδο στις 12 Ιουνίου.

Μέχρι και το 2004 το «VOYAGER» ανήκε στην εταιρία «Royal Olympic Cruises», του κ. Α. Ποταμιανού. Μετά τα σοβαρότατα προβλήματα που οδηγήσαν σε αδιέξοδο τη ROC, το «Olympia Voyager» πουλήθηκε σε άλλη εταιρία και φέρει το όνομα «VOYAGER». Το «VOYAGER» θα προσεγγίζει στο λιμάνι της Ρόδου μέχρι και τις 4 Νοεμβρίου.

Αύριο το συμβούλιο της ΕΛΜΕ

Αύριο Δευτέρα θα γίνει τελικά η συγκρότηση σε σώμα του διοικητικού συμβουλίου της Ενωσης Λειτουργών Μέσης Εκπαίδευσης. Η διαδικασία είχε προγραμματιστεί να γίνει προχθές το βράδυ, αλλά δεν πραγματοποιήθηκε τελικά, ελλείψει απαρτίας.

Οι εκλογές για την ανάδειξη του νέου διοικητικού συμβουλίου της ΕΕΛΜΕ έγιναν στο τέλος του έτους και την πλειοψηφία πήρε η ΠΑΣΚΕ, με τρεις έδρες.

Στο διοικητικό συμβούλιο της Ενωσης Λειτουργών Μέσης Εκπαίδευσης, ως γνωστόν, εξελέγησαν οι:

Γιάννης Παπαδομαρκάκης
Βασίλης Κρομμύδας
Σταύρος Κοκκαλίδης
Γιάννης Σάββας
Νικήτας Χρυσοχός
Βασίλης Καραγιάννης
Κώστας Κυπριώτης

Αναμένονται φέτος

Περισσότεροι Ολλανδοί τουρίστες στο νησί μας

ΑΝΤΑΓΩΝΙΣΜΟΣ ΜΕ ΤΗΝ ΤΟΥΡΚΙΑ

ΠΕΡΙΣΣΟΤΕΡΟΙ αναμένονται να είναι οι Ολλανδοί τουρίστες που θα έρθουν στη Ρόδο τη θερινή περίοδο του 2005. Αυτό τουλάχιστον διεφάνη από τις επαφές που είχαν ξενοδόχοι και πράκτορες της Ρόδου, στην τουριστική έκθεση «VAKANT», που διεξήχθη στην Ουτρέχτη, την περασμένη εβδομάδα.

Η Ρόδος προβλήθηκε μέσω του περιπτέρου του Ελληνικού Οργανισμού Τουρισμού. Στην Ολλανδία, για τις ανάγκες της έκθεσης και για να προγραμματιστούν και άλλες δράσεις, βρέθηκαν ο διευθυντής του ΠΡΟΤΟΥΡ Μπάμπης Παλογιαννίδης και ο αντιπρόεδρος του Οργανισμού Προώθησης Ροδιακού Τουρισμού Στέργος Στάγκας. Την τουριστική σεζόν του 2004 οι αφίξεις των επισκεπτών από την Ολλανδία ήταν μειωμένες, σε ποσοστό που έφθασε το 10% τουλάχιστον.

Αυτό που ανησυχεί, όμως, ξενοδόχους και πράκτορες της περιοχής μας, είναι το γεγονός ότι οι Ολλανδοί άρχισαν να προτιμούν για τις διακοπές τους τη γειτονική Τουρκία, όπως δείχνουν και τα επίσημα στοιχεία.

Αιτία για τη στροφή των Ολλανδών προς την Τουρκία είναι οι προσιτές τιμές στα καταστήματα και τα τουριστικά καταλύματα της γειτονικής χώρας.

ΚΗΔΕΙΑ

Το λατρευτό μας σύζυγο, πατέρα, αδελφό και θείο

ΙΩΑΝΝΗ ΣΚΑΝΔΑΛΙΔΗ

(Ετών 62)

Θανόντα κηδεύουμε σήμερα Κυριακή 16 Ιανουαρίου 2005 και ώρα 3 μ.μ. από τον Ιερό Ναό Ταξιαρχών Νεκοταφείου Ρόδου.
Η σύζυγος Μαριάνθη
Τα παιδιά Τσαμπίκα-Ιωάννης, Ευστάθιος.
Τα αδέλφια, τα ανίψια και οι λοιποί συγγενείς.

ΘΕΜ.-16/1

Με χρηματοδότηση της Νομαρχίας

Τρία δημόσια έργα υπό εκτέλεση στη Σύμη

ΘΑ ΕΚΤΕΛΕΣΤΟΥΝ ΑΠΟ ΤΟ ΔΗΜΟ



ΤΡΙΑ έργα, που χρηματοδοτεί η Νομαρχιακή Αυτοδιοίκηση Δωδεκανήσου, θ' αρχίσουν να εκτελούνται μέσα στο επόμενο χρονικό διάστημα στη Σύμη.

Πρόκειται για την εγκατάσταση θέρμανσης στο Πετρίδειο Δημοτικό Σχολείο και στο Γυμνάσιο και Λύκειο, καθώς και την κατασκευή γηπέδου 5Χ5.

Σε λίγες μέρες επίσης θα ξεκινήσει η επισκευή του Ψαροπωλείου και η πλακόστρωση του δρόμου μέχρι το Παγοποιείο, έργα που εκτελεί ο δήμος του νησιού.

Σύντομα, εξάλλου, θ' αρχίσει και η επισκευή κτιρίου που ανήκει στο Δήμο της Σύμης, εντός του οποίου θα στεγαστούν δύο τάξεις του Ιωαννίδειου Δημοτικού Σχολείου.

Ιδιαίτερη έμφαση δίδει πάντως αυτή την περίοδο η δημοτική αρχή για την ένταξη τριών πολύ σημαντικών έργων στα ΠΕΠ.

Το ένα είναι η μελέτη για τη δημιουργία ΧΥΤΑ, το δεύτερο αφορά την κατασκευή εγκαταστάσεων αφαλάτωσης στο Πέδι, με ημερήσια απόδοση 300 κ.μ. νερού και το τρίτο η κατασκευή της εμπορικής προβλήτας.

Αυτό το τελευταίο είναι αρκετά μεγάλο έργο, με προϋπολογισμό 7 εκατ. ευρώ, το οποίο θα εξυπηρετήσει τη φορτοεκφόρτωση των εμπορευμάτων στη Σύμη.

Βοήθεια στους πληγέντες στέλνει ο Ερυθρός Σταυρός

ΣΥΓΚΕΝΤΡΩΣΗ ΦΑΡΜΑΚΩΝ ΚΑΙ ΤΡΟΦΙΜΩΝ

ΤΟ Περιφερειακό Τμήμα του Ελληνικού Ερυθρού Σταυρού Ρόδου, συμμετέχοντας ενεργά στη συντονισμένη επιχείρηση του Διεθνούς Κινήματος Ερυθρού Σταυρού και Ερυθράς Ημισελήνου, για βοήθεια στους πληγέντες της Νοτιοανατολικής Ασίας, συγκεντρώνει τρόφιμα (ρύζι, ζάχαρη, γάλατα, όσπρια) και φάρμακα, στο γραφείο που βρίσκεται στο παλιό Νοσοκομείο (κυλικείο δίπλα στο ΠεΣΥ), καθημερινά 10-12 π.μ.

Πρέπει να μην ξεχνάμε ότι η προσπάθεια όλων πρέπει να συνεχιστεί και η διεθνής κοινότητα να μείνει ευαισθητοποιημένη για πολύ καιρό μετά την απόσυρση της τραγωδίας από την πρώτη θέση της επικαιρότητας.

Απευθύνεται έκκληση για καταθέσεις στον ειδικό λογαριασμό στην Αγροτική Τράπεζα: Αρ. λογ/σμού 01704005437-32, με την ένδειξη «Σεισμός Ινδονησία».

Για την αποκατάσταση οικογενειακών δεσμών (Ελλήνων και μεταναστών) θέτουμε στη διάθεση των ενδιαφερομένων τη Δ/νση Αναζητήσεων ΕΕΣ και την ιστοσελίδα της Διεθνούς Επιτροπής Ερυθρού σταυρού (ICRC): www.icrc.org

...Το Λογιστήριο της «ΠΡΟΟΔΟΥ», που μεταφέρθηκε στο κτίριό μας, το οποίο λειτουργεί παράλληλα με το λογιστήριο της Ν. Αγοράς, στην οδό Μάρκου Μαλιαράκη 3 λειτουργεί από την 8.30 πρωινή μέχρι την 2 μεταμεσημβρινή και δέχεται

ΔΙΑΦΗΜΙΣΕΙΣ - ΑΓΓΕΛΙΕΣ
και οποιαδήποτε άλλη ΔΗΜΟΣΙΕΥΣΗ

ΜΑΡΚΟΥ ΜΑΛΙΑΡΑΚΗ 3
ΤΗΛ. 22410 35322



ΤΑΒΕΡΝΑ ΣΑΚΗΣ

ΓΝΩΣΤΟΠΟΙΗΣΗ

Ενημερώνουμε τους φίλους και πελάτες μας ότι θα παραμείνουμε ΚΛΕΙΣΤΑ από 10/1 μέχρι 9/2/05 λόγω αδείας όλου του προσωπικού.





Θα είμαστε μαζί σας πάλι από 10/2/05 με νέες ποικιλίες κρεάτων κα θαλασσινών.

Σας ευχαριστούμε για την προτίμησή σας
Σάκης

3787-2/1