ΕΤΟΣ ΙΔΡΥΣΗΣ 1949
ΙΔΙΟΚΤΗΣΙΑ
Γ. ΔΙΑΜΑΝΤΙΔΗΣ
ΓΡΑΦΙΚΕΣ ΤΕΧΝΕΣ Α.Ε.
Γραφεία - Τυπογραφεία:
Μάρκου Μαλλιαράκη 3 (ΚΟΒΑ)
Λογιστήριο: Νέα Αγορά
Τηλ.: Σύνταξης: 22410 27356-34101, FAX: 22410 20643
Λογιστηρίου: 22410 24539, FAX: 22410 24539
e-mail: info@proodos.net & proodro@otenet.gr

ΠΡΟΟΔΟΣ

Ανεξάρτητη καθημερινή πρωινή εφημερίδα

ΠΛΗΡΩΜΕΝΟ ΤΕΛΟΣ Ταχ. Γραφείο Κ. ΡΟΔΟΥ Αριθμός άδειας 2 Κωδικός 1877
ΕΛΤΑ
SATO OFFICE SYSTEMS
ΜΠΟΝΗΣ Ε.Π.Ε. ΤΗΛ. 22410 75583

ΑΡΙΘΜΟΣ ΦΥΛΛΟΥ 16.827 • ΤΙΜΗ 0,70 ευρώ

ΠΕΜΠΤΗ 20 ΙΑΝΟΥΑΡΙΟΥ 2005

Το συνέδριο του ΠΑΣΟΚ οφείλει να είναι:

Συνέδριο αναγέννησης της Δημοκρατικής παράταξης

Η κυβέρνηση της Ν.Δ. είναι πολύ χαμηλών δυνατοτήτων βάζει χαμηλά τον πήχη και καταφέρνει να περνά από... κάτω

Συνέντευξη του ΚΩΣΤΑ ΣΚΑΝΔΑΛΙΔΗ στην «ΠΡΟΟΔΟ»



ΧΑΜΗΛΩΝ προσδοκιών και χαμηλών δυνατοτήτων είναι η σημερινή κυβέρνηση, διατείνεται ο βουλευτής του ΠΑΣΟΚ και πρώην υπουργός κ. Κώστας Σκανδαλίδης

• Σε συνέντευξή του στην «Πρόοδο» ο κ. Σκανδαλίδης σχολιάζει την επίσκεψη Καραμανλή στην Κάρπαθο, αναφέρεται στις κινητοποιήσεις των αγροτών, στο νομοσχέδιο για τον «βασικό μέτοχο» αλλά και στην ανασυγκρότηση του ΠΑΣΟΚ.

Ο ΠΡΩΗΝ υπουργός απαντά στις αιτιάσεις, ότι ο ίδιος ξέχασε τα Δωδεκάνησα μετά την μετακόμισή του στην Α' Περιφέρεια Αθηνών. Ιδιαίτερη εντύπωση προκαλεί η εκτίμησή του, ότι «υπάρχει σοβαρό ενδεχόμενο να κληθούμε να κυβερνήσουμε νωρίτερα από όσο υπολογίζαμε», επικαλούμενος τις εξελίξεις.

• Τονίζει επίσης, ο κ. Σκανδαλίδης ότι αυτοί που κυβερνούν σήμερα δεν μπορούν να συγκριθούν με τη διακυβέρνηση του ΠΑΣΟΚ κα το δημιουργικό της έργο. Ολόκληρη η συνέντευξη του Κώστα Σκανδαλίδη στην «Πρόοδο» έχει ως εξής:

ΕΡ.: Το ΠΑΣΟΚ αντιμετώπισε μάλλον ειρωνικά την επίσκεψη και τις εξαγγελίες του πρωθυπουργού στην Κάρπαθο τα περασμένα Θεοφάνεια. Τι ήθελε το κόμμα σας να αμφισβητήσει στη συγκεκριμένη κίνηση του Κ. Καραμανλή;

ΑΠ.: Την ίδια την ουσία της επίσκεψης του, που έγινε για να εξυπηρετήσει την επικοινωνιακή του τακτική. Δεν πρέπει να ξεχνάμε ότι ο κ. Καραμανλής

ΣΥΝΕΧΕΙΑ ΣΤΗ ΣΕΛ. 4

Από το κυβερνητικό κόμμα

Υποψήφιος νομάρχης στη Δωδεκάνησο θα είναι καθαρόαιμος νεοδημοκράτης

ΠΡΟΩΡΗ ΚΑΙ Η ΝΟΜΑΡΧΟΛΟΓΙΑ

ΔΕΝ ΣΥΖΗΤΗΣΕ ονόματα (ούτε αυτό του Σ. Καραγιάννη) η νομαρχιακή επιτροπή της Νέας Δημοκρατίας με τους νομαρχιακούς συμβούλους, που πρόσκεινται στην κυβερνητική παράταξη.

• Η συνάντηση αυτή έγινε προχθές το βράδυ και κατά τη διάρκειά της συζητήθηκαν θέματα κυρίως διαδικαστικά και που καμιά σχέση δεν έχουν με ονόματα υποψηφίων που θα ηγηθούν της παράταξης της Νέας Δημοκρατίας στις προσεχείς νομαρχιακές εκλογές που θα γίνουν τον Οκτώβριο του 2006.

ΠΡΕΠΕΙ να σημειωθεί ότι τόσο ο υπουργός Αιγαίου Αρ. Παυλίδης, όσο και ο βουλευτής Αν. Καραμάριος είναι αντίθετοι στην πρόωρη νομαρχολογία και σε κάθε περίπτωση απορρίπτουν συζητήσεις για υποψηφιότητες γιατί πιστεύουν ότι «κάνουν κακό στο κόμμα και στην κυβέρνηση».

• Το θέμα αυτό προσπαθούν ν'αναδείξουν διάφοροι κύκλοι προσκείμενοι στον Σ. Καραγιάννη και ο ίδιος ο πρώην νομάρχης, που θέλει να βρίσκεται στην ...επικαι-

ΣΥΝΕΧΕΙΑ ΣΤΗ ΣΕΛ. 4

Εάν δεν λυθούν τα προβλήματα

Ετοιμοι είναι για κινητοποιήσεις και οι καθηγητές!..

ΑΝΕΒΛΗΘΗ Η ΔΙΚΗ ΤΩΝ ΕΚΠΑΙΔΕΥΤΙΚΩΝ

ΑΝΕΒΛΗΘΗ και πάλι η δίκη των εκπαιδευτικών που κατηγορήθηκαν για τη συμμετοχή τους στις κινητοποιήσεις που έγιναν το 1998 σε αντίδραση για την εκπαιδευτική μεταρρύθμιση που προωθούσε ο τότε υπουργός Παιδείας Γεράσιμος Αρσένης.

• Οι εκπαιδευτικοί καθηγητές και δάσκαλοι θα κάθονταν στο εδώλιο του κατηγορουμένου στο Τριμελές Πλειμμελειοδικείο με τις κατηγορίες της αντίστασης κατά της αρχής και τη διατάραξη οικιακής ειρήνης γιατί παρέστησαν όχι για εκπαιδευτικούς σκοπούς στο σχολικό συγκρότημα του Καζουλείου σε εξεταστική περίοδο.

ΕΝΟΨΕΙ της διεξαγωγής της δίκης βρέθηκε στη Ρόδο χθες ο πρόεδρος της Ομοσπονδίας λειτουργών Μέσης Εκπαίδευσης Γρηγόρης Καλομοίρης, ο οποίος στη διάρκεια συνέντευξης Τύπου που παραχώρησε ζήτησε από την υπουργό Παιδείας Μαριέττα Γιαννάκου να έρθει σε συνεννόηση με τον υπουργό Δικαιοσύνης, ώστε να προωθηθεί νομοθετική ρύθμιση για να αρθεί το αξιόποινο των πράξεων εκ-

ΣΥΝΕΧΕΙΑ ΣΤΗ ΣΕΛ. 4

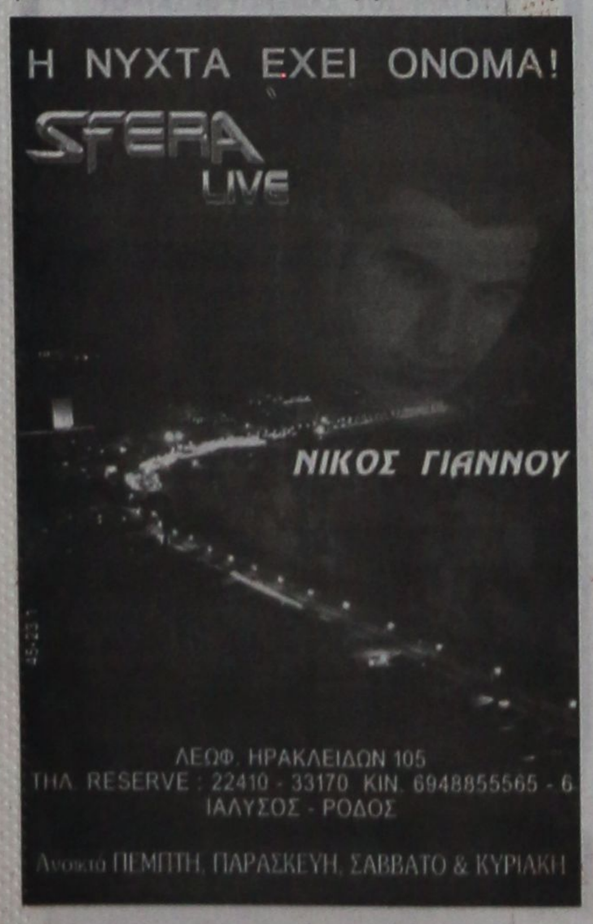

Για προσέλκυση επενδυτών

Αλλαγή στους όρους της προκήρυξης για τη μαρίνα της Ρόδου

ΣΥΝΤΟΜΑ Ο ΝΕΟΣ ΔΙΑΓΩΝΙΣΜΟΣ

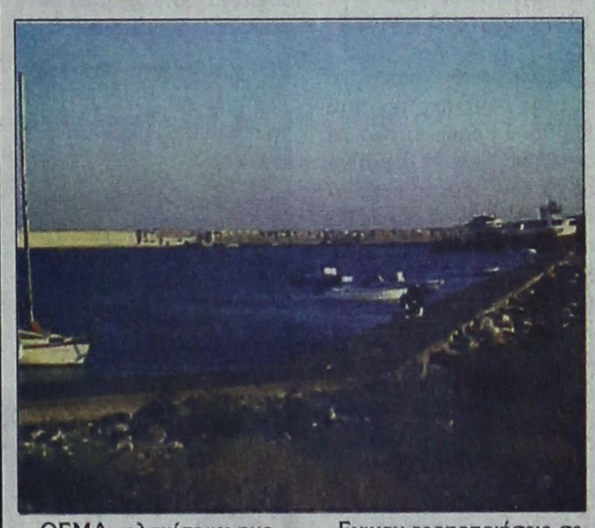

ΘΕΜΑ ελαχίστων ημερών είναι η ανακοίνωση από το Δήμο Ροδίων της προκήρυξης για τη διεξαγωγή του διεθνούς διαγωνισμού για την εξεύρεση ιδιώτη επενδυτή που θα αναλάβει την ολοκλήρωση του έργου της μαρίνας και θα τη διαχειρίζεται.

• Η προκήρυξη, όπως αποφασίστηκε από το δημοτικό συμβούλιο Ροδίων, τροποποιήθηκε από τις αρμόδιες υπηρεσίες και εστάλη προς έγκριση χθες στην Περιφέρεια Νοτίου Αιγαίου. Εγιναν τροποποιήσεις σε επτά σημεία της προκήρυξης ώστε να αρθούν οι αμφιβολίες που είχαν οι επενδυτές και να υπάρξει ενδιαφέρον στο διαγωνισμό. Μέσω της προκήρυξης δίνονται αρκετές διευκρινίσεις σε πολλά ζητήματα για τα οποία υπήρχαν ερωτηματικά.

Ο διαγωνισμός θα γίνει στο Δήμο Ροδίων στα μέσα Μαΐου με τιμή εκκίνησης για το ετήσιο μίσθωμα που θα καταβάλλουν οι επενδυτές τα 350.000 ευρώ. Μέχρι

ΣΥΝΕΧΕΙΑ ΣΤΗ ΣΕΛ. 4

Ανησυχητικό πρόβλημα

Αυξάνονται οι μαθητές που εγκαταλείπουν το σχολείο

ΕΙΔΙΚΗ ΗΜΕΡΙΔΑ ΣΤΗ ΡΟΔΟ

ΑΥΞΑΝΟΝΤΑΙ χρόνο με το χρόνο οι μαθητές που εγκαταλείπουν το σχολείο για διάφορους λόγους. Τα στοιχεία της Ομοσπονδίας Λειτουργών Μέσης Εκπαίδεσης είναι ανησυχητικά και δείχνουν ότι το 10% των μαθητών σε όλη τη χώρα δεν ολοκληρώνουν την εννεάχρονη υποχρεωτική εκπαίδευση και αυτό σημαίνει ότι αφήνουν τα θρανία από το δημοτικό ή από το γυμνάσιο.

• Σε ποσοστό 25% ανέρχονται οι μαθητές που εγκαταλείπουν τη δωδεκάχρονη υποχρεωτική εκπαίδευση. Φεύγουν δηλαδή από το γυμνάσιο και χάνουν τη δυνατότητα να πάρουν απολυτήριο λυκείου.

ΣΥΝΕΧΕΙΑ ΣΤΗ ΣΕΛ. 4

Από την πλευρά της κυβέρνησης

Κανένα ενδιαφέρον για την επίλυση του ακτοπλοϊκού!...

ΠΡΟΒΛΕΠΕΤΑΙ «ΘΕΡΜΟ ΚΑΛΟΚΑΙΡΙ»

ΣΕ ΑΝΑΜΟΝΗ βρίσκονται οι τοπικοί παράγοντες της Δωδεκανήσου καθώς σε ένα δεκαήμερο λήγουν όλες οι προθεσμίες για τα δρομολόγια των πλοίων, και το υπουργείο Εμπορικής Ναυτιλίας δεν έλαβε κανένα μέτρο!...

• Και δεν αποκλείεται από την 1η Φεβρουαρίου η Δωδεκάνησος να μείνει μόνο με ένα πλοίο, αφού το μέλλον για τα άλλα πλοία είναι αβέβαιο...

ΧΑΡΑΚΤΗΡΙΣΤΙΚΑ αναφέρεται ότι από την περασμένη Κυριακή και μέχρι χτες είχε προσεγγίσει ένα πλοίο. Πρόκειται για το οχηματαγωγό «Ροδάνθη» που απέπλευσε από τον Πειραιά στις 4 το απόγευμα της Τρίτης και κατέπλευσε στη Ρόδο χτες στις 2.15 το απόγευμα, δηλαδή το ταξίδι έγινε σε 22 ώρες!..

• Περιττό, βέβαια, να υπογραμμιστεί ότι από τα άλλα νησιά της Δωδεκανήσου, πλοίο έχει να περάσει πολλές ημέρες, με αποτέλεσμα οι κάτοικοι να αντιμετωπίζουν πολλά προβλήματα.

ΤΟ ΤΙ ΠΡΟΚΕΙΤΑΙ να γίνει μετά την 1η Φεβρουαρίου κανένας δεν το γνωρίζει. Ο αρμόδιος υπουργός Εμπορικής Ναυτιλίας ασχολείται με τον... βασικό

ΣΥΝΕΧΕΙΑ ΣΤΗ ΣΕΛ. 4



Ετοιμοι για νέες κινητοποιήσεις είναι οι κάτοικοι των νησιών

Σε εκδήλωση των αποφοίτων Βενετοκλείου

Ενημερωτική ομιλία για τα τσουνάμι την Κυριακή στη Ρόδο

ΘΑ ΜΙΛΗΣΕΙ Ο ΚΑΘΗΓΗΤΗΣ ΕΥΘ. ΛΕΚΚΑΣ

ΟΜΙΛΙΑ για το φαινόμενο του σεισμού και των παλιρροϊκών κυμάτων που μπορεί να προκαλέσουν σοβαρότατες καταστροφές, θα πραγματοποιήσει την προσεχή Κυριακή 23 Ιανουαρίου ο καθηγητής Γεωλογίας, σεισμολόγος Ευθύμιος Λέκκας.



Ο καθηγητής Ευθύμιος Λέκκας που θα μιλήσει στη Ρόδο

• Η ομιλία του κ. Λέκκα θα πραγματοποιηθεί στη διάρκεια της εκδήλωσης που διοργανώνει για την κοπή της βασιλόπιττας ο Σύλλογος Αποφοίτων του Βενετοκλείου Γυμνασίου. Η εκδήλωση θα γίνει στο ξενοδοχείο «Mediteranean» στις 7 το απόγευμα.

ΠΑΝΤΩΣ φαίνεται πως ο ισχυρότατος σεισμός που έσπειρε το θάνατο και την

ΣΥΝΕΧΕΙΑ ΣΤΗ ΣΕΛ. 4

Χτες στους Αγίους Αποστόλους

Μεγάλη επιχείρηση για τη σύλληψη εμπόρου ηρωίνης!..

ΜΠΑΡΟΚΛΕΙΔΩΘΗΚΕ ΣΤΟ ΣΠΙΤΙ ΤΟΥ

ΕΜΠΟΡΟΣ ναρκωτικών εμπόδισε την είσοδο των αστυνομικών στο σπίτι για να κάνουν έλεγχο, τοποθετώντας μηχανήματα και σύρματα!... Ομως, οι αστυνομικοί του Τμήματος Δίωξης Ναρκωτικών μετά από συντονισμένη επιχείρηση, κατόρθωσαν να μπουν στο σπίτι και να συλλάβουν τον έμπορο, αλλά να κατασχέσουν και τα ναρκωτικά!..

• Και η επιχείρηση έγινε με τη χρησιμοποίηση σκάλας της Πυροσβεστικής Υπηρεσίας, με αποτέλεσμα οι αστυνομικοί να σπάσουν το παράθυρο και να μπουν στο σπίτι και να συλλάβουν τον έμπορο.

Η ΕΠΙΧΕΙΡΗΣΗ έγινε χτες στις 11 το πρωί στην περιοχή των Αγίων Αποστόλων και ο

ΣΥΝΕΧΕΙΑ ΣΤΗ ΣΕΛ. 4

Συνελήφθη ο Αλβανός μαχαιροβγάλτης

Παράνομα διέμενε στη Ρόδο ο Αλβανός που προκάλεσε το επεισόδιο σε καφενείο στ' Αφάντου. Η σύλληψη του 20χρονου δράστη έγινε προχτές από τους αστυνομικούς του τμήματος Αρχαγγέλου και της Ομάδας Πρόληψης Εγκληματικότητας.

Ο συλληφθείς είχε επιτεθεί με μαχαίρι σε ομοεθνή του και τραυμάτισε ελαφρά νεαρή Αλβανίδα.

ΝΕΑ ΔΗΜΟΚΡΑΤΙΑ
Νομαρχιακή Διοικούσα Επιτροπή Δωδεκανήσου

ΑΝΑΚΟΙΝΩΣΗ

Το ερχόμενο **Σάββατο 22 Ιανουαρίου** στις **7** το απόγευμα, θα γίνει η **κοπή της πρωτοχρονιάτικης πίτας** της Νομαρχιακής Επιτροπής της Νέας Δημοκρατίας Δωδεκανήσου στο ξενοδοχείο **RODOS PALACE,** όπου θα παραστεί ως εκπρόσωπος του κόμματος ο βουλευτής Α' Πειραιώς και Αναπ. Συντονιστής της Ο.Δ.Ε. Δημόσιας Διοίκησης, Δημόσιας Τάξης και Δικαιοσύνης **κ. Πέτρος Μαντούβαλος.**

Από το τμήμα Ενημέρωσης

ΧΛ-22/1

ΚΑΘΗΜΕΡΙΝΑ ΤΑ ΝΕΑ ΤΗΣ ΔΩΔΕΚΑΝΗΣΟΥ ΣΤΟ INTERNET
www.proodosnews.gr
www.proodos.net

Δωδεκανησιακά 24ωρα

ΣΤΟΝ ΑΘΗΝΑΪΚΟ ΤΥΠΟ

20/1/2005

Η ματαίωση της αγοράς του συγκροτήματος "Πήγασος" και η συζήτηση στην Ολομέλεια της Βουλής του νομοσχεδίου για το βασικό μέτοχο είναι από τα βασικά θέματα της ειδησεογραφίας του σημερινού αθηναϊκού Τύπου.

ΑΔΕΣΜΕΥΤΟΣ ΤΥΠΟΣ (Μήτσης): 3.150 προσλήψεις χωρίς εξετάσεις. Σε Δημόσιο, ΕΑΒ και ΟΤΑ. Υπό την εποπτεία του ΑΣΕΠ και του ΟΑΕΔ.

ΑΔΕΣΜΕΥΤΟΣ ΤΥΠΟΣ (Ρίζος): Ναυάγιο! Όλο το παρασκήνιο της διακοπής των διαπραγματεύσεων για την πώληση του "Πήγασου". Τι ανακοίνωσαν Θ. Αγγελόπουλος και Μπόμπολας.

ΑΠΟΓΕΥΜΑΤΙΝΗ: Στο "σκαμνί" δικαστές - δικηγόροι. Μπαράζ δικώσεων μετά τα μποφόρ των αποκαλύψεων.

Η ΑΠΟΦΑΣΗ: Αυξήσεις και αναδρομικά. Σήμερα οι οριστικές αποφάσεις στο Μέγαρο Μαξίμου.

Η ΑΥΓΗ: Ψάχνουν για άλλο 1 δισ. ευρώ! Η οικονομία υπό αυστηρή ευρω- επιτήρηση για τα ελλείμματα.

ΑΥΡΙΑΝΗ: Έσκασε η φούσκα Γιάννος - Μπόμπολα. Να επέμβει αμέσως η Δικαιοσύνη και να ρίξει φως στην μεγάλη απάτη.

ΤΟ ΒΗΜΑ: Σε κινδεμονία η Ελλάς. Πρωτοφανής απόφαση της Ευρωπαϊκής Ένωσης. Το Eco/Fin ενέκρινε τις εισηγήσεις της Επιτροπής- έρχονται και χειρότερα.

Η ΒΡΑΔΥΝΗ: Μισθοί και επιδόματα στη μερική απασχόληση. Ξεκίνησαν οι διαδικασίες για 13.000 προλήψεις.

ΕΘΝΟΣ: Μαστίγωμα στη Βουλή για τον νόμο- τέρας. Βασικός Μέτοχος: Στο φως το σχέδιο της κυβέρνησης να στήσει τη "γαλάζια διαπλοκή".

ΕΛΕΥΘΕΡΗ ΩΡΑ: Αφηνίασε ο "ΠΗΓΑΣΟΣ" την τελευταία στιγμή γιατί Ωδινεν ορος και έτεκε μυν.

ΕΛΕΥΘΕΡΟΣ: Στοιχεία ντοκουμέντα. Για τους TOR Μ1.

ΕΛΕΥΘΕΡΟΣ ΤΥΠΟΣ: Το μετέωρο βήμα του Πήγασου. Σταμάτησε ξαφνικά η διαπραγμάτευση με τον Μπόμπολα.

ΕΛΕΥΘΕΡΟΤΥΠΙΑ: Τόμπολα: Πως χάλασε η συμφωνία Θ. Αγγελόπουλου με Μπόμπολα.

ΕΣΤΙΑ: Αντιδράσεις για τον νόμο. Ματαιώθηκε χθες η συμφωνία Μπόμπολα-Αγγελόπουλου.

ESPRESSO: Καρέ- καρέ η έφοδος στο άντρο των εμπόρων ναρκωτικών. Θα έριχναν στην αγορά 70 εκατ. χάπια Ice και Speed αξίας 700 δισ.

Η ΚΑΘΗΜΕΡΙΝΗ: Αυστηρή η Ε.Ε. για το έλλειμμα. Το Εκοφίν έδωσε δύο χρόνια διορία στην Ελλάδα για δημοσιονομική εξυγίανση.

Ο ΛΟΓΟΣ: Συστάσεις από την Ευρωπαϊκή Ένωση. Η κυβέρνηση εκτιμά ότι θα λάβει διετή προθεσμία.

ΤΑ ΝΕΑ: Ναυάγιο στα 200.000.000 ευρώ. Στο παρά 5΄ έκανε πίσω ο Θ. Αγγελόπουλος.

Η ΝΙΚΗ: Έμειναν στα λόγια. Διακόπηκαν οι διαπραγματεύσεις για τον "ΠΗΓΑΣΟ".

ΡΙΖΟΣΠΑΣΤΗΣ: Ωράριο εξόντωσης εργαζομένων και ΕΒΕ. Η κυβέρνηση ικανοποιεί τις αξιώσεις των "αλυσίδων".

TRAFFIC NEWS: Τετ-α-τετ η Στέλλα με τον Παπαχρόνη. Τι λέει στην "t".

Η ΧΩΡΑ: Μόνιμοι 31.000 συμβασιούχοι. Λύση στην ομηρεία χιλιάδων υπαλλήλων έδωσε ο Πρ. Παυλόπουλος.

City Press: Πόλεμος μετά το "όχι" του Αγγελόπουλου.

Metro: Γιατί χάλασε το deal. Παραμένει τελικά στο εκδοτικό παιχνίδι ο Γιώργος Μπόμπολας.

ΑΓΓΕΛΙΟΦΟΡΟΣ: 19.589 νέες θέσεις εργασίας. Θα δημιουργηθούν στη Θεσσαλονίκη μέχρι το 2006.

ΤΥΠΟΣ ΘΕΣΣΑΛΟΝΙΚΗΣ: Ψηφίζεται ο "βασικός" μέτοχος. Παρά τη σκληρή επίθεση Παπανδρέου. Χθες, ανετράπη η προσυμφωνία Μπόμπολα-Αγγελόπουλου.

ΚΤΕΟ

Από 5/1/2005 έως 28/2/2005

Παντός είδους οχήματα με αριθμούς κυκλοφορίας **ΡΟΒ 6501 έως και 7000**

Από 5/1/2005 έως 31/3/2005

Ολα τα οχήματα με μικτό βάρος από **3,5 Τ έως και 10 Τ με συνδυασμό γραμμάτων** (ανεξαρτήτως αριθμού) περιοχής ευθύνης τηςΝομαρχιακής Αυτοδιοίκησης Δωδεκανήσου (έδρα του οχήματος).

* Ο εμπρόθεσμος προγραματισμός των οχημάτων για έλεγχο ραντεβού) γίνεται έως και 15 ημέρες πριν τη λήξη του πργράμματος πρόσκλησης.

** Επίσης θα ελέγχονται όσα οχήματα υποχρεούνται βάση παλαιοτέρων προγραμμάτων πρόσκλησης.

ROLEX
X5020-30/1
NICK SARLIS & Co
OFFICIAL DISTRIBUTORS FOR DODECANESE
AND AUTHORISED SERVICE CENTER
34, Makariou str. - GR 85100 Rhodes, Greece

ΠΑΡΑΔΟΣΗ ΚΑΙ ΤΕΧΝΟΛΟΓΙΑ
ΕΡΓΑΣΤΗΡΙΟ ΦΩΤΟΓΡΑΦΙΩΝ
ΦΩΤΟ ΦΙΛ. ΠΑΧΟΣ
Αναλογική και ψηφιακή φωτογραφία
ΤΥΠΩΜΑ ΚΑΙ ΝΥΧΤΕΡΙΝΕΣ ΩΡΕΣ
Γ. ΕΥΣΤΑΘΙΟΥ 11
Τηλ. 22410 26893
Κιν.: 6946 282033

Στα πεταχτά

Επαναφορά ...πορνοστάρ!..

Μέχρι και ...πορνοστάρ ανακαλούνται στο Λιμενικό Σώμα!..

Εκεί το κατάντησε ο ...σωτήρας των νησιών μας, υπουργός Εμπορικής Ναυτιλίας. Ιδού τι αναφέρει το σχετικό ρεπορτάζ:

«Πρωτοφανή ενέργεια χαρακτηρίζουν βουλευτές του ΠΑΣΟΚ την επαναφορά - και μάλιστα με τον βαθμό του αρχικελευστή - λιμενοφύλακα, ο οποίος απετάχθη το 1978 από το Λιμενικό Ταμείο για «ποινικά κολάσιμες πράξεις» και στη συνέχεια υπήρξε υποψήφιος σε ακροδεξιό φιλοχουντικό κόμμα, αλλά και πρωταγωνιστής σε πορνοταινία με τίτλο: Το παλαμάρι του βαρκάρη!..».

Και μη χειρότερα!..

Τα έσπασαν;

Μάθαμε ότι «τα έσπασε» ο Καραγιάννης με τον Συνασπισμό, που ήταν πάντοτε ο σημαντικότερος υποστηρικτής του!..

Μάλιστα, ο γραμματέας του Συνασπισμού Δημήτρης Γάκης βγήκε σε τοπικό ραδιοσταθμό και - κατά το κοινώς λεγόμενο - «τα έχωσε» στον Καραγιάννη για το θέμα των νομαρχιακών.

Προφανώς, είναι και η αρχή για το τέλος της (πολύχρονης) φιλίας και συνεργασίας γιατί ο Συνασπισμός κατάλαβε ότι η υποψηφιότητα αυτή «δεν τραβάει» πλ.έον!..

Πλημμυρίσαμε αυτοκίνητα!..

Μπορεί οικονομικά να ήταν δύσκολη η περυσινή σεζόν, όμως οι αγορές αυτοκινήτων στην περιοχή μας, έσπασαν και πάλι ρεκόρ!..

Αυτό σημαίνει ότι όλοι βρίσκουν τρόπο (έστω και με δανεικά) ν' αποκτήσουν το αυτοκίνητό τους.

Δυστυχώς, δεν έχουμε στοιχεία για πόσα αυτοκίνητα αποσύρθηκαν. Ομως, εξ αιτίας του συνεχώς διογκούμενου κυκλοφοριακού προβλήματος, γίνεται φανερό ότι πολλά περισσότερα είναι τα νέα αυτοκίνητα!..

Σιγά τα ...μηνύματα!..

Ολοι στέλνουν ...μηνύματα!.. Θέλουν, λέει θέσεις, διαφορετικά θ' αντιδράσουν!..

Προφανώς, οι άνθρωποι αυτοί δεν έχουν πάρει το μήνυμα από το λαό. Και το μήνυμα είναι ότι ο κόσμος τους βαρέθηκε με τις καθημερινές ανοησίες που λένε, και ο τόπος δεν πρόκειται να χάσει τίποτα εάν θα πάνε στα σπίτια τους!..

Αυτό θα πρέπει να το βάλουν καλά στο μυαλό τους και να πρεμήσουν, διαφορετικά υπάρχει και η έξοδος προς την πόρτα!..

Διαμαρτυρία για το Νοσοκομείο

Συμπολίτες μας που θέλουν να κλείσουν ραντεβού με γιατρούς, δυστυχώς δεν μπορούν να επικοινωνήσουν με το Νοσοκομείο.

Διότι, όπως μας λένε, τα δύο τηλέφωνα (80253 και 80252) ή δεν απαντάνε ή είναι συνεχώς κατειλημμένα!..

Τι λέει επί του προκειμένου η διοίκηση του Νοσοκομείου μας;

Τους αξίζει έπαινος

Οι κάτοικοι των Λειψών, μαζί με τον Δήμο του νησιού, μάζεψαν 8000 ευρώ για να βοηθήσουν τα θύματα από το «τσουνάμι» στη ΝΑ Ασία.

Κατά μέσον όρο έδωσε κάθε Λειψιώτης πάνω από 10 ευρώ γι αυτό τον σκοπό.

Αξίζει λοιπόν έπαινος σ' αυτούς τους ακρίτες που βοηθούν πράγματι από το υστέρημά τους. Η δημοτική αρχή του νησιού ερευνά τώρα μέσω ποιού φορέα θα στείλει τα χρήματα στους χειμαζόμενους Ασιάτες ώστε να φθάσουν στα σωστά χέρια και να μην καταλήξουν αλλού. Αυτό το τελευταίο είναι ιδιαίτερα σημαντικό, τη στιγμή που οι απατεώνες καραδοκούν για ν' αρπάξουν κάθε είδους βοήθεια αποστέλλεται στην κατεστραμμένη περιοχή.

Τζώρτζης κερνά, Τζώρτζης πίνει

Ο κ. Τζωρτζ Μπους ο νεότερος, παραλαμβάνει σήμερα από τον ...ευατό του την προεδρία των ΗΠΑ για τη δεύτερη θητεία στην εξουσία της υπερδύναμης.

Αυτό τον Μπους τον ξέρει ήδη η ανθρωπότητα πολύ καλά από την πρώτη θητεία του.

Κανένας δεν αισιοδοξεί, ότι στην τετραετία που έρχεται η δεύτερη έκδοση Μπους θα είναι βελτιωμένη.

Επειδή όμως ο Πρόεδρος είναι θεοκρατικών αντιλήψεων άνθρωπος, ας ευχηθούμε να τον φωτίσει ο Θεός προς το καλύτερο. Αλλιώς, τη ...βάψαμε.

Κατσικοκλέφτες

Πολλά χρόνια είχαμε ν' ακούσουμε την παραπάνω λέξη, η οποία κάνει επίκαιρη μια ξεχασμένη στην περιοχή μας δραστηριότητα.

Τα δύο αδέλφια που πιάστηκαν να κλέβουν κατσίκια πρέπει να τιμωρηθούν και για ασύγγνωστη επιπολαιότητα.

Διότι δεν πας να κλέψεις κατσίκια από στάνες, τη στιγμή που το νησί είναι γεμάτο από αδέσποτα τέτοια ζώα.

Αν έκλεβαν τα αδέσποτα θάλεγε κανείς, ότι ασκούν και κοινωνική δραστηριότητα αφού ολόκληρο κράτος δεν μπορεί να δώσει λύση σ' αυτό το πρόβλημα.

Το θέμα αυτό ας το μελετήσουν καλύτερα τα δύο αδέλφια μόλις ξεμπερδέψουν από τις ...στάνες.

Μήπως μας δουλεύουν;

Οι πληροφορίες λένε ότι ο διοικητής της ΔΕΗ Γιάννης Παλαιοκρασσάς δεν θα έρθει σήμερα (όπως αρχικά είχε προγραμματιστεί) αλλά την ερχόμενη εβδομάδα (λέγεται ότι θα είναι τη Δευτέρα).

Αυτό μας θυμίζει την επίσκεψη Αβραμόπουλου για το Γκολφ Αφάντου, που δεν έγινε ποτέ, αλλά ήρθαν στη Ρόδο κάποιοι υπηρεσιακοί παράγοντες!..

Λέτε να συμβεί το ίδιο και με τον Παλαιοκρασά;

Καθόλου απίθανο!..

Οι δικές τους ευθύνες

Δύο σοβαρά προβλήματα εντοπίζονται στη Μεσαιωνική Πόλη: Είναι η πχορύπανση και το κυκλοφοριακό. Οι κάτοικοι, λέει, είναι αποφασισμένοι να καταφύγουν στο Κεντρικό Αρχαιολογικό Συμβούλιο.

Ομως, θα πρέπει να κάνουν και την αυτοκριτική τους. Δεν έχουν αυτοί ευθύνες για την κατάσταση που έχει δημιουργηθεί; Δεν είναι οι ίδιοι που κυκλοφορούν - τις περισσότερες φορές ασκόπως - στους δρόμους της Μεσαιωνικής Πόλης; Δεν είναι πολλοί απ' αυτούς ιδιοκτήτες των ακινήτων που στεγάζονται τα νυχτερινά κέντρα;

Κατά συνέπεια, και λίγη αυτοκριτική δεν βλάπτει...

ΣΥΝΑΛΛΑΓΜΑ	Αγορά	Πώληση
ΔΟΛΛΑΡΙΟ Η.Π.Α	1,3188	1,2887
ΛΙΡΑ ΑΓΓΛΙΑΣ	0,70212	0,6861
ΚΟΡΩΝΑ ΔΑΝΙΑΣ	7,4993	7,3282
ΚΟΡΩΝΑ ΣΟΥΗΔΙΑΣ	9,1017	8,8941
ΓΙΕΝ ΙΑΠΩΝΙΑΣ	135,05	131,97
ΦΡΑΓΚΟ ΕΛΒΕΤΙΑΣ	1,5539	1,5185
ΚΟΡΩΝΑ ΝΟΡΒΗΓΙΑΣ	8,2127	8,0253
ΛΙΡΑ ΚΥΠΡΟΥ	0,58666	0,57327
ΔΟΛ. ΚΑΝΑΔΑ	1,6098	1,573
ΔΟΛ. ΑΥΣΤΡΑΛΙΑΣ	1,7282	1,6888

Ειδήσεις απο τα Παλιά

ΠΡΟΟΔΟΣ
25 ΙΑΝΟΥΑΡΙΟΥ 1972

ΟΙ ΑΝΕΡΓΟΙ ΕΙΔΙΚΕΥΜΕΝΟΙ ΞΕΝΟΔΟΧΟΥΠΑΛΛΗΛΟΙ

ΤΗΝ ισσόποσον κατανομή του ειδικευμένου προσωπικού ξενοδοχειακών και άλλων τουριστικών μονάδων προς εύρυθμον και κοινωνικήν λειτουργίαν τούτων επιδιώκει η υπηρεσία του Οργανισμού Απασχολήσεως Εργατικού Δυναμικού εις Δωδεκάνησον, η οποία δια σχετικής εγκυκλίου της προς απάσας τας ξενοδοχειακάς εν γένει μονάδας:

Καλεί εγκαίρως τους αρμοδίους επί των προσλήψεων ιδιοκτήτας και διευθυντάς αυτών όπως δια σχετικών αυτών αιτήσεων δηλώσουν εις την Υπηρεσίαν της τον αναγκαιούντα εις αυτούς αριθμόν μισθωτών τας επι μέρους ειδικότητας αυτών και τυχόν άλλα ζητούμενα προσόντα, εις τρόπον ώστε να κατανεμηθεί ισοπόσως το ειδικευμένον εις τουριστικά επαγγέλματα άνεργον ήδη εργατικόν δυναμικόν της περιφερείας.

ΔΙΑ της αυτής εγκυκλίου καθίσταται γνωστόν ότι, εφ' όσον δεν υπάρξη ικανός αριθμός προσώπων εκ της περιφερείας, δύναται η Υπηρεσία Απασχολήσεως του Νομού Δωδεκανήσου να ζητήσει την συνδρομήν και λοιπών συναφών Υπηρεσιών της λοιπής χώρας δια την διακίνησιν προς Ρόδον κατάλληλου ξενοδοχειακού προσωπικού.

ΕΝ ΚΑΤΑΚΛΕΙΔΙ αναφέρεται ότι η λειτουργούσα εν Ρόδω δια τρίτον κατά σειράν έτος Σχολή εκπαιδεύσεως κατωτέρου προσωπικού τουριστικών επαγγελμάτων κατήρτισεν ήδη 60 μισθωτούς ήτοι 40 βοηθούς σερβιτόρων και 20 βοηθούς θαλαμηπόλων θήλεις, οίτινες είναι διαθέσιμοι προς απασχόλησιν. Δευτέρα σειρά προς εκπαίδευσιν θέλει λειτουργήσει πάλι εις Ρόδον από 1/2/1972 διαρκείας δύο μηνών, οι απόφοιτοι της οποίας θα διατεθούν πάλιν δια τάς ανάγκας των Ροδιακών επιχειρήσεων.

Η ΕΠΙΛΟΓΗ των υποψηφίων μαθητών θα γίνει, ως ήδη ανεγράφη εις την «Πρόοδο» το απόγευμα της προσεχούς Πέμπτης υπό ειδικού ανωτέρου υπαλλήλου του ΟΑΕΔ. Η υποβολή αιτήσεως ενδιαφερομένων θα συνεχισθή μέχρι της πρωΐας της Πέμπτης εις τα ενταύθα γραφεία του Οργανισμού. Λεπτομερέστερα, τέλος, ανακοίνωσις του ΟΑΕΔ, θα δοθή εντός της σήμερον εις τη δημοσιότητα.

ΠΡΟΟΔΟΣ
Ημερήσια Εφημερίδα της Ρόδου
Ετος ιδρύσεως 1949
ΓΡΑΦΕΙΑ ΣΥΝΤΑΞΗΣ - ΔΙΑΦΗΜΙΣΕΙΣ
Μ.Μαλλιάρακη 3 - Ρόδος - 85100
Τηλ.: 22410 27356/34101 Fax.: 20643
ΛΟΓΙΣΤΗΡΙΟ - ΔΙΑΦΗΜΙΣΕΙΣ
Νέα Αγορά 32 - Ρόδος - 85100
Τηλ.: 22410 24539 Fax.: 24539
e-mail:info@proodos.net & proadro@otenet.gr

Η γυναίκα στο χορό της

Διάφορες εκδηλώσεις και κυρίως κοπές πιτών γίνονται και έτσι σύχνά η κάθε εβδομάδα έχει τουλάχιστον μία εκδήλωση ώστε μπορεί κάποια γυναίκα που είναι κοινωνική και κοσμική να μη βαρεθεί και να είναι γεμάτη η ατζέντα της. Βεβαίως γίνονται και αρκετοί γάμοι αυτόν τον καιρό. Διότι πολλοί θέλουν να παντρευτούν πριν αρχίσει η τουριστική περίοδος και οι υποχρεώσεις με τις τουριστικές δουλειές. Σε κάθε όμως εκδήλωση και κοινωνικο γεγονός μια γυναίκα θα πρέπει να βρίσκει και κάτι να φορέσει. Βέβαια στους γάμους και στις δεξιώσεις το ντύσιμο είναι εντυπωσιακό και οι τουαλέτες και οι γούνες είναι αυτά που θα διαλέξει από τη ντουλάπα της ή θα κοιτάξει τέτοιου είδους να αγοράσει για να ανανεώσει την εμφάνισή της. Εξάλλου σε λίγο μπαίνουν οι εκπτώσεις και σ' όλα τα ρούχα όπως και στα ταγιέρ και τα κοστούμια που ταιριάζουν για όλες τις ώρες όπως βεβαίως και στο γραφείο το πρωί. Εξαρτάται τι σχέδιο και από τι ύφασμα είναι ένα ταγιέρ ή ένα κοστούμι. Ομως τα περισσότερα είναι για όλες τις ώρες και έτσι σε μια κοπή πίτας μπορεί μια γυναίκα να διαλέξει ένα τέτοιο σύνολο να φορέσει. Βέβαια και ένα φόρεμα ή να συνδυάσει μια μπλούζα με διακριτικά στολίδια και ένα παντελόνι ή μια μπλούζα επίσης απογευματινή ή για όλες τις ώρες με μια φούστα μοντέρνα και να φορέσει το παλτό της από έξω με μπότε ή γόβες είναι και αυτό κατάλληλο για μια τέτοια εκδήλωση που μπορεί να εμπλουτίζεται και με φαγητό και με χορό.

Μίχα

Δρομολόγια Πλοίων

15.00 ΣΥΜΗ ΙΙ για Σύμη
Προς Πειραιά: 06.00 Β. ΚΟΡΝΑΡΟΣ
17.00 ΑΝΘΗ ΜΑΡΙΝΑ
19.00 BLUE STAR II

Αεροπορικά Δρομολόγια

ΟΛΥΜΠΙΑΚΗ ΑΕΡΟΠΟΡΙΑ
Από Ρόδο-**Αθήνα**: Καθημερινά 07.10, 13.40
Πέμπτη 20.10, 22.45
Καθημερινά πλην Πέμπτης 19.40, 22.25
Καθημερινά πλην Κυριακής 10.40
Από Ρόδο-**Θεσσαλονίκη**: Δευτέρα - Τετάρτη 09.45
Πέμπτη 10.45
Σάββατο 15.15
Δευτ.-Τετ.-Παρ.-Κυρ. 16.10
Από Ρόδο-**Ηράκλειο**: Δευτέρα - Παρασκευή-Κυριακή 17.45
Τρίτη - Πέμπτη 18.30
Τετάρτη - Σάββατο 19.20
Από Ρόδο-**Κάρπαθο**: Δευτ.-Πεμ.-Παρ.-Σάβ. 07.00, 10.40
Τετάρτη - Κυριακή 10.40, 14.20
Από Ρόδο -**Κάσο**: Δευτ.-Πεμ.-Παρ.-Σάβ. 07.00
Τετάρτη - Κυριακή 10.40
Από Ρόδο-**Καστελλόριζο**: Δευτ.-Τετ.-Παρ.-Σάβ. -Κυρ. 07.10
Από Ρόδο-**Χίο**: Τρίτη 10.40 Πέμπτη 10.45
Από Ρόδο-**Μυτιλήνη**: Δευτέρα-Τετάρτη 09.45
Τρίτη 10.40,
Πέμπτη 10.45
Σάββατο 15.15
Από Ρόδο-**Σάμος**: Τρίτη 10.40
Σάββατο 15.15
Από Ρόδο-**Λήμνος**: Δευτέρα-Τετάρτη 09.45 Τρίτη 10.40,
Πέμπτη 10.45 Σάββατο 15.15

AEGEAN AIRLINES & CRONUS
Από Ρόδο-**Αθήνα**: Καθημερινά 14.15, 16.30, 19.50, 22.40
Από Ρόδο-**Ηράκλειο**: Καθημερινά πτήση 763 - 14.30
Από Ρόδο-**Θεσσαλονίκη**: Καθημερινά 10.20

ΚΙΝΗΜΑΤΟΓΡΑΦΟΙ

ΠΑΛΛΑΣ 5 CINEMAS CENTER
14/1/2005 - 20/1/2005
για κρατήσεις
22410 24475 / 70670
www.cinemapallas.gr

The Daltons
ΛΟΥΚΙ ΛΟΥΚ ΕΝΑΝΤΙΟΝ ΝΤΑΛΤΟΝ
Αίθουσα SFERA 1 • 16:00 • 18:05 • 20:10 • 22:35
*Ειδική επιλογή παραστάσεων μόνο Σαββάτο & Κυριακή

Alfie
Αίθουσα expert 2 • 16:00 • 18:15 • 20:25 • 22:35
*Ειδική επιλογή παραστάσεων μόνο Σαββάτο & Κυριακή

BLADE TRINITY
Αίθουσα Blade 5 • 17:50 • 20:15 • 22:40

OCEAN'S TWELVE
Αίθουσα MAK 3
ώρες έναρξης // • 20:00 • 22:40

THE MOTORCYCLE DIARIES
Αίθουσα ΣΑΚΚΑ 4 ώρες έναρξης // • 22:30

Shark Tale
Αίθουσα MAK 3 ΣΗΜΕΡΑ • 16:00 • 18:00
Αίθουσα ΣΑΚΚΑ 4 ΑΠΟΨΕ • 20:20

THE POLAR EXPRESS
Αίθουσα ΣΑΚΚΑ 4 Έναρξη // • 16:00 • 18:10
*Ειδική επιλογή παραστάσεων μόνο Σαββάτο & Κυριακή
X5007-30/1

METROPOL MULTI CINEMA ODEON
ΕΒΔΟΜΑΔΙΑΙΟ ΠΡΟΓΡΑΜΜΑ
weekly program
14/01/05 - 20/01/05
www.rodosvitrina.gr/metropol.htm

ΣΤΑ ΙΧΝΗ ΤΟΥ ΧΑΜΕΝΟΥ ΘΗΣΑΥΡΟΥ
'NATIONAL TREASURE'
ΕΙΣΤΕ ΕΤΟΙΜΟΙ ΝΑ... ΑΠΟΚΡΥΠΤΟΓΡΑΦΗΣΕΤΕ ΤΗΝ ΠΕΡΙΠΕΤΕΙΑ ΤΗΣ ΧΡΟΝΙΑΣ;
Ο ΝΙΚΟΛΑΣ ΚΕΪΤΖ ΓΙΑ ΝΑ ΣΠΑΣΕΙ ΤΟΝ ΚΩΔΙΚΑ, ΠΡΕΠΕΙ ΝΑ ΣΠΑΣΕΙ ΟΛΟΥΣ ΤΟΥΣ ΚΑΝΟΝΕΣ
ΠΡΩΤΑΓΩΝΙΣΤΟΥΝ: ΝΙΚΟΛΑΣ ΚΕΪΤΖ ΝΤΑΪΑΝ ΚΡΟΥΓΚΕΡ
ΑΙΘΟΥΣΑ 1
ΩΡΕΣ ΕΝΑΡΞΗΣ / SHOW TIMES 17:00, 19:45, 22:30
ΤΑ ΕΧΕΙ ΟΛΑ: ΔΡΑΣΗ - ΑΓΩΝΙΑ - ΧΙΟΥΜΟΡ ΚΑΙ... ΑΙΣΘΗΜΑ

ΧΩΡΙΣ ΑΝΑΣΤΟΛΕΣ
'WICKER PARK'
Ο ΕΡΩΤΑΣ ΟΔΗΓΕΙ ΣΕ ΑΚΡΟΤΗΤΕΣ
ΠΡΩΤΑΓΩΝΙΣΤΟΥΝ: ΤΖΟΣ ΧΑΡΤΝΕΤ ΝΤΑΪΑΝ ΚΡΟΥΓΚΕΡ ΡΟΟΥΖ ΜΠΕΡΝ
ΑΙΘΟΥΣΑ 2
ΩΡΕΣ ΕΝΑΡΞΗΣ / SHOW TIMES 20:00, 22:30

ΛΟΥΚΟΥΜΑΔΕΣ ΜΕ ΜΕΛΙ
ΤΡΩΕΙ ΤΑ ΠΑΝΤΑ ΕΚΤΟΣ ΑΠ' ΤΟ ΨΕΜΑ...
ΠΡΩΤΑΓΩΝΙΣΤΟΥΝ: ΧΡΗΣΤΟΣ ΛΟΥΛΗΣ ΦΑΪΝ ΞΥΛΑ
ΑΙΘΟΥΣΑ 3
ΩΡΕΣ ΕΝΑΡΞΗΣ / SHOW TIMES 18:15, 20:15, 22:15

ΤΑ ΙΠΤΑΜΕΝΑ ΣΤΙΛΕΤΑ
'HOUSE OF FLYING DAGGERS'
ΤΟ ΠΙΟ ΟΝΕΙΡΙΚΟ ΚΙΝΗΜΑΤΟΓΡΑΦΙΚΟ ΠΑΡΑΜΥΘΙ ΑΥΤΟΥ ΤΟΥ ΧΕΙΜΩΝΑ
ΜΙΑ ΤΑΙΝΙΑ ΤΟΥ ΖΑΝΓΚ ΓΙΜΟΥ
ΑΙΘΟΥΣΑ 2
ΩΡΕΣ ΕΝΑΡΞΗΣ / SHOW TIMES 17:30

ΟΙ ΑΠΙΘΑΝΟΙ
THE INCREDIBLES
Disney
ΤΑ ΑΠΙΘΑΝΑ ΠΙΝΟΝΤΑΙ ΠΙΘΑΝΑ.
ΑΙΘΟΥΣΑ 2
ΜΟΝΟ ΣΑΒΒΑΤΟ - ΚΥΡΙΑΚΗ 15 ΚΑΙ 16 ΙΑΝΟΥΑΡΙΟΥ
ΩΡΑ ΕΝΑΡΞΗΣ 16:00

INFORMATION RESERVATIONS ΠΛΗΡΟΦΟΡΙΕΣ ΚΡΑΤΗΣΕΙΣ
22410 28400
X509-30/1

ΦΑΡΜΑΚΕΙΑ

ΔΙΗΜΕΡΕΥΕΙ:	ΔΙΑΝΥΚΤΕΡΕΥΕΙ:
ΜΑΓΚΑΚΗΣ ΕΜΜ.	ΑΛΑΒΕΡΑ ΕΙΡΗΝΗ
Αμερικής 34	Καναδά 140
Ρηλ. 32770	Τηλ. 39111

ΥΓΡΑ ΚΑΥΣΙΜΑ ΔΙΑΝΥΚΤΕΡΕΥΟΥΝ

- ΑΚΡΙΤΑΣ ΕΠΕ πρατ. ΕΚΟ - Γ. ΣΕΦΕΡΗ
- ΤΣΑΓΓΑΡΑΚΗΣ ΜΑΝ. Πρατ. ΒΡ - Λ. Καλλιθέας

ΡΑΔΙΟ ΤΑΧΙ

ΤΗΛ: 22410 22410 / 64712 / 64790

Πάντα κάποιοι ξεχωρίζουν...
Rodos Gold VOGIATZIS
Ιδιαίτερη αισθητική
Απαράμιλλη ποιότητα
πλούσιες επιλογές
για γάμους, βαπτίσεις,
και ιδιαίτερες στιγμές
με μοναδική λάμψη .....
σε εξαιρετικές τιμές
Rodos Gold VOGIATZIS
Χρυσές δημιουργίες...
για πολύτιμες σχέσεις
10ο χιλ. Λεωφ. Ρόδου Λίνδου
Τηλ: 22410 86670 - 3
X5016-30/1

Pellos Travel
3/2/05-6/2/05
4ΗΜΕΡΗ ΑΕΡΟΠΟΡΙΚΗ ΕΚΔΡΟΜΗ
ΚΑΡΝΑΒΑΛΙ ΒΕΝΕΤΙΑΣ
ΜΕ ΑΠΕΥΘΕΙΑΣ ΠΤΗΣΗ ΑΠΟ ΡΟΔΟ
Αναχώρηση νωρίς το πρωί στις 3/2/05
Επιστροφή αργά το βράδυ στις 6/2/05
ΠΕΡΙΛΑΜΒΑΝΕΙ ΞΕΝΟΔΟΧΕΙΑ ΜΕ ΠΡΩΙΝΟ ΚΑΙ ΦΑΓΗΤΟ 4 ΑΣΤΕΡΩΝ- ΜΕΤΑΦΟΡΕΣ ΜΕ ΚΛΙΜΑΤΙΖΟΜΕΝΑ ΠΟΥΛΜΑΝ - ΣΥΝΟΔΟΣ ΓΡΑΦΕΙΟΥ-ΤΑΞΙΔΙΩΤΙΚΗ ΑΣΦΑΛΕΙΑ-Φ.Π.Α
ΔΕΝ ΠΕΡΙΛΑΜΒΑΝΟΝΤΑΙ. ΑΡΧΑΙΟΛΟΓΙΚΟΙ ΧΩΡΟΙ-ΒΑΠΟΡΕΤΟ ΒΕΝΕΤΙΑΣ
ΤΙΜΗ κατ' άτομο σε δίκλινο: 570 ΕΥΡΩ
Διαφορά μονόκλινου: 90 ΕΥΡΩ
Παιδικό 2- 12 ετών: 560 ΕΥΡΩ
Η ΠΕΙΡΑ ΜΑΣ ΣΤΑ ΤΑΞΙΔΙΑ ΓΙΑ ΙΤΑΛΙΑ-ΣΑΣ ΕΞΑΣΦΑΛΙΖΗ ΕΝΑ ΕΥΧΑΡΙΣΤΟ ΚΑΙ ΥΠΕΡΟΧΟ ΚΑΙ ΑΣΦΑΛΕΣ ΤΑΞΙΔΙ ΕΛΑΤΕ ΜΑΖΥ ΜΑΣ ΠΑ ΕΝΑ ΑΠΟΛΑΥΣΕΤΕ ΕΝΑ ΑΞΕΧΑΣΤΟ ΚΑΡΝΑΒΑΛΙ!!!!!!!!!
/01/05-31/01/2005
ΤΡΙΗΜΕΡΗ ΑΕΡΟΠΟΡΙΚΗ ΕΚΔΡΟΜΗ
ΑΓΙΟΣ ΡΑΦΑΗΛ ΜΥΤΙΛΗΝΗΣ ΑΓΙΑΣΟΣ -ΜΑΝΤΑΜΑΔΕΣ-
ΜΕ ΑΠΕΥΘΕΙΑΣ ΠΤΗΣΗ ΑΠΟ ΡΟΔΟ
ΜΕ ΑΠΕΥΘΕΙΑΣ ΠΤΗΣΗ ΑΠΟ ΡΟΔΟ
ΤΙΜΗ 245 † ΚΑΤΑ ΑΤΟΜΟ
ΕΙΣΙΤΗΡΙΑ ΜΕ ΟΑ, AEGEAN ΚΑΙ CHARTER ΓΙΑ ΟΛΟ ΤΟΝ ΚΟΣΜΟ ΑΕΡΟΠΟΡΙΚΑ ΑΚΤΟΠΛΟΪΚΑ ΕΙΔΙΚΑ ΠΑΚΕΤΑ ΓΙΑ ΜΕΜΟΝΩΜΕΝΟΥΣ, ΣΥΛΛΟΓΟΥΣ, ΣΧΟΛΙΚΕΣ ΕΚΔΡΟΜΕΣ, ΝΕΟΝΥΜΦΟΥΣ ΓΙΑ ΕΛΛΑΔΑ, ΕΥΡΩΠΗ ΚΑΙ ΓΙΑ ΟΛΟ ΤΟΝ ΚΟΣΜΟ
Για περισσότερες πληροφορίες, κρατήσεις και αναλυτικά
PELLOS TRAVEL
ΛΕΩΦΟΡΟΣ ΚΑΛΛΙΘΕΑΣ, ΦΑΛΗΡΑΚΙ, ΡΟΔΟΣ
ΤΗΛ.2241087615 - ΤΗΛ.2241052276
ΦΑΧ.2241087616
e-mail pellostravel@hellasnet.gr
10513-30/1

Εάν θα παραμείνει ημιτελές

Κινδυνεύει να καταστραφεί το έργο στο Φράγμα Γαδουρά

ΑΝΑΓΚΑΙΑ Η ΑΜΕΣΗ ΕΞΑΣΦΑΛΙΣΗ ΠΟΡΩΝ

ΚΙΝΔΥΝΕΥΕΙ ν' απενταχθεί το έργο στο Φράγμα του Γαδουρά, εάν δεν ολοκληρωθεί μέσα στο 2005. Αυτό υπογραμμίζεται σε ανακοίνωση του ΤΕΕ Δωδεκανήσου, που η διοικούσα επιτροπή του συζήτησε το θέμα και εξέδωσε την παρακάτω ανακοίνωση:



«Ο φορέας μας ασχολείται επί σειρά ετών με τα μεγάλα έργα του νομού μας από τη φάση προγραμματισμού μέχρι την ολοκλήρωσή τους. Το ίδιο ισχύει και για το υπ' όψιν έργο.

Σε κάθε περίπτωση προσπαθούμε να συμβάλουμε δημιουργικά στην διαδικασία ολοκλήρωσης ή σχεδιασμού όλων των απαραίτητων έργων υποδομής της περιοχής μας.

Η κατασκευή του φράγματος Γαδουρά εδώ και μερικούς μήνες βρίσκεται σε στασιμότητα. Η Διοικούσα Επιτροπή του φορέα μας επισκέφθηκε την 15.1.2005 το εργοτάξιο (σε συνέχεια άλλων προηγούμενων επισκέψεων) προκειμένου να ενημερωθεί «επί τόπου του έργου».

Μετά από συνάντηση που είχαμε με τον υπεύθυνο Μηχανικό της εργολήπτριας εταιρίας και τον υπεύθυνο Μηχανικό του ΥΠΕΧΩΔΕ σε τοπικό επίπεδο και μετά από εκτενή ανάλυση όλων των δεδομένων του έργου, παραθέτουμε τα παρακάτω.

1. Κατασκευή φράγματος.

Η κατασκευή του φράγματος «Γαδουρά» εντάσσεται στα «μεγάλα έργα» για το νησί της Ρόδου και είναι το μεγαλύτερο έργο που κατασκευάζεται αυτή τη στιγμή σε επίπεδο Περιφέρειας νοτίου Αιγαίου.

Σε αντίθεση με τα υπόλοιπα μεγάλα έργα του νησιού (λιμάνι Ακαντιάς, μαρίνα, περιμετρικός δακτύλιος πόλης Ρόδου, νέο εργοστάσιο παραγωγής ηλεκτρικής ενέργειας), το εν λόγω έργο εξελίχθηκε μέχρι στιγμής ομαλά, με τεχνική αρτιότητα στην κατασκευή και εντός των προβλεπομένων χρονοδιαγραμμάτων υλοποίησης.

Η σύμβαση υπογράφηκε το Δεκέμβριο του 2001 και η κατασκευή άρχισε 6 μήνες αργότερα λόγω ενδιάμεσων απαιτούμενων αδειοδοτήσεων. Η ημερομηνία αποπεράτωσης είναι το τέλος του 2005.

Ο αρχικός προϋπολογισμός του έργου σύμφωνα με την υπογραφείσα σύμβαση, ανερχόταν σε ύψος 34.600.000 Ευρώ.

Μέχρι στιγμής έχουν εκτελεσθεί και αποπληρωθεί εργασίες που αντιστοιχούν στον αρχικό προϋπολογισμό (34.600.000 Ευρώ) + 8.700.000 Ευρώ (που αποτελούν επί πλέον εγκεκριμένες πιστώσεις).

Σε έργα τέτοιας κλίμακας και ιδιομορφίας παρουσιάζεται συχνά το φαινόμενο κατά τη διάρκεια εκτέλεσής τους να προκύπτουν πρόσθετες εργασίες η υλοποίηση των οποίων είναι αναγκαία για τη διασφάλιση των συνθηκών άρτιας εκτέλεσής τους βάσει πραγματικών δεδομένων που δεν ήταν δυνατόν να προβλεφθούν στην αρχική μελέτη. Από την πορεία των εργασιών αναδεικνύονται επίσης νέες συνιστώσες οι οποίες σε κάθε περίπτωση πρέπει να λαμβάνονται υπ' όψιν για την τεχνική και λειτουργική βελτίωση των αρχικών προβλέψεων. Στις περιπτώσεις αυτές, συντάσσονται οι νέες απαιτούμενες τροποποιητικές ή συμπληρωματικές μελέτες οι οποίες πρέπει να εγκριθούν από τη προϊσταμένη αρχή (στην προκειμένη περίπτωση το ΥΠΕΧΩΔΕ).

Τέτοιες νέες εργασίες βάσει εγκεκριμένων από το ΥΠΕΧΩΔΕ συμπληρωματικών μελετών και αντίστοιχων οδηγιών - εντολών προς την ανάδοχο εταιρία για την άρτια εκτέλεση και ολοκλήρωση του έργου, έχουν προκύψει και για το παρόν έργο με αποτέλεσμα να υπάρχει σημαντική απόκλιση - υπέρβαση του αρχικού προϋπολογισμού.

Οι υπερβάσεις αυτές οφείλονται κυρίως:

✔ Στην τροποποίηση της θεμελίωσης του φράγματος και ενίσχυσής της με τσιμεντενέσεις.

✔ Στην αναδιαζώνιση του αναχώματος.

✔ Στην αντιδιαβρωτική προστασία των πρανών.

✔ Στις πρόσθετες εκσκαφές για έργα οδοποιΐας λόγω γεωτεχνικών προβλημάτων.

✔ Στην ειδική μέθοδο διάνοιξης των σηράγγων και στα πρόσθετα μέτρα αντιστήριξης λόγω αστάθών γεωλογικών στρωμάτων.

✔ Στο πρόσθετο μήκος των σηράγγων αποστράγγισης και στην τελική επένδυσή τους με οπλισμένο σκυρόδεμα.

✔ Στα έργα αντιδιαβρωτικής προστασίας στον υπερχειλιστή και στην αύξηση του όγκου της λεκάνης ηρεμίας.

✔ Στην τροποποίηση του συστήματος υδροληψίας για λόγους αντισεισμικής προστασίας.

✔ Στην αύξηση των ποσοτήτων από αναλυτικές επιμετρήσεις.

✔ Στην αναθεώρηση των τιμών.

Έτσι, για την ολοκλήρωση του έργου βάσει των εγκεκριμένων από το ΥΠΕΧΩΔΕ συμπληρωματικών μελετών και των αντίστοιχων οδηγιών, απαιτούνται επί πλέον πιστώσεις της τάξεως των 35.000.000 Ευρώ.

Εξ' αυτών, σύμφωνα με την ανάδοχο εταιρία, έχουν ήδη εκτελεσθεί εργασίες της τάξεως των 11.000.000 Ευρώ δίχως να έχει εγκριθεί η αντίστοιχη πίστωση, προκειμένου το έργο να μη σταματήσει.

Οι εργασίες δηλαδή που μέχρι σήμερα έχουν εκτελεσθεί, ανέρχονται στο ποσό των 34.600.000 + 8.700.000 + 11.000.000 = 54.300.000 Ευρώ.

Για την ολοκλήρωση του έργου επομένως απαιτείται έγκριση δαπάνης από εθνικούς πόρους ύψους 35.000.000 Ευρώ και για τη συνέχιση - ολοκλήρωση των εργασιών απαιτείται εκ νέου δημοπράτηση του ανεκτέλεστου τμήματος ύψους 24.000.000 (35.000.000 - 11.000.000) Ευρώ.

2. Κατασκευή δικτύων (αγωγός μεταφοράς νερού, ταχυδιυλιστήριο)

Το όλο έργο είναι ενταγμένο και χρηματοδοτείται από το Ταμείο Συνοχής της Ε.Ε. με τον τίτλο **«υδροδότηση πόλεως Ρόδου από το φράγμα Γαδουρά».** Για να ολοκληρωθεί επομένως και να καταστεί λειτουργικό, απαιτείται πλέον της κατασκευής του φράγματος και η κατασκευή των προβλεπομένων δικτύων από το φράγμα μέχρι την πόλη της Ρόδου.

Για την κατασκευή των δικτύων υπάρχουν εξασφαλισμένοι πόροι από την Ε.Ε. της τάξεως των 52.000.000 Ευρώ. Σύμφωνα όμως με την υπάρχουσα μελέτη, η συνολική δαπάνη για την κατασκευή των δικτύων ανέρχεται στο ποσό των 92.000.000 ευρώ.

Το έργο αυτό δεν έχει ακόμη δημοπρατηθεί. Για να ξεκινήσουν οι διαδικασίες δημοπράτησης πρέπει να εγκριθεί η διαφορά που προκύπτει μεταξύ του προϋπολογισμού της μελέτης και των εξασφαλισμένων πόρων, δηλαδή το ποσό των 40.000.000 Ευρώ. Οι επί πλέον αυτές πιστώσεις βαρύνουν τους εθνικούς πόρους.

Το σύνολο του έργου (κατασκευή φράγματος και δικτύων) πρέπει να έχουν ολοκληρωθεί μέχρι το τέλος του 2005. Αυτό σημαίνει ότι πρέπει να ξεκινήσουν άμεσα οι διαδικασίες δημοπράτησης των δικτύων έτσι ώστε μέχρι το τέλος του 2005 να είναι εγκατεστημένος ο εργολάβος και να έχει εκτελεσθεί ένα ποσοστό του έργου.

Σε αντίθετη περίπτωση υπάρχει κίνδυνος απένταξης του έργου στο σύνολό του και επομένως απώλειας των κοινοτικών κονδυλίων και αντίστοιχης επιβάρυνσης του εθνικού προϋπολογισμού.

Συμπεράσματα.

✔ Βρισκόμαστε σε μια κρίσιμη καμπή της πορείας ολοκλήρωσης ενός έργου ζωτικής σημασίας για τον τόπο. Η πορεία αυτή πρέπει να συνεχισθεί απρόσκοπτα μέχρι τέλους για να μη προστεθεί ένα ακόμη έργο στην αλυσίδα των ημιτελών που τόσο μας έχουν ταλαιπωρήσει και έχουν οπισθοδρομήσει την αναπτυξιακή διαδικασία.

✔ Οι υπερβάσεις του αρχικού προϋπολισμού φαίνονται εκ πρώτης όψεως μεγάλες αφού υπερδιπλασιάζουν τις αρχικές προβλέψεις. Όμως οι υπερβάσεις αυτές οφείλονται σε εργασίες οι οποίες κρίθηκαν απαραίτητες κατά τη διάρκεια εκτέλεσης του έργου βάσει εγκεκριμένων από το ΥΠΕΧΩΔΕ μελετών και αντίστοιχων οδηγιών. Η επί πλέον επομένως χρηματοδότηση αποτελεί τρόπον τινά υποχρέωση της πολιτείας.

✔ Αν το σύνολο του έργου δεν ολοκληρωθεί το 2005 τότε υπάρχει κίνδυνος απένταξής του με ότι αυτό συνεπάγεται. Αν επί πλέον το έργο παραμείνει ημιτελές ή γίνει προσπάθεια υποβάθμισης της απαιτούμενης ποιότητας έναντι του όποιου πρόσκαιρου οικονομικού οφέλους (συρρίκνωσης του προϋπολογισμού), τότε δεν μπορούμε να μιλάμε για κανενός είδους ανάπτυξη.

✔ Τόσο οι τοπικές αρχές (Περιφέρεια νοτίου Αιγαίου και Νομαρχία Δωδ/σου) όσο και η πολιτική ηγεσία του ΥΠΕΧΩΔΕ έχουν συνηγορήσει στις αναγκαίες επί πλέον χρηματοδοτήσεις από εθνικούς πόρους και έχουν υποβάλει τα αντίστοιχα αιτήματα.

Βάσει των ανωτέρω, οι απαιτούμενες ενέργειες στο αμέσως επόμενο χρονικό διάστημα είναι οι εξής:

1. Άμεση εξασφάλιση πρόσθετων πόρων ύψους 75.000.000 Ευρώ για την ολοκλήρωση του συνόλου του έργου.

2. Αφού εξασφαλισθούν οι πόροι, άμεση δημοπράτηση του ανεκτέλεστου τμήματος ύψους 24.000.000 Ευρώ για την ολοκλήρωση των εργασιών κατασκευής του φράγματος μέσα στο 2005.

3. Μέσα στο αμέσως επόμενο χρονικό διάστημα (εντός δυο μηνών) πρέπει να δημοπρατηθεί το έργο κατασκευής των δικτύων έτσι ώστε στο τέλος του 2005 να έχει εγκατασταθεί ο ανάδοχος και να έχει εκτελεσθεί μέρος του έργου.

Η ρητή δέσμευση της πολιτικής ηγεσίας της χώρας για ανάπτυξη της Ελληνικής περιφέρειας πρέπει στην προκειμένη περίπτωση να μετουσιωθεί σε πράξη γιατί ο τόπος δεν αντέχει άλλο σε έργα πνοής που σύρονται επί σειρά ετών δίχως αποτέλεσμα οπισθοδρομώντας διαρκώς».

Ξεκινούν τα έργα στο λιμάνι της Κω

ΘΑ ΚΑΤΑΣΚΕΥΑΣΤΕΙ ΚΡΗΠΙΔΩΜΑ

ΕΩΣ το τέλος Ιανουαρίου ξεκινούν τα έργα στο λιμάνι της Κω – από την περιοχή της ΔΕΗ – μετά και την εγκατάσταση του εργολάβου των λιμενικών έργων.

Εκπρόσωποι της εταιρείας – ο Πολιτικός Μηχανικός κ. Ιωάννης Ασλανίδης και ο επιβλέπων εργοδηγός κ. Κώστας Γαρταγάνης - επισκέφτηκαν προχθές, το Δήμαρχο κ. Μιλτιάδη Φάκκο και τον ενημέρωσαν για τον προγραμματισμό των εργασιών ενώ παράλληλα ζήτησαν την συνεργασία του Δήμου και του Δημοτικού Λιμενικού Ταμείου.

Οι εργασίες θα ξεκινήσουν με την κατασκευή κρηπιδώματος, στον χώρο πίσω από τη ΔΕΗ, θα συνεχιστούν με την κατασκευή του κάθετου προβλήτα μήκους 125 μέτρων, ενώ στην συνέχεια και πριν την αρχή του καλοκαιριού θα ξεκινήσουν εργασίες διαπλάτυνσης του δρόμου του κάστρου που οδηγεί στο επιβατηγό λιμάνι.

Ανάδοχος του έργου – με προϋπολογισμό 3.668.378 _ - είναι η εταιρεία P.C. Development και με συμβατικό χρόνο παράδοσης τους 28 μήνες, αρχής γενομένης από τις 22 Δεκεμβρίου 2004, οπότε και υπέγραψε την σχετική σύμβαση με το ΥΠΕΧΩΔΕ.

Εξάλλου σχετικά με δημοσιεύματα που αφορούν σε προβλήματα διάβρωσης στο κρηπίδωμα του λιμανιού της Κω, από το Δημοτικό Λιμενικό Ταμείο Κω γίνεται γνωστό ότι γνωρίζει το πρόβλημα που έχει δημιουργηθεί - το ίδιο πρόβλημα αντιμετωπίζει επίσης και το λιμάνι της Νισύρου- καί ήδη έχει προχωρήσει σε ενέργειες για την αποκατάστασή του και στα δύο λιμάνια.

Το πρόβλημα στον πυθμένα του λιμανιού της Κω δημιουργήθηκε το καλοκαίρι του 2004, ως αποτέλεσμα των ρευμάτων που προκαλούν οι προπέλες των μεγάλων επιβατηγών πλοίων κατά τη διαδικασία πρόσδεσης.

Ήδη το Δημοτικό Λιμενικό Ταμείο έχει προχωρήσει σε βιντεοσκόπηση του πυθμένα, για την ακριβή αποτύπωση των προβλημάτων και στα δύο λιμάνια.

Βάση των δεδομένων που προέκυψαν έχει συνταχθεί τεχνική μελέτη για παρεμβάσεις αποκατάστασης, οι οποίες θα ξεκινήσουν μέσα στο Φεβρουάριο και θα ολοκληρωθούν άμεσα, ενώ το κόστος θα καλυφθεί από ίδιους πόρους.

Τις εργασίες θα εκτελέσει η Τεχνική Υπηρεσία του Δήμου Κω, στο πλαίσιο Προγραμματικής Σύμβασης με το Δημοτικό Λιμενικό Ταμείο, ενώ το κόστος της παρέμβασης ανέρχεται σε 60.000 ευρώ για το λιμάνι της Κω και σε 40.000 ευρώ για το λιμάνι της Νισύρου.

Παράλληλα θα ξεκινήσουν εργασίες ανάπλασης και ανάδειξης της λιμενικής ζώνης του επιβατηγού λιμένα Κω, προϋπολογιζόμενου κόστους 200.000 ευρώ.

CINEMA
ΙΑΤΡΙΚΟΣ & ΝΟΣΟΚΟΜΕΙΑΚΟΣ ΕΞΟΠΛΙΣΜΟΣ
17 ΧΡΟΝΙΑ ΕΜΠΕΙΡΙΑΣ από το 1988
ΕΙΜΑΣΤΕ ΟΙ ΜΕΓΑΛΥΤΕΡΟΙ ΠΡΟΜΗΘΕΥΤΕΣ ΙΑΤΡΙΚΟΥ - ΟΡΘΟΠΕΔΙΚΟΥ ΚΑΙ ΝΟΣΟΚΟΜΕΙΑΚΟΥ ΥΛΙΚΟΥ ΣΤΗ ΔΩΔΕΚΑΝΗΣΟ
ΕΜΠΙΣΤΕΥΘΕΙΤΕ ΜΑΣ!!!
ΛΕΜΕΣΣΟΥ 2 ΡΟΔΟΣ ΤΗΛ. 22410 32238 - FAX 22410 28484

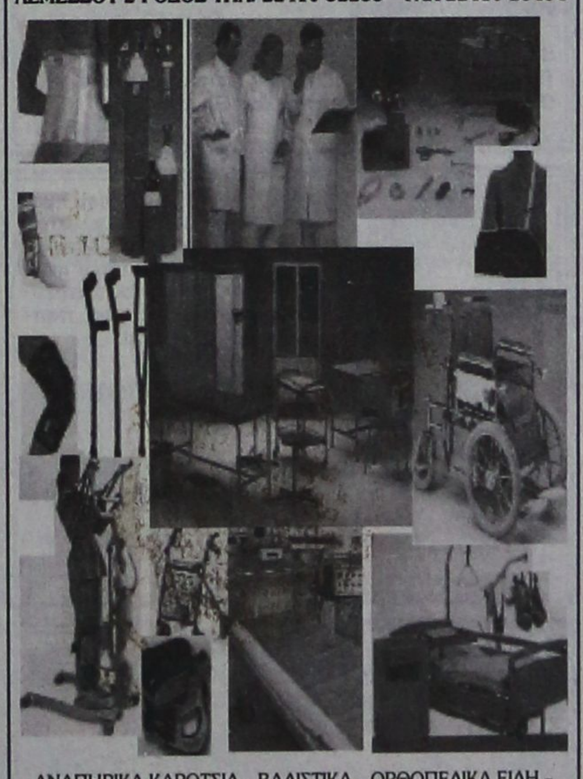

ΑΝΑΠΗΡΙΚΑ ΚΑΡΟΤΣΙΑ - ΒΑΔΙΣΤΙΚΑ - ΟΡΘΟΠΕΔΙΚΑ ΕΙΔΗ - ΜΠΛΟΥΖΕΣ ΙΑΤΡΙΚΕΣ - ΚΑΛΤΣΕΣ ΦΛΕΒΙΤΙΔΑΣ - ΠΕΛΜΑΤΑ - ΟΡΘΟΠΕΔΙΚΑ ΜΑΞΙΛΑΡΙΑ - ΚΡΕΒΑΤΙΑ ΝΟΣΟΚΟΜΕΙΑΚΑ - ΙΑΤΡΙΚΟΣ ΕΞΟΠΛΙΣΜΟΣ ΚΑΙ ΑΝΑΛΩΣΙΜΑ - ΟΡΓΑΝΑ ΧΗΜΕΙΟΥ ΚΑΙ ΚΑΘΕ ΑΛΛΟ ΕΙΔΟΣ ΓΙΑ ΚΑΤ' ΟΙΚΟ ΝΟΣΗΛΕΙΑ
X44-30/1

ΠΑΡΑΔΟΣΗ ΚΑΙ ΤΕΧΝΟΛΟΓΙΑ
ΕΡΓΑΣΤΗΡΙΟ ΦΩΤΟΓΡΑΦΙΩΝ
ΦΩΤΟ ΦΙΛ. ΠΑΧΟΣ
Αναλογική και ψηφιακή φωτογραφία
ΤΥΠΩΜΑ ΚΑΙ ΝΥΧΤΕΡΙΝΕΣ ΩΡΕΣ
Γ. ΕΥΣΤΑΘΙΟΥ 11
Τηλ. 22410 26893
Κιν.: 6946 282033

ΜΝΗΜΟΣΥΝΑ



Τελούμε στις 21 Ιανουαρίου ημέρα Παρασκευή και ώρα 7.30 π.μ. στον ιερό ναό Αγίου Αντωνίου στο χωριό Αρχάγγελος Ρόδου 9μηνο μνημόσυνο υπέρ αναπαύσεως της ψυχής του λατρευτού μας συζύγου, αδελφού και θείου

ΓΕΩΡΓΙΟΥ ΔΙΜΕΛΗ

Η σύζυγος Χρυσαφίνα
Τα αδέλφια, τα ανίψια και οι λοιποί συγγενείς

8913-20/1

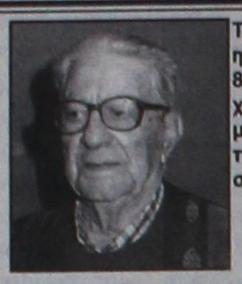

Τελούμε στις 21 Ιανουαρίου ημέρα Παρασκευή και ώρα 8 π.μ. στον ιερό ναό Ταξιαρχών νεκροταφείου 9ήμερο μνημόσυνο υπέρ αναπαύσεως της ψυχής του λατρευτού μας συζύγου, πατέρα και αδελφού

ΑΝΤΩΝΙΟΥ ΜΑΥΡΙΚΟΥ

Η σύζυγος Τριανταφυλλιά
Τα παιδιά Ιωάννα, Φλώρα - Νίκος
Τα αδέλφια, τα ανίψια και οι λοιποί συγγενείς

10611-20/1



Τελούμε στις 22 Ιανουαρίου ημέρα Σάββατο και ώρα 8 π.μ. στον ιερό ναό Ταξιαρχών νεκροταφείου 9ήμερο μνημόσυνο υπέρ αναπαύσεως της ψυχής της λατρευτής μας μητέρας, αδελφής, γιαγιάς και θείας

ΧΑΡΙΚΛΕΙΑΣ ΧΡΥΣΟΥ

Τα παιδιά Μαρία - Αντώνης, Αικατερίνη - Λεωνίδας, Χρυσούλα, Ιπποκράτης - Δέσποινα, Μαρία
Τα εγγόνια, τα αδέλφια, τα ανίψια και οι λοιποί συγγενείς

9812-21/1



Τελούμε την 23 Ιανουαρίου ημέρα Κυριακή και ώρα 8.30 π.μ. στον ιερό ναό Αγίου Θωμά Μονολίθου 40ήμερο μνημόσυνο υπέρ αναπαύσεως της ψυχής της λατρευτής μας μητέρας, γιαγιάς και προγιαγιάς

ΜΑΡΙΚΑΣ Γ. ΘΥΡΗ
Ετών 90

Τα παιδιά Αρμονία, Σταματία - Ιωάννης, Μανώλης - Παναγιώτα, Ευφημία - Αντώνιος, Φίλιππος - Εύη, Φωτεινή - Μιχαήλ
Τα εγγόνια, τα δισέγγονα και οι λοιποί συγγενείς

10618-22/1



Τελούμε την 23 Ιανουαρίου ημέρα Κυριακή και ώρα 8 π.μ. στον ιερό ναό Ταξιαρχών νεκροταφείου Ρόδου ετήσιο μνημόσυνο υπέρ αναπαύσεως της ψυχής του λατρευτού μας συζύγου, πατέρα, υιού και αδελφού

ΒΑΣΙΛΕΙΟΥ - ΦΟΙΒΟΥ ΜΑΝΙΑΤΑΚΗ
Ετών 52

Η σύζυγος Αννα
Τα παιδιά Χαρίκλεια - Γαβριήλ, Αντώνης - Γιώτα
Οι γονείς, τα αδέλφια και οι λοιποί συγγενείς

3905-22/1



Τελούμε στις 22 Ιανουαρίου ημέρα Σάββατο και ώρα 8 π.μ. στον ιερό ναό Ταξιαρχών νεκροταφείου 9μηνο μνημόσυνο υπέρ αναπαύσεως της ψυχής του λατρευτού μας συζύγου, πατέρα, παππού, αδελφού και θείου

ΧΑΡΑΛΑΜΠΟΥ ΕΥΣΤΑΘΙΟΥ

Η σύζυγος Βαρβάρα
Τα παιδιά Ζαμπέτα - Νίκος Ασβέστη, Ειρήνη - Κώστας, Αικατερίνη
Τα εγγόνια, τα αδέλφια, τα ανίψια και οι λοιποί συγγενείς

3908-21/1

Την 22 Ιανουαρίου ημέρα Σάββατο και ώρα 8.30 π.μ. στον ιερό ναό Αγίας Ειρήνης Ορφανοτροφείου Θηλέων τελούμε 3ετές μνημόσυνο υπέρ αναπαύσεως της ψυχής της πολυαγαπημένης μας συζύγου, αδελφής και θείας

ΚΑΛΛΙΡΡΟΗΣ ΠΑΛΙΟΥΡΗ-ΝΙΚΑΝΔΡΟΥ

Ο σύζυγος, τα αδέλφια, τα ανίψια και οι λοιποί συγγενείς

10607-22/1

Εγκαταλείπουν το σχολείο

ΣΥΝΕΧΕΙΑ ΑΠΟ ΤΗ ΣΕΛ. 1

ΑΝ ΚΑΙ δεν υπάρχουν στην ΟΛΜΕ σαφή στοιχεία, για τους μαθητές που εγκαταλείπουν το σχολείο στα Δωδεκάνησα, ο κ. Καλομοίρης δήλωσε πως η κατάσταση είναι άκρως ανησυχητική. Για το λόγο αυτό θα διοργανωθεί και στη Ρόδο ημερίδα για την εγκατάλειψη του σχολείου στις ακριτικές περιοχές.

Υποψήφιος νομάρχης της ΝΔ

ΣΥΝΕΧΕΙΑ ΑΠΟ ΤΗ ΣΕΛ. 1

ρότητα, ώστε να μπορέσει να επωφεληθεί τη δεδομένη στιγμή. Αλλωστε, ορισμένες από τις πρόσφατες ενέργειές του έχουν σαν στόχο να δείξει στην κυβέρνηση ότι τον ενδιαφέρει να είναι υποψήφιος και για το λόγο αυτόν... κοντράρει τη σημερινή νομαρχιακή αρχή!..

ΠΑΝΤΩΣ - όπως αναφέρουν έγκυρες πληροφορίες - η ηγεσία της Νέας Δημοκρατίας θα επιδιώξει να έχει υποψηφίους νομάρχες σε ολόκληρη τη χώρα που θα προέρχονται από τα «σπλάχνα» της και όχι... ερμαφρόδιτες καταστάσεις!..

Η συνέντευξη Σκανδαλίδη

ΣΥΝΕΧΕΙΑ ΑΠΟ ΤΗ ΣΕΛ. 1

αντιτίθεται στον νέο νόμο για τον «βασικό μέτοχο»; Με ποια επιχειρήματα μπορείτε να πείσετε τους πολίτες, ότι εσείς έχετε δίκαιο σ' αυτό το ζήτημα;

ΑΠ.: Το ΠΑΣΟΚ στο θέμα του βασικού μετόχου, δεν κινήθηκε στην γραμμή της άρνησης. Φρόντισε να καταθέσει πολύ καλά επεξεργασμένες προτάσεις που έλαβαν υπόψη τους την ευρωπαική εμπειρία. Το θέμα μπορεί να το δει κανείς στο επίπεδο των εντυπώσεων ή στο επίπεδο της ουσίας. Η κυβέρνηση το βλέπει στο πεδίο των εντυπώσεων. Ο νόμος θα ψηφιστεί, γι αυτό δεν υπάρχει αμφιβολία. Αμφιβολίες όμως έχουν εκφραστεί και από στελέχη της, για το κατά πόσον ο νόμος αυτός είναι συμβατός με το κοινοτικό δίκαιο, για το κατά πόσο θέτει όρια στην επιχειρηματικότητα για το κατά πόσο θα αντέξει τις προσφυγές που θα υπάρξουν στα ευρωπαικά δικαστήρια. Με λίγα λόγια φτιάχνουμε ένα νόμο τώρα, με στόχο τις εντυπώσεις, και μετά από ένα χρόνο που θα δούμε ότι δεν μπορεί να εφαρμοστεί και δεν μπορεί να σταθεί φτιάχνουμε ένα άλλο. Με αυτή τη λογική δεν μπορούμε να συμφωνήσουμε. Εξάλλου εγώ είχα πάντα τη γνώμη σ' αυτό το ζήτημα ότι δεν έχουμε τόσο ανάγκη ενός θεσμικού πλαισίου όσο της πολιτικής βούλησης. Όμως, η κυβέρνηση περισσότερο εσωτερικές διευθετήσεις και αναδιανομές της πίττας επιδιώκει και λιγότερο τη διαφάνεια και το χτύπημα της διαπλοκής.

ΕΡ.: Σε προγενέστερες συνεντεύξεις σας υποστηρίζατε, ότι η κυβέρνηση της Ν.Δ δεν ξέρει να κυβερνά. Έχετε ακόμη την ίδια άποψη και νομίζετε, μήπως, ότι η κοινή γνώμη συμφωνεί μαζί σας;

ΑΠ.: Η κοινή γνώμη είναι λογικό ένα χρόνο μετά τις εκλογές, να μην δεν μπορεί να παραδεχθεί ότι η επιλογή της στις εκλογές του 2004 ήταν λάθος. Αρχίζει πάντως να έχει σοβαρά ερωτηματικά για την αξιοπιστία, και την αποτελεσματικότητα της κυβέρνησης. Για το κατά πόσο έχει σχέδιο για τη χώρα. Σε ότι με αφορά δεν έχω αμφιβολία. Αυτή η κυβέρνηση, είναι κυβέρνηση χαμηλών προσδοκιών και χαμηλών δυνατοτήτων. Βάζει συνήθως τον πήχη χαμηλά και καταφέρνει να περνά από κάτω.

Θέλω όμως και εγώ να σας θέσω ένα ερώτημα. Η κυβέρνηση εδώ και ένα χρόνο επαναλαμβάνει μονότονα ότι έχει έλθει η ώρα της περιφέρειας. Ακούσατε να εξαγγέλλεται κάποιο μεγάλο έργο, στην περιφέρεια; Κάποιο μεγάλο έργο στα Δωδεκάνησα; Ποιο είναι το όραμα των κυβερνητικών παραγόντων για μια τόσο κρίσιμη και νευραλγική περιοχή; Εγκατάλειψη.

ΕΡ.: Έχει κανείς την εντύπωση, ότι η ανασυγκρότηση του ΠΑΣΟΚ προχωρεί σαν βραδύκαυστη καύτρα! Προσδοκάτε τουλάχιστον, ότι στο συνέδριο θα γίνει η έκρηξη αναγέννησης του κόμματός σας;

ΑΠ.: Αυτό που αποκαλείται έκρηξη αναγέννησης, δεν είναι προσδοκία, είναι αναγκαιότητα. Θα ήθελα πάντως να ξεκινήσω από το μείζον. Και το μείζον για μένα είναι ότι το ΠΑΣΟΚ, οφείλει για το καλό του τόπου να κερδίσει τις εκλογές, όποτε και να γίνουν.. Για να κερδίσουμε τις εκλογές, και μάλιστα προσδοκώντας θετική ψήφο, σημαίνει ότι έχουμε πείσει τον κόσμο ότι έχουμε αλλάξει. Το συνέδριο μας οφείλει να είναι συνέδριο ανασύστασης του ΠΑΣΟΚ, αναγέννησης της δημοκρατικής παράταξης και αφετηρία μιας νέας νικηφόρας στρατηγικής.

Το ζητούμενο είναι να αλλάξει το ΠΑΣΟΚ και από κόμμα αξιωματούχων να γίνει ξανά παράταξη και κίνημα αγωνιστών βάσης, που δεν θα κατέχουν μόνιμες καρέκλες.

Σε αυτήν την προσπάθεια υπάρχει χώρος και ρόλος για όλους. Μπορεί και ευρύτατη ανανέωση να πετύχουμε και αρμονία ανάμεσα στο χθες και αύριο να κατακτήσουμε.

Το προϊόν της σύνθεσης πάντως οφείλει να είναι ριζοσπαστικά διαφορετικό και κατ εξοχήν νέο. Αλλιώς δεν θα έχει προοπτική. Και νομίζω ότι αυτό είναι κάτι που το έχουμε συνειδητοποιήσει όλοι μας.

ΕΡ.: Ο Σκανδαλίδης, λένε πολλοί, από τότε που μετακόμισε στην Α΄ Αθηνών, ξέχασε τα Δωδεκάνησα μολονότι άλλη ήταν η υπόσχεση του. Ποια είναι η δική σας απάντηση;

ΑΠ.: Μπορεί να ξεχάσει κανείς, μπορεί να απαρνηθεί κανείς ένα τόσο σημαντικό κομμάτι του εαυτού του, όπως είναι για μένα τα Δωδεκάνησα; Λέω, δεν μπορεί. Στα θέματα που αφορούν τα Δωδεκάνησα δηλώνω πάντα παρών. Όσο είμαστε στην Κυβέρνηση και ιδιαίτερα την περίοδο που ήμουν Υπουργός πρωτοστάτησα σ' όλες τις αποφάσεις και τις πολιτικές που ενίσχυσαν την περιοχή. Μπορείτε εξάλλου να ρωτήσετε τους τοπικούς φορείς, τους ΟΤΑ, τη Νομαρχία. Μόνο για το 2003 πάνω από 20 δις για συγκεκριμένα έργα από το ΥΠΕΣΔΔΑ. Κι ας ήμουνα βουλευτής Αθήνας. Τώρα οι δυνατότητες είναι μικρότερες ωστόσο και πάλι στην πρώτη γραμμή βρίσκομαι και θα βρίσκομαι πάντα. Σε συνεργασία με τους άξιους βουλευτές του ΠΑΣΟΚ της περιοχής με τους οποίους υπάρχει σταθερή σχέση. Η πόρτα μου είναι πάντα ανοιχτή. Ακόμη και σήμερα μεγάλο ποσοστό ανθρώπων που περνούν την πόρτα του γραφείου μου είναι από τα νησιά. Νιώθω τιμή που με θεωρούν δικό τους.

ΕΡ.: Πόσο ρεαλιστική είναι η θέση του Γιώργου Παπανδρέου, ότι οι επόμενοι υποψήφιοι της Τοπικής Αυτοδιοίκησης θα αναδειχθούν από τοπική ψηφοφορία;

ΑΠ.: Δεν είναι απλώς ρεαλιστική. Είναι αναγκαία. Αλλιώς δεν μιλάμε για συμμετοχική δημοκρατία. Ωστόσο η εφαρμογή της είναι θέμα για συζήτηση στο Συνέδριο και καταστατικής θέσης. Ας μη βιαζόμαστε να βγάλουμε συμπεράσματα «κοντός ψαλμός αλληλούια».

ΕΡ.: Είναι πολλοί αυτοί που πιστεύουν, ότι το ΠΑΣΟΚ δεν βρήκε ακόμη τον τρόπο να αντιπολιτεύεται κι αυτό απογοητεύει τους οπαδούς του. Άδικο έχουν;

ΑΠ.: Μετά από μια πολύχρονη παραμονή στην εξουσία, δεν μπορείς από την μια μέρα στην άλλη να συμφιλιωθείς με την ιδέα της αντιπολίτευσης. Δυσκολευτήκαμε πολύ στην αρχή και δυσκολευόμαστε και τώρα. Χρειαστήκαμε και εμείς μια πίστωση χρόνου, η οποία τελείωσε.

Το ερώτημα πάντως για μένα, το ζητούμενο αν θέλετε για το ΠΑΣΟΚ, είναι η άσκηση μιας υπεύθυνης και ποιοτικής αντιπολίτευσης και παράλληλα η διαμόρφωση μιας εναλλακτικής προοδευτικής πρότασης που σταδιακά θα καταστήσει το ΠΑΣΟΚ αξιόπιστη και υπεύθυνη πρόταση διακυβέρνησης. Δεν πρέπει να βιαζόμαστε αλλά δεν μπορούμε να αγνοούμε και τις εξελίξεις, που δείχνουν ότι υπάρχει σοβαρό ενδεχόμενο να κληθούμε να κυβερνήσουμε νωρίτερα από όσο υπολογίζαμε. Γι' αυτό, ακριβώς, το Συνέδριο είναι καθοριστικό και για την ίδια την αντιπολίτευση που θα ασκήσουμε και για την ανανέωση του ΠΑΣΟΚ.

ΕΡ.: Πολλά και σημαντικά έργα στην περιοχή μας έχουν σταματήσει. Η κριτική όμως στρέφεται περισσότερο κατά του ΠΑΣΟΚ παρά κατά της σημερινής κυβέρνησης. Σωστό δεν είναι, ότι το ΠΑΣΟΚ ευθύνεται γιατί τα έργα δεν προχώρησαν όταν έπρεπε;

ΑΠ.: Όσο το παραμύθι «για όλα φταίει το ΠΑΣΟΚ» απομακρύνεται από τη δυνατότητα να αποτελεί άλλοθι «ακυβερνησίας» τόσο η σύγκριση θα είναι καταλυτική. Σε τίποτα δεν μπορούν να συγκριθούν αυτοί που κυβερνούν σήμερα χωρίς όραμα, χωρίς σχέδιο, χωρίς πρόγραμμα, χωρίς ευαισθησία για τα προβλήματα της περιοχής με μια διακυβέρνηση που παρά τα λάθη και τις παραλείψεις τις έκανε ένα δημιουργικό έργο. Η ανοχή απέναντι στην ανυπαρξία τους έχει ημερομηνία λήξης. Το ερώτημα για μας πάντως δεν είναι να συγκριθούμε μαζί τους γιατί είναι πολύ εύκολο για μας αλλά όχι αρκετό για τον τόπο. Το θέμα είναι το ΠΑΣΟΚ που θα επιστρέψει να είναι νέο, ανανεωμένο, ισχυρό με νέα πνοή αλλαγών και μεταρρυθμίσεων. Αυτό είναι μια ευγενική προσδοκία που μας δίνει δύναμη να κάνουμε σήμερα το μεγάλο άλμα προς τα εμπρός.

Η μαρίνα της Ρόδου

ΣΥΝΕΧΕΙΑ ΑΠΟ ΤΗ ΣΕΛ. 1

το Μάϊο οι ενδιαφερόμενοι έχουν αρκετό χρόνο στη διάθεσή τους να ετοιμαστούν και να καταθέσουν προσφορές.

Από το Δήμο Ροδίων πάντως εστάλη και επιστολή στο υπουργείο Ανάπτυξης με την οποία ζητήθηκε να σταματήσει η καταβολή του ετήσιου τιμήματος που έχει οριστεί για την παραχώρηση της μαρίνας, γιατί ο λιμένας δεν έχει ολοκληρωθεί και δεν λειτουργεί.

• Αυτό είχε αποφασιστεί από το δημοτικό συμβούλιο μετά από εισήγηση του δημάρχου Ροδίων Γιώργου Γιαννόπουλου. Αναμένεται η απάντηση στο αίτημα από το υπουργείο Ανάπτυξης.

Σύλληψη εμπόρου ηρωΐνης

ΣΥΝΕΧΕΙΑ ΑΠΟ ΤΗ ΣΕΛ. 1

συλληφθείς είναι ένας 34χρονος, που -όπως αναφέρει ανακοίνωση της Αστυνομίας - ασχολείται συστηματικά με την εμπορία ηρωΐνης.

• Από την έρευνα που έγινε στο σπίτι κατασχέθηκαν 7 ισοβαρείς αυτοσχέδιες συσκευασίες που περιείχαν 35 γραμμάρια ηρωΐνης, 24 αυτοσχέδιες που περιείχαν όμοια ναρκωτική ουσία 15 γραμμαρίων, μια σύρριγγα πλήρης διαλύματος ηρωΐνης και μια ηλεκτρονική ζυγαριά ακριβείας. Επίσης βρέθηκε ποσό 260 ευρώ, που προήρχετο από εμπορία ηρωΐνης.

Ο ΣΥΛΛΗΦΘΕΙΣ 34χρονος κρατείται και θα οδηγηθεί στον εισαγγελέα για τα περαιτέρω.

Κινητοποιήσεις των καθηγητών

ΣΥΝΕΧΕΙΑ ΑΠΟ ΤΗ ΣΕΛ. 1

παιδευτικών μαθητών και φοιτητών που τελέστηκαν την περίοδο 1997 - 2001. Ο κ. Καλομοίρης, είπε ακόμα πως η καλύτερη απάντηση στις διώξεις είναι οι νέοι αγώνες ενάντια στην πολιτική της που υποβαθμίζει τη δημοσια εκπαίδευση.

• Η εισήγηση της ΟΛΜΕ για τη διεξαγωγή απεργιακών κινητοποιήσεων το αργότερο μέχρι τις αρχές Μαρτίου θα σταλεί τον ερχόμενο μήνα σε όλες τις Ενώσεις Λειτουργών Μέσης Εκπαίδευσης.

Ο κ. ΚΑΛΟΜΟΙΡΗΣ μίλησε για το Εθνικό Συμβούλιο Παιδείας που θα συνεδριάσει αύριο Παρασκευή χωρίς ατζέντα θεμάτων, για τις υποσχέσεις που αφειδώς μοίρασε η κυβέρνηση και για τις εξαγγελίες που έγιναν για την επίλυση των προβλημάτων του κλάδου, οι οποίες απεδείχθη ότι δεν είχαν αντίκρυσμα.

• Στα αιτήματα του κλάδου περιλαμβάνονται η δωδεκάχρονη υποχρεωτική εκπαίδευση που δεν υποστηρίζεται, η χρηματοδότηση της εκπαίδευσης που έμεινε στα λόγια, η επιμόρφωση των εκπαιδευτικών που έχει παγώσει και άλλα.

Ο ΠΡΟΕΔΡΟΣ της ΟΛΜΕ είπε ότι 2.200 ωρομίσθιοι καθηγητές παραμένουν απλήρωτοι παρά τις εξαγγελίες. Επιπρόσθετα και στην περιοχή μας δεν έχουν ξεκινήσει τα μαθήματα ενισχυτικής διδασκαλίας, ενώ οι κενές θέσεις δεν έχουν καλυφθεί. Αίτημα των καθηγητών είναι να γίνονται με αξιοκρατικά και με διαφάνεια η επιλογή των στελεχών εκπαίδευσης.

Σε ολόκληρη τη Δωδεκάνησο

Τσίμπισαν οι τιμές των υγρών καυσίμων

ΑΥΞΗΣΗ ΜΕΧΡΙ 2,54%

ΚΑΙ ΝΕΑ ΑΝΟΔΟ σημείωσαν τις τελευταίες μέρες οι τιμές των καυσίμων στη Ρόδο και τα υπόλοιπα νησιά της Δωδεκανήσου. Η αύξηση στις τιμές των καυσίμων φθάνει στο ποσοστό του 2,54%, όπως έγινε γνωστό.

• Τη διαφοροποίηση στις τιμές διαπίστωσαν και οι υπάλληλοι της Διεύθυνσης Εμπορίου κατά τη διάρκεια των ελέγχων που διενήργησαν στα πρατήρια πώλησης υγρών καυσίμων της περιοχής.

ΑΝΑΛΥΤΙΚΟΤΕΡΑ στη Ρόδο η τιμή της βενζίνης σούπερ διαμορφώνεται από τα 77 λεπτά το λίτρο και φθάνει μέχρι τα 89 λεπτά. Για την αμόλυβδη βενζίνη η κατώτερη τιμή είναι τα 72 λεπτά το λίτρο και η ανώτερη τα 84 λεπτά.

• Αυξημένες είναι οι τιμές των καυσίμων και σε άλλα νησιά, όπως η Κως, όπου η αμόλυβδη βενζίνη πωλείται από 80 λεπτά το λίτρο. Η τιμή για τη βενζίνη σούπερ φθάνει τα 88 λεπτά το λίτρο.

ΣΤΗ ΛΕΡΟ η βενζίνη σούπερ κοστίζει 90 λεπτά το λίτρο και η αμόλυβδη 87.

• Στην Κάρπαθο η τιμήτης βενζίνης σούπερ διαμορφώθηκε στα 84 λεπτά το λίτρο. Η αμόλυβδη κοστίζει 78 λεπτά το λίτρο.

Ανατιμήσεις των προϊόντων πλήττουν τους καταναλωτές

ΠΡΟΣΧΗΜΑ Η ...ΚΑΚΟΚΑΙΡΙΑ

Νέα προβλήματα εμφανίζονται για τους καταναλωτές, καθώς το πετρέλαιο θέρμανσης κινείται και πάλι πάνω από τα 40 λεπτά το λίτρο, τα οπωροκηπευτικά με πρόσχημα την κακοκαιρία μέσα σε μία μόλις εβδομάδα τσίμπησαν ώς και 48%, ενώ την ίδια ώρα πιο ακριβά αναμένεται να γίνουν και τα φάρμακα με το νέο σύστημα που επεξεργάζεται το υπουργείο Ανάπτυξης.

Όπως αναφέρουν Τα Νέα, «φωτιά» βάζει στους οικογενειακούς προϋπολογισμούς η αύξηση της τιμής του πετρελαίου θέρμανσης, ενώ η κυβέρνηση αρνείται τη χορήγηση επιδόματος θέρμανσης προς τις ασθενείς κοινωνικές ομάδες. Η τιμή του πετρελαίου θέρμανσης «τσίμπησε» την Τρίτη ακόμη 1 λεπτό το λίτρο για να φθάσει να πωλείται στην Αττική μέχρι και 42 λεπτά αντί για 41 λεπτά το λίτρο που ήταν η μέγιστη τιμή, ενώ ακόμη υψηλότερες είναι οι τιμές στην επαρχία που φθάνουν μέχρι και τα 46 λεπτά. Στελέχη μάλιστα της αγοράς κάνουν λόγο και για νέα αύξηση των τιμών ώς το τέλος της εβδομάδας, ενώ «βλέπουν» πετρέλαιο θέρμανσης στα 40 λεπτά το λίτρο και για τους επόμενους μήνες.

Υπολογίζεται ότι ήδη το άμεσο κόστος για τα νοικοκυριά από την άνοδο των τιμών στα καύσιμα το τελευταίο τρίμηνο είναι τουλάχιστον 100 ευρώ περισσότερο σε σχέση με το ίδιο διάστημα του 2003. Κατά μέσον όρο ένα νοικοκυριό που διαμένει σε διαμέρισμα 100 τ.μ., έχει πληρώσει για θέρμανση από τις 18 Οκτωβρίου - οπότε και άρχισε η διάθεση του πετρελαίου θέρμανσης στην αγορά- έως σήμερα γύρω στα 450 ευρώ έναντι 350 ευρώ το ίδιο διάστημα του 2003. Οι δαπάνες θέρμανσης αυτού του νοικοκυριού αυξήθηκαν δηλαδή κατά 28%.

Εν τω μεταξύ, μόλις δύο ημέρες κακοκαιρίας χρειάστηκαν για να εκτοξευθούν και πάλι οι τιμές των οπωροκηπευτικών. Στο όνομα της πρόσκαιρης επιδείνωσης του καιρού και παρά της εξαγγελίες για εντατικοποίηση των ελέγχων από το αρμόδιο υπουργείο, νέες ανατιμήσεις που φθάνουν έως και 48% εμφανίστηκαν την Τρίτη στους πάγκους των λαϊκών αγορών. Πρόκειται για ανατιμήσεις σε λαχανικά, οι οποίες έρχονται να προστεθούν στις αλλεπάλληλες αυξήσεις τιμών στην αγορά των τροφίμων κατά τους τελευταίους μήνες. Όπως προκύπτει από τα επίσημα στοιχεία του Παρατηρητηρίου Τιμών του υπουργείου Ανάπτυξης, σε ένα διήμερο οι τιμές εκτοξεύθηκαν στα ύψη σε σχέση με την προηγούμενη εβδομάδα.

Η επίλυση του ακτοπλοϊκού

ΣΥΝΕΧΕΙΑ ΑΠΟ ΤΗ ΣΕΛ. 1

μέτοχο, ενώ σε ό,τι αφορά τα προβλήματα των νησιών (και ειδικά της Δωδεκανήσου) έχει αφήσει να τα λύσουν οι... Κρητικοί!..

• Το αποτέλεσμα είναι σήμερα να υπάρχει μια αβεβαιότητα για το μέλλον, και έντονη ανησυχία μεταξύ των νησιωτών για το ακτοπλοϊκό πρόβλημα, για το οποίο η κυβέρνηση δεν δείχνει κανένα απολύτως ενδιαφέρον για να το επιλύσει.

ΕΤΣΙ για δεύτερη συνεχή χρονιά η οικονομία της Δωδεκανήσου αναμένεται να δοκιμαστεί σκληρά, αφού δεν υπάρχει «φως στο τούνελ» για να μπουν πλοία από τους προσεχείς μήνες, που αναμένεται ν' ανοίξει η σεζόν.

• Θα περιμένει, λοιπόν, η κυβέρνηση τις αντιδράσεις για να δώσει λύση στο ακτοπλοϊκό πρόβλημα; Αν δεν τα καταφέρει, τότε το καλοκαίρι θα είναι ιδιαίτερα «θερμό». Και τα δύσκολα δεν πρόκειται να έρθουν από τις απέναντι ακτές!..

Ομιλία για το τσουνάμι

ΣΥΝΕΧΕΙΑ ΑΠΟ ΤΗ ΣΕΛ. 1

καταστροφή στην Ινδονησία, δείχνει πως ήρθε η ώρα να ληφθούν σοβαρά μέτρα πρόληψης για τους σεισμούς και τα παλιρροϊκά κύματα που είναι γνωστά και ως τσουνάμι.

• Στο Αιγαίο χρειάζεται να εγκατασταθεί, όπως λένε οι ειδικοί, το λεγόμενο τοπικό σύστημα που εφαρμόζεται στην Ιαπωνία. Στο Νότιο Αιγαίο είχε εγκατασταθεί το 1998 ένα πειραματικό σύστημα προειδοποίησης για τσουνάμι από την ελληνική ομάδα του ευρωπαϊκού προγράμματος GITEC - TWO το οποίο αποτελείται από ένα δίκτυο πέντε ψηφιακών σεισμογράφων και δύο παλιρροϊογράφων πιέσεως.

ΟΛΑ ΤΑ ΟΡΓΑΝΑ είναι τηλεμετρικά συνδεδεμένα μέσω τηλεφωνικών γραμμών με τον κεντρικό ηλεκτρονικό υπολογιστή που είναι εγκατεστημένος στο Γεωδυναμικό Ινστιτούτο Αθηνών και εξοπλισμένο με λογισμικό αυτόματου υπολογισμού των σεισμών, μέσα σε 30 δευτερόλεπτα από τη γένεσή τους και ανίσχνευση ανώμαλων ματαβολών της στάθμης της θάλασσας.

• Θα τιμηθεί στη διάρκεια της εκδήλωσης η ΕΜΑΚ για την προσφορά της στο κοινωνικό σύνολο και οι αδελφοί Καβάσιλα.

ΕΝΑΡΞΗ ΛΕΙΤΟΥΡΓΙΑΣ
ΟΡΘΟΔΟΝΤΙΚΟΥ ΙΑΤΡΕΙΟΥ



Ο Ορθοδοντικός
Δρ. ΣΚΟΥΜΠΟΥΡΔΗΣ Μ. ΝΙΚΟΛΑΟΣ
Διδάκτωρ Ιατρικής Σχολής Παν. Αθηνών
ΔΕΧΕΤΑΙ ΜΕ ΡΑΝΤΕΒΟΥ
Στεφάνου Καζούλη 15 - Τηλ.: 22410 24214
3904-22/2

ΙΑΤΡΙΚΗ ΑΝΑΚΟΙΝΩΣΗ



Η ιατρός ΜΑΡΙΕΤΤΑ
ΧΡΙΣΤΟΦΟΡΑΚΗ - ΑΝΑΣΤΑΣΙΑΔΗ
ΕΝΔΟΚΡΙΝΟΛΟΓΟΣ - ΔΙΑΒΗΤΟΛΟΓΟΣ
ΔΕΧΕΤΑΙ:
Καθημερινά από 9:00 μέχρι 13:00
και 17:30 μέχρι 20:30
* εκτός Τετάρτη & Παρασκευή απόγευμα
ΠΑΥΛΟΥ ΜΕΛΑ 27 & ΝΑΥΑΡΙΝΟΥ - ΡΟΔΟΣ
Τηλ. Ιατρείου: 22410 21578 • κιν: 6945 80 61 71
X5033-19/3

ΙΑΤΡΙΚΗ ΑΝΑΚΟΙΝΩΣΗ
Ο ιατρός
ΓΕΩΡΓΙΟΣ Κ. ΓΕΩΡΓΑΣ
ΕΝΔΟΚΡΙΝΟΛΟΓΟΣ - ΔΙΑΒΗΤΟΛΟΓΟΣ
Δέχεται με ραντεβού
Δευτέρα έως Παρασκευή 9-13.00 και 17.30 - 20.30
εκτός Τετάρτης απόγευμα
Ιατρείο: Ερυθρού Σταυρού 23 - Ρόδος
Τηλ. 22410.32734, κιν. 6937739008,
fax: 22410.32735
T4373-1/2

ΙΑΤΡΙΚΗ ΑΝΑΚΟΙΝΩΣΗ
Ο ιατρός
ΠΑΠΑΘΕΟΔΩΡΑΚΗΣ ΦΙΛΙΠΠΟΣ
ΠΛΑΣΤΙΚΟΣ ΧΕΙΡΟΥΡΓΟΣ
Δέχεται καθημερινά με ραντεβού
Δ/νση: Εθν. Αντιστάσεως (πρώην Αννης Μαρίας)
& Λεμεσού 43 - ΡΟΔΟΣ
Τηλ. 22410 78147
ΚΙΝ.: 6944370011
T3950-31/1/05

ΘΕΡΜΟΠΟΜΠΟΙ
Με συνέπεια και υπευθυνότητα συνεχίζουμε για
25 χρόνια τοποθετώντας θερμοπομπούς σε
Σπίτια, Σχολεία, Αίθουσες και σε λοιπούς
επαγγελματικούς χώρους



Οικονομία στην κατανάλωση -
Υγιεινή και αθόρυβη θέρμανση
Αισθητική προσαρμογή στο χώρο -
Αυτοματοποίηση
Η ποιότητα και η πείρα τόσων χρόνων μας
κάνουν ασυναγώνιστους. Ελάτε ή πάρτε
μας τηλέφωνο να έρθουμε να κουβεντιά-
σουμε για τη θέρμανση του χώρου που σας
ενδιαφέρει.
ΜΕΛΕΤΗ - ΕΓΚΑΤΑΣΤΑΣΗ ΔΩΡΕΑΝ!!!
Ν. ΚΑΜΠΟΥΡΑΚΗΣ - Μ. ΦΛΑΓΚΟΣ Ο.Ε.
Αγίας Αναστασίας 9
ΤΗΛ. 31320 - 20859
X5004-30/1

Διάλεξη - μάθημα στο 1ο Γυμνάσιο

Η αρχιτεκτονική φυσιογνωμία της Ρόδου κατά την Ιταλοκρατία

ΠΟΛΙΤΙΣΤΙΚΕΣ ΔΡΑΣΤΗΡΙΟΤΗΤΕΣ ΣΤΑ ΣΧΟΛΕΙΑ

ΠΟΛΙΤΙΣΤΙΚΕΣ δραστηριότητες στα σχολεία της Ρόδου. Το 1ο Γυμνάσιο Ρόδου οργάνωσε διάλεξη - μάθημα για την αρχιτεκτονική φυσιογνωμία της Ρόδου κατά την ιταλική κατοχή. Σχετική ανακοίνωση από τη Δευτεροβάθμια Εκπαίδευση Δωδεκανήσου αναφέρει τα εξής:

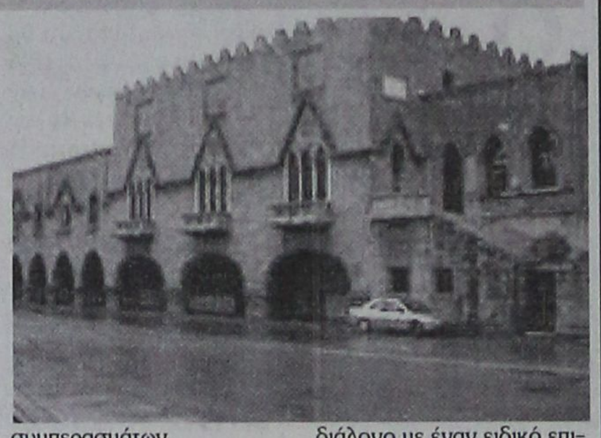

«Πραγματοποιήθηκε χτες Τρίτη, 18/01/05, και στις ώρες 11.30-13.00, στην αίθουσα τελετών του 1ου Γυμνασίου της Ρόδου, διάλεξη-μάθημα Τοπικής Ιστορίας του κου Γεωργίου Καρυδάκη, αρχιτέκτονος στην Υπηρεσία Νεωτέρων Μνημείων και Τεχνικών Έργων Δωδ/σου, σε μαθητές και μαθήτριες του Σχολείου, σχετικά με την αρχιτεκτονική φυσιογνωμία της Ρόδου κατά την περίοδο της Ιταλοκρατίας. Ο κ. Καρυδάκης κράτησε αμείωτο το ενδιαφέρον όλων των παριστα-μένων, παρουσιάζοντας το θέμα με τρόπο εύληπτο και παραστατικό, χρησιμοποιώ-ντας φωτογραφικό υλικό και προκαλώντας εποικο-δομητικό διάλογο με το ακροατήριο.

Την εκδήλωση αυτή, στην οποία παρέστησαν καθηγητές του Συλλόγου διδασκόντων του 6ου Γυ-μνασίου, ο Δ/ντής του Σχολείου κος Αχιλλέας Καρασμάνογλου και η υπεύθυνη Πολιτιστικών Θεμάτων και Καλλιτεχνι-κών Αγώνων Β/θμιας Εκπαίδευσης Δωδεκανή-σου κα Παρασκευή Καλλιγά-Γερασίμου, διοργάνω-σαν παιδιά της Πολιτιστικής ομάδας της Α΄ τάξεως, με τη βοήθεια της καθηγήτριάς τους κας Ζαφειρούλας Πα-δένογλου, θεολόγου, συ-ντονίστριας του Πολιτιστι-κού Προγράμματος «Το ημερολόγιο ενός μνημείου: Ορφανοτροφείο Θηλέων Ρόδου», που υλοποιείται για το σχολικό έτος 2004-2005.

Κατά την εκπόνηση της παραπάνω Σχολικής Δρα-στηριότητας, οι μαθητές έχουν ήδη ξεκινήσει με την έρευνα και συλλογή του υλικού (αναζήτηση στοι-χείων από τις πηγές, επι-σκέψεις σε Βιβλιοθήκες) και έχουν προγραμματίσει σειρά επισκέψεων σε μνη-μεία της Ρόδου των νεωτέ-ρων χρόνων, και βεβαίως στο Ορφανοτροφείο Θηλέ-ων, όπου εκεί θα πραγμα-τοποιήσουν συνεντεύξεις με φορείς, βάσει ερωτημα-τολογίων συνταγμένων από τους ίδιους. Τέλος θα προβούν σε ηλεκτρονική καταγραφή των δεδομένων, μελέτη και ερμηνεία του υλικού και στη διεξαγωγή συμπερασμάτων.

Στο τέλος της σχολικής χρονιάς 2004-2005, θα προβούν, μαζί με δεκάδες ομάδες και άλλων Σχολι-κών Δραστηριοτήτων της χρονιάς, στην έκθεση των ευρημάτων τους σε έντυπη και ηλεκτρονική μορφή και παρουσίασή τους στο κοινό της Ρόδου. Άλλες εκδηλώ-σεις Πολιτιστικών Προ-γραμμάτων είναι π.χ. οι μα-θητικές εφημερίδες ή πε-ριοδικά, οι εκθέσεις έργων Ζωγραφικής, κεντήματος, φωτογραφίας ή λαογραφι-κού υλικού, οι σχολικές θε-ατρικές παραστάσεις και κι-νηματογραφικές λέσχες, οι σκακιστικές συναντήσεις Σχολείων και βεβαίως οι Μαθητικοί Καλλιτεχνικοί Αγώνες.

Πρωτοβουλίες και δρά-σεις μιας πολιτιστικής ομά-δας μαθητών στο πλαίσιο των Σχολικών Δραστηριο-τήτων, όπως η παραπάνω πρόσκληση για διάλεξη και διάλογο με έναν ειδικό επι-στήμονα, ή οι επισκέψεις σε μουσεία, βιβλιοθήκες, αρχεία, αρχιτεκτονικά μνη-μεία, θέατρα, πέρα από τους γνωστικούς ορίζοντες που τους ανοίγουν, και την εξοικείωση που τους παρέ-χουν με τις μεθόδους της Έρευνας και της Επιστήμης, λειτουργούν (ιδιαίτερα η συνεργασία με την Τοπική Αυτοδιοίκηση και διάφο-ρους πολιτιστικούς φορείς), ως συνδετικός κρίκος ανά-μεσα στο σχολείο και στους ανθρώπους του τό-που μας, ανοίγουν το Σχο-λείο στην κοινωνία. Έτσι, η διαδικασία της ανακάλυψης του ροδιακού παρελθόντος μέσα από τα μνημεία της πόλης γίνεται κινητήρια δύναμη για να αποτελέ-σουν οι ίδιοι οι μαθητές μέ-ρος του πολιτισμικού γί-γνεσθαι της Ρόδου και να γίνουν οι μελλοντικοί προ-στάτες της πολιτιστικής μας κληρονομιάς».

Sigma travel agency
ΠΑΡΙΣΙ
5ήμερη
αεροπορική εκδρομή από Ρόδο
Ταξιδέψτε μαζί μας!!!
2/2 έως 6/2
και γνωρίστε την πόλη του φωτός



Πτήσεις με ΟΛΥΜΠΙΑΚΗ
• Ξενοδοχείο 3*SUP κεντρικό με πρωινό μουφέ
• Ξενάγηση πόλης και επίσκεψη στις Βερσαλίες.
• Επίσκεψη ολόκληρη μέρα στη DISNEYLAND
• Ελεύθερη μέρα για ψώνια.
Συνοδός από το γραφείο μας.
ΤΗΛΕΦΩΝΗΣΤΕ ΜΑΣ
ΓΙΑ ΠΕΡΙΣΣΟΤΕΡΕΣ ΠΛΗΡΟΦΟΡΙΕΣ
SIGMA S.S. TRAVEL
ΤΗΛ. 22410 90049 FAX 22410 96697
Λ. Ηρακλειδών, Εμπ. Κέντρο RHODESLAND
(Μεταξύ AVRA BEACH ΚΑΙ MIRA MARE)
ΥΠΕΥΘΥΝΟΣ: ΣΤΕΡΓΕΝΑΚΗΣ Σ.
Ωράριο: 09.00 - 17.00 18.00-20.00
ΣΑΒΒΑΤΟ: 09.00 - 14.00
X5034-1/2

RESTAURANT
ΙΠΠΟΤΙΚΟΝ
Τώρα εσείς επιλέγετε, εμείς εκτελούμε!
Το θέλετε σαν απλή έξοδο;
Το θέλετε σαν στέκι ταβέρνας;
Το θέλετε σαν στέκι μεζεδοπωλείου;
Απολαμβάνοντας τη μεγάλη ποικιλία μεζέδων που διαθέτουμε;
ΟΛΑ ΑΥΤΑ ΣΕ ΚΑΘΗΜΕΡΙΝΗ ΒΑΣΗ!
Ομως, ΠΑΡΑΣΚΕΥΗ - ΣΑΒΒΑΤΟ - ΚΥΡΙΑΚΗ με τον Νέστορα στο πιάνο με λαϊκά ή ρεμπέτικα ή παλιά τραγούδια ή όποιο τραγούδι εσάς αρέσει, μπορείτε να περάσετε όμορφες βραδιές!
Η αίθουσα ενιαία, 80 ατόμων, διατίθεται για κάθε εκδήλωση
Με τα ατού μας, που είναι ποιότητα, καθαριότητα - ατμόσφαιρα και με τις χαμηλές προσιτές τιμές, θα νιώσετε ότι είστε στο δικό σας χώρο.
ΡΕΖΕΡΒΕ:
ΤΗΛ- ΦΑΞ
22410/25293
ΙΠΠΟΤΙΚΟΝ
στο μικρό συντριβάνι με τους ιπποκάμπους.
Παλαιά Πόλη
X5035-30/1

Για τις φετινές διακοπές τους

Οι Αυστριακοί τουρίστες προτιμούν την Ελλάδα!..

ΙΔΙΑΙΤΕΡΗ Η ΠΡΟΒΟΛΗ ΤΩΝ ΝΗΣΙΩΝ ΜΑΣ

Με ένα από τα μεγαλύτερα και εντυπωσιακότερα περίπτερα, αλλά και με πολύ καλές προοπτικές για επιπλέον αύξηση φέτος της τουριστικής κίνησης από την Αυστρία, συμμετέχει η Ελλάδα στη φετινή Διεθνή Εκθεση Του-ρισμού της Βιέννης, που ανοίγει αύριο τις πύλες της και διαρκεί μέχρι την Κυριακή, αναμένοντας πάνω από εκατό χιλιάδες επισκέ-πτες.

Παραμονές της έκθεσης της Βιέννης, εκπρόσωποι των μεγα-λύτερων αυστριακών ταξιδιωτι-κών οργανισμών και επιχειρήσε-ων έκαναν αισιόδοξες προβλέ-ψεις για τη φετινή τουριστική κί-νηση από την Αυστρία προς την Ελλάδα. Συγχρόνως επισήμαναν το γεγονός πως το 2004 ήταν για την Ελλάδα μια ιδιαίτερα επιτυχη-μένη χρονιά που θα μπορούσε, εξαιτίας και των διακρίσεων της χώρας μας στον τομέα του ποδο-σφαίρου αλλά και της άψογης τέ-λεσης των Ολυμπιακών Αγώνων, να ονομασθεί «Ετος της Ελλά-δας».

Η Ελλάδα βρίσκεται εδώ και πολλά χρόνια στις πρώτες θέσεις, ή ακόμη και στην πρώτη θέση, των προτιμήσεων των Αυστρια-κών τουριστών ως χώρα προορι-σμού, και ήταν η μόνη χώρα που πέρσι έκλεισε στα επίπεδα του 2003, καταγράφοντας 489.000 Αυστριακούς που έφθασαν στην Ελλάδα το 2004 μέσω οργανω-μένου ταξιδιού, ενώ ο συνολικός αριθμός αφίξεων Αυστριακών ξε-περνά τις 600.000.

Εκατοντάδες επίσημοι, εκπρό-σωποι του χώρου του τουρισμού αλλά και της πολιτικής, της οικο-νομίας, της διπλωματίας, και της δημοσιογραφίας - με επικεφαλής το Γενικό Γραμματέα του ΕΟΤ Κώστα Κατσιγιάννη και τους νο-μάρχες Ηρακλείου Δημήτρη Σαρ-ρή και Κέρκυρας Γεώργιο Μαχι-μάρη - αναμένονται στην επίση-μη εκδήλωση στο περίπτερο της Ελλάδας στην Εκθεση της Βιέν-νης το βράδυ της ερχόμενης Πα-ρασκευής.

Αυτή την Ελληνική Βραδιά θα πλαισιώσουν ο μεγάλος Κρητι-κός τραγουδιστής Χαράλαμπος Γαργανουράκης με ορχήστρα και κρητικό χορευτικό συγκρότημα, και το μουσικό σκήμα της Βιέν-νης «Οι Ελληνες» που θα παρου-σιάσει απάνθισμα της ελληνικής ποιοτικής μουσικής.

Ο νομάρχης της Κρήτης, ως τι-μώμενης περιοχής της Ελλάδας, πρόκειται να τιμήσει με απονομή ειδικών μεταλλίων, προσωπικό-τητες της Αυστρίας, των οποίων είναι γνωστή η αγάπη και οι δε-σμοί με την Κρήτη, όπως ο πρώ-την υπουργός Εσωτερικών και σήμερα πρόεδρος της Ενωσης Αυστριακών Συνταξιούχων, Καρλ Μπλέχα. Η Ενωση Αυ-στριακών Συνταξιούχων οργα-νώνει φέτος ομαδικά ταξίδια για Αυστριακούς συνταξιούχους στην Κρήτη, των οποίων ο αριθ-μός αναμένεται να ξεπεράσει τις 40.000.

Συνεκθέτες στο εντυπωσιακό, έκτασης τετρακοσίων τετραγωνι-κών μέτρων, περίπτερο του Ελληνικού Οργανισμού Του-ρισμού στη φετινή Διεθνή Εκθεση Τουρισμού της Βιέννης, είναι η Κρήτη - ως τιμώμενη φέτος πε-ριοχή της Ελλάδας - η Ρόδος, η Κως, η Κάρπαθος, τα νησιά του Βορείου Αιγαίου (Μυτιλήνη, Λή-μνος, Χίος, Αγιος Ευστράτιος, Σάμος, Οινούσσες, Ψαρά, Ικαρία, Φούρνοι), η Σύρος, η Μήλος, τα νησιά του Ιονίου (Κέρκυρα, Λευ-κάδα, Κεφαλλονιά, Ζάκυνθος, Ιθάκη, Παξοί), όπως επίσης Χαλ-κιδική, Θεσσαλονίκη, Καβάλα-Θάσος, Πιερία, Βόλος-Πήλιο-Σποράδες, Ιωάννινα, Τρίκαλα-Μετέωρα, αλλά και η Ολυμπιακές Αερογραμμές.

Θεωρώντας την Ελλάδα ως «σίγουρο» επιχειρησιακό και τουριστικό προορισμό, οι αυ-στριακοί ταξιδιωτικοί οργανισμοί έχουν διευρύνει για φέτος την προσφορά τους προς τη χώρα μας, τόσο ως προς τον αριθμό των προορισμών όσο και ως προς τον αριθμό των καταλυμά-των.

Η Αυστρία, σε αναλογία με τον πληθυσμό της - οκτώ εκα-τομμύρια - βρίσκεται στην πρώτη θέση από πλευράς αφίξεων ξέ-νων τουριστών στην Ελλάδα, ενώ οι Αυστριακοί είναι σε ανα-λογία οι πλέον «πιστοί» επισκέ-πτες της χώρας μας, παρουσιάζο-ντας τα τελευταία χρόνια συνεχή αύξηση του αριθμού τους. Ακόμη είναι εκείνοι οι ξένοι τουρίστες, οι οποίοι, αναζητώντας συχνά κάτι καινούριο, έχουν ανακαλύ-ψει σχετικά άγνωστες τουριστικά, περιοχές της Ελλάδας, οι οποίες - μια και ως εκ τούτου έχουν γί-νει προορισμοί για πολλούς ταξι-διωτικούς οργανισμούς και του-ριστικά γραφεία της Αυστρίας - έχουν γνωρίσει τελευταία ρα-γδαία τουριστική ανάπτυξη.

ΜΕΝΤΙΟΥΜ-ΑΣΤΡΟΛΟΓΟΣ
ΝΙΚΟΣ
Ακριβείς προβλέψεις στον επαγγελματικό, αισθηματικό και οικονομικό τομέα.
Επαναφορά ατόμων
Ισχυρή υποβολή
Δέχεται μόνο με ραντεβού
στα τηλέφωνα: 31405 και 39201
10538-11/2

NEO COROLLA:
Ελάτε για ένα TEST DRIVE!

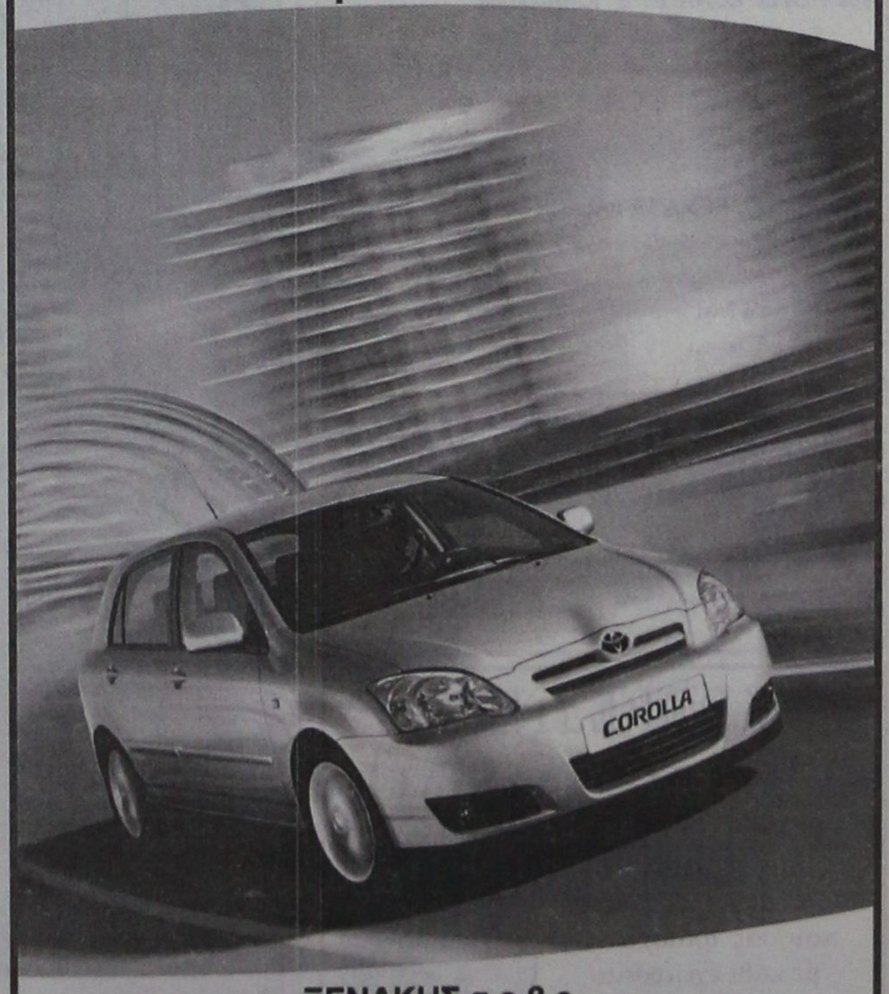

ΞΕΝΑΚΗΣ α.ε.β.ε.
Εξουσιοδοτημένος έμπορος και after sales
TOYOTA στα Δωδεκάνησα
Λεωφόρος Ρόδου - Λίνδου 220
Τηλ: 22410 62211
TOYOTA
X5018-30/1

VANIK TOURS

ΓΙΑΝΝΗΣ και ΣΕΒΑ ΒΑΛΣΑΜΙΔΗ

VANIK σημαίνει ΑΛΗΘΕΙΑ

ΑΚΤΗ ΚΑΝΑΡΗ 17, ΨΑΡΟΠΟΥΛΑ -

ΑΝΕΤΟ ΠΑΡΚΙΝΓΚ •Ανοικτά: ΔΕ-ΣΑ 08.30 - 14.00 & 16.30 - 20.30

Τηλ. 22410 35191, 37621 κινητό: 6945798148 , FAX 22410 29532

Το γραφείο μας πάντα πρώτο σε κρατήσεις ξενοδοχείων εξασφάλισε και σας προσφέρει καταπληκτικές τιμές για τα παρακάτω ξενοδοχεία σε ΠΑΚΕΤΑ (έκδοση εισιτηρίων R/T) από 1/11/2004-31/3/2005

Απευθυνόμαστε σε σας που θέλετε και η κράτησή σας να είναι σωστή και το δωμάτιό σας να σας περιμένει

1ον HOTEL PRESIDENT Α΄ Κατηγορίας
Λεωφόρος Κηφισίας (ΟΛΑ ΑΝΑΚΑΙΝΙΣΜΕΝΑ)
Μονόκλινο € 60
Δίκλινο για μονόκλινο € 65
Δίκλινο € 70
Τρίκλινο € 90

2ον HOTEL ZAFOLIA Α΄ Κατηγορίας
Λεωφόρος Αλεξάνδρας
Μονόκλινο € 112
Δίκλινο € 125
Τρίκλινο € 150

3ον HOTEL ATHENS CYPRIA Α΄ Κατηγορίας
Σύνταγμα
Μονόκλινο € 60
Δίκλινο € 80
Τρίκλινο € 100

4ον HOTEL ASTOR Α΄ Κατηγορίας
Σύνταγμα
Μονόκλινο € 55
Δίκλινο για μονόκλινο € 63
Δίκλινο € 67
Τρίκλινο € 81

5ον HOTEL ARETHOUSA Β΄ Κατηγορίας
Σύνταγμα
Μονόκλινο € 44
Δίκλινο € 59
Τρίκλινο € 77

6ον HOTEL ELECTRA Α΄ SUPERIOR
Ερμού Σύνταγμα
Μονόκλινο € 100
Δίκλινο € 120
Τρίκλινο € 140

7ον HOTEL ELLINIS Β΄ Κατηγορίας
Ωνάσειο, λεωφ. Συγγρού
Μονόκλινο € 47
Δίκλινο € 57
Τρίκλινο € 67

8ον HOTEL TRITON Β΄ Κατηγορίας
Κέντρο Πειραιά
Μονόκλινο € 60
Δίκλινο € 80
Τρίκλινο € 100

9ον HOTEL EGNATIA Β΄ Κατηγορίας
Θεσσαλονίκη Κέντρο - ανακαινισμένο
Μονόκλινο € 70
Δίκλινο € 80
Τρίκλινο € 90

10ον HOTEL EGNATIA PALACE Α΄ Κατηγορίας
Θεσσαλονίκη Κέντρο - ολοκαίνουργιο
Μονόκλινο € 90
Δίκλινο € 100
Τρίκλινο € 125

* Τα παραπάνω ξενοδοχεία διαθέτουν T.V. σε όλα τα δωμάτια
* Στις παραπάνω τιμές συμπεριλαμβάνεται πρωινό σε μπουφέ
* Ακόμη σε μας θα βρείτε αεροπορικά και ατμοπλοϊκά εισιτήρια όλων των εταιρειών.

X 5010-30/1

ΨΥΧΟΕΡΕΥΝΗΤΡΙΑ

ΚΡΗΤΙΚΟΥ ΒΑΣΙΛΕΙΑ

Προβλέψεις για το μέλλον ικανοποιητικές. Βοήθεια για κάθε θέμα που σας απασχολεί με κάθε εχεμύθεια



ΟΜΗΡΟΥ 65 Π. ΠΟΛΗ
Τηλ. 74440 - 67602,
6972157586,
8-1π.μ. — 4-8μ.μ.

Τ 4278-23/1

Ένα σοβαρό κοινωνικό πρόβλημα

Πόνος και δυστυχία προκαλούν τις ψυχικές διαταραχές

ΠΟΙΑ ΕΙΝΑΙ ΤΑ ΑΛΛΑ ΑΙΤΙΑ

Ο πόνος και η δυστυχία που προκαλούν οι ψυχικές διαταραχές δεν είναι πλέον δυνατόν να αποδοθεί με αριθμούς. Σε όλο τον κόσμο 121 εκατομμύρια άνθρωποι υποφέρουν από κατάθλιψη, 70 εκατομμύρια από προβλήματα που έχουν σχέση με το αλκοόλ, 24 εκατομμύρια από σχιζοφρένεια και 37 εκατομμύρια από άνοια. Εντούτοις, μέχρι την περασμένη δεκαετία λόγω άλλων προτεραιοτήτων στην υγεία, αλλά και λόγω έλλειψης ακριβέστερων μεθόδων εκτίμησης της επιβάρυνσης των ψυχικών διαταραχών, αυτή η δυστυχία τόσων εκατομμυρίων, καθώς και των οικογενειών τους, παρέμενε απαρατήρητη.

Αρκετές εξελίξεις, όμως, έχουν κάνει την κοινή γνώμη να συνειδητοποιήσει αυτή τη σημαντική υποτίμηση της επιβάρυνσης των ψυχικών διαταραχών. Σε αυτό βοήθησε η έκδοση της Έκθεσης για την Παγκόσμια ανάπτυξη: επενδύοντας στην υγεία και η χρήση του DALYs - έτη ζωής σταθμισμένα ως προς την ανικανότητα - για τον υπολογισμό της επιβάρυνσης των νοσημάτων παγκοσμίως, συμπεριλαμβανομένων των ετών που χάνονται λόγω ανικανότητας. Σύμφωνα με εκτιμήσεις του 2000, οι ψυχικές και νευρολογικές διαταραχές ευθύνονται για το 12,3 των ετών ζωής σταθμισμένων ως προς την ανικανότητα, για το 31% των ετών ζωής με ανικανότητα και για τις 6 από τις 20 κύριες αιτίες ανικανότητας παγκοσμίως.

Εκτιμάται ότι η επιβάρυνση των ψυχικών διαταραχών θα αυξηθεί κατά τις επόμενες δεκαετίες. Μέχρι το 2020, οι ψυχικές διαταραχές υπολογίζεται ότι θα ευθύνονται για το 15% των απωλεσθέντων ετών ζωής σταθμισμένων ως προς την ανικανότητα. Η κατάθλιψη αναμένεται να γίνει η δεύτερη κύρια αιτία ανικανότητας στον κόσμο.

Οι αναπτυσσόμενες χώρες με ανεπαρκώς ανεπτυγμένα συστήματα φροντίδας για την ψυχική υγεία, πιθανόν να έχουν μεγαλύτερες αυξήσεις στην επιβάρυνση των ψυχικών διαταραχών. Η εντυπωσιακή μείωση των ποσοστών βρεφικής θνησιμότητας και μολυσματικών νόσων, ιδιαίτερα στις αναπτυσσόμενες χώρες θα έχουν ως αποτέλεσμα μεγαλύτερος αριθμός ατόμων θα φθάνει σε ηλικίες που είναι ευπαθείς στις ψυχικές διαταραχές. Το προσδόκιμο ζωής ατόμων με ψυχικές διαταραχές αναμένεται να αυξηθεί και η βαθμιαία αύξηση του προσδόκιμου ζωής του γενικού πληθυσμού αναμένεται να έχει ως αποτέλεσμα μεγαλύτερους αριθμούς ηλικιωμένων με κατάθλιψη και άνοια.

Γράφει ο ψυχίατρος ΑΝΑΣΤΑΣΙΟΣ ΠΛΑΤΗΣ

Άλλοι λόγοι που είναι δυνατόν να προκαλέσουν αύξηση της επιβάρυνσης των ψυχικών διαταραχών είναι η ταχεία αστικοποίηση, οι συγκρούσεις, οι καταστροφές και οι μακροοικονομικές αλλαγές, η αστικοποίηση ακολουθείται από αυξημένη έλλειψη στέγη, φτώχεια, έλλειψη ζωτικού χώρου, υψηλότερα επίπεδα μόλυνσης, διάλυση των οικογενειών και απώλεια κοινωνικής στήριξης. Όλα αυτά αποτελούν παράγοντες κινδύνου για τις ψυχικές διαταραχές. Όλο και περισσότεροι άνθρωποι σε όλο τον κόσμο εκτίθενται σε ένοπλες συγκρούσεις, κοινωνικές αναταραχές και καταστροφές που καταλήγουν σε εκτοπίσεις, έλλειψη στέγης και φτώχεια. Τα άτομα τα οποία εκτίθενται σε βία είναι πιθανότερο από ότι άλλοι να υποφέρουν από ψυχικές διαταραχές, όπως είναι η διαταραχή στρες μετά από ψυχοτραυματική εμπειρία και η κατάθλιψη που είναι δυνατόν να οδηγήσουν σε κατάχρηση αλκοόλ και ουσιών και σε αυξημένο ποσοστό αυτοκτονιών.

Η προσπάθεια για ταχεία οικονομική ανάπτυξη είχε και έχει πολλαπλές συνέπειες σε πολλές αναπτυσσόμενες χώρες. Η οικονομική αναδόμηση οδήγησε σε αλλαγές των πολιτικών στην απασχόληση και σε μαζική και ξαφνική αύξηση της ανεργίας, η οποία είναι σημαντικός παράγων κινδύνου και για ψυχικές διαταραχές, όπως η κατάθλιψη, αλλά και για τις αυτοκτονίες. Το γεγονός αυτό καθιστά εξώφθαλμο τον τρόπο με τον οποίο οι αλλαγές πολιτικής σε έναν τομές δημιουργούν προβλήματα απρόβλεπτα και ακούσια σε έναν άλλο - στην προκείμενη περίπτωση στον τομέα υγείας. Μερικοί ερευνητές προβλέπουν χειροτέρευση της ψυχικής υγείας, η οποία σχετίζεται με την αστικοποίηση, ιδιαίτερα στις αναπτυσσόμενες χώρες.

Εκτός από την προφανή δυστυχία που προκαλούν οι ψυχικές διαταραχές, υπάρχει και η καλυμμένη επιβάρυνση του στίγματος και των διακρίσεων. Και στις χώρες με χαμηλό εισόδημα, αλλά και σε εκείνες με υψηλό, στιγματισμός των ατόμων με ψυχικές διαταραχές δεν έχει πάψει καθ΄ όλη την ιστορική περίοδο.

Εκδηλώνεται ως προκατάληψη, στερεοτυπική αντιμετώπιση, φόβος, ντροπή, θυμός, απόρριψη ή αποφυγή. Οι άνθρωποι που υποφέρουν από ψυχικές διαταραχές υφίστανται παραβιάσεις των βασικών ανθρωπιστικών δικαιωμάτων και ελευθεριών τους, όπως και αρνήσεις να ασκήσουν τα κοινωνικά, πολιτικά και οικονομικά δικαιώματά τους και στα ιδρύματα και στην κοινότητα.

Η σωματική, σεξουαλική και ψυχολογική κακομεταχείριση είναι καθημερινές εμπειρίες για τα άτομα με ψυχικές διαταραχές. Αντιμετωπίζουν την απόρριψη, την άδικη άρνηση να εργαστούν και διακρίσεις ως προς την πρόσβασή τους σε υπηρεσίες, στην ασφάλιση και στη στέγαση. Μεγάλο μέρος όλων αυτών δεν δηλώνεται πουθενά και επομένως η επιβάρυνση δεν ποσοτικοποιείται.

Αντιπροσώπευση όλων των παρατάξεων στην Κω

ΕΠΟΙΚΟΔΟΜΗΤΙΚΗ ΣΥΝΕΡΓΑΣΙΑ

Θετικά, ως προς την αντιπροσώπευση της «Συμπαράταξης Ελπίδας» σε Διοικητικά Συμβούλια Οργανισμών και Επιχειρήσεων του Δήμου, απάντησε ο Δήμαρχος κ. Μιλτιάδης Φάκκος, με επιστολή του προς τον επικεφαλής της παράταξης κ. Νίκο Μυλωνά, τον οποίο καλεί να προτείνει τα μέλη της παράταξής του που επιθυμεί για την αντιπροσώπευσή της σε τέσσερις θέσεις λαϊκών μελών, και των αναπληρωτών τους, στα Διοικητικά Συμβούλια : της ΔΕΥΑΚ, του ΔΗΡΑΣ, της ΔΕΚΥΚ και του Πνευματικού Κέντρου.

Στην επιστολή του ο κ. Δήμαρχος τονίζει «...την βεβαιότητά του πως η κριτική όταν είναι καλοπροαίρετη στο πλαίσιο του εμπλουτισμού της πολιτικής πραγματικότητάς μας έχει πάντα θετικά αποτελέσματα για την κοινωνία μας.»

Σημειώνει επίσης ότι κατέληξε στην πρότασή του «...ως απόρροια της δημοκρατικής λειτουργίας των θεσμών μας και της διάθεσης της Δημοτικής Αρχής για μια εποικοδομητική συνεργασία στη διοίκηση του Δήμου, πέρα από στείρες αντιπολιτεύσεις.»

Η επιστολή έχει ως εξής:

«Κύριε Μυλωνά,

Σας ευχαριστώ για τις ευχές σας και με τη σειρά μου να εκφράσω τις δικές μου για ό,τι καλύτερο.

Θα ήθελα να γνωρίζετε την βεβαιότητά μου πως η κριτική όταν είναι καλοπροαίρετη στο πλαίσιο "του εμπλουτισμού της πολιτικής πραγματικότητάς μας" όπως και εσείς επισημαίνετε έχει πάντα θετικά αποτελέσματα για την κοινωνία μας.

Ως εκ τούτου αλλά και ως απόρροια της δημοκρατικής λειτουργίας των θεσμών μας και της διάθεσης της Δημοτικής Αρχής για μια εποικοδομητική συνεργασία στη διοίκηση του Δήμου, πέρα από στείρες αντιπολιτεύσεις, σας καλώ να προτείνετε τα μέλη της παράταξής σας που επιθυμείτε για την αντιπροσώπευσή σας σε τέσσερις θέσεις λαϊκών μελών και των αναπληρωτών τους στα Διοικητικά Συμβούλια:

1. της ΔΕΥΑΚ
2. του ΔΗΡΑΣ
3. της ΔΕΚΥΚ και
4. του Πνευματικού Κέντρου.

Ελπίζοντας στη θετική σας ανταπόκριση και στην αγαστή συνεργασία μας.

Ο Δήμαρχος Κω
Μιλτιάδης Φάκκος»

YARIS: Ξεχωριστή προσωπικότητα... αναγνωρισμένη παντού



ΞΕΝΑΚΗΣ α.ε.β.ε.
Εξουσιοδοτημένος έμπορος και after sales
TOYOTA στα Δωδεκάνησα
Λεωφόρος Ρόδου - Λίνδου 220
Τηλ: 22410 62211

TOYOTA

X5018-30/1

ΑΡΧΩΝ ΣΑΜΑΡΤΖΗΣ ΑΕΤΕΒΕ

Από το 1980

24 ΧΡΟΝΙΑ ΜΟΝΩΣΕΙΣ



ΕΛΑΦΡΟΣΚΥΡΟΔΕΜΑ ΘΕΡΜΟΗΧΟΜΟΝΩΤΙΚΟ

Υπόστρωμα για γεμίσματα δαπέδων & δημιουργία ρήσεων

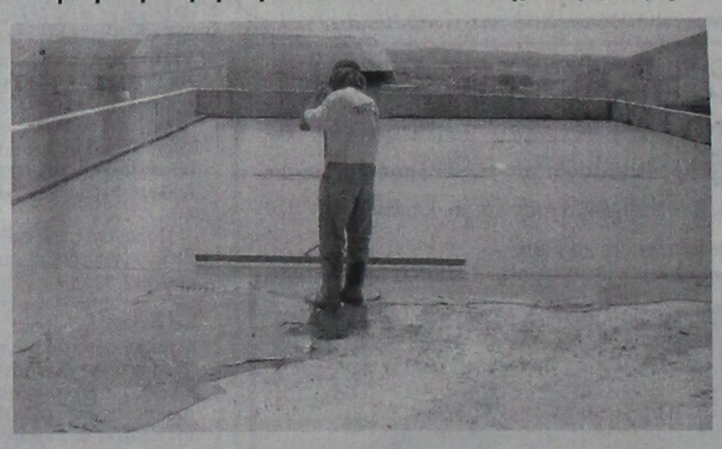

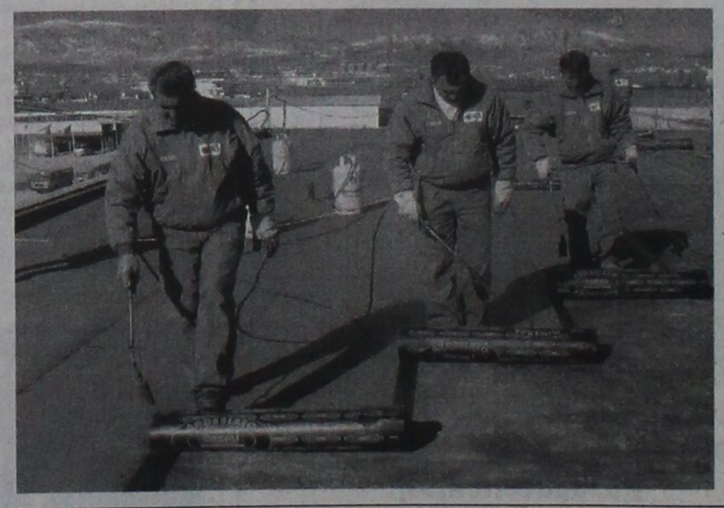

X5002-30/1

ΔΙΑΘΕΣΗ: **ΑΡΧΩΝ ΣΑΜΑΡΤΖΗΣ ΑΕΤΕΒΕ**

ΜΟΝΩΣΕΙΣ - ΣΤΕΓΑΝΩΣΕΙΣ

ΚΑΤΑΣΤΗΜΑΤΑ

1) Ικαρου & Λαοδικείας - Τηλ.: 22410 20021 Ρόδος 85100

2) Υποκατάστημα Ερυθρού Σταυρού 21 - Τηλ.: 22410 23030 Ρόδος 85100

ΚΙΝΗΤΟ: 6944 502033

KYDON TOURS

ΕΚΔΡΟΜΕΣ ΚΥΔΩΝ

ΚΑΡΝΑΒΑΛΙ ΒΕΝΕΤΙΑΣ



4/2 - 6/2/05

CHARTER πτήση

από Ρόδο

Αναχώρηση νωρίς το πρωί 4/2 Παρασκευή

Επιστροφή αργά τη νύχτα 6/2 Κυριακή

3 γεμάτες μέρες

Περιλαμβάνει:

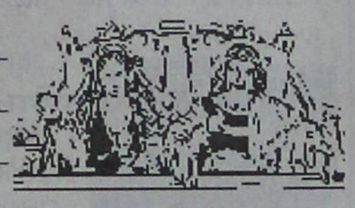

- Αεροπορικά εισιτήρια ΡΟΔΟ - ΒΕΝΕΤΙΑ - ΡΟΔΟ
- Φόρος αεροδρομίων
- Μεταφορές
- Ξενάγηση Βενετίας
- Ξενοδοχείο 4 αστέρων HOLIDAY INN με ημιδιατροφή.
- Ασφάλεια ταξιδιού.
- Συνοδός η κ. ΕΛΕΝΗ ΨΥΛΛΑΚΗ



Ελάτε μαζί μας στην πιο όμορφη πόλη του κόσμου με τα 118 κανάλια και τις 400 γέφυρες

Ας διασκεδάσουμε στο ΚΑΡΝΑΒΑΛΙ της ΒΕΝΕΤΙΑΣ σε ένα ξεφάντωμα χαράς!!

Μάσκες - ξυλοπόδαροι - ντόμινο - τραβαδούροι - χορευτές - υπέροχα κουστούμια: βασιλιάδες - μαρκήσιοι - κόμισσες και πολλές όμορφες στολές εποχής!!!

Υπέροχα ψώνια και ρομαντική βόλτα στα κανάλια με τις γόνδολες!!!

ΔΗΛΩΣΤΕ ΓΡΗΓΟΡΑ ΣΥΜΜΕΤΟΧΗ!!!

Τιμή κατά άτομο μόνο **570 €**

ΠΡΑΚΤΟΡΕΙΟ ΚΥΔΩΝ

• Εθελ. Δωδεκανησίων 14

Τηλ. 23.000 - 27900 - 32741

e-mail: kydon@otenet.gr

X5017-30/1

ΠΑΡΑΔΟΣΗ ΚΑΙ ΤΕΧΝΟΛΟΓΙΑ

ΕΡΓΑΣΤΗΡΙΟ ΦΩΤΟΓΡΑΦΙΩΝ

ΦΩΤΟ ΦΙΛ. ΠΑΧΟΣ

Αναλογική και ψηφιακή φωτογραφία

ΤΥΠΩΜΑ ΚΑΙ ΝΥΧΤΕΡΙΝΕΣ ΩΡΕΣ





Γ. ΕΥΣΤΑΘΙΟΥ 11

Τηλ. 22410 26893

Κιν.: 6946 282033

Από μελέτη του Γεωδυναμικού Ινστιτούτου

Οι περιοχές που απειλεί το ελληνικό τσουνάμι

ΣΤΟΝ ΚΟΡΙΝΘΙΑΚΟ Ο ΜΕΓΑΛΥΤΕΡΟΣ ΚΙΝΔΥΝΟΣ

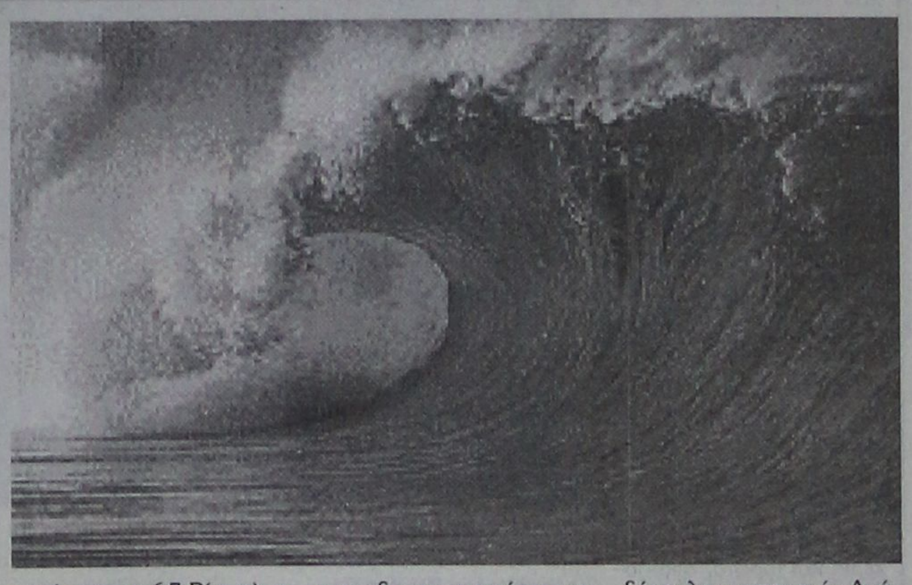

Στον Κορινθιακό κόλπο εντοπίζεται ο μεγαλύτερος κίνδυνος για να δημιουργηθεί τσουνάμι στη Μεσόγειο. Ακουλουθούν το Ανατολικό Σεισμικό Τόξο-δηλαδή η περιοχή μεταξύ Πελοποννήσου και Κρήτης- αλλά και το Δυτικό, το οποίο ξεκινά από την Κρήτη και φθάνει ως τα Δωδεκάνησα. «Μέτριος» χαρακτηρίζεται ο κίνδυνος για το Ανατολικό Αιγαίο (π.χ. τη Χίο) και τις Κυκλάδες και «μικρός για το Βόρειο Αιγαίο.

Η πιθανότητα να πληγούν οι υπόλοιπες περιοχές της χώρας από τσουνάμι είναι επίσης μικρή, αλλά όχι μηδενική. Τα στοιχεία αυτα προέκυψαν από μελέτη του διευθυντή ερευνών του Γεωδυναμικού Ινστιτούτου στο Εθνικό Αστεροσκοπείο Αθηνών και αντιπροέδρου της Διεθνούς Επιτροπής για τη Μελέτη των Τσουνάμι δρος Γερ. Παπαδόπουλου και της ερευνητικής ομάδας του, τα οποία και πρόκειται να δημοσιευθούν σε έκδοση του Πανεπιστημίου της Οξφόρδης με θέμα τη φυσική γεωγραφία της Μεσογείου, που θα κυκλοφορήσει τους επόμενους μήνες.

Γενικότερα, στη Μεσόγειο ο κίνδυνος μειώνεται από τα ανατολικά προς τα δυτικά. Ετσι, μετά την Ελλάδα, τον μεγαλύτερο κίνδυνο διατρέχει η Ιταλία και τον μικρότερο η Τοσκάνη. Πολύ ισχυρά τσουνάμι (5 με 10 μέτρα, ίσως και μεγαλύτερα) εμφανίζονται στην περιοχή μας κατά μέσο όρο κάθε 60 χρόνια, ενώ μικρότερης έντασης (από 3 μέτρα και πάνω) προκύπτουν κάθε 15 χρόνια. Μάλιστα, όπως επεσήμανε σε συνέντευξη Τύπου ο κ. Παπαδόπουλος, στη χώρα μας τα περισσότερα τσουνάμι «γεννιούνται» από σεισμούς με μέγεθος μεγαλύτερο των 6 βαθμών της κλίμακας Ρίχτερ, αλλά και από κατολισθήσεις, κυρίως στον Κορινθιακό κόλπο, ή από ηφιαστειακές εκρήξεις (π.χ. στη Σαντορίνη).

Ο Κορινθιακός κόλπος βρίσκεται στο... κόκκινο του χάρτη επικινδυνότητας γαι τσουνάμι, καθώς πρόκειται για περιοχή υψηλής σεισμικότητας (δίνει σεισμούς ως και 6,7 Ρίχτερ), η οποία παράλληλα χαρακτηρίζεται από πολλές υπέργειες αλλά και υποθαλάσσιες κατολισθήσεις.

Είναι χαρακτηριστικό ότι στις 7.2.1963 έγιναν κατολισθήσεις στην περιοχή του Αιγαίου, οι οποίες προκάλεσαν τσουνάμι ύψους 6 μέτρων. Αλλά και παλαιότερα, καταστροφικά κύματα έπληξαν τον Κορινθιακό.

Το 1402 ο σεισμός του Ξυλόκαστρου (έχει υπολογιστεί σε 7 Ρίχτερ) «χτύπησε» και τις δύο πλευρές του κόλπου. Αντιστοίχως οι σεισμοί του 1748 και του 1817 στον Κορινθιακό, μεγέθους περίπου 6,5 Ρίχτερ, «σήκωσαν» κύμα 5 και 10 μέτρα. Το 1861, στην ίδια περιοχή, σεισμική δόνηση 6,6 Ρίχτερ προξένησε τσουνάμι 3 μέτρων.

Εκτός από τον Κορινθιακό, καταστροφικά σεισμικά κύματα έχουν καταγραφεί στο Δυτικό και Ανατολικό Ελληνικό Τόξο - το 365 μ.Χ., το 1303, το 1630, το 1798, το 1866. Περιοχές που διατρέχουν μικρότερο κίνδυνο να χτυπηθούν από τσουνάμι είναι οι Κυκλάδες, η περιοχή του Ανατολικού Αιγαίου, η Θάλασσα του Μαρμαρά και η Λεβαντίνικη Θάλασσα. Μικρή είναι η περίπτωση να εμφανιστεί τσουνάμι στο Βόρειο Αιγαίο, στην περιοχή της Τοσκάνης, στη θάλασσα της Λιγουρίας και στην Κυανή Ακτή.

Για να προλάβουμε τα δυσάρεστα

Στην Ελλάδα τα τσουνάμι είναι πιο σπάνια από τους σεισμούς, αλλά η σπανιότητα δεν προσφέρει και ασφάλεια. «Αν δεν ληφθούν μέτρα, κάποια στιγμή η χώρα θα βρεθεί προ οδυνηρών εκπλήξεων» προειδοποιεί ο κ. Παπαδόπουλος. Για να περιοριστούν οι δυσάρεστες συνέπειες ενός τσουνάμι απαιτείται:

- Εκπόνηση μικροζωνικών μελετών για τον καθορισμό του κινδύνου σε επίπεδο γειτονιάς για τις απειλούμενες ακτογραμμές. Ηδη ολοκληρώθηκε η μελέτη για την πόλη της Ρόδου.
- Εκπόνηση σχεδίων πρόληψης και έκτακτης ανάγκης με βάση ακραία σενάρια επιδρομής κύματος όπως προκύπτουν από επιστημονικές μελέτες.
- Ενημέρωση και εκπαίδευση του πληθυσμού.
- Λειτουργία συστήματος προειδοποίησης.

Το σύστημα που ταιριάζει στον χώρο του Νοτίου Αιγαίου όπου εντοπίζεται κυρίως το πρόβλημα, σύμφωνα με τον κ. Παπαδόπουλο, δεν είναι το περιφερειακό σύστημα του Ειρηνικού ωκεανού-αφορά περιπτώσεις μεγάλων τσουνάμι που διαδίδονται από τη μία μεριά του ωκεανού στην άλλη - αλλά το τοπικό σύστημα που χρησιμοποιούν στην Ιαπωνία. Για την επιτυχία όμως ενός τέτοιου συστήματος απαιτείται δίκτυο σεισμογράφων, παλιρροϊογράφων, όπως και 24ωρη βάρδια επιστημόνων για την παρακολούθηση του συστήματος και την αξιολόγηση των στοιχείων. Σύμφωνα με τον κ. Παπαδόπουλο, ο υπουργός Ανάπτυξης ήδη υποσχέθηκε ότι από την 1η Φεβρουαρίου οι βάρδιες στο Γεωδυναμικό Ινστιτούτο θα καλυφθούν. Απομένει η προμήθεια άλλων πέντε παλλιρροϊογράφων, ενώ πρέπει να πυκνώσει και το δίκτυο των σεισμογράφων.

Ο κ. Παπαδόπουλος είναι κατηγορηματικός ότι το σύστημα προειδοποίησης για τσουνάμι μπορεί να λειτουργήσει στην Ελλάδα. Το 1998, στο πλαίσιο ευρωπαϊκού ερευνητικού προγράμματος, δημιουργήθηκε για πρώτη φορά στην Ευρώπη το πειραματικό σύστημα προειδοποίησης για τσουνάμι στο Νότιο Αιγαίο, το GITEC. «Το πείραμα παρουσιάστηκε σε διεθνή συνέδρια και το γνωρίζουν όλοι όσοι σήμερα μιλούν για τσουνάμι στην Ελλάδα και το κρύβουν. Με τη συμπλήρωση του εξοπλισμού το σύστημα μπορεί να μετατραπεί από πειραματικό σε λειτουργικό» τονίζει. Ωστόσο το GITEC δεν μπορεί να εφαρμοστεί σε όλες τις περιοχές. Για παράδειγμα στον Κορινθιακό κόλπο, όπου ο δείκτης κινδύνου από τσουνάμι είναι ο μεγαλύτερος στη Μεσόγειο, δεν μπορεί να χρησιμοποιηθεί. Οπως λένε οι επιστήμονες, ο Κορινθιακός είναι ένας στενός κόλπος με αποτέλεσμα, όταν δημιουργείται τσουνάμι, να «χτυπά» τις ακτές σε διάστημα πέντε-δέκα λεπτών!

Με ευρωπαϊκή συγχρηματοδότηση

Κέντρο εκπαίδευσης ενηλίκων στη Ρόδο

ΠΟΙΟΙ ΜΠΟΡΟΥΝ ΝΑ ΠΑΡΟΥΝ ΜΕΡΟΣ

ΤΟ ΚΕΝΤΡΟ Εκπαίδευσης Ενηλίκων Δωδ/σου ως νέος, καινοτόμος θεσμός δια βίου μάθησης, πραγματοποιεί Προγράμματα Εκπαίδευσης Ενηλίκων στο Δήμο Ρόδου.

Συγκεκριμένα αυτή την εκπαιδευτική περίοδο, Νοέμβριος 2004- Ιανουάριος 2005 λειτουργούν 11 τμήματα με αντικείμενα εκπαίδευσης Πληροφορική - Εκμάθηση Ελληνικών σε αλλοδαπούς - μετανάστες, διάρκειας 40 και 100 ωρών αντίστοιχα.

Τα Κέντρα Εκπαίδευσης Ενηλίκων (ΚΕΕ) είναι δομές της Γενικής Γραμματείας Εκπαίδευσης Ενηλίκων του Υπουργείου Εθνικής Παιδείας και Θρησκευμάτων και υποστηρίζονται από το Ινστιτούτο Διαρκούς Εκπαίδευσης Ενηλίκων (ΙΔΕΚΕ) και συγχρηματοδοτείται από το ΕΚΤ (Ευρωπαϊκό Κοινοτικό Ταμείο) και το ΕΤΠΑ (Ευρωπαϊκό Ταμείο Περιφερειακής Ανάπτυξης) κατά 75% (ΕΠΕΑΕΚ ΙΙ, Επιχειρησιακό Πρόγραμμα Εκπαίδευσης και Αρχικής Επαγγελματικής Κατάρτισης του Υπουργείου Εθνικής Παιδείας και Θρησκευμάτων (Μέτρο 1.1, Ενέργεια 1.1.2 β).

Τα εκπαιδευτικά προγράμματατου ΚΕΕ Δωδ/σου απευθύνονται σε όλους τους πολίτες του Δήμου ή του Νομού μας και πρωταρχικός στόχος τους είναι η απόκτηση νέων βασικών δεξιοτήτων και η αναβάθμιση των ήδη υπαρχουσών.

Στα προγράμματα του ΚΕΕ Δωδ/σου συμμετέχουν συμπολίτες μας άνεργοι και εργαζόμενοι, ανεξάρτητα από φύλο, μορφωτικό επίπεδο, καταγωγή, θρησκεία κτλ.

Μοναδική προϋπόθεση για την παρακαλούθησή τους είναι η αναγνώριση και η αποδοχή από τους ενδιαφερόμενους ότι η μάθηση είναι μια συνεχής διαδικασία που θα τους στηρίζει στην αντιμετώπιση καθημερινών αναγκών και προβλημάτων.

Μετά τη λήξη του εκπαιδευτικού προγράμματος ή των εκπαιδευτικών προγραμμάτων δίνεται βεβαίωση στους εκπαιδευόμενους που ολοκλήρωσαν την παρακαλούθηση του προγράμματος ή των προγραμμάτων.

Για την ένταξη των ενδιαφερόμενων σε νέα τμήματα μάθησης προαπαιτείται:

- συμπλήρωση αίτησης (ιδιοχείρως ή ηλεκτρονικά, μέσωτου ηλεκτρονικού δικτύου)
- συνέντευξη -κατάταξη από το Συμβούλιο Εκπαίδευσης του ΚΕΕ.

Τα τμήματα τίθενται σε λειτουργία με την εγγραφή 15-20 πολιτών.

Για περισσότερες πληροφορίες απευθυνθείτε στην έδρα του ΚΕΕ Δωδ/σου.

Διεύθυνση: Δαμασκηνού 102 - Ρόδος.

Υπεύθυνος Εκπαίδευσης: Μάντζιου Μαρίνα.

Τηλ. 22410 31727, Fax: 22410-38881.

Ωρες λειτουργίας (9.30-13.30 και 16.00-20.00).

ΤΗΝΟΣ

Προσκύνημα στην Μεγαλόχαρη

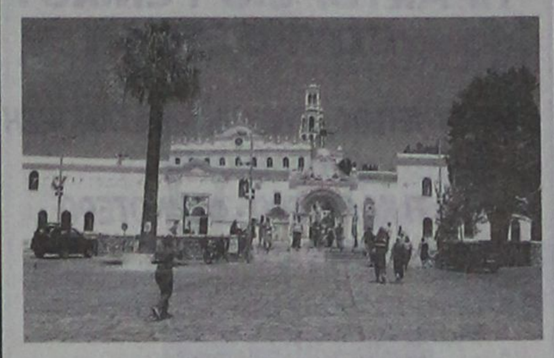

Από 28/1 έως 1/2

Μόνο με 175 ευρώ

Περιλαμβάνει:

- Εισιτήρια Ρόδο - Σύρο - Τήνο - Σύρο - Ρόδο
- Ξενοδοχείο με πρωινό σε δίκλινα - τρίκλινα
- 2 εκδρομές γύρος Τήνου και Σύρου
- Ταξιδιωτική ασφάλεια
- Συνοδός ο κ. Σάββας Σαής

ΠΛΗΡΟΦΟΡΙΕΣ

ΠΡΑΚΤΟΡΕΙΟ ΤΑΞΙΔΙΩΝ

ΣΑΒΒΑΣ ΣΑΗΣ

ΤΑΡΠΟΝ ΣΠΡΙΓΚΣ 42 - ΠΛΑΤΕΙΑ ΚΥΠΡΟΥ

(δίπλα στην Τράπεζα Πίστεως)

Τηλ. 22410 37711, 22410 39781-3

X5013-27/1

ΣΕ ΜΙΑ ΩΡΑ ΕΜΦΑΝΙΣΗ ΦΙΛΜ

Kodak Fotos

Kodak Picture Maker

1 hour photo

Lappas FOTO Express



Ηρώων Πολυτεχνείου 3

Τηλ. 22410 30243

FAX 22410 73640

Kodak EXPRESS

Blue Star Ferries

Δρομολόγια

ΑΠΟ ΡΟΔΟ

ΑΝΑΧΩΡΗΣΗ ΑΠΟ						ΑΦΙΞΗ ΠΕΙΡΑΙΑ
ΡΟΔΟ	ΚΩ	ΛΕΡΟ	ΠΑΤΜΟ	ΣΥΡΟ	ΔΙΑΦΟΡΟ ΚΑΤΑΠΛΟΥ	
ΤΡΙΤΗ 19:00	ΤΡΙΤΗ 22:00	ΤΡΙΤΗ 23:40	ΤΕΤΑΡΤΗ 00:50	ΤΕΤΑΡΤΗ 04:25	...	ΤΕΤΑΡΤΗ 07:45
ΠΕΜΠΤΗ 19:00	ΠΕΜΠΤΗ 22:00	ΠΕΜΠΤΗ 23:40	ΠΑΡΑΣΚΕΥΗ 00:50	ΠΑΡΑΣΚΕΥΗ 04:25	...	ΠΑΡΑΣΚΕΥΗ 07:45
ΣΑΒΒΑΤΟ 10:00	ΣΑΒΒΑΤΟ 12:45	...	...	...	ΣΑΒΒΑΤΟ 16:20	ΣΑΒΒΑΤΟ 21:30
ΚΥΡΙΑΚΗ 18:00	ΚΥΡΙΑΚΗ 21:00	ΚΥΡΙΑΚΗ 22:40	ΚΥΡΙΑΚΗ 23:50	ΔΕΥΤΕΡΑ 03:25	...	ΔΕΥΤΕΡΑ 06:45

ΠΡΟΣ ΡΟΔΟ

ΑΝΑΧΩΡΗΣΗ ΑΠΟ ΠΕΙΡΑΙΑ	ΑΦΙΞΗ					
	ΣΥΡΟ	ΔΙΑΦΟΡΟ ΚΑΤΑΠΛΟΥ	ΠΑΤΜΟ	ΛΕΡΟ	ΚΩ	ΡΟΔΟ
ΔΕΥΤΕΡΑ 19:30	ΔΕΥΤΕΡΑ 22:50	...	ΤΡΙΤΗ 02:25	ΤΡΙΤΗ 03:35	ΤΡΙΤΗ 05:15	ΤΡΙΤΗ 08:05
ΤΕΤΑΡΤΗ 19:30	ΤΕΤΑΡΤΗ 22:50	...	ΠΕΜΠΤΗ 02:25	ΠΕΜΠΤΗ 03:35	ΠΕΜΠΤΗ 05:15	ΠΕΜΠΤΗ 08:05
ΠΑΡΑΣΚΕΥΗ 19:30	ΠΑΡΑΣΚΕΥΗ 22:50	...	...	...	ΣΑΒΒΑΤΟ 04:00	ΣΑΒΒΑΤΟ 06:45
ΣΑΒΒΑΤΟ 23:30	...	ΚΥΡΙΑΚΗ 04:40	ΚΥΡΙΑΚΗ 07:00	ΚΥΡΙΑΚΗ 08:10	ΚΥΡΙΑΚΗ 09:50	ΚΥΡΙΑΚΗ 12:50

- ΑΝΕΚΤΕΛΕΣΤΑ ΔΡΟΜΟΛΟΓΙΑ: 25/12/04 (από ΡΟΔΟ 10:00). 01/01/05 (από ΡΟΔΟ 10:00).

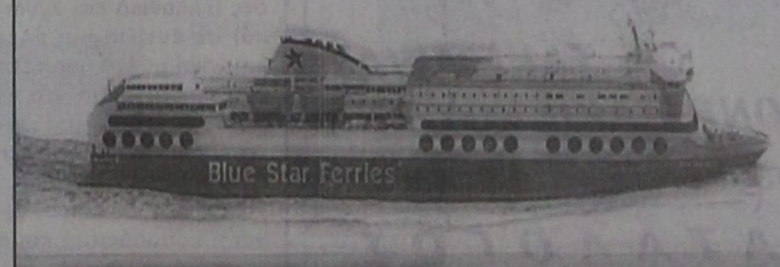

X5015-30/1

SKEVO'S TRAVEL AGENCY

ΚΑΝΤΕ ΚΡΑΤΗΣΗ ΤΩΡΑ!

ΠΛΗΡΟΦΟΡΙΕΣ ΚΑΙ ΚΡΑΤΗΣΕΙΣ ΘΕΣΕΩΝ ΣΤΟΝ ΤΑΞΙΔΙΩΤΙΚΟ ΣΑΣ ΠΡΑΚΤΟΡΑ Ή SKEVO'S TRAVEL AGENCY: ΑΜΕΡΙΚΗΣ 111, ΡΟΔΟΣ, ΤΗΛ. ΚΡΑΤΗΣΕΩΝ ΕΠΙΒΑΤΩΝ ΚΑΙ Ι.Χ.: 22410-22461, 22410-75655, 22410-75310, ΤΗΛ. ΚΡΑΤΗΣΕΩΝ ΦΟΡΤΗΓΩΝ: 22410-76600

Kariba Travel

ΠΡΑΚΤΟΡΕΙΟ ΓΕΝΙΚΟΥ ΤΟΥΡΙΣΜΟΥ

ΜΕ ΣΥΝΕΠΕΙΑ, ΕΥΘΥΝΗ & ΚΑΤΑΝΟΗΣΗ ΠΡΟΣΦΕΡΟΥΜΕ Ο,ΤΙ ΚΑΛΥΤΕΡΟ - ΦΘΗΝΟΤΕΡΟ ΣΤΗΝ ΑΓΟΡΑ ΜΑΣ

1) OLYMPIC HOTEL lux
Μακρυγιάννη
Μονόκλινο 76€
Δίκλινο 86€
Τρίκλινο 110€

2) OLYMPIC PALACE HOTEL Α' κατηγορίας
Σύνταγμα
Μονόκλινο 58€
Δίκλινο 70€
Τρίκλινο 90€

3) PRESIDENT HOTEL Α' κατηγορίας
Λεωφ. Κηφησίας
Μονόκλινο 60€
Δίκλινο 70€
Τρίκλινο 92€

4) ASTOR HOTEL Α' κατηγορίας
Σύνταγμα
Μονόκλινο 56€
Δίκλινο 68€
Τρίκλινο 82€

5) POLIS GRAND HOTEL Α' κατηγορίας
Πατησίων 19 & Βεραντζέρου 10
Μονόκλινο 63€
Δίκλινο 72€
Τρίκλινο 97€

6) ARETHOUSA HOTEL Β' κατ. SUPERIOR
Σύνταγμα
Μονόκλινο 45€
Δίκλινο 60€
Τρίκλινο 78€

7) HELLINIS HOTEL Β' κατηγορίας
ΩΝΑΣΕΙΟ - Λεωφ. Συγγρού
Μονόκλινο 48€
Δίκλινο 58€
Τρίκλινο 70€

8) DORIAN HOTEL Β' κατηγορίας
Ομόνοια
Μονόκλινο 52€
Δίκλινο 58€
Τρίκλινο 79€

- Επίσης κρατήσεις ξενοδοχείων σ' όλη την Ελλάδα και το εξωτερικό
- Εισιτήρια για όλα σας τα ταξίδια, αεροπορικά και ακτοπλοϊκά εσωτερικού & εξωτερικού
- Charter flights(01/04 - 31/10)

ΟΔΟΣ: ΔΡΑΓΟΥΜΗ 18 & ΜΑΝΔΗΛΑΡΑ (ΝΙΟΧΩΡΙ)
Τηλ.: +30 22410 24650, 75391, 78170
FAX: +30 22410 78793 κιν. 6942434753
E-mail: kariba-travel@rho.forthnet.gr

X5021-30/1

INDONESIAN SELAMATAN

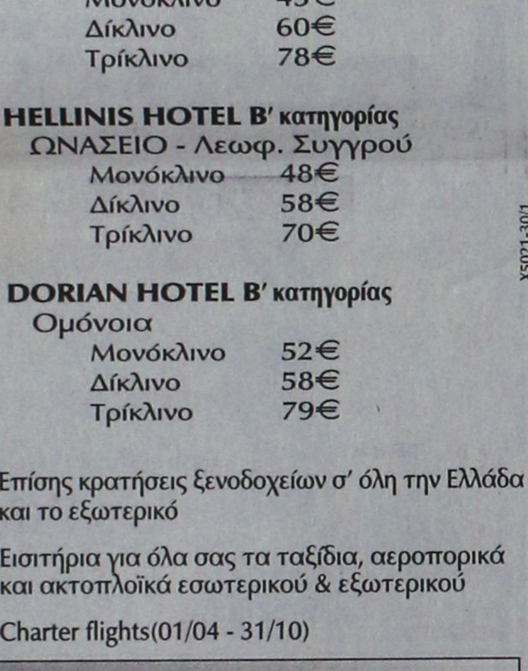

TAKE AWAY
ΙΝΔΟΝΗΣΙΑΚΗ ΚΟΥΖΙΝΑ
Για πρώτη φορά στη Ρόδο !
ΚΑΤΑΛΟΓΟΣ ΔΙΑΝΟΜΗΣ ΣΕ ΠΑΚΕΤΟ
ΤΗΛ.: 22410 90201
ΑΝΟΙΚΤΑ:
ΔΕΥΤΕΡΑ ΜΕΧΡΙ ΚΑΙ ΣΑΒΒΑΤΟ ΑΠΟ 15:00 - 23:00
ΚΥΡΙΑΚΗ ΚΑΙ ΓΙΟΡΤΕΣ ΑΠΟ 12:00 - 23:00

10583-19/1

Ποιά είναι και πότε χτίστηκαν τα κτίρια του Μανδρακιού

ΤΟ ΕΘΝΙΚΟ ΘΕΑΤΡΟ

Γράφει ο Θεοφάνης Μπογιάννος

Το Μανδράκι έχει δέσει τη ζωή του με τη ζωή και την ελληνική ιστορία. Το Μανδράκι πήρε το όνομά του από τις πολλές μάνδρες και στάνες που υπήρχαν εδώ μέχρι τις αρχές του 1900. Μέχρι το 1900 υπήρχαν μόνο δύο κτίρια στο Μανδράκι: το σημερινό Ταχυδρομείο που είναι το Κονάκι του Πασά και το ιστορικό κτίριο του ΑΚΤΑΙΟΝ, που χτίστηκε στις αρχές του 1900, επί Οθωμανικής κατοχής.

Μέχρι το 1912, όλη η περιοχή του Μανδρακιού ήταν ένα λιμάνι. Αμμος και φύκια γέμιζαν όλη την περιοχή από το Λιμάνι Μανδράκι μέχρι εκεί που σήμερα είναι η Πλατεία Κύπρου.

Οι Ιταλοί, με ελληνικά χέρια και ιδρώτα, οικοδόμησαν τα κτίρια του Μανδρακιού. Το κτίριο της Αγοράς χτίστηκε στα 1926. Η Τράπεζα Ελλάδος στα 1927.

Τα κτίρια της Αστυνομίας στα 1938. Το οίκημα των Δικαστηρίων στη δεκαετία του 1920. Το Λιμεναρχείο στη δεκαετία του 1920 επίσης. Το οίκημα του σημερινού Δημαρχείου στα 1938. Η Νομαρχία στα 1927. Ο Ευαγγελισμός της Θεοτόκου στα 1925.

Εκείνο όμως το κτίσμα που απέσπασε τον θαυμασμό είναι το σημερινό Θέατρο Ρόδου γνωστό ως Εθνικό Θέατρο. Χτίστηκε στα 1937 και ήταν από τα πιο μεγάλα και ιστορικά κτίρια του Μανδρακιού. Το επίσημο όνομά του θεάτρου στα χρόνια της ιταλικής κατοχής 1937-1943,



ήταν θέατρο Οπερας και Πρόζας. Ο λαός όμως το αποκαλούσε θέατρο Πουτσίνι, προς τιμήν του Μεγάλου Ιταλού Μουσουργού G. PUCCINI. Αρχιτέκτονας αυτού του μαγευτικού οικοδομήματος ήταν ο Ιταλός ΑΡΜΑΝΤΟ Μπεναρμπίτι. Το θαυμάσιο αυτό οίκημα από τα ωραιότερα της Ρόδου, εγκαινιάστηκε στις 31 Ιουλίου του 1937 με το Μελόδρομα: Μαντάμ Μπατερφλάϊ του Μουσουργού, Πουτσίνι...

Το Θέατρο αυτό που συναγωνίζονταν σε φήμη και σε ακουστική τη Σκάλα του Μιλάνου χτίστηκε πάνω στο οικόπεδο που ανήκε στους αδελφούς Μίνωα και Δημήτριο Βενετοκλή. Στην ίδια θέση υπήρχε και το καλύτερο παραδοσιακό σπίτι της Μαρουλίτσας Βενετοκλή που το γκρέμισαν οι Ιταλοί για να χτίσουν αυτό το εντυπωσιακό θέατρο αφιερωμένο στον Μεγάλο Ιταλό Μουσικολόγο και συνθέτη, Πουτσίνι.

Ιδού τι αναφέρουν τα έγγραφα των Ελλήνων στα 1937, για το θέατρο Πουτσίνι, πριν ακόμη ελευθερωθούν τα Δωδεκάνησά μας τα ελληνικά και ωραία.

«ΕΝ ΡΟΔΩ υπάρχει το θέατρο Πουτσίνι το οποίον ενηγέρθη με έξοδα της Ιταλικής Κυβερνήσεως. Διατηρείται σε καλή κατάσταση - εννοεί στα 1947 - αν εξαιρέσουμε μερικές καταστροφές που υπέστη κατά τον Δεύτερο Παγκόσμιο Πόλεμο, από βομβαρδισμούς. Το κτίριο είναι αρκετά ευρύχωρο η δε στέγη του άνοιγε το καλοκαίρι. Διαθέτει 1070 θέσεις καθημένων θεατών, εις την πλατεία, τον εξώστη και στα Θεωρεία. Η σκηνή του Εθνικού Θεάτρου Ρόδου έχει διαστάσεις 12Χ12 και πίσω της σκηνής υπάρχει βάθος χώρου 16 μέτρων. Υπάρχει τέλειος μηχανισμός για την μετακίνηση των σκηνικών.

Στα Ιταλικά χρόνια 1937-1943, εχρησιμοποιείτο ως κινηματογράφος και θέατρο. Στο μεγαλοπρεπές αυτό οίκημα της Ρόδου εδόθησαν μεγάλες παραστάσεις από το Λυρικό Θέατρο Σκάλα του Μιλάνου...».

Σήμερα το Εθνικό Θέατρο Ρόδου είναι το κάλλος και το αγλάϊσμα της Ρόδου. Εδώ δίνονται πολλές θεατρικές παραστάσεις, ενώ στις εθνικές γιορτές, ακούγονται τραγούδια και χοροί, από όλα τα Δωδεκάνησα. Δίδονται επίσης ομιλίες καλλιτεχνικές, εθνικές και παραδοσιακές.

Στα 1947, όταν ελευθερωθήκαμε από την σκλαβιά, εδώ στο Εθνικό Θέατρο Ρόδου ακούστηκαν μεγάλοι πατριωτικοί Λόγοι πολιτικών, στρατιωτικών και δημοτικών αρχόντων. Φωτογραφίες του 1947, δείχνουν χιλιάδες Ρόδιους μπροστά στο εθνικό θέατρο, όλοι γονατισμένοι, που προσεύχονται και ευχαριστούν το Θεό για την ελευθερία της Ρόδου και όλης της Δωδεκανήσου.

Το Εθνικό αυτό θέατρο έχει θαυμάσια ακουστική και υπέροχη εμφάνιση. Είναι το καμάρι και η χαρά όλων των Ροδίων. Οι νέοι μαθητές, όλοι οι νέοι της Ρόδου οφείλουν να μάθουν την μεγάλη ιστορία αυτού καταπληκτικού και ωραίου οικήματος που λέγεται ΕΘΝΙΚΟ ΘΕΑΤΡΟ.

Με νέα Προεδρικά Διατάγματα

Αλλάζει η δόμηση γύρω από τον υγρότοπο στο Ψαλίδι Κω

ΒΑΣΕΙΣ ΓΙΑ ΗΠΙΑ ΑΝΑΠΤΥΞΗ

Ηπια ανάπτυξη και μάλιστα οικολογική προβλέπεται στο εξής για υγροτόπους Καστοριάς, Κω και Κάρλας καθώς και για τις περιοχές που τους περιβάλλουν, σύμφωνα με δύο σχέδια Προεδρικών Διαταγμάτων και μία κοινή υπουργική απόφαση για την προστασία των υγροτόπων αυτών, που υπεγράφησαν από τον υφυπουργό ΠΕΧΩΔΕ κ. Σταύρο Καλογιάννη.

Συγκεκριμένα υπεγράφη η απόφαση για τον «Χαρακτηρισμό της Χερσαίας - Υδάτινης και Θαλάσσιας Περιοχής Κάρλας - Μαυροβουνίου - Κεφαλόβρυσου Βελεστίνου Ν. Μαγνησίας και Ν. Λάρισας ως περιοχής οικοανάπτυξης» και δύο σχέδια Π.Δ. για τον «Χαρακτηρισμό της περιοχής της λίμνης Καστοριάς ως περιοχής προστασίας της φύσης και ίδρυση Φορέα Διαχείρισης αυτής» καθώς και για τον «Χαρακτηρισμό χερσαίων, θαλάσσιων και υδάτινων περιοχών στο Υγρότοπο Ψαλιδίου Δήμου Κω ως περιοχής προστασίας της φύσης».

Βάσει των νέων ρυθμίσεων στις χερσαίες περιοχές γύρω από τους υγροτόπους επέρχονται αλλαγές στους όρους δόμησης και καθορίζονται ζώνες, στις οποίες θα απαγορεύεται η δόμηση ή θα επιτρέπεται συγκεκριμένου τύπου δόμηση.

Οπως επεσήμανε ο κ. Καλογιάννης, οι χαρακτηρισμοί των συγκεκριμένων υγροτοπικών οικοσυστημάτων ως περιοχών προστασίας αποσκοπούν στη διατήρηση της φύσης και του τοπίου ως φυσικής κληρονομιάς και πολύτιμου εθνικού φυσικού πόρου. Παράλληλα τίθενται οι βάσεις ήπιας ανάπτυξης, η οποία θα συμβάλει στην ανάδειξη των περιοχών με πολλαπλά οφέλη τόσο για τις τοπικές οικονομίες όσο και για την ποιότητα ζωής των κατοίκων.

Εν τω μεταξύ χθες ο κ. Καλογιάννης, μιλώντας σε εκδήλωση του Συλλόγου Πολιτικών Μηχανικών, τόνισε ότι εκπονείται το νομοσχέδιο για τις οικοδομικές άδειες, ολοκληρώνονται οι χωροταξικές και οι πολεοδομικές μελέτες για διάφορες περιοχές της χώρας, ενώ προανήγγειλε τη σύσταση Κεντρικής Υπηρεσίας Υδάτων στο ΥΠΕΧΩΔΕ, που θα έχει τη συνολική ευθύνη διαχείρισης των υδάτων της χώρας. Ολες αυτές οι ρυθμίσεις αναμένεται να επιφέρουν καθοριστικές αλλαγές στη δόμηση σε πολλές περιοχές.

Οδηγός για την ανάπτυξη επιχειρηματικότητας στα νησιά

ΚΥΚΛΟΦΟΡΗΣΕ ΑΠΟ ΤΟ ΕΠΙΜΕΛΗΤΗΡΙΟ

Από το Επιμελητήριο Δωδεκανήσου ανακοινώνεται ότι:

Κυκλοφόρησε ο «Οδηγός για την ανάπτυξη της επιχειρηματικότητας στη Δωδεκανήσο» που υλοποιήθηκε στα πλαίσια του έργου «Νησιώτικη Συμπολιτεία - Ισότιμη Πρόσβαση», υποέργο 2 «Δικτύωση και Προώθηση της Επιχειρηματικότητας» της Κοινοτικής Πρωτοβουλίας EQUAL.

Ο οδηγός αυτός που έχει εκδοθεί σε 2 γλώσσες (ελληνικά και αγγλικά) σε έντυπη και ηλεκτρονική μορφή, αποτελεί ένα πρώτο βήμα για τη βελτίωση του επιχειρηματικού περιβάλλοντος στη Δωδεκάνησο.

Σκοπός του Οδηγού είναι η καθοδήγηση και ο προσανατολισμός του Ελληνα και ξένου επιχειρηματία, για τη δημιουργία της επιχείρησης και για όλα τα στάδια ανάπτυξής της. Πρόκειται για ένα χρηστικό εργαλείο που περιέχει τους αρμόδιους φορείς αλλά και τις σχετικές πηγές πληροφόρησης τόσο στη Δωδεκάνησο όσο και σε εθνικό και διεθνές επίπεδο.

Χάρη στη βάση δεδομένων ο επιχειρηματίας μπορεί να αναζητήσει εύκολα και ταχύτατα στους φορείς και τις πηγές πληροφόρησης ανά νησί σχετικά με την ίδρυση - ανάπτυξη της επιχείρησης, τις χρηματοδοτήσεις, πιστοποιήσεις, εισαγωγικές - εξαγωγικές διαδικασίες κ.α.

Ο οδηγός αυτός εκπονήθηκε με την ευθύνη του Ευρωπαϊκού Κέντρου Πληροφοριών GR -164 του Επιμελητηρίου Δωδεκανήσου στα πλαίσια υλοποίησης του σχεδίου δράσης έτους 2004.

Περισσότερες πληροφορίες μπορείτε να ζητήσετε από το Ευρωπαϊκό Κέντρο Πληροφοριών GR-164 (Gr. Λαμπράκη 8 - ισόγειο) Τηλ. 22410-44213/218

Φαξ: 22410-44242. E-mail:eic164@ebed.gr

ΑΝΟΙΧΤΗ ΠΡΟΣΚΛΗΣΗ ΓΙΑ ΦΙΛΙΣΤΟΡΕΣ
Γιορτή Βασιλόπιτας
Προσκεκλημένος του Συλλόγου Πατμίων Ρόδου, ο συγγραφέας
ΘΕΟΦΑΝΗΣ ΜΠΟΓΙΑΝΝΟΣ
Θα αναπτύξει το επίκαιρο και ιστορικό θέμα:
«Συμβολή Πατμίων και Ροδίων στην Επανάσταση του 1821 μέσα από άγνωστα ιστορικά έγγραφα»
ΑΚΤΑΙΟ. ΩΡΑ 6.30-23 Ιανουαρίου 2005.
Εισοδος ελεύθερη
Γ.Δ. 23/1

Ναυτικά Πρακτορεία
TSAGARIS
GA FERRIES

Ε/Γ-Ο/Γ ΡΟΔΑΝΘΗ
Ε/Γ-Ο/Γ ΑΝΘΗ ΜΑΡΙΝΑ

ΡΟΔΟ - ΠΕΙΡΑΙΑ



ΠΕΜΠΤΗ 20/1
• ΑΝΘΗ- ΜΑΡΙΝΑ 17.00 Κω - Πειραιά

ΠΑΡΑΣΚΕΥΗ 21/1
• ΡΟΔΑΝΘΗ 17.00 Σύμη - Τήλο - Νίσυρο - Κω - Κάλυμνο - Λέρο - Πάτμο - Σύρο - Πειραιά

ΣΑΒΒΑΤΟ 22/1
• ΑΝΘΗ - ΜΑΡΙΝΑ 17.00 Κω - Λέρο - Πάτμο - Πειραιά

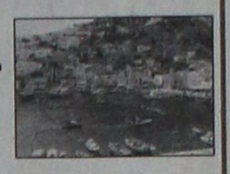

ΚΥΡΙΑΚΗ 23/1

ΔΕΥΤΕΡΑ 24/1
• ΡΟΔΑΝΘΗ 16.00 Κω - Κάλυμνο - Λέρο - Πάτμο - Πειραιά

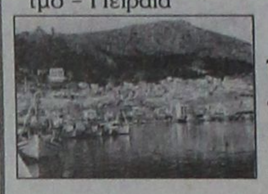

ΤΡΙΤΗ 25/1
• ΑΝΘΗ - ΜΑΡΙΝΑ 17.00 Κω - Λέρο - Πάτμο - Πειραιά

ΤΕΤΑΡΤΗ 26/1
• ΡΟΔΑΝΘΗ 16.00 Σύμη - Τήλο - Νίσυρο - Κω - Κάλυμνο - Λέρο - Πάτμο - Πειραιά

ΠΕΜΠΤΗ 27/1
• ΑΝΘΗ- ΜΑΡΙΝΑ 17.00 Κω - Πειραιά



ΠΑΡΑΣΚΕΥΗ 28/1
• ΡΟΔΑΝΘΗ 17.00 Σύμη - Τήλο - Νίσυρο - Κω - Κάλυμνο - Λέρο - Πάτμο - Σύρο - Πειραιά

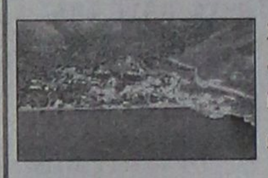

ΣΑΒΒΑΤΟ 29/1
• ΑΝΘΗ - ΜΑΡΙΝΑ 17.00 Κω - Λέρο - Πάτμο - Πειραιά

ΚΥΡΙΑΚΗ 30/1

ΔΕΥΤΕΡΑ 31/1
• ΡΟΔΑΝΘΗ 16.00 Κω - Κάλυμνο - Λέρο - Πάτμο - Πειραιά

ΠΡΟΣΦΟΡΑ
Πακέτα εισιτηρίων άνω των 300 ευρώ μπορείτε να εξοφλήσετε σε 4 άτοκες μηνιαίες δόσεις με την πιστωτική σας κάρτα
VISA ή MASTER!!!

Η εταιρία μας σας ενημερώνει
ότι η έκπτωση 50%
(πολύτεκνοι, στρατιωτικοί, ανάπηροι κ.λ.π.)
ισχύει για όλες τις θέσεις

TSAGARIS TRAVEL
Σαχτούρη 5 (έναντι Τελωνείου)
Τηλ.: 22410 36170, 30406, 35066, 28597

X5008-30/1

ΠΡΑΚΤΟΡΕΙΟ ΤΑΞΙΔΙΩΝ
ΣΑΒΒΑΣ ΣΑΗΣ

Με την ευκαιρία της λειτουργίας του **νέου** μας πρακτορείου στην οδό ΤΑΡΠΟΝ ΣΠΡΙΓΚΣ 42 δίπλα στην Τράπεζα Πίστεως

ΠΡΟΣΦΕΡΟΥΜΕ
τα φθηνότερα αεροπορικά εισιτήρια για όλο τον κόσμο με όλες τις αεροπορικές πτήσεις

ΠΡΟΣΟΧΗ:
ΠΛΗΡΟΦΟΡΙΕΣ ΔΕΝ ΔΙΔΟΝΤΑΙ ΑΠΟ ΤΟ ΤΗΛΕΦΩΝΟ
ΜΟΝΟ ΠΡΟΣΩΠΙΚΗ ΠΑΡΟΥΣΙΑ ΣΑΣ

Ακόμη:
- ΒΙΖΑ επισκέπτου για ΑΥΣΤΡΑΛΙΑ σε μία μέρα
- Εκδοση διαβατηρίων
- Εκδοση αδειών αυτοκινήτων

ΞΕΝΟΔΟΧΕΙΑ ΣΤΗΝ ΑΘΗΝΑ

PRESIDENT Α' Κατηγορίας Λεωφόρος Κηφισίας
Μονόκλινο Ε 60 έως 31/3/05
Δίκλινο για μονόκλινο Ε 65 » »
Δίκλινο Ε 70 » »
Τρίκλινο Ε 90 » »

ROYAL OLYMPIC LUX κοντά στο Σύνταγμα
Μονόκλινο Ε 75 έως 31/3/05
Δίκλινο Ε 85 » »
Τρίκλινο Ε 105 » »

OLYMPIC PLC Α' κατηγορίας Σύνταγμα
Μονόκλινο Ε 55 έως 31/3/05
Δίκλινο Ε 70 » »
Τρίκλινο Ε 85 » »

ASTOR Σύνταγμα
Μονόκλινο Ε 56 έως 31/3/05
Δίκλινο για μονόκλινο Ε 63 » »
Δίκλινο Ε 68 » »
Τρίκλινο Ε 80 » »

POLIS GRAND HOTEL Β' Κατηγορίας Πατησίων
Μονόκλινο Ε 56 έως 31/3/05
Δίκλινο Ε 66 » »
Τρίκλινο Ε 88 » »

HELLINIS Β' Κατηγορίας ΩΝΑΣΕΙΟ, Συγγρού
Μονόκλινο Ε 60 έως 31/12/04 Ε 50 από 1/1 έως 31/3/05
Δίκλινο Ε 70 » » Ε 60 » »
Τρίκλινο Ε 82 » » Ε 70 » »

BEST WESTERN Ιλίσια
Μονόκλινο Ε 68 έως 31/12/04 Ε 84 από 1/1 έως 31/3/05
Δίκλινο Ε 83 » » Ε 93 » » » »
Τρίκλινο Ε 97 » » Ε 110 » » » »

ARETOUSA Β' Κατηγορίας Μητροπόλεως Σύνταγμα
Μονόκλινο έως 31/3/05
Δίκλινο
Τρίκλινο

VERGINA Β' Κατηγορίας ΘΕΣ/ΚΗ (κεντρικό)
Μονόκλινο Ε55 έως 31/3/05
Δίκλινο Ε 74 » »
Τρίκλινο Ε 89 » »

ANEMONI Κεντρικό - Πειραιά
Μονόκλινο Ε 55 έως 31/12/04 Ε 58 από 1/1 έως 10/5/05
Δίκλινο Ε 66 » » Ε 70 » » » »
Τρίκλινο Ε 78 » » Ε 84 » » » »

ΣΑΣ ΣΥΜΦΕΡΕΙ ΠΡΙΝ ΚΛΕΙΣΕΤΕ ΟΠΟΥΔΗΠΟΤΕ ΝΑ ΜΑΣ ΕΠΙΣΚΕΦΘΕΙΤΕ

ΠΡΑΚΤΟΡΕΙΟ ΤΑΞΙΔΙΩΝ
ΣΑΒΒΑΣ ΣΑΗΣ
ΤΑΡΠΟΝ ΣΠΡΙΓΚΣ 42
δίπλα στην Τράπεζα Πίστεως
• Τηλ. 22410 39781-3
Χ.5013-30/1

Συζητά το δημοτικό συμβούλιο τη Δευτέρα

Σημαντικά θέματα για την ανάπτυξη της Λίνδου

ΑΣΦΑΛΤΟΣΤΡΩΣΕΙΣ ΔΡΟΜΩΝ ΤΗΣ ΠΕΡΙΟΧΗΣ

ΜΙΑ ΣΕΙΡΑ από σημαντικά θέματα πρόκειται να συζητηθούν από το δημοτικό συμβούλιο Λίνδου, κατά τη συνεδρίαση της ερχόμενης Δευτέρας, που θα γίνει στις 6 το απόγευμα. Αναλυτικά τα θέματα της ημερήσιας διάταξης είναι τα εξής:



1. Ορισμός μελών επιτροπών παραλαβής έργων αξίας μικρότερης και μεγαλύτερης των 5.864,41 ευρώ, παραλαβής προμηθειών και συντήρησης - επισκευής και προμήθειας ανταλλακτικών των αυτοκινήτων και οχημάτων του Δήμου Λινδίων για το έτος 2005.
2. Ορισμός μελών επιτροπής διενέργειας δημοπρασιών έργων και προμηθειών, για το έτος 2005, σύμφωνα με τις διατάξεις της παρ. 2 του άρθρου 3 του Ν.3263/2004.
3. Ορισμός μελών επιτροπής για την εκποίηση ή εκμίσθωση κινητών και ακινήτων πραγμάτων του Δήμου για το έτος 2005.
4. Ορισμός μελών επιτροπής συμβιβαστικής επίλυσης φορολογικών διαφορών και αμφισβητήσεων για το έτος 2005.
5. Συγκρότηση επιτροπής καταρτισμού ετήσιου Μητρώου Αρρένων για το έτος 2005.
6. Συγκρότηση επιτροπών τήρησης της όλης διαδικασίας και κατάρτισης πινάκων προτεραιότητας για την πρόσληψη μόνιμου προσωπικού και προσωπικού μερικής απασχόλησης υπηρεσιών κοινωνικού χαρακτήρα.
7. Σύσταση επιτροπής ελέγχου βιβλίων και στοιχείων για την απόδοση των τελών (παρεπιδημούντων - εκδιδομένων λογαριασμών κλπ.).
8. Συγκρότηση επιτροπής για τη σφράγιση καταστημάτων υγειονομικού ενδιαφέροντος.
9. Πρόσληψη μόνιμου προσωπικού και καθορισμός ειδικών τυπικών προσόντων.
10. Καθιέρωση λειτουργίας σε 24ωρη βάση των υπηρεσιών ύδρευσης - αποχέτευσης - ηλεκτροφωτισμού - καθαριότητας - Γραφείου Δημάρχου του Δήμου.
11. Εγκριση πρακτικών δημοπρασίας για την προμήθεια ενός (1) λεωφορείου αστικού τύπου άνω των 50 θέσεων (αριθ. μελέτης 2/2004).
12. Εγκριση πρακτικών δημοπρασίας για την προμήθεια ενός (1) κλειστού φορτηγού με διπλή καμπίνα και κουβούκλιο 4θυρο, πετρελαιοκίνητου (αριθ. μελέτης 3/2004).
13. Εγκριση πρακτικών δημοπρασίας για την προμήθεια ενός (1) καινούργιου ημιφορτηγού αυτοκινήτου, πετρελαιοκίνητου 4Χ2 (αριθ. μελέτης 4/2004).
14. Εγκριση πρακτικών δημοπρασίας του έργου «Διαμόρφωση τέως Κοινοτικού Καταστήματος Λίνδου σε Ιατρείο» (αρι. μελέτης 5/2004).
15. Εγκριση μελέτης και καθορισμός των όρων δημοπρασίας για την εκτέλεση του έργου «Κατασκευή πεζοδρομίων».
16. Εγκριση παράτασης προθεσμίας για την ολοκλήρωση του έργου «Ασφαλτοστρώσεις δημοτικών και επαρχιακών οδών».
17. Εγκριση του προϋπολογισμού της Δ.Ε.Π.Π.Α.Τ.Α.Λ., οικονομικού έτους 2005.
18. Αποδοχή χρηματοδότησης 37.482,00 ευρώ από το υπουργείο Εσωτερικών, που αφορά την 4η τελική κατανομή της ΣΑΤΑ έτους 2004.
19. Εγγραφή στον προϋπολογισμό εσόδων από τόκους καταθέσεων σε τράπεζες, έξοδα προμήθειας τραπεζών, φόρου εισοδήματος από τόκους καταθέσεων.
20. Ψήφιση πιστώσεως για τη βράβευση μαθητών - αθλητών - αποφοίτων που διακρίθηκαν στην παιδεία και στον αθλητισμό.
21. Οικονομική ενίσχυση των σεισμοπαθών των χωρών της Νοτιοανατολικής Ασίας.
22. Εξέταση αιτήματος της Α.Ε. «Πεύκος Μπητς», περί διακανονισμού χρεών.
23. Αποδοχή συμβολαιογραφικών πράξεων περί θέσης σε κοινή χρήση τμημάτων ακινήτων στο Δ.Δ. Λάρδου.
24. Καθορισμός χώρων για την τοποθέτηση κινητών καντινών σε παραλιακούς χώρους του Δήμου μας.
25. Ενοικίαση ακινήτου για τη δημιουργία χώρων στάθμευσης στο Δ.Δ. Λίνδου.

Την ερχόμενη Παρασκευή

Συνεδριάζει το δημοτικό συμβούλιο Νότιας Ρόδου

ΤΑ ΘΕΜΑΤΑ ΤΗΣ ΗΜΕΡΗΣΙΑΣ ΔΙΑΤΑΞΗΣ

ΣΥΝΕΔΡΙΑΖΕΙ αύριο το δημοτικό συμβούλιο Νότιας Ρόδου, για να εξετάσει διάφορα θέματα της αρμοδιότητάς του. Αναλυτικά, τα θέματα της ημερήσιας διάταξης έχουν ως εξής:

1. Ορισμός μελών επιτροπής έργων αξίας μεγαλύτερης των 5.869,41 ευρώ για το έτος 2005.
2. Ορισμός μελών επιτροπής έργων αξίας μεγαλύτερης των 5.869,41 ευρώ για το έτος 2005.
3. Ορισμός μελών επιτροπής παραλαβής προμηθειών (άρθρο 67 Π.Δ. 28/80) για το έτος 2005
4. Ορισμός μελών επιτροπής παραλαβής προμηθειών (ΕΚΠΟΤΑ) για το έτος 2005.
5. Ορισμός μελών επιτροπής Συμβιβαστικής επίλυσης φορολογικών διαφορών για το έτος 2005.
6. Ορισμός επιτροπής για την κατάρτιση Μητρώων Αρρένων έτους 2005.
7. Ορισμός ενιαίας επιτροπής για εκποίηση, εκμίσθωση, μίσθωση και αγορά ακινήτων (άρθρο 248 παρ. 6 Π.Δ. 410/95).
8. Ορισμός επιτροπής διεξαγωγής δημοπρασίας για εκποίηση, εκμίσθωση, μίσθωση και αγορά ακινήτου (άρθρο 1 Π.Δ. 270/81).
9. Ορισμός επιτροπής καταστροφής αντικειμένων άνευ αξίας (άρθρο 259 παρ. 6 Π.Δ. 410/95).
10. Ορισμός επιτροπής πρόσληψης προσωπικού για το έτος 2005.
11. Εγκριση 3ου λογαριασμού της μελέτης «Δίκτυα αποχετεύσεως και εγκαταστάσεις επεξεργασίας και διάθεσης λυμάτων Δήμου Νότιας Ρόδου».
12. Εγκριση 1ου Α.Π.Ε. για το έργο: «Καλλιέργεια πηγών Μαλένου στο Δ.Δ. Ασκληπειού του Δήμου Νότιας Ρόδου».
13. Εγκριση 2ου Α.Π.Ε. του 2ου Π.Κ.Ν.Τ.Μ.Ε. για το έργο «Αξιοποίηση παλαιού ελαιοτριβείου (Μάγγανο) της Λαχανιάς της νήσου Ρόδου».
14. Εγκριση 4ου Λογαριασμού για το έργο: «Αξιοποίηση παλαιού ελαιοτριβείου (Μάγγανο) της Λαχανιάς της νήσου Ρόδου».
15. Εγκριση 1ου λογαριασμού και 1ου Π.Π.Α.Ε. για το έργο: «Βελτίωση δικτύου άρδευσης Δ.Δ. Λαχανιάς του Δήμου Νότιας Ρόδου».
16. Εγκριση 1ου Ανακεφαλαιωτικού Πίνακα του έργου: «Ανοικτά γήπεδα αθλοπαιδιών».
17. Εγκριση 2ου λογαριασμού του έργου: «Ανοικτά γήπεδα αθλοπαιδιών».
18. Εγκριση 1ου Ανακεφαλαιωτικού Πίνακα του έργου: «Ανόρυξη γεωτρήσεων (Δ.Δ. Κατταβιάς)».
19. Συμβάσεις μίσθωσης έργου έτους 2005.
20. Εξουσιοδότηση Δημάρχου για σύγκληση Γενικής Συνέλευσης της Α.Ν.Ρ.Ο. Α.Ε. και ορισμός μελών Διοικητικού Συμβουλίου.
21. Σύναψη σύμβασης μεταξύ Δήμου Νότιας Ρόδου και Α.Ν.Ρ.Ο., για εκμίσθωση μηχανημάτων.
22. Παραχώρηση χρήσης κτιρίων αγροτικών Ιατρείων του Δήμου μας στο Γ.Ν.Ρ. για 10 χρόνια.

ΠΡΑΚΤΟΡΕΙΟ ΤΑΞΙΔΙΩΝ
PEGASSOS TRAVEL
CLUB OF RHODES
Ταξιδέψτε επώνυμα
Ταξιδέψτε φθηνά
Ταξιδέψτε άνετα

Με ευχάριστη διαμονή σε ξενοδοχεία σε όλη την Ελλάδα

ΑΘΗΝΑ

❖ **PRESIDENT HOTEL**
Α' Κατηγορίας, Λεωφ. Κηφησίας
Μονόκλινο 60 €
Δίκλινο για χρήση μονόκλινο 65 €
Δίκλινο 70 €
Τρίκλινο 90 €

❖ **ASTOR** Α' Κατηγορίας
Α' Κατηγορίας, Σύνταγμα
Μονόκλινο 56 €
Δίκλινο 68 €
Τρίκλινο 80 €

❖ **ROYAL OLYMPIC HOTEL**
Αθ. Διάκου, κέντρο
Μονόκλινο 75 €
Δίκλινο 85 €
Τρίκλινο 105 €

❖ **OLYMPIC PALACE HOTEL**
Α' Κατηγορίας, Σύνταγμα
Μονόκλινο 55 €
Δίκλινο 70 €
Τρίκλινο 85 €

❖ **ARETHUSA HOTEL**
Β' Κατηγορίας, Σύνταγμα
Μονόκλινο 43 €
Δίκλινο 58 €
Τρίκλινο 77 €

❖ **POLIS GRAND HOTEL**
Β' Κατηγορίας, Πατησίων
Μονόκλινο 56 €
Δίκλινο 66 €
Τρίκλινο 88 €

❖ **HELLINIS HOTEL**
Β' Κατηγορίας, ΩΝΑΣΕΙΟ, Συγγρού
Μονόκλινο 48 €
Δίκλινο 58 €
Τρίκλινο 70 €

ΠΕΙΡΑΙΑΣ

❖ **ANEMONI**
Κεντρικό Πειραιά
Μονόκλινο 58 €
Δίκλινο 70 €
Τρίκλινο 84 €

ΘΕΣΣΑΛΟΝΙΚΗ

❖ **MADRINO HOTEL**
Β' Κατηγορίας, Εγνατίας
Μονόκλινο 55 €
Δίκλινο 65 €
Τρίκλινο 85 €

ΓΙΑ ΦΘΗΝΑ ΑΕΡΟΠΟΡΙΚΑ ΚΑΙ ΑΚΤΟΠΛΟΪΚΑ ΕΙΣΙΤΗΡΙΑ

ΕΠΙΣΚΕΦΘΗΤΕ ΜΑΣ ΓΙΑ ΤΟ ΣΥΜΦΕΡΟΝ ΣΑΣ
Αλεξ. Διάκου 84 - Ψαροπούλα - Ρόδος
Καρατζιάς Μιχάλης
Τηλ. 22410 73455, 76161, 75879
FAX. 22410 35504
Χ.5012-30/1

GR
Grand Hotel
☆☆☆☆☆



Ο τέλειος συνδυασμός ποιότητας και οικονομίας που τιμά και ανεβάζει τη Ρόδο





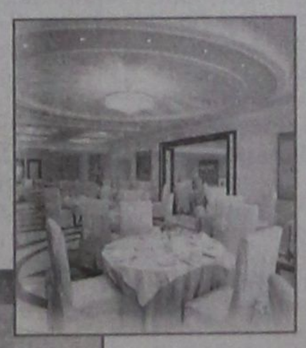

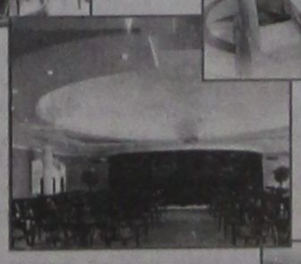

Αξέχαστες μελωδικές στιγμές δίπλα στο τζάκι μας, με τον πιανίστα ΤΑΚΗ ΤΣΩΝΗ, κάθε Παρασκευή, Σάββατο και Κυριακή

Αναλαμβάνουμε συνέδρια και κάθε κοινωνική σας εκδήλωση



X.5001-30/1

ΠΡΟΟΔΟΣ μικρές αγγελίες μικρές αγγελίες ΠΡΟΟΔΟΣ

ενοικιάσεις

ΕΝΟΙΚΙΑΖΟΝΤΑΙ δίχωρες γκαρσονιέρες με πλήρη εξοπλισμό, κλιματισμό βεράντες και άνετο πάρκινγκ στο 5ο χιλιόμετρο της λεωφόρου Καλλιθέας, χωρίς κοινόχρηστα.
Πληροφορίες τηλ. 22410-67014, 22410-66800 και 6946790515
10546-30/1

ΕΝΟΙΚΙΑΖΕΤΑΙ υπόγειο ξυλουργείο, εξοπλισμένο με μηχανές, 165τ.μ., ετοιμο προς λετουργία. Οδός Στρατηγού Ζήση 60. Πληρ. τηλ. 694518849 κ. Σίμος
8835-30/1

ΕΝΟΙΚΙΑΖΕΤΑΙ επί της οδού Κέννεντυ διαμέρισμα 105 τ.μ., με πλήρως εξοπλισμένη κουζίνα, ηλιακό θερμοσίφωνο, ανεξάρτητη θέρμανση. Πληροφορίες τηλ. 22410/20657
ΓΔ-30/1

ΕΝΟΙΚΙΑΖΕΤΑΙ τριάρι, διαμπερές, 3ος όροφος, με σύνδεση αποχετευτικού, ηλιακό θερμοσίφωνα, Ανω Ροδίνι, οδός Λισσαβώνας 23, γωνία Οσλο. Πληρ. τηλ. 6979405038
3902-29/1

ΕΝΟΙΚΙΑΖΕΤΑΙ γκαρσονιέρα επιπλωμένη, στην περιοχή του Αγίου Νικολάου. Πληρ. κ. Γιώργος τηλ. 22410/66473 και 6945551804
10599-26/1

ΕΝΟΙΚΙΑΖΟΝΤΑΙ 2 διαμερίσματα 60τ.μ., το καθένα, διακόσα μέτρα, πριν το Πανεπιστήμιο, Παύλου Μελά 19. Τηλ. 22430/47551, Κάλυμνος
10571-6/2

ΓΙΑ ΦΟΙΤΗΤΕΣ και εργαζόμενους στην Αθήνα, ΕΝΟΙΚΙΑΖΕΤΑΙ διαμέρισμα 65τ.μ., στην πρόσοψη α' ορόφου, στην Καλλιθέα (Αθήνα), 350 ευρώ το μήνα. Πληρ. τηλ. 6972022794 κ.Δημητριάδη
15035-24/1

ΕΝΟΙΚΙΑΖΕΤΑΙ κατάστημα 14τ.μ., επί της οδού Σωκράτους, ελεύθερο μίσθωσης. Πληρ. Εμμ. Κρανίδης και Συνεργάτες, τηλ. 22410/27082-6944347405, 6942010248, Αμερικής 50, 2ος όροφος Ρόδος
Χ5014-27/1

ΕΝΟΙΚΙΑΖΕΤΑΙ τριάρι διαμέρισμα, επί της οδού Μητροπόλεως 83 Θ. Πληροφορίες τηλ. 22410/36072 και 22410/35713
8834-22/1

ΕΝΟΙΚΙΑΖΕΤΑΙ
διαμέρισμα καινούργιο, επιπλωμένο, λουξ κατασκευής, στα Μαριτσά.
Τιμή ενοικίου 250 ευρώ.
Πληροφορίες τηλ. 22410/48195 μετά τις 15.30
8836-30/1

ΕΝΟΙΚΙΑΖΕΤΑΙ γραφείο στην οδό Εθ. Δωδεκανησίων, κατάλληλο για δικηγόρους, μηχανικούς, κλη. Πληροφορίες Κτηματομεσιτικό γραφείο Εμμ. Μ. Κρανίδης, Αμερικής 50 - Ρόδος 85100, ώρες γραφείου: 9-13 και 5-9, τηλ. 22410/27082, 26476, κιν.6944347405 - Fax 22410/27101
Χ5014-20/1

TO LET luxyrius fully - furnished flat air-conditioning - round by the sea, Ialyssos 31 59 cm2., 300 euro. Tel. 6977770281

ΕΝΟΙΚΙΑΖΕΤΑΙ λουξ, πλήρως εξοπλισμένο με αιρ κοντίσιον, στρογγυλό διαμέρισμα, στη θάλασσα Ιαλυσού, 31 59 τ.μ., 300 ευρώ. Τηλ. 6977770281
10575-23/1

ΕΝΟΙΚΙΑΖΕΤΑΙ μονοκατοικία στην περιοχή Ασγούρου, 110 μέτρα τετραγωνικά, με ηλιακό θερμοσίφωνα. Πληροφορίες τηλ. 2410/62760
8915-28/1

ΕΝΟΙΚΙΑΖΕΤΑΙ διαμέρισμα δυάρι, πλήρως επιπλωμένο, Ανω Ηλιούπολη 69. Τηλ. 22410/21096, 2109611846 και 6945515559
10606-27/1

ΕΝΟΙΚΙΑΖΕΤΑΙ
διαμέρισμα 100 τ.μ., επί της οδού Ιωάννου Δενδρινού 131.
Πληροφορίες τηλ. 22410/34513
10609-30/1

ΕΝΟΙΚΙΑΖΕΤΑΙ
διαμέρισμα στον δεύτερο όροφο, επιπλωμένο, με αιρκοντίσιον. Η κουζίνα κομπλέ, Ερνεστ Μπέβιν 27. Προτιμούνται δημόσιοι υπάλληλοι και στρατιωτικοί. Αλλοδαποί αποκλείονται
Πληροφορίες τηλ. 22410/63421
10601-26/1

ΕΝΟΙΚΙΑΖΕΤΑΙ
διαμέρισμα 80τ.μ., στην Πλατεία Αγ. Νικολάου, α' όροφος, για επαγγελματική χρήση (γραφείο, φροντιστήριο, ιατρείο, κλπ).
Πληροφορίες τηλ. 22410/28797 22410/23039 & 22410/24666
10600-28/1

ΕΝΟΙΚΙΑΖΕΤΑΙ
ΣΤΗ ΛΙΝΔΟ
μονοκατοικία, με κατάστημα μπροστά και τοίχο για έκθεση, 28 μέτρα μήκος δρόμου για στόλισμα στην ανάβαση της Ακρόπολης Λίνδου, με μεγάλη ευλή εντός του καταστήματος
Πληροφορίες τηλ. 22410/60832 6944286907
10587-5/2

ΕΝΟΙΚΙΑΖΕΤΑΙ στα Κοσκινού, δυάρι ισόγειο διαμέρισμα σε μονοκατοικία, πλήρες επιπλωμένο, 50τ.μ., μεγάλος κήπος με πανοραμική θέα, ιδιωτικό πάρκινγκ. Πληρ. τηλ. 22410/64998 και 6945200778
8811-30/1

ΕΝΟΙΚΙΑΖΕΤΑΙ διαμέρισμα 95τ.μ., στην Ψαροπούλα, ρετιρέ, με πλήρως εξοπλισμένη κουζίνα, κατάλληλο για κάθε χρήση (ασανσέρ - θέρμανση). Πληροφορίες τηλ. 6934616173
3793-23/1

ΕΝΟΙΚΙΑΖΕΤΑΙ διαμέρισμα 3άρι, Διασκοριδών 28, Μόντε Σμιθ. Πληρ. τηλ. 22410/91773, 6972268810 και 6946517053
10570-21/1

ΕΝΟΙΚΙΑΖΟΝΤΑΙ
στ' Ασγούρου
λουξ διαμερισματάκια με τον μήνα, foul εξοπλισμένα, θέρμανση, TV και πάρκινγκ σε ήσυχη συνοικία και ωραία θέα.
Πληροφορίες τηλ. 6947606922
10577-23/1

ΕΝΟΙΚΙΑΖΕΤΑΙ
σε ετήσια βάση, ένα διαμέρισμα 47τ.μ., πλήρως επιπλωμένο, με αιρκοντίσιον και τηλεόραση σε άριστη κατάσταση (2ος όροφος) κοντά στο κέντρο της πόλης και το Πανεπιστήμιο, 150τ.μ. από την ακτή στην οδό Παπαλουκά 49 Β. - Ρόδος.
Πληρ. τηλ. 6979403817
8888-27/1

ΜΗΝΙΑΙΑ ΕΝΟΙΚΙΑΣΗ ΔΩΜΑΤΙΩΝ ΣΕ ΞΕΝΟΔΟΧΕΙΟ
Το ξενοδοχείο ΕΛΕΝΑ που βρίσκεται στο κέντρο της πόλεως Ρόδου, σε μικρή απόσταση από το λιμάνι και το Πανεπιστήμιο, επί της οδού Γρίβα 78, ενοικιάζει δωμάτια, ιδανικά για φοιτητές, στρατιωτικούς, κλπ. Το δωμάτιο διαθέτει:
Α) Ατομικό μπάνιο
Β) Τηλέφωνο
Γ) Ραδιόφωνο
Δ) Τηλεόραση,
Ε) Ψυγείο
ΣΤ) Θέρμανση
Ζ) Ζεστό νερό
Η) Εβδομαδιαίος καθαρισμός δωματίου και
Θ) Διάθεση ιματισμού (σεντόνια, κουβέρτες)
Πληροφορίες τηλ. 22410/24755 και 22410/93019
3483-16/2

ΕΝΟΙΚΙΑΖΕΤΑΙ ισόγειο κατάστημα με διάφορους χώρους (ανώγειο και κήπο) κατάλληλο για οποιαδήποτε τουριστική επιχείρηση επί της οδού Παναιτίου αρ. 4 - Παλαιά Πόλη (οδός που οδηγεί στο Καστέλλο). Πληροφορίες τηλ. 22410/27890 ώρες 7-10 μμ. (εργάσιμες ημέρες)
10551-27/1

ΕΝΟΙΚΙΑΖΕΤΑΙ κατάστημα στο Φαληράκι, επί της οδού Ερμού, τηλ. 6947302448
10561-21/1

ΕΝΟΙΚΙΑΖΕΤΑΙ αποθήκη 600τ.μ. στο Τσαΐρι, απέναντι από το εργοστάσιο ΒΑΠ, βρίσκεται εντός ανοικτού οικοπέδου 12 στρεμάτων. Είναι σε πολύ καλή κατάσταση και σε λογική τιμή. Πληρ. τηλ.22410/27001
10580-23/1

ΕΝΟΙΚΙΑΖΕΤΑΙ διαμέρισμα 3άρι ρετιρέ, 100τ.μ. Τιμή 420 ευρώ, στους Δασκάλους. Πληρ. τηλ. 22410/47194 και 6979079131
10581-23/1

ΕΝΟΙΚΙΑΖΕΤΑΙ γκαρσονιέρα κατάλληλη και για γραφείο σε καινούργια οικοδομή, στην οδό Πτολεμαίων 114 - Ανάληψη. Πληρ. τηλ. 22410/64429
15031-22/1

ΕΝΟΙΚΙΑΖΕΤΑΙ διαμέρισμα 1ου ορόφου μονοκατοικίας, 85τ.μ., 2 1/2 υπνοδωματίων, Καποδιστρίου 88, έναντι παλαιάς ΚΑΪΡ. Τηλ. 22410/36077, 6973994443
3797-23/1

ΕΝΟΙΚΙΑΖΕΤΑΙ στούντιο 30τ.μ., πλήρως επιπλωμένο και σε άριστη κατάσταση στην περιοχή Μήδεια στη Ρόδο. Προτιμούνται οι μακροχρόνιες μισθώσεις. Πληρ. τηλ. 6942210685 και 22410/77987 μόνο απογευματινές ώρες
10579-23/1

ΕΝΟΙΚΙΑΖΟΝΤΑΙ καινούργια διαμερίσματα πλήρως επιπλωμένα, στο Νιοχώρι. Πληρ. τηλ. 22410/39393
10584-23/1

ΕΝΟΙΚΙΑΖΕΤΑΙ ανεξάρτητη γκαρσονιέρα πλήρως επιπλωμένη, στην Παλαιά Πόλη. Πληρ. τηλ. 6948582174
10582-23/1

ΕΝΟΙΚΙΑΖΕΤΑΙ διαμέρισμα 2 δωματίων, μεγάλο χωλ, κουζίνα, μπάνιο, επιπλωμένο, απέναντι από το πανεπιστήμιο Αιγαίου. Πληροφορίες τηλ. 22410/30759
10592-25/

ΠΕΡΙΟΧΗ σταδίου Διαγόρα (επί της Κοδριγκτώνος), **ΕΝΟΙΚΙΑΖΟΝΤΑΙ** επιπλωμένα διαμερίσματα ευρύχωρα και ένα στούντιο για διάστημα από 1 εβδομάδα ή και για μέχρι τέλη Ιουνίου. Πληροφορίες τηλ. 22410/31756
Τ4431-4/2

ΕΝΟΙΚΙΑΖΟΝΤΑΙ στον Αρχάγγελο καινούργιες, επιπλωμένες γκαρσονιέρες των 45 τ.μ, δίχωρες με κλιματισμό, εγκατάσταση για πλυντήριο ρούχων, φούρνο , τηλεόραση, για όλο το χρόνο σε πολύ λογικές τιμές. Πληρ. τηλ. 6974790865
10547-26/1

ΕΝΟΙΚΙΑΖΕΤΑΙ
μονοκατοικία στη λεωφόρο Ιαλυσού, 220τ.μ., με κήπο μπροστά - πίσω και ανεξάρτητους βοηθητικούς χώρους, με θέρμανση και αιρ κοντίσιον, κατάλληλο και για επαγγλεματική χρήση.
Πληροφορίες τηλ. 22410/29284 και 22410/35174
8832-22/1

ΠΩΛΕΙΤΑΙ επιχείρηση πίτσας, σε κεντρική τουριστική οδό, στο Νιοχώρι. Πληροφορίες Κτηματομεσιτικό γραφείο Εμμ. Μ. Κρανίδης, Αμερικής 50 - Ρόδος 85100, ώρες γραφείου: 9-13 και 5-9, τηλ. 22410/27082, 26476, κιν.6944347405 - Fax 22410/27101
Χ5014-20/1

ΠΩΛΕΙΤΑΙ εστιατόριο σε κεντρικό δρόμο του Φαληρακίου. Πληροφορίες Κτηματομεσιτικό γραφείο Εμμ. Μ. Κρανίδης, Αμερικής 50 - Ρόδος 85100, ώρες γραφείου: 9-13 και 5-9, τηλ. 22410/27082, 26476, κιν.6944347405 - Fax 22410/27101
Χ5014-20/1

ΠΩΛΕΙΤΑΙ διαμέρισμα 120τ.μ., κοντά στην Ακαδημία, κατάλληλο για ιατρείο, γραφείο. Πληροφορίες Κτηματομεσιτικό γραφείο Εμμ. Μ. Κρανίδης, Αμερικής 50 - Ρόδος 85100, ώρες γραφείου: 9-13 και 5-9, τηλ. 22410/27082, 26476, κιν.6944347405 - Fax 22410/27101
Χ5014-20/1

ΠΩΛΟΥΝΤΑΙ μονοκατοικίες στην Ψίνθο προς Πεταλούδες πάνω στο δρόμο των 120 και 190 τ.μ. η κάθε μία υπό κατασκευή σε οικόπεδο 1500 τ.μ.
Τιμές λογικές με ευκολίες πληρωμής.**Πληροφορίες τηλ.: 22410-78656 ή 6972704765.** κ. Γεώργιο Αφαντενό
10455-21/1

ΠΩΛΕΙΤΑΙ βιοτεχνικός χώρος 300τ.μ., ύψους 5μ. στο Τσαΐρι (οικισμός ξυλουργών), ο οποίος διαθέτει μεγάλες πόρτες και στο δάπεδο πλακίδια εμαγιέ, είναι ελεύθερος μίσθωσης. Κτηματομεσιτικό Γραφείο Εμμ. Μ. Κρανίδης, Αμερικής 50 - Ρόδος 85100, ώρες γραφείου: 9-13 και 5-9 - τηλ. 22410/27082, 26476 κιν. 6944547405-Fax:22410/27101
Χ5019-30/1

ΠΩΛΕΙΤΑΙ αγρός, 2000τ.μ. άρτιος και οικοδομήσιμος, στην Αγία Βαρβάρα - Ασγούρου. Κτηματομεσιτικό Γραφείο Εμμ. Μ. Κρανίδης, Αμερικής 50 - Ρόδος 85100, ώρες γραφείου: 9-13 και 5-9 - τηλ. 22410/27082, 26476 κιν. 6944547405-Fax:22410/27101
Χ5019-30/1

ΠΩΛΕΙΤΑΙ διαμέρισμα στο Ροδίνι, καινούργιο, 50τ.μ., 1ου ορόφου, εξοπλισμός κομμωτηρίου και αυτοκίνητο RENAULT 19 σε τιμή ευκαιρίας. Πληροφορίες τηλ. 22410/39519, ώρες καταστημάτων 10-00-13.00 και 17.00-19.30
8892-27/1

ΠΩΛΕΙΤΑΙ επιχείρηση (βιβλιοπωλείο) λόγω συνταξιοδότησης, Δαμασκηνού 23. Πληροφορίες τηλ. 22410/32445
10591-25/1

ΠΩΛΕΙΤΑΙ
μπαρ, λόγω συνταξιοδότησης, πλήρως εξοπλισμένο, έτοιμο για λειτουργία.
Πληρ. τηλ.
22410/39978 και κινητό: 6945761421 και 6973461034
8914-30/1

ΠΩΛΟΥΝΤΑΙ ξύλα ελιάς για τζάκι και σόμπα. Πληρ. τηλ. 22460/98104 και 6946063418
37899-7/2

ΠΩΛΕΙΤΑΙ νυχτερινό κέντρο διασκέδασης στο Φαληράκι, 600τ.μ., με άδεια 800 θέσεων και άνετο πάρκινγκ. Πληροφορίες Κτηματομεσιτικό γραφείο Εμμ. Μ. Κρανίδης, Αμερικής 50 - Ρόδος 85100, ώρες γραφείου: 9-13 και 5-9, τηλ. 22410/27082, 26476, κιν.6944347405 - Fax 22410/27101
Χ5014-20/1

ΠΩΛΟΥΝΤΑΙ: Α) Κτήμα περιοχή Κοσκινού προς Φαληράκι, 20 στρεμμάτων, αμφιθεατρικό. Πωλούνται τα 8 στρέμματα 8/20 εξ αδιαιρέτου. Κατάλληλο για επένδυση. Τιμή 160.000 ευρώ. Β) Οικόπεδο 790τ.μ., εντός σχεδίου Κρεμαστής. Κτίζετε δυώροφο από 240τ.μ. ο κάθε όροφος. Τιμή 70.000 ευρώ. Γ) Διαμέρισμα τριάρι καινούργιο, λίγο πριν το Ροδίνι, οδός Λίνδου. Τιμή 130.000 ευρώ. Προλάβετε! Πληρ. κ. Καργάκο Νίκο - Σοφούλη 59 - τηλ. 30397 και κιν. 6946049179
10588-3/2

ΕΥΚΑΙΡΙΑ! ΠΩΛΟΥΝΤΑΙ οικόπεδα 300τ.μ., εντός οικισμού Παστίδας με δόμηση 300τ.μ., αντί 36.000 ευρώ. Μονοκατοικίες στην Παστίδα, πανοραμική θέση, 125τ.μ. σε μπετά και σε οικόπεδο 1000τ.μ. αντί 135.000 ευρώ. ΣΤΗΝ ΚΡΕΜΑΣΤΗ μονοκατοικία 170τ.μ., τελειωμένη, σε οικόπεδο 1540 τ.μ., αντί 250.000 ευρώ. Πληρ. τηλ. 22410/47018 και κιν. 6944182377
10613-27/1

ΠΩΛΟΥΝΤΑΙ: 1) Τηλέφωνο NEC 331 I MODE σε άριστη κατάσταση, 2) φορητό GPS της GARMIN. Και τα δύο μαζί 300 ευρώ. Πληροφορίες 6945107790 κ. Μιχάλη
10615-27/1

ΠΩΛΕΙΤΑΙ αρχοντική κατοικία, 150τ.μ., διώροφη, με κήπο, σε ήσυχο δρόμο, κοντά στον Αγιο Ιωάννη. Κτηματομεσιτικό Γραφείο Εμμ. Μ. Κρανίδης, Αμερικής 50 - Ρόδος 85100, ώρες γραφείου: 9-13 και 5-9 - τηλ. 22410/27082, 26476 κιν. 6944547405-Fax:22410/ 27101
Χ5019-30/1

ΠΩΛΕΙΤΑΙ
μουσικό εστιατόριο - μπαρ - καφετέρια
στο κέντρο του Φαληρακίου, με θέα τη θάλασσα και το κέντρο,
Ισόγειος χώρος 170τ.μ., με αυλή 140 τ.μ. και 1ο όροφο 100τ.μ. με όλο του τον εξοπλισμό. Με ευκολίες πληρωμής.
Πληρ. τηλ.22410/87066 και 6945964928
10567-30/1

ΠΩΛΕΙΤΑΙ
επιχείρηση εν λειτουργία στο Εμπορικό Κέντρο «Βογιατζής - Κιοτάρι« με δερμάτινα είδη, ρούχα και τουριστικά.
Τιμή ευκαιρίας, λόγω συνταξιοδότησης!
Πληρ. τηλ.6942253021 και 22410/86040
5016-30/1

ΠΩΛΕΙΤΑΙ επιχείρηση συνεργείο - φανοποιείο αυτοκινήτων, με χαμηλό ενοίκιο, επί της λεωφόρου Ηρακλειδών - Ιαλυσός. Πληροφορίες τηλ. 6946106277
Τ4429-28/1

ΠΩΛΕΙΤΑΙ
επιχείρηση μουτίκ εν λειτουργία στη Ρόδο. Εξασφαλισμένη πελατεία.
Τιμή ευκαιρίας, λόγω συνταξιοδότησης!
Πληρ. τηλ.6942253021 και 22410/86040
5016-30/1

αυτοκίνητα

ΠΩΛΟΥΝΤΑΙ αυτοκίνητα. Τιμές χαμηλές. RENAULT CLIO, RENAULT TWINGO, DAIHATSU MOYE, HUNDAI ACCENT, SEAT MARBELLA. Πληροφορίες τηλ. 22410/87615
10559-20/1

ΠΩΛΕΙΤΑΙ μηχανάκι HONDA V-TWIN MAGNA 250 c.c., μοντέλο 7ο του '97, με 27000 χλμ., καινούργια αμορτισέρ. Τιμή 2.500 ευρώ. Πληροφορίες τηλ. 6946361100, με ευκολίες πληρωμής
10574- 21/1

ΠΩΛΟΥΝΤΑΙ
αυτοκίνητο μάρκας ΠΕΖΩ 106 GTI, 122 άλογα, full extra, μοντέλο 1997, σε άριστη κατάσταση. Τιμή ευκαιρίας.
Πληροφορίες τηλ.
22410/27900 - 6944553191
Χ5017-30/1

μαθήματα

ΠΑΡΑΔΙΔΟΝΤΑΙ
Μαθήματα Σύγχρονης Κιθάρας και Θεωρίας από Καθηγητή Μουσικής, Απόφοιτο «Berklee College of Music και Hartford Conservatory of Music and Dance» για αρχάριους και προχωρημένους
Πληροφορίες τηλ. 22410/21638 και κινητό 6945796549
10549-30/1

ΕΡΓΑΣΤΗΡΙΟ ΕΛΕΥΘΕΡΩΝ ΣΠΟΥΔΩΝ ΗΛΕΚΤΡΟΝΙΚΩΝ ΥΠΟΛΟΓΙΣΤΩΝ
Program PM
Ecdl Kids & Equal Skills
Για ΠΑΙΔΙΑ και ΕΝΗΛΙΚΕΣ
ΕΠΙΣΗΜΟ ΕΞΕΤΑΣΤΙΚΟ ΚΕΝΤΡΟ ΤΗΣ ECDL HELLAS
ΤΜΗΜΑΤΑ ΓΙΑ: Παιδιά, Ενήλικες, Αρχάριους, Επαγγελματίες
ΕΓΓΡΑΦΕΣ ΤΩΡΑ
ECDL Diploma
Υπεύθυνη Εκπαίδευση
ΔΙΔΑΣΚΟΝΤΑ: MS-OFFICE - ΠΡΟΓΡΑΜΜΑΤΙΣΜΟΣ, ΑΡΧΙΤΕΚΤΟΝΙΚΗ ΣΧΕΔΙΑΣΗ - MAKETA, ΕΜΠΟΡΙΚΑ - ΛΟΓΙΣΤΙΚΑ ΠΡΟΓΡΑΜΜΑΤΑ, ΔΑΚΤΥΛΟΓΡΑΦΗΣΗ - ΣΧΕΔΙΑΣΜΟΣ ΙΣΤΟΣΕΛΙΔΩΝ
Ανεύρεση Εργασίας
Αναδείξαμε 1ο μαθητή σε Ολυμπιάδα Πληροφορικής
Μανώλης Ι. Σοφίλλας
Τηλ.(22410)31761
ΚΟΔΡΙΓΚΤΩΝΟΣ 91 - ΡΟΔΟΣ
X5006-30/1

ΠΑΣΗΣ ΦΥΣΕΩΣ ΞΥΛΟΥΡΓΙΚΕΣ ΕΡΓΑΣΙΕΣ
Ο ΜΑΝΩΛΗΣ

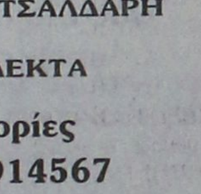

- Κουζίνες
- Ντουλάπες
- Πόρτες
- Παράθυρα, κλπ
- Αμεση εξυπηρέτηση

Πληροφορίες τηλ. 60601 και 6973933733
10530-6/2

Π Ω Λ Ο Υ Ν Τ Α Ι
ΠΟΛΥΤΕΛΗ & ΗΛΙΟΛΟΥΣΤΑ ΟΡΟΦΟΔΙΑΜΕΡΙΣΜΑΤΑ
ΕΠΙΦΑΝΕΙΑΣ 138τ.μ. - 120τ.μ. - 100τ.μ. - 50τ.μ.
ΜΕ ΑΠΕΡΙΟΡΙΣΤΗ ΘΕΑ ΚΑΙ ΜΕΓΑΛΕΣ ΒΕΡΑΝΤΕΣ ΓΩΝΙΑ Κ. ΥΔΡΑΙΟΥ & Κ. ΤΣΑΛΔΑΡΗ
ΔΑΝΕΙΑ ΔΕΚΤΑ
Πληροφορίες τηλ. 6977914567
(Πληροφορίες τιμών όχι από τηλέφωνο)
Τ3868-31/12

ΠΩΛΟΥΝΤΑΙ
ΜΟΝΟ ΑΠΟ ΤΟ ΓΡΑΦΕΙΟ ΜΑΣ

• Σας παρακαλούμε να συγκρίνετε τις δικές μας τιμές με όλες τις άλλες

1) Μαγαζί 40τ.μ. στο Μαντράκι
2) Διαμέρισμα 130τ.μ. στον 1ο όροφο, επί της οδού Ηρώων Πολυτεχνείου, κατάλληλο και για γραφείο
3) Διαμέρισμα ετοιμοπαράδοτο , 120τ.μ., πλησίον πλ. Αγίου Νικολάου, με τεράστιες βεράντες
4) Μονοκατοικία 130τ.μ., με κήπο, 220τ.μ.
5) Διαμέρισμα 3άρι, απέναντι από τη θάλασσα, καταπληκτική θέα
6) Μεζονέτα 150τ.μ., εντός πόλεως. Καλή τιμή
7) Διαμέρισμα 4άρι επί της οδού Κοδριγκτώνος, σε 2όροφη κατοικία. Καταπληκτική τιμή
8) Διαμερίσματα 4άρια ετοιμοπαράδοτα, στην Ανάληψη. Πολύ καλή τιμή
9) Οικόπεδο 200τ.μ., με συντελεστή, 1,2, πλησίον Μητροπόλεως. Τιμή πολύ καλή
10) Γκαρσονιέρες περιοχή Ροδίνι. Πολύ καλή τιμή
11) Οικία, ισόγεια, με αυλή, στην περιοχή Λαϊκών, πλησίον οδ. Καναδά. Καλή τιμή
12) Διαμερίσματα 2άρια, 3άρια, 4άρια σε όλες τις περιοχές της πόλεως και στην Ιαλυσό
13) Μεζονέτες σε γιαπί ή έτοιμες στην περιοχή Ιαλυσού
14) Κτήματα παραθαλάσσια και σε διάφορες περιοχές

Γ. ΝΕΟΦΥΤΟΥ
ΞΑΝΘΟΥ 15 Α - ΤΗΛ. 21434
Χ5005-30/1

Από τα ξενοδοχεία «PEFKI ISLANDS RESORT» και «LINDIA THALASSA» στους Πεύκους
ΖΗΤΕΙΤΑΙ
προσωπικό όλων των ειδικοτήτων για την περίοδο (01/05/2005 έως 31/10/2005) και από 15/06/2005 έως 15/09/2005).

Οι ενδιαφερόμενοι θα πρέπει να έχουν καλή γνώση της αγγλικής γλώσσας και προϋπηρεσία το λιγότερο 2 χρόνια

Για την συμπλήρωση των αιτήσεων, θα πρέπει ο/η ενδιαφερόμενος/η να έχει βιογραφικό και να απευθυνθεί στο ξενοδοχείο «LINDIA THALASSA» καθημερινά 09.00-14.00 ή με e-mail: pefkiislands@forthnet,gr ή ταχυδρομικώς: ΧΕΙΜΑΡΡΑΣ 70 Α - ΡΟΔΟΣ 85100

ΤΗΛ. 22440/29380 - 22440/48181 - ΦΑΞ: 22440/48416 - 22440/48184
9751-18/1/2005

Π Ω Λ Ο Υ Ν Τ Α Ι
- **ΔΙΑΜΕΡΙΣΜΑΤΑ** στην οδό Καραϊσκάκη (κοντά στο παλιό ΙΚΑ), σε μικρή οικοδομή, 81 και 72τ.μ.
- **ΔΙΑΜΕΡΙΣΜΑΤΑ** στην οδό Καστοριάς και Μιχ. Πετρίδη, 118τ.μ., 84τ.μ. και 72τ.μ
- **ΔΙΑΜΕΡΙΣΜΑ** 132τ.μ., 3ου ορόφου, στην οδό Κωνσταντινίδη.

Τα παραπάνω είναι πολυτελούς κατασκευής, με κεντρική θέρμανση, διαθέτουν αποκλειστική θέση στάθμευσης αυτοκινήτου και αποθήκες.
ΑΤΣΙΔΗΣ ΑΝΑΣΤΑΣΙΟΣ
Στ. Καζούλη 74 - Ρόδος
τηλ. (22410)67950
X5019-30/1

πωλήσεις

ΜΕΓΑΛΗ ΕΥΚΑΙΡΙΑ
ΠΩΛΟΥΝΤΑΙ τα κάτωθι: Μηχανή κοπής ζαμπόν επαγγελματική, 300 ευρώ, 6 σκαμπό μεταλλικά, με δέρμα Ιταλίας, 80 ευρώ, φούσκα για οβελιστήριο, ανοξείδωτο, 90Χ2.20, 300 ευρώ, φούσκα Ιταλίας 350 ευρώ, πλάκα ηλεκτρική Ιταλίας 330 ευρώ, γύρος με γκάζι 350 ευρώ. Πληροφορίες τηλ. 6944413322
10564-20/1

LINDIANVILLAGE

Το **νέο** ξενοδοχείο **πολυτελείας** με πέντε θεματικά εστιατόρια, σουίτες με ιδιωτικές πισίνες, συνεδριακό κέντρο, κέντρο θαλασσοθεραπείας, στην παραλία Λάρδου,

προσφέρει ευκαιρία σταδιοδρομίας

σε ενδιαφερόμενους **επαγγελματίες** ξενοδοχοϋπαλλήλους **με υψηλούς στόχους**. Προτιμούνται οι απόφοιτοι ξενοδοχειακών σχολών.

Εάν θέλετε να κάνετε καριέρα σε ξενοδοχείο πολυτελείας, εάν αξίζετε για κάτι περισσότερο, εάν είστε οργανωτικοί και λειτουργείτε σε ομαδικά πλαίσια, ελάτε να συνεργαστούμε.

Ζητούμε στελέχη και συνεργάτες όλων των ειδικοτήτων, ξενόγλωσσους, με όρεξη για προσεγμένη, ποιοτική δουλειά στα πλαίσια του διεθνούς ανταγωνισμού.

Περιμένουμε το βιογραφικό σας σημείωμα στο Telefax 22440 47360 ή με email : **alkal@lindian.gr** ή αυτοπροσώπως στο ξενοδοχείο, καθημερινές από 08.30 -14.30
X5032-2/2

ΠΡΟΟΔΟΣ μικρές αγγελίες μικρές αγγελίες ΠΡΟΟΔΟΣ

διάφορα

ΥΔΡΑΥΛΙΚΟΣ

ΑΝΑΛΑΜΒΑΝΟΥΜΕ πάσης φύσεως υδραυλικές εργασίες μικρές και μεγάλες κ.

ΔΗΜΗΤΡΗΣ

● **ΕΓΚΑΤΑΣΤΑΣΕΙΣ ΥΔΡΕΥΣΗΣ - ΘΕΡΜΑΝΣΗΣ**

● **ΚΑΛΟΡΙΦΕΡ - ΗΛΙΑΚΑ**

● Σύνδεση με το αποχετευτικό της ΔΕΥΑΡ.

● ΑΠΟΦΡΑΞΕΙΣ με ηλεκτροκίνητο μηχάνημα.

ΣΑΟΥΝΑ ΦΙΝΛΑΝΔΙΑΣ
ΑΠΟ ΞΥΛΟ

Χειροποίητες υγιεινές
σε όλες τις διαστάσεις με τις σωστές προδιαγραφές από έμπειρο προσωπικό για βίλες - διαμερίσματα - ξενοδοχεία - γυμναστήρια

Τηλ. 2241090230
και κινητό
6944344911

10540-9/2

ΜΟΝΩΣΕΙΣ
25 ΧΡΟΝΙΑ!

ΑΡΧΩΝ ΣΑΜΑΡΤΖΗΣ
Πληροφορίες τηλ.
23030-32054-20021

X5002--30/1



ζητήσεις

ΑΠΟ ΤΑ ΥΠΕΡΜΑΡΚΕΤ ΣΠΑΝΟΣ ζητείται νεαρός με εκπληρωμένες τις στρατιωτικές του υποχρεώσεις για το τμήμα υποδοχής και ταμείου. Αιτήσεις γίνονται δεκτές στο κατάστημα στην Καμείρου 79 - Μιχαήλ Πετρίδη. Πληροφορίες στα τηλέφωνα: 22410/60730
X5024-30/1

ΖΗΤΕΙΤΑΙ οδηγός με δίπλωμα Δ' κατηγορίας, για να εργασθεί σε βρεφονηπιακό σταθμό. Πληροφορίες τηλ 22410/92268 και 6936522400
10593-25/1

ΞΕΝΟΔΟΧΕΙΟ LINDOS VIEW
ΖΗΤΕΙΤΑΙ
ΠΡΟΣΩΠΙΚΟ ΟΛΩΝ ΤΩΝ ΕΙΔΙΚΟΤΗΤΩΝ
Παράδοση βιογραφικών στο ξενοδοχείο από 7.00-15.00
Πληροφορίες τηλ.
6936191188

T4426-27/1

ΑΠΟ ΤΗΝ Θ & Ι ΚΑΛΛΙΓΑΣ ΑΕΒΕ ΑΝΤΙΠΡΟΣΩΠΕΙΕΣ ΑΥΤΟΚΙΝΗΤΩΝ

ΖΗΤΕΙΤΑΙ

πωλητής για μόνιμη απασχόληση. Ικανοποιητικός μισθός και bonus.

ΠΛΗΡΟΦΟΡΙΕΣ
ΤΗΛ. 22410/67440 - 67441
X5031-30/1

ΖΗΤΕΙΤΑΙ κοπέλα για να εργασθεί στο δίκτυο INTERNET CAFE στον Αρχάγγελο. Πληρ. τηλ. 6944444219 και 22410/43331
T4399-27/1

STAND UP COMEDY
ΖΗΤΟΥΝΤΑΙ ερασιτέχνες ηθοποιοί και λατρεις της κωμωδίας και της σάτιρας, όπως και καθημερινοί άνθρωποι, οι οποίοι πιστεύουν οτι μπορούν να συμμετάσχουν σε μια βραδιά κωμωδίας και γέλιου, όπως και κειμενογράφους, μάγους, ταχυδακτυλουργούς, κ.α. - ΝΥΧΤΕΣ ΚΩΜΩΔΙΑΣ - Τηλ. 6944520387 ώρες 19.00-24.00
10561-21/1

ΖΗΤΕΙΤΑΙ

κοπέλα για κατάστημα με φωτοτυπίες.
Ωράριο σπαστό.
Πληροφορίες τηλ.
22410/39009 και 75032

3791-22/1

ELINA HOTEL RHODES

Το ξενοδοχείο μας ΕΛΙΝΑ στην Ιξιά, στην προσπάθειά του να αναβαθμίσει τις υπηρεσίες του σε υψηλά STANDARDS

ΖΗΤΑ

ΣΥΝΕΡΓΑΤΕΣ ΑΠΟ ΟΛΕΣ ΤΙΣ ΕΙΔΙΚΟΤΗΤΕΣ ΜΕ ΔΙΑΘΕΣΗ ΓΙΑ ΠΡΟΣΦΟΡΑ ΚΑΙ ΝΕΕΣ ΙΔΕΕΣ

ΕΑΝ ΣΥΜΜΕΡΙΖΕΣΤΕ ΤΗΝ ΠΡΟΣΠΑΘΕΙΑ ΜΑΣ ΚΑΙ ΣΑΣ ΕΝΔΙΑΦΕΡΕΙ Η ΕΞΕΛΙΞΗ ΣΑΣ ΣΤΕΙΛΤΕ ΜΑΣ ΤΟ ΒΙΟΓΡΑΦΙΚΟ ΣΑΣ ΜΕ FAX ΣΤΟ 22410/94413

Ή ΜΕ e-mail: info@ellinahotel.gr
ή στο τηλέφωνο 22410/92944 (κος Μακρής)

X5036-23/1



Εμμανουήλ Κρανίδης

Νεόκτιστη μονοκατοικία 180τμ στην Ιαλυσσό (κοντά στο κολυμβητήριο). Διαθέτει 3 υπνοδωμάτια, 3 μπάνια, εντοιχιζόμενη κουζίνα & λοιπούς χώρους, κεντρική θέρμανση.
Επιπλέον κλειστός χώρος στάθμευσης
Επίσης διαθέτει κήπο 360τμ.
Ενοίκιο 1000 €

ΕΝΟΙΚΙΑΖΕΤΑΙ

© Εμμανουήλ Κρανίδης 2003
Καζούλη & Αμερικής 50, 2ος όροφος, 85100 Ρόδος
Τηλ : 22410 27082, 22410 26476 / Κινητό : 6942010248
Fax : 22410 27101
E – mail : info@kranidis.gr

X5014-30/1

Coca-Cola Τρία Έψιλον
Coca-Cola HBC s.A.
ΥΠΟΚΑΤΑΣΤΗΜΑ ΡΟΔΟΥ
Μαριτσά, 85106 Ρόδος

Η Coca Cola Ελληνική Εταιρεία Εμφιαλώσεως Α.Ε.
Υποκατάστημα Ρόδου
η μεγαλύτερη και δυναμικότερη εταιρεία
στον τομέα των αναψυκτικών στα Δωδεκάνησα
ενδιαφέρεται να προσλάβει για τις ανάγκες της,

ΠΩΛΗΤΕΣ

Βασικά καθήκοντα της θέσης είναι η τεχνική παρουσίαση και προώθηση προϊόντων στα σημεία πωλήσεων της νήσου Ρόδου .

Προσόντα Υποψηφίου:
Απόφοιτος Λυκείου ή ανωτέρας σχολής
Ηλικίας έως 28 ετών
Κάτοικος Ρόδου
Κάτοχος αδείας οδήγησης αυτοκινήτου
Προϋπηρεσία στις πωλήσεις ή marketing επιθυμητή

Για ραντεβού τηλεφωνείστε στο 2241084800
(ΔΕΥ. - ΠΑΡ. 08:00-15:30)



ΔΩΔΕΚΑΝΗΣΙΑΚΕΣ ΑΠΟΦΡΑΞΕΙΣ

«ΚΟΛΟΣΣΟΣ»

ΑΠΟΦΡΑΞΕΙΣ- ΚΑΘΑΡΙΣΜΟΙ ΑΠΟΧΕΤΕΥΣΕΩΝ & ΒΟΘΡΩΝ

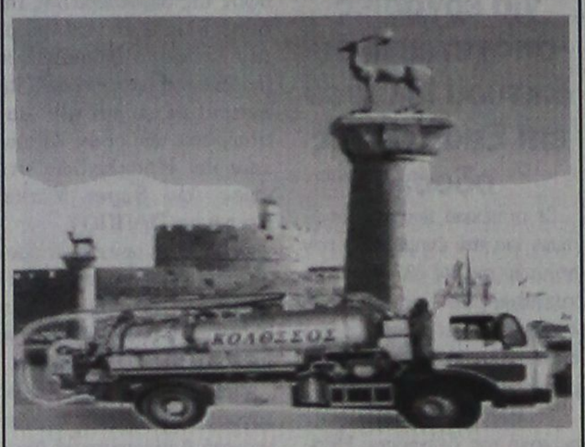

Αναλαμβάνουμε πάσης φύσεως αποφράξεις οποιουδήποτε μήκους και πλάτους
Αναλαμβάνουμε καθαρισμούς αποχετευτικών αγωγών, δήμων, ξενοδοχείων, στρατιωτικών μονάδων, σπιτιών, πολυκατοικιών, καθώς και καθαρισμούς βιολογικών μονάδων με μηχάνημα υψηλής πιέσεως σε όλη τη Δωδεκάνησο.

Κ. ΠΗΔΙΑΚΗΣ - Π. ΚΑΣΕΡΗΣ
Πληρ. τηλ. 47915 - 91881
κινητό: 6944/325234 και 6977/717048

T4277-22/1

ΑΠΟ ΤΗΝ ΒΙΟΜΗΧΑΝΙΚΗ ΚΑΙ ΕΜΠΟΡΙΚΗ ΕΤΑΙΡΕΙΑ ΒΑΠ Π. ΚΟΥΓΙΟΣ ΑΒΕΕ

ΖΗΤΟΥΝΤΑΙ

ΟΔΗΓΟΙ – ΠΩΛΗΤΕΣ

ΑΠΑΡΑΙΤΗΤΟ ΕΠΑΓΓΕΛΜΑΤΙΚΟ ΔΙΠΛΩΜΑ Γ' ΚΑΤΗΓΟΡΙΑΣ:
Ο ΙΔΑΝΙΚΟΣ ΥΠΟΨΗΦΙΟΣ ΠΡΕΠΕΙ ΝΑ ΠΛΗΡΟΙ ΤΑ ΚΑΤΩΘΙ:
- Ελληνας πολίτης
- Ηλικία μέχρι 35 ετών
- Προϋπηρεσία στις πωλήσεις θα ληφθεί υπ' όψη

Οι ενδιαφερόμενοι μπορούν να επικοινωνούν στο τηλ. 22410/61434 με την κ. Παπανδρέου από τις 9.00 μέχρι 14.00

X5033-23/1

ΟΙΚΟΔΟΜΙΚΕΣ ΕΠΙΧΕΙΡΗΣΕΙΣ

ΔΙΑΚΟΓΕΩΡΓΙΟΥ ΚΑΛΛΙΣΤΟΣ

ΕΘΝ.ΑΝΤΙΣΤΑΣΕΩΣ 11
(πρώην Αννης Μαρίας)

ΠΩΛΗΣΕΙΣ ΔΙΑΜΕΡΙΣΜΑΤΩΝ - ΚΑΤΑΣΤΗΜΑΤΑ - ΑΠΟΘΗΚΕΣ - ΑΝΤΑΛΛΑΓΕΣ ΑΚΙΝΗΤΩΝ - ΑΓΟΡΕΣ ΟΙΚΟΠΕΔΩΝ ΑΝΑΛΑΜΒΑΝΟΥΜΕ ΑΝΤΙΠΑΡΟΧΕΣ

ΠΩΛΟΥΝΤΑΙ διαμερίσματα λουξ κατασκευής, με απεριόριστη θέα. Τα διαμερίσματα διαθέτουν θωρακισμένες πόρτες - εντοιχισμένες κουζίνες - ντουλάπες - εντοιχισμένο νιπτήρα με ντουλάπι - κεντρική θέρμανση αυτόνομη - ανοιγόμενα ανακλινόμενα κουφώματα με διπλά τζάμια, σίτες, ρολά - υδραυλικό ασανσέρ - τριφασικό ρεύμα.

Ολοι οι χώροι σπατουλαριστοί - εσωτερικές πόρτες MDF με σχέδιο

ΔΙΑΜΕΡΙΣΜΑΤΑ ΕΠΙ ΤΗΣ:
Χρ. Φέσσα (κάθετος Αποστ. Παύλου), 90τ.μ. τριάρια
Επίσης οροφοδιαμερίσματα των 90 τ.μ. (οικοδομή μόνο τριών διαμερισμάτων)
ΟΙΚΟΔΟΜΗ Πτολεμαίων και Χρ. Φέσσα των 117-125τ.μ.
ΟΙΚΟΔΟΜΗ υπό ανέγερση επί της οδού Ρήγα Φερραίου στο πάρκο
Διαμερίσματα τριάρια - τεσσάρια
ΟΙΚΟΔΟΜΗ υπό ανέγερση επί της οδού Κ. Παλαιολόγου και Θεοτοκοπούλου. Διαμερίσματα δυάρια - τριάρια - τεσσάρια- καταστήματα
Επί της οδού Β. Ηρακλείου οικοδομή τεσσάρων διαμερισμάτων οροφοδιαμερισμάτα των 133τ.μ. Η οικοδομή έχει πυλωτή για πάρκιγκ

ΓΡΑΦΕΙΑ - ΙΑΤΡΕΙΑ:
- Επί της οδού Μ. Κωνσταντίνου και Κων/νου Παλαιολόγου των 80τ.μ.
- Επί της οδού Κων/νου Παλαιολόγου και Θεοτοκόπουλου 60-80 τ.μ.
- Επί της οδού Ρήγα Φερραίου στο πάρκο, 60-80-100τ.μ.

ΚΑΤΑΣΤΗΜΑΤΑ
- Επί της οδού Κ. Παλαιολόγου και Θεοτοκοπούλου των 60-80-100τ.μ.
- Επί της οδού λεωφόρου Καλλιθέας (Καρακόνερο) 90τ.μ.

ΑΠΟΘΗΚΕΣ
- Πλησίον Στέλιου Κωτιάδη των 130τ.μ.
- Στη λεωφόρο Καλλιθέας (Καρακόνερο) των 80-300τ.μ.

Οι πωλήσεις μπορούν να γίνουν και με όλα τα δάνεια τραπεζών και οργανισμών/.
Αναλαμβάνουμε ΑΝΤΙΠΑΡΟΧΕΣ και ΑΓΟΡΕΣ ΟΙΚΟΠΕΔΩΝ
Δεχόμαστε ανταλλαγές ακινήτων

ΠΛΗΡΟΦΟΡΙΕΣ:

ΔΙΑΚΟΓΕΩΡΓΙΟΥ ΚΑΛΛΙΣΤΟΣ
Τηλ. 29318 - 34598- Τηλ. 78501 - 78502

X5003-30/1

ΜΕΓΑΛΗ ΕΜΠΟΡΙΚΗ ΚΑΙ ΒΙΟΜΗΧΑΝΙΚΗ ΕΤΑΙΡΕΙΑ ΤΗΣ ΡΟΔΟΥ ΜΕ ΟΡΓΑΝΩΜΕΝΕΣ ΔΡΑΣΤΗΡΙΟΤΗΤΕΣ ΠΩΛΗΣΕΩΝ ΚΑΙ ΔΙΑΝΟΜΗΣ ΣΤΗ ΔΩΔΕΚΑΝΗΣΟ

ΖΗΤΑ

ΣΤΕΛΕΧΟΣ ΠΩΛΗΣΕΩΝ
Ο ΙΔΑΝΙΚΟΣ ΥΠΟΨΗΦΙΟΣ ΠΡΕΠΕΙ ΝΑ ΔΙΑΘΕΤΕΙ:
- Πτυχίο οικονομικής ή άλλης σχολής (ΑΕΙ - ΤΕΙ)
- Να είναι Ελληνας πολίτης
- Εκπληρωμένες τις στρατιωτικές του υποχρεώσεις
- Προϋπηρεσία στο χώρο των πωλήσεων επιθυμητή
- Γνώση Η/Υ
- Δυναμική και ευχάριστη προσωπικόττα
- Οργανωτικές και ηγετικές ικανότητες

ΠΡΟΣΦΕΡΟΝΤΑΙ:
- Ικανοποιητικές αποδοχές βάσει προσόντων
- Εξέλιξη στην ιεραρχία της εταιρείας
- Αυτοκίνητο και κινητό της εταιρείας
- 12μηνη απασχόληση

Η εταιρεία δεσμεύεται για τον διακριτικό και εχέμυθο χειρισμό των βιογραφικών σημειωμάτων των ενδιαφερομένων που θα αποσταλούν προς τη Διεύθυνση Προσωπικού. Τ.Θ. 441, 85100 ΡΟΔΟΣ

X5033-23/1

ΕΝΟΙΚΙΑΖΟΝΤΑΙ

1) Ενοικιάζεται ή πωλείται εστιατόριο στα Κολύμπια, πλήρως εξοπλισμένο, με καλή πελατεία.
2) Οροφοδιαμέρισμα 130τ.μ., στο Δήμο Ιαλυσού, επιπλωμένο
3) Στα 100 μαγαζιά κατάστημα 36τ.μ. (επισκέψιμος χώρος) και 15τ.μ. πατάρι για σοβαρούς επιχειρηματίες
4) 1500τ.μ. κτίριο στο Φαληράκι με πισίνα, για εστιατόριο, νυχτερινό κέντρο, μπαρ
5) 3άρι διαμέρισμα - α' ορόφου, με τα πλεκτρικά και έπιπλα της κουζίνας. Διαθέτει κλιματιστικό, τέντα στην βεράντα, και έχει συνδεθεί με το αποχετευτικό της πόλης. Βρίσκεται σε ήσυχη περιοχή και είναι επί της οδού Ναυπλίου.
6) 4άρι διαμέρισμα μερικώς επιπλωμένο, επί της οδού Σκ. Ζερβού, διαθέτει κεντρική θέρμανση
7) Ενοικιαζεται μονοκατοικία 3 υπν. με κήπο στην Παστίδα. Τιμή 800,00 ευρώ
8) Μονοκατοικία 3 υπνοδωματίων, με κήπο στην Παστίδα. Τιμή 800,00 ευρώ
9) Ενοικιάζεται κεντρική επιχείρηση - εστιατόριο στα 100 Μαγαζιά
10) Ενοικιάζεται επιχείρηση - εστιατόριο στο Φαληράκι πάνω στον δρόμο
11) Ενοικιάζεται κεντρικό εστιατόριο στη Ρόδο
12) Ενοικιάζεται κεντρικό κατάστημα 70τ.μ. με 40τ.μ. πατάρι επί της οδού Αλεξάνδρου Διάκου

κ. ΜΕΡΚΟΥΡΗΣ ΚΡΑΝΙΔΗΣ
ΤΗΛ. 6942010248

X5014-30/1

Εμμανουήλ Κρανίδης
ΠΩΛΟΥΝΤΑΙ

1) ΑΝΑΛΗΨΗ 4άρι διαμέρισμα 110τ.μ., λουξ κατασκευής με ωραία κουζίνα, κεντρική θέρμανση, θέση στάθμευσης. Τιμή 182,000 ευρώ
2) ΞΕΝΑΚΗ 3άρι διαμέρισμα, 85τ.μ. Τιμή 132,000 ευρώ
3) ΑΝΑΛΗΨΗ 2άρι διαμέρισμα, 50τ.μ. - ισόγειο α' όροφο. Τιμή 67,500 ευρώ
4) ΡΟΔΙΝΙ 4άρι διαμέρισμα 3 υπν., (2 wc) καινούργιο στον α' όροφο μόνο 162,000 ευρώ
5) ΙΑΛΥΣΟΣ διαμέρισμα μονόχωρο των 30τ.μ., κοντά στη θάλασσα, μόνο 35,000 ευρώ
6) ΑΝΑΛΗΨΗ Κατάστημα 34τ.μ. γωνιακό - ελεύθερο μίσθωσης μόνο 20 εκ. ή 58694 ευρώ
7) ΙΑΛΥΣΟΣ Μεζονέτα 162τ.μ., με κήπο στα μπετά ή τελειωμένη κοντά στο Φυτώριο
8) ΑΦΑΝΤΟΥ μονοκατοικίες διώροφες των 100τ.μ., σε ύψωμα με ωραία θέα
9) ΚΟΛΥΜΠΙΑ στον δρόμο προς Αρχίπολη, αγρός 4000τ.μ., κοντά στις 7 Πηγές σε τιμή ευκαιρίας (φως - νερό - δρόμος)
10) ΑΝΑΛΗΨΗ 4άρι διαμέρισμα λουξ κατασκευής 1 έτους, τιμή 182,000 ευρώ
11) ΚΡΕΜΑΣΤΗ μονοκατοικία 80τ.μ., με αυλή. Τιμή 90.000 ευρώ
12) ΡΟΔΙΝΙ οικόπεδο 1000τ.μ. στο Σ.Δ. 0,40
13) ΠΑΣΤΙΔΑ, διώροφη μεζονέτα στα μπετά, αποτελείται από υπόγειο 1000τ.μ. ισόγειο, διαθέτει 2,0000 τ.μ. Με κήπο και με ωραία θέα
14) ΡΟΔΟΣ κατάστημα 18τ.μ. με WC, και με πατάρι ελεύθερο μίσθωσης
15) ΡΟΔΟΣ. Πωλείται ξενοδοχείο 700 κλινών
16) ΛΙΝΔΟΥ, οικόπεδο 1600τ.μ.με δυνατότητα οικοδόμησης 180τμ. σε 2ορόφους με ωραία θέα
17) ΡΟΔΟΣ 3άρι διαμέρισμα 2 υπνοδωματίων, με κεντρική θέρμανση και χώρο στάθμευσης
18) ΡΟΔΟΣ - Κων. Υδραίου - 2άρι διαμέρισμα 55τ.μ., αξίας 96.845 ευρώ
19) ΡΟΔΟΣ διαμέρισμα 83τ.μ., κοντά Η/Κοσμο Ξενάκη
20) ΡΟΔΟΣ διαμέρισμα 83τ.μ. καινούργιο με ωραία θέα στους Δασκάλους
21) ΚΟΣΚΙΝΟΥ, μονοκατοικία 200τ.μ. με υπόγειο 100τ.μ. και κήπο 4,500 τ.μ. με ωραία έα.
22) ΛΙΝΔΟΥ - 1400τ.μ. οικόπεδο έτοιμο διώροφο κτίριο σε 6000τ.μ. με πρόσωπο
23) ΠΑΡΑΔΕΙΣΙ - 4.500τ.μ. αγρός με άδειες δύο οικιών, διαθέτουν φως - νερό
24) ΙΑΛΥΣΟΣ - 164τ.μ. μεζονέτα έτοιμη με ωραίο κήπο 4 υπνοδωματίων και 3WC, με κεντρική θέρμανση
25) ΠΑΡΑΔΕΙΣΙ - οικόπεδο 540τ.μ. εντός σχεδίου πόλεως

Μεσίτης - Πληρ. Εμμ. Κρανίδης, τηλ. 2241027082 - 6944347405, 6942010248, Αμερικής 50 - 2ος όροφος - Ρόδος

X5014-30/1

ΣΥΝΔΕΣΜΟΣ ΙΔΙΟΚΤΗΤΩΝ ΦΟΡΤΗΓΩΝ ΑΥΤ/ΤΩΝ Δ. Χ ΡΟΔΟΥ

ΠΡΟΣΚΛΗΣΗ

Καλούνται όλα τα μέλη σε Γενική Συνέλευση στις 26 Ιανουαρίου ημέρα Τετάρτη και ώρα 6 μ.μ. στην Αίθουσα του Ακταίου Ρόδου.
Παρακαλούνται όλα τα μέλη να είναι παρόντα διότι τα θέματα συζήτησης είναι πολλά και καυτά.

Ο ΠΡΟΕΔΡΟΣ
Ελευθέριος Ζαμπελλάκης

10617-21/1

Ευχαριστήριο



Η Καθολική Καλαφάτα και οι γονείς της ευχαριστούν απ' τα βάθη της ψυχής τους τον κύριο Ιωάννη Στουραΐτη και τον κύριο Νικήτα Παπαντωνίου του Γαστρεντερολογικού Τμήματος του Νοσοκομείου Ρόδου για ό,τι κάνανε με αγάπη για το παιδί μας.

Πανορμίτης
Ελευθερία

8916-20/1

ΔΩΔΕΚΑΝΗΣΙΑΚΟΣ ΣΥΛΛΟΓΟΣ ΓΟΝΕΩΝ ΚΑΙ ΚΗΔΕΜΟΝΩΝ ΑΤΟΜΩΝ ΜΕ ΑΝΑΠΗΡΙΕΣ ΚΕΝΤΡΟ «ΕΛΠΙΔΑ»

Ευχαριστήριο

Το Δ.Σ., τα παιδιά και το προσωπικό του Κέντρου «ΕΛΠΙΔΑ» ευχαριστούν θερμά τον όμιλο ROTARKT για τη δωρεά και τοποθέτηση των δύο (2) αιρ - κοντίσιον στις αίθουσες απασχόλησης των παιδιών του «ΕΛΠΙΔΑ»

Για το Δ.Σ.

Η πρόεδρος ΚΑΠΟΥΛΑ ΣΤΑΥΡΟΥΛΑ
Η γεν. Γραμμ. ΠΑΠΑΚΩΝΣΤΑΝΤΙΝΟΥ ΚΑΛΛΙΟΠΗ

3907-20/1

ΕΛΛΗΝΙΚΗ ΔΗΜΟΚΡΑΤΙΑ
ΝΟΜΟΣ ΔΩΔΕΚΑΝΗΣΟΥ
ΔΗΜΟΣ ΙΑΛΥΣΟΥ
ΡΟΔΟΣ

Ιαλυσός 17 Ιανουαρίου 2005
Αριθ. Πρωτ.: 175

ΘΕΜΑ: Παραλαβή φακέλων ελαιοκομικού και αμπελουργικού μητρώου

Παρακαλούνται οι ελαιοπαραγωγοί και οι αμπελοπαραγωγοί που βρίσκονται στα Διοικητικά όρια του Δήμου Ιαλυσού όπως προσέλθουν έως και 25-1-2005 ημέρα Τρίτη στον Δήμο Ιαλυσού και συγκεκριμένα στον Γεωπόνο του Δήμου για να παραλάβουν τους φακέλους που έχει στείλει το Υπουργείο Γεωργίας.

Σας ενημερώνουμε ότι δεν θα δοθεί καμία παράταση για την παραλαβή των φακέλων και ότι χωρίς τους φακέλους αυτούς θα υπάρξουν προβλήματα στην καταβολή των επιδοτήσεων.

Ο Δήμαρχος
Στέργος Στάγκας

ΧΛ-21/1

ΕΛΛΗΝΙΚΗ ΔΗΜΟΚΡΑΤΙΑ
ΠΕΡΙΦΕΡΕΙΑ ΝΟΤΙΟΥ ΑΙΓΑΙΟΥ
ΝΟΜΟΣ ΔΩΔΕΚΑΝΗΣΟΥ
ΝΟΜΑΡΧΙΑΚΗ ΑΥΤΟΔ/ΣΗ ΔΩΔ/ΣΟΥ
Δ/ΝΣΗ ΑΓΡΟΤΙΚΗΣ ΑΝΑΠΤΥΞΗΣ
ΤΜΗΜΑ ΦΥΣΙΚΗΣ-ΖΩΪΚΗΣ ΠΑΡΑΓΩΓΗΣ & ΦΥΤ/ΣΙΑΣ
ΓΡΑΦΕΙΟ ΚΤΗΝΟΤΡΟΦΙΑΣ

Ρόδος 18 Ιανουαρίου 2005
Αριθ. Πρωτ.: 203

ΠΡΟΣΚΛΗΣΗ ΕΚΔΗΛΩΣΗΣ ΕΝΔΙΑΦΕΡΟΝΤΟΣ ΤΟΥ ΜΕΤΡΟΥ 3.2 «ΒΙΟΛΟΓΙΚΗ ΚΤΗΝΟΤΡΟΦΙΑ»

Το Υπουργείο Αγροτικής Αν/ξης & Τροφίμων καλεί τους ενδιαφερόμενους να υποβάλουν αιτήσεις με πλήρη φάκελο των απαιτούμενων δικαιολογητικών από 17/1/2005 έως 11/3/2005 στη Δ/ΝΣΗ ΑΓΡΟΤΙΚΗΣ ΑΝΑΠΤΥΞΗΣ ΔΩΔΕΚΑΝΗΣΟΥ-ΓΡΑΦΕΙΟ ΚΤΗΝΟΤΡΟΦΙΑΣ (Γ. Μαύρου 2- Ρόδος - Τηλεφ. 2241 0 55921).

Σκοπός του μέτρου είναι η αειφορική διαχείριση των βοσκοτόπων, η προστασία περιβάλλοντος, ο σεβασμός της ευημερίας των ζώων και η παραγωγή πιστοποιημένων βιολογικών κτηνοτροφικών προϊόντων.

Δικαιούχοι κρίνονται φυσικά ή νομικά πρόσωπα που έχουν τις προϋποθέσεις:

1) είναι νόμιμοι κάτοχοι γεωργικής εκμετάλλευσης, υπεύθυνοι για την διαχείρισή της
2) κατέχουν νόμιμα την κυριότητα ή την χρήση βοσκοτόπων
3) σε περίπτωση μισθωμάτων εκτάσεων και εγκαταστάσεων η διάρκεια μίσθωσης είναι τουλάχιστον 5 έτη
4) σε περίπτωση χρήσης κοινοχρήστων βοσκοτόπων γίνονται δεκτά πενταετή παραχωρητήρια ή ετήσια τα οποία πρέπει ν' ανανεώνονται κάθε έτος της πενταετίας υποχρεωτικής παραμονής στο πρόγραμμα.

Πεδίο εφαρμογής του προγράμματος είναι όλη η χώρα για τους κλάδους εκτατική και ημισταβλισμένη 1) Αιγοπροβατοτροφία 2) Βοοτροφία 3) Χοιροτροφία

Περισσότερες πληροφορίες στη Δ/νση Αγροτικής Αν/ξης Δωδ/σου και στα Τμήματά της, στην Κω, Κάλυμνο και Κάρπαθο.

Ε.Ν.
Ο ΔΙΕΥΘΥΝΤΗΣ
ΒΑΣ. ΣΟΦΟΣ

ΧΛ-20/1

ΕΛΛΗΝΙΚΗ ΔΗΜΟΚΡΑΤΙΑ
ΝΟΜΟΣ ΔΩΔΕΚΑΝΗΣΟΥ
ΔΗΜΟΣ ΙΑΛΥΣΟΥ
ΔΝΣΗ ΤΕΧΝΙΚΩΝ ΥΠΗΡΕΣΙΩΝ
ΡΟΔΟΣ

ΘΕΜΑ:

«Ενημέρωση για εργασίες αποχετευτικού δικτύου Ιαλυσού επί Επαρχιακής οδού».

Σε συνέχεια των ανακοινώσεων για την ενημέρωση των πολιτών για τις αλλαγές στις κυκλοφοριακές ρυθμίσεις, λόγω της κατασκευής του αποχετευτικού δικτύου, ο Δήμος Ιαλυσού ανακοινώνει:

Το έργο συνεχίζεται στην περιοχή της Λεωφόρου Ηρακλειδών, από την Δευτέρα 17 Ιανουαρίου 2005 και συγκεκριμένα από την διασταύρωση της οδού Ελευθ. Βενιζέλου με την λεωφόρο Ηρακλειδών (παράκαμψη προς παραλία Ιαλυσού) στο ύψος του ξενοδοχείου Avra Beach και επί της επαρχιακής οδού Ρόδου-Αεροδρομίου με κατεύθυνση προς την Ιαλυσό, μέχρι την διασταύρωση των οδών Ταξιαρχών και Ηρακλειδών στο ύψος των Super Market Corner και ΠΑΠΠΟΥ.

Για τον λόγο αυτό η επαρχιακή οδός θα κλείσει από το ύψος της διασταύρωσης της οδού Ελευθ. Βενιζέλου με την λεωφόρο Ηρακλειδών (παράκαμψη προς παραλία Ιαλυσού) μέχρι και την διασταύρωση των οδών Ταξιαρχών και Ηρακλειδών στο ύψος των Super Market Corner και ΠΑΠΠΟΥ.

Η διάρκεια των έργων προβλέπεται να είναι από τις 17 Ιανουαρίου 2005 ημέρα Δευτέρα έως και 28 Ιανουαρίου του 2005 ημέρα Παρασκευή.

Επειδή παράλληλα με τις εργασίες κατασκευής του Κεντρικού Αποχετευτικού Αγωγού θα τοποθετούνται οι αναμονές συνδέσεων των ξενοδοχείων, καταστημάτων, επιχειρήσεων και οικιών, ο δρόμος δεν θα είναι προσπελάσιμος από κανένα τροχοφόρο, οι δε πεζοί πρέπει να είναι ιδιαίτερα προσεκτικοί, γιατί και επί των πεζοδρομίων θα εκτελούνται εργασίες.

Οι κάτοικοι της περιοχής των έργων να είναι ιδιαίτερα προσεκτικοί και για τις μετακινήσεις τους να επιλέγουν τις οδούς Σωτήρος και Ταξιαρχών.

Η οδός Σωτήρος θα είναι μονόδρομος με κατεύθυνση τη Ρόδο στο ύψος της διασταύρωσης με την οδό Ταξιαρχών και έξοδος στο ξενοδοχείο SOLEMAR.

Επί της οδού Σωτήρος θα επιτρέπεται το parking MONO στην αριστερή πλευρά της οδού με κατεύθυνση προς Ρόδο.

Για μετακινήσεις από τους Δυτικούς Δήμους (Πεταλούδων, Καμείρου, Ατταβύρου) ενδείκνυται:

• Η Εξοδος 1, από κόμβο Αεροδρομίου προς Νέα Εθνικό οδό - Τσαΐρι - Παλιά Εθνική οδό - Ρόδο.

• Η Εξοδος 2, από πλατεία Κρεμαστής προς ίδια κατεύθυνση με Εξοδο 1 ή μέσω Παστίδας - Τρεις - Αγιοι Απόστολοι - Ρόδος.

Για τους κατοίκους του Δήμου Ιαλυσού ενδείκνυται:

• Η Εξοδος 3, από οδό Ιαλυσού (Πλατεία Ιαλυσού - Α.Τ. Ιαλυσού) προς Φιλέρημο - Στρατόπεδο 299 - οδός προς παλιό σκουπιδότοπο - Εθνική οδός - Ρόδος ή μέσω Τρεις - Αγίους Αποστόλους - Ρόδο.

• Η Εξοδος 4, μέσω της οδού Ταξιαρχών - Σωτήρος - Λεωφ. Ηρακλειδών - Ρόδος ή Ταξιαρχών - Τρεις - Αγιοι Απόστολοι - Ρόδος.

Αντίστοιχα θα γίνει η πρόσβαση προς το αεροδρόμιο, τους Δυτικούς Δήμους του νησιού και τον Δήμο Ιαλυσού ή μέσω της Λεωφόρου Ηρακλειδών - Ελευθ. Βενιζέλου - της παρόδου Λεωφόρου Ηρακλειδών (στο ύψος του ξενοδοχείου ΑΛΕΞΑΝΔΡΑ - Λεωφόρος Ηρακλειδών.

Ο δακτύλιος από την οδό Ηλιάδων - Φανερωμένη - Λεωφόρο Ηρακλειδών - Κρητικά - Ρόδο θα λειτουργεί κανονικά.

Παρακαλούμε για την ασφαλή σας μετακίνηση και για να αποφεύγεται η κυκλοφοριακή συμφόρηση, να επιλέγετε τις εξόδους που είναι πλησιέστεροι στον τόπο διαμονής σας, ώστε η κίνηση προς Ρόδο να γίνεται συμμετρικά και για να μην δημιουργήσουμε μεγάλο πρόβλημα στην πόλη της Ρόδου.

Οι διερχόμενοι να επιδεικνύουν την πρέπουσα προσοχή ώστε να απογεύγονται ατυχήματα και να υπακούουν στις σηματοδοτήσεις και υποδείξεις της Τροχαίας - Δημοτικής Αστυνομίας Ιαλυσού και του προσωπικού ασφαλείας.

Για πιθανόν άλλες αλλαγές στην κυκλοφορία των οχημάτων, θα ανακοινωθεί εγκαίρως από τον Δήμο Ιαλυσού.

Ευχαριστούμε εκ των προτέρων για κατανόησή σας και ευελπιστούμε στην συμπαράστασή σας.

Εναρξη εργασιών: Δευτέρα 17 Ιανουαρίου 2005

Ο Δήμαρχος
Στέργος Στάγκας

ΧΛ-21/1

ΑΝΑΚΟΙΝΩΣΗ

Εβδομάδα Παγκόσμιας Προσευχής
για τη Χριστιανική Ενότητα
18-25 Ιανουαρίου 2005
στον Ι.Ν. Παναγίας της Νίκης (Santa Maria)
Την Τρίτη 25 Ιανουαρίου 2005
Ωρα 18.00

Προσευχές για ενότητα όλων των Χριστιανικών επισήμων δογμάτων καθώς και προσευχές για τους επιζώντες της καταστροφής στην Ασία και τις οικογένειές τους.

Τα χρήματα της προσφοράς θα χρησιμοποιηθούν για την υποστήριξη των επιζώντων στην Ασία.

Η λειτουργία θα γίνει σε πολλές γλώσσες

10594-25/1

ΠΑΝΕΠΙΣΤΗΜΙΟ ΑΙΓΑΙΟΥ
ΠΡΥΤΑΝΕΙΑ

Μυτιλήνη, 18.01.2005

ΑΝΑΚΟΙΝΩΣΗ

ΠΡΟΚΗΡΥΞΗ ΜΙΑΣ ΘΕΣΗΣ Δ.Ε.Π.

Το Πανεπιστήμιο Αιγαίου ανακοινώνει την προκήρυξη της παρακάτω θέσης Δ.Ε.Π.

• Τμήμα Επιστήμων της Προσχολικής Αγωγής και του Εκπαιδευτικού Σχεδιασμού

(Διεύθυνση: Δημοκρατίας 1, 85100 Ρόδος, πληροφορίες: κα Μαίρη Κωνσταντίνου, τηλ.: 22410-99100 ή 99111 ή 99112, fax: 22410-99109.

• Μια (1) θέση ΔΕΠ για το γνωστικό αντικείμενο «Φιλοσοφία Παιδείας» στη βαθμίδα του Επίκουρου Καθηγητή.

Η παραπάνω προκήρυξη της θέσης Δ.Ε.Π. δημοσιεύθηκε στο Φ.Ε.Κ. με αριθμ. 211/31.12.2004 τ. Παράρτημα.

Η προθεσμία υποβολής υποψηφιοτήτων με τα απαραίτητα δικαιολογητικά λήγει 18/03/2005.

Για περισσότερες πληροφορίες οι ενδιαφερόμενοι μπορούν να απευθύνονται στην Γραμματεία του Τμήματος στο οποίο προκηρύσσεται η θέση και στην ηλεκτρονική διεύθυνση http://www.rhodes.aegean.gr/tepaes/prokyrikseis.htm.

Καθηγητής Σωκράτης Κάτσικας
Πρύτανης

ΧΛ-20/1

Επαγγελματικό Σωματείο Ομπρελάδων ΚΑΛΥΘΙΩΝ Ο ΗΛΙΟΣ

Πρακτικό υπ' αριθμ/1/2005

Στις ΚΑΛΥΘΙΕΣ Ρόδου σήμερα 14-1-2005 ημέρα Παρασκευή και ώρα 17 μ.μ. συνήλθε σε τακτική συνεδρίαση στα γραφεία του Επαγγελματικού Σωματείου Ομπρελάδων Καλυθιών Ο ΗΛΙΟΣ. Το νέο Διοικητικό Συμβούλιο του Σωματείου που προέκυψε από τις εκλογές της 10-1-2005 με μοναδικό θέμα την συγκρότησή του σε σώμα, που η διάρκεια του θα είναι τετραετής.

Οι αρχαιρεσίες, διεξήχθησαν στο Πνευματικό Κέντρο Αιμίλιος Χατζηδιάκος, κατά την ως άνω ημερομηνία παρουσία της εκπροσώπου της Δικαστικής Αρχής αξιότιμης Φωτεινής Καρανικόλα που διορίστηκε με την υπ' αριθμ.

Απόφαση του Προϊστάμενου του Πρωτοδικείου Ρόδου του Αντιπροέδρου της δημοτικής επιτροπής παραλίας και δημοτικός σύμβουλος Αθηνόδωρος Κωνσταντίνου. Καθώς και του κ. Ιωάννη Φλεβάρη Δικηγόρου και δημοτικός σύμβουλος. Το νεοεκλεγέν Δ.Σ. συγκροτείται σε σώμα ως ακολούθως.

ΠΡΟΕΔΡΟΣ Γεώργιος Γιορδαμνής
ΑΝΤΙΠΡΟΕΔΡΟΣ Ειρήνη Καπνουλά
Γ. ΓΡΑΜΜΑΤΕΑΣ Σωτηράκης Νικόλαος
ΤΑΜΙΑΣ Κυριάκος Αργυρού
ΜΕΛΗ Ρουσσάκης Μιχαήλ, Ορφανός Μιχαήλ, Μανιάς Ιωάννης, Ηλίας Ευάγγελος, Κυρτέλης Κωνσταντίνος.

Η Εξελεγκτική Επιτροπή που εξελέγη συγκροτείται επίσης σε σώμα ως ακολούθως.

Νεκτάριος Κασταμούλας, Τσαμπίκα Πολίτη, Αντώνης Κώστας.

Κατόπιν των ανωτέρω λύεται η συνεδρίαση, και αποφασίζεται ομόφωνα από το Δ.Σ. η δημοσίευση του παρόντος Πρακτικού στον τοπικό ημερήσιο Τύπο. Καλυθιές 14-1-2005

Ο ΠΡΟΕΔΡΟΣ
Ο Γ. ΓΡΑΜΜΑΤΕΑΣ
Για το Δ.Σ.

10608-20/1

ΕΛΛΗΝΙΚΗ ΔΗΜΟΚΡΑΤΙΑ
ΔΗΜΟΣ ΡΟΔΟΥ
ΕΠΑΡΧΙΑ ΡΟΔΟΥ
ΝΟΜΟΣ ΔΩΔΕΚΑΝΗΣΟΥ

ΓΝΩΣΤΟΠΟΙΗΣΗ ΓΑΜΟΥ

Γνωστοποιείται, σύμφωνα με το άρθρο 1369 του Αστικού Κώδικα, όπως τροποποιήθηκε με το Ν. 1250/1982, ότι:

Ο **Γεώργιος Μίχαλος** του Ιωάννη και της Μαρίκας που γεννήθηκε στην Ρόδο του νομού Δωδεκανήσου και κατοικεί στη Ρόδο του νομού Δωδεκανήσου, επαγγέλματος ξενοδοχοϋπάλληλος και η **Αναστασία Διακοσταυριανού** του Σταύρου και της Αρχοντίας που γεννήθηκε στη Ρόδο του νομού Δωδεκανήσου και κατοικεί στη Ρόδο επαγγέλματος καθηγήτρια Αγγλικών πρόκειται να παντρευθούν στο Δημαρχείο του Δήμου Ρόδου.

Ρόδος 19-1-2005

Ο δήμαρχος
Γεώργιος Γιαννόπουλος

10616-20/1

ΕΛΛΗΝΙΚΗ ΔΗΜΟΚΡΑΤΙΑ
ΠΕΡΙΦΕΡΕΙΑ ΝΟΤΙΟΥ ΑΙΓΑΙΟΥ
ΝΟΜΟΣ ΔΩΔΕΚΑΝΗΣΟΥ
ΔΗΜΟΣ ΚΑΣΟΥ
ΓΡΑΦΕΙΟ ΔΗΜΑΡΧΟΥ

Κάσος 10-01-2005
Αριθμ. Πρωτ. 82

ΘΕΜΑ: Ορισμός Αντιδημάρχου. Ανάθεση Αρμοδιοτήτων.

ΠΡΑΞΗ ΔΗΜΑΡΧΟΥ ΑΡΙΘΜΟΣ 13/2005

Ο Δήμαρχος Δήμου Κάσου Νομού Δωδεκανήσου έχοντας υπόψη:

1. Τις διατάξεις του άρθρου 115 (άρθρο 102 Π.Δ. 329/89, άρθρο 11 του Ν. 1900/90, άρθρο 6 παρ. 30 του Ν. 2240/94, άρθρο 1 παρ. 33 του Ν. 2307/95) του 410/95 «περί Αντιδημάρχων» όπως αυτό αντικαταστάθηκε με το άρθρο 21 Ν. 327/2004

2. Την υπ' αριθμό 55/31-10-2002 απόφαση του Πολυμελούς Πρωτοδικείου Ρόδου «Ανακήρυξη Δημάρχων και Προέδρων Κοινοτήτων και Δημοτικών-Κοινοτικών Συμβουλίων».

3. Τις διατάξεις της παρ. γ του άρθρου 114, «Αρμοδιότητες του Δημάρχου» του Π.Δ./τος 410/95 του Δημοτικού και Κοινοτικού Κώδικα Δήμων και Κοινοτήτων.

4. Τις διατάξεις του άρθρου 116 του Π.Δ./τος 410/95 «περί αναθέσεως υπογραφής Δημάρχου σε Δημοτικούς Συμβούλους».

5. Την ανάγκη μεταβίβασης ορισμένων αρμοδιοτήτων του για την καλύτερη λειτουργία του Δήμου.

Αποφασίζει

1. Ορίζει Αντιδήμαρχο την Δημοτικό Σύμβουλο της πλειοψηφίας κα Αννα Κόκκινου του Ηλία. Η θητεία της ανωτέρω θα είναι μονοετής, ήτοι από 01-01-2005 έως 31-12-2005.

2. Μεταβιβάζει στον ανωτέω τις παρακάτω αρμοδιότητες του Δημάρχου για το έτος 2005.

1. ΘΕΜΑΤΑ ΔΗΜΟΣΙΑΣ ΥΓΕΙΑΣ
2. ΘΕΜΑΤΑ ΠΡΟΝΟΙΑΣ
3. ΗΛΕΚΤΡΟΦΩΤΙΣΜΟΣ - ΣΗΜΑΝΣΗ ΟΔΩΝ
4. ΣΥΝΤΗΡΗΣΗ ΔΗΜΟΤΙΚΟΥ ΦΩΤΙΣΜΟΥ
5. ΘΕΜΑΤΑ ΠΟΛΙΤΙΣΤΙΚΑ
6. ΘΕΜΑΤΑ ΓΕΩΡΓΙΑΣ - ΚΤΗΝΟΤΡΟΦΙΑΣ
7. ΑΝΤΙΜΕΤΩΠΙΣΗ ΕΚΤΑΚΤΩΝ ΑΝΑΓΚΩΝ - ΠΣΕΑ
8. ΘΕΜΑΤΑ ΑΝΑΠΤΥΞΗΣ ΠΡΑΣΙΝΟΥ - ΔΕΝΔΡΟΦΥΤΕΥΣΗΣ
9. ΘΕΜΑΤΑ ΔΗΜΟΣΙΩΝ ΣΧΕΣΕΩΝ
10. ΘΕΜΑΤΑ ΔΗΜΟΤΙΚΟΥ ΚΟΙΜΗΤΗΡΙΟΥ
11. ΒΕΒΑΙΩΣΕΙΣ ΜΟΝΙΜΟΥ ΚΑΤΟΙΚΙΑΣ
12. ΦΥΛΑΞΗ - ΕΛΕΓΧΟΣ ΑΝΕΞΕΛΕΓΚΤΩΝ ΧΩΜΑΤΕΡΩΝ
13. ΛΕΙΤΟΥΡΓΙΑ ΑΝΤΑΠΟΚΡΙΤΟΥ ΟΓΑ
14. ΘΕΜΑΤΑ ΛΕΙΤΟΥΡΓΙΑΣ ΓΡΑΦΕΙΟΥ ΚΕΠ
15. ΘΕΜΑΤΑ ΚΑΘΑΡΙΣΜΟΥ ΕΠΙΚΙΝΔΥΝΩΝ ΚΤΗΣΜΑΤΩΝ

Ο ΔΗΜΑΡΧΟΣ ΚΑΣΟΥ
ΔΗΜΗΤΡΙΟΣ ΕΜΜ. ΕΡΩΤΟΚΡΙΤΟΣ

ΧΛ-20/1

ΤΗΛΕΟΡΑΣΗ

ΕΤ1

07:30 Παιδικές εκπομπές
10:10 The History and Biography Channel
12:00 Ο παράδεισος βρίσκεται κοντά μας (Ε)
13:00 Στα όρια του αδυνατου
14:00 Ουράνιο τόξο
14:30 Τσικιτίτας
15:30 Τακατ τακ
16:00 Εχει γούστο
18:00 Ο πρίγκιπας
19:00 Χαμένα γράμματα
20:00 Ο παράδεισος βρίσκεται κοντά μας
21:00 History and Biography Channel
22:50 Σαν σήμερα στον 20ο αιώνα
23:00 Ειδήσεις
24:00 Ο Ρότζερ κι εγώ

ΝΕΤ

10:10 Καθημερινά
12:00 Ειδήσεις
13:00 Ρ - R
15:00 Ειδήσεις
16:00 Ατίθασα νιάτα
17:00 Μέρες αγάπης
18:00 Ειδήσεις
19:00 Η οδύσσεια της τροφής
19:15 Η ζωή ενός ανθρώπου
21:00 Ειδήσεις
22:00 Τα παιδιά της Νιόβης
23:00 Τα χρώματα της Ιριδας
01:00 Ειδήσεις
01:15 Αστυνομικές ιστορίες
05:45 Πρώτη γραμμή

ΕΤ3

07:30 Παιδικό πρόγραμμα
08:30 Ζω στην Ευρώπη
09:00 Πρωϊνό πανόραμα
11:00 Μάμα Μια
12:30 In Fashion (Ε)
13:00 Ειδήσεις
14:30 Με μια τρίτη ματιά
16:00 Ειδήσεις στη νοηματική γλώσσα
16:30 Z&K
18:00 Ο κόσμος των σπορ
19:00 Ειδήσεις
20:00 Το παιδί του διαφωτισμού
21:00 Σινεμανία
22:00 Αληθινά σενάρια
23:00 MIXER
24:00 Ειδήσεις
00:30 Ινστιτούτο ομορφιάς

MEGA

07:30 Κοινωνία ώρα 8
10:00 Τα μυστικά της Βέφας
11:00 Ομορφος κόσμος το πρωί
14:00 Δελτίο ειδήσεων
15:00 Είσαι το ταίρι μου (Ε)
16:15 Φτωχή μου Αναστασία
17:30 Ειδήσεις
17:40 Απαγορευμένη αγάπη
18:20 Φιλοδοξίες
19:00 Βέρα στο δεξί
20:00 Κεντρικό δελτίο ειδήσεων
21:00 Η ώρα η καλή
22:00 Κανείς δε λέει σε αγαπώ
22:50 Στο φως του φεγγαριού
23:50 I Love TV
01:00 Ειδήσεις
01:15 Το μυστικό της επιτυχίας μου
03:15 Τηλεαγορές
03:45 Θύματα γένους θηλυκού
05:10 Frashier
05:45 Πρωινό Mega

ΔΗΜ

06:00 Καλημέρα με τον ΑΝΤ1
06:50 Καλημέρα Ελλάδα
10:00 Πρωινός καφές
13:00 Ειδήσεις
14:00 Αποκάλυψη... τώρα!
16:00 Και οι παντρεμένοι έχουν ψυχή (Ε)
16:55 Super game
17:00 Εγκλήματα (Ε)
18:00 Ειδήσεις
18:15 Super game
18:20 Καλημέρα ζωή
19:15 Η λάμψη
20:00 Τα νέα του ΑΝΤ1
21:00 Ας πρόσεχες
22:00 Σόλο καριέρα
23:00 Fame story
24:00 Εραστές για μια νύχτα
00:45 Ειδήσεις
01:00 Εραστές για μια νύχτα
02:20 Στα άδυτα της C.A.I.
03:20 Αστυνόμος Θανάσης Παπαθανάσης (Ε)

ΑΝΤ1

06:45 Κάθε μέρα, καλημέρα
10:00 ΟΛΕ
13:00 Ειδήσεις
14:00 Super Star
16:15 Ειδήσεις
16:30 Λουίζα, η κόρη του κυπουρού
18:00 Ιερό πάθος
19:30 Ειδήσεις
21:00 Κρίσιμη απόφαση
23:45 Με εντολή του θεού
01:45 Ειδήσεις
02:00 Στο μικρό σπίτι
04:00 Αστέρια στο πεντάγραμμο

ALPHA ΤΗΛΕΟΡΑΣΗ

06:45 Καλημέρα σας
10:00 Πρωινό Κους - Κους
13:00 Ραγιου... ργιες
14:00 Ειδήσεις
15:00 Μεταξύ αγάπης και μίσους
16:00 Αυτό που θέλουν οι γυναίκες
17:50 Ειδήσεις
18:00 Ο γαμπρός μου ο δικηγόρος
20:00 Ειδήσεις
21:00 Ολα του γάμου Δις... Κολα
22:00 Η αρχόντισσα και ο αλήτης
00:15 Ο υποψήφιος
01:30 Ειδήσεις
01:45 Επικίνδυνα παιχνίδια
03:45 Τηλεαγορές
05:40 Καινούργια μέρα

ALTER

06:15 Alter kids
09:30 Ειδήσεις
10:00 Καθαρές κουβέντες
12:25 Τα μυστικά της υγείας
12:30 Ειδήσεις
13:45 Top Secret
16:15 Ειδήσεις
16:20 Ο φακίρης
18:15 Top Secret - Τελευταία έκδοση
18:45 Ειδήσεις
21:00 Μήτσι - Χώστα
22:15 Lifestyle
22:30 Ζούγκλα
01:00 Auto Alter
01:15 Sex & the city
01:45 Aphrodisia
02:00 Ερωτική έκτη αίσθηση

ΙΡΙΔΑ

08.00 Μουσικές νότες
15.00 Κινούμενα σχέδια
17.30 Αθλητικη βραδιά (Ε) με τον Γιώργο Αθανασίου
19.00 Εκπαιδευτική τηλεόραση
19.30 Ντοκιμαντέρ
20.00 Τοπικά γεγονότα με την Ελένη Γλεντή
21.45 Πετροβολήματα με τον Πέτρο Καλιβούρη
24.00 Τοπικά γεγονότα

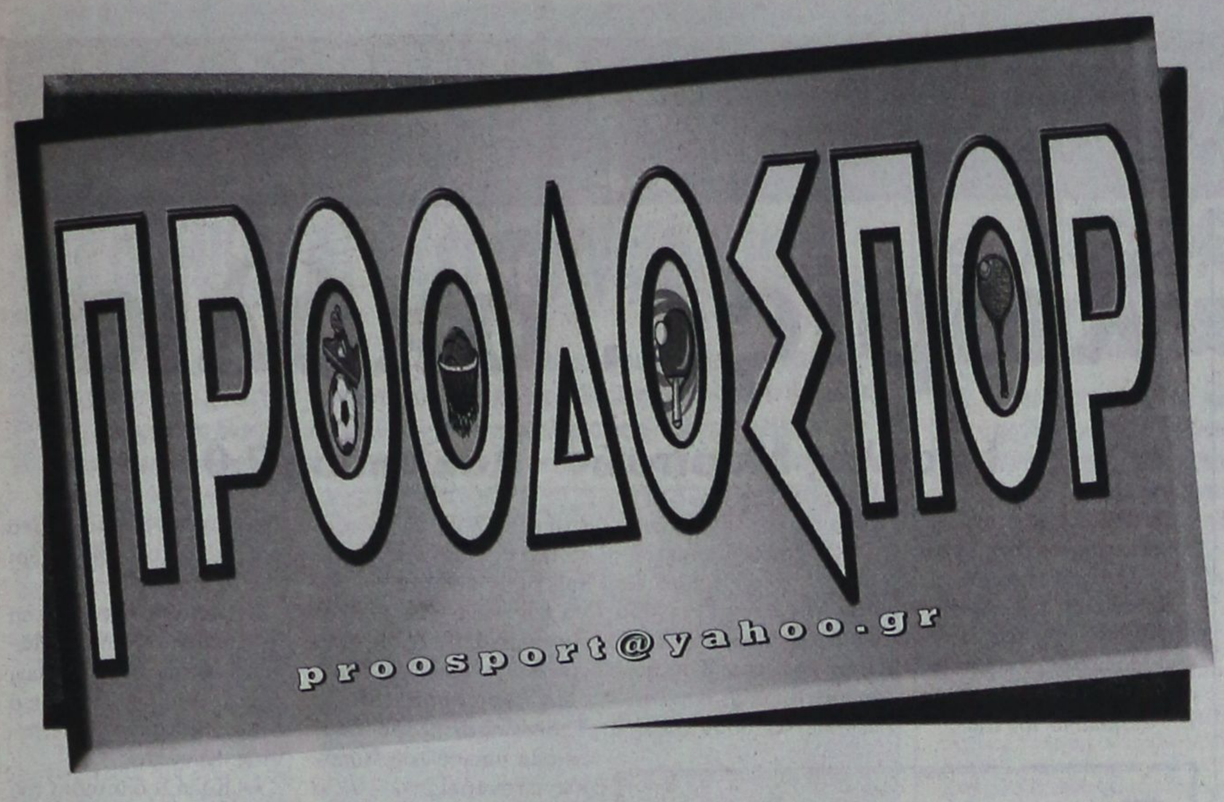

Ανάμεσα στον Ιάλυσο και τον Πανναξιακό

Χωρίς νικητή στο «Οικονομίδειο»

ΟΙΚΟΝΟΜΙΔΕΙΟ.-
Καλά στάθηκε ο Ιάλυσος απέναντι στον Πανναξιακό, στο εξ αναβολής παιχνίδι της 14ης αγωνιστικής. Το τελικό 0-0 δεν αδικεί καμία από τις δύο ομάδες, αφού το πρώτο ημίχρονο ανήκε στον Ιάλυσο και το δεύτερο στον Πανναξιακό.

Μάλιστα οι «ερυθροκίτρινοι» θα μπορούσαν να πάρουν τους τρεις βαθμούς της νίκης στο 89' όταν ο Βαγγέλης Ράιος σούταρε από πλεονεκτική θέση, όμως για κακή του τύχη ο Σταυριανός απέκρουσε πολύ ωραία...

Πάντως ο Ιάλυσος σε γενικές γραμμές ήταν καλός απέναντι στον δεύτερο της βαθμολογίας Πανναξιακό και κατάφερε να κρατήσει το αήττητο εντός έδρας.

Στο αντίπαλο «στρατόπεδο» οι Ναξιώτες δεν έδειξαν και τα καλύτερα στοιχεία και έδειξαν πως δεν μπορούν να κοντράρουν το πρωτοπόρο Διαγόρα.

Μάλιστα στους «ασπρόμαυρους» της Νάξου αγωνίζεται ο Φλεριανός, ο οποίος πριν λίγα χρόνια έπαιζε στον Διαγόρα Βατίου...

Το μόνο που έλειπε από το όμορφο παιχνίδι που παρακολούθησαν λιγοστοί θεατές, ήταν το γκολ.

Τη μεγαλύτερη ευκαιρία της αναμέτρησης έχασε ο Πανναξιακός στο 64' όταν έγιναν λάθη στην άμυνα του Ιάλυσου και ο Κατσάνης σε κενή εστία έστειλε τη μπάλα ...στα περιστέρια!!!

Από τον Ιάλυσο τη μεγαλύτερη ευκαιρία έχασε στο 89' ο Βαγγέλης Ράιος όταν σούταρε μέσα από την περιοχή και ο Σταυριανός απέκρουσε εντυπωσιακά.

Από τον Ιάλυσο ξεχώρισαν οι Δελαπόρτας, Μαννάκης και Κακλαμάνος, ενώ από τον Πανναξιακό διακρίθηκαν οι Κωστόπουλος, Παπαγιαννόπουλος, Κατσάνης (όσο έπαιξε) και Φλεριανός.

Με μικρολάθη ο διαιτητής Κώτσης, καλός ο πρώτος βοηθός Αθανασόπουλος, ενώ θάλασσα τα έκανε ο δεύτερος επόπτης Νάρης του συνδέσμου Αθηνών...

ΙΑΛΥΣΟΣ: Πεστλίκης, Μαννάκης, Χατζηκαλημέρης, Σταυρίδης, Κακλαμάνος, Δελαπόρτας, Μήτρου (65' Μαυρής), Πολιάς (79' Πατρός), Ράιος, Τζαφέρης, Γεωργαλλής

ΠΑΝΝΑΞΙΑΚΟΣ: Σταυριανός, Φλεριανός, Κωστόπουλος, Φακίνος, Βεκυρίδης, Κεκέλης, Χάμπαλης, Αγγελής (62' Βαθρακοκύλης), Μαστρογιαννάκης, Κατσάνης (72' Δασκαλάκης), Παπαγιαννόπουλος

4x4 η Ρόδος!

Πέρασε νικηφόρα και απο την Καλαμάτα «σπάζοντας» το απόλυτο (στο γήπεδό του) του Πάμισου Μεσσήνης. Και τα δυο γκολ ήρθαν στο πρώτο ημίχρονο που οι «πράσινοι» ήταν εκπληκτικοί



Πανηγύρισαν και χθες οι παίκτες της Ρόδου

Ούτε στην Καλαμάτα σταμάτησε η Ρόδος. Η ομάδα της πόλης μας υπέταξε και τον τοπικό Πάμισο με 2 - 0 και έκανε το 4Χ4=12 πλησιάζοντας και άλλο τις πρώτες θέσεις του βαθμολογικού πίνακα. Η νέα νίκη αυτή την φορά μέσα σε μια αήττητη έδρα (μόνο ένα γκολ είχε δεχθεί εκεί ο Πάμισος) εκτοξεύει στα ύψη την ψυχολογία των παικτών οι οποίοι βλέπουν πλέον ότι όχι μόνο είναι εφικτό να εξασφαλιστεί η εύκολη παραμονή στη κατηγορία αλλά υπάρχει η δυνατότητα και για κάτι παραπάνω. Και αυτό δεν είναι βέβαια η κατάκτηση της ανόδου στην επόμενη κατηγορία αλλά η πραγματοποίηση μιας πολύ καλής πορείας που μπορεί να οδηγήσεις τους «πράσινους» σε υψηλή βαθμολογική θέση.

Το χθεσινό παιχνίδι

Στον χθεσινό αγώνα, η Ρόδος έβαλε τις βάσεις για την κατάκτηση της νίκης απο το πρώτο κιόλας ημίχρονο, διάστημα στο οποίο πέτυχε και τα δύο της τέρματα. Οι παίκτες του Αντώνη Μανίκα που μπήκαν πολύ δυνατά στον αγωνιστικό χώρο, απέκτησαν απο τα πρώτα λεπτά την πρωτοβουλία των κινήσεων και ακολουθώντας μια υπέροχη κυκλοφορία της μπάλας δημιούργησαν όλες τις προυποθέσεις για να σκοράρουν. Αυτό έγινε δυο φορές μέσα σε ένα διάστημα εικοσιτεσσάρων λεπτών αν και με λίγη τύχη θα μπορούσε να γίνει τουλάχιστον άλλη μια φορά.

Οι γηπεδούχοι προσπάθησαν να φανούν πιο πιεστικοί στις αρχές της επανάληψης αλλά το μόνο που κατάφεραν ήταν να κάνουν αισθητή την παρουσία τους μόνο έξω απο την μεγάλη περιοχή του Θεοφάνους. Μετά το 55' μάλιστα η Ρόδος ισορρόπησε και πάλι τον αγώνα και στηριζόμενη πλέον στις αντεπιθέσεις (κάνοντας δηλαδή και οικονομία δυνάμεων) ήταν και πάλι η απόλυτη κυρίαρχη της αναμέτρησης. Δεν είναι τυχαίο το ότι οι 200 περίπου θεατές που ήταν στο γήπεδο μετά το σφύριγμα της λήξης χειροκρότησαν την ομάδα της Ρόδου.

Τα γκολ

Στο 15' ο Νταμιάνοβιτς έκανε ένα πολύ ωραίο σουτ έξω απο την μεγάλη περιοχή και η μπάλα αφού αναπήδησε μπροστά στον τερματοφύλακα κατέληξε στα δίχτυα του (0 - 1)

Στο 39' ο ίδιος παίκτης έκανε σέντρα απο τα αριστερά και ο Γιώργος Καντιμοίρης με ένα πολύ όμορφο πλασέ απο το ύψος του πέναλτι έκανε το 0 - 2.

Στο 88' η Ρόδος έχασε μεγάλη ευκαιρία να κάνει τρία τα τέρματα της όταν ο Σταμάτης Καντιμοίρης απο πολύ καλό σημείο και μπροστά σε κενή εστία καθυστέρησε να πλασάρει, δίνοντας την ευκαιρία στο τερματοφύλακα να επιστρέψει στην θέση του και να μπλοκάρει την μπάλα.

Καλύτεροι των γηπεδούχων οι Γιουζέφοβιτς, Αναστασόπουλος και Ανωγιάτης. Άρεσαν απο την Ρόδο οι Μαλλιάκας, Νταμιάνοβιτς, Μαίλης και Γκεοργκίεφ.

Καλή ήταν η διαιτησία του κ.Γκόλια απο τον Σύνδεσμο της Αθήνας. Έδειξε την κίτρινη κάρτα στους Αιβάλη, Γιώργο Καντιμοίρη και Ισκά.

Οι συνθέσεις των ομάδων:

ΠΑΜΙΣΟΣ: Κουτσίποδας, Γιουζέφοβιτς, Καραμπάγιας, Αναστασόπουλος, Ανωγιάτης, Αργάνης (68' Ξαρχάκος), Γρηγορόπουλος (75' Γκούρος), Αιβαλής, Ηλιόπουλος, Σακελλαρόπουλος, Σώκαλης (46' Μπενέτος)

ΡΟΔΟΣ: Θεοφάνους, Σαλαμαστράκης, Γιώργος Καντιμοίρης (60' Σταμάτης Καντιμοίρης), Αραμπατζής, Μαλλιάκας, Τσουκαλίδης, Νταμιάνοβιτς (78' Ισκάς), Μαίλης, Ναλμπάντης, Γκεοργκίεφ (82' Τζήκας), Μοσχής

Επιχείρηση προσγείωσης

Ο Αντώνης Μανίκας τονίζει για μια ακόμα φορά ότι οι στόχοι της Ρόδου δεν αλλάζουν

Επιχείρηση προσγείωσης ξεκίνησε και πάλι απο χθές ο προπονητής της Ρόδου Αντώνης Μανίκας μετά την νέα μεγάλη νίκη της ομάδας της πόλης μας μέσα στην Καλαμάτα. Ο κ.Μανίκας ναι μεν ήταν πολύ ικανοποιημένος απο την απόδοση της ομάδας του και φυσικά απο την κατάκτηση των τριών βαθμών της νίκης, ωστόσο δεν θέλει να δοθεί προέκταση μετά τις συνεχόμενες νίκες το τελευταίο διάστημα. Συγκεκριμένα μας είπε μεταξύ άλλων και τα ακόλουθα:

«Κάναμε ένα καλό παιχνίδι και είμαι ικανοποιημένος. Καταφέραμε να κερδίσουμε μια ομάδα σε μια πολύ δύσκολη έδρα. Το κλειδί της επιτυχίας μας πιστεύω ότι ήταν το ότι κερδίσαμε τις μάχες στον χώρο της μεσαίας γραμμής και είχαμε πολύ καλά μαρκαρίσματα στην άμυνα. Μετά τα δύο γκολ που βάλαμε κάναμε συντήρηση δυνάμεων αλλά θα μπορούσαμε να πετύχουμε και τρίτο τέρμα. Οι στόχοι της ομάδας δεν αλλάζουν ούτε και η φιλοσοφία μας στην μεταγραφική περίοδο. Δεν νομίζω ότι μπορούμε να διεκδικήσουμε το πρωτάθλημα. Στο ποδόσφαιρο όλα γίνονται αλλά θα πρέπει να είμαστε ρεαλιστές».

Συνάντησαν και τον Κλοκίδη

Τον πρώην πρώτο σκόρερ της ομάδας Μιχάλη Κλοκίδη - πλέον αγωνίζεται με τα χρώματα του Αστέρα της Τρίπολης- είχαν την ευκαιρία να συναντήσουν χθες μετά το τέλος του αγώνα τα μέλη της αποστολής της Ρόδου. Είχαν μάλιστα την ευκαιρία να φάνε μαζί σε γνωστή ταβέρνα της Τρίπολης.

• Εκτός του Κλοκίδη και ο Γιάννης Βασιλόπουλος (αγωνίζεται στον Μεσσηνιακό) που μέχρι πέρσι φορούσε την φανέλα της ομάδας της πόλης μας, βρέθηκε κοντά στην παλιά του ομάδα. Δυο φορές είχε την ευκαιρία να επισκεφθεί την αποστολή στο ξενοδοχείο της Καλαμάτας όπου έμενε πριν απο το ματς.

• Στην πρωτεύουσα διανυκτέρευσε χθες η Ρόδος. Η αποστολή αναμένεται να έρθει σήμερα στο νησί μας.

Η χειμερία νάρκη είναι για αρκούδες...



...αντί να κάθεστε ζεστά, αλλά βαρετά μέσα στο σπίτι, φορέστε αθλητικά ρούχα και παπούτσια και ανοίξτε την πόρτα.

ΡΟΔΟΣΠΟΡ
...πρώτο όνομα στα σπορ
Εθ. Δωδεκανησίων 15 ΡΟΔΟΣ
Τηλ. 22410 21442
e-mail: rospo@otenet.gr
www.rodosport.gr
ΓΔ30/1

Άνεμος ο Διαγόρας!

ΜΥΚΟΝΟΣ

Παίζοντας καλύτερα και στο πρώτο αλλά και στο δεύτερο ημίχρονο, ο Διαγόρας πέρασε νικηφόρα και απο την Μύκονο συντρίβοντας την τοπική ομάδα με 5 - 1 σε εξ αναβολής παιχνίδι του 7ου ομίλου του Περιφερειακού πρωταθλήματος. Το γρήγορο γκολ που πέτυχε ο «γηραιός» (στο 10') ήταν αυτό που έδωσε φτερά στους παίκτες του Ανδρέα Σταύρου και τους βοήθησε στο να παίξουν πιο ελεύθερα στην συνέχεια της αναμέτρησης. Όταν με την συμπλήρωση του ημιώρου έγινε και το 0 - 2, τότε η πλάστιγγα της νίκης έγιερε ξεκάθαρα προς την μεριά των Διαγοριδών. Άλλωστε οι γηπεδούχοι δεν ήταν και στην καλύτερή τους κατάσταση όπως έδειξαν απο το ξεκίνημα και δεν θα μπορούσαν να διεκδικήσουν και τίποτα το ιδιαίτερο έτσι όπως εξελίσσονταν τα πράγματα.

Τα γκολ

Στο 10' ο Μπαλογιάννης με κεφαλιά έκανε το 0 - 1 και στο 30' ο Ανδριώτης με απευθείας εκτέλεση φάουλ πέτυχε το 0 - 2. Με τον ίδιο τρόπο στο 57' ο Μπαλογιάννης έκανε το 0 - 3 και στο 64' με κεφαλιά το 0 - 4. Ο Μάνεσης στο 74' μείωσε για τους γηπεδούχους με πλασέ (1 - 4) και στο 90' ο Παφιάκης με σουτ διαμόρφωσε το τελικό 1 - 5.

Καλή ήταν η διαιτησία του κ.Τσινιάρη.

ΑΟ ΜΥΚΟΝΟΥ: Σαγρές, Αργυρίου (46' Βασιλείου), Βλασερός (60' Μπαιρακτάρης), Συριανός, Λυγνός, Παπαρίζος (46' Βιδάλης), Ηλιάδης, Μήτκος, Μποτσίβαλης, Μάνεσης, Σκούταρης

ΔΙΑΓΟΡΑΣ: Κεφάλας, Μαχλής, Ρουτζιέρης, Γουλόπουλος, Παπαδημήτρης, Γιόνοβιτς, Ανδριώτης, Σπάρταλης, Τσιαντούλης (80' Αθανασίου), Μπαλογιάννης (85' Παφιάκης), Αγγελόπουλος (50' Αλεξανδρής)

ΠΡΩΤΑΘΛΗΜΑ Γ' ΕΘΝΙΚΗΣ

Μεγάλες νίκες απο Εθνικό και Χαϊδάρι

Χαϊδάρι και Εθνικός πήραν το πολύτιμο τρίποντο στους αγώνες-ντέρμπι του 1ου ομίλου της Γ΄ Εθνικής, στα πλαίσια της 15ης αγωνιστικής. Η πρωτοπόρος ομάδα πρωταγωνίστησε σε έναν εντυπωσιακό ντέρμπι, με αντίπαλο τον Θρασύβουλο, τον οποίο και νίκησε με 5-3. Σαφώς πιο μικρό, αλλά εξίσου πολύτιμο το 1-0, με το οποίο οι Πειραιώτες έκαμψαν την αντίσταση του Αχαρναϊκού.

Όλα τα αποτέλεσματα της 15ης αγωνιστικής είναι τα ακόλουθα:

Εθνικός - Αχαρναικός	1-0
Αθηναΐδα-Ατσαλένιος	2-0
Μαρκό-Αχαϊκή	1-0
Χαϊδάρι-Θρασύβουλος	5-3
Πάμισσος Μεσσήνης-Ρόδος	0-2
Θύελλα Πατρών-Άγιος Δημήτριος	3-0
Βύζας Μεγάρων-Κερατσίνι	1-1
Ηρόδοτος-Λήλας Βασιλικού	1-0

Ρεπό είχε ο ΠΑΝΟ Μαλλίων

Η ΒΑΘΜΟΛΟΓΙΑ

1. Χαϊδάρι	(14)	30-9	37
2. Αχαρναϊκός	(15)	24-8	34
3. Θρασύβουλος	(14)	24-11	29
4. Εθνικός	(15)	19-11	26
5. Ρόδος	(14)	15-11	24
6. Θύελλα Πατρών	(14)	17-12	20
7. Πάμισος Μεσσήνης	(14)	10-22	19
8. Αχαϊκή	(14)	21-21	18
9. Κερατσίνι	(14)	17-13	17
• Αγιος Δημήτριος	(14)	13-13	17
11. Λήλας Βασιλικού	(14)	8-13	15
• Ηρόδοτος	(14)	9-15	15
13. Ατσαλένιος	(14)	6-14	13
14. Μαρκό	(14)	12-18	12
• ΠΑΝΟ Μαλλίων	(14)	11-19	12
16. Βύζας Μεγάρων	(14)	8-17	8
• Αθηναΐδα	(14)	12-28	8

Η ΕΠΟΜΕΝΗ ΑΓΩΝΙΣΤΙΚΗ
(30 Ιανουαρίου 2005)

Αθηναΐδα - Εθνικός
Ατσαλένιος - Μαρκό
Μάλια - Χαιδάρι
Αχαική - Πάμισος
Θρασύβουλος - Θύελλα Πατρών
Ρόδος - Βύζας Μεγάρων
Άγιος Δημήτριος - Ηρόδοτος
Λήλας Βασιλικού - Κερατσίνι

Στο 1ο Κύπελλο πίστας ο ΠΑΟ Διαγόρας

Με πέντε αθλητές θα πάρει μέρος ο ΠΑΟ Διαγόρας στο 1ο Κύπελλο Ελλάδος στην πίστα, που διοργανώνει η Ελληνική Ομοσπονδία στο ολυμπιακό ποδηλατοδρόμιο από αύριο έως την Κυριακή.

Πρόκειται για τους Παναγιώτη Ποτσάκη, Ελισάβετ Χατζή, Νίκος Τρικοίλης, Μανόλης Παρασκευάς και Αντώνης Νικολέττος. Συνοδός θα είναι ο προπονητής Παναγιώτης Καλαθενός.

Το κύπελλο θα γίνει στις κατηγορίες ανδρών, εφήβων, νέων, γυναικών και παίδων.

Ενδεκα βαθμούς μπροστά ο Διαγόρας

Η βαθμολογία στον 7ο Ομιλο της Δ' Εθνικής, έχει τώρα ως εξής:

1.Π.Α.Ο. Διαγόρας	37	38-9(+29)	12-1-1
2.Πανναξιακός	26	18-7(+11)	7-5-2
3.Α.Ο. Μοσχάτου	24	18-11(+7)	7-3-4
4.Αίας Σαλαμίνας	21	21-20(+1)	6-3-5
5.Α.Ο. Θηβών(4β)	20	11-13(-2)	5-5-4
6.Α.Ε. Κως(1β)	20	18-18(-)	6-2-6
7.Επαμεινώνδας Λεύκτ.	17	17-18(-1)	4-5-4
8.Γ.Α.Σ. Ιάλυσος	17	13-15(-2)	4-5-5
9.Ερμής Κορυδαλλού	16	14-18(-4)	3-7-4
10.Αστέρας Σύρου	14	11-14(-3)	3-5-6
11.Αναγέννηση Σχημ.(3β)	13	12-19(-7)	3-4-7
12.Κιθαιρών Καπαρελίου	13	14-23(-9)	3-4-7
13.Α.Ο. Μυκόνου	12	18-21(-3)	3-6-4
14.Σαρωνικός Αίγινας	9	16-33(-17)	2-3-9

ΣΗΜ.: • Ο Α.Ο. Μυκόνου και ο Επαμεινώνδας Λεύκτρων έχουν από ένα παιχνίδι λιγότερο •Ο Α.Ο. Μυκόνου έχει ένα μπδενισμό και -3 βαθμούς

Η ΕΠΟΜΕΝΗ ΑΓΩΝΙΣΤΙΚΗ

Α.Ο. Θηβών- Α.Ο. Μοσχάτου
Γ.Α.Σ. Ιάλυσος- Α.Ε. Κως
Α.Ο. Μυκόνου- Αναγέννηση Σχηματαρίου
Κιθαιρών Καπαρελίου- Ερμής Κορυδαλλού
Σαρωνικός Αίγινας- Επαμεινώνδας Λεύκτρων
Αίας Σαλαμίνας- Πανναξιακός
Αστέρας Σύρου- Π.Α.Ο. Διαγόρας

ΠΡΟΟΔΟΣΠΟΡ

Αγγαρεία το καταμεσήμερο!

Ο Ανταγόρας 1-0 τον Αρη Αρχαγγέλου

ΚΩΣ ΞΗΡΟ ΓΗΠΕΔΟ.- Έπειτα από ένα μέτριο ποιοτικά και σκληρό παιχνίδι ο Ανταγόρας νίκησε χθες στο ξηρό γήπεδο «Ανταγόρας» τον Αρη Αρχαγγέλου 1-0 και πήρε βαθιά βαθμολογική ανάσα για τη συνέχεια. Το παιχνίδι λίγες φορές αποζημίωσε τους θεατές που άφησαν το απομεσήμερό τους και προσήλθαν στο γήπεδο, αφού οι καλές φάσεις μετριούνται μόλις και μετά βίας στα δάκτυλα των δύο χεριών. Και σαν να μην έφθανε αυτό ήρθε ο τραυματισμός του Μιχάλη Πευκιανάκη στο 54΄ όταν συγκρούστηκε με αντίπαλό του ποδοσφαιριστή, σε φάση που δεν δικαιολογούσε κάτι τέτοιο, ο οποίος μεταφέρθηκε με ελαφριά διάσειση στο Νοσοκομείο του νησιού όπου, αφού υποβλήθηκε σε ακτινογραφίες αποχώρησε αργά το βράδυ χωρίς αξιόλογα ευρήματα. Στα αρνητικά του αγώνα και η αποβολή του Κανελλόπουλου, στο 96΄ με απευθείας κόκκινη επειδή χτύπησε αντίπαλό του στο χέρι, καθώς και ο άθλιος αγωνιστικός χώρος του γηπέδου, όπου οι δύο ομάδες, μαθημένες στο χόρτο, είχαν προβλήματα ανάπτυξης.

Οι σημαντικότερες φάσεις

24΄: Από φάουλ του Κοντού από αριστερά ο Πίτας με κεφαλιά έστειλε τη μπάλα πάνω από το οριζόντιο δοκάρι του Σαρικά.

36΄: Και πάλι ο Κοντός σέρβιρε στην μικρή περιοχή του Άρη στον Πίτα, ο οποίος πάνω στην κίνηση σούταρε αναγκάζοντας τον Σαρικά σε εκπληκτική απόκρουση.

44΄: Ο Τσελεπίδης με αυτογκόλ σημείωσε το μοναδικό τέρμα του αγώνα, προσπαθώντας να απομακρύνει κεφαλιά του Πίτα (1-0).

67΄: Ο Πίτας, με σουτ από 40 μ. έστειλε την μπάλα ξυστά άουτ απ΄ το οριζόντιο δοκάρι του Σαρικά.

74΄: Σε φάουλ του Κοντού παραλίγο ο τραχανάς να εκτελέσει την ομάδα του διώχνοντας ελάχιστα σε κόρνερ την μπάλα.

•• Διαιτήτευσε ο Κατσιδώνης Ε., (Βασιλείου, Αλαχιώτης).

ΑΝΤΑΓΟΡΑΣ: Σπαθάρας, Χατζηφούντας, Πλατέλας, Θαλασσινός, Λαγός, Χατζηνικολάου, Μόρφος, Κανελλόπουλος, Πίττας (93΄ Βραχνάς), Κοντός (77΄ Αρβανιτογιάννης), Χονδρομπίλας (65΄ Παπαϊγνατίου).

ΑΡΗΣ : Σαρικάς. Παρδαλός Στ., Κωστάκης, Πευκιανάκης (54΄ λ.τρ. Κοτσίκος), Μπιγκό, Τραχανάς, Παντίδος, Τσελεπίδης (79΄ Πίτσης), Μαγιόγλου Στ., Κοντόγιαννος (97΄ Φλεβάρης), Μαγιόγλου Στε.

Χωρίς... σχόλια!

Ηρακλής Μαριτσών - Ασκληπιός 7-0

ΜΑΡΙΤΣΑ.

Ανταπόκριση του Άκη Παπαδημήτρη.- Σε υγιεινή προπόνηση εξελίχθηκε για τον Ηρακλή Μαριτσών ο χθεσινός εξ αναβολής αγώνας με τον Ασκληπιό της Κω.

Οι παίκτες του Σπύρου Αγγελόπουλου εκμεταλλεύτηκε στο έπακρο τις ελλείψεις στην εντεκάδα των Κώων και την εκρηκτικότητα των Κούρου, Μακρή, Μπιλιά, και Τσαλώλη και έφτασαν εύκολα στο ευρύ 7-0!, Οι φιλοξενούμενοι ούτε το γκολ της τιμής δεν κατάφεραν να πανηγυρίσουν, αφού ο Χατζημιχάλης το πένολτι του 86΄ το έστειλε ...άουτ!

Το σκορ άνοιξε στο 5΄ Τσαλώλης με πλασέ, έπειτα από μπαλιά του Παπακωνσταντή. Στο 10΄ ο Κούρος με κοντινό σουτ διπλασίασε για τον Ηρακλή. Στο 40΄ ο Παπακωνσταντής με διπλό σουτ (το πρώτο βρήκε στο αριστερό δοκάρι του Χοχλαστού) έκανε το 3-0 για να κλείσει το ημίχρονο με ένα ακόμα τέρμα του Χατζηκωνσταντίνου, στο 42!

Στο 50΄ ο Κούρος έγραψε το 5-0, στο 60΄ και πάλι ο Παπακωνσταντής το 6-0 και το τελικό 7-0 ο Μπιλιάς στο 70΄ με διπλή προσπάθεια.

Στο 86΄ ο Χατζημιχάλης, από τα 11 βήματα έστειλε τη μπάλα ξυστά άουτ από το δεξί δοκάρι του Ματακάκη!

Κορυφαίοι του Ηρακλή οι Κούρος, Μπιλιάς, Μακρής, Τσαλώλης και Λαυράκης. Από τον Ασκληπιό διασώθηκαν οι Τουλαντάς. Κιλιμάτος.

•• Καλή η διαιτησία του Τσαγκάρη (Καταββενός, Μίχας).

ΗΡΑΚΛΗΣ: Μπεκιάρης (46΄ Ματακάκης), Παπακωνσταντής, Μακρής, Παπανικολάου (75΄ Τσούφιος), Καβουσανάκης, Γιακουμάρος, Κούρος, Λαυράκης, Μπιλιάς, Χατζηκωνσταντής Ε. (61΄ Καλούδης), Τσαλώλης.

ΑΣΚΛΗΠΙΟΣ: Χοχλαστός, Παπαγιαννόπουλος, Κιλιμάτος, Αγαπητού, Κυπολιτάς, Χατζησουλεϊμάν, Χατζημιχάλης, Πιρπίρης, Μαρίνος, Τουλαντάς, Δημάκης.

Τιμωρίες παικτών

Από την Πειθαρχική Επιτροπή της ΕΠΣΔ τιμωρήθηκαν οι παρακάτω παίκτες:

• Με 19 αγωνιστικές: Σ. Πύλο (Ιάλυσου ΄97).

• Με 6 αγωνιστικές: Σ. Λεπτοκαρίδης (Ιάλυσου ΄97).

• Με 5 αγωνιστικές: Ευαγ. Λερογιάννης (Διαγόρα Βατίου), Μ. Πολυχρόνης (Ερμή Καλυθιών).

• Με 4 αγωνιστικές: Α. Αμπελάς (Φοίβου), Ν. Πλάτσης (Απόλλωνα Απόλλωνα).

• Με 3 αγωνιστικές: Δημ. Λάτος (Ορφέα).

• Με 2 αγωνιστικές: Μ. Μακαρούνας (Απόλλωνα Απ.)

• Με μια αγωνιστική: Ν. Μήλας (Νίκης Ρόδου), Α. Γιωργάς - Σπανός (Πετρώνα), Ε. Λεβέντης (Πετρώνα), Χ. Αποστολίδης (Αναγέννησης Ν.Ρ.), Π. Κουφαλάκης (Απόλλωνα Καλ.), Β. Γιαλομανδράκης (Ασκληπειού), Σ. Διακοναστάσης (Απόλλωνα Απ.), Β. Χατζηνικόλας (Ερμής Καλ.), Σ. Μπεκιράς (Ερμή Καλ.)

«Επίθεση» Δοξάκη στον Φουκάρα

Καταπέλτης το Φ.Α. για τον παράγοντα του Ήλιου

Ένα αμφισβητούμενο φάουλ στο δεύτερο ημίχρονο του αγώνα Ηλιου - Ευκλή, απ΄ το οποίο προήλθε το δεύτερο γκολ της ομάδας της Σορωνής προκάλεσε την έκρηξη του παράγοντα και προπονητή του Ηλιου Δημήτρη Δοξάκη, ο οποίος με ιδιαίτερα έντονο τρόπο «επιτέθηκε» φραστικά στον διαιτητή Φουκάρα, αναγκάζοντάς τον να τον αποβάλει από τον πάγκο της ομάδας της Ιαλυσού. Ωστόσο, οι διαμαρτυρίες του Δοξάκη συνεχίστηκαν και μετά τη λήξη του παιχνιδιού όταν προσπάθησε ανεπιτυχώς να εισχωρήσει στα αποδυτήρια των διαιτητών αναγκάζοντας, σύμφωνα με τις πρώτες πληροφορίες, το διαιτητικό τρίο να ζητήσει αστυνομική προστασία.

Οι ίδιες πληροφορίες από τον Ιάλυσο αναφέρουν ακόμη ότι ο Φύλλο Αγώνα «καίει» τον Δημήτρη Δοξάκη, χωρίς να μπορέσουμε πάντως να μάθουμε τι ακριβώς αναφέρεται εκεί, λόγω του έκρυθμου της κατάστασης που επικρατούσε και της έκδηλης ψυχικής φόρτισης του διαιτητή, ενώ σήμερα θα ξεκαθαρίσει αν προχωρήσει ακόμη και σε μηνύσεις κατά του παράγοντα του Ήλιου.

Τ΄ αποτελέσματα στην Γ΄ Κατηγορία

Στους χθεσινούς, εξ αναβολής, αγώνες της Γ΄ Κατηγορίας σημειώθηκαν τα ακόλουθα αποτελέσματα:

• Ηλιος - Ευκλής 1-5

• Δήμητρα - Εθνικός 1-2

• Ηρακλής Λάρδου - Ο.Φ. Ιστρίου 1-0

• Α.Ο. Βαθύ - Αναγέννηση Ασφενδιού 0-1

Μηδενισμοί και χρηματικά πρόστιμα σε ομάδες

Σχετικά με τους μη διεξαχθέντες αγώνες η Πειθαρχική Επιτροπή αποφάσισε τα κάτωθι:

1. ΔΟΞΑ ΛΕΡΟΥ - ΠΟΛΥΒΩΤΗΣ:

Μετά την εξέταση των σχετικών δικαιολογητικών έκρινε μη δικαιολογημένη τη μη μετάβαση του Πολυβώτη στη Λέρο και κατακυρώνει τον αγώνα με σκορ 2-0 υπέρ της Δόξας Λέρου και από τη βαθμολογία του Πολυβώτη αφαιρούνται τρεις βαθμοί (άρθρο 21 του ΚΑΠ). Σύμφωνα με το άρθρο 17 του ΚΑΠ ο Πολυβώτης θα ξεκινήσει το επόμενο πρωτάθλημα με μείον ένα βαθμό.

Σύμφωνα με το ίδιο άρθρο και με σχετική διάταξη της οικείας προκήρυξης ο Πολυβώτης θα καταβάλει στη διοργανώτρια χρηματικό πρόστιμο εκατό ευρώ, καθώς επίσης και πενήντα ευρώ, τα οποία θα δοθούν μέσω της ΕΠΣΔ στη Δόξα Λέρου που είχε μετακινηθεί στο πρώτο γύρο.

2. ΔΟΞΑ ΚΑΡΔΑΜΑΙΝΑΣ - ΔΟΞΑ ΛΕΡΟΥ:

Μετά την εξέταση των σχετικών δικαιολογητικών έκρινε μη δικαιολογημένη τη μη μετάβαση της Δόξας Λέρου στην Κω και κατακυρώνει τον αγώνα με σκορ 2-0 υπέρ της Δόξας Καρδάμαινας και από τη βαθμολογία της Δόξας Λέρου αφαιρούνται τρεις βαθμοί (άρθρο 21 του ΚΑΠ). Σύμφωνα με το άρθρο 17 του ΚΑΠ η Δόξα Λέρου θα ξεκινήσει το επόμενο πρωτάθλημα με μείον ένα βαθμό.

Σύμφωνα με το ίδιο άρθρο και με σχετική διάταξη της οικείας προκήρυξης η Δόξα Λέρου θα καταβάλει στη διοργανώτρια χρηματικό πρόστιμο εκατό ευρώ, καθώς επίσης και πενήντα ευρώ, τα οποία θα δοθούν μέσω της ΕΠΣΔ στη Δόξα Καρδάμαινας που είχε μετακινηθεί στο πρώτο γύρο.

3. ΑΣΤΕΡΑΣ ΠΑΣΤΙΔΑΣ - ΑΚΟΥΣΙΛΑΟΣ (ΠΑΙΔΙΚΟ):

Ο μη διεξαχθείς αγώνας κατακυρούται με σκορ 2-0 υπέρ του Αστέρα Παστίδας και από τη βαθμολογία του Ακουσίλαου αφαιρούνται τρεις βαθμοί (άρθρο 21 παρ. 2α σε συνάρτηση με την παρ. 3 του ίδιου άρθρου). Επίσης, σύμφωνα με την παρ. 2 του άρθρου 17 ο Ακουσίλαος Φανών θα ξεκινήσει το νέο πρωτάθλημα με μείον ένα βαθμό, ενώ θα στερηθεί και της ετήσιας επιχορήγησης της ΕΠΣΔ των τριακοσίων ευρώ, βάσει της σχετικής διάταξης της οικείας προκήρυξης.

Τέλος, έκρινε δικαιολογημένη μετά την εξέταση των σχετικών δικαιολογητικών της μη μετάβασης του Καλυμνιακού στη Ρόδο για τον αγώνα με τον Ακουσίλαο, και προτείνει στην Επιτροπή πρωταθλήματος τον επαναορισμός του.

Η προσεχής συνεδρίαση της Πειθαρχικής Επιτροπής θα γίνει την Τρίτη 25 Ιανουαρίου και ώρα 21.00.

Η βαθμολογία στην Α΄ Κατηγορία

Μετά και τα χθεσινά παιχνίδια (εκκρεμεί ο αγώνας Κλεόβουλου - Ανταγόρα) η βαθμολογία της Α΄ Κατηγορίας έχει ως εξής (σε 16 αγώνες):

1.	Α.Ε.Ρ.Α.	33-19	36
2.	Διαγόρας Βατίου	26-10	32
3.	Κλεάνθης Παραδεισίου	31-17	31
4.	Αρης Αρχαγγέλου	22-8	30
5.	Απόλλων Καλυθιών	28-19	30
6.	Ηρακλής Μαριτσών	27-15	28
7.	Απόλλων Απολλώνων	18-21	26
8.	Φοίβος Κρεμαστής	21-21	26
9.	Άγιος Γεώργιος Μαλώνας	26-22	23
10.	Ανταγόρας Κω	20-22	19
11.	Διγενής Κοσκινού	17-21	18
12.	Ασπίδα Απολακκιάς	15-26	16
13.	Κλεόβουλος Λίνδου	12-21	14
14.	Ασκληπιός Κω	22-38	13
15.	Α.Ε. Κατταβιάς	12-22	12
16.	Αστέρας Μασάρων	14-42	3

•• Ο Κλεόβουλος Λίνδου και ο Ανταγόρας Κω έχουν από ένα παιχνίδι λιγότερο.

Η ΕΠΟΜΕΝΗ ΑΓΩΝΙΣΤΙΚΗ (17η αγωνιστική)

Διαγόρας Βατίου- Απόλλων Καλυθιών
Κλεάνθης Παραδεισίου- Ασκληπιός Κω
Άρης Αρχαγγέλου- Αστέρας Μασάρων
Α.Ε. Κατταβιάς- Απόλλων Απολλώνων
Κλεόβουλος Λίνδου- Ασπίδα Απολακκιάς
Άγιος Γεώργιος Μαλώνας- Ηρακλής Μαριτσών
Διγενής Κοσκινού- Φοίβος Κρεμαστής
Ανταγόρας Κω- Α.Ε.Ρ.Α

«Καλορίζικο» το νεογέννητο

Ο πρόεδρος της Δημοτικής Επιχείρησης Πολιτισμού, Περιβάλλοντος, Αθλητισμού, Τουρισμού και Ανάπτυξης της Λίνδου (ΔΕΠΠΑΤΑΛ) Μιχάλης Καλαθενός, τα υπόλοιπα μέλη του δ.σ. και οι συνεργάτες, εύχονται στον μάνατζερ της επιχείρησης κ. Φίλιππο Τζόγια και στη σύζυγό του Αθηνά, να τους είναι καλορίζικη η νεογέννητη κορούλα τους.

Κλήσεις σε απολογία από την «Πειθαρχική»

Από τον... πάγκο θα περάσει και ο διαιτητής Μιχάλης Φραγκίνης

Κατ΄ εφαρμογή των πειθαρχικών άρθρων 29 και 30 του ΚΑΠ και σύμφωνα με τα οικεία ΦΑ και τις εκθέσεις των παρατηρητών, καλούνται σε έγγραφη απολογία από την Πειθαρχική Επιτροπή της ΕΠΣΔ μέχρι την Τρίτη 25 Ιανουαρίου και ώρα 14.00, τα κάτωθι σωματεία και παράγοντες:

• ΑΣΤΕΡΑΣ ΠΑΣΤΙΔΑΣ - ΕΡΜΗΣ ΚΑΛΥΘΙΩΝ (ΚΥΠΕΛΟ):

Το σωματείο Ερμής Καλυθιών και ο πρόεδρός του ΚΑΦΕΤΖΗΣ ΜΙΧ, καθώς και ο αναγραφόμενος στο Φ.Α. εκπρόσωπος του ΣΥΜΙΑΚΟΣ Κ. σύμφωνα με τα αναγραφόμενα στο ΦΑ από τον διαιτητή και την έκθεσή του παρατηρητή.

• ΑΕΡΑ - ΑΓΙΟΣ ΓΕΩΡΓΙΟΣ:

Το σωματείο Άγιος Γεώργιος σύμφωνα με τα αναγραφόμενα στο ΦΑ από τον διαιτητή και την έκθεση του παρατηρητή.

• ΑΠΟΛΛΩΝ ΑΠΟΛΛΩΝΩΝ - ΚΛΕΑΝΘΗΣ:

Το σωματείο Απόλλων Απολλώνων και ο προπονητής του Μακαρούνας Π., σύμφωνα με τα αναγραφόμενα στο Φ.Α. από τον διαιτητή και την έκθεση του παρατηρητή.

Το σωματείο Κλεάνθης, σύμφωνα με τα αναγραφόμενα στην έκθεση του παρατηρητή.

• ΝΙΚΗ ΡΟΔΟΥ - ΔΙΑΓΟΡΑ ΒΑΤΙΟΥ (παιδικό).

Το σωματείο ΝΙΚΗ ΡΟΔΟΥ, σύμφωνα με τα αναγραφόμενα στο Φ.Α. από τον διαιτητή.

Επίσης, καλείται σε έγγραφη απολογία μέχρι την ανωτέρω ημερομηνία και ώρα το σωματείο Διαγόρας Βατίου (αφορά την παιδική ομάδα του Τουρνουά Χριστουγέννων), καθώς επίσης και προπονητής Τσακμακίδης Ανδρέας, μετά την έγγραφη καταγγελία της διαιτητού Βασιλικής Λιάπη, όσον αφορά τον αγώνα Διαγόρα Βατίου - Ηρακλή Μαριτσών.

Σε έγγραφη απολογία καλείται για την ανωτέρω ημερομηνία και ώρα ο πρόεδρος του Ερμή Καλυθιών Καφετζής Μιχ., για δηλώσεις του στο ραδιοφωνικό σταθμό TOP FM, που είδαν το φως της δημοσιότητας στην εφημερίδα ΡΟΔΙΑΚΗ της 13/1/2005 και οι οποίες κρίθηκαν δυσφημιστικές για την επιτροπή πρωταθλήματος της ΕΣΠΔ. Η απολογία γίνεται βάσει του άρθρου 30 του ΚΑΠ, ενώ καλείται και το σωματείο Ερμής ως συνυπεύθυνο.

Τέλος, καλείται σε αυτοπρόσωπη απολογία για την Τρίτη 25 Ιανουαρίου και ώρα 21.00 ο διαιτητής του αγώνα Κυπέλλου Αστέρα Παστίδας - Ερμή κ. Φραγκίνης Μιχ μετά από το υπ. Αριθμ. 3/12-1-2005 έγγραφο του σωματείου Ερμή. Η απολογία γίνεται βάσει του άρθρου 30 του ΚΑΠ, ενώ καλούνται να είναι παρόντες κατά τη διάρκειά της, ο πρόεδρος και ο γεν. γραμματέας του Ερμή κ. Καφετζής Μιχ. και Σαββάκης Μιχ

Τέσσερις αγωνιστικές «καμπάνα» στο Αγ. Γεώργιο

Μετά τις κλήσεις σε απολογία βάσει των πειθαρχικών άρθρων 29 και 30 του ΚΑΠ η «πειθαρχική» της ΕΠΣΔ επέβαλε στα σωματεία και παράγοντες τις ακόλουθες ποινές:

• **Αγιος Γεώργιος - Διγενής:** Στο σωματείο Αγιος Γεώργιος Μαλ. Τη στέρηση του δικαιώματος να αγωνίζεται στην έδρα του για δύο αγων/κες (άρθρο 29 του ΚΑΠ)και σε συνάρτηση με την παρ. 5α του ίδιου άρθρου η ποινή αυτή διπλασιάζεται σε τέσσερις αγων/ικες. Σύμφωνα με το εδ. Β' της παρ. 2 του άρθρου 61 του ΚΑΠ η ποινή αυτή θα αρχίσει την μεθεπόμενη αγωνιστική που ο ΑΓ. ΓΕΩΡΓΙΟΣ ΜΑΛ. θα είναι γηπεδούχος.

Στον φίλαθλο Σαμιώτη Εμμ. Την απαγόρευση στους αγων/κούς χώρους για έξι μήνες (άρθρο 30 παρ. 4 περ. V εδαφ. α του ΚΑΠ).

•**Αρης Αρχ. - Φοίβος Κρεμ.:** Στο Σωματείο Αρης Αρχ. την έγγραφη επίπληξη συνοδευμένη από χρηματικό πρόστιμο τριάντα Ευρώ (άρθρο 30 παρ. 4 περ. II εδαφ. α και γ)

• **Ερμής Καλ. - ΑΣ Ρόδος (Εφηβικό)**

Στο σωματείο Ερμής Καλ.. Τη στέρηση του δικαιώματος να αγωνίζεται στην έδρα του (εφηβικό) για δύο αγων/κές (άρθρο 29 του ΚΑΠ).

Στον παράγοντα του Ερμή Καλ. Χατζηγεωργίου Μιχ.. την απαγόρευση εισόδου στους αγων/κούς χώρους για έξι μήνες, συνοδευόμενη από χρηματικό πρόστιμο τριάντα ευρώ. (άρθρο 3ο παρ. 4 περ. III εδαφ. γ).

Στο φίλαθλο του Ερμή Καλ. Παπαδιό Αργ. την απαγόρευση εισόδου στους αγων/κούς χώρους για έξι μήνες (άρθρο 30 παρ. 4 περ. V εδαφ. α.)

ΠΡΟΟΔΟΣΠΟΡ

«Καλλι(θέα) έχει στην κορυφή...

Ο Κολοσσός χωρίς σημάδια υποτίμησης του αντιπάλου προετοιμάζεται πυρετωδώς για το ματς του Σαββάτου κόντρα στο Παλαιό Φάληρο! Σήμερα θα δοκιμάσει να τρέξει ο Δημήτρης Μακρής, ενώ επέστρεψε στις προπονήσεις ο Αλφόνσο Άλμπερτ

Να παραμείνει μόνος στην κορυφή του βαθμολογικού πίνακα θα επιδιώξει ο Κολοσσός, μετά το τέλος του πρώτου γύρου της Α2. Για να γίνει αυτό όμως οι «θαλασσί» θα πρέπει να κερδίσουν στο κλειστό γυμναστήριο του Εσπέρου στην Καλλιθέα το Παλαιό Φάληρο. Βέβαια αυτό μπορεί να γίνει ακόμη και με ήττα (αν χάσει παράλληλα ο Ο.Φ.Η./Ηράκλειο στη Λάρισα), ωστόσο κανείς δεν πιστεύει ότι είναι καιρός για πειράματα. Άλλωστε μεταξύ των δύο μεθαυριανών αντιπάλων υπάρχει μεγάλη διαφορά δυναμικότητας και ως εκ τούτου οι Ροδίτες δεν θα πρέπει σε καμία περίπτωση να υποτιμήσουν το συγκρότημα του Παναγιώτου Ζωντού που παλεύει για να κρατηθεί στην κατηγορία.

Η προετοιμασία των «θαλασσί» συνεχίστηκε χθες στο «Βενετόκλειο» και θα ολοκληρωθεί αύριο με μία προπόνηση. Το μοναδικό «αγκάθι» για τον Βασίλη Φραγκιά ακούει στο όνομα του Δημήτρη Μακρή, η συμμετοχή του οποίου είναι εξαιρετικά αμφίβολη στο ματς της Καλλιθέα. Ο 27χρονος φόργουορντ ταλαιπωρείται από μία θλάση στη γάμπα και δεν έπαιξε κόντρα στον Ηλυσιακό. Το πιο πιθανό είναι ότι δεν θα μπορέσει να προσφέρει τις υπηρεσίες του στην Αθήνα, καθώς ο γιατρός του συνέστησε ξεκούραση και επιστροφή στο παρκέ σε λίγες μέρες.



Ανεβάζει ρυθμούς στις προπονήσεις ο Βασίλης Φραγκιάς

Ο Μακρής δεν προπονήθηκε χθες και σήμερα θα δοκιμάσει να τρέξει. Αν δεν νιώσει ενοχλήσεις τότε ίσως ταξιδέψει με τους συμπαίκτες του στην Αθήνα αν και πιθανότατα θα μείνει εκτός αγώνα. Ευχάριστα εξάλλου είναι τα νέα σχετικά με τον Αλφόνσο Άλμπερτ, ο οποίος επέστρεψε χθες στο προπονητικό πρόγραμμα του Βασίλη Φραγκιά. Βέβαια ο 32χρονος σέντερ δεν έχει ξεπεράσει ακόμη το διάστρεμμα που υπέστη, ωστόσο θα είναι ετοιμοπόλεμος στο παιχνίδι κόντρα στο Παλαιό Φάληρο.

Στο μεταξύ σύμφωνα με τα όσα έγιναν γνωστά η κοπή της πίτας του Κολοσσού θα γίνει την ερχόμενη Τετάρτη 26 Ιανουαρίου σε χώρο που δεν έχει αποφασιστεί ακόμη. Ήδη η διοίκηση του ροδίτικου σωματείου εξετάζει όλα τα πιθανά μέρη της εκδήλωσης, αν και θα πρέπει να θεωρείται σίγουρο ότι θα γίνει σε κάποιον απ' τους χορηγούς. Πέρσι η κοπή της πίτας είχε πραγματοποιηθεί στο Bowling Strike Club. Σχετικά με την χοροεσπερίδα ορίστηκε στις 12 Φεβρουαρίου στο Castello Rosso. Το πρόγραμμα θα ανοίξει ένα αφρικανικό συγκρότημα που έπαιξε και στη χοροεσπερίδα των Ζαΐρινών στη Ρόδο και στη συνέχεια τη σκυτάλη θα αναλάβει ο Νίκος Γιάννου.

*Σήμερα στις 16:30 θα γίνει η συνέντευξη τύπου στην οποία ο Βασίλης Φραγκιάς θα αναφερθεί στο ματς με το Παλαιό Φάληρο.

A' ΚΑΤΗΓΟΡΙΑ

Νέα δοκιμασία του Διαγόρα...

Στην Ιαλυσό κόντρα στον Γ.Α.Σ. παίζουν οι πρωτοπόροι στο πλαίσιο της 10ης αγωνιστικής! Στο ίδιο γήπεδο ο Διγενής Κοσκινού υποδέχεται τον Ιπποκράτη Κω, ενώ φαβορί είναι Ηρακλής Λάρδου και Α.Ε. Δικαίου απέναντι στην Ε.Α. Καλύμνου και τον Δ.Α.Ν.Σ. Δωριεύς, αντίστοιχα

Στις νίκες θα προσπαθήσει να επανέλθει στην Ιαλυσό ο Π.Α.Ο. Διαγόρας, μετά την ήττα που γνώρισε απ' τον Ηρακλή Λάρδου.

Η αποστολή των «κυανέρυθρων» δεν είναι πάντως εύκολη, καθώς οι «ερυθροκίτρινοι» θα προσπαθήσουν να κερδίσουν για να εξασφαλίσουν μία θέση στην τετράδα.

Οι πρωτοπόροι πάντως θα παρουσιαστούν με απουσίες στην Ιαλυσό, ενώψ στην αντίπερα όχθη θα παίξει κανονικά ο Γιάννης Τσέρκης. Στο ίδιο γήπεδο νωρίτερα το Σάββατο ο Διγενής Κοσκινού, που μπδενίστηκε στο ματς με την Α.Ε. Δικαίου, θα υποδεχθεί τον Ιπποκράτη. Οι δύο ομάδες θέλουν τη νίκη για διαφορετικούς λόγους.

Οι μεν γηπεδούχοι για να οριστικοποιήσουν την παραμονή, οι δε φιλοξενούμενοι για να συνεχίσουν να έχουν ελπίδες στην κατάκτηση της πρώτης θέσης. Την Κυριακή στην «τέντα», ο Ηρακλής Λάρδου με κεκτημένη ταχύτητα θα υποδεχθεί την Ε.Α. Καλύμνου και λογικά θα πάρει ακόμη μία νίκη στο πρωτάθλημα, ενώ ο Δ.Α.Ν.Σ. Δωριεύς μόνο με νίκη επί της Α.Ε. Δικαίου θα διατηρήσει τις όποιες ελπίδες έχει για να σώσει τη φετινή παρτίδα. Πάντως οι Κώοι χρειάζονται πάση θυσία τους δύο βαθμούς, ωστέ να διεκδικήσουν στα υπόλοιπα ματς που θα γίνουν στη Ρόδο, μία θέση για την τελική φάση της διοργάνωσης.

ΤΟ ΠΡΟΓΡΑΜΜΑ ΤΗΣ 10ης ΑΓΩΝΙΣΤΙΚΗΣ

ΣΑΒΒΑΤΟ (22/01):

Δ.Κ.Γ. Ιαλυσού (14:30): Διγενής Κοσκινού- Ιπποκράτης Κω

Δ.Κ.Γ. Ιαλυσού (20:00): Γ.Α.Σ. Ιάλυσος- Π.Α.Ο. Διαγόρας

ΚΥΡΙΑΚΗ(23/01):

Κ.Γ. Διαγόρα (14:30): Ηρακλής Λάρδου- Ε.Α. Καλύμνου

Δ.Κ.Γ. Ρόδου (15:30): Δ.Α.Ν.Σ. Δωριεύς- Α.Ε. Δικαίου

Η ΒΑΘΜΟΛΟΓΙΑ/9η ΑΓΩΝΙΣΤΙΚΗ

1.Π.Α.Ο. Διαγόρας	17	8-1	811-473(+338)
2.Ιπποκράτης Κω	16	7-2	610-548(+62)
3.Ηρακλής Λάρδου(2β)	14	5-4	591-589(+2)
4.Γ.Α.Σ. Ιάλυσος(1β)	14	5-4	556-534(+22)
5.Α.Ε. Δικαίου	13	5-3	459-446(+13)
6.Ε.Α. Καλύμνου	10	2-6	446-538(-92)
7.Διγενής Κοσκινού	10	2-7	480-575(-95)
8.Δ.Α.Ν.Σ. Δωριεύς	9	1-8	439-689(-250)

*Η Α.Ε. Δικαίου και η Ε.Α. Καλύμνου έχουν από ένα παιχνίδι λιγότερο

*Ο Δ.Α.Ν.Σ. Δωριεύς και ο Διγενής Κοσκινού έχουν από ένα μπδενισμό

B' ΚΑΤΗΓΟΡΙΑ

Μονόπλευρο ενδιαφέρον...

Ο Σταυρός Καλυθιών υποδέχεται στις 18:00, στην Κρεμαστή, τον Ήλιο Ιαλυσού στο παιχνίδι που ανοίγει την αυλαία της 7ης αγωνιστικής! Αύριο Α.Ο. Σύμης- Ελπίδα Πεταλούδων, το Σάββατο Κλεόβουλος Λίνδου- Ηρακλής 2000

Σήμερα το απόγευμα (18:00) στο κλειστό γυμναστήριο της Κρεμαστής ανοίγει η αυλαία της 7ης αγωνιστικής για το πρωτάθλημα της Β' Κατηγορίας.

Ο Σταυρός Καλυθιών «καίγεται» για τους δύο βαθμούς της νίκης στην προσπάθεια που έχει ξεκινήσει να φτάσει τον πρωτοπόρο Ηρακλή 2000 και θα υποδεχθεί με ανεβασμένη τη ψυχολογία τον Ήλιο Ιαλυσού. Με βάση τη λογική το συγκρότημα του Κώστα Τρίτου δεν αναμένεται να συναντήσει δυσκολίες απέναντι στους «πορτοκαλί» που βρίσκονται στην ουρά του βαθμολογικού πίνακα, όντας η μοναδική ομάδα η οποία δεν έχει γευθεί ακόμη τη χαρά της επιτυχίας.

Οι «πράσινοι» θα πρέπει να διατηρήσουν το αήττητο τους από δω και πέρα και μέχρι το τέλος της σεζόν, αν θέλουν να ελπίζουν σε κάτι καλό στη διοργάνωση.

Ο Κώστας Τρίτος θα βασιστεί στους: Σαρίκα, Νάζίρη, Κατσαρά, Μισσού, Νούση Ν., Τσαλίκη, Ρουσάκη, Νικηφορίδη, Τσακίρη, Πήλο και Κιότο. Στην αντίπερα όχθη ο Ήλιος θα παρουσιαστεί με τους: Καστανάκη, Μαυρουδή, Κιλασίν, Τζαβάρα, Καρακόπουλο, Σοκορέλλη, Κώτσικα και Κώτη.

(2001-02): 36-43

• Κ.Γ. Κρεμαστής (18:00): Σταυρός Καλυθιών-Ήλιος Ιαλυσού

ΑΥΡΙΟ Α.Ο. ΣΥΜΗΣ-ΕΛΠΙΔΑ ΠΕΤΑΛΟΥΔΩΝ

Στη Σύμη πρόκειται να ταξιδέψει αύριο η Ελπίδα Πεταλούδων, καθώς θα αντιμετωπίσει τον τοπικό Α.Ο.Σ. στο πλαίσιο της 7ης αγωνιστικής. Μετά την ήττα απ' τον Ζέφυρο, ουσιαστικά το συγκρότημα του Μερκούρη Μοσχόβη τέθηκε νοκ-άουτ απ' τη διεκδίκηση του τίτλου.

Πάντως οι γηπεδούχοι είναι το φαβορί για τη νίκη απέναντι στην Ελπίδα που έχει κερδίσει μόνο τον Ήλιο Ιαλυσού στο φετινό πρωτάθλημα. Στη συνάντηση που ολοκληρώνει την αγωνιστική, το μεσημέρι του Σαββάτου στη Λίνδο, ο πρωτοπόρος και αήττητος Ηρακλής 2000 έχει τον πρώτο λόγο απέναντι στον Κλεόβουλο. Αξίζει να σημειωθεί ότι ο Ζέφυρος θα εκτίσει το ρεπό του.



Ο Α.Ο. Σύμης θα φιλοξενήσει αύριο την Ελπίδα Πεταλούδων

ΑΥΡΙΟ (21/01):

Σύμη (19:30): Α.Ο. Σύμης-Ελπίδα Πεταλούδων

ΣΑΒΒΑΤΟ (22/01):

Λίνδος (12:00): Κλεόβουλος Λίνδου- Ηρακλής 2000

• Ρεπό έχει ο Ζέφυρος

Η ΒΑΘΜΟΛΟΓΙΑ/6η ΑΓΩΝΙΣΤΙΚΗ

1.Ηρακλής 2000	10	5-0	371-235(+136)
2.Ζέφυρος	10	4-2	377-342(+35)
3.Α.Ο. Σύμης(2β)	8	3-2	321-266(+65)
4.Σταυρός Καλυθιών(1β)	8	3-2	374-296(+78)
5.Κλεόβουλος Λίνδου	7	2-3	209-287(-78)
6.Ελπίδα Πεταλούδων	6	1-4	263-353(-90)
7.Ήλιος Ιαλυσού	4	0-5	191-337(-146)

*Ο Ήλιος Ιαλυσού έχει ένα μπδενισμό

*Ο Ζέφυρος δεν έχει εκτίσει το ρεπό του

Η επαρχία στις επάλξεις...

Σπουδαίο παιχνίδι θα γίνει την Κυριακή στη Λάρισα ανάμεσα στον Γυμναστικό και τον Ο.Φ.Η./Ηράκλειο! Ενδιαφέρον στα Ιλίσια, ενώ ο Κ.Α.Ο.Δ. παίζει ένα απ' τα τελευταία του χαρτιά για την παραμονή κόντρα στο Περιστέρι για την 13η αγωνιστική της Α2

Αναμφισβήτητα το παιχνίδι με το οποίο πέφτει η αυλαία της 13ης και τελευταίας αγωνιστικής για τον πρώτο γύρο, μεταξύ του Γ.Σ. Λάρισας και του Ο.Φ.Η./Ηράκλειο είναι αυτό που κλέβει την παράσταση, με δεδομένο ότι οι δύο ομάδες θέλουν τη νίκη για να παραμείνουν στις πρώτες θέσεις του βαθμολογικού πίνακα.

Ο πρωτοπόρος Κολοσσός θέλει να συνεχίσει το νικηφόρο του σερί στο ουδέτερο γήπεδο του Εσπέρου απέναντι στο Παλαιό Φάληρο (διαιτητές οι Τσούντσουρας και Κατραχούρας) που παλεύει για την παραμονή του στην κατηγορία, ενώ μονόδρομο αποτελεί η νίκη για τον Ηλυσιακό και τον Σπόρτιγκ που διεκδικούν την άνοδο τους στην Α1. Την ανοδική της πορεία θα επιδιώξει να διατηρήσει η Α.Γ.Ε. Χαλκίδας που θα φιλοξενήσει την ανεβασμένη Ξάνθη, ενώ ο Κ.Α.Ο. Δράμας θα παίξει ένα απ' τα τελευταία του χαρτιά στην υπόθεση-παραμονή κόντρα στο Περιστέρι.

Η Νήαρ Ηστ θα υποδεχθεί το Αιγάλεω και τέλος ο Α.Σ.Ε. Δούκα δεν αναμένεται να συναντήσει δυσκολίες απέναντι στον ουραγό Δ.Α.Σ. Άνω Λιοσίων.



Ανάλογη εμφάνιση με αυτή κόντρα στον Ηλυσιακό θα προσπαθήσει να κάνει στην Καλλιθέα ο Αλφόνσο Αλμπερτ

ΤΟ ΠΡΟΓΡΑΜΜΑ ΤΗΣ 13ης ΑΓΩΝΙΣΤΙΚΗΣ

ΣΑΒΒΑΤΟ (22/01):

Δούκα (17:30): Α.Σ.Ε. Δούκα- Δ.Α.Σ. Άνω Λιοσίων (Μανδρέκας Γ.- Ανδρικόπουλος)

Κάνηθος (17:30): Α.Γ.Ε. Χαλκίδας- Α.Σ. Ξάνθης (Κορομηλάς Ηλ.- Κυρτάτας)

Ιλίσια (17:30): Ηλυσιακός- Α.Ο. Σπόρτιγκ (Μάνος-Μαλανδρής)

Εσπέρου (17:00): Παλαιό Φάληρο- Κολοσσός Ρόδου (Τσούντουρας- Κατραχούρας)

Δράμα (17:00): Κ.Α.Ο. Δράμας- Περιστέρι (Τουτουντζόγλου- Παναγιώτου)

Νήαρ Ηστ (17:30): Νήαρ Ηστ- Α.Ο. Αιγάλεω (Μητσόπουλος- Πανταζής)

ΚΥΡΙΑΚΗ (23/01):

Νεάπολη Λ. (16:30): Γ.Σ. Λάρισας- Ο.Φ.Η./Ηράκλειο (Παπαδόπουλος Γ.- Βαρδάλος)

• 3ο Άνω Λιοσίων(17:00): Άτταλος- Κάδμος Θηβών (Γιαλικάρης- Χαλαμπαλάκης)

• Καλλιθέα(18:00): Α.Ε.Κ. Τζιτζιφιών- Προοδευτική (Μαγκλόγιαννης- Κατσούλας)

• Τάυρος (18:00): Α.Ε. Ταύρου- Αρδιττός (Σέρρας Πλ.-Μπούκας)

• Ρεπό έχει ο Γ.Σ. Λαυρίου

Δυναμική παρουσία...

Τέσσερα μέλη του Σ.Δ.Κ.Δ. θα «σφυρίξουν» παιχνίδια Εθνικών κατηγοριών την ερχόμενη Κυριακή

Δυναμικό «παρών» θα δώσει ο Σ.Δ.Κ.Δ. στα παιχνίδια Εθνικών Κατηγοριών. Την ερχόμενη Κυριακή τέσσερα μέλη του τοπικού συνδέσμου θα «σφυρίξουν» αναμετρήσεις, κάτι το οποίο έχει να συμβεί αρκετό καιρό.

Συγκεκριμένα ο Στέλιος Βιτζηλαίος θα διευθύνει την αναμέτρηση Α1 Γυναικών (13η αγωνιστική) μεταξύ του Αστέρα Εξαρχείων και της Καστοριάς, ενώ ο Γιώργος Ξανθός θα βρεθεί στον Άλιμο για τη συνάντηση της ομώνυμης ομάδας με τον Ποσειδώνα Καλαμάτας (Β' Εθνική). Εξάλλου ο Νίκος Κουνελλές θα ταξιδέψει μέχρι τη Θήβα για να «σφυρίξει» το ματς Α2 Γυναικών ανάμεσα στον τοπικό Άρη και την Αγία Παρασκευή. Τέλος ο Κώος Νικήτας Ζαμάγιας θα είναι δεύτερος διαιτητής στο παιχνίδι Α2 Γυναικών Πειραϊκός- Παγχιακός.

ΚΥΡΙΑΚΗ (23/01):

Α1 ΓΥΝΑΙΚΩΝ

Στρέφη (12:00): Αστέρας Εξαρχείων- Καστοριά (Θεοδωρόπουλος- Βιτζηλαίος)

Β' ΕΘΝΙΚΗ

Άλιμος (17:00): Άλιμος- Ποσειδών Καλαμάτας (Σακελλαρίου- Ξανθός)

Α2 ΓΥΝΑΙΚΩΝ

Θήβα (12:00): Άρης Θηβών- Αγία Παρασκευή (Λουκαράκης- Κουνελλές Ν.)

Πειραιάς (12:00): Πειραϊκός- Παγχιακός (Ζανίδης- Ζαμάγιας)

ΕΦΗΒΙΚΟ/ΟΜΙΛΟΣ ΡΟΔΟΥ

Χωρίς βαθμολογικό ενδιαφέρον...

Έχουν ξεκαθαρίσει τα πάντα με συνέπεια τα παιχνίδια της 8ης αγωνιστικής να έχουν μόνο τυπική σημασία

Η νίκη που πέτυχε ο Α.Σ.Κ. Ιβίσκος κόντρα στην Ελπίδα Πεταλούδων ουσιαστικά ξεκαθάρισε τα πάντα, αφού η ομάδα της Ανάληψης, ο Κολοσσός και η Α.Ε. Δικαίου «καπάρωσαν» τα τρία εισιτήρια για το φάϊναλ-φορ, ενώ για το τέταρτο θα παλέψει η ομάδα του Νίκου Κανέλλη και πιθανότατα ο Ιπποκράτης Κω. Στο πλαίσιο της 8ης αγωνιστικής απουσιάζει το ενδιαφέρον κι αυτό γιατί τα ματς δεν έχουν βαθμολογική σημασία.

Ο πρωτοπόρος Κολοσσός θα αντιμετωπίσει τον Γ.Α.Σ. Ιάλυσος, ενώ ο Α.Σ.Κ. Ιβίσκος θα κοντραριστεί με τον ουραγό και χωρίς νίκη Π.Α.Ο. Διαγόρας. Εξάλλου μεθαύριο η Ελπίδα Πεταλούδων θα υποδεχθεί στην Κρεμαστή τον Ζέφυρο και με νίκη θα εξασφαλίσει και μαθηματικά την τρίτη θέση που οδηγεί στα μπαράζ.

ΤΟ ΠΡΟΓΡΑΜΜΑ ΤΗΣ 8ης ΑΓΩΝΙΣΤΙΚΗΣ

ΣΑΒΒΑΤΟ (22/01):

Κ.Γ. Κρεμαστής (18:00): Ελπίδα Πεταλούδων- Ζέφυρος



Φωτό απ' το παιχνίδι Ζέφυρος- Γ.Α.Σ. Ιάλυσος

ΚΥΡΙΑΚΗ (23/01):

Δ.Κ.Γ. Ιαλυσού (17:00): Γ.Α.Σ. Ιάλυσος- Κολοσσός Ρόδου

ΔΕΥΤΕΡΑ (24/01):

Κ.Γ. Διαγόρα (21:00): Π.Α.Ο. Διαγόρας- Α.Σ.Κ. Ιβίσκος

Η ΒΑΘΜΟΛΟΓΙΑ/7η ΑΓΩΝΙΣΤΙΚΗ

1.Κολοσσός Ρόδου	12	6-0	421-212(+209)
2.Α.Σ.Κ. Ιβίσκος	12	5-2	536-411(+125)
3.Ελπίδα Πεταλούδων	11	4-3	388-395(-7)
4.Γ.Α.Σ. Ιάλυσος(+16)	9	2-5	330-409(-79)
5.Ζέφυρος(-16)	9	3-4	302-363(-61)
6.Π.Α.Ο. Διαγόρας	6	0-6	269-456(-187)

*Ο Κολοσσός Ρόδου και ο Π.Α.Ο. Διαγόρας έχουν από ένα παιχνίδι λιγότερο

*Ο Ζέφυρος έχει ένα μπδενισμό

Πολλαπλό...ενδιαφέρον!

Στο Κοντόπευκο δοκιμάζεται ο πρωτοπόρος Ιωνικός Λαμίας, ενώ Άτταλος και Κάδμος Θηβών τα δίνουν όλα για την παραμονή! Αμφίρροπη αναμέτρηση μεταξύ Α.Ε.Κ.Τ. και Προοδευτικής, στο πλαίσιο της τελευταίας αγωνιστικής για τον 2ο όμιλο νότου της Γ' Εθνικής

Σημαντικά παιχνίδια περιλαμβάνει η τελευταία αγωνιστική του πρώτου γύρου για τον 2ο όμιλο νότου της Γ' Εθνικής. Ο πρωτοπόρος και αήττητος Ιωνικός Λαμίας δοκιμάζεται στο Κοντόπευκο απέναντι στην ανεβασμένη Αγία Παρασκευή που προέρχεται από νίκη επί του Ίκαρου Νέας Σμύρνης. Στα Άνω Λιόσια ο Άτταλος και ο Κάδμος Θηβών θα τα δώσουν όλα για την παραμονή.

Αν πάντως οι γηπεδούχοι καταφέρουν και πάρουν τη νίκη ουσιαστικά θα εξασφαλίσουν την παραμονή τους στην κατηγορία. Αμφίρροπη αναμένεται η αναμέτρηση μεταξύ της Α.Ε.Κ. Τζιτζιφιών και της Προοδευτικής, ενώ τον πρώτο λόγο για τη νίκη θα έχει στα Χανιά ο Ίκαρος Νέας Σμύρνης κόντρα στον τοπικό Κύδωνα. Μονόδρομο αποτελεί η επιτυχία για την Α.Ε. Ταύρου, η οποία θα υποδεχθεί τον Αρδιττό, ενώ ο Πανευρυθραϊκός είναι το φαβορί απέναντι στον Ιβίσκο Ρόδου. Τέλος το ρεπό του θα εκτίσει ο Γ.Σ. Λαυρίου.



Στο κλειστό γυμναστήριο της Νέας Ερυθραίας δοκιμάζεται την Κυριακή ο Ιβίσκος

ΤΟ ΠΡΟΓΡΑΜΜΑ ΤΗΣ 13ης ΑΓΩΝΙΣΤΙΚΗΣ

ΣΑΒΒΑΤΟ (22/01):

Δ.Κ.Γ. Ρόδου (12:00): Α.Σ.Κ. Ιβίσκος- Ιπποκράτης Κω

Κ.Γ. Διαγόρα (14:30): Π.Α.Ο. Διαγόρας- Ηρακλής 2000

Η ΒΑΘΜΟΛΟΓΙΑ/7η ΑΓΩΝΙΣΤΙΚΗ

1.Γ.Α.Σ. Ιάλυσος	14	7-0	500-264(+236)
2.Α.Σ.Κ. Ιβίσκος	13	6-1	401-256(+145)
3.Α.Ε. Δικαίου	10	4-2	351-193(+158)
4.Ιπποκράτης Κω	9	2-5	299-336(-37)
5.Π.Α.Ο. Διαγόρας	7	1-5	221-337(-116)
6.Ηρακλής 2000	7	0-7	118-504(-386)

*Η Α.Ε. Δικαίου και ο Π.Α.Ο. Διαγόρας έχουν από ένα παιχνίδι λιγότερο

ΚΟΡΑΣΙΔΕΣ

Φαβορί οι γηπεδούχοι...

Ο Α.Σ.Κ. Ιβίσκος υποδέχεται τον Ιπποκράτη Κω και ο Π.Α.Ο. Διαγόρας τον Ηρακλή 2000 στο πλαίσιο της 7ης αγωνιστικής!



Α.Σ.Κ. Ιβίσκος και Π.Α.Ο. Διαγόρας θα παίξουν στις έδρες τους απέναντι στον Ιπποκράτη Κω και τον Ηρακλή 2000, αντίστοιχα

Οι ομάδες της Ρόδου είναι τα φαβορί για τη νίκη, στο πλαίσιο της 7ης αγωνιστικής του πρωταθλήματος των κορασίδων. Συγκεκριμένα η Τ.Ε. Ε.Ο.Κ. Δωδεκανήσου όρισε δύο απ' τα τρία παιχνίδια της αγωνιστικής, καθώς η συνάντηση Α.Ε. Δικαίου- Γ.Α.Σ. Ιάλυσος θα διεξαχθεί σε ημερομηνία που θα ορίσει η διοργανώτρια αρχή. Το μεσημέρι του Σαββάτου στο «Βενετόκλειο» ο Α.Σ.Κ. Ιβίσκος θα φιλοξενήσει τον Ιπποκράτη Κω και θα έχει την ευκαιρία έστω και προσωρινά να ανέβει στην κορυφή του βαθμολογικού πίνακα. Στην «τέντα» αργότερα ο Π.Α.Ο. Διαγόρας θα υποδεχθεί τον ουραγό και χωρίς νίκη Ηρακλή 2000, που παρουσιάζεται φέτος για πρώτη φορά στο πρωτάθλημα.

ΤΟ ΠΡΟΓΡΑΜΜΑ ΤΗΣ 8ης ΑΓΩΝΙΣΤΙΚΗΣ

ΣΑΒΒΑΤΟ (22/01):

Δ.Κ.Γ. Ρόδου (12:00): Α.Σ.Κ. Ιβίσκος- Ιπποκράτης Κω

Κ.Γ. Διαγόρα (14:30): Π.Α.Ο. Διαγόρας- Ηρακλής 2000

Η ΒΑΘΜΟΛΟΓΙΑ/7η ΑΓΩΝΙΣΤΙΚΗ

1.Γ.Α.Σ. Ιάλυσος	14	7-0	500-264(+236)
2.Α.Σ.Κ. Ιβίσκος	13	6-1	401-256(+145)
3.Α.Ε. Δικαίου	10	4-2	351-193(+158)
4.Ιπποκράτης Κω	9	2-5	299-336(-37)
5.Π.Α.Ο. Διαγόρας	7	1-5	221-337(-116)
6.Ηρακλής 2000	7	0-7	118-504(-386)

*Η Α.Ε. Δικαίου και ο Π.Α.Ο. Διαγόρας έχουν από ένα παιχνίδι λιγότερο

ΕΦΗΒΙΚΟ/ΟΜΙΛΟΣ ΒΟΡΡΑ

Προχώρησαν στο φινάλε...

Η Τ.Ε. Ε.Ο.Κ. Δωδεκανήσου όρισε τα παιχνίδια της τελευταίας αγωνιστικής Α.Ε. Δικαίου- Ηρακλής 2000 και Ε.Α. Καλύμνου- Ιπποκράτης Κω (28 Ιανουαρίου)

Στον ορισμό της 6ης και όχι της 5ης αγωνιστικής προχώρησε η Τ.Ε. Ε.Ο.Κ. Δωδεκανήσου για τον όμιλο νήσων στο εφηβικό πρωτάθλημα.

Η συγκεκριμένη διοργάνωση παρουσιάζει ενδιαφέρον κυρίως για την κατάκτηση της δεύτερης θέσης που οδηγεί στους διπλούς αγώνες μπαράζ πιθανότατα με την Ελπίδα Πεταλούδων. Την ερχόμενη Δευτέρα η Α.Ε. Δικαίου θα φιλοξενήσει τον Ηρακλή 2000, ενώ την Παρασκευή 28 Ιανουαρίου η Ε.Α. Καλύμνου θα υποδεχθεί σ' ένα κρίσιμο ματς τον Ιπποκράτη Κω.

ΤΟ ΠΡΟΓΡΑΜΜΑ ΤΗΣ 6ης ΑΓΩΝΙΣΤΙΚΗΣ

ΔΕΥΤΕΡΑ (24/01):

• Πυλί (17:00): Α.Ε. Δικαίου- Ηρακλής 2000

• ΠΑΡΑΣΚΕΥΗ (28/01):

Δ.Κ.Γ. Καλύμνου (17:30): Ε.Α. Καλύμνου-Ιπποκράτης Κω

Η ΒΑΘΜΟΛΟΓΙΑ/4η ΑΓΩΝΙΣΤΙΚΗ

1.Α.Ε. Δικαίου	7	3-1	275-266(+9)
2.Ιπποκράτης Κω	6	2-2	282-238(+44)
3.Ε.Α. Καλύμνου	6	2-2	194-202(-8)
4.Ηρακλής 2000	4	1-3	152-197(-45)

*Ο Ηρακλής 2000 έχει ένα μπδενισμό

Συνέχεια στους παμπαίδες...

Τρία παιχνίδια προγραμμάτισε η Τ.Ε. Ε.Ο.Κ. Δωδεκανήσου σε Κρεμαστή και «τέντα»

Τρεις αναμετρήσεις όρισε η Τ.Ε. Ε.Ο.Κ. Δωδεκανήσου για το πρωτάθλημα των παμπαίδων.

Για τον α' όμιλο προγραμματίστηκε το παιχνίδι Κολοσσός Α'- Σταυρός Καλυθιών, ενώ στο πλαίσιο της 4ης αγωνιστικής του β' ομίλου θα γίνουν οι αγώνες Ζέφυρος- Α.Σ.Κ. Ιβίσκος και Π.Α.Ο. Διαγόρας Β'- Ήλιος Ιαλυσού

ΤΟ ΠΡΟΓΡΑΜΜΑ ΤΩΝ ΠΑΜΠΑΙΔΩΝ

ΚΥΡΙΑΚΗ (23/01):

• Κ.Γ. Κρεμαστής (11:00): Ζέφυρος- Α.Σ.Κ. Ιβίσκος

• Κ.Γ. Κρεμαστής (12:30): Κολοσσός Α'- Σταυρός Καλυθιών

• Κ.Γ. Διαγόρα (16:30): Π.Α.Ο. Διαγόρας Β'- Ήλιος Ιαλυσού

Διαψεύδει δημοσίευμα ο πρόεδρος του δημοτικού συμβουλίου Νότιας Ρόδου

ΜΕ ΑΦΟΡΜΗ δημοσίευμα της «Δημοκρατικής» ο πρόεδρος του Δημοτικού Συμβουλίου Νότιας Ρόδου, Γιώργος Πόκκιας, μας έστειλε την παρακάτω επιστολή:

«Σε απάντηση δημοσιευμάτων που εμφανίζονται το τελευταίο διάστημα, σχετικά με τις προθέσεις μου, όσον αφορά τη Νότια Ρόδο, θα ήθελα να τονίσω τα παρακάτω:

Ημουν και παραμένω στην παράταξη, με επικεφαλής τον κ. Μανώλη Σαββή, εργαζόμενος και εγώ, με τις όποιες δυνάμεις μου, για την ανάπτυξη και την πρόοδο της Νότιας Ρόδου.

Εχει παραχθεί σημαντικότατο έργο στο Δήμο της Νότιας Ρόδου, στη διετία αυτή και με βάση την προετοιμασία, που παράλληλα έχει γίνει, είμαι σίγουρος ότι θα συνεχίσει να παράγεται ακόμη πιο σημαντικό έργο στο υπόλοιπο της τετραετίας.

Το γεγονός ότι ο δήμαρχος κ. Σαββής με τίμησε δύο φορές με πρότασή του να έχω τη θέση του προέδρου του δημοτικού συμβουλίου και η αποδοχή αυτών των προτάσεων από μένα, αποδεικνύει ότι οι σχέσεις μας ήταν, είναι και θα παραμείνουν άριστες.

Συνεχίζουμε την προσπάθεια ανάπτυξης και προόδου της Νότιας Ρόδου, με περισσότερη δύναμη, ενθουσιασμό και εμπειρία.

Αυτό το τόσο σημαντικό έργο, που συνεχώς παράγεται και οδηγεί τον τόπο μας στην ανάπτυξη, είμαστε σίγουροι, ως δημοτική παράταξη που συνεχώς εμπλουτίζεται και με άλλους αξιόλογους συμπατριώτες μας, ότι οι συμπολίτες μας το στηρίζουν και θα μας εμπιστευτούν ξανά την τύχη του τόπου.

Με εκτίμηση
Γιώργος Πόκκιας
Πρόεδρος δ.σ. Νότιας Ρόδου»

Σύγχυση στην αγορά με το ωράριο των καταστημάτων

ΠΑΡΑΤΑΣΗ ΣΤΙΣ ΤΟΥΡΙΣΤΙΚΕΣ ΠΕΡΙΟΧΕΣ

Η διεύρυνση του ωραρίου λειτουργίας των καταστημάτων από Μάρτιο και οι προθέσεις της κυβέρνησης σε αυτό το θέμα προκαλούν σύγχυση στην αγορά, όπως προκύπτει από την ανακοίνωση της ΕΣΕΕ ότι «δεν έχει θεσμοθετηθεί ή αποφασισθεί καμία αλλαγή ωραρίου για την 1η Μαρτίου».

Το ωράριο των καταστημάτων θα διευρυνθεί από το Μάρτιο κατά μία ώρα τις καθημερινές και κατά δύο ώρες τα Σάββατα, σύμφωνα με απόφαση του υπουργείου Ανάπτυξης. Στις τουριστικές περιοχές, σύμφωνα με τις διατάξεις της ρύθμισης, οι εμπορικοί σύλλογοι θα μπορούν, σε συνεργασία με την Τοπική Αυτοδιοίκηση, να διευρύνουν το ωράριο και μετά τις 9 το βράδυ, ενώ θα μπορούν να λειτουργούν και τις Κυριακές, όπως ισχύει σήμερα.

Πάντως, η Εθνική Συνομοσπονδία Ελληνικού Εμπορίου, με αφορμή σχετικά δημοσιεύματα, τονίζει ότι «ουδεμία αλλαγή ωραρίου έχει θεσμοθετηθεί ή έχει αποφασισθεί για την 1η Μαρτίου».

Η ΕΣΕΕ αναφέρει ότι παρέλαβε επιστολή - πρόσκληση του υφυπουργού Ανάπτυξης Γιάννη Παπαθανασίου για την έναρξη διαλόγου σχετικά με το ωράριο στο προσεχές μέλλον και επισημαίνει ότι θεωρεί τους ισχυρισμούς περί τετελεσμένων γεγονότων ως αυθαίρετους και ως εκ του πονηρού προβαλλόμενους.

Η ΕΣΕΕ έχει συγκαλέσει σε τακτική συνεδρίαση το ΔΣ για τις 24 Ιανουαρίου και στο πλαίσιο αυτό θα αξιολογηθεί η επιστολή του υφυπουργού Ανάπτυξης. Επίσης, τονίζει ότι παραμένει στις πάγιες θέσεις της για το ωράριο λειτουργίας των καταστημάτων και απορρίπτει κάθε παρερμηνεία των θέσεων της από όπου και αν γίνεται.

Σε ξεχωριστή ανακοίνωση ο Εμπορικός Σύλλογος Πειραιά αναφέρει ότι η μόνη αποδεκτή παρέμβαση στο ωράριο μπορεί να είναι η διεύρυνση της βραδινής καταλυτικής ώρας κατά 30 λεπτά ή η εφαρμογή ενιαίας ώρας βραδινής λήξης στις 21:00 για όλο το χρόνο, ώστε να αποφευχθεί η δημιουργία σύγχισης στο καταναλωτικό κοινό.

ΑΝΑΚΟΙΝΩΣΗ

Ο **Σύλλογος Χαλκιτών Ρόδου «Αγιος Ιωάννης»** ανακοινώνει στους Χαλκίτες της Ρόδου και στους φίλους της Χάλκης ότι το κόψιμο της Πρωτοχρονιάτικης πίτας του Συλλόγου θα γίνει το **Σάββατο 22 Ιανουαρίου και ώρα 18.00 μ.μ. στην αίθουσα του Συλλόγου «Εργάνης Αθηνάς 35».**

10612-22/1

Rodos by Night

ΑΝΟΙΚΤΑ
ΠΑΡΑΣΚΕΥΗ & ΣΑΒΒΑΤΟ
με τους
Α. ΡΟΔΙΤΗΣ - ΝΑΝΣΥ - Γ. ΚΑΣΙΩΤΗΣ
ΕΛΕΝΗ - Μ. ΤΖΩΓΙΑΣ - ΒΙΚΥ
Καλλιτεχνική επιμέλεια: ΒΑΓΓΕΛΗΣ ΝΙΚΗΤΑΡΗΣ
Λεωφ. Ιαλυσού - (Κρητικά), Τηλ. Ρεζερβέ : 22410 23950

Αν και η πορεία τους είναι σταθερή

Επισπεύδονται οι εργασίες στο λιμάνι της Ακαντιάς

ΕΛΛΙΜΕΝΙΣΜΟΣ ΚΡΟΥΑΖΙΕΡΟΠΛΟΙΩΝ ΤΟΝ ΜΑΪΟ



Η ΑΥΣΤΗΡΗ τήρηση του χρονοδιαγράμματος και το τέλος ανοχής σε κάθε περαιτέρω καθυστέρηση του έργου επισημάνθηκαν κατά τη χτεσινή σύσκεψη που συγκάλεσε ο Νομάρχης Δωδεκανήσου Γιάννης Μαχαιρίδης, παρουσία του αρμόδιου αντινομάρχη Στάθη Κουσουρνά, με αντικείμενο την πορεία των εργασιών στο λιμάνι της Ρόδου.

ΣΤΗ σύσκεψη συμμετείχαν επίσης στελέχη των Τεχνικών Υπηρεσιών της Νομαρχιακής Αυτοδιοίκησης - επιβλέποντες το έργο, κ. Στεργιάδης και Χατζημιχαήλ και ο εργοτα-ξιάρχης της αναδόχου εταιρείας ΜΕΤΡΟ κ. Καραϊωσηφίδης.

Η πορεία του έργου χαρακτηρίστηκε μεν σταθερή, διαπιστώθηκαν όμως κάποιες καθυστερήσεις περίπου δύο μηνών σε επιμέρους σημεία της εργολαβίας, για τα οποία υπήρξε η διαβεβαίωση από την ανάδοχο εταιρεία ότι οι χρονικές καθυστερήσεις θα καλυφθούν.

ΑΠΟ τους κ. Μαχαιρίδη και Κουσουρνά ζητήθηκε:

1. Κατά προτεραιότητα να επισπευσθούν οι εκσκαφές ώστε από τον Μάιο να ελλιμενίζονται τα κρουαζιερόπλοια χωρίς προβλήματα στην προβλήτα των Αγγέλων.

2. Να εξεταστεί η δυνατότητα επέκτασης της προβλήτας των Αγγέλων προκειμένου να εξασφαλιστεί η καλύτερη η εξυπηρέτηση των κρουαζιερόπλοιων.

ΤΕΛΟΣ, επισημάνθηκε στους υπεύθυνους της αναδόχου εταιρείας ότι δεν θα υπάρξει στο εξής καμία ανοχή στην τήρηση του χρονοδιαγράμματος, και μέχρι το καλοκαίρι το έργο πρέπει να έχει παραδοθεί.

Για τη φετινή σεζόν στη Ρόδο

Θολό το τοπίο για τα τουριστικά καταλύματα

ΖΗΜΙΑ ΑΠΟ ΤΟΝ ΤΟΥΡΙΣΜΟ ΜΕ ΤΑ ΒΡΑΧΙΟΛΑΚΙΑ

ΘΟΛΟ παραμένει το τοπίο αναφορικά με την πληρότητα που θα έχουν τα ενοικιαζόμενα δωμάτια στη Ρόδο και τα υπόλοιπα νησιά της Δωδεκανήσου τη σεζόν του 2005. Οι ιδιοκτήτες των τουριστικών καταλυμάτων δεν είναι σε θέση να κάνουν προβλέψεις για την προσεχή τουριστική περίοδο και ανησυχούν για την κατάσταση που θα διαμορφωθεί.

«Δεν είμαστε σε θέση να κάνουμε εκτίμηση της κατάστασης. Θα πρέπει να περιμένουμε ένα με δύο μήνες για να ξεκαθαρίσει το τοπίο», δήλωσε στην «ΠΡΟΟΔΟ» ο πρόεδρος της Πανελλήνιας Ομοσπονδίας Ενοικιαζομένων Δωματίων, Στέλιος Πολυκράτης.

Τη σεζόν του 2004 η μείωση στην κίνηση, όσον αφορά τα ενοικιαζόμενα δωμάτια, έφθασε το 40%, ενώ ακυρώθηκαν και πολλά συμβόλαια που είχαν υπογραφεί για το 2005, γεγονός που έχει προκαλέσει μεγάλη ανησυχία.

Οι ιδιοκτήτες των τουριστικών καταλυμάτων δεν βλέπουν με καλό μάτι και την αύξηση που υπάρχει στις κρατήσεις των ξενοδοχείων που εφαρμόζουν το σύστημα ALL INCLUSIVE.

Οι Ολλανδοί προτιμούν την Ελλάδα

Ως βασικός προορισμός στις προτιμήσεις των Ολλανδών αναδείχτηκε η Ελλάδα, σύμφωνα με τις κρατήσεις τουριστικών πακέτων για την τρέχουσα χρονιά και τα αποτελέσματα ερωτηματολογίου, που απαντήθηκε από τους επισκέπτες της Διεθνούς Τουριστικής Έκθεσης της Ουτρέχτης VAKANTIEBEURS, της μεγαλύτερης έκθεσης της Ευρώπης σε επίπεδο επισκεπτών. Το περίπτερο της Ελλάδος, έκτασης 900 τ.μ., απέσπασε ιδιαίτερα θετικά σχόλια, σύμφωνα με την μελέτη των εκθετών, που βασίστηκε στο ερωτηματολόγιο, ενώ εκτός από το Υπουργείο Τουριστικής Ανάπτυξης - ΕΟΤ, συμμετείχαν ακόμη 30 συνεκθέτες, όπως Νομαρχίες, Δήμοι και τουριστικές επιχειρήσεις.

Τέλος, αξίζει να αναφερθεί ότι το τριήμερο της έκθεσης, την επισκέφθηκαν περισσότεροι από 140.000 επισκέπτες, επιχειρηματίες και tour-operators από όλο τον κόσμο.

Συνάντηση Σημίτη με τον Πρόεδρο

Τον Πρόεδρο της Δημοκρατίας Κωστή Στεφανόπουλο επισκέφτηκε χτες ο τέως πρωθυπουργός Κώστας Σημίτης. Η συνάντηση κράτησε περίπου 45 λεπτά και ο κ. Σημίτης εξερχόμενος από το Προεδρικό Μέγαρο ήταν φειδωλός στις δηλώσεις του.

Ο τέως πρωθυπουργός δεν θέλησε να αποκαλύψει στους δημοσιογράφους τα θέματα που συζήτησαν με τον κ. Στεφανόπουλο. «Με τον Πρόεδρο της Δημοκρατίας είχαμε μία πολύ φιλική συζήτηση. Υπάρχουν πάντα πολλά θέματα που μπορεί να συζητήσει κανείς, η ιστορία, το παρελθόν, τα μέλλοντα που αφορούν τη χώρα», είπε ο κ. Σημίτης.

Ελληνική προειδοποίηση στις τουρκικές προκλήσεις

ΔΕΝ ΑΝΑΓΝΩΡΙΖΟΝΤΑΙ «ΓΚΡΙΖΕΣ ΖΩΝΕΣ»

«Η ελληνική κυβέρνηση, η ελληνική Πολιτεία, τα ελληνικά κόμματα δεν αναγνωρίζουν 'γκρίζες ζώνες'. Τα κυριαρχικά δικαιώματα της Ελλάδας στο Αιγαίο και όπου αλλού υπάρχουν, δεν είναι αντικείμενο προς διαπραγμάτευση» τόνισε ο αναπληρωτής κυβερνητικός εκπρόσωπος Ευάγγελος Αντώναρος απαντώντας σε ερώτηση σχετική με την τουρκική προσπάθεια ανάδειξης «γκρίζων ζωνών» στο Αιγαίο.

Σε ό,τι αφορά το επίπεδο των ελληνοτουρκικών σχέσεων μετά την απόφαση της Συνόδου Κορυφής του Δεκεμβρίου, ο κ. Αντώναρος σημείωσε ότι «οι ελληνοτουρκικές σχέσεις χαρακτηρίζονται από ανταλλαγή απόψεων, από σχέσεις καλής γειτονίας που πρέπει να έχουν οι δύο χώρες και από τη συνεργασία που υπάρχει σε πολλά επίπεδα -μεταξύ των οποίων και το διπλωματικό».

Ο κ. Αντώναρος διέψευσε κατηγορηματικά παρατήρηση δημοσιογράφου ότι «η Τουρκία κάνει περίπατο στο Αιγαίο» και τόνισε πως «όποτε προσπάθησε να θίξει ζώνες ή σφαίρες ελληνικών κυριαρχικών δικαιωμάτων, εξαναγκάστηκε να απομακρυνθεί. Οι ελληνικές Ένοπλες Δυνάμεις και η ελληνική Πολιτεία υπερασπίζονται στο ακέραιο τα ελληνικά κυριαρχικά δικαιώματα και καθιστούν σαφές; ότι δεν πρόκειται να δεχθούν καμιά απολύτως μείωση των κυριαρχικών δικαιωμάτων».

Εξάλλου, σε ερώτηση εάν αληθεύει η πληροφορία πως την Τρίτη επικοινώνησε τηλεφωνικά ο Τούρκος πρωθυπουργός Ταγίπ Ερντογάν με τον πρωθυπουργό Κώστα Καραμανλή, ο κ. Αντώναρος δήλωσε άγνοια και επιφυλάχθηκε να απαντήσει.

Σημειώνεται ότι πέραν της τουρκικής δραστηριότητας στην περιοχή των Ιμίων και της παρουσίας πλωτών και εναέριων μέσων της γείτονος στην προσπάθεια διάσωσης των ναυαγών του μότορσιπ «Lady O», ανοιχτά των Ψαρών, η εφημερίδα Έθνος αποκάλυψε την Τρίτη ότι δύο Τουρκικές κανονιοφόροι και ένα αντιτορπιλικό προσέγγισαν την περασμένη Πέμπτη τη βραχονησίδα Ζουράφα, ανοικτά της Σαμοθράκης, και αφού παρέμειναν ανενόχλητες στην περιοχή, παραβιάζοντας τα ελληνικά χωρικά ύδατα, αποχώρησαν οικειοθελώς.

Διαμαρτυρία για την απαγόρευση των ηλεκτρονικών

Την κατάργηση του νόμου 3037 που απαγορεύει τη λειτουργία καταστημάτων ηλεκτρονικών παιχνιδιών ζητούν οι εργαζόμενοι των Σωματείων Τεχνικών Ηλεκτρονικών, οι οποίοι πραγματοποίησαν το πρωί της Τετάρτης συγκέντρωση διαμαρτυρίας έξω από το υπουργείο Οικονομικών.

Οι εκπρόσωποι των 70.000 εργαζομένων και αυτοαπασχολούμενων στα ηλεκτρονικά παιχνίδια δηλώνουν πως έχουν μείνει χωρίς δουλειά επειδή συνεχίζει να εφαρμόζεται ένας νόμος που έχει κριθεί αντισυνταγματικός όχι μόνο από τα ελληνικά δικαστήρια και το Συμβούλιο της Επικρατείας, αλλά και από την ΕΕ.

«Είμαστε η μόνη χώρα στον κόσμο που απαγορεύονται τα ηλεκτρονικά παιχνίδια» δήλωσε στο ΑΠΕ ο πρόεδρος του Πανελλήνιου Σωματείου Σωτήρης Νικολόπουλος.

Ο κ. Νικολόπουλος είπε ακόμη λιτί είναι ανάγκη να υπάρξει νομοθέτηση «εδώ και τώρα και να επανέλθουν τα ηλεκτρονικά παιχνίδια με νόμους και κανόνες που θα διασφαλίζουν την απαραβίαστη λειτουργία.

ΦΠΑ στις νέες οικοδομές

Σε νέες ενδιάμεσες τιμές μεταξύ των αντικειμενικών τιμών των ακινήτων και των τιμών τους στην αγορά θα εφαρμοστεί ο ΦΠΑ στις νέες οικοδομές από 1/1/2006.

Το νέο σύστημα επεξεργάζεται το υπουργείο Οικονομίας και Οικονομικών, όπως προκύπτει από σημερινές δηλώσεις του υπουργού Οικονομίας και Οικονομικών κ. Γιώργου Αλογοσκούφη. Ο υπουργός επανέλαβε σήμερα ότι ο ΦΠΑ στα νεόδμητα ακίνητα θα εφαρμοστεί από 1 Ιανουαρίου 2006.

Το νομοσχέδιο που θα προβλέπει τις αλλαγές στη φορολογία των ακινήτων, θα είναι έτοιμο την άνοιξη.

Κοπή πίτας στην Κρεμαστή

Εκδήλωση για την κοπή της βασιλόπιτας διοργανώνει ο Αναπτυξιακός και Πολιτιστικός Σύλλογος Κρεμαστής «Η ΠΡΟΟΔΟΣ».

Η εκδήλωση θα γίνει την προσεχή Κυριακή 23 Ιανουαρίου, στις 11 το πρωί, στην αίθουσα του «Castello Rosso».

Αύριο καθορίζεται νέα ημερομηνία για να βγει στο σφυρί το «Διαγόρας»



ΑΥΡΙΟ Παρασκευή θα καθοριστεί από το δικαστήριο του Πειραιά η ημερομηνία της διεξαγωγής του νέου πλειστηριασμού του πλοίου «ΔΙΑΓΟΡΑΣ της ΔΑΝΕ.

Τον αναπλειστηριασμό του πλοίου ζητούν οι ίδιοι πιστωτές και αυτό σημαίνει πως το τίμημα για την απόκτηση του «ΔΙΑΓΟΡΑΣ» θα παραμείνει στα 11,7 εκατομμύρια ευρώ. Το τίμημα θα μειωθεί στα 7.500.000 ευρώ μόνο αν υπάρξει αίτημα από άλλους πιστωτές, που θα διεκδικήσουν τα χρήματά τους από τη ΔΑΝΕ, ζητώντας και αυτοί να βγει στο σφυρί το «ΔΙΑΓΟΡΑΣ».

Στο μεταξύ συνεχίζονται οι προσπάθειες να «αναστηθεί» η ΔΑΝΕ, η οποία κατέρρευσε μετά τις βλάβες και τις επισχέσεις εργασίας που έγιναν στα πλοία της.

Μέτοχοι της ΔΑΝΕ επιδιώκουν την ενοικίαση του πλοίου «ΔΙΑΓΟΡΑΣ», με στόχο να επαναδρομολογηθεί στα Δωδεκάνησα. Μάλιστα, μέσα στις αμέσως επόμενες ημέρες, θα γίνει συνάντηση μετόχων - που υπήρξαν και μέλη του διοικητικού συμβουλίου της - με υψηλόβαθμα στελέχη της ΑΝΕΚ, που είναι ο στρατηγικός επενδυτής, αρχής γενομένης από τον κ. Σπύρο Πρωτοπαπαδάκη.

Από τη συνάντηση αυτή και όσες επαφές ακολουθήσουν, θα κριθεί και το μέλλον της επιχείρησης «νεκρανάσταση» της ΔΑΝΕ.

Ηδη γίνονται κινήσεις και για να γίνει γνωστό το ακριβές ύψος των οφειλών της ΔΑΝΕ προς το Ναυτικό Απομαχικό Ταμείο και το Ελληνικό Δημόσιο, για να καθοριστούν οι επόμενες κινήσεις.

Ορίστηκαν αντιδήμαρχοι στο Δήμο Πεταλούδων

ΚΑΙ ΔΥΟ ΕΠΙΚΟΥΡΟΙ

ΟΡΙΣΤΗΚΑΝ και επίσημα χθες, με απόφαση του δημάρχου Μιχάλη Κορδίνα, οι τρεις αντιδήμαρχοι κα οι δύο επίκουροι δημάρχου στο Δήμο Πεταλούδων.

Οπως ανακοινώθηκε, αντιδήμαρχος θα είναι οι Ιωάννης Αφεντούλης, που διετέλεσε πρόεδρος της Επιχείρησης Υδρευσης - Αποχέτευσης. Ο κ. Αφεντούλης έχει διατελέσει ξανά αντιδήμαρχος στο Δήμο Πεταλούδων.

Αντιδήμαρχοι θα είναι ακόμη ο κ. Βασίλης Μαλώτρας και ο κ. Σπύρος Τιβριντίδης.

Ο κ. Τιβριντίδης μέχρι τώρα κατείχε τη θέση του προέδρου του δημοτικού συμβουλίου.

Επίκουροι δημάρχου θα είναι ο κ. Βαγ. Παπαοικονόμου και ο κ. Γιώργος Παπαδημήτρης.

ΔΕΝ ΕΟΡΤΑΖΟΥΝ

✔ Ο κ. **Ευθύμιος Πίτσας** δεν εορτάζει και δεν θα δεχθεί επισκέψεις στην ονομαστική του εορτή.

✔ Ο κ. **Ευθύμιος Ι. Μπόνης,** δικηγόρος, δεν θα δεχθεί επισκέψεις στην ονομαστική του εορτή.

...Το Λογιστήριο της **«ΠΡΟΟΔΟΥ»**, που μεταφέρθηκε στο κτίριό μας, το οποίο λειτουργεί παράλληλα με το λογιστήριο της Ν. Αγοράς, στην οδό **Μάρκου Μαλιαράκη 3** λειτουργεί από την 8.30 πρωινή μέχρι την 2 μεταμεσημβρινή και δέχεται

ΔΙΑΦΗΜΙΣΕΙΣ - ΑΓΓΕΛΙΕΣ
και οποιαδήποτε άλλη ΔΗΜΟΣΙΕΥΣΗ
ΜΑΡΚΟΥ ΜΑΛΙΑΡΑΚΗ 3
ΤΗΛ. 22410 35322

ΤΑΒΕΡΝΑ ΣΑΚΗΣ

ΓΝΩΣΤΟΠΟΙΗΣΗ

Ενημερώνουμε
τους φίλους και πελάτες μας
ότι
θα παραμείνουμε ΚΛΕΙΣΤΑ
από 10/1 μέχρι 9/2/05
λόγω αδείας
όλου του προσωπικού.
Θα είμαστε μαζί σας πάλι από
10/2/05 με νέες ποικιλίες κρεάτων κα θαλασσινών.

Σας ευχαριστούμε
για την προτίμησή σας
Σάκης

3787-21/1