ΕΤΟΣ ΙΔΡΥΣΗΣ 1949
ΙΔΙΟΚΤΗΣΙΑ
Γ. ΔΙΑΜΑΝΤΙΔΗΣ
ΓΡΑΦΙΚΕΣ ΤΕΧΝΕΣ Α.Ε.
Γραφεία - Τυπογραφεία:
Μάρκου Μαλλιαράκη 3 (ΚΟΒΑ)
Λογιστήριο: Νέα Αγορά
Τηλ.: Σύνταξης: 22410 27356-34101, FAX: 22410 20643
Λογιστηρίου: 22410 24539, FAX: 22410 24539
e-mail: info@proodos.net & proodro@otenet.gr

# ΠΡΟΟΔΟΣ

Ανεξάρτητη καθημερινή πρωινή εφημερίδα

ΑΡΙΘΜΟΣ ΦΥΛΛΟΥ 16.831 • ΤΙΜΗ 0,70 ευρώ

ΤΡΙΤΗ 25 ΙΑΝΟΥΑΡΙΟΥ 2005

ΠΛΗΡΩΜΕΝΟ ΤΕΛΟΣ Ταχ. Γραφείο Κ. ΡΟΔΟΥ Αριθμός άδειας 2 Κωδικός 1877
ΕΛΤΑ Hellenic Post
SATO OFFICE SYSTEMS
ΜΠΟΝΗΣ Ε.Π.Ε. ΤΗΛ. 22410 75533

### Για να μη μείνουμε από ρεύμα

# «Πράσινο φως» για να εγκατασταθεί ο αεριοστρόβιλος

## Η ΧΤΕΣΙΝΗ ΣΥΣΚΕΨΗ ΜΕ ΤΟΝ ΠΑΛΑΙΟΚΡΑΣΣΑ



*Στιγμιότυπο από τη χτεσινή σύσκεψη για τη ΔΕΗ*

ΔΟΘΗΚΕ από τους τοπικούς φορείς και κυρίως το Δήμο Πεταλούδων το «πράσινο φως» για την εγκατάσταση ενός νέου αεριοστρόβιλου ισχύος 28 Μεγαβάτ στο εργοστάσιο της ΔΕΗ στη Σορωνή για την κάλυψη των ενεργειακών αναγκών της Ρόδου. Παράλληλα θα αντιμετωπιστεί με ευθύνη του υπουργείου Αιγαίου μέχρι το Μάρτιο το ιδιοκτησιακό καθεστώς ώστε η έκταση που χρειάζεται για την κατασκευή του

ΣΥΝΕΧΕΙΑ ΣΤΗ ΣΕΛ. 4

### Ολοκληρώθηκε η ανάκριση

# Στον εισαγγελέα Εφετών παραπέμφθηκε ο φάκελος για τα ναρκωτικά τσιρότα

## ΕΜΠΛΕΚΟΝΤΑΙ 25 ΑΤΟΜΑ



ΟΛΟΚΛΗΡΩΘΗΚΕ η ανάκριση για την υπόθεση με την παράνομη χορήγηση των ναρκωτικών τσιρότων «Ντουροτζέσικ» και σε σύντομο χρονικό διάστημα - σύμφωνα με όλες τις ενδείξεις - οι εμπλεκόμενοι πρόκειται να παραπεφθούν σε δίκη.

Ο φάκελος της υπόθεσης παραδόθηκε από την ανακρίτρια στον εισαγγελέα Πρωτοδικών Γ. Οικονόμου, ο οποίος χτες το μεσημέρι τον διαβίβασε στον εισαγγελέα εφετών κ. Λαΐνη για τα περαιτέρω.

ΟΠΩΣ έγινε γνωστό, η ανακρίτρια απέρριψε τις αιτήσεις κατηγορουμένων φαρμακοποιών και γιατρών, οι οποίοι ζητούσαν να αρθεί η απόφαση της

ΣΥΝΕΧΕΙΑ ΣΤΗ ΣΕΛ. 4

## Και οι βουλευτές της ΝΔ κατά της κυβέρνησης

Η στάση την οποία τηρεί ο υπουργός Γεωργίας κ. Μπασιάκος και γενικά η κυβέρνηση απέναντι στις δίκαιες διεκδικήσεις των αγροτών, έχει προκαλέσει την αγανάκτηση ακόμα και των βουλευτών της Νέας Δημοκρατίας.

Χθες ο βουλευτής Λαρίσης της Νέας Δημοκρατίας Ν. Μάξιμος Χαροκόπουλος παραιτήθηκε από την κομματική θέση του αναπληρωτή τομεάρχη Αγροτικής Ανάπτυξης διαμαρτυρόμενος για τη στάση της κυβέρνησης έναντι των αγροτών.

Σε επιστολή του προς τον γραμματέα της Κ.Ο. ο κ. Χαροκόπουλος τονίζει ότι παραιτείται για λόγους συνειδήσεως.

### Με την προσέλκυση σκαφών αναψυχής

# Πρέπει να αναπτύξουμε τον θαλάσσιο τουρισμό

## Από τη μαρίνα και το καρνάγιο, η Ρόδος θα έχει πολύ μεγάλο οικονομικό όφελος

ΜΕΙΩΜΕΝΗ κατά 20% ήταν η κίνηση των θαλαμηγών σκαφών στη Ρόδο το 2004 σε σχέση με το αμέσως προηγούμενο έτος. Οι προβλέψεις στον τομέα αυτό, του θαλάσσιου τουρισμού, δεν φαίνονται να είναι καλές και στο τρέχον έτος.

ΣΥΝΕΧΕΙΑ ΣΤΗ ΣΕΛ. 4



*Μειωμένη η κίνηση των θαλαμηγών στη Ρόδο*

### Την ερχόμενη Πέμπτη

# Οι ξενοδόχοι εξετάζουν τις προοπτικές για τη νέα τουριστική σεζόν

## ΔΙΑΤΗΡΟΥΝ ΕΠΙΦΥΛΑΞΕΙΣ

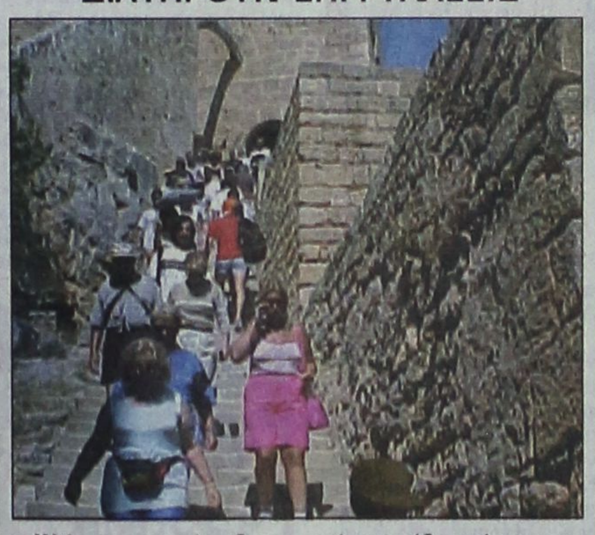

Κλίμα ανησυχίας διαμορφώνεται στη Ρόδο για την τουριστική σεζόν του 2005 την έκβαση της οποίας ουδείς μπορεί να γνωρίζει αφού το τοπίο δεν έχει ξεκαθαρίσει πλήρως. Η φετινή τουριστική σεζόν είναι κρίσιμη για την περιοχή μας και από την έκβασή της θα εξαρτηθούν πολλά, όπως εκτιμούν οι τουριστικοί φορείς του τόπου.

• Σύμφωνα με τα στοιχεία που ήδη υπάρχουν οι αφίξεις θα κυμανθούν στα ίδια με πέρσι επίπεδα και είναι πιθανό να σημειώσουν μικρή αύξηση. Ομως αυτό δεν αρκεί. Την κατάσταση θα μπορούσαν να σώσουν βέβαια οι αφίξεις της τελευταίας στιγμής αλλά και για αυτές το τοπίο εξακολουθεί να είναι θολό.

Θα πρέπει να σημειωθεί ότι η μοναδική τουριστική

ΣΥΝΕΧΕΙΑ ΣΤΗ ΣΕΛ. 4

### Οπως διαπιστώθηκε από τους ελέγχους

# Τσιμπημένες οι τιμές των οπωροκηπευτικών

## ΤΙ ΙΣΧΥΕΙ ΣΤΙΣ ΛΑΪΚΕΣ ΑΓΟΡΕΣ

ΕΛΑΦΡΑ τσιμπημένες είναι οι τιμές πώλησης των οπωροκηπευτικών στην περιοχή μας. Την αύξηση στις τιμές διαπίστωσαν οι υπάλληλοι της Διεύθυνσης Εμπορίου στη διάρκεια των ελέγχων που διενήργησαν στις λαϊκές αγορές του νησιού. Οι έλεγχοι έγιναν στα πλαίσια των προσπαθειών που καταβάλλονται για να περιοριστούν φαινόμενα αισχροκέρδειας.

• Αναλυτικά οι τιμές πώλησης των οπωροκηπευτικών έχουν ως εξής:

ΣΥΝΕΧΕΙΑ ΣΤΗ ΣΕΛ. 4

## Εκδήλωση της Ενωσης Λερίων την Κυριακή στον Πειραιά

Ο Δήμος Λέρου και η Πανελλήνια Ενωση Λερίων οργανώνει μεγάλη ετήσια πανηγυρική εκδήλωση που θα γίνει στην αίθουσα τελετών Κεντρικών Υπηρεσιών Ο.Λ.Π. Α.Ε. (Ακτή Μιαούλη 10 Πειραιά) την Κυριακή 30 Ιανουαρίου 2005 και ώρα 11.00 το πρωί.

Το πρόγραμμα περιλαμβάνει χαιρετισμούς, χορούς και τραγούδια της Λέρου και των νησιών μας.

Κατά την εκδήλωση θα τιμηθούν προσωπικότητες με σημαντική προσφορά στην πρόοδο και προβολή του νησιού.

Η εκδήλωση τελεί υπό την αιγίδα του Δήμου Πειραιά.

### Από 21 μέχρι 26 Ιουνίου

# Διεθνές κινηματογραφικό φεστιβάλ στο νησί μας

## ΜΕ ΘΕΜΑ ΤΟ ΠΕΡΙΒΑΛΛΟΝ




ΣΤΗ ΡΟΔΟ θα διεξαχθεί και πάλι το Διεθνές Κινηματογραφικό Φεστιβάλ ECOFILMS στο διάστημα από τις 21 έως τις 26 Ιουνίου. Το Φεστιβάλ έχει γίνει πλέον θεσμός και είναι άμεσα συνδεδεμένο με το νησί μας, το οποίο προβάλλεται σε όλο τον κόσμο μέσω του πολιτισμού.

ΣΥΝΕΧΕΙΑ ΣΤΗ ΣΕΛ. 4

### ΘΑ ΠΑΡΟΥΣΙΑΣΤΕΙ ΜΕΘΑΥΡΙΟ ΣΤΟ «ΑΚΤΑΙΟΝ»

# Η πολιτιστική ταυτότητα των νησιών της Δωδεκανήσου




«ΔΩΔΕΚΑΝΗΣΑ: Ταξίδι στον πολιτισμό» τιτλοφορείται μια τελευταία έκδοση της Τοπικής Ενωσης Δήμων και Κοινοτήτων Δωδεκανήσου.

ΣΥΝΕΧΕΙΑ ΣΤΗ ΣΕΛ. 4

### Με επίκεντρο τα τουρκικά παράλια

# Και νέες σεισμικές δονήσεις αισθητές στην περιοχή μας!..

## ΕΥΤΥΧΩΣ ΔΕΝ ΥΠΗΡΞΑΝ ΖΗΜΙΕΣ Ή ΘΥΜΑΤΑ

ΑΠΟ ΔΥΟ ισχυρές σεισμικές δονήσεις αναστατώθηκαν προχθές σαράντα λεπτά μετά τα μεσάνυκτα οι κάτοικοι της Ρόδου και του Καστελλορίζου. Σύμφωνα με τα στοιχεία του Γεωδυναμικού Ινστιτούτου Αθηνών η πρώτη σεισμική δόνηση ήταν εντάσεως 6,1 βαθμών της κλίμακας Ρίχτερ που σημειώθηκε τριανταέξι λεπτά μετά τα μεσάνυχτα της περασμένης Κυριακής. Η δεύτερη σεισμική δόνηση ήταν εντάσεως 5,1 βαθμών της κλίμακας Ρίχτερ και σημειώθηκε σαράντα λεπτά μετά τα μεσάνυχτα. Το επίκεντρο του σεισμού εντοπίστηκε 40 χιλιόμετρα νοτιοδυτικά της Τουρκίας, 130 χιλιόμετρα νότια από το Καστελλόριζο και 150 χιλιόμετρα ανατολικά της Ρόδου. Το παρατηρητήριο Καντιλί της Κωνσταντινούπολης, ανακοίνωσε πως το επίκεντρο της δόνησης ήταν στην πόλη Κας, ενώ κατεγράφησαν τουλάχιστον τέσσερις μικρότεροι μετασεισμοί. Το γεωλογικό παρατηρητήριο των ΗΠΑ εκτίμησε ότι το μέγεθος της δόνησης ήταν 6,1 βαθμών της κλίμακας Ρίχτερ.

Ο ΣΕΙΣΜΟΣ έγινε αισθητός σε μεγάλο μέρος των νοτίων τουρκικών ακτών, περιλαμβανομένης και της Αττάλειας.

**ΔΙΑΛΕΞΗ ΛΕΚΚΑ**

Στη σεισμική δραστηριό-

ΣΥΝΕΧΕΙΑ ΣΤΗ ΣΕΛ. 4



*Νέες σεισμικές δονήσεις αισθητές στην περιοχή μας*

### Εκτός από την οδό Σωκράτους

# Και το καλοκαίρι εργασίες για τα υπόγεια δίκτυα στη Μεσαιωνική Πόλη!...

## ΚΑΘΥΣΤΕΡΗΣΗ ΣΤΟΥΣ ΕΛΕΓΧΟΥΣ



ΚΑΙ ΚΑΤΑ τη θερινή περίοδο θα συνεχιστούν οι εργασίες για την κατασκευή των υπογείων δικτύων στη Μεσαιωνική Πόλη.

Θα πρέπει όμως να σημειωθεί πως τα συνεργεία της ΔΕΠΟΣ δεν θα εισέλθουν στην οδό Σωκράτους τώρα. Αυτό συμβαίνει γιατί παρουσιάστηκε και πάλι καθυστέρηση στους ελέγχους που είναι απαραίτητο να γίνουν στις συμβάσεις που αφορούν το έργο. Οι διαδικασίες αυτές άλλωστε ήταν η αιτία που διεκόπη πέρσι το έργο.

ΤΗΝ ΤΡΕΧΟΥΣΑ περίοδο τα συνεργεία της ΔΕΠΟΣ εκτελούν εργασίες για την κατασκευή των υπογείων δικτύων στις

ΣΥΝΕΧΕΙΑ ΣΤΗ ΣΕΛ. 4

### Από την Ολομέλεια του Πρωτοδικείου

# Καταδίκη της επιλήψιμης συμπεριφοράς δικαστικών

## ΣΗΜΕΡΑ ΘΑ ΕΚΔΟΘΕΙ ΨΗΦΙΣΜΑ

ΨΗΦΙΣΜΑ για τις πρόσφατες εξελίξεις στο δικαστικό χώρο, με αφορμή τις διάφορες καταγγελίες, πρόκειται να εκδοθεί - κατά πάσα πιθανότητα σήμερα - από την Ολομέλεια του Πρωτοδικείου Ρόδου.

* Το θέμα - όπως έγινε γνωστό - συζητήθηκε χθες κατά τη συνεδρίαση της Ολομέλειας του Πρωτοδικείου, όπου έγινε αναφορά και στα τελευταία γεγονότα που είδαν προ ημερών το φως της δημοσιότητας.

ΣΥΝΕΧΕΙΑ ΣΤΗ ΣΕΛ. 4

## Αθώος ο καθηγητής Θεόδωρος Αγγής

Το Τριμελές Πλημμελειοδικείο Ρόδου υπό την προεδρία του προέδρου Πρωτοδικών κ.Κράνη, αθώωσε ομοφώνως αργά το απόγευμα του Σαββάτου τον καθηγητή του Πανεπιστημίου του Αιγαίου κ. Θεόδωρο Αγγή, ο οποίος είχε μηνυθεί από την καθηγήτρια της γερμανικής γλώσσας της ΑΣΤΕΡ κ. Χριστίνε Πογιατζή το γένος Φριτς Βάγκνερ διότι σε δύο έγγραφά του που κατέθεσε στη διεύθυνση της ΑΣΤΕΡ έγραψε μεταξύ άλλων ότι «... η κ. Wagner, γνωστή ανθέλληνη έκανε στο παρελθόν προπαγάνδα υπέρ των Σκοπίων μέσα στην ΑΣΤΕΡ (μάρτυρες Δρ. Θεόδωρος Αθανασιάδης, Βάσω Μιχαλαρέα,

ΣΥΝΕΧΕΙΑ ΣΤΗ ΣΕΛ. 4

### Για την περιμετρική οδό

# Πρόβλημα με τον αιγιαλό στην περιοχή «Ζέφυρος»

## ΝΕΑ ΕΜΠΛΟΚΗ ΣΤΗΝ ΥΠΟΘΕΣΗ

ΝΕΟ ΠΡΟΒΛΗΜΑ έχει δημιουργηθεί με την κατασκευή του έργου της περιμετρικής οδού στην πόλη της Ρόδου. Στο πλαίσιο της προκαταρκτικής έρευνας που διέταξε ο εισαγγελέας Πρωτοδικών Γ. Οικονόμου, η Κτηματική Εταιρία του Δημοσίου με έγγραφό της υποστηρίζει ότι δεν υπάρχει απόφαση για τον καθορισμό του αιγιαλού στην περιοχή, όπου εκτελείται το έργο.

• Υστερα από την εξέλιξη ο κ. Οικονόμου έδωσε εντολή στο Κεντρικό Λιμεναρχείο της Ρόδου να προχωρήσει στον καθορισμό του αιγιαλού στην περιοχή «Ζέφυρος».

ΠΑΝΤΩΣ, από την πλευρά

ΣΥΝΕΧΕΙΑ ΣΤΗ ΣΕΛ. 4

ΚΑΘΗΜΕΡΙΝΑ ΤΑ ΝΕΑ ΤΗΣ ΔΩΔΕΚΑΝΗΣΟΥ ΣΤΟ INTERNET
www.proodosnews.gr
www.proodos.net

# Δωδεκανησιακά 24ωρα



## ΣΤΟΝ ΑΘΗΝΑΪΚΟ ΤΥΠΟ

**24/1/2005**

Οι κινητοποιήσεις των αγροτών, το Κυπριακό, το κυβερνητικό έργο και οι απόψεις στελεχών του ΠΑΣΟΚ για πτυχές της πολιτικής του είναι από τα βασικά θέματα της ειδησεογραφίας του σημερινού αθηναϊκού Τύπου.

**ΑΔΕΣΜΕΥΤΟΣ ΤΥΠΟΣ (Μάτσης):** Χωρίς διαγωνισμό 20.000 προσλήψεις. Νέες θέσεις εκτός ΑΣΕΠ στις ΔΕΚΟ. Νέα μέθοδο προσλήψεων προωθεί η κυβέρνηση.

**ΑΔΕΣΜΕΥΤΟΣ ΤΥΠΟΣ (Ρίος):** Ήλθε η άρα για την ξεχασμένη Ελλάδα. Όλο το Δ΄ΚΠΣ στην Περιφέρεια. Πώς θα διανεμηθούν τα ποσά σε Νομαρχίες, Δήμους κ.λ.π.

**ΑΠΟΓΕΥΜΑΤΙΝΗ:** Τα μυστήρια της Αρχιεπισκοπής. Παρενέργειες στην Εκκλησία μετά τις αποκαλύψεις για τη Δικαιοσύνη.

**Η ΑΠΟΦΑΣΗ:** 7 μυστικά για μεγάλες συντάξεις. Οδηγός της "Α" με χρήσιμες συμβουλές.

**ΑΥΡΙΑΝΗ:** Παζαρεύει κανάλι ακυράνθρωπος της Γιάννας! Άγριος καυγάς με τον Θόδωρο και εσπευσμένη επιστροφή στην Αθήνα.

**Η ΒΡΑΔΥΝΗ:** Γενναίες επιδοτήσεις για ατομικές και μικρές επιχειρήσεις. Τα νέα προγράμματα για εμπόρους, επιχειρηματίες, γυναίκες, νέους.

**ΕΘΝΟΣ:** Σε κλοιό τα Τέμπη από τους αγρότες του κάμπου. Κάθοδος 3.500 τρακτέρ με μαύρες σημαίες.

**ΕΛΕΥΘΕΡΟΣ:** Επιχείρηση διάσωσης του Γ. Παπανδρέου. Την άρα που αμφισβητείται η ηγεσία του στο εσωτερικό του ΠΑΣΟΚ.

**ΕΛΕΥΘΕΡΟΣ ΤΥΠΟΣ:** Οι ομάδες ψήφισαν την αφαίρεση βαθμών. Συνέντευξη : Ο Γ. Ορφανός μιλάει για τις τιμωρίες και τη βία στα γήπεδα.

**ΕΛΕΥΘΕΡΟΤΥΠΙΑ:** Χορεύουν "κλέφτικο" στα Τέμπη. Απάντηση αγροτών στις κατηγορίες του υπουργού Γεωργίας. Σκληραίνει η κόντρα, στενεύουν τα περιθώρια.

**ΕΣΤΙΑ:** Το μέσο εισόδημα στις χώρες του ΟΟΣΑ. Η Ελλάς στην 22η θέση με 20.300 δολλάρια.

**ESPRESSO:** Η πρώην εφέτης Μαρία Μαργαρίτη αποκαλύπτει: Διεφθαρμένοι δικαστές εξουσιάζουν τη Δικαιοσύνη. "Έχω στοιχεία για χρηματισμό και φοβάμαι για τη ζωή μου".

**ΤΑ ΝΕΑ:** Τα τρακτέρ φωτίζουν γαλάζια σκάνδαλα. Η κυβέρνηση εξοφλά γραμμάτια σε φίλους.

**TRAFFIC NEWS:** Διαθήκη θρίλερ με 25 δισ. Ανάστατη η κοινωνία του Βόλου. Πώς άλλαξαν χέρια ακίνητα και το χρυσάφι της Ελβετίας.

**Η ΧΩΡΑ:** Φούσκα η μετοχή του "Πήγασου". Ευθύνες στην Επιτροπή Κεφαλαιαγοράς. Ο Μιλτιάδης Έβερτ μιλάει στη "ΧΩΡΑ" για όλους και για όλα.

**City Press:** Σκληραίνει η κόντρα με τους αγρότες.

## ΚΤΕΟ

**Από 5/1/2005 έως 28/2/2005**

Παντός είδους οχήματα με αριθμούς κυκλοφορίας **ΡΟΒ 6501 έως και 7000**

**Από 5/1/2005 έως 31/3/2005**

Ολα τα οχήματα με μικτό βάρος από **3,5 Τ έως και 10 Τ με συνδυασμό γραμμάτων** (ανεξαρτήτως αριθμού) περιοχής ευθύνης τηςΝομαρχιακής Αυτοδιοίκησης Δωδεκανήσου (έδρα του οχήματος).

* Ο εμπρόθεσμος προγραματισμός των οχημάτων για έλεγχο ραντεβού) γίνεται έως και 15 ημέρες πριν τη λήξη του πργράμματος πρόσκλησης.

** Επίσης θα ελέγχονται όσα οχήματα υποχρεούνται βάση παλαιοτέρων προγραμμάτων πρόσκλησης.

ROLEX



X5020-30/1

NICK SARLIS & Co
OFFICIAL DISTRIBUTORS FOR DODECANESE
AND AUTHORISED SERVICE CENTER
34, Makariou str. - GR 85100 Rhodes, Greece

ΠΑΡΑΔΟΣΗ ΚΑΙ ΤΕΧΝΟΛΟΓΙΑ
ΕΡΓΑΣΤΗΡΙΟ ΦΩΤΟΓΡΑΦΙΩΝ
ΦΩΤΟ ΦΙΛ. ΠΑΧΟΣ



Αναλογική και ψηφιακή φωτογραφία
ΤΥΠΩΜΑ ΚΑΙ ΝΥΧΤΕΡΙΝΕΣ ΩΡΕΣ
Γ. ΕΥΣΤΑΘΙΟΥ 11
Τηλ. 22410 26893
Κιν.: 6946 282033

## Στα πεταχτά

### Μαθητές στους δρόμους

Μα είναι δυνατόν οι μαθητές να βγαίνουν στους δρόμους διαμαρτυρόμενοι, επειδή δεν έχουν θέρμανση τα σχολεία τους;

Αυτό έγινε στη Ρόδο! Οι υπεύθυνοι των σχολείων δεν φρόντισαν να αγοράσουν πετρέλαιο... Μα είναι σοβαρά πράγματα αυτά;

Είναι δυνατόν να μείνουν από ...πετρέλαιο τα σχολεία; Δεν υπάρχει καμιά πρόνοια;

Ελπίζουμε ότι αυτό θα συμβαίνει για τελευταία φορά...

### Ασήμαντα ζητήματα

Αφησαν όλοι τα σοβαρά ζητήματα που απασχολούν τον τόπο μας και ασχολούνται με τα ...ασήμαντα!..

Εδώ και πολλές ημέρες σαν να μην υπάρχει άλλο πρόβλημα στη Δωδεκάνησο, εκτός εάν θα έπρεπε να κατέχει διάφορες θέσεις ένας αντινομάρχης!..

Και βέβαια, ο κόσμος ελάχιστα ενδιαφέρεται για το ποιός βρίσκεται στα πόστα. Τον ενδιαφέρει, όμως, η επίλυση των προβλημάτων του, που παραμένουν συσσωρευμένα και - φυσικά - άλυτα!..

### Ενθουσιασμένος ο πρεσβευτής

Ενθουσιασμένος έμεινε με τη Ρόδο ο Αμερικανός πρεσβευτής Τσαρλς Ρις, που το απόγευμα του Σαββάτου είχε την ευκαιρία να ξεναγηθεί στη Μεσαιωνική Πόλη από το δήμαρχο Γ. Γιαννόπουλο.

Μάλιστα μαθαίνουμε ότι ο Αμερικανός πρεσβευτής εντυπωσιάστηκε ιδιαίτερα από το χαμάμ που λειτουργεί στην περιοχή.

Το βράδυ, ο υπουργός Αιγαίου Αρ. Παυλίδη παρέθεσε δείπνο προς τιμήν του Αμερικανού πρέσβη στην ταβέρνα «Φώτης». Εχει ενδιαφέρον ποιοί είχαν προσκληθεί για το δείπνο. Ηταν, λοιπόν, εκεί ο νομάρχης Γ. Μαχαιρίδης, ο δήμαρχος Γ. Γιαννόπουλος, ο κυβερνήτης του αμερικανικού πολεμικού που ναυλοχεί στη Ρόδο, ο στρατηγός, ο λιμενάρχης και οι συνοδοί του Αμερικανού πρεσβευτή!..

### Χάπενιγκ στο Αιγαίο!

Ολοι ασφαλώς θα έχουν προσέξει ότι το υπουργείο Εξωτερικών, δεν ονομάζει πλέον επεισόδια τις προκλήσεις στο Αιγαίο. Προτιμά τον πιότερο όρο «συμβάντα». Κάτι σαν ...«χάπενιγκ» δηλαδή.

Ελπίζεται ότι τα χάπενιγκ να μην εξελιχθούν σε «άγρια πάρτι»!..

### Δεν έχουν άλλη δουλειά;

Ούτε ένας, ούτε δύο, αλλά 21 ολόκληροι μήνες υπολείπονται για τις επόμενες δημοτικές και νομαρχιακές εκλογές.

### Ψεύτικες δουλειές

Δεν λέμε τίποτα το καινούργιο, αλλά καλό είναι να το υπενθυμίζουμε. Αναφερόμαστε στο πρόβλημα με το επαρχιακό οδικό δίκτυο, το οποίο άμα βρέξει λίγο παραπάνω, διαλύεται.

Με τις τελευταίες βροχοπτώσεις οι δρόμοι γέμισαν γι' άλλη μια φορά με λακκούβες.

Αναγνώστες μας αναφέρονται ειδικότερα σε μια τεράστια λακκούβα στην είσοδο της Κρεμαστής όπου και άνθρωποι κινδύνεψαν και τα οχήματα έπαθαν σημαντικές ζημιές. Είναι το αποτέλεσμα της ψεύτικης δουλειάς που γίνεται στους δρόμους, οι οποίοι με λίγη βροχή παραπάνω καθίστανται αδιάβατοι.

Σε οποιαδήποτε άλλη χώρα, αυτή η κατάσταση θα ήταν σκάνδαλο. Εδώ, ουδέποτε επιβλήθηκε οποιαδήποτε κύρωση, ούτε αφαιρέθηκε ποτέ δίπλωμα από εργολάβο για κακοτεχνίες, τις οποίες πληρώνουμε εξακολουθητικά όλοι μας.

Καθώς λέγεται όμως οι ζυμώσεις για τα υποψήφια σχήματα άρχισαν και από μέρα σε μέρα συνεχίζονται εντονότερα.

Φαίνεται, ότι οι σημερινοί αιρετοί άρχοντες ολοκλήρωσαν όλα τα προγράμματα και έλυσαν όλα τα προβλήματα των περιοχών τους, ενώ και εκείνοι που ορέγονται τα πόστα στους ΟΤΑ στη θέση των άλλων δεν έχουν άλλη δουλειά να κάνουν.

Τελικά, πότε εργάζονται όλοι αυτοί που υπόσχονται να μας ...σώσουν;

### Τα χειρότερα έρχονται

Συνεχείς ήταν χθες οι διακοπές της ηλεκτροδότησης στην πόλη της Ρόδου και σε άλλους δήμους.

Αποτέλεσμα ήταν η ταλαιπωρία ιδιωτών και επιχειρηματιών σε όλο το νησί μέχρι και τη Νότια Ρόδο.

Αιτία της ταλαιπωρίας ήταν η κακοκαιρία που έπληξε τα δίκτυα της ΔΕΗ και έβγαλε στους δρόμους τα συνεργεία της επιχείρησης και τους τεχνικούς που έτρεχαν και δεν έφθαναν χθες μέχρι αργά το απόγευμα.

Αυτό είναι μια πρώτη γεύση από αυτά που όλοι θα βιώσουν αν δεν δοθεί λύση στο ενεργειακό πρόβλημα.

Δηλαδή διακοπές της ηλεκτροδότησης στην καρδιά του καλοκαιριού. Ο,τι χειρότερο δηλαδή για τη Ρόδο που εξαρτάται άμεσα από τον τουρισμό.

Και για τον τουρισμό τέτοιες καταστάσεις είναι ολέθριες.

### Ακολουθούν οι νησιώτες

Σχόλιο στο «Καρφί» για την κατάσταση που επικρατεί με την ακτοπλοΐα στη Δωδεκάνησο. Λέει, λοιπόν, το σχόλιο:

«Η απόγνωση και η απογοήτευση δεν είναι καλός σύμβουλος. Στα «κόκκινα» εκτός από τους αγρότες είναι οι νησιώτες του κεντρικού Αιγαίου και των Δωδεκανήσων. Καμιά λύση στα προβλήματα της ακτοπλοΐας, που χειροτέρεψαν ανέλπιστα από το καλοκαίρι. Δηλαδή επί των ημερών της Ν.Δ. Παρά τις διαμαρτυρίες, οι νησιώτες έχουν πάρει μόνο υποσχέσεις. Και ό,τι έγινε ήταν σταγόνα στον ωκεανό. Γιατί νησιά όπως η Αστυπάλαια, που είχαν μόνο ένα καράβι την εβδομάδα, τώρα έχουν δύο, αλλά πριν ένα χρόνο είχαν τέσσερα δρομολόγια την εβδομάδα και πάλι δεν μπορούσαν να εξυπηρετηθούν.

Χειρότερος κι από το πρόβλημα είναι ο τρόπος που (δεν) αντιμετωπίστηκαν οι νησιώτες από την κυβέρνηση. Ζήτησαν να δουν τον πρωθυπουργό. Τους έστειλε στον Κεφαλογιάννη. Ζήτησαν να δουν τον υπουργό, τους έστειλε στο γραμματέα. Και κυρίως δεν δόθηκε καμιά λύση από κανέναν. Ούτε από τον Κρητικό υπουργό Ναυτιλίας, ούτε από τον νησιώτη υπουργό Αιγαίου. Ούτε από τον πρωθυπουργό που πήγε στην Κάρπαθο για λόγους δημοσίων σχέσεων τα Θεοφάνια. Πάλι απληροφόρητος ήταν και οι ντόπιοι παράγοντες του πασάρισαν τα έργα του ΠΑΣΟΚ ως δικά του! Εκτέθηκε, γελούσαν μεταξύ τους οι άνθρωποι, αλλά αυτός δεν το κατάλαβε. Και οι νησιώτες αγωνίζονται (και θα συνεχίσουν) όσο ακόμα έχουν ελπίδα. Μετά θ' αρχίσουν απελπισμένοι να μεταναστεύουν προς το κράτος των Αθηνών ή και για Αυστραλία, όπως παλιά. Ας μην τολμήσει να πει η κυβέρνηση ότι δεν ήξερε την ένταση του προβλήματος»!

### Στράατα - στράατα

Φοβερός ...χορευτής ο Τζωρτζ Μπους, όπως είδε όλος ο κόσμος κατά την τηλεοπτική μετάδοση της ορκωμοσίας του, την προηγούμενη Πέμπτη.

Σαν τα μωρά όταν κάνουν τα πρώτα τους βήματα με το γνωστό «στράατα - στράατα».

Αλλά και η πρώτη κυρία των ΗΠΑ, σκέτο πηφαίστειο «Φωτιά και Λώρα» κατά το κοινώς λεγόμενο.

Γιατί δεν ανοίγουν σχολή χορού, αντί να τυραννούν τον κόσμο;

### Εκδήλωση του Βενετοκλείου



Την πρωτοχρονιάτικη πίτα τους έκοψαν οι απόφοιτοι του Βενετοκλείου, όπου παράλληλα έγινε και μια ομιλία του καθηγητή Ευ. Λέκκα, για το τσουνάμι. Πολύς κόσμος στην εκδήλωση, που πλαισιώθηκε και από τραγούδια.

(ΦΩΤΟ: Αντ. Πάχος)

## Ειδήσεις απο τα Παλιά

ΠΡΟΟΔΟΣ
29 ΙΑΝΟΥΑΡΙΟΥ 1972

### ΑΛΥΤΑ ΤΑ ΠΡΟΒΛΗΜΑΤΑ ΤΩΝ ΕΜΠΟΡΩΝ

Αλυτα φαίνεται ότι παραμένουν ωρισμένα ακανθώδη προβλήματα των εμπόρων - καταστηματαρχών, ως είναι το θέμα της μειώσεως του «τζίρου» των καταστημάτων λόγω των γνωστών αιτίων, της καθιερώσεως συνεχούς ωραρίου κ.α.

Τούτο προκύπτει από την λογοδοσία του πρέδρου του Εμπορικού Συλλόγου Ρόδου κ. Αναστασιάδη κατά την προχθεσινήν Γενικήν Συνέλευσιν των εμπόρων προς εκλογήν νέας Διοικήσεως. Και συγκεκριμένως ο κ. Αναστασιάδης αναφερόμενος εις τας ενεργείας της υπ'αυτόν Διοικησεως υπεγράμμισε και τα ακόλουθα:

«Προέβημεν εις ενέργειαν προς περιορισμόν της δραστηριότητος των γυρολόγων, ζήτημα πολύ ακανθώδες, δεδομένου ότι δεν υπα΄ρχει νόμος ή διάταξις ήτις αντίκειται προς την δραστηριότητα αυτών, εφόσον τηρούνται αι προϋποθέσεις του νόμου περί της νομίμου κυκλοφορίας του μεταφορικού μέσου.

Ηγήθημεν της προσπαθείας των εν τη Παλαιά Πόλει εγκατεστημένων εμπορικών επιχειρήσεων προς άρσιν του απαγορευτικού μέτρου κυκλοφορίας των αυτοκινήτων οχημάτων εις την περιοχήν αυτήν. Τα γεγονόταν είναι τοις πάσι γνωστά και ως εκ τούτου περιττεύει η εκ νέου εξιστόρισίς των. Πρέπει, όμως, να σας αναφέρω ότι επί του θέματος τούτου εκκρεμεί προσφυγή προς το Συμβούλιον Επικρατείας μη εκδικασθείσαν μέχρι τούδε. Αφορά δε τη νομιμοτητα ή μη του ληφθέντος μέτρου.

Ελάβομεν υπεύθυνον θέσιν εις την συζήτησιν περί της ανάγκης ή μη διατηρήσεως του Δημοτικού Φόρου, ταχθέντες με την άποψιν ότι λόγοι σκοπιμότητος και δημοτικού συμφέροντος επιβάλλουν την ανάγκην διατηρήσεώς του εις την Δωδεκάνησον. Δι'εγγράφου μας αντετάχθημεν εις το ενδεχόμενο μεταβολής του συστήματος εισπράξεως αυτού.

### ΣΥΝΑΛΛΑΓΜΑ

| | Αγορά | Πώληση |
|---|---|---|
| ΔΟΛΛΑΡΙΟ Η.ΠΑ | 1,317 | 1,2869 |
| ΛΙΡΑ ΑΓΓΛΙΑΣ | 0,70116 | 0,68517 |
| ΚΟΡΩΝΑ ΔΑΝΙΑΣ | 7,502 | 7,3309 |
| ΚΟΡΩΝΑ ΣΟΥΗΔΙΑΣ | 9,134 | 8,9256 |
| ΓΙΕΝ ΙΑΠΩΝΙΑΣ | 135,41 | 132,32 |
| ΦΡΑΓΚΟ ΕΛΒΕΤΙΑΣ | 1,5565 | 1,5209 |
| ΚΟΡΩΝΑ ΝΟΡΒΗΓΙΑΣ | 8,257 | 8,0686 |
| ΛΙΡΑ ΚΥΠΡΟΥ | 0,58676 | 0,57337 |
| ΔΟΛ. ΚΑΝΑΔΑ | 1,6067 | 1,57 |
| ΔΟΛ. ΑΥΣΤΡΑΛΙΑΣ | 1,7131 | 1,674 |

ΠΡΟΟΔΟΣ
Ημερήσια Εφημερίδα της Ρόδου
Ετος ιδρύσεως 1949
ΓΡΑΦΕΙΑ ΣΥΝΤΑΞΗΣ - ΔΙΑΦΗΜΙΣΕΙΣ
Μ.Μαλλιαράκη 3 - Ρόδος - 85100
Τηλ.: 22410 27356 34101 Fax: 20643
ΛΟΓΙΣΤΗΡΙΟ - ΔΙΑΦΗΜΙΣΕΙΣ
Νέα Αγορά 32 - Ρόδος - 85100
Τηλ.: 22410 24539 Fax: 24539
e-mail:info@proodos.net & proodos@otenet.gr

## Η σύγχρονη τεχνολογία βοηθάει τις σημερινές νοικοκυρές περισσότερο από ποτέ και κάθε τόσο εξελίσσεται για τις απαιτήσεις γενικά των ανθρώπων της κάθε εποχής. Ετσι και τα νέα πλυντήρια γίνονται με μεγαλύτερη χωρητικότητα των 6 ή και 7 κιλών για να χωρούν και μια μιεγάλη κουβέρτα, κάτι που πραγματικά βοηθάει μια νοικοκυρά. Επισης η περισσότερες πόρτες των νέων πλυντηρίων έχουν διάμετρο 30 εκτοστών και με άνοιγμα 180 μοίρες. Επίσης σε πολλά νέα πλυντήρια υπάρχει φωτισμός στον κάδο, υπάρχει πρόγραμμα για μοντέρνα υφάσματα ακόμα μπορεί να βρει, όποιος ενδιαφέρεται και συσκευές με πρόγραμμα για ευαίσθητες στα απορρυπαντικά επιδερμίδες . Πολλά μοντέλα είναι αθόρυβα στη λειτουργία τους με κίνηση απευθείας από τον κινητήρα στο τύμπανο και χωρίς κραδασμούς. Αυτό σημαίνει ότι και στην ησυχία της νύχτας μπορεί μια νοικοκυρά να το βάλει σε λειτουργία ακόμα και να προεπιλέξει το χρόνο έναρξής του. Υπάκουν αυτά που κάνουν 850 στροφές το λεπτό αλλά και άλλα με στροφές που κυμαίνονται από τις 400 μέχρι 1600. Σημαντικό είναι τα νέα μοντέλα ανήκουν στις ενεργειακές κατηγορίες Α ακόμα και στην Α+, που σημαίνει οικονομία, αλλά ταυτόχρονα ανήκουν και στην Α' κατηγορία αποτελεσματικότητας πλύσης. Πολλά όταν για κάποιο λόγο διακόπτεται η πλύση στη μέση, όταν ξαναμπαίνουν σε λειτουργία συνεχίζουν από εκείνο το σημείο και όχι όπως ορισμένα παλαιά μοντέλα να αρχίζουν πάλι από την αρχή. Και όλα σχεδόν έχουν ασφάλεια στην πόρτα κατά τη διάρκεια της πλύσης και ορισμένα έχουν την πόρτα από πάνω για όσες βρίσκουν πιο πρακτική έτσι τη συσκευή.**

Ηλεκτρικά και οι συσκευές

Mixa

### Δρομολόγια Πλοίων

14.00 Β. ΚΟΡΝΑΡΟΣ για Μεγίστη
Προς Πειραιά: 17.00 ΑΝΘΗ ΜΑΡΙΝΑ
19.00 BLUE STAR II

### Αεροπορικά Δρομολόγια

**ΟΛΥΜΠΙΑΚΗ ΑΕΡΟΠΟΡΙΑ**
Από Ρόδο-**Αθήνα**: Καθημερινά 07.10, 13.40
Πέμπτη 20.10, 22.45
Καθημερινά πλην Πέμπτης 19.40, 22.25
Καθημερινά πλην Κυριακής 10.40
Από Ρόδο-**Θεσσαλονίκη**: Δευτέρα - Τετάρτη 09.45
Πέμπτη 10.45
Σάββατο 15.15
Δευτ.-Τετ.-Παρ.-Κυρ. 16.10
Από Ρόδο-**Ηράκλειο**: Δευτέρα - Παρασκευή-Κυριακή 17.45
Τρίτη - Πέμπτη 18.30
Τετάρτη - Σάββατο 19.20
Από Ρόδο-**Κάρπαθο**: Δευτ.-Πεμ.-Παρ.-Σάβ. 07.00, 10.40
Τετάρτη - Κυριακή 10.40, 14.20
Από Ρόδο -**Κάσο**: Δευτ.-Πεμ.-Παρ.-Σάβ. 07.00
Τετάρτη - Κυριακή 10.40
Από Ρόδο-**Καστελλόριζο**: Δευτ.-Τετ.-Παρ.-Σάβ. -Κυρ. 07.10
Από Ρόδο-**Χίο**: Τρίτη 10.40 Πέμπτη 10.45
Από Ρόδο-**Μυτιλήνη**: Δευτέρα-Τετάρτη 09.45
Τρίτη 10.40,
Πέμπτη 10.45
Σάββατο 15.15
Από Ρόδο-**Σάμος**: Τρίτη 10.40
Σάββατο 15.15
Από Ρόδο-**Λήμνος**: Δευτέρα-Τετάρτη 09.45 Τρίτη 10.40,
Πέμπτη 10.45 Σάββατο 15.15

**AEGEAN AIRLINES & CRONUS**
Από Ρόδο-**Αθήνα**: Καθημερινά 14.15, 16.30, 19.50, 22.40
Από Ρόδο-**Ηράκλειο**: Καθημερινά πτήση 763 - 14.30
Από Ρόδο-**Θεσσαλονίκη**: Καθημερινά 10.20

ΚΙΝΗΜΑΤΟΓΡΑΦΟΙ

ΠΑΛΛΑΣ 5 CINEMAS CENTER
21/1/2005 - 27/1/2005
για κρατήσεις 22410 24475 / 70670
www.cinemapallas.gr

THE GRUDGE
Η πιό πετυχημένη ταινία τρόμου της χρονιάς!!!
Αίθουσα 5 • 16:20 • 18:25 • 20:30 • 22:40
*Μόνο Σαβ/κο & Κυριακή

THE AVIATOR
Αίθουσα SFERA 1 • 16:00 • 19:20 • 22:40
*Μόνο Σαβ/κο & Κυριακή
Αίθουσα expert 2 • 17:00 • 21:00

The Daltons
Οι αγαπημένοι σας ήρωες αλωζώνονται στη μεγάλη οθόνη!!!
Αίθουσα MAK 3 • 16:00
*Μόνο Σαβ/κο & Κυριακή
Αίθουσα ΒΑΚΑ 4 • 20:20

BLADE TRINITY
Μια καταιγιστική περιπέτεια με τον σκοτεινό ήρωα της Marvel!!!
Αίθουσα MAK 3 • 20:00 • 22:30

Alfie
Ο Τζουντ Λο στο ρόλο του αθεράπευτα... γυναικά Alfie!!!
Αίθουσα ΒΑΚΑ 4 • 16:00 • 22:35
*Μόνο Σαβ/κο & Κυριακή

OCEAN'S TWELVE
Οι 11 επιστρέφουν 12
Αίθουσα ΒΑΚΑ 4 • 18:00

Shark Tale
Μια σπάνια κωμωδία κινουμένων σχεδίων για όλη την οικογένεια!...
Αίθουσα expert 2 ΕΛΛΗΝΙΚΑ • 18:00
*Μόνο Σαβ/κο & Κυριακή
Αίθουσα MAK 3 ΕΛΛΗΝΙΚΑ • 18:00

X5007-30/1

METROPOL MULTI CINEMA ODEON
ΕΒΔΟΜΑΔΙΑΙΟ ΠΡΟΓΡΑΜΜΑ
weekly program
21/01/05 - 27/01/05
www.rodosvitrina.gr/metropol.htm

ΠΟΡΤΑ ΣΤΟ ΠΑΤΩΜΑ
The door in the floor
Η βραβευμένη με ΟΣΚΑΡ ΚΙΜ ΜΠΕΙΣΙΝΓΚΕΡ και ο ΤΖΕΦ ΜΠΡΙΤΖΕΣ σε μια προκλητική κινηματογραφική εμπειρία!
ΑΙΘΟΥΣΑ 3
ΩΡΕΣ ΕΝΑΡΞΗΣ / SHOW TIMES
20:00, 22:30

ΣΤΑ ΙΧΝΗ ΤΟΥ ΧΑΜΕΝΟΥ ΘΗΣΑΥΡΟΥ
'NATIONAL TREASURE'
ΠΡΩΤΑΓΩΝΙΣΤΟΥΝ: ΝΙΚΟΛΑΣ ΚΕΪΤΖ ΝΤΑΪΑΝ ΚΡΟΥΓΚΕΡ
ΑΙΘΟΥΣΑ 1
ΩΡΕΣ ΕΝΑΡΞΗΣ / SHOW TIMES
17:00, 19:45, 22:30

ΧΩΡΙΣ ΑΝΑΣΤΟΛΕΣ
'WICKER PARK'
Ο ΕΡΩΤΑΣ ΟΔΗΓΕΙ ΣΕ ΑΚΡΟΤΗΤΕΣ
ΠΡΩΤΑΓΩΝΙΣΤΟΥΝ: ΤΖΟΣ ΧΑΡΤΝΕΤ ΝΤΑΪΑΝ ΚΡΟΥΓΚΕΡ ΡΟΟΥΖ ΜΠΕΡΝ
ΑΙΘΟΥΣΑ 3
ΩΡΕΣ ΕΝΑΡΞΗΣ / SHOW TIMES
17:30

ΛΟΥΚΟΥΜΑΔΕΣ ΜΕ ΜΕΛΙ
ΤΡΩΕΙ ΤΑ ΠΑΝΤΑ ΕΚΤΟΣ ΑΠ'ΤΟ ΨΕΜΑ...
ΠΡΩΤΑΓΩΝΙΣΤΟΥΝ: ΧΡΗΣΤΟΣ ΛΟΥΛΗΣ ΦΑΗ ΞΥΛΑ
ΑΙΘΟΥΣΑ 2
ΩΡΕΣ ΕΝΑΡΞΗΣ / SHOW TIMES
18:15, 20:15, 22:15

ΠΡΟΣΕΧΩΣ

ΟΙ ΑΠΙΘΑΝΟΙ
THE INCREDIBLES
Disney
ΤΑ ΑΠΙΘΑΝΑ ΓΙΝΟΝΤΑΙ ΠΙΘΑΝΑ.
ΑΙΘΟΥΣΑ 2 Στα Ελληνικά
ΜΟΝΟ ΣΑΒΒΑΤΟ - ΚΥΡΙΑΚΗ
22 ΚΑΙ 23 ΙΑΝΟΥΑΡΙΟΥ
ΩΡΑ ΕΝΑΡΞΗΣ 16:00

ΕΤΟΙΜΑΣΤΕΙΤΕ, ΕΡΧΕΤΑΙ Η ΠΙΟ ΕΠΙΚΙΝΔΥΝΗ ΓΥΝΑΙΚΑ ΤΟΥ ΚΟΣΜΟΥ
ΗΛΕΚΤΡΑ
ΕΡΧΕΤΑΙ ΤΗΝ ΠΑΡΑΣΚΕΥΗ 28/01

X509-30/1

INFORMATION RESERVATIONS ΠΛΗΡΟΦΟΡΙΕΣ ΚΡΑΤΗΣΕΙΣ
22410 28400

Πάντα κάποιοι ξεχωρίζουν...
Rodos Gold VOGIATZIS
Ιδιαίτερη αισθητική
Απαράμιλλη ποιότητα
πλούσιες επιλογές
για γάμους, βαπτίσεις,
και ιδιαίτερες στιγμές
με μοναδική λάμψη ....
σε εξαιρετικές τιμές
Rodos Gold VOGIATZIS
Χρυσές δημιουργίες...
για πολύτιμες σχέσεις
10ο χιλ. Λεωφ. Ρόδου Λίνδου
Τηλ: 22410 86670 - 3
X5016-30/1

Pellos Travel
ΠΟΙΟΤΗΤΑ-ΟΡΓΑΝΩΣΗ-ΕΓΓΥΗΣΗ
ΕΚΔΡΟΜΕΣ 2005
3/2/05-6/2/05
4ΗΜΕΡΗ ΑΕΡΟΠΟΡΙΚΗ ΕΚΔΡΟΜΗ
ΚΑΡΝΑΒΑΛΙ ΒΕΝΕΤΙΑΣ
ΜΕ ΑΠΕΥΘΕΙΑΣ ΠΤΗΣΗ ΑΠΟ ΡΟΔΟ
Αναχωρηση το μεσημέρι στις 3/2/05
Επιστροφη το μεσημέρι στις 6/2/05

4 ΓΕΜΑΤΕΣ ΜΕΡΕΣ
ΠΕΡΙΛΑΜΒΑΝΕΙ ΞΕΝΟΔΟΧΕΙΑ ΜΕ ΠΡΩΙΝΟ ΚΑΙ ΦΑΓΗΤΟ 4 ΑΣΤΕΡΩΝ-3 ΔΙΑΝΥΚΤΕΡΕΥΣΕΙΣ-ΜΕΤΑΦΟΡΕΣ ΜΕ ΚΛΙΜΑΤΙΖΟΜΕΝΑ ΠΟΥΛΜΑΝ - ΞΕΝΑΓΗΣΕΙΣ-ΣΥΝΟΔΟΣ ΓΡΑΦΕΙΟΥ-ΤΑΞΙΔΙΩΤΙΚΗ ΑΣΦΑΛΕΙΑ-Φ.Π.Α.
ΔΕΝ ΠΕΡΙΛΑΜΒΑΝΟΝΤΑΙ: ΑΡΧΑΙΟΛΟΓΙΚΟΙ ΧΩΡΟΙ-ΒΑΠΟΡΕΤΟ ΒΕΝΕΤΙΑΣ
ΤΙΜΗ κατ΄ άτομο σε δίκλινο: 570 ευρώ
Διαφορά μονόκλινου: 90 ευρώ
Η ΠΕΙΡΑ ΜΑΣ ΣΤΑ ΤΑΞΙΔΙΑ ΓΙΑ ΙΤΑΛΙΑ-ΣΑΣ ΕΞΑΣΦΑΛΙΖΕΙ ΕΝΑ ΕΥΧΑΡΙΣΤΟ ΚΑΙ ΥΠΕΡΟΧΟ ΚΑΙ ΑΣΦΑΛΕΣ ΤΑΞΙΔΙ. ΕΛΑΤΕ ΜΑΖΙ ΜΑΣ ΓΙΑ ΝΑ ΑΠΟΛΑΥΣΕΤΕ ΕΝΑ ΑΞΕΧΑΣΤΟ ΚΑΡΝΑΒΑΛΙ!!!!!!!!!!
29/01/05-31/01/05
ΤΡΙΗΜΕΡΗ ΑΕΡΟΠΟΡΙΚΗ ΕΚΔΡΟΜΗ
ΑΠΟΣ ΡΑΦΑΗΛ
ΜΥΤΙΛΗΝΗΣ - ΑΓΙΑΣΟΣ
-ΜΑΝΤΑΜΑΔΕΣ
ΜΕ ΑΠΕΥΘΕΙΑΣ ΠΤΗΣΗ ΑΠΟ ΡΟΔΟ
ΤΙΜΗ 245 ευρώ ΚΑΤΑ ΑΤΟΜΟ
ΑΕΡΟΠΟΡΙΚΑ ΕΙΣΙΤΗΡΙΑ ΡΟΔΟ-ΜΥΤΙΛΗΝΗ-ΡΟΔΟΣ ΞΕΝΟΔΟΧΕΙΑ ΜΕ ΠΡΩΙΝΟ ΚΑΙ 3 ΑΣΤΕΡΩΝ- ΜΕΤΑΦΟΡΕΣ ΜΕ ΚΛΙΜΑΤΙΖΟΜΕΝΑ ΠΟΥΛΜΑΝ, - ΣΥΝΟΔΟΣ ΓΡΑΦΕΙΟΥ-ΤΑΞΙΔΙΩΤΙΚΗ ΑΣΦΑΛΕΙΑ-Φ.Π.Α
ΕΙΣΙΤΗΡΙΑ ΜΕ ΟΑ, AEGEAN ΚΑΙ CHARTER ΓΙΑ ΟΛΟ ΤΟΝ ΚΟΣΜΟ ΑΕΡΟΠΟΡΙΚΑ ΑΚΤΟΠΛΟΪΚΑ ΕΙΔΙΚΑ ΠΑΚΕΤΑ ΓΙΑ ΜΕΜΟΝΩΜΕΝΟΥΣ, ΣΥΛΛΟΓΟΥΣ, ΣΧΟΛΙΚΕΣ ΕΚΔΡΟΜΕΣ, ΝΕΟΝΥΜΦΟΥΣ ΓΙΑ ΕΛΛΑΔΑ, ΕΥΡΩΠΗ ΚΑΙ ΓΙΑ ΟΛΟ ΤΟΝ ΚΟΣΜΟ
Για περισσότερες πληροφορίες, κρατήσεις και αναλυτικά
PELLOS TRAVEL
ΛΕΩΦΟΡΟΣ ΚΑΛΛΙΘΕΑΣ, ΦΑΛΗΡΑΚΙ, ΡΟΔΟΣ
ΤΗΛ.2241087615 - ΤΗΛ.2241052276
ΦΑΧ.2241087616
e-mail pellostravel@hellasnet.gr
10513-30/1

**«Το "Μέτρον Αριστον" του Κλεόβουλου του Λίνδιου πρέπει να πάψει να είναι ένας αφηρημένος κανόνας για τη σωστή συμπεριφορά του πολίτη και του κράτους. Πρέπει στη Λίνδο της Ρόδου να ιδρυθεί η "Διεθνής Ακαδημία του Μέτρον Αριστον", που θα έχει την αρμοδιότητα να καθορίζει ποιά μέτρα των κυβερνήσεων δεν ανταποκρίνονται στον κανόνα αυτό, ώστε να ακυρώνεται η εφαρμογή τους, για να αποφεύγονται οι συγκρούσεις μεταξύ κράτους και πολίτη, ως και μεταξύ των κρατών και των λαών. Αν υπήρχε ένα τέτοιο Ιδρυμα, θα αποφεύγονταν γεγονότα, όπως εκείνα της Γιουγκοσλαβίας και τα πρόσφατα της Αλβανίας».**

**Γιάννης Ζίγδης**

## Οι Δωδεκανήσιοι και η «νέα διεθνής τάξη» Αθήνα 1997

Ενα χρόνο, περίπου πριν από το θάνατό του, ο μακαρίτης συμπατριώτης μας πολιτικός Γιάννης Ζίγδης, είχε συντάξει την υπαρ. 3491/8.10.1996 διαθήκη του, με βάση της οποίας δώριζε στην Κοινότητα Λίνδου ένα σπίτι στην Αθήνα, ιδιοκτησίας του, καθώς και μέρος της βιβλιοθήκης του. Την ενέργεια αυτή τη γνωστοποίησε σε μάς προσωπικά τότε υπό την ιδιότητα του αιρετού Προέδρου της Κοινότητας, με το παρακάτω ολιγόλογο γράμμα υπό ημερομηνία 18 Νοεμβρίου 1996: «Αγαπητέ Κυριάκο. Πριν από λίγες μέρες κατάρτισα με τη συμβολαιογράφο κ. Αμαλία Θοδωρικάκου - Νικολάτου, (Οδός Ιπποκράτους 34 - Αθήνα, τηλ. 3636305), τη διαθήκη μου, στην οποία, όπως ήταν φυσικό, ένα ορισμένο κεφάλαιο αναφέρεται στην Κοινότητα της αγαπητής Λίνδου. Σου στέλνω αυτό το γράμμα, για να γνωρίζεις από πού πρέπει να ζητηθεί η διαθήκη, όταν έλθει η ώρα. Επί του παρόντος, δε θα ήθελα να γίνει λόγος γι' αυτήν. Με φιλικούς χαιρετισμούς. Ιωάννης Γ. Ζίγδης».

Ο Γιάννης Ζίγδης απεβίωσε στις 21 Οκτωβρίου 1997 και η ταφή του, σε εκτέλεση επιθυμίας του, έγινε στη Λίνδο, στις 25 Οκτωβρίου, όπου και αναπαύεται. Το Κοινοτικό Συμβούλιο, ύστερα από εισήγησή μας, τιμώντας τη μνήμη του Ανδρός, τον ανακήρυξε Μεγάλο Ευεργέτη, και έδωκε το όνομά του σε κεντρικό δρόμο της Λίνδου, που οδηγεί στο χώρο της οικίας, όπου γεννήθηκε και πέρασε τα παιδικά του χρόνια. Ανέθεσε, δε, στον καθηγητή - γλύπτη Κωνσταντίνο Παλαιολόγο τη φιλοτέχνηση της προτομής του, η οποία βρίσκεται τοποθετημένη στην κεντρική πλατεία της κωμόπολης. Υστερα από τις απαραίτητες διαδικασίες, υπό την επίβλεψη της αρμόδιας Υπηρεσίας του υπουργείου Οικονομικών, όπως προβλέπεται από το Νόμό περί Εθνικών Κληροδοτημάτων, η οικία πωλήθηκε αντί του ποσού των 220 εκατομμυρίων δραχμών, (ευρώ 749.650). Το εν λόγω ποσό κατατέθηκε στην Εθνική Τράπεζα, Υποκατάστημα Παλαιάς Πόλεως Ρόδου και άρχισαν οι διαδικασίες, σύμφωνα με τη θέληση του δωρητή, ανέγερσης στη Λίνδο Πνευματικού Κέντρου, αντάξιου της μακραίωνης ιστορίας της.

Οι διαδικασίες προχώρησαν αρκετά και το «Πνευματικό Κέντρο Ιωάννης Ζίγδης», θα ανεγειρόταν επί εκκλησιαστικού οικοπέδου στην περιοχή «Κράνα» Λίνδου, το οποίο συγκατατέθηκε να παραχωρήσει η Μητρόπολης Ρόδου, βάση των αρχιτεκτονικών σχεδίων τα οποία συνέταξε ο αρχιτέκτονας Ιωάννης Φουρτσαδάκης. Παρά ταύτα, από τις 1.1.1999, με την αποχώρησή μας από την Κοινοτική Αρχή, καθόσον δεν θέσαμε εκ νέου υποψηφιότητα, καθώς είχαμε αποφασίσει να αποσυρθούμε από τα κοινά, η νέα Κοινοτική Αρχή, αντί να προχωρήσει στην ανέγερση του Πνευματικού Κέντρου, προέβη σε ενέργειες για την ανέγερση Κοινοτικού Καταστήματος, στο οικόπεδο που είχε δωρίσει ο Γιάννης Ζίγδης για το Πνευματικό Κέντρο, χωρίς να λάβει υπόψη της τη διαθήκη του.

***"...Επιθυμώ μετά το θάνατό μου: Στην Κοινότητα Λίνδου της Ρόδου, που είναι η γενέτειρά μου, να περιέλθουν τα εξής: α) Το Αρχείο μου, τα ευρισκόμενα στη βιβλιοθήκη μου πρακτικά της Βουλής, ως και όσα εκ των βιβλίων της βιβλιοθήκης μου αφορούν τη Δωδεκάνησο. β) Το ακίνητό μου, οικία μετά του οικοπέδου της, που βρίσκεται επί της οδού Ευριπίδου, αριθμός 16 στην Πολιτεία της Κηφισιάς - Αττικής, προκειμένου η εν λόγω Κοινότητα να το πουλήσει και να χρησιμοποιήσει τα εκ της πωλήσεώς του χρήματα για την κατασκευή στη Λίνδο ενός ανάλογου με την ιστορία της Πνευματικού Κέντρου, στο οποίο θα φυλάσσονται τα αρχεία της Κοινότητας, ως και το αρχείο μου και όσα από τα βιβλία μου, όπως παραπάνω αναφέρω αφήνω στην Κοινότητα Λίνδου, και στο οποίο Πνευματικό Κέντρο θα υπάρχει ένα τμήμα που θα μπορεί να χρησιμοποιηθεί ως αίθουσες παραμονής διακεκριμένων ξένων μελετητών της ιστορίας και των μνημείων της Κοινότητας Λίνδου...".***

***Απόσπασμα από τη διαθήκη του Γιάννη Ζίγδη, που αναφέρεται στη δωρεά του στη Λίνδο***

**Ενώ υπάρχουν διαθέσιμα τα χρήματα καθυστερεί από εξαετίας**

# ΤΟ «ΠΝΕΥΜΑΤΙΚΟ ΚΕΝΤΡΟ ΙΩΑΝΝΗΣ ΖΙΓΔΗΣ» ΣΤΑ ΠΛΑΙΣΙΑ ΠΟΛΙΤΙΣΤΙΚΗΣ ΠΡΟΒΟΛΗΣ ΤΗΣ ΛΙΝΔΟΥ

μία πρόοδος δεν παρουσιάζεται επί του προκειμένου. Οταν, δε, ερωτάται η Δημοτική Αρχή διά την εξαετή και πάνω καθυστέρηση, παρέχονται ασαφείς δικαιολογίες. Και όμως, κατά την άποψή μας, η λειτουργία ενός τέτοιου Πνευματικού Κέντρου, για την ανέγερση του οποίου δεν θα επιβαρυνθεί καθόλου ο προϋπολογισμός του Δήμου Λινδίων, θα έχει πολύ θετικές επιπτώσεις, όχι μόνο για την ιστορική κωμόπολη, αλλά κατ' επέκταση και για όλη τη γύρω περιοχή. Το ποσό που κατατέθηκε στην Εθνική Τράπεζα από την πώληση της οικίας Ζίγδη τον Οκτώβριο του 1997, τώρα πρέπει να πλησιάζει το 1.000.000 ευρώ.

* * *

Ομολογουμένως, έξι χρόνια και πάνω καθυστέρησης για ένα σημαντικό κοινωφελές έργο, το οποίο, εκτός των άλλων, με τις τωρινές τουριστικές συγκυρίες είναι άκρως απαραίτητο για τη Λίνδο, υπολογίζονται πολλά και γι' αυτά ακόμη τα ελληνικά δεδομένα. Δεν πάει παραπάνω. Ως εκ τούτου: Δημοτική πλειοψηφία και μειοψηφία έχουν υποχρέωση να συνεργαστούν επ' αυτού, ώστε να τεθεί πια ένα τέλος σε αυτή την αδικαιολόγητα χρονίζουσα υπόθεση. Επειδή υπάρχουν φήμες, ότι έχουν αλλάξει στην πορεία τα συνταχθέντα το 1998 αρχιτεκτονικά σχέδια, (γιατί άραγε;), θέλουμε να πιστεύουμε ότι δεν θα αφίστανται από όσα όρισε ο διαθέτης στη διαθήκη του, ήτοι: «... τα εκ της πωλήσεως της οικίας μου χρήματα να διατεθούν διά την κατασκευή στη Λίνδο ενός ανάλογου με την ιστορία της Πνευματικό Κέντρο, στο οποίο θα φυλάσσονται τα αρχεία της Κοινότητας, ως και το αρχείο μου και όσα παραπάνω αναφέρω. Επίσης, στο εν λόγω Πνευματικό Κέντρο, θα υπάρχει ένα τμήμα που θα μπορεί να χρησιμοποιείται ως αίθουσες παραμονής διακεκριμένων ξένων ή δικών μας μελετητών της ιστορίας και των μνημείων της Κοινότητας Λίνδου...».

Εν τω μεταξύ, η Δημοτική Αρχή, επειδή το Πνευματικό Κέντρο θα ανεγερθεί σε οικοπεδική έκταση εκτός του κυρίως οικισμού και παρέχεται η δυνατότητα να καλυφθούν κτίσματα 600 τ.μ., να επιδιώξει να εφαρμοστεί η προβλεφθείσα διαδικασία για την ταυτόχρονη ανέγερση και του Δημαρχιακού Μεγάρου, καθόσον το τωρινό που στεγάζεται είναι τελείως ακατάλληλο για ένα Δήμο, όπως της Λίνδου. Οπόταν, το υφιστάμενο, που ανεγέρθηκε επί της θητείας του Βασιλείου Διάκουλα και άρχισε να λειτουργεί επί Προεδρίας Στέφανου Π. Ιωαννίδη, να συνεχίσει να χρησιμοποιείται για κοινωνικές και παρεμφερείς εκδηλώσεις, όπως γινόταν προηγούμενα, μέχρι 31-12-1998. Να σημειωθεί ότι, όταν το υπουργείο Εσωτερικών το 1997, ενόψει εφαρμογής του προγράμματος «Ιωάννης Καποδίστριας» είχε ζητήσει να του αναφερθούν ποιές ήταν οι βασικές προτεραιότητες του Δήμου Λινδίων, σε ειδική σύσκεψη οι Πρόεδροι τών προς αναγκαστική ενοποίηση των τέως Κοινοτήτων Λίνδου, Καλάθου, Πυλώνας και Λάρδου, είχαν προτείνει και την ανέγερση Δημαρχείου στην έδρα του Δήμου, στη Λίνδο.

Ταυτόχρονα επιβάλλεται να αποτανθεί η Δημοτική αρχή εκεί που πρέπει, ακόμη και στα αρμόδια Οργανα της Ευρωπαϊκής Ενωσης, ώστε το ανεγερθησόμενο Πνευματικό Κέντρο να καταστεί ευρωπαϊκής ακτινοβολίας, όπως το είχε οραματιστεί ο μακαρίτης Γιάννης Ζίγδης. Απόσπασμα της πρότασής του αναφέρεται στην αρχή του άρθρου μας. Εξάλλου, αφού αποπερατωθεί το κτιριακό συγκρότημα να ζητηθεί από το τωρινό Διοικητικό Συμβούλιο του Πολιτιστικού Ιδρύματος «Κλεόβουλος ο Λίνδιος», του οποίου Πρόεδρος είναι ο Δωδεκανήσιος Κώστας Αγαπητίδης, η έδρα και το αρχείο του να μεταφερθούν από την Αθήνα στη Λίνδο, τη γενέτειρα του Ζίγδη. Ο δε Δήμος Λινδίων, να αναλάβει την υποχρέωση να διατηρεί για τις λειτουργικές ανάγκες του Ιδρύματος, του Πνευματικού Κέντρου, ως και της βιβλιοθήκης δωρεάς Ζίγδη, ένα πεπειραμένο υπάλληλο, που θα ανταποκρίνεται στα καθήκοντά του.

Ας ελπίσουμε, ότι όσα παραλείφθησαν προς την κατεύθυνση αυτή επί εξαετία και πλέον από το Δήμο Λινδίων, θα πραγματοποιηθούν το 2005, ώστε να αρχίσει, επιτέλους, η λειτουργία του στη Λίνδο το Πνευματικό Κέντρο «Ιωάννης Ζίγδης». Θα αποτελέσει, παράλληλα, και τουριστικό εργαλείο προβολής της πανάρχαιας Κωμόπολης. Στην εποχή, μάλιστα, όπως η σημερινή, όπου τα τουριστικά τοπικά δεδομένα βρίσκονται σε κάμψη, οι Λίνδιοι πρέπει να συνειδητοποιήσουν, ότι το φαινόμενο δεν αποτελεί, αναπόφευκτα, μόνιμη κατάσταση. Εάν ενεργήσουμε συλλογικά και μεθοδευμένα, η Λίνδος θα αποτελέσει ξανά το επίκεντρο του Ροδιακού τουρισμού.



***Φωτογραφία του 1931. Ο Γιάννης Ζίγδης σε ηλικία 18 ετών, πρωτοετής στην Ανωτάτη Σχολή Οικονομικών και Εμπορικών Επιστημών Αθηνών***

## ΑΝΑΚΟΙΝΩΣΗ

Εβδομάδα Παγκόσμιας Προσευχής
για τη Χριστιανική Ενότητα
18-25 Ιανουαρίου 2005
στον Ι.Ν. Παναγίας της Νίκης (Santa Maria)
Την Τρίτη 25 Ιανουαρίου 2005
Ωρα 18.00

Προσευχές για ενότητα όλων των Χριστιανικών επισήμων δογμάτων καθώς και προσευχές για τους επιζώντες της καταστροφής στην Ασία και τις οικογένειές τους.

Τα χρήματα της προσφοράς θα χρησιμοποιηθούν για την υποστήριξη των επιζώντων στην Ασία.

**Η λειτουργία θα γίνει σε πολλές γλώσσες**

10594-25/1

CINEMA
ΙΑΤΡΙΚΟΣ & ΝΟΣΟΚΟΜΕΙΑΚΟΣ ΕΞΟΠΛΙΣΜΟΣ
17 ΧΡΟΝΙΑ ΕΜΠΕΙΡΙΑΣ από το 1988
ΕΙΜΑΣΤΕ ΟΙ ΜΕΓΑΛΥΤΕΡΟΙ ΠΡΟΜΗΘΕΥΤΕΣ ΙΑΤΡΙΚΟΥ - ΟΡΘΟΠΕΔΙΚΟΥ ΚΑΙ ΝΟΣΟΚΟΜΕΙΑΚΟΥ ΥΛΙΚΟΥ ΣΤΗ ΔΩΔΕΚΑΝΗΣΟ
ΕΜΠΙΣΤΕΥΘΕΙΤΕ ΜΑΣ!!!
ΛΕΜΕΣΣΟΥ 2 ΡΟΔΟΣ ΤΗΛ. 22410 32238 - FAX 22410 28484
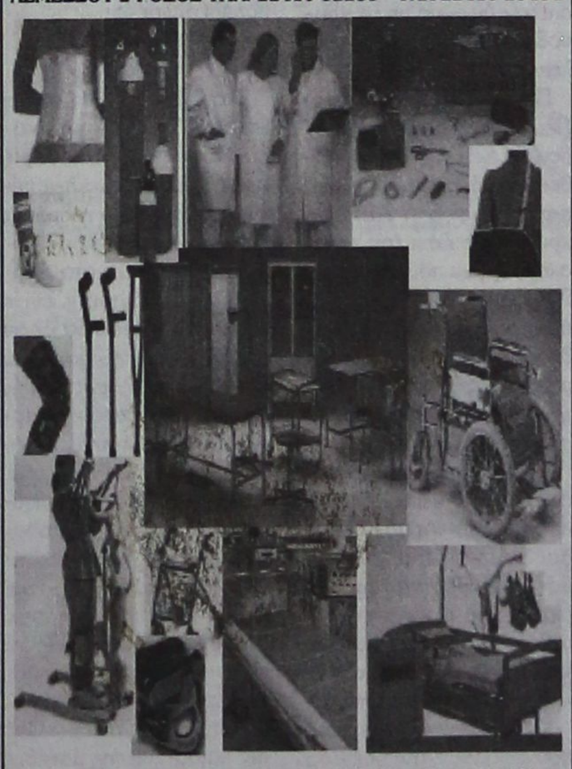
ΑΝΑΠΗΡΙΚΑ ΚΑΡΟΤΣΙΑ - ΒΑΔΙΣΤΙΚΑ - ΟΡΘΟΠΕΔΙΚΑ ΕΙΔΗ - ΜΠΛΟΥΖΕΣ ΙΑΤΡΙΚΕΣ - ΚΑΛΤΣΕΣ ΦΛΕΒΙΤΙΔΑΣ - ΠΕΛΜΑΤΑ - ΟΡΘΟΠΕΔΙΚΑ ΜΑΞΙΛΑΡΙΑ - ΚΡΕΒΑΤΙΑ ΝΟΣΟΚΟΜΕΙΑΚΑ - ΙΑΤΡΙΚΟΣ ΕΞΟΠΛΙΣΜΟΣ ΚΑΙ ΑΝΑΛΩΣΙΜΑ - ΟΡΓΑΝΑ ΧΗΜΕΙΟΥ ΚΑΙ ΚΑΘΕ ΑΛΛΟ ΕΙΔΟΣ ΓΙΑ ΚΑΤ' ΟΙΚΟ ΝΟΣΗΛΕΙΑ
X44-30/1

ΥΠΟ ΤΗΝ ΑΙΓΙΔΑ ΤΩΝ ΥΠΟΥΡΓΕΙΩΝ ΤΟΥΡΙΣΤΙΚΗΣ ΑΝΑΠΤΥΞΗΣ, ΕΜΠΟΡΙΚΗΣ ΝΑΥΤΙΛΙΑΣ ΚΑΙ ΤΟΥ Ε.Ο.Τ.
ΕΛΕΥΘΕΡΟ PARKING ΕΚΘΕΣΙΤΩΝ
36η
Διεθνής Έκθεση Τουριστικής Βιομηχανίας
xenia
28 - 31 ΙΑΝΟΥΑΡΙΟΥ
ΩΡΕΣ ΛΕΙΤΟΥΡΓΙΑΣ: 10:00 ΕΩΣ 20:00
εκθεσιακό κέντρο Ο.Λ.Π. (Πειραιάς)
ΟΡΓΑΝΩΣΗ - ΠΑΡΟΥΣΙΑΣΗ
xenia εκθέσεις συνέδρια
ΤΗΛ.: 210 8042916
www.xenia.gr
ΜΕΓΑΣ ΧΟΡΗΓΟΣ: GREECE
ΧΟΡΗΓΟΣ ΥΠΟΔΟΧΗΣ: Starwood
ΧΟΡΗΓΟΣ ΕΠΙΚΟΙΝΩΝΙΑΣ: ΕΡΤ
X.A.-25/1

ΠΑΡΑΔΟΣΗ ΚΑΙ ΤΕΧΝΟΛΟΓΙΑ
ΕΡΓΑΣΤΗΡΙΟ ΦΩΤΟΓΡΑΦΙΩΝ
ΦΩΤΟ ΦΙΛ. ΠΑΧΟΣ
Αναλογική και ψηφιακή φωτογραφία
ΤΥΠΩΜΑ ΚΑΙ ΝΥΧΤΕΡΙΝΕΣ ΩΡΕΣ
Γ. ΕΥΣΤΑΘΙΟΥ 11
Τηλ. 22410 26893
Κιν.: 6946 282033

# ΜΝΗΜΟΣΥΝΑ

**Τελούμε στις 26 Ιανουαρίου ημέρα Τετάρτη και ώρα 8 π.μ. στον ιερό ναό Αγίου Δημητρίου παλαιού νεκροταφείου τριετές μνημόσυνο υπέρ αναπαύσεως της ψυχής του λατρευτού μας συζύγου, πατέρα και παππού**

**ΚΩΝ/ΝΟΥ ΖΑΝΝΑΚΗ**

**Η σύζυγος Βασιλεία**
**Τα παιδιά, τα εγγόνια και οι λοιποί συγγενείς**

10634-25/1

## Η συμπεριφορά δικαστικών

**ΣΥΝΕΧΕΙΑ ΑΠΟ ΤΗ ΣΕΛ. 1**

ΣΧΕΤΙΚΑ έγινε γνωστό ότι κατά την εν λόγω συνεδρίαση υπογραμμίστηκε ότι «τα γεγονότα αυτά δεν αγγίζουν την περιοχή μας», αλλά καταδικάστηκε η επιλήψιμη συμπεριφορά των δικαστών.

* Επίσης, η Ολομέλεια ασχολήθηκε και με το θέμα των προβλημάτων που αντιμετωπίζει το Πρωτοδικείο της Ρόδου. Στη σύνθεση της Ολομέλειας μετέχουν οι πρόεδροι Πρωτοδικών και οι Πρωτοδίκες, ο Εισαγγελέας Πρωτοδικών και ο πρόεδρος του Δικηγορικού Συλλόγου.

## Πρόβλημα με τον αιγιαλό

**ΣΥΝΕΧΕΙΑ ΑΠΟ ΤΗ ΣΕΛ. 1**

των κατασκευαστών δόθηκε η διευκρίνιση ότι στην περιοχή δεν υπάρχει θέμα καθορισμού του αιγιαλού, διότι υπάρχουν κτηματολογικές μερίδες.

• Σημειώνεται ότι για την κατασκευή του έργου αυτού (που γίνεται από το ΥΠΕΧΩΔΕ) έγινε προσφυγή από τους δικηγόρους της πόλης μας, οι οποίοι - σύμφωνα με τις πληροφορίες - επικαλούνται λόγους προστασίας του περιβάλλοντος. Μετά την εξέλιξη αυτή δόθηκε εντολή από τον εισαγγελέα για να ερευνηθεί η υπόθεση.

## Οι τιμές των οπωροκηπευτικών

**ΣΥΝΕΧΕΙΑ ΑΠΟ ΤΗ ΣΕΛ. 1**

Αγγούρια 0,40-0,70
Αγγούρια 1,50-2
Ακτινίδια 1,20
Αντίδια 1,50
Αχλάδια 1,50
Γρέιπ φρούτ 0,60
Δεματικά 0,30-0,50
Ελιές 2,50-4
Καρότα 1-1,50
Κρεμύδια 0,40-0,50
Κουνουπίδια 0,60-1,50
Λάχανο άσπρο 0,70 -1
Λάχανο κόκκινο 1-1,50
Λεμόνια 0,60-0,80
Μανταρίνια 0,80
Μαρούλια 0,35-1
Μελιτζάνες 1,70-2,50
Μήλα 0,80-1,20
Μπανάνες 1-1,50
Μπρόκολα 0,60-1,50
Πατάτες 0,50-0.90
Πατζάρια 0,80
Πιπεριές 1,70-3
Πορτοκάλια 0,60-0.80
Πράσα 1,50
Ραδίκια 1,50-2
Σέσκλα 1
Σκόρδα 2,50-4
Σπανάκι 1-2
Τομάτες 0,80-1,70
Φασολάκια 3-4,50
Χόρτα 1-1,50

## Τα υπόγεια δίκτυα

**ΣΥΝΕΧΕΙΑ ΑΠΟ ΤΗ ΣΕΛ. 1**

οδούς Αγησάνδρου και Πολυδώρου. Στη συνέχεια θα ξεκινήσουν εργασίες στην οδό Πλάτωνος και εν συνεχεία στην πλατεία Αθηνάς.

Οι εργασίες θα συνεχιστούν και τη θερινή περίοδο σε δρόμους όπου δεν θα υπάρχει μεγάλη τουριστική κίνηση.

## Η τουριστική σεζόν

**ΣΥΝΕΧΕΙΑ ΑΠΟ ΤΗ ΣΕΛ. 1**

αγορά που παρουσιάζει σημάδια ανάκαμψης είναι της Αγγλίας. Λέγεται μάλιστα ότι οι Αγγλοι τουρίστες που θα έρθουν φέτος στη Ρόδο θα είναι περισσότεροι σε σύγκριση με πέρσι. Δεν φαίνεται όμως να πηγαίνει τόσο καλά και η τουριστική αγορά της Γερμανίας και αυτό είναι που ανησυχεί τους φορείς της περιοχής μας.

• Αβεβαιότητα επικρατεί σχετικά και με τις αφίξεις των ελλήνων τουριστών, αφού το ακτοπλοϊκό πρόβλημα παραμένει άλυτο. Ετσι δεν είναι δυνατό να υπάρξουν και κρατήσεις στα ξενοδοχεία από τους έλληνες τουρίστες.

Οι τουριστικοί φορείς αποδίδουν το πρόβλημα στην Οικονομική δυσπραγία αλλά και στις διεθνείς συγκυρίες. Οι προοπτικές της τουριστικής σεζόν του 2005 θα αποτελέσουν αντικείμενο συζήτησης στη συνεδρίαση του διοικητικού συμβουλίου της Ενωσης Ξενοδόχων που θα πραγματοποιηθεί την προσεχή Πέμπτη 27 Ιανουαρίου.

• Στην ημερήσια διάταξη της συνεδρίασης του διοικητικού συμβουλίου της Ενωσης Ξενοδόχων Ρόδου περιλαμβάνονται τα εξής θέματα:

1. Προοπτικές τουριστικής κίνησης για το έτος 2005.
2. Ενημέρωση από τον ΠΡΟΤΟΥΡ σχετικά με την πορεία του προγράμματος προβολής.
3. Ανακοίνωση απόφασης περί κατωτάτων ορίων τιμών ξενοδοχείων 2005.
4. Ενημέρωση σχετικά με το θέμα απαιτούμενων δικαιολογητικών για την νομιμοποίηση του ειδικού σήματος λειτουργίας των ξενοδοχείων.
5. Νέο ηλεκτρονικό σύστημα υποβολής απευθείας στο Τμήμα Τουρισμού της ΕΣΥΕ του μηνιαίου δελτίου κίνησης των ξενοδοχείων.
6. Εγκριση αύξησης μισθών και αποζημιώσεων προσωπικού και συνεργατών ΕΞΡ.
7. Εγκριση δαπανών.
8. Διάφορα θέματα.

## Ενα ωραίο βιβλίο

**ΣΥΝΕΧΕΙΑ ΑΠΟ ΤΗ ΣΕΛ. 1**

Είναι, όπως ειδικώτερα αναφέρεται, ένας οδηγός πολιτιστικών πόρων του νομού μας και θα παρουσιαστεί στην ημερίδα που οργανώνει την προσεχή Πέμπτη στο «Ακταίον» η ΤΕΔΚΔ.

• Πρόκειται για μια καλαίσθητη έκδοση, η οποία υπάρχει και σε CD - ROM και αναφέρεται στην πολιτιστική ταυτότητα κάθε νησιού του νομού μας.

Η ΕΚΔΟΣΗ αυτή κάνει ειδικώτερη παρουσίαση των ιστορικών χώρων και μνημείων της αρχιτεκτονικής, των θρησκευτικών μνημείων, των μουσείων, εκθέσεων και βιβλιοθηκών κάθε νησιού ξεχωριστά. Ειδική περιγραφή γίνεται επίσης του λαϊκού πολιτισμού των παραδοσιακών προϊόντων, των τοπικών πανηγυριών και άλλων πολιτιστικών εκδηλώσεων. Η έκδοση περιλαμβάνει επίσης χαρακτηριστικές φωτογραφίες από κάθε νησί.

Ο οδηγός πολιτιστικών πόρων της Δωδεκανήσου έχει χρηματοδοτηθεί κατά 75% από το Ευρωπαϊκο Κοινωνικό Ταμείο και κατά 25% από το υπουργείο Απασχόλησης και Κοινωνικής Προστασίας.

Η συγκεκριμένη έκδοση αναδεικνύει και προβάλλει τον πολιτισμό ως συγκριτικό πλεονέκτημα των νησιών μας.

## Η σύσκεψη για τη ΔΕΗ

**ΣΥΝΕΧΕΙΑ ΑΠΟ ΤΗ ΣΕΛ. 1**

νέου εργοστασίου παραγωγής ηλεκτρικής ενέργειας στη Νότια Ρόδο, να παραχωρηθεί στη ΔΕΗ.

• Τον Ιούνιο θα ανακοινωθεί η προκήρυξη για τη διενέργεια του διαγωνισμού που αφρά την κατασκευή του νέου εργοστασίου, το οποίο σύμφωνα με το χρονοδιάγραμμα θα αρχίσει να λειτουγεί το 2009.

ΠΑΡΑΛΛΗΛΑ οι Δήμοι Πεταλούδων και Νότιας Ρόδου θα έχουν από την υπόθεση αυτή αντισταθμιστικά ωφέλη, αφού η ΔΕΗ θα χρηματοδοτήσει την κατασκευή έργων που θα προταθούν από τους δύο ΟΤΑ, όπως εξήγγειλε από τη Ρόδο χθες ο πρόεδρος της Δημόσιας Επιχείρησης Ηλεκτρισμού Γιάννης Παλαιοκρασσάς.

• Από την πλευρά της ΔΕΗ έγιναν δεκτοί οι όροι που έθεσε ο Δήμος Πεταλούδων για τη μικρότερη δυνατή επιβάρυνση της περιοχής από την εγκατάσταση του αεριοστροβίλου και την εφαρμογή των κανόνων της Ευρωπαϊκής Ενωσης.

ΟΛΕΣ οι λεπτομέρειες που αφορούν την επίλυση του ενεργειακού προβλήματος της Ρόδου συζητήθηκαν στη διάρκεια της σύσκεψης που διεξήχθη στην αίθουσα συνεδριάσεων του δημοτικού συμβουλίου πεταλούδων. Στη σύσκεψη συμμετείχαν ο υπουργός Αιγαίου και Νησιωτικής Πολιτικής Αριστοτέλης Παυλίδης, οι βουλευτές του νομού Αναστάσιος Καραμάριος, Βασίλης Χρύσης, Γιάννης Παρασκευάς και Κώστας Καϊσερλης, ο αντινομάρχης Νίκος Ζωίδης, ο πρόεδρος του Νομαρχιακού Συμβουλίου Φώτης Χατζηδιάκος, οι δήμαρχοι Πεταλούδων Μιχάλης Κορδίνας, Νότιας Ρόδου Μανώλης Σαββής, ο πρόεδρος της ΔΕΗ Γιάννης Παλαιοκρασσάς, ο γενικός διευθυντής Παραγωγής κ. Πανέτας, οι κ. Γιάννης Ψιλόπουλος, Σπύρος Πλατής, ο διευθυντής του εργοστασίου της Σορωνής Α. Χρυσοχός, ο διευθυντής Διοίκησης της ΔΕΗ Βασίλης Σαλβάρης, ο κ. κ. Μπριάνης, μέλη της επιτροπής αγώνα του Δήμου Πεταλούδων, δημοτικοί σύμβουλοι και πολλοί άλλοι.

**Ο ΥΠΟΥΡΓΟΣ ΑΙΓΑΙΟΥ**

Στη διάρκεια της συνέντευξης Τύπου, που ακολούθησε τη σύσκεψη, η οποία διεξήχθη κεκλεισμένων των θυρών, ο υπουργός Αιγαίου Αριστοτέλης Παυλίδης τόνισε πως στη διάρκεια της συνάντησης έγινε πλήρης αντιμετώπιση όλων των θεμάτων που αφορούν τα ζητήματα της κατασκευής του νέου εργοστασίου παραγωγής ηλεκτρικής ενέργειας στη Νότια Ρόδο και της κάλυψης των ενεργειακών αναγκών. Το υπουργείο Αιγαίου, όπως επεσήμανε ο κ. Παυλίδης, αναλαμβάνει μέχρι το Μάρτιο τη δέσμευση να ξεκαθαρίσει το ιδιοκτησιακό καθεστώς. Τα περί χαρακτηρισμού της έκτασης, που επελέγη για την κατασκευή της μονάδας επελήφθη η πρωτοβάθμια επιτροπή διασικών αμφισβητήσεων. Η επιτροπή απεφάνθη πως η έκταση είναι βραχώδης, χορτολιβαδική και δασική σε μικρό ποσοστό κάτι που δεν δημιουργεί πρόβλημα.

• Από πλευράς χαρακτηρισμού της έκτασης, δεν υπάρχει θέμα για να μην κατασκευαστεί το έργο, είπε ο κ. Παυλίδης, τονίζοντας πως η υπόθεση είναι ενδοκυβερνητική και θα αντιμετωπιστεί εντός των προσεχών ημερών, ώστε η ΔΕΗ να έχει την έκταση που χρειάζεται για να ακτασκευαστεί το νέο εργοστάσιο.

**Ο ΠΡΟΕΔΡΟΣ ΤΗΣ ΔΕΗ**

Σημαντική χαρακτήρισε τη χθεσινή σύσκεψη ο πρόεδρος της ΔΕΗ Γιάννης Παλαιοκρασσάς, τονίζοντας πως επικράτησε το πνεύμα συναίνεσης και συνεργασίας. Ο κ. Παλαιοκρασσάς χαρακτήρισε το νέο εργοστάσιο στη Νότια Ρόδο ως ένα σύγχρονο ενεργειακό κέντρο, το οποίο θα αρχίσει να λειτουργεί το 2009, σύμφωνα με χρονοδιάγραμμα.

• Το εργοστάσιο θα λειτουργεί με σύγχρονες μονάδες ηλεκτροπαραγωγής νέας τεχνολογίας, που δεν θα επιβαρύνουν το περιβάλλον, αφού η ρύπανση που θα εκπέμπουν θα είναι η ελάχιστη δυνατή. Η λειτουργία του νέου εργοστασίου, όπως τόνισε ο κ. Παλαιοκρασσάς, θα δώσει την οριστική λύση στο ενεργειακό πρόβλημα του νησιού.

«Ενδιάμεσα θα χρειαστεί να τοποθετηθούν νέα μηχανήματα για να καλυφθύν οι ανάγκες του νησιού σε ηλεκτρική ενέργεια» υπογράμμισε ο πρόεδρος της ΔΕΗ, διευκρινίζοντας μετά πως θα τοποθετηθεί νέος αεριοστρόβλιος στον ΑΗΣ Σορωνής.

ΟΙ ΥΠΟΛΟΙΠΕΣ μηχανές του εργοστασίου της ΔΕΗ στη Σορωνή θα υπολειτουργούν και ορισμένες θα τεθούν σε ψυχρή εφεδρεία, γεγονός που σημαίνει και συμμόρφωση της ΔΕΗ στις περιβαλλοντικές υποχρεώσεις. Σε δέκα ημέρες το αργότερο θα τοποθετηθούν και οθόνες στο Δήμο Πεταλούδων και τη Νομαρχία που θα έχουν ON LINE σύνδεση με τον ΑΗΣ Σορωνής και θα λαμβάνουν συνεχώς στοιχεία για τις εκπομπές ρύπων και αερίων από τις μηχανές του παλαιού εργοστασίου.

• Ο πρόεδρος της ΔΕΗ ανακοίνωσε τη χρηματοδότηση από την επιχείρηση έργων ανάπτυξης στους δήμους Πεταλούδων και Νότιας Ρόδου που σύντομα θα υποβάλουν και εγγράφως τις προτάσεις τους. Ο κ. Παλαιοκρασσάς εξήγγειλε και την ανακοίνωση της προκήρυξης για το έργο τον Ιούνιο.

**Ο ΑΝ. ΚΑΡΑΜΑΡΙΟΣ**

Μιλώντας στους δημοσιογράφους ο βουλευτής της ΝΔ Αναστάσιος Καραμάριος τόνισε ότι εφόσον ξεκαθαριστεί το ιδιοκτησιακό καθεστώς, τότε θα λυθεί ένα πρόβλημα που θα έπαιρνε τεράστιες διαστάσεις από το προσεχές καλοκαίρι.

**Ο ΔΗΜΑΡΧΟΣ ΝΟΤΙΑΣ ΡΟΔΟΥ**

Σημαντική χαρακτήρισε τη χθεσινή ημέρα ο δήμαρχος Νότιας Ρόδου Μανώλης Σαββής, τονίζοντας πως για να προχωρήσουν όσα αποφασίστηκαν πρέπει να διασφαλιστούν οι όροι που έχουν τεθεί και μάλιστα στο άμεσο μέλλον. Ο Δήμος Νότιας Ρόδου περιμένει, είπε ο κ. Σαββής τις επενδύσεις της ΔΕΗ για να προχωρήσει στο μέλλον πιο αισιόδοξα.

**Ο ΔΗΜΑΡΧΟΣ ΠΕΤΑΛΟΥΔΩΝ**

Στην προσπάθεια που έγινε στη σύσκεψη για να βρεθεί μια λύση για το φλέγον ζήτημα του ενεργειακού, αλλά και τους όρους που έθεσε ο Δήμος Πεταλούδων αναφέρθηκε ο δήμαρχος Μιχάλης Κορδίνας.

«Εμείς δεν θέλουμε άλλη ρύπανση στην περιοχή. Θα δεχθούμε την εγκατάσταση του νέου αεριοστροβίλου στη Σορωνή, με την προϋπόθεση να μη ρυπάνει και οι παλιές μηχανές να μπουν στη ψυχρή εφεδρεία», τόνισε ο κ. Κορδίνας, προσθέτοντας πως πρέπει να γίνουν πράξη οι δεσμεύσεις ότι θα ξεκαθαρίσει το ιδιοκτησιακό καθεστώς, μέχρι το Μάρτιο και θα ανακοινωθεί τον Ιούνιο η προκήρυξη για το έργο.

Οσα αποφασίστηκαν στη σύσκεψη θα τεθούν στην κρίση του δημοτικού συμβουλίου Πεταλούδων, που θα συνέλθει τη Δευτέρα και θα πάρει τις οριστικές του αποφάσεις.

## Κινηματογραφικό φεστιβάλ

**ΣΥΝΕΧΕΙΑ ΑΠΟ ΤΗ ΣΕΛ. 1**

Το πρόγραμμα προβολών του Φεστιβάλ θα περιλαμβάνει κινηματογραφικές ταινίες και ντοκιμαντέρ με θέμα την οικολογία.

Ιδιαίτερα σημαντικό γεγονός για την περιοχή μας είναι το ότι στα ειδικά αφιερώματα του Φεστιβάλ θα προβληθεί το δεύτερο μέρος από ανέκδοτο οπτικοακουστικό υλικό για τα Δωδεκάνησα μετά τον πόλεμο από τα αρχεία του Istituto Luce σε μια συμπαραγωγή με το Φεστιβάλ CineAmbiente του Τορίνο.

ΤΑ ECOFILMS 2005 θα εγκαινιάσουν οι προφεστιβαλικές εκδηλώσεις που θα πραγματοποιηθούν από τις 18 έως τις 22 Απριλίου και θα είναι αφιερωμένες στους μαθητές της Ρόδου, οι οποίοι μέσα από ειδικές προβολές με τα σχολεία τους θα έχουν την ευκαιρία να δουν σε avant premiere τις ταινίες του Φεστιβάλ. Το ECOFILMS 2005 οργανώνεται από το Δήμο Ροδίων και την εταιρεία Εικόνα και Περιβάλλον με την υποστήριξη του υπουργείου Πολιτισμού της Νομαρχιακής Αυτοδιοίκησης Δωδεκανήσου και ιδιωτών χορηγών.

Η ΠΡΟΘΕΣΜΙΑ για την υποβολή ταινιών και έργων στο διαγωνιστικό τμήμα του Φεστιβάλ λήγει την 1η Μαρτίου. Οι ταινίες διαγωνίζονται για τα βραβεία του Φεστιβάλ που απονέμουν διεθνείς κριτικές επιτροπές και συγκεκριμένα:

1ο βραβείο Ταινίας Μεγάλου Μήκους : 7.000 ευρώ

2ο βραβείο Ταινίας Μεγάλου Μήκους : 5.000 ευρώ

Βραβείο MEDWT/RAMSAR καλύτερης ταινίας για το Νερό και τους Υγροτόπους: 4.000 ευρώ

1ο βραβείο Ταινίας Μικρού Μήκους : 5.000 ευρώ

2ο βραβείο Ταινίας Μικρού Μήκους : 3.000 ευρώ

Και για 2 βραβεία κοινού τα οποία απονέμει η Κινηματογραφική Λέσχη Ρόδου.

## Η υπόθεση με τα τσιρότα

**ΣΥΝΕΧΕΙΑ ΑΠΟ ΤΗ ΣΕΛ. 1**

απαγόρευσης εξόδου στο εξωτερικό.

Στην υπόθεση με τα τσιρότα εμπλέκονται 25 γιατροί και φαρμακοποιεί, ενώ ο εισαγγελέας Εφετών σε συνεργασία με τον πρόεδρο Εφετών θ'αποφανθεί για τα περαιτέρω.

ΤΟ ΠΙΘΑΝΟΤΕΡΟ είναι ότι δεν πρόκειται να παραπεμφθεί η υπόθεση στο Συμβούλιο Εφετών, αλλά δι' απευθείας κλήσεως θα παραπεμφθούν ενώπιον του Τριμελούς Εφετείου, οι κατηγορούμενοι για την υπόθεση. Ο χρόνος της εκδικάσεως της υπόθεσης με τα τσιρότα στο ακροατήριο, δεν είναι δυνατόν να προσδιοριστεί, αλλά δεν φαίνεται ότι δεν πρόκειται να καθυστερήσει.

## Οι σεισμικές δονήσεις

**ΣΥΝΕΧΕΙΑ ΑΠΟ ΤΗ ΣΕΛ. 1**

τητα που μπορεί να αναπτυχθεί στο νομό της Δωδεκανήσου με βάση τα νέα δεδομένα που υπάρχουν αναφέρθηκε στη διάρκεια της ομιλίας που πραγματοποίησε την περασμένη Κυριακή ο καθηγητής Γεωλογίας, σεισμολόγος Ευθύμιος Λέκκας.

• Η ομιλία του κ. Λέκκα έγινε στη διάρκεια της εκδήλωσης που πραγματοποιήθηκε στο ξενοδοχείο «Mediteranean» για την κοπή της βασιλόπιτας του συλλόγου αποφοίτων του Βενετοκλείου. Με βάση τα στοιχεία που έχουν στη διάθεσή τους οι επιστήμονες, τα Δωδεκάνησα είναι χώρος όπου μπορεί να αναπτυχθεί έντονη σεισμική δραστηριότητα, αφού υπάρχουν αρκετά ρήγματα και όχι μόνο. Εκτεταμένες έρευνες που έκαναν οι επιστήμονες στον υποθαλάσσιο χώρο κοντά στη Νίσυρο, την Κω και την Τήλο, με το ωκεανογραφικό σκάφος «ΑΙΓΑΙΟΝ» αλλά και το βαθυσκάφος «ΘΕΤΙΣ» αποκάλυψαν πως υπάρχουν πολλά ηφαίστεια, η ύπαρξη των οποίων ήταν μέχρι σήμερα άγνωστη. Βρέθηκαν συγκεκριμένα οκτώ υποθαλάσσια ηφαίστεια γύρω από τη Νίσυρο, τα οποία δεν γνώριζαν οι επιστήμονες αφού δεν είχαν και τη δυνατότητα να διεξάγουν υποθαλάσσιες έρευνες. Με τη βοήθεια της σύγχρονης τεχνολογίας οι επιστήμονες κατόρθωσαν να χαρτογραφήσουν τον πυθμένα της θάλασσας μεταξύ της Νισύρου, της Τήλου και της Κω. Μένουν όμως, σύμφωνα με τον κ. Λέκκα, να γίνουν ακόμα πολλές έρευνες στον υποθαλάσσιο χώρο του Αιγαίου, ώστε να έχουν ακόμα καλύτερη εικόνα οι επιστήμονες.

Βέβαια, στην περίπτωση της Δωδεκανήσου, δεν μπορεί να βοηθήσει η εγκατάσταση σύγχρονου συστήματος πρόγνωσης των σεισμών, γιατί από τη στιγμή που μπορεί να εκδηλωθεί σεισμός μέχρι να φθάσουν στις ακτές παλιρροϊκά κύμματα μεσολαβούν 10 λεπτά, πολύ μικρό χρονικό διάστημα δηλαδή για να να λειτουργήσουν τα συστήματα. Στην περίπτωση αυτή, αυτό που επιβάλλεται είναι να υπάρχει πλήρες σχέδιο πρόληψης και αντιμετώπισης των φυσικών καταστροφών και ειδικά των σεισμών που είναι το πρόβλημα του μέλλοντος το οποίο κατά κόρον θα απασχολήσει τους επιστήμονες.

ΕΙΔΙΚΑ για την πόλη της Ρόδου οι επιστήμονες με τη βοήθεια της σύγχρονης τεχνολογίας κατόρθωσαν να καταγράψουν τη θέση των κυριότερων ρηγμάτων στο χερσαίο και τον υποθαλάσσιο χώρο.

Τα περισσότερα ρήγματα, όπως είπε ο κ. Λέκκας βρίσκονται στο κέντρο του νησιού στον Προφήτη Ηλία και στις υποθαλάσσιες περιοχές.

Ο κ. Λέκκας καθόρισε στη διάρκεια της ομιλίας του τις ζώνες με τα ρήγματα που υπάρχουν στην πόλη της Ρόδου. Σε αυτές τις ζώνες δεν σημαίνει ότι απαγορεύεται η δόμηση, αλλά θα πρέπει να εφαρμόζεται κατά γράμμα ο αντισεισμικός κανονισμός ώστε να είναι ασφαλή τα κτίρια. Σε αυτές τις ζώνες δεν μπορεί να υπάρχουν κτίρια κοινής ωφελείας και χώροι συγκέντρωσης του πληθυσμού.

ΣΥΜΦΩΝΑ με τον κ. Λέκκα, οι ζώνες με τα ρήγματα είναι στην περιοχή της οδού Παπαλουκά, στο Μόντε Σμιθ, στην Ανάληψη, στο Ροδίνι, παράλληλα της εθνικής οδού Ρόδου - Λίνδου, στο Καρακόνερο και στην περιοχή όπου λειτουργεί ο ραδιοφωνικός σταθμός της ΕΡΤ.

Ο κ. Λέκκας καθόρισε και την ακτογραμμή όπου μπορεί να εκδηλωθούν παλιρροϊκά κύμματα μετά από σεισμό. Χαρακτηριστικό είναι πως το ανατολικό κομμάτι του νησιού σπικώνεται σιγά σιγά από τους σεισμούς ενώ η δυτική πλευρά κατεβαίνει. Το φαινόμενο αυτό έχει αποτυπωθεί στις ακτές του νησιού, όπως είπε ο κ. Λέκκας.

Αναφορικά με τα παλιρροϊκά κύματα ο κ. Λέκκας τόνισε πως μέχρι τώρα οι επιστήμονες γνώριζαν ελάχιστα πράγματα. Από τις 26 Δεκεμβρίου που έγινε ο σεισμός στη Σουμάτρα τα πράγματα άλλαξαν, οι επιστήμονες γνωρίζουν τώρα πολύ περισσότερα πράγματα και έχουν και στη διάθεσή τους τη σύγχρονη τεχνολογία. Από τις 26 Δεκεμβρίου χαρακτηριστικό είναι πως γίνονται συνεχείς μελέτες που συχνά δημοσιοποιούνται και μέσω του διαδικτύου.

• Ο κ. Λέκκας παρουσίασε και πολλές φωτογραφίες από τις καταστροφές που προκάλεσαν στην Ταϋλάνδη και ειδικά στην επαρχεία Πατόγκ, όπου πήγαν και πολλοί Ροδίτες για τις διακοπές των Χριστουγέννων.

## Ο θαλάσσιος τουρισμός

**ΣΥΝΕΧΕΙΑ ΑΠΟ ΤΗ ΣΕΛ. 1**

• Αυτό εκτιμά ο Μάκης Παυλάτος, διευθύνων σύμβουλος της πολεθνικής επιχείρησης ναυλώσεως σκαφών, αναψυχής Α1, με περιοχή ευθύνης του την ανατολική Μεσόγειο (Ελλάδα, Τουρκία, Κύπρο, Κροατία, Ισραήλ)!.

Η Α1 ΔΙΑΘΕΤΕΙ στόλο με πάνω από 200 σκάφη αναψυχής, πολλά από τα οποία επισκέπτονται και τη Ρόδο. Στη Ρόδο ήλθαν πέρυσι 500 σκάφη αναψυχής από τα οποία 120 ήταν μεγάλα και πολυτελή σκάφη, δηλαδή με μήκος 25 μέτρα και άνω.

• Ο κ. Μάκης Παυλάτος είναι γνώστης του θαλάσσιου τουρισμού, όσο λίγοι και δραστηριοποιείται σ'αυτό τον τομέα τα τελευταία 25 χρόνια στη Ρόδο. Εχουν επομένως το απαιτούμενο ειδικό βάρος οι απόψεις του για το αντικείμενο που υπηρετεί επαγγελματικά. Αξίζουν γι'αυτό το λόγο ιδιαίτερης προσοχής όσα λέει στη συνέντευξη που δίδει στη σημερινή «Πρόοδο»:

**ΕΡ.: Τι φταίει που έχουμε μείνει στη Ρόδο τόσο πίσω στον θαλάσσιο τουρισμό;**

ΑΠ.: Πρώτα - πρώτα φταίει το γεγονός ότι δεν έχουμε οργανωμένη μαρίνα με όλες τις διευκολύνσεις που απαιτούνται για την εξυπηρέτηση των θαλαμηγών σκαφών.

Ενας άλλος λόγος είναι το μοντέλο του μαζικού τουρισμού που αναπτύχθηκε στη Ρόδο με τα γνωστά αποτελέσματα. Χάσαμε τους υψηλού επιπέδου πελάτες που έρχονται μέχρι τις αρχές της δεκαετίας του '80 στη Ρόδο.

**ΕΡ.: Η προοπτική να μετατραπεί το Μαντράκι σε μαρίνα, πώς σας φαίνεται;**

ΑΠ.: Μα εκεί θα 'πρεπε να είναι η μαρίνα εδώ και πολλά χρόνια.

**ΕΡ.: Τι είναι αυτό που πρέπει να χαρακτηρίζει μια μαρίνα;**

ΑΠ.: Το βασικό στοιχείο της μαρίνας είναι ότι πρόκειται για κλειστό λιμάνι. Πρέπει να ελέγχεται 24 ώρες το 24ωρο. Και βέβαια πρέπει να διαθέτει εγκαταστάσεις για την παροχή ρεύματος, νερού, καυσίμων, τηλεφωνικών και τηλεοπτικών υπηρεσιών και διάφορες άλλες διευκολύνσεις. Η μαρίνα πρέπει επίσης να έχει δικό της, ειδικό προσωπικό.

**ΕΡ.: Για τη νέα μαρίνα, στο Ζέφυρο, ποιά είναι η γνώμη σας κ. Παυλατο;**

ΑΠ.: Είναι σε λάθος θέση. Είναι πάνω στη νοτιά και αυτό αποτελεί μειονέκτημα. Η λειτουργία της θα περιορίζεται στους καλοκαιρινούς μήνες. Εν τούτοις μπορώ να πω, ότι θα προσφέρει σημαντικές υπηρεσίες στο θαλάσσιο τουρισμό μας.

**ΕΡ.: Αυτό που λέτε ισχύει και για το καρνάγιο;**

ΑΠ.: Το σημαντικό κατά τη γνώμη μου είναι ότι το Μαντράκι, η νέα μαρίνα και το καρνάγιο πρέπει να λειτουργήσουν υπό νέο διαχειριστικό σχήμα. Θα είναι λάθος να λειτουργήσουν το ένα ανεξάρτητα από το άλλο. Και τα τρία αυτά λιμάνια πρέπει να τα αναλάβει και να τα διαχειριστεί μία μεγάλη και έμπειρη σ'αυτό τον τομέα εταιρία.

Για το καρνάγιο ειδικότερα, βασικό εργαλείο για τη λειτουργία του είναι η εγκατάσταση μεγάλου γερανού ανυψωτικής δυνατότητας 450-500 τόνων. Η εξυπηρέτηση σκαφών αυτού του μεγέθους θα φέρει τα προσδοκώμενα αποτελέσματα.

## Συνέδριο για τον τουρισμό υψηλού επιπέδου στην Ελλάδα

Ολοκληρώθηκε χθές η πρώτη έκθεση για τον Τουρισμό Υψηλού Επιπέδου 'Exclusive Travel 2005', που οργανώθηκε στο Εκθεσιακό και Συνεδριακό κέντρο της Helexpo στο Μαρούσι από τις 21 Ιανουαρίου.

Τα εγκαίνια της έκθεσης έγιναν από τον Υπουργό Τουριστικής Ανάπτυξης, κ. Δημήτρη Αβραμόπουλο, ενώ στο πλαίσιο της έκθεσης, διοργανώθηκε το πρωί της Παρασκευής Διεθνές Επαγγελματικό Συνέδριο για τον Τουρισμό υψηλού επιπέδου, με θέμα 'Τουρισμός Υψηλού Επιπέδου: Δυνατότητες, Ιδιαιτερότητες και Προκλήσεις', το οποίο πραγματοποιήθηκε με τη συμμετοχή του World Travel & Tourism Council.

Στις εργασίες του Συνεδρίου συμμετείχε και ο Υφυπουργός Τουριστικής Ανάπτυξης κ. Αναστάσιος Λιάσκος, όπως και ο Πρόεδρος του ΕΟΤ κ. Αριστείδης Καλογερόπουλος. Ο κ. Λιάσκος στο χαιρετισμό του αναφέρθηκε στα νέα μέτρα και τις πολιτικές για την τουριστική ανάπτυξη, επισημαίνοντας την έμφαση, που δίνεται στη βελτίωση της ποιότητας και της ανταγωνιστικότητας του ελληνικού τουρισμού.

"Οι νέοι τρόποι οργάνωσης, ο επιχειρηματικός δυναμισμός στον κλάδο και η ποιότητα του ανθρώπινου δυναμικού, αποτελούν μαζί ένα σύγχρονο πλέγμα κανόνων λειτουργίας, που θεσπίζουμε", τόνισε ο κ. Λιάσκος και κάλεσε όλους τους φορείς, μαζί με την πολιτεία, μέσα από μια ολοκληρωμένη στρατηγική και ένα μακροχρόνιο σχεδιασμό, να "απογειώσουν" τον ελληνικό τουρισμό και να τον φέρουν σε υψηλά επίπεδα, με περισσότερα ποιοτικά στοιχεία και αύξηση του τουριστικού εισοδήματος.

## Αθώος ο καθηγητής κ. Αγγής

**ΣΥΝΕΧΕΙΑ ΑΠΟ ΤΗ ΣΕΛ. 1**

Λάζαρος Λαζαρίδης). Είναι αδιανόητο να προσλαμβάνεται η κ. Wagner άτομο που δημιούργησε τόσο μεγάλα προβλήματα στην ΑΣΤΕΡ...»

Την περικοπή αυτή αλλά και το υπόλοιπο περιεχόμενο των εγγράφων του κ. Αγγή, η κ. Wagner θεώρησε εξυβριστικό και συκοφαντικό, με αποτέλεσμα να καταθέσει μήνυση για συκοφαντική δυσφήμιση.

Η εκδίκαση της μήνυσης άρχισε την περασμένη Τετάρτη και λόγω ωραρίου διεκόπη για να συνεχιστεί το περασμένο Σάββατο το πρωί.

Στη δίκη η κ. Wagner παρέστη πολιτικώς ενάγουσα με τους δικηγόρους της Μιχαήλ Καντιδενό και Εμμανουήλ Κουτσούκο.

Τον κ. Θεόδωρο Αγγή υπεράσπισαν οι δικηγόροι του Ιωάννης Χαρίτος και Δημοσθένης Κασσαβέτης.

Η υπόθεση είχε μεγάλο ενδιαφέρον και την παρακολούθησαν αρκετοί καθηγητές του Πανεπιστημίου του Αιγαίου, πρώην και νυν φοιτητές και διδακτικό προσωπικό της ΑΣΤΕΡ.

ΕΝΑΡΞΗ ΛΕΙΤΟΥΡΓΙΑΣ
ΟΡΘΟΔΟΝΤΙΚΟΥ ΙΑΤΡΕΙΟΥ



Ο Ορθοδοντικός
Δρ. ΣΚΟΥΜΠΟΥΡΔΗΣ Μ. ΝΙΚΟΛΑΟΣ
Διδάκτωρ Ιατρικής Σχολής Παν. Αθηνών
ΔΕΧΕΤΑΙ ΜΕ ΡΑΝΤΕΒΟΥ
Στεφάνου Καζούλη 15 - Τηλ.: 22410 24214
3904-25/2



ΙΑΤΡΙΚΗ ΑΝΑΚΟΙΝΩΣΗ
Η ιατρός ΜΑΡΙΕΤΤΑ
ΧΡΙΣΤΟΦΟΡΑΚΗ - ΑΝΑΣΤΑΣΙΑΔΗ
ΕΝΔΟΚΡΙΝΟΛΟΓΟΣ - ΔΙΑΒΗΤΟΛΟΓΟΣ
ΔΕΧΕΤΑΙ:
Καθημερινά από 9:00 μέχρι 13:00
και 17:30 μέχρι 20:30
* εκτός Τετάρτη & Παρασκευή απόγευμα
ΠΑΥΛΟΥ ΜΕΛΑ 27 & ΝΑΥΑΡΙΝΟΥ - ΡΟΔΟΣ
Τηλ. Ιατρείου: 22410 21578 • κιν: 6945 80 61 71
T4463-24/3



ΙΑΤΡΙΚΗ ΑΝΑΚΟΙΝΩΣΗ
Ο ιατρός
ΓΕΩΡΓΙΟΣ Κ. ΓΕΩΡΓΑΣ
ΕΝΔΟΚΡΙΝΟΛΟΓΟΣ - ΔΙΑΒΗΤΟΛΟΓΟΣ
Δέχεται με ραντεβού
Δευτέρα έως Παρασκευή 9-13.00 και 17.30 - 20.30
εκτός Τετάρτης απόγευμα
Ιατρείο: Ερυθρού Σταυρού 23 - Ρόδος
Τηλ. 22410.32734, κιν. 6937739008,
fax: 22410.32735
T4373-1/2



ΙΑΤΡΙΚΗ ΑΝΑΚΟΙΝΩΣΗ
Ο ιατρός
ΠΑΠΑΘΕΟΔΩΡΑΚΗΣ ΦΙΛΙΠΠΟΣ
ΠΛΑΣΤΙΚΟΣ ΧΕΙΡΟΥΡΓΟΣ
Δέχεται καθημερινά με ραντεβού
Δ/νση: Εθν. Αντιστάσεως (πρώην Αννης Μαρίας)
& Λεμεσού 43 - ΡΟΔΟΣ
Τηλ. 22410 78147
ΚΙΝ.: 6944370011
T3950-31/1/05

ΘΕΡΜΟΠΟΜΠΟΙ
Με συνέπεια και υπευθυνότητα συνεχίζουμε για
25 χρόνια τοποθετώντας θερμοπομπούς σε Σπίτια, Σχολεία, Αίθουσες και σε λοιπούς επαγγελματικούς χώρους




Οικονομία στην κατανάλωση -
Υγιεινή και αθόρυβη θέρμανση
Αισθητική προσαρμογή στο χώρο -
Αυτοματοποίηση
Η ποιότητα και η πείρα τόσων χρόνων μας κάνουν ασυναγώνιστους. Ελάτε ή πάρτε μας τηλέφωνο να έρθουμε να κουβεντιάσουμε για τη θέρμανση του χώρου που σας ενδιαφέρει.
ΜΕΛΕΤΗ-ΕΓΚΑΤΑΣΤΑΣΗ ΔΩΡΕΑΝ!!!
Ν. ΚΑΜΠΟΥΡΑΚΗΣ - Μ. ΦΛΑΓΚΟΣ Ο.Ε.
Αγίας Αναστασίας 9
ΤΗΛ. 31320 - 20859
X5004-30/1

### Από χτες στο παλιό Νοσοκομείο

# Αρχισε τη λειτουργία του το παράρτημα του ΟΚΑΝΑ

## ΘΑ ΕΞΥΠΗΡΕΤΕΙ ΤΩΡΑ 120 ΑΤΟΜΑ

***Ξεκίνησε πλέον από χθες τη λειτουργία της σε κτίριο που στεγάζεται στο παλιό Νοσοκομείο η Μονάδα Απεξάρτησης του ΟΚΑΝΑ. Για τη λειτουργία της μονάδας υπεγράφη σύμβαση 20ετούς διάρκειας, μεταξύ του ΠΕΣΥΠ, του ΔΟΠ και του ΟΚΑΝΑ.***

***Λεπτομέρειες για τη λειτουργία της Μονάδας έδωσε στη δημοσιότητα ο πρόεδρος του ΠΕΣΥΠ Μιχάλης Νούσιας και ο επιστημονικός Διευθυντής του ΟΚΑΝΑ Μ. Ψελλάκης.***



*Ο επιστημονικός διευθυντής του ΟΚΑΝΑ Μ. Ψελλάκης, με τον πρόεδρο του ΠΕΣΥΠ Μιχ. Νούσια κατά την χτεσινή συνέντευξη Τύπου*

Η Μονάδα του ΟΚΑΝΑ, όπως δήλωσε χθες ο πρόεδρος του ΠΕΣΥΠ Μιχάλης Νούσιας εξυπηρετεί 120 άτομα που είναι εξαρτημένα, ενώ στη λίστα αναμονής είναι ακόμα 40-45 άτομα.

***Βέβαια, οι χρήστες ναρκωτικών είναι κατά πολύ περισσότεροι και η ηλικία τους ξεκινάει από τα 15. Μέσω της Μονάδας που θα λειτουργεί υπό την ευθύνη του ΟΚΑΝΑ θα εφαρμόζονται προγράμματα αποκατάστασης με υποκατάστατα, όπως η βουπρενορφίνη. Θα παρέχεται και ψυχολογική υποστήριξη στους χρήστες για να ενταχθούν ομαλά στην κοινωνία.***

Προσωρινά η μονάδα θα λειτουργεί με εποχιακό προσωπικό που αριθμεί 15 άτομα.

Ενόψει της έναρξης της λειτουργίας της μονάδας εξεδόθη η ακόλουθη ανακοίνωση:

«Εξι περίπου μήνες μετά τα επίσημα εγκαίνια της Μονάδας του ΟΚΑΝΑ του παραρτήματος της Ρόδου - χρόνος ο οποίος αναλώθηκε προκειμένου να ξεπεραστούν οργανωτικές δυσκολίες που είχαν προκύψει δια την εύρυθμη λειτουργία της Μονάδος, - η άφιξη του Υπουργού Υγείας & Κοινωνικής Αλληλεγγύης Dr Νικήτα Κακλαμάνη στην Ρόδο, το πρώτο 10ήμερο του Ιανουαρίου, έδωσε το «πράσινο φως» στην πολύαναμενόμενη έναρξη εργασιών του παραρτήματος ΟΚΑΝΑ στην πόλη μας.

Κατόπιν εντολής του Υπουργού Υγείας, ο Πρόεδρος του Β΄ ΠεΣΥΠ Ν.Α. κ. Μιχάλης Νούσιας, μετέβει την παρελθούσα εβδομάδα στην Αθήνα, όπου συναντήθηκε στα κεντρικά Γραφεία του ΟΚΑΝΑ με τον πρόεδρο κ. Χρήστο Γιαννάκη δια να βρεθεί λύση σε όλα τα διαδικαστικά προβλήματα οργανωτικής δομής που υπήρχαν.

Η έναρξη λειτουργίας της Μονάδας, υπό νέα οργάνωση και πλήρη στελέχωση του επιστημονικού δυναμικού της, αποτελεί επιτέλους από σήμερα, ένα ευτυχές γεγονός, που θα αναβιώσει τις ελπίδες για απεξάρτηση πολλών Νέων ιδίως συμπολιτών μας, που αντιμετωπίζουν το μείζον αυτό πρόβλημα των ναρκωτικών, και εναγωνίως επιζητούν τη λύση του.

Αν και οι δραστηριότητες του ΟΚΑΝΑ, ως αυτόνομου οργανισμού δεν περιλαμβάνεται στην άμεση εποπτία του ΠεΣΥΠ η εγνωσμένη ευαισθησία του Υπουργού κ. Νικήτα Κακλαμάνη έναντι της μεγάλης μάστιγας των ναρκωτικών έτεινε «το ευήκοον ους» στις απέλπιδες κραυγές που ακούγονταν και εγράφοντο καθημερινά, εκφράζοντας την αγωνία της Ροδίτικης Κοινωνίας, ώστε δια της καθοριστικής παρέμβασης του, μπορούμε σήμερα να αναφέρουμε τα παρακάτω:

***Σε υφιστάμενο κτίριο του συγκροτήματος του παλαιού Νοσοκομείου, (πλατεία Εθελοντών Αιμοδοτών) με δαπάνες και φροντίδες της Υπηρεσίας Πρόνοιας του Δήμου Ροδίων, στεγάζεται σήμερα και θα λειτουργεί καθημερινά (Δευτέρα έως Σάββατο) πρότυπη Μονάδα Απεξάρτησης ιατρικής παρακολούθησης και ψυχολογικής στήριξης, ατόμων χρηστών ουσιών, από τις 08.30 το πρωϊ μέχρι τις 16.30μ.μ.***

Ως Πρόγραμμα Υποκατάστασης που εφαρμόζεται μέχρι σήμερα σε 110 άτομα, και παρακολουθούν ισάριθμοι Ροδίτες χρήστες ουσιών, έχει επιλεγεί αυτό της βουπρενορφίνης έναντι της παλαιοτέρας χρησιμοποιούμενης μεθαδόνης, με σαφή λειτουργικά και θεραπευτικά πλεονεκτήματα για τον χρήστη.

***Με τις νέες δυνατότητες που παρουσιάζει η νεοδομημένη Μονάδα της Ρόδου, θα μπορέσει επιπλέον να εντάξει στο πρόγραμμα απεξάρτησης τμηματικώς, ακόμα 45 χρήστες που βρίσκονται μέχρι σήμερα εγγεγραμμένοι σε λίστα αναμονής.***

Αν και μέσα στο νομικό πλαίσιο της λειτουργίας των Μονάδων ΟΚΑΝΑ δεν προβλέπεται η εφαρμογή «στεγνού προγράμματος» οι επιτακτικές ανάγκες της τοπικής κοινωνίας επέβαλλαν ιδίως για άτομα μικρής ηλικίας (15-18 ετών) λόγω έλλειψης άλλων δομών (κοινότητες) την στενή παρακολούθηση και την συνεχή ψυχολογική παρακολούθηση, των νέων αυτών παιδιών, από την άρτια στελεχωμένη επιστημονικώς Ομάδα παραρτήματος ΟΚΑΝΑ της Ρόδου. Να σημειωθεί, ότι τα αποτελέσματα αυτής της επιτυχούς πρωτοβουλίας καταγράφονται μέχρι σήμερα ιδιαιτέρως ικανοποιητικά.

***Το Επιστημονικό και λοιπό δυναμικό με το οποίο αρχίζει με τις καλύτερες προοπτικές η νεόδμητη Μονάδα ΟΚΑΝΑ στη Ρόδο, αποτελείται από έναν ιατρό παθολόγο ως επιστημονικό υπεύθυνο, ένα Ψυχίατρο Σύμβουλο, δύο Ψυχολόγους, μία Κοινωνική Λειτουργό, επτά Νοσηλεύτριες, εκ των οποίων τέσσαρες προϊσταμένες, έναν διοικητικό υπάλληλο, έναν υπάλληλο φύλαξης, και μια βοηθό λοιπών καθηκόντων.***

Ένας άνδρας προς έτη της ΕΛ.ΑΣ. θα διατεθεί για την τήρηση της τάξεως κατά την πρώτη τουλάχιστον περίοδο της λειτουργίας της Μονάδος.

**Από το Β΄ ΠεΣΥΠ Νοτίου Αιγαίου»**



***Ως Πρόγραμμα Υποκατάστασης που εφαρμόζεται μέχρι σήμερα σε 110 άτομα, και παρακολουθούν ισάριθμοι Ροδίτες χρήστες ουσιών, έχει επιλεγεί αυτό της βουπρενορφίνης έναντι της παλαιοτέρας χρησιμοποιούμενης μεθαδόνης, με σαφή λειτουργικά και θεραπευτικά πλεονεκτήματα για τον χρήστη.***

***Η έναρξη λειτουργίας της Μονάδας, υπό νέα οργάνωση και πλήρη στελέχωση του επιστημονικού δυναμικού της, αποτελεί επτέλους από σήμερα, ένα ευτυχές γεγονός, που θα αναβιώσει τις ελπίδες για απεξάρτηση πολλών Νέων ιδίως συμπολιτών μας, που αντιμετωπίζουν το μείζον αυτό πρόβλημα των ναρκωτικών, και εναγωνίως επιζητούν τη λύση του.***

Sigma travel agency
ΠΑΡΙΣΙ
5ήμερη
αεροπορική εκδρομή από Ρόδο
Ταξιδέψτε μαζί μας!!!
2/2 έως 6/2
και γνωρίστε την πόλη του φωτός



Πτήσεις με ΟΛΥΜΠΙΑΚΗ
• Ξενοδοχείο 3*SUP κεντρικό με πρωινό μουφέ
• Ξενάγηση πόλης και επίσκεψη στις Βερσαλίες.
• Επίσκεψη ολόκληρη μέρα στη DISNEYLAND
• Ελεύθερη μέρα για ψώνια.
Συνοδός από το γραφείο μας.
ΤΗΛΕΦΩΝΗΣΤΕ ΜΑΣ
ΓΙΑ ΠΕΡΙΣΣΟΤΕΡΕΣ ΠΛΗΡΟΦΟΡΙΕΣ
SIGMA S.S. TRAVEL
ΤΗΛ. 22410 90049 FAX 22410 96697
Λ. Ηρακλειδών, Εμπ. Κέντρο RHODESLAND
(Μεταξύ AVRA BEACH KAI MIRA MARE)
ΥΠΕΥΘΥΝΟΣ: ΣΤΕΡΓΕΝΑΚΗΣ Σ.
Ωράριο: 09.00 - 17.00 18.00-20.00
ΣΑΒΒΑΤΟ: 09.00 - 14.00
X5034-1/2

RESTAURANT
ΙΠΠΟΤΙΚΟΝ
Τώρα εσείς επιλέγετε, εμείς εκτελούμε!
Το θέλετε σαν απλή έξοδο;
Το θέλετε σαν στέκι ταβέρνας;
Το θέλετε σαν στέκι μεζεδοπωλείου;
Απολαμβάνοντας τη μεγάλη ποικιλία μεζέδων που διαθέτουμε;
ΟΛΑ ΑΥΤΑ ΣΕ ΚΑΘΗΜΕΡΙΝΗ ΒΑΣΗ!
Ομως, ΠΑΡΑΣΚΕΥΗ - ΣΑΒΒΑΤΟ - ΚΥΡΙΑΚΗ με τον Νέστορα στο πιάνο με λαϊκά ή ρεμπέτικα ή παλιά τραγούδια ή όποιο τραγούδι εσάς αρέσει, μπορείτε να περάσετε όμορφες βραδιές!
Η αίθουσα ενιαία, 80 ατόμων, διατίθεται για κάθε εκδήλωση
Με τα ατού μας, που είναι ποιότητα, καθαριότητα - ατμόσφαιρα και με τις χαμηλές προσιτές τιμές, θα νιώσετε ότι είστε στο δικό σας χώρο.
ΡΕΖΕΡΒΕ:
ΤΗΛ- ΦΑΞ
22410/25293
ΙΠΠΟΤΙΚΟΝ
στο μικρό συντριβόνι με τους ιπτόκαμπους.
Παλαιά Πόλη
X5035-30/1

NEO COROLLA:
Ελάτε για ένα TEST DRIVE!

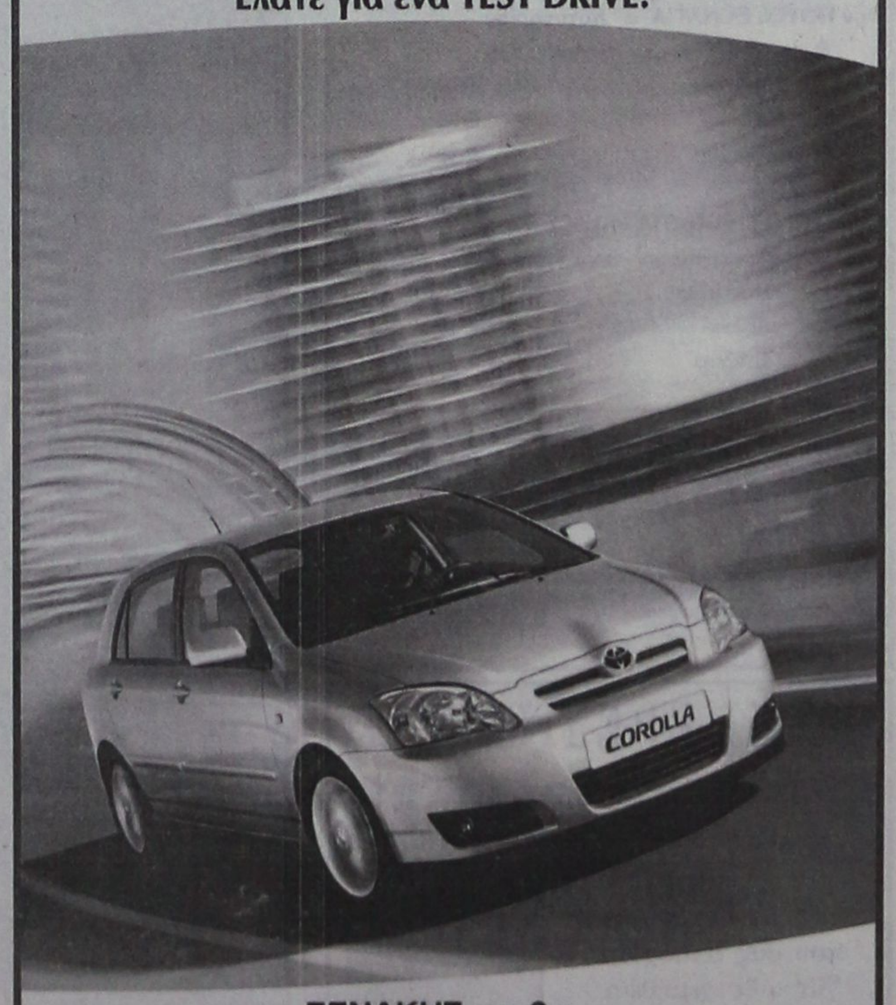


ΞΕΝΑΚΗΣ α.ε.β.ε.
Εξουσιοδοτημένος έμπορος και after sales
TOYOTA στα Δωδεκάνησα
Λεωφόρος Ρόδου - Λίνδου 220
Τηλ: 22410 62211
TOYOTA
X5018-30/1

**VANIK TOURS**

ΓΙΑΝΝΗΣ και ΣΕΒΑ ΒΑΛΣΑΜΙΔΗ

**VANIK σημαίνει ΑΛΗΘΕΙΑ**

ΑΚΤΗ ΚΑΝΑΡΗ 17, ΨΑΡΟΠΟΥΛΑ -

ΑΝΕΤΟ ΠΑΡΚΙΝΓΚ •Ανοικτά: ΔΕ-ΣΑ 08.30 - 14.00 & 16.30 - 20.30

Τηλ. 22410 35191, 37621 κινητό: 6945798148 , FAX 22410 29532

Το γραφείο μας πάντα πρώτο σε κρατήσεις ξενοδοχείων εξασφάλισε και σας προσφέρει καταπληκτικές τιμές για τα παρακάτω ξενοδοχεία σε ΠΑΚΕΤΑ (έκδοση εισιτηρίων R/T) από 1/11/2004-31/3/2005

**Απευθυνόμαστε σε σας που θέλετε και η κράτησή σας να είναι σωστή και το δωμάτιό σας να σας περιμένει**

**1ον HOTEL PRESIDENT Α΄ Κατηγορίας**
Λεωφόρος Κηφισίας (ΟΛΑ ΑΝΑΚΑΙΝΙΣΜΕΝΑ)

| | |
|---|---|
| Μονόκλινο | € 60 |
| Δίκλινο για μονόκλινο | € 65 |
| Δίκλινο | € 70 |
| Τρίκλινο | € 90 |

**2ον HOTEL ZAFOLIA Α΄ Κατηγορίας**
Λεωφόρος Αλεξάνδρας

| | |
|---|---|
| Μονόκλινο | € 112 |
| Δίκλινο | € 125 |
| Τρίκλινο | € 150 |

**3ον HOTEL ATHENS CYPRIA Α΄ Κατηγορίας**
Σύνταγμα

| | |
|---|---|
| Μονόκλινο | € 60 |
| Δίκλινο | € 80 |
| Τρίκλινο | € 100 |

**4ον HOTEL ASTOR Α΄ Κατηγορίας**
Σύνταγμα

| | |
|---|---|
| Μονόκλινο | € 55 |
| Δίκλινο για μονόκλινο | € 63 |
| Δίκλινο | € 67 |
| Τρίκλινο | € 81 |

**5ον HOTEL ARETHOUSA Β΄ Κατηγορίας**
Σύνταγμα

| | |
|---|---|
| Μονόκλινο | € 44 |
| Δίκλινο | € 59 |
| Τρίκλινο | € 77 |

**6ον HOTEL ELECTRA Α΄ SUPERIOR**
Ερμού Σύνταγμα

| | |
|---|---|
| Μονόκλινο | € 100 |
| Δίκλινο | € 120 |
| Τρίκλινο | € 140 |

**7ον HOTEL ELLINIS Β΄ Κατηγορίας**
Ωνάσειο, λεωφ. Συγγρού

| | |
|---|---|
| Μονόκλινο | € 47 |
| Δίκλινο | € 57 |
| Τρίκλινο | € 67 |

**8ον HOTEL TRITON Β΄ Κατηγορίας**
Κέντρο Πειραιά

| | |
|---|---|
| Μονόκλινο | € 60 |
| Δίκλινο | € 80 |
| Τρίκλινο | € 100 |

**9ον HOTEL EGNATIA Β΄ Κατηγορίας**
Θεσσαλονίκη Κέντρο - ανακαινισμένο

| | |
|---|---|
| Μονόκλινο | € 70 |
| Δίκλινο | € 80 |
| Τρίκλινο | € 90 |

**10ον HOTEL EGNATIA PALACE Α΄ Κατηγορίας**
Θεσσαλονίκη Κέντρο - ολοκαίνουργιο

| | |
|---|---|
| Μονόκλινο | € 90 |
| Δίκλινο | € 100 |
| Τρίκλινο | € 125 |

* Τα παραπάνω ξενοδοχεία διαθέτουν T.V. σε όλα τα δωμάτια

* Στις παραπάνω τιμές συμπεριλαμβάνεται πρωινό σε μπουφέ

* Ακόμη σε μας θα βρείτε αεροπορικά και ατμοπλοϊκά εισιτήρια όλων των εταιρειών.

X 5010-30/1



**ΨΥΧΟΕΡΕΥΝΗΤΡΙΑ**

**ΚΡΗΤΙΚΟΥ ΒΑΣΙΛΕΙΑ**

Προβλέψεις για το μέλλον ικανοποιητικές. Βοήθεια για κάθε θέμα που σας απασχολεί με κάθε εχεμύθεια



ΟΜΗΡΟΥ 65 Π. ΠΟΛΗ

Τηλ. 74440 - 67602, 6972157586,

8-1π.μ. — 4-8μ.μ.

Τ. 4433-25/2


### Εν όψει της συζήτησης του Νομοσχεδίου

# Προτάσεις του ΤΕΕ για την ανάθεση μελετών του Δημοσίου

## ΠΡΟΒΛΗΜΑ ΜΕ ΤΙΣ ΝΗΣΙΩΤΙΚΕΣ ΠΕΡΙΟΧΕΣ

Υπόμνημα με τις θέσεις του για την ανάθεση μελετών του Δημοσίου υπέβαλε στους αρμοδίους το Τμήμα Δωδεκανήσου του ΤΕΕ. Ειδικότερα, μεταξύ άλλων, το ΤΕΕ στο σχετικό υπόμνημα, προτείνει τα εξής:

«**1.** Στο άρθρο 7 παρ. 6 του νομοσχεδίου (ανάθεση οριστικής μελέτης ή άλλων σταδιών χωρίς αξιολόγηση προκαταρκτικών μελετών), καθορίζεται ότι η βαρύτητα του κριτηρίου της οργανωτικής αποτελεσματικότητας της ομάδας εκπόνησης της μελέτης είναι 40%, ενώ η βαρύτητα του κριτηρίου της πληρότητας και αρτιότητας της εκτίμησης του γενικού και ειδικού αντικειμένου της μελέτης είναι 35%. Επίσης, καθορίζεται ότι η βαρύτητα του κριτηρίου της οικονομικής προσφοράς είναι 25%. Έτσι, το γεγονός ότι το κριτήριο της οργανωτικής αποτελεσματικότητας υπερτερεί έναντι του κριτηρίου της τεχνικής λύσης, δεν εξασφαλίζει το βασικό ζητούμενο που είναι η πρόκριση της αρτιότερης τεχνικά λύσης. Προς επαλήθευση, επισημαίνουμε ότι στο άρθρο 6 παρ. 9 (ανάθεση προκαταρκτικών μελετών και προμελέτης με την ίδια προκήρυξη), καθορίζεται βαρύτητα 75% για το κριτήρια της τεχνικής λύσης και βαρύτητα 25% για το κριτήριο της οικονομικής προσφοράς. Επειδή (αν δεν προβλεφθεί άλλως ρητά) είναι βέβαιο ότι η πλειοψηφία των αναθέσεων θα γίνεται με το άρθρο 7 παρ. 6 δηλαδή την απ΄ ευθείας σύνταξη οριστικής μελέτης, προτείνουμε στην παράγραφο αυτή τη μείωση του προβλεπόμενου ποσοστού που αφορά στην οργανωτική αποτελεσματικότητα από 40% σε 20% και την αντίστοιχη αύξηση του ποσοστού που αφορά στην τεχνική λύση από 35% σε 55%, έτσι ώστε κατά την αξιολόγηση να δίδεται η δέουσα βαρύτητα στην αρτιότερη τεχνικά λύση. Παράλληλα το κριτήριο της οργανωτικής αρτιότητας θα πρέπει να εξειδικευθεί σε σχέση με α) τους αποδεδειγμένους συνεργάτες και το μόνιμο προσωπικό του γραφείου, β) τις εν ενεργεία μελέτες όλων των κατηγοριών του γραφείου, γ) τη γνώση των τοπικών συνθηκών του έργου, δ) τον ιδιόκτητο εξοπλισμό και το λογισμικό του γραφείου και βέβαια πρέπει να προβλεφθεί ρητά ότι ο κανόνας για την ανάθεση των μελετών είναι η διαδικασία με σύνταξη προκαταρκτικής μελέτης διευρύνοντας ευανάγνωστα και μονοσήμαντα το πεδίο εφαρμογής. Όλες οι άλλες διαδικασίες πρέπει να είναι κατ΄ εξαίρεση διαδικασίες, προσδιορίζοντας επακριβώς και ελαχιστοποιώντας τα κριτήρια εξαίρεσης, θεσμοθετώντας παράλληλα αντίστοιχες ρήτρες. Άλλως θα γίνουν κανόνας με ό,τι αυτό συνεπάγεται, όπως το έχουμε βιώσει από την εφαρμογή του Ν. 716/77. Παραμένει βέβαια παράλληλα το μείζον, που είναι η διεκδίκηση του αιτήματος για κατάργηση των οικονομικών διαφορών.

**2.** Με το ισχύον θεσμικό πλαίσιο, εάν σε μια προκήρυξη οι κατηγορίες μελετών αντιστοιχούσαν σε πτυχία Α ή Β τάξης, ίσχυε η ρήτρα της εντοπιότητας, δηλαδή είχαν προτεραιότητα κατά την αξιολόγηση οι μελετητικές ομάδες στις οποίες οι μελετητές που τις αποτελούσαν είχαν όλοι την έδρα τους στο νομό ή στην περιφέρεια αντίστοιχα που προκηρυσσόταν η μελέτη. Με το παρόν σχέδιο Νόμου, καταργείται τελείως η έννοια της εντοπιότητας (βασική προϋπόθεση για την επιβίωση των μικρών μελετητικών σχημάτων της περιφέρειας), αφού η πρόβλεψη του κριτηρίου της γνώσης των τοπικών συνθηκών με βαρύτητα 20% όταν πρόκειται για μελέτες συνολικής αμοιβής κάτω των 120.000 ευρώ (αρθ. 7 παρ. 6), δεν αναπληρώνει την κατάργηση του κριτηρίου της εντοπιότητας για πτυχία Α και Β τάξεως. Γνώση των τοπικών συνθηκών μπορεί να έχει (η να δηλώνει ότι έχει) ο οποιοσδήποτε μελετητής, άσχετα με το πού είναι μόνιμα εγκατεστημένος. Εμμένουμε στη διατήρηση του κριτηρίου της εντοπιότητας όπως ακριβώς προβλεπόταν για πτυχία Α΄ και Β΄ τάξης προκειμένου να μην αποδυναμωθεί το μελετητικό δυναμικό που είναι εγκατεστημένο στην περιφέρεια.

Αυτό επιβάλει η εξαγγελθείσα πολιτική για ενίσχυση της περιφέρειας και του δυναμικού που δραστηριοποιείται σ΄ αυτή. Οι επικαλούμενες περί του αντιθέτου κοινοτικές οδηγίες, δεν μπορούν κατά την άποψή μας να προκαθορίζουν την εθνική πολιτική η οποία πρέπει να βασίζεται στις ιδιαιτερότητας της χώρας μας.

**3.** Στο υπό ψήφιση νομοσχέδιο δεν υπάρχει καμία αναφορά στις νησιωτικές πολιτικές και την αντίστοιχη μέριμνα που επιβάλλεται από το Ελληνικό Σύνταγμα και τις Ευρωπαϊκές Συνθήκες. Σε όλες τις προβλεπόμενες διαδικασίες ανάθεσης μελετών πρέπει να θεσπισθεί κριτήριο «νησιωτικότητας» που να ενισχύει το μελετητικό δυναμικό που έχει έδρα στις περιοχές αυτές, για όλες τις μελέτες ή υπηρεσίες που το φυσικό τους αντικείμενο βρίσκεται σε νησί. Το κριτήριο αυτό θα μπορούσε να έχει συγκεκριμένη βαρύτητα και να αφορά σε μελέτες ή υπηρεσίες συνολικής αμοιβής κάτω ενός ορίου.

**4.** Δεν προβλέπεται η αναπροσαρμογή του ήδη χαμηλού ορίου των 120.000 ευρώ της παραγράφου 6 του άρθρου 7. Προτείνουμε την αύξηση του ορίου αυτού στα 200.000 ευρώ και την αναπροσαρμογή του με χρήση του συντελεστή λ.

**5.** Στο άρθρο 39, παράγραφος 8 του νομοσχεδίου, καθορίζεται η σύνθεση της ΓΕΜ. Προβλέπεται η συμμετοχή 2 μελών που υποδεικνύονται από το ΤΕΕ και ακόμη 3 μελών που υποδεικνύονται από 3 συγκεκριμένους συλλόγους / συνδέσμους που υποθέτουμε ότι είναι προϊόν αντίστοιχων «πιέσεων» Αντ΄ αυτού, προτείνουμε στη σύνθεση της ΓΕΜ να συμπεριλαμβάνονται 2 μέλη που θα υποδεικνύονται από το κεντρικό ΤΕΕ και 3 μέλη που θα υποδεικνύονται από τα Περιφερειακά Τμήματα του ΤΕΕ, εκ περιτροπής και που θα προέρχονται υποχρεωτικά από τους ενεργούς συλλόγους / συνδέσμους μελετητών που έχουν την έδρα τους στις αντίστοιχες περιφέρειες, έτσι ώστε να ενδυναμωθεί η περιφερειακή παρουσία».

# Η λήψη δανείου από το Δήμο Καλύμνου

## ΤΙ ΛΕΕΙ Ο ΔΗΜ. ΔΙΑΚΟΜΙΧΑΛΗΣ

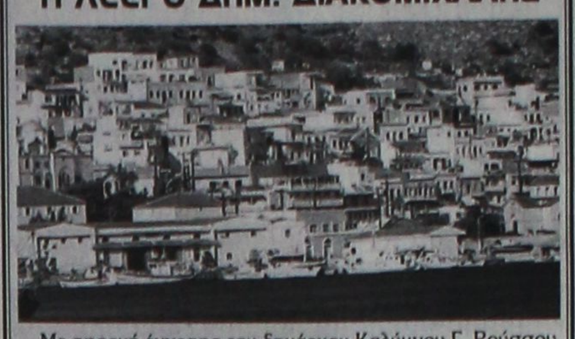

Με αφορμή έγγραφο του δημάρχου Καλύμνου Γ. Ρούσσου που αφορά τη λήψη δανείου, ο πρώην δήμαρχος Δημ. Διακομιχάλης έστειλε στον υπουργό Εσωτερικών Πρ. Παυλόπουλο την παρακάτω επιστολή:

«Κύριε Υπουργέ,

Ζητώντας σας συγνώμη εκ προοιμίου για την επιστολή αυτή, απάντηση, στο έγγραφο του κυρίου Δημάρχου Καλυμνίων προς εσάς με αριθμό πρωτ. 342/20-01-2005 και επειδή αναφέρεται το όνομά μου σας ενημερώνω για τα παρακάτω:

1. Το Δημοτικό Συμβούλιο του Δήμου Καλυμνίων με την απόφαση αριθμός 328/2004 αποφάσισε κατά πλειοψηφία την σύναψη σύμβασης δημιουργίας χρεωστικού υπολοίπου σε λογαριασμό καταθέσεων με την Εμπορική Τράπεζα. Η παράταξή μου καταψήφισε αυτή την απόφαση, διότι οι διατάξεις των παρ. 1-2 του άρθρου 237 του Π.Δ. 410/95 δεν παρέχουν νομοθετική βάση για σύναψη σύμβασης δημιουργίας χρεωστικού υπολοίπου σε λογαριασμό καταθέσεων με την Εμπορική Τράπεζα.

2. Απευθυνθήκαμε με τα Αριθμ. Πρωτ. 519/12-8-2004 και 555/12-10-04 έγγραφά μας προς το Υπουργείο σας, στη Δ/νση Οικονομικών Ο.Τ.Α. με κοινοποίηση στον Γ.Γ. Περιφέρειας Νοτίου Αιγαίου κ. Χαράλαμπο Κόκκινο και στην Δ/νση Τοπικής αυτοδιοίκησης Δωδεκανήσου ζητώντας διευκρινίσεις για την νομιμότητα μιας τέτοιας σύμβασης.

Οι διαδοχικές απαντήσεις της αρμόδιας Διεύθυνσης του Υπουργείου σας με τα υπ΄ Αριθ. 4307/24-8-04, 52087/19-10-04 και 55200/19-02-2004 έγγραφά της είναι αρνητική για την νομιμότητα τέτοιου είδους συμβάσεων με την Εμπορική Τράπεζα.

Επειδή όλες οι απαντήσεις αυτές του Υπουργείου σας κοινοποιούνται στον κύριο Δήμαρχο Καλυμνίων, αδίκως διαμαρτύρεται προς εσάς με την επιστολή του το ύφος της οποίας, επιστρέψτε μου, είναι απαράδεκτο και δεν βρίσκεται σε αντιστοιχία ούτε με το ήθος ούτε με την ευγένεια, αλλά και την υπερηφάνεια του Καλυμνιακού Λαού.

Γι΄ αυτό και σας ζητώ συγνώμη όχι ως άνθρωπος που για οκτώ χρόνια υπήρξα Δήμαρχος αυτού του τόπου και σήμερα επικεφαλής της μείζονος μειοψηφίας, αλλά ως ένας απλός Καλύμνιος.

Με εκτίμηση

Ο Επικεφαλής του Συνδυασμού

**Δημήτριος Ελ. Διακομιχάλης»**


**YARIS: Ξεχωριστή προσωπικότητα... αναγνωρισμένη παντού**




**ΞΕΝΑΚΗΣ α.ε.β.ε.**

Εξουσιοδοτημένος έμπορος και after sales

**TOYOTA** στα Δωδεκάνησα

Λεωφόρος Ρόδου - Λίνδου 220

Τηλ: 22410 62211

TOYOTA

X5018-30/1



**ΑΡΧΩΝ ΣΑΜΑΡΤΖΗΣ ΑΕΤΕΒΕ**

Από το 1980

24 ΧΡΟΝΙΑ ΜΟΝΩΣΕΙΣ



**ΕΛΑΦΡΟΣΚΥΡΟΔΕΜΑ ΘΕΡΜΟΗΧΟΜΟΝΩΤΙΚΟ**

*Υπόστρωμα για γεμίσματα δαπέδων & δημιουργία ρήσεων*





X5002-30/1

ΔΙΑΘΕΣΗ: **ΑΡΧΩΝ ΣΑΜΑΡΤΖΗΣ ΑΕΤΕΒΕ**

**ΜΟΝΩΣΕΙΣ - ΣΤΕΓΑΝΩΣΕΙΣ**

ΚΑΤΑΣΤΗΜΑΤΑ

1) Ικαρου & Λαοδικείας - Τηλ.: 22410 20021 Ρόδος 85100

2) Υποκατάστημα Ερυθρού Σταυρού 21 - Τηλ.: 22410 23030 Ρόδος 85100

**ΚΙΝΗΤΟ: 6944 502033**

KYDON TOURS

ΕΚΔΡΟΜΕΣ ΚΥΔΩΝ

ΚΑΡΝΑΒΑΛΙ ΒΕΝΕΤΙΑΣ



4/2 - 6/2/05

CHARTER πτήση από Ρόδο

Αναχώρηση νωρίς το πρωί 4/2 Παρασκευή

Επιστροφή αργά τη νύχτα 6/2 Κυριακή

*3 γεμάτες μέρες*

Περιλαμβάνει:



- Αεροπορικά εισιτήρια ΡΟΔΟ - ΒΕΝΕΤΙΑ - ΡΟΔΟ
- Φόρος αεροδρομίων
- Μεταφορές
- Ξενάγηση Βενετίας
- Ξενοδοχείο 4 αστέρων HOLIDAY INN με ημιδιατροφή.
- Ασφάλεια ταξιδιού.
- Συνοδός η κ. ΕΛΕΝΗ ΨΥΛΛΑΚΗ



Ελάτε μαζί μας στην πιο όμορφη πόλη του κόσμου με τα 118 κανάλια και τις 400 γέφυρες

*Ας διασκεδάσουμε στο ΚΑΡΝΑΒΑΛΙ της ΒΕΝΕΤΙΑΣ σε ένα ξεφάντωμα χαράς!!*

*Μάσκες - ξυλοπόδαροι - ντόμινο - τραβαδούροι - χορευτές - υπέροχα κουστούμια: βασιλιάδες - μαρκήσιοι - κόμισσες και πολλές όμορφες στολές εποχής!!!*

*Υπέροχα φώνια και ρομαντική βόλτα στα κανάλια με τις γόνδολες!!!*

ΔΗΛΩΣΤΕ ΓΡΗΓΟΡΑ ΣΥΜΜΕΤΟΧΗ!!!

Τιμή κατά άτομο μόνο **570 €**

ΠΡΑΚΤΟΡΕΙΟ ΚΥΔΩΝ

• Εθελ. Δωδεκανησίων 14

Τηλ. 23.000 - 27900 - 32741

e-mail: kydon@otenet.gr

X5017-30/1

ΠΑΡΑΔΟΣΗ ΚΑΙ ΤΕΧΝΟΛΟΓΙΑ
ΕΡΓΑΣΤΗΡΙΟ ΦΩΤΟΓΡΑΦΙΩΝ

ΦΩΤΟ ΦΙΛ. ΠΑΧΟΣ

Αναλογική και ψηφιακή φωτογραφία

ΤΥΠΩΜΑ ΚΑΙ ΝΥΧΤΕΡΙΝΕΣ ΩΡΕΣ

Γ. ΕΥΣΤΑΘΙΟΥ 11
Τηλ. 22410 26893
Κιν.: 6946 282033

**Προωθούνται από την κυβέρνηση**

# Σχέδια για την κατάργηση των Δημοτικών Λιμενικών Ταμείων

## ΑΠΑΞΙΩΝΕΤΑΙ Ο ΘΕΣΜΟΣ ΤΗΣ ΑΥΤΟΔΙΟΙΚΗΣΗΣ

ΕΡΩΤΗΣΗ κατατέθηκε στη Βουλή για το θέμα που έχει δημιουργηθεί με την κατάργηση των Δημοτικών Λιμενικών Ταμείων, που φαίνεται ότι μελετά η κυβέρνηση. Η ερώτηση κατατέθηκε από τον βουλευτή Κ. Καΐσερλη και αναφέρει τα εξής:

«Πληροφορούμαστε ότι στις συσκέψεις που πραγματοποιούν τελευταία οι ηγεσίες των Υπουργείων Εσωτερικών, Δημόσιας Διοίκησης και Αποκέντρωσης, Εμπορικής Ναυτιλίας και Αιγαίου και Νησιωτικής Πολιτικής, μεθοδεύεται η αλλαγή του υφιστάμενου θεσμικού πλαισίου των Δημοτικών Λιμενικών Ταμείων

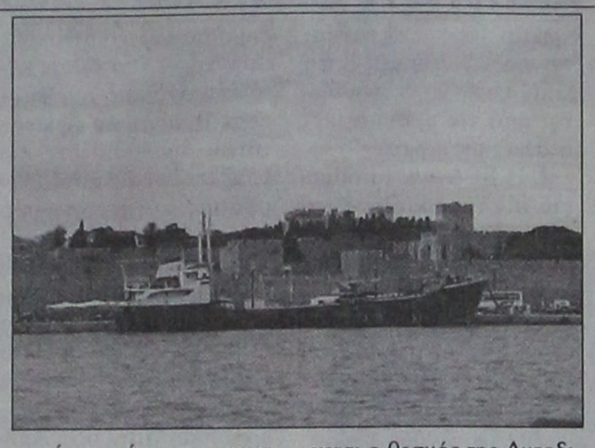

με κύριο στόχο την επαναφορά της αρμοδιότητας διοίκησης και διαχείρισης των Λιμενικών Ταμείων στην Κεντρική Διοίκηση.

Επειδή με τις προθέσεις αυτές, στην ουσία απαξιώνεται ο θεσμός της Αυτοδιοίκησης και δυναμιτίζεται η πορεία της αποκέντρωσης.

**ΕΡΩΤΩΝΤΑΙ ΟΙ κ.κ. ΥΠΟΥΡΓΟΙ**

1. Εάν αληθεύουν οι πληροφορίες που θέλουν την κυβέρνηση να προωθεί σχέδια κατάργησης των Δημοτικών Λιμενικών Ταμείων.

2. Εάν αληθεύουν οι πληροφορίες για την μετατροπή των Λιμενικών Ταμείων σε Ανώνυμες Εταιρείες.

3. Εάν έχουν πρόθεση να στηρίξουν ακόμα περισσότερο τους Δήμους διοικητικά και οικονομικά για την αναβάθμιση των Δημοτικών Λιμενικών Ταμείων.

4. Εάν προτίθενται να προωθήσουν με Προεδρικά Διατάγματα την μεταβίβαση των αρμοδιοτήτων και των υπολοίπων κρατικών Λιμενικών Ταμείων στους ΟΤΑ.

ΤΗΝΟΣ

Προσκύνημα στην Μεγαλόχαρη

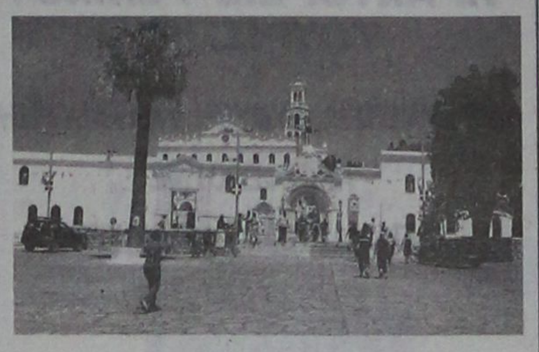

Από 28/1 έως 1/2

Μόνο με 175 ευρώ

Περιλαμβάνει:

- Εισιτήρια Ρόδο - Σύρο - Τήνο - Σύρο - Ρόδο
- Ξενοδοχείο με πρωινό σε δίκλινα - τρίκλινα
- 2 εκδρομές γύρος Τήνου και Σύρου
- Ταξιδιωτική ασφάλεια
- Συνοδός ο κ. Σάββας Σαής

ΠΛΗΡΟΦΟΡΙΕΣ

ΠΡΑΚΤΟΡΕΙΟ ΤΑΞΙΔΙΩΝ

ΣΑΒΒΑΣ ΣΑΗΣ

ΤΑΡΠΟΝ ΣΠΡΙΓΚΣ 42 - ΠΛΑΤΕΙΑ ΚΥΠΡΟΥ
(δίπλα στην Τράπεζα Πίστεως)
Τηλ. 22410 37711, 22410 39781-3

X5013-27/1

**Για τη σεζόν του 2005**

# Αισιόδοξες προοπτικές για την κίνηση από την Αυστρία

## ΣΤΙΣ ΠΡΩΤΕΣ ΘΕΣΕΙΣ Η ΕΛΛΑΔΑ

Με ένα από τα μεγαλύτερα και εντυπωσιακότερα περίπτερα, αλλά και με πολύ καλές προοπτικές για επιπλέον αύξηση φέτος της τουριστικής κίνησης από την Αυστρία, συμμετείχε η Ελλάδα στη φετινή Διεθνή Έκθεση Τουρισμού της Βιέννης, που άνοιξε τις πύλες της την Παρασκευή και ολοκληρώθηκε χτες, προσελκύοντας πάνω από εκατό χιλιάδες επισκέπτες.



***Αυστριακούς τουρίστες φιλοξενεί πάντα η Ρόδος***

Από την άλλη, οι προβλέψεις των οικοδεσποτών της Έκθεσης για την φετινή τουριστική σεζόν της Ελλάδας ήταν ιδιαίτερα αισιόδοξες, καθώς όπως σημείωσαν εκπρόσωποι των μεγαλύτερων αυστριακών ταξιδιωτικών οργανισμών ΄΄το 2004 ήταν για την Ελλάδα μια ιδιαίτερα επιτυχημένη χρονιά που θα μπορούσε, εξαιτίας και των διακρίσεων της στον τομέα του ποδοσφαίρου αλλά και της άφογης τέλεσης των Ολυμπιακών Αγώνων, να ονομασθεί ΄΄Έτος της Ελλάδας΄΄.

Η Ελλάδα, άλλωστε, βρίσκεται εδώ και πολλά χρόνια στις πρώτες θέσεις, ή ακόμη και στην πρώτη θέση, των προτιμήσεων των Αυστριακών τουριστών ως χώρα προορισμού, και ήταν η μόνη χώρα που πέρσι έκλεισε στα επίπεδα του 2003, καταγράφοντας 489.000 Αυστριακούς, που έφθασαν στην Ελλάδα το 2004 μέσω οργανωμένου ταξιδιού, ενώ ο συνολικός αριθμός αφίξεων Αυστριακών ξεπερνά τις 600.000.

ΣΕ ΜΙΑ ΩΡΑ ΕΜΦΑΝΙΣΗ ΦΙΛΜ

Kodak Fotos

Kodak Picture Maker

1 hour photo

Lappas FOTO Express



Ηρώων Πολυτεχνείου 3
Τηλ. 22410 30243
FAX 22410 73640

Kodak EXPRESS

**Στην περιοχή του βορείου Αιγαίου**

# Ελληνοτουρκική συνεργασία στον τομέα των μεταφορών

## ΔΡΟΜΟΛΟΓΙΑ ΑΠΟ 1ης ΜΑΡΤΙΟΥ

Τα θεμέλια μιας νέας Ελληνοτουρκικής συνεργασίας στον τομέα των θαλάσσιων μεταφορών φαίνεται ότι έχουν μπει για τα καλά, ύστερα από την ανακοίνωση του τουριστικού πράκτορα κ. Μιχάλη Κολοκυθιά, να ενώσει ακτοπλοϊκά τις περιοχές Χίου - Τσεσμέ, με την έναρξη δρομολογίων από 1η Μαρτίου.

Πιο συγκεκριμένα, το τουριστικό πρακτορείο `Chios Tours`, που ανήκει στους κ.κ. Μιχάλη και Πέτρο Κολοκυθιά, αποφάσισε να βάλει από 1η Μαρτίου στη γραμμή Χίου - Τσεσμέ το νεότευκτο, κατασκευής Ιουνίου 2004, πλοίο `Asim`, σε συνεργασία με την τουρκική εταιρία `Passaran`.

Πρόκειται, δηλαδή για `πλοίο του κουτιού`, το οποίο κατασκευάστηκε στα ιδιόκτητα ναυπηγεία της προαναφερόμενης εταιρίας στην Τραπεζούντα και θα εκτελεί δύο καθημερινά δρομολόγια, ενώ οι δύο μηχανές του, μάρκας Daewoo, εγγυώνται ταξίδι 25 - 30 λεπτών, με σύγχρονες συνθήκες και πλήρεις προδιαγραφές διεθνούς ασφάλειας.

Παράλληλα, ο κ. Μ. Κολοκυθιάς, θέλοντας να διεισδύσει ακόμη περισσότερο στο χώρο της τουριστικής ακτοπλοΐας, αποκάλυψε σε δηλώσεις του ότι ΄΄η ναυτιλιακή εταιρία `Chiomar Shipping` είναι στην ευχάριστη θέση να ανακοινώσει ότι βρίσκεται στην τελική φάση ναυπήγησης του πρώτου σκάφους της, μήκους 70μ., χωρητικότητας 500 επιβατών, 5 μεγάλων φορτηγών, 25 Ι.Χ. και ταχύτητας 20 κόμβων΄΄. ΄΄Προσδοκώ΄΄ σημείωσε ο κ. Κολοκυθιάς, ΄΄να καλύψω τις γραμμές Ψαρών - Σάμου - Μυτιλήνης και Τουρκίας΄΄, ενώ κλείνοντας τόνισε ότι ΄΄θα του δώσω Χιώτικο όνομα, είναι δικής μου ιδιοκτησίας, θα φέρει ελληνική σημαία, θα γραφτεί στα νηολόγια Χίου και θα απασχολεί Χιώτικα πληρώματα΄΄.

Τέλος, να σημειωθεί ότι το Νορβηγικών προδιαγραφών πλοίο θα παραληφθεί σε 15 με 18 μήνες.

**Στην περιοχή της Νέας Αλικαρνασσού**

# Μελετάται το ενδεχόμενο για Καζίνο στην Κρήτη!..

## ΕΝΔΙΑΦΕΡΟΝΤΑΙ ΜΕΓΑΛΕΣ ΕΤΑΙΡΕΙΕΣ

Το ενδεχόμενο δημιουργίας καζίνο στη Κρήτη μάλλον δεν θεωρείται απίθανο, αφού όπως αποκάλυψαν τοπικά δημοσιεύματα, σχετική πρόταση έχει ήδη κατατεθεί στο δήμο Νέας Αλικαρνασσού από εταιρίες - κολοσσούς, στο χώρο των καζίνο.

Πιο συγκεκριμένα, την περασμένη εβδομάδα, μεσάζοντας για λογαριασμό δύο εταιριών από την Κίνα και τη Μάλτα, μαζί με νομικούς συμβούλους, επισκέφτηκε το δήμαρχο Νέας Αλικαρνασσού κ. Βαγγέλη Σισαμάκη, προκειμένου να του παρουσιάσουν τα επενδυτικά τους σχέδια. Ο δήμαρχος Νέας Αλικαρνασσού δεν επιβεβαίωσε, αλλά ούτε και διέψευσε τη συνάντηση.

Ωστόσο, σύμφωνα με πληροφορίες, οι δύο εταιρίες αναζητούν έκταση στο βόρειο μέτωπο της Νέας Αλικαρνασσού επικεντρώνοντας το ενδιαφέρον τους σε Αμνισό και Καρτερό. Οι ίδιες πληροφορίες αναφέρουν επίσης ότι ο κ. Σισαμάκης εμφανίστηκε καταρχήν επιφυλακτικός, εξετάζοντας όλες τις πιθανές παραμέτρους μίας τέτοιας επένδυσης, ενώ θέμα τίθεται και για την άδεια λειτουργίας καζίνο από πλευράς όλων των εμπλεκόμενων υπουργείων. Σύμφωνα με άλλες πηγές, οι δύο εταιρίες από την Κίνα και τη Μάλτα ενδιαφέρονται να επενδύσουν περισσότερα από 5 δισ. δραχμές, κατασκευάζοντας υπερπολυτελές ξενοδοχείο, αλλά φυσικά και καζίνο. Να σημειωθεί ότι οι δύο εταιρείες κατέχουν πρωταγωνιστικό ρόλο ως στρατηγικοί επενδυτές επιχειρήσεων καζίνο σε χώρες της Ευρώπης, της Ασίας, αλλά και των Ηνωμένων Πολιτειών Αμερικής.

Blue Star Ferries

Δρομολόγια

ΑΠΟ ΡΟΔΟ

| ΡΟΔΟ | ΚΩ | ΑΝΑΧΩΡΗΣΗ ΑΠΟ ΛΕΡΟ | ΠΑΤΜΟ | ΣΥΡΟ | ΑΜΟΡΓΟΣ/ΧΑΛΑΤΣΑ | ΑΦΙΞΗ ΠΕΙΡΑΙΑ |
|---|---|---|---|---|---|---|
| ΤΡΙΤΗ 19:00 | ΤΡΙΤΗ 22:00 | ΤΡΙΤΗ 23:40 | ΤΕΤΑΡΤΗ 00:50 | ΤΕΤΑΡΤΗ 04:25 | ... | ΤΕΤΑΡΤΗ 07:45 |
| ΠΕΜΠΤΗ 19:00 | ΠΕΜΠΤΗ 22:00 | ΠΕΜΠΤΗ 23:40 | ΠΑΡΑΣΚΕΥΗ 00:50 | ΠΑΡΑΣΚΕΥΗ 04:25 | ... | ΠΑΡΑΣΚΕΥΗ 07:45 |
| ΣΑΒΒΑΤΟ 10:00 | ΣΑΒΒΑΤΟ 12:45 | ... | ... | ... | ΣΑΒΒΑΤΟ 16:20 | ΣΑΒΒΑΤΟ 21:30 |
| ΚΥΡΙΑΚΗ 18:00 | ΚΥΡΙΑΚΗ 21:00 | ΚΥΡΙΑΚΗ 22:40 | ΚΥΡΙΑΚΗ 23:50 | ΔΕΥΤΕΡΑ 03:25 | ... | ΔΕΥΤΕΡΑ 06:45 |

ΠΡΟΣ ΡΟΔΟ

| ΑΝΑΧΩΡΗΣΗ ΑΠΟ ΠΕΙΡΑΙΑ | ΑΦΙΞΗ ΣΥΡΟ | ΑΜΟΡΓΟΣ/ΧΑΛΑΤΣΑ | ΠΑΤΜΟ | ΛΕΡΟ | ΚΩ | ΡΟΔΟ |
|---|---|---|---|---|---|---|
| ΔΕΥΤΕΡΑ 19:30 | ΔΕΥΤΕΡΑ 22:50 | ... | ΤΡΙΤΗ 02:25 | ΤΡΙΤΗ 03:35 | ΤΡΙΤΗ 05:15 | ΤΡΙΤΗ 08:05 |
| ΤΕΤΑΡΤΗ 19:30 | ΤΕΤΑΡΤΗ 22:50 | ... | ΠΕΜΠΤΗ 02:25 | ΠΕΜΠΤΗ 03:35 | ΠΕΜΠΤΗ 05:15 | ΠΕΜΠΤΗ 08:05 |
| ΠΑΡΑΣΚΕΥΗ 19:30 | ΠΑΡΑΣΚΕΥΗ 22:50 | ... | ... | ... | ΣΑΒΒΑΤΟ 04:00 | ΣΑΒΒΑΤΟ 06:45 |
| ΣΑΒΒΑΤΟ 23:30 | ... | ΚΥΡΙΑΚΗ 04:40 | ΚΥΡΙΑΚΗ 07:00 | ΚΥΡΙΑΚΗ 08:10 | ΚΥΡΙΑΚΗ 09:50 | ΚΥΡΙΑΚΗ 12:50 |

- **ΑΝΕΚΤΕΛΕΣΤΑ ΔΡΟΜΟΛΟΓΙΑ:** 25/12/04 (από ΡΟΔΟ 10:00), 01/01/05 (από ΡΟΔΟ 10:00).



X5015-30/1

SKEVO'S TRAVEL AGENCY

ΚΑΝΕ ΚΡΑΤΗΣΗ ΤΩΡΑ!

ΠΛΗΡΟΦΟΡΙΕΣ ΚΑΙ ΚΡΑΤΗΣΕΙΣ ΘΕΣΕΩΝ ΣΤΟΝ ΤΑΞΙΔΙΩΤΙΚΟ ΣΑΣ ΠΡΑΚΤΟΡΑ Ή SKEVO'S TRAVEL AGENCY: ΑΜΕΡΙΚΗΣ 111, ΡΟΔΟΣ, ΤΗΛ. ΚΡΑΤΗΣΕΩΝ ΕΠΙΒΑΤΩΝ ΚΑΙ Ι.Χ.: 22410-22461, 22410-75635, 22410-75310, ΤΗΛ. ΚΡΑΤΗΣΕΩΝ ΦΟΡΤΗΓΩΝ: 22410-76600

# Kariba Travel

**ΠΡΑΚΤΟΡΕΙΟ ΓΕΝΙΚΟΥ ΤΟΥΡΙΣΜΟΥ**

*ΜΕ ΣΥΝΕΠΕΙΑ, ΕΥΘΥΝΗ & ΚΑΤΑΝΟΗΣΗ*

*ΠΡΟΣΦΕΡΟΥΜΕ*

*Ο,ΤΙ ΚΑΛΥΤΕΡΟ - ΦΘΗΝΟΤΕΡΟ*

*ΣΤΗΝ ΑΓΟΡΑ ΜΑΣ*

**1) OLYMPIC HOTEL lux**
Μακρυγιάννη
Μονόκλινο 76€
Δίκλινο 86€
Τρίκλινο 110€

**2) OLYMPIC PALACE HOTEL Α' κατηγορίας**
Σύνταγμα
Μονόκλινο 58€
Δίκλινο 70€
Τρίκλινο 90€

**3) PRESIDENT HOTEL Α' κατηγορίας**
Λεωφ. Κηφησίας
Μονόκλινο 60€
Δίκλινο 70€
Τρίκλινο 92€

**4) ASTOR HOTEL Α' κατηγορίας**
Σύνταγμα
Μονόκλινο 56€
Δίκλινο 68€
Τρίκλινο 82€

**5) POLIS GRAND HOTEL Α' κατηγορίας**
Πατησίων 19 & Βεραντζέρου 10
Μονόκλινο 63€
Δίκλινο 72€
Τρίκλινο 97€

**6) ARETHOUSA HOTEL Β' κατ. SUPERIOR**
Σύνταγμα
Μονόκλινο 45€
Δίκλινο 60€
Τρίκλινο 78€

**7) HELLINIS HOTEL Β' κατηγορίας**
ΩΝΑΣΕΙΟ - Λεωφ. Συγγρού
Μονόκλινο 48€
Δίκλινο 58€
Τρίκλινο 70€

**8) DORIAN HOTEL Β' κατηγορίας**
Ομόνοια
Μονόκλινο 52€
Δίκλινο 58€
Τρίκλινο 79€

- Επίσης κρατήσεις ξενοδοχείων σ' όλη την Ελλάδα και το εξωτερικό
- Εισιτήρια για όλα σας τα ταξίδια, αεροπορικά και ακτοπλοϊκά εσωτερικού & εξωτερικού
- Charter flights(01/04 - 31/10)

ΟΔΟΣ: ΔΡΑΓΟΥΜΗ 18 & ΜΑΝΔΗΛΑΡΑ (ΝΙΟΧΩΡΙ)
Τηλ.: +30 22410 24650, 75391, 78170
FAX: +30 22410 78793 κιν. 6942434753
E-mail: kariba-travel@rho.forthnet.gr

X5021-30/1


**Πρόταση της Πολεοδομίας του Δήμου**

# Απόρριψη εντάσεων για την τροποποίηση του σχ. πόλεως

## ΑΦΟΡΟΥΝ ΑΚΙΝΗΤΑ ΣΤΗΝ ΜΕΣΑΙΩΝΙΚΗ ΠΟΛΗ

ΤΗΝ απόρριψη ενστάσεων για τροποποίηση του σχεδίου πόλεως στην Μεσαιωνική Πόλη προτείνει η Διεύθυνση Πολεοδομίας στο δημοτικό συμβούλιο. Στη σχετική εισήγηση αναφέρονται τα εξής:

«Οπως είναι γνωστό με την υπ' αριθμ. 80/2004 απόφαση του Δημοτικού Συμβουλίου εγκρίθηκε πρόταση τροποποιήσεων του σχεδίου πόλης στη Π. Πόλη της Ρόδου στις εξής θέσεις: οδός Αιόλου, πλ. Εβραίων Μαρτύρων, Κων. Ροδίου, πλ. Δωριέως, οδός Αριστείδου (Αγ. Κυριακή), Δημοτικό θέατρο στην οδό Ανδρονίκου, οδός Ποσειδωνίου και οδός Αλεξανδρίδου.

Κατόπιν αυτού έγινε ανάρτηση της πρότασης στα γραφεία της Δ/νσης Πολεοδομίας του Δ. Ροδίων με την 3475/16.06.2004 ανακοίνωση και ενημερώθηκαν οι ιδιοκτήτες των όμορων ιδιοκτησιών. Οσοι από αυτούς δεν στάθηκε δυνατό να βρεθούν, ενημερώθηκαν από τον τοπικό και Αθηναϊκό τύπο όπως προβλέπει η σχετική νομοθεσία.

Εντός της προθεσμίας για υποβολή ενστάσεων κατατέθηκαν οι παρακάτω τρεις ενστάσεις:

1. Η ΚΕΔ ενίσταται για την τροποποίηση στην οδό Κων. Ροδίου με την αιτιολογία ότι οι κτηματολογικές μερίδες IV -1003 IV - 1003 SUBI ιδιοκτησίας της μετατρέπονται σε «κοινόχρηστο χώρο» ενώ πρόκειται για μεγάλης αξίας ακίνητα, χωρίς να υπαγορεύεται από τις πραγματικές ανάγκες της περιοχής.

2. Η ΚΕΔ ενίσταται και για την τροποποίηση και στην οδό Αριστείδου (Αγ. Κυριακή) που αφορά τις κτηματολογικές μερίδες IV-1795 και IV-1006 ιδιοκτησίας της, εκτιμώντας και πάλι ότι πρόκειται για μεγάλης αξίας ακίνητα τα οποία με την προτεινόμενη τροποποίηση μετατρέπονται σε «χώρο πολιτιστικών λειτουργιών».

3. Για την τροποποίηση στην οδό Κων. Ροδίου ενίσταται και ο κ. Κ. Κατσιμπράκης ιδιοκτήτης των μερίδων IV-998/1, IV -1001, IV- 1002 και IV-1000 οικοδομών Ρόδου με την αιτιολογία ότι η μετατροπή της IV 1003 κτηματολογικής μερίδας σε κοινόχρηστο χώρο επιτρέπει την πρόσβαση του κοινού σε αυτή, την οποία και έχει περιφράξει μαζί με τις όμορες ιδιοκτησίες του από αμνημονεύτων χρόνων.

Υστερα από συνεργασία μεταξύ της Εφορείας Βυζαντινών Αρχαιοτήτων, της Δ/νσης Μεσαιωνικής Πόλης και της Υπηρεσίας μας και σχετικά με τις εξεταζόμενες ενστάσεις έχουμε να παρατηρήσουμε τα εξής:

α) Οσον αφορά την τροποποίηση στην οδό Κων. Ροδίου ο χαρακτηρισμός της κτηματολογικής μερίδας IV -1003 ιδιοκτησίας δημοσίου, ως «κοινόχρηστος χώρος» προέκυψε μετά από αιτήματα της Εφορείας Βυζαντινών Αρχαιοτήτων προκειμένου να υπάρχει δυνατότητα πρόσβασης στο μεσαιωνικό τοίχος. Οποιαδήποτε περίφραξη ή κατοχή του έως δεν δημιουργεί δικαιώματα σε τρίτους με το δεδομένο ότι πρόκειται για ακίνητο του δημοσίου.

β) Οσον αφορά την τροποποίηση στην οδό Αριστείδου (Αγ. Κυριακή) και αναφορικά με τις κτηματολογικές μερίδες IV-1795 και IV - 1006 έχει γίνει «αποδοχή πρότασης δωρεάς ακινήτων Βακούφ Ρόδου στο Ελληνικό Δημόσιο (ΥΠ.ΠΟ) για αρχαιολογικούς σκοπούς» (ΦΕΚ 52/20.11.1990 - τεύχος παράρτημα). Επομένως τα ακίνητα είναι παραχωρημένα στο ΥΠ.ΠΟ πάνω από δεκαετία και ως εκ τούτου η αμφισβήτηση είναι τυπικά ανίσχυρη. Επί της ουσίας ο χαρακτηρισμός των αναφερόμενων μερίδων ως «χώρου πολιτιστικών λειτουργιών» εξυπηρετεί τους στόχους προστασίας και ανάδειξης της Μεσαιωνικής πόλης σκοπό για τον οποίο εξ' αρχής παραχωρήθηκαν.

Η υπηρεσία παρέπεμψε την εξέταση των ενστάσεων στην Επιτροπή Πολεοδομικών Θεμάτων (ΕΠΘ) στις 13-12-2004 όπου και απορφασίστηκε η απόρριψη τους.

Κατόπιν αυτών, προτείνεται στο Δ.Σ. να απορρίψει τις σχετικές ενστάσεις για λόγους δημοσίου συμφέροντος και συγκεκριμένα:

1. Την ένταση της ΚΕΔ αναφορικά με την τροποποίηση στην οδό Κων. Ροδίου γιατί ο χαρακτηρισμός της κτηματολογικής μερίδας IV -1003 ως «Κ.Χ.» έγινε προκειμένου να υπάρχει δυνατότητα πρόσβασης στο μεσαιωνικό τοίχος.

2. Την ένσταση της ΚΕΔ αναφορικά με την τροποποίηση και στην οδό Αριστείδου (Αγ. Κυριακή) γιατί οι κτηματολογικές μερίδες IV --1795 και IV - 1006 έχουνπαραχωρηθεί στο ΥΠ.ΠΟ πάνω από μια δεκαετία και ως εκτούτου η αμφισβήτηση είναι κατ' αρχήν τυπικά ανίσχυρη και επί της ουσίας ο χαρακτηρισμός των αναφερόμενων μερίδων ως «χώρου πολιτιστικών λειτουργών» εξυπηρετεί τους στόχους προστασίας και ανάδειξης της Μεσαιωνικής πόλης σκοπό για τον οποίο εξ' αρχής παραχωρήθηκαν.

3. Την ένσταση του κ. Κ. Κατσιμπράκη αναφορικά με την τροποποίηση στην οδό Κων. Ροδίου για τους λόγους που αναφέρονται στην προηγούμενη παρ. 1 και με τη συμπλήρωση ότι οποιαδήποτε περίφραξη ή κατοχή του έως σήμερα δεν δημιουργεί δικαιώματα σε τρίτους με το δεδομένο ότι πρόκειται για ακίνητο του δημοσίου».

**«Ελληνες με μεγάλην υπηκοότητα, εισίν μόνον 350...»**

# Μάχες και αγώνες των Δωδεκανησίων

**Γράφει ο Θεοφάνης Μπογιάννος**

Οι Ιταλοί κατέλαβαν τα ελληνικά νησιά τον Μάϊο του 1912, από την τότε φθίνουσα Οθωμανική αυτοκρατορία. Οι Ιταλοί διαβεβαίωσαν, μέσω του αρχηγού τους, Ιωάννη Αμέλιο, ότι:

«Ερχόμεθα ως ελευθερωτές και για λίγο διάστημα. Σε λίγο τα νησιά σας θα πάρουν Αυτόνομον Πολίτευμα...»

Ολοι οι Δωδεκανήσιοι είχανε την μικρή υπηκοότητα που την είχαν και οι γονείς τους. Δεν είχαν όμως την Μεγάλη Υπηκοότητα την οποίαν είχαν μόνον οι ευνοούμενοι και όσοι Ελληνες συνεργάσθηκαν με τους Ιταλούς.

Με την απόφαση των Ιταλών 1854, της 15ης Οκτωβρίου, οι Δωδ/σιοι θεωρούνται Ιταλοί πολίτες με δύο διαφορετικές υπηκοότητες. Οσοι συνεργάσθηκαν με τους Ιταλούς Πήραν την μεγάλη Υπηκοότητα με πολλά δικαιώματα, προσόντα και ευνοϊκή μεταχείριση: CITTADINANZA METROPOLITANA. Αυτοί οι υπήκοοι πήγαιναν στον ιταλικό στρατό, τους έδιναν σπίτια, είχαν προνόμια και έβρισαν εργασία παντού. Ολοι οι Δωδεκανήσιοι είχαν την μικρή Υπηκοότητα: CITTADINANZA PICCOLA. Οι έχοντες την Μικρή Υπηκοότητα, είχαν δικαιώματα κυρίως πρακτικά, όπως γάμου, υιοθεσίας, και όλα τα δικαιώματα και υποχρεώσεις που πηγάζουν από τους Ιταλικούς Νόμους, αλλά δεν εστρατεύοντο...



**ΜΑΡΙΟ ΛΑΓΚΟ: Ιταλός διοικητής Δωδεκανήσου 1923-1936**

Οταν ελευθερωθήκανε, τα Δωδεκάνησα, 1947 ή τότε στρατιωτική διοίκηση έκανε έρευνες για να διαπιστώσει: πόσοι Ελληνες έλαβαν την μεγάλη υπηκοότητα. Διαπιστώθηκε εγγράφως, από τα υπάρχοντα στοιχεία και αιτήσεις, πως μόνο 350 Δωδεκανήσιοι πήραν την Μεγάλη Υπηκοότητα! Απίστευτο, αληθές και ελληνικό. Από τις 110.000 των Ελλήνων Δωδεκανησίων, ΜΟΝΟΝ οι 350 έλαβαν την ιταλική υπηκοότητα, σύμφωνα με τα Επίσημα Αρχεία της Στρατιωτικής Αποστολής στα 1947, επί Περικλή Ιωαννίδη.

Γράφει στα Αρχεία ο Γ. Χριστοδούλου, πολιτικός Σύμβουλος της Ελληνικής Στρατιωτικής Αποστολής Δωδεκανήσου προς το Υπουργείο των Εξωτερικών:

«Η καθ' ημάς Στρατιωτική Αποστολή εν Δωδεκανήσω κέκτηται κατάλογον 350, ως έγγιστα Δωδεκανησίων αποκτησάντων την Μεγάλην Ιταλικήν Υπηκοότητα.

Κι αν αυτός ο Κατάλογος δεν είναι πλήρης, πάντως το σύνολον των προσώπων των αποκτησάντων την Μεγάλην Υπηκοότητα, δεν αφίσταται κατά πολύ του τελευταίου τούτου αριθμού... Συνεπώς, το ανωτέρω λεχθέν ότι οι έχοντες την πλήρη Ιταλικήν Ιθαγένειαν, Δωδεκανήσιοι, αποτελούν ΜΗΔΑΜΗΝΟΝ ποσοστόν του όλου αριθμού των Δωδεκανησίων Ελλήνων. Ο αριθμός ανταποκρίνεται ΠΛΗΡΩΣ εις την αλήθειαν... ΡΟΔΟΣ - 25 Ιανουαρίου 1947» Σαν σήμερα...

Το σημερινό επίκαιρο μελέτημα, μας βεβαιώνει εγγράφως και επισήμως, έστω και μετά από 58 χρόνια, πως όλοι οι Δωδεκανήσιοι, παρά την τυραννία, τις απειλές, τις εξορίες, τις μάχες, τις διώξεις και τους εξευτελισμούς, έμειναν αγνοί άνθρωποι, υπέροχοι άνθρωποι και ιδανικοί έλληνες.


ΠΑΡΑΔΟΣΗ ΚΑΙ ΤΕΧΝΟΛΟΓΙΑ
ΕΡΓΑΣΤΗΡΙΟ ΦΩΤΟΓΡΑΦΙΩΝ

**ΦΩΤΟ ΦΙΛ. ΠΑΧΟΣ**



Αναλογική και ψηφιακή φωτογραφία



ΤΥΠΩΜΑ ΚΑΙ ΝΥΧΤΕΡΙΝΕΣ ΩΡΕΣ
Γ. ΕΥΣΤΑΘΙΟΥ 11
Τηλ. 22410 26893
Κιν.: 6946 282033



*Ναυτικά Πρακτορεία*
**TSAGARIS**
# GA FERRIES

**Ε/Γ-Ο/Γ ΡΟΔΑΝΘΗ**
**Ε/Γ-Ο/Γ ΑΝΘΗ ΜΑΡΙΝΑ**

**ΡΟΔΟ - ΠΕΙΡΑΙΑ**



**ΠΕΜΠΤΗ 20/1**
• ΑΝΘΗ- ΜΑΡΙΝΑ 17.00 Κω - Πειραιά

**ΠΑΡΑΣΚΕΥΗ 21/1**
• ΡΟΔΑΝΘΗ 17.00 Σύμη - Τήλο - Νίσυρο - Κω - Κάλυμνο - Λέρο - Πάτμο - Σύρο - Πειραιά

**ΣΑΒΒΑΤΟ 22/1**
• ΑΝΘΗ - ΜΑΡΙΝΑ 17.00 Κω - Λέρο - Πάτμο - Πειραιά

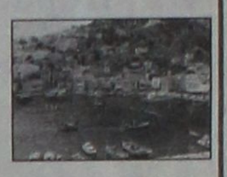

**ΚΥΡΙΑΚΗ 23/1**

**ΔΕΥΤΕΡΑ 24/1**
• ΡΟΔΑΝΘΗ 16.00 Κω - Κάλυμνο - Λέρο - Πάτμο - Πειραιά

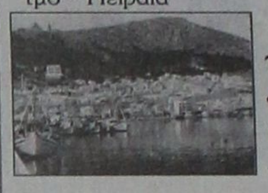

**ΤΡΙΤΗ 25/1**
• ΑΝΘΗ - ΜΑΡΙΝΑ 17.00 Κω - Λέρο - Πάτμο - Πειραιά

**ΤΕΤΑΡΤΗ 26/1**
• ΡΟΔΑΝΘΗ 16.00 Σύμη - Τήλο - Νίσυρο - Κω - Κάλυμνο - Λέρο - Πάτμο - Πειραιά

**ΠΕΜΠΤΗ 27/1**
• ΑΝΘΗ- ΜΑΡΙΝΑ 17.00 Κω - Πειραιά



**ΠΑΡΑΣΚΕΥΗ 28/1**
• ΡΟΔΑΝΘΗ 17.00 Σύμη - Τήλο - Νίσυρο - Κω - Κάλυμνο - Λέρο - Πάτμο - Σύρο - Πειραιά

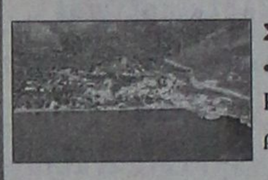

**ΣΑΒΒΑΤΟ 29/1**
• ΑΝΘΗ - ΜΑΡΙΝΑ 17.00 Κω - Λέρο - Πάτμο - Πειραιά

**ΚΥΡΙΑΚΗ 30/1**

**ΔΕΥΤΕΡΑ 31/1**
• ΡΟΔΑΝΘΗ 16.00 Κω - Κάλυμνο - Λέρο - Πάτμο - Πειραιά

**ΠΡΟΣΦΟΡΑ**

**Πακέτα εισιτηρίων άνω των 300 ευρώ μπορείτε να εξοφλήσετε σε 4 άτοκες μηνιαίες δόσεις με την πιστωτική σας κάρτα VISA ή MASTER!!!**

*Η εταιρία μας σας ενημερώνει*
**ότι η έκπτωση 50% (πολύτεκνοι, στρατιωτικοί, ανάπηροι κ.λ.π.) ισχύει για όλες τις θέσεις**

**TSAGARIS TRAVEL**
Σαχτούρη 5 (έναντι Τελωνείου)
Τηλ.: 22410 36170, 30406, 35066, 28597

X5008-30/1

ΠΡΑΚΤΟΡΕΙΟ ΤΑΞΙΔΙΩΝ
ΣΑΒΒΑΣ ΣΑΗΣ

Με την ευκαιρία της λειτουργίας του **νέου** μας πρακτορείου στην οδό ΤΑΡΠΟΝ ΣΠΡΙΓΚΣ 42 δίπλα στην Τράπεζα Πίστεως

**ΠΡΟΣΦΕΡΟΥΜΕ**

τα φθηνότερα αεροπορικά εισιτήρια για όλο τον κόσμο με όλες τις αεροπορικές πτήσεις

**ΠΡΟΣΟΧΗ:**

ΠΛΗΡΟΦΟΡΙΕΣ ΔΕΝ ΔΙΔΟΝΤΑΙ ΑΠΟ ΤΟ ΤΗΛΕΦΩΝΟ ΜΟΝΟ ΠΡΟΣΩΠΙΚΗ ΠΑΡΟΥΣΙΑ ΣΑΣ

**Ακόμη:**

- ΒΙΖΑ επισκέπτου για ΑΥΣΤΡΑΛΙΑ σε μία μέρα
- Εκδοση διαβατηρίων
- Εκδοση αδειών αυτοκινήτων

**ΞΕΝΟΔΟΧΕΙΑ ΣΤΗΝ ΑΘΗΝΑ**

**PRESIDENT** Α' Κατηγορίας Λεωφόρος Κηφισίας

| | | |
|---|---|---|
| Μονόκλινο | Ε 60 | έως 31/3/05 |
| Δίκλινο για μονόκλινο | Ε 65 | » » |
| Δίκλινο | Ε 70 | » » |
| Τρίκλινο | Ε 90 | » » |

**ROYAL OLYMPIC** LUX κοντά στο Σύνταγμα

| | | |
|---|---|---|
| Μονόκλινο | Ε 75 | έως 31/3/05 |
| Δίκλινο | Ε 85 | » » |
| Τρίκλινο | Ε 105 | » » |

**OLYMPIC** PLC Α' κατηγορίας Σύνταγμα

| | | |
|---|---|---|
| Μονόκλινο | Ε 55 | έως 31/3/05 |
| Δίκλινο | Ε 70 | » » |
| Τρίκλινο | Ε 85 | » » |

**ASTOR** Σύνταγμα

| | | |
|---|---|---|
| Μονόκλινο | Ε 56 | έως 31/3/05 |
| Δίκλινο για μονόκλινο | Ε 63 | » » |
| Δίκλινο | Ε 68 | » » |
| Τρίκλινο | Ε 80 | » » |

**POLIS GRAND HOTEL** Β' Κατηγορίας Πατησίων

| | | |
|---|---|---|
| Μονόκλινο | Ε 56 | έως 31/3/05 |
| Δίκλινο | Ε 66 | » » |
| Τρίκλινο | Ε 88 | » » |

**HELLINIS** Β' Κατηγορίας ΩΝΑΣΕΙΟ, Συγγρού

| | | | | |
|---|---|---|---|---|
| Μονόκλινο | Ε 60 | έως 31/12/04 | Ε 50 | από 1/1 έως 31/3/05 |
| Δίκλινο | Ε 70 | » » | Ε 60 | » » |
| Τρίκλινο | Ε 82 | » » | Ε 70 | » » |

**BEST WESTERN** Ιλίσια

| | | | | |
|---|---|---|---|---|
| Μονόκλινο | Ε 68 | έως 31/12/04 | Ε 84 | από 1/1 έως 31/3/05 |
| Δίκλινο | Ε 83 | » » | Ε 93 | » » » » |
| Τρίκλινο | Ε 97 | » » | Ε 110 | » » » » |

**ARETOUSA** Β' Κατηγορίας Μητροπόλεως Σύνταγμα

| | |
|---|---|
| Μονόκλινο | έως 31/3/05 |
| Δίκλινο | |
| Τρίκλινο | |

**VERGINA** Β' Κατηγορίας ΘΕΣ/ΚΗ (κεντρικό)

| | | |
|---|---|---|
| Μονόκλινο | Ε55 | έως 31/3/05 |
| Δίκλινο | Ε 74 | » » |
| Τρίκλινο | Ε 89 | » » |

**ANEMONI** Κεντρικό - Πειραιά

| | | | | |
|---|---|---|---|---|
| Μονόκλινο | Ε 55 | έως 31/12/04 | Ε 58 | από 1/1 έως 10/5/05 |
| Δίκλινο | Ε 66 | » » | Ε 70 | » » » » |
| Τρίκλινο | Ε 78 | » » | Ε 84 | » » » » |

**ΣΑΣ ΣΥΜΦΕΡΕΙ ΠΡΙΝ ΚΛΕΙΣΕΤΕ ΟΠΟΥΔΗΠΟΤΕ ΝΑ ΜΑΣ ΕΠΙΣΚΕΦΘΕΙΤΕ**

ΠΡΑΚΤΟΡΕΙΟ ΤΑΞΙΔΙΩΝ
ΣΑΒΒΑΣ ΣΑΗΣ
ΤΑΡΠΟΝ ΣΠΡΙΓΚΣ 42
δίπλα στην Τράπεζα Πίστεως
• Τηλ. 22410 39781-3
X.5013-30/1

Από το Ταμείο Παρακαταθηκών και Δανείων

# Δάνειο 5,1 εκατ. ευρώ επιθυμεί να συνάψει ο Δήμος της Ρόδου

## ΤΗΝ ΠΑΡΑΣΚΕΥΗ ΣΥΖΗΤΕΙΤΑΙ ΤΟ ΘΕΜΑ



**ΔΑΝΕΙΟ ύψους 5.168.244,10 επιθυμεί να συνάψει ο Δήμος Ρόδου από το Ταμείο Παρατακαθηκών και Δανείων, προκειμένου να εξυγιάνει το χαρτοφυλάκιό του, για να μην επιβαρύνει το φορολογούμενο πολίτη της Ρόδου. Ειδικότερα, στην εισήγηση προς το δημοτικό συμβούλιο (που θα συζητηθεί την ερχόμενη Παρασκευή), αναφέρονται τα εξής:**

«Οπως είναι ήδη γνωστό, με τις διατάξεις του άρθρου 30 του Ν.3202/2003, δρομολογήθηκαν, η ρύθμιση των ληξιπρόθεσμων οφειλών των Δήμων και Κοινοτήτων της χώρας, καθώς και η λήψη δανείων από το Τ.Π.Δ. με ευνοϊκούς όρους. Ο Δήμος της Ρόδου, κάνοντας χρήση των ευεργετικών διατάξεων του Ν.3202/03, ζήτησε από το δημοτικό του συμβούλιο και έλαβε την υπ' αρ. 82/10-3-2004 απόφασή του για τη ρύθμιση των χρεών του, ύψους 9.631.649,73, με τη λήψη ισόποσου δανείου από το Τ.Π.Δ., το οποίο τελικώς ενέκρινε το ποσό των 8.218,908.15 ευρώ.

Σήμερα και με δεδομένο ότι τότε δεν κατέστη δυνατόν να συμπεριληφθεί το σύνολο των υποχρεώσεων του Δήμου στο αίτημα του δανεισμού, αλλά και κυρίως γιατί υπήρξε Κοινή Υπουργική Απόφαση των υπουργείων Εσωτερικών, Δημόσιας Διοίκησης και Αποκέντρωσης και Οικονομίας και Οικονομικών από 2 Σεπτεμβρίου 2004 και με αρ. 45382, ο Δήμος μας επανέρχεται ζητώντας από το δημοτικό συμβούλιο να λάβει απόφαση για τη ρύθμιση και των λοιπών υποχρεώσεών του, με τη λήψη δανείου από το Τ.Π.Δ., με επίσης ευνοϊκούς όρους, όπως περιγράφονται ακολούθως και με βάση τις διατάξεις του άρθρου 19 του Ν.3242/2004.

Θα πρέπει, στο σημείο αυτό, να σημειωθεί ότι ο Δήμος Ροδίων (όπως άλλωστε και το σύνολο της Ελληνικής Τοπικής Αυτοδιοίκησης), εν μέσω ενός καθ' όλα δύσκολου οικονομικού περιβάλλοντος - τοπικά αλλά και πανελλαδικά και ευρωπαϊκά - αλλά και κυρίως μιας καθόλου ευχάριστης και ευοίωνης τουριστικής και κατ' επέκταση οικονομικής και αναπτυξιακής δυσπραγίας, προσπαθεί εδώ και αρκετό χρονικό διάστημα να εξυγιάνει το χαρτοφυλάκιό του, αναζητώντας πόρους εθνικούς, κοινοτικούς, αλλά και δανειακούς, με ευνοϊκούς όρους, προκειμένου έτσι να μην επιβαρύνει άλλο τον έτσι ή αλλιώς ήδη βεβαρημένο φορολογικά πολίτη της Ρόδου.

Οι πλέον σημαντικοί όροι με τους οποίους θα συνομολογηθεί το αιτούμενο δάνειο, είναι οι ακόλουθοι:

* Η διάρκεια εξόφλησης είναι 15ετής.

* Το επιτόκιο του δανείου ορίζεται με βάση τα τρέχοντα επιτόκια (αποδόσεις) των ομολόγων του Ελληνικού Δημοσίου δεκαετούς διάρκειας, δηλαδή περίπου εάν όχι όπως ακριβώς το επιτόκιο του τελευταίου δανεισμού. (4,65% ετησίως).

* Ο τρόπος εξόφλησης πραγματοποιείται με 11 μηνιαίες δόσεις από τα έσοδα του Δήμου, που προέρχονται από τους Κεντρικούς Αυτοτελείς Πόρους του Ν.1828/1989 και διέρχονται μέσω του Τ.Π.Δ.

Το ύψος του δανείου που ο Δήμος Ροδίων επιθυμεί να συνάψει με το Τ.Π.Δ., με βάση τις υποχρεώσεις του, αλλά και τους περιορισμούς και τα πλαίσια που επιβάλλει ο Ν.3242/2004, ανέρχεται στο ποσό των 5.168.244,10 ευρώ. Πιο αναλυτικά:

**ΛΗΞΙΠΡΟΘΕΣΜΕΣ ΥΠΟΧΡΕΩΣΕΙΣ ΔΗΜΟΥ ΡΟΔΙΩΝ**

**Α/Α - Κατηγορία - Ποσό**

1. Ιδιώτες, φυσικά ή νομικά πρόσωπα, οφειλές που προέκυψαν από εκτέλεση έργων, προμηθευτών ή τη σύνταξη μελετών - 1.917.947,92 ευρώ

2. Ταμείο Παρακαταθηκών και Δανείων (Ληξιπρόθεσμες δόσεις 24/5/2004) - 2.684.514,23 ευρώ

3. Τ.Υ.Δ.Κ.Υ. 565.781,95 ευρώ

Τακτικά έσοδα έτους 2003 από Κ.Α.Π. που παρακρατήθηκαν για εξόφληση άλλων μακροπρόθεσμων υποχρεώσεων: 4.171.881,52 ευρώ

Σύνολο 9.340.125,62 ευρώ

Τακτικά έσοδα 2003 35.979.800Χ10%=3.597.980 ευρώ

Να σημειωθεί, επίσης, ότι:

* Το υπόλοιπο των δανείων του Δήμου μας στις 31.12.2004 ανέρχεται στο ποσό των 22.131.119,75 ευρώ, με σημερινό επιτόκιο 4,88% ετησίως.

* Τα διερχόμενα έσοδα από το Τ.Π.Δ. κατά το έτος 2004 ήταν:

Τακτική επιχορήγηση: 4.517.268,46 ευρώ

Τέλη διαφήμισης: 143.140,23 ευρώ

Φόρος ζύθου: 55.573.75 ευρώ

Τ.Π.Δ.: 165.608.88 ευρώ

Σύνολο: 4.881.591,32 ευρώ

* Το παρακρατηθέν τοκοχρεωλύσιο κατά το έτος 2004 ανήλθε στο ποσό των 3.322.629,12 ευρώ.

Υστερα από όλα όσα αναφέρθηκαν, καλείται το Σώμα του Δημοτικού Συμβουλίου, για τη λήψη απόφασης έγκρισης του δανείου των 5.168.244,10 ευρώ, για την εξόφληση των ληξιπρόθεσμων οφειλών, όπως περιγράφονται.

**Ο γενικός γραμματέας του Δήμου Ροδίων**
**Κώστας Ε. Σκανδαλίδης»**

Φ. & Ν.
ΠΑΧΟΣ
Γ. Ευσταθίου 11
Τηλ. 26893

ΠΡΑΚΤΟΡΕΙΟ ΤΑΞΙΔΙΩΝ
PEGASSOS TRAVEL
CLUB OF RHODES
*Ταξιδέψτε επώνυμα*
*Ταξιδέψτε φθηνά*
*Ταξιδέψτε άνετα*
Με ευχάριστη διαμονή σε ξενοδοχεία σε όλη την Ελλάδα

ΑΘΗΝΑ

❖ **PRESIDENT HOTEL** Α' Κατηγορίας, Λεωφ. Κηφισίας

| | |
|---|---|
| Μονόκλινο | 60 € |
| Δίκλινο για χρήση μονόκλινο | 65 € |
| Δίκλινο | 70 € |
| Τρίκλινο | 90 € |

❖ **ASTOR** Α' Κατηγορίας Α' Κατηγορίας, Σύνταγμα

| | |
|---|---|
| Μονόκλινο | 56 € |
| Δίκλινο | 68 € |
| Τρίκλινο | 80 € |

❖ **ROYAL OLYMPIC HOTEL** Αθ. Διάκου, κέντρο

| | |
|---|---|
| Μονόκλινο | 75 € |
| Δίκλινο | 85 € |
| Τρίκλινο | 105 € |

❖ **OLYMPIC PALACE HOTEL** Α' Κατηγορίας, Σύνταγμα

| | |
|---|---|
| Μονόκλινο | 55 € |
| Δίκλινο | 70 € |
| Τρίκλινο | 85 € |

❖ **ARETHUSA HOTEL** Β' Κατηγορίας, Σύνταγμα

| | |
|---|---|
| Μονόκλινο | 43 € |
| Δίκλινο | 58 € |
| Τρίκλινο | 77 € |

❖ **POLIS GRAND HOTEL** Β' Κατηγορίας, Πατησίων

| | |
|---|---|
| Μονόκλινο | 56 € |
| Δίκλινο | 66 € |
| Τρίκλινο | 88 € |

❖ **HELLINIS HOTEL** Β' Κατηγορίας, ΩΝΑΣΕΙΟ, Συγγρού

| | |
|---|---|
| Μονόκλινο | 48 € |
| Δίκλινο | 58 € |
| Τρίκλινο | 70 € |

ΠΕΙΡΑΙΑΣ

❖ **ANEMONI** Κεντρικό Πειραιά

| | |
|---|---|
| Μονόκλινο | 58 € |
| Δίκλινο | 70 € |
| Τρίκλινο | 84 € |

ΘΕΣΣΑΛΟΝΙΚΗ

❖ **MADRINO HOTEL** Β' Κατηγορίας, Εγνατίας

| | |
|---|---|
| Μονόκλινο | 55 € |
| Δίκλινο | 65 € |
| Τρίκλινο | 85 € |

ΓΙΑ ΦΘΗΝΑ ΑΕΡΟΠΟΡΙΚΑ ΚΑΙ ΑΚΤΟΠΛΟΪΚΑ ΕΙΣΙΤΗΡΙΑ
ΕΠΙΣΚΕΦΘΗΤΕ ΜΑΣ ΓΙΑ ΤΟ ΣΥΜΦΕΡΟΝ ΣΑΣ
Αλεξ. Διάκου 84 - Ψαροπούλα - Ρόδος
Καρατζιάς Μιχάλης
Τηλ. 22410 73455, 76161, 75879
FAX. 22410 35504
X.5012-30/1

GR
Grand Hotel
★★★★★
X.5001-30/1



*Ο τέλειος συνδυασμός ποιότητας και οικονομίας που τιμά και ανεβάζει τη Ρόδο*







Αξέχαστες μελωδικές στιγμές δίπλα στο τζάκι μας, με τον πιανίστα ΤΑΚΗ ΤΣΩΝΗ, κάθε Παρασκευή, Σάββατο και Κυριακή





Αναλαμβάνουμε συνέδρια και κάθε κοινωνική σας εκδήλωση



# ΠΡΟΟΔΟΣ μικρές αγγελίες μικρές αγγελίες ΠΡΟΟΔΟΣ

## ενοικιάσεις

**ΕΝΟΙΚΙΑΖΟΝΤΑΙ** δίχωρες γκαρσονιέρες με πλήρη εξοπλισμό, κλιματισμό βεράντες και άνετο πάρκινγκ στο 5ο χιλιόμετρο της λεωφόρου Καλλιθέας, χωρίς κοινόχρηστα. Πληροφορίες τηλ. 22410-67014, 22410-66800 και 6946790515
10546-30/1

**ΕΝΟΙΚΙΑΖΕΤΑΙ** υπόγειο ξυλουργείο, εξοπλισμένο με μηχανές, 165τ.μ., ετοιμο προς λετουργία. Οδός Στρατηγού Ζήση 60. Πληρ. τηλ. 694518849 κ. Σίμος
8835-30/1

**ΕΝΟΙΚΙΑΖΕΤΑΙ** επί της οδού Κέννεντυ διαμέρισμα 105 τ.μ., με πλήρως εξοπλισμένη κουζίνα, ηλιακό θερμοσίφωνο, ανεξάρτητη θέρμανση. Πληροφορίες τηλ. 22410/20657
ΓΔ-30/1

**ΕΝΟΙΚΙΑΖΕΤΑΙ** τριάρι, διαμπερές, 3ος όροφος, με σύνδεση αποχετευτικού, ηλιακό θερμοσίφωνα, Ανω Ροδίνι, οδός Λισσαβώνας 23, γωνία Οσλο. Πληρ. τηλ. 6979405038
3902-29/1

**ΕΝΟΙΚΙΑΖΟΝΤΑΙ** 2 διαμερίσματα 60τ.μ., το καθένα, διακόσα μέτρα, πριν το Πανεπιστήμιο, Παύλου Μελά 19. Τηλ. 22430/47551, Κάλυμνος
10571-6/2

**ΠΑ ΦΟΙΤΗΤΕΣ** και εργαζόμενους στην Αθήνα, ΕΝΟΙΚΙΑΖΕΤΑΙ διαμέρισμα 65τ.μ., στην πρόσοψη α' ορόφου, στην Καλλιθέα (Αθήνα), 350 ευρώ το μήνα. Πληρ. τηλ. 6972022794 κ.Δημητριάδη
15035-24/1

**ΕΝΟΙΚΙΑΖΕΤΑΙ** κατάστημα 14τ.μ., επί της οδού Σωκράτους, ελεύθερο μίσθωσης. Πληρ. Εμμ. Κρανίδης και Συνεργάτες, τηλ. 22410/27082-6944347405, 6942010248, Αμερικής 50, 2ος όροφος Ρόδος
X5014-27/1

**ΕΝΟΙΚΙΑΖΟΝΤΑΙ** τριάρι, δύο υπνοδωματίων, σαλόνι, κουζίνα,κλπ., στην περιοχή Ροδίνι. Πληρ. τηλ. 96247 και 6945586486
15036-29/1

**ΕΝΟΙΚΙΑΖΕΤΑΙ** γκαρσονιέρα επιπλωμένη, με μπάνιο, επί της οδού Κουρβουαζιέ 10 (ενορία Αγ. Αναστασίας). Πληρ. τηλ. 22410/21270, πρωί 9-3 τηλ. 22410/77016 και απόγευμα 3.30, τηλ. 21930
3911-30/1

**ΕΝΟΙΚΙΑΖΕΤΑΙ** μονοκατοικία στην περιοχή Ασγούρου, 110 μέτρα τετραγωνικά, με ηλιακό θερμοσίφωνα. Πληροφορίες τηλ. 2410/62760
8915-28/1

**ΕΝΟΙΚΙΑΖΕΤΑΙ** νεόκτιστο διαμέρισμα 80τ.μ., με εντοιχισμένη κουζίνα και ηλιακό, Αισχίνης 53, κοντά στην περιοχή Δασκάλους. Ιδανικό για νιόπαντρα ζευγάρια. Τηλ. 6946873392
10624-6/2

**ΕΝΟΙΚΙΑΖΕΤΑΙ** γκαρσονιέρα επιπλωμένη στον 1ο όροφο, σε ήσυχη περιοχή της Ρόδου, με ψυγείο, ηλεκτρική κουζίνα, ηλεκτρικό καλοριφέρ, διπλό κρεβάτι, κεντρική κεραία, TV, καρτοτηλέφωνο και όλο το νοικοκυριό του σπιτιού. Προτιμούνται στρατιωτικοί, εκπαιδευτικοί, αστυνομικοί ή εργένηδες. Αποκλείονται οι αλλοδαποί. Πληρ. τηλ. 22410/65122 και 6946278872
10619-30/1

**ΕΝΟΙΚΙΑΖΕΤΑΙ** μονοκατοικία 180τ.μ., στην περιοχή Ιξιάς, με 3 υπνοδωμάτια, δύο μπάνια, κουζίνα και αποθήκη, μαζί με γκαράζ. Αποκλείονται μικρά παιδιά και ζώα. Πληροφορίες τηλ. 91676, 22001, 73585
10620-10/2

**ΕΝΟΙΚΙΑΖΕΤΑΙ** διαμέρισμα λουξ 100τ.μ., επί της οδού Φωτ. Φωτάρα, αριθμ. 30, με μπαλκόνια από τις τρεις πλευρές με άνετους και λειτουργικούς χώρους. Πληρ. τηλ. 22410/26340
X5037-6/2

**ΕΝΟΙΚΙΑΖΕΤΑΙ** γκαρσονιέρα επιπλωμένη, στην περιοχή του Αγίου Νικολάου. Πληρ. κ. Γιώργος τηλ. 22410/66473 και 6945551804
10599-26/1

**ΕΝΟΙΚΙΑΖΕΤΑΙ** διαμέρισμα δυάρι, πλήρως επιπλωμένο, Ανω Ηλιούπολη 69. Τηλ. 22410/21096, 2109611846 και 6945515559
10606-27/1

**ΕΝΟΙΚΙΑΖΕΤΑΙ** διαμέρισμα 2 δωματίων, μεγάλο χωλ, κουζίνα, μπάνιο, επιπλωμένο, απέναντι από το πανεπιστήμιο Αιγαίου. Πληροφορίες τηλ. 22410/30759
10592-25/1

**ΕΝΟΙΚΙΑΖΕΤΑΙ** στα Κοσκινού, δυάρι ισόγειο διαμέρισμα σε μονοκατοικία, πλήρες επιπλωμένο, 50τ.μ., μεγάλος κήπος με πανοραμική θέα, ιδιωτικό πάρκινγκ. Πληρ. τηλ. 22410/64998 και 6945200778
8811-30/1

**ΠΕΡΙΟΧΗ** σταδίου Διαγόρα (επί της Κοδριγκτώνος), **ΕΝΟΙΚΙΑΖΟΝΤΑΙ** επιπλωμένα διαμερίσματα ευρύχωρα και ένα στούντιο για διάστημα από 1 εβδομάδα ή και για μέχρι τέλη Ιουνίου. Πληροφορίες τηλ. 22410/31756
T4431-4/2

**ΕΝΟΙΚΙΑΖΟΝΤΑΙ** στον Αρχάγγελο καινούργιες, επιπλωμένες γκαρσονιέρες των 45 τ.μ., δίχωρες με κλιματισμό, εγκατάσταση για πλυντήριο ρούχων, φούρνο , τηλεόραση, για όλο το χρόνο σε πολύ λογικές τιμές. Πληρ. τηλ. 6974790865
10547-26/1

**ΕΝΟΙΚΙΑΖΟΝΤΑΙ** στην παραλία Ιαλυσού: 1) Δωμάτιο με κουζίνα επιπλωμένο. Τιμή 235 ευρώ και 2) Στούντιο επιπλωμένο. Τιμή 180 ευρώ. Πληροφορίες τηλ. 22410/96629
10633-29/1

**ΕΝΟΙΚΙΑΖΕΤΑΙ** διαμέρισμα 130τ.μ., στον 1ο όροφο, με 3 κρεβατοκάμαρες. Τιμή 550 ευρώ. Αναστασιάδη 22, τηλ. 22410/74470 και 6974880297
10628-30/1

**ΕΝΟΙΚΙΑΖΕΤΑΙ**
σε ετήσια βάση, ένα διαμέρισμα 47τ.μ., πλήρως επιπλωμένο, με αιρκοντίσιον και τηλεόραση σε άριστη κατάσταση (2ος όροφος) κοντά στο κέντρο της πόλης και το Πανεπιστήμιο, 150τ.μ. από την ακτή στην οδό Παπαλουκά 49 Β. - Ρόδος.
**Πληρ. τηλ. 6979403817**
8888-27/1

**ΜΗΝΙΑΙΑ ΕΝΟΙΚΙΑΣΗ ΔΩΜΑΤΙΩΝ ΣΕ ΞΕΝΟΔΟΧΕΙΟ**
**Το ξενοδοχείο ΕΛΕΝΑ που βρίσκεται στο κέντρο της πόλεως Ρόδου, σε μικρή απόσταση από το λιμάνι και το Πανεπιστήμιο, επί της οδού Γρίβα 78, ενοικιάζει δωμάτια, ιδανικά για φοιτητές, στρατιωτικούς, κλπ. Το δωμάτιο διαθέτει:**
**Α) Ατομικό μπάνιο**
**Β) Τηλέφωνο**
**Γ) Ραδιόφωνο**
**Δ) Τηλεόραση,**
**Ε) Ψυγείο**
**ΣΤ) Θέρμανση**
**Ζ) Ζεστό νερό**
**Η) Εβδομαδιαίος καθαρισμός δωματίου και**
**Θ) Διάθεση ιματισμού (σεντόνια, κουβέρτες)**
**Πληροφορίες τηλ. 22410/24755 και 22410/93019**
3483-16/2

**ΕΝΟΙΚΙΑΖΕΤΑΙ**
**ΣΤΗ ΛΙΝΔΟ**
μονοκατοικία, με κατάστημα μπροστά και τοίχο για έκθεση, 28 μέτρα μήκος δρόμου για στόλισμα στην ανάβαση της Ακρόπολης Λίνδου, με μεγάλη ευλή εντός του καταστήματος
**Πληροφορίες τηλ. 22410/60832 6944286907**
10587-5/2

**ΕΝΟΙΚΙΑΖΕΤΑΙ**
διαμέρισμα 100 τ.μ., επί της οδού Ιωάννου Δενδρινού 131.
**Πληροφορίες τηλ. 22410/34513**
10609-30/1

**ΕΝΟΙΚΙΑΖΕΤΑΙ**
διαμέρισμα 80τ.μ. στην Πλατεία Αγ. Νικολάου, α' όροφος, για επαγγελματική χρήση (γραφείο, φροντιστήριο, ιατρείο, κλπ).
**Πληροφορίες τηλ. 22410/28797 22410/23039 & 22410/24666**
10600-28/1

**ΕΝΟΙΚΙΑΖΕΤΑΙ**
διαμέρισμα καινούργιο, επιπλωμένο, λουξ κατασκευής, στα Μαριτσά. Τιμή ενοικίου 250 ευρώ.
**Πληροφορίες τηλ. 22410/48195 μετά τις 15.30**
8836-30/1

**ΕΝΟΙΚΙΑΖΕΤΑΙ**
διαμέρισμα καινούργιο, επιπλωμένο, λουξ κατασκευής, στα Μαριτσά. Τιμή ενοικίου 250 ευρώ.
**Πληροφορίες τηλ. 22410/48195 μετά τις 15.30**
8836-30/1

**ΕΝΟΙΚΙΑΖΕΤΑΙ**
διαμέρισμα καινούργιο, επιπλωμένο, λουξ κατασκευής, στα Μαριτσά. Τιμή ενοικίου 250 ευρώ.
**Πληροφορίες τηλ. 22410/48195 μετά τις 15.30**
8836-30/1

**ΕΝΟΙΚΙΑΖΕΤΑΙ**
διαμέρισμα καινούργιο, επιπλωμένο, λουξ κατασκευής, στα Μαριτσά. Τιμή ενοικίου 250 ευρώ.
**Πληροφορίες τηλ. 22410/48195 μετά τις 15.30**
8836-30/1

**ΕΝΟΙΚΙΑΖΕΤΑΙ** ισόγειο κατάστημα με διάφορους χώρους (ανώγειο και κήπο) κατάλληλο για οποιαδήποτε τουριστική επιχείρηση επί της οδού Παναιτίου αρ. 4 - Παλαιά Πόλη (οδός που οδηγεί στο Καστέλλο). Πληροφορίες τηλ. 22410/27890 ώρες 7-10 μ.μ. (εργάσιμες ημέρες)
10551-27/1

**ΕΝΟΙΚΙΑΖΟΝΤΑΙ:** 1) Δύο καταστήματα των 60τ.μ., συνεχόμενα, προέκτ. Εθνικής Αντίστασης, δίπλα στο Φυτώριο, 2) Δύο γκαρσονιέρες των 150 και 200 ευρώ, επιπλωμένες, ηλιακό θερμοσίφωνο, 3ος όροφος, ασανσέρ, Ορφανίδου 48, κέντρο. Πληρ. τηλ. 22410/32783 και κιν. 6944869410
10642-1/2

**ΕΝΟΙΚΙΑΖΟΝΤΑΙ** στούντιος επιπλωμένα, στην οδό λεωφόρου Ρόδου - Λίνδου στ' Αφάντου. Πληρ. τηλ. 22410/51911
10646-1/2

**ΕΝΟΙΚΙΑΖΕΤΑΙ** ανεξάρτητη μικρή οικία, επί της οδού Μητροπόλεως 102. Πληρ. τηλ. 22410/96256 και κιν. 6973601528
10645-1/2

**ΕΝΟΙΚΙΑΖΕΤΑΙ** διαμέρισμα 47τ.μ., κατάλληλο για φοιτητές ή ζευγάρι, κοντά στο Πανεπιστήμιο Αιγαίου, στην οδό Κολοκοτρώνη. Πληρ. τηλ. 22410/35342
10643-16/2

**ΕΝΟΙΚΙΑΖΕΤΑΙ** ισόγειος ενιαίος χώρος 65τ.μ., επιλωμένος ή μη, κατάλληλος και για γραφείο, επί της οδού Κυρήνης 16. Πληροφορίες τηλ. 22410/28727 κ. Νουρεδίν
10639-1/2

**ΕΝΟΙΚΙΑΖΕΤΑΙ** γκαρσονιέρα, επιπλωμένη, δίχωρη, χωρίς κοινόχρηστα, επί της οδού Αγίας Λαύρας 59, κοντά στο Πανεπιστήμιο. Πληρ. τηλ. 22410/34902 και κιν. 6942580848
8952-4/2

**ΠΩΛΕΙΤΑΙ** βιοτεχνικός χώρος 300τ.μ., ύψους 5μ. στο Τσαΐρι (οικισμός ξυλουργών), ο οποίος διαθέτει μεγάλες πόρτες και στο δάπεδο πλακίδια εμαγιέ, είναι ελεύθερος μίσθωσης. Κτηματομεσιτικό Γραφείο Εμμ. Μ. Κρανίδης, Αμερικής 50 - Ρόδος 85100, ώρες γραφείου: 9-13 και 5-9 - τηλ. 22410/27082, 26476 κιν. 6944547405-Fax:22410/27101
X5019-30/1

**ΠΩΛΕΙΤΑΙ** αγρός, 2000τ.μ. άρτιος και οικοδομήσιμος, στην Αγία Βαρβάρα - Ασγούρου. Κτηματομεσιτικό Γραφείο Εμμ. Μ. Κρανίδης, Αμερικής 50 - Ρόδος 85100, ώρες γραφείου: 9-13 και 5-9 - τηλ. 22410/27082, 26476 κιν. 6944547405-Fax:22410/27101
X5019-30/1

**ΠΩΛΕΙΤΑΙ** διαμέρισμα στο Ροδίνι, καινούργιο, 50τ.μ., 1ου ορόφου, εξοπλισμός κομμωτηρίου και αυτοκίνητο RENAULT 19 σε τιμή ευκαιρίας. Πληροφορίες τηλ. 22410/39519, ώρες καταστημάτων 10-00-13.00 και 17.00-19.30
8892-27/1

**ΠΩΛΕΙΤΑΙ** επιχείρηση (βιβλιοπωλείο) λόγω συνταξιοδότησης, Δαμασκηνού 23. Πληροφορίες τηλ. 22410/32445
10591-25/1

**ΠΩΛΟΥΝΤΑΙ** από ιδιώτη: Α) Στο Γεννάδι, οικόπεδο 2 στρέμματα, με άδεια οικοδομής, 200 μέτρα. Β) Στα Καλαβάρδα οικόπεδο 3 στρέμματα, με άδεια οικοδομής 91 μέτρα. Πληροφορίες τηλ. 6973984108 και 6977033037
10630-17/2

**ΠΩΛΟΥΝΤΑΙ:** 1) Σκάλα αλουμινίου, πτυσσόμενη - κρυφή, για πατάρι. 2) Πλάστιγγα 200 Kgr. Τηλ. 22816 ώρες γραφείου
10632-29/1

**ΠΩΛΟΥΝΤΑΙ** ξύλα ελιάς για τζάκι και σόμπα. Πληρ. τηλ. 22460/98104 και 6946063418
37899-7/2

**ΠΩΛΟΥΝΤΑΙ:** Α) Κτήμα περιοχή Κοσκινού προς Φαληράκι, 20 στρεμμάτων, αμφιθεατρικό. Πωλούνται τα 8 στρέμματα 8/20 εξ αδιαιρέτου. Κατάλληλο για επένδυση. Τιμή 160.000 ευρώ. Β) Οικόπεδο 790τ.μ., εντός σχεδίου Κρεμαστής. Κτίζετε δυώροφο από 240τ.μ. ο κάθε όροφος. Τιμή 70.000 ευρώ. Γ) Διαμέρισμα τριάρι καινούργιο, λίγο πριν το Ροδίνι, οδός Λίνδου. Τιμή 130.000 ευρώ. Προλάβετε! Πληρ. κ. Καργάκο Νίκο - Σοφούλη 59 - τηλ. 30397 και κιν. 6946049179
10588-3/2

**ΕΥΚΑΙΡΙΑ! ΠΩΛΟΥΝΤΑΙ** οικόπεδα 300τ.μ., εντός οικισμού Παστίδας με δόμηση 300τ.μ., αντί 36.000 ευρώ. Μονοκατοικίες στην Παστίδα, πανοραμική θέση, 125τ.μ. σε μπετά και σε οικόπεδο 1000τ.μ. αντί 135.000 ευρώ. ΣΤΗΝ ΚΡΕΜΑΣΤΗ μονοκατοικία 170τ.μ., τελειωμένη, σε οικόπεδο 1540 τ.μ., αντί 250.000 ευρώ. Πληρ. τηλ. 22410/47018 και κιν. 6944182377
10613-27/1

**ΠΩΛΟΥΝΤΑΙ:** 1) Τηλέφωνο NEC 331 I MODE σε άριστη κατάσταση, 2) φορητό GPS της GARMIN. Και τα δύο μαζί 300 ευρώ. Πληροφορίες 6945107790 κ. Μιχάλη
10615-27/1

**ΠΩΛΕΙΤΑΙ** αρχοντική κατοικία, 150τ.μ., διώροφη, με κήπο, σε ήσυχο δρόμο, κοντά στον Αγιο Ιωάννη. Κτηματομεσιτικό Γραφείο Εμμ. Μ. Κρανίδης, Αμερικής 50 - Ρόδος 85100, ώρες γραφείου: 9-13 και 5-9 - τηλ. 22410/27082, 26476 κιν. 6944547405-Fax:22410/ 27101
X5019-30/1

**ΠΩΛΕΙΤΑΙ** επιχείρηση συνεργείο - φανοποιείο αυτοκινήτων, με χαμηλό ενοίκιο, επί της λεωφόρου Ηρακλειδών - Ιαλυσός. Πληροφορίες τηλ. 6946106277
T4429-28/1

**ΠΩΛΕΙΤΑΙ** βιοτεχνικός χώρος 300τ.μ. με δυνατότητα έξτρα δόμησης 600τ.μ., καινούργιος, έτοιμος για οποιαδήποτε χρήση, στην περιοχή Τσαΐρι. Τιμή 176.000 ευρώ. Σταμάτης Μανωλάκος τηλ. 22410/23815, 22410/78275 και 6945769958
10636-11/2

**ΠΩΛΕΙΤΑΙ**
επιχείρηση συνεργείο αυτοκινήτων, με χαμηλό ενοίκιο, επί της λεωφόρου Ηρακλειδών - Ιαλυσός. Πληροφορίες τηλ. 6946106277
T4429-28/1

**ΠΩΛΕΙΤΑΙ**
επιχείρηση μπουτίκ εν λειτουργία στη Ρόδο. Εξασφαλισμένη πελατεία.
Τιμή ευκαιρίας, λόγω συνταξιοδότησης!
**Πληρ. τηλ.6942253021 και 22410/86040**
5016-30/1

**ΠΩΛΕΙΤΑΙ**
επιχείρηση μουσικό εστιατόριο - μπαρ - καφετέρια
στο κέντρο του Φαληρακίου, με θέα τη θάλασσα και το κέντρο,
Ισόγειος χώρος 170τ.μ., με αυλή 140 τ.μ. και 1ο όροφο 100τ.μ. με όλο του τον εξοπλισμό. Με ευκολίες πληρωμής.
**Πληρ. τηλ.22410/87066 και 6945964928**
10567-30/1

**ΠΩΛΕΙΤΑΙ**
επιχείρηση εν λειτουργία στο Εμπορικό Κέντρο «Βογιατζής - Κιοτάρι« με δερμάτινα είδη, ρούχα και τουριστικά.
Τιμή ευκαιρίας, λόγω συνταξιοδότησης!
**Πληρ. τηλ.6942253021 και 22410/86040**
5016-30/1

## πωλήσεις

**ΠΩΛΕΙΤΑΙ** επιχείρηση μπαρ, στην Παλιά Πόλη, πλήρως εξοπλισμένη, σε διώροφο κτίσμα, 140τ.μ. και 80τ.μ. αυλή. Μόνο σοβαρές προτάσεις. Τηλ. 2241023815 και 2241078275 και 6945769958
10636-11/2

**ΠΩΛΕΙΤΑΙ** διαμέρισμα 2ου ορόφου, 85τ.μ., περίπου, στη θέση Ιξιά, Ακτίδος 4, όπισθεν ξενοδοχείου «MIRAMARE», 100 μ. από τη θάλασσα. Τιμή 90.000 ευρώ. Πληροφορίες τηλ. 6973722304
10635-27/2

**ΠΩΛΟΥΝΤΑΙ** οικόπεδα κοντά στην παραλία Αφάντου 500 και 1000 μέτρα αντίστοιχα. Τιμή από 30.000 ευρώ. Πληροφορίες τηλ. 22410/51911
10646-1/2

**ΠΩΛΕΙΤΑΙ**
**ακίνητο**
επί της λεωφόρου Ρόδου - Λίνδου, συνολικού εμβαδού 320 τ.μ., συν πατάρι. Κατάλληλο για εμπορική και βιοτεχνική δραστηριότητα. Δεκτές και προτάσεις ανταλλαγής ακινήτου.
**Πληροφορίες τηλ. κ. Δημήτρη 22410/66019**
από 8.00 έως 16.00 εργάσιμες
X5039-2/2

**ΠΩΛΕΙΤΑΙ**
**'Η ΕΝΟΙΚΙΑΖΕΤΑΙ**
ΕΠΙΧΕΙΡΗΣΗ ΕΣΤΙΑΤΟΡΙΟΥ - ΨΑΡΟΤΑΒΕΡΝΑΣ
έως και 600 καθίσματα, με υπαίθριο μπαρ, πάνω στη θάλασσα, στην ΜΕΡΙΚΙΑ Λέρου
**Πληροφορίες τηλ. 6973218689**
10640-27/2

**ΠΩΛΕΙΤΑΙ**
μπαρ, λόγω συνταξιοδότησης, πλήρως εξοπλισμένο, έτοιμο για λειτουργία.
**Πληρ. τηλ.**
**22410/39978 και κινητό: 6945761421 και 6973461034**
8914-30/1

## αυτοκίνητα

**ΠΩΛΕΙΤΑΙ** ROVER 45, ασημί, 1400 c.c., μοντ. Αύγουστος 2000, κεντρικό κλείδωμα, ηλεκτρ. παράθυρα, αερόσακος οδηγού - συνοδηγού, υδραυλικό τιμόνι, ABS, A/C, R/C. Πληρ. τηλ. 6932386181
ΓΔ-31/1

## μαθήματα

**ΠΑΡΑΔΙΔΟΝΤΑΙ**
Μαθήματα Σύγχρονης Κιθάρας και Θεωρίας από Καθηγητή Μουσικής, Απόφοιτο «Berklee College of Music και Hartford Conservatory of Music and Dance» για αρχάριους και προχωρημένους
**Πληροφορίες τηλ. 22410/21638 και κινητό 6945796549**
10549-30/1


**ΕΡΓΑΣΤΗΡΙΟ ΕΛΕΥΘΕΡΩΝ ΣΠΟΥΔΩΝ ΗΛΕΚΤΡΟΝΙΚΩΝ ΥΠΟΛΟΓΙΣΤΩΝ**
**Program** PM
Ecdl Kids & Equal Skills
*Για ΠΑΙΔΙΑ και ΕΝΗΛΙΚΕΣ*
ΕΠΙΣΗΜΟ ΕΞΕΤΑΣΤΙΚΟ ΚΕΝΤΡΟ ΤΗΣ ECDL HELLAS
ECDL Diploma
ΤΜΗΜΑΤΑ ΓΙΑ:
Παιδιά
Ενήλικες
Αρχάριους
Επαγγελματίες
ΕΓΓΡΑΦΕΣ ΤΩΡΑ
Υπευθυνη Εκπαίδευση
ΔΙΔΑΣΚΟΝΤΑΙ:
MS-OFFICE - ΠΡΟΓΡΑΜΜΑΤΙΣΜΟΣ
ΑΡΧΙΤΕΚΤΟΝΙΚΗ ΣΧΕΔΙΑΣΗ - MAKETA
ΔΙΚΤΥΟΓΡΑΦΗΣΗ - ΣΧΕΔΙΑΣΜΟΣ ΙΣΤΟΣΕΛΙΔΩΝ
Ανεύρεση Εργασίας
Αναδείξαμε 1ο μαθητή σε ολυμπιάδα Πληροφορικής
**Μανώλης Ι. Σοφίλλος**
ΤΗΛ.(22410)31761
ΚΟΔΡΙΓΚΤΩΝΟΣ 91 - ΡΟΔΟΣ
X5006-30/1



**ΠΑΣΗΣ ΦΥΣΕΩΣ ΞΥΛΟΥΡΓΙΚΕΣ ΕΡΓΑΣΙΕΣ**
**Ο ΜΑΝΩΛΗΣ**

- Κουζίνες
- Ντουλάπες
- Πόρτες
- Παράθυρα, κλπ
- Αμεση εξυπηρέτηση

**Πληροφορίες τηλ. 60601 και 6973933733**
10530-6/2



**ΠΩΛΟΥΝΤΑΙ**
**ΜΟΝΟ ΑΠΟ ΤΟ ΓΡΑΦΕΙΟ ΜΑΣ**

**• Σας παρακαλούμε να συγκρίνετε τις δικές μας τιμές με όλες τις άλλες**

1) Μαγαζί 40τ.μ. στο Μαντράκι

2) Διαμέρισμα 130τ.μ. στον 1ο όροφο, επί της οδού Ηρώων Πολυτεχνείου, κατάλληλο και για γραφείο

3) Διαμέρισμα ετοιμοπαράδοτο , 120τ.μ., πλησίον πλ. Αγίου Νικολάου, με τεράστιες βεράντες

4) Μονοκατοικία 130τ.μ., με κήπο, 220τ.μ.

5) Διαμέρισμα 3άρι, απέναντι από τη θάλασσα, καταπληκτική θέα

6) Μεζονέτα 150τ.μ., εντός πόλεως. Καλή τιμή

7) Διαμέρισμα 4άρι επί της οδού Κοδριγκτώνος, σε 2όροφη κατοικία. Καταπληκτική τιμή

8) Διαμερίσματα 4άρια ετοιμοπαράδοτα, στην Ανάληψη. Πολύ καλή τιμή

9) Οικόπεδο 200τ.μ., με συντελεστή, 1,2, πλησίον Μητροπόλεως. Τιμή πολύ καλή

10) Γκαρσονιέρες περιοχή Ροδίνι. Πολύ καλή τιμή

11) Οικία, ισόγεια, με αυλή, στην περιοχή Λαϊκών, πλησίον οδ. Καναδά. Καλή τιμή

12) Διαμερίσματα 2άρια, 3άρια, 4άρια σε όλες τις περιοχές της πόλεως και στην Ιαλυσό

13) Μεζονέτες σε γιαπί ή έτοιμες στην περιοχή Ιαλυσού

14) Κτήματα παραθαλάσσια και σε διάφορες περιοχές

**Γ. ΝΕΟΦΥΤΟΥ**
**ΞΑΝΘΟΥ 15 Α - ΤΗΛ. 21434**
X5005-30/1



**ΠΩΛΟΥΝΤΑΙ**

- **ΔΙΑΜΕΡΙΣΜΑΤΑ** στην οδό Καραϊσκάκη (κοντά στο παλιό ΙΚΑ), σε μικρή οικοδομή, 81 και 72τ.μ.
- **ΔΙΑΜΕΡΙΣΜΑΤΑ** στην οδό Καστοριάς και Μιχ. Πετρίδη, 118τ.μ., 84τ.μ. και 72τ.μ
- **ΔΙΑΜΕΡΙΣΜΑ** 132τ.μ., 3ου ορόφου, στην οδό Κωνσταντινίδη.

Τα παραπάνω είναι πολυτελούς κατασκευής, με κεντρική θέρμανση, διαθέτουν αποκλειστική θέση στάθμευσης αυτοκινήτου και αποθήκες.

**ΑΤΣΙΔΗΣ ΑΝΑΣΤΑΣΙΟΣ**
**Στ. Καζούλη 74 - Ρόδος**
**τηλ. (22410)67950**
X5019-30/1



**ΜΕΝΤΙΟΥΜ-ΑΣΤΡΟΛΟΓΟΣ**
**ΝΙΚΟΣ**
Ακριβείς προβλέψεις στον επαγγελματικό, αισθηματικό και οικονομικό τομέα.
Επαναφορά ατόμων
Ισχυρή υποβολή
Δέχεται μόνο με ραντεβού στα τηλέφωνα: 31405 και 39201
10538-11/2



**RODOS PALACE**
★★★★★
Resort Hotel • Convention Center

Το Ξενοδοχειακό & Συνεδριακό συγκρότημα πολυτελείας της Ρόδου ζητεί το ακόλουθο προσωπικό:

- **Food & Beverage Manager**
  Με ανάλογη προϋπηρεσία σε ξενοδοχεία πολυτελείας
- **Banqueting Manager-Υπεύθυνο Εκδηλώσεων**
  Με ανάλογη προϋπηρεσία σε ξενοδοχεία πολυτελείας
- **Προϊσταμένη Ορόφων**
  Με ανάλογη προϋπηρεσία σε ξενοδοχεία πολυτελείας
- **Υπαλλήλους Υποδοχής**
  Γνώστες Αγγλικών, Γερμανικών, Γαλλικών

Επίσης ζητούνται:

| | |
|---|---|
| - Chef | - Γυμναστής |
| - Μάγειροι Α', Β' & βοηθοί | - Μπάρμεν & βοηθοί |
| - Ζαχαροπλάστες | - Τηλεφωνήτριες |
| - Μπουφετζήδες Α' & Β' | - Ταμπλίστες |
| - Κόπτης Κρεάτων | - Καμαριέρες |
| - Σερβπόροι & βοηθοί | - Καθαρίστριες |
| - Κομμώτρια | - Hostesses |
| | - Εργάτες |

Οι ενδιαφερόμενοι για τις ανωτέρω θέσεις μπορούν να αποστείλουν βιογραφικό τους σημείωμα με μία πρόσφατη φωτογραφία στην Διεύθυνση της εταιρείας ή να απευθύνονται στο Τμήμα Προσωπικού του ξενοδοχείου καθημερινά από 09:00-15:00.

Ξενοδοχείο Ρόδος Παλάς
Λεωφ. Ιαλυσού, Τ.Θ. 121, Ιξιά, Ρόδος
Τηλ. 22410 25222, Fax: 22410 25350
E-mail: info@rodos-palace.gr
X5038-30/1

# ΠΡΟΟΔΟΣ μικρές αγγελίες μικρές αγγελίες ΠΡΟΟΔΟΣ

## διάφορα

### ΥΔΡΑΥΛΙΚΟΣ

ΑΝΑΛΑΜΒΑΝΟΥΜΕ

πάσης φύσεως υδραυλικές εργασίες μικρές και μεγάλες κ.

**ΔΗΜΗΤΡΗΣ**

- **ΕΓΚΑΤΑΣΤΑΣΕΙΣ ΥΔΡΕΥΣΗΣ - ΘΕΡΜΑΝΣΗΣ**
- **ΚΑΛΟΡΙΦΕΡ - ΗΛΙΑΚΑ**
- Σύνδεση με το αποχετευτικό της ΔΕΥΑΡ.
- ΑΠΟΦΡΑΞΕΙΣ με ηλεκτροκίνητο μηχάνημα.

**ΣΑΟΥΝΑ ΦΙΝΛΑΝΔΙΑΣ**
**ΑΠΟ ΞΥΛΟ**

**Χειροποίητες υγιεινές**

σε όλες τις διαστάσεις με τις σωστές προδιαγραφές από έμπειρο προσωπικό για βίλες - διαμερίσματα - ξενοδοχεία - γυμναστήρια

**Τηλ. 2241090230**
**και κινητό**
**6944344911**

10540-9/2

**ΜΟΝΩΣΕΙΣ**
**25 ΧΡΟΝΙΑ!**

**ΑΡΧΩΝ ΣΑΜΑΡΤΖΗΣ**

*Πληροφορίες τηλ.*
**23030-32054-20021**

X5002--30/1

## ζητήσεις

**ΑΠΟ ΤΑ ΥΠΕΡΜΑΡΚΕΤ ΣΠΑΝΟΣ** ζητείται νεαρός με εκπληρωμένες τις στρατιωτικές του υποχρεώσεις για το τμήμα υποδοχής και ταμείου. Αιτήσεις γίνονται δεκτές στο κατάστημα στην Καμείρου 79 - Μιχαήλ Πετρίδη. Πληροφορίες στα τηλέφωνα: 22410/60730
X5024-30/1

**ΖΗΤΟΥΝΤΑΙ ΣΥΝΕΡΓΑΤΕΣ**

Η RE/MAX, η μεγαλύτερη εταιρεία κτηματομεσιτικών συναλλαγών στον κόσμο, ξεκίνησε τις δραστηριότητές της στη Ρόδο κάτω από την επωνυμία RE/MAX Express. Στόχος μας η παροχή υψηλού επιπέδου υπηρεσιών στο ροδιακό κοινό.
Εάν διαθέτετε μια καλή προσωπικότητα, τα πάτε καλά με τους ανθρώπους, είστε ανεξάρτητοι και παρακινημένοι και επιθυμείτε να κάνετε τη διαφορά στη ζωή σας, τότε καλέστε το 22410/43732. Δεν απαιτείται καμία εμπειρία - Θα σας εκπαιδεύσουμε εμείς.
**Για περισσότερες πληροφορίες**
**Κα Χριστοδούλου**
**RE/MAX EXPRESS**
**Τηλ. 22410/43732 - Φαξ: 22410/73200 Εθ. Μακαρίου 45, 85100 Ρόδος**
**10631-29/1**

**ΖΗΤΕΙΤΑΙ**
**έμπειρη πωλήτρια, με προϋπηρεσία στις πωλήσεις κοσμημάτων- ωρολογίων, να ομιλεί άπταιστα γερμανικά - αγγλικά για 8ωρη απασχόληση σε γνωστό χρυσοχοείο της Παλιάς Πόλης.**
**Μισθός ικανοποιητικός**
**Πληροφορίες τηλ.**
**22410/27089**
10621-8/2

**ΑΠΟ ΤΗΝ Θ & Ι ΚΑΛΛΙΓΑΣ ΑΕΒΕ**
**ΑΝΤΙΠΡΟΣΩΠΕΙΕΣ ΑΥΤΟΚΙΝΗΤΩΝ**

**ΖΗΤΕΙΤΑΙ**

πωλητής για μόνιμη απασχόληση. Ικανοποιητικός μισθός και bonus.

**ΠΛΗΡΟΦΟΡΙΕΣ**
**ΤΗΛ. 22410/67440 - 67441**
**X5031-30/1**

**ΖΗΤΕΙΤΑΙ** κοπέλα για να εργασθεί στο δίκτυο INTERNET CAFE στον Αρχάγγελο. Πληρ. τηλ. 6944444219 και 22410/43331
T4399-27/1

**ΖΗΤΕΙΤΑΙ** οδηγός με δίπλωμα Δ' κατηγορίας, για να εργασθεί σε βρεφονηπιακό σταθμό.
Πληροφορίες τηλ 22410/92268 και 6936522400
10593-25/1

**ΞΕΝΟΔΟΧΕΙΟ LINDOS VIEW 4 ΑΣΤΕΡΩΝ**

**ΖΗΤΕΙΤΑΙ**

**ΠΡΟΣΩΠΙΚΟ ΟΛΩΝ ΤΩΝ ΕΙΔΙΚΟΤΗΤΩΝ**

Παράδοση βιογραφικών στο ξενοδοχείο από 7.00-15.00

**Πληροφορίες τηλ.**
**6936191188**
**και 22440/31430**

T4426-27/1

**ΖΗΤΕΙΤΑΙ**

κοπέλα για κατάστημα με φωτοτυπίες.
Ωράριο σπαστό.

**Πληροφορίες τηλ.**
**22410/39009 και 75032**

3791-25/1

**ELINA HOTEL RHODES**

Το ξενοδοχείο μας ΕΛΙΝΑ στην Ιξιά, στην προσπάθειά του να αναβαθμίσει τις υπηρεσίες του σε υψηλά STANDARDS

**ΖΗΤΑ**

**ΣΥΝΕΡΓΑΤΕΣ ΑΠΟ ΟΛΕΣ ΤΙΣ ΕΙΔΙΚΟΤΗΤΕΣ ΜΕ ΔΙΑΘΕΣΗ ΓΙΑ ΠΡΟΣΦΟΡΑ ΚΑΙ ΝΕΕΣ ΙΔΕΕΣ**

ΕΑΝ ΣΥΜΜΕΡΙΖΕΣΤΕ ΤΗΝ ΠΡΟΣΠΑΘΕΙΑ ΜΑΣ ΚΑΙ ΣΑΣ ΕΝΔΙΑΦΕΡΕΙ Η ΕΞΕΛΙΞΗ ΣΑΣ ΣΤΕΙΛΤΕ ΜΑΣ ΤΟ ΒΙΟΓΡΑΦΙΚΟ ΣΑΣ ΜΕ FAX ΣΤΟ 22410/94413

**Ή ΜΕ e-mail: info@ellinahotel.gr**
**ή στο τηλέφωνο 22410/92944 (κος Μακρής)**

X5036-25/1

**LINDIANVILLAGE**

Το **νέο** ξενοδοχείο **πολυτελείας** με πέντε θεματικά εστιατόρια, σουίτες με ιδιωτικές πισίνες, συνεδριακό κέντρο, κέντρο θαλασσοθεραπείας, στην παραλία Λάρδου,

**προσφέρει ευκαιρία σταδιοδρομίας**

σε ενδιαφερόμενους **επαγγελματίες** ξενοδοχοϋπαλλήλους **με υψηλούς στόχους**. Προτιμούνται οι απόφοιτοι ξενοδοχειακών σχολών.

Εάν θέλετε να κάνετε καριέρα σε ξενοδοχείο πολυτελείας, εάν αξίζετε για κάτι περισσότερο, εάν είστε οργανωτικοί και λειτουργείτε σε ομαδικά πλαίσια, ελάτε να συνεργαστούμε.

**Ζητούμε στελέχη και συνεργάτες όλων των ειδικοτήτων, ξενόγλωσσους, με όρεξη για προσεγμένη, ποιοτική δουλειά στα πλαίσια του διεθνούς ανταγωνισμού.**

Περιμένουμε το βιογραφικό σας σημείωμα στο Telefax 22440 47360 ή με email : **alkal@lindian.gr** ή αυτοπροσώπως στο ξενοδοχείο, καθημερινές από 08.30 -14.30

X5032-2/2

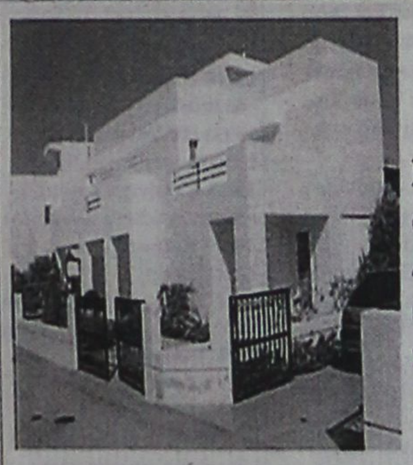

Εμμανουήλ Κρανίδης

**ΕΝΟΙΚΙΑΖΕΤΑΙ**

Νεόκτιστη μονοκατοικία 180τμ στην Ιαλυσσό (κοντά στο κολυμβητήριο). Διαθέτει 3 υπνοδωμάτια, 3 μπάνια, εντοιχιζόμενη κουζίνα & λοιπούς χώρους, κεντρική θέρμανση.
Επιπλέον κλειστός χώρος στάθμευσης
Επίσης διαθέτει κήπο 360τμ.
Ενοίκιο 1000 €

**© Εμμανουήλ Κρανίδης 2003**
**Καζούλη & Αμερικής 50, 2ος όροφος, 85100 Ρόδος**
**Τηλ : 22410 27082, 22410 26476 / Κινητό : 6942010248**
**Fax : 22410 27101**
**E – mail :** info@kranidis.gr

X5014-30/1




**ΔΩΔΕΚΑΝΗΣΙΑΚΕΣ ΑΠΟΦΡΑΞΕΙΣ**

**«ΚΟΛΟΣΣΟΣ»**

**ΑΠΟΦΡΑΞΕΙΣ- ΚΑΘΑΡΙΣΜΟΙ ΑΠΟΧΕΤΕΥΣΕΩΝ & ΒΟΘΡΩΝ**

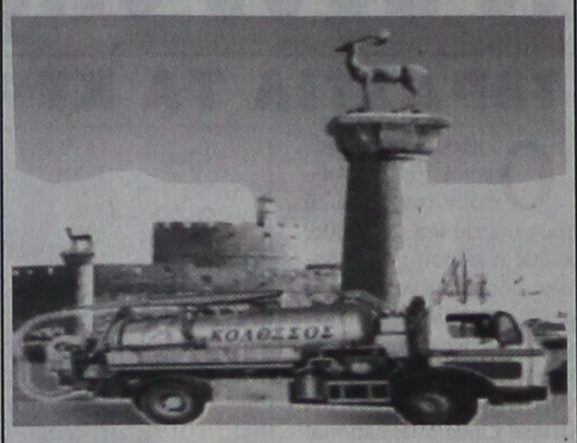


Αναλαμβάνουμε πάσης φύσεως αποφράξεις οποιουδήποτε μήκους και πλάτους
Αναλαμβάνουμε καθαρισμούς αποχετευτικών αγωγών, δήμων, ξενοδοχείων, στρατιωτικών μονάδων, σπιτιών, πολυκατοικιών, καθώς και καθαρισμούς βιολογικών μονάδων με μηχάνημα υψηλής πιέσεως σε όλη τη Δωδεκάνησο.

**Κ. ΠΗΔΙΑΚΗΣ - Π. ΚΑΣΕΡΗΣ**
**Πληρ. τηλ. 47915 - 91881**
**κινητό: 6944/325234 και 6977/717048**

T4277-25/1

**ΑΠΟ ΤΗΝ ΒΙΟΜΗΧΑΝΙΚΗ ΚΑΙ ΕΜΠΟΡΙΚΗ ΕΤΑΙΡΕΙΑ ΒΑΠ. Π. ΚΟΥΓΙΟΣ ΑΒΕΕ**

**ΖΗΤΟΥΝΤΑΙ**

**ΟΔΗΓΟΙ – ΠΩΛΗΤΕΣ**

**ΑΠΑΡΑΙΤΗΤΟ ΕΠΑΓΓΕΛΜΑΤΙΚΟ ΔΙΠΛΩΜΑ Γ' ΚΑΤΗΓΟΡΙΑΣ:**
**Ο ΙΔΑΝΙΚΟΣ ΥΠΟΨΗΦΙΟΣ ΠΡΕΠΕΙ ΝΑ ΠΛΗΡΟΙ ΤΑ ΚΑΤΩΘΙ:**

- Ελληνας πολίτης
- Ηλικία μέχρι 35 ετών
- Προϋπηρεσία στις πωλήσεις θα ληφθεί υπ' όψη

**Οι ενδιαφερόμενοι μπορούν να επικοινωνούν στο τηλ. 22410/61434 με την κ. Παπανδρέου από τις 9.00 μέχρι 14.00**

X5033-25/1

**ΟΙΚΟΔΟΜΙΚΕΣ ΕΠΙΧΕΙΡΗΣΕΙΣ**

**ΔΙΑΚΟΓΕΩΡΓΙΟΥ ΚΑΛΛΙΣΤΟΣ**

**ΕΘΝ.ΑΝΤΙΣΤΑΣΕΩΣ 11**
(πρώην Αννης Μαρίας)

**ΠΩΛΗΣΕΙΣ ΔΙΑΜΕΡΙΣΜΑΤΩΝ - ΚΑΤΑΣΤΗΜΑΤΑ - ΑΠΟΘΗΚΕΣ - ΑΝΤΑΛΛΑΓΕΣ ΑΚΙΝΗΤΩΝ - ΑΓΟΡΕΣ ΟΙΚΟΠΕΔΩΝ**
**ΑΝΑΛΑΜΒΑΝΟΥΜΕ ΑΝΤΙΠΑΡΟΧΕΣ**

ΠΩΛΟΥΝΤΑΙ διαμερίσματα λουξ κατασκευής, με απεριόριστη θέα. Τα διαμερίσματα διαθέτουν θωρακισμένες πόρτες - εντοιχισμένες κουζίνες - ντουλάπες - εντοιχισμένο νιπτήρα με ντουλάπι - κεντρική θέρμανση αυτόνομη - ανοιγόμενα ανακλινόμενα κουφώματα με διπλά τζάμια, σίτες, ρολά - υδραυλικό ασανσέρ - τριφασικό ρεύμα.

Ολοι οι χώροι σπατουλαριστοί - εσωτερικές πόρτες MDF με σχέδιο

**ΔΙΑΜΕΡΙΣΜΑΤΑ ΕΠΙ ΤΗΣ:**

Χρ. Φέσσα (κάθετος Αποστ. Παύλου), 90τ.μ. τριάρια
Επίσης οροφοδιαμερίσματα των 90 τ.μ. (οικοδομή μόνο τριών διαμερισμάτων)
**ΟΙΚΟΔΟΜΗ** Πτολεμαίων και Χρ. Φέσσα των 117-125τ.μ.
**ΟΙΚΟΔΟΜΗ** υπό ανέγερση επί της οδού Ρήγα Φερραίου στο πάρκο
Διαμερίσματα τριάρια - τεσσάρια
**ΟΙΚΟΔΟΜΗ** υπό ανέγερση επί της οδού Κ. Παλαιολόγου και Θεοτοκοπούλου. Διαμερίσματα δυάρια - τριάρια - τεσσάρια- καταστήματα
Επί της οδού Β. Ηρακλείου οικοδομή τεσσάρων διαμερισμάτων οροφοδιαμερισμάτα των 133τ.μ. Η οικοδομή έχει πυλωτή για πάρκιγκ

**ΓΡΑΦΕΙΑ - ΙΑΤΡΕΙΑ:**

- Επί της οδού Μ. Κωνσταντίνου και Κων/νου Παλαιολόγου των 80τ.μ.
- Επί της οδού Κων/νου Παλαιολόγου και Θεοτοκόπουλου 60-80 τ.μ.
- Επί της οδού Ρήγα Φερραίου στο πάρκο, 60-80-100τ.μ.

**ΚΑΤΑΣΤΗΜΑΤΑ**

- Επί της οδού Κ. Παλαιολόγου και Θεοτοκοπούλου των 60-80-100τ.μ.
- Επί της οδού λεωφόρου Καλλιθέας (Καρακόνερο) 90τ.μ.

**ΑΠΟΘΗΚΕΣ**

- Πλησίον Στέλιου Κωτιάδη των 130τ.μ.
- Στη λεωφόρο Καλλιθέας (Καρακόνερο) των 80-300τ.μ.

Οι πωλήσεις μπορούν να γίνουν και με όλα τα δάνεια τραπεζών και οργανισμών/.
Αναλαμβάνουμε ΑΝΤΙΠΑΡΟΧΕΣ και ΑΓΟΡΕΣ ΟΙΚΟΠΕΔΩΝ
Δεχόμαστε ανταλλαγές ακινήτων

**ΠΛΗΡΟΦΟΡΙΕΣ:**

**ΔΙΑΚΟΓΕΩΡΓΙΟΥ ΚΑΛΛΙΣΤΟΣ**
**Τηλ. 29318 - 34598- Τηλ. 78501 - 78502**

X5009-30/1

**ΜΕΓΑΛΗ ΕΜΠΟΡΙΚΗ ΚΑΙ ΒΙΟΜΗΧΑΝΙΚΗ ΕΤΑΙΡΕΙΑ ΤΗΣ ΡΟΔΟΥ ΜΕ ΟΡΓΑΝΩΜΕΝΕΣ ΔΡΑΣΤΗΡΙΟΤΗΤΕΣ ΠΩΛΗΣΕΩΝ ΚΑΙ ΔΙΑΝΟΜΗΣ ΣΤΗ ΔΩΔΕΚΑΝΗΣΟ**

**ΖΗΤΑ**

**ΣΤΕΛΕΧΟΣ ΠΩΛΗΣΕΩΝ**
**Ο ΙΔΑΝΙΚΟΣ ΥΠΟΨΗΦΙΟΣ ΠΡΕΠΕΙ ΝΑ ΔΙΑΘΕΤΕΙ:**

- Πτυχίο οικονομικής ή άλλης σχολής (ΑΕΙ - ΤΕΙ)
- Να είναι Ελληνας πολίτης
- Εκπληρωμένες τις στρατιωτικές του υποχρεώσεις
- Προϋπηρεσία στο χώρο των πωλήσεων επιθυμητή
- Γνώση Η/Υ
- Δυναμική και ευχάριστη προσωπικόττα
- Οργανωτικές και ηγετικές ικανότητες

**ΠΡΟΣΦΕΡΟΝΤΑΙ:**

- Ικανοποιητικές αποδοχές βάσει προσόντων
- Εξέλιξη στην ιεραρχία της εταιρείας
- Αυτοκίνητο και κινητό της εταιρείας
- 12μηνη απασχόληση

**Η εταιρεία δεσμεύεται για τον διακριτικό και εχέμυθο χειρισμό των βιογραφικών σημειωμάτων των ενδιαφερομένων που θα αποσταλούν προς τη Διεύθυνση Προσωπικού. Τ.Θ. 441, 85100 ΡΟΔΟΣ**

X5033-25/1

**ΕΝΟΙΚΙΑΖΟΝΤΑΙ**

1) Ενοικιάζεται ή πωλείται εστιατόριο στα Κολύμπια, πλήρως εξοπλισμένο, με καλή πελατεία.
2) Οροφοδιαμέρισμα 130τ.μ., στο Δήμο Ιαλυσού, επιπλωμένο
3) Στα 100 μαγαζιά κατάστημα 36τ.μ. (επισκέψιμος χώρος) και 15τ.μ. πατάρι για σοβαρούς επιχειρηματίες
4) 1500τ.μ. κτίριο στο Φαληράκι με πισίνα, για εστιατόριο, νυχτερινό κέντρο, μπαρ
5) 3άρι διαμέρισμα - α' ορόφου, με τα ηλεκτρικά και έπιπλα της κουζίνας. Διαθέτει κλιματιστικό, τέντα στην βεράντα, και έχει συνδεθεί με το αποχετευτικό της πόλης. Βρίσκεται σε ήσυχη περιοχή και είναι επί της οδού Ναυπλίου.
6) 4άρι διαμέρισμα μερικώς επιπλωμένο, επί της οδού Σκ. Ζερβού, διαθέτει κεντρική θέρμανση
7) Ενοικιαζεται μονοκατοικία 3 υπν. με κήπο στην Παστίδα. Τιμή 800,00 ευρώ
8) Μονοκατοικία 3 υπνοδωματίων, με κήπο στην Παστίδα. Τιμή 800,00 ευρώ
9) Ενοικιάζεται κεντρική επιχείρηση - εστιατόριο στα 100 Μαγαζιά
10) Ενοικιάζεται επιχείρηση - εστιατόριο στο Φαληράκι πάνω στον δρόμο
11) Ενοικιάζεται κεντρικό εστιατόριο στη Ρόδο
12) Ενοικιάζεται κεντρικό κατάστημα 70τ.μ. με 40τ.μ. πατάρι επί της οδού Αλεξάνδρου Διάκου

**κ. ΜΕΡΚΟΥΡΗΣ ΚΡΑΝΙΔΗΣ**
**ΤΗΛ. 6942010248**

X5014-30/1

**Εμμανουήλ Κρανίδης**

**ΠΩΛΟΥΝΤΑΙ**

1) ΑΝΑΛΗΨΗ 4άρι διαμέρισμα 110τ.μ., λουξ κατασκευής με ωραία κουζίνα, κεντρική θέρμανση, θέση στάθμευσης. Τιμή 182,000 ευρώ
2) ΞΕΝΑΚΗ 3άρι διαμέρισμα, 85τ.μ. Τιμή 132,000 ευρώ
3) ΑΝΑΛΗΨΗ 2άρι διαμέρισμα, 50τ.μ. - ισόγειο α' όροφο. Τιμή 67,500 ευρώ
4) ΡΟΔΙΝΙ 4άρι διαμέρισμα 3 υπν., (2 wc) καινούργιο στον α' όροφο μόνο 162,000 ευρώ
5) ΙΑΛΥΣΟΣ διαμέρισμα μονόχωρο των 30τ.μ., κοντά στη θάλασσα, μόνο 35,000 ευρώ
6) ΑΝΑΛΗΨΗ Κατάστημα 34τ.μ. γωνιακό - ελεύθερο μίσθωσης μόνο 20 εκ. ή 58694 ευρώ
7) ΙΑΛΥΣΟΣ Μεζονέτα 162τ.μ., με κήπο στα μπετά ή τελειωμένη κοντά στο Φυτώριο
8) ΑΦΑΝΤΟΥ μονοκατοικίες διώροφες των 100τ.μ., σε ύψωμα με ωραία θέα
9) ΚΟΛΥΜΠΙΑ στον δρόμο προς Αρχίπολη, αγρός 4000τ.μ., κοντά στις 7 Πηγές σε τιμή ευκαιρίας (φως - νερό - δρόμος)
10) ΑΝΑΛΗΨΗ 4άρι διαμέρισμα λουξ κατασκευής 1 έτους, τιμή 182,000 ευρώ
11) ΚΡΕΜΑΣΤΗ μονοκατοικία 80τ.μ., με αυλή. Τιμή 90.000 ευρώ
12) ΡΟΔΙΝΙ οικόπεδο 1000τ.μ. στο Σ.Δ. 0,40
13) ΠΑΣΤΙΔΑ, διώροφη μεζονέτα στα μπετά, αποτελείται από υπόγειο 1000τ.μ. ισόγειο, διαθέτει 2,0000 τ.μ. Με κήπο και με ωραία θέα.
14) ΡΟΔΟΣ κατάστημα 18τ.μ. με WC, και με πατάρι ελεύθερο μίσθωσης
15) ΡΟΔΟΣ. Πωλείται ξενοδοχείο 700 κλινών
16) ΛΙΝΔΟΥ, οικόπεδο 1600τ.μ.με δυνατότητα οικοδόμησης 180τμ. σε 2ορόφους με ωραία θέα
17) ΡΟΔΟΣ 3άρι διαμέρισμα 2 υπνοδωματίων, με κεντρική θέρμανση και χώρο στάθμευσης
18) ΡΟΔΟΣ - Κων. Υδραίου - 2άρι διαμέρισμα 55τ.μ., αξίας 96.845 ευρώ
19) ΡΟΔΟΣ διαμέρισμα 83τ.μ., κοντά Η/Κοσμο Ξενάκη
20) ΡΟΔΟΣ διαμέρισμα 83τ.μ. καινούργιο με ωραία θέα στους Δασκάλους
21) ΚΟΣΚΙΝΟΥ, μονοκατοικία 200τ.μ. με υπόγειο 100τ.μ. και κήπο 4,500 τ.μ. με ωραία έα.
22) ΛΙΝΔΟΥ - 1400τ.μ. οικόπεδο έτοιμο διώροφο κτίριο σε 6000τ.μ. με πρόσωπο
23) ΠΑΡΑΔΕΙΣΙ - 4.500τ.μ. αγρός με άδειες δύο οικιών, διαθέτουν φως - νερό
24) ΙΑΛΥΣΟΣ - 164τ.μ. μεζονέτα έτοιμη με ωραίο κήπο 4 υπνοδωματίων και 3WC, με κεντρική θέρμανση
25) ΠΑΡΑΔΕΙΣΙ - οικόπεδο 540τ.μ. εντός σχεδίου πόλεως

**Μεσίτης - Πληρ. Εμμ. Κρανίδης, τηλ. 2241027082 - 6944347405, 6942010248, Αμερικής 50 - 2ος όροφος - Ρόδος**

X5014-30/1

## Συγχαρητήριο

Ο Σύνδεσμος Εργολάβων Ηλεκτρολόγων Νομού Δωδ/σου ευχαριστεί δημοσίως την Ασφαλιστική εταιρία ΑΣΠΙΣ ΠΡΟΝΟΙΑ, το υποκατάστημα Ρόδου (στον Διευθυντή κ. ΚΙΟΖΕΚΛΗ και το προσωπικό), για τις διαδικασίες εξυπηρέτησης αποζημίωσης μέλους μας.

*Το Δ.Σ.*

10637-25/1

**ΔΙΕΥΘΥΝΣΗ ΔΑΣΩΝ ΔΩΔ/ΝΗΣΟΥ**

## ΑΝΑΚΟΙΝΩΣΗ

Γνωστοποιείται κατά το άρθρο 14 του Ν.998/79, η αποστολή για ανάρτηση στο Δήμο Ιαλυσού της αριθ. 5991/25-1-2004 πράξης χαρακτηρισμού έκτασης που εκδόθηκε από τον Δ/ντή Δασών Δωδ/σου. Η Κ.Μ. 119Β γαιών Ιξιάς εμβαδού 2009 τ.μ. χαρακτηρίζεται ως γεωργική έκταση.

**Ο Δ/ντής Δασών Δωδ/σου**
**Φίλιππος Κοντίτσης**
**Δασολόγος με βαθμό Δ/ντή**

10644-25/1

**ΔΙΕΥΘΥΝΣΗ ΔΑΣΩΝ ΔΩΔ/ΝΗΣΟΥ**

## ΑΝΑΚΟΙΝΩΣΗ

Γνωστοποιείται κατά το άρθρο 14 του Ν.998/79, η αποστολή για ανάρτηση στο Δήμο Καρπάθου της αριθ. 5/04-1-2005 πράξης χαρακτηρισμού έκτασης που εκδόθηκε από τον Δ/ντή Δασών Δωδ/σου. Η έκταση που βρίσκεται στη θέση «Δροσοπεζούλα», Δήμου Καρπάθου, νήσου Καρπάθου, εμβαδού 589,44 τ.μ. χαρακτηρίζεται ως δασική έκταση.

**Ο Δ/ντής Δασών Δωδ/σου**
**Φίλιππος Κοντίτσης**
**Δασολόγος με βαθμό Δ/ντή**

ΧΛ-25/1

**ΕΛΛΗΝΙΚΗ ΔΗΜΟΚΡΑΤΙΑ**
**ΠΕΡΙΦΕΡΕΙΑ ΝΟΤΙΟΥ ΑΙΓΑΙΟΥ**
**ΝΟΜΟΣ ΔΩΔΕΚΑΝΗΣΟΥ**
**ΔΗΜΟΣ ΑΡΧΑΓΓΕΛΟΥ**
**ΤΜΗΜΑ ΔΗΜΑΤΟΛΟΓΙΩΝ**
**& ΜΗΤΡΩΩΝ ΑΡΡΕΝΩΝ**

***Αρχάγγελος 14-1-2005***
***Αρ. Πρωτ.: 262***

## ΑΝΑΚΟΙΝΩΣΗ

ΘΕΜΑ: «Παρουσίαση στρατευσίμων Κλάσης 2008 (γεννημένοι το έτος 1987) στα στρατολογικά γραφεία για κατάθεση Δελτίου Απογραφής (ΔΑ)».

Παρακαλούνται οι στρατεύσιμοι Κλάσης 2008 (όσοι δηλαδή γεννήθηκαν το έτος 1987) που διαμένουν στο νομό Δωδεκανήσου, να καταθέσουν **υποχρεωτικά** Δελτίο Απογραφής στο στρατολογικό γραφείο ΡΟΔΟΥ, από 03 Ιανουαρίου 2005 έως και 28 Φεβρουαρίου 2005.

**Κατά την παρουσίασή τους πρέπει να έχουν μαζί τους ΟΠΩΣΔΗΠΟΤΕ:**

Α) Δελτίο Αστυνομικής Ταυτότητας ή πιστοποιητικό Δήμου, από το οποίο θα προκύπτει η εγγραφή τους σε Μητρώα Αρρένων.

Β) Οσοι έχουν σοβαρά προβλήματα υγείας υποβάλλουν και Ιατρική Γνωμάτευση ή Βεβαίωση, στην οποία θα περιγράφεται με σαφήνεια ή πάθηση.

Οσοι βρίσκονται στο εξωτερικό ή είναι ναυτολογημένοι σε πλοία που εκτελούν πλόες στο εξωτερικό ή όσοι έχουν λόγους ανωτέρας βίας (νοσηλευόμενοι-φυλακισμένοι) και δεν μπορούν να παρουσιαστούν οι ίδιοι, σ' αυτούς επιτρέπεται η συμπλήρωση και κατάθεση ΔΑ από τους γονείς τους ή από τον πλησιέστερο συγγενή τους.

Οσοι παραβαίνουν τις παραπάνω υποχρεώσεις τους, υπέχουν, εκτός των προβλεπομένων ποινικών συνεπειών, τις παρακάτω πρόσθετες στρατιωτικές υποχρεώσεις:

(1) Ενός (1) μηνός σε περίπτωση εκπρόθεσμης υποβολής του Δελτίου Απογραφής.

(2) Δύο (2) μηνών, σε περίπτωση μη υποβολής του Δελτίου Απογραφής.

(3) Τριών (3) μηνών, σε περίπτωση αναγραφής στο Δελτίο Απογραφής ανακριβών στοιχείων ή κατάθεσης ανακριβών δικαιολογητικών.

Δελτία Απογραφής μπορείτε να προμηθευτείτε από το Στρατολογικό Γραφείο Ρόδου ή από το Κ.Ε.Π. του Δήμου μας. - Τηλ. 2244029180.

Οσοι αρνούνται να συμπληρώσουν όλα τα στοιχεία του ΔΑ θεωρείται ότι ΔΕΝ το υπέβαλαν.

Ημερομηνία παρουσίασης απάντων των στρατευσίμων του Δήμου μας και για τα τρία δημοτικά διαμερίσματα ΑΡΧΑΓΓΕΛΟΣ-ΜΑΛΩΝΑΣ-ΜΑΣΑΡΩΝ ορίζεται η Τρίτη 25 Ιανουαρίου 2005.

Για οποιαδήποτε άλλη πληροφορία μπορείτε να απευθύνεστε τηλεφωνικά στο Στρατολογικό Γραφείο Ρόδου στον αριθμό 22410-27473.

**Ο ΑΝΤΙΔΗΜΑΡΧΟΣ**
**ΑΡΓΥΡΟΥ Π. ΑΡΓΥΡΗΣ**

ΧΛ-25/1

**ΠΑΡΑΔΟΣΗ ΚΑΙ ΤΕΧΝΟΛΟΓΙΑ**
**ΕΡΓΑΣΤΗΡΙΟ ΦΩΤΟΓΡΑΦΙΩΝ**

**ΦΩΤΟ ΦΙΛ. ΠΑΧΟΣ**



**Αναλογική και ψηφιακή φωτογραφία**

ΤΥΠΩΜΑ ΚΑΙ ΝΥΧΤΕΡΙΝΕΣ ΩΡΕΣ

**Γ. ΕΥΣΤΑΘΙΟΥ 11**
**Τηλ. 22410 26893**
**Κιν.: 6946 282033**

### Σε ολόκληρο τον κόσμο

# Ανθηση προβλέπεται από το 2005 στις κρουαζιέρες

## ΤΕΡΑΣΤΙΑ ΤΑ ΚΕΡΔΗ ΤΩΝ ΕΤΑΙΡΙΩΝ




Οι κρουαζιέρες αναψυχής θα συνεχίσουν την ανοδική τους πορεία και στο 2005, καθώς η ζήτηση των επιβατών όλο και μεγαλώνει για αυτές, ενώ όλο και περισσότερα κρουαζιερόπλοια θα εισάγονται στην αγορά, σύμφωνα με προβλέψεις της Cruise Lines International Association - CLIA.

Παράλληλα, η CLIA επισημαίνει ότι μεγάλο θα είναι το ενδιαφέρον την προσεχή χρονιά για εξωτικούς προορισμούς, καθώς και για τους κοντινούς προορισμούς από τα λιμάνια της Νότιας Αμερικής, ενώ μεγάλη έμφαση θα δοθεί στην ποιότητα των προσφερόμενων υπηρεσιών.

Η περσινή χρονιά, σύμφωνα με την CLIA, την κυρίαρχη ένωση εταιριών κρουαζιέρων, που αποτελείται από 19 εταιρίες κρουαζιέρων με περισσότερα από 150 πλοία και 16.500 συνεργαζόμενα τουριστικά γραφεία, ήταν μια χρονιά καθοριστική για το χώρο της βιομηχανίας των κρουαζιέρων, όσον αφορά στις εισαγωγές νέων πλοίων και αριθμού επιβατών, αφού πέρσι τα μέλη της CLIA εισήγαγαν 62 νέα πλοία στην αγορά της Νότιας Αμερικής. Βέβαια, παρόλο που τη νέα χρονιά, οι εισαγωγές νέων πλοίων θα είναι λιγότερες, ωστόσο σταδιακά και κατά τη διάρκεια των προσεχών ετών θα υπάρξει μεγάλη άνθηση της βιομηχανίας των κρουαζιέρων, καθώς πολλές από τις εταιρίες - μέλη της CLIA σχεδιάζουν από το 2006 και μετά να εισάγουν νέα πλοία στην αγορά.

Η CLIA εκτιμά ότι περισσότερα από 10,6 εκατ. άτομα έχουν πραγματοποιήσει κρουαζιέρα με κάποια από τις εταιρίες της, από τα οποία περίπου τα 9 εκατ. υπολογίζει ότι είναι από τη Νότια Αμερική. Επιπλέον, κατά τη διάρκεια των περασμένων 15 ετών, εκτιμάται ότι τα ποσοστά επιβατών έχουν αυξηθεί κατά 8% και τα τελευταία χρόνια περισσότερο από 15%, ενώ το 2004 η αύξηση εκτιμάται ότι θα είναι τουλάχιστον της τάξης του 11%.

Όσον αφορά την οικονομική πορεία της βιομηχανίας των κρουαζιέρων, ο πρόεδρος και CEO της CLIA κ. Terry Dale γνωστοποίησε ότι "το Διεθνές Συμβούλιο των εταιριών, που πραγματοποιούν κρουαζιέρες (ICCL), εκτιμά ότι οι κρουαζιέρες αποφέρουν κάθε χρόνο 23 δισ. δολάρια". "Η ανταπόκριση του ταξιδιωτικού κοινού στις κρουαζιέρες είναι μεγάλο, και αυτό γιατί οι κρουαζιέρες, χάρη στη μοναδική τους φύση, διαφέρουν αισθητά από κάθε άλλο είδος διακοπών".

Μάλιστα, ανταποκρινόμενη στο αίτημα των καταναλωτών τα τελευταία χρόνια για διακοπές τύπου `closer-to-home` ή για κρουαζιέρες τύπου `homeport`, η CLIA αποφάσισε αυτή τη χρονιά να εντάξει στο πρόγραμμα της περισσότερα από 30 λιμάνια της Βορείου Αμερικής, από τα οποία θα εκτελεί κρουαζιέρες στη Νότιο Αμερική ή και στα λιγότερο γνωστά νησιά της Νότιας Καραϊβικής.

Συνολικά, οι εταιρίες της CLIA προσεγγίζουν 1.800 λιμάνια παγκοσμίως, και μάλιστα τα λιμάνια εκτός της Βόρειας Αμερικής εμφανίζουν και πάλι μεγάλη ζήτηση, με πολλές από τις εταιρίες να προσφέρουν ταξίδια 50 ή ακόμη και 100 ημερών σε εξωτικούς προορισμούς. Ακόμη, όλα καταδεικνύουν ότι το 2005 θα είναι μια εξαιρετική χρονιά για την Ευρωπαϊκή βιομηχανία των κρουαζιέρων, αφού ήδη οι κρατήσεις έχουν αρχίσει και μάλιστα γίνονται με γοργό ρυθμό.

Επίσης, μιας και η τιμή του δολαρίου είναι πτωτική, σε σχέση με το ευρώ, οι ταξιδιώτες των ευρωπαϊκών κρουαζιέρων θα έχουν την ευκαιρία να διαπιστώσουν πόσο συμφέρουσα είναι η κρουαζιέρα, από οικονομικής πλευράς, καθώς στις κρουαζιέρες πληρώνει κάποιος προκαταβολικά για τη διαμονή, τη διατροφή και τη διασκέδαση του σε δολάρια και όχι σε τοπικά νομίσματα, εξοικονομώντας κατά αυτό τον τρόπο αρκετά χρήματα. Χαρακτηριστικά ο κ. Dale επισημαίνει ότι "είναι τρομακτική η διαφορά χρημάτων που χρειάζεται κανείς για να πραγματοποιήσει διακοπές στην Ευρώπη με κρουαζιερόπλοιο από ότι από στεριάς".

Όσον αφορά στους περισσότερο αγαπητούς εξωτικούς προορισμούς για κρουαζιέρες, η CLIA αναφέρει τις περιοχές των χωρών ολόκληρης της Ασίας και του Ειρηνικού, όπως και της Ανταρκτικής, της Βόρειας Αμερικής, ακόμη και της Μέσης Ανατολής.

Τέλος, αξίζει να σημειωθεί ότι αν και οι κρουαζιέρες ήταν και κατά το παρελθόν ιδιαίτερα αγαπητές στις οικογένειες, φέτος παρατηρείται ένα ιδιαίτερα έντονο ενδιαφέρον από τους οικογενειάρχες για την πραγματοποίηση κάποιας κρουαζιέρας, καθώς οι οικογένειες πλέον αποζητούν να περνάνε μαζί όλο και περισσότερο χρόνο.

Ο λόγος, για τον οποίο οι οικογένειες προτιμούν να περάσουν τις διακοπές τους κάνοντας μια κρουαζιέρα, κατά τους ειδικούς της CLIA, είναι ότι σήμερα στα κρουαζιερόπλοια παρέχονται υπηρεσίες και υπάρχουν δραστηριότητες, κατάλληλες για όλες τις ηλικίες, καθιστώντας έτσι τις κρουαζιέρες ιδανικές για διακοπές οικογενειακού χαρακτήρα.

Η CLIA εκτιμά ότι κατά τη διάρκεια του 2004 ταξίδεψαν με τα κρουαζιερόπλοια της περισσότερα από 1 εκατ. παιδιά, ηλικίας κάτω των 18 ετών, αριθμός που αναμένεται να εκτοξευτεί στα ύψη, τη χρονιά που διανύουμε, αφού όλο και προστίθενται νέες υπηρεσίες στα κρουαζιερόπλοια, που μπορούν να ικανοποιήσουν τις ανάγκες όλης της οικογένειας, από αυτές των μωρών μέχρι και των παππούδων (ειδικά σχεδιασμένοι χώροι φύλαξης των παιδιών, κέντρα εκμάθησης υπολογιστών, παιδότοποι, όπως και χώροι ομορφιάς και χαλάρωσης για τους γονείς - spa).

# Σύσκεψη στην περιφέρεια για τα έργα στη Δωδεκάνησο

## ΑΦΟΡΟΥΝ ΤΟ ΠΕΠ ΝΟΤΙΟΥ ΑΙΓΑΙΟΥ

Σύσκεψη για τα έργα που αφορούν το ΠΕΠ εγινε χτες στη Σύρο. Σχετική ανακοίνωση που εξέδωσε χτες η Περιφέρεια Νοτίου Αιγαίου αναφέρει τα εξής:

«Ο Γενικός Γραμματέας της Περιφέρειας Νοτίου Αιγαίου κ. Χαράλαμπος Κόκκινος επέστρεψε χτες 23 Ιανουαρίου 2005 από την Πάτρα όπου έγινε η Σύνοδος των Περιφερειαρχών με την ηγεσία του Υπουργείου Εσωτερικών, Δημόσιας Διοίκησης & Αποκέντρωσης.

Σήμερα Δευτέρα 24 Ιανουαρίου 2005, ο Γενικός Γραμματέας απηύθυνε χαιρετισμό και παρακολούθησε το συνέδριο EQUAL με θέμα «Γυναίκες, απασχόληση και τοπική οικονομία στο Αιγαίο». Καλωσόρισε στη Σύρο τους εταίρους του προγράμματος EQUAL και ιδιαίτερα τους εκπροσώπους των συνεργαζόμενων φορέων από τη Γαλλία και την Ισπανία.

Κατά το χαιρετισμό του ο κ. Κόκκινος αναφέρθηκε στα ακόλουθα:

«Το θέμα της γυναικείας απασχόλησης και επιχειρηματικότητας είναι ιδιαίτερα επίκαιρο, καθώς ψηφίστηκε πρόσφατα ο νέος Αναπτυξιακός Νόμος. Η Περιφέρεια στηρίζει την απασχόληση των γυναικών, κατ' αρχήν, μέσα από τις δράσεις του ΠΕΠ, με τη λειτουργία των «Κέντρων Δημιουργικής Απασχόλησης Παιδιών» και των «Κέντρων Ημερήσιας Φροντίδας Ηλικιωμένων». Το θέμα της απασχόλησης εξαρτάται όμως ταυτόχρονα από τις διεθνείς συνθήκες. Η γεωγραφική θέση της Περιφέρειας, σε συνδυασμό με την διεύρυνση της Ευρωπαϊκής Ένωσης δημιουργεί:

- μεγάλες προκλήσεις: κινητικότητα των εργαζομένων, κύμα μετανάστευσης, ανταγωνισμό των επιχειρήσεων μας με επιχειρήσεις των χωρών χαμηλού κόστους εργασίας,
- αλλά και ευκαιρίες: μια διευρυμένη αγορά και ό,τι αυτό συνεπάγεται σε επιχειρηματικές ευκαιρίες, που κάποιοι φορείς των νησιών μας έχουν ήδη αρχίσει να αξιοποιούν.

Η Περιφέρεια για το έργο EQUAL «Γυναίκες, απασχόληση και τοπική οικονομία στο Αιγαίο», αφορούν κυρίως την στήριξη των ΚΕΓΑ, δηλαδή των δύο «Κέντρων Γυναικείας Απασχολησιμότητας», που έχουν δημιουργηθεί και λειτουργούν στη Σύρο και την Ρόδο». Ο κ. Κόκκινος ευχήθηκε κάθε επιτυχία στο συνέδριο.

Στη συνέχεια ο Γενικός Γραμματέας προήδρευσε στην προγραμματισμένη σύσκεψη που αφορούσε τα έργα του ΠΕΠ για το Νομό Δωδεκανήσου.

Στη σύσκεψη που πραγματοποιήθηκε στα γραφεία της Ειδικής Υπηρεσίας Διαχείρισης του ΠΕΠ Νοτίου Αιγαίου συμμετείχε ο Νομάρχης Δωδεκανήσου κ. Μαχαιρίδης, ο Αντινομάρχης Δωδεκανήσου κ. Κουσουρνάς, υπηρεσιακοί παράγοντες της Νομαρχίας Δωδεκανήσου, καθώς και εκπρόσωποι της Διαχειριστικής Αρχής.

Εξετάστηκαν τα έργα που ως φορέας υλοποίησης είναι η Νομαρχιακή Αυτοδιοίκηση Δωδεκανήσου. Δόθηκαν λύσεις στα προβλήματα που είχαν προκύψει και δήλωσαν ότι θα συνεργαστούν για την υλοποίηση όλων των έργων που είναι ενταγμένα στο ΠΕΠ.

Το απόγευμα στις 18.30 μ.μ. θα γίνει η εκδήλωση κοπής της Πρωτοχρονιάτικης πίτας της Περιφέρειας στο ξενοδοχείο «ΕΡΜΗΣ».»

# ΤΗΛΕΟΡΑΣΗ

**ΕΤ1**

07.30 Τα διδυμάκια (παιδική σειρά με κούκλες)
08.00 Φραπαιδιά και μαρμελλάδα
• History chanel
10.15 Βιογραφίες: «Κρίστοφερ Ριβ»
11.10 Ιστορία (Ε) Μια μέρα από τη ζωή τους: «Πιλότος του Α' Παγκοσμίου Πολέμου»
12.00 Ο Παράδεισος βρίσκεται κοντά μας (Ε)
13.00 Στα όρια του αδύνατου (σειρά ντοκιμαντέρ)
14.00 Ουράνιο Τόξο (παιδικό πρόγραμμα)
14.30 Τσικιτίτας (σειρά)
15.30 Τακάτ Τακ (παιδική ψυχαγωγική εκπομπή άμιλλας)
16.00 Εχει γούστο
18.00 Ο Πρίγκηπας (σερά - επεισόδιο 6ο)
19.00 Κλήρωση Λαϊκού Λαχείου
19.10 Χαμένα γράμματα (νεανική κοινωνική σειρά)
20.00 Ο παράδεισος βρίσκεται κοντά μας
• History chanel
21.00 Βιογραφίες: Μουσική «Μάρβιν Γκέι»
22.00 Ευρωπαϊκο πρωτάθλημα Καλλιτεχνικού Πατινάζ «σύντομο ζευγαριών» (απευθερίας από το Τορίνο)
**23.00 Ειδήσεις - χρηματιστήριο-αθλητικά-καιρός**
24.00 Ξένη ταινία «Φόνος στην ομίχλη»
01.30 Ευρωπαϊκο πρωτάθλημα Καλλιτεχνικού Πατινάζ (Μ)
• Συνέχεια με επαναλήψεις

**ΝΕΤ**

05.45 Πρώτη γραμμή
**10.00 Ειδήσεις**
10.10 Καθημερινά
**12.00 Ειδήσεις**
13.00 P-R (καθημερινό μαγκαζίνο)
**15.00 Ειδήσεις**
16.00 Ατίθασα νιάτα
17.00 Μέρες αγάπης (ξένη σειρά)
**18.00 Ειδήσεις - δελτίο στη νοηματική**
19.00 Η οδύσσεια της τροφής μας
19.15 Ελληνική ταινία «Δοκιμασία» (κοινωνικό)
**20.00 Ειδήσεις**
22.00 Transit
23.00 Ξένη ταινία « Απόλυτη αμαρτία» (ερωτική περιπέτεια)
**01.00 Ειδήσεις**
01.15 Αστυνομικές ιστορίες (σειρά)
02.15 Μάτλοκ (Ε) (σειρά)
• Συνέχεια με επαναλήψεις

**ΕΤ1**

07.30 Οι περιπέτειες του μικρού πρίγκιπα
08.00 Μεγάλος κόσμος για μικρούς ανθρώπους
08.30 Ζω στην Ευρώπη
08.55 Πεντάλ
09.00 Πρωινό πανόραμα
11.00 Μάμα μία (εκπομπή)
12.30 Εισιτήριο (Ε)
**13.00 Ειδήσεις**
14.30 Με μια τρίτη ματιά
**16.00 Ειδήσεις στη νοηματική γλώσσα**
16.20 Πεντάλ
16.30 Ζ και Κ (καθημερινή νεανική εκπομπή)
18.00 Ο κόσμος των σπορ
**18.50 Καιρός**
**19.00 Ειδήσεις**
20.00 Πεντάλ
20.10 Η Αλγερία της χίμαιρας (δραματική σειρά έξι ωριαίων επεισοδίων )
21.00 Κοινωνία πολιτών
22.00 Ξένη ταινία «Στη Δύση» (οικογενειακή περιπέτεια φαντασίας
**24.00 Ειδήσεις**
**00.20 Καιρός**
00.25 Πεντάλ
00.30 Σύγχρονος κόσμος
• Συνέχεια με επαναλήψεις

**ΙΡΙΔΑ**

08.00 Μουσικές νότες
15.00 Κινούμενα σχέδια
17.30 Αθλητικη βραδιά (Ε) με τον Γιώργο Αθανασίου
19.00 Εκπαιδευτική τηλεόραση
19.30 Ντοκιμαντέρ
**20.00 Τοπικά γεγονότα** με την Ελένη Γλεντή
21.45 Πετροβολήματα με τον Πέτρο Καλιβούρη
**24.00 Τοπικά γεγονότα**

**ΜΕGA**

05.45 Πρωινό MEGA
08.00 Κοινωνία ώρα 8.00
10.00 Τα μυστικά της Βέρας
11.00 Ομορφος κόσμος το πρωί
**14.00 Ειδήσεις**
15.00 Ελληνική σειρά (Ε)
16.15 Φτωχή μου Αναστασία
**17.30 Ειδήσεις-δελτίο στη νοηματική**
17.40 Απαγορευμένη αγάπη
18.20 Φιλοδοξίες
19.00 Βέρα στο δεξί
**20.30 Ειδήσεις**
21.00 Η ώρα η καλή (Ε)
22.00 Επτά θανάσιμες πληγές (Ε)
22.40 Singles (νέα σειρά)
23.40 Οι φάκελοι
**01.15 Ειδήσεις**
01.30 Ξένη ταινία «Η ληστεία των δέκα εκατομμυρίων δολαρίων»
03.30 Τηλεμάρκετινγκ

**ΑΝΤ1**

06.00 Καλημέρα με τον ΑΝΤ1
06.50 Καλημέρα Ελλάδα
10.00 Πρωινός καφές
**13.00 Ειδήσεις**
14.00 Αποκάλυψη...τώρα
16.00 Και οι παντρεμένοι έχουν ψυχή (Ε)
16.55 Super game
17.00 Εγκλήματα (Ε)
**18.00 Ειδήσεις-δελτίο στη νοηματική**
18.15 Super game
18.20 Καλημέρα ζωή
19.15 Η λάμψη
**20.00 Ειδήσεις**
21.00 Τα μαχαιρώματα
22.00 Fame story
23.00 Ξένη ταινία Σε εχθρικό έδαφος»
**00.30 Ειδήσεις**
00.45 Ταινία συνέχεια
01.40 Ποδόσφαιρο «Γουότφορντ - Λίβερπουλ»

**STAR**

06.45 Κάθε μέρα, καλημέρα
10.00 Ολε
**13.00 Ειδήσεις**
14.00 Super star
**16.15 Ειδήσεις στη νοηματική**
16.30 Η Μαριάνα της νύχτας
17.30 Ιερό πάθος
18.30 Οι κληρονόμοι (τηλεπαιχνίδι)
**19.30 Ειδήσεις**
21.00 Ξένη ταινία «Ο Μπάτμαν επιστρέφει»
23.30 Μαζί στο Star (ενημερωτική εκπομπή)
00.45 Ξένη ταινία «Υπέρβασης καθήκοντος» (αστυνομική)
**02.30 Ειδήσεις**
02.45 Ξένη ταινία «Πρόσκληση σε φόνο» (θριλερ)

**ALPHA ΤΗΛΕΟΡΑΣΗ**

05.40 Καινούργια ημέρα
06.50 Καλημέρα σας
10.00 Πρωινό κους-κους
13.00 Για ένα φιλί (δραματική σειρά)
**14.00 Ειδήσεις**
15.00 Μεταξύ αγάπης και μίσους (Ε)
16.00 Αυτό που θέλουν οι γυναίκες (ριάλιτι σόου)
**17.45 Ειδήσεις στη νοηματική**
18.00 Ελληνική ταινία «Το σταβόξυλο»
**20.00 Ειδήσεις**
21.00 Αλ τσαντίρι νιους
22.00 Ολα στην ταράτσα (Ε)
22.45 10η Εντολή (Ε)
23.50 Πρόσωπα
**01.00 Ειδήσεις**
01.15 Eurogoal
01.45 The Lazarus man
02.45 Ξένη ταινία «Το τηλέ-

**ALTER**

06.00 Alter kids
**09.30 Ειδήσεις**
10.00 Καθαρές κουβέντες
12.25 Τα μυστικά της υγείας
**12.30 Ειδήσεις**
13.45 Top secret
**16.15 Ειδήσεις**
16.20 Ελληνική ταινία «Λαλάκης ο εισαγόμενος» (κωμωδία)
18.15 Top secret - Τελευταία έκδοση
18.45 Το πρώτο θέμα
**19.00 Ειδήσεις**
20.00 Η φωνή του πολίτη
21.00 Ελληνική ταινία «Ζούσα μοναχός χωρίς αγάπη»
22.55 Auto Alter
23.00 Αθέατος κόσμος
01.30 Sex and the city
02.00 Aphrodisia
02.15 Ξένη ταινία «Ιδανικός εραστής» (αισθησιακή)




# Καφετζής: «Δεν χτύπησα τον διαιτητή»

**Τι ανέφερε για τα επεισόδια που έλαβαν χώρα στο γήπεδο των Καλυθιών**

«Δεν χτύπησα εγώ τον διαιτητή. Αυτός με χτύπησε πρώτα και εγώ το μόνο που έκανα ήταν να αμυνθώ!». Τα παραπάνω λόγια ανήκουν στον πρόεδρο του Ερμή Καλυθιών Μιχάλη Καφετζή και είναι η απάντησή του σε αυτά που αναφέρει στο φύλλο αγώνα ο διαιτητής του παιχνιδιού για το εφηβικό πρωτάθλημα Ερμής Καλυθιών - Φοίβος Κρεμαστής Μανώλης Μίαρης (ότι δηλαδή ο πρόεδρος του Ερμή μπήκε στον αγωνιστικό χώρο και τον χτύπησε). Ο Μιχάλης Καφετζής πρόσθεσε επίσης ότι «ο διαιτητής με έβρισε όταν μπήκα μέσα στο γήπεδο για να χωρίσω τους παίκτες των δυο ομάδων. Είμαι αποφασισμένος να του καταθέσω μήνυση για αυτά που μου καταμαρτυρά!»

Στο μεταξύ, δηλώσεις για το συγκεκριμένο θέμα έκανε χθες και ο πρόεδρος του Συνδέσμου Διαιτητών Ποδοσφαίρου Δημήτρης Κάπρος ο οποίος καταδίκασε τα γεγονότα και τόνισε ότι αυτοί που εμπλέκονται σε πράξεις βίας σε βάρος των διαιτητών θα πρέπει να τιμωρούνται παραδειγματικά. Πρόσθεσε πως είναι ανεπίτρεπτο να συμβαίνουν τέτοια πράγματα σε αγώνα του εφηβικού πρωταθλήματος τονίζοντας μάλιστα ότι «δεν μπορούμε να μιλάμε για πρόοδο του ποδοσφαίρου μας».

- Ο διαιτητής έχει καταθέσει μήνυση σε βάρος του Μιχάλη Καφετζή και ενός νεαρού παίκτη του Ερμή τους οποίους και αναγνώρισε ότι τον χτύπησαν κατά την διάρκεια των επεισοδίων.
- Έκτακτη συνεδρίαση με θέμα τα επεισόδια στο γήπεδο των Καλυθιών είχε προγραμματίσει για χθες η διοίκηση του Συνδέσμου προκειμένου να πάρει αποφάσεις για το ποιά στάση θα πρέπει να κρατήσει.
- Με Εισαγγελική απόφαση η αστυνομία αναζητεί τον Μιχάλη Καφεντζή ενώ στους γονείς ανήλικου ποδοσφαιριστή που εμπλέκεται στο επεισόδιο θα ασκηθεί ποινική δίωξη.

# Εβγαλαν δίσκο στην Α.Ε. Κως

**• Για να πληρωθεί το ιδιωτικό γήπεδο που φιλοξενεί τις προπονήσεις**
**• Πίκρα για την απώλεια του τρίποντου στο 92' στον αγώνα της Κυριακής με τον Ιάλυσο**

Μπορεί το 2-2 με τον Ιάλυσο, την Κυριακή να καταγράφεται στις επιτυχίες της ομάδας, όμως στο στρατόπεδο της Αθλητικής Ενωσης Κως έχουν αρχίσει να εκτυλίσσονται φαινόμενα εκφυλιστικά και αρκετών το μυαλό άρχισε να επιστρέφει στον χρόνο που ο Γιώργος Κυπριώτης την έκανε με ελαφρά πηδηματάκια από το σάπιο σκαρί του συλλόγου. Η διοίκηση δηλώνει απούσα και μόνο οι κ.κ. Σταύρος Αρβανιτάκης (Πρόεδρος) και Παράσχος Χόνδρος εξακολουθούν να στέκονται στο ύψος τους και να ασκούν τα καθήκοντά τους, όσο βέβαια τους επιτρέπει ο ελάχιστος ελεύθερος χρόνος τους. Σύμφωνα με καλά πληροφορημένες πηγές οι παίκτες είναι απλήρωτοι από τον Νοέμβρη, αρκετά χρήματα οφείλονται και στους δύο προπονητές ενώ η κατάσταση έγινε αφόρητη τελευταία, όταν έκλεισε για προπονήσεις το Δημοτικό στάδιο «Ανταγόρας» προκειμένου να γίνει συντήρηση του κατεστραμμένου - απ' τις βροχές - χλοοτάπητα.

Η ομάδα αναγκάζεται να μετακινείται στο γειτονικό Πυλί για να προπονείται στις ιδιωτικές εγκαταστάσεις του Παναγιώτη Στεφαδούρου, ο οποίος επιχειρηματίας γαρ χρεώνει καθημερινά 40 ευρώ. Τα χρέη βέβαια συσσωρεύονται και κανείς δεν ενδιαφέρεται να τα πληρώσει, με αποτέλεσμα χθες οι παίκτες να συμφωνήσουν να βάλουν από δύο ευρώ έκαστος, προκειμένου σήμερα να πραγματοποιηθεί προπόνηση! Επίσης ένα άλλο περιστατικό που προκάλεσε αναταραχή το Σάββατο ήταν ο υπολογισμός δύο παικτών (Δ. Μάμμη και Χατζηφούντα) στην ενδεκάδα με τον Ιάλυσο από το προπονητικό δίδυμο, αν και ήταν τιμωρημένοι. Οι δύο τεχνικοί ειδοποιήθηκαν στο παρά 1' κι ενώ η ομάδα ετοιμαζόταν για να αποπλεύσει για τη Ρόδο. Το τι έγινε δύσκολα περιγράφεται!

Ακόμη μουρμούρα υπήρξε για το συνεχές ταξίδι από Κω προς Ρόδο, διακοπή για τον αγώνα και αμέσως επιστροφή για Κω. Χαρακτηριστικά αναφέρουμε ότι οι παίκτες άλλαξαν μέσα στο πούλμαν, κάτι που δεν συμβαίνει ούτε σε τριτοκοσμικές χώρες.

**Πίκρα για το Χ στο «Οικονομίδειο»**

Εν τω μεταξύ πικρία προκάλεσε στο στρατόπεδο της ομάδας ο τρόπος που χάθηκε το τρίποντο την Κυριακή στο «Οικονομίδειο» και το χρονικό διάστημα που ήρθε το 2-2 (92'). Ωστόσο η εμφάνιση της ομάδας προκάλεσε ικανοποίηση ενώ σε δηλώσεις του ο Γιώργος Σταμάτης επεσήμανε ότι «... αν η ομάδα έπαιζε και στην Κω με το ίδιο πάθος δεν θα χανόταν ούτε ένας βαθμός»!



Γενικά πάντως ο Ηπειρώτης τεχνικός έμεινε ικανοποιημένος από τους παίκτες του: «Πήγαμε αρκετά καλά, είχαμε ευκαιρίες για τη νίκη και παρά τις ελλείψεις και το κοπιαστικό ταξίδι πραγματοποιήσαμε μια πολύ καλή απόδοση».

# «Χάσαμε πολύτιμους βαθμούς»

**Δήλωσε ο τεχνικός του Ιάλυσου Θόδωρας Θεοδώρου για την ισοπαλία με την ΑΕ Κω**

Το ότι οι βαθμοί που έχασε ο Ιάλυσος στο προχθεσινό ντέρμπι με την Αθλητική Ένωση της Κω στο «Οικονομίδειο» ήταν πολύτιμοι, εξέφρασε με χθεσινές του δηλώσεις προς την «Π» ο τεχνικός των «ερυθροκίτρινων» Θόδωρας Θεοδώρου. Συγκεκριμένα, μεταξύ άλλων τόνισε και τα ακόλουθα:

«Τα παιδιά προσπάθησαν αλλά στα τελευταία είκοσι λεπτά που είχαν και την καθολική υπεροχή ήταν άτυχοι. Είναι πολύτιμοι οι βαθμοί που χάσαμε αλλά θα προσπαθήσουμε να τους καλύψουμε απο κάποιο εκτός έδρας παιχνίδι. Για εμένα το κλειδί στο παιχνίδι είναι η γρήγορη ισοφάριση της Κω στο πρώτο ημίχρονο. Αυτό έπαιξε καθοριστικό ρόλο για την εξέλιξη του αγώνα»

Όταν ρωτήθηκε για την κόκκινη κάρτα που είδαν ο Γεωργαλλής και ο Λουτριώτης απάντησε ως εξής:

«Συμπεριφέρθηκαν και οι δυο σαν μικρά παιδιά. Δεν χρειάζονταν αυτό που έγινε. Εμάς η αποβολή του Γεωργαλλή μας στοίχισε στην εξέλιξη του παιχνιδιού»

**Πονάει ο Αλεξανδρίδης**

Ούτε στον αγώνα της επόμενης αγωνιστικής θα είναι σε θέση να αγωνιστεί όπως όλα δείχνουν ο τερματοφύλακας Νίκος Αλεξανδρίδης. Ο έμπειρος πορτιέρο θέλει να βοηθήσει την ομάδα του αλλά πονάει και δεν είναι ακόμα απόλυτα έτοιμος για να προσφέρει τις υπηρεσίες του

- Με ποινή και απο την διοίκηση του Ιάλυσου (εκτός απο αυτήν που θα του επιβληθεί απο την ΕΠΟ) κινδυνεύει ο Πολυδεύκης Γεωργαλλής. Και αυτό διότι η διοίκηση της ομάδας του νησιού μας χαρακτηρίζει, αδικαιολόγητη την συμπεριφορά του που κόστισε την αποβολή σε ένα κρίσιμο σημείο του παιχνιδιού.

# Πολύ ευχαριστημένος ο Αντώνης Μανίκας

**• Ξεκίνησε η προετοιμασία για το ματς με τον Βύζαντα**

Πολύ ευχαριστημένος απο την προσπάθεια που καταβάλλουν οι ποδοσφαιριστές της Ρόδου έδειξε με δηλώσεις του στην αθλητική αθηναική εφημεριδά «Το Φως» ο προπονητής της ομάδας της πόλης μας Αντώνης Μανίκας. Μεταξύ άλλων τόνισε και τα ακόλουθα:

«Ύστερα απο μια δύσκολη περίοδο κυρίως λόγω προσαρμογής των νέων παιδιών, η Ρόδος δείχνει ότι είναι στον σωστό δρόμο και με αργά αλλά σταθερά βήματα προχωράει για να υλοποιήσει τους στόχους της. Όσοι είναι κοντά στην ομάδα ήξεραν ευθύς εξαρχής ότι αυτή η χρονιά ήταν δύσκολη, όμως η ομάδα ανταποκρίνεται πλέον κατά τον καλύτερο τρόπο. Προσωπικά είμαι απόλυτα ευχαριστημένος απο την προσπάθεια που καταβάλλουν όλα τα παιδιά μέσα στο γήπεδο και αυτή η πορεία αποτελεί την επιβράβευση της σκληρής δουλειάς που γίνεται. Θέλουμε να αξιοποιήσουμε κατά τον καλύτερο τρόπο τα ταλέντα που διαθέτουμε και αυτό θα γίνει σταδιακά. Αυτή την στιγμή οι περισσότεροι παίκτες είναι ντόπιοι και κυρίως απο τα Δωδεκάνησα και θέλουμε να φέρουμε και άλλα παιδιά απο τις γύρω ομάδες».

**Η χθεσινή προπόνηση**

Στον χώρο πίσω απο τις εστίες στο Δημοτικό Στάδιο της πόλης μας πραγματοποιήθηκε η χθεσινή προπόνηση των παικτών της Ρόδου η οποία ήταν και η πρώτη ενόψει του εντός έδρας αγώνα της Κυριακής με τον Βύζαντα Μεγάρων. Το πολύ ευχάριστο για τον τεχνικό Αντώνη Μανίκα είναι ότι έδωσαν το παρών όλοι οι ποδοσφαιριστές, ακόμα και ο Διονύσης Μακρυδημήτρης. Ο παίκτης που μέχρι τώρα έκανε προπόνηση στο γυμναστήριο μετά τον τραυματισμό που είχε στον αγώνα της 8ης αγωνιστικής με τον Ηρόδοτο, ακολουθεί πλέον ειδικό ατομικό πρόγραμμα. Ημέρα με την ημέρα παρουσιάζει πολύ μεγάλη βελτίωση και όλα δείχνουν ότι σύντομα θα μπορεί να πιάσει και λίγο μπάλα. Το κλίμα στην ομάδα είναι πολύ καλό και όλοι περιμένουν πώς και πώς την επανέναρξη του πρωταθλήματος την προσεχή Κυριακή. Ο μεγάλος στόχος βέβαια είναι η κατάκτηση της πέμπτης συνεχόμενης νίκης, κάτι που θα ανεβάσει την Ρόδο και άλλο και απο βαθμολογικής αλλά και απο ψυχολογικής άποψης.

## Η κατάθεση υπομνημάτων παρατείνει την αγωνία

Με την κατάθεση του προέδρου της ΠΑΕ Ολυμπιακός, Σωκράτη Κόκκαλη (κλήθηκε να καταθέσει ως μάρτυρας), ολοκληρώθηκε η ακροαματική διαδικασία των ΠΑΕ Ολυμπιακός και Πανιώνιος ενώπιον της Δευτεροβάθμιας Επιτροπής Εφέσεων της ΕΠΟ. Τόσο οι «ερυθρόλευκοι» όσο και οι «κυανέρυθροι», ζήτησαν και έλαβαν προθεσμία ως το μεσημέρι (14:00) της προσεχούς Τετάρτης, οπότε και θα πρέπει να έχουν συντάξει και καταθέσει τα υπομνήματά τους.

Οι νομικοί εκπρόσωποι του Ολυμπιακού και του Πανιωνίου ζήτησαν άρση της ποινής αφαίρεσης τριών βαθμών, τη διεξαγωγή του μεταξύ τους αγώνα και μείωση των ποινών ως προς την τιμωρία της έδρας και το χρηματικό πρόστιμο που τους επιβλήθηκε. Κατά τους δικηγόρους αμφότερων των ομάδων, έγινε κακή εφαρμογή του άρθρου 21 του ΚΑΠ, ενώ ως αποκλειστικό υπαίτιο για τη μη τέλεση της αναμέτρησης θεώρησαν τον Μεσσήνιο διαιτητή, Ηρακλή Τσίκινη. Οι δύο ΠΑΕ υποστήριξαν ότι δεν φέρουν την παραμικρή αντικειμενική ευθύνη για τα επεισόδια, με τους νομικούς εκπροσώπους τους να υπογραμμίζουν πως σε κανέναν διεθνή κανονισμό των FIFA και UEFA δεν προβλέπεται ποινή αφαίρεσης βαθμών.

Στην κατάθεσή του, ο κ. Κόκκαλης εστίασε στο ότι «... η ΠΑΕ Ολυμπιακός ήταν η μόνη που είχε προτείνει να μη δίνονται εισιτήρια στη φιλοξενούμενη ομάδα, αφού το 5% που προβλέπεται από το νόμο για τη φιλοξενούμενη ομάδα είναι πιθανό να καταλήξει σε άτομα που θα ήθελαν να δημιουργήσουν επεισόδια. Ο Ολυμπιακός, αλλά και καμία άλλη ΠΑΕ, δεν έχει καμία διάθεση να εκτρέφει τη βία. Από τότε που είμαι στον Ολυμπιακό έχω καταβάλλει κάθε προσπάθεια να μειωθούν τα κρούσματα βίας. Καμία ΠΑΕ δεν έχει συμφέρον από τη βία...».

Ακολούθως, ο πρόεδρος της πειραϊκής ομάδας υπογράμμισε (απαντώντας σε σχετική ερώτηση της έδρας) ότι «δεν υπάρχουν ιδιωτικοί στρατοί. Έχω κατ' επανάληψη συναντηθεί με τους οργανωμένους συνδέσμους και τους υποδεικνύω να μην κάνουν τίποτα που θα μπορούσε να βλάψει τον Ολυμπιακό... Η ΠΑΕ έχει ευθύνη ως εκεί που μπορεί να δράσει. Εμείς δεν μπορούμε να παρακολουθούμε πως διαθέτουν τα εισιτήρια οι άλλες ομάδες, εκτός και αν μας τα δίνουν να τα διαθέτουμε εμείς. Από τότε που έγινε το νέο Καραϊσκάκη δεν έχουμε κανένα πρόβλημα. Στο γήπεδο έρχονται γυναίκες και παιδιά. Έχουμε κάμερες παρακολούθησης, έχουμε ονομαστικά εισιτήρια και μπορούμε να ελέγχουμε την κατάσταση. Ζητήσαμε το 5% για το ματς της Νέας Σμύρνης, γιατί έχουμε το δικαίωμα από το νόμο και δεν μπορούμε να απεμπολούμε τα δικαιώματά μας. Αλλωστε, και ο Πανιώνιος είχε ψηφίσει να ισχύει το 5%».

ΠΑΟ ΔΙΑΓΟΡΑΣ

## Ικανοποιημένος ο Σταύρου

Η ομάδα του μπορεί να μην κέρδισε τον Αστέρα της Σύρου, ωστόσο ο ίδιος έμεινε ικανοποιημένος αφού η βαθμολογική διαφορά αυξήθηκε. Ο λόγος για τον προπονητή του Διαγόρα Ανδρέα Σταύρου, ο οποίος κάνοντας δηλώσεις χθες προς την «Π» τόνισε μεταξύ άλλων και τα ακόλουθα:

«Μετά το αποτέλεσμα που έφερε ο Πανναξιακός, η δική μας ισοπαλία στην Σύρο μας αφήνει ικανοποιημένους διότι η βαθμολογική μας διαφορά αυξήθηκε. Δεν παίξαμε όπως στα προηγούμενα παιχνίδια αλλά δεν είμαι προβληματισμένος για κάτι. Αλίμονο αν είχα και παράπονο. Ας μην τα θέλουμε και όλα δικά μας. Το παιχνίδι στην Σύρο ήταν δυνατό μέσα σε μια καυτή έδρα που είχε και πολύ κόσμο. Οι γηπεδούχοι ήθελαν οπωσδήποτε τη νίκη»

Οι παίκτες του «γηραιού» είχαν χθές ρεπό και σήμερα θα επανέλθουν στις προπονήσεις ξεκινώντας την προετοιμασία τους για το νέο εκτός έδρας παιχνίδι της Κυριακής με τον Πανναξιακό.

## Συνεδριάζει η Πειθαρχική Επιτροπή της ΕΠΣΔ

Η Πειθαρχική Επιτροπή της Ενωσης Ποδοσφαιρικών Σωματείων Δωδεκανήσου θα συνεδριάσει σήμερα σήμερα στις 21.00, σε αρκετά πλούσιο θεματολόγιο. Εξάλλου αύριο Τετάρτη, στις 18.00 θα συνεδριάσει και το Διοικητικό Συμβούλιο της ΕΠΣΔ.

Η χειμερία νάρκη είναι για αρκούδες...



...αντί να κάθεστε ζεστά, αλλά βαρετά μέσα στο σπίτι, φορέστε αθλητικά ρούχα και παπούτσια και ανοίξτε την πόρτα.

ΡΟΔΟΣΠΟΡ
...πρώτο όνομα στα σπορ
Εθ. Δωδεκανησίων 15 ΡΟΔΟΣ
Τηλ. 22410 21442
e-mail: rospo@otenet.gr
www.rodosport.gr
ΓΔ30/1




# Ο Καζώνης Καλύμνου κέρδισε το Διασυλλογικό ανωμάλου δρόμου

Ο Παναγιώτης Βλάχος στους άνδρες και η Αγγελική Καλλικάτζαρου στις γυναίκες κέρδισαν τις κατηγορίες ανδρών και γυναικών, αντίστοιχα, στο Διασυλλογικό πρωτάθλημα ανωμάλου δρόμου της ΕΑΣ ΣΕΓΑΣ Δωδεκανήσου, την Κυριακή στο πάρκο Βύρωνα.

Τα αποτελέσματα του πρωταθλήματος που ήταν αφιερωμένο στη μνήμη της αθλήτριας Θεοδώρας - Τσαμπίκας Μαρουφίδου, και που βαθμολογικά κέρδισε ο ΑΣ Καζώνης Καλύμνου, είναι τα εξής:

**12.000 μ. ΑΝΔΡΩΝ**

| | | |
|---|---|---|
| 1. ΒΛΑΧΟΣ ΠΑΝΑΓΙΩΤΗΣ | (ΠΑΟ ΔΙΑΓΟΡΑΣ) | 42΄21 |
| 2. ΤΣΑΓΚΑΡΗΣ ΝΙΚΗΤΑΣ | (ΑΣ ΚΑΛΥΜΝΟΣ 2000) | 42΄41 |
| 3. ΚΟΥΡΜΑΔΙΑΣ ΠΑΝΟΡΜΙΤΗΣ | (ΓΑΣ ΥΓΕΙΑ ΡΟΔΟΥ) | 42΄52 |
| 4. ΣΑΡΙΚΙΖΗΣ ΝΙΚΟΣ | (ΑΣ ΙΠΠΟΚΡΑΤΗΣ ΚΩ) | 44΄06 |
| 5. ΧΑΣΚΑΣ ΧΡΥΣΟΒΑΛΑΝΤΗΣ | (ΑΟ ΣΥΜΗΣ) | 47΄02 |
| 6. ΤΡΑΚΟΣΑΣ ΜΙΧΑΛΗΣ | (ΑΣ ΙΠΠΟΚΡΑΤΗΣ ΚΩ) | 47΄50 |
| 7. ΤΣΑΓΚΑΡΗΣ ΕΥΣΤΑΘΙΟΣ | (ΑΣ ΚΑΛΥΜΝΟΣ 2000) | 50΄17 |
| 8. ΚΟΤΣΑΝΗΣ ΠΑΝΤΕΛΗΣ | (ΚΑΖΩΝΗΣ ΚΑΛΥΜΝΟΥ) | 50΄38 |
| 9. ΠΑΜΠΟΣ ΓΙΑΝΝΗΣ | (ΑΣ ΙΠΠΟΚΡΑΤΗΣ ΚΩ) | 54΄56 |
| 10. ΚΟΝΤΗΣ ΓΙΩΡΓΟΣ | (ΓΑΣ ΥΓΕΙΑ ΡΟΔΟΥ) | 56΄52 |

**6.000 μ. ΓΥΝΑΙΚΩΝ**

| | | |
|---|---|---|
| 1. ΚΑΛΛΙΚΑΤΖΑΡΟΥ ΑΓΓΕΛΙΚΗ | (ΚΑΖΩΝΗΣ ΚΑΛΥΜΝΟΥ) | 26΄24 |
| 2. ΝΙΛΣΟΝ-ΜΙΧΑΛΑΚΗ ΑΝΝΑ | (ΝΙΚΗ ΡΟΔΟΥ) | 27΄31 |
| 3. ΧΟΥΡΔΑ ΒΑΣΙΛΙΚΗ | (ΑΣ ΚΑΛΥΜΝΟΣ 2000) | 28΄56 |

**8.000 μ. ΑΝΔΡΕΣ Β΄**

| | | |
|---|---|---|
| 1. ΔΕΡΜΙΤΖΑΚΗ ΣΤΕΛΙΟΣ | (ΑΟ ΣΥΜΗΣ) | 34΄16 |
| 2. ΚΟΥΛΛΙΑΣ ΜΙΧΑΗΛ | (ΚΑΖΩΝΗΣ ΚΑΛΥΜΝΟΥ) | 36΄05 |
| 3. ΧΟΥΡΔΑ ΒΑΣΙΛΙΚΗ | (ΚΑΖΩΝΗΣ ΚΑΛΥΜΝΟΥ) | 38΄51 |

**6.000 μ. ΕΦΗΒΩΝ**

| | | |
|---|---|---|
| 1. ΤΣΙΟΦΥΛΑΣ ΑΛΕΞΑΝΔΡΟΣ | (ΓΣ ΝΕΩΝ ΛΕΡΟΥ) | 23΄03 |
| 2. ΝΥΣΤΑΖΟΣ ΕΜΜΑΝΟΥΗΛ | (ΚΑΖΩΝΗΣ ΚΑΛΥΜΝΟΥ) | 23΄29 |
| 3. ΠΕΤΡΙΔΗΣ ΡΑΦΑΗΛ | (ΚΑΖΩΝΗΣ ΚΑΛΥΜΝΟΥ) | 31΄38 |
| 4. ΝΙΚΟΛΑΚΗΣ ΘΕΟΔΩΡΟΣ | (ΚΑΖΩΝΗΣ ΚΑΛΥΜΝΟΥ) | 35΄45 |
| 5. ΤΡΙΚΟΙΛΗΣ ΓΙΩΡΓΟΣ | (ΚΑΖΩΝΗΣ ΚΑΛΥΜΝΟΥ) | 35΄45 |

**4.000 μ. ΝΕΑΝΙΔΩΝ**

| | | |
|---|---|---|
| 1. ΖΩΪΔΗ ΜΑΡΙΑ | (ΚΑΖΩΝΗΣ ΚΑΛΥΜΝΟΥ) | 15΄35 |
| 2. ΖΩΪΔΗ ΣΤΑΜΑΤΙΑ | (ΚΑΖΩΝΗΣ ΚΑΛΥΜΝΟΥ) | 16΄22 |
| 3. ΚΕΦΑΛΙΑΝΟΥ ΕΜΜΑΝΟΥΕΛΑ | (ΚΑΖΩΝΗΣ ΚΑΛΥΜΝΟΥ) | 16΄43 |
| 4. ΠΑΝΟΓΛΟΥ ΕΛΕΥΘΕΡΙΑ | (ΑΣ ΥΓΕΙΑ ΡΟΔΟΥ) | 20΄12 |
| 5. ΦΟΥΡΤΟΥΝΗ ΦΡΑΝΣΙΣΚΑ | (ΑΣ ΙΠΠΟΚΡΑΤΗΣ ΚΩ) | 21΄24 |
| 6. ΓΙΟΥΤΖΕΣΟΙ ΟΥΜΙΧΑΝ | (ΝΙΚΗ ΡΟΔΟΥ) | 28΄41 |
| 7. ΟΙΚΟΝΟΜΟΥ ΕΛΕΝΗ | (ΝΙΚΗ ΡΟΔΟΥ) | 30΄41 |

**4.000 μ. ΠΑΙΔΩΝ**

| | | |
|---|---|---|
| 1. ΠΑΣΤΡΙΚΟΣ ΣΤΑΥΡΟΣ | (ΚΑΖΩΝΗΣ ΚΑΛΥΜΝΟΥ) | 13΄41 |
| 2. ΒΑΛΛΑΣ ΒΑΣΙΛΗΣ | (ΚΑΛΥΜΝΟΣ 2000) | 13΄49 |
| 3. ΛΕΝΤΗΣ ΑΝΤΩΝΗΣ | (ΚΑΛΥΜΝΟΣ 2000) | 14΄35 |
| 4. ΚΛΕΙΔΑΡΑΣ ΓΙΩΡΓΟΣ | (ΚΑΖΩΝΗΣ ΚΑΛΥΜΝΟΥ) | 14΄59 |
| 5. ΗΛΙΑΣ ΛΕΩΝΙΔΑΣ | (ΓΣ ΝΕΩΝ ΛΕΡΟΥ) | 15΄22 |
| 6. ΝΙΚΟΛΟΠΟΥΛΟΣ ΧΑΡΑΛ | (ΑΣ ΙΠΠΟΚΡΑΤΗΣ ΚΩ) | 15΄25 |
| 7. ΤΣΙΟΦΥΛΑΣ ΕΛΕΥΘΕΡΙΟΣ | (ΓΣ ΝΕΩΝ ΛΕΡΟΥ) | 15΄52 |
| 8. ΚΑΡΑΓΙΑΝΝΗΣ ΜΑΡΚΟΣ | (ΑΟ ΣΥΜΗΣ) | 16΄08 |
| 9. ΣΚΥΛΛΑΣ ΝΙΚΟΛΑΟΣ | (ΚΑΖΩΝΗΣ ΚΑΛΥΜΝΟΥ) | 16΄18 |
| 10. ΚΥΠΡΙΩΤΗΣ ΣΩΤΗΡΗΣ | (ΑΣ ΥΓΕΙΑ ΡΟΔΟΥ) | 16΄26 |
| 11. ΦΑΡΜΑΚΙΔΗΣ ΓΙΩΡΓΟΣ | (ΑΣ ΥΓΕΙΑ ΡΟΔΟΥ) | 16΄44 |
| 12. ΤΡΟΥΜΠΑΣ ΓΙΩΡΓΟΣ | (ΔΙΑΓΟΡΑΣ ΡΟΔΟΥ) | 17΄15 |
| 13. ΣΑΜΙΟΣ ΑΛΕΞΙΟΣ | (ΚΑΛΥΜΝΟΣ 2000) | 17΄17 |
| 14. ΚΑΤΣΑΡΑΣ ΣΩΤΗΡΗΣ | (ΑΣ ΥΓΕΙΑ ΡΟΔΟΥ) | 17΄19 |
| 15. ΘΕΟΦΙΛΙΔΗΣ ΓΙΩΡΓΟΣ | (ΚΑΖΩΝΗΣ ΚΑΛΥΜΝΟΥ) | 17΄53 |
| 16. ΠΑΠΑΔΟΠΟΥΛΟΣ ΑΝΤΩΝΗΣ | (ΔΙΑΓΟΡΑΣ ΡΟΔΟΥ) | 19΄14 |
| 17. ΓΑΤΗΣ ΕΜΜΑΝΟΥΗΛ | (ΔΙΑΓΟΡΑΣ ΡΟΔΟΥ) | 20΄26 |
| 18. ΑΠΟΣΤΟΛΟΠΟΥΛΟΣ ΓΙΑΝ. | (ΝΙΚΗ ΡΟΔΟΥ) | 21΄26 |
| ΚΟΤΣΙΑΣ ΕΝΝΕΑΣ | (ΝΙΚΗ ΡΟΔΟΥ) | ΕΓΚΑΤ. |
| ΠΟΥΤΖΕΣΟΙ ΟΜΕΡ | (ΝΙΚΗ ΡΟΔΟΥ) | ΕΓΚΑΤ. |
| ΜΠΕΝΟΥΡ ΕΜΜΑΝΟΥΗΛ | (ΗΡΑΚΛΗΣ ΛΑΡΔΟΥ) | ΕΓΚΑΤ. |

**3.000 μ. ΚΟΡΑΣΙΔΩΝ**

| | | |
|---|---|---|
| 1. ΡΕΜΠΟΥΛΗ ΟΥΡΑΝΙΑ | (ΓΣ ΝΕΩΝ ΛΕΡΟΥ) | 11΄46 |
| 2. ΜΑΝΙΑ ΑΝΝΑ | (ΚΑΛΥΜΝΟΣ 2000) | 12΄03 |
| 3. ΖΑΓΟΡΙΑΝΟΥ ΑΓΓΕΛΙΚΗ | (ΚΑΛΥΜΝΟΣ 2000) | 12΄22 |
| 4. ΚΑΚΑΚΙΟΥ ΕΥΑΓΓΕΛΙΑ | (ΑΟ ΣΥΜΗΣ) | 13΄39 |
| 5. ΚΑΤΡΗ ΑΙΚΤΕΡΙΝΗ | (ΚΑΖΩΝΗΣ ΚΑΛΥΜΝΟΥ) | 13΄48 |
| 6. ΚΑΛΣΑΤΟΥ ΣΕΒΑΣΤΗ | (ΑΣ ΙΠΠΟΚΡΑΤΗΣ ΚΩ) | 15΄32 |
| 7. ΠΕΤΡΙΔΗ ΙΩΑΝΝΑ | (ΚΑΖΩΝΗΣ ΚΑΛΥΜΝΟΥ) | 16΄07 |
| 8. ΚΑΣΤΕΛΟΡΙΟΥ ΠΟΛΥΞΕΝΗ | (ΝΙΚΗ ΡΟΔΟΥ) | 20΄53 |
| 9. ΜΟΥΤΣΑΪ ΕΛΕΝΗ | (ΝΙΚΗ ΡΟΔΟΥ) | 20΄58 |
| 10. ΧΑΤΖΗΠΕΤΡΟΥ ΕΥΑΓΓΕΛΙΑ | (ΑΟ ΣΥΜΗΣ) | ΕΓΚΑΤ. |

**3.000 μ. ΠΑΜΠΑΙΔΩΝ Α**

| | | |
|---|---|---|
| 1. ΚΟΚΚΙΝΙΔΗΣ ΣΚΕΥΟΣ | (ΚΑΖΩΝΗΣ ΚΑΛΥΜΝΟΥ) | 10΄00 |
| 2. ΝΙΚΗΤΑΡΑΣ ΠΑΝΑΓΙΩΤΗΣ | (ΑΕ ΗΡΑΚΛΗΣ ΛΑΡΔΟΥ) | 10΄50 |
| 3. ΠΟΝΗΡΗΣ ΕΜΜΑΝΟΥΗΛ | (ΚΑΖΩΝΗΣ ΚΑΛΥΜΝΟΥ) | 11΄00 |
| 4. ΚΡΕΑΤΣΑΣ ΚΛΕΑΝΘΗΣ | (ΚΑΛΥΜΝΟΣ 2000) | 11΄03 |
| 5. ΧΑΤΖΗΔΗΜΗΤΡΙΟΥ ΙΩΑΚΕΙΜ | (ΚΑΖΩΝΗΣ ΚΑΛΥΜΝΟΥ) | 11΄51 |
| 6. ΚΑΜΠΟΥΡΗΣ ΘΕΟΦΙΛΟΣ | (ΑΣ ΙΠΠΟΚΡΑΤΗΣ ΚΩ) | 11΄59 |
| 7. ΧΑΤΖΗΠΕΤΡΟΣ ΕΛΕΥΘΕΡΙΟΣ | (ΑΟ ΣΥΜΗΣ) | 12΄15 |
| 8. ΤΡΙΤΣΑΡΗΣ ΠΑΝΤΕΛΗΣ | (ΑΣ ΙΠΠΟΚΡΑΤΗΣ ΚΩ) | 12΄28 |
| 9. ΠΑΠΑΔΟΠΟΥΛΟΣ ΝΙΚΟΣ | (ΑΣ ΙΠΠΟΚΡΑΤΗΣ ΚΩ) | 13΄03 |
| 10. ΚΕΡΑΝΗΣ ΣΤΕΛΙΟΣ | (ΔΙΑΓΟΡΑΣ ΡΟΔΟΥ) | 13΄59 |
| 11. ΚΑΡΤΑΠΑΝΗΣ ΣΤΑΥΡΟΣ | (ΝΙΚΗ ΡΟΔΟΥ) | 14΄00 |
| 12. ΜΟΥΤΣΑΚΗΣ ΒΑΣΙΛΗΣ | (ΝΙΚΗ ΡΟΔΟΥ) | 14΄49 |
| 13. ΚΑΡΑΒΑΪΛΗΣ ΠΑΝΟΡΜΙΤΗΣ | (ΑΟ ΣΥΜΗΣ) | 15΄19 |
| 14. ΤΕΡΕΖΑΚΗΣ ΕΛΕΥΘΕΡΙΟΣ | (ΑΟ ΣΥΜΗΣ) | 15΄28 |

**2.000 μ. ΠΑΓΚΟΡΑΣΙΔΩΝ Α**

| | | |
|---|---|---|
| 1. ΛΟΪΖΟΥ ΦΩΤΕΙΝΗ | (ΝΙΚΗ ΡΟΔΟΥ) | 7΄29 |
| 2. ΤΟΥΜΠΑΖΗ ΜΕΛΙΝΑ | (ΑΣ ΙΠΠΟΚΡΑΤΗΣ ΚΩ) | 7΄58 |
| 3. ΠΑΝΤΕΛΟΥ ΑΘΗΝΑ | (ΓΣ ΝΕΩΝ ΛΕΡΟΥ) | 8΄04 |
| 4. ΚΑΡΑΝΙΚΟΛΑ ΘΕΟΦΑΝΕΙΑ | (ΚΑΛΥΜΝΟΣ 2000) | 8΄30 |
| 5. ΝΤΑΣΚΑ ΜΑΡΙΑ | (ΔΙΑΓΟΡΑΣ ΡΟΔΟΥ) | 8΄31 |
| 6. ΝΤΑΣΚΑ ΑΝΝΑ | (ΔΙΑΓΟΡΑΣ ΡΟΔΟΥ) | 8΄35 |
| 7. ΤΟΥΜΠΑΖΗ ΑΤΖΕΛΙΝΑ | (ΑΣ ΙΠΠΟΚΡΑΤΗΣ ΚΩ) | 8΄59 |
| 8. ΜΙΛΑΤΟΥ ΠΟΠΗ | (ΚΑΛΥΜΝΟΣ 2000) | 9΄01 |
| 9. ΨΥΡΗ ΜΑΡΙΑ | (ΑΣ ΙΠΠΟΚΡΑΤΗΣ ΚΩ) | 9΄10 |
| 10. ΚΩΣΤΟΓΛΟΥ ΕΛΕΝΗ | (ΑΣ ΙΠΠΟΚΡΑΤΗΣ ΚΩ) | 9΄32 |
| 11. ΤΣΑΒΑΡΗ ΣΕΒΑΣΤΗ | (ΑΟ ΣΥΜΗΣ) | 9΄34 |
| 12. ΝΤΑΟΥΣΑΤΖΗ ΜΟΥΡΑΤΙΕ | (ΝΙΚΗ ΡΟΔΟΥ) | 9΄36 |
| 13. ΠΑΠΑΣΑΒΒΑ ΜΑΡΙΑ | (ΗΡΑΚΛΗΣ ΛΑΡΔΟΥ) | 9΄59 |
| 14. ΚΥΠΡΙΩΤΗ ΦΙΛΑΡΕΤΗ | (ΑΟ ΣΥΜΗΣ) | 10΄10 |
| 15. ΠΑΠΑΘΕΟΔΩΡΑΚΗ ΠΟΛΥΞ. | (ΑΟ ΣΥΜΗΣ) | 10΄32 |
| 16. ΤΡΟΚΑ ΓΚΡΙΣΙΑΝΤΑ | (ΝΙΚΗ ΡΟΔΟΥ) | 10΄36 |
| 17. ΚΥΡΙΑΖΗ ΚΑΤΕΡΙΝΑ | (ΝΙΚΗ ΡΟΔΟΥ) | 10΄38 |
| 18. ΧΑΤΖΗΠΕΤΡΟΥ ΣΩΤΗΡΙΑ | (ΑΟ ΣΥΜΗΣ) | 10΄45 |
| 19. ΜΑΡΚΟΠΟΥΛΟΥ ΕΛΕΥΘΕΡΙΑ | (ΓΑΣ ΥΓΕΙΑ ΡΟΔΟΥ) | 11΄05 |
| 20. ΚΑΛΤΣΟΥΝΑΚΗ ΣΤΑΜΑΤΙΑ | (ΝΙΚΗ ΡΟΔΟΥ) | 11090 |
| ΚΑΛΗΜΕΡΗ ΜΑΡΙΑ | (ΝΙΚΗ ΡΟΔΟΥ) | ΕΓΚΑΤ. |

**1.500 μ. ΠΑΜΠΑΙΔΩΝ Β**

| | | |
|---|---|---|
| 1. ΧΑΝΣΑΡΙΔΗΣ ΘΕΟΔΩΡΟΣ | (ΚΑΖΩΝΗΣ ΚΑΛΥΜΝΟΥ) | 4΄48 |
| 2. ΚΟΚΚΙΝΙΔΗΣ ΕΜΜΑΝΟΥΗΛ | (ΚΑΖΩΝΗΣ ΚΑΛΥΜΝΟΥ) | 5΄07 |
| 3. ΧΑΣΚΑΣ ΗΛΙΑΣ | (ΑΟ ΣΥΜΗΣ) | 5΄29 |
| 4. ΜΙΧΑΛΑΡΙΑΣ ΜΙΧΑΛΗΣ | (ΑΟ ΣΥΜΗΣ) | 5΄43 |
| 5. ΛΑΟΥΔΙΚΟΣ ΣΠΥΡΟΣ | (ΓΑΣ ΥΓΕΙΑ ΡΟΔΟΥ) | 5΄55 |
| 6. ΚΟΥΡΜΑΔΙΑΣ ΤΣΑΜΠΙΚΟΣ | (ΝΙΚΗ ΡΟΔΟΥ) | 6΄11 |
| 7. ΚΑΡΑΝΤΑΝΗΣ ΔΗΜΗΤΡΗΣ | (ΝΙΚΗ ΡΟΔΟΥ) | 6΄36 |
| 8. ΚΟΥΡΜΑΔΙΑΣ ΔΗΜΗΤΡΗΣ | (ΝΙΚΗ ΡΟΔΟΥ) | 6΄59 |
| 9. ΚΥΡΙΑΖΗΣ ΑΓΓΕΛΟΣ | (ΝΙΚΗ ΡΟΔΟΥ) | 7΄07 |

**1.000 μ. ΠΑΓΚΟΡΑΣΙΔΩΝ Β**

| | | |
|---|---|---|
| 1. ΚΟΡΦΙΑ ΕΥΔΟΚΙΑ | (ΚΑΛΥΜΝΟΣ 2000) | 3΄53 |
| 2. ΨΑΡΑ ΝΙΚΗ | (ΚΑΛΥΜΝΟΣ 2000) | 3΄52 |
| 3. ΠΑΠΑΣΤΑΜΑΤΙΟΥ ΑΝΑΣΤ. | (ΗΡΑΚΛΗΣ ΛΑΡΔΟΥ) | 3΄59 |
| 4. ΑΠΤΟΓΛΟΥ ΑΓΓΕΛΙΚΗ | (ΝΙΚΗ ΡΟΔΟΥ) | 4΄04 |
| 5. ΒΑΣΙΛΑΚΗ ΣΕΒΑΣΤΗ | (ΗΡΑΚΛΗΣ ΛΑΡΔΟΥ) | 4΄21 |
| 6. ΓΑΝΩΤΑΚΗ ΑΝΑΣΤΑΣΙΑ | (ΗΡΑΚΛΗΣ ΛΑΡΔΟΥ) | 4΄25 |
| 7. ΑΘΑΝΑΣΑΚΗ ΑΝΤΩΝΙΑ | (ΗΡΑΚΛΗΣ ΛΑΡΔΟΥ) | 4΄27 |
| 8. ΚΟΥΦΟΥ ΜΑΡΓΑΡΙΤΑ | (ΗΡΑΚΛΗΣ ΛΑΡΔΟΥ) | 4΄29 |
| 9. ΚΑΛΑΕΝΤΖΗ ΤΣΑΜΠΙΚΑ | (ΝΙΚΗ ΡΟΔΟΥ) | 4΄34 |
| 10. ΚΡΗΤΙΚΟΥ ΞΑΝΘΗ | (ΗΡΑΚΛΗΣ ΛΑΡΔΟΥ) | 5΄13 |
| 11. ΜΟΥΣΤΑΚΑ ΦΛΩΡΑ | (ΗΡΑΚΛΗΣ ΛΑΡΔΟΥ) | 5΄34 |
| 12. ΔΙΑΚΟΛΟΥΚΑ ΘΕΟΝΙΑ | (ΗΡΑΚΛΗΣ ΛΑΡΔΟΥ) | 5΄35 |
| 13. ΠΕΛΕΛΑ ΑΦΡΟΔΙΤΗ | (ΗΡΑΚΛΗΣ ΛΑΡΔΟΥ) | 6΄08 |

**ΟΜΑΔΙΚΗ ΒΑΘΜΟΛΟΓΙΑ**

**ΑΝΔΡΩΝ**
1. ΑΣ ΙΠΠΟΚΡΑΤΗΣ ΚΩ

**ΕΦΗΒΩΝ**
1. ΑΣ ΚΑΖΩΝΗΣ ΚΑΛΥΜΝΟΥ

**ΝΕΑΝΙΔΩΝ**
1. ΑΣ ΚΑΖΩΝΗΣ ΚΑΛΥΜΝΟΥ

**ΠΑΙΔΩΝ**
1. ΑΣ ΚΑΖΩΝΗΣ ΚΑΛΥΜΝΟΥ
2. ΑΣ ΚΑΛΥΜΝΟΣ 2000
3. ΓΑΣ ΥΓΕΙΑ ΡΟΔΟΥ
4. ΠΑΟ ΔΙΑΓΟΡΑΣ ΡΟΔΟΥ

**ΠΑΜΠΑΙΔΩΝ Α΄**
1. ΑΣ ΚΑΖΩΝΗΣ ΚΑΛΥΜΝΟΥ
2. ΑΣ ΙΠΠΟΚΡΑΤΗΣ ΚΩ
3. ΑΟ ΣΥΜΗΣ

**ΠΑΓΚΟΡΑΣΙΔΩΝ Α΄**
1. ΑΣ ΙΠΠΟΚΡΑΤΗΣ ΚΩ
2. ΑΣ «Η ΝΙΚΗ ΤΗΣ ΡΟΔΟΥ»
3. ΑΟ ΣΥΜΗΣ

**ΒΑΘΜΟΛΟΓΙΑ**
1. ΑΣ ΚΑΖΩΝΗΣ ΚΑΛΥΜΝΟΥ
2. ΑΣ ΚΑΛΥΜΝΟΣ 2000
3. ΑΣ ΙΠΠΟΚΡΑΤΗΣ ΚΩ
4. ΓΣ ΝΕΩΝ ΛΕΡΟΥ
5. ΑΣ «Η ΝΙΚΗ ΤΗΣ ΡΟΔΟΥ»
6. ΠΑΟ ΔΙΑΓΟΡΑΣ ΡΟΔΟΥ
7. ΑΟ ΣΥΜΗΣ
8. ΓΑΣ «Η ΥΓΕΙΑ ΡΟΔΟΥ»
9. ΑΕ ΗΡΑΚΛΗΣ ΛΑΡΔΟΥ

## Ογδόντα επτά μαθητές στις εξετάσεις ΤΑ KWON DO

Ογδόντα επτά μαθητές πήραν μέρος στις εξετάσεις για έγχρωμες ζώνες του ΓΑΟ ΤΑΕ KWON DO Κολοσσός, που πραγματοποιήθηκαν στο Δημοτικό κλειστό γυμναστήριο του Βενετοκλείου, την Κυριακή το μεσημέρι. Παρουσία του Κορεάτη Μάστερ CHOI DUK KIU και των εκπαιδευτή της σχολής Μιχάλη Καραβούλη, οι εξεταζόμενοι είναι οι εξής:

1. ΜΑΝΩΛΗΣ ΣΒΥΝΟΣ
2. ΣΑΒΒΑΣ ΠΑΝΝΕΤΟΥ
2. ΦΩΤΗΣ ΑΝΑΤΑΣΤΑΣΙΑΔΗΣ
4. ΜΑΤΙΝΑ ΔΙΑΚΟΥ
5. ΠΑΡΑΣΚΕΥΑΣ ΜΑΝΝΑΙΟΣ
6. ΓΕΩΡΓΙΟΣ ΠΙΤΡΟΠΑΚΗΣ
7. ΝΙΚΟΛΕΤΑ ΠΛΑΤΗ
8. ΙΩΑΝΝΗΣ ΦΙΛΙΠΠΑΚΗΣ
9. ΚΩΝΣΤΑΝΤΙΝΟΣ ΑΛΕΞΟΠΟΥΛΟΣ
10. ΜΑΡΙΟΣ ΣΠΑΝΟΣ
11. ΙΩΑΝΝΗΣ ΡΟΔΙΤΗΣ
12. ΠΕΡΙΚΛΗΣ ΖΙΑΚΗΣ
13. ΦΙΛΙΠΠΟΣ ΠΑΠΑΒΑΣΙΛΕΙΟΥ
14. ΜΙΧΑΗΛ ΧΩΡΑΦΤΗΣ
15. ΣΑΒΒΑΣ ΦΙΛΙΠΠΑΚΗΣ
16. ΓΕΩΡΓΙΟΣ ΚΟΥΤΣΙΟΦΤΗΣ
17. ΕΜΜΑΝΟΥΕΛΑ ΣΑΡΟΥΚΟΥ
18. ΕΛΕΥΘΕΡΙΟΣ ΝΟΜΙΚΟΣ
19. ΣΤΑΜΑΤΗΣ ΠΙΤΡΟΠΑΚΗΣ
20. ΑΘΗΝΑ ΡΟΔΙΤΗ
21. ΣΟΦΙΑ ΠΟΙΜΕΝΙΔΟΥ
22. ΣΟΦΙΑ ΚΑΡΓΑΤΖΗ
23. ΑΝΑΣΤΑΣΙΟΣ ΤΣΑΓΚΑΡΗΣ
24. ΕΛΕΝΗ ΖΕΡΒΟΥ
25. ΧΡΗΣΤΟΣ ΣΠΑΝΟΣ
26. ΜΑΤΙΝΑ ΒΛΑΧΟΥ
27. ΣΤΡΑΤΟΣ ΕΥΣΤΡΑΤΙΟΥ
28. ΣΑΒΒΑΣ ΟΡΦΑΝΟΣ
29. ΛΑΡΙΣΑ ΣΑΧΑΤΟΒΑ
30. ΜΑΡΙΑ ΠΑΠΑΒΑΣΙΛΕΙΟΥ
31. ΜΑΡΙΑ ΜΙΓΚΛΗ
32. ΚΑΘΟΛΙΚΗ ΣΤΕΦΑΝΟΥ
33. ΔΗΜΗΤΡΗΣ ΒΛΑΧΟΣ
34. ΜΙΧΑΗΛ ΔΑΛΑΚΑΣ
35. ΙΩΑΝΝΗΣ ΑΛΗΓΙΑΝΝΗΣ
36. ΜΑΡΙΑ ΚΑΡΑΚΙΑΟΥΡΗ
37. ΧΟΥΣΕΪΝ ΜΠΙΠΕΡΟΓΛΟΥ
38. ΘΑΝΑΣΗΣ ΧΑΤΖΗΓΕΩΡΓΙΟΥ
39. ΓΕΩΡΓΙΟΣ ΚΑΡΑΒΑΣΙΛΗΣ
40. ΧΑΤΖΗΣΤΑΜΑΤΗΣ ΚΩΝΣΤΑΝΤΙΝΟΣ
41. ΣΤΑΜΑΤΗΣ ΣΤΕΦΑΝΑΚΗΣ
42. ΦΑΝΗ ΠΑΠΑΓΙΑΝΟΠΟΥΛΟΥ
43. ΔΗΜΗΤΡΗΣ ΔΗΜΗΤΡΙΑΔΗΣ
44. ΔΗΜΗΤΡΗΣ ΡΟΔΙΤΗΣ
45. ΜΙΧΑΗΛ ΜΑΛΑΝΔΡΗΣ
46. ΛΥΦΕΤ ΠΕΜΤΕ
47. ΠΟΛΓΟΣ ΖΕΡΒΟΣ
48. ΦΩΤΗΣ ΚΟΛΛΕΤ
49. ΕΝΤΙΑΝ ΜΕΣΚΑΣΑ
50. ΜΑΝΩΛΗΣ ΜΠΑΡΔΑΝΗΣ
51. ΜΙΧΑΗΛ ΛΟΓΟΘΕΤΗΣ
52. ΙΩΑΝΝΗΣ ΛΟΓΟΘΕΤΗΣ
53. ΠΑΝΑΓΟΠΟΥΛΟΣ
54. ΣΑΒΒΙΝΑ ΚΟΥΡΔΟΥΠΗ
55. ΜΙΧΑΗΛ ΛΟΓΟΘΕΤΗΣ
56. ΣΤΕΦΑΝΟΣ ΜΑΣΤΗΣ
57. ΧΡΗΣΤΟΣ ΖΗΣΗ
58. ΑΝΑΣΤΑΣΙΑ ΚΑΛΛΙΓΑ
59. ΓΕΩΡΓΙΟΣ ΜΟΥΣΤΑΚΑΣ
60. ΣΟΥΛΕΪΜΑΝ ΤΟΠΑΛ
61. ΧΑΡΑΛΑΜΠΟΣ ΑΝΑΜΟΥΡΛΗΣ
62. ΠΑΝΑΓΙΩΤΗΣ ΕΥΣΤΡΑΤΙΟΥ
63. ΒΑΓΓΕΛΗΣ ΚΑΤΡΑΜΑΔΟΣ
64. ΛΑΜΠΡΙΝΗ ΚΑΡΥΤΣΑ
65. ΚΩΝΣΤΑΝΤΙΝΟΣ ΚΑΡΑΝΙΚΗΣ
66. ΚΩΝΣΤΑΝΤΙΝΟΣ ΔΕΛΗΓΙΑΝΝΗΣ
67. ΧΑΣΑΝ ΝΤΟΥΡΑΛΗ
68. ΝΟΥΡΗ ΠΕΜΠΕ
69. ΜΠΛΕΡΙΜ ΜΕΤΧΑΣΑ
70. ΚΥΡΙΑΚΗ ΤΡΙΓΕΝΗ
71. ΜΙΜΟΖΑ ΜΕΤΧΑΣΑ
72. ΑΛΕΞΑΝΔΡΟΣ ΧΑΝΙΩΤΑΚΗΣ
73. ΚΙΟΚΧΑΝ ΜΠΙΠΕΡΟΓΛΟΥ
74. ΜΙΧΑΗΛ ΚΑΣΤΡΟΥΝΗΣ
75. ΑΝΤΩΝΗΣ ΠΑΛΑΙΟΣ
76. ΙΩΑΝΝΑ ΔΙΑΚΟΥ
77. ΚΩΝΣΤΑΝΤΙΝΟΣ ΜΑΥΡΙΚΟΣ
78. ΒΑΣΙΛΗΣ ΑΔΑΜΙΔΗΣ
80. ΑΛΕΞΑΝΔΡΑ ΖΗΣΗ
81. ΣΤΑΥΡΟΥΛΑ ΚΑΖΟΥΛΗ
82. ΒΑΣΙΛΗΣ ΚΑΡΑΧΑΛΙΟΣ
83. ΑΛΜΠΕΡΤ ΡΟΥΣΟΣ
84. ΓΕΩΡΓΙΟΣ ΚΑΡΑΝΙΚΗΣ
85. ΕΛΕΝΗ ΖΗΣΗ
86. ΚΩΝΣΤΑΝΤΙΝΟΣ ΣΤΑΜΑΤΙΑΔΗΣ
87. ΕΥΑΓΓΕΛΟΣ ΦΩΚΙΑΔΗΣ

## Χωρίς δύο η προπόνηση του Ηρακλή Μαριτσών

Με απόντες τους Λευτέρη Χατζηκωνσταντή (τραυματίστηκε στη Μαλώνα στον αστράγαλο) και Μιχάλη Μανωλά (δεν γυμνάστηκε για προληπτικούς λόγους) διεξήχθη η χθεσινή προπόνηση του Ηρακλή Μαριτσών, στο γήπεδο 5Χ5. Ωστόσο επανήλθαν οι Ανδρέας Τσιαντούλας, Νίκος Αναγνώστου και Σάββας Πετρίδενας, οι οποίοι είναι καλά και ίσως παίξουν για λίγο το Σάββατο με τον Ανταγόρα, στα Μαριτσά.

Η νίκη επί του Αγίου Γεωργίου όπως είναι φυσικό έφερε κύματα ενθουσιασμού, αφού για πρώτη φορά η ομάδα πάτησε τετράδα, πέντε μόλις βαθμούς πίσω από τον πρωτοπόρο ΑΕΡΑ. Με την ευκαιρία η διοίκηση του συλλόγου ευχαριστεί τους φίλους της που έδωσαν το βροντερό παρών στην Μαλώνα αποτελώντας τον 12ο παίκτη. Ακόμη ευχαριστεί τον πρόεδρο του Αγίου Γεωργίου Θεοδόση Στεφανάκη για την άψογη φιλοξενία, όπως και τους υπόλοιπους παράγοντες.

## Οι βαθμολογίες του Παιδικού ανακοινώθηκαν από την ΕΠΣΔ

Ανακοινώθηκαν χθες απο την Ένωση Ποδοσφαιρικών Σωματείων Δωδκεναήσου οι βαθμολογίες των δύο Ομίλων του Παιδικού πρωταθλήματος:

**ΠΑΙΔΙΚΟ ΠΡΩΤΑΘΛΗΜΑ**

**1ος Ομιλος (Σε 10 αγώνες)**

| | | | |
|---|---|---|---|
| 1. | Διαγόρας Βατίου | 26-3 | 28 |
| 2. | Ευαγόρας | 20-02 | 23 |
| 3. | ΠΑΟ Διαγόρας | 40-4 | 22 |
| 4. | Δωριέας | 22-13 | 20 |
| 5. | ΑΣ Ροδος | 20-15 | 16 |
| -. | Νίκη Ρόδου | 16-12 | 16 |
| 7. | ΑΕΡΑ | 17-23 | 13 |
| 8. | Δόξα Ψίνθου | 10-17 | 8 |
| 9. | ΠΑΣ Ασκληπειού | 7-31 | 5 |
| 10. | Αγιος Ισίδωρος | 10-29 | 4 |
| 11. | Φοίβος | 6-43 | 2 |

**2ος Ομιλος (Σε 11 αγώνες)**

| | | | |
|---|---|---|---|
| 1. | ΓΣ Ιάλυσος | 28-3 | 30 |
| 2. | Αστέρας Παστίδας | 37-7 | 27 |
| 3. | Ηλιος | 26-6 | 25 |
| 4. | Ευκλής | 38-11 | 23 |
| 5. | Ερμής | 23-8 | 19 |
| 6. | Κλεάνθης | 8-11 | 13 

# ΠΡΟΟΔΟΣΠΟΡ

## Τους πείσμωσε η ήττα...

**Οι παίκτες του Κολοσσού φέρονται αποφασισμένοι να διαγράψουν, με μία νίκη στη Δράμα την ήττα απ' το Παλαιό Φάληρο! Επέστρεψε σε κανονικούς ρυθμούς από χθες ο Δημήτρης Μακρής ο οποίος τέθηκε στη διάθεσή του Βασίλη Φραγκιά**

Ότι δε σε σκοτώνει σε κάνει πιο δυνατό... Έτσι δεν λένε! Και στην περίπτωση του Κολοσσού η ήττα στο κλειστό γυμναστήριο της Καλλιθέας απ' το Παλαιό Φάληρο όχι μόνο δεν σκότωσε τους «θαλασσί» αλλά τους πείσμωσε ώστε να παρουσιαστούν αποφασισμένοι για τη νίκη στη Δράμα. Η αλήθεια είναι ότι το «στραβοπάτημα» κόντρα στους Πειραιώτες πείραξε τους Ροδίτες, αλλά δεν τους απογοήτευσε. Άλλωστε με απόντες τους Χρήστο Παππά και Δημήτρη Μακρή, ο Κολοσσός ήταν κουρασμένος αν και αφυπνίστηκε όταν η διαφορά άγγιξε τους 28 πόντους (68-40). Θα πρέπει να θεωρείται δεδομένο ότι αν υπήρχε ακόμη ένα δίλεπτο, η ομάδα του Βασίλη Φραγκιά θα μπορούσε να κάνει μία απ' τις μεγαλύτερες ανατροπές στην ιστορία του ελληνικού μπάσκετ.

Επειδή όμως τα «αν» απ' την πραγματικότητα απέχουν έτη φωτός στις τάξεις του Κολοσσού έχουν ξεχάσει ήδη το παιχνίδι του προηγούμενου Σαββάτου και στρώθηκαν στη δουλειά για την πρεμιέρα του δεύτερου γύρου με αντίπαλο τον Κ.Α.Ο. Δράμας. Η τελευταία αναφορά για το ματς με το Παλαιό Φάληρο έγινε απ' τον Βασίλη Φραγκιά πριν την προπόνηση, στο καθιερωμένο «φροντιστήριο» προς τους παίκτες της ροδίτικης ομάδας. Η «αχίλλειος πτέρνα» του Κολοσσού στην Καλλιθέα ήταν η άμυνα. Μπορεί ο Κολοσσός να διαθέτει την τέταρτη καλύτερη άμυνα της κατηγορίας, ωστόσο οι παίκτες του Παναγιώτη Ζωντού ότι έκαναν έβριskε δικτάκι. Ήταν τέτοια η ευστοχία των γηπεδούχων που εκνεύρισε ακόμη και τους παίκτες των «θαλασσί», οι οποίοι δεν μπορούσαν να πιστέψουν στα μάτια τους με αυτά που έβλεπαν.



*Να ρεφάρει την ήττα στην Καλλιθέα θα προσπαθήσει στη Δράμα ο Κολοσσός*

Στο μεταξύ ευχάριστα ήταν χθες τα νέα για τον Δημήτρη Μακρή ο οποίος επέστρεψε στους κανονικούς ρυθμούς των προπονήσεων μετά από αποχή αρκετού καιρού. Ο 27χρονος φόργουορντ αγωνίστηκε για ένα τρίλεπτο στην αναμέτρηση της Καλλιθέας, ωστόσο ήταν φανερά ανέτοιμος, αφού έχασε αρκετές προπονήσεις. Πάντως θεωρείται βέβαιο ότι στη Δράμα θα τεθεί κανονικά στη διάθεσή του Βασίλη Φραγκιά. Μετά το «διπλό» που έκανε ο Ο.Φ.Η./Ηράκλειο στη Λάρισα, η νίκη για τον Κολοσσό είναι απαραίτητη στο «Δημήτρης Κρακτίδης». Ο Κ.Α.Ο.Δ., μετά την επικράτηση του Παλαιού Φαλήρου επί του Κολοσσού, βρίσκεται κατάματα με τον υποβιβασμό και αντιμετωπίζει αρκετά προβλήματα. Δεν θυμίζει σε καμία περίπτωση την περσινή ομάδα και κόντρα στους Ροδίτες θα παίξει ένα απ' τα τελευταία του χαρτιά για την παραμονή στην κατηγορία. Το γεγονός αυτό δεν λέει τίποτα στους «θαλασσί» που φέρονται αποφασισμένοι να ματώσουν στην πόλη της Ανατολικής Μακεδονίας, ώστε να επιστρέψουν στη Ρόδο με το πολύτιμο δίποντο. Η αναμέτρηση στη Δράμα είναι η δεύτερη συνεχόμενη εκτός έδρας για τον Κολοσσό που αν αποφύγει τα λάθη της Καλλιθέας και δείξει το πραγματικό του πρόσωπο, θεωρείται σίγουρο ότι θα κερδίσει τον τοπικό Κ.Α.Ο.Δ., στο πλαίσιο της 14ης αγωνιστικής για το πρωτάθλημα της Α2.

**ΤΗΝ ΚΥΡΙΑΚΗ Γ.Σ. ΛΑΡΙΣΑΣ-Δ.Α.Σ. ΑΝΩ ΛΙΟΣΙΩΝ**

Την ερχόμενη Κυριακή θα πέσει η αυλαία της 14ης αγωνιστικής για το πρωτάθλημα της Α2. Λόγω του εντός έδρας αγώνας της Ολύμπιας Λάρισας με τη Μ.Ε.Ν.Τ., ο συμπολίτης Γυμναστικός θα φιλοξενήσει την Κυριακή τον Δ.Α.Σ. Άνω Λιοσίων.

## Κοροιδία στους παμπαίδες...

**Καθυστέρησε να ανοίξει το κλειστό γυμναστήριο της Κρεμαστής, κι όταν άνοιξε ο διαιτητής έφυγε με αποτέλεσμα να αναβληθούν δύο παιχνίδια. Εύκολη νίκη πέτυχε ο Π.Α.Ο. Διαγόρας Β' κόντρα στον Ήλιο Ιαλυσού**

Κωμικοτραγικά γεγονότα συμβαίνουν στο πρωτάθλημα των παμπαίδων, στο οποίο για μία ακόμη χρονιά παρουσιάζονται σημαντικά προβλήματα στη διοργάνωση του. Την προηγούμενη Κυριακή η Τ.Ε. Ε.Ο.Κ. Δωδεκανήσου είχε προγραμματίσει τρία παιχνίδια, εκ των οποίων τα δύο στο κλειστό γυμναστήριο της Κρεμαστής. Διαβάστε λοιπόν για να καταλάβετε τι έγινε και τα δύο ματς (Ζέφυρος- Α.Σ.Κ. Ιβίσκος και Κολοσσός Α'- Σταυρός Καλυθιών) δεν πραγματοποιήθηκαν. Η πρώτη αναμέτρηση επρόκειτο να ξεκινήσει στις 11:00 και φυσικά οι ομάδες μαζί με τον διαιτητή Παναγιώτη Χατζηδάκη και τον Μιχάλη Πετρίδη που θα καθόταν στη γραμματεία βρέθηκαν την προκαθορισμένη ώρα στην Κρεμαστή. Το κλειστό γυμναστήριο του Δήμου Πεταλούδων όμως ήταν κλειστό. Τα σωματεία και οι εκπρόσωποι του Σ.Δ.Κ.Δ. περίμεναν μέχρι τις 11:20 και στη συνέχεια αποχώρησαν απ' το γήπεδο.

Μετά την αναμέτρηση Ζέφυρος- Α.Σ.Κ. Ιβίσκος είχε προγραμματιστεί το ματς Κολοσσός Α'- Σταυρός Καλυθιών. Το κλειστό γυμναστήριο άνοιξε αργότερα και οι ομάδες μπήκαν κανονικά στο γήπεδο και έκαναν προθέρμανση, ενώ στις κερκίδες βρέθηκαν αρκετοί γονείς για να παρακολουθήσουν τις προσπάθειες των παιδιών τους. Όπως είναι εύλογο ο διαιτητής είχε φύγει νωρίτερα αφού το γήπεδο ήταν κλειστό. Ο Παναγιώτης Χατζηδάκης ενημέρωσε τον πρόεδρο του Σ.Δ.Κ.Δ. Δημήτρη Κουνελλέ ο οποίος του είπε να φύγει, καθώς το κλειστό της Κρεμαστής... ήταν κλειστό. Αργότερα στην «τέντα», όπου αγωνιζόταν ο Ηρακλής Λάρδου με την Ε.Α. Καλύμνου για τους άνδρες, ο προπονητής των γηπεδούχων Κυριάκος Μάγος που είναι παράλληλα και στους παμπαίδες του Κολοσσού ζήτησε το λόγο απ' τον Δημήτρη Κουνελλέ για την απουσία του διαιτητή απ' το γήπεδο...

Τότε συνειδητοποίησαν όλοι το κλειστό γυμναστήριο της Κρεμαστής είχε ανοίξει πιο αργά τις πύλες του! Το θέμα είναι ότι τέσσερις ομάδες ταλαιπωρήθηκαν αφάνταστα, λόγω της αδιαφορίας ορισμένων. Το θέμα αυτό πρέπει να συζητηθεί στην Τ.Ε. Ε.Ο.Κ. Δωδεκανήσου και να παρθούν αποφάσεις για το αν πρέπει να συνεχιστεί το πρωτάθλημα. Στο μοναδικό παιχνίδι που έγινε για τον β' όμιλο (4η αγωνιστική), ο Π.Α.Ο. Διαγόρας Β' κέρδισε τον Ήλιο Ιαλυσού με 34-18.

**Η ΒΑΘΜΟΛΟΓΙΑ/4η ΑΓΩΝΙΣΤΙΚΗ**

| | | | | |
|---|---|---|---|---|
| 1.Ήλιος Ιαλυσού | 7 | 3-1 | 126-94(+32) |
| 2.Π.Α.Ο. Διαγόρας Β' | 6 | 3-0 | 204-117(+87) |
| 3.Ελπίδα Πεταλούδων | 3 | 1-2 | 130-162(-32) |
| 4.Α.Σ.Κ. Ιβίσκος | 2 | 0-2 | 81-104(-23) |
| 5.Ζέφυρος | 2 | 0-2 | 58-122(-64) |

*Ο Ήλιος Ιαλυσού δεν έχει εκτίσει το ρεπό του
*Ο Ζέφυρος και ο Α.Σ.Κ. Ιβίσκος έχουν από ένα παιχνίδι λιγότερο
*Η Ελπίδα Πεταλούδων έχει ένα μηδενισμό
*Ο Διγενής Κοσκινού δεν συμμετέχει στο πρωτάθλημα

## Οι έδρες βγάζουν τετράδα...

**Οι επισκέψεις της Α.Ε. Δικαίου στη Ρόδο για τα ματς με τον Ηρακλή Λάρδου και τον Γ.Α.Σ. Ιάλυσος κρίνουν την τέταρτη θέση! Ξεκαθάρισε το τοπίο στην ουρά, αφού ο Δ.Α.Ν.Σ. Δωριείς επιστρέφει στη Β' Κατηγορία! Το Σάββατο το εξ αναβολής παιχνίδι Α.Ε. Δικαίου- Ε.Α. Καλύμνου**

Ξεκαθαρίζει το τοπίο στο πρωτάθλημα της Α' Κατηγορίας μετά και το τέλος της 10ης αγωνιστικής. Απομένουν τέσσερις στροφές πριν απ' το τέλος της κανονικής περιόδου και το μόνο που φαίνεται ότι δεν έχει ξεκαθαρίσει είναι η κατάκτηση της τέταρτης θέσης. Και το λέμε αυτό γιατί...

1.Ο Π.Α.Ο. Διαγόρας μετά τη νίκη που πέτυχε κόντρα στον Γ.Α.Σ. Ιάλυσος «καπάρωσε» την πρώτη θέση. Ακόμη κι αν χάσει στην Κω απ' τον Ιπποκράτη, θα τερματίσει πρώτος αφού στο παιχνίδι του πρώτου γύρου κέρδισε με 95-64. Στα υπόλοιπα ματς που έχει δεν κινδυνεύει με ήττα.

2.Ο Ιπποκράτης Κω δεν θα πέσει απ' τη δεύτερη θέση, αφού ακόμα κι αν ισοβαθμίσει με τον Ηρακλή Λάρδου υπερέχει, καθώς πήρε τη νίκη και στα δύο ματς.

3.Το προβάδισμα για την τρίτη θέση έχει καθαρά ο Ηρακλής Λάρδου ο οποίος υποδέχεται στην έδρα του την Α.Ε. Δικαίου και τον Γ.Α.Σ. Ιάλυσος. Η ομάδα του Κυριάκου Μάγου έχει τον πρώτο και τον τελευταίο λόγο και φυσικά παίζει τον ρόλο του ρυθμιστή. Ακόμη κι αν χάσει ένα απ' τα δύο ματς στην «τέντα» θα τερματίσει στην τρίτη θέση

4.Βασικοί διεκδικητές της τέταρτης θέσης είναι ο Γ.Α.Σ. Ιάλυσος και η Α.Ε. Δικαίου. Οι «ερυθροκίτρινοι» φέρονται να έχουν τον πρώτο λόγο, καθώς θα φιλοξενήσουν τους Κώους στην έδρα τους. Επικίνδυνη για τον Ιάλυσο είναι η έξοδος στην Κάλυμνο, ενώ το συγκρότημα του Μιχάλη Καπλανίδη θα επιδιώξει να κερδίσει στο τοπικό ντέρμπι τον Ιπποκράτη.

Όσον αφορά την κατάσταση στην ουρά εκεί τα πάντα έχουν ξεκαθαρίσει. Μετά τη συντριβή του Δ.Α.Ν.Σ. Δωριείς απ' την Α.Ε. Δικαίου, οι «κιτρινόμαυροι» θα πρέπει να ετοιμάζονται για τη Β' Κατηγορία, αφού με την εικόνα που έδειξαν δύσκολα θα μπορέσουν να χτυπήσουν κάποιο παιχνίδι από δω και πέρα. Στα παιχνίδια κλειδιά ο Διγενής Κοσκινού με νίκη στον Ιαλυσό επί της Ε.Α. Καλύμνου θα παραμείνει οριστικά στη Α' Κατηγορία, ακόμη κι αν χάσει απ' τον Δ.Α.Ν.Σ. Δωριείς.



*Φάση απ' το παιχνίδι Διγενής Κοσκινού- Ιπποκράτης Κω*

**ΤΟ ΣΑΒΒΑΤΟ Α.Ε. ΔΙΚΑΙΟΥ- Ε.Α. ΚΑΛΥΜΝΟΥ**

Δεν θα συνεχιστεί το επόμενο Σαββατοκύριακο το πρωτάθλημα της Α' Κατηγορίας. Το ερχόμενο Σάββατο η Τ.Ε. Ε.Ο.Κ. όρισε την εξ αναβολής αναμέτρηση μεταξύ της Α.Ε. Δικαίου και της Ε.Α. Καλύμνου, στο πλαίσιο της 8ης αγωνιστικής. Οι γηπεδούχοι είναι αυτοί που καίγονται περισσότερο για το poz φύλλο αγώνα στην προσπάθεια τους να μείνουν ζωντανοί για μία θέση στην τετράδα.

| | Β | 11η | 12η | 13η | 14η | Π.Β. |
|---|---|---|---|---|---|---|
| 1. Π.Α.Ο Διαγόρας | 19 | Διγενής Κοσκινού | Ιπποκράτης Κω* | Α.Ε. Δικαίου* | Ε.Α. Καλύμνου | 27 |
| 2. Ιπποκράτης Κω | 18 | Α.Ε Δικαίου* | Π.Α.Ο Διαγόρας | Ε.Α. Καλύμνου* | Δ.Α.Ν.Σ Δωριείς | 24-25 |
| 3. Ηρακλής Λάρδου | 16 | Δ.Α.Ν.Σ. Δωριείς* | Α.Ε. Δικαίου | Γ.Α.Σ Ιάλυσος | Διγενής Κοσκινού* | 23-24 |
| 4. ΑΕ. Δικαίου | 15 | Ιπποκράτης Κω | Ηρακλής Λάρδου* | Π.Α.Ο. Διαγόρας | Γ.Α.Σ Ιάλυσος* | 21-22 |
| 5. Γ.Α.Σ. Ιάλυσος | 15 | Ε.Α. Καλύμνου* | Δ.ΑΝ.Σ. Δωριείς | Ηρακλής Λάρδου* | Α.Ε. Δικαίου | 22 |
| 6. Ε.Α. Καλύμνου | 11 | Γ.Α.Σ Ιάλυσος | Διγενής Κοσκινού* | Ιπποκράτης Κω | Π.Α.Ο Διαγόρας* | 16-17 |
| 7. Διγενής Κοσκινού | 11 | Π.Α.Ο. Διαγόρας* | Ε.Α. Καλύμνου | Δ.Α.Ν.Σ. Δωριείς* | Ηρακλής Λάρδου | 17 |
| 8. Δ.Α.Ν.Σ Δωριείς | 10 | Ηρακλής Λάρδου | Γ.Α.Σ Ιάλυσος* | Διγενής Κοσκινού | Ιπποκράτης Κω* | 14 |

* Με αστερίσκο τα εκτός έδρας παιχνίδια
* Εκκρεμεί το ματς Α.Ε. Δικαίου - Ε.Α. Καλύμνου

## Τιμωρήθηκαν Α.Γ.Ε.Χ. και Νήαρ Ηστ!

**Κεκλεισμένων των θυρών θα παίξει ο Κολοσσός στη Χαλκίδα στο πλαίσιο της 19ης αγωνιστικής, αφού στην ομάδα του Κώστα Μίσσα επιβλήθηκε ποινή τριών αγωνιστικών**

Τώρα το κατά πόσο είναι τυχερός ο Κολοσσός που θα παίξει κεκλεισμένων των θυρών στη Χαλκίδα, είναι ένα άλλο θέμα. Άλλωστε αν πάρουμε για παράδειγμα το παιχνίδι στα Πατήσια με τον Σπόρτιγκ, θα πρέπει ορισμένοι να αναθεωρήσουν τις απόψεις τους... Χθες λοιπόν με απόφαση του μονομελούς δικαιοδοτικού οργάνου επιβλήθηκαν ποινές στην Α.Γ.Ε. Χαλκίδας και τη Νήαρ Ηστ για τα όσα συνέβησαν στη μεταξύ τους αναμέτρηση στο πλαίσιο της 11ης αγωνιστικής.

Η ομάδα του Κώστα Μίσσα τιμωρήθηκε με ποινή διεξαγωγής τριών αγωνιστικών ημερών κεκλεισμένων των θυρών. Αυτό σημαίνει ότι το κλειστό γυμναστήριο της Κανήθου θα μείνει χωρίς φιλάθλους στις αναμετρήσεις, με τον Α.Σ.Ε. Δούκα (14η αγωνιστική), με το Περιστέρι (17η) και τον Κολοσσό (19η). Στα συγκεκριμένα ματς η Α.Γ.Ε.Χ. θα αγωνιστεί χωρίς φιλάθλους και φυσικά θα χάσει μεγάλο μέρος της δυναμικότητας της. Εξάλλου απαλλάχθηκε ο φροντιστής του σωματείου Λ. Μπεκόλι.

**ΜΟΝΙΜΑ ΧΩΡΙΣ ΦΙΛΑΘΛΟΥΣ**

Στην αναμέτρηση του επόμενου Σαββάτου με το Περιστέρι ολοκληρώνεται η ποινή των τεσσάρων αγωνιστικών κεκλεισμένων των θυρών που είχε επιβληθεί στη Νήαρ Ηστ. Μετά τα όσα συνέβησαν στην Κάνηθο, η ομάδα της Καισαριανής θα κάνει... μαύρα μάτια για να ξαναδεί τους φιλάθλους της, καθώς τιμωρήθηκε με την ίδια ποινή. Δηλαδή το συγκρότημα του Γιώργου Μελέτη θα υποδεχθεί και πάλι χωρίς φιλάθλους, τον Σπόρτιγκ (16η αγωνιστική), τον Δ.Α.Σ. Άνω Λιοσίων (18η), τον Γ.Σ. Λάρισας (20η) και το Παλαιό Φάληρο (22η). Όπως είναι εύλογο η τέταρτη αγωνιστική αποφασίστηκε λόγω υποτροπής. Εξάλλου απαλλάχθηκε ο προπονητής της ομάδας Γιώργος Μελέτης.

## Με την παρουσία ομοσπονδιακών...

**Προπονητικό διήμερο για τους παίδες και τις κορασίδες θα γίνει στην Κω το επόμενο Σαββατοκύριακο με την παρουσία του Αντώνη Χρηστέα και του Τάκη Μπακογιώργου**



*Ο τοπικός προπονητής Κυριάκος Μάγος (δεξιά) και ο συνεργάτης του στην Κω Δημήτρης Τζομάκας*

Προπονητικό διήμερο με την παρουσία ομοσπονδιακών τεχνικών θα γίνει το ερχόμενο Σαββατοκύριακο στο κλειστό γυμναστήριο της Κω, σε συνδυασμό και με την κοπή της πίτας για την Τ.Ε. Ε.Ο.Κ. Δωδεκανήσου. Συγκεκριμένα το Σάββατο 29 Ιανουαρίου θα προπονηθούν στο νησί του Ιπποκράτη τα αγόρια και κορίτσια που απαρτίζουν τις μικτές ομάδες παίδων και κορασίδων Δωδεκανήσου, που προετοιμάζονται για τα πανελλήνια πρωταθλήματα Ενώσεων και Τοπικών Επιτροπών. Οι ταλαντούχοι αθλητές απ' το νησί της Ρόδου θα ταξιδέψουν για την Κω το πρωί του Σαββάτου συνοδεία του τοπικού προπονητή Κυριάκου Μάγου αλλά και μελών της διοργανώτριας αρχής που θα κόψουν την πίτα τους για τις ομάδες του βορείου συγκροτήματος.

Στην Κω έχει γίνει η σχετική επιλογή απ' τον συνεργάτη του Κυριάκου Μάγου, Δημήτρη Τζομάκα, ο οποίος τις τελευταίες μέρες βρέθηκε στη Ρόδο με συνέπεια οι δύο άνδρες να συναντηθούν και να μιλήσουν για την καλύτερη οργάνωση των προπονήσεων. Αξίζει να σημειωθεί ότι το Σάββατο στην Κω θα ταξιδέψουν οι ομοσπονδιακοί προπονητές Αντώνης Χρηστέας και Τάκης Μπακογιώργος προκειμένου να παρακολουθήσουν από κοντά τις προσπάθειες των νεαρών αθλητών της Δωδεκανήσου.

## Καθοριστικό το ντέρμπι

**Β' ΚΑΤΗΓΟΡΙΑ**

**Μετά τη διακοπή του πρωταθλήματος ο Σταυρός Καλυθιών θα υποδεχθεί τον πρωτοπόρο και αήττητο Ηρακλή 2000, ενώ ο Α.Ο. Σύμης και Ζέφυρος τάσσονται καθαρά υπέρ των γηπεδούχων**

Σχεδόν ολοκληρώθηκε ο πρώτος γύρος του πρωταθλήματος της Β' Κατηγορίας! Και λέμε σχεδόν γιατί απομένει ένα εξ αναβολής παιχνίδι μεταξύ του Α.Ο. Σύμης και της Ελπίδας Πεταλούδων... Η αναμέτρηση αυτή είναι πολύ πιθανό να πραγματοποιηθεί το ερχόμενο Σαββατοκύριακο, αφού είναι γνωστό ότι η διοργάνωση θα διακοπεί για μία εβδομάδα.

Όπως έχει διαμορφωθεί η κατάσταση ο Ηρακλής 2000 φαντάζει ως το μεγάλο φαβορί για την κατάκτηση της πρώτης θέσης. Η ομάδα του Δημήτρη Τζομάκα έχει πετύχει έξι νίκες σε ισάριθμα παιχνίδια και βρίσκεται στην κορυφή του βαθμολογικού πίνακα.

Μάλιστα οι Καρδαμιώτες έχουν αποσπαστεί δύο ολόκληρους βαθμούς απ' τους διώκτες τους και φυσικά έχουν τον πρώτο λόγο στην υπόθεση-άνοδος.

Βέβαια πολλά θα εξαρτηθούν στην πρεμιέρα του δεύτερου γύρου. Τότε ο Σταυρός Καλυθιών θα φιλοξενήσει στην Κρεμαστή τον Ηρακλή 2000 και φυσικά θα επιδιώξει με κάθε τρόπο να σπάσει το αήττητο των αντιπάλων του.



*Ο πρωτοπόρος Ηρακλής 2000*

Αυτό ίσως να μην αρκεί στην ομάδα του Κώστα Τρίτου, η οποία είχε ηττηθεί με 70-54 στην Καρδάμαινα.

Όπως είναι εύλογο αν οι Κώοι φύγουν με το «διπλό» θα πανηγυρίσουν πρόωρα την άνοδο τους στην Α' Κατηγορία, ενώ οι «πράσινοι» για να μείνουν ζωντανοί θα πρέπει να πάρουν τουλάχιστον το poz φύλλο αγώνα.

Ο Ηρακλής 2000 θα επισκεφτεί ξανά τη Ρόδο για να κοντραριστεί με τον επικίνδυνο Ζέφυρο. Αν καταφέρει να κερδίσει ένα απ' τα δύο ματς και παράλληλα πάρει τη νίκη στην Καρδάμαινα απέναντι στον Α.Ο. Σύμης, τότε τη νέα χρονιά θα αγωνίζεται στα μεγάλα σαλόνια του Δωδεκανησιακού μπάσκετ.

**Η ΔΥΝΑΜΗ ΤΗΣ ΕΔΡΑΣ**

Τρεις ομάδες μέχρι στιγμής διατηρούν το αήττητο της έδρας τους. Ο Ηρακλής 2000, ο Σταυρός Καλυθιών και ο Ζέφυρος μετρούν από τρεις νίκες σε ισάριθμους αγώνες και φυσικά διεκδικούν την άνοδο τους στην Α' Κατηγορία. Η μεγάλη διαφορά των Κώων σε σχέση με τις ροδίτικες ομάδες έχει να κάνει με τα εκτός έδρας παιχνίδια. Οι «πράσινοι» της Ρόδου παρουσιάζουν αρκετές αδυναμίες, όταν παίζουν σε ξένα σπίτια, κάτι το οποίο φανερώνεται και απ' τη βαθμολογική κατάσταση των ομάδων. Μεγάλη μάχη γίνεται εξάλλου και στον πίνακα των σκόρερ μεταξύ του Σάζαλη (Ηρακλής 2000) που έχει πετύχει 106 πόντους, του Κατεπόδη (Ζέφυρους) ο οποίος έχει 102 και του Νούση (Σταυρός Καλυθιών) που βρίσκεται στους 97.

| ΟΜΑΔΑ | Β. | ΣΥΝ. | ΕΝ. | ΕΚ. | ΠΟΝΤΟΙ |
|---|---|---|---|---|---|
| 1.Ηρακλής 2000 | 12 | 6-0 | 3-0 | 3-0 | 429-271(+158) |
| 2.Σταυρός Καλυθιών | 10 | 4-2 | 3-0 | 1-2 | 434-327(+107) |
| 3.Ζέφυρος | 10 | 4-2 | 3-0 | 1-2 | 377-342(+35) |
| 4.Α.Ο. Σύμης | 8 | 3-2 | 1-1 | 2-1 | 321-266(+65) |
| 5.Κλεόβουλος Λίνδου | 8 | 2-4 | 1-2 | 1-2 | 245-345(-100) |
| 6.Ελπίδα Πεταλούδων | 6 | 1-4 | 0-3 | 1-1 | 263-353(-90) |
| 7.Ήλιος Ιαλυσού | 5 | 0-6 | 0-3 | 0-3 | 222-397(-175) |

• Ο Ήλιος Ιαλυσού έχει ένα μηδενισμό
•Ο Α.Ο. Σύμης και η Ελπίδα Πεταλούδων έχουν από ένα παιχνίδι λιγότερο

## Αποβλήθηκε ο Ηρακλής 2000

**ΕΦΗΒΙΚΟ/ΟΜΙΛΟΣ ΒΟΡΡΑ**

**Η ομάδα της Καρδάμαινας δεν παρουσιάστηκε χθες το απόγευμα στο Πυλί και μηδενίστηκε για δεύτερη φορά! Ο Ιπποκράτης Κω τον πρώτο λόγο για την κατάκτηση της θέσης που οδηγεί στα μπαράζ για τα ματς με την Ελπίδα Πεταλούδων**

Για χθες το απόγευμα η Τ.Ε. Ε.Ο.Κ. Δωδεκανήσου είχε προγραμματίσει την αναμέτρηση του εφηβικού πρωταθλήματος (όμιλος βορείου συγκροτήματος) ανάμεσα στην Α.Ε. Δικαίου και τον Ηρακλή 2000, στο πλαίσιο της 6ης αγωνιστικής. Οι Καρδαμιώτες όμως δεν παρουσιάστηκαν στο ανοιχτό γήπεδο του Πυλίου και μηδενίστηκαν για δεύτερη φορά. Αυτό σημαίνει βέβαια ότι αποβάλλονται απ' το πρωτάθλημα και έτσι η Α.Ε. Δικαίου αλλά και ο Ιπποκράτης Κω (θα τον αντιμετώπιζαν την 5η αγωνιστική) θα πάρουν τους δύο βαθμούς στα χαρτιά.

Όπως έχει διαμορφωθεί η κατάσταση εκκρεμούν δύο συναντήσεις για να ολοκληρωθεί η βαθμολογία. Η Ε.Α. Καλύμνου θα φιλοξενήσει τον Ιπποκράτη Κω και θα αντιμετωπίσει στο Πυλί την Α.Ε. Δικαίου. Με δεδομένο ότι η ομάδα του Βαγγέλη Ντελή έχει εξασφαλίσει την πρώτη θέση, το πιο πιθανό είναι ότι δεύτερος θα τερματίσει ο Ιπποκράτης. Για να μην γίνει κάτι τέτοιο θα πρέπει οι Καλύμνιοι να πάρουν τα δύο εναπομείναντα παιχνίδια ή να κερδίσουν τον Ιπποκράτη με διαφορά μεγαλύτερη των 40 πόντων, αφού στο ματς της Κω είχαν χάσει με 78-38. Έτσι το πιο πιθανό είναι ότι ο Ιπποκράτης θα αντιμετωπίσει σε διπλούς αγώνες την Ελπίδα Πεταλούδων για το τελευταίο εισιτήριο του φάιναλ-φορ, καθώς ο Κολοσσός Ρόδου, η Α.Ε. Δικαίου και ο Α.Σ.Κ. Ιβίσκος έχουν εξασφαλίσει ήδη την πρόκριση τους.

**Η ΒΑΘΜΟΛΟΓΙΑ/ΟΜΙΛΟΣ ΒΟΡΡΑ**

| | | | |
|---|---|---|---|
| 1.Α.Ε. Δικαίου | 9 | 4-1 | 295-266(+29) |
| 2.Ιπποκράτης Κω | 8 | 3-2 | 302-238(+64) |
| 3.Ε.Α. Καλύμνου | 6 | 2-2 | 194-202(-8) |
| 4.Ηρακλής 2000 | 4 | 1-5 | 152-237(-85) |

*Ο Ηρακλής 2000 αποβλήθηκε απ' το πρωτάθλημα
*Εκκρεμούν τα παιχνίδια Α.Ε. Δικαίου- Ε.Α. Καλύμνου και Ε.Α. Καλύμνου Ιπποκράτης Κω

## Zone...Press!



Καλημέρα σας...

- Τελικά είναι προτιμότερο ο Κολοσσός να αγωνίζεται στις φυσικές έδρες των αντιπάλων του και με κόσμο που υποστηρίζει μόνο τους γηπεδούχους...
- Δεν εξηγείται αλλιώς το γεγονός... Έχασε στα άδεια Πατήσια απ' τον Σπόρτιγκ και ηττήθηκε στην ουδέτερη Καλλιθέα απ' το Παλαιό Φάληρο, ενώ επικράτησε στην «καυτή» Λάρισα του Γυμναστικού...
- Μήπως θα ήταν καλύτερο οι «θαλασσί» να ζητήσουν απ' την Ε.Ο.Κ. να παίξουν με κόσμο στη Χαλκίδα κόντρα στην τοπική Α.Γ.Ε.Χ., μετά την τιμωρία της ομάδας του Κώστα Μίσσα. Για τους προληπτικούς αυτό που έγινε με τους Χαλκιδαίους δεν ήταν και το καλύτερο δυνατό
- Ο Κολοσσός λοιπόν ανέστησε το Παλαιό Φάληρο, ωστόσο αυτό είναι φυσιολογικό αφού 6-7 παίκτες τραβούν φέτος το κουπί. Οι Πειραιώτες μπορεί να βρίσκονται μεταξύ φθοράς και αφθαρσίας αφού βρίσκονται μεταξύ της Γλυφάδας, της Καλλιθέας και του Στρέφη, ωστόσο σύντομα θα αποκτήσουν το δικό τους γηπέδο, μετά την παραχώρηση του χώρου απ' τον δήμαρχο του Παλαιού Φαλήρου.
- Το επόμενο Σάββατο οι «θαλασσί» πάνε στη Δράμα και το κλίμα που αναμένεται να συναντήσουν δεν θα είναι καλό... Η ομάδα της Δυτικής Μακεδονίας δεν θα τους στρώσει «ροδοπέταλα», αλλά ότι και να γίνει ένας καλός Κολοσσός θα κάνει πλάκα στο «Δημήτρης Κρακτίδης»
- Πολλά ακούγονται πάλι τον τελευταίο καιρό σχετικά με το Παλέ ντε Σπορ... Να ξέρετε πάντως ότι ο υφυπουργός αθλητισμού Γιώργος Ορφανός ήταν αυτός που κάλεσε τη διοίκηση του Κολοσσού στην Αθήνα για να συζητήσουν, για το θέμα που είχε σε αποκλειστικότητα η «Π»
- Οι «θαλασσί» πάντως είχαν πιο εκδηλωτικό κοινό στην Καλλιθέα απ' ότι το Παλαιό Φάληρο του Παναγιώτη Ζωντού. Με την ευκαιρία της αναφοράς στο όνομα του προπονητή των Πειραιωτών θα πρέπει να σας αναφέρουμε ότι το δελτίο του βρίσκεται στον Ηρακλή Λάρδου!
- Ναι καλά διαβάσατε... Την περίοδο 2001-02 επρόκειτο να έρθει να παίξει για λογαριασμό των «ροπαλοφόρων» έπειτα απ' τις επαφές που είχε κάνει τότε ο μάνατζερ της ομάδας Αντώνης Σαμαράς, όμως η μετακίνηση του κάπου κόλλησε...
- Τρεις άνθρωποι του μπάσκετ τιμήθηκαν απ' τον ραδιοφωνικό σταθμό Love N.R.G.(98.0) για την προσφορά τους στο μπάσκετ, στην εκδήλωση που έγινε την προηγούμενη Παρασκευή στο ξενοδοχείο Plaza.
- Ο λόγος για τον Γιώργο Χατζηκαλημέρη που έβγαλε και λόγο, τον γενικό γραμματέα της Τ.Ε. Ε.Ο.Κ. Δωδεκανήσου Γιώργο Κατσικαντατή και τον πρόεδρο του Σ.Δ.Κ.Δ. Δημήτρη Κουνελλέ. Μάλιστα η σύζυγος του Δέσποινα βρήκε και το «φλουρί» της βασιλόπιτας.
- Παλιές καλές στιγμές θυμήθηκε στη Θεσσαλονίκη ο Βαγγέλης Αθανασιάδης, ο οποίος συνάντησε τον «μεγάλο» Νίκο Γκάλη. Ο 36χρονος προπονητής ήταν συμπαίκτης με τον «Νικ» και οι δύο άνδρες είχαν την ευκαιρία να τα ξαναπούν μετά από αρκετά χρόνια. Αξίζει να σημειωθεί ότι ο Αθανασιάδης ανέλαβε υπεύθυνος στη Ρόδο του Nick Galis camp, το οποίο λειτουργεί εδώ και πάρα πολλά χρόνια στο Πευκοχώρι της Χαλκιδικής. Άλλωστε πολλά παιδιά απ' το νησί το έχουν ήδη επισκεφτεί και έμειναν απόλυτα ικανοποιημένοι απ' τις υπηρεσίες που τους παρείχε
- Ο Αθανασιάδης πάντως είχε και μία άτυχη στιγμή στη Ρόδο, αφού κυκλοφορεί με δεμένο το χέρι το οποίο έκοψε σε σημείο της παλάμης με αποτέλεσμα να του τοποθετηθούν ράμματα.
- Ξέρετε ποιο είναι το «παρατσούκλι» της Α.Ε. Δικαίου... Πλέον οι παίκτες και η διοίκηση του κωακού σωματείου αποκαλούνται και «λιμνάνθρωποι» εξαιτίας της μικρής λίμνης που υπάρχει στο σημείο που ο δρόμος οδηγεί στο Πυλί. Οι παραλληλισμοί με τους Los Angeles Lakers δεν έχουν καμία σχέση με την πραγματικότητα
- Ακούστε κι αυτό απ' την Κω... Απαιτούνται 32 εκ. για το κλείσιμο του ανοιχτού γηπέδου στην Καρδάμαινα. Ο πρόεδρος του Ηρακλή 2000 Τάσος Τάλαρος έχει βάλει σκοπό να φτιάξει το γήπεδο αφού επίκειται και η άνοδος της ομάδας στην Α' Κατηγορία.
- Έχει ήδη εξασφαλίσει τα μισά χρήματα που απαιτούνται για την κατασκευή του, ωστόσο ο Δήμος Ηρακλειδών κάνει πίσω. Ο ίδιος είναι διατεθειμένος να εκπληρώσει το στόκο του και σκοπεύει να παραχωρήσει δική του έκταση κοντά στην Αντιμάχεια για να γίνει και δεύτερο κλειστό γυμναστήριο στο νησί του Ιπ

# Ενθουσιασμένος έμεινε ο Αμερικανός πρέσβης

## ΕΠΙΣΚΕΨΗ ΣΤΗ ΜΕΣΑΙΩΝΙΚΗ ΠΟΛΗ



*Ο δήμαρχος Ρόδου Γ. Γιαννόπουλος ξεναγεί τον Αμερικανό πρέσβη Τσαρλς Ρις στην πόλη*

ΕΝΤΟΝΟ αμερικανικό ενδιαφέρον εκδηλώνεται και πάλι για τη δημιουργία στη Ρόδο «βάσης», προκειμένου να ξεκουράζονται τα πληρώματα των πολεμικών πλοίων του Εκτου Στόλου. Μάλιστα, για το σκοπό αυτό επισκέφθηκε τη Ρόδο, το περασμένο Σάββατο, ο νέος Αμερικανός πρεσβευτής στην Αθήνα Τσαρλς Ρις, με την ευκαιρία του κατάπλου στο νησί του αμερικανικού καταδρομικού «THE SALIVANS».

Ο κ. Τσαρλς Ράις συζήτησε το θέμα αυτό, τόσο με το νομάρχη Δωδεκανήσου Γ. Μαχαιρίδη, όσο και με το δήμαρχο Ρόδου Γ. Γιαννόπουλο, τους οποίους επισκέφτηκε εθιμοτυπικά. Μάλιστα, ο κ. Ρις ξεναγήθηκε από το δήμαρχο, το απόγευμα του Σαββάτου, στη Μεσαιωνική Πόλη, για την οποία εξέφρασε το θαυμασμό του.

Ο κυβερνήτης του καταδρομικού, πλοίαρχος Γουέιν Γουΐλκινσον, υπογράμμισε ότι «η Ρόδος είναι ο δημοφιλέστερος προορισμός για τους Αμερικανούς ναύτες, οι οποίοι θέλουν να έρθουν εδώ για να κάνουν διακοπές».

Οι πληροφορίες αναφέρουν ότι από την ερχόμενη άνοιξη - και εφόσον το επιτρέψουν οι διεθνείς συνθήκες - θ' αρχίσει ο κατάπλους αμερικανικών πολεμικών πλοίων, μεταξύ των οποίων και αεροπλανοφόρα, ώστε να ξεκουράζονται τα πληρώματά τους στη Ρόδο.

Ανάλογο πρόγραμμα είχε σχεδιαστεί και προ τριετίας για επισκέψεις αμερικανικών πολεμικών στη Ρόδο, Κρήτη και Κέρκυρα, αλλά μεσολάβησε ο πόλεμος στο Ιράκ και έτσι δεν πραγματοποιήθηκε.

Τα περισσότερα πολεμικά που προγραμματίζουν επισκέψεις στη Ρόδο, προέρχονται από τον Περσικό Κόλπο, όπως το καταδρομικό «THE SALIVANS», που θα παραμείνει στο νησί μέχρι σήμερα και στη συνέχεια θα κατευθυνθεί προς την Ισπανία.

## Την ερχόμενη Παρασκευή

# Συνεδριάζει το δημοτικό συμβούλιο της Ρόδου

## ΤΑ ΘΕΜΑΤΑ ΠΟΥ ΘΑ ΕΞΕΤΑΣΕΙ



**ΤΗΝ ΕΡΧΟΜΕΝΗ Παρασκευή στις 7 μ.μ., πρόκειται να συνεδριάσει το δημοτικό συμβούλιο Ρόδου, για να εξετάσει τα παρακάτω θέματα ημερήσιας διάταξης:**

1. Ενημέρωση Δημάρχου και Δημοτικών Συμβούλων.
2. Εγκριση μελέτης, τρόπου εκτέλεσης, ψήφιση και διάθεση πίστωσης των παρακάτω έργων της Δ/νσης Μεσαιωνικής Πόλης:

2.1. Εορταστικός διακοσμητικός φωτισμός

2.2. Συντήρηση δημοτικού φωτισμού Μεσαιωνικής Πόλης.

3. Τροποποίηση προϋπολογισμού έτους 2005 για το έργο «Διασφάλιση της απαγόρευσης τροχοφόρων στη Μεσαιωνική Πόλη».
4. Εξέταση αιτήματος της Δ.Ε.Π.Ο.Σ. για δανεισμό υλικών για τις ανάγκες του έργου των Υπογείων Δικτύων Μεσαιωνικής Πόλης Β' φάση Α' Στάδιο».
5. Εγκριση πρακτικού διαγωνισμού του έργου: «Εργασίες συντήρησης και λειτουργίας των κόμβων με φωτεινή σηματοδότηση».
6. Ενημέρωση του δημοτικού συμβουλίου και λήψη αποφάσεων περί της τεχνικής αναφοράς ελέγχου ποιότητας του ΕΣΠΕΛ, που έγινε στα έργα «Αναμόρφωση οδών και αναπλαστικές παρεμβάσεις στα Μαράσια Αγ. Αναστασίας και Μητρόπολης» και «Αντικατάσταση οδοστρωμάτων και πεζοδρομίων οδών κέντρου».
7. Μειώσεις εγγυήσεων των έργων:

7.1. Βελτίωση οδοστρωμάτων στο κέντρο της πόλης.

7.2. Αντικατάσταση οδοστρωμάτων και πεζοδρομίων οδών κέντρου.

8. Τροποποίηση στο Ο.Τ. 236 του σχεδίου πόλης.
9. Εξέταση ενστάσεων κατά τροποποιήσεων του σχεδίου πόλης στην Π. Πόλη Ρόδου.
10. Εγκριση της υπ' αριθμ. 18/14-1-2005 απόφασης της Δημαρχιακής Επιτροπής, που αφορά αίτημα: 1) Κακά κλπ., ) Ατσίδη κλπ., 3) Παπαχριστοδούλου κλη, για συμβιβασμό και κατάργηση δίκης καθορισμού τιμής μονάδος αποζημίωσης για την υπ' αριθ. 11/2004 πράξη προσκύρωσης.
11. Συνομολόγηση δανείου από το Ταμείο Παρακαταθηκών και Δανείων, σύμφωνα με το άρθρο 30 του Ν.3202/03, περί ρυθμίσεως ληξιπρόθεσμων οφειλών Δήμου Ροδίων.
12. Εγκριση της υπ' αριθμ. 1/2005 απόφασης του Διοικητικού Συμβουλίου του Δ.Ο.Ν.Α., που αφορά «Τροποποίηση προϋπολογισμού οικονομικού έτους 2004».
13. Εγκριση της υπ' αριθμ. 2/2005 απόφασης του Διοικητικού Συμβουλίου του Δ.Ο.Ν.Α., που αφορά «Οικονομικό απολογισμό και αποδόσεις λογαριασμών Δ.Ο.Ν.Α. έτους 2004».
14. Αίτημα Αστικού Οικοδομικού Συνεταιρισμού Πολυτέκνων «Η ΘΕΟΤΟΚΟΣ», που αφορά τη συντήρηση των υποδομών από το Δήμο Ροδίων.
15. Σύναψη Προγραμματικής Σύμβασης μεταξύ Δήμου Ροδίων και Δημοτικού Λιμενικού Ταμείου Νότιας Δωδ/σου για την εκπόνηση της μελέτης και την υλοποίηση του έργου: «Επείγουσες παρεμβάσεις για την αποκατάσταση του προσήνεμου μόλου του Τουριστικού Λιμένα Ρόδου».
16. Διάθεση πιστώσεων προϋπολογισμού οικονομικού έτους 2005.
17. Εγκριση μελέτης για τη διεξαγωγή πρόχειρου διαγωνισμού παροχής υπηρεσιών για την υλοποίηση του έργου: «Λειτουργία του πιλοτικού ευρυζωνικού δικτύου».
18. Αίτημα Συλλόγου Εθελοντών Αιμοδοτών Ρόδου για ονομασία οδού.
19. Ανανέωση συνδρομών εφημερίδων, περιοδικών και άλλων εντύπων για τα έτη 2005 και 2006.
20. Επιστροφή ακρεωστήτως καταβληθέντος ποσού (αίτηση Φράγκου Κωνσταντίνου).
21. Εγκριση μετάβασης και διαμονής στα πλαίσια του Ευρωπαϊκού Προγράμματος HERMES.
22. Εγκριση σύναψης συμβάσεων έργου για το έργο «Νησιωτική Συμπολιτεία - Ισότιμη Πρόσβαση» του Προγράμματος της Κοινοτικής Πρωτοβουλίας EQUAL.
23. Χορήγηση οικονομικής ενίσχυσης στον Ιππικό Ομιλο Ρόδου «Ο Κάδμος».
24. Ψηφίσεις πιστώσεων για έξοδα ταξιδίων Δημάρχου, Αντιδημάρχων, Δημοτικών Συμβούλων και υπηρεσιών παραγόντων.
25. Εγκριση διαφόρων δαπανών».

# Ενα μόνο τροχαίο ατύχημα την περασμένη εβδομάδα

## ΟΙ ΕΛΕΓΧΟΙ ΑΠΟ ΤΗΝ ΤΡΟΧΑΙΑ

ΕΝΑ μόνο τροχαίο ατύχημα σημειώθηκε την περασμένη εβδομάδα στη Δωδεκάνησο, όπου είχε σαν αποτέλεσμα να τραυματιστεί ένα άτομο. Οι παραβάσεις που βεβαίωσαν οι τροχονόμοι ήσαν οι εξής:

Μέθη

α) Συνεργεία: 16

β) Ελεγχθέντα άτομα: 196

γ) Βεβαιωθείσες παραβάσεις: 4

δ) Αυτόφωρα: 1

Ταχύτητα

α) Συνεργεία: 3

β) Βεβαιωθείσες παραβάσεις: 26

γ) Αυτόφωρα: 0

Παράβαση εβδομάδας

Για την εβδομάδα αυτή είχε οριστεί η παράβαση: «Ζώνες Ασφαλείας - Παιδικά Καθίσματα».

Κατά τους ελέγχους βεβαιώθηκαν 18 παραβάσεις για ζώνες ασφαλείας και 3 παραβάσεις για παιδικά καθίσματα.

Για την τρέχουσα εβδομάδα ορίστηκε η παράβαση «Παραβίαση ερυθρού σηματοδότη».

# Πρόσληψη προσωπικού σε εταιρία του Δήμου Κω

## ΠΟΙΕΣ ΘΕΣΕΙΣ ΘΑ ΚΑΛΥΦΘΟΥΝ

ΣΤΗΝ εταιρία «Κως Επενδυτική Α.Ε.» του Δήμου Κω θα προσληφθούν, με σειρά προτεραιότητας, 16 πτυχιούχοι ΤΕΙ, απόφοιτοι Δευτεροβάθμιας και Υποχρεωτικής Εκπαίδευσης. Η αναλυτική προκήρυξη έχει δημοσιευθεί στο ΦΕΚ 490/6-12-04 (τεύχος ΑΣΕΠ).

Σύμφωνα με το ΦΕΚ, στην εταιρία θα τοποθετηθούν τρία άτομα κλάδου διοικητικού λογιστικής (για θέσεις υπαλλήλων γραφείου υποδοχής - εξυπηρέτησης πελατών) ΤΕ, ένα άτομο κλάδου διοικητικού λογιστικού (για θέση λογιστικής) ΤΕ, ένας φύλακας ΔΕ, ένας νυχτοφύλακας ΔΕ, επτά υπάλληλοι εξυπηρέτησης σκαφών ΥΕ, ένας καθαριστής ΥΕ και δύο καθαρίστριες ΥΕ.

Η προκήρυξη είναι αναρτημένη στην Περιφέρεια Νοτίου Αιγαίου, τη Νομαρχιακή Αυτοδιοίκηση Δωδεκανήσου και στον πίνακα ανακοινώσεων στην έδρα της εταιρίας.

Οι ενδιαφερόμενοι μπορούν να υποβάλουν τις αιτήσεις τους μέχρι την Τετάρτη 9 Φεβρουαρίου, στη διεύθυνση: Μαρίνα Κω, Λεωφόρος Γ. Παπανδρέου, Τ.Θ. 390, Τ.Κ. 853 00, Κως, τηλ. 22420 57500.

# Επιβλήθηκαν ποινές σε υπαλλήλους της ΔΕΥΑΡ

## ΓΙΑ ΠΕΙΘΑΡΧΙΚΑ ΠΑΡΑΠΤΩΜΑΤΑ

ΣΤΗΝ επιβολή ποινών σε υπαλλήλους της Δημοτικής Επιχείρησης Υδρευσης και Αποχέτευσης, προχώρησε το πειθαρχικό συμβούλιο της ΔΕΥΑΡ, που συνήλθε σε συνεδρίαση.

Συγκεκριμένα, το πειθαρχικό συμβούλιο εξέτασε τις εφέσεις που έκαναν επτά εργαζόμενοι της επιχείρησης, προκειμένου να απαλλαγούν από τις ποινές που προβλέπονται για τα ατοπήματα που έκαναν.

Των κατηγοριών απηλλάγησαν δύο άτομα, όπως δήλωσε ο πρόεδρος της ΔΕΥΑΡ Αριστοτέλης Ηρακλείδης.

Στους υπόλοιπους πέντε υπαλλήλους επεβλήθησαν οι ποινές που προβλέπονται, δηλαδή στέρηση μέχρι και οκτώ ημερομισθίων.

Μεταξύ των υπαλλήλων που τιμωρήθηκαν ήταν και δύο εργαζόμενοι του Βιολογικού Καθαρισμού, που δεν ήταν στις θέσεις τους όταν έκανε αιφνιδιαστικό έλεγχο ο πρόεδρος της ΔΕΥΑΡ.

Τιμωρήθηκε και υπάλληλος που διαπληκτίστηκε έντονα και χαστούκισε εργαζόμενη της επιχείρησης, η οποία θα λογοδοτήσει και αυτή για το επεισόδιο σήμερα ενώπιον του Πειθαρχικού.

# Ο βουλευτής Βασ. Χρύσης μεταβαίνει στις Βρυξέλλες

## ΘΑ ΕΝΗΜΕΡΩΘΕΙ ΓΙΑ ΤΟ ΕΥΡΩΚΟΙΝΟΒΟΥΛΙΟ

Αναχωρεί σήμερα Τρίτη για τις Βρυξέλες ο Βουλευτής Δωδεκανήσου της Νέας Δημοκρατίας Βασίλης Χρύσης, όπου θα παραμείνει επί τριήμερον.

Η επίσκεψη αυτή διοργανώθηκε από τον τομέα Γενικής Διεύθυνσης της Βουλής «Εκπαίδευση και Πολιτισμός» σε συνεργασία με την αντιπροσωπεία της Ευρωπαϊκής Επιτροπής στην Ελλάδα.

Η αντιπροσωπεία της Βουλής αποτελούμενη από 18 βουλευτές θα ενημερωθεί κατά την παραμονή της στην Ευρωπαϊκή Πρωτεύουσα από εξειδικευμένους επιστήμονες στα παρακάτω θέματα :

α) Ευρωπαϊκό Σύνταγμα και το μέλλον της Ευρώπης

β) Ευρωπαϊκή Ένωση και η διεύρυνση, κοινή εξωτερική πολιτική και πολιτική ασφαλείας

Επίσης η αντιπροσωπεία θα παρακολουθήσει συνεδρίαση της ολομέλειας του Ευρωπαϊκού Κοινοβουλίου και θα ξεναγηθεί εντός αυτού.

Ο επικεφαλής της ομάδας των Ευρωβουλευτών της Νέας Δημοκρατία κ. Ιωάννης Βαρβιτσιώτης και η Ευρωβουλευτής του ΠΑΣΟΚ κ. Ξενογιαννακοπούλου θα παραθέσουν δεξίωση προς τιμή της Ελληνικής Κοινοβουλευτικής αντιπροσωπείας.

Από τις Βρυξέλες ο Βουλευτής Βασίλης Χρύσης θα επιστρέψει στο τέλος της εβδομάδας μέσω Αθηνών στην Ρόδο.

# Διεθνές συνέδριο στις Βρυξέλλες για θέματα πολιτικού ασύλου

## ΣΥΜΜΕΤΕΙΧΕ ΚΑΙ Ο ΔΙΚΗΓΟΡΟΣ ΓΑΒΡΙΗΛ ΧΑΡΙΤΟΣ

ΤΗΝ Παρασκευή 21/1 άρχισε, στις Βρυξέλλες και ολοκληρώθηκε την Κυριακή 23/1, διεθνές συνέδριο με θέμα: «Το Ευρωπαϊκό Δίκαιο περί παροχής ασύλου και οι δεσμεύσεις των χωρών - μελών ως προς την προστασία των ανθρωπίνων δικαιωμάτων των αιτούντων πολιτικό άσυλο».

Το συνέδριο οργανώθηκε από το ELENA - Ευρωπαϊκό Δίκαιο Νομικών περί των Υποθέσεων Πολιτικού Ασύλου και το ECRE - Ευρωπαϊκό Συμβούλιο για τους Πρόσφυγες.

Το συνέδριο σκοπό είχε την ενημέρωση των Ευρωπαίων Νομικών για τις νέες διατάξεις του Ευρωπαϊκού Δικαίου και του υπό κατάρτιση Ευρωπαϊκού Συντάγματος, σχετικά με τις προϋποθέσεις και τη διαδικασία παροχής πολιτικού ασύλου στους πολίτες τρίτων χωρών, που το ζητούν.

Στο συνέδριο συμμετείχαν συνολικώς 120 Δικηγόροι, καθώς και αξιωματούχοι της Υπατης Αρμοστείας του ΟΗΕ.

Από την Ελλάδα έλαβαν μέρος: η δικηγόρος Καλλιόπη Στεφανάκη, που υπηρετεί στο Τμήμα Ανθρωπίνων Δικαιωμάτων του Γραφείου του Συνηγόρου του Πολίτη, η δικηγόρος Ευθαλεία Παπά, συνεργάτης της Υπατης Αρμοστείας του ΟΗΕ στην Αθήνα και ο Ρόδιος δικηγόρος Γαβριήλ Χαρίτος, ο οποίος συνεργάζεται με τις Οργανώσεις αυτές και έχει χειριστεί υποθέσεις ατόμων που ζήτησαν πολιτικό άσυλο.

## Το δημοτικό συμβούλιο Αρχαγγέλου

Την ερχόμενη Παρασκευή συνεδριάζει το δημοτικό συμβούλιο Αρχαγγέλου, για να εξετάσει τα παρακάτω θέματα ημερήσιας διάταξης:

1. Εγκριση - ψήφιση προϋπολογισμού του Δήμου, οικ. έτους 2005.
2. Ορθή επανάληψη του ορισμού νέου Διοικητικού Συμβουλίου Οργανισμού Πρόνοιας - Δ.Ο.Π.Α.
3. Ορισμός μελών Διοικητικού Συμβουλίου Πνευματικού - Πολιτιστικού Κέντρου Ταξιαρχών Αρχαγγέλου.

## Συνεδριάζει η διοικούσα του ΤΕΕ

Σήμερα, στις 8 μ.μ., πρόκειται να συνεδριάσει η διοικούσα επιτροπή του ΤΕΕ Δωδεκανήσου, για να εξετάσει τα παρακάτω θέματα ημερήσιας διάταξης:

1. Ενημέρωση.
2. Προτάσεις για την αναβάθμιση του ρόλου της Αντιπροσωπείας του ΤΕΕ.
3. Προτάσεις για τη συγκρότηση ομάδων εργασίας αναπτυξιακών θεμάτων του Νομού (Γκολφ, Αφάντου, οδικό δίκτυο, κλπ.).
4. Διερεύνηση θεματολογίας τοπικού ενδιαφέροντος για τη συνδιάσκεψη Περιφερειακών Τμημάτων ΤΕΕ, που θα γίνει στα Δωδεκάνησα τον Οκτώβριο 2005.
5. Οριστικοποίηση θεματολογίας Τράπεζας Πληροφοριών ΤΕΕ Δωδεκανήσου.
6. Ορισμός εκπροσώπου ΤΕΕ στο Δ.Σ. ΔΕΥΑ Αρχαγγέλου.
7. Διάφορα.

## Δυσκολεύει συνεχώς η κατάσταση

# Προβλήματα της ΔΕΗ Σορωνής λόγω έλλειψης προσωπικού

## ΑΟΡΙΣΤΕΣ ΥΠΟΣΧΕΣΕΙΣ ΑΠΟ ΤΟΝ ΠΑΛΑΙΟΚΡΑΣΣΑ

**ΚΑΙ ΑΠΟ** έλλειψη προσωπικού στον τομέα διανομής, και όχι μόνο, πάσχει σοβαρά η ΔΕΗ στη Ρόδο. Το πρόβλημα θα πάρει τεράστιες διαστάσεις το καλοκαίρι και θα γίνει η αιτία για πολύωρες προγραμματισμένες διακοπές της ηλεκτροδότησης.

Το προσωπικό που υπηρετεί στον τομέα διανομής δεν επαρκεί για να καλυφθούν οι ανάγκες. Σύντομα, μάλιστα, θα είναι αδύνατη η εξυπηρέτηση των πελατών της ΔΕΗ. Αυτό θα προκαλέσει μεγάλη καθυστέρηση και στις νέες συνδέσεις ηλεκτροδότησης.

Στα μεγάλα προβλήματα που θα προκαλέσει η έλλειψη προσωπικού στον τομέα διανομής αναφέρθηκε, με δηλώσεις του στην «ΠΡΟΟΔΟ», ο πρόεδρος της ΕΤΕ ΔΕΗ Γιώργος Γκαραβέλας, που ήρθε χθες στη Ρόδο και επισκέφθηκε και το εργοστάσιο της



ΔΕΗ στη Σορωνή, που πάσχει από σοβαρή έλλειψη προσωπικού.

Ερωτηθείς για την έλλειψη προσωπικού στη ΔΕΗ ο πρόεδρος του διοικητικού συμβουλίου της Δημόσιας Επιχείρησης Ηλεκτρισμού Γιάννης Παλαιοκρασσάς, απάντησε αόριστα, ενώ η επίσκεψή του στον ΑΗΣ Σορωνής ήταν ολιγόλεπτη.

Το μόνο που είπε ο κ. Παλαιοκρασσάς είναι ότι η ΔΕΗ αποδέχεται την εντοπιότητα ως κριτήριο για τις προσλήψεις του προσωπικού και ό,τι προβλέπεται θα εφαρμοστεί.

Από την πλευρά τους οι εργαζομένοι του εργοστασίου της ΔΕΗ, που έφθασαν στα όριά τους, όπως άλλωστε και τα παλιά μηχανήματα, εξήγγειλαν δυναμικές κινητοποιήσεις από τα τέλος Ιανουαρίου μέχρι το Φεβρουάριο και διακοπές της ηλεκτροδότησης.

Οι εργαζόμενοι περίμεναν και αποτέλεσμα της συνάντησής τους με τον πρόεδρο της ΔΕΗ, για να εξαγγείλουν τις κινητοποιήσεις τους.

Η συνάντηση με τον κ. Παλαιοκρασσά με το σωματείο δεν έγινε, προφανώς λόγω του προχωρημένου της ώρας.

...Το Λογιστήριο της «ΠΡΟΟΔΟΥ», που μεταφέρθηκε στο κτίριό μας, το οποίο λειτουργεί παράλληλα με το λογιστήριο της Ν. Αγοράς, στην οδό Μάρκου Μαλιαράκη 3 λειτουργεί από την 8.30 πρωινή μέχρι την 2 μεταμεσημβρινή και δέχεται

ΔΙΑΦΗΜΙΣΕΙΣ - ΑΓΓΕΛΙΕΣ και οποιαδήποτε άλλη ΔΗΜΟΣΙΕΥΣΗ

ΜΑΡΚΟΥ ΜΑΛΙΑΡΑΚΗ 3

ΤΗΛ. 22410 35322

Πρόσκληση

Ο ΣΥΝΔΕΣΜΟΣ ΕΦ. ΑΞΙΩΜΑΤΙΚΩΝ ΔΩΔΕΚΑΝΗΣΟΥ

προσκαλεί

τα μέλη του γραμμένα στα μητρώα ή μη στην κοπή της βασιλόπιτας του Συνδέσμου στις 26-1-2005 ημέρα Τετάρτη και ώρα 19.30 μ.μ. στη Λέσχη Αξ/κών Ρόδου.

Θα τιμήσουν με την παρουσία τους ο σεβ. Μητροπολίτης Ρόδου κ.κ. Κύριλλος, οι τοπικές αρχές και ο Στρατηγός Δ/τής 95 ΑΔΤΕ.

Για τα μέλη μας θα κληρωθεί χρυσό νόμισμα

Είσοδος ελεύθερη

Για το Δ.Σ.

Ο πρόεδρος Τσιμπιδάκης Στέλιος Εφ. Λ/γος ΠΒ

Ο γεν. γραμματέας Αλεξίου Ιωάννης Ανθ/γός ΠΒ

10638-26/1