ΕΤΟΣ ΙΔΡΥΣΕΩΣ: 1915
ΙΔΡΥΤΗΣ: ΕΜΜ. ΚΑΛΑΜΠΙΧΗΣ
ΔΙΕΥΘΥΝΤΗΣ: ΑΘ. ΜΑΡΑΣΙΩΤΗΣ

Η ΡΟΔΙΑΚΗ

ΠΑΡΑΣΚΕΥΗ
6 ΙΟΥΛΙΟΥ 2001
ΑΡ. ΦΥΛΛΟΥ 16.835
ΤΙΜΗ 200 ΔΡΧ.
ΕΥΡΩ 0,59

ΗΜΕΡΗΣΙΑ ΠΡΩΙΝΗ ΕΦΗΜΕΡΙΔΑ ΤΗΣ ΡΟΔΟΥ

ΔΕΝ "ΧΟΡΤΑΣΕ" ΜΕ ΤΙΣ ΑΝΤΙΚΕΙΜΕΝΙΚΕΣ ΑΞΙΕΣ ΤΟ ΥΠΟΥΡΓΕΙΟ

Νέο χαράτσι για ακίνητα και οικοδομές στα νησιά

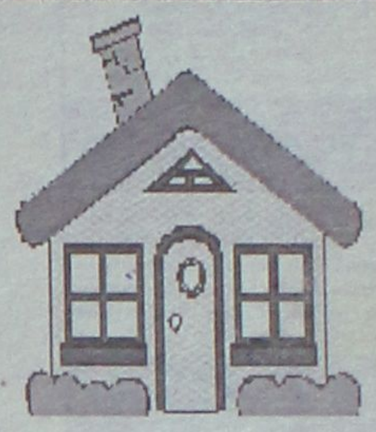

ΑΥΞΗΣΕΙΣ ΜΕΧΡΙ 100% ΓΙΑ ΤΑ ΕΚΤΟΣ ΣΧΕΔΙΟΥ ΠΟΛΕΩΣ

Το υπουργείο Οικονομικών αύξησε τους φόρους για τα ακίνητα που βρίσκονται εκτός σχεδίου πόλεως ή σε νησιά όπου δεν ισχύουν οι αντικειμενικές αξίες. Η πολιτική του "πάρτα όλα" συνεχίζεται...

ΣΕΛΙΔΑ 5

ΑΥΤΟ ΕΠΙΤΑΣΣΕΙ ΤΟ ΣΥΜΦΕΡΟΝ ΤΗΣ ΕΤΑΙΡΕΙΑΣ

ΠΡΟΣΩΡΙΝΗ διοίκηση στη ΔΑΝΕ



Τον λόγο έχουν Δικαιοσύνη και μικρομέτοχοι

Αυτά που συμβαίνουν στη ΔΑΝΕ αποδεικνύουν αυτό που ευθύς εξ αρχής τονίσαμε. Οτι δηλαδή αυτή η Διοίκηση, με τη σημερινή της σύνθεση, δεν μπορεί να παραμείνει άλλο. Η μόνη λύση είναι ο διορισμός προσωρινής Διοίκησης.

ΣΕΛΙΔΑ 4

ΤΑ ΓΝΩΣΤΑ ΠΡΟΣΩΠΑ ΣΤΗ ΝΟΜΑΡΧΙΑΚΗ ΕΠΙΤΡΟΠΗ



Μία από τα ...ίδια στη Ν.Ε. του ΚΕΠ

Τα στελέχη που γνωρίζαμε ότι προσχώρησαν στη Ν.Ε. του κόμματος του Δημήτρη Αβραμόπουλου, αποτελούν την Νομαρχιακή Επιτροπή του κόμματος.

ΣΕΛΙΔΑ 6

Ο ΑΝΤΙΝΟΜΑΡΧΗΣ ΧΑΤΖΗΣ ΧΑΤΖΗΕΥΘΥΜΙΟΥ



Επιμένει για τα 20 δισ. δρχ. του Καζίνο...

Το Πρωτοδικείο απεφάνθη ότι δεν υπάρχει πρόβλημα. Ο κ. Χατζηευθυμίου όμως επιμένει και προσέφυγε στο Εφετείο.

ΣΕΛΙΔΑ 7

Καταδίκες για ναρκωτικά...



Φυλακίσεις 12 ετών και 6 μηνών επέβαλε χθες το Κακουργιοδικείο για κατοχή ναρκωτικών

ΣΕΛΙΔΑ 13

ΒΕΝΤΕΤΑ ΥΠΟΔΗΜΑΤΑ
ΤΑΡΠΟΝ ΣΠΡΙΝΓΚΣ 16 • Τηλ. 26847
ΑΝΔΡΙΚΑ - ΓΥΝΑΙΚΕΙΑ
40%

PARADISO
http://www.paradisoclub.gr
presents:
Perfume from Cuba
FRIDAY 6 JULY



Guest DJ:
Nice Guy Eddie
OMEGA · Radio 1 · Santini · swatch · SWATCH SHOP · El Divino

Ο ΝΙΚΗΤΗΣ ΤΩΝ ΕΚΛΟΓΩΝ ΣΤΟ Ε.Κ.



Τα πήρε όλα στο νέο Δ.Σ.

Μονοπαραταξιακό Προεδρείο συγκροτήθηκε στο Εργατικό Κέντρο. Η ρήξη επισημοποιήθηκε.

ΣΕΛΙΔΑ 8

ΓΙΑ ΤΗΝ ΑΕΡΟΠΟΡΙΚΗ ΕΤΑΙΡΕΙΑ ΤΗΣ ΝΟΜΑΡΧΙΑΣ

Εγκαίνια το μεσημέρι



Εγκαινιάζεται σήμερα η αεροπορική εταιρεία της Νομαρχίας.

ΣΕΛΙΔΑ 8

Τοποθετήστε σε πόρτες και παράθυρα
ΣΙΤΕΣ αυτόματες από 0,60-1,25=8.500 δρχ.
ΚΟΥΡΤ/ΞΥΛΑ μπρούτζος 2,00 μ. κομπλέ 21.195 δρχ.
ΠΕΡΣΙΔΕΣ λεπτές από 5.950 δρχ. Μ2
ΑΤΣΑΣ Α.Ε - Εμπορ. Κέντρο ΜΗΔΕΙΑ • Τηλ. 63602-66339

FREE BUSSES!!!
GARAGE HEAVEN
FRIDAY 6TH JULY
STARTS MIDNIGHT
Tassos Beach
Rodos Faliraki
PRESENTS DJ's
ROBBIE CRAIG P.A
FROM ARTFUL DODGER CREW
OXIDE AND NEUTRINO
SHANE FAVAN from TRICK OR TREAT
ΟΡΓΑΝΩΣΗ: Α.Σ. ΔΙΓΕΝΗ
INFO LINE: 0937 151845
RADIO 1 98FM
KOOL FM 97.2
Faliraki MIRROR

ΗΜΕΡΟΛΟΓΙΟ

Παρασκευή 6 Ιουλίου 2001
Σύνοδος μητ. Φιλίππων, Νεαπόλεως, Θεσσαλονίκης, Αγχιάλου
Ανατολή ηλίου: 5.09'
Δύση ηλίου: 7.51'
Σελήνη 15 ημερών

ΦΑΡΜΑΚΕΙΑ

Σήμερα διανυκτερεύει το φαρμακείο των Παπαϊωάννου Κων. στην οδό Κανταδά 80 και διανυκτερεύει το φαρμακείο της Εμβενιώτου Βασιλικής στην οδό Ηρώων Πολυτεχνείου 23.

ΒΕΝΖΙΝΑΔΙΚΑ

Σήμερα διανυκτερεύουν τα βενζινάδικα: Τσιβιτανίδης (Ιαλυσσός), Κωνσταντινίδης (Κρεμαστή), Αρμένης (Λαμπούσα), Λαρέτας (Γ. Σκαρέας), Σκιαθοπετρίδης-Τσιγκριζέλης (Δ. Καλλιθέας).

ΛΑΪΚΕΣ ΑΓΟΡΕΣ

Τετάρτη: στο Δημοτικό Νεκροταφείο
Πέμπτη: στην οδό Βόρειος
Παρασκευή: στην οδό Πολεμιτών (Ανάληψη)
Σάββατο: στο Δημοτικό Νεκροταφείο.

ΔΡΟΜΟΛΟΓΙΑ ΠΛΟΙΩΝ

Σήμερα αναχωρεί το "ΡΟΔΟΣ" στις 14.00 για Κω-Κάλυμνο-Λέρο-Πάτμο-Πειραιά.

ΑΕΡΟΠΟΡΙΚΑ ΔΡΟΜΟΛΟΓΙΑ

ΟΛΥΜΠΙΑΚΗ ΑΕΡΟΠΟΡΙΑ

Από Ρόδο-Αθήνα
- Καθημερινά 07.00, 10.25, 20.55
- Τετάρτη 14.00
- Καθημερινά πλην Τετάρτης 17.20
- Καθημερινά πλην Κυριακής 23.40
- Δευτέρα 08.10

Από Αθήνα-Ρόδο
- Καθημερινά 05.20, 08.45, 19.15
- Τετάρτη 12.20
- Καθημερινά πλην Τετάρτης 15.40
- Καθημερινά πλην Κυριακής 22.00
- Κυριακή 22.30

Από Ρόδο-Θεσσαλονίκη
- Δευτέρα 14.30
- Παρασκευή-Κυριακή 12.40

Από Ρόδο-Ηράκλειον
- Παρασκευή-Κυριακή 09.45.

Από Ρόδο-ΚΑΡΠΑΘΟ
- Τρίτη-Πέμπτη-Σάββατο 09.45
- Δευτέρα-Τετάρτη-Παρασκευή-Κυριακή 10.30
- Δευτέρα-Κυριακή 12.40
- Τετάρτη-Παρασκευή (ν) έως 22/9 12.40
- Πέμπτη από 23/9 12.40
- Τρίτη-Παρασκευή (ν) από 23/9 12.40
- Τρίτη-Σάββατο έως 22/9 14.15
- Πέμπτη έως 22/9 14.15.

Από Ρόδο-Κάσο
- Δευτέρα-Κυριακή (ν) 12.40
- Τετάρτη-Παρασκευή έως 22/9 12.40
- Πέμπτη (ν) από 23/9 12.40
- Τρίτη-Παρασκευή από 23/9 12.40
- Πέμπτη (ν) έως 22/9 14.15.

Από Ρόδο-ΚΑΣΤΕΛΟΡΙΖΟ
- Τετάρτη-Παρασκευή-Κυριακή 08.10
- Δευτέρα έως 22/9 08.10
- Τρίτη-Πέμπτη-Σάββατο έως 22/9 11.35.

AEGEAN AIRLINES

ΑΠΟ ΡΟΔΟ-ΑΘΗΝΑ
07.45 (A3 201 X5 1201), 13.30 (A3 207 X5 1207), 14.20 (A3 211 X5 1211), 17.30 (A3 213 X5 1213), 21.10 (A3 217 X5 1217).

ΑΠΟ ΑΘΗΝΑ-ΡΟΔΟ
06.05 (A3 200 X5 1200), 09.40 (A3 202 X5 1202), 12.50 (A3 210 X5 1210), 15.50 (A3 212 X5 1212), 19.30 (A3 216 X5 1216)

ΑΠΟ ΡΟΔΟ-ΗΡΑΚΛΕΙΟ
19.30 (A3 765)

ΑΠΟ ΗΡΑΚΛΕΙΟ-ΡΟΔΟ
18.00 (A3 764)

ΑΠΟ ΡΟΔΟ-ΘΕΣΣΑΛΟΝΙΚΗ
11.20 (A3 721)

ΑΠΟ ΘΕΣΣΑΛΟΝΙΚΗ-ΡΟΔΟ
13.20 (A3 720)

CRONUS

Από Ρόδο-Αθήνα
- 08.00 (CS 5811), 21.35

ΑΠΟ ΑΘΗΝΑ-ΡΟΔΟ
Καθε μέρα 06.50, 19.30

AXON AIRLINES

ΑΠΟ ΡΟΔΟ ΠΡΟΣ ΑΘΗΝΑ
- XN 431 ΑΝΑΧΩΡΗΣΗ ΡΟΔΟΣ 11.10 ΑΦΙΞΗ ΑΘΗΝΑ 12.00
- XN 433 ΑΝΑΧΩΡΗΣΗ ΡΟΔΟΣ 17.30 ΑΦΙΞΗ ΑΘΗΝΑ 18.20

ΑΠΟ ΑΘΗΝΑ ΠΡΟΣ ΡΟΔΟ
- XN 430 ΑΝΑΧΩΡΗΣΗ ΑΘΗΝΑ 09.50 ΑΦΙΞΗ ΡΟΔΟ 10.40
- XN 432 ΑΝΑΧΩΡΗΣΗ ΑΘΗΝΑ 16.10 ΑΦΙΞΗ ΡΟΔΟ 17.00

Τα παραπάνω πρόγραμμα πτήσεων καθορισμού μέχρι 6 Ιουλίου για τις τροποποιήσεις θα ανακοινώθείς εγκαίρως.

Επώνυμον το ανώνυμον...

Ενα νέο και δυνατό ξεκίνημα...

Η συζήτηση στην Κοινοβουλευτική Ομάδα της Ν.Δ. είχε εξελιχθεί ήρεμα, αλλά και με αρκετές αιχμές και προβληματισμούς και ανησυχία για τις νέες οργανωτικές αλλαγές, όταν ο Κ. Καραμανλής προχώρησε στη δευτερολογία του αντιλαμβανόμενος ότι έπρεπε να διαλύσει το κλίμα μιας αιωρούμενης γκρίνιας ησυχάζοντας τους βουλευτές του με δύο πολύ ξεκάθαρες διαβεβαιώσεις.

Πρώτον, ότι είναι επιβεβλημένες οι οργανωτικές αλλαγές - και μάλιστα αυτή ακριβώς την περίοδο - παρά τις επιφυλάξεις που εκφράστηκαν. «Κάποιοι συνάδελφοι είπαν ότι καλά είναι όλα αυτά, καλός είναι ο κανονισμός, αλλά είναι τώρα καιρός για συγκρούσεις, γι' ανταγωνισμούς;».

Σ' αυτό το ερωτηματικό που πλανάται πράγματι τον τελευταίο καιρό στις συζητήσεις των βουλευτών ο Κ. Καραμανλής απάντησε ότι οι οργανωτικές αλλαγές πρέπει να γίνουν ακριβώς τώρα. «Να γίνει ένα νέο Ξεκίνημα στη συλλογική μας δράση...».

Οσο για τις αντιδράσεις αυτές, είναι αναμενόμενες σε μικρή έκταση αλλά από τη Ρηγίλλης εκτιμούν ότι θα τις απορροφήσει η θερινή ραστώνη των διακοπών.

Το δεύτερο που ξεκαθάρισε ο Κ. Καραμανλής και προκάλεσε αίσθημα ανακούφισης σε πολλούς βουλευτές είναι το "προγκάρισμα" σ' όλους όσοι θεωρούν ότι αν γίνουν τομεάρχες εξασφάλισαν και θέση στο υπουργικό συμβούλιο. Οσονούπω...

Εσπευσε λοιπόν να προλάβει τους βουλευτές του να μην... τρέξουν να ράψουν υπουργικά κοστούμια. "Η ελαφρότητα και η αλαζονεία δεν είναι από τις αρετές που αξιολογούνται θετικά», ήταν οι τελευταίες του φράσεις.

Αρχισε ήδη η βαθμολογία.

Το ΝΑΤΟ δικαιολογεί τα αδικαιολόγητα

Ο μυθικός Δαμοκλής είχε μία τεράστια σπάθη να κρέμεται πάνω από το κεφάλι του, όμως στη σύγχρονη διεθνή σκηνή το ρόλο του... αγχέμαχου όπλου έχουν αναλάβει οι εκθέσεις με προβλέψεις διεθνών οργανισμών για την πορεία των εξελίξεων σε χώρες που βρίσκονται σε κρίση.

Γιατί μόνον ως Δαμόκλειος σπάθη μπορεί να χαρακτηρισθεί η έκθεση του ΝΑΤΟ για την αποτίμηση της κρίσης στα Σκόπια.

Η έκθεση σπεύδει να χαρακτηρίσει συλλήβδην "δικαιολογημένα τα αλβανικά αιτήματα" και προβλέπει ότι οι κυβερνητικές δυνάμεις "δεν έχουν τη δυνατότητα να νικήσουν τους αντάρτες". Η σκοπιμότητα είναι προφανής η κυβέρνηση των Σκοπίων πρέπει να συμμορφωθεί με τις προσταγές της Δύσης και να ικανοποιήσει τα αιτήματα των Αλβανών. Θα μιλούσαμε για "τακτική Ποντίου Πιλάτου", όμως το ΝΑΤΟ ξεπερνάει τον αρχαίο Ρωμαίο όταν λέει ότι "η δράση των ανταρτών εξαρτάται μόνον από τις δυνατότητες υποστήριξης που έχουν", λες και η Συμμαχία δεν μπορεί να επηρεάσει τις δυνατότητες υποστήριξής τους...

Είδη οικιακής χρήσης ⇔ Ηλεκτρονικά ⇔ Δορυφορικός εξοπλισμός
Home theater ⇔ Car audio ⇔ Κινητή τηλεφωνία ⇔ Ηλεκτρονικοί υπολογιστές

ΔΙΚΤΥΟ ΚΑΤΑΣΤΗΜΑΤΩΝ ΗΛΕΚΤΡΙΚΩΝ ΣΥΣΚΕΥΩΝ ELECTRO NET

Προσφορά εβδομάδας

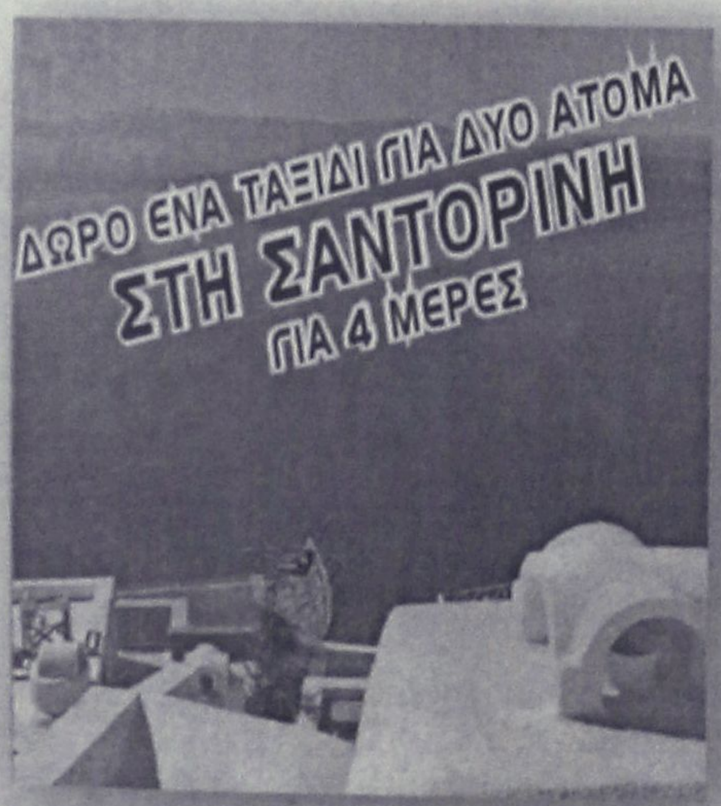

ΜΕ ΚΑΘΕ ΑΓΟΡΑ ΜΙΑΣ ΒΙΝΤΕΟΚΑΜΕΡΑΣ SONY

SONY

ΒΙΝΤΕΟΚΑΜΕΡΑ SONY TRV 120 + ΔΩΡΟ 1 ΡΑΔΙΟΚΑΣΕΤΟΦΩΝΟ ΑΥΤΟΚΙΝΗΤΟΥ SONY XR-1300R
Stamina 12 ώρες, Memory Stick, Kit σύνδεσης με PC, έγχρωμο ηκοπτοκόπιο, έγχρωμη οθόνη LCD 2.5", i. Link, ενσωματωμένος εκτυπωτής

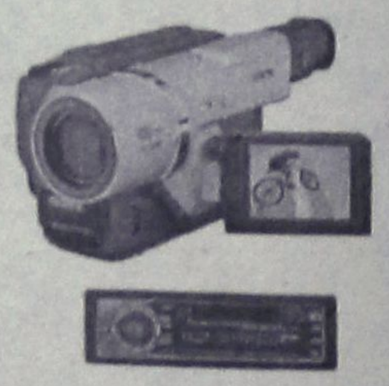

πλαίσιο



Μοσχίδης
Π. Π. Γερμανού - Εμπορικό Κέντρο Πλατεία Φωκίλλη
ΤΗΛ. 20162 - 35846

ΔΕΧΟΝΤΑΙ ΤΟ ΚΟΙΝΟ

Ο Νομάρχης δέχεται το κοινό κάθε Τρίτη και Πέμπτη από 11.00-13.00.
Ο Δήμαρχος Ρόδου δέχεται άστερα από συνεννόηση.
Ο αντινομάρχης Διοικητικών κ. Νικόλαος Ταϊλάκης δέχεται το κοινό κάθε Τρίτη και Πέμπτη από 10.00 π.μ.-12 μ.μ.

ΤΑΞΙ

ΡΑΔΙΟ ΤΑΞΙ: 64712-64790

ΧΡΗΣΙΜΑ ΤΗΛΕΦΩΝΑ

ΝΟΣΟΚΟΜΕΙΟ:	80000
ΠΥΡΟΣΒΕΣΤΙΚΗ:	23333
ΛΙΜΕΝΑΡΧΕΙΟ:	22220, 27695
ΒΛΑΒΕΣ Δ.Ε.Η.:	125
ΒΛΑΒΕΣ Ο.Τ.Ε.:	121
ΑΜΕΣΗ ΑΡΑΣΗ:	100
ΒΛΑΒΕΣ ΥΔΡΕΥΣΗΣ:	68750, 68755
ΝΟΜΑΡΧΙΑ:	46502
ΠΕΡ/ΚΗ Δ/ΝΣΗ	80124
ΔΗΜΟΣ:	44200
ΔΗΜ. ΕΠΙΧ. ΚΑΘΑΡ.	77600
ΥΠΗΡ. ΑΠΟΚΟΜΙΔΗΣ	61057
ΤΡΟΧΑΙΑ:	26480
ΠΛΗΡΟΦ. Ο.Τ.Ε.:	131
ΔΕΛΤΙΟ ΚΑΙΡΟΥ:	149
ΛΑΧΕΙΑ:	111
ΠΡΟΠΟ - ΛΟΤΤΟ:	111
ΡΟΔΑ:	27462
ΚΤΕΛ:	27706
Ο.Α.Ε.Δ.:	23265
Ι.Κ.Α.:	64912
ΤΑΞ.Υ.:	68701, 68702
ΟΛΥΜΠΙΑΚΗ:	24555
Δ.Α.Ν.Ε.:	43150
ΕΡΓΑΤ. ΚΕΝΤΡΟ:	24730
AIR GREECE	36095
CRONUS AIRLINES	25444
AEGEAN AIRLINES	98345

ΚΤΕΟ

• Από 1/7/2001 έως 31/7/2001 όλες οι κατηγορίες οχημάτων **με συνδυασμό γραμμάτων ΡΟΑ 1000-ΡΟΑ 1300.** Από 1/7/2001 έως 16/7/2001 όλες οι κατηγορίες οχημάτων **με συνδυασμό γραμμάτων ΧΟ 1000-ΧΟ 9999.**

ΤΙΜΕΣ ΣΥΝΑΛΛΑΓΜΑΤΟΣ

ΔΟΛΛΑΡΙΟ ΗΠΑ	401,354	410,641
ΛΙΡΑ ΑΓΓΛΙΑΣ	564,314	577,395
ΚΟΡΩΝΑ ΔΑΝΙΑΣ	45,416	46,469
ΚΟΡΩΝΑ ΣΟΥΗΔΙΑΣ	36,653	37,503
ΓΕΝ ΙΑΠΩΝΙΑΣ ΓΙΑ 100 ΜΟΝ	319,682	327,078
ΦΡΑΓΚΟ ΕΛΒΕΤΙΑΣ	222,146	227,303
ΚΟΡΩΝΑ ΝΟΡΒΗΓΙΑΣ	42,725	43,716
ΛΙΡΑ ΚΥΠΡΟΥ	588,941	602,596
ΔΟΛΛΑΡΙΟ ΚΑΝΑΔΑ	265,547	271,708
ΔΟΛΛΑΡΙΟ ΑΥΣΤΡΑΛΙΑΣ	207,781	212,596

Η ΡΟΔΙΑΚΗ

Ημερήσια Εφημερίδα της Ρόδου
Ετος Ιδρύσεως 1915
ΙΔΡΥΤΗΣ ΕΜΜ. ΚΑΛΑΜΠΙΧΗΣ

ΙΔΙΟΚΤΗΣΙΑ – ΕΚΔΟΣΗ
ΥΙΟΙ Σ. ΤΣΟΠΑΝΑΚΗ Η. ΚΩΤΙΑΔΗΣ Ο.Ε.

ΔΙΕΥΘΥΝΤΗΣ
Αθ. Μαρασιώτης

ΣΥΝΤΑΞΗ
Γρηγόριος Πελλός
Λουκάς Μαστής
Μιχάλης Μαστής

ΑΘΛΗΤΙΚΑ
Μανόλης Μπάτης,
Νικήτας Κουσκούσης
Τηλ.: 30831

ΓΡΑΦΕΙΑ ΣΥΝΤΑΞΗΣ
Μάρκου Μαλλιαράκη 9
Τηλ. 24610 - 30865 - 75640
Fax (0241) 75641

ΛΟΓΙΣΤΗΡΙΟ – ΔΙΑΦΗΜΙΣΕΙΣ
Νέα Αγορά 53
Τηλ. 22210 - 75230
Fax (0241) 22471

http://WWW.rodiaki.gr.
Email: tsopd@otenet.gr & rodiaki@otenet.gr

ΚΑΝΕΝΑΣ ΠΙΑ ΠΑΡΑΝΟΜΟΣ. ΥΠΑΡΧΕΙ ΝΟΜΟΣ.

Τώρα βγάλε άδεια παραμονής.

Αν zεις στην Ελλάδα και δεν έχεις άδεια παραμονής, τώρα μπορείς να την αποκτήσεις. Πήγαινε στο Δήμο της περιοχής σου και κατάθεσε τα απαραίτητα χαρτιά. Πρόσεξε, όμως: δεν θα δοθεί καμία παράταση στις ημερομηνίες. Μετά τις 2 Αυγούστου, όλοι οι νόμιμοι μετανάστες στην Ελλάδα θα έχουν δικαιώματα και υποχρεώσεις όπως ισχύει σε όλο τον κόσμο. Αν θέλεις να εργαστείς νόμιμα στη χώρα, δεν έχεις κανένα λόγο να φοβάσαι: κάνε τώρα τα χαρτιά σου.

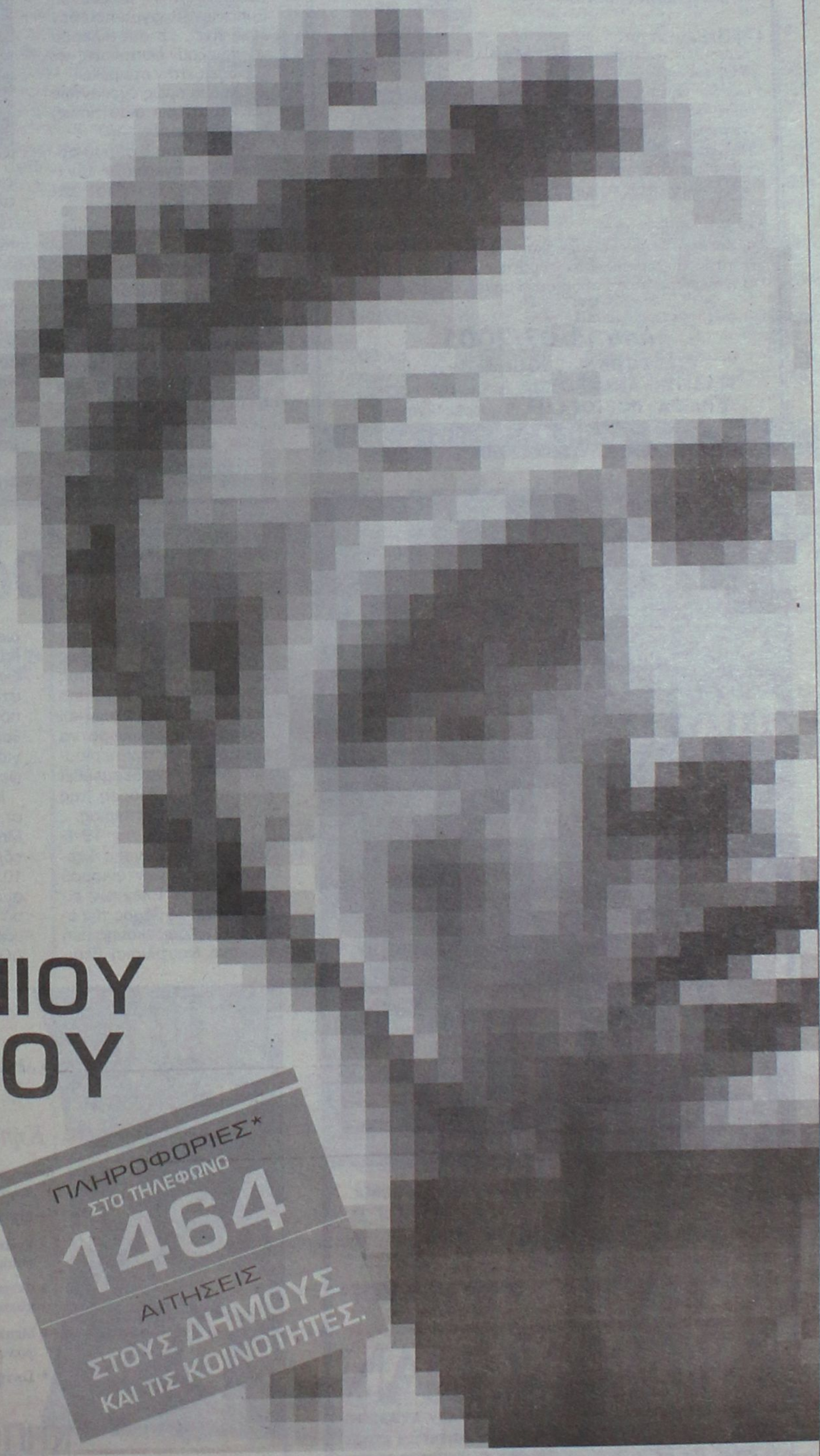

Προθεσμία ΑΠΟ 5 ΙΟΥΝΙΟΥ ΕΩΣ 2 ΑΥΓΟΥΣΤΟΥ

ΠΛΗΡΟΦΟΡΙΕΣ* ΣΤΟ ΤΗΛΕΦΩΝΟ 1464 ΑΙΤΗΣΕΙΣ ΣΤΟΥΣ ΔΗΜΟΥΣ ΚΑΙ ΤΙΣ ΚΟΙΝΟΤΗΤΕΣ.

ΜΕΙΝΕ ΝΟΜΙΜΑ
ΕΙΝΑΙ ΚΑΛΟ ΓΙΑ ΟΛΟΥΣ

*ΠΛΗΡΟΦΟΡΙΕΣ ΣΕ 7 ΓΛΩΣΣΕΣ

ΥΠΟΥΡΓΕΙΟ ΕΣΩΤΕΡΙΚΩΝ ΔΗΜΟΣΙΑΣ ΔΙΟΙΚΗΣΗΣ ΚΑΙ ΑΠΟΚΕΝΤΡΩΣΗΣ

miraSOL travel

ΡΟΔΟΣ – ΤΕΝΕΡΙΦΗ

8 ΗΜΕΡΕΣ από 25/07

Από 233.000 δρχ.

- 1η μέρα: ΡΟΔΟ - ΑΘΗΝΑ - ΤΕΝΕΡΙΦΗ (Ξενάγηση της πόλης)
- 2η μέρα: ΤΕΝΕΡΙΦΗ (Ολοήμερη εκδρομή Ικαντ - Μασκα - Γκαράτασκο)
- 3η μέρα: ΤΕΝΕΡΙΦΗ (εκδρομή μισής μέρας στη Σάντα Κρουζ)
- 4η μέρα: ΤΕΝΕΡΙΦΗ (Εκδρομή μισής μέρας στο Τέιντε)
- 5η μέρα: ΤΕΝΕΡΙΦΗ (Ολοήμερη εκδρομή στα Γκραν Κανάρια)
- 6η μέρα: ΤΕΝΕΡΙΦΗ (Ολοήμερη εκδρομή - κρουαζιέρα)
- 7η μέρα: ΤΕΝΕΡΙΦΗ - ΑΘΗΝΑ
- 8η μέρα: ΑΘΗΝΑ - ΡΟΔΟ

Περιλαμβάνονται:
* Αεροπορικά εισιτήρια ΡΟΔΟ - ΑΘΗΝΑ - ΤΕΝΕΡΙΦΗ - ΑΘΗΝΑ - ΡΟΔΟ
* 6 διανυκτερεύσεις σε ξενοδοχείο της επιλογής σας με ημιδιατροφή ή πλήρη διατροφή
* Μεταφορές από και προς το αεροδρόμιο του εξωτερικού
* Πανοραμική ξενάγηση στο Πουέρτο ντε λα Κρουζ
* Ελληνόφωνος αρχηγός / συνοδός
* Ασφάλεια αστικής και επαγγελματικής ευθύνης

Δεν περιλαμβάνονται:
* Φόροι αεροδρομίων Ελλάδας και εξωτερικού
* Ποτά και αναψυκτικά στα γεύματα
* Ό,τι αναφέρεται στο πρόγραμμα σαν προαιρετικό

Από 13/07/2001

ΓΥΡΟΣ ΙΣΠΑΝΙΑΣ, 8 ημέρες/6 νύχτες
ΜΑΔΡΙΤΗ - ΑΝΔΑΛΟΥΣΙΑ, 8 ημέρες/6 νύχτες
ΙΣΠΑΝΙΑ - ΠΟΡΤΟΓΑΛΙΑ, 8 ημέρες/6 νύχτες

ΑΒΕΡΩΦ 9 - ΡΟΔΟΣ • Τηλ. 74122, 74123 • Fax: 22653

Πρέπει να φύγουν οι σήμερα Διοικούντες

Η προσωρινή Διοίκηση, η μόνη λύση για τη ΔΑΝΕ

Τι άλλο πρέπει να δούμε από τον κ. Καλογηράτο και την "ηγετική ομάδα" της Ναυτιλιακής;

Την ερχόμενη εβδομάδα (Τετάρτη ή Πέμπτη) θα συνεδριάσει ξανά το διοικητικό συμβούλιο της ΔΑΝΕ σε μια ύστατη προσπάθεια να εγκριθεί ο ισολογισμός της εταιρείας απ' όλα τα μέλη του δ.σ. πράγμα που δεν έχει γίνει.

Ηδη ο ισολογισμός που αφορά την οικονομική χρήση του 2000 θα έπρεπε σήμερα (τελευταία προθεσμία) να κατατεθεί στην Διεύθυνση Εμπορίου, πράγμα που δεν έχει γίνει, με αποτέλεσμα να υπάρξουν επιπτώσεις και κυρώσεις στην εταιρεία.

Το θέμα όμως έχει όντως και περαιτέρω διαστάσεις, αρκετά σοβαρές.

Τα μέλη του δ.σ. που αρνούνται να εγκρίνουν τον ισολογισμό, δεν το κάνουν...επειδή έτσι τους κάπνισε, αλλά για συγκεκριμένους λόγους. Οπως έγινε γνωστό, αρνούνται να συναινέσουν, **διότι έχουν γίνει αποδέκτες εμπιστευτικών επιστολών από τους ορκωτούς εκτιμητές, τις οποίες αναφέρονται συγκεκριμένες παρατυπίες που πρέπει να διορθωθούν.**

Αναφέρονται στις παρατυπίες αυτές το ποσό που πήρε ο πρόεδρος της εταιρείας κ. Καλογηράτος (100

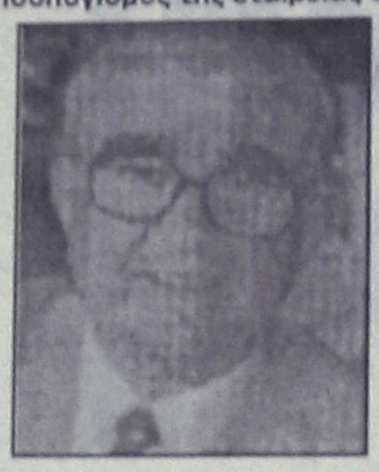

εκατομμύρια δραχμές) και άλλα μέλη του δ.σ. όπως ο τέως πρόεδρος κ. Ι. Γερονικόλας (25 εκατομμύρια) ο κ. Κουτσοκώστας (5 εκατομμύρια) και ο κ. Τσούρας (5 εκατομμύρια). Ευθέως οι ορκωτοί επισημαίνουν το παράνομον της υπόθεσης και ζητούν την τακτοποίησή τους. Το έχουν ζητήσει συγκεκριμένα δύο φορές με επιστολή τους, αλλά...δεν τακτοποιήθηκε.

Για ευνόητους λόγους λοιπόν μέλη του δ.σ. όπως ο κ. Κλαψενός και ο κ. Καστής αρνούνται να υπογράψουν τον ισολογισμό ενώ σαφείς είναι και οι αντιρρήσεις του αντιπροέδρου κ. Κούκουλα, που τις εξέφρασε χθες με δηλώσεις του στον ραδιοφωνικό σταθμό "Αιγαίο Αντένα". Μόνο...σοβαρότητα και υπευθυνότητα δεν δείχνουν βέβαια αυτές οι εξελίξεις οι οποίες πλήττουν περαιτέρω την αξιοπιστία της πολυπαθούς εταιρείας. Βεβαίως ο κ. Καλογηράτος και τα άλλα μέλη του δ.σ. που έχουν πάρει χρήματα από την ΔΑΝΕ ισχυρίζονται ότι τα πήραν για συγκεκριμένες οφειλές και για συγκεκριμένους λόγους νόμιμα, το θέμα όμως δεν έχει ξεκαθαριστεί.

Στο πλαίσιο αυτό, η επόμενη συνεδρίαση του διοικητικού συμβουλίου καθίσταται ιδιαιτέρως ενδιαφέρουσα τόσο για τοπικούς όσο και για ουσιαστικούς λόγους.

Κυρίως όμως, επειδή θα πρέπει να ξεκαθαρίσει αν νομίμως ή όχι πήραν τα μέλη του διοικητικού συμβουλίου τα χρήματα αυτά, θέμα για το οποίο υπάρχουν δημοσιευμένες απόψεις.

Και αυτονόητο είναι ότι ο καθένας θα πρέπει να αναλάβει τις ευθύνες του.

Εκείνο που επίσης θα πρέπει να διαπιστώσουμε είναι ότι προς το παρόν δεν θα αναφερθούμε στη ΔΑΝΕ με την ελπίδα ότι κάποιοι θα συνέλθουν και θα επιβάλουν την τάξη.

Θα σημειώσουμε ακόμα ότι δεν μπορεί πλέον να περνά απαρατήρητη η δραστηριότητα του κ. Καλογηράτου ο οποίος μόνο δεινά έφερε στη ΔΑΝΕ.

Ισως η εφαρμογή του άρθρου που προβλέπει τον ορισμό προσωρινής διοίκησης είναι η ιδανική λύση μέχρις ότου ξεκαθαρίσει μια για πάντα η κατάσταση στην πολύπαθη εταιρεία.

"Ξεμπέρδεψε" ο κ. Ευθ. Μπόνης

"Καθάρισε" τελικά με την ΔΑΝΕ και το δημόσιο ο τέως πρόεδρός της δικηγόρος Ευθύμιος Μπόνης μετά από προσπάθειες 3,5 χρόνων και μπορεί τώρα ελεύθερα να εκμεταλλευτεί την περιουσία του που είχε δεσμευθεί όταν ήταν πρόεδρος της Ναυτιλιακής μας εταιρίας.

Με απόφαση της 19-1-1998 της Διεύθυνσης Σχεδιασμού και Συντονισμού Φορολογικών Ελέγχων είχαν ληφθεί σε βάρος της εταιρείας "Δωδεκανησιακή Ανώνυμη Ναυτιλιακή Εταιρία ΔΑΝΕ SEA LINE" καθώς και σε βάρος των νομίμων εκπροσώπων της τα περιοριστικά μέτρα που προβλέπουν οι διατάξεις του άρθρου 14 του νόμου 2523/97 για τη διασφάλιση των συμφερόντων του δημοσίου.

Με την παραπάνω απόφαση επεβλήθησαν στον κ. Μπόνη, που διετέλεσε πρόεδρος της εταιρείας από 18-10 έως 31-12-1997, περιορισμοί και δεσμεύσεις για ποσό 873 εκατομμυρίων δραχμών που όφειλε η ΔΑΝΕ στη ΔΟΥ Ρόδου.

Μάλιστα οι δεσμεύσεις και περιορισμοί μεταξύ των οποίων ήταν και η μη χορήγηση φορολογικής ενημερότητας, επιβλήθηκαν μετά από 19 ημέρες από την παραίτηση του κ. Μπόνη από την προεδρία της ΔΑΝΕ. Πέρασαν από τότε 3,5 χρόνια και στις 28 Ιουνίου 2001 δηλαδή την περασμένη εβδομάδα το υπουργείο Οικονομικών εδέησε να εκδόσει απόφαση άρσης των δεσμεύσεων και περιορισμών κατά του κ. Μπόνη η οποία ελήφθη από τη ΔΟΥ Ρόδου την Παρασκευή 9 Ιουνίου 2001.

Αν φέτος δεν μπόρεσες να μπεις στη σχολή που ήθελες...
Μην συμβιβάζεσαι, μην αρκείσαι σε μεσαίες λύσεις!

Σπούδασε αυτό που πραγματικά θέλεις



...σε Αναγνωρισμένο Κρατικό Βρετανικό Πανεπιστήμιο

ΓΙΑΤΙ ΘΑ ΣΠΟΥΔΑΣΩ ΑΥΤΟ ΠΟΥ ΟΝΕΙΡΕΥΟΜΑΙ ΚΑΙ ΜΟΝΟΙ

Οι εγγραφές άρχισαν!

ΕΝΑΡΞΗ ΜΑΘΗΜΑΤΩΝ 30 ΙΟΥΛΙΟΥ 2001

INTERANGLIAN

ΕΝΙΑΙΟ ΕΚΠΑΙΔΕΥΤΙΚΟ ΚΕΝΤΡΟ ΤΟΥ ΒΡΕΤΑΝΙΚΟΥ ΔΗΜΟΣΙΟΥ
• ΧΩΡΙΣ ΔΙΔΑΚΤΡΑ • ΑΝΑΒΟΛΗ ΣΤΡΑΤΕΥΣΗΣ • ΦΟΙΤΗΤΙΚΗ ΕΣΤΙΑ •

Αντ. Δαμασκηνού & Εκπαιδευτικών 1
(Πλ. Μητροπόλεως) Ρόδος Τηλ: 24962



Μελέτη Κατασκευή Συντήρηση

Κήπων & Πάρκων

- Λειτουργική & αισθητική οργάνωση εξωτερικών χώρων
- Εργασίες διαμόρφωσης
- Εγκατάσταση συστημάτων αυτόματου ποτίσματος
- Φύτευση, εγκατάσταση χλοοτάπητα
- Μεταφυτεύσεις μεγάλων φοινικόδεντρων
- Συντήρηση κήπων

ΚΗΠΟΤΕΧΝΙΑ
ΑΡΧΙΤΕΚΤΟΝΙΚΗ ΚΗΠΩΝ

Απολλωνίων 27 Ρόδος, τηλ & fax: (0241)73.332
κιν: 0945 85.19.97, 0977 50.97.29, www.kipotexnia.gr

animale fashion



3 ΑΤΟΚΕΣ ΔΟΣΕΙΣ ΜΕ ΟΛΕΣ ΤΙΣ ΠΙΣΤΩΤΙΚΕΣ ΚΑΡΤΕΣ



Καλοκαίρι 2001

σε επιλεγμένα καταστήματα σε όλη την Ελλάδα

animale

Γρίβα 8, Ρόδος
Τηλ.: 0241/34110 & Fax: 35982

ANIMALE FASHION HELLAS LTD
ΑΠΟΚΛΕΙΣΤΙΚΟΙ ΕΙΣΑΓΩΓΕΙΣ ΓΙΑ ΤΗΝ ΕΛΛΑΔΑ

Επαρχιακή Επιτροπή Κω της Ν.Δ.:

Να αποσυρθεί το Ν/Σ του υπουργείου Αιγαίου!

Καταστρέφονται οι μικροϊδιοκτήτες γης, ευνοούνται μόνο οι ξενοδόχοι!

Η Επαρχιακή Επιτροπή Κω της Νέας Δημοκρατίας, με ανακοίνωσή της ζητά να αποσυρθεί το Νομοσχέδιο που οι κ. κ. Λαλιώτης και Σηφουνάκης κατέθεσαν για την προστασία των παραδοσιακών οικισμών και για τους όρους δόμησης.

Οπως αναφέρεται στην ανακοίνωση με το Νομοσχέδιο αυτό καταστρέφονται οι μικροϊδιοκτήτες γης ενώ αντίθετα δίδεται η δυνατότητα σε ξενοδόχους να καταπατήσουν και το τελευταίο κομμάτι αιγιαλού.

Το κείμενο της ανακοίνωσης έχει ως εξής:

"Η Επαρχιακή Επιτροπή της Ν.Δ. Κω καταγγέλλει τις προαναγγελλόμενες αλλαγές στους όρους δόμησης και διερωτάται εάν οι κ. κ. Λαλιώτης και Σηφουνάκης είχαν την έμπνευση αυτών των αλλαγών νύχτα ή μέρα, αφού αφ' ενός υποτίθεται πως προστατεύουν τον αιγιαλό και τις παραλίες γκρεμίζοντας τα αυθαίρετα, αλλά επιτρέπουν να χτιστούν στη θέση τους... νόμιμα ξενοδοχεία και αφ' ετέρου με τον όρο των οκτώ (8) στρεμμάτων για τις εκτός σχεδίου περιοχές, γκρεμίζουν τα όνειρα των μικροϊδιοκτητών γης για την απόκτηση της δικής τους στέγης.

Δηλαδή "φαγώθηκαν" τα λεφτά του κοσμάκι στο χρηματιστήριο, θα "φαγωθεί" τώρα και η γη του "ίνα" το έγκλημα ολοκληρωθεί;

Καλούμε λοιπόν την κυβέρνηση να δει σοβαρά το πρόβλημα που αυτή δημιουργεί και να επανεξετάσει τη θέση της".

Νέα χαράτσια για όσους ξέφυγαν από τις αντικειμενικές

Στα ύψη οι φόροι για ακίνητα και οικοδομές

Αυξήσεις μέχρι και 100% σε πολλά από τα νησιά

Στα μουλωχτά, κατά την προσφιλή της τακτική η κυβέρνηση, αύξησε έναν ακόμη φόρο που αφορά τα κτίρια και τις οικοδομές.

Οπως συγκεκριμένα αποκαλύφθηκε, το υπουργείο Οικονομικών αύξησε κατά 100% (σε ορισμένες περιπτώσεις και παραπάνω) τις τιμές εκκίνησης των κτισμάτων που βρίσκονται σε περιοχές εκτός ή εντός σχεδίου πόλεως, αλλά εκτός συστήματος αντικειμενικού προσδιορισμού της αξίας των ακινήτων.

Πρόκειται για τις "τιμές εκκίνησης του ελάχιστου κόστους οικοδομής για τον προσδιορισμό της φολογητέας αξίας κτισμάτων με αντικειμενικά κριτήρια" και αφορούν μόνο τα κτίσματα (όχι οικόπεδα ή αγροτεμάχια) που βρίσκονται σε περιοχές εκτός σχεδίου πόλεως και τα ακίνητα που βρίσκονται εντός σχεδίου πόλεως, αλλά δεν έχουν ενταχθεί στο αντικειμενικό σύστημα.

Οι νέες τιμές ισχύουν από τις 2 Ιουλίου 2001 (η τελευταία αναπροσαρμογή των συγκεκριμένων τιμών πραγματοποιήθηκε το Δεκέμβριο του 1996), ενώ η σχετική απόφαση και οι πίνακες δεν δόθηκαν στη δημοσιότητα, αλλά δημοσιεύθηκαν κατευθείαν στην Εφημερίδα της Κυβερνήσεως, με στόχο να μην προκληθούν αντιδράσεις, αιφνιδιάζοντας τους φορολογουμένους.

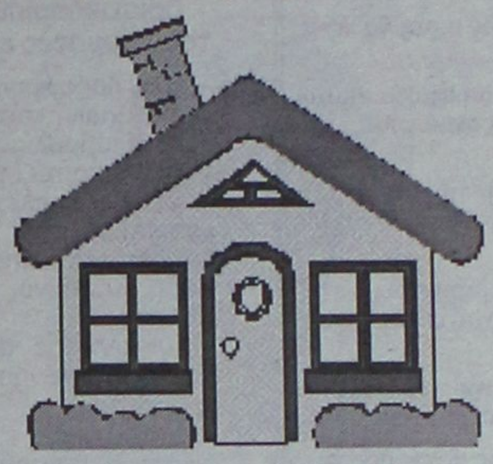

Οι τιμές ανά περιοχή είναι τριών κατηγοριών και αφορούν κτίσματα που χρησιμοποιούνται ως κατοικίες, ως μονοκατοικίες και ως επαγγελματικές στέγες.

Σε ό,τι αφορά την Δωδεκάνησο, οι νέες τιμές που καθορίστηκαν είναι οι εξής:

• **Παραδοσιακός οικισμός Πάτμου:** 170.000 δρχ. στις κατοικίες, 215.000 δρχ. στις μονοκατοικίες και 155.000 δρχ. στις επαγγελματικές στέγες.

• **Δήμος Ρόδου:** 140.000 δρχ. στις κατοικίες, 175.000 δρχ. στις μονοκατοικίες και 125.000 δρχ. στις επαγγελματικές στέγες.

• **Δήμοι Ιαλυσού και Κω:** 110.000 δρχ. στις κατοικίες, 125.000 δρχ. στις μονοκατοικίες και 100.000 δρχ. στις επαγγελματικές στέγες.

• **Δήμοι Αρχαγγέλου, Αφάντου, Λίνδου, Καλύμνου και Λέρου**: 100.000 δρχ. για τις κατοικίες, 125.000 δρχ. για τις μονοκατοικίες και 90.000 δρχ. για τις επαγγελματικές στέγες.

• **Δήμοι Δικαίου και Ηρακλειδών:** 90.000 δρχ. για τις κατοικίες, 115.000 δρχ. για τις μονοκατοικίες και 80.000 δρχ. για τις επαγγελματικές στέγες.

• **Δήμοι Καλλιθέας, Καρπάθου, Πεταλούδων, Νισύρου**: 75.000 δρχ. για τις κατοικίες, 95.000 δρχ. για τις μονοκατοικίες και 70.000 δρχ. για τις επαγγελματικές στέγες.

• **Δήμοι Αστυπάλαιας, Κάσου, Λειψών:** 70.000 δρχ. για τις κατοικίες 90.000 δρχ. για τις μονοκατοικίες και 65.000 δρχ. για τις επαγγελματικές στέγες.

• **Υπόλοιποι δήμοι και δημοτικά διαμερίσματα:** 80.000 δρχ. για τις κατοικίες, 100.000 δρχ. για τις μονοκατοικίες και 70.000 δρχ. για τις επαγγελματικές στέγες.





ΕΡΓΑΣΤΗΡΙ ΣΥΓΧΡΟΝΗΣ ΣΚΕΨΗΣ

«Στάση Ζωής»
Σεμινάρια

Η διδασκαλία,

Βοηθάει να μάθουμε να αποδεχόμαστε και να αγαπάμε τον εαυτό μας πραγματικά

Βοηθάει να εντοπίσουμε τα περιοριστικά μας πιστεύω, αυτά τα πιστεύω που μας οδηγούν σε αποτυχίες σε διάφορους τομείς της ζωής μας -και να τα αλλάξουμε και αντικαταστήσουμε με ενδυναμωτικά πιστεύω.

Δείχνει πώς να κατανοούμε και να αποφεύγουμε τα "Θέατρα ελέγχου" και "τα παιχνίδια που παίζουν οι άνθρωποι" στην καθημερινή μας ζωή και στις σχέσεις μας.

Ανοίγεται στις ανθρώπινες σχέσεις και πως αυτές να είναι ικανοποιητικές και πλήρεις.

Δείχνει πώς να ανοιχτούμε στα Σημαντικά μηνύματα -δηλαδή να χρησιμοποιούμε την Αρχή της συγχρονικότητας, για την καθοδήγηση της ζωής μας.

Εξηγεί πώς να αποφεύγουμε την χειριστική μεταχείριση μας από τους άλλους και να μπορούμε να ενεργούμε εντελώς με βάση τη δική μας θέληση.

Αναδεικνύει τη δική μας ικανότητα να δημιουργούμε την πραγματικότητα που εμείς θέλουμε να βιώνουμε με πληρότητα και ικανοποίηση.

Αποδεικνύει πόσο σημαντικό είναι να ελέγχουμε τα λόγια και τις σκέψεις μας ώστε να βιώνουμε την θετικότητα

Επίσης πόσο σημαντικό είναι να βιώνουμε τις αρχές μας και να μην τις παραβιάζουμε.

Μας διδάσκει πώς να πετυχαίνουμε τους στόχους μας.

Βοηθάει να μάθουμε να εισπράττουμε την δική μας ενέργεια, δύναμη, πρεμία και γαλήνη από την πηγή μας.

Με τη διδασκαλία,

Αποκτούμε την γνώση και τη δύναμη να αποβάλουμε φόβους και άγχη.

Μαθαίνουμε πως να αποφεύγουμε την απώλεια της ενέργειάς μας (μέσα από τα θέατρα ελέγχου των άλλων) και χωρίς κόπο, ανά πάσα στιγμή να μπορούμε να ανακτήσουμε τον συγχρονισμό μας με την πηγή της ενέργειας και συνεχίζοντας με το σεμινάριο αισθήσεων να έχουμε σαν αποτέλεσμα την ενεργητικότητα την θετικότητα και την καλή μας διάθεση.

Μαθαίνουμε και κατανοούμε ορισμένες Σημαντικές Αρχές, βασικές για την εξέλιξή μας.

Μαθαίνουμε πώς να αναπτύξουμε και να διατηρήσουμε την αυτοπεποίθησή μας στο έπακρο (και την αγάπη του εαυτού μας), διότι χωρίς αυτή την βασική προϋπόθεση συχνά κάνουμε αυτο-σαμποτάζ στη ζωή μας χωρίς να το αντιλαμβανόμαστε, κάνοντας τα ίδια λάθη ξανά και ξανά, ή φτάνοντας κοντά στην επιτυχία, ασυνείδητα δημιουργούμε καταστάσεις όπου η επιτυχία θα ήταν αδύνατη.

Μαθαίνουμε πώς να βοηθάμε τον εαυτό μας στην απόκτηση και διατήρηση της τέλειας υγείας. Επίσης, γίνεται εξάσκηση στην εύκολη και γρήγορη χαλάρωση, και στον τρόπο που πρέπει να αναπνέουμε για την καλύτερη υγεία νου και σώματος.

Αποκτούμε μια θετική στάση ζωής, αλλά με βάσεις γι' αυτή μας την θετικότητα.

Ακολουθούμε τη δημιουργική ροή του (πρώτα) Είμαι - (που παρέχει) - Κάνω - (που παράγει) - Έχω... και όχι το αντίστροφο.

Μαθαίνουμε να ζούμε συνειδητοποιημένα στο Τώρα μας ώστε να μη μας προσπερνάει η ζωή, και να μην "αποφεύγουμε" τη χαρά της ζωής.

Μαθαίνουμε να δίνουμε και να δεχόμαστε την αποτελεσματικότερη ενέργεια του σύμπαντος -την Αγάπη.

Καταφέρνουμε να μην δημιουργούμε φόβους και φοβίες στον εαυτό μας προσδοκώντας το χειρότερο, όπως και να απαλλαχθούμε από φόβους και άγχη που ίσως ήδη υπάρχουν.

Μαθαίνουμε πώς να μπορούμε να συγχωρούμε, συμπεριλαμβανομένου και του εαυτού μας, ώστε να αποβάλουμε ενοχές και μνησικακίες.

Καταφέρνουμε να αποφεύγουμε την κριτική προς τους άλλους και να αποδεχόμαστε πιο εύκολα την διαφορετικότητα με πρεμία και σοφία.

Έτσι η διδασκαλία μας βοηθάει να λειτουργούμε πιο επιτυχημένα (ως Πνευματικά Όντα που βιώνουμε μια Φυσική εμπειρία) με ψυχική και συναισθηματική ισορροπία και αρμονία -να είμαστε ικανοί να αυτοπροστατευόμαστε και να μην επιτρέπουμε σε άλλους ή και σε καταστάσεις να μας ανατρέπουν.

Πάνω απ' όλα παίρνουμε τα εφόδια για μια πραγματική αλλαγή που να διαρκεί, και δίνεται η ευκαιρία να εξασκούμαστε στο να προσελκύουμε επιτυχημένα όλα μας τα θέλω και επιθυμίες.

Σκοπός είναι να δημιουργηθεί ένα κέντρο Σύγχρονης Σκέψης όπου όλοι να μπορούν να εξασκούνται, να ενημερώνονται και να έρχονται σε επαφή με συνανθρώπους τους που έχουν την ίδια κατανόηση για τον κόσμο μας και τη ζωή.

Ένας πυρήνας ατόμων με σύγχρονη σκέψη που στην ροή των πραγμάτων να προσφέρουν στην ανθρωπότητα, απλώς και μόνο με την διανόησή τους (τον σωστό τρόπο σκέψης και θετικότητας) στο φάσμα του πεδίου της συλλογικής εξέλιξης.

Βέρρα Σύμοντς
Πληροφορίες 0241-65529

Συνέντευξη Τύπου χθες από τη Ν.Ε. του ΚΕΠ

Οργανωτικό σχήμα με τα ήδη γνωστά μέλη...

Στην Κω την Κυριακή ο Δημήτρης Αβραμόπουλος αλλά με την ιδιότητα του δημάρχου Αθηναίων..

Οριστικοποιήθηκε το οργανωτικό σχήμα του Κινήματος Ελευθέρων Πολιτών στα Δωδεκάνησα, και οι εκπρόσωποι του κόμματος έκαναν χθες την πρώτη δημόσια εμφάνισή τους.

Η προσωρινή νομαρχιακή επιτροπή πρωτοβουλίας Δωδεκανήσου απαρτίζεται από 35 συνολικά στελέχη τα περισσότερα από την Ρόδο και τα υπόλοιπα από Κω, Λέρο, Κάλυμνο, Πάτμο και Κάρπαθο.

Συντονιστής σε όλο το νομό Δωδεκανήσου είναι ο κ. Δημήτριος Σπυρίδων αντιστράτηγος ε.α. ενώ ειδικότερα συντονιστής στο νότιο συγκρότημα θα είναι ο κ. Μιχάλης Κωβαίος, δικηγόρος, και στο βόρειο συγκρότημα του νομού ο κ. Γιώργος Γαμπιεράκης σύμβουλος επιχειρήσεων και δημοτικός σύμβουλος Κω.

● Το οργανωτικό σχήμα περιλαμβάνει επίσης υπεύθυνους για τους τομείς παιδείας, υγείας, τουρισμού, ανάπτυξης-περιβάλλοντος, ασφαλιστικού-εργασιακών, αθλητισμού κ.λπ. και οριστικοποιήθηκε προχθές το βράδυ σε συνεδρίαση της προσωρινής νομαρχιακής επιτροπής πρωτοβουλίας.

Το θέμα της εγγραφής νέων μελών στο κόμμα, τίθεται σε προτεραιότητα, επεσήμανε μεταξύ άλλων στην χθεσινή συνέντευξή Τύπου ο συντονιστής κ. Δ. Σπυρίδων που παρουσίασε και το νέο οργανωτικό σχήμα.

Παράλληλα τα τοπικά στελέχη, στο επόμενο χρονικό διάστημα, πρόκειται να επεξεργασθούν και να υποβάλλουν προτάσεις, για να συμπεριληφθούν στα προγράμματα του κόμματος που βρίσκεται υπό κατάρτιση.

Στην διάρκεια της παρουσίασης ο κ. Σπυρίδων τόνισε ότι δεν περιλαμβάνονται στην νομαρχιακή επιτροπή γνωστά στελέχη με τριβή στην πολιτική κι αυτό όπως είπε αποτελεί συνέπεια στις αρχές του Κινήματος.

Επεσήμανε όμως ότι η επαγγελματική πορεία των στελεχών που απαρτίζουν την νομαρχιακή επιτροπή προοιωνίζει και μία επικοινωνιακή πολιτική παρουσία.



Ερωτηθείς, σχετικά για τις ερχόμενες δημοτικές και νομαρχιακές εκλογές και την στάση του ΚΕΠ, τόνισε ότι θα υποστηριχθούν υποψήφιοι χωρίς κομματική ταυτότητα (που δεν θα έχουν χρίσμα όπως διευκρίνησε), αλλά το θέμα αυτό θα συζητηθεί πιο συγκεκριμένα τους επόμενους μήνες.

Ανακοίνωσε επίσης ότι **ο πρόεδρος του ΚΕΠ κ. Δ. Αβραμόπουλος θα βρίσκεται την Κυριακή στην Κω,** όχι όμως ως πρόεδρος του κόμματος αλλά ως ...δήμαρχος Αθηναίων, αφού έχει προσκληθεί από τον δήμαρχο Κω για να παραστεί στις εκδηλώσεις "Ιπποκράτεια 2001".

Πρώτος στόχος – όπως τονίσθηκε– η εγγραφή μελών στο Νομό Δωδ/σου

Η ΝΟΜΑΡΧΙΑΚΗ ΕΠΙΤΡΟΠΗ

Με αλφαβητική σειρά τα στελέχη που απαρτίζουν την προσωρινή νομαρχιακή επιτροπή είναι τα εξής:

- Αγγέλου Μαριάννα επιχειρηματίας (Ρόδος).
- Αγιακάτσικα Σμαράγδα διακοσμήτρια (Ρόδος).
- Αθανασιάδης Θεόδωρος οικονομολόγος (Ρόδος).
- Βεργής Σταύρος έμπορος (Κάλυμνος).
- Βιτζηλαίος Μάριος μεσίτης (Ρόδος).
- Βόλας Σταύρος μηχανικός (Ρόδος).
- Βουλιάκης Γιώργος τουριστικός πράκτορας, σύμβουλος επιχειρήσεων (Κως).
- Γαμπιεράκης Γιώργος (Δημοτικός σύμβουλος (Κως).
- Δημητραδιού Αναστασία οικιακά (Ρόδος).
- Δρόσος Νικόλαος επιχειρηματίας (Κως).
- Ζερβός Στέργος-Νίκος ομοιοπαθητικός ιατρός (Ρόδος).
- Ιωαννίδης Ιωάννης δικηγόρος (Ρόδος).
- Καμουτσή Εύη επιχειρηματίας (Ρόδος).
- Κρεμλής Μιχάλης επιχειρηματίας (Ρόδος).
- Κωβαίος Μιχάλης δικηγόρος (Ρόδος).
- Λιάπη Κυριακή ναυτ. πράκτωρ (Λέρος).
- Λουκάς Σαράντος ιατρός γυναικολόγος (Ρόδος).
- Μαγιάφης Μιχάλης ελευθ. επαγγελματίας (Ρόδος).
- Μαλιάκας Δημήτρης ιατρός γυναικολόγος (Ρόδος).
- Μαργωμένος Μανώλης συντονιστής (Ρόδος).
- Μακέδου Καίτη σύμβουλος τουριστικών επιχειρήσεων (Ρόδος).
- Μουστάκας Σάββας επιχειρηματίας (Ρόδος).
- Μπαλαμπάνης Ευάγγελος τεχνικός ΟΤΕ (Λέρος).
- Νιοτή-Χρυσίδη Φραγκίσκα καθηγήτρια μουσικής (Ρόδος).
- Παντάλης Γιάννης στέλεχος Ευρωπαικού Κοινοβουλίου (Πάτμος).
- Παπασταμάτης Κώστας έμπορος (Ρόδος).
- Ρούσου Ελένη μαθηματικός (Ρόδος).
- Σαββίδης Ιωάννης ξενοδόχος (Κάρπαθος).
- Σιδέρης Χρήστος τραπεζικός (Κως).
- Σπυρίδων Δημήτρης αντιστράτηγος ε.α. (Ρόδος).
- Τρούλη Εμμανουέλα δικηγόρος (Ρόδος).
- Φεσιλιόγλου-Χατζή Πίτσα επιχειρηματίας (Ρόδος).
- Χαρίτου Σοφία έμπορος (Ρόδος).
- Χαρίτου-Μαλιάκα Ειρήνη οδοντίατρος (Ρόδος).
- Χατζημαλωνάς Κωνσταντίνος μηχανικός (Ρόδος).

ΟΙ ΤΟΜΕΑΡΧΕΣ

Πέραν των συντονιστών το οργανωτικό σχήμα έχει τους εξής υπεύθυνους:

- Γενικής υποστήριξης Κ. Χατζημαλωνάς.
- Γραμματέας Φ. Νιοτή-Χρυσίδη.
- Παιδείας Ελ. Ρούσου.
- Δημοσίων σχέσεων Αν. Δημητριάδου.
- Τουρισμού Μιχ. Κρεμλής.
- Υγείας-πρόνοιας Δ. Μαλιάκας, Ειρ. Μαλιάκα.
- Αθλητισμού Π. Φεσιλιόγλου-Χατζή.
- Γεωργίας-περιφερειακής ανάπτυξης Θ. Αθανασιάδης.
- Ασφαλιστικό-εργασιακά Μ. Μαργωμένος, Μιχ. Μαγιάφης.
- Ανάπτυξης-Περιβάλλον Στ. Βόλας.

ΚΟΜΜΩΤΗΡΙΟ UNISEX
Natural Beauty



Χτενίσματα αέρινα, φίνα...
Χτενίσματα με άποψη. Νέες κουπ
με στυλ και προσθετική μαλλιών
με τη γνωστή υπογραφή της Μαρίας

& κατόπιν ραντεβού
ανοικτά από τις 9.00 έως 17.00

Επίσης για τα μικρά παιδιά ένα ευχάριστο κούρεμα μέσα στο παιδικό αυτοκινητάκι

Παφιάκη Μαρία

Στη νέα διεύθυνση: Ακραμίτου 16, Ρόδος • Τηλ. 32161
(παλιά διεύθυνση: προέκταση Αννης Μαρίας)

ΓΚΑΛΑΕΡΙ "ΔΑΝΑΗ"

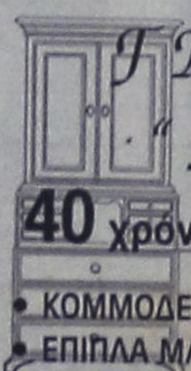

40 χρόνια πείρα στα έπιπλα εποχής

- ΚΟΜΜΟΔΕΣ
- ΕΠΙΠΛΑ ΜΑΡΚΕΤΕΡΙ
- ΤΡΑΠΕΖΑΚΙΑ
- ΚΑΘΡΕΠΤΕΣ
- ΣΑΛΟΝΙΑ ΕΠΟΧΗΣ
- ΒΙΤΡΙΝΕΣ
- ΑΣΗΜΙΚΑ
- ΦΩΤΙΣΤΙΚΑ
- ΜΠΑΓΙΟΥ
- ΠΙΝΑΚΕΣ ΖΩΓΡΑΦΙΚΗΣ
- ΚΟΝΣΟΛΕΣ
- ΜΠΕΡΖΕΡΕΣ

ΑΘΗΝΑ, τηλ. /fax. 8678675
Σπάρτης 10, πλατεία Αμερικής

ΡΟΔΟΣ, τηλ.: 77444

Olympic Palace στην ΙΞΙΑ
Ωρες 10.00–14.00 και 18.00–22.00

Χθες το απόγευμα έξω από τη Λίνδο

Επιχείρηση διάσωσης 40χρονου ψαρά που βρέθηκε στη θάλασσα

Έπεσε από το καΐκι και περισυνελέγη από το πλωτό του Λιμεναρχείου

Τέλος καλό όλα καλά για τον 40χρονο ψαρά μέλος του αλιευτικού σκάφους "Καπετάν Σκεύος" ο οποίος βρέθηκε σώος και αβλαβής στις 5.45 χθες το απόγευμα στη θαλάσσια περιοχή 13 ναυτικά μίλια νοτιοανατολικά της Λίνδου από περιπολικό σκάφος του Κεντρικού Λιμεναρχείου Ρόδου. Ο Πηζάνιας ήταν μέλος του αλιευτικού σκάφους "Καπετάν Σκεύος" και χθες στις 3.15 το μεσημέρι διαπιστώθηκε από τα άλλα μέλη ότι είχε εξαφανισθεί και ενημέρωσαν τον κυβερνήτη ο οποίος με τη σειρά του ενημέρωσε το Ενιαίο Κέντρο Έρευνας και Διάσωσης του Υπουργείου Εμπορικής Ναυτιλίας.

Αμέσως στην περιοχή έσπευσαν ναυαγοσωστικό του Λιμεναρχείου, ελικόπτερο της Πολεμικής Αεροπορίας καθώς και τα παραπλέοντα σκάφη και άρχισαν τις έρευνες για την ανεύρεση του 40χρονου ψαρά.

Στις 5.45 το απόγευμα ο Πηζάνιας εντοπίστηκε ζωντανός, παρελήφθη από το πλωτό του Λιμεναρχείου και μεταφέρθηκε στη στεριά όπου τον παρέλαβε ασθενοφόρο και τον μετέφερε στο Νοσοκομείο για την παροχή των πρώτων βοηθειών.

Προανάκριση για το συμβάν διενεργεί το Λιμεναρχείο Ρόδου και σύμφωνα με πληροφορίες αποκλείστηκε εγκληματική ενέργεια γιατί όλα τα μέλη του αλιευτικού είναι συγγενείς και πιστεύεται ότι ο Πηζάνιας γλίστρησε και έπεσε στη θάλασσα χωρίς να γίνει αντιληπτός αμέσως. Περισσότερες λεπτομέρειες αναμένεται να γίνουν γνωστές σήμερα.

Ο αντινομάρχης κ. Χατζής Χατζηευθυμίου

Επιμένει για τα έργα των 20 δισ του Καζίνο

Νέα αναφορά στον εισαγγελέα Εφετών μετά την "απόρριψη" της πρώτης από τον εισαγγελέα Πρωτοδικών

Νέα αναφορά στον εισαγγελέα για τις επενδύσεις που έπρεπε να γίνουν από το καζίνο Ρόδου (και δεν έχουν γίνει) κατέθεσε ο αντινομάρχης Δωδεκανήσου κ. Χατζής Χατζηευθυμίου.

Σύμφωνα με πληροφορίες ο κ. Χατζηευθυμίου επιμένει στην ανάγκη διερεύνησης του θέματος από την δικαιοσύνη, αφού οι επενδύσεις των 20 δισεκατομμυρίων δραχμών, δεν έχουν γίνει (ούτε και έχουν ξεκινήσει).

Η αρχική αναφορά του κ. Χατζηευθυμίου είχε κατατεθεί πριν από μερικούς μήνες στην Εισαγγελία Πρωτοδικών. Όπως έγινε γνωστό η υπόθεση αποφασίστηκε να τεθεί στο αρχείο, αφού ύστερα από διερεύνηση που έγινε δεν προέκυψαν στοιχεία για παραλείψεις ή αδικήματα.

Σύμφωνα με πληροφορίες όμως επί της απόφασης αυτής ο κ. Χ. Χατζηευθυμίου κατέθεσε έφεση στην Εισαγγελία Εφετών, ζητώντας την περαιτέρω διερεύνηση της υπόθεσης.

Η σχετική πληροφορία (για την κατάθεση έφεσης) επιβεβαιώθηκε από τον κ. Χατζηευθυμίου, ο οποίος δεν προέβη όμως ούτε σε δηλώσεις ούτε σε διευκρινίσεις.

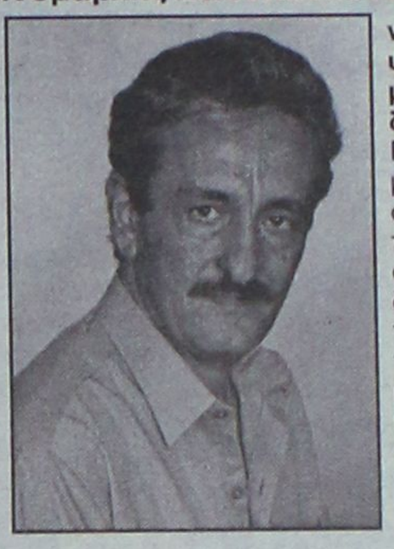

Γεγονός είναι πάντως ότι οι επενδύσεις των 20 δισεκατομμυρίων δραχμών δεν έχουν γίνει παρά τις όποιες πιέσεις ασκούνται, ακόμα και από τον πρόεδρο της επιτροπής καζίνο και αντεισαγγελέα του Αρείου Πάγου (πρόσφατα μάλιστα είχε δοθεί και σχετική επιστολή στην δημοσιότητα).

Σαφές είναι επίσης ότι οι κινήσεις του κ. Χατζηευθυμίου και το ενδιαφέρον που επιδεικνύει για το συγκεκριμένο θέμα, έχει να κάνει με την δεδομένη πρόθεσή του να είναι υποψήφιος δήμαρχος Ρόδου.

Εκ των πραγμάτων μάλιστα το ζήτημα των επενδύσεων των 20 δις αναμένεται ότι θα αποτελέσει σημείο αίχμης και αντιπαράθεσης στην διάρκεια της προεκλογικής περιόδου.

Το τί θα γίνει με τις περίφημες πια επενδύσεις είναι ένα θέμα με έντονο ενδιαφέρον.

Από πλευράς δήμου Ρόδου έχει αναφερθεί (και μάλιστα κατηγορηματικά) πολλές φορές ότι νομικά η υπόθεση είναι δεμένη ότι δηλαδή είτε θα γίνουν οι επενδύσεις είτε θα αφαιρεθεί η άδεια λειτουργίας της εταιρείας.

Αξιοσημείωτο είναι επίσης, ότι κατά την πρόσφατη επίσκεψη του κυβερνητικού κλιμακίου στην Ρόδο, ο υπουργός Ανάπτυξης κ. Χριστοδουλάκης, έκανε ιδιαίτερη αναφορά στις συμβατικές υποχρεώσεις των εταιρειών που έχουν πάρει τις άδειες για το καζίνο, επισημαίνοντας ότι ήδη έχει ξεκινήσει έλεγχος προς την κατεύθυνση αυτή, με σκοπό να επιβληθούν οι προβλεπόμενες κυρώσεις.

Εξίσου σαφές είναι επίσης ότι **και στις τάξεις των παραγόντων του δήμου Ρόδου** δεν επικρατεί ιδιαίτερη αισιοδοξία για το αν θα γίνουν οι επενδύσεις.

Αντίθετα, μάλλον κλίμα προβληματισμού επικρατεί, τονίζεται όμως ότι από πλευράς δήμου αυτά που έπρεπε να γίνουν σε κάθε φάση έχουν γίνει και ότι τώρα οι ευθύνες ανήκουν σε άλλους.



ALHAMBRA TRAVEL

ROYAL OLYMPIC CRUISES

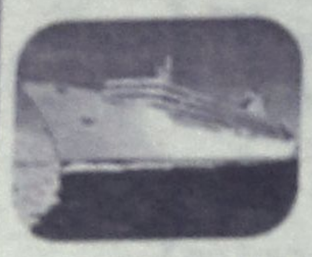

ΟΝΕΙΡΕΜΕΝΗ ΚΡΟΥΑΖΙΕΡΑ ΤΡΙΩΝ ΗΠΕΙΡΩΝ ΜΕ ΠΑΩΤΟ ΑΝΑΚΤΟΡΟ!

OLYMPIC VOYAGER

(Με το νεότερο και ταχύτερο κρουαζιεράπλοιο ταξιδεύετε στις τρεις Ηπείρους, *Ευρώπη - Αφρική - Ασία*, 1-8 Αυγούστου από Ρόδο-Ρόδο

Πολυτέλεια, Άνεση, Ταχύτητα, Διασκέδαση και ό,τι άλλο μπορεί να προσφέρει μια σύγχρονη κρουαζιέρα. *Θέσεις περιορισμένες*

ΡΟΔΟΣ – ΔΑΡΔΑΝΕΛΛΙΑ – ΚΩΝΣΤΑΝΤΙΝΟΥΠΟΛΗ – ΚΟΥΣΑΝΤΑΣΙ – ΜΥΚΟΝΟΣ – ΠΕΙΡΑΙΑ – ΣΑΝΤΟΡΙΝΗ – ΑΛΕΞΑΝΔΡΕΙΑ (2 μέρες) επίσκεψη ΚΑΪΡΟΥ

Ελάτε μαζί μας να σας δείξουμε τον κόσμο και την ιστορία του, έτσι όπως μόνο η Royal Olympic Cruises γνωρίζει.

Δηλώσεις μέχρι ***10 Ιουλίου*** *με προκαταβολή*

Πληροφορίες και προγράμματα στο πρακτορείο

ALHAMBRA TRAVEL

Αλ. Παπάγου 23 • Τηλ. 37052 - 25698 - 31642



VISA

TRAVEL CLUB

ANDROS LEADING TRAVEL AGENCY

ΤΥΝΗΣΙΑ

ΚΑΛΟΚΑΙΡΙ 2001

✓ *Αρχίζουμε τις απ' ευθείας πτήσεις από το Αεροδρόμιο "Ελευθέριος Βενιζέλος" από* ***7 Ιουλίου***

(αναχ. ***05.30*** *από Αθήνα • Επιστ.* ***04.30*** *στην Αθήνα)*

✓ *8 ημέρες/6 νύχτες*

✓ *Με ειδικά ναυλωμένες πτήσεις*

Χρηματοδοτικό πρόγραμμα VISA TRAVEL CLUB σε 6,12 ή 24 δόσεις από 7.793 δρχ. (22,87 ευρώ) το μήνα

Για πληροφορίες-κρατήσεις τηλ. 33282-25737-30304

Και μην ξεχνάτε ότι στο VISA TRAVEL CLUB όλος ο κόσμος είναι δικός σας

ΑΜ ύπ.

(Πλ. Ακαδημίας) Γρ. Λαμπράκη 54.

Τηλ: 33282, 25737, 30304

www.visatravelclub.gr

Απεκλείσθηκαν οι δύο άλλες παρατάξεις

Μονοπαραταξιακό το νέο προεδρείο του Ε.Κ.

Υπερψηφίσθηκε η πρόταση του κ. Γ. Σαρικά

Μονοπαραταξιακό είναι τελικά το προεδρείο που προέκυψε στο ανώτερο συνδικαλιστικό όργανο της περιοχής μας, καθώς κατά την διάρκεια της προχθεσινής συνεδρίασης, η πλειοψηφία μετά από πρόταση που κατέθεσε ο επικεφαλής της ΔΕΑΣ κ. Γιάννης Σαρικάς, απέκλεισε τις υπόλοιπες δύο παρατάξεις που θα μπορούσαν να διεκδικήσουν θέσεις αντιπροέδρου και γενικού γραμματέα αντίστοιχα.

Η εξέλιξη αυτή, φανερώνει σε μεγάλο βαθμό και το οριστικό ίσως «ρήγμα» το οποίο έχει δημιουργηθεί στις σχέσεις των συνδικαλιστών της διοίκησης του Εργατικού Κέντρου της Ρόδου, αλλά και τις αρνητικές συνέπειες, που εκ των πραγμάτων θα υπάρξουν σε ό,τι αφορά την ουσιαστική λειτουργία του οργάνου.

Έτσι, μετά από την πρόταση που κατατέθηκε, η νέα διοίκηση της Εκτελεστικής Επιτροπής του Εργατικού Κέντρου της Ρόδου διαμορφώνεται ως εξής για τα επόμενα τρία χρόνια:

Πρόεδρος: Γιάννης Σαρικάς

Αντιπρόεδρος: Αντώνης Θρατσάλης

Γενικός Γραμματέας: Μπάμπης Σαρρής

Ταμίας: Μανωλάκης Βασίλης και

Μέλη: Σάββας Χατζησάββας, Στέλιος Κάβουρας και Νίκος Τριπολίτης.

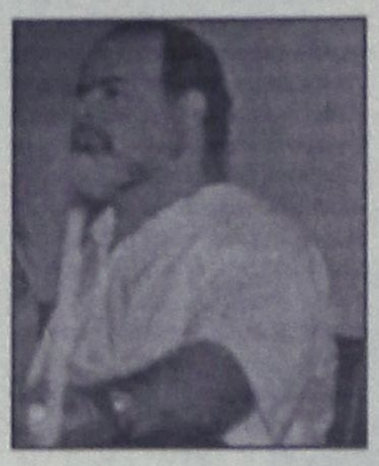

Η πρώτη αντίδραση, σημειώθηκε χθες από τον επικεφαλής της παράταξης της μείζονος μειοψηφίας του ΕΚΡ κ. Σάββα Χατζησάββα ο οποίος σε δηλώσεις του σχετικά με την εξέλιξη αυτή, υπογράμμισε:

«Το προεδρείο συγκροτήθηκε με την ευθύνη του επικεφαλής της παράταξης του κ. Γιάννη Σαρικά που πλειοψήφησε, ο οποίος παίρνει και την ευθύνη αντίστοιχα για την λειτουργία του ΕΚΡ για το επόμενο διάστημα. Εκ των πραγμάτων, κάποιοι επέλεξαν τον δρόμο της απομόνωσης, αποκλείοντας τις υπόλοιπες δύο παρατάξεις από το προεδρείο».

Στην ανακοίνωση που εξέδωσε πάντως χθες το απόγευμα το ΕΚΡ αναφέρεται ότι τα τρία μέλη της Εκτελεστικής Επιτροπής που προέρχονται από τον συνδυασμό της ΔΗΣΥΕ αρνήθηκαν να καταλάβουν αντίστοιχα αξιώματα δηλαδή του Αναπληρωτή Γραμματέα, του Συμβούλου Δημοσίων Σχέσεων και του Εφόρου.

Τονίζεται επίσης ότι η διοίκηση με τη νέα της σύνθεση θα συνεδριάσει εκ νέου την ερχόμενη Τρίτη 10 Ιουλίου με θέμα την παράδοση και παραλαβή της παλαιάς στη νέα διοίκηση αντίστοιχα.

Εγκαίνια της Αεροπορικής Εταιρείας

Το μεγαλύτερο πολιτικό στοίχημα της θητείας του στη νομαρχιακή αυτοδιοίκηση, ξεκινά σήμερα ο νομάρχης Δωδεκανήσου κ. Σ. Καραγιάννης με τα εγκαίνια λειτουργίας της αεροπορικής εταιρείας.

Και ο ιδίος και οι συνεργάτες του προσδοκούν ότι η επιτυχία της προσπάθειας θα συμβάλλει ουσιαστικά στην ανάπτυξη των μικρών νησιών του νομού, και ως εκ τούτου θα υπάρχουν ανάλογα πολιτικά οφέλη.

Αντίθετα, οι πολιτικοί αντίπαλοι του κ. Καραγιάννη, εξακολουθούν να υποστηρίζουν ότι η προσπάθεια στερείται ρεαλισμού και προεξοφλούν την αποτυχία της καθώς και τον πολιτικό καταποντισμό του νομάρχη.

Σήμερα πάντως πρόκειται να γίνουν τα εγκαίνια λειτουργίας της εταιρείας, στο αεροδρόμιο "Διαγόρας".

Ο αγιασμός έχει προγραμματισθεί για τις 11 το πρωί ενώ στις 12 προβλέπεται επίσκεψη στα αεροπλάνα της εταιρείας.

Αυτό που δεν έχει ανακοινωθεί είναι ποιά δρομολόγια θα εκτελούνται και ποιά η τιμή των εισιτηρίων.

Με το θέμα αυτό ασχολήθηκε προχθές το βράδυ το διοικητικό συμβούλιο της αναπτυξιακής εταιρείας "Πρόοδος" αλλά δεν υπήρξαν σχετικές ανακοινώσεις, πράγμα που πιθανόν να γίνει σήμερα.

Pellos Travel

Σε συνεργασία με τον Ιερό Ναό Αγίων Αναργύρων Ρόδου διοργανώνει:

7ΗΜΕΡΗ ΕΚΔΡΟΜΗ

ΡΟΔΟΣ – ΜΑΡΜΑΡΙΣ – ΕΦΕΣΣΟΣ – ΣΜΥΡΝΗ – ΠΡΟΥΣΑ – ΚΩΝΣΤΑΝΤΙΝΟΥΠΟΛΗ – ΣΜΥΡΝΗ – ΜΑΡΜΑΡΙΣ – ΡΟΔΟΣ

ΑΠΟ 09/07-15/07

- **Δευτέρα 09/07:** Αναχώρηση από Ρόδο για Μαρμαρίς. Άφιξη στο Μαρμαρίς. Επιβίβαση σε πούλμαν και αναχώρηση για Εφεσσο. Άφιξη στην Εφεσσο (Σπίτι Παναγίας - Αρχαιολογικοί χώροι). Επιβίβαση σε πούλμαν και αναχώρηση για Σμύρνη. Τακτοποίηση στο Ξ/Δ. Δείπνο. Διαν/ση.
- **Τρίτη 10/07:** Πρωινό στο Ξ/Δ. Αναχώρηση για Προύσα. Άφιξη στην πόλη της Προύσας το μεσημέρι. Ψώνια στην αγορά της Προύσας που φημίζεται για τα μεταξωτά της. Το απόγευμα αναχώρηση για Κωνσταντινούπολη. Άφιξη στην Κωνσταντινούπολη το βράδυ. Τακτοποίηση στο Ξ/Δ. Δείπνο. Διαν/ση.
- **Τετάρτη 11/07:** Πρωινό στο Ξ/Δ. Επίσκεψη στην Αγιά Σοφιά - Οικουμενικό Πατριαρχείο - Φανάρι - Παναγία Βλαχερνών - Παναγία Μπαλουκλή. Δείπνο. Διαν/ση.
- **Πέμπτη 12/07:** Πρωινό στο Ξ/Δ. Ελεύθερη μέρα για ψώνια. Βράδυ προαιρετική διασκέδαση με Oriental show. Δείπνο. Διαν/ση.
- **Παρασκευή 13/07:** Πρωινό στο Ξ/Δ. Αναχώρηση για Σμύρνη. Άφιξη στη Σμύρνη το απόγευμα. Τακτοποίηση στο Ξ/Δ. Δείπνο. Διαν/ση.
- **Σάββατο 14/07:** Πρωινό στο Ξ/Δ. Επίσκεψη και Θεία Λειτουργία στην Αγία Φωτεινή το πρωί. Μετά το τέλος της λειτουργίας ελεύθερη μέρα για ψώνια. Βράδυ - Δείπνο - Διαν/ση.
- **Κυριακή 15/07:** Πρωινό στο Ξ/Δ. Αναχώρηση και άφιξη για Μαρμαρίς. Αναχώρηση για Ρόδο. Άφιξη στη Ρόδο. Τέλος εκδρομής.

ΤΙΜΗ κατ' άτομο 120.000 δρχ.

Στην εκδρομή ΠΕΡΙΛΑΜΒΑΝΟΝΤΑΙ:

1. Εισιτήρια Ρόδος - Μαρμαρίς - Ρόδος • 2. Ξεναγήσεις - Εκδρομές • 3. Μεταφορές με κλιματιζόμενα πούλμαν • 4. Ξ/Δ με πρωινό και δείπνο • 5. Συνοδός γραφείου • 6. Ταξιδιωτική ασφάλεια • 7. Είσοδοι και έξοδοι Τουρκίας (λιμενικά τέλη)

ΔΕΝ ΠΕΡΙΛΑΜΒΑΝΟΝΤΑΙ:

Είσοδοι σε αρχαιολογικούς χώρους

Για περισσότερες πληροφορίες και κρατήσεις στο πρακτορείο:

Pellos Travel

ΛΕΩΦΟΡΟΣ ΚΑΛΛΙΘΕΑΣ 125, ΦΑΛΗΡΑΚΙ ΡΟΔΟΣ

ΤΗΛ.: 0241 87615, 86298 • Fax: 0241 87616

e-mail: pellostravel@hellasnet.gr

και στον πατήρ Κωνσταντίνο, τηλ. 36929

ΚΛΙΜΑΤΙΣΤΙΚΑ

TOKAI-WHITE WESTING HOUSE

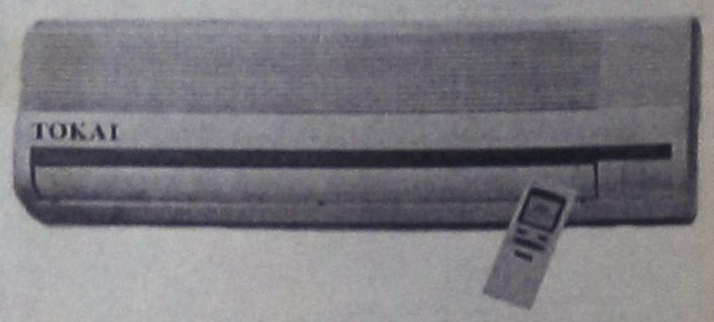

ΨΥΞΗ - ΘΕΡΜΑΝΣΗ

9000 BTU
12000 BTU
16000 BTU
18000 BTU
24000 BTU

Τα κλιματιστικα του επομενου αιωνα
Αψογη εμφανιση - μικρες διαστασεις
Χαμηλη σταθμη θορυβου
Υψηλες αποδοσεις σε ψυξη & θερμανση
Η τιμη του ειναι εκπληξη!!!
Μεχρι 36 ατοκες δοσεις
Πληρης τεχνικη υποστηριξη

ΑΝΤΙΠΡΟΣΩΠΟΣ ΡΟΔΟΥ
Ν.ΚΑΜΠΟΥΡΑΚΗΣ - Μ.ΦΛΑΓΚΟΣ Ο.Ε.
ΑΓ.ΑΝΑΣΤΑΣΙΑΣ 9 ΡΟΔΟΣ
ΤΗΛ.0241 31320 - 20859



VISA
TRAVEL CLUB
RHODES LEADING TRAVEL AGENCY

ΤΑΞΙΔΙΑ ΜΕ ΤΗ ΦΡΟΝΤΙΔΑ ΤΩΝ ΕΙΔΙΚΩΝ
ΤΟΥ VISA TRAVEL CLUB

ΜΟΝΑΔΙΚΕΣ ΚΑΛΟΚΑΙΡΙΝΕΣ ΠΡΟΣΦΟΡΕΣ

ΚΟΥΒΑ····· 298.000 δρχ.
ΜΠΑΛΙ····· 278.000 δρχ.
ΠΟΥΚΕΤ··· 218.000 δρχ.

✓ Η προσφορά ισχύει
όταν ταξιδεύουν δύο άτομα
μαζί με δίκλινο από 01/07 έως 30/09
✓ Οι τιμές θα έχουν μικρή αύξηση
τον Αύγουστο

Για πληροφορίες τηλεφωνήστε τώρα
33282-30304

Η τιμή είναι κατά άτομο και δεν περιλαμβάνει
φόρους αεροδρομίων

ΑΜ adv.

(Πλ. Ακαδημίας) Γρ. Λαμπράκη 54,
Τηλ: 33282, 25737, 30304
www.visatravelclub.gr

ΠΑΡΕΛΘΟΝ ΠΛΕΟΝ ΤΑ ΕΚΛΟΓΙΚΑ ΒΙΒΛΙΑΡΙΑ

Ψήφος με ...αριθμούς!

Η "εκλογική κάρτα" με τον δεκατριψήφιο αριθμό θα ισχύσει στις δημοτικές εκλογές

Αλλάζει ο τρόπος με τον οποίο ψηφίζαμε έως τώρα και από τις δημοτικές εκλογές του Οκτωβρίου του 2002 τα παραδοσιακά εκλογικά βιβλιάρια θα δώσουν τη θέση τους σε ειδικές κάρτες, με τις οποίες θα ασκούμε το εκλογικό μας δικαίωμα.

Όπως αναφέρεται στον Τύπο της Πέμπτης, οι εκλογικές κάρτες θα εκδίδονται από τη διεύθυνση μηχανοργάνωσης του υπουργείου Εσωτερικών και θα φέρουν ειδικό εκλογικό αριθμό δεκατριών ψηφίων, που θα είναι μοναδικός για κάθε εκλογέα.

Τα τέσσερα πρώτα ψηφία θα παραπέμπουν στο δήμο όπου είναι γραμμένος ο ψηφοφόρος. Έτσι, για παράδειγμα, ο εκλογικός αριθμός ενός δημότη Αθηναίων θα ξεκινά με 0105, ενός δημότη Καρδίτσας με το 2409 και ούτω καθεξής.

- Ο ατομικός ειδικός εκλογικός αριθμός κάθε ψηφοφόρου, σύμφωνα με την υπουργική απόφαση της Βάσως Παπανδρέου, θα συμπληρώνεται, αμέσως μετά τον κωδικό του δήμου, με τα τρία τελευταία ψηφία του έτους γέννησης του κάθε ψηφοφόρου. Εάν, π.χ., κάποιος γεννήθηκε το 1970, τα τρία ψηφία θα είναι 970.

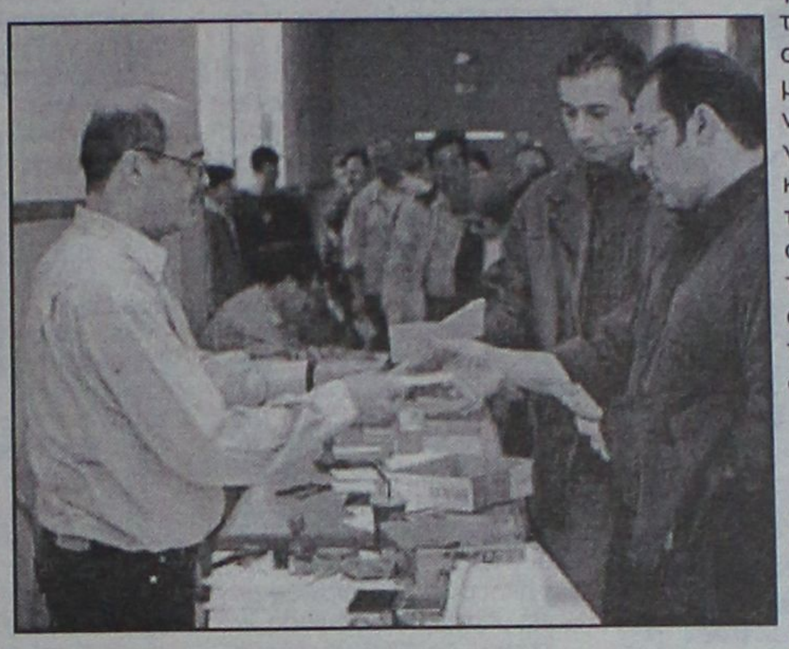

Κατόπιν, θα ακολουθεί ένας πενταψήφιος αριθμός που θα απεικονίζει τη σειρά κατάταξης του νέου εκλογέα σε σχέση με το έτος γέννησής του. Ο αριθμός αυτός θα είναι μοναδικός για κάθε δήμο ή κοινότητα και τονίζεται ότι θα αποδίδεται με τη λογική χρήσης του «πρώτου διαθέσιμου αριθμού».

Ο δέκατος τρίτος χαρακτήρας θα είναι γράμμα ή αριθμός, που θα προσδιορίζεται με βάση όσα έχουν προαναφερθεί και θα αποτελεί στοιχείο με το οποίο θα ελέγχεται η ορθή καταχώριση όλης της σειράς των 12 προηγούμενων χαρακτήρων. Οι νέες κάρτες θα είναι μόνο για εκλογική και για καμία άλλη χρήση.

Παραβιάσεις από τουρκικά μαχητικά F-16

Στη συνήθη τακτική των αιφνιδίων εισβολών εντός του χώρου αεροπορικής ευθύνης των Αθηνών επανήλθε την Τετάρτη η τουρκική πολεμική αεροπορία, έπειτα από δεκαήμερη "απραξία", η οποία παρατηρήθηκε μετά την ολοκλήρωση της αεροναυτικής άσκησης μεγάλης κλίμακος με την επωνυμία "Θαλασσόλυκος" (Deniz Gordu). Περίπου στις 3 το μεσημέρι, τέσσερα τουρκικά μαχητικά τύπου "F-16" εισήλθαν εντός του FIR Αθηνών, στην περιοχή μεταξύ Λήμνου και Αγ. Ευστρατίου, προχωρώντας σε μια τουλάχιστον παράβαση των κανόνων εναέριας κυκλοφορίας. Τα τουρκικά αεροσκάφη δεν έφεραν οπλισμό και μετά τον εντοπισμό και την εικονική αναχαίτισή τους από ελληνικά μαχητικά, επέστρεψαν στη βάση τους, αποφεύγοντας να προκαλέσουν αερομαχίες. Όπως είναι γνωστό, η Άγκυρα επιμένει να μην καταθέτει στις αρμόδιες ελληνικές υπηρεσίες τα σχέδια για τις πτήσεις των μαχητικών της εντός του FIR Αθηνών, αμφισβητώντας εμπράκτως το χώρο ελληνικής αεροπορικής ευθύνης και τα όρια του εθνικού εναέριου χώρου μας. Υπενθυμίζουμε ότι από 1ης Ιουλίου μέχρι 31ης Αυγούστου, στην περιοχή του Αιγαίου ισχύει μορατόριουμ που αφορά τη μη διεξαγωγή στρατιωτικών ασκήσεων από τις ελληνικές και τις τουρκικές Ένοπλες Δυνάμεις.

Κουφώματα Κούνστοφ
ΚΑΙ... με δόσεις
ΠΑΙΞΤΕ ΟΠΩΣ ΣΑΣ ΒΟΛΕΥΕΙ!



Τώρα μπορείτε να συνδυάσετε ιδανικά την ασύγκριτη τεχνολογική υπεροχή Κούνστοφ με τους πιο ευέλικτους όρους εξόφλησης: 12 άτοκες ή –αν σας βολεύει– 24 ή και 48 μηνιαίες δόσεις με το χρηματοδοτικό πρόγραμμα Κούνστοφ. Έτσι μπορείτε να συνεχίσετε με άνεση το σπίτι που χτίζετε χωρίς να στριμωχτείτε με μετρητά. Και μάλιστα με κουφώματα Κούνστοφ, που κατασκευάζονται με τις αυστηρότερες ποιοτικές προδιαγραφές και με **γερμανικά προφίλ REHAU**. Ρωτήστε λεπτομέρειες σε κάθε κατάστημα Κούνστοφ και «παίξτε» όπως ακριβώς σας βολεύει!





ΣΥΝΘΕΤΙΚΑ ΚΟΥΦΩΜΑΤΑ
ΕΠΙΠΛΑ ΚΟΥΖΙΝΑΣ
ΕΣΩΤΕΡΙΚΕΣ ΠΟΡΤΕΣ
ΘΩΡΑΚΙΣΜΕΝΕΣ ΠΟΡΤΕΣ

KUNST STOFF ®
50 χρόνια καινοτομίας
www.kunststoff.gr

Τοποθετώντας στο σπίτι σας κουφώματα Κούνστοφ και ενδοδαπέδια θέρμανση REHAU έχετε επιπλέον έκπτωση 5%
στην ενδοδαπέδια θέρμανση
Επικοινωνήστε: REHAU ΕΠΕ
Τηλ.: 01/60.48.720,
www.rehau.com

casaviva
Λεωφ. Ελευθερίας 2Α, 85104 Κρεμαστή Ρόδος Τηλ. 95076, Fax.93775

s.a.f.e. Security Access Fire Equipments

Δ. ΚΑΨΑΣΚΗΣ & ΣΙΑ Ο.Ε.
ΣΥΣΤΗΜΑΤΑ ΑΣΦΑΛΕΙΑΣ - ΠΥΡΑΝΙΧΝΕΥΣΗΣ - ΑΥΤΟΜΑΤΟΥ ΕΛΕΓΧΟΥ - ΚΛΕΙΣΤΟΥ ΚΥΚΛΩΜΑΤΟΣ Τ.V. - ΗΛΕΚΤΡΟΛΟΓΙΚΟ ΥΛΙΚΟ - ΕΦΑΡΜΟΓΕΣ

ΑΝΑΚΟΙΝΩΣΗ

Οι κ.κ. Καψάσκης Δημήτριος, Ζαρταλούδης Ελευθέριος και οι συνεργάτες τους, συνεχίζοντας την λαμπρή προσωπική τους παρουσία στο χώρο, ανακοινώνουν τη δημιουργία της ανωτέρω εταιρείας.

Είμαστε σίγουροι ότι η πολυετής εμπειρεία και τεχνογνωσία μας, καθώς και η δυνατότητα παρακολούθησης των τεχνολογικών εξελίξεων, θα αποτελέσουν εγγύηση στη μεταξύ μας συνεργασία.

ΦΙΛ. ΕΝΩΣΗΣ ΔΩΔ/ΣΟΥ 15 (κάθετος Αναστασιάδη), 85100 ΡΟΔΟΣ
τηλ.: 0241/70321-2-6, Fax: 0241/70326
κιν. 0974/054443 & 0937/291736

Με εκτίμηση
πρός όλο τον εμπορικό κόσμο της Δωδεκανήσου

Δημήτρης - Λευτέρης

"ΠΡΑΚΤΟΡΕΙΟ ΣΑΗΣ"
ΟΛΟΗΜΕΡΕΣ ΓΑΥΚΕΣ
ΚΑΘΗΜΕΡΙΝΕΣ ΑΠΟΔΡΑΣΕΙΣ
ΚΑΙ ΞΕΓΝΟΙΑΣΤΑ ΣΑΒΒΑΤΟΚΥΡΙΑΚΑ
ΣΤΑ ΠΑΝΕΜΟΡΦΑ ΝΗΣΙΑ ΜΑΣ
ΤΗΛΟ & ΝΙΣΥΡΟ
ΜΕ ΤΟ ΤΑΧΥΤΕΡΟ – ΑΣΦΑΛΕΣΤΕΡΟ
ΚΑΙ ΥΠΕΡΣΥΓΧΡΟΝΟ ΠΛΟΙΟ
SEA STAR
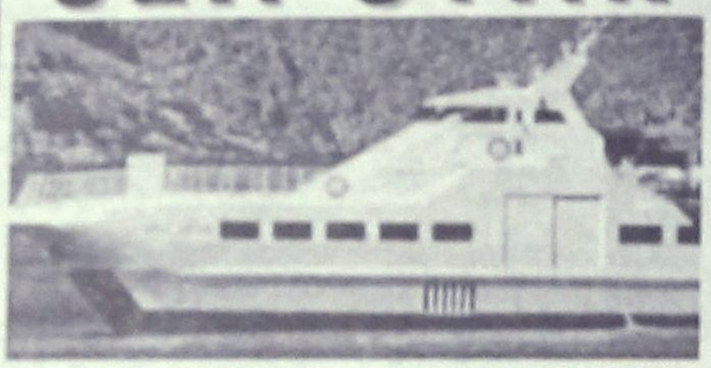
ΤΗΛΕΦΩΝΗΣΤΕ ΜΑΣ ΓΙΑ ΤΙΣ
ΚΡΑΤΗΣΕΙΣ ΚΑΙ ΤΑ ΕΙΣΙΤΗΡΙΑ ΣΑΣ
"Πρακτορείο ΣΑΗΣ"
Τάρπον Σπρινγκς 42
Τηλ. 39781-2-3

Η ΔΕΗ απαντά στις καταγγελίες του Δήμου Πεταλούδων

Δεν υπάρχει πρόβλημα...

Στην ανακοίνωση αναφέρεται ότι γίνονται προσπάθειες για συνεχή μείωση των ρύπων

Δεν αναμειγνύονται μηχανέλαια με το καύσιμο για την λειτουργία των μονάδων παραγωγής ηλεκτρικού ρεύματος στη Σορωνή, διευκρινίζει με σχετική ανακοίνωση που εξέδωσε χθες η διεύθυνση του Εργοστασίου ΔΕΗ στη Σορωνή, μετά από σχετικές πληροφορίες που είδαν το φως της δημοσιότητας αλλά και την άμεση αντίδραση που υπήρξε από τον Δήμο Πεταλούδων.

Στην ίδια απάντηση, επισημαίνεται ότι όχι μόνο δεν γίνεται κάτι τέτοιο που να επιβαρύνει το περιβάλλον στην ευρύτερη περιοχή, αλλά στο πλαίσιο των όσων έχουν συμφωνηθεί για την καλύτερη προστασία του περιβάλλοντος, χρησιμοποιείται παράλληλα το ειδικό καύσιμο (μη πυρολυτικά μαζούτ) που μειώνει στο ελάχιστο την εκπομπή ρύπων.

Αναλυτικά στην ανακοίνωση απάντηση που κοινοποιήθηκε χθες αναφέρεται συγκεκριμένα για το θέμα αυτό:

«Για όλες τις μονάδες του ΑΗΣ Ρόδου, έχει υποβληθεί με βάση την κείμενη νομοθεσία, ενιαία μελέτη περιβαλλοντικών επιπτώσεων και έχουν ήδη εγκριθεί Περιβαλλοντικοί όροι λειτουργίας με κοινή υπουργική απόφαση.

Στους περιβαλλοντικούς όρους λειτουργίας του ΑΗΣ προβλέπονται συγκεκριμένες διαδικασίες τόσο για τη χρήση των πρώτων υλών, και των πρόσθετων υλικών, που επιτρέπεται να καταναλώνονται στον ΑΗΣ όσο και για την παρακολούθηση των περιβαλλοντικών παραμέτρων, όπως ρητά αυτοί αναφέρονται Σε ό,τι αφορά τον τρόπο των ελαιολιπαντικών που ακολουθεί η Επιχείρηση, θα πρέπει να διευκρινιστεί ότι:

1) Ειδικότερα για τις μηχανές ΜΕΚ που είναι εγκατεστημένες στον ΑΗΣ Ρόδου, η χρήση των κυλινδρελαίων είναι υποχρεωτική για τη λειτουργία του, ο δε ρόλος τους (και ιδιαίτερα η διατήρηση της υψηλής καθαρότητάς τους) είναι πρωταρχικής σημασίας, για τη σωστή λίπανση των μηχανών, διαδικασία που αναφέρεται αναλυτικά στην υποβληθείσα και εγκεκριμένη από τις αρμόδιες αρχές Μελέτη Περιβαλλοντικών Επιπτώσεων του ΑΗΣ.

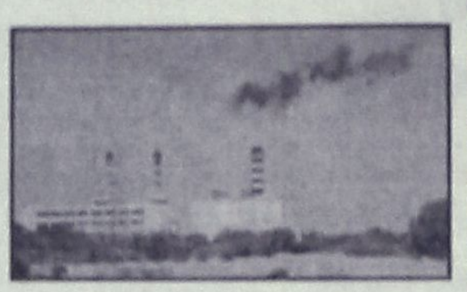

Κατά συνέπεια, η προαναφερθείσα διαδικασία που αποτελεί διεθνώς βασική λειτουργική πρακτική δεν θα πρέπει να συγχέεται με την καύση, αξιοποίηση ή αναγέννηση μεταχειρισμένων ελαιολιπαντικών, διαδικασίες οι οποίες σε καμία περίπτωση δεν εφαρμόζονται σε εγκαταστάσεις της Επιχείρησης.

2) Η ΔΕΗ τηρεί μια αυστηρή διαδικασία στο θέμα της διαχείρισης των χρησιμοποιημένων ορυκτελαίων τα οποία αποκομίζονται προς εκποίηση ύστερα από προσωρινή αποθήκευσή τους σε δεξαμενές με κατάλληλα διαμορφωμένο περιβαλλόμενο χώρο, «χωρίς καμία υποχρέωση αποτέφρωσής τους από τους περιβαλλοντικούς όρους λειτουργίας του ΑΗΣ.»

3) Θα πρέπει να επισημανθεί, ότι ακριβώς για τη μείωση των περιβαλλοντικών επιπτώσεων, από τον υπόψη ΑΗΣ και πέραν των μέτρων που προβλέπονται από την κείμενη νομοθεσία, καθώς και από τους Περιβαλλοντικούς Όρους Λειτουργίας, στις μονάδες χρησιμοποιείται καύσιμο βελτιωμένων αυστηρών προδιαγραφών (μη πυρολυτικό μαζούτ) με σημαντική οικονομική επιβάρυνση της επιχείρησης προκειμένου να βελτιωθεί ακόμα περισσότερο η ποιότητα του Περιβάλλοντος.

Η ΔΕΗ, επιβεβαιώνει για ακόμη μια φορά τη δέσμευσή της για τη συνεχή προσπάθεια διατήρησης της ποιότητας του περιβάλλοντος στα καλύτερα δυνατά επίπεδα, πολύ κάτω από τα νομοθετημένα όρια, τόσο με την συνεχή χρήση χημικών πρόσθετων καυσίμου στις ατμοηλεκτρικές μονάδες, όσο και με την εφαρμογή οποιασδήποτε άλλης τεχνικής λύσης απαιτηθεί.

Τέλος, η επιχείρηση, παρακολουθεί συνεχώς, σε περιοδική βάση, τα στοιχεία των εκπομπών από τις καμινάδες των μονάδων της, καθώς επίσης και τη διασπορά αυτών στην ευρύτερη περιοχή, προκειμένου να ελέγχεται η ποιότητα της ατμόσφαιρας, τα δε αποτελέσματα αποδεικνύουν ότι δεν υπάρχουν υπερβάσεις των νομοθετημένων ορίων».



...ή διαλέγετε KLIMATAIR Plus
με Bio Protection.

Ο αέρας που αναπνέετε κρύβει κινδύνους που συνήθως δεν αντιλαμβάνεστε.
Γι' αυτό δημιουργήθηκε η σειρά κλιματιστικών KLIMATAIR Plus με σύστημα Bio Protection, που όχι μόνο δροσίζει αλλά και καθαρίζει την ατμόσφαιρα του σπιτιού σας.
Όλα του τα εξαρτήματα έχουν υποστεί ειδική αντιβακτηριακή επεξεργασία, που εμποδίζει την εξάπλωση των επιβλαβών μικροοργανισμών (όπως βακτηρίδια, μύκητες και μικρόβια).
Με τη χρήση όλων των πρόσθετων φίλτρων, ο αέρας που αναπνέετε είναι καθαρός, απόλυτα υγιεινός και... χωρίς ανεπιθύμητους συγκάτοικους.

Αποκτήστε το με
ΧΡΗΜΑΤΟΔΟΤΗΣΗ
KLIMATAIR
από 6 έως 48 δόσεις

KLIMATAIR
η ασφαλής επιλογή

KLIMATAIR ΡΟΔΟΥ Α.Ε.
Μεγάλου Κωνσταντίνου 2, Ρόδος, Τηλ.: 36520-37866

Χθες στην Κάρπαθο

Προσάραξε τουριστικό

Με δεκαπέντε επιβάτες

Ένα επιβατηγό – τουριστικό σκάφος που εκτελούσε θαλάσσιες εκδρομές στην περιοχή της Καρπάθου, προσάραξε χθες το πρωί, αλλά ευτυχώς αποκολλήθηκε πολύ γρήγορα, με την παρέμβαση του πληρώματος.

Το γεγονός είχε ως αποτέλεσμα να του απαγορευτεί ο απόπλους από το Λιμεναρχείο της Καρπάθου, μέχρι να ελεγχθεί από το τοπικό κλιμάκιο και να επιδιορθωθούν οι ζημιές που προκλήθηκαν. Όπως ανακοίνωσε το ΥΕΝ πρόκειται για το σκάφος «Σοφία» που χθες, κατά την διάρκεια θαλάσσιας εκδρομής που πραγματοποιούσε με 15 επιβάτες, προσάραξε στην θαλάσσια περιοχή Κάτω Λάκος της Καρπάθου.

Από την προσάραξη, προκλήθηκαν μόνο υλικές ζημιές στο σκάφος, ενώ την σχετική προανάκριση ανέλαβε και διενεργεί η Λιμενική Αρχή της Καρπάθου.

Επειδή τα ποσοστά εκπτώσεων δεν κρίθηκαν ικανοποιητικά

Ακυρώθηκαν τέσσερεις δημοπρασίες για έργα

Η νομαρχιακή επιτροπή αποφάσισε να κάνει νέους διαγωνισμούς

Ακυρώθηκαν από την νομαρχία Δωδεκανήσου οι δημοπρασίες για 4 έργα που είχαν γίνει πρόσφατα, επειδή οι εκπτώσεις που δόθηκαν γι' αυτές ήταν ιδιαίτερα χαμηλές και ως εκ τούτου κρίθηκαν ασύμφορες.

Τα συγκεκριμένα έργα, πρόκειται να επαναδημοπρατηθούν μέσα στο προσεχές χρονικό διάστημα, με την προσδοκία ότι οι νέες προσφορές των εργολάβων θα είναι καλύτερες.

Οι αποφάσεις για την ακύρωση των δημοπρασιών πάρθηκαν προχθές από την νομαρχιακή επιτροπή κατά την τακτική συνεδρίασή της και έχουν... και ιστορική σημασία, αφού ελάχιστες φορές μέχρι τώρα, δεν εγκρίθηκαν δημοπρασίες για τον συγκεκριμένο λόγο.

Οι 4 δημοπρασίες, τα πρακτικά των οποίων δεν εγκρίθηκαν, είχαν αναδείξει μειοδότες με ποσοστό έκπτωσης 1,8%, 2% έως και 5%, ενώ στις υπόλοιπες δημοπρασίες τα ποσοστά έκπτωσης υπερβαίνουν πολλές φορές το

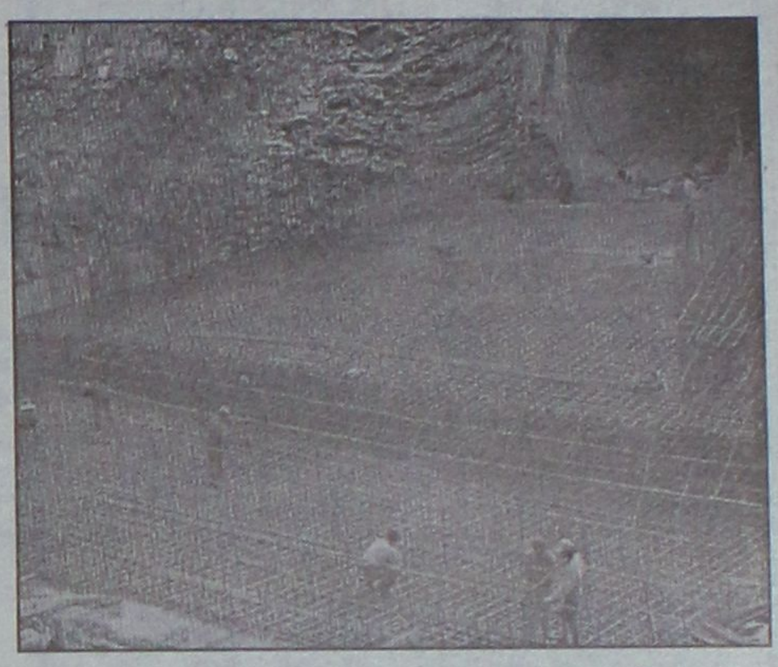

20%.

Ειδικότερα, τα 4 έργα, οι δημοπρασίες των οποίων δεν εγκρίθηκαν (και θα επαναδημοπρατηθούν) είναι τα εξής:

- Η ασφαλτόστρωση οδών της Καρπάθου, έργο προϋπολογισμού 50.000.000 δραχμών.
- Η κατασκευή τοίχου αντιστήριξης και αγωγού ομβρίων υδάτων στην περιοχή Μήδεια Ρόδου, έργο προϋπολογισμού 8.000.000 δραχμών.
- Η ολοκλήρωση της οδού Απόλλωνα-Προφήτης Ηλίας (β' φάση), έργο προϋπολογισμού 80.000.000 δραχμών.
- Η προσθήκη αιθουσών στο 1ο Δημοτικό Σχολείο Πυλίου Κω (οικοδομικές εργασίες και ηλεκτρομηχανολογικές εγκαταστάσεις), έργο προϋπολογισμού 105.000.000 δρχ.

ΑΛΛΕΣ ΑΠΟΦΑΣΕΙΣ

Την προχθεσινή συνεδρίαση της νομαρχιακής επιτροπής απασχόλησαν και άλλα θέματα και μεταξύ των αποφάσεων που πάρθηκαν ήταν και οι εξής:

- Εγκρίθηκαν τα πρακτικά δημοπρασίας για το γυμνάσιο-λύκειο Αστυπάλαιας, έργο προϋπολογισμού 790.000.000 δραχμών.
- Εγκρίθηκε η μελέτη και δημοπράτηση του έργου "επισκευές στον οικοδομικό σκελετό και τη στέγη του κτιρίου της Αστικής, προϋπολογισμού 40.000.000 δρχ.
- Εγκρίθηκε η σύναψη προγραμματικής σύμβασης για την εκπόνηση μελέτης που θα αφορά τον εντοπισμό αποθεμάτων σπόγγων με βιοχημικό και φαρμακευτικό ενδιαφέρον στην ευρύτερη περιοχή της Δωδεκανήσου.
- Πάρθηκαν κι άλλες αποφάσεις ενώ αναβλήθηκε η συζήτηση θέματος που αφορούσε υπόμνημα-αίτηση της εταιρείας RODOME για την τροποποίηση άρθρων της σύμβασης έργου "προμήθεια-μεταφορά και τοποθέτηση 10 προκατασκευασμένων αιθουσών στο 2ο Γυμνάσιο-Λύκειο Καλύμνου".

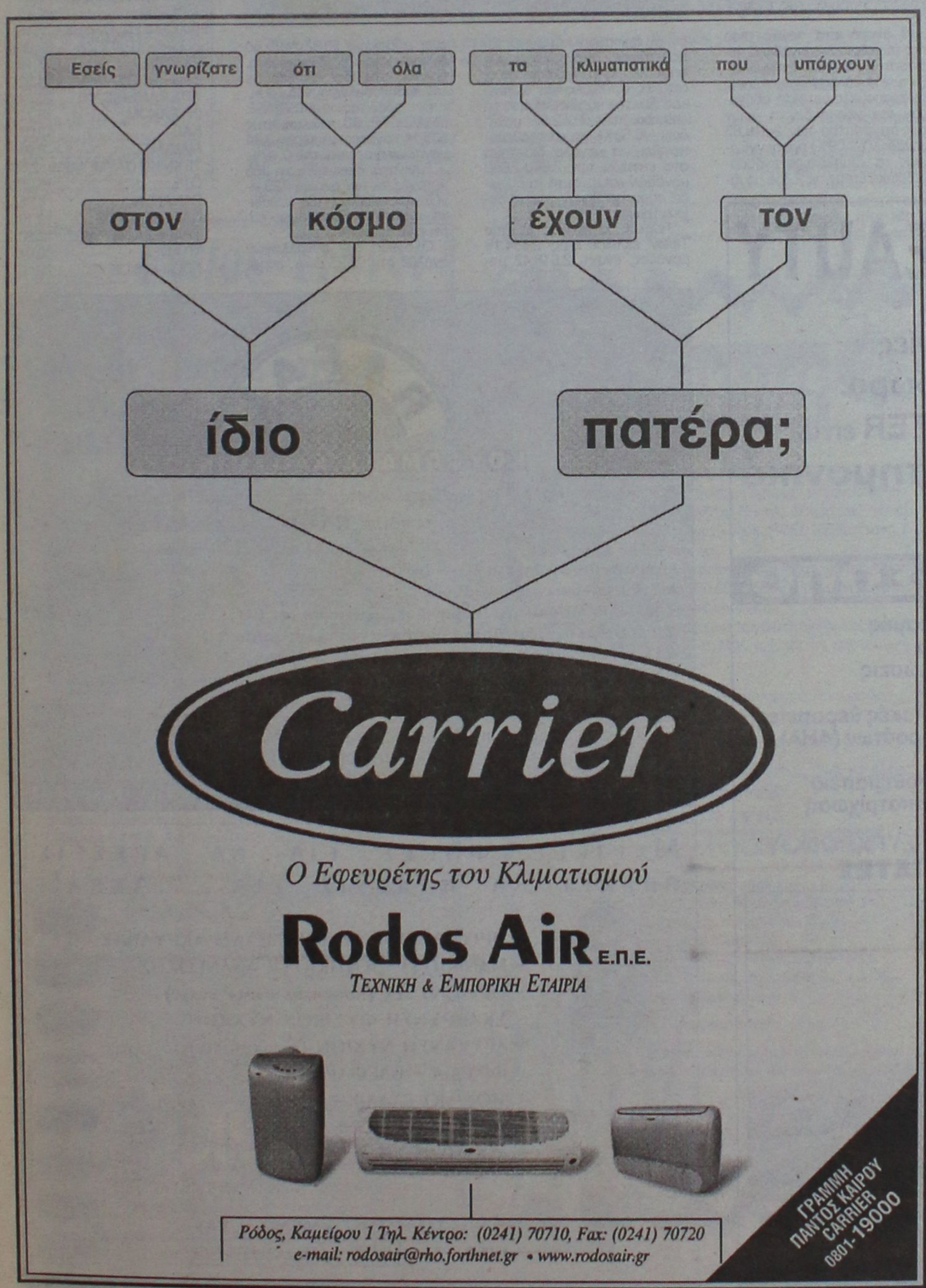

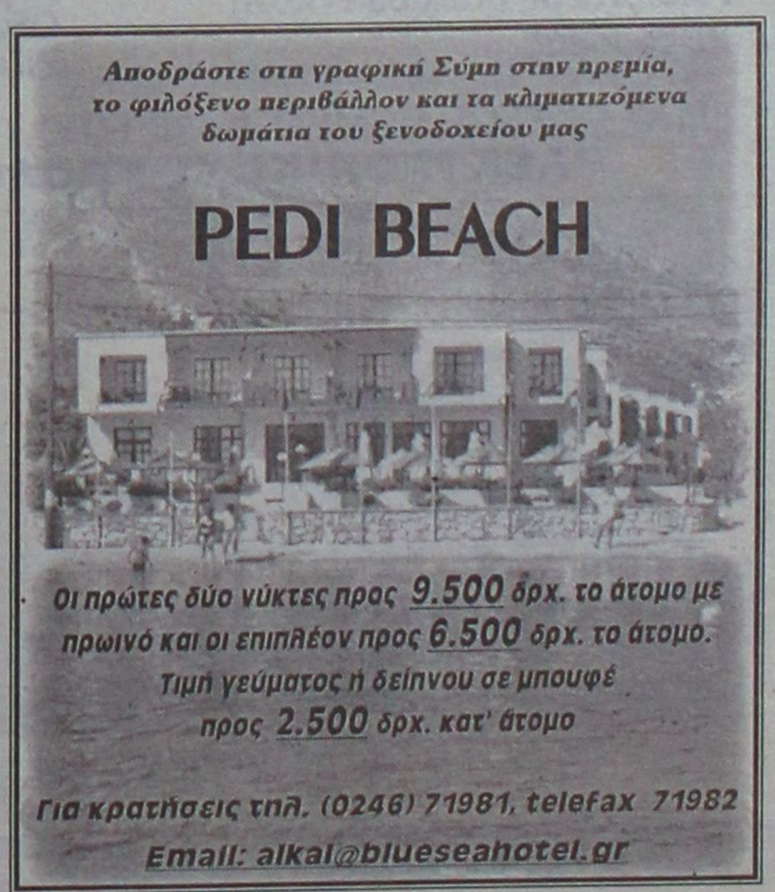

TRAVEL TREK
Ανεξαρτήτων Ελλήνων 46, 1ος ορ. 85 100 Ρόδος, Δωδεκάνησος
τηλ. 0241 75045 fax 0241 30383
e-mail:travel-trek@ote.hellasnet.gr



ΜΑΡΟΚΟ από 335.000 δρχ/983,13 EURO
ΤΥΝΗΣΙΑ από 139.000δρχ/407,93EURO
ΤΥΝΗΣΙΑ γύρος Ούστων από 209.000δρχ./ 613,36 EURO
ΑΙΓΥΠΤΟΣ από 119.000δρχ./349,23 EURO
ΚΩΝ/ΠΟΛΗ – ΠΡΙΓΚΙΠ.
SuperFast κρουαζιέρες από 116.000 δρχ./340,43 EURO
AZUR κρουαζιέρα από 339.000 δρχ./994,87 EURO
ΠΑΡΙΣΙ-EURODISNEY από 199.500 δρχ./585,48 EURO
ΜΑΛΤΑ από 119.000 δρχ.
ΜΑΔΡΙΤΗ-ΑΝΔΑΛΟΥΣΙΑ από 259.000 δρχ.
ΛΙΣΑΒΟΝΑ από 99.000 δρχ.
ΜΑΔΡΙΤΗ από 99.000δρχ.
ΚΟΥΒΑ από 449.000 δρχ./1317,69 EURO
ΜΠΑΝΓΚΟΚ - ΠΑΤΑΓΙΑ από 269.000δρχ./789,44 EURO
ΙΟΡΔΑΝΙΑ από 185.000 δρχ./542,92 EURO

Κρατήσεις ξενοδοχείων - εισιτήρια αερ. & ακτ.
ενοικιάσεις αυτοκινήτων - διαβατήρια
παράδοση εισιτηρίων

Παλεύει, αλλά χωρίς όπλα, να σταθεί στα πόδια του το ΧΑΑ

"Ασθενική" αντίδραση!...

Μικρή άνοδος 0,22 του γενικού δείκτη στη χθεσινή συνεδρίαση

Ανοδική αντίδραση παρουσίασε η χρηματιστηριακή αγορά στη χθεσινή συνεδρίαση, ύστερα από τρεις πτωτικές συνεδριάσεις,δίδοντας μηνύματα συγκρατημένης αισιοδοξίας για τη βραχυπρόθεσμη πορεία της αγοράς.

Θετικό στοιχείο, σύμφωνα με παράγοντες της αγοράς, είναι η αντίδραση της αγοράς, όταν υποχώρησε στα χαμηλότερα ενδοσυνεδριακά επίπεδα του 2001, καθώς και η ζήτηση που υπήρξε για αρκετές μετοχές μικρής κεφαλαιοποίησης, κυρίως στον κλάδο της πληροφορικής και της κλωστοϋφαντουργίας.

Τροχοπέδη στη μεγαλύτερη αύξηση του δείκτη ήταν η μετοχή της Εθνικής η οποία υποχώρησε σε ποσοστό 1,14%, αλλά και της Panafon που υποχώρησε κατά 0,95%.

Αντιθέτως, με αξιόλογη άνοδο 1,05% έκλεισε η μετοχή του ΟΤΕ και σε ποσοστό 2,27% ενισχύθηκε η μετοχή της Coca Cola 3Ε. Η μετοχή της Goody's έκλεισε με οριακή άνοδο 0,37% στα 16,48 ευρώ, ενώ "άλλαξαν χέρια" 258.551 μετοχές της εταιρείας.

Η αγορά στο πρώτο μισό της συνεδρίασης κινήθηκε περισσότερο τεχνικά. Στην έναρξη των συναλλαγών οι πιέσεις σε τραπεζικές μετοχές οδήγησαν τον γενικό δείκτη τιμών έως τα επίπεδα των 2.619,65 μονάδων (-1,09%) προσεγγίζοντας τα χαμηλότερα ενδοσυνεδριακά έτους τις 2.616 μονάδες, που είχαν καταγραφεί στη συνεδρίαση της 26ης Ιουνίου 2001. Σε αυτά τα επίπεδα η αγορά αντέδρασε και σημειώθηκαν τοποθετήσεις κυρίως θεσμικών χαρτοφυλακίων, με παράλληλη αύξηση και του όγκου των συναλλαγών. Οι τοποθετήσεις αυτές είχαν ως αποτέλεσμα να καλυφθούν οι αρχικές απώλειες και ο γενικός δείκτης να κινηθεί έως τα επίπεδα των 2.662,56 μονάδων (+0,53%) για να σταθεροποιηθεί για μεγάλο διάστημα στα επίπεδα των 2.640-2.650 μονάδων και σε αυτά τα επίπεδα παρατηρήθηκαν τάσεις συγκέντρωσης.

Τελικώς, ο Γενικός Δείκτης Τιμών έκλεισε στις 2.654,18 μονάδες, έναντι 2.648,42 μονάδων της προηγουμένης, καταγράφοντας κέρδη 5,76 μονάδων ή σε ποσοστό 0,22%.

Ο δείκτης FTSE/ASE 20 έκλεισε στις 1.519,51 μονάδες, σημειώνοντας κέρδη 0,18 μονάδων ή σε ποσοστό 0,01%, ενώ ο δείκτης FTSE/ASE 40 έκλεισε στις 293,70 μονάδες, δηλαδή στα ίδια επίπεδα με την προηγούμενη συνεδρίαση.

Ο δείκτης FTSE/ASE SMALLCAP 80, έκλεισε στις 836,14 μονάδες, με κέρδη 3,84 μονάδων ή σε ποσοστό 0,46%.

Συνολικά διακινήθηκαν 355 μετοχές, εκ των οποίων 169 κινήθηκαν ανοδικά, 133 καθοδικά, ενώ η τιμή 53 μετοχών παρέμεινε αμετάβλητη.

Ο όγκος των συναλλαγών ανήλθε στα 99,25 εκατ. ευρώ, ή 33,82 δισ. δρχ. εκ των οποίων τα 10,02 εκατ. ευρώ αφορούσαν προσυμφωνημένες συναλλαγές.

Τη μεγαλύτερη συναλλακτική δραστηριότητα σημείωσαν οι μετοχές των εταιρειών Alpha Bank με 10,72 εκατ. ευρώ, Εθνική Τράπεζα με 9,24 εκατ. ευρώ, ΟΤΕ με 8,62 εκατ. ευρώ, Τράπεζα Πειραιώς με 8,34 εκατ. ευρώ και Goody's με 4,34 εκατ. ευρώ. Οι μετοχές του δείκτη της Morgan Stanley έκλεισαν ως εξής:

ΑΛΟΥΜΙΝΙΟ ΤΗΣ ΕΛΛΑΔΟΣ:	32,86
ALPHA BANK:	23,28
ΒΙΟΧΑΛΚΟ:	10,28
ΔΟΛ:	6,32
COCA COLA:	13,50
ΕΛΠΕ:	6,28
ΕΛ.ΤΕΧΝΟΔΟΜΙΚΗ:	6,34
ΕΜΠΟΡΙΚΗ:	42,16
ΕΠΙΧΕΙΡΗΣΕΙΣ ΑΤΤΙΚΗΣ:	7,46
ΕΘΝΙΚΗ ΤΡΑΠΕΖΑ:	32,96
ΕΥΔΑΠ:	7,16
EFG EUROBANK:	14,52
INTERAMERICAN:	20,04
ΙΝΤΡΑΚΟΜ:	16,12
ΚΑΕ:	13,02
ΜΑΙΛΛΗΣ:	6,98
ΤΕΧΝΙΚΗ ΟΛΥΜΠΙΑΚΗ:	2,60
ΟΤΕ:	15,36
PANAFON:	6,28
ΠΑΠΑΣΤΡΑΤΟΣ:	13,10
ΤΡΑΠΕΖΑ ΠΕΙΡΑΙΩΣ:	12,20
TITAN:	36,94
FOLLI-FOLLIE	:22,10

Οι επιμέρους δείκτες διαμορφώθηκαν, ως εξής:		
Τραπεζικός:	5.412,56,	-0,19%
Τηλεπικοινωνιών:	1.047,83,	+0,47%
Ασφαλειών:	1.645,89,	-0,18%
Επενδύσεων:	780,25,	-0,29%
Κατασκευαστικών:	1.114,04,	+0,49%
Βιομηχανιών:	1.510,55,	+0,42%
Συμμετοχών:	3.036,04,	+0,48%
Βασικών μετάλλων:	857,25,	-0,01%
Μη μεταλλικών ορυκτών:	942,73,	-0,55%
Εκδόσεων- εκτυπώσεων:	574,45,	-0,37%,
Κλωστοϋφαντουργίας:	813,02,	+1,26%
Λιανικού εμπορίου:	925,58,	-0,57%
Πληροφορικής:	742,29,	+0,67%
Λύσεων πληροφορικής:	614,92,	+0,50%
Χονδρικού Εμπορίου:	680,72,	+0,43%
Τροφίμων & Ποτών:	746,33,	+1,65%
Παράλληλη Αγορά:	253,96,	+0,47%

STELLA BEAUTY
DIBI CENTER
ΠΑΓΚΟΣΜΙΑ ΚΕΝΤΡΑ ΑΙΣΘΗΤΙΚΗΣ ΚΑΙ ΑΔΥΝΑΤΙΣΜΑΤΟΣ
Κάποτε οι τέλειες αναλογίες ήταν Θείο δώρο.
Σήμερα στο DIBI CENTER είναι Επιστημονικό Θαύμα!
ΣΩΜΑ
Αδυνάτισμα (ολικό - τοπικό)
Κυτταρίτιδα
Σύσφιξη
Θαλασσοθεραπείες
Κρυοθεραπείες
Αποτρίχωση (Χαλάουα - κερί)
Χειρομασάζ
SOLARIUM
ΠΡΟΣΩΠΟ
Καθαρισμός
Peeling
Ενυδατώσεις
Lifting
Βιομοριακές θεραπείες
Οξέα φρούτων (AHA)
Ακμή
Οξυγονοθεραπεία
Ριζική αποτρίχωση
ΕΙΜΑΣΤΕ ΕΞΟΠΛΙΣΜΕΝΟΙ ΜΕ ΤΟΥΣ ΠΙΟ ΣΥΓΧΡΟΝΟΥΣ ΗΛΕΚΤΡΟΝΙΚΟΥΣ ΥΠΟΛΟΓΙΣΤΕΣ



ΣΤΕΛΛΑΣ ΧΑΤΖΗΣΑΒΒΑ
Μιχ. Πετρίδη 49, Ρόδος, Τηλ: 30469, 73590 - www.stellabeauty.com

RAFAL
ΚΟΥΦΩΜΑΤΑ ΑΛΟΥΜΙΝΙΟΥ
Οταν η τεχνολογία είναι απαίτηση και η τελειότητα το ζητούμενο αξίζει να γνωρίσετε την ποιότητα RAFAL στις λεπτομέρειες.
★ Αψογη αισθητική και λειτουργικότητα
★ Υχοθερμοδιακπτόμενα Profil
★ Κορυφαία ποιότητα Γερμανικοί μηχανισμοί της GU
★ 3 λάστιχα στεγάνωσης. Κρύσταλλα διπλά ευρωπαϊκά
★ Πολυεστερική ηλεκτροστατική βαβή
★ Κορυφαία έκδοση ξύλου Δρυ MASIV εσωτερικά αλουμινίου εξωτερικά
★ Τιμές εργοστασίου, γρήγορη παράδοση
Βαδίζοντας στον 21ο αιώνα με διεθνή αναγνώριση και καταξίωση. Δείτε από κοντά.
ΡΟΔΟΥ ΛΙΝΔΟΥ 80 (δίπλα στον Armao Security) • Τηλ.-Fax: 35025

ΜΕΡΙΚΕΣ ΦΟΡΕΣ ΓΙΑ ΝΑ ΑΡΕΣΕΙΣ ΠΡΕΠΕΙ ΝΑ ΦΤΑΣΕΙΣ ΣΤΑ ....ΑΚΡΑ!!



- ΠΡΟΣΘΕΤΙΚΗ ΝΥΧΙΩΝ ΜΕΤΑΞΙ-ΑΚΡΥΛΙΚΟ
- ΜΑΝΙΚΙΟΥΡ-ΠΕΝΤΙΚΙΟΥΡ ΑΝΑΝΕΩΣΗΣ
- ΟΡΘΟΝΥΧΙΑ (ΠΟΝΕΜΕΝΑ ΓΥΡΤΑ ΝΥΧΙΑ)
- ΣΚΛΗΡΥΝΣΗ ΦΥΣΙΚΩΝ ΝΥΧΙΩΝ
- ΛΕΥΚΑΝΣΗ ΝΥΧΙΩΝ (ΧΕΡΙΑ-ΠΟΔΙΑ)
- ΦΡΥΔΙΑ - ΒΛΕΦΑΡΙΔΕΣ
- ΜΟΝΙΜΟ ΓΑΛΛΙΚΟ
- MONIMA DESIGNS
- ΑΠΟΤΡΙΧΩΣΗ

BEAUTY NAILS BN RHODES

ΑΝ ΤΟ ΖΗΤΟΥΜΕΝΟ ΣΑΣ ΕΙΝΑΙ Η ΑΚΡΑ ...ΠΟΛΥΤΕΛΕΙΑ

BEAUTY NAILS - STUDIO ΑΙΣΘΗΤΙΚΗΣ ΝΥΧΙΩΝ
ΕΜΠΟΡΙΚΟ ΚΕΝΤΡΟ ΦΩΚΙΑΛΗ-ΑΓ. ΑΝΑΣΤΑΣΙΑΣ 40-ΤΗΛ. 70660-ΚΙΝ. 0944 520887

Δύο οδηγοί αυτοκινήτων

Υπερέβησαν το όριο ταχύτητας

Στην οδό Ρόδου-Λίνδου

Δύο "βιαστικοί" οδηγοί που δεν σεβάστηκαν ούτε την πινακίδα που καθόριζε ανώτατο όριο ταχύτητας 50 χιλιόμετρα, και πάτησαν τέρμα το γκάζι, συνελήφθησαν προχθές το απόγευμα από τροχονόμους που είχαν στήσει καρτέρι με το ραντάρ στο 13ο χιλιόμετρο της Εθνικής οδού Ρόδου-Λίνδου, στο Φαληράκι.

Στις 7.50 το απόγευμα συνελήφθη στο παραπάνω σημείο ο 46χρονος Επαμεινώντας Κατσαρός του Ισιδώρου κάτοικος Ρόδου γιατί αν και η ανώτατη επιτρεπομένη ταχύτητα είναι 50 χιλιόμετρα την ώρα αυτός έτρεχε με το Ι.Χ. επιβατηγό αυτοκίνητό του, σύμφωνα με την ένδειξη του ραντάρ, με 121 χιλιόμετρα.

Μισή ώρα μετά συνελήφθη στο ίδιο σημείο ο 20χρονος Ανδρέας Γιακάκος του Εμμανουήλ κάτοικος Ρόδου γιατί έτρεχε με το Ι.Χ. επιβατηγό αυτοκίνητό του με ταχύτητα 115 χιλιομέτρων.

Είχε κατηγορηθεί ως αποδέκτης δέματος με 233 γραμμάρια ναρκωτικά

Αφού προφυλακίστηκε για 6 μήνες κρίθηκε αθώα από το δικαστήριο

Αθώοι και οι άλλοι δύο που εμπλέκονταν στην συγκεκριμένη υπόθεση!

Κατηγορήθηκε ότι κατείχε ναρκωτικά και συγκεκριμένα 233 γραμμάρια ηρωίνης και αφού έμεινε προσωρινά κρατούμενη στις φυλακές επί έξι μήνες, χθες το Τριμελές Εφετείο επί κακουργημάτων την κήρυξε αθώα, ενώ αθώοι κηρύχθηκαν και οι άλλοι δύο.

Πρόκειται για την Αγαθή Κελίδου σύζυγο του Γεωργίου Θεουλάκη που κάθισε χθες στο εδώλιο μαζί με τους Βασίλειο Σμυρναίο του Διαμαντή και Αντώνιο Βασιλαρά του Δημητρίου, ενώ απουσίαζαν οι συγκατηγορούμενοί τους Κωνσταντίνος Καραχάλιος αγνώστων λοιπών στοιχείων και ο σύζυγος της Κελίδου ο οποίος πέθανε κατά την διάρκεια της παραμονής της συζύγου του στις φυλακές της Νεάπολης.

Η Κελίδου κατηγορείτο ότι στις δύο Φεβρουαρίου 2001 παρέλαβε δέμα που περιείχε 233 γραμμάρια ηρωίνης το οποίο έστειλε από την Αθήνα ο Κώστας Καραχάλιος, ο Σμυρναίος ότι είχε στείλει μαζί με τον Καραχάλιο το δέμα με τα ναρκωτικά από την Αθήνα στην Κελίδου, ο σύζυγος της Κελίδου Γεώργιος Θεουλάκης ότι προμηθεύτηκε ναρκωτικά για δική του χρήση και ο Βασιλαράς ότι προκάλεσε σε άλλον την απόφαση να εκτελέσει την άδικη πράξη της παραλαβής δέματος με ναρκωτικά.

Την αθώωση των κατηγορουμένων, που έγινε δεκτή από το δικαστήριο, πρότεινε ο αντεισαγγελέας Εφετών κ. Ρούσσος-Εμμανουήλ Παπαδάκης ενώ την υπεράσπιστη των κατηγορουμένων είχε αναλάβει ο κ. Δημήτριος Ράπτης.

Καταδικάστηκαν για την διακίνηση ναρκωτικών μέσα σε στρατόπεδο

Συνολική ποινή 12 χρόνια και 5 μήνες από το Τριμελές Εφετείο επί κακουργημάτων

Συνολική ποινή δώδεκα ετών και πέντε μηνών μοίρασε το Τριμελές Εφετείο επί κακουργημάτων στους τέσσερις κατηγορουμένους για την εισαγωγή των ναρκωτικών σε στρατόπεδο.

Στο εδώλιο κάθισαν ο 24χρονος μηνχανικός αυτοκινήτων Γεώργιος Κουλουμπρής του Νικολάου στο σπίτι του οποίου είχαν βρεθεί στις 7 τον περασμένου Νοεμβρίου δύο κιλά και τριακόσια γραμμάρια ακατέργαστης κάνναβης, οι μόνιμοι λοχίες του στρατού Διονύσιος Μπουλόπουλος του Βασιλείου 22 χρόνων και Αναστάσιος Καζάνας του Δημητρίου 25 χρόνων οι οποίοι συνελήφθησαν πρώτοι για κατοχή και χρήση 18,5 γραμμαρίων χασίς και ο 27χρονος άνεργος Δημήτριος Ζουγλοπίτης του Κωνσταντίνου που κατηγορείτο για χρήση ναρκωτικών.

Το δικαστήριο κήρυξε ένοχο τον Κουλούμπρη για κατοχή και πώληση ναρκωτικών και του επέβαλε συνολική ποινή καθείρξεως πέντε ετών και τριών μηνών τους Μπουλιόπουλο και Καζάνα για διαμεσολάβηση στην πώληση ναρκωτικών και επέβαλε στον κάθε ένα φυλάκιση τριών ετών και έξι μηνών μετατρεπόμενη προς 1.500 δραχμές την ημέρα.

Το δικαστήριο δέχτηκε η έφεση να έχει ανασταλτικό αποτέλεσμα επί της ποινής και οι κατηγορούμενοι άσκησαν το ενδικό μέσο και αφέθηκαν ελεύθεροι.

Οι Μπουλόπουλος κατηγορείτο και για εισαγωγή ναρκωτικών σε στρατόπεδο αλλά δεν αποδείχθηκε από την ακροαματική διαδικασία και αθωώθηκε ενώ ο εισαγγελέας της έδρας αντεισαγγελέας Εφετών Δωδεκανήσου Ρούσσος-Εμμανουήλ Παπαδάκης πρότεινε να μετατραπεί το κατηγορητήριο για τους Μπουλόπουλο και Καζάνα σε πλημμέλημα γιατί τα ναρκωτικά προορίζοντο για δική τους χρήση αλλά η πρότασή του δεν έγινε δεκτή.

Την υπεράσπιση του Κουλούμπρη είχε ο δικηγόρος Τάσος Διάκος και των υπολοίπων ο δικηγόρος Δημήτριος Ράπτης.

Το διακστήριο θα συνεδριάσει σήμερα για την εκδίκαση των υπολοίπων υποθέσεων.

Συνελήφθη επιβάτης του "Δημητρούλα"

Για κατοχή χασίς

Με 150 γραμμάρια ναρκωτικά στις αποσκευές του έφτασε χθες στη Ρόδο μέ το πλοίο "Δημητρούλα" ένας επιβάτης αλλά κατά την έξοδό του από το πλοίο στις 12.30 το μεσημέρι τον "μυρίστηκαν" οι άνδρες του Λιμεναρχείου, έκαναν έρευνα, βρήκαν τα ναρκωτικά και τον συνέλαβαν. Ο συλληφθείς ανακρίνετο μέχρι αργά χθες το βράδυ γι' αυτό και από το Λιμεναρχείο δεν έγινε καμία ανακοίνωση γι' αυτό και δεν αναφέρουμε τα στοιχεία του.

Pellos Travel

7ΗΜΕΡΗ ΕΚΔΡΟΜΗ

ΡΟΔΟΣ – ΠΑΡΟΣ – ΤΗΝΟΣ – ΜΥΚΟΝΟΣ – ΣΑΝΤΟΡΙΝΗ – ΝΑΞΟΣ – ΠΑΡΟΣ – ΡΟΔΟΣ

ΑΝΑΧΩΡΗΣΗ 29/07/2001

ΕΠΙΣΤΡΟΦΗ 04/08/2001

- **Κυριακή 29/07:** Αναχώρηση από Ρόδο για την Πάρο το πρωί. Αφιξη στην Πάρο το βράδυ. Τακτοποίηση στο Ξ/Δ. Διαν/ση
- **Δευτέρα 30/07:** Πρωινό στο Ξ/Δ. Επιβίβαση σε πούλμαν και ξενάγηση στην πόλη της Πάρου και γύρος νησιού - Λειβάδι κ.λπ. Επιστροφή το απόγευμα ώρα 16.00 στο Ξ/Δ. Διαν/ση. Βράδυ - προαιρετική πατριωτική βραδιά με παραδοσιακή μουσική.
- **Τρίτη 31/07:** Πρωινό στο Ξ/Δ. Ολοήμερη εκδρομή με το πλοίο για την Τήνο (Παναγία της Τήνου) και Μύκονο. Επιστροφή αργά το απόγευμα στο Ξ/Δ. Διαν/ση.
- **Τετάρτη 01/08:** Πρωινό στο Ξ/Δ. Ολοήμερη εκδρομή στη Σαντορίνη - Γύρος νησιού. Επιστροφή αργά το απόγευμα. Διαν/ση.
- **Πέμπτη 02/08:** Πρωινό στο Ξ/Δ. Ολοήμερη εκδρομή στη Νάξο. Επιστροφή το απόγευμα στο Ξ/Δ. Διαν/ση.
- **Παρασκευή 03/08:** Πρωινό στο Ξ/Δ. Ελεύθερη μέρα. Βράδυ στις 21.30 αναχώρηση για Ρόδο.
- **Σάββατο 04/08:** Αφιξη στη Ρόδο. Τέλος εκδρομής.

ΤΙΜΗ κατ' άτομο 98.000 δρχ.

Στην εκδρομή ΠΕΡΙΛΑΜΒΑΝΟΝΤΑΙ:

1. Εισιτήρια πλοίου Γ' θέση Ρόδος - Πάρος, Πάρος - Ρόδος, Πάρος - Τήνος, Μύκονος, Σαντορίνη, Νάξος - Πάρος • 2. Εκδρομές - Ξεναγήσεις • 3. Μεταφορές με κλιματιζόμενα πούλμαν • 4. Ξ/Δ με πρωινό • 5. Συνοδός γραφείου

ΔΕΝ ΠΕΡΙΛΑΜΒΑΝΟΝΤΑΙ:

Προαιρετική κυκλαδίτικη (πατριωτική βραδιά με παραδοσιακούς χορούς της Πάρου)

Για περισσότερες πληροφορίες και κρατήσεις στο πρακτορείο:

Pellos Travel

ΛΕΩΦΟΡΟΣ ΚΑΛΛΙΘΕΑΣ 125, ΦΑΛΗΡΑΚΙ ΡΟΔΟΣ

ΤΗΛ.: 0241 87615, 86298 • Fax: 0241 87616

e-mail: pellostravel@hellasnet.gr

Η **NOUVELLES FRONTIERES**

σας προτείνει

- Οργανωμένη 8ήμερη εκδρομή στο μαγευτικό Παρίσι με διαμονή στα κεντρικά ξεν/χεία με πρωινό, μεταφορές, εκδρομές στο Παρίσι με έλληνα-ξεναγό. Η τιμή από Αθήνα από 235.000* (690€). Αναχωρήσεις κάθε Σάββατο από 7 Ιουλίου έως 25 Αυγούστου.
- Εβδομαδιαίο ταξίδι στην αιώνια πόλη Ρώμη με απευθείας πτήση από Ρόδο -από 200.000* (586€). Υπάρχει δυνατότητα συνδυασμού Ρώμη-Φλωρεντία...

Επίσης οργανώνουμε ατομικά ταξίδια στην Γαλλία, Ιταλία, Αγγλία, Βουδαπέστη, Πράγα, Μάλτα, Μαδρίτη, Βαρκελώνη, Τυνησία, Ινδονησία κ.λπ.

★ *Οι τιμές δεν περιλαμβάνουν φόρους αεροδρομίων. Μπορείτε να πληρώσετε το ταξίδι σας με πιστωτική κάρτα σε άτοκες μηνιαίες δόσεις.*

Διαθέτουμε καλοκαιρινούς καταλόγους με τιμές για όλους τους προορισμούς

CHARTERS

Δεχόμαστε κρατήσεις από τώρα για όλη τη σαιζόν

Κάθε Κυριακή τσάρτερ πτήση Ρόδο - Ρώμη από 23.000 (67€) και Ρόδο - Μιλάνο από 32.000 (94€)
Κάθε Τρίτη τσάρτερ πτήση Ρόδο - Παρίσι από 56.300 (300€).
Επίσης τσάρτερ πτήσεις από Αθήνα και Ηράκλειο για Παρίσι, Μπορντώ, Τουλούζ, Μασαλία, Λιών, Λιλ, Μυλούζ, Ναντ, Στρασβούργο, Μετς.

Charter πτήση για Αγγλία σε πολύ χαμηλές τιμές

- *Ξενοδοχεία στην Αθήνα (από 5.000-14€ το άτομο σε δίκλινο με πρωινό)*
- *Εισιτήρια εσωτερικού/εξωτερικού με όλες τις αερογραμμές*

*Για κρατήσεις/πληροφορίες στο γραφείο μας στην οδό **Γρίβα 32**, Ρόδος (πίσω από το GRAND HOTEL), τηλέφωνο (0241) 28128, καθημερινά πρωί-απόγευμα και Σάββατο πρωί.*

Τι κοινό έχουν . . .

Ο χώρος αναμονής ενός ιατρείου, το δωμάτιο σε ένα ξενοδοχείο, το γραφείο ενός δικηγόρου και το εστιατόριο-bar πολυτελείας;

Άψογη αισθητική, επιλεγμένη από το . . .

AFISORAMA ΑΦΙΣΑ-ΚΑΡΤΑ-ΚΟΡΝΙΖΑ ΑΝΤΙΓΡΑΦΑ-ΣΤΙΓΜΙΑΙΟ ΚΟΡΝΙΖΑΡΙΣΜΑ

Ιδανικές λύσεις για τη διακόσμηση κάθε χώρου, μέσα από μια ανεξάντλητη γκάμα: λιθογραφίες, μεταξοτυπίες, αντίγραφα έργων τέχνης, αφίσες.
Σε συνδιασμό με την άψογη *αισθητική* και *ποιότητα* σε κορνίζες και με *εγγύηση* την τεχνογνωσία και την πείρα μας.

Και οι τιμές;

Μικραίνουν όσο μεγαλώνει η παραγγελία σας !!!

Διακοσμεί και ομορφαίνει το χώρο σας !

ΑΜΕΡΙΚΗΣ 27 - ΡΟΔΟΣ τηλ. 73017

COMPUTERS · ΑΞΕΣΟΥΑΡ · ΠΕΡΙΦΕΡΕΙΑΚΑ
ΓΙΑ ΕΠΑΓΓΕΛΜΑΤΙΕΣ & ΙΔΙΩΤΕΣ
Ολοκληρωμένα συστήματα Ηλεκρονικών Υπολογιστών

Multimedia Business Line
1200Mhz 340.000 € 997,80
ή σε 36 δόσεις 11.500/μήνα
Miditower RAM 128MB/HDD 20GB
VGA 32MB/52xCD/Modem 56Kbps
17" Monitor/Speakers/Mouse κ.α.



Multimedia Fun Line
800Mhz 219.000 € 642,70
ή σε 36 δόσεις 7.500/μήνα
Miditower RAM 64MB/HDD 20GB
VGA on board/52xCD/Modem56K
15" Monitor/Speakers/Mouse κ.α.

ΕΙΔΙΚΕΣ ΠΡΟΣΦΟΡΕΣ

CD-RW αντιγραφικά 8x/8x	46.000 € 135,00
DVD-ROM 12x/40x	26.500 € 77,77
20GB Σκληρός δίσκος ATA-100	35.000 € 102,71
Οθόνη 17" digital 3 χρ. εγγύηση	69.000 € 202,49

ΠΡΟΓΡΑΜΜΑΤΑ ΕΜΠΟΡΙΚΑ & ΤΑΜΕΙΑΚΗΣ
Απο 25.000 € 73,4

INTERNET

ΠΕΡΙΣΣΟΤΕΡΑ ΑΠΟ 150 ΔΙΑΦΟΡΕΤΙΚΑ ΣΥΣΤΗΜΑΤΑ COMPUTERS
Υπογράφουμε με την Τιμή μας!! Οι τιμές της μετρητοίς δεν συμπεριλαμβάνουν ΦΠΑ. ΟΙ ΤΙΜΕΣ ΤΩΝ ΔΟΣΕΩΝ ΣΥΜΠΕΡΙΛΑΜΒΑΝΟΥΝ ΦΠΑ

Information Systems
SYNCOM
Η ΑΛΛΗ ΔΙΑΣΤΑΣΗ ΤΗΣ ΤΕΧΝΟΛΟΓΙΑΣ

Κ. ΥΔΡΑΙΟΥ 28 ΡΟΔΟΣ
ΤΗΛ. 70160-1-2 FAX 70163

«Πρώτο σε Ευρώπη και Αμερική»

ΓΙΕΓΚΕΡΜΑΪΣΤΕΡ

Το Γνήσιο Και Δυνατό Σφηνάκι Που Αρέσει!!
Εσείς;



ΓΙ' ΑΥΤΟ ΤΟ ΚΑΛΟΚΑΙΡΙ... JÄGER-TONIC
40 γραμ. Jägermeister
2-3 κύβους παγάκια, 1 φέτα λεμόνι και TONIC

ΓΕΩΡΓ. ΣΙΜΙΞΗΣ - ΤΗΛ. ΠΑΡΑΓΓΕΛΙΩΝ 29553 - ΡΟΔΟΣ

Τα αντικείμενα των εκδηλώσεων που πραγματοποιούνται την ερχόμενη εβδομάδα

Ανθρώπινα δικαιώματα και Μέρες μνήμης στη Λέρο

Ολοκληρώθηκαν τα προγράμματα για τις δραστηριότητες και τις εργασίες του 2ου Διεθνούς Συμποσίου που θα γίνει παρουσία των τοπικών αρχών και πολλών ξένων προσκεκλημένων

Την ερχόμενη Τετάρτη αναχωρούν για τη Λέρο οι αρχές και οι εκπρόσωποι των τοπικών φορέων καθώς και οι προσκεκλημένοι ομιλητές για να παραστούν στις εκδηλώσεις "Μέρες μνήμης και δημοκρατίας".

Ουσιαστικά οι εκδηλώσεις ξεκινούν το Σάββατο **7 Ιουλίου** και ολοκληρώνονται στις **14** του μήνα. Στο πλαίσιό τους εντάσσεται και το **2ο Διεθνές Συμπόσιο Λέρου** για τα ανθρώπινα δικαιώματα. Τίτλος του, η **υπεράσπιση των Ανθρωπίνων Δικαιωμάτων ενάντια στη βία και τα βασανιστήρια στην αυγή του νέου αιώνα".**

Την οργάνωση ανέλαβαν οι: Νομαρχιακή Αυτοδιοίκηση Δωδ/σου, Δήμος Λέρου, Οργανισμός Πολιτιστικής Ανάπτυξης Δωδ/σου, Πνευματικό Κέντρο Δήμου Λέρου, Επιχείρηση Πολιτιστικής και Οικονομικής Ανάπτυξης Δ. Λέρου, ΔΟΝΑ Λέρου, Θεατρική Ομάδα Λέρου, Π.Σ. Λέρου "Αρτεμις" και ΚΘΛ.

Το πρόγραμμα του **Διεθνούς Συμποσίου** έχει ως εξής:

— Πέμπτη 12/7/2001

9.00 π.μ.-9.30 π.μ. Προέλευση, εγγραφές συνέδρων στο συνεδριακό χώρο του Πατριαρχικού Κέντρου

9.30 π.μ.-10.00 π.μ. Εναρξη, χαιρετισμοί

10.00 π.μ.-10.20 π.μ. Εισαγωγική ομιλία από Νομάρχη Δωδεκανήσου Δρ. Σάββα Καραγιάννη

10.30 π.μ.-10.40 π.μ. Ανακοινώσεις-παρεμβάσεις για τη δράση μη κυβερνητικών οργανώσεων σε τοπικό επίπεδο

• **Μ. Ερωτόκριτος** μέλος του τοπικού τμήματος Ρόδου της Διεθνούς Αμνηστίας

• **Χ. Μιχαηλίδου**, μέλος του Ιατρικού Κέντρου Αποκατάστασης Βασανιστηρίων, Αθήνα

10.40 π.μ.-13.00 μ.μ.: Πρωινή συνεδρία: Ιστορική αναδρομή και μνήμες
Ιστορική αναδρομή του φαινομένου των βασανιστηρίων
Συζήτηση και ανταλλαγή εμπειριών μεταξύ των πρώην πολιτικών κρατουμένων και κατοίκων της Λέρου

18.00-20.00 Απογευματινή συνεδρίαση. "Η κατάσταση στο γειτονικό περίγυρο"
Συντονιστής: **Γιάννης Τζανετάκος**, δημοσιογράφος
Εισηγητές:

• **Δημόκριτος Σαραντίδης**, Ψυχίατρος, Πρόεδρος Βαλκανικού Δικτύου Κέντρων Αποκατάστασης Θυμάτων Βασανιστηρίων

• **Yavuz Onen**, Πρόεδρος Ιδρύματος Ανθρωπίνων Δικαιωμάτων Τουρκίας

• **Πάνος Χαρίτος**, Δημοσιογράφος, ανταποκριτής της ΝΕΤ στην Παλαιστίνη και Μ. Ανατολή.

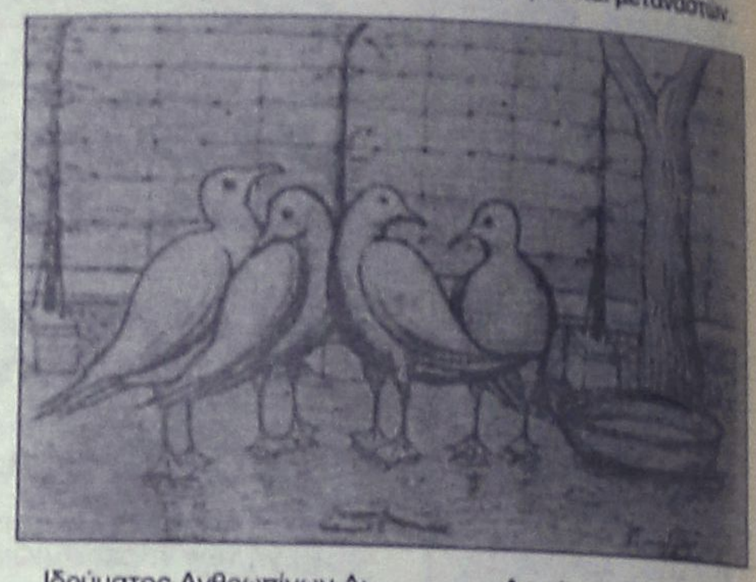

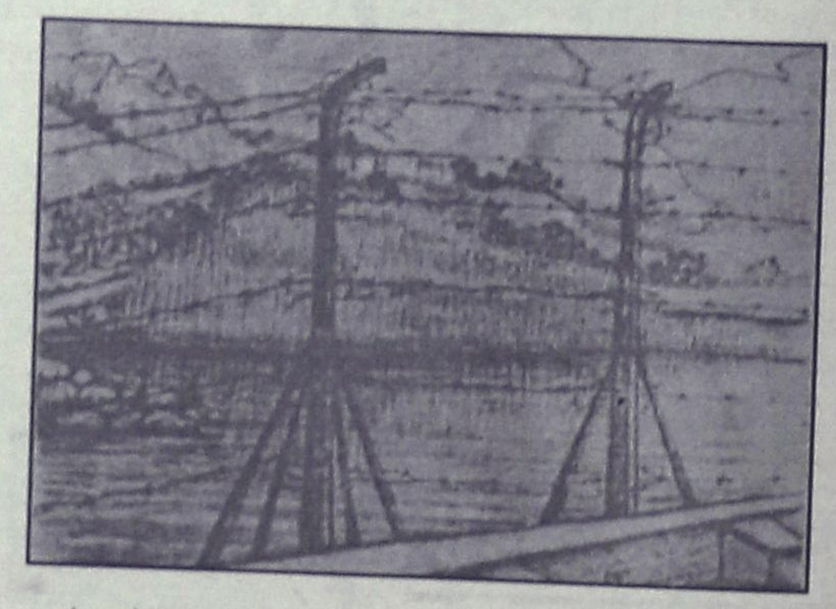

— Παρασκευή 13/7/2001

9.30 π.μ.-11.30 μ.μ.

Πρώτη συνεδρία: "Εμπειρία και Δράσεις Διεθνών Φορέων στην υπεράσπιση των δικαιωμάτων ενάντια στη βία και τα βασανιστήρια"
Συντονιστής: **Αριστίδης Μανωλάκος** Δημοσιογράφος, Πρόεδρος της ΕΣΗΕΑ

• **Ιωάννα Μπαμπασίκα**, Δικηγόρος, μέλος της επιτροπής κατά των βασανιστηρίων του Συμβουλίου της Ευρώπης

• **Μαρία Πίνιου-Καλλή:** Ιατρός, Πρόεδρος του Διεθνούς Συμβουλίου Κέντρων Αποκατάστασης Θυμάτων Βασανιστηρίων

• **Κωστής Παπαϊωάννου** Πρόεδρος ελληνικού τμήματος Διεθνούς Αμνηστείας

11.30-11.45 Διάλειμμα

11.45-13.00 Δεύτερη συνεδρία: "Η παραβίαση των ανθρωπίνων δικαιωμάτων και ευάλωτες ομάδες".
Συντονιστής: **Δημήτρης Πανταζής**, Ψυχολόγος, μέλος της επιτροπής ελέγχου και προστασίας των Δικαιωμάτων των ατόμων με ψυχικές διαταραχές του Υπουργείου Υγείας και Πρόνοιας.

• **Γιάννης Λουκάς**, ψυχίατρος ΚΘΛ - Ανδρέας Γεωργίου εργοθεραπευτής ΚΘΛ

• **Λάμπρος Κανελλόπουλος** πρόεδρος Ελληνικής Unicef

• **Γιάννα Κούρτοβικ**, δικηγόρος, μέλος δικτύου κοινωνικής υποστήριξης προσφύγων και μεταναστών.

• **Δημήτρης Τσοποτός**, Νομικός, επιμελητής ανηλίκων.

Συμπεράσματα και **Διακήρυξη του 2ου Διεθνούς Forum Λέρου για τα Ανθρώπινα Δικαιώματα.**

Το πρόγραμμα των εκδηλώσεων **"Μέρες Μνήμης και Δημοκρατίας"** έχει ως εξής:

— **Σάββατο 7/7, 7.30 μ.μ.:** Δημοτικό Σχολείο Αγίας Μαρίνας. Εγκαίνια Εκθεσης ζωγραφικής από τον Καλλιτεχνικό Σύλλογο Καλύμνου-Λέρου.

— **Κυριακή 8/7, 6 μ.μ.:** Λαικός ανώμαλος δρόμος. Παρθένι-Λακκί.

— **Τρίτη 10/7, 9 μ.μ.:** Κάστρο. Συναυλία για πιάνο και βιολί με τις Αγγελική και Μαρία Καράγγελου.

— **Τετάρτη 11/7, 9 μ.μ.:** Πύργος Μπελλένη. Ποιητική βραδιά αφιερωμένη στο Γιάννη Ρίτσο από τη Θεατρική Ομάδα Λέρου.

— **Πέμπτη 12/7, 9.30 π.μ.:** Πατριαρχικό Κέντρο Αλίντων. Εναρξη Διεθνούς Συμποσίου "Η υπεράσπιση των ανθρωπίνων δικαιωμάτων ενάντια στη βία και τα βασανιστήρια στην αυγή του νέου αιώνα".

— **8 μ.μ.:** Πύργος Μπελλένη. Συνάντηση-Συζήτηση νέων της Λέρου με πολιτικούς κρατούμενους της περιόδου 1967-74.

— **Παρασκευή 13/7, 9.30 π.μ.:** Πατριαρχικό Κέντρο Αλίντων. Συνέχεια Συμποσίου.

— **8.30 μ.μ.:** Πύργος Μπελλένη. Τιμητική βραδιά για το συγγραφέα Νίκο Κάσδαγλη. Μιλάει για το έργο του ο Φιλόλογος Καθηγητής Πανεπιστημίου Αθηνών Στέφανος Διαλησμάς. Το χρονικό "Ειδικό Ανακριτικό Τμήμα", διαβάζει η Ρένα Κάσδαγλη.

— **Σάββατο 14/7, 10.00 π.μ.:** Στρατόπεδο του Παρθενιού. Δοξολογία-Χαιρετισμοί-Καταθέσεις στεφάνων-Δεξίωση. Επίσκεψη στην Αγία Κιουρά. Αποκάλυψη πλάκας οδού Πολιτικών Κρατουμένων 1967-74.

— **9μ.μ.:** Στάδιο Αγ. Μαρίνας. Συναυλία με το Μανώλη Μητσιά και τη Μαρία Σπυροπούλου.

ΑΘΛΗΤΙΚΗ
ΠΑΡΑΣΚΕΥΗ
6 ΙΟΥΛΙΟΥ 2001

ΑΥΛΑΙΑ ΜΕ ΚΟΥΤΣΟ

✔ *Ολοκληρώθηκε η μεταγραφή του και ο Κολοσσός τελείωσε με την ενίσχυση του έμψυχου υλικού του*

ΣΕΛ. 34



ΠΑΡΑΝΟΜΟΣ Ο ΓΚΙΟΥΝΤΙΤΣΕ

✓ *Βάση του αθλητικού νόμου το Δ.Σ. θα πρέπει να τον κηρύξει έκπτωτο μέσα σε 15 μέρες, διαφορετικά θα το κάνει το Γραφείο Φυσικής Αγωγής*

✓ *Απαγορεύεται σε προπονητές και έμμισθους υπαλλήλους να μετέχουν σε Δ.Σ.*

ΣΕΛ. 17



ΣΕ ΚΑΜΜΙΑ ΕΠΙΤΡΟΠΗ ΤΗΣ ΕΠΣΔ Ο ΓΙΑΝΝΗΣ ΚΑΤΡΗΣ ΜΕΤΑ ΑΠΟ ΤΗΝ ΕΠΙΘΥΜΙΑ ΤΟΥ

ΣΕΛ. 16

ΑΝΑΧΩΡΕΙ ΣΗΜΕΡΑ Η ΡΟΔΙΤΙΚΗ ΑΠΟΣΤΟΛΗ ΓΙΑ ΤΟ ISLE OF MAN

ΣΕΛ. 18

ΡΟΔΙΑΚΗ—ΓΝΩΜΗ
ΧΟΡΗΓΟΙ ΕΠΙΚΟΙΝΩΝΙΑΣ
ΠΑΝΕΛΛΗΝΙΟ ΠΡΩΤΑΘΛΗΜΑ BEACH SOCCER
ΛΙΝΔΟΣ 20–22 ΙΟΥΛΙΟΥ
official site of Beach soccer Hellas

ΤΟΠΙΚΟ ΠΟΔΟΣΦΑΙΡΟ

Στην έξοδο ο παππούς

✔ *Ο ΓΙΑΝΝΗΣ ΚΑΤΡΗΣ ΜΕΤΑ ΑΠΟ ΔΕΚΑΕΤΙΕΣ ΕΚΤΟΣ ΕΠΙΤΡΟΠΩΝ ΤΗΣ ΕΠΣΔ*

Για πρώτη φορά μετά από 35 και πλέον χρόνια παρουσίας του, ο Γιάννης Κατρης, ο παππους της ΕΠΣΔ, δεν είναι σε καμμία επιτροπή, μετά την κόντρα που έξεσπασε με τον πρόεδρο Κλεόβουλο Χατζηγεωργίου κι έγραψε η "Α.Ρ."

Ο Κάτρης μετά την έγγραφη παραίτηση του, τόνισε προχθές στην συνεδρίαση της ΕΠΣΔ ότι θα παραμείνει απλό μέλος, για να τιμήσει τα σωματεία που τον ψήφισαν.

Να σημειωθεί ότι η ΕΠΣΔ δεν έκανε αποδεκτή την έγγραφη αντικατάστασή του. Στην επιτροπή πρωταθλήματος ορίστηκε ο **Νίκος Παπαεμμανουήλ.**

Αναλυτικά οι επιτροπές:

ΕΠΙΤΡΟΠΗ ΠΡΩΤΑΘΛΗΜΑΤΟΣ
Πρόεδρος: **Παπαεμμανουήλ Νικ.**
Αντιπρόεδρος: **Χατζηγεωργίου Κλ.**
Μέλη: **Βεργωτής Μιχ., Νικολουδάκης Γ., Κυπραίος Θεοδ.**

ΠΕΙΘΑΡΧΙΚΗ ΕΠΙΤΡΟΠΗ
Πρόεδρος: **Χατζηγεωργίου Κλ.**
Αντιπρόεδρος: **Τιδριντίδης Σπ.**
Μέλη: **Μανωλάκης Π., Σάββενας Παρ., Σαλαμαστράκης Δημ.**

ΤΕΧΝΙΚΗ ΕΠΙΤΡΟΠΗ
Πρόεδρος: **Τσοπανάκης Δημ.**
Αντιπρόεδρος: **Σάββενας Παρ.**
Μέλη: **Γιανικουρής Νικ., Γκογκίδης Πασχ. Τιδριντίδης Σπ.**

ΥΓΕΙΟΝΟΜΙΚΗ ΕΠΙΤΡΟΠΗ
Πρόεδρος: **Λέργος Ηλίας**
Αντιπρόεδρος: **Σαββάκης Μιχ.**
Μέλος: **Καζουλάκης Ιωαν.**
Αναπλ/κο μέλος: **Παυλίδης Γεωργ.**

ΕΠΙΤΡΟΠΗ ΚΑΝΟΝΙΣΜΩΝ
Πρόεδρος: **Κασέρης Ιωαν.**
Μέλη: **Καμπούρης Ιωαν., Μανιάς Σεβ.**

ΕΠΙΤΡΟΠΗ ΚΑΛΛΙΕΡΓΕΙΑΣ & ΑΝΑΠΤΥΞΗΣ ΤΟΥ ΑΘΛΗΜΑΤΟΣ
Πρόεδρος: **Νικολουδάκης Γ.**
Αντιπρόεδρος: **Κασέρης Ιωαν.**
Μέλος: **Γκογκίδης Πασχ.**
Αναπλ/κο **Μέλος: Παπαεμμανουήλ Νικ.**

ΕΠΙΤΡΟΠΗ ΤΥΠΟΥ & ΔΗΜΟΣΙΩΝ ΣΧΕΣΕΩΝ
Πρόεδρος: **Βεργωτής Μιχ.**
Μέλη: **Δραγάτη Δημ., Μπάτης Εμμ.**

ΕΠΙΤΡΟΠΗ ΣΤΑΤΙΣΤΙΚΗΣ ΚΑΙ ΓΗΠΕΔΩΝ
Πρόεδρος: **Μανιάς Σεβ.**
Μέλη: **Καμπούρης Ιωαν., Μπακαρής Μιχ.**

ΟΙΚΟΝΟΜΙΚΗ ΕΠΙΤΡΟΠΗ
Πρόεδρος: **Τιδριντίδης Σπ.**
Μέλη: **Λέρος Ηλ., Νικολουδάκης Γ.**

ΕΠΙΤΡΟΠΗ ΠΡΟΒΟΛΗΣ-ΔΙΑΦΗΜΙΣΗΣ ΤΟΥ ΠΟΔΟΣΦΑΙΡΟΥ ΚΑΙ ΕΞΕΥΡΕΣΗΣ ΠΟΡΩΝ
Πρόεδρος: **Σάββενας Παρ.**
Αντιπρόεδρος: **Τσοπανάκης Δημ.**
Μέλη: **Κασέρης Ιωαν., Λέργος Ηλ., Σαββάκης Μιχ.**

Σημειώνεται ότι η παραπάνω επιτροπή είναι νεοσύστατη με απόφαση του Δ.Σ. σύμφωνα με το άρθρο 32 του καταστατικού της ΕΠΣΔ.

Οι Επιτροπές Διαιτησίας θα ανακοινωθούν μετά από κάποιες νομοθετικές ρυθμίσεις (Επικείμενες αλλαγές στον κανονισμό Διαιτησίας) και αφού η ΕΠΟ ενημερώσει σχετικά την ΕΠΣΔ.

ΠΑΙΔΙ ΠΑΡΑΔΕΙΓΜΑ

✔ *Θα τιμήσει η ΕΠΣΔ τον Απόστολο Ντίσο που παρέδωσε πορτοφόλι*

Τ Δ.Σ. αποφάσισε όπως τιμήσει με ειδική πλακέτα τον ποδοσφαιριστή της παιδικής ομάδας του Ευαγόρα Ντίσο Απόστολο για την αξιέπαινη πράξη του να παραδώσει πορτοφόλι γεμάτο χρήματα που βρήκε μέσα στο πούλμαν που μετέφερε την αποστολή του στο Αγ. Σουλά και το οποίο ανήκε σε Φινλανδό τουρίστα. Η απονομή θα γίνει στις 29 Ιουλίου μαζί με τις απονομές των υπολοίπων επάθλων.

Στα πλαίσια των Διανησιακών Αγώνων σε παιδικό επίπεδο θα γίνει φιλικός αγώνας μεταξύ της παιδικής ομάδας Ανταγόρας Κω, πρωταθλήτριας του παιδικού τουρνουά "Κως 2001" και Μικτής ομάδας αποτελούμενης από ποδοσφαιριστές Σωματείων που μετέχουν στο παιδικό τουρνουά "Αγιος Σουλάς 2001". Ο αγώνας θα γίνει στις 29 Ιουλίου πριν τους τελικούς αγώνες στο άλσος του Αγίου Σουλά σε ώρα που θα ανακοινωθεί. Σύμφωνα με το άρθρο 31§5 του Αθλητικού Νόμου 2725 τα σωματεία της Α Ερασιτεχνικής κατηγορίας υποχρεούνται να απασχολούν διπλωματούχος προπονητές κατόχους άδειας άσκησης του επαγγέλματος. Η σχετική διάταξη θα περιληφθεί και στην οικεία προκήρυξη.

Την Δευτέρα 9 Ιουλίου θα συνεδριάσει η επιτροπή πρωταθλήματος προκειμένου να συντάξει την προκήρυξη των Πρωταθλημάτων Κυπέλλου-Εφηβικών πρωταθλημάτων και Σέβεν-Σαινπεριόδου 2001-2002 η οποία θα εγκριθεί στη συνεδρίαση του Δ.Σ. Πέμπτης 12 Ιουλίου, προκειμένου να αποσταλεί άμεσα στα Σωματεία. Η προσεχής συνεδρίαση του Δ.Σ. θα γίνει την Πέμπτη 12 Ιουλίου και ώρα 21.00.

Την αποστολή των επιλέκτων της Μικτής Προπαίδων για το Fair Play που θα διεξαχθεί στη Χαλκιδική από 08-12/07/2001 θα συνοδεύσουν ο πρόεδρος της Τεχνικής Επιτροπής κ. Τσοπανάκης Δημ. και ο προπονητής των Μικτών ομάδων Σαρικάκης Δημ.

Από τις 20 έως 26 Αυγούστου του 2001 διεξάγεται στη Θεσσαλονίκη το 3ο Τουρνουά Ποδοσφαίρου Νέων κάτω των 16 ετών. Τα σωματεία που επιθυμούν να συμμετάσχουν να απευθυνθούν στη γραμματεία της ΕΠΣΔ για περισσότερες πληροφορίες.

Πάει για Αγγελόπουλο

✔ *Ο Διαγόρας ολοκλήρωσε τις μεταγραφές των Σταυρίδη, Μενίκου, Συμεωνίδη*

Τρεις μεταγραφές ολοκλήρωσε η διοίκηση του Διαγόρα. Του Σαββα Σταυρίδη που αγωνιστηκε πέρσι στον Κλεάνθη και των 20χρονιων παικτών του Ασκληπειού Παντελή Μενίκου, Αβραάμ Συμεωνίδη.

Στο μεταξύ οι διαπραγματεύσεις με τον Διγενή για την απόκτηση του Διακάκη συνεχίζονται ενώ αναμένουν την ερχόμενη εβδομάδα τον ικανότατο φορ Αγγελόπουλο για να συζητήσουν την αποκτήσή του.

Ο παίκτης είχε συμφωνία με τον Διγενή για ένα χρόνο.

Τέλος, προπονητής της παιδικής ομάδας και συνεργάτης του Κώστα Παπασωκράτους ανέλαβε ο Μιχάλης Παπαντωνίου.

ΜΕΝΕΙ ΣΤΟΝ ΗΡΑΚΛΗ

Παράταση δυο ετών δόθηκε στην "θητεία" του Αλέκου Κατσαρά στον Ηρακλή Μ., καθώς ο παίκτης και η ομάδα των Μαριτσών τα βρήκαν σε όλα και θα συνεχίσουν την συνεργασία τους.

ΠΑΙΔΙΚΟ ΤΟΥΡΝΟΥΑ "ΑΓ. ΣΟΥΛΑΣ 2001"

Το Σαβατοκύριακο για το παιδικό τουρνουά "Άγιος Σουλάς 2001" θα γίνουν οι εξής συναντήσεις:

Σάββατο 7 Ιουνίου
Ωρα 15.30: Πετρώνας-Ζευς
Ωρα 16.30: Νήσος Ρόδος-Κάμειρος
Ωρα 17.30: Διαγόρας Βατ.-Ηλιος
Ωρα 18.30: Φοίβος -Ιαλυσος '97
Ωρα 19.30: ΠΑΟ Διαγόρας-Απόλλων Απολ.

Κυριακή 8 Ιουλίου
Ωρα 15.30: Αναγέννηση Εμπ. -Ευαγόρας
Ωρα 16.30: Θυελλα Πυλ. Δαμάγητος
Ωρα 17.30: Κλεόβουλος-Ευκλής
Ωρα 18.30: ΑΕΡΑ-Ερμής Καλ.
Ωρα 19.30: ΠΑΣ-Ασκληπειού-Κλεάνθης

"ΠΑΠΟΥΤΣΙ" ΑΠΟ ΤΟΝ ΤΟΠΟ ΤΟΥ...

Τα βρήκαν Μιχαηλίδης και ΑΕΡΑ κι έτσι θα βαδίζουν χέρι-χέρι απ' την νέα σαιζόν, καθώς ο Αφαντενός προπονητής θα συνεχίσει την καριέρα του στην ομάδα του χωριού του.

Κινητοποίηση επικρατεί στ' Αφάντου όσον αφορά την απόκτηση στεκιού της ομάδας. Συγκεκριμένα ο ΑΕΡΑ έχει ενοικιάσει ένα παλιό αρχοντικό σπίτι για να στεγάσει την ιστορία της ομάδας.

Τις προσεχείς μέρες αναμένεται να πραγματοποιηθεί συγκέντρωση μεταξύ του Δ.Σ., του προπονητή των ποδοσφαιριστών και των φιλάθλων της ομάδας με μοναδικό σκοπό την γνωριμία μεταξύ τους.

Pellos Travel

ΕΠΤΑΗΜΕΡΗ ΕΚΔΡΟΜΗ
ΕΚΔΡΟΜΗ ΡΟΔΟΣ – ΜΕΤΕΩΡΑ – ΠΗΛΙΟ – ΒΟΡΕΙΕΣ ΣΠΟΡΑΔΕΣ – ΣΚΟΠΕΛΟΣ – ΣΚΙΑΘΟΣ – ΧΑΛΚΙΔΑ (ΑΓΙΟΣ ΙΩΑΝΝΗΣ Ο ΡΩΣΣΟΣ) – ΠΕΙΡΑΙΑΣ – ΡΟΔΟΣ
Από 07/07/01 - 13/07/01

- **Σάββατο 07/07:** Αναχώρηση το απόγευμα στις 16.00 από Ρόδο για Αθήνα με το πλοίο F/B.
- **Κυριακή, 08/07:** Αφιξη στον Πειραιά στις 09.00. Επιβίβαση σε πούλμαν και αναχώρηση για Μετέωρα Διαδρομή Αθήνα - Θήβα - Καμένα Βούρλα - Αλμυρός - Βελεστίνο - Λάρισα - Τρίκαλα - Καλαμπάκα). Αφιξη στην Καλαμπάκα το απόγευμα. Τακτοποίηση στο Ξ/Δ. Δείπνο. Βράδυ ελεύθερο για βόλτα στην πόλη. Διαν/ση.
- **Δευτέρα 09/07:** Πρωινό στο Ξ/Δ. Επιβίβαση στο πούλμαν. Αναχώρηση και επίσκεψη στη Μονή του Μεγάλου Μετέωρου - Μεταμορφώσεως και στη Μονή της Αγίας Τριάδος. Το απόγευμα αναχώρηση μέσω Τρικάλων. Πήλιο ανάβαση στην Πορταριά. Επίσκεψη στο Μουσείο Θεόφιλου όπου υπάρχουν έργα τέχνης και ζωγραφικής. Ανάβαση στα Χάνια. Αργά το απόγευμα επιστροφή στο Ξ/Δ στο Βόλο. Διαν/ση.
- **Τρίτη 10/07:** Πρωινό στο Ξ/Δ. Επιβίβαση στο πούλμαν και ολοήμερη εκδρομή με πλοίο στην πανέμορφη Σκιάθος. Αργά το απόγευμα επιστροφή στο Βόλο. Προαιρετική διασκέδαση σε κέντρο του Βόλου. Διαν/ση στο Ξ/Δ.
- **Τετάρτη 11/07:** Πρωινό στο Ξ/Δ. Επιβίβαση στο πούλμαν και ολοήμερη εκδρομή με πλοίο στην πανέμορφη Σκόπελο. Αργά το απόγευμα επιστροφή στο Βόλο και διαν/ση στο Ξ/Δ.
- **Πέμπτη 12/07:** Πρωινό στο Ξ/Δ. Αναχώρηση και επιβίβαση στο πούλμαν. Επίσκεψη στον Αγιο Ιωάννη τον Ρώσσο στην Εύβοια και αναχώρηση μέσω Χαλκίδας για Πειραιά. Αφιξη στον Πειραιά αργά το απόγευμα. Επιβίβαση στο πλοίο. Αναχώρηση για Ρόδο.
- **Παρασκευή 13/07:** Αφιξη στη Ρόδο. Τέλος εκδρομής.

Στην εκδρομή περιλαμβάνονται:
1. Εισιτήρια πλοίου Ρόδος - Πειραιάς - Ρόδος σε Β' θέση **112.000** δρχ. το άτομο. Εισιτήρια σε Γ' θέση **102.000** δρχ. το άτομο.
2. Εκδρομές - Ξεναγήσεις
3. Εισιτήρια πλοίων Βόλος - Σκιάθος - Βόλος - Σκόπελος
4. Μεταφορές με κλιματιζόμενα πούλμαν.
5. Ξ/Δ με πρωινό
6. Συνοδός γραφείου
7. Ταξιδιωτική ασφάλεια

Για αναλυτικά προγράμματα και περισσότερες πληροφορίες:

Pellos Travel
ΛΕΩΦΟΡΟΣ ΚΑΛΛΙΘΕΑΣ 125, ΦΑΛΗΡΑΚΙ, ΡΟΔΟΣ
ΤΗΛ.: 0241 87615, 86298 • FAX: 0241 87616 • Κινητό: 0945 949399
Επίσης κ. Νίκο Τσουκαλά τηλ. 0972 431432

ΠΡΟΤΥΠΟ ΚΕΝΤΡΟ ΤΗΛΕΦΩΝΙΑΣ
ΠΡΟΣΦΟΡΑ
Τηλεφωνικών κέντρων
PANASONIC–SAMSUNG
• ΜΕ ΞΕΝΟΔΟΧΕΙΑΚΟ ΠΡΟΓΡΑΜΜΑ
• ΜΕ 100.000 ΠΡΟΚΑΤΑΒΟΛΗ ΣΥΝ ΦΠΑ ΤΙΜΟΛΟΓΙΟΥ ΚΑΙ ΕΞΟΦΛΗΣΗ ΣΕ 12 ΔΟΣΕΙΣ

ΧΩΡΗΤΙΚΟΤΗΤΑ

• 3 γραμμές ΟΤΕ 8 εσωτερικά	35.000 το μήνα
• 3 γραμμές ΟΤΕ 16 εσωτερικά	50.000 το μήνα
• 6 γραμμές ΟΤΕ 24 εσωτερικά	70.000 το μήνα
• 4 γραμμές ΟΤΕ 33 εσωτερικά	90.000 το μήνα

ΠΕΡΙΛΑΜΒΑΝΟΥΝ
✔ Τηλ. Κέντρο PANASONIC -SAMSUG
✔ Τηλεφωνικές συσκευές με πληκτρολόγιο ψηφιακές
✔ Συσκευή τηλεφωνήτριας
✔ Εκτυπωτής σειριακός
✔ Αντικεραυνική προστασία ΟΤΕ & ΔΕΗ
✔ Εγκατάσταση σε έτοιμο δίκτυο
✔ Προγραμματισμός & εκπαίδευση της τηλεφωνήτριας
✔ 12 μήνες Service δωρεάν
✔ 10 χρόνια τεχνική υποστήριξη

ΑΦΟΙ ΣΚΟΡΔΗ Ο.Ε.
Βενετοκλέων 3 και Καναδά
τηλ. 75666 fax: 70499 Ρόδος

ΦΩΤΟ ΜΑΝΟΣ
EXPRESS
Conventional inputs
135 negative
Slides
APS films
black & white
Digital inputs
Floppy disk
Zip
CD rom
Digital cameras card
Storage on Digital media
Floppy disk
Zip
CD rom
• ΝΥΦΙΚΑ • ΒΑΠΤΙΣΤΙΚΑ • ΕΙΔΗ ΔΩΡΩΝ
• ΒΙΝΤΕΟΣΚΟΠΗΣΕΙΣ • ΦΩΤΟΓΡΑΦΙΕΣ
ΚΡΕΜΑΣΤΗ, ΤΗΛ. 91372 • ΡΟΔΟΣ, ΤΗΛ. 20775

ΕΘΝΙΚΗ ΕΡΑΣΙΤΕΧΝΙΚΗ

Παράνομος ο Γιούντιτσε!

✔ *ΒΑΣΕΙ ΤΟΥ ΝΕΟΥ ΑΘΛΗΤΙΚΟΥ ΝΟΜΟΥ, ΕΙΝΑΙ ΕΚΠΤΩΤΟΣ ΑΠΟ ΤΟ Δ.Σ. ΤΟΥ Α.Σ. ΡΟΔΟΣ ΚΑΘΩΣ ΚΑΙ ΕΝ ΕΝΕΡΓΕΙΑ ΠΡΟΠΟΝΗΤΗΣ ΕΙΝΑΙ, ΚΑΙ ΣΤΗΝ ΘΕΣΗ ΤΟΥ ΕΜΜΙΣΘΟΥ ΜΑΝΑΤΖΕΡ ΕΡΓΑΣΤΗΚΕ!*

✔ *ΤΟ Δ.Σ. ΤΩΝ "ΕΛΑΦΙΩΝ" ΕΙΝΑΙ ΥΠΟΧΡΕΩΜΕΝΟ ΑΠΟ ΤΟΝ ΝΟΜΟ ΝΑ ΤΟΝ ΚΥΡΗΞΕΙ ΕΚΠΤΩΤΟ ΕΝΤΟΣ 15 ΗΜΕΡΩΝ. ΣΕ ΔΙΑΦΟΡΕΤΙΚΗ ΠΕΡΙΠΤΩΣΗ ΤΟΝ ΛΟΓΟ ΕΧΕΙ ΤΟ ΓΡΑΦΕΙΟ ΦΥΣΙΚΗΣ ΑΓΩΓΗΣ*

Στην κινούμενη άμμο του νέου αθλητικού νόμου έπεσε η θέση που κατέλαβε ο **Σαλβαντόρε Γιούντιτσε** στο Διοικητικό Συμβούλιο του Α.Σ. Ρόδος! Όπως προκύπτει ξεκάθαρα από τα όσα διατυπώνονται στις παραγράφους 2 και 6 του άρθρου 3, ο **Γιούντιτσε** δεν είχε καν το δικαίωμα να χριστεί υποψήφιος, καθώς και εν ενεργεία προπονητής είναι (εργάστηκε στον Ευκλή) και σχέση οικονομικής εξάρτησης είχε με το σωματείο.

Η ΠΡΩΤΗ ΠΕΡΙΠΤΩΣΗ

Ο **Σαλβαντόρε Γιούντιτσε** είναι ένα από τα ιδρυτικά μέλη του Συνδέσμου Διπλωματούχων προπονητών ποδοσφαίρου Δωδεκανήσου, ενώ κατά την διάρκεια της περσινής αγωνιστικής περιόδου βρισκόταν στην τεχνική ηγεσία του Ευκλή Σορωνής. Όπως, λοιπόν, αναφέρει μεταξύ άλλων το άρθρο 3 παρ. 2, δεν μπορεί να είναι μέλος αθλητικού σωματείου εν ενεργεία προπονητής του οικείου κλάδου άθλησης.

Η ΔΕΥΤΕΡΗ ΠΕΡΙΠΤΩΣΗ

Η παράγραφος 6 του άρθρου 3 ασχολείται με το δικαίωμα συμμετοχής στο Δ.Σ. ενός σωματείου ενός προσώπου που εργάστηκε γι' αυτό μετά αμοιβής:

"Δεν επιτρέπεται να είναι μέλος του Δ.Σ. ενός αθλητικού σωματείου το πρόσωπο για όσο χρόνο διαρκεί η πάσης φύσεως εργασία του και για έναν χρόνο μετά την λήξη της".

Σημειώνεται πως ο **Σαλβανόρε Γιούντιτσε** εργάστηκε στα "ελάφια" με την ιδιότητα του έμμισθου μάνατζερ, κάτι που σημαίνει πως βάσει του νέου αθλητικού νόμου η συμμετοχή του στο Δ.Σ. της Ρόδου δεν μπορεί να σταθεί.

Η ΣΥΝΕΧΕΙΑ

Το τί μέλλει γενέσθαι με την περίπτωση του **Σαλβαντόρε Γιούντιτσε** προκύπτει από το άρθρο 3 παρ. 7 "πρόσωπο στο οποίο συντρέχει οποιοδήποτε από τα παραπάνω κωλύματα χάνει αυτοδικαίως την ιδιότητά του ως μέλος του Δ.Σ. Η διαπιστευτική πράξη της έκπτωσης εκδίδεται από το Δ.Σ. του σωματείου. Εάν δεν γίνει αυτό το αργότερο σε 15 μέρες, η πράξη εκδίδεται από την Γ.Γ. Αθλητισμού".

Με λίγα λόγια, το Δ.Σ. του Α.Σ. Ρόδος οφείλει βάσει του νόμου να κυρήξει τον **Σαλβαντόρε Γιούντιτσε** έκπτωτο εντός δύο εβδομάδων (θυμίζουμε την περίπτωση του **Κώστα Φλεβάρη** στην σχέση του με τον Άρη Αρχαγγέλου), καθώς σε διαφορετική περίπτωση η σχετική αρμοδιότητα περνάει στα χέρια του Γραφείου Φυσικής Αγωγής)!

Το νέο Δ.Σ. του Απόλλωνα Κ.

✔ *Πρόεδρος ο Χρήστος Κωνσταντίνου με Α' αντιπρόεδρο τον Γιώργο Καραγιάννη*

Την Τετάρτη 4 Ιουλίου συγκροτήθηκε σε σώμα η διοίκηση που προέκυψε από τις πρόσφατες εκλογές. Αναλυτικά:

Πρόεδρος: **Χρήστος Κωνσταντίνου**

Α' αντιπρόεδρος: **Γιώργος Καραγιάννης.**

Β' αντιπρόεδρος: **Τάσος Χατζηγεωργίου**

Γενικός Γραμματέας: **Αναστάσιος Κώστας**

Ειδικός γραμματέας: **Γιώργος Γιορδαμνής**

Α' ταμίας: **Γιώργος Σαββιού.**

Β' ταμίας: **Γιώργος Σαρικάς.**

Γενικοί αρχηγοί: **Πανορμίτης Βιτσέντζος, Αστέριος Κοντός.**

Έφορος ποδοσφαίρου: **Γιάννης Μανιάς.**

Δημόσιες σχέσεις: **Δημήτρης Δημητράς, Αναστάσιος Κώστας.**

Μέλη: **Παντελής Κακιός, Ανδρέας Καλικάς, Μανώλης Σαββιού, Νίκος Κύρτελης.**

Η νέα διοίκηση ανταποκρινόμενη στην επιθυμία των φιλάθλων όπως εκφράστηκε στην γενική συνέλευση υπόσχεται ότι θα δουλέψει σκληρά για να διατηρήσει τον σύλλογο σε ρόλο πρωταγωνιστή και στις εθνικές κατηγορίες όπως άλλωστε ταιριάζει στην πολύχρονη ιστορία της ομάδας.



Ο Απόλλωνας Καλ. συνεχίζει απρόσκοπτα τον δρόμο του με νέο Δ.Σ.

Κάθε χρόνο η συμπαράσταση των οπαδών μας είναι πολύτιμη και είναι αυτοί που βοηθάνε ηθικά και υλικά στην υλοποίηση των στόχων. Αυτό ζητάμε και τη νέα περίοδο, όπου όλοι μαζί, παλιοί και νέοι, ξεχνώντας πικρίες και αντιπαραθέσεις θα βρεθούμε στις εξέδρες του γηπέδου για να χειροκροτήσουμε τους παίκτες της ομάδας.

ΑΛΛΕΣ ΕΙΔΗΣΕΙΣ

Σύντομα θα υπάρχουν ανακοινώσεις για το θέμα του προπονητή καθώς έχουν εντοπιστεί οι στόχοι και έχουν γίνει οι πρώτες επαφές. Σε συνεργασία με τον προπονητή η διοίκηση θα καθορίσει τις μεταγραφικές της κινήσεις.

Η διοίκηση και οι φίλαθλοι του Απόλλωνα Καλυθιών αισθάνονται υπερήφανοι που ένας δικός του άνθρωπος, ο **Γιάννης Οικονομίδης** ανέλαβε γενικός γραμματέας της Ελληνικής Ποδοσφαιρικής Ομοσπονδίας. Το νέο Δ.Σ. εύχεται στον κ. **Οικονομίδη,** που στο παρελθόν έχει διατελέσει πρόεδρος του συλλόγου, καλή επιτυχία στο δύσκολο έργο του και είναι σίγουρο ότι θα βοηθήσει τους ανθρώπους των νησιών που ασχολούνται αφιλοκερδώς με το ποδόσφαιρο.



RODOS MARINE BOAT

ΝΑΥΠΗΓΕΙΑ ΡΟΔΟΥ

Έγκριση 'CE' σκαφών θαλάσσης

ΕΛΛΗΝΙΚΟΣ ΝΗΟΓΝΩΜΩΝ

0% προκαταβολή, εξόφληση σε 36 μήνες

EVINRUDE Johnson

ΧΑΤΖΗΝΙΚΟΛΑΟΥ ΕΜΜ. & ΕΥΑ. Ο.Β.Ε.Ε.

ΕΔΡΑ: Μ.ΜΑΛΙΑΡΑΚΗ 6, 85100 ΡΟΔΟΣ, ΤΗΛ: 0241-21950, FAX: 0241-77722
ΕΚΘΕΣΗ: 3ο ΧΛΜ ΡΟΔΟΥ-ΚΑΛΛΙΘΕΑΣ
email: romarine@otenet.gr

ΙΝΣΤΙΤΟΥΤΟ ΔΙΟΙΚΗΣΗΣ ΕΠΙΧΕΙΡΗΣΕΩΝ

ΕΡΓΑΣΤΗΡΙΑ ΕΛΕΥΘΕΡΩΝ ΣΠΟΥΔΩΝ
ΔΗΜ. ΑΝΑΣΤΑΣΙΑΔΗ 47 ΡΟΔΟΣ 85100

ΕΝΑΡΞΗ ΤΑΧΥΡΥΘΜΟΥ ΚΥΚΛΟΥ

στα προγράμματα :

WINDOWS, ΕΠΕΞΕΡΓΑΣΙΑ ΚΕΙΜΕΝΟΥ,
ΛΟΓΙΣΤΙΚΟ ΦΥΛΟ, ΣΧΕΔΙΑΣΤΙΚΑ ΠΑΚΕΤΑ,
ΕΚΔΟΤΙΚΑ ΠΑΚΕΤΑ,
ΠΟΛΥΜΕΣΑ (MULTIMEDIA), INTERNET, E - MAIL
ΕΚΜΑΘΗΣΗ ΕΛΛΗΝΙΚΗΣ & ΑΓΓΛΙΚΗΣ ΔΑΚΤΥΛΟΓΡΑΦΙΑΣ

ΓΙΝΕΤΕ ΚΑΙ ΕΣΕΙΣ ΔΥΝΑΜΙΚΟΙ COMPUTER USERS !!
ΑΠΟΚΤΩΝΤΑΣ ΤΗΝ
ΒΕΒΑΙΩΣΗ ΕΠΑΓΓΕΛΜΑΤΙΚΗΣ ΚΑΤΑΡΤΙΣΗΣ
ΣΤΟΝ ΤΟΜΕΑ ΤΗΣ ΧΡΗΣΗΣ ΤΩΝ ΠΑΡΑΠΑΝΩ ΠΡΟΓΡΑΜΜΑΤΩΝ
ΜΕ ΤΟ ΕΙΔΙΚΟ ΠΡΩΤΟΠΟΡΟ, ΒΑΣΙΣΜΕΝΟ ΣΤΗΝ ΠΡΑΞΗ ΠΡΟΓΡΑΜΜΑ ΔΙΔΑΣΚΑΛΙΑΣ ΜΑΣ

→ΠΛΗΡΟΦΟΡΙΕΣ ΕΓΓΡΑΦΕΣ ΤΗΛ 75850 ΚΑΘΗΜΕΡΙΝΑ←
E - mail iderhodo@hotmail.com
Ι.Δ.Ε. ΑΠΟ ΤΟ 1993 ΤΟ ΚΛΕΙΔΙ ΤΗΣ ΠΛΗΡΟΦΟΡΙΚΗΣ !!!

Καλή τύχη...

✓ *ΟΙ ΕΥΧΕΣ ΤΟΥ ΑΝΤΙΠΡΟΕΔΡΟΥ ΚΑΙ ΜΟΝΑΔΙΚΟΥ ΥΠΟΨΗΦΙΟΥ ΠΡΟΕΔΡΟΥ ΜΠΟ ΦΡΙΝΚΕΣΤΑΜ ΘΑ ΔΥΝΟΔΕΥΣΟΥΝ ΤΗ ΡΟΔΙΤΙΚΗ ΑΠΟΣΤΟΛΗ ΣΤΟ ISLE OF MAN*
✓ *ΣΤΗ ΘΕΣΗ ΤΟΥ ΜΙΧΑΛΗ ΔΡΑΚΟΥ ΤΑΞΙΔΕΥΕΙ ΤΕΛΙΚΑ Ο ΓΙΩΡΓΟΣ ΤΑΝΙΔΗΣ*

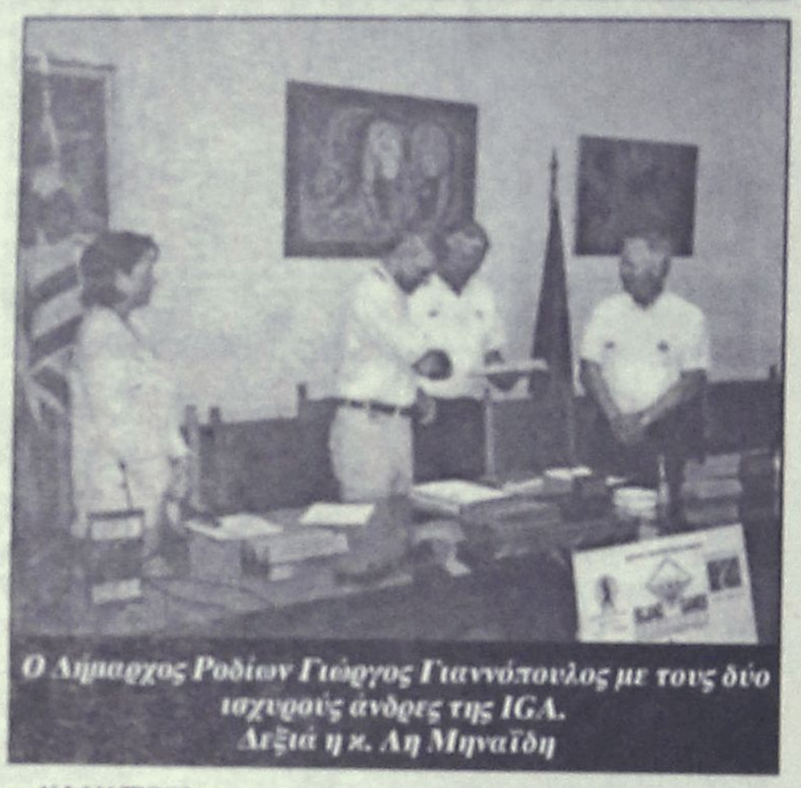

Ο Δήμαρχος Ροδίων Γιώργος Γιαννόπουλος με τους δύο ισχυρούς άνδρες της IGA. Δεξιά η κ. Λη Μηναΐδη

ΚΑΛΗ ΤΥΧΗ...

Αυτό είναι το θέμα του μηνύματος του κ. **Μπο Φρίνκεσταμ** αντιπροέδρου της IGA που έφτασε χθες στη Γραμματεία της Ρόδου. Ο κ. **Φρίσκεσταμ** είναι μέχρι στιγμής ο μοναδικός υποψήφιος για τη θέση του Προέδρου που θ' αλλάξει μετά την Γενική Συνέλευση του ISLE OF MAN και την οποία κατέχει μέχρι τώρα ο κ. **Αλαν Κρος**.

Ο κ. **Φρίνκεσταμ** αναφέρει στο μήνυμα:

"Κύριοι,

Εύχομαι οι τελικές προετοιμασίες να πηγαίνουν καλά για τη Ρόδο. Θα ήθελα να μεταφέρετε τις θερμότερες ευχές μου στην ομάδα σας και να ευχηθώ ΚΑΛΗ ΤΥΧΗ στους αγώνες. Η Ρόδος πήγε πολύ καλά στους πρώτους αγώνες και ειλικρινά έκανε πολλούς φίλους στο Γκότλαντ. Εύχομαι επίσης να το συνεχίσει και στο ISLE OF MAN".

Με ειλικρινείς χαιρετισμούς
Μπο Φρίνκεσταμ

Ο κ. **Φρίνκεσταμ** είναι από τους υποστηρικτές της Ρόδου, έχει έρθει τρεις φορές στο νησί μας κι έχει δηλώσει επανειλλημένα πως θα στηρίξει τη Ροδίτικη υποψηφιότητα.

ΑΛΛΑΞΕ Ο ΤΕΧΝΙΚΟΣ ΤΟΥ ΠΟΔΟΣΦΑΙΡΟΥ

Την τελευταία στιγμή άλλαξε ο τεχνικός της ομάδας του ποδοσφαίρου. Ο **Μιχάλης Δράκος** για δικούς του επαγγελματικούς περισσότερο λόγους αδυνάτησε ν' ακολουθήσει την αποστολή. Αμέσως ενημέρωσε τους υπευθύνους οι οποίοι αντικατέστησαν αμέσως τον "Ενωσιακό".

Στο ISLE OF MAN την καθοδήγηση της ποδοσφαιρικής ομάδας θα έχει ο **Γιώργος Τανίδης**.

Τρεις Ροδίτικοι σύλλογοι

✓ *Στο Πανελλήνιο πρωτάθλημα παίδων - παμπαίδων που διεξάγεται στην Αθήνα.*
✓ *Πρόκειται για τον Διαγόρα, τον Ιβίσκο και την Ελαφούσα*

Στο Πανελλήνιο πρωτάθλημα Ποδηλασίας δρόμου στην Κατηγορία Παίδων-Παμπαίδων που γίνεται το Σαββατοκύριακο στην Αθήνα θα πάρει μέρος ο Διαγόρας.

Οι τέσσερις ποδηλάτες που θα εκπροσωπήσουν τον κυανέρυθρο σύλλογο της πόλης μας σ' αυτό το πρωτάθλημα είναι:

— Οι **Δημήτρης Καλαμαράς** και **Αναστάσιος Μανουκιάς** στους παμπαίδες και

— Οι **Παναγιώτης Ποτσάκης** και **Λίνος Περίν** στους Παίδες.

ΙΒΙΣΚΟΣ ΚΑΙ ΕΛΑΦΟΥΣΑ

Δύο νέες παρουσίες θα κάνουν σήμερα και το Σαββατοκύριακο την εμφάνισή τους στα πανελλήνια πρωταθλήματα ποδηλασίας δρόμου, εκπροσωπώντας το νησί της Ρόδου.

Πρόκειται για τα σωματεία Π.Ο. Ιβίσκος και Π.Ο. Ελαφούσα, που ιδρύθηκαν το 1997 και λειτουργούν τις Ακαδημίες τους από το 1998, υπό την εποπτεία των προπονητών **Παναγιώτη Καλαθενού, Γιάννη Μαστορίδη** και **Μάκη Πεταυράκη**.

Εχοντας ρίξει το βάρος από το ξεκίνημα στα τμήματα υποδομής και εκμεταλλευόμενα το πρώτο πανελλήνιο πρωτάθλημα δρόμου κατηγορίας παμπαίδων, τόσο ο Π.Ο. Ιβίσκος όσο και ο Π.Ο. Ελαφούσα, θα πάρουν μέρος με τέσσερις συνολικά αθλητές: **Αρεταίος Χουρδάκης, Πέτρος Ζαννάκης** (Π.Ο. Ιβίσκος), **Θωμάς Ρουδιάδης** και **Κώστας Δεμέλης** (Π.Ο. Ελαφούσα).

Ο Π.Ο. Ιβίσκος, εκτός από τη διοργάνωση της σπουδαιότερης ποδηλατικής εκδήλωσης στην Ελλάδα, το Διεθνή Ποδηλατικό Γύρο Ρόδου, λειτουργεί και φυτώριο με μεγαλύτερους αθλητές. Γι' αυτό και θα πάρει μέρος και στο πανελλήνιο πρωτάθλημα παίδων που γίνεται παράλληλα στην Αθήνα, με τους αθλητές: **Βασίλη Στάθη** και **Γιώργο Βερδελή**. Συνοδοί των μικρών παιδιών θα είναι οι: **Μάκης Πεταυράκης** (Π.Ο. Ελαφούσα) και **Γιώργος Βογιατζής** (Π.Ο. Ιβίσκος).

Στη Λαμία ο "Ζυγός"

✓ *Θα πάρει μέρος στους διασυλλογικούς αγώνες των γυναικών*

Ο "Ζυγός" Ρόδου θα λάβει μέρος στους διασυλλογικούς αγώνες τζούντο γυναικών που θα διεξαχθεί στη Λαμία στις 7-8 Ιουλίου. Θα συμμετάσχουν οι παρακάτω αθλήτριες:

1. **Βλάχου Μάγδα** -78 κιλά (κατ. OPEN)
2. **Μηναδάκη Τασία**-52 κιλά
3. **Ξανθοπούλου Κατερίνα**-70 κιλά (κατ. OPEN)
4. **Φαυγή Μαριάννα**+78 κιλά (κατ. OPEN)

Ως γνωστόν οι διασυλλογικοί αγώνες επανέρχονται μετά από διακοπή δύο ετών.

Ο κ. **Αναστασάς Παναγιώτης** θα λάβει μέρος ως διαιτητής, ενώ συνοδός της ομάδος θα είναι ο κ. **Αχάντ Αντώνης**.

Καστρουνή και Αφαντενού

✓ *Παίρνουν μέρος στη Βαλκανιάδα τριάθλου που διεξάγεται στη Μυτιλήνη*

Στα Βατερά της Μυτιλήνης Σάββατο και Κυριακή διεξάγεται η Βαλκανιάδα Τριάθλου με τη συμμετοχή 8 κρατών και όλων των πρωταθλητών των κατηγοριών.

Στις Εφηβες-Γυναίκες (15-17 ετών) από Ελληνικής πλευράς η **Κατερίνα Αφαντενού** του "Υγρού Στίβου Ρόδου" και δύο κορίτσια του Ατλα Μυτιλήνης ενώ στις γυναίκες η **Παναγιώτα Καστρουνή** του "Υ.Σ. Ρόδου" θα εκπροσωπήσουν τα Ελληνικά χρώματα.

Και οι δύο αθλήτριες θεωρούνται ικανές για διάκριση, ενώ η **Καστρουνή** θα επιχειρήσει βελτίωση του δικού της Πανελλήνιου ρεκόρ.

Η Εθνική ομάδα πάντως κατεβαίνει φαβορί σ' όλες τις κατηγορίες και αναμένεται να κερδίσει τη βαθμολογία.

Ενημέρωση Αναβολή



Ο Αθλητικός Σύλλογος "Ασπίς Απολακκιάς" ενημερώνει και ζητά συγγνώμη για την αναβολή του BEACH PARTY στην παραλία Λιμνί της Απολακκιάς το **Σάββατο 7/7/2001** *λόγω του ότι προβλέπονται κακές καιρικές συνθήκες (Ανεμος εντάσεως 6-7 μποφόρ).*

Η ημερομηνία που θα πραγματοποιηθεί οριστικά θα ανακοινωθεί στον τοπικό Τύπο έγκαιρα.

Το Δ.Σ. ΑΣΠΙΣ ΑΠΟΛΑΚΚΙΑΣ

ΚΤΗΜΑΤΟΜΕΣΙΤΙΚΟ ΓΡΑΦΕΙΟ
ΕΥΡΩΚΤΗΜΑΤΙΚΗ
ΜΕΣΙΤΕΣ ΣΥΜΒΟΥΛΟΙ ΕΚΤΙΜΗΤΕΣ



Felicia Residents
Συγκρότημα 8 πολυτελών μονοκατοικιών
• Τοποθεσία: Μόντε Σμιθ
• Καθε μονοκατοικία διαθέτει:
Καθιστικό Σαλόνι Κουζίνα Ξενώνα
Τρία υπνοδωμάτια Τρία λουτρά
Θερμοδυναμικό τζάκι
Εξωτερικούς χώρους Στάθμευση
• Βιοκλιματική αρχιτεκτονική
• Άρτια κατασκευή, οργανωση, αισθητική
By: BAUHAUS-
Ανδρέας Μιχαηλίδης
ΑΡΧΙΤΕΚΤΩΝ Α.Π.Θ. ΚΑΙ ΣΥΝΕΡΓΑΤΕΣ
Τηλ. (0241) 73819,74917 κιν 0944/374546, 0945/292030 FAX 38641
ΑΠΟΚΛΕΣΤΙΚΗ ΔΙΑΘΕΣΗ
ΙΩΑΝΝΗΣ & ΜΙΧΑΛΗΣ ΕΥΣΤΑΘΙΟΥ

ΜΙΚΡΕΣ Αγγελίες

Για τις αγγελίες σας, απευθύνεσθε στα γραφεία μας ή στα τηλέφωνα: 22210, 75230

ΟΙ ΑΓΓΕΛΙΕΣ ΤΗΣ ΡΟΔΙΑΚΗΣ παρουσιάζονται και στο site www.anaggelies.gr

ενοικιασεις ακινητων & επιχειρησεων

ΓΡΑΦΕΙΟ επί της πλατείας Φώκιαλη 1ου ορόφου 54 τ.μ. Πληρ. τηλ. 81136 AE40276

ΔΙΑΜΕΡΙΣΜΑ 110 τ.μ. στον β' όροφο επιπλωμένο με δύο μεγάλα υπνοδωμάτια, 2 WC, θερμαντικά σώματα και βεράντες γύρω-γύρω. Βενετοκλέων 111. Πληρ. τηλ. 33349 ή 0974107374 AE40263

ΓΚΑΡΣΟΝΙΕΡΑ επιπλωμένη στην Ιαλυσό απέναντι από το 1ο Δημοτικό Σχολείο. Πληρ. τηλ. 91796, 76335 AE40260

ΔΙΑΜΕΡΙΣΜΑΤΑ λουξ επιπλωμένα, δίκλινα, τρίκλινα και τετράκλινα για διακοπές με τον μήνα ή την ημέρα. Περιοχή Μητροπόλεως. Εως 30 Σεπτεμβρίου. Πληρ. τηλ. 29362 AE40261

ΓΚΑΡΣΟΝΙΕΡΑ επιπλωμένη σε σοφίτα με υπνοδωμάτιο, κουζίνα και WC στην περιοχή Καρακόνερο, οδός Ευκλή αρ. 17, Ρόδος. Πληρ. τηλ. 52635 κιν. 0946795725 AE40257

ΑΠΟΘΗΚΗ ημιϋπόγεια με ράμπα περί τα 80 τ.μ. στην περιοχή Καρακόνερο, οδός Ευκλή 17 - Ρόδος. Πληρ. τηλ. 52635, κιν. 0946795725 AE40258

ΚΑΤΑΣΤΗΜΑ ΚΕΝΤΡΙΚΟΤΑΤΟ ΣΤΟ ΜΑΝΔΡΑΚΙ, ΕΜΒΑΔΟΥ 40 Τ.Μ. ΜΕ ΠΑΤΑΡΙ. ΠΛΗΡ. ΤΗΛ. ΩΡΕΣ ΚΑΤΑΣΤΗΜΑΤΩΝ 22664 ΠΕ40252

ΔΙΑΜΕΡΙΣΜΑ ισόγειο ανακαινισμένο δύο υπνοδωματίων και λοιπών χώρων με μεγάλη αυλή σύνδεση με το αποχετευτικό. Οδός Χρύσανθου Θεοχάρη, Ανάληψη. Πληρ. τηλ. 64079 AE40251

ΣΠΙΤΙ στα Κοσκινού 100 τ.μ. με κήπο, σε ωραία τοποθεσία. Πληρ. τηλ. 62579 AE40243

ΔΙΑΜΕΡΙΣΜΑ τριάρι 80 τ.μ. στο Μήδεια δευτέρου ορόφου. Πληρ. τηλ. 63238 κα Ελικονή AE40259

ΕΝΟΙΚΙΑΖΕΤΑΙ ΚΑΤΑΣΤΗΜΑ 50 τ.μ. στην οδό Βενετοκλέων 115 έναντι πιτσαρίας GONDOLA κατάλληλο για κάθε επαγγελματική χρήση. Πληρ. τηλ. 0244-31416 AE40199

ΓΚΑΡΣΟΝΙΕΡΕΣ από 40 έως 70 τ.μ. στα Τριάντα. Πληρ. τηλ. 67417 AE40241

ΙΣΟΓΕΙΟΣ ΧΩΡΟΣ 60 τ.μ. στ' Ασγούρου κατάλληλος για εμπορική επιχείρηση ή αποθήκη. Πληρ. τηλ. 32625, 09.00-15.00 AE40191

STUDIO πλήρως επιπλωμένο σε εξαιρετική κατάσταση στην περιοχή Μήδεια. Πληρ. τηλ. 0974500252 όλο το 24ωρο και 0241-77987 AE40240

ΕΝΟΙΚΙΑΖΟΝΤΑΙ: 1) Διαμέρισμα 3άρι στην Ανάληψη 85.000 ενοίκιο (ελάχιστο συμβόλαιο 1 έτους), 2) Γραφεία 20 τ.μ. στην Αμμοχώστου (κέντρο) ενοίκιο 45.000 δρχ., 3) Κατάστημα 164 τ.μ. κοντά στην Καναδά (με πατάρι) ενοίκιο 220.000 δρχ. Πληρ. ΑΙΓΑΙΟΚΤΗΜΑΤΙΚΗ. Κτηματομεσιτικό γραφείο Ρένα Βαζούκου, τηλ. 22943, 28838, 10-1 το πρωί-6.30-9 το απόγευμα. AE40232

ΖΗΤΕΙΤΑΙ ΓΙΑ ΕΝΟΙΚΙΑΣΗ ΑΠΟ ΟΙΚΟΓΕΝΕΙΑ, ΚΑΤΑ ΠΡΟΤΙΜΗΣΗ ΕΠΙΠΛΩΜΕΝΗ ΜΟΝΟΚΑΤΟΙΚΙΑ Ή ΕΠΙΠΛΩΜΕΝΟ ΜΕΓΑΛΟ ΔΙΑΜΕΡΙΣΜΑ. ΠΛΗΡ. ΤΗΛ. 093/7016969, 093/8131194. ΠΖ40238

ΔΙΑΜΕΡΙΣΜΑ 185 τ.μ. πλάι στην Ακαδημία, φωτεινό με μεγάλο χώρο υποδοχής, 3 υπνοδωμάτια, 2 μπάνια και αποθήκη. Ενοίκιο 250.000 δρχ. Πληρ. τηλ. 0945/876217. AE40229

ΕΝΟΙΚΙΑΖΕΤΑΙ

ημιϋπόγειο με ράμπα, 270 τ.μ. περίπου στην οδό Αννης Μαρίας (Εθνικής Αντιστάσεως) 28, κάτω από την Τράπεζα Πειραιώς.

Πληρ. τηλ. 95991, κα ΣΟΥΓΚΑΝΙΔΟΥ

ΕΝΟΙΚΙΑΖΕΤΑΙ

κατάστημα στην οδό Αννης Μαρίας πλησίον της Εμπορικής Τράπεζας επιφανείας 110 τ.μ. κατάλληλο για Φροντιστήριο-Ιατρείο-Κομμωτήριο-Ινστιτούτο Αισθητικής- Φυσικοθεραπευτήριο και οποιαδήποτε επαγγελματική και εμπορική χρήση που προβλέπονται από τον κανονισμό πολυκατοικίας. Μίσθωμα λογικό.

Πληροφορίες: "ΡΟΔΙΑΚΗ ΚΤΗΜΑΤΙΚΗ" κ. Ανέστη και Σάββά Σαββαΐδη στα τηλέφωνα 0241-35476-26281 κινητά τηλέφωνα 0944-243452-0944-421015

ΕΝΟΙΚΙΑΖΕΤΑΙ

υπόγειος χώρος με ράμπα, 600 τ.μ. περίπου στο Εμπορικό Κέντρο Rhodesland (δίπλα στο Mira Mare) στην Ιξιά.

Πληρ. τηλ. 95991, κα ΣΟΥΓΚΑΝΙΔΟΥ

ΚΤΗΜΑΤΟΜΕΣΙΤΙΚΟ ΓΡΑΦΕΙΟ - REAL ESTATE AGENCY

ΕΚΤΙΜΗΣΕΙΣ-ΑΓΟΡΕΣ-ΠΩΛΗΣΕΙΣ
ΚΑΤΑΣΤΗΜΑΤΑ
ΟΙΚΟΠΕΔΑ-ΧΩΡΑΦΙΑ
ΚΤΗΜΑΤΙΚΕΣ-ΣΥΜΒΟΥΛΕΣ
ΕΝΟΙΚΙΑΣΕΙΣ-ΔΙΑΧΕΙΡΙΣΕΙΣ
ΣΠΙΤΙΑ-ΔΙΑΜΕΡΙΣΜΑΤΑ

Vitzileos

ΜΑΡΙΟΣ Κ. ΒΙΤΖΗΛΑΙΟΣ
Μεσίτης Αστικών Συμβάσεων - Real Estate Agent

Εθν. Μακαρίου 45 - 3ος όροφος
Τηλ.: 0241-24900 25545.
Fax: 25544 Κιν.: 0932-704919

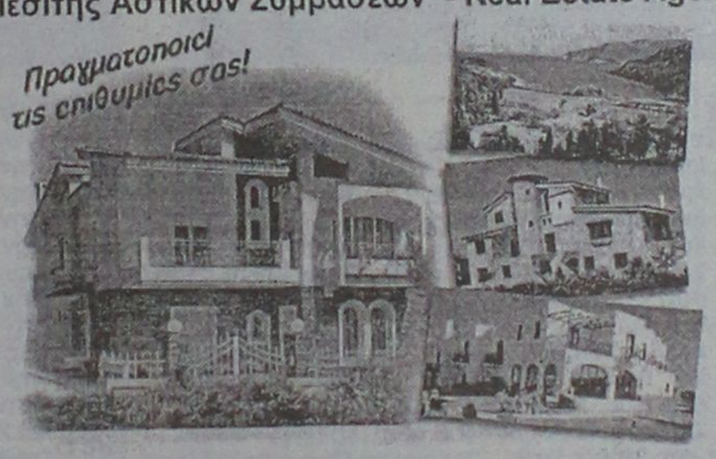

ΚΑΤΑΣΤΗΜΑΤΑ, ΓΡΑΦΕΙΑ, ΕΠΙΧΕΙΡΗΣΕΙΣ

20 τ.μ. μαγαζί στο Φαληράκι	40.000.000 δρχ.
27 τ.μ. μαγαζί στο εμπορικό κέντρο	11.000.000 δρχ.
50 τ.μ. μαγαζί κοντά στο Μαντράκι	100.000.000 δρχ.
75 τ.μ. γραφείο στον 1ο όροφο στη Μανδηλαρά	34.000.000 δρχ.
100 τ.μ. επιχείρηση στα 100 Μαγαζιά	25.000.000 δρχ.
106 τ.μ. μαγαζί στην Αμαράντου	40.000.000 δρχ.
115 τ.μ. ισόγ.+115 τ.μ. διόροφο εστιατόριο στην παλιά Πόλη	60.000.000 δρχ.
120 τ.μ. ισόγειο+95 τ.μ. υπόγειο στην Αννης Μαρίας ενοικιάζεται	500.000 δρχ/μήνα
140 τ.μ. εστιατόριο (ακίνητο)+140 τ.μ. κήπος με θέα εξοπλισμένα. Λίνδος	45.000.000 δρχ.
140 τ.μ. μαγαζί+140 τ.μ. όροφος+130 τ.μ. 2ος όροφος Ορφανίδου	75.000.000 δρχ.
168 τ.μ. κατάστημα στην περιοχή Πανάγου	20.000.000 δρχ.
170 τ.μ. κατάστημα στην Παλιά Πόλη (ενοικιάζεται) πιο τουριστική οδός	100.000.000 δρχ.
180 τ.μ. κατάστημα προς θάλασσα+500 τ.μ. αυλή	50.000.000 δρχ.
185 τ.μ. αποθήκη super lux Ασγούρου	24.000.000 δρχ.
220 τ.μ. ισ+150 τ.μ. υπ.+150 τ.μ. όρ. σε οικόπ. 1720 τ.μ. στο δρόμο Ρόδος-Κοσκ.	110.000.000 δρχ.
250 τ.μ. ακίνητο (σε γκαρσονιέρες 5Χ25 τ.μ.)+125 τ.μ. αποθήκη στη Μήδεια	25.000.000 δρχ.
300 τ.μ. κατάστημα ετοιμοπαράδοτο σε 1000 τ.μ. οικόπεδο. Παστίδα	50.000.000 δρχ.
300 τ.μ. ισ.+300 τ.μ.υπ.+300 τ.μ. όρ. σε οικόπ. 3170 τ.μ. εστιατόριο πλήρης εξοπλ. Κρσκινού	250.000.000 δρχ.
400 τ.μ. εστιατόριο στην Παλιά Πόλη (ακίνητο και επιχείρηση)	40.000.000 δρχ.
400 τ.μ. αποθήκη στη Σοφούλη. Ευκαιρία	24.000.000 δρχ.
400 τ.μ. 9 studios-bar στην Παλιά Πόλη. Μισά μετρητά/μισά σε 4 χρόνια	75.000.000 δρχ.
500 τ.μ. ισόγειο+500 τ.μ. όροφος στην Παλιά Πόλη	50.000.000 δρχ.
661 τ.μ. apartments σε οικόπεδο 414 τ.μ., 26 δωμάτια, πλήρως εξοπλισμένα α' κατηγορία, κοντά στο λιμάνι	160.000.000 δρχ.
771 τ.μ. ακίνητο στην Παλιά Πόλη στο τουριστικό δρόμο	350.000.000 δρχ.
750 τ.μ. αποθήκη με ράμπα για μεγάλα φορτηγά	80.000.000 δρχ.
856 τ.μ. ακίνητο+επιχείρηση+100 τ.μ. πάρκινγκ κοντά πανεπιστήμιο	125.000.000 δρχ.
1155 τ.μ. ακίνητο σε οικόπεδο 817 τ.μ. στο κέντρο της Ρόδου	360.000.000 δρχ.
3800 τ.μ. εργοστάσιο κτισμένο σε οικόπεδο 32000 τ.μ.	115.000.000 δρχ.
Ξενοδ. Α' κατ. 120 κλίνες πάνω στο κύμα με οικοπ. 4725 τ.μ. Ιαλυσός	2.200.000 δολλ. USA
Ξενοδοχείο Β' κατηγορίας, 72 κλίνες, διακοθήκη, στην πόλη	250.000.000 δρχ.
Ξενοδ. Β' κατ., 190 κλίνες σε οικόπ. 1500 τ.μ., πισίνα, προς θάλασσα, Ρόδος	1.600.000.000 δρχ.
300 τ.μ. ακίνητο στη Λέρο που αποτελείται από διόροφη μονοκατ. +2 γκαρσον.+μαγαζί 129 τ.μ. στο κύμα Αγ. Μαρίνα όλα μαζί ή μεμονωμένα σε τιμή ευκαιρία	

ΔΙΑΜΕΡΙΣΜΑΤΑ

30 τ.μ. γκαρσονιέρα στα Τριάντα	5.000.000 δρχ.
75 τ.μ. στα Τριάντα 2ος όροφος	18.000.000 δρχ.
84 τ.μ. στην Ιξιά 2ος όροφος	18.000.000 δρχ.
85 τ.μ. στη Σοφούλη ημιυπόγειο	16.000.000 δρχ.
92 τ.μ. στη Ψαροπούλα	17.000.000 δρχ.
100 τ.μ. στα Τριάντα	20.000.000 δρχ.
114 τ.μ. παραδοσιακό διαμέρισμα απέναντι Καζίνο	35.000.000 δρχ.
145 τ.μ. Χειμάρας, 3ος όροφος με θέα	38.000.000 δρχ.
185 τ.μ. διαμέρισμα-ρετιρέ σε μπετά κοντά στο πανεπιστ.	20.000.000 δρχ.
190 τ.μ. στη Σοφούλη	40.000.000 δρχ.
210 τ.μ. στα Κοσκινού οροφοδιαμερ., με 40 τ.μ. βεράντες, super lux	63.000.000 δρχ.

ΜΕΖΟΝΕΤΕΣ-ΜΟΝΟΚΑΤΟΙΚΙΕΣ

60 τ.μ. διόροφη μονοκ. επιπλωμένη στην Παλιά Πόλη	30.000.000 δρχ.
80 τ.μ. μεζονέτα στους Καστελοριζιούς με οικόπεδο	20.000.000 δρχ.
90 τ.μ. διόροφη μονοκατ.+30 τ.μ. αυλή στην Παλιά Πόλη	26.000.000 δρχ.
100 τ.μ. μονοκατ. σε οικόπεδο 270 τ.μ. στην Ηλιούπολη	38.000.000 δρχ.
100 τ.μ.+100 τ.μ. δύο μονοκατοικίες στον Καλαμώνα σε οικοπ. 4310 τ.μ.	70.000.000 δρχ.
104 τ.μ. μονοκατοικία-διόροφη 3α υπνοδωμάτια Αγ. Ιωάννης	30.000.0000 δρχ.
115 τ.μ. μεζονέτα σε μπετά με οικόπεδο 1.200 τ.μ. στα Αφάντου	16.000.000 δρχ.
116 τ.μ. μονοκατ. σε οικόπεδο 1.000 τ.μ στα Κοσκινού	52.000.000 δρχ.
120 τ.μ. μεζονέτα super lux στην Ανάληψη με τζάκι	42.000.000 δρχ.
135 τ.μ. μεζονέτα στα Κρητικά σε οικόπεδ. 700 τ.μ.	46.000.000 δρχ.
150 τ.μ.+50 τ.μ. πάνω μονοκατ. με κήπο 100 τ.μ. Μητροπόλεως	23.000.000 δρχ.
170 τ.μ. μονοκατοικία+αυλή στην Παλιά Πόλη	23.000.000 δρχ.
200 τ.μ. βίλα σε οικόπεδο 5.725 τ.μ. στην Μήδεια	160.000.000 δρχ.
200 τ.μ. μεζονέτα σε οικόπεδο 1.000 τ.μ. στα Κοσκινού σε μπετά	26.000.000 δρχ.
200 τ.μ. μεζονέτα στα Καλαβάρδα σε οικόπεδο	29.000.000 δρχ.
230 τ.μ. βίλα στην Λάρδο σε 7.700 τ.μ. οικόπεδο και γεώτρηση	120.000.000 δρχ.
300 τ.μ. βίλα στις Καλυθιές σε οικόπεδο 4.000 τ.μ., γκαράζ	120.000.000 δρχ.
320 τ.μ. βίλα με οικόπεδο 4.000 τ.μ. στα Τριάντα	110.000.000 δρχ.
340 τ.μ. 5 διατηρητέα σπίτια σε οικοπ. 3.000 τ.μ. Μόντε Σμιθ	160.000.000 δρχ.

ΟΙΚΟΠΕΔΑ

240 τ.μ. στην Ανάληψη Σ.Δ.-0,8 με άδεια για 200 τ.μ. οικία	17.000.000 δρχ.
80 τ.μ. στο Καρακόνερο Σ.Δ.=0,4	25.000.0000 δρχ.
750 τ.μ. στο Γεννάδι, εντός σχεδίου	7.000 δρχ./μέτρο
1.450 τ.μ. εντός οικισμού, έχει νερό, φως, στα Μαριτσά	9.000.000 δρχ.
1.500 τ.μ. στην Μ. Πετρίδη Σ.Δ.-0,8	195.000.000 δρχ.
1.600 τ.μ. στην Αθηνών Σ.Δ.-0,8	125.000.000 δρχ.
2.100 τ.μ. στην Ιξιά	45.000.000 δρχ.
2.120 τ.μ. στο Γεννάδι με άδεια για 200 τ.μ. οικία	20.000.000 δρχ.
2.500 τ.μ. πάνω στο δρόμο Ελαιώνας-Φουρνάκι. Γεννάδι	5.000.000 δρχ.
3.050 τ.μ. στα Καλαβάρδα με άδεια	6.000.000 δρχ.
3.080 τ.μ. στο Πλημύρι	8.000.000 δρχ.
4.000 τ.μ. πίσω από ΔΕΥΑΡ	60.000.000 δρχ.
4.000 τ.μ. κοντά στο Βερόπουλο με φανταστική θέα	50.000.000 δρχ.
4.250 τ.μ. στο Γεννάδι (διασταύρωση)	30.000.000 δρχ.
4.400 τ.μ. στην Κρεμαστή	26.000.000 δρχ.
5.000 τ.μ. στα Μαριτσά	15.000.000 δρχ.
5.085 τ.μ. στα Κοσκινού	35.000.000 δρχ.
5.500 τ.μ. στο Γεννάδι, κοντά στην θάλασσα	40.000.000 δρχ.
5.600 τ.μ. στους Καστελοριζιούς με νερό και φως, μονοκατ.	45.000.000 δρχ.
6.000 τ.μ. στην Παστίδα	42.000.000 δρχ.
6.000 τ.μ. στην Παστίδα+αποθήκη	49.000.000 δρχ.
6.100 τ.μ. στον Καλαμώνα	14.000.000 δρχ.
6.500 τ.μ. στην Λεωφόρος Ρόδος-Κρεμαστή	150.000.000 δρχ.
6.500 τ.μ. στο Φαληράκι κοντά στην θάλασσα, προνομιακό	170.000.000 δρχ.
7.700 τ.μ. στην παραλία Αφάντου	
7.800 τ.μ. στην λεωφόρο Ρόδου-Λίνδου, προνομιακό	200.000.000 δρχ.
8.000 τ.μ. στο Φαληράκι	49.000.000 δρχ.
8.000 τ.μ. στο Πλημύρι στο κύμα	40.000.000 δρχ.
8.500 τ.μ.+6.500 τ.μ. στην παραλία Αφάντου	6.000 δρχ. το τ.μ.
8.600 τ.μ. στο Φαληράκι	90.000.000 δρχ.
8.800 τ.μ. στα Κοσκινού	50.000.000 δρχ.
9.345 τ.μ. στα Ασγούρου με θέα	69.000.000 δρχ.
9.600 τ.μ. στα Μαριτσά, προνομιακό	36.000.000 δρχ.
10.000 τ.μ. στα Κοσκινού, μεγάλη ευκαιρία	20.000.000 δρχ.
12.000 τ.μ. στα Αφάντου, πάνω στο κύμα	176.000.000 δρχ.
12.000 τ.μ. στο Λαδικό. Παραλιακά	11.000.000 δρχ.
15.000 τ.μ. στα Ασγούρου	45.000.000 δρχ.
15.000 τ.μ. στην Πάρο από την θάλασσα με θέα	25.000.000 δρχ.
15.300 τ.μ. στο Πλημύρι	60.000.000 δρχ.
16.000 τ.μ. στις Φάνες στην θάλασσα με άδεια για 170 κλιν.	33.000.000 δρχ.
5.000 τ.μ. στα Καλαβάρδα	100.000.000 δρχ.
30.000 τ.μ. στην παραλία Αφάντου	360.000.000 δρχ.
32.000 τ.μ. στην Θολό, πάνω στο κύμα	200.000.000 δρχ.
40.000 τ.μ. στο Γεννάδι, πάνω στο κύμα	480.000.000 δρχ.
50.000 τ.μ. στο Τσαΐρι	125.000.000 δρχ.
65.423 τ.μ. στα Κοσκινού	650.000.000 δρχ.
115.000 τ.μ. στην Δαματριά. Αγροτεμ. με 2 πηγάδια	65.000.000 δρχ.

ΖΗΤΟΥΝΤΑΙ:
ΚΑΤΑΣΤΗΜΑΤΑ ΟΙΚΟΠΕΔΑ ΔΙΑΜΕΡΙΣΜΑΤΑ ΕΝΤΟΣ-ΕΚΤΟΣ ΠΟΛΕΩΣ ΚΑΘΩΣ ΚΑΙ ΟΙΚΟΠΕΔΑ ΓΙΑ ΑΝΤΙΠΑΡΟΧΗ ΔΑΝΕΙΑ ΔΕΚΤΑ- ΕΥΚΟΛΙΕΣ ΠΛΗΡΩΜΗΣ

ΕΝΟΙΚΙΑΣΕΙΣ

συνέχεια από την προηγούμενη

ΜΟΝΟΚΑΤΟΙΚΙΑ ΔΙΟΡΟΦΗ για επαγγελματική χρήση, εμβαδού 150 τ.μ. με αυλή 340 τ.μ. Αυστραλίας 100 (δίπλα στη ΔΕΗ). Πληρ. τηλ. 23133. ΑΕ40231

ΔΙΑΜΕΡΙΣΜΑ στην Ιαλυσό 100 τ.μ. με 2 υπνοδωμάτια, σαλοτραπεζαρία και λοιπούς χώρους, ηλιακό. Στην οδό Ιαλυσού 66, δίχως κοινόχρηστα. Πληρ. τηλ. 32902-78584. ΑΕ40230

ΟΙΚΙΑ ισόγεια 3 υπνοδωματίων, σαλόνι, κουζίνα, αποθήκη κ.λπ. στην περιοχή Ασγούρου (πίσω από την Γενική Τεχνική). Πληρ. τηλ. 62452 πρωί, 35118 απόγευμα. ΑΕ40228

ΚΑΙΝΟΥΡΓΙΑ ΕΠΙΠΛΩΜΕΝΑ STUDIOS σε ήσυχη περιοχή της Ιαλυσού. Πληρ. κ. Μιχάλη τηλ. 0945/077678. ΑΕ40226

ΕΝΟΙΚΙΑΖΟΝΤΑΙ: 1) Κατάστημα 35 τ.μ. στο Μαντράκι κεντρικότατο, 2) Μονοκατοικία 120 τ.μ. με αυλή 60 τ.μ. μόνο για επαγγελματική χρήση (κατάλληλο για φροντιστήριο-νηπιαγωγείο-εστιατόριο κ.λπ.) 3) Ενοικιάζεται εστιατόριο πλήρως εξοπλισμένο 150 τ.μ. στην περιοχή Ιξιάς σε κεντρική τουριστική περιοχή. Πληρ. Ροδιακή Κτηματική, Ανέστης και Σάββας Σαββαΐδης, τηλ. 26281-35476-κιν. 0944/243452-0944/421015 ΑΕ40216

STUDIOS ΠΛΗΡΩΣ ΕΞΟΠΛΙΣΜΕΝΑ Α' ΚΑΤΗΓΟΡΙΑΣ ΜΕ ΜΠΑΛΚΟΝΙΑ, ΗΛΙΑΚΟΥΣ ΚΑΙ TV NOVA ΣΕ ΚΑΘΕ ΔΩΜΑΤΙΟ. ΠΕΡΙΟΧΗ ΑΚΑΔΗΜΙΑΣ. ΠΛΗΡ. ΤΗΛ. 37158-37159, 09.00-12.00 ΚΑΙ 18.00-21.00 ΠΕ40208

ΚΑΤΑΣΤΗΜΑ 35 τ.μ. στο Μαντράκι κεντρικότατο. Πληρ. Ροδιακή Κτηματική, Ανέστης και Σάββας Σαββαΐδης, τηλ. 26281-35476-κιν. 0944/243452-0944/421015 ΑΕ40220

ΑΠΟΘΗΚΗ Ή ΕΠΑΓΓΕΛΜΑΤΙΚΟΣ ΧΩΡΟΣ 80 τ.μ. (δίπλα από τη εφημερίδα "ΠΡΟΟΔΟ") Μ. Μαλιαράκη 5Α. Πληρ. τηλ. 22867, ώρες καταστημάτων. ΑΕ40168

ΓΚΑΡΣΟΝΙΕΡΑ (χωλ, υπνοδωμάτιο, κουζίνα, WC) δίπλα στον Βερόπουλο (Άννης Μαρίας). Πληρ. τηλ. 0244/44389, 0244/44351, 38286 ΑΕ40224

ΚΑΤΑΣΤΗΜΑ ισόγειο 115 τ.μ. με 2 πατάρια στην οδό Καποδιστρίου 59 (πλησίον ΚΑΙΡ). Πληρ. τηλ. 66363, 0974375937 ΑΕ40153

ΕΠΑΓΓΕΛΜΑΤΙΚΟΣ ΧΩΡΟΣ 300 τ.μ. στ' Ασγούρου (κατάλληλος για φούρνο, εργαστήριο ζαχαροπλαστικής κ.ά.) Πληρ. τηλ. 22867, ώρες καταστημάτων. ΑΕ40167

ΚΛΑΔΟΓΕΝΗΣ ΜΙΧΑΗΛ
Πολιτικός Μηχανικός ΕΜΠ
Αμερικής 3 - Ρόδος
ΠΩΛΟΥΝΤΑΙ
1. Διαμερίσματα πολυτελούς κατασκευής 125 τ.μ. με τρία υπνοδωμάτια επί της Ατταβύρου
2. Διαμερίσματα πολυτελούς κατασκευής σε οικόπεδο δις γωνιαίο επί της Ατταβύρου -Ήβης και Μεσογείου 90 τ.μ. με δύο υπνοδωμάτια και 125 τ.μ. με τρία υπνοδωμάτια.

Πληρ. τηλ. **22394**

ΚΩΝΣΤΑΝΤΙΝΟΣ Α. ΧΑΤΖΗΜΙΧΑΛΗΣ
ΔΟΜΙΚΟΣ-ΕΡΓΟΛΑΒΟΣ ΔΗΜΟΣΙΩΝ-ΙΔΙΩΤΙΚΩΝ ΕΡΓΩΝ
ΠΩΛΟΥΝΤΑΙ
ΔΙΑΜΕΡΙΣΜΑΤΑ ΗΜΙΤΕΛΗ Η ΠΛΗΡΩΣ ΑΠΟΠΕΡΑΤΩΜΕΝΑ
των 90 τ.μ.-110 τ.μ.-130 τ.μ. και ΑΠΟΘΗΚΗ των 110 τ.μ. με πανοραμική θέα στα ΚΟΣΚΙΝΟΥ
ΕΥΚΟΛΙΕΣ ΠΛΗΡΩΜΗΣ-ΔΑΝΕΙΑ ΔΕΚΤΑ
Αναλαμβάνουμε οικόπεδα για αντιπαροχή και ιδιωτικά έργα πάσης φύσεως οικοδομικών εργασιών
Πληρ. τηλ. 0241-21834-31027
κιν. 097/4198504-097/4676523

ΠΩΛΕΙΤΑΙ
επιχείρηση INTERNET CAFE
στην Ιαλυσό
Πληρ. τηλ. 0972080342, 98100

ΓΙΑΝΝΗΣ ΝΙΚΟΛΙΔΑΚΗΣ
ΜΗΧ/ΓΟΣ-ΜΗΧ/ΚΟΣ
ΓΑΛΛΙΑΣ 14 - ΡΟΔΟΣ
ΠΩΛΟΥΝΤΑΙ
— Επί της οδού Αναστασιάδη (περιοχή Δασκάλων) διαμ/τα πολυτελούς κατασκευής με υπόγειο χώρο στάθμευσης και αυτόνομη θέρμανση 67 τ.μ., 114 τ.μ., 88 τ.μ., 59,50 τ.μ., 90 τ.μ., 98 τ.μ., 117 τ.μ., 132 τ.μ..

Πληρ.τηλ. **22291-35103/094 391825**

ΚΤΗΜΑΤΟΜΕΣΙΤΙΚΟ ΓΡΑΦΕΙΟ **ΕΥΡΩΚΤΗΜΑΤΙΚΗ**
ΜΕΣΙΤΕΣ ΣΥΜΒΟΥΛΟΙ ΕΚΤΙΜΗΤΕΣ
ΑΓΟΡΕΣ - ΠΩΛΗΣΕΙΣ - ΕΚΤΙΜΗΣΕΙΣ - ΜΙΣΘΩΣΕΙΣ ΑΚΙΝΗΤΩΝ - ΑΝΤΙΠΑΡΟΧΕΣ - ΕΠΕΝΔΥΤΙΚΕΣ ΠΡΟΤΑΣΕΙΣ - ΑΡΧΙΤΕΚΤΟΝΙΚΕΣ ΜΕΛΕΤΕΣ









	ΔΡΑΧΜΕΣ	ΕΥΡΩ - €
100τ.μ.-Κιοτάρι Σε 1000τ.μ. οικ.στο Κύμα....60εκ.		176.061,5
110 τ.μ.- Κιοτάρι σε 1000τ.μ. οικόπ.....26εκ.		76.293,3
112τ.μ.- Στους Δασκάλους (ημιτελής)..... 26εκ.		76.293,3
117τ.μ.- Ιαλυσός σε 297τ.μ. οικόπ.....55εκ.		161.389,7
118τ.μ.- Ιαλυσός σε 238τ.μ. οικόπ.....58εκ.		170.192,7
119τ.μ.- Ιαλυσός σε 238τ.μ. οικόπ.....54εκ.		158.455,3
120τ.μ.- Ιαλυσός σε 300τ.μ. οικ.(ημιτελής).35εκ.		102.702,5
120τ.μ.- Παρ.Ιαλυσού σε 300τ.μ.οικ.(ημιτ.). 41εκ.		120.308,7
130τ.μ.- Λαχανιά στο κύμα σε 1266τ.μ. οικ..70εκ.		205.405,0
140τ.μ.- Γεννάδι σε 1000τ.μ.οικ. στο κύμα. 80εκ.		234.748,7
140τ.μ.- Κοσκινού σε 700τ.μ. οικ. (μπετά)...32εκ.		93.899,4
140τ.μ.- Κοσκινού σε 300τ.μ. (μπετά).....30εκ.		88.030,7
140τ.μ.- Κοσκινού σε 700τ.μ. οικ. (μπετά)...32εκ.		93.899,4
143τ.μ - Κοσκινού σε 228τ.μ. Οικόπ.....59εκ.		173.127,1
153τ.μ.- Ιαλυσός σε 377τ.μ. οικόπ.....75εκ.		220.076,8
157τ.μ.- Κοσκινού σε 263τ.μ.οικόπ.....65εκ.		190.733,2
160τ.μ.- παρ.Ιαλυσού Σε 400τ.μ. οικ.(μπετά). 42εκ.		123.243,0
160τ.μ.- Στους Δασκάλους..... 55εκ.		161.389,7
168τ.μ.- Μόντε Σιθ σε 400τ.μ. οικόπ.....120εκ.		352.123,0
170τ.μ.- Κοσκινού σε 4000τ.μ. οικόπ.....170εκ.		498.840,9
171τ.μ - παρ. Ιαλυσού σε 400 τ.μ. οικόπ...70εκ.		205.405,0
180τ.μ.- παρ. Ιαλυσού σε 300τ.μ. οικόπ.....63εκ.		184.864,5
180τ.μ.- Ανάληψη (ημιτελής).....42εκ.		123.243,0
180τ.μ.- Ιαλυσός σε 400τ.μ. οικ. (μπετά)..... 44εκ.		129.111,7
185τ.μ.- Μόντε Σιθ σε 400τ.μ. οικόπ.....120εκ.		352.123,0
190τ.μ.- παρ. Ιαλυσού σε 400τ.μ. οικόπ..... 67εκ.		196.602,0
196τ.μ.- Ιαλυσός σε 1000τ.μ.οικόπ.....85εκ.		249.420,4
200τ.μ.- Ιαλυσός σε 1000τ.μ. οικόπ.....90εκ.		264.092,2
200τ.μ.- Ιαλυσός σε 400τ.μ. οικόπ.....85εκ.		249.420,4
200τ.μ.- Ιαλυσός σε 1000τ.μ. οικόπ.....90εκ.		264.092,2
200τ.μ.- Ιαλυσός σε 500τ.μ. οικόπ.(μπετά) 52εκ.		152.586,6
200τ.μ.- Ιαλυσός σε 1000τ.μ. οικόπ.(μπετά) 36εκ.		105.636,9
200τ.μ.- Κοσκινού σε 2000τ.μ. οικόπ.....75εκ.		220.076,8
200τ.μ.- Κοσκινού σε 1000τ.μ.οικ.(ημιτ.)... 50εκ.		146.717,9
200τ.μ.- Κοσκινού σε 1000τ.μ.οικ(μπετά)..40εκ.		117.374,3
210τ.μ.- Ιξιά με αποκλ. χρήση αυλής..... 65εκ.		190.733,2
210τ.μ.- Ιαλυσός σε 320τ.μ. οικ.(μπετά)..... 35εκ.		102.702,5
220τ.μ.- Ιαλυσός σε 1000τ.μ. οικόπ.....95εκ.		278.764,0
300τ.μ.- παρ.Ιαλυσού σε 500τ.μ. οικόπ.....105εκ.		308.107,6

	ΔΡΑΧΜΕΣ	ΕΥΡΩ - €
ΡΟΔΟΣ		
190τ.μ. Στην παρ. Μ. Πετρίδη (Σ.Δ.=0,8)...17εκ.		49.884,1
241τ.μ. Στη Σμύρνης.....18εκ.		52.818,4
300τ.μ. Στο συνετ/σμό Απόλλων.....18εκ.		52.818,4
300τ.μ. Στο συνετ/σμό Τραπεζικών...17εκ.		49.884,1
400τ.μ. Στη Σμύρνης (Σ.Δ.=0,8).....32εκ.		93.899,5
424τ.μ. Στη Σμύρνης (Σ.Δ.=1).....37εκ.		108.571,3
450τ.μ. στην Καραισκάκη (Σ.Δ.=1,2).....50εκ.		146.717,9
500τ.μ. Στη Σμύρνης (Σ.Δ.=0,8).....45εκ.		132.046,1
520τ.μ. Στην Αθηνών (Σ.Δ.=0,8).....42εκ.		123.243,0
650τ.μ. Στη Δωδώνης (Σ.Δ.=0,8).....50εκ.		146.717,9
700τ.μ. Στην παρ. Γαληνού (Σ.Δ.=0,4).25εκ.		73.358,0
1500τ.μ. Στην παρ. Μ.Πετρίδη (Σ.Δ.=0,8).130εκ.		381.466,6
4000τ.μ. στο Μόντε Σιθ.....140εκ.		410.810,1
ΚΟΣΚΙΝΟΥ		
345τ.μ. Εντός οικισμού (Σ.Δ.=0,5).....13εκ.		38.146,6
1000τ.μ. Με βιοτεχν. αδεια οικόδ.....12εκ.		35.212,3
1389τ.μ Πανοραμικό με άδ. οικόδ.....18εκ.		52.818,4
1400τ.μ. στην επαρχ.οδό με αδ. οικοδ..24εκ.		79.227,6
2100τ.μ. στην Ρόδ.-Λίνδου με αδ. οικ..60εκ.		176.061,5
2500τ.μ. στη Ρόδου-Λίνδου με αδ. οικ...60εκ.		176.061,5
2778τ.μ. στη θέση Κουναράς..... 35εκ.		102.702,5
4000τ.μ. στη Ρόδου Λίνδου με αδ. οικ..85εκ.		249.420,4
4000τ.μ. στη θέση Πέζουλας.....40εκ.		117.374,3
4000τ.μ. Πανοραμικό.....46εκ.		134.980,4
4000τ.μ. στη θέση Πέζουλας.....52εκ.		152.586,6
4000τ.μ. στη θέση Πέζουλας.....58εκ.		170.192,8
4000τ.μ. στο Φυτώριο.....37εκ.		108.571,3
4000τ.μ. Κοντά στο Ραδ. Σταθμό..... 34εκ.		99.768,2
4740τ.μ. στο Φυτώριο.....37εκ.		108.571,3
4795τ.μ. στο Φυτώριο.....42εκ.		123.243,0
5500τ.μ. εκτός οικισμού.....45εκ.		132.046,1
5700τ.μ. στο Τσαλρι.....55εκ.		161.389,7
5700τ.μ. στο Τσαλρι με άδεια οικόδ...45εκ.		132.046,1
6000τ.μ. στη θέση Λάγκωνας.....36εκ.		105.636,9
7450τ.μ. κοντά στο ΚΡΕΣΤΕΝ.....52εκ.		152.586,6
8000τ.μ. κοντά στο ΚΡΕΣΤΕΝ.....55εκ.		161.389,7
10.000τ.μ. στη θέση Πέζουλας.....80εκ.		234.748,7
10.000τ.μ. στην Αγία Βαρβάρα.....25εκ.		73.358,0

	ΔΡΑΧΜΕΣ	ΕΥΡΩ - €
50τ.μ. Στην Αταβύρου.....15εκ.		44.015,4
55τ.μ. στο κέντρο πόλεως.33εκ.		96.833,6
58τ.μ. στην Ανάληψη.....19εκ.		55.752,8
58τ.μ. στην Ανάληψη.....21εκ.		61.621,5
70τ.μ. Στην Πίνδου.....16εκ.		46.949,7
70τ.μ. Στην Ιξιά.....15εκ.		44.015,4
70τ.μ. Στην Ανάληψη(ημιτ.).16εκ.		46.949,7
90τ.μ. Στην Ιξιά.....30εκ.		88.030,7
90τ.μ. Στην Ανάληψη.....32εκ.		93.899,5
90τ.μ Στους Δασκάλους(ημιτ.)18εκ.		52.818,4
98τ.μ. στην Ανάληψη.....38εκ.		111.505,6
100τ.μ. Στην Ανάληψη (ημιτ)30εκ.		88.030,7
100τ.μ Στο Ροδίνι (σε μπετά)20εκ.		58.687,2
100τ.μ Στο Ροδίνι (σε μπετά) 18εκ.		52.818,4
102τ.μ.- Καρακόνερο.....30εκ.		88.030,7
103τ.μ. στην Ανάληψη.....36εκ.		105.636,9
105τ.μ. στο Ροδίνι.....40εκ.		117.374,3
105τ.μ στο Ροδίνι.....44εκ.		129.111,7
107τ.μ. στο Ροδίνι.....33εκ.		96.833,8
114τ.μ.-Ανάληψη (ημιτελές)35εκ.		102.702,5
114τ.μ. στους Δασκάλους...49εκ.		143.783,5
115τ.μ. στην Ιξιά.....50εκ.		146.717,9
116τ.μ. στο Ροδίνι.....45εκ.		132.046,1
116τ.μ. στην Ανάληψη.....38εκ.		111.505,6
117τ.μ. -Πάρ. Άννης Μαρίας...45εκ.		132.046,1
117τ.μ. στους Δασκάλους...46εκ.		134.980,4
117τ.μ. στην Ανάληψη.....41εκ.		120.308,6
118τ.μ. στους Δασκάλους...34εκ.		99.768,1
120τ.μ. στο Ροδίνι.....44εκ.		129.111,7
124τ.μ Στο κέντρο πόλεως.60εκ.		176.061,5
123τ.μ. στο Ροδίνι.....46εκ.		134.980,4
123τ.μ. στην Ανάληψη.....49εκ.		143.783,5
124τ.μ. στην Ανάληψη.....44εκ.		129.111,7
125τ.μ. στους Δασκάλους...48εκ.		140.849,2
125τ.μ. στους Δασκάλους...50εκ.		146.717,9
125τ.μ. Στο Μήδεια.....30εκ.		88.030,7
140τ.μ. στην Ανάληψη(ημιτ.)35εκ.		102.702,5
140τ.μ.- πλατ. Αγ. Νικολάου...40εκ.		117.374,3
150τ.μ. Στην Αλεξ. Διάκου..48εκ.		140.849,2

	ΔΡΑΧΜΕΣ	ΕΥΡΩ - €
20τ.μ.- Φαληράκι (εμπορ. κέντρο Έψιλον)....38εκ.		111.505,6
23τ.μ. στη Σωκράτους.....140εκ.		410.810,1
30τ.μ. στο Φαληράκι.....70εκ.		205.405,0
30τ.μ. στο Φαληράκι.....35εκ.		102.702,5
35τ.μ. Στην Αλεξ. Διάκου.....220εκ.		645.558,8
39τ.μ. Στη Γαριβάλδη.12εκ.		35.212,3
40τ.μ.- παραλία Ιαλυσού.....24εκ.		70.424,6
48τ.μ.- Τάρπον Σπρινγς.....100εκ.		293.435,8
50τ.μ. στην Αλεξ. Διάκου.....50εκ.		146.717,9
50τ.μ. στην Καρπάθου.....65εκ.		190.733,2
60τ.μ. με 60τ.μ. υπόγειο - Δενδρινού.....40εκ.		117.374,3
60τ.μ. Στην Λίνδο....62εκ.		181.930,2
60τ.μ. με 60τ.μ. υπόγειο - Δενδρινού.....40εκ.		117.374,3
90τ.μ. με 90τ.μ. υπόγειο - Αταβύρου.....50εκ.		146.717,9
94τ.μ. Στην Αλεξ. Διάκου.....90εκ.		264.092,2
97τ.μ. στη Ρόδου-Λίνδου.....75εκ.		220.076,8
127τ.μ.-Σκεύου Ζερβού.....37εκ.		102.702,5
140τ.μ. με 140τ.μ. υπόγειο στον Αγ. Ιωάννη 55εκ.		176.061,5
ΓΡΑΦΕΙΑ		
50τ.μ.-εμπορικό κέντρο Φώκιαλη.....18εκ.		52.818,4
97τ.μ.- 28ης Οκτωβρίου.....37εκ.		108.571,2

ΖΗΤΟΥΝΤΑΙ ΔΙΑΜΕΡΙΣΜΑΤΑ, ΚΑΤΑΣΤΗΜΑΤΑ, ΟΙΚΟΠΕΔΑ ΕΝΤΟΣ Η ΕΚΤΟΣ ΠΟΛΕΩΣ, ΟΙΚΟΠΕΔΑ ΓΙΑ ΑΝΤΙΠΑΡΟΧΗ, ΔΑΝΕΙΑ ΔΕΚΤΑ, ΕΥΚΟΛΙΕΣ ΠΛΗΡΩΜΗΣ

Τηλ. (0241) 73819,74917 κιν 0944/374546, 0945/292030 FAX 38641

ΠΛΗΡΟΦΟΡΙΕΣ-ΔΙΑΘΕΣΗ **ΙΩΑΝΝΗΣ & ΜΙΧΑΛΗΣ ΕΥΣΤΑΘΙΟΥ**

Μεταφερθήκαμε στα νέα μας γραφεία Εθνικής Αντίστασης 83 (πρώην Άννης Μαρίας) δίπλα στην ALPHA BANK

ενοικιασεις

συνέχεια από την προηγούμενη

ΑΠΟΘΗΚΗ υπερυψωμένη με ράμπα πλησίον Αννης Μαρίας. Πληρ. τηλ. 25363, 36632 κιν. 0977886163 ΑΕ40116

2 ΓΚΑΡΣΟΝΙΕΡΕΣ μαζί ή μεμονωμένα κατάλληλα για Φροντιστήριο (διατίθεται μαζί και η επίπλωση), ιατρείο, γραφείο ή άλλη επαγγελματική χρήση, στον α' όροφο στην οδό Κων/νου Παλαιολόγου 105, με πρόσοψη στο Πάρκο του Αγ. Ιωάννου. Πληρ. τηλ. 82400-81540 κ. Ευαγγελία. ΧΑΕ100

ΕΣΤΙΑΤΟΡΙΟ-BAR στην Ιαλυσό, πλήρες εξοπλισμένο. Πληρ. τηλ. 0945141714, 0945949397

ΑΠΟΘΗΚΗ με ράμπα στο Ροδίνι. Πληρ. τηλ. 0945/514995. ΑΕ40162

ΔΩΜΑΤΙΑ στην Λεωφόρο Ιαλυσού 35 δίπλα από το ξενοδοχείο CORALI με την ημέρα ή το μήνα. Πληρ. τηλ. 30962 ΑΕ39986

ΓΚΑΡΣΟΝΙΕΡΕΣ και studios καινούργια πλήρως επιπλωμένα για τη θερινή περίοδο. Πληρ. τηλ. 78965 ΑΕ40202

STUDIOS με το μήνα ή με την ημέρα πλήρως επιπλωμένα με πολυκουζινάκι, ψυγείο, ντους, WC, μπαλκόνι, ζεστό νερό επί 24ωρου βάσεως και εσωτερικό τηλέφωνο στην πιο ήσυχη περιοχή της πόλης της Ρόδου (περιοχή Δασκάλων), οδός Μανώλη Παπαμανώλη αριθμ. 12, κάθετος επί της Στέλιου Κωτιάδη. Πληρ. τηλ. 37244 ΧΠΕ110

ΟΙΚΟΠΕΔΟ ΕΠΙΦΑΝΕΙΑΣ 261 Τ.Μ. ΠΛΗΣΙΟΝ ΤΗΣ ΟΔΟΥ ΚΩΝ. ΥΔΡΑΙΟΥ. ΠΛΗΡ. ΤΗΛ. 35456 ΩΡΕΣ ΓΡΑΦΕΙΟΥ ΠΟ40274

ΠΑΡΑΔΟΣΙΑΚΗ ΟΙΚΙΑ αμφιθεατρικά κτισμένη στα Λιβάδια Τήλου. Ετοιμη προς κατοίκηση. Πληρ. τηλ. 0246/44364. ΑΟ40222

ΜΕΖΟΝΕΤΑ στο Καρακόνερο 102 τ.μ. σε άριστη κατάσταση. Τιμή 36.000.000 δρχ. Πληρ. κ. Στέλιο Μανωλάκο τηλ. 23815, 0945888501 ΑΟ40249

ΕΥΚΑΙΡΙΑ. Κατάστημα 40 τ.μ. με υπόγειο, ημιτελή ή τελειωμένο, σε πολύ χαμηλή τιμή. Βρίσκεται στην οδό Αταβύρου στο Κάτω Ροδίνι. Πληρ. τηλ. 24616, 0946049179 κ. Νίκο ΑΟ40262

ΔΙΑΜΕΡΙΣΜΑΤΑ: 1) Στην περιοχή Ιξιάς υπό ανέγερση 94-102-117 τ.μ. λουξ κατασκευής με αυτόνομη θέρμανση, ασανσέρ και πάρκινγκ δρχ. 447.000 ανά τ.μ., 2) Στην Μιχ. Πετρίδη 160 τ.μ. οροφοδιαμέρισμα γ' ορόφου πολυτελούς κατασκευής δρχ. 60.000.000, 3) Κ. Υδραίου 90 τ.μ. β' ορόφου δρχ. 33.000.000 4) Αισχίνης β'-γ' ορόφ. 110 τ.μ. δρχ. 45.000.000, 5) Τριάντα α) 48 τ.μ. α' ορόφου δρχ. 14.000.000, β) Ιξιά 100 τ.μ. ισόγειο και 100 τ.μ. α' ορόφου νεόκτιστα αρίστης κατασκευής δρχ. 45.000.000 το καθένα ετοιμοπαράδοτα, γ) Περιοχή "Συρινέλλες" 45 τ.μ. α' β' ορόφου νεόκτιστα αρίστης κατασκευής δρχ. 23.000.000, δ) Στην οδό Σωτήρος 120 τ.μ. β' ορόφου δρχ. 32.000.000. Πληρ. Ροδιακή Κτηματική, Ανέστης και Σάββας Σαββαΐδης, τηλ. 26281-35476-κιν. 0944/243452-0944/421015 ΑΟ40209

ΟΙΚΟΠΕΔΟ στην Κρεμαστή 1450 τ.μ. εκατό μέτρα πιο κάτω από τον κεντρικό δρόμο του χωριού. Πληρ. τηλ. 90376 κ. Bill ΑΟ40189

ΣΤΗΝ ΚΡΕΜΑΣΤΗ ΠΩΛΟΥΝΤΑΙ ΔΥΟ ΟΙΚΟΠΕΔΑ (ΝΗΡΗΪΔΩΝ) ΠΡΟΣ ΤΗΝ ΘΑΛΑΣΣΑ. 1ον 1.800 Τ.Μ. ΓΩΝΙΑ, 2ον ΠΛΑΪ ΣΤΟ ΠΡΩΤΟ 2.800 Τ.Μ. ΠΛΗΡ. ΤΗΛ. 0942/659528. ΠΕ40223

ΓΡΑΦΕΙΟ ΕΠΙ ΤΗΣ ΕΘΝΑΡΧΟΥ ΜΑΚΑΡΙΟΥ 37, ΕΜΒΑΔΟΥ 35 Τ.Μ. ΠΛΗΡ. ΤΗΛ. 21317 ΚΑΙ ΚΙΝ. 0945996162 ΠΟ40204

ΟΙΚΟΠΕΔΑ 2000 ΚΑΙ 4000 Τ.Μ. ΣΤΟΥΣ ΠΡΟΠΟΔΕΣ ΦΙΛΕΡΗΜΟΥ ΜΕ ΑΔΕΙΑ ΟΙΚΟΔΟΜΗΣ Ή ΔΙΧΩΣ ΑΠΟ ΙΔΙΟΚΤΗΤΗ. ΠΛΗΡ. ΤΗΛ. 96779 ΠΟ40177

πωλησεις ακινητων & επιχειρησεων

ΠΩΛΟΥΝΤΑΙ

οικόπεδα στην περιοχή της Παστίδας, έκαστο 4.000 τ.μ.

Τα εντός οικισμού προς 8.500 δρχ./τ.μ.

Τα εκτός οικισμού προς 4.500 δρχ./τ.μ.

Πληρ. τηλ. 66924 (08.30 π.μ.-15.30 μ.μ.)

0945703300 (08.30 π.μ.-21.00 μ.μ.)

ΡΟΔΙΑΚΗ Rhodes Real Estate ΚΤΗΜΑΤΙΚΗ

ΣΥΜΒΟΥΛΟΙ & ΕΚΤΙΜΗΤΕΣ ΑΚΙΝΗΤΩΝ ΚΤΗΜΑΤΟΜΕΣΙΤΙΚΟ ΓΡΑΦΕΙΟ από το 1983

Η ΡΟΔΙΑΚΗ ΚΤΗΜΑΤΙΚΗ είναι ανεξάρτητο κτηματομεσιτικό γραφείο με έδρα την Ρόδο. Η διαμεσολάβηση (brokerage) για την πώληση, εκμετάλλευση ή και εκμίσθωση της ακίνητης περιουσίας αποτελεί τον σημαντικότερο τομέα δραστηριότητας της εταιρείας.
Η εξειδικευμένη προσέγγιση και η επιστημονική κατάρτιση σε συνδιασμό με την πολυετή εμπειρία είναι οι βασικοί συντελεστές της επιτυχημένης δεκαπενταετούς και πλέον πορειάς του γραφείου μας.



ΠΩΛΗΣΕΙΣ ΕΠΙΛΕΓΜΕΝΩΝ ΑΚΙΝΗΤΩΝ

Το γραφείο μας διαθέτει σε αποκλειστικότητα δεκάδες επιλεγμένα ακίνητα

- Διαμερίσματα - Μονοκατοικίες - Μεζονέτες
- Οικόπεδα - Αγροτεμάχια
- Κεντρικά Καταστήματα - Γραφεία - Αυτοτελή Κτίρια
- Μισθωμένα ακίνητα εισοδήματος
- Ξενοδοχειακές Μονάδες

Μεσω του δικτύου συνεργαζόμενων μεσιτικών γραφείων αναλαμβάνουμε αγοραπωλησίες ακινήτων σε όλη την Ελλάδα.

ΕΚΤΙΜΗΣΕΙΣ ΑΚΙΝΗΤΩΝ

Σε συνεργασία με διεθνή γραφεία συμβούλων ακίνητης περιουσίας και με βάση τα αυστηρά πρότυπα και την μεθολογία του Βρετανικού Ινστιτούτου Ορκωτών Πραγματογνομόνων και Εκτιμητών **(Royal Institution of Chartered Surveyors)** αναλαμβάνουμε εκτίμησεις ακίνητης περιουσίας.Οι εν λόγω εκτιμήσεις μπορούν να χρησιμοποιηθούν σε τραπεζικούς και πιστωτικούς οργανισμούς ή σε δικαστικές πρακτικές τόσο στην Ελλάδα όσο και στο εξωτερικό.

RHODES REAL ESTATE - a world of choice

Rhodes Real Estate is an independent real estate agency founded in 1983 and based in Rhodes island. Since that time we have offered a world class, high quality service to our many and valued clients. Our diverse clientele appreciate our discretion, professionalism and market credibility.

Our company offers professional real estate services for

- Residential Properties (Holiday homes, traditional hous
- Commercial Properties (shops, hotels, offices)
- Property Evaluation -Property Management



We are members of FIABCI (International Federation of Real Estate Agencies), CEI (EuropeanConfederation of Real Estate Agents), NAEA - Overseas Member (National Association of Real Estate Agents - Great Britain), ERES (European Real Estate Society).

For all your personal and professional real estate requirements please contact Mr. Savvas A. Savvaidis (BBA Bologna Un., MCEI, ANAEA) on 26281 or 35476

ΑΝΕΣΤΗΣ & ΣΑΒΒΑΣ ΣΑΒΒΑΪΔΗΣ

Μέγαρο Κιοσόγλου, 3ος όροφος
Εθελοντών Δωδεκανησίων 29
ΡΟΔΟΣ

tel: 26281 & 35476 fax: 34663
cel: 0944-421015 & 0977-433427
e-mail: sawaidis@rho.forthnet.gr

ΡΟΔΙΑΚΗ ΚΤΗΜΑΤΙΚΗ

ΣΥΜΒΟΥΛΟΙ & ΕΚΤΙΜΗΤΕΣ ΑΚΙΝΗΤΩΝ ΚΤΗΜΑΤΟΜΕΣΙΤΙΚΟ ΓΡΑΦΕΙΟ από το 1983

ΠΩΛΕΙΤΑΙ

ΜΟΝΟΚΑΤΟΙΚΙΑ 280 τ.μ. ΣΤΗΝ ΠΟΛΗ ΤΗΣ ΡΟΔΟΥ ΜΕ ΜΟΝΑΔΙΚΗ ΘΕΑ ΣΤΗ ΘΑΛΑΣΣΑ

ΑΠΟΚΛΕΙΣΤΙΚΗ ΔΙΑΘΕΣΗ



ΑΝΕΣΤΗΣ & ΣΑΒΒΑΣ ΣΑΒΒΑΪΔΗΣ
tel 26281 & 35476 cel 0944-421015 & 0977-433427

ΑΣΦΑΛΕΙΟΚΤΗΜΑΤΙΚΗ

ΚΤΗΜΑΤΟΜΕΣΙΤΙΚΟ-ΑΜΟΙΒΑΙΑ ΚΕΦΑΛΑΙΑ

ΑΣΦΑΛΕΙΕΣ INTERNATIONAL LIFE

ΔΙΑΜΕΡΙΣΜΑΤΑ
45 τ.μ. 2άρι Ανάληψη
85 τ.μ. 3άρι Κέντρο
88 τ.μ. 3άρι Δασκάλους
90 τ.μ. 3άρι Ιαλυσός
90 τ.μ. 3άρι Κέντρο
100 τ.μ. 3άρι Κέντρο
115 τ.μ. 4άρι Ανάληψη
115 τ.μ. 4άρι Δασκάλους
125 τ.μ. 4άρι Αγ. Ιωάννης
126 τ.μ. 4άρι Αγ. Ιωάννης
130 τ.μ. 4άρι Μήδια
145 τ.μ. 4άρι Κέντρο

ΔΙΑΜΕΡΙΣΜΑΤΑ ΑΘΗΝΑ
Τρία 88 τ.μ. το καθένα
Λουξ κατασκευής
Μαραθώνος και Λαυρίου

ΟΙΚΟΠΕΔΑ
478 τ.μ. Ροδίνι (Σ.Δ. 0,4)
500 τ.μ. Ανάληψη (Σ.Δ. 0,8)
500 τ.μ. Παραδείσι
700 τ.μ. Ανάληψη (Σ.Δ. 0,8)
1060 τ.μ. Ροδίνι (Σ.Δ. 0,8)
1500 τ.μ. Μιχ. πετρίδη (Σ.Δ. 0,8)

ΑΓΡΟΤΕΜΑΧΙΑ
3,5 στρεμ. Ε.Ο. Ρόδου Λίνδου
4 στρεμ. εντός σχεδίου Μαριτσά
4 στρεμ. Καλαβάρδα
4 στρεμ. Δαματριά
4 στρεμ. Αφάντου
5 στρεμ. Παστίδα
5 στρεμ. Τσαΐρι
6 στρεμ. Παστίδα
11 στρεμ. Παστίδα
80 στρεμ. Κιοτάρι

ΜΕΖΟΝΕΤΕΣ-ΜΟΝΟΚΑΤΟΙΚΙΕΣ
120 τ.μ. Καρακόνερο
120 τ.μ. Μήδια
130 τ.μ. Μήδια
130 τ.μ. Παραδείσι
140 τ.μ. Μήδια
150 τ.μ. Μήδια
150 τ.μ. Ιαλυσός
150 τ.μ. Ιαλυσός
180 τ.μ. Ιαλυσός
180 τ.μ. Παλιά Πόλη
190 τ.μ. Αφάντου
300 τ.μ. Τρεις
450 τ.μ. Κοσκινού

ΚΑΤΑΣΤΗΜΑΤΑ
35 τ.μ. Φαληράκι
38 τ.μ. Φαληράκι
40 τ.μ. Τροφό
50 τ.μ. γραφείο Σοφ. Βενιζέλου
60 τ.μ. Ψαροπούλα
90 τ.μ. Βενιζέλου

ΔΙΑΘΕΤΟΥΜΕ ΠΕΡΙΣΣΟΤΕΡΑ ΑΚΙΝΗΤΑ ΠΡΟΣ ΠΩΛΗΣΗ ΕΚΤΟΣ ΑΠΟ ΤΑ ΑΝΑΓΡΑΦΟΜΕΝΑ

ΥΠΕΥΘΥΝΟΣ ΓΡΑΦΕΙΟΥ
ΚΑΡΑΝΙΚΗΣ ΛΟΥΚΑΣ
ΕΘΝ. ΜΑΚΑΡΙΟΥ 45 ΣΤΟΑ ΡΟΙΚΟΥ 2ος ΟΡΟΦΟΣ
ΤΗΛ. 21003 ΚΙΝ. 0945/759887

ΠΩΛΟΥΝΤΑΙ

ΤΑ ΚΑΤΩΘΙ ΑΚΙΝΗΤΑ:

Α) ΑΓΡΟΚΤΗΜΑΤΑ:

2000 τ.μ. επί της Εθνικής οδού Ρόδου-Λίνδου
4000 τ.μ. πλησίον RODOS GOLD
4500 τ.μ. Ασγούρου για κατοικία
2000 τ.μ. στους πρόποδες του Φυλέρημου
6500 τ.μ. μόνον 13.000.000 στο Τσαϊρι

Β) ΚΑΤΟΙΚΙΕΣ ΕΝΤΟΣ ΤΗΣ ΜΕΣΑΙΩΝΙΚΗΣ ΠΟΛΗΣ:

100 τ.μ. έτοιμη, αξίας	29.000.000
80 τ.μ. έτοιμη, μόνον	16.000.000
150 τ.μ. αξίας	20.000.000
120 τ.μ. με αυλή 100 τ.μ. μόνον	55.000.000

Γ) ΔΙΑΜΕΡΙΣΜΑΤΑ:

2άρι 50 τ.μ. στο Ροδίνι 15.000.000
4άρι 106 τ.μ. καινούργιο στην Ανάληψη μόνον 36.000.000
4άρι 120 τ.μ. μόνον 35.000.000

Δ) ΚΑΤΑΣΤΗΜΑΤΑ:

37 τ.μ. επί της Καζούλη μόνον 20.000.000
65 τ.μ. πλησίον πλατεία Φώκιαλη
50 τ.μ. στην περιοχή Μηδεια 20.000.000
37 τ.μ. στο Φαληράκι μόνον 40.000.000
24 τ.μ. επί της Σωκράτους αξίας 130.000.000

Πληρ. **Εμμανουήλ Κρανίδη**
Τηλ. 27082, 26476, 0944-347405, Fax: 27101

πωλήσεις

συνέχεια από την προηγούμενη

ΚΑΤΑΣΤΗΜΑΤΑ: 1) Ανθούλα Ζεμπού-Ψαροπούλα κατάστημα 25 τ.μ. δρχ. 20.000.000 και 82 τ.μ. δρχ. 60.000.000 2) Βενετοκλέων 200 τ.μ. 3) Στην Π. Πόλη κεντρικότατα 65-86 τ.μ. 4) Αλεξ. Διάκου 75 τ.μ. 5) Στη Σωκράτους 65 τ.μ.Πληρ. Ροδιακή Κτηματική, Ανέστης και Σάββας Σαββαΐδης, τηλ. 26281-35476-κιν. 0944/243452-0944/421015
ΑΟ40211

ΕΠΙΧΕΙΡΗΣΗ Πλυντήρια - Στεγνωτήρια ρούχων στην πόλη της Ρόδου. Πληρ. τηλ. 38510
ΑΟ40110

ΟΙΚΟΠΕΔΑ: 1) Οικόπεδο στην περιοχή Μιχ. Πετριδη 1.000 τ.μ. με συντελεστή δόμησης 0,8 δρχ. 80.000.000, 2) Στην Ανάληψη 311 τ.μ. με συντελεστή δόμησης 1 δρχ. 25.000.000, 3) Περιοχή Κιοτάρι-Γενναδι οικόπεδα παραλιακά στο "κύμα" 5.000-34.000 τ.μ.,Πληρ. Ροδιακή Κτηματική, Ανέστης και Σάββας Σαββαΐδης, τηλ. 26281-35476-κιν. 0944/243452-0944/421015
ΑΟ40210

ΔΙΑΜΕΡΙΣΜΑ 3άρι στην Ανάληψη μόνο 17.000.000. Η τιμή συζητείται και για μετρητοίς. Πληρ. τηλ. 78763, 0974744396 κ. Βασίλη
ΑΟ40157

ΜΟΝΟΚΑΤΟΙΚΙΕΣ: 1) Ιξιά: α) 234 τ.μ. νεόδμητη πολυτελούς κατασκευής με οικόπεδο 1000 τ.μ. 90.000.000 β) 215 τ.μ. νεόδμητη πολυτελούς κατασκευής με οικόπεδο 1.000 τ.μ. δρχ. 85.000.000 Πληρ. Ροδιακή Κτηματική, Ανέστης και Σάββας Σαββαΐδης, τηλ. 26281-35476-κιν. 0944/243452-0944/421015
ΑΟ40212

ΜΟΝΑΔΙΚΗ ΕΠΕΝΔΥΣΗ - Προνομιούχα οικόπεδα των 4.000-8.000-12.000-16.000 τ.μ. επί της επαρχιακής οδού Ρόδου-Καλλιθέας έναντι Βερόπουλου και επί του νέου κόμβου του περιφερειακού Μαρίνα-Καρνάγιο-Ρόδου Λίνδου - Νέο Νοσοκομείο-Αεροδρόμιο. Τα οικόπεδα οικοδομούνται άμεσα (βρίσκονται εκτός ακτίνας 300 μ. από την κεραία της ΕΡΤ με συγκεκριμένη κυκλοφοριακή σύνδεση). Κάλυψη 20% - Δόμηση 0,2 και 0,4 για κατασκευή συναρμολογούμενου τύπου. Δεκτές μόνο σοβαρές προτάσεις. Πληρ. Ροδιακή Κτηματική, Ανέστης και Σάββας Σαββαΐδης, τηλ. 26281-35476-κιν. 0944/243452-0944/421015
ΑΟ40213

ΠΑΡΑΔΟΣΙΑΚΑ ΣΠΙΤΙΑ: 1) Στη Λίνδο 120-130-190-300 τ.μ. 2) Π. Πόλη 149-150-160 τ.μ. σε τιμές λογικές. Πληρ. Ροδιακή Κτηματική, Ανέστης και Σάββας Σαββαΐδης, τηλ. 26281-35476-κιν. 0944/243452-0944/421015
ΑΟ40214

ΖΗΤΟΥΝΤΑΙ: 1) Οικόπεδα αρτια και οικοδομήσιμα εντος η εκτός σχεδίου πόλεως στις περιοχές πόλεως Ρόδου-Τριαντα-Ιξιάς-Κοσκινού-Φαληρακι για εργολαβική αντιπαροχή. 2) Διαμερίσματα στην πόλη της Ρόδου σε διάφορες περιοχές στα Τριάντα-Ιξιά και Κοσκινού. Πληρ. Ροδιακή Κτηματική, Ανέστης και Σάββας Σαββαΐδης, τηλ. 26281-35476-κιν. 0944/243452-0944/421015
ΑΟ40215

ΠΩΛΗΣΕΙΣ ΑΚΙΝΗΤΩΝ

◆ ΔΙΑΜΕΡΙΣΜΑΤΑ
- Ροδίνι, 113 τ.μ. και 131 τ.μ. σε τιμή ευκαιρίας
- Δενδρινού 140 τ.μ. 31.000.000 δρχ.
- Μητρόπολη 90 τ.μ. 15.000.000 δρχ.
- Παλιά Πόλη 140 τ.μ. 20.000.000 δρχ.
- Ανάληψη 45 τ.μ. καινούργιο
- Ανάληψη 90 τ.μ. καινούργιο
- Καρακόνερο 90 τ.μ. καινούργιο
- Καρακόνερο 117 τ.μ. καινούργιο
- Ροδίνι 86 τ.μ. καινούργιο
- Ροδίνι 120 τ.μ. καινούργιο
- Ανάληψη 104 τ.μ. 30.000.000 δρχ.
- Ανάληψη 90 τ.μ. καινούργιο
- Ανάληψη 50 τ.μ. καινούργιο
- Ροδίνι 85 τ.μ. λουξ με θέα τη θάλασσα
- Παραδείσι οικοδομή αποτελούμενη από 2 διαμερίσματα 110 τ.μ. ισόγειο σε μπετά και 110 τ.μ. α' όροφος τελειωμένο, 47.000.000 δρχ.
- Ατταβύρου 94 τ.μ. καινούργιο
- Ανάληψη 100 τ.μ.

◆ ΗΜΙΤΕΛΗ ΔΙΑΜΕΡΙΣΜΑΤΑ
- 113 τ.μ. και 131 τ.μ. στο Ροδίνι χτισμένα σοβατισμένα τιμή 23.000.000 και 29.000.00 δρχ.
- Πωλείται ρετιρέ στα Κοσκινού 145 τ.μ., σοβατισμένο με ηλεκτρικά, υδραυλικά περασμένα.
- Μητρόπολη 60 τ.μ. 6.000.000

◆ ΜΕΖΟΝΕΤΕΣ-ΜΟΝΟΚΑΤΟΙΚΙΕΣ
- ΣΥΜΗ:Διόροφη κατοικία 70 τ.μ. με στέρνα 50.000.000 δρχ.
- Μεζονέτα στο Ροδίνι, 130 τ.μ. 48.000.000 δρχ. θέση πάρκινγκ και χήρτο
- Καντηλί 200 τ.μ. σε 1.300 μ. οικόπεδο μπετά
- Ιξιά 130 τ.μ. 32.000.000 δρχ.
- Πωλείται μεζονέτα επιπλωμένη ή μη και χωρίς τα έπιπλα 135 τ.μ., περιοχη Μιχαήλ Πετρίδη, τιμή 50.000.000 δρχ.
- Πωλείται μεζονέτα στα Κοσκινού 200 τ.μ. με θέα την θάλασσα και 300 τ.μ. αυλή. Τιμή 65.000.000 δρχ.
- Πωλείται μεζονέτα στην Αγ. Βαρβάρα 170 τ.μ. με 1 στρ. οικόπεδο. Τιμή 60.000.000 δρχ.

◆ ΟΙΚΟΠΕΔΑ
- Οικόπεδο 150 τ.μ. στην Μ. Πετριδη 15.000.000 δρχ.
- Ιαλυσός, 1.330 μ. 50.000.000 δρχ.
- Ιαλυσός 130 τ.μ. 15.000.000 δρχ.
- Περιοχή Ιαλυσού 1 στρ. 35.000.000 δρχ.
- Περιοχή Ιαλυσού 800 μ. 30.000.000 δρχ.
- Κιοτάρι πάνω στο κύμα 5 στρ.
- Σορωνή 1850 τ.μ. οικοδομησιμο 15.000.000 δρχ. επί της λεωφόρου
- Σορωνή 4000 τ.μ. 20.000.000 δρχ.
- Κατταβιά 650 τ.μ. 3.000.000 δρχ.
- Ροδίνι 460 τ.μ.
- Οικόπεδα εντός σχεδίου στο Γεννάδι από 2.500.000 δρχ.
- Γεννάδι 2.000 τ.μ. πάνω στο κύμα

◆ ΑΠΟΘΗΚΕΣ
- Πάροδος Χειμάρας 100 τ.μ.
- Τσαΐρι 100 τ.μ. 8.000.000 δρχ.

◆ ΚΑΤΑΣΤΗΜΑΤΑ
- Πωλείται μαγαζί στο Φαληράκι, 120 τ.μ. καθίσματα, 7.000.000 δρχ., ή ενοικιάζεται με 120.000 δρχ. το μήνα για 6 χρόνια.
- Πωλούνται μαγαζιά στα Κοσκινού 55 τ.μ. και 72 τ.μ. τελειωμένα.
- Επιχείρηση στην οδό Ηρώων Πολυτεχνείου
- Πωλείται επιχείρηση -αναψυκτήριο
- Καρακόνερο 50-200 τ.μ.
- Ρόδου-Λίνδου, 40 τ.μ., 25.000.000 δρχ.

◆ ΚΤΗΜΑΤΑ
- Χωράφι 8 στρ. στο Παραδίεσι 60.000.000 δρχ.
- Χωράφι 4 στρ. στην Παστίδα 18.000.00 δρχ.
- Χωράφι 5.700 στρ. στα Κολύμπια, 15.000.000 δρχ.
- Χωράφι 8.800 στρ. στα Κολύμπια 50.000.000 δρχ.
- Παραδείσι 1.500 στρ. 10.000.000 δρχ.
- Κατταβιά 1000 τ.μ. άρτιο και οικοδομήσιμο με φως, νερό, 2.500.000 δρχ.
- Περιοχή Καντηλί 2.600 μ. 30.000.000 δρχ. για βιοτεχνία
- Καντηλί 5.200 μ. 27.000.000 δρχ.
- Βουνάρα 2 στρ. 25.000.000 δρχ.
- Βουνάρα 4 στρ. 45.000.000 δρχ.
- Πλημμύρι 1520 στρ. πάνω στην θάλασσα, τιμή 6.000.000 δρχ.
- Πλημμύρι 1.640τ.μ. 4.000.000 δρχ. οικοδομήσιμο
- Πλημμύρι 3.240τ.μ. 3.000.000 δρχ.
- Κανδυλί 2.000 τ.μ. 15.000.000 δρχ.
- Κοσκινού 4.000 τ.μ. 30.000.000 δρχ.
- Λαχανιά 4.700 τ.μ. 16.000.000 δρχ. οικοδομήσιμο
- 10 στρ. Κιοτάρι, νερό, ρεύμα 12.000.000 δρχ.
- Λαχανιά 100 στρ. πάνω στην θάλασσα
- Λαχανιά 45 στρ. 2500 δρχ./μέτρο
- Κατταβιά 2.500 τ.μ. πάνω στο δρόμο οικοδομήσιμο, 3.000.000 δρχ.
- Λάρδος 7 στρ. 12.000.000 δρχ.
- Κιοτάρι 4 στρ. 4.000.000 δρχ.
- Λαχανιά 750 τ.μ., 8.500.000 δρχ.στο χωριό
- Γεννάδι 20 στρ. ρεύμα-νερό 20.000.000 δρχ.
- Λάρδος 7 στρ. με ελιές
- Κιοτάρι 7 στρ. με νερό-ρεύμα 8.000.000 δρχ.
- Λαχανιά 4 στρ. 300 μέτρα από τη θάλασσα 8.000.000 δρχ.
- Γεννάδι 24 στρ. 24.000.000 δρχ.
- Γεννάδι 1.100 τ.μ. 1.500.000 δρχ.
- Κατταβιά 10 στρ. 10.000.000 δρχ.
- Πλημμυρι 12 στρ. με φως, νερό, 12.000.000 δρχ.
- Κατταβιά 4.000 τ.μ. 2.000.000 δρχ.
- Κιοτάρι 4.000 τ.μ. κοντά στο κεντρικό δρόμο
- Πλημμύρι 5.500 τ.μ. 6.500.000 δρχ.
- Πεύκους 200 στρ. προς 5.000 το τ.μ., παραθαλάσσιο
- Κατταβιά 700 τ.μ. προς 500 χιλ.
- Γεννάδι στη λεωφόρο 4.000 τ.μ., 12.000.000 δρχ.

➪ Πωλούνται αποθήκες και βιοτεχνικοί χώροι.

- **ΔΑΝΕΙΑ ΔΕΚΤΑ - ΕΥΚΟΛΙΕΣ ΠΛΗΡΩΜΗΣ**
- **ΖΗΤΟΥΝΤΑΙ ΟΙΚΟΠΕΔΑ ΠΡΟΣ ΑΓΟΡΑ - ΚΤΗΜΑΤΑ ΚΑΙ ΔΙΑΜΕΡΙΣΜΑΤΑ**

ΣΤΑΜΑΤΗΣ ΜΑΝΩΛΑΚΟΣ

ΩΡΕΣ ΓΡΑΦΕΙΟΥ 8.30-1.30 π.μ. και 5-8.30 μ.μ.
ΔΗΜ. ΑΝΑΣΤΑΣΙΑΔΗ 45 (παραπλεύρως ΥΠΕΡΑΓΟΡΑΣ ΠΑΠΑΚΥΡΙΑΚΟΥ-ΣΥΝΟΙΚΙΑ ΔΑΣΚΑΛΩΝ) Τηλέφωνα: 23815-78275



ΚΤΗΜΑΤΟΜΕΣΙΤΙΚΟ ΓΡΑΦΕΙΟ
ΑΙΓΑΙΟΚΤΗΜΑΤΙΚΗ
ΠΩΛΟΥΝΤΑΙ

- ΔΙΑΜΕΡΙΣΜΑΤΑ-ΜΟΝΟΚΑΤΟΙΚΙΕΣ
- ΔΔ=ΔΑΝΕΙΑ ΔΕΚΤΑ

- 35 τ.μ. Ψαροπούλα 12 εκ. - 35.216 €
- 40 τ.μ. καινούργιο Δασκάλους 16 εκ. - 16.955 € (ΔΔ)
- 63 τ.μ. Καμείρου 22 εκ.- 61.628 € (ΔΔ)
- 69 τ.μ. καινούργιο Ανάληψη 25 εκ.-73.367 € (ΔΔ)
- 70 τ.μ. καινούργιο στη Σωτήρος 24.5 εκ.-71.900 € (ΔΔ)
- 70 τ.μ. μον/κία, Κρεμαστή, 35 εκ. 102.714 € (παρ/κό).
- 75 τ.μ. στη Δενδρινού 17 εκ.
- 75 τ.μ. Ρόδου-Λίνδου (Ροδίνι) ισόγειο με αυλή 24 εκ.-70.432 €
- 80 τ.μ. καινούργιο Δασκάλους 30 εκ. - 88.040 € (ΔΔ)
- 85 τ.μ. μον/κία έτοιμη σε 1,5 στρ. Κοσκινού, 35 εκ.-102.714 € (ΔΔ)
- 88 τ.μ. καινούργιο στη Σωτήρος 31 εκ.-91.042 € (ΔΔ)
- 89 τ.μ. (ισ.) σε μπετά στην Ενόπλων Δυνάμεων 16 εκ. - 46.955 € (ΔΔ)
- 94 τ.μ. καινούργιο ορ/σμα με αποθ. και γκαράζ Καρακόνερο, 34 εκ.-105.649 € (ΔΔ)
- 104 τ.μ. παλιό σπίτι Κολοναλε 10 εκ.
- 110 τ.μ. Δυώροφο διαμ. (στυλ μεζονέτας) Καναδά 30 εκ. - 102.714 € (ΔΔ) (4 υπν.)
- 130 τ.μ. ορ/σμα ημ/λές Ανάληψη 25 εκ.-76.302 €
- 115 τ.μ. παλιά μον/κία μέσα σε 560 τ.μ. οικ/δο με εξτρά δόμηση άλλα 350 τ.μ. Αγ. Ανάργυροι 60 εκ. - 176.082 €(ΔΔ)
- 116 τ.μ. (3 υπν.) καινούργιο θέρμανση Ανάληψη 43 εκ. - 126.192 €(ΔΔ)
- 117 τ.μ. καινούργιο Γεωργ. Παπανδρέου 47 εκ. (ΔΔ)-137,931 €
- 125 τ.μ. μον/κία σε 1,5 στρεμ. στη Θολό 70 εκ. - 205.429 €(ΔΔ)
- 125 τ.μ. καινούργιο (3 υπν.) Καρακόνερο 56 εκ. - 164.343€(ΔΔ)
- 127 τ.μ. (3 υπν.) καινούργιο Ατταβύρου 47 εκ - 137.931 € (ΔΔ)
- 128 τ.μ. μεζ/τα Ροδίνι 45 εκ. - 132.061 €(ΔΔ)
- 130 τ.μ. ορ/σμα σε σοβά Ανάληψη 24 εκ.-70.432 €(ΔΔ)
- 135 τ.μ. (μπετά) α' ορ. Ιαλυσό 28.000.000 - 82.171 € (ΔΔ)
- 138 τ.μ. (3 υπν.) ορ/σμα Μάρκου Κλαδάκη 38 εκ. - 111.518 € (ΔΔ).
- 140 τ.μ. διόρ. μον/κία Ομήρου Π. Πόλη 25 εκ. - 73.367 €
- 140 τ.μ. οροφ/σμα (α' ορ.) στην Πειραιώς σε σοβά 32 εκ. - 93.910 € (ΔΔ)
- 145 τ.μ. Στ. Ζήση 40 εκ.-117.388 € (ΔΔ)
- 149 τ.μ. Αισχύνη (3 υπν.) ορ/σμα 47 εκ.- 137.930 € (ΔΔ)
- 155 τ.μ. μεζ/τα Αισχύνη 63 εκ. (ΔΔ)
- 158 τ.μ. μεζ/τα σε μπετά Ιξιά 36 εκ.-105.649 €
- 180 τ.μ. μεζ/τα σε 58 εκ. - 170212 €(ΔΔ)
- 230 τ.μ. Κοσκινού καινούργιο 1 στρ. οικ. 95 εκ.-278.796 € (ΔΔ)
- 230 τ.μ. παραδοσιακό αρχοντικό 70 εκ.-205.429 €
- 270 τ.μ. μον/κία (η μισή μαρμ/βά) στα Κοσκινού 60 εκ. - 176.082 €(ΔΔ)

ΚΑΤΑΣΤΗΜΑΤΑ
- 31 τ.μ. Καμείρου 14 εκ. - 41.085 € (ΔΔ)
- 39 τ.μ. Αγ. Αναστασία 12 εκ.-35.216 €
- 70 τ.μ. Αγ. Ιωάννη 30 εκ. - 88.041 € (ΔΔ)
- 90 τ.μ. Νιοχώρι, 63 εκ. - 184.886 € (ΔΔ)
- 175 τ.μ. Λεωφ. Ρόδου-Λίνδου 70 εκ.-205.429 €
- 200 τ.μ. με 200 υπ. (και ορ. άδεια) σε μπετά στο Μηδεια 80 εκ.-234.776 €
- 320 τ.μ. (βιοτ. χώρος) Ασγούρου 55 εκ.-161.408 €

ΟΙΚΟΠΕΔΑ
- 800 τ.μ. πλησίον Πίνδου, (Σ.Δ. 0,8), 100 εκ.-293.470 €
- 500 τ.μ. Μίρα Μάρε (Σ.Δ. 0,8), 45 εκ.-132.016 €
- 1000 τ.μ. (ΣΔ 0,8) Μιχ. Πετρίδη 80 εκ.-264.123 €
- 1.054 τ.μ. (ΣΔ 0,4) Βράχο Ιαλυσού 50 εκ.-146.735 €
- 1.230 τ.μ. Κοσκινού 50% κάλυψη, 40 εκ.-117.388 €
- 1.350 τ.μ. Κοσκινού Μουσικό Γυμνάσιο 26 εκ.-76.302 €
- 2 στρεμ. πάνω σε δρόμο Βουνάρα Ιαλυσό (κτίζει 200 τ.μ.) 35 εκ.-102.714 €
- 2.750 τ.μ. πάνω σε άσφαλτο Κοσκινού, 45 εκ.-132.061 €
- 4 στρεμ. στα Νερά Καλλιθέας 60 εκ.-176.082 €
- 4 στρεμ. (2 οικ/δα) Τρεις 30 εκ.-88041 €

ΔΙΑΘΕΤΟΥΜΕ ΜΕΓΑΛΗ ΠΟΙΚΙΛΙΑ ΟΙΚΟΠΕΔΩΝ ΣΕ ΟΛΟ ΤΟ ΝΗΣΙ ΤΗΣ ΡΟΔΟΥ

ΕΠΙΣΗΣ ΑΚΙΝΗΤΑ ΣΤΗΝ ΤΗΛΟ

ΡΕΝΑ ΒΑΖΟΥΚΟΥ
(ΜΕΣΙΤΗΣ ΑΣΤΙΚΩΝ ΣΥΜΒΑΣΕΩΝ)

ΔΙΕΥΘ. ΓΡΑΦΕΙΟΥ ΔΗΜ. ΘΕΟΔΩΡΑΚΗ 3
10-1 το πρωί και 6.30-9 απ/τα καθημερινά εκτός Σαβ. και Κυρ.

Τηλ. (0241) 22943-28838 FAX: 28838
email.vazoukou@otenet.gr.
ΡΟΔΟΣ

πωλησεις

συνέχεια από την προηγούμενη

ΚΑΤΑΣΤΗΜΑ σε τιμή κατώτερη από την αντικειμενική αξία, επιφάνειας 26 τ.μ. προσόψεως 3,60 μ. που βρίσκεται στην Παλιά Αγορά επί της οδού Πυθαγόρα αρ. 55. Πληρ. τηλ. 23446. ΑΟ40174

ΜΕΖΟΝΕΤΑ 1) Στην Ιξιά με υπόγειο σε μπετά 110 τ.μ. ισόγειο υπερυψωμένο 100 τ.μ. αποπερατωμένο και αρίστης κατασκευής με θέρμανση αυτόνομη αυλή 300 τ.μ. και αέρινη στήλη τιμή δρχ. 46.000.000, 2) Στην Κ. Τσαλδάρη 140 τ.μ. δρχ. 40.000.000 3) Στην περιοχή Κοσκινού μεζονέτα σε μπετά διόροφη υπόγειο 60 τ.μ. ισόγειο 60 τ.μ. και α' όροφος 60 τ.μ. συνολικά 180 τ.μ. δρχ. 23.000.000. Πληρ. Ροδιακή Κτηματική, Ανέστης και Σάββας Σαββαΐδης, τηλ. 26281-35476-κιν. 0944/243452-0944/421015 ΑΟ40217

ΟΙΚΟΠΕΔΑ: 1) Στα Τριάντα 2.000 τ.μ. δρχ. 36.000.000 και 4.000 τ.μ. δρχ. 32.000.000, 2) Στη Λίνδο οικόπεδα στον Αγ. Νικόλαο 4.000 τ.μ. δρχ. 25.000.000, στην Κράνα 4.016 τ.μ. με άδεια οικοδομική για ανέγερση ξενοδοχειακής μονάδας δρχ. 60.000.000 και στους Πεύκους 5.000 τ.μ. δρχ. 40.000.000. Πληρ. Ροδιακή Κτηματική, Ανέστης και Σάββας Σαββαΐδης, τηλ. 26281-35476-κιν. 0944/243452-0944/421015 ΑΟ40218

ΚΤΙΡΙΑ: 1) Στο Μαντράκι 90 τ.μ. 495 τ.μ. 840 τ.μ. και 1.213 τ.μ. 2) Στην Αλεξ. Διάκου 342 τ.μ. 3) Στην Π. Πόλη 400 τ.μ. Πληρ. Ροδιακή Κτηματική, Ανέστης και Σάββας Σαββαΐδης, τηλ. 26281-35476-κιν. 0944/243452-0944/421015 ΑΟ40219

ΠΩΛΕΙΤΑΙ στο Μικρό Χωριό της Τήλου, **ΣΠΙΤΙ** μισοερειπωμένο, προνομιούχο, στην πλατεία του χωριού με απεριόριστη θέα, κατάλληλο για οποιαδήποτε χρήση. Πληρ. τηλ. 23864 ΧΑΟ271

ΠΑΛΙΟ ΣΠΙΤΙ ΜΕΣΑ ΣΤΟ ΧΩΡΙΟ ΠΑΡΑΔΕΙΣΙ. ΤΙΜΗ ΕΥΚΑΙΡΙΑΣ. ΠΛΗΡ. ΤΗΛ. 30225, 0937398915 ΧΠΟ38121

ΚΑΤΑΣΤΗΜΑΤΑ ετοιμοπαράδοτα στο μεγαλύτερο συγκρότημα καταστημάτων στην παραλιακή λεωφόρο Ιαλυσού απ' ευθείας από τον κατασκευαστή πολ. μηχανικό Στέλιο Μακέστα. Εξασφάλιση δανείου, ευκολίες πληρωμής. Από 10.350.000 δρχ. Πληρ. τηλ. 21347 ΧΠΟ205

ΣΑΡΙ διαμέρισμα, κοντά στο Αραπάκι μόνο 22.000.000. Πληρ. τηλ. 27082, 26476 και 0944-347405, κ. Εμμ. Κρανίδης ΑΟ39385

ΔΙΑΜΕΡΙΣΜΑ ΙΣΟΓΕΙΟ 40 Τ.Μ. (ΚΑΘΑΡΑ), 50 ΜΕΤΡΑ ΑΠΟ ΤΗΝ ΘΑΛΑΣΣΑ ΣΤΗΝ ΠΕΡΙΟΧΗ ΨΑΡΟΠΟΥΛΑΣ, ΜΕ ΑΝΕΞΑΡΤΗΤΗ ΕΙΣΟΔΟ ΚΑΙ ΜΙΚΡΟ ΚΗΠΟ. ΔΑΝΕΙΑ ΔΕΝ ΓΙΝΟΝΤΑΙ ΔΕΚΤΑ. ΤΙΜΗ ΔΡΧ. 12.500.000. ΠΛΗΡ. ΤΗΛ. 21347 ΧΠΟ151

ΚΑΤΑΣΤΗΜΑ 50 τ.μ. επί της Πλάτωνος στην Παλιά Πόλη, μόνο 60.000.000. Αμεση παράδοση. Πληρ. τηλ. 27082, 26476 και 0944-347405, κ. Εμμ. Κρανίδης ΑΟ39383

ΑΓΡΟΙ-ΟΙΚΟΠΕΔΑ 2.300 τ.μ., 2.100 τ.μ., 3.010 τ.μ. οικοδομήσιμοι στο Τσαΐρι. Πληρ. τηλ. 27082, 26476 και 0944-347405, κ. Εμμ. Κρανίδης ΑΟ39387

ΜΕΖΟΝΕΤΑ ανεξάρτητη με τζάκι, κεντρική θέρμανση, διπλά τζάμια. Αρίστης κατασκευής δίπλα στο Φυτώριο του Δήμου Ιαλυσού. Πληρ. τηλ. 27082, 26476 και 0944-347405, κ. Εμμ. Κρανίδης ΑΟ39384

ΜΟΝΟΚΑΤΟΙΚΙΕΣ στα Κοσκινού (υπό κατασκευή) με απέραντη θέα σε οικόπεδο 1000 τ.μ. η κάθε μία. Ευκολίες πληρωμής - Δάνεια δεκτά. Πληρ. Κώστας Κωνσταντινίδης, τηλ. 61859, 0946/999906 ΑΟ39516

ΠΩΛΕΙΤΑΙ Ή ΕΝΟΙΚΙΑΖΕΤΑΙ διόροφη μονοκατοικία 75 τ.μ. σε 4 ή 8 στρέμματα 50 μ. από τον κεντρικό δρόμο Πυλώνας-Λάρδου. Πληρ. τηλ. 0241-67389 ΧΑΟ111

ΠΡΑΓΜΑΤΙΚΗ ΕΥΚΑΙΡΙΑ ΣΤΟ ΓΕΝΝΑΔΙ. ΟΙΚΟΠΕΔΟ 2.120 Μ. ΜΕ ΠΛΗΡΩΜΕΝΗ ΕΤΟΙΜΗ ΑΔΕΙΑ ΟΙΚΟΔΟΜΗΣ 212 ΜΕΤΡΑ, ΠΕΡΙΦΡΑΓΜΕΝΟ ΜΕ ΜΑΝΤΡΑ, ΕΓΚΑΤΑΣΤΑΣΗ ΦΩΣ, ΝΕΡΟ ΚΑΙ ΜΕ ΔΕΝΔΡΑ, ΜΕ ΥΠΑΡΧΟΝ ΚΤΙΣΜΑ ΑΠΟΘΗΚΗ 50 Μ. ΠΩΛΕΙΤΑΙ 20.000.000 ΜΕΤΡΗΤΑ. ΔΕΚΤΟΣ ΚΑΙ ΔΙΑΚΑΝΟΝΙΣΜΟΣ ΠΛΗΡ. ΤΗΛ. 31093, ΩΡΕΣ ΙΑΤΡΕΙΟΥ ΧΠΟ522

ΠΩΛΟΥΝΤΑΙ: α) Οικόπεδο 850 μέτρων (οικοδομήσιμο εντός οικισμού), β) Ελαιώνας 4 στρεμμάτων, γ) Αγρός 22 στρεμμάτων. Τα δύο ως άνω δεικνύονται για αγροτικούς ή βιοτεχνικούς σκοπούς. Πληρ. τηλ. 96384 από 3 μ.μ. ΧΠΟ200

ΣΑΡΙ (82 τ.μ. διαμέρισμα επί της Αγίου Γεωργίου-Αγιος Νικόλας. Πληρ. τηλ. 27082, 26476 και 0944-347405, κ. Εμμ. Κρανίδης ΑΟ39386

πωλησεις αυτοκινητων & μοτοσικλετων

ΥΑΜΑΗΑ VIRAGO XV 125 cc αγορασμένη στις 26/5/1997 και διατηρημένη σε άριστη κατάσταση. Πωλείται στην τιμή των 500.000 δρχ. Πληρ. τηλ. 0241-86979, 0944927355 ΑΑ40279

AFRICA TWIN σε άριστη κατάσταση με πολλά εξτρά. Πληρ. τηλ. 0946795434 ΑΑ40254

AUSTIN MINI COOPER 1000 cc μοντέλο '80 κίτρινο, ζάντες αλουμινίου σε πολύ καλή κατάσταση για συλλέκτες ή για ανταλλακτικά. 500.000. Πληρ. τηλ. 0241-32714 κ. Νούλη, Ρόδος ΑΑ40273

ΕΥΚΑΙΡΙΑ
ΓΙΑ ΣΟΒΑΡΗ ΕΠΕΝΔΥΣΗ

Πωλείται ξενοδοχείο Α.Ε. στο Γεννάδι 47+7 κλινών εμβαδού 850 τ.μ., πλήρης εξοπλισμός-ηλεκτρομηχανολογικά, βιολογικό αποχετευτικό, έτοιμο για λειτουργία, μαζί με ανεξάρτητο οικόπεδο άρτιο και οικοδομήσιμο 85 τ.μ. πλησίον ξενοδοχείου, 75 εκατ.

Τρόπος πληρωμής υπό συζήτηση

ΜΟΝΟ ΣΟΒΑΡΕΣ ΠΡΟΤΑΣΕΙΣ

Πληρ. κο Παυλίδη, τηλ. 22133, ώρες 6-9 μ.μ.

ΕΥΚΑΙΡΙΑ
ΠΩΛΟΥΝΤΑΙ ΟΙΚΟΠΕΔΑ

• Στη Λεωφόρο Ρόδου-Λίνδου, κοντά στο χρυσοχοείο ΒΟΓΙΑΤΖΗ 45 στρεμ. 9.000.000 το στρεμ.
• Ασγούρου: 4 στρεμ. 17.000.000 δρχ.
• Ροδίνι 400 τ.μ. οδός Σμύρνης 30.000.000 δρχ.
• Κοσκινού: 1 στρέμ. με άδεια οικοδομής 110 τ.μ. 13.000.000 δρχ. με θέα την θάλασσα
• Κοσκινού: 2 στρεμ. με θέα στην θάλασσα 20.000.000
• Αφάντου: 1 στρεμ. με θέα την θάλασσα και με άδεια οικοδομής 240 τ.μ. 12.000.000
• Αφάντου: 2στρεμ. με άδεια οικοδομής 240 τ.μ. 17.000.000
• Αφάντου: στο κύμα της θάλασσας 4 στρεμ. 30.000.000
• Τσαΐρι προς αεροδρόμιο 2 στρεμ. με άδεια οικοδομής 9.500.000 δρχ.
• Αφάντου: 700 τ.μ. στην Λεωφόρο με άδεια οικοδομής 120 τ.μ. 7.000.000 δρχ.
• Κολύμπια: 2 στρεμ. με άδεια οικοδομής 75 τ.μ. 15.000.000 δρχ.
• Κολύμπια: 300 μ. από θάλασσα 30 στρεμ. 27.000.000
• Λάρδος: εντός σχεδίου 600 τ.μ. 8.000.000
• Αφάντου: 2 στρέμματα στο κύμα της θάλασσας 20 εκατ.
• Αφάντου: 5 στρέμματα 15 εκατ.
• Αφάντου: 6 στρέμματα με 20 ελιές 7 εκατ.
• Δασκάλους ισόγειο διαμέρισμα 100 τ.μ. με 100 τ.μ. αυλή 30 εκατ.
• Ροδίνι ισόγειο διαμέρισμα 85 τ.μ. 21.000.000
• Ασγούρου 100 στρέμματα
• Στον κεντρικό δρόμο Τσαΐρι προς αεροδρόμιο 5.400 στρεμ. προς 5 εκατομμύρια το στρέμμα
• Στην Παστίδα μονοκατοικία σε οικόπεδο 103 τ.μ. υπάρχει σπίτι 80 τ.μ. 13 εκατομμύρια
• Πλησίον κεντρικού δρόμου προς Ψίνθο μετά το στρατόπεδο αγροτεμάχιο 37 στρεμ. 20 εκατομμύρια
• 14 στρεμ. 8 εκατομμύρια
• Τσαΐρι προς αεροδρόμιο 3.705 τ.μ. με άδεια οικοδομής 300 τ.μ. 20.000.000
• Οικόπεδο 2 στρέμματα με άδεια οικοδομής Καρακόνερο 200 τ.μ. 25.000.000
• Κολύμπια προς Αρχίπολη 10.400 στρέμματα 25.000.000 στο κεντρικό δρόμο
• 4 στρέμματα με οικοδομή στη Σορωνή στα μπετά 70 τ.μ. παραλία 28.000.000
• Σορωνή προς Ελεούσα με πρόσοψη 40 μέτρα 6.800 τ.μ. 13.000.000
• Φάνες 16 στρέμματα 150 μέτρα από τη θάλασσα στα Καλαβάρδα, 4 στρέμματα 20.000.000, 100 μέτρα αό τη θάλασσα
• ΖΗΤΟΥΝΤΑΙ οικόπεδα στα Μάσσαρι, Κάλαθος και Ρόδος.

Πληρ. τηλ. 26805-51024,
κιν. 0945-406562 fax: 51077
Γ.Ν. ΔΡΑΚΟΣ

TOP PROPERTIES

GEORGIOS S. PIPINOS
ΓΕΩΡΓΙΟΣ Σ. ΠΙΠΙΝΟΣ
ΣΥΜΒΟΥΛΟΙ ΚΑΙ ΕΚΤΙΜΗΤΕΣ ΑΚΙΝΗΤΩΝ
REAL ESTATE AGENCY

MEMBER OF F.I.A.B.C.I.-N.A.E.A.-C.E.I.-E.R.E.S-Σ.Ε.Κ.



Η "**TOP PROPERTIES**" είναι ατομική επιχείρηση και ανήκει εξ ολοκλήρου στον κ. Γεώργιο Πιπίνο, που από το 1971 ασχολείται αποκλειστικά και μόνο με επενδύσεις και REAL ESTATE, στο νησί της Ρόδου, καθώς και στην ευρύτερη περιοχή της Δωδεκανήσου.

ΑΠΕΥΘΥΝΟΜΑΣΤΕ: Στους **σοβαρούς, απαιτητικούς και επιλεκτικούς** επενδυτές-επιχειρηματίες-ελεύθερους επαγγελματίες, Ελληνες και ξένους, υψηλού εισοδηματικού επιπέδου, που ενδιαφέρονται να κάνουν μια σοβαρή επένδυση προβολής στο νησί της Ρόδου.

ΠΡΟΣΦΕΡΟΥΜΕ: Α) Υπηρεσίες και πληροφορίες που γίνονται σε προσωπικό επίπεδο με εχεμύθεια, διακριτικότητα και σοβαρότητα.
Β) μεγάλη γκάμα υψηλής ποιότητας, ακινήτων, όπως:1) Ξενοδοχεία Α' και Β' κατηγορίας των 600-500-350-300 κλινών, 2) Κεντρικά αστικά ακίνητα κατάλληλα για Τράπεζες-καταστήματα-γραφεία, 3) Παραλιακές εκτάσεις, κατάλληλες για τουριστικές επενδύσεις των 150.000-100.00-70.00-50.000-36.000 τ.μ. και 4) Διαμερίσματα και μεζονέτες προβολής.

ΣΤΟΧΟΣ ΜΑΣ ΕΙΝΑΙ: Να προσφέρουμε στο αγοραστικό μας κοινό υψηλής ποιότητας ακίνητα και ευκαιρίες στο νησί της Ρόδου. Ητριακονταετής και πλέον πείρα μας στον τομέα αυτό αποτελεί εγγύηση.

ΣΥΝΘΗΜΑ ΜΑΣ ΕΙΝΑΙ: Επενδύστε στη ΡΟΔΟ ΤΩΡΑ, σε ακίνητα που ΑΝΤΕΧΟΥΝ ΣΤΟ ΧΡΟΝΟ

Γεώργιος Σ. Πιπίνος
ΜΕΣΙΤΗΣ ΑΣΤΙΚΩΝ ΣΥΜΒΑΣΕΩΝ
Γιατί εμείς γνωρίζουμε καλύτερα!

TOP PROPERTIES is a private concern and Mr George S. Pipinos, its owner, has carved, over the years a reputation for integrity and excellence in the world of Real Estate in the Dodecanese.
AT TOP PROPERTIES we try hard to attract important and selective investors high calibre businessmen/women and discerning professional people, both Greek and foreign, who wish to acquire sabstantial and valuable property on Rhodes.
We offer our expertise and advice privately, discreetly and in strict confidence.
We keep a comprehensive list of real estate of the highest specifications
a. A' and B' class hotels (600, 500, 350, 300 beds capacity)
b. Centrally situated office buildings and other business premises.
c. Seaside land, ideal for development (hotels, holiday resorts, etc), of 150.000, 100.00, 70.000, 50.000, 36.000 sq.m.
d. Luxury apartments, maisonettes, detached, semi-detached and terraced houses.
Our aim is to give our clients the opportunity to Qcquire value for money, first class real estate on Rhodes. Our 30-year-old experience in Real Estate is our warranty.
Our motto is Invest in Rhodes, Invest in property, It stands the test of time.



TOP PROPERTIES
and George Pipinos
Because we know best

ΚΕΝΝΕΝΤΥ 38, ΡΟΔΟΣ, 85 100, ΤΗΛ. (0241) 23895, 38243, κιν. (094)-4-676003 FAX: (0241) 20883
38 KENNEDY STR., RHODES, 85 100, TEL. (0241) 23895, 38243, mob. (094)-4-676003 FAX: (0241) 20883

ΠΩΛΗΣΕΙΣ ΔΙΑΜΕΡΙΣΜΑΤΩΝ



ΑΠΟ ΤΗΝ ΚΑΤΑΣΚΕΥΑΣΤΙΚΗ ΕΤΑΙΡΕΙΑ

Κ. ΣΠΑΝΟΣ & ΣΙΑ ΟΕ

ΠΩΛΟΥΝΤΑΙ ΕΤΟΙΜΟΠΑΡΑΔΟΤΑ ΔΙΑΜΕΡΙΣΜΑΤΑ

ΑΡΙΣΤΗΣ ΚΑΤΑΣΚΕΥΗΣ

ΜΕ ΔΥΟ Ή ΤΡΙΑ ΥΠΝΟΔΩΜΑΤΙΑ

ΠΛΗΡ. ΤΗΛ. 62550-62684-0944272159

κεφάλαιο

Κτηματομεσιτικο - Συμβουλευτικό Γραφειο

ΔΙΑΜΕΡΙΣΜΑΤΑ ΠΩΛΟΥΝΤΑΙ

❑ 50 τ.μ.3ου,1 υπν/που, θέα Τριάντα,16εκ-46.955€.

❑70 τ.μ. υπερυψωμένο ισόγειο ,2 υπν/τίων καινούριο Ανάληψη 26.5εκ-77.769€.

❑ 70 τ.μ .ισόγειο,1 υπν/τιου Μητρόπολη 15εκ-44.020€.

❑75 τ.μ .ισόγειο,2 υπν/τίων Ροδίνι , 24εκ-79.236€.

❑80 τ.μ.υπόγειο,2 υπν/τίων αυλή εκατέρωθεν, Ανάληψη 18εκ-52.824€.

❑83 τ.μ.1ου,2 υπν/τίων, Σ.Κωτιάδη, 24.5εκ-71.900€.

❑ 93 τ.μ 1ου,2υπν/τίων,συν αποθηκη 15 τ.μ. γκαράζ, Καρακόντερο, 36εκ-105.649€.

❑ 94 τ.μ 1ου,2υπν/τίων καινούριο Ανάληψη 34 εκ-99.779€.

❑95 τ.μ.1ου,2 υπν/τίων συν βοηθητικός χώρος καινούριο Ιξιά 33 εκ-96.845€.

❑102 τ.μ 1ου , μπετά Απ.Παύλου 20 εκ-58.694€.

❑105τ.μ.ισογειο,3 υπν/τίων καινούριο , Ατταβύρου 42 εκ-123.257€.

❑ 116 τ.μ , ισόγειο ,3 υπν/τίων ,καινούριο Ανάληψη,42 εκ-123.257€.

❑ 110 τ.μ,1ου,3 υπν/τίων , καινούριο, Ατταβύρου 42 εκ-123.257€.

❑125 τ.μ ρετιρέ,απεριόριστη θέα, 20ετιας, 4 υπν/τια, Μηδία, 29 εκ-85.106€.

❑128 τ.μ 1ου,3υπν/τίων λούξ, πάρκινκ, καινούριο Μηδία 51εκ-149.669€.

❑130 τ.μ 3ου,3 υπν/τίων Δασκάλους, 37εκ-108.584€.

❑150 τ.μ 3ου, ρετιρέ οροφοδιαμέρισμα, λούξ, 3 υπν/τίων Αισχύνη , 44.5εκ-130.594€.

❑ Συγκρότημα με 4 -3αρια των 60 τ.μ,συν μια γκαρσονιέρα, Αφάντου,80εκ-234.776€.

ΜΕΖΟΝΕΤΕΣ- ΜΟΝ/ΚΙΕΣ ΠΩΛΟΥΝΤΑΙ

❑120 τ.μ,μεζονέτα,μπετά, πανοραμική θέα, Παραδείσι 25 εκ-73.367€.

❑128 τ.μ , μεζονέτα , 3 υπν/τιων, πάρκινκ,καινούρια Ροδίνι , 48 εκ-140.865€.

❑180 τ.μ ,μεζονέτα μπετά συν 100 τ.μ υπόγειο, εντός οικισμού, Κοσκινού 23 εκ-67.498€.

❑200 τ.μ μον/κία 3 υπν/τίων σε 1.000 τ.μ οικόπεδο, λούξ, καινούρια, Ιξιά 80 εκ-234.776€.

❑210 τ.μ μον/κία,μπετά σε 1.000 τ.μ οικόπεδο, Ιξιά 45 εκ-132.061€.

❑ 210 τ.μ.μεζονέτα,λούξ ,3 υπν/τιων, τζάκι αυλή-πάρκινγκ Ιξιά 64 εκ-187.820€.

❑ 230 τ.μ, μον/κία, μπετά Πεύκους, 50 εκ-146.735€.

ΟΙΚΟΠΕΔΑ ΠΩΛΟΥΝΤΑΙ

❑ 300 τ.μ. ,δόμηση 300 τ.μ Παστίδα 9 εκ-26.412€.

❑ 380 τ.μ , δόμηση 300 τ.μ Αφάντου,12 εκ-35.216€.

❑ 500 τ.μ βιοτ/κός χώρος δόμηση 3Χ150 Κοσκινού 9 εκ-26.412€.

❑1.000 τ.μ Ανάληψη, 0.8ΣΔ 80 εκ-234.776€.

❑ 2.000 τ.μ ,δόμηση 200 τ.μ. Βουνάρα 35 εκ-102.714€.

❑ 4.000 τ.μ Τρείς-Κανδυλί 35 εκ-102.714€.

❑ 4.000 τ.μ, θέα, Παστίδα 26 εκ-76.302€.

❑5.240 τ.μ Αφάντου παραλία 40 εκ-117.388€.

❑ 5.500 τ.μ, Κολύμπια 15 εκ-44.020€.

❑6.500 τ.μ, Κολύμπια 60 εκ-176.082€.

❑ 9.000 τ.μ, Κολύμπια 50 εκ-146.735€.

❑ 15.000 , τ.μ , Καντυλί 50εκ-146.735€.

ΕΠΙΧΕΙΡΗΣΕΙΣ & ΕΠΑΓΓΕΛΜΑΤΙΚΟΙ ΧΩΡΟΙ

❑ Κατάστημα 23 τ.μ Ανάληψη, μπετά 7 εκ-20.542€.

❑Κατάστημα 25 τ.μ Ψαροπούλα 22 εκ-64.563€.

❑ Κατάστημα 35 τ.μ Ανάληψη, μπετά 11εκ-32.281€.

❑Κατάστημα 40 τ.μ σύν 50 τ.μ υπόγειο Ατταβύρου 20 εκ-58.694€.

❑Κατάστημα 64 τ.μ Μ.Πετρίδη 29 εκ-85.106€.

❑Κατάστημα 90 τ.μ. 1ου με φαρδι μπαλκόνι,Ιξιά 23 εκ-67.498€.

❑Κατάστημα 165 τ.μ Τριάντα 65.000.000€.

Exclusive Properties

❑Οικοδομικό συγκρότημα 4 οικιών 1 καταστήματος, Παλιά πόλη , 277 τ.μ 100 εκ-293.470€.

❑Οικοδομικό συγκρότημα 1000 τ.μ,2 ορόφων Ψαροπούλα 320 εκ-939.104€.

❑Μονοκ/κία 380 τ.μ,σε 6 στρέμματα οικόπεδο , στο κύμα, Λαχανιά 190 εκ-557.593€.

ΖΗΤΟΥΝΤΑΙ ΚΑΤΟΙΚΙΕΣ & ΟΙΚΟΠΕΔΑ ΕΝΤΟΣ & ΕΚΤΟΣ ΠΟΛΕΩΣ

ΤΣΟΥΡΟΥΝΑΚΗΣ Ι. ΑΝΤΩΝΙΟΣ (B.Sc.-MKT)

ΤΗΛ.:60060 (3 γραμμές) FAX: 60062
ΚΙΝ.:0945 949882
e-mail: kefaleo@rho.forthnet.gr

Γ. Σεφέρη 12
(παραπλεύρως ΜΗΔΕΙΑ)
Ρόδος

www.e-kefaleo.com

auto-moto

συνέχεια από την προηγούμενη

ΜΗΧΑΝΗ SUZUKI intruder 600 cc τσόπερ, μοντ. 11/97 με 16000 χλμ. Επισης PIAGGIO TYPHOON 50 cc ανταλλαγή με Ι.Χ. ή Μότο συζητήσιμη. Πληρ. τηλ. 21904 (όλες τις ώρες. Αφήστε μήνυμα στον τηλεφωνητή) ΑΑ40267

GOLF κούριερ ψυγείο μοντέλο 1992 εκτελωνισμένο σε τιμή ευκαιρίας (πετρέλαιο). Πληρ. τηλ. 61444 ΑΑ40256

LANCIA DELTA 1400 cc καταλυτικό σε άριστη κατάσταση. Διαθέτει δερμάτινο σαλόνι recaro, ραδιοκασετόφωνο SONY, ηλεκτρονικό εργοστασιακό κλιματιστικό, αερόσακο, ηλ. παράθυρα, κεντρικό κλείδωμα. Δεκτός κάθε έλεγχος. Πληρ. τηλ. 73460, 0944373366 ΑΑ40250

FIAT PUNTO CABRIO ΜΟΝΤΕΛΟ 94 1,3 ΛΕΥΚΟ 75000 ΧΙΛΙΟΜΕΤΡΑ, EXTRAS. ΤΙΜΗ 2.400.000. ΠΛΗΡ. ΤΗΛ. 87006, 10.00-13.00 Η 18.00-22.00 ΧΠΑ841

SCOOTER PIAGGIO HEXAGON 150 CC, 9000 ΧΛΜ. ΤΙΜΗ 450.000 ΔΡΧ ΠΛΗΡ. ΤΗΛ. 0942434933 ΧΠΑ122

SUZUKI GSXR 750 cc μοντ. '96 σε υπεράριστη κατάσταση. Πληρ. τηλ. 0972821145 και 23428 ΑΑ40206

VIRAGO 250 cc σε άριστη κατάσταση λόγω αναχωρήσεως. Πληρ. τηλ. 0974600511 ΑΑ40029

ΠΩΛΟΥΝΤΑΙ ΜΕΤΑΧΕΙΡΙΣΜΕΝΑ ΦΟΡΤΗΓΑ ΑΥΤΟΚΙΝΗΤΑ ΕΙΣΑΓΩΓΗΣ ΟΛΩΝ ΤΩΝ ΤΥΠΩΝ, ΓΙΑ ΑΓΡΟΤΙΚΗ ΚΑΙ ΕΠΑΓΓΕΛΜΑΤΙΚΗ ΧΡΗΣΗ, ΚΑΘΩΣ ΚΑΙ Ι.Χ. ΕΠΙΒΑΤΙΚΑ. ΕΤΟΙΜΟΠΑΡΑΔΟΤΑ Ή ΚΑΤΟΠΙΝ ΠΑΡΑΓΓΕΛΙΑΣ. ΠΑΡΕΧΟΥΜΕ ΓΡΑΠΤΗ ΕΓΓΥΗΣΗ ΕΝΟΣ ΧΡΟΝΟΥ. ΕΙΣΑΓΩΓΕΙΣ ΜΕΤΑΧΕΙΡΙΣΜΕΝΩΝ ΑΥΤΟΚΙΝΗΤΩΝ " Δ. ΜΠΟΥΝΤΟΥΡΗΣ-Ε. ΠΑΠΑΠΟΣΤΟΛΟΥ Ο.Ε.". ΕΚΘΕΣΗ: ΕΘΝΙΚΗ ΟΔΟΣ ΛΑΡΙΣΑΣ-ΙΩΑΝΝΙΝΩΝ ΤΡΙΚΑΛΑ ΘΕΣΣΑΛΙΑΣ. ΤΗΛ. 0431-74709 ΦΑΞ 0431-27008 ΚΙΝ. 0974456200-0977395269 ΧΠΑ112

ΜΕΓΑΛΗ ΕΥΚΑΙΡΙΑ!!! Μηχανή KAWASAKI ZZR μοντέλο '93, 400 cc, 16 Valve, χρώματος μπλε-μαύρο με 22.000 χλμ. σε άριστη κατάσταση και στην καταπληκτική τιμή των 700.000 δρχ. μόνο. Δεκτός κάθε έλεγχος. Πληρ. τηλ. 22918, 0944/551597ΑΑ39855

YAMAHA TW 200 σε πολύ κατάσταση. Πληρ. τηλ. 64810, 097/4637770. ΑΑ40239

JEEP WRANGLER 2.500 c.c. Ι.Χ. μοντέλο '96 με πολλά αξεσουάρ. Επίσης μία **HARLEY DAVIDSON** με 3.000 χλμ. Πληρ. τηλ. 0944/263164 και 96377. ΑΑ39941

AUDI TT 180 HP ΜΕ FULL EXTRA ΣΕ ΑΡΙΣΤΗ ΚΑΤΑΣΤΑΣΗ, ΦΥΛΑΞΗ ΣΕ ΓΚΑΡΑΖ. ΠΛΗΡ. ΤΗΛ. 0946/683029 ΧΠΑ851

εργασιες

ΛΑΤΖΙΕΡΑ για να εργασθεί στο κινέζικο εστιατόριο CANTON. Ωράριο εργασίας 9-1 βράδυ. Πληρ. τηλ. 95443, 0945/539339 ΑΖ40278

ΚΤΙΣΤΕΣ, σοβατζήδες και εργάτες, ζητουνται. Πληρ. τηλ. 0937299914 ΑΖ40277

Από λογιστικό γραφείο **ΖΗΤΟΥΝΤΑΙ** πτυχιούχοι ΑΕΙ-ΤΕΙ-ΙΕΚ για πληρη απασχόληση, έμπειροι βοηθοί λογιστές στην τήρηση Γ' κατηγορίας βιβλίων με ελεύθερο ωράριο για μερική απασχόληση. Αποστολή βιογραφικών στο fax 69854 ΑΖ40272

ΣΕΡΒΙΤΟΡΟΣ ΠΕΠΕΙΡΑΜΕΝΟΣ ΓΙΑ ΝΑ ΕΡΓΑΣΘΕΙ ΣΕ ΚΕΝΤΡΙΚΟ ΖΑΧΑΡΟΠΛΑΣΤΕΙΟ ΣΤΟ ΜΑΝΤΡΑΚΙ. ΑΠΟΚΛΕΙΟΝΤΑΙ ΑΛΛΟΔΑΠΟΙ. ΩΡΑΡΙΟ ΕΡΓΑΣΙΑΣ 9 Π.Μ.-2 Μ.Μ. ΠΛΗΡ. ΤΗΛ. 27772 ΠΖ40271

Το κερματοτηλέφωνο που σας πληρώνει!!!



ΠΡΟΣΟΧΗ
Το μόνο που δέχεται EURO και προσαρμόζεται αυτόματα με τα νέα δεκαψήφια νούμερα του ΟΤΕ

ΠΡΟΣΟΧΗ ΣΤΙΣ ΑΠΟΜΙΜΗΣΕΙΣ
Από 0% προκαταβολή έως και 36 μήνες εξόφλιση μόνο με την ταυτότητα σας

Διαθέτει σύστημα άμεσης διάγνωσης και επιδιορθώσεις βλαβών
Αλλάζει χρεώσεις αυτόματα κάθε φορά που τις αλλάζει ο ΟΤΕ
Εχει αναγνώριση κλήσης σε μεγάλη οθόνη
Επιστρέφει το νόμισμα αν δεν είναι εγκεκριμένο
Καθοδηγεί τον χρήστη με οδηγίες
Είναι εγκεκριμένο από την Εθνική Επιτροπή Τηλεπικοινωνιών
Είναι ανθεκτικό-ευέλικτο-με άμεσο service, και τοποθετείται εύκολα

Αντιπροσωπεία Νοτίου Αιγαίου
ΑΤΤΑΒΥΡΟΥ 46 ΡΟΔΟΣ * ΤΗΛ. 0241-73440, fax: 37733
e-mail: sfakis@payphone.gr http://www.payphone.gr
PayPHONE ΣΦΑΚΗΣ ΤΗΛΕΠΙΚΟΙΝΩΝΙΕΣ

CAR EXPERTS

ΞΕΝΑΚΗΣ
ΑΥΤΟΚΙΝΗΤΑ

0% προκαταβολή και εξόφληση έως 60 μήνες

1. PEUGEOT 306 SL 1400 cc μοντέλο 1995 με υδρ. τιμόνι-αερόσακκο οδηγού, ηλ. παράθυρα, κεντρικό κλείδωμα, ηχοσύστημα. Τιμή: 2.000.000

2. NISSAN PRIMERA μοντ. 1991 2000 cc με A/C- ηλ. παράθυρα-κεντρικό κλείδωμα, ηχοσύστημα. Τιμή: 2.200.000

3. FIAT PUNTO 13 μοντ. 1994 με A/C ηλ. παράθυρα-κεντρικό κλείδωμα-ζάντες αλουμινίου-P/K με CD-σπορ ανάρτηση. Τιμή: 2.400.000

4. CITROEN ZX μοντ. 1993 1400 cc Τιμή: 1.600.000

5. RENAULT 19 μοντ. 1990 1400 cc Τιμή: 900.000

6. CITROEN XANTIA 1.600 c.c. μοντέλο 1995 με A/C-ABS-AIRBAG οδηγού-ηλ. παράθυρα-ηλ. καθρέπτες-ηχοσύστημα. Τιμή 3.100.000 δρχ.

7. SUZUKI SWIFT 1.000 c.c. μοντέλο 1994. Τιμή 1.300.000 δρχ.

8. RENAULT 21 1.800 c.c. μοντέλο 1991. Τιμή 1.800.000 δρχ.

ΞΕΝΑΚΗΣ
ΕΠΙΣΗΜΟΣ ΣΥΝΕΡΓΑΤΗΣ KOSMOCAR
ΛΙΝΔΟΥ 238, ΤΗΛ: 61600

ΣΧΟΛΗ ΟΔΗΓΩΝ
L

ΠΥΛΑΡΙΝΟΣ ΗΡΑΚΛΗΣ
Πτυχιούχος Εκπαιδευτής
Διπλώματα
✓ Ερασιτεχνικά
✓ Επαγγελματικά
✓ Μοτοσικλέτας
✓ Επεκτάσεις - Αναθεωρήσεις
Αγ. Αναστασίας 40 & Π.Π. Γερμανού
Εμπορικό Κέντρο Φώκιαλη, α' όροφος
Τηλ. 75270, 0942 445549
ΠΜ40097

ΣΧΟΛΗ ΟΔΗΓΩΝ
L ΠΟΡΤΣΕΛΛΗΣ ΣΤΕΦΑΝΟΣ
Διπλ. εκπαιδευτής υποψηφίων οδηγών


• Διπλώματα αυτοκινήτου, μοτοσικλέτας,φορτηγού, λεωφορείου, νταλίκας
• Αναθεωρήσεις ληγμένων αδειών
• Θεωρητικά μαθήματα ΚΟΚ και Μηχανολογίας
• Μετατροπές ξένων διπλωμάτων σε ελληνικά
• Διπλώματα αυτόματου αυτοκινήτου
ΕΡΝΕΣΤ ΜΠΕΒΙΝ 6 - ΡΟΔΟΣ • ΤΗΛ. 34497, 0945-463635

ΣΧΟΛΗ ΟΔΗΓΩΝ
ΠΟΤΣΟΥ ΣΩΤΗΡΗ
L
ΔΙΠΛ. ΕΚΠΑΙΔΕΥΤΗΣ ΥΠΟΨΗΦΙΩΝ ΟΔΗΓΩΝ.
ΔΙΠΛΩΜΑΤΑ Α - Β - Γ - Δ - Ε

★ Αναλαμβάνουμε την έκδοση αδειών οδήγησης όλων των κατηγοριών.
★ Αναθεωρήσεις Επαγ/κών αδειών.
★ Τα θεωρητικά μαθήματα όλων των κατηγοριών γίνονται στό σύγχρονο Κέντρο Θεωρητικής Εκπαίδευσης Υποψηφίων Οδηγών της Ε.Σ.Ο.Ρ. Ο.Ε. Στην οποία μετέχουμε.
★ Διαθέτουμε καί Αυτόματο Επιβατηγό.
Εθνάρχου Μακαρίου 31, 2ος όροφος, ΡΟΔΟΣ
(Ενανti Εθνικής Τράπεζας, πάνω από το κατ/μα "ΡΟΔΙ")
Τηλ. 78070 Κιν. 0945- 567404



εργασίες

συνέχεια από την προηγούμενη

ΚΟΠΕΛΑ ΝΑ ΕΡΓΑΣΘΕΙ ΑΠΟΓΕΥΜΑΤΙΝΕΣ ΩΡΕΣ ΣΑΝ ΒΟΗΘΟΣ ΣΕΡΒΙΤΟΡΟΥ ΣΕ ΚΑΦΕΤΕΡΙΑ ΣΤΗΝ ΠΑΛΙΑ ΠΟΛΗ. ΠΛΗΡ. ΤΗΛ. 37889 ΠΖ40264

ΚΟΠΕΛΑ εμφανίσιμη για να εργαστεί σε καφετέρια στη Ρόδο. Πληρ. τηλ. 31845 και 0946963858 AZ40269

ΒΟΗΘΟΙ ΗΛΕΚΤΡΟΛΟΓΟΙ με σχετική εμπειρία σε κτιριακές εγκαταστάσεις. Πληρ. τηλ. 0946683824 AZ40255

ΤΕΧΝΙΤΗΣ ηλεκτρολόγος ζητείται. Πληρ. τηλ. 66698 και 67461 από 8.30 έως 14.30 AZ40266

ΣΕΡΒΙΤΟΡΟΣ ή σερβιτόρα για άμεση πρόσληψη που να μιλά Αγγλικά, Γερμανικά από εστιατόριο στην Ιαλυσό. Πληρ. τηλ. 91040, 0946466175 AZ40245

ΦΥΣΙΚΟΣ ΓΙΑ ΝΑ ΔΙΔΑΞΕΙ ΣΕ ΦΡΟΝΤΙΣΤΗΡΙΟ. ΠΛΗΡ. ΤΗΛ. 0942200978 ΠΖ40268

ΚΟΠΕΛΑ για να εργασθεί σε καφετέρια στη Ρόδο για πρωινή ή απογευματινή απασχόληση. Πληρ. τηλ. 0972274632 AZ40265

ΠΡΟΣΦΟΡΑ ΕΡΓΑΣΙΑΣ - EEC RESIDENTS ONLY. ΖΗΤΟΥΝΤΑΙ ΝΕΟΙ ΚΑΙ ΝΕΕΣ ΕΩΣ 30 ΕΤΩΝ ΓΙΑ ΑΠΑΣΧΟΛΗΣΗ ΣΕ ΚΕΝΤΡΙΚΟ ΚΑΦΕ ΤΗΣ ΠΟΛΗΣ ΜΑΣ. ΕΜΠΕΙΡΙΑ ΣΤΟ SERVICE ΑΠΑΡΑΙΤΗΤΗ. ΑΠΟΔΟΧΕΣ ΙΚΑΝΟΠΟΙΗΤΙΚΕΣ. Κον ΓΕΩΡΓΙΟΥ - Κα ΑΘΑΝΑΣΟΓΛΟΥ ΜΟΝΟ ΠΟΛΙΤΕΣ ΕΟΚ-EEC RESIDENTS ONLY. ΠΛΗΡ. ΤΗΛ. 75362 ΠΖ40244

ΚΟΠΕΛΑ για να εργαστεί σε μπαρ στην Παλιά Πόλη. Πληρ. τηλ. 0972-431350 κ. Σπύρο AZ40242

ΥΠΑΛΛΗΛΟΣ ζητείται από λογιστικό γραφείο για πρωινή απασχόληση. Πληρ. τηλ. 31036 ώρες γραφείου και 0974411525 AZ40197

ΣΧΟΛΗ ΟΔΗΓΩΝ
L ΚΟΥΣΗ ΠΑΝΤΕΛΗ
● ΔΙΠΛΩΜΑΤΑ
● ΕΡΑΣΙΤΕΧΝΙΚΑ
● ΕΠΑΓΓΕΛΜΑΤΙΚΑ
● ΜΟΤΟΣΙΚΛΕΤΑΣ
● ΜΑΘΗΜΑΤΑ **ΘΕΩΡΗΤΙΚΗΣ** ΔΙΔΑΣΚΑΛΙΑΣ

-Επεκτάσεις όλων των κατηγοριών
-Αναθεωρήσεις ληγμένων αδειών
-Μετατροπές ξένων αδειών σε ελληνικές
Οδός Βαλαωρίτου 9
(έναντι HOTEL SEMIRAMIS ΠΙΣΩ ΑΠΟ ΤΟ ΠΑΛΑΙΟ ΝΟΣΟΚΟΜΕΙΟ
e-mail: koysisp@internet.gr
ΕΚΠΑΙΔΕΥΤΙΚΟ ΑΥΤΟΚΙΝΗΤΟ:
TOYOTA YARIS 1300 cc AIR CONDITIONED
(ΠΡΟΣΟΧΗ): ΜΑΘΗΜΑΤΑ
α. Μοτοσικλέτας μεγάλου κυβισμού από 125 cc έως ανεξαρτήτου
β. Μοτ/τας έως 125 cc
γ. Μοτοποδηλάτου 50 cc
Διαθέτουμε επίσης κι αυτόματες μοτοσικλέτες 125 cc
Πληρ. τηλ.
29157-73820-94777
ΚΑΙ ΑΝΑ ΠΑΣΑ ΣΤΙΓΜΗ ΣΤΑ ΚΙΝΗΤΑ τηλ.
0944/511313-0944/203343
Στην κατηγορία ανεξαρτήτου κυβισμού η εκπαίδευση γίνεται με μοτοσικλέτα 500 cc
Παραλαβή των μαθητών μας και από τις οικίες τους
"Η σωστή και μεθοδική εκπαίδευση στα σύγχρονα οχήματά μας, βάζει γερά θεμέλια για τη δημιουργία ενός καλού νέου οδηγού"
ΠΡΟΣΟΧΗ
Στη σχολή μας παραδίδονται και μαθήματα θεωρητικής διδασκαλίας
ΠΜ40098

ΚΟΠΕΛΑ άνω των 25 ετών, να εργασθεί σε τουριστικό κατάστημα στην Παλιά Πόλη γνωρίζουσα την Αγγλική γλώσσα. Πληρ. τηλ. 39050. AZ40234

Για καφετέρια εστιατόριο έμπειροι: **α) Βοηθός μπάρμαν, β) Βοηθός σερβιτόρου.** Πληρ. τηλ. 22451. AZ40233

ΥΠΑΛΛΗΛΟΣ για πρατήριο υγρών καυσίμων, στα πλυντήρια αυτοκινήτων. Πληρ. τηλ. 75916. AZ40237

ΣΕΡΒΙΤΟΡΟΣ από εστιατόριο εντός πόλεως. Αποκλείονται αλλοδαποί. Πληρ. τηλ. 31680. AZ40236

ΕΡΓΑΤΗΣ με προϋπηρεσία για να δουλέψει σε φούρνο. Νυχτερινό ωράριο. Πληρ. τηλ. 39070. AZ40235

ΠΩΛΗΤΡΙΑ από κατάστημα ασημικών στην Παλιά Πόλη. Πληρ. τηλ. 0937384466 και 20512 βραδινές ώρες AZ40196

ΖΗΤΟΥΝΤΑΙ από το εστιατόριο ΚΟΚΟΝΑΤ στην Ιξιά (έναντι Μίρα-Μάρε) βοηθοί σερβιτόροι για μερική βραδινή απασχόληση από 7.30 έως 11.30 που να μιλάνε καλά Αγγλικά. Πληρ. τηλ. 90880 και 94143 AZ40190

ΠΩΛΗΤΗΣ ΓΙΑ ΠΡΟΩΘΗΣΗ ΨΕΥΔΟΚΟΣΜΗΜΑΤΩΝ ΚΑΙ STRASS ΣΕ ΤΟΥΡΙΣΤΙΚΑ ΚΑΤΑΣΤΗΜΑΤΑ. ΜΙΣΘΟΣ ΚΑΙ ΠΟΣΟΣΤΑ. ΣΤΕΙΛΤΕ ΒΙΟΓΡΑΦΙΚΟ ΚΑΙ FAX 66569. ΠΛΗΡ. ΤΗΛ. 62758 ΩΡΕΣ ΓΡΑΦΕΙΟΥ ΧΠΖ111

ΚΟΠΕΛΕΣ να εργαστούν σε καφε μπαρ με ηλεκτρονικά παιχνίδια εντός πόλεως. Πληρ. τηλ. 28837 κ. Γιώργο και 0974134987 AZ40195

ΚΑΛΟΥΠΑΤΖΗΔΕΣ τεχνίτες, βοηθοί και εργάτες. Πληρ. τηλ. 0936464029 AZ40188

BAR WOMAN ημερομίσθια 12-15 συν ποσοστά. Πληρ. τηλ. 0945791118 AZ40145

ΑΜΕΡΙΚΑΝΙΚΗ ΠΟΛΥΕΘΝΙΚΗ ΕΤΑΙΡΙΑ επεκτείνεται και **ΖΗΤΑ συνεργάτες.** Δυνατότητες εισοδημάτων. Σαν ημιαπασχόληση από 300.000-600.000. Σαν κύρια απασχόληση από 600.000-17.000.000 μηνιαίως. Πληρ. κ. Δημητριάδης, τηλ. 01-8140975-6216152. AZ40176

ΑΝΑΚΟΙΝΩΣΗ
ΚΑΛΟΚΑΙΡΙΝΑ ΜΑΘΗΜΑΤΑ
*** Computer ***
PROGRAM COMPUTER
ΕΓΓΡΑΦΕΣ
** ΤΩΡΑ **
Τμήματα για:
Παιδιά - Ενήλικες
Αρχάριους - Μαθητές
Επαγγελματίες
Ανεύρεση Εργασίας
ΠΑΡΕΧΕΤΑΙ ΒΕΒΑΙΩΣΗ
Διδάσκει πτυχιούχος Πανεπιστημίου Αμερικής
ΜΑΝΩΛΗΣ Ι. ΣΟΦΙΛΛΑΣ
Κοδριγκτώνος 91
Τηλ. (0241) 31761

ΚΟΠΕΛΑ να εργασθεί σε γραφείο με εκτυπωτικές εργασίες. Απαραίτητες προϋποθέσεις Απολυτήριο Τεχνικού Λυκείου. Πληρ. τηλ. 37095 AZ40158

ΟΙΚΙΑΚΗ ΒΟΗΘΟΣ ζητείται. Πληρ. τηλ. 0945/779984 AZ40201

ΚΟΠΕΛΕΣ για εργασία σε bar club. Ωράριο βραδινό, μισθός και ποσοστά. Πληρ. τηλ. 24206, 38532, 0946837334 AZ40128

ΖΗΤΕΙΤΑΙ ΚΑΘΗΓΗΤΡΙΑ ΓΕΡΜΑΝΙΚΩΝ ΜΕ ΤΑ ΑΠΑΡΑΙΤΗΤΑ ΠΡΟΣΟΝΤΑ ΚΑΙ ΣΧΕΤΙΚΗ ΠΕΙΡΑ ΓΙΑ ΝΑ ΕΡΓΑΣΘΕΙ ΣΕ ΜΕΓΑΛΑ ΚΕΝΤΡΑ ΞΕΝΩΝ ΓΛΩΣΣΩΝ. ΠΛΗΡ. ΤΗΛ. 32633

ΑΠΟ ΤΟ ΣΥΝΕΡΓΕΙΟ ΜΟΤΟΠΟΔΗΛΑΤΩΝ ΣΤΑΜΑΤΗΣ ΛΥΡΙΟΥ ΖΗΤΟΥΝΤΑΙ ΕΜΠΕΙΡΟΣ ΤΕΧΝΙΤΗΣ ΚΑΙ ΒΟΗΘΟΣ. ΠΛΗΡ. ΤΗΛ. 78395 ΩΡΕΣ ΕΠΙΚ. 1.30-4.30 Π399998

ΚΟΠΕΛΕΣ για πλυντήρια ιματισμού. Πληρ. τηλ. 92743 AZ39928

ΚΑΘΗΓΗΤΡΙΑ ΑΓΓΛΙΚΩΝ ΜΕ ΤΑ ΝΟΜΙΜΑ ΠΡΟΣΟΝΤΑ ΓΙΑ ΝΑ ΕΡΓΑΣΘΕΙ ΣΕ ΦΡΟΝΤΙΣΤΗΡΙΟ ΤΗ ΝΕΑ ΣΧΟΛΙΚΗ ΧΡΟΝΙΑ, ΓΙΑ ΠΛΗΡΗ ΑΠΑΣΧΟΛΗΣΗ. ΠΛΗΡ. ΤΗΛ. 38188, 96310, ΚΙΝ. 0972331133, ΩΡΕΣ 10-12 και 18-20. ΠΖ39963

ΝΗΠΙΑΓΩΓΟΣ ΓΙΑ ΠΑΙΔΙΚΟ ΣΤΑΘΜΟ ΠΤΥΧΙΟΥΧΟΣ ΠΑΝΕΠΙΣΤΗΜΙΟΥ Ή ΙΔΙΩΤΙΚΗΣ ΣΧΟΛΗΣ ΜΕ ΠΡΟΫΠΗΡΕΣΙΑ. ΠΛΗΡΕΣ ΩΡΑΡΙΟ, ΠΕΝΘΗΜΕΡΗ ΑΠΑΣΧΟΛΗΣΗ ΤΥΧΟΝ ΣΥΣΤΑΣΕΙΣ ΘΑ ΛΗΦΘΟΥΝ ΥΠΟΨΙΝ. ΠΛΗΡ. ΤΗΛ. 0972007352 (ΑΠΟΓΕΥΜ. ΩΡΕΣ) 39739 12.00-14.00 ΧΠΖ123

ΚΟΠΕΛΑ για να εργασθεί στην **Σαντορίνη** την καλοκαιρινή σεζόν σε σοβαρό κατάστημα video games. Μισθός ικανοποιητικός και bonus. Πληρ. τηλ. 25050, 37247 ΧΑΖ194

μαθήματα

ΔΑΣΚΑΛΟΣ παραδίδει μαθήματα κατ' οίκον σε παιδιά Δημοτικού. Πληρ. τηλ. 0938498506 ΑΜ40270

ΠΩΛΟΥΝΤΑΙ ΔΙΑΜΕΡΙΣΜΑΤΑ
ΔΙΑΚΟΓΕΩΡΓΙΟΥ ΚΑΛΛΙΣΤΟΣ
• ΠΩΛΗΣΕΙΣ ΔΙΑΜΕΡΙΣΜΑΤΩΝ
• ΚΑΤΑΣΤΗΜΑΤΑ-ΑΠΟΘΗΚΕΣ
• ΑΝΤΑΛΛΑΓΕΣ ΑΚΙΝΗΤΩΝ
• ΑΓΟΡΕΣ ΟΙΚΟΠΕΔΩΝ
• ΑΝΑΛΑΜΒΑΝΟΥΜΕ ΑΝΤΙΠΑΡΟΧΕΣ
ΔΙΕΥΘ.: ΕΘΝ. ΑΝΤΙΣΤΑΣΕΩΣ 11, (πρώην Αννης Μαρίας)
ΤΗΛ: 78501-29318, 78502

ΠΩΛΟΥΝΤΑΙ διαμερίσματα λουξ κατασκευής με απεριόριστη θέα. Τα διαμερίσματα διαθέτουν θωρακισμένες πόρτες, εντοιχισμένες κουζίνες, ντουλάπες, εντοιχισμένο νιπτήρα με ντουλάπι, κεντρική θέρμανση αυτόνομη, ανοιγόμενα ανακλινόμενα κουφώματα με διπλά τζάμια, σίτες, ρολά, υδραυλικό ασανσέρ, τριφασικό ρεύμα.
Ολοι οι χώροι σπατουλαριστό, εσωτερικές πόρτες MDF με σχέδια

ΔΙΑΜΕΡΙΣΜΑΤΑ
Επί της οδού Μεγ. Κων/νου - Κων/νου Παλαιολόγου
50 τ.μ. δυάρια
85 τ.μ. τριάρια
110 τμ. τεσσάρια
ανά όροφο
Επί της Κων/νου Υδραίου-Στ. Κωτιάδη
70 τ.μ. τριάρια
90 τ.μ. τριάρια-τεσσάρια
110 τ.μ. τεσσάρια
130 τ.μ. τεσσάρια-πεντάρια
ανά όροφο με μεγάλες θεράντες φανταστική θέα
Επί της Λεωφ. Καλλιθέας-Καρακόνερο
50 τ.μ. δυάρια
85 τ.μ. τριάρια
110 τ.μ. τεσσάρια
ανά όροφο με μεγάλες θεράντες, απεριόριστη θέα
ΚΑΤΑΣΤΗΜΑΤΑ
50 τ.μ.
100 τ.μ.
150 τ.μ.
επί της Λεωφ. Καλλιθέας-Καρακόνερο
ΙΑΤΡΕΙΑ-ΓΡΑΦΕΙΑ
50 τ.μ.
100 τ.μ.
150 τ.μ.
επί της Μεγ. Κων/νου και Κων Παλαιολόγου (Φώκιαλη)
ΔΑΝΕΙΑ ΟΛΩΝ ΤΩΝ ΤΑΜΕΙΩΝ
ΚΑΙ ΟΛΩΝ ΤΩΝ ΤΡΑΠΕΖΩΝ
Πληρ. ΔΙΑΚΟΓΕΩΡΓΙΟΥ ΚΑΛΛΙΣΤΟΣ
Τηλ. 78501-78502, 29318

Ο διανομέας **OPEL** στα Δωδ/σα

ΜΑΛΑΛΙΓΚΑΣ ΑΕΒΕ

ΖΗΤΕΙ

νέο για την θέση του **Τεχνικού Συμβούλου**

Η κατοχή πτυχίου ΤΕΙ θα προσμετρηθεί στα προσόντα

Πληρ. κ. Μιχάλη **τηλ. 69001**

(εσωτ. 13) από 10.00-14.00

Από αντιπροσωπεία τουριστικών ειδών

ΖΗΤΕΙΤΑΙ

οδηγός για διανομές στη Ρόδο.

Πληρ. τηλ. 74079-64885, 0944-454025

Κο Βασίλη

ΚΕΝΤΡΟ ΘΑΛΑΣΣΟΘΕΡΑΠΕΙΑΣ

ΖΗΤΟΥΝΤΑΙ

α) Νέα κοπέλα για την θέση της ρεσεψιόν

β) Νέα κοπέλα για την θέση της γυμνάστριας.

Ευχάριστη και επικοινωνιακή προσωπικότητα

Γνώση Αγγλικής γλώσσας

Πληρ. τηλ. 0972088355

Billy's Place

Από το Cocktail Garden Bar
Billy's Place
στην περιοχή Θεολόγου

ΖΗΤΕΙΤΑΙ

έμπειρος μπάρμαν.

Με αξιόλογη εμπειρία, καλή γνώση της Αγγλικής, νεαρή ηλικία. Κάτοικος της ευρύτερης περιοχής

Πληρ. τηλ. 81597

Για ξενοδοχείο Α' κατηγορίας στην Ιαλυσό

ΖΗΤΟΥΝΤΑΙ

καμαριέρες.

Πληρ. τηλ. 91131, 0972123963

μαθήματα

συνέχεια από την προηγούμενη

ΑΓΓΛΙΚΑ-ΙΤΑΛΙΚΑ-ΙΣΠΑΝΙΚΑ. Καθηγητής αριστούχος απόφοιτος (Master) Schiller International University, παραδίδει μαθήματα **κατ' οίκον** σε αρχάριους, ξενοδοχοϋπαλλήλους, προχωρημένους. Εξασφαλισμένη επιτυχία εξετάσεων First Certificate, Toefl, Cambridge, Michigan Proficiency IELTS καθώς και εισαγωγής σε Βρετανικά και Ιταλικά Πανεπιστήμια. Συστηματική ενημέρωση γονέων. Τιμές λογικές. Μεταφράσεις γίνονται δεκτές. Πληρ. τηλ. 0241-25133 AM39737

ΥΠΕΥΘΥΝΗ ΠΡΟΕΤΟΙΜΑΣΙΑ βουλγαρικής γλώσσας από Βουλγάρα καθηγήτρια για φοιτητές που θέλουν να σπουδάσουν στα Πανεπιστήμια της Βουλγαρίας. Πληρ. τηλ. 0946048009 AM40275

ΑΓΓΛΙΚΑ καθηγήτρια Αγγλικών απόφοιτος αγγλικού Πανεπιστημίου με master παραδίδει ιδιαίτερα μαθήματα σε μαθητές **όλων των επιπέδων**. Υπεύθυνη προετοιμασία για τις εξετάσεις **Cambridge FCE, CAE, CPE, Michigan, ECCE, ECPE, TOEFL**. Τιμήματα μονομελή, διμελή. Τιμή λογικές. Πληρ. τηλ. 22886 AM39927

ΦΙΛΟΛΟΓΟΣ καθηγήτρια πτυχιούχος Αριστοτελείου Πανεπιστημίου Θεσσαλονίκης, παραδίδει ιδιαίτερα μαθήματα σε μαθητές γυμνασίου. Τιμές προσιτές, συστηματική ενημέρωση γονέων. Πληρ. τηλ. 22428 και 0937803323 (κινητό) XAM291

Από μεταφορική εταιρεία

ΖΗΤΕΙΤΑΙ

άτομο με γνώσεις Η/Υ και Αγγλικών για ρεσεψιόν

Πληρ. τηλ. 38296, 7

Από τα καταστήματα "ΠΑΠΠΟΥ"

ΖΗΤΕΙΤΑΙ

πωλήτρια για το τμήμα αλλαντικών

Πληρ. τηλ. 20127, 24286

ΖΗΤΕΙΤΑΙ

νεαρός (αγόρι) να εργασθεί

σε μεγάλο τουριστικό κατάστημα στο Φαληράκι. Ωράριο απογευματινό. Επιθυμητές ξένες γλώσσες και απαραίτητα Αγγλικά. Μισθός αναλόγως προσόντων.

Πληρ. τηλ. 85708 ώρες καταστημάτων

Το γραφείο παραγωγής της
ΕΘΝΙΚΗΣ ΑΣΦΑΛΙΣΤΙΚΗΣ

ΖΗΤΑ ΑΤΟΜΑ

ηλικίας 23-40, για να στελεχώσει το νέο τμήμα πωλήσεων χρηματοοικονομικών προϊόντων του ομίλου της ΕΘΝΙΚΗΣ ΤΡΑΠΕΖΑΣ ΤΗΣ ΕΛΛΑΔΟΣ Α.Ε.

Πληροφορίες-Βιογραφικά στη διεύθυνση της Εθνικής Ασφαλιστικής στη Σ. ΒΕΝΙΖΕΛΟΥ 1 τηλ. 38338-36274 Υπ' όψιν κας Τριανταφύλλου

Από μεταφορική εταιρεία

ΖΗΤΕΙΤΑΙ

διανομέας με δίπλωμα μηχανής και προαιρετικά διπλ. επαγγελμ. αυτοκινήτου έως 35 ετών

Πληρ. τηλ. 38296, 7

Η εταιρεία ενοικιάσεων αυτοκινήτων AVIS

ΖΗΤΕΙ ΠΡΟΣΩΠΙΚΟ

για άμεση πρόσληψη, απαραίτητα προσόντα η καλή γνώση Αγγλικών και δίπλωμα οδήγησης.

AVIS RENT A CAR

REQUIRES

staff for imidiate employment

Πληρ. τηλ. 91700

Το γραφείο γενικού τουρισμού
ELAFOS REISEN

ΖΗΤΑ ΣΥΝΕΡΓΑΤΕΣ

α) Αρχηγούς.
Απαραίτητη προϋπόθεση η άριστη γνώση της γερμανικής Γλώσσας. Θα ληφθεί υπόψη η προϋπηρεσία.
β) Υπεύθυνους για στελέχωση υποκαταστημάτων.
Θα ληφθεί υπόψη η προϋπηρεσία.

Οι ενδιαφερόμενοι παρακαλούνται να επικοινωνήσουν στα 66543-66544-66545, ώρες γραφείου
Υπεύθυνος κ. Χατζημιχάλης Μιχάλης

ΡΟΔΙΑΚΗ ΚΤΗΜΑΤΙΚΗ

ΣΥΜΒΟΥΛΟΙ & ΕΚΤΙΜΗΤΕΣ ΑΚΙΝΗΤΩΝ — ΚΤΗΜΑΤΟΜΕΣΙΤΙΚΟ ΓΡΑΦΕΙΟ από το 1983

ΠΩΛΟΥΝΤΑΙ ΜΟΝΟΚΑΤΟΙΚΙΕΣ ΣΤΟΥΣ ΤΡΕΙΣ



ΣΕ ΜΠΕΤΑ ΑΠΟ 31.000.000 ΔΡΧ

ΑΝΕΣΤΗΣ & ΣΑΒΒΑΣ ΣΑΒΒΑΪΔΗΣ

tel: 26281 & 35476 cel: 0944-421015 & 0977-433427

Εάν σας συναρπάζει η Νέα Τεχνολογία
Το Internet και ο χώρος για e-business

ΕΥΚΑΙΡΙΑ ΣΤΑΔΙΟΔΡΟΜΙΑΣ

ΖΗΤΟΥΝΤΑΙ

→ WEB–DESIGNERS ←

ΓΙΑ ΥΛΟΠΟΙΗΣΗ κ. ΣΧΕΔΙΑΣΜΟ ΙΣΤΟΣΕΛΙΔΩΝ ΣΤΟ INTERNET

- Οι ενδιαφερόμενοι πρέπει να είναι γνώστες των "εργαλείων" που απαιτούνται για την κατασκευή και δημιουργία ιστοσελίδων (Photoshop, Frontpage, NetObject, animation κ.λπ.).
- Βάση συγκεκριμένου προσχεδιασμού και παροχής "υλικού", όπως: περιεχόμενο site, κείμενα, φωτογραφίες, video, οδηγίες για zoom, μεγιστοποιήσεις, morphing, μουσική κ.λπ. να μπορούν να μετατρέψουν την "ιδέα" Εταιρικής παρουσίασης σε λειτουργικές καινοτομικές ιστοσελίδες.
- Προσφέρουμε ικανοποιητικό πακέτο αποδοχών, ευχάριστο περιβάλλον και δυνατότητα μερικής απασχόλησης. Ηλικία 18-35. Γνώση Αγγλικών.
- Τηλεφωνική επικοινωνία με τον κ. Μάνο Σισαμωτό για συνέντευξη. (Βιογραφικό και φωτογραφία).

Ar-de.com
15 Georgiou Papanikolaou
(Εναντι Καζίνο)
Τηλ. (0241) 78591-2-3, ώρες γραφείου
Fax: 39744

Η 3Τ ΑΕΒΕ (ΤΟΥΟΤΑ ΡΟΔΟΥ)

ΖΗΤΕΙ

Μηχανικό αυτοκινήτων
ο οποίος θα πρέπει να έχει:
α) Προϋπηρεσία απαραίτητη
β) Εκπληρωμένη στρατιωτική θητεία και
γ) Δίπλωμα Οδήγησης

Για περισσότερες πληροφορίες τηλ. στο 68000 (Κο Καπετάν-Γεωργίου Παναγιώτη)

ΑΠΟ ΤΗΝ ΞΕΝΑΚΗΣ ΑΕΒΕ VW-AUDI

ΖΗΤΕΙΤΑΙ

α) Τεχνίτης μηχανικός αυτοκινήτων και βοηθός.
Προσφέρεται άριστο εργασιακό περιβάλλον σε ένα υπερσύγχρονο συνεργείο και ικανοποιητικό πακέτο αποδοχών.

β) Υπεύθυνο πωλήσεων:
Απαραίτητα προσόντα:
• Γνώσεις για το αυτοκίνητο
• Ευπρέπεια-Ευγένεια-Καλή εμφάνιση-Καλή χρήση του λόγου
• Διοικητική ικανότητα - Δημιουργικότητα
• Κέφι και διάθεση για εργασία σε ένα ιδιαίτερα απαιτητικό περιβάλλον.

Προσφέρεται υψηλός μισθός - bonus και εκπαίδευση σε τεχνικές πωλήσεων και διοίκησης.

Λίνδου 238
Πληρ. τηλ. 0241-61600 (εσωτ. 101)
Υπ' όψιν κας Μπαλή Αννα

ΣΥΝΕΧΙΖΟΝΤΑΣ ΤΗΝ ΣΤΕΛΕΧΩΣΗ
Εάν σας συναρπάζει η Νέα Τεχνολογια
Το Internet και ο χώρος για e-business

ΣΗΜΑΝΤΙΚΗ ΕΥΚΑΙΡΙΑ ΣΤΑΔΙΟΔΡΟΜΙΑΣ

ΖΗΤΟΥΝΤΑΙ
(κυρίες/κύριοι)

ΓΙΑ ΣΥΜΒΟΥΛΟΙ INTERNET (e–Business)

• Οι ενδιαφερόμενοι πρέπει να είναι πτυχιούχοι ΑΕΙ ή ΤΕΙ ή ΙΕΚ ή απόφοιτοι Λυκείου με εκπληρωμένες στρατιωτικές υποχρεώσεις, 20-30 ετών με γνώσεις Η/Υ, Internet και Αγγλικών.
• Θα πρέπει να χαρακτηρίζονται από επαγγελματισμό, ευχέρεια λόγου, άνεση στην επικοινωνία και φιλοδοξία για εξέλιξη στο χώρο των επιχειρήσεων...
• Προσφέρουμε συστηματική εκπαίδευση* μέσα σε ένα ευχάριστο περιβάλλον, με ικανοποιητικό πακέτο αποδοχών και δυνατότητα μερικής απασχόλησης.

(* ύπαρξη εμπειρίας δεν είναι απαραίτητη).

Βιογραφικά με πρόσφατη φωτογραφία στην παρακάτω διεύθυνση ή τηλεφωνική επικοινωνία με τον κ. Μάνο Σισαμωτό για συνέντευξη.

Ar-de.com
15 Georgiou Papanikolaou
(Εναντι Καζίνο)
Τηλ. (0241) 78591-2-3, ώρες γραφείου
Fax: 39744

Figma
Αντιπροσωπεύσεις Ασφαλιστικών Εταιρειών
Άννης Μαρίας και Καζαντζάκη 2
Τηλ. (0241) 31468 • FAX: (0241) 33644

ΖΗΤΟΥΝΤΑΙ

Ασφαλίστριες και ασφαλιστές για ελεύθερη συνεργασία.
Για ραντεβού τηλ. 31468

ΖΗΤΟΥΝΤΑΙ

πωλήτριες
για καταστήματα εντός πόλεως.
Μισθός 220.000 καθαρά. Ωράριο συνεχές

Πληρ. τηλ. 25936

ΖΗΤΟΥΝΤΑΙ

ΠΩΛΗΤΕΣ/ΠΩΛΗΤΡΙΕΣ
που να μιλούν την Σκανδιναβική,
Αγγλική, Γερμανική γλώσσα.

Πληρ. τηλ. 32183 κ. Ελένη

CASH AND CARRY
METRO

To Cash and Carry METRO
ΖΗΤΕΙ

ΕΡΓΑΤΕΣ

ηλικίας 22-40 ετών.
Παρακαλούνται οι ενδιαφερόμενοι να τηλεφωνήσουν στο: 62.327 ή 01/28.93.500

ΚΤΗΜΑΤΟΜΕΣΙΤΙΚΟ ΓΡΑΦΕΙΟ

ΕΥΡΩΚΤΗΜΑΤΙΚΗ

ΜΕΣΙΤΕΣ ΣΥΜΒΟΥΛΟΙ ΕΚΤΙΜΗΤΕΣ

ΠΩΛΗΣΕΙΣ ΟΙΚΟΠΕΔΩΝ

ΙΑΛΥΣΟΣ
301τ.μ.- Εντός σχεδίου.....17.000.000 ή (49.884,1€)
320τ.μ.- Στο κέντρο (Σ.Δ.=1)...17.000.000 ή (49.884,1€)
700τ.μ.- Κοντά στο κέντρο (Σ.Δ.=1)....50.000.000 ή (146.717,9€)
1000τ.μ.- Κοντά στο κέντρο (Σ.Δ.=1)...35.000.000 ή (102.702,5€)
1180τ.μ.- Στην παρ. Ιαλυσού(Σ.Δ=0,4)...41.000.000 ή (120.308,7€)
1713τ.μ.- Κοντά στην παραλία(Σ.Δ.=0,4)...70.000.000 ή (205.405,1€)
2000τ.μ.- Θέση Βουνάρα.....38.000.000 ή (111.505,6€)
2000τ.μ.- Με άδεια οικόδ. στο Λύκειο...35.000.000 ή (102.702,5€)
2000τ.μ.- εντός σχεδίου.....60.000.000 ή (176.061,5€)
4000τ.μ.- Στους πρόποδες Φιλερήμου...50.000.000 ή (146.717,9€)
4000τ.μ.- Κοντά στην Άνοιξη.....50.000.000 ή (146.717,9€)
4000τ.μ.- Στην προέκτ. οδού Άνοιξης....50.000.000 ή (146.717,9€)
8700τ.μ.- Θέση Κανδυλί.....30.000.000 ή (88.030,7€)
9700τ.μ.- Θέση Κανδυλί.....50.000.000 ή (146.717,9€)
10.000τ.μ.- Θέση Κανδυλί.....50.000.000 ή (146.717,9€)

ΚΙΟΤΑΡΙ
2000τ.μ.- Επί της Εθνικής οδού.....9.000.000 ή (26.409,2€)

ΜΑΣΣΑΡΙ
400τ.μ.- Εντός οικισμού..4.500.000 ή (13.204,6€)
4400τ.μ.- κοντά στο γήπεδο...10.000.000 ή (29.343,6€)

ΞΙΑ
500τ.μ.- Κοντά στην παραλία).....35.000.000 ή (102.702,5€)
500τ.μ.- Κοντά στην παραλία)....35.000.000 ή (102.702,5€)
3300τ.μ.- Εντός σχεδίου.....50.000.000 ή (146.717,9€)

ΠΑΣΤΙΔΑ
400τ.μ.- Εκτός Οικισμού.....15.000.000 ή (44.015,4€)
788τ.μ.- Εντός Οικισμού με άδεια οικόδ...8.500.000 ή (24.942,0€)
892τ.μ.- Εντός Οικισμού με άδεια οικόδ...9.000.000 ή (26.409,2€)
1000τ.μ.- Εντός Οικισμού.....10.000.000 ή (29.343,5€)
1000τ.μ.- Εντός Οικισμού.....12.000.000 ή (35.212,3€)
1070τ.μ.- Εντός Οικισμού.....16.000.000 ή (46.949,7€)
1900τ.μ.- Εκτός Οικισμού.....35.000.000 ή (102.702,5€)

ΠΑΡΑΔΕΙΣΙ
8000τ.μ.- Εκτός Οικισμού.....64.000.000 ή (187.798,9€)

ΣΟΡΩΝΗ
4000τ.μ.- Επί της επαρχιακής οδού...18.000.000 ή (52.818,4€)
5000τ.μ.- Στο κύμα (άρτιο & οικόδ/μο.)..15.000.000 ή (44.015,4€)

ΛΙΝΔΟΣ
4600τ.μ.- Θέση Ψάλτο.....50.000.000 ή (146.717,9€)
8000τ.μ.- Στους Πεύκους Κοντά στην παραλία...32.000.000 ή (93.899,5€)
12000τ.μ.- Στους Πεύκους κοντά στην παραλία...168.000.000 ή (492.972,2€)

ΚΟΛΥΜΠΙΑ
715τ.μ.- Στο δρόμο με τους Ευκάλυπτους...8.000.000 ή (23.474,9€)
4500τ.μ.- Με άδεια οικόδ. για ξενοδοχ....63.000.000 ή (184.864,6€)
5700τ.μ.- Στο δρόμο με τους ευκάλυπτους.....50.000.000 ή (146.717,9€)

ΑΣΓΟΥΡΟΥ
1700τ.μ.- Εντός νέου σχεδίου με 420τ.μ. Κτίσματα....90.000.000 ή (264.092,2€)
4000τ.μ.- Εκτός σχεδίου οικισμού.....40.000.000 ή (117.374,3€)
4000τ.μ.- Εκτός σχεδίου οικισμού.....45.000.000 ή (132.046,1€)
4000τ.μ.- Εκτός σχεδίου οικισμού.....45.000.000 ή (132.046,1€)

ΜΑΡΙΤΣΑ
300τ.μ.- Εντός οικισμού.....4.500.000 ή (13.204,6€)
1400τ.μ.- Εντός οικισμού.....8.000.000 ή (23.474,9€)
1490τ.μ.- Επί της επαρχιακής οδού.....13.500.000 ή (39.613,8€)
4000τ.μ.- Κοντά στο παλιό αεροδρόμιο.....12.000.000 ή (35.212,3€)

ΑΦΑΝΤΟΥ
360τ.μ.- Εντός οικισμού.....12.000.000 ή (35.212,3€)
5600τ.μ.- Επί της Ρόδου - Λίνδου.....145.000.000 ή (425.482,0€)

ΛΑΔΙΚΟ
21.000τ.μ.- Κοντά στη θάλασσα.....250.000.000 ή (733.589,6€)

ΑΡΧΑΓΓΕΛΟΣ
800τ.μ.- Εντός σχεδίου οικισμού.....8.000.000 ή (23.474,9€)

ΚΑΛΥΘΙΕΣ
1734τ.μ.- εντός Οικισμού.....25.000.000 ή (73.358,0€)
2640τ.μ.- Πανοραμικό....28.000.000 ή (82.162,0€)

ΚΑΛΑΘΟΣ
2800τ.μ.- Εντός οικισμού επί της Ρόδου-Λίνδου με κτίσματα 400τ.μ.....90.000.000 ή (264.092,2€)
25000τ.μ. Εκτός σχεδίου πανοραμικό...75.000.000 ή (220.076,9€)

ΓΕΝΝΑΔΙ
500τ.μ.- Εντός Οικισμού με άδεια οικόδ.....20.000.000 ή (58.687,2€)
1720τ.μ.- Επί της παλιάς επαρχιακής οδού με άδεια οικόδ.....17.500.000 ή (51.351,3€)
4200τ.μ.- Επί της επαρχιακής Οδού.....29.000.000 ή (85.096,4€)

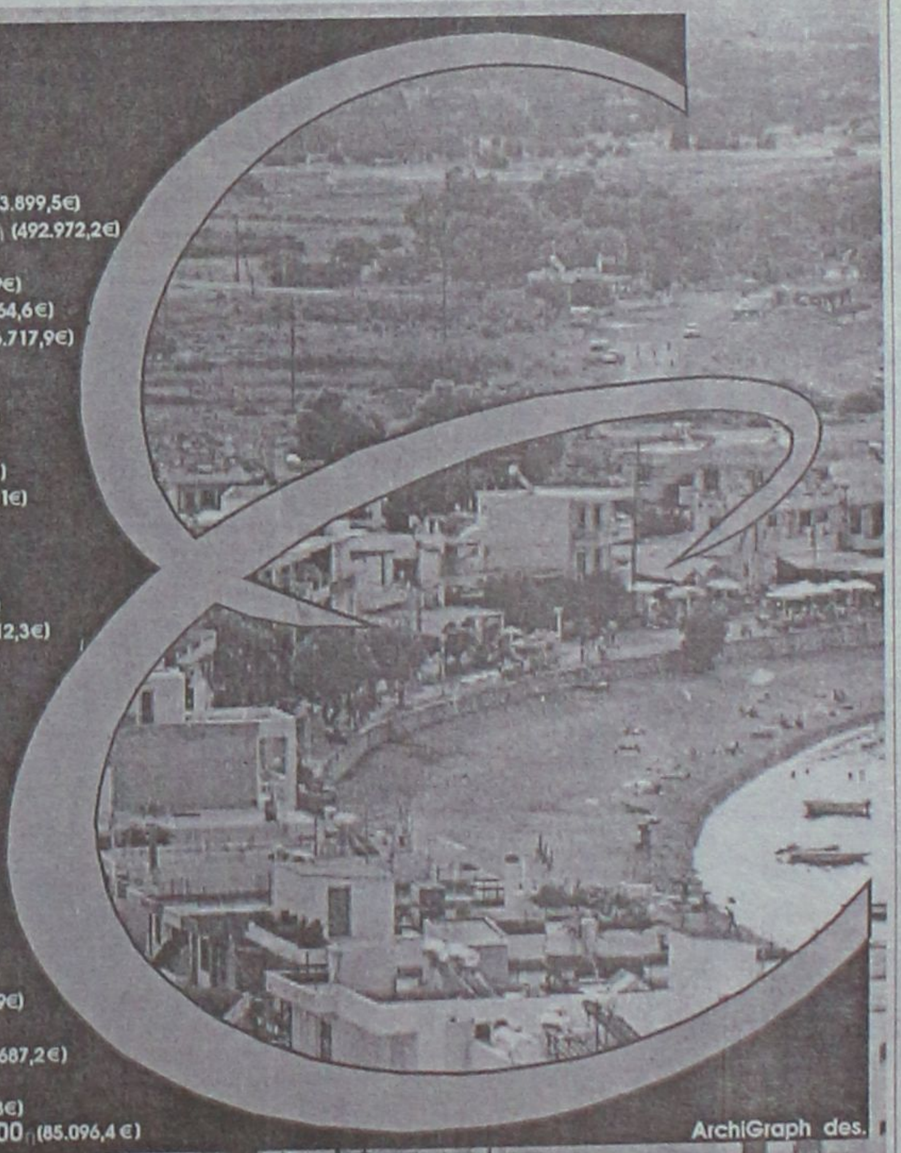

ArchiGraph des.

Τηλ. (0241) 73819,74917 κιν 0944/374546, 0945/292030 FAX 38641

ΠΛΗΡΟΦΟΡΙΕΣ **ΙΩΑΝΝΗΣ & ΜΙΧΑΛΗΣ ΕΥΣΤΑΘΙΟΥ**

Μεταφερθήκαμε στα νέα μας γραφεία Εθνικής Αντίστασης 83 (πρώην Άννης Μαρίας) δίπλα στην ALPHA BANK

ΖΗΤΕΙΤΑΙ

κοπέλα για να εργασθεί σε τουριστικό γραφείο.

Για περισσότερες πληροφορίες

PELLOS TRAVEL

L. KALITHEAS 125, FALIRAKI-RODOS

ΤΗΛ. 0241-87615, 0241-86298, FAX 0241-87616

Από μεγάλο Χρηματοοικονομικό Ομιλο

ΖΗΤΟΥΝΤΑΙ ΓΙΑ ΠΡΟΣΛΗΨΗ

Συνεργάτες μέχρι 40 ετών απόφοιτοι Πανεπιστημίου ή και Λυκείου με ευχέρεια στην επικοινωνία.

Προσφέρονται: Μισθός 250.000, ομαδική ασφάλιση, σύνταξη και εξαιρετικές συνθήκες εργασίας.

Πληρ. τηλ. 61663-68165

QUICK CARWASH

ΑΠΟ ΤΟ QUICK CARWASH

ΖΗΤΕΙΤΑΙ

υπάλληλος γραφείου.

Η υποψήφια θα πρέπει να διαθέτει ανάλογη εμπειρία, γνώσεις χειρισμού Η/Υ και βασικές γνώσεις λογιστικής.

Οι ενδιαφερόμενες μπορούν να προμηθεύονται αιτήσεις στις εγκαταστάσεις του πλυντηρίου, στην περιοχή Ασγούρου παραπλεύρως του SUPER MARKET ΤΡΟΦΟ.

Καθημερινά (8.00 το πρωί έως 5.00 το απόγευμα).

Πληρ. τηλ. 60150

ΖΗΤΕΙΤΑΙ ΥΠΑΛΛΗΛΟΣ

Από Γραφείο Γενικού Τουρισμού για το τμήμα κίνησης λεωφορείων και Εκδομών.

Απασχόληση μέχρι 31.10.2001 με προοπτική μόνιμης επαναπρόσληψης στις 15.03.2002.

Ωράριο: 09.00-13.00 και 17.00-20.30 μέχρι και Παρασκευή, Σάββατα 09.30-12.00.
Μισθός ικανοποιητικός.

Απαιτούμενα προσόντα:
1) Απολυτήριο Λυκείου ή πτυχίο Τ.Ε.Ι. ή Ι.Ε.Κ.
2) Δίπλωμα οδήγησης ΕΙΧ
3) Αριστη γνώση Αγγλικής ή Γερμανικής
4) Γνώσεις χρήσης: Η/Υ, Windows
5) Χωρίς στρατιωτικές υποχρεώσεις

Αποστολή βιογραφικών σημειωμάτων στη διεύθυνση:
κ. Μιχάλη
Τ.Θ. 335
85100 ΡΟΔΟΣ

ΖΗΤΟΥΝΤΑΙ

ΥΔΡΑΥΛΙΚΟΙ ΚΑΙ
ΗΛΕΚΤΡΟΛΟΓΟΙ ΤΕΧΝΙΤΕΣ ΚΑΙ ΒΟΗΘΟΙ

Πληρ. τηλ. 75490, 0938478581

ΓΥΡΟΠΩΛΕΙΟΝ "Η ΡΩΞΑΝΗ"

ΖΗΤΟΥΝΤΑΙ

έμπειρα άτομα για delivery

Πληρ. τηλ. 0946363311 09.00 έως 17.00

ΤΑΠΗΤΟΚΑΘΑΡΙΣΤΗΡΙΟ

"Ο ΔΡΑΚΟΣ"

Αναλαμβάνουμε καθαρισμό
- **Χαλιών**
- **Σαλονιών**
- **Αυτοκινήτων**
- **Πούλμαν**

και φύλαξη χαλιών και μοκετών

Πληρ. τηλ. 26805, 51024, 0974-208020

μαθηματα

συνέχεια από την προηγούμενη

ΠΑΡΑΔΙΔΟΝΤΑΙ ιδιαίτερα μαθήματα κλασικής κιθάρας από τον κιθαριστή Στάθη Σκανδαλίδη. Πληρ. τηλ. 22060, 0974 135885 ΑΜ40248

γνωριμίες

ΕΝΤΕΛΩΣ ΔΩΡΕΑΝ ΜΠΟΡΟΥΜΕ ΝΑ ΣΑΣ ΣΤΕΙΛΟΥΜΕ ΦΩΤΟΓΡΑΦΙΕΣ-ΒΙΟΓΡΑΦΙΚΑ ΑΠΟ ΧΙΛΙΑΔΕΣ ΠΛΟΥΣΙΟΥΣ ΑΞΙΟΛΟΓΟΥΣ ΑΝΔΡΕΣ ΚΑΙ ΓΥΝΑΙΚΕΣ ΕΛΛΗΝΙΔΕΣ, ΑΛΛΟΔΑΠΕΣ ΚΑΘΕ ΗΛΙΚΙΑΣ ΠΟΥ ΖΗΤΟΥΝ ΦΙΛΙΑ, ΓΑΜΟ. www.marriages.gr. ΠΛΗΡ. ΤΗΛ. 031-229563 ΠΓ40253

ARISTON DATES ΚΑΙ ΣΤΗ ΡΟΔΟ 26ΧΡΟΝΗ ΥΠΑΛΛΗΛΟΣ, 27ΧΡΟΝΗ ΑΙΣΘΗΤΙΚΟΣ, 29ΧΡΟΝΗ ΚΑΘΗΓΗΤΡΙΑ, 32ΧΡΟΝΗ ΥΠΑΛΛΗΛΟΣ ΟΤΕ, 34ΧΡΟΝΗ ΚΟΜΜΩΤΡΙΑ, 36ΧΡΟΝΗ ΤΡΑΠΕΖΙΚΟΣ, 40ΧΡΟΝΗ ΜΙΚΡΟΒΙΟΛΟΓΟΣ, 45ΧΡΟΝΗ ΦΙΛΟΛΟΓΟΣ, 46ΧΡΟΝΗ ΛΟΓΙΣΤΡΙΑ, 48ΧΡΟΝΗ ΝΟΣΗΛΕΥΤΡΙΑ, 30ΧΡΟΝΟΣ ΓΕΩΠΟΝΟΣ, 33ΧΡΟΝΟΣ ΟΙΚΟΝΟΜΟΛΟΓΟΣ, 38ΧΡΟΝΟΣ ΕΠΙΧΕΙΡΗΜΑΤΙΑΣ, 40ΧΡΟΝΟΣ ΤΑΞΙΔΙΩΤΙΚΟΣ ΠΡΑΚΤΟΡΑΣ, 45ΧΡΟΝΟΣ ΤΡΑΠΕΖΙΚΟΣ, 55ΧΡΟΝΟΣ ΑΠΟΣΤΡΑΤΟΣ ΑΞΙΩΜΑΤΙΚΟΣ ΚΑΤΟΙΚΟΙ ΡΟΔΟΥ ΕΝΔΙΑΦΕΡΟΝΤΑΙ ΓΙΑ ΓΝΩΡΙΜΙΑ-ΣΧΕΣΗ-ΓΑΜΟ. ΠΛΗΡ. ΤΗΛ. 01-9595111-9595122 ΠΓ40221

διαφορα

ΚΛΑΣΙΚΗ ΚΙΘΑΡΑ Sanchiz μοντέλο 35Α με καπάκι έλατου, σε άριστη κατάσταση. Τιμή (συμπεριλαμβανομένης σκληρής θήκης), 170.000 δρχ. Πληρ. τηλ. 22060, 0974 135885 ΑΔ40247

ΤΗΛΕΦΩΝΙΚΟ ΚΕΝΤΡΟ TELENORMA 4 εξωτ. γραμμών και μουσικής. Πληρ. τηλ. 0945927786 ΑΔ40207

ΒΕΛΓΙΚΑ ΛΥΚΟΣΚΥΛΑ (μαύρα) καθαρόαιμα. Πληρ. τηλ. 93544, 0937914959 ώρες 14.00-22.00 κ. Κώστα ΑΔ40205

ΠΩΛΟΥΝΤΑΙ ψυγείο INDESIT και καταψύκτης ARISTON εντός έτους λόγω εκτάκτου αναχωρήσεως. Πληρ. τηλ. 30419, 0946330166 μετά τις 18.00 ΑΔ40203

ΓΡΑΜΜΑΤΟΣΗΜΑ από συλλέκτη. Ελληνικά: Σφραγισμένα και ασφράγιστα, σειρές και μεμονωμένα από το 1910-2001. Ιταλικής κατοχής με επισήμανση "Ρόδος" RODI διάφορες σειρές. Ξένα: Ιταλίας-Βατικανό-Σαν Μαρίνο-Λιβύη. Τιμές βάσει καταλόγου με έκπτωση. Πληρ. τηλ. κιν. 0937927087 και 25945 ΑΔ40198

ΠΩΛΟΥΝΤΑΙ ΕΚΠΑΙΔΕΥΜΕΝΑ ΚΥΝΗΓΟΣΚΥΛΑ ΓΕΝΙΚΟΥ ΘΗΡΑΜΑΤΟΣ ΚΑΘΩΣ ΚΑΙ ΧΡΟΝΙΑΡΙΚΑ ΞΕΚΙΝΗΜΕΝΑ ΚΑΙ ΚΟΥΤΑΒΙΑ ΣΠΑΝΙΕΛ ΜΠΡΕΤΟΝ. ΜΕ ΔΟΚΙΜΗ ΤΑ ΕΤΟΙΜΑ ΕΚΠΑΙΔΕΥΜΕΝΑ. 1) ΣΠΑΝΙΕΛ ΜΠΡΕΤΟΝ 3 ΕΤΩΝ ΚΑΘΑΡΟΑΙΜΟ, 2) ΣΠΡΙΝΙΕΡ ΣΠΑΝΙΕΛ 18 ΜΗΝΩΝ ΚΑΘΑΡΟΑΙΜΟ, 3) ΠΟΙΝΤΕΡ ΚΟΠΟ-ΦΕΡΜΑ-ΠΟΡΤΑ 4 ΕΤΩΝ, 4) ΠΟΙΝΤΕΡ ΚΟΠΟ-ΦΕΡΜΑ-ΠΟΡΤΑ 2 ΕΤΩΝ, 5) ΚΥΡΙΚΟΤΑΖΑ ΦΕΡΜΑ-ΠΟΡΤΑ-ΔΙΩΞΗ 4 ΕΤΩΝ, 6) (ΤΡΑΧΤΑΡΓΚΕΚΑΣ) ΦΕΡΜΑ-ΠΟΡΤΑ-ΔΙΩΞΗ 3 ΕΤΩΝ, 7) ΚΟΥΡΣΧΑΡ ΦΕΡΜΑ-ΠΟΡΤΑ, 18 ΜΗΝΩΝ, 8) ΣΕΤΕΡ ΛΑΒΕΡΑΚ 13 ΜΗΝΩΝ, 9) ΓΚΕΚΑΣ ΕΛΛΗΝΙΚΟ 13 ΜΗΝΩΝ, 10) ΚΟΥΡΣΧΑΑΡ ΘΗΛΥΚΟ 11 ΜΗΝΩΝ, 11) ΤΡΑΧΤΑΡ ΘΗΛΥΚΟ 10 ΜΗΝΩΝ. ΠΛΗΡ. ΤΗΛ. 0932-529010 ΟΛΗ ΤΗΝ ΗΜΕΡΑ, 0241-66160 14.30-16.30 ΠΔ40122



ΠΩΛΟΥΝΤΑΙ

ΟΙΚΟΠΕΔΑ

4.000 τ.μ.

ΕΠΙ ΤΗΣ

ΡΟΔΟΥ - ΚΑΛΛΙΘΕΑΣ

Πληροφορίες

ΑΝΕΣΤΗΣ & ΣΑΒΒΑΣ ΣΑΒΒΑΪΔΗΣ
τηλ: 0241-26281 & 35476
cel 0944-421015

ΡΟΔΙΑΚΗ ΚΤΗΜΑΤΙΚΗ
ΣΥΜΒΟΥΛΟΙ & ΕΚΤΙΜΗΤΕΣ ΑΚΙΝΗΤΩΝ
ΚΤΗΜΑΤΟΜΕΣΙΤΙΚΟ ΓΡΑΦΕΙΟ από το 1983

διαφορα

συνέχεια από την προηγούμενη

ΣΥΛΛΕΚΤΗΣ ξένων νομισμάτων και χαρτονομισμάτων (απ' όλο τον κόσμο) πωλεί την συλλογή του λόγω ανάγκης. Πληρ. κ. Ηλίας Σκορδής, τηλ. 01-4119483, 0974 -887152 ΑΔ40107

ΣΑΛΟΝΙ ΣΕ ΚΑΛΗ ΚΑΤΑΣΤΑΣΗ ΑΠΟΤΕΛΕΙΤΑΙ ΑΠΟ ΕΝΑ ΤΕΤΡΑΘΕΣΙΟ ΚΑΝΑΠΕ ΔΥΟ ΜΕΓΑΛΕΣ ΠΟΛΥΘΡΟΝΕΣ ΚΑΙ ΔΥΟ ΜΙΚΡΕΣ ΚΑΙ 3 ΤΡΑΠΕΖΑΚΑΙ ΣΤΗΝ ΤΙΜΗ 150.000. ΠΛΗΡ. ΤΗΛ. 0241-32952, 38089 ΠΔ40179

ΜΙΚΡΟΕΠΙΠΛΑ ντουλάπες, TV, τραπέζια κουζίνας, σαλονιού, κρεβατοκάμαρες, καρέκλες, σύνθετα, κρυσταλιέρες, γραφεία, ντιβάνια, ντουλάπες για βεράντες, έπιπλα computer, παπουτσοθήκες κ.ά. σε χαμηλές τιμές στο 5ο χλμ. Ρόδου-Λίνδου και στο τηλ. 65065-62037 (Πλατής - ΡΟΔΟΧΡΩΜ) ΑΔ39570

ΠΙΑΝΟ ΜΑΡΚΑΣ STEINBACH ΓΕΡΜΑΝΙΑΣ ΣΕ ΑΡΙΣΤΗ ΚΑΤΑΣΤΑΣΗ. ΠΛΗΡ. ΤΗΛ. 0945914423 ΧΠΑ165

ΠΩΛΕΙΤΑΙ ΣΕΤ ΕΞΑΤΜΙΣΕΩΣ COBRA ΓΙΑ STEED ΚΑΙ SHADOW ΕΛΑΦΡΩΣ ΜΕΤΑΧΕΙΡΙΣΜΕΝΟ. ΠΛΗΡ. ΤΗΛ. 0945971932 ΧΠΔ222

ΠΙΕΣΤΗΡΙΟ OFFSET (29Χ42) AM MULTI. ΤΙΜΗ 1.500.000 ΔΡΧ. ΠΛΗΡ. ΤΗΛ. 0937756878 ΧΠΔ381

ΠΩΛΕΙΤΑΙ ΠΛΗΡΗΣ ΕΞΟΠΛΙΣΜΟΣ FAST FOOD σε τιμή ευκαιρίας, λόγω οικογενειακών υποχρεώσεων, στο τουριστικό κέντρο στην πλατεία Αφάντου. Πληρ. τηλ. 51217, 51406, 093/7924775. ΑΔ40022

ΔΩΝ ΚΑΘΩΣ ΚΑΙ ΠΩΛΗΣΕΙΣ ΕΠΙΧΕΙΡΗΣΕΩΝ ΚΕΡΔΟΦΟΡΩΝ ΚΑΙ ΞΕΝΟΔΟΧΕΙΩΝ ΑΠΟ ΣΟΒΑΡΟΥΣ ΕΠΕΝΔΥΤΕΣ ΕΞΩΤΕΡΙΚΟΥ-ΕΣΩΤΕΡΙΚΟΥ ΓΙΑ ΑΠΟΦΑΣΙΣΜΕΝΟΣ ΠΩΛΗΤΕΣ. ΜΕΣΙΤΙΚΟ ΒΑΣΙΛΟΠΟΥΛΟΣ 01-6855746, 093/6845259. ΠΡ39951

ΕΛΑΙΟΧΡΩΜΑΤΙΣΤΟΙ. ΑΝΑΛΑΜΒΑΝΟΥΜΕ ΠΑΝΤΟΣ ΕΙΔΟΥΣ ΕΛΑΙΟΧΡΩΜΑΤΙΣΜΟΥΣ ΣΕ ΠΟΛΥ ΛΟΓΙΚΕΣ ΤΙΜΕΣ. ΠΛΗΡ. ΤΗΛ. 93677, 0932/078545. ΧΠΡ1561

- ΜΕΛΕΤΕΣ ΣΥΝΔΕΣΗΣ με αποχ/κό δίκτυο **Δ.Ε.Υ.Α.Ρ.**
- **ΑΔΕΙΕΣ ΛΕΙΤΟΥΡΓΙΑΣ ΚΑΤΑΣΤΗΜΑΤΩΝ** (παντός είδους)
- **ΗΛΕΚΤΡΟΔΟΤΗΣΗ ΚΤΙΡΙΩΝ (Δ.Ε.Η.)**

(ΕΛΕΓΧΟΣ ΤΙΜΟΛΟΓΙΩΝ ΣΤΗΝ ΕΦΟΡΙΑ)

Αμεση εξυπηρέτηση
Λογικές τιμές

ΤΕΧΝΙΚΟ ΓΡΑΦΕΙΟ
Ι. ΧΑΤΖΗΙΩΑΝΝΙΔΗΣ
Στεφ. Καζούλη 14 - Ρόδος
Τηλ./Fax: 73021-31390-κιν. 097/2373156
ΠΡ40246

• Κοτσαδόροι αυτοκινήτων
• Μπαγκαζιέρες
• Τρέϊλερ

Απόλυτη Γερμανική ποιότητα

Ευρωπαϊκές προδιαγραφές

Από τη μεγαλύτερη κατασκευάστρια κοτσαδόρων στη Γερμανία

WESTFALIA

Επίσημος προμηθευτής κορυφαίων αυτοκινητοβιομηχανιών

• Σχάρες οροφής
Σχεδιασμένες για κάθε χρήση και για κάθε τύπο οχημάτων

Βενετσιάνος Θ.
Καποδιστρίου 68 Ρόδος • Τηλ. 70850

ΝΕΡΟ!
ΒΡΕΙΤΕ ΝΕΡΟ

Ραδιοαισθητικός, εντοπίζει με ακρίβεια νερό στο χώρο σας έναντι αμοιβής. Διαθέτουμε μηχανήματα για μικρές και μεγάλες γεωτρήσεις.

ΔΟΥΛΕΙΑ ΕΓΓΥΗΜΕΝΗ
Πληρ. τηλ. 0945-981382
ΠΡ40151

προσφορες εργασιας

ΑΝΑΛΑΜΒΑΝΟΝΤΑΙ, ΑΓΟΡΕΣ-ΠΩΛΗΣΕΙΣ-ΕΝΟΙΚΙΑΣΕΙΣ ΑΚΙΝΗΤΩΝ-ΟΙΚΟΠΕΔΩΝ ΚΑΘΩΣ ΚΑΙ ΠΩΛΗΣΕΙΣ ΕΠΙΧΕΙΡΗΣΕΩΝ ΚΕΡΔΟΦΟΡΩΝ ΚΑΙ ΞΕΝΟΔΟΧΕΙΩΝ ΑΠΟ ΣΟΒΑΡΟΥΣ ΕΠΕΝΔΥΤΕΣ ΕΞΩΤΕΡΙΚΟΥ-ΕΣΩΤΕΡΙΚΟΥ ΓΙΑ ΑΠΟΦΑΣΙΣΜΕΝΟΣ ΠΩΛΗΤΕΣ. ΜΕΣΙΤΙΚΟ ΒΑΣΙΛΟΠΟΥΛΟΣ 01-6855746, 093/6845259. ΠΡ39951

ΤΑΠΗΤΟΚΑΘΑΡΙΣΤΗΡΙΟ
WASH AND CARE
ΚΑΘΑΡΙΣΜΟΣ ΚΑΙ ΦΡΟΝΤΙΔΑ

Συνδυάσαμε την πολυετή πείρα μας και τα ολοκαίνουργια μηχανήματά μας και αναλαμβάνουμε:

- Καθαρισμό-φροντίδα-φύλαξη ΧΑΛΙΩΝ-ΜΟΚΕΤΩΝ
- Παραλαβή από το σπίτι μ' ένα τηλεφώνημα
- Επιτόπιος καθαρισμός ΣΑΛΟΝΙΩΝ, ΜΟΚΕΤΩΝ, ΜΑΞΙΛΑΡΑΚΙΑ ΕΠΙΧΕΙΡΗΣΕΩΝ.

ΦΑΡΜΑΚΙΔΗΣ ΕΥΣΤΑΘΙΟΣ
Τηλ. **0241-68189**
5ο χλμ. Λ. Ρόδου-Λίνδου 237
ΠΡ39893

ΤΑ ΜΟΝΑΔΙΚΑ
Βιολογικά Ταπητοκαθαριστήρια Ρόδου
ΚΛΕΟΠΑΤΡΑ & EURO CLEAN CENTER

Εμπιστευθείτε τον καθαρισμό και φύλαξη των ταπήτων στα καθαριστήρια μας

- *Προσφέρουμε άψογο και έμπειρο Βιολογικό Καθαρισμό Ταπήτων*
- *Στεγνό καθαρισμό χειροποίητων χαλιών*
- *Επιτόπου καθαρισμό σε σαλόνια-μοκέτες*
- *Ειδικός καθαρισμός παπλώματα-φλοκάτες*
- *Επισκευές σε όλους τους τύπους ταπήτων*

"Η φύλαξη είναι δωρεάν" για όλο τον χρόνο. παραλαβή-παράδοση κατ' οίκον σε όλη τη Ρόδο.

Υπεύθυνος:
Κουφαλλάκης Σταύρος
Τηλ. **0241-51996, 0945793626 fax 51322**
ΠΡ39554



ΑΝΑΚΟΙΝΩΣΗ

Στη ΡΟΔΟ από 2 έως 12 Ιουλίου η γνωστή για τις προβλέψεις της και διακεκριμένη Μελλοντολόγος κα ΟΥΖΙΕΛ ΒΙΚΤΩΡΙΑ

✓ Επιλύει θέματα που σας απασχολούν: αισθηματικά, επαγγελματικά, κληρονομικά, δικαστικά, προβλήματα υγείας κ.ά.
✓ Ισχυρές προβλέψεις με λεπτομερείς περιγραφές

Ραντεβού στα τηλ. από σήμερα 0974 303609 και 0932 833527

ΑΓΟΡΑΖΩ

ΧΡΥΣΑΦΙΚΑ
ΚΟΣΜΗΜΑΤΑ
ΝΟΜΙΣΜΑΤΑ
ΧΡΥΣΑ ΔΟΝΤΙΑ
ΜΕΤΟΧΕΣ
ΩΡΟΛΟΓΙΑ
ΑΝΤΙΚΕΣ

Δάνεια επί ενεχύρω
«ΜΠΑΜΠΗΣ»
Δημ. Θεοδωράκη 15
(1ος όροφος)
ΡΟΔΟΣ
ΠΡ37428

ΑΠΟΦΡΑΞΕΙΣ

ΔΩΔΕΚΑΝΗΣΙΑΚΕΣ ΑΠΟΦΡΑΞΕΙΣ



"ΚΟΛΟΣΣΟΣ"
ΑΠΟΦΡΑΞΕΙΣ ΚΑΘΑΡΙΣΜΟΙ ΑΠΟΧΕΤΕΥΣΕΩΝ & ΒΟΘΡΩΝ

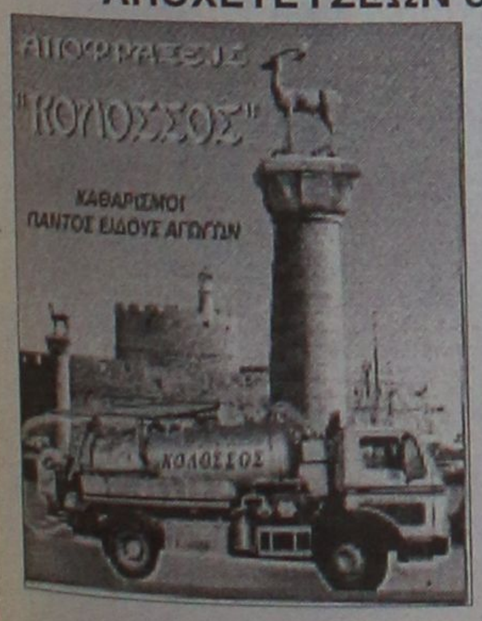

Αναλαμβάνουμε πάσης φύσεως αποφράξεις οποιουδήποτε μήκους και πλάτους
Αναλαμβάνουμε καθαρισμούς αποχετευτικών αγωγών ΔΗΜΩΝ, ΞΕΝ/ΧΕΙΩΝ στρατιωτικών μονάδων ΣΠΙΤΙΩΝ, ΠΟΛΥΚΑΤΟΙΚΙΩΝ καθώς και καθαρισμούς βιολογικών μονάδων με μηχάνημα υψηλής πιέσεως σε όλη την Δωδ/σο

Κ. ΠΗΔΙΑΚΗΣ - Π. ΚΑΣΕΡΗΣ
Πληρ. τηλ. 47915-91881, κιν. 0944/325234 και 0977/717048

ΑΠΟΦΡΑΞΕΙΣ-ΚΑΘΑΡΙΣΜΟΙ



ΑΠΟΦΡΑΞΕΙΣ ΚΑΘΑΡΙΣΜΟΙ ΣΥΝΤΗΡΗΣΕΙΣ ΑΠΟΧΕΤΕΥΣΕΩΝ-ΕΠΙΦΑΝΕΙΩΝ-ΚΤΙΡΙΩΝ-ΠΛΟΙΩΝ-ΒΙΟΛΟΓΙΚΩΝ

Αναλαμβάνουμε ξενοδοχεία, Δήμους, πολ/κίες κ.λπ. Αντληση πετρελαιοειδών από πλοία καθώς και λιποσυλλεκτών και βιολογικών. ΜΕ ΜΟΝΑΔΙΚΑ ΣΕ ΥΨΟΣ ΠΙΕΣΗΣ ΚΑΙ ΑΝΑΡΡΟΦΗΣΗΣ. ΥΠΕΡΣΥΓΧΡΟΝΑ ΜΗΧΑΝΗΜΑΤΑ ΥΔΡΟΒΟΛΗΣ ΣΕ ΟΛΗ ΤΗ ΔΩΔΕΚΑΝΗΣΟ

ΟΛΟ ΤΟ 24ωρο
ΒΑΡΔΕΛΛΗ Μ. -ΚΡΑΣΟΠΟΥΛΟΣ Δ. Ο.Ε.
Τηλ. 35555, Fax: 96516, Κιν. 0944/395999
e-mail:metropontikas@excite.com.
ΣΤΙΣ ΠΙΟ ΧΑΜΗΛΕΣ ΤΙΜΕΣ

"ΑΠΟΦΡΑΞΕΙΣ"
"Η ΜΑΡΙΑ"



ΑΠΟΦΡΑΞΕΙΣ ΠΑΝΤΟΣ ΤΥΠΟΥ ΑΠΟΧΕΤΕΥΣΕΩΝ
ΞΕΝ/ΩΝ, ΕΣΤ/ΩΝ
ΣΤΡΑΤΟΠΕΔΩΝ
ΠΟΛ/ΚΙΩΝ
ΟΙΚΙΩΝ ΜΕ ΜΗΧΑΝΗΜΑ ΥΨΗΛΗΣ ΠΙΕΣΕΩΣ ΥΔΡΟΒΟΛΗΣ
ΑΜΕΣΗ ΕΞΥΠΗΡΕΤΗΣΗ
ΟΛΟ ΤΟ 24ΩΡΟ

Πληρ. τηλ. 94750 και 0241-35555, 0977/257441.

ΤΑΠΗΤΟΚΑΘΑΡΙΣΤΗΡΙΟ
ART CLEAN EXPRESS

Αναλαμβάνουμε υπεύθυνα:
✓ Ξηρό καθαρισμό
✓ Πλύσιμο-απολύμανση
✓ Φύλαξη
✓ Επιδιόρθωση ταπήτων
✓ Αδιαβροχοποιήσεις

Ειδικός καθαρισμός μεταξωτών και χειροποίητων χαλιών
Παραλαβή-παράδοση κατ' οίκον
Εγγυημένη συνεργασία
Επί τόπου καθαρισμοί μοκετών-σαλονιών
Τηλ. 94815, κιν. 0944 350247, 0800400400
Τηλ. χωρίς χρέωση
Με την υπογραφή Αλαφάκης

Αριθμολογία

Οι αριθμοί δίνουν απάντηση στα ερωτήματά σας!

Η Νότα Κοτσίφη και οι συνεργάτες της, σας αποκαλύπτουν τα μυστικά για το παρόν και το μέλλον!

090 255 493

Η καλύτερη παρέα σε περιμένει

Μη διστάζεις! Τηλεφώνησε τώρα και γνώρισε νέους φίλους που θα γίνουν για πάντα δικοί σου.

Δώσε τέλος στη μοναξιά σου!

090 255 491

Αστρόραμα

Ανακαλύψτε τι κρύβουν τα άστρα για το μέλλον σας!

24 ώρες το 24ωρο!

ΣΧΕΣΕΙΣ - ΧΡΗΜΑ
ΕΠΑΓΓΕΛΜΑΤΙΚΑ

Οι πιο διάσημοι αστρολόγοι στη γραμμή σας!

090 255 421













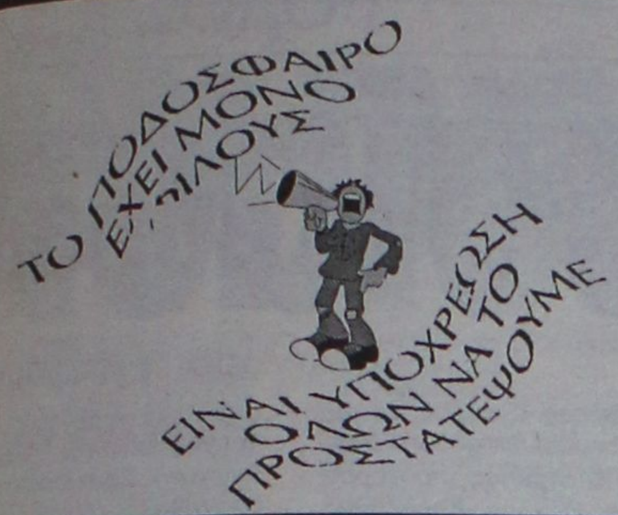

Χωρίς όρια...



ΝΑΙ στον αθλητισμό για να κοιμάμαι ήσυχος

Καλύτερα που με μαύρισαν στις εκλογές



●●● **Μέχρι τώρα δεν έχω πέσει έξω στην Κορδιγκτώνος. Σας είχα γράψει για τον Δραμουντάνη. Εχει θάλει στο στόχαστρο τον ρολογά. Του τα έριχνε προχθές κατάμουτρα χωρίς να τον ονομάζει. Τα κοσμητικά που χρησιμοποίησε δεν πρόκειται να σας τα γράψω. Αν θέλετε μπορείτε να τα μάθετε....**

●●● *Πρόβλεψη: Ο Δραμουντανής τελείωσε για την Κορδιγκτώνος και θα κλείσει την καριέρα του αντιπολιτευτικά.*

●●● **Πάμε στις εκλογές. Κάποιοι κάνουν παράπονα στα σωματεία γιατί χάνουν μεταγραφές, αλλά το ψωμί των εκλογών δεν το είχαν. Αυτό για τους πονηρούς.**

●●● *Η γραμμή πέτυχε. Μαύρισαν τον Χρ-ψ-Λη. Στην ουσία όμως δεν τον μαύρισαν. Πήγε στο τέλος απλά για να παρακολουθήσει. Είχε προβλέψει τα σκηνικά.*

●●● **Αντιδήμαρχος, Διακοφώτης, Καραντάνης, Σάλβο μου φαίνεται πως ήταν κοινής αποδοχής. Ηταν η πρώτη τετράδα.**

●●● *Από δω και πέρα τι γίνεται και πως προχωρά μια ιστορία. Αν πάρουμε τα περσινά συγκριτικά στοιχεία και λειτουργήσουν διπολικά το όνειρο θα είναι χτισμένο στην άμμο. Μια και κάτω θα πάει...*

●●● **Τελικά ο δονήτης είχε δει λάθος βιβλίο κι έληξε η παρεξήγηση νωρίς, αφού πρώτα η αδρεναλίνη έφθασε στα ύψη.**

●●● *Γενικός ξεσηκωμός σήμερα. Φεύγουν για την Αγγλία οι ροδίτες. Ο δονήτης έχει δουλειές και δεν πάει. Για τον Μπάρι δεν το συζητάμε. Δεν υπάρχει περίπτωση να βρεθεί τόσες ώρες στον αέρα. Είναι σαν να βάζει το κεφάλοι του στην λαιμητόμο.*

●●● **Αντε καλή σας μέρα...**

Ο ΑΕΡΑ ΣΥΓΧΑΙΡΕΙ

Το νέο διοικητικό συμβούλιο του ΑΕΡΑ Αφάντου συγχαίρει τον Κύριο **Ιωάννη Οικονομίδη** για την εκλογή του, στη θέση του Γενικού Γραμματέα της Ελληνικής Ποδοσφαιρικής Ομοσπονδίας.

Το νέο διοικητικό συμβούλιο του ΑΕΡΑ Αφάντου συγχαίρει τους Αθλητές του γκολφ που πρώτευσαν στο Πανελλήνιο Πρωτάθλημα που διεξήχθη στο γκολφ Γλυφάδας.

Και ειδικότερα τους **Νικολόπουλο Χρήστο, Παπαγιάννη Αντώνη, Πέρο Ελευθέριο** και **Παναγιά Νικόλαο.**

Επίσης συγχαίρει τον Διοικητή του αστυνομικού τμήματος Αφάντου κ. κύριο **Γεώργιο Καλαντζή** για την προαγωγή του στο βαθμό του Υπαστυνόμου Β'.

Σας ευχαριστούμε εκ των προτέρων για την συνεργασία

Διάψευση Αγρέλη

Ο ποδοσφαιριστής του Απόλλων Απολλώνων **Αγρέλης Γιώργος** διαψεύδει κατηγορηματικά την ανακοίνωση της ομάδας του και επισημαίνει την επιμονή του στην απόφασή του να φύγει.

Η ΔΗΜΟΣΙΟΓΡΑΦΙΚΗ ΟΜΑΔΑ ΕΥΧΑΡΙΣΤΕΙ ΘΕΡΜΑ

Τα μέλη της δημοσιογραφικής ομάδας της αποστολής των ISLAND GAMES αισθάνονται την υποχρέωση να ευχαριστήσουν θερμά τους ιδιοκτήτες του ΜΑΚΕΔΟΝΙΑ ΣΠΟΡ (την κ. **Ευσταθία Αμβροσιάδη** και τον σύζυγό της) για την ευγενικότατη χορηγία με τέσσερα πανέμορφα μπουφάν.

Ευχαριστούμε πολύ
Δημήτρης Δραγάτης
Νικήτας Κουσκούσης
Μανώλης Μπάτης
Στάθης Φαρμακίδης

Ο Ηρακλής συγχαίρει πρόεδρο -Γ.Γ.

Ο Ηρακλής Μ. έστειλε συγχαρητήρια στο νέο πρόεδρο και Γ.Γ. της ΕΠΟ.

Συγκεκριμένα:

Βασίλη Γκαγκάτση

"Κύριε Πρόεδρε

Επί τη ανάληψει των καθηκόντων σας στο ΥΠΑΤΟ ΑΞΙΩΜΑ του Ελληνικού ποδοσφαίρου παρακαλούμε δεχθείτε τα πιο θερμά μας συγχαρητήρια. Θέλουμε να πιστεύουμε ότι τα όσα προβλήματα ταλανίζουν το Ερασιτεχνικό ποδόσφαιρο επί των ημερών σας θα δρομολογηθεί η επίλυσή τους. Πάντα στη διάθεσή σας".

Γιάννη Οικονομίδη

"Για την ανάληψη καθηκόντων σας Γενικού Γραμματέα ΕΠΟ δεχθείκε τα ποιο θερμά μας συγχαρητήρια. Ευχόμεθα κουράγιο και δύναμη για το καλό του ελληνικού ποδοσφαίρου και δη του ερασιτεχνικού τα προβλήματα του οποίου γνωρίζετ καλύτερα από τον καθένα μας.





ΟΙ ΔΡΟΜΟΙ ΧΩΡΙΖΟΥΝ

Χωρίζουν σήμερα **Δημήτρης Κάπρος** και ο γνωστός διαιτητής της εθνικής κατηγορίας **Γιώργος Τσαγγάρης.** Ο **Κάπρος** πάει στην Αγγλία και ο δεύτερος ολοκλήρωσε τον κύκλο των διακοπών του στην Ρόδο.

"ΡΟΔΟΣ ΚΑΠ"

Σήμερα η παρουσίαση

✔ *ΠΡΟΚΕΙΤΑΙ ΓΙΑ ΤΗΝ ΚΟΡΥΦΑΙΑ ΝΑΥΤΑΘΛΗΤΙΚΗ ΕΚΔΗΛΩΣΗ ΣΤΗ ΔΩΔΕΚΑΝΗΣΟ*
✔ *ΟΛΕΣ ΟΙ ΕΠΙΤΡΟΠΕΣ ΤΟΥ "ΡΟΔΟΣ ΚΑΠ 2001"*

Στο ξενοδοχείο "Μεντιτεράνιαν", θα πραγματοποιηθεί σήμερα στις 8 το βράδυ η παρουσίαση του πέμπτου διεθνούς ιστιοπλοϊκού αγώνα "Ρόδος Καπ 2001", που διοργανώνει ο Αθλητικός Σύλλογος Ιστιοπλόων Ανοιχτής Θάλασσας Ρόδου, με τη χορηγία του Οργανισμού Προώθησης Ροδιακού Τουρισμού.

Η παρουσίαση θα γίνει στους τοπικούς φορείς και στους εκπροσώπους των ΜΜΕ. Θα ακολουθήσει η καθιερωμένη συγκέντρωση κυβερνητών, στην οποία αναλύονται όλες οι λεπτομέρειες του αγώνα. Η εκδήλωση θα κλείσει με μία δεξίωση γνωριμίας.

Η εκκίνηση της κορυφαίας ναυταθλητικής γιορτής της Δωδεκανήσου θα δοθεί το Σάββατο (07-07-2001) από το λιμάνι της Ακαντιάς στη Ρόδο.

Τα συμμετέχοντα σκάφη στο "Ρόδος Καπ 2001" θα διανύσουν 161 συνολικά ναυτικά μίλια στις διαδρομές Ρόδος-Πανορμίτης (Σύμης)-Κως-Κάλυμνος (α΄ σκέλος)-Τήλος-Ρόδος (β΄ σκέλος).

ΟΙ ΕΠΙΤΡΟΠΕΣ ΤΗΣ ΕΚΔΗΛΩΣΗΣ

Ορίστηκαν οι επιτροπές του "Ρόδος Καπ 2001", που θα διαρκέσει μέχρι και την Κυριακή 15 Ιουλίου, με την εκδήλωση των απονομών στους νικητές.

Την Επίτιμη Επιτροπή, αποτελούν: **Σάββας Καραγιάννης** (Νομάρχης Δωδεκανήσου), **Γιώργος Γιαννόπουλος** (Δήμαρχος Ροδίων), **Μιλτιάδης Φάκος** (Δήμαρχος Κω), **Δημήτριος Διακομιχάλης** (Δήμαρχος Καλύμνου), **Αναστάσιος Αλιφέρης** (Δήμαρχος Τήλου), **Μιλτιάδης Σαρρής** (Δήμαρχος Σύμης), **Θωμάς Σωτρίλης** (πρόεδρος Νομαρχιακού Συμβουλίου), **Ιωάννης Τσιγάρος** (πρόεδρος Δημοτικού Συμβουλίου), **Νίκος Ζωΐδης** (πρόεδρος Λιμενικού Ταμείου Δωδεκανήσου), **Γιώργος Καναβός** (Κεντρικός Λιμενάρχης Ρόδου), **Παναγιώτης Σταυρόπουλος** (Διοικητής Ναυτικού Κλιμακίου Ρόδου), **Άλκης Τσαλίκης** (πρόεδρος ΕΑΘ), **Γεώργιος Καστρίσιος** (πρόεδρος ΝΟΡ), **Βασίλης Μηναΐδης** (πρόεδρος Ένωσης Ξενοδόχων Ρόδου), **Τάκης Νικηφορίδης** (Μάνατζερ Διεθνών Αγώνων Ιστιοπλοΐας), **Μάκος Δοξόπουλος** (Διεθνής Κριτής Αγώνων Ιστιοπλοΐας).

ΟΡΓΑΝΩΤΙΚΗ ΕΠΙΤΡΟΠΗ

Μάκος Δοξόπουλος (Διεθνής κριτής), **Χαράλαμπος Παλογιαννίδης** (Γενικός Διευθυντής ΠΡΟΤΟΥΡ, **Κάλλιστος Διακογεωργίου** (Πρόεδρος ΔΟΝΑ), **Μιχάλης Μπαριανάκης** (πρόεδρος ΝΑΟΔ), **Σταμάτης Σταύρας** (πρόεδρος ΑΣΙΑΘ Ρόδου), **Νικόλαος Κουμνάκης** (Αντιπρόεδρος ΑΣΙΑΘ Ρόδου), **Μανώλης Μανδραγός** (Έφορος Αγώνων Ρόδου), **Σωτήρης Τσιμέτας** (Ταμίας ΑΣΙΑΘ Ρόδου), **Κυριάκος Κλαδογέννης** (Υπευθ. Τύπου ΑΣΙΑΘ Ρόδου), **Αντώνιος Βογιατζής** (Υπευθ. Νέων Μελών ΑΣΙΑΘ Ρόδου, **Νικήτας Νεοφύτου** (Καταμετρητής IMS-ORC), **Γιάννης Κλείδωνας** (Έφορος Εκπαίδευσης ΑΣΙΑΘ Ρόδου), **Γεώργιος Καστρίσιος** (πρόεδρος ΝΟΡ), **Γιάννης Κουρούνης** (Γενικός Διευθυντής Κως Επενδυτική ΑΕ), **Βασίλης Καπαδάκης** (Kalymna Yachting).

ΕΚΤΕΛΕΣΤΙΚΗ ΕΠΙΤΡΟΠΗ

Σταμάτης Σταύρας (πρόεδρος ΑΣΙΑΘ Ρ.), **Αναστάσιος Φώτης** (Γεν. Γραμματέας ΑΣΙΑΘ Ρ.), **Χαράλαμπος Παλογιαννίδης** (Γεν. Διευθυντής ΠΡΟΤΟΥΡ), **Στέλιος Ιωαννίδης** (Υπευθ. Δημοσίων Σχέσεων ΑΣΙΑΘ Ρόδου).

ΕΠΙΤΡΟΠΗ ΑΓΩΝΩΝ

Πρόεδρος: **Μανδραγός Εμμανουήλ** (Διεθνές Στέλεχος Αγώνων)

Μέλη: **Κυριακοπούλου Ευτέρπη** (Διεθνές Στέλεχος Αγώνων), **Παζαΐτη Ευδοξία** (Στέλεχος Αγώνων), **Πολυχρόνης Βασίλης** (Στέλεχος Αγώνων), **Σφακιανάκη Κωνσταντίνα** (Διεθνής Κριτής).

ΕΠΙΤΡΟΠΗ ΕΝΣΤΑΣΕΩΝ

Πρόεδρος: **Δοξόπουλος Μάκος** (Διεθνής Κριτής)

Αντιπρόεδρος: **Σφακιανάκη Κωνσταντίνα** (Διεθνής Κριτής)

Μέλη: **Κυριακοπούλου Ευτέρπη** (Διεθνές Στέλεχος Αγώνων), **Τζήμας Αχιλλέας** (Στέλεχος Αγώνων), **Τσαλίκης Άλκης** (πρόεδρος ΕΑΘ).

Την κορυφαία ναυταθλητική εκδήλωση που γίνεται στην περιοχή της Δωδεκανήσου στηρίζουν ο ΝΑΟΔ, ο ΔΟΝΑ Ρόδου, οι Ένοπλες Δυνάμεις, οι Δήμοι Κω, Καλύμνου και Τήλου, καθώς και η Επενδυτική ΕΠΕ και η KALYMNA YACHTING.

MANOS CENTER RODOS
ΜΟΝΑΔΙΚΕΣ ΠΡΟΣΦΟΡΕΣ ΓΙΑ ΑΤΟΜΙΚΑ ΤΑΞΙΔΙΑ!!!

- **Παρίσι** 5 ημέρες από **138.000** δρχ.
- **Λονδίνο** 4 ημέρες από **137.000** δρχ.
- **Ρώμη** 5 ημέρες από **138.000** δρχ.
- **Αγία Νάπα - Κύπρος** 5 ημέρες από 92.500 δρχ.
- **Βιέννη** 4 ημέρες από **161.000** δρχ.
- **Βουδαπέστη** 5 ημέρες από 136.000 δρχ.
- **Λάρνακα** 5 ημέρες από **79.000** δρχ.

ΕΠΙΣΗΣ ΚΑΝΟΥΜΕ ΚΡΑΤΗΣΕΙΣ ΓΙΑ ΞΕΝ/ΧΕΙΑ ΣΤΗ ΜΥΚΟΝΟ, ΚΩ, ΘΕΣΣΑΛΟΝΙΚΗ, ΑΘΗΝΑ, ΣΑΝΤΟΡΙΝΗ, ΚΡΗΤΗ κ.ά.

Και πολλοί άλλοι προορισμοί!!!!

** Οι παραπάνω τιμές είναι κατ' άτομο σε δίκλινο και περιλαμβάνουν αεροπορικά εισιτήρια από Ρόδο χωρίς φόρους αεροδρομίων*

ΑΝΑΧΩΡΗΣΕΙΣ ΑΠΟ ΡΟΔΟ!.. ΕΞΩΤΙΚΑ ΤΑΞΙΔΙΑ ΣΤΑ ΜΕΤΡΑ ΣΑΣ ΚΑΙ ΣΤΗΝ ΠΙΟ ΠΡΟΣΙΤΗ ΤΙΜΗ!!!



- **Πούκετ** 10 ημέρες από **243.000** δρχ.
- **Κο Σαμούι** 10 ημέρες από **246.000** δρχ.
- **Μπανγκόκ-Σιγκαπούρη** 10 ημέρες από **257.000** δρχ.
- **Πούκετ-Σιγκαπούρη** 12 ημέρες από **271.000** δρχ.
- **Κο Σαμούι - Σιγκαπούρη** 12 ημέρες από **275.000** δρχ.

** Οι παραπάνω τιμές είναι κατ' άτομο και περιλαμβάνουν διαμονή σε 3*, 4* & 5* ξενοδοχεία καθώς και αεροπορικά εισιτήρια από ΡΟΔΟ. Μεταφορές από και προς τα αεροδρόμια, πρωινό καθημερινά στο Πούκετ, Κο Σαμούι, Μπανγκόκ. ΔΩΡΕΑΝ μεταφορές & ξεναγήσεις για όλα τα αξιοθέατα της Σιγκαπούρης. Κρατήσεις μέχρι τέλη Μαΐου & ενεχυριάσεις μέχρι τέλη Ιουνίου.*

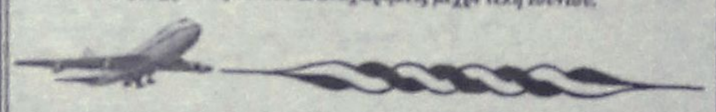

CHARTERS

ΓΑΛΛΙΑ - ΑΓΓΛΙΑ - ΒΕΛΓΙΟ - ΙΤΑΛΙΑ - ΟΛΛΑΝΔΙΑ - ΓΕΡΜΑΝΙΑ - ΑΥΣΤΡΙΑ

***** ΤΙΜΗ ΤΣΑΡΤΕΡ ΓΙΑ ΑΓΓΛΙΑ ΑΠΟ ΡΟΔΟ 20.000 δρχ.*****

** Η τιμή δεν περιλαμβάνει φόρους αεροδρομίων*

MANOS CENTER RODOS
ΣΤΑΜΑΤΗΣ ΧΑΤΖΗΑΑΖΑΡΟΥ
Κ. ΠΑΛΑΜΑ 7-9, ΡΟΔΟΣ • ΤΗΛ.: 0241-25400 ΦΑΧ: 0241 24401

«CHINA VILLAGE»
ΚΙΝΕΖΙΚΟ & ΒΙΕΤΝΑΜΕΖΙΚΟ ΕΣΤΙΑΤΟΡΙΟ



Ανοίξαμε
και σας περιμένουμε *στο καθαρό και άνετο περιβάλλον μας*
Είμαστε ειδικοί στα ***κινέζικα*** και ***βιετναμέζικα*** φαγητά

Δοκιμάστε τα και με διανομή κατ' οίκον,
με ένα τηλεφώνημα στο **21023**

Για τα φαγητά σε πακέτο
10% *έκπτωση*

«CHINA VILLAGE»
Στην οδό **Κ.Ν. Κωνσταντινίδη 8**
περιοχή **Ζέφυρος** *(εντός Ρόδου)*

Ανοιχτά κάθε μέρα από 17.00-24.30
Κυριακές από 12.00-24.30

ΤΑΒΕΡΝΑ ΜΕΣΟΓΕΙΟΣ ΘΑΛΑΣΣΑ



Θαλασσινά - Μεζέδες

Σίγουρα, κάτι διαφορετικό!
Ανοίξαμε και σας περιμένουμε

Ιερού Λόχου 47
85101 Ιαλυσός-Ρόδος
Τηλ. (0241) 91365

VANIK TOURS

ΓΙΑΝΝΗΣ και ΣΕΒΑ ΒΑΛΣΑΜΙΔΗ
VANIK σημαίνει ΑΛΗΘΕΙΑ
ΑΚΤΗ ΚΑΝΑΡΗ 17, ΨΑΡΟΠΟΥΛΑ - ΑΝΕΤΟ ΠΑΡΚΙΝΓΚ
ΑΝΟΙΚΤΑ: ΔΕ-ΣΑ 08.30-14.00 και 16.30-20.30
Τηλ. 35191-37621 καντό 0945-798148 FAX 29532

Το γραφείο μας πάντα πρώτο σε κρατήσεις ξενοδοχείων εξασφάλισε και σας προσφέρει καταπληκτικές τιμές για τα παρακάτω ξενοδοχεία σε πακέτα (Έκδοση εισιτηρίων R/T) από 1/4/2001 - 31/10/2001.

1ον	**HOTEL ELECTRA A΄ SUPERIOR**	
	Ερμού Σύνταγμα	
	Μονόκλινο	δρχ. 32.200
	Δίκλινο	δρχ. 38.600
	Τρίκλινο	δρχ. 45.600
2ον	**HOTEL ALEXANDROS A΄ SUPERIOR**	
	ΠΛΑΤΕΙΑ ΜΑΒΙΛΛΗ	
	Μονόκλινο	δρχ. 26.000
	Δίκλινο	δρχ. 29.000
	Τρίκλινο	δρχ. 34.000
3ον	**HOTEL PRESIDENT A΄ κατηγορίας**	
	Λεωφόρος Κηφισίας	
	Μονόκλινο	δρχ. 12.500
	Δίκλινο για μονόκλινο	δρχ. 14.000
	Δίκλινο	δρχ. 16.500
	Τρίκλινο	δρχ. 20.000
4ον	**HOTEL ASTOR A΄ κατηγορίας**	
	Σύνταγμα	
	Μονόκλινο	δρχ. 19.500
	Δίκλινο για μονόκλινο	δρχ.22.000
	Δίκλινο	δρχ. 26.000
	Τρίκλινο	δρχ. 32.000
5ον	**HOTEL ARETHOUSA B΄ κατηγορίας**	
	Σύνταγμα	
	Μονόκλινο	δρχ. 16.000
	Δίκλινο	δρχ. 22.000
	Τρίκλινο	δρχ. 28.000
6ον	**HOTEL RIVA A΄ κατηγορίας**	
	Περιοχή HILTON	
	Μονόκλινο	δρχ. 18.500
	Δίκλινο	δρχ. 21.000
	Τρίκλινο	δρχ. 28.500
7ον	**HOTEL ZAFOLIA A΄ SUPERIOR**	
	Λεωφόρος Αλεξάνδρας	
	Μονόκλινο	δρχ. 27.000
	Δίκλινο	δρχ. 30.000
	Τρίκλινο	δρχ. 36.000
8ον	**HOTEL ELLINIS B΄ SUPERIOR**	
	ΩΝΑΣΕΙΟ, Λεωφ. Συγγρού	
	Μονόκλινο	δρχ. 13.500
	Δίκλινο	δρχ. 17.500
	Τρίκλινο	δρχ. 21.000
9ον	**HOTEL DORIAN INN B΄ κατηγορίας**	
	ΟΜΟΝΟΙΑ	
	Μονόκλινο	δρχ. 17.000
	Δίκλινο	δρχ. 20.000
	Τρίκλινο	δρχ. 26.000
10ον	**HOTEL EGNATIA B΄ κατηγορίας**	
	Θεσσαλονίκη Κέντρο, καινούργιο	
	Μονόκλινο	δρχ. 19.000
	Δίκλινο	δρχ. 23.000
	Τρίκλινο	δρχ. 27.000

- Τα παραπάνω ξενοδοχεία διαθέτουν T.V. σε όλα τα δωμάτια
- Στις πιο πάνω τιμές συμπεριλαμβάνεται πρωινό σε μπουφέ
- Ακόμη σε μας θα βρείτε αεροπορικά και ατμοπλοϊκά εισιτήρια όλων των εταιριών .

ΡΕΠΟΡΤΑΖ

Ρόδος, το νησί των Ολυμπιονικών...

✓ ΤΙ ΑΝΑΦΕΡΕΙ ΣΤΗΝ ΕΚΘΕΣΗ ΤΗΣ Η ΙΩΑΝΝΑ ΜΠΡΕΜΠΟΥ, ΜΑΘΗΤΡΙΑ ΤΗΣ Γ' ΤΑΞΗΣ ΤΟΥ ΓΥΜΝΑΣΙΟΥ ΦΥΛΗΣ

Αλλη μια εντυπωσιακή έκθεση με θέμα "τη Ρόδο το νησί των Ολυμπιονικών". Ανήκει στην Ιωάννα Μπρέμπου, μαθήτρια της Γ' γυμνασίου από την Φυλή Αττικής.

Αναλυτικά η έκθεση της νεαρής μαθήτριας αναφέρει τα εξής:

Είναι ευρέως διαδεδομένο πως η Ελλάδα διακρίνεται για τη τεράστια ιστορία της που δοξάζεται σε κάθε γωνιά της γης κάνοντας τη χώρα μας μοναδική. Σταθμό στην ιστορική εξέλιξη της ανθρωπότητας αποτέλεσαν οι Ολυμπιακοί αγώνες που λαμβάνουν χώρα κάθε τέσσερα χρόνια και κατείχαν τόσο σημαντική θέση στη ζωή των Ελλήνων ώστε το αναμεταξύ τους διάστημα χρησιμοποιήθηκε ως βάση του χρονολογικού συστήματος των αρχαίων. Ακούγοντας τη λέξη "Ολυμπιακοί αγώνες" και "Ολυμπιονίκες" τη ταυτίζουμε όπως ήταν αναμενόμενο με την Αθήνα, αφετηρία των Ολυμπιακών αγώνων. Παρόλα αυτά το νησί των Ολυμπιονικών είναι η Ρόδος, μέρος που γέννησε ξακουστούς και ικανούς αθλητές.

Η Ρόδος είναι απ' τα ομορφότερα και τουριστικά, πιο ανεπτυγμένα νησιά, με σπουδαία ιστορία. Εχει έκταση 20 τετραγωνικών χιλιομέτρων και η πόλη της είναι κτισμένη στο βορειοανατολικό άκρο του νησιού πάνω στα ερείπια της αρχαίας πόλης, στην πλαγιά ενός καταπράσινου λόφου. Εχει πολλά αξιοθέατα, κυρίως στη Παλιά Πόλη, η οποία ήταν δημιούργημα των Ιπποτών του τάγματος του Αγίου Ιωάννη, τον δέκατο τέταρτο αιώνα π.Χ. Η μεσαιωνική πόλη που χωρίζεται απ' τη νέα με τείχη, διατηρείται σε πολύ καλή κατάσταση με τα επιβλητικά κτίρια, τα λιθόστρωτα δρομάκια, τις γραφικές πλατείες και τις εντυπωσιακές αψίδες.

Κατά την παράδοση, στην είσοδο της Ρόδου ήταν στημένος ο περίφημος Κολοσσός, εμπορικό λιμάνι όπου αγκυροβολούσαν τα μεγάλα πλοία. Χαρακτηριστικά της Μεσαιωνικής Πόλης είναι η πύλη τ' Αμπουάζ, η οδός των Ιπποτών, το παλάτι των Ιπποτών και πολλά ακόμη επιβλητικά οικοδομήματα, δημιουργήματα του δέκατου τέταρτου, δέκατου πέμπτου και δέκατου έκτου αιώνα. Η δημιουργικότητα των Ροδίων όμως διοχετεύτηκε και αλλού, στον Αθλητισμό, όπου διέπρεξαν και κατάφεραν να αφήσουν χαραγμένη τη δική τους ιστορία οι Ρόδιοι Ολυμπιονίκες, κάνοντας εμάς να συνδέουμε το νησί της Ρόδου με σπουδαία ονόματα Ολυμπιονικών, τόσο αρχαίων όσο και σύγχρονων.

Ανεπανάληπτη ήταν η φήμη του Διαγόρα απ' τη Ρόδο, πυγμάχος που αναδείχθηκε Ολυμπιονίκης το 464 π.Χ. στην εβδομικοστή έκτη Ολυμιάδα και συνεχόμενα νικητής (περιοδονίκης) στους τέσσερις πανελλήνιους αγώνες. Ηταν ο γενάρχης της μεγαλύτερης αθλητικής οικογένειας στην ιστορία των Ολυμπιακών αγώνων, και σαν συνέπεια της δόξας της αξεπέραστης νίκης του ήταν η γέννηση μύθων για τη θεική του καταγωγή.

Ελεγαν, λοιπόν πως ο Ερμής βρήκε τη μητέρα του να κοιμάται εξουθενωμένη από τη ζέστη στο ναό του, ενώ ήταν στην εξοχή. Πλάγιασε μαζί κι έτσι γεννήθηκε ένας άνθρωπος που απεικονιζόταν απ' τις φοβερές αθλητικές του ικανότητες, για το επιβλητικό του ανάστημα και για την ομορφιά του. Αυτό που εντυπωσίαζε τους αρχαίους Ελληνες εκτός απ' τις ικανότητές του ήταν και ο παλικαρίσιος τρόπος που δινόταν στη μάχη.

Πυγμαχούσε κατάστηθα, χωρίς να αποφεύγει τα αντίπαλα χτυπήματα, και σαν άτρωτος και ακαταμάχητος άνθρωπος που ήταν, δεν έσκυβε ούτε έκλινε τον κορμό του ποτέ. Αντιθέτως η τεχνική του ήταν διαφορετική. Στεκόταν όρθιος κι ευθύς κι έτσι γεννήθηκε το προσωνύμιο "ευθυμάχας". Αγωνιζόταν με δίκαιες αναμετρήσεις, κι έτσι δεν καταγράφτηκε κανένα γεγονός ικανό να αμφισβητήσει ή έστω να επισκιάσει τη νίκη του ποτέ. Επιπρόσθετα, κυνηγούσε με τιμιότητα και ευγένεια τη νίκη.

Οι τρεις γιοί του, οι Ρόδιοι Δαμάγητος, Ακουσίλαος και Δωριεύς, αναδείχθηκαν κι αυτοί Ολυμπιονίκες. Ο Δαμάγητος στην πυγμή, ο Ακουσίλαος και Δωριεύς στο παγκράτιο. Τις ικανότητές του φαίνεται να κληρονόμησαν και τα δύο εγγόνια του, ο Ευκλής και ο Πεισίροδος, γιοί της Καλλιπάτειρας, καθώς και οι επόμενοι απόγονοί του καλλιεργώντας τες επίσης στο διοικητικό τομέα, κυβέρνησαν τη Ρόδο απ' τον πέμπτο ως τις αρχές του τέταρτου αιώνα και συγκεκριμένα ως το 345 π.Χ. οπότε η εξουσία ανατράπηκε.

Εκτόςαπ' τις διακρίσεις του στο νησί της Ρόδου, μας δίνονται πληροφορίες και για σπουδαίες νίκες του σε διάφορες ελληνικές πόλεις, όπου εντυπωσίασε με το αθλητικό του πνεύμα και τον ακατάβλητο χαρακτήρα του, στοιχεία που εξυμνήθηκαν από τον Πίνδαρο στον έβδομο "Ολυμπιόνικό του" για την πασίγνωστη νίκη του στην πυγμαχία το 464 π.Χ.

Ενα απ' τα πιο συγκινητικά περιστατικά των αγώνων είναι το ευτυχές και δοξασμένο τέλος του Διαγόρα στο στάδιο της Ολυμπίας. Ηλικιωμένος πια κατά την 83η Ολυμπιάδα, παρακολουθούσε ως θεατής τους δύο μεγαλύτερους αθλητές γιους του να αγωνίζονται.

Τελικά, κι οι δύο βραβεύονται με το στεφάνι ελιάς, το τιμημένο έπαθλο που συμβόλιζε πως ο νικητής ήταν ευνοούμενος των Θεών, γιατί μόνο χάρη στη βοήθειά τους υποτίθεται πως είχε πετύχει τη νίκη. Οι θεατές λοιπόν, συγχαίρουν τον ευτυχισμένο πατέρα, και τα παιδιά του σπεύδουν να του αφιερώσουν τα στέφανα της νίκης τους. Μέσα στο γενικό ενθουσιασμό, τα παιδιά του σηκώνουν στους ώμους τους τον διάσημο Ολυμπιονίκη και μπαίνουν στο στάδιο. Οι φίλαθλοι, μες στο κλίμα συγκίνησης και χαράς, φωνάζουν συνεπαρμένοι "πέθανε Διαγόρα, δεν μπορείς ν' ανέβεις και στον Ολυμπο". Και όντως, ο μεγάλο Διαγόρας είχε ζήσει τέτοια μεγαλεία στη ζωή του, ώστε αν ο θάνατος του γινόταν στον ιερό χώρο του σταδίου, μπρος στους θεατές που τον αποθέωναν, θα ήταν κάτι το εξαιρετικό. Εκεί λοιπόν άφησε και την τελευταία του πνοή. Ωστόσο, δεν έγινε Θεός, μα οπωσδήποτε το πνεύμα του θα παραμείνει αθάνατο, όσο ζουν οι Ολυμπιακοί αγώνες.

Ενα πελώριο άγαλμα στήθηκερος τιμήν του στην Ολυμπία, ανάμεσα στα αγάλματα των γιών του, με τις σχετικές βεβαίως επιγραφές. Η λέξη που γράφτηκε γι' αυτόν χαράκτηκε απ' τους Ρόδιους με χρυσά γράμματα στον ναό της Αθηνάς στη Λίνδο.

Σημαντικό είναι να αναφερθεί ένα παράδοξο γεγονός που συνέβη στη Ρόδο μέσα στο κλίμα της υπερβολικής αγωνίας και έντασης που προκαλούσαν οι τόσοι σημαντικοί για το λαό Ολυμπιακοί αγώνες. Η Καλλιπάτειρα κόρη του Ολυμπιονίκη Διαγόρα και συγχρόνως αδελφή των Ολυμπιονικών Δαμάγητου, Ακουσίλαου και Δωριέα, αγνόησε την παράδοση που απαγόρευε στις γυναίκες να παρευρίσκονται στο στάδιο κατά την διάρκεια των αγώνων και μπήκε μέσα παρασυρόμενη απ' την ακατανίκητη επιθυμία της να παρευρεθεί στον αγώνα του γυιού της. Επίσης, είχε φροντίσει, είχε αναθρέψει και είχε γυμνάσει η ίδια τον γυιό της κι έτσι δεν μπόρεσε ν' αντισταθεί στην ανάγκη της να παρακολουθήσει και να επιβραβεύσει τις επιδόσεις του, ξέροντας φυσικά πώς αν γινόταν αντιληπτή θα την έριχναν απ' το Τύπαιο Ορος της Ηλιδας, όπως αναφέρει ο Παυσανίας. Εισέβαλε, λοιπόν ντυμένη ως γυμναστής στο στάδιο, παρακολούθησε από κοντά το θρίαμβο του γιού της, μα κατά τη νίκη του, μη μπορώντας να συγκρατήσει τη χαρά της πήδηξε στο περίβολο και της έπεσαν τα ρούχα αποκαλύπτοντας το φύλο της. Ωστόσο, ήταν κόρη, σύζυγος και μητέρα Ολυμπιονικών. Κι έτσι αντιμετωπίστηκε διαφορετικά, με τελική απόφαση την αθώωσή της. Από τότε, όμως, για να αποτραπούν παρόμοια περιστατικά επικράτησε οι γυμναστές και αθλητές να εμφανίζονται γυμνοί στους στίβους, ώστε να καθίσταται αδύνατη η παρουσία γυναικών. Γι' αυτό και η πραγματική έννοια της λέξης "γυμναστής" είναι αυτός που γυμνάζει τους γυμνούς νέους.

Εξάλλου, για τους αρχαίους Ελληνες η γυμνότητα δεν ήταν ντροπή, γιατί ο αθλητής ήταν ντυμένος στην συνείδηση των πολλών με την αρετή και την ανδρεία. Επιπρόσθετα, η γυμνότητα είχε σκοπό να διευκολύνει τον αθλούμενο στην κίνηση, αλλά και να δείξει τα σωματικά και ψυχικά του χαρίσματα. Επομένως, οι αθλητές έπρεπε να φροντίζουν τόσο τη σωματική όσο και τη ψυχική τους δύναμη ώστε να μην ντρέπονται να γυμνωθούν, μιας κι οι αρχαίοι αρέσκονταν στο να βλέπουν το τέλειο γυμνό σώμα. Μα όπως προανέφερα, ο κυριότερος λόγος της γύμνιάς τους ήταν για να μη μπει καμμιά άλλη γυναίκα μετά την Καλλιπάτειρα σε κάποιο στάδιο. Μάλιστα, ο Λορέντζος Μαβίλης έγραψε ένα ποίημα για τη θαραλλέα, ριψοκίνδυνη και δυναμική γυναίκα:

ΚΑΛΛΙΠΑΤΕΙΡΑ

Αρχόντισσα Ροδίτισσα, πώς μπήκες;
Γυναίκες διώχνει μια συνήθεια αρχαίων εδώσε
— Εχω ένα ανήψι, τον Ευκλέα,
τρία αδέλφια, γιο, πατέρα ολυμπιονίκες·
να με αφήσετε πρέπει, Ελλανοδίκες,
κι εγώ να καμαρώσω μες στα ωραία
κορμιά, που για το αγρίλι του Ηρακλέα
παλεύουν θαυμαστές ψυχές αντρίκες.
Με τις άλλες γυναίκες δεν είμαι όμοια.
Στον αιώνα το σόι μου θα φαντάζει
με της αντρείας τα αμάραντα προνόμια.
Με μάλαμα γραμμένος το δοξάζει σε αστραφτερό κατεβατό μαρμάρου
ύμνος χρυσός του αθάνατου Πινδάρου.

Συμπερασματικά, παρατηρούμε πως οι Ολυμπιακοί αγώνες ήταν απ' τα γεγονότα που χαρακτήριζαν και χρωμάτιζαν τη ζωή των αρχαίων Ελλήνων. Ενδεικτικό είναι το γεγονός ότι με το πέρασμα των χρόνων ο αριθμός των αρχηγών και των πόλεων που ενεργά συμμετείχαν στους αγώνες αυξάνονταν αισθητά.

Εξέχουσα θέση ανάμεσά τους αποτελούσε και συνεχίζει να αποτελεί ακόμη και σήμερα η Ρόδος. Λαμπρό παράδειγμα αποτελεί η δυναμική παρουσία της **Νίκης Ξάνθου** τα τελευταία χρόνια στον Παγκόσμιο στίβο. Οι επιδόσεις της κάνουν περήφανη την Ελλάδα και κυρίως την ιδιαίτερη πατρίδα της, τη Ρόδο, υπενθυμίζοντάς μας πως απ' την αρχαιότητα έως σήμερα το νησί της Ρόδου αποδεικνύεται η γενέτειρα σπουδαίων Ολυμπιονικών.

Μπρέμπου Ιωάννα
Γ' γυμνασίου
Φυλή Αττικής".





ΜΠΑΣΚΕΤ

Έβαλε μεταγραφική τελεία

✔ *ΜΕ ΤΗΝ ΑΠΟΚΤΗΣΗ ΤΟΥ ΙΣΙΔΩΡΟΥ ΚΟΥΤΣΟΥ ΑΠΟ ΤΗΝ ΞΑΝΘΗ ΟΛΟΚΛΗΡΩΘΗΚΕ Ο ΜΕΤΑΓΡΑΦΙΚΟΣ ΚΥΚΛΟΣ ΤΟΥ ΚΟΛΟΣΣΟΥ*

✔ *Ο 22ΧΡΟΝΟΣ ΠΑΙΚΤΗΣ ΧΑΙΡΕΙ ΤΗΣ ΑΠΟΛΥΤΗΣ ΕΜΠΙΣΤΟΣΥΝΗΣ ΤΟΥ ΧΑΡΗ ΠΑΠΑΖΟΓΛΟΥ ΚΑΘΩΣ ΑΓΩΝΙΖΕΤΑΙ ΜΕ ΕΠΙΤΥΧΙΑ ΣΕ ΟΛΕΣ ΤΙΣ ΘΕΣΕΙΣ ΤΗΣ ΠΕΡΙΦΕΡΕΙΑΣ*

Πάει κι' αυτό! Μετά από ένα μεγάλο διάστημα έντονης μεταγραφικής δραστηριότητας και το "ξεσκόνισμα" αναδιοίκηση του Κολοσσού και είναι έτοιμος να ντυθεί στα "θαλασσί"! Έχοντας ύψος 1.97, ο 22χρονος **Κουτσός** αγωνίζεται στις θέσεις "2" και "3" ενώ διαθέτει και οργανωτικές ικανότητες κάτι που δίνει στον **Χάρη Παπάζογλου** την δυνατότητα να τον χρησιμοποιήσει εάν αυτό κριθεί αναγκαίο από τις συνθήκες και στην θέση του πλέι-μέικερ!

Ο προπονητής του Ροδιακού συλλόγου εκτιμά πως οι μεταγραφές ολοκληρώθηκαν κατά ιδανικό τρόπο, καθώς ο **Κουτσός** (αγωνίστηκε στην Ξάνθη όπως και οι **Βαλαβανίδης-Αλμπάνης**) συγκεντρώνει όλα τα στοιχεία που ζητούσε.

Ετσι έχοντας έτοιμη την ομάδα που στηρίζεται αποκλειστικά και μόνο στις δικές του επιλογές, ο **Χάρης Παπάζογλου** θα μπορέσει να ξεκινήσει να καταστρώνει τα αγωνιστικά του πλάνα ενόψει του νέου πρωταθλήματος μπάσκετ της Γ' Εθνικής κατηγορίας. Το βασικό στάδιο της προετοιμασίας του Κολοσσού θα ξεκινήσει στις 10 Αυγούστου στις εγκαταστάσεις του Προφήτη Ηλία.

ρίθμητων περιπτώσεων παικτών από ολόκληρη την Ελλάδα ο Κολοσσός είναι πλέον σε θέση να δρομολογήσει την διοργάνωση της εκδήλωσης κατά την διάρκεια της οποίας θα δοθεί στην δημοσιότητα η σύνθεση του νέου "ρόστερ"!

Όπως είναι γνωστό, ο **Χάρης Παπάζογλου** έψαχνε μέχρι το τέλος της προηγούμενης εβδομάδας τον ένα και μοναδικό αθλητή που θα συμπλήρωνε το έμψυχο δυναμικό.

Όπως αναφέρουν οι τελευταίες πληροφορίες, η αναζήτηση του έμπειρου τεχνικού κατέληξε στο όνομα του **Ισίδωρου Κουτσού**, ο οποίος τα βρήκε όλα με την

Η μέρα των νειάτων

✔ *Με τέσσερα παιχνίδια συνεχίζεται σήμερα στην Ιαλυσό το παιδικό τουρνουά μπάσκετ "Ιάλυσος-Καλοκαίρι 2001" ενώ το βράδυ ακολουθεί το φιλικό παιχνίδι ανάμεσα στις Εθνικές Ομάδες Νέων Ελλάδος και Αιγύπτου*

Το Δημοτικό Κλειστό Γυμναστήριο της Ιαλυσού θα αποτελέσει και σήμερα τον τόπο συνάντησης των Ρόδιων φίλων του μπάσκετ, που θα έχουν την δυνατότητα να απολαύσουν το μοναδικο θέαμα που είναι έτοιμα να προσφέρουν τόσο οι πλέον μικροί μπασκετμπολίστες, όσο και οι παίκτες της Γ' Εθνικής μας ομάδας των Νέων.

ΤΟΥΡΝΟΥΑ ΜΙΝΙ-ΣΟΥΠΕΡ ΜΙΝΙ

Το δεύτερο "πιάτο" του παιδικού τουρνουά μπάσκετ που φέρει την επωνυμία "Ιάλυσος-Καλοκαίρι 2001" σερβίρεται σήμερα το απόγευμα και το πρόγραμμα έχει ως εξής:

Ώρα 16.45-17.30: ΔΟΑΝ Ιαλυσός Ακαδημία-Διαγόρας (Σούπερ Μίνι).

Ώρα 17.30-18.15: Ιάλυσος 1-Ιάλυσος 2 (Σούπερ Μίνι).

Ώρα 18.15-19.00: Κολοσσός-Διαγόρας (Μίνι).

Ώρα 19.00-20.00: ΔΟΑΝ Ιάλυσος Ακαδημία-Κολοσσός (Μίνι).

ΑΚΟΛΟΥΘΕΙ Η ΕΘΝΙΚΗ

Σήμερα στις 9 το βράδυ ξεκινάει επίσημα το τελικό στάδιο της προετοιμασίας της Εθνικής μας ομάδας των Νέων ενόψει των υποχρεώσεών της στα προκριματικά του Πανευρωπαϊκού πρωταθλήματος (από τις 11 έως τις 16 Ιουλίου). Το αντιπροσωπευτικό μας συγκρότημα θα αντιμετωπίσει στο Δημοτικό Κλειστό Γυμναστήριο Ιαλυσού την -ουσιαστικά- μικτή Εθνική Ομάδα της Αιγύπτου η οποία αποτελείται τόσο από άνδρες, όσο και από νέους.

Στο ίδιο μοτίβο θα κυλήσει και το Σαββατοκύριακο καθώς η Εθνική μας θα συνεχίσει τις φιλικές της αναμετρήσεις την ίδια ώρα στον ίδιο τόπο. Είναι, δε απαραίτητο να σημειωθεί, πως ο φίλαθλος κόσμος καλείται να δείξει από τώρα τις προθέσεις του σε ό,τι αφορά την συμπαράστασή του στην "γαλανόλευκη" ομάδα στους αγώνες των προκριματικών.

TV

3.00 μ.μ.: Τένις: Αγώνες "Ουίμπλεντον" (Ζ) **Σ. ΣΠΟΡΤ 2, 4.45 μ.μ.:** Ιπποδρομίες (Ζ) **Σ. ΣΠΟΡΤ 2, 5.00 μ.μ.:** Τένις: Στιγμιότυπα από αγώνες "Ουίμπλεντον" **Σ. ΣΠΟΡΤ, 5.00 μ.μ.:** Σπορ, σκορ, ρεκόρ **THLEAΣΤΥ, 6.00 μ.μ.:** Αρση Βαρών: Παγκόσμιο πρωτάθλημα εφήβων-νεανίδων -94 κιλά (Ζ) **ET-1, 6.00 μ.μ:** Τένις: Αγώνες Ουίμπλεντον (ημιτελικά ανδρών) (Μ) **Σ. ΣΠΟΡΤ, 6.00 μ.μ.:** Φίλαθλοι ομάδων **THLEAΣΤΥ, 8.00 μ.μ.:** Tempo sports **TEMPO, 9.00 μ.μ.:** Σπορ στο Seven **SEVEN, 9.00 μ.μ.:** Δελτίο μεταγραφών **Σ. ΣΠΟΡΤ, 9.30 μ.μ.:** Πανελλήνιο πρωτάθλημα ταχυπλοΐας: αγώνες στην Ανδρο (Μ) **Σ. ΣΠΟΡΤ, 9.30 μ.μ.:** Τένις: Ουίμπλεντον (Ζ) **Σ. ΣΠΟΡΤ 2, 11.30 μ.μ:** Οι μεγάλοι πυγμάχοι **Σ. ΣΠΟΡΤ, 12.00:** Τένις: Ουίμπλεντον (Ζ) **Σ. ΣΠΟΡΤ 2, 1.00 π.μ.:** Δελτίο μεταγραφών **Σ. ΣΠΟΡΤ 2, 2.30 π.μ.: WNBA:** Ορλάντο-Σακραμέντο (Ζ) **Σ. ΣΠΟΡΤ, 1.30 π.μ.:** Ποδόσφαιρο (Κόπα Αμέρικα '99): Ιαπωνία -Βολιβία (Ε) **Σ. ΣΠΟΡΤ 2, 3.15 π.μ.:** Ποδόσφαιρο (Κόπα Αμέρικα '99): Παραγουάη-Περού (Ε) **Σ. ΣΠΟΡΤ 2**

Η εμπειρία μας και η αφοσίωση στη λεπτομέρεια αποτελουν εγγύηση για την απόλυτη επιτυχία ωστε να μείνουν ανεξίτηλες στη μνήμη τη δική σας και των καλεσμένων σας.....

ΧΟΡΟΕΣΠΕΡΙΔΕΣ - ΓΑΜΟΙ - CATERING - ΠΑΙΔΙΚΑ ΠΑΡΤΥ

ΞΕΝΟΔΟΧΕΙΟ SOFITEL CAPSIS ΡΟΔΟΥ
Για Πληροφορίες 25-015 & 20919 (09.00 - 17.00)

CAPSIS
Conference Centers & Resort Hotels

ΟΨΙΕΣ και οινοπνεύματα

Με τους ΑΦΟΥΣ ΘΕΟΔΟΣΙΟΥ

Η αγάπη σας μας δίνει τη δύναμη
να συνεχίσουμε την μουσική μας παράδοση
με μεράκι και φαντασία.
Αναλαμβάνουμε:
χοροεσπερίδες, δεξιώσεις γάμων, βαπτίσεων,
γεννεθλίων, 160 θέσεις.

ΛΙΝΔΟΥ & ΒΡΥΞΕΛΛΩΝ 211
(πίσω από τη ΔΕΥΑΡ), στο Ροδίνι
ΤΗΛ. 67674 • Κιν. 0937-197602

ΔΩΔΕΚΑΝΗΣΟΣ ΝΑΥΤΙΛΙΑΚΗ Ν.Ε.

Κρατήσεις on line:
• "ΔΩΔΕΚΑΝΗΣΟΣ ΝΑΥΤΙΛΙΑΚΗ"
Αυστραλίας 3 Ρόδος 85100 Τηλ. 0241-70590, Fax: 70591
και
στον ταξιδιωτικό σας πράκτορα

ΔΡΟΜΟΛΟΓΙΑ ΤΟΥ ΤΑΧΥΠΛΟΟΥ ΚΑΤΑΜΑΡΑΝ "DODEKANISOS EXPRESS"
Μέχρι 31/08/2001

Αναχωρήσεις από **ΡΟΔΟ** (Κεντρικό λιμάνι-Κολώνα)

ΔΕΥΤΕΡΑ	08.30 από **ΡΟΔΟ** για **ΚΩ-ΛΕΡΟ-ΛΕΙΨΟΙ-ΠΑΤΜΟ-ΛΕΡΟ-ΚΑΛΥΜΝΟ-ΚΩ-ΡΟΔΟ**
ΤΡΙΤΗ	08.30 από **ΡΟΔΟ** για **ΚΩ-ΛΕΡΟ-ΛΕΙΨΟΙ-ΠΑΤΜΟ-ΛΕΡΟ-ΚΑΛΥΜΝΟ-ΚΩ-ΡΟΔΟ**
ΤΕΤΑΡΤΗ	08.30 από **ΡΟΔΟ** για **ΤΗΛΟ-ΝΙΣΥΡΟ-ΚΩ-ΛΕΡΟ-ΠΑΤΜΟ-ΛΕΡΟ-ΚΑΛΥΜΝΟ-ΚΩ-ΝΙΣΥΡΟ-ΤΗΛΟ-ΡΟΔΟ**
ΠΕΜΠΤΗ	08.30 από **ΡΟΔΟ** για **ΚΩ-ΚΑΛΥΜΝΟ-ΛΕΡΟ-ΠΑΤΜΟ-ΛΕΡΟ-ΚΑΛΥΜΝΟ-ΚΩ-ΡΟΔΟ**
ΠΑΡΑΣΚΕΥΗ	08.30 από **ΡΟΔΟ** για **ΚΩ-ΚΑΛΥΜΝΟ-ΛΕΡΟ-ΠΑΤΜΟ-ΛΕΡΟ-ΚΑΛΥΜΝΟ-ΚΩ-ΡΟΔΟ**
ΣΑΒΒΑΤΟ	08.30 από **ΡΟΔΟ** για **ΚΩ-ΚΑΛΥΜΝΟ-ΛΕΡΟ-ΠΑΤΜΟ-ΛΕΙΨΟΙ-ΛΕΡΟ-ΚΑΛΥΜΝΟ-ΚΩ-ΡΟΔΟ**
ΚΥΡΙΑΚΗ	08.30 από **ΡΟΔΟ** για **ΚΩ-ΚΑΛΥΜΝΟ-ΛΕΡΟ-ΛΕΙΨΟΙ-ΠΑΤΜΟ-ΛΕΡΟ-ΚΑΛΥΜΝΟ-ΚΩ-ΡΟΔΟ**

ΣΗΜΕΙΩΣΗ: *Για την καλύτερη εξυπηρέτησή σας παρακαλούμε να ενημερώνεστε τηλεφωνικά από τα γραφεία της εταιρείας μας*

Ταβέρνα ΑΦΡΟΔΙΤΗ

"...την κάναμε αμπέλι!"





Έτσι λέμε στην Κύπρο όταν "τρώμε πολύ καλά"!

Έτσι θα πείτε κι εσείς αν δοκιμάσετε την θεσπέσια κυπριακή κουζίνα στην **Ταβέρνα Αφροδίτη** του Ξενοδοχείου Διόνυσος!

Εδώ θα έχετε την ευκαιρία να απολαύσετε νοστιμότατους κυπριακούς μεζέδες όπως σεφταλιές, κλέφτικο, κούπες, Τταφάς, αφέλεια, χαλούμι, λούτζα, δάχτυλα κυριών, μπουρέκι με ανθότυρο και ψητά κρέατα φτιαγμένα **όλα από Κύπριο σεφ και αυθεντικά υλικά από την Κύπρο.**

ΞΕΝΟΔΟΧΕΙΟ ΔΙΟΝΥΣΟΣ

ΦΑΝΕΡΩΜΕΝΗ ΙΞΙΑ ΤΗΛ. (0241) 23021/5 - Τ.Θ. 241

ΧΡΗΣΙΜΕΣ ΣΥΜΒΟΥΛΕΣ

Πώς θα αποφύγετε τις περιπέτειες από τα ηλιακά εγκαύματα...

Ανακοίνωση του Γραφείου Ενημέρωσης Καταναλωτή του Δήμου Ροδίων

Με ανακοίνωσή του, το Γραφείο Ενημέρωσης Κατανάλωσης και Εξυπηρέτηση του πολίτη του Δήμου Ροδίων, συνιστά στους δημότες να αποφύγουν την υπερβολική έκθεση στον ήλιο προκειμένου να αποφεύγουν περιπέτειες από τα ηλιακά εγκαύματα. Στην ανακοίνωση αναφέρονται μεταξύ άλλων τα εξής:

Μια ορισμένη ποσότητα ηλιακού φωτός φτάνει για να διατηρούμε τη σωματική μας υγεία και για να έχουμε ζωτικότητα.

Η παρατεταμένη έκθεση στον ήλιο προκαλεί βλάβες στο δέρμα και πρέπει να αποφεύγεται. Οσο περισσότερο εκθέτετε το δέρμα σας στον ήλιο κατά τη διάρκεια της ζωής σας, τόσο μεγαλύτερος είναι και ο κίνδυνος να αναπτύξετε καρκίνο του δέρματος.

Το ηλιακό έγκαυμα είναι μια πολύ σοβαρή "αλλοίωση", ειδικά για τα μικρά παιδιά. Ενα σημαντικό έγκαυμα στην πρώιμη παιδική ηλικία αυξάνει την πιθανότητα του ατόμου να αναπτύξει καρκίνο του δέρματος αργότερα κάποια στιγμή στη ζωή του.

Πριν φύγουν για διακοπές πολλοί άνθρωποι προσπαθούν να "δημιουργήσουν" χρώμα ηλιοκαμένου δέρματος, με τη χρήση τεχνητού φωτισμού (solarium). Και όμως αυτή ακριβώς η μέθοδος μπορεί να έχει ιδιαίτερα βλαβερό αποτέλεσμα στο δέρμα και πρέπει να χρησιμοποιείται με μέτρο ή και καθόλου.

Θυμηθείτε: η προστατευτική αξία του "τεχνητού" μαυρίσματος δεν είναι ισότιμη με αυτήν του φυσικού μαυρίσματος.

— Προστατέψτε το δέρμα του παιδιού σας.

Ο ήλιος επιδρά θετικά στην υγεία μας, βοηθώντας το μεταβολισμό μας και συμβάλλοντας στην παραγωγή της βιταμίνης D. Για να διατηρηθεί λοιπόν αυτή η υγιής ισορροπία αρκεί μικρή μόνο ποσότητα υπεριώδους ακτινοβολίας (UV) σαφώς μικρότερη απ' αυτή που απαιτείται για το μαύρισμα.

— "Αγαπάτε το μωρό σας; Κρατήστε το μακριά από τον ήλιο"

Οταν ένα παιδί εκτεθεί για μεγάλα χρονικά διαστήματα στον ήλιο, στη διάρκεια της πρώιμης παιδικής του ηλικίας, ο κίνδυνος ν' αναπτύξει καρκίνο του δέρματος αργότερα στη ζωή του μπορεί να αυξηθεί σημαντικά. Γι' αυτό, μην αφήνετε τα παιδιά να εκτίθενται στον ήλιο, ιδιαίτερα τα παιδιά ηλικίας κάτω των 3 ετών. Οι συνέπειες μπορεί να είναι πάρα πολύ σοβαρές.

Η υπερβολική έκθεση στον ήλιο είναι ο κυριότερος παράγοντας κινδύνου για τον καρκίνο του δέρματος.

Η μελανίνη είναι χρωστική ουσία που προστατεύει το δέρμα. Τα παιδιά με ανοιχτόχρωμα δέρμα έχουν μικρότερο αριθμό κυττάρων μελανίνης και για τον λόγο αυτό είναι περισσότερο ευαίσθητα σε βλάβες από τον ήλιο. Μην αφήνετε τα παιδιά να εκτίθενται στον ήλιο για μεγάλα χρονικά διαστήματα, είτε προκαλείται έγκαυμα είτε όχι.

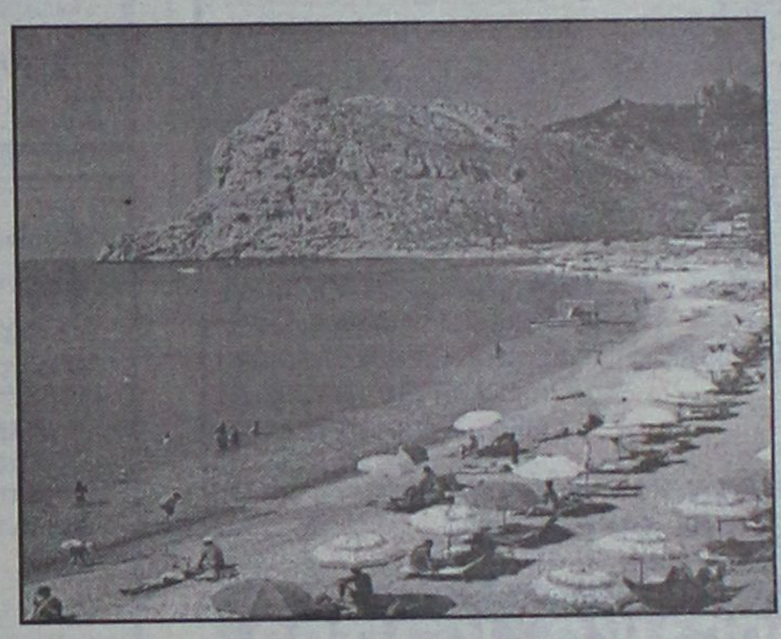

Παιδιά που έχουν πολλές ελιές πρέπει να προστατεύονται επιμελώς όταν εκτίθενται στον ήλιο. Να επισκέπτεστε τακτικά τον οικογενειακό σας γιατρό και να ζητάτε να εξετάζει τις ελιές.

Αν αντιληφθείτε οποιαδήποτε αλλαγή στο σχήμα, το μέγεθος, ή το χρώμα τους, ή αν παρατηρήσετε κάποια ασυνήθιστη αιμορραγία συμβουλευτείτε αμέσως το γιατρό σας.

— "Κακοήθες μελάνωμα", η πιο επικίνδυνη μορφή καρκίνου του δέρματος.

Η συχνότητα του κακοήθους μελανώματος διπλασιάζεται ανά δεκαετία σε πολλές χώρες και το ποσοστό ανάπτυξης μπορεί να συσχετιστεί με τη μόδα του μαυρίσματος, που ξεκίνησε στα τέλη της δεκαετίας του '30.

Τα επικίνδυνα αποτελέσματα της υπερβολικής έκθεσης στον ήλιο είναι ακόμα μεγαλύτερα για:

• τα νήπια και τα μικρά παιδιά.
• άτομα με πολλές ελιές
• άτομα με ιστορικό καρκίνου του δέρματος στην οικογένεια
• άτομα που χρησιμοποιούν λάμπες τεχνητού μαυρίσματος (Solarium και synbeds).
• άτομα με ευαίσθητο δέρμα π.χ. ξανθά άτομα, ανοιχτόχρωμα άτομα με κόκκινα μαλλιά και γαλανά μάτια.
• άτομα που για λόγους εργασίας ή κάποιου χόμπι υποχρεώνονται να περνούν μεγάλα διαστήματα στην ύπαιθρο.
• άτομα που χρησιμοποιούν αντηλιακά προστατευτικά σκευάσματα για να επιμηκύνουν το χρόνο παραμονής τους στον ήλιο.

Κάθε δέρμα, ανάλογα με τον τύπο στον οποίο ανήκει, έχει μια διαφορετική αντίδραση στην υπεριώδη ακτινοβολία όπως αυτή του ήλιου. Οσο ευκολότερα και γρηγορότερα καίγεται το δέρμα σας με την έκθεση στον ήλιο, τόσο περισσότερο πρέπει να την αποφεύγετε.

— Πέντε συστάσεις για να ελαχιστοποιήσετε τις βλάβες του δέρματος:

• Αποφεύγετε το μεσημεριανό ήλιο (το διάστημα από τις 12 έως τις 4 μ.μ.).
• Αναζητήστε τη σκιά των δέντρων ή άλλο σημείο προφύλαξης από τον ήλιο.
• Χρησιμοποιήστε, σαν ασπίδα από τον ήλιο, ρούχα-κοντομάνικα ή μακρυμάνικα μπλουζάκια-καπέλα και καλής ποιότητας γυαλιά ηλίου.
• Χρησιμοποιήστε, αντηλιακή προστασία ευρέως φάσματος, με υψηλό δείκτη προστασίας, για να προφυλαχτείτε από τους δύο βασικούς τύπους υπεριώδους ακτινοβολίας που φθάνουν στη γη, του UVA, που είναι η αιτία για συγκεκριμένες μορφές βλάβης του δέρματος και του UVB, που είναι η αιτία που προκαλεί έγκαυμα. Η επάλειψη του δέρματος με αντηλιακά προστατευτικά προϊόντα πρέπει να επαναλαμβάνεται συχνά και προσεκτικά.
• Τα προϊόντα που μαυρίζουν χωρίς έκθεση στον ήλιο δεν περιέχουν συστατικά που μπορούν να μας προστατεύουν από την υπεριώδη ακτινοβολία.

Πάντα με υγείαν...

Τα μέτρα της Ε.Ε. για τη σπογγώδη εγκεφαλοπάθεια

Ειδικά προληπτικά μέτρα έχουν ληφθεί από την επιτροπή των υπουργών Γεωργίας της Ευρωπαϊκής Ένωσης για την αντιμετώπιση του προβλήματος της νόσου των τρελών αγελάδων, μετά τις προτάσεις της ειδικής επιστημονικής επιτροπής της Ε.Ε. για θέματα που σχετίζονται με τη σπογγώδη εγκεφαλοπάθεια. Τα μέτρα αυτά παρουσιάζονται παρακάτω

Προσωρινή απαγόρευση των κρεατάλευρων και οστεάλευρων στη διατροφή όλων των ζώων που εκτρέφονται.

Ολα τα ζώα ηλικίας μεγαλύτερης των 30 μηνών εξετάζονται για BSE προκειμένου να ενισχυθεί η εμπιστοσύνη του καταναλωτή. Εάν το ζώο δεν εξετάζεται τότε καταστρέφεται.

Ολα τα υλικά υψηλού κινδύνου, απομακρύνονται και καταστρέφονται. Τα υλικά υψηλού κινδύνου περιλαμβάνουν τον εγκέφαλο, τα μάτια και το νωτιαίο μυελό τα οποία είναι ακατάλληλα για ανθρώπινη κατανάλωση, ενώ δεν επιτρέπεται η χρήση τους στις ζωοτροφές. Σε αυτά περιλαμβάνονται και τα έντερα των βοοειδών ανεξαρτήτου ηλικίας.

Δεν μπορεί να διατεθεί στην κατανάλωση των κρατών-μελών της ΕΕ κρέας βοοειδών άνω των 30 μηνών, εάν δεν έχει εξεταστεί.

Βοοειδή άνω των 30 μηνών μπορούν να αποσυρθούν για καταστροφή με αποζημίωση των κτηνοτρόφων από τον κοινοτικό προϋπολογισμό.

Από τον περασμένο Ιανουάριο γίνονται έκτακτοι κτηνιατρικοί έλεγχοι σε όλα τα κράτη-μέλη.

Τα παραπάνω μέτρα εφαρμόζονται και στις εισαγωγές από τρίτες χώρες.

Επιπλέον η Ευρωπαϊκή επιτροπή πρότεινε 3 πρόσθετα μέτρα, για να καταπολεμηθεί η νόσος, που περιλαμβάνουν την απομάκρυνση της σπονδυλικής στήλης από όλα τα βοοειδή μεγαλύτερα των 12 μηνών, τη χρήση συσκευών υψηλής πίεσης για την παρασκευή τροφίμων και ζωοτροφών από ζωικό λίπος που προέρχεται από μηρυκαστικά ζώα και τέλος να απομακρυνθούν από την τροφική αλυσίδα μηχανικά-παρασκευασμένα κρέατα από τα οστά των μηρυκαστικών.

Γονιδιακή θεραπεία κατά του καρκίνου του προστάτη

Οι πρώτες κλινικές δοκιμές μιας νέας γονιδιακής θεραπείας κατά του καρκίνου του προστάτη ξεκίνησαν στη Μεγάλη Βρετανία. Στις δοκιμές αυτές θα συμμετέχουν αρχικά 30 άνδρες, που πάσχουν από την ασθένεια, για να διαπιστωθεί αν η αναμενόμενη θεραπεία είναι ασφαλής στη χρήση.

Ο Dr. Nick James, υπεύθυνος των ερευνών που διεξάγονται από την Cancer Rearch Campaign και χρηματοδοτείται από το Καρκινικό Κέντρο Ερευνών του University of Birmingham, δήλωσε ότι στους άνδρες που βρίσκονται στα αρχικά στάδια του καρκίνου του προστάτη και συμμετέχουν στην έρευνα, θα ακολουθηθεί μια διαφορετική προσέγγιση στη θεραπεία της ασθένειας.

Η γονιδιακή θεραπεία αφορά αλλαγές στην γενετική δομή των καρκινικών κυττάρων, τα οποία θα είναι ο στόχος του ειδικού φαρμάκου. Το φάρμακο αυτό, που ονομάζεται προ-φάρμακο, χορηγείται ενδοφλέβιως και αποκτά τοξική δράση όταν έρθει σε επαφή και μόνο με το καρκινικό κύτταρο, καταστρέφοντας το, ενώ ταυτόχρονα προστατεύει τα υγιή.

Σύμφωνα με τον Dr.James, αν η θεραπεία έχει αποτελέσματα θα είναι σε θέση να απαλλάξει τους ασθενείς από την κλασική χημειοθεραπεία, που προσβάλλει και τα υγιή κύτταρα. Επίσης οι γιατροί θα μπορούν να αντιμετωπίσουν ακόμα και τις πιο επίμονες μορφές του καρκίνου του προστάτη που αντιστέκονται στην ραδιοθεραπεία.

Ο καρκίνος του προστάτη θεωρείται ότι θα είναι η πιο κοινή μορφή καρκίνου που θα προσβάλλει τους ανθρώπους των αναπτυγμένων χωρών, μέχρι το 2020.

ΚΡΙΤΩ ΙΑΤΡΙΚΗ ΜΕΡΙΜΝΑ ΡΟΔΟΥ
ΙΑΤΡΙΚΗ ΑΝΑΚΟΙΝΩΣΗ
Η ιατρός
ΕΛΕΝΗ ΕΥΜΟΙΡΙΔΟΥ-ΚΑΡΑΒΟΛΙΑ
ΜΑΙΕΥΤΗΡΑΣ-ΧΕΙΡΟΥΡΓΟΣ-ΓΥΝΑΙΚΟΛΟΓΟΣ
Δέχεται: Δευτέρα-Παρασκευή
9.00-13.00 και 17.30-20.30
ΣΥΜΒΑΣΗ ΜΕ ΤΑΜΕΙΑ: ΔΗΜΟΣΙΟ-ΤΥΔΚΥ-ΟΓΑ
Διεύθυνση: Ι. Μεταξά 3
Τηλ. 30020, 38008, 26790 • Κιν.: 0932-284170 • Fax: 73861

ΚΕΝΤΡΟ ΕΦΑΡΜΟΓΩΝ
ΕΡΓΟΘΕΡΑΠΕΙΑΣ/ΛΟΓΟΘΕΡΑΠΕΙΑΣ
ΕΚΠΑΙΔΕΥΣΗ ΠΑΙΔΙΩΝ ΜΕ ΕΙΔΙΚΕΣ ΑΝΑΓΚΕΣ
Αναπτυξιακή καθυστέρηση
Ψυχοκινητική καθυστέρηση
Νοητική υστέρηση
Εγκεφαλική παράλυση
Αυτισμός
Μαθησιακές δυσκολίες
Διαταραχές συγκέντρωσης-Υπερκινητικότητα
Αισθητηριακές Διαταραχές
Προβλήματα άρθρωσης-Λόγου-Ομιλίας-Φωνής
ΜΠΑΔΑΝΗΣ ΚΩΝ/ΝΟΣ
Εργοθεραπευτής
Πτυχιούχος Τ.Ε.Ι. Αθήνας
ΓΕΩΡΓΙΛΟΠΟΥΛΟΥ ΑΘΑΝΑΣΙΑ
Λογοθεραπεύτρια-Λογοπαθολόγος
B.A. APP.SC/POST GRAD.DIP
LA TROBE UNIVERSITY
ΜΕΛΒΟΥΡΝΗ-ΑΥΣΤΡΑΛΙΑΣ
ΚΕΝΝΕΝΤΥ 31 Τ.Κ. 85100 ΡΟΔΟΣ
ΤΗΛ.-FAX 0241-31366

ΟΡΘΟΠΕΔΙΚΟ ΚΕΝΤΡΟ
Σταμάτης Χαρίτος
ΕΛΕΥΘ. ΒΕΝΙΖΕΛΟΥ 6 85100 ΡΟΔΟΣ
(Δίπλα στη Ροδιακή Έπαυλη)
ΤΗΛ. 0241-24112 - 75969
• ΖΩΝΕΣ
• ΚΗΛΕΠΙΔΕΣΜΟΙ
• ΚΑΛΤΣΕΣ ΦΛΕΒΙΤΙΔΟΣ
• ΠΑΤΟΙ ΣΙΛΙΚΟΝΗΣ
• ΑΝΑΤΟΜΙΚΑ ΥΠΟΔΗΜΑΤΑ
• ΠΑΙΔΙΚΑ ΠΑΠΟΥΤΣΙΑ ΠΛΑΤΥΠΟΔΙΑΣ
• ΠΡΟΪΟΝΤΑ ΚΑΤΑΚΛΙΣΕΩΝ
• ΑΝΑΠΗΡΙΚΑ ΑΜΑΞΙΔΙΑ
• ΒΑΔΙΣΤΙΚΑ
• ΟΡΘΟΠΕΔΙΚΑ ΣΤΡΩΜΑΤΑ ΚΑΙ ΜΑΞΙΛΑΡΙΑ
• ΗΛΕΚΤΡΙΚΕΣ ΚΟΥΒΕΡΤΕΣ ΚΑΙ ΘΕΡΜΟΦΟΡΕΣ
• ΑΝΑΛΩΣΙΜΑ ΙΑΤΡΕΙΟΥ
• ΜΠΛΟΥΖΕΣ ΙΑΤΡΙΚΕΣ
• ΠΙΕΣΟΜΕΤΡΑ
• ΜΗΧΑΝΗΜΑΤΑ ΓΙΑ ΠΑΡΑΠΛΗΓΙΑ ΤΕΤΡΑΠΛΗΓΙΑ
• ΝΟΣΟΚΟΜΕΙΑΚΑ ΚΡΕΒΑΤΙΑ
• ΣΥΣΚΕΥΕΣ ΜΑΣΑΖ
• ΑΝΤΙΚΥΤΑΡΙΔΙΚΑ ΚΟΛΑΝ

ΙΑΤΡΙΚΗ ΑΝΑΚΟΙΝΩΣΗ
Η ιατρός
ΑΝΑΣΤΑΣΙΑ Π. ΧΑΜΟΥΖΑ-ΤΣΕΛΕΠΗ
Μικροβιολόγος-Βιοπαθολόγος
Δέχεται στο ιατρείο της
Δευτέρα-Παρασκευή:
7.30-12.30 πρωί και
6.00-8.00 το απόγευμα
ΣΤΕΛΙΟΥ ΚΩΤΙΑΔΗ 5 και ΕΡΓΑΝΗΣ ΑΘΗΝΑΣ
Τηλ.: 74034

Εργαστήριο Κλινικής Ψυχολογίας
ΧΡΙΣΤΙΝΑ ΣΑΒΒΑΚΗ-ΓΚΡΑΝΖΑΝ
Κλινική Ψυχολόγος-Ψυχοπαθολόγος (DESS)
- Πτυχιούχος του Πανεπιστημίου Nancy Γαλλίας
- Μεταπτυχιακή ειδίκευση (DESS) στην Κλινική Ψυχολογία Ενηλίκου, Εφήβου και Παιδιού στο Πανεπιστήμιο Reims Γαλλίας
Για τον ενήλικο
- Ψυχοδιαγνωστική
- Ψυχολογική υποστήριξη
- Ατομική και οικογενειακή συνέντευξη
- Ψυχοθεραπεία αναλυτικής εμπνεύσεως
Για το παιδί
- Αξιολόγηση προσωπικότητας (τεστ νοημοσύνης, προβολής)
- Διάγνωση μαθησιακών δυσκολιών και συμπεριφορικών διαταραχών
- Συμβουλευτική επαγγελματικού προσανατολισμού
- Ψυχοθεραπεία μέσω παιχνιδιού και εικαστικών
Δέχεται με ραντεβού
Παύλου Μελά 40-Ρόδος
Τηλ.: 77350-Κιν. 0937684251

ΝΤΟΡΑ ΚΩΝΣΤΑΝΤΙΝΟΠΟΥΛΟΥ
ΨΥΧΟΛΟΓΟΣ
Πτυχιούχος του Πανεπιστημίου της Καλιφόρνιας-Λος Αντζελες (UCLA)-Μεταπτυχιακές σπουδές στο Pepperdine University-Malibu California.
➤ Αμεση ψυχολογική υποστήριξη και επαγγελματική φροντίδα από έμπειρη Ψυχολόγο και Οικογενειακή Σύμβουλο.
➤ Η σωστή θεραπευτική σχέση μπορεί να επιφέρει ρεαλιστικές λύσεις για πραγματικά προβλήματα σε θέματα: μοναξιάς, μελαγχολίας, στρες, ανυπομονησίας, φοβίας, εθισμού, οικογενειακών σχέσεων, διαζυγίου, κακομεταχείρισης, συναισθηματικών δυσκολιών, αυτοπεποίθησης, ανασφάλειες, μεταβατικά στάδια ζωής, βουλιμίας, ανορεξίας, απώλειας, πένθους.
Τηλεφωνείστε στα τηλέφωνα:
35163 και 0944/980550
για ραντεβού και άμεση εξυπηρέτηση.
Διεύθυνση: Καρίας 1
Περιοχή Ροδίνι - Ρόδος

ΚΡΙΤΩ ΙΑΤΡΙΚΗ ΜΕΡΙΜΝΑ ΡΟΔΟΥ
ΙΑΤΡΙΚΗ ΑΝΑΚΟΙΝΩΣΗ
Η ιατρός
ΕΛΕΥΘΕΡΙΑ ΘΕΜΕΛΗ-ΚΛΑΔΟΓΕΝΗ
ΜΙΚΡΟΒΙΟΛΟΓΟΣ-ΒΙΟΠΑΘΟΛΟΓΟΣ
Δέχεται:
Στο ιατρείο της: Ιωάννου Μεταξά 3
(ΚΡΙΤΩ Ιατρική Μέριμνα Ρόδου)
08.00-20.00 καθημερινά
Τηλ. 38008-30020 Fax: 73861

INEMA
ΙΑΤΡΙΚΟΣ & ΝΟΣΟΚΟΜΕΙΑΚΟΣ ΕΞΟΠΛΙΣΜΟΣ
13 ΧΡΟΝΙΑ ΕΜΠΕΙΡΙΑΣ
ΠΙΣΤΟΠΟΙΗΣΗ ΠΟΙΟΤΗΤΑΣ ISO 9002 EN 46002 E3/833
ΛΕΜΕΣΣΟΥ 2 ΡΟΔΟΣ ΤΗΛ.32238 – FAX 28484

ΑΝΑΠΗΡΙΚΑ ΚΑΡΟΤΣΙΑ – ΒΑΔΙΣΤΙΚΑ ΒΟΗΘΗΜΑΤΑ – ΟΡΘΟΠΕΔΙΚΑ ΕΙΔΗ – ΜΠΛΟΥΖΕΣ ΙΑΤΡΙΚΕΣ – ΚΑΛΤΣΕΣ ΦΛΕΒΙΤΙΔΑΣ – ΠΕΛΜΑΤΑ – ΟΡΘΟΠΕΔΙΚΑ ΜΑΞΙΛΑΡΙΑ – ΚΡΕΒΑΤΙΑ ΝΟΣΟΚΟΜΕΙΑΚΑ – ΙΑΤΡΙΚΟΣ ΕΞΟΠΛΙΣΜΟΣ ΚΑΙ ΑΝΑΛΩΣΙΜΑ – ΟΡΓΑΝΑ ΧΗΜΕΙΟΥ ΚΑΙ ΚΑΘΕ ΑΛΛΟ ΕΙΔΟΣ ΓΙΑ ΚΑΤ ΟΙΚΟ ΝΟΣΗΛΕΙΑ.

PARADISE GYM
ΜΑΘΗΜΑΤΑ ΚΟΛΥΜΒΗΣΗΣ
για παιδιά και ενήλικες
(ολιγομελή τμήματα)
ΚΑΘΗΜΕΡΙΝΑ
ΑΠΟ 15:00 ΕΩΣ 16:00
ΚΑΙ 16:00 ΕΩΣ 17:00
ΣΤΗΝ ΚΛΕΙΣΤΗ ΠΙΣΙΝΑ ΤΟΥ ΞΕΝΟΔΟΧΕΙΟΥ
ΠΛΗΡΟΦΟΡΙΕΣ ΓΙΑ ΕΓΓΡΑΦΕΣ & ΤΜΗΜΑΤΑ
ΕΝΤΟΣ ΞΕΝ. PARADISE
ΤΗΛ. 62481

KYDON TOURS
ΚΕΝΤΡΙΚΟ ΠΡΑΚΤΟΡΕΙΟ
PORT AGENT

ΕΚΔΡΟΜΕΣ ΚΥΔΩΝ
Α. ΚΡΟΥΑΖΙΕΡΑ F/B NISSOS KYPROS
29/6-4/7/2001
Η πιο φθηνή πλούσια όμορφη κρουαζιέρα ΚΥΠΡΟ - ΧΑΪΦΑ - ΑΙΓΥΠΤΟ

ΠΡΟΓΡΑΜΜΑ
- **29/6, Παρασκευή:** 20.00 Ρόδο-Λεμεσό
- **30/6, Σάββατο:** 16.00-20.00 Λεμεσός εκδρομή
- **1/7, Κυριακή :** 07.00-19.00 Χάιφα. Εκδρομή στα Ιεροσόλυμα - Πανάγιο Τάφο - Γολγοθά - Δρόμο μαρτυρίου - τάφο Παναγίας - Πατριαρχείο Ιεροσολύμων.
- **2/7, Δευτέρα:** 07.00-19.00 Αίγυπτο Port Said. Εκδρομή στο Cairo. Μουσείο Καΐρου - Giza - Σφίγγα και μαγευτικές Πυραμίδες. Ψώνια στο εργοστάσιο παπύρου και αναμνηστικών δώρων. Επιστροφή στο πλοίο. Αναχώρηση 19.00
- **3/7, Τρίτη:** 11.00-16.00 Λεμεσός. Εκδρομή στο Τρόοδος και την θαυματουργή εκκλησία της Παναγίας του Κίκκου.
- **4/7, Τετάρτη.** Αφιξη στην Ρόδο. 11.00 ΤΕΛΟΣ.

Τιμές φανταστικές όλα πληρωμένα.
Από **120.000 - 200.000** ανάλογα την καμπίνα.

Περιλαμβάνει:
* *Εισιτήριο με καμπίνα επιλογής σας*
* *Φόροι Ελλάδος - Κύπρου - Ισραήλ - Αιγύπτου*
* *Πλούσιο φαγητό πρωί - μεσημέρι - βράδυ*
* *Εκδρομές στην Κύπρο - Αγίους Τόπους - Κάιρο με Ελληνα τοπικό ξεναγό.*
* *Πούλμαν πολυτελείας*
* *Διασκέδαση κάθε βράδυ στο πλοίο με την ορχήστρα του πλοίου μας και τα φανταστικά μπαλέτα.*

Συνοδός η κ. ΕΛΕΝΗ ΨΥΛΛΑΚΗ

Η εκδρομή επαναλαμβάνεται κάθε εβδομάδα για μεμονωμένους

• ΑΛΛΕΣ ΕΚΔΡΟΜΕΣ - ΠΑΚΕΤΑ
ΕΧΟΥΜΕ ΦΑΝΤΑΣΤΙΚΑ ΠΑΚΕΤΑ ΓΙΑ ΟΛΟ ΤΟΝ ΚΟΣΜΟ
ΕΛΛΑΔΑ - ΕΥΡΩΠΗ - ΑΜΕΡΙΚΗ - ΚΡΟΥΑΖΙΕΡΕΣ - EURODISNEY - ΑΠΩ ΑΝΑΤΟΛΗ
• ΙΝΔΙΕΣ μόνο 310.000 lux ξενοδοχεία
Η πείρα μας εγγύηση για την οργάνωση του ταξιδιού σας

ΚΕΝΤΡΙΚΟ ΠΡΑΚΤΟΡΕΙΟ
ΚΥΔΩΝ
Τηλ. 23000-27900

Συνήθης η διαδικασία λέει το Ταμιευτήριο

Απάντηση με αφορμή σχετικό δημοσίευμα

Για συνήθη και τυπική διαδικασία που εφαρμόζεται σε όλους τους λογαριασμούς του Ταχυδρομικού Ταμιευτηρίου που δεν έχουν παρουσιάσει κίνηση την τελευταία 5ετία, κάνει λόγο η αρμόδια υπηρεσία των ΕΛΤΑ, απαντώντας έτσι σε σχετικό δημοσίευμα της εφημερίδας μας, και αντίστοιχα στις διαμαρτυρίες καταθετών από την περιοχή της Ιαλυσού.

Όπως σημειώνεται σε σχετική απάντηση που απέστειλε στη «Ροδιακή» η προϊσταμένη διεύθυνσης του Ταχυδρομικού Ταμιευτηρίου κ. Ουρ. Σταυριανάκη, η διαδικασία αυτή (της αποστολής δηλαδή των καρτελών στην κεντρική υπηρεσία) αφορά όλους τους καταθέτες που δεν έχουν εμφανιστεί στο Ταμιευτήριο για 5 τουλάχιστον χρόνια, προκειμένου έτσι να διασφαλιστούν καλύτερα τα συμφέροντά τους. Στο ίδιο έγγραφο επισημαίνεται επίσης ότι ο χρόνος ενεργοποίησης των λογαριασμών αυτών, δεν ξεπερνάει σε καμία περίπτωση τις 5 – 10 ημέρες.

Αναλυτικά στην απάντηση τονίζεται:

«Σχετικά με το δημοσίευμα στο φύλλο της εφημερίδας σας της 4ης Ιουλίου 2001 με θέμα «Περίεργη υπόθεση με ανοικτό λογαριασμό στο Ταχυδρομικό Ταμιευτήριο Ιαλυσού» θέλουμε να σας πληροφορήσουμε τα εξής:

Το Ταχυδρομικό Ταμιευτήριο, αποφάσισε τη μεταφορά της παρακολούθησης των λογαριασμών πελατών που δεν έχουν κινηθεί επί πενταετία στην Κεντρική Υπηρεσία.

Μετά τη μεταφορά και την εμφάνιση του πελάτη στο κατάστημα για ανάληψη, όπου επισημαίνεται ότι δεν έχει εμφανιστεί επί 5 τουλάχιστον έτη, το βιβλιάριό του αποστέλλεται στην Κεντρική Υπηρεσία όπου μετά από τους απαραίτητους ελέγχους πρωτίστως για λόγους διασφάλισης των συμφερόντων του, ο λογαριασμός και το βιβλιάριο αποστέλλονται στο κατάστημα για εκ νέου ενεργοποίηση. Η παραπάνω διαδικασία, ολοκληρώνεται σε 5 – 10 ημερολογιακές μέρες, ανάλογα με τον τόπο του καταστήματος.

Κατά συνέπεια, το δημοσίευμα της έγκριτης εφημερίδας σας περί δέσμευσης του λογαριασμού, δεν ανταποκρίνεται στην πραγματικότητα, δεδομένου ότι απλώς πρόκειται για διαφορετική διαχείριση του λογαριασμού, (με ασήμαντη καθυστέρηση 5 έως 10 ημερών) και αφορά μόνο πελάτες που δεν έχουν εμφανιστεί επί πέντε χρόνια.

Επιπλέον επισημαίνεται ότι η παραπάνω διαδικασία αποστολής στην ΚΥ δεν αφορά τις απλές ενημερώσεις λογαριασμών οι οποίες κατά πάγια τακτική γίνονται στα κατά τόπους καταστήματα.»

Οριστική μελέτη για την πλατεία Αποστολίδη

Συνεδριάζει το δ.σ. Ιαλυσού

Συνεδριάζει την ερχόμενη Δευτέρα 9 Ιουλίου το δημοτικό συμβούλιο Ιαλυσού με 23 θέματα στην ημερήσια διάταξη.

Η έναρξη της συνεδρίασης έχει οριστεί στις 18.00 και θα πραγματοποιηθεί στο Δημοτικό Γραφείο.

Τα θέματα που θα συζητηθούν είναι τα παρακάτω:

1. Ανάθεση οριστικής αρχιτεκτονικής μελέτης για την πλατεία Αποστολίδη.
2. Εγκριση Β' Α.Π.Ε. και πρόταση συμπληρωματικής σύμβασης για τον Κ.Α.Κ.
3. Ανάδειξη αναδόχου για το έργο "Αυτοματισμοί αντλιοστασίων".
4. Εξέταση αίτησης του κ. Κασάπη (Φαρμακείο επί της Ι. Λόχου).
5. Τροπ/ση Σχ. Πόλεως Ιαλυσού στις Κ.Μ. 572 και 573 Γαιών Τριάντα.
6. Εγκριση 1ου Α.Π.Ε. του έργου "Υδρογεωλογική μελέτη-Ερευνα".
7. Εγκριση μελέτης και δημοπράτηση στολών εργ/κού προσωπικού.
8. Ψήφιση πίστωσης για εξόφληση 1ου και 2ου λογ/σμού του έργου "Υδρογεωλογική μελέτη-Ερευνα".
9. Τροπ/ση σχεδίου Πόλεως στην οδό Ρίμινι.
10. Αποζημίωση καταστραφέντων δέντρων λόγω διάνοιξης 20 μετρου δρόμου.
11. Βεβαίωση για την παραμονή, επί ένα έτος, στην Ιαλυσό, των παρανόμων αλλοδαπών.
12. Ψήφιση πίστωσης 1.000.000 δρχ. για ταχυδρομικά τέλη.
13. Οικονομική ενίσχυση του Δωδ/κού Συλλόγου γονέων-συγγενών και φίλων εξαρτημένων ατόμων.
14. Αποζημίωση για μεταβάσεις εκτός έδρας.
15. Εξόφληση δαπάνης προς Δ.Ε.Η. Ρόδου.
16. Εγκριση απολογισμών των Σχολείων Ιαλυσού.
17. Εγκριση μελέτης και ψήφιση πίστωσης για προμήθεια λεωφορείου χωρ. 35 και 40 ατόμων,
18. Καθορισμός με βάση Υπουργική Απόφαση για την αποζημίωση εξόδων κίνησης από εισπράξεις εκτός γραφείου.
19. Εγκριση υπερωριακής απασχόλησης του εποχικού προσωπικού.
20. Εξόφληση τιμολογίων προμηθειών και παροχής υπηρεσιών.
21. Αποζημίωση λόγω συνταξιοδότησης -ορίου ηλικίας- πρώην υπαλλήλου μας κ. Χατζηκαλημέρη Αγγέλου του Αναστασίου.
22. Οριστική άσκηση τελειόφοιτου σπουδαστή ΤΕΙ Ηλεκτρολογίας κ. Ιακώβου Μπιτσάκη του Στεφάνου από 1-3-01 έως 31-8-01.
23. Ψήφιση πάγιας προκαταβολής.

Διαφωνεί ο δήμος Καμείρου

Την έντονη αντίδρασή τους στον χωροταξικό σχεδιασμό που έγινε για τον Δήμο Καμείρου, εκφράζουν με ομόφωνη απόφασή τους, τα μέλη του Δημοτικού Συμβουλίου, τα οποία συζήτησαν και ασχολήθηκαν επί μακρόν με το θέμα αυτό, κατά την διάρκεια της προχθεσινής συνεδρίασης που πραγματοποίησαν.

Σύμφωνα με όσα δήλωσε χθες μιλώντας στη «Ροδιακή» ο δημοτικός σύμβουλος κ. Μανώλης Ρεουλάς, ο χωροταξικός αυτός σχεδιασμός που έγινε ερήμην των προτάσεων του Δήμου Καμείρου, είναι και απαράδεκτος αλλά και επιζήμιος για τα συμφέροντα ολόκληρης της περιοχής.

Από τον σχεδιασμό αυτό, - τόνισε ο κ. Ρεουλάς – κάποιοι επιδιώκουν να οδηγήσουν τις περιοχές του Δήμου μας, σε πλήρη απομόνωση και σε αντιαναπτυξιακούς δρόμους, που σε καμία περίπτωση δεν πρόκειται να δεχθούμε.

Στο ίδιο μήκος κύματος, κινήθηκαν και οι δηλώσεις και οι τοποθετήσεις του δημάρχου κ. Στέφανου Δημητρά, του επικεφαλής της μειοψηφίας κ. Λευτέρη Ευθυμίου, καθώς επίσης και όλων των παριστάμενων δημοτικών συμβούλων, γεγονός που φανερώνει σε μεγάλο βαθμό και τις αντιδράσεις σε όλα τα επίπεδα που πρόκειται ν' ακολουθήσουν σε σχέση με το θέμα αυτό.

Audi

Λένε πως τότε μόνο φτάνεις στο απόλυτο...
Όταν επιτυγχάνεις την αρμονία.



Το αυτοκίνητο ολοκληρώθηκε.
Νέο Audi A4.

Λένε πως για να κατασκευάσεις χρειάζεσαι νοημοσύνη. Για να δημιουργήσεις όμως χρειάζεσαι συναίσθημα. Ένα αυτοκίνητο δεν μπορεί να είναι ολοκληρωμένο, αν έχει μόνο ορθολογικό σχεδιασμό. Γιατί τότε είναι μόνο αυτοκίνητο. Αν προσθέσεις και πάθος τότε γίνεται απόλυτο. Αυτό το απόλυτο ζητάς από τα 1.600 μέχρι τα 3.000 κυβικά. Η αρμονία ή φτάνει στην ολοκλήρωση ή δεν υπάρχει καθόλου.

Στο βασικό εξοπλισμό επίσης συμπεριλαμβάνονται:
• Ηλεκτρονικό πρόγραμμα ευστάθειας ESP • Διαφορικό προοδευτικής εμπλοκής EDL • Αερόσακος οδηγού / συνοδηγού
• Πλευρικοί αερόσακοι εμπρός • Αερόσακοι οροφής Sideguard • Αυτόματος κλιματισμός Klimatronic • Κεντρικό κλείδωμα
• Ηλεκτρικά παράθυρα εμπρός-πίσω • Ηχοσύστημα Audi με 10 ηχεία • Ζάντες αλουμινίου • Προβολείς ομίχλης

ΞΕΝΑΚΗΣ Α.Ε.
ΕΞΟΥΣΙΟΔΟΤΗΜΕΝΟΣ ΕΜΠΟΡΟΣ KOSMOCAR Α.Ε.
Λίνδου 60, 851 00 Ρόδος - Τηλ.: 0241 61600, Fax: 0241 68898

Vorsprung durch Technik www.audi-a4.com

CAN A FERRIES

KYDON TOURS

ΚΕΝΤΡΙΚΟ ΠΡΑΚΤΟΡΕΙΟ
PORT AGENT

ΔΡΟΜΟΛΟΓΙΑ

Ε/Γ–Ο/Γ ΜΑΡΙΝΑ και ΡΟΔΑΝΘΗ

καθημερινά και εναλλάξ

ΑΠΟ ΡΟΔΟ-ΠΕΙΡΑΙΑ

Τρίτη	16.00	Κω (19.15-19.30) Κάλυμνο (20.30-20.45) Αστυπάλαια Πειραιά(06.30) Τετάρτη
Τετάρτη	16.00	Κω (19.15-19.30) Κάλυμν(20.30-20.45) Πειραιά (06.30) Πέμπτη
Πέμπτη	16.00	Κω (19.15-19.30), Κάλυμνο (20.30-20.45), Αστυπάλαια, Πειραιά (06.30) Παρασκευή
Παρασκευή	16.00	Κω (19.15-19.30) Κάλυμνο (20.30-20.45) Λέρο, Πάτμο, Πειραιά (06.30) Σάββατο
Σάββατο	16.00	Κω (19.15-19.30) Κάλυμνο (20.30-20.45) Λέρο (21.45-22.00) Πάτμο (23.15-23.30) Πειραιά (08.00) Κυριακή
Κυριακή	16.00	Κω (19.15-19.30) Κάλυμνο (20.30-20.45) Πειραιά (06.30) Σάββατο
Δευτέρα	16.00	Κω (19.15-19.30) Κάλυμνο (20.30-20.45) Λέρο (21.45-22.00) Πάτμο (23.15-23.30) Πειραιά (08.00) Τρίτη

ΔΡΟΜΟΛΟΓΙΑ

Ε/Γ–Ο/Γ ΔΗΜΗΤΡΟΥΛΑ

ΑΠΟ ΡΟΔΟ-ΠΕΙΡΑΙΑ

Τρίτη	15.00	Κω (18.15-18.30) Κάλυμνο (19.30-19.45) Αστυπάλαια (21.45-22.00) Πειραιά (06.15) Τετάρτη
Πέμπτη	15.00	Κω (18.15-18.30) Κάλυμνο (19.30-19.45) Λέρο (20.45-21.00) Πάτμο (22.15-22.30) Πειραιά (07.00) Παρασκευή

Κάθε Σαββατο προέκταση από Ρόδο σε Καστελλόριζο ως κάτωθι: Από Ρόδο 19.00 για Καστελλόριζο (23.00-23.15) Ρόδο (03.15)

Κυριακή	09.00	Σύμη (10.15-10.30), Τήλο (12.00-12.15), Νίσυρο (13.15-13.30) Κω (14.35-14.50) Κάλυμνο (15.50-16.10) Λέρο (17.10-17.30) Πάτμο (18.45-19.00) Νάξο (22.30-22.50) Πάρο (23.40-23.55) Πειραιά (05.30) Δευτέρα

Η πείρα μας εγγύηση για την οργάνωση του ταξιδιού σας

ΕΙΣΙΤΗΡΙΑ-ΠΛΗΡΟΦΟΡΙΕΣ στο

ΠΡΑΚΤΟΡΕΙΟ ΚΥΔΩΝ

Εθ. Δωδεκανησίων 14 - Ακτή Σαχτούρη 8

Τηλ. 23000-27900-75268-24265-27722

Μέχρι την έκδοση απόφασης από το Δικαστήριο

Την συνέχιση της απεργίας αποφάσισαν οι γιατροί ΙΚΑ

Συνάντηση με τον υπουργό Υγείας την Τρίτη μετά από παρέμβαση του Ιατρικού Συλλόγου Αθηνών

Στη συνέχιση της απεργίας τους επιμένουν οι γιατροί του ΙΚΑ, που ωστόσο αναμένεται να επανεκτιμήσουν την κα. Δόσταση μόλις εκδοθεί η απόφαση του Μονομελούς Πρωτοδικείου της Αθήνας το οποίο --μετά την προσφυγή της διοίκησης του Ιδρύματος-- θα κρίνει αν η απεργιακή κινητοποίηση είναι παράνομη και καταχρηστική.

Η συνέλευση των γιατρών του ΙΚΑ έχει δηλώσει πως ο αγώνας τους θα συνεχιστεί έως τις 3 Αυγούστου, τίποτα όμως δεν αποκλείεται στο άμεσο μέλλον, ειδικώς αν τα δικαστήρια εκδώσουν αρνητική απόφαση.

Πάντως η απόφαση του Μονομελούς Πρωτοδικείου Αθηνών επί της αίτησης που έχει καταθέσει η διοίκηση του ΙΚΑ, με την οποία ζητεί να κηρυχθεί παράνομη και καταχρηστική η απεργία των γιατρών του Ιδρύματος αναμένεται να εκδοθεί τις επόμενες ημέρες.

Προχθές Τετάρτη, κατά τη διάρκεια της εκδίκασης της υπόθεσης, η οποία διήρκεσε περίπου τρεισήμισι ώρες, οι νομικοί εκπρόσωποι της διοίκησης ζήτησαν να κηρυχθεί η απεργία παράνομη αφού, όπως είπαν, οι εργαζόμενοι δεν ήλθαν σε διάλογο με τη διοίκηση για τα αιτήματά τους, πολλά από τα οποία, όπως η μονιμοποίηση των συμβασιούχων γιατρών, απαιτούν --όπως τόνισαν-- νομοθετική πρωτοβουλία.

Η υποδιοικήτρια του ΙΚΑ, Ευρυδίκη Χατζηανδρέου, που κατέθεσε ως μάρτυρας από την πλευρά του Ιδρύματος, επισήμανε ότι η απεργία πρέπει να κηρυχθεί και καταχρηστική διότι υφίσταται βλάβη η υγεία των ασφαλισμένων που εδώ και ένα μήνα, όπως χαρακτηριστικά είπε, έχουν υποστεί φοβερή ταλαιπωρία.

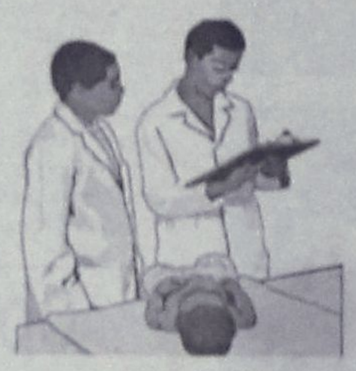

- Από την άλλη πλευρά, οι πληρεξούσιοι δικηγόροι των απεργούντων γιατρών, αρκετοί από τους οποίους παρευρέθηκαν στη δικαστική αίθουσα, έκαναν λόγο για δίκαια αιτήματα. Ο αντιπρόεδρος της Ομοσπονδίας της συνδικαλιστικής οργάνωσης των γιατρών Μιχάλης Βλασταράκος τόνισε ότι δεν υφίσταται βλάβη η υγεία των ασφαλισμένων από την απεργία, καθώς από την πρώτη στιγμή έχει οριστεί προσωπικό ασφαλείας. Το δικαστήριο έδωσε προθεσμία 24 ώρες στις δύο πλευρές προκειμένου να καταθέσουν γραπτώς τις προτάσεις του και επιφυλάχτηκε για την κδοση της απόφασης. Σε δηλώσεις τους μετά τη συζήτηση της αίτησης οι συνδικαλιστές, έκαναν λόγο για ποινικοποίηση των αγώνων τους και δήλωσαν αποφασισμένοι να συνεχίσουν την απεργία ανεξαρτήτως της δικαστικής απόφασης.

Κατά τη διάρκεια της πολύωρης συζήτησης, η πρόεδρος του δικαστηρίου έκανε προσπάθεια συμβιβασμού των δύο πλευρών, η οποία όμως δεν ευοδώθηκε καθώς οι εκπρόσωποι των γιατρών δεν δέχτηκαν τον όρο της διοίκησης να λήξει η απεργία προκειμένου να προχωρήσουν σε διάλογο. Τη συμπαράσταση τους στους γιατρούς του ΙΚΑ εξέφρασαν με την παρουσία τους στη δικαστική αίθουσα εκπρόσωποι από την ΓΣΕΕ και ΑΔΕΔΥ καθώς και από τον Ιατρικό Σύλλογο. Νωρίτερα επικράτησε ένταση στα δικαστήρια καθώς απωθήθηκαν οι γιατροί που είχαν συγκεντρωθεί έξω από την Ευελπίδων, ενώ ένταση επικράτησε το πρωί μεταξύ αστυνομίας και γιατρών που διαμαρτύρονταν έξω από το Υπουργείο Υγείας. Οι γιατροί του ΙΚΑ, την Τρίτη 10 Ιουλίου, μετά από παρέμβαση του προέδρου του Ιατρικού Συλλόγου Αθηνών θα συναντηθούν με τον υπουργό Υγείας Α.Παπαδόπουλο.



Καλυπτόμενοι κίνδυνοι

Βύθιση, προσάραξη, πρόσκρουση, εκβολή, φωτιά, έκρηξη, πειρατεία, κεραυνός, κακόβουλες πράξεις, κλοπή ολική ή μερική, καλύψεις δαπανών ανέλκυσης ή μετακίνησης του σκάφους σε περίπτωση ναυαγίου.

ΑΙΓΑΙΟΝ
ΑΣΦΑΛΙΣΤΙΚΗ ΕΤΑΙΡΕΙΑ

Σε συνεργασία με
τον κ. Χριστοδούλου Χρήστο
Ερυθρού Σταυρού 2-Ρόδος
τηλ. 75701



ΑΙΓΑΙΟΝ ΑΝΩΝΥΜΗ ΑΣΦΑΛΙΣΤΙΚΗ ΕΤΑΙΡΕΙΑ



ΘΕΛΕΤΕ ΝΑ ΔΙΑΚΟΣΜΗΣΕΤΕ

Το ξενοδοχείο, το μαγαζί ή το σπίτι σας με κάτι ΞΕΧΩΡΙΣΤΟ και ΜΟΝΑΔΙΚΟ;

ΕΛΑΤΕ ΣΕ ΜΑΣ

Στην ΡΟΔΟΥΛΑ & στον ΑΡΤΑΝ

για

ΒΙΤΡΩ • ΠΙΝΑΚΕΣ ΖΩΓΡΑΦΙΚΗΣ • ΚΟΡΝΙΖΕΣ • ΚΑΘΡΕΠΤΕΣ ΖΩΓΡΑΦΙΣΤΟΥΣ & ΦΩΤΙΖΟΜΕΝΟΥΣ και ΑΝΑΓΛΥΦΑ

ΕΤΟΙΜΑ ΚΑΙ ΜΕ ΠΑΡΑΓΓΕΛΙΑ

Σεβόμενοι το γούστο και την οικονομία σας

Μιχ. Πετρίδη 96 κοντά στο ΜΗΔΕΙΑ
Τηλ. 62552 - 61483

ΠΡΑΚΤΟΡΕΙΟ ΤΑΞΙΔΙΩΝ

ΣΑΒΒΑΣ ΣΑΗΣ

ΕΚΔΡΟΜΕΣ

ΚΑΛΟΚΑΙΡΙ 2001

Οι 2 μεγάλοι ταξιδιωτικοί πράκτορες ο κ. ΣΑΒΒΑΣ ΣΑΗΣ *και ο κ.* ΚΥΡΙΑΚΟΣ ΜΑΧΑΙΡΑΚΗΣ *ένωσαν την πείρα και την γνώση τους και από σήμερα θα είναι και οι 2 μαζί στη διάθεσή σας για ωραίες και ποιοτικές εκδρομές.*

ΕΚΔΡΟΜΗ 1: **ΚΑΛΥΜΝΟΣ**
Από 23/06 - 25/06

ΕΚΔΡΟΜΗ 2: **ΠΑΤΜΟΣ – ΛΕΙΨΟΙ**
Από 06/07-08/07

ΕΚΔΡΟΜΗ 3: **ΚΡΗΤΗ**
Από 11/07-17/07

ΕΚΔΡΟΜΗ 4: **ΒΟΡΕΙΟΣ ΕΛΛΑΔΑ**
Από 21/07-30/07
Αλεξανδρούπολη - Σουφλί - Διδυμότειχο - Ορεστιάδα - Κομοτηνή - Ξάνθη - Καβάλα - Δράμα - Αλιστράτη - Παναγία Εικοσιφοίνισσα - Σέρρες - Θεσ/νίκη - Βεργίνα - Βέροια - Παναγία Σουμελά - Νάουσα - Εδεσσα

ΕΚΔΡΟΜΗ 5: **ΜΥΤΙΛΗΝΗ** (ΑΓΙΟΣ ΡΑΦΑΗΛ)
ΑΙΓΙΝΑ (ΑΓΙΟΣ ΝΕΚΤΑΡΙΟΣ)
Από 01/08 - 05/08

ΕΚΔΡΟΜΗ 6: **ΚΥΠΡΟΣ** *(κατευθείαν από Ρόδο)*
Από 13/08 -18/08

ΕΚΔΡΟΜΗ 7: **ΤΗΝΟΣ – ΣΥΡΟΣ – ΠΑΡΟΣ – ΜΥΚΟΝΟΣ**
Από 01/09-06/09

Και πολλές-πολλές ακόμη εκδρομές!!!

ΠΛΗΡΟΦΟΡΙΕΣ-ΕΓΓΡΑΦΕΣ

Πρακτορείο ταξιδίων
ΣΑΒΒΑΣ ΣΑΗΣ

Τάρπον Σπρινγκς 42 δίπλα στην Πίστεως • Τηλ. 39781-3

Μετά τα φετινά κρούσματα άτυχων επιλογών σε ορισμένα μαθήματα

Αλλαγές στην εξεταστέα ύλη των Πανελλαδικών...

Η όλη διαδικασία προωθείται μέσα από κοινή επιτροπή που θα συσταθεί από ειδικούς του Παιδαγωγικού Ινστιτούτου

Νέες αλλαγές δρομολογούνται στην εξεταστέα ύλη, με αναπροσαρμογές κεφαλαίων, διεύρυνση ορισμένων χωρίων και απαλοιφή κάποιων άλλων, ώστε να μην υπάρξει πρόβλημα στην άντληση θεμάτων για τις πανελλαδικές εξετάσεις.

Τη διαδικασία αυτή, η οποία προωθείται μέσα από κοινή επιτροπή που θα συσταθεί από ειδικούς του Παιδαγωγικού Ινστιτούτου και καθηγητές δευτεροβάθμιας εκπαίδευσης, προανήγγειλε ο υπουργός Παιδείας Π. Ευθυμίου, στο περιθώριο συνέντευξης Τύπου για την παρουσίαση του νέου ενιαίου πλαισίου προγραμμάτων σπουδών για το Δημοτικό και το Γυμνάσιο, καθώς και τού τριετούς ερευνητικού πολιτικού προγράμματος αρχαιογνωσίας και αρχαιογλωσσίας για το Γυμνάσιο και το Λύκειο.

Η όλη διαδικασία είναι προφανές ότι σχετίζεται με τα φετινά κρούσματα των ατυχών επιλογών στα θέματα ορισμένων μαθημάτων, με κορυφαίο παράδειγμα αυτό που συνέβη στα Αρχαία Ελληνικά Β' Λυκείου, όπου επελέγη κείμενο από το χωρίο το οποίο είχαν επεξεργαστεί οι μαθητές, στο πλαίσιο των εξετάσεων προσομοίωσης των φροντιστηρίων. Εγκυρες πληροφορίες αναφέρουν ότι κάτι ανάλογο παραλίγο να συμβεί και στα Μαθηματικά, αλλά τα μέλη της επιτροπής αντελήφθησαν έγκαιρα ότι το θέμα το οποίο επέλεξαν είχε περιληφθεί και στα ζητούμενα των εξετάσεων προσομοίωσης και το αντικατέστησαν. Κι έτσι, το θέμα δεν είδε ποτέ το φως της δημοσιότητας!

Κατά τη διάρκεια της συνέντευξης, την οποία παραχώρησαν από κοινού ο υπουργός Παιδείας Πέτρος Ευθυμίου, οι πρόεδροι του Παιδαγωγικού Ινστιτούτου Σταμάτης Αλαχιώτης και του Κέντρου Εκπαιδευτικής Ερευνας Αλέξης Δημαράς και ο ομότιμος καθηγητής της αρχαίας ελληνικής φιλολογίας Δημήτρης Μαρωνίτης -που επέστρεψε στο κτίριο της οδού Μητροπόλεως ύστερα από 25 ολόκληρα χρόνια, όπως ο ίδιος επεσήμανε χαρακτηριστικά- έγινε η επίσημη παρουσίαση του πολυσέλιδου εντύπου που εξέδωσε το Παιδαγωγικό Ινστιτούτου υπό την αιγίδα του υπουργείου Παιδείας, με τίτλο "Σπουδές και Απασχόληση".

Το εν λόγω έντυπο περιλαμβάνει έρευνα του καθηγητή Θεόδωρου Κατσανέβα για τη σύνδεση όλων των σχολών και τμημάτων τριτοβάθμιας εκπαίδευσης με την αγορά εργασίας και περιέχει πληροφορίες πολύτιμες για τους υποψηφίους φοιτητές, οι οποίοι βρίσκονται μια ανάσα από τη συμπλήρωση του μηχανογραφικού δελτίου με τις προτιμήσεις τους.

Εν όψει της διαδικασίας συμπλήρωσης του μηχανογραφικού, η Ομοσπονδία Εκπαιδευτικών Φροντιστών Ελλάδος (ΟΕΦΕ) παρουσίασε τον πλήρως αυτοματοποιημένο οδηγό "Lysis 2001". Πρόκειται για ολοκληρωμένο πρόγραμμα Η/Υ το οποίο δημιουργήθηκε με στόχο την εξατομικευμένη υποστήριξη των μαθητών της Γ' Λυκείου.

"Η επιλογή σχολής είναι απόφαση ζωής", τόνισε, παρουσιάζοντας το πρόγραμμα ο σύμβουλος επικοινωνίας της Reliable Communication, Γιώργος Παπαπέτρου. Η σημασία της επιλογής σπουδών έχει διαπιστωθεί και σε σχετική έρευνα (Κίσσας, 1999), η οποία κατέληξε στο συμπέρασμα ότι για τους φοιτητές που οριστικώς διέκοψαν τις σπουδές τους, ο βασικότερος λόγος ήταν η λανθασμένη επιλογή σχολής.

Από την άλλη πλευρά, η δυνατότητα που παρέχει το νέο σύστημα στους υποψηφίους να δηλώνουν σχολές από δύο επιστημονικά πεδία, δημιουργεί σημαντικά προβλήματα στην πανεπιστημιακή εκπαίδευση, γεγονός το οποίο επισημάνθηκε κατά τη διάρκεια της συνέντευξης.

Σύμφωνα, εξάλλου, με έρευνα του Π. Σαμοΐλη για τους παράγοντες που επηρεάζουν τους υποψήφιους στην επιλογή σπουδών, ως σπουδαιότεροι αναδεικνύονται το προσωπικό ενδιαφέρον για σπουδές σε συγκεκριμένες σχολές, η επίδοση στα μαθήματα του Λυκείου και οι βαθμολογικές βάσεις προηγουμένων ετών.

"Η επιλογή σπουδών αποτελεί μία μόνο από τις πολλές αποφάσεις που θα κληθεί να πάρει κάποιος κατά τη διάρκεια της ζωής του. Το να μάθει στην πράξη να παίρνει αποφάσεις, έτσι όπως γίνεται μέσω του lysis θεωρείται σημαντική δεξιότητα, ειδικά σήμερα που η κοινωνία έχει γίνει πιο σύνθετη και πολύπλοκη σε όλους τους τομείς της", τόνισαν οι υπεύθυνοι του προγράμματος, το οποίο διατίθεται στους ενδιαφερόμενους απ' όλα τα φροντιστήρια της χώρας, φιλοδοξώντας να καλύψει το κενό που αφήνει η πολιτεία στο σημαντικότατο αυτό τομέα.



Κορυφαίο παράδειγμα φέτος στην ατυχή επιλογή θεμάτων το κείμενο στα Αρχαία της Β' Λυκείου

Α.Ν.Ε.Σ.
ΑΝΩΝΥΜΗ ΝΑΥΤΙΛΙΑΚΗ ΕΤΑΙΡΕΙΑ ΣΥΜΗΣ

ΕΒΔΟΜΑΔΙΑΙΟ ΠΡΟΓΡΑΜΜΑ ΔΡΟΜΟΛΟΓΙΩΝ
ΑΠΟ 1 ΙΟΥΝΙΟΥ ΕΩΣ 31 ΑΥΓΟΥΣΤΟΥ 2001

ΕΠΙΒΑΤΙΚΑ ΔΡΟΜΟΛΟΓΙΑ

	ΣΥΜΗ Ι-ΣΥΜΗ ΙΙ		Υ/Γ ΑΙΓΙΛΗ	
	ΣΥΜΗ-ΡΟΔΟ	ΡΟΔΟ-ΣΥΜΗ	ΣΥΜΗ-ΡΟΔΟ	ΡΟΔΟ-ΣΥΜΗ
ΔΕΥΤΕΡΑ	07.15			09.00
			16.45	18.00
ΤΡΙΤΗ		18.00	07.15	09.00
			16.45	
ΤΕΤΑΡΤΗ	07.15	18.00	10.30	09.00
			16.45	14.30
ΠΕΜΠΤΗ	07.15		16.45	09.00
				18.00
ΠΑΡΑΣΚΕΥΗ			07.15	09.00
			16.45	18.00
ΣΑΒΒΑΤΟ		18.00	07.15	09.00
			16.45	
ΚΥΡΙΑΚΗ	08.30		17.30	09.00
		18.00		

ΤΟΥΡΙΣΤΙΚΑ ΔΡΟΜΟΛΟΓΙΑ

ΡΟΔΟ-ΠΑΝΟΡΜΙΤΗ-ΣΥΜΗ: Καθημερινά στις 09.00
ΣΥΜΗ - ΡΟΔΟ: Καθημερινά στις 15.45

ΠΛΗΡΟΦΟΡΙΕΣ ΣΤΑ ΤΗΛΕΦΩΝΑ:

ΣΥΜΗ 0246 71444, 71100, 71373
ΡΟΔΟΣ 0241 37769, 34493

ΠΑΙΔΙΚΑ ΠΑΡΤΥ



Δώστε μια ξεχωριστή νότα στο δικό σας party ή εκδήλωση με τον επαγγελματία

ΚΛΟΟΥΝ ΚΙΚΟ

ΠΑΡΑΔΙΔΟΝΤΑΙ ΜΑΘΗΜΑΤΑ ΘΕΑΤΡΙΚΗΣ ΤΕΧΝΗΣ

ΤΗΛ. 0972-847299 ή 0241 38873

Συνεδρίαση της κυβερνητικής επιτροπής

Με την κατάσταση στα Βαλκάνια καθώς και με την προοπτική ιδιωτικοποίησης της Ολυμπιακής ασχολήθηκε η Κυβερνητική Επιτροπή που συνήλθε χθες το πρωί υπό την προεδρία του κ. Σημίτη.

Οπως δήλωσε ο κυβερνητικος εκπρόσωπος κύριο αντικείμενο συζήτησης ήταν η κατάσταση στην περιοχή και ειδικότερα στο γειτονικό κράτος της πρώην Γιουγκοσλαβικής Δημοκρατίας της Μακεδονίας.

Ο κ.Ρέππας μετέφερε την ικανοποίηση της κυβερνησης για τη συμφωνία που επιτευχθηκε μεταξύ της ΠΓΔΜ και των Αλβανών εξτρεμιστών για διευθέτηση της κρισης.

"Η συμφωνία αυτή μπορεί να αποτελέσει την αρχή του τέλους της κρισης που έχει εκδηλωθεί στη γειτονική χώρα και είμαστε έτοιμοι να ανταποκριθούμε σε όποιες πρωτοβουλίες αναληφθούν ώστε η κρίση να αποτελέσει παρελθόν" υπογράμμισε ο κυβερνητικός εκπρόσωπος.

Πρόσθεσε οτι με βάση εισηγηση που έκανε ο υπουργός Εξωτερικών Γιώργος Παπανδρέου τα μέλη της Κυβερνητικής Επιτροπής συζήτησαν εκτενώς τις εξελίξεις στις γειτονικές μας χώρες και επαναβεβαίωσε το πλαίσιο αρχών που υποστηρίζει η Ελλάδα και το οποίο συνεπάγεται σεβασμό των συνόρων και των αρχών του Δικαίου.

Ο κ. Ρέππας τόνισε οτι απόφαση της κυβέρνησης είναι να εντοθεί η επικοινωνία με όλα τα κράτη της περιοχής σε πολλαπλό επίπεδο και να επιτευχθεί συνεργασία σε τομείς οπως η οικονομική και εμπορική πολιτική.

Ανέφερε ακόμη οτι η ιδέα για τη σύγκληση διεθνούς διάσκεψης που προώθησε η Ελλάδα συνέβαλε στην επίτευξη της σημερινής συμφωνίας καθως η κυβέρνηση της ΦΥΡΟΜ συνειδητοποίησε οτι η Διεθνής Κοινότητα πιέζει για εξεύρεση λύσης.

Ειδικότερα, για τις ελληνοαλβανικές σχέσεις ο κ.Ρέππας ανέφερε οτι πρωτίστως ενδιαφέρει την κυβέρνηση η τύχη της ελληνικής μειονότητας.

Είπε ακόμη οτι θα επιδιωχθεί στενή επαφή με την νέα κυβέρνηση που θα σχηματιστεί στη Βουλγαρία.

Ερωτώμενος εάν συζητήθηκε στην Κυβερνητική Επιτροπή το θέμα της παραπομπής στη Χάγη του πρωην προέδρου της Γιουγκοσλαβίας Σλόμπονταν Μιλόσεβιτς , ο κ.Ρέππας τόνισε οτι η ελληνική πλευρά θεωρεί ως πρώτιστο μέλημα να γίνει σεβαστό το σημερινό καθεστώς της Γιουγκοσλαβίας. Ολυμπιακή

Η Κυβερνητική Επιτροπή, σύμφωνα με τον υπουργο Τύπου ασχολήθηκε με την εξέταση της πορείας ιδιωτικοποίησης της Ολυμπιακής μετά απο εισήγηση του αρμόδιου υπουργού Μεταφορών και κατέληξε ομόφωνα στους χειρισμούς που θα πρέπει να γίνουν για την πώλησή της με βάση δυο αρχές, την εξασφάλιση των εργαζομένων και την βιωσιμότητα και περαιτέρω ανάπτυξη της εταιρίας.

"ΜΕΓΑΛΟΣ ΑΔΕΛΦΟΣ"

Ο πρόεδρος της Αρχής Προστασίας Δεδομένων Προσωπικού Χαρακτήρα Κ. Δαφέρμος, σε συνέντευξη Τύπου χθες το μεσημέρι, έδωσε στη δημοσιότητα την απόφαση της Αρχής (υπ' αριθ. 92/2001) σχετικά με τη δημιουργία αρχείου από ιδιωτική εταιρία, η οποία έχει αναλάβει την προεργασία της εκπομπής του «Μεγάλου Αδελφού», η οποία έχει προγραμματισθεί να προβληθεί από τον τηλεοπτικό σταθμό «Αντέννα» κατά τη νέα τηλεοπτική περίοδο.

Η αρχή, με την απόφασή της, έκρινε ότι η δημιουργία αρχείου προσωπικών δεδομένων των υποψηφίων να συμμετάσχουν στον «Μεγάλο Αδελφό», είναι αντισυνταγματική.

Γνωμοδότηση για τη σπογγώδη εγκεφαλοπάθεια

Η ειδική επιστημονική επιτροπή για τη σπογγώδη εγκεφαλοπάθεια συγκλήθη χθες, Πέμπτη, από το υπουργείο Γεωργίας, προκειμένου να γνωμοδοτήσει για τα πιθανά αίτια του κρούσματος που εμφανίστηκε στην κτηνοτροφική μονάδα του Κιλκίς.Οι επιπτώσεις από την εμφάνιση του πρώτου κρούσματος είναι αισθητές στην αγορά. Οι ενώσεις των κρεοπωλών της Αθήνας και του Πειραιά, που συνεδρίασαν το απόγευμα της Τετάρτης, ζήτησαν την επέκταση και την εντατικοποίηση των ελέγχων σε όλα τα βοοειδή.

Επειτα από ελέγχους, που πραγματοποιήθηκαν στη μονάδα του Κιλκίς, διαπιστώθηκε ότι δεν έφεραν ίχνη σπογγώδους εγκεφαλοπάθειας τα υπόλοιπα βοοειδή της κτηνοτροφικής μονάδας, όπου εντοπίστηκε το πρώτο κρούσμα της ασθένειας στη χώρα.

Οπως ανακοινώθηκε από το υπουργείο Γεωργίας, εξετάστηκαν οι εγκέφαλοι 94 βοοειδών, άνω των 24 μηνών -και όχι άνω των 30 μηνών, όπως συνηθίζεται- και όλα τα δείγματα βρέθηκαν αρνητικά. Την εξέταση διενήργησε το Εθνικό Εργαστήριο Αναφοράς Ταχέων Ανοσολογικών Εξετάσεων και τα αποτελέσματα υπογράφει ο καθηγητής του Αριστοτελείου Πανεπιστημίου Θεσσαλονίκης Ορ.Παπαδόπουλος. Τα 67 ζώα ήταν ελληνικής καταγωγής, τα 4 δανικής και τα 23 ολλανδικής.

Εκλογές στην Κ.Ο της Νέας Δημοκρατίας

Για την προσεχή Τετάρτη ορίστηκαν οι εκλογές στο εσωτερικό της Κοινοβουλευτικής Ομάδας της Ν.Δ. για την ανάδειξη έξι συντονιστών και 40 τομεαρχών και αναπληρωτών τους. Σύμφωνα με πληροφορίες, ο κ. Καραμανλής στη σύσκεψη που είχε με τους στενούς του συνεργάττες κατέστησε σαφές ότι δεν πρόκειται να αναμιχθεί στις εκλογικές διαδικασίες και ζήτησε και από τους συνεργάτες του να πράξουν το ίδιο.

Ο κ.Καραμανλής φέρεται να είπε χαρακτηριστικά "ουδείς εκ των συνεργατών επιθυμώ να εμπλακεί καθ' οιονδήποτε τρόπο στις προσεχείς εκλογικές διαδικασίες".

Οι έξι συντονιστές θα έχουν την ευθύνη για τους τομείς που ανήκουν στις διαρκείς επιτροπές της Βουλής: Εξωτερικών-Αμυνας, Οικονομικών, Κοινωνικών Υποθέσεων, Μορφωτικών Υποθέσεων, Παραγωγής και Εμπορίου και Δημόσιας Διοίκησης.

Συνολικά θα υπάρχουν 20 τομείς που θα αντιστοιχούν ένας σε κάθε υπουργείο με εξαίρεση το υπουργείο Τύπου και ΜΜΕ, η ευθύνη του οποίου υπάγεται ουσιαστικά στον εκπρόσωπο του κόμματος και στον κοινοβουλευτικό εκπρόσωπο σε κοινοβουλευτικό επίπεδο.

Paradise Spa

ενα περιβάλλον αρμονίας & ομορφιάς για να ξαναβρείτε τη φόρμα και τη ζωντάνια σας

* 1. ΓΥΜΝΑΣΤΗΡΙΟ πλήρως εξοπλισμένο με cardiofitness εγκαταστάσεις, κι έμπειρους γυμναστές που επιβλέπουν και κατευθύνουν το πρόγραμμα.
ΔΥΝΑΤΟΤΗΤΑ ΠΡΟΣΩΠΙΚΗΣ ΕΚΓΥΜΝΑΣΗΣ
ΚΑΤΟΠΙΝ ΣΥΝΕΝΝΟΗΣΗΣ
ΧΑΜΑΜ - ΣΑΟΥΝΑ - ΥΔΡΟΜΑΣΑΖ
για αποτοξίνωση και μυοχαλάρωση
ΚΛΕΙΣΤΗ ΘΕΡΜΑΙΝΩΜΕΝΗ ΠΙΣΙΝΑ & ΕΞΩΤΕΡΙΚΗ
ΤΜΗΜΑΤΑ ΚΟΛΥΜΒΗΣΗΣ
για παιδια και ενήλικες

* 2. ΔΙΑΤΡΟΦΗ - TEST PRODIET
προσδιορίζει με ακρίβεια τις τροφές που μπλοκάρουν τον οργανισμό σας

* 3. BEAUTY- ΑΠΟΚΛΕΙΣΤΙΚΗ ΔΙΑΘΕΣΗ ΤΩΝ ΓΝΩΣΤΩΝ ΓΑΛΛΙΚΩΝ προϊοντων αισθητικής
"Science et Mer"
με βάση τα φύκια για την περιποίηση προσώπου και σώματος (προϊόντα αδυνατίσματος)
Τα "Science et Mer" χρησιμοποιούνται απο την ALDEMAR, ενα απο τα καλύτερα κεντρα θαλασσοθεραπείας στον κόσμο που βρίσκεται στην Κρήτη.

* 4. ΜΑΣΑΖ Χαλαρωτικό σώματοςπου απομακρύνει την κούραση το στρες και πόνους .



μασαζ με αιθερια ελαια για:
α) ΤΟΝΩΣΗ ΚΙ ΕΝΕΡΓΕΙΑ
β) ΧΑΛΑΡΩΣΗ ΚΑΙ ΕΛΕΓΧΟ ΤΟΥ ΣΤΡΕΣ
γ) ΤΟΝΩΣΗ ΤΗΣ ΚΥΚΛΟΦΟΡΙΑΣ
δ) ΕΞΑΛΕΙΨΗ ΤΗΣ ΚΥΤΑΡΙΤΙΔΑΣ

* 5. καρδιοσυχνόμετρα POLAR
ΑΚΟΥΣΕ ΤΗΝ ΚΑΡΔΙΑ ΣΟΥ!!
Οποιο και αν είναι το κίνητρο σας για άσκηση.....
Θα επιτύχετε το στόχο σας με μεγαλύτερη ευκολία, εάν μετράτε τους καρδιακούς σας παλμούς. Είναι ο πιο γρήγορος και ακριβής τρόπος για να έχετε μια πλήρη εικόνα της φυσικής σας κατάστασης ενώ γυμνάζεστε.

ΑΝΟΙΧΤΑ ΚΑΘΗΜΕΡΙΝΑ ΑΠΟ 9:00 ΕΩΣ 22:00
ΣΑΒΒΑΤΟ 10:00 εως 20:00 και ΚΥΡΙΑΚΗ 10:00 εως 14:00

PARADISE GYM ΕΝΤΟΣ ΞΕΝ. PARADISE - ΤΗΛ. 62481- ΥΠΕΥΘΥΝΟΣ ΓΥΜΝΑΣΤΗΣ : ΤΙΜΟΛΕΩΝ ΧΡΙΣΤΟΔΟΥΛΟΥ

Για την κατάσταση στην ΠΓΔΜ

Συμφωνία εκεχειρίας

Πρόοδος για έξοδο από την κρίση

Σύμφωνα με τον εκπρόσωπο Τύπου του προέδρου της ΠΓΔΜ Νίκολα Ντιμίτροφ "η μονομερής συμφωνία για εκεχειρία που υπέγραψε χθες ο αρχηγός του Γενικού Επιτελείου Στρατού στρατηγός Πάντε Πέτροφσκι αποτελεί κίνηση καλής θέλησης για την επίτευξη προόδου στον πολιτικό διάλογο".

Σύμφωνα με τον κ.Ντίμιτροφ το τμήμα της συμφωνίας που αφορά τον αφοπλισμό των Αλβανών ενόπλων προϋποθέτει, πρώτον, διαρκή εκεχειρία και δεύτερον, επίτευξη προόδου στον πολιτικό διάλογο.

Ο ίδιος επισήμανε ότι η συμφωνία δεν αποτελεί άνευ όρων παράδοση της χώρας του, εφόσον οι δυνάμεις ασφαλείας θα διατηρήσουν την κυριαρχία τους σε ολόκληρη την επικράτεια της χώρας.

Από την πλευρά του ο υπουργός Αμυνας της ΠΓΔΜ Βλάντο Μπούτσκοφσκι αναφέρθηκε στην ετοιμότητα του στρατού να σεβαστεί την εκεχειρία και επισήμανε ότι ο στρατός διατηρεί το δικαίωμα να αντιδράσει σε περίπτωση που υποστεί επίθεση, καθώς επίσης και στην περίπτωση παράνομης διέλευσης των συνόρων από την πλευρά του Κοσόβου.

Ο ίδιος επισήμανε ότι θα είναι σαφής ο καθορισμός της εντολής του ΝΑΤΟ για αφοπλισμό των Αλβανών ενόπλων εντός τριάντα ημερών και ότι δεν θα υπάρχει κίνδυνος αλλαγής της εντολής.

Επίσης πρόσθεσε ότι αυτοί που δεν θα δεχθούν να αφοπλιστούν από τις δυνάμεις του ΝΑΤΟ θα αφοπλιστούν αργότερα από τις δυνάμεις ασφαλείας της χώρας του και τόνισε ότι γι'αυτούς που οικειοθελώς θα δεχθούν να αφοπλιστούν το συντονιστικό όργανο για την αντιμετώπιση της κρίσης επεξεργάζεται σχέδιο για την επανένταξή τους στην κοινωνία.

Ακόμη ανέφερε ότι μετά τη λήξη της επιχείρησης αφοπλισμού οι δυνάμεις ασφαλείας της ΠΓΔΜ θα μπορέσουν να επιστρέψουν στις περιοχές που σήμερα βρίσκονται υπό τον έλεγχο των Αλβανών εξτρεμιστών.

Επίσης ο εκπρόσωπος Τύπου του Συντονιστικού Οργάνου για την κρίση Στέβο Πεντάροφσκι μεταξύ άλλων ανέφερε ότι στη συμφωνία για την εκεχειρία προβλέπεται ότι οι δυνάμεις ασφαλείας της ΠΓΔΜ μπορούν να αντιδράσουν σε περίπτωση που οι Αλβανοί εξτρεμιστές καταλάβουν νέες περιοχές και τις ανακηρύξουν "ελεύθερες αλβανικές περιοχές".

ΤΟ ΣΥΜΒΟΥΛΙΟ ΤΗΣ ΕΥΡΩΠΗΣ

Το Συμβούλιο της Ευρώπης χαιρέτισε χθες την "πρόοδο που σημειώθηκε προς την κατεύθυνση μιας πολιτικής ειρηνικής διευθέτησης της κρίσης" στην ΠΓΔΜ, αναφέρει ο Οργανσιμός σε ανακοινωσή του.

Φονικός τυφώνας στις Φιλιππίνες

Προς το Χονγκ Κόνγκ κατευθύνθηκε χθες ο τυφώνας "Ούτορ", αφού προηγουμένως προκάλεσε μεγάλες καταστροφές στις βόρειες Φιλιππίνες και την Ταϊβάν και έγινε αιτία να χάσουν την ζωή τους τουλάχιστον 55 άνθρωποι κυρίως απο κατολισθήσεις και ηλεκτροπληξίες και να αγνοείται η τύχη περίπου τριάντα.

Οι περισσότεροι νεκροί αναφέρθηκαν στις Φιλιππίνες, συμπεριλαμβανομένων 34 ανθρώπων που θάφθηκαν απο κατολισθήσεις στην ορεινή πόλη Μπαγκουίο και στην παρακείμενη επαρχία Μπενγκουέτ.

Είκοσι άνθρωποι υπέστησαν ηλεκροπληξία καθώς ηλεκτροφόρα καλώδια ήλθαν σε επαφή με νερό. Οι τραυματίες ξεπερνούν τους εβδομήντα. Αλιευτικό πλοιάριο απο την Ταϊβάν αγνοείται με τα επτά μέλη του πληρωματός του, από τα οποία οι πέντε ήταν Κινέζοι.

Ο τυφώνας "Ουτορ", από τους ισχυρότερους στην περιοχή τα τελευταία χρόνια, έπληξε ένα μεγάλο τμήμα του νησιού Λουζόν των Φιλιππίνων με τους ανέμους του να πνέουν με ταχύτητα 170 χιλιομέτρων την ώρα, πρίν κατευθυνθεί προς την θάλασσα της Νότιας Κίνας νωρίς σήμερα. Ηδη επληξε περιοχές του βόρειου Βιετνάμ και σύμφωνα με τις πρώτες πληροφορίες 25 άτομα έχασαν την ζωή τους και δεκάδες άλλα αγνοούνται. Στις αρχές της εβδομάδας είχε πλήξει το Βιετνάμ ένας άλλος τυφώνας, ο "Ντούριαν" και είχαν χάσει την ζωή τους 11 άνθρωποι.

Οι Φιλιππίνες πλήττονται απο 20 κατά μέσο όρο τυφώνες κάθε χρόνο. Στην Ταϊβάν ο τυφώνας συνοδεύθηκε απο δυνατές βροχές, πλημμύρισαν σπίτια και αγροτικές εκτάσεις, έκλεισαν γραφεία και σχολεία, ενώ σταμάτησαν για λίγο οι εναέριες και χερσαίες συγκοινωνίες.

Το Ευρωπαϊκό Κοινοβούλιο κατά της Τουρκίας

Να "τεθεί ρητώς" το θέμα των παραβιάσεων των ανθρωπίνων δικαιωμάτων των Κούρδων, στο πλαίσιο της εταιρικής σχέσης προσχώρησης της Τουρκίας στην ΕΕ, ζητεί μεταξύ άλλων το Ευρωπαϊκό Κοινοβούλιο, με τηχθεσινή έγκριση από την Ολομέλεια, της έκθεσης του Φιλανδού ευρωβουλευτή Μάτι Γουόρι που αφορά τα ανθρώπινα δικαιώματα στον κόσμο.

Το αίτημα αυτό υποβάλλει η Ολομέλεια στην Επιτροπή, την οποία επίσης καλεί να θέσει στο πλαίσιο του πολιτικού διαλόγου με την Τουρκία, το ζήτημα των ανθρωπίνων δικαιωμάτων και της ελευθερίας του Τύπου στο κατεχόμενο τμήμα της Κύπρου.

Υστερα από πρόταση του ευρωβουλευτή του ΠΑΣΟΚ Γιάννη Σουλαδάκη συμπεριελήφθη στην έκθεση και παράγραφος όπου το Ευρωπαϊκό Κοινοβούλιο "καλεί την κυβέρνηση της Τουρκίας να συμμορφωθεί με την απόφαση του Ευρωπαϊκού Δικαστηρίου των Δικαιωμάτων του Ανθρώπου της 10ης Μαΐου 2001 που καταδικάζει την Τουρκία για σοβαρές παραβιάσεις των δικαιωμάτων του ανθρώπου στην Κύπρο".

Επίσης, καλεί την Τουρκία "να άρει όλα τα νομικά και άλλα γραφειοκρατικά εμπόδια έναντι των χριστιανικών μειονοτήτων, των οποίων τα μέλη στερούνται των νομίμων δικαιωμάτων τους στις περιουσίες τους στην Τουρκία και να επιτρέψει την επαναλειτουργία των θεολογικών τους ιδρυμάτων για την επιμόρφωση των κληρικών τους".

ΚΑΤΣΑΔΟΥΡΟΣ ΤΑΞΙΑΡΧΗΣ
ΠΟΛΙΤΙΚΟΣ ΜΗΧΑΝΙΚΟΣ
ΚΑΤΑΣΚΕΥΕΣ ΔΗΜΟΣΙΩΝ-ΙΔΙΩΤΙΚΩΝ ΕΡΓΩΝ
ΣΤΑΤΙΚΗ ΕΝΙΣΧΥΣΗ - ΑΝΤΙΣΕΙΣΜΙΚΗ ΠΡΟΣΤΑΣΙΑ
ΕΝΙΣΧΥΣΕΙΣ-ΕΠΙΣΚΕΥΕΣ-ΑΝΑΠΑΛΑΙΩΣΕΙΣ ΚΤΙΡΙΩΝ
GUNITE
ΕΚΤΟΞΕΥΟΜΕΝΟ ΣΚΥΡΟΔΕΜΑ
ΕΙΔΙΚΑ & ΓΕΝΙΚΑ ΤΕΧΝΙΚΑ ΕΡΓΑ
ΓΡΗΓ. ΛΑΜΠΡΑΚΗ 39 ΡΟΔΟΣ
ΤΗΛ. (0241) 22940 FAX: 22406 ΚΙΝ.: 093/2336258

Πρωτοποριακός Ιδιωτικός Νηπιαγωγικός Σταθμός
"ΑΜΠΕΜΠΑΜΠΛΟΜ"
Υπό την εποπτεία και προγραμματισμό της κυρίας
ΑΝΝΑΣ ΝΤΟΒΕΛΛΟΥ ΜΥΡΙΑΛΛΑΚΗ
Το παιδί σας, το παιδί της προσχολικής ηλικίας χρειάζεται ένα σχολείο που να το νοιώθει σαν σπίτι του.
Χρειάζεται αγάπη, στοργή και κατανόηση.
Η διδασκαλία γίνεται μέσα σε ειδικά μελετημένες, χαρούμενες, ηλιόλουστες και υγιεινές αίθουσες διαμορφωμένες ανάλογα με την ηλικία και τις ανάγκες των παιδιών.
Στο "ΑΜΠΕΜΠΑΜΠΛΟΜ"
Το παιδί σας παίζει και μαθαίνει, μαθαίνει και αξιοποιεί μέσα σε άφθονο παιδαγωγικό υλικό.
Φιλοξενούμε παιδάκια με ηλικίες από 2 1/2 - 6 ετών.
"ΑΜΠΕΜΠΑΜΠΛΟΜ"
• Αγάπη • Στοργή • Κατανόηση
ΑΝΟΙΚΤΑ ΟΛΟ ΤΟ ΚΑΛΟΚΑΙΡΙ
Για εγγραφές και πληροφορίες
κα ΑΝΝΑ ΜΥΡΙΑΛΛΑΚΗ
Οδός Καναδά 33, Ρόδος • Τηλ. 39339, κιν. 0946 062613

NEO HONDA CIVIC
ΗΡΘΕ Η ΛΙΜΟΥΖΙΝΑ ΣΑΣ!
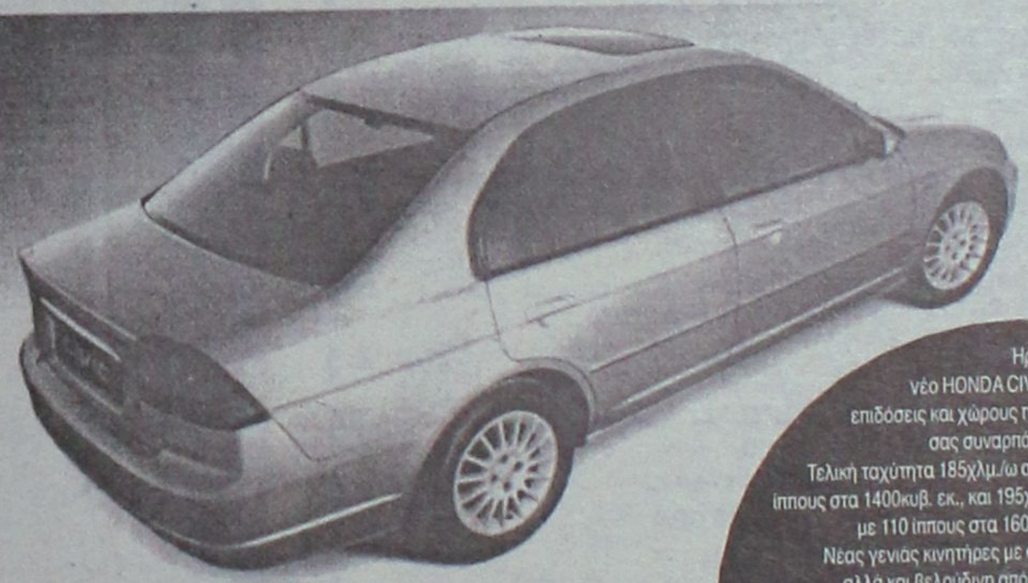
1400κ.εκ.: 5.557.000 δρχ. • 1600κ.εκ.: 5.990.000 δρχ.
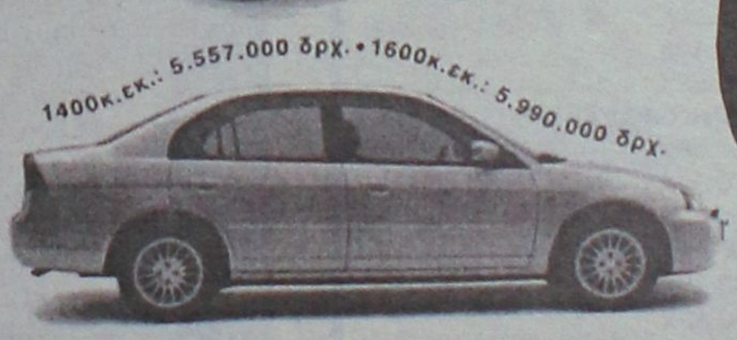
Ηρθε το νέο HONDA CIVIC με επιδόσεις και χώρους που θα σας συναρπάσουν.
Τελική ταχύτητα 185χλμ./ω από 90 ίππους στα 1400κυβ. εκ., και 195χλμ./ω με 110 ίππους στα 1600κ.εκ.
Νέας γενιάς κινητήρες με άμεση αλλά και βελούδινη απόκριση, πολύ οικονομικοί στην κατανάλωση και πολύ φιλικοί στο περιβάλλον. Με πλούσιο στάνταρ εξοπλισμό και μεγάλες καινοτομίες στο σχεδιασμό των εσωτερικών χώρων με στόχο την υποδειγματική άνεση, όπως π.χ. το τελείως επίπεδο πίσω δάπεδο.
Ηρθε το νέο HONDA CIVIC.
Ηρθε η λιμουζίνα σας!
HONDA
The Power of Dreams
ATHENS ADVERTISING
Θ. και Ι. ΚΑΛΛΙΓΑΣ ΑΕΒΕ
Λεωφ. Λίνδου 138
Τηλ. 67440-41 • FAX: 68462
email: kaligcar@otenet.gr
1° ΧΡΗΜΑΤΟΔΟΤΙΚΟ ΠΡΟΓΡΑΜΜΑ
0,58% σταθερό μηνιαίο επιτόκιο
0% προκαταβολή
72 δόσεις
2° ΧΡΗΜΑΤΟΔΟΤΙΚΟ ΠΡΟΓΡΑΜΜΑ
0,75% σταθερό μηνιαίο επιτόκιο
0% προκαταβολή
1η δόση σε 12 μήνες ΑΤΟΚΑ
72 δόσεις

ΠΡΑΚΤΟΡΕΙΟ ΤΑΞΙΔΙΩΝ
ΣΑΒΒΑΣ ΣΑΗΣ
ΦΘΗΝΑ ΑΕΡΟΠΟΡΙΚΑ ΕΙΣΙΤΗΡΙΑ ΓΙΑ ΟΛΟ ΤΟΝ ΚΟΣΜΟ

Με την ευκαιρία της λειτουργίας του νέου μας πρακτορείου στην οδό Ταρπον Σπρίνγκς 42 (δίπλα στην Τράπεζα Πίστεως)

ΠΡΟΣΦΕΡΟΥΜΕ

τα φθηνότερα αεροπορικά εισιτήρια για όλο τον κόσμο με όλες τις αεροπορικές εταιρίες.

ΠΡΟΣΟΧΗ Πληροφορίες δεν δίδονται από το τηλέφωνο μόνο προσωπική παρουσία σας

ΑΚΟΜΗ ΣΑΣ ΠΑΙΡΝΟΥΜΕ

ΒΙΖΑ επισκέπτου για ΑΜΕΡΙΚΗ σε μία εβδομάδα.
ΒΙΖΑ επισκέπτου για ΑΥΣΤΡΑΛΙΑ σε μία μέρα
Έκδοση διαβατηρίων
Έκδοση αδειών αυτοκινήτων

ΞΕΝΟΔΟΧΕΙΑ ΣΤΗΝ ΑΘΗΝΑ

PRESIDENT Α' ΚΑΤΗΓΟΡΙΑΣ Λεωφόρος Κηφισίας		
Μονόκλινο	12.500 ΔΡΧ.	ΜΕ ΠΡΩΙΝΟ έως 31/10
Δίκλινο για μονόκλ.	14.000 ΔΡΧ.	"
Δίκλινο	16.500 ΔΡΧ.	"
Τρίκλινο	20.000 ΔΡΧ.	"
ESPERIA HOTEL Α' ΚΑΤΗΓΟΡΙΑΣ Σταδίου 22		
Μονόκλινο	28.000 ΔΡΧ.	ΜΕ ΠΡΩΙΝΟ έως 31/10
Δίκλινο	33.000 ΔΡΧ.	"
Τρίκλινο	37.500 ΔΡΧ.	"
ELECTRA HOTEL Α' ΚΑΤΗΓΟΡΙΑΣ Ερμού 5		
Μονόκλινο	33.000 ΔΡΧ.	ΜΕ ΠΡΩΙΝΟ έως 10/11
Δίκλινο	39.500 ΔΡΧ.	"
Τρίκλινο	46.500 ΔΡΧ.	"
TITANIA HOTEL Πανεπιστημίου 52 (ΣΥΝΤΑΓΜΑ-ΟΜΟΝΟΙΑ)		
Μονόκλινο	25.600 ΔΡΧ.	ΜΕ ΑΜΕΡ. ΠΡ. έως 31/10
Δίκλινο	32.500 ΔΡΧ.	"
Τρίκλινο	36.000 ΔΡΧ.	"
DORIA HOTEL Β' ΚΑΤΗΓΟΡΙΑΣ Πειραιώς 15-17 (κοντά στην Ομόνοια)		
Μονόκλινο	17.000 ΔΡΧ.	ΜΕ ΠΡΩΙΝΟ έως 31/10
Δίκλινο	20.000 ΔΡΧ.	"
Τρίκλινο	26.500 ΔΡΧ.	"
RIVA HOTEL Α' ΚΑΤΗΓΟΡΙΑΣ SUPERIOR Μιχαλακοπούλου (HILTON)		
Μονόκλινο	18.500 ΔΡΧ.	ΜΕ ΠΡΩΙΝΟ έως 31/10
Δίκλινο	21.000 ΔΡΧ.	"
Τρίκλινο	28.500 ΔΡΧ.	"
ZAFOLIA HOTEL Α' ΚΑΤΗΓΟΡΙΑΣ Λεωφ. Αλεξάνδρας 87		
Μονόκλινο	27.000 ΔΡΧ.	έως 31/6
Δίκλινο	30.000 ΔΡΧ.	"
Τρίκλινο	36.000 ΔΡΧ.	"
ALEXANDROS HOTEL Α' ΚΑΤΗΓΟΡΙΑΣ Περιοχή HILTON		
Μονόκλινο	26.000 ΔΡΧ.	ΜΕ ΠΡΩΙΝΟ έως 31/10
Δίκλινο	29.000 ΔΡΧ.	"
Τρίκλινο	34.500 ΔΡΧ.	"
CHRISTINA HOTEL Β' ΚΑΤΗΓΟΡΙΑΣ Περιοχή FIX		
Μονόκλινο	18.500 ΔΡΧ.	ΜΕ ΠΡΩΙΝΟ έως 31/10
Δίκλινο	21.000 ΔΡΧ.	"
Τρίκλινο	28.500 ΔΡΧ.	"
PARTHENON HOTEL Α' ΚΑΤΗΓΟΡΙΑΣ Περιοχή Μακρυγιάννη		
Μονόκλινο	23.500 ΔΡΧ.	ΜΕ ΠΡΩΙΝΟ έως 31/10
Δίκλινο	27.000 ΔΡΧ.	"
Τρίκλινο	37.000 ΔΡΧ.	
ΧΑΝΔΡΗΣ ΚΑΤΗΓΟΡΙΑΣ LUX Συγγρού 385		
Μονόκλινο Superior	44.000 ΔΡΧ.	χωρίς πρωινό έως 31/12
Δίκλινο Superior	44.000 ΔΡΧ.	"
STANLEY HOTEL Β' ΚΑΤΗΓΟΡΙΑΣ ΣΥΝΤΑΓΜΑ		
Μονόκλινο	21.000 ΔΡΧ.	ΜΕ ΠΡΩΙΝΟ έως 31/10
Δίκλινο	28.000 ΔΡΧ.	"
Τρίκλινο	35.500 ΔΡΧ	"
SEA VIEW στη ΓΛΥΦΑΔΑ		
Μονόκλινο	18.000 ΔΡΧ.	ΜΕ ΠΡΩΙΝΟ έως 31/5
Δίκλινο	23.000 ΔΡΧ.	"
Τρίκλινο	27.500 ΔΡΧ.	"
ST. GEORGE LYKABETTUS ΚΑΤΗΓΟΡΙΑΣ LUX		
Μονόκλινο	33.500 ΔΡΧ.	χωρίς Β/Β έως 31/12
Δίκλινο	33.500 ΔΡΧ.	"
ΞΕΝΟΔΟΧΕΙΟ ASTOR (Σύνταγμα)		
Μονόκλινο	19.500 ΔΡΧ.	ΜΕ ΠΡΩΙΝΟ έως 31/10
Δίκλινο	26.000 ΔΡΧ.	
Τρίκλινο	32.000 ΔΡΧ.	"
GRAND HOTEL Β' ΚΑΤ. (Πατησίων & Βερανζέρου 10)		
Μονόκλινο	15.500 ΔΡΧ.	ΜΕ ΠΡΩΙΝΟ έως 31/10
Δίκλινο	20.000 ΔΡΧ.	"
Τρίκλινο	26.000 ΔΡΧ.	"
ΒΕΡΓΙΝΑ HOTEL Β' ΚΑΤ. - ΘΕΣΣΑΛΟΝΙΚΗ (κεντρικό)		
Μονόκλινο	19.500 ΔΡΧ.	ΜΕ ΠΡΩΙΝΟ έως 31/8
Δίκλινο	24.000 ΔΡΧ.	"
Τρίκλινο	29.000 ΔΡΧ.	"

ΣΑΣ ΣΥΜΦΕΡΕΙ ΠΡΙΝ ΚΛΕΙΣΕΤΕ ΟΠΟΥΔΗΠΟΤΕ ΝΑ ΜΑΣ ΕΠΙΣΚΕΦΘΕΙΤΕ

ΠΡΑΚΤΟΡΕΙΟ ΤΑΞΙΔΙΩΝ
ΣΑΒΒΑΣ ΣΑΗΣ
ΤΑΡΠΟΝ ΣΠΡΙΝΓΚΣ 42 (Δίπλα στην Τραπ. Πίστεως) - **Τηλ. 39781-3**

Cinemania

ΕΠΙΜΕΛΕΙΑ: *Κυριακή Πετρίδου*

Μετά από αρκετές μέρες απουσίας, η στήλη επιστρέφει έχοντας ...μπόλικο υλικό στη διάθεσή της επειδή ακριβώς τα καλύτερα έρχονται!

Κι αυτό γιατί, τώρα πια, τα καλοκαίρια το σινεμά δεν πάει διακοπές! Πρόκειται ίσως για μία από τις καλύτερες τάσεις των τελευταίων χρόνων που έχει πια καθιερωθεί.

Οπως έχουμε αναφέρει ξανά, τα τελευταία χρόνια οι μεγάλες εταιρείες έπαψαν να "φοβούνται" τις καλοκαιρινές εξορμήσεις στις σκοτεινές αίθουσες και ιδιαίτερα στην Ελλάδα. Ετσι, **όχι μόνο κάνει πρεμιέρα, μες το κατακαλόκαιρο, ένας σεβαστός αριθμός ταινιών αλλά τους θερινούς μήνες προγραμματίζεται η πρώτη προβολή αρκετών από τις λεγόμενες ταινίες block-buster ενώ δεν αποκλείεται να δούμε και κάποιες από τις ταινίες που "παίζουν" στα Οσκαρ.**

Πιο συγκεκριμένα, για ν' αναφερθούμε και λίγο στα δικά μας, η Ρόδος δεν θ' αποτελούσε εξαίρεση στη... γοητεία που ασκεί στο ευρύ κοινό η "μούμια" αφού **η ταινία "Η επιστροφή της μούμιας" είναι μέχρι στιγμής η πιο επιτυχημένη από αυτές της θερινής περιόδου.** Ενδεικτικό είναι ότι προβάλλεται στον κινηματογράφο της Ρόδου επί ενάμιση μήνα!

Καθόλου άσχημα δεν τα πάει και η "δικτυακή" περιπέτεια **"Κωδικός sword fish"** η οποία θα συνεχίσει να προβάλλεται και την ερχόμενη εβδομάδα, συμπληρώνοντας τρεις.

Δύο όμως, σημαντικές πρεμιέρες έχουμε σήμερα στη Ρόδο. Η πρώτη είναι το "The mexican" με πρωταγωνιστικό δίδυμο δύο mega-stars, Τζούλια Ρόμπερτς και **Μπραντ Πιτ** καθώς και το **"Μια μέρα τη νύχτα".** Ακόμα, για την εβδομάδα 6 έως και 12 Ιουλίου, εκτός από το "Swordfish", θα συνεχίσουν να προβάλλονται οι ταινίες: **Evolution, "Μάγοι και Δράκοντες"** αλλά και το **Pokemon 3.**

*** Προσεχώς θ' αναφερθούμε στις ταινίες που αναμένεται να προβληθούν στη Ρόδο μέχρι τα τέλη Ιουλίου.**

ΚΙΝΗΜΑΤΟΓΡΑΦΟΣ ΣΤΗ ΣΥΜΗ

Ιδιαίτερο ενδιαφέρον παρουσιάζει το εικοσαήμερο κινηματογραφικό αφιέρωμα του Φεστιβάλ Σύμης που πραγματοποιείται από τις 2 έως και τις 22 Ιουλίου στο ακριτικό μας νησί.

Το Φεστιβάλ της Δράμας ταξιδεύει στη Σύμη και τα... highlights του είναι τρία:

i) Καταρχάς, στα πλαίσια του Φεστιβάλ ταινιών μικρού μήκους της Δράμας που θα ταξιδέψει στη Σύμη στις 8 και 9 Ιουλίου θα παιχθούν 14 βραβευμένες ταινίες ενώ θα παρευρεθεί και ο Καλλιτεχνικός διευθυντής του Φεστιβάλ της Δράμας κ. Αντώνης Παπαδόπουλος ο οποίος θα συμμετάσχει και στη σχετική συζήτηση που θα γίνει. Οι βραβευμένες ταινίες που θα παιχτούν είναι: "Ενας λαμπερός ήλιος" του Βασίλη Λουλέ, "Φωταγωγός" του Γιάννη Βελσεμέ, "Καιρός βρίζοντας" του Αντώνη Σαμουράκη, "Ψυχοσάββατο" του Γιώργου Σκεύη "Monday" της Στέλλας Καραδάτου, "Η κυρία των σκύλων" της Εύης Καραμπάσου "Gohbi and God" του Βαγγέλη Μαδεράκη, "Ενα να σου πω" της Κατερίνας Φιλιώτου, "Merry Kittschmas" του Ηλία Δημητρίου, "Peacavillet" του Γιώργου Πιτάκη, "Φλεγόμενη Στέλλα" του Λευτέρη Χαρίτου, "Τα μάτια που τρώνε" της Σύλλα Τζουμέρκα, "Πάντα χθες βράδυ" της Νάνσυ Μπινιαδάκη, "Ο Βετεράνος" του Βασίλη Δουβλή.

ii) Στη συνέχεια, θα προβληθεί σε avant premiere, η ταινία "Το καλοκαίρι της Αννας" που έχει γυρίστεί, κατά το μεγαλύτερο μέρος της, στη Σύμη. Στην ταινία που είναι σε σκηνοθεσία Ζανίν Μεράφελ πρωταγωνιστούν ηθοποιοί όπως η Αρχέλα Μολίνα, η Δέσπω Διαμαντίδου η οποία σε σχετικά πρόσφατη τηλεοπτική της συνέντευξή αναφέρθηκε στις καλύτερες εντυπώσεις που της άφησε η Σύμη, ο Δημήτρης Καταλειφός, η Θέμις Μπαζάκα, η Αντιγόνη Γλυκοφρύδη, ο Μιχάλης Μητρούσης κ.ά.

iii) Ευχάριστη έκπληξη είναι και η παρουσία του σκηνοθέτη Φίλιππου Κουτσαφτή που εντυπωσίασε τον χειμώνα με την ταινία-ντοκιμαντέρ "Αγέλαστος πέτρα" η οποία και θα προβληθεί στη Σύμη.

Να σημειώσουμε, τέλος, ότι κατά τη διάρκεια του κινηματογραφικού αφιερώματος του 7ου Φεστιβάλ της Σύμης, θα προβληθούν και οι καλύτερες ταινίες που παίχθηκαν τον χειμώνα και προβάλλονται το καλοκαίρι στις Αθηναϊκές αίθουσες.

Καλοκαίρι 2001!
... χωρίς παύση κοντά σας με ταινίες 1ης προβολής

ΠΑΛΛΑΣ 5 CINEMAS CENTER

ΠΡΟΓΡΑΜΜΑ ΕΒΔΟΜΑΔΑΣ
06/07/2001 έως 12/07/2001
www.cinemapallas.gr

ΑΙΘΟΥΣΑ 5 & ΑΙΘΟΥΣΑ 1



Ο ΜΕΞΙΚΑΝΟΣ / THE MEXICAN
Αγάπη χωρίς... δίχτυ ασφαλείας
ΠΡΩΤΑΓΩΝΙΣΤΟΥΝ: JULIA ROBERTS, BRAD PITT

ΑΙΘΟΥΣΑ 5: Κάθε ημέρα / Ώρες Έναρξης: 17:50, 20:20, 22:50

ΑΙΘΟΥΣΑ 1: Κάθε ημέρα / Ώρες Έναρξης: 19:05, 21:35
*** Ειδική επιπλέον παράσταση το Σάββατο στις 16:35**
με ΔΩΡΕΑΝ ΠΟΠ ΚΟΡΝ

ΑΙΘΟΥΣΑ 2

ΜΙΑ ΜΕΡΑ ΤΗ ΝΥΧΤΑ / ATHENS BLUES



Όλα βγαίνουν στο φως... στο σκοτάδι της νύχτας
ΠΡΩΤΑΓΩΝΙΣΤΟΥΝ: Μ. ΛΙΒΑΝΟΥ, Μ. ΧΑΤΖΗΣΑΒΒΑΣ, Η. ΛΟΓΟΘΕΤΗΣ, Α. ΑΛΕΞΑΝΔΡΑΚΗΣ

Κάθε ημέρα / Ώρες Έναρξης: 17:40, 20:00, 22:20

ΑΙΘΟΥΣΑ 3



EVOLUTION
Σας ευχόμαστε καλό... τέλος του κόσμου!
ΠΡΩΤΑΓΩΝΙΣΤΟΥΝ: DAVID DUCHOVNY, JULIANNE MOORE

Κάθε ημέρα / Ώρες Έναρξης: 18:20, 20:30, 22:40
*** Ειδική επιπλέον παράσταση το Σάββατο στις 16:10**
με ΔΩΡΕΑΝ ΠΟΠ ΚΟΡΝ

ΑΙΘΟΥΣΑ 4

ΜΑΓΟΙ & ΔΡΑΚΟΝΤΕΣ
DUNGEONS & DRAGONS



Αυτή η περιπέτεια δεν είναι απλώς ένα παιχνίδι...
ΠΡΩΤΑΓΩΝΙΣΤΟΥΝ: JUSTIN WHALIN, JEREMY IRONS

Κάθε ημέρα / Ώρες Έναρξης: 20:20

ΚΩΔΙΚΟΣ SWORDFISH



Μπες στο δίκτυο, πήγαινε παντού, κλέψε τα πάντα ... όταν ξέρεις τον κωδικό, τα πάντα είναι ευθανά!
ΠΡΩΤΑΓΩΝΙΣΤΟΥΝ: JOHN TRAVOLTA, HUGH JACKMAN

Κάθε ημέρα / Ώρες Έναρξης: 22:30
*** Ειδική επιπλέον παράσταση το Σάββατο στις 16:20**
με ΔΩΡΕΑΝ ΠΟΠ ΚΟΡΝ

Kids Club • Παιδική Ζώνη

ΠΟΚΕΜΟΝ 3 / POKEMON 3
ΑΙΘΟΥΣΑ 4 (μεταγλωτ. στα Ελληνικά)



Κάθε ημέρα / Ώρες Έναρξης: 18:30

Με ΔΩΡΕΑΝ ΠΟΠ ΚΟΡΝ
για όλους τους μικρούς μας φίλους!

ΜΟΝΟ ΓΙΑ ΤΑ ΜΕΛΗ

Απαντήστε στην ερώτηση:
"Ποιά γνωστή σειρά του Σιλβέστερ Σταλόνε προηγείται το ΡΑΜΠΟ ή το ΡΟΚΥ;"
Οι 10 πρώτοι νικητές της κλήρωσης που θα γίνει την Παρασκευή 13/7/2001 θα κερδίσουν από 1 ΔΩΡΕΑΝ εισιτήριο για την ταινία **"Driven"** με τον Σιλβέστερ Σταλόνε, που θα προβληθεί στο Παλλάς την ερχόμενη εβδομάδα. Τα ονόματα των τυχερών θα ανακοινωθούν στα ταμεία μας την Παρασκευή 13/7/2001.

Για κρατήσεις θέσεων 24475 και 70670 (16:00 - 20:00)
Dimokratias 13, 85100 Rhodes

Άρτος (;) Θεάματα (;)...

... Και τηλεόραση (όπως λέμε τηλοψία...)

STAR

06.45 **Παιδικό πρόγραμμα**
10.55 **Ειδήσεις**
11.00 **Καταλίνα και Σεμπάστιαν** (Ε)
12.00 **Η μικρή κυρία** (Ε) Αισθηματική-κοινωνική σειρά.
12.25 **Η υγεία κτίζεται κάθε μέρα.** Με τον καθηγητή Παθολογίας του Πανεπιστημίου Αθηνών Στέφανο Καραγιαννόπουλο.
12.30 **Τόλμη και γοητεία**
13.00 **Ειδήσεις**
14.00 **Οι πεταλούδες ελεύθερες πετούν.** Νεανική σειρά.
15.00 **Σαμπρίνα, το κορίτσι της αγάπης.** Αισθηματική-κοινωνική σειρά
16.00 **Ιζαμπέλα, μια ερωτευμένη γυναίκα.** Αισθηματική-κοινωνική σειρά περουβιανής παραγωγής.
17.00 **Τζουλιάνα, η γυναίκα του ανέμου.** Δραματική σειρά.
18.00 **Ειδήσεις**
19.30 **Στη λεωφόρο του Μέλροουζ.** Αισθηματική-κοινωνική σειρά.
20.30 **Λόις και Κλαρκ.** Περιπετειώδης σειρά αμερικανικής παραγωγής.
21.30 **Οι μάγισσες.** Δραματική σειρά. Παίζουν: Σάνεν Ντόχερτι, Χόλι Μαρί Κομπς, Αλίσα Μιλάνο.
22.30 **Ξένη ταινία.** «Σούπερμαν 2». Περιπέτεια. Παίζουν: Κρίστοφερ Ριβ, Τζιν Χάκμαν
24.00 **Ειδήσεις.**
00.15 **Ξένη ταινία.** (Σ)
01.15 **Ξένη ταινία.** «Καθαρισμοί φόνων Ε.Π.Ε.». Θρίλερ.
03.00 **Ξένη ταινία.** «Ο εξωγήινος». Τρόμου.
05.00 **Αστέρια στο πεντάγραμμο.**

ALTER

06.00 **Η Alter μουσική τηλεακρόαση**
08.00 **Νωρίς το πρωί**
09.55 **Ειδήσεις**
10.00 **Σοφοκλέους live**
12.00 **Ειδήσεις**
12.05 **Σοφοκλέους live**
15.55 **Ειδήσεις**
16.00 **Μουσικό αφιέρωμα**
17.30 **Αποδράσεις**
18.00 **Ειδήσεις**
18.05 **Αποδράσεις** (Σ)
18.30 **Hackers** (Ε)
20.30 **Ειδήσεις**
21.15 **Πρώτη θέση**
22.00 **Ξένη ταινία.** «Ο θρύλος του λυκάνθρωπου». Θρίλερ μυστηρίου.
24.00 **Ειδήσεις**
00.30 **Ενας κι ένας** (Ε)
02.00 **Ειδήσεις** (Ε)
03.00 **Η Alter μουσική τηλεακρόαση**

Delta

ΔΙΑΜΑΝΤΕ ΕΡΓΑΛΕΙΑ

ΚΟΦΤΗ ΧΕΙΡΟΣ — 6ο χλμ.Ρόδου Λίνδου Συγκρότημα Μανουσέλη — ΔΙΑΤΡΗΤΙΚΑ

ΔΙΑΜΑΝΤΟΤΡΥΠΟΤΕΧΝΙΚΗ ΡΟΔΟΥ

ΑΔΑΜΑΝΤΟΦΟΡΟΙ ΔΙΣΚΟΙ ΚΟΠΗΣ ΓΙΑ ΓΡΑΝΙΤΗ, ΜΑΡΜΑΡΟ ΤΟΥΒΛΟ κ.τ.λ.

ΑΡΜΟΚΟΦΤΕΣ

ΤΡΥΠΑΜΕ ΚΟΒΟΥΜΕ ΣΠΑΜΕ

ΧΩΡΙΣ ΣΚΟΝΕΣ ΡΩΓΜΕΣ ΜΕΡΕΜΕΤΙΑ

ΠΩΛΗΣΕΙΣ & ΕΚΤΕΛΕΣΕΙΣ ΕΡΓΑΣΙΩΝ

Η ΠΟΛΥΧΡΟΝΗ ΜΑΣ ΠΕΙΡΑ ΣΤΟ ΕΞΩΤΕΡΙΚΟ ΜΑΣ ΔΙΝΕΙ ΤΗ ΔΥΝΑΤΟΤΗΤΑ ΝΑ ΒΡΙΣΚΟΥΜΕ ΛΥΣΗ ΕΚΕΙ ΠΟΥ ΟΙ ΑΛΛΟΙ ΣΗΚΩΝΟΥΝ ΤΑ ΧΕΡΙΑ ΨΗΛΑ!

ΤΗΛΕΦΩΝΗΣΤΕ ΜΑΣ (0241) 69022 - 77986 ΚΙΝΗΤΟ: 0944 380562

ΥΠΕΥΘΥΝΟΣ Μαρκος Τσεσμετζής

ET 1

06.00 **Οπως μας αρέσει**
07.30 **Παντός καιρού.** Πολιτιστική εκπομπή με τη Μαρία Κουφοπούλου.
08.00 **Τα πρωινάκια**
08.30 **Ο μικρός κόσμος του δάσους**
09.00 **Άλλη μια μέρα... Φωτεινή**
10.15 **Γλυκιά ζωή.** Μαγκαζίνο με τη Ρίκα Διαλυνά.
12.00 **Χρυσές συνταγές**
12.30 **Στα φτερά του έρωτα.** Κοινωνική σειρά. Παίζουν: Αντώνης Θεοδωρόπουλος, Φίλιππος Σοφιανός, Μαριάννα Τουμασάτου, Νόνη Ιωαννίδου
13.00 **Φελίπε, το δώρο από τη θάλασσα**
13.50 **Ειδήσεις**
14.00 **Οπως μας αρέσει**
15.30 **Οι ατρόμητοι**
16.15 **Αταχτούληδες**
16.20 **Το χρονικό της Νάρνια**
17.00 **Ειδήσεις**
17.15 **Γεννημένα ελεύθερα**
18.00 **Αρση βαρών**
20.00 **Στα φτερά του έρωτα**
21.00 **Ξένη ταινία.** «Εγκλημα στο Οριέντ Εξπρές». Μυστηρίου.
23.00 **Ειδήσεις**
23.30 **Ξένη ταινία** (Σ)
00.10 **Ελληνική ταινία.** «Μαγική πόλις»
01.30 **Οπως μας αρέσει** (Ε)
03.00 **Άλλη μια μέρα... Φωτεινή**

NET

08.00 **Μεσογείων 432**
10.00 **Τι είναι η πατρίδα μας**
10.30 **Η τεχνολογία στην Αρχαία Ελλάδα**
11.01 **Ταξίδια στο χρόνο**
11.30 **Νερό, η πηγή της ζωής**
12.01 **Η περιπέτεια του Χέμινγουέϊ από τον Μάικλ Πόλιν**
13.00 **Ειδήσεις**
13.30 **Δελτίο Χρηματιστηρίου**
13.45 **Διαστημόπλοιο Γη**
14.00 **Οι πόλεις του κόσμου**
15.00 **Ειδήσεις**
16.00 **Το τρένο της ζωής μου**
16.30 **Ο έρωτας των πρώτων πλάνων**
17.30 **Τα γεφύρια του Ιονίου**
18.00 **Ειδήσεις**
18.05 **Οι μάγοι των ονείρων**
19.00 **Ειδήσεις**
19.10 **Στην καρδιά της ύλης**
19.30 **Νερό, η πηγή της ζωής**
20.00 **Ταξιδεύοντας στον πλανήτη με τον Στεφάν Πεϊρόν**
21.00 **Ειδήσεις**
22.00 **Οι πρωταγωνιστές.** Ενημερωτική εκπομπή
23.00 **Η ιστορία του σεξ στον 20ο αιώνα**
24.00 **Ειδήσεις**
00.30 **Μουσικοί του κόσμου**

ET 3

08.01 **Ιστορικές εποχές στη Μακεδονία Α'**
08.30 **Ντοκιμαντέρ**
09.30 **Θεσσαλονίκη, τόπος-ιστορία**
10.00 **Balkan Magazine**
11.00 **Ντοκιμαντέρ**
12.00 **Το Αξιον Εστί στη Θεσσαλονίκη**
13.00 **Δρ. Γαρύφαλλος**
13.30 **Η ζωντανή θάλασσα**
14.00 **Μισέλ με μπεσαμέλ**
14.30 **Η κλειστή θάλασσα**
14.40 **Ντοκιμαντέρ**
15.00 **Ειδήσεις**
15.30 **Με μια τρίτη ματιά**
17.00 **Θαλασσοθεραπεία**
18.30 **Αθλητικό ημίωρο**
19.00 **Ειδήσεις**
20.00 **Δρ. Γαρύφαλλος**
20.10 **Η υγεία σήμερα**
20.30 **Ανιχνεύσεις**
22.00 **Ξένη ταινία**
24.00 **Ειδήσεις**

FILMNET

06.00 **Ξένη ταινία.** «Οι περιπέτειες του Ford Fairlane»
08.00 **Ξένη ταινία.** «Ενα δολάρια για τους πεθαμένους»
10.00 **Ξένη ταινία.** «Η ανταρσία»
11.40 **Ξένη ταινία.** «Το πιο νόστιμο μπέργκερ». Κωμωδία.
13.20 **Ξένη ταινία.** «Η ιστορία του Τζέσε Βεντούρα»
15.00 **Η 58η τελετή απονομής των βραβείων Χρυσής Σφαίρας**
17.25 **Ξένη ταινία.** «Οι Λοττο... φάγοι»
19.00 **Αλι Μακμπιλ**
20.00 **Ξένη ταινία.** «Οι τρεις ήρωες»
22.00 **Ξένη ταινία.** «Οξυγόνο»
23.40 **Ξένη ταινία.** «Δύσκολη μαρτυρία»
02.40 **Ξένη ταινία.** «Ο νόμος του μίσους»
04.20 **Ξένη ταινία.** «Ερωτας κάτω από την πανσέληνο»

SUPER SPORT

17.00 **Wimbledon 2001**
18.00 **Αγώνες τένις**
21.00 **Δελτίο μεταγραφών** Αθλητική εκπομπή.
21.30 **Αγώνες σκαφών**
23.30 **Οι μεγάλοι της πυγμαχίας**
00.30 **Αμερικάνικο ποδόσφαιρο**
02.30 **WNBA**

TEMPO

08.00 **Ο,τι ξημερώνει**
10.00 **Tempo club**
12.30 **Tropical heat**
13.00 **Ειδήσεις**
15.00 **Pit Pony**
16.00 **Ελληνική ταινία.**
18.00 **Ειδήσεις**
18.45 **Ελληνική ταινία**
20.35 **Maximalistes**
21.00 **Το μεγάλο δελτίο των 9.**
22.15 **Ξένη ταινία.**
00.15 **Ειδήσεις**
00.45 **Panos goes to Hollywood**
01.15 **Ξένη ταινία**
03.30 **Μουσικές επιλογές**

MEGA

06.00 **Πρώτη έκδοση.** Ενημερωτική εκπομπή με την Πηνελόπη Γαβρά και τον Σωτήρη Ξενάκη.
08.00 **Σήμερα με την Αννα.** Ενημερωτική εκπομπή με την Αννα Παναγιωταρέα.
10.00 **Σαν στο σπίτι σας.** Μαγκαζίνο με τον Φώτη Σεργουλόπουλο.
13.10 **Δελτίο ειδήσεων στη νοηματική γλώσσα**
13.15 **Βρες τη φράση.** Τηλεπαιχνίδι. Παρουσιάζει η Τζόϋς Ευείδη.
14.00 **Ειδήσεις**
15.00 **Το ρετιρέ** (Ε) Κωμική σειρά.
16.00 **Εμείς κι εμείς** (Ε) Κωμική σειρά.
17.00 **Ματιές στα γεγονότα**
17.15 **Για μια θέση στον ήλιο.** Κοινωνική σειρά Παίζουν: Πέτρος Φυσσούν, Πάνος Σκουρολιάκος, Ελένη Φιλίνη, Γιώργος Χριστοδούλου, Αλμπέρτο Εσκενάζυ
17.50 **Απαγορευμένη αγάπη.** Καθημερινή δραματική σειρά. Παίζουν: Κώστας Αρζόγλου, Νικήτας Τσακίρογλου, Τιτίκα Βλαχοπούλου, Τατιάνα Λύγαρη
18.40 **Οι άντρες δεν υπάρχουν πια** (Ε) Κωμική σειρά.
19.30 **Τα γεγονότα στις οκτώ**
21.00 **Πες το ψέματα** (Ε) Κωμική σειρά. Παίζουν: Γεωργία Αποστόλου, Σταμάτης Γαρδέλης, Βάνα Ρουμπότα
21.40 **Σ' αγαπώ, μ' αγαπάς** (Ε) Κωμική σειρά Παίζουν: Δήμητρα Παπαδοπούλου, Θεοδωρής Αθερίδης.
22.20 **Αέρινες σιωπές** (Ε) Κοινωνική σειρά. Παίζουν: Κώστας Αποστολίδης, Σωκράτης Αλαφούζος, Λήδα Ματσάγγου, Παναγιώτα Βλαντή, Δημοσθένης Παπαδόπουλος
23.20 **Ξένη ταινία.** «Μυστικά που σκοτώνουν». Θρίλερ.
23.50 **Τελευταία γεγονότα**
00.10 **Ξένη ταινία.** (Σ)
01.45 **Ξένη ταινία.** «Ακτινοβολία θανάτου».
04.00 **Fashion TV**

ANT 1

06.00 **Τα νέα του ANT1 Satellite**
06.20 **Ειδήσεις του CBS**
06.45 **Πριν το σχολείο**
06.55 **Ειδήσεις στη νοηματική γλώσσα**
07.00 **Καλημέρα Ελλάδα.** Καθημερινή ενημερωτική εκπομπή με τον Γιώργο Παπαδάκη
10.00 **Πρωινός καφές**
11.00 **Τα νέα του ANT-1 σε 1'**
11.05 **Πρωινός καφές** (Σ)
13.10 **Super game**
13.15 **Εκείνες κι εγώ** (Ε) Κωμική σειρά.
14.00 **Τα νέα του ANT-1**
14.40 **Χρήμα και Χρηματιστήριο**
14.45 **Και οι παντρεμένοι έχουν ψυχή** (Ε) Κωμική σειρά. Παίζουν: Αντώνης Καφετζόπουλος, Γιώργος Παρτσαλάκης.
15.45 **Super game**
15.50 **Οι Μεν και οι Δεν** (Ε) Κωμική σειρά.
16.40 **Ατίθασα νιάτα.** Κοινωνική σειρά
17.45 **Τα νέα του ANT-1 σε 5'**
17.50 **Καλημέρα ζωή.** Κοινωνική σειρά.
18.45 **Η λάμψη.** Κοινωνική σειρά.
19.25 **Τα νέα του ANT-1**
21.05 **Ελληνική ταινία.** «Ολγα, αγάπη μου». Κοινωνικό δράμα. Παίζουν: Ζωή Λάσκαρη, Φαίδων Γεωργίτσης, Ανδρέας Μπάρκουλης, Μέλπω Ζαρόκωστα
23.00 **IAAF Golden League 2001.** Διεθνείς αγώνες στίβου.
01.00 **Τα νέα του ANT1 σε 1'**
01.15 **Οι δρόμοι της πόλης** (Ε)
02.15 **Ξένη ταινία.** «Το πηγάδι του τρόμου». Τρόμου.
04.00 **Τηλεμάρκετινγκ-τηλεαγορά**
04.30 **Η θυσία** (Ε)
05.30 **Οικογένεια Καζίνο** (Ε)

ALPHA

06.00 **Πρώτη ενημέρωση.** Ενημερωτική εκπομπή με τον Γιώργο Γαβαλά και τη Ρένα Γκούμα.
08.00 **Το μαγκαζίνο του Alpha** Ενημερωτική εκπομπή.
10.00 **Αλόντρα** (Ε)
10.30 **Ολα για την αγάπη** (Ε) Κοινωνική σειρά
12.15 **Πακίτα.** Κοινωνική σειρά.
14.00 **Ειδήσεις**
15.15 **Γυάλινος τοίχος.** Ενημερωτική εκπομπή με την Τατιάνα Στεφανίδου.
17.00 **Ροζαλίντα.** Κοινωνική σειρά. Παίζουν: Ταλία, Φερνάντο Καρίλο, Αντζέλικα Μαρία, Λουπίτα Φερέρ.
17.45 **Ο πόλεμος των ρόδων.** Κοινωνική σειρά. Παίζουν: Ναταλία Μπετανκούρ, Λουίτζι Αϊκάρνα
18.30 **Υπαστυνόμος Ρεξ.** Αστυνομική σειρά.
19.30 **Ειδήσεις**
21.00 **Ελληνική ταινία.** «Η εφοπλιστίνα». Κωμωδία. Παίζουν: Δέσποινα Στυλιανοπούλου, Γιώργος Παπαζήσης, Ανδρέας Μπάρκουλης
23.00 **Φως στο τούνελ.** Εκπομπή με την Αγγελική Νικολούλη.
01.00 **Ειδήσεις**
01.15 **Φως στο τούνελ** (Σ)
03.00 **Αντζελα.** Αισθηματική σειρά.
04.00 **Ταμπού** (Ε) Αισθηματική σειρά.
05.00 **Μοιραίο πάθος** (Ε) Κοινωνική σειρά.

ΜΝΗΜΟΣΥΝΑ



Την 7η μηνός Ιουλίου, ημέρα Σάββατο και ώρα 8 π.μ. εις τον Ιερό Ναό Ταξιαρχών Νεκροταφείου Ρόδου, τελούμεν θήμερο μνημόσυνο υπέρ αναπαύσεως της ψυχής της λατρευτής μας μητέρας, γιαγιάς και αδελφής

ΕΥΑΓΓΕΛΙΣΤΡΙΑΣ ΑΝΑΣΤΑΣΙΑΔΗ

Τα παιδιά: Νίκος-Σοφία, Γιάννης Σούλα, Ηλίας-Πάτη
Τα εγγόνια, τ' αδέλφια και οι λοιποί συγγενείς



Την 6η μηνός Ιουλίου, ημέρα Παρασκευή και ώρα 7.30 π.μ. εις τον Ιερό Ναό Αγίας Μαρίνας Παραδεισίου, τελούμεν δμηνο μνημόσυνο για την ανάπαυση της ψυχής του λατρευτού μας συζύγου, πατέρα, παππού, αδελφού και θείου

ΓΕΩΡΓΙΟΥ ΑΝΑΣΤΑΣΟΥ

Η σύζυγος: Ζαφείρα
Τα παιδιά: Αναστάσιος-Ειρήνη
Τα εγγόνια, τ' αδέλφια, τ' ανήψια και οι λοιποί συγγενείς



Την 7η μηνός Ιουλίου, ημέρα Σάββατο και ώρα 8π.μ. εις τον Ιερό Ναό Αγίου Γεωργίου (Κάτω), τελούμεν 3ετές μνημόσυνο υπέρ αναπαύσεως της ψυχής της πολυαγαπημένης μας συζύγου, μητέρας, γιαγιάς, αδελφής, κουνιάδας, θείας και εξαδέλφης

ΑΦΡΟΔΙΤΗΣ ΚΩΝΣΤΑΝΤΙΝΙΔΗ

Ο σύζυγος: Κωνσταντίνος
Τα παιδιά: Ιωάννης, Μαρίκα-Γιώργος Κατσάν, Σοφία-Ιωσήφ Zagulli, Μηνάς
Η αδελφή: Ζωή Μαυρίκη
Η κουνιάδα: Ιακωβίνα Ολυμπίτη
Τα εγγόνια, τ' ανήψια, τ' αδέλφια και οι λοιποί συγγενείς.



Την 7η μηνός Ιουλίου, ημέρα Σάββατο και ώρα 8π.μ. εις τον Ιερό Ναό Αγίας Ειρήνης Ορφανοτροφείου Θηλέων, τελούμεν ετήσιο μνημόσυνο υπέρ αναπαύσεως της ψυχής της λατρευτής μας μητέρας, γιαγιάς, αδελφής και θείας

ΕΙΡΗΝΗΣ Μ. ΚΟΝΤΟΡΙΝΗ

Τα παιδιά της: Παλαιολόγος-Τότα, Άννα-Παύλος Παπάτσος, Σταματία-Μιχάλης Αγγελίδη
Τα εγγόνια, οι αδελφές, τ' ανήψια και οι λοιποί συγγενείς



Την 7η μηνός Ιουλίου, ημέρα Σάββατο και ώρα 8.30 π.μ. εις τον Ιερό Ναό Αγίας Αναστασίας Γενναδίου, τελούμεν δμηνο μνημόσυνο για την ανάπαυση της ψυχής του

ΜΑΝΩΛΗ ΣΤ. ΑΘΑΝΑΣΙΑΔΗ
(Μάνου Ρόδιου)

Οι συγγενείς του και οι φίλοι του



Την 7η μηνός Ιουλίου, ημέρα Σάββατο και ώρα 8 π.μ. εις τον Ιερό Ναό Ταξιαρχών Νεκροταφείου Ρόδου, τελούμεν 2ετές μνημόσυνο υπέρ αναπαύσεως της ψυχής του λατρευτού μας συζύγου, πατέρα, παππού, αδελφού και θείου

ΣΤΕΦΑΝΟΥ ΓΑΝΩΤΑΚΗ

Η σύζυγος: Μαρία
Τα παιδιά: Σταμάτης, Αναστάσιος, Ελένη-Νίκος
Τα εγγόνια, τ' αδέλφια τ' ανήψια και οι λοιποί συγγενείς



Την 7η μηνός Ιουλίου, ημέρα Σάββατο και ώρα 8 π.μ. εις τον Ιερό Ναό Αγίου Ιωάννου Ρόδου, τελούμεν 40ήμερον μνημόσυνο υπέρ αναπαύσεως της ψυχής του λατρευτού μας συζύγου, πατέρα, παππού, αδελφού και θείου

ΣΩΤΗΡΗ ΑΝΤΩΝΙΑΔΗ

Η σύζυγος: Μαρία
Τα παιδιά: Μιχάλης, Ευαγγελία, Νίκος-Ευαγγελία
Τα εγγόνια, τ' αδέλφια και οι λοιποί συγγενείς



Την 8η μηνός Ιουλίου, ημέρα Κυριακή και ώρα 9 π.μ. εις τον Ιερό Ναό Αγίου Λουκά Σορωνής, τελούμεν ετήσιο μνημόσυνο υπέρ αναπαύσεως της ψυχής του λατρευτού μας πατέρα, παππού, προπάππου, αδελφού και θείου

ΔΗΜΗΤΡΗ ΣΤΑΜΑΤΙΟΥ

Τα παιδιά: Μαρία-Γιάννης, Γρηγόρης- Σμαράγδα, Χρήστος-Σεβαστή, Δημήτρης-Ελένη
Τα εγγόνια, τα δισέγγονα, τ' ανήψια και οι λοιποί συγγενείς



Την 7η μηνός Ιουλίου, ημέρα Σάββατο και ώρα 8 π.μ. εις τον Ιερό Ναό Αγίου Δημητρίου παλαιού Νεκροταφείου, τελουμεν 2ετές μνημόσυνο για την ανάπαυση της ψυχής του λατρευτού μας συζύγου, πατέρα, υιού, αδελφού και θείου

ΒΑΓΙΑΝΟΥ ΒΑΤΕΝΟΥ

Η σύζυγος: Τσαμπίκα
Η κόρη: Ειρήνη
Η μητέρα: Αναστασία
Η πεθερά: Ευριδίκη
Τ' αδέλφια, τ' ανήψια και οι λοιποί συγγενείς



Την 8η μηνός Ιουλίου, ημέρα Κυριακή και ώρα 9 π.μ. εις τον Ιερό Ναύδριο των Τριών Ιεραρχών και Αγίας Ειρήνης (εντός Πανεπιστημίου), τελούμεν 9μηνο μνημόσυνο για την ανάπαυση της ψυχής του αγαπημένου μας συζύγου, πατέρα, παππού, γαμπρού, αδελφού και θείου

ΝΙΚΟΛΑΟΥ ΜΑΝΩΛΑ

Η σύζυγος: Λέττα
Τα παιδιά: Κωνσταντίνος-Μαρία, Ρούλα
Ο εγγονός: Νικόλαος-Μάρκος
Τα πεθερικά, τ' αδέλφια, τ' ανήψια και οι λοιποί συγγενείς



Την 8η μηνός Ιουλίου, ημέρα Κυριακή και ώρα 9 π.μ. εις τον Ιερό Αγίας Ειρήνης προαύλιο Πανεπιστημίου Αιγαίου , τελούμεν τρίμηνο μνημόσυνο υπέρ αναπαύσεως της ψυχής του λατρευτού μας συζύγου, πατέρα, αδελφού, παππού και θείου

ΚΩΝΣΤΑΝΤΙΝΟΥ ΚΑΛΗΜΕΡΗ

Η σύζυγος: Άννα
Τα παιδιά: Άννα-Δημήτρης Αρφαρά, Παντελής-Ινια, Πανορμίτης-Κατερίνα, Φωτούλα-Βασίλης Λορέζατου, Άρτεμης, Γιάννης-Κατερίνα, Γιάννης-Κατερίνα, Στέφανος
Τα εγγόνια, τα δισέγγονα, τ' αδέλφια, τ' ανήψια και οι λοιποί συγγενείς



Την 8η μηνός Ιουλίου, ημέρα Κυριακή και ώρα 8.30 π.μ. εις τον Ιερό Αγίου Μερκουρίου Ιστρίου, τελούμεν ετήσιο μνημόσυνο υπέρ αναπαύσεως της ψυχής του λατρευτού μας συζύγου, πατέρα, αδελφού και παππού

ΚΩΝ/ΝΟΥ ΚΩΤΙΑΔΗ

Η σύζυγος: Σεβαστή
Τα παιδιά: Τσαμπίκα-Γιάννης, Μαρία-Μανώλης-Νίκη-Παναγιώτης
Τα εγγόνια, τ' αδέλφια και οι λοιποί συγγενείς



Την 8η μηνός Ιουλίου, ημέρα Κυριακή και ώρα 8 π.μ. εις τον Ιερό Ναό Ταξιαρχών (Νέου Νεκροταφείου), τελούμεν τριετές μνημόσυνο υπέρ αναπαύσεως της ψυχής της λατρευτής μας μητέρας, αδελφής, θείας γιαγιάς και προγιαγιάς

ΠΑΡΑΣΚΕΥΗΣ ΛΟΥΙΖΙΔΟΥ

Τα παιδιά: Αλέξανδρος και Μαρία, Λεονάρδος και Ειρήνη, Μιχαήλ Μισσίκος
Ο αδελφός, τα εγγόνια, τα δισέγγονα τ' ανήψια και οι λοιποί συγγενείς



Την 8η μηνός Ιουλίου, ημέρα Κυριακή και ώρα 9 π.μ. εις τον Ιερό Ναό Αγίου Ιωάννη Προδρόμου Φανών, τελούμεν 3ετές μνημόσυνο υπέρ αναπαύσεως της ψυχής του λατρευτού μας υιού και αδελφού

ΠΑΝΑΓΙΩΤΗ Γ. ΜΠΑΡΒΑ

Η γονείς: Γεώργιος-Κατερίνα
Τ' αδέλφια: Σωτήρης-Δήμητρα, Φίλιππος-Θαρρενή
Οι λοιποί συγγενείς και φίλοι



Την 8η μηνός Ιουλίου, ημέρα Κυριακή και ώρα 8.30 π.μ. εις τον Ιερό Ναό Ταξιαρχών Νεκροταφείου, τελούμεν 2ετές μνημόσυνο υπέρ αναπαύσεως της ψυχής του λατρευτού μας συζύγου, πατέρα, αδελφού και θείου

ΕΜΜΑΝΟΥΗΛ ΑΠΟΣΤΟΛΙΔΗ

Η σύζυγος: Αικατερίνη
Τα παιδιά: Διαμάντω-Ιωάννης Καρίκας
Τ' αδέλφια, τ' ανήψια και οι λοιποί συγγενείς

Την 8η μηνός Ιουλίου, ημέρα Κυριακή και ώρα 8.30 π.μ. εις τον Ιερό Ευαγγελισμού Νεοχωρίου, τελούμεν δμηνο μνημόσυνο υπέρ αναπαύσεως της ψυχής του λατρευτού μας συζύγου και πατέρα

ΙΩΑΝΝΟΥ ΧΑΤΖΗΓΙΑΚΟΥΜΗ

Η σύζυγος: Αστερόπη
Τα παιδιά: Δημήτρης-Ασπασία, Γιώργος-Μαίρη
Τα εγγόνια, τ' αδέλφια, τ' ανήψια και οι λοιποί συγγενείς



Την 8η μηνός Ιουλίου, ημέρα Κυριακή και ώρα 8.30 π.μ. εις τον Ιερό Αγίου Γεωργίου Αρνίθας, τελούμεν μνημόσυνο υπέρ αναπαύσεως της ψυχής του λατρευτού μας υιού, ανηψιού και εξαδέλφου

ΝΙΚΟΛΑΟΥ ΤΟΟΥΛΟΥ

Οι γονείς: Μανώλης-Χρυσούλα
Οι θείοι, τα εξαδέλφια και οι λοιποί συγγενείς

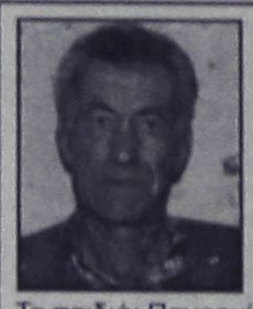

Την 8η μηνός Ιουλίου, ημέρα Κυριακή και ώρα 8.30 π.μ. εις τον Ιερό Ναό Αποστόλου Θωμά Μονολίθου, τελούμεν 2ετές μνημόσυνο υπέρ αναπαύσεως της ψυχής του λατρευτού μας συζύγου, πατέρα, παππού, αδελφού και θείου

ΑΡΙΣΤΟΜΕΝΗ ΘΥΡΗ

Η σύζυγος: Μαρία
Τα παιδιά: Πανορμίτης-Φαίδρα, Γιάννης και Γιώργος
Τα εγγόνια, τ' αδέλφια, τ' ανήψια και οι λοιποί συγγενείς

Την 8η μηνός Ιουλίου, ημέρα Κυριακή και ώρα 9 π.μ. εις τον Ιερό Αγίου Δημητρίου Νεκροταφείου, τελούμεν 40ήμερο μνημόσυνο υπέρ αναπαύσεως της ψυχής του λατρευτού μας συζύγου, πατέρα, παππού, αδελφού, και θείου

ΓΕΩΡΓΙΟΥ ΣΠΕΡΝΟΒΑΣΙΛΗ

Η σύζυγος: Ευγενία
Τα παιδιά: Παναγιώτης-Καίτη, Κώστας-Τούλα
Τα εγγόνια, τ' αδέλφια, τ' ανήψια και οι λοιποί συγγενείς

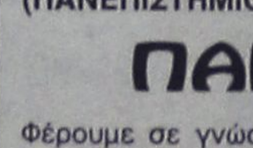

Την 9η μηνός Ιουλίου, ημέρα Δευτέρα και ώρα 8.30 π.μ. εις τον Ιερό Ναό Ταξιαρχών Νεοχωρίου, τελούμεν 40ήμερο μνημόσυνο υπέρ αναπαύσεως της ψυχής του λατρευτού μας συζύγου, πατέρα, παππού, αδελφού και θείου

ΓΕΩΡΓΙΟΥ Π. ΑΓΓΕΛΟΥ

Η σύζυγος: Αναστασία
Τα παιδιά: Αριστέα-Βασίλης Λάμπου, Παντελής-Σουζάνα Αγγέλου, Μιχάλης-Στεφανία Αγγέλου
Και οι λοιποί συγγενείς

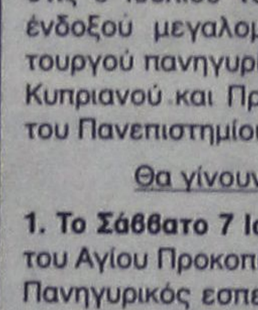

Την 10η μηνός Ιουλίου, ημέρα Τρίτη και ώρα 8 π.μ. εις τον Ιερό Ναό Ταξιαρχών Νεκροταφείου Ρόδου, τελούμεν 5ετές μνημόσυνο υπέρ αναπαύσεως της ψυχής της λατρευτής μας μητέρας, γιαγιάς και θείας

ΜΑΡΙΚΑΣ ΚΥΠΡΑΙΟΥ

Τα παιδιά: Θεοδόσης-Άννα, Μιχάλης-Κική
Τα εγγόνια, τα δισέγγονα, τ' ανήψια και οι λοιποί συγγενείς

ΙΕΡΑ ΜΗΤΡΟΠΟΛΙΣ ΡΟΔΟΥ
ΙΕΡΟΝ ΝΑΫΔΡΙΟΝ ΑΓΙΑΣ ΕΙΡΗΝΗΣ
ΚΑΙ ΤΡΙΩΝ ΙΕΡΑΡΧΩΝ
(ΠΑΝΕΠΙΣΤΗΜΙΟΥ ΑΙΓΑΙΟΥ ΡΟΔΟΥ)

ΠΑΝΗΓΥΡΙΣ

Φέρουμε σε γνώση του φιλόθρησκου λαού μας ότι στις 8 Ιουλίου του 2001 ημέρα μνήμης του Αγίου ένδοξου μεγαλομάρτυρος Προκοπίου του Θαυματουργού πανηγυρίζει το ιερό Παρεκκλήσιο του Αγίου Κυπριανού και Προκοπίου που βρίσκεται στην Αυλή του Πανεπιστημίου Αιγαίου Ρόδου.

Θα γίνουν οι παρακάτω εκδηλώσεις:

1. Το Σάββατο 7 Ιουλίου 2001: παραμονή της εορτής του Αγίου Προκοπίου ώρα (7.30-9 βραδινή) θα ψαλλεί Πανηγυρικός εσπερινός με κήρυγμα, αρτοκλασία και κεράσματα
2. Την Κυριακή 8 Ιουλίου 2001: και ώρα (7-10.30 πρωινή θα ψαλλεί ο όρθρος και η Πανηγυρική Θεία Λειτουργία του Αγίου Προκοπίου. Περιφορά των λειψάνων και της εικόνας του Αγίου γύρω από το Ναό.
3. Την Κυριακή 8 Ιουλίου: και ώρα (7.30-9 βραδινή) θα ψαλλεί η Παράκληση του Αγίου Προκοπίου.

Εκ του ιερού Ναϋδρίου

Θα φοιτήσουν στο Διδασκαλείο

Λειτουργεί για πρώτη φορά

Ανακοινώθηκαν χθες από το υπουργείο Παιδείας, τα ονόματα των επιτυχόντων εκπαιδευτικών πρωτοβάθμιας εκπαίδευσης από την περιοχή της Δωδεκανήσου, οι οποίοι θα φοιτήσουν (μετεκπαίδευση) στο Διδασκαλείο που για πρώτη φορά θα λειτουργήσει και στη Ρόδο, κατά την διετία 2001 – 2003.

Η εξέλιξη αυτή θεωρείται σημαντικό γεγονός, καθώς τώρα πλέον δίνεται η δυνατότητα στους εκπαιδευτικούς εκείνους που επιθυμούν να αποκτήσουν πρόσθετες γνώσεις να το πράξουν αυτό χωρίς να απαιτείται να μεταβούν στην Αθήνα ή την Θεσσαλονίκη όπως γίνονταν μέχρι σήμερα, για τόσο μεγάλο χρονικό διάστημα.

Το Διδασκαλείο, που αποφασίστηκε να λειτουργήσει μετά από επίπονες προσπάθειες που είχαν καταβάλλει οι εκπαιδευτικοί τα τελευταία χρόνια, θα στεγαστεί σε χώρο της πρώην Παιδαγωγικής Ακαδημίας, και σε πρώτη φάση θα φοιτήσουν σε αυτό 32 δάσκαλοι και 5 νηπιαγωγοί.

Τα ονόματα των επιτυχόντων, μετά από τις εξετάσεις που έδωσαν και πέτυχαν (για να φοιτήσουν έτσι από το 2001 – 2003) είναι τα εξής:

Δάσκαλοι:

- Καπακλή Δήμητρα
- Σταμάτης Παναγιώτης
- Στουππή Τσαμπίκα
- Καβαλιέρου Μαρία
- Γρηγορά Αθηνά
- Τσιαβός Γεώργιος
- Παπακωνσταντίνου Δέσποινα
- Στεργενάκη Ειρήνη
- Άθενας Βασιλειάδης Ηλίας
- Σαράγια Ειρήνη
- Φυτανίδου Μαρία
- Ελένης Αντώνιος
- Σακκάς Αλέξανδρος
- Πιπίνος Γιώργος
- Τσιτσίκας Ματθαίος
- Νταβλαμάνου Μερόπη
- Χατζηαντωνίου Αναστάσιος
- Αναγνώστου Διονύσιος
- Γεωργιάδου Ειρήνη
- Γναφάκης Ευθύμιος
- Βαλλινάς Φώτης
- Χριστοφίδης Δημήτριος
- Μάγγος Δημήτριος
- Άντζου Ευδοξία
- Αποστολάρας Σπύρος
- Μούζης Ιωάννης
- Βλάχου Διονυσία
- Συγκελάκης Γεώργιος
- Παπαϊωάννου Βασιλική
- Λόη Ποθητή
- Ανδριοπούλου Δέσποινα
- Λεβιδιώτης Κωνσταντίνος

Νηπιαγωγοί:

- Λεωνιδάκη Στυλιανή
- Μαντικού Σεβαστή
- Μιχαλάντου Κλεάνθη
- Καραμητσιοπούλου Αρετή και
- Καραγιάννη Στυλιανή.

Πληθώρα εκδηλώσεων στο φεστιβάλ Σύμης

Πληθώρα εκδηλώσεων έχουν προγραμματιστεί αυτές τις ημέρες στα πλαίσια του 7ου Φεστιβάλ Σύμης, τόσο εντός όσο και εκτός του ακριτικού μας νησιού.

Συγκεκριμένα, **αύριο Σάββατο 7 Ιουλίου, θα πραγματοποιηθεί συναυλία από τη χορωδία των Αποφοίτων του Αμερικανικού Κολεγίου "Ανατολία" της Θεσσαλονίκης, στο Πλατύ του Αη Γιάννη.** Τη χορωδία διευθύνει η Μαίρη Κωνσταντινίδου ενώ στο πιάνο θα βρίσκεται η Θεανώ Φυγκιόρη.

Ακόμα, **την ερχόμενη Τρίτη 10 Ιουλίου, το Τμήμα Προσχολικής Αγωγής Δραστηριοτήτων Δημιουργίας και Εκφρασης του ΙΕΚ Νίκαιας θα παρουσιάσει στο Πνευματικό Κέντρο του Δήμου Σύμης υλικό από παραδοσιακά παιχνίδια του νησιού καθώς και ένα παραμύθι** δραματοποιημένο από μεγάλους με τίτλο "Ενα ταξίδι στο χθες... Επιστροφή στο σήμερα". Η σκηνοθεσία είναι της Αννας Φασουλάρη.

Οσον αφορά στις... εκτός των τειχών εκδηλώσεις του Φεστιβάλ, **σήμερα στις 9 μ.μ. πραγματοποιείται στην Ελευσίνα, δίπλα στον αρχαιολογικό χώρο, η προφεστιβαλική εκδήλωση "Στων κεριών το φως"** με τη γνωστή ηθοποιό Μελίνα Μποτέλλη και στην κιθάρα τον Μιχάλη Σαρβίνο.

Να σημειώσουμε ότι η παράσταση αυτή έχει ανέβει την προηγούμενη χρονιά στη Ρόδο και συγκεκριμένα στην Παναγιά του Μπούργκου στην Παλιά Πόλη, πάλι στα πλαίσια του Φεστιβάλ Σύμης.

Γραμματέας στον Τουρισμό

Ο κ. Δημήτρης Γεωργαράκης, ο οποίος στο παρελθόν είχε διατελέσει διοικητής της Υπηρεσίας Πολιτικής Αεροπορίας, αναμένεται, σύμφωνα και με σχετικά δημοσιεύματα να διοριστεί στην θέση του γενικού γραμματέα για τον Τουρισμό, που έχει συσταθεί στο υπουργείο Ανάπτυξης.

Υπενθυμίζεται ότι έπειτα από τις πρόσφατες αλλαγές στον ΕΟΤ, η θέση του γενικού γραμματέα του ΕΟΤ έχει καταργηθεί όπως και το Δ.Σ. του Οργανισμού. Στο εξής ο ΕΟΤ, που θα ασχολείται μόνο με τη χάραξη τουριστικής πολιτικής, θα διαθέτει μόνο πρόεδρο. Στη θέση αυτή αναμένεται να τοποθετηθεί ο έως σήμερα γενικός γραμματέας του ΕΟΤ κ. Ευγένιος Γιαννακόπουλος.

ΔΙΕΥΘΥΝΣΗ ΔΑΣΩΝ ΔΩΔΕΚΑΝΗΣΟΥ

ΑΝΑΚΟΙΝΩΣΗ

Γνωστοποιείται κατά το άρθρο 14 του Ν. 998/79, η αποστολή για δημοσίευση στον Δήμο Καρπάθου της αριθμ. 1568/30-3-2001 Πράξης χαρακτηρισμού έκτασης που εκδόθηκε από τον Δ/ντή Δασών Δωδ/σου. Η έκταση εμβαδού 3.080 τ.μ. στη θέση Κριθάρες Μενετών Καρπάθου χαρακτηρίζεται ως γεωργική έκταση.

Ο Δ/ντής Δασών Δωδ/νήσου
Φίλιππος Κοντίτσης
Δασολόγος με Α' βαθμό

ΔΙΕΥΘΥΝΣΗ ΔΑΣΩΝ ΔΩΔΕΚΑΝΗΣΟΥ

ΑΝΑΚΟΙΝΩΣΗ

Γνωστοποιείται κατά το άρθρο 14 του Ν. 998/79, η αποστολή για δημοσίευση στον Δήμο Πεταλούδων της αριθμ. 3068/28-6-01 Πράξης χαρακτηρισμού έκτασης που εκδόθηκε από τον Δ/ντή Δασών Δωδ/σου. Η Κ.Μ. 38 γαιών Παστίδας χαρακτηρίζεται ως γεωργική έκταση άρθρο 3 παρ. 6α Ν. 998/79.

Ο Δ/ντής Δασών Δωδ/νήσου
Φίλιππος Κοντίτσης
Δασολόγος με Α' βαθμό

ΔΙΕΥΘΥΝΣΗ ΔΑΣΩΝ ΔΩΔΕΚΑΝΗΣΟΥ

ΑΝΑΚΟΙΝΩΣΗ

Γνωστοποιείται κατά το άρθρο 14 του Ν. 998/79, η αποστολή για δημοσίευση στο Δήμο Ρόδου της αριθμ. 3117/29-6-2001 Πράξης χαρακτηρισμού έκτασης που εκδόθηκε από τον Δ/ντή Δασών Δωδ/σου. Η Κ.Μ. 112 (τμήματα Γ και Ε) γαιών Ρόδου χαρακτηρίζονται ως γεωργική έκταση.

Ο Δ/ντής Δασών Δωδ/νήσου
Φίλιππος Κοντίτσης
Δασολόγος με Α΄ βαθμό

ΕΛΛΗΝΙΚΗ ΔΗΜΟΚΡΑΤΙΑ
ΝΟΜΑΡΧΙΑΚΗ ΑΥΤΟΔΙΟΙΚΗΣΗ ΔΩΔΕΚΑΝΗΣΟΥ
Δ/ΝΣΗ ΥΠΟΔΟΜΩΝ & ΤΕΧΝΙΚΩΝ ΕΡΓΩΝ
ΤΜΗΜΑ ΜΕΛΕΤΩΝ

ΠΕΡΙΛΗΨΗ ΔΙΑΚΗΡΥΞΗΣ

Δημόσιου Μειοδοτικού Διαγωνισμού για το έργο: "Βελτίωση-Ολοκλήρωση δρόμου Σκάλια-Παλιόνησος Καλύμνου" (Β΄ φάση), προϋπολ: 77.500.000 δρχ.

Ο ΔΙΕΥΘΥΝΤΗΣ
ΠΕΡΠΙΡΟΓΛΟΥ ΠΕΡΙΚΛΗΣ

ΕΛΛΗΝΙΚΗ ΔΗΜΟΚΡΑΤΙΑ
ΔΗΜΟΣ ΙΑΛΥΣΟΥ
ΕΠΑΡΧΙΑ ΡΟΔΟΥ
ΝΟΜΟΣ ΔΩΔΕΚΑΝΗΣΟΥ

ΓΝΩΣΤΟΠΟΙΗΣΗ ΓΑΜΟΥ

Γνωστοποιείται, σύμφωνα με το άρθρο 1369 του Αστικού Κώδικα, όπως τροποποιήθηκε με το Ν. 1250/1982, ότι:

Ο Trung-Nhieu Pham του Trung -Truc και της Thi-So που γεννήθηκε στο Βιετνάμ και κατοικεί στην Ιαλυσό του Νομού Δωδ/σου επαγγέλματος Ιδιωτ. Υπάλληλος και η Thi Nguyen Nguven του Nguven Van Tuong και της Huvnh Thi Xia που γεννήθηκε στο Βιετνάμ και κατοικεί στην Ιαλυσό επαγγέλματος Ιδιωτ. Υπάλληλος πρόκειται να παντρευθούν στο Δημαρχείο της Ιαλυσού.

Ιαλυσός 5-7-01
Ο δήμαρχος
κ.α.α.
ΣΥΚΟΦΙΛΟΣ ΜΙΧΑΗΛ

ΕΛΛΗΝΙΚΗ ΔΗΜΟΚΡΑΤΙΑ
ΔΗΜΟΣ ΙΑΛΥΣΟΥ
ΕΠΑΡΧΙΑ ΡΟΔΟΥ
ΝΟΜΟΣ ΔΩΔΕΚΑΝΗΣΟΥ

ΓΝΩΣΤΟΠΟΙΗΣΗ ΓΑΜΟΥ

Γνωστοποιείται, σύμφωνα με το άρθρο 1369 του Αστικού Κώδικα, όπως τροποποιήθηκε με το Ν. 1250/1982, ότι:

Ο Trung Hoa Pham του Trung Truc και της Thi-So που γεννήθηκε στο Βιετνάμ και κατοικεί στην Ιαλυσό του Νομού Δωδ/σου επαγγέλματος Ιδιωτ. Υπάλληλος και η Minh Xong Tran Nguven του Tran Minh Son και της Nguven Thi Hanh Phuc που γεννήθηκε στο Βιετνάμ και κατοικεί στην Ιαλυσό επαγγέλματος Ιδιωτ. Υπάλληλος πρόκειται να παντρευθούν στο Δημαρχείο της Ιαλυσού.

Ιαλυσός 5-7-01
Ο δήμαρχος
κ.α.α.
ΣΥΚΟΦΙΛΟΣ ΜΙΧΑΗΛ

ΑΠΩΛΕΙΑ ΣΚΥΛΟΥ



Χάθηκα την Πέμπτη απόγευμα 20.00 κοντά στο Στάδιο του Διαγόρα (κοντά στο "Mike's Gelato Bindi") άσπρο γκριφόν με μαύρα αυτιά και με λένε Μάϊλς (Miles) φοράω μπλέ περιλαίμιο και έχω μαζί μια χοντρή αλυσίδα. Παρακαλώ αν με βρείτε ειδοποιήστε το 20382 ή το 22971 ή (0972120816). **ΑΜΟΙΒΗ: 300.000 δρχ.** Ευχαριστώ πολύ (είμαι όπως στη φωτογραφία).

TRAVEL EMMANUEL

ΘΕΛΕΤΕ ΟΙ ΔΙΑΚΟΠΕΣ ΣΑΣ ΝΑ ΣΥΝΔΥΑΣΘΟΥΝ ΦΘΗΝΑ ΚΑΙ ΠΟΙΟΤΙΚΑ:

EMMANUEL TRAVEL

ΘΕΛΕΤΕ ΝΑ ΤΑΞΙΔΕΨΕΤΕ ΜΕ ΑΣΦΑΛΕΙΑ ΚΑΙ ΦΘΗΝΑ...

EMMANUEL TRAVEL

ΕΙΜΑΣΤΕ ΠΑΝΤΑ ΣΤΗΝ ΔΙΑΘΕΣΗ ΣΑΣ ΓΙΑ ΤΗΝ ΚΑΛΥΤΕΡΗ ΕΞΥΠΗΡΕΤΗΣΗ ΣΑΣ.
ΦΘΗΝΕΣ ΤΙΜΕΣ ΓΙΑ ΕΥΡΩΠΗ ΣΕ ΣΥΝΕΡΓΑΣΙΑ ΜΕ ΤΙΣ ΚΑΛΥΤΕΡΕΣ ΑΕΡΟΠΟΡΙΚΕΣ ΤΣΑΡΤΕΡ ΕΤΑΙΡΕΙΕΣ

ΕΙΣΙΤΗΡΙΑ ΠΛΟΙΩΝ 20% ΕΚΠΤΩΣΗ ΓΙΑ ΕΙΣΙΤΗΡΙΑ ΜΕΤ' ΕΠΙΣΤΡΟΦΗΣ

ΕΙΣΙΤΗΡΙΑ ΟΛΥΜΠΙΑΚΗΣ-ΕΙΔΙΚΕΣ ΤΙΜΕΣ ΓΙΑ ΝΕΟΥΣ ΚΑΙ ΥΠΕΡΗΛΙΚΕΣ-ΟΙΚΟΓΕΝΕΙΑΚΕΣ ΠΡΟΣΦΟΡΕΣ

ΚΡΑΤΗΣΕΙΣ ΞΕΝΟΔΟΧΕΙΩΝ
ΕΚΔΟΣΕΙΣ ΔΙΑΒΑΤΗΡΙΩΝ
ΕΚΔΡΟΜΕΣ ΓΙΑ ΟΛΟ ΤΟΝ ΚΟΣΜΟ

ΠΑΝΤΑ ΚΟΝΤΑ ΣΑΣ ΓΙΑ ΤΗΝ ΚΑΛΥΤΕΡΗ ΕΞΥΠΗΡΕΤΗΣΗ ΣΑΣ

ΠΛΗΡΟΦΟΡΙΕΣ
ΤΗΛ: 93630-93625-94385
FAX: 91748
ΙΕΡΟΥ ΛΟΧΟΥ 1 ΙΑΛΥΣΟΣ ΡΟΔΟΣ
ΥΠΕΥΘΥΝΟΣ: ΜΑΝΩΛΗΣ ΜΑΧΑΙΡΑΚΗΣ

ΕΥΧΑΡΙΣΤΗΡΙΟ

Αισθάνομαι την πηγαία ανάγκη να εκφράσω τις θερμές ευχαριστίες μου προς τους γιατρούς κυρίους **Καράλαν Εμμανουήλ, Καραταπάνην Σάββαν, Γεώργιον Κώσταν** και **Παπαγεωργίου Σπυρίδωνα,** δια τις φιλόπονες και ακούραστες συνεχείς προσφορές τους προς τον πεθερό μου **ΚΟΥΚΙΑ ΜΙΧΑΗΛ,** ώστε να κρατηθεί στη ζωή μέχρι ελεύσεως του ελικοπτέρου του ΕΚΑΒ. Ακάματοι και φιλότιμοι, άπαντες οι βοηθήσαντες. Τους παρακολούθησα εκ του σύνεγγυς.

Μετά τιμής

Τριομμάτης Ανδρέας

ΔΗΜΟΣ ΡΟΔΙΩΝ
ΠΡΟΕΔΡΟΣ ΔΗΜΟΤΙΚΟΥ ΣΥΜΒΟΥΛΙΟΥ

ΨΗΦΙΣΜΑ

Το Δημοτικό Συμβούλιο Ρόδου κατά τη Συνεδρίαση της 29ης Ιουνίου 2001

ΑΠΟΦΑΣΙΖΕΙ ΟΜΟΦΩΝΑ

Να εκφράσει τον αποτροπιασμό του για τις πιέσεις που υφίσταται η Γιουγκοσλαβία να εκδόσει τον πρώην πρόεδρο Σλόμπονταν Μιλόσεβιτς.

Οι πιέσεις αυτές των γνωστών δίκην χωροφύλακα παραγόντων της παγκοσμιοποιημένης διεθνούς Κοινότητας, άλλο σκοπό δεν έχουν παρά να ταπεινώσουν τον περήφανο Γιουγκοσλαβικό Λαό που με σθένος αντιστάθηκε και υπερασπίζει τα δικαιώματα και την ιστορία του, απέναντι στις άνομες επιδιώξεις κατά της τάξης και της Ειρήνης στα Βαλκάνια και κάθε προοπτικής ανάπτυξης και ευημερίας των λαών της.

Ο Ροδιακός Λαός ενώνει τη φωνή της διαμαρτυρίας του με όλες τις άλλες φωνές και διαμαρτυρίες, έτσι ώστε να γίνει τελικά κατανοητό από κάθε πλευρά ότι στα Βαλκάνια πρέπει άμεσα να σταματήσουν παρεμβάσεις και ενέργειες υποδαυλισμού που αναστατώνουν την περιοχή, εξυπηρετώντας άθλιες σκοπιμότητες.

Ο πρόεδρος του Δημοτικού Συμβουλίου
Γιάννης Τσιγάρος

ΚΕΔ
ΚΤΗΜΑΤΙΚΗ ΕΤΑΙΡΙΑ ΤΟΥ ΔΗΜΟΣΙΟΥ

ΠΕΡΙΛΗΨΗ ΔΙΑΚΗΡΥΞΗΣ ΔΗΜΟΠΡΑΣΙΑΣ ΕΚΜΙΣΘΩΣΗΣ ΔΗΜΟΣΙΟΥ ΑΚΙΝΗΤΟΥ

Η Κτηματική Εταιρία του Δημοσίου Α.Ε.

ΔΙΑΚΗΡΥΣΣΕΙ ΟΤΙ:

Προσφέρει για εκμίσθωση με δημοπρασία τμήμα του Β.Κ. 3049 δημοσίου ακινήτου, που είναι οικόπεδο εμβαδού 429 μ² με παλαιό λιθόκτιστο κτίσμα 50 μ² και βρίσκεται κοντά στην Κοινότητα Λάρδου για διάστημα 5 χρόνων για οποιαδήποτε χρήση επιτρέπεται από τις αρμόδιες Υπηρεσίες και με τιμή εκκίνησης ορίζεται το ποσό του 1.000.000 δρχ. το χρόνο και αναπροσαρμογή σύμφωνα με τα οριζόμενα στην σχετική διακήρυξη.

Η δημοπρασία θα γίνει στις 20-7-2001, ημέρα Παρασκευή στα γραφεία του Κλιμακίου Κ.Ε.Δ. Ρόδου και ώρα 10.00 π.μ.

Περισσότερες πληροφορίες οι ενδιαφερόμενοι μπορούν να πάρουν από το Κλιμάκιο Κ.Ε.Δ. Ρόδου, Κ.Υ. Δωδεκανήσου και Δημοτικό Κατάστημα Λίνδου στα γραφεία των οποίων έχει αναρτηθεί η διακήρυξη δημοπρασίας. www.ked.gr.

Αθήνα 26-6-2001
Ο ΔΙΕΥΘΥΝΩΝ ΣΥΜΒΟΥΛΟΣ
ΑΛΕΞΑΝΔΡΟΣ ΔΗΜΑΚΟΠΟΥΛΟΣ

ΚΤΗΜΑΤΙΚΗ ΕΤΑΙΡΙΑ ΤΟΥ ΔΗΜΟΣΙΟΥ Α.Ε., ΛΕΩΦ. ΑΛΕΞΑΝΔΡΑΣ 158Α, 115 21 ΑΘΗΝΑ, ΤΗΛ. 645 9700, 640 5000, FAX 644 0479

Zorpidis
ΤΟΥΡΙΣΤΙΚΟΣ ΟΡΓΑΝΙΣΜΟΣ
ΑΛΕΞ. ΔΙΑΚΟΥ & ΛΟΧΑΓΟΥ ΦΑΝΟΥΡΑΚΗ 38
Τηλ.: (0241) 20625, 30054, 33603, 33607-Fax: 26745
Ταξίδια ...στα μέτρα σας!
ΑΕΡΟΠΟΡΙΚΕΣ εκδρομές εξωτερικού
ΟΔΙΚΕΣ εκδρομές εξωτερικού
Εκδρομές στην ΕΛΛΑΔΑ
ΑΕΡΟΠΟΡΙΚΑ ΕΙΣΙΤΗΡΙΑ στην Ελλάδα και στο εξωτερικό
ΕΙΣΙΤΗΡΙΑ ΠΛΟΙΩΝ για όπου θέλετε με όποια εταιρεία θέλετε
ΚΡΑΤΗΣΕΙΣ ΞΕΝΟΔΟΧΕΙΩΝ όλων των κατηγοριών και των ανέσεων
καθώς και πολλές οδικές
Αεροπορικά εισιτήρια εσωτερικού - εξωτερικού
Κρατήσεις ξενοδοχείων σε όλο τον κόσμο
Ειδικά πακέτα για νεόνυμφους
Σας προσφέρει το καλύτερο στην καλύτερη τιμή!!!
Μεμονωμένα πακέτα στα μέτρα σας
ΔΡΟΜΟΛΟΓΙΑ Φ/Β ΙΕΡΑΠΕΤΡΑ
- Κάθε Τρίτη το πρωί 04.30 για ΔΙΑΦΑΝΙ - ΠΗΓΑΔΙΑ - ΚΑΣΟ - ΣΗΤΕΙΑ - ΑΓ. ΝΙΚΟΛΑΟ - ΜΗΛΟ - ΠΕΙΡΑΙΑ
ΔΡΟΜΟΛΟΓΙΑ Φ/Β ΚΟΡΝΑΡΟΣ
- Κάθε Τετάρτη και Κυριακή πρωί 04.30 για ΧΑΛΚΗ - ΔΙΑΦΑΝΙ - ΠΗΓΑΔΙΑ - ΚΑΣΟ - ΣΗΤΕΙΑ - ΑΓ. ΝΙΚΟΛΑΟ - ΜΗΛΟ - ΠΕΙΡΑΙΑ

ΝΤΕΤΕΚΤΙΒΣ
Συνταξιούχος Αστυνομικός
Αναλαμβάνουμε
υποθέσεις ανηλίκων,
οικογενειακές, προσωπικές κ.τ.λ.
Με απόλυτη εχεμύθεια.
ΔΙΑΘΕΤΟΥΜΕ ΤΑ ΠΛΕΟΝ ΣΥΓΧΡΟΝΑ ΟΠΤΙΚΟΑΚΟΥΣΤΙΚΑ ΣΥΣΤΗΜΑΤΑ
0946 997967
100% εχεμύθεια 100% εχεμύθεια



Ρόδος: εἰκῇ καὶ ὡς ἔτυχε...

••• Ημερολόγιον Πολιτιστικών Εκδηλώσεων

Παρασκευή 6 Ιουλίου

• **Χορωδία Μεσολογγίου:**
Η **Χορωδία** της πόλης του **Μεσολογγίου** θα δώσει απόψε το βράδυ στις 9, στην αυλή του **Παλιού Συσσιτίου** στην Παλιά Πόλη, συναυλία με κλασικά, παραδοσιακά και έντεχνα τραγούδια.

• **Ρεμπέτικα και Μικρασιατικά τραγούδια με τη Μαριώ:**
Η **Μαριώ** συνεχίζει τις συναυλίες της στα χωριά της Ρόδου. Απόψε θα τραγουδήσει στις **Καλυθιές** και αύριο Σάββατο στη **Μαλώνα**.

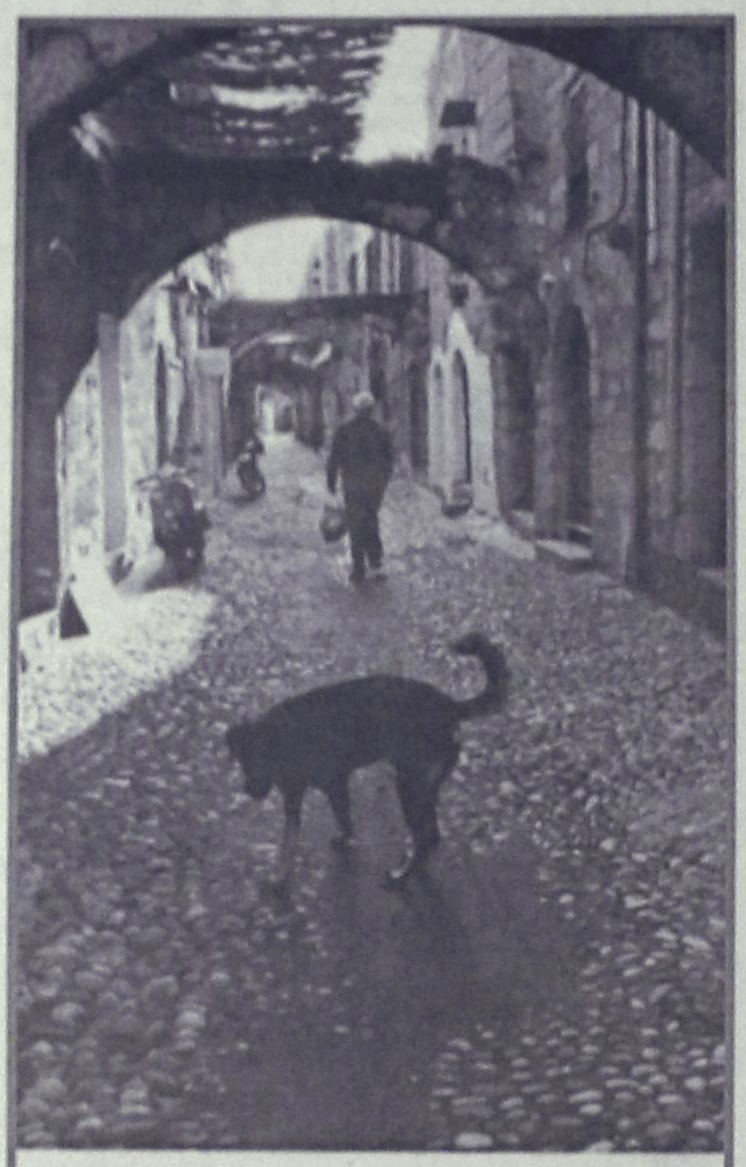

Μάρκος Παπακωνσταντίνου:
"Παλιά Πόλη της Ρόδου"

• **Εκθεση φωτογραφίας του Μάρκου Παπακωνσταντίνου:**
Συνεχίζεται στη **Ροδιακή Επαυλη** η ενδιαφέρουσα έκθεση φωτογραφίας του κ. **Μάρκου Παπακωνσταντίνου.**
Ωρες επίσκεψης 10.00-12.00 και 6-9 το βράδυ.

••• Βυζαντινό Ψηφιδωτό

Κυκλοφόρησε, σε μετάφραση του συμπολίτη μας **Αυγουστίνου Τσιριμώκου**, το βιβλίο του **Guy Gavriel Kay,** ο πρώτος τόμος του **"Σαραντινού Ψηφιδωτού"** που έχει τίτλο **"Προς το Σαράντιον".**

Στο βιβλίο αυτό, που θα ολοκληρωθεί με τον δεύτερο τόμο **"Ο Κύριος των Αυτοκρατόρων"** (πάλι σε μετάφραση του **Αυγουστίνου Τσιριμώκου**), ο συγγραφέας παντρεύει την ιστορία με την φαντασία και απεικονίζει με ζωντάνια και κτυπητά χρώματα το μεγαλείο, τις απειλές και την παρακμή της **Βυζαντινής Αυτοκρατορίας**, που ο **Gavriel Kay**, για τις ανάγκες του μυθιστορήματός του, έχει μετονομάσει σε **"Σαράντιον".**

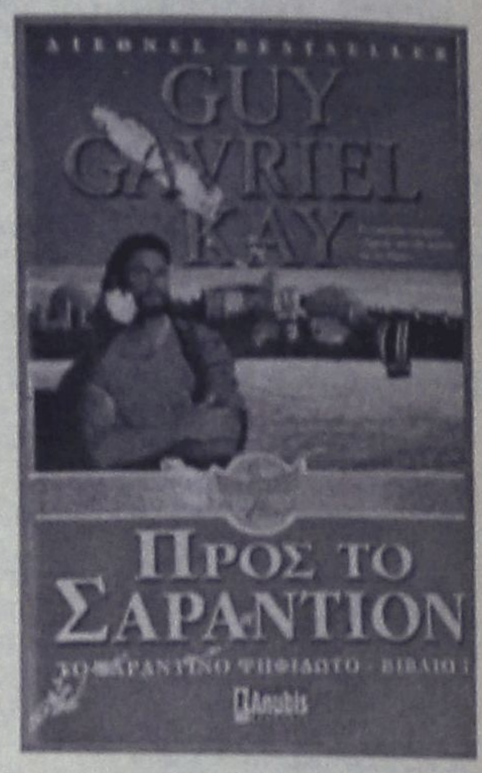

Guy Gavriel Kay:
"Προς το Σαράντιον", μετάφραση Αυγουστίνος Τσιριμώκος, εκδόσεις "Anubis", σελ. 570, Αθήνα 2001, τιμή 6.500 δρχ.

«Η Σαραντινή Αυτοκρατορία είναι περικυκλωμένη από τους εχθρούς της, αλλά ο Αυτοκράτορας Βαλέριος Β' είναι αποφασισμένος να ανακτήσει τη Ρόδια, το δυτικό λίκνο της Αυτοκρατορίας, από τους βάρβαρους που την είχαν κυριέψει - και ταυτόχρονα να ανεγείρει το μεγαλύτερο Ναό του θεού Τζαντ που έχει κτιστεί ποτέ. Μέσα σε αυτό τον κυκλώνα μπαίνει ο Κρίσπινος, ένας εξαίρετος καλλιτέχνης ψηφιδωτών, που γνωρίζει από πρώτο χέρι τη δύναμη των παλιών θεών στο ταξίδι που ξεκινά προς το Σαράντιον, υπακούοντας στην εντολή του αυτοκράτορα. Θα βρει μπροστά του χρώμα, θάνατο και θανάσιμες πολιτικές ίντριγκες...»

••• "Α να χαθείς, λαϊκιστή"!

Το μόνο που έκανε ο υπουργός Εξωτερικών της Κύπρου, που έμεινε **"ξερός"** όταν είδε από τηλεοράσεως το **Γιωργάκη**, να χορεύει μες στην καλή χαρά σαν *"γιουσουφάκι"* για να ευωχήσει τον φίλο του αφέντη-Τζεμ ήταν να ψελλίσει ότι:

«τον ενοχλεί να βλέπει τον Ελληνα υπουργό να χορεύει ζεϊμπέκικο για τον Ισμαήλ Τζεμ, τη στιγμή που στην Κύπρο ακόμη θάβονται οι νεκροί της τουρκικής εισβολής του 1974».

... Και έγινε το "έλα να δεις"!

Ο εκπρόσωπος του ελληνικού υπουργείου Εξωτερικών, κάποιος κύριος **Μπεγλέρης** αφήνοντας κατά μέρος τις διπλωματικές τσιριμόνιες τον *"σιχτίρισε"* κανονικά, λέγοντας ότι αυτού του είδους οι αντιδράσεις είναι ***"λαϊκίστικες"*** και ενέχουν το στοιχείο του **"πολιτικάντικου συναισθηματισμού"!**

Ομως, γιατί τόση φειδώ στους χαρακτηρισμούς εκ μέρους του κ. Μπεγλέρη;

"Θα μπορούσε κάλλιστα να στηλιτεύσει τις τελετές και τις εκδηλώσεις για την 27η επέτειο από την εισβολή του Αττίλα. Να καταδικάσει ως βρίαμβο της ιδιωτείας την παρουσία και τις δραστηριότητες της δασκάλας Ελένης Φωκά στα Κατεχόμενα.

Να υπενθυμίσει ότι ο Ισαάκ και ο Σολωμού υπήρξαν τζάμπα μάγκες - ειδικά αυτός με το τσιγάρο στον ιστό - δυσκολεύοντας με τις ανόητες πράξεις των την επίλυση του Κυπριακού.

Να προτείνει τη δημιουργία ασύλου για όσους Ελληνες της Κύπρου ακούνε Ελλάδα και δακρύζουν.

Και, αφού εξαντλήσει τον κατάλογο των δημιουργικών του παρατηρήσεων και προτάσεων, να υπενθυμίσει την έννοια της λέξεως Υβρις.

Είναι βέβαιοι ότι οι Ελληνες της Κύπρου θα καταλάβουν.

Γιατί, αν δεν το έχει πληροφορηθεί, εκεί μιλούν ελληνικά...»

ΓΕΩΤΕΧΝΙΚΗ
Προσοχή κυκλοφορούν Φούσκες!!!
Για limit up στον κήπο σας, γρήγορα στην ΓΕΩΤΕΧΝΙΚΗ!!!
• Αν σας κούρασαν οι αλλοδαποί κηπουροί
• Αν σας ταλαιπωρούν οι εμπειροτεχνίτες
• Αν δε θέλετε να βλέπετε τον κήπο σας να αργοπεθαίνει,
τότε γρήγορα στη ΓΕΩΤΕΧΝΙΚΗ, τη μόνη επιστημονική και σίγουρη λύση γιατί το: "δις εξαμαρτείν....."
Συντήρηση Κήπων
Κατασκευή Γκαζόν
Αυτόματα Αρδευτικά Συστήματα
Λαρίσης 2, Ανάληψη • Τηλ: (0241) 64188 • Κιν: 0972 092213
E-mail: k@rho.forthnet.gr

ΡΟΔΟΤΡΥΠΟΚΟΠΤΙΚΗ Ο.Ε.
ΚΟΥΛΙΑΝΟΣ ΔΗΜΗΤΡΙΟΣ & ΣΙΑ Ο.Ε.
ΚΟΛΟΚΟΤΡΩΝΗ 66 ΡΟΔΟΣ ΤΗΛ. & FAX: 0241/77257 ΚΙΝ.: 0932/732331
ΤΡΥΠΑΜΕ - ΚΟΒΟΥΜΕ - ΣΠΑΜΕ
ΜΠΕΤΑ - ΤΟΥΒΛΑ - ΤΣΙΜΕΝΤΟΛΙΘΟΥΣ - ΠΑΤΩΜΑΤΑ, ΠΕΤΡΕΣ ΧΩΡΙΣ ΟΡΙΟ ΠΑΧΟΥΣ
ΧΩΡΙΣ ΔΟΝΗΣΕΙΣ - ΡΩΓΜΕΣ - ΣΚΟΝΕΣ
ΕΡΓΑΣΙΕΣ:
ΑΝΟΙΓΟΥΜΕ ΠΟΡΤΕΣ - ΠΑΡΑΘΥΡΑ
ΚΑΝΑΛΙΑ ΣΕ ΠΑΤΩΜΑΤΑ ΓΙΑ ΥΔΡΑΥΛΙΚΟΥΣ & ΗΛΕΚΤΡΟΛΟΓΟΥΣ
ΤΡΥΠΕΣ ΔΙΑΦΟΡΩΝ ΜΕΓΕΘΩΝ
& ΚΥΚΛΙΚΑ ΑΝΟΙΓΜΑΤΑ ΓΙΑ ΣΚΑΛΕΣ
ΕΠΙΣΗΣ ΓΙΝΟΝΤΑΙ ΚΟΠΕΣ ΣΕ ΤΟΙΧΟΥΣ ΑΠΟ ΠΕΤΡΑ & ΑΝΑΣΤΗΛΩΣΕΙΣ ΜΕ ΜΠΕΤΟ Η ΣΙΔΗΡΟΚΑΤΑΣΚΕΥΗ
ΣΤΙΣ ΕΡΓΑΣΙΕΣ ΜΑΣ ΣΥΜΠΕΡΙΛΑΜΒΑΝΕΤΑΙ Η ΜΕΤΑΦΟΡΑ ΜΠΑΖΩΝ
Ολες οι εργασίες είναι με την σύγχρονη μέθοδο έγχυσης νερού προς αποφυγή σκόνης

(εκ)πολιτισμικά παίγνια



Γράφει ο Κωστής Νικολάκης

Οι Εβραίοι στην Κω

Στο νέο τεύχος του, τα **"Χρονικά"**, διμηνιαίον περιοδικό που εκδίδει το Κεντρικό Ισραηλιτικό Συμβούλιο της Ελλάδος, δημοσιεύεται η μελέτη του κ. **Θεοδόση Διακογιάννη** για τους **"Εβραίους της Κω"**, με αναφορές για την παρουσία τους στο νησί του Ιπποκράτη, την αρχαία και ρωμαική εποχή, την μεσαιωνική περίοδο, και την εποχή της Ιταλικής κατοχής και αυτής των Γερμανών ναζιστών στη Δωδεκάνησο.

(Σημειώνουμε ότι ο κ. **Θεοδόσης Διακογιάννης** γεννήθηκε στην Κω το 1940, εξέδωσε μια ποιητική συλλογή, κι έχει μεταφράσει έμμετρα στη νεοελληνική 30 **"Ειδύλλια"** καθώς και **"Επιγράμματα"** του **Θεόκριτου** και τους οκτώ σωζόμενους μιμιάμβρους του **Ηρώνδα**).

• Οι Εβραίοι στην περίοδο της Ιταλικής κατοχής στη Δωδεκάνησο

«Κατά τα χρόνια της Ιταλοκρατίας οι δυό εβραϊκές κοινότητες της Ρόδου και της Κω ανθίζουν και αναπτύσσονται. *Οι πλούσιοι Εβραίοι ασχολούνται με το εμπόριο υφασμάτων και μανιφατούρας που εισάγουν από την Ιταλία και τις άλλες χώρες της Ευρώπης. Τα κέρδη τους είναι μεγάλα και οι εργασίες τους επεκτείνονται και στον τραπεζικό τομέα. Η Τράπεζα των Αδελφών Αλχαντέφ είναι παντού γνωστή. Ο υπόλοιπος εβραϊκός πληθυσμός ασχολείται με συνηθισμένα επαγγέλματα. Υπάρχουν μικροπωλητές, υποδηματοποιοί, κουρείς, ράφτες, μαραγκοί που συναναστρέφονται με τους άλλους κατοίκους των νησιών και ζουν μαζί ειρηνικά. Και οι δύο κοινότητες της Ρόδου και της Κω είχαν τότε 4.000 μέλη περίπου.*

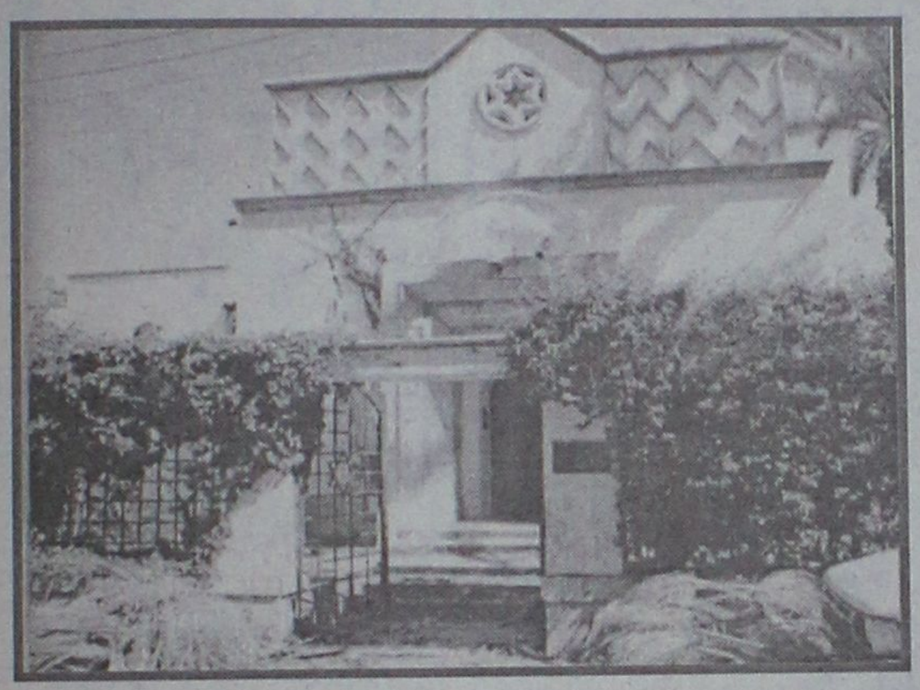

Το κτίριο της Συναγωγής στην Κω. Τώρα στεγάζει το Πνευματικό Κέντρο του Δήμου.

Ολα αυτά μέχρι τον Σεπτέμβριο του 1938 οπότε δημοσιεύεται στην Ιταλία ο ρατσιστικός νόμος του Μουσολίνι. Εξαιτίας αυτού του νόμου 2.250 περίπου Εβραίοι μεταναστεύουν στις ΗΠΑ, στην Παλαιστίνη, στη Νότια Ροδεσία, στο Βελγικό Κογκό, στην Αργεντινή και αλλού και αυτό χάρη στην παρουσία σ' αυτά τα μέρη ενός αριθμού μεταναστών Εβραίων Δωδεκανησιακής καταγωγής. Ετσι την καταραμένη εκείνη μέρα της 23ης Ιουλίου 1944 ο αριθμός των Εβραίων που ζούσαν στη Δωδεκάνησο ήταν 1.774 συνολικά, από τους οποίους 1.664 στη Ρόδο και 110 στην Κω...

Στις 11 Οκτωβρίου του 1944 οκτώ μόλις μέρες μετά την κατάληψη της Κω από τους Γερμανούς με διαταγή του Γερμανού Γενικού Διοικητή της Στρατιωτικής Αποστολής και με την έγκριση του πολιτικού επιτρόπου, τα σπίτια και προ παντός τα μαγαζιά των Εβραίων της Κω λεηλατούνται. Επιπλα και εμπορεύματα κατάσχονται από τους Γερμανούς.

Στις 12 Ιουλίου 1944 οι Γερμανικές Αρχές περιόρισαν το δικαίωμα διαμονής και κυκλοφορίας σε ορισμένες ζώνες της πόλης και των χωριών της Ρόδου όπου είχαν καταφύγει ορισμένες οικογένειες Εβραίων για να αποφύγουν τους συχνούς βομβαρδισμούς.

Στις 18 Ιουλίου 1944 οι Εβραίοι από 16 χρόνων και πάνω προσκλήθηκαν να παρουσιαστούν στο Διοικητήριο της Ρόδου έχοντας μαζί τους ταυτότητες και άδειες εργασίας. Η πρόσκληση αυτή έγινε από έναν Γερμανό αξιωματικό και ερμηνευτηκε σαν μαζική επιστράτευση για τις εργασίες των οχυρωματικών έργων του νησιού.

Στις 23 Ιουλίου όλοι οι Εβραίοι της Κω, άνδρες, γυναίκες και παιδιά, συλλαμβάνονται και κλείνονται στη μεγάλη αίθουσα του δικαστηρίου που βλέπει στην πλατεία Πλατάνου. Επρεπε να έχουν μαζί τους όλες τις κινητές τους αξίες, χαρτονομίσματα, χρυσά νομίσματα, κοσμήματα, τίτλους ιδιοκτησίας κ.λπ. καθώς και μερικές αποσκευές και προμήθειες που θα τους βοηθούσαν να περάσουν το διάστημα της κράτησής τους.

Εν τω μεταξύ ο γενικός πρόξενος της Τουρκίας στη Ρόδο, μπέης Selahetin μεσολαβεί για να προστατέψει τους υπηκόους του. Καταφέρνει την απελευθέρωσή τους μαζί με τις οικογένειές τους. Με αυτή την ενέργεια του Τούρκου προξένου απαλλάσσονται 38 Εβραίοι της Ρόδου και 13 Εβραίοι της Κω.

Οι Ναζί προχώρησαν στην κατάσχεση όλων των αγαθών που είχαν μαζί τους. Τους πήραν ακόμη και τις βέρες που φορούσαν. Ταυτόχρονα, με διαταγή της γερμανικής στρατιωτικής αρχής, η ιταλική πολιτική διοίκηση δημοσιεύει ένα διάταγμα με το οποίο όλα τα περιουσιακά στοιχεία κινητά και ακίνητα που ανήκαν στους Εβραίους της Δωδεκανήσου θα κατάσχονταν προς όφελος του Ιταλικού Δημοσίου.

Την ίδια μέρα δίνεται η διαταγή της αναχώρησης. Θα οδηγηθούν στο λιμάνι και θα φορτωθούν κακήν κακώς πάνω σε ένα μικρό φορτηγό πλοίο. Την ίδια μέρα και οι Εβραίοι της Ρόδου στοιβάζονται πάνω σε τρία μικρά φορτηγά πλοία και ξεκινούν το ταξίδι που για πολλούς δεν είχε επιστροφή. Στο λιμάνι της Λέρου η συνοδεία των πλοίων της Ρόδου συναντάται με το πλοίο της Κω. Τέσσερις μέρες θα μείνουν στη Λέρο, στη συνέχεια θα αναχωρήσουν για τη Σάμο και τελικά, μετά από ένα απαίσιο ταξίδι που κράτησε συνολικά οκτώ μέρες, θα φτάσουν στον Πειραιά στις 31 Ιουλίου 1944».

Τελικά, από τους 1767 Εβραίους της Ρόδου και της Κω που ξεκίνησαν σ' αυτό το ταξίδι προς τον θάνατο, θα επιζήσουν μονάχα οι 163. Από αυτούς 151 είναι από τη Ρόδο και οι 12 από την Κω.

«ΡΟΔΙΑΚΗ» ΑΠΟ ΤΟ 1915

ΦΛΑΣ ΣΤΟ ΠΑΡΕΛΘΟΝ



ΡΟΔΙΑΚΗ

PERIODICO SETTIMANALE

ΕΝ ΡΟΔΩ
ΔΕΥΤΕΡΑ 6 ΙΟΥΛΙΟΥ 1927
ΑΡΙΘ. 867

ΥΠΕΡ ΤΩΝ ΕΥΕΡΓΕΤΩΝ

Την παρελθούσαν Τετάρτην εορτήν των Αποστόλων Πέτρου και Παύλου ετελέσθη εν τω Ι. Μητροπολιτικώ ναώ το καθιερωμένον μνημόσυνον υπέρ του αοιδίμου Μ. Ευεργέτου της Κοινότητος Παύλου Καζούλλη και των λοιπών αειμνήστων ευεργετών και δωρητών αυτής. Το μνημόσυνον ετέλεσεν η Α.Σ. ο Μητροπολίτης μετά σύμπαντος του ιερού κλήρου Πρωτευούσης, παρέστησαν δε κατ' αυτό εκ μέρους του Ελλ. Προξενείου ο γραμματεύς κ. Ιπποκράτης Λέων, αντιπροσωπεύων τον πενθούντα αναπληρωτήν κ. Καραγιάννην, τα μέλη της Επαρχιακής Δημογεροντίας το διδάσκον προσωπικόν του Βενετοκλείου και των λοιπών Σχολών, τα Δ. Συμβούλια των λοιπών Σωματείων και πλήθος κόσμου. Μετά το τέλος του μνημοσύνου ο ελλόγ. Γυμνασιάρχης κ. Δημ. Αναστασιάδης εξεφώνησε "επιμνημόσυνον".

Επίσης το παρελθόν Σάββατον εν τω ιερώ ναώ του Νεκροταφείου ετελέσθη πάνδημον αρχιερατικόν μνημόσυνον υπέρ αναπαύσεως της ψυχής της αοιδίμου ευεργέτιδος της κοινότητος Θεανούς Ν. Χαλκιοπούλου, μητρός του τέως εν τη πόλει μας προξενείου της Ελλ. Δημοκρατίας κ. Ιπ. Λέων μετά της αξ. οικογενείας του, τα αξ. μέλη της Δημογεροντίας, ο ελλ. Γυμνασιάρχης και οι καθηγηταί του Βενετοκλείου οι διδάσκαλοι και εκλεκτόν εκκλησίασμα.

Μετά το πέρας του μνημοσύνου εψάλη τρισάγιον υπό της Α. Σεβ. επί του τάφου του αειμνήστου.

(Σ.Σ. Η Ροδιακή εκδιδόταν τότε υπό καθεστώς ιταλικής λογοκρισίας. Διατηρείται επίσης η γλώσσα και τα τοπωνύμια που υπάρχαν στις αρχές του αιώνα).

ΣΧΟΛΗ ΕΚΠΑΙΔΕΥΣΗΣ ΣΚΥΛΩΝ
BEBA RODOSLAND
ΕΚΤΡΟΦΕΙΟ ΓΕΡΜΑΝΙΚΩΝ ΠΟΙΜΕΝΙΚΩΝ
ΕΤΟΣ ΙΔΡΥΣΕΩΣ 1992



Αναλαμβάνουμε μαθήματα βασικής υπακοής, άρνηση τροφής, φύλακας - σωματοφύλακας
Αγώνες εργασίας ΕΔΥ.ΒΗ.ΣΟΗΗ 1,2,3 & Ολλανδικό ρίνγκ

Η πολυετής πείρα μας και οι διακρίσεις μας σε αγώνες εργασίας σας εγγυούνται για το αποτέλεσμα.

ΕΛΕΥΘΕΡΙΟΣ ΣΕΓΚΟΥΝΑΣ
Διπλ. Εκπαιδευτής Ρουμανικού Ομίλου Ολλανδικού Ινστιτούτου
Τηλ. 0977-965343, 0944-875762
Ασγούρου 176

ΝΤΕΤΕΚΤΙΒΣ
30 ΧΡΟΝΙΑ ΜΟΝΙΜΑ ΚΑΙ ΣΤΗ ΡΟΔΟ
35354 - 28780
Π.Π. ΓΕΡΜΑΝΟΥ 6 (ΠΛ. ΦΩΚΙΑΛΗ)
Η ΛΥΣΗ!!! ΣΕ ΚΑΘΕ ΣΑΣ ΠΡΟΒΛΗΜΑ
EXPRESS SECURITY

Cleo's
ΙΤΑΛΙΚΗ ΚΟΥΖΙΝΑ
Ανοικτό καθημερινά από 7 μ.μ. έως 12 μ.μ.
ΚΛΕΙΣΤΟ ΚΥΡΙΑΚΗ
Ρεζερβέ τηλ. 28415
Αγ. Φανουρίου 17, Παλιά Πόλη

Αντίλαλοι

πολιτικοί και άλλοι...

ΤΟ ΠΑΛΙΟ ΝΟΣΟΚΟΜΕΙΟ

Έχουμε την εντύπωση ότι θα πρέπει να σταματήσουν οι κύριοι του υπουργείου Υγείας να παίζουν...τον παπά με το θέμα του παλιού νοσοκομείου.

Το κτηριακό συγκρότημα ούτε δικό τους είναι...ούτε του πάπα του!

Στον ροδιακό λαό ανήκει ο οποίος δια των εκπροσώπων του, αποφάσισε ότι εκεί θα πρέπει να στεγαστούν τα ασφαλιστικά ταμεία και οι άλλες υπηρεσίες και έτσι πρέπει να γίνει.

Οι εποχές που έκαναν κουμάντο στα τοπικά πράγματα οι διάφοροι καρεκλοκένταυροι, έχουμε την εντύπωση ότι έχουν περάσει (ή...μήπως κακώς πιστεύουμε κάτι τέτοιο;)

Λ. Μ.



ΤΑ ΕΙΚΟΣΙ ΔΙΣΕΚΑΤΟΜΜΥΡΙΑ

Πεισματάρης αποδεικνύεται ο αντινομάρχης κ. Χατζής Χατζηευθυμίου, για το θέμα των επενδύσεων **των 20 δισεκατομμυρίων δραχμών** που πρέπει να κάνει το καζίνο της Ρόδου.

Η αναφορά που κατέθεσε πριν από μερικούς μήνες τέθηκε στο αρχείο **από την Εισαγγελία Πρωτοδικών,** αλλά δεν κατέθεσε τα όπλα ο κ. Χατζηευθυμίου.

Επανήλθε, με νέα αναφορά, **στον εισαγγελέα Εφετών** αυτή την φορά, οπότε αναμένονται με ιδιαίτερο ενδιαφέρον οι εξελίξεις.

Λ.Μ.

Ο ξεναγός!

Δεν πίστευαν στ' αυτιά τους οι ιδιοκτήτες φροντιστηρίων ξένων γλωσσών απ' όλη την Ελλάδα όταν μετά το συνέδριό τους στη **Ρόδο,** πήγαν εκδρομή στο **Μαρμαρίς.** Ο Τούρκος **ξεναγός** θέλοντας προφανώς να κάνει μαθήματα **ιστορίας** τους είπε ότι, οι έλληνες που ζούσαν εκεί δεν ήταν τίποτα άλλο από...**μετανάστες** οι οποίοι επέστρεψαν και πάλι πίσω στη χώρα τους επειδή... **επιθύμησαν τους συγγενείς τους!!!**

Οπως ήταν φυσικό, οι παριστάμενοι αντέδρασαν έντονα και **επέπληξαν** τον ανιστόρητο ξεναγό, λέγοντάς του να αφήσει την ιστορία (την οποία και παραποίησε) και να αρκεστεί στη ξενάγηση.

Οσο για το πολυδιαφημισμένο **Μαρμαρίς** πέρα από τη μαρίνα και κάποιους καλοσυνάτους απλούς ανθρώπους δεν βρήκαν τίποτα άλλο από υπερβολική **ακρίβεια, βρωμιά** στο παζάρι και έντονα **εχθρικό** κλίμα από τους κρατικούς εκπροσώπους.

Β. Μ.

ΔΕΝ ΥΠΑΡΧΕΙ ΟΡΙΟ

Αυτό που γίνεται με τους δανειολήπτες, **αυτός ο εμπαιγμός** σε βάρος τους, έχει ξεπεράσει κάθε προηγούμενο. Οχι ότι περίμεναν κιόλας να τους κατανοήσουν **οι χλιδάτοι εκσυγχρονιστές,** που...τα καλτσάκια τους μόνο κοστίζουν 45.000 το ζευγάρι...! Είχαν όμως μια ελπίδα, ότι τουλάχιστον το δίκαιο μέρος των αιτημάτων τους, για **την αφαίρεση των πανωτοκίων** που τους είχαν επιβληθεί...θα αναγνωρίζονταν.

Ελα που όμως άλλο...αυτονόητα υπερίσχυσαν και αυτή τη φορά έτσι **ώστε μην...ζημιωθούν και οι τραπεζίτες μας!**

Μιχ.Μ.

ΘΑ ΦΑΝΕΙ ΣΤΗΝ ΠΟΡΕΙΑ

Τις καλύτερες εντυπώσεις άφησε **κατά την πρώτη του συνέντευξη** με την νέα του ιδιότητα, ο συντονιστής του Κόμματος Ελευθέρων Πολιτών **κ. Δημ. Σπυρίδων** στρατηγός ε.α. Σαφής, χωρίς εξάρσεις με καλή χρήση της ελληνικής γλώσσας ο κ. Σπυρίδων έδειξε ότι μάλλον αποτελεί το καλό χαρτί του κόμματος του κ. Αβραμόπουλου στην Δωδεκάνησο, με δεδομένες μάλιστα **τις οργανωτικές του ικανότητες.** Οι τελευταίες πάντως θα κριθούν στην πορεία, αφού το επόμενο χρονικό διάστημα θα είναι περίοδος συγκρότησης του κόμματος.

Λ.Μ.

Ο ταχυδρόμος πέρασε...



● **κ. ιατρ. αναγνώστη:** Σεσκονίζεις το επιλογικό σου βιβλιάριο; Να σου πω: δεν κάνεις και άσχημα. Οσο απαισιόδοξος και αν είναι κανείς δεν μπορεί να πιστέψει ότι θα αντέξει και άλλο ο Κινέζος.

❖❖❖

● **Προς απελπισμένο δανειολήπτη:** Σε εξαπάτησε ο Γιάννος; Σώπασπα.

Γι' αυτό ξεκαρδίστηκε και πάλι στο χαμόγελο. Να ξέρεις πάντως. Οταν τον βλέπεις να χαμογελά ν' ανησυχείς. Ετσι αντιδρούν πάντα όταν κάνουν κουτσουκέλες οι...(άσπο να το πάρει το ποτάμι).

❖❖❖

● **Προς ανησυχούντα φίλο:** Υπάρχει ελπίδα για μας τους άνδρες. Τα μηνύματα είναι ενθαρρυντικά. Μέχρι τώρα βρέθηκαν χιλιάδες τρελές αγελάδες και ούτε ένας τρελός ταύρος...

❖❖❖

● **Παροιμία:** Ιδού η κάλπη ιδού και το πάδημα.



ΚΡΑΤΗΣΕΙΣ:
(0244) 35000
FAX: (0244) 45136
Email: lindosme@otenet.gr

Το φετινό καλοκαίρι το **Lindos Memories** άνοιξε τις πόρτες του στην πολυτέλεια, την άνεση και τη φιλοξενία. Μόλις 1,5 χλμ. από την πόλη της Λίνδου ακριβώς κάτω από ιστορικό βράχο του Ναβαρόνε, όπου γυρίστηκε η ομώνυμη ταινία, χτισμένο με τον παραδοσιακό ιταλικό τρόπο, το **Lindos Memories** είναι έτοιμο να σας καλωσορίσει με χαμόγελο και να σας προσφέρει μια έξοχη και ζεστή φιλοξενία.

Το άριστο service αποτελεί συνεχή δέσμευση για υψηλής ποιότητας υπηρεσίες. Οι επισκέπτες του έχουν τη δυνατότητα να απολαύσουν τη μαγευτική θέα, να κολυμπήσουν στην πισίνα και να δοκιμάσουν ειδικές γεύσεις και μια μεγάλη ποικιλία κρασιών στο εστιατόριο Ναβαρόνε, στην Ταβέρνα και στο Pool Snack Bar.

Σε ένα από τα 60 πολυτελή δωμάτια ή σε μία από τις 10 σουίτες με μαγευτική θέα, μπορείτε να περάσετε αξέχαστες διακοπές. Ολα τα δωμάτια διαθέτουν αυτόνομο κλιματισμό, δορυφορική τηλεόραση, τηλέφωνο με voice mail, χρηματοκιβώτιο, mini bar και 24 ώρες room service.

Το καλοκαίρι σας περιμένει στο Lindos Memories

ΚΑΘΗΜΕΡΙΝΑ ΟΛΑ ΤΑ ΝΕΑ ΤΗΣ ΔΩΔΕΚΑΝΗΣΟΥ ΣΤΟ INTERNET

www.rodiaki.gr

ΠΩΛΟΥΝΤΑΙ

1) Διαμερίσματα πολυτελούς κατασκευής στην Απολ. Ροδίου (ΙΞΙΑ) με θέρμανση, υδρ. ασανσέρ, μεγάλους χώρους αποκλειστικής στάθμευσης σε πολυκατοικία των 4 διαμερισμάτων μόνο.
2) Μονοκατοικίες πολυτελούς κατασκευής στην ΙΞΙΑ με μεγάλο οικόπεδο.
3) Καταστήματα από 25 έως 85 τ.μ. επί της Ανθ. Ζερβού (περιοχή Ψαροπούλας).

Πληροφορίες: Κτιριοδομή Ο.Ε.
Τηλ. 36604-24208 ή 0944-338277

Μαριώ

Η χαρισματική Σαλονικιά Μαριώ στη Ρόδο για μια σειρά ξεχωριστών εμφανίσεων.

Παρασκευή **6 Ιουλίου**
στις Καλυθιές

Σάββατο **7 Ιουλίου**
στη Μαλώνα

Κυριακή **8 Ιουλίου**
στη Χάλκη

Δευτέρα **9 Ιουλίου**
στη Κω, Πέτρινος Μύλος



Διοργάνωση
Πολιτιστικοί οργανισμοί
Δήμου Καλλιθέας
Δήμου Αρχαγγέλου
Δήμου Πεταλουδών
Επιμέλεια Παραγωγής
ΡΑΔΙΟ ΛΥΧΝΑΡΙ

ΣΤΗΡΙΞΗ:
FM 12 - ΑΝΤΕΝ
ΕΡΑ ΝΟΤΙΟΥ ΑΙΓΑΙΟΥ
ΡΑΔΙΟ ΑΡΧΑΓΓΕΛΟΣ
ΡΑΔΙΟ INTERNATIONAL

Rodos Park
SUITES HOTEL

Καλοκαιρινές Προτάσεις

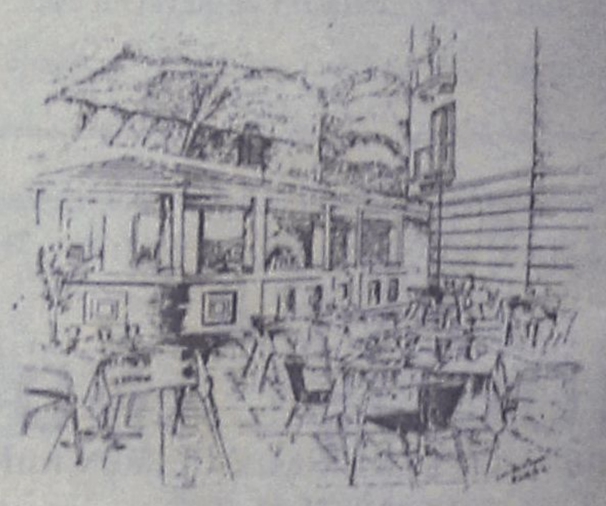

Στον κήπο του "Rodos Park"
και δίπλα στη ρομαντική πισίνα
μια ξεχωριστή πρόταση δροσιάς

TRATORIA AL PARCO

Ο Chef Πάνος Πουλής έχει δημιουργήσει
μια πανδαισία Ιταλικών γεύσεων,
ζυμαρικών και πίτσας από τον ξυλόφουρνό μας.

Κάθε βράδυ -εκτός Δευτέρας-
*η **ΒΑΛΙΑ ΖΟΠΠΑ** & ο **ΣΤΑΥΡΟΣ ΧΑΡΤΟΦΥΛΛΗΣ***
με πλούσιο, καλοκαιρινό ρεπερτόριο.

Ανοιχτά καθημερινά από 20.00 έως 24.30

Rodos Park - Ρήγα Φεραίου 12 • Τηλ. 89700 ή 24612