ΕΤΟΣ ΙΔΡΥΣΗΣ 1949
ΙΔΙΟΚΤΗΣΙΑ
Γ. ΔΙΑΜΑΝΤΙΔΗΣ
ΓΡΑΦΙΚΕΣ ΤΕΧΝΕΣ Α.Ε.
Γραφεία - Τυπογραφεία:
Μάρκου Μαλλιαράκη 3 (ΚΟΒΑ)
Λογιστήριο: Νέα Αγορά
Τηλ.: Σύνταξης: 22410 27356-34101, FAX: 22410 20643
Λογιστηρίου: 22410 24539, FAX: 22410 24539
e-mail: info@proodos.net & proodro@otenet.gr

ΠΡΟΟΔΟΣ

Ανεξάρτητη καθημερινή πρωινή εφημερίδα

ΑΡΙΘΜΟΣ ΦΥΛΛΟΥ 16.836 • ΤΙΜΗ 0,70 ευρώ

ΚΥΡΙΑΚΗ 30 ΙΑΝΟΥΑΡΙΟΥ 2005

ΠΛΗΡΩΜΕΝΟ ΤΕΛΟΣ Ταχ. Γραφείο Κ. ΡΟΔΟΥ Αριθμός άδειας 2 Κωδικός 1877

ΕΛΤΑ Hellenic Post

SATO OFFICE SYSTEMS
ΜΠΟΝΗΣ Ε.Π.Ε. ΤΗΛ. 22410 75533

Σταματάνε το ένα μετά το άλλο

Κανένα έργο δεν γίνεται πλέον στο νησί μας!..

ΑΚΥΡΩΘΗΚΕ Ο ΔΙΑΓΩΝΙΣΜΟΣ ΓΙΑ ΤΟ ΓΚΟΛΦ



ΚΑΝΕΝΑ έργο δεν γίνεται πλέον στη Ρόδο. Το ένα μετά το άλλο σταματάνε ή ακυρώνονται. Μετά τον Γαδουρά, τα έργα στο αεροδρόμιο και άλλα, ήρθε και η σειρά του Γκολφ Αφάντου, που ακυρώθηκε ο διαγωνισμος του!..

• Ετσι, λοιπόν, η κυβέρνηση - όπως δείχνουν τα πράγματα - δεν φαίνεται διατεθειμένη να προχωρήσει οποιοδήποτε έργο στη Ρόδο, γεγονός που αποδεικνύεται από τις καθημερινές αποφάσεις που παίρνει, αλλά και από την αδιαφορία που δείχνει για να προχωρήσουν όσα έχουν προγραμματιστεί για την περιοχή μας.

ΤΕΛΕΥΤΑΙΟ «κατόρθωμα» είναι η ακύρωση του διαγωνισμού για το Γκολφ Αφάντου, χωρίς να γνωρίζει κανένας για την τύχη του. Συγκεκριμένα:

• «Φρένο» σε έξι επενδύσεις στον χώρο του τουρισμού βάζει η πρόσφατη απόφαση της Διυπουργικής Επιτροπής Αποκρατικοποιήσεων για τερματισμό των διαδικασιών πώλησης περιουσιακών στοιχείων της Εταιρείας Τουριστικής Ανάπτυξης (ΕΤΑ), «για λόγους δημοσίου συμφέροντος».

ΜΕΤΑΞΥ των επενδύσεων αυτών είναι και το Γκολφ Αφάντου, όπου η υπόθεση αυτή παγώνει, όπως και τόσες άλλες στην

ΣΥΝΕΧΕΙΑ ΣΤΗ ΣΕΛ. 4

ΑΛΛΟ ΠΑΠΑΝΔΡΕΟΥ ΑΛΛΟ ΚΑΡΑΜΑΝΛΗΣ

Του ΓΙΩΡΓΟΥ ΝΙΚΗΤΑΔΗ



Η προχθεσινή παρέμβαση στη Βουλή, του Προέδρου του ΠΑΣΟΚ στη συζήτηση της επερώτησης της Κ.Ο. του ΠΑΣΟΚ για την εφαρμογή της Κ.Α.Π. (Κοινή Αγροτική Πολιτική), πέρα από το ότι σηματοδότησε την πολιτική του ΠΑΣΟΚ για το Αγροτικό πρόβλημα, έκανε για άλλη μια φορά αισθητή τη διαφορετική αντίληψη και νοοτροπία που υπάρχει ανάμεσα στον ίδιο και στον κ. Καραμανλή και στον τρόπο που ο καθένας προσεγγίζει τα μεγάλα προβλήματα της χώρας.

Οταν ο αρχηγός της συντηρητικής παράταξης και πρωθυπουργός, αρνείται να δεχθεί εκπροσώπους ολόκληρων επαγγελματικών ομάδων ή γεωγραφικών περιοχών της χώρας, ο αρχηγός της αξιωματικής αντιπολίτευσης και Πρόεδρος του ΠΑΣΟΚ μεταβαίνει ο ίδιος στις περιοχές τους, προκειμένου όχι απλώς να εκφράσει τη συμπαράστασή του, αλλά

ΣΥΝΕΧΕΙΑ ΣΤΗ ΣΕΛ. 4

Από την Εθνική ποδοσφαίρου και τους Ολυμπιακούς

Εχει δημιουργηθεί θετικό κλίμα για τον τουρισμό μας

Εντυπώσεις του ΓΙΑΝΝΗ ΧΑΤΖΗΛΙΑΜΗ

ΜΕΡΟΣ του απωλεσθέντος εδάφους κατά την τελευταία τετραετία στον τουρισμό, θα ανακτήσουμε αυτή τη σεζόν, εκτιμά ο τουριστικός πράκτορας της πόλης μας κ. Γιάννης Χατζηλιαμής.

• Ο ίδιος προβλέπει μιαν αύξηση του τουριστικού ρεύματος προς το νησί μας σε ποσοστό έως 8% για την περίοδο από τον Μάιο έως τον Οκτώβριο. Ο συνήθως συγκρατημένος στις προβλέψεις του κ. Χατζηλιαμής στηρίζει τις εκτιμήσεις του στο κλίμα που διαπίστωσε ο ίδιος στις





Ο κ. Γιάννης Χατζηλιαμής

τουριστικές εκθέσεις της Ουτρέχτης, του Λουξεμβούργου και της Στουτγκάρδης, αλλά και στα στοιχεία των κεντρικών γραφείων της Alltours, στο Duisburg της Γερμανίας, τα οποία επισκέφθηκε προ ημερών.

ΤΟ ΚΛΙΜΑ για τη Ρόδο είναι θετικό, λέει

ΣΥΝΕΧΕΙΑ ΣΤΗ ΣΕΛ. 4

Θα κοστίσουν 20 εκατομμύρια ευρώ

Σημαντικά έργα στο πρόγραμμα του Δήμου Λινδίων

ΣΥΝΕΝΤΕΥΞΗ ΜΕ ΤΟΝ ΔΗΜΑΡΧΟ ΓΙΩΡΓΟ ΘΑΡΡΕΝΟ

ΣΤΑ 20 περίπου εκατομμύρια ευρώ υπολογίζει το κόστος των μεγάλων και πιο σημαντικών έργων υποδομής της περιοχής του, ο δήμαρχος Λινδίων κ. Γιώργος Θαρρενός.

Τέτοια έργα θεωρεί τα αποχετευτικά δίκτυα της Καλάθου, της Λάρδου και των Πεύκων, το υπόλοιπο του δρόμου Λάρδου - Λαέρμων, τον υποθαλάσσιο αγωγό της Λίνδου κ.α.

Τα παραπάνω αποτελούν και τις προτεραιότητες για το τρέχον έτος, σύμφωνα με

ΣΥΝΕΧΕΙΑ ΣΤΗ ΣΕΛ. 4

Κόπασε η σοροκάδα

Πρόσκαιρη βελτίωση των καιρικών συνθηκών στην περιοχή της Ρόδου

ΕΓΙΝΑΝ ΤΑ ΔΡΟΜΟΛΟΓΙΑ ΤΩΝ ΠΛΟΙΩΝ



ΠΡΟΣΚΑΙΡΗ βελτίωση παρουσίασε χθες ο καιρός και αυτό είχε σαν αποτέλεσμα να πραγματοποιηθούν τα ακτοπλοϊκά δρομολόγια στην περιοχή μας. Η κατάσταση θα ανατραπεί και πάλι όμως αφού ο καιρός θα χαλάσει όπως προβλέπουν οι μετεωρολόγοι.

• Αναλυτικότερα η βελτίωση των καιρικών συνθηκών επέτρεψε την προσέγγιση στο λιμάνι της Ρόδου του επιβατηγού -

ΣΥΝΕΧΕΙΑ ΣΤΗ ΣΕΛ. 4

Η Λουκία Σουλάμ

Ροδίτισσα έζησε στο Αουσβιτς και θυμάται!..

ΠΩΣ ΓΛΙΤΩΣΕ ΑΠΟ ΤΗΝ ΚΟΛΑΣΗ



Η Ροδίτισσα Εβραία Λουκία Σουλάμ που επέζησε από το Αουσβιτς

Η ΛΟΥΚΙΑ Σουλάμ το γένος Μοντιάνο, είναι η μοναδική Εβραία από τη Ρόδο που κατόρθωσε να γλιτώσει από το στρατόπεδο του Αουσβιτς και σήμερα εξακολουθεί να ζει στο νησί μας. Είναι ένα από τα 179 άτομα από τη Ρόδο που συνολικά επέζησαν από τα φρικτά βασανιστήρια στα διάφορα στρατόπεδα συγκέντρωσης. Οι γονείς της, ο αδελφός της και η αδελφή της χάθηκαν μαζί με τους άλλους 1769 Εβραίους της Δωδεκανήσου στους κολαστήρια των Ες-Ες.

• Η Λουκία Σουλάμ, θυμάτα τα πάντα με μοναδική ακρίβεια. Εξήντα χρόνια

ΣΥΝΕΧΕΙΑ ΣΤΗ ΣΕΛ. 4

Για αποκατάσταση των ζημιών

Επείγουσες εργασίες στη μαρίνα της Ρόδου

ΥΠΑΡΧΟΥΝ ΚΑΙ ΕΥΘΥΝΕΣ

ΕΥΘΥΝΕΣ στην Περιφέρεια Νοτίου Αιγαίου και ειδικότερα στις προηγούμενες διοικήσεις της επέρριψε ο δήμαρχος Ροδίων Γιώργος Γιαννόπουλος μιλώντας προχθές στη συνεδρίαση του δημοτικού συμβουλίου για τις σοβαρότατες ζημιές που υπέστη από την κακοκαιρία το έργο της μαρίνας.

• Ο Δήμος Ροδίων μέσα από σύμβαση που θα συνά-

ΣΥΝΕΧΕΙΑ ΣΤΗ ΣΕΛ. 4

ΠΑΣΟΚ
ΝΟΜΑΡΧΙΑΚΗ ΕΠΙΤΡΟΠΗ ΝΟΤ. ΣΥΓ/ΤΟΣ ΔΩΔ/ΣΟΥ
ΠΛΑΤΕΙΑ ΑΝΔΡΕΑ ΠΑΠΑΝΔΡΕΟΥ - ΡΟΔΟΣ
ΤΗΛ. 22410 26606 FAX 22410 26609

ΚΑΕΣΜΑ

Αγαπητή φίλη, αγαπητέ φίλες,

Το Πανελλήνιο Σοσιαλιστικό Κίνημα (ΠΑ.ΣΟ.Κ.), που ιδρύθηκε από τον αείμνηστο **Ανδρέα Παπανδρέου** έχει αφήσει το στίγμα και το αποτύπωμά του στη χώρα τα τελευταία 30 χρόνια. Με το έργο, τις ιδέες και τα οράματά του, αλλά και με τα λάθη, τις παραλείψεις κάι τος λιγωρίες του, είναι συνυφασμένο με το πολιτικό, κοινωνικό και οικονομικό γίγνεσθαι της Ελλάδας, όλα αυτά τα χρόνια.

Σήμερα, 30 χρόνια μετά, το ΠΑ.ΣΟ.Κ. ξεκινά μια νέα προσπάθεια

- **ανασυγκρότησής** του ως πολιτικού φορέα,
- **ανανέωσής** του, με νέε ιδέες, νέους ανθρώπους,
- **επανακαθορισμού** των στόχων και οραμάτων του και του ένθους
- **δημιουργίας** μιας νέας σχέσης, αμοιβαίας εμπιστοσύνης και ειλικρίνειας με όλα τα στρώματα της ελληνικής κοινωνίας,
- **επανασύνδεσης** των σχέσεών του με κάθε πολίτη και ιδιαίτερα τον ασθενέστερο.

Η πορεία ανασυγκρότησης του ΠΑ.ΣΟ.Κ., που ξεκίνησε από το Φεβρουάριο του 2004, με την εκλογή του **Γιώργου Παπανδρέου,** στην ηγεσία του, κορυφώνεται με το **Συνέδριο** που θα γίνει τον Μάρτη του 2005 και που θα ανοίξει τους νέους ορίζοντες και τους νέους δρόμους, τόσο για το ΠΑ.ΣΟ.Κ. όσο και για όλη την ελληνική κοινωνία.

Σ'αυτή την πορεία μπορείς και πρέπει να συμμετάσχεις. Για τα τη συνδιαμορφώσεις.

Ο διάλογος για το τι έγινε χθες, πού είμαστε σήμερα, αλλά κυρίως πού θέλουμε να πάμε αύριο, θα γίνει για τη **Νότια Ρόδο,** με την μάζωξη όλων των πολιτών, των φίλων και των μελών, την **Κυριακή 30 Ιανουαρίου 2005,** στο ξενοδοχείο **«ΑΙΚΑΤΕΡΙΝΗ» στο Κιοτάρι, στις 12 π.μ.** με την προσυνεδριακη συζήτηση για την περιοχή μας, όπου θα παρευρεθούν τα μέλη του κλιμακίου της ΕΣΥΑΝ.

Η παρουσία, η συμβολή σου σ'αυτό το διάλογο αποτελεί την εγγύηση της νέας μας πορείας.

ΧΛ

Χάνει κονδύλια η Περιφέρεια Νοτίου Αιγαίου

ΤΡΕΙΣ περιφέρειες της Ελλάδας, η Κεντρική Μακεδονία, η Δυτική Μακεδονία και η Αττική, πρόκειται να δουν τη μείωση των κοινοτικών κονδυλίων, καθώς θα υποστούν τις στατιστικές συνέπειες της διεύρυνσης της Ευρωπαϊκής Ένωσης, ενώ δύο ακόμη περιφέρειες, η Στερεά Ελλάδα και το Νότιο Αιγαίο, βγαίνουν οριστικά από το πρώτο στόχο των Διαρθρωτικών Ταμείων λόγω... πλούτου.

Μόνο οκτώ ελληνικές περιφέρειες δικαιούνται πλέον να ενταχθούν στον πρώτο στόχο των Ταμείων στον προϋπολογισμό της ΕΕ για την επταετία 2007 - 2013: η Ανατολική Μακεδονία και Θράκη, η Θεσσαλία, η Ήπειρος, τα Ιόνια Νησιά, η Δυτική Ελλάδα, η Πελοπόννησος, το Βόρειο Αιγαίο και η Κρήτη. Η Στερεά Ελλάδα και το Νότιο Αιγαίο, προτείνεται να υποστηριχθούν από ένα νέο στόχο που προωθεί την ανταγωνιστικότητα και την απασχόληση...

ΜΕΤΑ ΣΥΓΧΩΡΗΣΕΩΣ

Περί...ζευγαϊκής

Μια χρονιά, περί τα μέσα της δεκαετίας του 1950, κάποιοι διέδωσαν ότι τα σκόρδα θα είχαν ζήτηση και οι τιμές θα ήσαν ανεβασμένες.

Οι ζευγάδες (σ.σ. γεωργοί ή αγρότες όπως λέγονται σήμερα) στο νησί μου, έπεσαν με τα μούτρα στην καλλιέργεια του σκόρδου.

Η ζήτηση όμως δεν ήταν τέτοια που να απορροφήσει όλη την παραγωγή. Οι άνθρωποι πέταξαν μεγάλες ποσότητες σκόρδα στη θάλασσα.

Δεν βρέθηκε ένας κερατάς να τους συμβουλέψει σωστά και την έπαθαν. Υστερα ακολούθησε το ...έπος της ντομάτας.

Καμιά 15αριά χρόνια, όλη τη δεκαετία του 1960 μέχρι τα μέσα της δεκαετίας του 1970 όλοι ασχολήθηκαν σχεδόν αποκλειστικά με την τοματοκαλλιέργεια. Υπήρχαν και καμιά δεκαριά εργοστάσια παραγωγής τοματοπολτού προς εξαγωγή. Εκείνη την εποχή, το νησί μου έβγαζε το ένα τρίτο της συνολικής παραγωγής ντομάτας στην Ελλάδα.

Οι γεωργοί παρέδιδαν το προϊόν τους Ιούλιο - Αύγουστο, προς 45 λεπτά (της δραχμής, έτσι;)το κιλό και περίμεναν τα Χριστούγεννα για να βάλουν τα πρώτα λεφτά στις τσέπες.

Δεν έβγαιναν οι άνθρωποι. Ούτε τα έξοδα, ούτε οι κόποι τους αμείβονταν.

Ηλθε μετά ο τουρισμός, σάρωσε τα πάντα κι η γεωργία στην περιοχή μας πήγε από κει που ήλθε.

Η μια μονοκαλλιέργεια διαδέχθηκε την άλλη κι όλοι μαζί κλαίνε σήμερα τη μοίρα τους.

Ιδιο δεν είναι πάνω - κάτω το πρόβλημα των βαμβακοπαραγωγών, αυτών που κατεβαίνουν με τα θηριώδη τρακτέρ στους δρόμους τα τελευταία χρόνια;

Χρόνια και χρόνια ακούμε για αναδιάρθρωση των καλλιεργειών. Εξ ίσου γνωστό είναι, ότι το κοινοτικό «μπαξίδι», οι επιδοτήσεις, θα σταματήσουν κάποια στιγμή.

Και τι έγινε; Νοιάστηκε κανείς; Η κατ' εξοχήν αγροτική χώρα της Ευρώπης δεν έχει αγροτική πολιτική. Το αρμόδιο υπουργείο βρίσκεται στην Αθήνα και οι πιο πολλοί γεωπόνοι της χώρας κόβουν τσάρκες στην Ομόνοια!

Συνεταιρισμοί οργανωμένοι και σοβαροί δεν υπάρχουν.

Δεν είναι λίγοι από τους διαμαρτυρόμενους σήμερα καλλιεργητές που έφαγαν τις επιδοτήσεις στα σκυλλάδικα, στις ακριβές λιμουζίνες και στις ...σουσουράδες της νυχτερινής καλλιτεχνίας!

Υπάρχουν ευθύνες από πάνω μέχρι κάτω για το χάλι της ελληνικής γεωργίας.

Στις χώρες που υπάρχει οργάνωση, σχεδιασμός, εκπαίδευση, σοβαρή πολιτική εν γένει, οι αγρότες είναι οργανωμένοι σε ισχυρές ενώσεις. Γι' αυτό κατάφεραν να μας ταΐζουν τα δικά τους προϊόντα. Αν σφάλλω γι αυτά που λέω, το κρίμα πάνω μου.

Μετά συγχωρήσεως
Σάκης

ΜΑΚΕΔΟΝΙΚΕΣ ΓΡΑΜΜΕΣ ΤΣΙΜΕΝΙΔΗΣ Α.Ε.

*Η πιο συγχρονη μεταφορική εταιρία σας παρέχει στην **ΕΛΛΑΔΑ** και σε όλο τον **ΚΟΣΜΟ***

1. Παραλαβή - παράδοση από πόρτα σε πόρτα
2. Αυτόματη ασφάλιση εμπορευμάτων
3. Χαμηλό κόστος
4. Ψυγείο - μεταφορές - αποθήκευση
5. Ειδική υπηρεσία μετακομίσεων
6. Ειδικές μεταφορές
7. Αεροπορικές μεταφορές
8. Μεταφορές - Transit
9. Εκτελωνισμοί
10. Αποθηκεύσεις

Ρόδος 22410 60345 Αθήνα 210 5582240 Θεσ/νικη 2310 753267

ΤΩΡΑ Β' ΥΠΟΚΜΑ ΣΤΟ ΚΕΝΤΡΟ ΑΘΗΝΩΝ
Αγ. Πολυκαρπού 85, τηλ. 210 3478858

The art of transporting

ΚΑΘΗΜΕΡΙΝΑ ΤΑ ΝΕΑ ΤΗΣ ΔΩΔΕΚΑΝΗΣΟΥ ΣΤΟ INTERNET
www.proodosnews.gr
www.proodos.net



29/1/2005

Οι τίτλοι των βασικών πρωτοσέλιδων θεμάτων στις πρωινές και απογευματινές αθηναϊκές εφημερίδες είναι οι εξής:

ΑΔΕΣΜΕΥΤΟΣ ΤΥΠΟΣ (Μάτσης): Νέες ελπίδες για τον καρκίνο του μαστού. Δοκιμάστηκε με επιτυχία σε 30 γυναίκες. Το Πανεπιστήμιο Ηρακλείου για μια ακόμη φορά πρωτοπόρο.

ΑΔΕΣΜΕΥΤΟΣ ΤΥΠΟΣ (Ρίζος): Με το ζόρι αγοραστές! Απίστευτο! Με υπερήχους τα μεγάλα καταστήματα αυξάνουν την αγοραστική διάθεση των καταναλωτών!

ΑΠΟΓΕΥΜΑΤΙΝΗ: Ασυδοσία τέλος για τους δικαστές. Βαθιές τομές στη Δικαιοσύνη ανακοινώνει η κυβέρνηση.

Η ΑΠΟΦΑΣΗ: Στο μισθό οι έξτρα αμοιβές. Δυο αποφάσεις - σταθμοί του Σ.τ.Ε. Και δεν μειώνονται οι αποδοχές εάν περικοπούν οι ώρες απασχόλησης.

Η ΑΥΓΗ:Κυβερνητική σιωπή για την πυρκαγιά στη γέφυρα. Επ΄αόριστον κλειστή η γέφυρα Ρίου - Αντιρρίου.

ΑΥΡΙΑΝΗ: Άχρηστα και επικίνδυνα τα ολυμπιακά έργα. Μετά τη γέφυρα στο Ρίο, ξηλώνουν και το κατασκεύασμα του Καλατράβα αφού προηγουμένως απαγόρευσαν την κυκλοφορία.

ΤΟ ΒΗΜΑ: Γαλάζια ανταρσία και κλεφτοπόλεμος με τα μπλόκα. Η Ρηγίλλης προσπαθεί απεγνωσμένα να ελέγξει τους εξεγερμένους αγρότες.

Η ΒΡΑΔΥΝΗ: Ευκαιρίες σε μικρά διαμερίσματα. Ακίνητα: Προτάσεις για μεγάλες αποδόσεις με το μικρότερο κόστος.

ΕΘΝΟΣ: Πληρώνουμε με λιτότητα 10 μήνες ερασιτεχνισμών. Μακρύς χειμώνας στην οικονομία από τον Μάρτιο.

ΕΛΕΥΘΕΡΗ ΩΡΑ: Κίνδυνος να κοπεί η Ελλάδα στα δύο αν κλείσουν και οι παρακαμπτήριες οδοί και τότε :Ο! TEMPORA! Ω! ΤΕΜΠΗ!

ΕΛΕΥΘΕΡΟΣ: Μυστική δείπνα και νέες συμμαχίες. Μεγάλη κινητικότητα των κορυφαίων στελεχών του ΠΑΣΟΚ.

ΕΛΕΥΘΕΡΟΣ ΤΥΠΟΣ: Εφορία: Πώς θα κλείσουν βιβλία 850.000 επαγγελματίες. Τί φόρους θα πληρώσουν για την περαίωση των ετών 2003-2004.

ΕΛΕΥΘΕΡΟΤΥΠΙΑ: Αγρειος Πάγος σε δικαστές επίορκους. Εγκέφαλος στο κύκλωμα Γιοσάκη αντεισαγγελέας Εφετών.

ΕΣΤΙΑ: Τεράστια αύξησης φόρων και εισφορών. Συνταρακτικά στοιχεία για την οκταετία Σημίτη.

ESPRESSO: Ντροπή! Δυο βουλευτές κακοποίησαν τις γυναίκες τους! Σοκ στη Βουλή. Ζήτησαν προστασία στη Στέγη Κακοποιημένων Γυναικών.

Η ΚΑΘΗΜΕΡΙΝΗ: Δοκιμασία δυνάμεων στα Τέμπη. Οι αγρότες πιέζουν την κυβέρνηση- Αναζητείται διέξοδος.

στο ΚΑΡΦΙ του Σαββατοκύριακου : Φτύσιμο εσείς; Μπλόκα εμείς! Η απάντηση των αγροτών.

Ο ΛΟΓΟΣ: Κομμένη στα δύο η Ελλάδα. Σήμερα το πρωί αποφασίζουν οι αγρότες. Μεγάλη η ταλαιπωρία των οδηγών.

ΤΑ ΝΕΑ: Σχέσεις οργής και υπουργικά καρφιά. Κυβέρνηση σε νευρική κρίση. Βαριές κουβέντες στο παρασκήνιο.

Η ΝΙΚΗ:Ανίερα κυκλώματα. Νέες αποκαλύψεις για επίορκους δικαστικούς και ιερωμένους.

ΡΙΖΟΣΠΑΣΤΗΣ: Αγροτικό "παρών" τη Δευτέρα 31 Γενάρη. Κάλεσμα της "Πανελλαδικής Αγωνιστικής Συσπείρωσης".

TRAFFIC NEWS: Ποιοι βουλευτές "δέρνουν" τις γυναίκες τους. Καταγγελία - σοκ χθες στη Βουλή.

Η ΧΩΡΑ: Αυθαίρετα: Νέα παράταση για τα πρόστιμα. Ευκαιρία για όσους δεν πρόλαβαν να κάνουν διακανονισμό.

Δωδεκανησιακά 24ωρα

Στα πεταχτά

Ξεφυτρώνουν κεραίες!..

Σαν τα μανιτάρια ξεφυτρώνουν οι κεραίες στην πόλη μας!.. Γράψαμε πολλές φορές για τις δύο κεραίες ραδιοφωνικών σταθμών που στήθηκαν δίπλα από το μνημείο του Μιχάλη Βρούχου και Γιώργου Κωσταρίδη.

Αντί, λοιπόν, οι κεραίες να ξηλωθούν, προστέθηκαν κι άλλες δύο, όπως μας πληροφορούν.

Τι κάνει η Πολεοδομία; Ε, αφού ξήλωσε την τέντα του Καζίνου ολοκλήρωσε την αποστολή της!..

Για να μην χάσουν την ...αργία!..

Η εορτή των Τριών Ιεραρχών γιορτάζεται σήμερα 30 Ιανουαρίου! Είναι ημέρα για την Παιδεία!

Ομως, στα σχολεία γιορτάστηκε ...προχτές Παρασκευή!.. Προφανώς οι εκπαιδευτικοί για να μην χάσουν την Κυριακή τους, φρόντισαν να ...μεταθέσουν την εορτή την Παρασκευή και φυσικά να μην κάνουν μάθημα!

Αυτά είναι τα διάφορα εκπαιδευτικά κόλπα ώστε να γίνονται λιγότερα μαθήματα. Και ύστερα κάποιοι ισχυρίζονται γιατί από τα σχολεία βγαίνουν και ...τούβλα!..

Χωρίς πλοίο!..

Μας πληροφορούν από το Καστελλόριζο ότι στο νησί έχει να «πιάσει» πλοίο, εδώ και μια εβδομάδα!..

Και αυτό οφείλεται στις άσχημες καιρικές συνθήκες που επικρατούν! Το σημαντικό είναι ότι οι Καστελλοριζιοί δεν μπορούν να πάνε ούτε και απέναντι στην Αντίφυλλο για να ψωνίσουν!..

Το αποτέλεσμα από την κατάσταση αυτή, το αντιλαμβάνεται ο καθένας!

Γι αυτό, λοιπόν, όλοι θα πρέπει να βλέπουν με ιδιαίτερη στοργή το ακριτικό μας νησί και όταν γκρινιάζουν οι κάτοικοι, οι αρμόδιοι κρατικοί φορείς να μην στραβομουτσουνιάζουν!..

Λεφτά υπάρχουν

Σύμφωνα με τα ρεπορτάζ από καιρό σε καιρό γίνονται νέες προσλήψεις.

Δεν έχει σημασία, αν οι διορισμοί αυτοί είναι εκατοντάδες ή μερικές χιλιάδες.

Για να προσλαμβάνονται όμως όλοι αυτοί οι άνθρωποι σημαίνει πως υπάρχουν λεφτά.

Τότε γιατί αφήνουν τόσους μήνες μερικές δεκάδες εποχιακούς απλήρωτους;

Υπάρχει κάποιος λόγος που τους κάνουν αυτό το καψώνι;

Το ακτοπλοϊκό των Κυκλάδων...

Δεν μπορούμε να υποστηρίξουμε στα σοβαρά ότι οι Κυκλάδες έχουν πρόβλημα με το ακτοπλοϊκό! Μια χαρά τα πάνε... Από κάθε νησί διέρχονται καθημερινά πολλά πλοία και έτσι εξυπηρετούνται οι πάντες.

Τι να πει, όμως, η κακομοίρα η Δωδεκάνησος...

Παρόλα αυτά ο κ. Περιφερειάρχης εξακολουθεί να επιμένει ...κυκλαδίτικα και να καλεί στη Σύρο τον γενικό γραμματέα του υπουργείου Εμπορικής Ναυτιλίας για να λύσει το ακτοπλοϊκό. Και στη Δωδεκάνησο που ήρθε ο κ. Γενικός τι έγινε; Μια τρύπα στο νερό!..

Πράσινη ομορφιά

Βρισκόμαστε στη μέση του χειμώνα κι η Ρόδος είναι καταπράσινη. Το πράσινο κυριαρχεί παντού, σε όλες τις αποχρώσεις του. Από το πιο ασήμαντο αγριόχορτο μέχρι το πιο μεγάλο δέντρο.

Και τώρα ξεπετάγονται από μέρα σε μέρα οι ανεμώνες, οι ξυνήθρες κι άλλα λουλούδια.

Αλλά ενώ η Φύση μας δίνει απλόχερα την ομορφιά της εμείς κάνουμε ό,τι περνά από το χέρι μας για να τη νοθεύσουμε.

Πετούμε εδώ κι εκεί τα σκουπίδια μας, τα μπάζα μας, στήνουμε παντού απαίσιου γούστου οικοδομές.

Ο,τι είναι όμορφο μας ενοχλεί ως φαίνεται. Και το καστρέφουμε με τα ίδια τα χέρια μας.

Νέα ήθη

Νέα ήθη και στον συνδικαλισμό εκόμισε η νέα διακυβέρνηση.

Τα είδαμε στις αρχαιρεσίες του Οικονομικού Επιμελητηρίου, παραλλαγή του ίδιου «μοντέλου» εφαρμόστηκε και στην ΕΛΜΕ. Τελικά, όποιος πλειοψηφεί δεν είναι βέβαιο, ότι θα πάρει και το αξίωμα που του αρμόζει.

Αυτά είναι πρωτοφανή πράγματα, αδιανόητα ακόμη και σε υποανάπτυκτες χώρες.

Οι απρόσεκτοι

Το Θεό τους δεν έχουν ορισμένοι που δεν υπολογίζουν τα στοιχεία της φύσης και προκαλούν την τύχη τους. Ο λόγος για τους οδηγούς που έσπευσαν με τη μεγάλη θαλασσοταραχή στην προβλήτα πίσω από τη Νομαρχία και στο Φάρο του Αγίου Νικολάου για να θαυμάσουν τα τεράστια κύματα που υψώνονταν.

Ευτυχώς που στην περιοχή ήταν όχημα του Λιμενικού που έσπευσε να κάνει συστάσεις στους απρόσεκτους. Και να τους απομακρύνει από τα επικίνδυνα σημεία και να αποφευχθούν τα ατυχήματα.

Πόσο εύκολα ξεχνούν οι συμπολίτες μας και τη μανία της φύσης και το δυστύχημα που βύθισε την περιοχή μας στο πένθος ένα μόλις χρόνο πριν...

Κοροϊδία

Κατασκευάστηκε, διαφημίστηκε και τώρα υπολειτουργεί το τμήμα μαγνητικής τομογραφίας του Νοσοκομείου.

Η αιτία και σε αυτό το πρόβλημα, είναι γνωστή. Η έλλειψη προσωπικού σε ιατρικό προσωπικό.

Τι τα ήθελαν λοιπόν οι αρμόδιοι τα εγκαίνια του μαγνητικού τομογράφου και μάλιστα παρουσία του υπουργού Υγείας Νικήτα Κακλαμάνη;

Πέρα από τις μεταξωτές κορδέλες, τις τελετές και τις μεγαλόπνοες εξαγγελίες σημασία έχει η εξυπηρέτηση των πολιτών.

Στην προκειμένη περίπτωση εξυπηρέτηση δεν υπάρχει γιατί το μηχάνημα δεν λειτουργεί κανονικά και οι πολίτες ταλαιπωρούνται.

Προς τι λοιπόν τα εγκαίνια και η ανόητη διαφήμιση που προηγήθηκε;

Τεχνικά ανέφικτη

Σίγουρα χάνει η Ρόδος, όταν δεν μπορούν να δέσουν τα πλοία στο λιμάνι, όπως έγινε και προχθές με το μεγάλο κρουαζιερόπλοιο.

Πάνω από τα 7 μποφόρ κανένας καπετάνιος δεν ρισκάρει την προσέγγιση στην προβλήτα.

Εμπειροι ναυτικοί λένε πολύ απλά, ότι το λιμάνι μας «βρίσκεται μέσα στο πέλαγος». Δεν υπάρχει σ' αυτό το σημείο φυσική προσταία.Και οποιαδήποτε τεχνική λύση είναι ανέφικτη, ή οικονομικά απαγορευτική τουλάχιστον.

Ισως πρέπει να το πάρουμε απόφαση, ότι το πρόβλημα αυτό δεν είναι αντιμετωπίσιμο.

Να τελειώνουμε όμως με τα λιμενικά έργα της Ακαντιάς.

Αυτό είναι που πρέπει να μας νοιάζει πρώτα απ' όλα

Ειδήσεις απο τα Παλιά

ΠΡΟΟΔΟΣ
2 ΙΑΝΟΥΑΡΙΟΥ 1972

ΕΔΟΛΟΦΟΝΗΘΗ ΜΟΥΣΟΥΛΜΑΝΟΣ;

ΕΔΟΛΟΦΟΝΗΘΗ ή απέθανε φυσιολογικά - προ τριμήνου περίπου ο Μουσουλμάνος μεγαλοκτηματίας Ισμαήλ Μουράτ Καπελίνο, 48 χρόνων;

ΤΟ ΕΡΩΤΗΜΑ αυτό απασχολεί τις αρμόδιες αστυνομικές και δικαστικές αρχές, μετά από σχετική καταγγελία ομοθρήσκου του στην οποία υποστηρίζεται η άποψις ότι ο ατυχής Οθωμανός απεδήμησε εις Κύριον συνεπεία δηλητηριάσεως.

Η ΥΠΟΘΕΣΙΣ ως εγνώσθη - ευρίσκεται στα χέρια της Δικαιοσύνης. Και διερευνάται εξονυχιστικώς από τον Ανακριτήν κ. Κατσαμπάνην, ο οποίος και

• Υπέγραψε εντάλματα συλλήψεως των φερομένων ως ανεμιγμένων στην υπόθεσιν και πιθανών δραστών και

• Θα διατάξη εντός της σήμερον ή αύριον την εκταφή του πτώματος προκειμένου να διενεργηθεί νεκροτομή και νεκροψία προς εξακρίβωση των αιτίων του θανάτου.

Οι συλληφθέντες, οι οποίοι κρατούνται στο Τμήμα Μεταγωγών, είναι τέσσερις και ανακρίνονται συνεχώς υπό των αρμοδίων αρχών. Μέχρι χθες δεν εγνώσθη εάν προέκυψαν στοιχεία ενισχύοντα την γενομένην καταγγελία. Πάντως το κρίσιμο αυτό σημείο εάν δηλαδή ο Καπελίνο εδηλητηριάσθη ή απέθανε φυσιολογικά θα διευκρινίσει η νεκροψία, το πόρισμα της οποίας αναμένεται με εύλογο ανυπομονησία.

ΘΑ ΠΡΕΠΕΙ να σημειωθεί ότι ο θάνατος του Καπελίνο εθεωρήθη φυσιολογικός με αποτέλεσμα να μη διενεργηθεί νεκροτομή και νεκροψία, ως συμβαίνει πάντοτε με τους φυσιολογικούς θανάτους. Η καταγγελία όμως έγινε αφορμή να γίνουν ανακρίσεις και δεν αποκλείεται να αποδειχθεί βάσιμος οπότε θα έχωμεν το πρώτο κρούσμα προμελετημένου εγκλήματος.

ΠΕΡΙΣΣΟΤΕΡΕΣ λεπτομέρειες αναμένεται, ότι θα γνωσθούν μόλις κλείσει ο φάκελλος της Ανακρίσεως. Πάντως εάν πρόκειται για έγκλημα ή για φυσικό θάνατο θα προκύψει από την νεκροψία το αποτέλεσμα της οποίας θα γνωσθή σήμερα ή αύριο. Η άποψις τέλος της δηλητηριάσεως - εάν πρόκειται περί εγκλήματος - θεωρείται ως επικρατέστερη δεδομένου ότι ο ατυχής Καπελίνο δεν έφερε εξωτερικώς τραύματα που να φανερώνουν άλλον τρόπον θανάτου.

ΣΥΝΑΛΛΑΓΜΑ

	Αγορά	Πώληση
ΔΟΛΛΑΡΙΟ Η.Π.Α	1,3139	1,2839
ΛΙΡΑ ΑΓΓΛΙΑΣ	0,69809	0,68216
ΚΟΡΩΝΑ ΔΑΝΙΑΣ	7,5014	7,3303
ΚΟΡΩΝΑ ΣΟΥΗΔΙΑΣ	9,1602	8,9512
ΓΙΕΝ ΙΑΠΩΝΙΑΣ	135,77	132,67
ΦΡΑΓΚΟ ΕΛΒΕΤΙΑΣ	1,5585	1,5229
ΚΟΡΩΝΑ ΝΟΡΒΗΓΙΑΣ	8,316	8,1263
ΛΙΡΑ ΚΥΠΡΟΥ	0,58787	0,57445
ΔΟΛ. ΚΑΝΑΔΑ	1,6296	1,5924
ΔΟΛ. ΑΥΣΤΡΑΛΙΑΣ	1,6982	1,6594

ΠΡΟΟΔΟΣ
Ημερήσια Εφημερίδα της Ρόδου
Έτος ιδρύσεως 1949
ΓΡΑΦΕΙΑ ΣΥΝΤΑΞΗΣ - ΔΙΑΦΗΜΙΣΕΙΣ
Μ.Μαλλιαράκη 3 - Ρόδος - 85100
Τηλ.: 22410 27356/34101 Fax.: 20643
ΛΟΓΙΣΤΗΡΙΟ - ΔΙΑΦΗΜΙΣΕΙΣ
Νέα Αγορά 32 - Ρόδος - 85100
Τηλ.: 22410 24539 Fax.: 24539
e-mail:info@proodos.net & proodro@otenet.gr

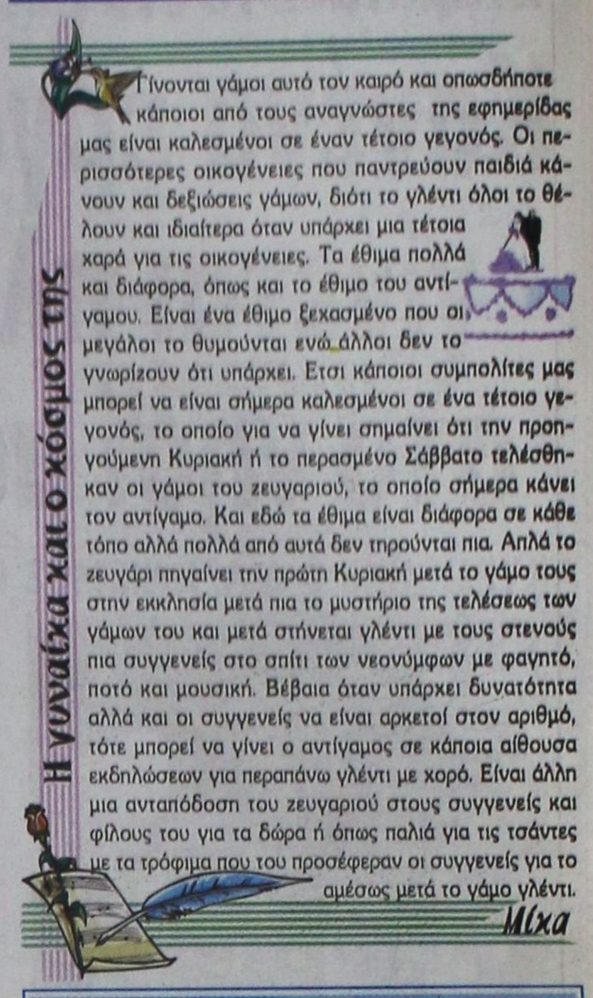

Η γυναίκα χαλεί τον κόσμο της

Γίνονται γάμοι αυτό τον καιρό και οπωσδήποτε κάποιοι από τους αναγνώστες της εφημερίδας μας είναι καλεσμένοι σε έναν τέτοιο γεγονός. Οι περισσότερες οικογένειες που παντρεύουν παιδιά κάνουν και δεξιώσεις γάμων, διότι το γλέντι όλοι το θέλουν και ιδιαίτερα όταν υπάρχει μια τέτοια χαρά για τις οικογένειες. Τα έθιμα πολλά και διάφορα, όπως και το έθιμο του αντίγαμου. Είναι ένα έθιμο ξεχασμένο που οι μεγάλοι το θυμούνται ενώ άλλοι δεν το γνωρίζουν ότι υπάρχει. Ετσι κάποιοι συμπολίτες μας μπορεί να είναι σήμερα καλεσμένοι σε ένα τέτοιο γεγονός, το οποίο για να γίνει σημαίνει ότι την προηγούμενη Κυριακή ή το περασμένο Σάββατο τελέσθηκαν οι γάμοι του ζευγαριού, το οποίο σήμερα κάνει τον αντίγαμο. Και εδώ τα έθιμα είναι διάφορα σε κάθε τόπο αλλά πολλά από αυτά δεν τηρούνται πια. Απλά το ζευγάρι πηγαίνει την πρώτη Κυριακή μετά το γάμο τους στην εκκλησία μετά πια το μυστήριο της τελέσεως των γάμων του και μετά στήνεται γλέντι με τους στενούς πια συγγενείς στο σπίτι των νεονύμφων με φαγητό, ποτό και μουσική. Βέβαια όταν υπάρχει δυνατότητα αλλά και οι συγγενείς να είναι αρκετοί στον αριθμό, τότε μπορεί να γίνει ο αντίγαμος σε κάποια αίθουσα εκδηλώσεων για περαπάνω γλέντι με χορό. Είναι άλλη μια ανταπόδοση του ζευγαριού στους συγγενείς και φίλους του για τα δώρα ή όπως παλιά για τις τσάντες με τα τρόφιμα που του προσέφεραν οι συγγενείς για το αμέσως μετά το γάμο γλέντι.

Μίχα

Δρομολογια Πλοίων

15.00 ΣΥΜΗ ΙΙ για Σύμη
Προς Πειραιά: 04.30 ΙΕΡΑΠΕΤΡΑ
18.00 BLUE STAR II

Αεροπορικά Δρομολόγια

ΟΛΥΜΠΙΑΚΗ ΑΕΡΟΠΟΡΙΑ
Από Ρόδο-**Αθήνα**: Καθημερινά 07.10, 13.40
Πέμπτη 20.10, 22.45
Καθημερινά πλην Πέμπτης 19.40, 22.25
Καθημερινά πλην Κυριακής 10.40
Από Ρόδο-**Θεσσαλονίκη**: Δευτέρα - Τετάρτη 09.45
Πέμπτη 10.45
Σάββατο 15.15
Δευτ.-Τετ.-Παρ.-Κυρ. 16.10
Από Ρόδο-**Ηράκλειο**: Δευτέρα - Παρασκευή-Κυριακή 17.45
Τρίτη - Πέμπτη 18.30
Τετάρτη - Σάββατο 19.20
Από Ρόδο-**Κάρπαθο**: Δευτ.-Πεμ.-Παρ.-Σάβ. 07.00, 10.40
Τετάρτη - Κυριακή 10.40, 14.20
Από Ρόδο -**Κάσο**: Δευτ.-Πεμ.-Παρ.-Σάβ. 07.00
Τετάρτη - Κυριακή 10.40
Από Ρόδο-**Καστελλόριζο**: Δευτ.-Τετ.-Παρ.-Σάβ. -Κυρ. 07.10
Από Ρόδο-**Χίο**: Τρίτη 10.40 Πέμπτη 10.45
Από Ρόδο-**Μυτιλήνη**: Δευτέρα-Τετάρτη 09.45
Τρίτη 10.40,
Πέμπτη 10.45
Σάββατο 15.15
Από Ρόδο-**Σάμος**: Τρίτη 10.40
Σάββατο 15.15
Από Ρόδο-**Λήμνος**: Δευτέρα-Τετάρτη 09.45 Τρίτη 10.40,
Πέμπτη 10.45 Σάββατο 15.15

AEGEAN AIRLINES & CRONUS
Από Ρόδο-**Αθήνα**: Καθημερινά 14.15, 16.30, 19.50, 22.40
Από Ρόδο-**Ηράκλειο**: Καθημερινά πτήση 763 - 14.30
Από Ρόδο-**Θεσσαλονίκη**: Καθημερινά 10.20

ΚΤΕΟ

Από 5/1/2005 έως 28/2/2005
Παντός είδους οχήματα με αριθμούς κυκλοφορίας **ΡΟΒ 6501 έως και 7000**

Από 5/1/2005 έως 31/3/2005
Ολα τα οχήματα με μικτό βάρος από **3,5 Τ έως και 10 Τ με συνδυασμό γραμμάτων** (ανεξαρτήτως αριθμού) περιοχής ευθύνης τηςΝομαρχιακής Αυτοδιοίκησης Δωδεκανήσου (έδρα του οχήματος).

* Ο εμπρόθεσμος προγραματισμός των οχημάτων για έλεγχο ραντεβού) γίνεται έως και 15 ημέρες πριν τη λήξη του πργράμματος πρόσκλησης.
** Επίσης θα ελέγχονται όσα οχήματα υποχρεούνται βάση παλαιοτέρων προγραμμάτων πρόσκλησης.

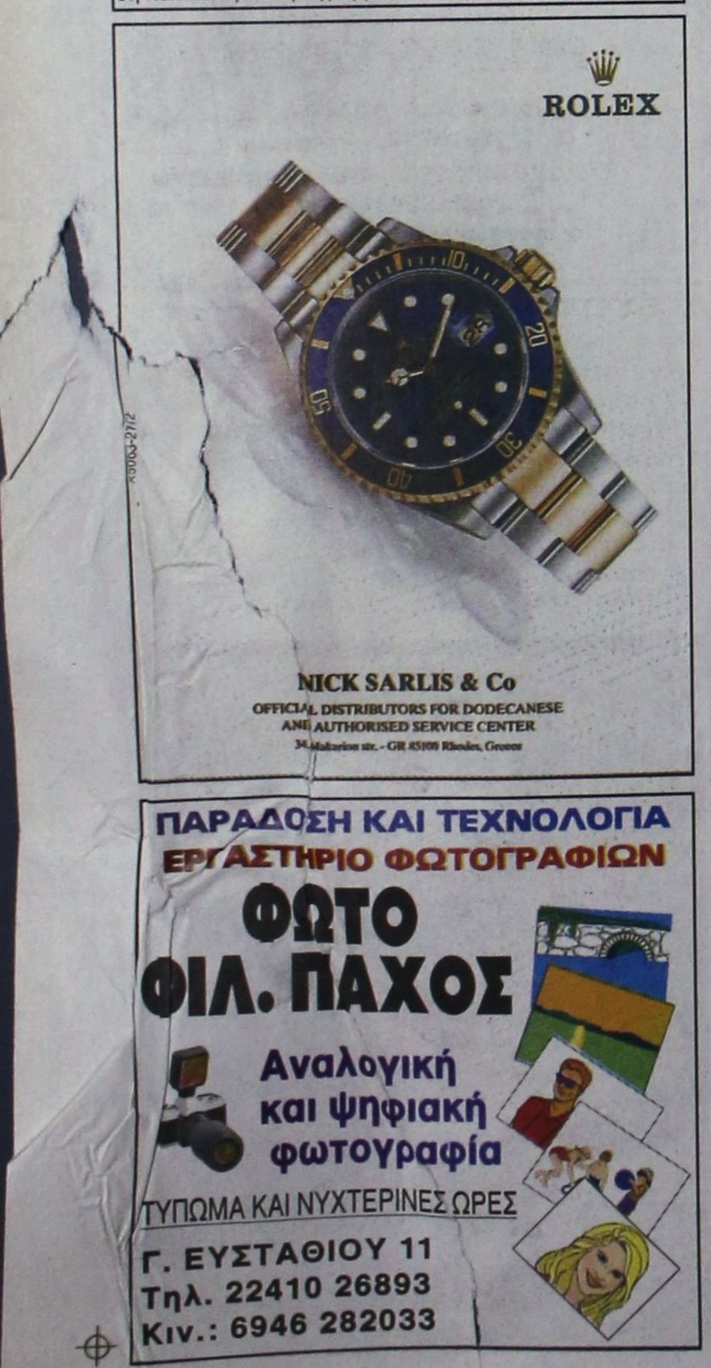

ΠΑΡΑΔΟΣΗ ΚΑΙ ΤΕΧΝΟΛΟΓΙΑ
ΕΡΓΑΣΤΗΡΙΟ ΦΩΤΟΓΡΑΦΙΩΝ
ΦΩΤΟ ΦΙΛ. ΠΑΧΟΣ
Αναλογική και ψηφιακή φωτογραφία
ΤΥΠΩΜΑ ΚΑΙ ΝΥΧΤΕΡΙΝΕΣ ΩΡΕΣ
Γ. ΕΥΣΤΑΘΙΟΥ 11
Τηλ. 22410 26893
Κιν.: 6946 282033

ΦΑΡΜΑΚΕΙΑ

ΔΙΗΜΕΡΕΥΕΙ: ΓΑΝΩΤΑΚΗΣ ΧΑΡ. Γ. Ευσταθίου 7, Ανάληψη Τηλ. 30772
ΔΙΑΝΥΚΤΕΡΕΥΕΙ: ΠΑΠΑΜΙΧΑΗΛ ΒΑΣΙΛ. Ι. & Β. Τσαβαρή 7, Ανάληψη Τηλ. 65872

ΥΓΡΑ ΚΑΥΣΙΜΑ
ΔΙΑΝΥΚΤΕΡΕΥΟΥΝ
• ΣΤΑΥΡΙΑΝΑΚΗΣ Π. Πρατ. Shel, Ψαροπούλα
• ΤΖΩΡΤΖΗΣ ΓΙΩΡΓΟΣ Πρατήριο ΒΡ, Ροδίνι

ΡΑΔΙΟ ΤΑΧΙ
ΤΗΛ: 22410 22410 / 64712 / 64790

ΚΙΝΗΜΑΤΟΓΡΑΦΟΙ

ΠΑΛΛΑΣ 5 CINEMAS CENTER
28/1/2005 - 3/2/2005
για κρατήσεις
22410 24475 / 70670
www.cinemapallas.gr

AVIATOR
ΥΠΟΨΗΦΙΑ ΓΙΑ 11 OSCAR !!!
Αίθουσα SFERA 1 ώρες έναρξης // • 19:00 • 22:20
Αίθουσα expert 2 ώρες έναρξης // • 17:00

THE GRUDGE
Η πιό πετυχημένη ταινία τρόμου της χρονιάς!!!
Αίθουσα 5 • 16:10 • 18:15 • 20:20 • 22:30
*Μόνο Σαββάτο & Κυριακή

NOEL
Τα θαύματα είναι πιο κοντά απ' ότι νομίζατε!!!
Αίθουσα MAK 3 • 16:00 • 20:20 • 22:30
*Μόνο απόλυτη παρασκευή μόνο Σαββάτο & Κυριακή

BLADE TRINITY
Μια καταιγιστική περιπέτεια με τον σκοτεινό ήρωα της Marvelcomic!!!
Αίθουσα SFERA 1 ώρες έναρξης // • 20:20 • 22:40

The Daltons
Οι σταμπάρια σας ήρωες αλωζώντανοι στη μεγάλη οθόνη!!!
Αίθουσα ΣΑΚΑΡ 4 ώρες έναρξης // • 18:10 • 20:30

Alfie
Ο Τζουντ Λο στο ρόλο του αδέσμευτου... γυναικά Alfie!!!
Αίθουσα ΣΑΚΑΡ 4 ώρες έναρξης // • 16:00 • 22:30
*Μόνο Σαββάτο & Κυριακή
Αίθουσα MAK 3 ώρες έναρξης // • 18:10

OCEAN'S TWELVE
Οι 11 επιστρέφουν 12
Αίθουσα ΣΑΚΑΡ 4 ώρες έναρξης // • 22:35

Shark Tale
ΥΠΟΨΗΦΙΑ ΓΙΑ ΟΣΚΑΡ ΚΑΛΥΤΕΡΗΣ ΤΑΙΝΙΑΣ ΚΙΝΟΥΜΕΝΩΝ ΣΧΕΔΙΩΝ
Μια απίθανη κωμωδία επουρτέν σχεδίων για όλη την οικογένεια!!!
Αίθουσα expert 2 ώρες έναρξης // • 17:00

X5050-27/2

METROPOL MULTI CINEMA ODEON
ΕΒΔΟΜΑΔΙΑΙΟ ΠΡΟΓΡΑΜΜΑ
weekly program
28/01/05 - 03/02/05
www.rodosvitrina.gr/metropol.htm

ΠΥΡΟΣΒΕΣΤΙΚΟΣ ΣΤΑΘΜΟΣ 49
'LADDER 49'
ΤΖΟΝ ΤΡΑΒΟΛΤΑ
ΓΙΟΑΚΙΝ ΦΙΝΙΞ
ΕΧΟΥΝ ΜΟΝΟ ΜΙΑ ΕΠΙΛΟΓΗ: ΝΑ ΓΙΝΟΥΝ ΗΡΩΕΣ
ΑΙΘΟΥΣΑ 1
ΩΡΕΣ ΕΝΑΡΞΗΣ / SHOW TIMES
17:30, 20:00, 22:30

ΑΠΟ ΤΙΣ ΔΥΝΑΜΕΙΣ ΠΟΥ ΣΑΣ ΕΦΕΡΑΝ ΤΟΥΣ X-MEN. Η ΗΡΩΙΔΑ ΣΤΟ ΠΛΕΥΡΟ ΤΟΥ DAREDEVIL ΕΠΙΣΤΡΕΦΕΙ..
ΗΛΕΚΤΡΑ
ELEKTRA
ΑΙΘΟΥΣΑ 3
ΩΡΕΣ ΕΝΑΡΞΗΣ / SHOW TIMES
18:15, 20:15, 22:15

ΣΤΑ ΙΧΝΗ ΤΟΥ ΧΑΜΕΝΟΥ ΘΗΣΑΥΡΟΥ
'NATIONAL TREASURE'
ΠΡΩΤΑΓΩΝΙΣΤΟΥΝ: ΝΙΚΟΛΑΣ ΚΕΪΤΖ ΝΤΑΪΑΝ ΚΡΟΥΓΚΕΡ
ΑΙΘΟΥΣΑ 2
ΩΡΕΣ ΕΝΑΡΞΗΣ / SHOW TIMES
17:00, 19:45, 22:30

ΟΙ ΑΠΙΘΑΝΟΙ
THE INCREDIBLES
ΤΑ ΑΠΙΘΑΝΑ ΓΙΝΟΝΤΑΙ ΠΙΘΑΝΑ.
ΑΙΘΟΥΣΑ 3 Στα Ελληνικά
ΜΟΝΟ ΣΑΒΒΑΤΟ - ΚΥΡΙΑΚΗ 29 ΚΑΙ 30 ΙΑΝΟΥΑΡΙΟΥ
ΩΡΑ ΕΝΑΡΞΗΣ 16:00

ΠΡΟΣΕΧΩΣ

MILLION DOLLAR BABY
Πρωταγωνιστούν: ΚΛΙΝΤ ΙΣΤΓΟΥΝΤ, ΧΙΛΑΡΙ ΣΟΥΑΝΚ, ΜΟΡΓΚΑΝ ΦΡΙΜΑΝ
Η ταινία που θα πρωταγωνιστήσει στα βραβεία ΟΣΚΑΡ 2005
ΕΡΧΕΤΑΙ ΤΗΝ ΠΑΡΑΣΚΕΥΗ 04/02

ΤΑΞΙ ΤΑΧΙ
Μια θεότρελη κωμωδία με αδιάκοπη δράση.
ΕΝΑΣ ΜΠΑΤΣΟΣ, ΜΙΑ ΤΑΞΙΤΖΟΥ, ΜΙΑ ΣΕΞΙ ΣΥΜΜΟΡΙΑ
Πρωταγωνιστούν: ΚΟΥΙΝ ΛΑΤΙΦΑ, ΤΖΙΜΙ ΦΑΛΟΝ

INFORMATION RESERVATIONS ΠΛΗΡΟΦΟΡΙΕΣ - ΚΡΑΤΗΣΕΙΣ
22410 28400

X5053-27/2

ΕΣΤΙΑΤΟΡΙΟ-ΤΑΒΕΡΝΑ
ΠΗΝΕΛΟΠΗ
στην πλατεία της ΚΑΤΤΑΒΙΑΣ
Δοκιμάστε σε ένα ήσυχο παραδοσιακό περιβάλλον μεζέδες, ψαρικά, κρεατικά ΟΛΑ ΣΤΑ ΚΑΡΒΟΥΝΑ με την εγγύηση των Αποστόλη και Σταμάτη Ζαγοριανού.
Ανοικτά κάθε μέρα
Τηλ. 6976 334684
10668-16/2

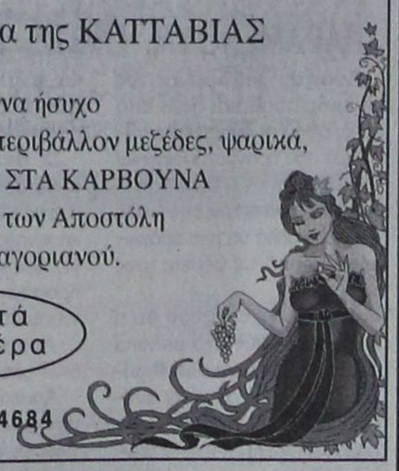

CINEMA
ΙΑΤΡΙΚΟΣ & ΝΟΣΟΚΟΜΕΙΑΚΟΣ ΕΞΟΠΛΙΣΜΟΣ
17 ΧΡΟΝΙΑ ΕΜΠΕΙΡΙΑΣ από το 1988
ΕΙΜΑΣΤΕ ΟΙ ΜΕΓΑΛΥΤΕΡΟΙ ΠΡΟΜΗΘΕΥΤΕΣ ΙΑΤΡΙΚΟΥ - ΟΡΘΟΠΕΔΙΚΟΥ ΚΑΙ ΝΟΣΟΚΟΜΕΙΑΚΟΥ ΥΛΙΚΟΥ ΣΤΗ ΔΩΔΕΚΑΝΗΣΟ
ΕΜΠΙΣΤΕΥΘΕΙΤΕ ΜΑΣ!!!
ΛΕΜΕΣΣΟΥ 2 ΡΟΔΟΣ ΤΗΛ. 22410 32238 - FAX 22410 28484

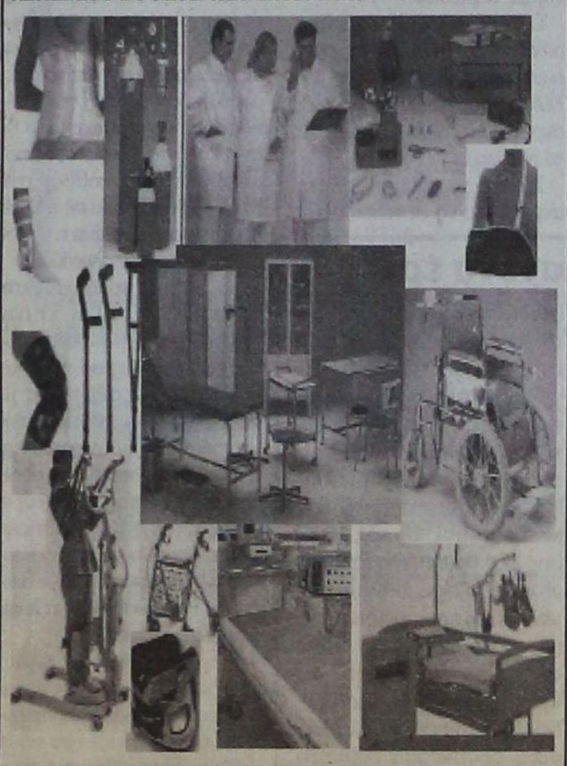

ΑΝΑΠΗΡΙΚΑ ΚΑΡΟΤΣΙΑ - ΒΑΔΙΣΤΙΚΑ - ΟΡΘΟΠΕΔΙΚΑ ΕΙΔΗ - ΜΠΛΟΥΖΕΣ ΙΑΤΡΙΚΕΣ - ΚΑΛΤΣΕΣ ΦΛΕΒΙΤΙΔΑΣ - ΠΕΛΜΑΤΑ - ΟΡΘΟΠΕΔΙΚΑ ΜΑΞΙΛΑΡΙΑ - ΚΡΕΒΑΤΙΑ ΝΟΣΟΚΟΜΕΙΑΚΑ - ΙΑΤΡΙΚΟΣ ΕΞΟΠΛΙΣΜΟΣ ΚΑΙ ΑΝΑΛΩΣΙΜΑ - ΟΡΓΑΝΑ ΧΗΜΕΙΟΥ ΚΑΙ ΚΑΘΕ ΑΛΛΟ ΕΙΔΟΣ ΓΙΑ ΚΑΤ' ΟΙΚΟ ΝΟΣΗΛΕΙΑ
X.44-30/1

KYDON TOURS
ΕΚΔΡΟΜΕΣ
ΠΡΟΣΦΟΡΑ
ΠΑΡΙΣΙ
EURODISNEY
μέχρι 24/3/05
ΕΚΤΟΣ ΚΑΘΑΡΗΣ ΔΕΥΤΕΡΑΣ & 25ης ΜΑΡΤΙΟΥ
ΕΥΚΑΙΡΙΑ ΝΑ ΠΑΤΕ ΤΑ ΠΑΙΔΙΑ ΣΑΣ ΔΩΡΕΑΝ ΜΕΣΑ ΣΤΗ DISNEY
Ενας μεγάλος 1 παιδί ΔΩΡΕΑΝ
Δύο μεγάλοι 2 παιδιά ΔΩΡΕΑΝ
Τρεις μεγάλοι 3 παιδιά ΔΩΡΕΑΝ
Τα παιδιά πληρώνουν μόνο φόρο
Ελάτε να σας δώσουμε τιμές.
Τριήμερα - Τετραήμερα - Πενθήμερα
ΚΑΤΑΠΛΗΚΤΙΚΕΣ ΤΙΜΕΣ
Δυνατότητα παράτασης του ταξιδιού και στο ΠΑΡΙΣΙ με ξενοδοχείο και ξενάγηση με Ελληνα ξεναγό!!!
Οσα άτομα και αν είσθε!!!
ΠΡΑΚΤΟΡΕΙΟ ΚΥΔΩΝ
Τηλ.22410 23000 - 22410 27900
X.5060-27/2

Στα πλαίσια του ενδιαφέροντος της Πολιτείας ως και των νέων τουριστικών δεδομένων

Η ΠΟΛΙΤΙΣΤΙΚΗ ΑΝΑΒΑΘΜΙΣΗ ΤΗΣ ΛΙΝΔΟΥ

Απαντητική επιστολή του Πρωθυπουργού στον κ. Κ. Φίνα

Ο κ. Κυριάκος Φίνας, υπό την ιδιότητα του τέως αιρετού Προέδρου της Κοινότητας Λίνδου, απέστειλε, στις 12.1.2005, επιστολή προς τον πρωθυπουργό και υπουργό Πολιτισμού κ. Κώστα Καραμανλή, η οποία δημοσιεύθηκε στην «ΠΡΟΟΔΟ», στις 16.1.2005. Ο κ. Φίνας, ανέπτυξε στον κ. Πρωθυπουργό παλαιότερη, αλλά τώρα επίκαιρη, συνάμα και διαχρονική πρότασή του, με στόχο την αρχαιολογική και πολιτιστική αναβάθμιση της Λίνδου, με ίδιους τοπικούς πόρους, ήτοι με τη δέσμευση σε ίδιο λογαριασμό ποσοστού 20% επί των πραγματοποιούμενων εσόδων εκ των εκδιδόμενων εισιτηρίων καθημερινής επίσκεψης της πανάρχαιας Ακρόπολής της. Διά του τρόπου τούτου και στα πλαίσια του ειδικού βάρους που αποδίδει σήμερα η κυβέρνηση ανάδειξης της πολιτιστικής μας κληρονομιάς, ενώπιον, μάλιστα, και των τουριστικών δεδομένων, η Λίνδος θα αξιοποιήσει ορθολογικά το πολιτιστικό συγκριτικό πλεονέκτημα που διαθέτει, λόγω της μακραίωνης ιστορίας της, χωρίς να επιβαρύνει τον κρατικό προϋπολογισμό.

Το προαναφερθέν ποσό, του οποίου ζητείται η δέσμευση σε ειδικό λογαριασμό, θα διατίθεται αποκλειστικά για έργα πολιτιστικής αναβάθμισης της Λίνδου, θα προχωρούν σταδιακά με σειρά προτεραιότητας βάση ενός προκαθορισμένου δεκαετούς προγραμματισμένου χρονοδιαγράμματος, με απόλυτη συνεργασία και συμφωνία του τοπικού διαμερίσματος Λίνδου και Αρχαιολογικής Υπηρεσίας. Σύμφωνα με δημοσιευόμενα, κατά διαστήματα, στοιχεία από το Ταμείο Αρχαιολογικών Πόρων, (ΤΑΠ), υπολογίζεται ότι σε ετήσια βάση, θα εξοικονομείται για αρχαιολογικής φύσεως έργα, στη Λίνδο, πέραν αυτών που γίνονται στην Ακρόπολη από την Ευρωπαϊκή Ενωση, ποσό της τάξεως των 560.000 ευρώ περίπου. Αναμφίβολα, κατά την άποψη του κ. Φίνα, πέραν της πολιτιστικής αναβάθμισης της Λίνδου θα ωφεληθεί και ο ροδιακός τουρισμός γενικότερα, οι δε εισπράξεις υπέρ του Ταμείου Αρχαιολογικών Πόρων θα αυξάνονται ανάλογα, καθόσον θα αυξηθούν οι επισκέψιμοι αρχαιολογικοί χώροι της κωμόπολης, τουλάχιστον, κατά 25%-30% των σημερινών.

Το Πολιτικό Γραφείο του κ. Πρωθυπουργού, με το υπαρ. 4229/17.1.2005 έγγραφό του, διαβίβασε, λόγω αρμοδιότητας, το έγγραφο - πρόταση του κ. Φίνα στον υπουργό Τουρισμού κ. Δημ. Αβραμόπουλο, καθώς και στον υφυπουργό Πολιτισμού κ. Πέτρο Τατούλη, με την παραγγελία, όπως στα πλαίσια της αρμοδιότητάς τους, εξετάσουν το θέμα και προς τούτο να ενημερώσουν τόσον τον κ. Φίνα, όσον και το Γραφείο του Πρωθυπουργού.

ΕΛΛΗΝΙΚΗ ΔΗΜΟΚΡΑΤΙΑ
ΠΟΛΙΤΙΚΟ ΓΡΑΦΕΙΟ ΠΡΩΘΥΠΟΥΡΓΟΥ

Αθήνα, 17 Ιανουαρίου 2005
Α. Π. : 4229

Προς: α). κ. Δημήτρη Αβραμόπουλο
Υπουργό Τουρισμού
β). κ. Πέτρο Τατούλη
Υφυπουργό Πολιτισμού

ΚΟΙΝΟΠΟΙΗΣΗ:
κ. Κυριάκο Φίνα
Αγίας Λαύρας 18
85 100 Ρόδος

Κύριε Υπουργέ,

Σας διαβιβάζουμε την από 12.1.2005 επιστολή του κυρίου Κυριάκου Φίνα, που στάλθηκε στο Γραφείο του Πρωθυπουργού και παρακαλούμε, στα πλαίσια των αρμοδιοτήτων σας, να εξετάσετε το θέμα στο οποίο αναφέρεται και να ενημερώσετε σχετικά τον κ. Φίνα και το γραφείο Πρωθυπουργού.

Η προϊσταμένη
του Γραφείου Οργάνωσης & Διοίκησης
Στέλλα Δελή

Σημ.: Παρακαλούμε στα απαντητικά σας έγγραφα να αναφέρεται απαραίτητα ο Αριθμός Πρωτοκόλλου μας.

Πάντα κάποιοι ξεχωρίζουν...
Rodos Gold VOGIATZIS
Ιδιαίτερη αισθητική
Απαράμειλη ποιότητα
πλούσιες επιλογές
για γάμους, βαπτίσεις,
και ιδιαίτερες στιγμές
με μοναδική λάμψη .....
σε εξαιρετικές τιμές
Rodos Gold VOGIATZIS
Χρυσές δημιουργίες...
για πολύτιμες σχέσεις
10ο χιλ. Λεωφ. Ρόδου Λίνδου
Τηλ: 22410 86670 - 3
X.5059-27/2



ΑΦΟΙ ΧΑΤΖΗΜΙΧΑΛΗ ΕΒΑΕ
6ο ΧΑΜ. ΡΟΔΟΥ - ΛΙΝΔΟΥ
85100 ΡΟΔΟΣ
ΤΗΛ. 22410 61824
X.5070-27/2

Pellos Travel
ΠΟΙΟΤΗΤΑ-ΟΡΓΑΝΩΣΗ-ΕΓΓΥΗΣΗ
ΕΚΔΡΟΜΕΣ 2005
3/2/05-6/2/05
4ΗΜΕΡΗ ΑΕΡΟΠΟΡΙΚΗ ΕΚΔΡΟΜΗ
ΚΑΡΝΑΒΑΛΙ ΒΕΝΕΤΙΑΣ
ΜΕ ΑΠΕΥΘΕΙΑΣ ΠΤΗΣΗ ΑΠΟ ΡΟΔΟ
Αναχωρηση το μεσημέρι στις 3/2/05
Επιστροφη το μεσημέρι στις 6/2/05



4 ΓΕΜΑΤΕΣ ΜΕΡΕΣ
ΠΕΡΙΛΑΜΒΑΝΕΙ ΞΕΝΟΔΟΧΕΙΑ ΜΕ ΠΡΩΙΝΟ ΚΑΙ ΦΑΓΗΤΟ 4 ΑΣΤΕΡΩΝ-3 ΔΙΑΝΥΚΤΕΡΕΥΣΕΙΣ-ΜΕΤΑΦΟΡΕΣ ΜΕ ΚΛΙΜΑΤΙΖΟΜΕΝΑ ΠΟΥΛΜΑΝ - ΞΕΝΑΓΗΣΕΙΣ-ΣΥΝΟΔΟΣ ΓΡΑΦΕΙΟΥ-ΤΑΞΙΔΙΩΤΙΚΗ ΑΣΦΑΛΕΙΑ-Φ.Π.Α.
ΔΕΝ ΠΕΡΙΛΑΜΒΑΝΟΝΤΑΙ: ΑΡΧΑΙΟΛΟΓΙΚΟΙ ΧΩΡΟΙ-ΒΑΠΟΡΕΤΟ ΒΕΝΕΤΙΑΣ
ΤΙΜΗ κατ' άτομο σε δίκλινο: 570 ευρώ
Διαφορά μονόκλινου: 90 ευρώ
Η ΠΕΙΡΑ ΜΑΣ ΣΤΑ ΤΑΞΙΔΙΑ ΓΙΑ ΙΤΑΛΙΑ-ΣΑΣ ΕΞΑΣΦΑΛΙΖΕΙ ΕΝΑ ΕΥΧΑΡΙΣΤΟ ΚΑΙ ΥΠΕΡΟΧΟ ΚΑΙ ΑΣΦΑΛΕΣ ΤΑΞΙΔΙ. ΕΛΑΤΕ ΜΑΖΙ ΜΑΣ ΓΙΑ ΝΑ ΑΠΟΛΑΥΣΕΤΕ ΕΝΑ ΑΞΕΧΑΣΤΟ ΚΑΡΝΑΒΑΛΙ!!!!!!!!!
29/01/05-31/01/05
ΤΡΙΗΜΕΡΗ ΑΕΡΟΠΟΡΙΚΗ ΕΚΔΡΟΜΗ
ΑΠΟΣ ΡΑΦΑΗΛ
ΜΥΤΙΛΗΝΗΣ - ΑΠΑΣΟΣ -ΜΑΝΤΑΜΑΔΕΣ
ΜΕ ΑΠΕΥΘΕΙΑΣ ΠΤΗΣΗ ΑΠΟ ΡΟΔΟ
ΤΙΜΗ 245 ευρώ ΚΑΤΑ ΑΤΟΜΟ
ΑΕΡΟΠΟΡΙΚΑ ΕΙΣΙΤΗΡΙΑ ΡΟΔΟ-ΜΥΤΙΛΗΝΗ-ΡΟΔΟΣ ΞΕΝΟΔΟΧΕΙΑ ΜΕ ΠΡΩΙΝΟ ΚΑΙ 3 ΑΣΤΕΡΩΝ- ΜΕΤΑΦΟΡΕΣ ΜΕ ΚΛΙΜΑΤΙΖΟΜΕΝΑ ΠΟΥΛΜΑΝ, - ΣΥΝΟΔΟΣ ΓΡΑΦΕΙΟΥ-ΤΑΞΙΔΙΩΤΙΚΗ ΑΣΦΑΛΕΙΑ-Φ.Π.Α
ΕΙΣΙΤΗΡΙΑ ΜΕ ΟΑ, AEGEAN ΚΑΙ CHARTER ΓΙΑ ΟΛΟ ΤΟΝ ΚΟΣΜΟ
ΑΕΡΟΠΟΡΙΚΑ ΑΚΤΟΠΛΟΪΚΑ
ΕΙΔΙΚΑ ΠΑΚΕΤΑ ΓΙΑ ΜΕΜΟΝΩΜΕΝΟΥΣ, ΣΥΛΛΟΓΟΥΣ, ΣΧΟΛΙΚΕΣ ΕΚΔΡΟΜΕΣ, ΝΕΟΝΥΜΦΟΥΣ ΓΙΑ ΕΛΛΑΔΑ, ΕΥΡΩΠΗ ΚΑΙ ΓΙΑ ΟΛΟ ΤΟΝ ΚΟΣΜΟ
Για περισσότερες πληροφορίες, κρατήσεις και αναλυτικά
PELLOS TRAVEL
ΛΕΩΦΟΡΟΣ ΚΑΛΛΙΘΕΑΣ, ΦΑΛΗΡΑΚΙ, ΡΟΔΟΣ
ΤΗΛ.2241087615 - ΤΗΛ.2241052276
ΦΑΧ.2241087616
e-mail pellostravel@hellasnet.gr
10513-2/2



ΜΝΗΜΟΣΥΝΑ

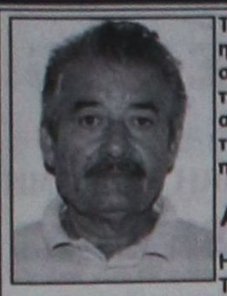

Τελούμε την 1η Φεβρουαρίου ημέρα Τρίτη και ώρα 8 , 3 0 π.μ. στον ιερό ναό Ταξιαρχών νεκροταφείου ετήσιο μνημόσυνο υπέρ αναπαύσεως της ψυχής του λατρευτού μας συζύγου, πατέρα, παππού και αδελφού

ΑΝΤΩΝΙΟΥ ΚΟΥΤΟΥΖΟΥ

Η σύζυγος Θεανώ
Τα παιδιά Γιασεμούλα - Σπύρος, Καλλιόπη - Μηνάς, Δήμητρα - Βασίλης
Τα εγγόνια Αντώνης, Θεανώ, Γιώργος, Μιχαλίτσα
Τα αδέλφια και οι λοιποί συγγενείς

3918-30/1



Τελούμε την 30 Ιανουαρίου ημέρα Κυριακή και ώρα 8.30 π.μ. στον ιερό ναό Αγίου Ιωάννου της ομώνυμης ενορίας Ρόδου τελούμε διετές μνημόσυνο υπέρ αναπαύσεως της ψυχής της λατρευτής μας συζύγου, μητέρας, θυγατέρας, αδελφής και θείας

ΣΟΦΙΑΣ
συζ. ΕΜΜΑΝΟΥΗΛ ΡΟΥΣΑΚΗ

Ο σύζυγος Μανώλης Ρουσάκης
Η θυγατέρα Γεωργία Ρουσάκη
Οι γονείς, τα αδέλφια, τα ανίψια και οι λοιποί συγγενείς

10-656-30/1

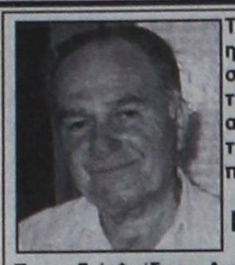

Τελούμε την 1η Φεβρουαρίου ημέρα Τρίτη και ώρα 8 π.μ. στον ιερό ναό Ταξιαρχών νεκροταφείου ετήσιο μνημόσυνο υπέρ αναπαύσεως της ψυχής του λατρευτού μας πατέρα, παππού, προπαππού και αδελφού

ΝΙΚΟΛΑΟΥ Β. ΚΑΣΑΠΗ

Τα παιδιά Φαίδρα - Αναστάσιος, Μαρία - Μάρκος, Βασίλης - Τούγια, Κυριάκος - Νίκη
Τα εγγόνια, τα δισέγγονα, τα αδέλφια και οι λοιποί συγγενείς

10676-30/1

Οι καιρικές συνθήκες

ΣΥΝΕΧΕΙΑ ΑΠΟ ΤΗ ΣΕΛ. 1

οχηματαγωγού πλοίου ΡΟΔΑΝΘΗ της εταιρείας GA FERRIES το οποίο ήταν από προχθές στον κόλπο των Τριαντών λόγω της κακοκαιρίας. Το ΡΟΔΑΝΘΗ μετέφερε 214 επιβάτες 53 φορτηγά και 65 αυτοκίνητα.

• Το BLUE STAR 2 της εταιρείας BLUE STAR FERRIES ήρθε στις 8 το πρωί και αναχώρησε δύο ώρες αργότερα (10) για Κω- Κατάπολα - Πειραιά.

Το πλοίο ΙΕΡΑΠΕΤΡΑ της ΛΑΝΕ ήρθε στις 8.20 το πρωί και αναχώρησε στη 1 το μεσημέρι για Καστελλόριζο. Κανονικά ήρθε και το πλοίο ΚΟΡΝΑΡΟΣ το οποίο αναμενόταν χθες το βράδυ να αναχωρήσει για Κω, Κάλυμνο, Σάμο, Χίο, Μυτιλήνη, Λήμνο, Αλεξανδρούπολη. Το πλοίο ΑΝΘΗ - ΜΑΡΙΝΑ ήρθε στις 12.15 το μεσημέρι και αναμενόταν να αναχωρήσει στις 5 το απόγευμα για Κω, Λέρο, Πάτμο, Πειραιά. Στη Σύμη έμεινε χθες το πλοίο ΣΥΜΗ 2 γιατί λόγω των καιρικών συνθηκών δεν μπορούσε να εκτελέσει το δρομολόγιό του.

ΚΟΝΤΡΕΣ ΕΤΑΙΡΕΙΩΝ

Η αποτυχυμένη προσπάθεια αεροσκάφους της AEGEAN να προσγειωθεί προχτές το πρωί στο αεροδρόμιο της Ρόδου, έχει προκαλέσει διάφορα προβλήματα.

Συγκεκριμένα, όταν το αεροπλάνο επέστρεψε στην Αθήνα, έγινε ο απαραίτητος έλεγχος στο αεροσκάφος και δεν διαπιστώθηκε πρόβλημα.

Ομως, οι συνδικαλιστές της Ολυμπιακής καταγγέλλουν ότι έχει υποστεί ζημιά το ένα φτερό του αεροσκάφους της AEGEAN!... Μετά την εξέλιξη αυτή η ΥΠΑ διέταξε τη διενέργεια ελέγχου για να διαπιστωθεί τι ακριβώς συμβαίνει.

ΑΛΛΟ ΠΑΠΑΝΔΡΕΟΥ, ΑΛΛΟ ΚΑΡΑΜΑΝΛΗΣ

ΣΥΝΕΧΕΙΑ ΑΠΟ ΤΗ ΣΕΛ. 1

και να δώσει με σαφήνεια το στίγμα της δικής του κυβέρνησης (όταν συντόμως θα έρθει η ώρα αυτή) και της πολιτικής που θα ακολουθήσει. Τη νοοτροπία αυτή και αντίληψη του Πρωθυπουργού, αλλά και του κ. Παπανδρέου, εμείς εδώ στη Δωδεκάνησο δεν περιμέναμε βεβαίως το αγροτικό για να τη διαπιστώσουμε μια και για το δικό μας μεγάλο πρόβλημα, το ακτοπλοϊκό, ζήσαμε στο πετσί μας την άρνηση του κ. Καραμανλή να δεχθεί τον Νομάρχη και τους εκπροσώπους μας, την ίδια ώρα που ο κ. Παπανδρέου, επισκεπτόταν ο ίδιος την Κάλυμνο και Κω, για το ακτοπλοϊκό.

Θα αναρωτιούνται βεβαίως πολλοί ή θα ισχυρίζονται οι πιο φανατικοί, ότι και ο κ. Παπανδρέου, όταν γίνει πρωθυπουργός θα φέρεται με τον ίδιο τρόπο. Είναι όμως έτσι ή πρέπει να παρακολουθήσουμε με λίγη προσοχή την ιδεολογία και τις αρχές του καθενός από τους δύο άνδρες για να αντιληφθούμε καλύτερα τα πιστεύω τους.

Ο πρωθυπουργός γαλουχήθηκε σε ένα ιδιαιτέρως συντηρητικό περιβάλλον (καθαρά δεξιό) έχοντας ως πρότυπο τον θείο του Κωνσταντίνο Καραμανλή. Εναν ηγέτη γνωστό για την «ευαισθησία» του στη δημοκρατία και τα κοινωνικά προβλήματα.

Ο πρόεδρος του ΠΑΣΟΚ, έζησε σε ένα σπίτι που κυριαρχούσαν οι σοσιαλιστικές ιδέες. Ο παππούς του έμεινε στην ιστορία ως ο «Γέρος της Δημοκρατίας», η μητέρα του υπήρξε σε ολόκληρη τη ζωή της αγωνίστρια των ιδεών της δημοκρατίας, της ισότητας και του σοσιαλισμού. Για τον πατέρα του περιττεύει πιστεύω να γίνει η όποια ιδιαίτερη αναφορά. Τον Ανδρέα, τον γνωρίζουν όλοι και όλοι ξέρουν τις κοινωνικές αλλαγές που έφερε στη χώρα.

Πέρα, λοιπόν, από τις τεράστιες διαφορές των δύο κομμάτων, είναι προφανές ότι και οι αρχηγοί τους, εκφράζουν δύο διαφορετικούς κόσμους και δύο διαφορετικές αντιλήψεις. Ο κ. Παπανδρέου, στην προχθεσινή του παρέμβαση στη Βουλή, ανέφερε με έμφαση ότι «...συμπληρώνεται ένας χρόνος ιστορικών προκλήσεων για τη χώρα. Το Κυπριακό, η πορεία της Τουρκίας στην Ε.Ε.,το Ευρωπαϊκό Σύνταγμα, η ονομασία της FYROM, οι πόροι του Γ' ΚΠΣ, η εφαρμογή της νέας ΚΑΠ...». «Η Ελλάδα, είπε, ο πρόεδρος του ΠΑΣΟΚ, είχε όλες τις προϋποθέσεις να εκτιναχτεί με άλμα προς τα εμπρός...».

Στη συζήτηση αυτή, ο κ. Καραμανλής ήταν απών. Τα αγροτικά που εμάς στο ΠΑΣΟΚ μας πληγώνουν, τη δεξιά και τον κ. Καραμανλή, απλώς τους ενοχλούν. Είναι η άλλη αντίληψη. Είναι η άλλη νοοτροπία. Οι άλλες αρχές. Είναι ο λόγος για τον οποίο ο κ. Καραμανλής δεν θα έπαιρνε ποτέ τον λόγο στη Βουλή. Ο κ. πρωθυπουργός, θα έπραττε μόνο όσα θα τον παρότρυναν οι επικοινωνιολόγοι του να πράξει. Θυμηθείτε το θέατρο με τα παιδιά του στην παιδική χαρά στη Ραφήνα. Με όλες τις κάμερες παρούσες. Ακόμη περιμένουν πότε θα τον ξαναδούνε στην παιδική χαρά. Λες και καλύφθηκαν οι ανάγκες των παιδιών για παιχνίδι για χρόνια με τη μία φορά.

Ο κ. Παπανδρέου όμως, θ' ανέβει πολλές φορές ακόμη στο ποδήλατό του. Θα τρέξει πολλές φορές ακόμη για να γυμναστεί. Ο ένας ενεργεί με βάση την κάμερα. Ο άλλος με βάση το τι πιστεύει και νιώθει. Ολα αυτά, είναι βέβαιο, ότι πολύ σύντομα, θα αρχίσει να τα συνειδητοποιεί ο Λαός. Αργά ή γρήγορα, θα φανεί επί της ουσίας ποιός αρχηγός είναι γυμνός και ποιός όχι.

Και τότε βεβαίως είμαστε βέβαιοι ότι όσοι έχουν ιδεολογία, όσοι έχουν αρχές και αξίες, όσοι έχουν όραμα για το Λαό και την Πατρίδα, αυτοί και θα κριθούν θετικώς από τον Λαό.

Σε κάθε περίπτωση άλλο Παπανδρέου, άλλο Καραμανλής. Και αυτό θα αποδειχθεί ξανά και μάλιστα πολύ γρήγορα.

ΓΙΩΡΓΟΣ ΝΙΚΗΤΙΑΔΗΣ

Ροδίτισσα έζησε στο Αουσβιτς

ΣΥΝΕΧΕΙΑ ΑΠΟ ΤΗ ΣΕΛ. 1

μετά την απελευθέρωσή της από τα στρατόπεδα της φρίκης, περιγράφει σήμερα με μοναδικό τρόπο όσα έζησε και μαρτύρησε μαζί με τους άλλους Εβραίους, στα χέρια των Γερμανών.

«Η οικογένειά μου δεν ζούσε σε Εβραϊκή, αλλά στο μαράσι του Αγίου Νικόλα. Ηρθαν και μας πήραν τον Ιούλιο τοιυ 1944 οι Γερμανοί μαζί με όλους τους άλλους Εβραίους της Ρόδου κάπου 2.000 άτομα. Αρχικά μας μετέφεραν σε κτίριο, όπου βρίσκεται σήμερα στο ξενοδοχείο «Σολέι», όπου μας κράτησαν νηστικούς για τρεις μέρες».

ΑΠΟ ΕΚΕΙ αρχίζει ο Γολγοθάς για τη Λουκία και τους άλλους Εβραίους της Ρόδου. Μεταφέρονται στο Χαϊδάρι. «Εκεί είδα τη μητέρα μου για τελευταία φορά», λέει η Λουκία. Οι Ροδίτες Εβαίοι μαζί με άλλους φορτώνονται σε τρένα και παίρνουν το ταξίδε προς την Πολωνία και τις άλλες χώρες. Για τους περισσότερους το ταξίδι αυτό ήταν χωρίς επιστροφή. Η Λουκία οδηγήθηκε στο Αουσβιτς. «Μόλις μπήκαμε στο στρατόπεδο - αφηγείται η Λουκία - μας ξεχώρσαν σε άνδρες, γυναίκες και παιδιά. Μας έκαναν απολύμανση με DTT σαν να είμαστε ζώα. Μας έδερναν με τα μαστίγια, όταν στεκόμασταν στην ουρά.»

• Από το ξύλο, την πείνα και τις κακουχίες, η Λουκία έγινε σκελετός, όπως και όλοι οι άλλοι συγκρατούμενοι στο Αουσβιτς. «Ο μεγαλύτερος πόνος είναι της ψυχής. Κάθε μέρα περίμενα να μας πάνε στο κρεματόριο. Μια Ιταλίδα μου έλεγε ότι θα με πάνε στο κρεματόριο. Της απαντούσα ότι δεν φοβάμαι και ότι οι Γερμανοί δεν έχουν να κερδίσουν τίποτα από μένα» λέει η Λουκία. Δεν φοβήθηκε το θάνατο. Εμεινε στο Αουσβιτς για τρεις μήνες. Επέζησε. Αλλά, η περιπέτεια δε είχε τέλος. Για πολλούς μήνες η Λουκία και πολλοί άλλοι Εβραίοι μεταφέροντο από το ένα στρατόπεδο στο άλλο.

ΣΕ ΚΑΠΟΙΟ στρατόπεδο εντόπισε την αδελφή της. Η Λουκία θυμάται: «Προσπάθησα να τη συναντήσω. Είχε αρρωστήσει με χολέρα. Ξεκίνησα ξυπόλητη να τη συναντήσω, αλλά μια Εβραία από τη Ρόδο μου είπε να μην πλησιάσω, γιατί θα με έστελναν οι Γερμανοί στο κρεματόριο.»

• Η Λουκία Σουλάμ βρέθηκε σ' ένα στρατόπεδο κοντά στην Αυστρία. «Εκεί μας βρήκαν οι Αμερικανοί. Μας μετέφεραν στην ελεύθερη Ιταλία, όπου έμεινα για τρία χρόνια μέχρι να επιστρέψω ξανά στη Ρόδο, χωρίς όμως τους γονείς μου και τ'αδέλφια μου που έχασαν τη ζωή τους στα κρεματόρια.»

ΣΗΜΕΡΑ, η θαλερή Λουκία θυμάται και λέει με πόνο καρδιάς, αλλά χωρίς καμία κακία: «Δεν θέλω να κρίνω τους ανθρώπους γι'αυτά που εγώ πέρασα και οι χιλιάδες Εβραίοι. Μόνο ο Θεός μπορεί να κρίνει...»

Θετικό κλίμα για τον τουρισμό

ΣΥΝΕΧΕΙΑ ΑΠΟ ΤΗ ΣΕΛ. 1

στην «Πρόοδο» ο κ. Χατζηλιαμής. Προσθέτει όμως συγχρόνως ότι ο Απρίλιος θα είναι νεκρός τουριστικά μήνας για το νησί μας. Η προσδοκόμενη το 2005 αύξηση στον τουρισμό μας προέρχεται κατά την άποψη του κ. Χατζηλιαμή από δύο σημαντικά γεγονότα, τα οποία έστρεψαν το ενδιαφέρον των Ευρωπαίων πολιτών προς τη χώρα μας. Το ένα ήταν η κατάκτηση του ευρωπαϊκού ποδοσφαιρικού κυπέλου από την Εθνική Ομάδα της Ελλάδας και το άλλο οι επιτυχημένοι Ολυμπιακοί Αγώνες της Αθήνας. Και τα δύο αυτά γεγονότα αποτέλεσαν την καλύτερη διαφήμιση της Ελλάδας.

• Σημαίνοντα ρόλο έπαιξε παράλληλα και η μειωση των ξενοδοχειακών τιμών την τελευταία τριετία, όπως όμως και η εμπέδωση στην αντίληψη του ευρωπαίου καταναλωτή, ότι η Ελλάδα είναι ασφαλής χώρα.

ΑΞΙΑ προσοχής είναι η παρατήρηση του Γιάννη Χατζηλιαμή, ότι η αναμενόμενη αύξηση της τουριστικής κίνησης στρέφεται προς το προϊόν All Inclusive, το οποίο σημειώνει εντεινόμενη ζήτηση. Στα ξενοδοχεία που προσφέρουν ημιδιατροφή προβλέπεται μείωση των κρατήσεων κατά 15 έως 20%. Η προτίμηση προς το All Inclusive φαίνεται πως είναι μία τάση που θα συνεχιστεί και τα επόμενα χρόνια. Γι'αυτό και οι τουρ οπερέιτορ ζητούν βελτίωση του συγκεκριμένου προϊόντος.

• Σε ερώτηση της «Πρόοδου» στον κ. Χατζηλιαμή, πως ήταν η παρουσία της Ελλάδας και της Ρόδου, που ο ίδιος επισκέφτηκε, αρκέστηκε να απαντήσει ότι «ήταν απλά αξιοπρεπής».

Σημαντικά έργα στη Λίνδο

ΣΥΝΕΧΕΙΑ ΑΠΟ ΤΗ ΣΕΛ. 1

την αξιολόγηση του κ. Θαρρενού.

Ειδικότερα για το δημοτικό διαμέρισμα της Λίνδου, έργο αιχμής είναι η διευθέτηση του προβλήματος της ελεγχόμενης στάθμευσης.

Στη σημερινή συνέντευξή του στην «Πρόοδο», ο δήμαρχος Λινδίων αναφέρεται σε όλα τα παραπάνω, αλλά και σε άλλα ζητήματα που του έθεσε η εφημερίδα μας. Ο κ. Γιώργος Θαρρενός μας είπε αναλυτικά τα ακόλουθα:

ΕΡ.: Για το έτος που διανύουμε έχετε θέσει κάποιες προτεραιότητες στο πρόγραμμα δράσης του Δήμου σας;

ΑΠ.: Σίγουρα ιεραρχούμε πάντα τις ενέργειές μας με βάση τις ανάγκες της περιοχής μας και τη σπουδαιότητα τους για τη ζωή των συνδημοτών μας.

Ετσι και φέτος θέτουμε ως πρώτο στόχο την επίτευξη χρηματοδότησης για τα πιο μεγάλα και σημαντικά έργα υποδομής της περιοχής μας.

Τέτοια είναι τα αποχετευτικά δίκτυα της Λάρδου, των Πεύκων και της Καλάθου, η Β' φάση του δρόμου Λάρδου -Λαέρμων, ο υποθαλάσσιος αγωγός του βιολογικού καθαρισμού της Λίνδου, το Γυμναστήριο Καλάθου, το Κλειστό της Λάρδου, το πολυδύναμο Ιατρείο της Λίνδου κ.α.

ΕΡ.:Τι πόρους θα χρειαστείτε για όλα αυτά;

ΑΠ.: Μ' ένα πρόχειρο υπολογισμό τα βγάζω γύρω στα 20 εκατομμύρια ευρώ.

ΕΡ.: Ποιό απ' όλα τα έργα που προαναφέρετε σας πιέζει περισσότερο;

ΑΠ: Το αποχετευτικό της Λάρδου. Αυτό μας δημιουργεί εντονότατο πρόβλημα.

Γι' αυτό ειδικά το έργο ευελπιστώ, ότι με τη συνδρομή της Περιφέρειας θα προχωρήσουμε γρήγορα στη δημοπράτησή του.

ΕΡ.: Πού βρίσκεται το θέμα της ελεγχόμενης στάθμευσης στη Λίνδο κ. δήμαρχε;

ΑΠ.: Με απόφαση του Δημοτικού Συμβουλίου προχωρούμε στην ενοικίαση χώρου με έκταση 9 στρεμμάτων, στον δρόμο προς την παραλία, τον οποίο θα διαμορφώσουμε ως χώρο στάθμευσης. Παράλληλα θα κάνουμε το ίδιο στον χώρο παραπλεύρως του Δημαρχείου, τον οποίο μας πρόσφεραν αφιλοκερδώς συνδημότες μας, όπως επίσης και στις περιοχές του Α. Παύλου και «Σταυρί».

Στους χώρους αυτούς οι μόνιμοι κάτοικοι της Λίνδου θα σταθμεύουν τα οχήματά τους δωρεάν. Πιστεύω, ότι στο θέμα της στάθμευσης θα πάμε καλύτερα εφέτος.

ΕΡ.: Και η μεταφορά των επισκεπτών από την Κράνα προς την πλατεία του χωριού και αντιστρόφως, πώς θα γίνεται;

ΑΠ.: Αγοράζουμε δικό μας λεωφορείο με 54 θέσεις γι' αυτό τον σκοπό. Ετσι θα έχουμε την ευχέρεια συχνότερων διαδρομών και διεύρυνσης του ωραρίου για την μεταφορά των επισκεπτών της Λίνδου.

ΕΡ.: Υπάρχει πάντα ωστόσο το πρόβλημα της σωστής ρύθμισης της κυκλοφορίας προς και από την πλατεία της Λίνδου. Αυτό, πώς θα το αντιμετωπίσετε;

ΑΠ.: Σχεδιάζουμε την πρόσληψη 12 ατόμων με καθήκοντα στην ελεγχόμενη στάθμευση, στη ρύθμιση της κυκλοφορίας και τον έλεγχο της ηχορύπανσης.

ΕΡ.:Τι γίνεται με την κατασκευή αποχωρητηρίων στην Κράνα;

ΑΠ.: Στο θέμα αυτό υπάρχει μια πρόσφατη θετική εξέλιξη. Η Αρχαιολογική Υπηρεσία συμφώνησε να κτιστούν οι δημοτικές τουαλέτες στη Β.Δ. πλευρά της πλατείας που σταθμεύουν τα τουριστικά λεωφορεία.

Δεν μένει παρά να υποβάλουμε τα σχέδια προς έγκριση και μόλις την λάβουμε θα ξεκινήσουμε τις εργασίες κατασκευής.

Θέλω να προσθέσω, ότι έχουμε επίσης τη σύμφωνη γνώμη της Αρχαιολογίας για την κατασκευή εγκαταστάσεων προς εξυπηρέτηση του 2θέσιου Νηπιαγωγείου της Λίνδου.

Στη Λίνδο επίσης προχωρούμε στην ανακαίνιση του υφιστάμενου Αγροτικού Ιατρείου.

ΕΡ.:Από προσωπικό πώς πάτε στο Δήμο Λινδίων; Εχετε και σεις έλλειψη κ. Θαρρενέ;

ΑΠ.: Εμείς θα προσλάβουμε σύντομα 4 άτομα για την κάλυψη συγκεκριμένων αναγκών.

Μελετούμε επίσης το ενδεχόμενο να προσλάβουμε εποχιακό προσωπικό για τις πρόσθετες ανάγκες της θερινής περιόδου.

Προσωρινά άνοιξαν οι δρόμοι στα Τέμπη

ΠΑΡΑΜΕΝΟΥΝ, ΟΜΩΣ, ΤΑ ΤΡΑΚΤΕΡ

Ανοιξαν οι δρόμοι της εθνικής οδού και πάλι από χθες, αφού οι αγρότες σε σύσκεψη που πραγματοποιήθηκε το μεσημέρι στα Τέμπη αποφάσισαν να ανοίξουν τους δρόμους αλλά να μην αποχωρήσουν από τις θέσεις τους στα μπλόκα.

Οι αγρότες τονίζουν ότι η παραμονή τους στα μπλόκα έχει ως στόχο να υπενθυμίζουν σε όλους ότι είναι αντίθετοι με τις πολιτικές που ακολουθούνται και έχουν ως αποτέλεσμα να συρρικνώνεται διαρκώς το αγροτικό εισόδημα.

Παράλληλα, οι αγρότες θα δώσουν μια νέα ημερομηνία στον υπουργό Αγροτικής Ανάπτυξης Ευάγγελο Μπασιάκο να τους απαντήσει για το ζήτημα των αδιάθετων ποσοτήτων βάμβακος που έχουν νόμιμα παραχθεί.

Ως ορόσημο νέου κύκλου πιθανών κινητοποιήσεων είναι ο επίσημος εορτασμός του Κιλελέρ, όπου και θα κληθούν οι αγρότες να δώσουν δυναμικά το παρών.

Σήμερα το πρωί οι αγρότες αναμένεται να συνεδριάσουν και πάλι προκειμένου να εξετάσουν τις εξελίξεις στην παρούσα φάση αγώνα.

Σε σχετικό ερώτημα εάν συνδέουν την παραμονή τους στα μπλόκα με την πανελλαδική κινητοποίηση (την ερχόμενη Δευτέρα) της ΠΑΣΥ που πρόσκειται στο ΚΚΕ, η απάντηση ήταν αρνητική.

Ανοιχτοί όλοι οι δρόμοι στη Μακεδονία

Ανοιχτές για την απρόσκοπτη κίνηση των οχημάτων είναι όλες οι εθνικές οδοί στην περιφέρεια της Μακεδονίας, καθώς οι αγρότες αποφάσισαν στις συνεδριάσεις τους τη διακοπή των αποκλεισμών, παραμένοντας όμως με τα αγροτικά τους μηχανήματα στα σημεία των συγκεντρώσεων τους εκατέρωθεν των εθνικών οδών.

Σημαντικό ρόλο στην απόφαση έπαιξε σύμφωνα με τους εκπροσώπους των συνδικαλιστών αγροτών και η επιδείνωση του καιρού που θα είχε ως αποτέλεσμα οι οδηγοί να αντιμετωπίσουν πρόσθετη ταλαιπωρία στην περίπτωση που θα αναγκάζονταν λόγω των αποκλεισμών να κινηθούν στο ορεινό δίκτυο όπου σε πολλές περιπτώσεις απαιτείται η χρήση αντιολισθητικών αλυσίδων.

«Σε ένδειξη καλής θέλησης αλλά και για την αναστολή λόγω του Σαββατοκύριακού της ταλαιπωρίας οδηγών και εκδρομέων», σύμφωνα με όλους τους εκπροσώπους των συνδικαλιστών αγροτών, οι δρόμοι θα παραμείνουν ανοιχτοί τουλάχιστον μέχρι αύριο (Κυριακή) στις 12 το μεσημέρι οπότε και οι αγρότες θα επανασυνεδριάσουν σε κάθε χώρο συγκέντρωσης για τη λήψη νέων αποφάσεων.

Παρ΄ όλα αυτά σε όλους τους κόμβους όπου τις περασμένες μέρες πραγματοποιούνταν αποκλεισμοί των οδών (κόμβος Πετριτσίου στο νομό Σερρών, στην εθνική οδό Θεσσαλονίκης - Έδεσσας, στους κόμβους Χαλκηδόνας, Χαλάστρας, Μαλγάρων, Κυμίνων κ.ά) οι αγρότες παραμένουν με τα 700 και πλέον συνολικά γεωργικά μηχανήματα τους στις παρυφές των οδών.

Δεν γίνεται κανένα έργο

ΣΥΝΕΧΕΙΑ ΑΠΟ ΤΗ ΣΕΛ. 1

περιοχή μας. Σημειώνεται ότι είχαν δοθεί αθρόες υποσχέσεις από τη νέα κυβέρνηση ότι θα λυθεί άμεσα το πρόβλημα με το Γκολφ, μάλιστα δε, θα ερχόταν στη Ρόδο, ο υπουργός Τουρισμού Δημήτρης Αβραμόπουλος, ο οποίος, όμως, ποτέ δεν ήρθε...

• Ειδικά για το Γκολφ Αφάντου, η επένδυση προέβλεπε δημιουργία γηπέδων γκολφ, ξενοδοχειακών εγκαταστάσεων και άλλων τουριστικών καταλυμάτων. Ο διαγωνισμός είχε ολοκληρωθεί και είχε αναδείξει ως ανάδοχο την κοινοπραξία των εταιρειών Crecotel - TUI - ΑΕΓΕΚ. Με την πρόσφατη απόφαση της Επιτροπής Αποκρατικοποιήσεων ο διαγωνισμός αυτός ακυρώνεται και αναστέλλεται έτσι μια επένδυση άνω των 920 εκατ. ευρώ.

ΟΙ ΔΙΑΔΙΚΑΣΙΕΣ για τις επενδύσεις αυτές, που είχαν προχωρήσει από την προηγούμενη κυβέρνηση, θα ξεκινήσουν από την αρχή με νέους όρους τους οποίους θα θέσει η Επιτροπή και θα αφορούν το σύνολο των προς αξιοποίηση περιουσιακών στοιχείων της ΕΤΑ. Υπενθυμίζεται, ότι η «νέα» ΕΤΑ, που διαδέχθηκε την εταιρεία Ελληνικά Τουριστικά Ακίνητα (ΕΤΑ), διαχειρίζεται και εκμεταλλεύεται την ακίνητη περιουσία του ΕΟΤ, ενώ έχει την ευθύνη για την ανάπτυξη ειδικών μορφών τουρισμού και την προώθηση έργων ειδικής τουριστικής υποδομής.

Εργασίες στη μαρίνα

ΣΥΝΕΧΕΙΑ ΑΠΟ ΤΗ ΣΕΛ. 1

ψει με το Δημοτικό Λιμενικό Ταμείο Νότιας Δωδεκανήσου θα προχωρήσει με τη διαδικασία του κατεπείγοντος στη διεξαγωγή διαγωνισμού για περιορισμένο αριθμό εργολάβων, ώστε να γίνει η αποκατάσταση του τμήματος του έργου που καταστράφηκε από τους ισχυρούς ανέμους και τη σφοδρή θαλασσοταραχή. Ομως, όλα αυτά θα είχαν αποφευχθεί και το έργο θα ήταν σώο και ασφαλές, αν η Περιφέρεια είχε δεχθεί πριν χρόνια να χρηματοδοτηθεί με το ποσό του 1,5 δισεκατομμυρίων δραχμών η ολοκλήρωση του προσύνεμου μόλου και η κατασκευή του υπηνεμου μόλου.

ΤΟ ΑΙΤΗΜΑ που είχε υποβληθεί από τον ΕΟΤ απερρίφθη το έργο σταμάτησε και τώρα υπέστη σοβαρές ζημιές. «Δεν μπορεί να είναι υπόλογοι οι φορείς υλοποίησης των έργων δηλαδή οι δήμοι και η νομαρχία για τα προβλήματα που παρουσιάζονται. Κάποτε πρέπει να απολογηθούν για τέτοιου τύπου επιλογές, στάσεις και αποφάσεις και οι υπηρεσίες της Περιφέρειας» τόνισε ο κ. Γιώργος Γιαννόπουλος προσθέτοντας πως η επιλογή που έγινε τότε από την Περιφέρεια (να σταματήσει δηλαδή στο σημείο που σταμάτησε το έργο) ήταν λαθεμένη και κάποιοι το γνώριζαν αυτό, αλλά επέβαλαν τις απόψεις αυτές. Αυτή η στρεβλή τεχνοκρατική τακτική, είπε ο δήμαρχος ήταν λάθος.

ΑΞΙΟΣΗΜΕΙΩΤΟ είναι πως τα χρήματα που προορίζονταν για την ολοκλήρωση του προσίνεμου μόλου και την κατασκευή του υπήνεμου δόθηκαν για να κατασκευαστούν διάφορα αλιευτικά καταφύγια και όχι για να ολοκληρωθεί όπως έπρεπε η μαρίνα στη στιγμή μάλιστα που υπήρχαν τα χρήματα στο Δεύτερο Κοινοτικό Πλαίσιο Στήριξης που ήταν ενταγμένο το έργο.

• Μιλώντας στη συνεδρίαση του δημοτικού συμβουλίου ο κ. Νίκος Χαραλάμπης από την παράταξη της πλειοψηφίας έκανε λόγο για τη μικροψυχία κάποιων που έφερε το δήμο σε αυτά τα αποτελέσματα με τη μαρίνα και ευχήθηκε να μην υπάρξουν χειρότερες καταστροφές στο έργο. Ο κ. Χαραλάμπης ενημέρωσε για τις διαδικασίες που θα ακολουθηθούν για να αποκατασταθούν οι ζημιές. Αναφορά έγινε και στις ζημιές που υπάρχουν στο εμπορικό λιμάνι.

ΣΤΗΝ τοποθέτησή του ο επικεφαλής της παράταξης της μειοψηφίας Χατζής Χατζηευθυμίου επέρριψε ευθύνες στο Δήμο Ροδίων γιατί δεν έγινε άμεση παρέμβαση από την πρώτη στιγμή που υπέστη ζημιές η μαρίνα. Χρειάζεται άμεση παρέμβαση. «Επρεπε να το είχατε προβλέψει και η εγκατάσταση του εργολάβου να ήταν ήδη γεγονός» τόνισε ο κ. Χατζηευθυμίου προσθέτοντας και τις υποχρεώσεις που έχει το ελληνικό δημόσιο για την αποκατάσταση του έργου.

Η ΠΑΡΑΤΑΞΗ ΧΑΤΖΗ

Για το θέμα της μαρίνας από την παράταξη Χατζή Χατζηευθυμίου εκδόθηκε η παρακάτω ανακοίνωση:

«Η παράταξή μας, μετά την τελευταία θεομηνία και τις ζημιές που υπέστη η μαρίνα της Ρόδου, με αίσθημα ευθύνης απέναντι στους δημότες και τους κατοίκους της πόλης μας, θεωρεί υποχρέωσή της να ενημερώσει όλους για τις ενέργειές της, που είχαν σκοπό και στόχο την προστασία ενός μεγάλου έργου υποδομής και ανάπτυξης για την πόλη μας και όχι μόνον, αλλά και τον τρόπο λειτουργίας του κ. Δημάρχου και της Δημοτικής Αρχής.

Θέλουμε λοιπόν να πληροφορήσουμε όλους τους κατοίκους της πόλης μας ότι: Μετά τον άγονο διαγωνισμός για την ανάδειξη ιδιώτη επενδυτή για τη μαρίνα, την Ρόδο, έπληξε δυστυχώς θεομηνία συνέπεια της οποίας η μαρίνα υπέστη ζημιές αρκετά σοβαρές. Με τον κίνδυνο εάν και εφ΄ όσον δημιουργούνταν θόρυβος να απαξιωθεί το έργο αυτό και κανείς επενδυτής να μην παρουσιασθεί στον επόμενο διαγωνισμό, αλλά και με την αγωνία της αποκατάστασης των ζημιών πριν καταστούν αυτές απαγορευτικές για τον Δήμο Ροδίων λόγω του οικονομικού ύψους, απευθυνθήκαμε στις 23/12/2004 με έγγραφό μας στον κ. Δήμαρχο.

Με το έγγραφό μας αυτό του ζητούσαμε να προβεί σε άμεσες ενέργειες εγκατάστασης εργολάβου αφ΄ ενός μεν για την αποκατάσταση των ζημιών που δημιουργήθηκαν, αφ΄ ετέρου δε για να προληφθούν πιθανόν παρόμοιες ή και μεγαλύτερες ζημιές από μελλοντικά ακραία καιρικά φαινόμενα.

Μετά παρέλευση 20 ημερών χωρίς να γίνει καμία ενέργεια από την πλευρά του κ. Δημάρχου επανήλθαμε με νέο έγγραφό μας στις 11/1/2005 επαναλαμβάνοντας την αγωνία μας για πιθανή μεγαλύτερη καταστροφή του έργου.

Δυστυχώς και πάλι ο κ. Δήμαρχος δεν αντέδρασε όπως θα έπρεπε. Αντί να ζητήσει προσφορές από περιορισμένο αριθμό εργοληπτικών εταιρειών προσφορές με την μέθοδο της μελέτης κατασκευής και την άμεση εγκατάσταση εργολάβου λόγω του κατεπείγοντος του έργου αρκέστηκε στο να φέρει θέμα στο Δημοτικό Συμβούλιο το οποίο θα συνεδρίαζε χθες.

Το θέμα το οποίο συζητήθηκε στο Δημοτικό Συμβούλιο αναφερόταν στην υπογραφή Προγραμματικής Σύμβασης μεταξύ του Δήμου Ροδίων και του Λιμενικού Ταμείου για την εκπόνηση μελέτης και εν συνεχεία τη δημοπράτηση του έργου.

Με την τακτική αυτή που πρότεινε ο κ. Δήμαρχος εργολάβος θα εγκατασταθεί στο έργο μετά από ένα έτος περίπου.

Με την τακτική που η παράταξή μας πρότεινε ο εργολάβος ήδη θα είχε εγκατασταθεί με αποτέλεσμα την ευθύνη για τις προ δύο ημερών ζημιές να την έχει ο εργολάβος που θα είχε εγκατασταθεί . Τώρα θα κληθεί ο Δήμος να πληρώσει το κόστος αποκατάστασης αν το Κράτος αρνηθεί να αναλάβει την ευθύνη αποκατάστασης της ζημιάς.

Το κόστος αποκατάστασης ανέρχεται σε περίπου 700.0000 ευρώ σύμφωνα με πρόχειρους υπολογισμούς. Εμείς ερωτούμε φθάνει η ανάληψη της πολιτικής ευθύνης από τον κ. Δήμαρχο; Και πως μεταφράζεται η ανάληψη της Πολιτικής Ευθύνης; Το κόστος αποκατάστασης θα το πληρώσει κάποιος άλλος, θα ζητήσει η Δημοτική Αρχή την σύναψη νέου δανείου ή θα κληθούν να το πληρώσουν οι Δημότες αυτής της πόλης;

Επισημαίνουμε και σήμερα ότι αν δεν εγκατασταθεί άμεσα εργολάβος το έργο θα καταστραφεί ίσως και ολοσχερώς. Ποιος θα αναλάβει το κόστος απέναντι στους Δημότες και τους κατοίκους της πόλης;

ΙΑΤΡΙΚΗ ΑΝΑΚΟΙΝΩΣΗ

Η ιατρός ΜΑΡΙΕΤΤΑ
ΧΡΙΣΤΟΦΟΡΑΚΗ - ΑΝΑΣΤΑΣΙΑΔΗ
ΕΝΔΟΚΡΙΝΟΛΟΓΟΣ - ΔΙΑΒΗΤΟΛΟΓΟΣ

ΔΕΧΕΤΑΙ:
Καθημερινά από 9:00 μέχρι 13:00
και 17:30 μέχρι 20:30
* εκτός Τετάρτη & Παρασκευή απόγευμα

ΠΑΥΛΟΥ ΜΕΛΑ 27 & ΝΑΥΑΡΙΝΟΥ - ΡΟΔΟΣ
Τηλ. Ιατρείου: 22410 21578 • κιν: 6945 80 61 71

T4463-24/3

ΙΑΤΡΙΚΗ ΑΝΑΚΟΙΝΩΣΗ

Ο ιατρός
ΓΕΩΡΓΙΟΣ Κ. ΓΕΩΡΓΑΣ
ΕΝΔΟΚΡΙΝΟΛΟΓΟΣ - ΔΙΑΒΗΤΟΛΟΓΟΣ

Δέχεται με ραντεβού
Δευτέρα έως Παρασκευή 9-13.00 και 17.30 - 20.30
εκτός Τετάρτης απόγευμα
Ιατρείο: Ερυθρού Σταυρού 23 - Ρόδος
Τηλ. 22410.32734, κιν. 6937739008,
fax: 22410.32735

T4373-1/2

ΙΑΤΡΙΚΗ ΑΝΑΚΟΙΝΩΣΗ

Ο ιατρός
ΠΑΠΑΘΕΟΔΩΡΑΚΗΣ ΦΙΛΙΠΠΟΣ
ΠΛΑΣΤΙΚΟΣ ΧΕΙΡΟΥΡΓΟΣ

Δέχεται καθημερινά με ραντεβού
Δ/νση: Εθν. Αντιστάσεως (πρώην Αννης Μαρίας)
& Λεμεσού 43 - ΡΟΔΟΣ
Τηλ. 22410 78147
ΚΙΝ.: 6944370011

T3950-31/1/05

ΠΑΡΑΔΟΣΗ ΚΑΙ ΤΕΧΝΟΛΟΓΙΑ
ΕΡΓΑΣΤΗΡΙΟ ΦΩΤΟΓΡΑΦΙΩΝ
ΦΩΤΟ ΦΙΛ. ΠΑΧΟΣ
Αναλογική
και ψηφιακή
φωτογραφία
ΤΥΠΩΜΑ ΚΑΙ ΝΥΧΤΕΡΙΝΕΣ ΩΡΕΣ

Γ. ΕΥΣΤΑΘΙΟΥ 11
Τηλ. 22410 26893
Κιν.: 6946 282033

KOSKINOY VILLAGE
ΜΕΖΕΔΟΠΩΛΕΙΟ - ΟΥΖΕΡΙ
ΟΛΑ ΤΑ ΘΑΛΑΣΣΙΝΑ
ΚΑΙ ΤΑ ΝΤΟΠΙΑ ΚΡΕΑΤΑ
ΣΤΑ ΚΑΡΒΟΥΝΑ

- Καλαμάρι γεμιστό
- Χταπόδι σχάρας
- Μύδια αχνιστά
- Κυδώνια
- Γαριδάκι συμιακό
- Αλμυρά
- Σουπιά τηγανητή
- Γαρίδες σαγανάκι
- Τυροκεφτέδες
- Πιπεριές γεμιστές με τυριά
- Πιταρούδια
- Χαλούμι στη σχάρα
- Μανιτάρια γεμιστά
- Μελιτζάνες μποχτσάδες
- Ανατολίτικο

Σας καλούμε να δοκιμάσετε τις νοστιμιές των μεζέδων μας σε πολύ καλές τιμές

Καθημερινά ανοικτά
Κυριακές και γιορτές ανοικτά
και το μεσημέρι

ΤΗΛΕΦΩΝΟ:
22410 62449

Από την πλατεία του χωριού 100 μ. αριστερά (στα στενά)

XT4472-30/1

Καλό νούμερο το νησί στο τοπ τεν του συναλλάγματος

10 λόγοι για να πάτε στην Κω

Οι ανατολίτικες γεύσεις, η διασκέδαση και τα σπορ

Καλό νούμερο η Κως στο τοπ τεν του τουριστικού συναλλάγματος. Διαθέτει 65.000 κλίνες και κάθε χρόνο δέχεται οκτακόσιους χιλιάδες τουρίστες που πραγματοποιούν πέντε εκατομμύρια διανυκτερεύσεις. Οι διακοπές στο νησί του Ιπποκράτη μπορούν να συνδυασθούν και με κοντινές εξορμήσεις.



Στη Δημοτική Αγορά θα βρείτε όλα τα καλούδια. Μέχρι καραμελωμένα μπλαράκια με κανέλλα.

Προσφέρει την ευκαιρία να πάτε μέχρι την Πάτμο όπου ο Άγιος Ιωάννης οραματίστηκε και έγραψε το τελευταίο βιβλίο της Καινής Διαθήκης την Αποκάλυψη, στην Κάλυμνο με τα παραδοσιακά σφουγγάρια και την Εκκλησία του Αγίου Σάββα, στη Νίσυρο το νησί του Ηφαιστείου όπου μπορείτε κυριολεκτικά να σταθείτε στον κρατήρα του Ηφαιστείου, στη Λέρο, στην Κάρπαθο, ακόμα και στη Σάμο.

Διασκέδαση - Νυχτερινή Ζωή

Άκουσα άσχημα λόγια για τα Εξάρχεια της Κω. Διαδόσεις. Αν πάτε να είστε σίγουροι ότι θα περάσετε υπέροχα. Στους πεζόδρομους δυσκολεύεσαι να περπατήσεις από τον κόσμο. Δυνατή μουσική, ξανθές βορειο-ευρωπαίες καλλονές. Παντού επικρατεί μια χαρούμενη ατμόσφαιρα που σηκώνει την αδρεναλίνη στα ύψη. Κάντε ένα πέρασμα για να ζήσετε κι εσείς ανεβασμένες καταστάσεις. Τα μπαρ είναι πάρα πολλά και προσφέρουν μεγάλη ποικιλία κοκτέϊλς. Εκτός από το ποτό μπορείτε ν απολαύσετε καλή μουσική, κυρίως ξένη.

Ταξιδιωτικές εντυπώσεις από το συνεργάτη μας ΧΡΗΣΤΟ ΜΥΣΤΙΛΙΑΔΗ

Σκι, γουιντσέρφινγκ, αλεξίπτωτο, τζετ σκι, κανό, θαλάσσια ποδήλατα και σκάφη για ιστιοπλοΐα θα βρείτε σε όλες τις οργανωμένες παραλίες. Πισίνες, παιδική χαρά, γήπεδα τένις, μπάσκετ, βόλεϊ, όργανα γυμναστικής, μπιλιάρδα, πιγκ πογκ και γκόλφ διαθέτουν όλα τα μεγάλα ξενοδοχεία. Στη Λάμπη και στο Μαρμάρι υπάρχει σχολή ιππασίας. Οι φίλοι του ψαρέματος μάλλον θα απογοητευθούν, γιατί τα τελευταία χρόνια τα αλιεύματα όλο και λιγοστεύουν. Το ίδιο ισχύει και για τους κυνηγούς.

Οι μανιακοί του σόπινγκ θα βρουν στην αγορά κεραμικά, κοσμήματα, αγαλματίδια, εικόνες, σουβενίρ, υφαντά, κόκκινο τυρί, γαλομυζήθρα και εξαιρετικό μέλι. Δοκιμάστε το ντόπιο λευκό ημίγλυκο κρασί και το κόκκινο τυρί που ψήνεται με το κατακάθι ερυθρού κρασιού. Γευστικό είναι το «πλιγούρι» με κιμά και κουκουνάρι και τα ντολμαδάκια με φρέσκα αμπελόφυλλα. Όμως οι ανατολίτικες γεύσεις δεν παίζονται και το σημαντικό είναι πως έχετε πολλές επιλογές. Λαχματζούν πίτα με κιμά σκόρδο και ντομάτα. Πεϊνερλί με κασέρι, κιμά- αυγοσουτζούκι, παστουρμά. Άδανα κεμπάπ καυτερό. Σεφτάλ κεμπάπ. Σουβλάκι με μαριναρισμένο κοτόπουλο. Στα ζαχαροπλαστεία υπάρχουν γλυκά ταψιού, από τα οποία φημισμένα είναι τα μπακλαβαδάκια. Μη φύγετε από το νησί χωρίς να πάρετε γλυκό κουταλιού ντοματάκι- από «βαζανάτες» ντομάτες.

Αν πεινάσετε έχετε να διαλέξετε από γραφικά μεζεδοπωλεία με παραδοσιακές γεύσεις και θελκτικά πιάτα στα ουζερί μέχρι ταβέρνες και ψαροταβέρνες με τις μυρωδιές, αλλά και εστιατόρια με διεθνείς γεύσεις.

10 λόγοι για να πάτε στην Κω

Για να περιπλανηθείτε σε μεσαιωνικό περιβάλλον στο κάστρο των Ιπποτών.

Για να απολαύσετε μικρασιατικές γεύσεις στο Πλατάνι (Κερμεντές).

Για να περπατήσετε στην παλιά πόλη και να ψωνίσετε είδη λαϊκής τέχνης.

Για να επισκεφθείτε το Ασκληπιείο, που έχτισαν οι αρχαίοι Έλληνες τιμώντας τον θεό της ιατρικής.

Για να δοκιμάσετε γλυκό κουταλιού ντοματάκι και να θυμηθείτε παλιές γεύσεις.

Για να κάνετε ποδήλατο κάτω από τους φοίνικες στην καμάρα, εκεί που έκαναν γελώντας τα κορίτσια στις ασπρόμαυρες ταινίες του '60.

Για να σεργιανίσετε στο ιστορικό κέντρο της πόλης και στη Δημοτική Αγορά, όπου θα βρείτε όλα τα καλούδια που παράγει το νησί.

Για να πάτε στις ιαματικές πηγές, στο βιότοπο της αλυκής στο Τιγκάκι και να βολτάρετε στη μαρίνα.

Για ν ανηφορίσετε στη Τζιά όπου θα πιείτε καφέ με θέα.

Για να κάνετε ημερήσιες εκδρομές στα γειτονικά νησιά Κάλυμνο και Νίσυρο κι αν έχετε διαβατήριο να πάτε απέναντι στην αρχαία Αλικαρνασσό (Bodrum) που απέχει μόνο 4 μίλια.

rospo@otenet.gr

Σήμερα στο Κανάλι 4

Το «ΕΝ ΛΕΥΚΩ» σε επτά Ιταλικά νησιά

Τα ίδρυσαν Ροδίτες !

Ανεπανάληπτη η δική μας Σαντορίνη, αλλά σήμερα το βράδυ στις 8.30 από το Κανάλι «4» ο συνεργάτης μας δημοσιογράφος Χρήστος Μυστιλιάδης θα μας γνωρίσει μια Ιταλίδα «συγγενή» της.

Το «ΕΝ ΛΕΥΚΩ» ταξίδεψε ακριβώς απέναντι από τη Σικελία και με τη βοήθεια της κάμερας θα μας ξεναγήσει σε 7 νησιά γνωστά με το όνομα Αιόλια (Eolie Island).

Σύμφωνα με τον Όμηρο από τον καιρό του Οδυσσέα οι Έλληνες ναυτικοί ταξίδευαν στα νησιά αυτά που πήραν το όνομά τους από τον Αίολο, τον μυθικό θεό των ανέμων. Η σχέση των Ελλήνων δεν περιορίζεται μόνο στη βάπτιση του ονόματος. Κατά τη διάρκεια της 50ης Ολυμπιάδας ένα από τα νησιά, το Λίπαρι, αποικίστηκε από ομάδα Ελλήνων Δωριέων που έφθασαν εκεί από την Κνίδο της Μικράς Ασίας και τη Ρόδο.

Όσοι σερφάρουν στο διαδίκτυο μπορούν να δουν 74 φωτογραφίες από τα Αιόλια νησιά στο ταξιδιωτικό site www.enlefkotv.com

Το ξενοδοχείο LINDIAS VILLAGE

Μια ξεχωριστή πρόταση για διακοπές στη Νότια Ρόδο

ΔΙΑΘΕΤΕΙ ΠΕΝΤΕ ΔΙΑΦΟΡΕΤΙΚΑ ΕΣΤΙΑΤΟΡΙΑ

Στη Νοτιανατολική άκρη της Ρόδου, τη Λάρδο, βρίσκεται το ξενοδοχείο Lindian Village σχεδιασμένο σαν ένα μικρό χωριό, ανάμεσα σε έναν πλούσιο κι ανθισμένο κήπο, με τροπική και εγχώρια βλάστηση. Ένα resort, με όλες τις απαραίτητες προϋποθέσεις για ιδιωτικές στιγμές και ξεκούραση.

Την διακόσμηση του ξενοδοχείου επιμελήθηκε ο Αγγελος Αγγελόπουλος, κάνοντας παιχνίδι με πληθωρικά αλλά και Ζεν στοιχεία, καθώς επίσης και με έντονες αποχρώσεις πλαισιωμένες από το απόλυτο λευκό. Χαρακτηριστικό είναι ότι οι χώροι εναλλάσσονται και διαχωρίζονται με θεματική βάση το χρώμα. Στη reception έχει δοθεί ένα ξεχωριστό ύφος με έπιπλα εποχής με πλούσιες στόφες. Στον ίδιο χώρο πιο μέσα υπάρχει ένα μεγάλο αίθριο ιδανικό για lounging. Από τα δωμάτια του συγκροτήματος, ξεχωρίζουν εκείνα, που κινούνται σε πράσινες αποχρώσεις και lime λεπτομέρειες σε υπόλευκο φόντο, με πράσινη ψηφίδα στο μπάνιο. Φιλικότητα αποπνέουν, και οι σουίτες, σε απαλό εκρού χρώμα με βαθύ μπλε τόνους. Η επιλογή στα έπιπλα έχει γίνει με κριτήριο τις αυστηρές γραμμές και το λευκό ντεκαπέ ξύλο.

Με 5 διαφορετικά εστιατόρια, το Lindian Village έχει σκοπό να καλύψει και την παραμικρή γαστρονομική απαίτηση των πελατών του, εναρμονίζοντας την γεύση με την διακόσμηση του χώρου. Στο International Restaurant που σερβίρεται το πρωινό, η κουζίνα είναι διεθνής, στο gourmet Greek οι γεύσεις είναι αμιγώς ελληνικές πράγμα που γίνεται αντιληπτό και από την γαλανόλευκη προσέγγιση του χώρου. Στο ανοιχτό Fish & Oyster σερβίρονται φρέσκα θαλασσινά και cocktails σαμπάνιας σε ένα ρομαντικό καθιστικό με θέα τη θάλασσα. Το Thai με τις εξωτικές μυρωδιές προσφέρει μια νοτιοασιατική κουζίνα με δυτικές αναλαμπές. Τέλος στο Pool Restaurant σερβίρεται finger food, ελαφρά γεύματα και snacks by the pool.

Με σκοπό την σωματική ευεξία των πελατών, υπάρχει SPA, στο οποίο έχει δοθεί έμφαση σε δημιουργία scrubs. Το γυμναστήριο του Lindian Village είναι πλήρως εξοπλισμένο, ενώ υπάρχουν και δύο floodlit tennis courts.

Στη Ρόδο με τα πολλά τουριστικά ξενοδοχεία το Lindian Village Resort, είναι μία ξεχωριστή πρόταση για τον απαιτητικό σημερινό ταξιδιώτη.

ΘΕΡΜΟΠΟΜΠΟΙ

Με συνέπεια και υπευθυνότητα συνεχίζουμε για 25 χρόνια τοποθετώντας θερμοπομπούς σε Σπίτια, Σχολεία, Αίθουσες και σε λοιπούς επαγγελματικούς χώρους



Οικονομία στην κατανάλωση - Υγιεινή και αθόρυβη θέρμανση
Αισθητική προσαρμογή στο χώρο - Αυτοματοποίηση

Η ποιότητα και η πείρα τόσων χρόνων μας κάνουν ασυναγώνιστους. Ελάτε ή πάρτε μας τηλέφωνο να έρθουμε να κουβεντιάσουμε για τη θέρμανση του χώρου που σας ενδιαφέρει.

ΜΕΛΕΤΗ - ΕΓΚΑΤΑΣΤΑΣΗ ΔΩΡΕΑΝ!!!
Ν. ΚΑΜΠΟΥΡΑΚΗΣ - Μ. ΦΛΑΓΚΟΣ Ο.Ε.
Αγίας Αναστασίας 9
ΤΗΛ. 31320 - 20859

X5047-27/2

RESTAURANT

ΙΠΠΟΤΙΚΟΝ

Τώρα εσείς επιλέγετε, εμείς εκτελούμε!

Το θέλετε σαν απλή έξοδο;
Το θέλετε σαν στέκι ταβέρνας;
Το θέλετε σαν στέκι μεζεδοπωλείου;
Απολαμβάνοντας τη μεγάλη ποικιλία μεζέδων που διαθέτουμε;

ΟΛΑ ΑΥΤΑ ΣΕ ΚΑΘΗΜΕΡΙΝΗ ΒΑΣΗ!

Ομως, ΠΑΡΑΣΚΕΥΗ - ΣΑΒΒΑΤΟ - ΚΥΡΙΑΚΗ με τον Νέστορα στο πιάνο με λαϊκά ή ρεμπέτικα ή παλιά τραγούδια ή όποιο τραγούδι εσάς αρέσει, μπορείτε να περάσετε όμορφες βραδιές!

Η αίθουσα ενιαία, 80 ατόμων, διατίθεται για κάθε εκδήλωση

Με τα ατού μας, που είναι ποιότητα, καθαριότητα - ατμόσφαιρα και με τις χαμηλές προσιτές τιμές, θα νιώσετε ότι είστε στο δικό σας χώρο.

ΡΕΖΕΡΒΕ:
ΤΗΛ- ΦΑΞ
22410/25293

ΙΠΠΟΤΙΚΟΝ στο μικρό συντριβάνι με τους ιππόκαμπους. Παλαιά Πόλη

X5035-30/1

NEO COROLLA:
Ελάτε για ένα TEST DRIVE!

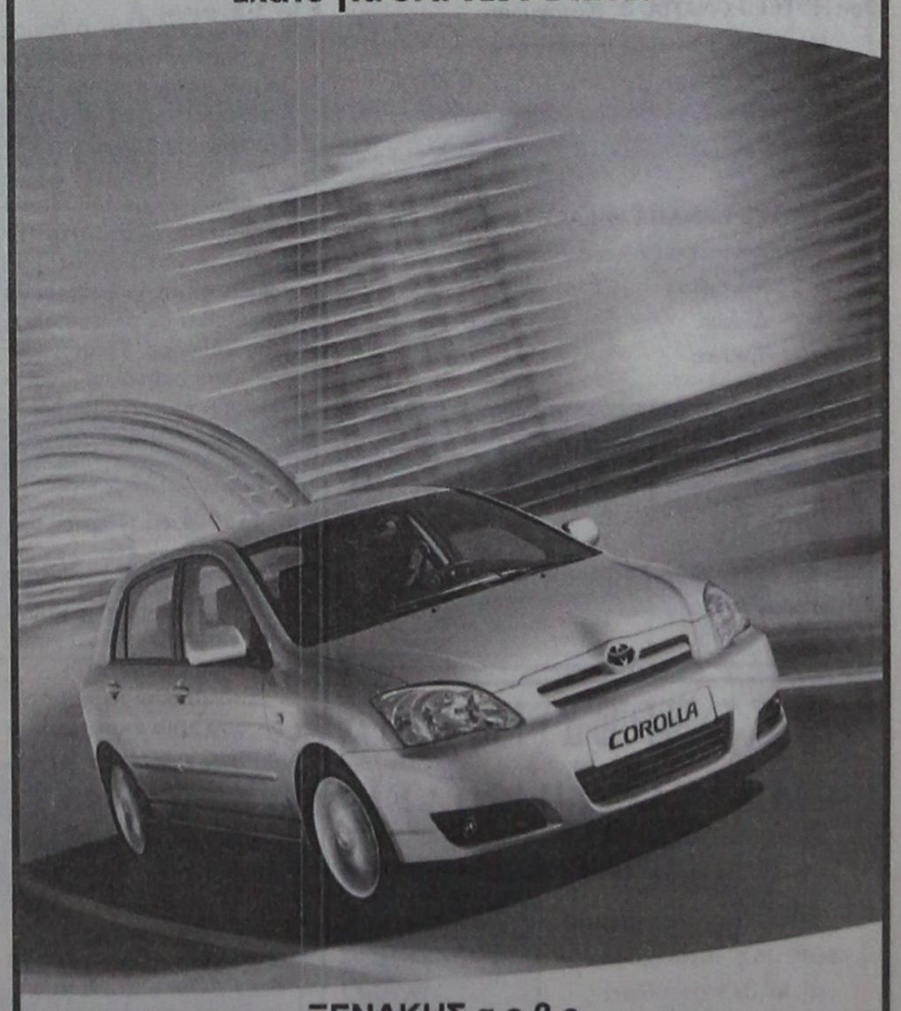

ΞΕΝΑΚΗΣ α.ε.β.ε.
Εξουσιοδοτημένος έμπορος και after sales
TOYOTA στα Δωδεκάνησα
Λεωφόρος Ρόδου - Λίνδου 220
Τηλ: 22410 62211
TOYOTA

X5061-27/2

VANIK TOURS

ΓΙΑΝΝΗΣ και ΣΕΒΑ ΒΑΛΣΑΜΙΔΗ

VANIK σημαίνει ΑΛΗΘΕΙΑ

ΑΚΤΗ ΚΑΝΑΡΗ 17, ΨΑΡΟΠΟΥΛΑ -

ΑΝΕΤΟ ΠΑΡΚΙΝΓΚ •Ανοικτά: ΔΕ-ΣΑ 08.30 - 14.00 & 16.30 - 20.30

Τηλ. 22410 35191, 37621 κινητό: 6945798148 , FAX 22410 29532

Το γραφείο μας πάντα πρώτο σε κρατήσεις ξενοδοχείων εξασφάλισε και σας προσφέρει καταπληκτικές τιμές για τα παρακάτω ξενοδοχεία σε ΠΑΚΕΤΑ (έκδοση εισιτηρίων R/T) από 1/11/2004-31/3/2005

Απευθυνόμαστε σε σας που θέλετε και η κράτησή σας να είναι σωστή και το δωμάτιό σας να σας περιμένει

1ον HOTEL PRESIDENT Α΄ Κατηγορίας
Λεωφόρος Κηφισίας (ΟΛΑ ΑΝΑΚΑΙΝΙΣΜΕΝΑ)
Μονόκλινο € 60
Δίκλινο για μονόκλινο € 65
Δίκλινο € 70
Τρίκλινο € 90

2ον HOTEL ZAFOLIA Α΄ Κατηγορίας
Λεωφόρος Αλεξάνδρας
Μονόκλινο € 112
Δίκλινο € 125
Τρίκλινο € 150

3ον HOTEL ATHENS CYPRIA Α΄ Κατηγορίας
Σύνταγμα
Μονόκλινο € 60
Δίκλινο € 80
Τρίκλινο € 100

4ον HOTEL ASTOR Α΄ Κατηγορίας
Σύνταγμα
Μονόκλινο € 55
Δίκλινο για μονόκλινο € 63
Δίκλινο € 67
Τρίκλινο € 81

5ον HOTEL ARETHOUSA Β΄ Κατηγορίας
Σύνταγμα
Μονόκλινο € 44
Δίκλινο € 59
Τρίκλινο € 77

6ον HOTEL ELECTRA Α΄ SUPERIOR
Ερμού Σύνταγμα
Μονόκλινο € 100
Δίκλινο € 120
Τρίκλινο € 140

7ον HOTEL ELLINIS Β΄ Κατηγορίας
Ωνάσειο, λεωφ. Συγγρού
Μονόκλινο € 47
Δίκλινο € 57
Τρίκλινο € 67

8ον HOTEL TPITON Β΄ Κατηγορίας
Κέντρο Πειραιά
Μονόκλινο € 60
Δίκλινο € 80
Τρίκλινο € 100

9ον HOTEL EGNATIA Β΄ Κατηγορίας
Θεσσαλονίκη Κέντρο - ανακαινισμένο
Μονόκλινο € 70
Δίκλινο € 80
Τρίκλινο € 90

10ον HOTEL EGNATIA PALACE Α΄ Κατηγορίας
Θεσσαλονίκη Κέντρο - ολοκαίνουργιο
Μονόκλινο € 90
Δίκλινο € 100
Τρίκλινο € 125

* Τα παραπάνω ξενοδοχεία διαθέτουν T.V. σε όλα τα δωμάτια
* Στις παραπάνω τιμές συμπεριλαμβάνεται πρωινό σε μπουφέ
* Ακόμη σε μας θα βρείτε αεροπορικά και ατμοπλοϊκά εισιτήρια όλων των εταιρειών.

Χ5052 - 27/2

ΨΥΧΟΕΡΕΥΝΗΤΡΙΑ

ΚΡΗΤΙΚΟΥ ΒΑΣΙΛΕΙΑ

Προβλέψεις για το μέλλον ικανοποιητικές. Βοήθεια για κάθε θέμα που σας απασχολεί με κάθε εχεμύθεια



ΟΜΗΡΟΥ 65 Π. ΠΟΛΗ

Τηλ. 74440 - 67602, 6972157586,

8-1π.μ. — 4-8μ.μ.

Τ. 4433-25/2

Για ν' αποκτήσει την παλιά αίγλη της

Περισσότερο ενδιαφέρον και στοργή χρειάζεται η Ρόδος!..

ΟΙ ΑΡΜΟΔΙΟΙ ΝΑ ΛΥΣΟΥΝ ΤΑ ΠΡΟΒΛΗΜΑΤΑ ΤΗΣ



Τα προβλήματα που αντιμετωπίζει η πόλη και οι ευθύνες της δημοτικής αρχής, αναφέρονται σε επιστολή του συμπολίτη μας κ. Σταμ. Παντελίδη. Ειδικότερα, ο κ. Παντελίδης μας γράφει τα εξής:

«Θέλω να αναφερθώ για άλλη μια φορά σ' ένα πολύ σοβαρό ζήτημα που απασχολεί από πολλά χρόνια την πόλη μας.

Ενώ η Ρόδος ήτο η ωραιότερη και καθαρότερη πόλη της χώρας μας, σήμερα κατάντησε, δυστυχώς κακοσυντηρημένη πόλη. Κατεστραμμένοι δρόμοι και πεζοδρόμια. Το 80% των πεζοδρομίων είναι τελικώς άχρηστα. Ιδιοκτήτες πολλών πολυκατοικιών έχουν τοποθετήσει στα πεζοδρόμια, εμπρός από αυτές, πλακίδια δωματίου, ολισθηρά, διαφόρων χρωμάτων ή άσχετες πλάκες ή μικρούς σωρούς από τσιμέντο, ώστε να παρουσιάζει ένα απαίσιο θέαμα.

Τα περισσότερα σοκάκια του Νιοχωριού είναι κατεστραμμένα με σπασμένα κολωνάκια και περιττώματα σκύλων σε πολλά σημεία και με δίκυκλα σταθμευμένα, που να εμποδίζουν την διάβαση των πολιτών ή πολλά από αυτά να κυκλοφορούν ανεξέλεγκτα στα στενά αυτά σοκάκια με μεγάλη ταχύτητα και αφόρητο θόρυβο.



Στην περιοχή επίσης, του Νιοχωριού υπάρχουν περισσότερα από 40 ερειπωμένα και εγκαταλειμμένα σπίτια που κανείς δεν φροντίζει για την τύχη τους.

Δεν κατόρθωσε ο Δήμος να δημιουργήσει ένα χώρο στην πόλη που να είναι συγκεντρωμένα τα μπαρκαφενεία για όλες τις ηλικίες, που να συγκεντρώνονται εκεί οι πολίτες να περνούν ευχάριστα τα βραδινά, τα Σαββατοκύριακα και τις γιορτές, όπως συμβαίνει σε άλλες πόλεις της Ελλάδας. Τέτοιοι χώροι μπορούσαν να είναι ο πεζόδρομος Μανδηλαρά, τα Εκατό Μαγαζιά ή κάποιος άλλος χώρος της πόλης.

Στις «Κάτω Πέτρες» δημιουργήθηκε ένας χώρος, ένας πεζόδρομος που δεν χρησιμοποιείται από κανένα, γιατί είναι απόκεντρος και επικίνδυνος.

Ξοδεύτηκαν περισσότερα από τρία εκατομμύρια ευρώ, ενώ με αυτά τα χρήματα μπορούσαν να διαμορφώσουν την περιοχή «Κρητικά», που από πολλά χρόνια βρίσκεται σε πολύ κακή κατάσταση, ενώ θα έπρεπε να είχε άριστη εμφάνιση, σαν η είσοδος στην πόλη από τις χιλιάδες των επισκεπτών που έρχονται από το αεροδρόμιο.

Τελευταία είχα επισκεφτεί τα Τρίκαλα και την Λάρισα που έχω συγγενείς και στις δύο αυτές πόλεις.

Είναι δύσκολο να περιγράψει κανείς τις ομορφιές και την καθαριότητα των πόλεων αυτών. Τα Τρίκαλα διασχίζονται από τον ποταμό Ληθαίο. Υπάρχουν 14 γέφυρες καθεμιά με διαφορετική διακόσμηση. Το νερό που τρέχει όλο το καλοκαίρι φροντίζουν να είναι πάντα καθαρό.

Και οι δύο πλευρές του ποταμού είναι επιστρωμμένες με πλάκες ή τσιμέντο. Τα γύρω πάρκα από τον ποταμό, που κυρίως επικρατούν τα πλατάνια είναι πάντοτε ολοκάθαρα με γκαζόν και λουλούδια.

Αφθονούν οι πεζόδρομοι με πλάκες σε διάφορα σχέδια. Τα σπίτια είναι περιποιημένα στις προσόψεις τους. Στον καλύτερο και μακρύτερο πεζόδρομο, στην οδό Ασκληπιού υπάρχουν ωραιότατα μπαρ - καφέ με θερμαινόμενους



τους εξωτερικούς τους χώρους, που είναι πάντα πλήρη από πελάτες κάθε ηλικίας. Λουλούδια υπάρχουν παντού και μάλιστα πολύ περιποιημένα.

Η Λάρισα είναι ακριβώς η ίδια, χωρίς ποταμό βέβαια, αλλά με πολύ μεγάλες πλατείες με τεράστια σιντριβάνια με διάφορα καλλιτεχνικά σχέδια. Το νερό που είναι άφθονο, τρέχει με ορμή στις δεξαμενές που είναι επικλινείς και δημιουργούν ένα ευχάριστο θέαμα με τους αφρούς και το θόρυβο από το τρεχάμενο νερό.

Σ' αυτή την ωραιότατη πλατεία υπάρχουν μπαρ - καφέ με εκατοντάδες πελάτες όλων των ηλικιών και ιδιαίτερα μεγάλων ηλικιών, όπως και στα Τρίκαλα ν' απολαμβάνουν τον καφέ τους.

Η Ρόδος φημίζεται για ένα από τα ωραιότερα νησιά στον κόσμο:

Έχει ωραιότατα δημόσια κτίρια, ασύγκριτους αρχαιολογικούς χώρους με ιστορία εφάμιλλη της Αθήνας, με ολοκάθαρες παραλίες και θάλασσα, με ωραιότερη σε όλη την Ευρώπη Μεσαιωνική Πόλη, τρία λιμάνια, εξαιρετικό νέο αεροδρόμιο, άφθονο νερό, με την μεγαλύτερη ηλιοφάνεια σε όλο τον κόσμο, δεν έχει όμως πολίτες να την νοιάζονται και να την περιποιούνται.

Υπάρχουν τόσα σωματεία: των δικηγόρων, των μηχανικών - αρχιτεκτόνων, των γιατρών, της Ένωσης Ξενοδόχων, πολλοί πολιτιστικοί σύλλογοι που, δυστυχώς, δεν την φροντίζουν.

Ελπίζουμε να ευαισθητοποιηθούν και να την συμπαρασταθούν όλοι τους στην απαραίτητη ανάπλαση της πόλης.

Θα αρχίσουν λοιπόν οι αρχές από το Νιοχώρι που είναι ο «καθρέπτης» της πόλης, παραδοσιακός οικισμός με 149, διατηρητέες οικοδομές.

Το 1995 άρχισε η ανάπλαση των σοκακιών του Νιοχωριού! Έγινε πράγματι η επίστρωση με πλάκες και η διακόσμηση με βότσαλα στις άκρες τεσσάρων σοκακιών, αλλά το 1997 εγκαταλείφθηκε το έργο και μέχρι σήμερα ο οικισμός βρίσκεται στα χάλια που παραπάνω περιγράψαμε.

Ν' αποπερατωθεί επιτέλους αυτό το έργο. Σε συνέχεια ν' ακολουθήσει η ανακατασκευή των κατεστραμμένων πεζοδρομίων και δρόμων, η επαναφορά των πλατειών στην προηγούμενή τους κατάσταση, ν' αφαιρεθούν οι όγκοι των τσιμέντων και να φυτευτούν παντού γκαζόν και άφθονες τριανταφυλλιές, σε όλους τους χώρους, που ευδοκιμούν στη Ρόδο, απόδειξη στο πάρκο του ξενοδοχείου των Ρόδων.

Να φυτευτούν σε όλη την πόλη χιλιάδες τριανταφυλλιές, και να καθιερωθεί σαν ιδιαιτερότητα της πόλης. Εξάλλου, σε όλες τις αυλές των διατηρητέων σπιτιών υπάρχουν τριανταφυλλιές που μοσχοβολούν.

Να τακτοποιηθούν, σε συνέχεια οι εγκαταλειμμένες οικοδομές, σύμφωνα με τους κείμενους νόμους, περί χρησικτησίας και άλλων νόμων.

Παράλληλα να εκσυγχρονιστεί ο νόμος για την καθημερινή και σωστή καθαριότητα των δρόμων της πόλης και ιδιαίτερα των σοκακιών, που σε πολλά σημεία και καθημερινά υπάρχουν πολλά περιττώματα των σκύλων, χωρίς ποτέ να τιμωρούνται οι ιδιοκτήτες τους.

Τέλος, απευθυνόμαστε στους βουλευτές μας και στους αρμόδιους υπουργούς και ιδιαίτερα στους πρώτους που τους ψηφίσαμε και μας εκπροσωπούν σύμφωνα με τις θεμελιώδεις διατάξεις του Συντάγματός μας.

«Η εξουσία πηγάζει από το λαό».

Κάνουν ο,τιδήποτε άλλο εκτός από την εξυπηρέτηση του λαού και του τόπου μας. Να τελειώσουν επιτέλους τα μεγάλα έργα που από δεκαετίες έχουν εγκαταλειφθεί όπως: το λιμάνι της Ακαντιάς, η μαρίνα, τα νερά της Καλλιθέας, το γκολφ, το φράγμα του Γαδουρά, περιφερειακοί δρόμοι, τα ξενοδοχεία Έλαφος και Ελαφίνα και έτσι όχι μόνο οι κάτοικοι, αλλά και οι τουρίστες μας και μάλιστα τουρίστες ποιότητας να κυκλοφορούν σε μια πόλη ωραία και καθαρή, όπως ήταν άλλοτε.

Και το σπουδαιότερο: Οι κάτοικοι να συμπεριφέρονται με αγάπη και σεβασμό στους τουρίστες μας, που αυτό το αναζητούν τόσο πολύ.

ΣΤΑΜΑΤΗΣ ΠΑΝΤΕΛΙΔΗΣ

ΑΚΟΥΣΤΙΚΑ ΒΑΡΗΚΟΤΑΣ

ΕΠΙΣΚΕΨΗ ΣΤΗ ΡΟΔΟ

ΤΡΙΤΗ 1 ΦΕΒΡΟΥΑΡΙΟΥ - ΤΕΤΑΡΤΗ 2 ΦΕΒΡΟΥΑΡΙΟΥ

Ξενοδοχείο «ΔΕΣΠΩ» Τηλ. 22410 22571

Νέα αφανή και μικροσκοπικά μοντέλα ακουστικών, αυτάκια και όλο μέσα στο αυτί για όλες τις παθήσεις και για παιδικές βαρηκοΐες.

ΑΜΕΡΙΚΑΝΙΚΩΝ και ΕΥΡΩΠΑΪΚΩΝ εργοστασίων.

BIOREHAB - HELLAS - ΓΑΛΙΩΤΟΣ

Αθήνα: Βερανζέρου 22 (3ος όροφος)

Τηλ. 210 52 20 747

ΧΛ-30/1

ΑΡΧΩΝ ΣΑΜΑΡΤΖΗΣ ΑΕΤΕΒΕ

Από το 1980

24 ΧΡΟΝΙΑ ΜΟΝΩΣΕΙΣ



ΕΛΑΦΡΟΣΚΥΡΟΔΕΜΑ ΘΕΡΜΟΗΧΟΜΟΝΩΤΙΚΟ

Υπόστρωμα για γεμίσματα δαπέδων & δημιουργία ρήσεων





ΔΙΑΘΕΣΗ: **ΑΡΧΩΝ ΣΑΜΑΡΤΖΗΣ ΑΕΤΕΒΕ**

ΜΟΝΩΣΕΙΣ - ΣΤΕΓΑΝΩΣΕΙΣ

ΚΑΤΑΣΤΗΜΑΤΑ

1) Ικαρου & Λαοδικείας - Τηλ.: 22410 20021 Ρόδος 85100

2) Υποκατάστημα Ερυθρού Σταυρού 21 - Τηλ.: 22410 23030 Ρόδος 85100

ΚΙΝΗΤΟ: 6944 502033

Χ 5045-27/2

KYDON TOURS

ΕΚΔΡΟΜΕΣ ΚΥΔΩΝ

ΚΑΡΝΑΒΑΛΙ ΒΕΝΕΤΙΑΣ



4/2 - 6/2/05

CHARTER πτήση

από Ρόδο

Αναχώρηση νωρίς το πρωί

4/2 Παρασκευή

Επιστροφή αργά τη νύχτα 6/2

Κυριακή

3 γεμάτες μέρες

Περιλαμβάνει:

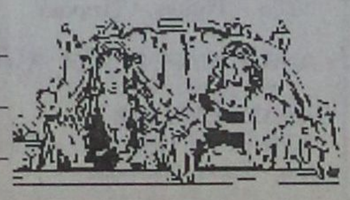

- Αεροπορικά εισιτήρια ΡΟΔΟ - ΒΕΝΕΤΙΑ - ΡΟΔΟ
- Φόρος αεροδρομίων
- Μεταφορές
- Ξενάγηση Βενετίας
- Ξενοδοχείο 4 αστέρων HOLIDAY INN με ημιδιατροφή.
- Ασφάλεια ταξιδιού.
- Συνοδός η κ. ΕΛΕΝΗ ΨΥΛΛΑΚΗ



Ελάτε μαζί μας στην πιο όμορφη πόλη του κόσμου με τα 118 κανάλια και τις 400 γέφυρες

Ας διασκεδάσουμε στο ΚΑΡΝΑΒΑΛΙ της ΒΕΝΕΤΙΑΣ σε ένα ξεφάντωμα χαράς!!

Μάσκες - ξυλοπόδαροι - ντόμινο - τραβαδούροι - χορευτές - υπέροχα κουστούμια: βασιλιάδες - μαρκήσιοι - κόμισσες και πολλές όμορφες στολές εποχής!!!

Υπέροχα φώνια και ρομαντική βόλτα στα κανάλια με τις γόνδολες!!!

ΔΗΛΩΣΤΕ ΓΡΗΓΟΡΑ ΣΥΜΜΕΤΟΧΗ!!!

Τιμή κατά άτομο μόνο **570 €**

ΠΡΑΚΤΟΡΕΙΟ ΚΥΔΩΝ

• Εθελ. Δωδεκανησίων 14

Τηλ. 23.000 - 27900 - 32741

e-mail: kydon@otenet.gr

X5060-27/2

ΠΑΡΑΔΟΣΗ ΚΑΙ ΤΕΧΝΟΛΟΓΙΑ
ΕΡΓΑΣΤΗΡΙΟ ΦΩΤΟΓΡΑΦΙΩΝ

ΦΩΤΟ ΦΙΛ. ΠΑΧΟΣ

Αναλογική και ψηφιακή φωτογραφία

ΤΥΠΩΜΑ ΚΑΙ ΝΥΧΤΕΡΙΝΕΣ ΩΡΕΣ





Γ. ΕΥΣΤΑΘΙΟΥ 11
Τηλ. 22410 26893
Κιν.: 6946 282033

Από Αμερικανό ιστορικό ερευνητή

Μελετώνται οι επιγραφές στο νεκροταφείο Μουράτ Ρεΐς!..

ΚΑΛΥΠΤΟΥΝ ΠΕΡΙΟΔΟ ΤΕΣΣΑΡΩΝ ΑΙΩΝΩΝ

Ενα άγνωστο μέχρι σήμερα κεφάλαιο από την ιστορία της Ρόδου πρόκειται να μελετηθεί για πρώτη φορά συστηματικά. Και καλύπτει μια περίοδο τεσσάρων αιώνων, όση ακριβώς είναι η ηλικία του κοιμητηρίου του Μουράτ Ρεΐς, στο κέντρο της πόλης μας.

Το σπουδαίο, ενδιαφέρον αλλά και επίπονο αυτό έργο έχει αναλάβει να φέρει εις πέρας ο συμπολίτης μας, αμερικανός ιστορικός της οθωμανικής περιόδου, δρ. JOHN BARNES.

Με προγραμματική σύμβαση που υπογράφτηκε στις 12 Ιουλίου 2004, μεταξύ του Δήμου Ροδίων, του ΥΠΠΟ (4η Εφορεία Βυζαντινών Αρχαιοτήτων) και του ΤΑΠΑ, ανατέθηκε στον κ. Barnes η ιστορική έρευνα και



Ο Αμερικανός ερευνητής JHON BARNES

Πρόκειται για 200 στήλες που βρίσκονται στο μνημειακό χώρο του Μουράτ Ρεΐς και άλλες 100 οι οποίες φυλάσσονται στον αρχαιολογικό περίβολο της 4ης Εφορείας.

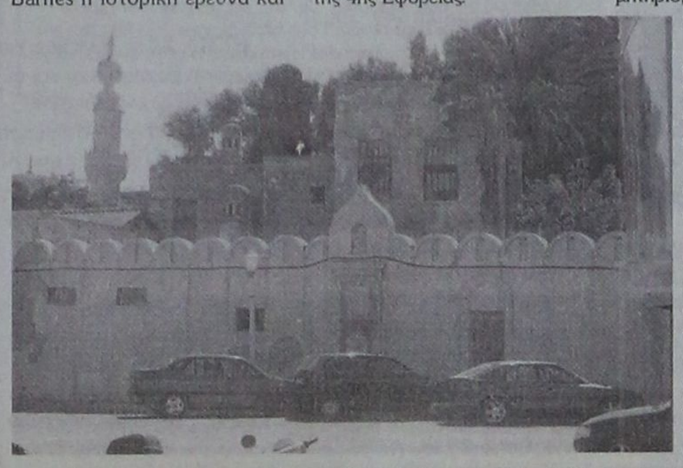

τεκμηρίωση του επιγραφικού υλικού στις επιτύμβιες στήλες του κοιμητηρίου του Μουράτ Ρεΐς.

Μια πρώτη καταγραφή αυτού του υλικού, χωρίς όμως επιστημονική διερεύνηση, έγινε από την μουσουλμάνο δάσκαλο της πόλης μας Ραούφ Καλάτζιογλου, τη δεκαετία του '70.

Ξεχωριστό ενδιαφέρον παρουσιάζει η μεθοδολογία του κ. Barnes, η οποία χωρίζεται σε τρία στάδια:

• Στο πρώτο στάδιο θα γίνει η αντιγραφή των επιγραφών που είναι στην αραβική γραφή.

Αυτές θα μεταγλωττιστούν κατόπιν σε λατινικούς χαρακτήρες και τέλος θα μεταφραστούν στα τουρκικά και στα ελληνικά.

• Το δεύτερο στάδιο περιλαμβάνει την ιστορική έρευνα με τη χρήση διεθνώς αναγνωρισμένων οθωμανικών και τουρκικών βιβλιογραφικών πηγών.

Μέσω αυτών θα συντεθεί η βιογραφία και θα μελετηθεί η ιστορική συμβολή των προσώπων που είναι θαμμένα στο κοιμητήριο, όσων πάντως είναι δυνατή η ταύτιση.

Προκαταρκτικά εκτιμάται, ότι περίπου ένα 20% των στηλών (60 στήλες) ανήκουν σε επιφανή άτομα, ενώ οι υπόλοιπες αφορούν συγγενικά πρόσωπα ή την συνοδεία τους.

• Το τρίτο στάδιο αφορά τη σύνθεση της ιστορικής πληροφόρησης με σκοπό τη δημοσίευση του υλικού, στο οποίο θα αναφέρεται το ιστορικό πλαίσιο της ίδρυσης, της φύσης και της λειτουργίας του συγκροτήματος σε σύγκριση με άλλους τεκέδες.

Ο κ. Barnes εξηγεί στην «Πρόοδο», ότι «τεκές» σήμαινε εκείνη την εποχή «μονή» και όχι αυτό που σημαίνει στα σύγχρονα ελληνικά η λέξη.

Με αφορμή την επιστημονική του εργασία, ζητήσαμε και είχαμε μιαν εξαιρετικά ενδιαφέρουσα συζήτηση με τον κ. Barnes.

Ο ίδιος μας ξεκαθάρισε αμέσως, ότι -αντίθετα απ' ό,τι πιστεύουν πολλοί- το κοιμητήριο του Μουράτ Ρεΐς δεν είναι τουρκικό αλλά οθωμανικό.

Είναι ουσιώδης η διαφορά αυτή διότι οι Οθωμανοί ήσαν μια αριστοκρατική τάξη χωρίς εθνολογικό προσδιορισμό. Ακόμη πιο ενδιαφέρουσα είναι η διευκρίνιση του ερευνητή, ότι το κοιμητήριο είναι απλώς μέρος του μοναστηριακού συγκροτήματος, το οποίο είχε πάντα επικεφαλής ένα σεΐχη.

Εκτός του νεκροταφείου, ο τεκές του Μουράτ Ρεΐς περιλαμβάνει το μαυσωλείο του, το τζαμί, την κατοικία του σεΐχη, τον ξενώνα, χώρο υποδοχής υψηλών προσώπων, δύο φούρνους και μαγειρείο.

Το κτιριακό σύμπλεγμα ήταν και το πιο σημαντικό κομμάτι του τεκέ. Ο ίδιος ο Μουράτ Ρεΐς, μας λέει ο κ. Barnes, δεν ήταν Τούρκος. Σκοτώθηκε σε ναυμαχία έξω από την Πάφο της Κύπρου το 1610 και θάφτηκε στη Ρόδο όπου αγιοποιήθηκε. Ετσι αναπτύχθηκε η μονή που πήρε το όνομά του και έγινε εξαιρετικά δημοφιλής σε ολόκληρη την ανατολική Μεσόγειο, αφού στο Μουράτ Ρεΐς αποδόθηκαν θεραπευτικές ιδιότητες.

Χιλιάδες πιστοί, από όλες τις γωνιές της ευρύτερης περιοχής έρχονταν στη Ρόδο για να προσκυνήσουν και να ζητήσουν θεραπεία των ασθενειών τους από τον Μουράτ Ρεΐς.

Ο πρώτος πάντως που θάφτηκε στο συγκεκριμένο νεκροταφείο, πολύ πριν από τον Μουράτ Ρεΐς, ήταν ο σημαιοφόρος του Σουλεϊμάν του Μεγαλοπρεπούς κατά την πολιορκία της πόλης μας, το 1522.

Με την έρευνα που διεξάγει τώρα ο John Barnes, πολλά ιστορικά στοιχεία θα έλθουν στην επιφάνεια. Ετσι, θα αρθούν και πολλές παρανοήσεις που υπάρχουν γύρω απ' αυτό το τόσο σημαντικό μνημειακό συγκρότημα. Το οποίο βέβαια πρέπει να σωθεί και αναδειχθεί ως πολιτιστικό μνημείο και ως τεκμήριο μιας ιστορικής διαδρομής τεσσάρων αιώνων.

Ο συμβατικός χρόνος για την εκπόνηση της μελέτης του κ. Barnes έχει οριστεί στους 16 μήνες.

Δημοτικοί σύμβουλοι επισημαίνουν:

Οξύνονται τα μεγάλα προβλήματα στ' Αφάντου

ΚΑΤΗΓΟΡΙΕΣ ΚΑΤΑ ΤΗΣ ΔΗΜΟΤΙΚΗΣ ΑΡΧΗΣ

Δύο δημοτικοί σύμβουλοι Αφάντου ζητούν από τον δήμαρχο Στ. Καββάδα να ενσκήψει στα προβλήματα των πολιτών, που αντί να λύνονται συνεχώς οξύνονται. Με επιστολή τους αναφέρουν τα εξής:

«Κύριε Δντη

Στη συνεδρίαση του δημοτικού συμβουλίου του δήμου Αφάντου στις 26/01/2005 μεταξύ άλλων συζητήθηκαν και τα θέματα, α. ορισμού μελών διαφόρων επιτροπών, διοικητικών συμβουλίων οργανισμών και ιδρυμάτων του δήμου, β. εγκρίσεων προγραμματισμού έκτακτου προσωπικού και προσωπικού με συμβάσεις έργου ΟΤΑ έτους 2005.

Η δημοτική αρχή μετά την παρέλευση δύο χρόνων ακινησίας,απραξίας, και γενικότερα έλλειψης προσανατολισμού όσον αφορά την ανάπτυξη του δήμου μας συνεχίζει την αδιέξοδη πορεία της σε όλα τα επίπεδα της διοίκησης, χωρίς όραμα,σχέδιο, προγραμματισμό, διαφάνεια και πνεύμα συνεργασίας με τις παρατάξεις της μειοψηφίας,αλλά και με όλο το ικανό ανθρώπινο δυναμικό του τόπου μας.

Ιδιαίτερα,σε ένα τόσο σημαντικό θέμα όπως αυτό της στελέχωσης των διοικητικών συμβουλίων των οργανισμών Πολιτισμού,Αθλητισμού, Πρόνοιας, Δημοτικού Παιδικού Σταθμού η δημοτική αρχή δείχνει ότι αντιλαμβάνεται τη λειτουργία τους, με μόνο κριτήριο τον έλεγχό τους όσον αφορά τη στόχευση των πολιτικών αλλά και των παρεπόμενων δαπανών και όχι της οικουμενικότητας και της διαφάνειας που πρέπει να διαπνέει τη λειτουργία τους προκειμένου να προσφέρουν τα προσδοκώμενα για τους πολίτες.

Όσον αφορά τις διάφορες επιτροπές παραλαβής έργων, προμηθειών,συμβιβαστικής επίλυσης διαφορών κλπ. και εδώ είναι φανερή η προσπάθεια να απουσιάσει κάθε είδους διαφάνειας που απαιτείται για τα δημόσια πράγματα όταν απουσιάζει η ουσιαστική παρουσία της μειοψηφίας.

Ταυτόχρονα επιχειρεί την πρόσληψη στο δήμο τριάντα δύο (32) ατόμων με σύμβαση μίσθωσης έργου (τιμολόγιο αποδείξεις παροχής υπηρεσιών) συνολικού προϋπολογιζόμενου κόστους 454.000 ευρώ, όταν υπάρχουν ικανά στελεχωμένες διοικητικές, οικονομικές και τεχνικές υπηρεσίες, αναμένεται μετατροπή συμβάσεων με τη διαδικασία του Π.Δ 164 /2004, πολύ περισσότερο δε όταν ισχυρίζεται έλλειψη χρημάτων για την αποπληρωμή προμηθευτών, εργολάβων και εξόφληση μισθών υπαλλήλων σε διάφορες εταιρείες του δήμου. Επιπλέον δεν συνυπολογίζονται οι ανάγκες των λοιπών Οργανισμών, δεν υπάρχει πρόβλεψη πίστωσης που απαιτείται στον προϋπολογισμό αλλά και ακριβής προσδιορισμός των υπηρεσιών που θα προσφέρει το προαναφερόμενο προσωπικό όταν σύμφωνα με το νόμο δεν πρέπει να εξυπηρετεί πάγιες και διαρκείς ανάγκες.

Μήπως εξυπηρετεί άλλες ανάγκες;

Τέλος καταγγέλλουμε τη στάση της πλειοψηφίας στο δημοτικό συμβούλιο η οποία φαίνεται ότι ενοχλείται από τις επισημάνσεις και παρατηρήσεις των μελών της μειοψηφίας για την πολιτική που ασκείται από τη δημοτική αρχή.

Η στάση αυτή εκπορεύεται από την αδυναμία του κυρίου δημάρχου να ανταποκριθεί στις ανάγκες του ρόλου που τον έταξαν οι πολίτες και εκδηλώνεται με το γνωστό κλίμα που δημιουργούν οι ημέτεροι εντός και εκτός της αίθουσας του ΔΣ, αλλά και με την συνεχή προτροπή και πίεση του προς την κα πρόεδρο του δημοτικού συμβουλίου να μην επιτρέπει τη δευτερολογία στα μέλη της μειοψηφίας,σε μια προσπάθεια φίμωσής, τους, καταργώντας την τελικά για πρώτη φορά στην ιστορία των δημοτικών συμβουλίων του δήμου Αφάντου.

Εμείς καλούμε τον κ. Δήμαρχο και την πλειοψηφία στα δυο χρόνια που τους απομένουν σαν δημοτική αρχή να ενσκήψουν στα καθημερινά προβλήματα των πολιτών που αντί να λύνονται οξύνονται και συσσωρεύονται,αλλά και στα μεγάλα αναπτυξιακά θέματα όπως είναι η αξιοποίηση του Γκολφ Αφάντου, η κατασκευή του Αγωγού λυμάτων Αρχάγγελος-Βόδι, ο πολεοδομικός σχεδιασμός, η στήριξη του τουριστικού προϊόντος και η αξιοποίηση της δημοτικής περιουσίας στα Κολύμπια και άλλα, στα οποία θα αναφερθούμε σε επόμενο χρόνο, καλώντας ταυτόχρονα σε ουσιαστικό διάλογο και συνεργασία τα μέλη της μειοψηφίας αλλά και όλους τους φορείς και πολίτες που έχουν γνώσεις, ικανότητες και εμπειρίες, χωρίς έπαρση και αλαζονεία και πάνω από όλα με την απαραίτητη διαφάνεια που πρέπει να διακρίνει όλους τους τομείς της δημόσιας ζωής.

Μετά τιμής
οι δημοτικοί σύμβουλοι
Δήμου Αφάντου
Σάββας Μ. Διακοσταματίου
Γεώργιος Καλογήρου»

ΣΥΛΛΟΓΟΣ ΣΑΜΙΩΝ ΡΟΔΟΥ
«Ο ΠΥΘΑΓΟΡΑΣ»

ΠΡΟΣΚΛΗΣΗ

Ο Πρόεδρος και το διοικητικό συμβούλιο, προσκαλούν τα μέλη του Συλλόγου και τους φίλους του στην κοπή της Πρωτοχρονιάτικης πίττας που θα γίνει στο ξενοδοχείο «ΘΕΡΜΑΙ» την Κυριακή 30 Ιανουαρίου 2005 και ώρα 19:00.

• Η παρουσία σας θα είναι τιμή για μας.

ΤΟ ΔΙΟΙΚΗΤΙΚΟ ΣΥΜΒΟΥΛΙΟ

3919-30/1

4η ΕΚΘΕΣΗ COREXPO A.E.

ΤΟΥΡΙΣΤΙΚΩΝ ΕΙΔΩΝ - ΛΑΪΚΗΣ ΤΕΧΝΗΣ - ΕΝΔΥΣΗΣ & ΔΩΡΟΥ

11, 12, 13 & 14 ΦΕΒΡΟΥΑΡΙΟΥ 2005

HOTEL CAPSIS ΡΟΔΟΥ

11 ΦΕΒΡΟΥΑΡΙΟΥ ΚΑΙ ΩΡΑ 19.00 ΕΓΚΑΙΝΙΑ ΜΕ ΕΠΙΔΕΙΞΗ ΜΟΔΑΣ

- ΕΒΕΛΙΝΑ ΠΑΠΑΝΤΩΝΙΟΥ
- ΡΕΑ ΤΟΥΤΟΥΝΤΖΗ
- ΑΝΤΖΕΛΑ ΕΥΡΙΠΙΔΗ

ΕΙΣΟΔΟΣ ΜΟΝΟ ΓΙΑ ΕΜΠΟΡΟΥΣ ΑΠΟ ΤΙΣ 10.30 Π.Μ. ΕΩΣ 21.30 Μ.Μ.

Διοργανωτής:
ΑΛΕΞΑΝΔΡΟΣ ΒΕΡΓΗΣ
Τηλ. 26610 - 23444, 43544 κινητό 6932-623487

X5067-10/2

Kodak Fotos
ΣΕ ΜΙΑ ΩΡΑ ΕΜΦΑΝΙΣΗ ΦΙΛΜ
Kodak Picture Maker
1 hour photo

Lappas FOTO Express



Ηρώων Πολυτεχνείου 3
Τηλ. 22410 30243
FAX 22410 73640

Kodak EXPRESS

Blue Star Ferries

Δρομολόγια

ΑΠΟ ΡΟΔΟ

ΑΝΑΧΩΡΗΣΗ ΑΠΟ						ΑΦΙΞΗ ΣΤΗ
ΡΟΔΟ	ΚΩ	ΛΕΡΟ	ΠΑΤΜΟ	ΣΥΡΟ	ΑΜΟΡΓΟ/ΑΝΑΦΗ	ΠΕΙΡΑΙΑ
ΤΡΙΤΗ 19:00	ΤΡΙΤΗ 22:00	...	...	ΤΕΤΑΡΤΗ 02:50	...	ΤΕΤΑΡΤΗ 06:10
ΠΕΜΠΤΗ 19:00	ΠΕΜΠΤΗ 22:00	ΠΕΜΠΤΗ 23:40	ΠΑΡΑΣΚΕΥΗ 00:50	ΠΑΡΑΣΚΕΥΗ 04:25	...	ΠΑΡΑΣΚΕΥΗ 07:45
ΣΑΒΒΑΤΟ 10:00	ΣΑΒΒΑΤΟ 12:45	...	...	...	ΣΑΒΒΑΤΟ 16:20	ΣΑΒΒΑΤΟ 21:30
ΚΥΡΙΑΚΗ 18:00	ΚΥΡΙΑΚΗ 21:00	ΚΥΡΙΑΚΗ 22:40	ΚΥΡΙΑΚΗ 23:50	ΔΕΥΤΕΡΑ 03:25	...	ΔΕΥΤΕΡΑ 06:45

ΠΡΟΣ ΡΟΔΟ

ΑΝΑΧΩΡΗΣΗ ΑΠΟ ΠΕΙΡΑΙΑ	ΑΦΙΞΗ					
	ΣΥΡΟ	ΑΜΟΡΓΟ/ΑΝΑΦΗ	ΠΑΤΜΟ	ΛΕΡΟ	ΚΩ	ΡΟΔΟ
ΔΕΥΤΕΡΑ 19:30	ΔΕΥΤΕΡΑ 22:50	...	...	...	ΤΡΙΤΗ 04:00	ΤΡΙΤΗ 06:45
ΤΕΤΑΡΤΗ 19:30	ΤΕΤΑΡΤΗ 22:50	...	ΠΕΜΠΤΗ 02:25	ΠΕΜΠΤΗ 03:35	ΠΕΜΠΤΗ 05:15	ΠΕΜΠΤΗ 08:05
ΠΑΡΑΣΚΕΥΗ 19:30	ΠΑΡΑΣΚΕΥΗ 22:50	...	...	...	ΣΑΒΒΑΤΟ 04:00	ΣΑΒΒΑΤΟ 06:45
ΣΑΒΒΑΤΟ 23:30	...	ΚΥΡΙΑΚΗ 04:40	ΚΥΡΙΑΚΗ 07:00	ΚΥΡΙΑΚΗ 08:10	ΚΥΡΙΑΚΗ 09:50	ΚΥΡΙΑΚΗ 12:50

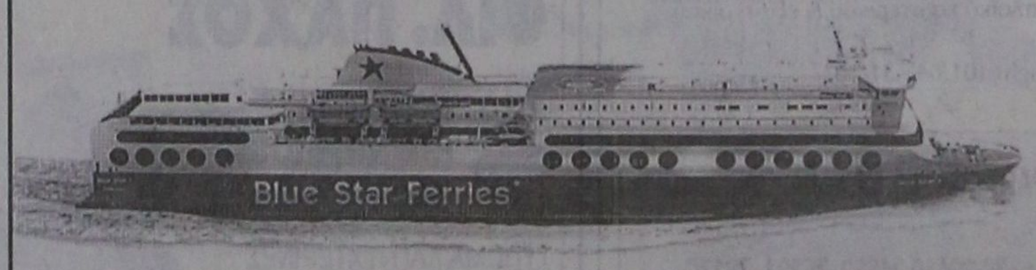

SKEVO'S TRAVEL AGENCY

ΚΑΝΤΕ ΚΡΑΤΗΣΗ ΤΩΡΑ!

ΠΛΗΡΟΦΟΡΙΕΣ ΚΑΙ ΚΡΑΤΗΣΕΙΣ ΘΕΣΕΩΝ ΣΤΟΝ ΤΑΞΙΔΙΩΤΙΚΟ ΣΑΣ ΠΡΑΚΤΟΡΑ Ή SKEVO'S TRAVEL AGENCY: ΑΜΕΡΙΚΗΣ 111, ΡΟΔΟΣ, ΤΗΛ. ΚΡΑΤΗΣΕΩΝ ΕΠΙΒΑΤΩΝ ΚΑΙ Ι.Χ.: 22410-22461, 22410-75635, 22410-75310, ΤΗΛ. ΚΡΑΤΗΣΕΩΝ ΦΟΡΤΗΓΩΝ: 22410-76600

X5058-27/2

Kariba Travel

ΠΡΑΚΤΟΡΕΙΟ ΓΕΝΙΚΟΥ ΤΟΥΡΙΣΜΟΥ

ΜΕ ΣΥΝΕΠΕΙΑ, ΕΥΘΥΝΗ & ΚΑΤΑΝΟΗΣΗ

ΠΡΟΣΦΕΡΟΥΜΕ

Ο,ΤΙ ΚΑΛΥΤΕΡΟ - ΦΘΗΝΟΤΕΡΟ

ΣΤΗΝ ΑΓΟΡΑ ΜΑΣ

1) OLYMPIC HOTEL lux
Μακρυγιάννη
Μονόκλινο 76€
Δίκλινο 86€
Τρίκλινο 110€

2) OLYMPIC PALACE HOTEL Α' κατηγορίας
Σύνταγμα
Μονόκλινο 58€
Δίκλινο 70€
Τρίκλινο 90€

3) PRESIDENT HOTEL Α' κατηγορίας
Λεωφ. Κηφησίας
Μονόκλινο 60€
Δίκλινο 70€
Τρίκλινο 92€

4) ASTOR HOTEL Α' κατηγορίας
Σύνταγμα
Μονόκλινο 56€
Δίκλινο 68€
Τρίκλινο 82€

5) POLIS GRAND HOTEL Α' κατηγορίας
Πατησίων 19 & Βεραντζέρου 10
Μονόκλινο 63€
Δίκλινο 72€
Τρίκλινο 97€

6) ARETHOUSA HOTEL Β' κατ. SUPERIOR
Σύνταγμα
Μονόκλινο 45€
Δίκλινο 60€
Τρίκλινο 78€

7) HELLINIS HOTEL Β' κατηγορίας
ΩΝΑΣΕΙΟ - Λεωφ. Συγγρού
Μονόκλινο 48€
Δίκλινο 58€
Τρίκλινο 70€

8) DORIAN HOTEL Β' κατηγορίας
Ομόνοια
Μονόκλινο 52€
Δίκλινο 58€
Τρίκλινο 79€

- Επίσης κρατήσεις ξενοδοχείων σ' όλη την Ελλάδα και το εξωτερικό
- Εισιτήρια για όλα σας τα ταξίδια, αεροπορικά και ακτοπλοϊκά εσωτερικού & εξωτερικού
- Charter flights(01/04 - 31/10)

ΟΔΟΣ: ΔΡΑΓΟΥΜΗ 18 & ΜΑΝΔΗΛΑΡΑ (ΝΙΟΧΩΡΙ)
Τηλ.: +30 22410 24650, 75391, 78170
FAX: +30 22410 78793 κιν. 6942434753
E-mail: kariba-travel@rho.forthnet.gr

X5064-27/2

Το απόγευμα της ερχόμενης Δευτέρας

Συνεδριάζει το δημοτικό συμβούλιο Πεταλούδων

ΤΑ ΘΕΜΑΤΑ ΤΗΣ ΗΜΕΡΗΣΙΑΣ ΔΙΑΤΑΞΗΣ

ΤΗΝ ερχόμενη Δευτέρα στις 6 μ.μ. πρόκειται να συνεδριάσει το δημοτικό συμβούλιο Πεταλούδων για να εξετάσει τα παρακάτω θέματα της ημερήσιας διάταξης:

ΕΝΗΜΕΡΩΣΗ ΔΗΜΑΡΧΟΥ

ΘΕΜΑ 1ο: Ενημέρωση - λήψη απόφασης για την εγκατάσταση αεροστροβίλου στον ΑΗΣ Σορωνής.

ΘΕΜΑ 2ο: Αποδοχή παραίτησης Προέδρου και Αντιπρόεδρου της Δημοτικής Επιχείρησης Υδρευσης Αποχέτευσης Πεταλούδων καθώς και Προέδρου και Αντιπροέδρου της Αναπτυξιακής Δωδεκανησιακής Εταιρείας Κατασκευών και Μελετών Δήμου Πεταλούδων.

ΘΕΜΑ 3ο: Ορισμός Προέδρου στη Δημοτική Επιχείρηση Υδρευσης Αποχέτευσης Πεταλούδων.

ΘΕΜΑ 4ο: Ορισμός Αντιπροέδρου στη Δημοτική Επιχείρηση Υδρευσης Αποχέτευσης Πεταλούδων.

ΘΕΜΑ 5ο: Ορισμός Προέδρου στην Αναπτυξιακή Δωδεκανησιακή Εταιρεία Κατασκευών και Μελετών Δήμου Πεταλούδων.

ΘΕΜΑ 6ο: Ορισμός Αντιπροέδρου στην Αναπτυξιακή Δωδεκανησιακή Εταιρεία Κατασκευών και Μελετών Δήμου Πεταλούδων.

ΘΕΜΑ 7ο: Ορισμός μελών επιτροπής παραλαβής προμηθειών που ενσωματώνονται σε έργα (αρθ. 67 Π.Δ. 28/80).

ΘΕΜΑ 8ο: Ορισμός μελών επιτροπής προμηθειών (αρθ. 28 ΕΚΠΟΤΑ) για το έτος 2005.

ΘΕΜΑ 9ο: Ορισμός μελών επιτροπής παραλαβής έργων αξίας μεγαλύτερης των 5.869 ευρώ (αρθ. 63, παρ. 2,3 Ν.28.1980) για το έτος 2005.

ΘΕΜΑ 10ο: Ορισμός μελών επιτροπής παραλαβής έργων αξίας μικρότερης των 5.869 ευρώ (αρθ. 63, παρ. 2,3 Ν. 28/1980) για το έτος 2005.

ΘΕΜΑ 11ο: Ορισμός μελών επιτροπής για τη συμβιβαστική επίλυση φορολογικών διαφορών και αμφισβητήσεων (Ν. 2307 ΦΕΚ 113/95 τεύχος Α' άρθρο 7 παρ. 8,2 α) για το έτος 2005

ΘΕΜΑ 12ο: Ορισμός μελών επιτροπής αρθ. 248,252,254 του Π.Δ. 410/95 για την εκποίηση, εκμίσθωση και αγορά κινητών και ακίνητων πραγμάτων για το 2005.

ΘΕΜΑ 13ο: Ορισμός μελών επιτροπής τουριστικών θεμάτων.

ΘΕΜΑ 14ο: Ορισμός επιτροπής κατάρτισης κτηματολογίου του Δήμου.

ΘΕΜΑ 15ο: Ορισμός μελών κοινής επιτροπής προγραμματικών συμβάσεων για το έτος 2005.

ΘΕΜΑ 16ο: Ορισμός μελών επιτροπής πολεοδομικών θεμάτων και περιβάλλοντος για το έτος 2005.

ΘΕΜΑ 17ο: Ορισμός μελών επιτροπής παραλαβής εργασιών επισκευής αυτοκινήτων του Δήμου για το έτος 2005.

ΘΕΜΑ 18ο: Ορισμός ενός Δημοτικού Συμβουλίου στην επιτροπή πρωτοβάθμιου συμβουλίου επιθεώρησης κινηματογράφων και θεαμάτων για την περιοχή του Δήμου Πεταλούδων.

ΘΕΜΑ 19ο: Ορισμός επιτροπής αξιολόγησης αιτήσεων για πρόσληψη προσωπικού στο Δήμο για το έτος 2005.

ΘΕΜΑ 20ο: Ορισμός μελών επιτροπής σφράγισης καταστημάτων (άρθρο 11 Ν. 2307/95).

ΘΕΜΑ 21ο: Παροχή συμφώνου γνώμης επί του προϋπολογισμού του Παιδικού Σταθμού Κρεμαστής οικονομικού έτους 2005.

ΘΕΜΑ 22ο: Λήψη απόφασης για τη θεσμοθέτηση λειτουργίας Γραφείου Ενημέρωσης Καταναλωτή στο Δήμο μας.

ΘΕΜΑ 23ο: Χορήγηση παράτασης περαίωσης εργασιών του έργου: «Κατασκευή Βρεφονηπιακού Σταθμού Δ.Δ. Παραδεισίου».

ΘΕΜΑ 24ο: Εγκριση 1ου Ανακεφαλαιωτικού Πίνακα (Τακτοποιητικός) για το έργο: «Κατασκευή αθλητικού κέντρου Μαριτσών α) Ανακατασκευή γηπέδου ποδοσφαίρου (χλοοτάπητας)».

ΘΕΜΑ 25ο: Εγκριση 3ου Ανακεφαλαιτωτικού πίνακα (Τακτοποιητικός) για το έργο: «Λειτουργική και αισθητική αναβάθμιση πλατείας Κρεμαστής».

ΘΕΜΑ 26ο: Εγκριση για τη χρήση βοσκοτόπων και δικαιώματα βοσκής έτους 2005.

ΘΕΜΑ 27ο: Κατάργηση Ενιαίας Σχολικής Επιτροπής Παιδείας Δημοτικού Σχολείου και Νηπιαγωγείου Δαματριάς και σύσταση νέων.

ΘΕΜΑ 28ο: Παροχή συμφώνου γνώμης για τον αποχαρακτηρισμό ρέματος δημοσίου στο Δ.Δ. Δαματριάς.

ΘΕΜΑ 29ο: Προγραμματισμός προσλήψεων προσωπικού για το έτος 2005.

Βιαιότητες, πειρατείες και παρανομίες των Οθωμανών στα Δωδεκάνησα

ΝΕΟΣ ΚΑΪΜΑΚΑΜΗΣ, ΝΕΟΙ ΦΟΡΟΙ, ΝΕΟΙ ΠΟΝΟΙ...

Γράφει ο Θεοφάνης Μπογιάννος

ΟΤΑΝ ο Σουλεϊμάν, σουλτάνος των Οθωμανών, άρπαξε τα ελληνικά Δωδεκάνησα διαπίστωσε τη φτώχεια των νησιών και των νησιωτών. Ετσι, παραχώρησε στα νησιά μια μορφή αυτονομίας. Οι Ελληνες πλήρωναν έναν ετήσιο φόρο και είχαν ένα τοπικό διοικητικό σύστημα. Οι κάτοικοι κάθε χρόνο εξέλεγαν τους Δημογέροντες και αυτοί διοικούσαν το λαό σύμφωνα με τα ήθη και τις επιταγές της εποχής.

Οι νησιώτες μας πλήρωναν έναν ετήσιο φόρο που ελέγετο Μακτού και ήταν: από πάσης απόψεως ελεύθεροι! Αυτά έλεγαν τα Φιρμάνια, αλλά με αυτά δεν συμφωνούσαν οι εκάστοτε τούχοι του Οθωμανικού Κράτους που βίαζαν την ψυχή και το σώμα του ραγιά της Δωδεκανήσου.

Αλλά μέχρι το 1869 δεν υπήρχε πάνω στα Δώδεκα Νησιά Οθωμανός Αξιωματούχος. Στις 29 όμως Ιανουαρίου του έτους 1869, η Υψηλή Πύλη αποφάσισε να τοποθετήσει Καϊμακάμηδες σε όλα τα νησιά της Δωδεκανήσου που τότε ελέγοντο: Νότιοι Σποράδες, ή Νησιά του Αρχιπελάγους.

Κανένα νησί της Δωδεκανήσου δεν δέχθηκε την τοποθέτηση ενός Καϊμακάμη. Ολα τα νησιά ζητούσαν έναν διοικητή ομόθρησκο και ομόγλωσσο για να επιλύει τα τοπικά προβλήματα, αλλά οι Οθωμανικές Αρχές αναζητούσαν την κατάλυση των Προνομίων που είχαν τα φτωχά νησιά της Δωδεκανήσου.

Στις 29 Ιανουαρίου του 1869, ο Γενικός Διοικητής των Νησιών του Αρχιπελάγους, Αχμέτ Πασάς, πήγε στη Σύμη με έντεκα πολεμικά πλοία και 1.000 στρατιώτες για να επιβάλει την παρουσία του Καϊμακάμη. Οι Συμαίοι εξοργίσθηκαν και αντέστησαν, αλλά το κακό έγινε. Οι χίλιοι στρατιώτες αποβιβάσθηκαν στην Σύμη και άρχισαν να πυροβολούν, να σκοτώνουν, να εκβιάζουν τους Συμαίους, ώστε να δεχθούν καϊμακάμη στο νησί τους. Γράφει το σχετικό έγγραφο της 29ης Ιανουαρίου του 1869:

«Οι στρατιώται κατέλαβαν α πλέον επίκαιρα σημεία της Σύμης. Επειτα κατέλαβαν το Δημαρχιακόν Κατάστημα του νησιού. Οι Οθωμανοί με απειλές και βία, έκλεισαν το Δημαρχιακό κατάστημα, κατέλυσαν την νόμιμη εξουσία των Δημογερόντων, κατέστρεψαν την δημαρχιακή σφραγίδα, λεπλατώντας τα πάντα...

Οι κάτοικοι της Σύμης, εξ' απροόπτου καταληφθέντες, πναγκάσθηκαν να δεχθώσι εκόντες άκοντες την καϊμακαμίαν εις την Σύμην, αλλά υπό τον ρητόν όρον ότι δεν θα εβλάπτοντο αι λοιπαί προνομίαι της νήσου Σύμης.

Ακολούθως ο Αχμέτ Πασάς μετέβη εις Κάλυμνον, Μεγίστην και Κάσον, όπου διαπράξας βιοπραγίας και δολοφονίας, εγκατέστησεν και εκεί τας Καϊμακαμίας. Ηταν 29 Ιανουαρίου 1869. Εκτοτε αι νήσοι πνείχοντο την παρουσία καϊμακάμη εις τας Νοτίας Σποράδας...»

Αυτό το ιστορικό και σπάνιο έγγραφο, ακριβώς πριν από 136 χρόνια συναπτά...

Οι αγώνες όμως των Δωδεκανησίων συνεχίστηκαν για Τοπική αυτοδιοίκηση και συλλογική εθνική δράση.Ολα τα νησιά έστειλαν αντιπροσώπους στην υψηλή Πύλη αναφέροντας τα δεινά που υφίστανται από τους αξιωματούχους του Σουλτάνου αλλά όλα εις μάτην.

Ολα τα νησιά της Δωδεκανήσου τον ίδιο αγώνα και τους ίδιους παλμούς εθνικούς απέδειξαν και έναντι των Ιταλών στο Συνέδριο της Πάτμου. Οι ανυπότακτοι Συμαίοι, οι ήρωες Μεγιστείς, οι πατριώτες Καλύμνιοι, οι εθνικώς δράσαντες Κάσιοι και όλοι οι ελληνοτραφείς Δωδεκανήσιοι Ελληνες, είδαν το φως Ιλαρό και Ελλάδα γαλανή στις 7 Μαρτίου 1948...



ΜΑΘΗΤΕΣ ΛΥΚΕΙΟΥ ΤΗΣ ΚΑΣΟΥ

ΠΑΡΑΔΟΣΗ ΚΑΙ ΤΕΧΝΟΛΟΓΙΑ
ΕΡΓΑΣΤΗΡΙΟ ΦΩΤΟΓΡΑΦΙΩΝ

ΦΩΤΟ ΦΙΛ. ΠΑΧΟΣ



Αναλογική και ψηφιακή φωτογραφία

ΤΥΠΩΜΑ ΚΑΙ ΝΥΧΤΕΡΙΝΕΣ ΩΡΕΣ

Γ. ΕΥΣΤΑΘΙΟΥ 11
Τηλ. 22410 26893
Κιν.: 6946 282033



Ναυτικά Πρακτορεία
TSAGARIS

GA FERRIES

Ε/Γ-Ο/Γ ΡΟΔΑΝΘΗ
Ε/Γ-Ο/Γ ΑΝΘΗ ΜΑΡΙΝΑ
Ε/Γ-Ο/Γ ΡΟΜΙΛΝΤΑ

ΡΟΔΟ - ΠΕΙΡΑΙΑ

ΚΥΡΙΑΚΗ 30/1

ΔΕΥΤΕΡΑ 31/1
• ΡΟΔΑΝΘΗ 16.00 Κω - Κάλυμνο - Λέρο - Πάτμο - Πειραιά



ΤΡΙΤΗ 1/2
• ΑΝΘΗ - ΜΑΡΙΝΑ 17.00 Κω - Λέρο - Πάτμο - Πειραιά

ΤΕΤΑΡΤΗ 2/2
• ΡΟΔΑΝΘΗ 16.00 Κω - Κάλυμνο - Λέρο - Πάτμο - Πειραιά

ΠΕΜΠΤΗ 3/2
• ΡΟΜΙΛΝΤΑ 04.00 Σύμη - Τήλο - Νίσυρο - Κω - Κάλυμνο - Αστυπάλαια - Κατάπολα - Αιγιαλή - Δονούσα - Νάξο - Πάτμο - Πειραιά

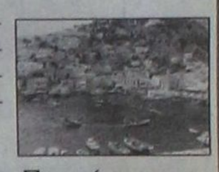

• ΑΝΘΗ- ΜΑΡΙΝΑ 17.00 Κω - Πειραιά

ΠΑΡΑΣΚΕΥΗ 4/2
• ΡΟΔΑΝΘΗ 18.00 Κω - Κάλυμνο - Λέρο - Πάτμο - Σύρο - Πειραιά

ΣΑΒΒΑΤΟ 5/2
• ΑΝΘΗ - ΜΑΡΙΝΑ 17.00 Κω - Λέρο - Πάτμο - Πειραιά

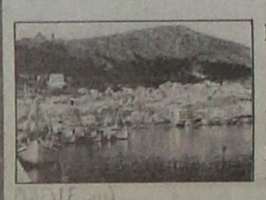

ΚΥΡΙΑΚΗ 6/2

ΔΕΥΤΕΡΑ 7/2
• ΡΟΔΑΝΘΗ 16.00 Κω - Κάλυμνο - Λέρο - Πάτμο - Πειραιά

ΤΡΙΤΗ 8/2
• ΑΝΘΗ - ΜΑΡΙΝΑ 17.00 Κω - Λέρο - Πάτμο - Πειραιά

ΤΕΤΑΡΤΗ 9/2
• ΡΟΔΑΝΘΗ 16.00 Κω - Κάλυμνο - Λέρο - Πάτμο - Πειραιά

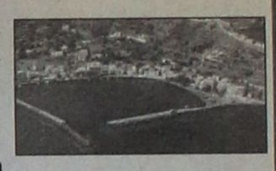

ΠΕΜΠΤΗ 10/2
• ΡΟΜΙΛΝΤΑ 04.00 Σύμη - Τήλο - Νίσυρο - Κω - Κάλυμνο - Αστυπάλαια - Κατάπολα - Αιγιαλή - Δονούσα - Νάξο - Πάτμο - Πειραιά

• ΑΝΘΗ- ΜΑΡΙΝΑ 17.00 Κω - Πειραιά

ΠΑΡΑΣΚΕΥΗ 11/2
• ΡΟΔΑΝΘΗ 18.00 Κω - Κάλυμνο - Λέρο - Πάτμο - Σύρο - Πειραιά

ΣΑΒΒΑΤΟ 12/2
• ΑΝΘΗ - ΜΑΡΙΝΑ 17.00 Κω - Λέρο - Πάτμο - Πειραιά



ΚΥΡΙΑΚΗ 13/2

ΔΕΥΤΕΡΑ 14/2
• ΡΟΔΑΝΘΗ 16.00 Κω - Κάλυμνο - Λέρο - Πάτμο - Πειραιά

ΤΡΙΤΗ 15/2
• ΑΝΘΗ - ΜΑΡΙΝΑ 17.00 Κω - Λέρο - Πάτμο - Πειραιά

ΠΡΟΣΦΟΡΑ

Πακέτα εισιτηρίων άνω των 300 ευρώ μπορείτε να εξοφλήσετε σε 4 άτοκες μηνιαίες δόσεις με την πιστωτική σας κάρτα VISA ή MASTER!!!

Η εταιρία μας σας ενημερώνει
ότι η έκπτωση 50%
(πολύτεκνοι, στρατιωτικοί, ανάπηροι κ.λ.π.)
ισχύει για όλες τις θέσεις

TSAGARIS TRAVEL
Σαχτούρη 5 (έναντι Τελωνείου)
Τηλ.: 22410 36170, 30406, 35066, 28597

X5051-27/2

ΠΡΑΚΤΟΡΕΙΟ ΤΑΞΙΔΙΩΝ

ΣΑΒΒΑΣ ΣΑΗΣ

Με την ευκαιρία της λειτουργίας του **νέου** μας πρακτορείου στην οδό ΤΑΡΠΟΝ ΣΠΡΙΓΚΣ 42 δίπλα στην Τράπεζα Πίστεως

ΠΡΟΣΦΕΡΟΥΜΕ

τα φθηνότερα αεροπορικά εισιτήρια για όλο τον κόσμο με όλες τις αεροπορικές πτήσεις

ΠΡΟΣΟΧΗ:

ΠΛΗΡΟΦΟΡΙΕΣ ΔΕΝ ΔΙΔΟΝΤΑΙ ΑΠΟ ΤΟ ΤΗΛΕΦΩΝΟ

ΜΟΝΟ ΠΡΟΣΩΠΙΚΗ ΠΑΡΟΥΣΙΑ ΣΑΣ

Ακόμη:

- ΒΙΖΑ επισκέπτου για ΑΥΣΤΡΑΛΙΑ σε μία μέρα
- Εκδοση διαβατηρίων
- Εκδοση αδειών αυτοκινήτων

ΞΕΝΟΔΟΧΕΙΑ ΣΤΗΝ ΑΘΗΝΑ

PRESIDENT Α' Κατηγορίας Λεωφόρος Κηφισίας

Μονόκλινο	Ε 60	έως 31/3/05
Δίκλινο για μονόκλινο	Ε 65	» »
Δίκλινο	Ε 70	» »
Τρίκλινο	Ε 90	» »

ROYAL OLYMPIC LUX κοντά στο Σύνταγμα

Μονόκλινο	Ε 75	έως 31/3/05
Δίκλινο	Ε 85	» »
Τρίκλινο	Ε 105	» »

OLYMPIC PLC Α' κατηγορίας Σύνταγμα

Μονόκλινο	Ε 55	έως 31/3/05
Δίκλινο	Ε 70	» »
Τρίκλινο	Ε 85	» »

ASTOR Σύνταγμα

Μονόκλινο	Ε 56	έως 31/3/05
Δίκλινο για μονόκλινο	Ε 63	» »
Δίκλινο	Ε 68	» »
Τρίκλινο	Ε 80	» »

POLIS GRAND HOTEL Β' Κατηγορίας Πατησίων

Μονόκλινο	Ε 56	έως 31/3/05
Δίκλινο	Ε 66	» »
Τρίκλινο	Ε 88	» »

HELLINIS Β' Κατηγορίας ΩΝΑΣΕΙΟ, Συγγρού

Μονόκλινο	Ε 60	έως 31/12/04	Ε 50	από 1/1 έως 31/3/05
Δίκλινο	Ε 70	» »	Ε 60	» »
Τρίκλινο	Ε 82	» »	Ε 70	» »

BEST WESTERN Ιλίσια

Μονόκλινο	Ε 68	έως 31/12/04	Ε 84	από 1/1 έως 31/3/05
Δίκλινο	Ε 83	» »	Ε 93	» » » »
Τρίκλινο	Ε 97	» »	Ε 110	» » » »

ARETOUSA Β' Κατηγορίας Μητροπόλεως Σύνταγμα

Μονόκλινο	έως 31/3/05
Δίκλινο	
Τρίκλινο	

VERGINA Β' Κατηγορίας ΘΕΣ/ΚΗ (κεντρικό)

Μονόκλινο	Ε55	έως 31/3/05
Δίκλινο	Ε 74	» »
Τρίκλινο	Ε 89	» »

ANEMONI Κεντρικό - Πειραιά

Μονόκλινο	Ε 55	έως 31/12/04	Ε 58	από 1/1 έως 10/5/05
Δίκλινο	Ε 66	» »	Ε 70	» » » »
Τρίκλινο	Ε 78	» »	Ε 84	» » » »

ΣΑΣ ΣΥΜΦΕΡΕΙ ΠΡΙΝ ΚΛΕΙΣΕΤΕ ΟΠΟΥΔΗΠΟΤΕ ΝΑ ΜΑΣ ΕΠΙΣΚΕΦΘΕΙΤΕ

ΠΡΑΚΤΟΡΕΙΟ ΤΑΞΙΔΙΩΝ

ΣΑΒΒΑΣ ΣΑΗΣ

ΤΑΡΠΟΝ ΣΠΡΙΓΚΣ 42

δίπλα στην Τράπεζα Πίστεως

• Τηλ. 22410 39781-3

X.5056-27/2



→ ΣΕΜΙΝΑΡΙΑΚΟ ΠΡΟΓΡΑΜΜΑ ΓΙΑ ΤΗ ΜΟΥΣΕΙΑΚΗ ΕΚΠΑΙΔΕΥΣΗ ΑΠΟ ΤΟ ΠΑΙΔΙΚΟ ΜΟΥΣΕΙΟ ΤΗΣ ΑΘΗΝΑΣ



Για 17η χρονιά συνεχίζεται στο Παιδικό Μουσείο το πρόγραμμα σεμιναρίων με γνωστικό αντικείμενο Εκπαίδευση στα Μουσεία. Το σεμινάριο απευθύνεται σε ενήλικες και αποτελεί ένα από τα πρώτα οργανωμένα προγράμματα μουσειακής εκπαίδευσης. Αξίζει να σημειωθεί ότι απόφοιτοί του έχουν απορροφηθεί από εκπαιδευτικά τμήματα μουσείων, σχολεία και άλλους εκπαιδευτικούς φορείς. **Το σεμινάριο αρχίζει την Τρίτη, 1 Μαρτίου 2005 και διαρκεί 15 μήνες. Τερματική ημερομηνία για την υποβολή αιτήσεων συμμετοχής είναι η 11η Φεβρουαρίου 2005. Σπεύσατε...**

Το σεμινάριο μπορούν να παρακολουθήσουν εκπαιδευτικοί όλων των βαθμίδων και ειδικοτήτων, αρχαιολόγοι, ιστορικοί, καλλιτέχνες και όλοι όσοι ενδιαφέρονται για τη δημιουργική εκπαιδευτική αξιοποίηση των μουσειακών χώρων.

Οι συμμετέχοντες έχουν την ευκαιρία:

-να επισκεφθούν μουσεία και να μιλήσουν με ειδικούς του χώρου.

-να προσεγγίσουν την έννοια "μουσείο" και τις βασικές αρχές της εκπαίδευσης στα μουσεία στο πλαίσιο της διαθεματικότητας που εφαρμόζεται στην εκπαιδευτική διαδικασία.

-να ανακαλύψουν εναλλακτικές μεθόδους διδασκαλίας αξιοποιώντας τόσο τα στάδια εξέλιξης του ατόμου, όσο και τη δυναμική της ομάδας (πχ σχολικής).

- να σχεδιάσουν και να οργανώσουν ένα εκπαιδευτικό πρόγραμμα σχετικό με τις συλλογές ενός μουσείου ή ευρύτερα ενός μουσειακού χώρου (πχ βοτανικός κήπος).

-να κατανοήσουν και να εξελίξουν την έννοια της "ερμηνείας" των αντικειμένων (συλλογών) μέσω ατομικών, οικογενειακών και ομαδικών επισκέψεων.

Η φοίτηση στο σεμινάριο πραγματοποιείται μία φορά την εβδομάδα αλλά και κάποια Σαββατοκύριακα κάθε μήνα. Διαρκεί συνολικά 15 μήνες και περιλαμβάνει τόσο θεωρητική κατάρτιση, όσο και πρακτική άσκηση.

Επιπλέον Πληροφορίες: Αιτήσεις συμμετοχής συνοδευόμενες από βιογραφικό σημείωμα και μικρή φωτογραφία να αποσταλούν έως τις 11 Φεβρουαρίου 2005 στη διεύθυνση: Ελληνικό Παιδικό Μουσείο, Κυδαθηναίων 14,10558 Αθήνα

Τηλέφωνο κρατήσεων / επικοινωνίας 210-3312995-7 ή μέσω της ιστοσελίδας: www.hcm.gr

→ ΠΕΡΙΠΛΑΝΗΣΗ ΣΤΑ ΜΟΝΟΠΑΤΙΑ ΤΗΣ ΑΦΗΓΗΣΗΣ / ΣΕΜΙΝΑΡΙΟ ΓΙΑ ΕΝΗΛΙΚΕΣ ΣΤΟ ΠΑΙΔΙΚΟ ΜΟΥΣΕΙΟ

Ανταποκρινόμενο στις απαιτήσεις της εκπαιδευτικής κοινότητας, το Ελληνικό Παιδικό Μουσείο οργανώνει σεμινάριο με θέμα Περιπλάνηση στα μονοπάτια της αφήγησης: Η διαθεματική προσέγγιση στην τάξη μέσα από την αφήγηση. Εισηγήτρια του διήμερου σεμιναρίου (18-19 Φεβρουαρίου), που έχει συνολική διάρκεια επτά ωρών, είναι η αφηγήτρια-εκπαιδευτικός Νίκη Κάπαρη, μέλος της ομάδας Παραμυθοσέντουκο.

Στο πλαίσιο της θεματικής, θα αναπτυχθούν θεωρίες σχετικές με τη χρήση και τη σημασία της αφήγησης, ενώ οι συμμετέχοντες ευαισθητοποιούνται παράλληλα πάνω στην αξία των λειτουργιών του παραμυθιού και της αφήγησης στη διδασκαλία.

Περισσότερες πληροφορίες: Συμμετοχή 50,00 - _ 35,00 Ευρώ (φοιτητές, συνδρομητές και εθελοντές του Μουσείου) e-mail: hcm@ath.forthnet.gr

→ ΠΡΟΣΚΛΗΣΗ ΕΝΔΙΑΦΕΡΟΝΤΟΣ ΓΙΑ ΤΗΝ 1Η ΣΥΝΑΝΤΗΣΗ ΩΔΕΙΩΝ ΚΑΙ ΜΟΥΣΙΚΩΝ ΣΧΟΛΩΝ ΣΤΑ ΓΙΑΝΝΙΤΣΑ

Το Αλεξάνδρειο Δημοτικό Ωδείο Γιαννιτσών συμπληρώνοντας τα 20 χρόνια λειτουργίας του, διοργανώνει στις **12 και 13 Φεβρουαρίου την 1η Συνάντηση Ωδείων και Μουσικών Σχολών,** υπό την καλλιτεχνική διεύθυνση του Γιώργου Φουντούλη. Η διοργάνωση απευθύνεται σε όλα τα Ωδεία και τις Μουσικές Σχολές της Ελλάδας, που προσκαλούνται να λάβουν μέρος με ένα μουσικό σύνολο και με ένα πρόγραμμα της επιλογής τους. **Οι ενδιαφερόμενοι μπορούν να δηλώσουν συμμετοχή ως τις 5 Φεβρουαρίου το αργότερο.**

Στόχος της διοργάνωσης είναι να δώσει την ευκαιρία στα Ωδεία να προβάλλουν και να αναδείξουν το έργο τους και την ευκαιρία στους σπουδαστές και τους καθηγητές των Ωδείων να παρουσιάσουν τη δουλειά τους, ενδυναμώνοντας το ενδιαφέρον τους για τη μουσική. Επιπλέον, η συμμετοχή τους είναι που θα βοηθήσει στην καθιέρωση της Συνάντησης αυτής σε ετήσιο θεσμό.

Αξίζει να σημειωθεί πως παράλληλα με τον καλλιτεχνικό και εκπαιδευτικό χαρακτήρα της διοργάνωσης, δίνεται η ευκαιρία στους συμμετέχοντες να πραγματοποιήσουν μια εκδρομή αναψυχής στα Γιαννιτσά, να διανυκτερεύσουν στα ξενοδοχεία της πόλης, να επισκεφθούν και να ξεναγηθούν στους διάφορους τόπους και τα σημαντικά σημεία αναφοράς της περιοχής.

Περισσότερες πληροφορίες: grammatiadepag@depag.gr & 23820-24434

→ *The Aviator* του Scorsese
Ο πολυτάραχος βίος του Howard Hughes στο ΣΙΝΕΜΑ ΠΑΛΛΑΣ

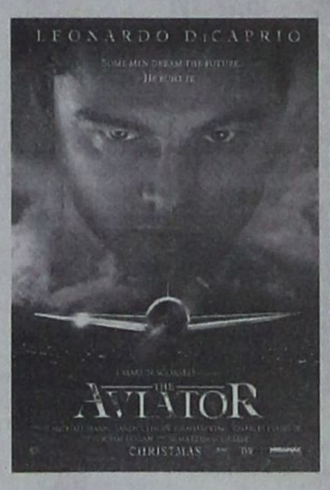

Κάποιοι την χαρακτήρισαν ως μία επανάληψη του "Πολίτη Κέιν". Οι αμερικανικές κριτικές την αποθέωσαν ως μία από τις καλύτερες ταινίες της χρονιάς. Κάθε φορά που ένας μεγάλος σκηνοθέτης γυρίζει μία νέα ταινία, πολλά ακούγονται και ακόμη περισσότερα γράφονται. Στην προκειμένη περίπτωση, έχουμε έναν σπουδαίο σκηνοθέτη που γυρίζει μία ταινία για έναν διάσημο άντρα. Χάρη στην Εβδομη Τέχνη ο Martin Scrsese συναντά τον Howard Hughes στην ταινία "The Aviator". Με πρωταγωνιστή τον Leonardo di Caprio, η ταινία προβάλλεται στο ΠΑΛΛΑΣ.

Ιδού μερικά από τα σχόλια του cinenews.gr:

Η επικών διαστάσεων κινηματογραφική βιογραφία του Martin Scorsese ακολουθεί τα βήματα του φιλόδοξου σκηνοθέτη, εκκεντρικού επιχειρηματία και περιβόητου playboy της χρυσής εποχής του Hollywood, Howard Hughes. Καλύπτοντας το σημαντικότερο κομμάτι της ζωής του, από το 1930 και τα γυρίσματα του φαντασμαγορικού πολεμικού δράματος "Hell΄s Angels" μέχρι το 1947 και την επιτυχή απογείωση του αεροπλοϊκού μεγαθήριου Blue Spruce, το "Aviator" αποτελεί την καταγραφή ενός ταραχώδους βίου αλλά και μίας εξίσου ταραχώδους εποχής.

Από τα μεγάλα studios, ως τις λαμπερές δεξιώσεις των κινηματογραφικών αστέρων και από την βιομηχανία της αμερικάνικης πολεμικής αεροπορίας μέχρι τον ανελέητο πόλεμο για την επικράτηση στους αιθέρες, ο Howard Hughes ρισκάρει με πάθος και επιδιώκει το ακατόρθωτο: "να γυρίσει την μεγαλύτερη ταινία, να κατασκευάσει το γρηγορότερο αεροπλάνο, να κατακτήσει τους ουρανούς". Κάθε του επιτυχία, όμως, διαδέχεται και μία πτώση -ηθική ή κυριολεκτική- γυρίζοντάς τον πίσω στο σημείο εκκίνησης: στα παιδικά τραύματα και τα σκοτεινά σημεία ενός υποχονδριακού, διαταραγμένου νου. [...]

Υπό τους ήχους ενός εντυπωσιακού score που περιλαμβάνει μελωδίες της εποχής, κομμάτια jazz και blues αλλά και συμφωνικές συνθέσεις και, βέβαια, με τη βοήθεια της αριστοτεχνικής φωτογραφίας, η οποία αναπαράγει προοδευτικά την εξέλιξη της κινηματογραφικής τεχνοτροπίας της εκάστοτε περιόδου, το "Aviator" συμπληρώνει ένα εντυπωσιακά πλούσιο ψηφιδωτό της μεσοπολεμικής και μεταπολεμικής Νέας Υόρκης. [...]

ΠΑΡΑΔΟΣΗ ΚΑΙ ΤΕΧΝΟΛΟΓΙΑ

ΕΡΓΑΣΤΗΡΙΟ ΦΩΤΟΓΡΑΦΙΩΝ

ΦΩΤΟ ΦΙΛ. ΠΑΧΟΣ



Αναλογική και ψηφιακή φωτογραφία

ΤΥΠΩΜΑ ΚΑΙ ΝΥΧΤΕΡΙΝΕΣ ΩΡΕΣ

Γ. ΕΥΣΤΑΘΙΟΥ 11

Τηλ. 22410 26893

Κιν.: 6946 282033

ΠΡΑΚΤΟΡΕΙΟ ΤΑΞΙΔΙΩΝ

PEGASSOS TRAVEL

CLUB OF RHODES

Ταξιδέψτε επώνυμα
Ταξιδέψτε φθηνά
Ταξιδέψτε άνετα

Με ευχάριστη διαμονή σε ξενοδοχεία σε όλη την Ελλάδα

ΑΘΗΝΑ

❖ **PRESIDENT HOTEL**
Α' Κατηγορίας, Λεωφ. Κηφισίας

Μονόκλινο	60 €
Δίκλινο για χρήση μονόκλινο	65 €
Δίκλινο	70 €
Τρίκλινο	90 €

❖ **ASTOR** Α' Κατηγορίας
Α' Κατηγορίας, Σύνταγμα

Μονόκλινο	56 €
Δίκλινο	68 €
Τρίκλινο	80 €

❖ **ROYAL OLYMPIC HOTEL**
Αθ. Διάκου, κέντρο

Μονόκλινο	75 €
Δίκλινο	85 €
Τρίκλινο	105 €

❖ **OLYMPIC PALACE HOTEL**
Α' Κατηγορίας, Σύνταγμα

Μονόκλινο	55 €
Δίκλινο	70 €
Τρίκλινο	85 €

❖ **ARETHUSA HOTEL**
Β' Κατηγορίας, Σύνταγμα

Μονόκλινο	43 €
Δίκλινο	58 €
Τρίκλινο	77 €

❖ **POLIS GRAND HOTEL**
Β' Κατηγορίας, Πατησίων

Μονόκλινο	56 €
Δίκλινο	66 €
Τρίκλινο	88 €

❖ **HELLINIS HOTEL**
Β' Κατηγορίας, ΩΝΑΣΕΙΟ, Συγγρού

Μονόκλινο	48 €
Δίκλινο	58 €
Τρίκλινο	70 €

ΠΕΙΡΑΙΑΣ

❖ **ANEMONI**
Κεντρικό Πειραιά

Μονόκλινο	58 €
Δίκλινο	70 €
Τρίκλινο	84 €

ΘΕΣΣΑΛΟΝΙΚΗ

❖ **VERGINA HOTEL**
Β' Κατηγορίας, ΘΕΣ/ΚΗ (κεντρικό)

Μονόκλινο	55 €
Δίκλινο	74 €
Τρίκλινο	89 €

❖ **MADRINO HOTEL**
Β' Κατηγορίας, Εγνατίας

Μονόκλινο	55 €
Δίκλινο	65 €
Τρίκλινο	85 €

ΓΙΑ ΦΘΗΝΑ ΑΕΡΟΠΟΡΙΚΑ ΚΑΙ ΑΚΤΟΠΛΟΪΚΑ ΕΙΣΙΤΗΡΙΑ

ΕΠΙΣΚΕΦΘΗΤΕ ΜΑΣ ΓΙΑ ΤΟ ΣΥΜΦΕΡΟΝ ΣΑΣ

Αλεξ. Διάκου 84 - Ψαροπούλα - Ρόδος

Καρατζιάς Μιχάλης

Τηλ. 22410 73455, 76161, 75879, 6977986489

FAX. 22410 35504

X.5055-27/2

GR

Grand Hotel

☆☆☆☆☆

X.5044-27/2

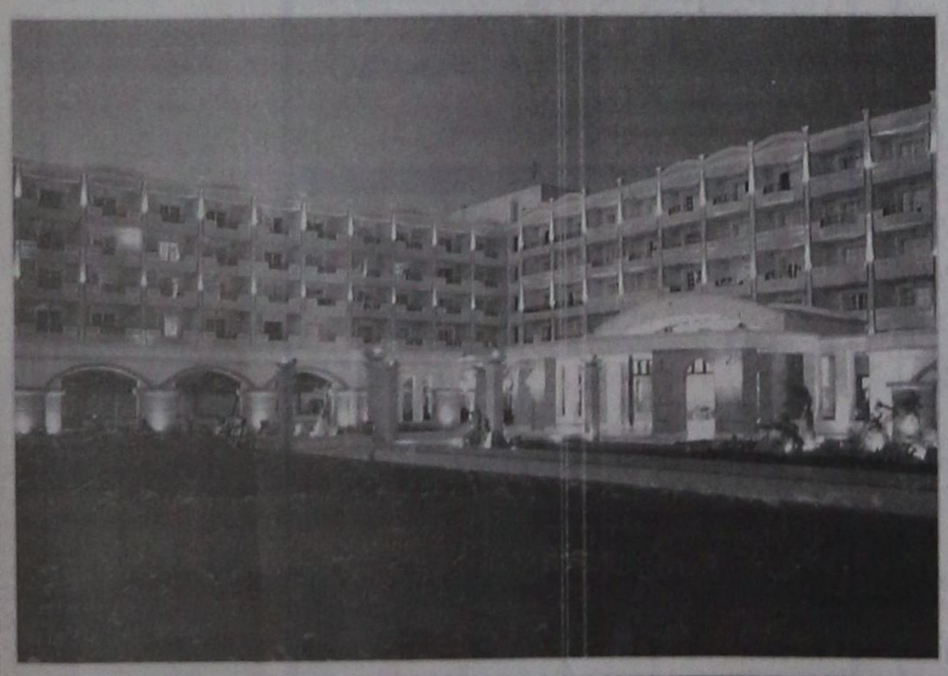

Ο τέλειος συνδυασμός ποιότητας και οικονομίας που τιμά και ανεβάζει τη Ρόδο









Αξέχαστες μελωδικές στιγμές δίπλα στο τζάκι μας, με τον πιανίστα ΤΑΚΗ ΤΣΩΝΗ, κάθε Παρασκευή, Σάββατο και Κυριακή

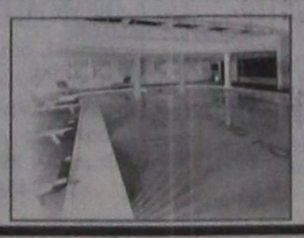

Αναλαμβάνουμε συνέδρια και κάθε κοινωνική σας εκδήλωση



ΠΡΟΟΔΟΣ μικρές αγγελίες μικρές αγγελίες ΠΡΟΟΔΟΣ

ενοικιάσεις

ΕΝΟΙΚΙΑΖΟΝΤΑΙ δίχωρες γκαρσονιέρες με πλήρη εξοπλισμό, κλιματισμό βεράντες και άνετο πάρκινγκ στο 5ο χιλιόμετρο της λεωφόρου Καλλιθέας, χωρίς κοινόχρηστα. Πληροφορίες τηλ. 22410-67014, 22410-66800 και 6946790515 10546-30/1

ΕΝΟΙΚΙΑΖΕΤΑΙ υπόγειο ξυλουργείο, εξοπλισμένο με μηχανές, 165τ.μ., ετοιμο προς λειτουργία. Οδός Στρατηγού Ζήση 60. Πληρ. τηλ 6945188849 κ. Σίμος 8835-30/1

ΕΝΟΙΚΙΑΖΕΤΑΙ επί της οδού Κέννεντυ διαμέρισμα 105 τ.μ., με πλήρως εξοπλισμένη κουζίνα, ηλιακό θερμοσίφωνα, ανεξάρτητη θέρμανση. Πληροφορίες τηλ. 22410/20657 ΓΔ-30/1

ΕΝΟΙΚΙΑΖΟΝΤΑΙ: 1) Διαμέρισμα με δύο υπνοδωμάτια, σαλόνι, κουζίνα και λοιπών βοηθητικών χώρων, επιπλωμένο ή μη, με κεντρική θέρμανση και καταπληκτική θέα, πλησίον Πανεπιστημίου στο Μόντε Σιθ και 2) Κατάστημα με ράμπα και πατάρι, οδός Αναστασιάδη. Τηλ 6979600029 10671-6/2

ΕΝΟΙΚΙΑΖΕΤΑΙ
ΓΡΑΦΕΙΟ 35τ.μ., αποτελούμενο από δύο χώρους, επιπλωμένο, με πλήρη κλιματισμό, επί της Δ. Θεοδωράκη 34 (πλατεία Κύπρου). Τιμή 350 ευρώ.
Τηλ. 22410/74091
22410/30780
10678-6/2

ΕΝΟΙΚΙΑΖΟΝΤΑΙ 2 διαμερίσματα 60τ.μ., το καθένα, διακόσα μέτρα, πριν το Πανεπιστήμιο, Παύλου Μελά 19. Τηλ. 22430/47551, Κάλυμνος 10571-6/2

ΕΝΟΙΚΙΑΖΕΤΑΙ γκαρσονιέρα επιπλωμένη, με μπάνιο, επί της οδού Κουρβουαζιέ 10 (ενορία Αγ. Αναστασίας). Πληρ. τηλ. 22410/21270, πρωί 9-3 τηλ. 22410/77016 και απόγευμα 3.30, τηλ. 21930 3911-30/1

ΕΝΟΙΚΙΑΖΕΤΑΙ επιπλωμένη γκαρσονιέρα, για απεριόριστο χρονικό διάστημα, επί της οδού Χρ. Θεοχάρη 11 Β' (πίσω από το σχολείο της Ανάληψης). Τηλ. 22410/63095 10641-2/2

ΕΝΟΙΚΙΑΖΕΤΑΙ διαμέρισμα στον δεύτερο όροφο, επιπλωμένο, με αιρκοντίσιον. Η κουζίνα κομπλέ, Ερνεστ Μπέβιν 27. Προτιμούνται δημόσιοι υπάλληλοι και στρατιωτικοί. Αλλοδαποί αποκλείονται. Πληροφορίες τηλ. 22410/63421 10658-4/2

ΕΝΟΙΚΙΑΖΕΤΑΙ γκαρσονιέρα πλήρως επιπλωμένη, επί της οδού Πειραιώς 60, παράλληλος της Μ. Πετρίδη. Πληρ. τηλ. 6946314973 κ. Σταύρο. Τηλ. 22410/26663 10677-6/2

ΓΚΑΡΣΟΝΙΕΡΑ 17 τ.μ., νεόκτιστη, πλήρως επιπλωμένη, στον δεύτερο όροφο νέας πολυκατοικίας εις την πλατεία Αγ. Νικολάου, κατάλληλη για εργένη. Πληρ. τηλ. 22410/35018 και κινητό 6946280464 κ. Κώστα 8975-5/2

ΕΝΟΙΚΙΑΖΕΤΑΙ νεόκτιστο διαμέρισμα 80τ.μ., με εντοιχισμένη κουζίνα και ηλιακό, Αισχίνης 53, κοντά στην περιοχή Δασκάλους. Ιδανικό για νιόπαντρα ζευγάρια. Τηλ. 6946873392 10624-6/2

ΕΝΟΙΚΙΑΖΕΤΑΙ γκαρσονιέρα επιπλωμένη στον 1ο όροφο, σε ήσυχη περιοχή της Ρόδου, με ψυγείο, ηλεκτρική κουζίνα, ηλεκτρικό καλοριφέρ, διπλό κρεβάτι, κεντρική κεραία, TV, καρτοτηλέφωνο και όλο το νοικοκυριό του σπιτιού. Προτιμούνται στρατιωτικοί, εκπαιδευτικοί, αστυνομικοί ή εργένηδες. Αποκλείονται οι αλλοδαποί. Πληρ. τηλ. 22410/65122 και 6946278872 10619-30/1

ΕΝΟΙΚΙΑΖΕΤΑΙ μονοκατοικία 180τ.μ., στην περιοχή Ιξιάς, με 3 υπνοδωμάτια, δύο μπάνια, κουζίνα και αποθήκη, μαζί με γκαράζ. Αποκλείονται μικρά παιδιά και ζώα. Πληροφορίες τηλ 91676, 22001, 73585 10620-10/2

ΕΝΟΙΚΙΑΖΟΝΤΑΙ: 1) Διαμέρισμα 100τ.μ., με τρία υπνοδωμάτια, σαλόνι, κουζίνα και μπάνιο, σε μικρή πολυκατοικία, στον πρώτο όροφο, Κορδιγκτώνος 85 και Απ. Παπαϊωάννου. 2) Γκαρσονιέρα με ένα υπνοδωμάτιο, κουζίνα, μπάνιο (επιπλωμένο) Κορδιγκτώνος 85 και Απ. Παπαϊωάννου. Τηλ. 22410/38235 και κινητό 6946067088 10660-4/2

ΕΝΟΙΚΙΑΖΟΝΤΑΙ δωμάτια επιπλωμένα, στούντιο, γκαρσονιέρες, δυάρια στο 6ο χλμ Ρόδου - Καλλιθέας με το μήνα από 130 ευρώ έως 220 ευρώ, αναλόγως τα τ.μ. Αποκλείονται οι αλλοδαποί. Τηλ. 22410/22943 10-1 το πρωί καθημερινά 10672-18/2

ΕΝΟΙΚΙΑΖΕΤΑΙ ισόγειο διαμερισματάκι 50τ.μ., με αυλή, στους Δασκάλους, αποτελούμενο από 1 υπνοδωμάτιο, μπάνιο και ενιαίο σαλόνι κουζίνα. Ενοίκιο 280 ευρώ. Τηλ. 30698, ώρες 9-4 16675-6/2

ΕΝΟΙΚΙΑΖΕΤΑΙ διαμέρισμα, Αθηνών 142 Ανάληψη. Πληρ. τηλ. 22410/25709 και 22410/90964 10679-6/2

ΕΝΟΙΚΙΑΖΕΤΑΙ μονοκατοικία 86τ.μ., ανακαινισμένη, στην οδό Κοδριγκτώνος 97, γωνία με την οδό Δημ. Παππά, η οποία αποτελείται από δύο υπνοδωμάτια, σαλόνι, χωλ, διάδρομο, κουζίνα με αποθήκη, πατάρι (σοφίτα) 12τ.μ.,WC. Πληρ. τηλ 27779 ή 32211 10680-9/2

ΕΝΟΙΚΙΑΖΕΤΑΙ
διαμέρισμα 100τ μ., επί της οδού Αλεξανδρουπόλεως 3 - Ανάληψη, 1ου ορόφου.
Πληρ. τηλ. 22410/63452, 22410/91410 και κινητό 6976563510
8976-13/2

ΕΝΟΙΚΙΑΖΕΤΑΙ
διαμέρισμα καινούργιο, επιπλωμένο, λουξ κατασκευής, στα Μαριτσά. Τιμή ενοικίου 250 ευρώ.
Πληροφορίες τηλ. 22410/48195 μετά τις 15.30
8836-30/1

ΕΝΟΙΚΙΑΖΕΤΑΙ
ΚΑΤΑΣΤΗΜΑ
120 τ.μ., επί της οδού Κων/νου Τσαλδάρη 20, έναντι ψητοπωλείου Σεφταλιές.
Πληρ. τηλ. 22410/76218, κινητό: 6932610352 και 6937508465
8918-30/1

ΕΝΟΙΚΙΑΖΕΤΑΙ
διαμέρισμα 100 τ.μ., επί της οδού Ιωάννου Δενδρινού 131.
Πληροφορίες τηλ. 22410/34513
10609-30/1

ΕΝΟΙΚΙΑΖΕΤΑΙ
ΜΟΝΟΚΑΤΟΙΚΙΑ
250τ.μ., με κήπο και ανεξάρτητους βοηθητικούς χώρους, επί της λεωφόρου Ιαλυσού, με θέρμανση και αιρ κοντίσιον, κατάλληλο και για επαγγελματική στέγη
Πληρ. τηλ. 35174 ή 29284
9006-16/2

ΕΝΟΙΚΙΑΖΕΤΑΙ
ΟΡΟΦΟΔΙΑΜΕΡΙΣΜΑ
καινούριο, διαμπερές, ρετιρέ, 2 υπνοδωματίων, εντοιχισμένη κουζίνα, ηλεκτρικές συσκευές στην Ιαλυσό
Πληρ. τηλ. 22410/28458 και 6946948756
10661-4/2

ΕΝΟΙΚΙΑΖΕΤΑΙ στα Κοσκινού, δυάρι ισόγειο διαμέρισμα σε μονοκατοικία, πλήρες επιπλωμένο, 50τ.μ., μεγάλος κήπος με πανοραμική θέα, ιδιωτικό πάρκινγκ. Πληρ. τηλ. 22410/64998 και 6945200778 8811-30/1

ΠΕΡΙΟΧΗ σταδίου Διαγόρα (επί της Κοδριγκτώνος), **ΕΝΟΙΚΙΑΖΟΝΤΑΙ** επιπλωμένα διαμερίσματα ευρύχωρα και ένα στούντιο για διάστημα από 1 εβδομάδα ή και για μέχρι τέλη Ιουνίου. Πληροφορίες τηλ. 22410/31756 Τ4431-4/2

ΕΝΟΙΚΙΑΖΕΤΑΙ διαμέρισμα 130τ.μ., στον 1ο όροφο, με 3 κρεβατοκάμαρες. Τιμή 550 ευρώ. Αναστασιάδη 22, τηλ. 22410/74470 και 6974880297 10628-30/1

ΕΝΟΙΚΙΑΖΕΤΑΙ αποθήκη 600τ.μ. στο Τσαΐρι, απέναντι από το εργοστάσιο της ΒΑΠ. Βρίσκεται εντός ανοικτού οικοπέδου 12 στρεμάτων. Είναι σε πολύ καλή κατάσταση και σε λογική τιμή. Πληροφορίες τηλ. 22410/28374-5-6 κ. Αγαπητός 10657-6/2

ΕΝΟΙΚΙΑΖΕΤΑΙ οροφοδιαμέρισμα τριάρι, 1ος όροφος, στο συνοικισμό Δασκάλων, με αποθήκη στην ταράτσα, ηλιακό, χωρίς κοινόχρηστα. Πληρ. τηλ. 22410/27870 και κιν. 6936712802 8990-6/2

ΕΝΟΙΚΙΑΖΕΤΑΙ στη Ρόδο 3άρι διαμέρισμα β' ορόφου, πολυκατοικίας, στην οδό Ορφανίδου, με ενοίκιο 500 ευρώ. Πληροφορίες τηλ. 22410/27707 (9.00-15.00) και κινητό 6973659816 κ. Φούλα 10667-4/2

ΕΝΟΙΚΙΑΖΕΤΑΙ καινούργιο διαμέρισμα, 70τ.μ., ισόγειο, επί της οδού Ταρσούλη Αθηνάς 9, Ανάληψη. Πληροφορίες τηλ. 22410/66176 και 22410/64019 9007-6/2

ΕΝΟΙΚΙΑΖΕΤΑΙ διαμέρισμα λουξ 100τ.μ., επί της οδού Φωτ. Φωτάρα, αριθμ. 30, με μπαλκόνια από τις τρεις πλευρές με άνετους και λειτουργικούς χώρους. Πληρ. τηλ. 22410/26340 Χ5037-6/2

ΕΝΟΙΚΙΑΖΕΤΑΙ ισόγειος ενιαίος χώρος 65τ.μ., επιπλωμένος ή μη, κατάλληλος και για γραφείο, επί της οδού Κυρήνης 16. Πληροφορίες τηλ. 22410/28727 κ. Νουρεδίν 10639-1/2

ΕΝΟΙΚΙΑΖΕΤΑΙ ισόγειο διαμέρισμα με δύο υπνοδωμάτια, σαλόνι, κουζίνα, εντοιχισμένα ντουλάπια, με μεγάλη αυλή. Πληρ. τηλ. 6946141972 1065-2/2

ΕΝΟΙΚΙΑΖΕΤΑΙ γκαρσονιέρα επιπλωμένη, στην περιοχή του Αγίου Νικολάου. Πληρ. κ. Γιώργος, τηλ. 22410/66473 και 6945551804 10674-6/2

ΕΝΟΙΚΙΑΖΕΤΑΙ διαμέρισμα δυάρι, πλήρως επιπλωμένο, Ανω Ηλιούπολη 69. Τηλ. 22410/66615 και 6945515559 10673-6/2

ΜΗΝΙΑΙΑ ΕΝΟΙΚΙΑΣΗ ΔΩΜΑΤΙΩΝ ΣΕ ΞΕΝΟΔΟΧΕΙΟ
Το ξενοδοχείο ΕΛΕΝΑ που βρίσκεται στο κέντρο της πόλεως Ρόδου, σε μικρή απόσταση από το λιμάνι και το Πανεπιστήμιο, επί της οδού Γρίβα 78, ενοικιάζει δωμάτια, ιδανικά για φοιτητές, στρατιωτικούς, κλπ. Το δωμάτιο διαθέτει:
Α) Ατομικό μπάνιο
Β) Τηλέφωνο
Γ) Ραδιόφωνο
Δ) Τηλεόραση,
Ε) Ψυγείο
ΣΤ) Θέρμανση
Ζ) Ζεστό νερό
Η) Εβδομαδιαίος καθαρισμός δωματίου και
Θ) Διάθεση ιματισμού
(σεντόνια, κουβέρτες)
Πληροφορίες τηλ. 22410/24755 και 22410/93019
3483-16/2

ΕΝΟΙΚΙΑΖΕΤΑΙ
ΣΤΗ ΛΙΝΔΟ
μονοκατοικία, με κατάστημα μπροστά και τοίχο για έκθεση, 28 μέτρα μήκος δρόμου για στόλισμα στην ανάβαση της Ακρόπολης Λίνδου, με μεγάλη ευλή εντός του καταστήματος
Πληροφορίες τηλ. 22410/60832 6944286907
10587-5/2

ΕΝΟΙΚΙΑΖΟΝΤΑΙ: 1) Δύο καταστήματα των 60τ.μ., συνεχόμενα, προέκτ. Εθνικής Αντίστασης, δίπλα στο Φυτώριο, 2) Δύο γκαρσονιέρες των 150 και 200 ευρώ, επιπλωμένες, ηλιακό θερμοσίφωνο, 3ος όροφος, ασανσέρ, Ορφανίδου 48, κέντρο. Πληρ. τηλ. 22410/32783 και κιν. 6944869410 10642-1/2

ΕΝΟΙΚΙΑΖΟΝΤΑΙ στούντιος επιπλωμένα, στην οδό λεωφόρου Ρόδου - Λίνδου στ' Αφάντου. Πληρ. τηλ. 22410/51911 10646-1/2

ΕΝΟΙΚΙΑΖΕΤΑΙ ανεξάρτητη μικρή οικία, επί της οδού Μητροπόλεως 102. Πληρ. τηλ. 22410/96256 και κιν. 6973601528 10645-1/2

ΕΝΟΙΚΙΑΖΕΤΑΙ διαμέρισμα 47τ.μ., κατάλληλο για φοιτητές ή ζευγάρι, κοντά στο Πανεπιστήμιο Αιγαίου, στην οδό Κολοκοτρώνη. Πληρ. τηλ. 22410/35342 10643-16/2

ΕΝΟΙΚΙΑΖΕΤΑΙ γκαρσονιέρα, επιπλωμένη, δίχωρη, χωρίς κοινόχρηστα, επί της οδού Αγίας Λαύρας 59, κοντά στο Πανεπιστήμιο. Πληρ. τηλ. 22410/34902 και κιν. 6942580848 8952-4/2

ΕΝΟΙΚΙΑΖΟΝΤΑΙ στην παραλία Ιαλυσού: 1) Δωμάτιο με κουζίνα επιπλωμένο. Τιμή 235 ευρώ και 2) Στούντιο επιπλωμένο. Τιμή 180 ευρώ. Πληροφορίες τηλ. 22410/96629 10633-30/1

ΕΝΟΙΚΙΑΖΕΤΑΙ
κατάστημα 120τ.μ., επί της οδού Κων/νου Τσαλδάρη 20, απέναντι ψητοπωλείου Σεφταλιές.
Τηλ. 22410/76218 και κινητό 6932610352
9020-16/2

πωλήσεις

ΠΩΛΕΙΤΑΙ επιχείρηση μπαρ, στην Παλιά Πόλη, πλήρως εξοπλισμένη, σε διώροφο κτίσμα, 140τ.μ. και 80τ.μ. αυλή. Μόνο σοβαρές προτάσεις. Τηλ. 2241023815 και 2241078275 και 6945769958 10636-11/2

ΠΩΛΟΥΝΤΑΙ οικόπεδα κοντά στην παραλία Αφάντου 500 και 1000 μέτρα αντίστοιχα. Τιμή από 30.000 ευρώ. Πληροφορίες τηλ. 22410/51911 10646-1/2

ΠΩΛΕΙΤΑΙ οικόπεδο 4.030τ.μ., στην περιοχή Τσαΐρι, οικοδομήσιμο (εφάπτεται σε δημόσιο δρόμο) κοντά στην ΒΑΠ. Τηλ. 28374-5-6 κος Αγαπητός 10657-6/2

ΠΩΛΕΙΤΑΙ
ακίνητο
επί της λεωφόρου Ρόδου - Λίνδου, συνολικού εμβαδού 320 τ.μ., συν πατάρι. Κατάλληλο για εμπορική και βιοτεχνική δραστηριότητα. Δεκτές και προτάσεις ανταλλαγής ακινήτου.
Πληροφορίες τηλ. κ. Δημήτρη 22410/66019 από 8.00 έως 16.00 εργάσιμες
Χ5039-2/2

ΠΩΛΕΙΤΑΙ
Ή ΕΝΟΙΚΙΑΖΕΤΑΙ
ΕΠΙΧΕΙΡΗΣΗ ΕΣΤΙΑΤΟΡΙΟΥ - ΨΑΡΟΤΑΒΕΡΝΑΣ
έως και 600 καθίσματα, με υπαίθριο μπαρ, πάνω στη θάλασσα, στην ΜΕΡΙΚΙΑ Λέρου
Πληροφορίες τηλ. 6973218689
10640-28/2

ΠΩΛΕΙΤΑΙ
μπαρ, λόγω συνταξιοδότησης, πλήρως εξοπλισμένο, έτοιμο για λειτουργία.
Πληρ. τηλ.
22410/39978 και κινητό: 6945761421 και 6973461034
8914-30/1

ΠΩΛΕΙΤΑΙ διαμέρισμα 2ου ορόφου, 85τ.μ., περίπου, στη θέση Ιξιά, Ακτίδος 4, όπισθεν ξενοδοχείου «MIRAMARE», 100 μ. από τη θάλασσα. Τιμή 90.000 ευρώ. Πληροφορίες τηλ. 6973722304 10635-27/2

ΑΘΗΝΑ Αμπελόκηποι πωλούνται διαμερίσματα από ιδιώτη 105 τ.μ. και 45 τ.μ., 2ου, 3ου, 4ου ορόφου, σε νεοαναγειρόμενη οικοδομή. Παράδοση τον Ιούλιο, εξαιρετικής κατασκευής, πάρκιγκ, μεγάλες βεράντες, φυσικό αέριο, ήσυχος δρόμος. Πλησίον Μετρό Πανόρμου και πρόσβαση στις λεωφόρους Μεσογείων και Κηφισίας. Τηλ. 6944338442 9004-15/2

ΠΩΛΕΙΤΑΙ βιοτεχνικός χώρος 300τ.μ., ύψους 5μ. στο Τσαΐρι (οικισμός ξυλουργών), ο οποίος διαθέτει μεγάλες πόρτες και στο δάπεδο πλακίδια εμαγιέ, είναι ελεύθερος μίσθωσης. Κτηματομεσιτικό Γραφείο Εμμ. Μ. Κρανίδης, Αμερικής 50 - Ρόδος 85100, ώρες γραφείου: 9-13 και 5-9 - τηλ. 22410/27082, 26476 κιν. 6944547405-Fax:22410/ 27101 Χ5019-30/1

ΠΩΛΕΙΤΑΙ οικοπέδο στην Τήλο, άρτιο και οικοδομήσιμο, εντός οικισμού στην περιοχή Λειβάδια, στον Αγιο Νικόλαο. Τηλ. επικοινωνίας 6942597239 10649-2/2

ΠΩΛΟΥΝΤΑΙ
ΜΟΝΟ ΑΠΟ ΤΟ ΓΡΑΦΕΙΟ ΜΑΣ
• Σας παρακαλούμε να συγκρίνετε τις δικές μας τιμές με όλες τις άλλες
1) Μαγαζί 40τ.μ. στο Μαντράκι
2) Διαμέρισμα 130τ.μ. στον 1ο όροφο, επί της οδού Ηρώων Πολυτεχνείου, κατάλληλο και για γραφείο
3) Διαμέρισμα ετοιμοπαράδοτο , 120τ.μ., πλησίον πλ. Αγίου Νικολάου, με τεράστιες βεράντες
4) Μονοκατοικία 130τ.μ., με κήπο, 220τ.μ.
5) Διαμέρισμα 3άρι, απέναντι από τη θάλασσα, καταπληκτική θέα
6) Μεζονέτα 150τ.μ., εντός πόλεως. Καλή τιμή
7) Διαμέρισμα 4άρι επί της οδού Κοδριγκτώνος, σε 2όροφη κατοικία. Καταπληκτική τιμή
8) Διαμερίσματα 4άρια ετοιμοπαράδοτα, στην Ανάληψη. Πολύ καλή τιμή
9) Οικόπεδο 200τ.μ., με συντελεστή, 1,2, πλησίον Μητροπόλεως. Τιμή πολύ καλή
10) Γκαρσονιέρες περιοχή Ροδίνι. Πολύ καλή τιμή
11) Οικία, ισόγεια, με αυλή, στην περιοχή Λαϊκών, πλησίον οδ. Καναδά. Καλή τιμή
12) Διαμερίσματα 2άρια, 3άρια, 4άρια σε όλες τις περιοχές της πόλεως και στην Ιαλυσό
13) Μεζονέτες σε γιαπί ή έτοιμες στην περιοχή Ιαλυσού
14) Κτήματα παραθαλάσσια και σε διάφορες περιοχές
Γ. ΝΕΟΦΥΤΟΥ
ΞΑΝΘΟΥ 15 Α - ΤΗΛ. 21434
Χ5048-27/2

ΕΝΟΙΚΙΑΖΟΝΤΑΙ
1) Ενοικιάζεται ή πωλείται εστιατόριο στα Κολύμπια, πλήρως εξοπλισμένο, με καλή πελατεία.
2) Οροφοδιαμέρισμα 130τ.μ., στο Δήμο Ιαλυσού, επιπλωμένο
3) Στα 100 μαγαζιά κατάστημα 36τ.μ. (επισκέψιμος χώρος) και 15τ.μ. πατάρι για σοβαρούς επιχειρηματίες
4) 1500τ.μ. κτίριο στο Φαληράκι με πισίνα, για εστιατόριο, νυχτερινό κέντρο, μπαρ
5) 3άρι διαμέρισμα - α' ορόφου, με τα ηλεκτρικά και έπιπλα της κουζίνας. Διαθέτει κλιματιστικό, τέντα στην βεράντα, και έχει συνδεθεί με το αποχετευτικό της πόλης. Βρίσκεται σε ήσυχη περιοχή και είναι επί της οδού Ναυπλίου.
6) 4άρι διαμέρισμα μερικώς επιπλωμένο, επί της οδού Σκ. Ζερβού, διαθέτει κεντρική θέρμανση
7) Ενοικιαζεται μονοκατοικία 3 υπν. με κήπο στην Παστίδα. Τιμή 800,00 ευρώ
8) Μονοκατοικία 3 υπνοδωματίων, με κήπο στην Παστίδα. Τιμή 800,00 ευρώ
9) Ενοικιάζεται κεντρική επιχείρηση - εστιατόριο στα 100 Μαγαζιά
10) Ενοικιάζεται επιχείρηση - εστιατόριο στο Φαληράκι πάνω στον δρόμο
11) Ενοικιάζεται κεντρικό εστιατόριο στη Ρόδο
12) Ενοικιάζεται κεντρικό κατάστημα 70τ.μ. με 40τ.μ. πατάρι επί της οδού Αλεξάνδρου Διάκου
κ. ΜΕΡΚΟΥΡΗΣ ΚΡΑΝΙΔΗΣ
ΤΗΛ. 6942010248
Χ5057-27/2

RODOS PALACE
Resort Hotel • Convention Center
Το Ξενοδοχειακό & Συνεδριακό συγκρότημα πολυτελείας της Ρόδου ζητεί το ακόλουθο προσωπικό:
- **Food & Beverage Manager**
  Με ανάλογη προϋπηρεσία σε ξενοδοχεία πολυτελείας
- **Banqueting Manager-Υπεύθυνο Εκδηλώσεων**
  Με ανάλογη προϋπηρεσία σε ξενοδοχεία πολυτελείας
- **Προϊσταμένη Ορόφων**
  Με ανάλογη προϋπηρεσία σε ξενοδοχεία πολυτελείας
- **Υπαλλήλους Υποδοχής**
  Γνώστες Αγγλικών, Γερμανικών, Γαλλικών

Επίσης ζητούνται:

- Chef	- Γυμναστής
- Μάγειροι Α', Β' & βοηθοί	- Μπάρμεν & βοηθοί
- Ζαχαροπλάστες	- Τηλεφωνήτριες
- Μπουφετζήδες Α' & Β'	- Ταμπλίστες
- Κόπτης Κρεάτων	- Καμαριέρες
- Σερβπόροι & βοηθοί	- Καθαρίστριες
- Κομμώτρια	- Hostesses
	- Εργάτες

Οι ενδιαφερόμενοι για τις ανωτέρω θέσεις μπορούν να αποστείλουν βιογραφικό τους σημείωμα με μία πρόσφατη φωτογραφία στην Διεύθυνση της εταιρείας ή να απευθύνονται στο Τμήμα Προσωπικού του ξενοδοχείου καθημερινά από 09:00-15:00.
Ξενοδοχείο Ρόδος Παλάς
Λεωφ. Ιαλυσού, Τ.Θ. 121, Ιξιά, Ρόδος
Τηλ. 22410 25222, Fax: 22410 25350
E-mail: info@rodos-palace.gr
Χ5038-30/1

ΠΩΛΟΥΝΤΑΙ ξύλα ελιάς για τζάκι και σόμπα. Πληρ. τηλ. 22460/98104 και 6946063418 37899-7/2

ΠΩΛΟΥΝΤΑΙ: Α) Κτήμα περιοχή Κοσκινού προς Φαληράκι, 20 στρεμμάτων, αμφιθεατρικό. Πωλούνται τα 8 στρέμματα 8/20 εξ αδιαιρέτου. Κατάλληλο για επένδυση. Τιμή 160.000 ευρώ. Β) Οικόπεδο 790τ.μ., εντός σχεδίου Κρεμαστής. Κτίζετε δυώροφο από 240τ.μ. ο κάθε όροφος. Τιμή 70.000 ευρώ. Γ) Διαμέρισμα τριάρι καινούργιο, λίγο πριν το Ροδίνι, οδός Λίνδου. Τιμή 130.000 ευρώ. Προλάβετε! Πληρ. κ. Καργάκο Νίκο - Σοφούλη 59 - τηλ. 30397 και κιν. 6946049179 10588-3/2

ΠΩΛΕΙΤΑΙ αρχοντική κατοικία, 150τ.μ., διώροφη, με κήπο, σε ήσυχο δρόμο, κοντά στον Αγιο Ιωάννη. Κτηματομεσιτικό Γραφείο Εμμ. Μ. Κρανίδης, Αμερικής 50 - Ρόδος 85100, ώρες γραφείου: 9-13 και 5-9 - τηλ. 22410/27082, 26476 κιν. 6944547405-Fax:22410/ 27101 Χ5019-30/1

ΠΩΛΟΥΝΤΑΙ: 1) Σκάλα αλουμινίου, πτυσσόμενη - κρυφή, για πατάρι. 2) Πλάστιγγα 200 Kgr. Τηλ. 22816 ώρες γραφείου 10632-30/1

ΠΩΛΕΙΤΑΙ βιοτεχνικός χώρος 300τ.μ. με δυνατότητα έξτρα δόμησης 600τ.μ., καινούργιος, έτοιμος για οποιαδήποτε χρήση, στην περιοχή Τσαΐρι. Τιμή 176.000 ευρώ. Σταμάτης Μανωλάκος τηλ. 22410/23815, 22410/78275 και 6945769958 10636-11/2

ΠΩΛΟΥΝΤΑΙ από ιδιώτη: Α) Στο Γεννάδι, οικόπεδο 2 στρέμματα, με άδεια οικοδομής, 200 μέτρα. Β) Στα Καλαβάρδα οικόπεδο 3 στρέμματα, με άδεια οικοδομής 91 μέτρα. Πληροφορίες τηλ. 6973984108 και 6977033037 10630-17/2

ΠΩΛΕΙΤΑΙ ραδιοενισχυτής home cinema SONY STR - DB 780 5X100 watt RMS. Τιμή συζητήσιμη. Πληροφορίες τηλ. 22410/66224 10651-2/2

ΠΩΛΕΙΤΑΙ αγρός, 2000τ.μ. άρτιος και οικοδομήσιμος, στην Αγία Βαρβάρα - Ασγούρου. Κτηματομεσιτικό Γραφείο Εμμ. Μ. Κρανίδης, Αμερικής 50 - Ρόδος 85100, ώρες γραφείου: 9-13 και 5-9 - τηλ. 22410/27082, 26476 κιν. 6944547405-Fax:22410/ 27101 Χ5019-30/1

ΠΩΛΟΥΝΤΑΙ: σαλόνι γωνία, κομπλέ κρεβατοκάμαρα, κομπλέ τραπεζαρία κουζίνας, κομπλέ καναπές κρεβάτι διπλό, ψυγείο, κουζίνα, πλυντήριο, όλα τελευταίου τύπου και σχεδιασμού. Πληροφορίες τηλ. 6942010085 και 6948572040 10664-4/2

ΠΩΛΕΙΤΑΙ
μουσικό εστιατόριο - μπαρ - καφετέρια
στο κέντρο του Φαληρακίου, με θέα τη θάλασσα και το κέντρο,
Ισόγειος χώρος 170τ.μ., με αυλή 140 τ.μ. και 1ο όροφο 100τ.μ. με όλο του τον εξοπλισμό. Με ευκολίες πληρωμής.
Πληρ. τηλ.22410/87066 και 6945964928
10567-30/1

ΠΩΛΕΙΤΑΙ
επιχείρηση εν λειτουργία στο Εμπορικό Κέντρο «Βογιατζής - Κιοτάρι» με δερμάτινα είδη, ρούχα και τουριστικά.
Τιμή ευκαιρίας, λόγω συνταξιοδότησης!
Πληρ. τηλ.6942253021 και 22410/86040
Χ5057-7/2

ΠΩΛΕΙΤΑΙ
επιχείρηση μπουτίκ εν λειτουργία στη Ρόδο. Εξασφαλισμένη πελατεία.
Τιμή ευκαιρίας, λόγω συνταξιοδότησης!
Πληρ. τηλ.6942253021 και 22410/86040
Χ5057-7/2

αυτοκίνητα

ΠΩΛΕΙΤΑΙ ROVER 45, ασημί, 1400 c.c., μοντ. Αύγουστος 2000, κεντρικό κλείδωμα, ηλεκτρ. παράθυρα, αερόσακος οδηγού - συνοδηγού, υδραυλικό τιμόνι, ABS, A/C, R/C. Πληρ. τηλ. 6932386181 ΓΔ-31/1

ΚΤΗΜΑΤΟΜΕΣΙΤΙΚΟ ΓΡΑΦΕΙΟ
ΑΙΓΑΙΟΚΤΗΜΑΤΙΚΗ
ΠΩΛΟΥΝΤΑΙ
- ΔΙΑΜΕΡΙΣΜΑΤΑ-ΜΟΝΟΚΑΤΟΙΚΙΕΣ
- (ΔΔ)=ΔΑΝΕΙΑ ΔΕΚΤΑ

- 22 τ.μ. studio Ιαλυσό (γ' ορ.) 29.350 €.(ΔΔ)
- 35 τ.μ. (1υπν.) Καρακόνερο καινούργιο 62.000 €.(ΔΔ)
- 55 τ.μ. α' ορ. καινούργιο - γκαράζ Μίρα Μάρε 87.000 € (ΔΔ)
- 68 τ.μ. (2 υπν.) μπετά α' ορ. Ιαλυσό 43.000 €
- 70 τ.μ. (2 υπν.) β' ορ. Ιαλυσό καινούργιο-108.000 € (ΔΔ)
- 74 τ.μ. Πειραιώς ισόγειο (2 υπν.) 85.000 € (ΔΔ)
- 74 τ.μ. (2 υπν.) μπετά α' ορ. Ιαλυσό 46.000 € (ΔΔ)
- 78 τ.μ. (υπ. με αυλή) Πειραιώς 61.000 € (ΔΔ)
- 80 τ.μ. Αγ. Ιωάννου 80.000 € (ΔΔ)
- 80 τ.μ. (ισ.) Κέννεντυ 100.000 € (ΔΔ)
- 75 τ.μ. Δενδρινού με αυλή (υπ.) (2 υπν.) 65.000 € (μετρητά)
- 82 τ.μ.(2 υπν.) β' ορ. Δασκάλους 89.000 €.(ΔΔ)
- 82 τ.μ. (2 υπν.) α' ορ. Αισχύνη 85.000 € (ΔΔ)
- 85 τ.μ. α' ορ. μπετά Ιαλυσό 53.000 €.(ΔΔ)
- 87 τ.μ. α' ορ. καινούργιο Ιαλυσό 138.000 € (ΔΔ)
- 80 τ.μ. μον/κια διώροφη (2 υπν.) Παραδείσι με τζάκι 80.000 € (ΔΔ)
- 87 τ.μ. (2 υπν.) καινούργιο θέρμανση - γκαράζ Μίρα Μάρε 128.000 € (ΔΔ)
- 85 τ.μ. α' ορ. Μιχ. Πετρίδη 100.000 € (ΔΔ)
- 92 τ.μ. κανούργιο Ιαλυσό 146.000 € (ΔΔ)
- 92 τ.μ. μεζ/τα κολώνες Γεννάδι 80.000 €
- 95 τ.μ. 2 υπν. Μιχ. Πετρίδη με τζάκι (ισ.) 103.000 € (μετρητά)
- 98 τ.μ. (α' ορ.) 3 υπν. Κέννεντυ 130.000 €(ΔΔ)
- 100 τ.μ. οροφ/σμα Γεννάδι καινούργιο 115.000 € (ΔΔ)
- 100 τ.μ. α' ορ. καινούργιο Μίρα Μάρε γκαράζ 159.000 € (ΔΔ)
- 100 τ.μ. (3 υπν.) καινούργιο ορ/σμα Καρακόνερο 165.000 € (ΔΔ)
- 110 τ.μ. μον/κια Κοσκινού 200.000 € (ΔΔ).
- 110 τ.μ. μεζ/τα Τσαΐρι σε 1.200 τ.μ. οικ/δο 147.000 € (ΔΔ)
- 112 τ.μ. (β' ορ.) 3 υπν. Κένεντυ 140.000 € (ΔΔ)
- 112 τ.μ. κανούργιο Κοσκινού (3 υπν.) 132.000 €.(ΔΔ)
- 116 τ.μ. (3 υπν.) καινούργιο Αραπάκι ρετιρέ 200.000 €.(ΔΔ)
- 116 τ.μ. (ισ. υπ/νο) 3 υπν. Πτολεμαίων 171.000 € (ΔΔ)
- 117 τ.μ διώροφη μονοκατοικία σε 1 στρ. Κοσκινού καινούργια 212.000 €.(ΔΔ)
- 120 τ.μ. διώροφη καινούργια μον/κια Ροδίνι 235.000 € (ΔΔ)
- 120 τ.μ. μονοκατοικία Π. Πόλη Ρολόι 125.000 € (ΔΔ)
- 120 τ.μ. καινούργιο Καρακόνερο 211.300 € (Δ.Δ.)
- 125 τ.μ. μεζονέτα σε μπετά Ιαλυσό 124.000 € (ΔΔ)
- 129 τ.μ.

ΠΡΟΟΔΟΣ μικρές αγγελίες μικρές αγγελίες ΠΡΟΟΔΟΣ

διάφορα

ΥΔΡΑΥΛΙΚΟΣ

ΑΝΑΛΑΜΒΑΝΟΥΜΕ πάσης φύσεως υδραυλικές εργασίες μικρές και μεγάλες **κ. ΔΗΜΗΤΡΗΣ**

- **ΕΓΚΑΤΑΣΤΑΣΕΙΣ ΥΔΡΕΥΣΗΣ - ΘΕΡΜΑΝΣΗΣ**
- **ΚΑΛΟΡΙΦΕΡ - ΗΛΙΑΚΑ**
- Σύνδεση με το αποχετευτικό της ΔΕΥΑΡ.
- ΑΠΟΦΡΑΞΕΙΣ με ηλεκτροκίνητο μηχάνημα.

ΣΑΟΥΝΑ ΦΙΝΛΑΝΔΙΑΣ
ΑΠΟ ΞΥΛΟ

Χειροποίητες υγιεινές
σε όλες τις διαστάσεις με τις σωστές προδιαγραφές από έμπειρο προσωπικό για βίλες - διαμερίσματα - ξενοδοχεία - γυμναστήρια

Τηλ. 2241090230
και κινητό
6944344911
10540-9/2

ΜΟΝΩΣΕΙΣ
25 ΧΡΟΝΙΑ!

ΑΡΧΩΝ ΣΑΜΑΡΤΖΗΣ
Πληροφορίες τηλ.
23030-32054-20021
X5002--30/1

ΖΗΤΟΥΝΤΑΙ 1) Μάγειροι 2) σερβιτόρος και βοηθός σερβιτόρου, για να εργαστούν σε εστιατόριο στο Νιοχώρι Τηλ. 22410/35148 και 22410/33317
10654-2/2

ΖΗΤΕΙΤΑΙ μάγειρας ή μαγείρισσα για το εστιατόριο ΝΙΚΟΛΑΟΣ στην παραλία Καλάθου. Τηλ. 6979621897
10650-11/2

ΖΗΤΕΙΤΑΙ κοπέλα για να επιβλέπει ηλικιωμένη στ' Αφάντου. Πληροφορίες τηλ. 53038
3916-3/2

ΖΗΤΕΙΤΑΙ

πωλήτρια/πωλητής, ομιλών αγγλικά και γερμαικά για να εργαστεί σε χρυσοχοείο.
Πληροφορίες τηλ. 22410/86670 κιν. 6942253021 κ. Δημήτρη
X5059-27/2

Η GOLDEWLL
Γερμανίας
μία από τις πιο δυναμικές εταιρίες στο χώρο των καλλυντικών κομμωτηρίου,

ΖΗΤΑ ΑΝΤΙΠΡΟΣΩΠΟ
για το νομό Δωδεκανήσου. Προτιμούνται συνεργάτες με εμπειρία στο χώρο του κομμωτηρίου και δικό τους δίκτυο διανομής.
Πληροφορίες τηλ. 2106561744-5
κος Χατζηπαντωνίου
X5042-30/1

ΖΗΤΕΙΤΑΙ

κοπέλα για κατάστημα με φωτοτυπίες.
Ωράριο σπαστό.
Πληροφορίες τηλ. 22410/39009 και 75032
3913-2/2

ΠΑΣΗΣ ΦΥΣΕΩΣ ΞΥΛΟΥΡΓΙΚΕΣ ΕΡΓΑΣΙΕΣ Ο ΜΑΝΩΛΗΣ



- Κουζίνες
- Ντουλάπες
- Πόρτες
- Παράθυρα, κλπ
- Αμεση εξυπηρέτηση

Πληροφορίες τηλ. 60601 και 6973933733
10530-6/2

ΠΩΛΟΥΝΤΑΙ

- **ΔΙΑΜΕΡΙΣΜΑΤΑ** στην οδό Καραϊσκάκη (κοντά στο παλιό ΙΚΑ), σε μικρή οικοδομή, 81 και 72τ.μ.
- **ΔΙΑΜΕΡΙΣΜΑΤΑ** στην οδό Καστοριάς και Μιχ. Πετρίδη, 118τ.μ., 84τ.μ. και 72τ.μ
- **ΔΙΑΜΕΡΙΣΜΑ** 132τ.μ., 3ου ορόφου, στην οδό Κωνσταντινίδη.

Τα παραπάνω είναι πολυτελούς κατασκευής, με κεντρική θέρμανση, διαθέτουν αποκλειστική θέση στάθμευσης αυτοκινήτου και αποθήκες.

ΑΤΣΙΔΗΣ ΑΝΑΣΤΑΣΙΟΣ
Στ. Καζούλη 74 - Ρόδος
τηλ. (22410)67950
X5062-27/2

KRESTEN PALACE HOTEL
6ο χλμ λεωφόρου Ρόδου - Καλλιθέας

ΖΗΤΑ ΠΩΛΗΤΡΙΑ
ΓΙΑ ΤΟ ΤΟΥΡΙΣΤΙΚΟ ΚΑΤΑΣΤΗΜΑΤΑ

- **ΑΠΑΙΤΟΥΜΕΝΑ ΠΡΟΣΟΝΤΑ:**

- Γνώσεις ξένων γλωσσών και ανάλογη προϋπηρεσία

Πληροφορίες - αιτήσεις (με πρόσφατη φωτογραφία) στο ξενοδοχείο καθημερινά: από 10.00-12.00
Τηλ. 22410/62714 - FAX 22410/65976 ΤΘ 4088
E-mail:kresten-palace@rho.forthnet.gr
X5043-4/12

ΞΕΝΟΔΟΧΕΙΟ LINDOS VIEW 4 ΑΣΤΕΡΩΝ ΣΤΗ ΛΙΝΔΟ
ΖΗΤΕΙΤΑΙ
ΠΡΟΣΩΠΙΚΟ ΟΛΩΝ ΤΩΝ ΕΙΔΙΚΟΤΗΤΩΝ
Παράδοση βιογραφικών στο ξενοδοχείο από 7.00-15.00
Πληροφορίες τηλ. 6936191188 και 22440/31430
T4488-6/2

ΖΗΤΕΙΤΑΙ
ΥΠΑΛΛΗΛΟΣ ΠΡΑΤΗΡΙΟΥ ΥΓΡΩΝ ΚΑΥΣΙΜΩΝ
Πληροφορίες τηλ. 22410/62021 6937292713
X48-10/2

ΑΠΟ ΟΜΙΛΟ ΕΤΑΙΡΕΙΩΝ
ΖΗΤΕΙΤΑΙ
ΜΗΧΑΝΟΛΟΓΟΣ ΑΕΙ Ή ΤΕΙ για τις ανάγκες των εργοταξίων
Πληροφορίες τηλ. 22410/22968 και 6973322811
X5068-4/2

μαθήματα

ΠΑΡΑΔΙΔΟΝΤΑΙ
Μαθήματα Σύγχρονης Κιθάρας και Θεωρίας από Καθηγητή Μουσικής, Απόφοιτο «Berklee College of Music και Hartford Conservatory of Music and Dance» για αρχάριους και προχωρημένους
Πληροφορίες τηλ. 22410/21638
και κινητό 6945796549
10549-30/1

Program
Ecdl Kids & Equal Skills
Για ΠΑΙΔΙΑ και ΕΝΗΛΙΚΕΣ
ΕΠΙΣΗΜΟ ΕΞΕΤΑΣΤΙΚΟ ΚΕΝΤΡΟ ΤΗΣ ECDL HELLAS
ΤΜΗΜΑΤΑ ΓΙΑ: Παιδιά, Ενήλικες, Αρχάριους, Επαγγελματίες
ΕΓΓΡΑΦΕΣ ΤΩΡΑ
ECDL Diploma
Νεύδυνη Εκπαίδευση
ΔΙΔΑΣΚΟΝΤΑΙ: MS-OFFICE - ΠΡΟΓΡΑΜΜΑΤΙΣΜΟΣ, ΑΡΧΙΤΕΚΤΟΝΙΚΗ ΣΧΕΔΙΑΣΗ - MAKETA, ΕΜΠΟΡΙΚΑ - ΛΟΓΙΣΤΙΚΑ ΠΡΟΓΡΑΜΜΑΤΑ, ΔΑΚΤΥΛΟΓΡΑΦΗΣΗ - ΣΧΕΔΙΑΣΜΟΣ ΙΣΤΟΣΕΛΙΔΑΣ
Ανεύρεση Εργασίας
Αναδείξαμε 1ο μαθητή σε Ολυμπιάδα Πληροφορικής
Μανώλης Ι. Σοφίλλος
Τηλ.(22410)31761
ΚΟΔΡΙΓΚΤΩΝΟΣ 91 - ΡΟΔΟΣ
X5049-27/2

ΑΠΟ ΤΗΝ ΕΤΑΙΡΙΑ MEDIQUICK A.E.

ΖΗΤΟΥΝΤΑΙ
ΠΩΛΗΤΕΣ για φαρμακεία & Mini Markets

ΑΠΑΡΑΙΤΗΤΑ ΠΡΟΣΟΝΤΑ:
- Δυναμική προσωπικότητα με ανεπτυγμένες ικανότητες επικοινωνίας, διαπραγμάτευσης και ομαδικής συνεργασίας
- Ηλικία έως 35 ετών
- Δίπλωμα οδήγησης αυτοκινήτου
- Εργασιακή εμπειρία στο χώρο των πωλήσεων
- Εκπληρωμένες στρατιωτικές υποχρεώσεις (για άνδρες υποψηφίους)
- Μόνιμη κατοικία Ρόδο ή Κω
- Δυνατότητα ταξιδιών στα νησιά

ΕΠΙΘΥΜΗΤΑ ΠΡΟΣΟΝΤΑ:
- Πτυχίο ανώτερης/ανώτατης εκπαίδευσης
- Καλή γνώση της αγγλικής γλώσσας και χρήσης Η/Υ

Η ΕΤΑΙΡΙΑ ΠΡΟΣΦΕΡΕΙ:
- Ανταγωνιστικό πακέτο αποδοχών και κινήτρων
- Αυτοκίνητο
- Συνεχής εκπαίδευση, επιμόρφωση και ευκαιρίες για επαγγελματική ανάπτυξη σε ένα δυναμικό εργασιακό περιβάλλον

Οι ενδιαφερόμενοι μπορούν να στείλουν βιογραφικό σημείωμα με πρόσφατη φωτογραφία τους στην έδρα της εταιρίας: Μάρκου Μαλλιαράκη 22 (πάροδος Καναδά) 85100 Ρόδος ή μέσω e-mail στην ηλεκτρονική διεύθυνση: info@mediquick.gr
X49-15/2



*Η Εταιρία μας είναι ένας από τους μεγαλύτερους εμφιαλωτές παγκοσμίως των προϊόντων της **"The Coca-Cola Company"** και δραστηριοποιείται σε **26** χώρες στον κόσμο. Στην Ελλάδα, η **Coca-Cola Τρία Έψιλον** λειτουργεί από το 1969. Σήμερα διαθέτει εργοστάσια που καλύπτουν γεωγραφικά όλη την Ελλάδα και απασχολεί συνολικά **2.300** εργαζόμενους.*

Το Υποκ/μα Ρόδου επιθυμεί να προσλάβει Άνδρες ή Γυναίκες για τη θέση του
MERCHANDISER - ΠΡΟΩΘΗΤΗ ΠΡΟΪΟΝΤΩΝ
Για το νησί της Ρόδου

Ο/Η Ιδανικός/ή Υποψήφιος/α διαθέτει τα εξής προσόντα:

- Πτυχίο ΑΕΙ ή ΤΕΙ (Επιθυμητό)
- Καλή γνώση Αγγλικών
- Καλή γνώση πρακτικής αριθμητικής (Απαραίτητο)
- Δίπλωμα αυτοκινήτου, Β΄ κατηγορίας (τουλάχιστον 1 έτος)
- Εκπληρωμένες Στρατιωτικές Υποχρεώσεις (για τους άνδρες)
- Ηλικία έως 28 ετών
- Προσανατολισμό στο αποτέλεσμα
- Ισχυρή επιθυμία για απόκτηση γνώσεων και επαγγελματική ανάπτυξη
- Ευχέρεια Επικοινωνίας
- Αποτελεσματική συνεργασία σε ομάδα

Η **Εταιρία προσφέρει** άριστες συνθήκες εργασίας, συνεχή εκπαίδευση σε υψηλού επιπέδου συστήματα πωλήσεων, δυνατότητες επαγγελματικής εξέλιξης, ανταγωνιστικό πακέτο αμοιβών, εταιρικό αυτοκίνητο και κινητό τηλέφωνο.

Για περισσότερες πληροφορίες απευθυνθείτε:
Coca-Cola Τρία Έψιλον,
Υποκατάστημα Ρόδου,
Μαριτσά
Δ/νση Ανθρώπινου Δυναμικού
στο τηλ: 22241084800
X5066-15/2

ζητήσεις

ΑΠΟ ΤΑ ΥΠΕΡΜΑΡΚΕΤ ΣΠΑΝΟΣ ζητείται νεαρός με εκπληρωμένες τις στρατιωτικές του υποχρεώσεις για το τμήμα υποδοχής και ταμείου. Αιτήσεις γίνονται δεκτές στο κατάστημα στην Καμείρου 79 - Μιχαήλ Πετρίδη. Πληροφορίες στα τηλέφωνα: 22410/60730
X5024-30/1

ΖΗΤΟΥΝΤΑΙ ΣΥΝΕΡΓΑΤΕΣ

Η RE/MAX, η μεγαλύτερη εταιρεία κτηματομεσιτικών συναλλαγών στον κόσμο, ξεκίνησε τις δραστηριότητές της στη Ρόδο κάτω από την επωνυμία RE/MAX Express. Στόχος μας η παροχή υψηλού επιπέδου υπηρεσιών στο ροδιακό κοινό.
Εάν διαθέτετε μια καλή προσωπικότητα, τα πάτε καλά με τους ανθρώπους, είστε ανεξάρτητοι και παρακινημένοι και επιθυμείτε να κάνετε τη διαφορά στη ζωή σας, τότε καλέστε το 22410/43732. Δεν απαιτείται καμία εμπειρία - Θα σας εκπαιδεύσουμε εμείς.
Για περισσότερες πληροφορίες
Κα Χριστοδούλου
RE/MAΞ EXPRESS
Τηλ. 22410/43732 - Φαξ: 22410/73200 Εθ. Μακαρίου 45, 85100 Ρόδος
10631-30/1

ΖΗΤΕΙΤΑΙ
έμπειρη πωλήτρια, με προϋπηρεσία στις πωλήσεις κοσμημάτων- ωρολογίων, να ομιλεί άπταιστα γερμανικά - αγγλικά για 8ωρη απασχόληση σε γνωστό χρυσοχοείο της Παλιάς Πόλης. Μισθός ικανοποιητικός
Πληροφορίες τηλ. 22410/27089
10621-8/2

ΑΠΟ ΤΗΝ Θ & Ι ΚΑΛΛΙΓΑΣ ΑΕΒΕ
ΑΝΤΙΠΡΟΣΩΠΕΙΕΣ ΑΥΤΟΚΙΝΗΤΩΝ
ΖΗΤΕΙΤΑΙ
πωλητής για μόνιμη απασχόληση. Ικανοποιητικός μισθός και bonus.
ΠΛΗΡΟΦΟΡΙΕΣ
ΤΗΛ. 22410/67440 - 67441
X5031-30/1

ΠΩΛΟΥΝΤΑΙ
ΣΤΗΝ ΟΔΟ ΠΤΟΛΕΜΑΙΩΝ ΔΙΑΜΕΡΙΣΜΑΤΑ ΤΩΝ 107 100 ΚΑΙ 96 Τ.Μ. ΜΕ ΘΕΑ, ΜΕΓΑΛΕΣ ΒΕΡΑΝΤΕΣ ΚΑΙ ΧΩΡΟ ΣΤΑΘΜΕΥΣΗΣ
Πληροφορίες τηλ. 6947238887
3915-6/2

ΟΙΚΟΔΟΜΙΚΕΣ ΕΠΙΧΕΙΡΗΣΕΙΣ
ΔΙΑΚΟΓΕΩΡΓΙΟΥ ΚΑΛΛΙΣΤΟΣ
ΕΘΝ.ΑΝΤΙΣΤΑΣΕΩΣ 11
(πρώην Αννης Μαρίας)

ΠΩΛΗΣΕΙΣ ΔΙΑΜΕΡΙΣΜΑΤΩΝ - ΚΑΤΑΣΤΗΜΑΤΑ - ΑΠΟΘΗΚΕΣ - ΑΝΤΑΛΛΑΓΕΣ ΑΚΙΝΗΤΩΝ - ΑΓΟΡΕΣ ΟΙΚΟΠΕΔΩΝ ΑΝΑΛΑΜΒΑΝΟΥΜΕ ΑΝΤΙΠΑΡΟΧΕΣ

ΠΩΛΟΥΝΤΑΙ διαμερίσματα λουξ κατασκευής, με απεριόριστη θέα. Τα διαμερίσματα διαθέτουν θωρακισμένες πόρτες - εντοιχισμένες κουζίνες - ντουλάπες - εντοιχισμένο νιπτήρα με ντουλάπι - κεντρική θέρμανση αυτόνομη - ανοιγόμενα ανακλινόμενα κουφώματα με διπλά τζάμια, σίτες, ρολά - υδραυλικό ασανσέρ - τριφασικό ρεύμα.
Ολοι οι χώροι σπατουλαριστοί - εσωτερικές πόρτες MDF με σχέδιο

ΔΙΑΜΕΡΙΣΜΑΤΑ ΕΠΙ ΤΗΣ:
Χρ. Φέσσα (κάθετος Αποστ. Παύλου), 90τ.μ. τριάρια
Επίσης οροφοδιαμερίσματα των 90 τ.μ. (οικοδομή μόνο τριών διαμερισμάτων)
ΟΙΚΟΔΟΜΗ Πτολεμαίων και Χρ. Φέσσα των 117-125τ.μ.
ΟΙΚΟΔΟΜΗ υπό ανέγερση επί της οδού Ρήγα Φερραίου στο πάρκο
Διαμερίσματα τριάρια - τεσσάρια
ΟΙΚΟΔΟΜΗ υπό ανέγερση επί της οδού Κ. Παλαιολόγου και Θεοτοκοπούλου. Διαμερίσματα δυάρια - τριάρια - τεσσάρια- καταστήματα
Επί της οδού Β. Ηρακλείου οικοδομή τεσσάρων διαμερισμάτων οροφοδιαμερισμάτα των 133τ.μ. Η οικοδομή έχει πυλωτή για πάρκινγκ
ΓΡΑΦΕΙΑ - ΙΑΤΡΕΙΑ:
- Επί της οδού Μ. Κωνσταντίνου και Κων/νου Παλαιολόγου των 80τ.μ.
- Επί της οδού Κων/νου Παλαιολόγου και Θεοτοκόπουλου 60-80 τ.μ.
- Επί της οδού Ρήγα Φερραίου στο πάρκο, 60-80-100τ.μ.

ΚΑΤΑΣΤΗΜΑΤΑ
- Επί της οδού Κ. Παλαιολόγου και Θεοτοκοπούλου των 60-80-100τ.μ.
- Επί της οδού λεωφόρου Καλλιθέας (Καρακόνερο) 90τ.μ.

ΑΠΟΘΗΚΕΣ
- Πλησίον Στέλιου Κωτιάδη των 130τ.μ.
- Στη λεωφόρο Καλλιθέας (Καρακόνερο) των 80-300τ.μ.

Οι πωλήσεις μπορούν να γίνουν και με όλα τα δάνεια τραπεζών και οργανισμών/.
Αναλαμβάνουμε ΑΝΤΙΠΑΡΟΧΕΣ και ΑΓΟΡΕΣ ΟΙΚΟΠΕΔΩΝ
Δεχόμαστε ανταλλαγές ακινήτων

ΠΛΗΡΟΦΟΡΙΕΣ:
ΔΙΑΚΟΓΕΩΡΓΙΟΥ ΚΑΛΛΙΣΤΟΣ
Τηλ.. 29318 - 34598- Τηλ.. 78501 - 78502
X5046-27/2

ΜΕΝΤΙΟΥΜ-ΑΣΤΡΟΛΟΓΟΣ
ΝΙΚΟΣ
Ακριβείς προβλέψεις στον επαγγελματικό, αισθηματικό και οικονομικό τομέα.
Επαναφορά ατόμων
Ισχυρή υποβολή
Δέχεται μόνο με ραντεβού στα τηλέφωνα: 31405 και 39201
10538-11/2

Εμμανουήλ Κρανίδης
ΠΩΛΟΥΝΤΑΙ

1) ΑΝΑΛΗΨΗ 4άρι διαμέρισμα 110τ.μ., λουξ κατασκευής με ωραία κουζίνα, κεντρική θέρμανση, θέση στάθμευσης. Τιμή 182,000 ευρώ
2) ΞΕΝΑΚΗ 3άρι διαμέρισμα, 85τ.μ. Τιμή 132,000 ευρώ
3) ΑΝΑΛΗΨΗ 2άρι διαμέρισμα, 50τ.μ. - ισόγειο α' όροφο. Τιμή 67,500 ευρώ
4) ΡΟΔΙΝΙ 4άρι διαμέρισμα 3 υπν., (2 wc) καινούργιο στον α' όροφο μόνο 162,000 ευρώ
5) ΙΑΛΥΣΟΣ διαμέρισμα μονόχωρο των 30τ.μ., κοντά στη θάλασσα, μόνο 35,000 ευρώ
6) ΑΝΑΛΗΨΗ Κατάστημα 34τ.μ. γωνιακό - ελεύθερο μίσθωσης μόνο 20 εκ. ή 58694 ευρώ
7) ΙΑΛΥΣΟΣ Μεζονέτα 162τ.μ., με κήπο στα μπετά ή τελειωμένη κοντά στο Φυτώριο
8) ΑΦΑΝΤΟΥ μονοκατοικίες διώροφες των 100τ.μ., σε ύψωμα με ωραία θέα
9) ΚΟΛΥΜΠΙΑ στον δρόμο προς Αρχίπολη, αγρός 4000τ.μ., κοντά στις 7 Πηγές σε τιμή ευκαιρίας (φως - νερό - δρόμος)
10) ΑΝΑΛΗΨΗ 4άρι διαμέρισμα λουξ κατασκευής 1 έτους, τιμή 182,000 ευρώ
11) ΚΡΕΜΑΣΤΗ μονοκατοικία 80τ.μ., με αυλή. Τιμή 90.000 ευρώ
12) ΡΟΔΙΝΙ οικόπεδο 1000τ.μ. στο Σ.Δ. 0,40
13) ΠΑΣΠΑΛΑ, διώροφη μεζονέτα στα μπετά, αποτελείται από υπόγειο 1000τ.μ. ισόγειο, διαθέτει 2,0000 τ.μ. Με κήπο και με ωραία θέα
14) ΡΟΔΟΣ κατάστημα 18τ.μ. με WC, και με πατάρι ελεύθερο μίσθωσης
15) ΡΟΔΟΣ. Πωλείται ξενοδοχείο 700 κλινών
16) ΛΙΝΔΟΥ, οικόπεδο 1600τ.μ.με δυνατότητα οικοδόμησης 180τ.μ. σε 2ορόφους με ωραία θέα
17) ΡΟΔΟΣ 3άρι διαμέρισμα 2 υπνοδωματίων, με κεντρική θέρμανση και χώρο στάθμευσης
18) ΡΟΔΟΣ - Κων. Υδραίου - 2άρι διαμέρισμα 55τ.μ., αξίας 96.845 ευρώ
19) ΡΟΔΟΣ διαμέρισμα 83τ.μ., κοντά Η/Κοσμο Ξενάκη
20) ΡΟΔΟΣ διαμέρισμα 83τ.μ. καινούργιο με ωραία θέα στους Δασκάλους
21) ΚΟΣΚΙΝΟΥ, μονοκατοικία 200τ.μ. με υπόγειο 100τ.μ. και κήπο 4,500 τ.μ. με ωραία έα.
22) ΛΙΝΔΟΥ - 1400τ.μ. οικόπεδο έτοιμο διώροφο κτίριο σε 6000τ.μ. με πρόσωπο

23) ΠΑΡΑΔΕΙΣΙ - 4.500τ.μ. αγρός με άδειες δύο οικιών, διαθέτουν φως - νερό

24) ΙΑΛΥΣΟΣ - 164τ.μ. μεζονέτα έτοιμη με ωραίο κήπο 4 υπνοδωματίων και 3WC, με κεντρική θέρμανση

25) ΠΑΡΑΔΕΙΣΙ - οικόπεδο 540τ.μ. εντός σχεδίου πόλεως

Μεσίτης - Πληρ. Εμμ. Κρανίδης, τηλ. 2241027082 - 6944347405, 6942010248, Αμερικής 50 - 2ος όροφος - Ρόδος
X5057-27/2

LINDIANVILLAGE

Το **νέο** ξενοδοχείο **πολυτελείας** με πέντε θεματικά εστιατόρια, σουίτες με ιδιωτικές πισίνες, συνεδριακό κέντρο, κέντρο θαλασσοθεραπείας, στην παραλία Λάρδου,

προσφέρει ευκαιρία σταδιοδρομίας

σε ενδιαφερόμενους **επαγγελματίες** ξενοδοχοϋπαλλήλους **με υψηλούς στόχους**. Προτιμούνται οι απόφοιτοι ξενοδοχειακών σχολών.

Εάν θέλετε να κάνετε καριέρα σε ξενοδοχείο πολυτελείας, εάν αξίζετε για κάτι περισσότερο, εάν είστε οργανωτικοί και λειτουργείτε σε ομαδικά πλαίσια, ελάτε να συνεργαστούμε.

Ζητούμε στελέχη και συνεργάτες όλων των ειδικοτήτων, ξενόγλωσσους, με όρεξη για προσεγμένη, ποιοτική δουλειά στα πλαίσια του διεθνούς ανταγωνισμού.

Περιμένουμε το βιογραφικό σας σημείωμα στο Telefax 22440 47360 ή με email : **alkal@lindian.gr** ή αυτοπροσώπως στο ξενοδοχείο, καθημερινές από 08.30 -14.30
X5032-2/2

Εμμανουήλ Κρανίδης

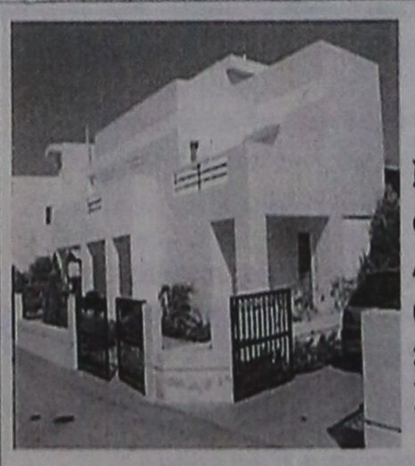

Νεόκτιστη μονοκατοικία 180τμ στην Ιαλυσσό (κοντά στο κολυμβητήριο). Διαθέτει 3 υπνοδωμάτια, 3 μπάνια, εντοιχιζόμενη κουζίνα & λοιπούς χώρους, κεντρική θέρμανση. Επιπλέον κλειστός χώρος στάθμευσης Επίσης διαθέτει κήπο 360τμ. Ενοίκιο 1000 €

ΕΝΟΙΚΙΑΖΕΤΑΙ

© Εμμανουήλ Κρανίδης 2003
Καζουλη & Αμερικής 50, 2ος όροφος, 85100 Ρόδος
Τηλ : 22410 27082, 22410 26476 / Κινητό : 6942010248
Fax : 22410 27101
E – mail : info@kranidis.gr
X5057-27/2

ΖΗΤΑ ΒΟΗΘΕΙΑ

Μητέρα δύο ανήλικων παιδιών, η οποία αντιμετωπίζει σοβαρό πρόβλημα υγείας, χρειάζεται άμεση χειρουργική επέμβαση. Επειδή αντιμετωπίζει σοβαρά οικονομικά προβλήματα ζητά οικονομική βοήθεια από τους συμπολίτες μας.
Οποιος θέλει να καταθέσει χρήματα μπορεί να το κάνει στο παρακάτω λογ/ό:

ΤΡΑΠΕΖΑ ΠΕΙΡΑΙΩΣ
ΑΡΙΘΜΟΣ: 57000/3643300

6/2

Μιχαήλ Στεφάνου Μελλίνης
Δικαστικός Επιμελητής
ΠΡΩΤΟΔ. ΡΟΔΟΥ
Εθνάρχου Μακαρίου 45
τηλ. 21600-32923 & FAX 37237
85100 - ΡΟΔΟΣ

ΑΠΟΣΠΑΣΜΑ Αριθμ. 1093 Β/2004

ΕΠΙΣΠΕΥΔΟΥΣΑ, Εμπορική Τράπεζα της Ελλάδος ΑΕ
ΟΦΕΙΛΕΤΗΣ ΑΝΑΣΤΑΣΙΟΣ ΑΝΔΡ. ΑΝΑΣΤΑΣΑΚΗΣ
ΠΛΕΙΣΤΗΡΙΑΣΜΟΣ **16-02-2005**
ΥΠΑΛΛΗΛΟΣ ΤΟΥ ΜΑΡΙΑ ΠΡΩΤΟΥ ΚΟΥΡΤΗ
ΤΟΠΟΣ Στο Δημοτικό Κατάστημα Δήμου ΡΟΔΙΩΝ -ΔΟΝΑ-.
Το με στοιχείο πίνακα **Ν' 2 ΚΑΤΑΣΤΗΜΑ-ΒΙΟΜΗΧΑΝΙΚΟΣ ΧΩΡΟΣ** μικτής επιφάνειας **160 τμ** με Κτηματολογικά στοιχεία **Τόμος 75 ΓΑΙΩΝ Ρόδου, Φύλλο 3, Μερίδα 84 και Φάκελλος 951** νομικής φύσης Μουλκ.
ΕΚΤΙΜΗΘΗΚΕ 60.000 ΕΥΡΩ.
Πρώτη προσφορά 30.000 ΕΥΡΩ.
Σύνταξα την παρούσα, σήμερα 1.12.2004
Ο ΔΗΛΟΠΟΙΩΝ ΔΙΚΑΣΤΙΚΟΣ ΕΠΙΜΕΛΗΤΗΣ
ΜΙΧΑΗΛ ΣΤΕΦΑΝΟΥ ΜΕΛΛΙΝΗΣ
ΧΛ-30/1

Μιχαήλ Στεφάνου Μελλίνης
Δικαστικός Επιμελητής
ΠΡΩΤΟΔ. ΡΟΔΟΥ
Εθνάρχου Μακαρίου 45
τηλ. 21600-32923 & FAX 37237
85100 - ΡΟΔΟΣ

ΑΠΟΣΠΑΣΜΑ Αριθμ. 1076 Β'/2004

ΕΠΙΣΠΕΥΔΟΥΣΑ, Alpha Τράπεζα Ανώνυμη Εταιρεία και τον διακριτικό τίτλο «ALPHA BANK» ΚΑΤ 593
ΟΦΕΙΛΕΤΗΣ 1. ΜΙΧΑΛΗΣ ΜΟΥΛΙΑΤΗΣ **2.** ΑΝΤΩΝΙΑ ΣΥΖ. ΙΩΑΝΝΗ ΚΟΖΑ
ΠΛΕΙΣΤΗΡΙΑΣΜΟΣ **16-02-2005**
ΥΠΑΛΛΗΛΟΣ κ. Μαρία Παπαδάκη.
ΤΟΠΟΣ Δημοτικό Κατάστημα Δήμου ΛΙΝΔΙΩΝ.
ΤΟ ΙΔΑΝΙΚΟ ΤΟΥΣ ΜΕΡΙΔΙΟ ΑΝΑ ½ /6300 αδιαίρετα ποσοστά σε ΑΓΡΟ που βρίσκεται στην θέση «ΠΑΤΕΛΛΑ με Κτηματολογικά στοιχεία ***Τόμος 10 ΓΑΙΩΝ ΚΑΛΑΘΟΥ Φύλλο 24 Μερίδα 664 και Φάκελλος 961*** *νομικής φύσης ήδη Μούλκ.*
ΕΚΤΙΜΗΣΗ *ΤΟ ½ ΤΟΥ ΚΑΘΕΝΟΣ 30000 ΕΥΡΩ ΚΑΙ ΣΥΝΟΛΙΚΑ 120.000 ΕΥΡΩ.*
Πρώτη προσφορά *ΤΟ ½ ΤΟΥ ΚΑΘΕΝΟΣ 15.000 ΕΥΡΩ ΚΑΙ ΣΥΝΟΛΙΚΑ 60.000 ΕΥΡΩ.*
Σύνταξα το απόσπασμα αυτό, σήμερα στις 29.07.2004
Ο ΔΗΛΟΠΟΙΩΝ ΔΙΚΑΣΤΙΚΟΣ ΕΠΙΜΕΛΗΤΗΣ
ΜΙΧΑΗΛ ΣΤΕΦΑΝΟΥ ΜΕΛΛΙΝΗΣ
ΧΛ-30/1

Από το 1979
Ροδίτικη Λαδόπιττα
ΧΩΡΙΣ ΣΥΝΤΗΡΗΤΙΚΑ
Όπως τότε... Λεπτή και πεντανόστιμη!



Τώρα η Ροδίτικη Λαδόπιττα
στα ψυγεία των Super Markets,
σε οικονομική συσκευασία των 20 τεμαχίων.

Η γνώριμη γεύση της γίνεται καθημερινή απόλαυση.
Μία πεντανόστιμη επιλογή για μικρούς και μεγάλους νοσταλγούς της παράδοσης.

Δοκιμάστε την, εκτός από το αγαπημένο σας σουβλάκι και με μαρμελάδα, μέλι, πραλίνα φουντουκιού, ζάχαρη κι ό,τι άλλο φανταστείτε!

Το μόνο που έχετε να κάνετε είναι να τη ζεστάνετε σε αντικολλητικό σκεύος, πλάκα ή κρεπιέρα χωρίς να τη λαδώσετε και στη συνέχεια να την απολαύσετε όπως σας αρέσει, ακόμη και σκέτη!

Πάντα στα καλά γυροπωλεία της Ρόδου, τώρα...και στο σπίτι σας!

Παραγωγή – Διάθεση: Ατσαλάκης Δημήτριος και Σια Ο.Ε.
Εμπορικό Κέντρο Κρανίδη, Φαληράκι - Τηλέφωνο παραγγελιών: 22410 86 106

Η Ατσαλάκης Δ. & Σια Ο.Ε. τα τελευταία 12 χρόνια δραστηριοποιείται παράλληλα στο Γενικό Εμπόριο Τροφίμων και στην Εισαγωγή και Διάθεση ΑΓΓΛΙΚΩΝ ΠΡΟΪΟΝΤΩΝ.
τηλ. 22410 87111
Τ.4460-30/1

Χτες από τον Πρόεδρο της Δημοκρατίας

Τιμήθηκαν αριστούχοι μαθητές απο τη Δωδεκάνησο

ΠΑΡΑΒΡΕΘΗΚΑΝ ΚΑΙ ΧΡΥΣΕΣ ΟΛΥΜΠΙΟΝΙΚΕΣ

Τα νιάτα του Αιγαίου τίμησε ο Πρόεδρος της Δημοκρατίας Κωνσταντίνος Στεφανόπουλος σε ειδική εκδήλωση που οργανώθηκε με πρωτοβουλία του Υπουργού Αιγαίου και Νησιωτικής Πολιτικής Αριστοτέλη Α. Παυλίδη.



Η τελετή έγινε στην αίθουσα της Παλαιάς Βουλής το Σάββατο 29 Ιανουαρίου 2005, και σε αυτήν βραβεύτηκαν:

- Αριστούχοι απόφοιτοι Γυμνασίου μικρών και δυσπρόσιτων νησιών.
- Μαθητές - αθλητές και αθλήτριες με πανελλήνιες και διεθνείς διακρίσεις.
- Αιγαιοπελαγίτες αθλητές που πήραν μέρος στους Ολυμπιακούς και Παραολυμπιακούς αγώνες
- Αριστούχοι σπουδαστές και σπουδάστριες του Προπαρασκευαστικού Επαγγελματικού Σχολείου Καλών Τεχνών Πανόρμου Τήνου.



- Παιδιά υπαλλήλων του Υπουργείου Αιγαίου και Νησιωτικής Πολιτικής που αρίστευσαν στο Γυμνάσιο και το Λύκειο.

Τα μποφόρ του Αιγαίου δεν εμπόδισαν τους περισσότερους από τους 139 νέους και νέες που βραβεύονταν να παραστούν και να παραλάβουν από τον Πρόεδρο της Δημοκρατίας και τον Υπουργό και Νησιωτικής Πολιτικής τις τιμητικές διακρίσεις και τα δώρα τους.

Απευθυνόμενος στους βραβευόμενους ο Υπουργός Α. Παυλίδης τόνισε:

«Η διάκριση έχει πάντοτε αξία. Οταν όμως αυτή επιτυγχάνεται στο μαθητικό ή τον αθλητικό στίβο από τα παιδιά των νησιών μας, που ζουν θαλασσοδαρμένα στο Αιγαίο, τότε αυτή η διάκριση έχει ιδιαίτερη αξία.

Το Υπουργείο Αιγαίου και Νησιωτικής Πολιτικής αναγνωρίζει πλήρως τον αγώνα που εκάματε για να διακριθείτε και θεωρεί υποχρέωσή του αυτήν την αναγνώριση, να την εκδηλώσει δημόσια και να την προβάλει. Το κάνει αυτό για να γίνει γνωστό, σε όσους ακόμα δεν το γνωρίζουν, πως υπάρχουν Ελληνόπουλα στα νησιά του Αιγαίου που μπορούν, λίγο αν βοηθηθούν, να σημειώσουν εξαιρετικές επιτυχίες.

Οργανώσαμε αυτήν την τελετή, όχι μόνο για τους παραπάνω λόγους αλλά και για να δηλώσουμε πως είμαστε μόνιμα κοντά στα αγωνιζόμενα νησιωτόπουλα. Θεωρούμε δε ιδιαίτερα τιμητική την παρουσία του Προέδρου της Δημοκρατίας μας, η οποία παράλληλα αποτελεί ενθάρρυνση της κάθε προσπάθειας για ανάδειξη του καθημερινού αγώνα των νησιωτών».

Στην κατάμεστη αίθουσα της Παλαιάς Βουλής ήταν παρούσες και οι Χρυσές μας Ολυμπιονίκες της ιστιοπλοΐας Σοφία Μπεκατώρου και Αιμιλία Τσουλφά που αποθεώθηκαν από τα παιδιά.

Η Αιμιλία Τσουλφά, μεταξύ άλλων, είπε: «Τον αθλητισμό δεν τον είδαμε ποτέ σαν εμπόδιο στην μόρφωσή μας, αντίθετα δραστηριοποιηθήκαμε ταυτόχρονα στο Πανεπιστήμιο και την ιστιοπλοΐα... Η αθλητική προσπάθεια δεν διαφέρει από την προσπάθεια που κάνουμε όλοι μας σε όλους τους τομείς στη ζωή μας. Για να αξιωθούμε να κατακτήσουμε τα όνειρά μας απαιτείται πίστη, εργατικότητα και αφοσίωση».

Η Σοφία Μπεκατώρου, από την πλευρά της δήλωσε: «Μέσα από το χώρο του αθλητισμού, που είναι μια μικρογραφία της κοινωνίας μας, μάθαμε να εκπαιδευόμαστε με πειθαρχία, ετοιμαστήκαμε για τη ζωή με πλούσια εφόδια για να παλέψουμε και να επιτύχουμε».

Η τελετή ολοκληρώθηκε με τραγούδια που απέδωσε η παιδική χορωδία του Δημήτρη Τυπάλδου.

Το «παρών» έδωσαν ο τ. Πρωθυπουργός Κωνσταντίνος Μητσοτάκης, ο Υφυπουργός Παιδείας κ. Γιώργος Καλός οι βουλευτές του Αιγαίου Γιάννης Πίτας, Παναγιώτης Ρήγας, Αναστάσιος Καραμάριος, η πρώην Υπουργός Αιγαίου κ. Ελισάβετ Παπαζώη, ο Γ.Γ. της Προεδρίας της Δημοκρατίας πρέσβυς κ. Κ. Αιλιανός, ο Γ.Γ. του Υπουργείου Αιγαίου και Νησιωτικής Πολιτικής κ. Δημήτρης Κουρκουμέλης, καθώς και πολλοί Πρόεδροι των παροικιακών σωματείων από όλα τα νησιά.

Αμέσως μετά την τελετή τα παιδιά επισκέφθηκαν την έκθεση του Εθνικού και Ιστορικού Μουσείου για τους Ολυμπιακούς Αγώνες του 1896.

Στο πρόγραμμα της διαμονής τους στην Αθήνα συμπεριλαμβάνονταν επισκέψεις στην Ακρόπολη, στο Μουσείο Ακροπόλεως και στη Βουλή των Ελλήνων όπου είδαν την έκθεση «30 Χρόνια από την ψήφιση του Συντάγματος του 1975».

Για την επίλυση των διαφορών

Ευνοϊκότερη αντιμετώπιση φορολογικών παραβάσεων

ΕΓΚΥΚΛΙΟΣ ΤΟΥ ΥΠΟΥΡΓΕΙΟΥ ΟΙΚΟΝΟΜΙΚΩΝ

Με ευνοϊκούς όρους μέχρι τις 14 Φεβρουαρίου μπορούν όσοι υπέπεσαν σε φοροδιαφυγή να επιλύσουν τις φορολογικές διαφορές τους.

Σύμφωνα με εγκύκλιο του υπουργείου Οικονομικών, αντιμετωπίζονται ευνοϊκότερα οι περιπτώσεις φοροδιαφυγής, αφού πλέον μπορούν να επιλυθούν διοικητικές διαφορές και να κλείσουν υποθέσεις που δεν έχουν ελεγχθεί μέχρι τις 14 Δεκεμβρίου 2004, έχουν ελεγχθεί και δεν περαιώθηκαν με διοικητική επίλυση διαφοράς (μέχρι την ίδια ημερομηνία), καθώς και εκκρεμείς για συζήτηση προσφυγής σε Διοικητικά Δικαστήρια ή το Συμβούλιο της Επικρατείας.

Όπως αναφέρει η Ελευθεροτυπία, προβλέπεται προσαρμογή του χρόνου παραγραφής με χρόνο διαφύλαξης βιβίων και στοιχείων, καθώς και δικαιολογητικών εγγραφών σε βιβλία. Έτσι, βιβλία και στοιχεία χρήσης 1998 φυλάσσονται μέχρι το τέλος του 2005, οπότε παραγράφεται το δικαίωμα του Δημοσίου για επιβολή φόρου, εκτός και αν δεν υποβλήθηκε δήλωση εισοδήματος, οπότε φυλάσσονται μέχρι τις 31 Δεκεμβρίου 2014.

Συνεπώς, δεν απαιτείται διαφύλαξη βιβλίων και στοιχείων χρήσεων 1989-1994, αφού έχουν παραγραφεί.

Αν υπάρχουν πλαστά, εικονικά ή νοθευμένα στοιχεία, καθώς και κατεσχημένα ανεπίσημα βιβλία και στοιχεία, τότε περατείνεται δύο χρόνια ο χρόνος παραγραφής και διαφύλαξης. Σε περίπτωση περαίωσης, τα στοιχεία δεν καταστρέφονται, αλλά φυλάσσονται μέχρι τον οριζόμενο χρόνο.

Τα βιβλία δεν κρίνονται ανεπαρκή αν καταστραφούν σε σεισμό, πυρκαγιά ή θεομηνία, καθώς και αν υπάρχει αδυναμία αναπαραγωγής του θεωρημένου οπτικού δίσκου του βιβλίου αποθήκης. Αντιθέτως, κρίνονται ανεπαρκή όταν οι αποκρύψεις είναι μεγάλης έκτασης σε σχέση με τα οικονομικά μεγέθη της επιχείρησης, ανεξαρτήτως πρόθεσης επιτηδευματία, κατά την κρίση του εφόρου.

ΤΗΛΕΟΡΑΣΗ

ΕΤ1

08:00 Θεία Λειτουργία
10:15 Αρχονταρίκι
11:15 Μουσική παράδοση
12:00 Mediterraneo
12:30 Στον κόσμο της οικονομίας
13:00 Βουλή των Ελλήνων
14:00 Η εποχή των εικόνων
15:00 ΟΛΥΜΠΙΑΚΟΣ - ΗΡΑΚΛΗΣ
16:45 Pre game
17:00 ΟΛΥΜΠΙΑΚΟΣ ΣΦΠ - ΑΠΟΛΛΩΝ ΠΑΤΡΩΝ ΑΧΑΙΑ CLAUSS
19:00 ΠΑΟΚ - ΑΕΚ
21:00 Το πάρτι
23:00 Ειδήσεις
24:00 Η ζωή είναι αλλού
01:00 Η εποχή των εικόνων (Ε)

ΝΕΤ

08:00 Μουσική και μουσικοί
09:00 Ενημερωτική εκπομπή
12:00 Ειδήσεις
13:00 Luciano de Crescenzo
15:00 Ειδήσεις
16:00 Εκπαιδεύοντας τον μπαμπά
18:00 Ειδήσεις
18:30 Τα κοθώνια του θρανίου
20:00 Μουσικοί του κόσμου
21:00 Ειδήσεις
22:00 Ουδείς αναμάρτητος
23:00 Αθλητική Κυριακή
01:00 Ειδήσεις
01:15 Η δυτική πτέρυγα
05:45 Πρώτη γραμμή

ΕΤ1

07:30 Ηλεκτρονικό σχέδιο
07:55 Πεντάλ
08:00 Αγριοι τόποι του Λορν Γκριν
08:25 Πεντάλ
08:30 Θεία Λειτουργία
10:30 Αληθινά σενάρια
11:30 Περί Γης ο λόγος
12:30 Κάθε τόπος και τραγούδι
12:50 Πεντάλ
13:00 Ειδήσεις
14:00 Leaders ο κύκλος της ηγεσίας
14:30 Ρεπό
16:00 Ολι ο τρομπετίστας
18:00 Design (Ε)
18:30 Επί τροχών (Ε)
19:00 Ειδήσεις
20:00 Μουσικές του κόσμου
20:30 Συναντήσεις
21:30 Δρομολόγια εσωτερικού
23:00 Αλλος λόγος
24:00 Ειδήσεις

MEGA

06:00 Ολα τα στραβά και τα ανάποδα
06:30 Grosse point
07:00 Mega Σαββατοκύριακο
10:00 Το παιδί μου κι εγώ
10:15 Δέκα λεπτά κήρυγμα (Ε)
10:40 Σαββατογεννημένες (Ε)
11:40 Backstage
13:20 Ευρηκα!
14:00 Ειδήσεις
14:50 Καράτε Κιντ
17:20 Μπουκιά και συγχώριο
18:15 Ειδήσεις
18:20 Ελληνική σειρά (Ε)
19:00 Ελληνική σειρά (Ε)
20:00 Ειδήσεις
21:00 Αχ αυτή η γυναίκα μου
23:00 Αφθαρτος
00:15 Ειδήσεις
01:30 Αφθαρτος
01:30 Μάρτυρας φόνου
03:30 Τηλεαγορές
04:00 Frasier
05:45 Πρωινό Mega

ΑΝΤ1

06:30 Στούντιο με θέα
10:30 Κωνσταντίνου και Ελένης (Ε)
11:30 Εκείνες κι εγώ (Ε)
12:20 Οι μεν και οι δεν (Ε)
12:55 Super game
13:00 Τα φιλαράκια (Ε)
14:00 Ειδήσεις
14:40 Ζιγκολό της συμφοράς
16:45 Fame Story
17:15 Σόλο καριέρα (Ε)
17:30 Ειδήσεις
17:35 Σόλο καριέρα (Ε)
18:10 Εφοπλιστίνα
20:00 Ειδήσεις
21:00 Fame story in concert
24:00 Ρωμαίος και Ιουλιέτα
01:00 Ειδήσεις
01:15 Ρωμαίος και Ιουλιέτα
02:30 ΤΣΕΛΣΙ – ΜΠΕΡΜΙΓΧΑΜ
04:20 Διάγνωση φόνος

STAR

06:00 Κινούμενα σχέδια
13:00 Ειδήσεις
13:30 Οικογένεια Γκίλμορ
14:30 Τα φιλαράκια
15:30 Ταρζάν
16:30 Οι μάγισσες
17:30 Η μεγάλη των μπάτσων σχολή No 3
19:30 Ειδήσεις
21:00 Τα ταξίδια του Γκιούλιβερ
01:00 Μαντ Μαξ
03:00 Το τίμημα της ομορφιάς
04:45 Αστέρια στο πεντάγραμμο

ALPHA ΤΗΛΕΟΡΑΣΗ

06:30 Πρωινές σελίδες
10:00 Αυτό μας έλειπε
13:00 7 Ημέρες Alpha
14:00 Ειδήσεις
14:30 Παραπληροφόρηση)
15:30 Εικόνες
16:30 Ειδήσεις
16:45 Κατακόρυφη πτώση
19:00 Πρωτάθλημα ποδοσφαίρου Α Εθνικής
21:00 Παίξτε μπάλα
23:00 Αστερισμός της Παρθένου
01:15 Ειδήσεις
01:30 Το καφενείο των φιλάθλων
03:30 Πέρα από τον ορίζοντα (Ε)
04:30 Τηλεαγορές
04:45 7 Ημέρες Alpha (Ε)
05:40 Καινούργια ημέρα

ALTER

06:30 Alter kids
12:00 Οι λεγεώνες της Κλεοπάτρας
14:00 Top Secret Weekend
16:15 Τα παρατράγουδα
18:45 Ειδήσεις
21:00 Το πάρτυ της ζωής σου
23:00 Κίτρινος τύπος
01:30 Auto Alter
01:45 Ερωτας την Κυριακή

ΙΡΙΔΑ

08.00 Ζωντανή σύνδεση με τον Ευαγγελισμό Ρόδου
10.30 Μουσικές νότες
15.00 Πετροβολήματα (Ε)
17.00 Κινουμενα σχέδια
18.00 Τηλεμάρκετινγκ
19.00 Ολυμπιακος (ζωντανά)
21.00 Τοπικά γεγονότα
24.00 Ξένη ταινία

ΠΡΟΟΔΟΣΠΟΡ

proosport@yahoo.gr

Βλέπει μόνο τη νίκη

Στους τρεις βαθμούς στοχεύει σήμερα ο Ιάλυσος ο οποίος υποδέχεται την σκληροτράχηλη Θήβα

Με μοναδικό στόχο να πάρει τους τρεις βαθμούς της νίκης, ο Ιάλυσος υποδέχεται σήμερα στις 3μ.μ στο «Οικονομίδειο» την Θήβα στο πλαίσιο του Περιφερειακού πρωταθλήματος. Το γεγονός ότι οι «ερυθροκίτρινοι» δεν έχουν ακόμα γευτεί την χαρά της νίκης μέσα στο 2005 τους έχει πεισμώσει αφάνταστα και τους έχει κάνει άκρως αποφασισμένους να τα δώσουν όλα σήμερα για να πάρουν τους τρεις βαθμούς. Άλλωστε γνωρίζουν πάρα πολύ καλά ότι μια νέα εντός έδρας απώλεια βαθμών θα τους βάλει σε βαθμολογικές περιπέτειες καθώς δεν απέχουν και πάρα πολύ από την ζώνη του υποβιβασμού. Γνωρίζουν πολύ καλά ότι όλα τα εντός έδρας παιχνίδια είναι πάρα πολύ σημαντικά και οι απώλειες κοστίζουν ακριβά. Αυτά έχει επισημάνει στους παίκτες του και ο προπονητής Θόδωρας Θεοδώρου ο οποίος τους ζήτησε να είναι ιδιαιτέρως προσεκτικοί και βέβαια να μην υποτιμήσουν τον αντίπαλό τους.



Η Θήβα είναι μια σκληροτράχηλη ομάδα που αν δεν προσεχθεί είναι ικανή να κάνει την ζημιά και αυτό είναι κάτι το οποίο έχει αποδείξει φέτος. Προέρχεται μάλιστα και από δυο συνεχόμενα νικηφόρα αποτελέσματα που έχουν σαν αποτέλεσμα να ανεβάσουν στα ύψη την ψυχολογία των παικτών.

Διαιτησία

Το παιχνίδι ορίστηκε να διευθύνει ο κ. Τσινιάρης και «βοηθοί» του θα είναι οι κ. Πετράτος και Λάμπρου, όλοι τους από τον Σύνδεσμο της Αθήνας.

Δυσκολότερο απ' ό,τι δείχνει

Είναι το σημερινό παιχνίδι της Ρόδου με τον Βύζαντα. Αποφασισμένοι οι «πράσινοι» για το 5Χ5. Θέλουν και την συμπαράσταση του κόσμου

Έχοντας στο μυαλό τους αποκλειστικά και μόνο στο πώς θα μπορέσουν να φθάσουν στην κατάκτηση των τριών βαθμών της νίκης, οι παίκτες της Ρόδου καλούνται να ξεπεράσουν σήμερα (2.45μ.μ) το εμπόδιο και του Βυζάντα Μεγάρων στο Δημοτικό Στάδιο και να συνεχίσουν έτσι την ανοδική πορεία των τελευταίων αγωνιστικών. Μετά από τέσσερις συνεχόμενες νίκες, οι «πράσινοι» του Αντώνη Μανίκα βρίσκονται σε άριστη ψυχολογική κατάσταση και αυτό θα είναι το σημαντικότερό τους «όπλο» για την σημερινή πολύ ενδιαφέρουσα αναμέτρηση. Το σίγουρο πάντως είναι ότι δεν θα έχουν εύκολο έργο καθώς από την μια ο αντίπαλος καίγεται για βαθμούς και έχει ενισχυθεί σημαντικά μεταγραφικά και από την άλλη η κατάσταση του αγωνιστικού χώρου του δημοτικού σταδίου δεν ευνοεί στο να παιχθεί καλό ποδόσφαιρο (εξαιτίας των κακών καιρικών συνθηκών που έχουν δημιουργήσει πολλές «παγίδες»). Ειδικά το τελευταίο, προβληματίζει και μάλιστα πολύ έντονα τους γηπεδούχους, ωστόσο είναι αποφασισμένοι να το ξεπεράσουν με κάθε τρόπο μέσα στο γήπεδο. Οι παίκτες του Αντώνη Μανίκα θα προσπαθήσουν να πετύχουν ένα γρήγορο γκολ που σίγουρα θα τους βοηθήσει αλλά ακόμα και να μην καταρθώσουν κάτι τέτοιο δεν θα αγχωθούν. Θα συνεχίσουν την προσπάθεια μέχρι να ξεκλειδώσουν την άμυνα των αντιπάλων οι οποίοι αναμένεται να τα μπουρωθούν πίσω θέλοντας να κρατήσουν ανέπαφη την εστία τους.

Περιμένουν τον κόσμο

Το βασικό για τους παίκτες της Ρόδου θα είναι να έχουν και την αμέριστη συμπαράσταση του φίλαθλου κόσμου, ειδικά στο συγκεκριμένο παιχνίδι που έχει τις δικές του ιδιαιτερότητες (εξαιτίας των όσων είχαν συμβεί πριν από δυο χρόνια στο ίδιο γήπεδο και είναι όλα γνωστά στο φίλαθλο κόσμο). Οι ποδοσφαιριστές της ομάδας της πόλης μας θέλουν κοντά τους τους φιλάθλους καθώς με τον τρόπο αυτό πιστεύουν ακράδαντα ότι μπορούν ευκολότερα να φθάσουν στην επίτευξη του στόχου.

Αγωνιστικά

Σε ό,τι έχει να κάνει με τον αγωνιστικό τομέα, τα νέα είναι ιδιαίτερα ευχάριστα για τον κ.Μανίκα καθώς δεν αντιμετωπίζει κανένα σοβαρό αγωνιστικό πρόβλημα και έχει όλους τους παίκτες στην διάθεσή του. Η ομάδα δηλαδή είναι πλήρης και αυτό είναι πάρα πολύ σημαντικό. Δικαίωμα συμμετοχής έχει ακόμα και ο Χρήστος Στόιος του οποίου το δελτίο ετοιμάστηκε και βεβαίως υπολογίζεται από τον προπονητή του.



Η διαιτησία

Διαιτητής της αναμέτρησης θα είναι ο κ.Σιδερής και «βοηθοί» του οι κ.Λαμπρόπουλος και Τριάντος, όλοι τους του συνδέσμου της Αθήνας. Τέταρτος διαιτητής ορίστηκε ο κ.Πατσούλας του ίδιου συνδέσμου. Παρατηρητής τους θα είναι ο κ.Χρυσικόπουλος απο την Κόρινθο.

Οι υπόλοιποι αγώνες

Στους υπόλοιπους αγώνες της 16ης αγωνιστικής θα παίξουν:

Μαρκό - Αθηναΐδα
Χαϊδάρι - Αχαρναϊκός
Πάμισος - Ατσαλένιος
Θύελλα - Μάλια
Βύζας Μεγάρων - Αχαϊκή
Ηρόδοτος - Θρασύβουλος
Λήλας Βασιλικού - Ρόδος
Κερατσίνι - Άγιος Δημήτριος
Ρεπό έχει ο Εθνικός Πειραιώς

Με τον αέρα του φαβορί

Θα παίξει ο Διαγόρας σήμερα το πρωί και στην Νάξο. Κομπλέ κατεβάζει την ομάδα ο Ανδρέας Σταύρου

Χωρίς να έχει κανένα απολύτως άγχος αλλά και με τον αέρα του φαβορί, ο ΠΑΟ Διαγόρας στο τρίτο συνεχόμενο εκτός έδρας παιχνίδι του δοκιμάζεται στις 10.30π.μ στην Νάξο από τον τοπικό Πανναξιακό. Το παιχνίδι υπό άλλες συνθήκες θα μπορούσε να ήταν ένα μεγάλο ντέρμπι (δεδομένου ότι παίζει ο πρώτος με τον δεύτερο του βαθμολογικού πίνακα) όμως οι δώδεκα βαθμοί διαφορά ασφαλείας που έχει αποκτήσει η ομάδα του νησιού μας της δίνουν το δικαίωμα να αισθάνεται σαφώς πιο άνετη. Το δεδομένο βέβαια είναι ότι οι παίκτες του Ανδρέα Σταύρου δεν θα χάσουν το ενδιαφέρον τους για τον αγώνα αλλά αντίθετα θα προσπαθήσουν να τα δώσουν όλα για να πάρουν τη νίκη και να κάνουν έτσι ακόμα ένα βήμα προς την μαθηματική εξασφάλιση του τίτλου.



Αγωνιστικά

Ο τεχνικός Ανδρέας Σταύρου δεν αντιμετωπίζει κανένα αγωνιστικό πρόβλημα και θα «κατεβάσει» την ομάδα του πλήρη. Οι παίκτες στους οποίους υπολογίζει είναι οι ακόλουθοι:

Αγγελόπουλος, Αθανασίου, Ανδριώτης, Αλεξανδρίδης, Γαλανός, Γιόνοβιτς, Γουλόπουλος, Έλληνας, Καλημέρης, Κεφάλας, Μαχλής, Μιχαλάκης, Μπαλογιάννης, Παφιάκης, Παπαδημήτρης, Ρουτζιέρης, Σπάρταλης και Τσιαντούλης.

• Το παιχνίδι θα διευθύνει ο κ. Ιατράκης και «βοηθοί» του θα είναι οι κ. Φιλιππίδης και Ζώργος του Συνδέσμου Αθηνών.

Οι υπόλοιποι αγώνες

Στους υπόλοιπους αγώνες της 16ης αγωνιστικής θα παίξουν:

Ιάλυσος - Θήβα
Μοσχάτο - Μύκονος
ΑΕ Κως - Κιθαιρώνας
Σχηματάρι - Σαρωνικός
Ερμής Κορυδαλλού - Αίας Σαλαμίνας
Επαμεινώνδας Λεύκτρων - Αστέρας Σύρου

Δύσκολη αποστολή στην Κρήτη

Ο Εργοτέλης μπορεί να είναι τελευταίος ωστόσο πρέπει να προσεχθεί από τις κοπέλες του Σταυρού

Μια ακόμα δύσκολη αποστολή έχει σήμερα το πρωί (11.45π.μ) η γυναικεία ποδοσφαιρική ομάδα του Σταυρού Καλυθιών. Οι κοπέλες του Θόδωρα Σαχινίδη «δοκιμάζονται» στην Κρήτη (Μαρτινέγκο) από τον τοπικό Εργοτέλη σε αγώνα που θα γίνει στο πλαίσιο της 4ης αγωνιστικής του πρωταθλήματος της Α' Εθνικής Κατηγορίας. Το γεγονός ότι οι Κρητικές βρίσκονται στην τελευταία θέση του βαθμολογικού πίνακα δεν λέει απολύτως τίποτα καθώς η θέση αυτή για πολλούς είναι πλασματική αν αναλογιστεί κανείς το υλικό που διαθέτει αυτή η ομάδα. Ο κ.Σαχινίδης έχει ζητήσει από τις παίκτριές του να μην επαναπαυτούν στην βαθμολογική θέση της αντιπάλου και να επιδείξουν μεγάλη σοβαρότητα και προσοχή κατά την διάρκεια του αγώνα. Η ομάδα του νησιού μας θα προσπαθήσει να πετύχει μια σημαντική νίκη που θα της δώσει μια ψυχολογική τόνωση ενόψει της πολύ δύσκολης συνέχειας.

Αγωνιστικά

Στον αγωνιστικό τομέα ο τεχνικός Θόδωρας Σαχινίδης έχει στην διάθεσή του τις ακόλουθες παίκτριες:

Βαλσαμίδου, Ταμπάκ, Βαγιανού, Αρχοντούλη, Κουρδουμπά, Χέλστρομ, Χατζηγιαννάκη, Αξιώτη, Ζωίδου, Μπαλάφα, Χουβαρδά, Κατταβενού, Κοτσάνη, Φράγκου, Παπαδοπούλου και Πασσάλη.

• Αμέσως μετά τον αγώνα του Μαρτινέγκο, η αποστολή του Σταυρού έχει προσκληθεί να μεταβεί στο Παγκρήτιο για να παρακολουθήσει τον αγώνα της ανδρικής ομάδας του Εργοτέλη με την Καλλιθέα στο πλαίσιο της Α' Εθνικής Κατηγορίας.

Κληρώνει για τους νέους περιφερειακούς της ΕΠΟ

Κληρώνει την ερχόμενη εβδομάδα για τους νέους περιφερειακούς προπονητές της ΕΠΟ και ήδη εδώ και καιρό γίνεται το έλα να δεις, αφού οι πιέσεις για την προώθηση των «εκλεκτών» δίνουν και παίρνουν. Φυσικά κάτω απ' αυτές τις συνθήκες οποιαδήποτε πρόβλεψη δείχνει τουλάχιστον παρακινδυνευμένη. Σε ερώτησή μας στον απερχόμενο περιφερειακό προπονητή Νοτίου Αιγαίου και Κρήτης Μιχάλη Δράκο αν θα ξαναείναι και πάλι ο εκλεκτός της Ομοσπονδίας γέλασε με νόημα και τόνισε:

«Θα δούμε. Προσωπικά δεν σκοπεύω να μπω στο αλισβερίσι που παίζεται αφού οι πιέσεις είναι ασφυκτικές και όλοι προσπαθούν να προωθήσουν τους δικούς τους. Αν τύχει και ξαναεπιλεγώ καλώς να έρθει».

Να τονίσουμε ότι παρ' όλο που έχει γίνει γνωστό ότι θα επιλεγούν οκτώ περιφερειακοί εκ των οποίων οι τέσσερις θα είναι βοηθοί των ομοσπονδιακών τελικά θα επιλεγούν έξι, ενώ και οι αποδοχές τους θα είναι «κουτσουρεμένοι» κατά 100%.

Ο ιατρός Σάββας Καλαθενός υποψήφιος στην ΕΠΣΔ

Θα στηρίξει τον Καλ. Διακογεωργίου

Ο ειδικός γαστρεντερολόγος Σάββας Καλαθενός με έγγραφη δήλωσή του, γνωστοποιεί ότι θα είναι υποψήφιος για μια θέση στο δ.σ. της ΕΠΣΔ.

Ο ίδιος μάλιστα δηλώνει ότι στηρίζει ανοιχτά τον υποψήφιο για την προεδρία Κάλλιστο Διακογεωργίου.

Η δήλωσή του, είναι η εξής:

«Επειδή πολλά λέγονται και φημολογούνται σε σχέση με το άτομό μου και την υποψηφιότητά μου, στις προσεχείς εκλογές της ΕΠΣΔ, δηλώνω τα ακόλουθα:

Θεωρώ τιμή και χαρά μου, που ο κ. Κάλλιστος Διακογεωργίου, με επέλεξε μεταξύ άλλων, για να διεκδικήσουμε με αξιώσεις τις τύχες της ΕΠΣΔ. Θα είμαι δίπλα του με όλες μου τις δυνάμεις και θα κάνω ό,τι είναι δυνατό, μαζί με όλους τους συνυποψήφιούς μου, άτομα άξια, με διαρκή προσφορά στο χώρο του αθλητισμού και του ποδοσφαίρου, προκειμένου να συνεισφέρουμε τα μέγιστα για το καλό των σωματείων, των ποδοσφαιριστών, των παραγόντων, των προπονητών και των φιλάθλων.

Η δική μου προσωπική διαδρομή, στο χώρο του αθλητισμού, είναι γνωστή, σε όσους ενεργά ασχολούνται στο χώρο. Το ίδιο και όλων των συνυποψήφιών μου. Ηλθε η ώρα, η διάθεσή μας για προσφορά στα κοινά, να εκφραστεί μέσα από μια οργανωμένη συλλογική προσπάθεια που θα φέρει το καινούργιο και το διαφορετικό.

Θέλω να πιστεύω ότι τα σωματεία -μέλη της ΕΠΣΔ, θα εμπιστευτούν και θα στηρίξουν με την ψήφο τους την προσφορά του κ. Διακογεωργίου και των συνεργατών του και θα γυρίσουμε όλοι μαζί, μια νέα σελίδα για το δωδεκανησιακό ποδόσφαιρο».

ΠΑΡΕΜΕΙΝΕ Ο ΔΗΜ. ΚΑΠΡΟΣ ΣΤΗΝ ΟΔΠΕ

Στην Επιτροπή Τύπου και Δημοσίων Σχέσεων

Στην Επιτροπή Τύπου και Δημοσίων Σχέσεων της Ομοσπονδίας Διαιτητών Ποδοσφαίρου Ελλάδος διορίστηκε προχθές ο «δικός μας» Δημήτρης Κάπρος κατά τη διάρκεια της συγκρότησης σε σώμα του νέου δ.σ. της ΟΔΠΕ και των διαφόρων επιτροπών.

Πρόεδρος της ως άνω Επιτροπής θα είναι ο Γιάννης Παπαδάκος και μέλη οι Γιάννης Γεωργαράς (Αρτας), Δαμιανός Καρακελίδης (Πέλλας), Τάσος Λεφάκης (Χανίων) και Γιώργος Τσιτσώνης (Αθήνας).

Εξάλλου εκπρόσωπος του δ.σ. στην Περιφέρεια Αττικής-Κυκλάδων και Νοτίου Αιγαίου ορίστηκε ο Χαράλαμπος Μοιραδωράκης του Συνδέσμου Πειραιά.

proosport@yahoo.gr

Ο διάλογος αλλά και η επαφή μεταξύ των δημοσιογράφων και του αναγνωστικού κοινού μίας εφημερίδας είναι δύο στοιχεία που συνθέτουν την ύπαρξη καλών και αληθινών σχέσεων με κύριο γνώμονα τη βελτίωση όλων μας. Η «Π» έχει αποδείξει όλα αυτά τα χρόνια, ότι επιθυμεί το διάλογο αλλά και είναι ανοιχτή σε οποιαδήποτε παρατήρηση ή σχόλιο σας. Η ηλεκτρονική διεύθυνση του αθλητικού τμήματος στην οποία μπορείτε πλέον να απευθυνθείτε είναι: proosport@yahoo.gr

Η χειμερία νάρκη είναι για αρκούδες...



...αντί να κάθεστε ζεστά, αλλά βαρετά μέσα στο σπίτι, φορέστε αθλητικά ρούχα και παπούτσια και ανοίξτε την πόρτα.

ΡΟΔΟΣΠΟΡ
...πρώτο όνομα στα σπορ
Εθ. Δωδεκανησίων 15 ΡΟΔΟΣ
Τηλ. 22410 21442
e-mail: rospo@otenet.gr
www.rodosport.gr
ΓΔ27/2

ΠΡΟΟΔΟΣΠΟΡ

Αυλαία στα Μαριτσά

Ο Ηρακλής υποδέχεται τον Ανταγόρα Κω

Στα Μαριτσά θα πέσει σήμερα η αυλαία της 18ης αγωνιστικής του Πρωταθλήματος της Α΄ Κατηγορίας με τη συνάντηση ανάμεσα στον Ηρακλή και τον Ανταγόρα.

Οι γηπεδούχοι που σιγά - σιγά και χωρίς τυμπανοκρουσίες ανήλθαν στην τέταρτη θέση της βαθμολογίας θέλουν μόνο τη νίκη επί ενός αντιπάλου ικανού για τη ζημιά, αν δεν προσεχθεί. Στη Β΄ Κατηγορία η Αναγέννηση Εμπωνα, στις Φάνες υποδέχεται τον αδύναμο εκτός έδρας Ξάνθο, και λογικά θα επικρατήσει άνετα, ενώ αρκετό ενδιαφέρον παρουσιάζει το ντέρμπι της πόλης ανάμεσα στον Ορφέα και τον Πήγασο.

Βέβαια, όλα αυτά υπό την προϋπόθεση ότι τα δρομολόγια των πλοίων θα ευνοούν τις μετακινήσεις των σωματείων απ΄ τα νησιά. Πιο αναλυτικά, όλη η σημερινή κίνηση:

Α' ΚΑΤΗΓΟΡΙΑ

(17η αγωνιστική)

• **Μαριτσά (14.30):** Ηρακλής - Ανταγόρας (Στελλάς): Παπαδόπουλος, Σάββενας, Ασημακόπουλος (Καλαθενός).

Β' ΚΑΤΗΓΟΡΙΑ

1ος όμιλος

(9η αγωνιστική)

• **Καλυθιές (14.30):** Ερμής - Αντίμαχος (Αδαμάκης): Ζανεττίδης, Ορφανός, Σαββιδάκης (Σακελλαρίδης).

• **Φάνες (14.30):** Αναγέννηση Εμπωνα - Ξάνθος (Σταματίου): Πλακογιάννης, Πηδιάκης, Λιάπη (Πασπάτης).

• **Άγιοι Απόστολοι (15.00):** Ορφέας - Πήγασος (Μαυρουδής): Π. Κατσιδώνης, Ζανεττής, Κετσές, (Γενής).

2ος όμιλος

(9η αγωνιστική)

• **Ψίνθος (14.30):** Δόξα - Καλυμνιακός (Μπακίρης): Φεσσάρας, Μίχας, Λάμπρου (Κωνσταντίνου).

ΠΑΙΔΙΚΟ ΠΡΩΤΑΘΛΗΜΑ

1ος Ομιλος

(12η αγωνιστική)

• **Άγιοι Απόστολοι** (17.30): ΠΑΟ Διαγόρας - ΑΕΡΑ (ιατρός Χατζάκης): Τσουρούτης, Κασσιώτης, Επαμυνώντας.

• **Άγιοι Απόστολοι** (11.00): Ευαγόρας - Δόξα Ψίνθου (ιατρός Τσέρκης): Κασσιώτης, Τσουρούτης, Επαμυνώντας.

• **Κρεμαστή** (11.00): Φοίβος - Άγιος Ισίδωρος (ιατρός Χατζάκης): Γαγάνης.

2ος Ομιλος

(12η αγωνιστική)

• **Απολακκιά** (13.00): Ασπίδα Απολακκιάς - Κλεάνθης (ιατρός Διαμαντής): Γκιούντιτσε

• **Φάνες** (13.00): Ακουσίλαος - Απόλλων Καλυθιών (ιατρός Τσέρκης): Κεφαλάκης.

• **Παστίδα** (13.00): Αστέρας - Διγενής (ιατρός Χατζάκης): Κεφάλας.

Να αποσπαστεί θέλει ο Δαμάγητος με αντίπαλο τον Ατρόμητο Διμυλιάς

Εκτός έδρας παίζουν Εθνικός Αρχίπολης και Ευκλής

Πρώτης τάξης ευκαιρία θα έχει σήμερα ο Δαμάγητος να αποσπαστεί στη βαθμολογία του 1ου Ομίλου της Γ΄ Κατηγορίας με αντίπαλο τον δυνατό Ατρόμητο Διμυλιάς, εκμεταλλευόμενος πιθανές ήττες των συμπρωτοπόρων του Εθνικού Αρχίπολης και Ευκλή, οι οποίοι αγωνίζονται εκτός έδρας.

Ενδιαφέρον ωστόσο παρουσιάζουν και οι υπόλοιπες συναντήσεις της 12ης αγωνιστικής και στους δύο ομίλους, ενώ στον 3ο Όμιλο η πρωτοπόρος Δόξα Καρδάμαινας τσίμπησε άνετο και χωρίς κόπο τρίποντο από τους ΑΟ Λειψών και συνεχίζει την προέλασή της. Πιο αναλυτικά:

Γ΄ ΚΑΤΗΓΟΡΙΑ

1ος Ομιλος

(12η αγωνιστική)

• **Αρχάγγελος** (11.00): Πετρώνας - Ο.Φ. Ιστρίου (Πάλλας): Κουρδουκλάς, Γιαννούλης, Μοσχούς.

• **Θεολόγος** (11.00): Δαμάγητος - Ατρόμητος Διμυλιάς (Κατσουράκης): Τσαγκάρης, Πηδιάκης, Πλακογιάννης.

• **Άγιοι Απόστολοι** (12.30): Αναγέννηση Ν.Ρ. - Εθνικός Αρχίπολης (Περαντινός): Χατζηνικόλας, Ζανεττής, Π. Κατσιδώνης.

• **Λάρδος** (14.45): Ηρακλής - Ηλιος (Σ. Ντάκας): , Αντωνάς Κουρδουκλάς, Τσουρδιού.

• **Κάλαθος** (14.45): Ταξιάρχης - Ευκλής (Εγγλέζος): Μοσχούς, Μοντιάδης, Κλίαρη.

2ος Ομιλος

(12η αγωνιστική)

• **Κρητηνία** (14.45): Αλθαιμένης - Ροδιακός (Παυλούς): Παπαγιαννίδης, Γιοβάνι, Γουλάρας.

• **Μεσαναγρός** (14.45): ΑΕ Μεσαναγρού - ΑΣ Ζευς (Χουρδάς): Σταυριανός, Καττάβενός, Φουκάρας.

• **Γεννάδι** (11.00): Ομόνοια - Πολύστρατος (Κάπρος): Φουκάρας, Κατταβενός, Σταυριανός.

3ος Ομιλος / Νήσων

(11η αγωνιστική)

• **Βαθύ** (13.00): ΑΟ Βαθύ - Δόξα Λέρου (Γιαννικουρής): Πανάτος, Πλάτσης, Γιαλλούρης.

• **Νίσυρος** (13.00): Πολυβώτης - Ολυμπιακός Καλύμνου (Φιλίππου): Μαλακτάρης, Κάκκιας, Αναστασιάδης.

• **Ξηρό Κω** (14.45): ΠΑΟ Κω - Αναγέννηση Ασφενδιού (Κεφαλιανός): Φραγκιαδάκης, Δοδούς, Μαρμαρινός.

AMCOR

ΚΑΤΑΣΚΕΥΑΖΟΝΤΑΙ & ΕΙΣΑΓΟΝΤΑΙ ΣΥΝΑΡΜΟΛΟΓΗΜΕΝΑ ΑΠΟ ΤΟ ΙΣΡΑΗΛ

No 1



ΠΡΟΔΙΑΓΡΑΦΕΣ ΕΟΚ CE MARK X 5047-27/2

Η AMCOR-ΙΣΡΑΗΛ Η ΜΕΓΑΛΥΤΕΡΗ ΒΙΟΜΗΧΑΝΙΑ ΗΛΙΑΚΩΝ ΣΥΣΤΗΜΑΤΩΝ ΣΤΟΝ ΚΟΣΜΟ,ΣΑΣ ΠΡΟΣΦΕΡΕΙ ΤΟΝ ΚΑΛΥΤΕΡΟ ΗΛΙΑΚΟ ΘΕΡΜΟΣΙΦΩΝΑ ΤΟΥ ΚΟΣΜΟΥ ΜΕ ΜΟΝΑΔΙΚΑ ΣΗΜΕΙΑ ΥΠΕΡΟΧΗΣ ΠΟΥ ΚΑΝΕΝΑΣ ΑΛΛΟΣ ΔΕΝ ΕΧΕΙ.ΠΡΩΤΗ Η AMCOR,ΠΡΙΝ 40 ΧΡΟΝΙΑ ΠΑΡΟΥΣΙΑΣΕ ΤΗΝ ΕΠΑΝΑΣΤΑΤΙΚΗ ΤΗΣ ΤΕΧΝΟΛΟΓΙΑ ΣΤΟΥΣ ΗΛΙΑΚΟΥΣ ΘΕΡΜ/ΝΕΣ. ΠΟΛΛΟΙ ΑΠΟ ΤΟΤΕ ΠΡΟΣΠΑΘΗΣΑΝ ΝΑ ΤΗΝ ΜΙΜΗΘΟΥΝ .ΤΑ ΑΠΟΤΕΛΕΣΜΑΤΑ ΤΟΥΣ ΕΙΝΑΙ ΓΝΩΣΤΑ.ΚΑΝΕΝΑΣ ΔΕΝ ΜΠΟΡΕΣΕ ΝΑ ΤΗ ΦΘΑΣΕΙ.ΣΗΜΕΡΑ Η AMCOR ΣΥΝΕΧΙΖΟΝΤΑΣ ΤΗΝ ΕΡΕΥΝΑ ΣΤΟΝ ΤΟΜΕΑ ΤΗΣ ΗΛΙΑΚΗΣ ΕΝΕΡΓΕΙΑΣ ΒΡΙΣΚΕΤΑΙ ΚΑΙ ΘΑ ΒΡΙΣΚΕΤΑΙ ΜΠΡΟΣΤΑΓΙΑΤΙ ΕΙΝΑΙ Η NO 1 ΣΤΟΝ ΚΟΣΜΟ.

ΕΙΝΑΙ Η AMCOR

«Παντός καιρού» αγώνες στο «OASIS» SOCCER TIME

Παρά τις δύσκολες καιρικές συνθήκες που υπήρχαν αυτά την εβδομάδα, τα παιχνίδια για το Πανελλαδικό τουρνουά 5Χ5 «WASH & GO by SUPERSPORT», έγιναν κανονικά, στις αθλητικές εγκαταστάσεις του «OASIS» SOCCER CLUB 5Χ5 στους Αγίους Αποστόλους με συνδιοργανωτή το Δήμο Ρόδου.

Στο Α΄ Ομιλο, οι MOBITEL/ ΠΕΡΙΔΗΣ εξακολουθούν να βρίσκονται στην κορυφή του βαθμολογικού πίνακα και σε απόσταση αναπνοής ακολουθούν οι ομάδες ΠΙΡΑΝΧΑ /COLORADO, ΓΩΝΙΑ και ΙΠΠΟΤΕΣ/ΣΤΑΥΡΙΑΣ σημαντική νίκη για τα ΒΑΖΕΛΙΑ σε βάρος του δυνατού ΕΛΚΟΣ/CHSTORIES. Σημαντική και η νίκη των ΠΑΡΤΙΖΑΝΩΝ κόντρα στο ΝΤΙΛΑΪΤ με το ευρύ 9-5. Στο τελευταίο μισό λεπτό του παιχνιδιού τα ΠΙΡΑΝΧΑ/COLORADO κατάφεραν να σκοράρουν σε βάρος των υπέροχων ΜΠΕΜΠΗΔΩΝ και να αποτρέψουν την σούπερ έκπληξη που πήγαινε να γίνει. Οι ΙΠΠΟΤΕΣ/ΣΤΑΥΡΙΑΣ κέρδισαν την πολύ καλή και τεχνική ομάδα της ΟΒΡΙΑΚΗΣ/Υ/Μ ΣΠΑΝΟΣ και παρέμεινε στο κυνήγι της πρώτης θέσης.

Στον Β΄ Ομιλο το τρένο της ΑΣΤΟΡΙΑ συνεχίζει την πορεία του, αφού επικράτησε επί των ουραγών ΖΟΥΖΟΥΝΑΚΙΑ. Ωραίο παιχνίδι ήταν αυτό μεταξύ ΠΥΡΣΟΥ και ROAL με τελικό αποτέλεσμα την ισοπαλία με 3-3. Ισοπαλία και για τις ομάδες PRO και ROCKSTYLE με 5-5. Άνετη επικράτηση για τους ΤΣΙΟΝΑΤΟΥΣ σε βάρος των δυνατών ΔΙΑΦΑΝΙ και ακολουθεί σε απόσταση αναπνοής την ΑΣΤΟΡΙΑ. Πιο πίσω στην τρίτη θέση τα ΣΚΟΥΠΙΔΙΑ που κέρδισαν τα ΣΥΝΤΡΙΜΙΑ.

Στον Γ΄ Ομιλο, το ντέρμπι ΓΩΝΙΑ και ΑΠΟΛΟΝΙΑ έληξε ισόπαλο μετά από ωραίο παιχνίδι και από τις δύο ομάδες. Στο δεύτερο παιχνίδι που έδωσε η ΓΩΝΙΑ δεν κατάφερε να κερδίσει την γρήγορη ΜΠΑΝΤΑΛΟΝΑ με αποτέλεσμα να μοιραστούν τους βαθμούς της ισοπαλίας.

Δύσκολη νίκη πέτυχε ο ΟΛΥΜΠΟΣ παρά το τελικό 6-1 σε βάρος των ΑΝΑΚΟΝΤΑ. Στο παιχνίδι ΚΛΩΤΣΟΣΚΟΥΦΗΔΕΣ - ΦΟΙΝΙΚΑΣ δεν σκόραραν μόνο οι επιθετικοί ή οι αμυντικοί των ΚΛΩΤΣΟΣΚΟΥΦΗΔΩΝ. Σκόραρε και ο τερματοφύλακας της ομάδας τους, κάτι που γίνεται για πρώτη φορά, στα γήπεδα του «OASIS».

Ανοδική πορεία για την GALLERY, που κέρδισε και την δυνατή ΜΠΙΛΜΠΑΟ. ΤΟ καλύτερο παιχνίδι της αγωνιστικής αυτής, ήταν το ντέρμπι των πρωτοπόρων ΜΠΟΥΚΜΕΗΚΕΡΣ και ΑΠΟΛΟΝΙΑ, που πρόσφεραν ωραίο θέαμα σε όσους το παρακολούθησαν. Τελικός νικητής οι ΜΠΟΥΚΜΕΗΚΕΡΣ, αφού κατάφεραν και ανέτρεψαν το εις βάρος τους σκορ και κατέκτησαν τον άτυπο τίτλο του πρωταθλητή χειμώνα.

Α΄ ΟΜΙΛΟΣ

ΙΠΠΟΤΕΣ/ΣΤΑΥΡΙΑΣ - ΟΒΡΙΑΚΗ/Υ/Μ ΣΠΑΝΟΣ	7-4
ΕΛΚΟΣ/CHICKENSTORIES - ΒΑΖΕΛΙΑ	0-1
ΠΙΡΑΝΧΑΣ/COLARADO - ΜΠΕΜΠΗΔΕΣ	4-2
ΓΙΟΥΒΕ - ΓΩΝΙΑ	0-3
MOBITEL/ΠΕΡΙΔΗΣ - ΛΑΤΣΙΑΛΟΙ	3-0
ΠΑΡΤΙΖΑΝΟΙ - ΝΤΙΛΑΪΤ	9-5
ΙΠΠΟΤΕΣ/ΣΤΑΥΡΙΑΣ - ΒΑΖΕΛΙΑ	7-2
ΕΛΚΟΣ/CHICKENSTORIES - ΝΤΙΛΑΪΤ	3-1

Β΄ ΟΜΙΛΟΣ

ΡΕΜΑΛΙΑ - ΦΙΛΕΡΗΜΟΣ	3-0
ΑΣΤΟΡΙΑ - ΖΟΥΖΟΥΝΑΚΙΑ	9-3
ΠΥΡΣΟΣ - ROAL	3-3
ΣΚΟΥΠΙΔΙΑ - ΣΥΝΤΡΙΜΜΙΑ	6-3
ΤΣΙΟΝΑΤΟΙ - ΔΙΑΦΑΝΙ	9-1
PRO -ROCKSTYLE	5-5

Γ΄ ΟΜΙΛΟΣ

ΓΩΝΙΑ - ΑΠΟΛΟΝΙΑ	5-5
ΚΛΩΤΣΟΣΚΟΥΦΗΔΕΣ - ΦΟΙΝΙΚΑΣ	9-2
ΓΩΝΙΑ - ΜΠΑΝΤΑΛΟΝΑ	5-5
ΑΝΑΚΟΝΤΑ - ΟΛΥΜΠΟΣ	1-6
CONTROL CAFE - S/M PANDA/ΣΦΥΡΙΑ	0-3
GALLERY - ΜΠΙΛΜΠΑΟ	4-2
ΜΠΟΥΚΜΕΗΚΕΡΣ - ΑΠΟΛΟΝΙΑ	3-2

ΟΙ ΒΑΘΜΟΛΟΓΙΕΣ

Α΄ ΟΜΙΛΟΣ

1. MOBITEL / ΠΕΡΙΔΗΣ	68-37	33
2. ΠΙΡΑΝΧΑΣ / COLARADO	63-36	32
3. ΙΠΠΟΤΕΣ / ΣΤΑΥΡΙΑΣ	73-48	31
4. ΓΩΝΙΑ	78-52	30
5. ΕΛΚΟΣ/CHICHENSTORIES	39-30	19
6. ΝΤΙΛΑΪΤ	59-68	16
7. ΟΒΡΙΑΚΗ / Υ/Μ ΣΠΑΝΟΣ	60-64	13
8. ΒΑΖΕΛΙΑ	44-49	12
9. ΠΑΡΤΙΖΑΝΟΙ	50-52	12
10. ΜΠΕΜΠΗΔΕΣ	57-75	9
11. ΛΑΤΣΙΑΛΟΙ	33-62	0
12. ΓΙΟΥΒΕ	7-45	0

Β΄ ΟΜΙΛΟΣ

1. ΑΣΤΟΡΙΑ	76-43	37
2. ΤΣΙΟΝΑΤΟΙ	75-29	34
3. ΣΚΟΥΠΙΔΙΑ	85-49	30
4. ROAL	79-49	25
5. ΠΥΡΣΟΣ	84-40	22
6. ΔΙΑΦΑΝΙ	38-54	16
7. PRO	67-88	16
8. ΡΕΜΑΛΙΑ	40-74	16
9. ROCKSTYLE	44-61	13
10. ΣΥΝΤΡΙΜΜΙΑ	53-78	7
11. ΦΙΛΕΡΗΜΟΣ	31-60	7
12. ΖΟΥΖΟΥΝΑΚΙΑ	37-104	3

Γ΄ ΟΜΙΛΟΣ

1. ΜΠΟΥΚΜΕΗΚΕΡΣ	70-41	28
2. ΚΛΩΤΣΟΣΚΟΥΦΗΔΕΣ	55-25	24
3. ΑΠΟΛΟΝΙΑ	64-39	23
4. ΓΩΝΙΑ	73-51	22
5. GALLERY	57-61	18
6. ΜΠΙΛΜΠΑΟ	45-35	15
7. ΟΛΥΜΠΟΣ	35-26	13
8. S/M PANDA / ΣΦΥΡΙΑ	32-37	13
9. ΦΟΙΝΙΚΑΣ	38-58	10
10. ΜΠΑΝΤΑΛΟΝΑ	36-43	9
11. ΑΝΑΚΟΝΤΑ	28-60	3
12. CONTROL CAFE	16-77	0

H RHODES WINDSURFING ACADEMY

Ο απολογισμός του 2004, και ο προγραμματισμός του 2005

Ο απολογισμός της «RHODES WINDSURFING ACADEMY» το 2004 και ο προγραμματισμός της για το νέο έτος, σήμερα με τον ιδρυτή της Αχιλλέα Τζίμα, είναι οι εξής:

Με την ολοκλήρωση της χρονιάς του 2004 (της μεγάλης αθλητικής χρονιάς για την χώρα μας) η **R.W.A.** και ο ιδρυτής της Αχιλλέας Τζίμας, κατά **πρώτον**, θα ήθελε να ευχαριστήσει όλους αυτούς όπου συνέβαλαν στην ανάπτυξη της Ακαδημίας, φορείς, χορηγούς, πελάτες, φίλους και φυσικά τους μαθητές της, **δεύτερον**, θα ήθελε να ευχαριστήσει και να τιμήσει φορείς, χορηγούς και όλους αυτούς που συμμετείχαν για την άψογη διεξαγωγή του Grand Prix Formula Windsurf, τον Ιούνιο του 2004, ο οποίος αγώνας ήταν αφιερωμένος στο συμπολίτη μας, **ΣΑΒΒΑ ΓΕΡΑΒΕΛΗ** που χάθηκε άδικα, και **τρίτον** να ενημερώσει τους αναγνώστες και φίλους του αθλήματος για τις δράσεις και ενέργειες που γίνανε και έχουν προγραμματιστεί να γίνουν.

Η ΑΚΑΔΗΜΙΑ

Η Ακαδημία ιδρύθηκε το 1997 αλλά στην νέα της έδρα, στην παραλία Ιαλυσού μπροστά από το Ξενοδοχείο Forum Beach, μεταφέρθηκε και ολοκληρώθηκε το 2000. Σκοπός της είναι: **Α)** Η ανάπτυξη το Αθλήματος της Ιστιοσανίδας και γενικότερα της Ιστιοπλοΐας όπως και του Beach Volley, **Β)** η διοργάνωση Αθλητικών αγώνων και άλλων δραστηριοτήτων, **Γ)** η έμμεση στήριξη με άλλους φορείς για την τήρηση καθαριότητας της παραλίας και της θάλασσάς μας, όπως και την επαγρύπνηση για βοήθεια σε κάθε λουόμενο και όχι μόνο, μπροστά από τον θαλάσσιο χώρο όπου υπάρχει η οπτική επαφή με τους ναυαγοσώστες της, **Δ)** η διάδοση των Αθλημάτων αυτών στην νεολαία μας ώστε να φέρει όσο το δυνατόν πιο παλλά παιδιά κοντά στον Αθλητισμό και **Ε)** την προώθηση του Αθλητικού – Θαλάσσιου – Ποιοτικού τουρισμού στο νησί της Ρόδου και γενικότερα στο Αιγαίο, σε εξειδικευμένες εκθέσεις ανά τον κόσμο, με την διοργάνωση αγώνων και άλλων ενεργειών και δράσεων που έχουν σαν αποτέλεσμα την προσέλκυση τουριστών.

ΦΟΡΕΙΣ

- Υπουργείο Τουρισμού – Υπουργείο Αιγαίου – Περιφέρεια Ν. Αιγαίου – Δήμος Ιαλυσού – Δήμος Ροδίων και το Δ.Σ. του Δ.Ο.Α.Ν. Ιαλυσού καθώς και τις Τεχνικές Υπηρεσίες του
- Κεντρικό Λιμεναρχείο Ρόδου – 95 Α.Δ.Τ.Ε. – Σώμα Σαμαρειτών

ΧΟΡΗΓΟΙ

- Hyundai Π.Δ. ΔΑΒΑΡΗ – Καταστήματα Αφορολόγητων Ειδών Α.Ε. – την εταιρεία ΚΟΚΚΟΡΗΣ Α.Ε. που αντιπροσωπεύει τις εταιρείες OXBOW, BOLLE.
- Τα Ξενοδοχεία FORUM – την εταιρεία CYBEX με το Live web, όπου για πρώτη φορά στον κόσμο (το 2002) όπως και το 2004, παρουσίασε ένα αθλητικό γεγονός ζωντανά στο Internet – με την βοήθεια της OTENET
- Την εταιρεία D.M.I. για τη διεθνή προβολή του αγώνα – Την ΕΡΤ για την εθνική προβολή του αγώνα – Τον Τοπικό Τύπο και όλα τα M.M.E. –Rodos Palace Hotel – Colorado – ES Paradis – Naftilos Beach Bar - University Press – Extreme Sports Shops, Casino Rodos, Lizard Sandals, ΔΑΝΕ SeaLines – Algida – Coca Cola 3E – Blue Star Ferries – Skevos Travel - Χαλικιάς Α.Ε. – E.N.AK. – P.O.T.A.

ΟΙ ΕΞΕΙΔΙΚΕΥΜΕΝΕΣ ΕΚΘΕΣΕΙΣ ΟΠΟΥ ΣΥΜΜΕΤΕΙΧΕ Η R.W.A.

α) Salon Nautique Paris τον Δεκ. του 2004

β) London Boat Show αρχές Ιανουαρίου 2005, και

γ) Boot Messe Dusseldorf τέλος Ιανουαρίου 2005

Ξεχωριστή παρουσία είχε η Ελλάδα με την νέα προβολή του **Υπουργείου Τουρισμού** ώστε να συμμετέχουμε και σε αυτές τις εκθέσεις κάτι που δεν είχε γίνει ποτέ έως τώρα, οι οποίες παρουσίασαν μεγάλο ενδιαφέρον.

Παράλληλα και εκτός από το περίπτερο του Υπουργείου Τουρισμού, σημαντική προβολή έχουν τα νησιά μας Κως-Κάρπαθος-Ρόδος-Νάξος-Πάρος-Μύκονος και Λευκάδα μέσω των εξειδικευμένων Tour Operators, όπου προωθούν το Windsurf και άλλα θαλάσσια Spor. Όπως και η Κάλυμνος με την αναρρίχηση και το Diving, με το Diving επίσης καλή παρουσίαση είχε η Κρήτη και η Κέρκυρα καθώς και η Κως με την νέα σύγχρονη Μαρίνα, και φυσικά δεν θα ξεχάσουμε την προβολή όλων των άλλων νησιών μας, μέσα από τις καταχωρήσεις των Tour Operators όπου προωθούν γενικότερα την ιστιοπλοΐα.

Σημαντικά περίπτερα δε είχαν όπως πάντα οι ανταγωνιστικές χώρες Αίγυπτος, Ισπανία, Ιταλία, Γαλλία, το μεγαλύτερο μέρος των ασιατικών προορισμών, και φυσικά η μεγάλη διαφήμιση της Τουρκίας και της Κροατίας. Αυτή η προσπάθεια της προβολής της Ελλάδας από το **Υπουργείο Τουρισμού** είχε για αρχή μία καλή παρουσίαση, γι' αυτές τις εξειδικευμένες εκθέσεις, και ελπίζουμε να συνεχιστεί και στο μέλλον.

ΔΙΕΘΝΕΙΣ ΕΞΕΛΙΞΕΙΣ ΚΑΙ ΝΕΑ ΤΟΥ WINDSURF

Τον Ιανουάριο του 2005 η διεθνής Ομοσπονδία Ιστιοπλοΐας I.S.A.F. επέλεξε την νέα σανίδα Windsurf για την Ολυμπιάδα της Κίνας. Το νέο αυτό εξελιγμένο σκάφος RS-X τύπου Formula είναι της κατασκευαστικής εταιρείας NeilPryde, με αποτέλεσμα την κατάργηση μετά από 3 Ολυμπιάδες (12 χρόνια) της σανίδας One Design, της κατασκευαστικής εταιρείας Mistral, της κλάσης **I.M.C.O.** του δικού μας Ολυμπιονίκη Ν. Κακλαμανάκη. Η Ρόδος επιβεβαίωσε για μια ακόμα φορά την πρωτοπορία της, και το πιστεύω της, με την διοργάνωση των δύο πρωταθλημάτων Windsurf κατηγορίας Formula το 2002 και το 2004, οι οποίες είχαν μεγάλη επιτυχία στο τεχνικό κομμάτι των αγώνων, και στην μεγάλη προβολή που είχε η χώρα μας, με την προσπάθεια από όλους μας να γίνει (νούμερο ένα) τουριστικός προορισμός για τον Αθλητισμό, καθώς και για άλλες μορφές τουρισμού.

Στο αγωνιστικό και διεθνές επίπεδο της Ομοσπονδίας Windsurf **I.W.A.** και των κατηγοριών της **Formula (F.C.)** και **Funboard (I.F.C.A.)** είχαμε τις εξής εξελίξεις:

Στο **Ναυτικό Σαλόνι της Γαλλίας** παράλληλα με την έκθεση είχαμε την γενική Συνέλευση της κατηγορίας **Formula** όπου αποφασίστηκαν τεχνικά, αγωνιστικά, θέματα και οι αλλαγές των κανονισμών και το καλεντάρι 2005 έως και 2008, όπως αυτός διαμορφώθηκε από την I.S.A.F. Η πρόταση του Αχιλλέα Τζίμα ως διεθνές και ιδρυτικό μέλος της κατηγορίας αυτής από το 2000, ήτανε η διεξαγωγή 4ετούς αγωνιστικού προγράμματος.

1) 2005 2-12 Ιουνίου το Ευρωπαϊκό Πρωτάθλημα
2) 2006 Παγκόσμιο Πρωτάθλημα
3) 2007 ένα εταπ των Grand Prix
4) 2008 την Οδύσσεια του Αιγαίου με σκάφη windsurf ενόψει και της Ολυμπιάδας της Κίνας. Όλο το πρόγραμμα και η εισήγηση ψηφίστηκαν ομόφωνα.

Στο **Ναυτικό Σαλόνι του Λονδίνου** υπογράφηκε η σύμβαση για το Ευρωπαϊκό Πρωτάθλημα του 2005 μεταξύ της **I.W.A.** και **R.W.A.** με την εκδήλωση ενδιαφέροντος, για την στήριξη του αγώνα από το **Υπουργείο Τουρισμού** και του **Δήμου Ιαλυσού**, αναμένονται οι απαντήσεις άλλων φορέων και χορηγών. Επίσης στο Ναυτικό Σαλόνι του Λονδίνου διεξήχθησαν και οι μοναδικοί αγώνες Windsurf σε πισίνα τριών κατηγοριών, **Freestyle, Slalom** και **Hi Jumb**, όπου η ατμόσφαιρα που δημιούργησε ο κόσμος ήτανε μοναδική, μπροστά σε ένα καταπληκτικό θέαμα που πρόσφεραν οι μεγαλύτεροι αθλητές Windsurf του κόσμου σε ένα αξέχαστο show.

Στο **Ναυτικό Σαλόνι του Dusseldorf της Γερμανίας** παράλληλα με την έκθεση έγινε και η γενική Συνέλευση της κλάσης **I.F.C.A. Funboard**, όπου μέλος είναι και ο Αχιλλέας Τζίμας από το 1992. Εκεί αποφασίστηκαν, η διεξαγωγή των αγωνισμάτων, χρονιάς 2005 και αλλαγές στον κανονισμό διεξαγωγής των αγώνων, όπως αυτός διαμορφώθηκε από την **I.S.A.F.** 2005-2008.

ΠΡΟΓΡΑΜΜΑ ΤΗΣ ΑΚΑΔΗΜΙΑΣ ΓΙΑ ΤΟ 2005

Για το καλοκαίρι του 2005 η **R.W.A.** εκτός από το βάρος της διοργάνωσης του Ευρωπαϊκού Πρωταθλήματος Windsurf κατηγορίας Forumula, σας ενημερώνει ότι θα λειτουργήσουν οι ακαδημίες **Beach Volley, Windsurf**, και **Ιστιοπλοΐα** σε ένα καταπληκτικό οργανωμένο χώρο μπροστά από το ξενοδοχείο Forum Beach στην παραλία Ιαλυσού, στο όμορφο νησί μας, τη Ρόδο.

Σας ευχόμαστε μια καλή αθλητική χρονιά, με υγεία, θα συνεχίσουμε να σας ενημερώνουμε για όλες τις εξελίξεις και σας περιμένουμε κοντά μας

Πληροφορίες: www.rwa.gr

Με αθλητικούς χαιρετισμούς

Αχιλλέας Ε. Τζίμας

ΠΡΟΟΔΟΣΠΟΡ

Πληρώνει τα λάθη του...

Αλλιώς ξεκίνησε η χρονιά για τον Ιβίσκο και αλλιώς συνεχίζεται...Τι οδηγεί την ομάδα της Ανάληψης στα τοπικά πρωταθλήματα! Ρεπό σήμερα για τους «νεοφώτιστους» οι οποίοι την ερχόμενη Κυριακή θα ταξιδέψουν στην Αθήνα για να αντιμετωπίσουν τον Αρδηττό



Δυστυχώς για το ροδίτικο μπάσκετ ο Ιβίσκος επανέλαβε τα λάθη του Ιπποκράτη Κω και του Π.Α.Ο. Διαγόρας και μοιραία οδηγείται στον υποβιβασμό

Το δεύτερο και τελευταίο του ρεπό θα εκτίσει σήμερα ο Α.Σ.Κ. Ιβίσκος στον 2ο όμιλο νότου της Γ' Εθνικής. Η ομάδα της Ανάληψης επρόκειτο να αντιμετωπίσει κανονικά τον Ο.Φ.Η., ο οποίος όμως συγχωνεύτηκε με το Ηράκλειο και έτσι οι παίκτες του Παναγιώτη Παπακώστα θα μείνουν εκτός παρκέ στο πλαίσιο της 14ης αγωνιστικής.

Οι «νεοφώτιστοι» θα αντιμετωπίσουν την ερχόμενη Κυριακή στην Αθήνα και συγκεκριμένα στο Μετς Β' (16:00) τον Αρδηττό και θα προσπαθήσουν να πραγματοποιήσουν μία καλή εμφάνιση με δεδομένο ότι πλέον δεν υπάρχουν ελπίδες παραμονής στην κατηγορία. Βέβαια μαθηματικά δεν έχουν χαθεί οι ελπίδες, όμως στην κατάσταση που βρίσκονται οι Ροδίτες αναζητείται ένα θαύμα. Γίνονται όμως θαύματα τη σημερινή εποχή; Ρίχνοντας κανείς μία ματιά στο βαθμολογικό πίνακα γίνεται απολύτως κατανοητό ότι ο Ιβίσκος μαζί με τον Κάδμο Θηβών και τον Κύδωνα Χανίων ουσιαστικά βρίσκονται στα τοπικά πρωταθλήματα, αφού είναι εξαιρετικά δύσκολο να ανατραπεί το σκηνικό.

Μετά το τέλος του πρώτου γύρου ο Α.Σ.Κ. Ιβίσκος διαθέτει τη δεύτερη χειρότερη επίθεση της κατηγορίας (μ.ο. 65.83) πίσω απ' τον Κύδωνα Χανίων (μ.ο. 65.25). Είναι χαρακτηριστικό ότι διαφορετικά ξεκίνησαν φέτος οι Ροδίτες, αφού αρκετοί παίκτες έχουν αποχωρήσει απ' την ομάδα.

Οι στρατευμένοι Κώστας Πάλλης και Βασίλης Κοντογιάννης αποχώρησαν νωρίς απ' τους «νεοφώτιστους» μετά το παιχνίδι με την Προοδευτική (2η αγωνιστική), ενώ τους ακολούθησε αργότερα ο Γιώργος Τσιτσούλας. Αν αναλογιστεί κανείς ότι ο τεχνικός του Ιβίσκου Παναγιώτης Παπακώστας έπαιξε μόλις τέσσερα ματς λόγω τραυματισμού (θλάση στο δικέφαλο) και ο Χρήστος Μπίλιας απέχει απ' την ομάδα λόγω επαγγελματικών υποχρεώσεων, τότε είναι κατανοητό ότι για φέτος δύσκολα θα υπάρξει σωτηρία. Μέσα σ' όλα αυτά προσθέστε και τα οικονομικά προβλήματα που ήταν το κερασάκι στην τούρτα, αφού οι παίκτες δεν έχουν πληρωθεί..

Ιδιαίτερη μνεία πρέπει να γίνει και στις αλλαγές προπονητών. Ο Γιώργος Πετσάλης χρεώθηκε το βάρος των κακών εμφανίσεων (με εξαίρεση το ματς κόντρα στον Αρδηττό) και έφυγε απ' τον Ιβίσκο. Ο Βαγγέλης Αθανασιάδης κάθισε στον πάγκο της ομάδας στη νίκη επί του Κύδωνα Χανίων και μετά δήλωσε την παραίτησή του, ενώ από τότε συνεχίζει ο Παναγιώτης Παπακώστας ο οποίος δεν έχει γευθεί ακόμη τη χαρά της επιτυχίας. Μέχρι και ο γυμναστής της ομάδας Βασίλης Ζήκας αποφάσισε να μην συνεχίσει στη ροδίτικη ομάδα.

Όσον αφορά την άμυνα και πάλι οι νησιώτες διαθέτουν την τρίτη χειρότερη (μ.ο. 79.91) πίσω απ' τον Κάδμο Θηβών (80.08) και τον Άτταλο (81.83). Αξίζει να σημειωθεί ότι απ' την αρχή της περιόδου τέσσερις παίκτες δεν έχουν λείψει από κανένα επίσημο παιχνίδι. Ο λόγος για τον Κώστα Λιβιεράτο, τον Θωμά Μπελάγια, τον Τσαμπίκο Συντάγγελο και τον Γιάννη Κούρο.

ΟΝΟΜΑ	ΠΟΝΤΟΙ	ΣΥΜΜ.	Μ.Ο.
Κοντογιάννης	8	2	4
Λιβιεράτος	61	12	5.08
Μπελάγιας	155	12	12.91
Παπακώστας	12	4	3
Βλαχοδήμος	137	11	12.45
Τσιτσούλας	33	9	3.66
Πάλλης	28	2	14
Συντάγγελος	89	12	7.41
Χαραλαμπόπουλος8	8	1	
Κούρος Ι.	34	12	2.83
Μπίλιας	99	9	11
Παρδακάς	112	11	10.18
Κουμνάκης	6	6	1
Στυλιανός	6	2	3
Γιακουμάκης	0	1	0
Κούρος Π.	2	2	1

Η μάχη του Ταύρου...

Σπουδαίο ματς ανάμεσα στην Α.Ε.Τ. και την Προοδευτική με φόντο την άνοδο στη Β' Εθνική, ενώ ο πρωτοπόρος Ιωνικός Λαμίας δοκιμάζεται στα Χανιά. Επικίνδυνη αποστολή στα Λιόσια για τον Ίκαρο Νέας Σμύρνης, στο πλαίσιο της 14ης αγωνιστικής για τον 2ο όμιλο νότου της Γ' Εθνικής

Στον Ταύρο θα διεξαχθεί η πιο ενδιαφέρουσα συνάντηση στο πλαίσιο της 14ης αγωνιστικής για τον 2ο όμιλο νότου της Γ' Εθνικής. Η τοπική Α.Ε.Τ. θα υποδεχθεί την Προοδευτική και η νικήτρια ομάδα θα μείνει ζωντανή στην υπόθεση-άνοδος για τη Β' Εθνική. Επικίνδυνη έξοδο θα έχει στα Άνω Λιόσια κόντρα στον Άτταλο ο Ίκαρος Νέας Σμύρνης, ενώ ο πρωτοπόρος Ιωνικός Λαμίας δεν αναμένεται να συναντήσει δυσκολίες απέναντι στον ουραγό Κύδωνα Χανίων. Από κει και πέρα οι γηπεδούχοι έχουν τον πρώτο λόγο στα υπόλοιπα ματς. Το Λαύριο θα φιλοξενήσει τον Αρδηττό, ενώ ο Πανερυθραϊκός θα υποδεχθεί την πολύ καλή φέτος Αγία Παρασκευή. Στην Καλλιθέα η Α.Ε.Κ. Τζιτζιφιών θα έχει την ευκαιρία να επιστρέψει στις επιτυχίες με αντίπαλο τον Κάδμο Θηβών, ενώ ο Ιβίσκος Ρόδου θα εκτίσει το ρεπό του.

ΤΟ ΠΡΟΓΡΑΜΜΑ ΤΗΣ 14ης ΑΓΩΝΙΣΤΙΚΗΣ

- Νέα Ερυθραία(18:00): Πανερυθραϊκός- Αγία Παρασκευή (Αντωνόπουλος- Κατωμέρης)
- Χανιά (12:00): Κύδων Χανίων- Ιωνικός Λαμίας (Θεοδωρόπουλος Ρ.-Παπαγιαννόπουλος Ελ.)
- 1ο Άνω Λιοσίων (18:00): Άτταλος- Ίκαρος Νέας Σμύρνης (Αποστολίδης Β.- Στύλιος)
- Καλλιθέα (18:00): Α.Ε.Κ. Τζιτζιφιών- Κάδμος Θηβών (Κουνελλές Ηλ.- Μαρνελάκης)
- Ταύρος (18:00): Α.Ε. Ταύρου- Προοδευτική (Κότσιαλος- Παπαθανασίου)
- Λαύριο (18:00): Γ.Σ. Λαυρίου- Αρδηττός (Μπουρνάς- Ράζος)
- Ρεπό έχει ο Ιβίσκος Ρόδου

Η ΒΑΘΜΟΛΟΓΙΑ/13η ΑΓΩΝΙΣΤΙΚΗ

1.Ιωνικός Λαμίας	24	12-0	954-777(+177)
2.Γ.Σ. Λαυρίου	21	9-3	899-749(+150)
3.Ίκαρος Νέας Σμύρνης(4β)	20	8-4	890-831(+59)
4.Α.Ε. Ταύρου(3β)	20	8-4	823-802(+21)
5.Προοδευτική(2β)	20	8-4	958-938(+20)
6.Αρδηττός	18	6-6	840-828(+12)
7.Α.Ε.Κ. Τζιτζιφιών	18	6-6	823-836(-13)
8.Αγία Παρασκευή	18	6-6	904-870(+34)
9.Πανερυθραϊκός(2β)	17	5-7	866-848(+18)
10.Άτταλος(1β)	17	5-7	967-982(-15)
11.Κάδμος Θηβών(2β)	14	2-10	817-961(-144)
12.Ιβίσκος Ρόδου(1β)	14	2-10	790-959(-169)
13.Κύδων Χανίων	13	1-11	783-933(-150)

Οι βαθμολογίες των παμπαίδων...

Πως έχει διαμορφωθεί η κατάσταση στο «προβληματικό» πρωτάθλημα που διοργανώνει η Τ.Ε. Ε.Ο.Κ. Δωδεκανήσου

Αναβολές, μπδενισμοί, μεγάλες διαφορές, μεγάλα σκορ και γήπεδα που δεν ανοίγουν είναι μόνο ορισμένα απ' τα στοιχεία που συνθέτουν το παζλ του πρωταθλήματος παμπαίδων που διοργανώνει η Τ.Ε. Ε.Ο.Κ. Δωδεκανήσου. Η «Π» σας παρουσιάζει τις βαθμολογίες και των δύο ομίλων. Στο μεταξύ έπρεπε ήδη να ξεκινήσει το πρωτάθλημα για τις ομάδες του βορείου συγκροτήματος, όμως κάτι τέτοιο δεν έχει γίνει ακόμη.

Α' ΟΜΙΛΟΣ/4η ΑΓΩΝΙΣΤΙΚΗ

1.Π.Α.Ο. Διαγόρας Α'	7	3-1	243-121(+122)
2.Κολοσσός Α'	6	3-0	270-51(+219)
3.Σταυρός Καλυθιών	5	2-1	44-66(-22)
4.Ηρακλής Λάρδου	5	1-3	134-222(-88)
5.Κολοσσός Β'	3	1-2	91-167(-156)
6.Κλεόβουλος Λίνδου	2	0-3	27-183(-156)

*Ο Κολοσσός Β' και ο Κλεόβουλος Λίνδου έχουν από ένα μηδενισμό

*Ο Κλεόβουλος Λίνδου, ο Κολοσσός Β', ο Κολοσσός Α' και ο Σταυρός Καλυθιών έχουν από ένα παιχνίδι λιγότερο

Β' ΟΜΙΛΟΣ/4η ΑΓΩΝΙΣΤΙΚΗ

1.Ήλιος Ιαλυσού	7	3-1	126-94(+32)
2.Π.Α.Ο. Διαγόρας Β'	6	3-0	204-117(+87)
3.Ελπίδα Πεταλούδων	3	1-2	130-162(-32)
4.Α.Σ.Κ. Ιβίσκος	2	0-2	81-104(-23)
5.Ζέφυρος	2	0-2	58-122(-64)

*Ο Ήλιος Ιαλυσού δεν έχει εκτίσει το ρεπό του

*Η Ελπίδα Πεταλούδων έχει ένα μηδενισμό

*Ο Ζέφυρος και ο Α.Σ.Κ. Ιβίσκος έχουν από ένα παιχνίδι λιγότερο

*Ο Διγενής Κοσκινού δεν συμμετέχει στο πρωτάθλημα

ΓΥΝΑΙΚΕΙΟ

Με όπλο τον ενθουσιασμό...

Ο νεανικός Γ.Α.Σ. Ιάλυσος υποδέχεται τον πιο έμπειρο Ιπποκράτη με στόχο να πάρει μία σπουδαία! Φαβορί οι Κώες που έχουν το +22 του πρώτου αγώνα



Στην Ιαλυσό δοκιμάζεται σήμερα ο Ιπποκράτης Κω

Ανοίγει σήμερα το μεσημέρι στο δημοτικό κλειστό γυμναστήριο της Ιαλυσού η αυλαία του δεύτερου γύρου για το «μίνι» γυναικείο πρωτάθλημα. Ο τοπικός και νεανικός Γ.Α.Σ. θα φιλοξενήσει στις 15:00 τον Ιπποκράτη Κω και θα επιδιώξει να πετύχει τη δεύτερη του νίκη στο φετινό πρωτάθλημα. Οι γηπεδούχες για να έχουν ελπίδες όσον αφορά την κατάκτηση της δεύτερης θέσης που οδηγεί στον τελικό θα πρέπει να κερδίσουν με +23 προκειμένου να καλύψουν το 54-32 με το οποίο ηττήθηκαν στην Κω. Αλλιώς θα πρέπει να κερδίσουν τις Κώες αλλά και τον Α.Σ.Κ. Ιβίσκος και παράλληλα τα κορίτσια του Βασίλη Κεφάλα να χάσουν στο νησί του Ιπποκράτη απ' την ομάδα της Ανάληψης...Δύσκολα πράγματα δηλαδή. Οι φιλοξενούμενες με νίκη σήμερα το μεσημέρι εξασφαλίζουν και μαθηματικά τη συμμετοχή τους στους διπλούς τελικούς με τον Α.Σ.Κ. Ιβίσκος. Ο Γιώργος Χατζηκαλημέρης θα στηριχθεί στις εξής αθλήτριες: Κυπραίου, Μανδραγού, Μιλένκοβιτς, Χειμωνέτου, Δουραχαλή, Φαρρή, Γαλαχουσίδη, Καρακοβούνη, Λούλου, Χριστοπούλου, Πολίτη, και Καμπουράκη. Στην αντίπερα όχθη ο Ιπποκράτης θα ταξιδέψει στη Ρόδο με τις: Πλατέλλα, Πατμίου, Δανελλάκη, Σβύνου, Κούσιαντα, Μαρκόγλου Σ., Στάκκου, Σακέλλη, Αυγουστή, Αυγουλή και Καστελλοριζιού. Αξίζει να σημειωθεί ότι ο Ιπποκράτης τα τελευταία χρόνια έχει πάρει τον αέρα του Γ.Α.Σ. Ιάλυσος.

(2003-04): 42-60
(2002-03): 37-77
Δ.Κ.Γ. Ιαλυσού (15:00): Γ.Α.Σ. Ιάλυσος- Ιπποκράτης Κω (Βιτζηλαίος- Κουνελλές Ν.)

Η ΒΑΘΜΟΛΟΓΙΑ/3η ΑΓΩΝΙΣΤΙΚΗ

1.Α.Σ.Κ. Ιβίσκος	6	3-0	203-100(+103)
2.Ιπποκράτης Κω	5	2-1	115-93(+22)
3.Γ.Α.Σ. Ιάλυσος	4	1-2	92-117(-25)
4.Ελπίδα Πεταλούδων1	0-3		19-119(-100)

*Η Ελπίδα Πεταλούδων αποβλήθηκε απ' το πρωτάθλημα

ΕΦΗΒΙΚΟ/ΟΜΙΛΟΣ ΡΟΔΟΥ

Στόχος το απόγευμα

Εύκολο έργο αναμένεται να έχει σήμερα το απόγευμα (17:30) σε εξ αναβολής παιχνίδι στο «Βενετόκλειο» ο πρωτοπόρος Κολοσσός απέναντι στον ουραγό Π.Α.Ο. Διαγόρας

Την όγδοη του νίκη σε ισάριθμα παιχνίδια θέλει να πετύχει σήμερα το απόγευμα (17:30) στο «Βενετόκλειο» ο πρωτοπόρος Κολοσσός, ο οποίος θα υποδεχθεί τον ουραγό και χωρίς νίκη Π.Α.Ο. Διαγόρας. Οι «θαλασσί» με βάση τη λογική δεν αναμένεται να συναντήσουν δυσκολίες, καθώς στο τμήμα των «κυανέρυθρων» συμμετέχουν ως επί το πλείστον παίδες.

Η ομάδα του Νίκου Φραγκεσκάκη, μαζί με την Α.Ε. Δικαίου και τον Α.Σ.Κ. Ιβίσκος έχουν εξασφαλίσει ήδη την πρόκριση τους στο φάϊναλ-φορ του θεσμού και περιμένουν να μάθουν ποια ομάδα θα συμπληρώσει το καρέ. Το σημερινό ματς είναι εξ αναβολής και ο Κολοσσός θέλει να συνδυάσει μία νίκη με καλό μπάσκετ. Στην αντίπερα όχθη οι φιλοξενούμενοι θα προσπαθήσουν να πραγματοποιήσουν μία αξιόλογη εμφάνιση. Στο παιχνίδι του πρώτου γύρου ο Κολοσσός πέρασε σαν σίφουνας απ' την «τέντα» κερδίζοντας εύκολα με 91-38

(2003-04): 74-75/58-96(ημιτελικός φάϊναλ-φορ)
(2002-03): 94-90
Δ.Κ.Γ. Ρόδου (17:30): Κολοσσός Ρόδου- Π.Α.Ο. Διαγόρας (Φάκαρος- Αρνάς)

Η ΒΑΘΜΟΛΟΓΙΑ/8η ΑΓΩΝΙΣΤΙΚΗ

1.Κολοσσός Ρόδου	14	7-0	500-247(+253)
2.Ελπίδα Πεταλούδων13	5-3		453-444(+9)
3.Α.Σ.Κ. Ιβίσκος	12	5-2	536-411(+125)
4.Γ.Α.Σ. Ιάλυσος(+16)	10	2-6	365-488(-123)
5.Ζέφυρος(-16)	10	3-5	351-428(-77)
6.Π.Α.Ο. Διαγόρας	6	0-6	269-456(-187)

*Ο Π.Α.Ο. Διαγόρας έχει δύο παιχνίδια λιγότερα, ενώ ο Κολοσσός Ρόδου και ο Α.Σ.Κ. Ιβίσκος από ένα

*Ο Ζέφυρος έχει ένα μπδενισμό



Τον Π.Α.Ο. Διαγόρας αντιμετωπίζουν σήμερα οι έφηβοι του Κολοσσού

Συνέχεια με ντέρμπι...

Το κωακό ντέρμπι Α.Ε. Δικαίου- Ιπποκράτης Κω κλέβει την παράσταση όταν επαναρχίσει το πρωτάθλημα της Α' Κατηγορίας! Εύκολο έργο θα έχουν οι Π.Α.Ο. Διαγόρας και Ηρακλής Λάρδου, ενώ επικίνδυνη έξοδο θα έχει στην Κάλυμνο ο Γ.Α.Σ. Ιάλυσος



Φάση απ' το παιχνίδι Γ.Α.Σ. Ιάλυσος- Π.Α.Ο. Διαγόρας

Επαναρχίζει το ερχόμενο Σαββατοκύριακο το πρωτάθλημα της Α' Κατηγορίας το οποίο παρουσιάζει πλέον ενδιαφέρον όσον αφορά τις θέσεις που οδηγούν στην τελική τετράδα. Στο σημαντικότερο ματς της 11ης αγωνιστικής η Α.Ε. Δικαίου θα αντιμετωπίσει τον Ιπποκράτη Κω στο τοπικό ντέρμπι με τους τυπικά γηπεδούχους να θέλουν περισσότερο τη νίκη προκειμένου να προλάβουν την ημιτελική φάση.

Το πρόγραμμα για την ομάδα του Μιχάλη Καπλανίδη (η Α.Ε.Δ. επρόκειτο να αντιμετωπίσει χθες την Ε.Α. Καλύμνου σε εξ αναβολής παιχνίδι) είναι πάρα πολύ δύσκολο μέχρι το τέλος της χρονιάς και ως εκ τούτου οι Κώοι θέλουν πάση θυσία τους δύο βαθμούς στο τοπικό ντέρμπι.

Από κει και πέρα ο Γ.Α.Σ. Ιάλυσος έχει επικίνδυνη έξοδο στην Κάλυμνο, όπου θα κοντραριστεί με την Ε.Α.ΚΑ. που έχει απομακρύνει το άγχος της παραμονής και θα παίξει ελεύθερο μπάσκετ. Στα άλλα δύο ματς υπάρχουν τα αδιαφιλονίκητα φαβορί. Ο Π.Α.Ο. Διαγόρας θα υποδεχθεί στην «τέντα» τον Διγενή Κοσκινού, ενώ ο Ηρακλής Λάρδου θα παίξει στο «Βενετόκλειο» με τον Δ.Α.Ν.Σ. Δωριείς.

Οι «κυανέρυθροι» και οι «ροπαλοφόροι» έχουν τον πρώτο λόγο για τη νίκη και λογικά δεν θα δυσκολευτούν να την πάρουν.

ΤΟ ΠΡΟΓΡΑΜΜΑ ΤΗΣ 11ης ΑΓΩΝΙΣΤΙΚΗΣ

Δ.Κ.Γ. Καλύμνου: Ε.Α. Καλύμνου- Γ.Α.Σ. Ιάλυσος
Κ.Γ. Διαγόρα: Π.Α.Ο. Διαγόρας- Διγενής Κοσκινού
Δ.Κ.Γ. Ρόδου: Δ.Α.Ν.Σ. Δωριείς- Ηρακλής Λάρδου
Δ.Κ.Γ. Κω: Α.Ε. Δικαίου-Ιπποκράτης Κω

Πέφτει η αυλαία

Σήμερα στις 17:00 στη Λάρισα ο Γυμναστικός θα υποδεχθεί τον ουραγό και χωρίς νίκη Δ.Α.Σ. Άνω Λιοσίων

Σήμερα το απόγευμα θα πέσει η αυλαία της 14ης αγωνιστικής για το πρωτάθλημα της Α2 Εθνικής Κατηγορίας. Στο κλειστό γυμναστήριο της Νεάπολης στη Λάρισα (17:00), ο τοπικός Γυμναστικός θα υποδεχθεί τον ουραγό Δ.Α.Σ. Άνω Λιοσίων. Οι Θεσσαλοί προέρχονται από τρεις συνεχόμενες ήττες (Κολοσσό, Σπόρτιγκ, Ο.Φ.Η/Ηράκλειο) και θέλουν πάση θυσία το ροζ φύλλο προκειμένου να παραμείνουν όσο το δυνατόν πιο κοντά στις πρώτες θέσεις του βαθμολογικού πίνακα. Απ' την άλλη πλευρά ο Δ.Α.Σ.Α.Λ. δεν έχει ελπίδες για την παραμονή του στην Α2 και παρουσιάζει μία απ' τις χειρότερες ομάδες που έχουν περάσει στην ιστορία της Α2. Οι «πράσινοι» παραμένουν στην ουρά του βαθμολογικού πίνακα και δεν έχουν γευθεί ακόμη τη χαρά της επιτυχίας.

- Νεάπολη Λάρισας (17:00): Γ.Σ. Λάρισας- Δ.Α.Σ. Άνω Λιοσίων (Σιορέντας- Δεσλής)

Σφυρίζει» ο Ηλίας...

Ένας διαιτητής του Σ.Δ.Κ.Δ. θα «σφυρίξει» σήμερα παιχνίδι Εθνικών Κατηγοριών. Ο λόγος για τον Ηλία Κουνελλέ που θα βρεθεί στο κλειστό γυμναστήριο της Καλλιθέας (18:00) για να διευθύνει μαζί με τον Μαρνελάκη το παιχνίδι της 14ης αγωνιστικής για τον 2ο όμιλο νότου ανάμεσα στην Α.Ε.Κ.Τ. και τον Κάδμο Θηβών.

Αύριο οι νεανίδες...

Με το παιχνίδι Π.Α.Ο. Διαγόρας- Γ.Α.Σ. Ιάλυσος που θα γίνει στο «Βενετόκλειο» (21:00) συνεχίζεται το πρωτάθλημα

Συνεχίζεται αύριο το πρωτάθλημα των νεανίδων με το παιχνίδι ανάμεσα στον Π.Α.Ο. Διαγόρας και τον Γ.Α.Σ. Ιάλυσος.

Η αναμέτρηση θα ξεκινήσει στις 21:00 στο «Βενετόκλειο» και όχι στην «τέντα» λόγω απόφασης της Τ.Ε. Ε.Ο.Κ. Δωδεκανήσου. Πρόκειται για ένα ματς στο πλαίσιο της 5ης αγωνιστικής, με την ομάδα του Γιώργου Χατζηκαλημέρη να προβάλει ως το φαβορί για την κατάκτηση των δύο βαθμών.

Οι «ερυθροκίτρινες» θεωρούνται και φέτος το φαβορί για τον τίτλο στα Δωδεκάνησα και ήδη έχουν εξασφαλίσει την πρόκριση τους στους διπλούς τελικούς, όπου θα αντιμετωπίσουν πιθανότατα τον Ιπποκράτη Κω.

Στο ματς του πρώτου γύρου ο Γ.Α.Σ. Ιάλυσος κέρδισε στην έδρα του με 96-36.

(2003-04): 27-58
(2002-03): 0-20(α.α.)
(2001-02): 20-0(α.α.)
ΑΥΡΙΟ(31/01): Δ.Κ.Γ. Ρόδου (21:00): Π.Α.Ο. Διαγόρας- Γ.Α.Σ. Ιάλυσος (Στάλας- Χατζηδάκης).

Η ΒΑΘΜΟΛΟΓΙΑ/4η ΑΓΩΝΙΣΤΙΚΗ

11.Γ.Α.Σ. Ιάλυσος	6	3-0	226-122(+104)
2.Α.Σ.Κ. Ιβίσκος	6	2-2	149-145(+4)
3.Ιπποκράτης Κω	5	2-1	175-147(+28)
4.Π.Α.Ο. Διαγόρας	3	0-4	99-235(-136)

*Ο Γ.Α.Σ. Ιάλυσος και ο Ιπποκράτης Κω έχουν από ένα παιχνίδι λιγότερο

*Ο Π.Α.Ο. Διαγόρας έχει ένα μπδενισμό



Φάση απ' το παιχνίδι Π.Α.Ο. Διαγόρας- Ιπποκράτης Κω

ΠΑΙΔΙΚΟ/ΟΜΙΛΟΣ ΝΗΣΩΝ

Παίρνουν θέσεις...

Η Ε.Α. Καλύμνου υποδέχεται σε εξ αναβολής παιχνίδι στις 17:30 τον Ηρακλή 2000! Προβάδισμα λόγω διαφοράς η ομάδα της Καρδάμαινας

Δύο εξ αναβολής παιχνίδια εκκρεμούν για να ολοκληρωθεί και τυπικά ο δεύτερος γύρος του παιδικού πρωταθλήματος στον όμιλο νήσων. Το σημερινό ματς της Καλύμνου (17:30) ανάμεσα στην τοπική Ε.Α.ΚΑ. και τον Ηρακλή 2000 θα κρίνει το πλεονέκτημα της έδρας για τον τρίτο και τελευταίο γύρο. Στο ματς της Καρδάμαινας οι γηπεδούχοι είχαν κερδίσει με 62-41 και σήμερα θα βολευτούν ακόμη και με ήττα μέχρι 20 πόντους. Αξίζει να σημειωθεί ότι ο Ηρακλής 2000 με νίκη εξασφαλίζει την τρίτη θέση, ενώ αν συμβεί κάτι τέτοιο η Ε.Α. Καλύμνου θα χρειαστεί να δώσει αγώνες μπαράζ με την Ελπίδα Πεταλούδων και πιθανότατα τον Α.Σ.Κ. Ιβίσκος για δύο θέσεις που οδηγούν στην προημιτελική φάση. Οι «σφουγγαράδες» δηλαδή θα πρέπει να κερδίσουν σήμερα με +22 ή να πάρουν απλά τη νίκη και να επικρατήσουν στον τρίτο γύρο μέσα στην Καρδάμαινα για να αποφύγουν την τελευταία θέση. Τα παιχνίδια μεταξύ των δύο ομάδων τα τελευταία χρόνια στην Κάλυμνο αποκτούν πάντα χαρακτήρα ντέρμπι.

(2003-04): 74-71
(2002-03): 87-90
(2001-02): 66-59
Δ.Κ.Γ. Καλύμνου (17:30): Ε.Α. Καλύμνου-Ηρακλής 2000 (Ζαμάγιας- Αυγουλάς)

Η ΒΑΘΜΟΛΟΓΙΑ/6η ΑΓΩΝΙΣΤΙΚΗ

1.Α.Ε. Δικαίου	10	5-0	333-231(+102)
2.Ιπποκράτης Κω	10	4-2	408-283(+125)
3.Ηρακλής 2000	6	1-4	209-323(-114)
4.Ε.Α. Καλύμνου	4	0-4	156-269(-113)

*Η Ε.Α. Καλύμνου έχει δύο παιχνίδια λιγότερα, ενώ ο Ηρακλής 2000 και η Α.Ε. Δικαίου από ένα

Οι εξετάσεις στην Κω...

Στην Κω βρέθηκε το προηγούμενο διήμερο ο γενικός γραμματέας της Ο.Δ.Κ.Ε. Μάρκος Ναλετάκης. Σκοπός της επισκέψεως του στο νησί του Ιπποκράτη ήταν οι εξετάσεις που έγιναν χθες για τους εκκολαπτόμενους ρέφερι, τους οποίους τόσο πολύ έχει ανάγκη το Δωδεκανησιακό μπάσκετ και κυρίως το βόρειο συγκρότημα του νομού, αφού είναι γνωστό ότι υπάρχει έλλειψη διαιτητών. Ο Ναλετάκης ταξίδεψε στην Κω την προηγούμενη Παρασκευή και μίλησε στους υποψήφιους διαιτητές πριν γίνουν οι εξετάσεις. Τα αποτέλεσματα των γραπτών τους θα γίνουν γνωστά πιθανότατα σήμερα. Ο πρόεδρος του Σ.Δ.Κ.Δ. Δημήτρης Κουνελλές δεν μπόρεσε λόγω του απαγορευτικού των πλοίων να ταξιδέψει στην Κω και να δώσει το «παρών» στις εξετάσεις που έγιναν.

Αλλαξε η μορφολογία στην παραλία Ενυδρείου

ΠΗΡΕ ΚΛΙΣΗ ΚΑΙ Ο ΦΑΡΟΣ



Η ΜΕΓΑΛΗ θαλασσοταραχή των τελευταίων ημερών άλλαξε πάλι τη μορφολογία της παραλίας δίπλα στο Ενυδρείο.

Κυριολεκτικά «έσκαψε» την κάτω πλευρά, μεταφέροντας την αμμουδιά στο πάνω μέρος, όπως είχε ξαναγίνει πριν από 3-4 χρόνια.

Αυτό είχε ως αποτέλεσμα να πάρει κλίση ο Φάρος που στέκεται στο βορειότερο σημείο του νησιού μας.

Αμεσος κίνδυνος να γκρεμιστεί ο Φάρος δεν φαίνεται να υπάρχει.

Τίθεται όμως ζήτημα για την προστασία της συγκεκριμένης περιοχής, η οποία πλήττεται ιδιαίτερα από τις σοροκάδες.

Το Λιμενικό Ταμείο, ή όποιος άλλος αρμόδιος φορέας, πρέπει να προχωρήσει στην εκπόνηση μελέτης, προκειμένου να διαπιστωθεί με ποιές επεμβάσεις θα προστατευθεί μακροπρόθεσμα η παραλία του Ενυδρείου.

Αν δεν γίνει αυτό, κανένας δεν είναι βέβαιος να πει πόσο ασφαλείς είναι οι κτιριακές εγκαταστάσεις σ' αυτό το σημείο.

Θα εφαρμοστούν από το Δήμο Ρόδου

Αυστηρότερα μέτρα για το κυκλοφοριακό στην Παλιά Πόλη

ΣΕ ΙΔΙΩΤΙΚΗ ΕΤΑΙΡΙΑ Η ΦΥΛΑΞΗ ΤΗΣ



ΣΕ αυστηρότερα μέτρα για την απαγόρευση της κυκλοφορίας των τροχοφόρων στη Μεσαιωνική Πόλη, τη θερινή σεζόν του 2005, θα προχωρήσει ο Δήμος Ροδίων. Τη διαβεβαίωση αυτή έδωσε άλλωστε, χες το προεδρείο του Συλλόγου Μονίμων Κατοίκων της Μεσαιωνικής Πόλης, ο δήμαρχος Γιώργος Γιαννόπουλος, κατά τη συνάντηση που έγινε στο γραφείο του.

Συζήτηση για το θέμα αυτό έγινε και στην προχθεσινή συνεδρίαση του δημοτικού συμβουλίου Ρόδου.

Οπως τόνισε στην τοποθέτησή του ο δήμαρχος Ροδίων, οι συζητήσεις για την αντιμετώπιση των προβλημάτων που παρουσιάζονται στη Μεσαιωνική Πόλη και παίρνουν μεγάλες διαστάσεις το καλοκαίρι, όπως η κυκλοφορία και στάθμευση των οχημάτων και η ηχορύπανση, θα ξεκινήσουν μέσα στις επόμενες ημέρες, προκειμένου να ληφθούν εγκαίρως οι αποφάσεις που πρέπει.

«Θα φέρουμε εγκαίρως εισήγηση στο δημοτικό συμβούλιο, για να αντιμετωπιστούν τα προβλήματα της περιοχής», τόνισε ο κ. Γιώργος Γιαννόπουλος.

Μια από τις προτάσεις που εξετάζονται από τη δημοτική αρχή, είναι η ανάθεση του έργου της φύλαξης της Μεσαιωνικής Πόλης σε εταιρία σεκιούριτι. Ο σχετικός διαγωνισμός, αν αποφασιστεί κάτι τέτοιο, θα διεξαχθεί νωρίς, ώστε να είναι στις θέσεις τους εγκαίρως οι ιδιωτικοί φύλακες.

Κάτι ανάλογο είχε επιχειρηθεί να γίνει και τη σεζόν του 2004, αλλά δεν προχώρησε, γιατί έγιναν ενστάσεις στο διαγωνισμό που διεξήχθη για την ανάθεση του έργου σε ιδιωτική εταιρία και η υπόθεση μπλοκάρισε.

Στα μέτρα που ελήφθησαν πέρσι για τη φύλαξη της Μεσαιωνικής Πόλης και δεν απέδωσαν, αναφέρθηκε στην τοποθέτησή του το μέλος της παράταξης της μειοψηφίας Γιάννης Γιαννακάκης.

Ο κ. Γιαννακάκης ζήτησε να ληφθούν εγκαίρως μέτρα για την απαγόρευση της κυκλοφορίας και τη φύλαξη της Μεσαιωνικής Πόλης, καθώς ο χρόνος για την έναρξη της νέας θερινής σεζόν έχει αρχίσει να μετρά αντίστροφα.

Εγκρίθηκε η σύναψη δανείου από το Δήμο

ΑΝΕΡΧΕΤΑΙ ΣΕ 5,1 ΕΚΑΤ. ΕΥΡΩ

ΚΑΤΑ πλειοψηφία εγκρίθηκε, στην προχθεσινή συνεδρίαση του δημοτικού συμβουλίου Ρόδου, το θέμα της σύναψης νέου δανείου, ύψους 5.168.244 ευρώ, από το Ταμείο Παρακαταθηκών και Δανείων, για τη ρύθμιση των ληξιπρόθεσμων οφειλών που υπάρχουν.

Η συζήτηση του θέματος διεξήχθη σε ήπιο κλίμα, αν και δεν έλειψαν και τα σχετικά «καρφιά» από την παράταξη της μειοψηφίας, για τη σύναψη του νέου δανείου, που δεν βρήκαν βέβαια πρόσφορο έδαφος στην πλειοψηφία. Υπέρ της σύναψης του δανείου ψήφισε, βέβαια, το μέλος της παράταξης της μειοψηφίας κ. Καζουλάκης.

Αναλυτικότερα, στην τοποθέτησή του ο επικεφαλής της παράταξης της μειοψηφίας, τόνισε πως, αφού η δημοτική αρχή θεωρεί το θέμα της σύναψης του νέου δανείου ως δευτερεύουσας σημασίας και μάλιστα με ελλιπέστατη ενημέρωση, τότε αυτό θα αντιμετωπιστεί χαλαρά και με χιούμορ.

Ο κ. Χατζηευθυμίου επέρριψε ευθύνες στη δημοτική αρχή, για τα δάνεια που έχουν συναφθεί τα προηγούμενα χρόνια, τα έτη 2000, 2003 και 2004.

Με αφορμή παλαιότερες δηλώσεις του δημάρχου Ροδίων, ο κ. Χατζηευθυμίου δήλωσε άσχετος με τη μεθοδολογία της συνεχούς δανειοδότησης για την αποπληρωμή των ίδιων υποχρεώσεων, αλλά δεν δέχθηκε το χαρακτηρισμό περαστικοί, που είχε αποδοθεί παλαιότερα στην παράταξή του, στη διάρκεια διένεξης στο δημοτικό συμβούλιο.

Στην τοποθέτησή του ο κ. Νίκος Χαραλάμπης, από την παράταξη της πλειοψηφίας, τόνισε πως είναι πολλά τα χρήματα που πρέπει να διεκδικήσει ο Δήμος Ροδίων από τους πιστωτές του.

Μιλώντας στην προχθεσινή συνεδρίαση ο γενικός γραμματέας του Δήμου Ροδίων Κώστας Σκανδαλίδης, αντικρούοντας τα επιχειρήματα για υπερχρέωση, τόνισε πως αν συνέβαινε κάτι τέτοιο, ο Δήμος δεν θα μπορούσε να πάρει δάνειο και θα τον είχαν ξετινάξει οι ορκωτοί ελεγκτές στην πράσφατη εξόρμησή τους.

Την άποψη ότι ο δανεισμός δεν είναι πάντοτε η καλύτερη λύση για τη ρύθμιση των υποχρεώσεων, εξέφρασε το μέλος της παράταξης της μειοψηφίας Γιάννης Γιαννακάκης, προσθέτοντας πως πρέπει ο Δήμος να εισπράξει όσα του οφείλονται από τους πιστωτές του.

Στην τοποθέτησή του ο δήμαρχος Ροδίων Γιώργος Γιαννόπουλος, ευχαρίστησε για το ήπιο της συζήτησης, που δείχνει ότι το δημοτικό συμβούλιο μπορεί να διαπραγματευθεί σοβαρά θέματα, όπως αυτό του δανεισμού. Ο δήμαρχος διαβεβαίωσε ότι δεν θα υποβάλει μήνυση για όσα ειπώθηκαν σε προηγούμενες συνεδριάσεις για τη σύναψη άλλων δανείων και ζήτησε συγνώμη από τους πολίτες για την εικόνα που είχε παρουσιάσει τότε.

Ο κ. Γιαννόπουλος τόνισε πως ο Δήμος δεν είναι επικερδής επιχείρηση, αλλά ένας Οργανισμός που πρέπει να φροντίσει για την ευημερία των πολιτών. Ο Δήμος έτσι δεν έχει την ευχέρεια να λειτουργήσει απρόσωπα, να δράσει σαν επιχείρηση και να απαιτήσει τα χρήματα που οφείλονται από ιδιώτες και επιχειρηματίες.

Εκδήλωση το ερχόμενο Σάββατο των Αστυνομικών Υπαλλήλων

ΕΚΔΗΛΩΣΗ θα πραγματοποιήσει το ερχόμενο Σάββατο η Ενωση Αστυνομικών Υπαλλήλων Δωδεκανήσου. Σχετική ανακοίνωση αναφέρει τα εξής:

«Η Ενωσή μας ενημερώνει τις συναδέλφισσες και τους συναδέλφους και φίλους, ότι η ετήσια χοροεσπερίδα της, θα πραγματοποιηθεί την 05-02-2005, ημέρα Σάββατο και ώρα 20.30, σε αίθουσα του ξενοδοχείου «RODOS PALACE» στην Ιξιά. Η τιμή πρόσκλησης ορίστηκε στα 25 ευρώ.

Είμαστε στην ευχάριστη θέση να σας ανακοινώσουμε τη συμμετοχή στο πρόγραμμα του γνωστού τραγουδιστή Στέλιου Μπικάκη, με την εξαμελή ορχήστρα του, που θα μας διασκεδάσει με παραδοσιακή και λαϊκή μουσική (δημοτικά και νησιώτικα).

Περιμένουμε τη συμμετοχή σας και σας γνωστοποιούμε ότι, τα έσοδα της εκδήλωσης θα διατεθούν για την οικονομική ενίσχυση του Ταμείου Αρωγής - Αλληλοβοήθειας της Ενωσης και για κοινωφελείς σκοπούς.

Το Δ.Σ.
Ο πρόεδρος
Βασίλειος Καφάλης
Ο γεν. γραμματέας
Γεώργιος Μαραγκουδάκης»

Σήμερα θα κοπεί η πίτα των συνταξιούχων της ΔΕΗ

Θ' ΑΚΟΛΟΥΘΗΣΕΙ ΣΥΝΕΣΤΙΑΣΗ

ΤΗΝ ΠΙΤΑ τους θα κόψουν, σήμερα 30 Ιανουαρίου, ώρα 8.30 μ.μ., οι εργαζόμενοι της ΔΕΗ, στην ταβέρνα «ΑΜΥΓΔΑΛΙΑ» (στο κεντρικό δρόμο από Μέγαβλη προς Ιξιά, κοντά στο συνοικισμό των Καστελοριζιών). Θα ακολουθήσει συνεστίαση, με πλούσιο φαγητό και χορό. Η εκδήλωση θα είναι μετά συζύγων ή με κάποια πρόσωπα από το οικογενειακό περιβάλλον.

Ο τυχερός ή η τυχερή της βραδιάς θα κερδίσει μία χρυσή λίρα.

Στο δημοτικό συμβούλιο Ιαλυσού

Εκτιμήσεις των ξενοδόχων για την τουριστική κίνηση

ΠΡΟΒΛΕΠΕΤΑΙ ΑΥΞΗΜΕΝΗ ΚΑΤΑ 5%

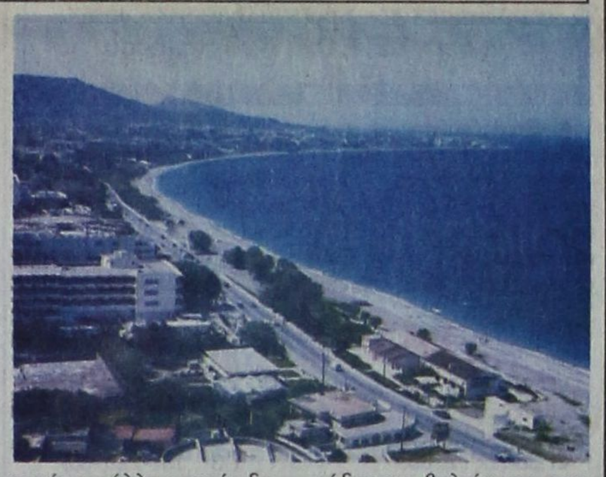

ΑΥΞΗΜΕΝΕΣ σε ποσοστό 5% εκτιμάται ότι θα είναι οι αφίξεις των τουριστών στη Ρόδο, τη θερινή σεζόν του 2005. Στην εκτίμηση ότι οι προοπτικές για τη νέα σεζόν είναι καλύτερες και στο ότι οι αφίξεις θα αγγίξουν τα επίπεδα της τουριστικής περιόδου του 2003, προέβη ο πρόεδρος της Ενωσης Ξενοδόχων Ρόδου Βασίλης Μηναΐδης, κατά τη διάρκεια της ομιλίας του στο δημοτικό συμβούλιο Ιαλυσού, προχτές το βράδυ.

Τόσο ο κ. Μηναΐδης, όσο και ο γενικός διευθυντής του Οργανισμού Προώθησης Ροδιακού Τουρισμού Μπάμπης Παλογιαννίδης, εκλήθησαν από το δήμαρχο Ιαλυσού Στέργο Στάγκα να ενημερώσουν τα μέλη του δημοτικού συμβουλίου για την κατάσταση που διαμορφώνεται.

Συγκεκριμένα, ο κ. Βασίλης Μηναΐδης τόνισε πως τη νέα τουριστική σεζόν τα πράγματα θα πάνε καλύτερα.

Στη βελτίωση της κατάστασης συνέβαλε η συνεργασία της Ενωσης Ξενοδόχων και του ΠΡΟΤΟΥΡ, με την εταιρία δημοσίων σχέσεων στο Λονδίνο.,

Οι δράσεις που ανέπτυξε η συγκεκριμένη εταιρία απέδωσαν καρπούς και αυτό θα επιφέρει αύξηση των αφίξεων των Αγγλων τουριστών. Για να αναστραφεί το αρνητικό κλίμα στη Γερμανία, οι τουριστικοί φορείς προχωρούν σε συνεργασία με άλλη εταιρία δημοσίων σχέσεων. Η εταιρία PRES θα δραστηριοποιηθεί δυναμικά στη Γερμανία και την Αυστρία, προβάλλοντας με τον καλύτερο τρόπο τη Ρόδο.

Σημαντικά θα είναι για το Δήμο Ιαλυσού και τα πλωτά σεμινάρια που θα γίνουν στο Ρήνο, με ποταμόπλοιο.

Κατά τη διάρκεια της περιήγησης, ένα Σαββατοκύριακο θα είναι αφιερωμένο στο συνεδριακό τουρισμό, γεγονός που αφορά και το Δήμο Ιαλυσού.

Ο κ. Μηναΐδης αναφέρθηκε και στην ανάγκη βελτίωσης των υποδομών, που θα συμβάλει στην αύξηση των αφίξεων. Ενα καλό παράδειγμα βελτίωσης των υποδομών είναι το κολυμβητήριο του Δήμου Ιαλυσού.

Μιλώντας στη συνεδρίαση ο κ. Μπάμπης Παλογιαννίδης, αναφέρθηκε στα διαφημιστικά έντυπα που θα εκδόσει προσφάτως ο ΠΡΟΤΟΥΡ, στην καμπάνια που θα γίνει για την προσέλκυση τουριστών στη Ρόδο το Πάσχα και για τις εκδηλώσεις που θα γίνουν για την ψυχαγωγία των μαθητών - εκδρομέων.

Στις δράσεις που θα αναπτύξει ο Δήμος Ιαλυσού στον τομέα του τουρισμού, για τη βελτίωση των παρεχομένων υπηρεσιών, αναφέρθηκε ο δήμαρχος Ιαλυσού Στέργος Στάγκας.

Επιτροπή παρακολούθησης των αποφάσεων που παίρνει το δημοτικό συμβούλιο

ΕΠΙΤΡΟΠΗ για την παρακολούθηση της υλοποίησης των αποφάσεων που λαμβάνονται από το δημοτικό συμβούλιο Ροδίων.

Η απόφαση για τη σύσταση της επιτροπής ελήφθη στην προχτεσινή συνεδρίαση του δημοτικού συμβουλίου Ρόδου, με αφορμή τις παρατηρήσεις της παράταξης της μειοψηφίας.

Οι παρατηρήσεις έγιναν από τον επικεφαλής της παράταξης της μειοψηφίας Χατζή Χατζηευθυμίου, με αφορμή την μη υλοποίηση των αποφάσεων που ελήφθησαν από το δημοτικό συμβούλιο και αφορούσαν τη βράβευση της κόρης δημοτικού συμβούλου, την τοποθέτηση της προτομής του λοχαγού Φανουράκη και τη βράβευση της Αλίκης Μοσχή, που ανακηρύχθηκε Γυναίκα της Ευρώπης.

Απαντώντας ο πρόεδρος του δημοτικού συμβουλίου Αντώνης Αλαβέρας, μίλησε για τη σύσταση της επιτροπής παρακολούθησης των αποφάσεων.

Συνελήφθησαν δύο φυγόποινοι

Από την Ομάδα Πρόληψης και Καταστολής Εγκληματικότητας Ρόδου συνελήφθησαν δύο ημεδαποί, σε βάρος των οποίων εκκρεμούσαν καταδικαστικές αποφάσεις και παραδόθηκαν στην Υποδιεύθυνση Ασφαλείας Ρόδου, για την εκτέλεση των αποφάσεων.

Εκδήλωση για να τιμηθεί ο Γ. Σταυρίδης

Με μουσική θα τιμηθεί η μνήμη του Γιώργου Σταυρίδη, με αφορμή τη συμπλήρωση ενός έτους από το θάνατό του.

Το μουσικό αυτό μνημόσυνο θα γίνει στην αίθουσα του Οικουμενικού Κέντρου, στην οδό Παπαλουκά, αυτή την Κυριακή, στις 7 το βράδυ.

Θα συμμετάσχουν η Πειραματική Χορωδία του Δήμου Ροδίων, η Ευρωπαϊκή Χορωδία και σχήμα παραδοσιακής μουσικής από το Μουσικό Σχολείο Ρόδου.

Είναι ο καλύτερος τρόπος απόδοσης τιμής σε έναν άνθρωπο που αφιέρωσε πολλά χρόνια από τη ζωή του και έδωσε μεγάλο προσωπικό αγώνα, για ν' αποκτήσει το Μουσικό Σχολείο του νησιού μας δική του στέγη και πλήρη λειτουργία.

Οδηγούσαν χωρίς άδεια

Από αστυνομικούς του Τμήματος Τροχαίας Ρόδου συνελήφθησαν ένας Μολδαβός υπήκοος, διότι οδηγούσε δίκυκλο μοτοποδήλατο, στερούμενος άδειας οδηγήσεως, ασφαλιστηρίου συμβολαίου και βρισκόταν υπό την επήρεια οινοπνεύματος και ένας ημεδαπός, διότι οδηγούσε μοτοποδήλατο, στερούμενος άδειας οδηγήσεως.

Συνελήφθη με ναρκωτικά

Προχθές συνελήφθη στην Κω, από αστυνομικούς του Τμήματος Ασφαλείας Κω, 50χρονος ημεδαπός, διότι κατελήφθη να κατέχει ένα αυτοσχέδιο τσιγαριλίκι, που περιείχε μείγμα ακατέργαστης κάνναβης και καπνού, συνολικού βάρους 0,7 γραμ. και μία νάιλον συσκευασία, που περιείχε ποσότητα ακατέργαστης κάνναβης, βάρους 0,7 γραμ. Οι ανωτέρω ναρκωτικές ουσίες κατασχέθηκαν.

Αποπειράθηκε να διαρρήξει ναό

Συνελήφθη 45χρονος Αλβανός υπήκοος, διότι αποπειράθηκε να διαρρήξει Ιερό Ναό στο Πυλί της Κω, πλην όμως έγινε αντιληπτός, καταδιώχθηκε από αστυνομικούς και συνελήφθη.

Τρεις δικαστικοί εμπλέκονται στα απίστευτα κυκλώματα

ΣΥΝΕΧΙΖΟΝΤΑΙ ΟΙ ΑΠΟΚΑΛΥΨΕΙΣ

ΤΡΕΙΣ δικαστικοί - ένας αντιεισαγγελέας Εφετών και δύο γυναίκες πρωτοδίκες- που φαίνεται να εμπλέκονται στο παραδικαστικό κύκλωμα παραπέμπονται με το ερώτημα της οριστικής απόλυσης στην Ολομέλεια του Αρείου Πάγου.

Οπως αναφέρει Το Βήμα του Σαββάτου, από τον Αρειο Πάγο εξετάζεται, επίσης, η εμπλοκή του συγκεκριμένου αντιεισαγγελέα και σε χρηματιστηριακές υποθέσεις που είχαν μεγάλο οικονομικό αντικείμενο και τις χειρίστηκε ως δικαστικός.

Παράλληλα, καταγγέλθηκε την Παρασκευή ότι ένας ακόμη πρόεδρος Πρωτοδικών εμπλέκεται σε κύκλωμα που εξέδιδε αλλοδαπές γυναίκες.

Υπενθυμίζεται ότι με το ερώτημα της οριστικής απόλυσης έχει παραπεμφθεί στην Ολομέλεια του Αρείου Πάγου και ο πρόεδρος Πρωτοδικών κ. Λ.Στάθης, ο οποίος δεν εμπλέκεται στο παραδικαστικό κύκλωμα, αλλά αφορά κατηγορίες ότι πήρε το ποσό των 5.00 ευρώ προκειμένου να εκδώσει θετική απόφαση επί τροχαίου ατυχήματος.

Σύμφωνα με εισαγγελικούς κύκλους, οι εμπλεκόμενοι λειτουργοί της Δικαιοσύνης σε δικαστικά κυκλώματα, αλλά και αυτοί που έχουν επιδείξει ανάρμοστη συμπεριφορά και ελέγχονται πειθαρχικά και ποινικά, δεν ξεπερνούν τους δέκα μέχρι στιγμής.

Εντούτοις, οι καταθέσεις μαρτύρων συνεχίζονται στον Αρειο Πάγο, ενώ στο Μέγαρο Μαξίμου, ο πρωθυπουργός Κώστας Καραμανλής ζήτησε κάθαρση σε βάθος από τον υπουργό Δικαιοσύνης Αναστάσιο Παπαληγούρα, με τον οποίο συναντήθηκε την Παρασκευή.

ΔΗΜΟΣ ΡΟΔΙΩΝ

ΑΝΑΚΟΙΝΩΣΗ

Από την υπηρεσία του **ΔΗ.ΦΟ.ΔΩ.** ανακοινώνεται ότι, όπως στο τέλος κάθε τριμήνου, τα γραφεία του Δημοτικού Φόρου θα παραμείνουν ανοιχτά για την καλύτερη εξυπηρέτηση των συναλλασσομένων και τις απογευματινές ώρες (4.00 – 8.00 μ.μ.) τις τρεις τελευταίες εργάσιμες ημέρες του Ιανουαρίου και συγκεκριμένα, την **Πέμπτη 27, Παρασκευή 28 και Δευτέρα 31** του μηνός.

Η υπηρεσία, πάντως, παρακαλεί τους συναλλασσομένους να προσέλθουν εγκαίρως για την αποφυγή του συνωστισμού της τελευταίας στιγμής.

Υπενθυμίζεται ότι το τηλεφωνικό κέντρο της Υπηρεσίας έχει αλλάξει. Οι αριθμοί επικοινωνίας είναι πλέον οι **2241 0 67940 και 2241 0 62 857.**

Χ.Λ.-29/1

ΚΗΔΕΙΑ

Το λατρευτό μας σύζυγο, πατέρα, παππού, αδελφό και θείο

ΝΙΚΟΛΑΟ ΚΟΛΗ

(Ετών 70)

θανόντα κηδεύουμε τη Δευτέρα 31 Ιανουαρίου 2005 και ώρα 3 μ.μ. από τον Ιερό Ναό Ταξιαρχών Νεκροταφείου Ρόδου.
Η σύζυγος Μιχαλίτσα.
Τα παιδιά Τόλης-Χριστίνα.
Τα εγγόνια Θεόδωρος, Μιχαλίτσα.
Τα αδέλφια, τα ανίψια και οι λοιποί συγγενείς.

ΘΕΜ.-30/1

...Το Λογιστήριο της **«ΠΡΟΟΔΟΥ»**, που μεταφέρθηκε στο κτίριό μας, το οποίο λειτουργεί παράλληλα με το λογιστήριο της Ν. Αγοράς, στην οδό **Μάρκου Μαλιαράκη 3** λειτουργεί από την 8.30 πρωινή μέχρι την 2 μεταμεσημβρινή και δέχεται

ΔΙΑΦΗΜΙΣΕΙΣ - ΑΓΓΕΛΙΕΣ
και οποιαδήποτε άλλη ΔΗΜΟΣΙΕΥΣΗ

ΜΑΡΚΟΥ ΜΑΛΙΑΡΑΚΗ 3

ΤΗΛ. 22410 35322