ΕΤΟΣ ΙΔΡΥΣΕΩΣ: 1915
ΙΔΡΥΤΗΣ: ΕΜΜ. ΚΑΛΑΜΠΙΧΗΣ
ΔΙΕΥΘΥΝΤΗΣ: ΑΘ. ΜΑΡΑΣΙΩΤΗΣ

Η ΡΟΔΙΑΚΗ

ΣΑΒΒΑΤΟ
7 ΙΟΥΛΙΟΥ 2001
ΑΡ. ΦΥΛΛΟΥ 16.836
ΤΙΜΗ 200 ΔΡΧ.
ΕΥΡΩ 0,59

ΗΜΕΡΗΣΙΑ ΠΡΩΙΝΗ ΕΦΗΜΕΡΙΔΑ ΤΗΣ ΡΟΔΟΥ

ΔΗΜΟΣ ΚΑΛΛΙΘΕΑΣ



Υπαρκτό το πρόβλημα στο Φαληράκι

Προβληματισμός στο Δημοτικό Συμβούλιο Καλλιθέας για τα όσα συμβαίνουν στο Φαληράκι.

ΣΕΛΙΔΑ 13

ΑΠΟ ΤΟ ΕΦΕΤΕΙΟ ΔΩΔ/ΣΟΥ



Ισόβια στον Ιταλό για τα ναρκωτικά

Ισόβια επέβαλε χθες το Εφετείο στον Ιταλό που έφερε 110 κιλά χασίς στη Ρόδο.

ΣΕΛΙΔΑ 5

ΣΥΜΦΩΝΑ ΜΕ ΤΗΝ ΠΡΟΕΔΡΟ ΤΟΥ ΠΕΣΥ κ. ΑΡΣΕΝΟΠΟΥΛΟΥ

"Δευτερεύον" πρόβλημα το παλιό Νοσοκομείο!



ΤΙ ΕΙΠΕ ΓΙΑ ΤΟ ΝΕΟ ΝΟΣΟΚΟΜΕΙΟ ΚΑΙ ΤΟΥΣ ΓΙΑΤΡΟΥΣ

Την πρώτη της συνέντευξη στα τοπικά ΜΜΕ έδωσε χθες η πρόεδρος του ΠΕΣΥ κ. Αρσενοπούλου. Και τα όσα είπε σίγουρα θα συζητηθούν. Επίμαχο σημείο η επισήμανση των μεταθέσεων από Νοσοκομείο σε Νοσοκομείο.

ΣΕΛΙΔΑ 3

ΕΓΚΑΙΝΙΑΣΘΗΚΕ Η ΑΕΡΟΠΟΡΙΚΗ ΕΤΑΙΡΕΙΑ ΔΩΔΕΚΑΝΗΣΟΥ

ΣΤΟΝ ΑΕΡΑ ...χωρίς κατευόδιο!

Συνεχίζει να αμφισβητεί το εγχείρημα η μειοψηφία

ΦΑΝΤΑΧΤΕΡΕΣ ΑΠΟΥΣΙΕΣ ΑΠΟ ΤΗΝ ΧΘΕΣΙΝΗ ΤΕΛΕΤΗ

Εγκαινιάσθηκε χθες η αεροπορική εταιρεία της Νομαρχίας Δωδεκανήσου εν μέσω αμφισβητήσεων και σκληρών δηλώσεων των εκπροσώπων της μειοψηφίας του Νομαρχιακού Συμβουλίου. Στην χθεσινή τελετή οι απόντες ήταν περισσότεροι από τους παρόντες, κάτι που δεν πέρασε απαρατήρητο.

ΣΕΛΙΔΑ 6

ΣΤΟ ΝΟΜΟ ΜΑΣ



Ακίνητα αξίας 2 τρισ.!

Ιδιόκτητα ακίνητα αξίας 2 τρισ. έχουν καταγραφεί.

ΣΕΛΙΔΑ 8

ΜΕΓΑΛΗ ΖΗΤΗΣΗ



"Χαμός" για τη Νάνα Μούσχουρη

Μεγάλο γεγονός η συναυλία της Νάνας Μούσχουρη στις 14 Ιουλίου.

ΣΕΛΙΔΑ 38

Δ. ΤΣΙΜΕΝΙΔΗΣ Α.Ε.
μεταφορική προμηθευτική

Η ΠΙΟ **ΣΥΓΧΡΟΝΗ ΜΕΤΑΦΟΡΙΚΗ ΕΤΑΙΡΙΑ** ΣΑΣ ΠΑΡΕΧΕΙ
στη **ΡΟΔΟ - ΑΘΗΝΑ - ΘΕΣ/ΚΗ**
στην **ΕΛΛΑΔΑ** και σ' όλο τον **ΚΟΣΜΟ**

1. ΠΑΡΑΛΑΒΗ - ΠΑΡΑΔΟΣΗ από ΠΟΡΤΑ σε ΠΟΡΤΑ
2. ΑΥΤΟΜΑΤΗ ΑΣΦΑΛΙΣΗ ΕΜΠΟΡΕΥΜΑΤΩΝ
3. ΧΑΜΗΛΟ ΚΟΣΤΟΣ
4. ΓΡΗΓΟΡΗ ΔΙΕΚΠΕΡΑΙΩΣΗ ΑΝΤΙΚΑΤΑΒΟΛΗΣ
5. ΕΙΔΙΚΗ ΥΠΗΡΕΣΙΑ ΜΕΤΑΚΟΜΙΣΕΩΝ
6. ΕΙΔΙΚΕΣ ΜΕΤΑΦΟΡΕΣ
7. ΑΕΡΟΠΟΡΙΚΕΣ ΜΕΤΑΦΟΡΕΣ
8. ΜΕΤΑΦΟΡΕΣ TRANSIT
9. ΕΚΤΕΛΩΝΙΣΜΟΙ
10. ΑΠΟΘΗΚΕΥΣΕΙΣ

Θεσσαλονίκη 753267 | Ρόδος 60345 | Αθήνα κεντρικά: 3466196

the art of transporting

ΒΕΝΤΕΤΑ ΥΠΟΔΗΜΑΤΑ
ΤΑΡΠΟΝ ΣΠΡΙΝΓΚΣ 16 • Τηλ. 26847

ΑΝΔΡΙΚΑ - ΓΥΝΑΙΚΕΙΑ

40%

ΣΥΓΧΡΟΝΑ ΦΡΟΝΤΙΣΤΗΡΙΑ

Όρόσημο ΘΕΜΕΛΙΟ

Β' ΒΑΘΜΙΑΣ ΕΚΠΑΙΔΕΥΣΗΣ
Στ.Κωτιάδη 37, τηλ.75194-76705

Φίλοι μαθητές, μπείτε στο νέο μας site
www.orosimo-rho.gr
και:
- υπολογίστε τη **βαθμολογία** σας στο Ενιαίο Λύκειο
- υπολογίστε τα **μόρια πρόσβασης στα ΑΕΙ-ΤΕΙ**
- δείτε τις **σχολές προτίμησής σας**, τα **προγράμματα σπουδών** και τις **επαγγελματικές προοπτικές τους.**

ΗΜΕΡΟΛΟΓΙΟ

Σάββατο 7 Ιουλίου 2001
Κυριακή μεγαλομάρτυρα
Θωμά Μαλαθόνα
Ανατολή ηλίου: 5.09'
Δύση ηλίου: 7.50'
Σελήνη 16 ημερών

ΦΑΡΜΑΚΕΙΑ

Σήμερα διανυκτερεύει το φαρμακείο των Γλυνού Κωνστ στην οδό Π. Μελά 40 και διανυκτερεύει το φαρμακείο των Γιαννάκη Χαρ. στην οδό Γ. Ευσταθίου 7.

ΒΕΝΖΙΝΑΔΙΚΑ

Σήμερα διανυκτερεύουν τα βενζινάδικα: Τζωρτζές (Ιαλυσός), Κεφάλας (Κρεμαστή), Κοιλιάς (Αφάντου), Ριζόπουλος (Καναδά), Παυλίδης-Μουχής (4ο χλμ. Ρόδου-Λινδου).

ΛΑΪΚΕΣ ΑΓΟΡΕΣ

Τετάρτη: στο Δημοτικό Νεκροταφείο
Πέμπτη: στην οδό Βάρωνος
Παρασκευή: στην οδό Πτολεμαίων (Ανάληψη)
Σάββατο: στο Δημοτικό Νεκροταφείο.

ΔΡΟΜΟΛΟΓΙΑ ΠΛΟΙΩΝ

Σήμερα αναχωρεί το "ΠΑΤΜΟΣ" στις 10.00 για Κω-Σάμο-Θεσσαλονίκη.

ΑΕΡΟΠΟΡΙΚΑ ΔΡΟΜΟΛΟΓΙΑ

ΟΛΥΜΠΙΑΚΗ ΑΕΡΟΠΟΡΙΑ

ΑΠΟ ΡΟΔΟ-ΑΘΗΝΑ
- Καθημερινά 07.00, 10.25, 20.55
- Τετάρτη 14.00
- Καθημερινά πλην Τετάρτης 17.20
- Καθημερινά πλην Κυριακής 23.40
- Δευτέρα 00.10.

ΑΠΟ ΑΘΗΝΑ-ΡΟΔΟ
- Καθημερινά 05.20, 08.45, 19.15
- Τετάρτη 12.20
- Καθημερινά πλην Τετάρτης 15.40
- Καθημερινά πλην Κυριακής 22.00
- Κυριακή 22.50

ΑΠΟ ΡΟΔΟ-ΘΕΣΣΑΛΟΝΙΚΗ
- Δευτέρα 14.30
- Παρασκευή-Κυριακή 12.40.

ΑΠΟ ΡΟΔΟ-ΗΡΑΚΛΕΙΟ
- Παρασκευή-Κυριακή 09.45.

ΑΠΟ ΡΟΔΟ-ΚΑΡΠΑΘΟ
- Τρίτη-Πέμπτη-Σάββατο 09.45
- Δευτέρα-Τετάρτη-Παρασκευή-Κυριακή 10.30
- Δευτέρα-Κυριακή 12.40
- Τετάρτη-Παρασκευή (ν) έως 22/9 12.40
- Πέμπτη από 23/9 12.40
- Τρίτη-Παρασκευή (ν) από 23/9 12.40
- Τρίτη-Σάββατο έως 22/9 14.15
- Πέμπτη έως 22/9 14.15.

ΑΠΟ ΡΟΔΟ-ΚΑΣΟ
- Δευτέρα-Κυριακή (ν) 12.40
- Τετάρτη-Παρασκευή έως 22/9 12.40
- Πέμπτη (ν) από 23/9 12.40
- Τρίτη-Παρασκευή από 23/9 12.40
- Πέμπτη (ν) έως 22/9 14.15.

ΑΠΟ ΡΟΔΟ-ΚΑΣΤΕΛΟΡΙΖΟ
- Τετάρτη-Παρασκευή-Κυριακή 08.10
- Δευτέρα έως 22/9 08.10
- Τρίτη-Πέμπτη-Σάββατο έως 22/9 11.55.

AEGEAN AIRLINES & CRONUS

ΑΠΟ ΡΟΔΟ-ΑΘΗΝΑ
07.45 (A3 201 X5 1201), 13.30 (A3 207 X5 1207), 14.20 (A3 211 X5 1211), 17.30 (A3 213 X5 1213), 21.10 (A3 217 X5 1217).

ΑΠΟ ΑΘΗΝΑ-ΡΟΔΟ
06.05 (A3 200 X5 1200), 09.40 (A3 202 X5 1202), 12.50 (A3 210 X5 1210), 15.50 (A3 212 X5 1212), 19.30 (A3 216 X5 1216)

ΑΠΟ ΡΟΔΟ-ΗΡΑΚΛΕΙΟ
19.30 (A3 765)

ΑΠΟ ΗΡΑΚΛΕΙΟ-ΡΟΔΟ
18.00 (A3 764)

ΑΠΟ ΡΟΔΟ-ΘΕΣΣΑΛΟΝΙΚΗ
11.20 (A3 721)

ΑΠΟ ΘΕΣΣΑΛΟΝΙΚΗ-ΡΟΔΟ
11.20 (A3 720)

AXON AIRLINES

ΑΠΟ ΡΟΔΟ ΠΡΟΣ ΑΘΗΝΑ
- XN 431 ΑΝΑΧΩΡΗΣΗ ΡΟΔΟΣ 11.10 ΑΦΙΞΗ ΑΘΗΝΑ 12.00
- XN 433 ΑΝΑΧΩΡΗΣΗ ΡΟΔΟΣ 19.20 ΑΦΙΞΗ ΑΘΗΝΑ 18.20

ΑΠΟ ΑΘΗΝΑ ΠΡΟΣ ΡΟΔΟ
- XN 430 ΑΝΑΧΩΡΗΣΗ ΑΘΗΝΑ 09.50 ΑΦΙΞΗ ΡΟΔΟ 10.40
- XN 432 ΑΝΑΧΩΡΗΣΗ ΑΘΗΝΑ 18.00 ΑΦΙΞΗ ΡΟΔΟ 18.55

Το παραπάνω πρόγραμμα ισχύει καθημερινά από τις 6 Ιουλίου.

Επώνυμον & το ανώνυμον...

Προέχει η κομματική ιδιοτέλεια

Στη νεώτερη πολιτική ιστορία της Ελλάδας, η κυβέρνηση του κ. Σημίτη θα πρέπει να καταγραφεί ως η μοναδική, ίσως, κυβέρνηση που κάθε πολιτική της απόφαση συνδέθηκε σε τόσο μεγάλο βαθμό με την κομματική σκοπιμότητα.

Τα ίδια τερτίπια εφαρμόζει και στην περίπτωση πώλησης της Ολυμπιακής Αεροπορίας η κυβέρνηση του Κ. Σημίτη. Επί χρόνια τώρα διαπραγματεύεται την πώληση του εθνικού μας αερομεταφορέα, τον οποίο άλλοτε ανακοινώνει ότι εξυγιαίνει, άλλοτε αναθέτει και χρυσοπληρώνει σε ξένους ειδικούς μελέτες για την αξιοποίησή της και συνεχώς στον ίδιο παρονομαστή βρισκόμαστε!

Ετσι, η πάλαι ποτέ κραταιά Ολυμπιακή Αεροπορία μετετράπη σε υποτιμημένο προϊόν, με χρέη δισεκατομμυρίων, με δυσλειτουργίες και εν τέλει σε προβληματική εταιρεία.

Η ευθύνη γι' αυτήν την απαξίωση του εθνικού μας αερομεταφορέα ανήκει εξ ολοκλήρου στις κυβερνήσεις του ΠΑΣΟΚ και πολύ περισσότερο στις κυβερνήσεις του κ. Σημίτη, που ενεργώντας είτε με λαικίστικη διάθεση είτε με ανικανότητα κατάντησε την Ο.Α. να πωλείται πλέον "κοψοχροντά", όπως θα έλεγε ο σοφός ελληνικός λαός.

Τελικά, προχθές ανακοινώθηκε ότι η Ολυμπιακή Αεροπορία, που μεταξύ άλλων εξυπηρέτησε για πολλά χρόνια και χιλιάδες ρουσφέτια του ΠΑΣΟΚ, πως μπήκε στην τελική ευθεία της ιδιωτικοποίησης. Δηλαδή, της πώλησής της.

Να, όμως, που και πάλι η πολιτική σκοπιμότητα και η μικροκομματική νοοτροπία της ηγεσίας του ΠΑΣΟΚ μπλοκάρει το θέμα, γιατί προέχει (!) η κομματική ιδιοτέλεια.

Μετά το ξεκαθάρισμα των εσωκομματικών λογαριασμών θα υποστεί ο Κ. Σημίτης και για το λογαριασμό της Ο.Α.

Ασχέτως αν μέχρι τότε τα φτερά της Ο.Α. λυγίσουν από το βάρος της ΠΑΣΟΚικής σκοπιμότητας.

Δέσμιος εσωκομματικών αντιπάλων

Τώρα το χουνέρι που ετοιμάζουν στον Κ. Σημίτη στο Συνέδριο οι αντίπαλοί του ακόμη δεν το έχει συνειδοτοποιήσει, αλλά περιμένουν να πέσει ο ίδιος στην παγίδα που θέλησε να στήσει.

"Στο Συνέδριο δεν πάμε ν' αλλάξουμε πρόεδρο. Πάμε ν' αλλάξουμε πολιτικές", τόνισε σε τηλεοπτική του συνέντευξη ο Ακης Τσοχατζόπουλος και ο Παντελής Οικονόμου μέλος της Κ.Ε. του ΠΑΣΟΚ δήλωσε ότι θα προτείνει στην Κ.Ε. να γίνει ένα Συνέδριο τον Οκτώβριο στο οποίο θ' αλλάξει η πολιτική τους και ένα αργότερα τον Μάρτιο για τα πρόσωπα.

Μάλιστα ο κ. Π. Οικονόμου είπε ότι μπορεί να υπάρξει πρόταση της Κ.Ε. για να παραμείνει ο κ. Σημίτης πρόεδρος του ΠΑΣΟΚ, να μην αλλάξει...

«Αν θέλει ο κ. Σημίτης να παραμείνει, η πολιτική μας πρέπει να αλλάξει», δήλωσε με έμφαση ο Παντελής Οικονόμου (ΦΛΑΣ).

Δηλαδή πλήρης εξευτελισμός του Κ. Σημίτη. Οχι μόνο θα του αλλάξουν την πολιτική του - που ο ίδιος τη θεωρεί επιτυχημένη - αλλά θα τον... υποχρεώσουν αυτός ο ίδιος να εφαρμόσει αυτή την πολιτική που θα του επιβάλουν.

Και υποταγή και εξευτελισμός...

Είδη οικιακής χρήσης ⇔ Ηλεκτρονικά ⇔ Δορυφορικός εξοπλισμός
Home theater ⇔ Car audio ⇔ Κινητή τηλεφωνία ⇔ Ηλεκτρονικοί υπολογιστές

ΔΙΚΤΥΟ ΚΑΤΑΣΤΗΜΑΤΩΝ ΗΛΕΚΤΡΙΚΩΝ ΣΥΣΚΕΥΩΝ ELECTRO NET

Προσφορά εβδομάδας



ΜΕ ΚΑΘΕ ΑΓΟΡΑ ΜΙΑΣ ΒΙΝΤΕΟΚΑΜΕΡΑΣ SONY

SONY

ΒΙΝΤΕΟΚΑΜΕΡΑ SONY TRV 120 +
ΔΩΡΟ 1 ΡΑΔΙΟΚΑΣΕΤΟΦΩΝΟ ΑΥΤΟΚΙΝΗΤΟΥ SONY XR-1300R
Stamina 12 ώρες, Memory Stick, Kit σύνδεσης με PC, εγχρωμο ειδοσκόπιο, έγχρωμη οθόνη LCD 2,5", i. link, ενσωματωμένος εκτυπωτής



πλαίσιο



Μοσχίδης
Π. Π. Γερμανού - Εμπορικό Κέντρο Πλατεία Φωκιάνη
ΤΗΛ. 20162 - 35846

ΔΕΧΟΝΤΑΙ ΤΟ ΚΟΙΝΟ

Ο Νομάρχης δέχεται το κοινό κάθε Τρίτη και Πέμπτη από 11.00-13.00.
Ο Δήμαρχος Ροδίων δέχεται ύστερα από συνεννόηση.
Ο αντινομάρχης Δωδεκανήσου κ. Νικόλαος Τατάκης δέχεται το κοινό κάθε Τρίτη και Πέμπτη από 10.00 π.μ.-12 μ.μ.

ΤΑΞΙ

ΡΑΔΙΟ ΤΑΞΙ: 64712-64790

ΧΡΗΣΙΜΑ ΤΗΛΕΦΩΝΑ

ΝΟΣΟΚΟΜΕΙΟ:	80000
ΠΥΡΟΣΒΕΣΤΙΚΗ:	23333
ΑΙΜΕΝΑΡΧΕΙΟ:	22220, 27695
ΒΛΑΒΕΣ Δ.Ε.Η.:	125
ΒΛΑΒΕΣ Ο.Τ.Ε.:	121
ΑΜΕΣΗ ΔΡΑΣΗ:	100
ΒΛΑΒΕΣ ΥΔΡΕΥΣΗΣ:	68750-68755
ΝΟΜΑΡΧΙΑ:	46502
ΠΕΡ/ΚΗ Δ/ΝΣΗ	38174
ΔΗΜΟΣ:	46200
ΔΗΜ. ΕΠΙΧ. ΚΑΘΑΡ.	77600
ΥΠΗΡ. ΑΠΟΚΟΜΙΔΗΣ	61057
ΤΡΟΧΑΙΑ:	26480
ΠΛΗΡΟΦ. Ο.Τ.Ε.:	131
ΔΕΛΤΙΟ ΚΑΙΡΟΥ:	149
ΛΑΧΕΙΑ:	111
ΠΡΟΠΟ - ΛΟΤΤΟ:	111
ΡΟΔΑ:	27462
ΚΤΕΛ:	27706
Ο.Λ.Ε.Δ.:	23265
Ι.Κ.Α.:	64912
ΤΑΞ.Υ.:	68701, 68702
ΟΛΥΜΠΙΑΚΗ:	24555
Δ.Α.Ν.Ε.:	43150
ΕΡΓΑΤ. ΚΕΝΤΡΟ:	24730
AIR GREECE	36095
CRONUS AIRLINES	25444
AEGEAN AIRLINES	98345

ΚΤΕΟ

• Από 1/7/2001 έως 31/7/2001 όλες οι κατηγορείες οχημάτων **με συνδυασμό γραμμάτων ΡΟΑ 1000-ΡΟΑ 1300.** Από 1/7/2001 έως 16/7/2001 όλες οι κατηγορίες οχημάτων **με συνδυασμό γραμμάτων ΧΟ 1000-ΧΟ 9999.**

ΤΙΜΕΣ ΣΥΝΑΛΛΑΓΜΑΤΟΣ

ΔΟΛΛΑΡΙΟ ΗΠΑ	403.159	412.530
ΛΙΡΑ ΑΓΓΛΙΑΣ	563.745	576.818
ΚΟΡΩΝΑ ΔΑΝΙΑΣ	45.420	46.473
ΚΟΡΩΝΑ ΣΟΥΗΔΙΑΣ	36.513	37.360
ΓΕΝ ΙΑΠΩΝΙΑΣ ΓΙΑ 100 ΜΟΝ	319.953	327.360
ΦΡΑΓΚΟ ΕΛΒΕΤΙΑΣ	222.088	227.242
ΚΟΡΩΝΑ ΝΟΡΒΗΓΙΑΣ	42.636	43.625
ΛΙΡΑ ΚΥΠΡΟΥ	588.971	602.574
ΔΟΛΛΑΡΙΟ ΚΑΝΑΔΑ	266.210	272.302
ΔΟΛΛΑΡΙΟ ΑΥΣΤΡΑΛΙΑΣ	203.895	208.626

Η ΡΟΔΙΑΚΗ
Ημερήσια Εφημερίδα της Ρόδου
Έτος Ιδρύσεως 1915
ΙΔΡΥΤΗΣ
ΕΜΜ. ΚΑΛΑΜΠΙΧΗΣ

ΙΔΙΟΚΤΗΣΙΑ – ΕΚΔΟΣΗ
ΥΙΟΙ Σ. ΤΣΟΠΑΝΑΚΗ
Η. ΚΩΤΙΑΔΗΣ Ο.Ε.

ΔΙΕΥΘΥΝΤΗΣ
ΑΘ. ΜΑΡΑΣΙΩΤΗΣ

ΣΥΝΤΑΞΗ
Γρηγόριος Πελλός
Λουκάς Μαστής
Μιχάλης Μαστής
ΑΘΛΗΤΙΚΑ
Μανόλης Μπάτης,
Νικήτας Κουσκούσης
Τηλ.: 30831
ΓΡΑΦΕΙΑ ΣΥΝΤΑΞΗΣ
Μάρκου Μαλλιαράκη 9
Τηλ. 24610 - 30865 - 75640
Fax (0241) 75641
ΛΟΓΙΣΤΗΡΙΟ – ΔΙΑΦΗΜΙΣΕΙΣ
Νέα Αγορά 53
Τηλ. 22210 - 75230
Fax (0241) 22471

http://WWW.rodiaki.gr.
Email: tsopd@otenet.gr &
rodiaki@otenet.gr

Σύμφωνα με την πρόεδρο του ΠΕΣΥ κ. Αρσενοπούλου που έδωσε χθες συνέντευξη Τύπου

"Δευτερεύον θέμα" το χάλι του παλιού Νοσοκομείου της Ρόδου!

Μ' αυτό θα πρέπει να ασχοληθούν άλλοι, είπε ● Δήλωσε "ανενημέρωτη" με τα όσα διαδραματίζονται στο νέο Νοσοκομείο και άφησε ανοικτό το ενδεχόμενο των μεταθέσεων ιατρών και προσωπικού!

Ριζικά αλλάζει ο τρόπος που θα λειτουργούν, και θα διοικούνται τα νοσοκομεία της χώρας μετά τη μεταρρύθμιση του Υπουργείου Υγείας "Υγεία για τον πολίτη" για την οποία μας ενημέρωσε εκτενώς, σε συνέντευξη τύπου χθες, η πρόεδρος του Περιφερειακού Συστήματος Υγείας (ΠΕΣΥ) Δωδεκανήσου, κυρία Ιωάννα Αρσενοπούλου.

Η πρόεδρος του ΠΕΣΥ Δωδεκανήσου έχει αναλάβει τα καθήκοντά της από τις 10 Μαΐου 2001, εδώ και δύο μήνες δηλαδή. Κατά την ενημέρωση που έκανε χθες, εξήγησε λεπτομερώς τι είναι τα ΠΕΣΥ, πως ακριβώς θα λειτουργεί αυτό της Δωδεκανήσου, τι σημαίνει η μεταρρύθμιση που επιχειρείται στην πράξη, ποιές είναι οι προτεραιότητες που έχει θέσει η ίδια για την περιοχή μας καθώς και πώς αντιλαμβάνεται τα τεκταινόμενα στο νοσοκομείο της Ρόδου. Αναλυτικά:

ΤΑ ΠΕΣΥ

Με τον νόμο 2889 που ψηφίστηκε τον Μάρτιο εισάγονται τα ΠΕΣΥ που είναι 17 σε όλη τη χώρα και συνήθως ταυτίζονται με τις Διοικητικές Περιφέρειες. Στην περίπτωση, όμως, των Αθηνών, της Θεσσαλονίκης αλλά και τη δική μας κάθε Διοικητική Περιφέρεια χωρίζεται σε επιμέρους Περιφέρειες Υγείας.

Στην Περιφέρεια Νοτίου Αιγαίου έχουμε δύο ΠΕΣΥ και αυτό της Δωδεκανήσου είναι το δεύτερο.

● Σύμφωνα με την κυρία Αρσενοπούλου, σκοπός της μεταρρύθμισης είναι να αποκεντρώσει τις αρμοδιότητες του Υπουργείου Υγείας στην Περιφέρεια ώστε να υπάρξει πιο ολοκληρωμένη παροχή υπηρεσιών υγείας σε επίπεδο περιφέρειας. Αποσκοπεί, ακόμη, στην αύξηση της ποιότητας των παρεχομένων υπηρεσιών υγείας. Ένας δεύτερος σκοπός είναι ο συντονισμός των υπηρεσιών υγείας σε επίπεδο περιφέρειας, η διασφάλιση της αποτελεσματικότερης οργάνωσης και διοίκησης των περιφερειακών τμημάτων υγείας καθώς και η αύξηση στη λειτουργικότητα και στην οικονομική αποδοτικότητά τους.



Η απόδοση ευθυνών για το χάλι του παλιού Νοσοκομείου είναι θέμα του εισαγγελέα και όχι του ΠΕΣΥ κατά την κ. Αρσενοπούλου

ΟΙ ΑΛΛΑΓΕΣ

Καταρχάς, τα υφιστάμενα νοσοκομεία κάθε περιφέρειας μετατρέπονται σε ανεξάρτητες και αποκεντρωμένες μονάδες των ΠΕΣΥ. Δηλαδή, τα νοσοκομεία από δω και πέρα δεν θα χωρίζονται σε νομαρχιακά, περιφερειακά κ.λπ.

Υπάρχει πλέον η σύνδεση μεταξύ των νοσοκομείων κάθε περιφέρειας Υγείας και σε λειτουργικό, και σε νοσηλευτικό και σε επιστημονικό επίπεδο.

Αυτό σημαίνει ότι υπάρχει η δυνατότητα μετακίνησης νοσηλευτικού ή άλλου προσωπικού μέχρι ένα χρόνο ώστε να καλύπτονται οι διάφορες ανάγκες. Υπάρχει, επίσης, η δυνατότητα να εκπαιδεύονται γιατροί, στις διάφορες μονάδες, μέχρι τρεις μήνες.

Σημαντικές, είναι, όμως, οι αλλαγές και στα όργανα της Διοίκησης των νοσοκομείων. Έτσι καταργούνται οι πρόεδροι και τα Διοικητικά Συμβούλια και αναλαμβάνουν οι Διοικητές των νοσοκομείων με τα Συμβούλια Διοίκησης τα οποία αποτελούνται από Διοικητή και Διευθυντές καθώς και τον πρόεδρο της Επιστημονικής Επιτροπής.

Ιδιαίτερα σημαντικό γεγονός θεωρείται η δημιουργία ενός γραφείου υποδοχής ασθενών. Στο γραφείο αυτό θα γίνεται η υποδοχή τού ασθενούς και των συνοδών του και θα τους παρέχονται διάφορες πληροφορίες. Βασικό ακόμα είναι η δημιουργία του τμήματος επειγόντων περιστατικών.

Το ΠΕΣΥ θα έχει μια κεντρική υπηρεσία της οποίας η κυρία Αρσενοπούλου θα είναι Γενική Διευθύντρια και θα έχει άλλες τρεις Διευθύνσεις : α) Προγραμματισμού και ανάπτυξης πολιτικών παροχής υπηρεσιών υγείας, β) Οργάνωσης και διοικητικής υποστήριξης των μονάδων υγείας και γ) Ανάπτυξης ανθρώπινου δυναμικού. Οι δύο πρώτες διευθύνσεις αποτελούνται από τρία επιμέρους τμήματα και η τρίτη από δύο. Το ΠΕΣΥ Δωδεκανήσου θα στελεχώνουν πενήντα άτομα.

ΓΙΑΤΡΟΙ ΕΣΥ

Οι γιατροί του ΕΣΥ, όπως και τώρα, θα είναι αποκλειστικής απασχόλησης. Αυτό σημαίνει ότι κάθε απασχόληση με ιδιωτική εργασία ή άλλη που δεν είναι νόμιμη, μέσα στα καθήκοντα αυτά, θα έχει ως αποτέλεσμα μετά από πειθαρχική διαδικασία, την αναστολή των καθηκόντων του γιατρού ή ακόμα και την οριστική παύση.

Για την επιλογή των γιατρών συγκροτούνται τα Περιφερειακά Συμβούλια Επιλογής των επιμελητών ιατρών του ΕΣΥ.

Στο υπουργείο Υγείας συγκροτούνται τα Συμβούλια επιλογής και αξιολόγησης των Διευθυντών ιατρών του ΕΣΥ. Η αξιολόγηση των ιατρών θα γίνεται ανά πενταετία.

ΕΚΠΑΙΔΕΥΣΗ ΙΑΤΡΩΝ

Όσο αφορά στη συνεχιζόμενη εκπαίδευση των ιατρών, θα υπάρχει θεσμοθετημένο κίνητρο για να την παρακολουθούν καθώς και κίνητρα για τους ιατρούς στις νησιωτικές περιοχές. Επίσης εισάγεται ο θεσμός του επικουρικού γιατρού που έχει ήδη ξεκινήσει να λειτουργεί στη Ρόδο.

2ο ΠΕΣΥ Νοτίου Αιγαίου

Το ΠΕΣΥ της Δωδεκανήσου έχει στην αρμοδιότητά του τέσσερα νοσοκομεία, τρία Κέντρα Υγείας, εννέα Πολυδύναμα Περιφερειακά Ιατρεία και πέντε Περιφερειακά Ιατρεία.

Το 2ο ΠΕΣΥ Νοτίου Αιγαίου έχει ξεκινήσει να λειτουργεί από τις 10 Μαΐου και στεγάζεται προσωρινά στον τελευταίο όροφο του κτιρίου της Αστυνομικής Διεύθυνσης Δωδεκανήσου, που τους παραχωρήθηκε από την Περιφέρεια. Έτσι τέσσερα άτομα προσωπικό.

Η κυρία Αρσενοπούλου έχει παρακαλουθήσει ένα ενημερωτικό σεμινάριο στη Γαλλία και έχει ξεκινήσει μια σειρά ενημερωτικών επαφών. Μάλιστα έχουν αρχίσει οι εκλογές για τους αιρετούς εκπροσώπους στα Διοικητικά Συμβούλια οι οποίες τοποθετούνται γύρω στον Οκτώβριο. Ακόμα βρίσκονται σε εξέλιξη οι κρίσεις των αναπληρωτών γενικών διευθυντών των ΠΕΣΥ. Γύρω στον Σεπτέμβριο θα τοποθετηθούν και οι διοικητές των νοσοκομείων.

Παράλληλα γίνεται καταγραφή όλων των μονάδων Υγείας των νομών από την ΠΟΔΕ.

Να σημειώσουμε ότι στις 16 Ιουλίου θα πραγματοποιηθεί ημερίδα με συμμετέχουσα την υφυπουργό Υγείας την κυρία Χριστίνα Σπυράκη με σκοπό να ενημερωθούν όλοι οι τοπικοί φορείς για το τι σημαίνει Υγειονομικός χάρτης.

ΚΑΙΝΟΥΡΓΙΟ ΝΟΣΟΚΟΜΕΙΟ

Η κυρία Αρσενοπούλου αφού ξεκαθάρισε ότι όσα έχουν δημοσιευθεί μέχρι σήμερα στον τύπο δεν προέρχονταν από εκείνη, ερωτώμενη σχετικά με την επικρατούσα κατάσταση στο νέο νοσοκομείο της Ρόδου, δήλωσε ότι δεν έχει ενημερωθεί γαι τις προσωπικές κόντρες που υπάρχουν και ότι αυτό είναι κάτι το οποίο δεν θα αποτελέσει αντικείμενο δικής της απασχόλησης. "Πιστεύω ότι με έναν οργανωμένο και καλό τρόπο λειτουργίας όλα αυτά θα μπουν στην άκρη και θ' αποτελέσουν ένα δευτερεύον πρόβλημα", είπε χαρακτηριστικά η πρόεδρος του ΠΕΣΥ. Ωστόσο είπε ότι έχει ενημερωθεί για κάποια από τα προβλήματα του νοσοκομείου και αποδέχθηκε την ύπαρξή τους. Η κυρία Αρσενοπούλου σκοπεύει να επισκεφθεί όλα τα νησιά της Δωδεκανήσου για να ολοκληρώσει την ενημέρωσή της.

ΠΑΛΙΟ ΝΟΣΟΚΟΜΕΙΟ

Η πρόεδρος του ΠΕΣΥ δήλωσε ότι το θέμα του παλιού νοσοκομείου αντιλαμβάνεται ότι είναι τεράστιο. Το επισκέφθηκε και είδε ότι υπάρχει μια φθορά και μία εγκατάλειψη του χώρου. Το χαρακτήρισε πολύπλοκο ως θέμα. Σύμφωνα με τα όσα γνωρίζει, πρόσφατα είχε γίνει μια προκήρυξη και έχει ανατεθεί η φύλαξη του χώρου σε μια ιδιωτική εταιρεία.

Ερωτώμενη για την απόδοση ευθυνών για την κατάσταση στην οποία έχει περιέλθει το παλιό νοσοκομείο της Ρόδου, η κυρία Αρσενοπούλου δήλωσε ότι δεν αποτελεί πρωταρχικό στόχο του ΠΕΣΥ και κατέληξε λέγοντας: "Η απόδοση ευθυνών είναι θέμα που αφορά τον κάθε πολίτη και αφορά τη δικαιοσύνη η οποία μπορεί να αναλάβει το έργο αυτό".

Είναι ένα θέμα το οποίο, σύμφωνα με την ίδια, δεν της έχει τεθεί ποτέ επισήμως, γι' αυτό και βρίσκεται εν αναμονή της συνάντησής της με τον δήμαρχο για να οριστικοποιηθεί και ο χώρος που θα στεγαστεί το ΠΕΣΥ. Πάνω σ' αυτό, η πρόεδρος του ΠΕΣΥ διέψευσε ότι ζήτησαν το κτίριο της μαιευτικής για να στεγαστεί το ΠΕΣΥ.

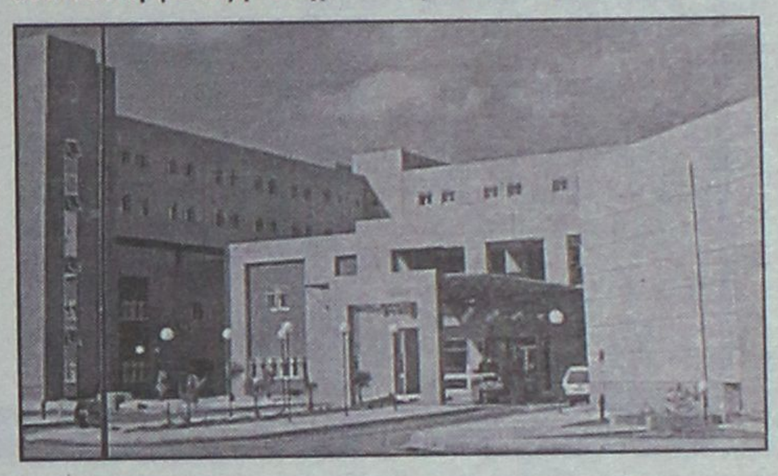

Η πρόεδρος του ΠΕΣΥ γνωρίζει για ελλείψεις όχι όμως και για κόντρες στο νέο Νοσοκομείο

Αντίθετα, ζήτησαν το χώρο του Διοικητηρίου δίχως αυτό να αποτελεί "εμμονή".

Η κυρία Αρσενοπούλου, τέλος, ερωτώμενη, εξέφρασε τη λύπη της για την παραίτηση του κ. Νούσια και δήλωσε ότι ελπίζει να αλλάξει γνώμη.





mira SOL travel

ΡΟΔΟΣ – ΤΕΝΕΡΙΦΗ
8 ΗΜΕΡΕΣ από 25/07
Από 233.000 δρχ.

- **1η μέρα: ΡΟΔΟ - ΑΘΗΝΑ - ΤΕΝΕΡΙΦΗ** (ξενάγηση της πόλης)
- **2η μέρα: ΤΕΝΕΡΙΦΗ** (Ολοήμερη εκδρομή Ικοντ - Μασκα - Γκαράτσικο)
- **3η μέρα: ΤΕΝΕΡΙΦΗ** (εκδρομή μισής μέρας στη Σάντα Κρουζ)
- **4η μέρα: ΤΕΝΕΡΙΦΗ** (Εκδρομή μισής μέρας στο Τέιντε)
- **5η μέρα: ΤΕΝΕΡΙΦΗ** (Ολοήμερη εκδρομή στα Γκραν Κανάρια)
- **6η μέρα: ΤΕΝΕΡΙΦΗ** (Ολοήμερη εκδρομή - κρουαζιέρα)
- **7η μέρα: ΤΕΝΕΡΙΦΗ - ΑΘΗΝΑ**
- **8η μέρα: ΑΘΗΝΑ - ΡΟΔΟ**

Περιλαμβάνονται:
* Αεροπορικά εισιτήρια ΡΟΔΟ - ΑΘΗΝΑ - ΤΕΝΕΡΙΦΗ - ΑΘΗΝΑ - ΡΟΔΟ
* 6 διανυκτερεύσεις σε ξενοδοχείο της επιλογής σας με ημιδιατροφή ή πλήρη διατροφή
* Μεταφορές από και προς το αεροδρόμιο του εξωτερικού
* Πανοραμική ξενάγηση στο Πουέρτο ντε λα Κρουζ
* Ελληνόφωνος αρχηγός / συνοδός
* Ασφάλεια αστικής και επαγγελματικής ευθύνης

Δεν περιλαμβάνονται:
* Φόροι αεροδρομίων Ελλάδας και εξωτερικού
* Ποτά και αναψυκτικά στα γεύματα
* Ο,τι αναφέρεται στο πρόγραμμα σαν προαιρετικό

Από 13/07/2001
ΓΥΡΟΣ ΙΣΠΑΝΙΑΣ, 8 ημέρες/6 νύχτες
ΜΑΔΡΙΤΗ - ΑΝΔΑΛΟΥΣΙΑ, 8 ημέρες/6 νύχτες
ΙΣΠΑΝΙΑ - ΠΟΡΤΟΓΑΛΙΑ, 8 ημέρες/6 νύχτες

ΑΒΕΡΩΦ 9 - ΡΟΔΟΣ • Τηλ. 74122, 74123 • Fax: 22653

Από το Τριμελές Εφετείο επί κακουργημάτων

Ισόβια στον Ιταλό μαφιόζο

Είχε εισαγάγει το 1990 μαζί με άλλους 110 κιλά χασίς, εξαφανίστηκε, αλλά συνελήφθη αργότερα

Την ποινή της ισοβίου καθείρξεως και 30 εκατομμύρια δραχμές επέβαλε χθες το Τριμελές Εφετείο επί κακουργημάτων στον Ιταλό Pasquale Claudio Locatelli που τον κήρυξε ένοχο εισαγωγής και διαμετακόμισης ναρκωτικών.

Η χθεσινή δίκη ήταν ο επίλογος της υπόθεσης των ναρκωτικών της Χάλκης που είχε αποκαλυφθεί τον Αύγουστο του 1990 και είχαν συλληφθεί τότε οι Κωνσταντίνος Στάθης, Ιωάννης Παλαιολόγος κ.λπ. και μάλιστα ο Στάθης είχε καταδικασθεί πρωτόδικα από το Τριμελές Εφετείο Κακουργημάτων σε ισόβιο κάθειρξη και αθωώθηκε από το Πενταμελές ενώ ο Παλαιολόγος και οι άλλοι είχαν καταδικασθεί σε 18 χρόνια κάθειρξη.



Ο Ιταλός κατάφερε τότε να διαφύγει τη σύλληψη και την παραπομπή σε δίκη και ανεζητείτο από την Ιντερπόλ αλλά επέστρεψε πριν από μερικούς μήνες στη χώρα μας με αποτέλεσμα να εντοπιστεί να συλληφθεί και να οδηγηθεί στις φυλακές της Κω.

Χθες κάθισε στο εδώλιο του κατηγορουμένου για την εισαγωγή των 110 κιλών χασίς που είχαν εντοπισθεί πριν από 11 χρόνια στη Χάλκη και στις σπηλιές στους Οθωνούς της Κέρκυρας και καταδικάστηκε χωρίς ελαφρυντικά στην παραπάνω ποινή.

Την υπεράσπιση του κατηγορουμένου είχε ο δικηγόρος Φώτης Χατζηδιάκος.

Κλείνει η Κορδιγκτώνος

Κλείνει την Τετάρτη 11 Ιουλίου η οδός Κοδριγκτώνος από την διασταύρωση με την οδό Δαμασκηνού μέχρι τη διασταύρωση με την οδό Ι. Δενδρινού λόγω εκτέλεσης έργων που εκτελεί η ΔΕΥΑΡ για τα δίκτυα αποχέτευσης ομβρίων και ακαθάρτων των περιοχών Αγιου Νικολάου και Αγίας Αναστασίας. Οσοι οδηγοί κατευθύνονται από το Λιμάνι προς τη Λεωφόρο Καλλιθέας μπορούν να ακολουθήσουν την διαδρομή από τις οδούς Αυστραλίας και Κλαυδίου Πέπερ. Η ΡΟΔΑ θα τροποποιήσει το δρομολόγιο του λεωφορείου Πόλεως 6 (Αγιοι Απόστολοι) ως εξής:

Αντί να ακολουθεί τη διαδρομή μέσω Παλαιολόγου - Δαμασκηνού - Κοδριγκτώνος και Χατζηευαγγέλου, θα ακολουθεί τη διαδρομή Παλαιολόγου - Γαριβάλδη - Μεγάλου Κωνσταντίνου - Εθνικής Αντίστασης - Ι. Δενδρινού και μετά κανονικά.

Η αλλαγή στα δρομολόγια της ΡΟΔΑ θα ισχύσει μέχρι την αποπεράτωση των εργασιών της ΔΕΥΑΡ.

29 λαθρομετανάστες

Από άνδρες της Λιμενικής Αρχής Πάτμου εντοπίσθηκαν και συνελήφθησαν το μεσημέρι στις Νησίδες Αρκιούς (ανατολικά της Πάτμου) 29 λαθρομετανάστες διαφόρων εθνικοτήτων (Κούρδοι - Πακιστανοί - Μπαγκλαντές - Ινδοί), όλοι καλά στην υγεία τους.

Από τη Λιμενική Αρχή Πάτμου και τις όμορες λιμενικές αρχές διενεργούνται έρευνες για τον τρόπο και τις συνθήκες αποβίβασής τους.

Ασκήθηκε χθες κατά 22 χρονου

Ποινική δίωξη για κατοχή - μεταφορά ναρκωτικών ουσιών

Είχε συλληφθεί στο λιμάνι με 126 γραμμάρια ηρωίνης

Ποινική δίωξη για κατοχή και μεταφορά ναρκωτικών ουσιών, άσκησε ο εισαγγελέας Πλημμελειοδικών Ρόδου, σε βάρος του 22 χρονου νεαρού που συνελήφθη προχθές το μεσημέρι στο λιμάνι της Ρόδου, την ώρα που αποβιβάζονταν από το πλοίο της γραμμής και έπειτα από σχετικό έλεγχο που του έκαναν τα μέλη της ειδικής ομάδας των λιμενικών.

Πρόκειται για τον Εμμανουήλ Ιωάννου του Αγγέλου, κάτοικο Παλαιού Φαλήρου Αττικής, στην κατοχή του οποίου βρέθηκαν (μέσα στον ταξιδιωτικό του σάκο) 125,97 γραμμάρια ηρωίνη, και 20 δισκία μεθαδόνης.

Αμέσως ενημερώθηκε ο αρμόδιος εισαγγελέας, ενώ σε βάρος του νεαρού σχηματίστηκε δικογραφία. Παράλληλα, δόθηκε εντολή και έγινε έρευνα και σε σπίτι που είχε νοικιάσει και διατηρούσε ο νεαρός στην περιοχή του Ασπρόπυργου στην Αττική, όπου οι αρμόδιες αρχές βρήκαν ένα ακόμα γραμμάριο ηρωίνης καθώς επίσης και σύνεργα για τη χρήση της.

● Χθες αργά το μεσημέρι, ο 22χρονος νεαρός, οδηγήθηκε από το Λιμεναρχείο όπου κρατείται στο Δικαστικό Μέγαρο, προκειμένου έτσι να παραπεμφθεί στον αρμόδιο εισαγγελέα, ο οποίος όπως αναμένονταν, άσκησε σε βάρος του δίωξη για κατοχή και μεταφορά ναρκωτικών ουσιών και στη συνέχεια τον παρέπεμψε στον αρμόδιο ανακριτή, από τον οποίο ζήτησε και έλαβε προθεσμία, έτσι ώστε να προετοιμάσει την απολογία του.

Ενώπιον του ανακριτή ο 22χρονος Αθηναίος, αναμένεται να οδηγηθεί και πάλι το πρωί της ερχόμενης Δευτέρας.

Αν φέτος δεν μπόρεσες να μπεις στη σχολή που ήθελες...
Μην συμβιβάζεσαι, μην αρκείσαι σε μεσαίες λύσεις!

Σπούδασε αυτό που πραγματικά θέλεις



...σε Αναγνωρισμένο Κρατικό Βρετανικό Πανεπιστήμιο

ΓΙΑΤΙ ΘΑ ΣΠΟΥΔΑΣΩ ΑΥΤΟ ΠΟΥ ΟΝΕΙΡΕΥΟΜΑΙ ΚΑΙ ΜΟΝΟ!

Οι εγγραφές άρχισαν!

ΕΝΑΡΞΗ ΜΑΘΗΜΑΤΩΝ 30 ΙΟΥΛΙΟΥ 2001

INTERANGLIAN
ΕΝΙΣΧΥΜΕΝΟ ΕΞΕΤΑΣΤΙΚΟ ΚΕΝΤΡΟ ΤΟΥ ΒΡΕΤΑΝΙΚΟΥ ΔΗΜΟΣΙΟΥ
• ΧΩΡΙΣ ΔΙΔΑΚΤΡΑ • ΑΝΑΒΟΛΗ ΣΤΡΑΤΕΥΣΗΣ • ΦΟΙΤΗΤΙΚΗ ΕΣΤΙΑ •

Αντ. Δαμασκηνού & Εκπαιδευτικών 1
(Πλ. Μητροπόλεως) Ρόδος Τηλ: 24962

C.A.N.A FERRIES

ΔΡΟΜΟΛΟΓΙΑ ΠΛΟΙΩΝ
Από 01/07/2001 έως 31/08/2001
F/B MARINA • F/B RODANTHI • F/B DIMITROULA

F/B MARINA • F/B RODANTHI ΕΝΑΛΛΑΞ ΓΙΑ ΠΕΙΡΑΙΑ

ΔΕΥΤΕΡΑ	16.00	ΚΩ-ΚΑΛΥΜΝΟ-ΛΕΡΟ-ΠΑΤΜΟ-ΠΕΙΡΑΙΑ
ΤΡΙΤΗ	16.00	ΚΩ-ΚΑΛΥΜΝΟ-ΠΕΙΡΑΙΑ
ΤΕΤΑΡΤΗ	16.00	ΚΩ-ΚΑΛΥΜΝΟ-ΠΕΙΡΑΙΑ
ΠΕΜΠΤΗ	16.00	ΚΩ-ΚΑΛΥΜΝΟ-ΑΣΤΥΠΑΛΑΙΑ-ΠΕΙΡΑΙΑ
ΠΑΡΑΣΚΕΥΗ	16.00	ΚΩ-ΚΑΛΥΜΝΟ-ΛΕΡΟ-ΠΑΤΜΟ-ΠΕΙΡΑΙΑ
ΣΑΒΒΑΤΟ	16.00	ΚΩ-ΚΑΛΥΜΝΟ-ΛΕΡΟ-ΠΑΤΜΟ-ΠΕΙΡΑΙΑ
ΚΥΡΙΑΚΗ	16.00	ΚΩ-ΚΑΛΥΜΝΟ-ΠΕΙΡΑΙΑ

F/B DIMITROULA

ΤΡΙΤΗ	15.00	ΚΩ-ΚΑΛΥΜΝΟ-ΛΕΡΟ-ΠΑΤΜΟ-ΠΕΙΡΑΙΑ
ΠΕΜΠΤΗ	15.00	ΚΩ-ΚΑΛΥΜΝΟ-ΛΕΡΟ-ΠΑΤΜΟ-ΠΕΙΡΑΙΑ
ΣΑΒΒΑΤΟ	20.00	ΚΑΣΤΕΛΛΟΡΙΖΟ
ΚΥΡΙΑΚΗ	09.00	ΣΥΜΗ-ΤΗΛΟ-ΝΙΣΥΡΟ-ΚΩ-ΚΑΛΥΜΝΟ-ΛΕΡΟ-ΠΑΤΜΟ-ΝΑΞΟ-ΠΑΡΟ-ΠΕΙΡΑΙΑ

Σας ευχόμαστε Καλό Καλοκαίρι. Καλές Διακοπές
Πληροφορίες: τηλ. 35066-30406-36170-28597 • FAX: 39839
Και στον ταξιδιωτικό σας πράκτορα

NOVOTHERM INOX

ΑΝΟΞΕΙΔΩΤΟΙ ΗΛΙΑΚΟΙ ΘΕΡΜΟΣΙΦΩΝΕΣ

(Ανοξείδωτο ατσάλι πάχους 2 mm, τύπου 316)

Χωρίς προκαταβολή

και εξόφληση έως **36** μήνες
από **10.300** δρχ. **ΤΟ ΜΗΝΑ**

Πληροφορίες: **Μ. Μπογδάνος**
Οδός Τριαντών Ιαλυσός
Τηλ. 92537

Μεταθέσεις αξιωματικών του Λιμενικού Σώματος

Αλλαγές στο Λιμεναρχεία του νομού μας πραγματοποιούνται με διαταγές που υπέγραψε ο Υπουργός Εμπορικής Ναυτιλίας Χρήστος Παπουτσής και εστάλησαν για κοινοποίηση.

Στην Κω τοποθετείται ως λιμενάρχης ο υποπλοίαρχος Ιωάννης Αργυρίου, που υπηρετεί στο Λιμεναρχείο Ρόδου, ενώ ο λιμενάρχης Κω Πλωτάρχης Βασίλειος Σιέττος μετατίθεται στο Λιμεναρχείο Ρόδου ως λιμενάρχης.

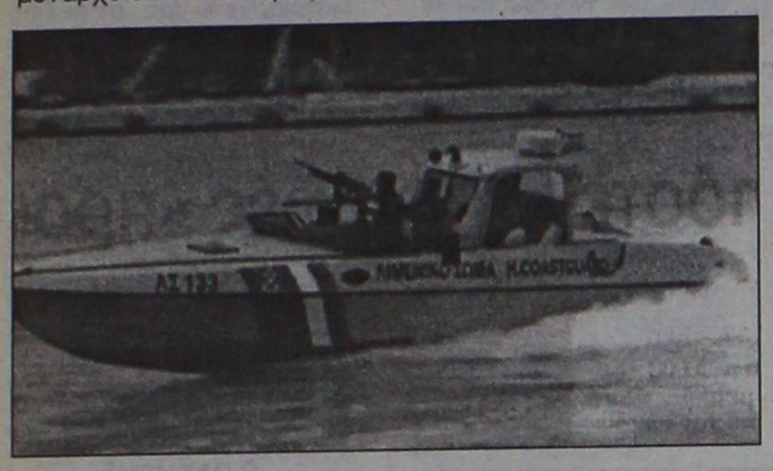

Στο υπολιμεναρχείο Πάτμου τοποθετείται ως λιμενάρχης ο ανθυποπλοίαρχος Κωνσταντίνος Παΐσιος που υπηρετεί στο Κεντρικό Λιμεναρχείο Πειραιά, ενώ ο υποπλοίαρχος Κωνσταντίνος Μυλωνάκος μετατίθεται από το υπολιμεναρχείο της Πάτμου που υπηρετεί ως λιμενάρχης στο Κεντρικό Λιμεναρχείο Πειραιά.

Επίσης μετατίθενται ο ανθυποπλοίαρχος Νικόλαος Φαλογένης από το Κεντρικό Λιμεναρχείο Ελευσίνας στο Κεντρικό Λιμεναρχείο Ρόδου, και οι ανθυποπλοίαρχοι Νικόλαος Φαλογένης στο Κεντρικό Λιμεναρχείο Ρόδου από το Κεντρικό Λιμεναρχείο Ελευσίνας, ο Ελευθέριος Πετρόπουλος από το Κεντρικό Λιμεναρχείο Ελευσίνας στο Λιμεναχείο Καλύμνου ως υπολιμενάρχης και ο Χαρίλαος Ευμορφόπουλος από το Λιμεναρχείο Καλύμνου στο Κεντρικό Λιμεναρχείο Ελευσίνας.

Με αφορμή τη συγκρότηση του νέου Προεδρείου

Οξύνεται η αντιπαράθεση στο Εργατικό Κέντρο Ρόδου

Οξύτατη ανακοίνωση της μειοψηφίας με στόχο τον πρόεδρο του Δ.Σ. κ. Γιάννη Σαρικά

Οξύνεται η αντιπαράθεση ανάμεσα στις παρατάξεις του Εργατικού Κέντρου της Ρόδου με αφορμή την συγκρότηση σε σώμα της Εκτελεστικής Επιτροπής, καθώς η παράταξη της μειοψηφίας (ΔΗΣΥΕ) εξέδωσε χθες ανακοίνωση οργής κατά του προέδρου ΕΚΡ και επικεφαλής της ΔΕΑΣ κ. Γιάννη Σαρικά.

Οι συνδικαλιστές της μειοψηφίας (Σάββας Χατζησάββας, Νίκος Τριπολίτης, Στέλιος Κάβουρας, Κώστας Λενακάκης, Ηλίας Μπούκλας και Δημήτρης Μοσχογιάννης) επισημαίνουν συγκεκριμένα ότι το ΕΚΡ και τα σωματεία δεν είναι ιδιοκτησία κανενός ατόμου και καμιάς παράταξης, και καλούν έτσι αντίστοιχα τον κ. Σαρικά να αναλάβει τις ευθύνες που προκύπτουν από τις σχετικές αυτές αποφάσεις.

Αναλυτικά, στην ανακοίνωση επισημαίνεται:

«Μόλις τρεις ημέρες, μπόρεσε να κρατήσει το ρόλο του ακομμάτιστου και ανεξάρτητου συνδικαλιστή ο «νικητής» των εκλογών του ΕΚΡ κ. Γιάννης Σαρικάς. Ένα ρόλο που έπαιξε για να αποσπάσει τη ψήφο των αντιπροσώπων. Στην πρώτη συνεδρίαση της διοίκησης που είχε ως μοναδικό θέμα τη συγκρότησή της σε σώμα, έδειξε το πραγματικό του πρόσωπο, και τις προθέσεις του για τη συνέχεια.

Εισηγήθηκε και πέτυχε τον αποκλεισμό των άλλων δύο παρατάξεων από το προεδρείο. Έτσι, το προεδρείο του ΕΚΡ συγκροτήθηκε από στελέχη που ανήκουν μόνο σε μια παράταξη, τη ΔΕΑΣ.

● Μέσα σε τρεις μέρες, ο κ. Γιάννης Σαρικάς, ξέχασε τις διακηρύξεις και τις θέσεις του ίδιου, και της παράταξής του για αντιπροσωπευτικά προεδρεία στις συνδικαλιστικές οργανώσεις που να εκφράζουν και να αγκαλιάζουν όλους τους εργαζόμενους της περιοχής μας. Η επιλογή του βέβαια δεν μας ξάφνιασε. Ήξερε ότι με τη δική μας παρουσία και της ΔΑΚΕ στο προεδρείο, θα δυσκολεύονταν να υλοποιήσει τα σχέδια που ήδη έχει επεξεργαστεί για τη μετατροπή του ΕΚΡ σε εργαλείο που θα εξυπηρετήσει τις προσωπικές, κομματικές και παραταξιακές του επιδιώξεις. Άλλωστε, από τις πρώτες του δηλώσεις, μετά τις εκλογές, προανήγγειλε ότι η παράταξή του δεν είναι μόνο συνδικαλιστική αλλά και πολιτική, και ευθέως, απείλησε ότι κάποιοι δήμαρχοι της περιοχής μας, θα τον έχουν απέναντί τους.

Η αλαζονεία, και η περιφρόνηση στις αρχές της δημοκρατικής λειτουργίας, είναι στοιχεία βέβαια που κυρίως χαρακτηρίζουν την παράταξη του αλλά και τον ίδιο τον πρόεδρο του ΕΚΡ. Ακόμα και την επομένη των εκλογών, απείλησε συναδέλφους, στελέχη σωματείων, για την επιλογή τους να στηρίξουν την παράταξή μας στις τελευταίες εκλογές.

Αυτή του η συμπεριφορά δεν θα μείνει χωρίς απάντηση από τη μεριά μας.

Το ΕΚΡ, και τα σωματεία, δεν είναι ιδιοκτησία του ίδιου και της παράταξής του. Ανήκουν στους εργαζόμενους της περιοχής μας. Εμείς οφείλουμε να του επισημάνουμε ότι είναι υποχρεωμένος από τη θέση του προέδρου, να σέβεται κάθε διαφορετική άποψη, να σέβεται την αυτόνομη λειτουργία των σωματείων και προπαντός, να τηρεί κατά γράμμα όλα αυτά που προβλέπει το καταστατικό του ΕΚΡ.

Η παράταξή μας, αφού ευχαριστεί όλους τους αντιπροσώπους που την τίμησαν με τη ψήφο τους, μέσα σε μια δύσκολη πολιτικά και συνδικαλιστικά συγκυρία, τους διαβεβαιώνει ότι θα συνεχίσει να δίνει τη μάχη της στο ΕΚΡ, στα σωματεία και στους χώρους δουλειάς, με μοναδική της οδηγό την εξυπηρέτηση των πραγματικών συμφερόντων των εργαζομένων.»



ΙΝΣΤΙΤΟΥΤΟ
ΔΙΟΙΚΗΣΗΣ ΕΠΙΧΕΙΡΗΣΕΩΝ
ΕΡΓΑΣΤΗΡΙΑ ΕΛΕΥΘΕΡΩΝ ΣΠΟΥΔΩΝ
ΔΗΜ. ΑΝΑΣΤΑΣΙΑΔΗ 47 ΡΟΔΟΣ 85100

ΕΝΑΡΞΗ ΤΑΧΥΡΥΘΜΟΥ ΚΥΚΛΟΥ

στα προγράμματα :
WINDOWS, ΕΠΕΞΕΡΓΑΣΙΑ ΚΕΙΜΕΝΟΥ,
ΛΟΓΙΣΤΙΚΟ ΦΥΛΟ, ΣΧΕΔΙΑΣΤΙΚΑ ΠΑΚΕΤΑ,
ΕΚΔΟΤΙΚΑ ΠΑΚΕΤΑ,
ΠΟΛΥΜΕΣΑ (MULTIMEDIA), INTERNET, E - MAIL
ΕΚΜΑΘΗΣΗ ΕΛΛΗΝΙΚΗΣ & ΑΓΓΛΙΚΗΣ ΔΑΚΤΥΛΟΓΡΑΦΙΑΣ

ΓΙΝΕΤΕ ΚΑΙ ΕΣΕΙΣ ΔΥΝΑΜΙΚΟΙ COMPUTER USERS !!
ΑΠΟΚΤΩΝΤΑΣ ΤΗΝ
ΒΕΒΑΙΩΣΗ ΕΠΑΓΓΕΛΜΑΤΙΚΗΣ ΚΑΤΑΡΤΙΣΗΣ
ΣΤΟΝ ΤΟΜΕΑ ΤΗΣ ΧΡΗΣΗΣ ΤΩΝ ΠΑΡΑΠΑΝΩ ΠΡΟΓΡΑΜΜΑΤΩΝ
ΜΕ ΤΟ ΕΙΔΙΚΟ ΠΡΩΤΟΠΟΡΟ, ΒΑΣΙΣΜΕΝΟ ΣΤΗΝ ΠΡΑΞΗ ΠΡΟΓΡΑΜΜΑ ΔΙΔΑΣΚΑΛΙΑΣ ΜΑΣ

→ΠΛΗΡΟΦΟΡΙΕΣ ΕΓΓΡΑΦΕΣ ΤΗΛ 75850 ΚΑΘΗΜΕΡΙΝΑ←
E - mail iderhodo@hotmail.com
Ι.Δ.Ε. ΑΠΟ ΤΟ 1993 ΤΟ ΚΛΕΙΔΙ ΤΗΣ ΠΛΗΡΟΦΟΡΙΚΗΣ !!!

ΕΡΓΑΣΤΗΡΙ ΣΥΓΧΡΟΝΗΣ ΣΚΕΨΗΣ

«Στάση Ζωής»
Σεμινάρια

Η διδασκαλία,

Βοηθάει να μάθουμε να αποδεχόμαστε και να αγαπάμε τον εαυτό μας πραγματικά

Βοηθάει να εντοπίσουμε τα περιοριστικά μας πιστεύω, αυτά τα πιστεύω που μας οδηγούν σε αποτυχίες σε διάφορους τομείς της ζωής μας -και να τα αλλάξουμε και αντιυατατήσουμε με ενδυναμωτικά πιστεύω.

Δείχνει πώς να κατανοούμε και να αποφεύγουμε τα "Θέατρα ελέγχου" και "τα παιχνίδια που παίζουν οι άνθρωποι" στην καθημερινή μας ζωή και στις σχέσεις μας.

Αναφέρεται στις ανθρώπινες σχέσεις και πως αυτές να είναι ικανοποιητικές και πλήρεις.

Δείχνει πώς να ανοιχτούμε στα Συμπαντικά μηνύματα -δηλαδή να χρησιμοποιούμε την Αρχή της συγχρονικότητας, για την καθοδήγηση της ζωής μας.

Εξηγεί πώς να αποφεύγουμε την χειριστική μεταχείριση μας από τους άλλους και να μπορούμε να ενεργούμε εντελώς με βάση τη δική μας θέληση.

Αναδεικνύει τη δική μας ικανότητα να δημιουργούμε την πραγματικότητα που εμείς θέλουμε να βιώνουμε με πληρότητα και ικανοποίηση.

Αποδεικνύει πόσο σημαντικό είναι να ελέγχουμε τα λόγια και τις σκέψεις μας ώστε να βιώνουμε την θετικότητα

Επίσης, πόσο σημαντικό είναι να βιώνουμε τις αρχές μας και να μην τις παραβιάζουμε.

Μας διδάσκει πώς να πετυχαίνουμε τους στόχους μας.

Βοηθάει να μάθουμε να εισπράττουμε την δική μας ενέργεια, δύναμη, τρεμία και γαλήνη από την πηγή μας.

Με τη διδασκαλία,

Αποκτούμε την γνώση και τη δύναμη να αποβάλουμε φόβους και άγχη.

Μαθαίνουμε πως να αποφεύγουμε την απώλεια της ενέργειάς μας (μέσα από τα θεατρα ελέγχου των άλλων) και χωρίς κόπο, ανά πάσα στιγμή να μπορούμε να ανακτήσουμε τον συγχρονισμό μας με την πηγή της ενέργειας και συνεχίζοντας με το σεμινάριο ασκήσεων να έχουμε σαν αποτέλεσμα την ενεργητικότητα την θετικότητα και την καλή μας διάθεση.

Μαθαίνουμε και κατανοούμε ορισμένες Συμπαντικές Αρχές, βασικές για την εξέλιξή μας.

Μαθαίνουμε πώς να αναπτύξουμε και να διατηρήσουμε την αυτοπεποίθησή μας στο έπακρο (και την αγάπη του εαυτού μας), διότι χωρίς αυτή την βασική προϋπόθεση συχνά κάνουμε αυτο-σαμποτάζ στη ζωή μας χωρίς να το αντιλαμβανόμαστε, κάνοντας τα ίδια λάθη ξανά και ξανά, ή φτάνοντας κοντά στην επιτυχία, ασυνείδητα δημιουργούμε καταστάσεις όπου η επιτυχία θα ήταν αδύνατη.

Μαθαίνουμε πώς να βοηθάμε τον εαυτό μας στην απόκτηση και διατήρηση της τέλειας υγείας. Επίσης, γίνεται εξάσκηση στην εύκολη και γρήγορη χαλάρωση, και στον τρόπο που πρέπει να αναπνέουμε για την καλύτερη υγεία νου και σώματος.

Αποκτούμε μια θετική στάση ζωής, αλλά με βάσεις γι' αυτή μας την θετικότητα.

Ακολουθούμε τη δημιουργική ροή του (πρώτα) Είμαι - (που παράγει) - Κάνω - (που παράγει) - Εχω... και όχι το αντίστροφο.

Μαθαίνουμε να ζούμε συνειδητοποιημένα στο Τώρα μας ώστε να μη μας προσπερνάει η ζωή, και να μην "αποφεύγουμε" τη χαρά της ζωής.

Μαθαίνουμε να δίνουμε και να δεχόμαστε την σπουδαιότερη ενέργεια του σύμπαντος -την Αγάπη.

Καταφέρνουμε να μην δημιουργούμε φόβους και φοβίες στον εαυτό μας προσδοκώντας το χειρότερο, όπως και να απαλλαχθούμε από φόβους και άγχη που ίσως ήδη υπάρχουν.

Μαθαίνουμε πώς να μπορούμε να συγχωρούμε, συμπεριλαμβανομένου και του εαυτού μας, ώστε να αποβάλουμε ενοχές και μνησικακίες.

Καταφέρνουμε να αποφεύγουμε την κριτική προς τους άλλους και να αποδεχόμαστε πιο εύκολα την διαφορετικότητα με τρεμία και σοφία.

Έτσι η διδασκαλία μας βοηθάει να λειτουργούμε πιο επιτυχημένα (ως Πνευματικά Οντα που βιώνουμε μια Φυσική εμπειρία) με ψυχική και συναισθηματική ισορροπία και αρμονία -να είμαστε ικανοί να αυτοπροστατευόμαστε και να μην επιτρέπουμε σε άλλους ή και σε καταστάσεις να μας ανατρέπουν.

Πάνω απ' όλα παίρνουμε τα εφόδια για μια πραγματική αλλαγή που να διαρκεί, και δίνεται η ευκαιρία να εξασκούμαστε στο να προσελκύουμε επιτυχημένα όλα μας τα θέλω και επιθυμίες.

Σκοπός είναι να δημιουργηθεί ένα κέντρο Σύγχρονης Σκέψης όπου όλοι να μπορούν να εξασκούνται, να ενημερώνονται και να έρχονται σε επαφή με συνανθρώπους τους που έχουν την ίδια κατανόηση για τον κόσμο μας και τη ζωή.

Ενας πυρήνας ατόμων με σύγχρονη σκέψη που στην ροή των πραγμάτων να προσφέρουν στην ανθρωπότητα, απλώς και μόνο με την διανόησή τους (τον σωστό τρόπο σκέψης και θετικότητας) στο φάσμα του πεδίου της συλλογικής εξέλιξης.

Βέρρα Σύμοντς
Πληροφορίες 0241-65529

Εγκαινιάσθηκε χθες η αεροπορική εταιρία της Νομαρχίας

Ας είναι καλοτάξιδα...

● Πολλές και "φανταχτερές" απουσίες από την τελετή
● Συνεχίζονται οι αντιδράσεις από την μειοψηφία

Το παρθενικό της ταξίδι με δρομολόγιο προς τη Λέρο πραγματοποίησε χθες το μεσημέρι η αεροπορική εταιρείας της νομαρχίας, η οποία πάντως θα ξεκινήσει επισήμως τις πτήσεις της την ερχόμενη Τετάρτη 11 Ιουλίου.

Στην πρώτη αυτή πτήση, επιβιβάστηκαν οι μετέχοντες στο συνέδριο αγροτουρισμού που πραγματοποιείται στο νησί της Λέρου.

Πριν από την παρθενική πτήση, έγιναν τα εγκαίνια λειτουργίας της αεροπορικής εταιρείας, παρουσία αρκετού κόσμου, εκπροσώπων των τοπικών αρχών κ.λπ.

Από τα εγκαίνια όμως απουσίαζαν (σκοπίμως οι περισσότεροι) οι κυβερνητικοί βουλευτές οι εκπρόσωποι των παραγωγικών τάξεων ενώ είναι χαρακτηριστικό ότι ούτε ένας νομαρχιακός σύμβουλος της μειοψηφίας δεν πήγε στο αεροδρόμιο Παραδεισίου.

● Στην τελετή, όπου έρρευσε άφθονη σαμπάνια για τα καλορίζικα, παραβρέθηκαν ο βουλευτής κ. Αρ. Παυλίδης, όλοι σχεδόν οι σύμβουλοι της πλειοψηφίας, ενώ από το χώρο της τοπικής αυτοδιοίκησης ήταν εκεί ο δήμαρχος Πεταλούδων κ. Μιχ. Κορδίνας, ο δήμαρχος Αρχαγγέλου κ. Θ. Κολιάδης, ο δήμαρχος Λέρου κ. Γ. Αντάρτης και ο πρόεδρος του δημοτικού συμβουλίου Ρόδου κ. Γ. Τσιγάρος. Παραβρέθηκαν επίσης εκπρόσωπιο των νομαρχιακών επιτροπών της Ν.Δ., του Συνασπισμού και του ΚΚΕ, ο τέως βουλευτής κ. Γ. Χιωτάκης, ο πολιτευτής κ. Βασίλης Χρύσης κ.ά.

Αφού έγινε ο αγιασμός από τον πρωτοσύγγελο Παΐσιο, ακολούθησε ομιλία του νομάρχη κ. Σ. Καραγιάννη, ο οποίος δεν έκρυψε την χαρά και την συγκίνηση του για το ξεκίνημα της προσπάθειας, που αναφερόμενος σ' αυτήν τόνισε "ότι η έλλειψη ενός δικού μας αερομεταφορέα έπρεπε να καλυφθεί με δική μας αποκλειστική αναζήτηση, πρωτοβουλία και ευθύνη".

Αναφερόμενος στην εθνική σημασία της προσπάθειας ο κ. νομάρχης επεσήμανε τα εξής:

"Αποτελεί εθνική επιταγή και πρέπει επιτέλους να γίνει κατανοητό από όλους, ότι δεν μπορεί να υπολογιστεί με κανέναν τρόπο η αξία που έχει η απόφαση μιας νησιωτικής οικογένειας, ενός έστω και μόνο νησιώτη να συνεχίσουν να παραμένουν στο νησί τους.

Εμείς, οπαδοί αυτής της εθνικής επιταγής και αναγκαιότητας αναλάβαμε πολύ σοβαρές ευθύνες, χωρίς να ζητάμε από κανέναν τίποτα, τολμήσαμε και τώρα προχωρούμε και προσπαθούμε συνεχίζοντας αταλάντευτοι, γνωρίζοντας πολύ καλά τί θέλουμε και τί επιδιώκουμε, επειδή πιστεύουμε στην διαχρονική αξία



των στόχων και των επιδιώξεων μας".

Παρουσιάζοντας τους σκοπούς της φιλόδοξης αυτής προσπάθειας ο κ. Καραγιάννης, τόνισε μεταξύ άλλων τα εξής:

"Αποκλειστικός σκοπός της Ν.Α. είναι και παραμένει η σε δωδεκάμηνη βάση αεροπορική εξυπηρέτηση όλων των νησιωτών μας.

Αποκλειστικός σκοπός της Ν.Α. είναι και παραμένει η άρση της απομόνωσης των νησιωτών μας, σημαντική κι αυτή αιτία της εγκατάλειψης και ερήμωσης των νησιών μας.

● Αποκλειστικός σκοπός της Ν.Α. υπήρξε είναι και παραμένει η δυνατότητα μετακίνησης και αεροπορικά των Δωδεκανησίων προς κάθε κατεύθυνση και η δυνατότητα ένωσης όλων των Νομών του Αιγαίου και μεταξύ τους, αλλά και με τα σημαντικότερα κέντρα της ευρύτερης περιοχής της ανατολικής Μεσογείου και της Μέσης Ανατολής, δυνατότητα που δεν έχουμε μέχρι σήμερα". **"Το έργο αυτό από σήμερα δεν ανήκει πια σε κανένα αποκλειστικά, ούτε σε εκείνους που το φαντάστηκαν, το σχεδίασαν και το δρομολογούν".**

Από σήμερα τόνισε ο κ. νομάρχης "το έργο αυτό ανήκει και παραδίδεται στα χέρια όλων των Δωδεκανησίων από την Κάσο μέχρι την Αστυπαλιά, και από το Καστελλόριζο μέχρι τους Λειψούς και το Αγαθονήσι, αφού για όλους τους Δωδεκανήσιους δημιουργήθηκε και σ' αυτούς ανήκει.

Ανήκει στους Νομάρχες και στους Δημάρχους του τεράστιου χώρου, του Αιγαίου και της Κρήτης, οι οποίοι καλούνται να αξιοποιήσουν την αυτοδιοικητική ικανότητα που μπορούν να αναπτύξουν με έργα που εκφράζουν ευαισθησία, σεβασμό και αγάπη για τον άνθρωπο.

Το έργο αυτό ανήκει στους οικονομικούς, τουριστικούς και κάθε είδους επιχειρηματικούς παράγοντες, φορείς και ιδιώτες του Αιγαίου, στην Εκκλησία και το Πατριαρχείο μας, στην Περιφέρεια, στο Πανεπιστήμιο και το Υπουργείο Αιγαίου, σε όλα τα Υπουργεία, στους παροικιακούς και αθλητικούς συλλόγους, στους επισκέπτες και τουρίστες μας, σε όλους τους κατοίκους του Αιγαίου, σε κάθε Ελληνα.

Το έργο αυτό ανήκει και στους κοινοβουλευτικούς μας εκπροσώπους, οι οποίοι καλούνται να στηρίζουν τις πρωτοβουλίες των τοπικών μας αρχών".

Ο ΠΑΥΛΙΔΗΣ

Στον χαιρετισμό που απηύθυνε ο βουλευτής κ. Αριστ. Παυλίδης, αφού ευχήθηκε καλή επιτυχία στην προσπάθεια, **επεσήμανε ότι κινήσεις σαν κι αυτή ενέχουν μεγάλο ρίσκο.**

Απευθυνόμενος επίσης προς τους εκπροσώπους της εταιρείας "BELLAVIA" είπε ότι θα είναι συμπαραστάτης στην προσπάθεια της εταιρείας για να λάβει ενισχύσεις από την Ευρωπαϊκή Ενωση για τα δρομολόγια **που θα εκτελεί με την προϋπόθεση όμως ότι οι πτήσεις προς τα νησιά θα αφορούν όλους τους μήνες του χρόνου.**

ΟΙ ΑΝΤΙΔΡΑΣΕΙΣ

Το γεγονός ότι έστω και πιλοτικά για ένα εξάμηνο οι πτήσεις ξεκίνησαν δεν έκαμψε τις αντιρρήσεις και τις ενστάσεις των επικεφαλείς των παρατάξεων της μειοψηφίας στο νομαρχιακό συμβούλιο κ. κ. Γ. Παρασκευά και Φ. Κωστόπουλο.

Σε δηλώσεις του μάλιστα χθες στον σταθμό "Αιγαίο Αντένα" **ο κ. Παρασκευάς** επεσήμανε τον κίνδυνο να βρει ευκαιρία και να σταματήσει τα δρομολόγια η Ολυμπιακή Αεροπλοία, **ενώ ο κ. Κωστόπουλος** αναφερόμενος στο θέμα επανέλαβε ότι πρόκειται περί πολιτικής απάτης.

ΚΟΜΜΩΤΗΡΙΟ UNISEX
Natural Beauty



Χτενίσματα αέρινα, φίνα...
Χτενίσματα με άποψη. Νέες κουπ
με στυλ και προσθετική μαλλιών
με τη γνωστή υπογραφή της Μαρίας

& κατόπιν ραντεβού
ανοικτά από τις 9.00 έως 17.00

Επίσης για τα μικρά παιδιά ένα ευχάριστο κούρεμα μέσα στο παιδικό αυτοκινητάκι

Παφιάκη Μαρία
Στη νέα διεύθυνση: Ακραμίτου 16, Ρόδος • Τηλ. 32161
(παλιά διεύθυνση: προέκταση Αννης Μαρίας)

ΚΑΛΛΕΡΙ "ΔΑΝΑΗ"



40 χρόνια πείρα στα έπιπλα εποχής

• ΚΟΜΜΟΔΕΣ
• ΕΠΙΠΛΑ ΜΑΡΚΕΤΕΡΙ
• ΤΡΑΠΕΖΑΚΙΑ
• ΚΑΘΡΕΠΤΕΣ
• ΣΑΛΟΝΙΑ ΕΠΟΧΗΣ
• ΒΙΤΡΙΝΕΣ
• ΑΣΗΜΙΚΑ
• ΦΩΤΙΣΤΙΚΑ
• ΜΠΑΓΙΟΥ
• ΠΙΝΑΚΕΣ ΖΩΓΡΑΦΙΚΗΣ
• ΚΟΝΣΟΛΕΣ
• ΜΠΕΡΖΕΡΕΣ

ΑΘΗΝΑ, τηλ. /fax. 8678675
Σπάρτης 10, πλατεία Αμερικής

ΡΟΔΟΣ, τηλ.: 77444
Olympic Palace στην ΙΞΙΑ
Ωρες 10.00–14.00 και 18.00–22.00

Γίνονται και αυτά στη Ρόδο

"Γνώρισε" τον ληστή και κινητοποίησε τους αστυμομικούς

Η περιπέτεια ενός οικογενειάρχη

Τον... μπελά του κόντεψε να βρει πριν από δύο μέρες ένας οικογενειάρχης συμπολίτης μας, ο οποίος έσπευσε σε κεντρικό υποκατάστημα τράπεζας του νησιού μας, για να διεκπεραιώσει προσωπική του υπόθεση, καθώς κάποιος από τους πελάτες, θεώρησε ότι τα χαρακτηριστικά του ταίριαζαν με αυτά του δράστη που διέπραξε τη ληστεία στην τράπεζα Πειραιώς πριν από δύο περίπου εβδομάδες!

Το... ενδεχόμενο μάλιστα αυτό, ενισχύθηκε και από το γεγονός ότι ο συγκεκριμένος πελάτης, είχε σύμφωνα με πληροφορίες και... ένα τατουάζ στο χέρι του, στοιχείο που ήταν όπως φαίνεται αρκετό για να κινητοποιήσει τις αρμόδιες αρχές!

Μέσα σε ελάχιστα λεπτά, μέσα στο υποκατάστημα βρέθηκε ομάδα αρμοδίων αστυνομικών, οι οποίοι αφού τον ακινητοποίησαν αρχικά, τον συνέλαβαν επιτόπου στη συνέχεια ως... ύποπτο, για να τον οδηγήσουν έτσι λίγο αργότερα στην Υποδιεύθυνση Ασφαλείας Ρόδου.

Εκεί βέβαια, όπως αποδείχθηκε από την προανάκριση που ακολούθησαν αρμόδιοι αξιωματικοί της αστυνομίας δεν προέκυψε κανένα επιβαρυντικό στοιχείο σε βάρος του συμπολίτη μας, ο οποίος ακόμα δεν μπορεί να συνειδητοποιήσει τι είχε συμβεί.

Αυτό που αποδείχθηκε, ήταν ότι ο... πληροφοριοδότης της αστυνομίας που ισχυρίστηκε ότι ενδέχεται το άτομο αυτό να ήταν το ίδιο με αυτό που διέπραξε τη ληστεία στην τράπεζα Πειραιώς, δεν είχε καθόλου μα καθόλου παρατηρητικότητα.

Το περιστατικό αυτό πάντως, που θυμίζει σε μεγάλο βαθμό την υπόθεση Πάσσαρη, και τις επιπτώσεις που είχαν όσοι είχαν την ατυχία να έχουν περίπου ίδια... χαρακτηριστικά με τον κακοποιό, φαίνεται να επαναλαμβάνεται, όσο ο δράστης παραμένει ασύλληπτος.

Είχε ληστέψει την Εθνική Τράπεζα στο Δήμο Αφάντου

Φυλάκιση 3 χρόνων στον μεθυσμένο Γερμανό ληστή

Στην πράξη αυτή οδηγήθηκε λόγω "πείνας" ● Την γλίτωσαν οι Αλβανοί ληστές του περιπτερά

Με τρία χρόνια φυλάκιση έφυγε χθες από το Τριμελές Εφετείο Κακουργημάτων, αφού άσκησε έφεση, ο "ληστής" του υποκαταστήματος της Εθνικής Τράπεζας στο Δήμο Αφάντου.

Στο εδώλιο κάθισε ο 53χρονος Γερμανός Gerd Kelter κάτοικος Αφάντου που κατηγορείτο για ληστεία που διέπραξε στις 16 Μαρτίου 2001.

Οπως προέκυψε από την ακροαματική διαδικασία ο Kelter και η σύζυγος του αντιμετώπιζαν οικονομικά προβλήματα και τους είχαν ειδοποιήσει να αφήσουν το σπίτι που έμεναν γιατί δεν πλήρωναν τα ενοίκια και στην απελπισία του αποφάσισε να κάνει "ανάληψη" χρημάτων από το υποκατάστημα της Εθνικής Τράπεζας για να εξοφλήσει τα χρέη του.

Αφού κατανάλωσε μεγάλη ποσότητα ρετσίνας πήγε με το μοτοποδήλατο του στην Τράπεζα έκανε τη ληστεία και με το 1.400.000 δραχμές που του έδωσε ο ταμίας ξεκίνησε για το σπίτι του αλλά καθ' οδόν του έπεσαν σχεδόν όλα τα χρήματα της ληστείας και του έμειναν περίπου 130.000 δραχμές.

Φανερά μετανοημένος ο... ληστής ζήτησε συγγνώμη από τους δικαστές οι οποίοι εξετίμησαν την ενέργεια του και έτσι έπεσε στα ...μαλακά!

ΟΙ ΛΗΣΤΕΣ ΤΟΥ ΠΕΡΙΠΤΕΡΑ...

Πιό τυχεροί όμως στάθηκαν οι τρεις Αλβανοί που κατηγορούντο για τη ληστεία του ηλικίας 61 χρόνων περιπτερά στην περιοχή Σφαγείων Μιχαήλ Πετράντη από τον οποίο πήραν στις 15 Απριλίου 2001 ένα εκατομμύριο δραχμές αφού προηγουμένως τον ξυλοκόπησαν.

Το δικαστήριο επέβαλε στον 25χρονο Dhimitert Gaxho ποινή φυλακίσεως πέντε μηνών, και στους Aleko Jaho και Selan Hoja 25 χρόνων από δέκα μήνες και ανέστειλε την εκτέλεσή των ποινών τους για τρία χρόνια.

Συνήγορος υπεράσπισης ήταν ο δικηγόρος Ακης Δημητριάδης.

Βρετανίδα παρέσυρε και τραυμάτισε 6χρονη Γερμανίδα

Βρετανίδα υπήκοος παρέσυρε και τραυμάτισε σοβαρά με το αυτοκίνητο της 6χρονη Γερμανίδα. Το ατύχημα έγινε προχθές το απόγευμα στο 12ο χλμ. της επαρχιακής οδού Ρόδου-Καλλιθέας με δράστιδα την 28χρονη Βρετανίδα Joanne Marie Melville του Peter και της Hillary και θύμα την μικρή F.S. του R., η οποία διέμενε προσωρινά στο Φαληράκι. Η τραυματισθείσα μεταφέρθηκε στο Νοσοκομείο Ρόδου όπου και παρέμεινε για νοσηλεία. Προανάκριση για το ατύχημα διενεργεί το τμήμα Τροχαίας Ρόδου.

18χρονος Νορβηγός μαχαίρωσε μετά από καυγά συμπατριώτη του

Αστυνομικοί του Τμήματος Ασφαλείας Κω συνέλαβαν την Τετάρτη το πρωί τον Νορβηγό Kenneth Fausken του Haward και της Mariane, 18 ετών, προσωρινό κάτοικο Κω. Ο νεαρός συνελήφθη διότι ευρισκόμενος στο δωμάτιο του ξενοδοχείου όπου διέμενε και σε κατάσταση μέθης, συνεπλάκη με τον ομοεθνή του Lars-Erik Granly του Selepy και της Britelan, επίσης 18 ετών και κάτοικο προσωρινά της Κω και τον τραυμάτισε με στιλέτο στην κοιλιακή χώρα. Ο νεαρός νοσηλεύεται στο Γ.Κ.Ν. Κω.



ALHAMBRA TRAVEL
ROYAL OLYMPIC CRUISES

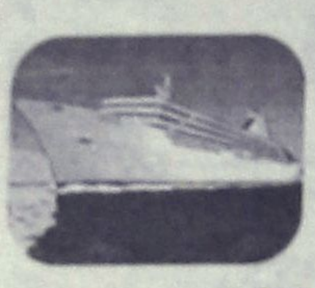

ΟΝΕΙΡΕΜΕΝΗ ΚΡΟΥΑΖΙΕΡΑ ΤΡΙΩΝ ΗΠΕΙΡΩΝ ΜΕ ΠΛΩΤΟ ΑΝΑΚΤΟΡΟ!

OLYMPIC VOYAGER

(Με το νεότερο και ταχύτερο κρουαζιερόπλοιο ταξιδεύετε στις τρεις Ηπείρους, *Ευρώπη - Αφρική - Ασία*, 1-8 Αυγούστου από Ρόδο-Ρόδο
Πολυτέλεια, Ανεση, Ταχύτητα, Διασκέδαση και ό,τι άλλο μπορεί να προσφέρει μια σύγχρονη κρουαζιέρα. *Θέσεις περιορισμένες*

ΡΟΔΟΣ – ΔΑΡΔΑΝΕΛΛΙΑ – ΚΩΝΣΤΑΝΤΙΝΟΥΠΟΛΗ – ΚΟΥΣΑΝΤΑΣΙ – ΜΥΚΟΝΟΣ – ΠΕΙΡΑΙΑ – ΣΑΝΤΟΡΙΝΗ – ΑΛΕΞΑΝΔΡΕΙΑ (2 μέρες) επίσκεψη ΚΑΪΡΟΥ

Ελάτε μαζί μας να σας δείξουμε τον κόσμο και την ιστορία του, έτσι όπως μόνο η Royal Olympic Cruises γνωρίζει.
*Δηλώσεις μέχρι **10 Ιουλίου** με προκαταβολή*

Πληροφορίες και προγράμματα στο πρακτορείο
ALHAMBRA TRAVEL
Αλ. Παπάγου 23 • Τηλ. 37052 - 25698 - 31642



VISA
TRAVEL CLUB
RHODES LEADING TRAVEL AGENCY

ΤΥΝΗΣΙΑ
ΚΑΛΟΚΑΙΡΙ 2001

✓ *Αρχίζουμε τις απ' ευθείας πτήσεις από το Αεροδρόμιο "Ελευθέριος Βενιζέλος" από **7 Ιουλίου***
*(αναχ. **05.30** από Αθήνα • Επιστ. **04.30** στην Αθήνα)*
✓ *8 ημέρες/6 νύχτες*
✓ *Με ειδικά ναυλωμένες πτήσεις*

Χρηματοδοτικό πρόγραμμα VISA TRAVEL CLUB σε 6,12 ή 24 δόσεις από 7.793 δρχ. (22,87 ευρώ) το μήνα

Για πληροφορίες-κρατήσεις τηλ. 33282-25737-30304

Και μην ξεχνάτε ότι στο VISA TRAVEL CLUB όλος ο κόσμος είναι δικός σας

ΑΜ 609.

(Πλ. Ακαδημίας) Γρ. Λαμπράκη 54, Τηλ: 33282, 25737, 30304
www.visatravelclub.gr

Στο Νομό Δωδεκανήσου σύμφωνα με στοιχεία

Ξεπερνά τα 2 τρις δρχ. η αξία των ακινήτων!

Ξεπερνούν τα 1500 τα ξενοδοχεία

ΚΑΤΗΓΟΡΙΑ ΑΚΙΝΗΤΟΥ	ΣΤΟ ΣΥΝΟΛΟ ΙΔΙΟΚΤΗΣΙΩΝ	ΠΛΗΘΟΣ ΚΤΙΣΜΑΤΩΝ	ΑΞΙΑ ΟΙΚΟΠΕΔΩΝ	ΑΞΙΑ
ΔΙΑΦΟΡΑ	ΕΚΤΟΣ	1.484	4.249.300.602	7.776.901.632
	ΕΝΤΟΣ	581	5.202.723.973	4.795.143.051
ΚΑΤΟΙΚΙΑ ΔΙΑΜΕΡΙΣΜΑ	ΕΚΤΟΣ	27.706	124.698.262.311	78.532.984.892
	ΕΝΤΟΣ	28.430	292.681.021.446	22.382.597.377
ΜΟΝΟΚΑΤΟΙΚΙΑ	ΕΚΤΟΣ	34.559	159.403.200.245	155.900.501.402
	ΕΝΤΟΣ	4.207	41.463.965.787	28.491.957.502
ΕΠΑΓΓ. ΣΥΓΓΝ	ΕΚΤΟΣ	10.652	47.685.416.935	46.949.135.764
	ΕΝΤΟΣ	10.204	139.392.298.736	9.931.957.261
ΟΙΚΟΠΕΔΟ	ΕΚΤΟΣ	18.773	0	145.874.216.261
	ΕΝΤΟΣ	3.469	0	50.439.680.555
ΓΕΩΡΓΙΚΑ	ΕΚΤΟΣ	7.348	12.845.454.360	29.236.746.341
	ΕΝΤΟΣ	2.679	13.811.137.353	2.278.532.802
ΘΕΣΕΙΣ ΣΤΑΘΜΕΥΣΗΣ	ΕΚΤΟΣ	98	170.464.417	410.116.869
	ΕΝΤΟΣ	49	103.294.644	19.415.680
ΣΤΑΘΜΟΙ ΑΥΤ/ΤΩΝ	ΕΚΤΟΣ	3	1.715.000	11.540.000
	ΕΝΤΟΣ	1	335.664	0
ΒΙΟΜΗΧΑΝΙΚΑ	ΕΚΤΟΣ	278	2.445.144.982	2.176.407.085
	ΕΝΤΟΣ	74	696.681.029	1.014.757.462
ΞΕΝΟΔΟΧΕΙΑ	ΕΚΤΟΣ	929	7.829.364.520	10.947.141.942
	ΕΝΤΟΣ	533	4.568.304.927	6.085.610.987
ΕΚΠΑΙΔΕΥΤΗΡΙΑ	ΕΚΤΟΣ	8	25.752.650	3.682.339
	ΕΝΤΟΣ	23	132.094.849	62.134.530
ΑΘΛΗΤΙΚΕΣ	ΕΚΤΟΣ	4	6.180.944	3.650.400
	ΕΝΤΟΣ	2	14.291.200	7.935.920
ΚΤΙΡΙΑ ΜΗ ΥΠΑΓ.	ΕΚΤΟΣ	199	468.452.311	1.257.161.694
	ΕΝΤΟΣ	41	161.210.216	429.064.064
ΜΕΤΑΦ. ΣΥΝΤΕΛ.	ΕΚΤΟΣ	3	420.204	0
	ΕΝΤΟΣ	21	222.729.548	0
ΑΠΑΛΛΟΤΡΙΩΣΕΙΣ	ΕΚΤΟΣ	60	0	344.324.547
	ΕΝΤΟΣ	88	0	1.488.938.013
ΑΓΡΟΤΕΜΑΧΙΟ	ΕΚΤΟΣ	111.236	0	334.772.609.176
ΑΓΡΟΣ	ΕΚΤΟΣ	42.019	0	167.296.570.902
ΒΟΣΚΟΤΟΠΟΣ	ΕΚΤΟΣ	5.416	0	30.215.535.246
ΔΑΣΙΚΗ ΕΚΤΑΣΗ	ΕΚΤΟΣ	556	0	1.311.144.552
ΟΡΥΧΕΙΑ	ΕΚΤΟΣ	26	0	155.750.779
ΛΟΙΠΕΣ ΚΑΤΗΓΟΡΙΕΣ	ΕΚΤΟΣ	462	0	1.013.531.033
ΣΥΝΟΛΟ		319.477	858.279.218.653	1.188.746.785845

Ξεπερνά τα δύο τρισεκατομμύρια δραχμές η αξία των ακινήτων των Δωδεκανησίων, όπως προκύπτει από τις δηλώσεις που έχουν κατατεθεί στην Εφορία.

Τα στοιχεία προκύπτουν συγκεκριμένα από τις δηλώσεις στο έντυπο Ε9, το οποίο υποβάλλεται ταυτόχρονα με τις φορολογικές δηλώσεις.

Όπως έγινε γνωστό συνολικά στα νησιά της Δωδεκανήσου δηλώθηκαν 319.477 κτίσματα που η αντικειμενική τους αξία ανέρχεται σε 2,04 τρισεκατομμύρια δραχμές.

Μία στις τρεις ιδιοκτησίες που έχει δηλωθεί στην Εφορία αφορά αγροτεμάχια, σύμφωνα με τα στοιχεία του υπουργείου Οικονομικών.

Αξίζει να σημειωθεί ότι το πλήθος των ιδιοκτησιών των αγροτεμαχίων ανέρχεται σε 111.236, η αντικειμενική αξία των οποίων υπολογίζεται σε 334,7 δισεκατομμύρια δραχμές.

Σημαντικός είναι βέβαια και ο αριθμός των ιδιοκτησιών που αφορά ξενοδοχειακές εγκαταστάσεις καθώς ξεπερνούν τις 1500.

Κατά κατηγορία τα δηλωθέντα ακίνητα και η αξία τους, σε ό,τι αφορά συνολικά την Δωδεκάνησο φαίνονται στον διπλανό πίνακα.

Νέες άδειες ίδρυσης καταστημάτων

Επτά άδειες ίδρυσης και λειτουργίας καταστημάτων (σε προυπάρχοντα καταστήματα), αποφάσισε να χορηγήσει η δημαρχιακή επιτροπή Ρόδου κατά την χθεσινή συνεδρίασή της.

Ειδικότερα, οι άδειες που δόθηκαν είναι οι εξής:

- Στην κ. Αθηνά Γιδάρη-Δρόσου για οβελιστήριο στην οδό Ορφανίδου 6.
- Στην ΟΕ Χ. Μπαιραμίδης-Δ. Αθανασίου για εστιατόριο-ανακ μπαρ στην οδό Μενεκλέους 10-18.
- Στον κ. Ιωάννη Δράκο για εστιατόριο-πιτσαρία στην πλατεία Εβραίων Μαρτύρων.
- Στην ΟΕ Β. Δοντάς-Ε. Μπαρμπαλής για οβελιστήριο στην οδό Απελλού 9.
- Στον κ. Νικ. Πρωτόπαππα για πιτσαρία στην οδό Δωριέως 1.
- Στον κ. Γ. Λυκοπάντη για καφετέρια στην οδό Ορφανίδη 44.
- Στον κ. Γιώργο Παστρικό για καφετέρια στην οδό Ευριπίδου 4β.

Κατά την χθεσινή συνεδρίασή της η δημαρχιακή επιτροπή αποφάσισε επίσης **να χορηγήσει 3 άδειες ίδρυσης και λειτουργίας σε νέα καταστήματα** και συγκεκριμένα:

- Στον κ. Παν.-Κων. Ρούσο για κέντρο διασκέδασης στην οδό Ορφανίδου 35.
- Στην κ. Δεσπ. Γιάνου για μανικιούρ-πεντικιούρ στην οδό Ιερού Λόχου 14.
- Στην κ. Φωτ. Αγγελούδη για αναψυκτήριο στην οδό Λίνδου 133.

Pellos Travel

Σε συνεργασία με τον Ιερό Ναό Αγίων Αναργύρων Ρόδου διοργανώνει:

7ΗΜΕΡΗ ΕΚΔΡΟΜΗ

ΡΟΔΟΣ – ΜΑΡΜΑΡΙΣ – ΕΦΕΣΣΟΣ – ΣΜΥΡΝΗ – ΠΡΟΥΣΑ – ΚΩΝΣΤΑΝΤΙΝΟΥΠΟΛΗ – ΣΜΥΡΝΗ – ΜΑΡΜΑΡΙΣ – ΡΟΔΟΣ

ΑΠΟ 09/07-15/07

- **Δευτέρα 09/07:** Αναχώρηση από Ρόδο για Μαρμαρίς. Αφιξη στο Μαρμαρίς. Επιβίβαση σε πούλμαν και αναχώρηση για Εφεσσο. Αφιξη στην Εφεσσο (Σπίτι Παναγίας - Αρχαιολογικοί χώροι). Επιβίβαση σε πούλμαν και αναχώρηση για Σμύρνη. Τακτοποίηση στο Ξ/Δ. Δείπνο. Διαν/ση.
- **Τρίτη 10/07:** Πρωινό στο Ξ/Δ. Αναχώρηση για Προύσα. Αφιξη στην πόλη της Προύσας το μεσημέρι. Ψώνια στην αγορά της Προύσας που φημίζεται για τα μεταξωτά της. Το απόγευμα αναχώρηση για Κωνσταντινούπολη. Αφιξη στην Κωνσταντινούπολη το βράδυ. Τακτοποίηση στο Ξ/Δ. Δείπνο. Διαν/ση.
- **Τετάρτη 11/07:** Πρωινό στο Ξ/Δ. Επίσκεψη στην Αγιά Σοφιά - Οικουμενικό Πατριαρχείο - Φανάρι - Παναγία Βλαχερνών - Παναγία Μπαλουκλή. Δείπνο. Διαν/ση.
- **Πέμπτη 12/07:** Πρωινό στο Ξ/Δ. Ελεύθερη μέρα για ψώνια. Βράδυ προαιρετική διασκέδαση με Oriental show. Δείπνο. Διαν/ση.
- **Παρασκευή 13/07:** Πρωινό στο Ξ/Δ. Αναχώρηση για Σμύρνη. Αφιξη στη Σμύρνη το απόγευμα. Τακτοποίηση στο Ξ/Δ. Δείπνο. Διαν/ση.
- **Σάββατο 14/07:** Πρωινό στο Ξ/Δ. Επίσκεψη και Θεία Λειτουργία στην Αγία Φωτεινή το πρωί. Μετά το τέλος της λειτουργίας ελεύθερη μέρα για ψώνια. Βράδυ - Δείπνο - Διαν/ση.
- **Κυριακή 15/07:** Πρωινό στο Ξ/Δ. Αναχώρηση και άφιξη για Μαρμαρίς. Αναχώρηση για Ρόδο. Αφιξη στη Ρόδο. Τέλος εκδρομής.

ΤΙΜΗ κατ' άτομο 120.000 δρχ.

Στην εκδρομή ΠΕΡΙΛΑΜΒΑΝΟΝΤΑΙ:

1. Εισιτήρια Ρόδος - Μαρμαρίς - Ρόδος • 2. Ξεναγήσεις - Εκδρομές • 3. Μεταφορές με κλιματιζόμενα πούλμαν • 4. Ξ/Δ με πρωινό και δείπνο • 5. Συνοδός γραφείου • 6. Ταξιδιωτική ασφάλεια • 7. Είσοδοι και έξοδοι Τουρκίας (λιμενικά τέλη)

ΔΕΝ ΠΕΡΙΛΑΜΒΑΝΟΝΤΑΙ:

Είσοδοι σε αρχαιολογικούς χώρους

Για περισσότερες πληροφορίες και κρατήσεις στο πρακτορείο:

Pellos Travel
ΛΕΩΦΟΡΟΣ ΚΑΛΛΙΘΕΑΣ 125, ΦΑΛΗΡΑΚΙ ΡΟΔΟΣ
ΤΗΛ.: 0241 87615, 86298 • Fax: 0241 87616
e-mail: pellostravel@hellasnet.gr
και στον πατήρ Κωνσταντίνο, τηλ. 36929

ΚΛΙΜΑΤΙΣΤΙΚΑ
TOKAI-WHITE WESTING HOUSE

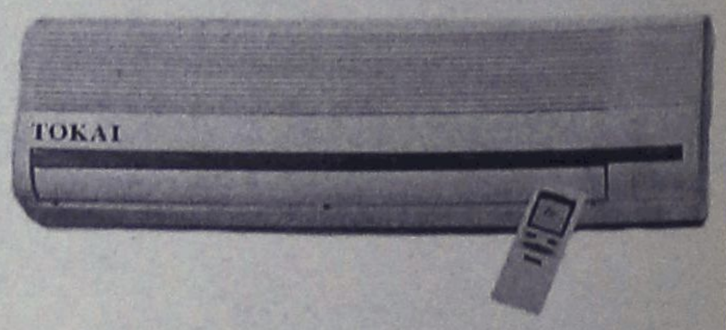

ΨΥΞΗ - ΘΕΡΜΑΝΣΗ

9000 BTU
12000 BTU
16000 BTU
18000 BTU
24000 BTU

Τα κλιματιστικα του επομενου αιωνα
Αψογη εμφανιση - μικρες διαστασεις
Χαμηλη σταθμη θορυβου
Υψηλες αποδοσεις σε ψυξη & θερμανση
Η τιμη του ειναι εκπληξη!!!
Μεχρι 36 ατοκες δοσεις
Πληρης τεχνικη υποστηριξη

ΑΝΤΙΠΡΟΣΩΠΟΣ ΡΟΔΟΥ
Ν.ΚΑΜΠΟΥΡΑΚΗΣ - Μ.ΦΛΑΓΚΟΣ Ο.Ε.
ΑΓ.ΑΝΑΣΤΑΣΙΑΣ 9 ΡΟΔΟΣ
ΤΗΛ.0241 31320 - 20859



VISA
TRAVEL CLUB
RHODES LEADING TRAVEL AGENCY

ΤΑΞΙΔΙΑ ΜΕ ΤΗ ΦΡΟΝΤΙΔΑ ΤΩΝ ΕΙΔΙΚΩΝ ΤΟΥ VISA TRAVEL CLUB

ΜΟΝΑΔΙΚΕΣ ΚΑΛΟΚΑΙΡΙΝΕΣ ΠΡΟΣΦΟΡΕΣ

ΚΟΥΒΑ····· 298.000 δρχ.
ΜΠΑΛΙ····· 278.000 δρχ.
ΠΟΥΚΕΤ··· 218.000 δρχ.

✓ Η προσφορά ισχύει όταν ταξιδεύουν δύο άτομα μαζί με δίκλινο από 01/07 έως 30/09
✓ Οι τιμές θα έχουν μικρή αύξηση τον Αύγουστο

Για πληροφορίες τηλεφωνήστε τώρα
33282-30304

Η τιμή είναι κατά άτομο και δεν περιλαμβάνει φόρους αεροδρομίων

AM adv.

(Πλ. Ακαδημίας) Γρ. Λαμπράκη 54,
Τηλ: 33282, 25737, 30304
www.visatravelclub.gr

Συνάντηση με το Δ.Σ. των σερβιτόρων

Συνάντηση με τα μέλη της διοίκησης του σωματείου των σερβιτόρων του νησιού μας, πραγματοποίησε χθες το απόγευμα ο πολιτευτής της Ν.Δ κ. Βασίλης Χρύσης, στο πλαίσιο των ενημερωτικών συναντήσεων που έχει καθιερώσει ο ίδιος, με εκπροσώπους φορέων του νησιού μας.

Όπως δήλωσε χθες μιλώντας στη «Ροδιακή» ο πρόεδρος του σωματείου κ. Γιώργος Ορφανός, η συνάντηση και η συζήτηση, ήταν άκρως εποικοδομητική και στο πλαίσιο αυτό θα πραγματοποιηθούν και αρκετές άλλες συναντήσεις με στόχο την δημοσιοποίηση για τα τρέχοντα προβλήματα που αντιμετωπίζει ο κλάδος τους.

Μεταξύ των άλλων, τα θέματα που συζητήθηκαν είναι τα εξής:

1) Έλεγχοι επιχειρήσεων – επιθεώρηση εργασίας.
2) Ασφαλιστικό – όριο ηλικίας, αριθμός ενσήμων, ύψος σύνταξης.
3) Επαναπρόσληψη ξενοδοχοϋπαλλήλων
4) Επιμήκυνση της τουριστικής περιόδου.
5) Αναβάθμιση του τουριστικού προϊόντος με περισσότερα έργα υποδομής.
6) Σχολές τουριστικών επαγγελμάτων – μετεκπαίδευση.
7) Επιδόματα ανεργίας – ύψος επιδόματος.
8) Βαρέα και ανθυγιεινά επαγγέλματα.
9) Ταμείο Ασφάλισης Ξενοδοχοϋπαλλήλων.

Ετσι το πληρώνει το Θεραπευτήριο Λέρου

Νερό...από χρυσάφι

Καταγγελία του Αριστοτέλη Παυλίδη στη Βουλή

Να ξεκινήσουν διευρυμένοι έλεγχοι σε ό,τι αφορά την διαχείριση του υδάτινου πλούτου στους δήμους του νομού μας και κυρίως για τη μεταφορά μεγάλων ποσοτήτων νερού στο Κρατικό θεραπευτήριο της Λέρου, ζήτησε χθες, με παρέμβασή του στο κοινοβούλιο (κατά τη συζήτηση του σχεδίου νόμου περί Εταιρείας Υδρεύσεως Θεσσαλονίκης) ο βουλευτής Δωδεκανήσου της ΝΔ κ. Αριστοτέλης Παυλίδης.

Ο κ, Παυλίδης, κατήγγειλε ευθέως ότι το θεραπευτήριο της Λέρου πληρώνει το νερό που προμηθεύεται σε περίπου διπλάσια τιμή από αυτήν που πληρώνει η Νομαρχία στον ίδιο Προμηθευτή, και κάλεσε τον αρμόδιο υπουργό των Οικονομικών, να δώσει εντολή για διευρυμένους ελέγχους.

Μεταξύ των άλλων ο κ. Παυλίδης επισήμανε στο κοινοβούλιο για το θέμα αυτό:

«Κύριε πρόεδρε, μένω στη λέξη έλεγχος. Το νομοσχέδιο, περιλαμβάνει ένα μεγάλο τμήμα, που αναφέρεται στη διαχείριση του υδάτινου πλούτου – τον βαπτίζω πλούτο – της Θεσσαλονίκης. Έχετε όμως πάρει είδηση τι γίνεται στα νησια; Λειψυδρία: Δισεκατομμύρια πληρώνει κάθε χρόνο το κράτος.

Ελέγξατε εσείς, κύριε Υπουργέ των Οικονομικών, πως το Κρατικό Θεραπευτήριο της Λέρου, πληρώνει το νερό που του πηγαίνει υδροφόρος περίπου σε διπλάσια τιμή, απ ό,τι το πληρώνει η Νομαρχία στον ίδιο προμηθευτή; Σας το καταγγέλλω, και ερευνήστε το.

Εγώ στη θέση σας, θα πήγαινα στο γραφείο μου, θα έπαιρνα τηλέφωνο το Νομάρχη κ,. Σάββα Καραγιάννη, πρώην βουλευτή μας και θα ρωτούσα: «Νομάρχη μου, αυτά που λέει ο Παυλίδης, έχουν βάση; Γίνεται στη Λέρο αυτό το πράγμα;»

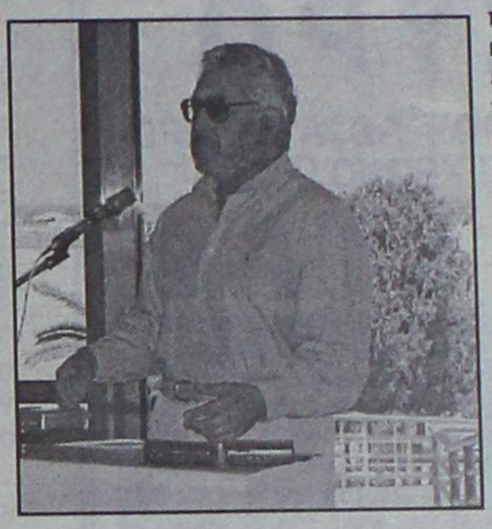

Κι έχετε ετοιμάσει μία τροπολογία για να ρυθμιστούν τα χρέη των νοσοκομείων. Μεταξύ αυτών είναι και το κρατικό θεραπευτήριο Λέρου για το νερό. Που είναι οι έλεγχοί σας;

Επιμένω πάντως στους ελέγχους. Να ξεκινήσετε και από τους Δήμους κύριε υπουργέ των οικονομικών και να εφαρμόζετε τα όσα εσείς δώσατε εντολή να γίνουν. Πήγε ελεγκτής σας στο Δήμο Λέρου και βρήκε άδειο το ταμείο: 150 εκατομμύρια λείπουν και ο συνάδελφός σας, λένε – εγώ σας το μεταφέρω εσείς διαπιστώστε το – στο υπουργικό συμβούλιο, δεν έσπευσε να αποκαλύψει τις συνέπειες της διαπιστώσεως, από ελεγκτή δικό σας, αυτής της καταχρήσεως. Αναφέρομαι στο Δήμο της Λέρου.

Η δική σας υπογραφή, είναι αυτή που οδήγησε στον έλεγχο. Να γίνουν έλεγχοι, όπως και αυτούς που λέτε πως θα κάνετε στο χρηματιστήριο, και σ' άλλους Δήμους, πχ. της Κω και της Ρόδου. Να αρχίσετε από την εκλογική περιφέρεια του καθ ύλην αρμόδιου Υφυπουργού. Μη διστάσετε να στείλετε στο σκαμνί αυτούς που κατάκλεψαν τον κόσμο».



Κουφώματα KUNSTSTOFF. Αξεπέραστη θερμομόνωση, υψηλή ηχομόνωση, απεριόριστη αντοχή στο χρόνο, πάνω από 60 πιστοποιητικά ποιότητας, μέχρι και 48 δόσεις. Υπεροχή KUNSTSTOFF θα πει υπέροχη ζωή!

30 χρόνια κουφώματος

KUNSTSTOFF®
www.kunststoff.gr

casaviva

Λεωφ.Ελευθερίας 2Α, 85104 Κρεμαστή Ρόδος Τηλ. 95076, Fax.93775

s.a.f.e. Security Access Fire Equipments

Δ. ΚΑΨΑΣΚΗΣ & ΣΙΑ Ο.Ε.

ΣΥΣΤΗΜΑΤΑ ΑΣΦΑΛΕΙΑΣ - ΠΥΡΑΝΙΧΝΕΥΣΗΣ - ΑΥΤΟΜΑΤΟΥ ΕΛΕΓΧΟΥ - ΚΛΕΙΣΤΟΥ ΚΥΚΛΩΜΑΤΟΣ Τ.V. - ΗΛΕΚΤΡΟΛΟΓΙΚΟ ΥΛΙΚΟ - ΕΦΑΡΜΟΓΕΣ

ΑΝΑΚΟΙΝΩΣΗ

Οι κ.κ. Καψάσκης Δημήτριος, Ζαρταλούδης Ελευθέριος και οι συνεργάτες τους, συνεχίζοντας την λαμπρή προσωπική τους παρουσία στο χώρο, ανακοινώνουν τη δημιουργία της ανωτέρω εταιρείας.

Είμαστε σίγουροι ότι η πολυετής εμπειρεία και τεχνογνωσία μας, καθώς και η δυνατότητα παρακολούθησης των τεχνολογικών εξελίξεων, θα αποτελέσουν εγγύηση στη μεταξύ μας συνεργασία.

ΦΙΛ. ΕΝΩΣΗΣ ΔΩΔ/ΣΟΥ 15 (κάθετος Αναστασιάδη), 85100 ΡΟΔΟΣ
τηλ.: 0241/70321-2-6, Fax: 0241/70326
Κιν. 0974/054443 & 0937/291736

Με εκτίμηση
προς όλο τον εμπορικό κόσμο της Δωδεκανήσου

Δημήτρης - Λευτέρης

"ΠΡΑΚΤΟΡΕΙΟ ΣΑΗΣ"
ΟΛΟΗΜΕΡΕΣ ΓΛΥΚΕΣ
ΚΑΘΗΜΕΡΙΝΕΣ ΑΠΟΔΡΑΣΕΙΣ
ΚΑΙ ΞΕΓΝΟΙΑΣΤΑ ΣΑΒΒΑΤΟΚΥΡΙΑΚΑ
ΣΤΑ ΠΑΝΕΜΟΡΦΑ ΝΗΣΙΑ ΜΑΣ
ΤΗΛΟ & ΝΙΣΥΡΟ
ΜΕ ΤΟ ΤΑΧΥΤΕΡΟ – ΑΣΦΑΛΕΣΤΕΡΟ
ΚΑΙ ΥΠΕΡΣΥΓΧΡΟΝΟ ΠΛΟΙΟ
SEA STAR
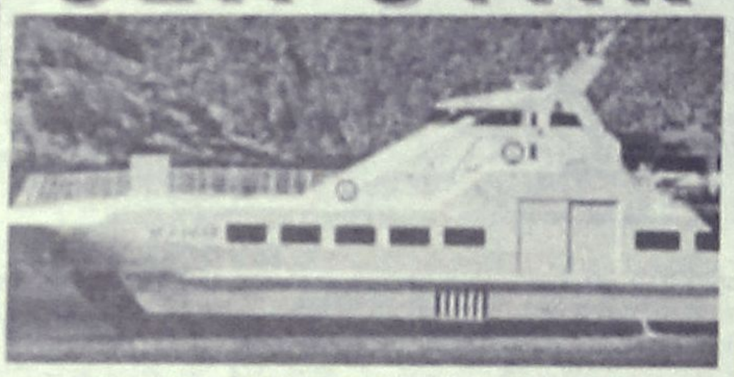
ΤΗΛΕΦΩΝΗΣΤΕ ΜΑΣ ΓΙΑ ΤΙΣ
ΚΡΑΤΗΣΕΙΣ ΚΑΙ ΤΑ ΕΙΣΙΤΗΡΙΑ ΣΑΣ
"Πρακτορείο ΣΑΗΣ"
Τάρπον Σπρινγκς 42
Τηλ. 39781-2-3

Στο συνέδριο της ΚΕΔΚΕ που άρχισε χθες

Υποσχέσεις "επέκτασης" των Ολυμπιακών αγώνων

Τι είπε στους δημάρχους ο κ. Ευ. Βενιζέλος

"Το πρόγραμμα Ελλάδα 2004 που αφορά την εκτός Αθηνών επικράτεια είναι ισότιμος πυλώνας της προετοιμασίας των Ολυμπιακών Αγώνων και έχει ίση βαρύτητα με το πρόγραμμα Αθήνα 2004".

Αυτό επεσήμανε το μεσημέρι στα Γιάννενα ο υπουργός Πολιτισμού Ευάγγελος Βενιζέλος κηρύσσοντας την έναρξη των εργασιών του διήμερου συνεδρίου της Κεντρικής Ενωσης Δήμων και Κοινοτήτων Ελλάδας, θέμα του οποίου είναι "Αθήνα 2004-Ελλάδα 2004 πρόκληση και πρόσκληση για την Τοπική Αυτοδιοίκηση".

Η οργάνωση των Ολυμπιακών Αγώνων του 2004 είναι μια υπόθεση όλης της ελληνικής κοινωνίας επεσήμανε ο κ. Βενιζέλος και δεν είναι μόνο υπόθεση της Αθήνας, μόνο του κράτους μόνο της Οργανωτικής Επιτροπής ή μόνο των κατασκευαστικών επιχειρήσεων.

Είναι υπόθεση της ελληνικής περιφέρειας όλης της ελληνικής οικονομίας, όλου του παραγωγικού ιστού και επομένως οι τοπικές κοινωνίες παίζουν καθοριστικό ρόλο.

Στο πλαίσιο αυτό ο ρόλος της Τοπικής Αυτοδιοίκησης, ο ρόλος των δήμων είναι καθοριστικός. Χωρίς τους δήμους δεν μπορούμε να οργανώσουμε το πρόγραμμα του Ολυμπιακού εθελοντισμού, να περάσουμε τα μηνύματα της Ολυμπιακής εκπαίδευσης, να οργανώσουμε και στο επίπεδο των ιδιωτικών κατοικιών την Ολυμπιακή φιλοξενία.

Δεν μπορούμε να στείλουμε σε όλους τους πολίτες και ιδίως στα παιδιά το μήνυμα της Πολιτιστικής Ολυμπιάδας, δηλαδή το μήνυμα της ειρήνης, της συμμετοχής, της κοινωνικής συνοχής.

Απευθύνω και από τα Γιάννενα με την ευκαιρία του συνεδρίου της ΚΕΔΚΕ μια πρόσκληση στην Τοπική Αυτοδιοίκηση να πάρει την υπόθεση των Ολυμπιακών Αγώνων στα χέρια της".

Ο πρόεδρος της ΚΕΔΚΕ Πάρις Κουκουλόπουλος στην εισήγησή του τόνισε ότι η Ολυμπιάδα δεν είναι υπόθεση της Αθήνας και μόνο, αλλά όλης της Ελλάδας κάτι που σημαίνει ότι πρώτες οι τοπικές αυτοδιοικήσεις και κυρίως της περιφέρειας να συσπειρωθούν γιατί είναι και δικό τους θέμα οι Ολυμπιακοί Αγώνες.

Επίσης επεσήμανε ότι με τα έργα που θα γίνουν στο πρόγραμμα Ελλάδα 2004 θα δοθεί η δυνατότητα στους δήμους να αναπτύξουν πολλές δραστηριότητες αλλα και να κατασκευαστούν έργα.

Οι εργασίες του συνεδρίου θα συνεχιστούν και αύριο.

ΓΙΑ ΤΙΣ ΣΥΓΚΟΙΝΩΝΙΕΣ

Διαμαρτύρονται και "απειλούν" οι κάτοικοι της Πάτμου

Ετοιμάζονται για κινητοποιήσεις

Ετοιμοι να ξεσηκωθούν είναι οι κάτοικοι της Πάτμου, διαμαρτυρόμενοι για τις ελλείψεις που υπάρχουν στις ακτοπλοϊκές συγκοινωνίες, αποτέλεσμα των οποίων είναι να χάνονται σημαντικά έσοδα για την οικονομία του νησιού.

Και χάνονται, όπως υποστηρίζουν παράγοντες του νησιού επειδή αρκετός κόσμος που θέλει να μεταβεί στην Πάτμο για διακοπές δεν μπορεί να πάει, λόγω των ακτοπλοϊκών δρομολογίων.

Σις διαμαρτυρίες πρωτοστατούν οι ξενοδόχοι του νησιού οι οποίοι εκφράζουν την αγανάκτηση και την απελπισία τους για την κατάσταση που επικρατεί, ενώ τα ίδια αισθήματα διακατέχουν τους περισσότερους κατοίκους του νησιού.

Σύμφωνα μάλιστα με πληροφορίες, σε μια ύστατη προσπάθεια οι κάτοικοι του νησιού ετοιμάζονται να προβούν σε δυναμικές κινητοποιήσεις κάτι που προσδιορίζεται να γίνει μέσα στις προσεχείς μέρες.



...ή διαλέγετε KLIMATAIR Plus
με Bio Protection.

Ο αέρας που αναπνέετε κρύβει κινδύνους που συνήθως δεν αντιλαμβάνεστε.
Γι' αυτό δημιουργήθηκε η σειρά κλιματιστικών KLIMATAIR Plus με σύστημα Bio Protection, που όχι μόνο δροσίζει αλλά και καθαρίζει την ατμόσφαιρα του σπιτιού σας.
Όλα του τα εξαρτήματα έχουν υποστεί ειδική αντιβακτηριακή επεξεργασία, που εμποδίζει την εξάπλωση των επιβλαβών μικροοργανισμών (όπως βακτηρίδια, μύκητες και μικρόβια).
Με τη χρήση όλων των πρόσθετων φίλτρων, ο αέρας που αναπνέετε είναι καθαρός, απόλυτα υγιεινός και... χωρίς ανεπιθύμητους συγκάτοικους.

Αποκτήστε το με ΧΡΗΜΑΤΟΔΟΤΗΣΗ KLIMATAIR από 6 έως 48 δόσεις

KLIMATAIR
η ασφαλής επιλογή

KLIMATAIR ΡΟΔΟΥ Α.Ε.
Μεγάλου Κωνσταντίνου 2, Ρόδος, Τηλ.: 36520-37666

Γιατροί του Νοσοκομείου Καλύμνου

Διαμαρτύρονται για τα δημοσιεύματα τοπικών εφημερίδων

Τί αναφέρουν σε ανακοίνωσή τους

Από τους γιατρούς του Νοσοκομείου της Καλύμνου μας κοινοποιήθηκε επιστολή που απευθύνεται στις εφημερίδες "Πρόοδος", "Καθημερινή Δωδεκάνησος", "Αργώ" και "Καλυμνιακή".

Το κείμενο της επιστολής έχει ως εξής:

"Είμαστε υποχρεωμένοι να σας εκφράσουμε την απογοήτευση μας για την υπερβολική διόγκωση από δημοσιογραφικές στήλες καταγγελιών σε βάρος γιατρών, χωρίς την υποχρεωτική διασταύρωση εκ μέρους σας της αλήθειας των καταγγελομένων.

Χωρίς να θέλουμε να αποσείσουμε τις ατομικές ευθύνες όταν και όποτε υπάρχουν, οι γιατροί του Νοσοκομείου στο σύνολο τους και το νοσηλευτικό προσωπικό, καταβάλουν κάθε ανθρωπίνως δυνατή προσπάθεια να ανταποκριθούν στο έργο τους, παρόλες τις αντίξοες συνθήκες και ιδιαιτερότητες λόγω έλλειψης προσωπικού και μέσων.

Δεν περιμέναμε ευχαριστίες αλλά δεν είναι δυνατόν να μαχόμεθα καθημερινά και υπεράνθρωπα για την διαφύλαξη της ζωής και της υγείας των συμπατριωτών μας υπό την δαμόκλειο σπάθη του προσωπικού και συλλογικού δημοσιογραφικού διασυρμού μας εξαιτίας ασύστατων καταγγελιών ή ατυχών συγκυριών. Αποδίδεται έτσι στην κοινή γνώμη μία επίπλαστη εικόνα με αποτέλεσμα τον κλονισμό της εμπιστοσύνης των ασθενών, η οποία είναι πρωταρχικός παράγοντας της θεραπείας τους.

Τελευταία δε μας έχει καταστεί πεποίθηση ότι αυτά εξυπηρετούν άλλες σκοπιμότητες, πιθανόν πολιτικές, στις οποίες δεν θέλουμε να συμμετέχουμε γιατί δεν είναι αυτή η αποστολή μας.

Σας παρακαλούμε να είστε πιο προσεκτικοί και αντικειμενικοί στα σχόλια και συμπεράσματα σας".

Στα πλαίσια του ευρωπαϊκού έτους γλωσσών

Διαγωνισμός για τους γλωσσομαθείς νέους

Τί θα πρέπει να γνωρίζουν οι ενδιαφερόμενοι

Το 2001 έχει ανακηρυχθεί από την Ευρωπαϊκή Ένωση και το Συμβούλιο της Ευρώπης ως επίσημο Ευρωπαϊκό Έτος Γλωσσών και τα κράτη-μέλη της Ένωσης έχουν καθορίσει μια πληθώρα δράσεων με στόχο την διάσωση των απειλουμένων με εξαφάνιση γλωσσών και την κοινή γλωσσική συναντίληψη των λαών της Ευρώπης.

Στην Ευρώπη σήμερα υπάρχουν 40 επίσημα αναγνωρισμένες γλώσσες, αλλά ο αριθμός των ομιλουμένων γλωσσών και διαλέκτων φτάνει στις 230. Δυστυχώς οι περισσότερες από αυτές είναι καταδικασμένες σε θάνατο, αφού μειώνεται συνεχώς και δραματικά ο αριθμός των ατόμων που τις χρησιμοποιούν, ενώ παράλληλα δεν διδάσκονται και γίνονται ελάχιστες προσπάθειες για τη διάσωσή τους.

Στη χώρα μας οι δράσεις για το Ευρωπαϊκό Έτος Γλωσσών είναι υπό την αιγίδα του Προέδρου της Δημοκρατίας κ. Κωνσταντίνου Στεφανόπουλου. Στα πλαίσια αυτών των δράσεων, το Εθνικό Ίδρυμα Νεότητας (ΕΙΝ) πρότεινε τη διεξαγωγή, για πρώτη φορά στην Ελλάδα και για επίσημη πρώτη στην Ευρώπη, ενός διαγωνισμού Γλωσσομάθειας, που θα δώσει την ευκαιρία της ανάδειξης στη χώρα μας των πλέον πολύγλωσσων.

Στόχος του Διαγωνισμού Γλωσσομάθειας 2001 είναι να εξευρεθούν νέοι που μένουν μόνιμα στην Ελλάδα και μιλούν όσο το δυνατόν περισσότερες ευρωπαϊκές γλώσσες. Αξίζει να σημειωθεί ότι δεν απαιτείται η άπταιστη γνώση των γλωσσών ούτε κάποιου είδους πιστοποιητικό γλωσσομάθειας, αλλά απλώς η δυνατότητα επικοινωνίας, προφορικά και/ή γραπτά. Όσοι διακριθούν, εκτός από την όποια αίγλη, θα βραβευθούν και με σημαντικής αξίας δώρα.

Ο Διαγωνισμός θα γίνει στην Αθήνα τον Οκτώβριο του 2001 σε μη εργάσιμες ημέρες (η ακριβής ημερομηνία, ο τόπος διεξαγωγής και τα βραβεία θα ανακοινωθούν σύντομα).

Πιο συγκεκριμένα, ο διαγωνισμός απευθύνεται σε άτομα ηλικίας από 15 έως 35 ετών, μονίμους κατοίκους της Ελλάδας, που γνωρίζουν τουλάχιστον 4 γλώσσες (προσμετρουμένης και της μητρικής), ή -κατ' εξαίρεσιν- άτομα άνω των 35 ετών που γνωρίζουν τουλάχιστον 6 γλώσσες.

Τα απαιτούμενα δικαιολογητικά είναι το αστυνομικό δελτίο ταυτότητας (ή άλλο επίσημο έγγραφο ισοδύναμο) και ένα πιστοποιητικό μόνιμης κατοικίας.

Οι αιτήσεις θα γίνονται δεκτές έως τις 10 Ιουλίου και για την παραλαβή και την κατάθεσή τους οι υποψήφιοι μπορούν να επικοινωνούν με τα γραφεία του ΕΙΝ (Τσόχα 36, Αθήνα, 6ος όροφος, γρ. 607) ή στο τηλ. (01)-6417174 και στο φαξ 6410031 για να τους αποσταλεί η αίτηση.

Αιτήσεις γίνονται δεκτές και μέσω e-mail στη διεύθυνση kentrika@ein.gr με την ένδειξη "για το διαγωνισμό γλωσσομάθειας".

Το πρόγραμμα επισκέψεων του πλωτού πολυϊατρείου

Το πρόγραμμα για τα δρομολόγια που θα εκτελέσει το Πλωτό Πολυϊατρείο "ΔΕΛΦΙΝΙ ΖΩΗΣ ΚΑΙ ΕΛΠΙΔΑΣ" από 9/7/2001 έως και 13/7/2001 έχει ως εξής:

- Δευτέρα 9/7/2001: Διαφάνι
- Τρίτη 10/7/2001: Σύμη
- Τετάρτη 11/7/2001: Χάλκη
- Πέμπτη 12/7/2001: Νίσυρος
- Παρασκευή 13/7/2001: Πανορμίτης

Συνεχίζονται τα έργα σε δρόμους

Από τη Διεύθυνση Τεχνικών Υπηρεσιών του δήμου Ροδίων έγινε γνωστό ότι στο προσεχές τριήμερο θα εκτελεσθούν ασφαλτικές εργασίες στους δρόμους Μαραθώνος, Θερμοπυλών, Παρισίων, πλατεία Αδωνίδος, Παναγιώτη Ροδίου, Διγενή Ακρίτα, Λευκωσίας, Λάρνακας, Λεμεσού, Τριανταφυλλίδη, Πτολεμαίων και Φέσσα.



ΕΚΠΑΙΔΕΥΤΙΚΟΣ ΟΜΙΛΟΣ ΞΥΝΗ

CARIERRA Business & Computing School Franchise

ΞΕΝΕΣ ΓΛΩΣΣΕΣ ΞΥΝΗ

ΔΥΝΑΜΙΚΗ ΕΠΕΚΤΑΣΗ!

ΑΞΙΟΠΙΣΤΗ ΕΠΕΝΔΥΤΙΚΗ ΠΡΟΤΑΣΗ!

Με **40** χρόνια προσφοράς, δημιουργίας, πρωτοπορίας και εμπειρίας στο χώρο της εκπαίδευσης και μετά από την απόλυτη αποδοχή και επιτυχία που είχε το σύστημα **Franchise** της **CARIERRA**, ο μεγαλύτερος ιδιωτικός εκπαιδευτικός όμιλος στην Ελλάδα ο **ΕΚΠΑΙΔΕΥΤΙΚΟΣ ΟΜΙΛΟΣ ΞΥΝΗ** ετοιμάζεται να προωθήσει και άλλες εκπαιδευτικές υπηρεσίες που προσφέρει μέσω των φορέων του με franchise.

Η **CARIERRA** - *Business & Computing School* - και οι **ΞΕΝΕΣ ΓΛΩΣΣΕΣ ΞΥΝΗ** - *Πρότυπα Κέντρα Εκπαίδευσης Ξένων Γλωσσών*,
προσφέρουν την πιο έγκυρη, πιστοποιημένη εκπαίδευση και κατάρτιση, με τεχνολογία αιχμής και αναγνωρισμένους τίτλους σπουδών.

Σήμερα, στόχος του Ομίλου είναι η δημιουργία παραρτημάτων FRANCHISE **πανελλαδικά**, με έμφαση στην ποιότητα των παρεχομένων σπουδών.

Εχοντας στο ενεργητικό του 8 ιδιόκτητα υποκαταστήματα και 9 επιτυχημένα υποκαταστήματα FRANCHISE, ο Εκπαιδευτικός Ομιλος Ξυνή αποτελεί μια ενδιαφέρουσα επενδυτική πρόταση στο χώρο της εκπαίδευσης, προσφέροντας στους συνεργάτες του:

- *Αμεση απόσβεση κεφαλαίου*
- *Ταχεία, υψηλή κερδοφορία*
- *Αριστη υλικοτεχνική υποδομή*
- *Διεθνείς Πιστοποιήσεις & Συνεργασίες*
- *Πολύτιμη εκπαιδευτική & διοικητική εμπειρία*
- *Συνεχή εκπαίδευση & ενημέρωση*
- *Ολοκληρωμένες υπηρεσίες marketing*
- Ουσιαστική υποστήριξη σε κάθε βήμα
- *Δημιουργία επιχειρηματικού περιβάλλοντος που διασφαλίζει την επιτυχία της επιχείρησης.*

Σήμερα ο Εκπαιδευτικός Ομιλος Ξυνή, στα πλαίσια της αναπτυξιακής πολιτικής του, προσφέρει **άμεσες ευκαιρίες** σε υποψήφιους FRANCHISEES.

Για πληροφορίες επικοινωνήστε με το τμήμα Franchise του Ομίλου Ξυνή
(κα Νικολούδη - τηλ. 5222340)

TRAVEL TREK
Αλεξάνδρου Διάκου 48, 1ος όρ. 85 100 Ρόδος, Δωδεκάνησα
τηλ. 0241 75894/5 fax 0241 30383
e-mail: traveltrek@rho.forthnet.gr

ΜΑΡΟΚΟ από 335.000 δρχ/983,13 EURO
ΤΥΝΗΣΙΑ από 139.000δρχ/407,93EURO
ΤΥΝΗΣΙΑ γύρος Οάσεων από 209.000δρχ./ 613,36 EURO
ΑΙΓΥΠΤΟΣ από 119.000δρχ./349,23 EURO
ΚΩΝ/ΠΟΛΗ – ΠΡΙΓΚΙΠ.
SuperFast κρουαζιέρες από 116.000 δρχ./340,43 EURO
AZUR κρουαζιέρα από 339.000 δρχ./994,87 EURO
ΠΑΡΙΣΙ-EURODISNEY από 199.500 δρχ./585,48 EURO
ΜΑΛΤΑ από 119.000 δρχ.
ΜΑΔΡΙΤΗ-ΑΝΔΑΛΟΥΣΙΑ από 259.000 δρχ.
ΛΙΣΑΒΩΝΑ από 99.000 δρχ.
ΜΑΔΡΙΤΗ από 99.000δρχ.
ΚΟΥΒΑ από 449.000 δρχ./1317,69 EURO
ΜΠΑΝΓΚΟΚ – ΠΑΤΑΓΙΑ από 269.000δρχ./789,44 EURO
ΙΟΡΔΑΝΙΑ από 185.000 δρχ./542,92 EURO

Κρατήσεις ξενοδοχείων - εισιτήρια αερ. & ακτ.
ενοικιάσεις αυτοκινήτων - διαθατήρια
παράδοση εισιτηρίων

Αρνητικό το κλίμα χθες στο Χρηματιστήριο

Και πάλι αρνητικό πρόσημο

Απώλειες της τάξεως του 0,11% κατέγραψε ο γενικός δείκτης

Με μικρές απώλειες έκλεισε η τελευταία συνεδρίαση της εβδομάδας έπειτα από πιέσεις κατά τα τελευταία λεπτά. Η αναλογία κερδισμένων χαμένων διαμορφώθηκε στο 1:1 ενώ ο τζίρος ανήλθε μόλις στα 96,74 εκατ. ευρώ εκ των οποίων τα 18,22.

Ωστόσο, ο μικρός τζίρος, οι πιέσεις που εκδηλώθηκαν κατά τα τελευταία λεπτά της συνεδρίασης, το αρνητικό κλίμα στα διεθνή χρηματιστήρια και οι αξιολογήσεις τις Schroder Salomon Smith Barney δεν επέτρεψαν στο Γενικό Δείκτη να κρατηθεί σε υψηλότερα επίπεδα.

Συγκεκριμένα, σύμφωνα με τις αξιολογήσεις τις Schroder Salomon Smith Barney, τον Ιούλιο το ΧΑΑ καταλαμβάνει τη 19η θέση στο σύνολο των 23 ώριμων κεφαλαιαγορών που παρακολουθεί, ενώ ο διεθνής οίκος κρίνει σκόπιμο να μην προχωρήσει σε τοποθετήσεις στη Σοφοκλέους αυτό τον μήνα, μολονότι το ΧΑΑ χαίρει υψηλής αξιολόγησης όσον αφορά στις προοπτικές ανάπτυξης των κερδών των εισηγμένων εταιριών.

Παράλληλα, σχετικά με την αποτίμηση του ΧΑΑ, το κατατάσσει στην ένατη θέση, ενώ αναφέρει ότι θεωρείται σχετικά «υψηλού κινδύνου! αφού καταλαμβάνει την 13η θέση στη σχετική κατηγορία. Τέλος, σχετικά με τη δυναμική του το κατατάσσει στην προτελευταία θέση. Τελικώς, χθες ο Γενικός Δείκτης Τιμών έκλεισε στις μονάδες 2.651,18 έναντι 2.654,18 μονάδων της προηγουμένης, καταγράφοντας απώλειες 3,00 μονάδων ή σε ποσοστό 0,11%.

Ο δείκτης FTSE/ASE 20 έκλεισε στις 1.519,57 μονάδες σημειώνοντας κέρδη 0,06 μονάδων ή σε ποσοστό 0,00%, ενώ ο δείκτης FTSE/ASE 40 έκλεισε στις 292,75 μονάδες σημειώνοντας απώλειες 0,95 μονάδων ή σε ποσοστό 0,32%. Ο δείκτης FTSE/ASE SMALLCAP 80, έκλεισε στις 836,80 μονάδες με κέρδη 0,66 μονάδων ή σε ποσοστό 0,08%.

Οι επιμέρους δείκτες διαμορφώθηκαν, ως εξής:

Τραπεζικός:	5.423,39	+0,20%
Τηλεπικοινωνιών:	1.042,55	-0,50%
Ασφαλειών:	1.641,07	-0,29%
Επενδύσεων:	779,30	-0,12%
Κατασκευαστικών:	1.115,22	+0,11%
Βιομηχανιών:	1.503,89	-0,44%
Συμμετοχών:	3.063,92	+0,92%
Βασικών μετάλλων:	852,11	-0,60%
Μη μεταλλικών ορυκτών:	944,80	+0,22%
Εκδόσεων- εκτυπώσεων:	574,91	+0,08%,
Κλωστοϋφαντουργίας:	813,33	+0,04%
Λιανικού εμπορίου:	913,23	-1,33%
Πληροφορικής:	737,35	-0,67%
Λύσεων πληροφορικής:	612,22	-0,44%
Χονδρικού Εμπορίου:	679,92	-0,12%
Τροφίμων & Ποτών:	747,51	+0,16%
Παράλληλη Αγορά:	253,18	-0,31%

Συνολικά διακινήθηκαν 355 μετοχές, εκ των οποίων 155 κινήθηκαν ανοδικά, 142 καθοδικά, ενώ η τιμή 58 μετοχών παρέμεινε αμετάβλητη.

Ο όγκος των συναλλαγών ανήλθε στα 96,74 εκατ. ευρώ, ή 32,96 δισ. δρχ, εκ των οποίων τα 18,22 εκατ. ευρώ αφορούσαν προσυμφωνημένες συναλλαγές.

Τη μεγαλύτερη συναλλακτική δραστηριότητα σημείωσαν οι μετοχές των εταιρειών: ΟΤΕ με 16,55 εκατ. ευρώ, Alpha Bank με 6,35 εκατ. ευρώ,

Εθνική Τράπεζα με 5,73 εκατ. ευρώ, Ιντεραμέρικαν με 3,94 εκατ. ευρώ και Cosmote με 2,68 εκατ. ευρώ.

Οι μετοχές του δείκτη της Morgan Stanley έκλεισαν ως εξής:

ΑΛΟΥΜΙΝΙΟ ΤΗΣ ΕΛΛΑΔΟΣ:	32,04
ALPHA BANK:	23,26
ΒΙΟΧΑΛΚΟ :	10,38
ΔΟΛ :	6,30
COCA COLA:	13,54
ΕΛΠΕ :	6,16
ΕΛ. ΤΕΧΝΟΔΟΜΙΚΗ :	6,38
ΕΜΠΟΡΙΚΗ :	42,34
ΕΠΙΧΕΙΡΗΣΕΙΣ ΑΤΤΙΚΗΣ :	7,58
ΕΘΝΙΚΗ ΤΡΑΠ. :	32,96
ΕΥΔΑΠ :	7,16
EFG EUROBANK:	14,56
INTERAMERICAN:	20,02
ΙΝΤΡΑΚΟΜ :	15,92
ΚΑΕ :	12,80
ΜΑΙΛΛΗΣ:	7,00
ΤΕΧΝΙΚΗ ΟΛΥΜΠΙΑΚΗ :	2,61
ΟΤΕ :	15,26
PANAFON :	6,20
ΠΑΠΑΣΤΡΑΤΟΣ:	13,00
ΤΡΑΠΕΖΑ ΠΕΙΡΑΙΩΣ	12,32
TITAN :	36,96
FOLLI-FOLLIE:	22,10

DIBI CENTER
ΠΑΓΚΟΣΜΙΑ ΚΕΝΤΡΑ ΑΙΣΘΗΤΙΚΗΣ ΚΑΙ ΑΔΥΝΑΤΙΣΜΑΤΟΣ

STELLA BEAUTY
Κάποτε οι τέλειες αναλογίες ήταν Θείο δώρο.
Σήμερα στο DIBI CENTER είναι Επιστημονικό Θαύμα!

ΣΩΜΑ
Αδυνάτισμα (ολικό - τοπικό)
Κυτταρίτιδα
Σύσφιξη
Θαλασσοθεραπείες
Κρυοθεραπείες
Αποτρίχωση (Χαλάουα - κερί)
Χειρομασάζ
SOLARIUM

ΠΡΟΣΩΠΟ
Καθαρισμός
Peeling
Ενυδατώσεις
Lifting
Βιομοριακές θεραπείες
Οξέα φρούτων (ΑΗΑ)
Ακμή
Οξυγονοθεραπεία
Ριζική αποτρίχωση

ΕΙΜΑΣΤΕ ΕΞΟΠΛΙΣΜΕΝΟΙ ΜΕ ΤΟΥΣ ΠΙΟ ΣΥΓΧΡΟΝΟΥΣ ΗΛΕΚΤΡΟΝΙΚΟΥΣ ΥΠΟΛΟΓΙΣΤΕΣ



ΣΤΕΛΛΑΣ ΧΑΤΖΗΣΑΒΒΑ
Μιχ. Πετρίδη 49, Ρόδος, Τηλ: 30469, 73590 - www.stellabeauty.com

RAFAL
ΚΟΥΦΩΜΑΤΑ ΑΛΟΥΜΙΝΙΟΥ
Οταν η τεχνολογία είναι απαίτηση και η τελειότητα το ζητούμενο αξίζει να γνωρίσετε την ποιότητα RAFAL στις λεπτομέρειες.
★ Αψογη αισθητική και λειτουργικότητα
★ Υχοθερμοδιακπτόμενα Profil
★ Κορυφαία ποιότητα Γερμανικοί μηχανισμοί της GU
★ 3 λάστιχα στεγάνωσης. Κρύσταλλα διπλά ευρωπαϊκά
★ Πολυεστερική ηλεκτροστατική βαβή
★ Κορυφαία έκδοση ξύλου Δρυ MASIV εσωτερικά αλουμινίου εξωτερικά
★ Τιμές εργοστασίου, γρήγορη παράδοση
Βαδίζοντας στον 21ο αιώνα με διεθνή αναγνώριση και καταξίωση. Δείτε από κοντά.
ΡΟΔΟΥ ΛΙΝΔΟΥ 80 (δίπλα στον Armao Security) • Τηλ.-Fax: 35025

ΜΕΡΙΚΕΣ ΦΟΡΕΣ ΓΙΑ ΝΑ ΑΡΕΣΕΙΣ ΠΡΕΠΕΙ ΝΑ ΦΤΑΣΕΙΣ ΣΤΑ ....ΑΚΡΑ!!



- ΠΡΟΣΘΕΤΙΚΗ ΝΥΧΙΩΝ ΜΕΤΑΞΙ-ΑΚΡΥΛΙΚΟ
- ΜΑΝΙΚΙΟΥΡ-ΠΕΝΤΙΚΙΟΥΡ ΑΝΑΝΕΩΣΗΣ
- ΟΡΘΟΝΥΧΙΑ (πονεμενα γυρτα νυχια)
- ΣΚΛΗΡΥΝΣΗ ΦΥΣΙΚΩΝ ΝΥΧΙΩΝ
- ΛΕΥΚΑΝΣΗ ΝΥΧΙΩΝ (χερια-ποδια)
- ΦΡΥΔΙΑ - ΒΛΕΦΑΡΙΔΕΣ
- ΜΟΝΙΜΟ ΓΑΛΛΙΚΟ
- MONIMA DESIGNS
- ΑΠΟΤΡΙΧΩΣΗ

BEAUTY NAILS BN RHODES

ΑΝ ΤΟ ΖΗΤΟΥΜΕΝΟ ΣΑΣ ΕΙΝΑΙ Η ΑΚΡΑ ...ΠΟΛΥΤΕΛΕΙΑ



BEAUTY NAILS - STUDIO ΑΙΣΘΗΤΙΚΗΣ ΝΥΧΙΩΝ
ΕΜΠΟΡΙΚΟ ΚΕΝΤΡΟ ΦΩΚΙΑΛΗ-ΑΓ. ΑΝΑΣΤΑΣΙΑΣ 40-ΤΗΛ. 70660-ΚΙΝ. 0944 520887

Για τη στέγαση των υπηρεσιών του

Ο Δήμος Αρχαγγέλου θα αγοράσει ξενοδοχεία

Συνεδρίασε το Δημοτικό Συμβούλιο το οποίο και εξέτασε διάφορα άλλα θέματα

Τα έντεκα από τα δεκαεννέα θέματα που βρίσκονταν στην ημερήσια διάταξη συζητήθηκαν κατά την προχθεσινή συνεδρίαση του δημοτικού συμβουλίου Αρχαγγέλου αφού η μειοψηφία αποχώρησε μετά τη λήξη του πενταώρου!

Συγκεκριμένα, η μειοψηφία έκανε χρήση ενός άρθρου του εσωτερικού κανονισμού του δημοτικού συμβουλίου με το οποίο περιορίζεται η χρονική διάρκεια των συνεδριάσεων και έτσι η συνεδρίαση έληξε μόλις συμπληρώθηκαν πέντε ώρες συζήτησης των θεμάτων. Ο δήμαρχος Αρχαγγέλου κ. Θεοδόσης Κολιάδης εκφράζει την αντίθεσή του ως προς αυτή τη στάση της μειοψηφίας λέγοντας χαρακτηριστικά ότι "δεν είμαστε δημόσιοι υπάλληλοι".

Κατά τη διάρκεια της συνεδρίασης, ο δήμαρχος Αρχαγγέλου ενημέρωσε το σώμα διεξοδικά αναφορικά με το Γ' Κοινοτικό Πλαίσιο Στήριξης. Αποφάσισαν, μάλιστα, να αναθέσουν σε ιδιώτη να ετοιμάσει προκαταρκτικά τεχνικά δελτία ώστε "να μην αφήσουν το τρένο να χαθεί".

Η μειοψηφία αποχώρησε μετά τη λήξη του ορίου των 5 ωρών

Ενα από τα έργα που έχει ήδη ξεκινήσει είναι η αναστήλωση του μεσαιωνικού κάστρου. Ανακοινώθηκαν, ακόμη, έργα που βρίσκονται υπό εκτέλεση ή στο στάδιο της δημοπράτησης. Ο κ. Κολιάδης επισημαίνει ότι προχωρούν δυναμικά παρά τις αντίξοες συνθήκες.

Ενα άλλο θέμα που συζητήθηκε ήταν η πρόταση της οποίας είχε γίνει αποδέκτης ο Δήμος Αρχαγγέλου σχετικά με την πιθανή αγορά δύο ξενοδοχείων.

Από την αρχή της θητείας της σημερινής δημοτικής Αρχής στον δήμο Αρχαγγέλου είχε προταθεί η αγορά δύο ξενοδοχείων που κοστολογούνται το ένα γύρω στα 200-250 εκατ. δρχχ. και το άλλο 170-180 εκατ. δρχ. Τα ξενοδοχεία υπάρχει το σκεπτικό να αγορασθούν για να στεγαστούν σ' αυτά διάφορα διοικητικά γραφεία, οργανισμοί παιδικοί σταθμοί κ.λπ.

Ωστόσο το σώμα ήταν επιφυλακτικό ως προς το να πάρει μία απόφαση κατά τήν τελευταία συνεδρίασή του γι' αυτό και μετά από τη σχετική συζήτηση αποφάσισε να επανέλθει.

Την έντονη διαμαρτυρία του για την φοροεισπρακτική πολιτική που ακολουθεί η ΔΕΗ εξέφρασε, τέλος, το δημοτικό συμβούλιο Αρχαγγέλου, την οποία και κοινοποίησε στους αρμοδίους.

Έντονοι προβληματισμοί για τα όσα γίνονται στο Φαληράκι

Η κατάσταση τείνει να γίνει ανεξέλεγκτη!..

Συζήτηση στο Δημοτικό Συμβούλιο Καλλιθέας το οποίο αδυνατεί να δώσει τις λύσεις!

Η κατάσταση που επικρατεί στο φαληράκι και τα προβλήματα που υπάρχουν (τα οποία ...ούτε αρχή έχουν ούτε τέλος) ήταν ένα από τα θέματα που απασχόλησαν το δημοτικό συμβούλιο Καλλιθέας κατά την συνεδρίασή του προχθές το βράδυ.

Τόσο ο δήμαρχος κ. Γ. Ιατρίδης όσο και αρκετοί δημοτικοί σύμβουλοι, αναφέρθηκαν στο συγκεκριμένο θέμα, παραδεχόμενοι ότι όντως υπάρχουν προβλήματα και ότι τα περισσότερα από αυτά είναι δύσκολο να αντιμετωπιστούν.

Στις δυσκολίες αυτές αναφέρθηκε ειδικότερα ο δήμαρχος κ. Ιατρίδης τονίζοντας ότι φιλοξενούνται στο Φαληράκι το καλοκαίρι 40.000 άτομα η συμπεριφορά των οποίων είναι για ...80.000 άτομα.

Γίνεται υπερπροσπάθεια όπως είπε **στον τομέα της καθαριότητας** αλλά προβλήματα υπάρχουν. Ανέφερε μάλιστα ως παράδειγμα το γεγονός ότι 2 από τα 4 απορριμματοφόρα οχήματα του δήμου τέθηκαν εκτός λειτουργίας διότι μέσα στις σακούλλες σκουπιδιών ρίχνονται σίδερα με αποτέλεσμα να χαλάνε οι μηχανισμοί των απορριμματοφόρων.

Αναφορά έκανε επίσης **και στο θέμα της αστυνόμευσης** τονίζοντας ότι ο δήμος έχει θέσει κατ' επανάληψην το ζήτημα στους αρμόδιους κυβερνητικούς παράγοντες, ζητώντας να συσταθεί αστυνομικό τμήμα στο Φαληράκι.

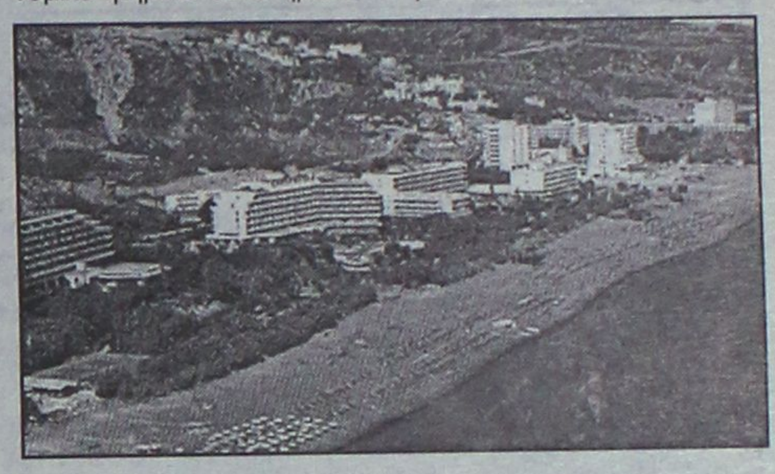

Άλλοι δημοτικοί σύμβουλοι επεσήμαναν τις "άγριες" καταστάσεις που επικρατούν κάθε βράδυ **στις παραλίες της περιοχής** (συμβαίνουν κλοπές και άλλα ευτράπελα), ενώ εκφράστηκε και η δυσαρέσκεια για τους τσιγγάνους και τους οικονομικούς μετανάστες που δραστηριοποιούνται στην περιοχή, με ευνόητες συνέπειες.

Απ' όλους πάντως τονίστηκε ότι δεν επιδιώκεται η αλλαγή της τουριστικής φυσιογνωμίας του Φαληρακίου, διότι αν τυχόν συμβεί κάτι τέτοιο θα πεινάσουν οικογένειες από τις οικονομικές επιπτώσεις όπως χαρακτηριστικά ειπώθηκε.

ΔΡΟΜΟΛΟΓΕΙΤΑΙ ΛΕΩΦΟΡΕΙΟ

Το δημοτικό συμβούλιο Καλλιθέας κατά την προχθεσινή συνεδρίασή του αποφάσισε να ξεκινήσει τα δρομολόγιά του την ερχόμενη Τετάρτη το λεωφορείο του δήμου, αφού ως γνωστόν έχουν εξασφαλιστεί οι εγκρίσεις από την νομαρχία.

Τα δρομολόγια που θα εκτελούνται θα είναι ενδοδημοτικά θα συνδέουν δηλαδή τα δημοτικά διαμερίσματα μεταξύ τους, για εξυπηρέτηση των κατοίκων του δήμου.

Αποφασίστηκε επίσης να προχωρήσει στις απαιτούμενες διαδικασίες ο δήμος για την αγορά και δεύτερου λεωφορείου.

ΓΙΑ ΤΗΝ ΚΑΛΛΙΘΕΑ

Συζήτηση επίσης έγινε για τα έργα που πρόκειται να γίνουν στο συγκρότημα της Καλλιθέας.

Ο κ. δήμαρχος ενημέρωσε το δημοτικό συμβούλιο για τις συζητήσεις που έγιναν επί του θέματος στην Σύρο. Επισημάνθηκε ότι πρέπει να κινηθούν άμεσα οι διαδικασίες για την υπογραφή προγραμματικής σύμβασης του δήμου Καλλιθέας και της θυγατρικής εταιρείας του ΕΟΤ την ΕΤΑ, στην οποία έχει μεταβιβαστεί η ιδιοκτησία του συγκροτήματος.

Pellos Travel

7ΗΜΕΡΗ ΕΚΔΡΟΜΗ

ΡΟΔΟΣ – ΠΑΡΟΣ – ΤΗΝΟΣ – ΜΥΚΟΝΟΣ – ΣΑΝΤΟΡΙΝΗ – ΝΑΞΟΣ – ΠΑΡΟΣ – ΡΟΔΟΣ

ΑΝΑΧΩΡΗΣΗ 29/07/2001

ΕΠΙΣΤΡΟΦΗ 04/08/2001

- **Κυριακή 29/07:** Αναχώρηση από Ρόδο για την Πάρο το πρωί. Αφιξη στην Πάρο το βράδυ. Τακτοποίηση στο Ξ/Δ. Διαν/ση
- **Δευτέρα 30/07:** Πρωινό στο Ξ/Δ. Επιβίβαση σε πούλμαν και ξενάγηση στην πόλη της Πάρου και γύρος νησιού – Λειβάδι κ.λπ. Επιστροφή το απόγευμα ώρα 16.00 στο Ξ/Δ. Διαν/ση. Βράδυ – προαιρετική πατριωτική βραδιά με παραδοσιακή μουσική.
- **Τρίτη 31/07:** Πρωινό στο Ξ/Δ. Ολοήμερη εκδρομή με το πλοίο για την Τήνο (Παναγία της Τήνου) και Μύκονο. Επιστροφή αργά το απόγευμα στο Ξ/Δ. Διαν/ση.
- **Τετάρτη 01/08:** Πρωινό στο Ξ/Δ. Ολοήμερη εκδρομή στη Σαντορίνη – Γύρος νησιού. Επιστροφή αργά το απόγευμα. Διαν/ση.
- **Πέμπτη 02/08:** Πρωινό στο Ξ/Δ. Ολοήμερη εκδρομή στη Νάξο. Επιστροφή το απόγευμα στο Ξ/Δ. Διαν/ση.
- **Παρασκευή 03/08:** Πρωινό στο Ξ/Δ. Ελεύθερη μέρα. Βράδυ στις 21.30 αναχώρηση για Ρόδο.
- **Σάββατο 04/08:** Αφιξη στη Ρόδο. Τέλος εκδρομής.

ΤΙΜΗ κατ' άτομο 98.000 δρχ.

Στην εκδρομή ΠΕΡΙΛΑΜΒΑΝΟΝΤΑΙ:

1. Εισιτήρια πλοίου Γ' θέση Ρόδος – Πάρος, Πάρος – Ρόδος, Πάρος – Τήνος, Μύκονος, Σαντορίνη, Νάξος – Πάρος • 2. Εκδρομές – Ξεναγήσεις • 3. Μεταφορές με κλιματιζόμενα πούλμαν • 4. Ξ/Δ με πρωινό • 5. Συνοδός γραφείου

ΔΕΝ ΠΕΡΙΛΑΜΒΑΝΟΝΤΑΙ:

Προαιρετική κυκλαδίτικη (πατριωτική βραδιά με παραδοσιακούς χορούς της Πάρου)

Για περισσότερες πληροφορίες και κρατήσεις στο πρακτορείο:

Pellos Travel

ΛΕΩΦΟΡΟΣ ΚΑΛΛΙΘΕΑΣ 125, ΦΑΛΗΡΑΚΙ ΡΟΔΟΣ

ΤΗΛ.: 0241 87615, 86298 • Fax: 0241 87616

e-mail: pellosttravel@hellasnet.gr

Η **NOUVELLES FRONTIERES**

σας προτείνει

- Οργανωμένη 8ήμερη εκδρομή στο μαγευτικό Παρίσι με διαμονή στα κεντρικά ξεν/χεία με πρωινό, μεταφορές, εκδρομές στο Παρίσι με έλληνα-ξεναγό. Η τιμή από Αθήνα από 235.000* (690€). Αναχωρήσεις κάθε Σάββατο από 7 Ιουλίου έως 25 Αυγούστου.
- Εβδομαδιαίο ταξίδι στην αιώνια πόλη Ρώμη με απευθείας πτήση από Ρόδο -από 200.000* (586€). Υπάρχει δυνατότητα συνδυασμού Ρώμη-Φλωρεντία...

Επίσης οργανώνουμε ατομικά ταξίδια στην Γαλλία, Ιταλία, Αγγλία, Βουδαπέστη, Πράγα, Μάλτα, Μαδρίτη, Βαρκελώνη, Τυνησία, Ινδονησία κ.λπ.

★ *Οι τιμές δεν περιλαμβάνουν φόρους αεροδρομίων. Μπορείτε να πληρώσετε το ταξίδι σας με πιστωτική κάρτα σε άτοκες μηνιαίες δόσεις.*

Διαθέτουμε καλοκαιρινούς καταλόγους με τιμές για όλους τους προορισμούς

CHARTERS

Δεχόμαστε κρατήσεις από τώρα για όλη τη σαιζόν

Κάθε Κυριακή τσάρτερ πτήση Ρόδο - Ρώμη από 23.000 (67€) και Ρόδο - Μιλάνο από 32.000 (94€)
Κάθε Τρίτη τσάρτερ πτήση Ρόδο - Παρίσι από 56.300 (300€).
Επίσης τσάρτερ πτήσεις από Αθήνα και Ηράκλειο για Παρίσι, Μπορντώ, Τουλούζ, Μασαλία, Λιών, Λιλ, Μυλούζ, Ναντ, Στρασβούργο, Μετς.

Charter πτήση για Αγγλία σε πολύ χαμηλές τιμές

- *Ξενοδοχεία στην Αθήνα (από 5.000-14€ το άτομο σε δίκλινο με πρωινό)*
- *Εισιτήρια εσωτερικού/εξωτερικού με όλες τις αερογραμμές*

*Για κρατήσεις/πληροφορίες στο γραφείο μας στην οδό **Γρίβα 32,** Ρόδος (πίσω από το GRAND HOTEL), τηλέφωνο (0241) 28128, καθημερινά πρωί-απόγευμα και Σάββατο πρωί.*

Τι κοινό έχουν . . .

Ο χώρος αναμονής ενός ιατρείου, το δωμάτιο σε ένα ξενοδοχείο, το γραφείο ενός δικηγόρου και το εστιατόριο-bar πολυτελείας;

Άψογη αισθητική, επιλεγμένη από το . . .

AFISORAMA® ΑΦΙΣΑ-ΚΑΡΤΑ-ΓΡΑΦΙΚΑ ΑΝΤΙΓΡΑΦΑ-ΣΤΙΓΜΙΑΙΟ ΣΟΡΝΙΣΑΡΙΣΜΑ

Ιδανικές λύσεις για τη διακόσμηση κάθε χώρου, μέσα από μια ανεξάντλητη γκάμα: λιθογραφίες, μεταξοτυπίες, αντίγραφα έργων τέχνης, αφίσες.
Σε συνδιασμό με την άψογη *αισθητική* και *ποιότητα* σε κυρνίζες και με *εγγύηση* την τεχνογνωσία και την πείρα μας.

Και οι τιμές;
Μικραίνουν όσο μεγαλώνει η παραγγελία σας !!!
Διακοσμεί και ομορφαίνει το χώρο σας !
ΑΜΕΡΙΚΗΣ 27 - ΡΟΔΟΣ τηλ. 73017

COMPUTERS · ΑΞΕΣΟΥΑΡ · ΠΕΡΙΦΕΡΕΙΑΚΑ
ΓΙΑ ΕΠΑΓΓΕΛΜΑΤΙΕΣ & ΙΔΙΩΤΕΣ
Ολοκληρωμένα συστήματα Ηλεκρονικών Υπολογιστών

Multimedia Business Line
1200Mhz 340.000 € 997,80
ή σε 36 δόσεις 11.500/μήνα
Miditower RAM 128MB/HDD 20GB
VGA 32MB/52xCD/Modem 56Kbps
17" Monitor/Speakers/Mouse κ.α.



Multimedia Fun Line
800Mhz 219.000 € 642,70
ή σε 36 δόσεις 7.500/μήνα
Miditower RAM 64MB/HDD 20GB
VGA on board/52xCD/Modem56K
15" Monitor/Speakers/Mouse κ.α.

ΕΙΔΙΚΕΣ ΠΡΟΣΦΟΡΕΣ

CD-RW αντιγραφικά 8x/8x	46.000 € 135,00
DVD-ROM 12x/40x	26.500 € 77,77
20GB Σκληρός δίσκος ATA-100	35.000 € 102,71
Οθόνη 17" digital 3 χρ. εγγύηση	69.000 € 202,49

ΠΡΟΓΡΑΜΜΑΤΑ ΕΜΠΟΡΙΚΑ & ΤΑΜΕΙΑΚΗΣ
Απο 25.000 € 73,4

INTERNET

ΠΕΡΙΣΣΟΤΕΡΑ ΑΠΟ 150 ΔΙΑΦΟΡΕΤΙΚΑ ΣΥΣΤΗΜΑΤΑ COMPUTERS
Υπερράφουμε με την Τιμή μας!!
Οι τιμές της μετρητοίς δεν συμπεριλαμβάνουν ΦΠΑ.
ΟΙ ΤΙΜΕΣ ΤΩΝ ΔΟΣΕΩΝ ΣΥΜΠΕΡΙΛΑΜΒΑΝΟΥΝ ΦΠΑ

Information Systems
SYNCOM
Η ΑΛΛΗ ΔΙΑΣΤΑΣΗ ΤΗΣ ΤΕΧΝΟΛΟΓΙΑΣ

Κ. ΥΔΡΑΙΟΥ 28 ΡΟΔΟΣ
ΤΗΛ. 70160-1-2 FAX 70163

ΣΧΟΛΕΣ ΑΛΦΑ – ΜΕΓΑ (Τ.Ε.Ε.)

ΟΙ ΤΟΜΕΙΣ ΚΑΙ ΟΙ ΕΙΔΙΚΟΤΗΤΕΣ

1. Τομέας Κομ/τικής Αισθητικής
2. Οικονομίας Διοίκησης
3. Ξενοδοχειακών Επιχειρήσεων

ΤΑΧΥΡΡΥΘΜΑ ΠΡΟΓΡΑΜΜΑΤΑ

1. Μανικιούρ Πεντικιούρ
2. Ονυχοπλαστική
3. Επαγγελματικό Μακιγιάζ

ΑΝΑΚΟΙΝΩΣΗ

Η **ΑΛΦΑ ΜΕΓΑ** είναι η πρώτη αναγνωρισμένη σχολή στα Δωδεκάνησα (έδρα Ρόδος) που ιδρύθηκε το 1993 (με ΦΕΚ 584/ΒΓ/93) και η μοναδική σχολή που διαθέτει την ειδικότητα της Αισθητικής και προγράμματα επαγγελματικού μακιγιάζ.

Με αφορμή την μετεγκατάστασή της, στο νέο μας κτίριο που βρίσκεται στο κέντρο της πόλης της Ρόδου **(Ιωνος Δραγούμη 7)**, θα ήθελε να ενημερώσει τους υποψήφιους σπουδαστές του ερχόμενου διδακτικού έτους (2001-2002) τα εξής:

Οι εγγραφές έχουν αρχίσει

Το Τ.Ε.Ε. παρέχει στους σπουδαστές του:
- ✓ **Κρατικό πτυχίο**
- ✓ **Δικαίωμα διορισμού στο δημόσιο**
- ✓ **Φοροαπαλλαγές γονέων**
- ✓ **Αναβολή από το στρατό**
- ✓ **Μειωμένα εισιτήρια**
- ✓ **Επαγγελματική αποκατάσταση**

(επιδότηση για κομμωτήριο)

Οι υποψήφιοι σπουδαστές
για περισσότερες πληροφορίες
μπορούν να απευθύνονται στα τηλέφωνα:
(0241) 20730,.86502 και 0932 647367

Με φιλικούς χαιρετισμούς
ΔΙΟΝΥΣΙΑ ΚΩΒΑΙΟΥ - ΦΑΙΝΕΚΟΥ

Ικανοποιημένοι δήλωσαν οι σύνεδροι για τις εργασίες του που έγιναν στη Ρόδο

Γνώση και νέες ιδέες στο 3ο Συμπόσιο Αιγαίου

Σε ποιά θέματα αναφέρθηκαν οι ομιλητές και πως εξελίχθηκε το πρόγραμμα κατά το διάστημα που οι 400 καθηγητές Αγγλικής γλώσσας βρέθηκαν στο νησί

Συνολικά 425 άτομα παρακολούθησαν τις εργασίες του 3ου Συμποσίου Αιγαίου που διοργάνωσαν οι Σύλλογοι Ιδιοκτητών Κέντρων Ξένων Γλωσσών Δωδ/σου και Κυκλάδων στη Ρόδο.

Διεξήχθη στις 30 Ιουνίου και 1 Ιουλίου στο **Ρόδος Πάλας** και όπως δήλωσαν οι ίδιοι οι σύνεδροι, ήταν το καλύτερο μέχρι σήμερα καθώς χαρακτηρίστηκε από γνώση και νέες ιδέες.

Οι καθηγητές ξένων γλωσσών από όλη την **Ελλάδα** και τα **Δωδεκάνησα** που παρακολούθησαν τις ομιλίες, παρουσιάσεις, σεμινάρια και την έκθεση βιβλίου, αποκόμισαν σπουδαίες γνώσεις όσον αφορά τις μεθόδους διδασκαλίας.

ΟΙ ΕΚΔΡΟΜΕΣ

Πριν την έναρξη του Συμποσίου, οι σύνεδροι, ταξίδεψαν στα νησιά **Τήλο** και **Νίσυρο.** Στην Τήλο οι σύνεδροι προσκύνησαν τον **Αγιο Παντελεήμονα**, ενώ η **Βικτωρία Λογοθέτου**, τους ξενάγησε στο μουσείο των νάνων ελεφάντων οι οποιοι ζούσαν στο σπήλαιο **Χαρκοδιό.** Ακολούθησε προσκύνημα στον **Ιερό Ναό του Ταξιάρχη.**

Στη **Νίσυρο** οι σύνεδροι εντυπωσιάστηκαν από τον κρατήρα του ηφαιστείου, τραγούδησαν και χόρεψαν νησιώτικους χορούς απολαμβάνοντας την παραδοσιακή τοπική σουμάδα.

Οι εργασίες του συμποσίου ξεκίνησαν το **Σάββατο 30 Ιουνίου**, ενώ την έναρξη έκανε ο νομάρχης Δωδ/σου **Σ. Καραγιάννης.**

ΟΙ ΟΜΙΛΗΤΕΣ

Η ομιλία της Δρ. **Νιόβης Αντωνοπούλου-Τρύφωνα** "Η εφαρμογή των αρχών της επικοινωνιακής προσέγγισης στη διδασκαλία της νέας ελληνικής ως ξένης/δεύτερης γλώσσας", προκάλεσε την επιθυμία των Συνέδρων για μια ευρύτερη ενημέρωσή τους στο άμεσο μέλλον, από την καταξιωμένη καθηγήτρια της Νέας Ελληνικής Γλώσσας του **Α.Π.Θ.**

Αργότερα η **Δρ. Αναστασία Παπακωνσταντίνου** παρουσίασε την ομάδα των πέντε φοιτητριών της που με την μέθοδο Suggestopedia του **Dr. G. Lozanov** δίδαξαν Ισπανικά σε μία ομάδα Συνέδρων. Κατά γενική ομολογία η **Δρ. Παπακωνσταντίνου** ακούραστα προσφέρει στην εκπαίδευση νέους καθηγητές με κέφι και μεράκι για την διδασκαλία της Αγγλικής Γλώσσας.

Οι καθηγήτριες **Ελένη Κολέθρα** και **Λίνα Πετριανίδη** που διδάσκουν Αγγλικά στο Πολυτεχνείο έδειξαν στους παρισταμένους πως μπορούν να χρησιμοποιήσουν τηλεοπτικές εκπομπές για να κάνουν μαθήματα ξένης γλώσσας.

Η γνωστή Teacher Trainer **Suzanne Antonaros** εκπαίδευσε νέους καθηγητές και ανανέωσε τις γνώσεις των παλιών, με την παρουσίασή της interaction in the classroom. Ενώ ο **Dr. Ferguson** παρουσίασε την μέθοδο T.A.P.L.



Από τις εργασίες στο Ρόδος Πάλας



Το πρωί της Κυριακής 1 Ιουλίου ο ειδικός παιδαγωγός **Γιώργος Χριστοδουλίδης** αναφέρθηκε στα μαθησιακά προβλήματα που δυσκολεύουν την απόδοση των παιδιών. Ο κ. **Χριστοδουλίδης** παρουσίασε τρόπους αναγνώρισης αυτών των προβλημάτων αλλά και τρόπους βοήθειας των παιδιών.



Το Δ.Σ. του Δωδ/σιακού Συλλόγου:
Μ. Αλακιώτου-Ανθοπούλου πρόεδρος, Ε. Γεωργίου-Ηρακλείδου, αντιπρόεδρος, Α. Τυραδέλλη γ. γραμματέας, Μ. Χάρης ταμίας, Δ. Αναστασιάδη υπεύθυνη έκθεσης βιβλίου, Κ. Χατζηνικόλα, υπεύθυνη υποδοχής, Φ. Ευαγγελίδου υπεύθυνη υποδοχής

Ακολούθησαν εμπορικές ομιλίες, έκθεση βιβλίου και αργότερα ο κος **Ken Wilson** εκπαιδευτής καθηγητών, με την ομιλία του **"Teenagers! What do they know?"** ξεκούρασε τους Συνέδρους προκαλώντας αρκετό γέλιο, υπενθυμίζοντας ότι μπορούμε να δημιουργήσουμε το καταλληλότερο κλίμα διδασκαλίας σε τάξεις εφήβων, χρησιμοποιώντας τις ανησυχίες τους και τις ιδέες τους μέσα στην τάξη.

Ο φοροτεχνικός του κλάδου κος **Ιάκωβος Γκούμας** ενημέρωσε τους Συνέδρους σχετικά με τις νέες διατάξεις που αφορούν στους εργαζομένους στα Κέντρα Ξένων Γλωσσών και το 3ο Συμπόσιο Αιγαίου έκλεισε με την σύναξη του κλάδου και την ενημέρωση των μελών από τον πρόεδρο της Ομοσπονδίας κο **Ιωάννη Μιχαηλίδη.**

Την Δευτέρα 2 Ιουλίου οι Σύνεδροι επισκέφθηκαν το **Μαρμαρίς** και την Τρίτη αναχώρησαν από τη **Ρόδο.**

Οπως έγινε γνωστό το επόμενο Συμπόσιο θα πραγματοποιηθεί το καλοκαίρι στη **Σύρο**, και εκτιμάται ότι θα συμμετάσχουν και ιδιοκτήτες κέντρων από όλα τα νησιά του Αιγαίου.

ΠΟΙΟΙ ΠΑΡΑΚΟΛΟΥΘΗΣΑΝ

Τις εργασίες του 3ου Συμποσίου παρακολούθησαν τα εξής μέλη του Δωδ/σιακού Συλλόγου:

- **Αλακιώτη-Ανθοπούλου Μαρτάνα**
- **Ηρακλείδου-Γεωργίου Ειρήνη**
- **Τυραδέλλη Αγγελική**
- **Χάρης Μιχαήλ**
- **Αναστασιάδη Δώρα**
- **Ευαγγελίδου Φανή**
- **Χατζηνικόλα Κίτσα**
- **Φράγκου Ελένη-Κάλυμνος**
- **Στεφαδούρος Κώστας - Κάλυμνος**
- **Στεφαδούρος Νίκος - Κάλυμνος**
- **Κύρη Ελένη**
- **Βόλα Σεβαστή**
- **Θεοδοσίου Μαρία**
- **Κωνσταντίνου Χρυσάνθη**
- **Ηρακλείδου-Πέρου Φλώρα**
- **Πεταλά Αργυρώ**
- **Καραλή Χρυσή-Πάτμος**
- **Φιλιππάκη Ελένη**
- **Διακομιχάλη Ευτυχία**
- **Χατζηνικολάου Αντώνης - Κως**
- **Μοσχίδη-Χατζηδιάκου Ελευθερία**
- **Γκίκα Δέσποινα**
- **Μαλανδράκης Χρήστος**
- **Φόστερ Διονυσία - Κως**
- **Θυρή Λίτσα**
- **Καντή Μαρία**
- **Μαυρουδή Ρένα**
- **Σκαλέρη Αργυρώ - Κως**
- **Βουβαλάκη Σεβαστή - Κως**
- **Αναστασίου Ανδρέας**
- **Μητσού Δέσποινα**
- **Μιχαλαρέα Βάσω**
- **Γιένσεν Αννα**
- **Μητσού Μιχαλίτσα**
- **Ορφανού Ελευθερία**

ΑΘΛΗΤΙΚΗ
ΣΑΒΒΑΤΟ
7 ΙΟΥΛΙΟΥ 2001

✔ ΞΕΚΙΝΑΕΙ ΣΗΜΕΡΑ ΣΤΙΣ 6 Μ.Μ. ΤΟ ΠΟΔΟΣΦΑΙΡΙΚΟ ΤΟΥΡΝΟΥΑ "ΣΑΒΒΑΣ ΖΟΥΝΗΣ" ΜΕ ΤΟ ΠΑΙΧΝΙΔΙ ΜΙΚΤΗ ΝΕΩΝ-ΕΠΙΛΕΚΤΟΙ ΔΟΝΑ ΡΟΔΙΩΝ
✔ ΑΠΑΡΑΙΤΗΤΗ Η ΠΑΡΟΥΣΙΑ ΤΩΝ ΦΙΛΑΘΛΩΝ

ΣΕΛ. 16



Η ΣΚΥΤΑΛΗ ΣΤΟ ΓΡΑΦΕΙΟ ΦΥΣΙΚΗΣ ΑΓΩΓΗΣ

✔ Ο πρόεδρος της Ρόδου Γιώργος Παπαϊωάννου κατέθεσε ένσταση κατά της νομιμότητας της συμμετοχής του Σαλβατόρε Γκιούντιτσε στο Δ.Σ. του Συλλόγου

ΣΕΛ. 17



✔ Ανοίγουν τα πανιά τους σήμερα στις 1 μ.μ. οι αθλητές του 5ου διεθνούς ιστιοπλοϊκού αγώνα "Ρόδος ΚΑΠ 2001"
✔ Πρώτη διαδρομή Ρόδος-Σύμη

ΣΕΛ. 32

✔ Τα έσοδα από το πάρτυ της ερχόμενης Παρασκευής θα καθορίσουν τα σχέδια και τις κινήσεις των ανθρώπων του Απόλλωνα Καλ.

ΣΕΛ. 17

ΡΟΔΙΑΚΗ—ΓΝΩΜΗ
ΧΟΡΗΓΟΙ ΕΠΙΚΟΙΝΩΝΙΑΣ
ΠΑΝΕΛΛΗΝΙΟ ΠΡΩΤΑΘΛΗΜΑ BEACH SOCCER
ΛΙΝΔΟΣ 20–22 ΙΟΥΛΙΟΥ
official site of Beach soccer Hellas

ΤΟΠΙΚΟ ΠΟΔΟΣΦΑΙΡΟ

Τουρνουά "Σάββας Ζούνης"

✔ *ΑΠΑΡΑΙΤΗΤΗ Η ΠΑΡΟΥΣΙΑ ΤΩΝ ΦΙΛΑΘΛΩΝ ΣΤΟ ΣΗΜΕΡΙΝΟ ΠΡΩΤΟ ΑΓΩΝΑ ΣΤΙΣ 6 μ.μ. ΣΤΟ ΕΘΝΙΚΟ ΣΤΑΔΙΟ, ΠΟΥ ΕΧΕΙ ΦΙΛΑΝΘΡΩΠΙΚΟ ΧΑΡΑΚΤΗΡΑ*

Σήμερα στις 6 μ.μ. ξεκινάει το δίημερο ποδοσφαιρικό τουρνουά "Σάββας Ζούνης" που διοργανώνεται με πρωτοβουλία του **Νίκου Λυκουρίνου** και είναι αφιερωμένο στη μνήμη του αξέχαστου μεγάλου ομώνυμου ποδοσφαιριστή, γνωστού και ως **Σαββίγγα**.

Σήμερα γίνεται ο ένας εκ των τριών αγώνων. Η αυλαία ανοίγει στις 6 μ.μ. με το παιχνίδι ανάμεσα στην μικτή ομάδα των Νέων και την επίλεκτη ομάδα του Δόξα Ροδίων. Αύριο θα συνεχιστεί και θα ολοκληρωθεί το τουρνουά με τα υπολειπόμενα δύο ματς. Συγκεκριμένα στις 15.45 θα αγωνισθούν ΠΑΟ Διαγόρας - ΔΟΥ Ρόδου και στις 6 μ.μ. Παλαίμαχοι πόλης Ρόδου - Παλαίμαχοι δήμου Πεταλούδων.

Η παρουσία των φιλάθλων στις εξέδρες του Σταδίου είναι κάτι παραπάνω από απαραίτητη μιας και ο σκοπός του τουρνουά είναι ιερός.

Τα έσοδα θα διατεθούν για την οικονομική ενίσχυση του **Γιάννη Φωτεινού** μετά από κοινή συμφωνία του **Νίκου Λυκουρίνου** και της οικογένειας **Ζούνη**.

ΟΙ ΠΑΙΚΤΕΣ ΤΗΣ ΜΙΚΤΗΣ

Παρακαλούνται οι πιο κάτω ποδοσφαιριστές της Μικτής Νέων να βρίσκονται σήμερα στις 17.00 στο Εθνικό Στάδιο Ρόδου για τον αγώνα του ποδοσφαιρικού τουρνουά "Σάββα Ζούνη": **Μιχαλάκης, Κασέκας, Γκίνης, Πλίγκος, Αμπελάς, Διακαναστάσης Σ., Διακαναστάσης Σ., Φράγκος, Φωτεινής, Γιαννακόπουλος, Κεφαλάς, Νικολός, Μακρηδημήτρης, Διακίδης, Μαριάς, Βαρκάδος, Μήτρου, Χωρίτης, Σταμούλης, Πέρος.**

ΚΑΛΕΣΜΑ ΔΙΑΓΟΡΑ

Ο Διαγόρας καλεί για αύριο στις 3 μ.μ. όλους τους ποδοσφαιριστές του να βρίσκονται στο Εθνικό Στάδιο για να λάβουν μέρος στο τουρνουά.

Επίσης καλεί όλους τους φίλους του να δώσουν το παρόν ενισχύοντας μ' αυτό τον τρόπο το σκοπό του τουρνουά.

Πρώτη νίκη για Καζίνο

Την Πέμπτη διεξήχθη με επιτυχία ο τρίτος αγώνας της πρώτης αγωνιστικής, μεταξύ των ομάδων Καζίνο Ρόδου και του Δημοτικού Οργανισμού Περιβάλλοντος, στα πλαίσια των αθλητικών εκδηλώσεων του ΔΟΝΑ. Ο αγώνας που πραγματοποιήθηκε στο γήπεδο των Αγίων Αποστόλων στη Μέγκαβλη, κράτησε το ενδιαφέρον των θεατών αμείωτο καθώς επεφύλαξε πολλές εκπλήξεις κατά την διάρκειά του. Το σκορ του αγώνα ήταν 5-4 υπέρ του Καζίνο Ρόδου Α.Ε. όπου έδωσαν τον καλύτερό τους εαυτό για άλλη μια φορά.

Τα μέλη της ομάδας Καζίνο Ρόδου έπαιξαν ανανεωμένοι με τις νέες στολές χρώματος μπλε και άσπρο με το λογότυπο της εταιρίας του καζίνο. Με την ολοκλήρωση της δεύτερης αγωνιστικής του τουρνουά ποδοσφαίρου υπηρεσιών και Α.Ε. Γιάννης Σάββενας", η βαθμολογία έχει ως εξής:

	ΑΓΩΝΕΣ	ΒΑΘ.	ΤΕΡΜ.
1. ΔΕΥΑΡ	2	6	8-1
2. ΔΗΜΟΣ ΡΟΔΙΩΝ	2	4	12-7
3. ΚΑΖΙΝΟ	2	3	6-4
4. ΔΕΚΡ	2	2	5-5
5. ΔΟΠΕ	2	1	2-6
6. ΝΟΣΟΚΟΜΕΙΟ	2	0	4-14

Η επόμενη αγωνιστική συνεχίζεται τη Δευτέρα 09-07-2001 με τον εξής αγώνα: Δήμος Ροδίων - ΔΕΥΑΡ.

Τουρνουά Fair play

Η ΕΠΟ σε συνεργασία με την ΕΠΣ Χαλκιδικής και με την υποστήριξη της ΓΓΑ, διοργανώνει στην Χαλκιδική από 08.07.2001 το 2ο τουρνουά Fair play μεταξύ αντιπροσωπευτικών ομάδων ενώσεων (ποδοσφαιριστές γεννηθέντες από 01.01.1987 έως 31.12.1988). Στο τουρνουά θα λάβουν μέρος 9 Περιφέρειες ως εξής:

1η ΠΕΡΙΦΕΡΕΙΑ

ΕΠΣ Εβρου, ΕΠΣ Θράκης, ΕΠΣ Ξάνθης, ΕΠΣ Καβάλας, ΕΠΣ Δράμας, ΕΠΣ Σερρών.

2η ΠΕΡΙΦΕΡΕΙΑ

ΕΠΣ Κιλκίς, ΕΠΣ Μακεδονίας, ΕΠΣ Χαλκιδικής, ΕΠΣ Πέλλας, ΕΠΣ Ημαθίας, ΕΠΣ Πιερίας.

3η ΠΕΡΙΦΕΡΕΙΑ

ΕΠΣ Φλώρινας, ΕΠΣ Καστοριάς, ΕΠΣ Γρεβενών, ΕΠΣ Τρικάλων, ΕΠΣ Λάρισας, ΕΠΣ Κοζάνης.

4η ΠΕΡΙΦΕΡΕΙΑ

ΕΠΣ Καρδίτσας, ΕΠΣ Θεσσαλίας, ΕΠΣ Φθιώτιδας, ΕΠΣ Ευρυτανίας, ΕΠΣ Φωκίδας.

5η ΠΕΡΙΦΕΡΕΙΑ

ΕΠΣ Κέρκυρας, ΕΠΣ Ηπείρου, ΕΠΣ Θεσπρωτίας, ΕΠΣ Κεφαλληνίας, ΕΠΣ Πρέβεζας, ΕΠΣ Αιτωλοακαρνανίας, ΕΠΣ Αρτας.

6η ΠΕΡΙΦΕΡΕΙΑ

ΕΠΣ Αχαίας, ΕΠΣ Ηλείας, ΕΠΣ Μεσσηνίας, ΕΠΣ Λακωνίας, ΕΠΣ Αρκαδίας, ΕΠΣ Αργολίδας, ΕΠΣ Ζακύνθου.

7η ΠΕΡΙΦΕΡΕΙΑ

ΕΠΣ Αθήνας, ΕΠΣ Πειραιά, ΕΠΣ Βοιωτίας, ΕΠΣ Εύβοιας, ΕΠΣ Κορινθίας.

8η ΠΕΡΙΦΕΡΕΙΑ

ΕΠΣ Λέσβου, ΕΠΣ Σάμου, ΕΠΣ Χίου, ΕΠΣ Δωδεκανήσου, ΕΠΣ Κυκλάδων.

9η ΠΕΡΙΦΕΡΕΙΑ

ΕΠΣ Χανίων, ΕΠΣ Ηρακλείου, ΕΠΣ Ρεθύμνου, ΕΠΣ Λασηθίου.

Το πλήρες αγωνιστικό πρόγραμμα του τουρνουά έχει ως εξής:

ΔΕΥΤΕΡΑ 09.07.2001

2η Περιφέρεια - 8η Περιφέρεια (γήπεδο Διονυσίου

7η Περιφέρεια - 5η Περιφέρεια (γήπεδο Κρήνης)

1η Περιφέρεια - 3η Περιφέρεια (γήπεδο Πολύγυρου)

ΤΡΙΤΗ 10.07.2001

8η Περιφέρεια - 4η Περιφέρεια (γήπεδο Κρήνης)

5η Περιφέρεια - 9η Περιφέρεια (γήπεδο Πολύγυρου)

3η Περιφέρεια - 6η Περιφέρεια (γήπεδο Διονυσίου)

ΤΕΤΑΡΤΗ 11.07.2001

4η Περιφέρεια - 2η Περιφέρεια (γήπεδο Πολύγυρου)

9η Περιφέρεια - 7η Περιφέρεια (γήπεδο Διονυσίου)

6η Περιφέρεια - 1η Περιφέρεια (γήπεδο Κρήνης).

Ολοι οι αγώνες αρχίζουν στις 19.00. Ο τελικός αγώνας (οι δύο ομάδες θα απαρτίζονται από τους 40 καλύτερους ποδοσφαιριστές) θα διεξαχθεί την Πέμπτη 12.07.2001 στο γήπεδο Πολύγυρου και ώρα 10.00

Τοι 2ο τουρνουά Fair Play θα παρακολουθήσει ο εκπρόσωπος της UEFA **Γκιόργκι Σίλαγκι**, ο β' αντιπρόεδρος της ΕΠΟ και υπεύθυνος της διοργάνωσης **Αριστείδης Σταθόπουλος** καθώς και όλοι οι Ομοσπονδιακοί και Περιφερειακοί προπονητές. Τέλος, ενόψει του τουρνουά έχουν προγραμματιστεί τα ακόλουθα σεμινάρια:

ΔΕΥΤΕΡΑ 09.07.2001

"Εμπέδωση και εφαρμογή του Fair Play στην Ευρώπη". Ομιλητής: **Γκ. Σίλαγκι.**

"Ανάλυση του τρόπου αξιολόγησης των ποδοσφαιριστών στις Μικτές - Εθνικές Ομάδες - Ενιαίος Προγραμματισμός". Ομιλητής: **Ι. Σημαιοφορίδης**

ΤΡΙΤΗ 10.07.2001

"Η έννοια του Fair Play για ποδοσφαιριστές και προπονητές". Ομιλητής: **Α. Σταθόπουλος**

"Το ποδόσφαιρο στις μικρές ηλικίες". Ομιλητής: **Σ. Παππάς.**

ΤΕΤΑΡΤΗ 11.07.2001

"Αθλητιατρική και ποδοσφαιριστές 12-16 ετών". Ομιλητής: **Στ. Χάντζος**

"Η τακτική συμπεριφορά στο σύστημα 3-4-3". Ομιλητής: **Α. Μιχαλόπουλος**

"Συντονισμός ενωσιακών πρωταθλημάτων στα πλαίσια του Fair Play". Ομιλητής: **Α. Παπαεμμανουήλ.**

Pellos Travel

(ΜΕ ΣΥΝΟΔΟ ΤΟΥ ΓΡΑΦΕΙΟΥ ΜΑΣ)

ΚΑΛΟΚΑΙΡΙΝΕΣ ΔΙΑΚΟΠΕΣ ΑΥΓΟΥΣΤΟΣ 2001

ΠΟΙΟΤΗΤΑ - ΟΡΓΑΝΩΣΗ - ΨΥΧΑΓΩΓΙΑ

★ ΕΚΔΡΟΜΕΣ ΤΟΥΡΚΙΑΣ

ΕΚΔΡΟΜΗ 1η (20/08-29/08)

ΡΟΔΟΣ - ΜΑΡΜΑΡΙΣ - ΕΦΕΣΣΟΣ - ΣΜΥΡΝΗ - ΠΑΜΜΟΥΚΑΛΕ - ΚΑΠΑΔΟΚΙΑ - ΚΩΝΣΤΑΝΤΙΝΟΥΠΟΛΗ - ΣΜΥΡΝΗ - ΜΑΡΜΑΡΙΣ - ΡΟΔΟΣ

Τιμή 159.000 το άτομο με πρωινό και φαγητό σε Ξ/Δ (3 αστέρων)

ΕΚΔΡΟΜΗ 2η (17/08-19/08)

ΡΟΔΟΣ - ΜΑΡΜΑΡΙΣ - ΕΦΕΣΣΟΣ - ΣΜΥΡΝΗ - KUSADASI - ΜΑΡΜΑΡΙΣ - ΡΟΔΟΣ

ΑΝΑΧΩΡΗΣΗ 17/08, ώρα 16.00 (ημέρα Παρασκευή)
ΕΠΙΣΤΡΟΦΗ 19/08, ώρα 18.00 (ημέρα Κυριακή)
Τιμή 39.000 δρχ. το άτομο, Ξ/Δ με πρωινό και φαγητό
(στην τιμή δεν περιλαμβάνονται οι φόροι εισόδου - εξόδου)
ΠΡΟΑΙΡΕΤΙΚΗ ΔΙΑΣΚΕΔΑΣΗ (ΧΟΡΟΣ ΤΗΣ ΚΟΙΛΙΑΣ)

★ ΕΚΔΡΟΜΕΣ ΕΛΛΑΔΟΣ
ΣΤΑ ΠΑΝΕΜΟΡΦΑ ΝΗΣΙΑ ΜΑΣ!!!

ΕΚΔΡΟΜΗ 1η (8/08-13/08)

ΜΥΤΙΛΗΝΗ (ΑΓΙΟΣ ΡΑΦΑΗΛ) - ΠΑΝΑΓΙΑ ΜΑΡΚΕΛΑ - ΧΙΟΣ

ΕΚΔΡΟΜΗ 2η (21/08-28/08): ΚΡΗΤΗ - ΓΥΡΟΣ ΚΡΗΤΗΣ

ΕΚΔΡΟΜΗ 3η (24/08-27/08)

ΤΕΤΡΗΜΕΡΗ ΕΚΔΡΟΜΗ ΣΑΜΟΣ
(ΒΑΘΥ - ΠΥΘΑΓΟΡΕΙΟ - ΚΟΚΚΑΡΙ - ΚΑΡΛΟΒΑΣΙ - ΕΥΔΗΛΟΣ - ΑΓ. ΚΗΡΥΚΟΣ - ΙΑΜΑΤΙΚΑ ΛΟΥΤΡΑ)
ΠΡΟΑΙΡΕΤΙΚΗ ΔΙΑΣΚΕΔΑΣΗ: ΣΑΜΙΩΤΙΚΗ ΒΡΑΔΙΑ (ΠΑΡΑΔΟΣΙΑΚΟΙ ΧΟΡΟΙ ΣΑΜΟΥ)

ΕΚΔΡΟΜΗ 4η (31/08-6/09)

ΜΕΤΕΩΡΑ - ΠΗΛΙΟ - ΣΚΟΠΕΛΟΣ - ΣΚΙΑΘΟΣ

ΠΡΟΑΙΡΕΤΙΚΗ ΔΙΑΣΚΕΔΑΣΗ: ΚΥΚΛΑΔΙΤΙΚΗ ΒΡΑΔΙΑ (ΠΑΡΑΔΟΣΙΑΚΟΙ ΧΟΡΟΙ ΠΑΡΟΥ)

Για αναλυτικά προγράμματα και περισσότερες πληροφορίες :

Pellos Travel
ΛΕΩΦΟΡΟΣ ΚΑΛΑΘΟΣ 125, ΦΑΛΗΡΑΚΙ, ΡΟΔΟΣ
ΤΗΛ.: 0241 87615, 86298

ΠΡΟΤΥΠΟ ΚΕΝΤΡΟ ΤΗΛΕΦΩΝΙΑΣ

ΠΡΟΣΦΟΡΑ
Τηλεφωνικών κέντρων
PANASONIC–SAMSUNG

• ΜΕ ΞΕΝΟΔΟΧΕΙΑΚΟ ΠΡΟΓΡΑΜΜΑ
• ΜΕ 100.000 ΠΡΟΚΑΤΑΒΟΛΗ ΣΥΝ ΦΠΑ ΤΙΜΟΛΟΓΙΟΥ ΚΑΙ ΕΞΟΦΛΗΣΗ ΣΕ 12 ΔΟΣΕΙΣ

ΧΩΡΗΤΙΚΟΤΗΤΑ

• 3 γραμμές ΟΤΕ 8 εσωτερικά	35.000 το μήνα
• 3 γραμμές ΟΤΕ 16 εσωτερικά	50.000 το μήνα
• 6 γραμμές ΟΤΕ 24 εσωτερικά	70.000 το μήνα
• 4 γραμμές ΟΤΕ 33 εσωτερικά	90.000 το μήνα

ΠΕΡΙΛΑΜΒΑΝΟΥΝ

✔ Τηλ. Κέντρο PANASONIC -SAMSUG
✔ Τηλεφωνικές συσκευές με πληκτρολόγιο ψηφιακές
✔ Συσκευή τηλεφωνήτριας
✔ Εκτυπωτής σειριακός
✔ Αντικεραυνική προστασία ΟΤΕ & ΔΕΗ
✔ Εγκατάσταση σε έτοιμο δίκτυο
✔ Προγραμματισμός & εκπαίδευση της τηλεφωνήτριας
✔ 12 μήνες Service δωρεάν
✔ 10 χρόνια τεχνική υποστήριξη

ΑΦΟΙ ΣΚΟΡΔΗ Ο.Ε.
Βενετοκλέων 3 και Καναδά
τηλ. 75666 fax: 70499 Ρόδος

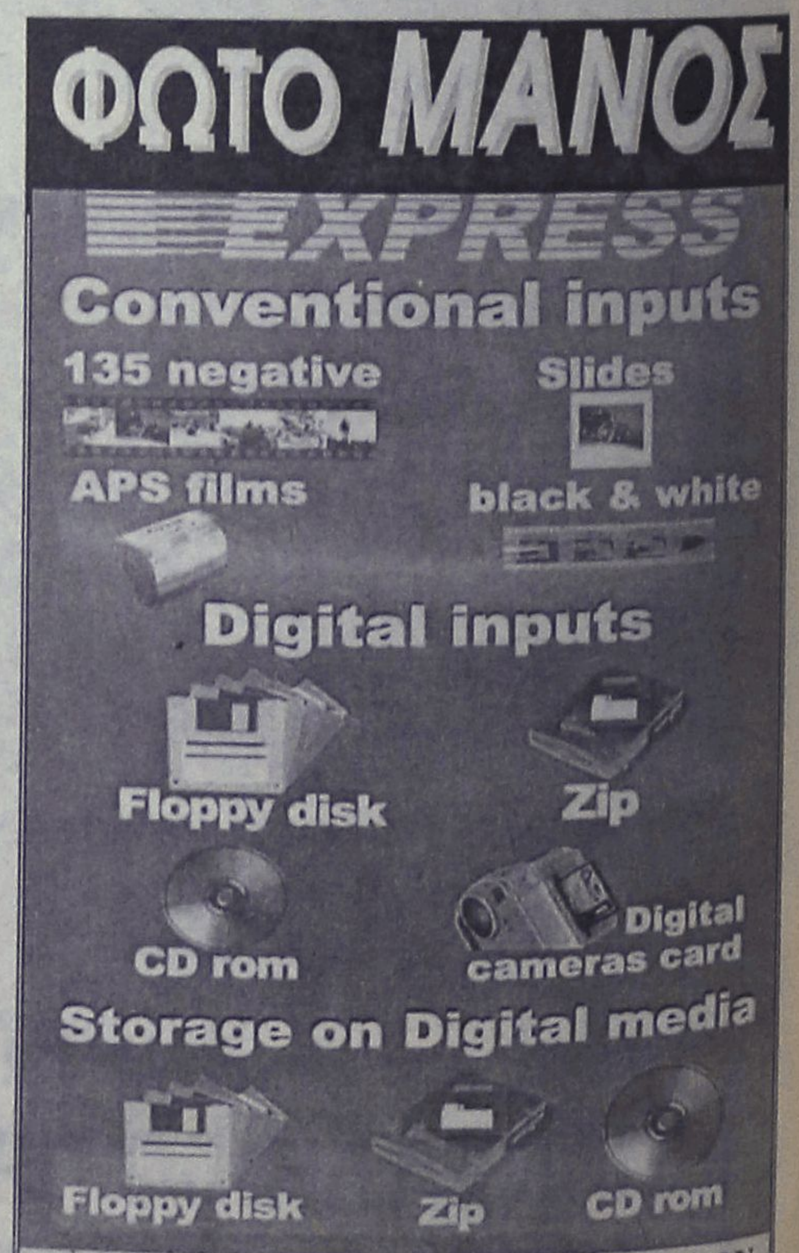

• ΝΥΦΙΚΑ • ΒΑΠΤΙΣΤΙΚΑ • ΕΙΔΗ ΔΩΡΩΝ
• ΒΙΝΤΕΟΣΚΟΠΗΣΕΙΣ • ΦΩΤΟΓΡΑΦΙΕΣ
ΚΡΕΜΑΣΤΗ, ΤΗΛ. 91372 • ΡΟΔΟΣ, ΤΗΛ. 20775

ΕΘΝΙΚΗ ΕΡΑΣΙΤΕΧΝΙΚΗ

Ένσταση από τον Παπαϊωάννου

✔ *Ο ΠΡΟΕΔΡΟΣ ΤΗΣ ΡΟΔΟΥ ΕΙΧΕ ΚΑΤΑΘΕΣΕΙ ΣΤΑ ΠΡΑΚΤΙΚΑ ΤΩΝ ΕΚΛΟΓΩΝ ΤΗΝ ΕΝΣΤΑΣΗ ΤΟΥ ΚΑΤΑ ΤΗΣ ΝΟΜΙΜΟΤΗΤΑΣ ΤΗΣ ΣΥΜΜΕΤΟΧΗΣ ΤΟΥ ΣΑΛΒΑΤΟΡΕ ΓΚΙΟΥΝΤΙΤΣΕ ΣΤΟ Δ.Σ. ΤΟΥ Α.Σ. ΡΟΔΟΣ. ΤΟΝ ΛΟΓΟ ΕΧΕΙ ΠΛΕΟΝ ΤΟ ΓΡΑΦΕΙΟ ΦΥΣΙΚΗΣ ΑΓΩΓΗΣ*

✔ *ΣΕ ΣΩΜΑ ΣΥΓΚΡΟΤΗΘΗΚΕ ΧΘΕΣ ΤΟ ΔΣ ΤΩΝ "ΕΛΑΦΙΩΝ" ΠΟΥ ΠΙΑΝΕΙ ΑΠΟ ΣΗΜΕΡΑ ΔΟΥΛΕΙΑ!*

Στο Γραφείο Φυσικής Αγωγής καταλήγει το ζήτημα της νομιμότητας ή μη της συμμετοχής του **Σαλβατόρε Γκιούντιτσε** στο Διοικητικό Συμβούλιο του ΑΣ Ρόδος! Οπως έγραψε χθες η "Ρ" η παρουσία του **Γκιούντιτσε** στην διοίκηση των των "ελαφιών", "σκοντάφτει" στον νέο αθλητικό νόμο, που αναφέρει ξεκάθαρα πως όσοι είναι εν ενεργεία προπονητές καθώς και εκείνοι που έχουν ή είχαν έμμισθη σχέση με ένα σωματείο δεν μπορούν να είναι μέλη της διοίκησής του!

-ΕΝΣΤΑΣΕΙΣ ΑΠΟ ΠΑΠΑΪΩΑΝΝΟΥ-

Το γραφείο Φυσικής Αγωγής δεν θα χρειαστεί να περιμένει την ένσταση κάποιου εκ των μελών του Δ.Σ της Ρόδου για να ασχοληθεί με το θέμα, καθώς δεν έχει να κάνει τίποτα άλλο από το να μελετήσει τα πρακτικά των πρόσφατων εκλογών του σωματείου! Μέσα σε αυτά έχει διατυπωθεί η ένσταση του ίδιου του προέδρου της Ρόδου **Γιώργου Παπαϊωάννου,** ο οποίος πατώντας στον αθλητικό νόμο ουσιαστικά ζητάει την απομάκρυνση του **Γκιούντιτσε** από το Δ.Σ.

Πληροφορίες ανάφεραν πως ο πρώην μάνατζερ της ομάδας σκοπεύει να καταθέσει μέχρι την Τετάρτη αποδεικτικά στοιχεία που όπως ισχυρίζεται αποδεικνύουν πως τα όσα αναφέρονται στον αθλητικό νόμο δεν αγγίζουν την περίπτωσή του, αν και η "αντίπερα όχθη" τονίζει πως μπορεί να απο δείξει τόσο την προπονητική ιδιότητα του **Γκιούντιτσε** όσο και την έμμισθη σχέση που είχε πέρυσι με το σωματείο.

-ΤΟ ΝΕΟ Δ.Σ.-

Εν τω μεταξύ σε σώμα συγκροτήθηκε χθες το νέο Δ.Σ. του ΑΣ Ρόδος. Η σύνθεσή του είναι η ακόλουθη:

Πρόεδρος: **Γιώργος Παπαϊωάννου**

Αντιπρόεδρος: **Σάββας Κωσταράς**

Γεν. Γραμματέας: **Παναγιώτης Διακοφώτης**

Ταμίας: **Βασίλης Κατσαράς**

Ειδικός Γραμματέας: **Γιάννης Μαρίνος**

Γενικός Αρχηγός: **Γιάννης Καραντάνης**

Εφορος: **Μιχάλης Ταμπουράς**

Μέλη: **Μανώλης Σαββής, Γιώργος Παυλίδης, Σαλβατόρε Γκιούντιτσε, Παναγιώτης Μιχαήλου, Κώστας Καλαϊτζίδης, Λευτέρης Πουλής, Βασίλης Παπαβασιλείου** και **Βασίλης Γεωργαλίδης**

-ΠΙΑΝΟΥΝ ΔΟΥΛΕΙΑ-

Ο χρόνος που έχει στην διάθεσή της η νέα διοίκηση της Ρόδου για να χτίσει την ομάδα που θα αγωνιστεί στο πρωτάθλημα της Εθνικής Ερασιτεχνικής είναι ελάχιστος κάτι που σημαίνει πως οι όποιες κινήσεις θα πρέπει να είναι αστραπιαίες και αποτελεσματικές. Από σήμερα τα μέλη του νέου Δ.Σ. πιάνουν δουλειά ώστε να βρεθεί το συντομότερο δυνατόν ο νέος προπονητής της ομάδας αλλά και να εντοπιστούν οι μεταγραφικοί στόχοι. Πιο συγκεκριμένα, με τα θέματα των μεταγραφών θα ασχοληθεί η αρμόδια επιτροπή που απότελείται από τους **Γιάννη Καραντάνη, Κώστα Καλαϊτζίδη** και **Μιχάλη Ταμπουρά** (τον ρόλο του συμβουλίου αναλαμβάνει ο **Σαλβατόρε Γκιούντιτσε**).

Θα πρέπει δε να σημειωθεί πως παράλληλα με την παραπάνω επιτροπή συγκροτήθηκε και η επιτροπή οικονομικών πόρων που αποτελείται από τους **Παναγιώτη Διακοφώτη, Βασίλη Γεωργαλίδη, Σάββα Κωσταρά** και **Μανώλη Σαββή**.

Εν αναμονή ενίσχυσης

✔ *Πάσης φύσεως ενδυνάμωση θα επιδιώξουν οι άνθρωποι του Ιάλυσου τις προσεχείς μέρες.*

Προπονητές και παίκτες βρίσκονται στο μεταγραφικό στόχαστρο των ανθρώπων του Ιάλυσου, ενώ δεν αποκλείεται και η έλευση κάποιου νέου παράγοντα προκειμένου να επιτευχθεί η ουσιαστική ενδυνάμωση των "ερυθροκίτρινων" απέναντι στο νέο ξεκίνημα που θα επιχειρήσουν στο δύσκολο και όχι φημισμένο για την καθαρότητά του πρωτάθλημα της Εθνικής Ερασιτεχνικής. Σε λίγες μέρες μάλιστα αναμένεται να ακοινωθούν τα πρώτα ονόματα παικτών που θα έρθουν να πλαισιώσουν το ήδη υπάρχον έμψυχο υλικό.

Αναφορικά με το θέμα του τεχνικού ηγέτη ο Ιάλυσος εξετάζει αρκετές περιπτώσεις και είναι διαρκώς στο "ψάξιμο". Η επίσημη θέση των "ερυθροκίτρινων" υποστηρίζει και το ενδεχόμενο ανακαίνισης της συνεργασίας με τον **Θόδωρο Θεοδώρου.** Οι άνθρωποι του σωματείου τονίζουν ότι ο Κύπριος προπονητής δεν αποτελεί εναλλακτική λύση, καθώς όπως αναφέρουν αποτέλεσε τον σωτήρα της ομάδας πέρσι.

Πάρτυ... και βλέπουμε

✔ *Προτού επικεντρώσει το ενδιαφέρον του στις μεταγραφικές κινήσεις ο Απόλλων ενισχύει το ταμείο του με καλοκαιρνό πάρτι*

Το μυαλό των Καλυθενών για τήν προσεχή εβδομάδα και μέχρι την Παρασκευή θα βρίσκεται στο πάρτι που διοργανώνουν στην παραλία Αφάντου με σκοπό την ενίσχυση του σωματείου από τους φίλους της ομάδας.

Μετά την παραπάνω εκδήλωση οι άνθρωποι του Απόλλωνα θα ορίσουν τους στόχους τους στο μεταγραφικό τους παζάρι εν όψει της τρίτης συνεχόμενης παρουσίας της ομάδας στην Εθνική Ερασιτεχνική.

Στο θέμα του προπονητή οι Απολλωνιστές θα συζητήσουν πρώτα με τον **Γιώργο Τανίδη** το ενδεχόμενο παράτασης της συνεργασίας τους και μετά αν δεν τα βρουν θα στρέψουν το ενδιαφέρον τους αλλού.

Ο **Μιχάλης Πολιάς** αποτελεί οριστικά παρελθόν για τον Απόλλωνα καθώς από την πλευρά της διοίκησης δεν τίθεται θέμα ούτε συζήτησης καν για ανανέωση του συμβολαίου με τον παίκτη. Το παραπάνω αποτελεί απόρια του περσινού άσχημου επεισοδίου που είχε ο παίκτης με μερίδα οπαδών.

Δύο από τους πιο έμπειρους παίκτες του σωματείου ο **Χατζησταμάτης** και ο **Ξύπας** πήραν την ελευθέρα τους απ' την ομάδα και θα συζητήσουν το ενδεχόμενο παραμονής τους στην ομάδα μετά το πάρτι.



RODOS MARINE BOAT

ΝΑΥΠΗΓΕΙΑ ΡΟΔΟΥ

Έγκριση ' CE ' σκαφών θαλάσσης

ΕΛΛΗΝΙΚΟΣ ΝΗΟΓΝΩΜΩΝ

0% προκαταβολή, εξόφληση σε 36 μήνες

EVINRUDE Johnson

ΧΑΤΖΗΝΙΚΟΛΑΟΥ ΕΜΜ. & ΕΥΑ. Ο.Β.Ε.Ε.

ΕΔΡΑ: Μ.ΜΑΛΙΑΡΑΚΗ 6, 85100 ΡΟΔΟΣ, ΤΗΛ: 0241-21950, FAX: 0241-77722
ΕΚΘΕΣΗ: 3ο ΧΑΜ ΡΟΔΟΥ-ΚΑΛΑΘΟΣ
email: romarine@otenet.gr



"ΡΟΔΙΑΚΗ ΦΑΡΜΑ & ΠΑΡΚΟ ΣΤΡΟΥΘΟΚΑΜΗΛΩΝ"

"RHODES OSTRICH FARM & PARK"

Το πιο όμορφο μέρος της Ρόδου, τώρα ακόμα πιο όμορφο και ανανεωμένο.

Με δεκάδες στρουθοκαμήλους παραγωγής μας και με μεγαλύτερη ποικιλία εξωτικών πουλιών και ζώων, ο χώρος του πάρκου μας τώρα πανέμορφος με γκαζόν, παιδική χαρά, λίμνη και καταρράκτη, διατίθεται και για παιδικά πάρτυ.

Στο Σνακ Μπαρ μας, πολλές γεύσεις από κρέας Στρουθοκαμήλου (και όχι μόνο), σε πολύ λογικές τιμές.

Τώρα ο δρόμος με άσφαλτο φτάνει μέχρι την είσοδο της μονάδας μας με άνετο μεγάλο πάρκινγκ.

ΠΡΟΣΟΧΗ:

Η ΡΟΔΙΑΚΗ ΦΑΡΜΑ ΣΤΡΟΥΘΟΚΑΜΗΛΩΝ (RHODES OSTRICH FARM & PARK) είναι μόνο μία και βρίσκεται κοντά στην Κοιλάδα των Πεταλούδων 1.500 μ. πριν, ανεβαίνοντας δεξιά, απέναντι από το εστιατόριο "LA VALLEE".

Ανοικτά από τις 09.00 το πρωί μέχρι το βράδυ κάθε μέρα.
Τηλέφωνα επικοινωνίας: 76128, κινητό: 0945-327142, 0937-739420

ΑΥΤΟΚΙΝΗΤΟ-ΣΤΙΒΟΣ-ISLAND GAMES

Εντυπωσίασαν στις Σέρρες

✓ *Ο ΑΝΔΡΕΑΣ ΚΑΙ ΚΩΣΤΑΣ ΧΑΛΚΙΟΠΟΥΛΟΣ ΚΕΡΔΙΣΑΝ ΤΗΝ 1η ΚΑΙ 2η ΘΕΣΗ ΣΤΗΝ ΚΑΤΗΓΟΡΙΑ ST-ΠΑΡΑΓΩΓΗΣ*



Πραγματοποιήθηκε, την Κυριακή 1 Ιουλίου στην πίστα των Σερρών, ο ενοποιημένος αγώνας της κατηγορίας ST-Παραγωγής, με μεγάλους θριαμβευτές τους **Ανδρέα** και **Κώστα Χαλκιόπουλο** που οδήγησαν εντυπωσιακά τα δύο, βαμμένα στα χρώματα της SILK OIL, Honda Accord.

Κάτω από την αφόρητη μεσημεριάτικη ζέστη της Σερραικής πίστας, 16 αυτοκίνητα στήθηκαν στην αφετηρία για να πάρουν εκκίνηση. Ο **Ανδρέας Χαλκιόπουλος** πάτησε, όπως συνηθίζει, τέρμα το πόδι του στο γκάζι και άρχισε την επίθεσή του από τον πρώτο γύρο του αγώνα. Μάλιστα στον 13ο γύρο σημείωσε χρόνο 1:24.888, που ήταν και ο καλύτερος της κατηγορίας. Οδηγώντας εντυπωσιακά και με μέση ωριαία ταχύτητα που έφτανε στα 131,3 χιλιόμετρα χάρισε πλούστο θέαμα σε όσους παρακολούθησαν τον αγώνα. Και δεν ήταν λίγοι αυτοί που παραβρέθηκαν στην πίστα των Σερρών αψηφώντας τη ζέστη και προτιμώντας να απολαύσουν τις μοναδικές στιγμές που προσφέρει ο μηχανοκίνητος αθλητισμός, παρά το μπάνιο στις παραλίες. Ο οδηγός της SILK OIL, μετά από κάτι παραπάνω από 24 λεπτά αγώνα, αντίκρισε πρώτος την καρό σημαία τερματισμού.

Τον ακολούθησε ο αδελφός του, ο οποίος μετά από εξαιρετική εμφάνιση, έφτασε δεύτερος στη γραμμή τερματισμού με διαφορά 25.744 από τον πρώτο. Η ταχύτητά του, βαμμένου στα χρώματα της SILK OIL, αυτοκινήτου του **Κώστα** έφτασε τα 129,1 χιλιόμετρα την ώρα, ενώ ο ταχύτερός του γύρος ήταν ο 2ος με χρόνο 1:26.967.

Η άνοδος των **Ανδρέα** και **Κώστα Χαλκιόπουλου** στην πρώτη και δεύτερη θέση του πόντιουμ συνοδεύτηκε από το ζεστό χειροκρότημα των θεατών, που επιβράβευσαν με αυτό τον τρόπο την ανωτερότητα της ομάδας SILK OIL. Ανωτερότητα στην οποία συμβάλουν οι χορηγοί: Λιπαντικά SILKOLENE-Ελαστικά AVON-Δ.Α.Ν.Ε. SEA LINES-Ρεκτιφιέ DRAKOS-Honda Χριστόπουλος που με την αμέριστη συμπαράστασή τους συντελούν στην επιτυχία της ομάδας.

Δεν γλίτωσαν την ταλαιπωρία

✓ *Σήμερα στις 5 τα ξημερώματα αναμένεται να φτάσουν στο ISLE OF MAN τα μέλη της Ροδίτικης αποστολής των ISLAND GAMES*

Αρκετά μεγάλη ταλαιπωρία περίμενε τα μέλη της Ροδίτικης αποστολής που θα εκπροσωπήσουν το νησί μας στα ISLAND GAMES του ISLE OF MAN. Τα δύο γκρουπ που "πέταξαν" χθες τα ξημερώματα με πρώτο προορισμό την Αθήνα συναντήθηκαν στο αεροδρόμιο "**Ελευθέριος Βενιζέλος**" για να αναχωρήσουν στην συνέχεια για το Λονδίνο. Μετά την προσγείωσή τους στο αεροδρόμιο του "Χίθροου" τα μέλη της αποστολής μας επιβιβάστηκαν σε πούλμαν και τέλος στο φέρι μπόουτ που τους μετέφερε στο νησί MAN. Η άφιξη στον τελικό προορισμό αναμένεται να πραγματοποιηθεί σήμερα στις 5 τα χαράματα.

Έξι του "ΥΓΕΙΑ" στη ΧΑΛΚΙΔΑ

✓ *Θα συμμετάσχουν στο πανελλήνιο πρωτάθλημα εφήβων-νεανίδων*

Αναχώρησε χθες η αποστολή του Γ.Α.Σ Ρόδου "Η ΥΓΕΙΑ" για την Χαλκίδα όπου θα συμμετάσχει στο Πανελλήνιο Πρωτάθλημα Εφήβων-Νεανίδων.

Στο Πανελλήνιο αυτό πρωτάθλημα που θα πραγματοποιηθεί σήμερα και αύριο θα συμμετάσχουν οι:

- **Μαρκόπουλος Μιχαήλ** 400 μ.
- **Μαούνης Γεώργιος** μήκος
- **Κοντός Γεώργιος** τριπλούν
- **Διακονικόλας Σάββας** μήκος
- **Χαβιαράς Αναστάσιος** 100 μ.
- **Κακούσιος Κων/νος** 100 μ.-200 μ.

ενώ 4 από τους ανωτέρω θα συμμετάσχουν και στην σκυταλοδρομία 4Χ100 μ.

- Συνοδός της αποστολής θα είναι ο πρόεδρος του συλλόγου **Καστρουνής Ελευθέριος** και ο προπονητής **Παπαντωνάκης Μιλτιάδης.**

Το Δ.Σ. του Γ.Α.Σ. Ρόδου "Η ΥΓΕΙΑ" εύχεται στους αθλητές καλή επιτυχία στο Πανελλήνιο αυτό πρωτάθλημα.

Επίσης καλή επιτυχία εύχεται και στους αθλητές και αθλήτριές του που αναχώρησαν χθες για να συμμετάσχουν στους αγώνες των ISLAND GAMES που θα πραγματοποιηθούν την ερχόμενη εβδομάδα στην Αγγλία.

Ενημέρωση - Αναβολή



Ο Αθλητικός Σύλλογος "Ασπίς Απολακκιάς" ενημερώνει και ζητά συγγνώμη για την αναβολή του BEACH PARTY στην παραλία Λιμνί της Απολακκιάς το ***Σάββατο 7/7/2001*** *λόγω του ότι προβλέπονται κακές καιρικές συνθήκες (Άνεμος εντάσεως 6-7 μποφώρ).*

Η ημερομηνία που θα πραγματοποιηθεί οριστικά θα ανακοινωθεί στον τοπικό Τύπο έγκαιρα.

Το Δ.Σ. ΑΣΠΙΣ ΑΠΟΛΑΚΚΙΑΣ

ΚΤΗΜΑΤΟΜΕΣΙΤΙΚΟ ΓΡΑΦΕΙΟ
ΕΥΡΩΚΤΗΜΑΤΙΚΗ
ΜΕΣΙΤΕΣ ΣΥΜΒΟΥΛΟΙ ΕΚΤΙΜΗΤΕΣ

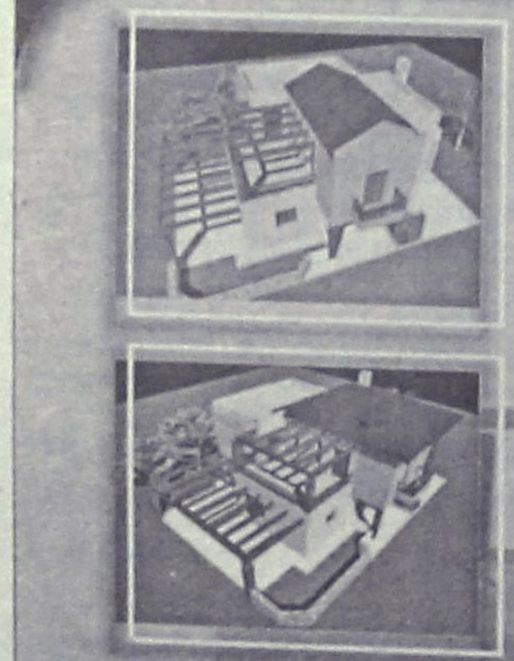

Felicia Residents
Συγκρότημα 8 πολυτελών μονοκατοικιών
• Τοποθεσία: Μόντε Σμιθ
• Κάθε μονοκατοικία διαθέτει:
Καθιστικό Σαλόνι Κουζίνα Ξενώνα
Τρία υπνοδωμάτια Τρία λουτρά
Θερμοδυναμικό τζάκι
Εξωτερικούς χώρους Στάθμευση
• Βιοκλιματική αρχιτεκτονική
• Άρτια κατασκευή, οργανωση, αισθητική
By: BAUHAUS-
Ανδρέας Μιχαηλίδης
ΑΡΧΙΤΕΚΤΩΝ Α.Π.Θ. ΚΑΙ ΣΥΝΕΡΓΑΤΕΣ
Τηλ. (0241) 73819,74917 κιν 0944/374546, 0945/292030 FAX 38641
ΑΠΟΚΛΕΙΣΤΙΚΗ ΔΙΑΘΕΣΗ
ΙΩΑΝΝΗΣ & ΜΙΧΑΛΗΣ ΕΥΣΤΑΘΙΟΥ

ΜΙΚΡΕΣ Αγγελίες

Για τις αγγελίες σας, απευθύνεσθε στα γραφεία μας ή στα τηλέφωνα: 22210, 75230

ΟΙ ΑΓΓΕΛΙΕΣ ΤΗΣ ΡΟΔΙΑΚΗΣ παρουσιάζονται και στο site www.anaggelies.gr

ΕΝΟΙΚΙΑΣΕΙΣ ΑΚΙΝΗΤΩΝ & ΕΠΙΧΕΙΡΗΣΕΩΝ

ΚΑΤΑΣΤΗΜΑ 40 Τ.Μ. ΚΑΤΑΛΛΗΛΟ ΚΑΙ ΓΙΑ ΓΡΑΦΕΙΟ ΣΤΗΝ ΟΔΟ ΑΤΑΒΥΡΟΥ 44. ΠΛΗΡ. ΤΗΛ. 20110-76942 ΠΕ40287

ΔΥΑΡΙ με αυλή. Μόσχου 6. Πληρ. τηλ. 68713, 0946106863 AE40294

ΔΙΑΜΕΡΙΣΜΑ 110 τ.μ. στον β' όροφο επιπλωμένο με δύο μεγάλα υπνοδωμάτια, 2 WC, θερμαντικά σώματα και βεράντες γύρω-γύρω. Βενετοκλέων 111. Πληρ. τηλ. 33349 ή 0974107374 AE40263

ΓΡΑΦΕΙΑ επί της πλατείας Κύπρου 8ος όροφος πάνω από τα Οπτικά Καστελλοριζός. Πληρ. τηλ. 24496 και 94018 AE40292

ΔΙΑΜΕΡΙΣΜΑ στην περιοχή Αγίου Γεωργίου 61. Πληρ. τηλ. 26017 AE40291

ΔΙΑΜΕΡΙΣΜΑ 75 τ.μ. στο κέντρο της πόλης (Ρήγα Φεραίου 8) επιπλωμένο. Πληρ. τηλ. 90312 AE40286

ΔΙΑΜΕΡΙΣΜΑΤΑ λουξ επιπλωμένα, δίκλινα, τρίκλινα και τετράκλινα για διακοπές με τον μήνα ή την ημέρα. Περιοχή Μητροπόλεως. Εως 30 Σεπτεμβρίου. Πληρ. τηλ. 29362 AE40261

ΓΡΑΦΕΙΟ επί της πλατείας Φώκιαλη 1ου ορόφου 54 τ.μ. Πληρ. τηλ. 81136 AE40276

ΓΚΑΡΣΟΝΙΕΡΑ επιπλωμένη σε σοφίτα με υπνοδωμάτιο, κουζίνα και WC στην περιοχή Καρακόνερο, οδός Ευκλή αρ. 17, Ρόδος. Πληρ. τηλ. 52635 κιν. 0946795725 AE40257

ΑΠΟΘΗΚΗ ημιϋπόγεια με ράμπα περί τα 80 τ.μ. στην περιοχή Καρακόνερο, οδός Ευκλή 17 - Ρόδος. Πληρ. τηλ. 52635, κιν. 0946795725 AE40258

ΓΚΑΡΣΟΝΙΕΡΑ επιπλωμένη στην Ιαλυσό απέναντι από το 1ο Δημοτικό Σχολείο. Πληρ. τηλ. 91796, 76335 AE40260

ΚΑΤΑΣΤΗΜΑ ΚΕΝΤΡΙΚΟΤΑΤΟ ΣΤΟ ΜΑΝΔΡΑΚΙ, ΕΜΒΑΔΟΥ 40 Τ.Μ. ΜΕ ΠΑΤΑΡΙ. ΠΛΗΡ. ΤΗΛ. ΩΡΕΣ ΚΑΤΑΣΤΗΜΑΤΩΝ 22664 ΠΕ40252

ΔΙΑΜΕΡΙΣΜΑ τριάρι 80 τ.μ. στο Μήδεια δευτέρου ορόφου. Πληρ. τηλ. 63238 κα Ελικονή AE40259

ΣΠΙΤΙ στα Κοσκινού 100 τ.μ. με κήπο, σε ωραία τοποθεσία. Πληρ. τηλ. 62579 AE40243

ΓΚΑΡΣΟΝΙΕΡΕΣ από 40 έως 70 τ.μ. στα Τριάντα. Πληρ. τηλ. 67417 AE40241

ΙΣΟΓΕΙΟΣ ΧΩΡΟΣ 60 τ.μ. στ' Ασγούρου κατάλληλος για εμπορική επιχείρηση ή αποθήκη. Πληρ. τηλ. 32625, 09.00-15.00 AE40191

ΕΝΟΙΚΙΑΖΟΝΤΑΙ: 1) Διαμέρισμα 3άρι στην Ανάληψη 85.000 ενοίκιο (ελάχιστο συμβόλαιο 1 έτους), 2) Γραφεία 20 τ.μ. στην Αμμοχώστου (κέντρο) ενοίκιο 45.000 δρχ., 3) Κατάστημα 164 τ.μ. κοντά στην Καναδά (με πατάρι) ενοίκιο 220.000 δρχ. Πληρ. ΑΙΓΑΙΟΚΤΗΜΑΤΙΚΗ. Κτηματομεσιτικό γραφείο Ρένα Βαζούκου, τηλ. 22943, 28838, 10-1 το πρωί-6.30-9 το απόγευμα. AE40232

ΖΗΤΕΙΤΑΙ ΓΙΑ ΕΝΟΙΚΙΑΣΗ ΑΠΟ ΟΙΚΟΓΕΝΕΙΑ, ΚΑΤΑ ΠΡΟΤΙΜΗΣΗ ΕΠΙΠΛΩΜΕΝΗ ΜΟΝΟΚΑΤΟΙΚΙΑ Ή ΕΠΙΠΛΩΜΕΝΟ ΜΕΓΑΛΟ ΔΙΑΜΕΡΙΣΜΑ. ΠΛΗΡ. ΤΗΛ. 093/7016969, 093/8131194. ΠΖ40238

ΔΙΑΜΕΡΙΣΜΑ 185 τ.μ. πλάι στην Ακαδημία, φωτεινό με μεγάλο χώρο υποδοχής, 3 υπνοδωμάτια, 2 μπάνια και αποθήκη. Ενοίκιο 250.000 δρχ. Πληρ. τηλ. 0945/876217. AE40229

ΕΝΟΙΚΙΑΖΕΤΑΙ

ημιϋπόγειο με ράμπα, 270 τ.μ. περίπου στην οδό Αννης Μαρίας (Εθνικής Αντιστάσεως) 28, κάτω από την Τράπεζα Πειραιώς.

Πληρ. τηλ. 95991, κα ΣΟΥΓΚΑΝΙΔΟΥ

ΕΝΟΙΚΙΑΖΕΤΑΙ

κατάστημα στην οδό Αννης Μαρίας πλησίον της Εμπορικής Τράπεζας επιφανείας 110 τ.μ. κατάλληλο για Φροντιστήριο-Ιατρείο-Κομμωτήριο-Ινστιτούτο Αισθητικής- Φυσικοθεραπευτήριο και οποιαδήποτε επαγγελματική και εμπορική χρήση που προβλέπονται από τον κανονισμό πολυκατοικίας. Μίσθωμα λογικό.

Πληροφορίες: "ΡΟΔΙΑΚΗ ΚΤΗΜΑΤΙΚΗ" κ. Ανέστη και Σάββα Σαββαΐδη στα τηλέφωνα 0241-35476-26281 κινητά τηλέφωνα 0944-243452-0944-421015

ΕΝΟΙΚΙΑΖΕΤΑΙ

υπόγειος χώρος με ράμπα, 600 τ.μ. περίπου στο Εμπορικό Κέντρο Rhodesland (δίπλα στο Mira Mare) στην Ιξιά.

Πληρ. τηλ. 95991, κα ΣΟΥΓΚΑΝΙΔΟΥ

ΚΤΗΜΑΤΟΜΕΣΙΤΙΚΟ ΓΡΑΦΕΙΟ - REAL ESTATE AGENCY

ΕΚΤΙΜΗΣΕΙΣ-ΑΓΟΡΕΣ-ΠΩΛΗΣΕΙΣ

ΚΑΤΑΣΤΗΜΑΤΑ

ΟΙΚΟΠΕΔΑ-ΧΩΡΑΦΙΑ

ΚΤΗΜΑΤΙΚΕΣ-ΣΥΜΒΟΥΛΕΣ

ΕΝΟΙΚΙΑΣΕΙΣ-ΔΙΑΧΕΙΡΙΣΕΙΣ

ΣΠΙΤΙΑ-ΔΙΑΜΕΡΙΣΜΑΤΑ

Vitzileos

ΜΑΡΙΟΣ Κ. ΒΙΤΖΗΛΑΙΟΣ

Μεσίτης Αστικών Συμβάσεων - Real Estate Agent

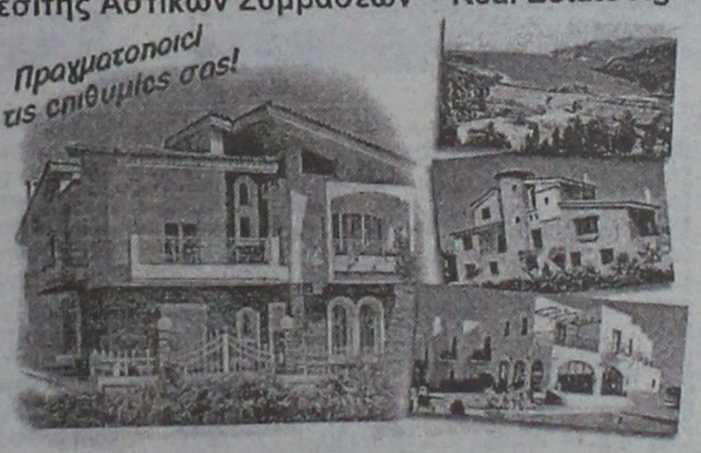

Εθν. Μακαρίου 45 - 3ος όροφος

Τηλ.: 0241-24900 25545.

Fax: 25544 Κιν.: 0932-704919

ΚΑΤΑΣΤΗΜΑΤΑ, ΓΡΑΦΕΙΑ, ΕΠΙΧΕΙΡΗΣΕΙΣ

20 τ.μ. μαγαζί στο Φαληράκι	40.000.000 δρχ.
27 τ.μ. μαγαζί στο εμπορικό κέντρο	11.000.000 δρχ.
50 τ.μ. μαγαζί κοντά στο Μαντράκι	100.000.000 δρχ.
75 τ.μ. γραφείο στον 1ο όροφο στη Μανδηλαρά	34.000.000 δρχ.
100 τ.μ. επιχείρηση στα 100 Μαγαζιά	25.000.000 δρχ.
106 τ.μ. μαγαζί στην Αμαράντου	40.000.000 δρχ.
115 τ.μ. ισόγ.+115 τ.μ. διόροφο εστιατόριο στην παλιά Πόλη	60.000.000 δρχ.
120 τ.μ. ισόγειο+95 τ.μ. υπόγειο στην Αννης Μαρίας ενοικιάζεται	500.000 δρχ/μήνα
140 τ.μ. εστιατόριο (ακίνητο)+140 τ.μ. κήπος με θέα εξοπλισμένα. Λίνδος	45.000.000 δρχ.
140 τ.μ. μαγαζί+140 τ.μ. όροφος+130 τ.μ. 2ος όροφος Ορφανίδου	75.000.000 δρχ.
168 τ.μ. κατάστημα στην περιοχή Πανάγου	20.000.000 δρχ.
170 τ.μ. κατάστημα στην Παλιά Πόλη (ενοικιάζεται) πιο τουριστική οδός	100.000.000 δρχ.
180 τ.μ. κατάστημα προς θάλασσα+500 τ.μ. αυλή	50.000.000 δρχ.
185 τ.μ. αποθήκη super lux Ασγούρου	24.000.000 δρχ.
220 τ.μ. ισ+150 τ.μ. υπ.+150 τ.μ. όρ. σε οικόπ. 1720 τ.μ. στο δρόμο Ρόδος-Κοσκ.	110.000.000 δρχ.
250 τ.μ. ακίνητο (σε γκαρσονιέρες 5Χ25 τ.μ.)+125 τ.μ. αποθήκη στη Μήδεια	25.000.000 δρχ.
300 τ.μ. κατάστημα ετοιμοπαράδοτο σε 1000 τ.μ. οικόπεδο. Παστίδα	50.000.000 δρχ.
300 τ.μ. ισ.+300 τ.μ.υπ.+300 τ.μ. όρ. σε οικόπ. 3170 τ.μ. εστιατόριο πλήρης εξοπλ. Κοσκινού	250.000.000 δρχ.
400 τ.μ. εστιατόριο στην Παλιά Πόλη (ακίνητο και επιχείρηση)	40.000.000 δρχ.
400 τ.μ. αποθήκη στη Σοφούλη. Ευκαιρία	24.000.000 δρχ.
400 τ.μ. 9 studios-bar στην Παλιά Πόλη. Μισά μετρητά/μισά σε 4 χρόνια	75.000.000 δρχ.
500 τ.μ. ισόγειο+500 τ.μ. όροφος στην Παλιά Πόλη	50.000.000 δρχ.
661 τ.μ. apartments σε οικόπεδο 414 τ.μ., 26 δωμάτια, πλήρως εξοπλισμένα α' κατηγορία, κοντά στο λιμάνι	160.000.000 δρχ.
771 τ.μ. ακίνητο στην Παλιά Πόλη στο τουριστικό δρόμο	350.000.000 δρχ.
750 τ.μ. αποθήκη με ράμπα για μεγάλα φορτηγά	80.000.000 δρχ.
856 τ.μ. ακίνητο+επιχείρηση+100 τ.μ. πάρκινγκ κοντά πανεπιστήμιο	125.000.000 δρχ.
1155 τ.μ. ακίνητο σε οικόπεδο 817 τ.μ. στο κέντρο της Ρόδου	360.000.000 δρχ.
3800 τ.μ. εργοστάσιο κτισμένο σε οικόπεδο 32000 τ.μ.	115.000.000 δρχ.
Ξενοδ. Α' κατ. 120 κλίνες πάνω στο κύμα με οικοπ. 4725 τ.μ. Ιαλυσός	2.200.000 δολλ. USA
Ξενοδοχείο Β' κατηγορίας, 72 κλίνες, διοικοθήκη, στην πόλη	250.000.000 δρχ.
Ξενοδ. Β' κατ., 190 κλίνες σε οικόπ. 1500 τ.μ., πισίνα, προς θάλασσα, Ρόδος	1.600.000.000 δρχ.
300 τ.μ. ακίνητο στη Λέρο που αποτελείται από διόροφη μονοκατ. +2 γκαρσον.+μαγαζί 129 τ.μ. στο κύμα Αγ. Μαρίνα όλα μαζί ή μεμονωμένα σε τιμή ευκαιρία	

ΔΙΑΜΕΡΙΣΜΑΤΑ

30 τ.μ. γκαρσονιέρα στα Τριάντα	5.000.000 δρχ.
75 τ.μ. στα Τριάντα 2ος όροφος	18.000.000 δρχ.
84 τ.μ. στην Ιξιά 2ος όροφος	18.000.000 δρχ.
85 τ.μ. στη Σοφούλη ημιυπόγειο	16.000.000 δρχ.
92 τ.μ. στη Ψαροπούλα	17.000.000 δρχ.

100 τ.μ. στα Τριάντα	20.000.000 δρχ.
114 τ.μ. παραδοσιακό διαμέρισμα απέναντι από Καζίνο	35.000.000 δρχ.
145 τ.μ. Χειμάρας, 3ος όροφος με θέα	38.000.000 δρχ.
185 τ.μ. διαμέρισμα-ρετιρέ σε μπετά κοντά στο πανεπιστ.	20.000.000 δρχ.
190 τ.μ. στη Σοφούλη	40.000.000 δρχ.
210 τ.μ. στα Κοσκινού οροφοδιαμερ., με 40 τ.μ. βεράντες, super lux	63.000.000 δρχ.

ΜΕΖΟΝΕΤΕΣ-ΜΟΝΟΚΑΤΟΙΚΙΕΣ

60 τ.μ. διόροφη μονοκ. επιπλωμένη στην Παλιά Πόλη	30.000.000 δρχ.
80 τ.μ. μεζονέτα στους Καστελοριζιούς με οικόπεδο	20.000.000 δρχ.
90 τ.μ. διόροφη μονοκατ.+30 τ.μ. αυλή στην Παλιά Πόλη	26.000.000 δρχ.
100 τ.μ. μονοκατ. σε οικόπεδο 270 τ.μ. στην Ηλιούπολη	38.000.000 δρχ.
100 τ.μ.+100 τ.μ. δύο μονοκατοικίες στον Καλαμώνα σε οικοπ. 4310 τ.μ.	70.000.000 δρχ.
104 τ.μ. μονοκατοικία-διόροφη 3α υπνοδωμάτια Αγ. Ιωάννης	30.000.0000 δρχ.
115 τ.μ. μεζονέτα σε μπετά με οικόπεδο 1.200 τ.μ. στα Αφάντου	16.000.000 δρχ.
116 τ.μ. μονοκατ. σε οικόπεδο 1.000 τ.μ στα Κοσκινού	52.000.000 δρχ.
120 τ.μ. μεζονέτα super lux στην Ανάληψη με τζάκι	42.000.000 δρχ.
135 τ.μ. μεζονέτα στα Κρητικά σε οικόπεδ. 700 τ.μ.	46.000.000 δρχ.
150 τ.μ.+50 τ.μ. πάνω μονοκατ. με κήπο 100 τ.μ. Μητροπόλεως	23.000.000 δρχ.
170 τ.μ. μονοκατοικία+αυλή στην Παλιά Πόλη	23.000.000 δρχ.
200 τ.μ. βίλα σε οικόπεδο 5.725 τ.μ. στην Μήδεια	160.000.000 δρχ.
200 τ.μ. μεζονέτα σε οικόπεδο 1.000 τ.μ. στα Κοσκινού σε μπετά	26.000.000 δρχ.
200 τ.μ. μεζονέτα στα Καλαβάρδα σε οικόπεδο	29.000.000 δρχ.
230 τ.μ. βίλα στην Λάρδο σε 7.700 τ.μ. οικόπεδο και γεώτρηση	120.000.000 δρχ.
300 τ.μ. βίλα στις Καλυθιές σε οικόπεδο 4.000 τ.μ., γκαράζ	120.000.000 δρχ.
320 τ.μ. βίλα με οικόπεδο 4.000 τ.μ. στα Τριάντα	110.000.000 δρχ.
340 τ.μ. 5 διατηρητέα σπίτια σε οικοπ. 3.000 τ.μ. Μόντε Σμιθ	160.000.000 δρχ.

ΟΙΚΟΠΕΔΑ

240 τ.μ. στην Ανάληψη Σ.Δ.-0,8 με άδεια για 200 τ.μ. οικία	17.000.000 δρχ.
80 τ.μ. στο Καρακόνερο Σ.Δ.=0,4	25.000.0000 δρχ.
750 τ.μ. στο Γεννάδι, εντός σχεδίου	7.000 δρχ./μέτρο
1.450 τ.μ. εντός οικισμού, έχει νερό, φως, στα Μαριτσά	9.000.000 δρχ.

1.500 τ.μ. στην Μ. Πετρίδη Σ.Δ.-0,8	195.000.000 δρχ.
1.600 τ.μ. στην Αθηνών Σ.Δ.-0,8	125.000.000 δρχ.
2.100 τ.μ. στην Ιξιά	45.000.000 δρχ.
2.120 τ.μ. στο Γεννάδι με άδεια για 200 τ.μ. οικία	20.000.000 δρχ.
2.500 τ.μ. πάνω στο δρόμο Ελαιώνας-Φουρνάκι. Γεννάδι	5.000.000 δρχ.
3.050 τ.μ. στα Καλαβάρδα με άδεια	6.000.000 δρχ.
3.080 τ.μ. στο Πλημύρι	8.000.000 δρχ.
4.000 τ.μ. πίσω από ΔΕΥΑΡ	60.000.000 δρχ.
4.000 τ.μ. κοντά στο Βερόπουλο με φανταστική θέα	50.000.000 δρχ.
4.250 τ.μ. στο Γεννάδι (διασταύρωση)	30.000.000 δρχ.
4.400 τ.μ. στην Κρεμαστή	26.000.000 δρχ.
5.000 τ.μ. στα Μαριτσά	15.000.000 δρχ.
5.085 τ.μ. στα Κοσκινού	35.000.000 δρχ.
5.500 τ.μ. στο Γεννάδι, κοντά στην θάλασσα	40.000.000 δρχ.
5.600 τ.μ. στους Καστελοριζιούς με νερό και φως, μονοκατ.	45.000.000 δρχ.
6.000 τ.μ. στην Παστίδα	42.000.000 δρχ.
6.000 τ.μ. στην Παστίδα+αποθήκη	49.000.000 δρχ.
6.100 τ.μ. στον Καλαμώνα	14.000.000 δρχ.
6.500 τ.μ. στην Λεωφόρος Ρόδος-Κρεμαστή	150.000.000 δρχ.
6.500 τ.μ. στο Φαληράκι κοντά στην θάλασσα, προνομιακό	170.000.000 δρχ.
7.700 τ.μ. στην παραλία Αφάντου	
7.800 τ.μ. στην λεωφόρο Ρόδου-Λίνδου, προνομιακό	200.000.000 δρχ.
8.000 τ.μ. στο Φαληράκι	49.000.000 δρχ.
8.000 τ.μ. στο Πλημύρι στο κύμα	40.000.000 δρχ.
8.500 τ.μ.+6.500 τ.μ. στην παραλία Αφάντου	6.000 δρχ. το τ.μ.
8.600 τ.μ. στο Φαληράκι	90.000.000 δρχ.
8.800 τ.μ. στα Κοσκινού	50.000.000 δρχ.
9.345 τ.μ. στα Ασγούρου με θέα	69.000.000 δρχ.
9.600 τ.μ. στα Μαριτσά, προνομιακό	36.000.000 δρχ.
10.000 τ.μ. στα Κοσκινού, μεγάλη ευκαιρία	20.000.000 δρχ.
12.000 τ.μ. στα Αφάντου, πάνω στο κύμα	176.000.000 δρχ.
12.000 τ.μ. στο Λαδικό. Παραλιακά	11.000.000 δρχ.
15.000 τ.μ. στα Ασγούρου	45.000.000 δρχ.
15.000 τ.μ. στην Πάρο από την θάλασσα με θέα	25.000.000 δρχ.
15.300 τ.μ. στο Πλημύρι	60.000.000 δρχ.
16.000 τ.μ. στις Φάνες στην θάλασσα με άδεια για 170 κλιν.	33.000.000 δρχ.
5.000 τ.μ. στα Καλαβάρδα	100.000.000 δρχ.
30.000 τ.μ. στην παραλία Αφάντου	360.000.000 δρχ.
32.000 τ.μ. στην Θολό, πάνω στο κύμα	200.000.000 δρχ.
40.000 τ.μ. στο Γεννάδι, πάνω στο κύμα	480.000.000 δρχ.
50.000 τ.μ. στο Τσαϊρι	125.000.000 δρχ.
65.423 τ.μ. στα Κοσκινού	650.000.000 δρχ.
115.000 τ.μ. στην Δαματριά. Αγροτεμ. με 2 πηγάδια	65.000.000 δρχ.

ΖΗΤΟΥΝΤΑΙ:

ΚΑΤΑΣΤΗΜΑΤΑ ΟΙΚΟΠΕΔΑ ΔΙΑΜΕΡΙΣΜΑΤΑ ΕΝΤΟΣ-ΕΚΤΟΣ ΠΟΛΕΩΣ ΚΑΘΩΣ ΚΑΙ ΟΙΚΟΠΕΔΑ ΓΙΑ ΑΝΤΙΠΑΡΟΧΗ ΔΑΝΕΙΑ ΔΕΚΤΑ- ΕΥΚΟΛΙΕΣ ΠΛΗΡΩΜΗΣ

ΕΝΟΙΚΙΑΣΕΙΣ

συνέχεια από την προηγούμενη

ΜΟΝΟΚΑΤΟΙΚΙΑ ΔΙΟΡΟΦΗ για επαγγελματική χρήση, εμβαδού 150 τ.μ. με αυλή 340 τ.μ. Αυστραλίας 100 (δίπλα στη ΔΕΗ). Πληρ. τηλ. 23133. ΑΕ40231

ΕΝΟΙΚΙΑΖΟΝΤΑΙ: 1) Κατάστημα 35 τ.μ. στο Μαντράκι κεντρικότατο, 2) Μονοκατοικία 120 τ.μ. με αυλή 60 τ.μ. μόνο για επαγγελματική χρήση (κατάλληλο για φροντιστήριο-νηπιαγωγείο-εστιατόριο κ.λπ.) 3) Ενοικιάζεται εστιατόριο πλήρως εξοπλισμένο 150 τ.μ. στην περιοχή Ιξιάς σε κεντρική τουριστική περιοχή. Πληρ. Ροδιακή Κτηματική, Ανέστης και Σάββας Σαββαΐδης, τηλ. 26281-35476-κιν, 0944/243452-0944/421015 ΑΕ40216

STUDIO πλήρως επιπλωμένο σε εξαιρετική κατάσταση στην περιοχή Μηδεια. Πληρ. τηλ. 0974500252 όλο το 24ωρο και 0241-77987 ΑΕ40240

ΚΑΤΑΣΤΗΜΑ ισόγειο 115 τ.μ. με 2 πατάρια στην οδό Καποδιστρίου 59 (πλησίον ΚΑΙΡ). Πληρ. τηλ. 66363, 0974375937 ΑΕ40153

ΔΙΑΜΕΡΙΣΜΑ στην Ιαλυσό 100 τ.μ. με 2 υπνοδωμάτια, σαλοτραπεζαρία και λοιπούς χώρους, ηλιακό. Στην οδό Ιαλυσού 66, δίχως κοινόχρηστα. Πληρ. τηλ. 32902-78584. ΑΕ40230

ΚΑΙΝΟΥΡΓΙΑ ΕΠΙΠΛΩΜΕΝΑ STUDIOS σε ήσυχη περιοχή της Ιαλυσού. Πληρ. κ. Μιχάλη τηλ. 0945/077678. ΑΕ40226

STUDIOS ΠΛΗΡΩΣ ΕΞΟΠΛΙΣΜΕΝΑ Α' ΚΑΤΗΓΟΡΙΑΣ ΜΕ ΜΠΑΛΚΟΝΙΑ, ΗΛΙΑΚΟΥΣ ΚΑΙ TV NOVA ΣΕ ΚΑΘΕ ΔΩΜΑΤΙΟ. ΠΕΡΙΟΧΗ ΑΚΑΔΗΜΙΑΣ. ΠΛΗΡ. ΤΗΛ. 37158-37159, 09.00-12.00 ΚΑΙ 18.00-21.00 ΠΕ40208

ΑΠΟΘΗΚΗ υπερυψωμένη με ράμπα πλησίον Αννης Μαρίας. Πληρ. τηλ. 25363, 36632 κιν. 0977886163 ΑΕ40116

ΚΑΤΑΣΤΗΜΑ 35 τ.μ. στο Μαντράκι κεντρικότατο. Πληρ. Ροδιακή Κτηματική, Ανέστης και Σάββας Σαββαΐδης, τηλ. 26281-35476-κιν. 0944/243452-0944/421015 ΑΕ40220

ΑΠΟΘΗΚΗ Ή ΕΠΑΓΓΕΛΜΑΤΙΚΟΣ ΧΩΡΟΣ 80 τ.μ. (δίπλα από τη εφημερίδα "ΠΡΟΟΔΟ") Μ. Μαλιαράκη 5Α. Πληρ. τηλ. 22867, ώρες καταστημάτων. ΑΕ40168

ΓΚΑΡΣΟΝΙΕΡΑ (χωλ, υπνοδωμάτιο, κουζίνα, WC) δίπλα στον Βερόπουλο (Αννης Μαρίας). Πληρ. τηλ. 0244/44389, 0244/44351, 38286.ΑΕ40224

ΕΠΑΓΓΕΛΜΑΤΙΚΟΣ ΧΩΡΟΣ 300 τ.μ. στ' Ασγούρου (κατάλληλος για φούρνο, εργαστήριο ζαχαροπλαστικής κ.ά.) Πληρ. τηλ. 22867, ώρες καταστημάτων. ΑΕ40167

ΚΩΝΣΤΑΝΤΙΝΟΣ Α. ΧΑΤΖΗΜΙΧΑΛΗΣ
ΔΟΜΙΚΟΣ-ΕΡΓΟΛΑΒΟΣ ΔΗΜΟΣΙΩΝ-ΙΔΙΩΤΙΚΩΝ ΕΡΓΩΝ
ΠΩΛΟΥΝΤΑΙ
ΔΙΑΜΕΡΙΣΜΑΤΑ ΗΜΙΤΕΛΗ Ή ΠΛΗΡΩΣ ΑΠΟΠΕΡΑΤΩΜΕΝΑ
των 90 τ.μ.-110 τ.μ.-130 τ.μ. και ΑΠΟΘΗΚΗ των 110 τ.μ. με πανοραμική θέα στα ΚΟΣΚΙΝΟΥ
ΕΥΚΟΛΙΕΣ ΠΛΗΡΩΜΗΣ-ΔΑΝΕΙΑ ΔΕΚΤΑ
Αναλαμβάνουμε οικόπεδα για αντιπαροχή και ιδιωτικά έργα πάσης φύσεως οικοδομικών εργασιών
Πληρ. τηλ. 0241-21834-31027
κιν. 097/4198504-097/4676523

ΠΩΛΕΙΤΑΙ
επιχείρηση INTERNET CAFE
στην Ιαλυσό
Πληρ. τηλ. 0972080342, 98100

ΚΛΑΔΟΓΕΝΗΣ ΜΙΧΑΗΛ
Πολιτικός Μηχανικός ΕΜΠ
Αμερικής 3 - Ρόδος
ΠΩΛΟΥΝΤΑΙ
1. Διαμερίσματα πολυτελούς κατασκευής 125 τ.μ. με τρία υπνοδωμάτια επί της Ατταβύρου.
2. Διαμερίσματα πολυτελούς κατασκευής σε οικόπεδο δις γωνιαίο επί της Ατταβύρου -Ηβης και Μεσογείου 90 τ.μ. με δύο υπνοδωμάτια και 125 τ.μ. με τρία υπνοδωμάτια.
Πληρ. τηλ. **22394**

ΓΙΑΝΝΗΣ ΝΙΚΟΛΙΔΑΚΗΣ
ΜΗΧ/ΓΟΣ-ΜΗΧ/ΚΟΣ
ΓΑΛΛΙΑΣ 14 - ΡΟΔΟΣ
ΠΩΛΟΥΝΤΑΙ
— Επί της οδού Αναστασιάδη (περιοχή Δασκάλων) διαμ/τα πολυτελούς κατασκευής με υπόγειο χώρο στάθμευσης και αυτόνομη θέρμανση 67 τ.μ., 114 τ.μ., 88 τ.μ., 59.50 τ.μ., 90 τ.μ., 98 τ.μ., 117 τ.μ., 132 τ.μ..
Πληρ.τηλ. **22291-35103/094 391825**

ΚΤΗΜΑΤΟΜΕΣΙΤΙΚΟ ΓΡΑΦΕΙΟ
ΕΥΡΩΚΤΗΜΑΤΙΚΗ
ΜΕΣΙΤΕΣ ΣΥΜΒΟΥΛΟΙ ΕΚΤΙΜΗΤΕΣ
ΑΓΟΡΕΣ - ΠΩΛΗΣΕΙΣ - ΕΚΤΙΜΗΣΕΙΣ - ΜΙΣΘΩΣΕΙΣ ΑΚΙΝΗΤΩΝ - ΑΝΤΙΠΑΡΟΧΕΣ - ΕΠΕΝΔΥΤΙΚΕΣ ΠΡΟΤΑΣΕΙΣ - ΑΡΧΙΤΕΚΤΟΝΙΚΕΣ ΜΕΛΕΤΕΣ



	ΔΡΑΧΜΕΣ	ΕΥΡΩ-€
100τ.μ.-Κιοτάρι Σε 1000τ.μ. οικ.στο Κύμα... 60εκ.		176.061,5
110 τ.μ.- Κιοτάρι σε 1000τ.μ. οικόπ.....26εκ.		76.293,3
112τ.μ.- Στους Δασκάλους (ημιτελής)..... 26εκ.		76.293,3
117τ.μ.- Ιαλυσός σε 297τ.μ. οικόπ.....55εκ.		161.389,7
118τ.μ.- Ιαλυσός σε 238τ.μ. οικόπ.....58εκ.		170.192,7
119τ.μ.- Ιαλυσός σε 238τ.μ. οικόπ.....54εκ.		158.455,3
120τ.μ.- Ιαλυσός σε 300τ.μ. οικ.(ημιτελής).35εκ.		102.702,5
120τ.μ.- Παρ.Ιαλυσού σε 300τ.μ.οικ.(ημιτ.). 41εκ.		120.308,7
130τ.μ.- Λαχανιά στο κύμα σε 1266τ.μ. οικ..70εκ.		205.405,0
140τ.μ.- Γεννάδι σε 1000τ.μ.οικ. στο κύμα. 80εκ.		234.748,7
140τ.μ.- Κοσκινού σε 700τ.μ. οικ. (μπετά)...32εκ.		93.899,4
140τ.μ.- Κοσκινού σε 300τ.μ. (μπετά)..... 30εκ.		88.030,7
140τ.μ.- Κοσκινού σε 700τ.μ. οικ. (μπετά)...32εκ.		93.899,4
143τ.μ - Κοσκινού σε 228τ.μ. Οικόπ.....59εκ.		173.127,1
153τ.μ.- Ιαλυσός σε 377τ.μ. οικόπ.....75εκ.		220.076,8
157τ.μ.- Κοσκινού σε 263τ.μ.οικόπ.....65εκ.		190.733,2
160τ.μ.- παρ.Ιαλυσού Σε 400τ.μ. οικ.(μπετά). 42εκ.		123.243,0
160τ.μ.- Στους Δασκάλους..... 55εκ.		161,389,7
168τ.μ.- Μόντε Σμιθ σε 400τ.μ. οικόπ.....120εκ.		352.123,0
170τ.μ.- Κοσκινού σε 4000τ.μ. οικόπ.....170εκ.		498.840,9
171τ.μ - παρ. Ιαλυσού σε 400 τ.μ. οικόπ...70εκ.		205.405,0
180τ.μ.- παρ. Ιαλυσού σε 300τ.μ. οικόπ.....63εκ.		184.864,5
180τ.μ.- Ανάληψη (ημιτελής).....42εκ.		123.243,0
180τ.μ.- Ιαλυσός σε 400τ.μ. οικ. (μπετά)..... 44εκ.		129.111,7
185τ.μ.- Μόντε Σμιθ σε 400τ.μ. οικόπ.....120εκ.		352.123,0
190τ.μ.- παρ. Ιαλυσού σε 400τ.μ. οικόπ..... 67εκ.		196.602,0
196τ.μ.- Ιαλυσός σε 1000τ.μ.οικόπ.....85εκ.		249.420,4
200τ.μ.- Ιαλυσός σε 1000τ.μ. οικόπ.....90εκ.		264.092,2
200τ.μ.- Ιαλυσός σε 400τ.μ. οικόπ.....85εκ.		249.420,4
200τ.μ.- Ιαλυσός σε 1000τ.μ. οικόπ.....90εκ.		264.092,2
200τ.μ.- Ιαλυσός σε 500τ.μ. οικόπ.(μπετά) 52εκ.		152.586,6
200τ.μ.- Ιαλυσός σε 1000τ.μ. οικόπ.(μπετά) 36εκ.		105.636,9
200τ.μ.- Κοσκινού σε 2000τ.μ. οικόπ.....75εκ.		220.076,8
200τ.μ.- Κοσκινού σε 1000τ.μ.οικ.(ημιτ.)... 50εκ.		146.717,9
200τ.μ.- Κοσκινού σε 1000τ.μ.οικ(μπετά)..40εκ.		117.374,3
210τ.μ.- Ιξιά με αποκλ. χρήση αυλής..... 65εκ.		190.733,2
210τ.μ.- Ιαλυσός σε 320τ.μ. οικ.(μπετά)..... 35εκ.		102.702,5
220τ.μ.- Ιαλυσός σε 1000τ.μ. οικόπ.....95εκ.		278.764,0
300τ.μ.- παρ.Ιαλυσού σε 500τ.μ. οικόπ.....105εκ.		308.107,6



	ΔΡΑΧΜΕΣ	ΕΥΡΩ-€
ΡΟΔΟΣ		
190τ.μ. Στην πάρ. Μ. Πετρίδη (Σ.Δ.=0,8)...17εκ.		49.884,1
241τ.μ. Στη Σμύρνης.....18εκ.		52.818,4
300τ.μ. Στο συνετ/σμό Απόλλων.....18εκ.		52.818,4
300τ.μ. Στο συνετ/σμό Τραπεζικών...17εκ.		49.884,1
400τ.μ. Στη Σμύρνης (Σ.Δ.=0,8).....32εκ.		93.899,5
424τ.μ. Στη Σμύρνης (Σ.Δ.=1).....37εκ.		108.571,3
450τ.μ. στην Καραισκάκη (Σ.Δ.=1,2).....50εκ.		146.717,9
500τ.μ. Στη Σμύρνης (Σ.Δ.=0,8).....45εκ.		132.046,1
520τ.μ. Στην Αθηνών (Σ.Δ.=0,8).....42εκ.		123.243,0
650τ.μ. Στη Δωδώνης (Σ.Δ.=0,8).....50εκ.		146.717,9
700τ.μ. Στην πάρ. Γαληνού (Σ.Δ.=0,4).25εκ.		73.358,0
1500τ.μ. Στην πάρ. Μ.Πετρίδη (Σ.Δ.=0,8).130εκ.		381.466,6
4000τ.μ. στο Μόντε Σμιθ.....140εκ.		410.810,1
ΚΟΣΚΙΝΟΥ		
345τ.μ. Εντός οικισμού (Σ.Δ.=0,5).....13εκ.		38.146,6
1000τ.μ. Με βιοτεχν. αδεια οικόδ.....12εκ.		35.212,3
1389τ.μ Πανοραμικό με άδ. οικόδ.....18εκ.		52.818,4
1400τ.μ. στην επαρχ.οδό με αδ. οικοδ..24εκ.		79.227,6
2100τ.μ. στην Ρόδ.-Λίνδου με αδ. οικ..60εκ.		176.061,5
2500τ.μ. στη Ρόδου-Λίνδου με αδ. οικ..60εκ.		176.061,5
2778τ.μ. στη θέση Κουναράς..... 35εκ.		102.702,5
4000τ.μ. στη Ρόδου Λίνδου με αδ. οικ..85εκ.		249.420,4
4000τ.μ. στη θέση Πέζουλας.....40εκ.		117.374,3
4000τ.μ. Πανοραμικό.....46εκ.		134.980,4
4000τ.μ. στη θέση Πέζουλας.....52εκ.		152.586,6
4000τ.μ. στη θέση Πέζουλας.....58εκ.		170.192,8
4000τ.μ. στο Φυτώριο.....37εκ.		108.571,3
4000τ.μ. Κοντά στο Ραδ. Σταθμό..... 34εκ.		99.768,2
4740τ.μ. στο Φυτώριο.....37εκ.		108.571,3
4795τ.μ. στο Φυτώριο.....42εκ.		123.243,0
5500τ.μ. εκτός οικισμού.....45εκ.		132.046,1
5700τ.μ. στο Τσαλρι.....55εκ.		161.389,7
5700τ.μ. στο Τσαlρι με άδεια οικόδ...45εκ.		132.046,1
6000τ.μ. στη θέση Λάγκωνας.....36εκ.		105.636,9
7450τ.μ. κοντά στο ΚΡΕΣΤΕΝ.....52εκ.		152.586,6
8000τ.μ. κοντά στο ΚΡΕΣΤΕΝ.....55εκ.		161.389,7
10.000τ.μ. στη θέση Πέζουλας.....80εκ.		234.748,7
10.000τ.μ. στην Αγία Βαρβάρα.....25εκ.		73.358,0



	ΔΡΑΧΜΕΣ	ΕΥΡΩ-€
50τ.μ. Στην Ατταβύρου.....15εκ.		44.015,4
55τ.μ. στο κέντρο πόλεως.33εκ.		96.833,8
58τ.μ. στην Ανάληψη.....19εκ.		55.752,8
58τ.μ. στην Ανάληψη.....21εκ.		61.621,5
70τ.μ. Στην Πίνδου.....16εκ.		46.949,7
70τ.μ. Στην Ιξιά.....15εκ.		44.015,4
70τ.μ. Στην Ανάληψη(ημιτ.).16εκ.		46.949,7
90τ.μ. Στην Ιξιά.....30εκ.		88.030,7
90τ.μ. Στην Ανάληψη.....32εκ.		93.899,5
90τ.μ Στους Δασκάλους(ημιτ.)18εκ.		52.818,4
98τ.μ. στην Ανάληψη.....38εκ.		111.505,6
100τ.μ. Στην Ανάληψη (ημιτ)30εκ.		88.030,7
100τ.μ Στο Ροδίνι (σε μπετά)20εκ.		58.687,2
100τ.μ Στο Ροδίνι (σε μπετά) 18εκ.		52.818,4
102τ.μ.- Καρακόνερο.....30εκ.		88.030,7
103τ.μ. στην Ανάληψη.....36εκ.		105.636,9
105τ.μ. στο Ροδίνι.....40εκ.		117.374,3
105τ.μ στο Ροδίνι.....44εκ.		129.111,7
107τ.μ. στο Ροδίνι.....33εκ.		96.833,8
114τ.μ.-Ανάληψη (ημιτελές)35εκ.		102.702,5
114τ.μ. στους Δασκάλους...49εκ.		143.783,5
115τ.μ. στην Ιξιά.....50εκ.		146.717,9
116τ.μ. στο Ροδίνι.....45εκ.		132.046,1
116τ.μ. στην Ανάληψη.....38εκ.		111.505,6
117τ.μ. -Πάρ. Άννης Μαρίας...45εκ.		132.046,1
117τ.μ. στους Δασκάλους...46εκ.		134.980,4
117τ.μ. στην Ανάληψη.....41εκ.		120.308,6
118τ.μ. στους Δασκάλους...34εκ.		99.768,1
120τ.μ. στο Ροδίνι.....44εκ.		129.111,7
124τ.μ Στο κέντρο πόλεως.60εκ.		176.061,5
123τ.μ. στο Ροδίνι.....46εκ.		134.980,4
123τ.μ. στην Ανάληψη.....49εκ.		143.783,5
124τ.μ. στην Ανάληψη.....44εκ.		129.111,7
125τ.μ. στους Δασκάλους...48εκ.		140.849,2
125τ.μ. στους Δασκάλους...50εκ.		146.717,9
125τ.μ. Στο Μήδεια.....30εκ.		88.030,7
140τ.μ. στην Ανάληψη(ημιτ.)35εκ.		102.702,5
140τ.μ.- πλατ. Αγ. Νικολάου...40εκ.		117.374,3
150τ.μ. Στην Αλεξ. Διάκου..48εκ.		140.849,2



	ΔΡΑΧΜΕΣ	ΕΥΡΩ-€
20τ.μ.- Φαληράκι (εμπορ. κέντρο Έψιλον)...38εκ.		111.505,6
23τ.μ. στη Σωκράτους..... 140εκ.		410.810,1
30τ.μ. στο Φαληράκι..... 70εκ.		205.405,0
30τ.μ. στο Φαληράκι..... 35εκ.		102.702,5
35τ.μ. Στην Αλεξ. Διάκου 220εκ.		645.558,8
39τ.μ. Στη Γαριβάλδη.12εκ.		35.212,3
40τ.μ.- παραλία Ιαλυσού 24εκ.		70.424,6
48τ.μ.- Τάρπον Σπρινγς.... 100εκ.		293.436,8
50τ.μ. στην Αλεξ. Διάκου 50εκ.		146.717,9
50τ.μ. στην Καρπάθου..... 65εκ.		190.733,2
60τ.μ. με 60τ.μ. υπόγειο - Δενδρινού.....40εκ.		117.374,3
60τ.μ. Στην Λίνδο....62εκ.		181.930,2
60τ.μ. με 60τ.μ. υπόγειο - Δενδρινού.....40εκ.		117.374,3
90τ.μ. με 90τ.μ. υπόγειο - Αταβύρου.....50εκ.		146.717,9
94τ.μ. Στην Αλεξ. Διάκου 90εκ.		264.092,2
97τ.μ. στη Ρόδου-Λίνδου 75εκ.		220.076,8
127τ.μ.-Σκεύου Ζερβού... 37εκ.		102.702,5
140τ.μ. με 140τ.μ. υπόγειο στον Αγ. Ιωάννη 55εκ.		176.061,5
ΓΡΑΦΕΙΑ		
50τ.μ.-εμπορικό κέντρο Φώκιαλη.....18εκ.		52.818,4
97τ.μ.- 28ης Οκτωβρίου 37εκ.		108.571,2

ΖΗΤΟΥΝΤΑΙ ΔΙΑΜΕΡΙΣΜΑΤΑ, ΚΑΤΑΣΤΗΜΑΤΑ, ΟΙΚΟΠΕΔΑ ΕΝΤΟΣ Η ΕΚΤΟΣ ΠΟΛΕΩΣ, ΟΙΚΟΠΕΔΑ ΓΙΑ ΑΝΤΙΠΑΡΟΧΗ, ΔΑΝΕΙΑ ΔΕΚΤΑ, ΕΥΚΟΛΙΕΣ ΠΛΗΡΩΜΗΣ

Τηλ. (0241) 73819,74917 κιν 0944/374546, 0945/292030 FAX 38641

ΠΛΗΡΟΦΟΡΙΕΣ-ΔΙΑΘΕΣΗ
ΙΩΑΝΝΗΣ & ΜΙΧΑΛΗΣ ΕΥΣΤΑΘΙΟΥ

Μεταφερθήκαμε στα νέα μας γραφεία Εθνικής Αντίστασης 83 (πρώην Άννης Μαρίας) δίπλα στην ALPHA BANK

ΕΝΟΙΚΙΑΣΕΙΣ

συνέχεια από την προηγούμενη

ΓΚΑΡΣΟΝΙΕΡΕΣ μαζί ή μεμονωμένα κατάλληλα για προντιστήριο (διατίθεται μαζί και η επίπλωση), ιατρείο, γραφείο ή άλλη επαγγελματική χρήση, στον α' όροφο στην οδό Κων/νου Παλαιολόγου 105, με πρόσοψη στο Πάρκο του Αγ. Ιωάννου. Πληρ. τηλ. 22400-81540 κ. Ευαγγελία. ΧΑΕ100

ΕΣΤΙΑΤΟΡΙΟ-BAR στην Ιαλυσό, πλήρες εξοπλισμένο. Πληρ. τηλ. 0945141714, 0945949397

ΓΚΑΡΣΟΝΙΕΡΕΣ και studios καινούργια πλήρως επιπλωμένα για τη θερινή περίοδο. Πληρ. τηλ. 78965 ΑΕ40202

ΑΠΟΘΗΚΗ με ράμπα στο Ροδίνι. Πληρ. τηλ. 0945/514995. ΑΕ40162

ΔΩΜΑΤΙΑ στην Λεωφόρο Ιαλυσού 35 δίπλα από το Ξενοδοχείο CORALI με την ημέρα ή το μήνα. Πληρ. τηλ. 30962 ΑΕ39986

STUDIOS με το μήνα ή με την ημέρα πλήρως επιπλωμένα με πολυκουζινάκι, ψυγείο, ντους, WC, μπαλκόνι, ζεστό νερό επί 24ωρου βάσεως και εσωτερικό τηλέφωνο στην πιο ήσυχη περιοχή της πόλης της Ρόδου (περιοχή Δασκάλων), οδός Μανώλη Παπαμανώλη αριθμ. 12, κάθετος επί της Στέλιου Κωτιάδη. Πληρ. τηλ. 37244 ΧΠΕ110



πωλησεις ακινητων & επιχειρησεων

ΟΙΚΟΠΕΔΟ 1160 τ.μ. επί της επαρχιακής οδού Γεννάδι-Λαχανιάς, με άδεια οικοδομής 100 τ.μ. απόσταση από την θάλασσα 80 μέτρα, φως, νερό επί του οικοπέδου. Πληρ. τηλ. 0241-27301 ΑΟ40290

ΟΙΚΟΠΕΔΟ ΕΠΙΦΑΝΕΙΑΣ 261 Τ.Μ. ΠΛΗΣΙΟΝ ΤΗΣ ΟΔΟΥ ΚΩΝ. ΥΔΡΑΙΟΥ. ΠΛΗΡ. ΤΗΛ. 35456 ΩΡΕΣ ΓΡΑΦΕΙΟΥ ΠΟ40274

ΕΥΚΑΙΡΙΑ. Κατάστημα 40 τ.μ. με υπόγειο, ημιτελή ή τελειωμένο, σε πολύ χαμηλή τιμή. Βρίσκεται στην οδό Αταβύρου στο Κάτω Ροδίνι. Πληρ. τηλ. 24616, 0946049179 κ. Νίκο ΑΟ40262

ΔΙΑΜΕΡΙΣΜΑ 76 τ.μ. στην περιοχή Ροδίνι οδός Πειραιώς 10Δ. Δάνεια δεκτά. Πληρ. τηλ. 35196 απογευματινές ώρες από 6 έως 10 το βράδυ ΑΟ40280

ΠΑΡΑΔΟΣΙΑΚΗ ΟΙΚΙΑ αμφιθεατρικά κτισμένη στα Λιβάδια Τήλου. Ετοιμη προς κατοίκηση. Πληρ. τηλ. 0246/44364. ΑΟ40222

ΔΙΑΜΕΡΙΣΜΑΤΑ: 1) Στην περιοχή Ιξιάς υπό ανέγερση 94-102-117 τ.μ. λουξ κατασκευής με αυτόνομη θέρμανση, ασανσέρ και πάρκινγκ δρχ. 447.000 ανά τ.μ., 2) Στην Μιχ. Πετρίδη 160 τ.μ. οροφοδιαμέρισμα γ' ορόφου πολυτελούς κατασκευής δρχ. 60.000.000, 3) Κ. Υδραίου 90 τ.μ. β' ορόφου δρχ. 33.000.000 4) Αισχίνης β'-γ' ορόφ. 110 τ.μ. δρχ. 45.000.000, 5) Τριάντα α) 48 τ.μ. α' ορόφου δρχ. 14.000.000, β) Ιξιά 100 τ.μ. ισόγειο και 100 τ.μ. α' ορόφου νεόκτιστα αρίστης κατασκευής δρχ. 45.000.000 το καθένα ετοιμοπαράδοτα, γ) Περιοχή "Συρινέλλες" 45 τ.μ. α' β' ορόφου νεόκτιστα αρίστης κατασκευής δρχ. 23.000.000, δ) Στην οδό Σωτήρος 120 τ.μ. β' ορόφου δρχ. 32.000.000. Πληρ. Ροδιακή Κτηματική, Ανέστης και Σάββας Σαββαΐδης, τηλ. 26281-35476-κιν. 0944/243452-0944/421015 ΑΟ40209

ΟΙΚΟΠΕΔΟ στην Κρεμαστή 1450 τ.μ. εκατό μέτρα πιο κάτω από τον κεντρικό δρόμο του χωριού. Πληρ. τηλ. 90376 κ. Bill ΑΟ40189

ΜΕΖΟΝΕΤΑ στο Καρακόνερο 102 τ.μ. σε άριστη κατάσταση. Τιμή 36.000.000 δρχ. Πληρ. κ. Στέλιο Μανωλάκο τηλ. 23815, 0945888501 ΑΟ40249

ΣΤΗΝ ΚΡΕΜΑΣΤΗ ΠΩΛΟΥΝΤΑΙ ΔΥΟ ΟΙΚΟΠΕΔΑ (ΝΗΡΗΪΔΩΝ) ΠΡΟΣ ΤΗΝ ΘΑΛΑΣΣΑ. 1ον 1.800 Τ.Μ. ΓΩΝΙΑ, 2ον ΠΛΑΪ ΣΤΟ ΠΡΩΤΟ 2.800 Τ.Μ. ΠΛΗΡ. ΤΗΛ. 0942/659528. ΠΕ40223

ΓΡΑΦΕΙΟ ΕΠΙ ΤΗΣ ΕΘΝΑΡΧΟΥ ΜΑΚΑΡΙΟΥ 37, ΕΜΒΑΔΟΥ 35 Τ.Μ. ΠΛΗΡ. ΤΗΛ. 21317 ΚΑΙ ΚΙΝ. 0945996162 ΠΟ40204

ΠΩΛΟΥΝΤΑΙ

οικόπεδα στην περιοχή της Παστίδας, έκαστο 4.000 τ.μ.

Τα εντός οικισμού προς 8.500 δρχ./τ.μ.

Τα εκτός οικισμού προς 4.500 δρχ./τ.μ.

Πληρ. τηλ. 66924 (08.30 π.μ.-15.30 μ.μ.)

0945703300 (08.30 π.μ.-21.00 μ.μ.)

ΡΟΔΙΑΚΗ ΚΤΗΜΑΤΙΚΗ

Rhodes Real Estate

ΣΥΜΒΟΥΛΟΙ & ΕΚΤΙΜΗΤΕΣ ΑΚΙΝΗΤΩΝ — ΚΤΗΜΑΤΟΜΕΣΙΤΙΚΟ ΓΡΑΦΕΙΟ από το 1983

Η ΡΟΔΙΑΚΗ ΚΤΗΜΑΤΙΚΗ είναι ανεξάρτητο κτηματομεσιτικό γραφείο με έδρα την Ρόδο. Η διαμεσολάβηση (brokerage) για την πώληση, εκμετάλλευση ή και εκμίσθωση της ακίνητης περιουσίας αποτελεί τον σημαντικότερο τομέα δραστηριότητας της εταιρείας.
Η εξειδικευμένη προσέγγιση και η επιστημονική κατάρτιση σε συνδιασμό με την πολυετή εμπειρία είναι οι βασικοί συντελεστές της επιτυχημένης δεκαπενταετούς και πλέον πορειάς του γραφείου μας.



ΠΩΛΗΣΕΙΣ ΕΠΙΛΕΓΜΕΝΩΝ ΑΚΙΝΗΤΩΝ

Το γραφείο μας διαθέτει σε αποκλειστικότητα δεκάδες επιλεγμένα ακίνητα

- Διαμερίσματα - Μονοκατοικίες - Μεζονέτες
- Οικόπεδα - Αγροτεμάχια
- Κεντρικά Καταστήματα - Γραφεία - Αυτοτελή Κτίρια
- Μισθωμένα ακίνητα εισοδήματος
- Ξενοδοχειακές Μονάδες

Μεσω του δικτύου συνεργαζόμενων μεσιτικών γραφείων αναλαμβάνουμε αγοραπωλησίες ακινήτων σε όλη την Ελλάδα.

ΕΚΤΙΜΗΣΕΙΣ ΑΚΙΝΗΤΩΝ

Σε συνεργασία με διεθνή γραφεία συμβούλων ακίνητης περιουσίας και με βάση τα αυστηρά πρότυπα και την μεθολογία του Βρετανικού Ινστιτούτου Ορκωτών Πραγματογνωμόνων και Εκτιμητών (**Royal Institution of Chartered Surveyors**) αναλαμβάνουμε εκτίμησεις ακίνητης περιουσίας.Οι εν λόγω εκτιμήσεις μπορούν να χρησιμοποιηθούν σε τραπεζικούς και πιστωτικούς οργανισμούς ή σε δικαστικές πρακτικές τόσο στην Ελλάδα όσο και στο εξωτερικό.

RHODES REAL ESTATE - a world of choice

Rhodes Real Estate is an independent real estate agency founded in 1983 and based in Rhodes island. Since that time we have offered a world class, high quality service to our many and valued clients. Our diverse clientele appreciate our discretion, professionalism and market credibility.

Our company offers professional real estate services for

- Residential Properties (Holiday homes, traditional hous
- Commercial Properties (shops, hotels, offices)
- Property Evaluation -Property Management



We are members of FIABCI (International Federation of Real Estate Agencies), CEI (EuropeanConfederation of Real Estate Agents), NAEA - Overseas Member (National Association of Real Estate Agents - Great Britain), ERES (European Real Estate Society).

For all your personal and professional real estate requirements please contact Mr. Savvas A. Savvaidis (BBA Bologna Un., MCEI, ANAEA) on 26281 or 35476

ΑΝΕΣΤΗΣ & ΣΑΒΒΑΣ ΣΑΒΒΑΪΔΗΣ

Μέγαρο Κιοσόγλου, 3ος όροφος
Εθελοντών Δωδεκανησίων 29
ΡΟΔΟΣ

tel: 26281 & 35476 fax: 34663
cel: 0944-421015 & 0977-433427
e-mail: sawaidis@rho.forthnet.gr

F.I.A.B.C.I.

ΡΟΔΙΑΚΗ ΚΤΗΜΑΤΙΚΗ

ΣΥΜΒΟΥΛΟΙ & ΕΚΤΙΜΗΤΕΣ ΑΚΙΝΗΤΩΝ — ΚΤΗΜΑΤΟΜΕΣΙΤΙΚΟ ΓΡΑΦΕΙΟ από το 1983

ΠΩΛΕΙΤΑΙ

ΜΟΝΟΚΑΤΟΙΚΙΑ 280 τ.μ. ΣΤΗΝ ΠΟΛΗ ΤΗΣ ΡΟΔΟΥ ΜΕ ΜΟΝΑΔΙΚΗ ΘΕΑ ΣΤΗ ΘΑΛΑΣΣΑ

ΑΠΟΚΛΕΙΣΤΙΚΗ ΔΙΑΘΕΣΗ



ΑΝΕΣΤΗΣ & ΣΑΒΒΑΣ ΣΑΒΒΑΪΔΗΣ

tel 26281 & 35476 cel 0944-421015 & 0977-433427

ΑΣΦΑΛΕΙΟΚΤΗΜΑΤΙΚΗ

ΚΤΗΜΑΤΟΜΕΣΙΤΙΚΟ-ΑΜΟΙΒΑΙΑ ΚΕΦΑΛΑΙΑ

ΑΣΦΑΛΕΙΕΣ INTERNATIONAL LIFE

ΔΙΑΜΕΡΙΣΜΑΤΑ
45 τ.μ. 2άρι Ανάληψη
85 τ.μ. 3άρι Κέντρο
88 τ.μ. 3άρι Δασκάλους
90 τ.μ. 3άρι Ιαλυσός
90 τ.μ. 3άρι Κέντρο
100 τ.μ. 3άρι Κέντρο
115 τ.μ. 4άρι Ανάληψη
115 τ.μ. 4άρι Δασκάλους
125 τ.μ. 4άρι Αγ. Ιωάννης
126 τ.μ. 4άρι Αγ. Ιωάννης
130 τ.μ. 4άρι Μήδια
145 τ.μ. 4άρι Κέντρο

ΔΙΑΜΕΡΙΣΜΑΤΑ ΑΘΗΝΑ
Τρία 88 τ.μ. το καθένα
Λουξ κατασκευής
Μαραθώνος και Λαυρίου

ΟΙΚΟΠΕΔΑ
478 τ.μ. Ροδίνι (Σ.Δ. 0,4)
500 τ.μ. Ανάληψη (Σ.Δ. 0,8)
500 τ.μ. Παραδείσι
700 τ.μ. Ανάληψη (Σ.Δ. 0,8)
1060 τ.μ. Ροδίνι (Σ.Δ. 0,8)
1500 τ.μ. Μιχ. πετρίδη (Σ.Δ. 0,8)

ΑΓΡΟΤΕΜΑΧΙΑ
3,5 στρεμ. Ε.Ο. Ρόδου Λίνδου
4 στρεμ. εντός σχεδίου Μαριτσά
4 στρεμ. Καλαβάρδα
4 στρεμ. Δαματριά
4 στρεμ. Αφάντου
5 στρεμ. Παστίδα
5 στρεμ. Τσαΐρι
6 στρεμ. Παστίδα
11 στρεμ. Παστίδα
80 στρεμ. Κιοτάρι

ΜΕΖΟΝΕΤΕΣ-ΜΟΝΟΚΑΤΟΙΚΙΕΣ
120 τ.μ. Καρακόνερο
120 τ.μ. Μήδια
130 τ.μ. Μήδια
130 τ.μ. Παραδείσι
140 τ.μ. Μήδια
150 τ.μ. Μήδια
150 τ.μ. Ιαλυσός
150 τ.μ. Ιαλυσός
180 τ.μ. Ιαλυσός
180 τ.μ. Παλιά Πόλη
190 τ.μ. Αφάντου
300 τ.μ. Τρεις
450 τ.μ. Κοσκινού

ΚΑΤΑΣΤΗΜΑΤΑ
35 τ.μ. Φαληράκι
38 τ.μ. Φαληράκι
40 τ.μ. Τροφό
50 τ.μ. γραφείο Σοφ. Βενιζέλου
60 τ.μ. Ψαροπούλα
90 τ.μ. Βενιζέλου

ΔΙΑΘΕΤΟΥΜΕ ΠΕΡΙΣΣΟΤΕΡΑ ΑΚΙΝΗΤΑ ΠΡΟΣ ΠΩΛΗΣΗ ΕΚΤΟΣ ΑΠΟ ΤΑ ΑΝΑΓΡΑΦΟΜΕΝΑ

ΥΠΕΥΘΥΝΟΣ ΓΡΑΦΕΙΟΥ

ΚΑΡΑΝΙΚΗΣ ΛΟΥΚΑΣ

ΕΘΝ. ΜΑΚΑΡΙΟΥ 45 ΣΤΟΑ ΡΟΙΚΟΥ 2ος ΟΡΟΦΟΣ

ΤΗΛ. 21003 ΚΙΝ. 0945/759887

ΠΩΛΟΥΝΤΑΙ

ΤΑ ΚΑΤΩΘΙ ΑΚΙΝΗΤΑ:

Α) ΑΓΡΟΚΤΗΜΑΤΑ:
2000 τ.μ. επί της Εθνικής οδού Ρόδου-Λίνδου
4000 τ.μ. πλησίον RODOS GOLD
4500 τ.μ. Ασγούρου για κατοικία
2000 τ.μ. στους πρόποδες του Φιλέρημου
6500 τ.μ. μόνον 13.000.000 στο Τσαιρι

Β) ΚΑΤΟΙΚΙΕΣ ΕΝΤΟΣ ΤΗΣ ΜΕΣΑΙΩΝΙΚΗΣ ΠΟΛΗΣ:

100 τ.μ. έτοιμη, αξίας	29.000.000
80 τ.μ. έτοιμη, μόνον	16.000.000
150 τ.μ. αξίας	20.000.000
120 τ.μ. με αυλή 100 τ.μ. μόνον	55.000.000

Γ) ΔΙΑΜΕΡΙΣΜΑΤΑ:
2άρι 50 τ.μ. στο Ροδίνι 15.000.000
4άρι 106 τ.μ. καινούργιο στην Ανάληψη μόνον 36.000.000
4άρι 120 τ.μ. μόνον 35.000.000

Δ) ΚΑΤΑΣΤΗΜΑΤΑ:
37 τ.μ. επί της Καζούλη μόνον 20.000.000
65 τ.μ. πλησίον πλατεία Φώκιαλη
50 τ.μ. στην περιοχή Μήδεια 20.000.000
37 τ.μ. στο Φαληράκι μόνον 40.000.000
24 τ.μ. επί της Σωκράτους αξίας 130.000.000

Πληρ. **Εμμανουήλ Κρανίδη**
Τηλ. 27082, 26476, 0944-347405, Fax: 27101

πωλησεις

συνέχεια από την προηγούμενη

ΟΙΚΟΠΕΔΑ 2000 ΚΑΙ 4000 Τ.Μ. ΣΤΟΥΣ ΠΡΟΠΟΔΕΣ ΦΙΛΕΡΗΜΟΥ ΜΕ ΑΔΕΙΑ ΟΙΚΟΔΟΜΗΣ Η ΔΙΧΩΣ ΑΠΟ ΙΔΙΟΚΤΗΤΗ. ΠΛΗΡ. ΤΗΛ. 96779 ΠΟ40177

ΚΑΤΑΣΤΗΜΑΤΑ: 1) Ανθούλα Ζερβού-Ψαροπούλα κατάστημα 25 τ.μ. δρχ. 20.000.000 και 82 τ.μ. δρχ. 60.000.000 2) Βενετοκλέων 200 τ.μ. 3) Στην Π. Πόλη κεντρικότατα 65-86 τ.μ. 4) Αλεξ. Διάκου 75 τ.μ. 5) Στη Σωκράτους 65 τ.μ.Πληρ. Ροδιακή Κτηματική, Ανέστης και Σάββας Σαββαΐδης, τηλ. 26281-35476-κιν. 0944/243452-0944/421015 ΑΟ40211

ΕΠΙΧΕΙΡΗΣΗ Πλυντήρια - Στεγνωτήρια ρούχων στην πόλη της Ρόδου. Πληρ. τηλ. 38510 ΑΟ40110

ΟΙΚΟΠΕΔΑ: 1) Οικόπεδο στην περιοχή Μιχ. Πετρίδη 1.000 τ.μ. με συντελεστή δόμησης 0,8 δρχ. 80.000.000, 2) Στην Ανάληψη 311 τ.μ. με συντελεστή δόμησης 1 δρχ. 25.000.000, 3) Περιοχή Κιοτάρι-Γεννάδι οικόπεδα παραλιακά στο "κύμα" 5.000-34.000 τ.μ.,Πληρ. Ροδιακή Κτηματική, Ανέστης και Σάββας Σαββαΐδης, τηλ. 26281-35476-κιν. 0944/243452-0944/421015 ΑΟ40210

ΔΙΑΜΕΡΙΣΜΑ 3άρι στην Ανάληψη μόνο 17.000.000. Η τιμή συζητείται και για μετρητοίς. Πληρ. τηλ. 78763, 0974744396 κ. Βασίλη ΑΟ40157

ΜΟΝΑΔΙΚΗ ΕΠΕΝΔΥΣΗ - Προνομιούχα οικόπεδα των 4.000-8.000-12.000-16.000 τ.μ. επί της επαρχιακής οδού Ρόδου-Καλλιθέας έναντι Βερόπουλου και επί του νέου κόμβου του περιφερειακού Μαρίνα-Καρνάγιο-Ρόδου Λίνδου - Νέο Νοσοκομείο-Αεροδρόμιο. Τα οικόπεδα οικοδομούνται άμεσα (βρίσκονται εκτός ακτίνας 300 μ. από την κεραία της ΕΡΤ με συγκεκριμένη κυκλοφοριακή σύνδεση). Κάλυψη 20% - Δόμηση 0,2 και 0,4 για κατασκευή συναρμολογούμενου τύπου. Δεκτές μόνο σοβαρές προτάσεις. Πληρ. Ροδιακή Κτηματική, Ανέστης και Σάββας Σαββαΐδης, τηλ. 26281-35476-κιν. 0944/243452-0944/421015 ΑΟ40213

ΠΑΡΑΔΟΣΙΑΚΑ ΣΠΙΤΙΑ: 1) Στη Λίνδο 120-130-190-300 τ.μ. 2) Π. Πόλη 149-150-160 τ.μ. σε τιμές λογικές. Πληρ. Ροδιακή Κτηματική, Ανέστης και Σάββας Σαββαΐδης, τηλ. 26281-35476-κιν. 0944/243452-0944/421015 ΑΟ40214

ΜΟΝΟΚΑΤΟΙΚΙΕΣ: 1) Ιξιά: α) 234 τ.μ. νεόδμητη πολυτελούς κατασκευής με οικόπεδο 1000 τ.μ. 90.000.000 β) 215 τ.μ. νεόδμητη πολυτελούς κατασκευής με οικόπεδο 1.000 τ.μ. δρχ. 85.000.000 Πληρ. Ροδιακή Κτηματική, Ανέστης και Σάββας Σαββαΐδης, τηλ. 26281-35476-κιν. 0944/243452-0944/421015 ΑΟ40212

ΣΑΡΙ (82 τ.μ. διαμέρισμα επί της Αγίου Γεωργίου-Αγίος Νικόλας. Πληρ. τηλ. 27082, 26476 και 0944-347405, κ. Εμμ. Κρανίδης ΑΟ39386



ΚΤΗΜΑΤΟΜΕΣΙΤΙΚΟ ΓΡΑΦΕΙΟ
ΑΙΓΑΙΟΚΤΗΜΑΤΙΚΗ
ΠΩΛΟΥΝΤΑΙ

- ΔΙΑΜΕΡΙΣΜΑΤΑ-ΜΟΝΟΚΑΤΟΙΚΙΕΣ
- ΔΔ=ΔΑΝΕΙΑ ΔΕΚΤΑ

- 35 τ.μ. Ψαροπούλα 12 εκ. - 35.216 €
- 40 τ.μ. καινούργιο Δασκάλους 16 εκ. - 16.955 € (ΔΔ)
- 63 τ.μ. Καμείρου 22 εκ.- 61.628 € (ΔΔ)
- 69 τ.μ. καινούργιο Ανάληψη 25 εκ.-73.367 € (ΔΔ)
- 70 τ.μ. καινούργιο στη Σωτήρος 24.5 εκ.-71.900 € (ΔΔ)
- 70 τ.μ. μον/κία, Κρεμαστή, 35 εκ. 102.714 € (παρ/κό).
- 75 τ.μ. στη Δενδρινού 17 εκ.
- 75 τ.μ. Ρόδου-Λίνδου (Ροδίνι) ισόγειο με αυλή 24 εκ.- 70.432 €
- 80 τ.μ. καινούργιο Δασκάλους 30 εκ. - 88.040 € (ΔΔ)
- 85 τ.μ. μον/κία έτοιμη σε 1,5 στρ. Κοσκινού, 35 εκ.- 102.714 € (ΔΔ)
- 88 τ.μ. καινούργιο στη Σωτήρος 31 εκ.-91.042 € (ΔΔ)
- 89 τ.μ. (ισ.) σε μπετά στην Ενόπλων Δυνάμεων 16 εκ. - 46.955 € (ΔΔ)
- 94 τ.μ. καινούργιο ορ/σμα με αποθ. και γκαράζ Καρακόνερο, 34 εκ.-105.649 € (ΔΔ)
- 104 τ.μ. παλιό σπίτι Κολοναλε 10 εκ.
- 110 τ.μ. Δυώροφο διαμ. (στυλ μεζονέτας) Καναδά 30 εκ. - 102.714 € (ΔΔ) (4 υπν.)
- 130 τ.μ. ορ/σμα ημ/λές Ανάληψη 25 εκ.-76.302 €
- 115 τ.μ. παλιά μον/κία μέσα σε 560 τ.μ. οικ/δο με εξτρά δόμηση άλλα 350 τ.μ. Αγ. Ανάργυροι 60 εκ. - 176.082 €(ΔΔ)
- 116 τ.μ. (3 υπν.) καινούργιο θέρμανση Ανάληψη 43 εκ. - 126.192 €(ΔΔ)
- 117 τ.μ. καινούργιο Γεωργ. Παπανδρέου 47 εκ. (ΔΔ)- 137,931 €
- 125 τ.μ. μον/κία σε 1,5 στρεμ. στη Θολό 70 εκ. - 205.429 €(ΔΔ)
- 125 τ.μ. καινούργιο (3 υπν.) Καρακόνερο 56 εκ. - 164.343€(ΔΔ)
- 127 τ.μ. (3 υπν.) καινούργιο Ατταβύρου 47 εκ - 137.931 € (ΔΔ)
- 128 τ.μ. μεζ/τα Ροδίνι 45 εκ. - 132.061 €(ΔΔ)
- 130 τ.μ. ορ/σμα σε σοβά Ανάληψη 24 εκ.-70.432 €(ΔΔ)
- 135 τ.μ. (μπετά) α' ορ. Ιαλυσό 28.000.000 - 82.171 € (ΔΔ)
- 138 τ.μ. (3 υπν.) ορ/σμα Μάρκου Κλαδάκη 38 εκ. - 111.518 € (ΔΔ).
- 140 τ.μ. διόρ. μον/κία Ομήρου Π. Πόλη 25 εκ. - 73.367 €
- 140 τ.μ. οροφ/σμα (α' ορ.) στην Πειραιώς σε σοβά 32 εκ. - 93.910 € (ΔΔ)
- 145 τ.μ. Στ. Ζήση 40 εκ.- 117.388 € (ΔΔ)
- 149 τ.μ. Αισχύνη (3 υπν.) ορ/σμα 47 εκ.- 137.930 € (ΔΔ)
- 155 τ.μ. μεζ/τα Αισχύνη 63 εκ. (ΔΔ)
- 158 τ.μ. μεζ/τα σε μπετά ιξιά 36 εκ.-105.649 €
- 180 τ.μ. μεζ/τα σε 58 εκ. - 170212 €(ΔΔ)
- 230 τ.μ. Κοσκινού καινούργιο 1 στρ. οικ. 95 εκ.-278.796 € (ΔΔ)
- 230 τ.μ. παραδοσιακό αρχοντικό 70 εκ.-205.429 €
- 270 τ.μ. μον/κία (η μισή μαρμ/βά) στα Κοσκινού 60 εκ. - 176.082 €(ΔΔ)

ΚΑΤΑΣΤΗΜΑΤΑ
- 31 τ.μ. Καμείρου 14 εκ. - 41.085 € (ΔΔ)
- 39 τ.μ. Αγ. Αναστασία 12 εκ.- 35.216 €
- 70 τ.μ. Αγ. Ιωάννη 30 εκ. - 88.041 € (ΔΔ)
- 90 τ.μ. Νιοχώρι, 63 εκ. - 184.886 € (ΔΔ)
- 175 τ.μ. Λεωφ. Ρόδου-Λίνδου 70 εκ.-205.429 €
- 200 τ.μ. με 200 υπ. (και ορ. άδεια) σε μπετά στο Μήδεια 80 εκ.-234.776 €
- 320 τ.μ. (βιοτ. χώρος) Ασγούρου 55 εκ.-161.408 €

ΟΙΚΟΠΕΔΑ
- 800 τ.μ. πλησίον Πίνδου, (Σ.Δ. 0,8), 100 εκ.-293.470 €
- 500 τ.μ. Μίρα Μάρε (Σ.Δ. 0,8), 45 εκ.-132.016 €
- 1000 τ.μ. (ΣΔ 0,8) Μιχ. Πετρίδη 80 εκ.-264.123 €
- 1.054 τ.μ. (ΣΔ 0,4) Βράχο Ιαλυσού 50 εκ.-146.735 €
- 1.230 τ.μ. Κοσκινού 50% κάλυψη, 40 εκ.-117.388 €
- 1.350 τ.μ. Κοσκινού Μουσικό Γυμνάσιο 26 εκ.-76.302 €
- 2 στρεμ. πάνω σε δρόμο Βουνάρα Ιαλυσό (κτίζει 200 τ.μ.) 35 εκ.-102.714 €
- 2.750 τ.μ. πάνω σε άσφαλτο Κοσκινού, 45 εκ.-132.061 €
- 4 στρεμ. στα Νερά Καλλιθέας 60 εκ.-176.082 €
- 4 στρεμ. (2 οικ/δα) Τρεις 30 εκ.-88041 €

ΔΙΑΘΕΤΟΥΜΕ ΜΕΓΑΛΗ ΠΟΙΚΙΛΙΑ ΟΙΚΟΠΕΔΩΝ ΣΕ ΟΛΟ ΤΟ ΝΗΣΙ ΤΗΣ ΡΟΔΟΥ

ΕΠΙΣΗΣ ΑΚΙΝΗΤΑ ΣΤΗΝ ΤΗΛΟ

ΡΕΝΑ ΒΑΖΟΥΚΟΥ
(ΜΕΣΙΤΗΣ ΑΣΤΙΚΩΝ ΣΥΜΒΑΣΕΩΝ)

ΔΙΕΥΘ. ΓΡΑΦΕΙΟΥ ΔΗΜ. ΘΕΟΔΩΡΑΚΗ 3
10-1 το πρωί και 6.30-9 απ/τα καθημερινά εκτός Σαβ. και Κυρ.

Τηλ. (0241) 22943-28838 FAX: 28838
email.vazoukou@otenet.gr.
ΡΟΔΟΣ

ΠΩΛΗΣΕΙΣ ΑΚΙΝΗΤΩΝ

◆ **ΔΙΑΜΕΡΙΣΜΑΤΑ**
- Ροδίνι, 113 τ.μ. και 131 τ.μ. σε τιμή ευκαιρίας
- Δενδρινού 140 τ.μ. 31.000.000 δρχ.
- Μητρόπολη 90 τ.μ. 15.000.000 δρχ.
- Παλιά Πόλη 140 τ.μ. 20.000.000 δρχ.
- Ανάληψη 45 τ.μ. καινούργιο
- Ανάληψη 90 τ.μ. καινούργιο
- Καρακόνερο 90 τ.μ. καινούργιο
- Καρακόνερο 117 τ.μ. καινούργιο
- Ροδίνι 86 τ.μ. καινούργιο
- Ροδίνι 120 τ.μ. καινούργιο
- Ανάληψη 104 τ.μ. 30.000.000 δρχ.
- Ανάληψη 90 τ.μ. καινούργιο
- Ανάληψη 50 τ.μ. καινούργιο
- Ροδίνι 85 τ.μ. λουξ με θέα τη θάλασσα
- Παραδείσι οικοδομή αποτελούμενη από 2 διαμερίσματα 110 τ.μ. ισόγειο σε μπετά και 110 τ.μ. α' όροφος τελειωμένο, 47.000.000 δρχ.
- Ατταβύρου 94 τ.μ. καινούργιο
- Ανάληψη 100 τ.μ.

◆ **ΗΜΙΤΕΛΗ ΔΙΑΜΕΡΙΣΜΑΤΑ**
- 113 τ.μ. και 131 τ.μ. στο Ροδίνι χτισμένα σοβατισμένα τιμή 23.000.000 και 29.000.00 δρχ.
- Πωλείται ρετιρέ στα Κοσκινού 145 τ.μ., σοβατισμένο με ηλεκτρικά, υδραυλικά περασμένα.
- Μητρόπολη 60 τ.μ. 6.000.000

◆ **ΜΕΖΟΝΕΤΕΣ-ΜΟΝΟΚΑΤΟΙΚΙΕΣ**
- ΣΥΜΗ:Διόροφη κατοικία 70 τ.μ. με στέρνα 50.000.000 δρχ.
- Μεζονέτα στο Ροδίνι, 130 τ.μ. 48.000.000 δρχ. θέση πάρκινγκ και κήπο
- Καντηλί 200 τ.μ. σε 1.300 μ. οικόπεδο μπετά
- Ιξιά 130 τ.μ. 32.000.000 δρχ.
- Πωλείται μεζονέτα επιπλωμένη ή μη και χωρίς τα έπιπλα 135 τ.μ., περιοχή Μιχαήλ Πετρίδη, τιμή 50.000.000 δρχ.
- Πωλείται μεζονέτα στα Κοσκινού 200 τ.μ. με θέα την θάλασσα και 300 τ.μ. αυλή. Τιμή 65.000.000 δρχ.
- Πωλείται μεζονέτα στην Αγ. Βαρβάρα 170 τ.μ. με 1 στρ. οικόπεδο. Τιμή 60.000.000 δρχ.

◆ **ΟΙΚΟΠΕΔΑ**
- Οικόπεδο 150 τ.μ. στην Μ. Πετρίδη 15.000.000 δρχ.
- Ιαλυσός, 1.330 μ. 50.000.000 δρχ.
- Ιαλυσός 130 τ.μ. 15.000.000 δρχ.
- Περιοχή Ιαλυσού 1 στρ. 35.000.000 δρχ.
- Περιοχή Ιαλυσού 800 μ. 30.000.000 δρχ.
- Κιοτάρι πάνω στο κύμα 5 στρ.
- Σορωνή 1850 τ.μ. οικοδομήσιμο 15.000.000 δρχ. επί της λεωφόρου
- Σορωνή 4000 τ.μ. 20.000.000 δρχ.
- Κατταβιά 650 τ.μ. 3.000.000 δρχ.
- Ροδίνι 460 τ.μ.
- Οικόπεδα εντός σχεδίου στο Γεννάδι από 2.500.000 δρχ.
- Γεννάδι 2.000 τ.μ. πάνω στο κύμα

◆ **ΑΠΟΘΗΚΕΣ**
- Πάροδος Χειμάρας 100 τ.μ.
- Τσαΐρι 100 τ.μ. 8.000.000 δρχ.

◆ **ΚΑΤΑΣΤΗΜΑΤΑ**
- Πωλείται μαγαζί στο Φαληράκι, 120 τ.μ. καθίσματα, 7.000.000 δρχ., ή ενοικιάζεται με 120.000 δρχ. το μήνα για 6 χρόνια.
- Πωλούνται μαγαζιά στα Κοσκινού 55 τ.μ. και 72 τ.μ, τελειωμένα.
- Επιχείρηση στην οδό Ηρώων Πολυτεχνείου
- Πωλείται επιχείρηση -αναψυκτήριο
- Καρακόνερο 50-200 τ.μ.
- Ρόδου-Λίνδου, 40 τ.μ., 25.000.000 δρχ.

◆ **ΚΤΗΜΑΤΑ**
- Χωράφι 8 στρ. στο Παραδίεσι 60.000.000 δρχ.
- Χωράφι 4 στρ. στην Παστίδα 18.000.00 δρχ.
- Χωράφι 5.700 στρ. στα Κολύμπια, 15.000.000 δρχ.
- Χωράφι 8.800 στρ. στα Κολύμπια 50.000.000 δρχ.
- Παραδείσι 1.500 στρ. 10.000.000 δρχ.
- Κατταβιά 1000 τ.μ. άρτιο και οικοδομήσιμο με φως, νερό, 2.500.000 δρχ.
- Περιοχή Καντηλί 2.600 μ. 30.000.000 δρχ. για βιοτεχνία
- Καντηλί 5.200 μ. 27.000.000 δρχ.
- Βουνάρα 2 στρ. 25.000.000 δρχ.
- Βουνάρα 4 στρ. 45.000.000 δρχ.
- Πλημμύρι 1520 στρ. πάνω στην θάλασσα, τιμή 6.000.000 δρχ.
- Πλημμύρι 1.640τ.μ. 4.000.000 δρχ. οικοδομήσιμο
- Πλημμύρι 3.240τ.μ. 3.000.000 δρχ.
- Κανδυλί 2.000 τ.μ. 15.000.000 δρχ.
- Κοσκινού 4.000 τ.μ. 30.000.000 δρχ.
- Λαχανιά 4.700 τ.μ. 16.000.000 δρχ. οικοδομήσιμο
- 10 στρ. Κιοτάρι, νερό, ρεύμα 12.000.000 δρχ.
- Λαχανιά 100 στρ. πάνω στην θάλασσα
- Λαχανιά 45 στρ. 2500 δρχ./μέτρο
- Κατταβιά 2.500 τ.μ. πάνω στο δρόμο οικοδομήσιμο, 3.000.000 δρχ.
- Λάρδος 7 στρ. 12.000.000 δρχ.
- Κιοτάρι 4 στρ. 4.000.000 δρχ.
- Λαχανιά 750 τ.μ., 8.500.000 δρχ.στο χωριό
- Γεννάδι 20 στρ. ρεύμα-νερό 20.000.000 δρχ.
- Λάρδος 7 στρ. με ελιές
- Κιοτάρι 7 στρ. με νερό-ρεύμα 8.000.000 δρχ.
- Λαχανιά 4 στρ. 300 μέτρα από τη θάλασσα 8.000.000 δρχ.
- Γεννάδι 24 στρ. 24.000.000 δρχ.
- Γεννάδι 1.100 τ.μ. 1.500.000 δρχ.
- Κατταβιά 10 στρ. 10.000.000 δρχ.
- Πλημμυρι 12 στρ. με φως, νερό, 12.000.000 δρχ.
- Κατταβιά 4.000 τ.μ. 2.000.000 δρχ.
- Κιοτάρι 4.000 τ.μ. κοντά στο κεντρικό δρόμο
- Πλημμύρι 5.500 τ.μ. 6.500.000 δρχ.
- Πεύκους 200 στρ. προς 5.000 το τ.μ., παραθαλάσσιο
- Κατταβιά 700 τ.μ. προς 500 χιλ.
- Γεννάδι στη λεωφόρο 4.000 τ.μ., 12.000.000 δρχ.

➪ Πωλούνται αποθήκες και βιοτεχνικοί χώροι.

● **ΔΑΝΕΙΑ ΔΕΚΤΑ - ΕΥΚΟΛΙΕΣ ΠΛΗΡΩΜΗΣ**
● **ΖΗΤΟΥΝΤΑΙ ΟΙΚΟΠΕΔΑ ΠΡΟΣ ΑΓΟΡΑ - ΚΤΗΜΑΤΑ ΚΑΙ ΔΙΑΜΕΡΙΣΜΑΤΑ**

ΣΤΑΜΑΤΗΣ ΜΑΝΩΛΑΚΟΣ

ΩΡΕΣ ΓΡΑΦΕΙΟΥ 8.30-1.30 π.μ. και 5-8.30 μ.μ.
ΔΗΜ. ΑΝΑΣΤΑΣΙΑΔΗ 45 (παραπλεύρως ΥΠΕΡΑΓΟΡΑΣ ΠΑΠΑΚΥΡΙΑΚΟΥ-ΣΥΝΟΙΚΙΑ ΔΑΣΚΑΛΩΝ) Τηλέφωνα: 23815-78275

πωλησεις

συνέχεια από την προηγούμενη

ΖΗΤΟΥΝΤΑΙ: 1) Οικοπεδα άρτια και οικοδομήσιμα εντός ή εκτός σχεδίου πόλεως στις περιοχές πόλεως Ρόδου-Τριάντα-Ιξιάς-Κοσκινού-Φαληράκι για εργολαβική αντιπαροχή, 2) Διαμερίσματα στην πόλη της Ρόδου σε διάφορες περιοχές στα Τριάντα-Ιξιά και Κοσκινού. Πληρ. Ροδιακή Κτηματική, Ανέστης και Σάββας Σαββαΐδης, τηλ. 26281-35476-κιν. 0944/243452-0944/421015 ΑΟ40215

ΚΑΤΑΣΤΗΜΑ σε τιμή κατώτερη από την αντικειμενική αξία, επιφάνειας 26 τ.μ. προσόψεως 3,60 μ. που βρίσκεται στην Παλιά Αγορά επί της οδού Πυθαγόρα αρ. 55. Πληρ. τηλ. 23446. ΑΟ40174

ΜΕΖΟΝΕΤΑ 1) Στην Ιξιά με υπόγειο σε μπετά 110 τ.μ. ισόγειο υπερυψωμένο 100 τ.μ. αποπερατωμένο και αρίστης κατασκευής με θέρμανση αυτόνομη αυλή 300 τ.μ. και αέρινη στήλη τιμή δρχ. 46.000.000, 2) Στην Κ. Τσαλδάρη 140 τ.μ. δρχ. 40.000.000 3) Στην περιοχή Κοσκινού μεζονέτα σε μπετά διόροφη υπόγειο 60 τ.μ. ισόγειο 60 τ.μ. και α' όροφος 60 τ.μ. συνολικά 180 τ.μ. δρχ. 23.000.000. Πληρ. Ροδιακή Κτηματική, Ανέστης και Σάββας Σαββαΐδης, τηλ. 26281-35476-κιν. 0944/243452-0944/421015 ΑΟ40217

ΠΑΛΙΟ ΣΠΙΤΙ ΜΕΣΑ ΣΤΟ ΧΩΡΙΟ ΠΑΡΑΔΕΙΣΙ. ΤΙΜΗ ΕΥΚΑΙΡΙΑΣ. ΠΛΗΡ. ΤΗΛ. 30225, 0937398915 ΧΠΟ38121

ΟΙΚΟΠΕΔΑ: 1) Στα Τριάντα 2.000 τ.μ. δρχ. 36.000.000 και 4.000 τ.μ. δρχ. 32.000.000, 2) Στη Λίνδο οικόπεδα στον Αγ. Νικόλαο 4.000 τ.μ. δρχ. 25.000.000, στην Κράνα 4.016 τ.μ. με άδεια οικοδομική για ανέγερση ξενοδοχειακής μονάδας δρχ. 60.000.000 και στους Πεύκους 5.000 τ.μ. δρχ. 40.000.000. Πληρ. Ροδιακή Κτηματική, Ανέστης και Σάββας Σαββαΐδης, τηλ. 26281-35476-κιν. 0944/243452-0944/421015 ΑΟ40218

ΚΤΙΡΙΑ: 1) Στο Μαντράκι 90 τ.μ. 495 τ.μ. 840 τ.μ. και 1.213 τ.μ. 2) Στην Αλεξ. Διάκου 342 τ.μ. 3) Στην Π. Πόλη 400 τ.μ. Πληρ. Ροδιακή Κτηματική, Ανέστης και Σάββας Σαββαΐδης, τηλ. 26281-35476-κιν. 0944/243452-0944/421015 ΑΟ40219

ΔΙΑΜΕΡΙΣΜΑ ΙΣΟΓΕΙΟ 40 Τ.Μ. (ΚΑΘΑΡΑ), 50 ΜΕΤΡΑ ΑΠΟ ΤΗΝ ΘΑΛΑΣΣΑ ΣΤΗΝ ΠΕΡΙΟΧΗ ΨΑΡΟΠΟΥΛΑΣ, ΜΕ ΑΝΕΞΑΡΤΗΤΗ ΕΙΣΟΔΟ ΚΑΙ ΜΙΚΡΟ ΚΗΠΟ. ΔΑΝΕΙΑ ΔΕΝ ΓΙΝΟΝΤΑΙ ΔΕΚΤΑ. ΤΙΜΗ ΔΡΧ. 12.500.000. ΠΛΗΡ. ΤΗΛ. 21347 ΧΠΟ151

ΠΩΛΕΙΤΑΙ στο Μικρό Χωριό της Τήλου, **ΣΠΙΤΙ** μισοερειπωμένο, προνομιούχο, στην πλατεία του χωριού με απεριόριστη θέα, κατάλληλο για οποιαδήποτε χρήση. Πληρ. τηλ. 23864 ΧΑΟ271

ΚΑΤΑΣΤΗΜΑΤΑ ετοιμοπαράδοτα στο μεγαλύτερο συγκρότημα καταστημάτων στην παραλιακή λεωφόρο Ιαλυσού απ' ευθείας από τον κατασκευαστή πολ. μηχανικό Στέλιο Μακέστα. Εξασφάλιση δανείου, ευκολίες πληρωμής. Από 10.350.000 δρχ. Πληρ. τηλ. 21347 ΧΠΟ205

ΖΑΡΙ διαμέρισμα, κοντά στο Αραπάκι μόνο 22.000.000. Πληρ. τηλ. 27082, 26476 και 0944-347405, κ. Εμμ. Κρανίδης ΑΟ39385

ΚΑΤΑΣΤΗΜΑ 50 τ.μ. επί της Πλάτωνος στην Παλιά Πόλη, μόνο 60.000.000. Αμεση παράδοση. Πληρ. τηλ. 27082, 26476 και 0944-347405, κ. Εμμ. Κρανίδης ΑΟ39383

ΑΓΡΟΙ-ΟΙΚΟΠΕΔΑ 2.300 τ.μ., 2.100 τ.μ., 3.010 τ.μ. οικοδομήσιμοι στο Τσαΐρι. Πληρ. τηλ. 27082, 26476 και 0944-347405, κ. Εμμ. Κρανίδης ΑΟ39387

ΜΕΖΟΝΕΤΑ ανεξάρτητη με τζάκι, κεντρική θέρμανση, διπλά τζάμια. Αρίστης κατασκευής δίπλα στο Φυτώριο του Δήμου Ιαλυσού. Πληρ. τηλ. 27082, 26476 και 0944-347405, κ. Εμμ. Κρανίδης ΑΟ39384

ΜΟΝΟΚΑΤΟΙΚΙΕΣ στα Κοσκινού (υπό κατασκευή) με απέραντη θέα σε οικόπεδο 1000 τ.μ. η κάθε μία. Ευκολίες πληρωμής - Δάνεια δεκτά. Πληρ. Κώστας Κωνσταντινίδης, τηλ. 61859, 0946/999906 ΑΟ39516

ΠΩΛΕΙΤΑΙ Ή ΕΝΟΙΚΙΑΖΕΤΑΙ διόροφη μονοκατοικία 75 τ.μ. σε 4 ή 8 στρέμματα 50 μ. από τον κεντρικό δρόμο Πυλώνας-Λάρδου. Πληρ. τηλ. 0241-67389 ΧΑΟ111

ΠΡΑΓΜΑΤΙΚΗ ΕΥΚΑΙΡΙΑ ΣΤΟ ΓΕΝΝΑΔΙ. ΟΙΚΟΠΕΔΟ 2.120 Μ. ΜΕ ΠΛΗΡΩΜΕΝΗ ΕΤΟΙΜΗ ΑΔΕΙΑ ΟΙΚΟΔΟΜΗΣ 212 ΜΕΤΡΑ, ΠΕΡΙΦΡΑΓΜΕΝΟ ΜΕ ΜΑΝΤΡΑ, ΕΓΚΑΤΑΣΤΑΣΗ ΦΩΣ, ΝΕΡΟ ΚΑΙ ΜΕ ΔΕΝΔΡΑ, ΜΕ ΥΠΑΡΧΟΝ ΚΤΙΣΜΑ ΑΠΟΘΗΚΗ 50 Μ. ΠΩΛΕΙΤΑΙ 20.000.000 ΜΕΤΡΗΤΑ. ΔΕΚΤΟΣ ΚΑΙ ΔΙΑΚΑΝΟΝΙΣΜΟΣ ΠΛΗΡ. ΤΗΛ. 31093, ΩΡΕΣ ΙΑΤΡΕΙΟΥ ΧΠΟ522

ΠΩΛΟΥΝΤΑΙ: α) Οικόπεδο 850 μέτρων (οικοδομήσιμο εντός οικισμού), β) Ελαιώνας 4 στρεμμάτων, γ) Αγρός 22 στρεμμάτων. Τα δύο ως άνω δεικνύονται για αγροτικούς ή βιοτεχνικούς σκοπούς. Πληρ. τηλ. 96384 από 3 μ.μ. ΧΠΟ200

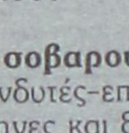

πωλησεις αυτοκινητων & μοτοσικλετων

ΜΗΧΑΝΗ ΤΣΟΠΕΡ ΜΑΡΚΑΣ HONDA STEED 400 ΚΥΒ. ΜΟΝΤΕΛΟ 97 ΜΕ ΤΙΣ ΖΑΝΤΕΣ ΤΗΣ ΣΕ ΑΡΙΣΤΗ ΚΑΤΑΣΤΑΣΗ ΚΑΙ ΛΙΓΑ ΧΙΛΙΟΜΕΤΡΑ. ΠΛΗΡ. ΤΗΛ. 20854-0946336192 ΠΑ40293

ΕΥΚΑΙΡΙΑ
ΓΙΑ ΣΟΒΑΡΗ ΕΠΕΝΔΥΣΗ

Πωλείται ξενοδοχείο Α.Ε. στο Γεννάδι 47+7 κλινών εμβαδού 850 τ.μ., πλήρης εξοπλισμός-ηλεκτρομηχανολογικά, βιολογικό αποχετευτικό, έτοιμο για λειτουργία, μαζί με ανεξάρτητο οικόπεδο άρτιο και οικοδομήσιμο 85 τ.μ. πλησίον ξενοδοχείου, 75 εκατ.

Τρόπος πληρωμής υπό συζήτηση

ΜΟΝΟ ΣΟΒΑΡΕΣ ΠΡΟΤΑΣΕΙΣ

Πληρ. κο Παυλίδη, τηλ. 22133, ώρες 6-9 μ.μ.

ΕΥΚΑΙΡΙΑ
ΠΩΛΟΥΝΤΑΙ ΟΙΚΟΠΕΔΑ

- Στη Λεωφόρο Ρόδου-Λίνδου, κοντά στο χρυσοχοείο ΒΟΓΙΑΤΖΗ 45 στρεμ. 9.000.000 το στρεμ.
- Ασγούρου: 4 στρεμ. 17.000.000 δρχ.
- Ροδίνι 400 τ.μ. οδός Σμύρνης 30.000.000 δρχ.
- Κοσκινού: 1 στρέμ. με άδεια οικοδομής 110 τ.μ. 13.000.000 δρχ. με θέα την θάλασσα
- Κοσκινού: 2 στρεμ. με θέα στην θάλασσα 20.000.000
- Αφάντου: 1 στρεμ. με θέα την θάλασσα και με άδεια οικοδομής 240 τ.μ. 12.000.000
- Αφάντου: 2στρεμ. με άδεια οικοδομής 240 τ.μ. 17.000.000
- Αφάντου: στο κύμα της θάλασσας 4 στρεμ. 30.000.000
- Τσαΐρι προς αεροδρόμιο 2 στρεμ. με άδεια οικοδομής 9.500.000 δρχ.
- Αφάντου: 700 τ.μ. στην Λεωφόρο με άδεια οικοδομής 120 τ.μ. 7.000.000 δρχ.
- Κολύμπια: 2 στρεμ. με άδεια οικοδομής 75 τ.μ. 15.000.000 δρχ.
- Κολύμπια: 300 μ. από θάλασσα 30 στρεμ. 27.000.000
- Λάρδος: εντός σχεδίου 600 τ.μ. 8.000.000
- Αφάντου: 2 στρέμματα στο κύμα της θάλασσας 20 εκατ.
- Αφάντου: 5 στρέμματα 15 εκατ.
- Αφάντου: 6 στρέμματα με 20 ελιές 7 εκατ.
- Δασκάλους ισόγειο διαμέρισμα 100 τ.μ. με 100 τ.μ. αυλή 30 εκατ.
- Ροδίνι ισόγειο διαμέρισμα 85 τ.μ. 21.000.000
- Ασγούρου 100 στρέμματα
- Στον κεντρικό δρόμο Τσαΐρι προς αεροδρόμιο 5.400 στρεμ. προς 5 εκατομμύρια το στρέμμα
- Στην Παστίδα μονοκατοικία σε οικόπεδο 103 τ.μ. υπάρχει σπίτι 80 τ.μ. 13 εκατομμύρια
- Πλησίον κεντρικού δρόμου προς Ψίνθο μετά το στρατόπεδο αγροτεμάχιο 37 στρεμ. 20 εκατομμύρια
- 14 στρεμ. 8 εκατομμύρια
- Τσαΐρι προς αεροδρόμιο 3.705 τ.μ. με άδεια οικοδομής 300 τ.μ. 20.000.000
- Οικόπεδο 2 στρέμματα με άδεια οικοδομής Καρακόνερο 200 τ.μ. 25.000.000
- Κολύμπια προς Αρχίπολη 10.400 στρέμματα 25.000.000 στο κεντρικό δρόμο
- 4 στρέμματα με οικοδομή στη Σορωνή στα μπετά 70 τ.μ. παραλία 28.000.000
- Σορωνή προς Ελεούσα με πρόσοψη 40 μέτρα 6.800 τ.μ. 13.000.000
- Φάνες 16 στρέμματα 150 μέτρα από τη θάλασσα στα Καλαβάρδα, 4 στρέμματα 20.000.000, 100 μέτρα αό τη θάλασσα
- ΖΗΤΟΥΝΤΑΙ οικόπεδα στα Μάσσαρι, Κάλαθος και Ρόδος.

Πληρ. τηλ. 26805-51024,
κιν. 0945-406562 fax: 51077
Γ.Ν. ΔΡΑΚΟΣ

TOP PROPERTIES

GEORGIOS S. PIPINOS
ΓΕΩΡΓΙΟΣ Σ. ΠΙΠΙΝΟΣ
ΣΥΜΒΟΥΛΟΙ ΚΑΙ ΕΚΤΙΜΗΤΕΣ ΑΚΙΝΗΤΩΝ
REAL ESTATE AGENCY

MEMBER OF F.I.A.B.C.I.-N.A.E.A.-C.E.I.-E.R.E.S-Σ.Ε.Κ.

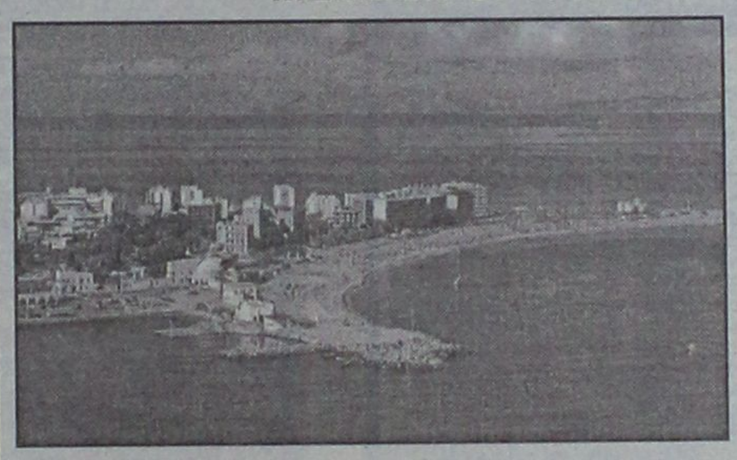

Η "**TOP PROPERTIES**" είναι ατομική επιχείρηση και ανήκει εξ ολοκλήρου στον κ. Γεώργιο Πιπίνο, που από το 1971 ασχολείται αποκλειστικά και μόνο με επενδύσεις και REAL ESTATE, στο νησί της Ρόδου, καθώς και στην ευρύτερη περιοχή της Δωδεκανήσου.

ΑΠΕΥΘΥΝΟΜΑΣΤΕ: Στους **σοβαρούς, απαιτητικούς και επιλεκτικούς** επενδυτές-επιχειρηματίες-ελεύθερους επαγγελματίες, Ελληνες και ξένους, υψηλού εισοδηματικού επιπέδου, που ενδιαφέρονται να κάνουν μια σοβαρή επένδυση προβολής στο νησί της Ρόδου.

ΠΡΟΣΦΕΡΟΥΜΕ: Α) Υπηρεσίες και πληροφορίες που γίνονται σε προσωπικό επίπεδο με εχεμύθεια, διακριτικότητα και σοβαρότητα.
Β) μεγάλη γκάμα υψηλής ποιότητας, ακινήτων, όπως:1) Ξενοδοχεία Α' και Β' κατηγορίας των 600-500-350-300 κλινών, 2) Κεντρικά αστικά ακίνητα κατάλληλα για Τράπεζες-καταστήματα-γραφεία, 3) Παραλιακές εκτάσεις, κατάλληλες για τουριστικές επενδύσεις των 150.000-100.00-70.00-50.000-36.000 τ.μ. και 4) Διαμερίσματα και μεζονέτες προβολής.

ΣΤΟΧΟΣ ΜΑΣ ΕΙΝΑΙ: Να προσφέρουμε στο αγοραστικό μας κοινό υψηλής ποιότητας ακίνητα και ευκαιρίες στο νησί της Ρόδου. Ητριακονταετής και πλέον πείρα μας στον τομέα αυτό αποτελεί εγγύηση.

ΣΥΝΘΗΜΑ ΜΑΣ ΕΙΝΑΙ: Επενδύστε στη ΡΟΔΟ ΤΩΡΑ, σε ακίνητα που ΑΝΤΕΧΟΥΝ ΣΤΟ ΧΡΟΝΟ

Γεώργιος Σ. Πιπίνος
ΜΕΣΙΤΗΣ ΑΣΤΙΚΩΝ ΣΥΜΒΑΣΕΩΝ
Γιατί εμείς γνωρίζουμε καλύτερα!

TOP PROPERTIES is a private concern and Mr George S. Pipinos, its owner, has carved, over the years a reputation for integrity and excellence in the world of Real Estate in the Dodecanese.
AT TOP PROPERTIES we try hard to attract important and selective investors high calibre businessmen/women and discerning professional people, both Greek and foreign, who wish to acquire sabstantial and valuable property on Rhodes.
We offer our expertise and advice privately, discreetly and in strict confidence.
We keep a comprehensive list of real estate of the highest specifications
a. A' and B' class hotels (600, 500, 350, 300 beds capacity)
b. Centrally situated office buildings and other business premises.
c. Seaside land, ideal for development (hotels, holiday resorts, etc), of 150.000, 100.00, 70.000, 50.000, 36.000 sq.m.
d. Luxury apartments, maisonettes, detached, semi-detached and terraced houses.
Our aim is to give our clients the opportunity to Qcquire value for money, first class real estate on Rhodes. Our 30-year-old experience in Real Estate is our warranty.
Our motto is Invest in Rhodes, Invest in property, It stands the test of time.



TOP PROPERTIES
and George Pipinos
Because we know best

ΚΕΝΝΕΝΤΥ 38, ΡΟΔΟΣ, 85 100, ΤΗΛ. (0241) 23895, 38243, κιν. (094)-4-676003 FAX: (0241) 20883
38 KENNEDY STR., RHODES, 85 100, TEL. (0241) 23895, 38243, mob. (094)-4-676003 FAX: (0241) 20883

ΠΩΛΗΣΕΙΣ ΔΙΑΜΕΡΙΣΜΑΤΩΝ



ΑΠΟ ΤΗΝ ΚΑΤΑΣΚΕΥΑΣΤΙΚΗ ΕΤΑΙΡΕΙΑ

Κ. ΣΠΑΝΟΣ & ΣΙΑ ΟΕ

ΠΩΛΟΥΝΤΑΙ ΕΤΟΙΜΟΠΑΡΑΔΟΤΑ ΔΙΑΜΕΡΙΣΜΑΤΑ

ΑΡΙΣΤΗΣ ΚΑΤΑΣΚΕΥΗΣ

ΜΕ ΔΥΟ Ή ΤΡΙΑ ΥΠΝΟΔΩΜΑΤΙΑ

ΠΛΗΡ. ΤΗΛ. 62550-62684-0944272159

κεφάλαιο

Κτηματομεσιτικό - Συμβουλευτικό Γραφείο

ΔΙΑΜΕΡΙΣΜΑΤΑ ΠΩΛΟΥΝΤΑΙ

❑ 50 τ.μ,3ου,1 υπν/τιου, θέα Τριάντα, 16εκ-46.955€.

❑70 τ.μ, υπερυψωμένο ισόγειο ,2 υπν/τίων καινούριο Αναληψη 26.5εκ-77.769€ .

❑ 70 τ.μ ,ισόγειο,1 υπν/τιου Μητρόπολη, 15εκ-44.020€.

❑75 τ.μ ,ισόγειο,2 υπν/τίων Ροδίνι , 24εκ-79.236€.

❑80 τ.μ,υπόγειο,2 υπν/τίων αυλή εκατέρωθεν, Ανάληψη 18εκ-52.824€.

❑83 τ.μ,1ου,2 υπν/τίων, Σ.Κωτιάδη, 24.5εκ-71.900€.

❑ 93 τ.μ 1ου,2υπν/τιων,συν αποθήκη 15 τ.μ, γκαράζ, Καρακόνερο, 36εκ-105.649€.

❑ 94 τ.μ 1ου,2υπν/τίων καινούριο Ανάληψη 34 εκ-99.779€.

❑95 τ.μ,1ου,2 υπν/τιων συν βοηθητικός χώρος καινούριο Ιξιά 33 εκ-96.845€.

❑102 τ.μ 1ου , μπετά Αγ.Παύλου 20 εκ-58.694€.

❑105τ.μ,ισόγειο,3 υπν/τίων καινούριο , Ατταβύρου 42 εκ-123.257€.

❑ 116 τ.μ , ισόγειο ,3 υπν/τιων ,καινούριο Ανάληψη,42 εκ-123.257€.

❑ 110 τ.μ,1ου,3 υπν/τίων , καινούριο, Ατταβύρου 42 εκ-123.257€.

❑125 τ.μ ρετιρέ,απεριόριστη θέα, 20ετιας, 4 υπν/τια, Μήδια, 29 εκ-85.106€.

❑128 τ.μ 1ου,3υπν/τίων λούξ, πάρκινκ, καινούριο Μήδια 51εκ-149.669€.

❑130 τ.μ 3ου,3 υπν/τίων Δασκάλους, 37εκ-108.584€.

❑150 τ.μ 3ου, ρετιρέ οροφοδιαμέρισμα, λούξ, 3 υπν/τίων Αισχύνη , 44,5εκ-130.594€.

❑ Συγκρότημα με 4 -3αρια των 60 τ.μ,συν μια γκαρσονιέρα, Αφάντου,80εκ-234.776€.

ΜΕΖΟΝΕΤΕΣ- ΜΟΝ/ΚΙΕΣ ΠΩΛΟΥΝΤΑΙ

❑120 τ.μ,μεζονέτα,μπετά, πανοραμική θέα, Παραδείσι 25 εκ-73.367€.

❑128 τ.μ , μεζονέτα , 3 υπν/τιων, πάρκινκ,καινούρια Ροδίνι , 48 εκ-140,865€.

❑180 τ.μ ,μεζονέτα μπετά συν 100 τ.μ υπόγειο, εντός οικισμού, Κοσκινού 23 εκ-67.498€.

❑200 τ.μ μον/κία 3 υπν/τίων σε 1.000 τ.μ οικόπεδο, λούξ, καινούρια, Ιξιά 80 εκ-234.776€.

❑210 τ.μ μον/κία,μπετά σε 1.000 τ.μ οικόπεδο, Ιξιά 45 εκ-132.061€.

❑ 210 τ.μ,μεζονέτα,λούξ ,3 υπν/τιων, τζάκι αυλή-πάρκινγκ Ιξιά 64 εκ-187.820€.

❑ 230 τ.μ, μον/κία, μπετά Πεύκους, 50 εκ-146.735€.

ΟΙΚΟΠΕΔΑ ΠΩΛΟΥΝΤΑΙ

❑ 300 τ.μ. ,δόμηση 300 τ.μ Παστίδα 9 εκ-26.412€.

❑ 380 τ.μ , δόμηση 300 τ.μ Αφάντου,12 εκ-35.216€.

❑ 500 τ.μ βιοτ/κός χώρος δόμηση 3Χ150 Κοσκινού 9 εκ-26.412€.

❑1.000 τ.μ Ανάληψη, 0.8ΣΔ 80 εκ-234.776€.

❑ 2.000 τ.μ ,δόμηση 200 τ.μ, Βουνάρα 35 εκ-102.714€.

❑ 4.000 τ.μ Τρείς-Κανδυλί 35 εκ-102.714€.

❑ 4.000 τ.μ, θέα, Παστίδα 26 εκ-76.302€.

❑5.240 τ.μ Αφάντου παραλία 40 εκ-117.388€.

❑ 5.500 τ.μ, Κολύμπια 15 εκ-44.020€.

❑6.500 τ.μ, Κολύμπια 60 εκ-176.082€.

❑ 9.000 τ.μ, Κολύμπια 50 εκ-146.735€.

❑ 15.000 , τ.μ , Καντυλί 50εκ-146.735€.

ΕΠΙΧΕΙΡΗΣΕΙΣ & ΕΠΑΓΓΕΛΜΑΤΙΚΟΙ ΧΩΡΟΙ

❑ Κατάστημα 23 τ.μ Ανάληψη, μπετά 7 εκ-20.542€.

❑Κατάστημα 25 τ.μ Ψαροπούλα 22 εκ-64.563€.

❑ Κατάστημα 35 τ.μ Ανάληψη, μπετά 11εκ-32.281€.

❑Κατάστημα 40 τ.μ σύν 50 τ.μ υπόγειο Ατταβύρου 20 εκ-58.694€.

❑Κατάστημα 64 τ.μ Μ.Πετρίδη 29 εκ-85.106€.

❑Κατάστημα 90 τ.μ. 1ου με φαρδί μπαλκόνι,Ιξιά 23 εκ-67.498€.

❑Κατάστημα 165 τ.μ Τριάντα 65.000.000€.

Exclusive Properties

❑Οικοδομικό συγκρότημα 4 οικιών 1 καταστήματος, Παλιά πόλη , 277 τ.μ 100 εκ-293.470€.

❑Οικοδομικό συγκρότημα 1000 τ.μ,2 ορόφων Ψαροπούλα 320 εκ-939.104€.

❑Μονοκ/κία 380 τ.μ,σε 6 στρέμματα οικόπεδο , στο κύμα, Λαχανιά 190 εκ-557.593€.

ΖΗΤΟΥΝΤΑΙ ΚΑΤΟΙΚΙΕΣ & ΟΙΚΟΠΕΔΑ ΕΝΤΟΣ & ΕΚΤΟΣ ΠΟΛΕΩΣ

ΤΣΟΥΡΟΥΝΑΚΗΣ Ι. ΑΝΤΩΝΙΟΣ (B.Sc.-MKT)

ΤΗΛ.:60060 (3 γραμμές) FAX: 60062
ΚΙΝ.:0945 949882
e-mail: kefaleo@rho.forthnet.gr

Γ. Σεφέρη 12
(παραπλεύρως ΜΗΔΕΙΑ)
Ρόδος

www.e-kefaleo.com

auto-moto

συνέχεια από την προηγούμενη

VW GOLF Gti 99 1800 κυβ. 20000 χλμ. ασημί, 2πορτο, 7.450.000 δρχ. Εργοστασιακός εξοπλισμός, αερόσακος οδηγού και συνοδηγού, πλευρικός αερόσακος, immobiliseer, air-condition, sunroof, υδραυλικό τιμόνι, hi-fi, ηλεκτρικοί καθρέπτες, μεταλλικό χρώμα. Πληρ. τηλ. 0241-76215 AA40289

YAMAHA VIRAGO XV 125 cc αγορασμένη στις 26/5/1997 και διατηρημένη σε άριστη κατάσταση. Πωλείται στην τιμή των 500.000 δρχ. Πληρ. τηλ. 0241-86979, 0944927355 AA40279

AFRICA TWIN σε άριστη κατάσταση με πολλά εξτρά. Πληρ. τηλ. 0946795434 AA40254

AUSTIN MINI COOPER 1000 cc μοντέλο '80 κίτρινο, ζάντες αλουμινίου σε πολύ καλή κατάσταση για συλλέκτες ή για ανταλλακτικά. 500.000. Πληρ. τηλ. 0241-32714 κ. Νούλη, Ρόδος AA40273

ΜΗΧΑΝΗ SUZUKI intruder 600 cc τσόπερ, μοντ. 11/97 με 16000 χλμ. Επίσης PIAGGIO TYPHOON 50 cc ανταλλαγή με Ι.Χ. ή Μότο συζητήσιμη. Πληρ. τηλ. 21904 (όλες τις ώρες. Αφήστε μήνυμα στον τηλεφωνητή) AA40267

GOLF κούριερ ψυγείο μοντέλο 1992 εκτελωνισμένο σε τιμή ευκαιρίας (πετρέλαιο). Πληρ. τηλ. 61444 AA40256

LANCIA DELTA 1400 cc καταλυτικό σε άριστη κατάσταση. Διαθέτει δερμάτινο σαλόνι recaro, ραδιοκασετόφωνο SONY, ηλεκτρονικό εργοστασιακό κλιματιστικό, αερόσακο, ηλ. παράθυρα, κεντρικό κλείδωμα. Δεκτός κάθε έλεγχος, Πληρ. τηλ. 73460, 0944373366 AA40250

FIAT PUNTO CABRIO ΜΟΝΤΕΛΟ 94 1,3 ΛΕΥΚΟ 75000 ΧΙΛΙΟΜΕΤΡΑ, EXTRAS. ΤΙΜΗ 2.400.000. ΠΛΗΡ. ΤΗΛ. 87006, 10.00-13.00 Ή 18.00-22.00 ΧΠΑ841

SCOOTER PIAGGIO HEXAGON 150 CC, 9000 ΧΛΜ. ΤΙΜΗ 450.000 ΔΡΧ ΠΛΗΡ. ΤΗΛ. 0942434933 ΧΠΑ122

SUZUKI GSXR 750 cc μοντ. '96 σε υπεράριστη κατάσταση. Πληρ. τηλ. 0972821145 και 23428 AA40206

VIRAGO 250 cc σε άριστη κατάσταση λόγω αναχωρήσεως. Πληρ. τηλ. 0974600511 AA40029

ΠΩΛΟΥΝΤΑΙ ΜΕΤΑΧΕΙΡΙΣΜΕΝΑ ΦΟΡΤΗΓΑ ΑΥΤΟΚΙΝΗΤΑ ΕΙΣΑΓΩΓΗΣ ΟΛΩΝ ΤΩΝ ΤΥΠΩΝ, ΓΙΑ ΑΓΡΟΤΙΚΗ ΚΑΙ ΕΠΑΓΓΕΛΜΑΤΙΚΗ ΧΡΗΣΗ, ΚΑΘΩΣ ΚΑΙ Ι.Χ. ΕΠΙΒΑΤΙΚΑ. ΕΤΟΙΜΟΠΑΡΑΔΟΤΑ Ή ΚΑΤΟΠΙΝ ΠΑΡΑΓΓΕΛΙΑΣ. ΠΑΡΕΧΟΥΜΕ ΓΡΑΠΤΗ ΕΓΓΥΗΣΗ ΕΝΟΣ ΧΡΟΝΟΥ. ΕΙΣΑΓΩΓΕΙΣ ΜΕΤΑΧΕΙΡΙΣΜΕΝΩΝ ΑΥΤΟΚΙΝΗΤΩΝ " Δ. ΜΠΟΥΝΤΟΥΡΗΣ-Ε. ΠΑΠΑΠΟΣΤΟΛΟΥ Ο.Ε.". ΕΚΘΕΣΗ: ΕΘΝΙΚΗ ΟΔΟΣ ΛΑΡΙΣΑΣ-ΙΩΑΝΝΙΝΩΝ ΤΡΙΚΑΛΑ ΘΕΣ-

ΣΑΛΙΑΣ. ΤΗΛ. 0431-74709 ΦΑΞ 0431-27008 ΚΙΝ. 0974456200-0977395269 ΧΠΑ112

YAMAHA TW 200 σε πολύ κατάσταση. Πληρ. τηλ. 64810, 097/4637770. AA40239

JEEP WRANGLER 2.500 c.c. Ι.Χ. μοντέλο '96 με πολλά αξεσουάρ. Επίσης μία **HARLEY DAVIDSON** με 3.000 χλμ. Πληρ. τηλ. 0944/263164 και 96377. AA39941

AUDI TT 180 HP ΜΕ FULL EXTRA ΣΕ ΑΡΙΣΤΗ ΚΑΤΑΣΤΑΣΗ, ΦΥΛΑΞΗ ΣΕ ΓΚΑΡΑΖ. ΠΛΗΡ. ΤΗΛ. 0946/683029 ΧΠΑ851

εργασιες

ΠΩΛΗΤΡΙΑ από κατάστημα ανδρικών ενδυμάτων με γνώσεις Αγγλικών τουλάχιστον, ευπαρουσίαστη έως 25 ετών. Πληρ. τηλ. 73622 ώρες καταστημάτων AZ40284

Το κερματοτηλέφωνο που σας πληρώνει!!!

ΠΡΟΣΟΧΗ
Το μόνο που δέχεται EURO και προσαρμόζεται αυτόματα με τα νέα δεκαψήφια νούμερα του ΟΤΕ



ΠΡΟΣΟΧΗ ΣΤΙΣ ΑΠΟΜΙΜΗΣΕΙΣ
Από 0% προκαταβολή έως και 36 μήνες εξόφλιση μόνο με την ταυτότητα σας

Διαθέτει σύστημα άμεσης διάγνωσης και επιδιορθώσεις βλαβών
Αλλάζει χρεώσεις αυτόματα κάθε φορά που τις αλλάζει ο ΟΤΕ
Εχει αναγνώριση κλήσης σε μεγάλη οθόνη
Επιστρέφει το νόμισμα αν δεν είναι εγκεκριμένο
Καθοδηγεί τον χρήστη με οδηγίες
Είναι εγκεκριμμένο από την Εθνική Επιτροπή Τηλεπικοινωνιών
Είναι ανθεκτικό-ευέλικτο-με άμεσο service, και τοποθετείται εύκολα

Αντιπροσωπεία Νοτίου Αιγαίου
ΑΤΤΑΒΥΡΟΥ 46 ΡΟΔΟΣ * ΤΗΛ. 0241-73440, fax: 37733
e-mail: sifakis@payphone.gr http:/www.payphone.gr

PayPHONE ΣΗΦΑΚΗΣ ΤΗΛΕΠΙΚΟΙΝΩΝΙΕΣ

CAR EXPERTS

ΞΕΝΑΚΗΣ ΑΥΤΟΚΙΝΗΤΑ

0% προκαταβολή και εξόφληση έως 60 μήνες

1. PEUGEOT 306 SL 1400 cc μοντέλο 1995 με υδρ. τιμόνι-αερόσακκο οδηγού, ηλ. παράθυρα, κεντρικό κλείδωμα, ηχοσύστημα. Τιμή: 2.000.000

2. NISSAN PRIMERA μοντ. 1991 2000 cc με A/C- ηλ. παράθυρα-κεντρικό κλείδωμα, ηχοσύστημα. Τιμή: 2.200.000

3. FIAT PUNTO 13 μοντ. 1994 με A/C ηλ. παράθυρα-κεντρικό κλείδωμα-ζάντες αλουμινίου-P/K με CD-σπορ ανάρτηση. Τιμή: 2.400.000

4. CITROEN ZX μοντ. 1993 1400 cc Τιμή: 1.600.000

5. RENAULT 19 μοντ. 1990 1400 cc Τιμή: 900.000

6. CITROEN XANTIA 1.600 c.c. μοντέλο 1995 με A/C-ABS-AIRBAG οδηγού-ηλ. παράθυρα-ηλ. καθρέπτες-ηχοσύστημα. Τιμή 3.100.000 δρχ.

7. SUZUKI SWIFT 1.000 c.c. μοντέλο 1994. Τιμή 1.300.000 δρχ.

8. RENAULT 21 1.800 c.c. μοντέλο 1991. Τιμή 1.800.000 δρχ.

ΞΕΝΑΚΗΣ
ΕΠΙΣΗΜΟΣ ΣΥΝΕΡΓΑΤΗΣ KOSMOCAR
ΛΙΝΔΟΥ 238, ΤΗΛ: 61600

ΣΧΟΛΗ ΟΔΗΓΩΝ
L

ΠΥΛΑΡΙΝΟΣ ΗΡΑΚΛΗΣ
Πτυχιούχος Εκπαιδευτής
Διπλώματα
✓ Ερασιτεχνικά
✓ Επαγγελματικά
✓ Μοτοσικλέτας
✓ Επεκτάσεις - Αναθεωρήσεις
Αγ. Αναστασίας 40 & Π.Π. Γερμανού
Εμπορικό Κέντρο Φώκιαλη, α' όροφος
Τηλ. 75270, 0942 445549
ΠΜ40097

εργασίες

συνέχεια από την προηγούμενη

ΠΩΛΗΤΡΙΑ που να ομιλεί Γερμανικά-Αγγλικά για κατάστημα ασημένιων κοσμημάτων στην Παλιά Πόλη. Πληρ. τηλ. 25954-24876 AZ40285

ΖΗΤΕΙΤΑΙ από τουριστική καφετέρια σερβιτόρα που να γνωρίζει Γερμανικά. Ωρες απασχόλησης 5 μ.μ. έως 1 π.μ. Πολύ καλές αποδοχές. Πληρ. τηλ. 56516 AZ40283

GIRL WANTED aged 18-25 speaking English-German and Greek to work in a sea means of leisure industry in Ialyssos. Working hours 10.00-14.00. Information tel. 0942672058 and from 18.00 to 21.00 tel. 22576 Mr. Nick AZ40281

ΛΑΤΖΙΕΡΑ για να εργασθεί στο κινέζικο εστιατόριο CANTON. Ωράριο εργασίας 9-1 βράδυ. Πληρ. τηλ. 95443, 0945/539339 AZ40278

ΚΤΙΣΤΕΣ, σοβατζήδες και εργάτες, ζητούνται. Πληρ. τηλ. 0937299914 AZ40277

Από λογιστικό γραφείο **ΖΗΤΟΥΝΤΑΙ** πτυχιούχοι ΑΕΙ-ΤΕΙ-ΙΕΚ για πληρη απασχόληση, έμπειροι βοηθοί λογιστές στην τήρηση Γ' κατηγορίας βιβλίων με ελεύθερο ωράριο για μερική απασχόληση. Αποστολή βιογραφικών στο τηλ. 69854 ή fax 75240 AZ40272

ΣΕΡΒΙΤΟΡΟΣ ΠΕΠΕΙΡΑΜΕΝΟΣ ΓΙΑ ΝΑ ΕΡΓΑΣΘΕΙ ΣΕ ΚΕΝΤΡΙΚΟ ΖΑΧΑΡΟΠΛΑΣΤΕΙΟ ΣΤΟ ΜΑΝΤΡΑΚΙ. ΑΠΟΚΛΕΙΟΝΤΑΙ ΑΛΛΟΔΑΠΟΙ. ΩΡΑΡΙΟ ΕΡΓΑΣΙΑΣ 9 Π.Μ.-2 Μ.Μ. ΠΛΗΡ. ΤΗΛ. 27772 ΠΖ40271

ΚΟΠΕΛΑ ΝΑ ΕΡΓΑΣΘΕΙ ΑΠΟΓΕΥΜΑΤΙΝΕΣ ΩΡΕΣ ΣΑΝ ΒΟΗΘΟΣ ΣΕΡΒΙΤΟΡΟΥ ΣΕ ΚΑΦΕΤΕΡΙΑ ΣΤΗΝ ΠΑΛΙΑ ΠΟΛΗ. ΠΛΗΡ. ΤΗΛ. 37889 ΠΖ40264

ΠΡΟΣΦΟΡΑ ΕΡΓΑΣΙΑΣ - EEC RESIDENTS ONLY. ΖΗΤΟΥΝΤΑΙ ΝΕΟΙ ΚΑΙ ΝΕΕΣ ΕΩΣ 30 ΕΤΩΝ ΓΙΑ ΑΠΑΣΧΟΛΗΣΗ ΣΕ ΚΕΝΤΡΙΚΟ ΚΑΦΕ ΤΗΣ ΠΟΛΗΣ ΜΑΣ. ΕΜΠΕΙΡΙΑ ΣΤΟ SERVICE ΑΠΑΡΑΙΤΗΤΗ. ΑΠΟΔΟΧΕΣ ΙΚΑΝΟΠΟΙΗΤΙΚΕΣ. Κον ΓΕΩΡΓΙΟΥ - Κα ΑΘΑΝΑΣΟΓΛΟΥ ΜΟΝΟ ΠΟΛΙΤΕΣ ΕΟΚ-EEC RESIDENTS ONLY. ΠΛΗΡ. ΤΗΛ. 75362 ΠΖ40244

ΚΑΘΗΓΗΤΡΙΑ ΑΓΓΛΙΚΩΝ ΜΕ ΤΑ ΝΟΜΙΜΑ ΠΡΟΣΟΝΤΑ ΓΙΑ ΝΑ ΕΡΓΑΣΘΕΙ ΣΕ ΦΡΟΝΤΙΣΤΗΡΙΟ ΤΗ ΝΕΑ ΣΧΟΛΙΚΗ ΧΡΟΝΙΑ, ΓΙΑ ΠΛΗΡΗ ΑΠΑΣΧΟΛΗΣΗ. ΠΛΗΡ. ΤΗΛ. 38188, 96310, ΚΙΝ. 0972331133, ΩΡΕΣ 10-12 και 18-20. ΠΖ39963

ΚΟΠΕΛΑ εμφανίσιμη για να εργαστεί σε καφετέρια στη Ρόδο. Πληρ. τηλ. 31845 και 0946963858 AZ40269

ΒΟΗΘΟΙ ΗΛΕΚΤΡΟΛΟΓΟΙ με σχετική εμπειρία σε κτιριακές εγκαταστάσεις. Πληρ. τηλ. 0946683824 AZ40255

ΤΕΧΝΙΤΗΣ ηλεκτρολόγος ζητείται. Πληρ. τηλ. 66698 και 67461 από 8.30 έως 14.30 AZ40266

ΣΕΡΒΙΤΟΡΟΣ ή σερβιτόρα για άμεση πρόσληψη που να μιλά Αγγλικά, Γερμανικά από εστιατόριο στην Ιαλυσό. Πληρ. τηλ. 91040, 0946466175 AZ40245

ΦΥΣΙΚΟΣ ΓΙΑ ΝΑ ΔΙΔΑΞΕΙ ΣΕ ΦΡΟΝΤΙΣΤΗΡΙΟ. ΠΛΗΡ. ΤΗΛ. 0942200978 ΠΖ40268

ΚΟΠΕΛΑ για να εργασθεί σε καφετέρια στη Ρόδο για πρωινή ή απογευματινή απασχόληση. Πληρ. τηλ. 0972274632 AZ40265

ΚΟΠΕΛΑ για να εργαστεί σε μπαρ στην Παλιά Πόλη. Πληρ. τηλ. 0972-431350 κ. Σπύρο AZ40242

ΥΠΑΛΛΗΛΟΣ ζητείται από λογιστικό γραφείο για πρωινή απασχόληση. Πληρ. τηλ. 31036 ώρες γραφείου και 0974411525 AZ40197

ΚΟΠΕΛΑ άνω των 25 ετών, να εργασθεί σε τουριστικό κατάστημα στην Παλιά Πόλη γνωρίζουσα την Αγγλική γλώσσα. Πληρ. τηλ. 39050. AZ40234

Για καφετέρια εστιατόριο έμπειροι: **α) Βοηθός μπάρμαν, β) Βοηθός σερβιτόρου.** Πληρ. τηλ. 22451. AZ40233

ΥΠΑΛΛΗΛΟΣ για πρατήριο υγρών καυσίμων, στα πλυντήρια αυτοκινήτων. Πληρ. τηλ. 75916. AZ40237

ΣΕΡΒΙΤΟΡΟΣ από εστιατόριο εντός πόλεως. Αποκλείονται αλλοδαποί. Πληρ. τηλ. 31680. AZ40236

ΕΡΓΑΤΗΣ με προϋπηρεσία για να δουλέψει σε φούρνο. Νυχτερινό ωράριο. Πληρ. τηλ. 39070. AZ40235

BAR WOMAN ημερομίσθια 12-15 συν ποσοστά. Πληρ. τηλ. 0945791118 AZ40145

ΑΜΕΡΙΚΑΝΙΚΗ ΠΟΛΥΕΘΝΙΚΗ ΕΤΑΙΡΙΑ επεκτείνεται και **ΖΗΤΑ συνεργάτες.** Δυνατότητες.εισοδημάτων. Σαν ημιαπασχόληση από 300.000-600.000. Σαν κύρια απασχόληση από 600.000-17.000.000 μηνιαίως. Πληρ. κ. Δημητριάδης, τηλ. 01-8140975-6216152. AZ40176

ΚΟΠΕΛΑ να εργασθεί σε γραφείο με εκτυπωτικές εργασίες. Απαραίτητες προϋποθέσεις Απολυτήριο Τεχνικού Λυκείου. Πληρ. τηλ. 37095 AZ40158

ΚΟΠΕΛΕΣ για εργασία σε bar club. Ωράριο βραδινό, μισθός και ποσοστά. Πληρ. τηλ. 24206, 38532, 0946837334 AZ40128

ΚΟΠΕΛΑ για να εργασθεί στην **Σαντορίνη** την καλοκαιρινή σεζόν σε σοβαρό κατάστημα video games. Μισθός ικανοποιητικός και bonus. Πληρ. τηλ. 25050, 37247 ΧΑΖ194

ΚΟΠΕΛΕΣ για πλυντήρια ιματισμού. Πληρ. τηλ. 92743 AZ39928

ΝΗΠΙΑΓΩΓΟΣ ΓΙΑ ΠΑΙΔΙΚΟ ΣΤΑΘΜΟ ΠΤΥΧΙΟΥΧΟΣ ΠΑΝΕΠΙΣΤΗΜΙΟΥ Ή ΙΔΙΩΤΙΚΗΣ ΣΧΟΛΗΣ ΜΕ ΠΡΟΫΠΗΡΕΣΙΑ. ΠΛΗΡΕΣ ΩΡΑΡΙΟ, ΠΕΝΘΗΜΕΡΗ ΑΠΑΣΧΟΛΗΣΗ ΤΥΧΟΝ ΣΥΣΤΑΣΕΙΣ ΘΑ ΛΗΦΘΟΥΝ ΥΠΟΨΙΝ. ΠΛΗΡ. ΤΗΛ. 0972007352 (ΑΠΟΓΕΥΜ. ΩΡΕΣ) 39739 12.00-14.00 ΧΠΖ123

ΑΠΟ ΤΟ ΣΥΝΕΡΓΕΙΟ ΜΟΤΟΠΟΔΗΛΑΤΩΝ ΣΤΑΜΑΤΗΣ ΛΥΡΙΟΥ ΖΗΤΟΥΝΤΑΙ ΕΜΠΕΙΡΟΣ ΤΕΧΝΙΤΗΣ ΚΑΙ ΒΟΗΘΟΣ. ΠΛΗΡ. ΤΗΛ. 78395 ΩΡΕΣ ΕΠΙΚ. 1.30-4.30 Π399998

ΜΑΘΗΜΑΤΑ

ΚΑΘΗΓΗΤΗΣ ΜΑΘΗΜΑΤΙΚΩΝ
(Master's στην Διδακτική των Μαθηματικών) με πολυετή φροντιστηριακή πείρα, παραδίδει μαθήματα σε ολιγομελή groups μαθητών Γυμνασίου-Λυκείου.
Συστηματικότατη ενημέρωση γονέων,
θέσεις περιορισμένες.

Εναρξη Μαθημάτων Β', Γ' Λυκείου 1η Αυγούστου
Α' Λυκείου 20 Αυγούστου
Γυμνάσιο 3η Σεπτεμβρίου

Πληρ. τηλ. 0945590572 (ώρες 9-1 και 17.00-20.00)

ΣΧΟΛΗ ΟΔΗΓΩΝ
L
ΠΟΡΤΣΕΛΛΗΣ ΣΤΕΦΑΝΟΣ
Διπλ. εκπαιδευτής υποψηφίων οδηγών


• Διπλώματα αυτοκινήτου, μοτοσικλέτας,φορτηγού, λεωφορείου, νταλίκας
• Αναθεωρήσεις ληγμένων αδειών
• Θεωρητικά μαθήματα ΚΟΚ και Μηχανολογίας
• Μετατροπές ξένων διπλωμάτων σε ελληνικά
• Διπλώματα αυτόματου αυτοκινήτου
ΕΡΝΕΣΤ ΜΠΕΒΙΝ 6 - ΡΟΔΟΣ • ΤΗΛ. 34497, 0945-463635

ΣΧΟΛΗ ΟΔΗΓΩΝ
ΠΟΤΣΟΥ ΣΩΤΗΡΗ
ΔΙΠΛ. ΕΚΠΑΙΔΕΥΤΗΣ ΥΠΟΨΗΦΙΩΝ ΟΔΗΓΩΝ.
ΔΙΠΛΩΜΑΤΑ Α - Β - Γ - Δ - Ε

★ Αναλαμβάνουμε την έκδοση αδειών οδήγησης όλων των κατηγοριών.
★ Αναθεωρήσεις Επαγ/κών αδειών.
★ Τα θεωρητικά μαθήματα όλων των κατηγοριών γίνονται στό σύγχρονο Κέντρο Θεωρητικής Εκπαίδευσης Υποψηφίων Οδηγών της Ε.Σ.Ο.Ρ. Ο.Ε. Στην οποία μετέχουμε.
★ Διαθέτουμε καί Αυτόματο Επιβατηγό.
Εθνάρχου Μακαρίου 31, 2ος όροφος, ΡΟΔΟΣ
(Ενανσι Εθνικής Τράπεζας, πάνω από το κατ/μα "ΡΟΔΙ")
Τηλ. 78070 Κιν. 0945- 567404



Τηλ. 0241-90005
Κινητό 0945 200430
ΗΛΙΑΚΑ
ΘΕΡΜΑΝΣΗ
ΥΔΡΑΥΛΙΚΑ
ΡΟΔΟΘΕΡΜ

ΣΧΟΛΗ ΟΔΗΓΩΝ
L
ΚΟΥΣΗ ΠΑΝΤΕΛΗ
● ΔΙΠΛΩΜΑΤΑ
● ΕΡΑΣΙΤΕΧΝΙΚΑ
● ΕΠΑΓΓΕΛΜΑΤΙΚΑ
● ΜΟΤΟΣΙΚΛΕΤΑΣ
● ΜΑΘΗΜΑΤΑ **ΘΕΩΡΗΤΙΚΗΣ** ΔΙΔΑΣΚΑΛΙΑΣ

-Επεκτάσεις όλων των κατηγοριών
-Αναθεωρήσεις ληγμένων αδειών
-Μετατροπές ξένων αδειών σε ελληνικές
Οδός Βαλαωρίτου 9
(έναντι HOTEL SEMIRAMIS ΠΙΣΩ ΑΠΟ ΤΟ ΠΑΛΑΙΟ ΝΟΣΟΚΟΜΕΙΟ
e-mail: koysisp@internet.gr
ΕΚΠΑΙΔΕΥΤΙΚΟ ΑΥΤΟΚΙΝΗΤΟ:
TOYOTA YARIS 1300 cc
AIR CONDITIONED
(ΠΡΟΣΟΧΗ): ΜΑΘΗΜΑΤΑ
α. Μοτοσικλέτας μεγάλου κυβισμού από 125 cc έως ανεξαρτήτου
β. Μοτ/τας έως 125 cc
γ. Μοτοποδηλάτου 50 cc
Διαθέτουμε επίσης κι αυτόματες μοτοσικλέτες 125 cc
Πληρ. τηλ.
29157-73820-94777
ΚΑΙ ΑΝΑ ΠΑΣΑ ΣΤΙΓΜΗ ΣΤΑ ΚΙΝΗΤΑ τηλ.
0944/511313-0944/203343
Στην κατηγορία ανεξαρτήτου κυβισμού η εκπαίδευση γίνεται με μοτοσικλέτα 500 cc
Παραλαβή των μαθητών μας και από τις οικίες τους
"Η σωστή και μεθοδική εκπαίδευση στα σύγχρονα οχήματά μας, βάζει γερά θεμέλια για τη δημιουργία ενός καλού νέου οδηγού"
ΠΡΟΣΟΧΗ
Στη σχολή μας παραδίδονται και μαθήματα θεωρητικής διδασκαλίας
ΠΜ40098

ΠΩΛΟΥΝΤΑΙ ΔΙΑΜΕΡΙΣΜΑΤΑ

ΔΙΑΚΟΓΕΩΡΓΙΟΥ ΚΑΛΛΙΣΤΟΣ

• ΠΩΛΗΣΕΙΣ ΔΙΑΜΕΡΙΣΜΑΤΩΝ
• ΚΑΤΑΣΤΗΜΑΤΑ-ΑΠΟΘΗΚΕΣ

• ΑΝΤΑΛΛΑΓΕΣ ΑΚΙΝΗΤΩΝ
• ΑΓΟΡΕΣ ΟΙΚΟΠΕΔΩΝ

• ΑΝΑΛΑΜΒΑΝΟΥΜΕ ΑΝΤΙΠΑΡΟΧΕΣ

ΔΙΕΥΘ.: ΕΘΝ. ΑΝΤΙΣΤΑΣΕΩΣ 11, (πρώην Αννης Μαρίας)
ΤΗΛ: 78501-29318, 78502

ΠΩΛΟΥΝΤΑΙ διαμερίσματα λουξ κατασκευής με απεριόριστη θέα. Τα διαμερίσματα διαθέτουν θωρακισμένες πόρτες, εντοιχισμένες κουζίνες, ντουλάπες, εντοιχισμένο νιπτήρα με ντουλάπι, κεντρική θέρμανση αυτόνομη, ανοιγόμενα ανακλινόμενα κουφώματα με διπλά τζάμια, σίτες, ρολά, υδραυλικό ασανσέρ, τριφασικό ρεύμα.
Ολοι οι χώροι σπατουλαριστό, εσωτερικές πόρτες MDF με σχέδια

ΔΙΑΜΕΡΙΣΜΑΤΑ

Επί της οδού Μεγ. Κων/νου - Κων/νου Παλαιολόγου
50 τ.μ. δυάρια
85 τ.μ. τριάρια
110 τμ. τεσσάρια
ανά όροφο

Επί της Κων/νου Υδραίου-Στ. Κωτιάδη
70 τ.μ. τριάρια
90 τ.μ. τριάρια-τεσσάρια
110 τ.μ. τεσσάρια
130 τ.μ. τεσσάρια-πεντάρια
ανά όροφο με μεγάλες βεράντες φανταστική θέα

Επί της Λεωφ. Καλλιθέας-Καρακόνερο
50 τ.μ. δυάρια
85 τ.μ. τριάρια
110 τ.μ. τεσσάρια
ανά όροφο με μεγάλες βεράντες, απεριόριστη θέα

ΚΑΤΑΣΤΗΜΑΤΑ

50 τ.μ.
100 τ.μ.
150 τ.μ.
επί της Λεωφ. Καλλιθέας-Καρακόνερο

ΙΑΤΡΕΙΑ-ΓΡΑΦΕΙΑ

50 τ.μ.
100 τ.μ.
150 τ.μ.
επί της Μεγ. Κων/νου και Κων Παλαιολόγου (Φώκιαλη)

ΔΑΝΕΙΑ ΟΛΩΝ ΤΩΝ ΤΑΜΕΙΩΝ
ΚΑΙ ΟΛΩΝ ΤΩΝ ΤΡΑΠΕΖΩΝ
Πληρ. ΔΙΑΚΟΓΕΩΡΓΙΟΥ ΚΑΛΛΙΣΤΟΣ
Τηλ. 78501-78502, 29318

Ο διανομέας **OPEL** στα Δωδ/σα
ΜΑΛΑΛΙΓΚΑΣ ΑΕΒΕ
ΖΗΤΕΙ
νέο για την θέση του **Τεχνικού Συμβούλου**
Η κατοχή πτυχίου ΤΕΙ θα προσμετρηθεί στα προσόντα
Πληρ. κ. Μιχάλη **τηλ. 69001**
(εσωτ. 13) από 10.00-14.00

Από αντιπροσωπεία τουριστικών ειδών
ΖΗΤΕΙΤΑΙ
οδηγός για διανομές στη Ρόδο.
Πληρ. τηλ. 74079-64885, 0944-454025
Κο Βασίλη

ΚΕΝΤΡΟ ΘΑΛΑΣΣΟΘΕΡΑΠΕΙΑΣ
ΖΗΤΟΥΝΤΑΙ
α) Νέα κοπέλα για την θέση της ρεσεψιόν
β) Νέα κοπέλα για την θέση της γυμνάστριας.
Ευχάριστη και επικοινωνιακή προσωπικότητα
Γνώση Αγγλικής γλώσσας
Πληρ. τηλ. 0972088355

Billy's Place
Από το Cocktail Garden Bar
Billy's Place
στην περιοχή Θεολόγου
ΖΗΤΕΙΤΑΙ
έμπειρος μπάρμαν.
Με αξιόλογη εμπειρία, καλή γνώση της Αγγλικής, νεαρή ηλικία. Κάτοικος της ευρύτερης περιοχής
Πληρ. τηλ. 81597

Για ξενοδοχείο Α' κατηγορίας στην Ιαλυσό
ΖΗΤΟΥΝΤΑΙ
καμαριέρες.
Πληρ. τηλ. 91131, 0972123963

εργασίες

συνέχεια από την προηγούμενη

ΖΗΤΕΙΤΑΙ ΚΑΘΗΓΗΤΡΙΑ ΓΕΡΜΑΝΙΚΩΝ ΜΕ ΤΑ ΑΠΑΡΑΙΤΗΤΑ ΠΡΟΣΟΝΤΑ ΚΑΙ ΣΧΕΤΙΚΗ ΠΕΙΡΑ ΓΙΑ ΝΑ ΕΡΓΑΣΘΕΙ ΣΕ ΜΕΓΑΛΑ ΚΕΝΤΡΑ ΞΕΝΩΝ ΓΛΩΣΣΩΝ. ΠΛΗΡ. ΤΗΛ. 32633

Από μεταφορική εταιρεία
ΖΗΤΕΙΤΑΙ
άτομο με γνώσεις Η/Υ και Αγγλικών για ρεσεψιόν
Πληρ. τηλ. 38296, 7

Από τα καταστήματα "ΠΑΠΠΟΥ"
ΖΗΤΕΙΤΑΙ
πωλήτρια για το τμήμα αλλαντικών
Πληρ. τηλ. 20127, 24286

ΖΗΤΕΙΤΑΙ
νεαρός (αγόρι) να εργασθεί
σε μεγάλο τουριστικό κατάστημα στο Φαληράκι.
Ωράριο απογευματινό. Επιθυμητές ξένες γλώσσες και απαραίτητα Αγγλικά. Μισθός αναλόγως προσόντων.
Πληρ. τηλ. 85708 ώρες καταστημάτων

Το γραφείο παραγωγής της
ΕΘΝΙΚΗΣ ΑΣΦΑΛΙΣΤΙΚΗΣ
ΖΗΤΑ ΑΤΟΜΑ
ηλικίας 23-40, για να στελεχώσει το νέο τμήμα πωλήσεων χρηματοοικονομικών προϊόντων του ομίλου της ΕΘΝΙΚΗΣ ΤΡΑΠΕΖΑΣ ΤΗΣ ΕΛΛΑΔΟΣ Α.Ε.
Πληροφορίες-Βιογραφικά στη διεύθυνση της Εθνικής Ασφαλιστικής στη Σ. ΒΕΝΙΖΕΛΟΥ 1 τηλ. 38338-36274 Υπ' όψιν κας Τριανταφύλλου

μαθήματα

ΑΓΓΛΙΚΑ-ΙΤΑΛΙΚΑ-ΙΣΠΑΝΙΚΑ. Καθηγητής αριστούχος απόφοιτος (Master) Schiller International University, παραδίδει μαθήματα **κατ' οίκον** σε αρχάριους, ξενοδοχοϋπαλλήλους, προχωρημένους. Εξασφαλισμένη επιτυχία εξετάσεων First Certificate, Toefl, Cambridge, Michigan Proficiency IELTS καθώς και εισαγωγής σε Βρετανικά και Ιταλικά Πανεπιστήμια. Συστηματική ενημέρωση γονέων. Τιμές λογικές. Μεταφράσεις γίνονται δεκτές. Πληρ. τηλ. 0241-25133 AM39737

ΔΑΣΚΑΛΟΣ παραδίδει μαθήματα κατ' οίκον σε παιδιά Δημοτικού. Πληρ. τηλ. 0938498506 AM40270

ΥΠΕΥΘΥΝΗ ΠΡΟΕΤΟΙΜΑΣΙΑ βουλγαρικής γλώσσας από Βουλγάρα καθηγήτρια για φοιτητές που θέλουν να σπουδάσουν στα Πανεπιστήμια της Βουλγαρίας. Πληρ. τηλ. 0946048009 AM40275

Από την εταιρεία ΞΕΝΑΚΗΣ "ΗΛΕΚΤΡΟΚΟΣΜΟΣ"
ΖΗΤΟΥΝΤΑΙ
για το τμήμα πωλήσεων
νέες και νέοι έως 35 ετών απόφοιτοι Λυκείου.
Απαιτούμενα προσόντα:
- Αριστες γνώσεις Η/Υ
- Καλή εμφάνιση - άνεση στην επικοινωνία

Προσφέρονται:
- Αριστο εργασιακό περιβάλλον
- Ικανοποιητικό πακέτο αποδοχών

Απαραίτητο βιογραφικό
Κων. Υδραίου 2 Ρόδος
Πληρ. τηλ. 26597-30274
Υπ' όψιν κ. Ανδρέου Βλάση

Από μεταφορική εταιρεία
ΖΗΤΕΙΤΑΙ
διανομέας με δίπλωμα μηχανής και προαιρετικά διπλ. επαγγελμ. αυτοκινήτου έως 35 ετών
Πληρ. τηλ. 38296, 7

Το γραφείο γενικού τουρισμού
ELAFOS REISEN
ΖΗΤΑ ΣΥΝΕΡΓΑΤΕΣ
α) Αρχηγούς.
Απαραίτητη προυπόθεση η άριστη γνώση της γερμανικής Γλώσσας. Θα ληφθεί υπόψη η προϋπηρεσία.
β) Υπεύθυνους για στελέχωση υποκαταστημάτων.
Θα ληφθεί υπόψη η προϋπηρεσία.
Οι ενδιαφερόμενοι παρακαλούνται να επικοινωνήσουν στα 66543-66544-66545, ώρες γραφείου
Υπεύθυνος κ. Χατζημιχάλης Μιχάλης

ΡΟΔΙΑΚΗ ΚΤΗΜΑΤΙΚΗ
ΣΥΜΒΟΥΛΟΙ & ΕΚΤΙΜΗΤΕΣ ΑΚΙΝΗΤΩΝ — ΚΤΗΜΑΤΟΜΕΣΙΤΙΚΟ ΓΡΑΦΕΙΟ από το 1983

ΠΩΛΟΥΝΤΑΙ ΜΟΝΟΚΑΤΟΙΚΙΕΣ ΣΤΟΥΣ ΤΡΕΙΣ



ΣΕ ΜΠΕΤΑ ΑΠΟ 31.000.000 ΔΡΧ

ΑΝΕΣΤΗΣ & ΣΑΒΒΑΣ ΣΑΒΒΑΪΔΗΣ
tel: 26281 & 35476 cel: 0944-421015 & 0977-433427

Εάν σας συναρπάζει η Νέα Τεχνολογία
Το Internet και ο χώρος για e-business

ΕΥΚΑΙΡΙΑ ΣΤΑΔΙΟΔΡΟΜΙΑΣ

ΖΗΤΟΥΝΤΑΙ
→ WEB–DESIGNERS ←
ΓΙΑ ΥΛΟΠΟΙΗΣΗ κ. ΣΧΕΔΙΑΣΜΟ ΙΣΤΟΣΕΛΙΔΩΝ ΣΤΟ INTERNET

- Οι ενδιαφερόμενοι πρέπει να είναι γνώστες των "εργαλείων" που απαιτούνται για την κατασκευή και δημιουργία ιστοσελίδων (Photoshop, Frontpage, NetObject, animation κ.λπ.).
- Βάση συγκεκριμένου προσχεδιασμού και παροχής "υλικού", όπως: περιεχόμενο site, κείμενα, φωτογραφίες, video, οδηγίες για zoom, μεγιστοποιήσεις, morphing, μουσική κ.λπ. να μπορούν να μετατρέψουν την "ιδέα" Εταιρικής παρουσίασης σε λειτουργικές καινοτομικές ιστοσελίδες.
- Προσφέρουμε ικανοποιητικό πακέτο αποδοχών, ευχάριστο περιβάλλον και δυνατότητα μερικής απασχόλησης. Ηλικία 18-35. Γνώση Αγγλικών.
- Τηλεφωνική επικοινωνία με τον κ. Μάνο Σισαμωτό για συνέντευξη. (Βιογραφικό και φωτογραφία).

Ar-de.com
15 Georgiou Papanikolaou
(Εναντι Καζίνο)
Τηλ. (0241) 78591-2-3, ώρες γραφείου
Fax: 39744

μαθήματα

συνέχεια από την προηγούμενη

ΑΓΓΛΙΚΑ καθηγήτρια Αγγλικών απόφοιτος αγγλικού παν/μίου με master παραδίδει ιδιαίτερα μαθήματα σε μαθητές **όλων των επιπέδων**. Υπεύθυνη προετοιμασία για τις εξετάσεις **Cambridge FCE, CAE, CPE, Michigan, ECCE, ECPE, TOEFL**. Τμήματα μονομελή, διμελή. Τιμή λογικές. Πληρ. τηλ. 22886 ΑΜ39927

ΠΑΡΑΔΙΔΟΝΤΑΙ ιδιαίτερα μαθήματα κλασικής κιθάρας από τον κιθαριστή Στάθη Σκανδαλίδη. Πληρ. τηλ. 22060, 0974 135885 ΑΜ40248

ΟΜΙΛΟΣ SIMI FISH

ΙΧΘΥΟΛΟΓΟΙ

ζητούνται για άμεση πρόσληψη στις μονάδες μας, στη Σύμη και Ρόδο με τα ακόλουθα προσόντα:
- απόφοιτοι Βιολογικού ή ΤΕΙ
- με ή χωρίς προϋπηρεσία
- εκπληρωμένες στρατιωτικές υποχρεώσεις.

Αποστείλατε βιογραφικό στο φαξ 0241-60175 ή στο e.mail: simifish@otenet.gr
Πληροφορίες κ. Μαυρουδή 0241-60170
Γ. Σεφέρη 108
85100 Ρόδος

Η 3Τ ΑΕΒΕ (ΤΟΥΟΤΑ ΡΟΔΟΥ)

ΖΗΤΕΙ

Μηχανικό αυτοκινήτων
ο οποίος θα πρέπει να έχει:
α) Προϋπηρεσία απαραίτητη
β) Εκπληρωμένη στρατιωτική θητεία και
γ) Δίπλωμα Οδήγησης

Για περισσότερες πληροφορίες τηλ. στο 68000 (Κο Καπετάν-Γεωργίου Παναγιώτη)

ΣΥΝΕΧΙΖΟΝΤΑΣ ΤΗΝ ΣΤΕΛΕΧΩΣΗ
Εάν σας συναρπάζει η Νέα Τεχνολογια
Το Internet και ο χώρος για e-business

ΣΗΜΑΝΤΙΚΗ ΕΥΚΑΙΡΙΑ ΣΤΑΔΙΟΔΡΟΜΙΑΣ

ΖΗΤΟΥΝΤΑΙ

(κυρίες/κύριοι)

ΓΙΑ ΣΥΜΒΟΥΛΟΙ INTERNET (e–Business)

- Οι ενδιαφερόμενοι πρέπει να είναι πτυχιούχοι ΑΕΙ ή ΤΕΙ ή ΙΕΚ ή απόφοιτοι Λυκείου με εκπληρωμένες στρατιωτικές υποχρεώσεις, 20-30 ετών με γνώσεις Η/Υ, Internet και Αγγλικών.
- Θα πρέπει να χαρακτηρίζονται από επαγγελματισμό, ευχέρεια λόγου, άνεση στην επικοινωνία και φιλοδοξία για εξέλιξη στο χώρο των επιχειρήσεων...
- Προσφέρουμε συστηματική εκπαίδευση* μέσα σε ένα ευχάριστο περιβάλλον, με ικανοποιητικό πακέτο αποδοχών και δυνατότητα μερικής απασχόλησης.

(* ύπαρξη εμπειρίας δεν είναι απαραίτητη).

Βιογραφικά με πρόσφατη φωτογραφία στην παρακάτω διεύθυνση ή τηλεφωνική επικοινωνία με τον κ. Μάνο Σισαμωτό για συνέντευξη.

Ar-de.com
15 Georgiou Papanikolaou
(Εναντι Καζίνο)
Τηλ. (0241) 78591-2-3, ώρες γραφείου
Fax: 39744

Sigma
Αντιπροσωπεύσεις Ασφαλιστικών Εταιρειών
Άννης Μαρίας και Καζαντζάκη 2
Τηλ. (0241) 31468 • FAX: (0241) 33644

ΖΗΤΟΥΝΤΑΙ

Ασφαλίστριες και ασφαλιστές για ελεύθερη συνεργασία.
Για ραντεβού τηλ. 31468

ΖΗΤΟΥΝΤΑΙ

πωλήτριες
για καταστήματα εντός πόλεως.
Μισθός 220.000 καθαρά. Ωράριο συνεχές
Πληρ. τηλ. 25936

ΖΗΤΟΥΝΤΑΙ

ΠΩΛΗΤΕΣ/ΠΩΛΗΤΡΙΕΣ
που να μιλούν την Σκανδιναβική,
Αγγλική, Γερμανική γλώσσα.
Πληρ. τηλ. 32183 κ. Ελένη

CASH AND CARRY
METRO

To Cash and Carry METRO
ΖΗΤΕΙ

ΕΡΓΑΤΕΣ

ηλικίας 22-40 ετών.
Παρακαλούνται οι ενδιαφερόμενοι να τηλεφωνήσουν στο: 62.327 ή 01/28.93.500

ΚΤΗΜΑΤΟΜΕΣΙΤΙΚΟ ΓΡΑΦΕΙΟ

ΕΥΡΩΚΤΗΜΑΤΙΚΗ

ΜΕΣΙΤΕΣ ΣΥΜΒΟΥΛΟΙ ΕΚΤΙΜΗΤΕΣ

ΠΩΛΗΣΕΙΣ ΟΙΚΟΠΕΔΩΝ

ΙΑΛΥΣΟΣ
301τ.μ.- Εντός σχεδίου.....17.000.000 (49.884,1€)
320τ.μ.- Στο κέντρο (Σ.Δ.=1)...17.000.000 (49.884,1€)
700τ.μ.- Κοντά στο κέντρο (Σ.Δ.=1)....50.000.000 (146.717,9€)
1000τ.μ.- Κοντά στο κέντρο (Σ.Δ.=1)...35.000.000 (102.702,5€)
1180τ.μ.- Στην παρ. Ιαλυσού(Σ.Δ=0,4)...41.000.000 (120.308,7€)
1713τ.μ.- Κοντά στην παραλία(Σ.Δ.=0,4)...70.000.000 (205.405,1€)
2000τ.μ.- Θέση Βουνάρα.....38.000.000 (111.505,6€)
2000τ.μ.- Με άδεια οικόδ. στο Λύκειο...35.000.000 (102.702,5€)
2000τ.μ.- εντός σχεδίου.....60.000.000 (176.061,5€)
4000τ.μ.- Στους πρόποδες Φιλερήμου...50.000.000 (146.717,9€)
4000τ.μ.- Κοντά στην Άνοιξη.....50.000.000 (146.717,9€)
4000τ.μ.- Στην προέκτ. οδού Άνοιξης....50.000.000 (146.717,9€)
8700τ.μ.- Θέση Κανδυλί.....30.000.000 (88.030,7€)
9700τ.μ.- Θέση Κανδυλί.....50.000.000 (146.717,9€)
10.000τ.μ.- Θέση Κανδυλί.....50.000.000 (146.717,9€)

ΚΙΟΤΑΡΙ
2000τ.μ.- Επί της Εθνικής οδού.....9.000.000 (26.409,2€)

ΜΑΣΣΑΡΙ
400τ.μ.- Εντός οικισμού..4.500.000 (13.204,6€)
4400τ.μ.- κοντά στο γήπεδο...10.000.000 (29.343,6€)

ΙΞΙΑ
500τ.μ.- Κοντά στην παραλία).....35.000.000 (102.702,5€)
500τ.μ.- Κοντά στην παραλία)....35.000.000 (102.702,5€)
3300τ.μ.- Εντός σχεδίου.....50.000.000 (146.717,9€)

ΠΑΣΤΙΔΑ
400τ.μ.- Εκτός Οικισμού.....15.000.000 (44.015,4€)
788τ.μ.- Εντός Οικισμού με άδεια οικόδ...8.500.000 (24.942,0€)
892τ.μ.- Εντός Οικισμού με άδεια οικόδ...9.000.000 (26.409,2€)
1000τ.μ.- Εντός Οικισμού.....10.000.000 (29.343,5€)
1000τ.μ.- Εντός Οικισμού.....12.000.000 (35.212,3€)
1070τ.μ.- Εντός Οικισμού.....16.000.000 (46.949,7€)
1900τ.μ.- Εκτός Οικισμού.....35.000.000 (102.702,5€)

ΠΑΡΑΔΕΙΣΙ
8000τ.μ.- Εκτός Οικισμού.....64.000.000 (187.798,9€)

ΣΟΡΩΝΗ
4000τ.μ.- Επί της επαρχιακής οδού...18.000.000 (52.818,4€)
5000τ.μ.- Στο κύμα (άρτιο & οικόδ/μο.)..15.000.000 (44.015,4€)

ΛΙΝΔΟΣ
4600τ.μ.- Θέση Ψάλτο.....50.000.000 (146.717,9€)
8000τ.μ.- Στους Πεύκους Κοντά στην παραλία...32.000.000 (93.899,5€)
12000τ.μ.- Στους Πεύκους κοντά στην παραλία...168.000.000 (492.972,2€)

ΚΟΛΥΜΠΙΑ
715τ.μ.- Στο δρόμο με τους Ευκάλυπτους...8.000.000 (23.474,9€)
4500τ.μ.- Με άδεια οικόδ. για ξενοδοχ....63.000.000 (184.864,6€)
5700τ.μ.- Στο δρόμο με τους ευκάλυπτους.....50.000.000 (146.717,9€)

ΑΣΓΟΥΡΟΥ
1700τ.μ.- Εντός νέου σχεδίου με 420τ.μ. Κτίσματα....90.000.000 (264.092,2€)
4000τ.μ.- Εκτός σχεδίου οικισμού.....40.000.000 (117.374,3€)
4000τ.μ.- Εκτός σχεδίου οικισμού.....45.000.000 (132.046,1€)
4000τ.μ.- Εκτός σχεδίου οικισμού.....45.000.000 (132.046,1€)

ΜΑΡΙΤΣΑ
300τ.μ.- Εντός οικισμού.....4.500.000 (13.204,6€)
1400τ.μ.- Εντός οικισμού.....8.000.000 (23.474,9€)
1490τ.μ.- Επί της επαρχιακής οδού.....13.500.000 (39.613,8€)
4000τ.μ.- Κοντά στο παλιό αεροδρόμιο.....12.000.000 (35.212,3€)

ΑΦΑΝΤΟΥ
360τ.μ.- Εντός οικισμού.....12.000.000 (35.212,3€)
5600τ.μ.- Επί της Ρόδου - Λίνδου.....145.000.000 (425.482,0€)

ΛΑΔΙΚΟ
21.000τ.μ.- Κοντά στη θάλασσα.....250.000.000 (733.589,6€)

ΑΡΧΑΓΓΕΛΟΣ
800τ.μ.- Εντός σχεδίου οικισμού.....8.000.000 (23.474,9€)

ΚΑΛΥΘΙΕΣ
1734τ.μ.- εντός Οικισμού.....25.000.000 (73.358,0€)
2640τ.μ.- Πανοραμικό....28.000.000 (82.162,0€)

ΚΑΛΑΘΟΣ
2800τ.μ.- Εντός οικισμού επί της Ρόδου-Λίνδου με κτίσματα 400τ.μ.....90.000.000 (264.092,2€)
25000τ.μ. Εκτός σχεδίου πανοραμικό...75.000.000 (220.076,9€)

ΓΕΝΝΑΔΙ
500τ.μ.- Εντός Οικισμού με άδεια οικόδ.....20.000.000 (58.687,2€)
1720τ.μ.- Επί της παλιάς επαρχιακής οδού με άδεια οικόδ.....17.500.000 (51.351,3€)
4200τ.μ.- Επί της επαρχιακής Οδού.....29.000.000 (85.096,4€)

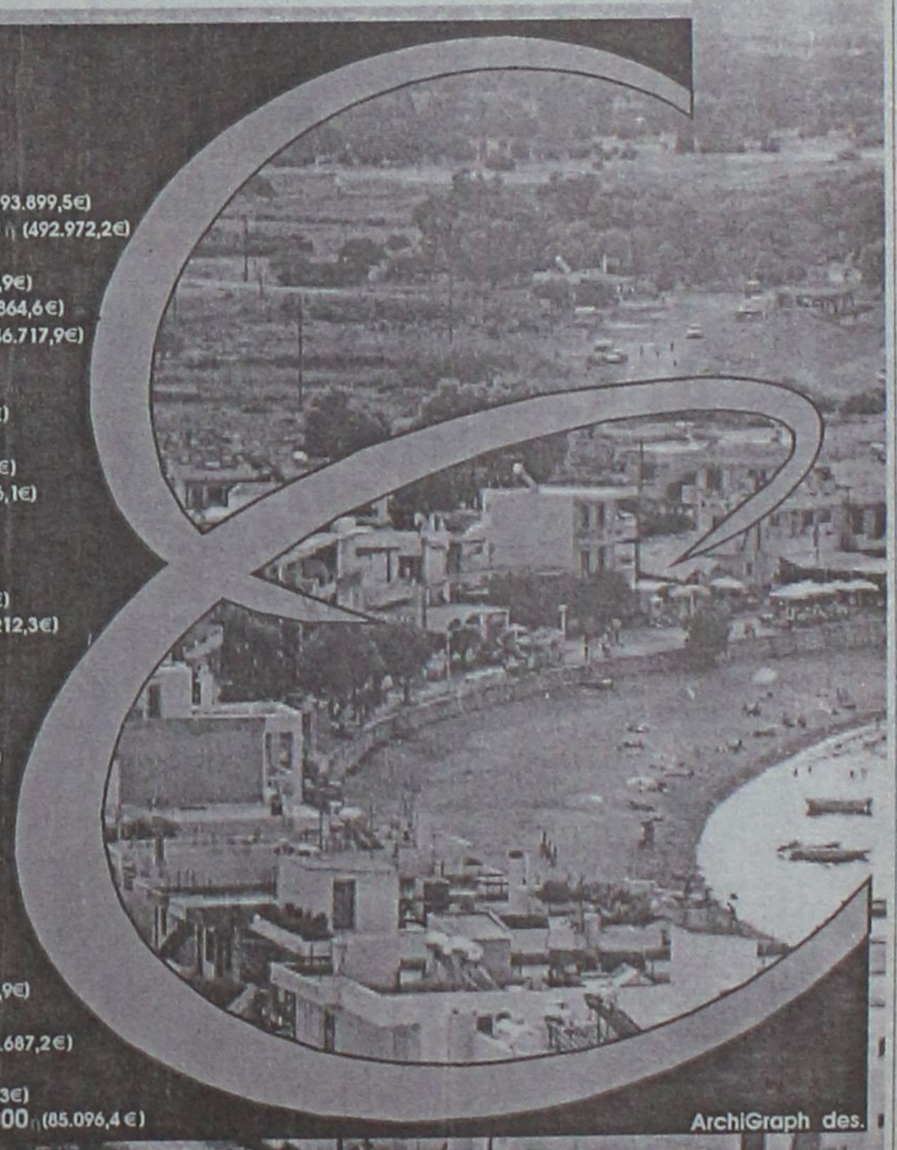

Τηλ. (0241) 73819,74917 κιν 0944/374546, 0945/292030 FAX 38641

ΠΛΗΡΟΦΟΡΙΕΣ **ΙΩΑΝΝΗΣ & ΜΙΧΑΛΗΣ ΕΥΣΤΑΘΙΟΥ**

Μεταφερθήκαμε στα νέα μας γραφεία Εθνικής Αντίστασης 83 (πρώην Άννης Μαρίας) δίπλα στην ALPHA BANK

ΖΗΤΕΙΤΑΙ

καπέλα για να εργασθεί σε τουριστικό γραφείο.

Για περισσότερες πληροφορίες

PELLOS TRAVEL

L. KALITHEAS 125, FALIRAKI-RODOS

ΤΗΛ. 0241-87615, 0241-86298, FAX 0241-87616

Από μεγάλο Χρηματοοικονομικό Ομιλο

ΖΗΤΟΥΝΤΑΙ ΓΙΑ ΠΡΟΣΛΗΨΗ

Συνεργάτες μέχρι 40 ετών απόφοιτοι Πανεπιστημίου ή και Λυκείου με ευχέρεια στην επικοινωνία.

Προσφέρονται: Μισθός 250.000, ομαδική ασφάλιση, σύνταξη και εξαιρετικές συνθήκες εργασίας.

Πληρ. τηλ. 61663-68165

QUICK CARWASH

ΑΠΟ ΤΟ QUICK CARWASH

ΖΗΤΕΙΤΑΙ

υπάλληλος γραφείου.

Η υποψήφια θα πρέπει να διαθέτει ανάλογη εμπειρία, γνώσεις χειρισμού Η/Υ και βασικές γνώσεις λογιστικής.

Οι ενδιαφερόμενες μπορούν να προμηθεύονται αιτήσεις στις εγκαταστάσεις του πλυντηρίου, στην περιοχή Ασγούρου παραπλεύρως του SUPER MARKET ΤΡΟΦΟ.

Καθημερινά (8.00 το πρωί έως 5.00 το απόγευμα).

Πληρ. τηλ. 60150

ΖΗΤΕΙΤΑΙ ΥΠΑΛΛΗΛΟΣ

Από Γραφείο Γενικού Τουρισμού για το τμήμα κίνησης λεωφορείων και Εκδομών.

Απασχόληση μέχρι 31.10.2001 με προοπτική μόνιμης επαναπρόσληψης στις 15.03.2002.

Ωράριο: 09.00-13.00 και 17.00-20.30 μέχ · και Παρασκευή, Σάββατα 09.30-12.00.
Μισθός ικανοποιητικός.

Απαιτούμενα προσόντα:
1) **Απολυτήριο Λυκείου ή πτυχίο Τ.Ε.Ι. ή Ι.Ε.Κ.**
2) **Δίπλωμα οδήγησης ΕΙΧ**
3) **Αριστη γνώση Αγγλικής ή Γερμανικής**
4) **Γνώσεις χρήσης: Η/Υ, Windows**
5) **Χωρίς στρατιωτικές υποχρεώσεις**

Αποστολή βιογραφικών σημειωμάτων στη διεύθυνση:

κ. Μιχάλη
Τ.Θ. 335
85100 ΡΟΔΟΣ

ΖΗΤΟΥΝ

ΥΔΡΑΥΛΙΚΟΙ Κ
ΗΛΕΚΤΡΟΛΟΓΟΙ ΤΕΧΝΙΤΕ . ΒΟΗΘΟΙ

Πληρ. τηλ. 75490, 0938478581

ΓΥΡΟΠΩΛΕΙΟΝ "Η ΡΩΞΑΝΗ"

ΖΗΤΟΥΝΤΑΙ

έμπειρα άτομα για delivery

Πληρ. τηλ. 0946363311 09.00 έως 17.00

ΤΑΠΗΤΟΚΑΘΑΡΙΣΤΗΡΙΟ

"Ο ΔΡΑΚΟΣ"

Αναλαμβάνουμε καθαρισμό
- **Χαλιών**
- **Σαλονιών**
- **Αυτοκινήτων**
- **Πούλμαν**

και φύλαξη χαλιών και μοκετών

Πληρ. τηλ. 26805, 51024, 0974-208020

μαθήματα

συνέχεια από την προηγούμενη

ΦΙΛΟΛΟΓΟΣ καθηγήτρια πτυχιούχος Αριστοτελείου Πανεπιστημίου Θεσσαλονίκης, παραδίδει ιδιαίτερα μαθήματα σε μαθητές γυμνασίου. · Τιμές προσιτές, συστηματική ενημέρωση γονέων. Πληρ. τηλ. 22428 και 0937803323 (κινητό) ΧΑΜ291

γνωριμίες

ΕΝΤΕΛΩΣ ΔΩΡΕΑΝ ΜΠΟΡΟΥΜΕ ΝΑ ΣΑΣ ΣΤΕΙΛΟΥΜΕ ΦΩΤΟΓΡΑΦΙΕΣ-ΒΙΟΓΡΑΦΙΚΑ ΑΠΟ ΧΙΛΙΑΔΕΣ ΠΛΟΥΣΙΟΥΣ ΑΞΙΟΛΟΓΟΥΣ ΑΝΔΡΕΣ ΚΑΙ ΓΥΝΑΙΚΕΣ ΕΛΛΗΝΙΔΕΣ, ΑΛΛΟΔΑΠΕΣ ΚΑΘΕ ΗΛΙΚΙΑΣ ΠΟΥ ΖΗΤΟΥΝ ΦΙΛΙΑ, ΓΑΜΟ. www.marriages.gr. ΠΛΗΡ. ΤΗΛ. 031-229563 ΠΓ40253

ANAKOINΩΣΗ

ΚΑΛΟΚΑΙΡΙΝΑ ΜΑΘΗΜΑΤΑ

***** Computer *****

DOGRAM COMPUTER

ΕΓΓΡΑΦΕΣ

***** ΤΩΡΑ *****

Τμήματα για:
Παιδιά - Ενήλικες
Αρχάριους - Μαθητές
Επαγγελματίες

Ανεύρεση Εργασίας

ΠΑΡΕΧΕΤΑΙ ΒΕΒΑΙΩΣΗ
Διδάσκει πτυχιούχος Πανεπιστημίου Αμερικής
ΜΑΝΩΛΗΣ Ι. ΣΟΦΙΛΛΑΣ

Κοδριγκτώνος 91
Τηλ. (0241) 31761

Από το ξενοδοχείο "ΦΙΛΕΡΗΜΟΣ"

ΖΗΤΟΥΝΤΑΙ

καμαριέρες

Πληρ. τηλ. 92510 κα Λία Καμπουράκη

διαφορα

ΕΞΟΠΛΙΣΜΟΣ καταστήματος (πάγκοι, γόνδολες) και στοκ γυναικείων εσωρούχων. Πληρ. τηλ. 39228 ΑΔ40282

ΚΛΑΣΙΚΗ ΚΙΘΑΡΑ Sanchiz μοντέλο 35^ με καπάκι έλατου, σε άριστη κατάσταση. Τιμή (συμπεριλαμβανομένης σκληρής θήκης), 170.000 δρχ. Πληρ. τηλ. 22060, 0974 135885 ΑΔ40247

ΤΗΛΕΦΩΝΙΚΟ ΚΕΝΤΡΟ TELENORMA 4 εξωτ. γραμμών και μουσικής. Πληρ. τηλ. 0945927786 ΑΔ40207

ΒΕΛΓΙΚΑ ΛΥΚΟΣΚΥΛΑ (μαύρα) καθαρόαιμα. Πληρ. τηλ. 93544, 0937914959 ώρες 14.00-22.00 κ. Κώστα ΑΔ40205

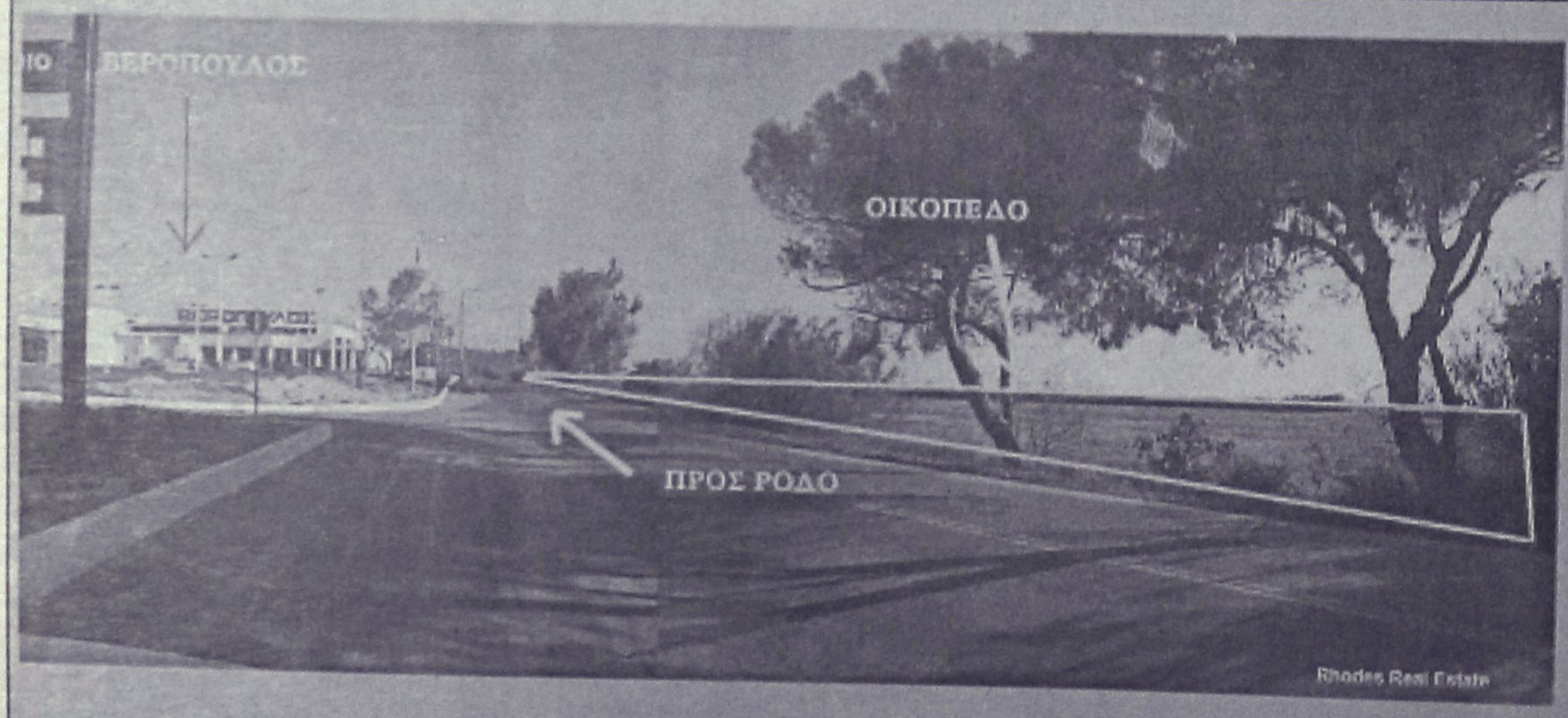

ΠΩΛΟΥΝΤΑΙ

ΟΙΚΟΠΕΔΑ

4.000 τ.μ.

ΕΠΙ ΤΗΣ

ΡΟΔΟΥ - ΚΑΛΛΙΘΕΑΣ

ΡΟΔΙΑΚΗ ΚΤΗΜΑΤΙΚΗ

ΣΥΜΒΟΥΛΟΙ & ΕΚΤΙΜΗΤΕΣ ΑΚΙΝΗΤΩΝ — ΚΤΗΜΑΤΟΜΕΣΙΤΙΚΟ ΓΡΑΦΕΙΟ — από το 1983

Πληροφορίες

ΑΝΕΣΤΗΣ & ΣΑΒΒΑΣ ΣΑΒΒΑΪΔΗΣ
τηλ: 0241-26281 & 35476
cel: 0944-421015

διαφορα

συνέχεια από την προηγούμενη

ΓΡΑΜΜΑΤΟΣΗΜΑ από συλλέκτη. Ελληνικά: Σφραγισμένα και ασφράγιστα, σειρές και μεμονωμένα από το 1910-2001. Ιταλικής κατοχής με επισήμανση "Ρόδος" RODI διάφορες σειρές. Ξένα: Ιταλίας-Βατικανό-Σαν Μαρίνο-Λιβύη. Τιμές βάσει καταλόγου με έκπτωση. Πληρ. τηλ. κιν. 0937927087 και 25945 ΑΔ40198

ΠΩΛΟΥΝΤΑΙ ΕΚΠΑΙΔΕΥΜΕΝΑ ΚΥΝΗΓΟΣΚΥΛΑ ΓΕΝΙΚΟΥ ΘΗΡΑΜΑΤΟΣ ΚΑΘΩΣ ΚΑΙ ΧΡΟΝΙΑΡΙΚΑ ΞΕΚΙΝΗΜΕΝΑ ΚΑΙ ΚΟΥΤΑΒΙΑ ΣΠΑΝΙΕΛ ΜΠΡΕΤΟΝ. ΜΕ ΔΟΚΙΜΗ ΤΑ ΕΤΟΙΜΑ ΕΚΠΑΙΔΕΥΜΕΝΑ. 1) ΣΠΑΝΙΕΛ ΜΠΡΕΤΟΝ 3 ΕΤΩΝ ΚΑΘΑΡΟΑΙΜΟ, 2) ΣΠΡΙΝΙΕΡ ΣΠΑΝΙΕΛ 18 ΜΗΝΩΝ ΚΑΘΑΡΟΑΙΜΟ, 3) ΠΟΪΝΤΕΡ ΚΟΠΟΡΤΑ 4 ΕΤΩΝ, 4) ΠΟΪΝΤΕΡ ΚΟΠΟ-ΦΕΡΜΑ-ΠΟΡΤΑ 2 ΕΤΩΝ, 5) ΚΥΡΙΚΟΤΑΖΑ ΦΕΡΜΑ-ΠΟΡΤΑ-ΔΙΩΞΗ 4 ΕΤΩΝ, 6) (ΤΡΑΧΤΑΡΓΚΕΚΑΣ) ΦΕΡΜΑ-ΠΟΡΤΑ-ΔΙΩΞΗ 3 ΕΤΩΝ, 7) ΚΟΥΡΣΧΑΡ ΦΕΡΜΑ-ΠΟΡΤΑ, 18 ΜΗΝΩΝ, 8) ΣΕΤΕΡ ΛΑΒΕΡΑΚ 13 ΜΗΝΩΝ, 9) ΓΚΕΚΑΣ ΕΛΛΗΝΙΚΟ 13 ΜΗΝΩΝ, 10) ΚΟΥΡΣΧΑΑΡ ΘΗΛΥΚΟ 11 ΜΗΝΩΝ, 11) ΤΡΑΧΤΑΡ ΘΗΛΥΚΟ 10 ΜΗΝΩΝ. ΠΛΗΡ. ΤΗΛ. 0932-529010 ΟΛΗ ΤΗΝ ΗΜΕΡΑ, 0241-66160 14.30-16.30 ΠΔ40122

ΣΥΛΛΕΚΤΗΣ ξένων νομισμάτων και χαρτονομισμάτων (απ' όλο τον κόσμο) πωλεί την συλλογή του λόγω ανάγκης. Πληρ. κ. Ηλίας Σκορδής, τηλ. 01-4119483, 0974 -887152 ΑΔ40107

ΣΑΛΟΝΙ ΣΕ ΚΑΛΗ ΚΑΤΑΣΤΑΣΗ ΑΠΟΤΕΛΕΙΤΑΙ ΑΠΟ ΕΝΑ ΤΕΤΡΑΘΕΣΙΟ ΚΑΝΑΠΕ ΔΥΟ ΜΕΓΑΛΕΣ ΠΟΛΥΘΡΟΝΕΣ ΚΑΙ ΔΥΟ ΜΙΚΡΕΣ ΚΑΙ 3 ΤΡΑΠΕΖΑΚΑΙ ΣΤΗΝ ΤΙΜΗ 150.000. ΠΛΗΡ. ΤΗΛ. 0241-32952, 38089 ΠΔ40179

ΜΙΚΡΟΕΠΙΠΛΑ ντουλάπες, TV, τραπέζια κουζίνας, σαλονιού, κρεβατοκάμαρες, καρέκλες, σύνθετα, κρυσταλιέρες, γραφεία, ντιβάνια, ντουλάπες για βεράντες, έπιπλα computer, παπουτσοθήκες κ.ά. σε χαμηλές τιμές στο 5ο χλμ. Ρόδου-Λίνδου και στο τηλ. 65065-62037 (Πλατής - ΡΟΔΟΧΡΩΜ) ΑΔ39570

ΝΕΡΟ!
ΒΡΕΙΤΕ ΝΕΡΟ
Ραδιοαισθητικός, εντοπίζει με ακρίβεια νερό στο χώρο σας έναντι αμοιβής. Διαθέτουμε μηχανήματα για μικρές και μεγάλες γεωτρήσεις.
ΔΟΥΛΕΙΑ ΕΓΓΥΗΜΕΝΗ
Πληρ. τηλ. 0945-981382
ΠΡ40151

ΕΡΓΟΛΑΒΟΣ
ΜΑΣΤΟΡΑΣ ΚΩΝΣΤΑΝΤΙΝΟΣ
ΤΙΜΕΣ ΛΟΓΙΚΕΣ
αναλαμβάνω γενικές κατασκευές κτιρίων, αναπαλαιώσεις, σοβατίσματα, χτισίματα, γκρεμίσματα βαψίματα, μάρμαρα, γιαλίσματα, πλακάκια, περιφράξεις οικοπέδων, κατασκευές, μελέτες για σοφίτες, ξυλοκατασκευές, τοποθέτηση κεραμίδια.
ΓΙΑ ΟΛΗ ΤΗ ΔΩΔΕΚΑΝΗΣΟ
Πληρ. τηλ. 27255, 0944-823925
όλο το 24ωρο
ΠΡ39969

ΠΙΑΝΟ ΜΑΡΚΑΣSTEINBACH ΓΕΡΜΑΝΙΑΣ ΣΕ ΑΡΙΣΤΗ ΚΑΤΑΣΤΑΣΗ. ΠΛΗΡ. ΤΗΛ. 0945914423 ΧΠΑ165

ΠΩΛΕΙΤΑΙ ΣΕΤ ΕΞΑΤΜΙΣΕΩΣ COBRA ΓΙΑ STEED ΚΑΙ SHADOW ΕΛΑΦΡΩΣ ΜΕΤΑΧΕΙΡΙΣΜΕΝΟ. ΠΛΗΡ. ΤΗΛ. 0945971932 ΧΠΔ222

ΠΙΕΣΤΗΡΙΟ OFFSET (29Χ42) AM MULTI. ΤΙΜΗ 1.500.000 ΔΡΧ. ΠΛΗΡ. ΤΗΛ. 0937756878 ΧΠΔ381

ΠΩΛΕΙΤΑΙ ΠΛΗΡΗΣ ΕΞΟΠΛΙΣΜΟΣ FAST FOOD σε τιμή ευκαιρίας, λόγω οικογενειακών υποχρεώσεων, στο τουριστικό κέντρο στην πλατεία Αφάντου. Πληρ. τηλ. 51217, 51406, 093/7924775. ΑΔ40022

προσφορες εργασιας

ΑΒΑΣΑΝΙΣΤΑ ΑΜΕΣΑ ΕΜΠΙΣΤΕΥΘΕΙΤΕ ΤΗΝ ΠΕΙΡΑ ΠΟΛΛΩΝ ΕΤΩΝ, ΣΕ ΟΙΚΟΒΟΗΘΟΥΣ, ΚΑΜΑΡΙΕΡΕΣ, ΛΑΤΖΙΕΡΕΣ, ΝΟΣΟΚΟΜΕΣ,

BABY SITTERS, ΖΕΥΓΑΡΙΑ ΓΙΑ ΑΓΡΟΤΙΚΕΣ ΔΟΥΛΕΙΕΣ. ΕΞΥΠΗΡΕΤΗΣΗ ΟΛΟ ΤΟ 24ΩΡΟ ΚΑΙ ΣΑΒΒΑΤΟΚΥΡΙΑΚΑ, 6ΜΗΝΗ, 12ΜΗΝΗ ΕΓΓΥΗΣΗ. ΠΛΗΡ. ΤΗΛ. 01-5234878, 01-5239810, 01-9837359, 0945191210 ΠΡ40295

Σοβαρός, έμπειρος Ρουμάνος **DJ ΨΑΧΝΕΙ ΓΙΑ ΔΟΥΛΕΙΑ** για το καλοκαίρι έως το τέλος της σεζόν. Παίζει μουσική με cd, md και computer. Παρακαλώ ειδοποιήστε στο τηλ. 00409282267 8, 0030937813145 ή γράψτε ADISSON@MAILANONEWS.COM ΑΡ40288

ΑΝΑΛΑΜΒΑΝΟΝΤΑΙ, ΑΓΟΡΕΣ-ΠΩΛΗΣΕΙΣ-ΕΝΟΙΚΙΑΣΕΙΣ ΑΚΙΝΗΤΩΝ-ΟΙΚΟΠΕΔΩΝ ΚΑΘΩΣ ΚΑΙ ΠΩΛΗΣΕΙΣ ΕΠΙΧΕΙΡΗΣΕΩΝ ΚΕΡΔΟΦΟΡΩΝ ΚΑΙ ΞΕΝΟΔΟΧΕΙΩΝ ΑΠΟ ΣΟΒΑΡΟΥΣ ΕΠΕΝΔΥΤΕΣ ΕΞΩΤΕΡΙΚΟΥ-ΕΣΩΤΕΡΙΚΟΥ ΓΙΑ ΑΠΟΦΑΣΙΣΜΕΝΟΣ ΠΩΛΗΤΕΣ. ΜΕΣΙΤΙΚΟ ΒΑΣΙΛΟΠΟΥΛΟΣ 01-6855746, 093/6845259. ΠΡ39951

ΕΛΑΙΟΧΡΩΜΑΤΙΣΤΟΙ. ΑΝΑΛΑΜΒΑΝΟΥΜΕ ΠΑΝΤΟΣ ΕΙΔΟΥΣ ΕΛΑΙΟΧΡΩΜΑΤΙΣΜΟΥΣ ΣΕ ΠΟΛΥ ΛΟΓΙΚΕΣ ΤΙΜΕΣ. ΠΛΗΡ. ΤΗΛ. 93677, 0932/078545. ΧΠΡ1561

• ΜΕΛΕΤΕΣ ΣΥΝΔΕΣΗΣ με αποχ/κό δίκτυο
Δ.Ε.Υ.Α.Ρ.
• ΑΔΕΙΕΣ ΛΕΙΤΟΥΡΓΙΑΣ ΚΑΤΑΣΤΗΜΑΤΩΝ (παντός είδους)
• ΗΛΕΚΤΡΟΔΟΤΗΣΗ ΚΤΙΡΙΩΝ (Δ.Ε.Η.)
(ΕΛΕΓΧΟΣ ΤΙΜΟΛΟΓΙΩΝ ΣΤΗΝ ΕΦΟΡΙΑ)
Αμεση εξυπηρέτηση
Λογικές τιμές
ΤΕΧΝΙΚΟ ΓΡΑΦΕΙΟ
Ι. ΧΑΤΖΗΙΩΑΝΝΙΔΗΣ
Στεφ. Καζούλη 14 - Ρόδος
Τηλ. /Fax: 73021-31390-κιν. 097/2373156
ΠΡ40246

• **Κοτσαδόροι αυτοκινήτων**
• **Μπαγκαζιέρες**
• **Τρέϊλερ**
Απόλυτη Γερμανική ποιότητα
Ευρωπαϊκές προδιαγραφές
Από τη μεγαλύτερη κατασκευάστρια κοτσαδόρων στη Γερμανία
WESTFALIA
Επίσημος προμηθευτής κορυφαίων αυτοκινητοβιομηχανιών
• **Σχάρες οροφής**
Σχεδιασμένες για κάθε χρήση και για κάθε τύπο οχημάτων
Βενετσιάνος Θ.
Καποδιστρίου 68 Ρόδος • Τηλ. 70850

ΤΑΠΗΤΟΚΑΘΑΡΙΣΤΗΡΙΟ
WASH AND CARE
ΚΑΘΑΡΙΣΜΟΣ ΚΑΙ ΦΡΟΝΤΙΔΑ
Συνδυάσαμε την πολυετή πείρα μας και τα ολοκαίνουργια μηχανήματά μας και αναλαμβάνουμε:
• Καθαρισμό-φροντίδα-φύλαξη ΧΑΛΙΩΝ-ΜΟΚΕΤΩΝ
• Παραλαβή από το σπίτι μ' ένα τηλεφώνημα
• Επιτόπιος καθαρισμός ΣΑΛΟΝΙΩΝ, ΜΟΚΕΤΩΝ, ΜΑΞΙΛΑΡΑΚΙΑ ΕΠΙΧΕΙΡΗΣΕΩΝ.
ΦΑΡΜΑΚΙΔΗΣ ΕΥΣΤΑΘΙΟΣ
Τηλ. **0241-68189**
5ο χλμ. Λ. Ρόδου-Λίνδου 237
ΠΡ39893

ΤΑ ΜΟΝΑΔΙΚΑ
Βιολογικά Ταπητοκαθαριστήρια Ρόδου
ΚΛΕΟΠΑΤΡΑ & EURO CLEAN CENTER
Εμπιστευθείτε τον καθαρισμό και φύλαξη των ταπήτων στα καθαριστήρια μας
• *Προσφέρουμε άψογο και έμπειρο Βιολογικό Καθαρισμό Ταπήτων*
• *Στεγνό καθαρισμό χειροποίητων χαλιών*
• *Επιτόπου καθαρισμό σε σαλόνια-μοκέτες*
• *Ειδικός καθαρισμός παπλώματα-φλοκάτες*
• *Επισκευές σε όλους τους τύπους ταπήτων*
"Η φύλαξη είναι δωρεάν" για όλο τον χρόνο. παραλαβή-παράδοση κατ' οίκον σε όλη τη Ρόδο.
Υπεύθυνος:
Κουφαλλάκης Σταύρος
Τηλ. **0241-51996, 0945793626 fax 51322**
ΠΡ39554

ΑΓΟΡΑΖΩ
ΧΡΥΣΑΦΙΚΑ
ΚΟΣΜΗΜΑΤΑ
ΝΟΜΙΣΜΑΤΑ
ΧΡΥΣΑ ΔΟΝΤΙΑ
ΜΕΤΟΧΕΣ
ΩΡΟΛΟΓΙΑ
ΑΝΤΙΚΕΣ
Δάνεια επί ενεχύρω
«ΜΠΑΜΠΗΣ»
Δημ. Θεοδωράκη 15
(1ος όροφος)
ΡΟΔΟΣ
ΠΡ37428

ΑΠΟΦΡΑΞΕΙΣ
ΔΩΔΕΚΑΝΗΣΙΑΚΕΣ ΑΠΟΦΡΑΞΕΙΣ

"ΚΟΛΟΣΣΟΣ"
ΑΠΟΦΡΑΞΕΙΣ ΚΑΘΑΡΙΣΜΟΙ ΑΠΟΧΕΤΕΥΣΕΩΝ & ΒΟΘΡΩΝ


Αναλαμβάνουμε πάσης φύσεως αποφράξεις οποιουδήποτε μήκους και πλάτους
Αναλαμβάνουμε καθαρισμούς αποχετευτικών αγωγών ΔΗΜΩΝ, ΞΕΝ/ΧΕΙΩΝ στρατιωτικών μονάδων ΣΠΙΤΙΩΝ, ΠΟΛΥΚΑΤΟΙΚΙΩΝ καθώς
και καθαρισμούς βιολογικών μονάδων με μηχάνημα υψηλής πιέσεως σε όλη την Δωδ/σο
Κ. ΠΗΔΙΑΚΗΣ - Π. ΚΑΣΕΡΗΣ
Πληρ. τηλ. 47915-91881, κιν. 0944/325234 και 0977/717048

ΑΠΟΦΡΑΞΕΙΣ-ΚΑΘΑΡΙΣΜΟΙ



ΑΠΟΦΡΑΞΕΙΣ ΚΑΘΑΡΙΣΜΟΙ ΣΥΝΤΗΡΗΣΕΙΣ ΑΠΟΧΕΤΕΥΣΕΩΝ-ΕΠΙΦΑΝΕΙΩΝ-ΚΤΙΡΙΩΝ-ΠΛΟΙΩΝ-ΒΙΟΛΟΓΙΚΩΝ
Αναλαμβάνουμε ξενοδοχεία, Δήμους, πολ/κίες κ.λπ. Αντληση πετρελαιοειδών από πλοία καθώς και λιποσυλλεκτών και βιολογικών. ΜΕ ΜΟΝΑΔΙΚΑ ΣΕ ΥΨΟΣ ΠΙΕΣΗΣ ΚΑΙ ΑΝΑΡΡΟΦΗΣΗΣ. ΥΠΕΡΣΥΓΧΡΟΝΑ ΜΗΧΑΝΗΜΑΤΑ ΥΔΡΟΒΟΛΗΣ ΣΕ ΟΛΗ ΤΗ ΔΩΔΕΚΑΝΗΣΟ
ΟΛΟ ΤΟ 24ωρο
ΒΑΡΔΕΛΛΗ Μ. -ΚΡΑΣΟΠΟΥΛΟΣ Δ. Ο.Ε.
Τηλ. 35555, Fax: 96516, Κιν. 0944/395999
e-mail:metropontikas@excite.com.
ΣΤΙΣ ΠΙΟ ΧΑΜΗΛΕΣ ΤΙΜΕΣ

"ΑΠΟΦΡΑΞΕΙΣ" "Η ΜΑΡΙΑ"

ΑΠΟΦΡΑΞΕΙΣ ΠΑΝΤΟΣ ΤΥΠΟΥ ΑΠΟΧΕΤΕΥΣΕΩΝ
ΞΕΝ/ΩΝ, ΕΣΤ/ΩΝ
ΣΤΡΑΤΟΠΕΔΩΝ
ΠΟΛ/ΚΙΩΝ
ΟΙΚΙΩΝ ΜΕ ΜΗΧΑΝΗΜΑ ΥΨΗΛΗΣ ΠΙΕΣΕΩΣ ΥΔΡΟΒΟΛΗΣ
ΑΜΕΣΗ ΕΞΥΠΗΡΕΤΗΣΗ
ΟΛΟ ΤΟ 24ΩΡΟ
Πληρ. τηλ. 94750 και 0241-35555, 0977/257441.

ΤΑΠΗΤΟΚΑΘΑΡΙΣΤΗΡΙΟ
ART CLEAN EXPRESS
Αναλαμβάνουμε υπεύθυνα:
✓ Ξηρό καθαρισμό
✓ Πλύσιμο-απολύμανση
✓ Φύλαξη
✓ Επιδιόρθωση ταπήτων
✓ Αδιαβροχοποιήσεις
Ειδικός καθαρισμός μεταξωτών και χειροποίητων χαλιών
Παραλαβή-παράδοση κατ' οίκον
Εγγυημένη συνεργασία
Επί τόπου καθαρισμοί μοκετών-σαλονιών
Τηλ. 94815, κιν. 0944 350247, 0800400400
Τηλ. χωρίς χρέωση
Με την υπογραφή Αλαφάκης

Αριθμολογία

Οι αριθμοί δίνουν απάντηση στα ερωτήματά σας!

Η Νότα Κοτσίφη και οι συνεργάτες της, σας αποκαλύπτουν τα μυστικά για το παρόν και το μέλλον!

090 255 493

Η καλύτερη παρέα σε περιμένει

Μη διστάζεις! Τηλεφώνησε τώρα και γνώρισε νέους φίλους που θα γίνουν για πάντα δικοί σου.

Δώσε τέλος στη μοναξιά σου!

090 255 491

Αστρόραμα

Ανακαλύψτε τι κρύβουν τα άστρα για το μέλλον σας!

24 ώρες το 24ωρο!

ΣΧΕΣΕΙΣ - ΧΡΗΜΑ ΕΠΑΓΓΕΛΜΑΤΙΚΑ

Οι πιο διάσημοι αστρολόγοι στη γραμμή σας!

090 255 421

Ζωντανό 24 ώρες

Κάποτε η επικοινωνία ήταν δύσκολη...

090 21 54 90

σήμερα πάνες πουθένα μ'ένα τηλεφώνημα...

ΑΛΑΝΘΑΣΤΕΣ ΠΡΟΒΛΕΨΕΙΣ

ΑΠΟ ΜΟΝΑΔΙΚΟ ΤΗΛΕΠΑΘΗΤΙΚΟ ΜΕΝΤΙΟΥΜ

090 21 52 37

00675 2066546

Είμαι μόνη προσφατα χωρισμένη Τηλεφώνησε μου

Πάρε με στο σπίτι τώρα για μια καυτή συνομιλία Σοφία

00675 2066545

Αν στόχος σου είναι οι γνωριμίες

ΠΕΤΥΧΕΣ ΔΙΑΝΑ

Γραψτε για ραντεβού

090 21 52 39

ΓΡΑΜΜΗ ΧΑΡΤΟΜΑΝΤΕΙΑΣ

ΠΑΡΕ ΤΟ ΜΕΛΛΟΝ ΣΤΑ ΧΕΡΙΑ ΣΟΥ

ΣΥΓΚΛΟΝΙΣΤΙΚΕΣ ΑΠΟΚΑΛΥΨΕΙΣ ΜΕ ΤΗ ΣΙΓΟΥΡΙΑ ΤΗΣ ΠΑΝΑΡΧΑΙΑΣ ΤΕΧΝΗΣ ΤΑΡΟ!

090 21 52 93

00675 2066547

Ζωντανή καυτή συνομιλία με την Άννα

00677 83580

Τηλεφώνησέ μου για άγριες κουβέντες

Έλενα & εγώ Ένα απίθανο ντουέτο

00677 83581

Είσαι το μόνο κομμάτι που λείπει από την παρέα μας!

090 21 52 40

ΜΙΛΑΣ ΜΕ ΟΛΟΥΣ ΚΑΙ ΔΙΑΛΕΓΕΙΣ

ΙΣΩΣ...ΤΟ ΠΙΟ ΣΗΜΑΝΤΙΚΟ ΤΗΛΕΦΩΝΗΜΑ ΤΗΣ ΖΩΗΣ ΣΑΣ!

ΜΑΤΙΑ ΣΤΟ ΜΕΛΛΟΝ !!

090 21 52 38

Μίλησε ζωντανά με τα πιο χαρισματικά ΜΕΝΤΙΟΥΜ της Ελλάδας

LEXITEL 66 δρχ./15" - Τ.Θ. 31730 - ΩΡΑΡΙΟ: 10 ΠΡΩΙ-2 ΒΡΑΔΥ

College girls μόνο για σένα

00677 83582

On line ζωντάνα με συζύγους απελπιστικά μόνες!

00677 83583

ΧΡΗΜΑΤΙΣΤΗΡΙΟ ΑΘΗΝΩΝ

ON LINE ΤΙΜΕΣ ΜΕΤΟΧΩΝ

ΑΜΟΙΒΑΙΑ ΚΕΦΑΛΑΙΑ

ΕΠΙΧΕΙΡΗΜΑΤΙΚΑ ΝΕΑ

ΣΥΝΑΛΛΑΓΜΑ FIXING

ΑΜΕΣΗ ΕΝΗΜΕΡΩΣΗ ΑΠΟ ΕΙΔΙΚΟΥΣ !!

ΑΠΟ ΤΙΣ 10:30 ΜΕΧΡΙ ΤΙΣ 17:00

090 21 43 68

ΜΙΛΗΣΤΕ Μ' ΕΝΑ ΑΛΗΘΙΝΟ ΜΕΝΤΙΟΥΜ ΚΑΙ ΞΕΚΛΕΙΔΩΣΤΕ

ΤΑ ΜΥΣΤΙΚΑ ΤΟΥ ΑΥΡΙΟ...

090 21 52 89

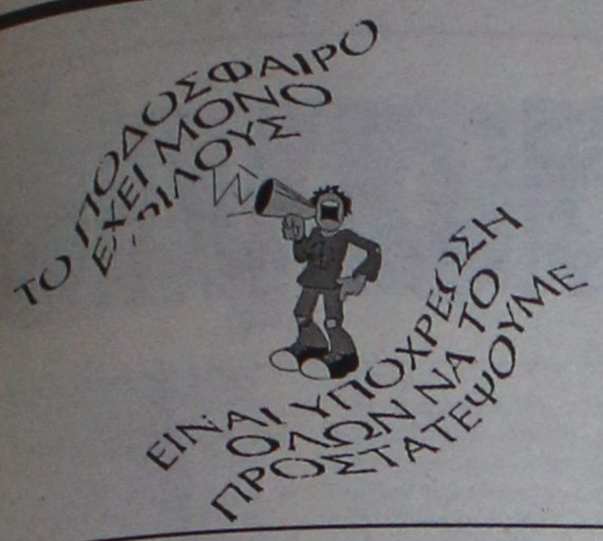

Χωρίς όρια...



ΝΑΙ στον αθλητισμό για να κοιμάμαι ήσυχος

ΠΑΙΔΙΚΟ ΤΟΥΡΝΟΥΑ "ΑΓ. ΣΟΥΛΑΣ 2001"

Σήμερα και αύριο συνεχίζεται το παιδικό ποδοσφαιρικό τουρνουά "Άγιος Σουλάς 2001" με τους εξής αγώνες:

Σήμερα

Ώρα 15.30: Πετρώνας-Ζευς
Ώρα 16.30: Νήσος Ρόδος-Κάμειρος
Ώρα 17.30: Διαγόρας Βατ.-Ήλιος
Ώρα 18.30: Φοίβος -Ιάλυσος '97
Ώρα 19.30: ΠΑΟ Διαγόρας-Απόλλων Απολ.

Αύριο

Ώρα 15.30: Αναγέννηση Εμπ. -Ευαγόρας
Ώρα 16.30: Θύελλα Πυλ. Δαμάγητος
Ώρα 17.30: Κλεόβουλος-Ευκλής
Ώρα 18.30: ΑΕΡΑ-Ερμής Καλ.
Ώρα 19.30: ΠΑΣ-Ασκληπειού-Κλεάνθης

Διαιτητές του τουρνουά

Σάββατο 07/07: **Φραγκίνης-Πάνος-Γκιούτνιτσε-Παλαζής**
Κυριακή 08/07: **Φραγκίνης-Καραχανής-Γρεβένης-Γκιούντπτσε-Παλάζης**

Απέκτησε Ζαχαρία-Ματακάκη

Με τον **Λάκη Ζαχαρία** ενισχύει την επιθετική του γραμμή ο Ευαγόρας, ο οποίος ανακοίνωσε χθες και επίσημα την μεταγραφή.

Παράλληλα, μετά την λύση της συνεργασίας του με τον Κώστα Ανδριγιαννάκη ο σύλλογος προχώρησε στην απόκτηση του νεαρού ταλαντούχου τερματοφύλακα του Αστέρα Παστίδας Σάββα Μετακάκη.

ΠΡΟΣΚΛΗΣΗ ΚΑΙ ΑΠΟΚΛΕΙΣΜΟΣ

Ο Απόλλων Απολλώνων καλεί όλους τους ποδοσφαιριστές του να βρίσκονται αύριο Κυριακή στις 10 το πρωί στην καφετέρεια "Cafe Perno".

Επίσης σε έκτακτη συνεδρίαση του το Δ.Σ. του σωματείου αποφάσισε να αποκλείσει για ένα εξάμηνο από κάθε εκδήλωση της ομάδας τον ποδοσφαιριστή Γεώργιο Αγρέλη δίνοντας έτσι συνέχεια στην κόντρα των δύο πλευρών.

ΑΝΑΚΟΙΝΩΣΗ ΑΣΤΕΡΑ Μ.

Ο Αθλητικός συλλόγος ΑΣΤΗΡ Μασάρων με την συμπαράσταση της Εκκλησιαστικής Επιτροπής και του Πολιτιστικού Συλλόγου Μασάρων, διοργανώνει την 2 ήμερη πανήγυρη της Ιεράς μονής Ταξιάρχη Μιχαήλ στην μαγευτική περιοχή Μασάρων Καμειρίς στις 12 και 13 Ιουλίου Πέμπτη και Παρασκευή.

Στον εσπερινό της Πέμπτης θα παραστεί και θα χοροστατήσει ο Μητροπολίτης Ρόδου κ.κ. Απόστολος με την συνοδεία του και οι αρχές του Δήμου.

Καλούμε όλο τον φιλαθλο κόσμο και μη με την παρουσία τους να τιμήσουν την πανήγυρή μας και να γλεντήσουν μαζί μας.

ΓΙΑ ΤΟ Δ.Σ.
Ο Γ. Γραμματέας
ΤΣ. ΚΑΜΠΑΣΤΑΝΑΣ

Ανακοίνωση

Οι Οργανωμένοι φίλαθλοι του Διαγόρα Cafe 6, καλούν τους φίλους του ιστορικού μας σωματείου, να βρίσκονται κάθε Δευτέρα και ώρα 8 το βράδυ στο Διαγορίτικο μας στέκι, Μητροπόλεως 37 τηλ. 39694 κιν. 0945/368844.

Θα συζητηθούν θέματα οργάνωσης του Σ.Φ. Διαγόρα εν όψει επικείμενων εκλογών και βέβαια θέματα βοήθειας για το σωματείο μας στην προσπάθεια που κάνει για πλήρη αναβάθμιση του Διαγόρα εν όψει των γενεθλίων του το 2005.

Από την Οργανωτική Επιτροπή
1985-2001
"Η ιστορία συνεχίζεται"

ΣΥΓΚΕΝΤΡΩΣΗ ΣΤ' ΑΦΑΝΤΟΥ

Την πρώτη τους συγκέντρωση έχουν προγραμματίσει για αύριο στις 22.30 οι άνρθωποι του ΑΕΡΑ, στην οποία καλούν όλους τους ποδοσφαιριστές τους συλλόγου να δώσουν το παρόν.

Η συνάντηση θα γίνει στο 1ο δημοτικό σχολείο Αφάντου.

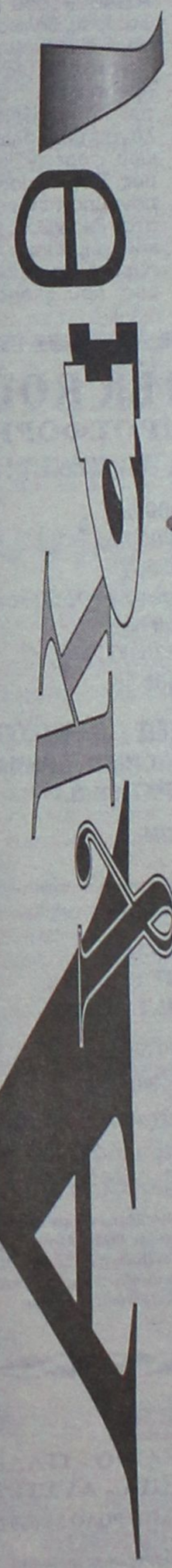

●●● **Τα προβλήματα δεν λένε να λυθούν στη πρωταθλήτρια Ρόδο. Η υπόθεση με τον Σαλβατόρε ξεκίνησε πριν ακόμα συνέλθουν σε σώμα οι νεοκλεγέντες στο δ.σ. Οι μέρες όμως τρέχουν και τίποτα δεν γίνεται. Το πιο αστείο στην όλη υποθεση είναι ότι όλοι οι ταλαντούχοι παίκτες του τοπικού έχουν "κτυπηθεί" από την Ρόδο. Ποιός κάνει μεταγραφές; Ο τέως μάνατζερ; Άγνωστο. Παρ' ολα αυτά τα μυαλά φουσκώνουν κι οι ομάδες περιμένουν το επίσημο κάλεσμα. Αυτά είναι από τα παράδοξα του ποδοσφαιρικού τοπίου του νησιού μας. Όσοι ανήκαν στα ελάφια, ψάχνουν την έξοδο κι όσοι είναι απέξω προσδοκούν την είσοδο πιστεύοντας στα όνειρα...**

●●● *Με πολύ μεράκι ξεκίνησαν οι νέοι την θητεία τους στην ΕΠΣΔ. Οι επιτροπές άρχισαν συχνότατες επαφές κι ετοιμάζουν εισηγήσεις. Καλά δείχνουν για αρχή. Άμα δεν περάσουν οι εισηγήσεις να δούμε...Κι όταν ο έμπειρος παππούς αρχίσει την αντιπολίτευση και τις τρικλοποδιές. Τότε θέλω να τους δω... Πάντως ο ρολογάς τρώει ώρες καθημερινά με τους μικρούς. Θάχει τις πρώτες επαφές με Ενωσιακούς και Ομοσπονδιακούς. Γάτα στις δημόσιες σχέσεις, προβλέπω αύξηση στον αριθμό των κληθέντων στα εθνικά συγκροτήματα.*

●●● **Μεγάλη ταλαιπωρία πέρασαν οι δίκοι μας μέχρι να φτάσουν Αγγλία. Οι πολλές αλλαγές αεροπλάνων τους γονάτισε. Τουλάχιστον ελπίζουν αυτό που θα αντικρύσουν στον τελικό προορισμό να τους αποζημιώσει.**





"ΡΟΔΟΣ ΚΑΠ"

Ορτσα... τα πανιά

✔ *ΞΕΚΙΝΑΕΙ ΣΗΜΕΡΑ ΣΤΙΣ 1 Μ.Μ. ΑΠΟ ΤΟ ΛΙΜΑΝΙ ΤΗΣ ΑΚΑΝΤΙΑΣ Ο ΠΕΜΠΤΟΣ ΔΙΕΘΝΗΣ ΙΣΤΙΟΠΛΟΪΚΟΣ ΑΓΩΝΑΣ "ΡΟΔΟΣ ΚΑΠ 2001"*

Από το λιμάνι της Ακαντιάς θα δοθεί σήμερα στις 1 μ.μ. η εκκίνηση του πέμπτου διεθνούς ιστιοπλοϊκού αγώνα "Ρόδος Καπ 2001", που διοργανώνει ο Αθλητικός Σύλλογος Ιστιοπλόων Ανοικτής Θαλάσσης Ρόδου, με τη χορηγία του Οργανισμού Προώθησης Ροδιακού τουρισμού (ΠΡΟΤΟΥΡ).

Ο πρώτος προορισμός των σκαφών θα είναι ο Πανορμίτης της Σύμης, καλύπτοντας τα πρώτα 19 από τα 161 συνολικά ναυτικά μίλια. Κυβερνήτες και πληρώματα θα διανυκτερεύσουν στη Σύμη και την Κυριακή (8-7-2001) θα ξεκινήσουν από τον Πανορμίτη με προορισμό την Κω, απόστασης 37 ν.μ. Στη συνέχεια, το "Ρόδος Καπ 2001" θα ταξιδέψει στην Κάλυμνο, όπου και θα ολοκληρωθούν τα τρία ετάπ του α' σκέλους (όρτσα).

Το β' σκέλος (πρίμα) περιλαμβάνει τα ετάπ Κάλυμνος-Τήλος και Τήλος-Ρόδος.

Αναφερόμενος στον πέμπτο διεθνή ιστιοπλοϊκό αγώνα, ο πρόεδρος του ΑΣΙΑΘ Ρόδου κ. Σταμάτης Σταύρας, δήλωσε: "Πέρσι ζήσαμε ένα ακόμη ιστιοπλοϊκό γεγονός, σε μια επιτυχημένη προσπάθεια συνεργασίας των προσπαθειών του συλλόγου μας, όλων των τοπικών φορέων και χορηγών μας. Στην περσινή τελετή απονομής των επάθλων εδώ στον ίδιο χώρο, βραβεύσαμε και θαυμάσαμε τις συντονισμένες προσπάθειες όλων μας, που σκοπούς μοναδικούς είχαν και έχουν να στηρίζουν τη Ρόδο μας και τα Δωδεκάνησα, αθλητικά και πολιτιστικά στη διεθνή επικαιρότητα.

Οι εκδηλώσεις αυτού του είδους όσο απλές και ωραίες φαίνονται, κρύβουν πολλές δυσκολίες. Ο συνδυασμός της καλής οργάνωσης με επιτροπές αξιόλογες και στίβο με καλές καιρικές συνθήκες αποτελούν αντικείμενα σημαντικά για τους συμμετέχοντες και για την επιτυχία του αγώνα.

Ο ΑΣΙΑΘ Ρόδου έχοντας την πείρα 100 αγώνων, που έχει διοργανώσει από το 1989 μέχρι σήμερα με επιτυχία, διοργανώνει τον αγώνα αυτό, συμμετέχοντας έτσι ενεργά στις προσπάθειες των αρχών του τόπου, βοηθώντας παράλληλα και τα μικρότερα νησιά. Στόχος μας και φιλοδοξία μας είναι να οργανώνουμε και να βελτιώνουμε κάθε χρόνο τον αγώνα αυτό, εδώ, στα ανατολικότερα σύνορα της Ελλάδας και τα ακριτικότερα της Ευρωπαϊκής Ενωσης, προβάλλοντας τα νησιά μας και όλη την Ελλάδα, υπενθυμίζοντας έτσι, ότι ένας ιστιοπλοϊκός αγώνας θα είναι η μεγαλύτερη διοργάνωση που μπορεί να πραγματοποιείται στην περοχή μας. Για φέτος θα επισκεφθούμε τα λιμάνια Πανορμίτη Σύμης, της Κω, της Καλύμνου και της Τήλου, ξεκινώντας και τερματίζοντας στη Ρόδο οργανώνοντας δε εκδηλώσεις σε καθ' ένα απ' αυτά και εξασφαλίζοντας την πλήρη φιλοξενία των σκαφών και των πληρωμάτων τους.

Ο αγώνας μας έχει τεθεί υπό την αιγίδα του Υπουργείου Εθνικής Αμυνας, της Νομαρχιακής Αυτοδιοίκησης Δωδεκανήσου, του Δήμου Ρόδου-ΔΟΝΑ και του ΠΡΟΤΟΥΡ. Ο κεντρικός χορηγός μας είναι ο ΠΡΟΤΟΥΡ.

Την καθημερινή πρόγνωση καιρού θα μας δίνει ο κ. **Γεώργιος Κασιμίδης,** μετεωρολόγος της ΕΜΥ, όπως κάθε χρόνο".

Την κορυφαία ναυταθλητική εκδήλωση που γίνεται στην περιοχή της Δωδεκανήσου στηρίζουν ο ΝΑΟΔ, ο ΔΟΝΑ Ρόδου, οι Ενοπλες Δυνάμεις, οι Δήμοι Κω, Καλύμνου και Τήλου, καθώς και Επενδυτικη ΕΠΕ και η KALYMNA YACHTING.



MANOS CENTER RODOS
ΜΟΝΑΔΙΚΕΣ ΠΡΟΣΦΟΡΕΣ ΓΙΑ ΑΤΟΜΙΚΑ ΤΑΞΙΔΙΑ!!!

- **Παρίσι** 5 ημέρες από **138.000** δρχ.
- **Λονδίνο** 4 ημέρες από **137.000** δρχ.
- **Ρώμη** 5 ημέρες από **138.000** δρχ.
- **Αγία Νάπα - Κύπρος** 5 ημέρες από 92.500 δρχ.
- **Βιέννη** 4 ημέρες από **161.000** δρχ.
- **Βουδαπέστη** 5 ημέρες από 136.000 δρχ.
- **Λάρνακα** 5 ημέρες από **79.000** δρχ.

ΕΠΙΣΗΣ ΚΑΝΟΥΜΕ ΚΡΑΤΗΣΕΙΣ ΓΙΑ ΞΕΝ/ΧΕΙΑ ΣΤΗ ΜΥΚΟΝΟ, ΚΩ, ΘΕΣΣΑΛΟΝΙΚΗ, ΑΘΗΝΑ, ΣΑΝΤΟΡΙΝΗ, ΚΡΗΤΗ κ.ά.

Και πολλοί άλλοι προορισμοί!!!!

** Οι παραπάνω τιμές είναι κατ' άτομο σε δίκλινο και περιλαμβάνουν αεροπορικά εισιτήρια από Ρόδο χωρίς φόρους αεροδρομίων*

ΑΝΑΧΩΡΗΣΕΙΣ ΑΠΟ ΡΟΔΟ!.. ΕΞΩΤΙΚΑ ΤΑΞΙΔΙΑ ΣΤΑ ΜΕΤΡΑ ΣΑΣ ΚΑΙ ΣΤΗΝ ΠΙΟ ΠΡΟΣΙΤΗ ΤΙΜΗ!!!



- **Πούκετ** 10 ημέρες από **243.000** δρχ.
- **Κο Σαμούι** 10 ημέρες από **246.000** δρχ.
- **Μπανγκόκ-Σιγκαπούρη** 10 ημέρες από **257.000** δρχ.
- **Πούκετ-Σιγκαπούρη** 12 ημέρες από **271.000** δρχ.
- **Κο Σαμούι - Σιγκαπούρη** 12 ημέρες από **275.000** δρχ.

** Οι παραπάνω τιμές είναι κατ' άτομο και περιλαμβάνουν διαμονή σε 3*, 4* & 5* ξενοδοχεία καθώς και αεροπορικά εισιτήρια από ΡΟΔΟ. Μεταφορές από και προς τα αεροδρόμια, πρωινό καθημερινά στο Πούκετ, Κο Σαμούι, Μπανγκόκ. ΔΩΡΕΑΝ μεταφορές & εισόδους για όλα τα αξιοθέατα της Σιγκαπούρης. Κρατήσεις μέχρι τέλη Μαΐου & αναχωρήσεις μέχρι τέλη Ιουνίου.*

CHARTERS

ΓΑΛΛΙΑ - ΑΓΓΛΙΑ - ΒΕΛΓΙΟ - ΙΤΑΛΙΑ - ΟΛΛΑΝΔΙΑ - ΓΕΡΜΑΝΙΑ - ΑΥΣΤΡΙΑ

***** ΤΙΜΗ ΤΣΑΡΤΕΡ ΓΙΑ ΑΓΓΛΙΑ ΑΠΟ ΡΟΔΟ 20.000 δρχ.*****

** Η τιμή δεν περιλαμβάνει φόρους αεροδρομίων*

MANOS CENTER RODOS
ΣΤΑΜΑΤΗΣ ΧΑΤΖΗΛΑΖΑΡΟΥ
Κ. ΠΑΛΑΜΑ 7-9, ΡΟΔΟΣ • ΤΗΛ.: 0241-25400 ΦΑΧ: 0241 24401

«CHINA VILLAGE»
ΚΙΝΕΖΙΚΟ & ΒΙΕΤΝΑΜΕΖΙΚΟ ΕΣΤΙΑΤΟΡΙΟ



Ανοίξαμε
και σας περιμένουμε *στο καθαρό.*
και άνετο περιβάλλον μας
Είμαστε ειδικοί στα ***κινέζικα***
και ***βιετναμέζικα*** φαγητά
Δοκιμάστε τα και με διανομή κατ' οίκον,
με ένα τηλεφώνημα στο **21023**
Για τα φαγητά σε πακέτο
10% *έκπτωση*

«CHINA VILLAGE»
Στην οδό **Κ.Ν. Κωνσταντινίδη 8**
περιοχή **Ζέφυρος** *(εντός Ρόδου)*

Ανοιχτά κάθε μέρα από 17.00-24.30
Κυριακές από 12.00-24.30

ΤΑΒΕΡΝΑ ΜΕΣΟΓΕΙΟΣ ΘΑΛΑΣΣΑ



Θαλασσινά - Μεζέδες

Σίγουρα, κάτι διαφορετικό!
Ανοίξαμε και σας περιμένουμε

Ιερού Λόχου 47
85101 Ιαλυσός-Ρόδος
Τηλ. (0241) 91365

VANIK TOURS

ΓΙΑΝΝΗΣ και ΣΕΒΑ ΒΑΛΣΑΜΙΔΗ
VANIK σημαίνει ΑΛΗΘΕΙΑ
ΑΚΤΗ ΚΑΝΑΡΗ 17, ΨΑΡΟΠΟΥΛΑ - ΑΝΕΤΟ ΠΑΡΚΙΝΓΚ
ΑΝΟΙΚΤΑ: ΔΕ-ΣΑ 08.30-14.00 και 16.30-20.30
Τηλ. 35191-37621 κινητό 0945-798148 FAX 29532
Το γραφείο μας πάντα πρώτο σε κρατήσεις ξενοδοχείων εξασφάλισε και σας προσφέρει καταπληκτικές τιμές για τα παρακάτω ξενοδοχεία σε ΠΑΚΕΤΑ (Εκδοση εισιτηρίων R/T) από 1/4/2001 - 31/10/2001.

1ον	**HOTEL ELECTRA A΄ SUPERIOR**	
	Ερμού Σύνταγμα	
	Μονόκλινο	δρχ. 32.200
	Δίκλινο	δρχ. 38.600
	Τρίκλινο	δρχ. 45.600
2ον	**HOTEL ALEXANDROS A΄ SUPERIOR**	
	ΠΛΑΤΕΙΑ ΜΑΒΙΛΛΗ	
	Μονόκλινο	δρχ. 26.000
	Δίκλινο	δρχ. 29.000
	Τρίκλινο	δρχ. 34.000
3ον	**HOTEL PRESIDENT A΄ κατηγορίας**	
	Λεωφόρος Κηφισίας	
	Μονόκλινο	δρχ. 12.500
	Δίκλινο για μονόκλινο	δρχ. 14.000
	Δίκλινο	δρχ. 16.500
	Τρίκλινο	δρχ. 20.000
4ον	**HOTEL ASTOR A΄ κατηγορίας**	
	Σύνταγμα	
	Μονόκλινο	δρχ. 19.500
	Δίκλινο για μονόκλινο	δρχ.22.000
	Δίκλινο	δρχ. 26.000
	Τρίκλινο	δρχ. 32.000
5ον	**HOTEL ARETHOUSA B΄ κατηγορίας**	
	Σύνταγμα	
	Μονόκλινο	δρχ. 16.000
	Δίκλινο	δρχ. 22.000
	Τρίκλινο	δρχ. 28.000
6ον	**HOTEL RIVA A΄ κατηγορίας**	
	Περιοχή HILTON	
	Μονόκλινο	δρχ. 18.500
	Δίκλινο	δρχ. 21.000
	Τρίκλινο	δρχ. 28.500
7ον	**HOTEL ZAFOLIA A΄ SUPERIOR**	
	Λεωφόρος Αλεξάνδρας	
	Μονόκλινο	δρχ. 27.000
	Δίκλινο	δρχ. 30.000
	Τρίκλινο	δρχ. 36.000
8ον	**HOTEL ELLINIS B΄ SUPERIOR**	
	ΩΝΑΣΕΙΟ, Λεωφ. Συγγρού	
	Μονόκλινο	δρχ. 13.500
	Δίκλινο	δρχ. 17.500
	Τρίκλινο	δρχ. 21.000
9ον	**HOTEL DORIAN INN B΄ κατηγορίας**	
	ΟΜΟΝΟΙΑ	
	Μονόκλινο	δρχ. 17.000
	Δίκλινο	δρχ. 20.000
	Τρίκλινο	δρχ. 26.000
10ον	**HOTEL EGNATIA B΄ κατηγορίας**	
	Θεσσαλονίκη Κέντρο, καινούργιο	
	Μονόκλινο	δρχ. 19.000
	Δίκλινο	δρχ. 23.000
	Τρίκλινο	δρχ. 27.000

- Τα παραπάνω ξενοδοχεία διαθέτουν T.V. σε όλα τα δωμάτια
- Στις πιο πάνω τιμές συμπεριλαμβάνεται πρωινό σε μπουφέ
- Ακόμη σε μας θα βρείτε αεροπορικά και ατμοπλοϊκά εισιτήρια όλων των εταιριών .

ΡΕΠΟΡΤΑΖ

Ρόδος, το νησί των Ολυμπιονικών...

✓ Η ΜΑΘΗΤΡΙΑ ΤΟΥ 5ου ΓΥΜΝΑΣΙΟΥ ΑΧΑΡΝΩΝ ΣΚΟΔΡΑ ΘΕΟΔΩΡΑ, ΕΚΦΡΑΖΕΙ ΜΕΣΩ ΤΗΣ ΕΚΘΕΣΗΣ ΤΗΣ ΤΗ ΓΝΩΜΗ ΤΗΣ ΓΙΑ ΤΟ ΝΗΣΙ ΤΩΝ ΟΛΥΜΠΙΟΝΙΚΩΝ

Αλλη μια έκθεση με θέμα "τη Ρόδο το νησί των Ολυμπιονικών" μας δίνεται η ευκαιρία τα παρουσιάσουμε σήμερα.

Αυτή η φορά τη μαθήτρια του 5ου γυμνασίου Αχαρνών, Σκόδρα Θεοδώρα εκφράζει τη γνώμη και την άποψη της επάνω στο θέμα.

Η έκθεση παρουσιάζεται ως εξής:

Μόλις ο διευθυντής μας μας ανακοίνωσε το θέμα, πάνω στο οποίο έπρεπε να εκφράσουμε την γνώμη μας την άποψή μας εάν θέλαμε να διαγωνισθούμε μου φάνηκε πολύ απλό. Αργότερα όμως, κατάλαβα πως ήταν ένα θέμα, που απαιτούσε πολλές ώρες δουλειάς και έρευνας. Δεν ήταν όμως αυτός ο κύριος λόγος που άλλαξα την αρχική μου άποψη για το θέμα. Η κύρια αιτία ήταν στο ότι μου δόθηκε η ευκαιρία να κάνω κάτι πολύ σημαντικό-τουλάχιστον για μένα. Μου δόθηκε η ευκαιρία λοιπόν ν' ανατρέξω πίσω σε κάθε απομεινάρι ναών και βωμών και αγωνιστικών στίβων σε κάθε κίονα ορθό η σωριασμένο ακέραιο ή ακρωτηριασμένο από τις ορδές των βαρβάρων ή το μόλισμα των αιώνων. Σε κάθε γλυπτό άριστα φυλαγμένο που αποτελεί μνημείο αναγέννησης της ψυχής και του πνεύματος. Που φτερώνει στην φαντασία και διανοίγει πληρέστερη την προσέγγιση στα ολυμπιακά ιδεώδη. Μου δόθηκε η ευκαιρία λοιπόν να νιώσω για ακόμα μία φορά υπερήφανη που είμαι Ελληνίδα!

Θα ήθελα ν' αναφερθώ αρχικά στην Ρόδο σ' αυτό το εξαίσιο νησί των Δωδεκανήσων, που είναι μάλιστα και το μεγαλύτερο απ' αυτά.

Η Οικονομία της στηρίζεται κυρίως στον Τουρισμό και το γεγονός ότι περίπου το 60% των Ροδίων ασχολούνται με τα τουριστικά και συναφή επαγγέλματα δεν είναι καθόλου τυχαίο. Ο ξενοδοχειακός οπλισμός της Ρόδου είναι ο αρτιότερος από κάθε ελληνική περιοχή εκτός της Αθήνας, και τα τέλεια εξοπλισμένα αεροδρόμια που διαθέτει είναι δύο πολύ σημαντικοί αλλά όχι οι βασικοί λόγοι του τουριστικού ενδιαφέροντος που παρουσιάζει αυτή τη στιγμή η Ρόδος. Το σημαντικότερο για μένα αλλά και που αποτελεί πιστεύω πόλο για τους τούριστες είναι το περίφημο έργο ροδιακής πλαστικής όπου θαμπαίνει προκαλώντας ανάταση, συγκεντρώνοντας τα βλέμματα ψλά με τα υπερφυσικά του (43 μ.). Είναι φυσικά ο Κολοσσός της Ρόδου. Αυτό το δημιούργημα αποκλείεται νε μείνει απαρητήρητο και να διαγραφεί απ' τις μνήμες όλων όσων είχαν την ευκαιρία να το θαυμάσουν!

Η Ρόδος κρατά γερά σφιγμένη στην πλάτη της την ιστορία. Το πρώτο της όνομα ήταν Αιθραία, Αστερία, Αταβυρία, Μακαρία, Καλομβη, Ολόστρα, Πελαγία, Σταδία, Οφιάχα και Τελχίνις. Το όνομα "Ρόδος" απέκτησε αργότερα γύρω στο 412 μ.Χ. όπου και ανέπτυξε μεγάλη πολιτική οικονομική και πνευματική δύναμη. Κατάφερε να επιζήσει στα δύσκολα χρόνια κατακτήσεων και εκμετάλλευσης χωρίς όμως να χάσει την αξε πέραστη αίγλη και την αγνή ομορφιά της.

Υπήρξε κέντρο πνευματικής ανάπτυξης κατά την αρχαιότητα αλλά και μητέρα πολλών και σπουδαίων ολυμπιονικών.

Ο καθένας θα μπορούσε να την παρομοιάσει με μια γυναίκα που διαθέτει όλα τα προσόντα για να ονομάζεται γνήσια ελληνίδα. Αλωνίστρια, έξυπνη, επίμονη, αξεπέραστη σε κάλλη και ομορφιά και πάνω απ' όλα στοργική μητέρα. Ποια όμως η σχέση της Ρόδου με τους Ολυμπιακούς Αγώνες; Γιατί όλοι έχουμε συσχετήσει τ' όνομά της με της αρχαίες σύγχρονες Ολυμπιάδες; Το γεγονός αυτό δεν μου φαίνεται καθόλου παράξενο μα ούτε τυχαίο αν λάβουμε μάλιστα υπόψη ότι αποτέλεσε γενετειρα πολλών ολυμπιονικών της Αρχαίας αλλά και της Σύγχρονης Ελλάδας.

Παραδείγματα πολλά και λαμπρά. Πρώτος ο Διαγόρας. Ήταν γιός του ξακοστού Δαμάγητου. Πήρε το 464 π.Χ. στην 79η Ολυμπιάδα. Ονομαστός πυγμάχος περιβόητος για τις πολλές του νίκες στους μεγάλους πανελλήνους Αγώνες. Αργότερα το 452 π.Χ. στους 82ους Ολυμπιακούς Αγώνες ο ρόδιος Δαμάγητος, μεγαλύτερος γιος του Διαγόρα ανακηρύχθηκε νικητής στο Παγκράτιο. Η φήμη και η συμβολή της Ρόδου δε σταματά εδώ. Το 448 π.Χ. στους 83ους Ολυμπιακούς Αγώνες, και οι δύο γιοί του Διαγόρα αυτήν την φορά ανακηρύχθηκαν νικητές και στέφθηκαν με τον περίφημο κότινο. Ο Δαμάγητος στην πυγμή και ο Ακουσίλαος στο παγκράτιο. Τη σκυτάλη παίρνει Ρόδιος αθλητής Δωριεύς όπου ανακηρύσσεται Ολυμπιονίκης Πγκρατίου για τρείς συνεχόμενες Ολυμπιάδες 87η (432 π.Χ.), 88η (428 π.Χ.), 89η (424 π.Χ.). Είναι μια απ' τις κορυφαίες αθλητικές φυσιογνωμίες της Ρόδου. Η δόξα συνεχίζεται με τον ρόδιο Ευκλή νικητή στην πυγμή στην 96η Ολυμπιάδα (376 π.Χ.).

Αξιοσημείωτο σ' αυτήν την Ολυμπιάδα είναι το γεγονός ότι η Καλλιπάτειρα πιάστηκε να παρακολουθεί τους αγώνες ντυμένη άνδρας. Το 141 π.Χ. στην 141η Ολυμπιάδα αναδυκνύεται Σταδιονίκης ο ρόδιος Δωρόθεος. Αργότερα ο ρόδιος Λεωνίδας αναδυκνύεται νικητής στους δρόμους Σταδίου διαύλου και όπλων το 164 και το 160 π.Χ. στην 154η και 155η Ολυμπιάδα της Αρχίας Ελλάδας.

Στην επόμενη Ολυμπιάδα ο Αριστομένης έρχεται για να δοξάσει για ακόμα μια φορά την ξακουστή γενέτειτα του Ρόδο στην 156η Ολυμπιάδα που πραγματοποιήθηκε το 156 π.Χ. κερδίζοντας νίκη στο αγώνισμα της πάλης μαι του παγκρατίου. Για άλλη μία φορά ο Λεωνίδας θα προκριθεί στους 157ους Ολυμπιακούς Αγώνες (152 π.Χ.) με την νίκη του στα ίδια αγωνίσματα δρόμων. Πολύ αργότερα ύστερα από 20 Ολυμπιάδες, ο ρόδιος παλαιστής Φιλόστρατος θα κατηγορηθεί πως εξαγόρασε τον αντίπαλό του Ευδηλο κερδίζοντας έτσι νίκη στους 178ους Ολυμπιακούς Αγώνες στην πάλη. Το τέλος για τους Ολυμπιονίκες της Αρχαιότητας που κατάγονται απ' την Ρόδο έρχεται να δώσει ο Κομαίος Ρόδου που αναδεικνύεται Σταδιονίκης το 73 μ.Χ. (213 ους Ολ. Αγώνες).

Οι απαντήσεις λοιπόν αρχίζουν σιγά-σιγά να διαφαίνονται και οι προαναφερόμενοι αθλητές είναι τα πιο αξιόπιστα και χειροπιαστά παραδείγματα, που μαρτυρούν την αναμφισβήτητη προσφορά της Ρόδου στο μεγαλείο την αίγλη και το δυναμισμό του αρχαίου Ελληνικού πολιτισμού.

Θεωρώ όμως πολύ σημαντικό όσο και αναγκαίο, ν' αφιερώσω ένα μέρος της εκθέσης μου αναλύοντας τον Ολυμπιακό Ιδεώδες και Πνεύμα την σημασία που είχε τότε και πως το έχουμε καταντήσει σήμερα.

Οι Ολυμπιακοί Αγώνες ήταν μεγαλύτερη αθλητική γιορτή της Αρχαίας Ελλάδας η οποία τελούνταν κάθε τέσσερα χρόνια στην Ολυμπία. Σύμφωνα με την παράδοση οι αγώνες ιδρύθηκαν από τον Πίσω ή Πελοπα ενώ αργότερα αναδιοργανώθηκαν απ' τον Ηρακλή. Καταργήθηκαν απ' τον Θεοδόσιο Β΄ το 393 μ.χ. διότι θεωρήθηκαν και ως ειδολολατρική τελετή, και αναβιώθηκαν το 1896 από τον Γάλλο φιλέλληνα Πέτρο ντε Κουμπερτεν.

Με μόνη τη λέξη αθλητισμός θα μπορούσε να προσδιορίσουμε την παράλληλη άσκηση του ανθρώπινου πνεύματος και σώματος που προβλέπει στην δημιουργία του ιδανικού ανθρώπου. Διεθνείς οργανισμοί ασχολούνται με την διοργάνωση αγώνων. Έτσι και σήμερα ο αθλητισμός εκφράζει την ανθρωπότητα. Τα ΜΜΕ αφιερώνουν σημαντικό χρόνο για την παρουσίαση και προβολή της. Όλοι οι πολιτισμένοι λαοί δείχνουν τεράστιο ενδιαφέρον για το αθλητικό ιδεώδες που θα προβάλλει και την οικονομική δύναμή τους.

Έτσι διοργανώνονται ποικίλοι αγώνες, σε τακτά χρονικά διαστ΄ματα με κορωνίδα και πόλο τους Ολυμπιακούς Αγώνες και την προσπάθεια ανασύστασής τους. Μ' αυτόν τον τρόπο γίνεται προσπάθεια να ενισχυθούν οι φιλικοί δεσμοί ανάμεσα στα κράτη και τους λαούς.

Η εποχή μας παρά την τεράστια τεχνολογική ανάπτυξη δεν εγκατέληψε το αθλητικό ιδανικό. Γυμναστήρια στάδια, χώροι άθλησης και γυμναστικής κατασκευάζονται με την σύγχρονη τεχνολογία. Διεθνείς κανονισμοί ασχολούνται με τη διοργάνωση αγώνων. Έτσι και σήμερα ο αθλητισμός αγκαλιάζει την ανθρωπότητα. Τα ΜΜΕ αφιερώνουν σημαντικό χρόνο για την παρουσίαση και προβολή του. Όλοι οι πολιτισμένοι λαοί δείχνουν τεράστιο ενδιαφέρον για το αθλητικό ιδεώδες που θα προβάλει και την οικονομική δύναμή τους.

Έτσι διοργανώνονται ποικίλοι αγώνες, σε τακτά χρονικά διαστήματα με κορωνίδα και πάλι τους Ολυμπιακούς Αγώνες και την προσπάθεια ανασύστασής τους. Μ' αυτόν τον τρόπο γίνεται προσπάθεια να ενισχυθούν οι φιλικοί δεσμοί ανάμεσα στα κράτη και τους λαούς, να προωθεί η ειρημική συνύπαρξη και να εδραιωθεί η παγκόσμια συμφιλίωση.

Δυστυχώς όμως, το αθλητικό Ιδέωδες δε μπορεί να βρεί ανταπόκριση στην εποχή μας, γιατί πολλά έχουν αντιστραφεί. Η άμιλλα που κινητοποιεί ολόκληρο τον ψυχοπνευματικό μας κόσμο στην ευγένεια και την ανωτερότητα του χαρακτήρα έχει μετραπεί σ' ένα αθέμιτο ανταγωνισμό με καθαρά κερδοσκοπικούς στόχους και σκοπούς. Η εμπορευματοποίηση έχει ανατρέψει το ιδανικό των αθλητών σε ιδιοτέλεια, κερδοσκοπία ή ατομική προβολή που υπηρετεί ωφελιμιστικούς στόχους.

Τα ΜΜΕ διαφημίζονται μέσω των αθλητών, επιτυγχανοντας ανώτατες καταναλώσεις και ανεβάζοντας τους δείκτες ακροαματικότητας.

Στο βωμό αυτό θυσιάστηκε πολές φορές το αθάνατο Ολυμπιακό πνεύμα η Ολυμπιακή Ιδέα, ο θρύλος των Ολυμπιακών Αγώνων. Η Ιερή φλόγα του αθάνατου ιδανικού αντί να θερμαίνει της καρδιές των ανθρώπων με συναδέλφωση και παγκόσμια ειρήνη, γίνεται το άριστο μέσο προβολής ισχυρών και δυναμικών συμφερόντων. Και δυστυχώς τα εκφυλιστικά φαινόμενα συνεχίζονται...

Όλοι μας επιθυμούμε την απάλειψη τέτοιων φαινομένων με την δραστική παρέμβαση των πολιτειακών θεσμών. Οι κανονικοί παράγοντες θα πρέπει επιτέλους ν' αναλάβουν τις ευθύνες τους για τη σωστή απανέκφραση του Αθλητικού ιδεώδους και στους επόμενους Ολυμπιακούς Αγώνες ίσως φανούμε τυχεροί. Ίσως σταματήσουν οι πόλεμοι και η εκμετάλλευση των αδύναμων και ίσως επαναφέρουμε στον αθλητισμό το αρχαίο πνεύμα, το αθάνατο "του ωραίου του μεγάλου και του αθλητικού".

Ίσως καταφέρουμε να μην μαυρίσουμε άλλο το όνομα της Ρόδου και κάθε Ρόδου. Να μην σφυρηλατίσουμε άλλο την κάθε περιοχή που κάποτε δόξασε και φώτισε την Ελλάδα όλων μας. με τη συμβολή της στην ανάπτυξη του πολιτισμού.

Θέλω να τονίσω ότι οι Ολ. Αγώνες όπως σήμερα τους ξέρουμε δεν έχουν συνέχεια πλέον εάν συνεχίσουν και παραμείνουν κατανωλωτικό αγαθό. Και για το λόγο αυτό πρέπει να μείνουν ένα πολιτισμικό αγαθό και ν' αρχίσει πάλι να πνέει ούριος άνεμος τουλάχιστον από τον τόπο που γεννήθηκαν που μπορούν ν' αποθεραπευτούν. Ίσως στο τέλος τα καταφέρουμε, να σώσουμε τις αξίες του Ολ. ιδεώδους με το σημερινό πολιτισμό.

Ίσως...γιατί "η ελπίδα πεθαίνει πάντα τελευταία"!

Η ΜΑΘΗΤΡΙΑ ΤΟΥ 5ου ΓΥΜΝ. ΑΧΑΡΝΩΝ
Σκόδρα Θεοδώρα

Ξενάγηση των εννέα μαθητών

Τα γραφεία του ΔΟΝΑ Ρόδου επισκέφθηκαν χθες οι εννέα μαθητές Γυμνασίων σεισμόπληκτων Δήμων της Αττικής που φιλοξενούνται στην Ρόδο από το Δήμο Ροδίων, σαν βραβευθέντες σε διαγωνισμό έκθεσης με θέμα: "Ρόδος": Το νησί των ολυμπιονικών" που προκήρυξε η Νομαρχία Αττικής.

Τους υποδέχτηκαν ο πρόεδρος του Οργανισμού και δημοτικός σύμβουλιος κ. Κάλλιστος Διακογεωργίου και ο Προϊστάμενος του ΔΟΝΑ κ. Μιχάλης Ερωτόκριτος, που ανέλυσαν στους μαθητές και τους συνοδούς τους τον τρόπο λειτουργίας του Δημοτικού Οργανισμού Νεολαίας και Αθλησης.

Στην συνέχεια οι φιλοξενούμενοι ξεναγήθηκαν από τον Θεοφάνη Μπογιάνο στο Αρχαίο Στάδιο, την Παλιά Πόλη και το Ενυδρείο. Το βράδυ παραβρέθηκαν σε δείπνο που τους παρέθεσε ο διοικητής της 95 ΑΔΤΕ στην λέσχη Αξιωματικών.

Αποδράστε στη γραφική Σύμη στην πρεμία, το φιλόξενο περιβάλλον και τα κλιματιζόμενα δωμάτια του ξενοδοχείου μας

PEDI BEACH



Οι πρώτες δύο νύκτες προς 9.500 δρχ. το άτομο με πρωινό και οι επιπλέον προς 6.500 δρχ. το άτομο.
Τιμή γεύματος ή δείπνου σε μπουφέ προς 2.500 δρχ. κατ' άτομο

Για κρατήσεις τηλ. (0246) 71981, telefax 71982
Email: alkal@blueseahotel.gr

ΝΤΕΤΕΚΤΙΒΣ ΑΘΗΝΩΝ

PRIVATE DETECTIVE

Αναλαμβάνουμε υποθέσεις ανηλίκων, προσωπικές, οικογενειακές εμποροβιομηχανικές
Διαθέτουμε τα καλύτερα ηλεκτρονικά σύγχρονα οπτικοακουστικά μέσα
Εχεμύθεια 100%
Τα 30 χρόνια πείρα είναι η εγγύησή μας

ΤΗΛ. 0977 632963 & 0945 319796

Εστιατόριο - Ταβέρνα
EDEM
Στο δρόμο προς την παραλία ΤΣΑΜΠΙΚΑ

Ανοίξαμε και σας περιμένουμε για να απολαύσετε το φαγητό σας σε ένα εξοχικό και ήσυχο περιβάλλον

Αναλαμβάνουμε κάθε είδους εκδήλωση

0244-22940
097 4 044334

ΜΠΑΣΚΕΤ

Λαμπρή πρεμιέρα

✔ *ΜΕ ΤΗΝ ΕΝΑΡΞΗ ΤΟΥ ΠΑΙΔΙΚΟΥ ΤΟΥΡΝΟΥΑ ΜΠΑΣΚΕΤ "ΙΑΛΥΣΟΣ - ΚΑΛΟΚΑΙΡΙ 2001", ΚΑΘΩΣ ΚΑΙ ΜΕ ΤΟ ΦΙΛΙΚΟ ΠΑΙΧΝΙΔΙ ΤΟΥ ΓΑΣ ΙΑΛΥΣΟΣ ΜΕ ΤΗΝ ΕΘΝΙΚΗ ΜΑΣ ΟΜΑΔΑ ΝΕΩΝ, ΑΝΟΙΞΕ ΠΡΟΧΘΕΣ Η ΑΥΛΑΙΑ ΤΗΣ ΜΠΑΣΚΕΤΙΚΗΣ ΕΟΡΤΑΣΤΙΚΗΣ ΠΕΡΙΟΔΟΥ ΠΟΥ ΔΙΟΡΓΑΝΩΝΕΙ Ο ΔΗΜΟΣ ΙΑΛΥΣΟΥ*

Με μία λαμπρή βραδιά άνοιξε προχθές η αυλαία της μπασκετικής εορταστικής περιόδου που χαρίζει στους Ρόδιους φίλων του μπάσκετ ο Δήμος Ιαλυσού. Το "στολίδι" της πόλης, το Δημοτικό Κλειστό Γυμναστήριο είχε "βάλει" από νωρίς τα "καλά" του, καθώς υποδέχτηκε τόσο τα δεκάδες νέα παιδιά που έδωσαν το παρόν στην πρεμιέρα του τουρνουά Μίνι - Σούπερ Μίνι με την επωνυμία "Ιάλυσος - Καλοκαίρι 2001", όσο και την αποστολή της Εθνικής μας ομάδας των Νέων, που θα διεκδικήσει από τις 11 έως τις 16 Ιουλίου την πρόκρισή της στην τελική φάση του Πανευρωπαϊκού πρωταθλήματος. Οπως είναι φυσικό, από την γιοιρτή δεν θα μπορούσε να απουσιάσει ούτε ο ΓΑΣ Ιάλυσος, ο οποίος βρήκε την καλύτερη ευκαιρία για να πανηγυρίσει την άνοδό του στην Γ' Εθνική κατηγορία.

Μετά την ολοκλήρωση των αγώνων της πρώτης μέρας του παιδικού τουρνουά, το οποίο συνεχίστηκε και χθες, οι αρκετοί φίλοι του αθλήματος που έδωσαν το παρόν στις εξέδρες του Κλειστού, παρακολούθησαν το προγραμματισμένο φιλικό παιχνίδι ανάμεσα στον ΓΑΣ Ιάλυσο και την Εθνική μας ομάδα των Νέων. Για την ιστορία, το αντιπροσωπευτικό μας συγκρότημα επικράτησε με 85-44, ενώ αξίζει να σημειωθεί πως με τους "ερυθροκίτρινους" αγωνίστηκαν οι δύο εκ των τριών νεοαποκτηθέντων παικτών. Πρόκειται για τον Καλαματιανό **Μπάκα,** καθώς και για τον **Μούτσο.** Μάλιστα ο τελευταίος τραυματίστηκε κατά την διάρκεια του φιλικού στον αστράγαλο, χωρίς να υπάρχουν ανησυχίες για τυχόν ζημιά, καθώς πρόκειται για ελαφρύ διάστρεμμα.

Πριν από την έναρξη της αναμέτρησης, ο δήμος Ιαλυσού τίμησε τους παίκτες, τον προπονητή καθώς και το υπόλοιπο προσωπικό του ΓΑΣ Ιάλυσος. Ο δε σύλλογος τίμησε για την υποστήριξή τους τόσο τον δήμαρχο **Στέργο Στάγκα**, όσο και τους δημοτικούς συμβούλους κ. **Τσίκκη και Τριανταφύλλου.**

Κατά τη διάρκεια της ομιλίας του, ο δήμαρχος καλωσόρισε τα μέλη της Εθνικής μας ομάδας των Νέων (θα δώσει σήμερα και αύριο στις 9 το βράδυ φιλικά προετοιμασίας κόντρα στην Αίγυπτο), παρουσίασε το πρόγραμμα των εκδηλώσεων και κάλεσε όλο τον φίλαθλο κόσμο του νησιού να σταθεί με θέρμη στο πλευρό της "γαλανόλευκης" ομάδας στους αγώνες των προκριματικών του πανευρωπαϊκού πρωταθλήματος. Από την πλευρά του, ο αρχηγός της ελληνικής αποστολής και μέλος του Δ.Σ. της ΕΟΚ, **Παναγιώτης Τσαγαρώνης,** ευχαρίστησε το δήμο Ιαλυσού για την φιλοξενία στο Κλειστό "στολίδι" -όπως το χαρακτήρισε, ενώ ευχήθηκε ο κόσμος να δείξει την συμπαράστασή του στην μεγάλη προσπάθεια της Εθνικής μας.

Τέλος, είναι απαραίτητο να υπογραμμιστεί πως η εικόνα από τους αγώνες του αντιπροσωπευτικού μας συγκροτήματος θα κάνει τον γύρο της Ελλάδας και όχι μόνο, καθώς η ΕΤ1 θα καλύψει την διοργάνωση με το συνεργείο της που απαρτίζεται από τριάντα άτομα!

Ανοιχτό παράθυρο!

✔ *Την πραγματοποίηση άλλης μίας μεταγραφής δεν αποκλείει ο Χάρης Παπάζογλου. Τα πάντα θα εξαρτηθούν από το βαθμό ενίσχυσης των βασικών αντιπάλων του Κολοσσού στο νέο πρωτάθλημα.*

✔ *Κατά δέκα μέρες επισπεύδεται η έναρξη της προετοιμασίας των "θαλασσί". Το πρώτο ραντεβού έχει προγραμματιστεί για τις 6 Αυγούστου*

Ανοιχτό παράθυρο σε ό,τι αφορά την απόκτηση ενός ακόμα παίκτη αφήνει ο **Χάρης Παπάζογλου!** Οπως έλεγε χθες χαρακτηριστικά ο προπονητής του Κολοσσού, η ολοκλήρωση της συμφωνίας με τον **Ισίδωρο Κουτσό** ναι μεν δημιούργησε έναν πλήρη και αξιόπιστο αγωνιστικό κορμό, ωστόσο ουδείς μπορεί να γνωρίζει στην παρούσα φάση αν αυτός θα μπορέσει να δώσει στους "θαλασσί" την πάντα θεωρητική διαφορά δυναμικότητας σε σχέση με τους υπόλοιπους διεκδικητές του τίτλου στο νέο πρωτάθλημα μπάσκετ της Γ' εθνικής κατηγορίας. Με λίγα λόγια, οι Κολοσσίτες δεν έχουν ακόμα στα χέρια τους τα δείγματα γραφής των ομάδων που έχουν εκφράσει ανοιχτά τις προθέσεις τους να πρωταγωνιστήσουν. Οσο οι αντίπαλοι των Ροδιτών δεν προχωρούν σε συγκεκριμένες μεταγραφικές κινήσεις, τόσο **Χάρης Παπάζογλου** και διοίκηση θα τηρούν στάση αναμονής, με την προοπτική να "χτυπήσουν" για άλλη μία φορά αν και όταν αυτό κριθεί απαραίτητο με στόχο να αποκατασταθεί η "τάξη".

ΝΩΡΙΤΕΡΑ Η ΠΡΟΕΤΟΙΜΑΣΙΑ

Δέκα μέρες νωρίτερα απ' ό,τι είχε αρχικά προγραμματιστεί θα ξεκινήσει η προετοιμασία του Κολοσσού ενόψει του πρωταθλήματος μπάσκετ της Γ' εθνικής κατηγορίας. Το πρώτο ραντεβού των "θαλασσί" θα πραγματοποιηθεί στις 6 Αυγούστου, οπότε και θα αρχίσει ένας δεκαήμερος κύκλος προπονήσεων εντός της πόλης. Εν συνεχεία, οι παίκτες του Κολοσσού θα "εγκατασταθούν" στον Προφήτη Ηλία, όπου θα συνεχίσουν να δουλεύουν σκληρά στον τομέα της φυσικής κατάστασης.

TV

11.00 π.μ.: Σκοπεύσατε 13άρι **ΤΗΛΕΑΣΤΥ, 1.00 μ.μ.:** Σούπερ Σάββατο **ΑΝΤ1, 1.45 μ.μ.:** Αθλητικό Σαββατόβραδο **ΤΕΜΡΟ, 3.00 μ.μ.:** Πρωτάθλημα ταχυπλοΐας, αγώνες στην Άνδρο **(Μ) Σ. ΣΠΟΡΤ 2, 3.00 μ.μ.:** Τένις: Αγώνες "Ουίμπλεντον" (Ζ) **Σ. ΣΠΟΡΤ, 4.00 μ.μ.:** Τένις: Αγώνες Ουίμπλεντον-Τελικός διπλού ανδρών (Ζ) **Σ. ΣΠΟΡΤ, 5.00 μ.μ.:** Αγώνες μοτοσικλέτας (Μ) **Σ. ΣΠΟΡΤ 2, 6.00 μ.μ.: Άρση βαρών:** Παγκόσμιο πρωτάθλημα εφήβων-νεανίδων-75 κιλά (Ζ) **ΕΤ-1, 6.00 μ.μ.:** Αγώνες αυτοκινήτου (Μ) **Σ. ΣΠΟΡΤ 2, 7. 30 μ.μ.:** Καταδύσεις (Μ) **Σ. ΣΠΟΡΤ 2, 8.00 μ.μ.:** Tempo sports **ΤΕΜΡΟ, 9.00 μ.μ. Μπάσκετ (WNBA):** Ορλάντο-Σακραμέντο (Μ) **Σ. ΣΠΟΡΤ, 9.00 μ.μ.:** Τένις: Αγώνες Ουίμπλεντον-Τελικός γυναικών (Μ) **Σ. ΣΠΟΡΤ 2, 11.00:** Αγώνες αυτοκινήτου (Μ) **Σ. ΣΠΟΡΤ, 12.00:** Τένις: Ουίμπλεντον **Σ. ΣΠΟΡΤ 2, 12.00:** Ποδοσφαίρο (Κόπα Αμέρικα '99): Ουραγουάη- Χιλή (Ε) **Σ. ΣΠΟΡΤ 2, 12.40 π.μ.:** Tempo sports **ΤΕΜΡΟ, 1.00 π.μ.:** Ποδόσφαιρο (Κόπα Αμέρικα '99): Μεξικό-Βενεζουέλα **(Ε) Σ. ΣΠΟΡΤ 2, 2.00 π.μ.:** Ποδόσφαιρο (Κόπα Αμέρικα '99): Μεξικό-Βραζιλία **(Ε) Σ. ΣΠΟΡΤ**



Η εμπειρία μας και η αφοσίωση στη λεπτομέρεια αποτελούν εγγύηση για την απόλυτη επιτυχία ωστε να μείνουν ανεξίτηλες στη μνήμη τη δική σας και των καλεσμένων σας.....

ΧΟΡΟΕΣΠΕΡΙΔΕΣ - ΓΑΜΟΙ - CATERING - ΠΑΙΔΙΚΑ ΠΑΡΤΥ

ΞΕΝΟΔΟΧΕΙΟ SOFITEL CAPSIS ΡΟΔΟΥ
Για Πληροφορίες 25-015 & 20919 (09.00 - 17.00)



CAPSIS
Conference Centers & Resort Hotels

Ο Αφοι Θεοδοσιου
και οινοπνεύματα



Με τους Αφους ΘΕΟΔΟΣΙΟΥ

Η αγάπη σας μας δίνει τη δύναμη να συνεχίσουμε την μουσική μας παράδοση με μεράκι και φαντασία.

Αναλαμβάνουμε:

χοροεσπερίδες, δεξιώσεις γάμων, βαπτίσεων, γεννεθλίων, 160 θέσεις.

ΛΙΝΔΟΥ & ΒΡΥΞΕΛΛΩΝ 211
(πίσω από τη ΔΕΥΑΡ), στο Ροδίνι
ΤΗΛ. 67674 • Κιν. 0937-197602

ΔΩΔΕΚΑΝΗΣΟΣ ΝΑΥΤΙΛΙΑΚΗ Ν.Ε.

Κρατήσεις on line:

• **"ΔΩΔΕΚΑΝΗΣΟΣ ΝΑΥΤΙΛΙΑΚΗ"**

Αυστραλίας 3 Ρόδος 85100 Τηλ. 0241-70590, Fax: 70591

και

στον ταξιδιωτικό σας πράκτορα

ΔΡΟΜΟΛΟΓΙΑ ΤΟΥ ΤΑΧΥΠΛΟΟΥ ΚΑΤΑΜΑΡΑΝ "DODEKANISOS EXPRESS"

Μέχρι 31/08/2001

Αναχωρήσεις από **ΡΟΔΟ** (Κεντρικό λιμάνι-Κολώνα)	
ΔΕΥΤΕΡΑ	**08.30** από **ΡΟΔΟ** για **ΚΩ-ΛΕΡΟ-ΛΕΙΨΟΙ-ΠΑΤΜΟ-ΛΕΡΟ-ΚΑΛΥΜΝΟ-ΚΩ-ΡΟΔΟ**
ΤΡΙΤΗ	**08.30** από **ΡΟΔΟ** για **ΚΩ-ΛΕΡΟ-ΛΕΙΨΟΙ-ΠΑΤΜΟ-ΛΕΡΟ-ΚΑΛΥΜΝΟ-ΚΩ-ΡΟΔΟ**
ΤΕΤΑΡΤΗ	**08.30** από **ΡΟΔΟ** για **ΤΗΛΟ-ΝΙΣΥΡΟ-ΚΩ-ΛΕΡΟ-ΠΑΤΜΟ-ΛΕΡΟ-ΚΑΛΥΜΝΟ-ΚΩ-ΝΙΣΥΡΟ-ΤΗΛΟ-ΡΟΔΟ**
ΠΕΜΠΤΗ	**08.30 από ΡΟΔΟ για ΚΩ-ΚΑΛΥΜΝΟ-ΛΕΡΟ-ΠΑΤΜΟ-ΛΕΡΟ-ΚΑΛΥΜΝΟ-ΚΩ-ΡΟΔΟ**
ΠΑΡΑΣΚΕΥΗ	**08.30** από **ΡΟΔΟ** για **ΚΩ-ΚΑΛΥΜΝΟ-ΛΕΡΟ-ΠΑΤΜΟ-ΛΕΡΟ-ΚΑΛΥΜΝΟ-ΚΩ-ΡΟΔΟ**
ΣΑΒΒΑΤΟ	**08.30** από **ΡΟΔΟ** για **ΚΩ-ΚΑΛΥΜΝΟ-ΛΕΡΟ-ΠΑΤΜΟ-ΛΕΙΨΟΙ-ΛΕΡΟ-ΚΑΛΥΜΝΟ-ΚΩ-ΡΟΔΟ**
ΚΥΡΙΑΚΗ	**08.30** από **ΡΟΔΟ** για **ΚΩ-ΚΑΛΥΜΝΟ-ΛΕΡΟ-ΛΕΙΨΟΙ-ΠΑΤΜΟ-ΛΕΡΟ-ΚΑΛΥΜΝΟ-ΚΩ-ΡΟΔΟ**

ΣΗΜΕΙΩΣΗ: ***Για την καλύτερη εξυπηρέτησή σας παρακαλούμε να ενημερώνεστε τηλεφωνικά από τα γραφεία της εταιρείας μας***

Ταβέρνα ΑΦΡΟΔΙΤΗ

"...την κάναμε αμπέλι!"





Έτσι λέμε στην Κύπρο όταν "τρώμε πολύ καλά"!

Έτσι θα πείτε κι εσείς αν δοκιμάσετε την θεσπέσια κυπριακή κουζίνα στην **Ταβέρνα Αφροδίτη** του Ξενοδοχείου Διόνυσος!

Εδώ θα έχετε την ευκαιρία να απολαύσετε νοστιμότατους κυπριακούς μεζέδες όπως σεφταλιές, κλέφτικο, κούπες, Τταφάς, αφέλεια, χαλούμι, λούτζα, δάχτυλα κυριών, μπουρέκι με ανθότυρο και ψητά κρέατα φτιαγμένα **όλα από Κύπριο σεφ και αυθεντικά υλικά από την Κύπρο.**

ΞΕΝΟΔΟΧΕΙΟ ΔΙΟΝΥΣΟΣ

ΦΑΝΕΡΩΜΕΝΗ ΙΞΙΑ ΤΗΛ. (0241) 23021/5 - Τ.Θ. 241

ΠΕΝΗΝΤΑ ΧΡΟΝΙΑ ΜΕΤΑ

Αναμνήσεις αποφοίτων της Εμπορικής Σχολής Ρόδου του έτους 1951...

Ονόματα αποφοιτησάντων αλλά και καθηγητών που δίδασκαν στο μετέπειτα Οικονομικό Γυμνάσιο

Γράφει ο ΜΑΝ. ΓΕΩΡΓΑΚΗΣ

Η Εμπορική Σχολή Ρόδου ιδρύθηκε το 1948. Η πρώτη σχολική χρονιά της ήταν το 1948-1949. Ο καθηγητής του Βενετοκλείου Γυμνασίου Ρόδου των φυσικών, που προπολεμικά στο εμπορικό τμήμα του Βενετοκλείου δίδαξε και εμπορευματολογία, Σταμάτης Λαχανιάτης, επελέγη ως διευθυντής μας. Ως διευθυντής της παρέμεινε όλα τα χρόνια λειτουργίας της. Συνολικά 15 χρονιές 1948/49 έως 1963/64.

Από την αρχή η Σχολή στεγάστηκε στο Ανατολικό Τμήμα της Παιδαγωγικής Ακαδημίας. Λειτούργησε ως μεικτό Σχολείο αγοριών-κοριτσιών.

Το 1948/1949 με 4 τάξεις, πρώτη, δευτέρα, τρίτη, τετάρτη. Το 1949/50 με 5 τάξεις και το 1950/51 με 6 τάξεις.

Τον Ιούνιο του 1951 δόθηκαν τα απολυτήρια πτυχία στους πρώτους αποφοίτους. Συνολικά ήσαν 23. Σε αλφαβητική σειρά η παρακάτω:

1) Γεωργάκης Εμμανουήλ του Παντελή από Παραδείσι.

2) Γιαννάς Σάββας του Ιωάννου από Καλυθιές.

3) Δανιηλίδης Ευάγγελος του Ιωάννου Ρόδος.

4) Καρελλάκης Γεώργιος του Αναστασίου Κρητηνία.

5) Κατσαρά Χρυσάνθη του Βασιλείου Ρόδος.

6) Κομνηνός Σταύρος του Νικολάου Ρόδος.

7) Κυριακούλης Εμμανουήλ του Κυριάκου Αγιος Ισίδωρος.

8) Κωνσταντινίδης Γεώργιος του Κωνσταντίνου Λάρδος.

9) Λουιζίδης Νικόλαος του Μιχαήλ Ρόδος.

10) Λουκάς Κυριάκος του Ιωάννου Γεννάδι.

11) Μανούσος Διαγόρας του Ευσταθίου από Μονόλιθο.

12) Πανηγύρης Ελευθέριος του Μιχαήλ Ρόδος.

13) Πανηγύρης Νικόλαος του Μιχαήλ Ρόδος.

14) Παπακαλοδούκας Γεράσιμος του Αγαπητού Ρόδος.

15) Πετρίδου Παναγιώτα του Γρηγορίου Ρόδος.

16) Πετρίδου Σοφία του Γρηγορίου Ρόδος.

17) Σαρικάς Σάββας του Στέργου Καλυθιές.

18) Σκευοφύλαξ Παναγιώτης του Γεωργίου Κάρπαθος.

19) Τσαγκαράκης Σταύρος του Μιχαήλ Σάλακος.

20) Τσουρούτης Σταύρος του Μιχαήλ Σιάννα.

21) Φίνας Κυριάκος του Ιωάννου Λίνδος.

22) Χατζηπαντελή Βασιλεία του Σωτηρίου Λαχανιά.

23) Ψυλλάκης Κοκκιμίδης του Αθανασίου Σύμη.

Αρίστευσαν οι Ε. Γεωργάκης και Κ. Φίνας.

Εκτός από τον Διευθυντή Στ. Λαχανιάτη που δίδαξε φυσική, χημεία και εμπορευματολογία, στην Σχολή δίδαξαν:

α. Εμποριολόγοι: Πολίτης Ιωάννης, Πιννής Χρήστος, Θερμός Λάμπρος και Παπαφακλής Εμμανουήλ.

β. Μαθηματικοί: Ζούκας Κωνσταντίνος, Μπαρδόπουλος Σταύρος, Παπαμανώλης Εμμανουήλ, Ζαχαρίου Κωνσταντίνος και Φιλίππου Ιωάννης.

γ. Φιλολογικά: Παπαγγελή Μαργαρίτα, Γκαβέρας Κωνσταντίνος (Γιαννακάκου-Παπαμανώλη Αργυρώ, Λαμπρινού Μαρία, Νικολής Φανούρης).

δ. Ξένες γλώσσες: Μαυρογένους-Μοροπούλου Παναγιώτα, Παπαμιχαήλ Μιχαήλ, Παπαζαχαρίου Ζαχαρίας, Ολυμπίτου Αθανασία.

ε. Θρησκευτικά: Κουντούρης Ηλίας, Ανδρέας Τσιώρος.

στ. Φυσική: Πλην του διευθυντού και ο Φράσαρης Θωμάς.

ζ. Γυμναστική: Μανωλάς Εμμανουήλ, Σισκοπούλου Μαρία, Λιβανού Αικατερίνη, Μαλλιαράκης Γεώργιος.

η. Τεχνικά: Καραμπάτης Ιωάννης.

θ. Υγιεινή: Κώτης Νικόλαος.

ι. Μουσικά: Καραμηνάς Γεώργιος.

Με προσωρινή απόσπαση δίδαξαν και άλλοι καθηγητές και καθηγήτριες.

Τοι πρώτο έτος 1948/49 οι μαθητές και μαθήτριες είχαν την τύχη να διδαχθούν γραφομηχανή, στενογραφία και την διεθνή γλώσσα εσπεράντο.

Οι αποφοιτήσαντες από την Σχολή στα 15 χρόνια λειτουργίας της ήσαν 419 άτομα 293 μαθητές και 126 μαθήτριες.

Από τους αποφοίτους ελάχιστοι έφυγαν στο εξωτερικό. Οι υπόλοιποι εργάσθηκαν και αρκετοί εργάζονται ακόμα ως έμποροι, ξενοδόχοι, επιχειρηματίες, λογιστές, εκτελωνιστές, δημόσιοι υπάλληλοι, τραπεζικοί, ξενοδοχοϋπάλληλοι, υπάλληλοι του ευρύτερου δημόσιου τομέα.

Αρκετοί υπηρέτησαν την τοπική αυτοδιοίκηση ως δήμαρχοι, κοινοτάρχες, νομαρχιακοί, δημοτικοί και κοινοτικοί σύμβουλοι. Αξιόλογη υπήρξε και η παρουσία και συνεισφορά τους σε συμβούλια αθλητικών και πολιτιστικών συλλόγων και σωματεί-



Οι απόφοιτοι του έτους 1951 της Εμπορικής Σχολής

ων.

Η προσωπική μας γνώμη είναι ότι τα βλαστάρια της εμπορικής σχολής της Ρόδου συνέβαλαν αρκούντως εποικοδομητικά στην οικονομική ανάπτυξη της Ρόδου.

Εκ μέρους των αποφοίτων ένα μεγάλο ευχαριστώ σ' όλους και όλες που δίδαξαν στη Σχολή.

Στους συμμαθητές και καθηγητές που πρόωρα χάσαμε. Αιωνία τους η μνήμη. **Το κείμενο το θεώρησα ως υποχρέωσή μου για την συμπλήρωση 50 χρόνων από την αποφοίτησή μας.**

Πάντα με υγείαν...

Η ΓΑΣΤΡΟΟΙΣΟΦΑΓΙΚΗ ΠΑΛΙΝΔΡΟΜΗΣΗ ΘΕΡΑΠΕΥΕΤΑΙ ΠΛΕΟΝ ΜΕ ΧΕΙΡΟΥΡΓΙΚΕΣ ΜΕΘΟΔΟΥΣ

Με ραδιοσυχνότητες και πλέξιγκλας!

Αναίμακτα και ανώδυνα, νέες μη χειρουργικές μέθοδοι, θεραπεύουν πλέον μια συχνή πάθηση του πεπτικού συστήματος, τη γαστροοισοφαγική παλινδρόμηση. Ραδιοσυχνότητες, εμφυτεύματα και γαστροπλαστικές αντικαθιστούν τις κλασικές μεγάλες εγχειρήσεις, επιτρέποντας στους πάσχοντες να επιστρέφουν στις δραστηριότητές τους μία ημέρα μετά την εφαρμογή της μεθόδου. Οι νέες τεχνικές εφαρμόζονται πλέον και στην Ελλάδα με επιτυχή αποτελέσματα.

Τι είναι, όμως, ακριβώς η γαστροισοφαγική παλινδρόμηση; «Πρόκειται για την παλινδρόμηση γαστρικού περιεχομένου από το στομάχι στον οισοφάγο», απαντά ο χειρουργός-ενδοσκόπιος κ. Χρήστος Φερέτης. «Συχνά προκαλείται από διαφραγματοκήλη και οφείλεται σε ανεπάρκεια του μυικού σφιγκτήρα μεταξύ οισοφάγου και στομάχου. Ο σφιγκτήρας αυτός είναι το κύριο εμπόδιο-φραγμός στη γαστροοισοφαγική παλινδρόμηση. Πρόκειται για μια πολύ συχνή νόσο, αφού τα 4-7% του πληθυσμού εμφανίζει τα συμπτώματά της σε καθημερινή βάση».

Πώς εκδηλώνεται

Η πάθηση εκδηλώνεται με κάψιμο ή πόνο στο στέρνο ή στο στομάχι, αναγωγές γαστρικών υγρών στο στόμα, δυσπεψία και ερυγές (ρεψίματα). Αρκετά συχνά, όμως, μπορεί να εκδηλωθεί με εντελώς διαφορετικά συμπτώματα, όπως πονόλαιμο και βραχνάδα, χρόνιο βήχα, κρίσεις βρογχικού άσθματος και πόνο στον θώρακα, που μοιάζει με εκείνον της στηθάγχης.

Η γαστροοισοφαγική παλινδρόμηση όχι μόνο επηρεάζει αρνητικά την ποιότητα ζωής των ασθενών, αλλά επιπλέον μπορεί να οδηγήσει σε οισοφαγίτιδα, με στένωση του οισοφάγου και αύξηση του κινδύνου για ανάπτυξη καρκίνου.

Οι κλασικές θεραπείες

Η αντιμετώπιση ήταν έως πρόσφατα περιορισμένη και αφορούσε κυρίως σε συντηρητική θεραπεία με δίαιτα και φάρμακα.

«Δηλαδή, αποφεύγονται τα μεγάλα και λιπαρά ή τηγανητά γεύματα, η σοκολάτα, οι πίτες με φύλλο, ο καφές, το κάπνισμα, τα αεριούχα και αλκοολούχα ποτά, τα γλυκά με σιρόπι και το ξάπλωμα για 2-3 ώρες μετά το γεύμα», λέει ο κ. Φερέτης. «Παράλληλα, χορηγούνται φάρμακα που ανακουφίζουν τα συμπτώματα, μειώνοντας την οξύτητα των γαστρικών υγρών. Δεν θεραπεύουν όμως οριστικά την ανεπάρκεια του μυικού σφιγκτήρα που είναι η αιτία της νόσου. Για τον λόγο αυτό, μετά τη διακοπή των φαρμάκων, στη συντριπτική πλειονότητα των περιπτώσεων τα συμπτώματα εμφανίζονται και πάλι και οι ασθενείς αναγκάζονται να παίρνουν φάρμακα, ακόμα και δια βίου».

Στις περιπτώσεις αυτές, οι ειδικοί συνιστούν τη λαπαροσκοπική αντιπαλινδρομική επέμβαση, που θεραπεύει οριστικά τη νόσο, δημιουργώντας φραγμό στην παλινδρόμηση, με το ράψιμο του επάνω μέρους του στομάχου γύρω από τον οισοφάγο.

«Η επέμβαση αυτή είναι αποτελεσματική, αλλά δεν παύει να είναι μια εγχείρηση διάρκειας 2-4 ωρών, χρειάζεται γενική νάρκωση, έχει επιπλοκές στο 14% των ασθενών και συνοδεύεται από μικρή μεν, αλλά υπαρκτή θνητότητα της τάξεως του 0,2-0,5%», επισημαίνει ο κ. Φερέτης.

Ραδιοσυχνότητες

Πρόσφατες δημοσιεύσεις μελετών στα πιο έγκυρα ιατρικά περιοδικά των ΗΠΑ και της Βρετανίας σχετικά με τον κίνδυνο που διατρέχουν οι ασθενείς να αναπτύξουν καρκίνο του οισοφάγου (όπως στο New England Journal of Medicine), αλλά και σχετικά με τα προβλήματα της λαπαροσκοπικής επέμβασης (στο "Lancet"), έδωσαν την ώθηση για την ανάπτυξη νέων ενδοσκοπικών μεθόδων μόνιμης θεραπείας της νόσου.

«Οι νέες τεχνικές εφαρμόζονται μέσω της γαστροσκόπησης και γίνονται υπό μέθη, χωρίς γενική αναισθησία», εξηγεί ο κ. Φερέτης. «Διαρκούν 45 λεπτά της ώρας και εμποδίζουν την παλινδρόμηση, ενισχύοντας την αποτελεσματικότητα του μυικού σφιγκτήρα με ραδιοσυχνότητες, ενδοσκοπική γαστροπλαστική ή εμφυτεύματα».

Οι ραδιοσυχνότητες εφαρμόζονται με ειδικό λεπτό καθετήρα, που εισάγεται από το στόμα. Το άκρο του καθετήρα, εφοδιασμένο με μπαλόνι, τοποθετείται στην περιοχή του μυικού σφιγκτήρα. Με το φούσκωμα του μπαλονιού, μικροηλεκτρόδια, που είναι προσαρμοσμένα στην επιφάνειά του, έρχονται σε επαφή με τον σφιγκτήρα και μεταφέρουν τις ραδιοσυχνότητες. Η αύξηση της θερμοκρασίας που προκαλείται, έχει ως αποτέλεσμα την καταστροφή και απορρόφηση του κολλαγόνου μεταξύ των μυικών ινών, οδηγώντας έτσι σε ανατομική σύσφιγξη του σφιγκτήρα και διόρθωση της λειτουργίας του.

Γαστροπλαστική και εμφυτεύματα

«Η ενδοσκοπική γαστροπλαστική εφαρμόζεται με τη βοήθεια ενός μικροσκοπικού συστήματος αυτόματης συρραφής, που προσαρμόζεται στο άκρο ενός κοινού γαστροσκοπίου», περιγράφει ο κ. Φερέτης. «Με τον τρόπο αυτό πετυχαίνουμε την τοποθέτηση ραμμάτων και την πτύχευση του στομάχου στην περιοχή του σφιγκτήρα, η οποία δημιουργεί βαλβιδικό μηχανισμό που εμποδίζει αποτελεσματικά την παλινδρόμηση».

ΑΥΡΙΟ ΤΟ Β' ΜΕΡΟΣ

ΟΔΟΝΤΙΑΤΡΙΚΗ ΑΝΑΚΟΙΝΩΣΗ

ΗΛΙΑΣ ΚΑΘΟΠΟΥΛΗΣ
Ειδικός Ορθοδοντικός

Αλ. Διάκου 50, 851 00 Ρόδος - Τηλ.: 33132, Fax: 75633

Το θερινό ωράριο του ιατρείου, όπου θα ισχύει από 15/6 έως 15/9, έχει ως εξής :
Δευτέρα - Τρίτη - Πέμπτη 9:30 - 12:30, 6:00 - 9:00
Τετάρτη - Παρασκευή 9:00 - 3:00
Για ραντεβού καλέσατε το 33132.

ΙΑΤΡΙΚΗ ΑΝΑΚΟΙΝΩΣΗ
Η ιατρός
ΑΝΑΣΤΑΣΙΑ Π. ΧΑΜΟΥΖΑ-ΤΣΕΛΕΠΗ
Μικροβιολόγος-Βιοπαθολόγος
Δέχεται στο ιατρείο της
Δευτέρα-Παρασκευή:
7.30-12.30 πρωί και
6.00-8.00 το απόγευμα
ΣΤΕΛΙΟΥ ΚΩΤΙΑΔΗ 5 και ΕΡΓΑΝΗΣ ΑΘΗΝΑΣ
Τηλ.: 74034

ΚΕΝΤΡΟ ΕΦΑΡΜΟΓΩΝ
ΕΡΓΟΘΕΡΑΠΕΙΑΣ/ΛΟΓΟΘΕΡΑΠΕΙΑΣ
ΕΚΠΑΙΔΕΥΣΗ ΠΑΙΔΙΩΝ ΜΕ ΕΙΔΙΚΕΣ ΑΝΑΓΚΕΣ
Αναπτυξιακή καθυστέρηση
Ψυχοκινητική καθυστέρηση
Νοητική υστέρηση
Εγκεφαλική παράλυση
Αυτισμός
Μαθησιακές δυσκολίες
Διαταραχές συγκέντρωσης-Υπερκινητικότητα
Αισθητηριακές Διαταραχές
Προβλήματα άρθρωσης-Λόγου-Ομιλίας-Φωνής
ΜΠΑΔΑΝΗΣ ΚΩΝ/ΝΟΣ
Εργοθεραπευτής
Πτυχιούχος Τ.Ε.Ι. Αθήνας
ΓΕΩΡΓΙΛΟΠΟΥΛΟΥ ΑΘΑΝΑΣΙΑ
Λογοθεραπεύτρια-Λογοπαθολόγος
B.A. APP.SC/POST GRAD.DIP
LA TROBE UNIVERSITY
ΜΕΛΒΟΥΡΝΗ-ΑΥΣΤΡΑΛΙΑΣ
KENNENTY 31 Τ.Κ. 85100 ΡΟΔΟΣ
ΤΗΛ.-FAX 0241-31366

ΚΡΙΤΩ ΙΑΤΡΙΚΗ ΜΕΡΙΜΝΑ ΡΟΔΟΥ
ΙΑΤΡΙΚΗ ΑΝΑΚΟΙΝΩΣΗ
Η ιατρός
ΕΛΕΝΗ ΕΥΜΟΙΡΙΔΟΥ-ΚΑΡΑΒΟΛΙΑ
ΜΑΙΕΥΤΗΡΑΣ-ΧΕΙΡΟΥΡΓΟΣ-ΓΥΝΑΙΚΟΛΟΓΟΣ
Δέχεται: Δευτέρα-Παρασκευή
9.00-13.00 και 17.30-20.30
ΣΥΜΒΑΣΗ ΜΕ ΤΑΜΕΙΑ: ΔΗΜΟΣΙΟ-ΤΥΔΚΥ-ΟΓΑ
Διεύθυνση: Ι. Μεταξά 3
Τηλ. 30020, 38008, 26790 • Κιν.: 0932-284170 • Fax: 73861

ΚΡΙΤΩ ΙΑΤΡΙΚΗ ΜΕΡΙΜΝΑ ΡΟΔΟΥ
ΙΑΤΡΙΚΗ ΑΝΑΚΟΙΝΩΣΗ
Η ιατρός
ΕΛΕΥΘΕΡΙΑ ΘΕΜΕΛΗ-ΚΛΑΔΟΓΕΝΗ
ΜΙΚΡΟΒΙΟΛΟΓΟΣ-ΒΙΟΠΑΘΟΛΟΓΟΣ
Δέχεται:
Στο ιατρείο της: Ιωάννου Μεταξά 3
(ΚΡΙΤΩ Ιατρική Μέριμνα Ρόδου)
08.00-20.00 καθημερινά
Τηλ. 38008-30020 Fax: 73861

ΝΤΟΡΑ ΚΩΝΣΤΑΝΤΙΝΟΠΟΥΛΟΥ
ΨΥΧΟΛΟΓΟΣ
Πτυχιούχος του Πανεπιστημίου της Καλιφόρνιας-Λος Αντζελες (UCLA)-Μεταπτυχιακές σπουδές στο Pepperdine University-Malibu California.
➤ Αμεση ψυχολογική υποστήριξη και επαγγελματική φροντίδα από έμπειρη Ψυχολόγο και Οικογενειακή Σύμβουλο.
➤ Η σωστή θεραπευτική σχέση μπορεί να επιφέρει ρεαλιστικές λύσεις για πραγματικά προβλήματα σε θέματα: μοναξιάς, μελαγχολίας, στρες, ανυπομονησίας, φοβίας, εθισμού, οικογενειακών σχέσεων, διαζυγίου, κακομεταχείρισης, συναισθηματικών δυσκολιών, αυτοπεποίθησης, ανασφάλειες, μεταβατικά στάδια ζωής, βουλιμίας, ανορεξίας, απώλειας, πένθους.
Τηλεφωνείστε στα τηλέφωνα:
35163 και 0944/980550
για ραντεβού και άμεση εξυπηρέτηση.
Διεύθυνση: Καρίας 1
Περιοχή Ροδίνι - Ρόδος

Εργαστήριο Κλινικής Ψυχολογίας
ΧΡΙΣΤΙΝΑ ΣΑΒΒΑΚΗ-ΓΚΡΑΝΖΑΝ
Κλινική Ψυχολόγος-Ψυχοπαθολόγος (DESS)
- Πτυχιούχος του Πανεπιστημίου Nancy Γαλλίας
- Μεταπτυχιακή ειδίκευση (DESS) στην Κλινική Ψυχολογία Ενηλίκου, Εφήβου και Παιδιού στο Πανεπιστήμιο Reims Γαλλίας
Για τον ενήλικο
- Ψυχοδιαγνωστική
- Ψυχολογική υποστήριξη
- Ατομική και οικογενειακή συνέντευξη
- Ψυχοθεραπεία αναλυτικής εμπνεύσεως
Για το παιδί
- Αξιολόγηση προσωπικότητας (τεστ νοημοσύνης, προβολής)
- Διάγνωση μαθησιακών δυσκολιών και συμπεριφορικών διαταραχών
- Συμβουλευτική επαγγελματικού προσανατολισμού
- Ψυχοθεραπεία μέσω παιχνιδιού και εικαστικών
Δέχεται με ραντεβού
Παύλου Μελά 40-Ρόδος
Τηλ.: 77350-Κιν. 0937684251

ΟΡΘΟΠΕΔΙΚΟ ΚΕΝΤΡΟ
Σταμάτης Χαρίτος
ΕΛΕΥΘ. ΒΕΝΙΖΕΛΟΥ 6 85100 ΡΟΔΟΣ
(Δίπλα στη Ροδιακή Έπαυλη)
ΤΗΛ. 0241-24112 - 75969
E-mail: orkenentho.forthnet.gr
• ΖΩΝΕΣ
• ΚΗΛΕΠΙΔΕΣΜΟΙ
• ΚΑΛΤΣΕΣ ΦΛΕΒΙΤΙΔΟΣ
• ΠΑΤΟΙ ΣΙΛΙΚΟΝΗΣ
• ΑΝΑΤΟΜΙΚΑ ΥΠΟΔΗΜΑΤΑ
• ΠΑΙΔΙΚΑ ΠΑΠΟΥΤΣΙΑ ΠΛΑΤΥΠΟΔΙΑΣ
• ΠΡΟΪΟΝΤΑ ΚΑΤΑΚΛΙΣΕΩΝ
• ΑΝΑΠΗΡΙΚΑ ΑΜΑΞΙΔΙΑ
• ΒΑΔΙΣΤΙΚΑ
• ΟΡΘΟΠΕΔΙΚΑ ΣΤΡΩΜΑΤΑ ΚΑΙ ΜΑΞΙΛΑΡΙΑ
• ΗΛΕΚΤΡΙΚΕΣ ΚΟΥΒΕΡΤΕΣ ΚΑΙ ΘΕΡΜΟΦΟΡΕΣ
• ΑΝΑΛΩΣΙΜΑ ΙΑΤΡΕΙΟΥ
• ΜΠΛΟΥΖΕΣ ΙΑΤΡΙΚΕΣ
• ΠΙΕΣΟΜΕΤΡΑ
• ΜΗΧΑΝΗΜΑΤΑ ΓΙΑ ΠΑΡΑΠΛΗΓΙΑ ΤΕΤΡΑΠΛΗΓΙΑ
• ΝΟΣΟΚΟΜΕΙΑΚΑ ΚΡΕΒΑΤΙΑ
• ΣΥΣΚΕΥΕΣ ΜΑΣΑΖ
• ΑΝΤΙΚΥΤΑΡΙΔΙΚΑ ΚΟΛΑΝ

PARADISE GYM
ΜΑΘΗΜΑΤΑ ΚΟΛΥΜΒΗΣΗΣ
για παιδιά και ενήλικες
(ολιγομελή τμήματα)
ΚΑΘΗΜΕΡΙΝΑ
ΑΠΟ 15:00 ΕΩΣ 16:00
ΚΑΙ 16:00 ΕΩΣ 17:00
ΣΤΗΝ ΚΛΕΙΣΤΗ ΠΙΣΙΝΑ ΤΟΥ ΞΕΝΟΔΟΧΕΙΟΥ
ΠΛΗΡΟΦΟΡΙΕΣ ΓΙΑ ΕΓΓΡΑΦΕΣ & ΤΜΗΜΑΤΑ
ΕΝΤΟΣ ΞΕΝ. PARADISE
ΤΗΛ. 62481

KYDON TOURS
ΚΕΝΤΡΙΚΟ ΠΡΑΚΤΟΡΕΙΟ PORT AGENT
ΕΚΔΡΟΜΕΣ ΚΥΔΩΝ
Α. ΚΡΟΥΑΖΙΕΡΑ F/B NISSOS KYPROS
29/6-4/7/2001
Η πιο φθηνή πλούσια όμορφη κρουαζιέρα ΚΥΠΡΟ - ΧΑΪΦΑ - ΑΙΓΥΠΤΟ

ΠΡΟΓΡΑΜΜΑ
- **29/6, Παρασκευή:** 20.00 Ρόδο-Λεμεσό
- **30/6, Σάββατο:** 16.00-20.00 Λεμεσός εκδρομή
- **1/7, Κυριακή :** 07.00-19.00 Χάιφα. Εκδρομή στα Ιεροσόλυμα - Πανάγιο Τάφο - Γολγοθά - Δρόμο μαρτυρίου - τάφο Παναγίας - Πατριαρχείο Ιεροσολύμων.
- **2/7, Δευτέρα:** 07.00-19.00 Αίγυπτο Port Said. Εκδρομή στο Cairo. Μουσείο Καΐρου - Giza - Σφίγγα και μαγευτικές Πυραμίδες. Ψώνια στο εργοστάσιο παπύρου και αναμνηστικών δώρων. Επιστροφή στο πλοίο. Αναχώρηση 19.00
- **3/7, Τρίτη:** 11.00-16.00 Λεμεσός. Εκδρομή στο Τρόοδος και την θαυματουργή εκκλησία της Παναγίας του Κίκκου.
- **4/7, Τετάρτη.** Αφιξη στην Ρόδο. 11.00 ΤΕΛΟΣ.

Τιμές φανταστικές όλα πληρωμένα.
Από **120.000 - 200.000** ανάλογα την καμπίνα.

Περιλαμβάνει:
* Εισιτήριο με καμπίνα επιλογής σας
* Φόροι Ελλάδος - Κύπρου - Ισραήλ - Αιγύπτου
* Πλούσιο φαγητό πρωί - μεσημέρι - βράδυ
* Εκδρομές στην Κύπρο - Αγίους Τόπους - Κάιρο με Ελληνα τοπικό ξεναγό.
* Πούλμαν πολυτελείας
* Διασκέδαση κάθε βράδυ στο πλοίο με την ορχήστρα του πλοίου μας και τα φανταστικά μπαλέτα.

Συνοδός η κ. ΕΛΕΝΗ ΨΥΛΛΑΚΗ

Η εκδρομή επαναλαμβάνεται κάθε εβδομάδα για μεμονωμένους

- ΑΛΛΕΣ ΕΚΔΡΟΜΕΣ - ΠΑΚΕΤΑ

ΕΧΟΥΜΕ ΦΑΝΤΑΣΤΙΚΑ ΠΑΚΕΤΑ ΓΙΑ ΟΛΟ ΤΟΝ ΚΟΣΜΟ
ΕΛΛΑΔΑ - ΕΥΡΩΠΗ - ΑΜΕΡΙΚΗ - ΚΡΟΥΑΖΙΕΡΕΣ - EURODISNEY - ΑΠΩ ΑΝΑΤΟΛΗ

- ΙΝΔΙΕΣ μόνο 310.000 lux ξενοδοχεία

Η πείρα μας εγγύηση για την οργάνωση του ταξιδιού σας

ΚΕΝΤΡΙΚΟ ΠΡΑΚΤΟΡΕΙΟ
ΚΥΔΩΝ
Τηλ. 23000-27900

Ανοίγουν τη Δευτέρα οι κατασκηνώσεις Προφήτη Ηλία

Πάμε κατασκήνωση;

Στην πρώτη περίοδο μετέχουν συνολικά 113 παιδιά

Ο Πρόεδρος του Δ.Σ. της Διαδημοτικής Επιχείρησης κατασκηνώσεων Προφήτη Ηλία κ. Μανόλης Γλυνός Αντιδήμαρχος Δήμου Ροδίων ανακοινώνει ότι την Δευτέρα 9 Ιουλίου ξεκινά η Α' κατασκηνωτική περίοδος. Τα παιδιά θα πρέπει να βρίσκονται στην πλατεία Δημαρχείου στις 8.30 π.μ. προκειμένου να αναχωρήσουν στις 9.00 π.μ.

Το κατασκηνωτικό πρόγραμμα αποτελείται από πέντε κατασκηνωτικές περιόδους, εκ των οποίων οι τρεις πρώτες απευθύνονται σε παιδιά Δημοτικού και οι δύο τελευταίες σε παιδιά Γυμνασίου.

Το πρόγραμμα των κατασκηνώσεων περιλαμβάνει πέντε ενότητες και συγκεκριμένα, αθλητισμό, πολιτισμό, ψυχαγωγία, περιβαλλοντική οικολογική ομάδα και δημιουργική απασχόληση.

Πρέπει επίσης να τονιστεί ότι η οργάνωση των κατασκηνώσεων από την Διαδημοτική Επιχείρηση εγγυάται την υγεία, την ασφάλεια των παιδιών και την ποιότητα των υπηρεσιών που του εξασφαλίζονται: α) από έμπειρο συντονιστή και το επιτελείο του, β) από ιατρική ομάδα, γ) από νυχτερινή φύλαξη και δ) από το υγιεινό και ποιοτικό διαιτολόγιο.

Οπως ανακοινώθηκε στόχος και αυτό το καλοκαίρι να μείνει αξέχαστο σε όλα τα παιδιά.

Τα παιδιά που παίρνουν μέρος στην Α' κατασκηνωτική περίοδο είναι τα παρακάτω (Συνολικά μετέχουν 113 παιδιά):

- Χατζηαγάπης Αλέξανδρος
- Καπετανάκης Ιπποκράτης
- Παγάνης Χρήστος
- Στουραΐτης Κων/νος
- Λεριάς Κων/νος
- Ζουρούδη Στυλιανή
- Σταυρόπουλος Εμμανουήλ-Γεώργ.
- Σταυροπούλου Βασιλική
- Μπεντελέ Τζεφ
- Μπεντελέ Τζαν
- Μαυρογιάννης Τζοίνος
- Βουλγαρίδης Στυλιανός
- Μαρκουλής Αναστάσιος
- Καρελλά Καλλιόπη
- Τσίριγκα Τσαμπίκα
- Τσίριγκα Αθηνά
- Ροδίτη Καθολική
- Μιχαήλου Χριστιάνα
- Βασιλείου Μαρίνα-Μαρία
- Στεργάκης Γεώργιος-Μιχαήλ
- Βογιατζής Ηλίας
- Κωνσταντινίδης Αθηναγόρας
- Κωνσταντινίδης Ιωάννης
- Κωνσταντινίδης Μιχαήλ
- Κολοβός Γιώργος
- Διακοσταυριανού Φωτεινή
- Διακοσταυριανός Γεώργιος
- Βαγενάς Θεμιστοκλής
- Χανιωτάκης Γεώργιος
- Μαχίτρι Σαλμπριχ
- Ανδριανάκος Αλέξανδρος-Λαέρτης
- Ανδριανάκος Αθανάσιος
- Γιαννίκος Σπύρος
- Πανάγου Βασίλειος
- Καραγιάννης Ιωάννης
- Καραγιάννης Γεώργιος
- Ντελσταντέ Φωτεινή
- Κασιώτης Φίλιππος
- Κωσταρίδης Παντελής
- Παπασταματάκης Κυριάκος
- Αρφαρά Μαρία-Αίγλη
- Χατζηαντωνιάδης Μηνάς
- Χατζηναστάσης Μανόλης
- Χατζηστρατής Θεόδωρος-Αγγελος
- Καστρουνής Νικόλαος
- Καραταπάνης Σάββας
- Γλυνός Στυλιανός
- Γεωργαλής Ευστάθιος
- Φραράκης Εμμανουήλ
- Εμμανουηλίδου Αρχοντία
- Μανουσάκης Κυριάκος
- Ξάνθης Ιωάννης
- Χρυσοχόος Βασίλειος
- Καστρουνής Ειρηναίος
- Καστρουνής Ιωάννης
- Κάρας Δημήτριος
- Σταματάκης Παναγιώτης
- Σταματάκη Ζωή
- Διακοναστάσης Σάββας
- Πάππου Ελευθέριος
- Ροδίτης Νικόλαος-Ορέστης
- Ροδίτης Αλέξανδρος-Λιβάν
- Σταυλά Κυριακή



- Καστρουνής Αλέξανδρος
- Στάρος Αντώνιος
- Κυζάλας Σταύρος
- Γλυνός Γεώργιος
- Γλυνού Στέλλα
- Θεοδωρίδης Κων/νος
- Καζούλη Μαρία
- Κάρας Γεώργιος
- Σαράντη Κατερίνα
- Πουλλά Ευδοκία
- Χριστοφορίδη Ελένη
- Χριστοφορίδης Θεόδωρος
- Γιαννόπουλος Πέτρος
- Καρυδάκης Μενέλαος
- Στάγκα Παρασκευή
- Μπάκης Εμμανουήλ
- Μπάκης Λουκάς
- Κατσαρός Ξενοφών
- Βαγιανάκης Αλέξανδρος
- Κιοκτζάν Διρμιλλής
- Στάγκας Αναστάσιος
- Φελέτη Αντιγόνη
- Γιακουμής Ιωάννης
- Καμάριος Δημήτριος
- Καμάριου Σωτηρία
- Νικολίτση Επιφανία
- Νικολίτση Ευανθία
- Δασκαλάκης Αχιλλέας
- Μπρατιτσής Ιωάννης
- Κουντούρης Ηλίας
- Βρόντα Μαγδαληνή
- Βόυζονίκος Χρήστος
- Βογιατζάκη Ραφαέλλα
- Σκιαδόπουλος Γιώργος
- Σκιαδόπουλος Ανδρόνικος
- Δανελάκη Σμαράγδη
- Γαβριηλίδης Αγαμέμνων
- Γαβριηλίδης Αθανάσιος
- Χατζησάββας Αναστάσιος
- Λερογιάννης Ευάγγελος
- Ευθυμιάδης Νικόλαος
- Καραντώνη Ολγα
- Χρυσοχού Ειρήνη
- Χατζηαντωνιάδης Μηνάς
- Ζαρίφης Γεώργιος
- Πανικήτας Ιωάννης
- Καλογήρου Μανουήλ - Αλέξ.
- Μανδρακού Αννα-Φανουρία
- Φωτεινού Αργυρώ
- Γιωργαρέλλης Γιώργος.

Audi

Λένε πως τότε μόνο φτάνεις στο απόλυτο...
Όταν επιτυγχάνεις την αρμονία.



Το αυτοκίνητο ολοκληρώθηκε.
Νέο Audi A4.

Λένε πως για να κατασκευάσεις χρειάζεσαι νοημοσύνη. Για να δημιουργήσεις όμως χρειάζεσαι συναίσθημα. Ένα αυτοκίνητο δεν μπορεί να είναι ολοκληρωμένο, αν έχει μόνο ορθολογικό σχεδιασμό. Γιατί τότε είναι μόνο αυτοκίνητο. Αν προσθέσεις και πάθος τότε γίνεται απόλυτο. Αυτό το απόλυτο ζητάς από τα 1.600 μέχρι τα 3.000 κυβικά. Η αρμονία ή φτάνει στην ολοκλήρωση ή δεν υπάρχει καθόλου.

Στο βασικό εξοπλισμό επίσης συμπεριλαμβάνονται:
• Ηλεκτρονικό πρόγραμμα ευστάθειας ESP • Διαφορικό προοδευτικής εμπλοκής EDL • Αερόσακος οδηγού / συνοδηγού
• Πλευρικοί αερόσακοι εμπρός • Αερόσακοι οροφής Sideguard • Αυτόματος κλιματισμός Klimatronic • Κεντρικό κλείδωμα
• Ηλεκτρικά παράθυρα εμπρός-πίσω • Ηχοσύστημα Audi με 10 ηχεία • Ζάντες αλουμινίου • Προβολείς ομίχλης

ΞΕΝΑΚΗΣ Α.Ε.
ΕΞΟΥΣΙΟΔΟΤΗΜΕΝΟΣ ΕΜΠΟΡΟΣ KOSMOCAR A.E.
Λίνδου 60, 851 00 Ρόδος - Τηλ.: 0241 61600, Fax: 0241 68898

Vorsprung durch Technik www.audi-a4.com

Στις 14 Ιουλίου η συναυλία της διεθνούς φήμης τραγουδίστριας

Η Νάνα Μούσχουρη στο Μέγαρο των Ιπποτών!

Τεράστιο ενδιαφέρον για αγορά εισιτηρίων

Η Νάνα Μούσχουρη τραγουδά για το Ιδρυμα Μελίνα Με ικούρη.

Η ανεπανάληπτη φωνή, η ξεχωριστή προσωπικότητα, η μεγάλη ελληνίδα, η Νάνα Μούσχουρη, έρχεται στην Ελλάδα για να μαγέψει με τη χάρη και το ταλέντο της, όσους θα έχουν τη χαρά να παρακολουθήσουν τη συναυλία της που θα πραγματοποιηθεί στις 14 Ιουλίου στα πλαίσια των καλλιτεχνικών δραστηριοτήτων του Πολιτιστικού Οργανισμού Δήμου Ρόδου, στο παλάτι των Ιπποτών, ένα χώρο μοναδικό γι' αυτή τη μοναδική εκδήλωση.

Κατά τη μακρόχρονη πορεία της η μεγάλη ελληνίδα ερμηνεύτρια έχει τραγουδήσει περισσότερα από 1.350 τραγούδια σε 10 διαφορετικές γλώσσες και οι δίσκοι της έχουν πουλήσει πάνω από 200 εκατομμύρια αντίτυπα παγκοσμίως. Της έχουν απονεμηθεί πάνω από 300 χρυσοί, πλατινένιοι και αδαμάντινοι δίσκοι σε όλο τον κόσμο.

Η συγκεκριμένη συναυλία πραγματοποιείται για τους σκοπούς του Ιδρύματος Μελίνα Μερκούρη, το οποίο ιδρύθηκε το 1994 και από τότε αγωνίζεται με ζήλο για την προώθηση και διάδοση του ελληνικού πολιτισμού, τόσο στη χώρα μας, όσο και στο εξωτερικό.



Συγκεκριμένα το Ιδρυμα Μελίνα Μερκούρη δραστηριοποιείται στους παρακάτω τομείς:

Ευαισθητοποίηση και ενημέρωση της κοινής γνώμης για την επιστροφή των Μαρμάρων του Παρθενώνα στη χώρα μας, η οποία κερδίζει συνεχώς έδαφος ιδιαίτερα στη Μεγάλη Βρετανία.

Προώθηση ενεργειών για την δημιουργία του Νέου Μουσείου Ακρόπολης.

• **Πρόγραμμα: "Μελίνα-Εκπαίδευση και Πολιτισμός".**

Το πρόγραμμα συντονίζεται από τα Υπουργεία Πολιτισμού και Εθνικής Παιδείας και Θρησκευμάτων. Σκοπός του είναι η προώθηση νέων μεθόδων διδασκαλίας των εκπαιδευτών με έμφαση στην ευχαρίστηση της μάθησης μέσω των πολιτισμικών αναφορών σε όλα τα θέματα της διδασκαλίας, ώστε να αξιολογηθεί η πολιτιστική διάσταση της εκπαίδευσης και να εμφυσηθεί στην καθημερινή σχολική δραστηριότητα μια νέα δυναμική που προσφέρει η τέχνη και ο πολιτισμός.

Από την ίδρυση του έως σήμερα το Ιδρυμα Μελίνα Μερκούρη έχει αποκτήσει θερμούς φίλους και υποστηρικτές.

Η κυρία Νάνα Μούσχουρη η οποία είναι και μέλος της τιμητικής επιτροπής του Ιδρύματος, με την ιδιότητα της ως διεθνούς κύρους ερμηνεύτρια αλλά και Πρέσβειρα καλής θελήσεως της UNICEF αγκάλιασε τους σκοπούς του Ιδρύματος, πρόσφερε και προσφέρει την θερμή και ενθουσιώδη υποστήριξη της.

Εισιτήρια προπωλούνται στη Ροδιακή Επαυλη τηλ. 37144, στα γραφεία του Πολιτιστικού Οργανισμού Δήμο Ρόδου τηλ. 27427 και 21622 και στο κινηματοθέατρο Ρόδον τηλ. 28823 κατά τις εργάσιμες ημέρες και ώρες.

C.A.N FERRIES

KYDON TOURS

ΚΕΝΤΡΙΚΟ ΠΡΑΚΤΟΡΕΙΟ PORT AGENT

ΔΡΟΜΟΛΟΓΙΑ

Ε/Γ–Ο/Γ ΜΑΡΙΝΑ και ΡΟΔΑΝΘΗ

καθημερινά και εναλλάξ

ΑΠΟ ΡΟΔΟ-ΠΕΙΡΑΙΑ

Τρίτη	16.00	Κω (19.15-19.30) Κάλυμνο (20.30-20.45) Αστυπάλαια Πειραιά(06.30) Τετάρτη
Τετάρτη	16.00	Κω (19.15-19.30) Κάλυμν(20.30-20.45) Πειραιά (06.30) Πέμπτη
Πέμπτη	16.00	Κω (19.15-19.30), Κάλυμνο (20.30-20.45), Αστυπάλαια, Πειραιά (06.30) Παρασκευή
Παρασκευή	16.00	Κω (19.15-19.30) Κάλυμνο (20.30-20.45) Λέρο, Πάτμο, Πειραιά (06.30) Σάββατο
Σάββατο	16.00	Κω (19.15-19.30) Κάλυμνο (20.30-20.45) Λέρο (21.45-22.00) Πάτμο (23.15-23.30) Πειραιά (08.00) Κυριακή
Κυριακή	16.00	Κω (19.15-19.30) Κάλυμνο (20.30-20.45) Πειραιά (06.30) Σάββατο
Δευτέρα	16.00	Κω (19.15-19.30) Κάλυμνο (20.30-20.45) Λέρο (21.45-22.00) Πάτμο (23.15-23.30) Πειραιά (08.00) Τρίτη

ΔΡΟΜΟΛΟΓΙΑ

Ε/Γ–Ο/Γ ΔΗΜΗΤΡΟΥΛΑ

ΑΠΟ ΡΟΔΟ-ΠΕΙΡΑΙΑ

Τρίτη	15.00	Κω (18.15-18.30) Κάλυμνο (19.30-19.45) Αστυπάλαια (21.45-22.00) Πειραιά (06.15) Τετάρτη
Πέμπτη	15.00	Κω (18.15-18.30) Κάλυμνο (19.30-19.45) Λέρο (20.45-21.00) Πάτμο (22.15-22.30) Πειραιά (07.00) Παρασκευή

Κάθε Σάββατο προέκταση από Ρόδο σε Καστελλόριζο ως κάτωθι: Από Ρόδο 19.00 για Καστελλόριζο (23.00-23.15) Ρόδο (03.15)

Κυριακή	09.00	Σύμη (10.15-10.30), Τήλο (12.00-12.15), Νίσυρο (13.15-13.30) Κω (14.35-14.50) Κάλυμνο (15.50-16.10) Λέρο (17.10-17.30) Πάτμο (18.45-19.00) Νάξο (22.30-22.50) Πάρο (23.40-23.55) Πειραιά (05.30) Δευτέρα

Η πείρα μας εγγύηση για την οργάνωση του ταξιδιού σας

ΕΙΣΙΤΗΡΙΑ-ΠΛΗΡΟΦΟΡΙΕΣ στο

ΠΡΑΚΤΟΡΕΙΟ ΚΥΔΩΝ

Εθ. Δωδεκανησίων 14 - Ακτή Σαχτούρη 8

Τηλ. 23000-27900-75268-24265-27722



Καλυπτόμενοι κίνδυνοι

Βύθιση, προσάραξη, πρόσκρουση, εκβολή, φωτιά, έκρηξη, πειρατεία, κεραυνός, κακόβουλες πράξεις, κλοπή ολική ή μερική, καλύψεις δαπανών ανέλκυσης ή μετακίνησης του σκάφους σε περίπτωση ναυαγίου.

ΑΙΓΑΙΟΝ ΑΣΦΑΛΙΣΤΙΚΗ ΕΤΑΙΡΕΙΑ

Σε συνεργασία με τον κ. Χριστοδούλου Χρήστο Ερυθρού Σταυρού 2-Ρόδος τηλ. 75701



ΑΙΓΑΙΟΝ ΑΝΩΝΥΜΗ ΑΣΦΑΛΙΣΤΙΚΗ ΕΤΑΙΡΕΙΑ



ΘΕΛΕΤΕ ΝΑ ΔΙΑΚΟΣΜΗΣΕΤΕ

Το ξενοδοχείο, το μαγαζί ή το σπίτι σας με κάτι ΞΕΧΩΡΙΣΤΟ και ΜΟΝΑΔΙΚΟ;

ΕΛΑΤΕ ΣΕ ΜΑΣ

Στην **ΡΟΔΟΥΛΑ** & στον **ΑΡΤΑΝ**

για

ΒΙΤΡΩ • ΠΙΝΑΚΕΣ ΖΩΓΡΑΦΙΚΗΣ • ΚΟΡΝΙΖΕΣ • ΚΑΘΡΕΠΤΕΣ ΖΩΓΡΑΦΙΣΤΟΥΣ & ΦΩΤΙΖΟΜΕΝΟΥΣ και ΑΝΑΓΛΥΦΑ

ΕΤΟΙΜΑ ΚΑΙ ΜΕ ΠΑΡΑΓΓΕΛΙΑ

Σεβόμενοι το γούστο και την οικονομία σας

Μιχ. Πετρίδη 96 κοντά στο ΜΗΔΕΙΑ
Τηλ. 62552 - 61483

ΠΡΑΚΤΟΡΕΙΟ ΤΑΞΙΔΙΩΝ

ΣΑΒΒΑΣ ΣΑΗΣ

ΕΚΔΡΟΜΕΣ

ΚΑΛΟΚΑΙΡΙ 2001

Οι 2 μεγάλοι ταξιδιωτικοί πράκτορες ο κ. **ΣΑΒΒΑΣ ΣΑΗΣ** *και ο κ.* **ΚΥΡΙΑΚΟΣ ΜΑΧΑΙΡΑΚΗΣ** *ένωσαν την πείρα και την γνώση τους και από σήμερα θα είναι και οι 2 μαζί στη διάθεσή σας για ωραίες και ποιοτικές εκδρομές.*

ΕΚΔΡΟΜΗ 1: **ΚΑΛΥΜΝΟΣ**
Από 23/06 - 25/06

ΕΚΔΡΟΜΗ 2: **ΠΑΤΜΟΣ – ΛΕΙΨΟΙ**
Από 06/07-08/07

ΕΚΔΡΟΜΗ 3: **ΚΡΗΤΗ**
Από 11/07-17/07

ΕΚΔΡΟΜΗ 4: **ΒΟΡΕΙΟΣ ΕΛΛΑΔΑ**
Από 21/07-30/07

Αλεξανδρούπολη - Σουφλί - Διδυμότειχο - Ορεστιάδα - Κομοτηνή - Ξάνθη - Καβάλα - Δράμα - Αλιστράτη - Παναγία Εικοσιφοίνισσα - Σέρρες - Θεσ/νίκη - Βεργίνα - Βέροια - Παναγία Σουμελά - Νάουσα - Έδεσσα

ΕΚΔΡΟΜΗ 5: **ΜΥΤΙΛΗΝΗ** (ΑΓΙΟΣ ΡΑΦΑΗΛ)
ΑΙΓΙΝΑ (ΑΓΙΟΣ ΝΕΚΤΑΡΙΟΣ)
Από 01/08 - 05/08

ΕΚΔΡΟΜΗ 6: **ΚΥΠΡΟΣ** *(κατευθείαν από Ρόδο)*
Από 13/08 -18/08

ΕΚΔΡΟΜΗ 7: **ΤΗΝΟΣ – ΣΥΡΟΣ – ΠΑΡΟΣ – ΜΥΚΟΝΟΣ**
Από 01/09-06/09

Και πολλές-πολλές ακόμη εκδρομές!!!

ΠΛΗΡΟΦΟΡΙΕΣ-ΕΓΓΡΑΦΕΣ

Πρακτορείο ταξιδίων
ΣΑΒΒΑΣ ΣΑΗΣ

Τάρπον Σπρινγκς 42 δίπλα στην Πίστεως • Τηλ. 39781-3

Με εντολή του υφυπουργού Οικονομικών Απ. Φωτιάδη

Ανελέητο φοροκυνηγητό ξεκινά άμεσα η Εφορία!

Από κόσκινο επιχειρήσεις με ακαθάριστα έσοδα μέχρι 50 εκατ. δρχ.

Τα μαγαζιά της γειτονιάς και οι ελεύθεροι επαγγελματίες με ετήσια έσοδα έως 50 εκατ. δραχμές καλούνται να καλύψουν τις μαύρες τρύπες του προϋπολογισμού, με νέο φορολογικό σαφάρι - εξπρές.

Το υπουργείο Οικονομικών ξεκινά ανελέητο φοροκυνηγητό σε εκατοντάδες χιλιάδες μικρές εμπορικές και βιοτεχνικές επιχειρήσεις με ακαθάριστα έσοδα έως 50 εκατ. δραχμές και σε ελεύθερους επαγγελματίες με έσοδα έως 25 εκατ. δραχμές, προκειμένου να κλείσει τις "τρύπες", που άνοιξαν στον κρατικό προϋπολογισμό οι κακοί υπολογισμοί του οικονομικού επιτελείου, αλλά και ο περιορισμός της δημιουργικής λογιστικής που εφαρμόστηκε στα τελευταία χρόνια και κάλυπτε τα ελλείμματα.

Είναι χαρακτηριστικό ότι με την απόφαση δίνονται εντολές στις εφορίες και στα νεοσύστατα τοπικά ελεγκτικά κέντρα, να περνούν από "κόσκινο" όλες οι αποδείξεις δαπανών, που καταχώρισαν οι μικροεπαγγελματίες στα βιβλία τους, αξίας 15.000 δραχμών και πάνω!

Στους παραβάτες επιβάλλονται υψηλά πρόστιμα και προσαυξήσεις, που φτάνουν μέχρι και το διπλασιασμό του μοναδικού συντελεστή καθαρού κέρδους!

Σύμφωνα με απόφαση του υφυπουργού Οικονομικών, Απόστολου Φωτιάδη, οι έλεγχοι θα είναι ταχύτατοι, εξονυχιστικοί, ενώ προβλέπονται πολλές άτοκες δόσεις, για την καταβολή των προστίμων που θα καταλογιστούν. Στις περιπτώσεις δε, που από τους ελέγχους θα διαπιστωθεί η χρήση ή έκδοση πλαστών και εικονικών τιμολογίων οι ποινές αυξάνονται δραματικά.

Αναλυτικότερα, με την απόφαση του υφυπουργού Οικονομικών, επεκτείνεται κατ' αρχήν η δυνατότητα περαίωσης των εκκρεμών υποθέσεων και της χρήσης 2000, με το σύστημα των συνοπτικών φορολογικών ελέγχων, το πλαίσιο του οποίου καθορίζεται με την απόφαση 1144/98.

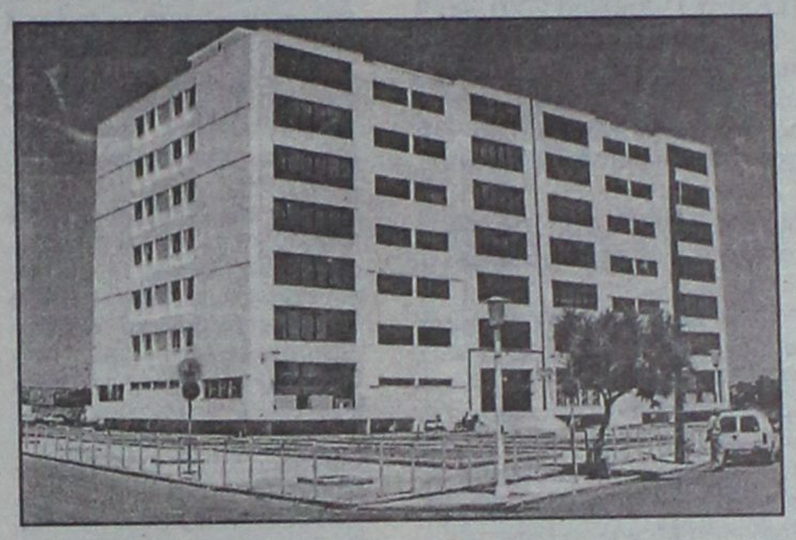

Οι έλεγχοι θα επικεντρώνονται κυρίως στις δαπάνες που εμφανίζουν στα βιβλία τους οι επιχειρήσεις και οι ελεύθεροι επαγγελματίες και συγκεκριμένα θα ελέγχονται:

• Για τις επιχειρήσεις παροχής υπηρεσιών και για τις επιχειρήσεις, θα ελέγχεται κάθε δαπάνη που υπερβαίνει τις 100.000 δραχμές. Οσες δαπάνες δεν αναγνωρίζονται τελικά, θα προστίθενται ως λογιστικές διαφορές.

• Για τους ελεύθερους επαγγελματίες θα ελέγχονται όλες οι δαπάνες, που υπερβαίνουν τις 15.000 δραχμές.

Στις περιπτώσεις απόρριψης των βιβλίων ως ανακριβών λόγω μη έκδοσης φορολογικών στοιχείων επί ανέλεγκτων χρήσεων από το 1992 και μετά, των εμπορικών επιχειρήσεων ο προβλεπόμενος μοναδικός συντελεστής καθαρού κέρδους προσαυξάνεται κατά 50% εκτός και εάν η συγκεκριμένη παράβαση επαναλήφθηκε περισσότερες φορές, οπότε ο ΜΣΚΚ προσαυξάνεται κατά 100%.

Πάντως, ο εφαρμοζόμενος μοναδικός συντελεστής καθαρού κέρδους, για όλες τις επιχειρήσεις και τα ελεύθερα επαγγέλματα δεν μπορεί να είναι ανώτερος του 85%, επί των ακαθάριστων εσόδων.

ΓΙΑ ΦΠΑ

Ειδικοί έλεγχοι θα γίνονται στον τομέα του ΦΠΑ στις περιπτώσεις:

• Αν για δαπάνες πάνω από 50.000 δρχμές εκπίπτει ΦΠΑ, χωρίς να υπάρχει τέτοιο δικαίωμα.

• Αν για δαπάνες μεγαλύτερης των 100.000 δραχμών για τις οποίες έχει εκπέσει ΦΠΑ, υπάρχουν τα νόμιμα δικαιολογητικά και παρέχεται γι' αυτές δικαίωμα έκπωσης του αναλογούντος ΦΠΑ.

• Αν για το πιστωτικό υπόλοιπο του ΦΠΑ μεταφέρθηκε για συμψηφισμό, χωρίς να υπάρχει δικαίωμα παραγραφής του κατά τις ισχύουσες διατάξεις.

• Αν εκδίδονται τα προβλεπόμενα φορολογικά στοιχεία, για τις πωλήσεις αξίας άνω των 500.000 δραχμών, σε περιοχές με μειωμένους συντελεστές ΦΠΑ.

• Εάν εφαρμόστηκαν οι ορθοί συντελεστές ΦΠΑ εκροών και εισροών και αν τηρήθηκαν οι προβλεπόμενες διαδικασίες και υπάρχουν τα αντίστοιχα δικαιολογητικά για τις απαλλασσόμενες πωλήσεις.

Τα ποσά των φόρων και των προστίμων που θα καταλογιστούν, καταβάλλονται σε έξι έως 24 μηνιαίες δόσεις.

Ειδικότερα, για τις επιχειρήσεις με βιβλία Α' ή Β' κτηγορίας ή που δεν τηρούν βιβλία τα πρόστιμα καταβάλλονται ως εξής:

• Σε 12 μηνιαίες δόσεις όταν το συνολικό ποσό είναι μέχρι 6.000.000 δραχμές.

• Σε 18 μηνιαίες δόσεις εάν η συνολική οφειλή υπερβαίνει τα 18.000.000 δραχμές.

• Σε 24 ίσες μηνιαίες δόσεις εάν η συνολική οφειλή υπερβαίνει τα 18.000.000 δραχμές.

Για τις επιχειρήσεις με βιβλία Γ' κατηγορίας τα ποσά των φόρων καταβάλλονται σε:

• Σε 12 δόσεις, όταν η συνολική οφειλή είναι μέχρι 12.000.000 δραχμές.

• Σε 18 δόσεις, εάν η οφειλή είναι από 12.000.000 δραχμές μέχρι 36.000.000 δραχμές

• Σε 24 μηνιαίες δόσεις εαν η οφειλή υπερβαίνει τα 36.000.000 δραχμές.

Α.Ν.Ε.Σ.

ΑΝΩΝΥΜΗ ΝΑΥΤΙΛΙΑΚΗ ΕΤΑΙΡΕΙΑ ΣΥΜΗΣ

ΕΒΔΟΜΑΔΙΑΙΟ ΠΡΟΓΡΑΜΜΑ ΔΡΟΜΟΛΟΓΙΩΝ ΑΠΟ 1 ΙΟΥΝΙΟΥ ΕΩΣ 31 ΑΥΓΟΥΣΤΟΥ 2001

ΕΠΙΒΑΤΙΚΑ ΔΡΟΜΟΛΟΓΙΑ

	ΣΥΜΗ Ι-ΣΥΜΗ ΙΙ		Υ/Γ ΑΙΓΛΗ	
	ΣΥΜΗ-ΡΟΔΟ	ΡΟΔΟ-ΣΥΜΗ	ΣΥΜΗ-ΡΟΔΟ	ΡΟΔΟ-ΣΥΜΗ
ΔΕΥΤΕΡΑ	07.15			09.00
			16.45	18.00
ΤΡΙΤΗ		18.00	07.15	09.00
			16.45	
ΤΕΤΑΡΤΗ	07.15	18.00	10.30	09.00
			16.45	14.30
ΠΕΜΠΤΗ	07.15		16.45	09.00
				18.00
ΠΑΡΑΣΚΕΥΗ			07.15	09.00
			16.45	18.00
ΣΑΒΒΑΤΟ		18.00	07.15	09.00
			16.45	
ΚΥΡΙΑΚΗ	08.30		17.30	09.00
		18.00		

ΤΟΥΡΙΣΤΙΚΑ ΔΡΟΜΟΛΟΓΙΑ

ΡΟΔΟ-ΠΑΝΟΡΜΙΤΗ-ΣΥΜΗ: Καθημερινά στις 09.00
ΣΥΜΗ - ΡΟΔΟ: Καθημερινά στις 15.45

ΠΛΗΡΟΦΟΡΙΕΣ ΣΤΑ ΤΗΛΕΦΩΝΑ:

ΣΥΜΗ *0246 71444, 71100, 71373*

ΡΟΔΟΣ *0241 37769, 34493*

ΠΑΙΔΙΚΑ ΠΑΡΤΥ



Δώστε μια ξεχωριστή νότα στο δικό σας party ή εκδήλωση

με τον επαγγελματία

ΚΛΟΟΥΝ ΚΙΚΟ



ΠΑΡΑΔΙΔΟΝΤΑΙ ΜΑΘΗΜΑΤΑ ΘΕΑΤΡΙΚΗΣ ΤΕΧΝΗΣ

ΤΗΛ. 0972-847299 ή 0241 38873

ΕΛΛΗΝΙΚΗ ΔΗΜΟΚΡΑΤΙΑ
ΠΕΡΙΦΕΡΕΙΑ ΝΟΤΙΟΥ ΑΙΓΑΙΟΥ
ΝΟΜΟΣ ΔΩΔΕΚΑΝΗΣΟΥ
ΝΟΜΑΡΧΙΑΚΗ ΑΥΤΟΔΙΟΙΚΗΣΗ ΔΩ/ΣΟΥ
Δ/ΝΣΗ ΠΑΡΑΓΩΓΙΚΩΝ ΔΡΑΣΤΗΡΙΟΤΗΤΩΝ
ΤΜΗΜΑ ΚΤΗΝΙΑΤΡΙΚΗΣ

ΠΕΡΙΛΗΨΗ ΑΝΑΚΟΙΝΩΣΗΣ

Για την πρόσληψη προσωπικού με σύμβαση εργασίας ιδιωτικού δικαίου ορισμένου χρόνου.

Η Διεύθυνση Παραγωγικών Δραστηριοτήτων-Τμήμα Κτηνιατρικής που εδρεύει στο Δήμο Ροδίων, ύστερα από την αριθμ. 6/199/7424/15.05.01 απόφαση της Επιτροπής του άρθρου 2 παρ. 1 της αριθμ. 55/1998 ΠΥΣ (άρθρο 1 παρ. 51 Ν. 2412/1996) και την με αριθμ. 377441/21-06-01 απόφαση κατανομής Υπουργού Γεωργίας, ανακοινώνει ότι θα προσλάβει προσωπικό με σύμβαση εργασίας ιδιωτικού δικαίου ορισμένου χρόνου, συνολικού αριθμού 1 ατόμου για την κάλυψη εποχιακών αναγκών για τα προγράμματα του Τομέα Κτηνιατρικής του Υπουργείου Γεωργίας, σύμφωνα με τις διατάξεις του άρθρου 21 του Ν. 2190/94 όπως ισχύει, μετά τις τροποποιήσεις και συμπληρώσεις των Ν. 2225/1994, 2247/1994, 2266/1994, 2349/1995, 2527/1997 και 2738/1999 για τις εξής, κατά αριθμό ατόμων, ειδικότητες, με τα αντίστοιχα ειδικά τυπικά προσόντα και την αντίστοιχη χρονική περίοδο.

Ειδικότητα: Σπερματεγχύτης
Αριθμός: 1
Τόπος απασχόλησης: Ρόδος
Σκοπός απασχόλησης: Εποχιακές ανάγκες
Ειδικά τυπικά προσόντα: Πιστοποιητικό Ινστιτούντου Αναπαραγωγής και Τεχνητής Σπερματέγχυσης (ΔΕ) ή σε περίπτωση που δεν είναι δυνατή η κάλυψη της θέσεως από υποψήφιο με το παραπάνω πιστοποιητικό, επιτρέπεται ο διορισμός υποψηφίου με τίτλο σπουδών ΔΕ (με εξάμηνη τουλάχιστον εμπειρία). Σε περίπτωση μη ευρέσεως υποψηφίου με τα παραπάνω προσόντα, πιτρέπεται ο διορισμός υποψηφίου κατηγορίας ΥΕ και ενός έτους τουλάχιστον εμπειρία στο αντικείμενο.
Χρονική διάρκεια: Οκτώ (8) μήνες

Οι υποψήφιοι πρέπει να έχουν ηλικία από 18 έως 65 ετών.

Οι υποψήφιοι δεν πρέπει να έχουν κώλυμα κατά το άρθρο 8 του Υπαλληλικού Κώδικα (καταδίκη, υποδικία, δικαστική συμπαράσταση, δικαστική αντίληψη), με επιφύλαξη των ειδικών διατάξεων του άρθρου 4 παρ. 6 του Ν. 2207/1994.

Γνωστοποιείται ότι μεταξύ των υποψηφίων έχουν πρώτη προτεραιότητα οι μακροχρονίως άνεργοι εγγεγραμμένοι στον ΟΑΕΔ για διάστημα δώδεκα (12) τουλάχιστον συνεχών μηνών (άρθρο 9 Ν. 2434/96) και έπονται οι λοιποί άνεργοι ή ανεπάγγελτοι. Η ιδιότητα του μακροχρονίως ανέργου πιστοποιείται με βεβαίωση του ΟΑΕΔ.

Η σειρά κατάταξης των παραπάνω δύο κατηγοριών ανέργων υποψηφίων γίνεται από άποψη εντοπιότητας (κατοικία-δημοτικότητα) και κριτηρίων ως εξής:

Από άποψη εντοπιότητας:
Πρώτη προτεραιότητα πρόσληψης έχουν:
α) Οι μόνιμοι κάτοικοι της Ν. Ρόδου
Ακολουθούν κατά σειρά:
β) Οι μόνιμοι κάτοικοι των υπολοίπων Δήμων ή κοινοτήτων του Νομού Δωδ/σου
γ) Οι μόνιμοι κάτοικοι των Δήμων και Κοινοτήτων των νομών της περιφέρειας Νοτίου Αιγαίου και τέλος
δ) Οι μόνιμοι κάτοικοι των υπολοίπων νομών της χώρας.

Από άποψη κριτηρίων:

ΠΡΟΘΕΣΜΙΑ ΥΠΟΒΟΛΗΣ ΑΙΤΗΣΕΩΝ

Οι ενδιαφερόμενοι μπορούν να υποβάλουν αίτηση στα γραφεία της υπηρεσίας μας Κτίριο Ζέφυρος 5ος όροφος (αρμόδια κ. Αγγελική Πατούνα), εντός προθεσμίας δέκα (10) ημερών, που αρχίζει από την επομένη ημέρα της τελευταίας δημοσίευσης της παρούσας σε τοπικές εφημερίδες ή της ανάρτησής της στο κατάστημα της υπηρεσίας μας και στους χώρους ανακοινώσεων του Δήμου Ροδίων, εφόσον η ανάρτησή της είναι τυχόν μεταγενέστερη της δημοσίευσης στις εφημερίδες).

Οι ενδιαφερόμενοι μαζί με την αίτησή τους πρέπει να υποβάλουν υποχρεωτικώς τα εξής δικαιολογητικά:

1. Κυρωμένο φωτοαντίγραφο των δύο όψεων της αστυνομικής ταυτότητας.
2. Κυρωμένο φωτοαντίγραφο του τίτλου σπουδών τους όπου απαιτείται.
3. Κυρωμένο φωτοαντίγραφο άδειας ασκήσεως επαγγέλματος όπου απαιτείται.
4. Πιστοποιητικό εμπειρίας στο αντικείμενο της ειδικότητας (όπου απαιτείται) η οποία αποδεκνύεται ως εξής: α) Είτε με τυχόν υπάρχουσα δικαστική απόφαση από την οποία προκύπτει το είδος της παρασχεθείσης εργασίας και η χρονική διάρκεια της παροχής της. β) Είτε με ομοίου περιεχομένου βεβαίωση αρμοδίας ελληνικής ή αλλοδαπής δημόσιας αρχής γ) Είτε με όμοια βεβαίωση νομικού προσώπου του άρθρου 14 παρ. 1 Ν. 2190/1994 δ) Είτε με όμοια βεβαίωση του οικείου ασφαλιστικού φορέα ε) Εάν από την προσκομιζόμενη βεβαίωση του οικείου ασφαλιστικού φορέα δεν προκύπτει το είδος της παρασχεθείσης εργασίας, τότε απαιτούνται πρόσθετη βεβαίωση του εργοδότη και υπεύθυνη δήλωση του υποψηφίου κατά το άρθρο 8 Ν. 1599/1986, σε συνδυασμό πάντοτε και με το βιβλιάριο κυρίας ασφαλίσεως.
5. Υπεύθυνη δήλωση του Ν. 1599/86 ότι δεν έχουν κώλυμα κατά το άρθρο 8 του Υπαλληλικού κώδικα: (α) ότι δεν έχουν καταδικαστεί για κακούργημα και σε οποιαδήποτε κλοπή, υπεξαίρεση (κοινή και στην υπηρεσία), απάτη, εκβίαση, πλαστογραφία, απιστία δικηγόρου, δωροδοκία, καταπίεση, απιστία περί τήν υπηρεσία παράβαση καθήκοντος καθ' υποτροπή, συκοφαντική δυσφήμιση, καθώς και για οποιοδήποτε έγκλημα κατά της γενετήσιας ελευθερίας ή οικονομικής εκμετάλλευσης της γενετήσιας ζωής, δεν έχουν λόγω καταδίκης στερηθεί τα πολιτικά τους δικαιώματα, έστω και αν έχει λήξει ο χρόνος που ορίστηκε για την στέρηση, (β) ότι δεν είναι υπόδικοι και δεν έχουν παραπεμφθεί με τελεσίδικο βούλευμα για κακούργημα ή πλημμέλημα της προηγούμενης περίπτωσης, έστω και αν το αδίκημα παραγράφηκε, (γ) ότι δεν έχουν λόγω καταδίκης στερηθεί τα πολιτικά τους δικαιώματα και για όσο χρόνο διαρκεί η στέρηση αυτή (δ) ότι δεν τελούν υπό δικαστική συμπαράσταση
6. Υπεύθυνη δήλωση του Ν. 1599/86 στην οποία να δηλώνουν αν το αμέσως προηγούμενο δωδεκάμηνο που συμπληρώνεται κατά την τελευταία ημέρα λήξεως της συμβάσεως έχουν απασχοληθεί σε δημόσια υπηρεσία ή νομικό πρόσωπο του άρθρου 14 παρ. 1 του Ν. 2190/1994 με την ιδιότητα του εποχιακού υπαλλήλου ή για κάλυψη περιοδικών ή πρόσκαιρων αναγκών, ή όχι. Σε περίπτωση που έχουν απασχοληθεί να δηλώνουν την υπηρεσία στην οποία απασχολήθηκαν και την ακριβή χρονική διάρκεια της απασχόλησης (έναρξη και λήξη).
7. Πρόσφατη βεβαίωση του ΟΑΕΔ για την απόδειξη της μακροχρόνιας ανεργίας.
8. Υπεύθυνη δήλωση του Ν. 1599/1986 ότι ο υποψήφιος είναι άνεργος και ανεπάγγελτος
9. Πιστοποιητικό οικογενειακής κατάστασης (όπου απαιτείται)
10. Πιστοποιητικό του οικείου Δήμου ή κοινότητας για τη μόνιμη κατοικία του υποψηφίου σύμφωνα με τις διατάξεις του Ν. 2647/98 άρθρο 4 παρ. 5
11. Προκειμένου για απολυμένους από αγροτικές συνεταιριστικές οργανώσεις σύμφωνα με την παρ. 10 του άρθρου 33 του Ν.2538/1994, βεβαίωση της νέας συνεταιριστικής οργάνωσης ότι είχαν συνεχή υπηρεσία δύο (2) τουλάχιστον ετών και πρόσφατη βεβαίωση του ΟΑΕΔ ότι είναι άνεργοι.

Επιπροσθέτως:
Τα δικαιολογητικά τα οποία πρέπει να υποβάλουν οι υποψήφιοι για υπαγωγή τους σε ομάδα εντοπιότητας και σε κατηγορίες κριτηρίων της παρ. 11 του άρθρου 21 Ν. 2190/94 αναφέρονται σε επεξηγηματικό σημείωμα (ΠΑΡΑΡΤΗΜΑ ΙΙ) που αποτελεί αναπόσπαστο μέρος της παρούσας ανακοίνωσης και βρίσκεται αναρτημένο στο κατάστημα της υπηρεσίας και στο χώρο ανακοινώσεων του Δήμου Ροδίων (αρμόδια κ. Αγγελική Πατούνα τηλ. 55879).

Ο Βοηθός Νομάρχη
ΝΙΚΟΛΑΟΣ ΤΑΤΑΚΗΣ

ΔΕΥΑΡ
ΔΗΜΟΤΙΚΗ ΕΠΙΧΕΙΡΗΣΗ ΥΔΡΕΥΣΗΣ ΑΠΟΧΕΤΕΥΣΗΣ ΡΟΔΟΥ
ΔΙΕΥΘΥΝΣΗ ΤΕΧΝΙΚΩΝ ΥΠΗΡΕΣΙΩΝ
ΥΠΗΡΕΣΙΑ ΑΠΟΧΕΤΕΥΣΗΣ

ΑΝΑΚΟΙΝΩΣΗ

Ανακοινώνεται ότι από την Τετάρτη 11 Ιουλίου 2001, θα παραμείνει κλειστή για ένα μήνα περίπου, η οδός Κορδιγκτώνος από την διασταύρωση με τον οδό Δαμασκηνού μέχρι τη διασταύρωση με την οδό Ι. Δενδρινού, λόγω εκτέλεσης του έργου που αφορά στα δίκτυα αποχέτευσης Ομβρίων και ακαθάρτων των περιοχών Αγίου Νικολάου και Αγίας Αναστασίας.

Παρακαλούνται οι φίλοι οδηγοί προς διευκόλυνσή τους και αποφυγή ταλαιπωρίας τους ν' αποφεύγουν τη συγκεκριμένη διαδρομή.

Οσοι οδηγοί κατευθύνονται από το Λιμάνι προς τη Λεωφόρο Καλλιθέας μπορούν να ακολουθήσουν την διαδρομή από τις οδούς Αυστραλίας και Κλαυδίου Πέπερ.

Η ΡΟΔΑ θα τροποποιήσει το δρομολόγιο του λεωφορείου Πόλεως 6 (Αγιοι Απόστολοι) ως εξής:

Αντί να ακολουθεί τη διαδρομή μέσω Παλαιολόγου-Δαμασκηνού-Κορδιγκτώνος και Χατζηευαγγέλου θα ακολουθεί τη διαδρομή Παλαιολόγου-Γαβριβάλδη-Μεγάλου Κωνσταντίνου-Εθνικής Αντίστασης-Ι. Δενδρινού και μετά κανονικά.

Η αλλαγή στα δρομολόγια της ΡΟΔΑ θα ισχύσει μέχρι την αποπεράτωση των εργασιών της ΔΕΥΑΡ.

Παρακαλούμε να κατανοήσετε τις δυσκολίες που αντιμετωπίζει η ΔΕΥΑΡ για την ολοκλήρωση του έργου της αποχέτευσης και συγγνώμη για την ταλαιπωρία.

Εκ της ΔΕΥΑΡ
Πάνος Κανάκης
Δ/ντής Τεχνικών Υπηρεσιών

Δ.Ε.Υ.Α.Ρ.
ΕΡΓΟ: ΔΙΚΤΥΑ ΑΠΟΧΕΤΕΥΣΗΣ ΟΜΒΡΙΩΝ-ΑΚΑΘΑΡΤΩΝ ΠΕΡΙΟΧΩΝ ΑΓ. ΑΝΑΣΤΑΣΙΑΣ-ΑΓ. ΝΙΚΟΛΑΟΥ

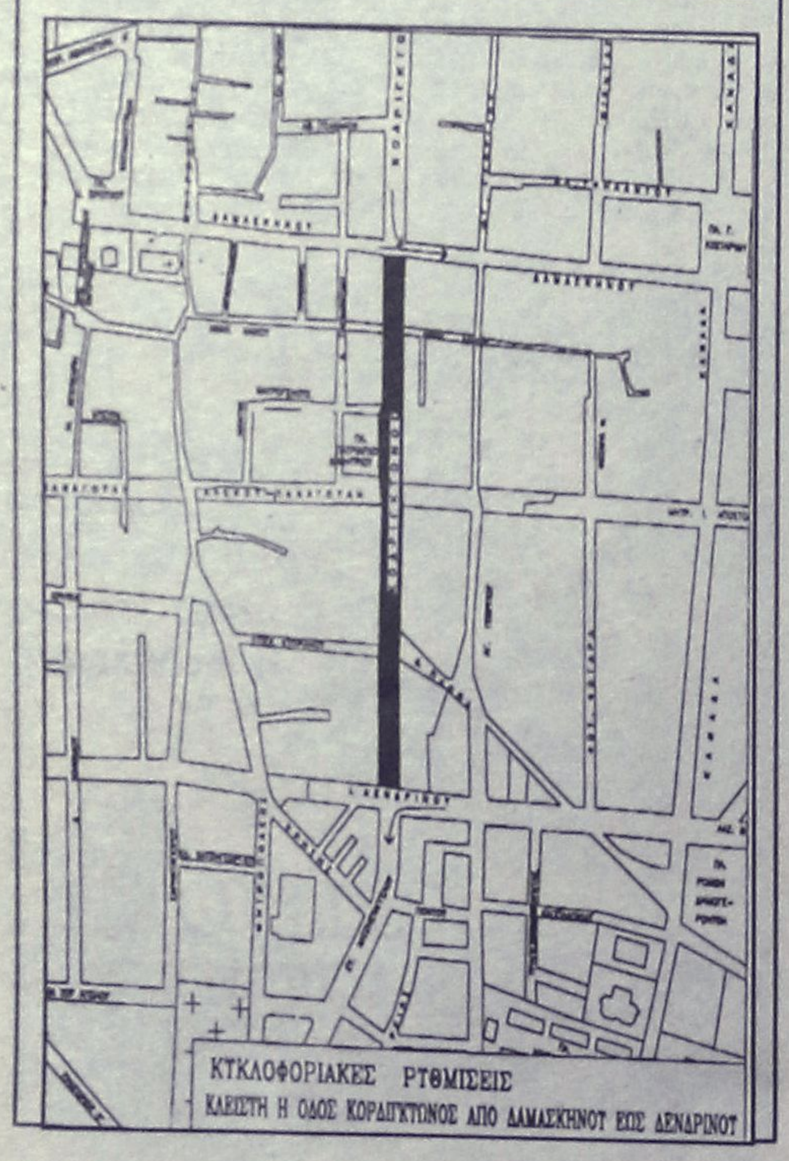

ΕΛΛΗΝΙΚΗ ΔΗΜΟΚΡΑΤΙΑ
ΠΕΡΙΦ. ΝΟΤΙΟΥ ΑΙΓΑΙΟΥ
ΝΟΜΟΣ ΔΩΔΕΚΑΝΗΣΟΥ
ΔΗΜΟΣ ΚΑΛΛΙΘΕΑΣ

ΠΕΡΙΛΗΨΗ ΔΙΑΚΗΡΥΞΗΣ ΓΙΑ ΕΓΚΑΤΑΣΤΑΣΗ ΘΑΛΑΣΣΙΩΝ ΜΕΣΩΝ ΑΝΑΨΥΧΗΣ ΣΕ ΚΟΙΝΟΧΡΗΣΤΟ ΧΩΡΟ ΑΙΓΙΑΛΟΥ ΚΑΙ ΠΑΡΑΛΙΑΣ ΤΟΥ ΔΗΜΟΥ ΚΑΛΛΙΘΕΑΣ

Ο Δήμαρχος του Δήμου Καλλιθέας
Εχοντας υπόψη:
α) Την απόφαση του Δ.Σ. Δήμου Καλλιθέας αρ. 224/2001 με θέμα:
α) "Καθορισμός των όρων Δημοπράτησης ανοικτού πλειοδοτικού διαγωνισμού εκμίσθωσης χώρων για την εγκατάσταση θαλάσσιων μέσων αναψυχής"
β) Ορισμός Επιτροπής για την διενέργεια της δημοπρασίας".
Διακηρύσσει ότι:
Εκτίθεται σε πλειοδοτική φανερή και προσφορική δημοπρασία, η εκμίσθωση θέσεων του κοινόχρηστου χώρου αιγιαλού και παραλίας του Δήμου Καλλιθέας, για εγκατάσταση "θαλασσίων σπορ".
Απαραίτητα δικαιολογητικά συμμετοχής
1. Βεβαίωση από τη Λιμενική Αρχή Ρόδου, ότι ο ενδιαφερόμενος πληρεί τις προϋποθέσεις και κατέχει τα προσόντα που ορίζει το άρθρο 22 του "Γενικού Κανονισμού Λιμένα αριθμ. 20".
2. Βεβαίωση της Οικονομικής Υπηρεσίας του Δήμου ότι δεν είναι οφειλέτες του Δήμου Καλλιθέας.
3. Αντίγραφο Ποινικού Μητρώου Τύπου Α'.
4. Εγγυητική επιστολή.
Ο διαγωνισμός θα διεξαχθεί στο Δημοτικό Κατάστημα του Δήμου Καλλιθέας που βρίσκεται στις Καλυθιές ενώπιον της αρμόδιας επιτροπής στις 30 του μηνός Ιουλίου του έτους 2001 ημέρα Δευτέρα.
Ωρα έναρξης της Δημοπρασίας 8.30 π.μ.

Α/Α	ΘΕΣΗ ΣΤΗΝ ΠΑΡΑΛΙΑ	ΠΟΣΟ ΕΚΚΙΝΗΣΗΣ	Ποσό Εγγυητικής
1	Λιμανάκι Καθαράς Μη μηχανοκίνητα (υδροποδήλατα)	300.000 δρχ.	30.000 δρχ.
2	Κάτω από το Ακουάριους Μηχανοκίνητα (θαλάσσιο αλεξίπτωτο σκι, δακτυλίδι, έλκυθρο)	3.000.000 δρχ.	300.000 δρχ.
3	Κάτω από το εστιατόριο Ποσειδών Μηχανοκίνητα (θαλάσσιο αλεξίπτωτο, δακτυλίδι, έλκυθρο)	3.000.000 δρχ.	300.000 δρχ.
4	Κάτω από την παιδική Χαρά Μηχανοκίνητα (θαλάσσιο αλεξίπτωτο), δακτυλίδι, έλκυθρο σκι)	3.000.000 δρχ.	300.000 δρχ.
5	Κάτω από το ξενοδ. Φαληράκι Μπιτς Υδροποδήλατα, μηχανοκίνητες λέμβοι	250.000 δρχ.	25.000 δρχ.
6	Κάτω από το ξενοδ. Απόλλων Μηχανικίνητα (θαλάσσιο αλεξίπτωτο, σκι, έλκυθρο, δακτυλίδι	2.000.000 δρχ.	200.000 δρχ.
7	Μεταξύ του ξενοδ. Απόλλων και του εστιατ. Στεφ. Γρηγορίου	350.000 δρχ.	35.000 δρχ.
8	Μηχανοκίνητες λέμβοι Κάτω από το εστιατόριο Γρηγορίου Στεφ. Μηχανοκίνητες λέμβοι	700.000 δρχ.	70.000 δρχ.
9	Κάτω από το εστιατόριο Μοναξιά Ιστιοσανίδες	100.000 δρχ.	10.000 δρχ.
10	Μεταξύ εστιατόριο Μοναξιά & Σωτήρης JET SKI	800.000 δρχ.	80.000 δρχ.
11	Καστρί υδροποδήλατα	500.000 δρχ.	50.000 δρχ.
12	Μεταξύ Καλυψώ και Πήγασος Μηχανοκίνητες λέμβοι	500.000 δρχ.	50.000 δρχ.
13	Κάτω από το ξενοδ. Μπλου Σι Μηχανοκίνητα (θαλάσσιο αλεξίπτωτο, σκι, δακτυλίδι έλκυθρο)	700.000 δρχ.	70.000 δρχ.
14	Κάτω από το Ξενοδ. Ρουαγιάλ Μηχανοκίνητα (θαλάσσιο αλεξίπτωτο, σκι, δακτυλίδι, έληθρο)	1.500.000 δρχ.	150.000 δρχ.
15	Κάτω από το Ξενοδ. Εσπερίδες Μηχανοκίνητα (θαλάσσιο αλεξίπτωτο, σκι, δακτυλίδι, έλκυθρο)	1.500.000 δρχ.	150.000 δρχ.
16	Κάτω από το ξενοδ. Κολοσσός Μηχανοκίνητα (θαλάσσιο αλεξίπτωτο, σκι, δακτυλίδι, έλκιθρο	1.500.000 δρχ.	150.000 δρχ.
17	Μεταξύ το ξενοδ. Κολοσσός και Παλάντιουμ Τζέτ-σκι	500.000 δρχ.	50.000 δρχ.
18	Κάτω από το ξενοδ. Παλάντιουμ Μηχανοκίνητα (θαλάσσιο αλεξίπτωτο, σκι, δακτυλίδι, έλκυθρο)	500.000 δρχ.	50.000 δρχ.
19	300 μέτρα μετά το ξενοδ. Παλάντιουμ Μηχανοκίνητα (θαλάσσιο αλεξίπτωτο, σκι, δακτυλίδι, έλκυθρο)	400.000 δρχ.	40.000 δρχ.
20	Τραουνού κάτω από την καντίνα Μηχανοκίνητα (θαλάσσιο αλεξίπτωτο, σκι, δακτυλίδι, έλκυθρο)	100.000 δρχ.	10.000 δρχ
21	Τραουνού στη θέση σπηλιά, υδροποδήλατα	100.000 δρχ.	10.000 δρχ.
22	Καβουράκια υδροποδήλατα	100.000 δρχ.	10.000 δρχ.

Κάθε προσφορά θα είναι προσαυξημένη κατά 5% επί της προηγούμενης. Το ποσό που θα προκύψει από τον διαγωνισμό θα είναι ετήσιο.
Οι όροι της σχετικής διακήρυξης βρίσκονται στα γραφεία του Δημοτικού Καταστήματος Τμήμα Διοίκησης, όπου οι ενδιαφερόμενοι μπορούν να λάβουν γνώση κατά τις εργάσιμες μέρες και ώρες.

Ο Δήμαρχος
Ιατρίδης Ιωάννης

ΕΛΛΗΝΙΚΗ ΔΗΜΟΚΡΑΤΙΑ
ΝΟΜΟΣ ΔΩΔ/ΣΟΥ
ΔΗΜΟΣ ΡΟΔΙΩΝ

ΑΝΑΚΟΙΝΩΣΗ

Για την πρόσληψη προσωπικού έργων εκτελουμένων με αυτεπιστασία.

Ο Δήμος Ροδίων, ύστερα από τη μελέτη του εκτελουμένου με αυτεπιστασία έργου "Κυκλοφοριακές ρυθμίσεις 2001" Κ.Α. 75/151.1.38 της Δ/νσης Προστασίας Μεσαιωνικής Πόλης που εγκρίθηκε με την αριθμ. 144/2001 απόφαση του Δημοτικού Συμβουλίου, την επικύρωση της Περ/κής Διοίκησης Δωδ/σου αριθμ. 652/2001 ανακοινώνει ότι θα προσλάβει προσωπικό για τις ανάγκες του ανωτέρω έργου συνολικού αριθμού έξι (6) ατόμων, σύμφωνα με τις διατάξεις του άρθρου 21 του Ν. 2190/94 όπως ισχύει μετά τις τροποποιήσεις και συμπληρώσεις των Ν. 2225/94, 2247/94, 2266/94 και 2349/94 για τις εξής ειδικότητες με τα αντίστοιχα τυπικά προσόντα και την αντίστοιχη χρονική περίοδο.

Ειδικότητα: ΥΕ 16 Εργάτες
Αριθμός: 6
Χρονική διάρκεια: Μέχρι έξι (6) μήνες
Ειδικά τυπικά προσόντα:
Για τους υποψηφίους της ειδικότητας ΥΕ 16 εργατών δεν απαιτούνται ειδικά τυπικά προσόντα.
Οι υποψήφιοι πρέπει να έχουν ηλικία από 18 έως 65 ετών.
Οι υποψήφιοι δεν πρέπει να έχουν κώλυμα κατά το άρθρο 8 του Υπαλληλικού Κώδικα (καταδίκη, υποδικία, δικαστική συμπαράσταση) με επιφύλαξη των ειδικών διατάξεων του άρθρου 4 παρ. 6 του Ν. 2207/1994.
Γνωστοποιείται ότι μεταξύ των υποψηφίων έχουν πρώτη προτεραιότητα οι μακροχρονίως άνεργοι, εγγεγραμμένοι στον ΟΑΕΔ για διάστημα δώδεκα (12) τουλάχιστον συνεχών μηνών (άρθρο 9 του Ν. 2434/1996) και έπονται οι λοιποί άνεργοι και ανεπάγγελτοι. Η ιδιότητα του μακροχρονίως ανέργου πιστοποιείται με βεβαίωση του ΟΑΕΔ.
Η σειρά κατάταξης των παραπάνω δύο κατηγοριών ανέργων υποψηφίων γίνεται από άποψη εντοπιότητας (κατοικία-δημοτικότητα) και κριτηρίων ως εξής:
Από άποψη εντοπιότητας
Πρώτη προτεραιότητα πρόσληψης έχουν:
α) Οι κάτοικοι και δημότες του Δήμου Ροδίων
β) Οι μόνιμοι κάτοικοι του Δήμου Ροδίων.
γ) Οι μόνιμοι κάτοικοι του Δήμου Ιαλυσού.
δ) Οι μόνιμοι κάτοικοι των Δήμων και Κοινοτήτων του Νομού Δωδ/σου.
ε) Οι μόνιμοι κάτοικοι των Δήμων των Νομών της Περιφέρειας Νοτίου Αιγαίου και τέλος
στ) Οι μόνιμοι κάτοικοι των υπολοίπων Νομών της Χώρας.
Από άποψη κριτηρίων:
Η σειρά κατάταξης κάθε ομάδας εντοπιότητας γίνεται με βάσει τα επόμενα κατά σειρά κριτήρια σε πέντε κατηγορίες.
Για κάθε κατηγορία υποψηφίων αναλογεί το 20% των θέσεων που προκηρύσσονται.
Όταν οι θέσεις που προκηρύσσονται δεν επαρκούν για όλες τις κατηγορίες κατανέμονται ανά μία με τη σειρά των κατηγοριών. Αν σε μία κατηγορία οι υποψήφιοι δεν καλύπτουν το σύνολο των θέσεων που αντιστοιχεί στο ποσοστό της, οι θέσεις που περισσεύουν κατανέμονται αναλογικά στις λοιπές κατηγορίες με τη σειρά των κατηγοριών.
Κατά τον υπολογισμό των θέσεων βάσει του ποσοστού 20% κατά κατηγορία οι θέσεις που τυχόν περισσεύουν μετά την αρχική κατανομή, προστίθενται ανά μία κατά τη σειρά των κατηγοριών.
α) Οι έχοντες ανήλικα τέκνα.
β) Τα τέκνα πολύτεκνων οικογενειών, προτασσομένων των υποψηφίων μέχρι 25 ετών (ασχέτως αν αυτά είναι άγαμα ή έγγαμα), χωρίς να αποκλείονται τα μεγαλύτερης ηλικίας.
γ) Οσοι συνοικούν και έχουν την επιμέλεια συζύγου ή ενήλικου ή ανηλίκου τέκνου ή αδελφού με βαριά ηθικά ή ψυχοσωματικά προβλήματα με αναπηρία 67% και άνω.
Οσοι έχουν την επιμέλεια συζύγου ή γονέα ή αδελφού μη δυνάμενου να αυτοεξυπηρετηθεί λόγω παθήσεως ή λόγω ηλικίας μεγαλύτερης των 78 ετών.
δ) Οι νέοι ηλικίας 18-28 ετών.
ε) Υπόλοιποι υποψήφιοι άνω των 28 ετών.
Επισημαίνεται, ότι στην τέταρτη και πέμπτη κατηγορία κατατάσσονται κατά περίπτωση βάσει της ημερομηνίας γέννησής τους και οι πέραν του αριθμού των προσλαμβανομένων υποψήφιοι των τριών πρώτων κατηγοριών αντίστοιχης ηλικίας.
Σημειώνεται ότι, επί ίσων προϋποθέσεων προτάσσονται υποψήφιοι με ορισμένες άλλες ιδιότητες οι οποίες ορίζονται συγκεκριμένα στην παρ. 11 του άρθρου 21 του Ν. 2190/1994 (ο άνεργος που έχει απολυθεί λόγω καταργήσεως υπηρεσιών του Δημοσίου ή νομικών προσώπων δημοσίου δικαίου ή ΟΤΑ ή ΝΠΙΔ της παρ. 1 του άρθρου 14 του Ν. 2190/1994 και εφόσον είχαν συνεχή υπηρεσία τουλάχιστον δύο ετών, ο άνεργος που έχει απολυθεί από συνεταιριστική οργάνωση που προήλθε από συγχώνευση αγροτικών συνεταιριστικών οργανώσεων της παραγρ. 2 του άρθρου 23 του Ν. 2538/1997 και εφόσον είχε συνεχή προϋπηρεσία δύο (2) τουλάχιστον ετών, ο γονέας τέκνου με βαριά ή ηθικά ή ψυχοσωματικά προβλήματα ποσοστού αναπηρίας 67% και άνω, γονέας που βαρύνεται βάσει δικαστικής αποφάσεως ή συμβολαιογραφικής πράξεως με τη διατροφή των ανηλίκων τέκνων, άλλως αυτός που έχει την επιμέλειά τους και είναι άγαμος ή χήρος ή διαζευγμένος ή σε διάσταση, τα τέκνα θυμάτων πολέμου, τα τέκνα συνταξιοδοτουμένων αναπήρων πολέμου, τα τέκνα τραυματιών ή πολεμιστών της ζώνης των πρόσω).
Οι μακροχρονίως άνεργοι υποψήφιοι προτάσσονται εντός της ομάδας εντοπιότητας και της κατηγορίας κριτηρίων που ανήκουν και προσλαμβάνονται εφόσον στην αντίστοιχη ομάδα εντοπιότητας και κατηγορίας κριτηρίων αναλογεί θέση.

ΠΡΟΘΕΣΜΙΑ ΥΠΟΒΟΛΗΣ ΑΙΤΗΣΕΩΝ

Οι ενδιαφερόμενοι μπορούν να υποβάλουν αίτηση στο Τμήμα Διοίκησης του Δήμου Ροδίων (αρμόδια κ. Μητσού τηλέφωνο 46245) εντός προθεσμίας 10 ημερών που αρχίζει από την επόμενη ημέρα της τελευταίας δημοσίευσης της παρούσας σε τοπικές εφημερίδες ή της ανάρτησής της στο χώρο ανακοινώσεων του δημοτικού καταστήματος εφόσον ή ανάρτησή της είναι τυχόν μεταγενέστερη της δημοσίευσης στις εφημερίδες.

ΑΠΑΡΑΙΤΗΤΑ ΔΙΚΑΙΟΛΟΓΗΤΙΚΑ

Οι ενδιαφερόμενοι μαζί με τη αίτησή τους πρέπει να υποβάλουν τα εξής δικαιολογητικά:
1) Κυρωμένο φωτοαντίγραφο των δύο όψεων της αστυνομικής ταυτότητας.
2) Κυρωμένο φωτοαντίγραφο του τίτλου των σπουδών τους (όπου απαιτείται).
3) Κυρωμένο φωτοαντίγραφο της άδειας άσκησης επαγγέλματος (όπου απαιτείται).
4) Πιστοποιητικό εμπειρίας στο αντικείμενο της ειδικότητας (όπου απαιτείται) η οποία αποδεικνύεται ως εξής: α) Είτε με τυχόν υπάρχουσα δικαστική απόφαση, από την οποία προκύπτει το είδος της παρεσχεθείσης εργασίας και η χρονική διάρκεια της παροχής της. β) Είτε με ομοίου περιεχομένου βεβαίωση αρμοδίας ελληνικής ή αλλοδαπής δημόσιας αρχής,
γ) Είτε με όμοια βεβαίωση νομικού προσώπου του άρθρου 14 παρ. 1 Ν. 2190/94. δ) Είτε με όμοια βεβαίωση του οικείου ασφαλιστικού φορέα.
ε) Εάν από την προσκομιζόμενη βεβαίωση του οικείου ασφαλιστικού φορέα δεν προκύπτει το είδος της παρασχεθείσης εργασία τότε απαιτείται πρόσθετη βεβαίωση του εργοδότη και υπεύθυνη δήλωση του υποψηφίου κατά το άρθρο 8 του Ν. 1599/1986 σε συνδυασμό πάντοτε και με το βιβλιάριο κυρίας ασφαλίσεως.
5. Υπεύθυνη Δήλωση του Ν. 1599/1986 ότι δεν έχουν κώλυμα κατά το άρθρο του Υπαλληλικού Κώδικα:
α) ότι δεν έχουν καταδικαστεί για κακούργημα και για οποιαδήποτε κλοπή, υπεξαίρεση (κοινή και στην υπηρεσία), απάτη, εκβίαση, πλαστογραφία, απιστία δικηγόρου, δωροδοκία, καταπίεση, απιστία περί την υπηρεσία, παράβαση, καθήκοντος καθ' υποτροπή, συκοφαντική δυσφήμιση, καθώς και για οποιοδήποτε έγκλημα κατά της γενετήσιας ελευθερίας δεν έχουν λόγω καταδίκης, στερηθεί τα πολιτικά τους δικαιώματα, έστω και αν έχει λήξει ο χρόνος που ορίστηκε για τη στέρηση, β) ότι δεν έχουν καταδικαστεί για κλοπή, υπεξαίρεση (κοινή και στη υπηρεσία, απάτη, εκβίαση, πλαστογραφία, απιστία δικηγόρου, δωροδοκία, ή δωλοληψία, καταπίεση, παράβαση καθήκοντος συκοφαντική δυσφήμιση ή εγκλήματα κατά των ηθών ή το νόμισμα), γ) ότι δεν είναι υπόδικοι και δεν έχουν παραπεμφθεί με τελεσίδικο βούλευμα για κακούργημα ή για πλημέλλημα της προηγούμενης περίπτωσης έστω και αν το αδίκημα παραγράφηκε, δ) ότι δεν τελεί υπό δικαστική συμπαράσταση.
6. Υπεύθυνη δήλωση του Ν. 1599/86 στην οποία να δηλώνουν αν το έτος 2000-2001 έχουν απασχοληθεί σε δημόδια υπηρεσία ή Νομικό Πρόσωπο του άρθρου 14 παρ. 1 του Ν. 2190/94 με την ιδιότητα του εποχιακού υπαλλήλου ή για κάλυψη περιοδικών ή πρόσκαιρων αναγκών, ή όχι.
Σε περίπτωση που έχουν απασχοληθεί να δηλώνουν την υπηρεσία στην οποία απασχολήθηκαν και την ακριβή χρονική διάρκεια της απασχόλησης (έναρξη και λήξη).
7. Πρόσφατη βεβαίωση του ΟΑΕΔ για την απόδειξη της μακροχρόνιας ανεργίας.
8. Υπεύθυνη δήλωση του Νόμου 1599/86 ότι ο υποψήφιος είναι άνεργος ή ανεπάγγελτος.
9. Πιστοποιητικό οικογενειακής κατάστασης (όπου απαιτείται).
10. Πιστοποιητικό του οικείου Δήμου ή Κοινότητας για την μόνιμη κατοικία του υποψηφίου.
11. Προκειμένου για απολυμένους από αγροτικές συνεταιριστικές οργανώσεις σύμφωνα με την παρ. 2 του άρθρου 23 του Ν. 2538/1997, βεβαίωση της νέας συνεταιριστικής οργάνωσης ότι έχουν συνεχή υπηρεσία δύο (2) τουλάχιστον ετών και πρόσφατη βεβαίωση του ΟΑΕΔ ότι είναι άνεργοι.

Επιπροσθέτως:

Τα δικαιολογητικά τα οποία πρέπει να υποβάλουν οι υποψήφιοι για υπαγωγή τους σε ομάδα εντοπιότητας και σε κατηγορίες κριτηρίων της παρ. 11 του άρθρου 21 Ν. 2190/1994 αναφέρονται σε επεξηγηματικό σημείωμα (ΠΑΡΑΡΤΗΜΑ ΙΙ) που αποτελεί αναπόσπαστο μέρος της παρούσας ανακοίνωσης και βρίσκεται αναρτημένο στο κατάστημα της υπηρεσίας και στο χώρο ανακοινώσεων του Δημοτικού Καταστήματος.
Η παρούσα να δημοσιευτεί στις ημερήσιες τοπικές εφημερίδες ΔΗΜΟΚΡΑΤΙΚΗ, ΠΡΟΟΔΟ, ΡΟΔΙΑΚΗ και ΔΡΑΣΙΣ και να αναρτηθεί στο χώρο ανακοινώσεων του Δημοτικού Κασταστήματος.

ΕΝΣΤΑΣΕΙΣ:

Οι ενδιαφερόμενοι μπορούν να υποβάλουν στο ΑΣΕΠ ενστάσεις κατά των πινάκων κατάταξης μέσα σε αποκλειστική προθεσμία ή οποία λήγει μετά την πάροδο δέκα (10) ημερών από την ανάρτηση της ανακοίνωσης ή από την τελευταία δημοσιοποίησή της εφόσον η τελευταία δημοσίευση γίνει μετά την ανάρτηση. Επίσης μπορούν να υποβάλουν ενστάσεις κατά των πινάκων κατάταξης μέσα σε αποκλειστική προθεσμία, η οποία λήγει μετά την πάροδο δέκα (10) ημερών από την ανάρτησή τους. Για την υποβολή της ένστασης απαιτείται η καταβολή στο δημόσιο ταμείο παραβόλου πέντε χιλιάδων (5.000) δραχμών.

Ο Αντιδήμαρχος
Αντώνης Αλαβέρας

ΕΛΛΗΝΙΚΗ ΔΗΜΟΚΡΑΤΙΑ
ΥΠΟΥΡΓΕΙΟ ΕΡΓΑΣΙΑΣ
ΟΡΓΑΝΙΣΜΟΣ ΑΠΑΣΧΟΛΗΣΗΣ ΕΡΓΑΤΙΚΟΥ ΔΥΝΑΜΙΚΟΥ
ΚΕΤΕΚ ΡΟΔΟΥ
ΤΕΕ ΜΑΘΗΤΕΙΑΣ ΡΟΔΟΥ
Ρόδος, 6 Ιουλίου 2001
Αρ. Πρωτ. 607

ΠΕΡΙΛΗΨΗ ΠΡΟΚΗΡΥΞΗΣ ΕΙΔΙΚΟΤΗΤΩΝ ΓΙΑ ΤΗΝ ΠΡΟΣΛΗΨΗ ΩΡΟΜΙΣΘΙΟΥ ΕΚΠΑΙΔΕΥΤΙΚΟΥ ΠΡΟΣΩΠΙΚΟΥ ΓΙΑ ΤΟ ΣΧΟΛΙΚΟ ΕΤΟΣ 2001-2002

Ο Οργανισμός Απασχόλησης Εργατικού Δυναμικού προκειμένου να καλύψει τις ανάγκες των Εκπαιδευτικών Προγραμμάτων των ΤΕΕ Μαθητείας του σε ωρομίσθιο διδακτικό προσωπικό με σύμβαση εξαρτημένης εργασίας ορισμένου χρόνου (άρθρο 3 παρ. 2 και 3 του Ν. 2336/95), για το Σχολικό Ετος 2001-2002, καλεί όσους ενδιαφέρονται και πληρούν τις απαραίτητες προϋποθέσεις να υποβάλουν μέχρι 20 Ιουλίου 2001 και ώρα 14.30 μ.μ. αίτηση με απαιτούμενα δικαιολογητικά όπως προβλέπονται από την 191300/4-7-96 Απόφαση του Υπουργού Εργασίας και Κοινωνικών Ασφαλίσεων στο ΚΕΤΕΚ-ΤΕΕ Μαθητείας Ρόδου, για τη δημιουργία πινάκων αξιολόγησης και επιλογής ωρομισθίου εκπαιδευτικού προσωπικού για τους παρακάτω κλάδους και ειδικότητες οι οποίοι θα ισχύουν για ολόκληρο το Σχολικό Ετος 2001-2002.

ΠΕ ΤΡΙΤΟΒΑΘΜΙΑ ΕΚΠΑΙΔΕΥΣΗ
ΠΕ 01 Θεολόγοι
ΠΕ 02 Φιλόλογοι
ΠΕ 03 Μαθηματικοί
ΠΕ 04 Φυσικοί
ΠΕ 04 Χημικοί
ΠΕ 04 Βιολόγοι
ΠΕ 05 Γαλλικής Φιλολογίας και ελλείψει αυτών ΔΕ με επάρκεια διδασκαλίας
ΠΕ 06 Αγγλικής Φιλολογίας και ελλείψει αυτών ΔΕ με επάρκεια διδασκαλίας
ΠΕ 07 Γερμανικής Φιλολογίας και ελλείψει αυτών ΔΕ με επάρκεια διδασκαλίας
ΠΕ 08 Καλών Τεχνών
ΠΕ 09 Οικονομολόγοι
ΠΕ 11 Φυσικής Αγωγής
ΠΕ 12 Μηχανολόγοι Μηχανικοί
ΠΕ 12 Ηλεκτρολόγοι Μηχανικοί
ΠΕ 12 Αρχιτέκτονες Μηχανικοί
ΠΕ 17 Τεχνολόγοι Μηχανολόγοι με εξειδίκευση ή εμπειρία στη νέα αντιρρυπαντική τεχολογία αυτοκινήτου (αποδεδειγμένη)
ΠΕ 17 Τεχνολόγοι Μηχανολόγοι
ΠΕ 17 Τεχνολόγοι Ηλεκτρολόγοι
ΠΕ 17 Τεχνολόγοι Ηλεκτρονικοί
ΠΕ 18 Τεχνολόγοι Οχημάτων
ΠΕ 18 Αισθητικοί
ΠΕ 18 Τεχνολόγοι Λογιστικής
ΠΕ 18 Τουριστικών Επιχειρήσεων ή Τουριστικών Επαγγελμάτων
ΠΕ 19 Πληροφορικής
ΠΕ 20 Πληροφορικής, ελλείψει αυτών
ΠΕ Πτυχιούχοι τριτοβάθμιας εκπαίδευσης (με 300 ώρες εξειδίκευση σε Η/Υ), ελλείψει αυτών
ΠΕ Πτυχιούχοι τριτοβάθμιας εκπαίδευσης με επαγγελματική ή διδακτική εμπειρία στους Η/Υ (SOFTWARE).

ΤΕ 1 ΕΡΓΟΔΗΓΟΙ

ΤΕ 1 Εργοδηγοί Ηλεκτρολόγοι
ΤΕ 1 Εργοδηγοί Μηχανικοί Αυτοκινήτων με εξειδίκευση ή εμπειρία στη νέα αντιρρυπαντική τεχνολογία αυτοκινήτου (αποδεδειγμένη)
ΤΕ 1 Θερμοϋδραυλικοί
ΤΕ 1 Ψυκτικοί
ΤΕ 1 Κομμωτικής (με άδεια ασκήσεως επαγγέλματος Κομμωτή Α')
ΤΕ 1 Αισθητικοί
ΤΕ 1 Πληροφορικής

ΔΕ ΚΛΑΔΟΥ ΜΗΧΑΝΟΛΟΓΙΚΟΥ-ΗΛΕΚΤΡΟΛΟΓΙΚΟΥ απόφοιτοι τουλάχιστον Γυμνασίου του νόμου 1566/85 με 10 ετή επαγγελματική εμπειρία ή ΤΕΣ του Ν. 1566/85 με 5 ετή επαγγελματική εμπειρία

ΔΕ Μηχανικοί Αυτοκινήτων
ΔΕ Υδραυλικοί-Θερμοϋδραυλικοί
ΔΕ Ψυκτικοί
ΔΕ Ηλεκτροτεχνίτες

Ελλείψει των παραπάνω αποφοίτων αντίστοιχα:

ΔΕ Μηχανικοί Αυτοκινήτων
ΔΕ Υδραυλικοί-Θερμοϋδραυλικοί
ΔΕ Ψυκτικοί
ΔΕ Ηλεκτροτεχνίτες

ΔΕ ΛΟΙΠΩΝ ΚΛΑΔΩΝ

ΔΕ Αισθητικοί απόφοιτοι Γυμνασίου του Ν. 1566/85 με εννέα (9) έτη επαγγελματική εμπειρία ή Λυκείου με έξι (6) επαγγελματική εμπειρία ή ΤΕΣ του νόμου 1566/85 με τέσσερα (4) επαγγελματική εμπειρία, ελλείψει αυτών
ΔΕ Αισθητικοί
ΔΕ Κομμωτές απόφοιτοι τουλάχιστον Γυμνασίου του Ν. 1566/85 με άδεια άσκησης επαγγέλματος Κομμωτή Α, ελλείψει αυτών
ΔΕ Κομμωτές με άδεια άσκησης επαγγέλματος Κομμωτή Α, ελλείψει αυτών
ΔΕ Κομμωτές με άδεια άσκησης επαγγέλματος Κομμωτή ελλείψει αυτών
ΔΕ Κομμωτές με άδεια άσκησης επαγγέλματος Κουρέα.

Σημείωση 1: Στην ειδικότητα Κομμωτικής, η επαγγελματική εμπειρία θα λαμβάνεται υπόψη από την κτήση της ανώτερης άδειας άσκησης επαγγέλματος και μετά.

Σημείωση 2: Οι υποψήφιοι πρέπει απαραιτήτως να προσκομίσουν επαγγελματικό βιβλιάριο υγείας (από τις Υγειονομικές Υπηρεσίες του Κράτους) όπου αυτό απαιτείται από την ισχύουσα νομοθεσία.

Α. Δικαιολογητικά συμμετοχής
Για τη συμμετοχή στη διαδικασία επιλογής ωρομισθίων εκπ/κών πρέπει να υποβάλλονται τα παρακάτω δικαιολογητικά:
- Αίτηση συμμετοχής (έντυπη)
- Δήλωση Βιογραφικών στοιχείων (έντυπη)
- Βασικός τίτλος σπουδών
- Τίτλοι αναγνωρισμένων μεταπτυχιακών σπουδών στην ειδικότητα του βασικού πτυχίου, εφόσον υπάρχουν.
- Τίτλοι ή βεβαιώσεις Παιδαγωγικών σπουδών.
- Βεβαιώσεις διδακτικής και επαγγελματικής εμπειρίας, εφόσον υπάρχουν.
- Φωτοτυπία δελτίου ταυτότητας επικυρωμένη από αρμόδια αρχή,
- Υπεύθυνη δήλωση του Ν. 1599/86 ότι δεν είναι Δημόσιος Υπάλληλος συνταξιούχος ή Υπεύθυνη δήλωση του Ν. 1599/86 ότι είναι Δημόσιος Υπάλληλος και θα προσκομίσει, εφόσον προσληφθεί, άδεια άσκησης ιδιωτικού έργου από το αρμόδιο Υπηρεσιακό Συμβούλιο.

Υποψήφιοι που δεν υποβάλλουν την παραπάνω Υπεύθυνη Δήλωση θα θεωρούνται και θα αξιολογούνται στον πίνακα Δημοσίων Υπαλλήλων, Συνταξιούχων.
Στην ίδια υπεύθυνη δήλωση θα αναφέρεται ότι ο υποψήφιος δεν έχει καταδικασθεί ή δεν είναι υπόδικος για τα αναφερόμενα στο άρθρο 8 του Ν. 2683/99 ποινικά αδικήματα.
Εάν ο υποψήφιος είναι πτυχιούχος αλλοδαπής οφείλει επίσης να υποβάλλει απολυτήριο ελληνικού σχολείου ή σχετική βεβαίωση γνώσης Ελληνικής γλώσσας κατά την έννοια των διατάξεων της παρ. 10 του άρθρου 14 του Ν. 1566/85.
Οι υποψήφιοι των κλάδων ΠΕ 19 & ΠΕ 20 Πληροφορικής, πρέπει να έχουν βασικό Τίτλο Σπουδών στην ειδικότητα πληροφορικής.

Β. Υποβολή Δικαιολογητικών
Κανένα απολύτως δικαιολογητικό δε γίνεται δεκτό εφόσον υποβληθεί μετά την λήξη της προθεσμίας υποβολής των δικαιολογητικών.
Τα δικαιολογητικά υποβάλλονται σε αντίγραφα ή **Νόμιμα επικυρώμενα φωτοαντίγραφα.**
Κατά την παραλαβή τα δικαιολογητικά που αναγράφονται στην αίτηση του υποψηφίου ελέγχονται και υπογράφονται από τους παραλήπτες ένα προς ένα και αναγράφεται στην αίτηση ο συνολικός αριθμός συνημμένων (σε φύλλα) πλην του φύλλου της αίτησης.
Οι παραλήπτες δεν είναι υπεύθυνοι για την πληρότητα των δικαιολογητικών.
Οσοι από τους υποψηφίους είχαν υποβάλει αίτηση κια για το προηγούμενο Σχολικό έτος 2000-2001 δεν θα υποβάλουν εκ νέου τα ήδη υποβληθέντα δικαιολογητικά, παρά μόνο την ΑΙΤΗΣΗ (στην οποία θα συμπληρώνεται η ειδικότητα από τους υποψηφίους σύμφωνα με τις αναγραφόμενες στην προκήρυξη) το Βιογραφικό Σημείωμα και οποιοδήποτε νέο δικαιολογητικό έχουν να προσκομίσουν.

Γ. Διευκρινίσεις
Από τις ειδικότητες οι οποίες προκηρύσσονται πιθανόν να μην υπάρχει ανάγκη πρόσληψης από όλες, ανάλογα με τις ανάγκες των εκπαιδευτικών προγραμμάτων που θα υλοποιηθούν από τη Σχολική Μονάδα.
Από τους πίνακες, που θα συνταχθούν κατά κλάδο και ειδικότητα, θα γίνουν οι προσλήψεις του απαραίτητου ωρομίσθιου εκπ/κού προσωπικού με σειρά προτεραιότητας, βάσει των πινάκων αξιολόγησης, ανάλογα με τις ανάγκες του προτεραιότητας, βάσει των πινάκων αξιολόγησης, ανάλογα με τις ανάγκες του ΚΕΤΕΚ Ρόδου με την έναρξη των εκπαιδευτικών προγραμμάτων του Σχολικού έτους 2001-2002.
Οσοι από τους υποψηφίους υπηρετούσαν στις Εκπαιδευτικές Μονάδες του Οργανισμού μας με ωριαία αντιμισθία κατά την 29/5/1989 και δεν μονιμοποιήθηκαν προσλαμβάνονται κατά προτεραιότητα έναντι των υποψηφίων όπως ορίζει το άρθρο 3 της 93956/29-5-89 Κοινής Υπουργικής Απόφασης, η οποία κυρώθηκε με το άρθρο 27 του Ν. 2190/94.
Οι ενδιαφερόμενοι της κατηγορίας αυτής πρέπει να προσκομίσουν και αντίστοιχη βεβαίωση Εκπαιδευτικής Μονάδας του ΟΑΕΔ από την οποία θα αποδεικνύεται ότι υπηρετούσαν ως ωρομίσθιοι εκπαιδευτικοί κατά την 29-5-1989.
Η παρούσα προκήρυξη, καθώς και η 191300/4-7-96 Απόφαση του Υπουργού Εργασίας και Κοινωνικών Ασφαλίσεων, όπου ορίζεται ο τρόπος αξιολόγησης και επιλογής θα είναι αναρτημένα στους πίνακες Ανακοινώσεων του ΚΕΤΕΚ Ρόδου.
Για περισσότερες πληροφορίες στα τηλέφωνα:
0241-31077, 78730

Υπεύθυνος παραλαβής αιτήσεων
Τσιάρας Ευθύμιος
Ρόδος, 6 Ιουλίου 2001
Ο Διευθυντής
Κων/νος Π. Αθανασίου

ΠΡΑΚΤΟΡΕΙΟ ΤΑΞΙΔΙΩΝ
ΣΑΒΒΑΣ ΣΑΗΣ
ΦΘΗΝΑ ΑΕΡΟΠΟΡΙΚΑ ΕΙΣΙΤΗΡΙΑ ΓΙΑ ΟΛΟ ΤΟΝ ΚΟΣΜΟ

Με την ευκαιρία της λειτουργίας του νέου μας πρακτορείου στην οδό Τάρπον Σπρίνγκς 42 (δίπλα στην Τράπεζα Πίστεως)

ΠΡΟΣΦΕΡΟΥΜΕ

τα φθηνότερα αεροπορικά εισιτήρια για όλο τον κόσμο με όλες τις αεροπορικές εταιρίες.

ΠΡΟΣΟΧΗ Πληροφορίες δεν δίδονται από το τηλέφωνο μόνο προσωπική παρουσία σας

ΑΚΟΜΗ ΣΑΣ ΠΑΙΡΝΟΥΜΕ

ΒΙΖΑ επισκέπτου για ΑΜΕΡΙΚΗ σε μία εβδομάδα.
ΒΙΖΑ επισκέπτου για ΑΥΣΤΡΑΛΙΑ σε μία μέρα
Έκδοση διαβατηρίων
Έκδοση αδειών αυτοκινήτων

ΞΕΝΟΔΟΧΕΙΑ ΣΤΗΝ ΑΘΗΝΑ

PRESIDENT Α' ΚΑΤΗΓΟΡΙΑΣ Λεωφόρος Κηφισίας		
Μονόκλινο	12.500 ΔΡΧ.	ΜΕ ΠΡΩΙΝΟ έως 31/10
Δίκλινο για μονόκλ.	14.000 ΔΡΧ.	"
Δίκλινο	16.500 ΔΡΧ.	"
Τρίκλινο	20.000 ΔΡΧ.	"
ESPERIA HOTEL Α' ΚΑΤΗΓΟΡΙΑΣ Σταδίου 22		
Μονόκλινο	28.000 ΔΡΧ.	ΜΕ ΠΡΩΙΝΟ έως 31/10
Δίκλινο	33.000 ΔΡΧ.	"
Τρίκλινο	37.500 ΔΡΧ.	"
ELECTRA HOTEL Α' ΚΑΤΗΓΟΡΙΑΣ Ερμού 5		
Μονόκλινο	33.000 ΔΡΧ.	ΜΕ ΠΡΩΙΝΟ έως 10/11
Δίκλινο	39.500 ΔΡΧ.	"
Τρίκλινο	46.500 ΔΡΧ.	"
TITANIA HOTEL Πανεπιστημίου 52 (ΣΥΝΤΑΓΜΑ-ΟΜΟΝΟΙΑ)		
Μονόκλινο	25.600 ΔΡΧ.	ΜΕ ΑΜΕΡ. ΠΡ. έως 31/10
Δίκλινο	32.500 ΔΡΧ.	"
Τρίκλινο	36.000 ΔΡΧ.	"
DORIA HOTEL Β' ΚΑΤΗΓΟΡΙΑΣ Πειραιώς 15-17 (κοντά στην Ομόνοια)		
Μονόκλινο	17.000 ΔΡΧ.	ΜΕ ΠΡΩΙΝΟ έως 31/10
Δίκλινο	20.000 ΔΡΧ.	"
Τρίκλινο	26.500 ΔΡΧ.	"
RIVA HOTEL Α' ΚΑΤΗΓΟΡΙΑΣ SUPERIOR Μιχαλακοπούλου (HILTON)		
Μονόκλινο	18.500 ΔΡΧ.	ΜΕ ΠΡΩΙΝΟ έως 31/10
Δίκλινο	21.000 ΔΡΧ.	"
Τρίκλινο	28.500 ΔΡΧ.	"
ZAFOLIA HOTEL Α' ΚΑΤΗΓΟΡΙΑΣ Λεωφ. Αλεξάνδρας 87		
Μονόκλινο	27.000 ΔΡΧ.	έως 31/6
Δίκλινο	30.000 ΔΡΧ.	"
Τρίκλινο	36.000 ΔΡΧ.	"
ALEXANDROS HOTEL Α' ΚΑΤΗΓΟΡΙΑΣ Περιοχή HILTON		
Μονόκλινο	26.000 ΔΡΧ.	ΜΕ ΠΡΩΙΝΟ έως 31/10
Δίκλινο	29.000 ΔΡΧ.	"
Τρίκλινο	34.500 ΔΡΧ.	"
CHRISTINA HOTEL Β' ΚΑΤΗΓΟΡΙΑΣ Περιοχή FIX		
Μονόκλινο	18.500 ΔΡΧ.	ΜΕ ΠΡΩΙΝΟ έως 31/10
Δίκλινο	21.000 ΔΡΧ.	"
Τρίκλινο	28.500 ΔΡΧ.	"
PARTHENON HOTEL Α' ΚΑΤΗΓΟΡΙΑΣ Περιοχή Μακρυγιάννη		
Μονόκλινο	23.500 ΔΡΧ.	ΜΕ ΠΡΩΙΝΟ έως 31/10
Δίκλινο	27.000 ΔΡΧ.	"
Τρίκλινο	37.000 ΔΡΧ.	
ΧΑΝΔΡΗΣ ΚΑΤΗΓΟΡΙΑΣ LUX Συγγρού 385		
Μονόκλινο Superior	44.000 ΔΡΧ.	χωρίς πρωινό έως 31/12
Δίκλινο Superior	44.000 ΔΡΧ.	"
STANLEY HOTEL Β' ΚΑΤΗΓΟΡΙΑΣ ΣΥΝΤΑΓΜΑ		
Μονόκλινο	21.000 ΔΡΧ.	ΜΕ ΠΡΩΙΝΟ έως 31/10
Δίκλινο	28.000 ΔΡΧ.	"
Τρίκλινο	35.500 ΔΡΧ	"
SEA VIEW στη ΓΛΥΦΑΔΑ		
Μονόκλινο	18.000 ΔΡΧ.	ΜΕ ΠΡΩΙΝΟ έως 31/5
Δίκλινο	23.000 ΔΡΧ.	"
Τρίκλινο	27.500 ΔΡΧ.	"
ST. GEORGE LYKABETTUS ΚΑΤΗΓΟΡΙΑΣ LUX		
Μονόκλινο	33.500 ΔΡΧ.	χωρίς Β/Β έως 31/12
Δίκλινο	33.500 ΔΡΧ.	"
ΞΕΝΟΔΟΧΕΙΟ ASTOR (Σύνταγμα)		
Μονόκλινο	19.500 ΔΡΧ.	ΜΕ ΠΡΩΙΝΟ έως 31/10
Δίκλινο	26.000 ΔΡΧ.	
Τρίκλινο	32.000 ΔΡΧ.	"
GRAND HOTEL Β' ΚΑΤ. (Πατησίων & Βεραντέρου 10)		
Μονόκλινο	15.500 ΔΡΧ.	ΜΕ ΠΡΩΙΝΟ έως 31/10
Δίκλινο	20.000 ΔΡΧ.	"
Τρίκλινο	26.000 ΔΡΧ.	"
ΒΕΡΓΙΝΑ HOTEL Β' ΚΑΤ. - ΘΕΣΣΑΛΟΝΙΚΗ (κεντρικό)		
Μονόκλινο	19.500 ΔΡΧ.	ΜΕ ΠΡΩΙΝΟ έως 31/8
Δίκλινο	24.000 ΔΡΧ.	"
Τρίκλινο	29.000 ΔΡΧ.	"

ΣΑΣ ΣΥΜΦΕΡΕΙ ΠΡΙΝ ΚΛΕΙΣΕΤΕ ΟΠΟΥΔΗΠΟΤΕ ΝΑ ΜΑΣ ΕΠΙΣΚΕΦΘΕΙΤΕ

ΠΡΑΚΤΟΡΕΙΟ ΤΑΞΙΔΙΩΝ
ΣΑΒΒΑΣ ΣΑΗΣ
ΤΑΡΠΟΝ ΣΠΡΙΝΓΚΣ 42 (δίπλα στην Τραπ. Πίστεως) · **Τηλ. 39781-3**

Cinemania

ΕΠΙΜΕΛΕΙΑ: *Κυριακή Πετρίδου*

ΚΩΔΙΚΟΣ SWORDFISH

Η ταινία είναι αυτό που λέμε...καλοκαιρινή. Δηλαδή: Τραβηχτικοί πρωταγωνιστές, καταιγιστική δράση με εντυπωσιακές σκηνές, γρήγοροι ρυθμοί, υποτυπώδες σενάριο, happy and και έχουμε ένα δίωρο διασκέδασης που ξεχνάμε μόλις βγούμε από την αίθουσα αλλά έχουμε την αίσθηση ότι περάσαμε καλά!



Την ταινία σκηνοθέτησε ο Ντόμινικ Σένο που μας έδωσε τα **"60 δευτερόλεπτα"**. Πρωταγωνιστούν ο Τζον Τραβόλτα, η Χάλι Μπέρι αλλά και ο Χιου Τζάκμαν τον οποίο μάλλον θ' ακούμε και θα βλέπουμε συχνότερα από 'δω και στο εξής. Πρόκειται για έναν από τους περυσινού "X-men".

Η γνώμη μας: Η ταινία είναι άλλη μία περιπετειούλα που ενδείκνυται για την εποχή λόγω τις "ελαφράδας" της αλλά πάλι έχουμε εκείνη την αίσθηση ότι όλο και κάπου κάτι έχουμε ξαναδεί.

Η υπόθεση: Ενας επικίνδυνος αλλά ευφυής κακοποιός προσλαμβάνει τον καλύτερο χάκερ στον κόσμο που όμως ,απαγορεύεται να πλησιάσει κομπιούτερ, με σκοπό να τον χρησιμοποιήσει για να ληστέψει μια τράπεζα.

Για να τον προσεγγίσει, όμως, του ρίχνει δόλωμα μία ωραία γυναίκα με αδιευκρίνιστο ρόλο.

Στην πορεία αποδεικνύεται ότι κανένας δεν είναι αυτό που φαίνεται....

tVictim

Ενδιαφέρουσες ταινίες έχουν προγραμματίσει για σήμερα τα κανάλια. Ξεχωρίζουμε:

"Η συνομιλία"
NET/22.00/111'

Ψυχολογικό θρίλερ (1974) του Φράνσις Φορντ Κόπολα με τους Τζιν Χάκμαν, Φρεντερίκ Φόρεστ, Χάρισον Φορντ κ.α. Ενας ειδικός στην παρακολούθηση προσλαμβάνεται για να καταγράφει τις συναυλίες εργαζομένων μιας μεγάλης εταιρείας. Αναμιγνύεται, όμως, προσωπικά στην υπόθεση και βρίσκεται παγιδευμένος σε παιχνίδια εξουσίας...

"Παιχνίδια εξουσίας"
MEGA/00.30/92'

Θρίλερ (1997) σε σκηνοθεσία Σεμπάστιαν Σαχ με τους Κόρμπιν Μπέρνσεν, Ρόμπερτ Βον κ.α. Δύο φίλες έρχονται αντιμέτωπες όταν ερωτεύονται τον ίδιο άντρα που όμως αποδεικνύεται επικίνδυνος...

ΚΑΤΙ ΑΛΛΟ...

"Ο εισβολέας"
ANT1/00.15/191'

Θρίλερ επιστημονικής φαντασίας (1997) του Μαρκ Ρόσμαν με τους Σον Γιανγκ Μπεν, Κρος κ.α. Ενας επιζών μιας φυλής από μακρινό γαλαξία έρχεται στη Γη με σκοπό να γονιμοποιήσει την κατάλληλη γυναίκα που θα σώσει τη φυλή του....

Καλοκαίρι 2001!
... χωρίς παύση κοντά σας με ταινίες 1ης προβολής

ΠΑΛΛΑΣ 5 CINEMAS CENTER

ΠΡΟΓΡΑΜΜΑ ΕΒΔΟΜΑΔΑΣ
06/07/2001 έως 12/07/2001
www.cinemapallas.gr

ΑΙΘΟΥΣΑ 5 & ΑΙΘΟΥΣΑ 1



Ο ΜΕΞΙΚΑΝΟΣ / THE MEXICAN
Αγάπη χωρίς...δίχτυ ασφαλείας
ΠΡΩΤΑΓΩΝΙΣΤΟΥΝ: JULIA ROBERTS, BRAD PITT

ΑΙΘΟΥΣΑ 5: Κάθε ημέρα / Ώρες Έναρξης: 17:50, 20:20, 22:50

ΑΙΘΟΥΣΑ 1: Κάθε ημέρα / Ώρες Έναρξης: 19:05, 21:35
* Ειδική επιπλέον παράσταση το Σάββατο στις 16:35
με ΔΩΡΕΑΝ ΠΟΠ ΚΟΡΝ

ΑΙΘΟΥΣΑ 2

ΜΙΑ ΜΕΡΑ ΤΗ ΝΥΧΤΑ / ATHENS BLUES
Όλα βγαίνουν στο φως... στο σκοτάδι της νύχτας.
ΠΡΩΤΑΓΩΝΙΣΤΟΥΝ: Μ. ΛΙΒΑΝΟΥ, Μ. ΧΑΤΖΗΣΑΒΒΑΣ, Η. ΛΟΓΟΘΕΤΗΣ, Α. ΑΛΕΞΑΝΔΡΑΚΗΣ



Κάθε ημέρα / Ώρες Έναρξης: 17:40, 20:00, 22:20

ΑΙΘΟΥΣΑ 3



EVOLUTION
Σας ευχόμαστε καλό... τέλος του κόσμου!
ΠΡΩΤΑΓΩΝΙΣΤΟΥΝ: DAVID DUCHOVNY, JULIANNE MOORE

Κάθε ημέρα / Ώρες Έναρξης: 18:20, 20:30, 22:40
* Ειδική επιπλέον παράσταση το Σάββατο στις 16:10
με ΔΩΡΕΑΝ ΠΟΠ ΚΟΡΝ

ΑΙΘΟΥΣΑ 4

ΜΑΓΟΙ & ΔΡΑΚΟΝΤΕΣ
DUNGEONS & DRAGONS
Αυτή η περιπέτεια δεν είναι απλώς ένα παιχνίδι...
ΠΡΩΤΑΓΩΝΙΣΤΟΥΝ: JUSTIN WHALIN, JEREMY IRONS



Κάθε ημέρα / Ώρες Έναρξης: 20:20

ΚΩΔΙΚΟΣ SWORDFISH
Μπες στο δίκτυο, πήγαινε παντού, κλέψε τα πάντα
... όταν ξέρεις τον κωδικό, τα πάντα είναι πιθανά!
ΠΡΩΤΑΓΩΝΙΣΤΟΥΝ: JOHN TRAVOLTA, HUGH JACKMAN



Κάθε ημέρα / Ώρες Έναρξης: 22:30
* Ειδική επιπλέον παράσταση το Σάββατο στις 16:20
με ΔΩΡΕΑΝ ΠΟΠ ΚΟΡΝ

Kids Club • Παιδική Ζώνη

ΠΟΚΕΜΟΝ 3 / POKEMON 3
ΑΙΘΟΥΣΑ 4 (μεταγλωτ. στα Ελληνικά)
Κάθε ημέρα / Ώρες Έναρξης: 18:30
Με ΔΩΡΕΑΝ ΠΟΠ ΚΟΡΝ για όλους τους μικρούς μας φίλους!



ΜΟΝΟ ΓΙΑ ΤΑ ΜΕΛΗ
Απαντήστε στην ερώτηση:
"Ποιά γνωστή σειρά του Σιλβέστερ Σταλόνε προηγείται το ΡΑΜΠΟ ή το ΡΟΚΥ;"
Οι 10 πρώτοι νικητές της κλήρωσης που θα γίνει την Παρασκευή 13/7/2001 θα κερδίσουν από 1 ΔΩΡΕΑΝ εισιτήριο για την ταινία **"Driven"** με τον Σιλβέστερ Σταλόνε, που θα προβληθεί στο Παλλάς την ερχόμενη εβδομάδα. Τα ονόματα των τυχερών θα ανακοινωθούν στα ταμεία μας την Παρασκευή 13/7/2001.

Για κρατήσεις θέσεων **24475** και **70670** (16:00 - 20:00)
Dimokratias 13, 85100 Rhodes

Άρτος (;) Θεάματα (;)...

... Και τηλεόραση (όπως λέμε τηλοψία...)

STAR

06.15 **Παιδικό πρόγραμμα.**
14.00 **Αλιεν νέισον.** Δραματική σειρά. Παίζουν: Γκάρι Γκράχαμ, Ερικ Πιέρποιντ
15.00 **Μαχητές της ελευθερίας.** Περιπετειώδης σειρά.
16.00 **Οικογένεια μυστικών πρακτόρων.** Περιπετειώδης σειρά. Παίζουν: Πίτερ Ντόμπσον, Μέλορα Χάρντιν, Κάμερον Ρίτσαρντσον, Αντουανέτ Πικάτο, Μάικλ Αινγκαράκο.
17.00 **Στον έβδομο ουρανό.** Οικογενειακή σειρά. Παίζουν: Στίβεν Κόλινς, Κάθριν Χικς, Μπάρι Ουλάτσον
18.00 **Ειδήσεις**
19.30 **Ηρακλής: Οι πρώτες περιπέτειες.** Περιπετειώδης σειρά. Παίζουν: Ράιαν Γκόσλιν, ντιν Ο' Γκόρμαν, Κρις Κόνραντ.
20.00 **Σίκουεστ.** Περιπετειώδης σειρά.
21.00 **Ξένη ταινία.** «Ο θρίαμβος της θέλησης». Περιπέτεια. Παίζουν: Ελεν Μπέρστιν, Λία Τόμσον, Φέι Νταναγουέι.
24.00 **Ειδήσεις**
00.15 **Ξένη ταινία.** (Σ)
01.30 **Ξένη ταινία.** «Ο Ιππότης των δρόμων». Περιπέτεια. Παίζουν: Τζεφ Σπίκμαν, Τζένιφερ Γκάτι, Ρίτσαρντ Κόκα
03.15 **Ξένη ταινία.** «Ο δρόμος της δόξας». Δραματική. Παίζουν: Βλάερι Χάρπερ, Εντ Ο' Νιλ, Ντένις Λίπσκομπ.
05.00 **Αστέρια στο πεντάγραμμο**

ALTER

06.00 **Η Alter μουσική τηλεακρόαση**
09.00 **Αυστηρώς αθλητικό**
10.00 **Ντοκιμαντέρ στο Alter**
12.00 **Ειδήσεις**
12.05 **Turbo**
13.00 **Εντός και εκτός έδρας**
14.30 **Ειδήσεις**
14.45 **Η υπόθεση Ράντοβαν Κάρατζιτς**
16.00 **Αποδράσεις**
17.00 **View master**
18.00 **Ειδήσεις**
18.05 **Πρώτη θέση.** Ντοκιμαντέρ.
18.30 **Ξένη ταινία.** «Τετράποδος πασαδόρος Νο 1». Κωμωδία.
20.30 **Ειδήσεις**
21.15 **Ξένη ταινία** «Οι μαφιόζοι της συμφοράς». Περιπέτεια
23.30 **Ξένη ταινία.** «Η σάρκα του διαβόλου». Θρίλερ.
24.00 **Ειδήσεις**
00.10 **Ξένη ταινία.** (Σ)
02.00 **Ειδήσεις**
03.00 **Η Alter μουσική τηλεακρόαση.**

Delta

ΔΙΑΜΑΝΤΕ ΕΡΓΑΛΕΙΑ

ΚΟΦΤΗ ΧΕΙΡΟΣ

6ο χλμ.Ρόδου Λίνδου
Συγκρότημα Μανουσέλη

ΔΙΑΤΡΗΤΙΚΑ

ΔΙΑΜΑΝΤΟΤΡΥΠΟΤΕΧΝΙΚΗ ΡΟΔΟΥ

ΑΔΑΜΑΝΤΟΦΟΡΟΙ ΔΙΣΚΟΙ ΚΟΠΗΣ ΓΙΑ ΓΡΑΝΙΤΗ, ΜΑΡΜΑΡΟ ΤΟΥΒΛΟ κ.τ.λ.

ΑΡΜΟΚΟΦΤΕΣ

ΤΡΥΠΑΜΕ
ΚΟΒΟΥΜΕ
ΣΠΑΜΕ

ΧΩΡΙΣ ΣΚΟΝΕΣ
ΡΩΓΜΕΣ
ΜΕΡΕΜΕΤΙΑ

ΠΩΛΗΣΕΙΣ
&
ΕΚΤΕΛΕΣΕΙΣ ΕΡΓΑΣΙΩΝ

Η ΠΟΛΥΧΡΟΝΗ ΜΑΣ ΠΕΙΡΑ ΣΤΟ ΕΞΩΤΕΡΙΚΟ ΜΑΣ ΔΙΝΕΙ ΤΗ ΔΥΝΑΤΟΤΗΤΑ ΝΑ ΒΡΙΣΚΟΥΜΕ ΛΥΣΗ ΕΚΕΙ ΠΟΥ ΟΙ ΑΛΛΟΙ ΣΗΚΩΝΟΥΝ ΤΑ ΧΕΡΙΑ ΨΗΛΑ!

ΤΗΛΕΦΩΝΗΣΤΕ ΜΑΣ
(0241) 69022 - 77986
ΚΙΝΗΤΟ: 0944 380562

ΥΠΕΥΘΥΝΟΣ
Μαρκος Τσεσμετζής

ET-1

06.15 **Γλυκιά ζωή** (Ε) Εκπομπή με την Ρίκα Βαγιάνη.
08.15 **Τα πρωινάκια**
08.45 **Αγαπώ την πόλη μου**
09.00 **Το τσίρκο**
10.45 **Ο δάσκαλος**
11.45 **Οπου να 'ναι**
12.45 **Εφραίν και Μαρία**
13.50 **Ειδήσεις.**
14.00 **Ελληνική ταινία.** «Αγάπησα και πόνεσα». Αισθηματική-δραματική περιπέτεια.
15.45 **Θέατρο.** «Μαρία Πενταγιώτισσα». Θεατρική παράσταση. Παίζουν: Ορφέας Ζάχος, Πηνελόπη Πιτσούλη
17.00 **Ειδήσεις**
17.10 **Θέατρο** (Σ)
18.00 **Αρση Βαρών**
20.00 **Κλήρωση ΛΟΤΤΟ**
20.15 **Επίδειξη τέχνης**
21.00 **Φώτα πορείας**
23.00 **Ειδήσεις**
23.30 **Ξένη ταινία.** «Οι παράνομοι»
01.10 **Crazy Horse.** Μουσικό οδοιπορικό
03.00 **Ελληνομανία** (Ε)
04.00 **Μουσικό πρόγραμμα**

NET

08.00 **Εκπαιδευτική τηλεόραση**
11.00 **Οι περιπέτειες των φυτών** (Ε) Ντοκιμαντέρ.
11.30 **Τα παρασκήνια της μόδας.** Ντοκιμαντέρ.
12.00 **Τα μεγάλα πάρκα του κόσμου**
12.30 **Τα μυστικά του νερού.** Ντοκιμαντέρ.
13.00 **Ταξίδια στον χρόνο.** Ντοκιμαντέρ.
13.30 **Με αρετή και τόλμη**
14.00 **Ελληνες στην Ανατολή - Συνάντηση δύο πολιτισμών**
15.00 **Ειδήσεις**
15.15 **Ξένη ταινία.** «Ξυπόλητη στο πάρκο»
17.00 **Global**
17.30 **Σπορ στον κόσμο**
18.00 **Στον κόσμο της οικονομίας**
19.00 **Ειδήσεις**
19.15 **Ταξιδεύοντας στον πλανήτη με τον Στεφάν Πεϊρόν**
21.00 **Ειδήσεις**
22.00 **Ξένη ταινία.** «Η συνομιλία». Ψυχολογικό θρίλερ.
24.00 **Ειδήσεις**
00.15 **Ξένη ταινία.** «Ω! Τι κόσμος, μπαμπά»

ET-3

08.31 **Τα φρουτάκια**
09.00 **Η Λάσι και οι στρατιώτες διάσωσης**
09.30 **Ονειροδρόμιο**
10.00 **Κλασική μουσική**
11.00 **Στη γη της ευφορίας**
12.00 **Ανοιχτοί ορίζοντες**
12.30 **E-Life** (Ε)
13.30 **Ανιχνεύσεις**
15.00 **Ειδήσεις**
15.30 **Νόστος**
17.00 **Εκ των προτέρων ή εκ των υστέρων;**
17.30 **Χρυσές μελωδίες**
18.00 **Ντοκιμαντέρ**
18.30 **Design x-treme**
19.00 **Ειδήσεις**
20.00 **Θαύματα της επιστήμης και της τεχνολογίας**
20.30 **Συναυλία**
22.00 **Ντάστι**
24.00 **Ειδήσεις**
01.00 **Συναυλία**

FILMNET

06.00 **Ξένη ταινία.** «Θανάσιμη πλεκτάνη».
08.00 **Ξένη ταινία.** «Οι εξαγνιστές»
10.00 **Ξένη ταινία.** «Υπόσχεση ζωής»
12.00 **Ξένη ταινία.** «Χουντίνι»
14.00 **Ξένη ταινία.** «Τζάκι Ο: Ιστορία μιας ζωής»
15.40 **Ξένη ταινία.** «Τζάκι Ο: Ιστορία μιας ζωής»
17.25 **Ξένη ταινία.** «Ο έμπιστος του Προέδρου»
19.30 **Mad on Filmnet**
20.05 **Ξένη ταινία.** «Ερωτικές συμπτώσεις»
22.00 **Ξένη ταινία.** «Ο 13ος πολεμιστής». Περιπέτεια.
23.50 **Ξένη ταινία.** «Η αγάπη είναι ελέφαντας». Κωμωδία.
01.25 **Ξένη ταινία.** «Σκάνδαλο»
03.00 **Ξένη ταινία.** «Συνένοχος στο έγκλημα»
04.35 **Ξένη ταινία.** «Τα αρπακτικά»

SUPER SPORT

15.00 **Αγώνες τένις**
16.00 **Αγώνες τένις.** Σε απευθείας σύνδεση ο τελικός γυναικών και ο τελικός διπλού των αντρών.
21.00 **WNBA**
23.00 **Αγώνες αυτοκινήτου**
24.00 **Κόπα Αμέρικα**
02.00 **Κόπα Αμέρικα**

TEMPO

07.00 **Μουσικές επιλογές.**
08.30 **Ρακούνς**
09.00 **Ρωσικά παραμύθια**
10.45 **Σίρλεϊ Χολμς: Η μικρή ντετέκτιβ**
11.15 **Γεια χαρούλα**
12.45 **Ταρζάν: Ο βασιλιάς της ζούγκλας**
13.30 **Ειδήσεις**
13.45 **Αθλητικό Σαββατοκύριακο**
14.15 **Ξένη ταινία**
16.00 **Ξένη ταινία**
18.00 **Ειδήσεις**
18.45 **Ξένη ταινία**
20.35 **Maximalistes**
21.00 **Κεντρικό δελτίο ειδήσεων**
22.15 **Coctail με νότες**
00.15 **Ειδήσεις**
00.30 **Ξένη ταινία**
02.45 **Ξένη ταινία**
04.30 **Μουσικές επιλογές**

MEGA

06.00 **Οι τελευταίοι εγγονοί** (Ε) Κοινωνική σειρά.
07.00 **Οι φρουροί της Αχαΐας** (Ε) Κοινωνική σειρά.
08.00 **Ο επισκέπτης της ομίχλης** (Ε)
09.00 **Τα επτά κακά της μοίρας μου** (Ε)
09.30 **Ντίσνεϊ κλαμπ.** Παιδικό μαγκαζίνο με τους Μιχάλη Γλυνιαδάκη, Ελευθερία Καραμπάτου, Χρήστο Ζαν Μπατίστ.
10.30 **Ξένη ταινία.** «Σταρ Τρεκ: Γενεές». Περιπέτεια επιστημονικής φαντασίας. Παίζουν: Γουίλιαμ Σάτνερ, Τζέιμς Ντούχαν, Γουόλτερ Κένινγκ
13.00 **Mega star.** Μουσική εκπομπή με τη Ναταλία Γερμανού.
14.00 **Δελτίο ειδήσεων**
14.20 **Μαζί.** Ενημερωτική εκπομπή με τον Αιμίλιο Λιάτσο
15.30 **Traction**
16.20 **Η αίθουσα του θρόνου** (Ε) Κοινωνική σειρά. Παίζουν: Αρης Λεμπεσόπουλος, Μαρία Ναυπλιώτη
17.25 **Ειδήσεις.**
17.30 **Ελληνική ταινία.** «Κοίτα ποιός μιλέει». Κωμωδία. Παίζουν: Τζον Τραβόλτα, Κίρστι Αλεϊ
19.30 **Κεντρικό δελτίο ειδήσεων**
21.00 **Ελληνική ταινία.** «Ο κυρ Γιώργης εκπαιδεύεται». Κωμωδία με τον Διονύση Παπαγιαννόπουλο
23.15 **Prive (Best of).** Ενημερωτική εκπομπή.
00.15 **Ειδήσεις**
00.30 **Ξένη ταινία.** «Παιχνίδια εξουσίας». Θρίλερ.
02.30 **Ξένη ταινία.** «Marco Polo». Περιπέτεια.
04.30 **Fashion TV**

ANT-1

06.20 **Οι ειδήσεις του CBS**
06.45 **Τηλεμάρκετινγκ**
07.00 **Δεσποινίς Μαργαρίτα** (Ε) Κωμική σειρά.
07.50 **Παιδικό πρόγραμμα**
10.30 **Μπαμπ, μπαμπάς και μπέμπα** (Ε) Κωμική σειρά.
11.15 **Αδελφές ψυχές** (Ε) Αισθηματική κωμωδία.
12.00 **Το τίμημα του πάθους** (Ε)
.. : **Super game**
13.00 **Προσοχή... Μαρκοπέδιο** (Ε) Σατιρική εκπομπή με τον Μάρκο Σεφερλή.
14.00 **Τα νέα του ΑΝΤ-1**
14.15 **Αγγιγμα ψυχής** (Ε) Δραματική σειρά.
15.15 **Η πρόβα του νυφικού** (Ε) Κοινωνική σειρά.
16.15 **Οι μεν και οι δεν** (Ε) Κωμική σειρά.
17.20 **Ελληνική ταινία.** «Ο Αριστείδης και τα κορίτσια του». Κωμωδία. Παίζουν: Ορέστης Μακρής, Σμάρω Στεφανίδου, Μίρκα Καλαντζοπούλου, Γιάννης Γκιωνάκης
18.00 **Τα νέα του ΑΝΤ-1 σε 1'**
18.10 **Ελληνική ταινία.** (Σ)
19.25 **Τα νέα του ΑΝΤ-1**
21.05 **Θέατρο** «Ρόμπες ξεκούμπτωτες». Θεατρική παράσταση. Παίζουν: Χάρρυ Κλυν, Βάσια Τριφύλλη, Τάσος Παλαντζίδης
23.15 **Κάτσε καλά - Best of.** Ψυχαγωγική εκπομπή.
24.00 **Ειδήσεις**
00.15 **Ξένη ταινία.** «Ο εισβολέας». Θρίλερ επιστημονικής φαντασίας
02.00 **Οι δρόμοι της πόλης** (Ε) Αστυνομική σειρά. Παίζουν: Τάσος Χαλκιάς, Γιώργος Παρτσαλάκης, Βλαδίμηρος Κυριακίδης.
03.00 **Ξένη ταινία.** «Τα τύμπανα του πολέμου». Δραματική περιπέτεια.
04.45 **Τηλεμάρκετινγκ-Τηλεαγορά.**
05.15 **Η θυσία** (Ε)

ALPHA

06.00 **The call of the mountain** (Ε) Περιπετειώδης σειρά.
07.00 **Πέρα από τον ορίζοντα.** Διεθνή θέματα με την Ντέμη Καραγιάννη και τον Πέτρο Γκάτζια
08.00 **Πανόραμα.** Ενημερωτικό μαγκαζίνο με τον Γιώργο Οικονομέα.
11.00 **Εξάντας** (Ε)
11.00 **Ελληνική ταινία.** «Τα κορίτσια της Αθήνας». Κωμωδία. Παίζουν: Γιάννης Γκιωνάκης, Σόνια Ζωίδου
14.00 **Ειδήσεις**
15.15 **Νικίτα.** Περιπετειώδης σειρά.
16.30 **L.A. Heat.** Αστυνομική σειρά.
17.30 **Ελληνική ταινία.** «Σκλάβοι της μοίρας». Αισθηματικό δράμα. Παίζουν: Νίκος Ξανθόπουλος, Αντζελα Ζήλεια, Μάνος Κατράκης
19.30 **Ειδήσεις**
21.00 **Ελληνική ταινία.** «Το πιο λαμπρό μπουζούκι». Κωμωδία. Παίζουν: Κώστας Βουτσάς, Ξένια Καλογεροπούλου
23.00 **Κόκκινος κύκλος** (Ε)
24.00 **Ξένη ταινία.** «Για τρία εκατομμύρια δολάρια». Περιπέτεια.
01.00 **Ειδήσεις**
01.15 **Ξένη ταινία.** (Σ)
02.00 **Ξένη ταινία.** «Ο κρατούμενος». Κοινωνική περιπέτεια.
04.00 **Ταμπού** (Ε) Κοινωνική σειρά.
05.00 **Πέρα από τον ορίζοντα** (Ε)

ΜΝΗΜΟΣΥΝΑ

Την 8η μηνός Ιουλίου, ημέρα Κυριακή και ώρα 8.30 π.μ. εις τον Ιερό Εισοδίων Νεοχωρίου, τελούμεν 6μηνο μνημόσυνο υπέρ αναπαύσεως της ψυχής του λατρευτού μας συζύγου και πατέρα

ΙΩΑΝΝΟΥ ΧΑΤΖΗΓΙΑΚΟΥΜΗ

Η σύζυγος: Αστερόπη
Τα παιδιά: Δημήτρης-Ασπασία, Γιώργος-Μαίρη
Τα εγγόνια, τ' αδέλφια, τ' ανήψια και οι λοιποί συγγενείς



Την 8η μηνός Ιουλίου, ημέρα Κυριακή και ώρα 9 π.μ. εις τον Ιερό Ναό Αγίου Λουκά Σορωνής, τελούμεν ετήσιο μνημόσυνο υπέρ αναπαύσεως της ψυχής του λατρευτού μας πατέρα, παππού, προπάππου, αδελφού και θείου

ΣΤΑΜΑΤΙΟΥ ΔΗΜΗΤΡΑ

Τα παιδιά: Μαρία-Γιάννης, Γρηγόρης- Σμαράγδα, Χρήστος-Σεβαστή, Δημήτρης-Ελένη
Τα εγγόνια, τα δισέγγονα, τ' ανήψια και οι λοιποί συγγενείς



Την 8η μηνός Ιουλίου, ημέρα Κυριακή και ώρα 9 π.μ. εις τον Ιερό Ναό Κοιμήσεως Θεοτόκου Κρεμαστής, τελούμεν 40ήμερο μνημόσυνο υπέρ αναπαύσεως της ψυχής του λατρευτού μας συζύγου, πατέρα, παππού, αδελφού και θείου

ΦΙΛΙΠΠΑ ΑΝΘΙΤΣΑ

Η σύζυγος: Μαρία
Τα παιδιά: Δέσποινα-Άκης Δελαπόρτας, Ηλίας
Τα εγγόνια, τ' αδέλφια, τ' ανίψια και οι λοιποί συγγενείς



Την 8η μηνός Ιουλίου, ημέρα Κυριακή και ώρα 9 π.μ. εις τον Ιερό Ναύδριο των Τριών Ιεραρχών και Αγίας Ειρήνης (εντός Πανεπιστημίου), τελούμεν 9μηνο μνημόσυνο για την ανάπαυση της ψυχής του αγαπημένου μας συζύγου, πατέρα, παππού, γαμπρού, αδελφού και θείου

ΝΙΚΟΛΑΟΥ ΜΑΝΩΛΑ

Η σύζυγος: Λέττα
Τα παιδιά: Κωνσταντίνος-Μαρία, Ρούλα
Ο εγγονός: Νικόλαος-Μάρκος
Τα πεθερικά, τ' αδέλφια, τ' ανήψια και οι λοιποί συγγενείς



Την 8η μηνός Ιουλίου, ημέρα Κυριακή και ώρα 9 π.μ. εις τον Ιερό Αγίας Ειρήνης προαύλιο Πανεπιστημίου Αιγαίου , τελούμεν τρίμηνο μνημόσυνο υπέρ αναπαύσεως της ψυχής του λατρευτού μας συζύγου, πατέρα, αδελφού, παππού και θείου

ΚΩΝΣΤΑΝΤΙΝΟΥ ΚΑΛΗΜΕΡΗ

Η σύζυγος: Άννα
Τα παιδιά: Άννα-Δημήτρης Αρφαρά, Παντελής-Ινια, Πανορμίτης-Κατερίνα, Φωτούλα-Βασίλης Λορέζατου, Άρτεμης, Γιάννης-Κατερίνα, Γιάννης-Κατερίνα, Στέφανος
Τα εγγόνια, τα δισέγγονα, τ' αδέλφια, τ' ανήψια και οι λοιποί συγγενείς



Την 8η μηνός Ιουλίου, ημέρα Κυριακή και ώρα 8.30 π.μ. εις τον Ιερό Αγίου Μερκουρίου Ιστρίου, τελούμεν ετήσιο μνημόσυνο υπέρ αναπαύσεως της ψυχής του λατρευτού μας συζύγου, πατέρα, αδελφού και παππού

ΚΩΝ/ΝΟΥ ΚΩΤΙΑΔΗ

Η σύζυγος: Σεβαστή
Τα παιδιά: Τσαμπίκα-Γιάννης, Μαρία-Μανώλης-Νίκη-Παναγιώτης
Τα εγγόνια, τ' αδέλφια και οι λοιποί συγγενείς



Την 8η μηνός Ιουλίου, ημέρα Κυριακή και ώρα 8 π.μ. εις τον Ιερό Ναό Ταξιαρχών (Νέου Νεκροταφείου), τελούμεν τριετές μνημόσυνο υπέρ αναπαύσεως της ψυχής της λατρευτής μας μητέρας, αδελφής, θείας γιαγιάς και προγιαγιάς

ΠΑΡΑΣΚΕΥΗΣ ΛΟΥΙΖΙΔΟΥ

Τα παιδιά: Αλέξανδρος και Μαρία, Λεονάρδος και Ειρήνη, Μιχαήλ Μισσίκος
Ο αδελφός, τα εγγόνια, τα δισέγγονα τ' ανήψια και οι λοιποί συγγενείς



Την 8η μηνός Ιουλίου, ημέρα Κυριακή και ώρα 9 π.μ. εις τον Ιερό Ναό Αγίου Ιωάννη Προδρόμου Φανών, τελούμεν 3ετές μνημόσυνο υπέρ αναπαύσεως της ψυχής του λατρευτού μας υιού και αδελφού

ΠΑΝΑΓΙΩΤΗ Γ. ΜΠΑΡΒΑ

Η γονείς: Γεώργιος-Κατερίνα
Τ' αδέλφια: Σωτήρης-Δήμητρα, Φίλιππος-Θαρρενή
Οι λοιποί συγγενείς και φίλοι

Την 8η μηνός Ιουλίου, ημέρα Κυριακή και ώρα 8.30 π.μ. εις τον Ιερό Ναό Ταξιαρχών Νεκροταφείου, τελούμεν 40ήμερο μνημόσυνο υπέρ αναπαύσεως της ψυχής του λατρευτού μας συζύγου, πατέρα, παππού, αδελφού, και θείου

ΓΕΩΡΓΙΟΥ ΣΠΕΡΝΟΒΑΣΙΛΗ

Η σύζυγος: Ευγενία
Τα παιδιά: Παναγιώτης-Καίτη, Κώστας-Τούλα
Τα εγγόνια, τ' αδέλφια, τ' ανήψια και οι λοιποί συγγενείς



Την 8η μηνός Ιουλίου, ημέρα Κυριακή και ώρα 8.30 π.μ. εις τον Ιερό Ναό Ταξιαρχών Νεκροταφείου, τελούμεν 2ετές μνημόσυνο υπέρ αναπαύσεως της ψυχής του λατρευτού μας συζύγου, πατέρα, αδελφού και θείου

ΕΜΜΑΝΟΥΗΛ ΑΠΟΣΤΟΛΙΔΗ

Η σύζυγος: Αικατερίνη
Τα παιδιά: Διαμάντω-Ιωάννης Καρίκας
Τ' αδέλφια, τ' ανήψια και οι λοιποί συγγενείς



Την 8η μηνός Ιουλίου, ημέρα Κυριακή και ώρα 8.30 π.μ. εις τον Ιερό Αγίου Γεωργίου Αρνίθας, τελούμεν μνημόσυνο υπέρ αναπαύσεως της ψυχής του λατρευτού μας υιού, ανηψιού και εξαδέλφου

ΝΙΚΟΛΑΟΥ ΤΟΟΥΛΟΥ

Οι γονείς: Μανώλης-Χρυσούλα
Οι θείοι, τα εξαδέλφια και οι λοιποί συγγενείς



Την 8η μηνός Ιουλίου, ημέρα Κυριακή και ώρα 8.30 π.μ. εις τον Ιερό Ναό Αποστόλου Θωμά Μονολίθου, τελούμεν 2ετές μνημόσυνο υπέρ αναπαύσεως της ψυχής του λατρευτού μας συζύγου, πατέρα, παππού, αδελφού και θείου

ΑΡΙΣΤΟΜΕΝΗ ΘΥΡΗ

Η σύζυγος: Μαρία
Τα παιδιά: Πανορμίτης-Φαίδρα, Γιάννης και Γιώργος
Τα εγγόνια, τ' αδέλφια, τ' ανήψια και οι λοιποί συγγενείς

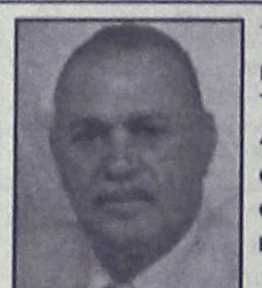

Την 9η μηνός Ιουλίου, ημέρα Δευτέρα και ώρα 8.30 π.μ. εις τον Ιερό Ναό Ταξιαρχών Νεοχωρίου, τελούμεν 40ήμερο μνημόσυνο υπέρ αναπαύσεως της ψυχής του λατρευτού μας συζύγου, πατέρα, παππού, αδελφού και θείου

ΓΕΩΡΓΙΟΥ Π. ΑΓΓΕΛΟΥ

Η σύζυγος: Αναστασία
Τα παιδιά: Αριστέα-Βασίλης Λάμπου, Παντελής-Σουζάνα Αγγέλου, Μιχάλης-Στεφανία Αγγέλου
Και οι λοιποί συγγενείς



Την 10η μηνός Ιουλίου, ημέρα Τρίτη και ώρα 8 π.μ. εις τον Ιερό Ναό Ταξιαρχών Νεκροταφείου Ρόδου, τελούμεν 5ετές μνημόσυνο υπέρ αναπαύσεως της ψυχής της λατρευτής μας μητέρας, γιαγιάς και θείας

ΜΑΡΙΚΑΣ ΚΥΠΡΑΙΟΥ

Τα παιδιά: Θεοδόσης-Άννα, Μιχάλης-Κική
Τα εγγόνια, τα δισέγγονα, τ' ανήψια και οι λοιποί συγγενείς



Την 10η μηνός Ιουλίου, ημέρα Τρίτη και ώρα 8 π.μ. εις τον Ιερό Ναό Ταξιαρχών (νεκροταφείου Ρόδου), τελούμεν ετήσιο μνημόσυνο υπέρ αναπαύσεως της ψυχής του λατρευτού μας συζύγου, πατέρα, παππού, αδελφού και θείου

ΦΩΤΗ ΑΝΤΩΝΟΓΛΟΥ

Η σύζυγος: Χαριτωμένη
Τα παιδιά: Μιχάλης-Ειρήνη, Αρτεμις-Μιχάλης, Φωτεινή-Κώστας, Χρυσοβαλάντης
Τα εγγόνια, τ' αδέλφια, τ' ανίψια και οι λοιποί συγγενείς



Την 10η μηνός Ιουλίου, ημέρα Τρίτη και ώρα 8 π.μ. εις τον Ιερό Ναό Ταξιαρχών Νεκροταφείου Ιαλυσού, τελούμεν 9μηνο μνημόσυνο υπέρ αναπαύσεως της ψυχής του λατρευτού μας συζύγου, πατέρα, παππού, αδελφού και θείου

ΔΗΜΗΤΡΙΟΥ ΤΖΩΡΤΖΗ

Η σύζυγος: Σεβαστή
Τα παιδιά: Μιχάλης-Δέσποινα, Γιώργος-Παρασκευή, Μαίρη-Σταμάτης
Τα εγγόνια, τ' αδέλφια, τ' ανίψια και οι λοιποί συγγενείς



Την 10η μηνός Ιουλίου, ημέρα Τρίτη και ώρα 8 π.μ. εις τον Ιερό Ναό Ταξιαρχών Νεκροταφείου Ρόδου, τελούμεν 6μηνο μνημόσυνο υπέρ αναπαύσεως της ψυχής της λατρευτής μας συζύγου, μητέρας, γιαγιάς, αδελφής και θείας

ΕΛΙΣΑΒΕΤ ΚΟΥΖΟΥΚΑ

Ο σύζυγος: Περικλής
Τα παιδιά: Αικατερίνη-Φώτης, Δημήτρης-Αικατερίνη
Τα εγγόνια, τ' αδέλφια, τ' ανήψια και οι λοιποί συγγενείς



Την 11η μηνός Ιουλίου, ημέρα Τετάρτη και ώρα 8 π.μ. εις τον Ιερό Ναό Ταξιαρχών Ιαλυσού, τελούμεν ετήσιο μνημόσυνο υπέρ αναπαύσεως της ψυχής του λατρευτού μας συζύγου, υιού, αδελφού και θείου

ΜΙΧΑΗΛ ΛΙΑΜΗ
ετών 33

Η σύζυγος: Πελαγία
Οι γονείς: Κώστας-Ελένη
Τ' αδέλφια: Ελευθερία-Γιάννης
Τ' ανήψια και οι λοιποί συγγενείς

ΕΥΑΓΕΣ ΙΔΡΥΜΑ ΙΕΡΑΣ ΜΗΤΡΟΠΟΛΕΩΣ ΡΟΔΟΥ

ΔΩΡΕΕΣ

Στο Ευαγές Ίδρυμα της Ιεράς Μητροπόλεως Ρόδου και για την ενίσχυση απόρων σπουδαστών κατέθεσαν:

1. Εις μνήμην **Φωτεινής (Νίνας) Κυραμαριού**
Η αδελφή της κ. **Μαρία Β. Κυραμαριού** 4.000.0000 δρχ.
2. Εις μνήμη **Νικολάου Κολάη**
Η οικογένεια κ. **Γεωργίου Καραγεωργίου** 20.000 δρχ.
Η οικογένεια κ. **Νικολάου Καραγεωργίου** 20.000 δρχ.

Το Ίδρυμα ευχαριστεί θερμά τους ανωτέρω δωρητάς

Εκ τους Ευαγούς Ιδρύματος

ΔΙΕΥΘΥΝΣΗ ΔΑΣΩΝ ΔΩΔΕΚΑΝΗΣΟΥ

ΑΝΑΚΟΙΝΩΣΗ

Γνωστοποιείται κατά το άρθρο 14 του Ν. 998/79, η αποστολή για δημοσίευση στο Δήμο Αφάντου της αριθ. 3152/26-6-2001 Πράξης χαρακτηρισμού έκτασης που εκδόθηκε από τον Δ/ντή Δασών Δωδ/σου. Η Κ.Μ. 190 γαιών Αφάντου χαρακτηρίζεται ως χορτολιβαδική έκταση.

Ο Δ/ντής Δασών Δωδ/νήσου
Φίλιππος Κοντίτσης
Δασολόγος με Α΄ βαθμό

ΕΥΧΑΡΙΣΤΗΡΙΟ

Το Διοικητικό Συμβούλιο του Συλλόγου Ιδιοκτητών Κέντρων Ξένων Γλωσσών Δωδεκανήσου, ευχαριστεί θερμά τους χορηγούς του 3ου Συμποσίου Αιγαίου, το οποίο ήταν το καλύτερο Συνέδριο από τα προηγούμενα. Τις εργασίες του Συνεδρίου παρακολούθησαν 425 άτομα από όλη την Ελλάδα και τα Δωδεκάνησα.

- ALPHA Ασφαλιστική Ανθόπουλος και Συνεργάτες
- ΔΑΝΕ Sea Line
- Ένωση Ξενοδόχων Ρόδου
- ΕΟΤ
- ETOS Rent a Car
- ΚΑΙΡ
- FM 12-ANT1 Δωδεκανήσου, τα Βιβλιοπωλεία:
-Μακρής Μιχαήλ
-Σαββάκη Χριστίνα
- Πολυκατάστημα Σαχίνη
- Το ΔΕΝΤΡΟ
- Το ΣΤΕΚΙ
- Τσέλιος Μιχαήλ
- Χατζηιωάννου Κατερίνα

ΙΕΡΑ ΜΗΤΡΟΠΟΛΙΣ ΡΟΔΟΥ
ΙΕΡΟΝ ΝΑΫΔΡΙΟΝ ΑΓΙΑΣ ΕΙΡΗΝΗΣ ΚΑΙ ΤΡΙΩΝ ΙΕΡΑΡΧΩΝ
(ΠΑΝΕΠΙΣΤΗΜΙΟΥ ΑΙΓΑΙΟΥ ΡΟΔΟΥ)

ΠΑΝΗΓΥΡΙΣ

Φέρουμε σε γνώση του φιλόθρησκου λαού μας ότι στις 8 Ιουλίου του 2001 ημέρα μνήμης του Αγίου ένδοξου μεγαλομάρτυρος Προκοπίου του Θαυματουργού πανηγυρίζει το ιερό Παρεκκλήσιο του Αγίου Κυπριανού και Προκοπίου που βρίσκεται στην Αυλή του Πανεπιστημίου Αιγαίου Ρόδου.

Θα γίνουν οι παρακάτω εκδηλώσεις:

1. Το Σάββατο 7 Ιουλίου 2001: παραμονή της εορτής του Αγίου Προκοπίου ώρα (7.30-9 βραδινή) θα ψαλλεί Πανηγυρικός εσπερινός με κήρυγμα, αρτοκλασία και κεράσματα

2. Την Κυριακή 8 Ιουλίου 2001: και ώρα (7-10.30 πρωινή θα ψαλλεί ο όρθρος και η Πανηγυρική Θεία Λειτουργία του Αγίου Προκοπίου. Περιφορά των λειψάνων και της εικόνας του Αγίου γύρω από το Ναό.

3. Την Κυριακή 8 Ιουλίου: και ώρα (7.30-9 βραδινή) θα ψαλλεί η Παράκληση του Αγίου Προκοπίου.

Εκ του ιερού Ναϋδρίου

ΑΡΙΘΜ. 8522/2001

ΑΠΟΣΠΑΣΜΑ

Επισπεύδων: Ιωάννης Δράκος
Οφειλέτης: Νικόλαος Σαρρής
Πλειστηριασμός: 25.07.2001
Υπάλληλος: κ. Καλλιόπη Ροδίτη
Τόπος: Στο ΔΟΝΑ Δήμου Ρόδου
Το ιδανικό του μερίδιο ½ αδιαίρετα ποσοστά σε ακίνητο-Μαιζονέτα αποτελούμενη από, υπόγειο με στοιχείο πίνακα Υ2ᴬ επιφανείας 54,50 τ.μ. και διόροφη Μαιζονέτα με στοιχεία Δ 2Α. Ισόγειο επιφανείας 54,50 τ.μ. Α΄ όροφο επιφανείας 54,50 τ.μ. με Κτηματολογικά στοιχεία Τόμου 55 γαιών Ρόδου Φύλλο 51 μερίδα 459 Θ και Φάκελος 3508 νομικής φύσης Μουλκ.
Εκτίμηση 30.000.000 δρχ.
Πρώτη προσφορά 15.000.000 δρχ.
Έγραψα την περίληψη ακινήτου σήμερα στις 31/05/2001.

Ο Δηλοποιών Δικαστικός Επιμελητής
ΜΙΧΑΛΗΣ ΣΤΕΦΑΝΟΥ
ΜΕΛΛΙΝΗΣ

ΑΡΙΘΜ. 81/2001

ΑΠΟΣΠΑΣΜΑ

Επισπεύδουσα: "ΒΑΛΚΑΝ ΕΞΠΟΡΤ Εμπόριο Μεταλλεία Βιομηχανίες"
Οφειλέτρια: Σεβαστή Εμμ. Μοσχή
Πλειστηριασμός: 18 Ιουλίου 2001
Υπάλληλος: κ. Μαίρη Παπαδάκη
Τόπος πλειστηριασμού: Στο Δημοτικό Κατάστημα Δήμου Καλλιθέας στην αίθουσα του πρώην κοινοτικού καταστήματος Καλυθιών.
Το με αριθμό κυκλοφορίας ΡΟΑ 3435 ιδιωτικής χρήσεως αυτοκίνητο μάρκας NISSAN τύπος SUNNY 1270 cc, 09 φορολογήσιμων ίππων. Εκτίμηση 1.000.000 δραχμές.
Πρώτη προσφορά το μισό της εκτίμησης.
Σε βεβαίωση σύνταξα την παρούσα, σήμερα στις14.6.2001.

Ο Δηλοποιών Δικαστικός Επιμελητής
ΓΕΩΡΓΙΟΣ ΣΤ. ΚΑΛΟΓΗΡΟΥ

ΑΡΙΘΜ. 79/2001

ΑΠΟΣΠΑΣΜΑ

Επισπεύδουσα: "ΙΝΤΕΡΜΠΕΤΟΝ ΑΕ"
Οφειλέτης: Βασίλειος Μερκ. Κρανίδης
Πλειστηριασμός: 18 Ιουλίου 2001
Υπάλληλος: κ. Μαίρη Παπαδάκη
Τόπος: Δήμος Ρόδου αίθουσα ΔΟΝΑ
Το με αριθμό κυκλοφορίας ΡΟΖ1748 ιδιωτικής χρήσεως αυτοκίνητο μάρκας BMW τύπος 520 1991 cc 14 φορολογήσιμων ίππων.
Εκτίμηση: 6.000.000 δραχμές
Πρώτη προσφορά το μισό της εκτίμησης.
Σύνταξα την παρούσα, σήμερα στις 14.6.2001

Ο Δηλοποιών Δικαστικός Επιμελητής
ΓΕΩΡΓΙΟΣ ΣΤ. ΚΑΛΟΓΗΡΟΥ

ΕΥΧΑΡΙΣΤΗΡΙΟ

Το Διοικητικό Συμβούλιο του Συλλόγου Ιδιοκτητών Κέντρων Ξένων Γλωσσών Δωδεκανήσου, ευχαριστεί θερμά τον Νομάρχη Δωδεκανήσου κ. **Σάββα Καραγιάννη** για την παρουσία του στις εργασίες του 3ου Συμποσίου Αιγαίου και για το coffe break που προσέφερε στους Συνέδρους, οι οποίοι για άλλη μία φορά μας συνεχάρησαν για το ήθος του, την φιλοξενία και την προσωπικότητά του.

ΑΠΩΛΕΙΑ ΣΚΥΛΟΥ



Χάθηκα την Πέμπτη απόγευμα 20.00 κοντά στο Στάδιο του Διαγόρα (κοντά στο "Mike's Gelato Bindi") άσπρο γκριφόν με μαύρα αυτιά και με λένε Μάιλς (Miles) φοράω μπλέ περιλαίμιο και έχω μαζί μια χοντρή αλυσίδα.
Παρακαλώ αν με βρείτε ειδοποιήστε το 20382 ή το 22971 ή (0972120816). **ΑΜΟΙΒΗ: 300.000 δρχ.**
Ευχαριστώ πολύ (είμαι όπως στη φωτογραφία).

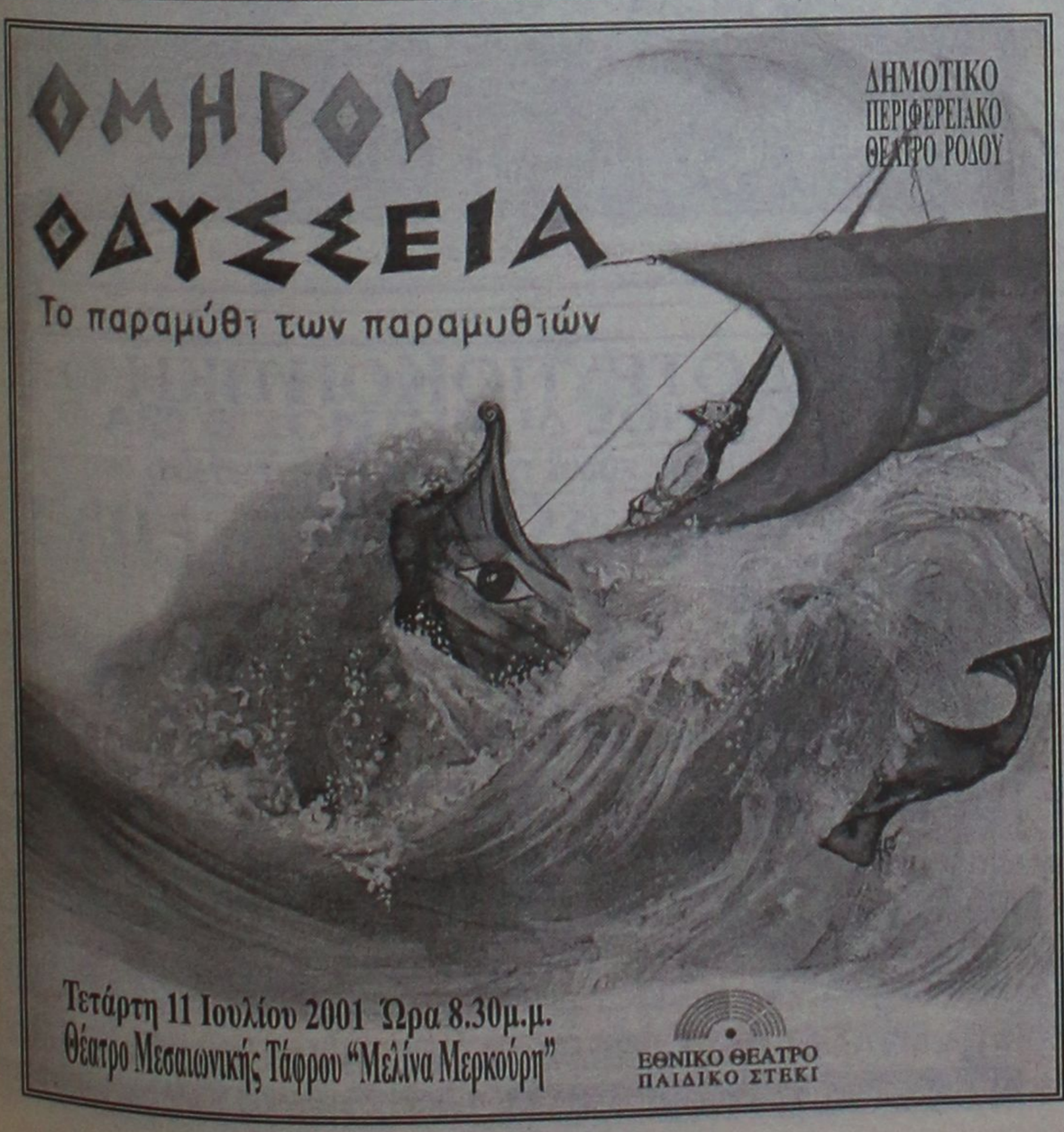

ΔΩΔΕΚΑΝΗΣΙΑΚΟΣ ΣΥΛΛΟΓΟΣ ΓΟΝΕΩΝ ΚΑΙ ΚΗΔΕΜΟΝΩΝ ΑΤΟΜΩΝ ΜΕ ΕΙΔΙΚΕΣ ΑΝΑΓΚΕΣ

ΕΥΧΑΡΙΣΤΗΡΙΟ

Ευχαριστούμε θερμά τον **Ηγούμενο Γαβριήλ** της Ιεράς Μονής Πανορμίτη Σύμης καθώς και όλους όσους εργάζονται εκεί για την φιλοξενία και την αγάπη που μας προσέφεραν κατά το διάστημα της παραμονής μας στην Ιερά Μονή.
Επίσης τα πλοία ΣΥΜΗ 2 & ΔΙΑΓΟΡΑΣ για την χορήγηση δωρεάν εισιτηρίων για την μετακίνηση των παιδιών του Κέντρου "ΕΛΠΙΔΑ".

ΔΩΔΕΚΑΝΗΣΙΑΚΟΣ ΣΥΛΛΟΓΟΣ ΓΟΝΕΩΝ ΚΑΙ ΚΗΔΕΜΟΝΩΝ ΑΤΟΜΩΝ ΜΕ ΕΙΔΙΚΕΣ ΑΝΑΓΚΕΣ

ΕΥΧΑΡΙΣΤΗΡΙΟ

Ευχαριστούμε τον πρόεδρο του Διοικητικού Συμβουλίου του Α΄ Δημοτικού Παιδικού Σταθμού Δήμου Ρόδου κ. **ΣΑΚΕΛΛΑΡΗ ΚΑΡΑΓΙΑΝΝΗ,** το Σύλλογο Γονέων και Κηδεμόνων, το Προσωπικό και τα παιδάκια του Σταθμού, για την προσφορά τους και την εκδήλωση που προσέφεραν στο Κέντρο Δημιουργικής Απασχόλησης "ΕΛΠΙΔΑ".

ΕΥΧΑΡΙΣΤΗΡΙΟ

Το Διοικητικό Συμβούλιο του Συλλόγου Ιδιοκτητών Κέντρων Ξένων Γλωσσών Δωδεκανήσου, ευχαριστεί θερμά τον **Δήμο Ροδίων** για το δείπνο που προσέφερε ο Δήμος στους Συνέδρους του 3ου Συμποσίου Αιγαίου στο "Παλιό Συσσίτιο" και ιδιαίτερα την κα **Lee Μηναΐδη** για την θερμή υποδοχή της.

ΕΛΛΗΝΙΚΗ ΔΗΜΟΚΡΑΤΙΑ
ΠΕΡΙΦΕΡΕΙΑ ΝΟΤΙΟΥ ΑΙΓΑΙΟΥ
ΝΟΜΟΣ ΔΩΔΕΚΑΝΗΣΟΥ
ΚΟΙΝΟΤΗΤΑ ΑΓΑΘΟΝΗΣΙΟΥ

ΠΕΡΙΛΗΨΗ

Ο πρόεδρος της Κοινότητας Αγαθονησίου, προκηρύσσει ανοικτό διαγωνισμό με σφραγισμένες προσφορές και με κριτήριο την τεχνοοικονομικά συμφερότερη προσφορά για την προμήθεια ενός (1) καινούργιου απορριμματοφόρου αυτοκινήτου με σύστημα συμπίεσης τύπου "Περιστρεφόμενου τυμπάνου" 6 κ.μ. προϋπολογισμού 25.000.000 δρχ. συν ΦΠΑ 4.500.000 δρχ, με χρηματοδότηση από το ΕΠΤΑ.
Δικαίωμα συμμετοχής έχουν Έλληνες και αλλοδαποί προμηθευτές ή Νομικά Πρόσωπα, Συνεταιρισμοί και Ενώσης Προμηθευτών που υποβάλλουν κοινή προσφορά σε γλώσσα Ελληνική.
Οι ενδιαφερόμενοι μπορούν να υποβάλλουν τις προσφορές τους ενώπιον της επιτροπής διενέργειας του διαγωνισμού την 11η πρωϊνή ή να αποστείλουν αυτές ταχυδρομικά ή δι' άλλου τρόπου μέχρι και της προηγούμενης του διαγωνισμού εργασίμου ημέρας.
Ο διαγωνισμός θα γίνει στην Κοινότητα Αγαθονησίου στις 20 Ιουλίου 2001 ημέρα Παρασκευή και ώρα 11.00 έναρξη παραλαβής των προσφορών και ώρα 12.00 λήξη παραλαβής των προσφορών.
Η εγγύηση συμμετοχής ορίζεται σε ποσοστό 5% του προϋπολογισμού και βεβαιώνεται με την προσκόμιση εγγυητικής επιστολής.
Τα έξοδα δημοσίευσης βαρύνουν τον προμηθευτή.
Οι ενδιαφερόμενοι μπορούν να λάβουν γνώση των στοιχείων του διαγωνισμού και των τεχνικών προδιαγραφών τις εργάσιμες ημέρες και ώρες από την Περιφερειακή Διοίκηση Δωδεκανήσου Τμήμα ΤΥΔΚ και την Κοινότητα Αγαθονησίου τηλέφωνο 0247-29009 και (ΦΑΞ) 29010.

Αγαθονήσι 6 Ιουλίου 2001
Ο πρόεδρος της Κοινότητας
Ευθύμιος Κατσουλιέρης

ΠΕΡΙΛΗΨΗ

Με την με αριθμό 11.508/4-7-2001 έκθεση επίδοσης του Δικαστικού Επιμελητή στο Πρωτοδικείο Ρόδου Παναγιώτη Παναγιωτάκη, επιδόθηκε στον Εισαγγελέα Πρωτοδικών Ρόδου η με αριθ. 254/2000 απόφαση του Μονομελούς Πρωτοδικείου Ρόδου με την οποία οι: 1) Νικόλαος Σταυριανός του Αναστασίου, 2) Γεώργιος Σταυριανός του Αναστασίου και 3) Παρασκευή Σταυριανού του Αναστασίου, αναγνωρίζονται δια χρησικτησίας συγκύριοι ανά ποσοστό 1/3 εξ αδιαιρέτου έκαστος, κατά του Σάββα Καραβόλια του Μιχαήλ, κατοίκου Μ. Ασίας και ήδη αγνώστου διαμονής και λοιπών πέντε εναγομένων, επί των ακινήτων με κτηματολογικά στοιχεία: 1) Τόμος: 33, Φύλλο 66, Μερίδα: 1415 γαιών Κατταβιάς, Φάκελλος 4366 και 2) Τόμος: 33, Φύλλο 65 Μερίδα: 1735 γαιών Κατταβιάς και Φάκελος 4365

Ρόδος 6 Ιουλίου 2001
Η ΠΛΗΡΕΞΟΥΣΙΑ ΔΙΚΗΓΟΡΟΣ
ΧΑΡΙΣ Ν. ΜΑΤΣΙΓΚΟΥ

ΣΥΓΧΑΡΗΤΗΡΙΟ

Την αγαπημένη μας εξαδέλφη **Αγλαΐα Σαλβάρη,** συγχαίρουμε θερμά για την απόκτηση του πτυχίου της με άριστα από την Ιατρική Σχολή Σαφάρικ Κόσιτσε Σλοβακίας και της ευχόμεθα καλή σταδιοδρομία.

Τα ξαδέλφια της
Στέλιος και Αθανασία,
Κυριάκος και Κώστας
Σαλβάρη

ΕΥΧΑΡΙΣΤΗΡΙΟ

Θεωρούμε χρέος και καθήκον να ευχαριστήσουμε και συγχαρούμε δημοσίως τον εξαίρετο Μαιευτήρα-Χειρουργό Γυναικολόγο κ. **ΔΗΜΗΤΡΙΑΔΗ ΙΩΑΝΝΗ** του **ΔΗΜΗΤΡΙΟΥ** και της **ΚΟΡΝΗΛΙΑΣ** ο οποίος χειρούργησε επιτυχώς και περιέθαλψε την πολυαγαπημένη μας σύζυγο και μητέρα **ΕΛΕΥΘΕΡΙΑ-ΑΝΝΑ ΝΙΚΗΤΑΪΔΟΥ** εις την Γυναικολογική Κλινική Αθηνών "ΛΗΤΩ" από 22 έως 27 Ιουνίου 2001.

ΟΙΚΟΓΕΝΕΙΑ ΙΩΑΝΝΗ Γ. ΝΙΚΗΤΑΙΔΗ

ΠΕΡΙΛΗΨΗ

Με την υπ' αριθ. 11.509/4-7-2001 έκθεση επίδοσης του Δικαστικού Επιμελητή στο Πρωτοδικείο Ρόδου Παναγιώτη Παναγιωτάκη, επιδόθηκε στον Εισαγγελέα Πρωτοδικών Ρόδου η από 30-4-2001 και με αριθ. καταθ. 522/10-5-2001 αγωγή του Φιλίππου Μαχραμά του Χρήστου κατά της Αικατερίνης συζ. Γεωργίου Κάπρου το γένος Δημητρίου Καρακατσάνη, η οποία απευθύνεται προς το Ειρηνοδικείο Ρόδου και διώκει την δια χρησικτησίας κτήση της κυριότητας του παρακάτω ακινήτου κατά ποσοστό 1/2 εξ αδιαιρέτου 1) τόμος: 4, Φύλλο 195, Μερίδα: 2712 γαιών Παραδεισίου, Φάκελλος 863.
α) Τόμος 4, Φύλλο 198, Μερίδα 2700 γ Παραδεισίου, Φάκελλος 866, 3) Τόμος 4, Φύλλο 197, Μερίδα 1881 γ. Παραδεισίου, Φάκελος 865, 4) Τόμος 13, Φύλλο 179, Μερίδα 2724 γ Παραδεισίου, Φάκελος 869 και 5) Τόμος 13, Φύλλο 117, Μερίδα 1882 γ Παραδεισίου Φάκελλος 2849.

Ρόδος 6 Ιουλίου 2001
Η ΠΛΗΡΕΞΟΥΣΙΑ ΔΙΚΗΓΟΡΟΣ
ΧΑΡΙΣ Ν. ΜΑΤΣΙΓΚΟΥ

ΚΕΑ
ΚΤΗΜΑΤΙΚΗ ΕΤΑΙΡΙΑ ΤΟΥ ΔΗΜΟΣΙΟΥ

ΔΙΟΡΘΩΣΗ ΠΕΡΙΛΗΨΗΣ ΔΙΑΚΗΡΥΞΗΣ ΔΗΜΟΠΡΑΣΙΑΣ ΕΜΙΣΘΩΣΗΣ ΔΗΜΟΣΙΟΥ ΑΚΙΝΗΤΟΥ

Στο τμήμα του Β.Κ. 3029 (ΚΜ 5000 γ. Κατταβιάς) δημοσίου ακινήτου, για εγκατάσταση ήπιων και ανανεώσιμων μορφών ενέργειας και για διάστημα 20 χρόνων που είναι αγροτεμάχιο, εκ παραδρομής η έκταση αντί του **2.101.848 τ.μ.** δημοσιεύθηκε σαν **2.101,848 τ.μ.**

ΚΤΗΜΑΤΙΚΗ ΕΤΑΙΡΙΑ ΤΟΥ ΔΗΜΟΣΙΟΥ Α.Ε., ΛΕΩΦ. ΑΛΕΞΑΝΔΡΑΣ 158Α, 115 21 ΑΘΗΝΑ, ΤΗΛ. 645 9700, 640 5000, FAX 644 0479

ΠΟΛΙΤΙΣΤΙΚΟΣ ΟΡΓΑΝΙΣΜΟΣ ΔΗΜΟΥ ΡΟΔΙΩΝ

Συναυλία

1. Με την χορωδία της Ιερής Πόλης του Μεσολλογίου
Παρασκευή 6 Ιουλίου 01, ώρα 9.00 μ.μ. Αυλή πρώην Συσσιτίου (Παλιά Πολη)
Είσοδος ελεύθερη

2. Η Παιδική Θεατρική Σκηνή του Οργανισμού μας
παρουσιάζει
την θεατρική παράσταση
με το έργο του
Ευγένιου Τριβιζά
"ΦΡΟΥΤΟΠΙΑ"
Κυριακή 8 Ιουλίου 2001,
ώρα 8.30 μ.μ.

Θέατρο Μεσαιωνικής Τάφου
"Μελίνα Μερκούρη"

Zorpidis LANE
ΤΟΥΡΙΣΤΙΚΟΣ ΟΡΓΑΝΙΣΜΟΣ
ΑΛΕΞ. ΔΙΑΚΟΥ & ΛΟΧΑΓΟΥ ΦΑΝΟΥΡΑΚΗ 38
Τηλ.: (0241) 20625, 30054, 33603, 33607-Fax: 26745
Ταξίδια ...στα μέτρα σας!
ΑΕΡΟΠΟΡΙΚΕΣ εκδρομές εξωτερικού
ΟΔΙΚΕΣ εκδρομές εξωτερικού
Εκδρομές στην ΕΛΛΑΔΑ
ΑΕΡΟΠΟΡΙΚΑ ΕΙΣΙΤΗΡΙΑ στην Ελλάδα και στο εξωτερικό
ΕΙΣΙΤΗΡΙΑ ΠΛΟΙΩΝ για όπου θέλετε με όποια εταιρεία θέλετε
ΚΡΑΤΗΣΕΙΣ ΞΕΝΟΔΟΧΕΙΩΝ όλων των κατηγοριών και των ανέσεων
καθώς και πολλές οδικές
Αεροπορικά εισιτήρια εσωτερικού - εξωτερικού
Κρατήσεις ξενοδοχείων σε όλο τον κόσμο
Ειδικά πακέτα για νεόνυμφους
Σας προσφέρει το καλύτερο στην καλύτερη τιμή!!!
Μεμονωμένα πακέτα στα μέτρα σας
ΔΡΟΜΟΛΟΓΙΑ Φ/Β ΙΕΡΑΠΕΤΡΑ
- Κάθε Τρίτη το πρωί 04.30 για ΔΙΑΦΑΝΙ - ΠΗΓΑΔΙΑ - ΚΑΣΟ - ΣΗΤΕΙΑ - ΑΓ. ΝΙΚΟΛΑΟ - ΜΗΛΟ - ΠΕΙΡΑΙΑ
ΔΡΟΜΟΛΟΓΙΑ Φ/Β ΚΟΡΝΑΡΟΣ
- Κάθε Τετάρτη και Κυριακή πρωί 04.30 για ΧΑΛΚΗ - ΔΙΑΦΑΝΙ - ΠΗΓΑΔΙΑ - ΚΑΣΟ - ΣΗΤΕΙΑ - ΑΓ. ΝΙΚΟΛΑΟ - ΜΗΛΟ - ΠΕΙΡΑΙΑ



Ρόδος: εἰκῇ καὶ ὡς ἔτυχε...

••• Κομμάτια και θρύψαλα

Με "τραύματα" επέστρεψαν τα **αρχαία** από τη **Ρώμη** που παρουσιάσθηκαν στην έκθεση **"Ανατολική Μεσόγειος. Κύπρος, Δωδεκάνησα, Κρήτη, 1500-500 π.Χ."**. Συγκεκριμένα βρέθηκε κατεστραμμένο, μετά την επιστροφή του στην Ελλάδα, ένα σκεύος της μινωικής εποχής, που είχε ταξιδέψει με πλήθος άλλων αρχαίων αντικειμένων στη **Ρώμη** προκειμένου να παρουσιασθούν στην έκθεση **"Ανατολική Μεσόγειος: Κύπρος, Δωδεκάνησα, Κρήτη 1500-500 π.Χ."**, ενώ ένα ακόμη πήλινο αντικείμενο - σκεύος της υπομινωικής περιόδου - βρέθηκε αποκολλημένο στο σημείο της συγκόλλησής του.

Πρόκειται για ένα τριποδικό γουδί, που φυλάσσεται στο Μουσείο Ηρακλείου της Κρήτης, το οποίο μαζί με άλλα μουσεία συμμετείχε, με 340 συνολικά αντικείμενα στην έκθεση που πραγματοποιήθηκε από τον Ιανουάριο ως τον Απρίλιο του 2001 στο Μουσείο Καπιτολίνι της Ρώμης. Πρόκειται για την ίδια έκθεση άλλωστε, η οποία είχε παρουσιασθεί στο Μουσείο Ηρακλείου το 1998.

Οπως έγινε γνωστό τα κιβώτια με τα οποία μεταφέρθηκαν τα αρχαία από την Ρώμη στην Ελλάδα, δεν ήταν συσκευασμένα με τα κατάλληλα υλικά συσκευασίας, ενώ δεν υπήρχαν ούτε τα απαιτούμενα "Δελτία Διατήρησης", οι αναλυτικοί κατάλογοι δηλαδή των έργων για τον έλεγχό τους!

... Ολα αυτά είναι κάπως περίεργα και θα είχε την καλοσύνη η Αρχαιολογική Υπηρεσία της Ρόδου να ανακοινώσει τι αρχαία είχαμε "δανείσει" στους Ιταλούς από τη Δωδεκάνησο και αν έχουν όλα επιστρέψει σώα;

••• Σκόνες και σκονάκια



Στη **Ροδιακή Επαυλη**, συνεχίζεται μέχρι την επόμενη Τρίτη, η έκθεση φωτογραφίας του κ. **Μάρκου Παπακωνσταντίνου**

«Τώρα που τέλειωσαν οι εξετάσεις των λυκείων, μπορούμε ελεύθερα να μιλάμε για αντιγραφές και σκονάκια χωρίς να μας παρεξηγήσει κανείς. *Αλλωστε, οι προσπάθειες των "εκ συστήματος" έχουν ήδη ευοδωθεί, ενώ οι διστακτικοί προπονούνται κιόλας για την επόμενη περίοδο. Το θέμα μας παύει να είναι χαριτωμένο όταν την ίδια παραβατικότητα με τους πιτσιρικάδες εμφανίζουν και ενήλικες. Χώρια που δεν έχουν την κατάλληλη φυσική κατάσταση για ένα τέτοιο σάλτο, πρακτικά "κλέβουν" μια θέση εργασίας από κάποιον, πιθανότατα αξιότερο. Αν μεν το πετύχουν, πάει καλά. Αν τύχει, όμως, και γίνουν αντιληπτοί, τότε παίρνουν ολόκληρη την ντροπή πάνω τους και τα ρέστα καραμέλες...*

Η μηχανή αντιγραφής που στήθηκε στις εξετάσεις της Εθνικής Σχολής Δημόσιας Διοίκησης αναπληρώνει το πρόσφατο ατύχημα του ΔΙΚΑΤΣΑ. Με μια διαφορά, κατά τη γνώμη μας διόλου αμελητέα: άλλο να σου προκύψει ένας παραπάνω αγράμματος γραφειοκράτης κι άλλο ένας "γιατρός" που τον μοσχοσπουδάζαμε στην αλλοδαπή για να έλθει μια μέρα που θα μας χειρουργήσει με σκονάκι...»



Μάρκου Παπακωνσταντίνου: *"Ποδήλατο και τζάγκουαρ στην οδό Σωκράτους"*

ΝΤΕΤΕΚΤΙΒΣ
Συνταξιούχος Αστυνομικός
Αναλαμβάνουμε
υποθέσεις ανηλίκων,
οικογενειακές, προσωπικές κ.τ.λ.
Με απόλυτη εχεμύθεια.
ΔΙΑΘΕΤΟΥΜΕ ΤΑ ΠΛΕΟΝ ΣΥΓΧΡΟΝΑ ΟΠΤΙΚΟΑΚΟΥΣΤΙΚΑ ΣΥΣΤΗΜΑΤΑ
0946 997967
100% εχεμύθεια 100% εχεμύθεια

ΓΕΩΤΕΧΝΙΚΗ
Προσοχή κυκλοφορούν Φούσκες!!!
Για limit up στον κήπο σας, γρήγορα στην ΓΕΩΤΕΧΝΙΚΗ!!!
• Αν σας κούρασαν οι αλλοδαποί κηπουροί
• Αν σας ταλαιπωρούν οι εμπειροτεχνίτες
• Αν δε θέλετε να βλέπετε τον κήπο σας να αργοπεθαίνει,
τότε γρήγορα στη ΓΕΩΤΕΧΝΙΚΗ, τη μόνη επιστημονική και σίγουρη λύση γιατί το: "δις εξαμαρτείν....."
Συντήρηση Κήπων
Κατασκευή Γκαζόν
Αυτόματα Αρδευτικά Συστήματα
Λαρίσης 2, Ανάληψη • Τηλ: (0241) 64188 • Κιν: 0972 092213
E-mail: k@rho.forthnet.gr

ΡΟΔΟΤΡΥΠΟΚΟΠΤΙΚΗ Ο.Ε.
ΚΟΥΛΙΑΝΟΣ ΔΗΜΗΤΡΙΟΣ & ΣΙΑ Ο.Ε.
ΚΟΛΟΚΟΤΡΩΝΗ 66 ΡΟΔΟΣ ΤΗΛ. & FAX: 0241/77257 ΚΙΝ.: 0932/732331
ΤΡΥΠΑΜΕ - ΚΟΒΟΥΜΕ - ΣΠΑΜΕ
ΜΠΕΤΑ - ΤΟΥΒΛΑ - ΤΣΙΜΕΝΤΟΛΙΘΟΥΣ - ΠΑΤΩΜΑΤΑ, ΠΕΤΡΕΣ
ΧΩΡΙΣ ΟΡΙΟ ΠΑΧΟΥΣ
ΧΩΡΙΣ ΔΟΝΗΣΕΙΣ - ΡΩΓΜΕΣ - ΣΚΟΝΕΣ
ΕΡΓΑΣΙΕΣ:
ΑΝΟΙΓΟΥΜΕ ΠΟΡΤΕΣ - ΠΑΡΑΘΥΡΑ
ΚΑΝΑΛΙΑ ΣΕ ΠΑΤΩΜΑΤΑ ΓΙΑ ΥΔΡΑΥΛΙΚΟΥΣ & ΗΛΕΚΤΡΟΛΟΓΟΥΣ
ΤΡΥΠΕΣ ΔΙΑΦΟΡΩΝ ΜΕΓΕΘΩΝ
& ΚΥΚΛΙΚΑ ΑΝΟΙΓΜΑΤΑ ΓΙΑ ΣΚΑΛΕΣ
ΕΠΙΣΗΣ ΓΙΝΟΝΤΑΙ ΚΟΠΕΣ ΣΕ ΤΟΙΧΟΥΣ ΑΠΟ ΠΕΤΡΑ & ΑΝΑΣΤΗΛΩΣΕΙΣ ΜΕ ΜΠΕΤΟ Η ΣΙΔΗΡΟΚΑΤΑΣΚΕΥΗ
ΣΤΙΣ ΕΡΓΑΣΙΕΣ ΜΑΣ ΣΥΜΠΕΡΙΛΑΜΒΑΝΕΤΑΙ Η ΜΕΤΑΦΟΡΑ ΜΠΑΖΩΝ
Ολες οι εργασίες είναι με την σύγχρονη μέθοδο έγχυσης νερού προς αποφυγή σκόνης

(εκ)πολιτισμικά παίγνια



Γράφει ο Κωστής Νικολάκης

Μάρω Λοΐζου

"Θυμάμαι το ερωτικό φως του Μάνου"

"... Και είναι τότε που για πρώτη φορά προσέχω αυτό το υπέροχο, ζεστό, ερωτικό φως που ο ***Μάνος*** *έχει τη δύναμη να εκπέμπει και μέσα του να τυλίγονται, σαν σε κουκούλι, αυτός και οι συνεργάτες του.*

Κι είναι φορές που σκέφτομαι πως ίσως είναι αυτό το υπέροχο, ζεστό, ερωτικό φως που τα τραγούδια του απορρόφησαν και σήμερα, είκοσι χρόνια μετά το θάνατό του, κάνει τους ανθρώπους να βουρκώνουν στο άκουσμα και μόνο του ονόματός του".

(Μάρω Λοΐζου)

Η **Μάρω Λοΐζου** η γνωστή συγγραφέας παιδικών βιβλίων υπήρξε σύζυγος του αξέχαστου **Μάνου Λοΐζου** και ως γνωστόν κατάγεται από την **Κω** (το πατρικό της επίθετο είναι **Λήμνου**).

Από την πλευρά του, ο αείμνηστος **Μάνος Λοΐζος** γεννήθηκε στην **Αλεξάνδρεια της Αιγύπτου**, ο πατέρας του ήταν **Κύπριος** και η μητέρα του **Ροδίτισσα** από τα **Καλαβάρδα**, το γένος **Μαννάκη**.

Και στο ένθετο **"αφιέρωμα"** της **"Ελευθεροτυπίας"** *"Η μουσική άνοιξη του '60"*, γράφει τα ενθυμήματά της από την **"παρέα με τον Μάνο Λοΐζο"**:

• "Ο δρόμος είχε την δική του ιστορία"

«Το 1960 ήμουνα είκοσι χρόνων. *Ζούσα σε μια γειτονιά της τότε Αθήνας, στον Κολωνό. Παρ' όλη τη φτώχεια μας, είχαμε σχηματίσει μια όμορφη και δημιουργική παρέα. Τα Σαββατοκύριακα μαζευόμασταν σε κάποιο σπίτι, αγοράζαμε ρεφενέ βερμούτ και στραγάλια, χορεύαμε τσα τσα τσα, διαβάζαμε ή απαγγέλλαμε ποιήματα (ακόμη θυμάμαι την "Ντουλάπα" του Λειβαδίτη, που ήταν το σουξέ μου, και τον Δημήτρη Γκιώνη με τον Καζαντζάκη του), καπνίζαμε τα πρώτα μας τσιγάρα στο λόφο του Σκουζέ, κι όταν ο καιρός το επέτρεπε ανεβαίναμε ως την Καισαριανή για να παίξουμε ερωτικά παιχνίδια, ανάμεσα στα πεύκα και τα κυπαρίσσια. Και οπωσδήποτε για να τραγουδήσουμε: Θεοδωράκη ή Χατζιδάκι. Τον Θεοδωράκη ψιθυριστά γιατί τότε ήταν, επί κυβερνήσεως Καραμανλή, απαγορευμένος ως ανατρεπτικός.*

Το καλοκαίρι του 1962 ο ***Χατζηδάκις*** *ανεβάζει την* ***"Οδό Ονείρων"*** *και ο* ***Θεοδωράκης*** *την* ***"Ομορφη Πόλη"*** *του* ***Μποστ*** *στο θέατρο "Παρκ". Στη χορωδία έπαιρνε μέρος και μία φίλη μου. Τη χορωδία διηύθυνε ο* ***Μάνος Λοΐζος****. Ενα απριλιάτικο βράδυ η φίλη με κάλεσε να παρκαολουθήσω τις πρόβες. Ετσι γνώρισα τον Μάνο.*

Την δεύτερη φορά που συναντήθηκα με τον Μάνο ήταν στο σπίτι ενός φίλου. *Στα χέρια του κρατούσε ένα δισκάκι που μόλις είχε εκδοθεί από την εταιρεία "Φιντέλιτυ". Ηταν* ***"Το τραγούδι του δρόμου"*** *σε μουσική δική του και στίχους του* ***Φεντερίκο Γκαρθία Λόρκα****, σε ελεύθερη απόδση* ***Νίκου Γκάτσου.*** *Η συγκίνηση, μεγάλη. Ηταν ο πρώτος δίσκος ενός εικοσιπεντάχρονου νέου από την Αλεξάνδρεια που πότε σπούδαζε Φαρμακευτική πότε Οικονομικά και πότε γραφίστας στη σχολή της Βακαλό. Ναι, η συγκίνηση ήταν μεγάλη και η υπερηφάνεια ακόμη μεγαλύτερη. οπως, και η τρύπα κάτω από τα φθαρμένα παπούτσια του που καθόλου δεν τον ένοιαζε να μας επιδεικνύει με άνεση. Ηταν Μεγάλη Εβδομάδα. Πρωτομαγιά του 1962. (Αργότερα εγώ θα γράψω τους στίχους της* ***"Πρωτομαγιάς"*** *και ο Μάνος το* ***"Πρώτη Μαΐου, θυμάσαι Μαρία, πόσο αγαπούσα τα μακριά σου τα μαλλιά".***

Το 1963 μαζί ***Θεοδωράκης*** *και* ***Χατζιδάκις*** *ανεβάζουν στο θέατρο "Παρκ" της λεωφόρου Αλεξάνδρας την επιθεώρηση "ΜΙΑ ΠΟΛΗ ΜΑΓΙΚΗ", σε σκηνοθεσία Μιχάλη Κακογιάννη και σκηνικά Μάνου Αργυράκη. Την ορχήστρα και τη χορωδία διευθύνουν ο* ***Χρήστος Λεοντής*** *και ο* ***Μάνος Λοΐζος****.*



Ο Μάνος Λοΐζος σε ευτυχισμένες στιγμές με τη Μάρω και τη μικρή τους κόρη, τη Μυρσίνη

Ανάμεσα στο πρώτο και το δεύτερο μέρος υπήρχε ένα ιντερμέτζο, όπως το χαρακτήριζαν, των δύο νέων συνθετών. Επαιζαν από δύο τραγούδια τους ο καθένας. Ηταν η πρώτη εους δημόσια εμφάνιση. (Ελπίζω να μην τους απογοητεύσαμε για τη γενναιοδωρία τους. Πάντως για μένα η παρουσία αυτών των σπουδαίων ανθρώπων στη ζωή μου υπήρξε καθοριστική. Ο σεβασμός που αντιμετώπιζαν ο ένας τον άλλον, το χιούμορ τους, οι πλάκες του Ζαμπέτα και του Μπιθικώτση με τα κορίτσια της χορωδίας, η καλοσύνη που μας κοίταζαν, η εμπιστοσύνη τους. Μας βοήθησαν έτσι να καλλιεργήσουμε μια ψυχική ισορροπία και πνευματικότητα που επιδίωξή της ήταν η ανάπτυξη των αυθεντικών αναγκών μας και η πραγμάτωση του ανθρώπινου δυναμικού μας).

Τον επόμενο χρόνο, στις 11 Μαρτίου του 1964, ο Σύλλογος Φίλων Ελληνικής Μουσικής οργανώνει την πρώτη συναυλία του ***Μάνου Λοΐζου*** *και του* ***Χρήστου Λεοντή*** *με στίχους* ***Μάνου Ελευθερίου, Φώντα Λάδη*** *και δικούς μου, που τότε ακόμη υπέγραφα ως* ***Μάρω Λήμνου****, το πατρικό μου. Εδώ θα ήθελα να πω ότι γι' αυτά τα τραγούδια που έγραψα τότε με τον Μάνο, οπωσδήποτε αισθάνομαι μια βαθύτατη τρυφερότητα, αλλά ταλέντο σ' αυτό το δύσκολο έργο της τέχνης εγώ δεν είχα. Εγώ το δρόμο μου το βρήκα αργότερα, ως* ***Μάρω Λοΐζου*** *πια, γράφοντας βιβλία για παιδιά.*

Τα υπόλοιπα είναι γνωστά. Η δικτατορία μας τίναξε όλους στον αέρα, μας σκόρπισε, μιας διαμέλισε, μας σακάτεψε. Ωστόσο, έστω και ανάπηροι, καθένας με τις δυνάμεις του, όλοι κάτι προσπαθήσαμε να κάνουμε για να αντισταθούμε. Τα εμπόδια έμοιαζαν ακόμη βατά, είχαμε πίστη, ελπίζαμε...»

«ΡΟΔΙΑΚΗ» ΑΠΟ ΤΟ 1915

ΦΛΑΣ ΣΤΟ ΠΑΡΕΛΘΟΝ


ΡΟΔΙΑΚΗ

PERIODICO SETTIMANALE

ΕΝ ΡΟΔΩ
ΠΕΜΠΤΗ 7 ΙΟΥΛΙΟΥ 1927
ΑΡΙΘ. 868

ΡΟΔΙΑΚΑ ΧΡΟΝΙΚΑ

Η διαμονή των ξένων

Εξεδόθη το υπό χρον. 1 Ιουλ. τρεχ. Κυβ. Διάταγμα αφορών την εν ταις νήσοις του Αιγαίου διαμονήν των ξένων υπηκόων έχον ως εξής:

Αρθ. 1 Οιοσδήποτε ξένος έχων ηλικίαν υπερβαίνουσαν το 18ον έτος και προτιθέμενος να παραμείνη εις τας Νήσους της κτήσεως πλέον των 15 ημερών, υποχρεούται να ζητήση εντός 48 ωρών, από της αφίξεως του δι' αιτήσεως επί απλού χάρτου συνοδευομένης με 2 φωτογραφίας και απευθυνομένης προς το Γραφείον της Αστυνομίας δια την πόλιν της Ρόδου ή προς τους Σταθμάρχας των Βασιλ. Καραβινοφόρων δια τα λοιπά μέρη, την έκδοσιν φύλλου διαμονής.

Η λαμβάνουσα την αίτησιν αρμοδία αρχή παραδίδει εις τον αιτούντα απόδειξιν από την οποίαν εξάγεται ότι εζητήθη το φύλλον διαμονής.

Αρθ. 2. Το φύλλον διαμονής ισχύει το πολύ δι' εν έτος και δύναται ν' ανανεωθή εις τον τόπον εις τον οποίον ο ξένος εδήλωσεν ότι εγκαθιστά την διαμονήν του...

(Σ.Σ. Η Ροδιακή εκδιδόταν τότε υπό καθεστώς ιταλικής λογοκρισίας. Διατηρείται επίσης η γλώσσα και τα τοπωνύμια που υπήρχαν στις αρχές του αιώνα).

ΣΧΟΛΗ ΕΚΠΑΙΔΕΥΣΗΣ ΣΚΥΛΩΝ
BEBA RODOSLAND
ΕΚΤΡΟΦΕΙΟ ΓΕΡΜΑΝΙΚΩΝ ΠΟΙΜΕΝΙΚΩΝ
ΕΤΟΣ ΙΔΡΥΣΕΩΣ 1992



Αναλαμβάνουμε μαθήματα βασικής υπακοής, άρνηση τροφής, φύλακας - σωματοφύλακας
Αγώνες εργασίας ΕΔΥ.ΒΗ.ΣΟΗΗ 1,2,3 & Ολλανδικό ρίνγκ

Η πολυετής πείρα μας και οι διακρίσεις μας σε αγώνες εργασίας σας εγγυούνται για το αποτέλεσμα.

ΕΛΕΥΘΕΡΙΟΣ ΣΕΓΚΟΥΝΑΣ
Διπλ. Εκπαιδευτής Ρουμανικού Ομίλου Ολλανδικού Ινστιτούτου
Τηλ. 0977-965343, 0944-875762
Ασγούρου 176

ΝΤΕΤΕΚΤΙΒΣ
30 ΧΡΟΝΙΑ ΜΟΝΙΜΑ ΚΑΙ ΣΤΗ ΡΟΔΟ
35354 - 28780
Π.Π. ΓΕΡΜΑΝΟΥ 6 (ΠΛ. ΦΩΚΙΑΛΗ)
Η ΛΥΣΗ!!! ΣΕ ΚΑΘΕ ΣΑΣ ΠΡΟΒΛΗΜΑ
EXPRESS SECURITY

MALTEZOS
Ο ΗΛΙΑΚΟΣ ΘΕΡΜΟΣΙΦΩΝΑΣ
που τιμά ΔΙΕΘΝΩΣ την ΕΛΛΑΔΑ,
από πραγματικά ανοξείδωτο ατσάλι
A.I.S.I. 316
(με πιστοποίηση ISO 9002 & CE)
ΧΩΡΙΣ ΠΡΟΚΑΤΑΒΟΛΗ
36 ΜΗΝΕΣ ΕΞΟΦΛΗΣΗ
Απο 13.570 δρχ. ΤΟ ΜΗΝΑ
Πληρ. Βενετοκλέων 71, Ρόδος • Τηλ. 32802

Αντίλαλοι

πολιτικοί και άλλοι...

Η ΝΕΑ ΕΜΦΑΝΙΣΗ



Αξύριστος και με γυαλιά ηλίου εμφανίστηκε, χθες στα εγκαίνια της αεροπορικής εταιρίας ο βουλευτής **κ. Αριστ. Παυλίδης**, ο οποίος ήταν και ο μόνος βουλευτής που παρουσιάστηκε.

Ανεβαίνοντας μάλιστα στο βήμα, ο κ. Παυλίδης **θεώρησε σκόπιμο** να δώσει εξηγήσεις για την εμφάνισή του. Διευκρίνισε λοιπόν ότι ...ούτε για παπάς πάει, ούτε ετοιμάζεται για τις εκλογές όπου συνηθίζεται το ...μούσι.

Απευθυνόμενος λοιπόν προς τον πρώην βουλευτή **κ. Γιώργο Χιωτάκη** διεκρίνισε ότι μπορεί να αντέχει τον ήλιο του ΠΑΣΟΚ επί 30 χρόνια **αλλά... τον πραγματικό ήλιο** δεν τον άντεξε ούτε για δύο ώρες και λόγω παρενεργειών εμφανίστηκε με γυαλιά και μούσι.

Λ.Μ.

ΣΑΝ ...ΤΟΝ ΜΑΡΞ

Τον Μαρξ θυμήθηκε ένας από τους παρευρεθέντες στα χθεσινά **εγκαίνια της αεροπορικής εταιρείας...** για να δικαιολογήσει την παρουσία του.

Όταν είχε γίνει η κομμούνα στο Παρίσι (το 1948) ο Μαρξ είχε δηλώσει **ότι παρότι διαφωνεί** θα πάει εκεί για να δει τι θα γίνει. Έτσι λοιπόν και ο συγκεκριμένος ήταν **χθες στα εγκαίνια** ...για να δει τι θα γίνει!

Λ.Μ.

ΜΗ ΧΕΙΡΟΤΕΡΑ

"Χάρη" θα πρέπει να χρωστούν οι κάτοικοι του Δημοτικού Διαμερίσματος Θεολόγου, στους αρμόδιους της ΔΕΗ, καθώς όπως επισημαίνεται σε σχετική ανακοίνωση "**τα όρια των ρυπων είναι πολύ πιο κάτω από τα νομοθετημένα**"! Δηλαδή, όταν αγγίξει το **εργοστάσιο έστω το όριο αυτό**, τί θα πρέπει να κάνουν οι κάτοικοι της ευρύτερης περιοχής; Να ...φορέσουν **αντιασφυξιογόνες μάσκες** μήπως;

Μιχ. Μ.

ΤΑ ΚΟΥΚΙΑ!

Ηταν από τα θέματα συζήτησης χθες στην τοπική κοινωνία της Ρόδου, το οργανωτικό σχήμα του **Κινήματος Ελευθέρων Πολιτών στα Δωδ/σα.** Τα ονόματα που δημοσιεύθηκαν, συζητήθηκαν σε δρόμους, γραφεία, υπηρεσίες με τα ανάλογα συνοδευτικά σχόλια. Κι όσο κι αν προσπαθούν μερικοί να το κρύψουν, η επίσημη ανακοίνωση τάραξε τα νερά, και τους έκανε να μετρούν και να ξαναμετρούν τα κουκιά!

Β.Μ.

ΘΑ ΠΡΟΦΤΑΙΝΟΥΝ;

Με ...χρονόμετρο αποφάσισαν να συνεδριάζουν πλέον στο Δημοτικό Συμβούλιο **του Αρχαγγέλου** κάνοντας έτσι χρήση **της ...5ωρης προθεσμίας** που προβλέπει ο κώδικας!

Επεισοδιακές είναι έτσι ή αλλιώς οι συνεδριάσεις **και σε αυτό το Δ.Σ.** και κατά συνέπεια θα περιορίζονται έτσι και **οι μεταμεσονύκτιες κόντρες!** Το ζήτημα βέβαια, είναι τί θα γίνει με τα ...θέματα που δεν θα προλαβαίνουν να συζητούνται μέσα σ' αυτό το χρονικό διάστημα. Θα παραπέμπονται σε **άλλη ...εργάσιμη συνεδρίαση ή μήπως στις καλένδες;**

Μιχ. Μ.

ΔΗΜΟΣΙΑ ΥΓΕΙΑ

Ριζική είναι πράγματι η Διοικητική μεταρρύθμιση που επιχειρείται στον χώρο της πολύπαθης δημόσιας Υγείας. Αλλάζουν τα πάντα ή σχεδόν τα πάντα στον τρόπο που θα διοικούνται και θα λειτουργούν από δω και στο εξής τα νοσοκομεία, τα κέντρα υγείας κ.λπ. όλης της χώρας. Ελπίζουμε, βέβαια, με τον καιρό αυτή η μεταρρύθμιση να επιτελέσει την ουσία για την οποία έγινε, την αναβάθμιση δηλαδή του Εθνικού Συστήματος Υγείας και την ποιότητα των υπηρεσιών που παρέχονται γιατί, αλλιώς θα μας θυμίσει τη λαική παροιμία: "Άλλαξε ο Μανωλιός κι έβαλε τα ρούχα του αλλιώς"!..

Κυρ. Π.

Ο ταχυδρόμος πέρασε...



● **Προς ΔΑΝΕΙΤΗ:** Γιατί φωνάζεις; Γιατί διαμαρτύρεσαι; Δεν έγινε τίποτα παραπάνω απ' όσα γίνεται κάθε μέρα στην εταιρεία. Κόβονται εύκολα οι συνήθειες φίλε μου όταν μάλιστα είναι και ...προσοδοφόρες;

❖❖❖

● **Προς "ιπτάμενο" δωδεκανήσιο:** Να πω και εγώ τα καλορίζικα για την αεροπορική μας εταιρεία συμμεριζόμενος τη δική σου χαρά. Θα ήθελα όμως να δω και κανένα από τα αεροπλάνα μας, έτσι για να το χωνέψω.

❖❖❖

● **Προς σκληροπυρηνικούς Νεοδημοκράτες:** Μήπως είστε άδικοι; Μήπως βρίζετε άδικα τον Γιάννο και τα άλλα παιδιά; Κρούσματα τρελών αγελάδων έχουμε στην Ελλάδα. Το εξετάσαμε και αυτό.

❖❖❖

● **Ομοίως:** Και εξηγούμαι: Τα συμπεράσματα της νόσου είναι λέει ο εκφυλισμός του εγκεφάλου. Ξέρετε εσείς κανέναν απ' αυτούς που κατηγορείται να έχει μυαλό στο κεφάλι του; Για ψάξτε το σας παρακαλώ...

ΚΑΘΗΜΕΡΙΝΑ ΟΛΑ ΤΑ ΝΕΑ ΤΗΣ ΔΩΔΕΚΑΝΗΣΟΥ ΣΤΟ INTERNET
www.rodiaki.gr

ΠΩΛΟΥΝΤΑΙ
1) Διαμερίσματα πολυτελούς κατασκευής στην Απολ. Ροδίου (ΙΞΙΑ) με θέρμανση, υδρ. ασανσέρ, μεγάλους χώρους αποκλειστικής στάθμευσης σε πολυκατοικία των 4 διαμερισμάτων μόνο.
2) Μονοκατοικίες πολυτελούς κατασκευής στην ΙΞΙΑ με μεγάλο οικόπεδο.
3) Καταστήματα από 25 έως 85 τ.μ. επί της Ανθ. Ζερβού (περιοχή Ψαροπούλας).
Πληροφορίες: Κτιριοδομή Ο.Ε.
Τηλ. 36604-24208 ή 0944-338277

Μαριώ
Η χαριτωμένη Σαλονικιά Μαριώ στη Ρόδο για μια σειρά ξεχωριστών εμφανίσεων.
Σάββατο 7 Ιουλίου στη παραλία Χαράκι
Είσοδος ελεύθερη
Κυριακή 8 Ιουλίου στη Χάλκη
Δευτέρα 9 Ιουλίου στη Κω, Πέτρινος Μύλος
Διοργάνωση
Πολιτιστικοί οργανισμοί Δήμου Καλλιθέας, Δήμου Αρχαγγέλου, Δήμου Πεταλουδών
Επιμέλεια Παραγωγής
ΡΑΔΙΟ ΛΥΧΝΑΡΙ
ΣΤΗΡΙΞΗ: FM 12 ΑΝΤ1, ΕΡΑ ΝΟΤΙΟΥ ΑΙΓΑΙΟΥ, ΡΑΔΙΟ ΑΡΧΑΓΓΕΛΟΣ, ΡΑΔΙΟ INTERNATIONAL

LINDOS memories
RESORT BEACH HOTEL
ΚΡΑΤΗΣΕΙΣ:
(0244) 35000
FAX: (0244) 45156
Email: lindosme@otenet.gr
Το φετινό καλοκαίρι το Lindos Memories άνοιξε τις πόρτες του στην πολυτέλεια, την άνεση και τη φιλοξενία. Μόλις 1,5 χλμ. από την πόλη της Λίνδου ακριβώς κάτω από ιστορικό βράχο του Ναβαρόνε, όπου γυρίστηκε η ομώνυμη ταινία, χτισμένο με τον παραδοσιακό ιταλικό τρόπο, το Lindos Memories είναι έτοιμο να σας καλωσορίσει με χαμόγελο και να σας προσφέρει μια έξοχη και ζεστή φιλοξενία.
Το άψογο service αποτελεί συνεχή δέσμευση για υψηλής ποιότητας υπηρεσίες. Οι επισκέπτες του έχουν τη δυνατότητα να απολαύσουν τη μαγευτική θέα, να κολυμπήσουν στην πισίνα και να δοκιμάσουν εκλεκτές γεύσεις και μια μεγάλη ποικιλία κρασιών στο εστιατόριο Ναβαρόνε, στην Ταβέρνα και στο Pool Snack Bar.
Σε ένα από τα 60 πολυτελή δωμάτια ή σε μία από τις 10 σουίτες με μαγευτική θέα, μπορείτε να περάσετε αξέχαστες διακοπές. Όλα τα δωμάτια διαθέτουν αυτόνομο κλιματισμό, δορυφορική τηλεόραση, τηλέφωνο με voice mail, χρηματοκιβώτιο, mini bar και 24 ώρες room service.
Το καλοκαίρι σας περιμένει στο Lindos Memories

Rodos Park SUITES HOTEL
Καλοκαιρινές Προτάσεις
Στον κήπο του "Rodos Park" και δίπλα στη ρομαντική πισίνα μια ξεχωριστή πρόταση δροσιάς
TRATORIA AL PARCO
Ο Chef Πάνος Πουλής έχει δημιουργήσει μια πανδαισία Ιταλικών γεύσεων, ζυμαρικών και πίτσας από τον ξυλόφουρνό μας.
Κάθε βράδυ -εκτός Δευτέρας- η ΒΑΛΙΑ ΖΟΠΠΑ & ο ΣΤΑΥΡΟΣ ΧΑΡΤΟΦΥΛΗΣ με πλούσιο, καλοκαιρινό ρεπερτόριο.
Ανοιχτά καθημερινά από 20.00 έως 24.30
Rodos Park - Ρήγα Φεραίου 12 • Τηλ. 89700 ή 24612