ΕΤΟΣ ΙΔΡΥΣΕΩΣ: 1915
ΙΔΡΥΤΗΣ: ΕΜΜ. ΚΑΛΑΜΠΙΧΗΣ
ΔΙΕΥΘΥΝΤΗΣ: ΑΘ. ΜΑΡΑΣΙΩΤΗΣ

Η ΡΟΔΙΑΚΗ

ΤΕΤΑΡΤΗ
11 ΙΟΥΛΙΟΥ 2001
ΑΡ. ΦΥΛΛΟΥ 16.839
ΤΙΜΗ 200 ΔΡΧ.
ΕΥΡΩ 0,59

ΗΜΕΡΗΣΙΑ ΠΡΩΙΝΗ ΕΦΗΜΕΡΙΔΑ ΤΗΣ ΡΟΔΟΥ

ΔΥΟ ΑΣΤΥΝΟΜΙΚΟΙ ΕΣΩΣΑΝ ΚΟΡΙΤΣΑΚΙ



Εδειξαν ένα διαφορετικό πρόσωπο...

Δύο αστυνομικοί έσωσαν από βέβαιο θάνατο 5χρονο κοριτσάκι που έβγαλαν από τη θάλασσα, μισοπεθαμένο.

ΣΕΛΙΔΑ 6

ΣΤΑ ΥΨΗ ΤΑ ΝΑΥΛΑ

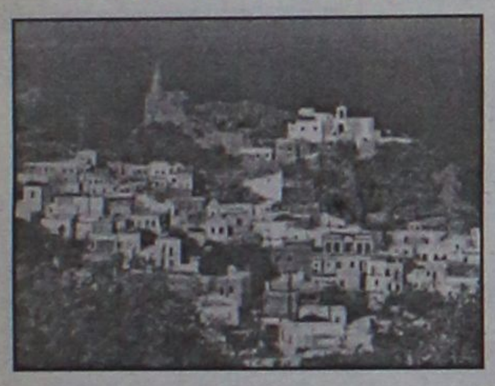

Απαγορευτική η διακίνηση εμπορευμάτων

Στα ύψη τα ναύλα για μεταφορά εμπορευμάτων στα νησιά μας. Ο Εμπορικός Σύλλογος ζητά να παρθούν μέτρα.

ΣΕΛΙΔΑ 7

Η ΑΡΧΗ ΑΥΡΙΟ ΜΕ ΤΗΝ 48ΩΡΗ ΑΠΕΡΓΙΑ ΤΩΝ ΓΙΑΤΡΩΝ

Μπαράζ κινητοποιήσεων!

ΑΚΟΛΟΥΘΟΥΝ ΟΙ ΕΦΟΡΙΑΚΟΙ ΚΑΙ ΟΙ ΥΠΑΛΛΗΛΟΙ ΤΟΥ ΙΚΑ



Ανεβαίνει... το θερμόμετρο των κινητοποιήσεων και στη Ρόδο. Η ταλαιπωρία θα αγγίξει πολλούς συμπολίτες μας που όμως δεν μπορούν να ...παρέμβουν.

ΣΕΛΙΔΑ 4

ΑΛΛΑΖΕΙ ΤΟ ΣΚΗΝΙΚΟ ΩΣ ΠΡΟΣ ΤΙΣ ΥΠΟΨΗΦΙΟΤΗΤΕΣ

ΑΝΑΤΡΟΠΗ δεδομένων στο ΠΑΣΟΚ!





Μυστική συνάντηση Τ. Παρασκευά - Φ. Κωστόπουλου για συμμετοχή του δεύτερου στις διαδικασίες

Μια συνάντηση του γραμματέα της Ν.Ε. του ΠΑΣΟΚ Τ. Παρασκευά με τον Φ. Κωστόπουλο δημιουργεί νέα δεδομένα και νέα σενάρια σχετικά με τις υποψηφιότητες στις προσεχείς νομαρχιακές εκλογές.

ΣΕΛΙΔΑ 3

ΔΟΥΛΕΙΑ ΟΛΟ ΤΟ ΚΑΛΟΚΑΙΡΙ ΓΙΑ ΤΑ ΣΤΕΛΕΧΗ

Κινητικότητα στην Οργάνωση της Ν.Δ.

ΕΡΧΕΤΑΙ ΚΛΙΜΑΚΙΟ ΑΠΟ ΤΗΝ ΑΘΗΝΑ

Κλιμάκιο από υψηλόβαθμα στελέχη της Ν.Δ. έρχεται στα τέλη Ιουλίου για επαφές στη Ρόδο και τα άλλα νησιά.

ΣΕΛΙΔΑ 5

ΒΕΝΤΕΤΑ ΥΠΟΔΗΜΑΤΑ
ΤΑΡΠΟΝ ΣΠΡΙΝΓΚΣ 16 • Τηλ. 26847
ΑΝΔΡΙΚΑ - ΓΥΝΑΙΚΕΙΑ
40%

ΑΝΑΚΟΙΝΩΣΗ
ΤΟ WATERPARK ΜΕΤΑ ΤΗΝ ΑΝΤΑΠΟΚΡΙΣΗ ΤΟΥ ΡΟΔΙΑΚΟΥ ΚΟΙΝΟΥ ΑΝΑΚΟΙΝΩΝΕΙ ΤΗΝ ΠΑΡΑΤΑΣΗ ΤΗΣ ΛΕΙΤΟΥΡΓΙΑΣ ΤΟΥ ΚΑΘΗΜΕΡΙΝΑ ΕΩΣ ΤΙΣ 19:00
ΩΡΕΣ ΛΕΙΤΟΥΡΓΙΑΣ : 09.30 - 19.00
ΕΥΧΑΡΙΣΤΟΥΜΕ
Το Σάββατο 14 Ιουλίου COCA COLA PARTY με προσκεκλημένο τον διάσημο DJ ZIKO



Οι πειρατές μας διοργανώνουν τα πάρτυ γενεθλίων των μικρών μας φίλων σε ειδικά διαμορφωμένους χώρους του Πάρκου.
Πληροφορίες για τιμές γενεθλίων και εκδηλώσεων
Ν. Παπαπαντελής : (0241) 84404 / 0944 380630

ΣΤΟ ΔΙΑΣΤΗΜΑ ΑΠΟ 17-27 ΙΟΥΛΙΟΥ



Κατάθεση δελτίων από υποψηφίους

ΝΕΟΙ ΑΡΙΣΤΟΥΧΟΙ - ΑΠΟΛΥΟΜΕΝΟΙ

Οι υποψήφιοι για τα ΑΕΙ και τα ΤΕΙ μπορούν να καταθέτουν τα μηχανογραφικά δελτία από 17 έως τις 27 Ιουλίου. Στο μεταξύ δόθηκαν χθες στη δημοσιότητα τα αποτελέσματα και άλλων Λυκείων.

ΣΕΛΙΔΕΣ 13 και 35

ΝΕΑ ΠΤΩΣΗ 1,49% ΤΟΥ ΓΕΝΙΚΟΥ ΔΕΙΚΤΗ

Κατρακυλά συνεχώς το ΧΑΑ!



Κανένας δεν μπορεί να σταματήσει το κατρακύλισμα του Χρηματιστηρίου. Και ο κ. Παπαντωνίου μοιράζει χαμόγελα, αδιαφορώντας για τις αρνητικές συνέπειες.

ΣΕΛΙΔΑ 12



ΗΜΕΡΟΛΟΓΙΟ

Τετάρτη 11 Ιουλίου 2001
Ευφημίας μεγαλομ.
Όλγας ισαποστ.
Ανατολή ηλίου: 5.12'
Δύση ηλίου: 7.49'
Σελήνη 20 ημερών

ΦΑΡΜΑΚΕΙΑ

Σήμερα διανυκτερεύει το φαρμακείο του Καζουλλάκη Ιπποκρ. στην οδό Ερ. Σταυρού και Αλ. Διάκου 61 και διανυκτερεύει το φαρμακείο του Πανά Αρτεμ. στην οδό Αννης Μαρίας 82.

ΒΕΝΖΙΝΑΔΙΚΑ

Σήμερα διανυκτερεύουν τα βενζινάδικα: Γκινάκης Αλ. (Αυστραλίας), Σαμουράκης Α. (Λ. Καλλιθέας), Παναγιωτίδης (Κρεμαστή), Πιοσαδάκη (Παραδείσι) και Κούτρης Δ. (17ο χλμ. Ρόδου-Λίνδου).

ΛΑΪΚΕΣ ΑΓΟΡΕΣ

Τετάρτη: στο Δημοτικό Νεκροταφείο
Πέμπτη: στην οδό Βύρωνος
Παρασκευή: στην οδό Πτολεμαίων (Ανάληψα)
Σάββατο: στο Δημοτικό Νεκροταφείο.

ΔΡΟΜΟΛΟΓΙΑ ΠΛΟΙΩΝ

Σήμερα αναχωρεί το "ΠΑΤΜΟΣ" στις 14.00 για Τήλο-Κω-Κάλυμνο-Λέρο-Πάτμο-Πειραιά.

ΑΕΡΟΠΟΡΙΚΑ ΔΡΟΜΟΛΟΓΙΑ

ΟΛΥΜΠΙΑΚΗ ΑΕΡΟΠΟΡΙΑ

ΑΠΟ ΡΟΔΟ-ΑΘΗΝΑ
- Καθημερινά 07.00, 10.25, 20.55
- Τετάρτη 14.00
- Καθημερινά πλην Τετάρτης 17.20
- Καθημερινά πλην Κυριακής 23.40
- Δευτέρα 00.10.

ΑΠΟ ΑΘΗΝΑ-ΡΟΔΟ
- Καθημερινά 05.20, 08.45, 19.15
- Τετάρτη 12.20
- Καθημερινά πλην Τετάρτης 15.40
- Καθημερινά πλην Κυριακής 22.00
- Κυριακή 22.30

ΑΠΟ ΡΟΔΟ-ΘΕΣΣΑΛΟΝΙΚΗ
- Δευτέρα 14.30
- Παρασκευή-Κυριακή 12.40.

ΑΠΟ ΡΟΔΟ-ΗΡΑΚΛΕΙΟ
- Παρασκευή-Κυριακή 09.45.

ΑΠΟ ΡΟΔΟ-ΚΑΡΠΑΘΟ
- Τρίτη-Πέμπτη-Σάββατο 09.45
- Δευτέρα-Τετάρτη-Παρασκευή-Κυριακή 10.30
- Δευτέρα-Κυριακή 12.40
- Τετάρτη-Παρασκευή (ν) έως 22/9 12.40
- Πέμπτη από 23/9 12.40
- Τρίτη-Παρασκευή (ν) από 23/9 12.40
- Τρίτη-Σάββατο έως 22/9 14.15
- Πέμπτη έως 22/9 14.15.

ΑΠΟ ΡΟΔΟ-ΚΑΣΟ
- Δευτέρα-Κυριακή (κ) 12.40
- Τετάρτη-Παρασκευή έως 22/9 12.40
- Πέμπτη (κ) από 23/9 12.40
- Τρίτη-Παρασκευή από 23/9 12.40
- Πέμπτη (κ) έως 22/9 14.15.

ΑΠΟ ΡΟΔΟ-ΚΑΣΤΕΛΟΡΙΖΟ
- Τετάρτη-Παρασκευή-Κυριακή 08.10
- Δευτέρα έως 22/9 08.10
- Τρίτη-Πέμπτη-Σάββατο έως 22/9 11.55.

AIRLINES & CRONUS
X5 1217),
ΑΠΟ ΑΘΗΝΑ- 30 (A3 207 06.05 (A3 200 X5 1200/
X5 1202), 12.50 (A3 210 X5
15.50 (A3 212 X5 1212), 19.30 (A3
X5 1216)
ΑΠΟ ΡΟΔΟ-ΗΡΑΚΛΕΙΟ
19.30 (A3 765)
ΑΠΟ ΗΡΑΚΛΕΙΟ-ΡΟΔΟ
18.00 (A3 764)
ΑΠΟ ΡΟΔΟ-ΘΕΣΣΑΛΟΝΙΚΗ
11.20 (A3 721)
ΑΠΟ ΘΕΣΣΑΛΟΝΙΚΗ-ΡΟΔΟ
11.20 (A3 720)

AXON AIRLINES
ΑΠΟ ΡΟΔΟ ΠΡΟΣ ΑΘΗΝΑ
- XN 431 ΑΝΑΧΩΡΗΣΗ ΡΟΔΟΣ 11.10 ΑΦΙΞΗ ΑΘΗΝΑ 12.00
- XN 433 ΑΝΑΧΩΡΗΣΗ ΡΟΔΟΣ 19.20 ΑΦΙΞΗ ΑΘΗΝΑ 18.20

ΑΠΟ ΑΘΗΝΑ ΠΡΟΣ ΡΟΔΟ
- XN 430 ΑΝΑΧΩΡΗΣΗ ΑΘΗΝΑ 09.50 ΑΦΙΞΗ ΡΟΔΟ 10.40
- XN 432 ΑΝΑΧΩΡΗΣΗ ΑΘΗΝΑ 18.00 ΑΦΙΞΗ ΡΟΔΟ 18.55

Το παραπάνω πρόγραμμα ισχύει καθημερινά από τις 6 Ιουλίου.

Επώνυμον το ανώνυμον...

Οσο πιο γρήγορα, τόσο πιο καλά...

Η οικονομία καταρρέει. Το Χρηματιστήριο γίνεται θρύψαλα. Η πραμγατική διάσταση της οικονομικής ζωής βρίσκεται στο χείλος του γκρεμού και η περίφημη ένταξη στην ΟΝΕ, φύσει και θέσει μόνον ονομαστική, γίνεται από αδυναμία της κυβέρνησης Σημίτη, εφιάλτης για τους Ελληνες και τις Ελληνίδες, μισθωτους και συνταξιούχους.

Τα πήλινα πόδια της οικονομίας και της αντίστοιχης πολιτικής της κυβέρνησης Σημίτη τσακίστηκαν. Η ακρίβεια σαρώνει την αγορά. Ο πληθωρισμός καλπάζει. Η ανεργία βρίσκεται στα ύψη. Και η εισοδηματική πολιτική κινείται στα όρια των ψιχίων, με παράλληλο τσεκούρωμα μισθών, επιδομάτων και συντάξεων και το ασφαλιστικό να επικρέμαται ως δαμόκλειος σπάθη για τους εργαζόμενους. Τα λουκέτα και οι πτωχεύσεις πέφτουν βροχή στην αγορά.

Η αποτυχία της κυβένρησης Σημίτη είναι πολιτικά, οικονομικά και κοινωνικά παταγώδης και καθολική. Και φέρει ακέραια την πολιτική ευθύνη ο πρωθυπουργός για το κατάντημα αυτό της πολιτικής, οικονομικής και κοινωνικής ζωής του τόπου.

Παρά ταύτα, ο πρωθυπουργός αντί να αφήνει τη χώρα ακυβέρνητη, αναλίσκεται στις εσωκομματικές αντιπαραθέσεις του, πότε στο Εκτελεστικό Γραφείο και πότε στην Κεντρική Επιτροπή, όπως χθες, σπρώχνοντας την Ελλάδα στο έλεος της καταστροφής.

Κανένα ίχνος πολιτικής ευθύνης και πολιτικής υπευθυνότητας, την ώρα που οι απεργίες κατακλύζουν το χώρο της εργασίας και τα οξύτατα καθημερινά προβλήματα γίνονται θηλιά στο λαιμό των παλιτών.

Ας αντιληφθεί επιτέλους, ο πρωθυπουργός ότι τόσο ο ίδιος όσο και η κυβερνητική διαχειριστική πολιτική του έχουν καταστεί αναξιόπιστοι στη συνείδηση του λαού κατά τρόπο οριστικό και αμετάκλητο.

Η πολιτική του θεσμοθετημένου παραμυθιάσματος του λαού, από τον ίδιο, τον Γιάννο και την κυβέρνησή του στο σύνολό της, δεν πάει άλλο. Ο λαός δεν "μασάει" πια ψεύτικα και κάλπικα οράματα, μεγάλα λόγια και φρούδες ελπίδες. Ο "εκσυγχρονισμός" της πολιτικής απάτης έσκασε εκκωφαντικά μέσα σ' ένα μόλις χρόνο από τις τελευταίες αλλαγές.

Η πολιτική της "φούσκας" είχε την ανάλογη και αντίστοιχη πορεία με εκείνη του Χρηματιστηρίου, όπου οι μικροεπενδυτές έχασαν 42 τρισ. δρχ. από το συνονθύλευμα των κυβερνητικών δηλώσεων.

Επιτέλους, τέλος, κ. Σημίτη. Είναι ώρα να φεύγετε όσο το δυνατόν πιο γρήγορα από την πολιτική σκηνή της χώρας, γιατί η οποιαδήποτε παράταση της παραμονής σας ζημειώνει καταστροφικά τον τόπο. Καιρός ν' αναλάβετε τις ευθύνες σας, πολιτικές και κομματικές.

Αλλεργία από τη "συντροφικότητα"

Δεν μπορεί ούτε να τους βλέπει ούτε να τους ακούει ο Κ. Σημίτης του... όλου ΠΑΣΟΚ.

Μόλις ανέβηκε στο βήμα της Κ.Ε. του ΠΑΣΟΚ ο Γ. Δασκαλάκης, στενός φίλος του Ακη Τσοχατζόπουλου, ο Κ. Σημίτης μάζεψε τα χαρτιά του και αποχώρησε. Ηταν η ώρα που ανέβαιναν ο ένας μετά τον άλλον, όλα τα στελέχη της εσωκομματικής αντιπολίτευσης.

Ετσι, δηλαδή, γλίτωσε και τη σύγχυση που θα του προκαλούσε η ομιλία του Γ. Παναγιωτακόπουλου, ο οποίος τα είπε χύμα: Εκείνος δεν καταλαβαίνει ούτε ισορροπίες ούτε ανισορροπίες, ούτε ζυμώσεις...

Γι' αυτό και όταν ανέβηκε στο βήμα ο πρώην συγκεντρωσιάρχης του Ανδρέα Παπανδρέου η αίθουσα γέμισε ασφυκτικά...

Είδη οικιακής χρήσης ⇔ Ηλεκτρονικά ⇔ Δορυφορικός εξοπλισμός
Home theater ⇔ Car audio ⇔ Κινητή τηλεφωνία ⇔ Ηλεκτρονικοί υπολογιστές

ΔΙΚΤΥΟ ΚΑΤΑΣΤΗΜΑΤΩΝ ΗΛΕΚΤΡΙΚΩΝ ΣΥΣΚΕΥΩΝ
ELECTRO NET

Προσφορά εβδομάδας



ΜΕ ΚΑΘΕ ΑΓΟΡΑ ΜΙΑΣ ΒΙΝΤΕΟΚΑΜΕΡΑΣ SONY

SONY

ΒΙΝΤΕΟΚΑΜΕΡΑ SONY TRV 120 + ΔΩΡΟ 1 ΡΑΔΙΟΚΑΣΕΤΟΦΩΝΟ ΑΥΤΟΚΙΝΗΤΟΥ SONY XR-1300R
Stamina 12 ώρες, Memory Stick, Κιτ σύνδεσης με PC, έγχρωμο εικονοσκόπιο, έγχρωμη οθόνη LCD 2,5", i. Link, ενσωματωμένος εκτυπωτής

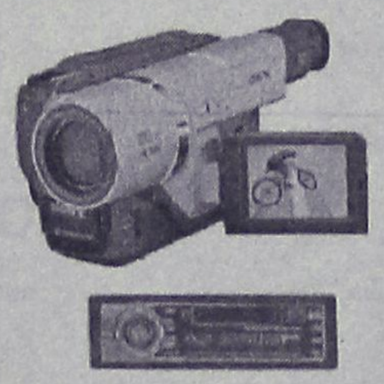

πλαίσιο

Ηασχίδης
Π. Π. Γερμανού - Εμπορικό Κέντρο Πλατεία Φωκίωνα
ΤΗΛ. 20162 - 35846

ΔΕΧΟΝΤΑΙ ΤΟ ΚΟΙΝΟ

Ο Νομάρχης δέχεται το κοινό κάθε Τρίτη και Πέμπτη από 11.00-13.00.
Ο Δήμαρχος Ροδίων δέχεται ύστερα από συνεννόηση.
Ο αντινομάρχης Δωδεκανήσου κ. Νικόλαος Τατάκης δέχεται το κοινό κάθε Τρίτη και Πέμπτη από 10.00 π.μ.-12 μ.μ.

ΤΑΞΙ

ΡΑΔΙΟ ΤΑΞΙ: 64712-64790

ΧΡΗΣΙΜΑ ΤΗΛΕΦΩΝΑ

ΝΟΣΟΚΟΜΕΙΟ:	80000
ΠΥΡΟΣΒΕΣΤΙΚΗ:	23333
ΛΙΜΕΝΑΡΧΕΙΟ:	22220, 27695
ΒΛΑΒΕΣ Δ.Ε.Η.:	125
ΒΛΑΒΕΣ Ο.Τ.Ε.:	121
ΑΜΕΣΗ ΔΡΑΣΗ:	100
ΒΛΑΒΕΣ ΥΔΡΕΥΣΗΣ:	68750-68755
ΝΟΜΑΡΧΙΑ:	46502
ΠΕΡ/ΚΗ Δ/ΝΣΗ	38174
ΔΗΜΟΣ:	46200
ΔΗΜ. ΕΠΙΧ. ΚΑΘΑΡ.	77600
ΥΓΙΗΡ. ΑΠΟΚΟΜΙΔΗΣ	61057
ΤΡΟΧΑΙΑ:	26480
ΠΛΗΡΟΦ. Ο.Τ.Ε.:	131
ΔΕΛΤΙΟ ΚΑΙΡΟΥ:	149
ΛΑΧΕΙΑ:	111
ΠΡΟΠΟ - ΛΟΤΤΟ:	111
ΡΟΔΑ:	27462
ΚΤΕΛ:	27706
Ο.Α.Ε.Δ.:	23265
Ι.Κ.Α.:	64912
ΤΑΞ.Υ.:	68701, 68702
ΟΛΥΜΠΙΑΚΗ:	24555
Δ.Α.Ν.Ε.:	43150
ΕΡΓΑΤ. ΚΕΝΤΡΟ:	24730
AIR GREECE	36095
CRONUS AIRLINES	25444
AEGEAN AIRLINES	98345

ΚΤΕΟ

• Από 1/7/2001 έως 31/7/2001 όλες οι κατηγορείες οχημάτων **με συνδυασμό γραμμάτων ΡΟΑ 1000-ΡΟΑ 1300.** Από 1/7/2001 έως 16/7/2001 όλες οι κατηγορίες οχημάτων **με συνδυασμό γραμμάτων ΧΟ 1000-ΧΟ 9999.**

ΤΙΜΕΣ ΣΥΝΑΛΛΑΓΜΑΤΟΣ

ΔΟΛΛΑΡΙΟ ΗΠΑ	395.577	404.739
ΛΙΡΑ ΑΓΓΛΙΑΣ	558.533	571.478
ΚΟΡΩΝΑ ΔΑΝΙΑΣ	45.410	46.462
ΚΟΡΩΝΑ ΣΟΥΗΔΙΑΣ	36.392	37.236
ΓΕΝ ΙΑΠΩΝΙΑΣ ΓΙΑ 100 ΜΟΝ	315.071	322.405
ΦΡΑΓΚΟ ΕΛΒΕΤΙΑΣ	221.828	226.97
ΚΟΡΩΝΑ ΝΟΡΒΗΓΙΑΣ	42.542	43.529
ΛΙΡΑ ΚΥΠΡΟΥ	589.237	602.905
ΔΟΛΛΑΡΙΟ ΚΑΝΑΔΑ	260.412	266.460
ΔΟΛΛΑΡΙΟ ΑΥΣΤΡΑΛΙΑΣ	201.925	206.602

Η ΡΟΔΙΑΚΗ
Ημερήσια Εφημερίδα της Ρόδου
Ετος Ιδρύσεως 1915
ΙΔΡΥΤΗΣ
ΕΜΜ. ΚΑΛΑΜΠΙΧΗΣ

ΙΔΙΟΚΤΗΣΙΑ – ΕΚΔΟΣΗ
ΥΙΟΙ Σ. ΤΣΟΠΑΝΑΚΗ
Η. ΚΩΤΙΑΔΗΣ Ο.Ε.

ΔΙΕΥΘΥΝΤΗΣ
ΑΘ. ΜΑΡΑΣΙΩΤΗΣ

ΣΥΝΤΑΞΗ
Γρηγόριος Πελλός
Λουκάς Μαστής
Μιχάλης Μαστής
ΑΘΛΗΤΙΚΑ
Μανόλης Μπάτης,
Νικήτας Κουσκούσης
Τηλ.: 30831
ΓΡΑΦΕΙΑ ΣΥΝΤΑΞΗΣ
Μάρκου Μαλλιαράκη 9
Τηλ. 24610 - 30865 - 75640
Fax (0241) 75641
ΛΟΓΙΣΤΗΡΙΟ – ΔΙΑΦΗΜΙΣΕΙΣ
Νέα Αγορά 53
Τηλ. 22210 - 75230
Fax (0241) 22471

http://WWW.rodiaki.gr.
Email: tsopd@otenet.gr &
rodiaki@otenet.gr

Διαμορφώνεται εντελώς νέο σκηνικό το οποίο παρουσιάζει ενδιαφέρον

Ανατρέπονται τα μέχρι τώρα σενάρια για υποψηφίους Νομάρχες του ΠΑΣΟΚ!

Μυστική συνάντηση Τιμόθεου Παρασκευά–Φώτη Κωστόπουλου και έντονη φημολογία για συμμετοχή του δεύτερου στις εσωκομματικές διαδικασίες που θα γίνουν

Νέο σκηνικό, το οποίο παρουσιάζει μεγάλο ενδιαφέρον, διαμορφώνεται στον χώρο του ΠΑΣΟΚ, σε ό,τι αφορά τις υποψηφιότητες για τις νομαρχιακές εκλογές του 2002.

Το νέο στοιχείο, που έρχεται να ανατρέψει τα μέχρι τώρα σενάρια και τις διαμορφωμένες καταστάσεις έχει να κάνει με το ενδεχόμενο να μετάσχει στις εσωκομματικές διαδικασίες του ΠΑΣΟΚ επιδιώκοντας να έχει την πολιτική στήριξη του κόμματος, και ο κ. Φώτης Κωστόπουλος.

Πρόκειται περί ενδεχομένου (και όχι δεδομένου), ακόμα κι έτσι όμως πυροδοτούνται πολυποίκιλες εκτιμήσεις και σαφώς διαμορφώνονται νέες καταστάσεις.

Στην κατεύθυνση αυτή υπήρξε και μυστική συνάντηση πριν από λίγες μέρες.

Οπως έγινε γνωστό την περασμένη Παρασκευή στα γραφεία της νομαρχικής επιτροπής του ΠΑΣΟΚ, **συναντήθηκαν ο κ. Φ. Κωστόπουλος και ο κ. Τιμόθεος Παρασκευας,** συνάντηση που έγινε με πρωτοβουλία του δεύτερου.



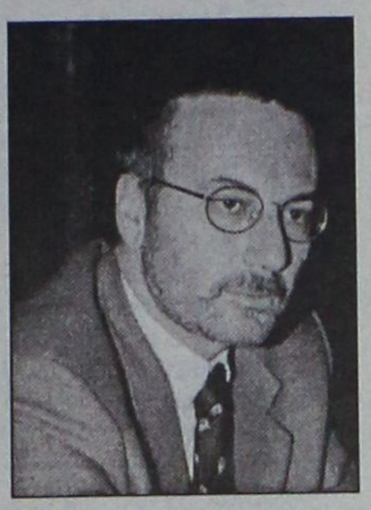

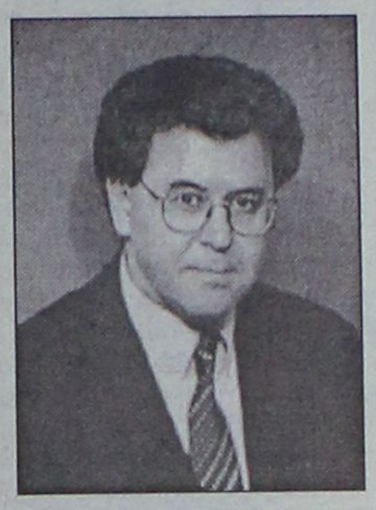

- Συζητήθηκαν σ' αυτήν αρκετά θέματα, κυρίως όμως το θέμα των νομαρχιακών εκλογών και το τι πρέπει να γίνει. Στο πλαίσιο αυτό ανταλλάχθηκαν απόψεις και δόθηκαν και εξηγήσεις για την κόντρα που υπήρξε στην διάρκεια των τελευταίων ημερών μεταξύ των δύο ανδρών, για την σύσκεψη που είχε γίνει και δεν είχε κληθεί ο κ. Κωστόπουλος. **Ανακοινώνοντας τα αποτελέσματα της συνάντησης αυτής ο κ. Τιμόθεος Παρασκευάς** κατά την συνεδρίαση της νομαρχιακής επιτροπής προχθές το βράδυ, εξέφρασε την άποψη ότι μάλλον ο κ. Κωστόπουλος προσανατολίζεται στο να μετάσχει στις εσωκομματικές διαδικασίες, πράγμα που ήδη έχουν δηλώσει ότι θα κάνουν οι δύο άλλοι ενδιαφερόμενοι, ο κ. Γ. Μαχαιρίδης και ο κ. Στ. Κουσουρνάς.

Αν τελικά σημειωθεί τέτοια εξέλιξη είναι σαφές ότι θα γίνει πραγματική σφαγή στις εσωκομματικές εκλογές του ΠΑΣΟΚ, στο πλαίσιο των διαδικασιών που θα καθοριστούν.

Συνεργάτες πάντως του κ. Φώτη Κωστόπουλου δεν επιβεβαίωναν αυτές τις εξελίξεις. Ναι μεν υπήρξε συνάντηση τονιζόταν χαρακτηριστικά, όμως στην διάρκειά της **σημειώθηκε ανταλλαγή απόψεων και δεν υπήρξε καμμία συμφωνία.**

Συζητήθηκαν απλώς κάποια πράγματα και τίποτα άλλο, τονιζόταν χαρακτηριστικά.

- Το δεδομένο είναι ότι υπήρξε αυτή η συνάντηση και ότι μάλλον ο κ. Κωστόπουλος εξετάζει το ενδεχόμενο να μετάσχει στις εσωκομματικές διαδικασίες επιλογής του ΠΑΣΟΚ.

Το τί ακριβώς θα γίνει, θα διαφανεί στην συνέχεια, με βάση και τις γενικότερες εξελίξεις που θα προκύψουν. Εκεί όμως που σχεδόν οι πάντες θεωρούσαν δεδομένο ότι ο κ. Κωστόπουλος θα κινούνταν αυτόνομα από τις διαδικασίες του ΠΑΣΟΚ, τα δεδομένα ύστερα από την συνάντηση της Παρασκευής ανατράπηκαν.

Πολλοί μάλιστα θεωρούν ότι πρόκειται περί ιδιαιτέρως **έξυπνης πολιτικής κίνησης από την πλευρά του κ. Φ. Κωστόπουλου,** που δεν πάτησε την μπανανόφλουδα που του έστησαν πρόσφατα οι αντίπαλοί του, με σκοπό να τον αποκόψουν από την οργανωμένη βάση του ΠΑΣΟΚ (σ.σ. άσχετα βέβαια με το τι σκηνικό θα προκύψει στην συνέχεια).

Η ΝΟΜΑΡΧΙΑΚΗ

Στην διάρκεια πάντως της προχθεσινής συνεδρίασης της νομαρχιακής επιτροπής συζητήθηκαν και άλλα θέματα.

Αποφασίστηκε συγκεκριμένα, στο πλαίσιο των προσυνεδριακών διαδικασιών να πραγματοποιηθούν δύο ημερίδες με θέμα **την δημόσια διοίκηση και την τοπική οικονομία.**

Σκοπός είναι τα συμπεράσματα που θα προκύψουν από τις ημερίδες αυτές να προωθηθούν προς το κόμμα και την κυβέρνηση. Στην διάρκειά της επίσης ο συνδικαλιστής κ. Σάββας Χατζησάββας εξέφρασε το παράπονό του **ότι κατά τις πρόσφατες εκλογές που έγιναν για την ανάδειξη νέας διοίκησης στο Εργατικό Κέντρο Ρόδου** η νομαρχιακή επιτροπή δεν βοήθηκε τον συνδυασμό του ΠΑΣΟΚ, επικεφαλής του οποίου ήταν ο κ. Χατζησάββας, γεγονός που παραδέχτηκαν τα μέλη της νομαρχιακής επιτροπής.



Ν. Γ. Καραγεωργίου
Εκφράζει την υψηλή αισθητική σας!
Αμερικής & Ι. Καζούλη γωνία - Τηλ. 27127
ΑΝΤΙΠΡΟΣΩΠΕΙΑ ΔΩΔΕΚΑΝΗΣΟΥ

ΥΠΕΡΟΧΟ ΤΑΞΙΔΙ ΟΜΟΡΦΙΑΣ
Ελάτε στο κέντρο της μόδας!
Νέο Hondos Center στη Ρόδο
Στο νέο Hondos Center Ρόδου θα βρείτε όλες τις μάρκες καλλυντικών και μια εντυπωσιακή συλλογή από αξεσουάρ της μόδας, με τη μοναδική ποιότητα και τις καταπληκτικές τιμές που χαρακτηρίζουν όλα τα καταστήματα Hondos Center.



Αλ. Διάκου 30-32, Ρόδος - www.hondoscenter.gr

ΚΑΘΗΜΕΡΙΝΑ ΟΛΑ ΤΑ ΝΕΑ ΤΗΣ ΔΩΔΕΚΑΝΗΣΟΥ ΣΤΟ INTERNET
www.rodiaki.gr

ΦΡΟΝΤΙΣΤΗΡΙΟ ΠΡΟΤΥΠΟ
ΠΛΗΡΟΦΟΡΙΕΣ: ΠΛΑΤΕΙΑ ΑΓΙΟΥ ΝΙΚΟΛΑΟΥ 19 - ΡΟΔΟΣ • Τηλ. 25911, 26594
• ΠΟΛΥΕΤΗΣ ΕΜΠΕΙΡΙΑ
• ΜΕΘΟΔΙΚΗ ΔΙΔΑΣΚΑΛΙΑ
• ΥΨΗΛΑ ΠΟΣΟΣΤΑ ΕΠΙΤΥΧΙΑΣ
• ΠΡΟΣΙΤΑ ΔΙΔΑΚΤΡΑ
• ΟΛΙΓΟΜΕΛΗ ΤΜΗΜΑΤΑ
ΕΚΠΤΩΣΗ ΣΕ ΑΔΕΛΦΙΑ
ΕΝΑΡΞΗ ΜΑΘΗΜΑΤΩΝ
• Γ' ΛΥΚΕΙΟΥ 6 ΑΥΓΟΥΣΤΟΥ
• Β' ΛΥΚΕΙΟΥ 6 ΑΥΓΟΥΣΤΟΥ
• Α'-Β'-Γ' ΓΥΜΝΑΣΙΟΥ
• Α' ΛΥΚΕΙΟΥ
• Τ.Ε.Ε } 3 ΣΕΠΤΕΜΒΡΙΟΥ
ΕΓΓΡΑΦΕΣ ΚΑΙ ΠΛΗΡΟΦΟΡΙΕΣΚΑΘΗΜΕΡΙΝΑ
09.00 - 12.30 & 14.00-20.30
ΔΙΕΥΘΥΝΣΗ
ΝΙΚΗΤΑΣ ΨΥΛΛΑΚΗΣ: Φυσικός
ΑΘΑΝΑΣΙΑ ΓΙΑΝΝΕΖΟΥ: Μαθηματικός

Αν ψέτος δεν μπόρεσες να μπεις στη σχολή που ήθελες...
Μην συμβιβάζεσαι, μην αρκείσαι σε μεσαίες λύσεις!
Σπούδασε αυτό που πραγματικά θέλεις

...σε Αναγνωρισμένο Κρατικό Βρετανικό Πανεπιστήμιο
ΓΙΑΤΙ ΘΑ ΣΠΟΥΔΑΣΩ ΑΥΤΟ ΠΟΥ ΟΝΕΙΡΕΥΟΜΑΙ ΚΑΙ ΜΟΝΟΙ
Οι εγγραφές άρχισαν!
ΕΝΑΡΞΗ ΜΑΘΗΜΑΤΩΝ 30 ΙΟΥΛΙΟΥ 2001
INTERANGLIAN
ΕΛΛΗΝΙΚΟ ΕΞΕΤΑΣΤΙΚΟ ΚΕΝΤΡΟ ΤΟΥ ΒΡΕΤΑΝΙΚΟΥ ΔΗΜΟΣΙΟΥ
• ΧΩΡΙΣ ΔΙΔΑΚΤΡΑ • ΑΝΑΒΟΛΗ ΣΤΡΑΤΕΥΣΗΣ • ΦΟΙΤΗΤΙΚΗ ΕΣΤΙΑ •
Αντ. Δαμασκηνού & Εκπαιδευτικών 1
(Πλ. Μητροπόλεως) Ρόδος Τηλ: 24962

Ταλαιπωρία για πολλούς τις επόμενες μέρες

Στα ύψη...το θερμόμετρο των κινητοποιήσεων!

Την αρχή κάνουν αύριο οι γιατροί, ενώ συνεχίζουν εφοριακοί και υπάλληλοι του ΙΚΑ

Στα ύψη θα ανέβει... το θερμόμετρο των κινητοποιήσεων από διάφορους κλάδους εργαζομένων μέσα στις αμέσως επόμενες μέρες, γεγονός που θα δημιουργήσει μια σειρά από προβλήματα στους συναλλασσόμενους με τις υπηρεσίες πολίτες και στην περιοχή μας.

Την αυλαία των νέων κινητοποιήσεων ανοίγουν αύριο Πέμπτη, οι γιατροί, ενώ από την ερχόμενη Δευτέρα 16 Ιουλίου, οι εφοριακοί υπάλληλοι προχωρούν σε πολυήμερες απεργιακές κινητοποιήσεις που εκτιμάται ότι θα διαρκέσουν (αν δεν ικανοποιηθούν τα αιτήματά τους) μέχρι το τέλος του Ιουλίου!

Από τις 22 Ιουλίου, στο... χορό των κινητοποιήσεων διαρκείας μπαίνουν και οι υγειονομικοί υπάλληλοι του ΙΚΑ, με σχετική απόφαση που πήρε η Ομοσπονδία τους, γεγονός που θα δημιουργήσει τεράστια προβλήματα και πάλι στους ασφαλισμένους, λίγες μόλις μέρες μετά τη λήξη των κινητοποιήσεων των γιατρών του ιδρύματος.

Στην ανακοίνωση που εξέδωσε χθες ο Σύλλογος Υγειονομικών υπαλλήλων ΙΚΑ νομού Δωδεκανήσου, επισημαίνεται σχετικά:

«Μετά από πολύ καιρό υπομονής, και παρά τις επανειλημμένες συναντήσεις που είχε η ομοσπονδία μας και την αποστολή εξώδικων στα αρμόδια Υπουργεία, λύση στα προβλήματά μας, δε δόθηκε.

Τρία είναι τα αιτήματα στα οποία πρέπει να δοθούν άμεσες λύσεις:

Α) Να δοθεί το επίδομα Ανθυγιεινής και Επικίνδυνης Εργασίας.

Β) να γίνουν προσλήψεις Υγειονομικών Υπαλλήλων. (Ακόμα δεν έχουν προκηρυχθεί οι θέσεις της περσινής συλλογικής διαπραγμάτευσης, σύμφωνα με τον οργανισμό του ΙΚΑ προβλέπονται 5.875 θέσεις υγειονομικών υπαλλήλων σε όλη τη χώρα και για τη Δωδεκάνησο 55 άτομα από τα 19 που σήμερα υπηρετούν).

Γ) Δραχμικό επίδομα, να καταβληθεί από την 1/1/01 το δραχμικό επίδομα που έχει συμφωνηθεί με τον υπουργό Εργασίας κ. Γιαννίτση, το οποίο έχει χορηγηθεί και σε άλλες υπηρεσίες.

Απεργούμε από 22 Ιουλίου με 24ωρες επαναλαμβανόμενες απεργίες και ζητάμε την κατανόηση και τη συμπαράσταση των ασφαλισμένων μας».

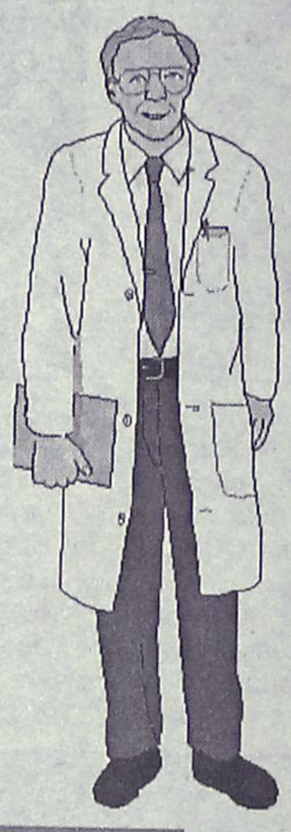

Τί αναφέρεται σε ανακοίνωση του Ιατρικού Συλλόγου Ρόδου

ΤΙ ΛΕΕΙ Ο ΙΑΤΡΙΚΟΣ ΣΥΛΛΟΓΟΣ

Απεργούν αύριο και μεθαύριο οι γιατροί της Ρόδου, στο πλαίσιο Πανελλαδικής κινητοποίησης που αποφάσισαν όλοι οι Ιατρικοί Σύλλογοι της χώρας.

Η απεργίε γίνεται για συμπαράσταση προς τους γιατρούς του ΙΚΑ, η απεργία των οποίων κρίθηκε παράνομη από το Δικαστήριο.

Σε ανακοίνωσή του ο Ιατρικός Σύλλογος Ρόδου, καλεί όλους τους γιατρούς να απόσχουν από τα καθήκοντά τους, ενώ ασκώντας κριτική στα έκτακτα μέτρα που εξήγγειλε η διοίκηση του ΙΚΑ εκφράζει τις ανησυχίες του, επισημαίνοντας ότι τα μέτρα αυτά οδηγούν σε οικονομικές ταλαιπωρίες αλλά και σε περιπέτειες υγείας με την ενθάρρυνση της αυτοθεραπείας και της αυτοφαρμακίας.

Συγκεκριμένα, στην ανακοίνωση που εκδόθηκε αναφέρονται τα εξής:

"Ο Ιατρικός Σύλλογος Ρόδου καλεί όλα τα μέλη του να συμμετάσχουν στην Πανελλαδική Παναιτρική Απεργία που προκηρύσσει ο ΠΙΣ με την ομόφωνη απόφαση όλων των συλλόγων της χώρας (Πέμπτη-Παρασκευή 12-13 Ιουλίου).

- Το Ιατρικό σώμα έμπρακτα εκφράζει την αγωνιστική συμπαράστασή του στους γιατρούς του ΙΚΑ.
- Ο Ιατρικός Σύλλογος Ρόδου εκφράζει τις επιφυλάξεις του και ανησυχεί σοβαρά για τα έκτακτα μέτρα που πήρε η διοίκηση του ΙΚΑ "υπερ των ασφαλισμένων" που οδηγούν σε οικονομικές ταλαιπωρίες αλλά και περιπέτειες υγείας με την ενθάρρυνση της αυτοθεραπείας και αυτοφαρμακίας.
- Η κήρυξη της απεργίας των γιατρών του ΙΚΑ ως παράνομη από το Δικαστήριο επιβαρύνει το κλίμα και τις προσπάθειες διεξαγωγής του διαλόγου για την Πρωτοβάθμια Φροντίδα Υγείας.
- Οι γιατροί θα κλιμακώσουν τις κινητοποιήσεις τους, έστω και με άλλες μορφές αγώνα.

Ο πρόεδρος
Τάσος Αντωνιάδης
Ο Γενικός Γραμματέας
Χρήστος Απ. Μαντάς"

C.A.N.A FERRIES
ΔΡΟΜΟΛΟΓΙΑ ΠΛΟΙΩΝ
Από 01/07/2001 έως 31/08/2001
F/B MARINA • F/B RODANTHI • F/B DIMITROULA

F/B MARINA • F/B RODANTHI ΕΝΑΛΛΑΞ ΓΙΑ ΠΕΙΡΑΙΑ

ΔΕΥΤΕΡΑ	16.00	ΚΩ-ΚΑΛΥΜΝΟ-ΛΕΡΟ-ΠΑΤΜΟ-ΠΕΙΡΑΙΑ
ΤΡΙΤΗ	16.00	ΚΩ-ΚΑΛΥΜΝΟ-ΠΕΙΡΑΙΑ
ΤΕΤΑΡΤΗ	16.00	ΚΩ-ΚΑΛΥΜΝΟ-ΠΕΙΡΑΙΑ
ΠΕΜΠΤΗ	16.00	ΚΩ-ΚΑΛΥΜΝΟ-ΑΣΤΥΠΑΛΑΙΑ-ΠΕΙΡΑΙΑ
ΠΑΡΑΣΚΕΥΗ	16.00	ΚΩ-ΚΑΛΥΜΝΟ-ΛΕΡΟ-ΠΑΤΜΟ-ΠΕΙΡΑΙΑ
ΣΑΒΒΑΤΟ	16.00	ΚΩ-ΚΑΛΥΜΝΟ-ΛΕΡΟ-ΠΑΤΜΟ-ΠΕΙΡΑΙΑ
ΚΥΡΙΑΚΗ	16.00	ΚΩ-ΚΑΛΥΜΝΟ-ΠΕΙΡΑΙΑ

F/B DIMITROULA

ΤΡΙΤΗ	15.00	ΚΩ-ΚΑΛΥΜΝΟ-ΛΕΡΟ-ΠΑΤΜΟ-ΠΕΙΡΑΙΑ
ΠΕΜΠΤΗ	15.00	ΚΩ-ΚΑΛΥΜΝΟ-ΛΕΡΟ-ΠΑΤΜΟ-ΠΕΙΡΑΙΑ
ΣΑΒΒΑΤΟ	20.00	ΚΑΣΤΕΛΛΟΡΙΖΟ
ΚΥΡΙΑΚΗ	09.00	ΣΥΜΗ-ΤΗΛΟ-ΝΙΣΥΡΟ-ΚΩ-ΚΑΛΥΜΝΟ-ΛΕΡΟ-ΠΑΤΜΟ-ΝΑΞΟ-ΠΑΡΟ-ΠΕΙΡΑΙΑ

Σας ευχόμαστε Καλό Καλοκαίρι. Καλές Διακοπές
Πληροφορίες: τηλ. 35066-30406-36170-28597 • FAX: 39839
Και στον ταξιδιωτικό σας πράκτορα

animale fashion

ΕΚΠΤΩΣΕΙΣ
Ενδύματα 30%
Αξεσουάρ 20%
3 ΑΤΟΚΕΣ ΔΟΣΕΙΣ ΜΕ ΟΛΕΣ ΤΙΣ ΠΙΣΤΩΤΙΚΕΣ ΚΑΡΤΕΣ
Καλοκαίρι 2001
σε επιλεγμένα καταστήματα σε όλη την Ελλάδα
animale
Γράβα 8, Ρόδος
Τηλ.: 0241/34110 & Fax: 35982
ANIMALE FASHION HELLAS L.T.D
ΑΠΟΚΛΕΙΣΤΙΚΟΙ ΕΙΣΑΓΩΓΕΙΣ ΓΙΑ ΤΗΝ ΕΛΛΑΔΑ

ΣΥΓΧΡΟΝΑ ΦΡΟΝΤΙΣΤΗΡΙΑ
Ορόσημο ΘΕΜΕΛΙΟ
Β' ΒΑΘΜΙΑΣ ΕΚΠΑΙΔΕΥΣΗΣ
Στ.Κωτιάδη 37, τηλ.75194-76705

Φίλοι μαθητές, μπείτε στο νέο μας site
www.orosimo-rho.gr
και:
- υπολογίστε τη **βαθμολογία** σας στο Ενιαίο Λύκειο
- υπολογίστε τα **μόρια πρόσβασης στα ΑΕΙ-ΤΕΙ**
- δείτε τις **σχολές προτίμησής σας, τα προγράμματα σπουδών** και τις **επαγγελματικές προοπτικές τους.**

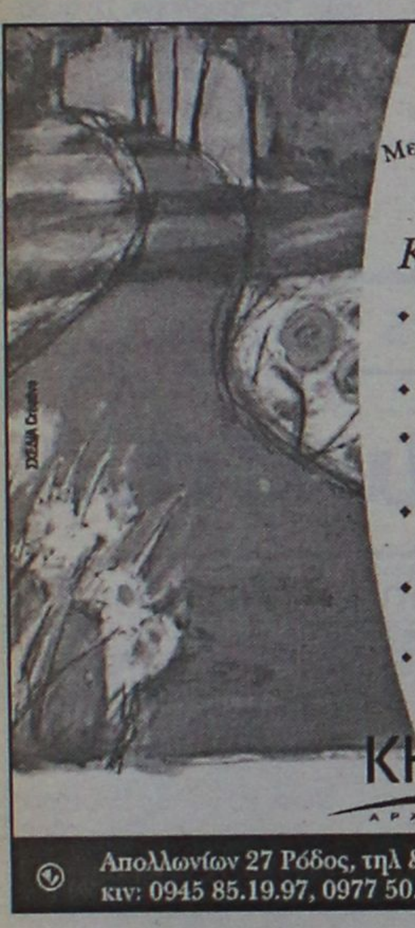

Για τις Νομαρχιακές και Δημοτικές Εκλογές

Κινητικότητα και στη Νέα Δημοκρατία

Δραστηριοποιείται όλο το στελεχιακό δυναμικό κατά την διάρκεια της θερινής περιόδου

Κλιμάκιο στελεχών της Νέας Δημοκρατίας πρόκειται να περιοδεύσει στα Δωδεκάνησα, στο τέλος Ιουλίου, στο πλαίσιο της γενικότερης κομματικής δραστηριότητας που αναπτύσσεται.

Επικεφαλής του κλιμακίου θα είναι ο βουλευτής και τέως υπουργός κ. Ν. Γκελεστάθης, ενώ θα συμμετέχουν σ' αυτό κοινοβουλευτικά και εξωκοινοβουλευτικά στελέχη του κόμματος.

Σκοπός της επίσκεψης είναι η ενημέρωση από τους εκπροσώπους των τοπικών φορέων για τα προβλήματα που απασχολούν τους κατοίκους των νησιών μας, τα οποία ως γνωστόν ...ούτε αρχή έχουν ούτε τέλος.

Με το ζήτημα του κλιμακίου ασχολήθηκε κατά την προχθεσινή συνεδρίαση της η Νομαρχιακή Εκτελεστική Επιτροπή Δωδεκανήσου (ΝΟΜΕΚΕ), παρουσία του βουλευτή κ. Αρ. Παυλίδη και του πολιτευτή κ. Βασ. Χρύση.

- Οπως έγινε γνωστό, ο κ. Παυλίδης ενημέρωσε σχετικά με τις διαδικασίες που βρίσκονται σε εξέλιξη την Κοινοβουλευτική Ομάδα, βάσει του νέου κανονισμού λειτουργίας της και η οποία σηματοδοτεί, παράλληλα, και την έναρξη μιας νέας περιόδου έντονης κοινοβουλευτικής δραστηριότητας, σύμφωνα με τις εντολές του προέδρου του κόμματος κ. Καραμανλή για δραστηριοποίηση όλου του στελεχιακού δυναμικού του κόμματος κατά την καλοκαιρινή περίοδο.

Στα πλαίσια της κομματικής δραστηριότητας και ύστερα από την πετυχημένη επίσκεψη κλιμακίου της ΝΟΔΕ στον δήμο Αρχαγγέλου, απεφασίσθη επίσκεψη αντίστοιχου κλιμακίου στο δήμο Νότιας Ρόδου. Η επίσκεψη αυτή, προγραμματίζεται για την ερχόμενη Τετάρτη 18 Ιουλίου.



Περιοδεία κλιμακίου στα Δωδεκάνησα

Σε ό,τι αφορά το θέμα **με τις νομαρχιακές και δημοτικές εκλογές,** στην ανακοίνωση που εκδόθηκε επισημαίνεται ότι "η Ν.Δ. παρακολουθεί τις εξελίξεις σε όλη τη Δωδεκάνησο και θα αναλάβει πρωτοβουλίες που θα αποσκοπούν στο να δώσουν ουσιαστικό ρόλο και λόγο στις τοπικές κοινωνίες".

Γεγονός πάντως είναι ότι για το θέμα αυτό, αναπτύσσεται έντονη κινητικότητα στις τάξεις της Νέας Δημοκρατίας, τόσο σε νομαρχιακό όσο και σε δημοτικό επίπεδο, χωρίς όμως να μπορέσει κάποιος να προβλέψει από τώρα πώς ακριβώς θα διαμορφωθούν οι καταστάσεις.

Αλλωστε πολλά πράγματα στις δημοτικές και νομαρχιακές εκλογές θα εξαρτηθούν από το γενικότερο πολιτικό σκηνικό, για το οποίο υπάρχουν πολλά σενάρια και κυρίως έντονη κινητικότητα.

ΟΛΑ ΤΑ ΠΡΟΪΟΝΤΑ
ΣΤΙΣ ΚΑΛΥΤΕΡΕΣ ΤΙΜΕΣ ΜΕΤΡΗΤΟΙΣ
& ΣΕ 36 ΔΟΣΕΙΣ
Cyclo electric
Καρανικόλα 19, τηλ. 0241 - 21.189

Η ΦΑΡΜΑΚΕΥΤΙΚΗ ΕΤΑΙΡΕΙΑ
SERVIER HELLAS
Είναι θυγατρική στην Ελλάδα, του Ομώνυμου Γαλλικού Φαρμακευτικού Ομίλου Έρευνας

Στο πλαίσιο ανάπτυξης νέων θέσεων εργασίας στο Τμήμα Πωλήσεων ενδιαφέρεται να προσλάβει:

ΙΑΤΡΙΚΟΥΣ ΕΠΙΣΚΕΠΤΕΣ
για την περιοχή: **Ρόδου**

Τα απαραίτητα προσόντα των κατάλληλων υποψηφίων είναι:
- Πτυχίο Ανωτάτης Σχολής (Φαρμακευτικής, Βιολογίας, Βιοχημείας, Κτηνιατρικής)
- Ανεπτυγμένη ικανότητα στην επικοινωνία για την ενημέρωση των Ιατρών
- Δυναμική / ευχάριστη προσωπικότητα - Πειθώ
- Άνεση στον προφορικό / γραπτό λόγο, με πολύ καλή χρήση της Ελληνικής γλώσσας
- Ευελιξία και ομαδικό πνεύμα συνεργασίας
- Προηγούμενη εμπειρία στις πωλήσεις
- Ηλικία έως 30 ετών

Η Εταιρεία προσφέρει:
- Προοπτικές επαγγελματικής εξέλιξης
- Ανταγωνιστικό πακέτο αποδοχών (Μηνιαίος μισθός, bonus πωλήσεων)
- Ενδοεπιχειρησιακά εκπαιδευτικά προγράμματα - εξειδικευμένα σεμινάρια τεχνικών πωλήσεων
- Αυτοκίνητο
- Πρόσθετη Ιατροφαρμακευτική περίθαλψη
- Ιδιωτικά προγράμματα ασφάλειας ζωής και συνταξιοδότησης
- Σύγχρονο περιβάλλον εργασίας προσανατολισμένο στον ανθρώπινο παράγοντα

Παρακαλούμε αποστείλατε βιογραφικό σημείωμα στην διεύθυνση:

SERVIER HELLAS
ΤΜΗΜΑ ΑΝΘΡΩΠΙΝΟΥ ΔΥΝΑΜΙΚΟΥ
Λ. ΣΥΓΓΡΟΥ 181, 171 21 Ν. ΣΜΥΡΝΗ

ΕΡΓΑΣΤΗΡΙ ΣΥΓΧΡΟΝΗΣ ΣΚΕΨΗΣ

«Στάση Ζωής» Σεμινάρια

Η διδασκαλία,

Βοηθάει να μάθουμε να αποδεχόμαστε και να αγαπάμε τον εαυτό μας πραγματικά

Βοηθάει να εντοπίσουμε τα περιοριστικά μας πιστεύω, αυτά τα πιστεύω που μας οδηγούν σε αποτυχίες σε διάφορους τομείς της ζωής μας -και να τα αλλάξουμε και αντικατατήσουμε με ενδυναμωτικά πιστεύω.

Δείχνει πώς να κατανοούμε και να αποφεύγουμε τα "Θέατρα ελέγχου" και "τα παιχνίδια που παίζουν οι άνθρωποι" στην καθημερινή μας ζωή και στις σχέσεις μας.

Αναφέρεται στις ανθρώπινες σχέσεις και πως αυτές να είναι ικανοποιητικές και πλήρεις.

Δείχνει πώς να ανοιχτούμε στα Συμπαντικά μηνύματα -δηλαδή να χρησιμοποιούμε την Αρχή της συγχρονικότητας, για την καθοδήγηση της ζωής μας.

Εξηγεί πώς να αποφεύγουμε την χειριστική μεταχείρισή μας από τους άλλους και να μπορούμε να ενεργούμε εντελώς με βάση τη δική μας θέληση.

Αναδεικνύει τη δική μας ικανότητα να δημιουργούμε την πραγματικότητα που εμείς θέλουμε να βιώνουμε με πληρότητα και ικανοποίηση.

Αποδεικνύει πόσο σημαντικό είναι να ελέγχουμε τα λόγια και τις σκέψεις μας ώστε να βιώνουμε την θετικότητα

Επίσης, πόσο σημαντικό είναι να βιώνουμε τις αρχές μας και να μην τις παραβιάζουμε.

Μας διδάσκει πώς να πετυχαίνουμε τους στόχους μας.

Βοηθάει να μάθουμε να εισπράττουμε την δική μας ενέργεια, δύναμη, ηρεμία και γαλήνη από την πηγή μας.

Με τη διδασκαλία,

Αποκτούμε την γνώση και τη δύναμη να αποβάλουμε φόβους και άγχη.

Μαθαίνουμε πως να αποφεύγουμε την απώλεια της ενέργειάς μας (μέσα από τα θέατρα ελέγχου των άλλων) και χωρίς κόπο, ανά πάσα στιγμή να μπορούμε να ανακτήσουμε τον συγχρονισμό μας με την πηγή της ενέργειας και συνεχίζοντας με το σεμινάριο ασκήσεων να έχουμε σαν αποτέλεσμα την ενεργητικότητα την θετικότητα και την καλή μας διάθεση.

Μαθαίνουμε και κατανοούμε ορισμένες Συμπαντικές Αρχές, βασικές για την εξέλιξή μας.

Μαθαίνουμε πώς να αναπτύξουμε και να διατηρήσουμε την αυτοπεποίθησή μας στο έπακρο (και την αγάπη του εαυτού μας), διότι χωρίς αυτή την βασική προϋπόθεση συχνά κάνουμε αυτο-σαμποτάζ στη ζωή μας χωρίς να το αντιλαμβανόμαστε, κάνοντας τα ίδια λάθη ξανά και ξανά, ή φτάνοντας κοντά στην επιτυχία, ασυνείδητα δημιουργούμε καταστάσεις όπου η επιτυχία θα ήταν αδύνατη.

Μαθαίνουμε πώς να βοηθάμε τον εαυτό μας στην απόκτηση και διατήρηση της τέλειας υγείας. Επίσης, γίνεται εξάσκηση στην εύκολη και γρήγορη χαλάρωση, και στον τρόπο που πρέπει να αναπνέουμε για την καλύτερη υγεία νου και σώματος.

Αποκτούμε μια θετική στάση ζωής, αλλά με βάσεις γι' αυτή μας την θετικότητα.

Ακολουθούμε τη δημιουργική ροή του (πρώτα) Είμαι - (που παράγει) - Κάνω - (που παράγει) - Εχω... και όχι το αντίστροφο.

Μαθαίνουμε να ζούμε συνειδητοποιημένα στο Τώρα μας ώστε να μη μας προσπερνάει η ζωή, και να μην "αποφεύγουμε" τη χαρά της ζωής.

Μαθαίνουμε να δίνουμε και να δεχόμαστε την σπουδαιότερη ενέργεια του σύμπαντος -την Αγάπη.

Καταφέρνουμε να μην δημιουργούμε φόβους και φοβίες στον εαυτό μας προσδοκώντας το χειρότερο, όπως και να απαλλαχθούμε από φόβους και άγχη που ίσως ήδη υπάρχουν.

Μαθαίνουμε πώς να μπορούμε να συγχωρούμε, συμπεριλαμβανομένου και του εαυτού μας, ώστε να αποβάλουμε ενοχές και μνησικακίες.

Καταφέρνουμε να αποφεύγουμε την κριτική προς τους άλλους και να αποδεχόμαστε πιο εύκολα την διαφορετικότητα με ηρεμία και σοφία.

Έτσι η διδασκαλία μας βοηθάει να λειτουργούμε πιο επιτυχημένα (ως Πνευματικά Οντα που βιώνουμε μια Φυσική εμπειρία) με ψυχική και συναισθηματική ισορροπία και αρμονία -να είμαστε ικανοί να αυτοπροστατευόμαστε και να μην επιτρέπουμε σε άλλους ή και σε καταστάσεις να μας ανατρέπουν.

Πάνω απ' όλα παίρνουμε τα εφόδια για μια πραγματική αλλαγή που να διαρκεί, και δίνεται η ευκαιρία να εξασκούμαστε στο να προσελκύουμε επιτυχημένα όλα μας τα θέλω και επιθυμίες.

Σκοπός είναι να δημιουργηθεί ένα κέντρο Σύγχρονης Σκέψης όπου όλοι να μπορούν να εξασκούνται, να ενημερώνονται και να έρχονται σε επαφή με συνανθρώπους τους που έχουν την ίδια κατανόηση για τον κόσμο μας και τη ζωή.

Ενας πυρήνας ατόμων με σύγχρονη σκέψη που στην ροή των πραγμάτων να προσφέρουν στην ανθρωπότητα, απλώς και μόνο με την διανόησή τους (τον σωστό τρόπο σκέψης και θετικότητας) στο φάσμα του πεδίου της συλλογικής εξέλιξης.

Βέρρα Σύμοντς
Πληροφορίες 0241-65529

Ανακοίνωση του Δικηγορικού Συλλόγου για τον ξυλοδαρμό

Να μην δούμε χειρότερα

Καλεί κάθε αρχή να αναλάβει τις ευθύνες που της αναλογούν

Απαράδεκτη από κάθε άποψη χαρακτηρίζει ο Δικηγορικός Σύλλογος της Ρόδου, τη συμπεριφορά των δύο αστυνομικών (οι οποίοι καταγγέλθηκαν για τον ξυλοδαρμό 40χρονου πολίτη) με σχετική ανακοίνωση που έβγαλε στη δημοσιότητα, καλώντας έτσι κάθε αρμόδιο φορέα ή αρχή να αναλάβει τις ευθύνες που του αναλογούν, ώστε να εκλείψουν στο μέλλον παρόμοια φαινόμενα.

Η ανακοίνωση του Δικηγορικού Συλλόγου της Ρόδου, με αφορμή τον ξυλοδαρμό του πολίτη, αναφέρει ότι δυστυχώς τα περιστατικό δεν είναι το μοναδικό, καθώς και στο παρελθόν έχουν καταγραφεί αντίστοιχα φαινόμενα και παρόμοιες συμπεριφορές που θα πρέπει να προβληματίσουν την τοπική κοινωνία και όχι μόνο.

Αναλυτικά επισημαίνεται στην ανακοίνωση:

«Υστερα από το πρόσφατο, θλιβερό συμβάν σχετικά με την απαράδεκτη από κάθε άποψη συμπεριφορά αστυνομικών οργάνων, ο Δικηγορικός Σύλλογος Ρόδου επισημαίνει:

Στη σημερινή κοινωνία, όπου ο άνθρωπος αποτελεί υπέρτατη αξία κατοχυρωμένη τόσο από τα Εθνικά Συντάγματα, όσο και από τις Διεθνείς Συμβάσεις περί ανθρωπίνων δικαιωμάτων, αποτελεί υποχρέωση όλων μας, ο απόλυτος σεβασμός τους.

Κυρίως όμως, αποτελεί υποχρέωση της Κρατικής Εξουσίας, και των οργάνων τα οποία ενασκούν αυτή, να σέβονται τις ανθρώπινες αξίες και αν ακόμα αντιμετωπίζουν κατά την κρίση τους συμπεριφορές ποινικά κολάσιμες.

Το πρόσφατο επεισόδιο, κατά το οποίο φέρεται κακοποιηθείς πολίτης για τροχονομική παράβαση, δεν αποτελεί το νομαδικό φαινόμενο εκδηλώσεως της κρατικής βίας. Υπήρξαν και στο παρελθόν παρόμοιες συμπεριφορές που η κρατική βία τελικά εκφράστηκε με κατηγορίες κατά πολιτών, «για αντίσταση κατά της αρχής» όπου βέβαια με τις μαρτυρίες των αυτόπτων μαρτύρων αστυνομικών, οι καταδίκες είχαν το αναμενόμενο αποτέλεσμα.



Η εκδήλωση της κρατικής εξουσίας, και επιβολής, δεν κινδυνεύει από παρόμοιες πολλές φορές πταισματικές ή πλημμελληματικές παραβάσεις, όταν μάλιστα ο φερόμενος ως δράστης είναι ως επί το πλείστο γνωστός εκ των προτέρων στα αστυνομικά όργανα, αλλά κινδυνεύει από την αυταρχική εκδήλωση της εξουσίας, εξαιτίας της οποίας δημιουργούνται αντίθετα αποτελέσματα.

Ο Δικηγορικός Σύλλογος της Ρόδου, ως θεσμικός προασπιστής του υπέρτατου αγαθού της αξίας, καλεί κάθε υπεύθυνο και αρμόδιο φορέα δικαιοσύνης, κρατικής εξουσίας, να αναλάβει έμπρακτα τον ρόλο του, προς το σχέδιο το οποίο υποτίθεται ότι αυτός υπηρετήσει.

Εάν ο καθένας είχε κάνει μέχρι σήμερα σωστά τα καθήκοντά του, δεν θα φανίζονταν οπωσδήποτε τα φαινόμενα αυτά, τα οποία ούτως ή άλλως δεν επιτρέπονται δια μόνης της μεταξύ σεως των «παραβατών» καθηκόντων τους» αρνών. Το πρόβλημα, είναι δεύτερο, και χρειάζεται μελλύτερη ενασχόληση με ιθυνόντων με αυτό και την ληψη των ευθυνών τους, να μην αντιμετωπίσουμε στο μέλλον, παρόμοια και χειρότερα ίσως φαινόμενα.

Δύο αστυνομικοί έσωσαν ένα κοριτσάκι 5 χρόνων

Και το καλό πρόσωπο...

Είχε ανασυρθεί από τη θάλασσα σε κωματώδη κατάσταση

Δύο αστυνομικοί, έσωσαν στην κυριολεξία από του χάρου τα δόντια ένα κοριτσάκι μόλις 5 ετών, το οποίο κολυμπούσε στην θαλάσσια περιοχή του Ζέφυρος και ξέφυγε από την προσοχή της μητέρας του με αποτέλεσμα να φθάσει στα όρια του πνιγμού!

Το περιστατικό σημειώθηκε το μεσημέρι της Δευτέρας, και παρά τις προσπάθειες των υπολοίπων λουόμενων που κατάφεραν να το βγάλουν στην παραλία, η κατάσταση της υγείας του ήταν ιδιαίτερα βεβαρημένη, αφού το κοριτσάκι ήταν σε κωματώδη κατάσταση και δεν μπορούσε να αναπνεύσει!

Την ώρα εκείνη, από την περιοχή περνούσε περιπολικό του Αστυνομικού Τμήματος Ρόδου, με δύο αστυνομικούς, οι οποίοι είδαν την αναστάτωση που επικρατούσε στην παραλία και σταμάτησαν να ελέγξουν τι συμβαίνει. **Ο αστυφύλακας Μηνάς Γεώργιος 30 ετών και ο δόκιμος αστυνομικός Ευάγγελος Μωϋσίδης 21 μόλις ετών**, χωρίς δεύτερη σκέψη κατευθύνθηκαν κοντά στο κοριτσάκι και επιχείρησαν έτσι να βοηθήσουν με τις γνώσεις τους.

«Την ώρα εκείνη, είπε χθες μιλώντας στη «Ροδιακή» ο αστυφύλακας Γεώργιος Μηνάς, επικρατούσε ένας πανικός. Τόσο από την μητέρα της μικρούλας όσο και από τους περισσότερους λουόμενους που ήταν εκεί. Αρχικά επικοινωνήσαμε με το κέντρο μας και ζητήσαμε να σταλεί επειγόντως ασθενοφόρο στην περιοχή του συμβάντος. Μετά, ζητήσαμε από όλους να διατηρήσουν την ψυχραιμία τους και στην συνέχεια ο συνάδελφός μου Ευάγγελος Μωϋσίδης , με την πλήρη συνεργασία και των πιο ψύχραιμων πολιτών που βρίσκονταν εκεί, επιχείρησε με τις γνώσεις που είχε να το βοηθήσει. **Γνωρίζαμε και οι δυο μας, ότι η κατάστασή του ήταν εξαιρετικά σοβαρή, και ότι ο χρόνος, ακόμα και τα δευτερόλεπτα έπαιζαν καθοριστική σημασία.**

Το κοριτσάκι, ήταν σε άσχημη κατάσταση, αλλά ευτυχώς με γρήγορες κινήσεις μπορέσαμε και του ανοίξαμε το στόμα και του επαναφέραμε τη γλώσσα που την είχε καταπιεί, δίνοντάς του έτσι την δυνατότητα να αναπνεύσει. Στη συνέχεια, με την συνεργασία και πολιτών που ήταν εκεί, το γυρίσαμε ανάποδα για να βγάλει το νερό που είχε πιεί, κι έτσι σε λίγο το κοριτσάκι, άρχισε να αναπνέει κανονικά και μάλιστα άνοιξε τα ματάκια του».

Σύμφωνα με τους γιατρούς του νοσοκομείου της Ρόδου, το 5χρονο κοριτσάκι μεταφέρεται από το Ισραήλ και πέρασε στο νησί μας για διακοπές με τη μητέρα του) **συνέβη μια κυριολεξία από ένα θαύμα, αφού αν η παρέμβαση καθυστερούσε για μόλις ακόμη δευτερόλεπτα το παιδάκι θα πνιγόταν** Αξίζει να σημειωθεί, ότι οι δύο αστυνομικοί, που έσωσαν στο έπακρο την ζωή του μικρού κοριτσιού, λειτούργησαν με μεγάλη σεμνότητα και πρόσφεραν σαν στη «Ροδιακή» απλά το καθήκον τους, τίποτε περισσότερο!

ΚΟΜΜΩΤΗΡΙΟ UNISEX
Natural Beauty

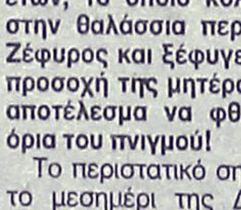

Χτενίσματα αέρινα, φίνα...
Χτενίσματα με άποψη. Νέες κουπ
με στυλ και προσθετική μαλλιών
με τη γνωστή υπογραφή της Μαρίας

& κατόπιν ραντεβού
ανοικτά από τις 9.00 έως 17.00

Επίσης για τα μικρά παιδιά ένα ευχάριστο κούρεμα μέσα στο παιδικό αυτοκινητάκι

Παφιάκη Μαρία
Στη νέα διεύθυνση: Ακραμίτου 16, Ρόδος • Τηλ. 32161
(παλιά διεύθυνση: προέκταση Αννης Μαρίας)

ΓΚΑΛΛΕΡΙ "ΔΑΝΑΗ"

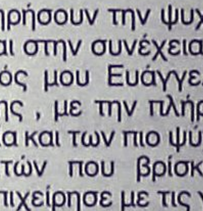

40 χρόνια πείρα στα έπιπλα εποχής

- ΚΟΜΜΟΔΕΣ
- ΕΠΙΠΛΑ ΜΑΡΚΕΤΕΡΙ
- ΤΡΑΠΕΖΑΚΙΑ
- ΚΑΘΡΕΠΤΕΣ
- ΣΑΛΟΝΙΑ ΕΠΟΧΗΣ
- ΒΙΤΡΙΝΕΣ
- ΑΣΗΜΙΚΑ
- ΦΩΤΙΣΤΙΚΑ
- ΜΠΑΓΙΟΥ
- ΠΙΝΑΚΕΣ ΖΩΓΡΑΦΙΚΗΣ
- ΚΟΝΣΟΛΕΣ
- ΜΠΕΡΖΕΡΕΣ

ΑΘΗΝΑ, τηλ. /fax. 8678675
Σπάρτης 10, πλατεία Αμερικής

ΡΟΔΟΣ, τηλ.: 77444
Olympic Palace στην ΙΞΙΑ
Ωρες 10.00–14.00 και 18.00–22.00

Εντονη διαμαρτυρία από το δ.σ. του Εμπορικού Συλλόγου

Απαγορευτική η διακίνηση εμπορευμάτων προς τα νησιά

αυξήσεις στα μεταφορικά ανεβάζουν το κόστος κατά 50%

αγορευτική καθίστα- διακίνηση εμπορευ- μεταξύ των νησιών Δωδεκανήσου λόγω ταφορικού κόστους ίο φέτος αυξήθηκε τρα.

κατάσταση που επι- και που αποτελεί συ- η του γενικότερου ήματος των ακτο- ον συγκοινωνιών, κα- λλει με ανακοίνωσή Εμπορικός Σύλλογος , ο οποίος ζητά να θουν οι εμπορευμα- αύλοι στα προηγού- πίπεδά τους.

υξήσεις που υπήρξαν κινούνται στα όρια ραλόγου. Ένα κιβώ- να μεταφερθεί από δο στην Αστυπάλαια ε πέρσι 500 δραχμές, έτος για το ίδιο κιβώ- ειάζεται να πληρώσει ς 3.000 δραχμές.

τον λόγο αυτό το δι- κό συμβούλιο του ικού Συλλόγου δια- ρεται με έγγραφό ρος τις ναυτιλιακές ίες που δραστηριο- νται στα Δωδεκάνησα :, G.A. FERRIES, Δω- δεκάνησος Ναυτιλιακή, ANEK και LANE) ζητά να επανέλθουν τα ναύλα στα πρότερα επίπεδά τους.

Το έγγραφο που παράλληλα κοινοποιήθηκε στον νομάρχη Δωδεκανήσου, στον πρόεδρο της ΤΕΔΚ και στον Κεντρικό Λιμενάρχη Ρόδου, αναφέρει τα εξής:

"Κύριοι,

Το Δ.Σ. του Εμπορικού Συλλόγου Ρόδου μετά από αναφορές μελών του διαπίστωσε ότι:

Με την έναρξη της τουριστικής περιόδου διαπιστώθηκε μια υπέρμετρη αύξηση στις τιμές των κομίστρων εμπορευμάτων εκ μέρους ορισμένων Ναυτιλιακών Εταιρειών, για διακινήσεις μεταξύ των νησιών της Δωδεκανήσου.

Ετσι το κόστος μεταφοράς ενός κιβωτίου π.χ. από Ρόδο προς Αστυπάλαια εκτοξεύθηκε στις 3.000 δραχμές από 500 δραχμές τον Ιανουάριο του 2001.

Όπως αντιλαμβάνεστε, η υπέρογκη αυτή αύξηση ανεβάζει κατά μέσο όρο από 30% έως 50% την τελική τιμή κόστους του προϊόντος και καθιστά απαγορευτική την διακίνηση εμπορευμάτων μεταξύ των νησιών μας.

Επειδή η εμπορευματική διακίνηση μεταξύ των νησιών του Δωδεκανησιακού συμπλέγματος είναι και αναγκαία και επιτακτική και επειδή τα εμπορεύματα έχουν ήδη επιβαρυνθεί με τον ναύλο Πειραιά Ρόδου, ο Εμπορικός Σύλλογος Ρόδου απευθύνεται σε σας και ζητά την ορθολογικότερη διαχείριση των τιμών των εμπορευματικών ναύλων μεταξύ των νησιών και την επαναφορά τους στα προηγούμενα επίπεδα.

Ο Γεν. Γραμματέας
Νικ. Παπασταματίου
Ο πρόεδρος
Π. Καραγιάννης".

ΓΙΑ ΤΟΥΣ ΜΙΚΡΟΠΩΛΗΤΕΣ

Το διοικητικό συμβούλιο του Εμπορικού Συλλόγου, αποφάσισε επίσης να θέσει εκ νέου θέμα μικροπωλητών, που δραστηριοποιούνται στην λιμενική ζώνη.

Ετσι με έγγραφό του **προς τον πρόεδρο και τα μέλη της Λιμενικής Επιτροπής**, επισημαίνει για το θέμα αυτό τα εξής:

"Κύριε Πρόεδρε,

Επανερχόμενοι στην επιστολή μας με αριθμ. πρωτ. 402/11-5-2001 και εν όψει της νέας συνεδρίασης της Λιμενικής Επιτροπής σχετικά με την έγκριση αδειών μικροπωλητών, σας επιβεβαιώνουμε τις πάγιες θέσεις του Εμπορικού Συλλόγου Ρόδου για την πιστή και σωστή εφαμογή του νόμου 2323/1995 και της Υπουργικής Απόφασης ΥΑ Φ.3/1997/Β-178.

Τα αυστηρά κριτήρια που προβλέπονται από την υπουργική Απόφαση πρέπει να αποτελέσουν τον γνώμονα για οποιαδήποτε απόφασή σας.

Ως γνωστό πάγια θέση του Εμπορικού Συλλόγου Ρόδου, λόγω και του υπερεπαγγελματισμού που μαστίζει τις τάξεις μας, είναι η διατήρηση μόνο των μικροπωλητών παραδοσιακών τοπικών προϊόντων".

Θα γίνει το προσεχές Σάββατο

Ημερίδα του Επιμελητηρίου στην Κάλυμνο

- Για τις προοπτικές απασχόλησης
- Θα παρουσιαστεί σχετική μελέτη

Η ημερίδα με θέμα "προοπτικές απασχόλησης στο νησί της Καλύμνου" οργανώνει το ερχόμενο Σαββάτο 14 Ιουλίου, το Επιμελητήριο Δωδεκανήσου.

Η ημερίδα θα πραγματοποιηθεί στις 10.30 το πρωί στο Πνευματικό Κέντρο του δήμου Καλύμνου.

Για τον σκοπό αυτό πρόκειται να μεταβεί στην Κάλυμνο αντιπροσωπεία του διοικητικού συμβουλίου του Επιμελητηρίου.

Στην διάρκεια της ημερίδας θα παρουσιαστεί από τον αναπληρωτή καθηγητή κ. Παναγιώτη Πετράκη η μελέτη που συνέταξε το Πανεπιστήμιο Αθηνών αναφορικά με την απασχόληση στα Δωδεκάνησα, μελέτη που χρη-

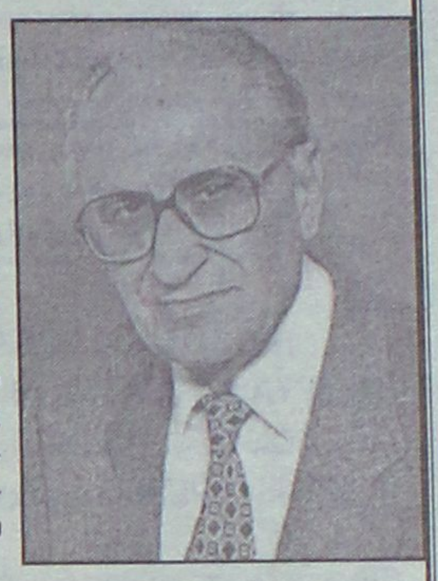

ματοδότησε το Επιμελητήριο.

Η εκδήλωση πραγματοποιείται υπό την αιγίδα του Επαρχείου Καλύμνου.



ALHAMBRA TRAVEL
ROYAL OLYMPIC CRUISES

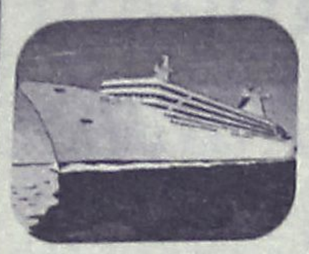

ΟΝΕΙΡΕΜΕΝΗ ΚΡΟΥΑΖΙΕΡΑ ΤΡΙΩΝ ΗΠΕΙΡΩΝ ΜΕ ΠΛΩΤΟ ΑΝΑΚΤΟΡΟ!

OLYMPIC VOYAGER

(Με το νεότερο και ταχύτερο κρουαζιερόπλοιο ταξιδεύετε στις τρεις Ηπείρους, *Ευρώπη - Αφρική - Ασία*, 1-8 Αυγούστου από Ρόδο-Ρόδο
Πολυτέλεια, Ανεση, Ταχύτητα, Διασκέδαση και ό,τι άλλο μπορεί να προσφέρει μια σύγχρονη κρουαζιέρα. *Θέσεις περιορισμένες*

ΡΟΔΟΣ – ΔΑΡΔΑΝΕΛΛΙΑ – ΚΩΝΣΤΑΝΤΙΝΟΥΠΟΛΗ – ΚΟΥΣΑΝΤΑΣΙ – ΜΥΚΟΝΟΣ – ΠΕΙΡΑΙΑ – ΣΑΝΤΟΡΙΝΗ – ΑΛΕΞΑΝΔΡΕΙΑ (2 μέρες) επίσκεψη ΚΑΪΡΟΥ

Ελάτε μαζί μας να σας δείξουμε τον κόσμο και την ιστορία του, έτσι όπως μόνο η Royal Olympic Cruises γνωρίζει.
*Δηλώσεις μέχρι **10 Ιουλίου** με προκαταβολή*

Πληροφορίες και προγράμματα στο πρακτορείο
ALHAMBRA TRAVEL
Αλ. Παπάγου 23 • Τηλ. 37052 - 25698 - 31642



VISA
TRAVEL CLUB
RHODES LEADING TRAVEL AGENCY

ΤΥΝΗΣΙΑ
ΚΑΛΟΚΑΙΡΙ 2001

*✓ Αρχίζουμε τις απ' ευθείας πτήσεις από το Αεροδρόμιο "Ελευθέριος Βενιζέλος" από **7 Ιουλίου***
*(αναχ. **05.30** από Αθήνα • Επιστ. **04.30** στην Αθήνα)*
✓ 8 ημέρες/6 νύχτες
✓ Με ειδικά ναυλωμένες πτήσεις

Χρηματοδοτικό πρόγραμμα VISA TRAVEL CLUB σε 6,12 ή 24 δόσεις από 7.793 δρχ. (22,87 ευρώ) το μήνα

Για πληροφορίες-κρατήσεις τηλ. 33282-25737-30304

Και μην ξεχνάτε ότι στο VISA TRAVEL CLUB όλος ο κόσμος είναι δικός σας

AM adv.

(Πλ. Ακαδημίας) Γρ. Λαμπράκη 54,
Τηλ: 33282, 25737, 30304
www.visatravelclub.gr

Είχαν συλληφθεί για κατοχή-διακίνηση ναρκωτικών

Αφέθησαν ελεύθεροι μετά την απολογία τους και οι δύο

Ο ένας κατέβαλε εγγύηση ύψους 400.000 δρχ.

Ελεύθεροι, μετά την απολογία τους στον ανακριτή Βασίλη Παπανικόλα, αφέθησαν με σύμφωνη γνώμη και του εισαγγελέα Πρωτοδικών Κωνσταντίνου Χατζηπαζαρλή οι Νικόλαος Βαρδόπουλος του Δημητρίου, 19 χρόνων άνεργος, και Ιορδάνης Κανάκης του Κυριάκου, 26 χρόνων δημοτικός υπάλληλος, που κατηγορούνται για παράβαση του νόμου περί ναρκωτικών.

Οι Βαρδόπουλος και Κανάκης απολογήθηκαν παρουσία των δικηγόρων τους Βασίλη Χρύση ο πρώτος και Δημητρίου Ράπτη ο δεύτερος και στη συνέχεια αφέθησαν ελεύθεροι, αφού ο δεύτερος κατέβαλε χρηματική εγγύηση 400.000 δραχμών.

Οπως είναι γνωστό στις 3.45 το απόγευμα του περασμένου Σαββάτου, συνελήφθη από άνδρες του Τμήματος Δίωξης Ναρκωτικών στην Ανάληψη, ο Βαρδόπουλος γιατί κατείχε στο

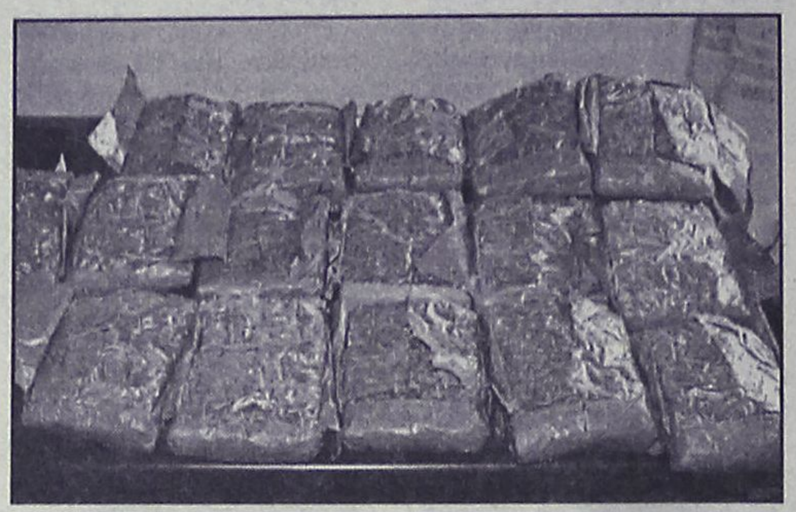

μπουφάν του ένα γυάλινο βαζάκι που είχε μέσα 12 γραμμάρια ακατέργαστη κάνναβη και στη συνέχεια οδήγησε τους αστυνομικούς στο σπίτι του και τους παρέδωσε μια χάρτινη συσκευασία, που είχε μέσα 12 γραμμάρια της ίδιας ναρκωτικής ουσίας.

Εξεταζόμενος ομολόγησε ότι τις βραδυνές ώρες της προηγούμενης ημέρας αγόρασε τα 12 γραμμάρια από τον Κανάκη και ότι στις δύο Ιουλίου του είχε δώσει 150.000 δραχμές για να του φέρει ένα κιλό κάνναβη από την Κω που θα πήγαινε την ίδια ημέρα, αλλά στις 6 Ιουλίου του έδωσε μόνο 40 γραμμάρια μέρος της οποίας έκανε χρήση μέχρι τη σύλληψή του.

Από το ίδιο άτομο είχε αγοράσει πριν από πέντε μήνες κάνναβη αξίας 10.000 δραχμών ενώ από το 1993 έχει αγοράσει χασίς από αυτόν τουλάχιστον 50 φορές και έχει πληρώσει 500.000 δραχμές.

Ακόμα ομολόγησε ότι πριν από δέκα ημέρες έδωσε στον 16χρονο Φ.Λ. 10.000 δραχμές και του προμήθευσε χασίς που αγόρασε από τον 20χρονο Νεκτάριο Τσαχιρίδη του Αχιλλέα, ενώ από τον 23χρονο Μιχαήλ Καλαφατά του Βασιλείου αγόρασε προ ημερών ένα δισκίο "έκσταση".

Οι Τσαχιρίδης και Καλαφατάς δεν βρέθηκαν από τους αστυνομικούς για να εξεταστούν.

Καταδίκη Σουηδού

Την πλήρωσε ο ένας από τους τρείς

Είχε κάνει κλοπές με δύο φίλους του

Παρέα έκαναν τις κλοπές, αλλά οι άλλοι δύο κατάφεραν να το σκάσουν στην πατρίδα τους και να αποφύγουν τη σύλληψη γι' αυτό χθες στο εδώλιο του Τριμελούς Εφετείου επί κακουργημάτων κάθισε μόνο ο ένας και καταδικάστηκε σε δύο χρόνια φυλάκιση με τριετή αναστολή.

Πρόκειται για τους Σουηδούς Charles-Daniel Gillsbers 23 χρόνων, Dennis Andersson και Christian Egget αγνώστων λοιπών στοιχείων οι οποίοι τον περασμένο Σεπτέμβριο και συγκεκριμένα στις 27 του μήνα στην Κω έσπασαν με πέτρα τη βιτρίνα του φωτογραφείου του Ευάγγελου Σαρούκου και πήραν διάφορα είδη αξίας 2.100.000 δραχμών και μετά από δύο ημέρες ξαναχτύπησαν στο ίδιο φωτογραφείο με τον ίδιο τρόπο και πήραν είδη αξίας επτά εκατομμυρίων δραχμών.

Στις δύο Οκτωβρίου σειρά είχε το κατάστημα του Αθανάσιου Παπανικολάου, το οποίο διέρρηξαν και πήραν κινητά τηλέφωνα εξαρτήματα κ.λπ. συνολικής αξίας 2.400.000 δραχμών. Χθες στο εδώλιο κάθισε μόνος ο πρώτος που από τον περασμένο Οκτώβριο περνούσε τις... διακοπές του στις φυλακές της Κω και καταδικάστηκε στην παραπάνω ποινή.

Συνήγορος υπεράσπισης του κατηγορουμένου ήταν ο δικηγόρος Αιγαίας Μπαφίτης.

Από το 3μελές Εφετείο στον 33χρονο σερβιτόρο

Φυλάκιση 3 ετών για την φυτεία των καννναβουριών

Ασκησε έφεση, πλήρωσε 300.000 δρχ. και πήγε σπίτι του

Με τρία χρόνια φυλάκιση γλίτωσε χθες ο 33χρονος σερβιτόρος Νικόλαος Κιότος του Εμμανουήλ κάτοικος Καλυθιών από το Τριμελές Εφετείο επί Κακουργημάτων και επέστρεψε στο σπίτι του αφού προηγουμένως άσκησε έφεση και κατέβαλε 300.000 δραχμές χρηματική εγγύηση.

Ο Κιότος είχε συλληφθεί στις 29 Μαρτίου 2001 από άνδρες του Τμήματος Δίωξης Ναρκωτικών γιατί καλλιεργούσε, σε δύσβατη περιοχή στον Προφήτη Αμώς στο Φαληράκι, 38 δενδρύλλια κάνναβης ύψους από 5 μέχρι 25 εκατοστά.

Στη χασισοφυτεία είχε εγκαταστήσει ηλεκτρονικό σύστημα ποτίσματος που λειτουργούσε με χρονοδιακόπτη και είχε σωλήνα 30 μέτρα με τον οποίο έπαιρνε νερό από το στρατιωτικό φυλάκιο ενώ το καλώδιο στην άκρη του οποίου είχε συνδεθεί ο χρονοδιακόπτης και η άλλη κατέληγε στην είσοδο του γυμναστηρίου του Συλλόγου "Σταυρός" Καλυθιών, όπου υπήρχε η μπαταρία.

Όταν στις 28 Μαρτίου πήγε να δει και να περιποιηθεί τα φυτά έγινε αντιληπτός από τους αστυνομικούς που "φύλαγαν" την χασισοφυτεία αλλά τους είδε και εκείνος και τράπηκε σε φυγή με αποτέλεσμα να ρίξουν στον αέρα αλλά δεν σταμάτησε.

Τελικά βρέθηκε την επομένη και συνελήφθη ενώ οι αστυνομικοί κατέστρεψαν το σύστημα ποτίσματος και ξερίζωσαν τα δενδρύλια.

Τον κατηγορούμενο υπερασπίστηκαν οι δικηγόροι Ακης Δημητριάδης και Τάσος Διάκος.

ΝΤΕΤΕΚΤΙΒΣ ΑΘΗΝΩΝ



Αναλαμβάνουμε υποθέσεις ανηλίκων, προσωπικές, οικογενειακές εμποροβιομηχανικές
Διαθέτουμε τα καλύτερα ηλεκτρονικά σύγχρονα οπτικοακουστικά μέσα
Εχεμύθεια 100%
Τα 30 χρόνια πείρα είναι η εγγύησή μας

ΤΗΛ. 0977 632963 & 0945 319796

ΑΝΑΓΝΩΡΙΣΗ ΤΟΥΡΙΣΤΙΚΩΝ ΚΑΤΑΛΥΜΑΤΩΝ

Μέχρι τις 25 Ιουλίου θα έχουν τη δυνατότητα να καταθέσουν τα σχετικά δικαιολογητικά που απαιτούνται οι επιχειρηματίες τουριστικών καταλυμάτων οι επιχειρήσεις των οποίων λειτουργούν εκτός κορεσμένων τουριστικά περιοχών, χωρίς να έχουν το ειδικό σήμα του ΕΟΤ.

Η διαδικασία αυτή, γίνεται έτσι ώστε να εξεταστεί το ενδεχόμενο εκδόσεως ειδικού σήματος. Οπως σημειώνει σε σχετική ανακοίνωση ο ΕΟΤ, μέσα σε σύντομο χρονικό διάστημα θα ακολουθήσει διευκρινιστική εγκύκλιος καθώς και τα δικαιολογητικά που απαιτούνται για την χορήγηση και για την ανανέωση του Ειδικού Σήματος του ΕΟΤ. Για περισσότερες πληροφορίες, οι ενδιαφερόμενοι θα μπορούν να επικοινωνούν με τα γραφεία του ΕΟΤ Δωδεκανήσου.

Οπως επισημαίνει σε ανακοίνωσή της η παράταξη ΔΑΚΕ

Δήθεν υπερκομματικό το ψηφοδέλτιο του Σαρικά

Συνεχίζονται τα παρατράγουδα στο Εργατικό Κέντρο

Στις καταγγελίες της ΔΕΑΣ για... πριμοδότηση που έκανε η ΔΑΚΕ στους συνδικαλιστές της ΠΑΣΚΕ, σε ό,τι αφορά τους αντιπροσώπους για τη ΓΣΕΕ, απαντά η συνδικαλιστική παράταξη της ΔΑΚΕ, με σχετική ανακοίνωση που εξέδωσε χθες.

Στην ανακοίνωση, που στρέφεται κατά του προέδρου του ΕΚΡ και επικεφαλής της ΔΕΑΣ κ. Γιάννη Σαρικά, επισημαίνεται συγκεκριμένα:

«Με έκπληξη διαβάσαμε την ανακοίνωση στον τοπικό τύπο του προέδρου του ΕΚΡ κ. Γιάννη Σαρικά. Θα μας επιτρέψει να του απαντήσουμε με δύο λόγια.

Δεν του αρκεί του κ. Σαρικά ότι λεηλάτησε την παράταξη της ΔΑΚΕ με το δήθεν υπερκομματικό ψηφοδέλτιο, αποκτώντας έτσι πλειοψηφία με τις ψήφους τους, προσβάλλοντας αγωνιστές της παράταξης με την υποσχεσιολογία του για την εκλογή τους στα όργανα και θέτοντας αυτούς εκτός με τις μεθοδεύσεις του, αλλά προσπαθεί τώρα με το δημοσίευμά του να καταλογίσει στη ΔΑ-

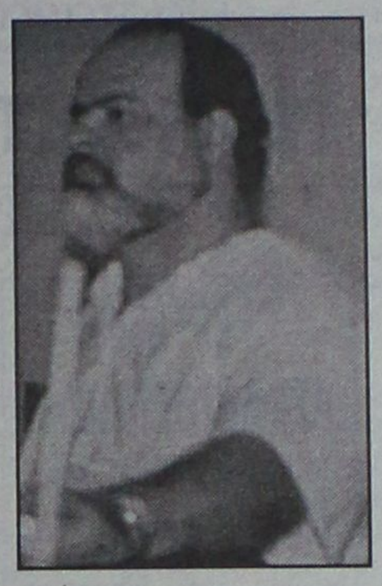

ΚΕ συνεργασία με την ΠΑΣΚΕ επειδή δεν κατέβασε ψηφοδέλτιο για τη ΓΣΕΕ;

Μπορεί να μας εξηγήσει με πιο τρόπο, το απόρρητο της ψηφοφορίας το γνωρίζει ώστε να μας κατηγορεί ότι οι ψήφοι της ΔΑΚΕ πήγαν στην ΠΑΣΚΕ για την εκλογή αντιπροσώπου στη ΓΣΕΕ;

Καλό θα ήταν, ο κ. Σαρικάς, με το αξίωμα που απέκτησε ως πρόεδρος του ΕΚΡ να προσγειωθεί, να αφήσει την υπεροψία, ν' ασχοληθεί με τα προβλήματα των εργαζομένων και μόνο και όχι με την πορεία των άλλων παρατάξεων.

Και μια ερώτηση προς τους συναδέλφους μας ΔΑΚίτες που εκλέχθηκαν ή όχι με την ΔΕΑΣ: «Συμφωνείτε με την επίθεση που δέχεται η ΔΑΚΕ από τον επικεφαλής της ΔΕΑΣ;»

Της Στατιστικής Υπηρεσίας

Πληρώνονται από χθες οι απογραφείς

Κονδύλι 110 εκατομμυρίων

εκίνησε από χθες και αναμένεται να ολοκληρωθεί μέσα στις αμέσως επόμενες μέρες, η διαδικασία της πληρωμής των ατόμων που είχαν απασχοληθεί από την Στατιστική Υπηρεσία στην απογραφή πληθυσμού που έγινε τον περασμένο Μάρτιο.

Για το νομό Δωδεκανήσου, το κονδύλι πληρωμής τους φθάνει τα 110.000.000 δραχμές και το σύνολο των απογραφέων ξεπερνά τους 3.500.

Οι 850 απογραφείς περίπου που χρησιμοποιήθηκαν στην πόλη της Ρόδου, θα πληρωθούν επιτόπου από την υπηρεσία, ενώ οι υπόλοιποι (από τους άλλους δήμους και τα νησιά) μέσω των τραπεζών και του προσωπικού τους λογαριασμού!







"ΠΡΑΚΤΟΡΕΙΟ ΣΑΗΣ"
ΟΛΟΗΜΕΡΕΣ ΓΛΥΚΕΣ
ΚΑΘΗΜΕΡΙΝΕΣ ΑΠΟΔΡΑΣΕΙΣ
ΚΑΙ ΞΕΓΝΟΙΑΣΤΑ ΣΑΒΒΑΤΟΚΥΡΙΑΚΑ
ΣΤΑ ΠΑΝΕΜΟΡΦΑ ΝΗΣΙΑ ΜΑΣ
ΤΗΛΟ & ΝΙΣΥΡΟ
ΜΕ ΤΟ ΤΑΧΥΤΕΡΟ – ΑΣΦΑΛΕΣΤΕΡΟ
ΚΑΙ ΥΠΕΡΣΥΓΧΡΟΝΟ ΠΛΟΙΟ
SEA STAR
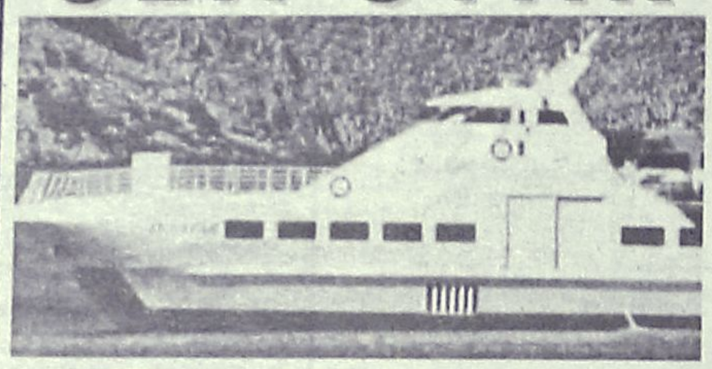
ΤΗΛΕΦΩΝΗΣΤΕ ΜΑΣ ΓΙΑ ΤΙΣ
ΚΡΑΤΗΣΕΙΣ ΚΑΙ ΤΑ ΕΙΣΙΤΗΡΙΑ ΣΑΣ
"Πρακτορείο ΣΑΗΣ"
Τάρπον Σπρινγκς 42
Τηλ. 39781-2-3

Οι αρμόδιες αρχές τους αντιλαμβάνονται όταν τελικά φθάσουν

Με φουσκωτές βάρκες φθάνουν στα νησιά οι λαθρομετανάστες

Είκοσι Αφγανοί έφθασαν και κρατούνται στην Κω

Στα όρια του ανεξέλεγκτου κινούνται πλέον οι αποβάσεις των λαθρομεταναστών στα νησιά μας, καθώς μόνο το τελευταίο διήμερο, εντοπίστηκαν και συνελήφθησαν στο νησί της Κω, 20 ακόμα άτομα, που κατάφεραν να προσεγγίσουν το νησί με φουσκωτές βάρκες!

Όπως ανακοίνωσε το Υπουργείο Εμπορικής Ναυτιλίας, στο πλαίσιο των τακτικών περιπολιών που διενεργούνται από τις Λιμενικές αρχές των νησιών μας, εντοπίστηκαν και συνελήφθησαν στο νησί της Κω, χθες τα ξημερώματα, άλλοι 8 λαθρομετανάστες Αφγανικής υπηκοότητας, οι οποίοι επέβαιναν σε δύο φουσκωτές βάρκες. Προχθές το βράδυ επίσης, οι λιμενικοί της Κω, εντόπισαν άλλους 12 λαθρομετανάστες (επίσης Αφγανικής υπηκοότητας) που επέβαιναν σε τρεις φουσκωτές βάρκες και είχαν ξεκινήσει από τα παράλια της Τουρκίας με προορισμό το νησί της Κω. Όλοι οι συλληφθέντες κρατούνται στο Λιμεναρχείο της Κω και θα οδηγηθούν στον αρμόδιο εισαγγελέα Πρωτοδικών της Κω στα πλαίσια της αυτόφωρης διαδικασίας.

Θα παραδοθεί τον Ιούλιο, ανακοίνωσε ο κ. Σ. Στάγκας

Η μελέτη για την πλατεία Ιαλυσού

Προβλέπονται έργα ύψους 250 εκατομμυρίων δραχμών

ΟΙ ΕΡΓΑΣΙΕΣ ΑΣΦΑΛΤΟΣΤΡΩΣΗΣ

Με ανακοίνωσή της η Διεύθυνση Τεχνικών Υπηρεσιών του δήμου Ροδίων ενημερώνει το κοινό για εργασίες ασφαλτόστρωσης που θα πραγματοποιηθούν το επόμενο τριήμερο στους δρόμους Τηλιακού, Δενδρινού, Κλαυδίου Πέπερ, Καμύνδου, Ευρώπης και Βελιγραδίου.

Μέσα στον Ιούλιο πρόκειται να παραδοθεί η οριστική μελέτη για την ανάπλαση της κεντρικής πλατείας του Δήμου Ιαλυσού (πλατεία Αποστολίδη) προκειμένου να κινηθούν στη συνέχεια όλες οι διαδικασίες για τη δημοπράτηση του έργου.

Το θέμα αυτό απασχόλησε προχθές βράδυ το δημοτικό συμβούλιο, στο οποίο έχει ήδη παρασκευαστεί υπαίθριο θέατρο για τη διοργάνωση εκδηλώσεων, όπως και ηρώο παράλληλα με χώρους πρασίνου και αναψυχής διακοσμημένους με συντριβάνια και πέργκολες, παιδική χαρά και χώρος στάθμευσης.

Το έργο, όπως δήλωσε ο δήμαρχος κ. Στέργος Στάγκας έχει προϋπολογισμό 250 εκατ. δρχ. και θα χρηματοδοτηθεί από το 3ο Κοινοτικό Πλαίσιο Στήριξης.

Επίσης στη χθεσινή συνεδρίαση του δημοτικού συμβουλίου Ιαλυσού έγινε συζήτηση για το πρόβλημα της λειψυδρίας. Ο δήμαρχος αναφέρθηκε στην ανόρυξη νέων γεωτρήσεων που βρίσκεται στη φάση της ολοκλήρωσης και της σύνδεσης με το δίκτυο ύδρευσης, όπως και στο αίτημα να συνδεθεί η νέα δεξαμενή του Δήμου, χωρητικότητας 2.500 κ.μ. με τη δεξαμενή στην περιοχή Ασγούρου, η οποία θα τροφοδοτείται από το φράγμα Γαδουρά. Εφ' όσον το αίτημα εγκριθεί, θα εξασφαλιστεί η υδροδότηση των Δήμων Ιαλυσού και Πεταλούδων από το φράγμα Γαδουρά, που θα επιλύσει οριστικά το πρόβλημα της λειψυδρίας στη Ρόδο.



...ή διαλέγετε KLIMATAIR Plus
με Bio Protection.

Ο αέρας που αναπνέετε κρύβει κινδύνους που συνήθως δεν αντιλαμβάνεστε.
Γι' αυτό δημιουργήθηκε η σειρά κλιματιστικών KLIMATAIR Plus με σύστημα Bio Protection, που όχι μόνο δροσίζει αλλά και καθαρίζει την ατμόσφαιρα του σπιτιού σας.
Όλα του τα εξαρτήματα έχουν υποστεί ειδική αντιβακτηριακή επεξεργασία, που εμποδίζει την εξάπλωση των επιβλαβών μικροοργανισμών (όπως βακτηρίδια, μύκητες και μικρόβια).
Με τη χρήση όλων των πρόσθετων φίλτρων, ο αέρας που αναπνέετε είναι καθαρός, απόλυτα υγιεινός και... χωρίς ανεπιθύμητους συγκάτοικους.

Αποκτήστε το με
ΧΡΗΜΑΤΟΔΟΤΗΣΗ
KLIMATAIR
από 6 έως 48 δόσεις

KLIMATAIR
η ασφαλής επιλογή

KLIMATAIR ΡΟΔΟΥ Α.Ε.
Μεγάλου Κωνσταντίνου 2, Ρόδος, Τηλ.: 36520-37866

ΚΛΙΜΑΤΙΣΤΙΚΑ
TOKAI-WHITE WESTING HOUSE

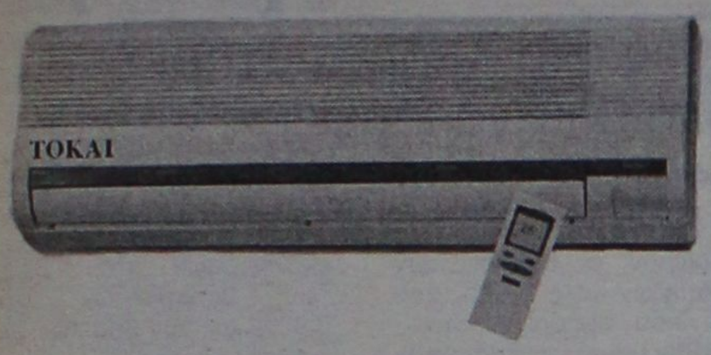

ΨΥΞΗ - ΘΕΡΜΑΝΣΗ

9000 BTU
12000 BTU
16000 BTU
18000 BTU
24000 BTU

Τα κλιματιστικα του επομενου αιωνα
Αφογη εμφανιση - μικρες διαστασεις
Χαμηλη σταθμη θορυβου
Υψηλες αποδοσεις σε ψυξη & θερμανση
Η τιμη του ειναι εκπληξη!!!
Μεχρι 36 ατοκες δοσεις
Πληρης τεχνικη υποστηριξη

ΑΝΤΙΠΡΟΣΩΠΟΣ ΡΟΔΟΥ
Ν.ΚΑΜΠΟΥΡΑΚΗΣ - Μ.ΦΛΑΓΚΟΣ Ο.Ε.
ΑΓ.ΑΝΑΣΤΑΣΙΑΣ 9 ΡΟΔΟΣ
ΤΗΛ.0241 31320 - 20859

Έρευνα για τις εκπτώσεις του γραφείου καταναλωτών

Και συστάσεις για το τί πρέπει να προσέχουν στις αγορές

Ακόμα και το 50% αγγίζει το ποσοστό των εκπτώσεων σε είδη ένδυσης και υπόδησης για το νησί της Ρόδου, ενώ αντίστοιχα στις ηλεκτρικές συσκευές οι εκπτώσεις φθάνουν ακόμα και το 20% σύμφωνα με τα στοιχεία που κατέγραψε η έρευνα που διενήργησε το Γραφείο ενημέρωσης του Καταναλωτή στο Δήμο της Ρόδου!

Τα στοιχεία αυτά, όπως ανακοίνωσε η υπεύθυνη του γραφείου κ. Λιλή Τρίπη – Χριστοφάκη, δείχνουν ότι το ποσοστό των εκπτώσεων κινείται σε ιδιαίτερα υψηλά επίπεδα, στοιχείο που είναι ιδιαίτερα θετικό για τους καταναλωτές.

Στην ίδια ανακοίνωση, αναφέρεται επίσης, ότι από την έρευνα αυτή, προέκυψε ότι η κίνηση των καταναλωτών τις τελευταίες μέρες, (από την έναρξη των εκπτώσεων) ήταν σημαντικά αυξημένη. Παράλληλα, το γραφείο ενημέρωσης των καταναλωτών , συστήνει στους αγοραστές να είναι προσεκτικοί στις αγορές τους επισημαίνοντας μεταξύ των άλλων:

1) Δεν πρέπει να γίνεται σύγχυση μεταξύ εκπτώσεων και προσφορών. Οι μεν εκπτώσεις αφορούν προϊόντα της σεζόν οι δε προσφορές αφορούν είδη παρωχημένης εποχής ή σπασμένα νούμερα. Οι καταναλωτές, πρέπει να προσέξουν ιδιαίτερα το γεγονός αυτό και να μην παρασύρονται.

2) Οι βιτρίνες των καταστημάτων, δεν πρέπει να αλλάζουν, ώστε να είναι σε θέση ο καταναλωτής να κάνει ανάλογη επιλογή είδους και τιμής. Η αλλαγή της βιτρίνας λόγω των εκπτώσεων, πρέπει να προβληματίζει τον καταναλωτή, διότι πιθανότητα έχουν τοποθετήσει υποβαθμισμένα προϊόντα.

3) Ο καταναλωτής επίσης, δεν πρέπει να επηρεάζεται από διαφημίσεις. Οι ωραιοποιημένες εικόνες της πραγματικότητας, μπορούν να καταστούν παραπλανητικές.

4) Ο προγραμματισμός των αγορών για τις πραγματικές ανάγκες, είναι απαραίτητος.

5) Η έρευνα αγοράς για τις τιμές των προϊόντων, επίσης.

6) Ο έλεγχος της ποιότητας και η προέλευση του προϊόντος που επιλέγεται, θεωρείται επίσης απαραίτητη.

Το γραφείο ενημέρωσης καταναλωτή και εξυπηρέτησης του πολίτη επίσης, τονίζει ότι πρέπει να δοθεί ιδιαίτερη προσοχή στις ενδείξεις ενιαίας έκπτωσης στις βιτρίνες των καταστημάτων, τις αγορές που γίνονται με δόσεις και πιστωτικές κάρτες (συνίσταται να εξετάζονται με λεπτομέρειες οι όροι αγοράς) και τέλος τις αποδείξεις που πρέπει να ζητούνται σε κάθε αγορά.

Καθηγητές και φοιτητές των ΗΠΑ σήμερα στη Ρόδο

Σε εκπαιδευτικό ταξίδι

Ομάδα από 50 καθηγητές (ομογενείς και Αμερικανούς) φοιτητές και μαθητές, φθάνει σήμερα το πρωί στην Ρόδο για εκπαιδευτικό ταξίδι στα Δωδεκάνησα.

Η επίσκεψη οργανώνεται από το Ινστιτούτο Δωδεκανησιακών Μελετών Αμερικής, που σχεδόν ανελλιπώς τα τελευταία χρόνια οργανώνει τέτοιες αποστολές με σκοπό να προβάλλει τα νησιά μας και να αναπτύξει το φιλελληνικό πνεύμα στις τάξεις των εκπαιδευτικών και των φοιτητών στις ΗΠΑ.

Επικεφαλής της ομάδας είναι ο γνωστός Δωδεκανήσιος κ. Δημοσθένης Τριανταφύλλου, που έχει πρωτοστατήσει στα ταξίδια αυτά τα προηγούμενα χρόνια.

Όπως έγινε γνωστό η 50μελής ομάδα θα φθάσει σήμερα το πρωί στην Ρόδο όπου θα παραμείνει για 8 μέρες, επισκεπτόμενη αρχαιολογικούς χώρους, μνημεία, και αξιοθέατα του νησιού.

Στην συνέχεια θα επισκεφθεί την Κω, την Πάτμο, την Νίσυρο, την Κάλυμνο καθώς επίσης και την Σύμη.

Σε μια εποχή που ιδιαίτερα στην Αμερική επικρατεί τάση να υποβαθμιστεί ο ρόλος και η συμβολή του Ελληνικού πολιτισμού στην εξέλιξη της ανθρωπότητας τέτοιου είδους επισκέψεις έχουν σοβαρή σημασία, για λόγους που εύκολα αντιλαμβάνεται κανείς.

Εκτιμάται ότι οι επισκέψεις αυτές συμβάλλουν στην εκμάθηση της Ελληνικής ιστορίας και αναπτύσσουν βέβαια το φιλελληνικό πνεύμα στις τάξεις των αμερικανών εκπαιδευτικών και μαθητών.

· Τετράχρονες Εξωλέμβιες HONDA ·



HONDA MARINE
· Η Δύναμη σε Αρμονία με τη Φύση ·

0% ΠΡΟΚΑΤΑΒΟΛΗ

6 ΜΗΝΕΣ ΑΤΟΚΑ (η πρώτη δόση τον 7ο ΜΗΝΑ)

48 μηνιαίες δόσεις
(δηλαδή χρόνος εξόφλησης σε 54 μήνες)

0,95% μηνιαίο επιτόκιο

Θ. και Ι. ΚΑΛΛΙΓΑΣ ΑΕΒΕ
Λεωφ. Λίνδου 138
Τηλ. 67440-41 • FAX: 68462
email: kaligcar@otenet.gr

ΑΝΟΙΞΗ - ΚΑΛΟΚΑΙΡΙ 2001
kid's collection

ΕΚΠΤΩΣΕΙΣ έως 40%



ΕΚΠΤΩΣΕΙΣ έως 40%

παπούτσια & ρούχα για παιδιά

CROCODILINO®

Αγάπη που φτάνει στα άκρα!

στη ΡΟΔΟ

Δ. ΘΕΟΔΩΡΑΚΗ 31 & ΚΑΡΠΑΘΟΥ, ΤΗΛ.: 0241-78120

TRAVEL TREK
Αλεξάνδρου Διάκου 46, 1ος ορ. 85 100 Ρόδος, Δωδεκάνησα
τηλ. 0241 75894/5 fax 0241 30383
e-mail:traveltrek@rho.forthnet.gr



ΜΑΡΟΚΟ από 335.000 δρχ/983,13 EURO
ΤΥΝΗΣΙΑ από 139.000δρχ/407,93EURO
ΤΥΝΗΣΙΑ γύρος Οάσεων από 209.000δρχ./ 613,36 EURO
ΑΙΓΥΠΤΟΣ από 119.000δρχ./349,23 EURO
ΚΩΝ/ΠΟΛΗ – ΠΡΙΓΚΙΠ.
SuperFast κρουαζιέρες από 116.000 δρχ./340,43 EURO
AZUR κρουαζιέρα από 339.000 δρχ./994,87 EURO
ΠΑΡΙΣΙ–EURODISNEY από 199.500 δρχ./585,48 EURO
ΜΑΛΤΑ από 119.000 δρχ.
ΜΑΔΡΙΤΗ–ΑΝΔΑΛΟΥΣΙΑ από 259.000 δρχ.
ΛΙΣΑΒΩΝΑ από 99.000 δρχ.
ΜΑΔΡΙΤΗ από 99.000δρχ.
ΚΟΥΒΑ από 449.000 δρχ./1317,69 EURO
ΜΠΑΝΓΚΟΚ – ΠΑΤΑΓΙΑ από 269.000δρχ./789,44 EURO
ΙΟΡΔΑΝΙΑ από 185.000 δρχ./542,92 EURO

Κρατήσεις ξενοδοχείων - εισιτήρια αερ. & ακτ.
ενοικιάσεις αυτοκινήτων - διαβατήρια
παράδοση εισιτηρίων

Υποχώρηση 1,49% του γενικού δείκτη παρά τις "ενέσεις"

Και όμως, έπεσε και χθες!

Ιδιαίτερα νευρικό το κλίμα χθες στο Χρηματιστήριο το οποίο πλέον δύσκολα θα ανακάμψει

Συνέχισε και χθες την πτωτική της πορεία η Σοφοκλέους. Ο Γενικός Δείκτης έκλεισε στις 2.507,18 μονάδες σημειώνοντας νέες απώλειες της τάξης του 1,49%.

Σημειώνεται ότι απο νωρίς το πρωί, μέχρι και μιάμιση ώρα πριν τη λήξη της χθεσινής συνεδρίασης, ο Γενικός Δείκτης Τιμών διαμορφωνόταν μέχρι και τις 2,463,21 μονάδες, επίπεδο που είχε να προσεγγίσει από το Μάρτιο του 1998, περίοδο της υποτίμησης της δραχμής.

Σε χαμηλά επίπεδα διαμορφώθηκε και ο όγκος των συναλλαγών, που μόλις προσέγγισε τα 127,7 εκατ. ευρώ, ποσό που αντιστοιχεί σε 43,5 δισ. δρχ. ενώ από το σύνολο των υπό διαπραγμάτευση μετοχών, οι 100 ενισχύθηκαν, έναντι 219 πτωτικών και 60 αμετάβλητων.

Σημαντικές απώλειες κατέγραφαν και οι τρεις δείκτες FTSE, με τον εικοσάρι της υψηλής κεφαλαιοποίησης να καταγράφει τη μεγαλύτερη πτώση και τον Ftse/ASE Mid 40 να προβάλλει τις πιο σθεναρές αντιστάσεις.

Ειδικότερα, ο δείκτης FTSE/ASE 20 των επιλεγμένων Blue chips υποχώρησε κατά 2,10%, ακολουθούμενος από τον Small Cap 80 της μικρής κεφαλαιοποίησης υποχώρησε κατά 1,29%. Ο FTSE/ASE Mid 40 της μέσης κεφαλαιοποίησης υποχώρησε τελικά κατα 1,22%..

Πιέσεις εκδηλώθηκαν και σε όλο το φάσμα των επιμέρους κλαδικών δεικτών, με τις υψηλότερες να καταγράφουν ο δείκτης των τραπεζών κατά 2,87%, του λιανικού εμπορίου στο -2,49%, των επενδύσεων στο –2,39%, των ειδών λύσεων πληροφορικής στο –2,15% και του χονδρικού εμπορίου στο -1,96% και των συμμετοχών στο -2,83%.

Ο δείκτης της πληροφορικής υποχώρησε στο –0,25%, της παράλληλης αγοράς στο -0,85%, των κατασκευαστικών στο -0,48%, των εκδόσεων και εκτυπώσσων στο 0,81%, των βιομηχανιών στο 0,92% και των βασικών μετάλλων στο 0,79%.

Τις μικρότερες απώλειες κετάγραψαν ο δέικτης των ασφαλειών κατά 0,23% και αυτός των μη μεταλλικών ορυκτών τσιμέντων κατά 0,07%.

Επισημαίνεται ότι οι δέικτες των τηλεπικοινωνιών και της κλωστοϋφαντουργίας, έκλεισαν σεθετικό έδαφος, στο +0,18% και +0,83% αντίστοιχα.

Χρηματιστηριακοί αναλυτές εκτιμούν ότι για να ξεπεράσει πλέον το σοκ η αγορά, χρειάζεται ένα εξίσου ισχυρό σοκ, το οποίο δεν μπορούν να προκαλέσουν ούτε τα αποτελέσματα 6μηνού, ούτε πολύ περισσότερο η πορεία της οικονομίας, που αντιμετωπίζει αρκετά προβλήματα σε δημοσιονομικό και μακροοικονομικό επίπεδο.

Το μόνο που θα μπορούσε να αντιστρέψει το αρνητικό κλίμα που επικρατεί στο ΧΑΑ, είναι βάσει αναλυτών, ένα επιχειρηματικό νέο, ίσως από το χώρο των τραπεζών.

Η μεγάλη πτώση του τραπεζικού κλάδου, που προκάλεσε πανικό και παρέσυρε την αγορά ως τις 2.463,21 μονάδες, οφείλεται σε έκθεση της Merill Lynch, που υποβάθμιζε τα ελληνικά πιστωτικά ιδρύματα.

Φήμες για ανασχηματισμό

Το βεβαρυμένο κλίμα στην αγορά επηρέασαν περαιτέρω σήμερα διάφορες φήμες οι οποίες έκαναν λόγο για μίνι ανασχηματισμό τις προσεχείς ημέρες στο οικονομικό επιτελείο της κυβέρνησης καθώς και στο χρηματιστήριο.

Αρνητικά επέδρασε επίσης και η έκθεση του διεθνούς οίκου "Μέριλ Λίντς" η οποία αναφέρει οτι η κρίση του Χρηματιστηρίου θα επηρεάσει τα οικονομικά αποτελέσματα των ελληνικών τραπεζών και συνιστά στους πελάτες της να περιορίσουν τις θέσεις τους σε Εθνική, Εμπορική και Alpha Bank καθώς υπάρχει το ενδεχόμενο οι τιμές των μετοχών να υποχωρήσουν κατά 10 έως 25%.

Σύμφωνα με χρηματιστηριακούς κύκλους το ζητούμενο πλέον στην αγορά είναι να αποφευχθούν οι κινήσεις πανικού προκειμένου στις προσεχείς συνεδριάσεις το κλίμα να ομαλοποιηθεί.

Προκειμένου να εξετάσουν τρόπους για την βελτίωση του κλίματος της αγοράς στις πεντε χθες το απόγευμα επρόκειτο να συναντηθούν ο πρόεδρος της Επιτροπής Κεφαλαιαγοράς Σταύρος Θωμαδάκης, ο πρόεδρος του Χρηματιστηρίου Παναγιώτης Αλεξάκης και ομάδα χρηματιστών.

DIBI CENTER

STELLA BEAUTY

Κάποτε
οι τέλειες αναλογίες
ήταν Θείο δώρο.
Σήμερα στο DIBI CENTER είναι
Επιστημονικό
Θαύμα!

ΠΑΓΚΟΣΜΙΑ ΚΕΝΤΡΑ ΑΙΣΘΗΤΙΚΗΣ ΚΑΙ ΑΔΥΝΑΤΙΣΜΑΤΟΣ

ΣΩΜΑ
Αδυνάτισμα (ολικό - τοπικό)
Κυτταρίτιδα
Σύσφιξη
Θαλασσοθεραπείες
Κρυοθεραπείες
Αποτρίχωση (Χαλάουα - κερί)
Χειρομασάζ

SOLARIUM

ΠΡΟΣΩΠΟ
Καθαρισμός
Peeling
Ενυδατώσεις
Lifting
Βιομοριακές θεραπείες
Οξέα φρούτων (AHA)
Ακμή
Οξυγονοθεραπεία
Ριζική αποτρίχωση

ΕΙΜΑΣΤΕ ΕΞΟΠΛΙΣΜΕΝΟΙ ΜΕ ΤΟΥΣ ΠΙΟ ΣΥΓΧΡΟΝΟΥΣ
ΗΛΕΚΤΡΟΝΙΚΟΥΣ ΥΠΟΛΟΓΙΣΤΕΣ



ΣΤΕΛΛΑΣ ΧΑΤΖΗΣΑΒΒΑ
Μιχ. Πετρίδη 49, Ρόδος, Τηλ: 30469, 73590 - www.stellabeauty.com

Αφοι ΑΤΣΑ
ΜΕΓΑΛΕΣ ΠΡΟΣΦΟΡΕΣ ΣΕ ΗΛΕΚΤΡΙΚΑ ΕΡΓΑΛΕΙΑ
BOSCH – SKIL – DREMEL
Η ΕΤΑΙΡΕΙΑ Ζ. ΑΤΣΑΣ & ΣΙΑ ΕΙΝΑΙ ΤΟ ΜΟΝΟ ΕΠΙΣΗΜΑ ΕΞΟΥΣΙΟΔΟΤΗΜΕΝΟ ΚΑΤΑΣΤΗΜΑ ΤΗΣ ROBERT-BOSCH ΣΤΗ ΔΩΔΕΚΑΝΗΣΟ ΜΕ ΠΙΣΤΟΠΟΙΗΤΙΚΟ ΕΓΓΥΗΣΗΣ Q100
Αφοί ΑΤΣΑ, Εμπορικό Κέντρο ΜΗΔΕΙΑ
Τηλ. 0241/66339–66378, φαξ: 63602
Email:aharis@otenet.gr www.atsas.gr

ΜΕΡΙΚΕΣ ΦΟΡΕΣ ΓΙΑ ΝΑ ΑΡΕΣΕΙΣ ΠΡΕΠΕΙ ΝΑ ΦΤΑΣΕΙΣ ΣΤΑ ....ΑΚΡΑ!!



- ΠΡΟΣΘΕΤΙΚΗ ΝΥΧΙΩΝ ΜΕΤΑΞΙ-ΑΚΡΥΛΙΚΟ
- ΜΑΝΙΚΙΟΥΡ-ΠΕΝΤΙΚΙΟΥΡ ΑΝΑΝΕΩΣΗΣ
- ΟΡΘΟΝΥΧΙΑ (ΠΟΝΕΜΕΝΑ ΓΥΡΤΑ ΝΥΧΙΑ)
- ΣΚΛΗΡΥΝΣΗ ΦΥΣΙΚΩΝ ΝΥΧΙΩΝ
- ΛΕΥΚΑΝΣΗ ΝΥΧΙΩΝ (ΧΕΡΙΑ-ΠΟΔΙΑ)
- ΦΡΥΔΙΑ - ΒΛΕΦΑΡΙΔΕΣ
- ΜΟΝΙΜΟ ΓΑΛΛΙΚΟ
- MONIMA DESIGNS
- ΑΠΟΤΡΙΧΩΣΗ

BEAUTY NAILS BN RHODES

ΑΝ ΤΟ ΖΗΤΟΥΜΕΝΟ ΣΑΣ ΕΙΝΑΙ Η ΑΚΡΑ ...ΠΟΛΥΤΕΛΕΙΑ

BEAUTY NAILS - STUDIO ΑΙΣΘΗΤΙΚΗΣ ΝΥΧΙΩΝ
ΕΜΠΟΡΙΚΟ ΚΕΝΤΡΟ ΦΩΚΙΑΛΗ-ΑΓ. ΑΝΑΣΤΑΣΙΑΣ 40-ΤΗΛ. 70660-ΚΙΝ. 0944 520887

Από 17 μέχρι 27 Ιουλίου θα πρέπει να καταθέσουν τα μηχανογραφικά δελτία για την εισαγωγή στην τριτοβάθμια εκπαίδευση οι φετινοί απόφοιτοι Ενιαίων Λυκείων.

Το ίδιο χρονικό διάστημα θα καταθέσουν τα δικαιολογητικά τους και οι περσινοί απόφοιτοι Ενιαίου Λυκείου ή άλλου τύπου Λυκείου που δεν διαγωνίστηκαν στα μαθήματα της τρίτης τάξης σε εθνικό επίπεδο το τρέχον έτος και θέλουν να είναι υποψήφιοι για το 10% των θέσεων.

Το μηχανογραφικό δελτίο υποβάλλεται στην επιτροπή που συγκροτείται και λειτουργεί στη διεύθυνση ή στο γραφείο Δευτεροβάθμιας Εκπαίδευσης στο οποίο υπάγεται το λύκειο αποφοίτησης ή το λύκειο που υπέβαλαν την αίτηση επανεξέτασης προκειμένου για αποφοίτους προηγουμένων ετών που πήραν μέρος στις εξετάσεις της τρίτης τάξης το τρέχον έτος.

Από τους υποψήφιους για τα ΑΕΙ-ΤΕΙ

Από τις 17 Ιουλίου αρχίζει η κατάθεση μηχανογραφικών

Ποιοί έχουν δικαίωμα υποβολής και ποιά δικαιολογητικά πρέπει να καταθέσουν



Ειδικότερα, δικαίωμα υποβολής μηχανογραφικού δελτίου έχουν:

1. Οι υποψήφιοι που συμμετείχαν είτε ως μαθητές της τελευταίας τάξης, είτε ως απόφοιτοι προηγουμένων ετών, στις εξετάσεις των μαθημάτων της Γ'τάξης Λυκείου τα οποία εξετάστηκαν το τρέχον σχολικό έτος σε εθνικό επίπεδο.

2. Όλοι οι υποψήφιοι που συμμετείχαν στις περσινές πανελλαδικές εξετάσεις της τρίτης τάξης και επιθυμούν να είναι υποψήφιοι για το 10% των θέσεων, εφόσον δεν πήραν μέρος φέτος σε κανένα από τα δέκα μαθήματα της τρίτης τάξης συμπεριλαμβανομένου και του μαθήματος επιλογής "Αρχές Οικονομικής Θεωρίας".

3. Οι απόφοιτοι Ενιαίου Λυκείου που ανήκουν στην ειδική κατηγορία των Μουσουλμάνων Δυτικής Θράκης.

4. Οι απόφοιτοι Εσπερινού Ενιαίου Λυκείου οι οποίοι πληρούν τις προϋποθέσεις του ν. 2909/2001.

Αν το σχολείο λειτουργεί στο εξωτερικό, συνυποβάλλεται βεβαίωση της οικείας εκπαιδευτικής ή διπλωματικής αρχής της χώρας της οποίας το πρόγραμμα σπουδών ακολουθεί το συγκεκριμένο σχολείο, από την οποία να προκύπτει ότι ο συγκεκριμένος τίτλος δίδει τη δυνατότητα εισαγωγής σε πανεπιστήμια της χώρας αυτής.

- Φωτοαντίγραφο της βεβαίωσης με τους βαθμούς πρόσβασης το οποίο επικυρώνεται από το μέλος που ελέγχει τα δικαιολογητικά μόνο με την επίδειξη του πρωτότυπου.

Εφιστάται ιδιαίτερα η προσοχή των υποψηφίων στο σημείο αυτό, γιατί αν δεν επιδεικνύεται στην Επιτροπή η πρωτότυπη βεβαίωση, η οποία μπορεί να ζητείται και σε οποιοδήποτε άλλο στάδιο της κατάθεσης, δεν θα παραλαμβάνεται το μηχανογραφικό δελτίο.

Οσοι πήραν μέρος το τρέχον σχολικό έτος, 2000-2001, στις εξετάσεις των μαθημάτων της τελευταίας τάξης είτε ως μαθητές είτε ως παλαιοί απόφοιτοι, θα μπορούν να παραλάβουν τη σχετική "βεβαίωση" με τους βαθμούς πρόσβασης από το λύκειό τους, μετά την έκδοση των αποτελεσμάτων απόλυσης.

Οσοι συμμετείχαν ως μαθητές της τελευταίας τάξης ή ως απόφοιτοι παλαιοτέρων ετών στις εξετάσεις των μαθημάτων της τρίτης τάξης που εξετάστηκαν σε εθνικό επίπεδο το σχολικό έτος 1999-2000 και δεν πήραν μέρος στις αντίστοιχες εξετάσεις φέτος, μπορούν να παραλαμβάνουν την ανωτέρω βεβαίωση από το Ενιαίο Λύκειο στο οποίο διαγωνίστηκαν πέρυσι μέχρι και την 16.7.2001 που είναι η παραμονή της έναρξης κατάθεσης των δικαιολογητικών για εισαγωγή στην τριτοβάθμια εκπαίδευση.

Μαζί με το μηχανογραφικό δελτίο, οι υποψήφιοι καταθέτουν και τα ακόλουθα δικαιολογητικά:

-Επικυρωμένο αντίγραφο του απολυτήριου τίτλου δευτεροβάθμιας εκπαίδευσης που κατέχει ο υποψήφιος. Αν ο τίτλος αυτός προέρχεται από ξένο σχολείο και το σχολείο αυτό λειτουργεί στο εσωτερικό, συνυποβάλλεται βεβαίωση της οικείας διεύθυνσης για τη νόμιμη λειτουργία του σχολείου αυτού στην Ελλάδα.

Ονόματα αριστούχων–απολυόμενων
ΣΕΛΙΔΑ 35

Εσείς γνωρίζατε ότι όλα τα κλιματιστικά που υπάρχουν στον κόσμο έχουν τον ίδιο πατέρα;

Carrier

Ο Εφευρέτης του Κλιματισμού

Rodos Air Ε.Π.Ε.
Τεχνική & Εμπορική Εταιρια

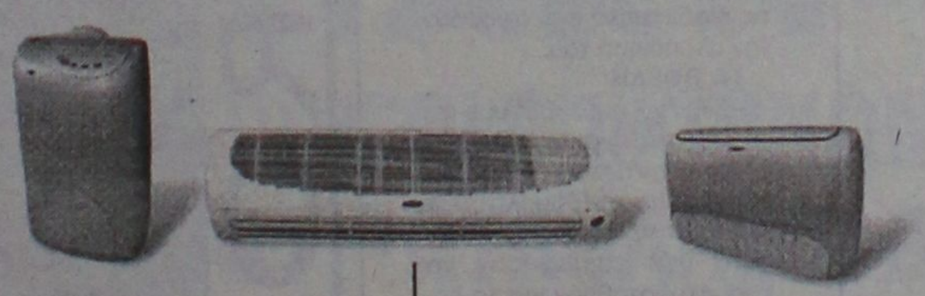

Ρόδος, Καμείρου 1 Τηλ. Κέντρο: (0241) 70710, Fax: (0241) 70720
e-mail: rodosair@rho.forthnet.gr • www.rodosair.gr

ΓΡΑΜΜΗ ΠΑΝΤΟΣ ΚΑΙΡΟΥ CARRIER 0801-19000

ΚΕΝΤΡΟ ΞΕΝΩΝ ΓΛΩΣΣΩΝ
ΛΑΖΑΡΙΔΗ
ΓΕΡΜΑΝΙΚΑ
στην Ιαλυσό
Γεωργίου Παπανδρέου 3, (κάτωθεν Ιατρείου Γεωργοπούλου) • τηλ. 94375, 91163



Υστερα από πολλές παρακλήσεις εκ μέρους γονέων για καλοκαιρινά μαθήματα και σεβόμενοι την επιθυμία αυτή, αλλά και την αποστολή μας, βρισκόμαστε στην ευχάριστη θέση να σας ανακοινώσουμε την έναρξη των θερινών τμημάτων μας στις 16.07.01

Εγγραφές καθημερινά 18.00-20.30

COMPUTERS - ΑΞΕΣΟΥΑΡ - ΠΕΡΙΦΕΡΕΙΑΚΑ

ΓΙΑ ΕΠΑΓΓΕΛΜΑΤΙΕΣ & ΙΔΙΩΤΕΣ

Ολοκληρωμένα συστήματα Ηλεκρονικών Υπολογιστών

Multimedia Business Line
1200Mhz 340.000 € 997,80
ή σε 36 δόσεις 11.500/μήνα
Miditower RAM 128MB/HDD 20GB
VGA 32MB/52xCD/Modem 56Kbps
17" Monitor/Speakers/Mouse κ.α.



Multimedia Fun Line
800Mhz 219.000 € 642,70
ή σε 36 δόσεις 7.500/μήνα
Miditower RAM 64MB/HDD 20GB
VGA on board/52xCD/Modem56K
15" Monitor/Speakers/Mouse κ.α.

ΠΡΟΓΡΑΜΜΑΤΑ ΕΜΠΟΡΙΚΑ & ΤΑΜΕΙΑΚΗΣ
ΑΠΟ 25.000 € 73,4

ΕΙΔΙΚΕΣ ΠΡΟΣΦΟΡΕΣ

CD-RW αντιγραφικά 8x/8x	46.000	€ 135,00
DVD-ROM 12x/40x	26.500	€ 77,77
20GB Σκληρός δίσκος ATA-100	35.000	€ 102,71
Οθόνη 17" digital 3 χρ. εγγύηση	69.000	€ 202,49

INTERNET

ΠΕΡΙΣΣΟΤΕΡΑ ΑΠΟ 150 ΔΙΑΦΟΡΕΤΙΚΑ ΣΥΣΤΗΜΑΤΑ COMPUTERS

Υπογράφουμε με την Τιμή μας!!

Οι τιμές τις μετρητοίς δεν συμπεριλαμβάνουν ΦΠΑ.
ΟΙ ΤΙΜΕΣ ΤΩΝ ΔΟΣΕΩΝ ΣΥΜΠΕΡΙΛΑΜΒΑΝΟΥΝ ΦΠΑ

Information Systems
SYNCOM
Η ΑΛΛΗ ΔΙΑΣΤΑΣΗ ΤΗΣ ΤΕΧΝΟΛΟΓΙΑΣ

Κ. ΥΔΡΑΙΟΥ 28 ΡΟΔΟΣ
ΤΗΛ. 70160-1-2 FAX 70163

ΣΧΟΛΕΣ ΑΛΦΑ - ΜΕΓΑ (Τ.Ε.Ε.)

ΑΝΑΚΟΙΝΩΣΗ

Η **ΑΛΦΑ ΜΕΓΑ** είναι η πρώτη αναγνωρισμένη σχολή στα Δωδεκάνησα (έδρα Ρόδος) που ιδρύθηκε το 1993 (με ΦΕΚ 584/ΒΓ/93) και η μοναδική σχολή που διαθέτει την ειδικότητα της Αισθητικής και προγράμματα επαγγελματικού μακιγιάζ.

Με αφορμή την μετεγκατάστασή της, στο νέο μας κτίριο που βρίσκεται στο κέντρο της πόλης της Ρόδου **(Ιωνος Δραγούμη 7)**, θα ήθελε να ενημερώσει τους υποψήφιους σπουδαστές του ερχόμενου διδακτικού έτους (2001-2002) τα εξής:

Οι εγγραφές έχουν αρχίσει

Το Τ.Ε.Ε. παρέχει στους σπουδαστές του:
- ✓ **Κρατικό πτυχίο**
- ✓ **Δικαίωμα διορισμού στο δημόσιο**
- ✓ **Φοροαπαλλαγές γονέων**
- ✓ **Αναβολή από το στρατό**
- ✓ **Μειωμένα εισιτήρια**
- ✓ **Επαγγελματική αποκατάσταση**

(επιδότηση για κομμωτήριο)

Οι υποψήφιοι σπουδαστές
για περισσότερες πληροφορίες
μπορούν να απευθύνονται στα τηλέφωνα:
(0241) 20730, 86502 και 0932 647367

Με φιλικούς χαιρετισμούς
ΔΙΟΝΥΣΙΑ ΚΩΒΑΙΟΥ - ΦΑΙΝΕΚΟΥ

ΟΙ ΤΟΜΕΙΣ ΚΑΙ ΟΙ ΕΙΔΙΚΟΤΗΤΕΣ

1. Τομέας Κομ/τικής Αισθητικής
2. Οικονομίας Διοίκησης
3. Ξενοδοχειακών Επιχειρήσεων

ΤΑΧΥΡΡΥΘΜΑ ΠΡΟΓΡΑΜΜΑΤΑ

1. Μανικιούρ Πεντικιούρ
2. Ονυχοπλαστική
3. Επαγγελματικό Μακιγιάζ

Θα λειτουργήσει στο ΕΚΠ του Επιμελητηρίου, πιθανότατα και μέσα στον Αύγουστο

Euroshop για εικονικές συναλλαγές σε "ευρώ"

Υπεύθυνοι τεσσάρων αντίστοιχων κέντρων που επελέγησαν από την Ε.Ε. είχαν συνεργασία με το ΕΚΠ Παρισιού τον προηγούμενο μήνα για την υλοποίησή του στην Ελλάδα

Από την 1η Ιανουαρίου 2002 όλοι μας θα αγοράζουμε, θα πληρώνουμε και θα πληρωνόμαστε σε Ευρώ, όπως ακριβώς γινόταν και με τις δραχμές.

Πρακτικά στις συναλλαγές μας το μόνο που αλλάζει είναι το νόμισμα. Αυτό σημαίνει ότι οι οικονομικές μας δοσοληψίες θα εκφράζονται σε **ευρώ** αντί σε δραχμές αλλά ουσιαστικά η **αξία των χρημάτων, που θα έχουμε στα χέρια μας θα αντιστοιχεί στα ίδια αγαθά και υπηρεσίες που αγοράζαμε πριν.**

Επομένως η μόνη αλλαγή που θα πρέπει να συνηθίσουμε είναι ότι οι μισθοί, οι συντάξεις, οι μετοχές, τα δάνεια, οι αποταμιεύσεις, τα ασφαλιστήρια συμβόλαια οι συμβάσεις και γενικότερα όλα τα χρηματικά μεγέθη θα εκφράζονται σε Ευρώ.

Για να υπάρξει πιο ομαλή όμως μετάβαση στο νέο νόμισμα πραγματοποιούνται κατά καιρούς, διάφορες ενέργειες με σκοπό να βοηθήσουν το κοινό να κατανοήσει τη λειτουργία του.

ΤΟ EUROSHOP

Κάτι ανάλογο θα γίνει και σε τοπικό επίπεδο, από το **Ευρωπαϊκό Κέντρο Πληροφοριών** του Επιμελητηρίου μας. Οπως έγινε γνωστό, αρκετά σύντομα ίσως και τον επόμενο μήνα θα δημιουργηθεί στο χώρο του ΕΚΠ, **"euroshop"**, στο οποίο θα γίνονται **εικονικές συναλλαγές με ευρώ.**

Συγκεκριμένα θα στηθεί ένα περίπτερο που θα διαθέτει ταμειακές μηχανές, εικονικό δελτίο τιμών, και στο οποίο οι έμποροι και επαγγελματίες θα μπορούν να αγοράζουν διάφορα αντικείμενα, καταβάλλοντας το νέο νόμισμα.

Το **"ευρωκατάστημα"** θα εφοδιάζει τους πελάτες του προηγουμένως με όλες τις υποδιαιρέσεις του ευρώ και θα τους βοηθά να προβαίνουν σε αγορές, για να εξοικειωθούν με τη χρήση του.

Το πράσινο φως για τη δημιουργία του **euroshop** ήρθε τον προηγούμενο μήνα όταν ο υπεύθυνος του **ΕΚΠ Νοτίου Αιγαίου** που στεγάζεται στο επιμελητήριό μας **Ηλίας Ουζουνίδης** μετέβη στο **Παρίσι** για να ενημερωθεί γύρω από τις διαδικασίες που αφορούν την υλοποίησή του.

ΤΑ ΩΦΕΛΗ

Αξίζει να σημειώσουμε ότι το **ΕΚΠ** της περιοχής μας μαζί με το αντίστοιχο του **Πειραιά** και με τα Επιμελητήρια **Καλαμάτας** και **Κιλκίς**, ήταν αυτά που επελέγησαν να χρηματοδοτηθούν για το έργο αυτό, το οποίο και πρέπει να έχουν ολοκληρώσει μέχρι το τέλος **Οκτωβρίου.**

Οι υπεύθυνοι από την Ελλάδα είχαν συνεργασία στις 18 Ιουνίου με το **Ευρωπαϊκό Κέντρο Πληροφοριών** του Παρισίου, στη Γαλλική πρωτεύουσα, ενώ όπως έγινε γνωστό, σχετική ανακοίνωση για τον εμπορικό κόσμο της περιοχής θα υπάρξει, μόλις το euroshop είναι έτοιμο να λειτουργήσει.



Οπως δήλωσε στη "Ρ" ο κ. **Ουζουνίδης** το κατάστημα θα συμβάλει στο να ευαισθητοποιήσει τους εμπόρους να προβούν εγκαίρως στις αλλαγές που απαιτούνται. "Πριν από τον καταναλωτή, πρέπει να ενημερωθεί ο ίδιος ο έμπορος" τόνισε, επισημαίνοντας ότι η έγκαιρη ενασχόληση με το αντικείμενο θα έχει ως αποτέλεσμα τη λύση στα πρακτικά προβλήματα που είναι φυσικό ότι θα προκύψουν.



Ουσιαστικά στο πλαίσιο λειτουργίας του **euroshop** ο έμπορος θα "μεταβληθεί" σε καταναλωτή με σκοπό να εκπαιδευτεί ο ίδιος και να εκπαιδεύσει και το προσωπικό του.

ΤΟ ΛΟΓΟΤΥΠΟ

Παράλληλα θα πρέπει να σημειωθεί ότι το ΕΚΠ προ καιρού ανακοίνωσε την έναρξη χορήγησης του **Ευρω-ΛΟΓΟΤΥΠΟΥ** για όσες επιχειρήσεις επιθυμούσαν να διευκολύνουν τις πληρωμές των πελατών τους σε Ευρώ στη λογιστική του μορφή (κάρτα, επιταγή, τραπεζικό έμβασμα).

Αν και κάποιες επιχειρήσεις ενδιαφέρθηκαν, διαπιστώθηκε ότι δεν είχε γίνει προσαρμογή στα τραπεζικά συστήματα, και πρακτικά το ευρωλογότυπο δεν μπορούσε να χρησιμοποιηθεί.

Εκτιμάται ότι όταν αυτό γίνει και οι επιχειρήσεις το προμηθευτούν τότε οι καταναλωτές θα μπορούν να το βλέπουν κολλημένο σε εμφανές σημείο με την ένδειξη **"Δεκτές πληρωμές σε Ευρώ"** και μάλιστα σε 4 γλώσσες.

Αρμόδιο για την τήρηση των δεσμεύσεων της επιχείρησης που χρησιμοποιεί το Ευρω-λογότυπο είναι το **Ευρωπαρατηρητήριο** της **Νομαρχίας Δωδ/σου.**



ΑΘΛΗΤΙΚΗ
ΤΕΤΑΡΤΗ
11 ΙΟΥΛΙΟΥ 2001

Η ΩΡΑ ΤΗΣ ΕΘΝΙΚΗΣ ΝΕΩΝ

✔ *Σήμερα το απόγευμα στην Ιαλυσό ξεκινούν τα προκριματικά του 6ου πανευρωπαϊκού πρωταθλήματος μπάσκετ*

ΣΕΛ. 34



ΕΠΙΔΕΙΞΗ ΙΣΧΥΟΣ

- ✓ Αρχίζουν να ζεσταίνουν τις "μηχανές" τους οι αθλητές της Ροδίτικης αποστολής στο Isle of Man
- ✓ Τη δεύτερη ημέρα κατέκτησαν 3 χρυσά και 2 αργυρά φτάνοντας τα 6 συνολικά
- ✓ Ηρωικός ο Νεκτ. Γιαλλουράκης αν και τραυματίας κέρδισε την 1η θέση στο τελευταίο άλμα στο μήκος, πηδώντας 7.26 μ.
- ✓ "Χρυσός" και ο Γιώργος Στρατινάκης στη σφαιροβολία (15.03 μ.) ενώ στο ομαδικό του τένις Κουντούρης και Χατζημιχάλης κέρδισαν στον τελικό
- ✓ Αργυρό στα 25 χλμ. ατομικό της ποδηλασίας η Γκιουρμπούς, ενώ αργυρός και ο Κέλλης στα 200 μ.
- ✓ Νίκες στα ομαδικά αθλήματα (ποδόσφαιρο, μπάσκετ ανδρών - γυναικών, βόλεϊ)

ΣΕΛ. 33



ΝΕΚΤΑΡΙΟΣ ΓΙΑΛΛΟΥΡΑΚΗΣ

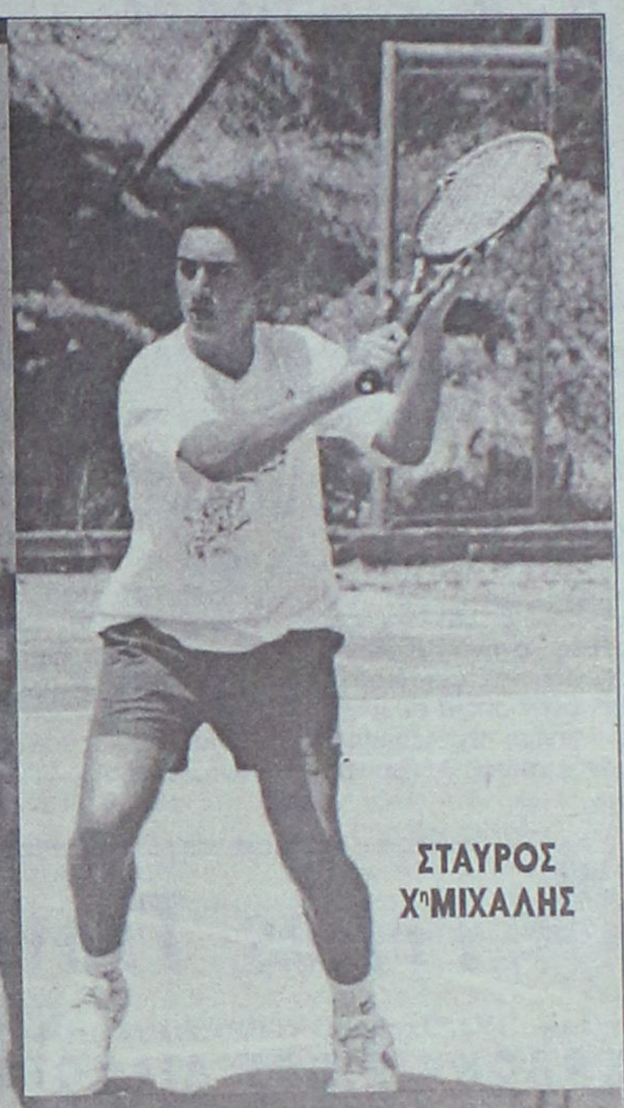

ΣΤΑΥΡΟΣ Χ"ΜΙΧΑΛΗΣ



ΓΚΙΟΥΡΜΠΟΥΣ ΧΑΛΗΜΕ

ΡΟΔΙΑΚΗ—ΓΝΩΜΗ
ΧΟΡΗΓΟΙ ΕΠΙΚΟΙΝΩΝΙΑΣ
ΠΑΝΕΛΛΗΝΙΟ ΠΡΩΤΑΘΛΗΜΑ BEACH SOCCER
ΛΙΝΔΟΣ 20–22 ΙΟΥΛΙΟΥ
official site of Beach soccer Hellas

ΤΟΠΙΚΟ ΠΟΔΟΣΦΑΙΡΟ

Αριστες εντυπώσεις

✔ *ΘΑΥΜΑΣΙΕΣ ΕΜΦΑΝΙΣΕΙΣ ΠΡΑΓΜΑΤΟΠΟΙΗΣΑΝ ΟΙ ΠΕΝΤΕ ΝΕΑΡΟΙ ΔΩΔΕΚΑΝΗΣΙΟΙ ΠΟΔΟΣΦΑΙΡΙΣΤΕΣ ΠΟΥ ΣΥΜΜΕΤΕΧΟΥΝ ΣΤΟ ΤΟΥΡΝΟΥΑ "FAIR PLAY" ΤΗΣ ΧΑΛΚΙΔΙΚΗΣ*

✔ *Η ΠΡΟΧΕΙΡΟΤΗΤΑ ΚΑΙ Η ΑΝΟΡΓΑΝΩΣΙΑ ΟΔΗΓΗΣΑΝ ΣΕ ΗΤΤΑ ΤΗΝ ΟΜΑΔΑ ΤΩΝ ΠΟΔΟΣΦΑΙΡΙΣΤΩΝ ΜΑΣ, ΩΣΤΟΣΟ ΟΙ ΠΑΝΤΕΣ ΕΛΠΙΖΟΥΝ ΠΩΣ Η ΠΡΟΣΠΑΘΕΙΑ ΤΟΥΣ ΔΕΝ ΘΑ ΠΕΡΑΣΕΙ ΑΠΑΡΑΤΗΡΗΤΗ ΚΑΙ ΘΑ ΕΠΙΛΕΓΟΥΝ ΣΤΟΥΣ ΚΑΛΥΤΕΡΟΥΣ ΣΑΡΑΝΤΑ ΤΟΥ ΤΟΥΡΝΟΥΑ*

Αριστες εντυπώσεις αφήνουν μέχρι στιγμής οι πέντε Δωδεκανήσιοι ποδοσφαιριστές, οι οποίοι λαμβάνουν μέρος στο 2ο ποδοσφαιρικό τουρνουά "Fair play" που διεξάγεται από προχθές στην Χαλκιδική. Πρόκειται για μια διοργάνωση, στην οποία συμμετέχουν εννέα περιφερειακές ομάδες, σύμφωνα με την κατανομή που έχει κάνει ο ομοσπονδιακός προπονητής **Ανδρέας Παπαεμμανουήλ.** Στην κάθε περιφερειακή ομάδα συμμετέχουν πέντε ποδοσφαιριστές, από πέντε ποδοσφαιρικές Ενώσεις, ηλικίας 13 και 14 ετών.

Οι περιφερειακές ομάδες αγωνίζονται μεταξύ τους, με σκοπό να δοθεί η δυνατότητα στους ομοσπονδιακούς και περιφερειακούς προπονητές να επιλέξουν τους καλύτερους σαράντα που θα σχηματίσουν δύο ομάδες ενόψει του αυριανού μεγάλου τελικού του τουρνουά. Στη συνέχεια θα ακολουθήσει κι άλλη διαδικασία επιλογής, προκειμένου να ξεχωρίσουν οι είκοσι παίκτες που θα μπουν στον "προθάλαμο" της Εθνικής μας ομάδας των Παίδων.

Η ΕΠΣ Δωδεκανήσου εκπροσωπείται στο τουρνουά από τους **Χατζηφούντα** (Ασκληπειό Κω), **Πιζήμολα** (Ασκληπειό), **Λαμπριανό** (Αρης Αρχ.), **Τσοπανάκη Λ.** (ΠΑΟ Διαγόρα) και **Καραγιάννη** (Αγ. Γεώργιος), που έχουν δημιουργήσει ομάδα μαζί με παίκτες από τις ΕΠΣ Λέσβου, Σάμου, Χίου και Κυκλάδων (αποτελούν την ομάδα της 8ης περιφέρειας).

Την Δευτέρα και χθες, η ομάδα της 8ης Περιφέρειας αντιμετώπισε τις ομάδες της 2ης (Κιλκίς, Μακεδονία, Χαλκιδική, Πέλλα, Ημαθία, Πιερία) και της 4ης περιφέρειας (Καρδίτσα, Θεσσαλία, Φθιώτιδα, Ευρυτανία και Φωκίδα) από τις οποίες και ηττήθηκε με 4-0 και 2-0 αντίστοιχα. Δυστυχώς, η ομάδα στην οποία συμμετείχαν οι ποδοσφαιριστές μας έπεσε θύμα της ανοργανωσιάς και της προχειρότητας, καθώς ναι μεν η Δωδεκανησιακή αποστολή αποτελείται από αμυντικούς, μέσους και επιθετικούς, ωστόσο οι υπόλοιπες Ενώσεις δεν προνόησαν καθώς οι περισσότεροι παίκτες που διέθεσαν αγωνιζόταν ως τερματοφύλακες και επιθετικοί.

Ετσι, η ομάδα της 8ης περιφέρειας έφτασε στο σημείο να μην έχει να παρατάξει αμυντικούς, επομένως αποτέλεσε σχετικά εύκολη λεία για τους σαφώς πιο οργανωμένους αντιπάλους τους.

Ευτυχώς οι πέντε Δωδεκανήσιοι ποδοσφαιριστές κατάφεραν να σταθούν όρθιοι και να διακριθούν, καθώς αγωνίστηκαν στο μεγαλύτερο διάστημα και των δύο αγώνων! Ετσι, οι πιθανότητες να κληθούν στις δύο ομάδες του αυριανού τελικού είναι μεγάλες, αν φυσικά οι προπονητές που θα κάνουν την επιλογή κρίνουν πως ήταν οι καλύτεροι σε σχέση με τους υπόλοιπους παίκτες της ομάδας της 8ης Περιφέρειας.

Το Fair Play στο σχολείο

Την εισαγωγή του Fair Play στα σχολικά πρωταθλήματα σε συνεργασία με την Γενική Γραμματεία Αθλητισμού επιδιώκει η ΕΠΟ και ήδη η προσπάθεια αυτή βρίσκεται σε πολύ καλό δρόμο. Αυτό ανακοίνωσε στη Χαλκιδική, στα πλαίσια του 2ου πανελληνίου τουρνουά fair play, ο β' αντιπρόεδρος της ομοσπονδίας και υπεύθυνος των πρωταθλημάτων υποδομής **Αρης Σταθόπουλος,** στη διάρκεια της ομιλίας του με θέμα " Το Fair Play για ποδοσφαιριστές και προπονητές". Ο κ. **Σταθόπουλος** αναφέρθηκε στα πέντε πρωταθλήματα υποδομής, με πανελλήνια εμβέλεια, που οργανώνει η ΕΠΟ, με ιδιαίτερη έμφαση στον πρωτοποριακό, σε διεθνές επίπεδο, χαρακτήρα του πρωταθλήματος Fair Play, κάτι που έχει αναγνωρισθεί και από την UEFA επισήμως. "Είμαστε η χώρα που πρώτη στον κόσμο εφάρμοσε το ευ αγωνίζεσθαι και αυτό αυξάνει τις υποχρεώσεις μας απέναντι στο διεθνές ποδόσφαιρο. Η ΕΠΟ έχει αποδεχθεί το ρόλο του πρωτοπόρου στην προσπάθεια εφαρμογής του Fair Play σε όλες τις διοργανώσεις και ετοιμάζεται να επεκτείνει το πεδίο εφαρμογής του από την περίοδο που θα ξεκινήσει", συμπλήρωσε ο κ. **Σταθόπουλος.**

Ακολούθησε ομιλία του προπονητή της Εθνικής Νέων **Σούλη Παππά,** με θέμα το ποδόσφαιρο στις παιδικές ηλικίες (τακτική, τεχνική και Fair Play).

Για σήμερα έχουν προγραμματισθεί, στα πλαίσια του τουρνουά, οι παρακάτω ομιλίες. "Αθλητιατρική και ποδοσφαιριστές 12-16 ετών" με ομιλητή τον κ. Σταύρο Χάντζο, "Η τακτική συμπεριφορά στο σύστημα 3-4-3" με τον κ. **Ανδρέα Μιχαλόπουλο** και "Συντονισμός ενωσιακών πρωταθλημάτων στα πλαίσια του Fair Play" με τον κ. **Ανδρέα Παπαεμμανουήλ.**

Παιδικό τουρνουά "Αγιος Σουλάς 2001"

✔ *Συνεχίζεται σήμερα το πρόγραμμα με τη διεξαγωγή 5 αγώνων*

Αγωνιστική δράση για τους πιτσιρικάδες των ομάδων που συμμετέχουν στο παιδικό ποδοσφαιρικό τουρνουά "Αγιος Σουλάς 2001", η σημερινή, καθώς έχουμε τη διεξαγωγή πέντε παιχνιδιών.

Το σημερινό πρόγραμμα έχει ως εξής:
- Ωρα 15.30: Νήσος Ρ.-Ζευς
- Ωρα 16.30: Απόλλων Απ.-Ηρακλής Μ.
- Ωρα 17.30: Ηλιος-ΠΑΟ Διαγόρας
- Ωρα 18.30: Ιάλυσος '97-Πετρώνας
- Ωρα 19.30: Κάμειρος-Φοίβος

Οι διαιτητές των σημερινών παιχνιδιών είναι οι **Φραγκίνης, Καραχανής, Παλάζης, Φουκάρας, Γριβένης.**

Pellos Travel

(ΜΕ ΣΥΝΟΔΟ ΤΟΥ ΓΡΑΦΕΙΟΥ ΜΑΣ)
ΚΑΛΟΚΑΙΡΙΝΕΣ ΔΙΑΚΟΠΕΣ
ΑΥΓΟΥΣΤΟΣ 2001
ΠΟΙΟΤΗΤΑ - ΟΡΓΑΝΩΣΗ - ΨΥΧΑΓΩΓΙΑ

★ ΕΚΔΡΟΜΕΣ ΤΟΥΡΚΙΑΣ
ΕΚΔΡΟΜΗ 1η (20/08-29/08)
ΡΟΔΟΣ - ΜΑΡΜΑΡΙΣ - ΕΦΕΣΣΟΣ - ΣΜΥΡΝΗ - ΠΑΜΜΟΥΚΑΛΕ - ΚΑΠΑΔΟΚΙΑ - ΚΩΝΣΤΑΝΤΙΝΟΥΠΟΛΗ - ΣΜΥΡΝΗ - ΜΑΡΜΑΡΙΣ - ΡΟΔΟΣ
Τιμή 159.000 το άτομο με πρωινό και φαγητό σε Ξ/Δ (3 αστέρων)

ΕΚΔΡΟΜΗ 2η (17/08-19/08)
ΡΟΔΟΣ - ΜΑΡΜΑΡΙΣ - ΕΦΕΣΣΟΣ - ΣΜΥΡΝΗ - KUSADASI - ΜΑΡΜΑΡΙΣ - ΡΟΔΟΣ
ΑΝΑΧΩΡΗΣΗ 17/08, ώρα 16.00 (ημέρα Παρασκευή)
ΕΠΙΣΤΡΟΦΗ 19/08, ώρα 18.00 (ημέρα Κυριακή)
Τιμή 39.000 δρχ. το άτομο, Ξ/Δ με πρωινό και φαγητό
(στην τιμή δεν περιλαμβάνονται οι φόροι εισόδου - εξόδου)
ΠΡΟΑΙΡΕΤΙΚΗ ΔΙΑΣΚΕΔΑΣΗ (ΧΟΡΟΣ ΤΗΣ ΚΟΙΛΙΑΣ)

★ ΕΚΔΡΟΜΕΣ ΕΛΛΑΔΟΣ
ΣΤΑ ΠΑΝΕΜΟΡΦΑ ΝΗΣΙΑ ΜΑΣ!!!
ΕΚΔΡΟΜΗ 1η (8/08-13/08)
ΜΥΤΙΛΗΝΗ (ΑΓΙΟΣ ΡΑΦΑΗΛ) - ΠΑΝΑΓΙΑ ΜΑΡΚΕΛΑ - ΧΙΟΣ
ΕΚΔΡΟΜΗ 2η (21/08-28/08): ΚΡΗΤΗ - ΓΥΡΟΣ ΚΡΗΤΗΣ
ΕΚΔΡΟΜΗ 3η (24/08-27/08)
ΤΕΤΡΗΜΕΡΗ ΕΚΔΡΟΜΗ ΣΑΜΟΣ
(ΒΑΘΥ - ΠΥΘΑΓΟΡΕΙΟ - ΚΟΚΚΑΡΙ - ΚΑΡΛΟΒΑΣΙ - ΕΥΔΗΛΟΣ - ΑΓ. ΚΗΡΥΚΟΣ - ΙΑΜΑΤΙΚΑ ΛΟΥΤΡΑ)
ΠΡΟΑΙΡΕΤΙΚΗ ΔΙΑΣΚΕΔΑΣΗ: ΣΑΜΙΩΤΙΚΗ ΒΡΑΔΙΑ (ΠΑΡΑΔΟΣΙΑΚΟΙ ΧΟΡΟΙ ΣΑΜΟΥ)
ΕΚΔΡΟΜΗ 4η (31/08-6/09)
ΜΕΤΕΩΡΑ - ΠΗΛΙΟ - ΣΚΟΠΕΛΟΣ - ΣΚΙΑΘΟΣ
ΠΡΟΑΙΡΕΤΙΚΗ ΔΙΑΣΚΕΔΑΣΗ: ΚΥΚΛΑΔΙΤΙΚΗ ΒΡΑΔΙΑ (ΠΑΡΑΔΟΣΙΑΚΟΙ ΧΟΡΟΙ ΠΑΡΟΥ)
Για αναλυτικά προγράμματα και περισσότερες πληροφορίες :
Pellos Travel
ΛΕΩΦΟΡΟΣ ΚΑΛΛΙΘΕΑΣ 125, ΦΑΛΗΡΑΚΙ, ΡΟΔΟΣ
ΤΗΛ.: 0241 87615, 86298

ΠΡΟΤΥΠΟ ΚΕΝΤΡΟ ΤΗΛΕΦΩΝΙΑΣ
ΠΡΟΣΦΟΡΑ
Τηλεφωνικών κέντρων
PANASONIC–SAMSUNG
• ΜΕ ΞΕΝΟΔΟΧΕΙΑΚΟ ΠΡΟΓΡΑΜΜΑ
• ΜΕ 100.000 ΠΡΟΚΑΤΑΒΟΛΗ ΣΥΝ ΦΠΑ ΤΙΜΟΛΟΓΙΟΥ ΚΑΙ ΕΞΟΦΛΗΣΗ ΣΕ 12 ΔΟΣΕΙΣ

ΧΩΡΗΤΙΚΟΤΗΤΑ

• 3 γραμμές ΟΤΕ 8 εσωτερικά	35.000 το μήνα
• 3 γραμμές ΟΤΕ 16 εσωτερικά	50.000 το μήνα
• 6 γραμμές ΟΤΕ 24 εσωτερικά	70.000 το μήνα
• 4 γραμμές ΟΤΕ 33 εσωτερικά	90.000 το μήνα

ΠΕΡΙΛΑΜΒΑΝΟΥΝ
✔ Τηλ. Κέντρο PANASONIC -SAMSUG
✔ Τηλεφωνικές συσκευές με πληκτρολόγιο ψηφιακές
✔ Συσκευή τηλεφωνήτριας
✔ Εκτυπωτής σειριακός
✔ Αντικεραυνική προστασία ΟΤΕ & ΔΕΗ
✔ Εγκατάσταση σε έτοιμο δίκτυο
✔ Προγραμματισμός & εκπαίδευση της τηλεφωνήτριας
✔ 12 μήνες Service δωρεάν
✔ 10 χρόνια τεχνική υποστήριξη

ΑΦΟΙ ΣΚΟΡΔΗ Ο.Ε.
Βενετοκλέων 3 και Καναδά
τηλ. 75666 fax: 70499 Ρόδος

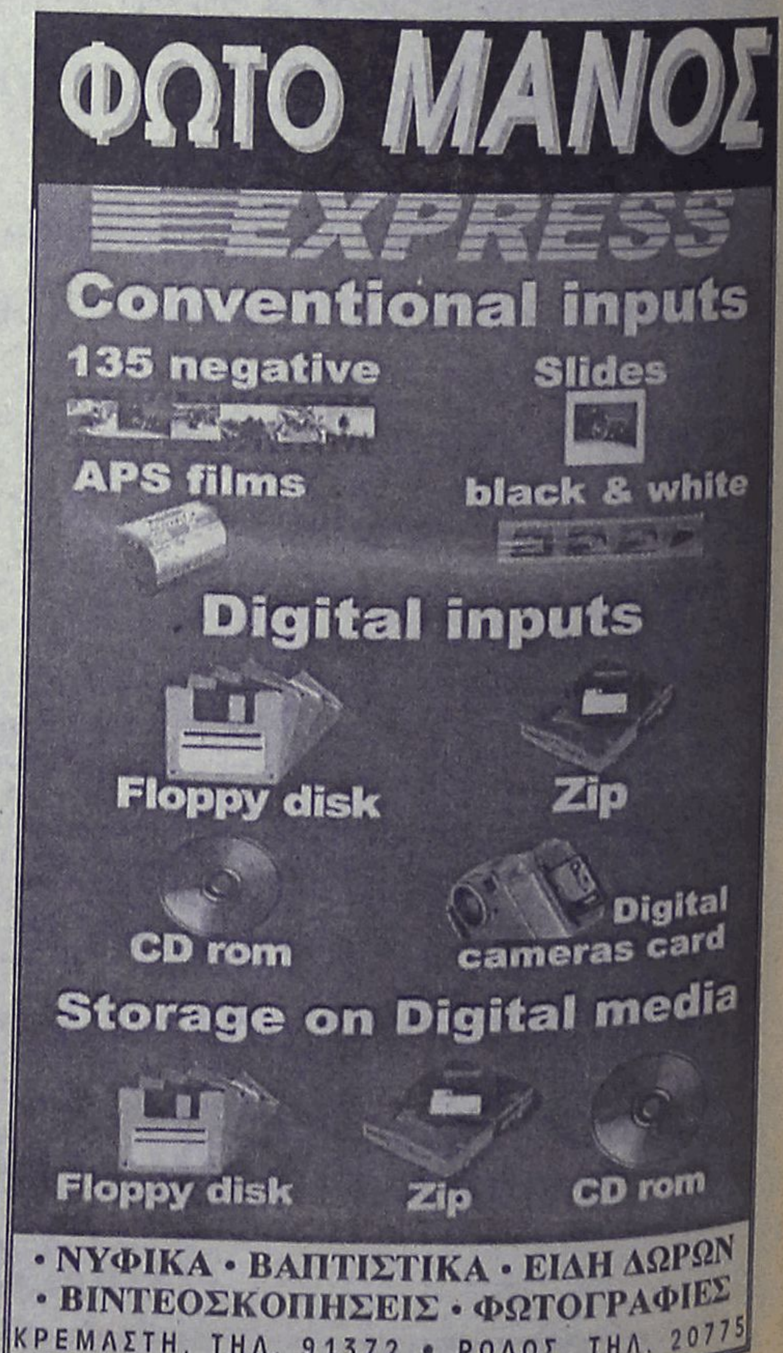

ΔΟΝΑ ΡΟΔΟΥ-ΤΕΝΙΣ

"Προσφέρεται πολύτιμο έργο"

✔ *ΟΙ ΓΟΝΕΙΣ ΜΙΑΣ 3ΧΡΟΝΗΣ ΜΑΘΗΤΡΙΑΣ ΤΟΥ Β' ΔΗΜΟΤΙΚΟΥ ΠΑΙΔΙΚΟΥ ΣΤΑΘΜΟΥ ΡΟΔΟΥ ΕΥΧΑΡΙΣΤΟΥΝ ΚΑΙ ΣΥΓΧΑΙΡΟΥΝ ΤΟΝ ΠΡΟΕΔΡΟ ΤΟΥ ΔΟΝΑ ΡΟΔΟΥ, ΚΑΛΛΙΣΤΟ ΔΙΑΚΟΓΕΩΡΓΙΟΥ, ΓΙΑ ΤΟ ΕΡΓΟ ΠΟΥ ΣΥΝΤΕΛΕΙΤΑΙ ΣΤΟΝ ΣΤΑΘΜΟ ΩΣ ΠΡΟΣ ΤΗΝ ΚΑΛΛΙΕΡΓΕΙΑ ΤΟΥ ΑΘΛΗΤΙΚΟΥ ΠΝΕΥΜΑΤΟΣ*

Η έννοια του αθλητισμού δεν μπορεί παρά να είναι στενά συνδεδεμένη με τον ορισμό της υγιούς κοινωνίας, καθώς η αξία του και η ευεργετική επίδρασή του στο ανθρώπινο σώμα αλλά και στον ανθρώπινο νου είναι γνωστή από αρχαιοτάτων χρόνων, πόσο μάλλον, όταν τα αθλητικά ιδεώδη καλλιεργούνται από την παιδική ηλικία.

Απ' ότι φαίνεται, αυτό ακριβώς είναι ο σκοπός της λειτουργίας του Β' Δημοτικού Παιδικού Σταθμού Ρόδου, κάτι που δεν αποτελεί αυθαίρετο συμπέρασμα, αλλά πεποίθηση που εκφράζεται από τους ίδιους τους γονείς των μικρών παιδιών.

Χαρακτηριστικό είναι το περιεχόμενο της επιστολής που απέστειλαν προς τον πρόεδρο του ΔΟΝΑ Ρόδου και πρόεδρο του 2ου Δ.Π.Σ. Ρόδου **Κάλλιστο Διακογεωργίου**, οι γονείς της 3χρονης μαθήτριας του Σταθμού **Νεφέλης Ράμμου.**

"Αγαπητέ κύριε **Διακογεωργίου,**

Με την παρούσα επιστολή θα θέλαμε να σας εκφράσουμε τις βαθύτερές μας ευχαριστίες, για το πολύτιμο έργο που συντελείται στον Β' Δημοτικό Παιδικό Σταθμό Ρόδου, λόγω της ιδιότητάς σας του προέδρου, με αφορμή την λήξη της σχολικής χρονιάς.

Δεν σας κρύβουμε κύριε Διακογεωργίου, τις φοβίες και τις αμφιβολίες που είχαμε ως γονείς στο ξεκίνημα αυτό του παιδιού μας, λόγω του αποχωρισμού του από το οικογενειακό του περιβάλλον, πόσο μάλιστα όταν αυτό γίνεται σε τόσο τρυφερή ηλικία. Ζώντας όμως στην σημερινή εποχή όπου οι ανάγκες τις οποίες επιβάλλουν και στους δύο γονείς να εργάζονται, ο "αποχωρισμός" αυτός ήταν αναγκαίος.

Από την πρώτη κιόλας εβδομάδα της "φοίτησης" της κόρης μας στον Β' Δημοτικό Παιδικό Σταθμό Ρόδου, όλοι οι φόβοι και οι αμφιβολίες μας διαλύθηκαν. Κι αυτό σίγουρα δεν έγινε μόνο του. Έγινε με την υπευθυνότητα και την αγάπη που δείχνει στο λειτούργημά του το προσωπικό του σταθμού. Ενα μεγάλο ευχαριστώ λοιπόν σ' όλο το προσωπικό του σταθμού και ιδιαιτέρως στις δασκάλες του παιδιού μας κ. **Κατερίνα** και κ. **Θεανώ** καθώς και την προϊσταμένη, που με την υπευθυνότητα και την αγάπη τους δημιούργησαν ένα σπίτι στο παιδί μας, μακριά από το σπίτι του.

Επίσης, σας συγχαίρουμε για τις άψογες γυμναστικές επιδείξεις που διοργανώσατε, κάνοντας φανερό σ' όλους μας ότι προσπαθείτε να δώσετε πολλά παραπάνω από τα καθιερωμένα καθήκοντά σας στον σταθμό. Με την ιδιότητά σας του προέδρου του ΔΟΝΑ ξέρετε καλύτερα από τον καθένα την πολυτιμότητα του αθλητισμού, καθώς επίσης ότι πρέπει το πνεύμα του να γεννιέται στον άνθρωπο σε πολύ μικρή ηλικία. Αυτό το πετύχαμε με την κόρη μας, που με υπερηφάνεια αγκαλιάζει το μετάλλιό της και το επιδεικνύει με καμάρι στον περίγυρό της. Τώρα και εμείς σαν γονείς γνωρίζουμε ότι ο σπόρος που φυτέψαμε και φύτρωσε στο παιδί μας πρέπει να καλλιεργηθεί και θα το πράξουμε.

Για όλα τα παραπάνω κλείνοντας σας ευχαριστούμε και σας παρακαλούμε να συνεχίσετε το έργο σας με τον ίδιο ζήλο, αποδεικνύοντας συνεχώς ότι δεν είστε πολιτικός της καρέκλας, όπως αναφέρατε στον εναρκτήριο λόγο σας στις επιδείξεις.

Με εκτίμηση
Σπύρος & Θέμις Ράμμου
Γονείς της Νεφέλης
3 ετών
Μαθήτριας του Β' Δ.Π.Σ.Ρ.".



Τις ευχαριστίες γονέων δέχθηκε ο Κάλλιστος Διακογεωργίου

Νέο τουρνουά του Ρ.Ο.Α.

✔ *Διοργανώνεται την Παρασκευή στις εγκαταστάσεις του Ομίλου στο Καρακόνερο*

ΟΠΕΝ νυχτερινό τουρνουά τένις διοργανώνει την ερχόμενη Παρασκευή (έναρξη στις 9 το βράδυ) στις εγκαταστάσεις του στο Καρακόνερο ο Ροδιακός Όμιλος Αντισφαίρισης. Αυτή τη φορά η διοργάνωση αφορά αγώνες του μονού (ένα νικηφόρο σετ 5-5 games, tir break), ενώ παράλληλα θα διεξαχθεί και τουρνουά τζούνιορ. Οι δηλώσεις συμμετοχής θα γίνονται δεκτές στο τηλέφωνο 28218, ενώ οι διοργανωτές όρισαν το ποσό των 1.000 δρχ. ως παράβολο συμμετοχής.

Αμέσως, δε μετά την λήξη του τουρνουά οι φίλοι του τένις θα μπορέσουν να γλεντήσουν στο πλαίσιο μιας μίνι γιορτής που θα τους προσφέρει ο Ρ.Ο.Α. στη ανακαινισμένες εγκαταστάσεις του, όπως προγραμματίζεται στην σχετική ανακοίνωση "...όσοι δεν τα καταφέρουν στο τένις, να μην απογοητεύονται θα υπάρχει και άφθονη μπύρα!"



RODOS MARINE BOAT
ΝΑΥΠΗΓΕΙΑ ΡΟΔΟΥ

Έγκριση 'CE' σκαφών θαλάσσης
ΕΛΛΗΝΙΚΟΣ ΝΗΟΓΝΩΜΩΝ

0% προκαταβολή, εξόφληση σε 36 μήνες

EVINRUDE Johnson

ΧΑΤΖΗΝΙΚΟΛΑΟΥ ΕΜΜ. & ΕΥΔ. Ο.Β.Ε.Ε.

ΕΔΡΑ: Μ.ΜΑΛΙΑΡΑΚΗ 6, 85100 ΡΟΔΟΣ, ΤΗΛ: 0241-21950, FAX: 0241-77722
ΕΚΘΕΣΗ: 3ο ΧΑΜ ΡΟΔΟΥ-ΚΑΛΑΘΟΣ
email: romarine@otenet.gr



PIAGGIO
Η ΕΥΡΩΠΑΪΚΗ ΛΥΣΗ ΣΤΗΝ ΚΙΝΗΣΗ

ΑΒΕΤΕ Κ. ΚΩΣΤΑΡΙΔΗΣ
Καναδά 12 • Τηλ.: 22325

ΤΖΟΥΝΤΟ - ΤΑΕ ΚΒΟ ΝΤΟ

Με τη μία δύο αργυρά

✔ *ΕΠΙΣΤΡΟΦΗ ΤΗΣ ΝΕΜΕΣ ΜΕ ΔΥΟ ΑΣΗΜΕΝΙΑ ΜΕΤΑΛΛΙΑ ΣΤΟ ΠΑΝΕΛΛΗΝΙΟ ΔΙΑΣΥΛΛΟΓΙΚΟ ΠΡΩΤΑΘΛΗΜΑ ΓΥΝΑΙΚΩΝ*

✔ *ΕΝΤΥΠΩΣΙΑΚΗ ΕΜΦΑΝΙΣΗ ΤΟΥ ΝΕΑΡΟΥ ΓΑΛΟΥΖΗ, ΠΟΥ ΚΑΤΕΚΤΗΣΕ ΤΗΝ 4Η ΘΕΣΗ ΣΤΟΥΣ ΑΝΔΡΕΣ*

Με ιδιαίτερη ικανοποίηση επέστρεψε από τη Λαμία η αποστολή της Φλόγας που συμμετείχε στο Πανελλήνιο διασυλλογικό πρωτάθλημα ανδρών - γυναικών. Σ' ένα πρωτάθλημα με αυξημένο το αγωνιστικό επίπεδο η Φλόγα κατάφερε να διακριθεί χάρη σε δύο ταλαντούχους αθλητές. Η σημαντικότερη διάκριση προήλθε από τη **Μινοδώρα Νέμες** (η γνωστή στους φιλάθλους "Κάρμεν") που κατέκτησε δύο (!) ασημένια μετάλλια και επέστρεψε δυναμικά μετά από τρία χρόνια στην ενεργό δράση. Η μεταγραφή της **Νέμες** που επικυρώθηκε τον Δεκέμβριο από την Ελληνική Ομοσπονδία Τζούντο γέμισε ένα κενό στην ομάδα της Φλόγας, αυτό της κατηγορίας των γυναικών, όπου ήταν και τα πρώτα μετάλλια για την ομάδα της Ρόδου και εκτόξευσε τη Φλόγα πολύ ψηλά στη βαθμολογία των σωματείων.

Η **Μινοδώρα Νέμες** αγωνίστηκε το Σάββατο στην κατηγορία των -78 κιλών και την Κυριακή στην κατηγορία OPEN και έχασε μόνο από τις πρωταθλήτριες της Εθνικής **Ακριτίδου** (-78) και **Τάμπαση** (OPEN). Παρά την ελλειπή προετοιμασία της (το συγκεκριμένο πρωτάθλημα δεν διεξήχθηκε τα τελευταία δύο χρόνια και δεν ήταν σίγουρο ότι θα διεξαχθεί, ενώ οι σύλλογοι της Ρόδου ενημερώθηκαν δύο μόλις εβδομάδες πριν τους αγώνες!), λόγω της εργασίας της, και τους τραυματισμούς της στο δεξί καρπό και τη μέση της, έκανε αυτό που ξέρει να κάνει πολύ καλά, να παίξει καλό τζούντο και να διακριθεί για άλλη μια φορά. Μάλιστα, ήταν ιδιαίτερα εντυπωσιακή όταν κέρδισε στην OPEN, την πρωταθλήτρια της κατηγορίας +78 τη βουλγάρα **Πέτροβα,** αθλήτρια βάρους περίπου 100 κιλών. Η **Νέμες** θα μπορούσε να είχε γυρίσει στη Ρόδο και με ένα χρυσό μετάλλιο, αλλά ήταν άτυχη στον τελικό της κατηγορίας OPEN όταν τραυματίστηκε στο μάτι από δάχτυλο της αντιπάλου της δύο λεπτά πριν τελειώσει ο αγώνας και ενώ το σκορ ήταν ισόπαλο. Τα δύο ασημένια μετάλλια που έφερε στη Ρόδο η **Νέμες** με τις συνθήκες που αγωνίστηκε ήταν σίγουρα κατόρθωμα και η επιστροφή της στους αγωνιστικούς χώρους αποτελεί μεγάλη επιτυχία για τη Φλόγα και για το νησί της Ρόδου. Να σημειώσουμε ότι η **Μινοδώρα Νέμες** είναι πλέον Ροδίτισσα, καθώς είναι παντρεμένη με το Ροδίτη **Γιάννη Διακοσταματίου** και θα πρέπει να προσεχθεί ιδιαίτερα από τους τοπικούς άρχοντες ενόψει των Ολυμπιακών αγώνων του 2004.

Ενας άλλος ταλαντούχος αθλητής έκανε περήφανο το προπονητικό τημ της Φλόγας και διαφήμισε τον ροδιακό αθλητισμό με τον καλύτερο τρόπο. Ο "νέος" **Κώστας Γαλουζής** στα 17,5 του ήταν ιδαίτερα εντυπωσιακός στην πιο δύσκολη κατηγορία των -73 κιλών στο πρωτάθλημα ανδρών. Κοίταξε στα μάτια τους καλύτερους αθλητές της Ελλάδας (κι όχι μόνο) και τους έδωσε λόγο να τον υπολογίζουν ιδιαίτερα στο μέλλον. Ο **Γαλουζής** κέρδισε εύκολα τους τρεις πρώτους αντιπάλους φτάνοντας στον ημιτελικό. Εκεί αντιμετώπισε τον πρωταθλητή Κύπρου **Χριστοδουλίδη**, έναν έμπειρο αθλητή με πολλούς διεθνείς αγώνες στα χέρια του και αρκετές διακρίσεις εκτός Κύπρου. Παρ' όλα αυτά έμεινε απέναντί του για τρισήμιση λεπτά για να κερδίσει τελικά ο Κύπριος. (Στη συνέχεια στον τελικό πήρε το χρυσό σε είκοσι δευτερόλεπτα!). Στον συγκεκριμένο αγώνα ο **Γαλουζής** τραυματίστηκε στην ωμοπλάτη και στο λαιμό περιορίζοντας την αγωνιστική του δραστηριότητα. Στο τελευταίο του παιχνίδι όπου και αγωνιζόταν για το χάλκινο μετάλλιο πάλεψε όσο μπορούσε, αλλά δεν ήταν στην καλύτερή του κατάσταση και έχασε από τον Ρώσο **Μανούκοβ** μένοντας έτσι εκτός μεταλλίων. Ομως η τέταρτη θέση που κατέκτησε, πέρα από τους βαθμούς που δίνει στο σωματείο του, είναι διάκριση για έναν νεαρό στο πρωτάθλημα ανδρών. Είναι χαρακτηριστικό ότι στην οκτάδα των -73 κιλών δεν υπήρχε άλλος νέος. Αυτό δίνει το δικαίωμα στον **Κώστα Γαλουζή** να έχει περισσότερες ελπίδες για επαναπρόσκλησή του στην εθνική νέων μετά και το ασημένιο μετάλλιο που είχε κατακτήσει τον Απρίλιο στο πρωτάθλημα νέων.

Στο πρωτάθλημα ανδρών, από τη Φλόγα αγωνίστηκαν επίσης οι: **Χατζηνικολάου Σάββας** (-90 κιλά) μία ήττα, **Πατρικίδης Φειδίας** (-81 κιλά) δύο ήττες και **Κιάρης Γιάννης** (-81 κιλά) μία νίκη - δύο ήττες. Να σημειώσουμε ότι οι δύο τελευταίοι αθλητές είναι νέοι στο άθλημα και αγωνίστηκαν για πρώτη φορά με σκοπό να αποκομίσουν εμπειρίες για το μέλλον και ειδικότερα ο **Κιάρης** ανήκει κι αυτός στην κατηγορία των νέων.

Δύο μετάλλια και εμπειρίες

✔ *Πολύ καλή εμφάνιση πραγματοποίησαν οι αθλήτριες του "Ζυγού" στο Διασυλλογικό Πρωτάθλημα Τζούντο Γυναικών της Λαμίας*

Ακρως ενθαρρυντικά ήταν τα μηνύματα που έστειλαν για το μέλλον τους οι πέντε αθλήτριες του Αθλητικού Ομίλου Τζούντο Ρόδου "Ο Ζυγός", οι οποίες έλαβαν μέρος στο Διασυλλογικό Πρωτάθλημα Γυναικών, που ολοκληρώθηκε την Κυριακή στην πόλη της Λαμίας. Οι **Μαριάννα Φαυγή, Κατερίνα Ξανθοπούλου, Τασία Μηναδάκη, Βάσω Φλώρου** (δηλώθηκε την τελευταία στιγμή) και **Μάγδα Βλάχου** πραγματοποίησαν πολύ καλές εμφανίσεις κατακτώντας συνολικά ένα αργυρό και ένα χάλκινο μετάλλιο, ενώ στο κέρδος συμπεριλαμβάνονται και οι πολύτιμες εμπειρίες που αποκόμισαν οι τέσσερις πρώτες αθλήτριες, που ανήκουν στην κατηγορία των Νεανίδων! Σε ό,τι αφορά τα αποτελέσματα καθαυτά, η **Μαριάννα Φαυγή** ήταν δεύτερη στην κατηγορία +78 κιλά, η **Κατερίνα Ξανθοπούλου** κατετάγη τρίτη στην κατηγορία -70 κ., ενώ παρά το γεγονός ότι στάθηκαν θαυμάσια, οι **Μηναδάκη** (-52), **Φλώρου** (-52) και **Βλάχου** (-78) δεν κατάφεραν να πλασαριστούν στις θέσεις που θα τους χάριζαν κάποιο μετάλλιο. Θα πρέπει δε να σημειωθεί πως η **Μάγδα Βλάχου** αν και είναι νέα στο χώρο του τζούντο, αγωνίστηκε και στην κατηγορία OPEN δίνοντας τον καλύτερό της εαυτό. Από την πλευρά του ο "Ζυγός" εκφράζει την πεποίθησή του ότι με μία σωστή προετοιμασία κατά την διάρκεια του καλοκαιριού, οι αθλήτριες του συλλόγου θα καταφέρουν να διακριθούν στο Πανελλήνιο πρωτάθλημα γυναικών. Παράλληλα, εύχεται κάθε επιτυχία σε όλους τους αθλητές και τις αθλήτριες του συλλόγου.

Απεκόμισαν εμπειρίες

✔ *Επέστρεψαν από το Καμιρί Μασσάρων οι μικροί του ΓΑΟ ΤΑΕ KWON DO Ρόδου*

Επέστρεψαν από την κατασκηνωτική τους παραμονή για μία εβδομάδα στην τοποθεσία Καμιρί Μασσάρων, οι μικροί αθλητές και αθλήτριες, του ΓΑΟ Taekwondo Ρόδου

Η διαμονή τους στην παραπάνω τοποθεσία υπήρξε ευχάριστη, με συνεχείς πορείες, εξερευνήσεις και αναρριχήσεις στα παρακείμενα βουνά, καθώς επίσης και με τις βασικές ασκήσεις του ολυμπιακού μας αθλήματος του Taekwondo. Σ' αυτό συντέλεσε σημαντικά και η φιλοξενία που έτυχαν εκεί από τον παπά-Αλέξη και την εκκλησιαστική επιτροπή της μονής του Αρχαγγέλου Μιχαήλ του Καμιρί, τους οποίους ευχαριστεί το Διοικητικό Συμβούλιο του ΓΑΟ.

Θερμές ευχαριστίες επίσης στην εταιρεία ΦΑΙΔΩΝ του κ. **Κουρουκλίδη** για την προσφορά των προγευμάτων, στην επιχείρηση "SOCRATOUS GARDEN" του κ. **Ντουρουτμίγια** την προσφορά γευμάτων, καθώς επίσης και τα μέλη του Δ.Σ. (**Σαββαΐδη και Δέτση**) για τις προσφορές τους.

Τέλος το Δ.Σ. του ΓΑΟ ευχαριστεί τον Δημοτικό Οργανισμό Νεολαίας και Αθλησης Ροδίων, ο οποίος φρόντισε για την μετακίνηση της αποστολής.

Ηταν μια επιτυχημένη πρωτοβουλία που πολλοί θα ήθελαν να επαναληφθεί κατά τη διάρκεια του καλοκαιριού.

NOVOTHERM INOX

ΑΝΟΞΕΙΔΩΤΟΙ ΗΛΙΑΚΟΙ ΘΕΡΜΟΣΙΦΩΝΕΣ

(Ανοξείδωτο ατσάλι πάχους 2 mm, τύπου 316)

Χωρίς προκαταβολή

και εξόφληση έως **36** μήνες

από **10.300** δρχ. **ΤΟ ΜΗΝΑ**

Πληροφορίες: **Μ. Μπογδάνος**

Οδός Τριαντών Ιαλυσός

Τηλ. 92537



ΜΙΚΡΕΣ Αγγελίες

Για τις αγγελίες σας, απευθύνεσθε στα γραφεία μας ή στα τηλέφωνα: 22210, 75230

ΟΙ ΑΓΓΕΛΙΕΣ ΤΗΣ ΡΟΔΙΑΚΗΣ παρουσιάζονται και στο site www.anaggelies.gr

ΤΕΤΑΡΤΗ 11 ΙΟΥΛΙΟΥ 2001 — Η ΡΟΔΙΑΚΗ

ενοικιασεις ακινητων & επιχειρησεων

ΓΚΑΡΣΟΝΙΕΡΑ επιπλωμένη κοντά στις 7 Βαγιές. Πληρ. τηλ. 85175 AE40350

ΔΙΑΜΕΡΙΣΜΑ 65 τ.μ. με δύο υπν/τια στην Πτολεμαίων. Ενοίκιο 85.000 δρχ. Επίσης κατάστημα 165 τ.μ. με πατάρι στην Καναδά κοντά 220.000 ενοίκιο. Πληρ. Αιγαιοκτηματική Βαζούκου Ρένα τηλ. 22943-28838 AE40342

ΚΑΤΑΣΤΗΜΑ 150 τ.μ. επί της Μιχ. Πετρίδη. Πληρ. τηλ. 27082-26476, 0944-347405 AE40337

ΚΑΤΑΣΤΗΜΑ 2όροφο (53 τ.μ. κάθε όροφος) στην Π. Πόλη σε κεντρικότατο σημείο. Πληρ. τηλ. 01-5989029, κιν. 0932573620 AE40343

ΣΤΟΥΝΤΙΟ 35 τ.μ. επιπλωμένο, με μεγάλη βεράντα, θέα και άνετο πάρκινγκ στη VILLA OLYMPIA, στα Κοσκινού. Επιτρέπεται η χρήση πισίνας. Πληρ. τηλ. 62523 (ώρες γραφείου) AE40338

ΕΝΟΙΚΙΑΖΟΝΤΑΙ: 1) Κατάστημα στην Αννης Μαρίας 110 τ.μ. κατάλληλο για οποιαδήποτε εμπορική ή επαγγελματική χρήση η οποία προβλέπεται από τον κανονισμό πολυκατοικίας με λογικό μίσθωμα, 2) Μονοκατοικία 120 τ.μ. με αυλή 60 τ.μ. μόνο για επαγγελματική χρήση (κατάλληλο για φροντιστήριο-νηπιαγωγείο-εστιατόριο κ.λπ.) 3) Ενοικιάζεται εστιατόριο πλήρως εξοπλισμένο 150 τ.μ. στην περιοχή Ιξιάς σε κεντρική τουριστική περιοχή. Πληρ. Ροδιακή Κτηματική, Ανέστης και Σάββας Σαββαΐδης, τηλ. 26281-35476-κιν. 0944/243452-0944/421015 AE40360

ΧΩΡΟΣ 100 Τ.Μ. ΓΙΑ ΕΠΑΓΓΕΛΜΑΤΙΚΗ ΧΡΗΣΗ ΣΕ ΚΑΛΗ ΠΕΡΙΟΧΗ. ΠΛΗΡ. ΤΗΛ. 64644, 0946468824. ΠΕ40318

ΚΑΤΑΣΤΗΜΑ 40 Τ.Μ. ΚΑΤΑΛΛΗΛΟ ΚΑΙ ΓΙΑ ΓΡΑΦΕΙΟ ΣΤΗΝ ΟΔΟ ΑΤΑΒΥΡΟΥ 44. ΠΛΗΡ. ΤΗΛ. 20110-76942 ΠΕ40287

ΔΙΑΜΕΡΙΣΜΑ ισόγειο κατάλληλο για γραφείο- ιατρείο ή οποιαδήποτε άλλη χρήση 85 τ.μ. που αποτελείται από 3 (τρια) κύρια δωμάτια χωλ, κουζίνα, WC επί της Παύλου Μελά 80. Πληρ. τηλ. 22928 ώρες από 11-6 μ.μ. AE40323

ΓΚΑΡΣΟΝΙΕΡΑ πλήρως επιπλωμένη στην Ανάληψη. Πληρ. τηλ. 66475, 0945797129 AE40331

ΕΝΟΙΚΙΑΖΟΝΤΑΙ 10 studios σε ήσυχη περιοχή της Κρεμαστής, πλήρως επιπλωμένα με πολυκουζινάκια, ντουζ, WC, ηλιακούς, μπαλκόνι, κήπο με γρασίδι με άνετο πάρκινγκ, καθαριότητα, 3 φορές την εβδομάδα, παραδοσιακός χώρος για ξεκούραση. Προσφορά 5.000 την βραδιά. Πληρ. τηλ. 0937606824 και 0241-95487 AE40309

ΚΑΤΑΣΤΗΜΑ ισόγειο 164 τ.μ. με πατάρι από μπετόν αρμέ 40 τ.μ., τουαλέτα, ηλεκτρική εγκατάσταση και τηλέφωνο επί της διασταύρωσης των οδών Στρατηγού Ζήση 78 και Μ. Μαλλιαράκη, κατάλληλο για έκθεση, τράπεζα, τουριστικό γραφείο και άλλη χρήση. Πληρ. τηλ. 0241-31308, 0946101181 AE40322

ΔΙΑΜΕΡΙΣΜΑ μόνο για χειμερινή σεζόν επί της οδού Γαληνού 9-Μόντε Σμιθ. Πληρ. τηλ. 67786 AE40319

ΤΡΙΑΡΙ με αυλή. Μόσχας 6. Πληρ. τηλ. 68713, 0946106863 AE40294

PUB-ΚΑΦΕΤΕΡΙΑ στο τουριστικό κέντρο - πλησίον νέου Καζίνο. Πλήρως εξοπλισμένη ανακαινισμένη, η καλύτερη στο είδος της. Συμβόλαιο 12ετές. Πληροφορίες άλλες δεν θα δοθούν στο τηλέφωνο. Πληρ. τηλ. για συνεννόηση 78392, 27960, 093/7304208 μετά τις 12 το μεσημέρι AE40310

STUDIOS με την ημέρα, 1 άτομο 8.000 δρχ., 2 άτ. 10.000, 3 ατ., 12.000 και 4 ατ. 16.000 δρχ. Με τον μήνα 150.000 Λ. Φανουράκη 1 δίπλα στην Αμαράντειο. Πληρ. τηλ. 37158, 09.00-12.00 και 18.00-21.00 AE40308

ΚΑΤΑΣΤΗΜΑ τουριστικών ειδών με άδεια πωλήσεως Ολυμπιακών προϊόντων Αθήνα 2004 στο κέντρο του Φαληρακίου. Πληρ. τηλ. 86445, από 10-12 π.μ. AE40306

ΓΡΑΦΕΙΑ επί της πλατείας Κύπρου πάνω από τα Οπτικά Καστελλοριζός. Πληρ. τηλ. 24496 και 94018 AE40292

ΔΙΑΜΕΡΙΣΜΑ ισόγειο γωνιακό, κατάλληλο για γραφείο, με επιφάνεια 58 τ.μ. που αποτελείται από δύο κύρια δωμάτια, χωλ, διάδρομο, κουζίνα, αποθήκη και WC επί διωρόφου οικοδομής, χωρίς κοινόχρηστα στην Κοδριγκτώνος 99 γωνία με την οδό Δημητρίου Παππά 31. Πληρ. τηλ. 27779 AE40303

ΔΙΑΜΕΡΙΣΜΑ 110 τ.μ. στον β' όροφο επιπλωμένο με δύο μεγάλα υπνοδωμάτια, 2 WC, θερμαντικά σώματα και βεράντες γύρω-γύρω. Βενετοκλέων 111. Πληρ. τηλ. 33349 ή 0974107374 AE40263

ΔΙΑΜΕΡΙΣΜΑ ανεξάρτητο β' οράφου (στον οικισμό Καστελλοριζιών) στην Ιξιά. Με σαλόνι, δύο υπνοδωμάτια, κουζίνα, λουτρό. Πληρ. τηλ. 20620 και 42284 AE40299

ΔΙΑΜΕΡΙΣΜΑΤΑ λουξ επιπλωμένα, δίκλινα, τρίκλινα και τετράκλινα για διακοπές με τον μήνα ή την ημέρα. Περιοχή Μητροπόλεως. Εως 30 Σεπτεμβρίου. Πληρ. τηλ. 29362AE40261

ΓΚΑΡΣΟΝΙΕΡΕΣ από 40 έως 70 τ.μ. στα Τριάντα. Πληρ. τηλ. 67417 AE40241

ΑΠΟΘΗΚΗ ημιϋπόγεια με ράμπα περί τα 80 τ.μ. στην περιοχή Καρακόνερο, οδός Ευκλή 17 - Ρόδος. Πληρ. τηλ. 52635, κιν. 0946795725 AE40258

TOP PROPERTIES

GEORGIOS S. PIPINOS

ΓΕΩΡΓΙΟΣ Σ. ΠΙΠΙΝΟΣ

ΣΥΜΒΟΥΛΟΙ ΚΑΙ ΕΚΤΙΜΗΤΕΣ ΑΚΙΝΗΤΩΝ

REAL ESTATE AGENCY

MEMBER OF F.I.A.B.C.I.-N.A.E.A.-C.E.I.-E.R.E.S-Σ.Ε.Κ.

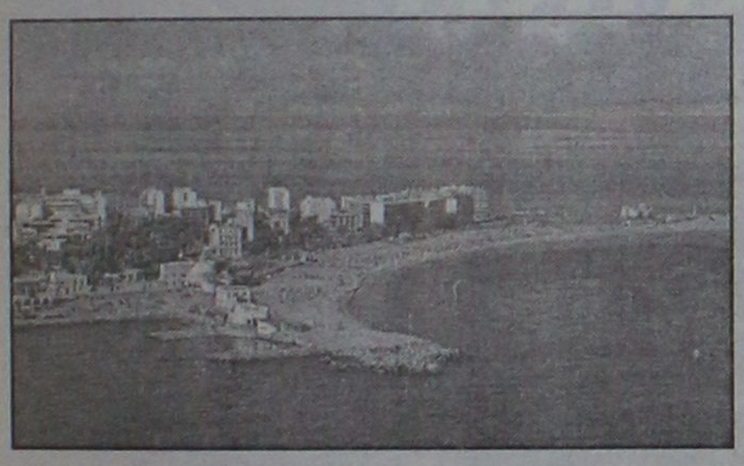

Η "**TOP PROPERTIES**" είναι ατομική επιχείρηση και ανήκει εξ ολοκλήρου στον κ. Γεώργιο Πιπίνο, που από το 1971 ασχολείται αποκλειστικά και μόνο με επενδύσεις και REAL ESTATE, στο νησί της Ρόδου, καθώς και στην ευρύτερη περιοχή της Δωδεκανήσου.

ΑΠΕΥΘΥΝΟΜΑΣΤΕ: Στους **σοβαρούς, απαιτητικούς και επιλεκτικούς** επενδυτές-επιχειρηματίες-ελεύθερους επαγγελματίες, Ελληνες και ξένους, υψηλού εισοδηματικού επιπέδου, που ενδιαφέρονται να κάνουν μια σοβαρή επένδυση προβολής στο νησί της Ρόδου.

ΠΡΟΣΦΕΡΟΥΜΕ: Α) Υπηρεσίες και πληροφορίες που γίνονται σε προσωπικό επίπεδο με εχεμύθεια, διακριτικότητα και σοβαρότητα.

Β) μεγάλη γκάμα υψηλής ποιότητας, ακινήτων, όπως:1) Ξενοδοχεία Α' και Β' κατηγορίας των 600-500-350-300 κλινών, 2) Κεντρικά αστικά ακίνητα κατάλληλα για Τράπεζες-καταστήματα-γραφεία, 3) Παραλιακές εκτάσεις, κατάλληλες για τουριστικές επενδύσεις των 150.000-100.00-70.00-50.000-36.000 τ.μ. και 4) Διαμερίσματα και μεζονέτες προβολής.

ΣΤΟΧΟΣ ΜΑΣ ΕΙΝΑΙ: Να προσφέρουμε στο αγοραστικό μας κοινό υψηλής ποιότητας ακίνητα και ευκαιρίες στο νησί της Ρόδου. Ητριακονταετής και πλέον πείρα μας στον τομέα αυτό αποτελεί εγγύηση.

ΣΥΝΘΗΜΑ ΜΑΣ ΕΙΝΑΙ: Επενδύστε στη ΡΟΔΟ ΤΩΡΑ, σε ακίνητα που ΑΝΤΕΧΟΥΝ ΣΤΟ ΧΡΟΝΟ

Γεώργιος Σ. Πιπίνος

ΜΕΣΙΤΗΣ ΑΣΤΙΚΩΝ ΣΥΜΒΑΣΕΩΝ

Γιατί εμείς γνωρίζουμε καλύτερα!

TOP PROPERTIES is a private concern and Mr George S. Pipinos, its owner, has carved, over the years a reputation for integrity and excellence in the world of Real Estate in the Dodecanese.

AT TOP PROPERTIES we try hard to attract important and selective investors high calibre businessmen/women and discerning professional people, both Greek and foreign, who wish to acquire sabstantial and valuable property on Rhodes.

We offer our expertise and advice privately, discreetly and in strict confidence.

We keep a comprehensive list of real estate of the highest specifications

a. A' and B' class hotels (600, 500, 350, 300 beds capacity)
b. Centrally situated office buildings and other business premises.
c. Seaside land, ideal for development (hotels, holiday resorts, etc), of 150.000, 100.00, 70.000, 50.000, 36.000 sq.m.
d. Luxury apartments, maisonettes, detached, semi-detached and terraced houses.

Our aim is to give our clients the opportunity to Qcquire value for money, first class real estate on Rhodes. Our 30-year-old experience in Real Estate is our warranty.

Our motto is Invest in Rhodes, Invest in property, It stands the test of time.

TOP PROPERTIES
and George Pipinos
Because we know best



KENNENTY 38, ΡΟΔΟΣ, 85 100, ΤΗΛ. (0241) 23895, 38243, κιν. (094)-4-676003 FAX: (0241) 20883

38 KENNEDY STR., RHODES, 85 100, TEL. (0241) 23895, 38243, mob. (094)-4-676003 FAX: (0241) 20883

ΕΝΟΙΚΙΑΖΕΤΑΙ

κατάστημα στην οδό Αννης Μαρίας πλησίον της Εμπορικής Τράπεζας επιφανείας 110 τ.μ. κατάλληλο για Φροντιστήριο-Ιατρείο-Κομμωτήριο-Ινστιτούτο Αισθητικής- Φυσικοθεραπευτήριο και οποιαδήποτε επαγγελματική και εμπορική χρήση που προβλέπονται από τον κανονισμό πολυκατοικίας. Μίσθωμα λογικό.

Πληροφορίες: "ΡΟΔΙΑΚΗ ΚΤΗΜΑΤΙΚΗ" κ. Ανέστη και Σάββα Σαββαΐδη στα τηλέφωνα 0241-35476-26281 κινητά τηλέφωνα 0944-243452-0944-421015

ΕΝΟΙΚΙΑΖΕΤΑΙ

ημιϋπόγειο με ράμπα, 270 τ.μ. περίπου στην οδό Αννης Μαρίας (Εθνικής Αντιστάσεως) 28, κάτω από την Τράπεζα Πειραιώς.

Πληρ. τηλ. 95991, κα ΣΟΥΓΚΑΝΙΔΟΥ

ΕΝΟΙΚΙΑΖΕΤΑΙ

υπόγειος χώρος με ράμπα, 600 τ.μ. περίπου στο Εμπορικό Κέντρο Rhodesland (δίπλα στο Mira Mare) στην Ιξιά.

Πληρ. τηλ. 95991, κα ΣΟΥΓΚΑΝΙΔΟΥ

ΕΝΟΙΚΙΑΣΕΙΣ

συνέχεια από την προηγούμενη

ΓΚΑΡΣΟΝΙΕΡΑ επιπλωμένη σε σοφίτα με υπνοδωμάτιο, κουζίνα και WC στην περιοχή Καρακόνερο, οδός Ευκλή αρ. 17, Ρόδος. Πληρ. τηλ. 52635 κιν. 0946795725 ΑΕ40257

2 ΓΚΑΡΣΟΝΙΕΡΕΣ μαζί ή μεμονωμένα κατάλληλα για Φροντιστήριο (διατίθεται μαζί και η επίπλωση), ιατρείο, γραφείο ή άλλη επαγγελματική χρήση, στον α' όροφο στην οδό Κων/νου Παλαιολόγου 105, με πρόσοψη στο Πάρκο του Αγ. Ιωάννου. Πληρ. τηλ. 82400-81540 κ. Ευαγγελία. ΧΑΕ100

ΓΚΑΡΣΟΝΙΕΡΑ επιπλωμένη στην Ιαλυσό απέναντι από το 1ο Δημοτικό Σχολείο. Πληρ. τηλ. 91796, 76335 ΑΕ40260

ΚΑΤΑΣΤΗΜΑ ΚΕΝΤΡΙΚΟΤΑΤΟ ΣΤΟ ΜΑΝΔΡΑΚΙ, ΕΜΒΑΔΟΥ 40 Τ.Μ. ΜΕ ΠΑΤΑΡΙ. ΠΛΗΡ. ΤΗΛ. ΩΡΕΣ ΚΑΤΑΣΤΗΜΑΤΩΝ 22664 ΠΕ40252

STUDIO πλήρως επιπλωμένο σε εξαιρετική κατάσταση στην περιοχή Μηδεια. Πληρ. τηλ. 0974500252 όλο το 24ωρο και 0241-77987 ΑΕ40240

ΔΙΑΜΕΡΙΣΜΑ τριάρι 80 τ.μ. στο Μηδεια δευτέρου ορόφου. Πληρ. τηλ. 63238 κα Ελικονή ΑΕ40259

ΚΑΙΝΟΥΡΓΙΑ ΕΠΙΠΛΩΜΕΝΑ STUDIOS σε ήσυχη περιοχή της Ιαλυσού. Πληρ. κ. Μιχάλη τηλ. 0945/077678. ΑΕ40226

ΓΡΑΦΕΙΟ επί της πλατείας Φώκιαλη 1ου ορόφου 54 τ.μ. Πληρ. τηλ. 81136 ΑΕ40276

ΓΚΑΡΣΟΝΙΕΡΕΣ και studios καινούργια πλήρως επιπλωμένα για τη θερινή περίοδο. Πληρ. τηλ. 78965 ΑΕ40202

ΙΣΟΓΕΙΟΣ ΧΩΡΟΣ 60 τ.μ. στ' Ασγούρου κατάλληλος για εμπορική επιχείρηση ή αποθήκη. Πληρ. τηλ. 32625, 09.00-15.00 ΑΕ40191

ΑΠΟΘΗΚΗ Ή ΕΠΑΓΓΕΛΜΑΤΙΚΟΣ ΧΩΡΟΣ 80 τ.μ. (δίπλα από τη εφημερίδα "ΠΡΟΟΔΟ") Μ. Μαλιαράκη 5Α. Πληρ. τηλ. 22867, ώρες καταστημάτων. ΑΕ40168

ΔΩΜΑΤΙΑ στην Λεωφόρο Ιαλυσού 35 δίπλα από το ξενοδοχείο CORALI με την ημέρα ή το μήνα. Πληρ. τηλ. 30962 ΑΕ39986

ΑΠΟΘΗΚΗ με ράμπα στο Ροδίνι. Πληρ. τηλ. 0945/514995. ΑΕ40162

ΕΠΑΓΓΕΛΜΑΤΙΚΟΣ ΧΩΡΟΣ 300 τ.μ. στ' Ασγούρου (κατάλληλος για φούρνο, εργαστήριο ζαχαροπλαστικής κ.ά.) Πληρ. τηλ. 22867, ώρες καταστημάτων. ΑΕ40167

ΕΣΤΙΑΤΟΡΙΟ-BAR στην Ιαλυσό, πλήρες εξοπλισμένο. Πληρ. τηλ. 0945141714, 0945949397

STUDIOS με το μήνα ή με την ημέρα πλήρως επιπλωμένα με πολυκουζινάκι, ψυγείο, ντους, WC, μπαλκόνι, ζεστό νερό επί 24ωρου βάσεως και εσωτερικό τηλέφωνο στην πιο ήσυχη περιοχή της πόλης της Ρόδου (περιοχή Δασκάλων), οδός Μανώλη Παπαμανώλη αριθμ. 12, κάθετος επί της Στέλιου Κωτιάδη. Πληρ. τηλ. 37244 ΧΠΕ110

πωλησεις ακινητων & επιχειρησεων

ΔΙΑΜΕΡΙΣΜΑ 3άρι στην Ανάληψη μόνο 17.000.000. Η τιμή για μετρητοίς συζητείται. Πληρ. τηλ. 0974744396, 0241078763 κ. Βασίλη ΑΟ40346

ΚΩΝΣΤΑΝΤΙΝΟΣ Α. ΧΑΤΖΗΜΙΧΑΛΗΣ
ΔΟΜΙΚΟΣ-ΕΡΓΟΛΑΒΟΣ ΔΗΜΟΣΙΩΝ-ΙΔΙΩΤΙΚΩΝ ΕΡΓΩΝ
ΠΩΛΟΥΝΤΑΙ
ΔΙΑΜΕΡΙΣΜΑΤΑ ΗΜΙΤΕΛΗ Ή ΠΛΗΡΩΣ ΑΠΟΠΕΡΑΤΩΜΕΝΑ των 90 τ.μ.-110 τ.μ.-130 τ.μ. και ΑΠΟΘΗΚΗ των 110 τ.μ. με πανοραμική θέα στα ΚΟΣΚΙΝΟΥ
ΕΥΚΟΛΙΕΣ ΠΛΗΡΩΜΗΣ-ΔΑΝΕΙΑ ΔΕΚΤΑ
Αναλαμβάνουμε οικόπεδα για αντιπαροχή και ιδιωτικά έργα πάσης φύσεως οικοδομικών εργασιών
Πληρ. τηλ. 0241-21834-31027
κιν. 097/4198504-097/4676523

ΚΛΑΔΟΓΕΝΗΣ ΜΙΧΑΗΛ
Πολιτικός Μηχανικός ΕΜΠ
Αμερικής 3 - Ρόδος
ΠΩΛΟΥΝΤΑΙ
1. Διαμερίσματα πολυτελούς κατασκευής 125 τ.μ. με τρία υπνοδωμάτια επί της Ατταβύρου
2. Διαμερίσματα πολυτελούς κατασκευής σε οικόπεδο δις γωνιαίο επί της Ατταβύρου -Ηβης και Μεσογείου 90 τ.μ. με δύο υπνοδωμάτια και 125 τ.μ. με τρία υπνοδωμάτια.
Πληρ. τηλ. **22394**

ΓΙΑΝΝΗΣ ΝΙΚΟΛΙΔΑΚΗΣ
ΜΗΧ/ΓΟΣ-ΜΗΧ/ΚΟΣ
ΓΑΛΛΙΑΣ 14 - ΡΟΔΟΣ
ΠΩΛΟΥΝΤΑΙ
— Επί της οδού Αναστασιάδη (περιοχή Δασκάλων) διαμ/τα πολυτελούς κατασκευής με υπόγειο χώρο στάθμευσης και αυτόνομη θέρμανση 67 τ.μ., 114 τ.μ., 88 τ.μ., 59.50 τ.μ., 90 τ.μ., 98 τ.μ., 117 τ.μ., 132 τ.μ..
Πληρ.τηλ. **22291-35103/094 391825**

ΚΤΗΜΑΤΟΜΕΣΙΤΙΚΟ ΓΡΑΦΕΙΟ
ΕΥΡΩΚΤΗΜΑΤΙΚΗ
ΜΕΣΙΤΕΣ ΣΥΜΒΟΥΛΟΙ ΕΚΤΙΜΗΤΕΣ
ΑΓΟΡΕΣ - ΠΩΛΗΣΕΙΣ - ΕΚΤΙΜΗΣΕΙΣ - ΜΙΣΘΩΣΕΙΣ ΑΚΙΝΗΤΩΝ - ΑΝΤΙΠΑΡΟΧΕΣ - ΕΠΕΝΔΥΤΙΚΕΣ ΠΡΟΤΑΣΕΙΣ - ΑΡΧΙΤΕΚΤΟΝΙΚΕΣ ΜΕΛΕΤΕΣ



	ΔΡΑΧΜΕΣ	ΕΥΡΩ-€
100τ.μ.-Κιοτάρι Σε 1000τ.μ. οικ.στο Κύμα...	60εκ.	176.061,5
110 τ.μ.- Κιοτάρι σε 1000τ.μ. οικόπ.....	26εκ.	76.293,3
112τ.μ.- Στους Δασκάλους (ημιπελής).....	26εκ.	76.293,3
117τ.μ.- Ιαλυσός σε 297τ.μ. οικόπ.....	55εκ.	161.389,7
118τ.μ.- Ιαλυσός σε 238τ.μ. οικόπ.....	58εκ.	170.192,7
119τ.μ.- Ιαλυσός σε 238τ.μ. οικόπ.....	54εκ.	158.455,3
120τ.μ.- Ιαλυσός σε 300τ.μ. οικ.(ημιπελής).	35εκ.	102.702,5
120τ.μ.- Παρ.Ιαλυσού σε 300τ.μ.οικ.(ημιπ.).	41εκ.	120.308,7
130τ.μ.- Λαχανιά στο κύμα σε 1266τ.μ. οικ..	70εκ.	205.405,0
140τ.μ.- Γεννάδι σε 1000τ.μ.οικ. στο κύμα.	80εκ.	234.748,7
140τ.μ.- Κοσκινού σε 700τ.μ. οικ. (μπετά)...	32εκ.	93.899,4
140τ.μ.- Κοσκινού σε 300τ.μ. (μπετά).....	30εκ.	88.030,7
140τ.μ.- Κοσκινού σε 700τ.μ. οικ. (μπετά)...	32εκ.	93.899,4
143τ.μ - Κοσκινού σε 228τ.μ. Οικόπ.....	59εκ.	173.127,1
153τ.μ.- Ιαλυσός σε 377τ.μ. οικόπ.....	75εκ.	220.076,8
157τ.μ.- Κοσκινού σε 263τ.μ.οικόπ.....	65εκ.	190.733,2
160τ.μ.- παρ.Ιαλυσού Σε 400τ.μ. οικ.(μπετά).	42εκ.	123.243,0
160τ.μ.- Στους Δασκάλους.....	55εκ.	161,389,7
168τ.μ.- Μόντε Σμιθ σε 400τ.μ. οικόπ.....	120εκ.	352.123,0
170τ.μ.- Κοσκινού σε 4000τ.μ. οικόπ.....	170εκ.	498.840,9
171τ.μ - παρ. Ιαλυσού σε 400 τ.μ. οικόπ...	70εκ.	205.405,0
180τ.μ.- παρ. Ιαλυσού σε 300τ.μ. οικόπ.....	63εκ.	184.864,5
180τ.μ.- Ανάληψη (ημιπελής).....	42εκ.	123.243,0
180τ.μ.- Ιαλυσός σε 400τ.μ. οικ. (μπετά).....	44εκ.	129.111,7
185τ.μ.- Μόντε Σμιθ σε 400τ.μ. οικόπ.....	120εκ.	352.123,0
190τ.μ.- παρ. Ιαλυσού σε 400τ.μ. οικόπ.....	67εκ.	196.602,0
196τ.μ.- Ιαλυσός σε 1000τ.μ.οικόπ.....	85εκ.	249.420,4
200τ.μ.- Ιαλυσός σε 1000τ.μ. οικόπ.....	90εκ.	264.092,2
200τ.μ.- Ιαλυσός σε 400τ.μ. οικόπ.....	85εκ.	249.420,4
200τ.μ.- Ιαλυσός σε 1000τ.μ. οικόπ.....	90εκ.	264.092,2
200τ.μ.- Ιαλυσός σε 500τ.μ. οικόπ.(μπετά)	52εκ.	152.586,6
200τ.μ.- Ιαλυσός σε 1000τ.μ. οικόπ.(μπετά)	36εκ.	105.636,9
200τ.μ.- Κοσκινού σε 2000τ.μ. οικόπ.....	75εκ.	220.076,8
200τ.μ.- Κοσκινού σε 1000τ.μ.οικ.(ημιπ.)...	50εκ.	146.717,9
200τ.μ.- Κοσκινού σε 1000τ.μ.οικ(μπετά)..	40εκ.	117.374,3
210τ.μ.- Ιξιά με αποκλ. χρήση αυλής.....	65εκ.	190.733,2
210τ.μ.- Ιαλυσός σε 320τ.μ. οικ.(μπετά).....	35εκ.	102.702,5
220τ.μ.- Ιαλυσός σε 1000τ.μ. οικόπ.....	95εκ.	278.764,0
300τ.μ.- παρ.Ιαλυσού σε 500τ.μ. οικόπ.....	105εκ.	308.107,6



ΡΟΔΟΣ	ΔΡΑΧΜΕΣ	ΕΥΡΩ-€
190τ.μ. Στην πάρ. Μ. Πετρίδη (Σ.Δ.=0,8)...	17εκ.	49.884,1
241τ.μ. Στη Σμύρνης.....	18εκ.	52.818,4
300τ.μ. Στο συνετ/σμό Απόλλων.....	18εκ.	52.818,4
300τ.μ. Στο συνετ/σμό Τραπεζικών...	17εκ.	49.884,1
400τ.μ. Στη Σμύρνης (Σ.Δ.=0,8).....	32εκ.	93.899,5
424τ.μ. Στη Σμύρνης (Σ.Δ.=1).....	37εκ.	108.571,3
450τ.μ. στην Καραισκάκη (Σ.Δ,=1,2).....	50εκ.	146.717,9
500τ.μ. Στη Σμύρνης (Σ.Δ.=0,8).....	45εκ.	132.046,1
520τ.μ. Στην Αθηνών (Σ.Δ.=0,8).....	42εκ.	123.243,0
650τ.μ. Στη Δωδώνης (Σ.Δ.=0,8).....	50εκ.	146.717,9
700τ.μ. Στην πάρ. Γαληνού (Σ.Δ.=0,4).	25εκ.	73.358,0
1500τ.μ. Στην πάρ. Μ.Πετρίδη (Σ.Δ.=0,8).	130εκ.	381.466,6
4000τ.μ. στο Μόντε Σμιθ.....	140εκ.	410.810,1
ΚΟΣΚΙΝΟΥ		
345τ.μ. Εντός οικισμού (Σ.Δ.=0,5).....	13εκ.	38.146,6
1000τ.μ. Με βιοτεχν. αδεια οικόδ.....	12εκ.	35.212,3
1389τ.μ Πανοραμικό με άδ. οικόδ.....	18εκ.	52.818,4
1400τ.μ. στην επαρχ.οδό με αδ. οικοδ..	24εκ.	79.227,6
2100τ.μ. στην Ρόδ.-Λίνδου με αδ. οικ..	60εκ.	176.061,5
2500τ.μ. στη Ρόδου-Λίνδου με αδ. οικ..	60εκ.	176.061,5
2778τ.μ. στη θέση Κουναράς.....	35εκ.	102.702,5
4000τ.μ. στη Ρόδου Λίνδου με αδ. οικ..	85εκ.	249.420,4
4000τ.μ. στη θέση Πέζουλας.....	40εκ.	117.374,3
4000τ.μ. Πανοραμικό.....	46εκ.	134.980,4
4000τ.μ. στη θέση Πέζουλας.....	52εκ.	152.586,6
4000τ.μ. στη θέση Πέζουλας.....	58εκ.	170.192,8
4000τ.μ. στο Φυτώριο.....	37εκ.	108.571,3
4000τ.μ. Κοντά στο Ραδ. Σταθμό.....	34εκ.	99.768,2
4740τ.μ. στο Φυτώριο.....	37εκ.	108.571,3
4795τ.μ. στο Φυτώριο.....	42εκ.	123.243,0
5500τ.μ. εκτός οικισμού.....	45εκ.	132.046,1
5700τ.μ. στο Τσαίρι.....	55εκ.	161.389,7
5700τ.μ. στο Τσαίρι με άδεια οικόδ...	45εκ.	132.046,1
6000τ.μ. στη θέση Λάγκωνας.....	36εκ.	105.636,9
7450τ.μ. κοντά στο ΚΡΕΣΤΕΝ.....	52εκ.	152.586,6
8000τ.μ. κοντά στο ΚΡΕΣΤΕΝ.....	55εκ.	161.389,7
10.000τ.μ. στη θέση Πέζουλας.....	80εκ.	234.748,7
10.000τ.μ. στην Αγία Βαρβάρα.....	25εκ.	73.358,0



	ΔΡΑΧΜΕΣ	ΕΥΡΩ-€
50τ.μ. Στην Ατταβύρου.....	15εκ.	44.015,4
55τ.μ. στο κέντρο πόλεως.	33εκ.	96.833,8
58τ.μ. στην Ανάληψη.....	19εκ.	55.752,8
58τ.μ. στην Ανάληψη.....	21εκ.	61.621,5
70τ.μ. Στην Πίνδου.....	16εκ.	46.949,7
70τ.μ. Στην Ιξιά.....	15εκ.	44.015,4
70τ.μ. Στην Ανάληψη(ημιπ.).	16εκ.	46.949,7
90τ.μ. Στην Ιξιά.....	30εκ.	88.030,7
90τ.μ. Στην Ανάληψη.....	32εκ.	93.899,5
90τ.μ Στους Δασκάλους(ημιπ.)	18εκ.	52.818,4
98τ.μ. στην Ανάληψη.....	38εκ.	111.505,6
100τ.μ. Στην Ανάληψη (ημιπ)	30εκ.	88.030,7
100τ.μ Στο Ροδίνι (σε μπετά)	20εκ.	58.687,2
100τ.μ Στο Ροδίνι (σε μπετά)	18εκ.	52.818,4
102τ.μ.- Καρακόνερο.....	30εκ.	88.030,7
103τ.μ. στην Ανάληψη.....	36εκ.	105.636,9
105τ.μ. στο Ροδίνι.....	40εκ.	117.374,3
105τ.μ στο Ροδίνι.....	44εκ.	129.111,7
107τ.μ. στο Ροδίνι.....	33εκ.	96.833,8
114τ.μ.-Ανάληψη (ημιπελές)	35εκ.	102.702,5
114τ.μ. στους Δασκάλους...	49εκ.	143.783,5
115τ.μ. στην Ιξιά.....	50εκ.	146.717,9
116τ.μ. στο Ροδίνι.....	45εκ.	132.046,1
116τ.μ. στην Ανάληψη.....	38εκ.	111.505,6
117τ.μ. -Πάρ. Άννης Μαρίας...	45εκ.	132.046,1
117τ.μ. στους Δασκάλους...	46εκ.	134.980,4
117τ.μ. στην Ανάληψη.....	41εκ.	120.308,6
118τ.μ. στους Δασκάλους...	34εκ.	99.768,1
120τ.μ. στο Ροδίνι.....	44εκ.	129.111,7
124τ.μ Στο κέντρο πόλεως.	60εκ.	176.061,5
123τ.μ. στο Ροδίνι.....	46εκ.	134.980,4
123τ.μ. στην Ανάληψη.....	49εκ.	143.783,5
124τ.μ. στην Ανάληψη.....	44εκ.	129.111,7
125τ.μ. στους Δασκάλους...	48εκ.	140.849,2
125τ.μ. στους Δασκάλους...	50εκ.	146.717,9
125τ.μ. Στο Μηδεια.....	30εκ.	88.030,7
140τ.μ. στην Ανάληψη(ημιπ.)	35εκ.	102.702,5
140τ.μ.- πλατ. Αγ. Νικολάου...	40εκ.	117.374,3
150τ.μ. Στην Αλεξ. Διάκου..	48εκ.	140.849,2



	ΔΡΑΧΜΕΣ	ΕΥΡΩ-€
20τ.μ.- Φαληράκι (εμπορ. κέντρο Έψιλον)...	38εκ.	111.505,6
23τ.μ. στη Σωκράτους.....	140εκ.	410.810,1
30τ.μ. στο Φαληράκι.....	70εκ.	205.405,0
30τ.μ. στο Φαληράκι.....	35εκ.	102.702,5
35τ.μ. Στην Αλεξ. Διάκου	220εκ.	645.558,8
39τ.μ. Στη Γαριβάλδη.	12εκ.	35.212,3
40τ.μ.- παραλία Ιαλυσού	24εκ.	70.424,6
48τ.μ.- Τάρπον Σπρινγς....	100εκ.	293.435,8
50τ.μ. στην Αλεξ. Διάκου	50εκ.	146.717,9
50τ.μ. στην Καρπάθου.....	65εκ.	190.733,2
60τ.μ. με 60τ.μ. υπόγειο - Δενδρινού.....	40εκ.	117.374,3
60τ.μ. Στην Λίνδο....	62εκ.	181.930,2
60τ.μ. με 60τ.μ. υπόγειο - Δενδρινού.....	40εκ.	117.374,3
90τ.μ. με 90τ.μ. υπόγειο - Αταβύρου.....	50εκ.	146.717,9
94τ.μ. Στην Αλεξ. Διάκου	90εκ.	264.092,2
97τ.μ. στη Ρόδου-Λίνδου	75εκ.	220.076,8
127τ.μ.-Σκεύου Ζερβού...	37εκ.	102.702,5
140τ.μ. με 140τ.μ. υπόγειο στον Αγ. Ιωάννη	55εκ.	176.061,5
ΓΡΑΦΕΙΑ		
50τ.μ.-εμπορικό κέντρο Φώκιαλη.....	18εκ.	52.818,4
97τ.μ.- 28ης Οκτωβρίου	37εκ.	108.571,2

ΖΗΤΟΥΝΤΑΙ ΔΙΑΜΕΡΙΣΜΑΤΑ, ΚΑΤΑΣΤΗΜΑΤΑ, ΟΙΚΟΠΕΔΑ ΕΝΤΟΣ Η ΕΚΤΟΣ ΠΟΛΕΩΣ, ΟΙΚΟΠΕΔΑ ΓΙΑ ΑΝΤΙΠΑΡΟΧΗ, ΔΑΝΕΙΑ ΔΕΚΤΑ, ΕΥΚΟΛΙΕΣ ΠΛΗΡΩΜΗΣ

Τηλ. (0241) 73819,74917 κιν 0944/374546, 0945/292030 FAX 38641

ΠΛΗΡΟΦΟΡΙΕΣ-ΔΙΑΘΕΣΗ
ΙΩΑΝΝΗΣ & ΜΙΧΑΛΗΣ ΕΥΣΤΑΘΙΟΥ

Μεταφερθήκαμε στα νέα μας γραφεία Εθνικής Αντίστασης 83 (πρώην Άννης Μαρίας) δίπλα στην ALPHA BANK

πωλήσεις

συνέχεια από την προηγούμενη

ΟΡΟΦΟΔΙΑΜΕΡΙΣΜΑ στην Ανάληψη 138 τ.μ. αποτελούμενο από 3 υπνοδωμάτια, σαλόνι, καθιστικό και λοιπούς χώρους με πολλά εξτρά. Πληρ. τηλ. 01-5989029, κιν. 0932-573620 ΑΟ40344

ΔΙΑΜΕΡΙΣΜΑ ισογείου ορόφου και σύμφωνα με τη σύσταση οροφοκτησίας υπογείου ορόφου, διαθέτων δύο υπνοδωμάτια, κουζίνα, χωλ, λουτρό και σαλοτραπεζαρία, καθαρής επιφανείας 115,73 τ.μ. με ποσοστό συνιδιοκτησίας 127,45 ‰ επί του όλου οικοπέδου των 360,38 τ.μ. και αναλογία κοινοχρήστων 8,85%. Βρίσκεται στην οδό Παπαφλέσσα 16 πλησίον της Αγίας Αναστασίας, σε τιμή ευκαιρίας ήτοι 216.000/τ.μ. Για περισσότερες πληρ. τηλ. 24371 κο Σταύρο ΑΟ40345

ΔΙΑΜΕΡΙΣΜΑΤΑ καινούργια στο Καρακόνερο 92 τ.μ. 41.000.000 και 70 τ.μ. 32.000.000. Πληρ. Αιγαιοκτηματική Βαζούκου Ρένα τηλ. 22943-28838 ΑΟ40339

ΔΙΟΡΟΦΟ ΣΠΙΤΙ 48 τ.μ. Ηροδότου Π. Πόλη, τιμή 10.000.000 δρχ. Επίσης 40 τ.μ. καινούργιο στους Δασκάλους με 16.000.000. Πληρ. Αιγαιοκτηματική Βαζούκου Ρένα τηλ. 22943-28838 ΑΟ40340

ΔΙΑΜΕΡΙΣΜΑ 85 τ.μ. β' ορόφου κοντά στην Στ. Κωτιάδη τιμή 26.000.000. Επίσης 74 τ.μ. ισόγειο στο Ροδίνι 24.000.000. Δεκτά δάνεια. Πληρ. Αιγαιοκτηματική Βαζούκου Ρένα τηλ. 22943-28838 ΑΟ40341

ΟΡΟΔΙΑΜΕΡΙΣΜΑ 4άρι στην Ανάληψη (132 τ.μ.) 10 ετών αξίας μόνο 34.000.000. Πληρ. τηλ. 27082, 26476 ΑΟ40335

ΑΓΡΟΣ 2.100 τ.μ στην θέση Βουνάρα του Δήμου Ιαλυσού. Πληρ. τηλ. 27082-26476, 0944-347405 ΑΟ40336

ΠΩΛΟΥΝΤΑΙ

οικόπεδα στην περιοχή της Παστίδας, έκαστο 4.000 τ.μ.

Τα εντός οικισμού προς 8.500 δρχ./τ.μ.

Τα εκτός οικισμού προς 4.500 δρχ./τ.μ.

Πληρ. τηλ. 66924 (08.30 π.μ.-15.30 μ.μ.)

0945703300 (08.30 π.μ.-21.00 μ.μ.)

ΕΠΙΧΕΙΡΗΣΗ ΠΙΤΣΑΡΙΑΣ ΠΛΗΡΩΣ ΕΞΟΠΛΙΣΜΕΝΗ ΜΕ ΙΤΑΛΙΚΑ ΑΥΤΟΜΑΤΑ ΜΗΧΑΝΗΜΑΤΑ ΣΤΟ ΝΙΟΧΩΡΙ. ΠΛΗΡ. ΤΗΛ. 0945267159 ΠΟ40330

ΔΙΑΜΕΡΙΣΜΑΤΑ: 1) Στην περιοχή Ιξιάς υπό ανέγερση 94-102-117 τ.μ. λουξ κατασκευής με αυτόνομη θέρμανση, ασανσέρ και πάρκινγκ δρχ. 447.000 ανά τ.μ. , 2) Στην Μιχ. Πετρίδη 160 τ.μ. οροφοδιαμέρισμα γ' ορόφου πολυτελούς κατασκευής δρχ. 60.000.000, 3) Κ. Υδραίου 90 τ.μ. β' ορόφου δρχ. 33.000.000 4) Αισχίνης β'-γ' ορόφ. 110 τ.μ. δρχ. 45.000.000, 5) Τριάντα α) 48 τ.μ. α' ορόφου δρχ. 14.000.000, β) Περιοχή "Συρινέλλες" 45 τ.μ. α' β' ορόφου νεόκτιστα αρίστης κατασκευής δρχ. 23.000.000, γ) Στην οδό Σωτήρος 120 τ.μ. β' ορόφου δρχ. 32.000.000. Πληρ. Ροδιακή Κτηματική, Ανέστης και Σάββας Σαββαΐδης, τηλ. 26281-35476-κιν. 0944/243452-0944/421015 ΑΟ40352

ΡΕΤΙΡΕ στην περιοχή Αγίας Αναστασίας 150 τ.μ. δ' ορόφου με θέα πλήρως ανακαινισμένο και με τον εξοπλισμό της κουζίνας στην τιμή των δρχ. 45.000.000. Πληρ. Ροδιακή Κτηματική, Ανέστης και Σάββας Σαββαΐδης, τηλ. 26281-35476-κιν. 0944/243452-0944/421015 ΑΟ40353

ΚΑΤΑΣΤΗΜΑ 35 τ.μ. στο Μαντράκι κεντρικότατο. Πληρ. Ροδιακή Κτηματική, Ανέστης και Σάββας Σαββαΐδης, τηλ. 26281-35476-κιν. 0944/243452-0944/421015 ΑΕ40364

ΟΙΚΟΠΕΔΑ: 1) Περιοχή Μήδειας 1.000 τ.μ. με συντελεστή δόμησης 0,8 δρχ. 80.000.000, 2) Περιοχή Μιχ. Πετρίδη 300 τ.μ. δρχ. 28.000.000, 3) Περιοχή Κιοτάρι-Γεννάδι οικόπεδα παραλιακά στο "κύμα" 5.000-34.000 τ.μ., Πληρ. Ροδιακή Κτηματική, Ανέστης και Σάββας Σαββαΐδης, τηλ. 26281-35476-κιν. 0944/243452-0944/421015 ΑΟ40354

ΚΑΤΑΣΤΗΜΑΤΑ: 1) Κατάστημα Κεντρικό στο Μαντράκι 33 τ.μ. με υπόγειο 33 τ.μ. Δεκτές σοβαρές προτάσεις. 2) Ανθούλα Ζερβού-Ψαροπούλα κατάστημα 25 τ.μ. δρχ. 20.000.000 και 82 τ.μ. δρχ. 60.000.000 3) Βενετοκλέων 200 τ.μ. 4) Στην Π. Πόλη κεντρικότατα 65-86 τ.μ. 5) Αλεξ. Διάκου 75 τ.μ. 6) Στη Σωκράτους 65 τ.μ.Πληρ. Ροδιακή Κτηματική, Ανέστης και Σάββας Σαββαΐδης, τηλ. 26281-35476-κιν. 0944/243452-0944/421015 ΑΟ40355

ΡΟΔΙΑΚΗ ΚΤΗΜΑΤΙΚΗ

ΣΥΜΒΟΥΛΟΙ & ΕΚΤΙΜΗΤΕΣ ΑΚΙΝΗΤΩΝ — ΚΤΗΜΑΤΟΜΕΣΙΤΙΚΟ ΓΡΑΦΕΙΟ από το 1983

Η ΡΟΔΙΑΚΗ ΚΤΗΜΑΤΙΚΗ είναι ανεξάρτητο κτηματομεσιτικό γραφείο με έδρα την Ρόδο. Η διαμεσολάβηση (brokerage) για την πώληση, εκμετάλλευση ή και εκμίσθωση της ακίνητης περιουσίας αποτελεί τον σημαντικότερο τομέα δραστηριότητας της εταιρείας.
Η εξειδικευμένη προσέγγιση και η επιστημονική κατάρτιση σε συνδιασμό με την πολυετή εμπειρία είναι οι βασικοί συντελεστές της επιτυχημένης δεκαπενταετούς και πλέον πορειάς του γραφείου μας.



ΠΩΛΗΣΕΙΣ ΕΠΙΛΕΓΜΕΝΩΝ ΑΚΙΝΗΤΩΝ

Το γραφείο μας διαθέτει σε αποκλειστικότητα δεκάδες επιλεγμένα ακίνητα

- Διαμερίσματα - Μονοκατοικίες - Μεζονέτες
- Οικόπεδα - Αγροτεμάχια
- Κεντρικά Καταστήματα - Γραφεία - Αυτοτελή Κτίρια
- Μισθωμένα ακίνητα εισοδήματος
- Ξενοδοχειακές Μονάδες

Μεσω του δικτύου συνεργαζόμενων μεσιτικών γραφείων αναλαμβάνουμε αγοραπωλησίες ακινήτων σε όλη την Ελλάδα.

ΕΚΤΙΜΗΣΕΙΣ ΑΚΙΝΗΤΩΝ

Σε συνεργασία με διεθνή γραφεία συμβούλων ακίνητης περιουσίας και με βάση τα αυστηρά πρότυπα και την μεθολογία του Βρετανικού Ινστιτούτου Ορκωτών Πραγματογνομόνων και Εκτιμητών (Royal Institution of Chartered Surveyors) αναλαμβάνουμε εκτίμησεις ακίνητης περιουσίας.Οι εν λόγω εκτιμήσεις μπορούν να χρησιμοποιηθούν σε τραπεζικούς και πιστωτικούς οργανισμούς ή σε δικαστικές πρακτικές τόσο στην Ελλάδα όσο και στο εξωτερικό.

RHODES REAL ESTATE - a world of choice

Rhodes Real Estate is an independent real estate agency founded in 1983 and based in Rhodes island. Since that time we have offered a world class, high quality service to our many and valued clients. Our diverse clientele appreciate our discretion, professionalism and market credibility.

Our company offers professional real estate services for

- Residential Properties (Holiday homes, traditional hous
- Commercial Properties (shops, hotels, offices)
- Property Evaluation -Property Management



We are members of FIABCI (International Federation of Real Estate Agencies), CEI (EuropeanConfederation of Real Estate Agents), NAEA - Overseas Member (National Association of Real Estate Agents - Great Britain), ERES (European Real Estate Society).

For all your personal and professional real estate requirements please contact Mr. Savvas A. Savvaidis (BBA Bologna Un., MCEI, ANAEA) on 26281 or 35476

ΑΝΕΣΤΗΣ & ΣΑΒΒΑΣ ΣΑΒΒΑΪΔΗΣ

Μέγαρο Κιοσόγλου, 3ος όροφος
Εθελοντών Δωδεκανησίων 29
ΡΟΔΟΣ

tel: 26281 & 35476 fax: 34663
cel: 0944-421015 & 0977-433427
e-mail: savvaidis@rho.forthnet.gr

ΡΟΔΙΑΚΗ ΚΤΗΜΑΤΙΚΗ

ΣΥΜΒΟΥΛΟΙ & ΕΚΤΙΜΗΤΕΣ ΑΚΙΝΗΤΩΝ — ΚΤΗΜΑΤΟΜΕΣΙΤΙΚΟ ΓΡΑΦΕΙΟ από το 1983

ΠΩΛΕΙΤΑΙ

ΜΟΝΟΚΑΤΟΙΚΙΑ 280 τ.μ. ΣΤΗΝ ΠΟΛΗ ΤΗΣ ΡΟΔΟΥ ΜΕ ΜΟΝΑΔΙΚΗ ΘΕΑ ΣΤΗ ΘΑΛΑΣΣΑ

ΑΠΟΚΛΕΙΣΤΙΚΗ ΔΙΑΘΕΣΗ

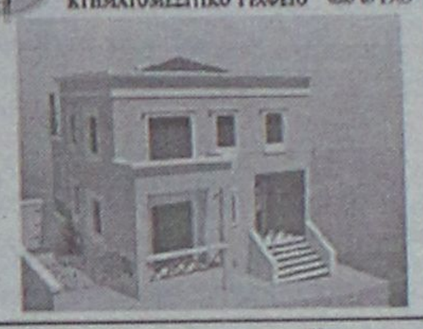

ΑΝΕΣΤΗΣ & ΣΑΒΒΑΣ ΣΑΒΒΑΪΔΗΣ

tel 26281 & 35476 cel 0944-421015 & 0977-433427

ΑΣΦΑΛΕΙΟΚΤΗΜΑΤΙΚΗ

ΚΤΗΜΑΤΟΜΕΣΙΤΙΚΟ-ΑΜΟΙΒΑΙΑ ΚΕΦΑΛΑΙΑ

ΑΣΦΑΛΕΙΕΣ INTERNATIONAL LIFE

ΔΙΑΜΕΡΙΣΜΑΤΑ
45 τ.μ. 2άρι Ανάληψη
85 τ.μ. 3άρι Κέντρο
88 τ.μ. 3άρι Δασκάλους
90 τ.μ. 3άρι Ιαλυσός
90 τ.μ. 3άρι Κέντρο
100 τ.μ. 3άρι Κέντρο
115 τ.μ. 4άρι Ανάληψη
115 τ.μ. 4άρι Δασκάλους
125 τ.μ. 4άρι Αγ. Ιωάννης
126 τ.μ. 4άρι Αγ. Ιωάννης
130 τ.μ. 4άρι Μήδια
145 τ.μ. 4άρι Κέντρο

ΔΙΑΜΕΡΙΣΜΑΤΑ ΑΘΗΝΑ
Τρία 88 τ.μ. το καθένα
Λουξ κατασκευής
Μαραθώνος και Λαυρίου

ΟΙΚΟΠΕΔΑ
478 τ.μ. Ροδίνι (Σ.Δ. 0,4)
500 τ.μ. Ανάληψη (Σ.Δ. 0,8)
500 τ.μ. Παραδείσι
700 τ.μ. Ανάληψη (Σ.Δ. 0,8)
1060 τ.μ. Ροδίνι (Σ.Δ. 0,8)
1500 τ.μ. Μιχ. πετρίδη (Σ.Δ. 0,8)

ΑΓΡΟΤΕΜΑΧΙΑ
3,5 στρεμ. Ε.Ο. Ρόδου Λίνδου
4 στρεμ. εντός σχεδίου Μαριτσά
4 στρεμ. Καλαβάρδα
4 στρεμ. Δαματριά
4 στρεμ. Αφάντου
5 στρεμ. Παστίδα
5 στρεμ. Τσαΐρι
6 στρεμ. Παστίδα
11 στρεμ. Παστίδα
80 στρεμ. Κιοτάρι

ΜΕΖΟΝΕΤΕΣ-ΜΟΝΟΚΑΤΟΙΚΙΕΣ
120 τ.μ. Καρακόνερο
120 τ.μ. Μήδια
130 τ.μ. Μήδια
130 τ.μ. Παραδείσι
140 τ.μ. Μήδια
150 τ.μ. Μήδια
150 τ.μ. Ιαλυσός
150 τ.μ. Ιαλυσός
180 τ.μ. Ιαλυσός
180 τ.μ. Παλιά Πόλη
190 τ.μ. Αφάντου
300 τ.μ. Τρεις
450 τ.μ. Κοσκινού

ΚΑΤΑΣΤΗΜΑΤΑ
35 τ.μ. Φαληράκι
38 τ.μ. Φαληράκι
40 τ.μ. Τροφό
50 τ.μ. γραφείο Σοφ. Βενιζέλου
60 τ.μ. Ψαροπούλα
90 τ.μ. Βενιζέλου

ΔΙΑΘΕΤΟΥΜΕ ΠΕΡΙΣΣΟΤΕΡΑ ΑΚΙΝΗΤΑ ΠΡΟΣ ΠΩΛΗΣΗ ΕΚΤΟΣ ΑΠΟ ΤΑ ΑΝΑΓΡΑΦΟΜΕΝΑ

ΥΠΕΥΘΥΝΟΣ ΓΡΑΦΕΙΟΥ

ΚΑΡΑΝΙΚΗΣ ΛΟΥΚΑΣ

ΕΘΝ. ΜΑΚΑΡΙΟΥ 45 ΣΤΟΑ ΡΟΙΚΟΥ 2ος ΟΡΟΦΟΣ

ΤΗΛ. 21003 ΚΙΝ. 0945/759887

ΠΩΛΟΥΝΤΑΙ
ΤΑ ΚΑΤΩΘΙ ΑΚΙΝΗΤΑ:

Α) ΑΓΡΟΚΤΗΜΑΤΑ:
2000 τ.μ. επί της Εθνικής οδού Ρόδου-Λίνδου
4000 τ.μ. πλησίον RODOS GOLD
4500 τ.μ. Ασγούρου για κατοικία
2000 τ.μ. στους πρόποδες του Φιλέρημου
6500 τ.μ. μόνον 13.000.000 στο Τσαιρι

Β) ΚΑΤΟΙΚΙΕΣ ΕΝΤΟΣ ΤΗΣ ΜΕΣΑΙΩΝΙΚΗΣ ΠΟΛΗΣ:

100 τ.μ. έτοιμη, αξίας	29.000.000
80 τ.μ. έτοιμη, μόνον	16.000.000
150 τ.μ. αξίας	20.000.000
120 τ.μ. με αυλή 100 τ.μ. μόνον	55.000.000

Γ) ΔΙΑΜΕΡΙΣΜΑΤΑ:
2άρι 50 τ.μ. στο Ροδίνι 15.000.000
4άρι 106 τ.μ. καινούργιο στην Ανάληψη μόνον 36.000.000
4άρι 120 τ.μ. μόνον 35.000.000

Δ) ΚΑΤΑΣΤΗΜΑΤΑ:
37 τ.μ. επί της Καζούλη μόνον 20.000.000
65 τ.μ. πλησίον πλατεία Φώκιαλη
50 τ.μ. στην περιοχή Μήδεια 20.000.000
37 τ.μ. στο Φαληράκι μόνον 40.000.000
24 τ.μ. επί της Σωκράτους αξίας 130.000.000

Πληρ. **Εμμανουήλ Κρανίδη**
Τηλ. 27082, 26476, 0944-347405, Fax: 27101

πωλησεις

συνέχεια από την προηγούμενη

ΜΟΝΟΚΑΤΟΙΚΙΕΣ: 1) Ιξιά: α) 234 τ.μ. νεόδμητη πολυτελούς κατασκευής με οικόπεδο 1000 τ.μ. 90.000.000 β) 215 τ.μ. νεόδμητη πολυτελούς κατασκευής με οικόπεδο 1.000 τ.μ. δρχ. 85.000.000. Πληρ. Ροδιακή Κτηματική, Ανέστης και Σάββας Σαββαΐδης, τηλ. 26281-35476-κιν. 0944/243452-0944/421015 ΑΟ40356

ΜΟΝΑΔΙΚΗ ΕΠΕΝΔΥΣΗ - Προνομιούχα οικόπεδα των 4.000-8.000-12.000-16.000 τ.μ. επί της επαρχιακής οδού Ρόδου-Καλλιθέας έναντι Βερόπουλου και επί του νέου κόμβου του περιφερειακού Μαρίνα-Καρνάγιο-Ρόδου Λίνδου - Νέο Νοσοκομείο-Αεροδρόμιο. Τα οικόπεδα οικοδομούνται άμεσα (βρίσκονται εκτός ακτίνας 300 μ. από την κεραία της ΕΡΤ με συγκεκριμένη κυκλοφοριακή σύνδεση. Κάλυψη 20% - Δόμηση 0,2 και 0,4 για κατασκευή συναρμολογούμενου τύπου. Δεκτές μόνο σοβαρές προτάσεις. Πληρ. Ροδιακή Κτηματική, Ανέστης και Σάββας Σαββαΐδης, τηλ. 26281-35476-κιν. 0944/243452-0944/421015 ΑΟ40357

ΠΑΡΑΔΟΣΙΑΚΑ ΣΠΙΤΙΑ: 1) Στη Λίνδο 120-130-190-300 τ.μ. 2) Π. Πόλη 149-150-160 τ.μ. σε τιμές λογικές. Πληρ. Ροδιακή Κτηματική, Ανέστης και Σάββας Σαββαΐδης, τηλ. 26281-35476-κιν. 0944/243452-0944/421015 ΑΟ40358

ΖΗΤΟΥΝΤΑΙ: 1) Οικόπεδα άρτια και οικοδομήσιμα εντός ή εκτός σχεδίου πόλεως στις περιοχές πόλεως Ρόδου-Τριάντα-Ιξιάς-Κοσκινού-Φαληράκι για εργολαβική αντιπαροχή, 2) Διαμερίσματα στην πόλη της Ρόδου σε διάφορες περιοχές στα Τριάντα-Ιξιά και Κοσκινού. Πληρ. Ροδιακή Κτηματική, Ανέστης και Σάββας Σαββαΐδης, τηλ. 26281-35476-κιν. 0944/243452-0944/421015 ΑΟ40359

ΜΕΖΟΝΕΤΑ Στην Κ. Τσαλδάρη 140 τ.μ. δρχ. 40.000.000 Πληρ. Ροδιακή Κτηματική, Ανέστης και Σάββας Σαββαΐδης, τηλ. 26281-35476-κιν. 0944/243452-0944/421015 ΑΟ40361

ΟΙΚΟΠΕΔΑ: 1) Στα Τριάντα 2.000 τ.μ. δρχ. 36.000.000 και 4.000 τ.μ. δρχ. 32.000.000, 2) Στη Λίνδο οικόπεδα στον Αγ. Νικόλαο 4.000 τ.μ. δρχ. 25.000.000, στην Κράνα 4.016 τ.μ. με άδεια οικοδομική για ανέγερση ξενοδοχειακής μονάδας δρχ. 60.000.000 και στους Πεύκους 5.000 τ.μ. δρχ. 40.000.000. Πληρ. Ροδιακή Κτηματική, Ανέστης και Σάββας Σαββαΐδης, τηλ. 26281-35476-κιν. 0944/243452-0944/421015 ΑΟ40362

ΚΤΙΡΙΑ: 1) Στο Μαντράκι 90 τ.μ. 495 τ.μ. 840 τ.μ. και 1.213 τ.μ. 2) Στην Αλεξ. Διάκου 342 τ.μ. 3) Στην Π. Πόλη 400 τ.μ. Πληρ. Ροδιακή Κτηματική, Ανέστης και Σάββας Σαββαΐδης, τηλ. 26281-35476-κιν. 0944/243452-0944/421015 ΑΟ40363

ΑΚΙΝΗΤΟ αποτελούμενο από 6 γκαρσονιέρες πλήρως επιπλωμένες στην περιοχή Καστελλοριζιών. Τιμή 50.000.000 δρχ. Πληρ. Ελληνοκτηματική, Πέτρος Πρεζεράκος, τηλ. 33866, 0932/468026 ΑΕ40365

ΜΕΖΟΝΕΤΑ στην περιοχή Ιξιά 210 τ.μ. με τζάκι, κεντρική θέρμανση και γκαράζ. Τιμή 65.000.000 δρχ. Πληρ. Ελληνοκτηματική, Πέτρος Πρεζεράκος, τηλ. 33866, 0932/468026 ΑΟ40368



ΚΤΗΜΑΤΟΜΕΣΙΤΙΚΟ ΓΡΑΦΕΙΟ
ΑΙΓΑΙΟΚΤΗΜΑΤΙΚΗ
ΠΩΛΟΥΝΤΑΙ
- ΔΙΑΜΕΡΙΣΜΑΤΑ-ΜΟΝΟΚΑΤΟΙΚΙΕΣ
- ΔΔ=ΔΑΝΕΙΑ ΔΕΚΤΑ

- 35 τ.μ. Ψαροπούλα 12 εκ. - 35.216 €
- 40 τ.μ. καινούργιο Δασκάλους 16 εκ. - 16.955 € (ΔΔ)
- 63 τ.μ. Καμείρου 22 εκ.- 61.628 € (ΔΔ)
- 69 τ.μ. καινούργιο Ανάληψη 25 εκ.-73.367 € (ΔΔ)
- 70 τ.μ. καινούργιο στη Σωτήρος 24.5 εκ.-71.900 € (ΔΔ)
- 70 τ.μ. μον/κία, Κρεμαστή, 35 εκ. 102.714 € (παρ/κό).
- 75 τ.μ. στη Δενδρινού 17 εκ.
- 75 τ.μ. Ρόδου-Λίνδου (Ροδίνι) ισόγειο με αυλή 24 εκ.- 70.432 €
- 80 τ.μ. καινούργιο Δασκάλους 30 εκ. - 88.040 € (ΔΔ)
- 85 τ.μ. μον/κία έτοιμη σε 1,5 στρ. Κοσκινού, 35 εκ.- 102.714 € (ΔΔ)
- 88 τ.μ. καινούργιο στη Σωτήρος 31 εκ.-91.042 € (ΔΔ)
- 89 τ.μ. (ισ.) σε μπετά στην Ενόπλων Δυνάμεων 16 εκ. - 46.955 € (ΔΔ)
- 94 τ.μ. καινούργιο ορ/σμα με αποθ. και γκαράζ Καρακόνερο, 34 εκ.-105.649 € (ΔΔ)
- 104 τ.μ. παλιό σπίτι Κολονιάλε 10 εκ.
- 110 τ.μ. Δυώροφο διαμ. (στυλ μεζονέτας) Καναδά 30 εκ. - 102.714 € (ΔΔ) (4 υπν.)
- 130 τ.μ. ορ/σμα ημ/λές Ανάληψη 25 εκ.-76.302 €
- 115 τ.μ. παλιά μον/κία μέσα σε 560 τ.μ. οικ/δο με εξτρά δόμηση άλλα 350 τ.μ. Αγ. Ανάργυροι 60 εκ. - 176.082 €(ΔΔ)
- 116 τ.μ. (3 υπν.) καινούργιο θέρμανση Ανάληψη 43 εκ. - 126.192 €(ΔΔ)
- 117 τ.μ. καινούργιο Γεωργ. Παπανδρέου 47 εκ. (ΔΔ)- 137,931 €
- 125 τ.μ. μον/κία σε 1,5 στρεμ. στη Θολό 70 εκ. - 205.429 €(ΔΔ)
- 125 τ.μ. καινούργιο (3 υπν.) Καρακόνερο 56 εκ. - 164.343€(ΔΔ)
- 127 τ.μ. (3 υπν.) καινούργιο Ατταβύρου 47 εκ - 137.931 € (ΔΔ)
- 128 τ.μ. μεζ/τα Ροδίνι 45 εκ. - 132.061 €(ΔΔ)
- 130 τ.μ. ορ/σμα σε σοβά Ανάληψη 24 εκ.-70.432 €(ΔΔ)
- 135 τ.μ. (μπετά) α' ορ. Ιαλυσό 28.000.000 - 82.171 € (ΔΔ)
- 138 τ.μ. (3 υπν.) ορ/σμα Μάρκου Κλαδάκη 38 εκ. - 111.518 € (ΔΔ).
- 140 τ.μ. διόρ. μον/κία Ομήρου Π. Πόλη 25 εκ. - 73.367 €
- 140 τ.μ. οροφ/σμα (α' ορ.) στην Πειραιώς σε σοβά 32 εκ. - 93.910 € (ΔΔ)
- 145 τ.μ. Στ. Ζήση 40 εκ.- 117.388 € (ΔΔ)
- 149 τ.μ. Αισχύνη (3 υπν.) ορ/σμα 47 εκ.- 137.930 € (ΔΔ)
- 155 τ.μ. μεζ/τα Αισχύνη 63 εκ. (ΔΔ)
- 158 τ.μ. μεζ/τα σε μπετά Ιξιά 36 εκ.-105.649 €
- 180 τ.μ. μεζ/τα σε 58 εκ. - 170212 €(ΔΔ)
- 230 τ.μ. Κοσκινού καινούργιο 1 στρ. οικ. 95 εκ.-278.796 € (ΔΔ)
- 230 τ.μ. παραδοσιακό αρχοντικό 70 εκ.-205.429 €
- 270 τ.μ. μον/κία (η μισή μαρμ/βά) στα Κοσκινού 60 εκ. - 176.082 €(ΔΔ)

ΚΑΤΑΣΤΗΜΑΤΑ
- 31 τ.μ. Καμείρου 14 εκ. - 41.085 € (ΔΔ)
- 39 τ.μ. Αγ. Αναστασία 12 εκ.- 35.216 €
- 70 τ.μ. Αγ. Ιωάννη 30 εκ. - 88.041 € (ΔΔ)
- 90 τ.μ. Νιοχώρι, 63 εκ. - 184.886 € (ΔΔ)
- 175 τ.μ. Λεωφ. Ρόδου-Λίνδου 70 εκ.-205.429 €
- 200 τ.μ. με 200 υπ. (και ορ. άδεια) σε μπετά στο Μήδεια 80 εκ.-234.776 €
- 320 τ.μ. (βιοτ. χώρος) Ασγούρου 55 εκ.-161.408 €

ΟΙΚΟΠΕΔΑ
- 800 τ.μ. πλησίον Πίνδου, (Σ.Δ. 0,8), 100 εκ.-293.470 €
- 500 τ.μ. Μίρα Μάρε (Σ.Δ. 0,8), 45 εκ.-132.016 €
- 1000 τ.μ. (ΣΔ 0,8) Μιχ. Πετρίδη 80 εκ.-264.123 €
- 1.054 τ.μ. (ΣΔ 0,4) Βράχο Ιαλυσού 50 εκ.-146.735 €
- 1.230 τ.μ. Κοσκινού 50% κάλυψη, 40 εκ.-117.388 €
- 1.350 τ.μ. Κοσκινού Μουσικό Γυμνάσιο 26 εκ.-76.302 €
- 2 στρεμ. πάνω σε δρόμο Βουνάρα Ιαλυσό (κτίζει 200 τ.μ.) 35 εκ.-102.714 €
- 2.750 τ.μ. πάνω σε άσφαλτο Κοσκινού, 45 εκ.-132.061 €
- 4 στρεμ. στα Νερά Καλλιθέας 60 εκ.-176.082 €
- 4 στρεμ. (2 οικ/δα) Τρεις 30 εκ.-88041 €

ΔΙΑΘΕΤΟΥΜΕ ΜΕΓΑΛΗ ΠΟΙΚΙΛΙΑ ΟΙΚΟΠΕΔΩΝ ΣΕ ΟΛΟ ΤΟ ΝΗΣΙ ΤΗΣ ΡΟΔΟΥ

ΕΠΙΣΗΣ ΑΚΙΝΗΤΑ ΣΤΗΝ ΤΗΛΟ

ΡΕΝΑ ΒΑΖΟΥΚΟΥ
(ΜΕΣΙΤΗΣ ΑΣΤΙΚΩΝ ΣΥΜΒΑΣΕΩΝ)

ΔΙΕΥΘ. ΓΡΑΦΕΙΟΥ ΔΗΜ. ΘΕΟΔΩΡΑΚΗ 3
10-1 το πρωί και 6.30-9 απ/τα καθημερινά εκτός Σαβ. και Κυρ.

Τηλ. (0241) 22943-28838 FAX: 28838
email.vazoukou@otenet.gr.
ΡΟΔΟΣ

ΠΩΛΗΣΕΙΣ ΑΚΙΝΗΤΩΝ

◆ ΔΙΑΜΕΡΙΣΜΑΤΑ
- Ροδίνι, 113 τ.μ. και 131 τ.μ. σε τιμή ευκαιρίας
- Δενδρινού 140 τ.μ. 31.000.000 δρχ.
- Μητρόπολη 90 τ.μ. 15.000.000 δρχ.
- Παλιά Πόλη 140 τ.μ. 20.000.000 δρχ.
- Ανάληψη 45 τ.μ. καινούργιο
- Ανάληψη 90 τ.μ. καινούργιο
- Καρακόνερο 90 τ.μ. καινούργιο
- Καρακόνερο 117 τ.μ. καινούργιο
- Ροδίνι 86 τ.μ. καινούργιο
- Ροδίνι 120 τ.μ. καινούργιο
- Ανάληψη 104 τ.μ. 30.000.000 δρχ.
- Ανάληψη 90 τ.μ. καινούργιο
- Ανάληψη 50 τ.μ. καινούργο
- Ροδίνι 85 τ.μ. λουξ με θέα τη θάλασσα
- Παραδείσι οικοδομή αποτελούμενη από 2 διαμερίσματα 110 τ.μ. ισόγειο σε μπετά και 110 τ.μ. α' όροφος τελειωμένο, 47.000.000 δρχ.
- Ατταβύρου 94 τ.μ. καινούργιο
- Ανάληψη 100 τ.μ.

◆ ΗΜΙΤΕΛΗ ΔΙΑΜΕΡΙΣΜΑΤΑ
- 113 τ.μ. και 131 τ.μ. στο Ροδίνι χτισμένα σοβατισμένα τιμή 23.000.000 και 29.000.00 δρχ.
- Πωλείται ρετιρέ στα Κοσκινού 145 τ.μ., σοβατισμένο με ηλεκτρικά, υδραυλικά περασμένα.
- Μητρόπολη 60 τ.μ. 6.000.000

◆ ΜΕΖΟΝΕΤΕΣ-ΜΟΝΟΚΑΤΟΙΚΙΕΣ
- ΣΥΜΗ:Διόροφη κατοικία 70 τ.μ. με στέρνα 50.000.000 δρχ.
- Μεζονέτα στο Ροδίνι, 130 τ.μ. 48.000.000 δρχ. θέση πάρκινγκ και κήπο
- Καντηλί 200 τ.μ. σε 1.300 μ. οικόπεδο μπετά
- Ιξιά 130 τ.μ. 32.000.000 δρχ.
- Πωλείται μεζονέτα επιπλωμένη ή μη και χωρίς τα έπιπλα 135 τ.μ., περιοχή Μιχαήλ Πετρίδη, τιμή 50.000.000 δρχ.
- Πωλείται μεζονέτα στα Κοσκινού 200 τ.μ. με θέα την θάλασσα και 300 τ.μ. αυλή. Τιμή 65.000.000 δρχ.
- Πωλείται μεζονέτα στην Αγ. Βαρβάρα 170 τ.μ. με 1 στρ. οικόπεδο. Τιμή 60.000.000 δρχ.

◆ ΟΙΚΟΠΕΔΑ
- Οικόπεδο 150 τ.μ. στην Μ. Πετρίδη 15.000.000 δρχ.
- Ιαλυσός, 1.330 μ. 50.000.000 δρχ.
- Ιαλυσός 130 τ.μ. 15.000.000 δρχ.
- Περιοχή Ιαλυσού 1 στρ. 35.000.000 δρχ.
- Περιοχή Ιαλυσού 800 μ. 30.000.000 δρχ.
- Κιοτάρι πάνω στο κύμα 5 στρ.
- Σορωνή 1850 τ.μ. οικοδομήσιμο 15.000.000 δρχ. επί της λεωφόρου
- Σορωνή 4000 τ.μ. 20.000.000 δρχ.
- Κατταβιά 650 τ.μ. 3.000.000 δρχ.
- Ροδίνι 460 τ.μ.
- Οικόπεδα εντός σχεδίου στο Γεννάδι από 2.500.000 δρχ.
- Γεννάδι 2.000 τ.μ. πάνω στο κύμα

◆ ΑΠΟΘΗΚΕΣ
- Πάροδος Χειμάρας 100 τ.μ.
- Τσαΐρι 100 τ.μ. 8.000.000 δρχ.

◆ ΚΑΤΑΣΤΗΜΑΤΑ
- Πωλείται μαγαζί στο Φαληράκι, 120 τ.μ. καθίσματα, 7.000.000 δρχ., ή ενοικιάζεται με 120.000 δρχ. το μήνα για 6 χρόνια.
- Πωλούνται μαγαζιά στα Κοσκινού 55 τ.μ. και 72 τ.μ. τελειωμένα.
- Επιχείρηση στην οδό Ηρώων Πολυτεχνείου
- Πωλείται επιχείρηση -αναψυκτήριο
- Καρακόνερο 50-200 τ.μ.
- Ρόδου-Λίνδου, 40 τ.μ., 25.000.000 δρχ.

◆ ΚΤΗΜΑΤΑ
- Χωράφι 8 στρ. στο Παραδίεσι 60.000.000 δρχ.
- Χωράφι 4 στρ. στην Παστίδα 18.000.00 δρχ.
- Χωράφι 5.700 στρ. στα Κολύμπια, 15.000.000 δρχ.
- Χωράφι 8.800 στρ. στα Κολύμπια 50.000.000 δρχ.
- Παραδείσι 1.500 στρ. 10.000.000 δρχ.
- Κατταβιά 1000 τ.μ. άρτιο και οικοδομήσιμο με φως, νερό, 2.500.000 δρχ.
- Περιοχή Καντηλί 2.600 μ. 30.000.000 δρχ. για βιοτεχνία
- Καντηλί 5.200 μ. 27.000.000 δρχ.
- Βουνάρα 2 στρ. 25.000.000 δρχ.
- Βουνάρα 4 στρ. 45.000.000 δρχ.
- Πλημμύρι 1520 στρ. πάνω στην θάλασσα, τιμή 6.000.000 δρχ.
- Πλημμύρι 1.640τ.μ. 4.000.000 δρχ. οικοδομήσιμο
- Πλημμύρι 3.240τ.μ. 3.000.000 δρχ.
- Κανδυλί 2.000 τ.μ. 15.000.000 δρχ.
- Κοσκινού 4.000 τ.μ. 30.000.000 δρχ.
- Λαχανιά 4.700 τ.μ. 16.000.000 δρχ. οικοδομήσιμο
- 10 στρ. Κιοτάρι, νερό, ρεύμα 12.000.000 δρχ.
- Λαχανιά 100 στρ. πάνω στην θάλασσα
- Λαχανιά 45 στρ. 2500 δρχ./μέτρο
- Κατταβιά 2.500 τ.μ. πάνω στο δρόμο οικοδομήσιμο, 3.000.000 δρχ.
- Λάρδος 7 στρ. 12.000.000 δρχ.
- Κιοτάρι 4 στρ. 4.000.000 δρχ.
- Λαχανιά 750 τ.μ., 8.500.000 δρχ.στο χωριό
- Γεννάδι 20 στρ. ρεύμα-νερό 20.000.000 δρχ.
- Λάρδος 7 στρ. με ελιές
- Κιοτάρι 7 στρ. με νερό-ρεύμα 8.000.000 δρχ.
- Λαχανιά 4 στρ. 300 μέτρα από τη θάλασσα 8.000.000 δρχ.
- Γεννάδι 24 στρ. 24.000.000 δρχ.
- Γεννάδι 1.100 τ.μ. 1.500.000 δρχ.
- Κατταβιά 10 στρ. 10.000.000 δρχ.
- Πλημμυρι 12 στρ. με φως, νερό, 12.000.000 δρχ.
- Κατταβιά 4.000 τ.μ. 2.000.000 δρχ.
- Κιοτάρι 4.000 τ.μ. κοντά στο κεντρικό δρόμο
- Πλημμύρι 5.500 τ.μ. 6.500.000 δρχ.
- Πεύκους 200 στρ. προς 5.000 το τ.μ., παραθαλάσσιο
- Κατταβιά 700 τ.μ. προς 500 χιλ.
- Γεννάδι στη λεωφόρο 4.000 τ.μ., 12.000.000 δρχ.

➪ Πωλούνται αποθήκες και βιοτεχνικοί χώροι.

● **ΔΑΝΕΙΑ ΔΕΚΤΑ - ΕΥΚΟΛΙΕΣ ΠΛΗΡΩΜΗΣ**
● **ΖΗΤΟΥΝΤΑΙ ΟΙΚΟΠΕΔΑ ΠΡΟΣ ΑΓΟΡΑ - ΚΤΗΜΑΤΑ ΚΑΙ ΔΙΑΜΕΡΙΣΜΑΤΑ**

ΣΤΑΜΑΤΗΣ ΜΑΝΩΛΑΚΟΣ
ΩΡΕΣ ΓΡΑΦΕΙΟΥ 8.30-1.30 π.μ. και 5-8.30 μ.μ.
ΔΗΜ. ΑΝΑΣΤΑΣΙΑΔΗ 45 (παραπλεύρως ΥΠΕΡΑΓΟΡΑΣ ΠΑΠΑΚΥΡΙΑΚΟΥ-ΣΥΝΟΙΚΙΑ ΔΑΣΚΑΛΩΝ) Τηλέφωνα: 23815-78275

ΕΥΚΑΙΡΙΑ
ΠΩΛΟΥΝΤΑΙ
ΟΙΚΟΠΕΔΑ

- Στη Λεωφόρο Ρόδου-Λίνδου, κοντά στο χρυσοχοείο ΒΟΓΙΑΤΖΗ 45 στρεμ. 9.000.000 το στρεμ.
- Ασγούρου: 4 στρεμ. 17.000.000 δρχ.
- Ροδίνι 400 τ.μ. οδός Σμύρνης 30.000.000 δρχ.
- Κοσκινού: 1 στρέμ. με άδεια οικοδομής 110 τ.μ. 13.000.000 δρχ. με θέα την θάλασσα
- Κοσκινού: 2 στρεμ. με θέα στην θάλασσα 20.000.000
- Αφάντου: 1 στρεμ. με θέα την θάλασσα και με άδεια οικοδομής 240 τ.μ. 12.000.000
- Αφάντου: 2στρεμ. με άδεια οικοδομής 240 τ.μ. 17.000.000
- Αφάντου: στο κύμα της θάλασσας 4 στρεμ. 30.000.000
- Αφάντου: 700 τ.μ. στην Λεωφόρο με άδεια οικοδομής 120 τ.μ. 7.000.000 δρχ.
- Τσαΐρι προς αεροδρόμιο 2 στρεμ. με άδεια οικοδομής 9.500.000 δρχ.
- Κολύμπια: 2 στρεμ. με άδεια οικοδομής 75 τ.μ. 15.000.000 δρχ.
- Κολύμπια: 300 μ. από θάλασσα 30 στρεμ. 27.000.000
- Λάρδος: εντός σχεδίου 600 τ.μ. 8.000.000
- Αφάντου: 2 στρέμματα στο κύμα της θάλασσας 20 εκατ.
- Αφάντου: 5 στρέμματα 15 εκατ.
- Αφάντου: 6 στρέμματα με 20 ελιές 7 εκατ.
- Δασκάλους ισόγειο διαμέρισμα 100 τ.μ. με 100 τ.μ. αυλή 30 εκατ.
- Ροδίνι ισόγειο διαμέρισμα 85 τ.μ. 21.000.000
- Ασγούρου 100 στρέμματα
- Στον κεντρικό δρόμο Τσαΐρι προς αεροδρόμιο 5.400 στρεμ. προς 5 εκατομμύρια το στρέμμα
- Στην Παστίδα μονοκατοικία σε οικόπεδο 103 τ.μ. υπάρχει σπίτι 80 τ.μ. 13 εκατομμύρια
- Πλησίον κεντρικού δρόμου προς Ψίνθο μετά το στρατόπεδο αγροτεμάχιο 37 στρεμ. 20 εκατομμύρια
- 14 στρεμ. 8 εκατομμύρια
- Τσαΐρι προς αεροδρόμιο 3.705 τ.μ. με άδεια οικοδομής 300 τ.μ. 20.000.000
- Οικόπεδο 2 στρέμματα με άδεια οικοδομής Καρακόνερο 200 τ.μ. 25.000.000
- Κολύμπια προς Αρχίπολη 10.400 στρέμματα 25.000.000 στο κεντρικό δρόμο
- 4 στρέμματα με οικοδομή στη Σορωνή στα μπετά 70 τ.μ. παραλία 28.000.000
- Σορωνή προς Ελεούσα με πρόσοψη 40 μέτρα 6.800 τ.μ. 13.000.000
- Φάνες 16 στρέμματα 150 μέτρα από τη θάλασσα στα Καλαβάρδα, 4 στρέμματα 20.000.000, 100 μέτρα αό τη θάλασσα
- ΖΗΤΟΥΝΤΑΙ οικόπεδα στα Μάσσαρι, Κάλαθος και Ρόδος.

Πληρ. τηλ. 26805-51024,
κιν. 0945-406562 fax: 51077
Γ.Ν. ΔΡΑΚΟΣ

πωλήσεις

συνέχεια από την προηγούμενη

ΖΗΤΟΥΝΤΑΙ ΔΙΑΜΕΡΙΣΜΑΤΑ καινούργια ή μεταχειρισμένα καθώς επίσης και οικόπεδα εντός και εκτός σχεδίου πόλεως ή οικισμού για άμεση αγορά από πελάτες του γραφείου μας. Πληρ. Ελληνοκτηματική, Πέτρος Πρεζεράκος, τηλ. 33866, 0932/468026 ΑΟ40366

ΔΙΑΜΕΡΙΣΜΑ 90 τ.μ. σε μπετόν στην περιοχή Ιαλυσού. Τιμή 13.000.000 δρχ. Πληρ. Ελληνοκτηματική, Πέτρος Πρεζεράκος, τηλ. 33866, 0932/468026 ΑΟ40367

ΔΙΑΜΕΡΙΣΜΑ 97 τ.μ. στην περιοχή Ανάληψη. Τιμή 38.000.000 δρχ. Πληρ. Ελληνοκτηματική, Πέτρος Πρεζεράκος, τηλ. 33866, 0932/468026 ΑΟ40369

ΔΙΑΜΕΡΙΣΜΑΤΑ 94 έως 118 τ.μ. lux κατασκευής στην περιοχή Ιξιά (περιορισμένος αριθμός διαμερισμάτων). Πληρ. Ελληνοκτηματική, Πέτρος Πρεζεράκος, τηλ. 33866, 0932/468026 ΑΟ40370

ΟΙΚΟΠΕΔΟ 2.750 τ.μ. στην περιοχή Ασγούρου. Τιμή 40.000.000 δρχ. Πληρ. Ελληνοκτηματική, Πέτρος Πρεζεράκος, τηλ. 33866, 0932/468026 ΑΟ40377

ΚΑΤΑΣΤΗΜΑΤΑ των 45 και 85 τ.μ. σε τουριστική περιοχή στην πόλη της Ρόδου. Τιμή 22-75 εκ. δρχ. Πληρ. Ελληνοκτηματική, Πέτρος Πρεζεράκος, τηλ. 33866, 0932/468026 ΑΟ40378

ΠΩΛΟΥΝΤΑΙ μεταχειρισμένα διαμερίσματα: 1. Ρετιρέ επί της οδού Στέλιου Κωτιάδη 85 τ.μ., 2. Συνοικισμός Δασκάλων 90 τ.μ. με 140 μέτρα αυλή ιδιόκτητη, 3. Συνοικισμός Δασκάλων 130 τ.μ., 4. Συνοικισμός Δασκάλων 40 τ.μ. με μεγάλη βεράντα, 5. Ανάληψη 87 τ.μ., 6. Νιοχώρι 90 τ.μ. και 40 τ.μ.. 7. Ιαλυσός ισόγειο 140 τ.μ. με μεγάλη αυλή, 8. Ιαλυσός δύο διαμερίσματα των 80 τ.μ. σε όροφο, 9. Ψαροπούλα 117 τ.μ. με ωραία θέα. Ολα σε πολύ καλές τιμές. Πληρ. τηλ. Κ. Ν. Ηρωνίας Νέα Αγορά α' όροφος αρ. 17 τηλ. 31955 και 21602 ώρες γραφείου ΑΟ40326

ΠΩΛΕΙΤΑΙ ΑΠΟ ΙΔΙΩΤΗ ΔΙΑΜΕΡΙΣΜΑ 1 ΥΠΝΟΔΩΜΑΤΙΟΥ, 58 Τ.Μ. ΜΕ ΜΠΑΛΚΟΝΙ, ΚΕΝΤΡΙΚΗ ΘΕΡΜΑΝΣΗ, 1ος ΟΡΟΦΟΣ, ΣΕ ΠΟΛΥ ΚΑΛΗ ΚΑΤΑΣΤΑΣΗ ΚΑΙ ΑΝΑΚΑΙΝΙΣΜΕΝΟ ΕΠΙ ΤΗΣ ΒΟΡΕΙΟΥ ΗΠΕΙΡΟΥ. ΤΙΜΗ 14.700.000. ΠΛΗΡ. ΤΗΛ. 0944/532822 ΠΟ40321

ΜΕΖΟΝΕΤΑ 102 τ.μ. με ημιτελή υπόγειο 51 τ.μ. και δυνατότητα ορόφου 38 τ.μ. με αυλή στο υπόγειο ανατολικό και ιδιόκτιστο σε καλή τιμή. Πληρ. τηλ. 76128, 0945327142 ΑΟ40313

ΑΓΡΟΚΤΗΜΑ 6 στρ. στους πρόποδες Φιλερήμου-Παστίδας με δρόμο, άσφαλτο, νερό, 150 ελιές, συκιές, λεμονιές. Πληρ. τηλ. 20851-26113 ΑΟ40307

ΔΙΑΜΕΡΙΣΜΑ ισόγειο 72 τ.μ. επί της οδού Κολοκοτρώνη, στην συνοικία του Αγίου Γεωργίου. Πληρ. τηλ. 62035, 62348 και 0945202666 κο Αντώνη ΑΟ40300

ΟΙΚΟΠΕΔΟ 1160 τ.μ. επί της επαρχιακής οδού Γεννάδι-Λαχανιάς, με άδεια οικοδομής 100 τ.μ. απόσταση από την θάλασσα 80 μέτρα, φως, νερό επί του οικοπέδου. Πληρ. τηλ. 0241-27301 ΑΟ40290

ΟΙΚΟΠΕΔΟ ΕΠΙΦΑΝΕΙΑΣ 261 Τ.Μ. ΠΛΗΣΙΟΝ ΤΗΣ ΟΔΟΥ ΚΩΝ. ΥΔΡΑΙΟΥ. ΠΛΗΡ. ΤΗΛ. 35456 ΩΡΕΣ ΓΡΑΦΕΙΟΥ ΠΟ40274

ΔΙΑΜΕΡΙΣΜΑ 76 τ.μ. στην περιοχή Ροδίνι οδός Πειραιώς 10Δ. Δάνεια δεκτά. Πληρ. τηλ. 35196 απογευματινές ώρες από 6 έως 10 το βράδυ ΑΟ40280

ΕΥΚΑΙΡΙΑ. Κατάστημα 40 τ.μ. με υπόγειο, ημιτελή ή τελειωμένο, σε πολύ χαμηλή τιμή. Βρίσκεται στην οδό Αταβύρου στο Κάτω Ροδίνι. Πληρ. τηλ. 24616, 0946049179 κ. Νίκο ΑΟ40262

ΟΙΚΟΠΕΔΟ στην Κρεμαστή 1450 τ.μ. εκατό μέτρα πιο κάτω από τον κεντρικό δρόμο του χωριού. Πληρ. τηλ. 90376 κ. Bill ΑΟ40189

ΕΥΚΑΙΡΙΑ
ΓΙΑ ΣΟΒΑΡΗ ΕΠΕΝΔΥΣΗ

Πωλείται ξενοδοχείο Α.Ε. στο Γεννάδι 47+7 κλινών εμβαδού 850 τ.μ., πλήρης εξοπλισμός-ηλεκτρομηχανολογικά, βιολογικό αποχετευτικό, έτοιμο για λειτουργία, μαζί με ανεξάρτητο οικόπεδο άρτιο και οικοδομήσιμο 85 τ.μ. πλησίον ξενοδοχείου, 75 εκατ.
Τρόπος πληρωμής υπό συζήτηση

ΜΟΝΟ ΣΟΒΑΡΕΣ ΠΡΟΤΑΣΕΙΣ

Πληρ. κο Παυλίδη, τηλ. 22133, ώρες 6-9 μ.μ.

ΚΤΗΜΑΤΟΜΕΣΙΤΙΚΟ ΓΡΑΦΕΙΟ - REAL ESTATE AGENCY

ΕΚΤΙΜΗΣΕΙΣ-ΑΓΟΡΕΣ-ΠΩΛΗΣΕΙΣ
ΚΑΤΑΣΤΗΜΑΤΑ
ΟΙΚΟΠΕΔΑ-ΧΩΡΑΦΙΑ
ΚΤΗΜΑΤΙΚΕΣ-ΣΥΜΒΟΥΛΕΣ
ΕΝΟΙΚΙΑΣΕΙΣ-ΔΙΑΧΕΙΡΙΣΕΙΣ
ΣΠΙΤΙΑ-ΔΙΑΜΕΡΙΣΜΑΤΑ

Vitzileos
ΜΑΡΙΟΣ Κ. ΒΙΤΖΗΛΑΙΟΣ
Μεσίτης Αστικών Συμβάσεων - Real Estate Agent

Εθν. Μακαρίου 45 - 3ος όροφος
Τηλ.: 0241-24900 25545.
Fax: 25544 Κιν.: 0932-704919



ΚΑΤΑΣΤΗΜΑΤΑ, ΓΡΑΦΕΙΑ, ΕΠΙΧΕΙΡΗΣΕΙΣ

20 τ.μ. μαγαζί στο Φαληράκι	40.000.000 δρχ
27 τ.μ. μαγαζί στο εμπορικό κέντρο	11.000.000 δρχ.
50 τ.μ. μαγαζί κοντά στο Μαντράκι	100.000.000 δρχ.
75 τ.μ. γραφείο στον 1ο όροφο στη Μανδηλαρά	34.000.000 δρχ.
100 τ.μ. επιχείρηση στα 100 Μαγαζιά	25.000.000 δρχ.
106 τ.μ. μαγαζί στην Αμαράντου	40.000.000 δρχ.
115 τ.μ. ισογ.+115 τ.μ. διόροφο εστιατόριο στην παλιά Πόλη	60.000.000 δρχ.
120 τ.μ. ισόγειο+95 τ.μ. υπόγειο στην Αννης Μαρίας ενοικιάζεται	500.000 δρχ/μήνα
140 τ.μ. εστιατόριο (ακίνητο)+140 τ.μ. κήπος με θέα εξοπλισμένα. Λίνδος	45.000.000 δρχ.
140 τ.μ. μαγαζί+140 τ.μ. όροφος+130 τ.μ. 2ος όροφος Ορφανίδου	75.000.000 δρχ.
168 τ.μ. κατάστημα στην περιοχή Πανάγου	20.000.000 δρχ.
170 τ.μ. κατάστημα στην Παλιά Πόλη (ενοικιάζεται) πιο τουριστική οδός	100.000.000 δρχ.
180 τ.μ. κατάστημα προς θάλασσα+500 τ.μ. αυλή	50.000.000 δρχ.
185 τ.μ. αποθήκη super lux Ασγούρου	24.000.000 δρχ.
220 τ.μ. ισ+150 τ.μ. υπ.+150 τ.μ. όρ. σε οικόπ. 1720 τ.μ. στο δρόμο Ρόδος-Κοσκ.	110.000.000 δρχ.
250 τ.μ. ακίνητο (σε γκαρσονιέρες 5Χ25 τ.μ.)+125 τ.μ. αποθήκη στη Μηδεια	25.000.000 δρχ.
300 τ.μ. κατάστημα ετοιμοπαράδοτο σε 1000 τ.μ. οικόπεδο. Παστίδα	50.000.000 δρχ.
300 τ.μ. ισ.+300 τ.μ.υπ.+300 τ.μ. όρ. σε οικόπ. 3170 τ.μ. εστιατόριο πλήρης εξοπλ. Κοσκινού	250.000.000 δρχ.
400 τ.μ. εστιατόριο στην Παλιά Πόλη (ακίνητο και επιχείρηση)	40.000.000 δρχ.
400 τ.μ. αποθήκη στη Σοφούλη. Ευκαιρία	24.000.000 δρχ.
400 τ.μ. 9 studios-bar στην Παλιά Πόλη. Μισά μετρητά/μισά σε 4 χρόνια	75.000.000 δρχ.
500 τ.μ. ισόγειο+500 τ.μ. όροφος στην Παλιά Πόλη	50.000.000 δρχ.
661 τ.μ. apartments σε οικόπεδο 414 τ.μ., 26 δωμάτια, πλήρως εξοπλισμένα α' κατηγορία, κοντά στο λιμάνι	160.000.000 δρχ.
771 τ.μ. ακίνητο στην Παλιά Πόλη στο τουριστικό δρόμο	350.000.000 δρχ.
750 τ.μ. αποθήκη με ράμπα για μεγάλα φορτηγά	80.000.000 δρχ.
856 τ.μ. ακίνητο+επιχείρηση+100 τ.μ. πάρκινγκ κοντά πανεπιστήμιο	125.000.000 δρχ.
1155 τ.μ. ακίνητο σε οικόπεδο 817 τ.μ. στο κέντρο της Ρόδου	360.000.000 δρχ.
3800 τ.μ. εργοστάσιο κτισμένο σε οικόπεδο 32000 τ.μ.	115.000.000 δρχ.
Ξενοδ. Α' κατ. 120 κλίνες πάνω στο κύμα με οικοπ. 4725 τ.μ. Ιαλυσός	2.200.000 δολλ. USA
Ξενοδοχείο Β' κατηγορίας, 72 κλίνες, διοσκοθήκη, στην πόλη	250.000.000 δρχ.
Ξενοδ. Β' κατ., 190 κλίνες σε οικόπ. 1500 τ.μ., πισίνα, προς θάλασσα, Ρόδος	1.600.000.000 δρχ.
300 τ.μ. ακίνητο στη Λέρο που αποτελείται από διόροφη μονοκατ. +2 γκαρσον.+μαγαζί 129 τ.μ. στο κύμα Αγ. Μαρίνα όλα μαζί ή μεμονωμένα σε τιμή ευκαιρία	

ΔΙΑΜΕΡΙΣΜΑΤΑ

30 τ.μ. γκαρσονιέρα στα Τριάντα	5.000.000 δρχ.
75 τ.μ. στα Τριάντα 2ος όροφος	18.000.000 δρχ.
84 τ.μ. στην Ιξιά 2ος όροφος	18.000.000 δρχ.
85 τ.μ. στη Σοφούλη ημιυπόγειο	16.000.000 δρχ.
92 τ.μ. στη Ψαροπούλα	17.000.000 δρχ.
100 τ.μ. στα Τριάντα	20.000.000 δρχ.
114 τ.μ. παραδοσιακό διαμέρισμα απέναντι Καζίνο	35.000.000 δρχ.
145 τ.μ. Χειμάρας, 3ος όροφος με θέα	38.000.000 δρχ.
185 τ.μ. διαμέρισμα-ρετιρέ σε μπετά κοντά στο πανεπιστ.	20.000.000 δρχ.
190 τ.μ. στη Σοφούλη	40.000.000 δρχ.
210 τ.μ. στα Κοσκινού οροφοδιαμερ., με 40 τ.μ. βεράντες, super lux	63.000.000 δρχ.

ΜΕΖΟΝΕΤΕΣ-ΜΟΝΟΚΑΤΟΙΚΙΕΣ

60 τ.μ. διόροφη μονοκ. επιπλωμένη στην Παλιά Πόλη	30.000.000 δρχ.
80 τ.μ. μεζονέτα στους Καστελοριζιούς με οικόπεδο	20.000.000 δρχ.
90 τ.μ. διόροφη μονοκατ.+30 τ.μ. αυλή στην Παλιά Πόλη	26.000.000 δρχ.
100 τ.μ. μονοκατ. σε οικόπεδο 270 τ.μ. στην Ηλιούπολη	38.000.000 δρχ.
100 τ.μ.+100 τ.μ. δύο μονοκατοικίες στον Καλαμώνα σε οικοπ. 4310 τ.μ.	70.000.000 δρχ.
104 τ.μ. μονοκατοικία-διόροφη 3α υπνοδωμάτια Αγ. Ιωάννης	30.000.0000 δρχ.
115 τ.μ. μεζονέτα σε μπετά με οικόπεδο 1.200 τ.μ. στα Αφάντου	16.000.000 δρχ.
116 τ.μ. μονοκατ. σε οικόπεδο 1.000 τ.μ στα Κοσκινού	52.000.000 δρχ.
120 τ.μ. μεζονέτα super lux στην Ανάληψη με τζάκι	42.000.000 δρχ.
135 τ.μ. μεζονέτα στα Κρητικά σε οικόπεδ. 700 τ.μ.	46.000.000 δρχ.
150 τ.μ.+50 τ.μ. πάνω μονοκατ. με κήπο 100 τ.μ. Μητροπόλεως	23.000.000 δρχ.
170 τ.μ. μονοκατοικία+αυλή στην Παλιά Πόλη	23.000.000 δρχ.
200 τ.μ. βίλα σε οικόπεδο 5.725 τ.μ. στην Μηδεια	160.000.000 δρχ.
200 τ.μ. μεζονέτα σε οικόπεδο 1.000 τ.μ. στα Κοσκινού σε μπετά	26.000.000 δρχ.
200 τ.μ. μεζονέτα στα Καλαβάρδα σε οικόπεδο	29.000.000 δρχ.
230 τ.μ. βίλα στην Λάρδο σε 7.700 τ.μ. οικόπεδο και γεώτρηση	120.000.000 δρχ.
300 τ.μ. βίλα στις Καλυθιές σε οικόπεδο 4.000 τ.μ., γκαράζ	120.000.000 δρχ.
320 τ.μ. βίλα με οικόπεδο 4.000 τ.μ. στα Τριάντα	110.000.000 δρχ.
340 τ.μ. 5 διατηρητέα σπίτια σε οικοπ. 3.000 τ.μ. Μόντε Σμιθ	160.000.000 δρχ.

ΟΙΚΟΠΕΔΑ

240 τ.μ. στην Ανάληψη Σ.Δ.-0,8 με άδεια για 200 τ.μ. οικία	17.000.000 δρχ.
80 τ.μ. στο Καρακόνερο Σ.Δ.=0,4	25.000.0000 δρχ.
750 τ.μ. στο Γεννάδι, εντός σχεδίου	7.000 δρχ./μέτρο
1.450 τ.μ. εντός οικισμού, έχει νερό, φως, στα Μαριτσά	9.000.000 δρχ.
1.500 τ.μ. στην Μ. Πετρίδη Σ.Δ.-0,8	195.000.000 δρχ.
1.600 τ.μ. στην Αθηνών Σ.Δ.-0,8	125.000.000 δρχ.
2.100 τ.μ. στην Ιξιά	45.000.000 δρχ.
2.120 τ.μ. στο Γεννάδι με άδεια για 200 τ.μ. οικία	20.000.000 δρχ.
2.500 τ.μ. πάνω στο δρόμο Ελαιώνας-Φουρνάκι. Γεννάδι	5.000.000 δρχ.
3.050 τ.μ. στα Καλαβάρδα με άδεια	6.000.000 δρχ.
3.080 τ.μ. στο Πλημύρι	8.000.000 δρχ.
4.000 τ.μ. πίσω από ΔΕΥΑΡ	60.000.000 δρχ.
4.000 τ.μ. κοντά στο Βερόπουλο με φανταστική θέα	50.000.000 δρχ.
4.250 τ.μ. στο Γεννάδι (διασταύρωση)	30.000.000 δρχ.
4.400 τ.μ. στην Κρεμαστή	26.000.000 δρχ.
5.000 τ.μ. στα Μαριτσά	15.000.000 δρχ.
5.085 τ.μ. στα Κοσκινού	35.000.000 δρχ.
5.500 τ.μ. στο Γεννάδι, κοντά στην θάλασσα	40.000.000 δρχ.
5.600 τ.μ. στους Καστελοριζιούς με νερό και φως, μονοκατ.	45.000.000 δρχ.
6.000 τ.μ. στην Παστίδα	42.000.000 δρχ.
6.000 τ.μ. στην Παστίδα+αποθήκη	49.000.000 δρχ.
6.100 τ.μ. στον Καλαμώνα	14.000.000 δρχ.
6.500 τ.μ. στην Λεωφόρος Ρόδος-Κρεμαστή	150.000.000 δρχ.
6.500 τ.μ. στο Φαληράκι κοντά στην θάλασσα, προνομιακό	170.000.000 δρχ.
7.700 τ.μ. στην παραλία Αφάντου	
7.800 τ.μ. στην λεωφόρο Ρόδου-Λίνδου, προνομιακό	200.000.000 δρχ.
8.000 τ.μ. στο Φαληράκι	49.000.000 δρχ.
8.000 τ.μ. στο Πλημύρι στο κύμα	40.000.000 δρχ.
8.500 τ.μ.+6.500 τ.μ. στην παραλία Αφάντου	6.000 δρχ. το τ.μ.
8.600 τ.μ. στο Φαληράκι	90.000.000 δρχ.
8.800 τ.μ. στα Κοσκινού	50.000.000 δρχ.
9.345 τ.μ. στα Ασγούρου με θέα	69.000.000 δρχ.
9.600 τ.μ. στα Μαριτσά, προνομιακό	36.000.000 δρχ.
10.000 τ.μ. στα Κοσκινού, μεγάλη ευκαιρία	20.000.000 δρχ.
12.000 τ.μ. στα Αφάντου, πάνω στο κύμα	176.000.000 δρχ.
12.000 τ.μ. στο Λαδικό. Παραλιακά	11.000.000 δρχ.
15.000 τ.μ. στα Ασγούρου	45.000.000 δρχ.
15.000 τ.μ. στην Πάρο από την θάλασσα με θέα	25.000.000 δρχ.
15.300 τ.μ. στο Πλημύρι	60.000.000 δρχ.
16.000 τ.μ. στις Φάνες στην θάλασσα με άδεια για 170 κλιν.	33.000.000 δρχ.
5.000 τ.μ. στα Καλαβάρδα	100.000.000 δρχ.
30.000 τ.μ. στην παραλία Αφάντου	360.000.000 δρχ.
32.000 τ.μ. στην Θολό, πάνω στο κύμα	200.000.000 δρχ.
40.000 τ.μ. στο Γεννάδι, πάνω στο κύμα	480.000.000 δρχ.
50.000 τ.μ. στο Τσαΐρι	125.000.000 δρχ.
65.423 τ.μ. στα Κοσκινού	650.000.000 δρχ.
115.000 τ.μ. στην Δαματριά. Αγροτεμ. με 2 πηγάδια	65.000.000 δρχ.

ΖΗΤΟΥΝΤΑΙ:
ΚΑΤΑΣΤΗΜΑΤΑ ΟΙΚΟΠΕΔΑ ΔΙΑΜΕΡΙΣΜΑΤΑ
ΕΝΤΟΣ-ΕΚΤΟΣ ΠΟΛΕΩΣ ΚΑΘΩΣ ΚΑΙ
ΟΙΚΟΠΕΔΑ ΓΙΑ ΑΝΤΙΠΑΡΟΧΗ
ΔΑΝΕΙΑ ΔΕΚΤΑ- ΕΥΚΟΛΙΕΣ ΠΛΗΡΩΜΗΣ

ΠΩΛΗΣΕΙΣ ΔΙΑΜΕΡΙΣΜΑΤΩΝ



ΑΠΟ ΤΗΝ ΚΑΤΑΣΚΕΥΑΣΤΙΚΗ ΕΤΑΙΡΕΙΑ

Κ. ΣΠΑΝΟΣ & ΣΙΑ ΟΕ

ΠΩΛΟΥΝΤΑΙ ΕΤΟΙΜΟΠΑΡΑΔΟΤΑ ΔΙΑΜΕΡΙΣΜΑΤΑ

ΑΡΙΣΤΗΣ ΚΑΤΑΣΚΕΥΗΣ

ΜΕ ΔΥΟ Ή ΤΡΙΑ ΥΠΝΟΔΩΜΑΤΙΑ

ΠΛΗΡ. ΤΗΛ. 62550-62684-0944272159

κεφάλαιο

Κτηματομεσιτικό - Συμβουλευτικό Γραφείο

ΔΙΑΜΕΡΙΣΜΑΤΑ ΠΩΛΟΥΝΤΑΙ

❑ 50 τ.μ,3ου,1 υπν/τιου, θέα Τριάντα,16εκ-46.955€.

❑70 τ.μ, υπερυψωμένο ισόγειο ,2 υπν/τίων καινούριο Ανάληψη 26.5εκ-77.769€ .

❑ 70 τ.μ ,ισόγειο,1 υπν/τιου Μητρόπολη,15εκ-44.020€.

❑75 τ.μ ,ισόγειο,2 υπν/τίων Ροδίνι , 24εκ-79.236€.

❑80 τ.μ,υπόγειο,2 υπν/τίων αυλή εκατέρωθεν, Ανάληψη 18εκ-52.824€.

❑83 τ.μ,1ου,2 υπν/τίων, Σ.Κωτιάδη, 24.5εκ-71.900€.

❑ 93 τ.μ 1ου,2υπν/τιων,συν αποθήκη 15 τ.μ, γκαράζ, Καρακόνερο, 36εκ-105.649€.

❑ 94 τ.μ 1ου,2υπν/τίων καινούριο Ανάληψη 34 εκ-99.779€.

❑95 τ.μ,1ου,2 υπν/τιων συν βοηθητικός χώρος καινούριο Ιξιά 33 εκ-96.845€.

❑102 τ.μ 1ου , μπετά Απ.Παύλου 20 εκ-58.694€.

❑105τ.μ,ισόγειο,3 υπν/τίων καινούριο , Ατταβύρου 42 εκ-123.257€.

❑ 116 τ.μ , ισόγειο ,3 υπν/τιων ,καινούριο Ανάληψη,42 εκ-123.257€.

❑ 110 τ.μ,1ου,3 υπν/τίων , καινούριο, Ατταβύρου 42 εκ-123.257€.

❑125 τ.μ ρετιρέ,απεριόριστη θέα, 20ετιας, 4 υπν/τια, Μήδια, 29 εκ-85.106€.

❑128 τ.μ 1ου,3υπν/τίων λούξ, πάρκινκ, καινούριο Μήδια 51εκ-149.669€.

❑130 τ.μ 3ου,3 υπν/τίων Δασκάλους, 37εκ-108.584€.

❑150 τ.μ 3ου, ρετιρέ οροφοδιαμέρισμα, λούξ, 3 υπν/τίων Αισχύνη , 44,5εκ-130.594€.

❑ Συγκρότημα με 4 -3αρια των 60 τ.μ,συν μια γκαρσονιέρα, Αφάντου,80εκ-234.776€.

ΜΕΖΟΝΕΤΕΣ- ΜΟΝ/ΚΙΕΣ ΠΩΛΟΥΝΤΑΙ

❑120 τ.μ,μεζονέτα,μπετά, πανοραμική θέα, Παραδείσι 25 εκ-73.367€.

❑128 τ.μ , μεζονέτα , 3 υπν/τιων, πάρκινκ,καινούρια Ροδίνι , 48 εκ-140,865€.

❑180 τ.μ ,μεζονέτα μπετά συν 100 τ.μ υπόγειο, εντός οικισμού, Κοσκινού 23 εκ-67.498€.

❑200 τ.μ μον/κία 3 υπν/τίων σε 1.000 τ.μ οικόπεδο, λούξ, καινούρια, Ιξιά 80 εκ-234.776€.

❑210 τ.μ μον/κία,μπετά σε 1.000 τ.μ οικόπεδο, Ιξιά 45 εκ-132.061€.

❑ 210 τ.μ,μεζονέτα,λούξ ,3 υπν/τιων, τζάκι αυλή-πάρκινγκ Ιξιά 64 εκ-187.820€.

❑ 230 τ.μ, μον/κία, μπετά Πεύκους, 50 εκ-146.735€.

ΟΙΚΟΠΕΔΑ ΠΩΛΟΥΝΤΑΙ

❑ 300 τ.μ. ,δόμηση 300 τ.μ Παστίδα 9 εκ-26.412€.

❑ 380 τ.μ , δόμηση 300 τ.μ Αφάντου,12 εκ-35.216€.

❑ 500 τ.μ βιοτ/κός χώρος δόμηση 3Χ150 Κοσκινού 9 εκ-26.412€.

❑1.000 τ.μ Ανάληψη, 0.8ΣΔ 80 εκ-234.776€.

❑ 2.000 τ.μ ,δόμηση 200 τ.μ, Βουνάρα 35 εκ-102.714€.

❑ 4.000 τ.μ Τρείς-Κανδυλί 35 εκ-102.714€.

❑ 4.000 τ.μ, θέα, Παστίδα 26 εκ-76.302€.

❑5.240 τ.μ Αφάντου παραλία 40 εκ-117.388€.

❑ 5.500 τ.μ, Κολύμπια 15 εκ-44.020€.

❑6.500 τ.μ, Κολύμπια 60 εκ-176.082€.

❑ 9.000 τ.μ, Κολύμπια 50 εκ-146.735€.

❑ 15.000 , τ.μ , Καντυλί 50εκ-146.735€.

ΕΠΙΧΕΙΡΗΣΕΙΣ & ΕΠΑΓΓΕΛΜΑΤΙΚΟΙ ΧΩΡΟΙ

❑ Κατάστημα 23 τ.μ Ανάληψη, μπετά 7 εκ-20.542€.

❑Κατάστημα 25 τ.μ Ψαροπούλα 22 εκ-64.563€.

❑ Κατάστημα 35 τ.μ Ανάληψη, μπετά 11εκ-32.281€.

❑Κατάστημα 40 τ.μ σύν 50 τ.μ υπόγειο Ατταβύρου 20 εκ-58.694€.

❑Κατάστημα 64 τ.μ Μ.Πετρίδη 29 εκ-85.106€.

❑Κατάστημα 90 τ.μ. 1ου με φαρδί μπαλκόνι,Ιξιά 23 εκ-67.498€.

❑Κατάστημα 165 τ.μ Τριάντα 65.000.000€.

Exclusive Properties

❑Οικοδομικό συγκρότημα 4 οικιών 1 καταστήματος, Παλιά πόλη , 277 τ.μ 100 εκ-293.470€.

❑Οικοδομικό συγκρότημα 1000 τ.μ,2 ορόφων Ψαροπούλα 320 εκ-939.104€.

❑Μονοκ/κία 380 τ.μ,σε 6 στρέμματα οικόπεδο , στο κύμα, Λαχανιά 190 εκ-557.593€.

ΖΗΤΟΥΝΤΑΙ ΚΑΤΟΙΚΙΕΣ & ΟΙΚΟΠΕΔΑ ΕΝΤΟΣ & ΕΚΤΟΣ ΠΟΛΕΩΣ

ΤΣΟΥΡΟΥΝΑΚΗΣ Ι. ΑΝΤΩΝΙΟΣ (B.Sc.-MKT)

ΤΗΛ.:60060 (3 γραμμές) FAX: 60062
ΚΙΝ.:0945 949882
e-mail: kefaleo@rho.forthnet.gr

Γ. Σεφέρη 12
(παραπλεύρως ΜΗΔΕΙΑ)
Ρόδος

www.e-kefaleo.com

πωλήσεις

συνέχεια από την προηγούμενη

3ΑΡΙ (82 τ.μ. διαμέρισμα επί της Αγίου Γεωργίου-Αγιος Νικόλας. Πληρ. τηλ. 27082, 26476 και 0944-347405, κ. Εμμ. Κρανίδης ΑΟ39386

ΓΡΑΦΕΙΟ ΕΠΙ ΤΗΣ ΕΘΝΑΡΧΟΥ ΜΑΚΑΡΙΟΥ 37, ΕΜΒΑΔΟΥ 35 Τ.Μ. ΠΛΗΡ. ΤΗΛ. 21317 ΚΑΙ ΚΙΝ. 0945996162 ΠΟ40204

ΟΙΚΟΠΕΔΑ 2000 ΚΑΙ 4000 Τ.Μ. ΣΤΟΥΣ ΠΡΟΠΟΔΕΣ ΦΙΛΕΡΗΜΟΥ ΜΕ ΑΔΕΙΑ ΟΙΚΟΔΟΜΗΣ Ή ΔΙΧΩΣ ΑΠΟ ΙΔΙΟΚΤΗΤΗ. ΠΛΗΡ. ΤΗΛ. 96779 ΠΟ40177

ΠΑΛΙΟ ΣΠΙΤΙ ΜΕΣΑ ΣΤΟ ΧΩΡΙΟ ΠΑΡΑΔΕΙΣΙ. ΤΙΜΗ ΕΥΚΑΙΡΙΑΣ. ΠΛΗΡ. ΤΗΛ. 30225, 0937398915 ΧΠΟ38121

3ΑΡΙ διαμέρισμα, κοντά στο Αραπάκι μόνο 22.000.000. Πληρ. τηλ. 27082, 26476 και 0944-347405, κ. Εμμ. Κρανίδης ΑΟ39385

ΔΙΑΜΕΡΙΣΜΑ ΙΣΟΓΕΙΟ 40 Τ.Μ. (ΚΑΘΑΡΑ), 50 ΜΕΤΡΑ ΑΠΟ ΤΗΝ ΘΑΛΑΣΣΑ ΣΤΗΝ ΠΕΡΙΟΧΗ ΨΑΡΟΠΟΥΛΑΣ, ΜΕ ΑΝΕΞΑΡΤΗΤΗ ΕΙΣΟΔΟ ΚΑΙ ΜΙΚΡΟ ΚΗΠΟ. ΔΑΝΕΙΑ ΔΕΝ ΓΙΝΟΝΤΑΙ ΔΕΚΤΑ. ΤΙΜΗ ΔΡΧ. 12.500.000. ΠΛΗΡ. ΤΗΛ. 21347 ΧΠΟ151

ΠΡΑΓΜΑΤΙΚΗ ΕΥΚΑΙΡΙΑ ΣΤΟ ΓΕΝΝΑΔΙ. ΟΙΚΟΠΕΔΟ 2.120 Μ. ΜΕ ΠΛΗΡΩΜΕΝΗ ΕΤΟΙΜΗ ΑΔΕΙΑ ΟΙΚΟΔΟΜΗΣ 212 ΜΕΤΡΑ, ΠΕΡΙΦΡΑΓΜΕΝΟ ΜΕ ΜΑΝΤΡΑ, ΕΓΚΑΤΑΣΤΑΣΗ ΦΩΣ, ΝΕΡΟ ΚΑΙ ΜΕ ΔΕΝΔΡΑ, ΜΕ ΥΠΑΡΧΟΝ ΚΤΙΣΜΑ ΑΠΟΘΗΚΗ 50 Μ. ΠΩΛΕΙΤΑΙ 20.000.000 ΜΕΤΡΗΤΑ. ΔΕΚΤΟΣ ΚΑΙ ΔΙΑΚΑΝΟΝΙΣΜΟΣ ΠΛΗΡ. ΤΗΛ. 31093, ΩΡΕΣ ΙΑΤΡΕΙΟΥ ΧΠΟ522

ΠΩΛΕΙΤΑΙ στο Μικρό Χωριό της Τήλου, **ΣΠΙΤΙ** μισοερειπωμένο, προνομιούχο, στην πλατεία του χωριού με απεριόριστη θέα, κατάλληλο για οποιαδήποτε χρήση. Πληρ. τηλ. 23864 ΧΑΟ271

ΠΩΛΕΙΤΑΙ Ή ΕΝΟΙΚΙΑΖΕΤΑΙ διόροφη μονοκατοικία 75 τ.μ. σε 4 ή 8 στρέμματα 50 μ. από τον κεντρικό δρόμο Πυλώνας-Λάρδου. Πληρ. τηλ. 0241-67389 ΧΑΟ111

ΚΑΤΑΣΤΗΜΑΤΑ ετοιμοπαράδοτα στο μεγαλύτερο συγκρότημα καταστημάτων στην παραλιακή λεωφόρο Ιαλυσού απ' ευθείας από τον κατασκευαστή πολ. μηχανικό Στέλιο Μακέστα. Εξασφάλιση δανείου, ευκολίες πληρωμής. Από 10.350.000 δρχ. Πληρ. τηλ. 21347 ΧΠΟ205

ΚΑΤΑΣΤΗΜΑ 50 τ.μ. επί της Πλάτωνος στην Παλιά Πόλη, μόνο 60.000.000. Αμεση παράδοση. Πληρ. τηλ. 27082, 26476 και 0944-347405, κ. Εμμ. Κρανίδης ΑΟ39383

ΑΓΡΟΙ-ΟΙΚΟΠΕΔΑ 2.300 τ.μ., 2.100 τ.μ., 3.010 τ.μ. οικοδομήσιμοι στο Τσαΐρι. Πληρ. τηλ. 27082, 26476 και 0944-347405, κ. Εμμ. Κρανίδης ΑΟ39387

ΜΕΖΟΝΕΤΑ ανεξάρτητη με τζάκι, κεντρική θέρμανση, διπλά τζάμια. Αρίστης κατασκευής δίπλα στο Φυτώριο του Δήμου Ιαλυσού. Πληρ. τηλ. 27082, 26476 και 0944-347405, κ. Εμμ. Κρανίδης ΑΟ39384

ΜΟΝΟΚΑΤΟΙΚΙΕΣ στα Κοσκινού (υπό κατασκευή) με απέραντη θέα σε οικόπεδο 1000 τ.μ. η κάθε μία. Ευκολίες πληρωμής - Δάνεια δεκτά. Πληρ. Κώστας Κωνσταντινίδης, τηλ. 61859, 0946/999906 ΑΟ39516

ΠΩΛΟΥΝΤΑΙ: α) Οικόπεδο 850 μέτρων (οικοδομήσιμο εντός οικισμού), β) Ελαιώνας 4 στρεμμάτων, γ) Αγρός 22 στρεμμάτων. Τα δύο ως άνω δεικνύονται για αγροτικούς ή βιοτεχνικούς σκοπούς. Πληρ. τηλ. 96384 από 3 μ.μ. ΧΠΟ200

πωλήσεις αυτοκινήτων & μοτοσικλετών

ΜΗΧΑΝΗ ΥΑΜΑΗΑ ΧΤ 250 cc μοντ. 90 σε πολύ καλή κατάσταση. Πληρ. τηλ. 63298, 0946-437785 ΑΑ40348

LADA NIVA 4Χ4 επαγγελματικό, πολύ καλή κατάσταση, πωλείται 800.000. Πληρ. τηλ. 0244-31746, 0945-707554 κ. Μιχάλη ΑΑ40301

Το κερματοπλέφωγο που σας πληρώνει!!!

ΠΡΟΣΟΧΗ
Το μόνο που δέχεται EURO και προσαρμόζεται αυτόματα με τα νέα δεκαψήφια νούμερα του ΟΤΕ



ΠΡΟΣΟΧΗ ΣΤΙΣ ΑΠΟΜΙΜΗΣΕΙΣ
Από 0% προκαταβολή έως και 36 μήνες εξόφληση μόνο με την ταυτότητα σας

Διαθέτει σύστημα άμεσης διάγνωσης και επιδιορθώσεις βλαβών
Αλλάζει χρεώσεις αυτόματα κάθε φορά που τις αλλάζει ο ΟΤΕ
Εχει αναγνώριση κλήσης σε μεγάλη οθόνη
Επιστρέφει το νόμισμα αν δεν είναι εγκεκριμένο
Καθοδηγεί τον χρήστη με οδηγίες
Είναι εγκεκριμμένο από την Εθνική Επιτροπή Τηλεπικοινωνιών
Είναι ανθεκτικό-ευέλικτο-με άμεσο service, και τοποθετείται εύκολα

Αντιπροσωπεία Νοτίου Αιγαίου
ΑΤΤΑΒΥΡΟΥ 46 ΡΟΔΟΣ * ΤΗΛ. 0241-73440, fax: 37733
e-mail: sifakis@payphone.gr http:/www.payphone.gr

PayPHONE ΣΗΦΑΚΗΣ ΤΗΛΕΠΙΚΟΙΝΩΝΙΕΣ

CAR EXPERTS

ΞΕΝΑΚΗΣ ΑΥΤΟΚΙΝΗΤΑ

0% προκαταβολή και εξόφληση έως 60 μήνες

1. PEUGEOT 306 SL 1400 cc μοντέλο 1995 με υδρ. τιμόνι-αερόσακκο οδηγού, ηλ. παράθυρα, κεντρικό κλείδωμα, ηχοσύστημα. Τιμή: 2.000.000

2. NISSAN PRIMERA μοντ. 1991 2000 cc με A/C- ηλ. παράθυρα-κεντρικό κλείδωμα, ηχοσύστημα. Τιμή: 2.200.000

3. FIAT PUNTO 13 μοντ. 1994 με A/C ηλ. παράθυρα-κεντρικό κλείδωμα-ζάντες αλουμινίου-P/K με CD-σπορ ανάρτηση. Τιμή: 2.400.000

4. CITROEN ZX μοντ. 1993 1400 cc Τιμή: 1.600.000

5. RENAULT 19 μοντ. 1990 1400 cc Τιμή: 900.000

6. CITROEN XANTIA 1.600 c.c. μοντέλο 1995 με A/C-ABS-AIRBAG οδηγού-ηλ. παράθυρα-ηλ. καθρέπτες-ηχοσύστημα. Τιμή 3.100.000 δρχ.

7. SUZUKI SWIFT 1.000 c.c. μοντέλο 1994. Τιμή 1.300.000 δρχ.

8. RENAULT 21 1.800 c.c. μοντέλο 1991. Τιμή 1.800.000 δρχ.

ΞΕΝΑΚΗΣ
ΕΠΙΣΗΜΟΣ ΣΥΝΕΡΓΑΤΗΣ KOSMOCAR
ΛΙΝΔΟΥ 238, ΤΗΛ: 61600

ΣΧΟΛΗ ΟΔΗΓΩΝ
L

ΠΥΛΑΡΙΝΟΣ ΗΡΑΚΛΗΣ
Πτυχιούχος Εκπαιδευτής
Διπλώματα
✓ Ερασιτεχνικά
✓ Επαγγελματικά
✓ Μοτοσικλέτας
✓ Επεκτάσεις - Αναθεωρήσεις
Αγ. Αναστασίας 40 & Π.Π. Γερμανού
Εμπορικό Κέντρο Φώκιαλη, α' όροφος
Τηλ. 75270, 0942 445549
ΠΜ40097

auto-moto

συνέχεια από την προηγούμενη

ΜΗΧΑΝΗ ΤΣΟΠΕΡ ΜΑΡΚΑΣ HONDA STEED 400 ΚΥΒ. ΜΟΝΤΕΛΟ 97 ΜΕ ΤΙΣ ΖΑΝΤΕΣ ΤΗΣ ΣΕ ΑΡΙΣΤΗ ΚΑΤΑΣΤΑΣΗ ΚΑΙ ΛΙΓΑ ΧΙΛΙΟΜΕΤΡΑ. ΠΛΗΡ. ΤΗΛ. 20854-0946336192 ΠΑ40293

OPEL KADETT 1400, πεντάθυρο, 82 HP, καταλυτικό, 1991, περασμένο ΚΤΕΟ, ράδιο, cd, μπάκετ καθίσματα, κοτσαδόρο. Πολύ καλή κατάσταση, 1.000.000 δρχ. Πληρ. τηλ. 64071 AA40317

ΜΗΧΑΝΗ τύπου YAMAHA 500 cc καινούργια με 12.000 χιλιόμετρα σε άριστη κατάσταση. Πληρ. τηλ. 32040 AA40315

HONDA CIVIC coupe 2 πόρτες VTEC 1,6 SR 125 HP 7ος '96 50.000 χλμ. χρώματος κυπαρισσί, μεταλλικό, ηλ, οροφή, ηλ. παράθυρα, ηλ. καθρέφτες, ηλ. μαγν. κλειδαριές, imobiliser, ABS, ζαντολάστιχα αλουμινίου, κατάσταση άριστη. Τιμή 4,5 εκ. μετρητοίς. Πληρ. τηλ. 27960, 78392 μετά τις 13.00, 093/7304208 AA40311

ΑΥΤΟΚΙΝΗΤΟ τύπου LANCIA 1600 cc σε καλή κατάσταση. Πληρ. τηλ. 32040 AA40314

VW GOLF Gti 99 1800 κυβ. 20000 χλμ. ασημί, 2πορτο, 7.450.000 δρχ. Εργοστασιακός εξοπλισμός, αερόσακος οδηγού και συνοδηγού, πλευρικός αερόσακος, immobiliseer, air-condition, sun-roof, υδραυλικό τιμόνι, hi-fi, ηλεκτρικοί καθρέπτες, μεταλλικό χρώμα. Πληρ. τηλ. 0241-76215 AA40289

ΜΗΧΑΝΗ YAMAHA 200 CC ΤΥΠΟΣ TW. ΠΛΗΡ. ΤΗΛ. 0942431342 ΠΑ40296

YAMAHA VIRAGO XV 125 cc αγορασμένη στις 26/5/1997 και διατηρημένη σε άριστη κατάσταση. Πωλείται στην τιμή των 500.000 δρχ. Πληρ. τηλ. 0241-86979, 0944927355 AA40279

AUSTIN MINI COOPER 1000 cc μοντέλο '80 κίτρινο, ζάντες αλουμινίου σε πολύ καλή κατάσταση για συλλέκτες ή για ανταλλακτικά. 500.000. Πληρ. τηλ. 0241-32714 κ. Νούλη, Ρόδος AA40273

ΜΗΧΑΝΗ SUZUKI intruder 600 cc τσόπερ, μοντ. 11/97 με 16000 χλμ. Επίσης PIAGGIO TYPHOON 50 cc ανταλλαγή με Ι.Χ. ή Μότο συζητήσιμη. Πληρ. τηλ. 21904 (όλες τις ώρες. Αφήστε μήνυμα στον τηλεφωνητή) AA40267

AUDI TT 180 HP ΜΕ FULL EXTRA ΣΕ ΑΡΙΣΤΗ ΚΑΤΑΣΤΑΣΗ, ΦΥΛΑΞΗ ΣΕ ΓΚΑΡΑΖ. ΠΛΗΡ. ΤΗΛ. 0946/683029 ΧΠΑ851

AFRICA TWIN σε άριστη κατάσταση με πολλά εξτρά. Πληρ. τηλ. 0946795434 AA40254

GOLF κούριερ ψυγείο μοντέλο 1992 εκτελωνισμένο σε τιμή ευκαιρίας (πετρέλαιο). Πληρ. τηλ. 61444 AA40256

VIRAGO 250 cc σε άριστη κατάσταση λόγω αναχωρήσεως. Πληρ. τηλ. 0974600511 AA40029

ΠΩΛΟΥΝΤΑΙ ΜΕΤΑΧΕΙΡΙΣΜΕΝΑ ΦΟΡΤΗΓΑ ΑΥΤΟΚΙΝΗΤΑ ΕΙΣΑΓΩΓΗΣ ΟΛΩΝ ΤΩΝ ΤΥΠΩΝ, ΓΙΑ ΑΓΡΟΤΙΚΗ ΚΑΙ ΕΠΑΓΓΕΛΜΑΤΙΚΗ ΧΡΗΣΗ, ΚΑΘΩΣ ΚΑΙ Ι.Χ. ΕΠΙΒΑΤΙΚΑ. ΕΤΟΙΜΟΠΑΡΑΔΟΤΑ Ή ΚΑΤΟΠΙΝ ΠΑΡΑΓΓΕΛΙΑΣ. ΠΑΡΕΧΟΥΜΕ ΓΡΑΠΤΗ ΕΓΓΥΗΣΗ ΕΝΟΣ ΧΡΟΝΟΥ. ΕΙΣΑΓΩΓΕΙΣ ΜΕΤΑΧΕΙΡΙΣΜΕΝΩΝ ΑΥΤΟΚΙΝΗΤΩΝ " Δ. ΜΠΟΥΝΤΟΥΡΗΣ-Ε. ΠΑΠΑΠΟΣΤΟΛΟΥ Ο.Ε.". ΕΚΘΕΣΗ: ΕΘΝΙΚΗ ΟΔΟΣ ΛΑΡΙΣΑΣ-ΙΩΑΝΝΙΝΩΝ ΤΡΙΚΑΛΑ ΘΕΣΣΑΛΙΑΣ. ΤΗΛ. 0431-74709 ΦΑΞ 0431-27008 ΚΙΝ. 0974456200-0977395269 ΧΠΑ112

FIAT PUNTO CABRIO ΜΟΝΤΕΛΟ 94 1,3 ΛΕΥΚΟ 75000 ΧΙΛΙΟΜΕΤΡΑ, EXTRAS. ΤΙΜΗ 2.400.000. ΠΛΗΡ. ΤΗΛ. 87006, 10.00-13.00 Ή 18.00-22.00 ΧΠΑ841

JEEP WRANGLER 2.500 c.c. Ι.Χ. μοντέλο '96 με πολλά αξεσουάρ. Επίσης μία **HARLEY DAVIDSON** με 3.000 χλμ. Πληρ. τηλ. 0944/263164 και 96377. AA39941

εργασιες

ΖΗΤΕΙΤΑΙ βοηθός μαγείρου για απογευματινή απασχόληση σε εστιατόριο στο Φαληράκι. Πληρ. τηλ. 85498 AZ40351

Από εργοστάσιο τζαμιών-κρυστάλλων **ΖΗΤΕΙΤΑΙ** προσωπικό. Πληρ. τηλ. 95466 ώρες 8 π.μ.-6 μ.μ. AZ40349

ΚΑΜΑΡΙΕΡΑ για να εργαστεί σε ξενοδοχείο στην περιοχή Τριάντα. Μισθός ικανοποιητικός. Πληρ. τηλ. 93557 και 93181 AZ40347

ΣΥΝΕΡΓΑΤΕΣ ΜΕ ΑΝΕΣΗ ΣΤΗΝ ΕΠΙΚΟΙΝΩΝΙΑ ΚΑΙ ΣΤΙΣ ΠΩΛΗΣΕΙΣ. ΕΙΔΟΣ ΠΩΛΗΣΗΣ: ΔΙΑΦΗΜΙΣΗ. ΠΡΟΫΠΗΡΕΣΙΑ ΘΑ ΛΗΦΘΕΙ ΥΠΟΨΙΝ. ΠΛΗΡ. ΤΗΛ. 26171 ΚΙΝ. 0944372473 ΠΖ40328

ΝΕΟΣ ΗΛΕΚΤΡΟΝΙΚΟΣ Ή ΜΗΧΑΝΙΚΟΣ ΗΛΕΚΤΡΟΝΙΚΩΝ ΥΠΟΛΟΓΙΣΤΩΝ ΧΩΡΙΣ ΣΤΡΑΤΙΩΤΙΚΕΣ ΥΠΟΧΡΕΩΣΕΙΣ ΓΙΑ ΜΟΝΙΜΗ 12ΜΗΝΗ ΕΡΓΑΣΙΑ, ΥΨΗΛΕΣ ΑΠΟΔΟΧΕΣ, ΑΝΑΛΟΓΩΣ ΠΡΟΣΟΝΤΩΝ. ΡΟΔΙΚ-ΜΙΧΑΗΛ ΠΕΤΡΙΔΗ 67Α. ΤΗΛ. 65070 ΠΖ40327

ΖΗΤΕΙΤΑΙ εσωτερική οικιακή βοηθός. Πληρ. τηλ. 66698 από 8.30 έως 14.30 AZ40333

ΖΗΤΕΙΤΑΙ από εταιρεία κούριερ SPEEDEX νέος έως 30 ετών κατέχων δίπλωμα μηχανής και αυτοκινήτου για μόνιμη απασχόληση. πληρ. τηλ. 70999 κους Χέλμη-Καραγιάννη AZ40329

ΚΤΙΣΤΕΣ, σοβατζήδες και εργάτες, ζητούνται. Πληρ. τηλ. 0937299914 AZ40277

ΖΗΤΟΥΝΤΑΙ από το εστιατόριο Αφορδίτη: α) Βοηθός μαγείρου, β) Σερβιτόρος ή "ντεμί". Ηρακλειδών 20 Ιξιά. Πληρ. τηλ. 37822 AZ40325

Από το εστιατόριο Ρομέο στην Παλιά Πόλη **ΖΗΤΟΥΝΤΑΙ** οι παρακάτω ειδικότητες: α) Εμπειρος Β' Μάγειρας για απογευματινό ωράριο, β) Βοηθός σερβιτόρος, γ) Πεπειραμένος σερβιτόρος για υποδοχή (με μισθό ή ποσοστά), δ) Νεαρός με δίπλωμα για μηχανή για διανομή κατ' οίκον. Πληρ. τηλ. 74402, 25186 AZ40324

ΖΗΤΕΙΤΑΙ από ξενοδοχείο στην Ιξιά βοηθός σερβιτόρος για απογευματινή μερική απασχόληση. Πληρ. τηλ. 90941 AZ40320

ΛΑΤΖΙΕΡΑ για εστιατόριο εντός πόλεως. Ωράριο συνεχές βραδινό. Πληρ. τηλ. 30691 AZ40304

ΜΑΘΗΜΑΤΑ

ΚΑΘΗΓΗΤΗΣ ΜΑΘΗΜΑΤΙΚΩΝ
(Master's στην Διδακτική των Μαθηματικών) με πολυετή φροντιστηριακή πείρα, παραδίδει μαθήματα σε ολιγομελή groups μαθητών Γυμνασίου-Λυκείου.
Συστηματικότατη ενημέρωση γονέων,
θέσεις περιορισμένες.
Εναρξη Μαθημάτων Β', Γ' Λυκείου 1η Αυγούστου
Α' Λυκείου 20 Αυγούστου
Γυμνάσιο 3η Σεπτεμβρίου
Πληρ. τηλ. 0945590572 (ώρες 9-1 και 17.00-20.00)

ΣΧΟΛΗ ΟΔΗΓΩΝ
L
ΠΟΡΤΣΕΛΛΗΣ ΣΤΕΦΑΝΟΣ
Διπλ. εκπαιδευτής υποψηφίων οδηγών


• Διπλώματα αυτοκινήτου, μοτοσικλέτας,φορτηγού, λεωφορείου, νταλίκας
• Αναθεωρήσεις ληγμένων αδειών
• Θεωρητικά μαθήματα ΚΟΚ και Μηχανολογίας
• Μετατροπές ξένων διπλωμάτων σε ελληνικά
• Διπλώματα αυτόματου αυτοκινήτου
ΕΡΝΕΣΤ ΜΠΕΒΙΝ 6 - ΡΟΔΟΣ • ΤΗΛ. 34497, 0945-463635

ΣΧΟΛΗ ΟΔΗΓΩΝ
ΠΟΤΣΟΥ ΣΩΤΗΡΗ
ΔΙΠΛ. ΕΚΠΑΙΔΕΥΤΗΣ ΥΠΟΨΗΦΙΩΝ ΟΔΗΓΩΝ.
ΔΙΠΛΩΜΑΤΑ Α - Β - Γ - Δ - Ε

★ Αναλαμβάνουμε την έκδοση αδειών οδήγησης όλων των κατηγοριών.
★ Αναθεωρήσεις Επαγ/κών αδειών.
★ Τα θεωρητικά μαθήματα όλων των κατηγοριών γίνονται στό σύγχρονο Κέντρο θεωρητικής Εκπαίδευσης Υποψηφίων Οδηγών της Ε.Σ.Ο.Ρ. Ο.Ε. Στην οποία μετέχουμε.
★ Διαθέτουμε καί Αυτόματο Επιβατηγό.
Εθνάρχου Μακαρίου 31, 2ος όροφος, ΡΟΔΟΣ
(Έναντι Εθνικής Τράπεζας, πάνω από το κατάμα "ΡΟΔΙ")
Τηλ. 78070 Κιν. 0945- 567404



ΣΧΟΛΗ ΟΔΗΓΩΝ
L
ΚΟΥΣΗ ΠΑΝΤΕΛΗ
- ΔΙΠΛΩΜΑΤΑ
- ΕΡΑΣΙΤΕΧΝΙΚΑ
- ΕΠΑΓΓΕΛΜΑΤΙΚΑ
- ΜΟΤΟΣΙΚΛΕΤΑΣ
- ΜΑΘΗΜΑΤΑ **ΘΕΩΡΗΤΙΚΗΣ** ΔΙΔΑΣΚΑΛΙΑΣ


-Επεκτάσεις όλων των κατηγοριών
-Αναθεωρήσεις ληγμένων αδειών
-Μετατροπές ξένων αδειών σε ελληνικές
Οδός Βαλαωρίτου 9
(έναντι HOTEL SEMIRAMIS ΠΙΣΩ ΑΠΟ ΤΟ ΠΑΛΑΙΟ ΝΟΣΟΚΟΜΕΙΟ
e-mail: koysisp@internet.gr
ΕΚΠΑΙΔΕΥΤΙΚΟ ΑΥΤΟΚΙΝΗΤΟ:
TOYOTA YARIS 1300 cc AIR CONDITIONED
(ΠΡΟΣΟΧΗ): ΜΑΘΗΜΑΤΑ
α. Μοτοσικλέτας μεγάλου κυβισμού από 125 cc έως ανεξαρτήτου
β. Μοτ/τας έως 125 cc
γ. Μοτοποδηλάτου 50 cc
Διαθέτουμε επίσης κι αυτόματες μοτοσικλέτες 125 cc
Πληρ. τηλ.
29157-73820-94777
ΚΑΙ ΑΝΑ ΠΑΣΑ ΣΤΙΓΜΗ ΣΤΑ ΚΙΝΗΤΑ τηλ.
0944/511313-0944/203343
Στην κατηγορία ανεξαρτήτου κυβισμού η εκπαίδευση γίνεται με μοτοσικλέτα 500 cc
Παραλαβή των μαθητών μας και από τις οικίες τους
"Η σωστή και μεθοδική εκπαίδευση στα σύγχρονα οχήματά μας, βάζει γερά θεμέλια για τη δημιουργία ενός καλού νέου οδηγού"
ΠΡΟΣΟΧΗ
Στη σχολή μας παραδίδονται και μαθήματα θεωρητικής διδασκαλίας
ΠΜ40098

ΠΩΛΟΥΝΤΑΙ ΔΙΑΜΕΡΙΣΜΑΤΑ
ΔΙΑΚΟΓΕΩΡΓΙΟΥ ΚΑΛΛΙΣΤΟΣ
• ΠΩΛΗΣΕΙΣ ΔΙΑΜΕΡΙΣΜΑΤΩΝ
• ΚΑΤΑΣΤΗΜΑΤΑ-ΑΠΟΘΗΚΕΣ
• ΑΝΤΑΛΛΑΓΕΣ ΑΚΙΝΗΤΩΝ
• ΑΓΟΡΕΣ ΟΙΚΟΠΕΔΩΝ
• ΑΝΑΛΑΜΒΑΝΟΥΜΕ ΑΝΤΙΠΑΡΟΧΕΣ
ΔΙΕΥΘ.: ΕΘΝ. ΑΝΤΙΣΤΑΣΕΩΣ 11, (πρώην Αννης Μαρίας)
ΤΗΛ: 78501-29318, 78502

ΠΩΛΟΥΝΤΑΙ διαμερίσματα λουξ κατασκευής με απεριόριστη θέα. Τα διαμερίσματα διαθέτουν θωρακισμένες πόρτες, εντοιχισμένες κουζίνες, ντουλάπες, εντοιχισμένο νιπτήρα με ντουλάπι, κεντρική θέρμανση αυτόνομη, ανοιγόμενα ανακλινόμενα κουφώματα με διπλά τζάμια, σίτες, ρολά, υδραυλικό ασανσέρ, τριφασικό ρεύμα.
Ολοι οι χώροι σπατουλαριστό, εσωτερικές πόρτες MDF με σχέδια

ΔΙΑΜΕΡΙΣΜΑΤΑ
Επί της οδού Μεγ. Κων/νου - Κων/νου Παλαιολόγου
50 τ.μ. δυάρια
85 τ.μ. τριάρια
110 τμ. τεσσάρια
ανά όροφο
Επί της Κων/νου Υδραίου-Στ. Κωτιάδη
70 τ.μ. τριάρια
90 τ.μ. τριάρια-τεσσάρια
110 τ.μ. τεσσάρια
130 τ.μ. τεσσάρια-πεντάρια
ανά όροφο με μεγάλες θεράντες φανταστική θέα
Επί της Λεωφ. Καλλιθέας-Καρακόνερο
50 τ.μ. δυάρια
85 τ.μ. τριάρια
110 τ.μ. τεσσάρια
ανά όροφο με μεγάλες θεράντες, απεριόριστη θέα

ΚΑΤΑΣΤΗΜΑΤΑ
50 τ.μ.
100 τ.μ.
150 τ.μ.
επί της Λεωφ. Καλλιθέας-Καρακόνερο

ΙΑΤΡΕΙΑ-ΓΡΑΦΕΙΑ
50 τ.μ.
100 τ.μ.
150 τ.μ.
επί της Μεγ. Κων/νου και Κων Παλαιολόγου (Φώκιαλη)

ΔΑΝΕΙΑ ΟΛΩΝ ΤΩΝ ΤΑΜΕΙΩΝ
ΚΑΙ ΟΛΩΝ ΤΩΝ ΤΡΑΠΕΖΩΝ
Πληρ. ΔΙΑΚΟΓΕΩΡΓΙΟΥ ΚΑΛΛΙΣΤΟΣ
Τηλ. 78501-78502, 29318

εργασιες

συνέχεια από την προηγούμενη

ΖΗΤΕΙΤΑΙ νεαρή πωλήτρια για αναψυκτήριο με γνώσεις αγγλικής γλώσσας και προϋπηρεσία για μόνιμη εργασία. Πληρ. τηλ. 32040 AZ40316

ΠΩΛΗΤΡΙΑ από κατάστημα ανδρικών ενδυμάτων με γνώσεις Αγγλικών τουλάχιστον, ευπαρουσίαστη έως 25 ετών. Πληρ. τηλ. 73622 ώρες καταστημάτων AZ40284

ΖΗΤΕΙΤΑΙ από τουριστική καφετέρια σερβιτόρα που να γνωρίζει Γερμανικά. Ώρες απασχόλησης 5 μ.μ. έως 1 π.μ. Πολύ καλές αποδοχές. Πληρ. τηλ. 56516 AZ40283

GIRL WANTED aged 18-25 speaking English-German and Greek to work in a sea means of leisure industry in Ialyssos. Working hours 10.00-14.00. Information tel. 0942672058 and from 18.00 to 21.00 tel. 22576 Mr. Nick AZ40281

ΛΑΤΖΙΕΡΑ για να εργασθεί στο κινέζικο εστιατόριο CANTON. Ωράριο εργασίας 9-1 βράδυ. Πληρ. τηλ. 95443, 0945/539339 AZ40278

ΣΕΡΒΙΤΟΡΟΣ ΠΕΠΕΙΡΑΜΕΝΟΣ ΓΙΑ ΝΑ ΕΡΓΑΣΘΕΙ ΣΕ ΚΕΝΤΡΙΚΟ ΖΑΧΑΡΟΠΛΑΣΤΕΙΟ ΣΤΟ ΜΑΝΤΡΑΚΙ. ΑΠΟΚΛΕΙΟΝΤΑΙ ΑΛΛΟΔΑΠΟΙ. ΩΡΑΡΙΟ ΕΡΓΑΣΙΑΣ 9 Π.Μ.-2 Μ.Μ. ΠΛΗΡ. ΤΗΛ. 27772 ΠΖ40271

ΚΟΠΕΛΑ ΝΑ ΕΡΓΑΣΘΕΙ ΑΠΟΓΕΥΜΑΤΙΝΕΣ ΩΡΕΣ ΣΑΝ ΒΟΗΘΟΣ ΣΕΡΒΙΤΟΡΟΥ ΣΕ ΚΑΦΕΤΕΡΙΑ ΣΤΗΝ ΠΑΛΙΑ ΠΟΛΗ. ΠΛΗΡ. ΤΗΛ. 37889 ΠΖ40264

ΠΡΟΣΦΟΡΑ ΕΡΓΑΣΙΑΣ - EEC RESIDENTS ONLY. ΖΗΤΟΥΝΤΑΙ ΝΕΟΙ ΚΑΙ ΝΕΕΣ ΕΩΣ 30 ΕΤΩΝ ΓΙΑ ΑΠΑΣΧΟΛΗΣΗ ΣΕ ΚΕΝΤΡΙΚΟ ΚΑΦΕ ΤΗΣ ΠΟΛΗΣ ΜΑΣ. ΕΜΠΕΙΡΙΑ ΣΤΟ SERVICE ΑΠΑΡΑΙΤΗΤΗ. ΑΠΟΔΟΧΕΣ ΙΚΑΝΟΠΟΙΗΤΙΚΕΣ. Κον ΓΕΩΡΓΙΟΥ - Κα ΑΘΑΝΑΣΟΓΛΟΥ ΜΟΝΟ ΠΟΛΙΤΕΣ Ε-ΟΚ-EEC RESIDENTS ONLY. ΠΛΗΡ. ΤΗΛ. 75362 ΠΖ40244

ΚΑΘΗΓΗΤΡΙΑ ΑΓΓΛΙΚΩΝ ΜΕ ΤΑ ΝΟΜΙΜΑ ΠΡΟΣΟΝΤΑ ΓΙΑ ΝΑ ΕΡΓΑΣΘΕΙ ΣΕ ΦΡΟΝΤΙΣΤΗΡΙΟ ΤΗ ΝΕΑ ΣΧΟΛΙΚΗ ΧΡΟΝΙΑ, ΓΙΑ ΠΛΗΡΗ ΑΠΑΣΧΟΛΗΣΗ. ΠΛΗΡ. ΤΗΛ. 38188, 96310, ΚΙΝ. 0972331133, ΩΡΕΣ 10-12 και 18-20. ΠΖ39963

Από λογιστικό γραφείο **ΖΗΤΟΥΝΤΑΙ** πτυχιούχοι ΑΕΙ-ΤΕΙ-ΙΕΚ για πληρη απασχόληση, έμπειροι βοηθοί λογιστές στην τήρηση Γ' κατηγορίας βιβλίων με ελεύθερο ωράριο για μερική απασχόληση. Αποστολή βιογραφικών στο τηλ. 69854 ή fax 75240 AZ40272

ΠΩΛΗΤΡΙΑ που να ομιλεί Γερμανικά-Αγγλικά για κατάστημα ασημένιων κοσμημάτων στην Παλιά Πόλη. Πληρ. τηλ. 25954-24876 AZ40285

ΚΟΠΕΛΑ άνω των 25 ετών, να εργασθεί σε τουριστικό κατάστημα στην Παλιά Πόλη γνωρίζουσα την Αγγλική γλώσσα. Πληρ. τηλ. 39050. AZ40234

ΣΕΡΒΙΤΟΡΟΙ για να εργαστούν σε καφετέρια στο Μαντράκι. Μεγάλες αποδοχές. Πληρ. τηλ. 35383 AZ40302

ΒΟΗΘΟΙ ΗΛΕΚΤΡΟΛΟΓΟΙ με σχετική εμπειρία σε κτιριακές εγκαταστάσεις. Πληρ. τηλ. 0946683824 AZ40255

ΤΕΧΝΙΤΗΣ ηλεκτρολόγος ζητείται. Πληρ. τηλ. 66698 και 67461 από 8.30 έως 14.30 AZ40266

ΚΟΠΕΛΑ εμφανίσιμη για να εργαστεί σε καφετέρια στη Ρόδο. Πληρ. τηλ. 31845 και 0946963858 AZ40269

ΦΥΣΙΚΟΣ ΓΙΑ ΝΑ ΔΙΔΑΞΕΙ ΣΕ ΦΡΟΝΤΙΣΤΗΡΙΟ. ΠΛΗΡ. ΤΗΛ. 0942200978 ΠΖ40268

ΚΟΠΕΛΑ για να εργασθεί σε καφετέρια στη Ρόδο για πρωινή ή απογευματινή απασχόληση. Πληρ. τηλ. 0972274632 AZ40265

Για καφετέρια εστιατόριο έμπειροι: **α) Βοηθός μπάρμαν, β) Βοηθός σερβιτόρου.** Πληρ. τηλ. 22451. AZ40233

ΥΠΑΛΛΗΛΟΣ για πρατήριο υγρών καυσίμων, στα πλυντήρια αυτοκινήτων. Πληρ. τηλ. 75916. AZ40237

BAR WOMAN ημερομίσθια 12-15 συν ποσοστά. Πληρ. τηλ. 0945791118 AZ40145

ΚΟΠΕΛΑ για να εργασθεί στην **Σαντορίνη** την καλοκαιρινή σεζόν σε σοβαρό κατάστημα video games. Μισθός ικανοποιητικός και bonus. Πληρ. τηλ. 25050, 37247 XAZ194

Ο διανομέας **OPEL** στα Δωδ/σα
ΜΑΛΑΛΙΓΚΑΣ ΑΕΒΕ
ΖΗΤΕΙ
νέο για την θέση του **Τεχνικού Συμβούλου**
Η κατοχή πτυχίου ΤΕΙ θα προσμετρηθεί στα προσόντα
Πληρ. κ. Μιχάλη **τηλ. 69001**
(εσωτ. 13) από 10.00-14.00

Από αντιπροσωπεία τουριστικών ειδών
ΖΗΤΕΙΤΑΙ
οδηγός για διανομές στη Ρόδο.
Πληρ. τηλ. 74079-64885, 0944-454025
Κο Βασίλη

Billy's Place

Από το Cocktail Garden Bar Billy's Place στην περιοχή Θεολόγου
ΖΗΤΕΙΤΑΙ
έμπειρος μπάρμαν.
Με αξιόλογη εμπειρία, καλή γνώση της Αγγλικής, νεαρή ηλικία. Κάτοικος της ευρύτερης περιοχής
Πληρ. τηλ. 81597

Για ξενοδοχείο Α' κατηγορίας στην Ιαλυσό
ΖΗΤΟΥΝΤΑΙ
καμαριέρες.
Πληρ. τηλ. 91131, 0972123963

Από μεταφορική εταιρεία
ΖΗΤΕΙΤΑΙ
άτομο με γνώσεις Η/Υ και Αγγλικών για ρεσεψιόν
Πληρ. τηλ. 38296, 7

Από τα καταστήματα "ΠΑΠΠΟΥ"
ΖΗΤΕΙΤΑΙ
πωλήτρια για το τμήμα αλλαντικών
Πληρ. τηλ. 20127, 24286

ΖΗΤΕΙΤΑΙ
νεαρός (αγόρι) να εργασθεί
σε μεγάλο τουριστικό κατάστημα στο Φαληράκι.
Ωράριο απογευματινό. Επιθυμητές ξένες γλώσσες και απαραίτητα Αγγλικά. Μισθός αναλόγως προσόντων.
Πληρ. τηλ. 85708 ώρες καταστημάτων

Το γραφείο παραγωγής της ΕΘΝΙΚΗΣ ΑΣΦΑΛΙΣΤΙΚΗΣ
ΖΗΤΑ ΑΤΟΜΑ
ηλικίας 23-40, για να στελεχώσει το νέο τμήμα πωλήσεων χρηματοοικονομικών προϊόντων του ομίλου της ΕΘΝΙΚΗΣ ΤΡΑΠΕΖΑΣ ΤΗΣ ΕΛΛΑΔΟΣ Α.Ε.

Πληροφορίες-Βιογραφικά στη διεύθυνση της Εθνικής Ασφαλιστικής στη Σ. ΒΕΝΙΖΕΛΟΥ 1 τηλ. 38338-36274 Υπ' όψιν κας Τριανταφύλλου

Από την εταιρεία ΞΕΝΑΚΗΣ "ΗΛΕΚΤΡΟΚΟΣΜΟΣ"
ΖΗΤΟΥΝΤΑΙ
για το τμήμα πωλήσεων
νέες και νέοι έως 35 ετών απόφοιτοι Λυκείου.

Απαιτούμενα προσόντα:
- Αριστες γνώσεις Η/Υ
- Καλή εμφάνιση - άνεση στην επικοινωνία

Προσφέρονται:
- Αριστο εργασιακό περιβάλλον
- Ικανοποιητικό πακέτο αποδοχών

Απαραίτητο βιογραφικό
Κων. Υδραίου 2 Ρόδος
Πληρ. τηλ. 26597-30274
Υπ' όψιν κ. Ανδρέου Βλάση

Από μεταφορική εταιρεία
ΖΗΤΕΙΤΑΙ
διανομέας με δίπλωμα μηχάνης και προαιρετικά διπλ. επαγγελμ. αυτοκινήτου έως 35 ετών
Πληρ. τηλ. 38296, 7

Το γραφείο γενικού τουρισμού ELAFOS REISEN
ΖΗΤΑ ΣΥΝΕΡΓΑΤΕΣ
α) Αρχηγούς.
Απαραίτητη προϋπόθεση η άριστη γνώση της γερμανικής Γλώσσας. Θα ληφθεί υπόψη η προϋπηρεσία.
β) Υπεύθυνους για στελέχωση υποκαταστημάτων.
Θα ληφθεί υπόψη η προϋπηρεσία.
Οι ενδιαφερόμενοι παρακαλούνται να επικοινωνήσουν στα 66543-66544-66545, ώρες γραφείου
Υπεύθυνος κ. Χατζημιχάλης Μιχάλης

ΡΟΔΙΑΚΗ ΚΤΗΜΑΤΙΚΗ
ΣΥΜΒΟΥΛΟΙ & ΕΚΤΙΜΗΤΕΣ ΑΚΙΝΗΤΩΝ — ΚΤΗΜΑΤΟΜΕΣΙΤΙΚΟ ΓΡΑΦΕΙΟ από το 1983

ΠΩΛΟΥΝΤΑΙ ΜΟΝΟΚΑΤΟΙΚΙΕΣ ΣΤΟΥΣ ΤΡΕΙΣ



ΣΕ ΜΠΕΤΑ ΑΠΟ 31.000.000 ΔΡΧ

ΑΝΕΣΤΗΣ & ΣΑΒΒΑΣ ΣΑΒΒΑΪΔΗΣ
tel: 26281 & 35476 cel: 0944-421015 & 0977-433427

εργασιες

συνέχεια από την προηγούμενη

ΜΕΡΙΚΑΝΙΚΗ ΠΟΛΥΕΘΝΙΚΗ ΤΑΙΡΙΑ επεκτείνεται και **ΖΗΤΑ συνεργάτες.** Δυνατότητες εισοδημάτων. Σαν ημιαπασχόληση από 300.000-600.000. Σαν μόνιμη απασχόληση από 1.000.000-17.000.000 μηνιαίως. Πληρ. κ. Δημητριάδης, τηλ. 01-140975-6216152. AZ40176

ΟΠΕΛΑ να εργασθεί σε γραφείο με εκτυπωτικές εργασίες. Απαραίτητες προϋποθέσεις Απολυτήριο Τεχνικού Λυκείου. Πληρ. τηλ. 37095 AZ40158

ΟΠΕΛΕΣ για εργασία σε bar pub. Ωράριο βραδινό, μισθός και ποσοστά. Πληρ. τηλ. 24206, 3532, 0946837334 AZ40128

ΗΠΙΑΓΩΓΟΣ ΓΙΑ ΠΑΙΔΙΚΟ ΣΤΑΘΜΟ ΠΤΥΧΙΟΥΧΟΣ ΠΑΝΕΠΙΣΤΗΜΙΟΥ Ή ΙΔΙΩΤΙΚΗΣ ΣΧΟΛΗΣ ΜΕ ΠΡΟΫΠΗΡΕΣΙΑ. ΩΡΕΣ ΩΡΑΡΙΟ, ΠΕΝΘΗΜΕΡΗ ΑΠΑΣΧΟΛΗΣΗ ΤΥΧΟΝ ΣΥΝΤΑΣΕΙΣ ΘΑ ΛΗΦΘΟΥΝ ΥΠΟΨΙΝ. ΠΛΗΡ. ΤΗΛ. 6972007352 (ΑΠΟΓΕΥΜ. ΩΡΕΣ) 39739 12.00-14.00

ΧΠΖ123

ΠΟ ΤΟ ΣΥΝΕΡΓΕΙΟ ΜΟΤΟΟΔΗΛΑΤΩΝ ΣΤΑΜΑΤΗΣ ΓΥΡΙΟΥ ΖΗΤΟΥΝΤΑΙ ΕΙΠΕΙΡΟΣ ΤΕΧΝΙΤΗΣ ΚΑΙ ΒΟΗΘΟΣ. ΠΛΗΡ. ΤΗΛ. 78395 ΩΡΕΣ ΠΙΚ. 1.30-4.30 **Π399998**

ΗΤΕΙΤΑΙ ΚΑΘΗΓΗΤΡΙΑ ΓΕΡΜΑΝΙΚΩΝ ΜΕ ΤΑ ΑΠΑΡΑΙΤΗ-ΤΑ ΠΡΟΣΟΝΤΑ ΚΑΙ ΣΧΕΤΙΚΗ ΠΕΙΡΑ ΓΙΑ ΝΑ ΕΡΓΑΣΘΕΙ ΣΕ ΜΕΓΑΛΑ ΚΕΝΤΡΑ ΞΕΝΩΝ ΓΛΩΣΣΩΝ. ΠΛΗΡ. ΤΗΛ. 32633

μαθήματα

ΟΙΚΟΔΙΔΑΣΚΑΛΕΙΟ ΦΙΛΟΛΟΓΙΚΩΝ ΜΑΘΗΜΑΤΩΝ. ΕΚΘΕΣΗ-ΙΣΤΟΡΙΑ-ΝΕΑ ΕΛΛΗΝΙΚΑ-ΑΡΧΑΙΑ-ΛΑΤΙΝΙΚΑ, Α', Β', Γ' ΓΥΜΝΑΣΙΟΥ, Α' ΛΥΚΕΙΟΥ, Β', Γ' ΛΥΚΕΙΟΥ. ΜΑΘΗΜΑΤΑ ΓΕΝΙΚΗΣ ΠΑΙΔΕΙΑΣ ΚΑΙ ΘΕΩΡΗΤΙΚΗΣ ΚΑΤΕΥΘΥΝΣΗΣ. ΤΜΗΜΑΤΑ ΜΟΝΟΜΕΛΗ ΚΑΙ ΟΛΙΓΟΜΕΛΗ. ΠΕΙΡΑ-ΜΕΘΟΔΙΚΟΤΗΤΑ-ΠΑΡΟΧΗ ΣΗΜΕΙΩΣΕΩΝ.

ΑΝΑΚΟΙΝΩΣΗ
ΚΑΛΟΚΑΙΡΙΝΑ ΜΑΘΗΜΑΤΑ
*** Computer ***
ΕΚΠΑΙΔΕΥΣΗ PROGRAM COMPUTER
ΕΓΓΡΑΦΕΣ
** ΤΩΡΑ **
Τμήματα για:
Παιδιά - Ενήλικες
Αρχάριους - Μαθητές
Επαγγελματίες
Ανεύρεση Εργασίας
ΠΑΡΕΧΕΤΑΙ ΒΕΒΑΙΩΣΗ
Διδάσκει πτυχιούχος Πανεπιστημίου Αμερικής
ΜΑΝΩΛΗΣ Ι. ΣΟΦΙΛΛΑΣ
Κοδριγκτώνος 91
Τηλ. (0241) 31761

ΑΓΓΛΙΚΑ-ΙΤΑΛΙΚΑ-ΙΣΠΑΝΙΚΑ. Καθηγητής αριστούχος απόφοιτος (Master) Schiller International University, παραδίδει μαθήματα **κατ' οίκον** σε αρχάριους, ξενοδοχοϋπαλλήλους, προχωρημένους. Εξασφαλισμένη επιτυχία εξετάσεων First Certificate, Toefl, Cambridge, Michigan Proficiency IELTS καθώς και εισαγωγής σε Βρετανικά και Ιταλικά Πανεπιστήμια. Συστηματική ενημέρωση γονέων. Τιμές λογικές. Μεταφράσεις γίνονται δεκτές. Πληρ. τηλ. 0241-25133 AM39737

ΔΑΣΚΑΛΟΣ παραδίδει μαθήματα κατ' οίκον σε παιδιά Δημοτικού. Πληρ. τηλ. 0938498506 AM40270

ΥΠΕΥΘΥΝΗ ΠΡΟΕΤΟΙΜΑΣΙΑ βουλγαρικής γλώσσας από Βουλγάρα καθηγήτρια για φοιτητές που θέλουν να σπουδάσουν στα Πανεπιστήμια της Βουλγαρίας. Πληρ. τηλ. 0946048009 AM40275

ΑΓΓΛΙΚΑ καθηγήτρια Αγγλικών απόφοιτος αγγλικού Παν/μίου με master παραδίδει ιδιαίτερα μαθήματα σε μαθητές **όλων των επιπέδων**. Υπεύθυνη προετοιμασία για τις εξετάσεις **Cambridge FCE, CAE, CPE, Michigan, ECCE, ECPE, TOEFL**. Τμήματα μονομελή, διμελή. Τιμή λογικές. Πληρ. τηλ. 22886 AM39927

ΦΙΛΟΛΟΓΟΣ καθηγήτρια πτυχιούχος Αριστοτελείου Πανεπιστημίου Θεσσαλονίκης, παραδίδει ιδιαίτερα μαθήματα σε μαθητές γυμνασίου. Τιμές προσιτές, συστηματική ενημέρωση γονέων. Πληρ. τηλ. 22428 και 0937803323 (κινητό) ΧΑΜ291

ΟΜΙΛΟΣ SIMI FISH

ΙΧΘΥΟΛΟΓΟΙ

ζητούνται για άμεση πρόσληψη στις μονάδες μας, στη Σύμη και Ρόδο με τα ακόλουθα προσόντα:
- απόφοιτοι Βιολογικού ή ΤΕΙ
- με ή χωρίς προϋπηρεσία
- εκπληρωμένες στρατιωτικές υποχρεώσεις.

Αποστείλατε βιογραφικό στο φαξ 0241-60175 ή στο e.mail: simifish@otenet.gr
Πληροφορίες κ. Μαυρουδή 0241-60170
Γ. Σεφέρη 108
85100 Ρόδος

Figma
Αντιπροσωπεύσεις Ασφαλιστικών Εταιρειών
Άννης Μαρίας και Καζαντζάκη 2
Τηλ. (0241) 31468 • FAX: (0241) 33644

ΖΗΤΟΥΝΤΑΙ
Ασφαλίστριες και ασφαλιστές για ελεύθερη συνεργασία.
Για ραντεβού τηλ. 31468

ΖΗΤΟΥΝΤΑΙ
πωλήτριες
για καταστήματα εντός πόλεως.
Μισθός 220.000 καθαρά. Ωράριο συνεχές
Πληρ. τηλ. 25936

ΖΗΤΟΥΝΤΑΙ
ΠΩΛΗΤΕΣ/ΠΩΛΗΤΡΙΕΣ
που να μιλούν την Σκανδιναβική, Αγγλική, Γερμανική γλώσσα.
Πληρ. τηλ. 32183 κ. Ελένη

CASH AND CARRY
METRO
To Cash and Carry METRO
ΖΗΤΕΙ
ΕΡΓΑΤΕΣ
ηλικίας 22-40 ετών.
Παρακαλούνται οι ενδιαφερόμενοι να τηλεφωνήσουν στο: 62.327 ή 01/28.93.500

ΚΤΗΜΑΤΟΜΕΣΙΤΙΚΟ ΓΡΑΦΕΙΟ

ΕΥΡΩΚΤΗΜΑΤΙΚΗ

ΜΕΣΙΤΕΣ ΣΥΜΒΟΥΛΟΙ ΕΚΤΙΜΗΤΕΣ

ΠΩΛΗΣΕΙΣ ΟΙΚΟΠΕΔΩΝ

ΙΑΛΥΣΟΣ
301τ.μ.- Εντός σχεδίου.....17.000.000 ή (49.884,1€)
320τ.μ.- Στο κέντρο (Σ.Δ.=1)...17.000.000 ή (49.884,1€)
700τ.μ.- Κοντά στο κέντρο (Σ.Δ.=1)....50.000.000 ή (146.717,9€)
1000τ.μ.- Κοντά στο κέντρο (Σ.Δ.=1)...35.000.000 ή (102.702,5€)
1180τ.μ.- Στην παρ. Ιαλυσού(Σ.Δ=0,4)...41.000.000 ή (120.308,7€)
1713τ.μ.- Κοντά στην παραλία(Σ.Δ.=0,4)...70.000.000 ή (205.405,1€)
2000τ.μ.- Θέση Βουνάρα.....38.000.000 ή (111.505,6€)
2000τ.μ.- Με άδεια οικόδ. στο Λύκειο...35.000.000 ή (102.702,5€)
2000τ.μ.- εντός σχεδίου.....60.000.000 ή (176.061,5€)
4000τ.μ.- Στους πρόποδες Φιλερήμου...50.000.000 ή (146.717,9€)
4000τ.μ.- Κοντά στην Άνοιξη.....50.000.000 ή (146.717,9€)
4000τ.μ.- Στην προέκτ. οδού Άνοιξης....50.000.000 ή (146.717,9€)
8700τ.μ.- Θέση Κανδυλί.....30.000.000 ή (88.030,7€)
9700τ.μ.- Θέση Κανδυλί.....50.000.000 ή (146.717,9€)
10.000τ.μ.- Θέση Κανδυλί.....50.000.000 ή (146.717,9€)

ΚΙΟΤΑΡΙ
2000τ.μ.- Επί της Εθνικής οδού.....9.000.000 ή (26.409,2€)

ΜΑΣΣΑΡΙ
400τ.μ.- Εντός οικισμού..4.500.000 ή (13.204,6€)
4400τ.μ.- κοντά στο γήπεδο...10.000.000 ή (29.343,6€)

ΞΙΑ
500τ.μ.- Κοντά στην παραλία).....35.000.000 ή (102.702,5€)
500τ.μ.- Κοντά στην παραλία)....35.000.000 ή (102.702,5€)
3300τ.μ.- Εντός σχεδίου.....50.000.000 ή (146.717,9€)

ΠΑΣΤΙΔΑ
400τ.μ.- Εκτός Οικισμού.....15.000.000 ή (44.015,4€)
788τ.μ.- Εντός Οικισμού με άδεια οικόδ...8.500.000 ή (24.942,0€)
892τ.μ.- Εντός Οικισμού με άδεια οικόδ...9.000.000 ή (26.409,2€)
1000τ.μ.- Εντός Οικισμού.....10.000.000 ή (29.343,5€)
1000τ.μ.- Εντός Οικισμού.....12.000.000 ή (35.212,3€)
1070τ.μ.- Εντός Οικισμού.....16.000.000 ή (46.949,7€)
1900τ.μ.- Εκτός Οικισμού.....35.000.000 ή (102.702,5€)

ΠΑΡΑΔΕΙΣΙ
8000τ.μ.- Εκτός Οικισμού.....64.000.000 ή (187.798,9€)

ΣΟΡΩΝΗ
4000τ.μ.- Επί της επαρχιακής οδού...18.000.000 ή (52.818,4€)
5000τ.μ.- Στο κύμα (άρτιο & οικόδ/μο.)..15.000.000 ή (44.015,4€)

ΛΙΝΔΟΣ
4600τ.μ.- Θέση Ψάλτο.....50.000.000 ή (146.717,9€)
8000τ.μ.- Στους Πεύκους Κοντά στην παραλία...32.000.000 ή (93.899,5€)
12000τ.μ.- Στους Πεύκους κοντά στην παραλία...168.000.000 ή (492.972,2€)

ΚΟΛΥΜΠΙΑ
715τ.μ.- Στο δρόμο με τους Ευκάλυπτους...8.000.000 ή (23.474,9€)
4500τ.μ.- Με άδεια οικόδ. για ξενοδοχ....63.000.000 ή (184.864,6€)
5700τ.μ.- Στο δρόμο με τους ευκάλυπτους.....50.000.000 ή (146.717,9€)

ΑΣΓΟΥΡΟΥ
1700τ.μ.- Εντός νέου σχεδίου με 420τ.μ. Κτίσματα....90.000.000 ή (264.092,2€)
4000τ.μ.- Εκτός σχεδίου οικισμού.....40.000.000 ή (117.374,3€)
4000τ.μ.- Εκτός σχεδίου οικισμού.....45.000.000 ή (132.046,1€)
4000τ.μ.- Εκτός σχεδίου οικισμού.....45.000.000 ή (132.046,1€)

ΜΑΡΙΤΣΑ
300τ.μ.- Εντός οικισμού.....4.500.000 ή (13.204,6€)
1400τ.μ.- Εντός οικισμού.....8.000.000 ή (23.474,9€)
1490τ.μ.- Επί της επαρχιακής οδού.....13.500.000 ή (39.613,8€)
4000τ.μ.- Κοντά στο παλιό αεροδρόμιο.....12.000.000 ή (35.212,3€)

ΑΦΑΝΤΟΥ
360τ.μ.- Εντός οικισμού.....12.000.000 ή (35.212,3€)
5600τ.μ.- Επί της Ρόδου - Λίνδου.....145.000.000 ή (425.482,0€)

ΛΑΔΙΚΟ
21.000τ.μ.- Κοντά στη θάλασσα.....250.000.000 ή (733.589,6€)

ΑΡΧΑΓΓΕΛΟΣ
800τ.μ.- Εντός σχεδίου οικισμού.....8.000.000 ή (23.474,9€)

ΚΑΛΥΘΙΕΣ
1734τ.μ.- εντός Οικισμού.....25.000.000 ή (73.358,0€)
2640τ.μ.- Πανοραμικό....28.000.000 ή (82.162,0€)

ΚΑΛΑΘΟΣ
2800τ.μ.- Εντός οικισμού επί της Ρόδου-Λίνδου με κτίσματα 400τ.μ.....90.000.000 ή (264.092,2€)
25000τ.μ. Εκτός σχεδίου πανοραμικό...75.000.000 ή (220.076,9€)

ΓΕΝΝΑΔΙ
500τ.μ.- Εντός Οικισμού με άδεια οικόδ.....20.000.000 ή (58.687,2€)
1720τ.μ.- Επί της παλιάς επαρχιακής οδού με άδεια οικόδ.....17.500.000 ή (51.351,3€)
4200τ.μ.- Επί της επαρχιακής Οδού.....29.000.000 ή (85.096,4€)

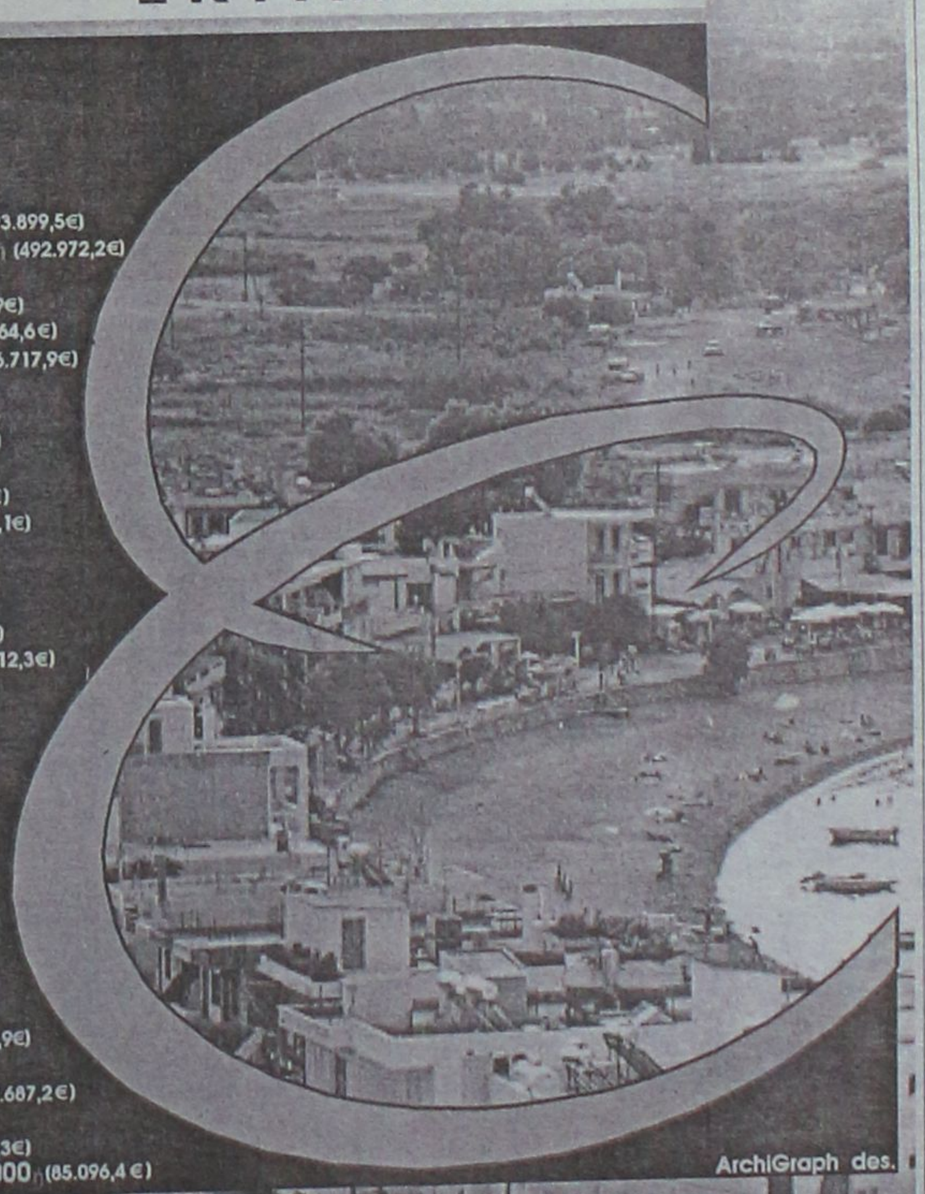

ArchiGraph des.

Τηλ. (0241) 73819,74917 κιν 0944/374546, 0945/292030 FAX 38641

ΠΛΗΡΟΦΟΡΙΕΣ **ΙΩΑΝΝΗΣ & ΜΙΧΑΛΗΣ ΕΥΣΤΑΘΙΟΥ**

Μεταφερθήκαμε στα νέα μας γραφεία Εθνικής Αντίστασης 83 (πρώην Άννης Μαρίας) δίπλα στην ALPHA BANK

ΖΗΤΕΙΤΑΙ

κοπέλα για να εργασθεί σε τουριστικό γραφείο.

Για περισσότερες πληροφορίες

PELLOS TRAVEL

L. KALITHEAS 125, FALIRAKI-RODOS

ΤΗΛ. 0241-87615, 0241-86298, FAX 0241-87616

Από μεγάλο Χρηματοοικονομικό Ομιλο

ΖΗΤΟΥΝΤΑΙ ΓΙΑ ΠΡΟΣΛΗΨΗ

Συνεργάτες μέχρι 40 ετών απόφοιτοι Πανεπιστημίου ή και Λυκείου με ευχέρεια στην επικοινωνία.

Προσφέρονται: Μισθός 250.000, ομαδική ασφάλιση, σύνταξη και εξαιρετικές συνθήκες εργασίας.

Πληρ. τηλ. 61663-68165

QUICK CARWASH

ΑΠΟ ΤΟ QUICK CARWASH

ΖΗΤΕΙΤΑΙ

υπάλληλος γραφείου.

Η υποψήφια θα πρέπει να διαθέτει ανάλογη εμπειρία, γνώσεις χειρισμού Η/Υ και βασικές γνώσεις λογιστικής.

Οι ενδιαφερόμενες μπορούν να προμηθεύονται αιτήσεις στις εγκαταστάσεις του πλυντηρίου, στην περιοχή Ασγούρου παραπλεύρως του SUPER MARKET ΤΡΟΦΟ.

Καθημερινά (8.00 το πρωί έως 5.00 το απόγευμα).

Πληρ. τηλ. 60150

ΖΗΤΕΙΤΑΙ ΥΠΑΛΛΗΛΟΣ

Από Γραφείο Γενικού Τουρισμού για το τμήμα κίνησης λεωφορείων και Εκδομών.

Απασχόληση μέχρι 31.10.2001 με προοπτική μόνιμης επαναπρόσληψης στις 15.03.2002.

Ωράριο: 09.00-13.00 και 17.00-20.30 μέχρι και Παρασκευή, Σάββατα 09.30-12.00.
Μισθός ικανοποιητικός.

Απαιτούμενα προσόντα:
1) Απολυτήριο Λυκείου ή πτυχίο Τ.Ε.Ι. ή Ι.Ε.Κ.
2) Δίπλωμα οδήγησης ΕΙΧ
3) Αριστη γνώση Αγγλικής ή Γερμανικής
4) Γνώσεις χρήσης: Η/Υ, Windows
5) Χωρίς στρατιωτικές υποχρεώσεις

Αποστολή βιογραφικών σημειωμάτων στη διεύθυνση:

κ. Μιχάλη
Τ.Θ. 335
85100 ΡΟΔΟΣ

ΖΗΤΟΥΝΤΑΙ

ΥΔΡΑΥΛΙΚΟΙ ΚΑΙ
ΗΛΕΚΤΡΟΛΟΓΟΙ ΤΕΧΝΙΤΕΣ ΚΑΙ ΒΟΗΘΟΙ

Πληρ. τηλ. 75490, 0938478581

ΓΥΡΟΠΩΛΕΙΟΝ "Η ΡΩΞΑΝΗ"

ΖΗΤΟΥΝΤΑΙ

έμπειρα άτομα για delivery

Πληρ. τηλ. 0946363311 09.00 έως 17.00

ΤΑΠΗΤΟΚΑΘΑΡΙΣΤΗΡΙΟ

"Ο ΔΡΑΚΟΣ"

Αναλαμβάνουμε καθαρισμό
- **Χαλιών**
- **Σαλονιών**
- **Αυτοκινήτων**
- **Πούλμαν**

και φύλαξη χαλιών και μοκετών

Πληρ. τηλ. 26805, 51024, 0974-208020

γνωριμίες

ΕΝΤΕΛΩΣ ΔΩΡΕΑΝ ΜΠΟΡΟΥΜΕ ΝΑ ΣΑΣ ΣΤΕΙΛΟΥΜΕ ΦΩΤΟΓΡΑΦΙΕΣ-ΒΙΟΓΡΑΦΙΚΑ ΑΠΟ ΧΙΛΙΑΔΕΣ ΠΛΟΥΣΙΟΥΣ ΑΞΙΟΛΟΓΟΥΣ ΑΝΔΡΕΣ ΚΑΙ ΓΥΝΑΙΚΕΣ ΕΛΛΗΝΙΔΕΣ, ΑΛΛΟΔΑΠΕΣ ΚΑΘΕ ΗΛΙΚΙΑΣ ΠΟΥ ΖΗΤΟΥΝ ΦΙΛΙΑ, ΓΑΜΟ. www.marriages.gr. ΠΛΗΡ. ΤΗΛ. 031-229563 ΠΓ40253

ARISTON DATES ΚΑΙ ΣΤΗ ΡΟΔΟ 26ΧΡΟΝΗ ΥΠΑΛΛΗΛΟΣ, 27ΧΡΟΝΗ ΑΙΣΘΗΤΙΚΟΣ, 29ΧΡΟΝΗ ΚΑΘΗΓΗΤΡΙΑ, 32ΧΡΟΝΗ ΥΠΑΛΛΗΛΟΣ ΟΤΕ, 34ΧΡΟΝΗ ΚΟΜΜΩΤΡΙΑ, 36ΧΡΟΝΗ ΤΡΑΠΕΖΙΚΟΣ, 40ΧΡΟΝΗ ΜΙΚΡΟΒΙΟΛΟΓΟΣ, 45ΧΡΟΝΗ ΦΙΛΟΛΟΓΟΣ, 46ΧΡΟΝΗ ΛΟΓΙΣΤΡΙΑ, 48ΧΡΟΝΗ ΝΟΣΗΛΕΥΤΡΙΑ, 30ΧΡΟΝΟΣ ΓΕΩΠΟΝΟΣ, 33ΧΡΟΝΟΣ ΟΙΚΟΝΟΜΟΛΟΓΟΣ, 38ΧΡΟΝΟΣ ΕΠΙΧΕΙΡΗΜΑΤΙΑΣ, 40ΧΡΟΝΟΣ ΤΑΞΙΔΙΩΤΙΚΟΣ ΠΡΑΚΤΟΡΑΣ, 45ΧΡΟΝΟΣ ΤΡΑΠΕΖΙΚΟΣ, 55ΧΡΟΝΟΣ Α-

ΠΟΣΤΡΑΤΟΣ ΑΞΙΩΜΑΤΙΚΟΣ ΚΑΤΟΙΚΟΙ ΡΟΔΟΥ ΕΝΔΙΑΦΕΡΟΝΤΑΙ ΓΙΑ ΓΝΩΡΙΜΙΑ-ΣΧΕΣΗ-ΓΑΜΟ. ΠΛΗΡ. ΤΗΛ. 01-9595111-9595122 ΠΓ40221

διαφορα

Λόγω μετακόμισης του καταστήματος **ΠΩΛΟΥΝΤΑΙ** ράφια, ντέξιον, γραφεία κ.λπ. Για περισσότερες πληρ. τηλ. 31453

ΑΔ40332

ΠΩΛΕΙΤΑΙ επαγγελματικός εξοπλισμός σε πολύ καλή κατάσταση: 1) Αυτόματος στίφτης πορτοκαλιού Santos 200.000 δρχ. 2) Μηχανή παγωτού Taylor Soft τριών γεύσεων 800.000 δρχ. 3) Βιτρίνα θερμαινόμενη, ένα μέτρο, καινούργια 200.000 δρχ. με κουρμπαριέτο κρύσταλλο, 4) Μηχανή εξωλέμβρια mercury 15 Sea-Pro 350.000 δρχ. Πληρ. τηλ. (0244) 31746 και 0945-707554 κ. Μιχάλη

ΑΔ40298

Από Εμπορική Επιχείρηση Διανομής Ποτών

ΖΗΤΕΙΤΑΙ

οδηγός κάτοχος Γ' Επαγγελματικού διπλώματος με εκπληρωμένες τις στρατιωτικές υποχρεώσεις του. Ηλικίας έως 35 χρ.

Πληρ. τηλ.(0241) 64208-64980

ΖΗΤΟΥΝΤΑΙ

κοπέλες με προϋπηρεσία
να εργαστούν στο cafe Central.

Πληρ. τηλ. 22710

Από το ξενοδοχείο "ΦΙΛΕΡΗΜΟΣ"

ΖΗΤΟΥΝΤΑΙ

καμαριέρες

Πληρ. τηλ. 92510 κα Λία Καμπουράκη

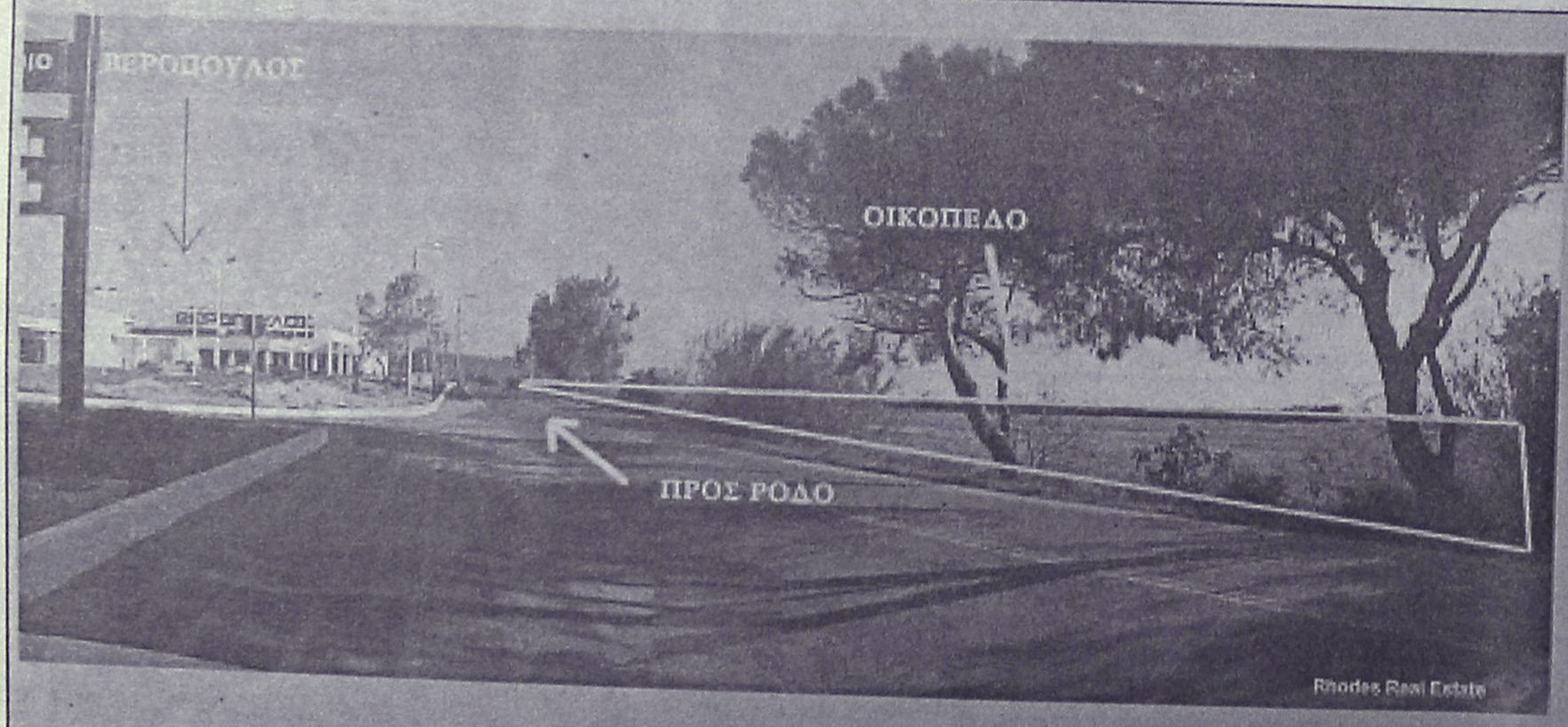

ΠΩΛΟΥΝΤΑΙ

ΟΙΚΟΠΕΔΑ

4.000 τ.μ.

ΕΠΙ ΤΗΣ

ΡΟΔΟΥ - ΚΑΛΛΙΘΕΑΣ

ΡΟΔΙΑΚΗ ΚΤΗΜΑΤΙΚΗ

ΣΥΜΒΟΥΛΟΙ & ΕΚΤΙΜΗΤΕΣ ΑΚΙΝΗΤΩΝ

ΚΤΗΜΑΤΟΜΕΣΙΤΙΚΟ ΓΡΑΦΕΙΟ από το 1983

Πληροφορίες

ΑΝΕΣΤΗΣ & ΣΑΒΒΑΣ ΣΑΒΒΑΪΔΗΣ

τηλ: 0241-26281 & 35476

cel: 0944-421015

διαφορα

συνέχεια από την προηγούμενη

ΠΩΛΟΥΝΤΑΙ λόγω μετακόμισης σε άριστη κατάσταση: α) Βιβλιοθήκη με ράφια και ντουλάπια 40.000, β) Συρταροθήκη με 3 συρτάρια 25.000, γ) Πιστολάκι για ντους-υδρομασάζ 15.000. Πληρ. τηλ. 0972216857

ΑΔ40297

ΓΡΑΜΜΑΤΟΣΗΜΑ από συλλέκτη. Ελληνικά: Σφραγισμένα και ασφράγιστα, σειρές και μεμονωμένα από το 1910-2001. Ιταλικής κατοχής με επισήμανση "Ρόδος" RODI διάφορες σειρές. Ξένα: Ιταλίας-Βατικανό-Σαν Μαρίνο-Λιβύη. Τιμές βάσει καταλόγου με έκπτωση. Πληρ. τηλ. κιν. 0937927087 και 25945

ΑΔ40198

ΠΙΑΝΟ ΜΑΡΚΑΣ STEINBACH ΓΕΡΜΑΝΙΑΣ ΣΕ ΑΡΙΣΤΗ ΚΑΤΑΣΤΑΣΗ. ΠΛΗΡ. ΤΗΛ. 0945914423 ΧΠΑ165

ΠΩΛΟΥΝΤΑΙ ΕΚΠΑΙΔΕΥΜΕΝΑ ΚΥΝΗΓΟΣΚΥΛΑ ΓΕΝΙΚΟΥ ΘΗΡΑΜΑΤΟΣ ΚΑΘΩΣ ΚΑΙ ΧΡΟΝΙΑΡΙΚΑ ΞΕΚΙΝΗΜΕΝΑ ΚΑΙ ΚΟΥΤΑΒΙΑ ΣΠΑΝΙΕΛ ΜΠΡΕΤΟΝ. ΜΕ ΔΟΚΙΜΗ ΤΑ ΕΤΟΙΜΑ ΕΚΠΑΙΔΕΥΜΕΝΑ. 1) ΣΠΑΝΙΕΛ ΜΠΡΕΤΟΝ 3 ΕΤΩΝ ΚΑΘΑΡΟΑΙΜΟ, 2) ΣΠΡΙΝΙΕΡ ΣΠΑΝΙΕΛ 18 ΜΗΝΩΝ ΚΑΘΑΡΟΑΙΜΟ, 3) ΠΟΪΝΤΕΡ ΚΟΠΟ-ΦΕΡΜΑ-ΠΟΡΤΑ 4 ΕΤΩΝ, 4) ΠΟΪΝΤΕΡ ΚΟΠΟ-ΦΕΡΜΑ-ΠΟΡΤΑ 2 ΕΤΩΝ, 5) ΚΥΡΙΚΟΤΑΖΑ ΦΕΡΜΑ-ΠΟΡΤΑ-ΔΙΩΞΗ 4 ΕΤΩΝ, 6) (ΤΡΑΧΤΑΡ-ΓΚΕΚΑΣ) ΦΕΡΜΑ-ΠΟΡΤΑ-ΔΙΩΞΗ 3 ΕΤΩΝ, 7) ΚΟΥΡΣΧΑΡ ΦΕΡΜΑ-ΠΟΡΤΑ, 18 ΜΗΝΩΝ, 8) ΣΕΤΕΡ ΛΑΒΕΡΑΚ 13 ΜΗΝΩΝ, 9) ΓΚΕΚΑΣ ΕΛΛΗΝΙΚΟ 13 ΜΗΝΩΝ, 10) ΚΟΥΡΣΧΑΑΡ ΘΗΛΥΚΟ 11 ΜΗΝΩΝ, 11) ΤΡΑΧΤΑΡ ΘΗΛΥΚΟ 10 ΜΗΝΩΝ. ΠΛΗΡ. ΤΗΛ. 0932-529010 ΟΛΗ ΤΗΝ ΗΜΕΡΑ, 0241-66160 14.30-16.30 ΠΔ40122

ΣΑΛΟΝΙ ΣΕ ΚΑΛΗ ΚΑΤΑΣΤΑΣΗ ΑΠΟΤΕΛΕΙΤΑΙ ΑΠΟ ΕΝΑ ΤΕΤΡΑΘΕΣΙΟ ΚΑΝΑΠΕ ΔΥΟ ΜΕΓΑΛΕΣ ΠΟΛΥΘΡΟΝΕΣ ΚΑΙ ΔΥΟ ΜΙΚΡΕΣ ΚΑΙ 3 ΤΡΑΠΕΖΑΚΑΙ ΣΤΗΝ ΤΙΜΗ 150.000. ΠΛΗΡ. ΤΗΛ. 0241-32952, 38089 ΠΔ40179

ΜΙΚΡΟΕΠΙΠΛΑ ντουλάπες, TV, τραπέζια κουζίνας, σαλονιού, κρεβατοκάμαρες, καρέκλες, σύνθετα, κρυσταλιέρες, γραφεία, ντιβάνια, ντουλάπες για βεράντες, έπιπλα computer, παπουτσοθήκες κ.ά. σε χαμηλές τιμές στο 5ο χλμ. Ρόδου-Λίνδου και στο τηλ. 65065-62037 (Πλατής - ΡΟΔΟΧΡΩΜ) ΑΔ39570

ΠΩΛΕΙΤΑΙ ΠΛΗΡΗΣ ΕΞΟΠΛΙΣΜΟΣ FAST FOOD σε τιμή ευκαιρίας, λόγω οικογενειακών υποχρεώσεων, στο τουριστικό κέντρο στην πλατεία Αφάντου. Πληρ. τηλ. 51217, 51406, 093/7924775. ΑΔ40022

ΠΩΛΕΙΤΑΙ ΣΕΤ ΕΞΑΤΜΙΣΕΩΣ COBRA ΓΙΑ STEED ΚΑΙ SHADOW ΕΛΑΦΡΩΣ ΜΕΤΑΧΕΙΡΙΣΜΕΝΟ. ΠΛΗΡ. ΤΗΛ. 0945971932 ΧΠΔ222

ΕΞΟΠΛΙΣΜΟΣ καταστήματος (πάγκοι, γόνδολες) και στοκ γυναικείων εσωρούχων. Πληρ. τηλ. 39228 ΑΔ40282

ΠΙΕΣΤΗΡΙΟ OFFSET (29Χ42) AM MULTI. ΤΙΜΗ 1.500.000 ΔΡΧ. ΠΛΗΡ. ΤΗΛ. 0937756878 ΧΠΔ381

ΠΗΡΕΤΗΣΗ ΟΛΟ ΤΟ 24ΩΡΟ ΚΑΙ ΣΑΒΒΑΤΟΚΥΡΙΑΚΑ, 6ΜΗΝΗ, 12ΜΗΝΗ ΕΓΓΥΗΣΗ. ΠΛΗΡ. ΤΗΛ. 01-5234878, 01-5239810, 01-9837359, 0945191210 ΠΡ40295

Σοβαρός, έμπειρος Ρουμάνος **DJ ΨΑΧΝΕΙ ΓΙΑ ΔΟΥΛΕΙΑ** για το καλοκαίρι έως το τέλος της σεζόν. Παίζει μουσική με cd, md και computer. Παρακαλώ ειδοποιήστε στο τηλ. 0040928226 78, 0030937813145 ή γράψτε ADISSON@MAILANONEWS.COM ΑΡ40288

ΕΛΑΙΟΧΡΩΜΑΤΙΣΤΟΙ. ΑΝΑΛΑΜΒΑΝΟΥΜΕ ΠΑΝΤΟΣ ΕΙΔΟΥΣ ΕΛΑΙΟΧΡΩΜΑΤΙΣΜΟΥΣ ΣΕ ΠΟΛΥ ΛΟΓΙΚΕΣ ΤΙΜΕΣ. ΠΛΗΡ. ΤΗΛ. 93677, 0932/078545. ΧΠΡ1561

προσφορες εργασιας

ΑΝΑΛΑΜΒΑΝΩ κηπουρικές εργασίες, κούρεμα γκαζόν, κλαδέματα, καθαρίσματα κήπων και καθαρισμούς καπνοδόχων. Πληρ. τηλ. 73760

ΑΡ40312

ΑΒΑΣΑΝΙΣΤΑ ΑΜΕΣΑ ΕΜΠΙΣΤΕΥΘΕΙΤΕ ΤΗΝ ΠΕΙΡΑ ΠΟΛΛΩΝ ΕΤΩΝ, ΣΕ ΟΙΚΟΒΟΗΘΟΥΣ, ΚΑΜΑΡΙΕΡΕΣ, ΛΑΤΖΙΕΡΕΣ, ΝΟΣΟΚΟΜΕΣ, BABY SITTERS, ΖΕΥΓΑΡΙΑ ΓΙΑ ΑΓΡΟΤΙΚΕΣ ΔΟΥΛΕΙΕΣ. ΕΞΥ-

---

ΠΩΛΟΥΝΤΑΙ

1) RENAULT EXRPESS DIESEL
2) Φορτηγό MERCEDES ψυγείο-κατάψυξη
3) Φούρνος επαγγελματικός με δύο καρότσια
4) Φουρνάκια τυροπιτιέρες (τοποθετημένα σε πελάτες)
5) NORAND (κομπιούτερ για τιμολόγηση επί αυτοκινήτου)
6) 9 συστήματα ασύρματης επικοινωνίας VHF

Πληρ. τηλ. 68178, κιν. **0945-982653**

• Κοτσαδόροι αυτοκινήτων
• Μπαγκαζιέρες
• Τρέϊλερ

Απόλυτη Γερμανική ποιότητα

Ευρωπαϊκές προδιαγραφές

Από τη μεγαλύτερη κατασκευάστρια κοτσαδόρων στη Γερμανία

WESTFALIA

Επίσημος προμηθευτής κορυφαίων αυτοκινητοβιομηχανιών

• Σχάρες οροφής
Σχεδιασμένες για κάθε χρήση και για κάθε τύπο οχημάτων

Βενετσιάνος Θ.
Καποδιστρίου 68 Ρόδος • Τηλ. 70850

ΕΡΓΟΛΑΒΟΣ
ΜΑΣΤΟΡΑΣ ΚΩΝΣΤΑΝΤΙΝΟΣ
ΤΙΜΕΣ ΛΟΓΙΚΕΣ

αναλαμβάνω γενικές κατασκευές κτιρίων, αναπαλαιώσεις, σοβατίσματα, χτισίματα, γκρεμίσματα βαψίματα, μάρμαρα, γιαλίσματα, πλακάκια, περιφράξεις οικοπέδων, κατασκευές, μελέτες για σοφίτες, ξυλοκατασκευές, τοποθέτηση κεραμίδια.

ΓΙΑ ΟΛΗ ΤΗ ΔΩΔΕΚΑΝΗΣΟ
Πληρ. τηλ. 27255, 0944-823925
όλο το 24ωρο
ΠΡ39969

ΣΥΛΛΕΚΤΗΣ ξένων νομισμάτων και χαρτονομισμάτων (απ' όλο τον κόσμο) πωλεί την συλλογή του λόγω ανάγκης. Πληρ. κ. Ηλίας Σκορδής, τηλ. 01-4119483, 0974 -887152

ΑΔ40107

ΝΕΡΟ!
ΒΡΕΙΤΕ ΝΕΡΟ

Ραδιοαισθητικός, εντοπίζει με ακρίβεια νερό στο χώρο σας έναντι αμοιβής. Διαθέτουμε μηχανήματα για μικρές και μεγάλες γεωτρήσεις.

ΔΟΥΛΕΙΑ ΕΓΓΥΗΜΕΝΗ
Πληρ. τηλ. 0945-981382

ΠΡ40151

ΤΑ ΜΟΝΑΔΙΚΑ

Βιολογικά Ταπητοκαθαριστήρια Ρόδου

ΚΛΕΟΠΑΤΡΑ & EURO CLEAN CENTER

Εμπιστευθείτε τον καθαρισμό και φύλαξη των ταπήτων στα καθαριστήρια μας

- *Προσφέρουμε άψογο και έμπειρο Βιολογικό Καθαρισμό Ταπήτων*
- *Στεγνό καθαρισμό χειροποίητων χαλιών*
- *Επιτόπου καθαρισμό σε σαλόνια-μοκέτες*
- *Ειδικός καθαρισμός παπλώματα-φλοκάτες*
- *Επισκευές σε όλους τους τύπους ταπήτων*

"Η φύλαξη είναι δωρεάν" για όλο τον χρόνο. παραλαβή-παράδοση κατ' οίκον σε όλη τη Ρόδο.

Υπεύθυνος:
Κουφαλλάκης Σταύρος
Τηλ. **0241-51996, 0945793626 fax 51322**

ΠΡ39554

• ΜΕΛΕΤΕΣ ΣΥΝΔΕΣΗΣ με αποχ/κό δίκτυο Δ.Ε.Υ.Α.Ρ.
• ΑΔΕΙΕΣ ΛΕΙΤΟΥΡΓΙΑΣ ΚΑΤΑΣΤΗΜΑΤΩΝ (παντός είδους)
• ΗΛΕΚΤΡΟΔΟΤΗΣΗ ΚΤΙΡΙΩΝ (Δ.Ε.Η.)
(ΕΛΕΓΧΟΣ ΤΙΜΟΛΟΓΙΩΝ ΣΤΗΝ ΕΦΟΡΙΑ)

Αμεση εξυπηρέτηση
Λογικές τιμές

ΤΕΧΝΙΚΟ ΓΡΑΦΕΙΟ
Ι. ΧΑΤΖΗΙΩΑΝΝΙΔΗΣ
Στεφ. Καζούλη 14 - Ρόδος
Τηλ. /Fax: 73021-31390-κιν. 097/2373156

ΠΡ40246

ΑΓΟΡΑΖΩ

ΧΡΥΣΑΦΙΚΑ
ΚΟΣΜΗΜΑΤΑ
ΝΟΜΙΣΜΑΤΑ
ΧΡΥΣΑ ΔΟΝΤΙΑ
ΜΕΤΟΧΕΣ
ΩΡΟΛΟΓΙΑ
ΑΝΤΙΚΕΣ

Δάνεια επί ενεχύρω

«ΜΠΑΜΠΗΣ»
Δημ. Θεοδωράκη 15
(1ος όροφος)
ΡΟΔΟΣ

ΠΡ37428

ΑΠΟΦΡΑΞΕΙΣ

ΔΩΔΕΚΑΝΗΣΙΑΚΕΣ ΑΠΟΦΡΑΞΕΙΣ



"ΚΟΛΟΣΣΟΣ"
ΑΠΟΦΡΑΞΕΙΣ ΚΑΘΑΡΙΣΜΟΙ ΑΠΟΧΕΤΕΥΣΕΩΝ & ΒΟΘΡΩΝ

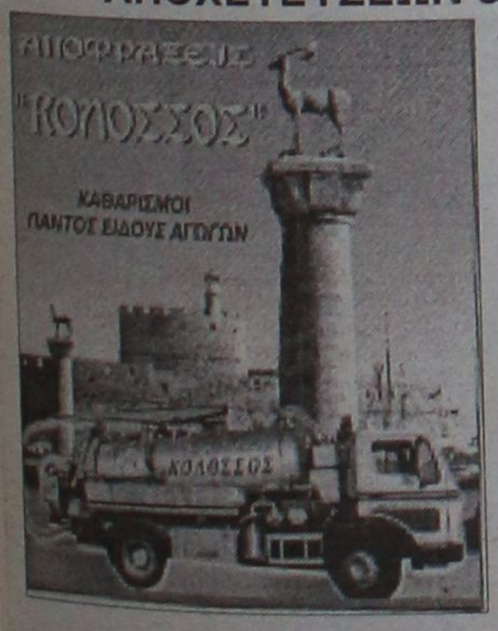

Αναλαμβάνουμε πάσης φύσεως αποφράξεις οποιουδήποτε μήκους και πλάτους
Αναλαμβάνουμε καθαρισμούς αποχετευτικών αγωγών ΔΗΜΩΝ, ΞΕΝ/ΧΕΙΩΝ στρατιωτικών μονάδων ΣΠΙΤΙΩΝ, ΠΟΛΥΚΑΤΟΙΚΙΩΝ καθώς
και καθαρισμούς βιολογικών μονάδων με μηχάνημα υψηλής πιέσεως σε όλη την Δωδ/σο

Κ. ΠΗΔΙΑΚΗΣ - Π. ΚΑΣΕΡΗΣ
Πληρ. τηλ. 47915-91881, κιν. 0944/325234 και 0977/717048

ΑΠΟΦΡΑΞΕΙΣ-ΚΑΘΑΡΙΣΜΟΙ





ΑΠΟΦΡΑΞΕΙΣ
ΚΑΘΑΡΙΣΜΟΙ
ΣΥΝΤΗΡΗΣΕΙΣ
ΑΠΟΧΕΤΕΥΣΕΩΝ-ΕΠΙΦΑΝΕΙΩΝ-ΚΤΙΡΙΩΝ-ΠΛΟΙΩΝ-ΒΙΟΛΟΓΙΚΩΝ

Αναλαμβάνουμε ξενοδοχεία, Δήμους, πολ/κίες κ.λπ. Αντληση πετρελαιοειδών από πλοία καθώς και λιποσυλλεκτών και βιολογικών. ΜΕ ΜΟΝΑΔΙΚΑ ΣΕ ΥΨΟΣ ΠΙΕΣΗΣ ΚΑΙ ΑΝΑΡΡΟΦΗΣΗΣ. ΥΠΕΡΣΥΓΧΡΟΝΑ ΜΗΧΑΝΗΜΑΤΑ ΥΔΡΟΒΟΛΗΣ ΣΕ ΟΛΗ ΤΗ ΔΩΔΕΚΑΝΗΣΟ

ΟΛΟ ΤΟ 24ωρο
ΒΑΡΔΕΛΛΗ Μ. -ΚΡΑΣΟΠΟΥΛΟΣ Δ. Ο.Ε.
Τηλ. 35555, Fax: 96516, Κιν. 0944/395999
e-mail:metropontikas@excite.com.
ΣΤΙΣ ΠΙΟ ΧΑΜΗΛΕΣ ΤΙΜΕΣ

"ΑΠΟΦΡΑΞΕΙΣ"
"Η ΜΑΡΙΑ"



ΑΠΟΦΡΑΞΕΙΣ ΠΑΝΤΟΣ ΤΥΠΟΥ ΑΠΟΧΕΤΕΥΣΕΩΝ
ΞΕΝ/ΩΝ, ΕΣΤ/ΩΝ
ΣΤΡΑΤΟΠΕΔΩΝ
ΠΟΛ/ΚΙΩΝ
ΟΙΚΙΩΝ ΜΕ ΜΗΧΑΝΗΜΑ ΥΨΗΛΗΣ ΠΙΕΣΕΩΣ ΥΔΡΟΒΟΛΗΣ
ΑΜΕΣΗ ΕΞΥΠΗΡΕΤΗΣΗ
ΟΛΟ ΤΟ 24ΩΡΟ

Πληρ. τηλ. 94750 και 0241-35555, 0977/257441.

ΤΑΠΗΤΟΚΑΘΑΡΙΣΤΗΡΙΟ
ART CLEAN EXPRESS

Αναλαμβάνουμε υπεύθυνα:
- ✓ Ξηρό καθαρισμό
- ✓ Πλύσιμο-απολύμανση
- ✓ Φύλαξη
- ✓ Επιδιόρθωση ταπήτων
- ✓ Αδιαβροχοποιήσεις

Ειδικός καθαρισμός μεταξωτών και χειροποίητων χαλιών
Παραλαβή-παράδοση κατ' οίκον
Εγγυημένη συνεργασία
Επί τόπου καθαρισμοί μοκετών-σαλονιών
Τηλ. 94815, κιν. 0944 350247, 0800400400
Τηλ. χωρίς χρέωση
Με την υπογραφή Αλαφάκης

Αριθμολογία

Οι αριθμοί δίνουν απάντηση στα ερωτήματά σας!

Η Νότα Κοτσίφη και οι συνεργάτες της, σας αποκαλύπτουν τα μυστικά για το παρόν και το μέλλον!

090 255 493

*DATABANK • 67ΔΡΧ.(0,2€)/15"+Φ.Π.Α.

Η καλύτερη παρέα σε περιμένει

Μη διστάζεις! Τηλεφώνησε τώρα και γνώρισε νέους φίλους που θα γίνουν για πάντα δικοί σου.

Δώσε τέλος στη μοναξιά σου!

090 255 491

*DATABANK • 67ΔΡΧ.(0,2€)/15"+Φ.Π.Α.

Αστρόραμα

Ανακαλύψτε τι κρύβουν τα άστρα για το μέλλον σας!

24 ώρες το 24ωρο!

ΣΧΕΣΕΙΣ - ΧΡΗΜΑ
ΕΠΑΓΓΕΛΜΑΤΙΚΑ

Οι πιο διάσημοι αστρολόγοι στη γραμμή σας!

090 255 421

*DATABANK • 67ΔΡΧ.(0,2€)/15"+Φ.Π.Α.

Ζωντανό 24 ώρες

Κάποτε η επικοινωνία ήταν δύσκολη...

σήμερα πάνες κουβέντα μ'ένα τηλεφώνημα...

090 21 54 90

ΑΠΟ ΜΟΝΑΔΙΚΟ ΤΗΛΕΠΑΘΗΤΙΚΟ MENTIOYM

090 21 52 37

Αν στόχος σου είναι οι γνωριμίες

ΠΕΤΥΧΕΣ ΔΙΑΝΑ

Τραγική για ραντεβού

090 21 52 39

ΓΡΑΜΜΗ ΧΑΡΤΟΜΑΝΤΕΙΑΣ

ΠΑΡΕ ΤΟ ΜΕΛΛΟΝ ΣΤΑ ΧΕΡΙΑ ΣΟΥ

ΣΥΓΚΛΟΝΙΣΤΙΚΕΣ ΑΠΟΚΑΛΥΨΕΙΣ ΜΕ ΤΗ ΣΙΓΟΥΡΙΑ ΤΗΣ ΠΑΝΑΡΧΑΙΑΣ ΤΕΧΝΗΣ ΤΑΡΩ!!

090 21 52 93

ΕΣΥ

Είσαι το μόνο κομμάτι που λείπει από την παρέα μας!

090 21 52 40

ΜΙΛΑΣ ΜΕ ΟΛΟΥΣ ΚΑΙ ΔΙΑΛΕΓΕΙΣ

ΙΣΩΣ...ΤΟ ΠΙΟ ΣΗΜΑΝΤΙΚΟ ΤΗΛΕΦΩΝΗΜΑ ΤΗΣ ΖΩΗΣ ΣΑΣ!

ΜΑΤΙΑ ΣΤΟ ΜΕΛΛΟΝ !!

090 21 52 38

Μίλησε ζωντανά με το πιο χαριτωτικό MENTIOYM της Ελλάδας

LEXITEL 66 δρχ./15" - Τ.Θ. 31730 - ΩΡΑΡΙΟ: 10 ΠΡΠ-2 ΒΡΑΔΥ

ΧΡΗΜΑΤΙΣΤΗΡΙΟ ΑΘΗΝΩΝ

ON LINE ΤΙΜΕΣ ΜΕΤΟΧΩΝ

ΑΜΟΙΒΑΙΑ ΚΕΦΑΛΑΙΑ

ΕΠΙΧΕΙΡΗΜΑΤΙΚΑ ΝΕΑ

ΣΥΝΑΛΛΑΓΜΑ FIXING

ΑΜΕΣΗ ΕΝΗΜΕΡΩΣΗ ΑΠΟ ΕΙΔΙΚΟΥΣ !!

ΑΠΟ ΤΙΣ 10:30 ΜΕΧΡΙ ΤΙΣ 17:00

090 21 43 68

ΜΙΛΗΣΤΕ Μ' ΕΝΑ ΑΛΗΘΙΝΟ MENTIOYM ΚΑΙ ΞΕΚΛΕΙΔΩΣΤΕ

ΤΑ ΜΥΣΤΙΚΑ ΤΟΥ ΛΥΡΙΟ...

090 21 52 89

00675 2066546

Είμαι μόνη προσφατα χωρισμένη Τηλεφώνησε μου

Πάρε με στο σπίτι τώρα για μια καυτή συνομιλία Σοφία

00675 2066545

00677 83580

Τηλεφώνησέ μου για άγριες κουβέντες

00675 2066547

Ζωντανή καυτή συνομιλία με την Άννα

Έλενα & εγώ Ένα απίθανο ντουέτο

00677 83581

College girls μόνο για σένα

00677 83582

On line ζωντάνα με συζύγους απελπιστικά μόνες!

00677 83583

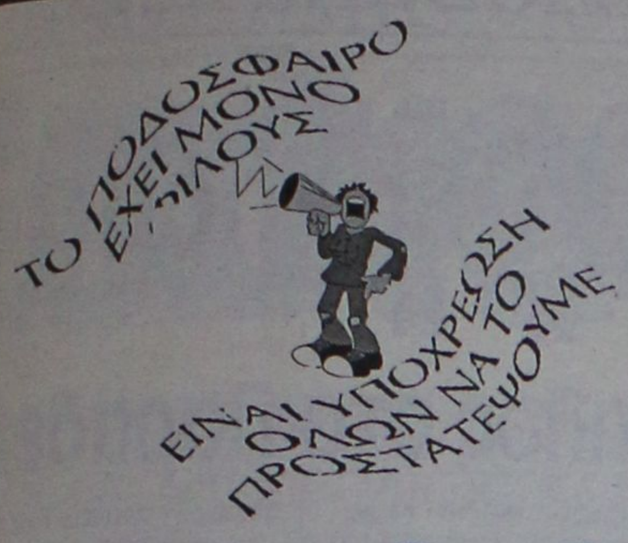

Χωρίς όρια...



ΝΑΙ στον αθλητισμό για να κοιμάμαι ήσυχος

Αρτια διεξαγωγή

Την Κυριακή 8/7/2001 πραγματοποιήθηκε στο Εθνικό Στάδιο ΔΙΑΓΟΡΑΣ στα πλαίσια των αθλητικών εκδηλώσεων στην μνήμη του **Σάββα Ζούνη** ποδοσφαιρικός αγώνας μεταξύ των ομάδων παλαιμάχων του Δήμου Πεταλούδων και της Πόλεως Ρόδου.

Η λήξη του αγώνα βρήκε νικήτρια την ομάδα του Δήμου Πεταλούδων με σκορ 4-3. Τα τέρματα των Πεταλούδων σημείωσαν από 2 οι **Α. Δελαπόρτας** και **Σ. Κούρος** ενώ για τη Ρόδο ο **Λεπτοκαρίδης.**

Την ομάδα Παλαιμάχων του Δήμου Πεταλούδων αποτελούσαν οι:

Γρηγοριάδης Σ., Αφεντούλης Γ., Π"Οικονόμου Κ., Μαγκαφάς Α., Δελαπόρτας Α., Κούρος Σ., Σιαλούπ Ι., Ορφανίδης Σ., Νικόλαος Γ., Αθανασίου Δ., Κλαδάκης Ι., Γρηγοριάδης Ι., Πιστόλας Σ., Καστανάκης Κ.

Σε όλη την διάρκεια του αγώνα κυριάρχησε αγωνιστικό πνεύμα και ευγενής άμιλλα. Ο ΔΟΝΑ Πεταλούδων συγχαίρει τους παλαίμαχους και των δύο ομάδων για το θέαμα που προσέφεραν και ευχαριστεί τον χορηγό της ΜΙΚΤΗΣ το Σ/Μ Αφοί Λαού στην Κρεμαστής που συνέβαλε στην αρτιότερη διεξαγωγή των αγώνων.

Πεζοπορία στο Παραδείσι

Την Κυριακή 15 Ιουλίου στις 08.00 π.μ. θα πραγματοποιηθεί από τον Δημοτικό Οργανισμό Νεολαίας και Αθλησης του Δήμου Πεταλούδων Πεζοπορία με εκκίνηση την πλατεία Παραδεισίου. Οι πεζοπόροι θα κινηθούν προς τον Πρ. Αβακούμ, τον Αγιο Σταμάτη με προορισμό το Δ.Δ. Δαματριάς και επιστροφή στο Παραδείσι, διανύοντας συνολικά 10 χιλιόμετρα.
Για πληροφορίες και δηλώσεις συμμετοχής στο γραφείο του ΔΟΝΑ Πεταλούδων στον κ. **Λουκά Μουστάκα** (τηλ. 90930).

5Χ5

Ετοιμο το νέο γήπεδο Σάλας

✔ *Την Παρασκευή τα εγκαίνια με αφορμή την τελετή λήξης των μαθητών της Ακαδημίας Νίκης Ρ.*

Την Παρασκευή 13-07-01 στις 17.00 στο Κέντρο Μίνι Ποδοσφαίρου Ρόδου θα λήξει η φετινή σαιζόν για την ακαδημία ποδοσφαίρου με τη διεξαγωγή ποδοσφαιρικού



αγώνα μεταξύ των λιλιπούτειων ποδοσφαιριστών του Α.Σ. Νίκη Ρόδου και του ΔΟΝΑ Λινδίων στον οποίο θα μπορέσουν οι γονείς των παιδιών και οι παρευρισκόμενοι να θαυμάσουν τις ποδοσφαιρικές ικανότητες των μικρών που διδάσκονται το ποδόσφαιρο κάτω από την επίβλεψη καθηγητών φυσικής αγωγής.

Ταυτόχρονα θα γίνουν και τα εγκαίνια του νέου γηπέδου του κέντρου Μίνι ποδοσφαίρου που κοσμεί την πόλη μας εδώ και λίγες μέρες. Το συγκεκριμένο γήπεδο διαθέτει χλοοτάπητα τεχνητό τελευταίας τεχνολογίας και φυσικά θα χρησιμοποιείται και από τα παιδιά της ακαδημίας τα οποία πλέον μπορούν να κάνουν εκπαίδευση σε όλες ανεξαρτήτως τις ποδοσφαιρικές κινήσεις (Τάκλιν, αράουτ με το χέρι κλπ.)

Επίσης θα χωριστούν σε πεντάδες τα παιδιά της ακαδημίας και θα παίξουν όλοι μεταξύ τους παιχνίδια 10'. Στους νικητές θα απονεμηθούν μετάλλια ενώ κύπελλο θα δοθεί στην νικήτρια ομάδα των λιλιπούτειων ποδοσφαιριστών. Στην συνέχεια θα ακολουθήσει Πίτσα Πάρτυ με πολλές πίτσες και αναψυκτικά προσφορά της πιτσαρίας ΛΕΒΕΝΤΗΣ, και της ΒΑΠ Κουγιός για τα παιδιά αλλά και για τους γονείς τους.

Σε αυτό το σημείο ο πρόεδρος του ΑΣ Νίκη Ρόδου κύριος **Βιτζηλαίος Μιχάλης** και το Διοικητικό Συμβούλιο θέλει να ευχαριστήσει και δημόσια τον Δήμο Ροδίων για την οικονομική βοήθεια του Συλλόγου μας, τον ΝΑΟΔ για την κάλυψη των εξόδων του Γιατρού της ομάδας μας κύριου **Σαββάκη,** την Νομαρχία Δωδεκανήσου για την θετική ανταπόκριση για την ομάδα μας, τον ΔΟΝΑ Ρόδου για την διάθεση του προπονητή κυρίου **Τσακίρη Γιάννη** για το γυναικείο τμήμα Μπάσκετ της Νίκη Ρόδου, τη Ναυτιλιακή μας εταιρία ΔΑΝΕ για την δωρεάν διάθεση εισιτηρίων για την μετάβαση των παιδικών μας ομάδων στην Αθήνα προκειμένου να λάβουν μέρος στην τελική φάση του Πανελλήνιου πρωταθλήματος Ποδοσφαίρου Σάλας, τους αδελφούς Λεβέντη και της ΒΑΠ Κουγιός που είναι πάντα κοντά στον αθλητισμό και τα παιδιά και τέλος συγχαρεί το νέο Δ.Σ. της ΕΠΣΔ για την εκλογή του και να ευχηθεί σε όλους όσους ασχολούνται με τα αθλητικά του τόπου μας καλές διακοπές και καλή δύναμη την νέα σαιζόν.



ΑΝΕΚΔΟΤΟ

Ενας λαγός είχε τη παράξενη συνήθεια να ρεμβάζει πάνω σ' ένα δένδρο. Η συμπεριφορά του παραξένευε τα άλλα ζώα που τον ρωτούσαν τί κάνει εκεί πάνω. Πέρναγε η αρκούδα.

- Τί κάνεις Λαγέ εκεί πάνω;

- Ε!...τί να κάνω αρκούδα μου;Τρώω το χορταράκι μου, πίνω το γάργαρο νεράκι μου κι άμα μου κάνει κέφι, "π....ω" και το Λιοντάρι!...

Η αρκούδα φρίκαρε, αλλά δεν είπε τίποτα....

Ο λαγός όμως το χαβά του: Οποιο ζώο πέρναγε και τον ρωτούσε, έλεγε το ποίημα του..."Τρώω το χορταράκι μου, πίνω το γάργαρο νεράκι μου, έ!....κι άμα μερακλωθώ, "π....ω" και το Λιοντάρι!...

"Βεβαίως ο απόηχος αυτής της αήθους συμπεριφορά δεν άργησε να φθάσει και στα αυτιά του Βασιλιά της ζούγκλας!... Μια και δύο λοιπόν πάει και βρίσκει το λαγό...

- Τί κάνεις λαγέ εκεί πάνω;

- Τί να κάνω Βασιλιά μου; Τρώω το χορταράκι μου, πίνω το γάργαρο νεράκι μου, έ!...λέμε και καμιά μαλακία να περάσει η ώρα!...



ΑΣΤΕΙΑ

●●● **Ηταν να μην βάλουν μπροστά τις μηχανές. Από τη στιγμή που πήραν δεν τους σταματάει τίποτα.**

●●● *Εξι τα κάναμε τα μετάλλια και γρήγορα ο αριθμό τους θα γίνει διψήφιος.*

●●● **Στα 7.25 πήδησε ο Νεκτάριος με το ένα πόδι! Αν χρειαζόταν θα πήδαγε με τα χέρια για να μην χάσει το χρυσό.**

●●● *Στο τέλος τον πέρασαν για τον πρίγκιπα και τον πέταγαν ψηλά με τα χέρια. Δεν του τραγούδησαν όμως το...καλόστονα το πρίγκιπα τον παιδαρά.*

●●● **ΠΛΑΚΑ θα έχει στο τέλος να πάρει και τις τρείς κούπες! Εάν γίνει κάτι τέτοιο, θα ζητάει από τον αντάρτη να του φέρει κανένα Μπερμούδες ή Ζιντάν!**

●●● *Μερικοί νομίζουν πως το μυστικό της πορείας της Ρόδου θα κρινόταν στη χθεσινή συνάντηση του γιατρού με τον Πάπα. Κάνουν λάθος. Ολα θα κριθούν σήμερα το βράδυ, από τον εάν ο γιατρός καταφέρει να σκίσει τη...γάτα.*

●●● **Είναι αποφασισμένος εάν δεν τα καταφέρει μέχρι και να την κοπανίσει.**

●●● *Ζαλίστηκε η επιτροπή μεταγραφών από τα ποσά που της ζητούσαν οι παίκτες όχι μόνο οι ξένοι αλλά και οι δικοί της. Συνήθισαν στα ποσά του τοπικού, δεν έχουν καταλάβει ακόμη ότι έχουν περάσει σε εθνική κατηγορία.*

●●● **Το καλύτερο ξεκίνημα για μια καλή ημέρα είναι ένα μεγάλο μακροβούτι στη δροσερή θάλασσα. Εγώ το έχω δοκιμάσει και μετά έχω καθαρό το μυαλό για να σας γράφω για όλους και για όλα... Καλημέρα σας.**

ΡΟΔΟΣ ΚΑΠ - ΣΤΙΒΟΣ

Πρωτιά για "Πανορμίτη"

✔ *ΚΕΡΔΙΣΕ ΤΟ ΤΡΙΤΟ ΕΤΑΠ ΤΟΥ 5ΟΥ ΔΙΕΘΝΟΥΣ ΙΣΤΙΟΠΛΟΪΚΟΥ ΑΓΩΝΑ "ΡΟΔΟΣ ΚΑΠ 2001"*

Ολοκληρώθηκε χθες το μεσημέρι το πρώτο σκέλος του πέμπτου διεθνούς ιστιοπλοϊκού αγώνα "Ρόδος Καπ 2001", που διοργανώνει ο αθλητικός σύλλογος ιστιοπλόων ανοιχτής θάλασσας Ρόδου, με τη χορηγία του οργανισμού προώθησης ροδιακού τουρισμού (ΠΡΟΤΟΥΡ).

Τα σκάφη ξεκίνησαν από την Κω στις 10.30 το πρωί και τερμάτισαν τρεις περίπου ώρες αργότερα έχοντας όρτσα τον άνεμο εντάσεως 6 μποφόρ, καλύπτοντας σχετικά γρήγορα τα 15 ν.μ. του γ' ετάπ.

Πρώτο σκάφος στη σειρά τερματισμού (δεν εκδόθηκαν ακόμη τα αποτελέσματα) ήταν το "ΠΑΝΟΡΜΙΤΗΣ" με κυβερνήτη τον **Σταμάτη Σταύρα.** Δεύτερο σκάφος τερμάτισε το "ΚΑΠΕΤΑΝ ΜΑΝΩΛΗΣ" με κυβερνήτη τον **Σωτήρη Κατσαρά,** που προηγείται στη γενική κατάταξη της βαθμολογίας με 2 βαθμούς ποινής στα πρώτα δύο ετάπ. Τρίτο ήταν το σκάφος "ΝΕΦΕΛΗ", με κυβερνήτη τον **Γιώργο Γουμαρά.**

Στην Κάλυμνο οι ιστιοπλόοι θα παραμείνουν έως την Πέμπτη (12-7-2001), οπότε και θα ξεκινήσει το δεύτερο σκέλος στη διαδρομή (πρίμα) Κάλυμνος-Τήλος (α' ετάπ) απόστασης 49 ν.μ.

Κατά την παραμονή τους στο νησί της Κω, οι αγωνιζόμενοι στο "Ρόδος Καπ 2001" συμμετείχαν σε εκδηλώσεις που έγιναν στη Μαρίνα του νησιού από την εταιρεία Επενδυτική ΕΠΕ, παρουσία του δημάρχου Κω κ. **Μιλτιάδη Φάκκου.** Παρόμοιες εκδηλώσεις θα γίνουν προς τιμήν τους και στο νησί της Καλύμνου.

Την κορυφαία ναυταθλητική εκδήλωση που γίνεται στην περιοχή της Δωδεκανήσου στηρίζουν ο ΝΑΟΔ, ο ΔΟΝΑ Ρόδου, οι Ενοπλες Δυνάμεις, ο Δήμοι Κω, Καλύμνου και Τήλου, καθώς και η Επενδυτική ΕΠΕ και η KALYMNA YACHTING.

Λαϊκός ανώμαλος στο Παραδείσι

✔ *Το Σάββατο στις 6 μ.μ. η εκκίνηση*

Ο ΔΟΝΑ του Δήμου Πεταλούδων διοργανώνει Λαϊκό ανώμαλο δρόμο στο Παραδείσι.

Ο αγώνας θα διεξαχθεί το Σάββατο 14 Ιουλίου 2001 στις 18.00 μ.μ.

Οι δηλώσεις συμμετοχής πρέπει να υποβληθούν στο γραφείο του ΔΟΝΑ Πεταλούδων στο τηλέφωνο 0241-90930, καθώς και μία ώρα πριν την εκκίνηση.

Δικαίωμα συμμετοχής έχουν όλοι, με την υποχρέωση να έχουν εξετασθεί από γιατρό, που να τους επιτρέπει να λάβουν μέρος σε τέτοιου είδους δραστηριότητες. Για τον λόγο αυτό θα υπογράψουν και ειδική αίτηση συμμετοχής.

ΚΑΤΗΓΟΡΙΕΣ

1. Αγοριών μέχρι και 13 ετών.
2. Αγοριών από 14-17 ετών.
3. Ανδρών από 18-34 ετών.
4. Βετεράνων από 35-44 ετών.
5. Βετεράνων από 45 ετών και άνω.
6. Κοριτσιών μέχρι και 13 ετών.
7. Κοριτσιών από 14-17 ετών.
8. Γυναικών από 18 και άνω.

Στον πρώτο νικητή κάθε κατηγορίας (κύπελλο, μετάλλιο, δίπλωμα) στον δεύτερο και τρίτο (μετάλλιο, δίπλωμα), ενώ όσοι τερματίσουν αναμνηστικό δίπλωμα.

ΔΙΑΔΡΟΜΗ

1. Η εκκίνηση θα δοθεί πίσω από την πλατεία Παραδεισίου και οι δρομείς θα κινηθούν στον παράλληλο δρόμο του αεροδρομίου με κατεύθυνση προς τον Θεολόγο-επιστροφή στο τέλος του δρόμου και τερματισμό στο ίδιο σημείο της πλατείας.
2. Ιατρική κάλυψη: Η οργανωτική επιτροπή έχει φροντίσει για την σωστή ιατρική κάλυψη του αγώνα με ιατρό.

Πληροφορίες θα δίνονται στο Γραφείο του ΔΟΝΑ στο τηλ. 90930 από τον κ. **Λουκά Μουστάκα.**

MANOS CENTER RODOS
ΜΟΝΑΔΙΚΕΣ ΠΡΟΣΦΟΡΕΣ ΓΙΑ ΑΤΟΜΙΚΑ ΤΑΞΙΔΙΑ!!!

- **Παρίσι** 5 ημέρες από **138.000** δρχ.
- **Λονδίνο** 4 ημέρες από **137.000** δρχ.
- **Ρώμη** 5 ημέρες από **138.000** δρχ.
- **Αγία Νάπα - Κύπρος** 5 ημέρες από 92.500 δρχ.
- **Βιέννη** 4 ημέρες από **161.000** δρχ.
- **Βουδαπέστη** 5 ημέρες από 136.000 δρχ.
- **Λάρνακα** 5 ημέρες από **79.000** δρχ.

ΕΠΙΣΗΣ ΚΑΝΟΥΜΕ ΚΡΑΤΗΣΕΙΣ ΓΙΑ ΞΕΝ/ΧΕΙΑ ΣΤΗ ΜΥΚΟΝΟ, ΚΩ, ΘΕΣΣΑΛΟΝΙΚΗ, ΑΘΗΝΑ, ΣΑΝΤΟΡΙΝΗ, ΚΡΗΤΗ κ.ά.

Και πολλοί άλλοι προορισμοί!!!!

** Οι παραπάνω τιμές είναι κατ' άτομο σε δίκλινο και περιλαμβάνουν αεροπορικά εισιτήρια από Ρόδο χωρίς φόρους αεροδρομίων*

ΑΝΑΧΩΡΗΣΕΙΣ ΑΠΟ ΡΟΔΟ!.. ΕΞΩΤΙΚΑ ΤΑΞΙΔΙΑ ΣΤΑ ΜΕΤΡΑ ΣΑΣ ΚΑΙ ΣΤΗΝ ΠΙΟ ΠΡΟΣΙΤΗ ΤΙΜΗ!!!



- **Πούκετ** 10 ημέρες από **243.000** δρχ.
- **Κο Σαμούι** 10 ημέρες από **246.000** δρχ.
- **Μπανγκόκ-Σιγκαπούρη** 10 ημέρες από **257.000** δρχ.
- **Πούκετ-Σιγκαπούρη** 12 ημέρες από **271.000** δρχ.
- **Κο Σαμούι - Σιγκαπούρη** 12 ημέρες από **275.000** δρχ.

** Οι παραπάνω τιμές είναι κατ' άτομο και περιλαμβάνουν διαμονή σε 3*, 4* & 5* ξενοδοχεία καθώς και αεροπορικά εισιτήρια από ΡΟΔΟ. Μεταφορές από και προς τα αεροδρόμια, πρωινό καθημερινά στο Πούκετ, Κο Σαμούι, Μπανγκόκ. ΔΩΡΕΑΝ μεταφορές & εισόδους για όλα τα αξιοθέατα της Σιγκαπούρης. Κρατήσεις μέχρι τέλη Μαΐου & αναχωρήσεις μέχρι τέλη Ιουνίου.*

CHARTERS

ΓΑΛΛΙΑ - ΑΓΓΛΙΑ - ΒΕΛΓΙΟ - ΙΤΑΛΙΑ - ΟΛΛΑΝΔΙΑ - ΓΕΡΜΑΝΙΑ - ΑΥΣΤΡΙΑ

***** ΤΙΜΗ ΤΣΑΡΤΕΡ ΓΙΑ ΑΓΓΛΙΑ ΑΠΟ ΡΟΔΟ 20.000 δρχ.*****

** Η τιμή δεν περιλαμβάνει φόρους αεροδρομίων*

MANOS CENTER RODOS
ΣΤΑΜΑΤΗΣ ΧΑΤΖΗΛΑΖΑΡΟΥ
Κ. ΠΑΛΑΜΑ 7-9, ΡΟΔΟΣ • ΤΗΛ.: 0241-25400 ΦΑΧ: 0241 24401

«CHINA VILLAGE»
ΚΙΝΕΖΙΚΟ & ΒΙΕΤΝΑΜΕΖΙΚΟ ΕΣΤΙΑΤΟΡΙΟ



Ανοίξαμε
και σας περιμένουμε *στο καθαρό και άνετο περιβάλλον μας*
Είμαστε ειδικοί στα ***κινέζικα*** και ***βιετναμέζικα*** φαγητά
Δοκιμάστε τα και με διανομή κατ' οίκον,
με ένα τηλεφώνημα στο **21023**
Για τα φαγητά σε πακέτο
10% *έκπτωση*

«CHINA VILLAGE»
Στην οδό **Κ.Ν. Κωνσταντινίδη 8**
περιοχή **Ζέφυρος** *(εντός Ρόδου)*

Ανοιχτά κάθε μέρα από 17.00-24.30
Κυριακές από 12.00-24.30

ΤΑΒΕΡΝΑ ΜΕΣΟΓΕΙΟΣ ΘΑΛΑΣΣΑ



Θαλασσινά - Μεζέδες

Σίγουρα, κάτι διαφορετικό!
Ανοίξαμε και σας περιμένουμε

Ιερού Λόχου 47
85101 Ιαλυσός-Ρόδος
Τηλ. (0241) 91365

VANIK TOURS

ΓΙΑΝΝΗΣ και ΣΕΒΑ ΒΑΛΣΑΜΙΔΗ
VANIK σημαίνει ΑΛΗΘΕΙΑ
ΑΚΤΗ ΚΑΝΑΡΗ 17, ΨΑΡΟΠΟΥΛΑ - ΑΝΕΤΟ ΠΑΡΚΙΝΓΚ
ΑΝΟΙΚΤΑ: ΔΕ-ΣΑ 08.30-14.00 και 16.30-20.30
Τηλ. 35191-37621 κινητό 0945-798148 FAX 29532

Το γραφείο μας πάντα πρώτο σε κρατήσεις ξενοδοχείων εξασφάλισε και σας προσφέρει καταπληκτικές τιμές για τα παρακάτω ξενοδοχεία σε ΠΑΚΕΤΑ (Εκδοση εισιτηρίων R/T) από 1/4/2001 - 31/10/2001.

1ον	**HOTEL ELECTRA A' SUPERIOR**	
	Ερμού Σύνταγμα	
	Μονόκλινο	δρχ. 32.200
	Δίκλινο	δρχ. 38.600
	Τρίκλινο	δρχ. 45.600
2ον	**HOTEL ALEXANDROS A' SUPERIOR**	
	ΠΛΑΤΕΙΑ ΜΑΒΙΛΛΗ	
	Μονόκλινο	δρχ. 26.000
	Δίκλινο	δρχ. 29.000
	Τρίκλινο	δρχ. 34.000
3ον	**HOTEL PRESIDENT A' κατηγορίας**	
	Λεωφόρος Κηφισίας	
	Μονόκλινο	δρχ. 12.500
	Δίκλινο για μονόκλινο	δρχ. 14.000
	Δίκλινο	δρχ. 16.500
	Τρίκλινο	δρχ. 20.000
4ον	**HOTEL ASTOR A' κατηγορίας**	
	Σύνταγμα	
	Μονόκλινο	δρχ. 19.500
	Δίκλινο για μονόκλινο	δρχ.22.000
	Δίκλινο	δρχ. 26.000
	Τρίκλινο	δρχ. 32.000
5ον	**HOTEL ARETHOUSA B' κατηγορίας**	
	Σύνταγμα	
	Μονόκλινο	δρχ. 16.000
	Δίκλινο	δρχ. 22.000
	Τρίκλινο	δρχ. 28.000
6ον	**HOTEL RIVA A' κατηγορίας**	
	Περιοχή HILTON	
	Μονόκλινο	δρχ. 18.500
	Δίκλινο	δρχ. 21.000
	Τρίκλινο	δρχ. 28.500
7ον	**HOTEL ZAFOLIA A' SUPERIOR**	
	Λεωφόρος Αλεξάνδρας	
	Μονόκλινο	δρχ. 27.000
	Δίκλινο	δρχ. 30.000
	Τρίκλινο	δρχ. 36.000
8ον	**HOTEL ELLINIS B' SUPERIOR**	
	ΩΝΑΣΕΙΟ, Λεωφ. Συγγρού	
	Μονόκλινο	δρχ. 13.500
	Δίκλινο	δρχ. 17.500
	Τρίκλινο	δρχ. 21.000
9ον	**HOTEL DORIAN INN B' κατηγορίας**	
	ΟΜΟΝΟΙΑ	
	Μονόκλινο	δρχ. 17.000
	Δίκλινο	δρχ. 20.000
	Τρίκλινο	δρχ. 26.000
10ον	**HOTEL EGNATIA B' κατηγορίας**	
	Θεσσαλονίκη Κέντρο, καινούργιο	
	Μονόκλινο	δρχ. 19.000
	Δίκλινο	δρχ. 23.000
	Τρίκλινο	δρχ. 27.000

- Τα παραπάνω ξενοδοχεία διαθέτουν T.V. σε όλα τα δωμάτια
- Στις πιο πάνω τιμές συμπεριλαμβάνεται πρωινό σε μπουφέ
- Ακόμη σε μας θα βρείτε αεροπορικά και ατμοπλοϊκά εισιτήρια όλων των εταιριών.

ISLAND GAMES

Ξεκίνησε ο καλπασμός

✓ *ΕΝΤΥΠΩΣΙΑΚΗ ΗΤΑΝ Η ΔΕΥΤΕΡΗ ΗΜΕΡΑ ΣΤΟ MAN ΜΕ ΤΟΥΣ ΡΟΔΙΟΥΣ ΑΘΛΗΤΕΣ ΝΑ ΚΑΤΑΚΤΟΥΝ 3 ΧΡΥΣΑ ΚΑΙ 2 ΑΡΓΥΡΑ*
✓ *ΗΡΩΪΚΗ ΕΜΦΑΝΙΣΗ ΤΟΥ ΝΕΚΤ. ΓΙΑΛΛΟΥΡΑΚΗ ΣΤΟ ΜΗΚΟΣ, ΠΗΡΕ ΤΟ ΧΡΥΣΟ ΣΤΟ ΤΕΛΕΥΤΑΙΟ ΑΛΜΑ (7.26) ΠΗΔΩΝΤΑΣ ΤΡΑΥΜΑΤΙΑΣ*
✓ *ΣΤΟ ΤΕΝΙΣ (ΟΜΑΔΙΚΟ) ΧΑΤΖΗΜΙΧΑΛΗΣ ΚΑΙ ΚΟΥΝΤΟΥΡΗΣ ΚΑΤΕΚΤΗΣΑΝ ΤΗΝ 1Η ΘΕΣΗ ΕΝΩ ΤΟ ΙΔΙΟ ΕΚΑΝΕ ΚΑΙ Ο ΓΙΩΡΓΟΣ ΣΤΡΑΤΙΝΑΚΗΣ ΣΤΗ ΣΦΑΙΡΟΒΟΛΙΑ*

Εντυπωσιακή ήταν η παρουσία των Ρόδιων αθλητών και αθλητριών κατά την διάρκεια της δεύτερης ημέρας των ISLAND GAMES στο νησί του MAN. Η συγκομιδή της ημέρας ήταν αρκετά μεγάλη καθώς συνολικά κατακτήθηκαν τρία χρυσά και δύο αργυρά μετάλλια ενώ μεγάλες ήταν οι νίκες στα ομαδικά αθλήματα (ποδόσφαιρο, μπάσκετ και βόλλευ).

Πιο συγκεκριμένα:

Ο ΣΤΙΒΟΣ

Ο στίβος έκανε περήφανη την Ροδίτικη αποστολή αφού την δεύτερη ημέρα των αγώνων πρόσθεσε τρία μετάλλια, τα δύο χρυσά και το ένα αργυρό. Ο **Νεκτάριος Γιαλλουράκης** σε ένα συγκλονιστικό τελικό στο μήκος πήρε την πρώτη θέση με επίδοση 7.26μ. στο τελευταίο του άλμα και ενώ δευτερόλεπτα πριν ο **Γκάρλαντ** απο το GUERNSEY είχε πετύχει 7.25μ. σκορπίζοντας απογοήτευση στους Ροδίτες. Ο **Γιαλλουράκης** που αγωνίστηκε τραυματίας πέτυχε 7.21μ. στην δεύτερη προσπάθεια και δεν ξαναπροσπάθησε για να μην επιβαρύνει το πόδι του. Απλά παρέμενε «ζεστός» για παν ενδεχόμενο και τελικά χρειάστηκε στην... εκπνοή ότι διαθέτει ψυχάρα. Όταν ο πίνακας έγραψε 7.26μ. όρθιοι οι θεατές τον αποθέωσαν. Στο ίδιο αγώνισμα ο **Άκης Μιάρης** ήταν 6ος με 6.75μ.

Το δεύτερο χρυσό ήρθε απο τον **Γιώργο Στρατινάκη** στην σφαιροβολία με επίδοση 15.03μ. ενώ στο ίδιο αγώνισμα ο **Τάσος Γιμούκης** ήταν 7ος με 12.45μ. Ο Στρατινάκης πήρε κεφάλι απο την πρώτη του προσπάθεια (14.52μ.) και απλά επιβεβαίωσε στην πορεία την ανωτερότητα του με το 15.03μ. Αντίθετα ο **Γιμούκης** έδειξε λίγο αγχωμένος.

Το τρίτο μετάλλιο ήρθε απο τον **Ηλία Κέλλη** στα 200μ. Ο οποίος με 22.08 ήταν δεύτερος (αργυρό) πίσω απο τον **Χαμίλ** απο τα CAYMAN ISLANDS που έκανε 21.91 Ο **Κέλλης** στον ημιτελικό πέτυχε 21.98 ενώ η εμφάνιση του ήταν καλύτερη του αναμενομένου καθότι αγωνίστηκε μετά από τραυματισμό που τον άφησε αρκετό καιρό εκτός προπονήσεων. Οι επιτυχίες όμως είχαν συνέχεια με δυο τέταρτες θέσεις απο δυο κορίτσια σε ισάριθμους τελικούς.

Η **Άννα Μαρία Τουβρά** ήταν τέταρτη στα 5000μ. Με 18.45.28 ενώ έχασε το μετάλλιο στην τελική ευθεία. Το ίδιο συνέβει στα 100μ. Με την **Ροζαλί Καρατζοπούλου** η οποία έκανε την καλύτερη εκκίνηση αλλά κατέληξε τέταρτη με 12.97. Ο **Σταμάτης Παπανικόλας** πάλεψε στον τελικό των 800μ. Και τερμάτισε στην έκτη θέση με 1.59.32 Τέλος στα προκριματικά των 400μ. η **Γεωργία Κουμνάκη** με 57.40 ήταν πρώτη στην δεύτερη σειρά παιρνώντας εύκολα στον τελικό.

Ο ΕΘΝΙΚΟΣ ΥΜΝΟΣ

Η στιγμή που όλοι περίμεναν ήρθε με το πέρας των αγωνισμάτων καθώς οι απονομές στα δύο χρυσά παιδιά έγιναν λίγο αργά. Όμως η ανάκρουση του Εθνικού μας ύμνου και μάλιστα δύο συνεχόμενες φορές γέμισε συγκίνηση και υπερηφάνεια τα μέλη της αποστολής τα οποία τραγουδούσαν με την ψυχή τους. **Γιαλλουράκης, Στρατινάκης** ανέβηκαν στο βάθρο με την Ελληνική σημαία στην πλάτη ενώ το ίδιο είχε πράξει νωρίτερα και ο **Κέλλης.** Τα πανηγύρια που έγιναν για τα τρία μετάλλια δεν περιγράφονται ενώ ξεχώρισε ιδιαίτερα το πέταγμα του **Γιαλλουράκη** στον αέρα απο τους συναθλητές του.

ΔΗΛΩΣΕΙΣ

ΓΙΑΛΛΟΥΡΑΚΗΣ: «Θα ήταν κρίμα να χάσω το χρυσό στο τελευταίο άλμα αφού λόγω τραυματισμού έκανε μόνο τρείς προσπάθειες. Έτσι όπως ήρθαν τα πράγματα το χρυσό παίρνει μεγαλύτερη αξία αφού τα συναισθήματα όλων μας άλλαξαν σε λίγα δευτερόλεπτα»

ΣΤΡΑΤΙΝΑΚΗΣ: «Δεν ήξερα τι αντιπάλους θα αντιμετωπίσω και γιαυτό δεν είχα άγχος. Τελικά μια βολή κοντά στο ατομικό μου ρεκόρ ήταν αρκετή για το χρυσό και είμαι ευτυχισμένος με όσα επακολούθησαν»

ΚΕΛΛΗΣ: «Ερχόμενος εδώ ήξερα ότι δεν είμαι σε καλή κατάσταση. Πίστευα οτι θα διεκδικούσα ένα μετάλλιο όπως και έγινε παρά τις δυσκολίες της αποστολής. Η επίδοση μου ήταν καλύτερη από αυτή που περίμενα αν και ήταν η χειρότερη των τελευταίων ετών»

Στο ISLE OF MAN βρίσκονται ήδη άλλα τέσσερα μέλη της στιβικής ομάδας. Ο προπονητής **Μίλτος Παπαντωνάκης** μαζί με τους αθλητές Κώστα **Κακούσιο, Μιχάλη Μαρκόπουλο** και **Γιώργο Κοντό** που είναι έτοιμοι να προσφέρουν τις υπηρεσίες τους.

ΤΟ ΧΡΥΣΟ ΣΤΟ ΤΕΝΝΙΣ

Οι δυο μικροί τενίστες μας επιβεβαίωσαν για άλλη μια φορά πως το Ροδίτικο τέννις βρίσκεται σε άνοδο. **Αντώνης Κουντούρης** και **Σταύρος Χατζημιχάλης** κέρδισαν στον τελικό του ομαδικού τους αντιπάλους τους και χάρισαν στην Ροδίτικη αποστολή ακόμα ένα χρυσό μετάλλιο. Πρέπει να σημειωθεί πως οι ιθύνοντες της Ροδίτικης αποστολής περιμένουν και άλλα μετάλλια από το τέννις. Η προσπάθεια πάντως των παιδιών και ιδιαίτερα των γυναικών που με την **Σταυρούλα Γενημαννώλη** και την **Άννα Τομάζου** να είναι τέταρτες στο ίδιο αγώνισμα είναι ιδιαίτερα συγκινητική

ΑΡΓΥΡΟ Η ΓΚΙΟΥΡΜΠΟΥΖ

Το πέμπτο μετάλλιο της ημέρας το έδωσε στην Ρόδο η ποδηλασία. Η **Χαλιμέ Γκιουρμπούζ** πήρε το αργυρό μετάλλιο τρέχοντας συνετά και έξυπνα στο αγώνισμα το 25 χιλιομέτρων ατομικής χρονομέτρησης

ΑΝΕΤΕΣ ΝΙΚΕΣ ΣΤΟ ΜΠΑΣΚΕΤ

Αρκετά προσδοκούν οι ιθύνοντες της αποστολής τόσο απο τους άνδρες του μπάσκετ όσο και απο τις γυναίκες. Οι πρώτοι του Γκότλαντ έδειξαν απο τους προκριματικούς πως θα δηλώσουν από την αρχή παρών στον τελικό όπου βασικός τους αντίπαλος θα είναι και πάλι τα CAYMAN ISLANDS χωρίς τον πανύψηλο **Μόργκαν Σμίθ** αλλά με πολύ γρήγορο ρυθμό στο παιχνίδι τους. Από την άλλη πλευρά τα κορίτσια του **Γιάννη Τσακίρη** πηγαίνουν ανέλπιστα καλά εντυπωσιάζοντας τους πάντες. Και οι δυο ομάδες μας πέτυχαν χθες την δεύτερη νίκη στην διοργάνωση. Οι άνδρες συνέτριψαν τους οικοδεσπότες με 97-42 και οι γυναίκες την ομάδα του GUERNSEY με 55-30

ΟΙ ΑΝΔΡΕΣ

Μόνος αντίπαλος των ανδρών του Κυριάκου Μάγου ήταν οι κακές διαιτησίες των Άγγλων που ήρθαν απο την «γηραιά Αλβιώνα» να διευθύνουν τους αγώνες. Η Ρόδος συνέτριψε το ISLE OF MAN με 97-42. Η α ήταν περίοδος προσαρμογής για τους παίκτες του **Κυριάκου Μάγου** να υπερτερούν με 23-21 και να είναι περισσότερο δυνατοί στην δεύτερη περίοδο για να φθάσουν το σκορ στο 44-28 που ήταν και το σκορ του ημιχρόνου. Η συνέχεια ήταν ανάλογη με την γ περίοδο να κλείνει στο 69-33 και το τελικό σκορ να φθάνει στο 97-42.

Οι ομάδες:

ΡΟΔΟΣ: *Σαρικάς 4, Αβεκλούριος 18, Μοσχής 4, Συντάγγελος 7, Μαρουλάκης 9, Λιβιεράτος 3, Μόδιαλης 10, Γεωργαλλής 8, Πολυζωίδης 1, Καραγιάννης 9, Κοκορόγιαννης 8, Μπίλιας 16 .*

ILSE OF MAN*: Μπρίντερ, Μπρεκάτσι, Τζόνσον, Νταίλ, Χάουγορθ, Κορλέτ, Κέννις, Γκίπσον, Γκρόσμπυ, Μίντι και Έλλισον.*

ΟΙ ΓΥΝΑΙΚΕΣ

Το ίδιο πολύ καλές και μάλιστα για δεύτερη φορά ήσαν οι ροδίτισσες παίκτριες του μπάσκετ. Η Ρόδος κέρδισε το GUERNSEY με 55-30 αποδεικνύοντας πως και θέλουν και μπορούν να φθάσουν στην διάκριση. Τα κορίτσια του **Γιάννη Τσακίρη** μπήκαν μπροστά απο την πρώτη περίοδο (13-9) και έκλεισαν το ημίχρονο με το συντριπτικό 34-14. Η συνέχεια ήταν ανάλογη με τις ροδίτισσες να προηγούνται με 47-20 και να κλείνουν κατά τον καλύτερο τρόπο τον αγώνα με 55-30.

Οι ομάδες:

ΡΟΔΟΣ: *Μπόνη 7, Λαού 2, Δημητρακοπούλου, Ξούρη 12, Παπαντωνίου 2, Τζίνη 8, Σιόζιου 6, Γλυνάτση 3, Βλάχου,Αλχαδέφ, Μιχαήλου* **GUERNSEY:** *Γουέμπ, Ντόπμ, Χάντερ, Λεκόγκ, Χούμπερτ, Μαρτέλ, Γκρίν, Χιούμαν, Στον μπρίγκερ, Χολ, Τζάκσον και Χάρομαν.*

Θα πρέπει να σημειωθεί πως ο Στέλιος Βιτζηλαίος διαιτήτευσε τον αγώνα CAYMAN – ΥΝΙS ΜΟΝ και μάλιστα άφησε παρα πολύ καλές εντυπώσεις. Παράλληλα εκτελούσε κατά κάποιον τρόπο και χρέη κατασκόπου για τους Ροδίτες καθώς η ομάδα των CAYMAN θεωρείται ο βασικός αντίπαλος τους στην μάχη για την κατάκτηση του χρυσού μεταλλίου.

ΤΟ ΒΟΛΛΕΥ

Ξεχνώντας τον κακό εαυτό της πρώτης ημέρας η ροδίτικη ομάδα έφθασε στη νίκη με αντίπαλο την Γροιλανδία κερδίζοντας πιοπ εύκολα απο οτι δείχνει το τελικό 3-1 σετ. Οι Γροιλανδοί ήταν ιδιαίτερα μαχητικοί αλλά οι ροδίτες έχοντας πολύ καθαρό μυαλό και όντας πολύ καλύτεροι και πιο κινητικοί σε σχέση με την πρώτη ημέρα επικράτησαν σχετικά εύκολα και φυσικά δίκαια. Πήραν το πρώτο σετ με 25-22, έχασαν το δεύτερο με 25-23 και κέρδισαν άνετα τα άλλα δυο, το τρίτο με 25-19 και το τέταρτο με το συντριπτικό 25-6

Οι ομάδες:

ΡΟΔΟΣ: *Δικαστόπουλος, Μοσκιού, Βακόνδιος, Νεβιλάκης, Ρακόπουλος, Ζώης, Μακρής, Κοκαλίδης, Παπακωνσταντίνου, Αυγέρης, Μοσχούς, Βιτζηλαίος.*

ΓΡΟΙΛΑΝΔΙΑ: *Μόρτεν, Τόμσεν, Λάρσεν, Πέτερσεν, Εγκέν, Γιένσεν, όλσεν, Κρετζιλιάνα, Λέινερτ, Φοντέν, Κρέτμαν.*

ΤΟ ΠΟΔΟΣΦΑΙΡΟ

Με το δεξί ξεκίνησε τις υποχρεώσεις της στην διοργάνωση η ποδοσφαιρίκη μας ομάδα. Υπό τις οδηγίες του **Γιώργου Τανίδη** οι Ρόδιοι παίκτες κέρδισαν με 2-0 τους Γροιλανδούς που δεν έδειξαν και τίποτα ιδιαίτερο. Ήσαν καλύτεροι σε όλη την διάρκεια του αγώνα, ήταν αρκετά δυνατοί, με καλή κυκλοφορία της μπάλας και σε καμιά περίπτωση δεν ανησύχησαν απο τους αντιπάλους τους.

Στο 6' ο **Σάββενας** βρήκε ωραία τον **Ξύπα** και αυτός πλάσαρε πάνω απο τον τερματοφύλακα που απόκρουσε. Η μπάλα ήρθε στον **Καρίκη** η κεφάλια του οποίου έφυγε άουτ.

Στο 41' σουτ του **Καλημέρη** απ΄ έκρουσε ο τερματοφύλκας

Στο 43' ο **Καλημέρης** κάθετα τον **Καρίκη** ο οποίος πλάσαρε για να αποκρούσει με τα πόδια και πάλι ο **Κρούτμαν**

Το 1-0 έγινε στο 47' Ο **Δανάς** ανατράπηκε απο τον **Έλντεβικ** και ο διαιτητής έδωσε πέναλτυ που μετέτρεψε σε γκολ ο **Μιχάλης Κυπριώτης.**

Στο 49' ο **Έλντεβικ** προσπάθησε να διώξει, η μπάλα χτύπησε στην πλάτη του **Ξύπα** και κατέληξε στα δίχτυα. Ήταν το 2-0.

Καλύτεροι της ομάδας της Ρόδου ήσαν οι **Κυριαζής** και **Δανάς,** χωρίς να υστερήσουν και οι υπόλοιποι.

ΡΟΔΟΣ: *Ψαράς, Ζωάννου, Κυριαζής, Καλημέρης (60 Παπανικολάου), Σαλαμαστράκης, Γ. Ξύπας (57 Καντιμοίρης), Καρίκης, Κυπριώτης (68 Σπάρταλης), Α.Ξύπας, Δανάς, Σάββενας.*

ΓΡΟΙΛΑΝΔΙΑ: *Κρούτμαν, Ελντεβικ, Χάνσεν, Χαι, Ροζμπαχ, Μειζερ (28 Εγκετε), Κρουτμαν Ν, Πετερσεν, Τομσεν, Χολμ (70 Γκαπριελσελ), Νιλσεν (65 Ολζβικ).*

Πρόσκληση

Η Ελληνική Ομοσπονδία Καλαθοσφαίρισης και ο δήμαρχος Ιαλυσού **Στέργος Στάγκας** σας προσκαλούν να τιμήσετε με την παρουσία σας τους αγώνες καλαθοσφαίρισης του 6ου πανευρωπαϊκού πρωταθλήματος νέων 2002-προκριματική φάση με τη συμμετοχή των εθνικών ομάδων Ελλάδας, Γερμανίας, Γιουγκοσλαβίας, Αγγλίας, Πορτογαλίας και Γεωργίας που θα διεξαχθούν στο δημοτικό κλειστό γυμναστήριο Ιαλυσού από τις 11 μέχρι τις 15 Ιουλίου.

Οι αγώνες γίνονται καθημερινά στις 5 και 7 το απόγευμα και στις 9 το βράδυ.

ΤΕΤΑΡΤΗ 11/07
Γερμανία - Γεωργία
Πορτογαλία - Γιουγκοσλαβία
Επίσημη τελετή έναρξης
Αγγλία - Ελλάδα
ΠΕΜΠΤΗ 12/07
Γερμανία - Πορτογαλία
Αγγλία - Γιουγκοσλαβία
Ελλάδα - Γεωργία
ΠΑΡΑΣΚΕΥΗ 13/07
Γιουγκοσλαβία - Γερμανία
Γεωργία - Αγγλία
Ελλάδα - Πορτογαλία
ΣΑΒΒΑΤΟ 14/07
Γιουγκοσλαβία - Γεωργία
Πορτογαλία - Αγγλία
Γερμανία - Ελλάδα
ΚΥΡΙΑΚΗ 15/07
Γεωργία - Πορτογαλία
Αγγλία - Γερμανία
Ελλάδα - Γιουγκοσλαβία
Τελετή λήξης

Ο δήμαρχος
Στέργος Στάγκας

Αποδράστε στη γραφική Σύμη στην πρεμία, το φιλόξενο περιβάλλον και τα κλιματιζόμενα δωμάτια του ξενοδοχείου μας

PEDI BEACH



Οι πρώτες δύο νύκτες προς 9.500 δρχ. το άτομο με πρωινό και οι επιπλέον προς 6.500 δρχ. το άτομο. Τιμή γεύματος ή δείπνου σε μπουφέ προς 2.500 δρχ. κατ' άτομο

Για κρατήσεις τηλ. (0246) 71981, telefax 71982
Email: alkal@blueseahotel.gr

Εστιατόριο - Ταβέρνα
EDEM
Στο δρόμο προς την παραλία ΤΣΑΜΠΙΚΑ

Ανοίξαμε και σας περιμένουμε
για να απολαύσετε
το φαγητό σας
σε ένα εξοχικό και
ήσυχο περιβάλλον

Αναλαμβάνουμε κάθε είδους εκδήλωση

0244-22940
097 4 044334

ΜΠΑΣΚΕΤ

Όλα για την Εθνική μας!

✓ ΣΤΗΝ ΙΑΛΥΣΟ ΧΤΥΠΑΕΙ ΑΠΟ ΣΗΜΕΡΑ Η ΚΑΡΔΙΑ ΤΟΥ ΕΛΛΗΝΙΚΟΥ ΜΠΑΣΚΕΤ, ΚΑΘΩΣ ΞΕΚΙΝΑΕΙ Η ΓΙΟΡΤΗ ΤΩΝ ΠΡΟΚΡΙΜΑΤΙΚΩΝ ΤΟΥ 6ου ΠΑΝΕΥΡΩΠΑΪΚΟΥ ΠΡΩΤΑΘΛΗΜΑΤΟΣ ΜΠΑΣΚΕΤ ΝΕΩΝ

✓ Η ΠΟΡΕΙΑ ΤΗΣ ΕΘΝΙΚΗΣ ΜΑΣ ΠΡΟΣ ΤΗΝ ΠΡΟΚΡΙΣΗ ΞΕΚΙΝΑΕΙ ΣΤΙΣ 9 ΤΟ ΒΡΑΔΥ ΜΕ ΤΟ ΠΑΙΧΝΙΔΙ ΚΟΝΤΡΑ ΣΤΟΥΣ ΑΓΓΛΟΥΣ. ΤΟ ΚΛΕΙΣΤΟ ΤΗΣ ΙΑΛΥΣΟΥ ΠΡΕΠΕΙ ΝΑ ΕΙΝΑΙ ΚΑΤΑΜΕΣΤΟ!

Στα "γαλανόλευκα" ντύνεται σήμερα το Δημοτικό Κλειστό Γυμναστήριο της Ιαλυσού, με την ελπίδα να αποτελέσει τον τόπο θριάμβου της Εθνικής μας ομάδας των Νέων και να γίνει αυτό που θα "λουστεί" από τις σαμπάνιες των πανηγυρισμών για την πρόκριση του αντιπροσωπευτικού μας συγκροτήματος στην τελική φάση του Πανευρωπαϊκού πρωταθλήματος. Από σήμερα, λοιπόν, τα βλέμματα όλων των Ελλήνων φιλάθλων "καρφώνονται" στην τηλεοπτική εικόνα της ΕΤ1, που θα μεταδώσει απευθείας όλα τα παιχνίδια της Εθνικής μας στο πλαίσιο της προκριματικής φάσης του Πανευρωπαϊκού. Οι δε Ρόδιοι καλά θα κάνουν ούτε καν να ...διανοηθούν να αρκεστούν στο απλό πάτημα του τηλεοπτικού διακόπτη, καθώς η σπουδαία διοργάνωση διεξάγεται στο "σπίτι" τους και μία θέση στο Κλειστό τους περιμένει! Αλλωστε, ένας από τους λόγους που η διοργάνωση των προκριματικών ανατέθηκε στους Ιαλυσιώτες ήταν η βεβαιότητα των ιθυνόντων της ΕΟΚ πως η Εθνική μας ομάδα δεν θα μείνει μόνη της σε κανένα από τα παιχνίδια που θα δώσει.

ΠΡΕΜΙΕΡΑ ΜΕ ΤΟΥΣ ΑΓΓΛΟΥΣ

Η πορεία της Εθνικής μας προς την πρόκριση ξεκινάει απόψε στις 9, οπότε και διεξάγεται το πρώτο τζάμπολ του αγώνα κόντρα στην Αγγλία. Το κλίμα στους "γαλανόλευκους" κόλπους είναι άριστο και ο **Νίκος Σταυρόπουλος** δεν μπορεί παρά να είναι αισιόδοξος, καθώς οι παίκτες του είναι πανέτοιμοι να ανταποκριθούν στις απαιτήσεις της διοργάνωσης.

Η σύνθεση της Ελληνικής αποστολής είναι η ακόλουθη:

Ονομα Παίκτη	Θέση	Υψος	Χρονολογία Γέννησης	Ομάδα
Σακελαρίου Γ.	P-M	1.90	1982	Πανελ/νιος
Σπανούλης Βασ.	P-M	1.91	1982	Γ.Σ.Λάρισας
Ζήσης Νίκος	G	1.95	1983	ΑΕΚ
Κοσσένας Αλέξ.	G	1.96	1982	Ιωνικός Νικ.
Λιακόπουλος Νίκος	P-M	1.88	1983	Περιστέρι
Ταπούτος Χρήστος	F	2.02	1982	ΝΗΑΡ ΗΣΤ
Σταυρουλάκης Χρ.	G	2.01	1982	Ηράκλειο
Τσιάρας Γεώργιος	C-F	2.07	1982	Λιόσια
Μισιακός Δημ.	G-F	2.00	1982	ΑΕΚ
Κοτίνης Νίκος	F	2.00	1982	Ηλυσιακός
Καϊμακόγλου Κ.	C	2.06	1983	Κρόνος
Γεωργιάδης Σωτ.	C	2.10	1982	Πάτρα
Κοντοστάνος Στ.	C	2.07	1983	Περιστέρι
Μπελλης Γεώρ.	C	2.09	1982	ΝΗΑΡ ΗΣΤ

Προπονητική Ομάδα

Αρχηγός Αποστολής: **Παναγιώτης Τσαγκρούνης**
Προπονητής: **Σταυρόπουλος Νίκος**
Βοηθός Προπονητή: **Χρηστέας Αντώνης**
Συνεργάτες Προπονητή: **Παπαθανασίου Γιάννης**
Συνεργάτες Προπονητή: **Χατζηκαλημέρης Γιώργος**
Γιατρός: **Παπαδημητρίου Γιώργος**

Από την πλευρά της η Αγγλική ομάδα θα παραταχθεί στον αγωνιστικό χώρο ως εξής:

Ονομα Παίκτη	Υψος	Ομάδα
Barry Lamble	6'9"	Taunton Tigers
Ross Carlton	6'1"	Northampton
Walid Mumuni	6'4"	Ealing Tornados
Chris Frederick	6'7"	Dunbar High School
David Butterworth	6'7"	Thames Valley Tigers
Stephen Vear	5'11"	Ealing Tornados
Jason Brooks	6'9"	East London Royals
Richard Wellings	6'6"	Biloxi High School
Thomas Sadler	6'10"	Franklin Pearce
Keith Jarret	6'5"	Birmingham Bullets
Sammy Rahman	6'6"	Ealing Tornados
Devon Adams	5'11"	Northampton

Προπονητική Ομάδα

Αρχηγός Αποστολής: **David Smith**
Προπονητής: **Paul James**
Βοηθός Προπονητή: **Nick Johnson**

ΤΟ ΣΗΜΕΡΙΝΟ ΠΡΟΓΡΑΜΜΑ

- **16.30:** Γερμανία - Γεωργία
- **18.30:** Πορτογαλία - Γιουγκοσλαβία
- **20.00:** Τελετή έναρξης
- **21.00:** Αγγλία - Ελλάδα

Τέλος αξίζει να σημειωθεί πως την σημερινή τελετή έναρξης θα τιμήσουν με την παρουσία τους ο γενικός γραμματέας Αθλητισμού **Νίκος Εξαρχος**, ο πρόεδρος της ΕΟΚ **Γιώργος Βασιλακόπουλος** καθώς και ο γενικός γραμματέας της Ομοσπονδίας **Πέτρος Καπαγέρωφ.**

Ξέφυγαν από τα συνηθισμένα!

✓ Εκπληκτική ήταν η παρουσία των Νεανίδων του Κολοσσού στις πρώτες δύο φάσεις του Πανελλήνιου Πρωταθλήματος. Με τρεις διαδοχικές νίκες κέρδισαν το εισιτήριο για τα τελικά των Χανίων μαζί με μία θέση ανάμεσα στις έξι καλύτερες ομάδες της χώρας!

Συνήθως, το μόνο που καταφέρνουν να κερδίσουν τα ροδίτικα σωματεία από τη συμμετοχή τους στα Πανελλήνια Πρωταθλήματα Μπάσκετ των αναπτυξιακών κατηγοριών είναι η απλή αναγραφή των ονομάτων τους σε ελάχιστα φύλλα αγώνων, καθώς και κάποιες εμπειρίες. Απλούστατα, η υποδομή που υπάρχει και που δημιουργεί ένα συγκεκριμένο επίπεδο δεν επιτρέπει τον ισότιμο συναγωνισμό και οδηγεί σε πρώιμους αποκλεισμούς.

Οι εξαιρέσεις είναι ελάχιστες και σε αυτές ακριβώς προστίθεται από χθες η ομάδα Νεανίδων του Κολοσσού!

Οι πρωταθλήτριες Δωδεκανήσου ρίχτηκαν την Κυριακή στην μάχη του Πανελλήνιου Πρωταθλήματος που διεξάγεται στην Αθήνα χωρίς να ελπίζουν σε κάποια διάκριση, καθώς η απουσία αρκετών έμπειρων αθλητριών και η αντικατάστασή τους με νεαρότερες και σαφώς πιο άπειρες παίκτριες δεν επέτρεπε στους ιθύνοντες της ομάδας να σκέφτονται τίποτα περισσότερο από την αποκομιδή εμπειριών στην πρώτη φάση της διοργάνωσης.

Φαίνεται, όμως, πως οι πιτσιρίκες του Κολοσσού δεν είχαν την διάθεση να ακούσουν την φράση "μία από τα ίδια", καθώς με τρεις νίκες στα ισάριθμα παιχνίδια της πρώτης και της δεύτερης φάσης κατάφεραν να προκριθούν στα τελικά, στα οποία συμμετέχουν άλλες πέντε ομάδες απ' όλη την χώρα! Οι Ροδίτισσες επικράτησαν διαδοχικά του Πύρρου Αρτας με 47-38, της Λειβαδιάς με 61-48 και χθες του Αρατου Κιάττου με 38-24! Ετσι, τα κορίτσια του Κολοσσού απέκτησαν το δικαίωμα συμμετοχής στην τελική φάση που ξεκινάει αύριο στα Χανιά και που θα έχει την μορφή μίνι πρωταθλήματος, καθώς όποια από τις έξι ομάδες που λαμβάνουν μέρος καταλάβει την πρώτη θέση της βαθμολογίας θα στεφθεί αυτομάτως πρωταθλήτρια Ελλάδος. Ο Ροδιακός σύλλογος θα κληθεί να αντιμετωπίσει τους Ηρακλή Θεσσαλονίκης, Πιερικό, Σπόρτινγκ, Ποσειδώνα Καλαμάτας, και έναν εκ των Χανίων και Λειβαδιάς. Ποιός είναι ο νέος στόχος; Την απάντηση δίνει ο προπονητής των "θαλασσί" **Μιχάλης Κουταλιανός:** "Ηρθαμε απλά και μόνο για να συμμετάσχουμε όμως χάρη στην όρεξη και το πάθος των κοριτσιών καταφέραμε να φτάσουμε στα τελικά, που δεν ήταν ο άμεσος στόχος μας. Ο αρχικός στόχος, λοιπόν, έχει επιτευχθεί. Από εδώ και στο εξής θα παλαίψουμε για τις εμπειρίες. Ο,τι έρθει θα είναι καλό".

TV

2.50 μ.μ.: Ποδόσφαιρο (πρωτάθλημα Αργεντινής): Ρίβερ Πλέιτ-Κολόν (Ε) **Σ. ΣΠΟΡΤ 2, 4.45 μ.μ.:** Ιπποδρομίες (Ζ) **Σ. ΣΠΟΡΤ 2, 5.00 μ.μ.:** Αγώνες ποδηλασίας (Μ) **Σ. ΣΠΟΡΤ, 5.00 μ.μ.:** Σπορ, σκορ, ρεκόρ **ΤΗΛΕΑΣΤΥ, 5.30 μ.μ.: Αγώνες μοτοσικλέτας (Μ) Σ. ΣΠΟΡΤ. 6.00 μ.μ.:** Άρση Βαρών: Παγκόσμιο πρωτάθλημα εφήβων-νενίδων-77 κιλά (Ζ) **ΕΤ-1, 6.00 μ.μ.:** φίλαθλοι ομάδων ΤΗΛΕΑΣΤΥ, **6.00 μ.μ.:** Φίλαθλοι ομάδων **ΤΗΛΕΑΣΤΥ, 6.30 μ.μ.:** Αθλητικό ημίωρο **ΕΤ-3, 7.00 μ.μ.: Πανελλήνιο πρωτάθλημα ταχυπλοΐας:** (Μ) **Σ. ΣΠΟΡΤ, 8.00 μ.μ.:** Κλήρωση ΛΟΤΤΟ-ΠΡΟΤΟ **ΕΤ-1, 8.00 μ.μ.:** Tempo sports **ΤΕΜΡΟ, 9.00 μ.μ.: Μπάσκετ (προκριματική φάση πανευρωπαϊκού πρωταθλήματος νέων στη Ρόδο):** Ελλάδα-Αγγλία (Ζ) **ΕΤ-1, 9.00 μ.μ.: Δελτίο μεταγραφών Σ. ΣΠΟΡΤ, 9.30 μ.μ.: Αγώνες αυτοκινήτου (Μ) Σ. ΣΠΟΡΤ , 9.30 μ.μ.:** Ποδόσφαιρο (Κόπα Αμέρικα '99) (Ε) **Σ. ΣΠΟΡΤ 2. 11.30 μ.μ.: Απίθανα σπορ Σ. ΣΠΟΡΤ, 11.30 μ.μ.:** Σπορ, σκορ, ρεκόρ **ΤΗΛΕΑΣΤΥ, 12.00: Αμερικάνικο πρωτάθλημα ποδοσφαίρου: (Μ) Σ. ΣΠΟΡΤ.**



Η εμπειρία μας και η αφοσίωση στη λεπτομέρεια αποτελούν εγγύηση για την απόλυτη επιτυχία ωστε να μείνουν ανεξίτηλες στη μνήμη τη δική σας και των καλεσμένων σας.....

ΧΟΡΟΕΣΠΕΡΙΔΕΣ - ΓΑΜΟΙ - CATERING - ΠΑΙΔΙΚΑ ΠΑΡΤΥ

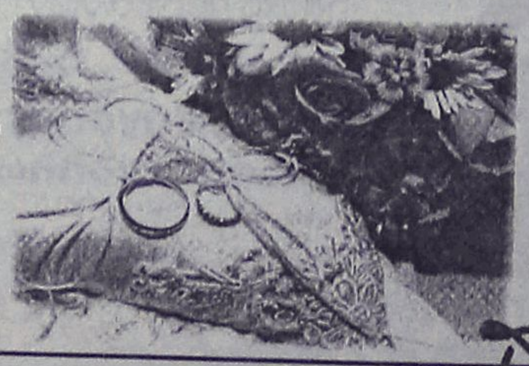

ΞΕΝΟΔΟΧΕΙΟ SOFITEL CAPSIS ΡΟΔΟΥ
Για Πληροφορίες 25-015 & 20919 (09.00 - 17.00)

CAPSIS
Conference Centers & Resort Hotels

TRAVEL EMMANUEL

ΘΕΛΕΤΕ ΟΙ ΔΙΑΚΟΠΕΣ ΣΑΣ ΝΑ ΣΥΝΔΥΑΣΘΟΥΝ ΦΘΗΝΑ ΚΑΙ ΠΟΙΟΤΙΚΑ:

EMMANUEL TRAVEL

ΘΕΛΕΤΕ ΝΑ ΤΑΞΙΔΕΨΕΤΕ ΜΕ ΑΣΦΑΛΕΙΑ ΚΑΙ ΦΘΗΝΑ...

EMMANUEL TRAVEL

ΕΙΜΑΣΤΕ ΠΑΝΤΑ ΣΤΗΝ ΔΙΑΘΕΣΗ ΣΑΣ ΓΙΑ ΤΗΝ ΚΑΛΥΤΕΡΗ ΕΞΥΠΗΡΕΤΗΣΗ ΣΑΣ.
ΦΘΗΝΕΣ ΤΙΜΕΣ ΓΙΑ ΕΥΡΩΠΗ ΣΕ ΣΥΝΕΡΓΑΣΙΑ ΜΕ ΤΙΣ ΚΑΛΥΤΕΡΕΣ ΑΕΡΟΠΟΡΙΚΕΣ ΤΣΑΡΤΕΡ ΕΤΑΙΡΕΙΕΣ

ΕΙΣΙΤΗΡΙΑ ΠΛΟΙΩΝ 20% ΕΚΠΤΩΣΗ ΓΙΑ ΕΙΣΙΤΗΡΙΑ ΜΕΤ' ΕΠΙΣΤΡΟΦΗΣ

ΕΙΣΙΤΗΡΙΑ ΟΛΥΜΠΙΑΚΗΣ-ΕΙΔΙΚΕΣ ΤΙΜΕΣ ΓΙΑ ΝΕΟΥΣ ΚΑΙ ΥΠΕΡΗΛΙΚΕΣ-ΟΙΚΟΓΕΝΕΙΑΚΕΣ ΠΡΟΣΦΟΡΕΣ

ΚΡΑΤΗΣΕΙΣ ΞΕΝΟΔΟΧΕΙΩΝ
ΕΚΔΟΣΕΙΣ ΔΙΑΒΑΤΗΡΙΩΝ
ΕΚΔΡΟΜΕΣ ΓΙΑ ΟΛΟ ΤΟΝ ΚΟΣΜΟ

ΠΑΝΤΑ ΚΟΝΤΑ ΣΑΣ ΓΙΑ ΤΗΝ ΚΑΛΥΤΕΡΗ ΕΞΥΠΗΡΕΤΗΣΗ ΣΑΣ

ΠΛΗΡΟΦΟΡΙΕΣ
ΤΗΛ: 93630-93625-94385
FAX: 91748
ΙΕΡΟΥ ΛΟΧΟΥ 1 ΙΑΛΥΣΟΣ ΡΟΔΟΣ
ΥΠΕΥΘΥΝΟΣ: ΜΑΝΩΛΗΣ ΜΑΧΑΙΡΑΚΗΣ

ΔΩΔΕΚΑΝΗΣΟΣ ΝΑΥΤΙΛΙΑΚΗ Ν.Ε.

Κρατήσεις on line:
• **"ΔΩΔΕΚΑΝΗΣΟΣ ΝΑΥΤΙΛΙΑΚΗ"**
Αυστραλίας 3 Ρόδος 85100 Τηλ. 0241-70590, Fax: 70591
και
στον ταξιδιωτικό σας πράκτορα

ΔΡΟΜΟΛΟΓΙΑ ΤΟΥ ΤΑΧΥΠΛΟΟΥ ΚΑΤΑΜΑΡΑΝ "DODEKANISOS EXPRESS"
Μέχρι 31/08/2001

Αναχωρήσεις από **ΡΟΔΟ** (Κεντρικό λιμάνι-Κολώνα)	
ΔΕΥΤΕΡΑ	**08.30** από **ΡΟΔΟ** για **ΚΩ-ΛΕΡΟ-ΛΕΙΨΟΙ-ΠΑΤΜΟ-ΛΕΡΟ-ΚΑΛΥΜΝΟ-ΚΩ-ΡΟΔΟ**
ΤΡΙΤΗ	**08.30** από **ΡΟΔΟ** για **ΚΩ-ΛΕΡΟ-ΛΕΙΨΟΙ-ΠΑΤΜΟ-ΛΕΡΟ-ΚΑΛΥΜΝΟ-ΚΩ-ΡΟΔΟ**
ΤΕΤΑΡΤΗ	**08.30** από **ΡΟΔΟ** για **ΤΗΛΟ-ΝΙΣΥΡΟ-ΚΩ-ΛΕΡΟ-ΠΑΤΜΟ-ΛΕΡΟ-ΚΑΛΥΜΝΟ-ΚΩ-ΝΙΣΥΡΟ-ΤΗΛΟ-ΡΟΔΟ**
ΠΕΜΠΤΗ	**08.30 από ΡΟΔΟ για ΚΩ-ΚΑΛΥΜΝΟ-ΛΕΡΟ-ΠΑΤΜΟ-ΛΕΡΟ-ΚΑΛΥΜΝΟ-ΚΩ-ΡΟΔΟ**
ΠΑΡΑΣΚΕΥΗ	**08.30** από **ΡΟΔΟ** για **ΚΩ-ΚΑΛΥΜΝΟ-ΛΕΡΟ-ΠΑΤΜΟ-ΛΕΡΟ-ΚΑΛΥΜΝΟ-ΚΩ-ΡΟΔΟ**
ΣΑΒΒΑΤΟ	**08.30** από **ΡΟΔΟ** για **ΚΩ-ΚΑΛΥΜΝΟ-ΛΕΡΟ-ΠΑΤΜΟ-ΛΕΙΨΟΙ-ΛΕΡΟ-ΚΑΛΥΜΝΟ-ΚΩ-ΡΟΔΟ**
ΚΥΡΙΑΚΗ	**08.30** από **ΡΟΔΟ** για **ΚΩ-ΚΑΛΥΜΝΟ-ΛΕΡΟ-ΛΕΙΨΟΙ-ΠΑΤΜΟ-ΛΕΡΟ-ΚΑΛΥΜΝΟ-ΚΩ-ΡΟΔΟ**

ΣΗΜΕΙΩΣΗ: ***Για την καλύτερη εξυπηρέτησή σας παρακαλούμε να ενημερώνεστε τηλεφωνικά από τα γραφεία της εταιρείας μας***

Συνεχίσθηκε και χθες η έκδοση αποτελεσμάτων

Αριστούχοι Γ' τάξεως και απολυόμενοι μαθητές από τα Λύκεια

Ονόματα από το Β' Λύκειο κατά μάθημα κατεύθυνσης και από το Λύκειο Κρεμαστής

Δόθηκαν χθες στη δημοσιότητα και άλλα ονόματα μαθητών της Γ' τάξεως Λυκείων της Ρόδου που αρίστευσαν, καθώς και ονόματα μαθητών που απολύθηκαν.

Συγκεκριμένα αποτελέσματα εξέδωσαν το 2ο Λύκειο Ρόδου (Καζούλειο) για τους μαθητές της Γ' Λυκείου που παρακολουθούσαν μαθήματα κατεύθυνσης και το Λύκειο Κρεμαστής.

Οι αριστούχοι Γ' τάξεως και ο απολυόμενοι μαθητές είναι οι παρακάτω:

ΑΡΙΣΤΕΙΑ ΒΡΑΒΕΙΑ

2ο ΛΥΚΕΙΟ
Κατεύθυνση: ΘΕΩΡΗΤΙΚΗ
- Χατζηκωνσταντίνου Στ. 19,3
- Μπακούλη Φαίδρα 18,6
- Σασόπουλος Ιωάν. 18,4
- Σαρή Αρετή 18,2

Κατεύθυνση: ΘΕΤΙΚΗ
- Κουσουρνά Λαμπρινή 19,8
- Λέκκα Καλλιόπη 19,8
- Ορφανίδης Κυριάκος 19,5
- Σπάρταλης Μιχαήλ 19,5
- Μαλλιαράκη Ελίζα 19,4
- Σαλμάς Αθανάσιος 19,3
- Φλώρος Νικόλαος 19,3
- Χαραλαμπάκη Ιωάννα 19,3
- Παπανικολάου Αικατ. 18,9
- Βασιλείου Λαέρτης 18,8
- Κανέλλου Παρασκευή 18,8
- Τσουμπλέκας Αθαν. 18,8
- Κορναρόπουλος Ευγ. 18,7
- Δράη Αναστασία 18,2

Κατεύθυνση: ΤΕΧΝΟΛΟΓΙΚΗ ΠΛΗΡΟΦΟΡΙΚΗ ΚΑΙ ΥΠΗΡΕΣΙΩΝ
- Διακογεωργίου Ελίζα 19,4
- Συρμός Θωμάς 19
- Τουντασάκη Μαρία 18,8
- Αναστάση Τσαμπίκα 18,2
- Βογιατζηδάκη Αννα 18,2
- Μαυραντώνη Ελεούσα 18,2

ΛΥΚΕΙΟ ΚΡΕΜΑΣΤΗΣ
- Αγγελινιού Μαρίτσα
- Ηλιάδης Σταύρος
- Νικόλης Παναγιώτης
- Παπαϊωάννου Νικόλαος
- Χατζηαντωνίου Παν.

ΑΡΙΣΤΕΙΑ ΒΡΑΒΕΙΑ

2ο ΛΥΚΕΙΟ
Κατεύθυνση: ΘΕΩΡΗΤΙΚΗ
- Αντώνογλου Κυριακή
- Γιάννου Δήμητρα
- Γιώργου Βαρβάρα
- Γκιζλής Ηλίας
- Γλυκιώτη Ναταλία
- Διακογεωργίου Δέσποινα
- Διακονής Αντώνιος
- Ελένης Εμμανουήλ
- Ζάγκα Αναστασία
- Καλοπέτρη Ευγενία
- Καλούδη Γεωργία
- Καμπουράκη Μαρία-Χρ.
- Κονισσή Μαρία
- Κοντορίνη Μαρία
- Λίσγου Αρμονία
- Μανωλακιός Σταμάτιος
- Μηνάς Γεώργιος
- Μίμισα Γεώργιος
- Μούτσιου Βασιλική
- Μπακούλη Φαίδρα
- Νιμορακιωτάκη Ιωάννα
- Παπανικολάου Θεανώ
- Παπαστεργής Στέργος
- Σαρή Αρετή
- Σασόπουλος Ιωάννης
- Σταμούλη Αικατερίνη
- Σταυριανού Δήμητρα
- Τζατζάκη Φανή
- Τσακίρη Ευδοκία
- Τσίμπου Χριστίνα
- Τσοποτού Ελένη
- Φούντα Ροζέτα
- Χατζηκωνσταντίνου Σταμ.
- Χατζήπαπα Αικατερίνη

Κατεύθυνση: ΘΕΤΙΚΗ
- Αθανασιάδης Ιωάννης
- Αντωνιάδης Σωτήριος
- Αχλαδιώτης Εμμανουήλ
- Βασιλείου Λαέρτης
- Γιαλού Αργυρώ
- Γιαννούλη Λήδα
- Γιαννούλης Ιωάννης
- Δράη Αναστασία
- Ευσταθίου Σεβαστή
- Κανέλλου Παρασκευή
- Κατώγας Ηλίας
- Κολιάδης Ανθιμος
- Κορναρόπουλος Ευγένιος
- Κουσουρνά Λαμπρινή
- Κωνστάνταρος Αναστ.
- Κωστάκης Νικόλαος
- Λέκκα Καλλιόπη
- Μαλλιαράκη Ελίζα
- Μανώλακα Στεργία
- Μανωλακιός Νικόλαος
- Μιχηαλίδη Αικατερίνη
- Ορφανίδης Κυριάκος
- Παντελάκη Καλλιόπη
- Παπανικολάου Αικατερίνη
- Πολεμικός Μανόλης
- Ρουμπέτης Γεώργιος
- Σαλμάς Αθανάσιος
- Σκουτέλη Αλεξάνδρα
- Σπάρταλης Μιχαήλ
- Τσουμπλέκας Αθανάσιος
- Φλώρος Νικόλαος
- Χαραλαμπάκη Ιωάννα
- Χατζηκάλφας Νικόλαος
- Χειμαριά Φίλις
- Χριστοδούλου Σάββας

Κατεύθυνση: ΤΕΧΝΟΛΟΓΙΚΗ
- Αναστάση Τσαμπίκα
- Αργύρης Αχιλλέας
- Βενετοκλή Μιχαλίτσα
- Βογιατζηδάκη Αννα
- Γαλογάβρος Λάζαρος
- Γεωργίου Χριστίνα
- Γκουζουνάς Βασίλειος
- Διακογεωργίου Ελίζα
- Διακομιχάλης Ανδρέας
- Ζησίμου Μιχαήλ
- Ζορζώπη Μαρία
- Ζωάννου Βασίλειος
- Θαρρενός Θαρρενός
- Θαρρενός Νικόλαος
- Θεοχαρίδη Μαριάνθη
- Καλαντζή Κωνσταντίνα
- Καλλιστή Αικατερίνη
- Καμμά Σοφία
- Καραγιάννης Τρύφωνας
- Καριοφυλλάκης Κων/νος
- Κασταμούλα Σταματία
- Κατσάνη Ζωή
- Κεφάλας Εμμανουήλ
- Κλαδάκη Φωτεινή
- Κόζας Δημήτριος
- Κολιαγράκης Κανάρης
- Κορές Ιωάννης
- Κουρδουμπάς Σταμάτιος
- Κωνσταντίνου Δέσποινα
- Κωνσταμαστρογιανη Κ.
- Μακρά Τσαμπίκα
- Μακρής Νικόλαος
- Μανίσκας Ευάγγελος
- Μαντά Ευθυμία
- Μαυραντώνη Ελεούσα
- Μιχελάκης Ευάγγελος
- Μπαρνιάς Γεώργιος
- Ξεπαπαδάκη Αικατερίνη
- Παπαδάκης Νικόλαος
- Παπακωνσταντίνου Αννα
- Παπαμιχαήλ Αικατερίνη
- Παπουτσής Μιχαήλ
- Πεζουβάνη Αικατερίνη
- Πολίτη Ευαγγελία
- Ριζοπούλου Δικαία
- Ροδίτης Κωνσταντίνος
- Σαρρή Χασάν Τσανιμπραήμ
- Σιέχ Ιζέτ
- Σπετσέρης Γεώργιος
- Σταματιάδη Ευτυχία
- Σύρμος Θωμάς
- Τζέλλου Μυρσίνη
- Τουντασάκη Μαρία
- Τσαμπανάκη Μαρία
- Φώκιαλης Φίλιππος
- Χατζηνικήτα Αννα

ΛΥΚΕΙΟ ΚΡΕΜΑΣΤΗΣ
- Αγγελινιού Αναστασία
- Βολονάκης Ιωάννης
- Βολονάκης Μιχαήλ
- Βολοτσάκας Κυριάκος
- Γαστουνιώτης Χρήστος
- Γιαννά Ελένη
- Γιαννίκης Γεώργιος
- Γραμματικός Ιωάννης
- Ελενίτσα Στεφανία
- Ζουρούδη Καλλιόπη
- Καράλλας Γαβριήλ
- Καρτάνου Σπυριδούλα
- Καρύδης Δημήτριος
- Κασιμάτη Καλλιόπη
- Καστάνια Κυριακή
- Κατραφυλλιά Μαρουλλή
- Κλαδά Μαριέττα
- Κλούβα Αλεξάνδρα
- Κλωνάρη Σεβαστή
- Κοκκώνα Παρασκευή
- Κολοβού Ειρήνη
- Κοντογιάννης Παναγιώτης
- Κοντομανώλη Δέσποινα
- Κουδούνης Βασίλειος
- Κουκιάς Αθανάσιος
- Κουφαλάκης Μιχαήλ
- Κρητικού Δέσποινα
- Λαός Κύκκος
- Μαλώτρας Ιωάννης
- Μαστή Μαρία
- Μάτσης Ευάγγελος
- Μιχαήλ Τσαμπίκα
- Μιχαλάκη Αννα-Σεβαστή
- Μπαούρης Ιωάννης
- Οικονόμου Δημήτριος
- Ορφανίδη Μαρία
- Πάγκαλης Σέργιος
- Παλαλά Φωτεινή
- Παπαγρηγορίου Γεωργία
- Παπαοικονόμου Νικόλ.
- Παπασάββας Σάββας
- Παχούλη Δέσποινα
- Πονίρη Μαρία
- Πότσου Ειρήνη
- Πότσου Νικόλαος
- Σιγανός Αντώνιος
- Σπάρταλη Ελευθερία
- Σταυριανός Πανταζής
- Τεχνίτη Αικατερίνη
- Τσαμπικάκη Ελένη
- Τσέλιου Σωτήριος
- Φιλίππου Ελένη
- Χατζηαντωνίου Αργυρώ
- Χατζηβάσιλα Βασιλεία
- Χατζηγεωργίου Παρ.
- Χατζηδιάκου Ιωάννα
- Χατζησταμάτης Σωτήριος
- Χειρακάκης Θεόδωρος
- Χριστοδούλου Δέσποινα
- Χριστοδούλου Ιωάννης



Πάντα με υγείαν...

Γονιδιακές ανωμαλίες έχουν και οι φαινομενικά υγιείς κλώνοι

Τα φαινομενικά υγιή κλωνοποιημένα ζώα μπορεί να έχουν περίπλοκες γενετικές ανωμαλίες με άγνωστες ακόμα συνέπειες, σύμφωνα με τα στοιχεία νέων ερευνών που δημοσιεύθηκαν στο περιοδικό Science. Οι προειδοποιήσεις αυτές έρχονται ξανά στην επικαιρότητα, καθώς η εταιρία Clonaid ανακοίνωσε ότι θα προχωρήσει στο άμεσο μέλλον σε κλωνοποίηση του ανθρώπου.

Οι ειδικοί δηλώνουν ότι οι τεχνικές κλωνοποίησης είναι ακόμα υπό ανάπτυξη σε ό,τι αφορά τις δοκιμές σε ανθρώπους. Πειράματα που έχουν γίνει σε ζώα, έδειξαν ότι οι περισσότερες κλωνοποιημένες εγκυμοσύνες (clone pregnancies) απέτυχαν, ή το νεογέννητο πέθανε στην γέννα ή γεννήθηκε δυσμορφικό.

Δύο πρωτοποριακά εργαστήρια κλωνοποίησης στις ΗΠΑ χρησιμοποίησαν ποντίκια, στην προσπάθεια τους να μάθουν τι πάει λάθος κατά τη διάρκεια της διαδικασίας της κλωνοποίησης. Ερευνητές από το Whitehead Institute for Biomedical Research, στη Μασαχουσέτη, και από το Πανεπιστήμιο της Χαβάης, παρήγαγαν ποντίκια από εμβρυονικά κύτταρα (embryonic stem cells)- τα κύρια κύτταρα που είναι υπεύθυνα για την δημιουργία διαφορετικών ιστών στο σώμα.

Ανακάλυψαν ότι τα κλωνοποιημένα ποντίκια είχαν περίπλοκες διαφοροποιήσεις στο γενετικό σχεδιασμό τους, καθώς κάτι δεν γινόταν σωστά στη ρυθμιστική διαδικασία η οποία ελέγχει ποια κύτταρα είναι ενεργοποιημένα και πια όχι.

"Αυτό υποδηλώνει ότι οι φαινομενικά υγιείς κλώνοι έχουν υποστεί περίπλοκες αποκλίσεις", δήλωσε ο Rudolph Jaenisch, από το Whitehead Institute for Biomedical Research.

(Πηγή: Flash.gr)

ΟΔΟΝΤΙΑΤΡΙΚΗ ΑΝΑΚΟΙΝΩΣΗ



ΗΛΙΑΣ ΚΑΘΟΠΟΥΛΗΣ
Ειδικός Ορθοδοντικός
Αλ. Διάκου 50, 851 00 Ρόδος - Τηλ.: 33132, Fax: 75633

Το θερινό ωράριο του ιατρείου, όπου θα ισχύει από 15/6 έως 15/9, έχει ως εξής :
Δευτέρα 15.00-21.00
Τρίτη έως Παρασκευή 9.00-15.00
Για ραντεβού καλέσατε το 33132.

ΙΑΤΡΙΚΗ ΑΝΑΚΟΙΝΩΣΗ
Η ιατρός
ΑΝΑΣΤΑΣΙΑ Π. ΧΑΜΟΥΖΑ-ΤΣΕΛΕΠΗ
Μικροβιολόγος-Βιοπαθολόγος
Δέχεται στο ιατρείο της
Δευτέρα-Παρασκευή:
7.30-12.30 πρωί και
6.00-8.00 το απόγευμα
ΣΤΕΛΙΟΥ ΚΩΤΙΑΔΗ 5 και ΕΡΓΑΝΗΣ ΑΘΗΝΑΣ
Τηλ.: 74034

ΚΕΝΤΡΟ ΕΦΑΡΜΟΓΩΝ
ΕΡΓΟΘΕΡΑΠΕΙΑΣ/ΛΟΓΟΘΕΡΑΠΕΙΑΣ
ΕΚΠΑΙΔΕΥΣΗ ΠΑΙΔΙΩΝ ΜΕ ΕΙΔΙΚΕΣ ΑΝΑΓΚΕΣ
Αναπτυξιακή καθυστέρηση
Ψυχοκινητική καθυστέρηση
Νοητική υστέρηση
Εγκεφαλική παράλυση
Αυτισμός
Μαθησιακές δυσκολίες
Διαταραχές συγκέντρωσης-Υπερκινητικότητα
Αισθητηριακές Διαταραχές
Προβλήματα άρθρωσης-Λόγου-Ομιλίας-Φωνής
ΜΠΑΔΑΝΗΣ ΚΩΝ/ΝΟΣ
Εργοθεραπευτής
Πτυχιούχος Τ.Ε.Ι. Αθήνας
ΓΕΩΡΓΙΛΟΠΟΥΛΟΥ ΑΘΑΝΑΣΙΑ
Λογοθεραπεύτρια-Λογοπαθολόγος
B.A. APP.SC/POST GRAD.DIP
LA TROBE UNIVERSITY
ΜΕΛΒΟΥΡΝΗ-ΑΥΣΤΡΑΛΙΑΣ
ΚΕΝΝΕΝΤΥ 31 Τ.Κ. 85100 ΡΟΔΟΣ
ΤΗΛ.-FAX 0241-31366

Εργαστήριο Κλινικής Ψυχολογίας
ΧΡΙΣΤΙΝΑ ΣΑΒΒΑΚΗ-ΓΚΡΑΝΖΑΝ
Κλινική Ψυχολόγος-Ψυχοπαθολόγος (DESS)
- Πτυχιούχος του Πανεπιστημίου Nancy Γαλλίας
- Μεταπτυχιακή ειδίκευση (DESS) στην Κλινική Ψυχολογία Ενηλίκου, Εφήβου και Παιδιού στο Πανεπιστήμιο Reims Γαλλίας

Για τον ενήλικο
- Ψυχοδιαγνωστική
- Ψυχολογική υποστήριξη
- Ατομική και οικογενειακή συνέντευξη
- Ψυχοθεραπεία αναλυτικής εμπνεύσεως

Για το παιδί
- Αξιολόγηση προσωπικότητας (τεστ νοημοσύνης, προβολής)
- Διάγνωση μαθησιακών δυσκολιών και συμπεριφορικών διαταραχών
- Συμβουλευτική επαγγελματικού προσανατολισμού
- Ψυχοθεραπεία μέσω παιχνιδιού και εικαστικών

Δέχεται με ραντεβού
Παύλου Μελά 40-Ρόδος
Τηλ.: 77350-Κιν. 0937684251

ΚΡΙΤΩ ΙΑΤΡΙΚΗ ΜΕΡΙΜΝΑ ΡΟΔΟΥ
ΙΑΤΡΙΚΗ ΑΝΑΚΟΙΝΩΣΗ
Η ιατρός
ΕΛΕΝΗ ΕΥΜΟΙΡΙΔΟΥ-ΚΑΡΑΒΟΛΙΑ
ΜΑΙΕΥΤΗΡΑΣ-ΧΕΙΡΟΥΡΓΟΣ-ΓΥΝΑΙΚΟΛΟΓΟΣ
Δέχεται: Δευτέρα-Παρασκευή
9.00-13.00 και 17.30-20.30
ΣΥΜΒΑΣΗ ΜΕ ΤΑΜΕΙΑ: ΔΗΜΟΣΙΟ-ΤΥΔΚΥ-ΟΓΑ
Διεύθυνση: Ι. Μεταξά 3
Τηλ. 30020, 38008, 26790 • Κιν.: 0932-284170 • Fax: 73861

ΟΡΘΟΠΕΔΙΚΟ ΚΕΝΤΡΟ
Σταμάτης Χαρίτος
ΕΛΕΥΘ. ΒΕΝΙΖΕΛΟΥ 6 85100 ΡΟΔΟΣ
(Δίπλα στη Ροδιακή Έπαυλη)
ΤΗΛ. 0241-24112 - 75969
E-mail: orkon@ho.forthnet.gr



ΝΤΟΡΑ ΚΩΝΣΤΑΝΤΙΝΟΠΟΥΛΟΥ
ΨΥΧΟΛΟΓΟΣ
Πτυχιούχος του Πανεπιστημίου της Καλιφόρνιας-Λος Αντζελες (UCLA)-Μεταπτυχιακές σπουδές στο Pepperdine University-Malibu California.
➤ Αμεση ψυχολογική υποστήριξη και επαγγελματική φροντίδα από έμπειρη Ψυχολόγο και Οικογενειακή Σύμβουλο.
➤ Η σωστή θεραπευτική σχέση μπορεί να επιφέρει ρεαλιστικές λύσεις για πραγματικά προβλήματα σε θέματα: μοναξιάς, μελαγχολίας, στρες, ανυπομονησίας, φοβίας, εθισμού, οικογενειακών σχέσεων, διαζυγίου, κακομεταχείρισης, συναισθηματικών δυσκολιών, αυτοπεποίθησης, ανασφάλειες, μεταβατικά στάδια ζωής, βουλιμίας, ανορεξίας, απώλειας, πένθους.
Τηλεφωνείστε στα τηλέφωνα:
35163 και 0944/980550
για ραντεβού και άμεση εξυπηρέτηση.
Διεύθυνση: Καρίας 1
Περιοχή Ροδίνι - Ρόδος

ΚΡΙΤΩ ΙΑΤΡΙΚΗ ΜΕΡΙΜΝΑ ΡΟΔΟΥ
ΙΑΤΡΙΚΗ ΑΝΑΚΟΙΝΩΣΗ
Η ιατρός
ΕΛΕΥΘΕΡΙΑ ΘΕΜΕΛΗ-ΚΛΑΔΟΓΕΝΗ
ΜΙΚΡΟΒΙΟΛΟΓΟΣ-ΒΙΟΠΑΘΟΛΟΓΟΣ
Δέχεται:
Στο ιατρείο της: Ιωάννου Μεταξά 3
(ΚΡΙΤΩ Ιατρική Μέριμνα Ρόδου)
08.00-20.00 καθημερινά
Τηλ. 38008-30020 Fax: 73861

INEMA
ΙΑΤΡΙΚΟΣ & ΝΟΣΟΚΟΜΕΙΑΚΟΣ ΕΞΟΠΛΙΣΜΟΣ
13 ΧΡΟΝΙΑ ΕΜΠΕΙΡΙΑΣ
ΠΙΣΤΟΠΟΙΗΣΗ ΠΟΙΟΤΗΤΑΣ ISO 9002 EN 46002 E3/833
ΛΕΜΕΣΣΟΥ 2 ΡΟΔΟΣ ΤΗΛ.32238 – FAX 28484



ΑΝΑΠΗΡΙΚΑ ΚΑΡΟΤΣΙΑ – ΒΑΔΙΣΤΙΚΑ ΒΟΗΘΗΜΑΤΑ – ΟΡΘΟΠΕΔΙΚΑ ΕΙΔΗ – ΜΠΛΟΥΖΕΣ ΙΑΤΡΙΚΕΣ – ΚΑΛΤΣΕΣ ΦΛΕΒΙΤΙΔΑΣ – ΠΕΛΜΑΤΑ – ΟΡΘΟΠΕΔΙΚΑ ΜΑΞΙΛΑΡΙΑ – ΚΡΕΒΑΤΙΑ ΝΟΣΟΚΟΜΕΙΑΚΑ – ΙΑΤΡΙΚΟΣ ΕΞΟΠΛΙΣΜΟΣ ΚΑΙ ΑΝΑΛΩΣΙΜΑ – ΟΡΓΑΝΑ ΧΗΜΕΙΟΥ ΚΑΙ ΚΑΘΕ ΑΛΛΟ ΕΙΔΟΣ ΓΙΑ ΚΑΤ ΟΙΚΟ ΝΟΣΗΛΕΙΑ.

Audi

Λένε πως τότε μόνο φτάνεις στο απόλυτο...
Όταν επιτυγχάνεις την αρμονία.



Το αυτοκίνητο ολοκληρώθηκε.
Νέο Audi A4.

Λένε πως για να κατασκευάσεις χρειάζεσαι νοημοσύνη. Για να δημιουργήσεις όμως χρειάζεσαι συναίσθημα. Ένα αυτοκίνητο δεν μπορεί να είναι ολοκληρωμένο, αν έχει μόνο ορθολογικό σχεδιασμό. Γιατί τότε είναι μόνο αυτοκίνητο. Αν προσθέσεις και πάθος τότε γίνεται απόλυτο. Αυτό το απόλυτο ζητάς από τα 1.600 μέχρι τα 3.000 κυβικά. Η αρμονία ή φτάνει στην ολοκλήρωση ή δεν υπάρχει καθόλου.

Στο βασικό εξοπλισμό επίσης συμπεριλαμβάνονται:
• Ηλεκτρονικό πρόγραμμα ευστάθειας ESP • Διαφορικό προοδευτικής εμπλοκής EDL • Αερόσακος οδηγού / συνοδηγού
• Πλευρικοί αερόσακοι εμπρός • Αερόσακοι οροφής Sideguard • Αυτόματος κλιματισμός Klimatronic • Κεντρικό κλείδωμα
• Ηλεκτρικά παράθυρα εμπρός-πίσω • Ηχοσύστημα Audi με 10 ηχεία • Ζάντες αλουμινίου • Προβολείς ομίχλης

ΞΕΝΑΚΗΣ Α.Ε.
ΕΞΟΥΣΙΟΔΟΤΗΜΕΝΟΣ ΕΜΠΟΡΟΣ KOSMOCAR A.E.
Λίνδου 60, 851 00 Ρόδος - Τηλ.: 0241 61600, Fax: 0241 68898
Vorsprung durch Technik www.audi-a4.com

«Πρώτο σε Ευρώπη και Αμερική»

ΓΙΕΓΚΕΡΜΑΪΣΤΕΡ

Το Γνήσιο Και Δυνατό Σφηνάκι Που Αρέσει!! Εσείς;

ΓΙ' ΑΥΤΟ ΤΟ ΚΑΛΟΚΑΙΡΙ... JÄGER-TONIC
40 γραμ. Jägermeister
2-3 κύβους παγάκια, 1 φέτα λεμόνι και TONIK

ΓΕΩΡΓ. ΣΙΜΙΞΗΣ - ΤΗΛ. ΠΑΡΑΓΓΕΛΙΩΝ 29553 - ΡΟΔΟΣ

Η συναυλία το Σάββατο στις 9.30 στο Καστέλο

Ζωηρό το ενδιαφέρον για τη Νάνα Μούσχουρη

Εισιτήρια προπωλούνται στο κινηματοθέατρο "Ρόδον"

Με ζωηρό ενδιαφέρον αναμένεται από τους συμπολίτες μας η συναυλία της Νάνας Μούσχουρη στο Παλάτι των Ιπποτών, το Σαββάτο 14 Ιουλίου στις 9.30 μ.μ.

Η Νάνα Μούσχουρη ξεκίνησε την καριέρα της στο πρώτο φεστιβάλ ελληνικού τραγουδιού. Κερδίζει το πρώτο και δεύτερο βραβείο με τα τραγούδια "Κάπου υπάρχει η αγάπη μου" (συνθέτης Μάνος Χατζιδάκις) και "Αστέρι αστεράκι". Είναι και η αρχή συνεργασίας και φιλίας με τον μεγάλο μας συνθέτη Μ. Χατζιδάκι και τον ποιητή Νίκο Γκάτσο.

Το 1960 στο δεύτερο φεστιβάλ τραγουδιού παίρνει το πρώτο βραβείο με την "Τιμωρία" σε μουσική του Μ. Χατζιδάκι και στίχους Ν. Γκάτσου. Ακολουθεί το φεστιβάλ Μεσογειακού τραγουδιού στη Βαρκελώνη, όπου παίρνει το πρώτο βραβείο με το τραγούδι "Ξύπνα αγάπη μου" (Κ. Γιαννίδη). Το 1960 είναι επίσης η χρονιά του "Ποτέ την Κυριακή". Η μουσική της ταινίας στρέφει το ενδιαφέρον Ευρωπαίων παραγωγών για Ελληνες καλλιτέχνες.

Το 1961 το τραγούδι "Ασπρο Τριαντάφυλλο της Αθήνας" πουλάει πάνω από ένα εκατομμύριο αντίτυπα και γίνεται χρυσός δίσκος στη Γερμανία.

Την ίδια χρονιά υπογράφει συμβόλαιο και στη Γαλλία που γίνεται η δεύτερη πατρίδα της.

Το 1962 ηχογραφεί το δίσκο "A gilr from Greece Sings" στη Νέα Υόρκη με παραγωγό τον Quincy Jones.

Ένα χρόνο αργότερα συμμετέχει στο διαγωνισμό της Eurovision και αυτό γίνεται αφορμή για να γνωριστεί με τον Χάρυ Μπελαφόντε με τον οποίο περιοδεύουν πολές φορές μαζί και διδάσκεται απ' αυτόν σημαντικά πράγματα για τις live εμφανίσεις.

Στα μέσα της δεκαετίας του '60 γνωρίζει τον πρώην σύζυγό της Γιώργο Πετσίλα. Κάνει τουρνέ κυρίως στην Ευρώπη και αρχίζει ν' αναγνωρίζεται διεθνώς. Σε κατάσταση εγκυμοσύνης εμφανίζεται στο πασίγνωστο Olympia του Παρισιού, που η ίδια θεωρεί ότι είναι Ναός της μουσικής. Λίγο αργότερα γεννιέται ο γιός της Νικόλας, που όπως εξομολογείται είναι το σπουδαιότερο γεγονός της ζωής της.

Το 1970 αποκτάει και την κόρη της Ελένη.

Αρχές δεκαετίας του '70, οι τουρνέ γίνονται πια σ' όλο σχεδόν τον πλανήτη (Καναδά, Αυστραλία, Συγκαπούρη). Σημαντική εμφάνισή της είναι το '73 στο Royal Albert Hall του Λονδίνου, όπου γνωρίζεται με τον Φριτζ Ράου που αναλαμβάνει καινούργιο manager και προωθεί την καριέρα της ξανά. Παραγωγός της από το '64 μέχρι σήμερα είναι πάντα ο Αντρέ Σαπέλ.

Το 1970 παίρνει ειδικό βραβείο στο Παρίσι για 100 χρυσούς και πλατινένιους δίσκους για τα δεκαπέντε χρόνια καριέρας. Την ίδια χρονιά παίρνει διαζύγιο.

Το 1979 πραγματοποιεί τουρνέ στην Αμερική και τον Καναδά. Γνωρίζεται με τον Bob Dylan που γράφει γι' αυτήν το τραγούδι "Every



Grain of Sand".

Αρχές δεκαετίας του '80 έρχεται για πρώτη φορά στην Ελλάδα και τραγουδάει στο Ηρώδειο.

Το 1986 το τραγούδι "Only Love" γίνεται Νο 1 στα charts σ' όλη την Ευρώπη. Την ίδια χρονιά στη Γαλλία της απονεμήθηκε το Μετάλλιο του Ιππότη των γραμμάτων και των τεχνών.

Το 1987 έρχεται για δεύτερη φορά στην Ελλάδα. Εμφανίζεται στο Ηρώδειο και στο Ολυμπιακό στάδιο μπροστά σ' ένα κοινό 70.000 θεατών.

Ενα χρόνο αργότερα πραγματοποιεί τουρνέ στην Ασία και στη Ν. Αμερική.

Το 1989 στο Θέατρο Zenith (Παρίσι) όπου ερμηνεύει τις αγαπημένες της κλασικές μελωδίες "Κάστα Ντίβα", "Κάρμεν" και "Ave Maria".

Στα '90's μπαίνει στον κόσμο των spirituals. Πειραματίζεται με νέους ήχους. Με το Μισέλ Λεγκράν φτιάχνει ένα άλμπουμ με τα πιο όμορφα τραγούδια του κινηματογράφου.

Το 1993 η UNICEFF την ορίζει πρέσβειρα καλής θέλσης για τα παιδιά.

Το 1994 γίνεται Ευρωβουλευτής.

Το 1997 ηχογραφεί το τελευταίο της άλμπουμ με τίτλο "Return to Love".

Το 1998 εμφανίζεται στο Ωδείο Ηρώδου του Αττικού.

Εισιτήρια προπωλούνται στο κινηματοθέατρο Ρόδον 8-2 μ.μ. και 6.30-9 μ.μ.

ΣΤΗΝ ΠΛΑΤΕΙΑ ΜΟΥΣΕΙΟΥ

Έκθεση του φωτογράφου Κωνσταντίνου Μάνου

Εναρξη την Κυριακή 15 Ιουλίου

Το φωτογραφικό έργο του ελληνοαμερικανού φωτογράφου Κωνσταντίνου Μάνου θα παρουσιστεί στη Ρόδο, από 15 Ιουλίου έως 12 Αυγούστου, στην Ανατολική Θολό, Πλατεία Μουσείου. Η έκθεση, που είχε φιλοξενηθεί στο Μουσείο Μπενάκη το 1999 και στο Μονοδένδρι το 2000, περιλαμβάνει 51 φωτογραφίες από την κλασική πλέον σειρά "A Greek Portfolio", τις οποίες ο καλλιτέχνης τράβηξε κατά την περιήγησή του στην Ελλάδα, "ως ένας φιλικός παρατηρητής και δίχως βιασύνη και συγκεκριμένο σχέδιο", όπως ο ίδιος χαρακτηριστικά αναφέρει.

Το θέμα της σειράς είναι οι απλοί άνθρωποι απομακρυσμένων αγροτικών περιοχών, οι οποίοι με την περηφάνια, τη ζεστασιά και την απλότητά τους κίνησαν το ενδιαφέρον του Μάνου.

Στις φωτογραφίες είναι αποτυπωμένες καθημερινές στιγμές χωρίς ρητορικά σχήματα, ώστε ο θεατής να αναγνώσει με το δικό του τρόπο το θέμα και τη μορφή.

Γι' αυτό, άλλωστε, εκτός από εθνολογικό - ιστορικό ενδιαφέρον, το έργο του Κωνσταντίνου Μάνου απέκτησε παράλληλα και διαχρονικότητα, καθώς οι φωτογραφίες αυτές καταδεικνύουν τη μοναδικότητα του τοπίου και των κατοίκων του, προσφέροντάς μας "ένα κομμάτι της ταυτότητάς μας".

Οπως αναφέρει ο διευθυντής του Μουσείου Μπενάκη, Αγγελος Δεληβοριάς, οι φωτογραφίες του "παραπέμπουν στις αναλλοίωτες αξίες, τις ανιχνεύσιμες ακόμα και στα πιο ταπεινά φαινόμενα της ζωής και στην επική διάσταση την ενυπάρχουσα στη σχέση του ανθρώπου με το περιβάλλον".

ANEK
FERRIES

KYDON TOURS

ΚΕΝΤΡΙΚΟ ΠΡΑΚΤΟΡΕΙΟ
PORT AGENT

ΔΡΟΜΟΛΟΓΙΑ

Ε/Γ-Ο/Γ ΜΑΡΙΝΑ και ΡΟΔΑΝΘΗ

καθημερινά και εναλλάξ

ΑΠΟ ΡΟΔΟ-ΠΕΙΡΑΙΑ

Τρίτη	16.00	Κω (19.15-19.30) Κάλυμνο (20.30-20.45) Αστυπάλαια Πειραιά(06.30) Τετάρτη
Τετάρτη	16.00	Κω (19.15-19.30) Κάλυμν(20.30-20.45) Πειραιά (06.30) Πέμπτη
Πέμπτη	16.00	Κω (19.15-19.30), Κάλυμνο (20.30-20.45), Αστυπάλαια, Πειραιά (06.30) Παρασκευή
Παρασκευή	16.00	Κω (19.15-19.30) Κάλυμνο (20.30-20.45) Λέρο, Πάτμο, Πειραιά (06.30) Σάββατο
Σάββατο	16.00	Κω (19.15-19.30) Κάλυμνο (20.30-20.45) Λέρο (21.45-22.00) Πάτμο (23.15-23.30) Πειραιά (08.00) Κυριακή
Κυριακή	16.00	Κω (19.15-19.30) Κάλυμνο (20.30-20.45) Πειραιά (06.30) Σάββατο
Δευτέρα	16.00	Κω (19.15-19.30) Κάλυμνο (20.30-20.45) Λέρο (21.45-22.00) Πάτμο (23.15-23.30) Πειραιά (08.00) Τρίτη

ΔΡΟΜΟΛΟΓΙΑ

Ε/Γ-Ο/Γ ΔΗΜΗΤΡΟΥΛΑ

ΑΠΟ ΡΟΔΟ-ΠΕΙΡΑΙΑ

Τρίτη	15.00	Κω (18.15-18.30) Κάλυμνο (19.30-19.45) Αστυπάλαια (21.45-22.00) Πειραιά (06.15) Τετάρτη
Πέμπτη	15.00	Κω (18.15-18.30) Κάλυμνο (19.30-19.45) Λέρο (20.45-21.00) Πάτμο (22.15-22.30) Πειραιά (07.00) Παρασκευή

Κάθε Σάββατο προέκταση από Ρόδο σε Καστελλόριζο ως κάτωθι: Από Ρόδο 19.00 για Καστελλόριζο (23.00-23.15) Ρόδο (03.15)

Κυριακή	09.00	Σύμη (10.15-10.30), Τήλο (12.00-12.15), Νίσυρο (13.15-13.30) Κω (14.35-14.50) Κάλυμνο (15.50-16.10) Λέρο (17.10-17.30) Πάτμο (18.45-19.00) Νάξο (22.30-22.50) Πάρο (23.40-23.55) Πειραιά (05.30) Δευτέρα.

Η πείρα μας εγγύηση για την οργάνωση του ταξιδιού σας

ΕΙΣΙΤΗΡΙΑ-ΠΛΗΡΟΦΟΡΙΕΣ στο

ΠΡΑΚΤΟΡΕΙΟ ΚΥΔΩΝ

Εθ. Δωδεκανησίων 14 - Ακτή Σαχτούρη 8

Τηλ. 23000-27900-75268-24265-27722

Για τις 46 θέσεις συντονιστών, τομεαρχών κ.λπ.

Μάχη στη Ν.Δ. για μία θέση

Ο Αριστ. Παυλίδης τομεάρχης εξωτερικών χωρίς αντίπαλο

Μάχη δίνουν οι υποψήφιοι για τις 46 θέσεις συντονιστών, τομεαρχών και αναπληρωτών τομεαρχών στη ΝΔ.

Η προθεσμία υποβολής των υποψηφιοτήτων έληξε χθες στις 2 το μεσημέρι και εκδήλωσαν ενδιαφέρον για μια θέση στην "ηγετική ομάδα" 71 βουλευτές

Τρεις συντονιστές, 11 τομεάρχες και ισάριθμοι αναπληρωτές εκλέγονται χωρίς αντίπαλο.

Πρόκειται για τους Ντόρα Μπακογιάννη (συντονίστρια Εξωτερικών Υποθέσεων και Αμυνας), Βύρωνα Πολύδωρα (συντονιστή Δημόσιας Διοίκησης, Δημόσιας Τάξης και Δικαιοσύνης) και Μ. Κεφαλογιάννη (συντονιστής μορφωτικών υποθέσεων).

Επίσης εκλέγονται στους τομείς τους χωρίς αντίπαλο οι Χρήστος Μαρκογιαννάκης (Δημόσιας Τάξης), Νίκος Νικολόπουλος(Εθνικής Οικονομίας), Αδάμ Ρεγκούζας (Οικονομικών), Αριστοτέλης Παυλίδης (Εξωτερικών), Σπήλιος Σπηλιωτόπουλος (Εθνικής Αμυνας), Γιώργος Παναγιωτόπουλος (Μακεδονίας - Θράκης), Αθανάσιος Βαρίνος (Αιγαίου), Αθανάσιος Νάκος (Ανάπτυξης), Μ. Βαρβιτσιώτης (Εμπορικής Ναυτιλίας), Γιώργος Ορφανός (Πολιτισμού και Αθλητισμού), Φάνη Πάλλη-Πετραλιά (Ολυμπιακών Αγώνων).

Επίσης από τους αναπληρωτές τομεάρχες εκλέγονται χωρίς αντίπαλο οι Γ. Γαρουφαλιάς (Δημόσιας Τάξης), Χρήστος Ζώης (Δικαιοσύνης), Ηλίας Καλιώρας (Εθνικής Οικονομίας), Θόδωρος Σκρέκας (Οικονομικών), Ευρυπίδης Στυλιανίδης (Εξωτερικών), Νίκος Τσιαρτσιώνης (Ανάπτυξης), Κ. Τσιπλάκος (Εμπορικής Ναυτιλίας), Μιχ. Παπαδόπουλος (Εθνικής Παιδείας), Σπύρος Σπύρου (Εργασίας και Κοινωνικών Ασφαλίσεων), Νίκος Αγγελόπουλος (Μεταφορών και Επικοινωνιών).

Για τις υπόλοιπες τρεις θέσεις των συντονιστών θα μονομαχήσουν οι Γ. Αλογοσκούφης και Δ. Κωστόπουλος (Οικονομικών Υποθέσεων), Μαριέτα Γιαννάκου και Νικήτας Κακλαμάνης (Κοινωνικών Υποθέσεων) και Γ. Βουλγαράκης με Γ. Σαλαγκούδη (Παραγωγής και Εμπορίου).

Για τις θέσεις των τομεαρχών θα αναμετρηθούν στον ΠΕΧΩΔΕ οι Σ.Τσιτουρίδης, Β. Κορκολόπουλος και Ελσα Παπαδημητρίου, στον Παιδείας οι Γ. Καλός, Αν. Σπηλιόπουλος και Σπ. Ταλιαδούρος, στον Γεωργίας οι Ευάγγελος Μπασιάκος, Σταύρος Παπαδόπουλος και Ιωάννης Τζαμτζής στον Εσωτερικών οι Αλ. Λυκουρέζος και Ιωάννης Λαμπρόπουλος, στον Δικαιοσύνης οι Νίκος Κατσαρός και Απόστολος Ανδρεουλάκος, στον Τουρισμού οι Θόδωρος Κασσίμης και Αναστάσιος Λιάσκος, στον Υγείας οι Αθανάσιος Γιαννόπουλος και Παναγιώτης Μελάς, στον Εργασίας οι Γεράσιμος Γιακουμάτος και Πάνος Παναγιωτόπουλος και στον Μεταφορών οι Αναστάσιος Παπαληγούρας και Αθανάσιος Χειμάρας.

Για τις θέσεις των αναπληρωτών τομεαρχών θα μετρήσουν τις δυνάμεις τους στον τομέα Εσωτερικών οι Θεόφιλος Βασιλείου, Ευ. Πολύζος και Κατερίνα Παπακώστα, στον Γεωργίας οι Παναγιώτης Αδρακτάς, Γιώργος Καρασμάνης και Αλέξανδρος Κοντός, στον ΠΕΧΩΔΕ οι Νίκος Λέγκας και Γιώργος Τρυφωνίδης, στον Αμυνας οι Λεωνίδας Λυμπερακίδης και Αθηναίος Φλωρίνης, στον Μακεδονίας - Θράκης οι Βασίλης Πάπας και Ευγένιος Χαϊτίδης, στον Τουρισμού ο Θεόφιλος Λεονταρίδης με την Παρθένα Φουντουκίδου, στον Πολιτισμού οι Σταύρος Δαϊλάκης και Κώστας Καρράς, στον Ολυμπιακών Αγώνων οι Αθανάσιος Κατσιγιάννης και Μάριος Θαλμάς και στον Υγείας οι Γιώργος Κωνσταντόπουλος και Ελευθέριος Παπανικολάου.

Οι κάλπες θα στηθούν σήμερα το πρωί στα γραφεία της ΝΔ στη Βουλή και οι εκλογές θα διεξαχθούν από τις 10 το πρωί ως τις 10 το βράδυ.

ΕΛΛΗΝΙΚΗ ΔΗΜΟΚΡΑΤΙΑ
ΠΕΡΙΦΕΡΕΙΑ ΝΟΤΙΟΥ ΑΙΓΑΙΟΥ
ΝΟΜΟΣ ΔΩΔΕΚΑΝΗΣΟΥ
ΔΗΜΟΣ ΛΙΝΔΙΩΝ

ΠΡΟΣΚΛΗΣΗ ΕΚΔΗΛΩΣΗΣ ΕΝΔΙΑΦΕΡΟΝΤΟΣ

ΓΙΑ ΤΗΝ ΕΚΠΟΝΗΣΗ ΜΕΛΕΤΗΣ: "ΑΝΕΓΕΡΣΗ ΝΕΑΣ ΣΧΟΛΙΚΗΣ ΜΟΝΑΔΑΣ ΣΤΗ ΛΑΡΔΟ"

Η αναθέτουσα Αρχή Δήμος Λινδίων Νομού Δωδεκανήσου, προκειμένου να αναθέσει την εκπόνηση της Μελέτης με τίτλο "Ανέγερση Νέας Σχολικής Μονάδας στη Λάρδο", προσκαλεί τους ενδιαφερόμενους μελετητές ή Γραφεία μελετών να υποβάλλουν αίτηση εκδήλωσης ενδιαφέροντος, εντός είκοσι (20) ημερών από τη δημοσίευση της παρούσας πρόσκλησης στο Ενημερωτικό Δελτίο του Τεχνικού Επιμελητηρίου της Ελλάδος.

Η μελέτη θα συνταχθεί σύμφωνα με την ΕΣΥ, που χορηγείται από τον Δήμο Λινδίων και το συνοπτικό αντικείμενο αυτής είναι:

1. Προκαταρκτικές εργασίες (τοπογραφική μελέτη, αρχιτεκτονική προμελέτη, εκπόνηση γεωτεχνικής έρευνας στο χώρο θεμελίωσης του κτιρίου).
2. Η πλήρης μελέτη (Αρχιτεκτονική, Στατική, Μηχανολογική-Ηλεκτρολογική) του κτιρίου του ολοήμερου Δημοτικού σχολείου Λάρδου που θα εκπονηθεί σε τρία στάδια: α) Προμελέτης β) Οριστικής μελέτης γ) Μελέτης εφαρμογής και τευχών δημοπράτησης.

Η ανάθεση της Μελέτης θα γίνει με απ' ευθείας επιλογή σύμφωνα με τις διατάξεις του άρθρου 11, παρ. 7 του Ν. 716/77, "Περί μητρώου μελετητών, ανάθεσης και εκπόνησης μελετών" και σύμφωνα με την προβλεπόμενη διαδικασία αξιολόγησης της Εγκ. 31/97.

Η προεκτιμώμενη αμοιβή της όλης μελέτης ανέρχεται στο ποσό των 40.000.000 δρχ. πλέον ΦΠΑ υπόκειται στην έκπτωση υπέρ Δημοσίου. Οι αμοιβές που ορίζονται κατ' αποκοπή δεν υπόκεινται σε έκπτωση.

Θα γίνουν δεκτές αιτήσεις εκδήλωσης ενδιαφέροντος μελετητών ή Γραφείων μελετών που έχουν εγγραφεί στο μητρώο μελετητών του ΥΠΕΧΩΔΕ και διαθέτουν σε ισχύ τα ακόλουθα πτυχία:

1. Πτυχίο Γ΄ τάξης στην κατηγορία 6 (Αρχιτεκτονικές μελέτες κτιριακών έργων)
2. Πτυχίο Γ΄ τάξης στην κατηγορία 8 (Στατικές Μελέτες)
3. Πτυχίο Β΄ ή Γ΄ τάξης στην κατηγορία 9 (Ηλεκτρομηχανολογικές Μελέτες)
4. Πτυχίο Α΄ τάξης στην κατηγορία 16 (Τοπογραφικές Μελετες)
5. Πτυχίο Α΄ ή Β΄ τάξης στην κατηγορία 21 (Γεωτεχνικές Μελέτες)

Η αμοιβή κατανέμεται ανά κατηγορία μελέτης ως εξής:

1. Κατηγορία 6: 17.820.000 δρχ. (προεκτιμώμενη αμοιβή)
2. Κατηγορία 8: 8.860.000 δρχ. (προεκτιμώμενη αμοιβή)
3. Κατηγορία 9: 7.120.000 δρχ. (προεκτιμώμενη αμοιβή)
4. Κατηγορία 16: 500.000 δρχ. (προεκτιμώμενη αμοιβή)
5. Κατηγορία 21: 5.700.000 δρχ. (προεκτιμώμενη αμοιβή)

Οι σχετικές αιτήσεις θα κατατίθενται στο Δήμο Λινδίων Ρόδου του Νομού Δωδεκανήσου.

Η αίτηση εκδήλωσης ενδιαφέροντος υποβάλλεται από τον νόμιμο εκπρόσωπο του γραφείου ή της ομάδας μελετητών και θα πρέπει να συνοδεύεται για κάθε γραφείο ή συνεργαζόμενα γραφεία από τα παρακάτω δικαιολογητικά, η έλλειψη των οποίων αποτελεί αιτία αποκλεισμού των ενδιαφερομένων από την διαδικασία επιλογής:

α) Επικυρωμένα φωτοαντίγραφα των μελετητικών πτυχίων

β) Υπεύθυνη δήλωση του Ν. 1599/86, για τη σύνθεση του γραφείου ή ομάδας μελετητών, την ισχύ των πτυχίων και βεβαίωση ότι τα μέλη ή οι μελετητές δεν έχουν την ιδιότητα του μελετητή.

γ) Υπεύθυνη δήλωση του Ν. 1599/86 από κάθε γραφείο ή ανεξάρτητο μελετητή της ομάδας όπου αναφέρεται:

- η ισχύς του πτυχίου, η έδρα, ο αριθμός μητρώου, η κατηγορία και η τάξη του μελετητικού πτυχίου.
- (σε περίπτωση σύμπραξης μελετητών ή γραφείων μελετών) η αποδοχή της σύμπραξης για την από κοινού εκπόνηση της μελέτης, ο τρόπος κατανομής της αμοιβής των μελετών και ο έναντι του εργοδότη νόμιμος εκπρόσωπος (Π.Δ. 923/78).

δ) Υπεύθυνη δήλωση του Ν. 1599/86, στην οποία θα αναφέρονται σε μορφή πίνακα όλες οι παρόμοιας φύσεως μελέτες του Δημοσίου ΝΠΔΔ, ΟΤΑ Δημοσίων Επιχειρήσεων και Οργανισμών Δημοσίου Συμφέροντος, που έχουν εκπονηθεί μέχρι σήμερα, από το γραφείο ή τα μέλη της ομάδας μελετητών, ο χρόνος ανάθεσης, ο εγκεκριμένος προϋπολογισμός του έργου, η προεκτιμώμενη αμοιβή, η συμβατική αμοιβή και το ποσοστό συμμετοχής στην αμοιβή.

Στον πίνακα θα περιλαμβάνεται και αναγωγή του προϋπολογισμού σε σημερινές τιμές με τιμαριθμικό συντελεστή λ=50.47 (4ο τρίμηνο 2000).

ε) Υπεύθυνες δηλώσεις του Ν. 1599/86, στις οποίες θα αναφέρονται σε μορφή πίνακα οι μελέτες Δημοσίου, ΝΠΔΔ, ΟΤΑ, Δημοσίων Επιχειρήσεων και Οργανισμών Δημοσίου Συμφέροντος κάθε κατηγορίας, που εκπονήθηκαν την τελευταία πενταετία από τα μέλη της ομάδας μελετητών ή τα γραφεία μελετών, ο φορέας ανάθεσης, ο εγκεκριμένος προϋπολογισμός του έργου, η προεκτιμώμενη αμοιβή, η συμβατική αμοιβή, το ποσοστό συμμετοχής στην αμοιβή, ο χρόνος ανάθεσης και ο προβλεπόμενος χρόνος περάτωσης.

Στον πίνακα θα περιλαμβάνεται και αναγωγή του προϋπολογισμού σε σημερινές τιμές με τιμαριθμικό συντελεστή λ=50.47 (4ο τρίμηνο 2000).

στ) Υπεύθυνες δηλώσεις του Ν. 1599/86, στις οποίες θα αναφέρονται σε μορφή πίνακα οι μελέτες κάθε κατηγορίας που εκπονούνται σήμερα από τους μελετητές ή τα γραφεία μελετών, ο εργοδότης, η προεκτιμώμενη αμοιβή, η συμβατική αμοιβή επικαιροποιημένη, το ποσοστό συμμετοχής στην αμοιβή, το εσπραχθέν μέχρι σήμερα ποσό αμοιβής, ο χρόνος ανάθεσης και ο προβλεπόμενος χρόνος περάτωσης. Η δήλωση αυτή αφορά τις μελέτες Δημοσίου ΝΠΔΔ, ΟΤΑ Δημοσίων Επιχειρήσεων και Οργανισμών Δημοσίου Συμφέροντος, για όλες τις κατηγορίες έργων ανεξάρτητα από την χρονολογία ανάθεσης.

Στις μελέτες που εκπονούνται θα πρέπει να δηλωθούν και οι μελέτες που εκπονεί το γραφείο ή οι έταιροι του, για λογαριασμό εργοληπτών Δημοσίων έργων στα πλαίσια εν ενεργεία εργολαβιών. Για τις μελέτες αυτές θα πρέπει να δηλωθεί ο προβλεπόμενος χρόνος περάτωσης, το ποσό που έχει εισπραχθεί και το υπολειπόμενο για είσπραξη ποσό.

ζ) Βιογραφικά σημειώματα των μελετητών ή του γραφείου μελετών με τα προσόντα και την εμπειρία τους σε ανάλογες μελέτες, καθώς κάθε άλλο στοιχείο που θα μπορούσε να βοηθήσει στη δημιουργία πλήρους εικόνας των δυνατοτήτων τους για την άρτια εκπόνηση της μελέτης. Ως αποδεικτικά στοιχεία εμπειρίας σε αντίστοιχες μελέτες νοούνται βεβαιώσεις υπηρεσιών, συμβάσεις, ΔΠΥ, βεβαιώσεις αναδόχων-εργοδοτών κ.λπ., σύμφωνα με τη σχετική Εγκύκλιο του ΥΠΕΧΩΔΕ (31/6-10-1997).

η) Υπεύθυνες δηλώσεις του Ν. 1599/86 για τη διάρθρωση σε επιστημονικό και βοηθητικό προσωπικό του γραφείου για το οποίο πρέπει να δηλωθεί η εργασιακή σχέση (εταίροι ή μισθοδοτούμενοι υπάλληλοι), καθώς και για τον διατιθέμενο εξοπλισμό των γραφείων (υπολογιστές, λογισμικό με εξουσιοδότηση χρήσης κ.λπ.).

Η επιτροπή αξιολόγησης διατηρεί το δικαίωμα να καλέσει τους ενδιαφερόμενους για παροχή διευκρινίσεων και συμπληρωματικών στοιχείων. Τα έξοδα δημοσίευσης της παρούσας και των πιθανών λοιπών επαναληπτικών προσκλήσεων θα βαρύνουν τον ανάδοχο της μελέτης, μόνο δε στη περίπτωση που για οποιαδήποτε λόγο η μελέτη δεν ανατεθεί τελικώς θα βαρύνουν τον κύριο του έργου.

Για κάθε πρόσθετη πληροφορία μπορούν να απευθυνθούν στα γραφεία της Αναθέτουσας Αρχής".

Ο ΔΗΜΑΡΧΟΣ
ΓΕΩΡΓΙΟΣ ΘΑΡΡΕΝΟΣ



ΘΕΛΕΤΕ ΝΑ ΔΙΑΚΟΣΜΗΣΕΤΕ

Το ξενοδοχείο, το μαγαζί ή το σπίτι σας με κάτι ΞΕΧΩΡΙΣΤΟ και ΜΟΝΑΔΙΚΟ;

ΕΛΑΤΕ ΣΕ ΜΑΣ

Στην **ΡΟΔΟΥΛΑ** & στον **ΑΡΤΑΝ**

για

ΒΙΤΡΩ • ΠΙΝΑΚΕΣ ΖΩΓΡΑΦΙΚΗΣ • ΚΟΡΝΙΖΕΣ • ΚΑΘΡΕΠΤΕΣ ΖΩΓΡΑΦΙΣΤΟΥΣ & ΦΩΤΙΖΟΜΕΝΟΥΣ και ΑΝΑΓΛΥΦΑ

ΕΤΟΙΜΑ ΚΑΙ ΜΕ ΠΑΡΑΓΓΕΛΙΑ

Σεβόμενοι το γούστο και την οικονομία σας

Μιχ. Πετρίδη 96 κοντά στο ΜΗΔΕΙΑ
Τηλ. 62552 - 61483

ΠΡΑΚΤΟΡΕΙΟ ΤΑΞΙΔΙΩΝ

ΣΑΒΒΑΣ ΣΑΗΣ

ΕΚΔΡΟΜΕΣ

ΚΑΛΟΚΑΙΡΙ 2001

Οι 2 μεγάλοι ταξιδιωτικοί πράκτορες ο κ. **ΣΑΒΒΑΣ ΣΑΗΣ** *και ο κ.* **ΚΥΡΙΑΚΟΣ ΜΑΧΑΙΡΑΚΗΣ** *ένωσαν την πείρα και την γνώση τους και από σήμερα θα είναι και οι 2 μαζί στη διάθεσή σας για ωραίες και ποιοτικές εκδρομές.*

ΕΚΔΡΟΜΗ 1: **ΚΑΛΥΜΝΟΣ**
Από 23/06 - 25/06

ΕΚΔΡΟΜΗ 2: **ΠΑΤΜΟΣ – ΛΕΙΨΟΙ**
Από 06/07-08/07

ΕΚΔΡΟΜΗ 3: **ΚΡΗΤΗ**
Από 11/07-17/07

ΕΚΔΡΟΜΗ 4: **ΒΟΡΕΙΟΣ ΕΛΛΑΔΑ**
Από 21/07-30/07
Αλεξανδρούπολη - Σουφλί - Διδυμότειχο - Ορεστιάδα - Κομοτηνή - Ξάνθη - Καβάλα - Δράμα - Αλιστράτη - Παναγία Εικοσιφοίνισσα - Σέρρες - Θεσ/νίκη - Βεργίνα - Βέροια - Παναγία Σουμελά - Νάουσα - Εδεσσα

ΕΚΔΡΟΜΗ 5: **ΜΥΤΙΛΗΝΗ** (ΑΓΙΟΣ ΡΑΦΑΗΛ)
ΑΙΓΙΝΑ (ΑΓΙΟΣ ΝΕΚΤΑΡΙΟΣ)
Από 01/08 - 05/08

ΕΚΔΡΟΜΗ 6: **ΚΥΠΡΟΣ** *(κατευθείαν από Ρόδο)*
Από 13/08 -18/08

ΕΚΔΡΟΜΗ 7: **ΤΗΝΟΣ – ΣΥΡΟΣ – ΠΑΡΟΣ – ΜΥΚΟΝΟΣ**
Από 01/09-06/09

Και πολλές-πολλές ακόμη εκδρομές!!!

ΠΛΗΡΟΦΟΡΙΕΣ-ΕΓΓΡΑΦΕΣ

Πρακτορείο ταξιδίων

ΣΑΒΒΑΣ ΣΑΗΣ

Τάρπον Σπρινγκς 42 δίπλα στην Πίστεως • Τηλ. 39781-3

ΡΟΔΟΣ: Το νησί της επόμενης ημέρας...

Το πρόσωπο της Ρόδου, παλίμψηστο από πολλές επανωτές γραφές και επιρροές, ελληνικές, ρωμαϊκές, αυτές του Βυζαντίου, των Ιπποτών του Αγίου Ιωάννη, της Τουρκοκρατίας, της ιταλικής φασιστικής περιόδου και της σύγχρονης Ελλάδας. Για τον ξένο, το ταξίδι στη Ρόδο είναι εύκολο, χωρίς συναισθηματικές περιπλοκές. Ατελείωτες γαλάζιες ακτές, ήλιος που διαρκεί πάνω από 300 ημέρες το χρόνο, κάστρα που ασκούν μυστηριώδη γοητεία, δαιδαλώδη σοκάκια πίσω από την πλατεία του Ιπποκράτη και μέθη σε κάποια από τις πολλές ταβέρνες με το μυρωδάτο ροδίτικο κρασί. Για τον Έλληνα, όμως, το ταξίδι στη Ρόδο είναι ένα προσκύνημα, που δεν το γλιτώνει έστω κι αν τα μεσαιωνικά κάστρα δεν κτίστηκαν από Έλληνες, αλλά από εφήμερους επιδρομείς που αφανίστηκαν και απόμειναν πια οι μόνιμοι κάτοικοι, που τους κοιτάς κι αναρωτιέσαι αν είναι από εκείνους τους Δωριείς που ήρθαν αιώνες πριν και έκτισαν την Ιαλυσό, την Κάμειρο, τη Λίνδο ή είναι Έλληνες από το στρατό του Μεγάλου Αλεξάνδρου.

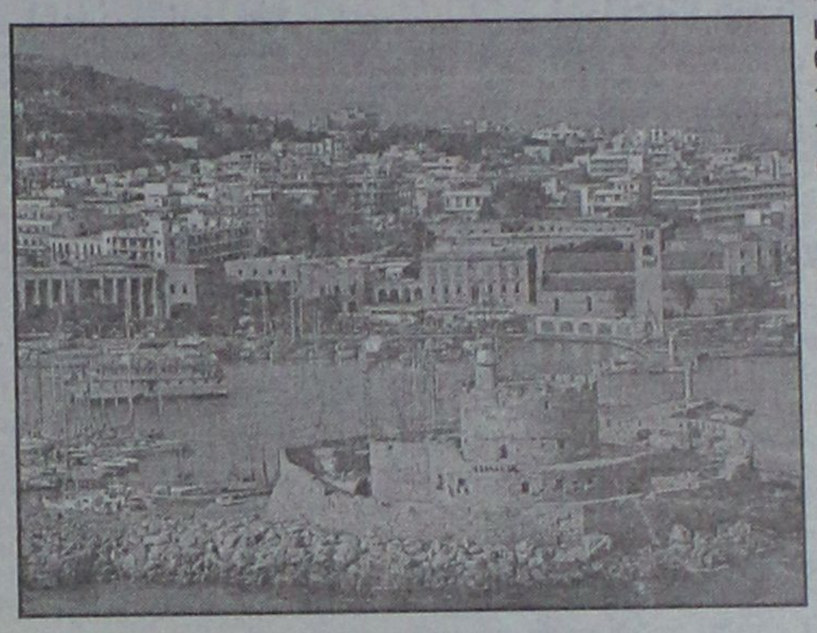

Η ιστορία θέλει τους Ρόδιους να κτίζουν τον μπρούτζινο Απόλλωνα-Κολοσσό (32 μέτρα ύψος), για να γιορτάσουν τη νίκη τους επί του Δημητρίου του Πολιορκητή, το 305 π.Χ. Το άγαλμα χαρακτηρίστηκε ως ένα από τα επτά θαύματα του κόσμου, που όμως δεν έμεινε να στολίζει για πολύ την είσοδο του λιμανιού -65 χρόνια περίπου- πριν πέσει κατά τη διάρκεια ενός μεγάλου σεισμού. Τελευταία, μάλιστα, κάποιοι ισχυρίζονται ότι το άγαλμα ποτέ δεν ήταν τοποθετημένο στο λιμάνι, αλλά κάπου αλλού. Μετά το θάνατο του Αλεξάνδρου, οι Ρόδιοι τάχθηκαν με τον Πτολεμαίο και όταν ο Αντίγονος, ο αντίπαλος του Πτολεμαίου, έστειλε τον ανίκητο γιο του Δημήτριο (Πολιορκητή) να αλώσει την Πόλη, βρήκε τέτοια αντίσταση, ώστε παρ' όλη τη μεγάλη και στενή πολιορκία αναγκάστηκε να την εγκαταλείψει.

Ατελείωτη η ιστορία στη Ρόδο, ατελείωτη και η αστραφτερή θάλασσα, η αιώνια ανανεωμένη, αμέριμνα χαρούμενη, χωρίς μνήμη. Πώς να θυμάται και να κρατάει τα αυλάκια που άνοιξαν οι παλιές πλώρες των πλοίων! Τα ξεχνάει όλα κι έτσι διατηρεί την αστραφτερή νεότητα! Ξεκινήστε το ταξίδι ανάποδα, όχι από τις ανατολικές ακτές όπου κτίστηκαν τα περισσότερα ξενοδοχεία, αλλά από τις δυτικές -έχει περισσότερο ενδιαφέρον! Σίγουρα οι φωτιές έκαναν καταστροφές, αλλά η γη εδώ εξακολουθεί να είναι καταπράσινη και τα δάση ελκυστικά. κατηφορίστε από την Κάμειρο στο αυθεντικό ψαροχώρι Μονόλιθος και κοιτάξτε τη Χάλκη απέναντι να σας χαιρετά. Σταματήστε στο γραφικό χωριουδάκι Σιάνα, στους πρόποδες του Ακραμύτη, κι αγοράστε το καλύτερο μέλι της Ελλάδας. Στο κεντρικό καφενείο πιείτε την παραδοσιακή "σούμα" που κάνουν και που είναι δυναμίτης.

Κατεβείτε νότια και ετοιμάστε να ταραχθείτε από την ομορφιά που θα αντικρίσετε. Το Πρασονήσι, το νοτιότερο κομμάτι του νησιού, ενώνεται με τη Ρόδο με έναν ισθμό από αμμουδιά. Από τη μια πλευρά η θάλασσα είναι ήρεμη σαν λιμνοθάλασσα και από την άλλη η χαρά των windsurfers. Θα φάτε φρέσκα ψάρια στις δύο ταβέρνες με τους εγκάρδιους ιδιοκτήτες και αν από το πολύ κρασί ή την κούραση θελήσετε να μείνετε το βράδυ, επιλέξτε κάποιο από τα άνετα δωμάτια που έχει η μία από τις δύο (0244-91030).

Φτάστε στην υπέροχη Λίνδο χωρίς να βιαστείτε, περάστε από το Γεννάδι με τις υπέροχες παραλίες, χωθείτε 8 χλμ. εσωτερικά και μπείτε στο αναλλοίωτο χωριό Ασκληπιό. Αν είστε λάτρεις των μοναστηριών, θα σαστίσετε από το μεγάλο αριθμό που θα συναντήσετε και από τις παλιές βυζαντινές εικόνες που κοσμούν τους τοίχους.

Αν τύχει να φτάσετε στη Λίνδο την ώρα που πέφτει ο ήλιος, θα χάσετε τη συγκλονιστική δύση που θα βλέπατε από την ακρόπολη της Λίνδου, καθώς αυτή κλείνει στις 6.30 μ.μ. Αν όμως μείνετε στο εκπληκτικό χωριό με τα καλοδιατηρημένα λευκά σπίτια, απομεινάρια του 17ου αιώνα, θα αποζημιωθείτε. Η μικρή πόλη είναι πεζοδρομημένη-τι ευτυχία! Όλη η κίνηση των τροχοφόρων σταμάτησε στην Πλατεία Ελευθερίας και έτσι, αν θελήσετε να μετακινηθείτε με οποιοδήποτε άλλο μέσο εκτός από τα πόδια, αυτό θα είναι με γαιδουράκια. Αν δεν τα χρησιμοποιήσετε στο χωριό, κάντε το ανεβαίνοντας το επόμενο πρωινό στην ακρόπολη, που είναι κτισμένη πάνω σ' ένα ψηλό βράχο (116 μ. ύψος). Τα υπομονετικά ζώα θα σας πάνε εκεί σε 15 περίπου λεπτά.

Η Λίνδος είναι ένα από τα πολλά μέρη λατρείας που έχει η Ελλάδα. Αν ο Ευαγγελιστής Ιωάννης σταμάτησε στην Πάτμο, εδώ ήθρε κι έμεινε ο πανταχού παρών Απόστολος Παύλος και είναι να απορείς γι' αυτό, αν σκεφτείς ότι, εκτός βέβαια από τη βυζαντινή εκκλησία του Αγίου Ιωάννη, τα πιο σημαντικά ερείπια ανήκουν στο ναό της Αθηνάς και στα προπύλαια που οδηγούν σ' αυτόν. Σε κάθε βήμα φράγκικες και τούρκικες πατημασιές παραμονεύουν, αλλά η ισορροπία, η γαλήνη έρχεται από το μεθύσι της αρχαίας ελληνικής ομορφιάς και ο Έλληνας επισκέπτης την δέχεται με υπερηφάνεια, γιατί το αρχαίο ελληνικό στοιχείο είναι σαν ανάλαφρη μέθη ανάμεσα στα σταχτόμαυρα σαν γεράκια τείχη και τους τραχιούς τοίχους των εκκλησιών.

Επόμενος και τελευταίος σταθμός η Παλιά Πόλη της Ρόδου με τους μεσαιωνικούς οικισμούς. Αποφύγετε τις ορδές των τουριστών ξεκινώντας την εξερεύνηση νωρίς το πρωί. Κρατήστε για προσανατολισμό στο μυαλό σας τις δυό βασικές πλατείας -πλατεία Εβραίων Μαρτύρων και πλατεία Ιπποκράτη.

Όχι πως υπάρχει έστω και η παραμικρή πιθανότητα να μην χαθείτε στους λαβυρινθώδεις δρόμους, αλλά τουλάχιστον ρωτώντας θα ξαναβρεθείτε σε μια από τις δύο πλατείες. Κάθε Τρίτη και Σάββατο στις 2.45 μ.μ. υπάρχει μια ξενάγηση στα ψηλά τείχη, που πρέπει οπωσδήποτε να δείτε, αφού εν τω μεταξύ θα έχετε επισκεφθεί το παλάτι του Μεγάλου Μάγιστρου ή παλάτι των Ιπποτών, που οι ιταλοί έχουν ανακαινίσει εκπληκτικά, μια και το προετοίμαζαν για θερινή κατοικία του Μουσολίνι. Σήμερα λειτουργεί σαν μουσείο και ο επισκέπτης θαυμάζει αγάλματα και μωσαϊκά φερμένα από την Κω καθώς και ρωμαϊκές αντίκες. Όμως το Αρχαιολογικό Μουσείο (πλατεία Μουσείου) το επισκιάζει, καθώς δύο από τις ωραιότερες Αφροδίτες -η Λουόμενη Αφροδίτη και η Θαλάσσια Αφροδίτη-στεγάζονται εκεί και κάνουν τον επισκέπτη να θαυμάζει την επικίνδυνη θηλυκότητά τους.

Στην Παλιά Πόλη θα βρείτε αντίκες και ορισμένα μαγαζιά που είναι πράγματι πολύ προσεγμένα και περιποιημένα, ενώ στη Νέα Πόλη καταπληκτική ιταλική μόδα σε καλές τιμές. Στη Ρόδο δεν κυκλοφορείς με παρεό όπως σ' άλλα νησιά· εδώ χρησιμοποιείς ρούχα πόλης, για να μπορείς πάντα να επισκεφθείς το καζίνο (στεγάζεται στο "ξενοδοχείο των Ρόδων") και τα καταπληκτικά international restaurant, γαλλικό, βελγικό, ινδικό και βεβαίως πολλά και καλά ιταλικά. Είναι εύκολο να φτάσει κανείς στη Ρόδο, αφού υπάρχουν πλέον καθημερινά πτήσεις όχι μόνο με την Ο.Α. αλλά και με τους νέους στόλους αεροπλάνων των εταρειών AXON και Aegean-Cronus. Τελικά ένα είναι σίγουρο, ότι θα περάσεις ωραία στη Ρόδο -απλά ή κοσμοπολίτικα, φθηνά ή ακριβά, έντονα ή χαλαρά. Σε όλα τα μέρη της Ελλάδας, μα πιο πολύ στη Ρόδο, το φως είναι ο πρωταγωνιστής-ήρωας. Χειμώνα ή καλοκαίρι φωτίζει τις ανθισμένες ροδοδάφνες και τα αμπέλια στην Εμπωνα, που δίνουν το υπέροχο μυρωδάτο Villare, το καμάρι των Δωδεκανήσων, από αμπέλια φυτεμένα στην πλαγιά του βουνού Ατάβυρος που "φρουρεί" τον ουρανό (ύψος 1.215 μ.). Το βλέπεις από το αεροπλάνο φεύγοντας -είναι το μόνο που ξεχωρίζει, δεν βλέπεις τα μεσαιωνικά δρομάκια, τις πολεμίστρες των κάστρων, τις πλατείες. Ο βράχος του βουνού σκοτεινός και η θάλασσα πιο πέρα κάτασπρη. Κοιτάζω τους επιβάτες στο αεροπλάνο· νεοελληνικές φάτσες όλο εξυπνάδα και ζωή, Ιταλοί ωραίοι, κομψοί με τις ηλιοκαμένες γυναίκες τους, να ο καινούργιος τουρισμός της Ρόδου σκέφτομαι- και χαίρομαι.

Το κείμενο αυτό με τον τίτλο "Ρόδος: το νησί της επόμενης ημέρας" έχει γραφτεί από την (Ηρα Κοντούδη για το περιοδικό "STATUS". Και θα ήταν πολύ σπουδαίες τέτοιες καταχωρήσεις που αποδίδουν τη πραγματικότητα, που βάζουν δηλαδή τη Ρόδο στην θέση που της ανήκει να δημοσιευθούν και σε άλλα περιοδικά.

Το νησί μας έχει όλα τα πλεονεκτήματα για να παραμείνει πρώτο στις προτιμήσεις. Και για να γίνει αυτό εκτός όλων των άλλων που πρέπει να γίνουν, θα πρέπει να προσέξουμε περισσότερο και τον τομέα της προβολής.

"Αθώο" το γάλα για σπογγώδη εγκεφαλοπάθεια

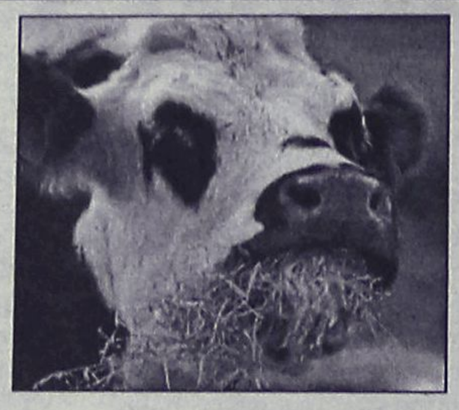

Το γάλα δεν αντιπροσωπεύει έναν πιθανό κίνδυνο σε σχέση με τη σπογγώδη εγκεφαλοπάθεια των βοοειδών. Αυτό αναφέρει η έκθεση της Καθοδηγητικής Επιστημονικής Επιτροπής της Ευρωπαϊκής Ενωσης για το γάλα, που έδωσε στη δημοσιότητα ο υπουργός Γεωργίας Γ. Ανωμερίτης.

Στην έκθεση επισημαίνεται ότι δεν υπάρχει καμία ένδειξη ότι το γάλα μεταδίδει τη νόσο της σπογγώδους εγκεφαλοπάθειας και η Επιτροπή θεωρεί ότι ο όποιος κίνδυνος από το γάλα είναι αμελητέος.

Παρ' όλα αυτά η Επιτροπή έκανε τη σύσταση της "απαγόρευσης της χρήσης γάλακτος (ή πρωτογάλακτος - είναι το γάλα που θηλάζουν τα μοσχάρια από τη μάνα-αγελάδα-) ή του οποιουδήποτε προϊόντος που παράγεται εξ'αυτών των ειδών από οποιαδήποτε αγελάδα η οποία είναι κλινικά ύποπτη ως προς τη νόσο της σπογγώδους εγκεφαλοπάθειας, για την οιοδήποτε διατροφική ή άλλη χρήση. Εξαίρεση μπορεί να γίνεται μόνο για τα μοσχάρια της ίδιας αγελάδας..."

Η έκθεση αυτή, η οποία έχει συνταχθεί στις 15 Μαρτίου, όπως δήλωσε ο υπουργός Γεωργίας, δίνει ένα τέλος "σε ένα θέμα επιπόλαιων προσεγγίσεων, οι οποίες προκαλούν ανησυχία στους καταναλωτές".

Εν τω μεταξύ, σε αναμονή των αποτελεσμάτων εξέτασης του δείγματος από τον εγκέφαλο της αγελάδας που θανατώθηκε χθες στον Εβρο ως ύποπτη για σπογγώδη εγκεφαλοπάθεια, βρίσκονται οι κτηνιατρικές υπηρεσίες του Εβρου.

Η αγελάδα που ανήκε στον κτηνοτρόφο Ζήση Σταυρίδη θανατώθηκε το πρωί στα σφαγεία Διδυμοτείχου, παρουσία του διευθυντή κτηνιατρικής Κώστα Δαδούση, ενώ δείγμα της εστάλη για κατεπείγουσα εξέταση στο Εθνικό Εργαστήριο Αναφοράς Ανοσολογικών Εξετάσεων του Αριστοτελείου Πανεπιστημίου Θεσσαλονίκης.

Τα αποτελέσματα από την εξέταση αναμένεται να γίνουν γνωστά το βράδυ ή το αργότερο αύριο το πρωί και θα ανακοινωθούν από το Υπουργείο Γεωργίας για την πληροφόρηση της κοινής γνώμης.

Ο κτηνοτρόφος που αγόρασε την αγελάδα από εισαγωγέα στην Καβάλα, θα αποζημιωθεί.

Να προχωρήσει στη μεταρρύθμισή του

Αποφασισμένος ο Υπουργός Υγείας

Είχε συνάντηση, χθες, με τον πρωθυπουργό

Αποφασισμένος να προχωρήσει στη μεταρρύθμιση στο χώρο της Υγείας εμφανίστηκε ο υπουργός Υγείας Αλέκος Παπαδόπουλος μετά τη συνάντηση που είχε χθες αργά το μεσημέρι με τον πρωθυπουργό Κώστα Σημίτη.

Ο κ. Παπαδόπουλος τόνισε για μια ακόμη φορά ότι οι αλλαγές στο σύστημα υγείας γίνονται προς το συμφέρον των Ελλήνων πολιτών και όχι υπέρ των οποιονδήποτε συμφερόντων τον λυμαίνονται.

Ο υπουργός υγείας έκανε λόγο για την πολυδιάσπαση των υπηρεσιών υγείας που καταγράφεται σήμερα, αναφερόμενος εμμέσως πλην σαφώς και στο θέμα της απεργίας των γιατρών του ΙΚΑ που ταλαιπώρησε τους ασφαλισμένους, λέγοντας ότι ο χώρος της Υγείας πρέπει να εποπτεύεται από ένα υπουργείο και όχι από πολλά.

Σύμφωνα με πληροφορίες, ο υπουργός Υγείας συζήτησε με τον πρωθυπουργό και τις εξελίξεις μετά την αναστολή της απεργίας των γιατρών του ΙΚΑ, ενώ σε σύντομη συνάντηση που είχε το πρωί με τους γιατρούς του ΙΚΑ της περιφέρειας Αθηνών στο υπουργείο, τους εξήγησε ότι προς το παρόν δεν υπάρχει καμιά πρόταση από την πλευρά του υπουργείου Υγείας που να απαντά άμεσα στα οικονομικά ή θεσμικά αιτήματα τους.

Διάψευση για ανασχηματισμό

Δεν τίθεται θέμα ανασχηματισμού της κυβέρνησης, επανέλαβε για μια ακόμη φορά ο κυβερνητικός εκπρόσωπος Δημήτρης Ρέππας, απαντώντας χθες σε σχετική ερώτηση.

Ο κ. Ρέππας εξάλλου ερωτηθείς σχετικά με τις αιτιάσεις του κ. Παναγιωτακόπουλου στη προχθεσινή συνεδρίαση της ΚΕ του ΠΑΣΟΚ, περί "απομύζησης του ελληνικού λαού", ανέφερε ότι αυτό είναι αστήρικτο και συμβαίνει ακριβώς το αντίθετο.

Εχουμε δημιουργήσει πρόσθεσε, συνθήκες ευημερίας καλύτερες και από το πρόσφατο παρελθόν.

Σε ερώτηση σχετικά με την απόφαση της ΚΕ περιορίστηκε να αναφέρει ότι η απόφαση ελήφθη ομόφωνα, χωρίς ούτε μια αρνητική ψήφο.

Επίσης δεν θέλησε να σχολιάσει την αναφορά της Βάσως Παπανδρέου, η οποία υποστήριξε ότι "δεν είναι στραβός ο γυαλός, εμείς στραβά αρμενίζουμε".

Δεν σχολιάζω τις απόψεις στελεχών που διατυπώνονται σε αυτού του είδους τις συνεδριάσεις, ανέφερε ο εκπρόσωπος και πρόσθεσε ότι η κατάθεση όλων των απόψεων συμβάλλουν στην εξεύρεση των καλύτερων δυνατών λύσεων στα προβλήματα.

Κανένα στοιχείο από Ρέππα

Κρίση στο ΧΑΑ

Μόνο για τον πληθωρισμό

Συγκυριακή, χαρακτήρισε ο κυβερνητικός εκπρόσωπος Δημήτρης Ρέππας την άνοδο του πληθωρισμού και πρόσθεσε ότι αυτό δεν είναι ελληνικό φαινόμενο, αλλά συμβαίνει και σε άλλες χώρες.

Εξέφρασε επίσης, την αισιοδοξία ότι στο τέλος του χρόνου θα επιτευχθεί ο στόχος για τον πληθωρισμό.

Σχετικά με την πορεία του Χρηματιστηρίου, ο εκπρόσωπος ανέφερε ότι η λειτουργία του είναι αυτόνομη και δεν θέλησε να κάνει κανένα σχόλιο περιοριζόμενος να πει ότι τα αίτια της κρίσης είναι σύνθετα. Και ζήτησε να μην γίνονται δηλώσεις πολιτικών παραγόντων για το Χρηματιστήριο.

ΜΕΤΟΧΕΣ "ΦΟΥΣΚΕΣ"

Προφυλακιστέος κρίθηκε μετά την απολογία του ενώπιον της ανακρίτριας του 19ου Τακτικού Τμήματος κ.Κ.Μπουρμπούλια,ο πρόεδρος και διευθύνων σύμβουλος της εταιρείας Active ΑΕΠΕΥ Ηλίας Μπογδάνος; που κατηγορείται για απάτη και νομιμοποίηση εσόδων απο παράνομη δραστηριότητα, στην υπόθεση με τις μετοχές ``φούσκες``.

Οι κατηγορίες, που αφορούν ποσό πάνω απο ένα δισ. δρχ, σχετίζονται με πωλήσεις μετοχών της εταιρείας Τασσόγλου σε τιμές χαμηλότερες ώστε να εμφανίζει η μετοχή μεγάλη εμπορευσιμότητα.

Για την υπόθεση αυτή αναμένεται να κληθεί σε συμπληρωματική απολογία και ο επιχειρηματίας Σπύρος Τασσόγλου.

Ο Μπογδάνος φέρεται να συνεργαζόταν με τον διευθύνοντα σύμβουλο της επενδυτικής εταιρείας Led Capital Ιωάννη Μούστο, ο οποίος κρίθηκε πριν από λίγες μέρες προφυλακιστέος μετά την Εξάλλου, κλήση σε απολογία για κατηγορίες σε βαθμό κακουργήματος έχει αποστείλει στον υπεύθυνο της χρηματιστηριακής εταιρείας "Ωμέγα" Ηλία Τσοτάκο ο ανακριτής του 17-ου Τακτικού Τμήματος που χειρίζεται δικογραφίες που σχηματίζονται μετά απο μηνύσεις επενδυτών.



Καλυπτόμενοι κίνδυνοι
Βύθιση, προσάραξη, πρόσκρουση, εκβολή, φωτιά, έκρηξη, πειρατεία, κεραυνός, κακόβουλες πράξεις, κλοπή ολική ή μερική, καλύψεις δαπανών ανέλκυσης ή μετακίνησης του σκάφους σε περίπτωση ναυαγίου.

ΑΙΓΑΙΟΝ
ΑΣΦΑΛΙΣΤΙΚΗ ΕΤΑΙΡΕΙΑ

Σε συνεργασία με
τον κ. Χριστοδούλου Χρήστο
Ερυθρού Σταυρού 2-Ρόδος
τηλ. 75701



ΑΙΓΑΙΟΝ ΑΝΩΝΥΜΗ ΑΣΦΑΛΙΣΤΙΚΗ ΕΤΑΙΡΕΙΑ

Pellos Travel

7ΗΜΕΡΗ ΕΚΔΡΟΜΗ

ΡΟΔΟΣ – ΠΑΡΟΣ – ΤΗΝΟΣ – ΜΥΚΟΝΟΣ – ΣΑΝΤΟΡΙΝΗ – ΝΑΞΟΣ – ΠΑΡΟΣ – ΡΟΔΟΣ

ΑΝΑΧΩΡΗΣΗ 29/07/2001

ΕΠΙΣΤΡΟΦΗ 04/08/2001

- **Κυριακή 29/07:** Αναχώρηση από Ρόδο για την Πάρο το πρωί. Αφιξη στην Πάρο το βράδυ. Τακτοποίηση στο Ξ/Δ. Διαν/ση
- **Δευτέρα 30/07:** Πρωινό στο Ξ/Δ. Επιβίβαση σε πούλμαν και ξενάγηση στην πόλη της Πάρου και γύρος νησιού - Λειβάδι κ.λπ. Επιστροφή το απόγευμα ώρα 16.00 στο Ξ/Δ. Διαν/ση. Βράδυ - προαιρετική πατριωτική βραδιά με παραδοσιακή μουσική.
- **Τρίτη 31/07:** Πρωινό στο Ξ/Δ. Ολοήμερη εκδρομή με το πλοίο για την Τήνο (Παναγία της Τήνου) και Μύκονο. Επιστροφή αργά το απόγευμα στο Ξ/Δ. Διαν/ση.
- **Τετάρτη 01/08:** Πρωινό στο Ξ/Δ. Ολοήμερη εκδρομή στη Σαντορίνη - Γύρος νησιού. Επιστροφή αργά το απόγευμα. Διαν/ση.
- **Πέμπτη 02/08:** Πρωινό στο Ξ/Δ. Ολοήμερη εκδρομή στη Νάξο. Επιστροφή το απόγευμα στο Ξ/Δ. Διαν/ση.
- **Παρασκευή 03/08:** Πρωινό στο Ξ/Δ. Ελεύθερη μέρα. Βράδυ στις 21.30 αναχώρηση για Ρόδο.
- **Σάββατο 04/08:** Αφιξη στη Ρόδο. Τέλος εκδρομής.

ΤΙΜΗ κατ' άτομο 98.000 δρχ.

Στην εκδρομή ΠΕΡΙΛΑΜΒΑΝΟΝΤΑΙ:

1. Εισιτήρια πλοίου Γ' θέση Ρόδος - Πάρος, Πάρος - Ρόδος, Πάρος - Τήνος, Μύκονος, Σαντορίνη, Νάξος - Πάρος • 2. Εκδρομές - Ξεναγήσεις • 3. Μεταφορές με κλιματιζόμενα πούλμαν • 4. Ξ/Δ με πρωινό • 5. Συνοδός γραφείου

ΔΕΝ ΠΕΡΙΛΑΜΒΑΝΟΝΤΑΙ:

Προαιρετική κυκλαδίτικη (πατριωτική βραδιά με παραδοσιακούς χορούς της Πάρου)

Για περισσότερες πληροφορίες και κρατήσεις στο πρακτορείο:

Pellos Travel

ΛΕΩΦΟΡΟΣ ΚΑΛΛΙΘΕΑΣ 125, ΦΑΛΗΡΑΚΙ ΡΟΔΟΣ

ΤΗΛ.: 0241 87615, 86298 • Fax: 0241 87616

e-mail: pellostravel@hellasnet.gr

mira SOL travel

ΡΟΔΟΣ – ΤΕΝΕΡΙΦΗ

8 ΗΜΕΡΕΣ από 25/07

Από 233.000 δρχ.

- **1η μέρα: ΡΟΔΟ - ΑΘΗΝΑ - ΤΕΝΕΡΙΦΗ** (ξενάγηση της πόλης)
- **2η μέρα: ΤΕΝΕΡΙΦΗ** (Ολοήμερη εκδρομή Ικοντ - Μασκα - Γκαράτσικο)
- **3η μέρα: ΤΕΝΕΡΙΦΗ** (εκδρομή μισής μέρας στη Σάντα Κρουζ)
- **4η μέρα: ΤΕΝΕΡΙΦΗ** (Εκδρομή μισής μέρας στο Τέιντε)
- **5η μέρα: ΤΕΝΕΡΙΦΗ** (Ολοήμερη εκδρομή στα Γκραν Κανάρια)
- **6η μέρα: ΤΕΝΕΡΙΦΗ** (Ολοήμερη εκδρομή - κρουαζιέρα)
- **7η μέρα: ΤΕΝΕΡΙΦΗ - ΑΘΗΝΑ**
- **8η μέρα: ΑΘΗΝΑ - ΡΟΔΟ**

Περιλαμβάνονται:

* Αεροπορικά εισιτήρια ΡΟΔΟ - ΑΘΗΝΑ - ΤΕΝΕΡΙΦΗ - ΑΘΗΝΑ - ΡΟΔΟ
* 6 διανυκτερεύσεις σε ξενοδοχείο της επιλογής σας με ημιδιατροφή ή πλήρη διατροφή
* Μεταφορές από και προς το αεροδρόμιο του εξωτερικού
* Πανοραμική ξενάγηση στο Πουέρτο ντε λα Κρουζ
* Ελληνόφωνος αρχηγός / συνοδός
* Ασφάλεια αστικής και επαγγελματικής ευθύνης

Δεν περιλαμβάνονται:

* Φόροι αεροδρομίων Ελλάδας και εξωτερικού
* Ποτά και αναψυκτικά στα γεύματα
* Ο,τι αναφέρεται στο πρόγραμμα σαν προαιρετικό

Από 13/07/2001

ΓΥΡΟΣ ΙΣΠΑΝΙΑΣ, 8 ημέρες/6 νύχτες

ΜΑΔΡΙΤΗ - ΑΝΔΑΛΟΥΣΙΑ, 8 ημέρες/6 νύχτες

ΙΣΠΑΝΙΑ - ΠΟΡΤΟΓΑΛΙΑ, 8 ημέρες/6 νύχτες

ΑΒΕΡΩΦ 9 - ΡΟΔΟΣ • Τηλ. 74122, 74123 • Fax: 22653

Οικονομική βοήθεια προς την ΠΓΔΜ

Τη χορήγηση οικονομικής βοήθειας ύψους 50 εκατ. ευρώ (περίπου 17 δισ. δραχμές) προς την ΠΓΔΜ, υπό την προϋπόθεση ότι θα υπάρξει πολιτική συμφωνία για την επίλυση της κρίσης στη χώρα, εξετάζει η Ευρωπαϊκή Ενωση, σύμφωνα με χθεσινές δηλώσεις του επιτρόπου αρμόδιου για τις εξωτερικές σχέσεις, Κρις Πάτεν.

Σε ομιλία του στον «Ομιλο αντιμετώπισης διεθνών κρίσεων", ο κοινοτικός επίτροπος τόνισε ότι «πρόθεσή μας είναι να προχωρήσουμε στη χορήγηση οικονομικής ενίσχυσης ύψους 50 εκατ. ευρώ προς την ΠΓΔΜ, η οποία, όπως είπε, θα περιλαμβάνει μια σημαντική δημοσιονομική βοήθεια". Προϋπόθεση όμως, διευκρίνισε, είναι να εφαρμοστεί η πολιτική συμφωνία μεταξύ των πολιτικών κομμάτων για την εκτόνωση της κρίσης στην ΠΓΔΜ.

Σήμερα, επαναλαμβάνονται στα Σκόπια οι διαβουλεύσεις μεταξύ των εκπροσώπων των μεγαλυτέρων πολιτικών κομμάτων της χώρας για το σχέδιο συνταγματικής μεταρρύθμισης που έχει υποβληθεί απο τους μεσολαβητές της Ευρωπαϊκής Ενωσης και των Ηνωμένων Πολιτειών.

Η εκεχειρία που έχει συναφθεί στην ΠΓΔΜ μεταξύ των αλβανών ανταρτών και της κυβέρνησης εξακολουθούσε να είναι και χθες "συνολικά σεβαστή", ανακοινώθηκε από το υπουργείο Άμυνας, σύμφωνα με το οποιο σημειώνονται πάντως "έντονες δραστηριότητες" των ανταρτών στα βόρεια και τα βορειοδυτικά.

Στην περιοχή του Τετόβου, όπου ο ανταρτικός Εθνικός Απελευθερωτικός Στρατός (UCK) ενισχύει εδώ και μερικές ημέρες νέες θέσεις, κινήσεις σημειώθηκαν στην οδό που οδηγεί στο Γιάζιντσε, φυλάκιο στα σύνορα με το Κόσοβο, από την πλευρά των χωριών Γκέρμο, Νεπρόστενο, Τίρτσε και Λέζοκ, δήλωσε εκπρόσωπος του στρατού.

Πυρά αυτομάτων όπλων έπληξαν, σύμφωνα με το στρατό, το οχυρό του Κάλε, που δεσπόζει στο Τέτοβο και όπου ο στρατός έχει πάρει θέσεις.

ΣΥΓΝΩΜΗ ΖΗΤΑ Η ΠΟΛΩΝΙΑ

Συγγνώμη ζήτησε ο πρόεδρος της Πολωνίας Αλεξάντερ Κβασνιέφσκι για την δολοφονία 1600 Εβραίων από Πολωνούς γείτονές τους στις 10 Ιουλίου 1941.

"Γι'αυτό το έγκλημα θα πρέπει να ζητήσουμε συγχώρεση από τις ψυχές των νεκρών και τις οικογένειές τους", είπε ο Κβασνιέφσκι σε τελετή στο χωριό Γιέντβαμπνε για την 60ή επέτειο της σφαγής.

"Αυτός είναι ο λόγος που σήμερα, ως πολίτης και ως πρόεδρος της Δημοκρατίας της Πολωνίας, ζητώ συγγνώμη. Ζητώ συγγνώμη προσωπικά και στο όνομα των Πολωνών, η συνείδηση των οποίων είναι καταρρακωμένη από το έγκλημα."

Δρακόντεια τα μέτρα ασφαλείας στη Γένοβα

Σύνοδος Κορυφής G8

Πρόταση Βεντρίν για "σύστημα διαλόγου"

Ο υπουργός Εξωτερικών της Γαλλίας, Ιμπέρ Βεντρίν, ανακοίνωσε χθες ότι προτίθεται να προτείνει ένα "σύστημα διαλόγου" με τις οργανώσεις που συμμετέχουν στο κίνημα κατά της παγκοσμιοποίησης και αναμένεται να διαταράξουν την ερχόμενη εβδομάδα τις εργασίες της συνόδου κορυφής της ομάδας των 8 στη Γένοβα.

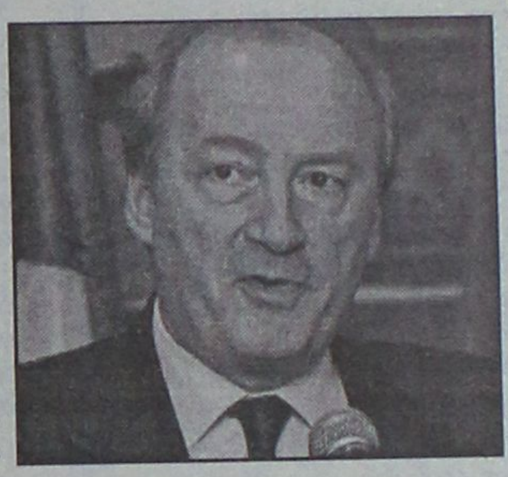

"Δεν μπορούμε να συνεχίσουμε να οργανώνουμε τις μεγάλες διεθνείς συνεντήσεις υπό αστυνομική προστασία. Πρέπει να οικοδομήσουμε ένα σύστημα διαλόγου, το οποίο δεν θα υποκαταστήσει σε κάθε περίπτωση τους κανονικούς μηχανισμούς της δημοκρατίας", δήλωσε ο γάλλος υπουργός Εξωτερικών με την ευκαιρία μίας συζήτησης για την παγκοσμιοποίηση που οργανώθηκε στο Ινστιτούτο Ζαν Ζορές, που πρόσκειται στο γαλλικό Σοσιαλιστικό Κόμμα.

Έπειτα από την υπουργική σύνοδο του Παγκοσμίου Οργανισμού Εμπορίου στο τέλος του 1999 στο Σιάτλ των ΗΠΑ, οι διαδηλωτές του κινήματος κατά της παγκοσμιοποίησης συνοδεύουν όλες τις μεγάλες διεθνείς συναντήσεις.

ΤΑ ΜΕΤΡΑ ΑΣΦΑΛΕΙΑΣ

Ακόμη και με αντιαεροπορικές συστοιχίες πυραύλων "Spada" οχυρώθηκε το αεροδρόμιο της Γένοβας "Χριστόφορος Κολόμβος". Είναι οι ίδιες που τοποθετήθηκαν στις ακτές της Απουλίας την περίοδο του πολέμου στο Κόσοβο.

Αυτό είναι ένα ακόμη μέτρο που ελήφθη από τις ιταλικές αρχές, καθώς πλησιάζουν οι μέρες της Συνόδου κορυφής της ομάδας των "8" και ανεβαίνει η ένταση.

Ιδιαίτερα, ο ιταλικός Τύπος συγαγωνίζεται στην κινδυνολογία, δημοσιεύοντας και δίνοντας έμφαση στα διάφορα μέτρα που λαμβάνονται.

Χθες στο πρακτορείο ειδήσεων ΑΝΣΑ έφθασαν ανώνυμα τηλεφωνήματα που ανέφεραν για βόμβες στο κέντρο της Γένοβας που τοποθέτησαν οι "Νέες Ευρωπαϊκές Ερυθρές Ταξιαρχίες". Επρόκειτο για φάρσα, αλλά οπωσδήποτε είναι χαρακτηριστικό του κλίματος που έχει δημιουργηθεί. Στο μεταξύ, ιδιαίτερη αίσθηση προκάλεσε η θέση που πήρε ο Πάπας Ιωάννης - Παύλος ο Β', στο πλευρό των νέων που αγωνίζονται εναντίον της παγκοσμιοποίησης και κάλεσε τους ισχυρούς της γης να ακούσουν τη φωνή των φτωχών και να πάρουν θαρραλέες αποφάσεις που θα ελαφρύνουν την αγωνία και το δράμα των αδύνατων και υπανάπτυκτων χωρών.

Α.Ν.Ε.Σ.

ΑΝΩΝΥΜΗ ΝΑΥΤΙΛΙΑΚΗ ΕΤΑΙΡΕΙΑ ΣΥΜΗΣ

ΕΒΔΟΜΑΔΙΑΙΟ ΠΡΟΓΡΑΜΜΑ ΔΡΟΜΟΛΟΓΙΩΝ ΑΠΟ 1 ΙΟΥΝΙΟΥ ΕΩΣ 31 ΑΥΓΟΥΣΤΟΥ 2001

ΕΠΙΒΑΤΙΚΑ ΔΡΟΜΟΛΟΓΙΑ

	ΣΥΜΗ Ι-ΣΥΜΗ ΙΙ		Υ/Γ ΑΙΓΛΗ	
	ΣΥΜΗ-ΡΟΔΟ	ΡΟΔΟ-ΣΥΜΗ	ΣΥΜΗ-ΡΟΔΟ	ΡΟΔΟ-ΣΥΜΗ
ΔΕΥΤΕΡΑ	07.15			09.00
			16.45	18.00
ΤΡΙΤΗ		18.00	07.15	09.00
			16.45	
ΤΕΤΑΡΤΗ	07.15	18.00	10.30	09.00
			16.45	14.30
ΠΕΜΠΤΗ	07.15		16.45	09.00
				18.00
ΠΑΡΑΣΚΕΥΗ			07.15	09.00
			16.45	18.00
ΣΑΒΒΑΤΟ		18.00	07.15	09.00
			16.45	
ΚΥΡΙΑΚΗ	08.30		17.30	09.00
		18.00		

ΤΟΥΡΙΣΤΙΚΑ ΔΡΟΜΟΛΟΓΙΑ

ΡΟΔΟ-ΠΑΝΟΡΜΙΤΗ-ΣΥΜΗ: Καθημερινά στις 09.00

ΣΥΜΗ - ΡΟΔΟ: Καθημερινά στις 15.45

ΠΛΗΡΟΦΟΡΙΕΣ ΣΤΑ ΤΗΛΕΦΩΝΑ:

ΣΥΜΗ *0246 71444, 71100, 71373*

ΡΟΔΟΣ *0241 37769, 34493*

Studio Αισθητικής

Colours of Beauty

ΙΣΑΒΕΛ ΚΑΛΑΜΑΡΑ

Εθν. Αντιστάσεως 82 Ίος όροφος • Τηλ.: 35098

- *Θεραπείες προσώπου*
- *Θεραπεία lifting*
- *Μακιγιάζ*
- *Χρωματοθεραπεία*
- *Μασάζ*
- *Μικρομασάζ*
- *Σύσφιγξη - Αδυνάτισμα*
- *Θεραπεία κυτταρίτιδας*
- *Ολοκληρωμένη παροχή συμβουλών χρωμάτων*

Κάτι καινούργιο στο χώρο της αισθητικής

ΠΡΑΚΤΟΡΕΙΟ ΤΑΞΙΔΙΩΝ
ΣΑΒΒΑΣ ΣΑΗΣ
ΦΘΗΝΑ ΑΕΡΟΠΟΡΙΚΑ ΕΙΣΙΤΗΡΙΑ ΓΙΑ ΟΛΟ ΤΟΝ ΚΟΣΜΟ

Με την ευκαιρία της λειτουργίας του νέου μας πρακτορείου στην οδό Τάρπον Σπρίνγκς 42 (δίπλα στην Τράπεζα Πίστεως)

ΠΡΟΣΦΕΡΟΥΜΕ

τα φθηνότερα αεροπορικά εισιτήρια για όλο τον κόσμο με όλες τις αεροπορικές εταιρίες.

ΠΡΟΣΟΧΗ Πληροφορίες δεν δίδονται από το τηλέφωνο μόνο προσωπική παρουσία σας

ΑΚΟΜΗ ΣΑΣ ΠΑΙΡΝΟΥΜΕ

ΒΙΖΑ επισκέπτου για ΑΜΕΡΙΚΗ σε μία εβδομάδα.
ΒΙΖΑ επισκέπτου για ΑΥΣΤΡΑΛΙΑ σε μία μέρα
Εκδοση διαβατηρίων
Εκδοση αδειών αυτοκινήτων

ΞΕΝΟΔΟΧΕΙΑ ΣΤΗΝ ΑΘΗΝΑ

PRESIDENT Α' ΚΑΤΗΓΟΡΙΑΣ Λεωφόρος Κηφισίας		
Μονόκλινο	12.500 ΔΡΧ.	ΜΕ ΠΡΩΙΝΟ έως 31/10
Δίκλινο για μονόκλ.	14.000 ΔΡΧ.	«
Δίκλινο	16.500 ΔΡΧ.	«
Τρίκλινο	20.000 ΔΡΧ.	«
ESPERIA HOTEL Α' ΚΑΤΗΓΟΡΙΑΣ Σταδίου 22		
Μονόκλινο	28.000 ΔΡΧ.	ΜΕ ΠΡΩΙΝΟ έως 31/10
Δίκλινο	33.000 ΔΡΧ.	«
Τρίκλινο	37.500 ΔΡΧ.	«
ELECTRA HOTEL Α' ΚΑΤΗΓΟΡΙΑΣ Ερμού 5		
Μονόκλινο	33.000 ΔΡΧ.	ΜΕ ΠΡΩΙΝΟ έως 10/11
Δίκλινο	39.500 ΔΡΧ.	«
Τρίκλινο	46.500 ΔΡΧ.	«
TITANIA HOTEL Πανεπιστημίου 52 (ΣΥΝΤΑΓΜΑ-ΟΜΟΝΟΙΑ)		
Μονόκλινο	25.600 ΔΡΧ.	ΜΕ ΑΜΕΡ. ΠΡ. έως 31/10
Δίκλινο	32.500 ΔΡΧ.	«
Τρίκλινο	36.000 ΔΡΧ.	«
DORIA HOTEL Β' ΚΑΤΗΓΟΡΙΑΣ Πειραιώς 15-17 (κοντά στην Ομόνοια)		
Μονόκλινο	17.000 ΔΡΧ.	ΜΕ ΠΡΩΙΝΟ έως 31/10
Δίκλινο	20.000 ΔΡΧ.	«
Τρίκλινο	26.500 ΔΡΧ.	«
RIVA HOTEL Α' ΚΑΤΗΓΟΡΙΑΣ SUPERIOR Μιχαλακοπούλου (HILTON)		
Μονόκλινο	18.500 ΔΡΧ.	ΜΕ ΠΡΩΙΝΟ έως 31/10
Δίκλινο	21.000 ΔΡΧ.	«
Τρίκλινο	28.500 ΔΡΧ.	«
ZAFOLIA HOTEL Α' ΚΑΤΗΓΟΡΙΑΣ Λεωφ. Αλεξάνδρας 87		
Μονόκλινο	27.000 ΔΡΧ.	έως 31/6
Δίκλινο	30.000 ΔΡΧ.	«
Τρίκλινο	36.000 ΔΡΧ.	«
ALEXANDROS HOTEL Α' ΚΑΤΗΓΟΡΙΑΣ Περιοχή HILTON		
Μονόκλινο	26.000 ΔΡΧ.	ΜΕ ΠΡΩΙΝΟ έως 31/10
Δίκλινο	29.000 ΔΡΧ.	«
Τρίκλινο	34.500 ΔΡΧ.	«
CHRISTINA HOTEL Β' ΚΑΤΗΓΟΡΙΑΣ Περιοχή FIX		
Μονόκλινο	18.500 ΔΡΧ.	ΜΕ ΠΡΩΙΝΟ έως 31/10
Δίκλινο	21.000 ΔΡΧ.	«
Τρίκλινο	28.500 ΔΡΧ.	«
PARTHENON HOTEL Α' ΚΑΤΗΓΟΡΙΑΣ Περιοχή Μακρυγιάννη		
Μονόκλινο	23.500 ΔΡΧ.	ΜΕ ΠΡΩΙΝΟ έως 31/10
Δίκλινο	27.000 ΔΡΧ.	«
Τρίκλινο	37.000 ΔΡΧ.	
ΧΑΝΔΡΗΣ ΚΑΤΗΓΟΡΙΑΣ LUX Συγγρού 385		
Μονόκλινο Superior	44.000 ΔΡΧ.	χωρίς πρωινό έως 31/12
Δίκλινο Superior	44.000 ΔΡΧ.	«
STANLEY HOTEL Β' ΚΑΤΗΓΟΡΙΑΣ ΣΥΝΤΑΓΜΑ		
Μονόκλινο	21.000 ΔΡΧ.	ΜΕ ΠΡΩΙΝΟ έως 31/10
Δίκλινο	28.000 ΔΡΧ.	«
Τρίκλινο	35.500 ΔΡΧ	«
SEA VIEW στη ΓΛΥΦΑΔΑ		
Μονόκλινο	18.000 ΔΡΧ.	ΜΕ ΠΡΩΙΝΟ έως 31/5
Δίκλινο	23.000 ΔΡΧ.	«
Τρίκλινο	27.500 ΔΡΧ.	«
ST. GEORGE LYKABETTUS ΚΑΤΗΓΟΡΙΑΣ LUX		
Μονόκλινο	33.500 ΔΡΧ.	χωρίς Β/Β έως 31/12
Δίκλινο	33.500 ΔΡΧ.	«
ΞΕΝΟΔΟΧΕΙΟ ASTOR (Σύνταγμα)		
Μονόκλινο	19.500 ΔΡΧ.	ΜΕ ΠΡΩΙΝΟ έως 31/10
Δίκλινο	26.000 ΔΡΧ.	
Τρίκλινο	32.000 ΔΡΧ.	«
GRAND HOTEL Β' ΚΑΤ. (Πατησίων & Βεραντέρου 10)		
Μονόκλινο	15.500 ΔΡΧ.	ΜΕ ΠΡΩΙΝΟ έως 31/10
Δίκλινο	20.000 ΔΡΧ.	«
Τρίκλινο	26.000 ΔΡΧ.	«
ΒΕΡΓΙΝΑ HOTEL Β' ΚΑΤ. - ΘΕΣΣΑΛΟΝΙΚΗ (κεντρικό)		
Μονόκλινο	19.500 ΔΡΧ.	ΜΕ ΠΡΩΙΝΟ έως 31/8
Δίκλινο	24.000 ΔΡΧ.	«
Τρίκλινο	29.000 ΔΡΧ.	«

ΣΑΣ ΣΥΜΦΕΡΕΙ ΠΡΙΝ ΚΛΕΙΣΕΤΕ ΟΠΟΥΔΗΠΟΤΕ ΝΑ ΜΑΣ ΕΠΙΣΚΕΦΘΕΙΤΕ

ΠΡΑΚΤΟΡΕΙΟ ΤΑΞΙΔΙΩΝ
ΣΑΒΒΑΣ ΣΑΗΣ
ΤΑΡΠΟΝ ΣΠΡΙΝΓΚΣ 42 (δίπλα στην Τραπ. Πίστεως) · Τηλ. 39781-3

Cinemania

ΕΠΙΜΕΛΕΙΑ: *Κυριακή Πετρίδου*

EVOLUTION

Κωμωδία φαντασίας ή για την ακρίβεια παρωδία των ταινιών επιστημονικής φαντασίας σε σκηνοθεσία Ιβαν Ράιτμαν.

Πρωταγωνιστής είναι ο πιο διάσημος αμερικανός πράκτορας, ο Μόλντερ των τηλεοπτικών "X-files"ή κατά κόσμον ο Ντέιβιντ Ντουκόβνι. Μαζί του οι: Τζούλιαν Μουρ, Ορλάντο Τζόουνς, Σων Ουίλιαμ Σκοτ, Νταν Ακρόιτ κ.α.



Σε σχετικά πρόσφατη συνέντευξή του που δημοσιεύτηκε στο "Εψιλον" της Κυριακάτικης ο Ντέιβιντ Ντουκόβνι δήλωσε ότι δεν έχει καμία σχέση με τον ήρωα που υποδύεται σε μία από τις πιο επιτυχημένες τηλεοπτικές σειρές των τελευταίων ετών. Ο ίδιος δεν πιστεύει στην ύπαρξη εξωγήινων ούτε έχει κανένα ενδιαφέρον για "παραφυσικά φαινόμενα". Γι' αυτό και δεν θα ήθελε ποτέ να πρωταγωνιστήσει σε μία ταινία παρόμοιου περιεχομένου τα με "X-files". Αντίθετα προτίμησε να παίξει σε μία παρωδία των ταινιών αυτών απομυθοποιώντας έτσι, κατά κάποιον τρόπο, τον ρόλο με τον οποίο έγινε παγκοσμίως γνωστός.

Ωστόσο οι κριτικοί δεν...ενθουσιάστηκαν με την ταινία αφού αρκετοί θεωρούν ότι μπορεί ως ένα σημείο να εξυπηρετεί τον σκοπό της αλλά η ποιότητα του χιούμορ της δεν είναι ιδιαίτερα υψηλή.

Η υπόθεση: Σε μία μικρή πόλη της Αριζόνας πέφτει ένας μετεωρίτης και στον τόπο σπεύδουν δύο καθηγητές από σχολείο της περιοχής. Οι τελευταίοι ανακαλύπτουν ότι ο μετεωρίτης έχει φέρει μαζί του διάφορους μικροοργανισμούς που εξελίσσονται σε... εξωγήινους και απειλούν να καταλάβουν τη γη.

Στην αρχή οι δύο καθηγητές προσπαθούν να κρατήσουν τα όσα ξέρουν για τον εαυτό τους αλλά τελικά δεν κατορθώνουν να το κρατήσουν κρυφό από την κυβέρνηση, απεσταλμένοι της οποίας καταφθάνουν στην περιοχή την ίδια στιγμή που τα πλάσματα πληθύνονται...

tVictim

Μερικές καλές ταινίες δεν λείπουν και από το σημερινό τηλεοπτικό πρόγραμμα. Ξεχωρίζουμε:

«Πόλεμος και ειρήνη»
ΝΕΤ/22.00/208'

Επική ιστορική ταινία (1956) σε σκηνοθεσία Κινγκ Βίντορ και με τους Οντρεϊ Χέπμπορν, Χένρι Φόντα, Μελ Φερέρ στους πρωταγωνιστικούς ρόλους. Η ταινία που είναι βασισμένη στο διάσημο μυθιστόρημα του Τολστόι αφηγείται την ιστορία μίας ρώσικης οικογένειας κατά τους Ναπολεόντειους πολέμους του 19ου αιώνα...

«Ο τελευταίος κυνηγός»
ΑΝΤ1/21.50/109'

Περιπέτεια (1994) σε σκηνοθεσία Ταμπ Μέρφι και με πρωταγωνιστές τους Τομ Μπέρεντζερ, Μπάρμπαρα Χέρσεϊ. Κατά τη διάρκεια μεταφοράς τους στη φυλακή, τρείς κατάδικοι δραπετεύουν από το λεωφορείο. Ενας διάσημος "κυνηγός κεφαλιών" που αναλαμβάνει να τους βρει και να τους παραδώσει στις Αρχές, οδηγείται στο κρησφύγετο μιας άγριας φυλής Ινδιάνων...

ΚΑΤΙ ΑΛΛΟ...

"Δρόμος χωρίς επιστροφή"
ALPHA/24.00/90'

Κοινωνική περιπέτεια (1993) του Τσουκ Μπόουμαν με τους Λίντα Γκρέϊ, Τζάμι Λούνερ κ.α. Οταν η Γκέιλ ανακαλύπτει ότι η έφηβη κόρη της είναι μπλεγμένη με τον υπόκοσμο, κάνει ό,τι μπορεί για να την συνετίσει...

Καλοκαίρι 2001!
... χωρίς παύση κοντά σας με ταινίες 1ης προβολής

ΠΑΛΛΑΣ 5 CINEMAS CENTER

ΠΡΟΓΡΑΜΜΑ ΕΒΔΟΜΑΔΑΣ
06/07/2001 έως 12/07/2001
www.cinemapallas.gr

ΑΙΘΟΥΣΑ 5 & ΑΙΘΟΥΣΑ 1



Ο ΜΕΞΙΚΑΝΟΣ / THE MEXICAN
Αγάπη χωρίς...δίχτυ ασφαλείας
ΠΡΩΤΑΓΩΝΙΣΤΟΥΝ: JULIA ROBERTS, BRAD PITT

ΑΙΘΟΥΣΑ 5: Κάθε ημέρα / Ώρες Έναρξης: 17:50, 20:20, 22:50

ΑΙΘΟΥΣΑ 1: Κάθε ημέρα / Ώρες Έναρξης: 19:05, 21:35
* Ειδική επιπλέον παράσταση το Σάββατο στις 16:35
με ΔΩΡΕΑΝ ΠΟΠ ΚΟΡΝ

ΑΙΘΟΥΣΑ 2

ΜΙΑ ΜΕΡΑ ΤΗ ΝΥΧΤΑ / ATHENS BLUES
Όλα βγαίνουν στο φως... στο σκοτάδι της νύχτας
ΠΡΩΤΑΓΩΝΙΣΤΟΥΝ: Μ. ΛΙΒΑΝΟΥ, Μ. ΧΑΤΖΗΣΑΒΒΑΣ, Η. ΛΟΓΟΘΕΤΗΣ, Α. ΑΛΕΞΑΝΔΡΑΚΗΣ



Κάθε ημέρα / Ώρες Έναρξης: 17:40, 20:00, 22:20

ΑΙΘΟΥΣΑ 3

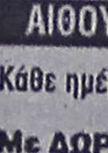

EVOLUTION
Σας ευχόμαστε καλό... τέλος του κόσμου!
ΠΡΩΤΑΓΩΝΙΣΤΟΥΝ: DAVID DUCHOVNY, JULIANNE MOORE

Κάθε ημέρα / Ώρες Έναρξης: 18:20, 20:30, 22:40
* Ειδική επιπλέον παράσταση το Σάββατο στις 16:10
με ΔΩΡΕΑΝ ΠΟΠ ΚΟΡΝ

ΑΙΘΟΥΣΑ 4

ΜΑΓΟΙ & ΔΡΑΚΟΝΤΕΣ
DUNGEONS & DRAGONS
Αυτή η περιπέτεια δεν είναι απλώς ένα παιχνίδι...
ΠΡΩΤΑΓΩΝΙΣΤΟΥΝ: JUSTIN WHALIN, JEREMY IRONS



Κάθε ημέρα / Ώρες Έναρξης: 20:20

ΚΩΔΙΚΟΣ SWORDFISH
Μπες στο δίκτυο, πήγαινε παντού, κλέψε τα πάντα ... όταν ξέρεις τον κωδικό, τα πάντα είναι πιθανά!
ΠΡΩΤΑΓΩΝΙΣΤΟΥΝ: JOHN TRAVOLTA, HUGH JACKMAN



Κάθε ημέρα / Ώρες Έναρξης: 22:30
* Ειδική επιπλέον παράσταση το Σάββατο στις 16:20
με ΔΩΡΕΑΝ ΠΟΠ ΚΟΡΝ

Kids Club • Παιδική Ζώνη

ΠΟΚΕΜΟΝ 3 / POKEMON 3
ΑΙΘΟΥΣΑ 4 (μεταγλωτ. στα Ελληνικά)
Κάθε ημέρα / Ώρες Έναρξης: 18:30



Με ΔΩΡΕΑΝ ΠΟΠ ΚΟΡΝ
για όλους τους μικρούς μας φίλους!

ΜΟΝΟ ΓΙΑ ΤΑ ΜΕΛΗ

Απαντήστε στην ερώτηση:
"Ποιά γνωστή σειρά του Σιλβέστερ Σταλόνε προηγείται το ΡΑΜΠΟ ή το ΡΟΚΥ;"
Οι 10 πρώτοι νικητές της κλήρωσης που θα γίνει την Παρασκευή 13/7/2001 θα κερδίσουν από 1 ΔΩΡΕΑΝ εισιτήριο για την ταινία **"Driven"** με τον Σιλβέστερ Σταλόνε, που θα προβληθεί στο Παλλάς την ερχόμενη εβδομάδα. Τα ονόματα των τυχερών θα ανακοινωθούν στα ταμεία μας την Παρασκευή 13/7/2001.

Για κρατήσεις θέσεων **24475** και **70670** (16:00 - 20:00)
Dimokratias 13, 85100 Rhodes

Άρτος (;) Θεάματα (;)...

... Και τηλεόραση (όπως λέμε τηλοψία...)

STAR

06.45 **Παιδικό πρόγραμμα**
10.55 **Ειδήσεις**
11.00 **Γλυκιά μου Αννα** (Ε) Κοινωνική-αισθηματική σειρά.
12.00 **Η μικρή κυρία** (Ε) Αισθηματική-κοινωνική σειρά.
12.25 **Η υγεία κτίζεται κάθε μέρα.** Με τον καθηγητή Παθολογίας του Πανεπιστημίου Αθηνών Στέφανο Καραγιαννόπουλο.
12.30 **Τόλμη και γοητεία**
13.00 **Ειδήσεις**
14.00 **Οι πεταλούδες ελεύθερες πετούν.** Νεανική σειρά.
15.00 **Σαμπρίνα, το κορίτσι της αγάπης.** Αισθηματική-κοινωνική σειρά
16.00 **Ιζαμπέλα, μια ερωτευμένη γυναίκα.** Αισθηματική-κοινωνική σειρά περουβιανής παραγωγής.
17.00 **Τζουλιάνα, η γυναίκα του ανέμου.** Δραματική σειρά.
18.00 **Ειδήσεις**
19.30 **Λόις και Κλαρκ.** Περιπετειώδης σειρά αμερικανικής παραγωγής.
20.30 **Στη λεωφόρο του Μέλροουζ.** Αισθηματική-κοινωνική σειρά.
21.30 **Ξένη ταινία.** «Οι μισθοφόροι». Περιπέτεια. Παίζουν: Μάικλ Ντάντικοφ, Τάιριν Τέρνερ, Σάνον Ρόι
23.30 **Ξένη ταινία.** «Κόντρα με τον διάβολο». Αστυνομικό θρίλερ. Παίζουν: Τσακ Νόρις, Κάλβιν Λέβελς, Κρίστοφερ Νιμ
24.00 **Ειδήσεις.**
00.15 **Ξένη ταινία.** (Σ)
01.45 **Πενσακόλα**
02.45 **Τζέρι Σπίνγκερ.** Κοινωνική εκπομπή.
03.45 **Χάρι, ο απίθανος**
04.15 **Οι αεροσυνοδοί**
05.00 **Αστέρια στο πεντάγραμμο.**

ALTER

06.00 **Η Alter μουσική τηλεακρόαση**
08.00 **Νωρίς το πρωί.** Ενημερωτική εκπομπή.
09.55 **Ειδήσεις**
10.00 **Σοφοκλέους live**
15.00 **Ειδήσεις**
15.55 **Δελτίο κωφών**
16.00 **Μουσικό αφιέρωμα**
17.30 **Αποδράσεις** (Ε)
18.00 **Ειδήσεις**
18.05 **Αποδράσεις** (Σ)
18.30 **Hackers** (Ε)
20.30 **Ειδήσεις**
21.30 **Πρώτη θέση**
22.00 **Ξένη ταινία**
24.00 **Ειδήσεις**
00.30 **Ενας κι ένας** (Ε) Ενημερωτική εκπομπή με τον Θανάση Λάλα.
02.00 **Ειδήσεις** (Ε)
03.00 **Η Alter μουσική τηλεακρόαση**


Delta
ΔΙΑΜΑΝΤΕ ΕΡΓΑΛΕΙΑ

ΚΟΦΤΗ ΧΕΙΡΟΣ
6ο χλμ.Ρόδου Λίνδου
Συγκρότημα Μανουσέλη
ΔΙΑΤΡΗΤΙΚΑ
ΔΙΑΜΑΝΤΟΤΡΥΠΟΤΕΧΝΙΚΗ ΡΟΔΟΥ
ΑΔΑΜΑΝΤΟΦΟΡΟΙ ΔΙΣΚΟΙ ΚΟΠΗΣ ΓΙΑ ΓΡΑΝΙΤΗ, ΜΑΡΜΑΡΟ ΤΟΥΒΛΟ κ.τ.λ.


ΑΡΜΟΚΟΦΤΕΣ

ΤΡΥΠΑΜΕ
ΚΟΒΟΥΜΕ
ΣΠΑΜΕ
ΧΩΡΙΣ ΣΚΟΝΕΣ
ΡΩΓΜΕΣ
ΜΕΡΕΜΕΤΙΑ
ΠΩΛΗΣΕΙΣ
&
ΕΚΤΕΛΕΣΕΙΣ ΕΡΓΑΣΙΩΝ
Η ΠΟΛΥΧΡΟΝΗ ΜΑΣ ΠΕΙΡΑ ΣΤΟ ΕΞΩΤΕΡΙΚΟ ΜΑΣ ΔΙΝΕΙ ΤΗ ΔΥΝΑΤΟΤΗΤΑ ΝΑ ΒΡΙΣΚΟΥΜΕ ΛΥΣΗ ΕΚΕΙ ΠΟΥ ΟΙ ΑΛΛΟΙ ΣΗΚΩΝΟΥΝ ΤΑ ΧΕΡΙΑ ΨΗΛΑ!
ΤΗΛΕΦΩΝΗΣΤΕ ΜΑΣ
(0241) 69022 - 77986
ΚΙΝΗΤΟ: 0944 380562
ΥΠΕΥΘΥΝΟΣ
Μαρκος Τσεσμετζής

ET 1

06.00 **Οπως μας αρέσει** (Ε)
07.30 **Παντός καιρού**
08.00 **Παιδικό πρόγραμμα**
09.00 **Αλλη μια μέρα... Φωτεινή**
10.15 **Γλυκιά ζωή**
12.00 **Χρυσές συνταγές**
12.30 **Στα φτερά του έρωτα.** (Ε) Κοινωνική σειρά.
13.00 **Φελίπε, το δώρο από τη θάλασσα**
13.50 **Ειδήσεις**
14.00 **Οπως μας αρέσει.** Εκπομπή με τη Δήμητρα Γκουντούνα.
15.30 **Οι ατρόμητοι**
16.25 **Λούκι Λουκ**
17.00 **Ειδήσεις**
17.15 **Οι περιπέτειες της Μαύρης Καλλονής**
18.00 **Ελληνική ταινία.** «Φλογέρα και αίμα»
20.00 **Κλήρωση ΛΟΤΤΟ**
20.10 **Στα φτερά του έρωτα**
21.15 **Ο πρίγκιπας**
23.00 **Ειδήσεις**
23.35 **Εμείς και το σεξ**
01.00 **Mediterraneo**
01.30 **Υμείς και ημείς** (Ε)
03.00 **Γλυκιά ζωή** (Ε)
04.30 **Αλλη μια μέρα... Φωτεινή** (Ε)

NET

08.00 **Μεσογείων 432**
10.00 **Τι είναι η πατρίδα μας**
10.30 **Η τεχνολογία στην Αρχαία Ελλάδα**
11.01 **Τα μυστικά της άγριας Αυστραλίας**
11.30 **Τα μεγάλα πάρκα του κόσμου.** Ντοκιμαντέρ.
12.01 **Ρίζες της Αφρικής**
13.00 **Ειδήσεις**
13.30 **Δελτίο Χρηματιστηρίου**
13.45 **Διαστημόπλοιο Γη.** Ντοκιμαντέρ.
14.00 **Οι πόλεις του κόσμου**
15.00 **Ειδήσεις**
16.00 **Το τρένο της ζωής μου**
16.30 **Ο έρωτας των πρώτων πλάνων**
17.30 **Τα γεφύρια του Ιονίου**
18.00 **Ειδήσεις**
18.05 **Φωτόσφαιρα**
18.30 **Ημερολόγιο γυναικών**
19.00 **Ειδήσεις**
19.30 **Στην καρδιά της ύλης**
19.30 **Τα μεγάλα πάρκα του κόσμου**
20.00 **Ταξιδεύοντας στον πλανήτη**
21.00 **Ειδήσεις**
22.00 **Ξένη ταινία.** «Πόλεμος και ειρήνη». Δραματικό-ιστορικό έπος.
24.00 **Ειδήσεις-Καιρός-Οικονομία**
00.30 **Ξένη ταινία** (Σ)
01.15 **Πολίτης 2000** (Ε)

ET 3

08.01 **Ιστορικές εποχές στη Μακεδονία Α'**
08.30 **Ντοκιμαντέρ**
09.30 **Θεσσαλονίκη, τόπος-ιστορία**
10.00 **Balkan Magazine**
11.00 **Οδοιπορικό στα Γραμμοχώρια**
12.00 **Eviva** (Ε)
12.00 **Βιογραφίες**
13.30 **Η ζωντανή θάλασσα**
14.00 **Μισέλ με μπεσαμέλ**
14.30 **Η κλειστή θάλασσα**
15.00 **Ειδήσεις**
15.30 **Με μια τρίτη ματιά**
17.00 **Θαλασσοθεραπεία**
18.30 **Αθλητικό ημίωρο**
19.00 **Ειδήσεις**
20.00 **Εκ των προτέρων ή εκ των υστέρων.**
20.30 **Απλές συνεντεύξεις**
21.00 **E-Life**
22.00 **Ξένη ταινία.**
24.00 **Ειδήσεις**
01.00 **Με μια τρίτη ματιά** (Ε)

FILMNET

06.00 **Ξένη ταινία.** «Η διακριτική γοητεία των αρσενικών»
08.00 **Ξένη ταινία** «Το γύρισμα του νόμου»
10.00 **Ξένη ταινία.** «Ενας γοητευτικός τυχοδιώκτης»
12.00 **Ξένη ταινία.** «Αστερίξ και Οβελίξ εναντίον Καίσαρα»
14.00 **Ξένη ταινία.** «Η απαγωγή»
15.50 **Ξένη ταινία.** «Πίστη για τη ζωή»
17.30 **Ξένη ταινία.** «Rugrats, the movie»
19.00 **Αλι Μακμπιλ**
20.00 **Ξένη ταινία.** «Essex boys»
22.00 **Ξένη ταινία.** «Οι μάγισσες του Ιστγουικ»
00.05 **Ξένη ταινία.** «Πολύ μεγάλες κακίες»
01.50 **Ξένη ταινία.** «Η όμορφη της ημέρας»
04.05 **Ξένη ταινία.** «Οι περιπέτειες του Ford Fairlane»

SUPER SPORT

17.00 **Ποδηλασία**
17.30 **Αγώνες μοτοσικλέτας**
19.00 **Αγώνες σκαφών**
21.00 **Δελτίο μεταγραφών.**
21.30 **Αγώνες αυτοκινήτου**
23.30 **X-Games**
24.00 **Αμερικάνικο ποδόσφαιρο**
02.00 **Ποδόσφαιρο**
04.00 **Οι μεγάλοι της πυγμαχίας**
04.45 **Ποδόσφαιρο**

TEMPO

07.00 **Μουσικές επιλογές**
08.00 **Ο,τι ξημερώνει**
09.50 **Ειδήσεις**
09.55 **Tempo club**
12.30 **Tropical heat**
13.00 **Ειδήσεις**
15.00 **Στα πλοκάμια της μαφίας**
16.00 **Ελληνική ταινία**
18.00 **Ειδήσεις**
18.45 **Ελληνική ταινία**
20.45 **Maximalistes**
21.00 **Κεντρικό δελτίο ειδήσεων**
22.15 **Ξένη ταινία**
00.15 **Ειδήσεις**
00.45 **Panos goes to Hollywood**
01.15 **Ξένη ταινία**
03.15 **Μουσικές επιλογές**

MEGA

06.00 **Οι τελευταίοι εγγονοί** (Ε)
07.00 **Στην κόψη του ξυραφιού** (Ε)
08.00 **Τελευταίο αντίο** (Ε)
09.00 **Αχ, Ελένη** (Ε)
09.30 **Ο κακός βεζύρης** (Ε)
10.00 **Ασυνήθεις ύποπτοι** (Ε)
10.45 **Χάι Ροκ** (Ε)
11.45 **Ιερή οικογένεια** (Ε)
12.15 **Μάνα είναι μόνο μία** (Ε)
13.10 **Δελτίο ειδήσεων στη νοηματική γλώσσα**
13.15 **Βρες τη φράση.** Τηλεπαιχνίδι. Παρουσιάζει η Τζόυς Ευείδη.
14.00 **Ειδήσεις**
14.20 **Ολα για την υγεία**
15.00 **Το ρετιρέ** (Ε)
16.00 **Εμείς κι εμείς** (Ε) Κωμική σειρά.
17.00 **Ματιές στα γεγονότα**
17.15 **Για μια θέση στον ήλιο.** Κοινωνική σειρά Παίζουν: Πέτρος Φυσσούν, Πάνος Σκουρολιάκος, Ελένη Φιλίνη, Γιώργος Χριστοδούλου, Αλμπέρτο Εσκενάζυ
18.00 **Απαγορευμένη αγάπη.** Καθημερινή δραματική σειρά. Παίζουν: Κώστας Αρζόγλου, Νικήτας Τσακίρογλου, Τιτίκα Βλαχοπούλου, Τατιάνα Λύγαρη
18.40 **Οι άντρες δεν υπάρχουν πια** (Ε)
19.30 **Τα γεγονότα στις οκτώ**
21.00 **Πες το ψέματα.** (Ε) Κωμική σειρά. Παίζουν: Σταμάτης Γαρδέλης, Βάνα Ραμπότα, Γεωργία Αποστόλου.
21.40 **Σ' αγαπώ, μ' αγαπάς.** (Ε) Κωμική σειρά. Παίζουν: Δήμητρα Παπαδοπούλου, Θοδωρής Αθερίδης
22.30 **Αέρινες σιωπές** (Ε) Κοινωνική σειρά. Παίζουν: Κώστας Αποστολίδης, Λήδα Ματσάγγου, Σωκράτης Αλαφούζος, Παναγιώτα Βλαντή
23.20 **Ξένη ταινία.** «Ο βετεράνος». Περιπέτεια.
00.15 **Τελευταία γεγονότα**
00.30 **Ξένη ταινία** (Σ)
02.00 **Τηλεμάρκετινγκ**
02.30 **Fashion TV**

ANT 1

06.00 **Τα νέα του ΑΝΤ1 Satellite**
06.20 **Ειδήσεις του CBS**
06.45 **Κινούμενα σχέδια**
06.50 **Ειδήσεις στη νοηματική γλώσσα**
07.00 **Καλημέρα Ελλάδα.** Καθημερινή ενημερωτική εκπομπή.
10.00 **Πρωινός καφές** . Με την Ελένη Μενεγάκη.
11.00 **Τα νέα του ΑΝΤ1 σε 1'.**
11.05 **Πρωινός καφές** (Σ)
13.00 **Εκείνες κι εγώ** (Ε) Κωμική σειρά.
14.00 **Τα νέα του ΑΝΤ-1**
14.40 **Χρήμα και Χρηματιστήριο**
14.45 **Και οι παντρεμένοι έχουν ψυχή** (Ε) Κωμική σειρά. Παίζουν: Αντώνης Καφετζόπουλος, Γιώργος Παρτσαλάκης, Μαρία Τζομπανάκη
15.45 **Super game**
15.50 **Οι μεν και οι δεν** (Ε) Κωμική σειρά.
16.35 **Super game**
16.40 **Ατίθασα νιάτα.** Κοινωνική σειρά.
17.40 **Τα νέα του ΑΝΤ-1 σε 5'**
17.50 **Καλημέρα ζωή.** Δραματική-κοινωνική σειρά.
18.45 **Η λάμψη.** Δραματική-κοινωνική σειρά.
19.30 **Τα νέα του ΑΝΤ-1**
21.05 **Κωνσταντίνου και Ελένης** (Ε) Κωμική σειρά.
21.50 **Ξένη ταινία.** «Ο τελευταίος κυνηγός». Περιπέτεια.
24.00 **Τα νέα του ΑΝΤ1 σε 5'**
00.15 **X-files.** Σειρά επιστημονικής φαντασίας.
01.15 **Τολμηρές ιστορίες** (Ε)
02.15 **Ξένη ταινία.** «Σημαδεμένος απατεώνας». Δραματική περιπέτεια.
04.00 **Τηλεμάρκετινγκ-Τηλεαγορά**
04.30 **Η θυσία** (Ε)
05.30 **Βασίλης, Ιάσων και Ντόκυ** (Ε)

ALPHA

06.00 **Πρώτη ενημέρωση.** Ενημερωτική εκπομπή με τον Γιώργο Γαβαλά και τη Ρένα Γκούμα.
08.00 **Το μαγκαζίνο του Alpha** Ενημερωτική εκπομπή με τον Θανάση Ευθυμιάδη και την Αρετη Σιδηροκαστρίτου.
10.00 **Αλόντρα** (Ε)
10.30 **Ολα για την αγάπη** (Ε) Κοινωνική σειρά
12.15 **Πακίτα.** Κοινωνική σειρά.
14.00 **Ειδήσεις**
15.15 **Γυάλινος τοίχος.** Ενημερωτική εκπομπή με την Τατιάνα Στεφανίδου.
17.00 **Ροζαλίντα.** Κοινωνική σειρά.
17.45 **Ο πόλεμος των ρόδων.** Κοινωνική σειρά.
18.30 **Υπαστυνόμος Ρεξ.** Αστυνομική σειρά.
19.30 **Ειδήσεις**
21.00 **Θα σε δω στο πλοίο.** Αισθηματική κωμωδία. Παίζουν: Τάσος Χαλκιάς, Γιώργος Παρτσαλάκης, Χριστίνα Θεοδωροπούλου, Μπέσυ Μάλφα
22.00 **Ου μοιχεύσεις.** Αισθηματική κωμωδία.
23.00 **Twist!**
24.00 **Ξένη ταινία.** «Δρόμος χωρίς επιστροφή». Κοινωνική περιπέτεια.
01.00 **Ειδήσεις**
01.15 **Ξένη ταινία.** (Σ)
02.00 **Deep in the city.** Αστυνομική σειρά.
03.00 **Αντζελα.** Κοινωνική σειρά.
04.00 **Ταμπού** (Ε) Κοινωνική σειρά.
05.00 **Μοιραίο πάθος** (Ε) Αισθηματική σειρά.

ΜΝΗΜΟΣΥΝΑ



Την 12η μηνός Ιουλίου ημέρα Πέμπτη και ώρα 8 π.μ. εις τον Ιερό Ναό Ταξιαρχών νεκροταφείου Ρόδου, τελούμεν 3μηνο μνημόσυνο υπέρ αναπαύσεως της ψυχής της λατρευτής μας συζύγου, μητέρας, κόρης και αδελφής

ΔΙΟΝΥΣΙΑΣ ΣΙΦΩΝΙΟΥ-ΣΤΑΥΡΙΑΝΑΚΗ

Ο σύζυγος: Αντώνης
Τα παιδιά: Μαρία, Τσαμπίκα
Οι γονείς: Νικόλαος-Μαρία
Τα αδέλφια και οι λοιποί συγγενείς
Τα εγγόνια, τα δισέγγονα και οι λοιποί συγγενείς



Την 13η μηνός Ιουλίου ημέρα Παρασκευή και ώρα 8 π.μ. εις τον Ιερό Ναό Ταξιαρχών νεκροταφείου Ρόδου, τελούμεν 2ετές μνημόσυνο υπέρ αναπαύσεως της ψυχής της λατρευτής μας συζύγου, μητέρας, γιαγιάς και θείας

ΕΙΡΗΝΗΣ ΤΣΑΓΚΑΡΗ

Ο σύζυγος: Πρόδρομος
Τα παιδιά: Ιωάννης-Κατίνα, Αννα-Δημήτρης, Νικόλαος-Δήμητρα
Τα εγγόνια, τ' αδέλφια, τ' ανίψια και οι λοιποί συγγενείς



Την 13η μηνός Ιουλίου ημέρα Παρασκευή και ώρα 8 π.μ. εις τον Ιερό Ναό Μητροπόλεως Ρόδου, τελούμεν 40ήμερο μνημόσυνο υπέρ αναπαύσεως της ψυχής του λατρευτού μας συζύγου, πατέρα, παππού, αδελφού και θείου

ΑΝΤΩΝΙΟΥ Α. ΚΑΝΤΑΡΑ

Η σύζυγος: Καθολική
Τα παιδιά: Αθανάσιος και Ειρήνη, Μιχαήλ και Κατερίνα, Τσαμπίκα και Κωνσταντίνος
Τα εγγόνια, τ' αδέλφια, τ' ανίψια και οι λοιποί συγγενείς



Την 13η μηνός Ιουλίου ημέρα Παρασκευή και ώρα 8 π.μ. εις τον Ιερό Ναό Ευαγγελιστή Λουκά Σορωνής, τελούμεν 40ήμερο μνημόσυνο υπέρ αναπαύσεως της ψυχής του λατρευτού μας συζύγου, πατέρα, αδελφού, θείου και ανηψιού

ΗΛΙΑ ΑΠ. ΣΑΒΒΑΚΗ

Η σύζυγος: Χριστίνα
Η κόρη: Στεργία-Μαρία
Τα αδέλφια του: Σάββας-Σεβαστή, Γρηγόρης-Δέσποινα, Σταμάτης-Δέσποινα, Βαρβάρα-Μιχάλης
Η πεθερά του: Σεργούλα
Οι θείοι, τ' ανήψια και οι λοιποί συγγενείς



Την 13η μηνός Ιουλίου ημέρα Παρασκευή και ώρα 8.30 π.μ. εις τον Ιερό Ναό Ταξιαρχών νεκροταφείου Ρόδου, τελούμεν ετήσιο μνημόσυνο υπέρ αναπαύσεως της ψυχής του λατρευτού μας συζύγου, πατέρα, παππού, αδελφού και θείου

ΑΝΤΩΝΙΟΥ ΛΟΓΟΘΕΤΗ

Η σύζυγος: Καλλιόπη
Τα παιδιά: Γιάννης-Τσαμπίκα, Παντελής
Τα εγγόνια, τ' αδέλφια, τ' ανίψια και οι λοιποί συγγενείς



Την 14η μηνός Ιουλίου ημέρα Σάββατο και ώρα 8 π.μ. εις τον Ιερό Ναό Αγίας Ειρήνης Ορφανοτροφείου Θηλέων, τελούμεν 9μηνο μνημόσυνο υπέρ αναπαύσεως της ψυχής του λατρευτού μας πατέρα, παππού, προπάππου, αδελφού και θείου

ΜΙΧΑΗΛ ΦΑΡΜΑΚΙΔΗ

Τα παιδιά: Ελισάβετ, Μαρία Καραγεωργίου
Τα εγγόνια, τα δισέγγονα, τ' αδέλφια, τ' ανίψια και οι λοιποί συγγενείς



Την 14η μηνός Ιουλίου ημέρα Σάββατο και ώρα 8 π.μ. εις τον Ιερό Ναό Αγίας Ειρήνης Ορφανοτροφείου Θηλέων, τελούμεν 2ετές μνημόσυνο υπέρ αναπαύσεως της ψυχής του λατρευτού μας συζύγου, πατέρα, παππού, αδελφού και θείου

ΕΜΜΑΝΟΥΗΛ ΠΑΠΑΕΜΜΑΝΟΥΗΛ

Η σύζυγος: Βαλσαμούλα
Τα παιδιά: Τάσος-Μαριέττα Διάκου, Δημήτρης, Αθανάσιος, Ζηνοβία
Τα εγγόνια, τ' αδέλφια, τ' ανίψια και οι λοιποί συγγενείς

ΔΩΡΕΑ ΕΙΣ ΜΝΗΜΗ

Εις το φιλόπτωχο ταμείον του Ιερού Μητροπολιτικού Ναού Εισόδια της Θεοτόκου κατέθεσεν η οικογένεια **Αντωνίου Θωμαΐδη** δέκα πέντε χιλ. δρχ. (15.000) εις μνήμην του αλησμόνητου γλυκού τους συμπεθέρου **Δημητρίου Τζωρτζή** επί τη συμπληρώσει 9 μηνών, μακριά τους. Θα είσαι στην καρδιά τους για πάντα.

Η επιτροπή ευχαριστεί θερμά

ΔΕΥΑΚ
ΔΗΜΟΤΙΚΗ ΕΠΙΧΕΙΡΗΣΗ ΥΔΡΕΥΣΗΣ ΑΠΟΧΕΤΕΥΣΗΣ ΚΩ

ΔΙΑΚΗΡΥΞΗ

Η Δημοτική Επιχείρηση Ύδρευσης και Αποχέτευσης Κω (ΔΕΥΑΚ) προκηρύσσει μειοδοτικό διαγωνισμό με σφραγισμένες προσφορές για την απόσμηση των αντλιοστασίων Α0, Α9, της δεξαμενής βοθρολυμάτων και του κτιρίου εσχαρών του Βιολογικού Καθαρισμού προϋπολογισμού 9.500.000 δρχ. Ο διαγωνισμός θα διεξαχθεί στις 10 Αυγούστου 2001, ημέρα Παρασκευή και ώρα 13.00 μ.μ. στα γραφεία της ΔΕΥΑΚ (Σκεύου Ζερβού 40).
Για περισσότερες πληροφορίες απευθυνθείτε στα τηλέφωνα 23915 και 24778.

Ο διευθυντής
Μ. ΜΠΟΥΚΗΣ

ΔΙΕΥΘΥΝΣΗ ΔΑΣΩΝ ΔΩΔΕΚΑΝΗΣΟΥ

ΑΝΑΚΟΙΝΩΣΗ

Γνωστοποιείται κατά το άρθρο 14 του Ν. 998/79, η αποστολή για δημοσίευση στον Δήμο Ν. Ρόδου της αριθμ. 2973/21-6-01 Πράξης χαρακτηρισμού έκτασης που εκδόθηκε από τον Δ/ντή Δασών Δωδ/σου. Η Κ.Μ. 195 γαιών Λαχανιάς χαρακτηρίζεται ως γεωργική έκταση (άρθρο 3 παρ. 6α Ν. 998/79).

Ο Δ/ντής Δασών Δωδ/νήσου
Φίλιππος Κοντίτσης
Δασολόγος με Α΄ βαθμό

ΕΛΛΗΝΙΚΗ ΔΗΜΟΚΡΑΤΙΑ
ΠΕΡΙΦΕΡΕΙΑ ΝΟΤΙΟΥ ΑΙΓΑΙΟΥ
ΝΟΜΟΣ ΔΩΔΕΚΑΝΗΣΟΥ
ΔΗΜΟΣ ΚΑΛΛΙΘΕΑΣ
Καλυθιές 10-7-2001
Αρ. Πρωτ. 4722

ΣΥΜΠΛΗΡΩΜΑΤΙΚΟ ΣΗΜΕΙΩΜΑ

Διόρθωση σφάλματος της "Περίληψης Διακήρυξης για εγκατάσταση θαλάσσιων μέσων αναψυχής σε κοινόχρηστο χώρο Αιγιαλού και παραλίας του Δήμου Καλλιθέας" που δημοσιεύθηκε στις εφημερίδες: α) Ροδιακή την 7/7/2001, β) Δημοκρατική την 7/7/2001 και γ) Δράση την 9/7/2001 στη θέση με αύξοντα αριθμό (10) δέκα, ώς εξής:

10.	Μεταξύ εστιατορίων Μοναξιά & Σωτήρης Jet Ski	Ποσό εκκίνησης 800.000	Ποσό εγγυητικής 80.000 δρχ.

ΟΡΘΗ ΕΠΑΝΑΛΗΨΗ ΤΗΣ ΘΕΣΗΣ ΜΕ ΑΥΞΟΝΤΑ ΑΡΙΘΜΟ (10) ΔΕΚΑ

10α.	Μεταξύ εστιατορίων Μοναξιά & Σωτήρης Μηχαν/τα: Jet Ski	Ποσό εκκίνησης 800.000	Ποσό εγγυητικής 80.000 δρχ.
10β..	Μεταξύ εστιατορίων Μοναξιά & Σωτήρης Μηχαν/τα: Jet Ski, Αλεξίπτωτα	Ποσό εκκίνησης 1.000.000	Ποσό εγγυητικής 100.000 δρχ.

Κατά τα λοιπά ισχύει η διακήρυξη με αρ. πρωτ. 4631/6-7-2001 όπως δημοσιεύθηκε στις ανωτέρω εφημερίδες.

Ο ΔΗΜΑΡΧΟΣ
ΙΑΤΡΙΔΗΣ ΙΩΑΝΝΗΣ

ΑΠΩΛΕΙΑ ΣΚΥΛΟΥ



Χάθηκα την Πέμπτη απόγευμα 20.00 κοντά στο Στάδιο του Διαγόρα (κοντά στο "Mike's Gelato Bindi") άσπρο γκριφόν με μαύρα αυτιά και με λένε Μάϊλς (Miles) φοράω μπλέ περιλαίμιο και έχω μαζί μια χοντρή αλυσίδα.
Παρακαλώ αν με βρείτε ειδοποιήστε το 20382 ή το 22971 ή (0972120816). **ΑΜΟΙΒΗ: 300.000 δρχ.**
Ευχαριστώ πολύ (είμαι όπως στη φωτογραφία).

ΠΡΟΓΡΑΜΜΑ ΕΚΔΗΛΩΣΕΩΝ ΜΗΝΟΣ ΙΟΥΛΙΟΥ ΠΟΛΙΤΙΣΤΙΚΟΥ ΟΡΓΑΝΙΣΜΟΥ ΔΗΜΟΥ ΡΟΔΙΩΝ

* ΟΔΥΣΣΕΙΑ Εθνικό Θέατρο, Τετάρτη 11 Ιουλίου '01, ώρα 9 μ.μ. ΤΑΦΡΟ
* Συναυλία ΝΑΝΑΣ ΜΟΥΣΧΟΥΡΗ
Σάββατο 14 Ιουλίου '01 ώρα 9.30 μ.μ. ΚΑΣΤΕΛΛΟ
* Συναυλία με τη "Ορχήστρα του ΜΙΚΗ ΘΕΟΔΩΡΑΚΗ"
Τρίτη 17 Ιουλίου '01, ώρα 9.30 μ.μ. ΚΑΣΤΕΛΛΟ
Τραγουδούν: Δ. Μπάσης-Γ. Μπέζος και Ν. Βενετσάνου
* ΦΕΣΤΙΒΑΛ ΟΠΕΡΑΣ
α) 25/7 NABUCCO-VERDI, ώρα 9.30 μ.μ. ΚΑΣΤΕΛΛΟ
β) 26/7 TOSCA-PUCCINI, ώρα 9.30 μ.μ. ΚΑΣΤΕΛΛΟ
γ) 28/7 CARMEN-BIZET, ώρα 9.30 μ.μ. ΚΑΣΤΕΛΛΟ
δ) 29/7 GALA Αφιέρωμα στον VERDI, ώρα 9.30 μ.μ. ΚΑΣΤΕΛΛΟ

Εισιτήρια για τις παραπάνω εκδηλώσεις προπωλούνται στο θερινό κινηματογράφο ΡΟΔΟΝ από τις 8 π.μ.-2 μ.μ. και από τις 6 μ.μ.-9 μ.μ.
Πληροφορίες στα τηλέφωνα: 33343-29678-27427 και 30668

ΣΥΓΧΑΡΗΤΗΡΙΑ

Συγχαίρουμε θερμά την **Μαγδαληνή Γκινή** που πήρε με άριστα το πτυχίο της Ιατρικής στο Πανεπιστήνιο P.J SAFARIK UNIVERSITY στο KOSICE της Σλοβακίας.

Οι γονείς
Αντώνης-Ελένη
και η αδελφή της Κόνι

ΣΥΓΧΑΡΗΤΗΡΙΑ

Στην αγαπημένη μας ανηψιά **Τσαμπίκα Αναστάση** του **Αναστασίου** που αρίστευσε στην Γ΄ Λυκείου, θερμά συγχαρητήρια και της ευχόμαστε και εις ανώτερα.

Οι θείοι της
Γεράσιμος-Βάσω Καρίκα

ΣΥΓΧΑΡΗΤΗΡΙΑ

Την αγαπημένη μας **Κατερίνα Παπανικολάου** που αρίστευσε στις πανελλαδικές εξετάσεις της Γ΄ Λυκείου με βαθμό 18,9 συγχαίρουμε θερμά και τις ευχόμαστε να αριστεύει πάντα στις σπουδές και στην σταδιοδρομία της.

Στέφανος-Βάσω Σταυρούλη

ΣΥΓΧΑΡΗΤΗΡΙΑ

Την αγαπημένη μας φίλη **Κατερίνα Παπανικολάου** που αρίστευσε στις πανελλαδικές εξετάσεις της Γ΄ Λυκείου με βαθμό 18,9 συγχαίρουμε εγκάρδια.

Οι φίλοι της
Μάνος Σταυρούλης
Χρήστος Σταυρούλης

ΣΥΓΧΑΡΗΤΗΡΙΑ

Την αγαπημένη μας ανηψιά και βαφτισικιά **Καλλιόπη Λέκκα** του **Γεωργίου** που αρίστευσε στις Πανελλαδικές εξετάσεις της Γ΄ Λυκείου με βαθμό 19,8 συγχαίρουμε εγκάρδια και της ευχόμαστε να αριστεύει πάντα στις σπουδές της και στην σταδιοδρομία της

Οι θείοι και νονοί της
Στέφανος -
Βάσω Σταυρούλη

ΣΥΓΧΑΡΗΤΗΡΙΑ

Την αγαπημένη μας εξαδέλφη **Καλλιόπη Λέκκα** του **Γεωργίου** που αρίστευσε στις Πανελλαδικές εξετάσεις της Γ΄ Λυκείου με βαθμό 19,8 συγχαίρουμε θερμά.

Με αγάπη τα εξαδέλφια της
Μάνος Σταυρούλης
Χρήστος Σταυρούλης

Μικροεπιλογές Επίπλων



* Σκρετέρ επίπλων
* Σιφονιέρες
* Παπουτσοθήκες
* Κρυσταλλιέρες
* Κονσόλες
* Πολυθρόνες κουνιστές
* Καρέκλες
* Τραπέζια
* Εταζέρες
* Μπαράκια φορητά
* Ανδοστήλες
* Εφημεροθήκες
* Επιπλα TV -PC
* Καλόχερους
* Σκαμπό
* Καθρέπτες
* Πίνακες
* Επιπλα κήπου

(Εξοπλίζουμε και επαγγελματικούς χώρους)

Λεωφ. Ελευθερίας 20 Κρεμαστή Ind. 93364
Κων/νου Ταραβάρη 36 Ind. 35706

ΕΛΛΗΝΙΚΗ ΔΗΜΟΚΡΑΤΙΑ
ΥΠΟΥΡΓΕΙΟ ΕΡΓΑΣΙΑΣ ΚΑΙ ΚΟΙΝΩΝΙΚΩΝ ΑΣΦΑΛΙΣΕΩΝ
ΟΑΕΔ

ΑΝΑΚΟΙΝΩΣΗ

Ανακοινώνεται ότι η Επιτροπή του άρθρου 9 του Ν. 2643/98 με έδρα τον Πειραιά προέβη στις τοποθετήσεις των προστατευομένων ατόμων του παραπάνω Νόμου, σύμφωνα με την κατάταξη τους στον σχετικό πίνακα μορίων και τα τυπικά τους προσόντα.
Πληροφορίες: ΟΑΕΔ-Εθνικής Αντίστασης 8 Άνω Καλαμάκι, Γραφείο 3/τηλ.: 9989051.

ΑΠΟΣΠΑΣΜΑ ΠΡΑΚΤΙΚΟΥ

Η Επιτροπή αποφασίζει την τοποθέτηση όσων έχουν κάνει αίτηση με βάση το Ν. 2643/98 σε φορείς του δημόσιου, ευρύτερου και ιδιωτικού τομέα με βάση την τελική μοριοδότηση.

Η πρόεδρος της Επιτροπής
Μ. ΜΟΝΟΓΥΙΟΥ

ΔΗΜΟΣΙΟΣ ΦΟΡΕΑΣ

ΝΟΜΟΣ	ΦΟΡΕΑΣ	ΕΙΔΙΚΟΤΗΤΑ	ΘΕΣΕΙΣ	ΤΟΠΟΘΕΤΟΥΝΤΑΙ
Δωδ/σου	Δήμος Ρόδου	Π.Ε. Πολ. Μηχ/κών	2	1) Ζωγραφάκης Μιχαήλ του Μάμμα 2) Μανούρας Κων/νος του Μανούσου
Δωδ/σου	Ν.Α. Δωδ/σου	Π.Ε. Πολ. Μηχ/κών	1	Γιορδαμνή Ελευθερία του Κων/νου
Δωδ/σου	Ν.Α. Δωδ/σου	Π.Ε. Πληρ/κης	1	Θεοδώρου Μαρία του Δημητρίου
Λέσβου	Ν.Α. Λέσβου	Π.Ε. Γεωπόνων	1	Ξενάκης Ιωάννης του Μιχαήλ
Δωδ/σου	Δημ. Οργανισμού Προν. Δ. Ρόδου	Τ.Ε. Κοινωνικών Λειτουργών	1	Σεφερλή Αικατερίνη του Χρήστου
Λέσβου	Ν.Α. Λέσβου	ΤΕ Τεχνολόγων Γεωπονίας	1	Καστρουνή Μαρία του Ελευθερίου
Λέσβου	Ν.Α. Λέσβου	ΤΕ Τεχνολόγων Ιχθυοκομίας Αλιείας	1	Τσελέντη Ευαγγελία του Εμμανουήλ
Λέσβου	Ν.Α. Λέσβου	ΤΕ Τεχνολόγων Πολιτικών-Δομ. Εργων	1	Γκουνταμέλη Ελένη του Ιωάννου
Δωδ/σου	Δήμος Ρόδου	Δ.Ε. Σχεδιαστών	1	Χατζηκυριαζή Παρασκευή του Ιωάννη
Δωδ/σου	Δήμος Ρόδου	Δ.Ε. Προσ. Η/Υ	1	Αττιτή Ειρήνη του Μερκουρίου
Λέσβου	Ν.Α. Λέσβου	Δ.Ε. Προσ. Η/Υ	1	Χαρέλη Μαρία του Θεοδώρου
Χίου	Υπ. Δικ/νης	Δ.Ε. Φυλακών	1	Πολιτάκης Σπυρίδων του Ευαγγέλου
Δωδ/σου	Υπ. Δικ/νης	Δ.Ε. Φυλακών	2	1) Μάγκος Σταύρος του Εμμανουήλ 2) Γεωργαλής Μιχάλης του Σταματίου
Δωδ/σου	Ν.Α. Δωδ/σου	Υ/Ε Προσωπικό καθαριότητας	1	Παπασάββα Αθηνά του Σάββα

ΕΥΡΥΤΕΡΟΣ & ΙΔΙΩΤΙΚΟΣ ΤΟΜΕΑΣ

ΚΑΤΗΓΟΡΙΑ	ΝΟΜΟΣ	ΦΟΡΕΑΣ	ΘΕΣΕΙΣ	ΤΟΠΟΘΕΤΟΥΝΤΑΙ
Πολυτέκνων	Δωδ/σου	ΔΕΗ	1	Θαρρενού_Μαργαρίτη Ζωή του Παν.
Πολυτέκνων	Δωδ/σου	Ροδ. Ποτοποιΐα	1	Γιαννοπούλου Μαρία του Γεωργίου
Πολυτέκνων	Δωδ/σου	ΕΤΕ	1	Κουζούκας Γεώργιος του Παν.
Πολυτέκνων	Κυκλάδων	ΔΕΗ	1	Χωριανοπούλου Ελισσάβετ του Ιωαν.
Πολυτέκνων	Κυκλάδων	ΕΤΕ	1	Ζώρος Νεκτάριος του Βασίλη
Πολυτέκνων	Κυκλάδων	Εργωνία Α.Ε.	1	Κουτελιέρη Αικατερίνη του Νικ.
Πολυτέκνων	Κυκλάδων	ΕΛΤΑ	1	Γράτσια Ειρήνη του Πέτρου
Πολυτέκνων	Κυκλάδων	Εμπορική Τραπ.	1	Μανιός Στάφανος του Στυλ.
ΑΜΕΑ	Δωδ/σου	ΔΕΗ	1	Κατσαρός Μιχάλης του Κων
ΑΜΕΑ	Δωδ/σου	ΔΕΥΑΡ	1	Παλαιολόγου Αναστασία του Σάββα
ΑΜΕΑ	Δωδ/σου	ΔΕΥΑΡ	1	Αθανασάς Γεώργιος του Λουκά
ΑΜΕΑ	Δωδ/σου	ΕΤΕ	1	Τσιλίκη Ολυμπία του Παν.
ΑΜΕΑ	Δωδ/σου	ΕΛΤΑ	1	Βαγανέλλης Γεώργιος του Εμ.
ΑΜΕΑ	Δωδ/σου	ΕΛΤΑ	1	Νικόλη Ελευθερία του Γεωργ.
ΑΜΕΑ	Κυκλάδων	ΕΤΕ	1	Καλογρίδης Πέτρος του Ιωαν.
ΑΜΕΑ	Κυκλάδων	Εμπορική Τραπ.	1	Μαυρέλης Μάρκος του Νικ.
ΑΜΕΑ	Κυκλάδων	ΔΕΗ	1	Βαρθαλύτης Ιωσήφ του Πέτρου
ΑΜΕΑ	Λέσβος	ΔΕΗ	1	Καρακλάς Στέλιος του Χαραλ.
ΑΜΕΑ	Λέσβος	ΔΕΗ	1	Καμίνη Γρηγορία του Ερωτόκριτου
ΑΜΕΑ	Χίος	ΔΕΗ	1	Στούπος Νικόλαος του Ελευθ.
ΑΜΕΑ-Εμμεση	Δωδ/σου	ΕΛΤΑ	1	Κοιλιά Τσαμπίκα του Μιχ.
ΑΜΕΑ-Εμμεση	Δωδ/σου	ΔΕΥΑΡ	1	Γεωργαλής Στυλιανός του Ευστ.
ΑΜΕΑ-Εμμεση	Λέσβου	ΔΕΗ	1	Τσακύρη Νερατζιά του Νικ
ΑΜΕΑ-Εμμεση	Κυκλάδων	ΔΕΗ	1	Σάμιος Χρήστος του Πέτρου
Ανάπηροι Πολέμου	Δωδ/σου	ΔΕΥΑΡ	1	Τσουγκράνη Σωτηρία του Αντων.
Ανάπηροι Πολέμου	Λέσβου	ΔΕΗ	1	Καραγεωργίου Στέλλα του Παν.
Εθνική Αντίσταση	Λέσβου	ΔΕΗ	1	Σήφη Εστήρ του Ευαγγ.
Εθνική Αντίσταση	Κυκλάδων	ΔΕΗ	1	Χάλαρη Σοφία του Ευαγγ.
Εθνική Αντίσταση	Δωσ/σου	ΕΛΤΑ	1	Κούτη Ασημίνα του Βασιλ.

ΑΝΑΚΟΙΝΩΣΗ

Η Επιτροπή αποφάσισε να καταρτήσει με βάση την σειρά μορίων, πίνακα επιλέξιμων οι οποίοι καλούνται εντός 15 (δεκαπέντε ημερών) από την ανάρτηση των πινάκων να γνωστοποιήσουν με υπεύθυνη δήλωση του Ν. 1599/86 στην Επιτροπή την αποδοχή ή όχι της τοποθέτησής τους σε θέση άλλη εκτός από αυτή που έχουν δηλώσει.

Η ΠΡΟΕΔΡΟΣ ΤΗΣ ΕΠΙΤΡΟΠΗΣ
Μ. ΜΟΝΟΓΥΙΟΥ

ΕΥΡΥΤΕΡΟΣ & ΙΔΙΩΤΙΚΟΣ ΤΟΜΕΑΣ

ΚΑΤΗΓΟΡΙΑ	ΝΟΜΟΣ	ΦΟΡΕΑΣ	ΘΕΣΕΙΣ	ΕΠΙΛΕΞΙΜΟΙ
Πολυτέκνων	Δωδ/σου	Olympic Carering	1	Καμπουράκης Μιχαήλ του Νομικού
Πολυτέκνων	Δωδ/σου	Ροδ. Ποτοποιΐα	1	Κουλιανού Σεβαστή του Μιλτ.
Πολυτέκνων	Σάμου	ΔΕΗ	1	Γεωργούλη Αργυρώ του Ιωαν.
Πολυτέκνων	Λέσβου	ΔΕΗ	1	Γεωργαλάς Ηλίας του Ελευθ.
ΑΜΕΑ	Κυκλάδων	Εργωνία Α.Ε.	1	Κολέτσης Χριστόφορος του Παν.
ΑΜΕΑ	Κυκλάδων	ΔΕΗ	1	Καμαράδος Μιχαήλ του Κων/νου
ΑΜΕΑ	Δωδ/σου	Ροδ. Ποτοποιΐα	1	Ρούσσου Φιλομένη του Δημ.
ΑΜΕΑ-Εμμεση	Κυκλάδων	ΕΤΕ	1	Παπαχριστοπούλου Αργυρώ του Δημ.
Ανάπηροι πολέμου	Λέσβου	ΔΕΗ	1	Βελούδος Λεωνίδας του Θεοδ.
Ανάπηροι πολέμου	Δωδ/σου	Ροδ. Ποτοποιΐα	1	Αμπούλου Πελαγία του Ευστρ.
Ανάπηροι πολέμου	Κυκλάδων	Εργωνίας Α.Ε.	1	Μαυρουδή Μαρία του Γεωργ.
Εθνική Αντίσταση	Δωδ/σου	Ροδ. Ποτοποιΐα	1	Γλύκας Εμμανουήλ του Σωτ.
Εθνική Αντίσταση	Δωδ/σου	ΔΕΥΑΡ	1	Πατέστου Ελένη του Αθαν.

ΔΙΕΥΘΥΝΣΗ ΔΑΣΩΝ ΔΩΔΕΚΑΝΗΣΟΥ

ΑΝΑΚΟΙΝΩΣΗ

Γνωστοποιείται κατά το άρθρο 14 του Ν. 998/79, η αποστολή για δημοσίευση στον Δήμο Πεταλούδων της αριθμ. 557/12-2-2001 Πράξης χαρακτηρισμού έκτασης που εκδόθηκε από τον Δ/ντή Δασών Δωδ/σου. Η Κ.Μ. 272 γαιών Μαριτσών χαρακτηρίζεται ως γεωργική και χορτολιβαδική έκταση.

Ο Δ/ντής Δασών Δωδ/νήσου
Φίλιππος Κοντίτσης
Δασολόγος με Α΄ βαθμό

ΔΙΕΥΘΥΝΣΗ ΔΑΣΩΝ ΔΩΔΕΚΑΝΗΣΟΥ

ΑΝΑΚΟΙΝΩΣΗ

Γνωστοποιείται κατά το άρθρο 14 του Ν. 998/79, η αποστολή για δημοσίευση Δήμο Αφάντου της αριθμ. 2975/15-6-2001 Πράξης χαρακτηρισμού έκτασης που εκδόθηκε από τον Δ/ντή Δασών Δωδ/σου. Η Κ.Μ. 5334 γαιών Αφάντου χαρακτηρίζεται ως γεωργική έκταση.

Ο Δ/ντής Δασών Δωδ/νήσου
Φίλιππος Κοντίτσης
Δασολόγος με Α΄ βαθμό



Zorpidis L.A.N.E.
ΤΟΥΡΙΣΤΙΚΟΣ ΟΡΓΑΝΙΣΜΟΣ
ΑΛΕΞ. ΔΙΑΚΟΥ & ΛΟΧΑΓΟΥ ΦΑΝΟΥΡΑΚΗ 38
Τηλ.: (0241) 20625, 30054, 33603, 33607-Fax: 26745
Ταξίδια ...στα μέτρα σας!
ΑΕΡΟΠΟΡΙΚΕΣ εκδρομές εξωτερικού
ΟΔΙΚΕΣ εκδρομές εξωτερικού
Εκδρομές στην ΕΛΛΑΔΑ
ΑΕΡΟΠΟΡΙΚΑ ΕΙΣΙΤΗΡΙΑ στην Ελλάδα και στο εξωτερικό
ΕΙΣΙΤΗΡΙΑ ΠΛΟΙΩΝ για όπου θέλετε με όποια εταιρεία θέλετε
ΚΡΑΤΗΣΕΙΣ ΞΕΝΟΔΟΧΕΙΩΝ όλων των κατηγοριών και των ανέσεων
καθώς και πολλές οδικές
Αεροπορικά εισιτήρια εσωτερικού - εξωτερικού
Κρατήσεις ξενοδοχείων σε όλο τον κόσμο
Ειδικά πακέτα για νεόνυμφους
Σας προσφέρει το καλύτερο στην καλύτερη τιμή!!!
Μεμονωμένα πακέτα στα μέτρα σας
ΔΡΟΜΟΛΟΓΙΑ Φ/Β ΙΕΡΑΠΕΤΡΑ
- Κάθε Τρίτη το πρωί 04.30 για ΔΙΑΦΑΝΙ - ΠΗΓΑΔΙΑ - ΚΑΣΟ - ΣΗΤΕΙΑ - ΑΓ. ΝΙΚΟΛΑΟ - ΜΗΛΟ - ΠΕΙΡΑΙΑ
ΔΡΟΜΟΛΟΓΙΑ Φ/Β ΚΟΡΝΑΡΟΣ
- Κάθε Τετάρτη και Κυριακή πρωί 04.30 για ΧΑΛΚΗ - ΔΙΑΦΑΝΙ - ΠΗΓΑΔΙΑ - ΚΑΣΟ - ΣΗΤΕΙΑ - ΑΓ. ΝΙΚΟΛΑΟ - ΜΗΛΟ - ΠΕΙΡΑΙΑ

ΝΤΕΤΕΚΤΙΒΣ
Συνταξιούχος Αστυνομικός
Αναλαμβάνουμε
υποθέσεις ανηλίκων,
οικογενειακές, προσωπικές κ.τ.λ.
Με απόλυτη εχεμύθεια.
ΔΙΑΘΕΤΟΥΜΕ ΤΑ ΠΛΕΟΝ ΣΥΓΧΡΟΝΑ ΟΠΤΙΚΟΑΚΟΥΣΤΙΚΑ ΣΥΣΤΗΜΑΤΑ
0946 997967
100% εχεμύθεια 100% εχεμύθεια



Ρόδος: εἰκῇ καὶ ὡς ἔτυχε...

••• Πάει αυτός!

Εβλεπα χτες στην τηλεόραση κάποιον απίθανο τύπο, "Ανωμερίτη", "Πανωμερίτη", τον λένε, θα σας γελάσω και παριστάνει τον υπουργό Γεωργίας, Κτηνοτροφίας - και πάλι θα σας γελάσω - αυτόν που προΐσταται, τέλος πάντων -, των τρελών αγελάδων.

«Δεν υπάρχει κανένας κίνδυνος από τις τρελές αγελάδες", διαβεβαίωνε ο χάσικος, *«αφού πολλοί άνθρωποι μπορούν να τρώνε για μήνες και χρόνια μπριτζόλες ξεσαλωμένες και να μην παθαίνουν τιποτα. Αυτοί που την πατάνε έχουν μια τέτοια προδιάθεση στα γονίδιά τους»* κατέληξε μεσ' την καλή χαρά!.

Ρε παιδιά, βρήκε τη λύση ο υπουργός Μαυρογιαλούρος. Ολοι μας θα κάνουμε ένα τεστ στα γονίδιά μας και αν μας βρουν εντάξει, βουρ στον πατσά, τα σπληνάντερα, τα κοκορέτσια, φέρτε μας την τρελή αγελάδα να μην αφήσουμε ούτε κοκαλάκι... Είμαστε άτρωτοι!

Δυστυχώς για μας, ο ρέκτης υπουργός κρατά ζηλοτύπως, ερμητικά κλειστό στον εγκέφαλό του, αυτό το θαυματουργό "τεστ" και οι επαΐοντες κουνούν με νόημα τας κεφαλάς τους:

«Πάει αυτός, πήρε τη δόση του, κρίμα πούχει και ωραία μουστάκια ωσάν γάτος»!

••• "Πάμε με τα 4 στο 2004"

Το **Θέατρο Νοτίου Αιγαίου**, απόψε το βράδυ στις 9, θα δώσει στην κεντρική πλατεία στο **Παραδείσι**, θεατρική παράσταση με τίτλο: **"Πάμε με τα τέσσερα στο 2004"!**

••• "Οδύσσεια": από την Κάρπαθο, στη Ρόδο

Απόψε το βράδυ στις 8.30, στο θέατρο της **Μεσαιωνικής Τάφρου**, το **"Παιδικό Στέκι"**, η παιδική σκηνή του **Εθνικού Θεάτρου Αθηνών**, θα παρουσιάσει την **"Οδύσσεια"** σε διασκευή και σκηνοθεσία της **Κάρμεν Ρουγγέρη.**

Η **"Οδύσσεια"** παρουσιάστηκε πριν λίγες μέρες στην **Κάρπαθο** και απόψε ο θρυλικός **Οδυσσέας** και οι σύντροφοί του θα μαγέψουν τους μικρούς και μεγάλους θεατές.

Η τιμή των εισιτηρίων είναι 2.000 δρχ. για τα παιδιά και 4.000 δρχ. για τους συνοδούς.

••• Στις δόξες της, η Αγία Αναστασία



(Φωτογραφία: Ανδριανός Λυμπερόπουλος)

... Μια λιτανεία μας σώζει!

Τι να πει και τι να κάνει κανείς για τα έργα αποχέτευσης στις κετνρικές οδικές αρτηρίες της πόλης, μέσα στο φουλ της τουριστικής περιόδου, όταν τα αμάξια διπλασιάζονται και η κίνηση γίνεται τρεις φορές μεγαλύτερη.

... Μια λιτανεία, να τελειώσουν μια ώρα αρχίτερα!



Σκηνή από την "Οδύσσεια" που θα παρουσιασθεί απόψε το βράδυ στις 8.30 στο θέατρο Μεσαιωνικής Τάφρου, από το "παιδικό στέκι" του Εθνικού Θεάτρου Αθηνών.

Ο φίλος ο Νίκος, μέσα στο φουλ της δουλειάς βρήκε την ευκαιρία να με πάρει τηλέφωνο και λάλησε με καμάρι:

- «Κωστή, τέτοιες δόξες η Αγία Αναστασία, είχε να δει εδώ και έναν αιώνα. Τι να σου λέω, έχει πήξει στην κυκλοφορία, αμάξια, μοτοσακό να δουν οι οφθαλμοί σου»!

Η απορία μου μεγάλωνε. Και καλά είχα για κακή μου τύχη περάσει και γω από το *"στενό"* της Αγίας Αναστασίας της Φαρμακολύτριας, είχα δει τον κυκλοφοριακό "ποταμό", όμως, δεν μου 'βγαινε το πεδίον δόξης λαμπρόν...

- «Καλά, είσαι "ντίπι για ντίπι" χωρίς τις στοιχειώδεις γνώσεις πατριδογνωσίας» συνέχισε ακάθεκτος ο Νικόλας, *«δεν ξέρεις ότι από κει μπήκε "θριαμβευτής" στην πόλη μας ο στρατηγός Αμέλιο, όταν οι Ιταλοί μετά την μάχη στη Ψίνθο, έγιναν οι καταχτητές και κυρίαρχοι της Ρόδου;»*

ΓΕΩΤΕΧΝΙΚΗ
Προσοχή κυκλοφορούν Φούσκες!!!
Για limit up στον κήπο σας, γρήγορα στην ΓΕΩΤΕΧΝΙΚΗ!!!
• Αν σας κούρασαν οι αλλοδαποί κηπουροί
• Αν σας ταλαιπωρούν οι εμπειροτεχνίτες
• Αν δε θέλετε να βλέπετε τον κήπο σας να αργοπεθαίνει,
τότε γρήγορα στη ΓΕΩΤΕΧΝΙΚΗ, τη μόνη επιστημονική και σίγουρη λύση γιατί το: "δις εξαμαρτείν....."
Συντήρηση Κήπων
Κατασκευή Γκαζόν
Αυτόματα Αρδευτικά Συστήματα
Λαρίσης 2, Ανάληψη • Τηλ: (0241) 64188

ΡΟΔΟΤΡΥΠΟΚΟΠΤΙΚΗ Ο.Ε.
ΚΟΥΛΙΑΝΟΣ ΔΗΜΗΤΡΙΟΣ & ΣΙΑ Ο.Ε.
ΚΟΛΟΚΟΤΡΩΝΗ 66 ΡΟΔΟΣ ΤΗΛ. & FAX: 0241/77257 ΚΙΝ.: 0932/732331
ΤΡΥΠΑΜΕ - ΚΟΒΟΥΜΕ - ΣΠΑΜΕ
ΜΠΕΤΑ - ΤΟΥΒΛΑ - ΤΣΙΜΕΝΤΟΛΙΘΟΥΣ - ΠΑΤΩΜΑΤΑ, ΠΕΤΡΕΣ
ΧΩΡΙΣ ΟΡΙΟ ΠΑΧΟΥΣ
ΧΩΡΙΣ ΔΟΝΗΣΕΙΣ - ΡΩΓΜΕΣ - ΣΚΟΝΕΣ
ΕΡΓΑΣΙΕΣ:
ΑΝΟΙΓΟΥΜΕ ΠΟΡΤΕΣ - ΠΑΡΑΘΥΡΑ
ΚΑΝΑΛΙΑ ΣΕ ΠΑΤΩΜΑΤΑ ΓΙΑ ΥΔΡΑΥΛΙΚΟΥΣ & ΗΛΕΚΤΡΟΛΟΓΟΥΣ
ΤΡΥΠΕΣ ΔΙΑΦΟΡΩΝ ΜΕΓΕΘΩΝ
& ΚΥΚΛΙΚΑ ΑΝΟΙΓΜΑΤΑ ΓΙΑ ΣΚΑΛΕΣ
ΕΠΙΣΗΣ ΓΙΝΟΝΤΑΙ ΚΟΠΕΣ ΣΕ ΤΟΙΧΟΥΣ ΑΠΟ ΠΕΤΡΑ & ΑΝΑΣΤΗΛΩΣΕΙΣ ΜΕ ΜΠΕΤΟ Η ΣΙΔΗΡΟΚΑΤΑΣΚΕΥΗ
ΣΤΙΣ ΕΡΓΑΣΙΕΣ ΜΑΣ ΣΥΜΠΕΡΙΛΑΜΒΑΝΕΤΑΙ Η ΜΕΤΑΦΟΡΑ ΜΠΑΖΩΝ
Ολες οι εργασίες είναι με την σύγχρονη μέθοδο έγχυσης νερού προς αποφυγή σκόνης

(εκ)πολιτισμικά παίγνια



Γράφει ο Κωστής Νικολάκης

Μ. Γ. Μιχαηλίδου-Νουάρου

Καρπαθιακά Δημοτικά Ασματα

«Εν ουδεμιά ίσως νήσω του Αιγαίου υπάρχουσι τόσα πολλά δημοτικά άματα, όσον εν Καρπάθω... Ο Καρπαθιακός λαός είναι φύσει ευθυμότατος και διαχυτικώτατος· αγαπά δε εξαιρετικώς τον χορόν και κατά τας εορτάς και τας Κυριακάς μετά την ιεράν λειτουργίαν, θα στηθή ο χροός ή εις τον αυλόγυρον της Εκκλησίας, ή εις το αλώνι, αν η Εκκλησία είναι εν τη εξοχή, ή εις κάποιαν οικίαν ευρύχωρον του χωρίου. Οι χοροί είναι πάντοτε δημόσιοι και όλοι μικροί και μεγάλοι είναι αυτόκλητοι. Χορεύουν όμως ουχί όλοι, αλλά μόνον οι νέοι και αι νέαι· οι δε ύπανδροι γυναίκες μόνον μετά των συζύγων των· άλλως είναι σκάνδαλον».

(Μ. Γ. Μιχαηλίδης-Νουάρου)

Για τον αείμνηστο **Μιχαήλ Γ. Μιχαηλίδη Νουάρο** ο γνωστός κριτικός **Φώτης Πολίτης** είχε πει πως ήταν *"ένας από τους πιο επιμελείς και ενθουσειώδεις συλλέκτες λαογραφικού υλικού"* και τα **"Καρπαθιακά Δημοτικά Ασματα"*** ήταν η πρώτη λαογραφική εργασία του και τυπώθηκε το 1913 στην Κωνσταντινούπολη. Στο διάστημα ανάμεσα στο 1905-1915 ο **Μιχαηλίδης-Νουάρος** δίδαξε στην Ροβέρτειο Σχολή στην Κωνσταντινούπολη και θα είχε αρχίσει την συγκέντρωση των δημοτικών τραγουδιών της ιδιαιτέρας πατρίδας του, της **Καρπάθου**, στα χρόνια που προηγήθηκαν.

Πριν από αυτόν συλλογές **Καρπαθιακών τραγουδιών** είχαν εκδώσει ο **Εμμανουήλ Μανωλακάκης** το 1878 και το 1896 και ο Συμιακός λόγιος **Δημ. Χαβιαράς** το 1891. Για αυτές τις συλλογές επισημαίνει ο **Μιχαηλίδης-Νουάρος:**

«Δυστυχώς εις τας ανωτέρω συλλογάς βλέπει τις αρκετά εσφαλμένως διατυπωθέντα και μη γνήσια Καρπαθιακά άσματα αλλ' επείσακτα· και υπό γλωσσολογικήν δε άποψιν δεν δύνανται να δείξωσι την αληθή προφοράν της διαλέκτου των Καρπαθίων· δι' ο δεν πρέπει να γίνεται υπό των γλωσσολογούντων ανεπιφυλάκτως χρήσις αυτών, προ πάντων των υπό του κ. Χαβιαρά εκδοθέντων, τα οποία προσηρμόσθησαν κατά την Συμαϊκή διάλεκτον, ως επί το πλείστον.

Η ανά χείρας συλλογή περιέχει ανέκδοτα άσματα και δίστιχα, εκτός ολίγων τινών κοινών προς τους ανωτέρω συλλογείς, αλλά πληρέστερων, τα οποία επίτηδες παρέθεσα, ίνα εκ της αντιπαραβολής αυτών επιστηθή η προσοχή των μελλόντων εκδοτών Καρπαθιακών ασμάτων».

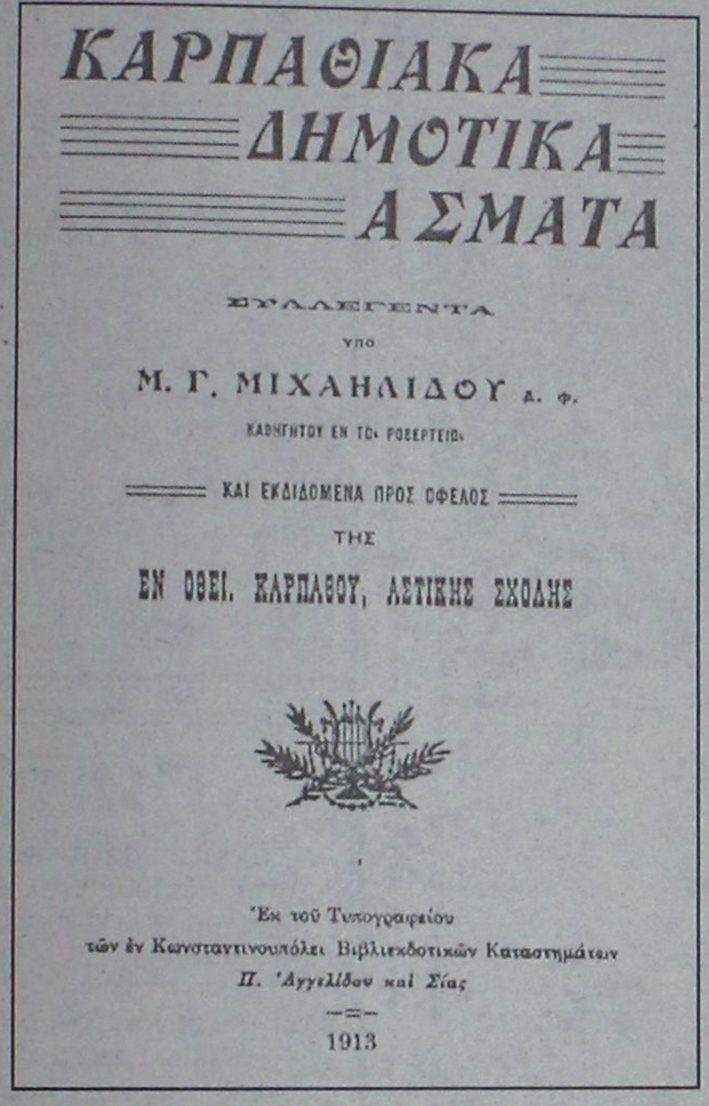

ΚΑΡΠΑΘΙΑΚΑ
ΔΗΜΟΤΙΚΑ
ΑΣΜΑΤΑ

ΣΥΛΛΕΓΕΝΤΑ
ΥΠΟ
Μ. Γ. ΜΙΧΑΗΛΙΔΟΥ Α. Φ.
ΚΑΘΗΓΗΤΟΥ ΕΝ ΤΩι ΡΟΒΕΡΤΕΙΩι
ΚΑΙ ΕΚΔΙΔΟΜΕΝΑ ΠΡΟΣ ΩΦΕΛΟΣ
ΤΗΣ
ΕΝ ΟΘΕΙ. ΚΑΡΠΑΘΟΥ, ΛΕΤΙΚΗΣ ΣΧΟΛΗΣ

Ἐκ τοῦ Τυπογραφείου
τῶν ἐν Κωνσταντινουπόλει Βιβλιεκδοτικῶν Καταστημάτων
Π. Ἀγγελίδου καὶ Σίας
1913

*** Μ. Γ. Μιχαηλίδου-Νουάρου: "Καρπαθιακά Δημοτικά Ασματα", α' έκδοση: Κωνσταντινούπολη 1919, β' φωτοαναστατική έκδοση: "University Studio Press", προλεγόμενα-εισαγωγή: Ανδρέας Μιχαηλίδης-Νουάρος, σελ. 112, Θεσσαλονίκη 2001, τιμή 2.500 δρχ.**

• "Κόρη έβγα που τον άνεμο, κόρη έβγα που τον ήλιο"

Στον πρόλογο της νέας φωτοαναστατικής έκδοσης των **"Καρπαθιακών Δημοτικών Ασμάτων"**, ο ομότιμος καθηγητής του Πανεπιστημίου Θεσσαλονίκης, **Ανδρέας Μιχαηλίδης-Νουάρος**, επισημαίνει:

*«Στην ενδιαφέρουσα αυτή συλλογή συγκεντρώθηκαν αρκετά ενωρίς τα **"Καρπαθιακά Δημοτικά Ασματα"**. Ο συλλέκτης αρχίζει με τα **"συρματικά τραγούδια"** που τραγουδιούνται κυρίως στο χωριό **Ολυμπος (Ελυμπος)** και συνεχίζει με τα ομοιοκατάληκτα δίστιχα που τραγουδιούνται από τους Καρπάθιους όταν χορεύουν τον **"πάνω χορό"** και με τα τραγούδια του **"Ζερβού χορού"**. Σημειώνω πως η κίνηση αυτή προς τα αριστερά και ιδίως τα βήματα του **"Ζερβού"** δημιουργούν για κάποιο λόγο στους χορευτές και στις χορεύτριες ιδιαίτερο κέφι.*

*Ακολουθούν τα **"Τραγούδια στο τραπέζι της Απόκρεω"**, τα **"Ναναρίσματα"** (Νανουρίσματα). "Υιέ μου που να σε χαρώ, σαν η ελιά το φύλλο, σαν η πλουμίστρα το πλουμί, κι ο χρουσοφός τ' ασήμι» και, «Νάνι, τ' Απρίλι το κλαδί, τ' Αγούστου το σταφύλι, του Μάι το τριαντάφυλλο, το μοσκομυρισμένο». Επειτα έρχονται τα δίστιχα που τραγουδιούνται στον **"Κλήδονα"**: «Στον ουρανό κι αν ανεβής κ' εγώ να ανέβω θέλω - φτερά κι' α βάλης να πετάς κ' εγώ να βάλω θέλω»· κατόπιν είναι τα δίστιχα **"Του Γάμου", "για τον γαμπρό"** κ.ά. «Ρωτόκριτος είν΄ ο γαμπρός κ' η νύφη η Αρετούσα - και ελάμψα τα ουράνια, ωσά τους ευλογούσα», «Νύφη μου, χρυσονύφη μου, χαρά στο ριζικό σου - που 'φερες το καλό γαμπρό στο σπίτι το δικό σου». «Ω ακριβή μου, νύφη μου - μεταξωτή μου σκέπη - το ταίρι που σου δώκασι, όμορφα που σου πρέπει...».*

«ΡΟΔΙΑΚΗ» ΑΠΟ ΤΟ 1915

Φλας στο παρελθον



ΡΟΔΙΑΚΗ

PERIODICO SETTIMANALE

ΕΒΔΟΜΑΔΙΑΙΑ ΠΟΛΙΤΙΚΗ ΦΥΛΗ ΚΑΙ ΕΠΙΣΗΜΟΝ ΕΦΗΜΕΡΙΣ

ΕΝ ΡΟΔΩ
ΔΕΥΤΕΡΑ 11 ΙΟΥΛΙΟΥ 1927
ΑΡΙΘ. 869

ΡΟΔΙΑΚΑΙ ΗΜΕΡΑΙ
Η Νύμφη

Δεν είναι φαίνεται άσχετος προς την ανύψωσιν της λιρέττας, η μη αθρόα συρροή παραθεριστών στο νησί μας κατόπιν μάλιστα της μη παραλλήλου εκπτώσεως των αξιών της ζωής. Και ίσα ίσα οι άνθρωποι που φεύγουν τον λίβαν των χωρών των δια να εύρουν τόπον αναψυχής, παρ' όλα τα ψιλά που μπορεί να διαθέτουν, δια τον όσον δυνατόν άνετον παραθερισμόν, λογαριάζουν εννοείται και το συμφερώτερον και το οικονομικώτερον.

Αλλως τε η Αίγυπτος, από την οποίαν αναμένονται τα μεγαλύτερα ρεύματα, ακούομεν από καιρού ότι αδιαθετεί προσβληθείσα και αυτή από την φοβερωτέραν μάστιγα που γνωρίζει η ανθρωπότης, και που τόσο χαρακτηριστικά ονομάζεται παγκοσμίως "κρίση". Η λέξις είναι τόσο γνωστή!

Κι' από το λέγε, λέγε, κι' άκουε, άκουε κατήντησεν απδία μα την αλήθεια. Ευτυχώς που δεν είναι ο μπολσεβικισμός ο ιατρός της "κρίσεως".

- Και όμως η Ρόδος είναι νησάκι ονειρευτό!

Η ανωτέρω φράσις, τόσον αποφθεγματικώς κολακευτική προήρχετο από τα βαμμένα χειλουλάκια νεαρωτάτης μεσήλικος κυρίας -αν δεν κάμνω λάθος- που για πρώτη φορά φαινότανε να έβλεπε το νησάκι. Είναι γνωστή η τάσις της σημερινής ευγενείας του υποκορίζειν τας λέξεις...

(Σ.Σ. Η Ροδιακή εκδιδόταν τότε υπό καθεστώς ιταλικής λογοκρισίας. Διατηρείται επίσης η γλώσσα και τα τοπωνύμια που υπήρχαν στις αρχές του αιώνα).

ΣΧΟΛΗ ΕΚΠΑΙΔΕΥΣΗΣ ΣΚΥΛΩΝ
BEBA RODOSLAND
ΕΚΤΡΟΦΕΙΟ ΓΕΡΜΑΝΙΚΩΝ ΠΟΙΜΕΝΙΚΩΝ
ΕΤΟΣ ΙΔΡΥΣΕΩΣ 1992



Αναλαμβάνουμε μαθήματα βασικής υπακοής, άρνηση τροφής, φύλακας - σωματοφύλακας
Αγώνες εργασίας ΕΔΥ.ΒΗ.ΣΟΗΗ 1,2,3 & Ολλανδικό ρίνγκ

Η πολύετής πείρα μας και οι διακρίσεις μας σε αγώνες εργασίας σας εγγυούνται για το αποτέλεσμα.

ΕΛΕΥΘΕΡΙΟΣ ΣΕΓΚΟΥΝΑΣ
Διπλ. Εκπαιδευτής Ρουμανικού Ομίλου Ολλανδικού Ινστιτούτου
Τηλ. 0977-965343, 0944-875762
Ασγούρου 176

ΝΤΕΤΕΚΤΙΒΣ
30 ΧΡΟΝΙΑ ΜΟΝΙΜΑ ΚΑΙ ΣΤΗ ΡΟΔΟ
35354 - 28780
Π.Π. ΓΕΡΜΑΝΟΥ 6 (ΠΛ. ΦΩΚΙΑΛΗ)
Η ΛΥΣΗ!!! ΣΕ ΚΑΘΕ ΣΑΣ ΠΡΟΒΛΗΜΑ
EXPRESS SECURITY

MALTEZOS
Ο ΗΛΙΑΚΟΣ ΘΕΡΜΟΣΙΦΩΝΑΣ
που τιμά ΔΙΕΘΝΩΣ την ΕΛΛΑΔΑ,
από πραγματικά ανοξείδωτο ατσάλι
A.I.S.I. 316
(με πιστοποίηση ISO 9002 & CE)
ΧΩΡΙΣ ΠΡΟΚΑΤΑΒΟΛΗ
36 ΜΗΝΕΣ ΕΞΟΦΛΗΣΗ
ΑΠΟ 13.570 δρχ. ΤΟ ΜΗΝΑ
Πληρ. Βενετοκλέων 71, Ρόδος • Τηλ. 32802

Αντίλαλοι

πολιτικοί και άλλοι...

ΝΑ ΤΑ ΕΠΙΣΤΡΕΨΟΥΝ ΠΙΣΩ

Κανονικά η νομαρχία Δωδεκανήσου και οι δήμαρχοι του νομού, **θα έπρεπε να στείλουν** θερμή ευχαριστήρια επιστολή στον υπουργό ΠΕΧΩΔΕ κ. Κ. Λαλιώτη, ο οποίος αποδέσμευσε κονδύλι **...δέκα εκατομμυρίων δραχμών** για την αναβάθμιση και τον καθαρισμό όλων των παραλιών του νομού.

Τόσα χρήματα...δεν θα ξέρουν τι να τα κάγουν οι άνθρωποι!

Επειδή πάντως **στο τέλος του μήνα** αναμένεται να έρθει αυτοπροσώπως ο κ. Λαλιώτης στην Ρόδο, περιμένουμε να δούμε **αν θα τον...ευχαριστήσουν** οι παράγοντες της νομαρχίας και οι δήμαρχοι,

Γενναία πολιτική πράξη πάντως θα ήταν να του επιστρέψουν πίσω τα 10.000.000 δραχμές. **Εχουν όμως κότσια να το κάνουν;**

Λ.Μ.

Στο ύψος τους



Ακόμα δεν μπορεί να συνειδητοποιήσει η τοπική κοινωνία **τον ανηλεή και άνευ προηγουμένου ξυλοδαρμό** στον οποίο προχώρησαν οι δύο νεαροί αστυνομικοί, σε βάρος 40χρονου συμπολίτη μας!

Ευτυχώς, κάποιοι από τους εμπλεκόμενους, **δεν ταλαντεύθηκαν ούτε για μια στιγμή** για το αν και κατά πόσο θα έπρεπε να κινηθεί η διαδικασία διερεύνησης του περιστατικού.

Σε αντίθεση με ορισμένους άλλους που κατά την προσφιλή τακτική τους, **πίεζαν από την πρώτη στιγμή** να...ξεφουσκώσει το θέμα και να το κάνουν όλοι "γαργάρα"!

Μιχ. Μ.

ΜΠΟΥΝΙΕΣ

Μέχρι και...μπουνιές έχουν αρχίσει και πέφτουν μεταξύ των μελών του δ.σ. **της ΔΑΝΕ,** όπως φημολογείται ευρέως.

Και επειδή σήμερα πρόκειται να συνεδριάσει ξανά το δ.σ. **μήπως....απαιτούνται** αυξημένα μέτρα προστασίας;

Λ.Μ.

ΠΟΙΟΣ ΝΟΙΑΖΕΤΑΙ;

*Από τις 17 Απριλίου εργάζονται κανονικά οι άνθρωποι στις υπηρεσίες τους, **ως φύλακες κυρίως, στην Αρχαιολογία.** Υπολογίζονται σε 40 περίπου άτομα, που έχουν τις οικογένειες και βέβαια **τις υποχρεώσεις τους.** Αυτά όμως, δείχνει να μην τα λαμβάνει υπόψη η **Αρχαιολογική υπηρεσία,** που τους έχει απλήρωτους εδώ και τόσους μήνες! Μήπως έχουν την εντύπωση, ορισμένοι, ότι έχουν να κάνουν **με τίποτε...εκατομμυριούχους** που δεν χρειάζονται και τόσο **τον μισθό τους;***

Μιχ. Μ.

ΣΕ ΑΕΡΟΠΛΑΝΟ

Σε...**αεροπλάνο** ευτύχησε να δει γραμμένο το όνομά του ο μεγάλος μουσικοσυνθέτης **Μίκης Θεοδωράκης.** Πρόκειται για ένα Boeing 737-400 της **Axon Airlines** που ξεκίνησε να δραστηριοποιείται στην περιοχή μας προσδοκώντας να παίξει ενεργό ρόλο στον τομέα των μεταφορών.

Πάντως ο **Μίκης** θα πρέπει να νοιώθει υπερήφανος για την τιμή, καθώς οι άλλοι "μεγάλοι" μας **(Κάλλας, Χατζιδάκις, Σολωμός και Καβάφης)** των οποίων τα ονόματα δόθηκαν σε άλλα αεροσκάφη της εταιρίας, δεν βρίσκονται εν ζωή για να...χαρούν!

Β. Μ.

ΠΡΟΣΥΝΕΔΡΙΑΚΑ



Ο ταχυδρόμος πέρασε...

● **Προς διαμαρτυρόμενο έμπορο:** Θα το πω για τελευταία φορά. Ασφαλώς και έχεις δίκιο που φωνάζεις. Πεθαίνει η αγορά. Ομως μην τα ρίχνουμε τώρα όλα αλλού. Κοιτάξτε και λίγο τα δικά σας και απομονώστε επιτέλους τους κακούς συναδέλφους σας που κάνουν τη μεγαλύτερη ζημιά.

❖❖❖

● **κ. τακτ. αναγνωστ.:** Μην απελπίζεσαι. Θα 'ρθει άσπρη μέρα και για σένα και για μένα, για εμάς. Ολα τα καλά ή κακά έχουν ένα τέλος. Και στην περίπτωσή μας, το "τέλος" είναι καλοδεχούμενο μια και δεν υπάρχει περίπτωση να πάμε στα χειρότερα...

❖❖❖

● **Προς "τσαμπουκά" φίλο:** Πάρε την εκδίκησή σου, αλλά προς Θεού όχι γιαουρτώματα. Η ενέργεια αυτή, μετά την νόσο των τρελών αγελάδων, θεωρείται απόπειρα δολοφονίας.

❖❖❖

● **Ασμα επίκαιρο και σπαραξιάρικο:** "Τρελή αγελάδα τον βύζαξε γι' αυτό δεν έχει μυαλά"...

ΚΑΘΗΜΕΡΙΝΑ ΟΛΑ ΤΑ ΝΕΑ ΤΗΣ ΔΩΔΕΚΑΝΗΣΟΥ ΣΤΟ INTERNET
www.rodiaki.gr

ΠΩΛΟΥΝΤΑΙ
1) Μονοκατοικίες στην παραλία Ιαλυσού έναντι Βράχου 120, 140, 150, 170, 180, 200 τ.μ. σε μπετά ή τελειωμένες πολυτελούς κατασκευής, σε οικόπεδο αυτοτελή 400-700 τ.μ.
2) Καταστήματα και στούντιο των 50 τ.μ. επί της οδού Ιερού Λόχου Ιαλυσός έναντι ξενοδοχείου Τσίκη.
Πληρ. Γ. Ιωαννίδης
Τηλ. 22307 ή 0932296983

ΠΩΛΟΥΝΤΑΙ
1) Οροφοδιαμερίσματα πολυτελούς κατασκευής εντός της πόλεως Ρόδου (όπισθεν παλαιού Νοσοκομείου) οδός Μεταξά των 136 τ.μ. με αποθήκη και θέση γκαράζ εσωτερική
2) Διαμερίσματα σε μικρή πολυκατοικία πολυτελούς κατασκευής (με γκαράζ εσωτερικό) μέτρων 91, 98 και 136 τμ.
3) Μονοκατοικίες στην περιοχή Mira Mare διόροφες με υπόγειο γκαράζ των 140 τ.μ. και διαμερίσματα των 70 τ.μ.
Πληρ. Γ. Ιωαννίδης • Τηλ. 21714 ή 0932296983

ΠΩΛΟΥΝΤΑΙ
1) Διαμερίσματα πολυτελούς κατασκευής στην Απολ. Ροδίου (ΙΞΙΑ) με θέρμανση, υδρ. ασανσέρ, μεγάλους χώρους αποκλειστικής στάθμευσης σε πολυκατοικία των 4 διαμερισμάτων μόνο.
2) Μονοκατοικίες πολυτελούς κατασκευής στην ΙΞΙΑ με μεγάλο οικόπεδο.
3) Καταστήματα από 25 έως 85 τ.μ. επί της Ανθ. Ζερβού (περιοχή Ψαροπούλας).
Πληροφορίες: Κτιριοδομή Ο.Ε.
Τηλ. 36604-24208 ή 0944-338277

LINDOS memories
RESORT BEACH HOTEL

ΚΡΑΤΗΣΕΙΣ:
(0244) 35000
FAX: (0244) 48156
Email: lindosme@otenet.gr

Το φετινό καλοκαίρι το **Lindos Memories** άνοιξε τις πόρτες του στην πολυτέλεια, την άνεση και τη φιλοξενία. Μόλις 1,5 χλμ. από την πόλη της Λίνδου ακριβώς κάτω από τον ιστορικό βράχο του Ναβαρόνε, όπου γυρίστηκε τι ομώνυμη ταινία, χτισμένο με τον παραδοσιακό ιταλικό τρόπο, το **Lindos Memories** είναι έτοιμο να σας καλωσορίσει με χαμόγελο και να σας προσφέρει μια έξοχη και ζεστή φιλοξενία.
Το άψογο service αποτελεί συνεχή δέσμευση για υψηλής ποιότητας υπηρεσίες. Οι επισκέπτες του έχουν τη δυνατότητα να απολαύσουν τη μαγευτική θέα, να κολυμπήσουν στην πισίνα και να δοκιμάσουν εκλεκτές γεύσεις και μια μεγάλη ποικιλία κρασιών στο εστιατόριο Ναβαρόνε, στην Ταβέρνα και στο Pool Snack Bar.
Σε ένα από τα 60 πολυτελή δωμάτια ή σε μία από τις 10 σουίτες με μαγευτική θέα, μπορείτε να περάσετε αξέχαστες διακοπές. Ολα τα δωμάτια διαθέτουν αυτόνομο κλιματισμό, δορυφορική τηλεόραση, τηλέφωνο με voice mail, χρηματοκιβώτιο, mini bar και 24 ώρες room service.
Το καλοκαίρι σας περιμένει στο Lindos Memories

Rodos Park
SUITES HOTEL

Καλοκαιρινές Προτάσεις

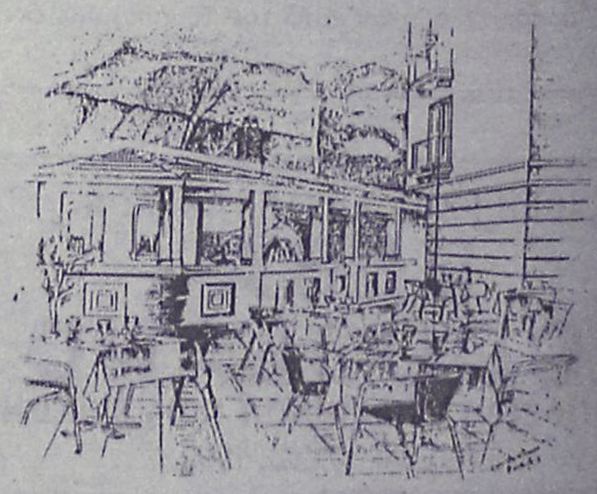

Στον κήπο του "Rodos Park"
και δίπλα στη ρομαντική πισίνα
μια ξεχωριστή πρόταση δροσιάς
TRATORIA AL PARCO
Ο Chef Πάνος Πουλής έχει δημιουργήσει
μια πανδαισία Ιταλικών γεύσεων,
ζυμαρικών και πίτσας από τον ξυλόφουρνό μας.
Κάθε βράδυ -εκτός Δευτέρας-
*η **ΒΑΛΙΑ ΖΟΠΠΑ** & ο **ΣΤΑΥΡΟΣ ΧΑΡΤΟΦΥΛΛΗΣ***
με πλούσιο, καλοκαιρινό ρεπερτόριο.
Ανοιχτά καθημερινά από 20.00 έως 24.30
Rodos Park - Ρήγα Φεραίου 12 • Τηλ. 89700 ή 24612