ΕΤΟΣ ΙΔΡΥΣΕΩΣ: 1915
ΙΔΡΥΤΗΣ: ΕΜΜ. ΚΑΛΑΜΠΙΧΗΣ
ΔΙΕΥΘΥΝΤΗΣ: ΑΘ. ΜΑΡΑΣΙΩΤΗΣ

Η ΡΟΔΙΑΚΗ

ΗΜΕΡΗΣΙΑ ΠΡΩΙΝΗ ΕΦΗΜΕΡΙΔΑ ΤΗΣ ΡΟΔΟΥ

ΠΕΜΠΤΗ
12 ΙΟΥΛΙΟΥ 2001
ΑΡ. ΦΥΛΛΟΥ 16.840
ΤΙΜΗ 200 ΔΡΧ.
ΕΥΡΩ 0,59

ΤΟ ΤΟΥΡΚΙΚΟ ΕΡΕΥΝΗΤΙΚΟ ΣΚΑΦΟΣ "ΠΙΡΙ ΡΕΪΣ"

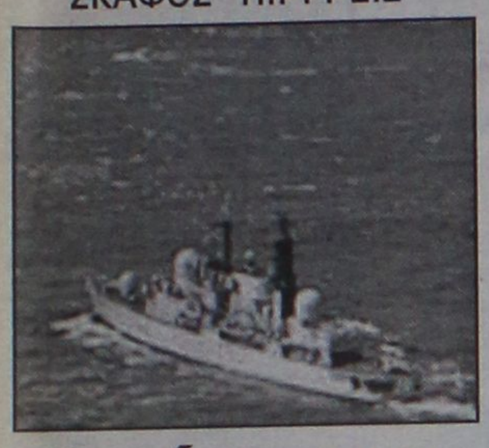

Βγήκε για ...τσάρκα στο Αιγαίο

Στο λιμάνι της πόλης Φετιγέ απέναντί μας βρίσκεται το "Πίρι Ρέϊς". Στόχος του οι έρευνες στο Αιγαίο.

ΣΕΛΙΔΑ 4

ΑΡΝΕΙΤΑΙ ΝΑ ΜΠΕΙ ΑΠΟ ΤΩΡΑ ΣΤΑ ΠΡΟΕΚΛΟΓΙΚΑ

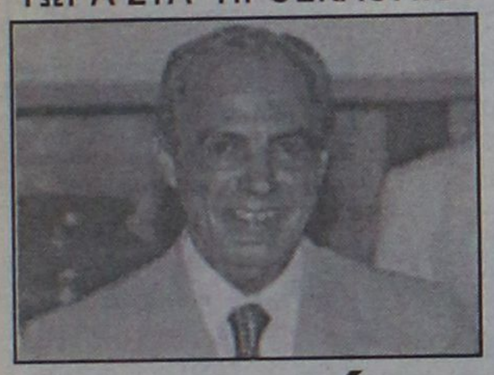

Δεν ανοίγει τα χαρτιά του ο Νομάρχης

Ενώ ο προεκλογικός αγώνας "φουντώνει" ο κ. Σ. Καραγιάννης αρνείται να πει αυτό που όλοι πιστεύουν. Οτι θα είναι ξανά υποψήφιος.

ΣΕΛΙΔΑ 6

ΠΡΩΤΑ ΔΡΟΜΟΛΟΓΙΑ ΣΗΜΕΡΑ ΓΙΑ ΤΗ "ΝΟΜΑΡΧΙΑΚΗ" ΑΕΡΟΠΟΡΙΑ

Πετάει-πετάει η "Bellavia"!

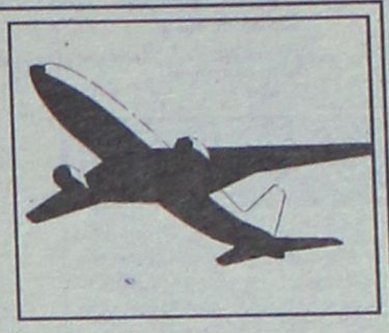

ΑΓΝΩΣΤΗ Η ΤΙΜΟΛΟΓΙΑΚΗ ΠΟΛΙΤΙΚΗ, ΛΕΙΠΟΥΝ ΤΑ ΓΡΑΦΕΙΑ

Τα δρομολόγια των πρώτων ημερών της BELLAVIA ανακοίνωσε χθες ο Νομάρχης. Για όλα τα άλλα, εισιτήρια, γραφεία κλπ. υπάρχει καιρός. Πάντως μια προσπάθεια άρχισε και μακάρι να φτάσει μέχρι το τέλος.

ΣΕΛΙΔΑ 7

ΟΞΥΤΑΤΗ ΕΠΙΘΕΣΗ ΚΑΡΑΜΑΝΛΗ ΚΑΤΑ ΤΗΣ ΚΥΒΕΡΝΗΣΕΩΣ

Η ΧΩΡΑ είναι ακυβέρνητη!



Αφορμή έδωσαν το "κραχ" του Χρηματιστηρίου και η αρνητική πορεία της οικονομίας

Η χώρα δεν μπορεί να κυβερνηθεί από μία παραπαίουσα κυβέρνηση και από ένα "υπό ομηρίαν" πρωθυπουργό! Δηλώσεις Καραμανλή που σίγουρα θα συζητηθούν.

ΣΕΛΙΔΑ 3

ΔΕΝ ΑΝΤΕΧΟΥΝ ΑΛΛΟ ΣΤΗΝ ΠΑΛΙΑ ΠΟΛΗ

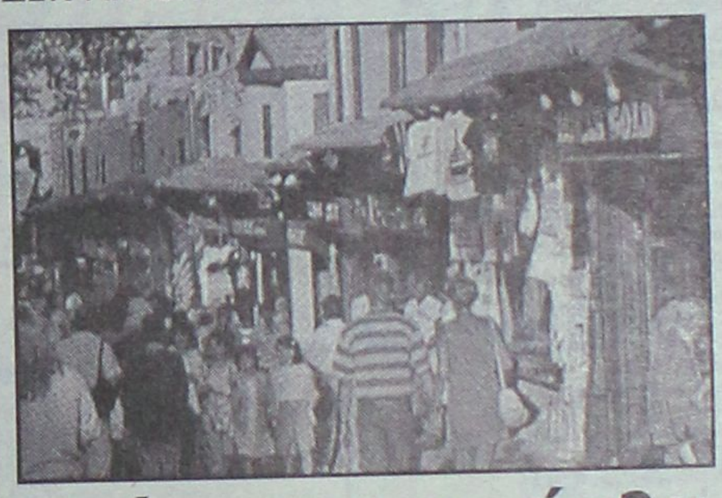

Παίρνουν τα...όπλα οι καταστηματάρχες

Η αναδουλειά και η αδυναμία των αρχών να πατάξουν, το κατευθυνόμενο εμπόριο ξεσήκωσαν την Π. Πόλη

ΣΕΛΙΔΑ 8

ΕΞΥΠΝΑΔΕΣ ΛΕΦΤΑΔΩΝ ΣΤΑ ΝΗΣΙΑ ΜΑΣ

Θεοσεβούμενοι ή "θεομπαίχτες";

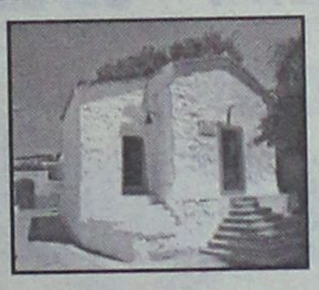

ΟΝΟΜΑΖΟΥΝ ΞΩΚΛΗΣΙΑ ΤΙΣ ΒΙΛΕΣ!

Παίρνουν άδειες για εξωκλήσια και στη θέση τους κάνουν πολυτελέστατες βίλες.

ΣΕΛΙΔΑ 9

ΑΝΑΚΟΙΝΩΣΗ

ΤΟ WATERPARK ΜΕΤΑ ΤΗΝ ΑΝΤΑΠΟΚΡΙΣΗ ΤΟΥ ΡΟΔΙΑΚΟΥ ΚΟΙΝΟΥ ΑΝΑΚΟΙΝΩΝΕΙ ΤΗΝ ΠΑΡΑΤΑΣΗ ΤΗΣ ΛΕΙΤΟΥΡΓΙΑΣ ΤΟΥ ΚΑΘΗΜΕΡΙΝΑ ΕΩΣ ΤΙΣ 19:00

ΩΡΕΣ ΛΕΙΤΟΥΡΓΙΑΣ : 09.30 - 19.00

ΕΥΧΑΡΙΣΤΟΥΜΕ

Το Σάββατο 14 Ιουλίου
COCA COLA PARTY
με προσκεκλημένο τον διάσημο DJ ZIKO

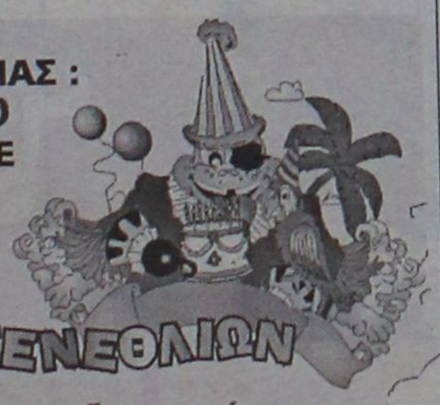

ΠΑΡΤΙ ΓΕΝΕΘΛΙΩΝ

Οι πειρατές μας διοργανώνουν τα πάρτυ γενεθλίων των μικρών μας φίλων σε ειδικά διαμορφωμένους χώρους του Πάρκου.

Πληροφορίες για τιμές γενεθλίων και εκδηλώσεων

Ν. Παπαπαντελής : (0241) 84404 / 0944 380630

ΙΑΤΡΙΚΟΣ ΣΥΛΛΟΓΟΣ ΡΟΔΟΥ

ΠΑΝΙΑΤΡΙΚΗ ΑΠΕΡΓΙΑ

Πέμπτη 12, Παρασκευή 13, Ιουλίου 2001

Ο **Ιατρικός Σύλλογος Ρόδου** καλεί όλα τα μέλη του να συμμετάσχουν στην Πανελλαδική Πανιατρική Απεργία που προκηρύσσει ο ΠΙΣ με την ομόφωνη απόφαση όλων των συλλόγων της χώρας **(Πέμπτη-Παρασκευή 12-13 Ιουλίου).**

- Το Ιατρικό σώμα έμπρακτα εκφράζει την αγωνιστική συμπαράστασή του στους γιατρούς του ΙΚΑ.
- Ο **Ιατρικός Σύλλογος Ρόδου** εκφράζει τις επιφυλάξεις του και ανησυχεί σοβαρά για τα έκτακτα μέτρα που πήρε η διοίκηση του ΙΚΑ "υπέρ των ασφαλισμένων" που οδηγούν σε **οικονομικές ταλαιπωρίες** αλλά και **περιπέτειες υγείας** με την ενθάρρυνση της **αυτοθεραπείας και αυτοφαρμακίας.**
- Η κήρυξη της απεργίας των Γιατρών του ΙΚΑ ως παράνομη από το Δικαστήριο επιβαρύνει το κλίμα και τις προσπάθειες διεξαγωγής του διαλόγου για την Πρωτοβάθμια Φροντίδα Υγείας.
- Οι **Γιατροί θα κλιμακώσουν τις κινητοποιήσεις** τους, έστω και με άλλες μορφές αγώνα.

Ο πρόεδρος
Τάσος Αντωνιάδης

Ο Γενικός Γραμματέας
Χρήστος Απ. Μαντάς



ΗΜΕΡΟ ΛΟΓΙΟ

Πέμπτη 12 Ιουλίου 2001
Πρόκλου του Πλατ. μαρτ.
Βαρτολόμαιος αρχιμ.
Ανατολή ηλίου 5.30'
Δύση ηλίου 7.47'
Σελήνη 21 ημερών

ΦΑΡΜΑΚΕΙΑ

Σήμερα διανυκτερεύουν τα φαρμακεία των Μεριμνών Βίας στην οδό Αρβης Αναγνωστάκη, 81 και Διονυσοπούλου το φαρμακείο της Μόνιμης Βίλιας στην οδό Μίλη Κωνσ/νου 45.

ΒΕΝΖΙΝΑΔΙΚΑ

Σήμερα διανυκτερεύουν τα βενζινάδικα Σαρακάκη Μίλη (Βίλι Αντωνιάδου), Γέτσης Σαραβάκη (Βίλιά), Πανεπιστήμιου Λαδόμυλου (Κρητικού και Δράκου Δ. (Αεροδρόμιο).

ΛΑΪΚΕΣ ΑΓΟΡΕΣ

Σήμερα: στην Δημοτική Νεαπολιτική

Πέμπτη στην οδό Βόρειας Ηπείρου

Παρασκευή στην οδό Παπαδιαμάντη (Αεροδρόμιο)

Σάββατο στη Δημοτική Νεαπολιτική

ΔΡΟΜΟΛΟΓΙΑ ΠΛΟΙΩΝ

Σήμερα αναχωρεί το "ΡΟΔΟΣ" στις 14.00 για Σύμη-Κως-Λέρο-Πάτμο-Λειψούς.

ΑΕΡΟΠΟΡΙΚΑ ΔΡΟΜΟΛΟΓΙΑ

ΟΛΥΜΠΙΑΚΗ ΑΕΡΟΠΟΡΙΑ

Από Ρόδο Αθήνα
- Καθημερινά 07.00, 08.25, 20.55
- Τετάρτη 24.00
- Καθημερινά πλην Τετάρτης 17.20
- Καθημερινά πλην Κυριακής 23.40
- Δευτέρα 08.10

Από Αθήνα Ρόδο
- Καθημερινά 05.20, 08.40, 19.15
- Τετάρτη 12.20
- Καθημερινά πλην Τετάρτης 11.40
- Καθημερινά πλην Κυριακής 22.00
- Κυριακή 22.30

Από Ρόδο Θεσσαλονίκη
- Δευτέρα 14.30
- Παρασκευή Κυριακή 12.40

Από Ρόδο Ηράκλειο
- Παρασκευή Κυριακή 09.45

Από Ρόδο ΚΑΡΠΑΘΟ
- Τρίτη Πέμπτη Σάββατο 09.45
- Δευτέρα Τετάρτη Παρασκευή Κυριακή 16.50
- Δευτέρα Κυριακή 12.40
- Τετάρτη Παρασκευή (κι έως 22/9) 12.40
- Πέμπτη από 23/9 12.40
- Τρίτη Παρασκευή (κι από 23/9) 12.40
- Τρίτη Σάββατο (έως 22/9) 14.15
- Πέμπτη έως 22/9 14.15.

Από Ρόδο Κάλυμνο
- Δευτέρα Κυριακή (κι) 12.40
- Τετάρτη Παρασκευή (έως 22/9) 12.40
- Πέμπτη (κι από 23/9) 12.40
- Τρίτη Παρασκευή από 23/9 12.40
- Πέμπτη (κι έως 22/9) 14.15.

Από Ρόδο ΚΑΣΣΟΣ
- Τετάρτη Παρασκευή Κυριακή 08.30
- Δευτέρα έως 22/9 08.30
- Τρίτη Πέμπτη Σάββατο έως 22/9 11.55.

AEGEAN AIRLINES & OLYMPIC

ΑΠΟ ΡΟΔΟ ΠΡΟΣ ΑΘΗΝΑ
07.40 (A3 200) 10.25, 13.00 (A3 207) 15.30 (A3 207) 17.30 (A3 207) 14.20 (A3 211) 20.55 (A3 215) 07.00 (A3 213) 10.00, 21.30 (A3 217) 12.55.

ΑΠΟ ΑΘΗΝΑ ΡΟΔΟ
06.05 (A3 200) 08.30, 09.40 (A3 202) 12.50, 17.50 (A3 210) 20.50, 23.50 (A3 214) 12.40

ΑΠΟ ΡΟΔΟ ΗΡΑΚΛΕΙΟ
19.30 (A3 765)

ΑΠΟ ΗΡΑΚΛΕΙΟ ΡΟΔΟ
18.00 (A3 764)

ΑΠΟ ΡΟΔΟ ΘΕΣΣΑΛΟΝΙΚΗ
11.20 (A3 720)

ΑΠΟ ΘΕΣΣΑΛΟΝΙΚΗ ΡΟΔΟ
11.20 (A3 720)

AXON AIRLINES

ΑΠΟ ΡΟΔΟ ΠΡΟΣ ΑΘΗΝΑ
- ΧΝ 431 ΑΝΑΧΩΡΗΣΗ ΡΟΔΟΣ 11.35 ΑΦΙΞΗ ΑΘΗΝΑ 12.40
- ΧΝ 433 ΑΝΑΧΩΡΗΣΗ ΡΟΔΟΣ 19.20 ΑΦΙΞΗ ΑΘΗΝΑ 18.20

ΑΠΟ ΑΘΗΝΑ ΠΡΟΣ ΡΟΔΟ
- ΧΝ 430 ΑΝΑΧΩΡΗΣΗ ΑΘΗΝΑ 09.50 ΑΦΙΞΗ ΡΟΔΟ 10.40
- ΧΝ 432 ΑΝΑΧΩΡΗΣΗ ΑΘΗΝΑ 18.00 ΑΦΙΞΗ ΡΟΔΟ 18.55

Τα παραπάνω πρόγραμμα ισχύει καθημερινά από τις 6 Ιουλίου.

Επώνυμον το ανώνυμον...

Τα οράματα της κονόμας και της συναλλαγής

Στο Συνέδριο του ΠΑΣΟΚ θα αναζητήσουν ο Κ. Σημίτης και η παρέα του "ένα ισχυρό κίνητρο για την καλύτερη λειτουργία της κυβέρνησής" του. Το είπε στη δευτερολογία του στην Κ.Ε. του κυβερνώντος κόμματος και έκλεισε την ομιλία του με τη διαβεβαίωση ότι θα διαμορφώσουν την κοινωνία "σύμφωνα με τις επιδιώξεις, τα οράματα και τις "αξίες" τους. Αλλά για ποιά "οράματα" και ποιές "αξίες" μιλάει ο κ. Σημίτης, όταν στο διάστημα που κυβερνά έριξε στη φτώχεια 2,5 εκατομμύρια Έλληνες και παγίδευσε στη Σοφοκλέους ενάμισι εκατομμύριο μικροεπενδυτές.

Προχθές, αλλος ένας επιχειρηματίας, ένας έμπορος από το Αργος, έθεσε τέρμα στη ζωή του εξαιτίας της Σοφοκλέους. Πίστεψε τα κυβερνητικά "παραγαλακια", αλλά και κορυφαία στελέχη της κυβέρνησης Σημίτη και τον ίδιον τον πρωθυπουργό, που διαβεβαίωναν ότι το Χρηματιστήριο είναι το Ελντοράντο του "οικονομικού θαύματος" του ΠΑΣΟΚ. Δεν ήταν ο μόνος. Από τις 25 Ιουνίου έχουν αυτοκτονήσει τρία θύματα της κυβέρνησης Σημίτη - ένας γιατρός, ένα στέλεχος της Εμπορικής Τράπεζας και ο έμπορος από το Αργος.

Είναι μακρύς ο κατάλογος των θυμάτων της κυβερνητικής αναλγησίας και αδιαφορίας από τα πανωτόκια. Και η κυβέρνηση Σημίτη αφήνει ακόμη αυτό το θέμα να σέρνεται γιατί δεν μπορεί "να πατήσει πόδι" στις τράπεζες. Ηδη η Δικαιοσύνη ερευνά φοβερές καταγγελίες για το ρόλο που διαδραμάτισαν ορισμένες τράπεζες στο Χρηματιστήριο, εξυπηρετώντας όχι μόνον τα κομματικά συμφέροντα του ΠΑΣΟΚ, αλλά και τα συμφέροντα των διαπλεκόμενων "ημετέρων" που στήριζαν την κυβέρνηση.

Επί σχεδόν έξι χρόνια ο κ. Σημίτης και η κυβέρνησή του "εκσυγχρονίζουν" τη χώρα μας και το μόνο που κατόρθωσαν - όπως καταγγέλλει επίμονα ο πρόεδρος της Ν.Δ. Κώστας Καραμανλής - ήταν να κάνουν τους φτωχούς φτωχότερους και τους πλούσιους πλουσιότερους.

Για την ακρίβεια, όπως προκύπτει και από τις επίσημες στατιστικές της Ευρωπαϊκής Ενωσης, υποχρέωσαν το 25% του πληθυσμού - μία στις τρεις οικογένειες - να ζουν κάτω από το όριο της φτώχειας! Και ταυτόχρονα ευνόησαν κατά τρόπο σκανδαλώδη τα διαπλεκόμενα συμφέροντα που τους στήριζαν στην εξουσία.

Ο Γ. Παναγιωτακόπουλος, μέλος της Κεντρικής Επιτροπής του ΠΑΣΟΚ, δεν δίστασε να πει κατά πρόσωπο στον κ. Σημίτη ότι επί των ημερών του κονομάνε δέκα φαμίλιες!

Και τώρα μας μιλούν πάλι για τις επιδιώξεις τους να διαμορφώσουν την κοινωνία, σύμφωνα με τα "οράματα" και τις "αξίες" τους. Ποια οράματα και ποιές αξίες; Της κονόμας και της συναλλαγής;

Είδη οικιακής χρήσης ⇔ Ηλεκτρονικά ⇔ Δορυφορικός εξοπλισμός
Home theater ⇔ Car audio ⇔ Κινητή τηλεφωνία ⇔ Ηλεκτρονικοί υπολογιστές

ΔΙΚΤΥΟ ΚΑΤΑΣΤΗΜΑΤΩΝ ΗΛΕΚΤΡΙΚΩΝ ΣΥΣΚΕΥΩΝ
ELECTRO NET

Προσφορά εβδομάδας

ΔΩΡΟ ΕΝΑ ΤΑΞΙΔΙ ΓΙΑ ΔΥΟ ΑΤΟΜΑ
ΣΤΗ ΣΑΝΤΟΡΙΝΗ
ΓΙΑ 4 ΜΕΡΕΣ

ΜΕ ΚΑΘΕ ΑΓΟΡΑ
ΜΙΑΣ ΒΙΝΤΕΟΚΑΜΕΡΑΣ SONY



SONY
ΒΙΝΤΕΟΚΑΜΕΡΑ SONY TRV 120 + ΔΩΡΟ 1 ΡΑΔΙΟΚΑΣΣΕΤΟΦΩΝΟ ΑΥΤΟΚΙΝΗΤΟΥ SONY XR-1360R
Βιντεο 12 αρχ., Memory Stick, Κιν. σύνδεσης με Pl... Έγχρωμο οικοσκόπιο, έγχρωμη οθόνη LCD 2,5", i. Link, υπερσταθερός σταθμιστής



Μοσχίδης
Π. Π. Γερμανού - Εμπορικό Κέντρο Πλατεία Φωκίδη
ΤΗΛ. 20162 - 35846

ΔΕΧΟΝΤΑΙ ΤΟ ΚΟΙΝΟ

Ο Νικόλαος Δέρμας θα είναι καθε Τρίτη και Πέμπτη από 11.00-13.00.

Ο Δήμαρχος Ρόδου Δέρμας δίνει ώρα από τηλεφώνου.

Ο αντιπεριφερειάρχης Δωδεκανήσου κ. Νικόλαος Τσούκας δέχεται κάθε Τρίτη και Πέμπτη από 10.00 π.μ.-12 μ.μ.

ΤΑΞΙ

ΡΑΔΙΟ ΤΑΞΙ 6471-64790

ΧΡΗΣΙΜΑ ΤΗΛΕΦΩΝΑ

ΝΟΣΟΚΟΜΕΙΟ	80000
ΠΥΡΟΣΒΕΣΤΙΚΗ	23333
ΑΙΜΕΝΑΡΧΕΙΟ	22220, 27609
ΒΑΛΒΕΣ Α.Ε.Η.	125
ΒΑΛΒΕΣ Ο.Υ.Ε.	121
ΑΜΕΣΗ ΔΡΑΣΗ	100
ΒΑΛΒΕΣ ΥΔΡΕΥΣΗΣ	68750, 68751
ΝΟΜΑΡΧΙΑ	80300
ΠΕΡ/ΚΗ ΑΝΘΣΗ	38178
ΔΗΜΟΣ	80200
ΔΗΜ. ΕΠΙΧ. ΚΑΘΑΡ.	77600
ΥΠΗΡ. ΑΠΟΚΟΜΙΔΗΣ	63057
ΤΡΟΧΑΙΑ	26400
ΠΛΗΡΟΦ. Ο.Τ.Ε.	131
ΔΕΛΤΙΟ ΚΑΙΡΟΥ	149
ΑΛΗΘΕΙΑ	111
ΠΡΟΠΟ - ΛΟΤΤΟ	111
ΡΟΔΑ	27462
ΚΤΕΛ	27786
Ο.Α.Ε.Δ.	23265
Ι.Κ.Α.	64912
ΤΑΞΥ	68701, 68702
ΟΛΥΜΠΙΑΚΗ	24555
Α.Α.Ν.Ε.	43150
ΕΡΤΑΤ. ΚΕΝΤΡΟ	24730
AIR GREECE	36095
CRONUS AIRLINES	25444
AEGEAN AIRLINES	98345

ΚΤΕΟ

• Από 1/7/2001 έως 31/7/2001 όλες οι κατηγορίες οχημάτων **με συνδυασμό γραμμάτων ΡΟΑ 1000-ΡΟΑ 1300.** Από 1/7/2001 έως 16/7/2001 όλες οι κατηγορίες οχημάτων **με συνδυασμό γραμμάτων ΧΟ 1000-ΧΟ 9999.**

ΤΙΜΕΣ ΣΥΝΑΛΛΑΓΜΑΤΟΣ

ΔΟΛΑΡΙΟ ΗΠΑ	392,569	410,418
ΛΙΡΑ ΑΓΓΛΙΑΣ	556,164	569,028
ΚΟΡΩΝΑ ΔΑΝΙΑΣ	45,418	46,671
ΚΟΡΩΝΑ ΣΟΥΗΔΙΑΣ	36,202	37,123
ΓΕΝ ΙΑΠΩΝΙΑΣ ΓΙΑ 100 ΜΟΝ	315,304	322,500
ΦΡΑΓΚΟ ΕΛΒΕΤΙΑΣ	222,465	227,657
ΚΟΡΩΝΑ ΝΟΡΒΗΓΙΑΣ	42,345	43,327
ΛΙΡΑ ΚΥΠΡΟΥ	569,135	602,708
ΔΟΛΑΡΙΟ ΚΑΝΑΔΑ	257,907	263,905
ΔΟΛΑΡΙΟ ΑΥΣΤΡΑΛΙΑΣ	200,709	205,357

Η ΡΟΔΙΑΚΗ
Ημερήσια Εφημερίδα της Ρόδου
Έτος Κρύσεως 1915
ΙΔΡΥΤΗΣ ΕΜΜ. ΚΑΛΑΜΠΟΚΗΣ

ΙΔΙΟΚΤΗΣΙΑ – ΕΚΔΟΣΗ
ΥΙΟΙ Σ. ΤΣΟΠΑΝΑΚΗ
Η. ΚΩΤΙΑΔΗΣ Ο.Ε.

ΔΙΕΥΘΥΝΤΗΣ
Αθ. Μαρασκώτης

ΣΥΝΤΑΞΗ
Γρηγόριος Πελλός
Λουκάς Μαστής
Μιχάλης Μαστής
ΑΘΛΗΤΙΚΑ
Μανόλης Μπάτης
Νικήτας Καυκούσης
Τηλ.: 30831
ΓΡΑΦΕΙΑ ΣΥΝΤΑΞΗΣ
Μάρκου Μαλλιαράκη 9
Τηλ. 24610 - 30865 - 75640
Fax (0241) 75641
ΛΟΓΙΣΤΗΡΙΟ – ΔΙΑΦΗΜΙΣΕΙΣ
Νέα Αγορά 53
Τηλ. 22210 - 75230
Fax (0241) 22471

http://WWW.rodiaki.gr.
Email: tsopd@otenet.gr & rodiaki@otenet.gr

Σφοδρή επίθεση Καραμανλή στην κυβέρνηση με αφορμή την "διάλυση" του Χρηματιστηρίου

Η χώρα είναι ακυβέρνητη!

"Αλλαγές και θαρραλέες αποφάσεις δεν μπορεί πλέον να πάρει ένας πρωθυπουργός υπό κηδεμονία!"

Σφοδρή επίθεση στην κυβέρνηση για την πορεία του Χρηματιστηρίου και την οικονομική πολιτική που ακολουθεί, εξαπέλυσε ο πρόεδρος της ΝΔ Κώστας Καραμανλής. Ο κ. Καραμανλής τόνισε ότι η χώρα είναι ακυβέρνητη, πως τίποτα δεν προχωρά και ότι η οικονομία βαδίζει απο το κακό στο χειρότερο.

Σημείωσε ότι οι επιχειρήσεις και οι επενδυτές μετά και τη νέα πτωτική τάση του Χρηματιστηρίου βρίσκονται σε αδιέξοδο. Η οικονομική κρίση,πρόσθεσε ο κ. Καραμανλής, βαθαίνει και ο πληθωρισμός ξεφεύγει απο τον έλεγχο, ενώ η ανεργία παραμένει σε πολύ υψηλά επίπεδα.

Ο πρόεδρος της ΝΔ ανέφερε ότι η πραγματική οικονομία απέχει πολύ απο την πλασματική, έτσι, που όπως, αυτάρευσκα την εμφανίζει η κυβέρνηση.

Ο κ. Καραμανλής υποστήριξε ότι ο τόπος χρειάζεται μία άλλη πολιτική δυναμικής ανάπτυξης, προσανατολισμένη στις βαθιές διαρθρωτικές αλλαγές, με θαρραλέες αποφάσεις και αυτήν την πολιτική σημείωσε ότι δεν μπορεί να την εφαρμόσει μια κουρασμένη κυβέρνηση, ούτε ένας πρωθυπουργός υπό κηδεμονία.

Ο Θ. ΡΟΥΣΟΠΟΥΛΟΣ

Ο Εκπρόσωπος Τύπου



της Νέας Δημοκρατίας, κ. Θ. Ρουσόπουλος, έκανε την ακόλουθη δήλωση:

«Σε πρόσφατη συνέντευξή του, ο κ. Σημίτης, αναφερόμενος στην πτώση του Χ.Α.Α. δήλωσε ότι "κάποιοι κάηκαν γιατί δεν πρόσεξαν".

Σήμερα, ο κ. Ρέππας, πιστός στην αλαζονική συμπεριφορά της Κυβέρνησης απέναντι σε εκατοντάδες χιλιάδες επενδυτές, που ουσιαστικά εσύρθησαν στο Χ.Α.Α., χάνοντας τελικά τις οικονομίες μιας ζωής, έπαιξε και πάλι το ρόλο του Ποντίου Πιλάτου.

Σε όλους όσους σήμερα δεν θυμούνται ή δεν γνωρίζουν τίποτα για το έγκλημα στη Σοφοκλέους, υπενθυμίζουμε τις παρακάτω δηλώσεις – "μη παρέμβασης":

• Στις 28 Μαρτίου του 2000 ο ίδιος ο Πρωθυπουργός, σε ραδιοφωνική του συνέντευξη (FLASH 9,61) δήλωνε ότι « αυτή τη στιγμή οι τιμές είναι χαμηλά" Πάει η οικονομία καλά; Έχει υψηλούς ρυθμούς ανάπτυξης; Τότε πάει και το Χρηματιστήριο μεσοπρόθεσμα και μακροπρόθεσμα καλά!.

•Στις 27/3/2000 ο Διοικητής της Εθνικής Τράπεζας, μιλώντας στη Γενική Συνέλευση της ΕΤΕΒΑ, δήλωνε ότι «η πορεία του χρηματιστηρίου στο χρόνο που ακολουθεί θα είναι απόλυτα θετική! και ότι « η αλήθεια της οικονομίας – που είναι εξ ολοκλήρου καλή – θα αντικατοπτρίζεται στο ΧΑΑ!.

• Ο Υπουργός Εθνικής Οικονομίας, στις 28/3/2000, δήλωνε ότι « αυτή η περίοδος νευρικότητας έχει ημερομηνία λήξης. Είναι η 9η Απριλίου. Είναι η επανεκλογή της κυβέρνησης του ΠΑΣΟΚ!.

"Χαμός" στο Χρηματιστήριο
ΣΕΛΙΔΑ 12

Υπενθυμίζουμε ότι στις 28/3/2000 ο Γενικός Δείκτης ήταν στις 4.675 μονάδες και ότι σήμερα έκλεισε στις 2.435 μονάδες.

Οι ευθύνες του κ. Σημίτη και της Κυβέρνησής του είναι δεδομένες. Ο Ελληνικός λαός γνωρίζει τους υπευθύνους και δεν παραπλανάται!.

Να σημειώσουμε ότι ο κ. Δημ. Ρέππας σε δηλώσεις του είπε ότι η κυβέρνηση δεν ευνοεί την "χρηματιστηριοποίηση" της πολιτικής ούτε την πολιτικοποίηση του Χρηματιστηρίου.



Ν. Γ. Καραγεωργίου
Εκφράζει την υψηλή αισθητική σας!
Αμερικής & Ι. Καζούλη γωνία - Τηλ . 27127
ΑΝΤΙΠΡΟΣΩΠΕΙΑ ΔΩΔΕΚΑΝΗΣΟΥ

ΔΟΘΗΚΕ ΤΟ ΣΗΜΑ
ΕΠΙΛΕΞΤΕ "ΑΞΙΕΣ" ΠΟΥ ΑΠΟΔΙΔΟΥΝ



Ο ΕΠΙΤΥΧΗΜΕΝΟΣ ΘΕΣΜΟΣ ΠΟΥ ΕΓΙΝΕ...ΔΥΝΑΜΗ ΚΕΡΔΟΦΟΡΙΑΣ!

Εξασφαλίστε τώρα, συγκριτικό πλεονέκτημα στο κατάστημά σας με «Ελληνικές Χειροτεχνικές Δημιουργίες » τα χειροτεχνικά προϊόντα που:
- διαθέτουν εγκυρότητα και επωνυμία
- έχουν στη διάθεσή τους έντονη διαφημιστική υποστήριξη
- συγκεντρώνουν το ενδιαφέρον και την προτίμηση των πελατών σας

Η συλλογή «Ελληνικές Χειροτεχνικές Δημιουργίες» είναι ο θεσμός που καθιερώθηκε και υλοποιείται με επιτυχία από τον ΕΟΜΜΕΧ σε συνεργασία με τους Έλληνες παραγωγούς ειδών χειροτεχνίας και καλλιτεχνικής βιοτεχνίας.
Τα χειροτεχνικά προϊόντα που εντάσσονται στη συλλογή εξασφαλίζουν το χαρακτηριστικό σήμα της. Ο ΕΟΜΜΕΧ με πολύπλευρες διαφημιστικές κινήσεις, φροντίζει για την προβολή του σήματος προσφέροντας στα προϊόντα προβάδισμα απέναντι στον ανταγωνισμό.
Με τον τρόπο αυτό εσείς έχετε τη δυνατότητα να επιλέξετε εμπορεύματα με αναγνωρισμένη αξία, δυναμική προβολή και έντονη ζήτηση!
Κάντε τώρα τη σωστή κίνηση και...

ΕΛΛΗΝΙΚΕΣ ΧΕΙΡΟΤΕΧΝΙΚΕΣ ΔΗΜΙΟΥΡΓΙΕΣ
Αξίες Χειρός.
ΕΟΜΜΕΧ

ΔΩΣΤΕ ΝΕΑ ΩΘΗΣΗ ΣΤΙΣ ΠΩΛΗΣΕΙΣ ΣΑΣ!

Για περισσότερες πληροφορίες αλλά και την αποστολή του ενημερωτικού υλικού επικοινωνήστε με τον ΕΟΜΜΕΧ στα τηλ. **74 91 269 - 210 - 384** ή ταχυδρομήστε το Δελτίο στις Κεντρικές υπηρεσίες του ΕΟΜΜΕΧ.

ΕΠΙΧΕΙΡΗΣΙΑΚΟ ΠΡΟΓΡΑΜΜΑ ΒΙΟΜΗΧΑΝΙΑΣ
ΔΡΑΣΗ: "ΕΝΙΣΧΥΣΗ ΧΕΙΡΟΤΕΧΝΙΑΣ"
ΕΛΛΗΝΙΚΗ ΔΗΜΟΚΡΑΤΙΑ ΥΠΟΥΡΓΕΙΟ ΑΝΑΠΤΥΞΗΣ
ΕΥΡΩΠΑΪΚΗ ΕΠΙΤΡΟΠΗ ΓΕΝΙΚΗ ΔΙΕΥΘΥΝΣΗ XXI

ΜΕ ΤΗΝ ΥΠΟΣΤΗΡΙΞΗ
Hellas ΕΛΛΗΝΙΚΟΣ ΟΡΓΑΝΙΣΜΟΣ ΤΟΥΡΙΣΜΟΥ
ΓΕΝΙΚΗ ΟΜΟΣΠΟΝΔΙΑ ΚΑΤΑΝΑΛΩΤΩΝ ΕΛΛΑΔΟΣ
ΙΝΚΑ ΙΝΣΤΙΤΟΥΤΟ ΚΑΤΑΝΑΛΩΤΩΝ

ΔΕΛΤΙΟ ΕΚΔΗΛΩΣΗΣ ΕΝΔΙΑΦΕΡΟΝΤΟΣ

ΝΑΙ Επιθυμώ να μου στείλετε το ενημερωτικό υλικό, **χωρίς καμία δική μου οικονομική επιβάρυνση.**

ΟΝΟΜΑΤΕΠΩΝΥΜΟ .....
ΕΠΩΝΥΜΙΑ ΕΠΙΧΕΙΡΗΣΗΣ .....
ΕΙΔΟΣ ΕΠΙΧΕΙΡΗΣΗΣ .....
ΔΙΕΥΘΥΝΣΗ .....
ΠΟΛΗ ..... Τ.Κ. ..... ΤΗΛ. .....

ΕΟΜΜΕΧ
Ελληνικός Οργανισμός Μικρών-Μεσαίων Επιχειρήσεων & Χειροτεχνίας Α.Ε.
Ξενίας 16 & Έβρου,115 28 Αθήνα, Τηλ.: 74 91 269 - 210 - 384, Fax: 74 91 249

ΚΑΘΗΜΕΡΙΝΑ ΟΛΑ ΤΑ ΝΕΑ ΤΗΣ ΔΩΔΕΚΑΝΗΣΟΥ ΣΤΟ INTERNET
www.rodiaki.gr

Βρίσκεται από προχθές στο λιμάνι Φετιγέ

Το "Πίρι Ρέις" βγήκε ...τσάρκα στο Αιγαίο!

Πληροφορίες αναφέρουν ότι θα κάνει έρευνες στη θαλάσσια περιοχή μεταξύ Ρόδου-Καρπάθου

Στο λιμάνι Φετιγέ, απέναντι από την Ρόδο, βρίσκεται από προχθές το τουρκικό ερευνητικό σκάφος "Πίρι Ρέις" για το οποίο είχε γίνει αρκετός θόρυβος πρόσφατα.

Οι κινήσεις μάλιστα του συγκεκριμένου σκάφους παρακολουθούνται διακριτικά από το Πολεμικό Ναυτικό, μήπως και υπάρξουν παρατράγουδα.

Σύμφωνα με σχετικό δημοσίευμα της εφημερίδος "Βήμα" ύστερα από ταλαντεύσεις που κράτησαν ένα μήνα οι Τούρκοι αποφάσισαν τελικά προχθές να βγάλουν στο Αιγαίο το "Πίρι Ρέις".

- Το τουρκικό σκάφος, που ανήκει στο Πανεπιστήμιο της Σμύρνης, παρέμενε επί 30 ημέρες στο λιμάνι, αφού το τουρκικό υπουργείο Εξωτερικών δεν του έδινε την άδεια για να μετακινηθεί. Προχθές ένας τουρκικός παράκτιος σταθμός εξέδωσε σήμα με το οποίο γνωστοποιούσε στους ναυτιλλομένους τον απόπλου και το δρομολόγιο του "Πίρι Ρέις".

Χωρίς να υπάρξει ιδιαίτερη ετοιμότητα, μια φρεγάτα του Πολεμικού Ναυτικού που έπλεε στην περιοχή πήρε εντολή να παρακολουθεί διακριτικά την πορεία του πλοίου και να αναφέρει όλα τα περιστατικά στο αρχηγείο του στόλου. Πράγματι προχθές το πρωί εξήλθε του λιμένος της Σμύρνης το "Πίρι Ρέις" και κατευθύνθηκε προς τα νότια της Τουρκίας, ακολουθώντας όμως προσεκτικά πορεία εντός των τουρκικών χωρικών υδάτων. Το σκάφος δεν πραγματοποίησε καμία έρευνα, δεν έκανε καμία στάση και ο κυβερνήτης του δεν έκανε την παραμικρή προσπάθεια να εισέλθει είτε στα ελληνικά χωρικά ύδατα είτε στα διεθνή ύδατα του Αιγαίου, και το σημαντικότερο δεν το συνόδευε κανένα τουρκικό πολεμικό σκάφος ούτε καν σκάφος του Λιμενικού. Απλώς κατευθύνθηκε στο λιμάνι Φετιχέ, μια παραλιακή τουρκική πόλη που βρίσκεται ακριβώς απέναντι από τη Ρόδο, όπου ελλιμενίστηκε. Παραμένει άγνωστο πότε θα "βγει" από το λιμάνι αυτό και ποιά πορεία θα ακολουθήσει. Οι κινήσεις του πάντως παρακολουθούνται διακριτικά από το Πολεμικό Ναυτικό.

Μόλις είχε ανακοινωθεί η αποστολή του "Πίρι Ρέις", πριν από περίπου έναν μήνα, ο υπουργός Εξωτερικών κ. Γ. Παπανδρέου ζήτησε από τον τούρκο ομόλογό του κ. Ισμαήλ Τζεμ να μην πραγματοποιήσει έρευνες επί της υφαλοκρηπίδας, επικαλούμενος τη συμφωνία που είχαν υπογράψει οι πρώην Πρωθυπουργοί Α. Παπανδρέου και Τοργκούτ Οζάλ. Ο τούρκος υπουργός Εξωτερικών διαβεβαίωσε τον κ. Παπανδρέου ότι το ερευνητικό σκάφος δεν έχει τέτοιες δυνατότητες και ότι οι επιστημονικές έρευνες του αφορούν αποκλειστικά το Πανεπιστήμιο της Σμύρνης.

Υπενθυμίζεται πάντως ότι μεταξύ των περιοχών που σύμφωνα με δημοσιεύματα επρόκειτο να διεξάγει έρευνες το τουρκικό ερευνητικό σκάφος, ήταν και η περιοχή **ανάμεσα στη Ρόδο και την Κάρπαθο.**

Το γεγονός μάλιστα αυτό φαίνεται να θορύβησε ιδιαίτερα τους παράγοντες του υπουργείου Εξωτερικών, επειδή για πρώτη φορά εμπαινε ένα τέτοιο θέμα. Ευλόγως μάλιστα αυτό θεωρήθηκε σαν απαρχή γενικότερων αξιώσεων, κατά την πάγια πλέον τακτική της τουρκικής εξωτερικής πολιτικής.

Γι' αυτό προφανώς, ανεξάρτητα των χαμηλών τόνων που τηρούνται λόγω ...ελληνοτουρκικής προσέγγισης, το θέμα παρακολουθείται με έντονο ενδιαφέρον.



ΠΡΟΤΥΠΟ
#ΡΟΝΤΙΣΤΗΡΙΟ
• ΠΟΛΥΕΤΗΣ ΕΜΠΕΙΡΙΑ
• ΜΕΘΟΔΙΚΗ ΔΙΔΑΣΚΑΛΙΑ
• ΥΨΗΛΑ ΠΟΣΟΣΤΑ ΕΠΙΤΥΧΙΑΣ
• ΠΡΟΣΙΤΑ ΔΙΔΑΚΤΡΑ
• ΟΛΙΓΟΜΕΛΗ ΤΜΗΜΑΤΑ
ΕΠΙΤΥΧΙΕΣ ΣΕ ΑΘΕΛΦΙΑ
ΕΝΑΡΞΗ ΜΑΘΗΜΑΤΩΝ
• Γ' ΛΥΚΕΙΟΥ 6 ΑΥΓΟΥΣΤΟΥ
• Β' ΛΥΚΕΙΟΥ 6 ΑΥΓΟΥΣΤΟΥ
• Α'-Β'-Γ' ΓΥΜΝΑΣΙΟΥ
• Α' ΛΥΚΕΙΟΥ
• Τ.Ε.Ε
} 3 ΣΕΠΤΕΜΒΡΙΟΥ
ΕΓΓΡΑΦΕΣ ΚΑΙ ΠΛΗΡΟΦΟΡΙΕΣ ΚΑΘΗΜΕΡΙΝΑ
09.00 - 12.30 & 14.00-20.30
ΔΙΕΥΘΥΝΣΗ
ΝΙΚΗΤΑΣ ΨΥΛΛΑΚΗΣ: Φυσικός
ΑΘΑΝΑΣΙΑ ΓΙΑΝΝΕΖΟΥ: Μαθηματικός
ΠΛΗΡΟΦΟΡΙΕΣ ΠΛΑΤΕΙΑ ΑΓΙΟΥ ΗΡΩΔΟΥ 10 - ΡΟΔΟΣ - ΤΗΛ. 22111, 22004

Αν φέτος δεν μπόρεσες να μπεις στη σχολή που ήθελες...
Μην στεναχωριέσαι, μην ερωτεύεσαι σε μεσαίες λύσεις!
Σπούδασε αυτό που πραγματικά θέλεις

...σε Αναγνωρισμένο Κρατικό Βρετανικό Πανεπιστήμιο
ΓΙΑΤΙ ΘΑ ΣΠΟΥΔΑΣΩ ΑΥΤΟ ΠΟΥ ΟΝΕΙΡΕΥΟΜΑΙ ΚΑΙ ΜΟΝΟΙ
Οι εγγραφές άρχισαν!
ΕΝΑΡΞΗ ΜΑΘΗΜΑΤΩΝ 30 ΙΟΥΛΙΟΥ 2001
INTERANGLIAN
ΕΝΙΣΧΥΜΕΝΟ ΕΚΠΑΙΔΕΥΤΙΚΟ ΚΕΝΤΡΟ ΤΟΥ ΒΡΕΤΑΝΙΚΟΥ ΔΗΜΟΣΙΟΥ
• ΧΩΡΙΣ ΔΙΔΑΚΤΡΑ • ΑΝΑΒΟΛΗ ΣΤΡΑΤΕΥΣΗΣ • ΦΙΛΟΞΕΝΗ ΕΣΤΙΑ •
Αντ. Δαμασκηνού & Εκπαιδευτικών 1
(Πλ. Μητροπόλεως) Ρόδος Τηλ: 24962

C.A.N.A FERRIES
ΔΡΟΜΟΛΟΓΙΑ ΠΛΟΙΩΝ
Από 01/07/2001 έως 31/08/2001
F/B MARINA • F/B RODANTHI • F/B DIMITROULA
F/B MARINA • F/B RODANTHI ΕΝΑΛΛΑΞ ΓΙΑ ΠΕΙΡΑΙΑ
ΔΕΥΤΕΡΑ 16.00 ΚΩ-ΚΑΛΥΜΝΟ-ΛΕΡΟ-ΠΑΤΜΟ-ΠΕΙΡΑΙΑ
ΤΡΙΤΗ 16.00 ΚΩ-ΚΑΛΥΜΝΟ-ΠΕΙΡΑΙΑ
ΤΕΤΑΡΤΗ 16.00 ΚΩ-ΚΑΛΥΜΝΟ-ΠΕΙΡΑΙΑ
ΠΕΜΠΤΗ 16.00 ΚΩ-ΚΑΛΥΜΝΟ-ΑΣΤΥΠΑΛΑΙΑ-ΠΕΙΡΑΙΑ
ΠΑΡΑΣΚΕΥΗ 16.00 ΚΩ-ΚΑΛΥΜΝΟ-ΛΕΡΟ-ΠΑΤΜΟ-ΠΕΙΡΑΙΑ
ΣΑΒΒΑΤΟ 16.00 ΚΩ-ΚΑΛΥΜΝΟ-ΛΕΡΟ-ΠΑΤΜΟ-ΠΕΙΡΑΙΑ
ΚΥΡΙΑΚΗ 16.00 ΚΩ-ΚΑΛΥΜΝΟ-ΠΕΙΡΑΙΑ
F/B DIMITROULA
ΤΡΙΤΗ 15.00 ΚΩ-ΚΑΛΥΜΝΟ-ΛΕΡΟ-ΠΑΤΜΟ-ΠΕΙΡΑΙΑ
ΠΕΜΠΤΗ 15.00 ΚΩ-ΚΑΛΥΜΝΟ-ΛΕΡΟ-ΠΑΤΜΟ-ΠΕΙΡΑΙΑ
ΣΑΒΒΑΤΟ 20.00 ΚΑΣΤΕΛΛΟΡΙΖΟ
ΚΥΡΙΑΚΗ 09.00 ΣΥΜΗ-ΤΗΛΟ-ΝΙΣΥΡΟ-ΚΩ-ΚΑΛΥΜΝΟ-ΛΕΡΟ-ΠΑΤΜΟ-ΝΑΞΟ-ΠΑΡΟ-ΠΕΙΡΑΙΑ
Σας συνήθετε Καλό Καλοκαίρι. Καλές Διακοπές
Πληροφορίες: τηλ. 35866-30486-36170-28597 • FAX: 39839
Και στον ταξιδιωτικό σας πράκτορα

animale fashion

ΕΚΠΤΩΣΕΙΣ
Ενδύματα 30%
Αξεσουάρ 20%
3 ΑΤΟΚΕΣ ΔΟΣΕΙΣ ΜΕ ΟΛΕΣ ΤΙΣ ΠΙΣΤΩΤΙΚΕΣ ΚΑΡΤΕΣ

Καλοκαίρι 2001
σε επιλεγμένα καταστήματα σε όλη την Ελλάδα
animale
Γράβα 8, Ρόδος
Τηλ.: 0241/34110 & Fax: 35982
ANIMALE FASHION HELLAS L.T.D.
ΑΠΟΚΛΕΙΣΤΙΚΟΙ ΕΙΣΑΓΩΓΕΙΣ ΓΙΑ ΤΗΝ ΕΛΛΑΔΑ

ADEL/SAATCHI & SAATCHI





[Ρόδος, ώρα 11.00]

Εδώ πετάνε οι Έλληνες!

Με ολοκαίνουργια, ιδιόκτητα ERJ 145 της Axon Airlines

Η Axon Airlines σας καλωσορίζει στις πιο αξιοζήλευτες πτήσεις στον ελληνικό ουρανό. Σας υποδέχεται στα ολοκαίνουργια αεροσκάφη της, για να σας προσφέρει πτήσεις που ξεχωρίζουν για την άνεση και τη μοναδική πολυτέλειά τους. Καθίστε αναπαυτικά στα δερμάτινα καθίσματα και θαυμάστε τον ελληνικό ουρανό και τη θάλασσα από τα εντυπωσιακά παράθυρα ενός υπερσύγχρονου jet. Από σήμερα μπορείτε να απολαμβάνετε την ξεχωριστή εξυπηρέτηση Axon Airlines ταξιδεύοντας από τη Ρόδο με δύο πτήσεις καθημερινά στην Αθήνα και από εκεί σε Μιλάνο, Παρίσι, Βρυξέλλες αλλά και Ηράκλειο, Θεσσαλονίκη, Μύκονο, Σάμο, Σαντορίνη, Χανιά. Γιατί τώρα η Axon Airlines πετάει σε οκτώ ελληνικές πόλεις και μαζί της πετάνε όλοι οι Έλληνες.

12.000 δρχ. Από 6 έως 15 Ιουλίου απολαύστε όλες μας τις πτήσεις εσωτερικού με 12.000 δρχ. (Η τιμή ισχύει για απλή μετάβαση και δεν περιλαμβάνει φόρους αεροδρομίου.)

axon airlines

Άξονας Εσείς, Προορισμός Ο Κόσμος

ΡΟΔΟΣ	ΑΘΗΝΑ	ΗΡΑΚΛΕΙΟ	ΘΕΣΣΑΛΟΝΙΚΗ	ΜΥΚΟΝΟΣ	ΣΑΜΟΣ	ΣΑΝΤΟΡΙΝΗ	ΧΑΝΙΑ
(0241) 32224	(01) 37 26 000	(081) 331 310	(031) 252 535-8	(0289) 28370	(0273) 80606	(0286) 25851	(0821) 20928
(0241) 70546/7/9	(01) 35 32 533	(081) 331 320		(0289) 22232		(0286) 25852	(0821) 20929
		(081) 331 330					

ΒΡΥΞΕΛΛΕΣ ΜΙΛΑΝΟ ΠΑΡΙΣΙ

ΚΟΜΜΩΤΗΡΙΟ UNISEX
Natural Beauty

Παφιάκη Μαρία
Δ κατόπιν ραντεβού

ΓΚΑΛΑΕΡΙ "ΔΑΝΑΗ"
40 χρόνια πείρα στα έπιπλα εποχής
• ΚΟΜΜΩΔΕΣ • ΑΣΗΜΙΚΑ
• ΕΠΙΠΛΑ ΜΑΡΚΕΤΕΡΙ • ΦΩΤΙΣΤΙΚΑ
• ΤΡΑΠΕΖΑΚΙΑ • ΜΠΑΓΙΟΥ
• ΚΑΘΡΕΠΤΕΣ • ΠΙΝΑΚΕΣ ΖΩΓΡΑΦΙΚΗΣ
• ΣΑΛΟΝΙΑ ΕΠΟΧΗΣ • ΚΟΝΣΟΛΕΣ
• ΒΙΤΡΙΝΕΣ • ΜΠΕΡΖΕΡΕΣ
ΑΘΗΝΑ, τηλ. /fax. 8678675
Σπάρτης 10, πλατεία Αμερικής
ΡΟΔΟΣ, τηλ.: 77444
Olympic Palace στην ΙΞΙΑ
Ωρες 10.00–14.00 και 18.00–22.00

Η NOUVELLES FRONTIERES
σας προτείνει
• Οργανωμένη δίημερη εκδρομή στο μαγευτικό Παρίσι με διαμονή στα κεντρικά ξενύχτια με πρωινό, μεταφορές, εκδρομές στο Παρίσι με έλληνα-ξεναγό. Η τιμή από Αθήνα από 235.000* (690€). Αναχωρήσεις κάθε Σάββατο από 7 Ιουλίου έως 25 Αυγούστου.
• Εβδομαδιαίο ταξίδι στην αιώνια πόλη Ρώμη με απευθείας πτήση από Ρόδο -από 200.000* (586€). Υπάρχει δυνατότητα συνδυασμού Ρώμη-Φλωρεντία...
Επίσης οργανώνουμε ατομικά ταξίδια στην Γαλλία, Ιταλία, Αγγλία, Βαυδαρίστη, Πράγα, Μάλτα, Μαδρίτη, Βαρκελώνη, Τυνησία, Μιλανο/Ιος κ.λπ.
• Οι τιμές δεν περιλαμβάνουν φόρους αεροδρομίων. Μπορείτε να πληρώσετε το ταξίδι σας με πιστωτική κάρτα σε άτοκες μηνιαίες δόσεις.
Διαθέτουμε καλοκαιρινούς καταλόγους με τιμές για όλους τους προορισμούς
CHARTERS
Διεγλωσσοι κρατήσεις από τώρα για όλη τη σαιζόν
Κάθε Κυριακή τσάρτερ πτήση Ρόδο - Ρώμη από 23.000 (67€) και Ρόδο - Μιλάνο από 32.000 (94€)
Κάθε Τρίτη τσάρτερ πτήση Ρόδο - Παρίσι από 56.300 (300€).
Επίσης τσάρτερ πτήσεις από Αθήνα και Ηράκλειο για Παρίσι, Μπορντώ, Τουλούζ, Μασσαλία, Λυών, Λιλ, Μπιαρίτς, Ναντ, Στρασβούργο, Μετς.
Charter πτήση για Αγγλία σε πολύ χαμηλές τιμές
- Συναλλαγεία στην Αθήνα (από 5.000-14κ. το άτομο σε δίκλινο με πρωινό)
- Εισιτήρια οπουδηποτε/οπουδηποτε με όλες τις περιγραφές
Για κρατήσεις/πληροφορίες στο γραφείο μας στην οδό Γρίβα 32, Ρόδος (πίσω από το GRAND HOTEL), τηλέφωνο (0241) 28128, καθημερινά πρωί-απόγευμα και Σάββατο πρωί.

Δεν θέλει να μπει από τώρα στο προεκλογικό παιχνίδι

Είναι ακόμα πολύ νωρίς λέει ο κ. Σ. Καραγιάννης!

Για έναν συνδυασμό μιλούν τώρα στο ΠΑΣΟΚ! ● Προβληματισμός στη Ν.Ε. της Ν.Δ. που περιμένει οδηγίες

Παρά το γεγονός ότι απ' όλες τις πλευρές θεωρείται δεδομένο ότι ο νομάρχης κ. Σάββας Καραγιάννης θα είναι εκ νέου υποψήφιος στις εκλογές του 2002, ο ίδιος, ερωτηθείς σχετικά αρνήθηκε να το επιβεβαιώσει, θεωρώντας ότι δεν είναι ο κατάλληλος χρόνος.

Πράγματι χθες, κληθείς από τους δημοσιογράφους να απαντήσει αν θα είναι υποψήφιος ή όχι κατά τις ερχόμενες νομαρχιακές εκλογές, δήλωσε τα εξής:

"Εμείς δεν έχουμε ακόμα ξεπληρώσει τις δεσμεύσεις που έχουμε αναλάβει γι' αυτήν την τετραετία, που έχουμε αναλάβει απέναντι στον δωδεκανησιακό λαό.

Θα πρέπει να τις ξεπληρώσουμε πρώτα και νομίζω ότι υπάρχει χρόνος να συζητηθεί αν θα είμαστε υποψήφιοι ή όχι".

Με την δήλωση αυτή καθίσταται σαφές ότι ο κ. Καραγιάννης, δεν θέλει σε καμιά περίπτωση να συμβάλει στην δημιουργία κλίματος νομαρχολογίας, θεωρώντας και όχι άδικα, ότι αυτό δεν τον συμφέρει.

Είναι ξεκάθαρο άλλωστε ότι το χρονικό διάστημα που μας χωρίζει από τις κάλπες των νομαρχιακών εκλογών είναι αρκετά μεγάλο και στην διάρκειά του μπορούν να γίνουν (ή να μην γίνουν) πολλά πράγματα, η έκβαση των οποίων θα κρίνει το εκλογικό αποτέλεσμα.

ΣΤΟ ΠΑΣΟΚ

Στο ΠΑΣΟΚ πάντως, για πρώτη ίσως φορά, συζητούν το ενδεχόμενο να υπάρξει ένας συνδυασμός, κάτι που μέχρι πρότινος ήταν αδύνατο.

Το γεγονός ότι ο κ. Κωστόπουλος δεν έθεσε εαυτόν εκτός διαδικασιών (αφήνοντας ανοικτό το ενδεχόμενο πιθανής συμμετοχής), δημιούργησε νέα δεδομένα.

Βέβαια για τους παροικούντες την Ιερουσαλήμ, το ενδεχόμενο περί ενός Πασοκογενούς συνδυασμού **είναι σχεδόν αδύνατο,** αλλά όπως είναι γνωστό η πολιτική δεν είναι πάντα προβλέψιμη.

Η μυστική συνάντηση Κωστόπουλου-Τ. Παρασκευά (που δεν είναι πλέον μυστική) έχει πυροδοτήσει αρκετές φήμες και σενάρια, τα οποία όμως θα ξεκαθαρίσουν μέσα στο προσεχές χρονικό διάστημα.

Γενικώς πάντως, οι τρεις μνηστήρες του ΠΑΣΟΚ (Κουσουρνάς, Μαχαιρίδης, Κωστόπουλος), κινούνται ιδιαίτερα δραστήρια το τελευταίο χρονικό διάστημα, εν αναμονή εξελίξεων.

Η ΝΕΑ ΔΗΜΟΚΡΑΤΙΑ

Σε αναμονή εξελίξεων βρίσκεται όμως γενικά και η Νέα Δημοκρατία, στις τάξεις της οποίας υπάρχουν αλληλοσυγκρουόμενες πόψεις.

Μερίδα στελεχών συζητά το ενδεχόμενο να υπάρξει κομματικός υποψήφιος, εκτιμώντας ότι οι πολιτικές συνθήκες και ευνοούν και επιβάλλουν κάτι τέτοιο.

Αλλη ομάδα στελεχών θεωρεί ενδεδειγμένη λύση την εκ νέου υποστήριξη του κ. Σάββα Καραγιάννη όπως συνέβη στις τελευταίες εκλογές, ενώ υπάρχει και τρίτη τάση, που ζητά να υποστηριχθεί ανεξάρτητος υποψήφιος όχι όμως ο κ. Καραγιάννης.

Παρά τις όποιες τάσεις και απόψεις στην περίπτωση της Ν.Δ. καθοριστικό ρόλο θα παίζουν οι αποφάσεις που θα παρθούν από τα ανώτερα κλιμάκια του κόμματος, τα οποία θα καθορίσουν το πλαίσιο στο οποίο θα κινηθεί το κόμμα για τις νομαρχιακές και δημοτικές εκλογές.

Αν δηλαδή η Ν.Δ. κρίνει σκόπιμο ενόψει γενικότερων πολιτικών εξελίξεων να κομματικοποιήσει τις εκλογές είναι διαφορετικό το σκηνικό και εντελώς αντίθετο θα είναι αν αποφασιστεί η στήριξη ανεξάρτητων υποψηφίων, όπως σε γενικές γραμμές συνέβη πριν από 3 χρόνια.


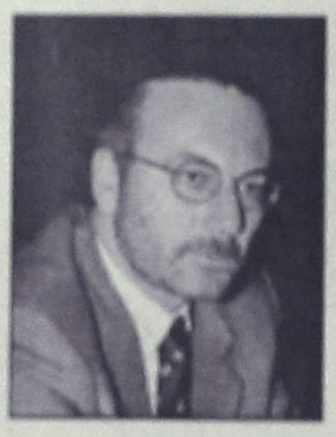



SALOTTI by PROTEAS
Με τη σιγουριά του επώνυμου...
Μοναδικές προσφορές στους δερμάτινους καναπέδες μας
560.000 δρχ.
Τιμή έκπληξη


ΑΦΟΙ ΚΕΛΗ Ο.Ε.
Αθηνών 26 Τ.Κ. 85100, Ρόδος
Τηλ: (0241) - 66865 - FAX: 67207
www.protea.gr
email: kelia_bros@hotmail.com
leather & fabric collection
Στις τιμές συμπεριλαμβάνεται ΦΠΑ

Συνέντευξη Τύπου έδωσαν χθες ο Νομάρχης και ο υπεύθυνος της Εταιρείας

Η BELLAVIA ανοίγει σήμερα τα φτερά της!

● Ανακοινώθηκε μόνο μέρος των δρομολογίων
● Οι πτήσεις θα εκτελούνται από δύο αεροπλάνα

Ανοίγει τα φτερά της, επισήμως πια από σήμερα, η αεροπορική εταιρεία της νομαρχίας, η οποία καλείται να υλοποιήσει μία ιδιαιτέρως φιλόδοξη προσπάθεια, λύνοντας χρόνια προβλήματα συγκοινωνίας και επικοινωνίας κυρίως σε ότι αφορά τα μικρά νησιά του νομού.

Στην ουσία, ξεκινά με τα σημερινά δρομολόγια, το πείραμα των έξι μηνών. Από τα αποτελέσματα του 6μηνου αυτού θα κριθεί κατά πόσο η νομαρχία Δωδεκανήσου και η ιδιωτική εταιρεία BELLAVIA θα συνεχίσουν την προσπάθεια, συγκροτώντας μικτή πια εταιρεία.

Το πρώτο δρομολόγιο θα ξεκινήσει στις 8.30 το πρωί από το αεροδρόμιο Ρόδου με προορισμό την Λέρο, με επιβάτες παράγοντες της νομαρχίας που θα συμμετάσχουν στις εκδηλώσεις που γίνονται στο νησί.

● Στις 11.30 το πρωί θα πετάξει και η δεύτερη πτήση από Ρόδο για Κάρπαθο και στις 2.30 το μεσημέρι είναι προγραμματισμένο το δρομολόγιο Ρόδος-Σαντορίνη.

Αύριο (Παρασκευή) θα γίνουν επίσης τρεις πτήσεις με αντίστοιχες επιστροφές. Η πρώτη θα είναι από Ρόδο για Κω-Αστυπάλαια, η δεύτερη από Ρόδο για Κάρπαθο και η τρίτη από Ρόδο για Μύκονο.

Την Κυριακή θα υπάρξει δρομολόγιο προς Αστυπάλαια, Μύκονο και Σαντορίνη, ενώ για την ερχόμενη εβδομάδα θα ανακοινωθούν νέα δρομολόγια.

Οι πτήσεις θα εκτελούνται από δύο αεροπλάνα 18 θέσεων που ανήκουν στην Bellavia, ενώ σε εφεδρεία θα είναι και αεροπλάνο μεγαλύτερο που θα μπει στις γραμμές, αν υπάρξει ενδιαφέρον.

Οι τιμές των εισιτηρίων θα καθοριζόταν χθες βράδυ, αλλά όπως τόνισε ο νομάρχης κ. Καραγιάννης, δεν θα απείχαν και πολύ από τις τιμές που ισχύουν στα αντίστοιχα δρομολόγια της Ολυμπιακής Αεροπλοΐας.

> Δεν ανακοινώθηκαν επίσης οι τιμές των εισιτηρίων

Αναφερόμενος στο θέμα ο κ. Καραγιάννης ανακοίνωσε ότι **χθες υπεγράφη σύμβαση αμοιβαίας δέσμευσης** μεταξύ της αναπτυξιακής εταιρείας της νομαρχίας και της Bellavia και αναφέρθηκε επίσης στις δυσκολίες που υπάρχουν, κυρίως επειδή τα αεροδρόμια στα νησιά λειτουργούν ορισμένες μόνο ώρες που συμπίπτουν με τις ώρες πτήσεων της Ολυμπιακής.



Η εταιρεία θα διαθέτει γραφείο στο αεροδρόμιο, ενώ βρίσκεται σε αναζήτηση συνεργατών σε όλα τα νησιά της Δωδεκανήσου.

Εξέφρασε επίσης την αισιοδοξία του, επισημαίνοντας ότι υπάρχει αδιαμφισβήτητο ενδιαφέρον στήριξης της συγκεκριμένης πρωτοβουλίας.

● Το τηλέφωνο για κρατήσεις και πληροφορίες αναφορικά με τα δρομολόγια είναι το 0241-39781, όπως έγινε γνωστό με σχετική ανακοίνωση. Προσπάθειά μας είπε επίσης ο κ. νομάρχης θα είναι να υπάρξει ενιαίο εισιτήριο για όλα τα νησιά της Δωδεκανήσου, ενώ αναφερόμενος στα πιθανά ελλείμματα είπε ότι υπάρχουν αρκετές σκέψεις για την αντιμετώπισή τους.

Η BELLAVIA

Στην συνέντευξη παρευρέθηκε ο πρόεδρος και διευθύνων σύμβουλος της BELLAVIA κ. Παναγ. Μπελεζιώτης, ο οποίος τόνισε ότι η εταιρεία θα στηρίξει την προσπάθεια της νομαρχίας, παραδεχόμενος ότι το πρόγραμμα δρομολογίων είναι αρκετά δύσκολο και ότι υπάρχουν πολλά προβλήματα.

Ερωτηθείς για την οικονομική βιωσιμότητα ο κ. Μπελεζιώτης δήλωσε τα εξής:

"Εμείς αρχίζουμε αυτό το πρόγραμμα σε γνώση μας ότι δεν θα είναι κερδοφόρο.

Σιγά-σιγά όμως πιστεύουμε ότι δεν θα είναι και ζημιογόνο και ασφαλώς θα επιδιώξουμε να έχουμε επιδοτήσεις από την Ευρωπαϊκή Ενωση".

Αξιοσημείωτο είναι ότι η εταιρεία είναι διατεθειμένη να κάνει και πτήσεις μεταφοράς εμπορευμάτων, αν υπάρξει ενδιαφέρον.

> Μή κερδοφόρα τα δρομολόγια λέει η BELLAVIA!

ΤΑ ΔΡΟΜΟΛΟΓΙΑ

Τα δρομολόγια που θα εκτελεστούν μέχρι την Κυριακή, σύμφωνα με το πρόγραμμα που εκδόθηκε, είναι τα εξής:

● ΠΕΜΠΤΗ 12 ΙΟΥΛΙΟΥ 2001

1. Αναχώρηση από Ρόδο για Κω 08.30.
Αφιξη στην Κω 08.55.
2. Αναχώρηση από Κω για Αστυπάλαια 10.45.
Αφιξη στην Αστυπάλαια 11.00.
Αναχώρηση από Αστυπάλαια για Ρόδο 11.30.
Αφιξη στη Ρόδο 12.10.
3. Αναχώρηση από Ρόδο για Κάρπαθο 13.30.
Αφιξη στην Κάρπαθο 14.00.
Αναχώρηση από Κάρπαθο για Ρόδο 14.30.
Αφιξη στη Ρόδο 15.00.
4. Αναχώρηση από Ρόδο για Μύκονο 16.00.
Αφιξη στη Μύκονο 16.50.
Αναχώρηση από Μύκονο για Αθήνα 17.00.
Αφιξη στην Αθήνα 17.45.

● ΚΥΡΙΑΚΗ 15 ΙΟΥΛΙΟΥ 2001

1. Αναχώρηση από Αθήνα για Μύκονο (Η ώρα θα ανακοινωθεί).
Αφιξη στην Μύκονο.
2. Αναχώρηση από Μύκονο για Αστυπάλαια (Η ώρα θα ανακοινωθεί).
Αφιξη στην Αστυπάλαια.
3. Αναχώρηση από Αστυπάλαια για Ρόδο. (Η ώρα θα ανακοινωθεί).



VISA
TRAVEL CLUB
ΤΥΝΗΣΙΑ
ΚΑΛΟΚΑΙΡΙ 2001
✓ Αρχίζουμε τις απ' ευθείας πτήσεις από το Αεροδρόμιο "Ελευθέριος Βενιζέλος" από 7 Ιουλίου
(αναχ. 05.30 από Αθήνα • Επιστ. 04.30 στην Αθήνα)
✓ 8 ημέρες/6 νύχτες
✓ Με ειδικά ναυλωμένες πτήσεις
Χρηματοδοτικό πρόγραμμα
VISA TRAVEL CLUB
σε 6,12 ή 24 δόσεις
από 7.793 δρχ. (22,87 ευρώ) το μήνα
Για πληροφορίες-κρατήσεις
τηλ. 33282-25737-30304
Και μην ξεχνάτε ότι στα VISA TRAVEL CLUB όλος ο κόσμος είναι δικός σας
(Πλ. Αναξίμανδρου) Γρ. Λαμπράκη 54,
Τηλ: 33282, 25737, 30304
www.visatravelclub.gr

ALHAMBRA TRAVEL
ROYAL OLYMPIC CRUISES

ΟΝΕΙΡΕΜΕΝΗ ΚΡΟΥΑΖΙΕΡΑ ΤΡΙΩΝ ΗΠΕΙΡΩΝ ΜΕ ΠΑΩΤΟ ΑΝΑΚΤΟΡΟ!
OLYMPIC VOYAGER
Με το νεότερο και ταχύτερο κρουαζιερόπλοιο ταξιδεύετε στις τρεις Ηπείρους. Ευρώπη - Αφρική - Ασία. 1-8 Αυγούστου από Ρόδο-Ρόδο
Πολυτέλεια, Άνεση, Ταχύτητα, Διασκέδαση και ό,τι άλλο μπορεί να προσφέρει μια σύγχρονη κρουαζιέρα. Θέσεις περιορισμένες
ΡΟΔΟΣ – ΔΑΡΔΑΝΕΛΛΙΑ – ΚΩΝΣΤΑΝΤΙΝΟΥΠΟΛΗ – ΚΟΥΣΑΝΤΑΣΙ – ΜΥΚΟΝΟΣ – ΠΕΙΡΑΙΑ – ΣΑΝΤΟΡΙΝΗ – ΑΛΕΞΑΝΔΡΕΙΑ (2 μέρες) επίσκεψη ΚΑΙΡΟΥ
Ελάτε μαζί μας να σας δείξουμε τον κόσμο και την ιστορία του, έτσι όπως μόνο η Royal Olympic Cruises γνωρίζει.
Πληροφορίες και προγράμματα στο πρακτορείο
ALHAMBRA TRAVEL
Αλ. Παπάγου 23 • Τηλ. 37052 - 25698 - 31642

Αναστάτωση επικρατεί στην Παλιά Πόλη

Θα κλείσουν το λιμάνι οι καταστηματάρχες!

Κινητοποιήσεις αποφάσισε ο Σύλλογος μετά την "άνθιση" του κατευθυνόμενου εμπορίου

Μέχρι και να κλείσουν το λιμάνι της Ρόδου απειλούν οι καταστηματάρχες της Μεσαιωνικής Πόλης ώστε να καταδείξουν μ' αυτό τον τρόπο στους αρμόδιους τα ζωτικής σημασίας προβλήματα που αντιμετωπίζουν, την ίδια στιγμή που η αγορά της Παλιάς Πόλης μαραζώνει μέρα με την μέρα, παρά την τουριστική κίνηση, και οι καταστηματάρχες συμφωνούν στο ότι "κάθε πέρυσι και καλύτερα"!

Μία... βόλτα στην Παλιά Πόλη θα πείσει και τους πιο δύσπιστους για την υποτονική κίνηση στα μαγαζιά. Τέτοια θεωρείται, μάλιστα, η σοβαρότητα του θέματος που σε προχθεσινή συσκεψή του το Διοικητικό Συμβούλιο του Συλλόγου καταστηματαρχών της Παλιάς Πόλης αποφάσισε ότι η ανοχή τους στη διαμορφωθείσα κατάσταση των τελευταίων ετών έχει φθάσει στα όρια της και ότι είναι η ώρα να προβούν σε δυναμικές κινητοποιήσεις. Αν χρειαστεί, μάλιστα, θα προχωρήσουν και σε πιο ακραίες μορφές διαμαρτυρίας όπως το να κλείσουν το λιμάνι της Ρόδου για μία, δύο ή ακόμα και τρεις ημέρες!

● Σύμφωνα με τον πρόεδρο του Συλλόγου των Καταστηματαρχών της Παλιάς Πόλης, κ. Γιάννη Μπαρδάνη, επειδή αυτή την περίοδο, μεσούσης της τουριστικής σεζόν, είναι δύσκολο να συγκληθεί γενική συνέλευση, κατά την προχθεσινή συσκεψή του το Δ.Σ. αποφάσισε τις κινητοποιήσεις, απόφαση που για να έχει την αποδοχή των μελών του Συλλόγου θα συνταχθεί ένα κείμενο το οποίο και θα μοιραστεί στα μέλη για να το υπογράψουν, ώστε οποιαδήποτε κινητοποίηση των καταστηματαρχών στο μέλλον να βρίσκει σύμφωνους «τουλάχιστον τους περισσότερους».

Οι λόγοι, τώρα, για τους οποίους οι καταστηματάρχες έχουν αγανακτήσει τόσο που να οδηγούνται σε κινητοποιήσεις είναι... σταθεροί τα τελευταία χρόνια, αλλά φαίνεται ότι φέτος το πρόβλημα είναι εντονότερο από προηγούμενες χρονιές.

Ο πρώτος λόγος είναι το λεγόμενο κατευθυνόμενο εμπόριο, για το οποίο πολύς λόγος γίνεται τα τελευταία χρόνια, και συνεχίζει να... ανθεί. Οπως λέει ο πρόεδρος των καταστηματαρχών οι επισκέπτες από τα κρουαζιερόπλοια οδηγούνται σε άλλες περιοχές με αποτέλεσμα ημέρες όταν την χθεσινή που υπήρχαν αρκετά κρουαζιερόπλοια στο λιμάνι της Ρόδου η Παλιά Πόλη να μην έχει την ανάλογη κίνηση.

Το δεύτερο μείζον θέμα είναι τα εισιτήρια για την Τουρκία. Οπως εξηγεί ο πρόεδρος των καταστηματαρχών, ορισμένοι αρχηγοί γκρουπ και κάποια πρακτορεία, για να πουλήσουν εισιτήρια για την Τουρκία, παροτρύνουν τους τουρίστες να μην αγοράζουν από τη Ρόδο αλλά να περιμένουν να κάνουν τις αγορές τους απέναντι με το επιχείρημα ότι η γείτονα χώρα έχει πιο φθηνή αγορά.

Αυτό το τελευταίο, όπως αντιλαμβάνεται κανείς, έχει πολύ αρνητικά αποτελέσματα για τη Ρόδο και την Παλιά Πόλη ειδικότερα, αφού δυσφημίζεται η αγορά της και αντίθετα διαφημίζεται η αγορά της Τουρκίας και μάλιστα από τη Ρόδο! Έτσι, οι επισκέπτες μας πηγαίνουν στην Τουρκία, τις περισσότερες φορές με μοναδικό σκοπό να κάνουν φθηνές αγορές.

Σύμφωνα με τον κ. Μπαρδάνη, με όλες οι νόμιμες ενέργειες που έχουν κάνει μέχρι στιγμής για το κατευθυνόμενο εμπόριο το μόνο που κατάφεραν είναι να... το επισημοποιήσουν αφού όλα τα πούλμαν είναι υποχρεωμένα να καταθέτουν στις αρμόδιες υπηρεσίες που θα πάνε τους τουρίστες και πόση προμήθεια θα πάρουν (αν πάρουν)!

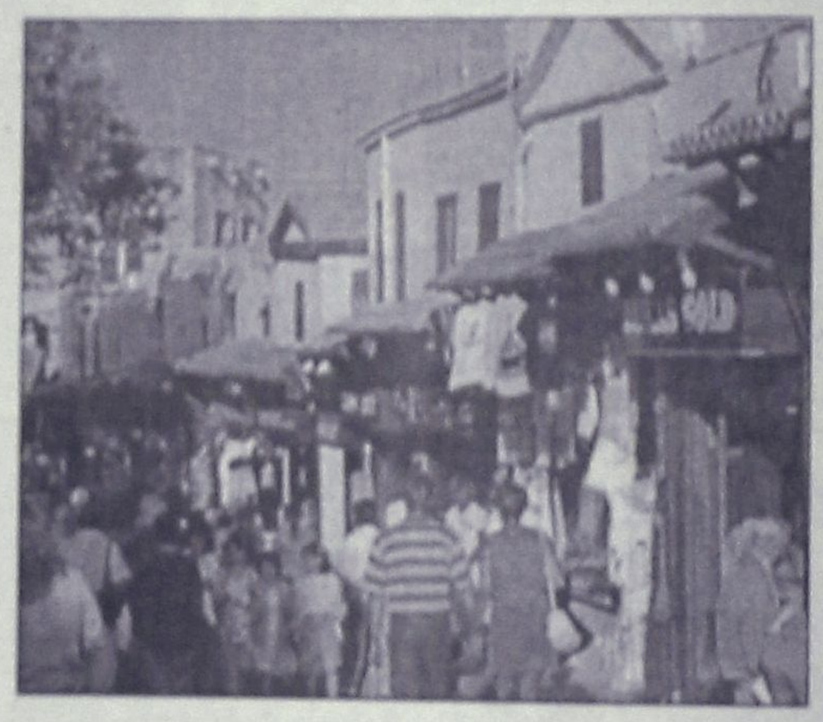

Η ΣΕΖΟΝ

Αν προσθέσει κανείς στα παραπάνω τόσο τον υπερεπαγγελματισμό που επικρατεί στην Παλιά Πόλη, όσο και τη χαμηλή ποιότητα του αγοραστικού κοινού αντιλαμβάνεται ότι δεν είναι διόλου τυχαίο αυτό που υποστηρίζουν οι καταστηματάρχες της Παλιάς πόλης ότι δηλαδή η αγορά της έχει μαραζώσει.

● Ο κόσμος που επισκέπτεται την Παλιά Πόλη είναι πολύς και αυτό μπορεί να το διαπιστώσει κάποιος ιδιαίτερα κατά τις βραδυνές ώρες, αλλά όπως λένε χαρακτηριστικά οι άνθρωποι που εργάζονται εκεί, ο κόσμος δεν έρχεται και επισκέπτεται την Παλιά Πόλη μόνο για... να θαυμάσει το αξιοθέατο ή για να διασκεδάσει το βράδυ.

"Υπάρχει μαγαζί που έχει να κάνει "σεφτέ" μία εβδομάδα και 10 μέρες", λέει ο κ. Μπαρδάνης και συμπληρώνει ότι φέτος οι καταστηματάρχες στην Παλιά Πόλη ήρθαν αντιμέτωποι με την "ωμή πραγματικότητα" αφού πρόκειται για τη χειρότερη από τις προηγούμενες χρονιές.

Πράγματι, η κίνηση στο άλλοτε βαρόμετρο του τουρισμού της Ρόδου δεν θυμίζει σε τίποτα την κοσμοσυρροή που επικρατούσε παλαιότερες χρονιές στην εποχή που λέμε "Full-season".

Εκείνα που απ' ότι φαίνεται πλήττονται περισσότερα είναι τα καταστήματα πολυτελείας όπως χρυσοχοεία, επώνυμες μπουτίκ, γουνοράδικα κ.λπ. αφού έχουν να συναγωνιστούν ...την Τουρκία.

Αντίθετα, καλύτερα τα πηγαίνουν τα καταστήματα με φαγητό, οι καφετέριες και εκείνα που πωλούν σουβενίρ και είδη δώρων.

Ακόμα, όμως, και για τα εστιατόρια τα πράγματα δεν είναι καλύτερα και έτσι δουλεύουν περισσότερο εκείνα που προσφέρουν γρήγορο φαγητό και snack.

Ενας από τους λόγους που συμβαίνει αυτό είναι ότι τα ξενοδοχεία προσφέρουν τα πάντα σε ελκυστικές τιμές με αποτέλεσμα αρκετές φορές ο τουρίστας να μην χρειάζεται καν να βγει έξω παρά μόνο για να θαυμάσει τις ομορφιές της Ρόδου...

ΝΤΕΤΕΚΤΙΒΣ ΑΘΗΝΩΝ
PRIVATE DETECTIVE
Αναλαμβάνουμε υποθέσεις ανηλίκων, προσωπικές, οικογενειακές εμπορεβιομηχανικές
Διαθέτουμε τα καλύτερα ηλεκτρονικά σύγχρονα οπτικοακουστικά μέσα
Εχεμύθεια 100%
Τα 30 χρόνια πείρα είναι η εγγύησή μας
ΤΗΛ. 0977 632963 & 0945 319796

Μικροεπιλογές Επίπλων
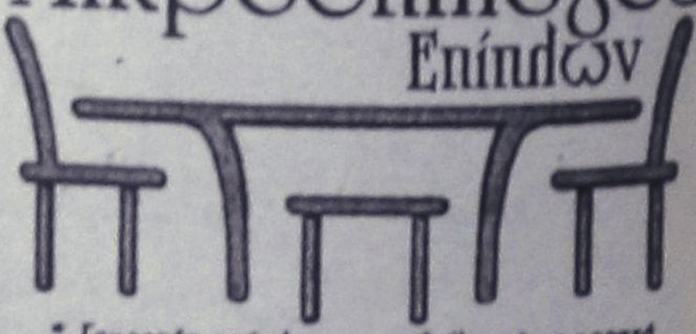
• Σεκρετέρ επίπλων
• Σιφονιέρες
• Παπουτσοθήκες
• Κρυσταλλιέρες
• Κονσόλες
• Παπυθρόνες κουνιστές
• Καρέκλες
• Τραπέζια
• Τραπέζια
• Μπαρόκια φορητά
• Ανθοστήλες
• Εφημεριδοθήκες
• Επιπλα TV -PC
• Καλόγεροι
• Σκαμπό
• Καθρέπτες
• Πίνακες
• Επιπλα κήπου
(Ξονλί)σιμε και επαγγελματικούς χώρους)
Λεωφ. Ελευθερίας 20 Κρεμαστή Ινδ. 93364
Κων/νου Ισαάβρη 36 Ινδ. 35706



VISA
TRAVEL CLUB
RHODES LEADING TRAVEL AGENCY

ΤΑΞΙΔΙΑ ΜΕ ΤΗ ΦΡΟΝΤΙΔΑ ΤΩΝ ΕΙΔΙΚΩΝ
ΤΟΥ VISA TRAVEL CLUB

ΜΟΝΑΔΙΚΕΣ ΚΑΛΟΚΑΙΡΙΝΕΣ ΠΡΟΣΦΟΡΕΣ

ΚΟΥΒΑ····▶ 298.000 δρχ.
ΜΠΑΛΙ····▶ 278.000 δρχ.
ΠΟΥΚΕΤ···▶ 218.000 δρχ.

✓ Η προσφορά ισχύει
όταν ταξιδεύουν δύο άτομα
μαζί με δίκλινο από 01/07 έως 30/09
✓ Οι τιμές θα έχουν μικρή αύξηση
τον Αύγουστο

Για πληροφορίες τηλεφωνήστε τώρα
33282-30304

Η τιμή είναι κατά άτομο και δεν περιλαμβάνει
φόρους αεροδρομίων

ΑΜ αάν.

(Πλ. Ακαδημίας) Γρ. Λαμπράκη 54,
Τηλ: 33282, 25737, 30304
www.visatravelclub.gr

Οπως απεδείχθη χθες στην Βουλή

Θεοσεβείς οι Ελληνες αλλά και "θεομπαίχτες"

Παίρνουν άδειες για ξωκλήσια στα νησιά και κτίζουν... βίλες

Θεοσεβείς οι Έλληνες, αλλά και «θεομπαίχτες» ορισμένοι από τους συμπολίτες μας, εκμεταλλεύονται τα κενά και τις ασάφειες της ελληνικής νομοθεσίας, για να χτίσουν πολυτελείς οικίες με άδεια για κατασκευή ...ξωκλησιού, την οποία μάλιστα χορηγεί η Εκκλησία!

Το φαινόμενο αυτό έχει πάρει μεγάλες διαστάσεις κυρίως σε νησιά των Κυκλάδων, και όπως καταγγέλλουν τρεις βουλευτές από το ΠΑΣΟΚ, τη ΝΔ και το ΣΥΝ, αντί εξωκλησιών, ναών και ναΐσκων «φυτρώνουν σαν τα μανιτάρια, σε νησιά, όπου η γη έχει μεγάλη αξία, πολυτελείς κατοικίες, ξενοδοχεία κτλ., σε οικόπεδα εκτός σχεδίου πόλεως που δεν έχουν τις απαιτούμενες από την πολεοδομική νομοθεσία προϋποθέσεις για ανέγερση κατοικίας.

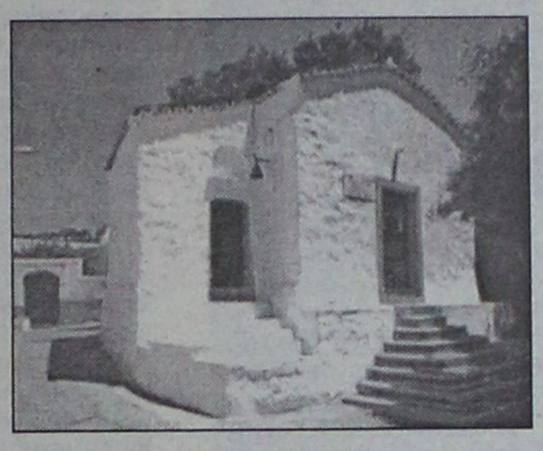

● Τι κάνουν; Πάνε στη Διεύθυνση Ναοδομίας της Εκκλησίας στην Αθήνα, παίρνουν άδεια ανέγερσης ναού «χωρίς κανέναν έλεγχο και αυτοψία» και χτίζουν σε οικόπεδα 500 και 1.000 τ.μ. διώροφες και τριώροφες οικοδομές «με ένα μικρό εκκλησάκι στην ταράτσα του σπιτιού ή ένα δωμάτιο σε σχήμα εξωκλησιού». Σε ένα μόνο νησί των Κυκλάδων, αναφέρουν οι Ν. Λεβογιάννης, Ν. Κακλαμάνης και Φ. Κουβέλης έχουν χτιστεί τα τελευταία χρόνια πενήντα πολυτελείς κατοικίες.

Ανάλογες ερωτήσεις έχουν κατατεθεί και στο παρελθόν, και το ενδιαφέρον είναι ότι το ΥΠΕΧΩΔΕ τονίζει ότι για την ανέγερση ναού απαιτείται άδεια από την πολεοδομική υπηρεσία, πράγμα που σημαίνει ότι η Ναοδομία «δεν είναι αρμόδια»...

Τι προτείνουν οι τρεις βουλευτές; Να δίνει η Ναοδομία άδεια μόνο για το κτήριο του ναΐσκου, και για οποιαδήποτε άλλη οικοδομική παρέμβαση η τοπική πολεοδομία. Με σχετική τροπολογία που κατέθεσαν, ορίζουν ότι το οικόπεδο για την ανέγερση του ναΐσκου θα είναι τουλάχιστον 500 τ.μ., ο ναός όχι μεγαλύτερος από 50 τ.μ. και τ «πανηγυρόσπιτο» όχι μεγαλύτερο από 10 τ.μ.

Θα επισκεφθεί μόνο τη Νίσυρο

ΔΕΝ ΘΑ ΜΕΙΝΕΙ ΣΤΗ ΡΟΔΟ Ο ΠΑΤΡΙΑΡΧΗΣ

Συνεχίζονται οι προσπάθειες για αλλαγή του προγράμματος

Δεν αναμένεται ότι θα επισκεφθεί την Ρόδο ο Οικουμενικός Πατριάρχης Βαρθολομαίος, παρά τις προσπάθειες των τοπικών παραγόντων, οι οποίες πάντως συνεχίζονται.

Οπως έγινε γνωστό με βάση και το πρόγραμμα που έχει καταρτιστεί ο Πατριάρχης θα πάει μόνο στην Νίσυρο, στο χρονικό διάστημα 4-6 Αυγούστου, για να παραστεί στις εκδηλώσεις που γίνονται για τα 600 χρόνια από την ίδρυση της μονής της Παναγιάς της Σπηλιανής.

● Σύμφωνα με το πρόγραμμα ο Πατριάρχης από την Κωνσταντινούπολη θα φθάσει στην Αλικαρνασσό (Μποντρούμ), και στη συνέχεια με πλοίο θα μεταβεί στη Νίσυρο. Θα φιλοξενηθεί στο ξενοδοχείο "Πορφυρίς" αφού δεν ευδοκίμησαν τα αρχικά σχέδια για την φιλοξενία του στην θαλαμηγό του κ. Λάτση.

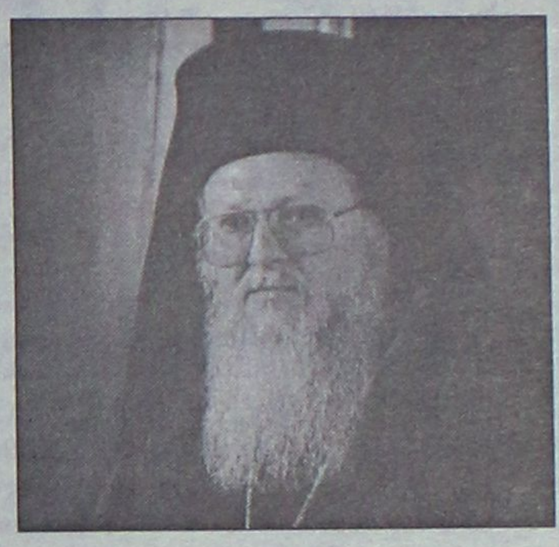

Για το ενδεχόμενο να επισκεφθεί και την Ρόδο ο Πατριάρχης Βαρθολμαίος, οι τοπικοί παράγοντες συνεχίζουν την προσπάθεια, για να γίνει όμως κάτι τέτοιο θεωρείται αδύνατο.

Στη Νίσυρο πάντως, τις ημέρες της επίσκεψης του Πατριάρχη, αναμένεται ότι... δεν θα πέφτει καρφίτσα!

Εκατοντάδες Νισύριοι, από την Ελλάδα αλλά και το εξωτερικό έχουν προγραμτίσει να βρίσκονται στο νησί για να παραστούν στις εκδηλώσεις που θα κοσμήσει με την παρουσία του ο Πατριάρχης.



Κουφώματα KUNSTSTOFF. Αξεπέραστη θερμομόνωση, υψηλή ηχομόνωση, απεριόριστη αντοχή στο χρόνο, πάνω από 60 πιστοποιητικά ποιότητας, μέχρι και 48 δόσεις. Υπεροχή KUNSTSTOFF θα πει υπέροχη ζωή!

30 ΧΡΟΝΙΑ ΚΑΙΝΟΤΟΜΙΑΣ

KUNSTSTOFF®
www.kunststoff.gr

casaviva

Λεωφ.Ελευθερίας 2Α, 85104 Κρεμαστή Ρόδος Τηλ. 95076, Fax.93775

ΥΠΕΡΟΧΟ ΤΑΞΙΔΙ ΟΜΟΡΦΙΑΣ

Ελάτε στο κέντρο της μόδας!

Νέο Hondos Center στη Ρόδο

Στο **νέο Hondos Center Ρόδου** θα βρείτε όλες τις μάρκες καλλυντικών και μια εντυπωσιακή συλλογή από αξεσουάρ της μόδας, με τη μοναδική ποιότητα και τις καταπληκτικές τιμές που χαρακτηρίζουν όλα τα καταστήματα Hondos Center.



ΑΝ ΑΔΕΙΕΣ

Αλ. Διάκου 30-32, Ρόδος - www.hondoscenter.gr

"ΠΡΑΚΤΟΡΕΙΟ ΣΑΗΣ"
ΟΛΟΗΜΕΡΕΣ ΓΑΥΚΕΣ
ΚΑΘΗΜΕΡΙΝΕΣ ΑΠΟΔΡΑΣΕΙΣ
ΚΑΙ ΞΕΓΝΟΙΑΣΤΑ ΣΑΒΒΑΤΟΚΥΡΙΑΚΑ
ΣΤΑ ΠΑΝΕΜΟΡΦΑ ΝΗΣΙΑ ΜΑΣ
ΤΗΛΟ & ΝΙΣΥΡΟ
ΜΕ ΤΟ ΤΑΧΥΤΕΡΟ – ΑΣΦΑΛΕΣΤΕΡΟ
ΚΑΙ ΥΠΕΡΣΥΓΧΡΟΝΟ ΠΛΟΙΟ
SEA STAR
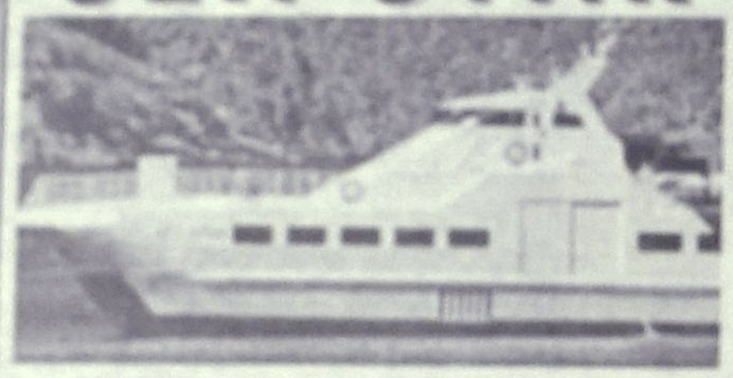
ΤΗΛΕΦΩΝΗΣΤΕ ΜΑΣ ΓΙΑ ΤΙΣ
ΚΡΑΤΗΣΕΙΣ ΚΑΙ ΤΑ ΕΙΣΙΤΗΡΙΑ ΣΑΣ
"Πρακτορείο ΣΑΗΣ"
Ταρσον Σπρινγκς 42
Τηλ. 39781-2-3

ΙΝΚΑ και στον Δήμο Πεταλούδων

Παράρτημα στον δήμο Πεταλούδων πρόκειται να ιδρύσει το Ινστιτούτο Καταναλωτών Ρόδου, μετά από απόφαση του δήμου που παραχωρεί γραφείο και χρήματα για την στήριξή της προσπάθειας.

Εκτός του συγκεκριμένου παρατρήματος το Ινστιτούτο ανακοινώνει ότι προωθεί την δημιουργία πρότυπου Περιφερειακού κέντρου ελλήνων και ξένων τουριστών στην Ρόδο.

Το κέντρο αυτό, όπως επισημαίνεται θα έχει την πλήρη αναγνώριση της ΕΟΚ και θα αποτελεί ένα πολύτιμο γραφείο στην υπηρεσία των τουριστών και φυσικά θα είναι ένα μικρό αλλά ουσιαστικό επιτεύγμα με διεθνείς και τοπικές πολιτικοκοινωνικές θετικές προεκτάσεις.

ΚΑΤΑΓΓΕΛΙΕΣ

Σε ότι αφορά τον τουρισμό, το Ινστιτούτο αναφέρει ότι στην διάρκεια του πρώτου εξαμήνου του 2001 **έγιναν δέκτης 397 παραπόνων και καταγγελιών.**

Αν συνεχιστεί αυτή η κατάσταση αναφέρεται στην σχετική ανακοίνωση "τότε το πλήγμα για τον τοπικό τουριστικόεμπορικό τομέα θα είναι ακόμη βαρύτερο".

Δυσαρέσκεια κατά της Ν.Ε. του ΠΑΣΟΚ

Γκρίνια στους φορείς για το "πατρονάρισμα"!

Καθυστερεί η σύσκεψη για τη χρήση των παραλιών ακριβώς γι' αυτό τον λόγο

Η πρόθεση της νομαρχιακής επιτροπής του ΠΑΣΟΚ να "πατρονάρει" τις δικαίως υποβολής αντιπρότασης για τους παραλιακούς κοινόχρηστους χώρους, έχει προκαλέσει δυσαρέσκεια και αντιρρήσεις στις τάξεις των τοπικών φορέων.

Ενδεχομένως μάλιστα αυτός να είναι ένας από τους λόγους που ακόμα δεν έχουν συναντηθεί οι εκπρόσωποι των φορέων για να καταλήξουν στην τελική πρότασή τους.

Η καθυστέρηση αυτή, εγκυμονεί κινδύνους, διότι ...ευκαιρία φάχνει το υπουργείο Οικονομικών να αφήσει τα πράγματα ως έχουν να διατηρήσει δηλαδή το άρθρο 27 του νομοσχεδίου, το οποίο αικοπεδοποιεί τους παραλιακούς κοινόχρηστους χώρους.

Σύμφωνα με όσα κατά καιρούς έχουν γίνει γνωστά η νομαρχιακή επιτροπή του ΠΑΣΟΚ θα αναλάβει πρωτοβουλία να συγκαλέσει σε σύσκεψη τους τοπικούς φορείς για να καταρτίσουν από κοινού την αντιπρόταση, πράγμα όμως που έχει προκαλέσει αντιδράσεις επειδή πρόκειται για κομματικό πατρονάρισμα.

Με ποιό θεσμικό ρόλο θα μας καλέσει ο γραμματέας της νομαρχιακής επιτροπής ενός κόμματος, λένε οι εκπρόσωποι των φορέων χωρίς να κρύβουν την δυσαρέσκειά τους.

Κάποιοι μάλιστα απ' αυτούς ενδεχομένως και να μη πάνε στην σύσκεψη, σε ένδειξη διαμαρτυρίας, όπως τουλάχιστον φημολογείται.

Γεγονός πάντως είναι ότι έχουμε να κάνουμε με μια περίπτωση κομματικής μικροπολιτικής, αφού επιδιώκεται να αναβαθμιστεί ο ρόλος της νομαρχιακής επιτροπής του ΠΑΣΟΚ, μέσα από την συγκεκριμένη διαδικασία.

Ο ίδιος άλλωστε ο υφυπουργός Οικονομικών κ. Φωτιάδης κατά την πρόσφατη επίσκεψή του στην Ρόδο, ζήτησε από τους τοπικούς φορείς να καταθέσουν τις προτάσεις τους για το συγκεκριμένο θέμα και δεν εξουσιοδότησε την νομαρχιακή επιτροπή του ΠΑΣΟΚ.

Επί της ουσίας πάντως ο φορέας που υπέβαλε μέχρι τώρα συγκεκριμένη αντιπρόταση είναι το Τεχνικό Επιμελητήριο.

Στην αντιπρόταση όμως αυτή υπάρχουν ενστάσεις, με πιο χαρακτηριστική αυτή του Δικηγορικού συλλόγου, που θεωρεί ότι με την πρόταση του ΤΕΕ δεν διασφαλίζεται ο κοινόχρηστος χαρακτήρας των παραλιακών εκτάσεων.

Οι δικηγόροι, σύμφωνα με πληροφορίες, προτείνουν να μείνουν τα πράγματα ως έχουν, θεωρώντας ότι έτσι διασφαλίζεται ο κοινόχρηστος χαρακτήρας και κλείνουν τα "παραθυράκια" για τυχόν γρηγοράδες είτε τώρα, είτε στο μέλλον.

Όλα αυτά όμως θα ξεκαθαρίσουν στην σύσκεψη των τοπικών φορέων που τουλάχιστον μέχρι χθες δεν είχε προσδιοριστεί για το πότε θα γίνει.



...ή διαλέγετε KLIMATAIR Plus
με Bio Protection.

Ο αέρας που αναπνέετε κρύβει κινδύνους που συνήθως δεν αντιλαμβάνεστε.

Γι' αυτό δημιουργήθηκε η σειρά κλιματιστικών KLIMATAIR Plus με σύστημα Bio Protection, που όχι μόνο δροσίζει αλλά και καθαρίζει την ατμόσφαιρα του σπιτιού σας.

Όλα του τα εξαρτήματα έχουν υποστεί ειδική αντιβακτηριακή επεξεργασία, που εμποδίζει την εξάπλωση των επιβλαβών μικροοργανισμών (όπως βακτηρίδια, μύκητες και μικρόβια).

Με τη χρήση όλων των πρόσθετων φίλτρων, ο αέρας που αναπνέετε είναι καθαρός, απόλυτα υγιεινός και... χωρίς ανεπιθύμητους συγκάτοικους.

Αποκτήστε το με ΧΡΗΜΑΤΟΔΟΤΗΣΗ KLIMATAIR από 6 έως 48 δόσεις

KLIMATAIR
η ασφαλής επιλογή

KLIMATAIR ΡΟΔΟΥ Α.Ε.
Μεγάλου Κωνσταντίνου 2, Ρόδος, Τηλ.: 36520-37866

ΚΛΙΜΑΤΙΣΤΙΚΑ
TOKAI-WHITE WESTING HOUSE

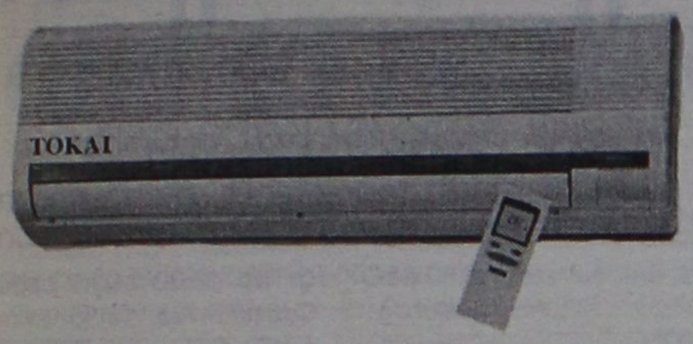

ΨΥΞΗ - ΘΕΡΜΑΝΣΗ

9000 BTU
12000 BTU
16000 BTU
18000 BTU
24000 BTU

Τα κλιματιστικα του επομενου αιωνα
Αφογη εμφανιση - μικρες διαστασεις
Χαμηλη σταθμη θορυβου
Υψηλες αποδοσεις σε ψυξη & θερμανση
Η τιμη του ειναι εκπληξη!!!
Μεχρι 36 ατοκες δοσεις
Πληρης τεχνικη υποστηριξη

ΑΝΤΙΠΡΟΣΩΠΟΣ ΡΟΔΟΥ
Ν.ΚΑΜΠΟΥΡΑΚΗΣ - Μ.ΦΛΑΓΚΟΣ Ο.Ε.
ΑΓ.ΑΝΑΣΤΑΣΙΑΣ 9 ΡΟΔΟΣ
ΤΗΛ.0241 31320 - 20859

Ο εκσκαφέας που εκτελούσε έργα της ΔΕΥΑΡ

Πήρε μαζί και τα καλώδια!

Εμεινε χωρίς τηλέφωνα η περιοχή Αγ. Αναστασίας

Πάνω από 1000 τηλέφωνα τέθηκαν εκτός λειτουργίας από προχθές το μεσημέρι στην περιοχή γύρω από την Στεφάνου Καζούλη όπου αυτή την περίοδο εκτελεί έργα η ΔΕΥΑΡ. Η βλάβη προκλήθηκε την περασμένη Τρίτη 10 Ιουλίου στις 1 μ.μ. όταν, κατά τη διάρκεια των έργων που εκτελεί αυτή την περίοδο η ΔΕΥΑΡ στην οδό Στεφάνου Καζούλη, κόπηκαν, κατά λάθος, δύο κύρια καλώδια του δικτύου.

Οι περιοχές στις οποίες υπήρξαν προβλήματα στις τηλεφωνικές συνδέσεις λόγω της βλάβης αυτής είναι αυτές που βρίσκονται **γύρω από την Στεφάνου Καζούλη και από το ύψος της πλατείας Φώκιαλη μέχρι τις Επτά Βαγιές και την οδό Αγίας Αναστασίας καθώς και στις περιοχές Δασκάλων και Καθηγητών.** Σύμφωνα, πάντως με την σχετική ανακοίνωση που εξέδωσε ο ΟΤΕ, **η βλάβη η οποία ομολογουμένως ήταν μεγάλη, αναμένεται να έχει αποκατασταθεί πλήρως μέχρι σήμερα το μεσημέρι.**

Σύμφωνα με τα όσα έχουν γίνει γνωστά, η ζημιά αυτή προκλήθηκε όταν κατά τη διάρκεια των εργασιών στη Στεφάνου Καζούλη, συνεργείο της ΔΕΥΑΡ έκοψε κατά λάθος δύο κύρια καλώδια του ΟΤΕ.

Αυτό συνέβη προχθές το μεσημέρι και αμέσως στάλθηκε επιτόπου ειδικό συνεργείο του ΟΤΕ για να εξετάσει το μέγεθος της βλάβης αλλά και το πως θα μπορούσε να αποκατασταθεί το συντομότερο δυνατό δεδομένου **ότι τέθηκαν εκτός λειτουργίας μερικές εκατοντάδες τηλεφωνικές συνδέσεις που μπορεί να έφθασαν και τις 1.500!**

Ετσι, από προχθές συνεργεία δικτύων του ΟΤΕ εργάζονται για την αποκατάσταση της βλάβης, κάτι όμως που είναι περίπλοκο.

Συγκεκριμένα, σύμφωνα με πληροφορίες, θα πρέπει πρώτα να αντληθούν τα νερά αφού από τη ζημιά έσπασαν οι σωληνώσεις και γέμισαν τα φρεάτια. Στη συνέχεια θα πρέπει να κοπούν τα παλιά καλώδια και ν' αντικατασταθούν.



Για να γίνει, όμως, αυτό απαιτείται μία ολόκληρη προεργασία όπως το να εξασφαλίσουν τα συνεργεία του ΟΤΕ τα καλώδια από τις αποθήκες και για τον λόγο αυτό μάλιστα επιστρατεύθηκαν και βαρέα οχήματα. Τα συνεργεία το ΟΤΕ, μάλιστα, δούλευαν και κατά τις νυχτερινές ώρες.

Προχθές, τις βραδυνές ώρες, έγινε μία προσπάθεια για να λειτουργήσουν, έστω και πλημμελώς, τα δύο τρίτα των τηλεφωνικών συνδέσεων που είχαν πάθει βλάβη, δηλαδή πάνω από 800 συνδρομητών.

Αξίζει να σημειώσουμε ότι για να αποκατασταθεί το ένα μόνο από τα κύρια καλώδια που κόπηκαν, απαιτούνταν εργασία από τις 6 το πρωί μέχρι τις 7 το απόγευμα. Κι αυτό γιατί θα πρέπει να κοπεί ένα τμήμα του καλωδίου, ν' ανασυρθεί και στη θέση του να μπει το νέο καλώδιο ώστε να συνεχίσει η σύνδεση. Πληροφοριακά στο ένα καλώδιο βρίσκονται 1.400 ζευγάρια λεπτών αγωγών και στο άλλο 800.

Σήμερα το μεσημέρι, τέλος, αναμένεται να έχουν ολοκληρωθεί οι εργασίες αποκατάστασης της βλάβης, μετά από ολονύκτια απασχόληση.

Η σχετική ανακοίνωση που εξέδωσε ο ΟΤΕ έχει ως εξής:

"Ο ΟΤΕ ενημερώνει ότι στις 10/7/2001 προκλήθηκε βλάβη στα καλώδια του κυρίου δικτύου στην οδό Στεφάνου Καζούλη και στην περιοχή εκτέλεσης των έργων της ΔΕΥΑΡ.

Λόγω της βλάβης αυτής υπάρχουν προβλήματα στις τηλεφωνικές συνδέσεις στην περιοχή γύρω από την Στεφάνου Καζούλη και από το ύψος της πλατείας Φώκιαλη και μέχρι τις Επτά Βαγιές καθώς και στις περιοχές Δασκάλων και Καθηγητών.

Οι εργασίες αποκατάστασης της βλάβης προβλέπεται να διαρκέσουν μέχρι αύριο 12/7/2001, ενώ λόγω της επιβαλλόμενης αντικατάστασης τμημάτων καλωδίων θα γίνει ολιγόωρη διακοπή και σε άλλα τηλέφωνα των περιοχών αυτών που τώρα δουλεύουν.

Για την εξ' ανάγκης διακοπή των τηλεφωνικών συνδέσεων, καθώς και για την ταλαιπωρία των πελατών μας που είναι σε βλάβη, για λόγους όχι δικής μας ευθύνης, ζητούμε την κατανόησή τους".



Θ. και Ι. ΚΑΛΛΙΓΑΣ ΑΕΒΕ
Λεωφ. Λίνδου 138
Τηλ. 67440-41 • FAX: 68462
email: kaligcar@otenet.gr



TRAVEL TREK

ΜΑΡΟΚΟ από 335.000 δρχ/983,13 EURO
ΤΥΝΗΣΙΑ από 139.000δρχ/407,93EURO
ΤΥΝΗΣΙΑ κύριες εξορμήσεις από 209.000δρχ/ 613,36 EURO
ΑΙΓΥΠΤΟΣ από 119.000δρχ/349,23 EURO
ΚΩΣ ΠΟΛΗ – ΠΡΙΓΚΙΠ.
SuperFast κρουαζιέρες από 116.000 δρχ./340,43 EURO
AZUR κρουαζιέρα από 339.000 δρχ./994,87 EURO
ΠΑΡΙΣΙ-EUROPDISNEY από 199.500 δρχ./585,48 EURO
ΜΑΛΤΑ από 119.000 δρχ.
ΜΑΔΡΙΤΗ-ΑΝΔΑΛΟΥΣΙΑ από 259.000 δρχ.
ΛΙΣΑΒΟΝΑ από 99.000 δρχ.
ΜΑΔΡΙΤΗ από 99.000δρχ.
ΚΟΥΒΑ από 449.000 δρχ./1317,69 EURO
ΜΠΑΝΓΚΟΚ - ΠΑΤΑΓΙΑ από 269.000δρχ./789,44 EURO
ΙΟΡΔΑΝΙΑ από 185.000 δρχ./542,92 EURO

Κρητήριος Συνοδείες - εισιτήρια θεα. & εκτ.
εκπτώσεις φοιτητών - διαβατήρια
παράδοση εισιτηρίων

Δεν ελέγχεται πλέον-όπως αποδεικνύεται - η κατάσταση

"Χαμός" στο Χρηματιστήριο!

Νέα βουτιά του γενικού δείκτη κατά 2,85% ● Μεγάλες απώλειες για τους επενδυτές οι οποίοι έχασαν κάθε ελπίδα

Οι πωλήσεις θεσμικών κυριάρχησαν για μια ακόμη συνεδρίαση στη Σοφοκλέους, έπειτα από τη χθεσινή έκθεση της Merill Lynch παρασύροντας την αγορά σε συνεχώς και χαμηλότερα επίπεδα.

Ο Γενικός Δείκτης κινήθηκε μεταξύ των 2.430,36 και 2.508,85 μονάδων, ενώ από τους επιμέρους κλαδικούς δείκτες ο τραπεζικός σημείωσε τις μεγαλύτερες απώλειες -4,66% και ακολούθησαν ο Συμμετοχών με -4,47% και της Πληροφορικής με -3,57%. Ενδεικτικές είναι οι απώλειες που σημείωσαν οι μετοχές της Εθνικής Τράπεζας -5,12%, Εμπορικής -6,00, Alpha Bank -3,84%, ΕΤΕ-ΒΑ -5,62%.

Ωστόσο καλύτερη ήταν η εικόνα που παρουσίασαν ο FTSE/ASE 40 καθώς και ο FTSE/ASE SMALLCAP 80 που σημείωσαν απώλειες 1,93% και 1,99% αντίστοιχα έναντι του FTSE/ASE 20 που σημείωσε απώλειες κατά 2,66%.

Τελικώς, ο Γενικός Δείκτης Τιμών έκλεισε στις μονάδες 2.435,65 έναντι 2.507,18 μονάδων της προηγουμένης, καταγράφοντας απώλειες 71,53 μονάδων ή σε ποσοστό 2,85%.

Ο δείκτης FTSE/ASE 20 έκλεισε στις 1.371,58 μονάδες σημειώνοντας απώλειες 52,06 μονάδων ή σε ποσοστό 3,66%, ενώ ο δείκτης FTSE/ASE 40 έκλεισε στις 271,24 μονάδες σημειώνοντας απώλειες 5,33 μονάδων ή σε ποσοστό 1,93%. Ο δείκτης FTSE/ASE SMALLCAP 80, έκλεισε στις 777,33 μονάδες με απώλειες 15,80 μονάδων ή σε ποσοστό 1,99%.

Συνολικά διακινήθηκαν 360 μετοχές, εκ των οποίων 68 κινήθηκαν ανοδικά, 267 καθοδικά, ενώ η τιμή 25 μετοχών παρέμεινε αμετάβλητη.

Οι επιμέρους δείκτες διαμορφώθηκαν, ως εξής:

Τραπεζικός:	4.786,74	-4,66%
Τηλεπικοινωνιών:	1.018,82	-0,78%
Ασφαλειών:	1.615,76	-0,28%
Επενδύσεων:	712,07	-1,98%
Κατασκευαστικών:	1.033,61	-1,73%
Βιομηχανιών:	1.388,91	-2,33%
Συμμετοχών:	2.697,49	-4,47%
Βασικών μετάλλων:	812,17	-0,33%
Μη μεταλλικών ορυκτών:	880,53	-3,08%
Εκδόσεων- εκτυπώσεων:	525,77	-2,93%
Κλωστοϋφαντουργίας:	775,72	-0,44%
Λιανικού εμπορίου:	842,69	-2,04%
Πληροφορικής:	661,94	-3,57%
Λύσεων πληροφορικής:	567,44	-2,18%
Χονδρικού Εμπορίου:	619,46	-1,98%
Τροφίμων & Ποτών:	690,39	-2,82%
Παραλληλη Αγορά:	238,76	-1,66%

Ο όγκος των συναλλαγών ανήλθε στα 116,35 εκατ. ευρώ, ή 39,65 δισ. δρχ. εκ των οποίων τα 7,99 εκατ. ευρώ αφορούσαν προσυμφωνημένες συναλλαγές.

Τη μεγαλύτερη συναλλακτική δραστηριότητα σημείωσαν οι μετοχές των εταιρειών: Εθνική Τράπεζα με 12,30 εκατ. ευρώ, Cosmote με 10,65 εκατ. ευρώ, ΟΤΕ με 8,60 εκατ. ευρώ, Εμπορική Τράπεζα με 8,30 εκατ. ευρώ και Alpha Bank με 8,10 εκατ. ευρώ.

Οι μετοχές του δείκτη της Morgan Stanley έκλεισαν ως εξής:

ΑΛΟΥΜΙΝΙΟ ΤΗΣ ΕΛΛΑΔΟΣ: 30,60
ALPHA BANK: 21,02
ΒΙΟΧΑΛΚΟ: 9,06
ΔΟΛ: 5,52
COCA COLA: 12,30
ΕΛΠΕ: 5,50
ΕΛΛΗΝΙΚΗ ΤΕΧΝΟΔΟΜΙΚΗ: 5,94
ΕΜΠΟΡΙΚΗ: 35,38
ΕΠΙΧΕΙΡΗΣΕΙΣ ΑΤΤΙΚΗΣ: 6,84
ΕΘΝΙΚΗ ΤΡΑΠΕΖΑ: 28,54
ΕΥΔΑΠ: 6,42
EFG EUROBANK: 13,34
INTERAMERICAN: 19,98
ΙΝΤΡΑΚΟΜ: 13,64
ΚΑΕ: 12,04
ΜΑΙΛΛΗΣ: 6,52
ΤΕΧΝΙΚΗ ΟΛΥΜΠΙΑΚΗ: 2,28
ΟΤΕ: 15,02
PANAFON: 5,76
ΠΑΠΑΣΤΡΑΤΟΣ: 12,18
ΤΡΑΠΕΖΑ ΠΕΙΡΑΙΩΣ: 11,24
TITAN: 34,06
FOLLI-FOLLIE: 21,98

STELLA BEAUTY
Κάποτε οι τέλειες αναλογίες ήταν Θείο δώρο.
Σήμερα στο DIBI CENTER είναι Επιστημονικό Θαύμα!
DIBI CENTER
ΠΑΓΚΟΣΜΙΑ ΚΕΝΤΡΑ ΑΙΣΘΗΤΙΚΗΣ ΚΑΙ ΑΔΥΝΑΤΙΣΜΑΤΟΣ
ΣΩΜΑ
Αδυνάτισμα (ολικό - τοπικό)
Κυτταρίτιδα
Σύσφιξη
Θαλασσοθεραπείες
Κρυοθεραπείες
Αποτρίχωση (Χαλάουα - κερί)
Χειρομασάζ
SOLARIUM
ΠΡΟΣΩΠΟ
Καθαρισμός
Peeling
Ενυδατώσεις
Lifting
Βιομοριακές θεραπείες
Οξέα φρούτων (AHA)
Ακμή
Οξυγονοθεραπεία
Ριζική αποτρίχωση
ΕΙΜΑΣΤΕ ΕΞΟΠΛΙΣΜΕΝΟΙ ΜΕ ΤΟΥΣ ΠΙΟ ΣΥΓΧΡΟΝΟΥΣ ΗΛΕΚΤΡΟΝΙΚΟΥΣ ΥΠΟΛΟΓΙΣΤΕΣ

ΣΤΕΛΛΑΣ ΧΑΤΖΗΣΑΒΒΑ
Μιχ. Πετρίδη 49, Ρόδος. Τηλ: 30469, 73590 - www.stellabeauty.com

Αφοι ΑΤΣΑ
ΜΕΓΑΛΕΣ ΠΡΟΣΦΟΡΕΣ ΣΕ ΗΛΕΚΤΡΙΚΑ ΕΡΓΑΛΕΙΑ
BOSCH - SKIL - DREMEL
Η ΕΤΑΙΡΕΙΑ Ζ. ΑΤΣΑΣ & ΣΙΑ ΕΙΝΑΙ ΤΟ ΜΟΝΟ ΕΠΙΣΗΜΑ ΕΞΟΥΣΙΟΔΟΤΗΜΕΝΟ ΚΑΤΑΣΤΗΜΑ ΤΗΣ ROBERT-BOSCH ΣΤΗ ΔΩΔΕΚΑΝΗΣΟ ΜΕ ΠΙΣΤΟΠΟΙΗΤΙΚΟ ΕΓΓΥΗΣΗΣ Q100
Αφοί ΑΤΣΑ, Εμπορικό Κέντρο ΜΗΔΕΙΑ
Τηλ. 0241/66339-66378, φαξ: 63602
Email:aharis@otenet.gr www.atsas.gr

ΜΕΡΙΚΕΣ ΦΟΡΕΣ ΓΙΑ ΝΑ ΑΡΕΣΕΙΣ ΠΡΕΠΕΙ ΝΑ ΦΤΑΣΕΙΣ ΣΤΑ ....ΑΚΡΑ!!

- ΠΡΟΣΘΕΤΙΚΗ ΝΥΧΙΩΝ ΜΕΤΑΞΙ-ΑΚΡΥΛΙΚΟ
- ΜΑΝΙΚΙΟΥΡ-ΠΕΝΤΙΚΙΟΥΡ ΑΝΑΝΕΩΣΗΣ
- ΟΡΘΟΝΥΧΙΑ (ΠΟΝΕΜΕΝΑ ΓΥΡΤΑ ΝΥΧΙΑ)
- ΣΚΛΗΡΥΝΣΗ ΦΥΣΙΚΩΝ ΝΥΧΙΩΝ
- ΛΕΥΚΑΝΣΗ ΝΥΧΙΩΝ (ΧΕΡΙΑ-ΠΟΔΙΑ)
- ΦΡΥΔΙΑ - ΒΛΕΦΑΡΙΔΕΣ
- ΜΟΝΙΜΟ ΓΑΛΛΙΚΟ
- ΜΟΝΙΜΑ DESIGNS
- ΑΠΟΤΡΙΧΩΣΗ
BEAUTY NAILS BN RHODES
ΑΝ ΤΟ ΖΗΤΟΥΜΕΝΟ ΣΑΣ ΕΙΝΑΙ Η ΑΚΡΑ ...ΠΟΛΥΤΕΛΕΙΑ
BEAUTY NAILS - STUDIO ΑΙΣΘΗΤΙΚΗΣ ΝΥΧΙΩΝ
ΕΜΠΟΡΙΚΟ ΚΕΝΤΡΟ ΦΩΚΙΑΛΗ-ΑΓ. ΑΝΑΣΤΑΣΙΑΣ 40-ΤΗΛ. 70660-ΚΙΝ. 0944 520887

Ανακοίνωση αποτελεσμάτων

Αριστούχοι και απολυόμενοι από τα Λύκεια

Του 4ου και της Σορωνής

Τα ονόματα των μαθητών που πέρασαν επιτυχώς τις εξετάσεις της Γ' Λυκείου και απολύονται ανακοίνωσαν χθες το 4ο Ενιαίο Λύκειο Ρόδου και το Λύκειο Σορωνής.

Οι μαθητές αυτοί είναι οι παρακάτω:

4ο ΛΥΚΕΙΟ ΡΟΔΟΥ
ΑΠΟΛΥΟΝΤΑΙ

— Αγγελόπουλος Μιλτιάδης
— Αναστασά Γεωργία
— Αντωναράκη Χριστίνα
— Αντώνογλου Μαρία
— Βογιατζή Χρυσαφίνα-Ειρ.
— Βουγιούκας Κυριάκος
— Γαβριλόπουλος Βασίλειος
— Γιαλλούση Αναστασία
— Γιαννίκ-Ογλού Πεμπέ
— Δασκαλάκη Δήμητρα
— Δατσέρης Ιωάννης-Μιχαήλ
— Δράκου Μαρίνα
— Ζουρούδη Άννα
— Θαλασσινού Μαρία
— Καβάσιλας Γεώργιος
— Καζαντζιάν Αλέξανδρος
— Καλημέρη Δέσποινα
— Καλοκαιρινός Ανδρέας-Αντώνης.
— Καραγιάννη Αναστασία
— Κόντζος Ευάγγελος
— Κοντίτσης Γεώργιος
— Κοντού Τσαμπίκα
— Κορωναίος Νικόλαος
— Κούδα-Πολυμέρου Μαρία
— Κουρδουνάκη Μαρία
— Κουρομιχελάκης Μιχαήλ
— Κουτσουρά Βασιλεία
— Κρητικός Κωνσταντίνος
— Κυριακουλλάκη Νικολέττα
— Λιαμάκης Σάββας
— Μακρά Τσαμπίκα
— Μακρυνίκας Φώτιος
— Μαράκη Καλλιόπη
— Μαρής Μιχαήλ
— Μαυρομούστακου Φωτεινή
— Μιχαλάκη Αντιγόνη
— Μοσχηδιού Μόσχος
— Μπεληγράδης Γεώργιος
— Μυλωνάς Μιχαήλ-Χρυσ.
— Νικολάου Βανέσσα
— Νικολού Σεβαστή
— Ξίπα Χριστίνα
— Ξύδης Γεώργιος
— Οικονομίδη Μαρία
— Οικονομίδης Ιωάννης
— Οικονόμου Μαριέττα
— Παγκράτη Χαριτωμένη-Χρ.
— Παμπίδη Καλλιόπη
— Πανάγου Τσαμπίκα-Μιχ.
— Παπακωνσταντίνου-Πλουμίτσα.
— Παπαφιλίππου Φίλιππος
— Παρασκευά Μαρία
— Πατέλλη Αικατερίνη
— Πολυχρόνη Χρυσοβαλάντου.
— Ροδίτη Αγγελική
— Σκανδαλιάρη Θεοδοσία
— Σολινταράκη Φατμά
— Σπυροπούλου Ευαγγελία
— Στατιού Αικατερίνη
— Τζωρζή Μαρία-Αικατερίνη
— Τοκούζης Βασίλειος
— Τσέλιου Στέλλα
— Χαβιαράς Αναστάσιος
— Χανδακάρης Κωνσταντίνος
— Χατζηγιακουμή Ειρήνη
— Χατζημάρκου Μαρία
— Χατζησταμάτη Χρυσοβαλάντου
— Χατζηστρατής Νικόλαος
— Χούλη Αικατερίνη-Ειρ.
— Χριστοδούλου Αναστάσιος

ΛΥΚΕΙΟ ΣΟΡΩΝΗΣ
ΑΡΙΣΤΕΙΑ-ΒΡΑΒΕΙΑ

— Παπαστεργής Εμ. 19,4
— Γιωργαράς Μιχαήλ 19,3
— Κούττη Δέσποινα 19,3
— Παπαστεργή Τσαμπίκα 18,4

ΑΠΟΛΥΟΝΤΑΙ

— Αλαφάκης Ιωάννης
— Γανωτάκης Ιωάννης
— Γιωργαράς Μιχαήλ
— Καμπούρη Μαρία
— Καράμαργιος Αναστάσιος
— Κούττη Δέσποινα
— Λύκου Αικατερίνη
— Μαγκάνη Κωνσταντίνα
— Μαριέττου Ελένη
— Μπονιάτη Μιράντα
— Παπαγρηγορίου Φωτεινή
— Παπαμιχαήλ Αγγελική
— Παπαστεργή Τσαμπίκα
— Παπαστεργής Εμμανουήλ
— Παρασκευά Ελένη
— Στεργαλλάς Ελπίδης-Σπυρίδ.
— Φτάκλας Εμμανουήλ
— Χατζηκυριαζής Νικόλαος
— Χατζηνικολάου Σταμάτιος.

Θέλουν να σταλεί κινητή μονάδα αιμοληψίας

Λύση ζητά ο σύλλογος αιμοδοτών Αρχαγγέλου

Τους ζητούν να μεταβούν οι ίδιοι στο νοσοκομείο

Λύση στο πρόβλημα που αντιμετωπίζει και που για τους ίδιους είναι ιδιαίτερα σημαντικό, ζητά ο Σύλλογος Αιμοδοτών Αρχαγγέλου ο οποίος, δια εκπροσώπου του, καταγγέλλει στη "Ρ" ότι παρά τις επανειλημμένες προσπάθειες που έχουν κάνει το τελευταίο χρονικό διάστημα, δεν έχει σταλεί στην περιοχή τους κινητή μονάδα αιμοληψίας.

Συγκεκριμένα, σύμφωνα με τα όσα υποστηρίζει ο Σύλλογος Αιμοδοτών Αρχαγγέλου, ο οποίος ιδρύθηκε πρόσφατα και αποτελείται από 30 άτομα, έχουν ζητήσει από το Νοσοκομείο της Ρόδου να τους στείλει μια κινητή μονάδα αιμοληψίας επειδή ο Σύλλογος δεν έχει. Η απάντηση, όμως, που τους έδωσαν ήταν ότι θα έπρεπε να μεταβούν οι ίδιοι στο νοσοκομείο.

Το αίτημά του αυτό, ο Σύλλογος Αιμοδοτών Αρχαγγέλου, μετέφερε και στον ίδιο τον πρόεδρο του νοσοκομείου, τον κ. Μιχάλη Μπαλάνο, ο οποίος -σύμφωνα πάντα με τους ίδιους- τους υποσχέθηκε ότι μέσα σ' αυτό το μήνα θα έστελναν μονάδα αιμοληψίας στον Αρχάγγελο.

Κάτι τέτοιο δεν έγινε και μάλιστα όταν μέλος του Συλλόγου επισκέφθηκε το τμήμα της αιμοδοσίας του νοσοκομείου της Ρόδου, πριν από λίγες μέρες, διαπίστωσε ότι δεν υπάρχει η δυνατότητα αλλά ούτε και τα άτομα για να σταλεί κινητή μονάδα αιμοληψίας στην περιοχή τους. Αυτό που ζητούν είναι να δοθεί μια λύση στο αίτημά τους.

Διοργανώνεται την Δευτέρα από το ΠΕΣΥ Δωδεκανήσου

Ημερίδα στη Ρόδο για τον χάρτη υγείας και πρόνοιας

Θα παραστεί και η υφυπουργός κ. Χρ. Σπυράκη

Ημερίδα με θέματα υγείας πρόκειται να πραγματοποιηθεί την προσεχή Δευτέρα στην Ρόδο, παρουσία και της υφυπουργού Υγείας-Πρόνοιας κ. Χριστίνας Σπυράκη.

Η ημερίδα οργανώνεται από το ΠΕΣΥ Δωδεκανήσου με θέμα τον "Χάρτη Υγείας-Πρόνοιας" και θα διεξαχθεί στο Εθνικό Θέατρο.

Σκοπός είναι η ενίσχυση της επικοινωνίας του Β' ΠΕΣΥ Νοτίου Αιγαίου και του υπουργείου Υγείας και Πρόνοιας με τους τοπικούς φορείς σχετικά με τους στόχους του "Χάρτη Υγείας και Πρόνοιας", τον τρόπο υλοποίησής του και τ' αναμενόμενα οφέλη.

Το πρόγραμμα της ημερίδας έχει ως εξής:

10.00-10.30: **Χαιρετισμοί**

Ι. Αρσενοπούλου, Πρόεδρος-Γενική Διευθύντρια Β' Πε.Σ.Υ. Νοτίου Αιγαίου

Μ. Νούσιας, Μέλος της Περιφερειακής Ομάδας Διοίκησης Εργου (Π.Ο.Δ.Ε.), Αντιπρόεδρος Ιατρικού Συλλόγου Ρόδου

Μ. Καραδημητρίου, Γεν. Δ/ντρια Περιφέρειας Νοτίου Αιγαίου

ΗΜΕΡΙΔΑ

10.30-13.30: **- Χρ. Σπυράκη**, Υφυπουργός Υγείας-Πρόνοιας

-Οι πρώτες εφαρμογές της μεταρρύθμισης του ΕΣΥ "Υγεία για τον Πολίτη"

- Β. Καρούνου, Αναλύτρια Συστημάτων Πληροφορικής, Σύμβουλος Υφυπουργού Υγείας.

Το έργο "Χάρτης Υγείας και Πρόνοιας". Γενική περιγραφή και αναμενόμενα αποτελέσματα.

- Ε. Σίμου, επιδημιολόγος σύμβουλος της υφυπουργού Υγείας.

Ομάδες εργασίες "Χάρτης Υγείας-Πρόνοιας"

Πρόδρομες διαδικασίες-μεθοδολογία υλοποίησης.

Θα ακολουθήσει συζήτηση με τους εκπροσώπους των τοπικών φορέων με συντονίστρια την κ. Ε. Σίμου.

Μνημόσυνο του συλλόγου Κυπρίων

Για τα θύματα της εισβολής

Την προσεχή Κυριακή 15 Ιουλίου στον Ιερό Ναό Ευαγγελισμού Ρόδου θα τελεστεί ετήσιο μνημόσυνο από τον Σύλλογο Κυπρίων Ρόδου, σε συνεργασία με τον δήμο Ρόδου για τα θύματα του πραξικοπήματος και της τουρκικής εισβολής. Επιμνημόσυνο λόγο θα εκφωνήσει ο επίτιμος πρέσβης και σύμβουλος επικοινωνίας της Κυπριακής Πρεσβείας κ. Πέτρος Βοσκαρίδης. Θα ακολουθήσει κατάθεση στεφανιών στον βωμό της πατρίδας και στη συνέχεια, σε συνεργασία με τον γυμναστικό σύλλογο Υγεία Ρόδου θα γίνει "ο γύρος του Κάστρου", στη μνήμη των αγνοουμένων της τουρκικής εισβολής.

PARADISE GYM
ΜΑΘΗΜΑΤΑ ΚΟΛΥΜΒΗΣΗΣ
για παιδιά και ενήλικες
(ολιγομελή τμήματα)
ΚΑΘΗΜΕΡΙΝΑ
ΑΠΟ 15:00 ΕΩΣ 16:00
ΚΑΙ 16:00 ΕΩΣ 17:00
ΣΤΗΝ ΚΛΕΙΣΤΗ ΠΙΣΙΝΑ ΤΟΥ ΞΕΝΟΔΟΧΕΙΟΥ
ΠΛΗΡΟΦΟΡΙΕΣ ΓΙΑ ΕΓΓΡΑΦΕΣ & ΤΜΗΜΑΤΑ
ΕΝΤΟΣ ΞΕΝ. PARADISE
ΤΗΛ. 62481

ΣΥΓΧΡΟΝΑ ΦΡΟΝΤΙΣΤΗΡΙΑ
Όρόσημο
ΘΕΜΕΛΙΟ
Β' ΒΑΘΜΙΑΣ ΕΚΠΑΙΔΕΥΣΗΣ
Στ.Κωτιάδη 37, τηλ.75194-76705
Φίλοι μαθητές, μπείτε στο νέο μας site
www.orosimo-rho.gr
και:
- υπολογίστε τη **βαθμολογία** σας στο Ενιαίο Λύκειο
- υπολογίστε τα **μόρια πρόσβασης στα ΑΕΙ-ΤΕΙ**
- δείτε τις **σχολές προτίμησής σας**, τα **προγράμματα σπουδών** και τις **επαγγελματικές προοπτικές τους.**

ΚΕΝΤΡΟ ΞΕΝΩΝ ΓΛΩΣΣΩΝ
ΛΑΖΑΡΙΔΗ
ΓΕΡΜΑΝΙΚΑ
στην Ιαλυσό
Γεωργίου Παπανδρέου 3, (κάτωθεν Ιατρείου Γεωργοπούλου) • τηλ. 94375, 91163



Υστερα από πολλές παρακλήσεις εκ μέρους γονέων για καλοκαιρινά μαθήματα και σεβόμενοι την επιθυμία αυτή, αλλά και την αποστολή μας, βρισκόμαστε στην ευχάριστη θέση να σας ανακοινώσουμε την έναρξη των θερινών τμημάτων μας στις **16.07.01**

Εγγραφές **καθημερινά** ***18.00-20.30***

COMPUTERS · ΑΞΕΣΟΥΑΡ · ΠΕΡΙΦΕΡΕΙΑΚΑ
ΓΙΑ ΕΠΑΓΓΕΛΜΑΤΙΕΣ & ΙΔΙΩΤΕΣ
Ολοκληρωμένα συστήματα Ηλεκρονικών Υπολογιστών

Multimedia Business Line
1200Mhz 340.000 € 997,80
ή σε 36 δόσεις 11.500/μήνα
Midiower RAM 128MB/HDD 20GB
VGA 32MB/52xCD/Modem 56Kbps
17" Monitor/Speakers/Mouse κ.α.

Multimedia Fun Line
800Mhz 219.000 € 642,70
ή σε 36 δόσεις 7.500/μήνα
Midiower RAM 64MB/HDD 20GB
VGA on board/52xCD/Modem56K
15" Monitor/Speakers/Mouse κ.α.



ΕΙΔΙΚΕΣ ΠΡΟΣΦΟΡΕΣ

CD-RW αντιγραφικά 8x/8x	46.000	€ 135,00
DVD-ROM 12x/40x	26.500	€ 77,77
20GB Σκληρός δίσκος ATA-100	35.000	€ 102,71
Οθόνη 17" digital 3 χρ. εγγύηση	69.000	€ 202,49

ΠΡΟΓΡΑΜΜΑΤΑ ΕΜΠΟΡΙΚΑ & ΤΑΜΕΙΑΚΗΣ
Απο 25.000 € 73,4

INTERNET

ΠΕΡΙΣΣΟΤΕΡΑ ΑΠΟ 150 ΔΙΑΦΟΡΕΤΙΚΑ ΣΥΣΤΗΜΑΤΑ COMPUTERS
Υπογράφουμε με την Τιμή μας!! Οι τιμές της μετρητοίς δεν συμπεριλαμβάνουν ΦΠΑ. Οι ΤΙΜΕΣ ΤΩΝ ΔΟΣΕΩΝ ΣΥΜΠΕΡΙΛΑΜΒΑΝΟΥΝ ΦΠΑ

Information Systems
SYNCOM
Η ΑΛΛΗ ΔΙΑΣΤΑΣΗ ΤΗΣ ΤΕΧΝΟΛΟΓΙΑΣ

Κ. ΥΔΡΑΙΟΥ 28 ΡΟΔΟΣ
ΤΗΛ. 70160-1-2 FAX 70163

ΣΧΟΛΕΣ ΑΛΦΑ – ΜΕΓΑ (Τ.Ε.Ε.)

ΟΙ ΤΟΜΕΙΣ ΚΑΙ ΟΙ ΕΙΔΙΚΟΤΗΤΕΣ

1. Τομέας Κομ/τικής Αισθητικής
2. Οικονομίας Διοίκησης
3. Ξενοδοχειακών Επιχειρήσεων

ΤΑΧΥΡΡΥΘΜΑ ΠΡΟΓΡΑΜΜΑΤΑ

1. Μανικιούρ Πεντικιούρ
2. Ονυχοπλαστική
3. Επαγγελματικό Μακιγιάζ

ΑΝΑΚΟΙΝΩΣΗ

Η **ΑΛΦΑ ΜΕΓΑ** είναι η πρώτη αναγνωρισμένη σχολή στα Δωδεκάνησα (έδρα Ρόδος) που ιδρύθηκε το 1993 (με ΦΕΚ 584/ΒΓ/93) και η μοναδική σχολή που διαθέτει την ειδικότητα της Αισθητικής και προγράμματα επαγγελματικού μακιγιάζ.

Με αφορμή την μετεγκατάστασή της, στο νέο μας κτίριο που βρίσκεται στο κέντρο της πόλης της Ρόδου (**Ιωνος Δραγούμη 7**), θα ήθελε να ενημερώσει τους υποψήφιους απουδαστές του ερχόμενου διδακτικού έτους (2001-2002) τα εξής:

Οι εγγραφές έχουν αρχίσει

Το Τ.Ε.Ε. παρέχει στους απουδαστές του:
- ✓ Κρατικό πτυχίο
- ✓ Δικαίωμα διορισμού στο δημόσιο
- ✓ Φοροαπαλλαγές γονέων
- ✓ Αναβολή από το στρατό
- ✓ Μειωμένα εισιτήρια
- ✓ Επαγγελματική αποκατάσταση

Θα λειτουργήσει σύντομα, στο πλαίσιο του Επιχειρησιακού Πρ/τος Ανταγωνιστικότητας

Κέντρο Υποδοχής Επενδυτών στο νομό

Αποσκοπεί στη μείωση του χρόνου έκδοσης αδειών, στη διευκόλυνση του επιχ/τία, στις συναλλαγές με τη διοίκηση και στην προσέλκυση νέων επιχ/τικών πρωτοβουλιών

Κέντρο Υποδοχής Επενδυτών θα λειτουργήσει πολύ σύντομα στο νομό Δωδ/σου, στο πλαίσιο του Επιχειρησιακού Προγράμματος Ανταγωνιστικότητα και συγκεκριμένα στο μέτρο 1.3 για την απλοποίηση του Επιχειρηματικού Περιβάλλοντος.

Σύμφωνα με όσα έγιναν γνωστά, προβλέπεται η ανάπτυξη και λειτουργία **ΚΥΕ** σε κάθε νομό της χώρας ως **Γραφεία Ενιαίας Εξυπηρέτησης**.

ΤΑ ΑΝΤΙΚΕΙΜΕΝΑ

Αντικείμενα θα έχουν:

α) το **συντονισμό όλων των δημόσιων υπηρεσιών που συμμετέχουν στις διαδικασίες σύστασης μιας νέας επιχείρησης**, καθώς και

β) **στις διαδικασίες αδειοδότησης εγκατάστασης-λειτουργίας μιας επιχείρησης** ώστε να διευκολύνουν τον επενδυτή επιχειρηματία, και γ) θα αναλάβουν επίσης **να ενημερώνουν** με αξιόπιστο και έγκυρο τρόπο όλους τους **ενδιαφερόμενους επενδυτές της περιοχής για**





τις ευκαιρίες χρηματοδότησης που προσφέρονται τόσο μέσω των Προγραμμάτων του Γ' ΚΠΣ και των Κοινοτικών Πρωτοβουλιών, όσο και για το ισχύον εθνικό πλαίσιο κινήτρων ενισχύσεων (αναπτυξιακός νόμος κ.λπ.).

Η λειτουργία των ΚΥΕ αποσκοπεί στη σημαντική μείωση του χρόνου έκδοσης αδειών, στη διευκόλυνση του πολίτη επιχειρηματία στις συναλλαγές του με τη δημόσια διοίκηση, καθώς και στην προσέλκυση νέων επιχειρηματικών πρωτοβουλιών.

Πιο συγκεκριμένα, αντικείμενα του ΚΥΕ θα αποτελέσουν τα ακόλουθα:

• **Πληροφόρηση** των επιχειρηματιών ή υποψήφιων επενδυτών για τα δικαιολογητικά που απαιτούνται κατά κατηγορία επένδυσης για **την σύσταση επιχείρησης και την έκδοση της άδειας εγκατάστασης και λειτουργίας**.

• **Υποδοχή, παραλαβή αιτήσεων** με πλήρη δικαιολογητικά και συντονισμός όλων των ενεργειών της δημόσιας διοίκησης **με σκοπό την αδειοδότηση για ίδρυση επέκταση, εκσυγχρονισμό και διακοπή δραστηριοτήτων επιχειρήσεων** στο Νομό, μέχρι την οριστική διεκπεραίωση της αίτησης. Ενημέρωση των ενδιαφερόμενων επενδυτών για το στάδιο στο οποίο βρίσκεται η αίτησή τους.

• **Υποδοχή, παραλαβή αιτήσεων** με πλήρη δικαιολογητικά και συντονισμός όλων των ενεργειών της δημόσιας διοίκησης, για την **έγκριση εταιρικής μορφής και των διαδικασιών δημοσίευσης μιας ιδρυόμενης εταιρείας στο Νομό**, μέχρι την οριστική διεκπεραίωση της αίτησης. Ενημέρωση των υποψήφιων επιχειρηματιών για το στάδιο στο οποίο βρίσκεται η αίτησή τους.

• Ταχεία και αξιόπιστη **ενημέρωση** των επιχειρηματιών που ενδιαφέρονται να επενδύσουν στο Νομό **για προγράμματα και δυνατότητες χρηματοδότησης** που υπάρχουν.

• **Στατιστική επεξεργασία στοιχείων** των αιτήσεων και εξαγωγή δεικτών σχετικά με την ταχύτητα διεκπεραίωσης των σχετικών αιτήσεων. Σύνταξη τριμηνιαίων Εκθέσεων Παρακολούθησης του Εργου τους και υποβολή τους στο Υπ. Ανάπτυξης.

• **Εντοπισμός των αδυναμιών και καθυστερήσεων** του συστήματος αδειοδότησης / σύστασης εταιρείας και διατύπωση διορθωτικών προτάσεων, προς τους αρμόδιους φορείς (Υπουργεία, Νομαρχία) με σκοπό τη λύση των προβλημάτων.

• **Συνεργασία με το ΕΛΚΕ** για την παροχή τεχνογνωσίας και σχετικών με το αντικείμενο του ΚΥΕ εργαλείων και μεθόδων.

• **Συνεργασία με το ΚΕΤΑ** (Κέντρα Επιχειρηματικής και Τεχνολογικής Ανάπτυξης) που προβλέπεται να υλοποιηθούν στο πλαίσιο του Μέτρου 1.4 του Ε.Π. Ανταγωνιστικότητα με σκοπό την καλύτερη ενημέρωση των επενδυτών.

• **Προβολή και προώθηση** σε τοπικό επίπεδο του αντικειμένου του έργου, της σκοπιμότητας και των αναμενόμενων ωφελειών από τη λειτουργία του ΚΥΕ.

• **Κατάρτιση των στελεχών του ΚΥΕ** στις διαδικασίες, στα έγγραφα, στις μελέτες κ.λπ., που απαιτούνται προκειμένου να αδειοδοτηθεί ο ενδιαφερόμενος επενδυτής η οποία θα χρηματοδοτηθεί από το Μετρο 8.2 του Ε.Π. Ανταγωνιστικότητα.

ΥΛΟΠΟΙΗΣΗ

Η υλοποίηση του έργου θα γίνει μέσω Προγραμματικής Σύμβασης **υπουργείου Ανάπτυξης, Νομαρχιακής Αυτοδιοίκησης** (Ν.Α.) και **Αναπτυξιακής εταιρείας**. Φορέας υλοποίησης (τελικός δικαιούχος) του έργου είναι η Ν.Α. και ανάδοχος του έργου η Αναπτυξιακή εταιρεία μέσω της προγραμματικής σύμβασης.

Η Αναπτυξιακή Εταιρεία θα ονομάζεται **ΔΕΤΑΠ** (Δωδ/σιακή Εταιρία Ανάπτυξης και Προόδου). Η διάρκεια του έργου είναι 2ετής, ενώ ο προυπολογισμός ανέρχεται σε 30 εκ. δρχ.

Μεταξύ άλλων το **υπουργείο Ανάπτυξης** αναλαμβάνει:

- να χρηματοδοτήσει το έργο
- Να παρέχει κάθε πληροφορία και στοιχείο που τυχόν ζητηθεί από τους αντισυμβαλλόμενους και αποσκοπεί στην ομαλή εκτέλεσή του και να υποβοηθεί γενικότερα την προώθηση του έργου σε θέματα αρμοδιότητάς του.

και

- Να εποπτεύει το έργο, έτσι ώστε αυτό να ανταποκρίνεται στους στόχους και τις προυποθέσεις υλοποίησης που τίθενται από το Υπουργείο, δικαιούμενο να προβαίνει σε ελέγχους για τη διαπίστωση της εναρμόνισης των ενεργειών που υλοποιούνται με τις προβλεπόμενες στο Τεχνικό Δελτίο.

Από την πλευρά της η **Νομαρχιακή Αυτοδιοίκηση** θα αναλάβει μεταξύ άλλων:

- Να συστήσει Επιτροπή με **πρόεδρο το Νομάρχη** και μέλη τον **Συντονιστή Εργου, τους αρμόδιους διευθυντές Βιομηχανίας, Εμπορίου, Περιβάλλοντος, Πολεοδομίας και Υγιεινής**. Η Επιτροπή αυτή θα έχει την ευθύνη της εποπτείας της λειτουργίας του **ΚΥΕ** και, κατόπιν εισήγησης του Συντονιστή Εργου, θα επιλύει τυχόν προβλήματα που ανακύπτουν κατά τη λειτουργία του **ΚΥΕ** είτε ειδικά θέματα που θα προκύπτουν κατά τη διεκπεραίωση των αιτήσεων αδειοδότησης εγκατάστασης και λειτουργίας /σύστασης νέας εταιρείας.

και

- Να διασφαλίσει τη συνέχιση της λειτουργίας του **ΚΥΕ** μετά την ολοκλήρωση της παρούσας προγραμματικής σύμβασης με πόρους εκτός του Επιχειρησιακού Προγράμματος, εκτός αν το ίδιο το πρόγραμμα προβλέπει διαφορετικά.

ΑΘΛΗΤΙΚΗ
ΠΕΜΠΤΗ
12 ΙΟΥΛΙΟΥ 2001

ΣΥΖΗΤΑΕΙ ΜΕ ΚΟΥΡΚΟΥΝΑ

✔ Κοντά σε συμφωνία συνεργασίας για προπονητή με τον πρώην τερματοφύλακα του ΠΑΟΚ και προπονητή της Εθνικής ομάδας βρίσκεται η Ρόδος

✔ Έγινε χθες τελικά η συνάντηση με τον Πάππας που υποσχέθηκε οικονομική βοήθεια με την προϋπόθεση πρόεδρος να παραμείνει ο Γιώργος Π''ιωάννου

ΣΕΛ. 16

ΠΙΟ ΚΟΝΤΑ ΣΤΗΝ ΑΝΑΛΗΨΗ ΤΟΥ 2007

✔ Ο δήμαρχος Γιώργος Γαννόπουλος κατέθεσε ο ίδιος προσωπικά την πρόταση για ανάληψη των αγώνων των ISLAND GAMES για το 2007 στους οποίους και φερόμαστε ως φαβορί

✔ Άλλο ένα χρυσό είχαμε στο στίβο με την Γεωργία Κουμνάκη να βγαίνει πρώτη στα 400 μ. ενώ στη δισκοβολία ο Αντ. Καραγιάννης πήρε αργυρό

✔ Χάλκινο στο ομαδικό γυναικών της ποδηλασίας με τις Γκιουρμπούς και Δρίβα

✔ Νέες νίκες σε μπάσκετ και βόλεϊ ενώ το ποδόσφαιρο γνώρισε την ήττα

ΣΕΛ. 33



ΡΟΔΙΑΚΗ–ΓΝΩΜΗ
ΧΟΡΗΓΟΙ ΕΠΙΚΟΙΝΩΝΙΑΣ
ΠΑΝΕΛΛΗΝΙΟ ΠΡΩΤΑΘΛΗΜΑ BEACH SOCCER
ΛΙΝΔΟΣ 20–22 ΙΟΥΛΙΟΥ
official site of Beach soccer Hellas

ΕΘΝΙΚΗ ΕΡΑΣΙΤΕΧΝΙΚΗ

Κοντά σε συμφωνία με Κουρκούνα

✔ *Ο ΠΡΩΗΝ ΤΕΡΜΑΤΟΦΥΛΑΚΑΣ ΤΟΥ ΠΑΟΚ ΚΑΙ ΤΟΥ ΠΑΝΙΩΝΙΟΥ, ΚΑΘΩΣ ΚΑΙ ΠΡΟΠΟΝΗΤΗΣ ΤΕΡΜΑΤΟΦΥΛΑΚΩΝ ΤΗΣ ΕΘΝΙΚΗΣ ΕΛΛΑΔΑΣ ΕΙΝΑΙ ΤΟ ΠΙΘΑΝΟΤΕΡΟ ΝΑ ΑΝΑΛΑΒΕΙ ΠΡΟΠΟΝΗΤΗΣ ΣΤΗ ΡΟΔΟ*

✔ *ΙΚΑΝΟΠΟΙΗΜΕΝΟΣ Ο ΠΡΟΕΔΡΟΣ ΓΙΩΡΓΟΣ Π''ΙΩΑΝΝΟΥ ΑΠΟ ΤΗ ΧΘΕΣΙΝΗ (ΤΕΛΙΚΑ) ΣΥΝΑΝΤΗΣΗ ΤΟΥ ΜΕ ΤΟΝ ΕΛΛΗΝΟΑΜΕΡΙΚΑΝΟ ΠΑΠΠΑΣ*

Πολύ κοντά στην ανεύρεση προπονητή βρίσκεται αυτό το διάστημα η ομάδα της Ρόδου και μάλιστα με όνομα πολύ γνωστό στον ελλαδικό χώρο. Πρόκειται για το πρώην τερματοφύλακα του ΠΑΟΚ Θαγγέλη Κουρκούνα, ο οποίος έχει παίξει και σε Παναθηναϊκό και Ιωνικό ενώ τον τελευταίο καιρό είναι στο τιμ προπονητών (τερματοφυλάκων) της Εθνικής ομάδας μαζί με Διανήλ και Μιχαλόπουλο.

Ο ίδιος, σύμφωνα με πληροφορίες που έρχονται από συναδέλφους της πρωτεύουσας, βλέπει με πολύ καλό μάτι τη συνεργασία του με τη Ρόδο και από ότι έχει διαρρεύσει απομένουν οι λεπτομέρειες για να δοθεί και το οριστικό ο.κ.

Ωστόσο το θέμα προπονητή θα ερχόταν σε συζήτηση στο χθεσινό Δ.Σ. καθώς επίσης και το θέμα ενίσχυσης του έμψυχου δυναμικού.

Η επιστροφή μεταγραφών ωστόσο έχει ήδη μερικούς ποδοσφαιριστές οι οποίοι τους εξέφρασαν τους απαιτήσεις τους.

Σύμφωνα με πληροφορίες τα ποσά που ζητάνε οι παίκτες είναι πολύ περισσότερα από αυτά που είναι διαθετεμένα να δώσει η ομάδα και όπως γίνεται αντιληπτό παρουσιάζεται ένα πρόβλημα για τους διοικούντες που πίστευαν τουλάχιστον ότι δεν θα είχαν δυσκολία στο να εξασφαλίσουν τουλάχιστον το οκ των ποδοσφαιριστών που της ανήκουν.

ΘΕΤΙΚΗ Η ΣΥΝΑΝΤΗΣΗ

Στο μεταξύ χθες έγινε τελικά η συνάντηση του προέδρου Γιώργου Π'ιωάννου με τον ελληνοαμερικανό Στηβ Πάππας παρουσία και των στενών του φίλων και συνεργατών, Γεωργαλλίδη και Κωσταρά.

Μέσα από τη συζήτηση ο ελληνοαμερικανός υποσχέθηκε πως θα είναι πολύ κοντά οικονομικώς στην ομάδα την οποία θα στηρίξει, αρκεί πρόεδρος να μείνει ο κος Π'ιωάννου, κάτι το οποίο ανέφερε λίγο αργότερα στην συνεδρίαση του Δ.Σ. (7 μ.μ.), στην οποία παρεβρέθηκε ο ίδιος.

ΘΕΜΑ ΓΚΙΟΥΝΤΙΤΣΕ

Όπως ήταν αναμενόμενο στη χθεσινή συνεδρίαση του Δ.Σ. θα έμπαινε και το θέμα της αποπομπής από το Δ.Σ. του Σαλβατόρε Γκιούντιτσε αφού βάση του νέου αθλητικού νόμου είναι παράνομος.

Τα αποτελέσματα του θέματος δεν έγιναν γνωστά λόγω του αργοπορημένου της ώρας.

Παρελθόν ο Σταθόπουλος

✔ *Ο Πατρινός αμυντικός έφυγε ανεπιστρεπτί για την ιδιαίτερη πατρίδα του*

✔ *Αύριο το βράδυ το πάρτυ του Απόλλωνα στην παραλία Τραουνού στ' Αφάντου*

Άλλοι έρχονται άλλοι φεύγουν στον Απόλλωνα Καλυθιών. Συγκεκριμένα ο Περικλής Σταθόπουλος δεν ανανέωσε την συμφωνία του με τους Καλυθενούς και έφυγε για την Πάτρα, όπου θα συζητήσει εκεί με τις υποψήφιες ομάδες που θέλουν να τον εντάξουν στο δυναμικό τους. Οι ομάδες που έχουν προσεγγίσει περισσότερο τον Πατρινό αμυντικό είναι ο Ακαρνανικός και το Μεσολόγγι.

Η επίσημη "δικαιολογία" για την φυγή του Σταθόπουλου μιλάει για προσωπικούς λόγους που οδήγησαν τον παίκτη στο να μην συνεχίσει την συνεργασία του με τους "κυανοκίτρινους". Σύμφωνα όμως με δικές μας πληροφορίες οι δύο πλευρές διαφωνούσαν στο οικονομικό.

Όσον αφορά τώρα την έλευση νέων παικτών στην ομάδα η διοίκηση του Απόλλωνα έχει ξεκινήσει να κάνει πράξη την απόκτηση ποδοσφαιριστών από τον Δήμο Καλλίθεας. Ο Τάσος Καβουσανάκης είναι πολύ κοντά σε συμφωνία με τους Απολλωνιστές, ενώ παράλληλα ο έτερος Καλλιθεάτης Γιώργος Καρίκης βρίσκεται στην Αγγλία όπου συμμετέχει στα "Island Games" και η διοίκηση περιμένει την επιστροφή του για να συζητήσει μαζί του.

Οι "κυανοκίτρινοι" όμως δεν περιμένουν την επιστροφή της Ροδίτικης αποστολής μόνο για τον προαναφερόμενο αλλά και για ένα ακόμη παίκτη που θέλουν να αποκτήσουν και δεν είναι άλλος από τον Μιχάλη Κυπριώτη.

Εν τω μεταξύ ο Απόλλωνας κάνει προσπάθειες να κρατήσει στο έμψυχο υλικό του και κατ' επέκταση να στηριχθεί πάνω σε παίκτες που αποτελούν τον βασικό κορμό της ομάδας όπως οι Χατζησταμάτης, Αλεξανδρίδης, Ισκάς, Πολυχρονίου και Κακλαμάνος.

Αύριο έρχεται στην Ρόδο ο νέος προπονητής του Απόλλωνα Γιάννης Γκαιτατζής και βέβαια αναμένεται να κάνει τις εισηγήσεις του στην διοίκηση σχετικά με τους παίκτες που θέλει στην ομάδα.

Η βασική επιθυμία του Αθηναίου κωουτς είναι να κρατήσει η ομάδα του τον βασικό κορμό της κάτι που όπως προαναφέρθηκε έχουνξεκινήσει προσπάθειες για να το υλοποιήσουν.

Αναφορικά με το αυριανό πάρτυ της ομάδας που θα γίνει στην παραλία Τραουνού στ' Αφάντου η διοίκηση των Απολλωνιστών θα διαθέτει τα έσοδά του στις προκαταβολές των παικτών που θα συμφωνήσουν με την ομάδα, καθώς και στην προκαταβολή του προπονητή.

Ωστόσο έχουν ξεκινήσει οι εργασίες στο βοηθητικό γήπεδο της ομάδας, το οποίο ελπίζουν οι άνθρωποι του Απόλλωνα να είναι έτοιμο μέχρι τον Σεπτέμβριο.

Πρέπει να σημειώσουμε ότι έχει ήδη αρχίσει η περιφραξή του.

ΣΤΑΜΑΤΗΣ ΠΟΝΤΙΚΑΣ

Pellos Travel

(ΜΕ ΣΥΝΟΔΟ ΤΟΥ ΓΡΑΦΕΙΟΥ ΜΑΣ)

ΚΑΛΟΚΑΙΡΙΝΕΣ ΔΙΑΚΟΠΕΣ

ΑΥΓΟΥΣΤΟΣ 2001

ΠΟΙΟΤΗΤΑ - ΟΡΓΑΝΩΣΗ - ΨΥΧΑΓΩΓΙΑ

★ ΕΚΔΡΟΜΕΣ ΤΟΥΡΚΙΑΣ

ΕΚΔΡΟΜΗ 1η (20/08-29/08)

ΡΟΔΟΣ - ΜΑΡΜΑΡΙΣ - ΕΦΕΣΣΟΣ - ΣΜΥΡΝΗ - ΠΑΜΜΟΥΚΑΛΕ - ΚΑΠΑΔΟΚΙΑ - ΚΩΝΣΤΑΝΤΙΝΟΥΠΟΛΗ - ΣΜΥΡΝΗ - ΜΑΡΜΑΡΙΣ - ΡΟΔΟΣ

Τιμή 159.000 το άτομο με πρωινό και φαγητό σε Ξ/Δ (3 αστέρων)

ΕΚΔΡΟΜΗ 2η (17/08-19/08)

ΡΟΔΟΣ - ΜΑΡΜΑΡΙΣ - ΕΦΕΣΣΟΣ - ΣΜΥΡΝΗ - KUSADASI - ΜΑΡΜΑΡΙΣ - ΡΟΔΟΣ

ΑΝΑΧΩΡΗΣΗ 17/08, ώρα 16.00 (ημέρα Παρασκευή)

ΕΠΙΣΤΡΟΦΗ 19/08, ώρα 18.00 (ημέρα Κυριακή)

Τιμή 39.000 δρχ. το άτομο, Ξ/Δ με πρωινό και φαγητό

(στην τιμή δεν περιλαμβάνονται οι φόροι εισόδου - εξόδου)

ΠΡΟΑΙΡΕΤΙΚΗ ΔΙΑΣΚΕΔΑΣΗ (ΧΟΡΟΣ ΤΗΣ ΚΟΙΛΙΑΣ)

★ ΕΚΔΡΟΜΕΣ ΕΛΛΑΔΟΣ

ΣΤΑ ΠΑΝΕΜΟΡΦΑ ΝΗΣΙΑ ΜΑΣ!!!

ΕΚΔΡΟΜΗ 1η (8/08-13/08)

ΜΥΤΙΛΗΝΗ (ΑΓΙΟΣ ΡΑΦΑΗΛ) - ΠΑΝΑΓΙΑ ΜΑΡΚΕΛΑ - ΧΙΟΣ

ΕΚΔΡΟΜΗ 2η (21/08-28/08) ΚΡΗΤΗ - ΓΥΡΟΣ ΚΡΗΤΗΣ

ΕΚΔΡΟΜΗ 3η (24/08-27/08)

ΤΕΤΡΗΜΕΡΗ ΕΚΔΡΟΜΗ ΣΑΜΟΣ

(ΒΑΘΥ - ΠΥΘΑΓΟΡΕΙΟ - ΚΟΚΚΑΡΙ - ΚΑΡΛΟΒΑΣΙ - ΕΥΔΗΛΟΣ - ΑΓ. ΚΗΡΥΚΟΣ - ΙΑΜΑΤΙΚΑ ΛΟΥΤΡΑ)

ΠΡΟΑΙΡΕΤΙΚΗ ΔΙΑΣΚΕΔΑΣΗ ΣΑΜΙΩΤΙΚΗ ΒΡΑΔΙΑ (ΠΑΡΑΔΟΣΙΑΚΟΣ ΧΟΡΟΣ ΣΑΜΟΥ)

ΕΚΔΡΟΜΗ 4η (31/08-6/09)

ΜΕΤΕΩΡΑ - ΠΗΛΙΟ - ΣΚΟΠΕΛΟΣ - ΣΚΙΑΘΟΣ

ΠΡΟΑΙΡΕΤΙΚΗ ΔΙΑΣΚΕΔΑΣΗ ΚΥΚΛΑΔΙΤΙΚΗ ΒΡΑΔΙΑ (ΠΑΡΑΔΟΣΙΑΚΟΣ ΧΟΡΟΣ ΠΑΡΟΥ)

Για αναλυτικά προγράμματα και περισσότερες πληροφορίες:

Pellos Travel

ΑΡΧΙΦΟΡΟΣ ΚΑΛΑΘΙΘΕΑΣ 125, ΦΑΛΗΡΑΚΙ, ΡΟΔΟΣ

ΤΗΛ.: (0241) 87615, 86298

ΠΡΟΤΥΠΟ ΚΕΝΤΡΟ ΤΗΛΕΦΩΝΙΑΣ

ΠΡΟΣΦΟΡΑ

Τηλεφωνικών κέντρων PANASONIC–SAMSUNG

- ΜΕ ΞΕΝΟΔΟΧΕΙΑΚΟ ΠΡΟΓΡΑΜΜΑ
- ΜΕ 100.000 ΠΡΟΚΑΤΑΒΟΛΗ ΣΥΝ ΦΠΑ ΤΙΜΟΛΟΓΙΟΥ ΚΑΙ ΕΞΟΦΛΗΣΗ ΣΕ 12 ΔΟΣΕΙΣ

ΧΩΡΗΤΙΚΟΤΗΤΑ

• 3 γραμμές ΟΤΕ 8 εσωτερικά	35.000 το μήνα
• 3 γραμμές ΟΤΕ 16 εσωτερικά	50.000 το μήνα
• 6 γραμμές ΟΤΕ 24 εσωτερικά	70.000 το μήνα
• 4 γραμμές ΟΤΕ 33 εσωτερικά	90.000 το μήνα

ΠΕΡΙΛΑΜΒΑΝΟΥΝ

✔ Τηλ. Κέντρο PANASONIC -SAMSUG
✔ Τηλεφωνικές συσκευές με πληκτρολόγιο ψηφιακές
✔ Συσκευή τηλεφωνήτριας
✔ Εκτυπωτής σειριακός
✔ Αντικεραυνική προστασία ΟΤΕ & ΔΕΗ
✔ Εγκατάσταση σε έτοιμο δίκτυο
✔ Προγραμματισμός & εκπαίδευση της τηλεφωνήτριας
✔ 12 μήνες Service δωρεάν
✔ 10 χρόνια τεχνική υποστήριξη

ΑΦΟΙ ΣΚΟΡΔΗ Ο.Ε.

Βενιζελίου 3 και Καναδά

τηλ. 75666 fax: 70499 Ρόδος

ΦΩΤΟ ΜΑΝΟΣ

EXPRESS

Conventional inputs

135 negative

Slides

APS films

black & white

Digital inputs

Floppy disk

Zip

CD rom

Digital cameras card

Storage on Digital media

Floppy disk

Zip

CD rom

• ΝΥΦΙΚΑ • ΒΑΠΤΙΣΤΙΚΑ • ΕΙΔΗ ΔΩΡΩΝ
• ΒΙΝΤΕΟΣΚΟΠΗΣΕΙΣ • ΦΩΤΟΓΡΑΦΙΕΣ

ΚΡΕΜΑΣΤΗ, ΤΗΛ. 91372 • ΡΟΔΟΣ, ΤΗΛ. 20775

ΜΠΙΤΣ ΣΟΚΕΡ

Η καυτή άμμος περιμένει!

✓ ΑΠΟ ΤΙΣ 20 ΕΩΣ ΤΗΣ 22 ΙΟΥΛΙΟΥ ΚΑΙ ΓΙΑ ΔΕΥΤΕΡΗ ΣΥΝΕΧΗ ΧΡΟΝΙΑ Η ΠΑΡΑΛΙΑ ΤΗΣ ΛΙΝΔΟΥ ΦΙΛΟΞΕΝΕΙ ΤΟ ΤΕΛΕΥΤΑΙΟ ΤΟΥΡΝΟΥΑ ΤΟΥ ΦΕΤΕΙΝΟΥ ΠΑΝΕΛΛΗΝΙΟΥ ΠΡΩΤΑΘΛΗΜΑΤΟΣ "NOKIA BEACH SOCCER"

✓ ΟΠΩΣ ΚΑΙ ΚΑΙ ΠΕΡΥΣΙ ΕΤΣΙ ΚΑΙ ΦΕΤΟΣ Η ΝΙΚΗΤΡΙΑ ΤΟΥ ΤΟΥΡΝΟΥΑ ΘΑ ΑΝΤΙΜΕΤΩΠΙΣΕΙ ΤΗΝ ΟΜΑΔΑ ΤΩΝ SUPER STARS, ΣΤΗΝ ΟΠΟΙΑ ΣΥΜΜΕΤΕΧΟΥΝ ΠΑΙΚΤΕΣ ΟΠΩΣ ΟΙ ΣΑΡΑΒΑΚΟΣ, ΜΑΝΩΛΑΣ ΚΑΙ ΚΑΡΑΠΙΑΛΗΣ!

✓ Η ΝΙΚΗΤΡΙΑ ΘΑ ΤΑΞΙΔΕΨΕΙ ΣΤΟ ΞΥΛΟΚΑΣΤΡΟ, ΟΠΟΥ ΘΑ ΔΙΕΚΔΙΚΗΣΕΙ ΑΠΟ 1-5 ΑΥΓΟΥΣΤΟΥ ΤΟΝ ΤΙΤΛΟ ΤΟΥ ΠΡΩΤΑΘΛΗΤΗ ΕΛΛΑΔΟΣ ΚΑΘΩΣ ΚΑΙ ΤΟ ΧΡΗΜΑΤΙΚΟ ΕΠΑΘΛΟ ΥΨΟΥΣ 2.000.000 ΔΡΧ.

✓ ΟΙ ΔΗΛΩΣΕΙΣ ΣΥΜΜΕΤΟΧΗΣ ΘΑ ΓΙΝΟΝΤΑΙ ΔΕΚΤΕΣ ΕΩΣ ΤΟ ΒΡΑΔΥ ΤΗΣ 18ΗΣ ΙΟΥΛΙΟΥ



Σε τρελούς ποδοσφαιρικούς ρυθμούς ετοιμάζεται να χορέψει και το φετινό καλοκαίρι η παραλία της Λίνδου, η οποία θα φιλοξενήσει από της 20 έως τη 22 Ιουλίου το τουρνουά "NOKIA BEACH SOCCER"!

Το ποδόσφαιρο στην άμμο λοιπόν, επιστρέφει και πάλι στο νησί μας χάρις στην προσπάθεια της BEACH SOCCER HELLAS και του Δημοτικού Οργανισμού Νεολαίας και Άθλησης Λινδίων, που φιλοδοξούν να διοργανώσουν ένα τουρνουά, το οποίο θα ξεπεράσει σε παλμό, θέαμα, συμμετοχή και επιτυχία το αντίστοιχο περσινό!

ΓΙΑ ΤΗΝ ΔΟΞΑ ΚΑΙ ΤΟ ΧΡΗΜΑ

Το τουρνουά, το οποίο θα διεξαχθεί στον ειδικά διαμορφωμένο χώρο της κεντρικής παραλίας της Λίνδου (σε απόσταση λίγων μέτρων από αυτό που φιλοξενήθηκε πέρσι), αποτελεί το τελευταίο κομμάτι του Πανελλήνιου Πρωταθλήματος "NOKIA BEACH SOCCER 2001". Τουλάχιστον σε πρώτη φάση, η διαδικασία διεξαγωγής των αγώνων είναι η ίδια με την αντίστοιχη περσινή. Οι ομάδες που θα δηλώσουν την συμμετοχή τους θα αγωνιστούν μεταξύ τους με στόχο την κατάκτηση της πρώτης θέσης, η οποία και θα τους δώσει το δικαίωμα να δοκιμάσουν τις δυνάμεις τους κόντρα σε κάποια από τα μεγαλύτερα ονόματα του Ελληνικού ποδοσφαίρου!

Άλλωστε, η σύνθεση της ομάδας των "SUPER STARS" δεν μπορεί παρά να προκαλεί δέος: **Στέλιος Μανωλάς, Δημήτρης Σαραβάκος, Βασίλης Καραπιάλης, Νίκος Βαμβακούλας, Λύσσανδρος Γεωργαμλής, Βαγγέλης Βογιατζής, Άκης Μάντζιος, Αντώνης Κασδοβασίλης, Γιάννης Καλαμίτσης, Κώστας Μπατσινίλας και Κώστας Καβαλάρης.**

Πέρα από την αναμφίβολα συναρπαστικη εμπειρία της κόντρας με τους "SUPER STARS", η νικήτρια του τουρνουά θα κερδίσει το εισιτήριο της συμμετοχής της στην τελική φάση του πανελλήνιου πρωταθλήματος, που θα διεξαχθεί στο Ξυλόκαστρο από την 1η έως την 5η Αυγούστου! Εκεί θα αντιμετωπίσει τις νικήτριες ομάδες των υπόλοιπων πέντε φετινών τουρνουά με φόντο τον τίτλο της πρωταθλήτριας Ελλάδος αλλά και το χρηματικό έπαθλο ύψους 2.000.000 δραχμών!

ΟΙ ΣΥΜΜΕΤΟΧΕΣ

Δικαίωμα συμμετοχής στο τουρνουά "NOKIA BEACH SOCCER" έχουν όλοι όσοι ...αντέχουν και είναι ηλικίας από 15 έως 65 ετών. Από εκεί και πέρα, η κάθε ομάδα επιτρέπεται να έχει στην σύνθεσή της από οκτώ έως δώδεκα ποδοσφαιριστές.

Για περισσότερες πληροφορίες αλλά και για δηλώσεις συμμετοχής οι ενδιαφερόμενοι μπορούν να επικοινωνούν στα τηλέφωνα 0244-44251 και 0946006197. Οι δηλώσεις συμμετοχής θα γίνονται δεκτές μέχρι τις 18 του μήνα στις 8 το βράδυ.



RODOS MARINE BOAT

ΝΑΥΠΗΓΕΙΑ ΡΟΔΟΥ

Έγκριση 'CE' σκαφών θαλάσσης

ΕΛΛΗΝΙΚΟΣ ΝΗΟΓΝΩΜΩΝ

0% προκαταβολή, εξόφληση σε 36 μήνες

EVINRUDE Johnson

ΧΑΤΖΗΝΙΚΟΛΑΟΥ ΕΜΜ. & ΕΥΔ. Ο.Β.Ε.Ε.

ΕΔΡΑ: Μ.ΜΑΛΙΑΡΑΚΗ 6, 85100 ΡΟΔΟΣ, ΤΗΛ: 0241-21950, FAX: 0241-77722
ΕΚΘΕΣΗ: 3ο ΧΑΜ ΡΟΔΟΥ-ΚΑΛΑΘΕΑΣ
email: romarine@otenet.gr

Λειτουργία στο ναό του Αγ. Ιωάννου κατά τη διάρκεια του σεισμού του 1481

RESTAURANT
ΙΠΠΟΤΙΚΟΝ

Μέσα από τις Μεσαιωνικές μας αίθουσες ή το αίθριο ή την ταράτσα μας, απολαύστε την εκλεκτή κουζίνα μας, την μεγάλη ποικιλία ορεκτικών και την πλούσια κάβα κρασιών.
Ενας χώρος επιπέδου που λειτουργεί χειμώνα - καλοκαίρι, σ' ένα ιστορικό μνημείο του 15ου αιώνα.



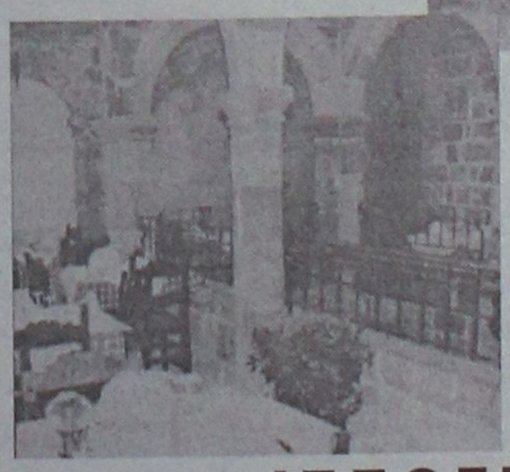

Με άψογο σέρβις
Στην Μεσαιωνική Πόλη της Ρόδου
Στο Μικρό Συντριβάνι
Στην Πλατεία Εβραίων Μαρτύρων

ΙΠΠΟΤΙΚΟΝ
Πλ. Εβραίων Μαρτύρων
(μικρό συντριβάνι)
Ρεζερβέ τηλ. & fax: 25293

ΜΠΡΙΤΖ-ΣΤΙΒΟΣ

Ραντεβού του χρόνου

✔ *ΑΠΟ ΑΠΟΛΥΤΗ ΕΠΙΤΥΧΙΑ ΣΤΕΦΘΗΚΕ ΤΟ ΕΚΔΡΟΜΙΚΟ ΦΕΣΤΙΒΑΛ ΜΠΡΙΤΖ ΠΟΥ ΔΙΟΡΓΑΝΩΣΕ ΣΤΗ ΡΟΔΟ Ο ΑΓΩΝΙΣΤΙΚΟΣ ΟΜΙΛΟΣ ΜΠΡΙΤΖ ΒΟΥΛΙΑΓΜΕΝΗΣ*

✔ *ΟΙ ΕΠΙΣΚΕΠΤΕΣ ΕΜΕΙΝΑΝ ΕΝΘΟΥΣΙΑΣΜΕΝΟΙ ΑΠΟ ΤΙΣ ΣΥΝΘΗΚΕΣ ΤΗΣ ΔΙΑΜΟΝΗΣ ΤΟΥΣ, ΑΛΛΑ ΚΑΙ ΑΠΟ ΤΗΝ ΠΟΙΟΤΗΤΑ ΤΩΝ ΑΓΩΝΩΝ ΚΑΙ ΕΞΕΦΡΑΣΑΝ ΤΗΝ ΕΠΙΘΥΜΙΑ ΤΟΥΣ ΝΑ ΕΠΑΝΑΛΑΒΟΥΝ ΤΟ ΕΓΧΕΙΡΗΜΑ ΤΟΥΣ ΚΑΙ ΤΟΥ ΧΡΟΝΟΥ*

✔ *ΘΑΥΜΑΣΙΑ ΕΜΦΑΝΙΣΗ ΠΡΑΓΜΑΤΟΠΟΙΗΣΑΝ ΟΙ ΑΘΛΗΤΕΣ ΤΟΥ ΟΜΙΛΟΥ ΑΓΩΝΙΣΤΙΚΟΥ ΜΠΡΙΤΖ ΡΟΔΟΥ*

Μεγάλη επιτυχία σημείωσε το εκδρομικό φεστιβάλ μπριτζ που διοργάνωσε ο Αγωνιστικός Ομιλος Μπριτζ Βουλιαγμένης στο ξενοδοχείο "Καλυψώ" την εβδομάδα 30/6-6/7. Μεγάλη ήταν η συμμετοχή των αθλητών του Ομίλου της Ρόδου οι οποίοι και διακρίθηκαν στους αγώνες. Περίπου εβδομήντα ήταν οι επισκέπτες (παίκτες και μη) που παρέμειναν στο νησί μας για μια εβδομάδα και συνδύασαν διακοπές και αγώνες. Σύμφωνα με τα δικά τους λεγόμενα έφυγαν εξαιρετικά ευχαριστημένοι από την διαμονή τους στο νησί μας, τις ομορφιές του τόπου μας, την εξυπηρέτηση και τη φιλοξενία από τους επαγγελματίες καθώς και από τη στήριξη που παρείχε ο Ομιλος της Ρόδου στις αγωνιστικές τους εκδηλώσεις με τη μεγάλη συμμετοχή των ντόπιων παικτών. Εξέφρασαν δε την επιθυμία να οργανώσουν και τον επόμενο χρόνο το εκδρομικό τους φεστιβάλ στη Ρόδο. Στον αγωνιστικό τομέα τώρα παρατίθενται τα τελικά αποτελέσματα ανά αγώνα με έμφαση στις διακρίσεις που σημείωσαν οι αθλητές του Ομίλου της Ρόδου.

- Τριήμερο ζεύγων όπεν

1. **Κουτρούμπας Σ.-Παπακονδύλης Ι.** ποσοστό 60,65%
2. **Παναγιωτίδου Δ.-Κωνσταντινίδης Μ.** ποσοστό 60,28%
3. **Λάμπρου Δ.-Μαντζώρος Α.** ποσοστό 58,83%

Στον αγώνα συμμετείχαν 29 ζευγάρια. Ολα τα παραπάνω ζευγάρια αποτελούνται από παίκτες μη μέλη του Ομίλου της Ρόδου εκτός από τον **Α. Μαντζώρο.**

Την καλύτερη θέση από πλευράς αμιγούς ζεύγους του Ομίλου κατέκτησαν οι **Διακοσταματίου Μ.-Κελεπέρας Κ.** που κατέλαβαν την 6η θέση με ποσοστό 56,79%. Επίσης στον ίδιο αγώνα αξίζει να σημειωθεί η 1η θέση που κατέλαβε σε μία από τις τρεις ημερίδες το μέλος του Ομίλου της Ρόδου ο **Γ. Πόπορος** με συμπαίκτρια την **Φ. Αμαραντίνη** από την Αθήνα με ποσοστό 64,44%.

- Διήμερο μικτών ζεύγων

(Πρόκειται για αγώνα όπου τα ζευγάρια αποτελούνται υποχρεωτικά από άνδρα και γυναίκα).

1. **Αμαραντίνη Φ.-Κουτρούμπας Σ.** ποσοστό 64,29%
2. **Βαγιανού Μ.-Βαγιανός Γ.** ποσοστό 62,26%
3. **Καλιγά Μ.-Διακοσταματίου Μ.** ποσοστό 60,63%
4. **Πρωτούλη Ρ.-Σιμάτης Α.** ποσοστό 58,00%
5. **Παναγιωτίδου Δ.-Κωνσταντινίδης Μ.** ποσοστό 55,21%
6. **Κάρρα Δ.-Καρυδης Α.** ποσοστό 54,58%
7. **Φιλίππου Κ.-Τυραδέλλης Β.** ποσοστό 54,28%

Στον αγώνα συμμετείχαν 24 ζευγάρια. Να σημειωθεί η σημαντική διάκριση των αθλητών του ΟΑΜΡ **Διακοσταματίου Μ., Σιμάτη Α., Φιλίππου Κ.** και **Τυραδέλλη Β.**

- Αγώνας Ομάδων Swiss

1. Ομάδα **Κουτρούμπα** 136 VIPS
2. Ομάδα **Διακοσταματίου** 128 VIPS
3. Ομάδα **Ζερβού** 122 VIPS
4. Ομάδα **Κορώση** 118 VIPS
5. Ομάδα **Δανελλάκη** 115,5 VIPS
6. Ομάδα **Ροδόπουλου** 106,5 VIPS

Στον αγώνα συμμετείχαν 13 ομάδες.

Επιτυχιών συνέχεια

✔ *Με ένα αργυρό και ένα χάλκινο μετάλλιο επέστρεψαν οι αθλητές του ΓΑΣ Ρόδου "Η Υγεία" από το Πανελλήνιο πρωτάθλημα Στίβου Εφήβων της Χαλκίδας*

Στον δρόμο των επιτυχιών συνεχίζουν να βαδίζουν οι αθλητές του ΓΑΣ "Η Υγεία" καθώς στο Πανελλήνιο πρωτάθλημα Εφήβων που πραγματοποιήθηκε το Σαββατοκύριακο στην Χαλκίδα κατάφεραν να κατακτήσουν δύο μετάλλια (ασημένιο και χάλκινο) αλλά και να συγκεντρώσουν συνολικά 54 βαθμούς.

Τ' αποτελέσματα των αθλητών του ΓΑΣ Ρόδου "Η ΥΓΕΙΑ" ήταν:

- **Μαρκόπουλος Μιχαήλ** 2ος στα 400 μ.
- **Διακονικόλας Σάββας** 3ος στο μήκος
- **Μαούνης Γεώργιος** 6ος στα μήκος
- **Καντός Γεώργιος** 6ος στο τριπλούν
- **Κακούσιος Κων/νος** 10ος στα 100 μ.
- Σκυταλοδρομία 4Χ100 με τους:

Μαούνη Γεώργιο-Καντό Γεώργιο-Χαβιαρά Αναστάσιο και **Κακούσιο Κων/νο** 5η θέση.

Το Δ.Σ. του ΓΑΣ Ρόδου "Η ΥΓΕΙΑ" συγχαίρει θερμά όλους τους συμμετέχοντες αθλητές του στο πανελλήνιο αυτό πρωτάθλημα τους προπονητές αυτών και τον ΔΟΝΑ του Δήμου Ροδίων που βρίσκεται πάντα στο πλευρό αυτών των αθλητών.

NOVOTHERM INOX

ΑΝΟΞΕΙΔΩΤΟΙ ΗΛΙΑΚΟΙ ΘΕΡΜΟΣΙΦΩΝΕΣ

(Ανοξείδωτο ατσάλι πάχους 2 mm, τύπου 316)

Χωρίς προκαταβολή

και εξόφληση έως **36** μήνες

από **10.300** δρχ. **ΤΟ ΜΗΝΑ**

Πληροφορίες: **Μ. Μπογδάνος**

Οδός Τριαντών Ιαλυσός

Τηλ. 92537

ΚΤΗΜΑΤΟΜΕΣΙΤΙΚΟ ΓΡΑΦΕΙΟ ΕΥΡΩΚΤΗΜΑΤΙΚΗ

ΜΕΣΙΤΕΣ ΣΥΜΒΟΥΛΟΙ ΕΚΤΙΜΗΤΕΣ

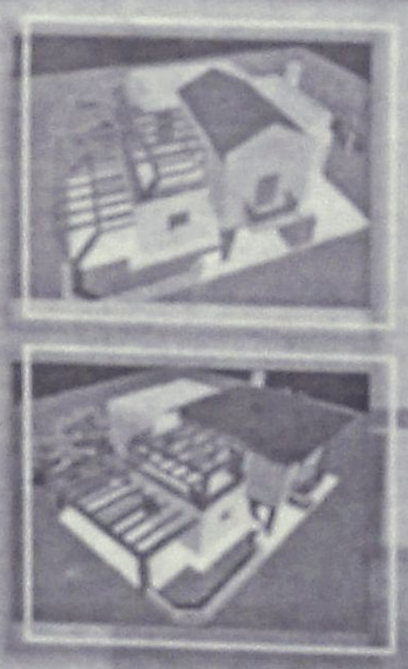

Felicia Residents

Συγκρότημα 8 πολυτελών μονοκατοικιών

• Τοποθεσία: Μόντε Σμιθ

• Κάθε μονοκατοικία διαθέτει: Καθιστικό Σαλόνι Κουζίνα Ξενώνα Τρία υπνοδωμάτια Τρία λουτρά Θερμοδυναμικό τζάκι Εξωτερικούς χώρους Στάθμευση

• Βιοκλιματική αρχιτεκτονική

• Άριστα κατασκευή, οργάνωση, αισθητική

By: BAUHAUS-

Ανδρέας Μιχαηλίδης

ΑΡΧΙΤΕΚΤΟΝΕΣ Α.Π.Θ. ΚΑΙ ΣΥΝΕΡΓΑΤΕΣ

Τηλ. (0241) 73819,74917 κιν 0944/374546, 0945/292030 FAX 38641

ΑΠΟΚΛΕΙΣΤΙΚΗ ΔΙΑΘΕΣΗ ΙΩΑΝΝΗΣ & ΜΙΧΑΛΗΣ ΕΥΣΤΑΘΙΟΥ

ΜΙΚΡΕΣ Αγγελίες

Για τις αγγελίες σας, απευθύνεσθε στα γραφεία μας ή στα τηλέφωνα: 22210, 75230

ΟΙ ΑΓΓΕΛΙΕΣ ΤΗΣ ΡΟΔΙΑΚΗΣ παρουσιάζονται και στο site www.anaggelies.gr

ΠΕΜΠΤΗ 12 ΙΟΥΛΙΟΥ 2001 — Η ΡΟΔΙΑΚΗ

ενοικιασεις ακινητων & επιχειρησεων

ΕΝΟΙΚΙΑΖΕΤΑΙ ΓΚΑΡΣΟΝΙΕΡΑ ΕΠΙΠΛΩΜΕΝΗ ΣΕ ΜΙΚΡΗ ΑΠΟΣΤΑΣΗ ΑΠΟ ΤΟ ΠΑΝΕΠΙΣΤΗΜΙΟ ΣΤΗΝ ΔΙΑΓΟΡΙΔΩΝ. ΠΛΗΡ. ΤΗΛ. 70690 ΚΑΙ 0946/992939 ΠΕ40393

ΕΝΟΙΚΙΑΖΕΤΑΙ μικρό ανεξάρτητο και επιπλωμένο διαμέρισμα επί της οδού Φ. Φωτάρα 34. Πληρ. τηλ. 26340 ΑΕ40388

STUDIO επιπλωμένο επί της οδού Αθηνών 15 (Ανάληψη). Πληρ. τηλ. 63632, 66941, 0944427445 ώρες 9-2 και 5-10 ΑΕ40383

ΓΚΑΡΣΟΝΙΕΡΑ επιπλωμένη κοντά στις 7 Βαγιές. Πληρ. τηλ. 85175 ΑΕ40350

ΓΡΑΦΕΙΑ στην Αμμοχώστου (κέντρο). Επίσης κατάστημα 165 τ.μ. με πατάρι κοντά στην οδό Καναδά. Πληρ. Αιγαιοκτηματική Βαζούκου Ρένα τηλ. 22943-28838 ΑΕ40342

ΕΝΟΙΚΙΑΖΕΤΑΙ μικρό ανεξάρτητο και επιπλωμένο διαμέρισμα επί της οδού Φ. Φωτάρα αριθμ. 34. Πληρ. τηλ. 26340 ΑΕ40379

ΚΑΤΑΣΤΗΜΑ 150 τ.μ. επί της Μιχ. Πετρίδη. Πληρ. τηλ. 27082-26476, 0944-347405 ΑΕ40337

ΚΑΤΑΣΤΗΜΑ 2όροφο (53 τ.μ. κάθε όροφος) στην Π. Πόλη σε κεντρικότατο σημείο. Πληρ. τηλ. 01-5989029, κιν. 0932573620 ΑΕ40343

ΣΤΟΥΝΤΙΟ 35 τ.μ. επιπλωμένο, με μεγάλη βεράντα, θέα και άνετο πάρκινγκ στη VILLA OLYMPIA, στα Κοσκινού. Επιτρέπεται η χρήση πισίνας. Πληρ. τηλ. 62523 (ώρες γραφείου) ΑΕ40338

ΕΝΟΙΚΙΑΖΟΝΤΑΙ: 1) Κατάστημα στην Αννης Μαρίας 110 τ.μ. κατάλληλο για οποιαδήποτε εμπορική ή επαγγελματική χρήση η οποία προβλέπεται από τον κανονισμό πολυκατοικίας με λογικό μίσθωμα, 2) Μονοκατοικία 120 τ.μ. με αυλή 60 τ.μ. μόνο για επαγγελματική χρήση (κατάλληλο για φροντιστήριο-νηπιαγωγείο-εστιατόριο κ.λπ.) 3) Ενοικιάζεται εστιατόριο πλήρως εξοπλισμένο 150 τ.μ. στην περιοχή Ιξιάς σε κεντρική τουριστική περιοχή. Πληρ. Ροδιακή Κτηματική, Ανέστης και Σάββας Σαββαΐδης, τηλ. 26281-35476-κιν. 0944/243452-0944/421015 ΑΕ40360

ΧΩΡΟΣ 100 Τ.Μ. ΓΙΑ ΕΠΑΓΓΕΛΜΑΤΙΚΗ ΧΡΗΣΗ ΣΕ ΚΑΛΗ ΠΕΡΙΟΧΗ. ΠΛΗΡ. ΤΗΛ. 64644, 0946468824. ΠΕ40318

ΚΑΤΑΣΤΗΜΑ 40 Τ.Μ. ΚΑΤΑΛΛΗΛΟ ΚΑΙ ΓΙΑ ΓΡΑΦΕΙΟ ΣΤΗΝ ΟΔΟ ΑΤΑΒΥΡΟΥ 44. ΠΛΗΡ. ΤΗΛ. 20110-76942 ΠΕ40287

ΔΙΑΜΕΡΙΣΜΑ ισόγειο κατάλληλο για γραφείο- ιατρείο ή οποιαδήποτε άλλη χρήση 85 τ.μ. που αποτελείται από 3 (τρια) κύρια δωμάτια χωλ, κουζίνα, WC επί της Παύλου Μελά 80. Πληρ. τηλ. 22928 ώρες από 11-6 μ.μ. ΑΕ40323

ΕΝΟΙΚΙΑΖΟΝΤΑΙ 10 studios σε ήσυχη περιοχή της Κρεμαστής, πλήρως επιπλωμένα με πολυκουζινάκια, ντουζ, WC, ηλιακούς, μπαλκόνι, κήπο με γρασίδι με άνετο πάρκινγκ, καθαριότητα, 3 φορές την εβδομάδα, παραδοσιακός χώρος για ξεκούραση. Προσφορά 5.000 την βραδιά. Πληρ. τηλ. 0937606824 και 0241-95487 ΑΕ40309

ΚΑΤΑΣΤΗΜΑ τουριστικών ειδών με άδεια πωλήσεως Ολυμπιακών προϊόντων Αθήνα 2004 στο κέντρο του Φαληρακίου. Πληρ. τηλ. 86445, από 10-12 π.μ. ΑΕ40306

ΚΑΤΑΣΤΗΜΑ ισόγειο 164 τ.μ. με πατάρι από μπετόν αρμέ 40 τ.μ., τουαλέτα, ηλεκτρική εγκατάσταση και τηλέφωνο επί της διασταύρωσης των οδών Στρατηγού Ζήση 78 και Μ. Μαλλιαράκη, κατάλληλο για έκθεση, τράπεζα, τουριστικό γραφείο και άλλη χρήση. Πληρ. τηλ. 0241-31308, 0946101181 ΑΕ40322

TOP PROPERTIES

GEORGIOS S. PIPINOS

ΓΕΩΡΓΙΟΣ Σ. ΠΙΠΙΝΟΣ

ΣΥΜΒΟΥΛΟΙ ΚΑΙ ΕΚΤΙΜΗΤΕΣ ΑΚΙΝΗΤΩΝ
REAL ESTATE AGENCY

MEMBER OF F.I.A.B.C.I.-N.A.E.A.-C.E.I.-E.R.E.S-Σ.Ε.Κ.

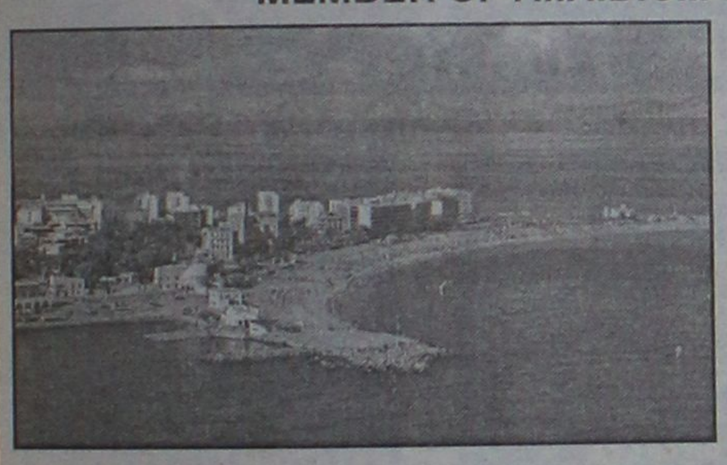

Η "**TOP PROPERTIES**" είναι ατομική επιχείρηση και ανήκει εξ ολοκλήρου στον κ. Γεώργιο Πιπίνο, που από το 1971 ασχολείται αποκλειστικά και μόνο με επενδύσεις και REAL ESTATE, στο νησί της Ρόδου, καθώς και στην ευρύτερη περιοχή της Δωδεκανήσου.

ΑΠΕΥΘΥΝΟΜΑΣΤΕ: Στους **σοβαρούς, απαιτητικούς και επιλεκτικούς** επενδυτές-επιχειρηματίες-ελεύθερους επαγγελματίες, Ελληνες και ξένους, υψηλού εισοδηματικού επιπέδου, που ενδιαφέρονται να κάνουν μια σοβαρή επένδυση προβολής στο νησί της Ρόδου.

ΠΡΟΣΦΕΡΟΥΜΕ: Α) Υπηρεσίες και πληροφορίες που γίνονται σε προσωπικό επίπεδο με εχεμύθεια, διακριτικότητα και σοβαρότητα.
Β) μεγάλη γκάμα υψηλής ποιότητας, ακινήτων, όπως:1) Ξενοδοχεία Α' και Β' κατηγορίας των 600-500-350-300 κλινών, 2) Κεντρικά αστικά ακίνητα κατάλληλα για Τράπεζες-καταστήματα-γραφεία, 3) Παραλιακές εκτάσεις, κατάλληλες για τουριστικές επενδύσεις των 150.000-100.00-70.00-50.000-36.000 τ.μ. και 4) Διαμερίσματα και μεζονέτες προβολής.

ΣΤΟΧΟΣ ΜΑΣ ΕΙΝΑΙ: Να προσφέρουμε στο αγοραστικό μας κοινό υψηλής ποιότητας ακίνητα και ευκαιρίες στο νησί της Ρόδου. Ητριακονταετής και πλέον πείρα μας στον τομέα αυτό αποτελεί εγγύηση.

ΣΥΝΘΗΜΑ ΜΑΣ ΕΙΝΑΙ: Επενδύστε στη ΡΟΔΟ ΤΩΡΑ, σε ακίνητα που ΑΝΤΕΧΟΥΝ ΣΤΟ ΧΡΟΝΟ

Γεώργιος Σ. Πιπίνος
ΜΕΣΙΤΗΣ ΑΣΤΙΚΩΝ ΣΥΜΒΑΣΕΩΝ
Γιατί εμείς γνωρίζουμε καλύτερα!

TOP PROPERTIES is a private concern and Mr George S. Pipinos, its owner, has carved, over the years a reputation for integrity and excellence in the world of Real Estate in the Dodecanese.
AT TOP PROPERTIES we try hard to attract important and selective investors high calibre businessmen/women and discerning professional people, both Greek and foreign, who wish to acquire sabstantial and valuable property on Rhodes.
We offer our expertise and advice privately, discreetly and in strict confidence.
We keep a comprehensive list of real estate of the highest specifications
a. A' and B' class hotels (600, 500, 350, 300 beds capacity)
b. Centrally situated office buildings and other business premises.
c. Seaside land, ideal for development (hotels, holiday resorts, etc), of 150.000, 100.00, 70.000, 50.000, 36.000 sq.m.
d. Luxury apartments, maisonettes, detached, semi-detached and terraced houses.
Our aim is to give our clients the opportunity to Qcquire value for money, first class real estate on Rhodes. Our 30-year-old experience in Real Estate is our warranty.
Our motto is Invest in Rhodes, Invest in property, It stands the test of time.

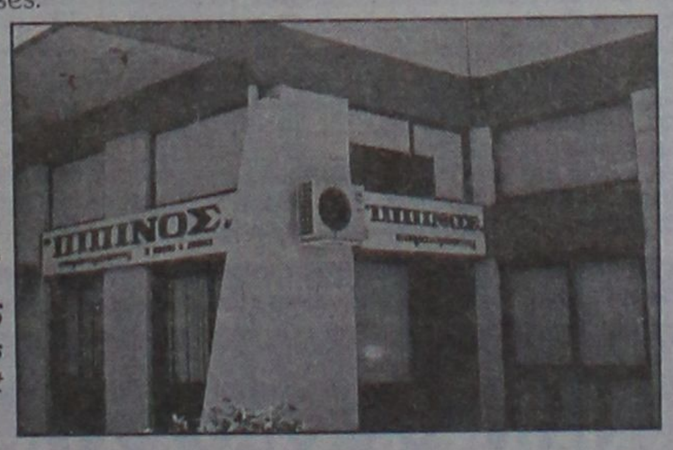

TOP PROPERTIES
and George Pipinos
Because we know best

ΚΕΝΝΕΝΤΥ 38, ΡΟΔΟΣ, 85 100, ΤΗΛ. (0241) 23895, 38243, κιν. (094)-4-676003 FAX: (0241) 20883
38 KENNEDY STR., RHODES, 85 100, TEL. (0241) 23895, 38243, mob. (094)-4-676003 FAX: (0241) 20883

ΖΗΤΕΙΤΑΙ ΓΙΑ ΕΝΟΙΚΙΑΣΗ

πολυτελής βίλα
ή ξενοδοχείο 10-40 δωματίων
με πισίνα,σε ήρεμο
και φυσικό περιβάλλον.

Πληρ. τηλ. 0031-651418103,
0031-541661791
fax 0031-534334262
μετά τις 3 το απόγευμα

ΕΝΟΙΚΙΑΖΕΤΑΙ

κατάστημα στην οδό Αννης Μαρίας πλησίον της Εμπορικής Τράπεζας επιφανείας 110 τ.μ. κατάλληλο για Φροντιστήριο-Ιατρείο-Κομμωτήριο-Ινστιτούτο Αισθητικής- Φυσικοθεραπευτήριο και οποιαδήποτε επαγγελματική και εμπορική χρήση που προβλέπονται από τον κανονισμό πολυκατοικίας. Μίσθωμα λογικό.

Πληροφορίες: "ΡΟΔΙΑΚΗ ΚΤΗΜΑΤΙΚΗ" κ. Ανέστη και Σάββα Σαββαΐδη στα τηλέφωνα 0241-35476-26281 κινητά τηλέφωνα 0944-243452-0944-421015

ΕΝΟΙΚΙΑΖΕΤΑΙ

ημιϋπόγειο με ράμπα, 270 τ.μ. περίπου στην οδό Αννης Μαρίας (Εθνικής Αντιστάσεως) 28, κάτω από την Τράπεζα Πειραιώς.

Πληρ. τηλ. 95991, κα ΣΟΥΓΚΑΝΙΔΟΥ

ΕΝΟΙΚΙΑΖΕΤΑΙ

υπόγειος χώρος με ράμπα, 600 τ.μ. περίπου στο Εμπορικό Κέντρο Rhodesland (δίπλα στο Mira Mare) στην Ιξιά.

Πληρ. τηλ. 95991, κα ΣΟΥΓΚΑΝΙΔΟΥ

ΔΙΑΦΟΡΟΙ

ανοίχτηκε από την προηγούμενη

ΔΙΑΜΕΡΙΣΜΑ μόνο για γυναίκα σε ρέζερ στη στάση Γαλήνου 9 Μάντης Σμιθ Πλήρ. τηλ. 67786 ΑΕ 40319

ΤΡΙΑΡΙ με αυλή, Μακρύς 6. Πλήρ. τηλ. 88713, 0946106863 ΑΕ 40294

ΓΚΑΡΣΟΝΙΕΡΑ κλήρως επιπλωμένη στην Ανάληψη. Πλήρ. τηλ. 46475, 0945797129 ΑΕ 40331

PUB-ΚΑΦΕΤΕΡΙΑ στο τουριστικό κέντρο - πλησίον νέου Κάστρου. Πλήρως εξοπλισμένη οικογενειακή, η καλύτερη στο είδος της. Συμβόλαιο 12ετίας. Πληροφορίες όλες δεν θα δοθούν στο τηλέφωνο. Πλήρ. τηλ. για συνεννόηση 78382, 27980, 0937304208 μετά τις 12 το μεσημέρι ΑΕ 40310

ΔΙΑΜΕΡΙΣΜΑ «όπως» γυναικό, κατάλληλο για γραφείο, με επιφάνεια 58 τ.μ. που αποτελείται από δύο κύρια δωμάτια, χωλ, διάδρομο, κουζίνα, αποθήκη και WC επί δικαιόχρου οικοδομής χωρίς κοινόχρηστα στην Κοδρικτώνος 39 γωνία με την οδό Δημητρίου Παπά 31. Πλήρ. τηλ. 27779 ΑΕ 40303

STUDIOS με την ημέρα, 1 στούντιο 8.000 δρχ., 2 στ. 10.000, 3 στ., 12.000 και 4 στ. 16.000 δρχ. Με την μήνα 150.000 Α. Φανουράκη 1 δίπλα στην Αναξάντιος. Πλήρ. τηλ. 37158, 09.00-12.00 και 18.00-21.00 ΑΕ 40308

ΓΡΑΦΕΙΑ επί της πλατείας Κύπρου πάνω από τα Οπτικά Καστελλοριζίου. Πλήρ. τηλ. 24496 και 94018 ΑΕ 40292

ΔΙΑΜΕΡΙΣΜΑ 110 τ.μ. στον β' όροφο επιπλωμένο με δύο μεγάλα υπνοδωμάτια, 2 WC, θερμαντικά σώματα και βεράντες γύρω-γύρω. Βενετοκλέων 111. Πλήρ. τηλ. 33349 ή 09741073374 ΑΕ 40263

ΔΙΑΜΕΡΙΣΜΑ ανεξάρτητο β' ορόφου (στον οικισμό Καστελλορίζων) στην Ιξιά. Με σαλόνι, δύο υπνοδωμάτια, κουζίνα, λουτρό. Πλήρ. τηλ. 20620 και 42284 ΑΕ 40299

ΓΚΑΡΣΟΝΙΕΡΕΣ από 40 έως 70 τ.μ. στα Τριάντα. Πλήρ. τηλ. 67417 ΑΕ 40241

ΑΠΟΘΗΚΗ ημιυπόγεια με ράμπα περί τα 80 τ.μ. στην περιοχή Καρακόνερο, οδός Ευκλή 17 - Ρόδος. Πλήρ. τηλ. 52635, κιν. 0946795725 ΑΕ 40258

2 ΓΚΑΡΣΟΝΙΕΡΕΣ μαζί ή μεμονωμένα κατάλληλα για ιατρείο, φροντιστήριο (διατίθεται μαζί και η επιπλωσή), ιατρείο, γραφείο ή άλλη επαγγελματική χρήση, στον α' όροφο στην οδό Κωνίνου Παλαιολόγου 105, με πρόσοψη στο Πάρκο του Αγ. Ιωάννου. Πλήρ. τηλ. 82400-81540 κ. Ευαγγελία. ΧΑΕ100

ΚΛΑΔΟΓΕΝΗΣ ΜΙΧΑΗΛ
Πολιτικός Μηχανικός ΕΜΠ
Αμερικής 3 - Ρόδος
ΠΩΛΟΥΝΤΑΙ

1. Διαμερίσματα πολυτελούς κατασκευής 125 τ.μ. με τρία υπνοδωμάτια επί της Ατταβύρου
2. Διαμερίσματα πολυτελούς κατασκευής σε ακόπεδο δεύτερο όροφο επί της Ατταβύρου -Ηβης και Μεσογείου 90 τ.μ. με δύο υπνοδωμάτια και 125 τ.μ. με τρία υπνοδωμάτια.

Πληρ. τηλ. **22394**

ΓΙΑΝΝΗΣ ΝΙΚΟΛΙΔΑΚΗΣ
ΜΗΧ/ΓΟΣ-ΜΗΧ/ΚΟΣ
ΓΑΛΛΙΑΣ 14 - ΡΟΔΟΣ
ΠΩΛΟΥΝΤΑΙ

— Επί της οδού Αναστασιάδη (περιοχή Δασκάλων) διαμ/τα πολυτελούς κατασκευής με υπόγειο χώρο σταθμευσης και αυτόνομη θέρμανση 67 τ.μ., 114 τ.μ., 88 τ.μ., 59.50 τ.μ., 90 τ.μ., 98 τ.μ., 117 τ.μ., 132 τ.μ.

Πληρ.τηλ. **22291-35103/094 391825**

ΚΩΝΣΤΑΝΤΙΝΟΣ Α. ΧΑΤΖΗΜΙΧΑΛΗΣ
ΔΟΜΙΚΟΣ-ΕΡΓΟΛΑΒΟΣ ΔΗΜΟΣΙΩΝ-ΙΔΙΩΤΙΚΩΝ ΕΡΓΩΝ
ΠΩΛΟΥΝΤΑΙ
ΔΙΑΜΕΡΙΣΜΑΤΑ ΗΜΙΤΕΛΗ Η ΠΛΗΡΩΣ ΑΠΟΠΕΡΑΤΩΜΕΝΑ
των 90 τ.μ.-110 τ.μ.-130 τ.μ. και ΑΠΟΘΗΚΗ των 110 τ.μ. με πανοραμική θέα στα ΚΟΣΚΙΝΟΥ
ΕΥΚΟΛΙΕΣ ΠΛΗΡΩΜΗΣ-ΔΑΝΕΙΑ ΔΕΚΤΑ
Αναλαμβάνουμε ακόπεδα για αντιπαροχή και ιδιωτικά έργα πάσης φύσεως οικοδομικών εργασιών
Πληρ. τηλ. 0241-21834-31027
κιν. 097/4198504-097/4676523

ΠΩΛΕΙΤΑΙ
οροφοδιαμέρισμα 95 τ.μ. στην περιοχή Ψαροπούλας με μοναδική θέα στη θάλασσα.
FOR SALE unique sea view apartment 95 sq. m. Rodos downtown.
Πληρ. ΡΟΔΙΑΚΗ ΚΤΗΜΑΤΙΚΗ - ΑΝΕΣΤΗΣ και ΣΑΒΒΑΣ ΣΑΒΒΑΙΔΗΣ τηλ. 26281-35476

ΚΤΗΜΑΤΟΜΕΣΙΤΙΚΟ ΓΡΑΦΕΙΟ
ΕΥΡΩΚΤΗΜΑΤΙΚΗ
ΜΕΣΙΤΕΣ ΣΥΜΒΟΥΛΟΙ ΕΚΤΙΜΗΤΕΣ
ΑΓΟΡΕΣ - ΠΩΛΗΣΕΙΣ - ΕΚΤΙΜΗΣΕΙΣ - ΜΙΣΘΩΣΕΙΣ ΑΚΙΝΗΤΩΝ - ΑΝΤΙΠΑΡΟΧΕΣ - ΕΠΕΝΔΥΤΙΚΕΣ ΠΡΟΤΑΣΕΙΣ - ΑΡΧΙΤΕΚΤΟΝΙΚΕΣ ΜΕΛΕΤΕΣ









	ΔΡΑΧΜΕΣ	ΕΥΡΩ - €
100τ.μ.-Κουκάρι Σε 1000τ.μ. οικ.στο Κύμα	60εκ.	176.041,8
110 τ.μ.- Κουκάρι σε 1000τ.μ. οικόπ.	26εκ.	76.293,5
112τ.μ.- Στους Δασκάλους (ημιτελής)	26εκ.	76.293,5
117τ.μ.- Ιαλυσός σε 297τ.μ. οικόπ.	55εκ.	161.389,7
118τ.μ.- Ιαλυσός σε 238τ.μ. οικόπ.	58εκ.	170.192,2
119τ.μ.- Ιαλυσός σε 238τ.μ. οικόπ.	54εκ.	158.455,3
120τ.μ.- Ιαλυσός σε 300τ.μ. οικ.(ημιτελής)	35εκ.	102.702,5
120τ.μ.- Παρ.Ιαλυσού σε 300τ.μ.οικ.(ημιτ.)	41εκ.	120.308,7
130τ.μ.- Λαδικά στο κύμα σε 1264τ.μ. οικ.	70εκ.	205.405,9
140τ.μ.- Γεννάδι σε 1000τ.μ.οικ. στο κύμα.	80εκ.	234.748,7
140τ.μ.- Κοσκινού σε 700τ.μ. οικ. (μπετόβ)	32εκ.	93.899,4
140τ.μ.- Κοσκινού σε 300τ.μ. (μπετόβ)	30εκ.	88.030,7
140τ.μ.- Κοσκινού σε 700τ.μ. οικ. (μπετόβ)	32εκ.	93.899,4
143τ.μ.- Κοσκινού σε 228τ.μ. Οικόπ.	59εκ.	173.122,5
153τ.μ.- Ιαλυσός σε 377τ.μ. οικόπ.	75εκ.	220.074,8
167τ.μ.- Κοσκινού σε 263τ.μ.οικόπ.	65εκ.	190.733,2
160τ.μ.- παρ.Ιαλυσού Σε 400τ.μ. οικ.(μπετόβ)	42εκ.	123.243,0
160τ.μ.- Στους Δασκάλους	55εκ.	161.389,7
168τ.μ.- Μόντε Σμιθ σε 400τ.μ. οικόπ.	120εκ.	352.123,0
170τ.μ.- Κοσκινού σε 4000τ.μ. οικόπ.	170εκ.	498.840,9
171τ.μ - παρ. Ιαλυσού σε 400 τ.μ. οικόπ.	70εκ.	205.405,9
180τ.μ.- παρ. Ιαλυσού σε 300τ.μ. οικόπ.	63εκ.	184.864,5
180τ.μ.- Ανάληψη (ημιτελής)	42εκ.	123.243,0
180τ.μ.- Ιαλυσός σε 400τ.μ. οικ. (μπετόβ)	44εκ.	129.111,7
185τ.μ.- Μόντε Σμιθ σε 400τ.μ. οικόπ.	120εκ.	352.123,0
190τ.μ.- παρ. Ιαλυσού σε 400τ.μ. οικόπ.	67εκ.	196.602,8
196τ.μ.- Ιαλυσός σε 1000τ.μ.οικόπ.	85εκ.	249.420,4
200τ.μ.- Ιαλυσός σε 1000τ.μ. οικόπ.	90εκ.	264.092,2
200τ.μ.- Ιαλυσός σε 400τ.μ. οικόπ.	85εκ.	249.420,4
200τ.μ.- Ιαλυσός σε 1000τ.μ. οικόπ.	90εκ.	264.092,2
200τ.μ.- Ιαλυσός σε 500τ.μ. οικόπ.(μπετόβ)	52εκ.	152.586,6
200τ.μ.- Ιαλυσός σε 1000τ.μ. οικόπ.(μπετόβ)	36εκ.	105.636,9
200τ.μ.- Κοσκινού σε 2000τ.μ. οικόπ.	75εκ.	220.074,8
200τ.μ.- Κοσκινού σε 1000τ.μ.οικ.(ημιτ.)	50εκ.	146.717,9
200τ.μ.- Κοσκινού σε 1000τ.μ.οικ.(μπετόβ)	40εκ.	117.374,3
210τ.μ.- Ιξιά με αποκλ. χρήση αυλής	65εκ.	190.733,2
210τ.μ.- Ιαλυσός σε 320τ.μ. οικ.(μπετόβ)	35εκ.	102.702,5
220τ.μ.- Ιαλυσός σε 1000τ.μ. οικόπ.	95εκ.	278.764,8
300τ.μ.- παρ.Ιαλυσού σε 500τ.μ. οικόπ.	105εκ.	308.107,6

	ΔΡΑΧΜΕΣ	ΕΥΡΩ - €
ΡΟΔΟΣ		
190τ.μ. Στην παρ. Μ. Πετρίδη (Σ.Δ.=0,8)	17εκ.	49.884,1
241τ.μ. Στη Σμύρνης	18εκ.	52.818,4
300τ.μ. Στο συνετ/σμό Απάλλων	18εκ.	52.818,4
300τ.μ. Στο συνετ/σμό Τραπεζικών	17εκ.	49.884,1
400τ.μ. Στη Σμύρνης (Σ.Δ.=0,8)	32εκ.	93.899,5
424τ.μ. Στη Σμύρνης (Σ.Δ.=1)	37εκ.	108.571,3
450τ.μ. στην Καραισκάκη (Σ.Δ.=1,2)	50εκ.	146.717,9
500τ.μ. Στη Σμύρνης (Σ.Δ.=0,8)	45εκ.	132.046,1
520τ.μ. Στην Αθηνών (Σ.Δ.=0,8)	42εκ.	123.243,0
650τ.μ. Στη Δωδώνης (Σ.Δ.=0,8)	50εκ.	146.717,9
700τ.μ. Στην παρ. Γαληνού (Σ.Δ.=0,4)	25εκ.	73.358,0
1500τ.μ. Στην παρ. Μ.Πετρίδη (Σ.Δ.=0,8)	130εκ.	381.466,6
4000τ.μ. στο Μόντε Σμιθ	140εκ.	410.810,1
ΚΟΣΚΙΝΟΥ		
345τ.μ. Εντός οικισμού (Σ.Δ.=0,5)	13εκ.	38.146,6
1000τ.μ. Με βιοτεκν. αδεια οικόδ.	12εκ.	35.212,3
1389τ.μ Πανοραμικό με άδ. οικόδ.	18εκ.	52.818,4
1400τ.μ. στην επαρχ.οδό με αδ. οικοδ.	24εκ.	79.227,6
2100τ.μ. στην Ρόδ.-Λίνδου με αδ. οικ.	60εκ.	176.061,5
2500τ.μ. στη Ρόδου-Λίνδου με αδ. οικ.	60εκ.	176.061,5
2778τ.μ. στη θέση Κουναράς	35εκ.	102.702,5
4000τ.μ. στη Ρόδου Λίνδου με αδ. οικ.	85εκ.	249.420,4
4000τ.μ. στη θέση Πέζουλας	40εκ.	117.374,3
4000τ.μ. Πανοραμικό	46εκ.	134.980,4
4000τ.μ. στη θέση Πέζουλας	52εκ.	152.586,6
4000τ.μ. στη θέση Πέζουλας	58εκ.	170.192,8
4000τ.μ. στο Φυτώριο	37εκ.	108.571,3
4000τ.μ. Κοντά στο Ραδ. Σταθμό	34εκ.	99.768,2
4740τ.μ. στο Φυτώριο	37εκ.	108.571,3
4795τ.μ. στο Φυτώριο	42εκ.	123.243,0
5500τ.μ. εκτός οικισμού	45εκ.	132.046,1
5700τ.μ. στο Τσαΐρι	55εκ.	161.389,7
5700τ.μ. στο Τσαΐρι με άδεια οικόδ.	45εκ.	132.046,1
6000τ.μ. στη θέση Λάγκωνας	36εκ.	105.636,9
7450τ.μ. κοντά στο ΚΡΕΣΤΕΝ	52εκ.	152.586,6
8000τ.μ. κοντά στο ΚΡΕΣΤΕΝ	55εκ.	161.389,7
10.000τ.μ. στη θέση Πέζουλας	80εκ.	234.748,7
10.000τ.μ. στην Αγία Βαρβάρα	25εκ.	73.358,0

	ΔΡΑΧΜΕΣ	ΕΥΡΩ - €
50τ.μ. Στην Ατταβύρου	15εκ.	44.015,4
55τ.μ. στο κέντρο πόλεως	33εκ.	96.833,8
58τ.μ. στην Ανάληψη	19εκ.	55.752,8
58τ.μ. στην Ανάληψη	21εκ.	61.621,5
70τ.μ. Στην Πίνδου	16εκ.	46.949,7
70τ.μ. Στην Ιξιά	15εκ.	44.015,4
70τ.μ. Στην Ανάληψη(ημιτ.)	16εκ.	46.949,7
90τ.μ. Στην Ιξιά	30εκ.	88.030,7
90τ.μ. Στην Ανάληψη	32εκ.	93.899,5
90τ.μ Στους Δασκάλους(ημιτ.)	18εκ.	52.818,4
98τ.μ. στην Ανάληψη	38εκ.	111.505,6
100τ.μ. Στην Ανάληψη (ημιτ)	30εκ.	88.030,7
100τ.μ Στο Ροδίνι (σε μπετόβ)	20εκ.	58.687,2
100τ.μ Στο Ροδίνι (σε μπετόβ)	18εκ.	52.818,4
102τ.μ.- Καρακόνερο	30εκ.	88.030,7
103τ.μ. στην Ανάληψη	36εκ.	105.636,9
105τ.μ. στο Ροδίνι	40εκ.	117.374,3
105τ.μ στο Ροδίνι	44εκ.	129.111,7
107τ.μ. στο Ροδίνι	33εκ.	96.833,8
114τ.μ.-Ανάληψη (ημιτελές)	35εκ.	102.702,5
114τ.μ. στους Δασκάλους	49εκ.	143.783,5
115τ.μ. στην Ιξιά	50εκ.	146.717,9
116τ.μ. στο Ροδίνι	45εκ.	132.046,1
116τ.μ. στην Ανάληψη	38εκ.	111.505,6
117τ.μ. -Πάρ. Άννης Μαρίας	45εκ.	132.046,1
117τ.μ. στους Δασκάλους	46εκ.	134.980,4
117τ.μ. στην Ανάληψη	41εκ.	120.308,6
118τ.μ. στους Δασκάλους	34εκ.	99.768,1
120τ.μ. στο Ροδίνι	44εκ.	129.111,7
124τ.μ Στο κέντρο πόλεως	60εκ.	176.061,5
123τ.μ. στο Ροδίνι	46εκ.	134.980,4
123τ.μ. στην Ανάληψη	49εκ.	143.783,5
124τ.μ. στην Ανάληψη	44εκ.	129.111,7
125τ.μ. στους Δασκάλους	48εκ.	140.849,2
125τ.μ. στους Δασκάλους	50εκ.	146.717,9
125τ.μ. Στο Μήδεια	30εκ.	88.030,7
140τ.μ. στην Ανάληψη(ημιτ.)	35εκ.	102.702,5
140τ.μ.- πλατ. Αγ. Νικολάου	40εκ.	117.374,3
150τ.μ. Στην Αλεξ. Διάκου	48εκ.	140.849,2

	ΔΡΑΧΜΕΣ	ΕΥΡΩ - €
20τ.μ.- Φαληράκι (εμπορ. κέντρο Ίψιλον)	38εκ.	111.505,6
23τ.μ. στη Σωκράτους	140εκ.	410.810,1
30τ.μ. στο Φαληράκι	70εκ.	205.405,9
30τ.μ. στο Φαληράκι	35εκ.	102.702,5
35τ.μ. Στην Αλεξ. Διάκου	220εκ.	645.558,6
39τ.μ. Στη Γαριβάλδη 12	εκ.	35.212,3
40τ.μ.- παραλία Ιαλυσού	24εκ.	70.424,6
48τ.μ.- Τάρπον Σπρινγς	100εκ.	293.435,8
50τ.μ. στην Αλεξ. Διάκου	50εκ.	146.717,9
50τ.μ. στην Καρπάθου	65εκ.	190.733,2
60τ.μ. με 60τ.μ. υπόγειο - Δενδρινού	40εκ.	117.374,3
60τ.μ. Στην Λίνδο	62εκ.	181.930,2
60τ.μ. με 60τ.μ. υπόγειο - Δενδρινού	40εκ.	117.374,3
90τ.μ. με 90τ.μ. υπόγειο - Ατταβύρου	50εκ.	146.717,9
94τ.μ. Στην Αλεξ. Διάκου	90εκ.	264.092,2
97τ.μ. στη Ρόδου-Λίνδου	75εκ.	220.074,8
127τ.μ.-Σκεύου Ζερβού	37εκ.	102.702,5
140τ.μ. με 140τ.μ. υπόγειο στον Αγ. Ιωάννη	55εκ.	176.061,5
ΓΡΑΦΕΙΑ		
50τ.μ.-εμπορικό κέντρο Φώκιαλη	18εκ.	52.818,4
97τ.μ.- 28ης Οκτωβρίου	37εκ.	108.571,2

ΖΗΤΟΥΝΤΑΙ ΔΙΑΜΕΡΙΣΜΑΤΑ, ΚΑΤΑΣΤΗΜΑΤΑ, ΟΙΚΟΠΕΔΑ ΕΝΤΟΣ Η ΕΚΤΟΣ ΠΟΛΕΩΣ, ΟΙΚΟΠΕΔΑ ΓΙΑ ΑΝΤΙΠΑΡΟΧΗ, ΔΑΝΕΙΑ ΔΕΚΤΑ, ΕΥΚΟΛΙΕΣ ΠΛΗΡΩΜΗΣ

Τηλ. (0241) 73819,74917 κιν 0944/374546, 0945/292030 FAX 38641

ΠΛΗΡΟΦΟΡΙΕΣ-ΔΙΑΘΕΣΗ
ΙΩΑΝΝΗΣ & ΜΙΧΑΛΗΣ ΕΥΣΤΑΘΙΟΥ

Μεταφερθήκαμε στα νέα μας γραφεία Εθνικής Αντίστασης 83 (πρώην Άννης Μαρίας) δίπλα στην ALPHA BANK

ενοικιασεις

συνέχεια από την προηγούμενη

ΓΚΑΡΣΟΝΙΕΡΑ επιπλωμένη σε σοφίτα με υπνοδωμάτιο, κουζίνα και WC στην περιοχή Καρακόνερο, οδός Ευκλή αρ. 17, Ρόδος. Πληρ. τηλ. 52635 κιν. 0946795725 ΑΕ40257

ΓΚΑΡΣΟΝΙΕΡΑ επιπλωμένη στην Ιαλυσό απέναντι από το 1ο Δημοτικό Σχολείο. Πληρ. τηλ. 91796, 76335 ΑΕ40260

ΚΑΤΑΣΤΗΜΑ ΚΕΝΤΡΙΚΟΤΑΤΟ ΣΤΟ ΜΑΝΔΡΑΚΙ, ΕΜΒΑΔΟΥ 40 Τ.Μ. ΜΕ ΠΑΤΑΡΙ. ΠΛΗΡ. ΤΗΛ. ΩΡΕΣ ΚΑΤΑΣΤΗΜΑΤΩΝ 22664 ΠΕ40252

ΚΑΙΝΟΥΡΓΙΑ ΕΠΙΠΛΩΜΕΝΑ STUDIOS σε ήσυχη περιοχή της Ιαλυσού. Πληρ. κ. Μιχάλη τηλ. 0945/077678. ΑΕ40226

ΓΡΑΦΕΙΟ επί της πλατείας Φώκιαλη 1ου ορόφου 54 τ.μ. Πληρ. τηλ. 81136 ΑΕ40276

ΓΚΑΡΣΟΝΙΕΡΕΣ και studios καινούργια πλήρως επιπλωμένα για τη θερινή περίοδο. Πληρ. τηλ. 78965 ΑΕ40202

ΙΣΟΓΕΙΟΣ ΧΩΡΟΣ 60 τ.μ. στ' Ασγούρου κατάλληλος για εμπορική επιχείρηση ή αποθήκη. Πληρ. τηλ. 32625, 09.00-15.00 ΑΕ40191

ΑΠΟΘΗΚΗ Ή ΕΠΑΓΓΕΛΜΑΤΙΚΟΣ ΧΩΡΟΣ 80 τ.μ. (δίπλα από τη εφημερίδα "ΠΡΟΟΔΟ") Μ. Μαλιαράκη 5Α. Πληρ. τηλ. 22867, ώρες καταστημάτων. ΑΕ40168

ΔΩΜΑΤΙΑ στην Λεωφόρο Ιαλυσού 35 δίπλα από το ξενοδοχείο CORALI με την ημέρα ή το μήνα. Πληρ. τηλ. 30962 ΑΕ39986

ΑΠΟΘΗΚΗ με ράμπα στο Ροδίνι. Πληρ. τηλ. 0945/514995. ΑΕ40162

ΕΠΑΓΓΕΛΜΑΤΙΚΟΣ ΧΩΡΟΣ 300 τ.μ. στ' Ασγούρου (κατάλληλος για φούρνο, εργαστήριο ζαχαροπλαστικής κ.ά.) Πληρ. τηλ. 22867, ώρες καταστημάτων. ΑΕ40167

ΕΣΤΙΑΤΟΡΙΟ-BAR στην Ιαλυσό, πλήρες εξοπλισμένο. Πληρ. τηλ. 0945141714, 0945949397

STUDIOS με το μήνα ή με την ημέρα πλήρως επιπλωμένα με πολυκουζινάκι, ψυγείο, ντους, WC, μπαλκόνι, ζεστό νερό επί 24ωρου βάσεως και εσωτερικό τηλέφωνο στην πιο ήσυχη περιοχή της πόλης της Ρόδου (περιοχή Δασκάλων), οδός Μανώλη Παπαμανώλη αριθμ. 12, κάθετος επί της Στέλιου Κωτιάδη. Πληρ. τηλ. 37244 ΧΠΕ110

πωλησεις ακινητων & επιχειρησεων

ΔΙΑΜΕΡΙΣΜΑ 3άρι στην Ανάληψη μόνο 17.000.000. Η τιμή για μετρητοίς συζητείται. Πληρ. τηλ. 0974744396, 0241078763 κ. Βασίλη ΑΟ40346

ΟΡΟΦΟΔΙΑΜΕΡΙΣΜΑ στην Ανάληψη 138 τ.μ. αποτελούμενο από 3 υπνοδωμάτια, σαλόνι, καθιστικό και λοιπούς χώρους με πολλά εξτρά. Πληρ. τηλ. 01-5989029, κιν. 0932-573620 ΑΟ40344

ΔΙΑΜΕΡΙΣΜΑ ισογείου ορόφου και σύμφωνα με τη σύσταση οροφοκτησίας υπογείου ορόφου, διαθέτων δύο υπνοδωμάτια, κουζίνα, χωλ, λουτρό και σαλοτραπεζαρία, καθαρής επιφανείας 115,73 τ.μ. με ποσοστό συνιδιοκτησίας 127,45 ‰ επί του όλου οικοπέδου των 360,38 τ.μ. και αναλογία κοινοχρήστων 8,85%. Βρίσκεται στην οδό Παπαφλέσσα 16 πλησίον της Αγίας Αναστασίας, σε τιμή ευκαιρίας ήτοι 216.000/τ.μ. Για περισσότερες πληρ. τηλ. 24371 κο Σταύρο ΑΟ40345

ΔΙΑΜΕΡΙΣΜΑΤΑ καινούργια στο Καρακόνερο 92 τ.μ. 41.000.000 και 70 τ.μ. 32.000.000. Πληρ. Αιγαιοκτηματική Βαζούκου Ρένα τηλ. 22943-28838 ΑΟ40339

ΔΙΑΜΕΡΙΣΜΑ 85 τ.μ. β' ορόφου κοντά στην Στ. Κωτιάδη τιμή 26.000.000. Επίσης 74 τ.μ. ισόγειο στο Ροδίνι 24.000.000. Δεκτά δάνεια. Πληρ. Αιγαιοκτηματική Βαζούκου Ρένα τηλ. 22943-28838 ΑΟ40341

ΟΡΟΔΙΑΜΕΡΙΣΜΑ 4άρι στην Ανάληψη (132 τ.μ.) 10 ετών αξίας μόνο 34.000.000. Πληρ. τηλ. 27082, 26476 ΑΟ40335

ΑΓΡΟΣ 2.100 τ.μ στην θέση Βουνάρα του Δήμου Ιαλυσού. Πληρ. τηλ. 27082-26476, 0944-347405 ΑΟ40336

ΔΙΟΡΟΦΟ ΣΠΙΤΙ 48 τ.μ. Ηροδότου Π. Πόλη, τιμή 10.000.000 δρχ. Επίσης 40 τ.μ. καινούργιο στους Δασκάλους με 16.000.000. Πληρ. Αιγαιοκτηματική Βαζούκου Ρένα τηλ. 22943-28838 ΑΟ40340

ΕΠΙΧΕΙΡΗΣΗ ΠΙΤΣΑΡΙΑΣ ΠΛΗΡΩΣ ΕΞΟΠΛΙΣΜΕΝΗ ΜΕ ΙΤΑΛΙΚΑ ΑΥΤΟΜΑΤΑ ΜΗΧΑΝΗΜΑΤΑ ΣΤΟ ΝΙΟΧΩΡΙ. ΠΛΗΡ. ΤΗΛ. 0945267159 ΠΟ40330

ΡΕΤΙΡΕ στην περιοχή Αγίας Αναστασίας 150 τ.μ. δ' ορόφου με θέα πλήρως ανακαινισμένο και με τον εξοπλισμό της κουζίνας στην τιμή των δρχ. 45.000.000. Πληρ. Ροδιακή Κτηματική, Ανέστης και Σάββας Σαββαΐδης, τηλ. 26281-35476-κιν. 0944/243452-0944/421015 ΑΟ40353

ΡΟΔΙΑΚΗ ΚΤΗΜΑΤΙΚΗ
ΣΥΜΒΟΥΛΟΙ & ΕΚΤΙΜΗΤΕΣ ΑΚΙΝΗΤΩΝ ΚΤΗΜΑΤΟΜΕΣΙΤΙΚΟ ΓΡΑΦΕΙΟ από το 1983

ΠΩΛΕΙΤΑΙ

ΜΟΝΟΚΑΤΟΙΚΙΑ 280 τ.μ. ΣΤΗΝ ΠΟΛΗ ΤΗΣ ΡΟΔΟΥ ΜΕ ΜΟΝΑΔΙΚΗ ΘΕΑ ΣΤΗ ΘΑΛΑΣΣΑ

ΑΠΟΚΛΕΙΣΤΙΚΗ ΔΙΑΘΕΣΗ

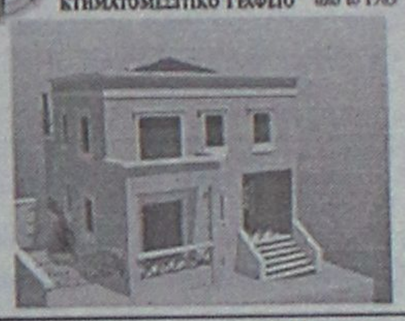

ΑΝΕΣΤΗΣ & ΣΑΒΒΑΣ ΣΑΒΒΑΪΔΗΣ
tel 26281 & 35476 cel 0944-421015 & 0977-433427

ΡΟΔΙΑΚΗ ΚΤΗΜΑΤΙΚΗ
ΣΥΜΒΟΥΛΟΙ & ΕΚΤΙΜΗΤΕΣ ΑΚΙΝΗΤΩΝ ΚΤΗΜΑΤΟΜΕΣΙΤΙΚΟ ΓΡΑΦΕΙΟ από το 1983

Η ΡΟΔΙΑΚΗ ΚΤΗΜΑΤΙΚΗ είναι ανεξάρτητο κτηματομεσιτικό γραφείο με έδρα την Ρόδο. Η διαμεσολάβηση (brokerage) για την πώληση, εκμετάλλευση ή και εκμίσθωση της ακίνητης περιουσίας αποτελεί τον σημαντικότερο τομέα δραστηριότητας της εταιρείας.
Η εξειδικευμένη προσέγγιση και η επιστημονική κατάρτιση σε συνδιασμό με την πολυετή εμπειρία είναι οι βασικοί συντελεστές της επιτυχημένης δεκαπενταετούς και πλέον πορειάς του γραφείου μας.

ΠΩΛΗΣΕΙΣ ΕΠΙΛΕΓΜΕΝΩΝ ΑΚΙΝΗΤΩΝ



Το γραφείο μας διαθέτει σε αποκλειστικότητα δεκάδες επιλεγμένα ακίνητα

- Διαμερίσματα - Μονοκατοικίες - Μεζονέτες
- Οικόπεδα - Αγροτεμάχια
- Κεντρικά Καταστήματα - Γραφεία - Αυτοτελή Κτίρια
- Μισθωμένα ακίνητα εισοδήματος
- Ξενοδοχειακές Μονάδες

Μεσω του δικτύου συνεργαζόμενων μεσιτικών γραφείων αναλαμβάνουμε αγοραπωλησίες ακινήτων σε όλη την Ελλάδα.

ΕΚΤΙΜΗΣΕΙΣ ΑΚΙΝΗΤΩΝ

Σε συνεργασία με διεθνή γραφεία συμβούλων ακίνητης περιουσίας και με βάση τα αυστηρά πρότυπα και την μεθολογία του Βρετανικού Ινστιτούτου Ορκωτών Πραγματογνωμόνων και Εκτιμητών (Royal Institution of Chartered Surveyors) αναλαμβάνουμε εκτίμησεις ακίνητης περιουσίας.Οι εν λόγω εκτιμήσεις μπορούν να χρησιμοποιηθούν σε τραπεζικούς και πιστωτικούς οργανισμούς ή σε δικαστικές πρακτικές τόσο στην Ελλάδα όσο και στο εξωτερικό.

RHODES REAL ESTATE - a world of choice

Rhodes Real Estate is an independent real estate agency founded in 1983 and based in Rhodes island. Since that time we have offered a world class, high quality service to our many and valued clients. Our diverse clientele appreciate our discretion, professionalism and market credibility.

Our company offers professional real estate services for

- Residential Properties (Holiday homes, traditional hous
- Commercial Properties (shops, hotels, offices)
- Property Evaluation -Property Management



THE NATIONAL ASSOCIATION OF NAEA ESTATE AGENTS OVERSEAS MEMBER

We are members of FIABCI (International Federation of Real Estate Agencies), CEI (EuropeanConfederation of Real Estate Agents), NAEA - Overseas Member (National Association of Real Estate Agents - Great Britain), ERES (European Real Estate Society).

For all your personal and professional real estate requirements please contact Mr. Savvas A. Savvaidis (BBA Bologna Un., MCEI, ANAEA) on 26281 or 35476

ΑΝΕΣΤΗΣ & ΣΑΒΒΑΣ ΣΑΒΒΑΪΔΗΣ
Μέγαρο Κιοσόγλου, 3ος όροφος
Εθελοντών Δωδεκανησίων 29
ΡΟΔΟΣ
tel: 26281 & 35476 fax: 34663
cel: 0944-421015 & 0977-433427
e-mail: sawaidis@rho.forthnet.gr
F.I.A.B.C.I.

ΑΣΦΑΛΕΙΟΚΤΗΜΑΤΙΚΗ
ΚΤΗΜΑΤΟΜΕΣΙΤΙΚΟ-ΑΜΟΙΒΑΙΑ ΚΕΦΑΛΑΙΑ
ΑΣΦΑΛΕΙΕΣ INTERNATIONAL LIFE

ΔΙΑΜΕΡΙΣΜΑΤΑ
45 τ.μ. 2άρι Ανάληψη
85 τ.μ. 3άρι Κέντρο
88 τ.μ. 3άρι Δασκάλους
90 τ.μ. 3άρι Ιαλυσός
90 τ.μ. 3άρι Κέντρο
100 τ.μ. 3άρι Κέντρο
115 τ.μ. 4άρι Ανάληψη
115 τ.μ. 4άρι Δασκάλους
125 τ.μ. 4άρι Αγ. Ιωάννης
126 τ.μ. 4άρι Αγ. Ιωάννης
130 τ.μ. 4άρι Μήδια
145 τ.μ. 4άρι Κέντρο

ΔΙΑΜΕΡΙΣΜΑΤΑ ΑΘΗΝΑ
Τρία 88 τ.μ. το καθένα
Λουξ κατασκευής
Μαραθώνος και Λαυρίου

ΟΙΚΟΠΕΔΑ
478 τ.μ. Ροδίνι (Σ.Δ. 0,4)
500 τ.μ. Ανάληψη (Σ.Δ. 0,8)
500 τ.μ. Παραδείσι
700 τ.μ. Ανάληψη (Σ.Δ. 0,8)
1060 τ.μ. Ροδίνι (Σ.Δ. 0,8)
1500 τ.μ. Μιχ. πετρίδη (Σ.Δ. 0,8)

ΑΓΡΟΤΕΜΑΧΙΑ
3,5 στρεμ. Ε.Ο. Ρόδου Λίνδου
4 στρεμ. εντός σχεδίου Μαριτσά
4 στρεμ. Καλαβάρδα
4 στρεμ. Δαματριά
4 στρεμ. Αφάντου
5 στρεμ. Παστίδα
5 στρεμ. Τσαΐρι
6 στρεμ. Παστίδα
11 στρεμ. Παστίδα
80 στρεμ. Κιοτάρι

ΜΕΖΟΝΕΤΕΣ-ΜΟΝΟΚΑΤΟΙΚΙΕΣ
120 τ.μ. Καρακόνερο
120 τ.μ. Μήδια
130 τ.μ. Μήδια
130 τ.μ. Παραδείσι
140 τ.μ. Μήδια
150 τ.μ. Μήδια
150 τ.μ. Ιαλυσός
150 τ.μ. Ιαλυσός
180 τ.μ. Ιαλυσός
180 τ.μ. Παλιά Πόλη
190 τ.μ. Αφάντου
300 τ.μ. Τρεις
450 τ.μ. Κοσκινού

ΚΑΤΑΣΤΗΜΑΤΑ
35 τ.μ. Φαληράκι
38 τ.μ. Φαληράκι
40 τ.μ. Τροφό
50 τ.μ. γραφείο Σοφ. Βενιζέλου
60 τ.μ. Ψαροπούλα
90 τ.μ. Βενιζέλου

ΔΙΑΘΕΤΟΥΜΕ ΠΕΡΙΣΣΟΤΕΡΑ ΑΚΙΝΗΤΑ ΠΡΟΣ ΠΩΛΗΣΗ ΕΚΤΟΣ ΑΠΟ ΤΑ ΑΝΑΓΡΑΦΟΜΕΝΑ
ΥΠΕΥΘΥΝΟΣ ΓΡΑΦΕΙΟΥ
ΚΑΡΑΝΙΚΗΣ ΛΟΥΚΑΣ
ΕΘΝ. ΜΑΚΑΡΙΟΥ 45 ΣΤΟΑ ΡΟΙΚΟΥ 2ος ΟΡΟΦΟΣ
ΤΗΛ. 21003 ΚΙΝ. 0945/759887

ΠΩΛΟΥΝΤΑΙ

ΤΑ ΚΑΤΩΘΙ ΑΚΙΝΗΤΑ:

Α) ΑΓΡΟΚΤΗΜΑΤΑ:

2000 τ.μ. επί της Εθνικής οδού Ρόδου-Λινδου
4000 τ.μ. πλησίον RODOS GOLD
4506 τ.μ. Αφησέρου για κατοικία
2000 τ.μ. στενές πρόσοψες του Φαλήρακου
6500 τ.μ. μόνον 1.3.000.000 στο Τσαΐρι

Β) ΚΑΤΟΙΚΙΕΣ ΕΝΤΟΣ ΤΗΣ ΜΕΣΑΙΩΝΙΚΗΣ ΠΟΛΗΣ:

100 τ.μ. ετοιμη, οδος 29.000.000
150 τ.μ. οδος 20.000.000
120 τ.μ. με σοφίτ 100 τ.μ. μόνον 55.000.000

Γ) ΔΙΑΜΕΡΙΣΜΑΤΑ:

2όρο 50 τ.μ. στο Ροδίνι 15.000.000
4όρο 105 τ.μ. κανούργιο στην Ανάληψη μόνον 36.000.000
4όρο 120 τ.μ. μόνον 35.000.000

Δ) ΚΑΤΑΣΤΗΜΑΤΑ:

37 τ.μ. επί της Καζούλη μόνον 20.000.000
65 τ.μ. πλήρων πλατεία Φωκαΐδη
50 τ.μ. στην περιοχή Μηδεια 20.000.000
37 τ.μ. στο Φαληράκι μόνον 40.000.000
24 τ.μ. επί της Σωφρόνους αξίας 130.000.000

Πληρ. **Εμμανουήλ Κρανίδη**
Τηλ. 27082, 26476, 0944-347405, Fax: 27101

πωλησεις

συνέχεια από την προηγούμενη

ΚΑΤΑΣΤΗΜΑ 35 τ.μ. στο Μανδράκι κεντρικότατο. Πληρ. Ρόδακη Κτηματική, Ανέστης και Σοφίας Σοφοκλείδης, τηλ. 26281-35476-κιν. 0944/243452-0944/421015 ΑΓ40364

ΔΙΑΜΕΡΙΣΜΑΤΑ: 1) Στην περιοχή Ιξιάς υπό ανέγερση 94-102-117 τ.μ. λουξ «κατοικίες με αυτόνομη θέρμανση, σοφίτ και πάρκινγκ» δρχ. 447.000 ανά τ.μ. . 2) Στην Μιχ. Πετρίδη 160 τ.μ. οροφοδιαμέρισμα Υ' ορόφου πολυτέλους κατασκευής δρχ. 60.000.000. 3) Κ. Υδραίου 90 τ.μ. β' ορόφου δρχ. 33.000.000 4) Ασχίνης β'-γ' ορόφ. 110 τ.μ. δρχ. 45.000.000. 5) Τριάντα α) 48 τ.μ. α' ορόφου δρχ. 14.000.000, β) Περιοχή "Σωρινέλλες" 45 τ.μ. α' β' ορόφου νεόκτιστα αρίστης κατασκευής δρχ. 23.000.000, γ) Στην οδό Σωτήρος 120 τ.μ. β' ορόφου δρχ. 32.000.000. Πληρ. Ρόδακη Κτηματική, Ανέστης και Σοφίας Σοφοκλείδης, τηλ. 26281-35476-κιν. 0944/243452-0944/421015 ΑΟ40352

ΟΙΚΟΠΕΔΑ: 1) Περιοχή Μηδεια 1.000 τ.μ. με συντελεστή δόμησης 0.8 δρχ. 80.000.000. 2) Περιοχή Μιχ. Πετρίδη 300 τ.μ. δρχ. 28.000.000. 3) Περιοχή Κοπάρ-Γαννοδ οικόπεδα παραλιακό στο "κύμα" 5.000-34.000 τ.μ.. Πληρ. Ρόδακη Κτηματική, Ανέστης και Σοφίας Σοφοκλείδης, τηλ. 26281-35476-κιν. 0944/243452-0944/421015 ΑΟ40354

ΚΑΤΑΣΤΗΜΑΤΑ: 1) Κατάστημα Κεντρικό στο Μανδράκι 33 τ.μ. με υπόγειο 33 τ.μ. Δεκτές σοβαρές προτάσεις. 2) Ανθούλα Ζερβού-Ψαροπούλου κατάστημα 25 τ.μ. δρχ. 20.000.000 και 82 τ.μ. δρχ. 60.000.000 3) Βενετοκλέων 200 τ.μ. 4) Στην Π. Πόλη κεντρικότατα 65-80 τ.μ. 5) Αλεξ. Διάκου 75 τ.μ. 6) Στη Σωφρόνους 65 τ.μ.Πληρ. Ρόδακη Κτηματική, Ανέστης και Σοφίας Σοφοκλείδης, τηλ. 26281-35476-κιν. 0944/243452-0944/421015 ΑΟ40355

ΜΟΝΟΚΑΤΟΙΚΙΕΣ: 1) Ιξιά: α) 234 τ.μ. νεόδμητη πολυτελούς κατασκευής με οικόπεδο 1000 τ.μ. 90.000.000 β) 215 τ.μ. νεόδμητη πολυτελούς κατασκευής με οικόπεδο 1.000 τ.μ. δρχ. 85.000.000. Πληρ. Ρόδακη Κτηματική, Ανέστης και Σοφίας Σοφοκλείδης, τηλ. 26281-35476-κιν. 0944/243452-0944/421015 ΑΟ40356

ΜΟΝΑΔΙΚΗ ΕΠΕΝΔΥΣΗ - Προνομιούχα οικόπεδα των 4.000-8.000-12.000-16.000 τ.μ. επί της επαρχιακής οδού Ρόδου-Καλλιθέας έναντι Βεροπουλειου και επί του νέου κόμβου του περιφερειακού Μαρινα-Καρνάγιο-Ρόδου Λινδου - Νέο Νοσοκομείο-Αεροδρόμιο. Τα οικόπεδα οικοδομούνται αμέσως βρίσκονται εκτός ακτίνας 300 μ. από την κεραία της ΕΡΤ με συγκεκριμένη κωλυσιεργική συνδεση. Κάλυψη 20% - Δόμηση 0.2 και 0.4 για κατασκευή συναρμολογούμενου τύπου. Δεκτές μόνο σοβαρές προτάσεις. Πληρ. Ρόδακη Κτηματική, Ανέστης και Σοφίας Σοφοκλείδης, τηλ. 26281-35476-κιν. 0944/243452-0944/421015 ΑΟ40357

ΠΑΡΑΔΟΣΙΑΚΑ ΣΠΙΤΙΑ: 1) Στη Λινδο 120-130-190-300 τ.μ. 2) Π. Πόλη 149-150-160 τ.μ. σε τιμές λογικές. Πληρ. Ρόδακη Κτηματική, Ανέστης και Σοφίας Σοφοκλείδης, τηλ. 26281-35476-κιν. 0944/243452-0944/421015 ΑΟ40358



ΚΤΗΜΑΤΟΜΕΣΙΤΙΚΟ ΓΡΑΦΕΙΟ

ΑΙΓΑΙΟΚΤΗΜΑΤΙΚΗ

Π Ω Λ Ο Υ Ν Τ Α Ι

- ΔΙΑΜΕΡΙΣΜΑΤΑ-ΜΟΝΟΚΑΤΟΙΚΙΕΣ
- ΔΔ=ΔΑΝΕΙΑ ΔΕΚΤΑ

- 35 τ.μ. Ψαροπούλα 12 εκ. - 35.216 €
- 40 τ.μ. κανούργιο Δασκάλους 16 εκ. - 16.955 € (ΔΔ)
- 63 τ.μ. Καμείρου 22 εκ.- 61.628 € (ΔΔ)
- 69 τ.μ. κανούργιο Ανάληψη 25 εκ.-73.367 € (ΔΔ)
- 70 τ.μ. κανούργιο στη Σωτήρος 24.5 εκ.-71.900 € (ΔΔ)
- 70 τ.μ. μονάκια, Κρεμαστή, 35 εκ. 102.714 € (παρκέ).
- 75 τ.μ. στη Δενδρίνου 17 εκ.
- 75 τ.μ. Ρόδου-Λινδου (Ροδίνι) ισόγειο με αυλή 24 εκ.-70.432 €
- 80 τ.μ. κανούργιο Δασκάλους 30 εκ. - 88.040 € (ΔΔ)
- 85 τ.μ. μονάκια έτοιμη σε 1,5 στρ. Κοσκινού, 35 εκ.-102.714 € (ΔΔ)
- 88 τ.μ. κανούργιο στη Σωτήρος 31 εκ.-91.042 € (ΔΔ)
- 89 τ.μ. (ισ.) σε μπετά στην Ενόπλων Δυνάμεων 16 εκ. - 46.955 € (ΔΔ)
- 94 τ.μ. κανούργιο ορόσημα με αποθ. και γκαράζ Καρακόνερο, 34 εκ.-105.649 € (ΔΔ)
- 104 τ.μ. παλιό σπίτι Κολοναλε 10 εκ.
- 110 τ.μ. Διώροφο διαμ. (στυλ μεζονέτας) Καναδά 30 εκ. - 102.714 € (ΔΔ) (4 υπν.)
- 130 τ.μ. ορόσημα ημιλές Ανάληψη 25 εκ.-76.302 €
- 115 τ.μ. παλιά μονάκια μέσα σε 560 τ.μ. οικόπ με εξτρά δόμηση άλλα 350 τ.μ. Αγ. Ανάργυροι 60 εκ. - 176.082 €(ΔΔ)
- 116 τ.μ. (3 υπν.) κανούργιο θέρμανση Ανάληψη 43 εκ. - 126.192 €(ΔΔ)
- 117 τ.μ. κανούργιο Γεωργ. Παπανδρέου 47 εκ. (ΔΔ)-137.931 €
- 125 τ.μ. μονάκια σε 1,5 στρεμ. στη Θολό 70 εκ. - 205.429 €(ΔΔ)
- 125 τ.μ. (3 υπν.) κανούργιο Καρακόνερο 56 εκ. - 164.343€(ΔΔ)
- 127 τ.μ. (3 υπν.) κανούργιο Ατταβύρου 47 εκ - 137.931 € (ΔΔ)
- 128 τ.μ. μεζ/τα Ροδίνι 45 εκ. - 132.061 €(ΔΔ)
- 130 τ.μ. ορόσημα σε σοβά Ανάληψη 24 εκ.-70.432 €(ΔΔ)
- 135 τ.μ. (μπετά) α' ορ. Ιαλυσό 28.000.000 - 82.171 € (ΔΔ)
- 138 τ.μ. (3 υπν.) ορόσημα Μάρκου Κλαδάκη 38 εκ. - 111.518 € (ΔΔ).
- 140 τ.μ. διόρ. μονάκια Ομήρου Π. Πόλη 25 εκ. - 73.367 €
- 140 τ.μ. ορόσημα (α' ορ.) στην Περαιώς σε σοφίτ 32 εκ - 93.910 € (ΔΔ)
- 145 τ.μ. Στ. Ζήση 40 εκ.-117.388 € (ΔΔ)
- 149 τ.μ. Ασχίνη (3 υπν.) ορόσημα 47 εκ.- 137.930 € (ΔΔ)
- 155 τ.μ. μεζ/τα Ασχίνη 63 εκ. (ΔΔ)
- 158 τ.μ. μεζ/τα σε μπετά Ιξιά 36 εκ.-105.649 €
- 180 τ.μ. μεζ/τα σε 58 εκ. - 170212 €(ΔΔ)
- 230 τ.μ. Κοσκινού κανούργιο 1 στρ. οικ. 95 εκ.-278.796 € (ΔΔ)
- 230 τ.μ. παραδοσιακό αρχοντικό 70 εκ.-205.429 €
- 270 τ.μ. μονάκια (η μισή μαρμπά) στα Κοσκινού 60 εκ. - 176.082 €(ΔΔ)

ΚΑΤΑΣΤΗΜΑΤΑ

- 31 τ.μ. Καμείρου 14 εκ. - 41.085 € (ΔΔ)
- 39 τ.μ. Αγ. Αναστασία 12 εκ.-35.216 €
- 70 τ.μ. Αγ. Ιωάννη 30 εκ. - 88.041 € (ΔΔ)
- 90 τ.μ. Νισχωρι, 63 εκ. - 184.886 € (ΔΔ)
- 175 τ.μ. Λεωφ. Ρόδου-Λινδου 70 εκ.-205.429 €
- 200 τ.μ. με 200 υπ. (και αρ. άδεια) σε μπετά στο Μηδεια 80 εκ.-234.776 €
- 320 τ.μ. (βιοτ. χώρος) Ασγουρου 55 εκ.-161.408 €

ΟΙΚΟΠΕΔΑ

- 800 τ.μ. πλησίον Πίνδου, (Σ.Δ. 0,8), 100 εκ.-293.470 €
- 500 τ.μ. Μίρα Μάρε (Σ.Δ. 0,8), 45 εκ.-132.016 €
- 1000 τ.μ. (ΣΔ 0,8) Μιχ. Πετρίδη 80 εκ.-264.123 €
- 1.054 τ.μ. (ΣΔ 0,4) Βράχο Ιαλυσού 50 εκ.-146.735 €
- 1.230 τ.μ. Κοσκινού 50% κάλυψη, 40 εκ.-117.388 €
- 1.350 τ.μ. Κοσκινού Μουσικό Γυμνάσιο 26 εκ.-76.302 €
- 2 στρεμ. πάνω σε δρόμο Βουνάρα Ιαλυσό (κτίζει 200 τ.μ.) 35 εκ.-102.714 €
- 2.750 τ.μ. πάνω σε ασφαλτο Κοσκινού, 45 εκ.-132.061 €
- 4 στρεμ. στα Νερά Καλλιθέας 60 εκ.-176.082 €
- 4 στρεμ. (2 οικόπ) Τρεις 30 εκ.-88041 €

ΔΙΑΘΕΤΟΥΜΕ ΜΕΓΑΛΗ ΠΟΙΚΙΛΙΑ ΟΙΚΟΠΕΔΩΝ ΣΕ ΟΛΟ ΤΟ ΝΗΣΙ ΤΗΣ ΡΟΔΟΥ

ΕΠΙΣΗΣ ΑΚΙΝΗΤΑ ΣΤΗΝ ΤΗΛΟ

ΡΕΝΑ ΒΑΖΟΥΚΟΥ

(ΜΕΣΙΤΗΣ ΑΣΤΙΚΩΝ ΣΥΜΒΑΣΕΩΝ)

ΔΙΕΥΘ. ΓΡΑΦΕΙΟΥ ΔΗΜ. ΘΕΟΔΩΡΑΚΗ 3
10-1 το πρωί και 6.30-9 απ/τα καθημερινά εκτός Σαβ. και Κυρ.

Τηλ. (0241) 22943-28838 FAX: 28838
email.vazoukou@otenet.gr.
ΡΟΔΟΣ

ΠΩΛΗΣΕΙΣ ΑΚΙΝΗΤΩΝ

◆ ΔΙΑΜΕΡΙΣΜΑΤΑ
- Ροδίνι, 113 τ.μ. από 131 τ.μ. σε τιμή ευκαιρίας
- Δενδρινού 140 τ.μ. 31.000.000 δρχ.
- Μεταξούλη 90 τ.μ. 15.000.000 δρχ.
- Πολιά Πόλη 140 τ.μ. 20.000.000 δρχ.
- Ανάληψη 45 τ.μ. κανούργιο
- Ανάληψη 90 τ.μ. κανούργιο
- Καρακόνερο 90 τ.μ. κανούργιο
- Καρακόνερο 117 τ.μ. κανούργιο
- Ροδίνι 86 τ.μ. κανούργιο
- Ροδίνι 120 τ.μ. κανούργιο
- Ανάληψη 104 τ.μ. 30.000.000 δρχ.
- Ανάληψη 90 τ.μ. κανούργιο
- Ανάληψη 50 τ.μ. κανούργιο
- Ροδίνι 85 τ.μ. λουξ με θέα τη θάλασσα
- Περαιώς οικόσημη αποτελούμενη από 2 διαμερίσματα 110 τ.μ. ισόγειο σε μπετά και 110 τ.μ. α' όροφος τελειωμένο, 47.000.000 δρχ.
- Ατταβύρου 91 τ.μ. κανούργιο
- Ανάληψη 100 τ.μ.

◆ ΗΜΙΤΕΛΗ ΔΙΑΜΕΡΙΣΜΑΤΑ
- 113 τ.μ. και 131 τ.μ. στο Ροδίνι χτισμένα σοφιτωμένα τιμή 23.000.000 και 29.000.00 δρχ.
- Πωλείται ρετιρέ στα Κοσκινού 145 τ.μ., σοφιτωμένο με ηλιοτρόπιά, υδρομασάζ περσόμενα.
- Μεταξούλη 60 τ.μ. 6.000.000

◆ ΜΕΖΟΝΕΤΕΣ-ΜΟΝΟΚΑΤΟΙΚΙΕΣ
- ΣΥΜΗ Λιθόρμητη κατοικία 70 τ.μ. με στέγη 50.000.000 δρχ.
- Μεζονέτα στο Ροδίνι, 130 τ.μ. 48.000.000 δρχ. θέση πάρκινγκ και αποθ.
- Καντηλί 200 τ.μ. σε 1.300 μ. οικόπεδο μπετά
- Ιξιά 130 τ.μ. 32.000.000 δρχ.
- Πωλείται μεζονέτα επιπλωμένη ή μη και χωρίς τα έπιπλα 135 τ.μ., περιοχή Μιχαήλ Πετρίδη, τιμή 50.000.000 δρχ.
- Πωλείται μεζονέτα στα Κοσκινού 200 τ.μ. με θέα την θάλασσα και 300 τ.μ. αυλή. Τιμή 65.000.000 δρχ.
- Πωλείται μεζονέτα στην Αγ. Βαρβάρα 170 τ.μ. με 1 στρ. οικόπεδο. Τιμή 60.000.000 δρχ.

◆ ΟΙΚΟΠΕΔΑ
- Οικόπεδο 150 τ.μ. στην Μ. Πετρίδη 15.000.000 δρχ.
- Ιαλυσός, 1.330 μ. 50.000.000 δρχ.
- Ιαλυσός 130 τ.μ. 15.000.000 δρχ.
- Περιοχή Ιαλυσού 1 στρ. 35.000.000 δρχ.
- Περιοχή Ιαλυσού 800 μ. 30.000.000 δρχ.
- Κιοτάρι πάνω στο κύμα 5 στρ.
- Σορωνή 1850 τ.μ. οικοδομήσιμο 15.000.000 δρχ. επί της λεωφόρου
- Σορωνή 4000 τ.μ. 20.000.000 δρχ.
- Κατταβιά 650 τ.μ. 3.000.000 δρχ.
- Ροδίνι 460 τ.μ.
- Οικόπεδα εντός σχεδίου στο Γεννάδι από 2.500.000 δρχ.
- Γεννάδι 2.000 τ.μ. πάνω στο κύμα

◆ ΑΠΟΘΗΚΕΣ
- Πόρσος Χτιάρος 100 τ.μ.
- Τσαΐρι 100 τ.μ. 8.000.000 δρχ.

◆ ΚΑΤΑΣΤΗΜΑΤΑ
- Πωλείται μαγαζί στο Φαληράκι, 120 τ.μ. καθίσματα, 7.000.000 δρχ., ή ενοικιάζεται με 120.000 δρχ. το μήνα για 6 χρόνια.
- Πωλούνται μαγαζιά στα Κοσκινού 55 τ.μ. και 72 τ.μ. τελειωμένα.
- Επιχείρηση στην οδό Ηρώων Πολυτεχνείου
- Πωλείται επιχείρηση -αναψυκτήριο
- Καρακόνερο 50-200 τ.μ.
- Ρόδου-Λινδου, 40 τ.μ., 25.000.000 δρχ.

◆ ΚΤΗΜΑΤΑ
- Χωράφι 8 στρ. στο Παραδείσι 60.000.000 δρχ.
- Χωράφι 4 στρ. στην Παστίδα 18.000.00 δρχ.
- Χωράφι 5.700 στρ. στα Καλύμπια, 15.000.000 δρχ.
- Χωράφι 8.800 στρ. στα Καλύμπια 50.000.000 δρχ.
- Παραδείσι 1.500 στρ. 10.000.000 δρχ.
- Κατταβιά 1000 τ.μ. άρτιο και οικοδομήσιμο με φως, νερό, 2.500.000 δρχ.
- Περιοχή Καντηλί 2.600 μ. 30.000.000 δρχ. για βιοτεχνία
- Καντηλί 5.200 μ. 27.000.000 δρχ.
- Βαϊνάρι 2 στρ. 25.000.000 δρχ.
- Βαϊνάρι 4 στρ. 45.000.000 δρχ.
- Πλημμύρι 1520 στρ. πάνω στην θάλασσα, τιμή 6.000.000 δρχ.
- Πλημμύρι 1.640τ.μ. 4.000.000 δρχ. οικοδομήσιμο
- Πλημμύρι 3.240τ.μ. 3.000.000 δρχ.
- Κανδυλί 2.000 τ.μ. 15.000.000 δρχ.
- Κοσκινού 4.000 τ.μ. 30.000.000 δρχ.
- Λαχανιά 4.700 τ.μ. 16.000.000 δρχ. οικοδομήσιμο
- 10 στρ. Κιοτάρι, νερό, ρεύμα 12.000.000 δρχ.
- Λαχανιά 100 στρ. πάνω στην θάλασσα
- Λαχανιά 45 στρ. 2500 δρχ./μέτρο
- Κατταβιά 2.500 τ.μ. πάνω στο δρόμο οικοδομήσιμο, 3.000.000 δρχ.
- Λάρδος 7 στρ. 12.000.000 δρχ.
- Κιοτάρι 4 στρ. 4.000.000 δρχ.
- Λαχανιά 750 τ.μ., 8.500.000 δρχ.στο χωριό
- Γεννάδι 20 στρ. ρεύμα-νερό 20.000.000 δρχ.
- Λάρδος 7 στρ. με ελιές
- Κιοτάρι 7 στρ. με νερό-ρεύμα 8.000.000 δρχ.
- Λαχανιά 4 στρ. 300 μέτρα από τη θάλασσα 8.000.000 δρχ.
- Γεννάδι 24 στρ. 24.000.000 δρχ.
- Γεννάδι 1.100 τ.μ. 1.500.000 δρχ.
- Κατταβιά 10 στρ. 10.000.000 δρχ.
- Πλημμύρι 12 στρ. με φως, νερό, 12.000.000 δρχ.
- Κατταβιά 4.000 τ.μ. 2.000.000 δρχ.
- Κιοτάρι 4.000 τ.μ. κοντά στο κεντρικό δρόμο
- Πλημμύρι 5.500 τ.μ. 6.500.000 δρχ.
- Πεύκους 200 στρ. προς 5.000 το τ.μ., παραθαλάσσιο
- Κατταβιά 700 τ.μ. προς 500 χιλ.
- Γεννάδι στη λιμνόρο 4.000 τ.μ., 12.000.000 δρχ.

➪ Πωλούνται αποθήκες και βιοτεχνικοί χώροι.

- ΔΑΝΕΙΑ ΔΕΚΤΑ - ΕΥΚΟΛΙΕΣ ΠΛΗΡΩΜΕΣ
- ΖΗΤΟΥΝΤΑΙ ΟΙΚΟΠΕΔΑ ΠΡΟΣ ΑΓΟΡΑ - ΚΤΗΜΑΤΑ ΚΑΙ ΔΙΑΜΕΡΙΣΜΑΤΑ

ΣΤΑΜΑΤΗΣ ΜΑΝΩΛΑΚΟΣ

ΩΡΕΣ ΓΡΑΦΕΙΟΥ 8.30-1.30 π.μ. και 5-8.30 μ.μ.
ΔΗΜ. ΑΝΑΣΤΑΣΙΑΔΗ 45 (παραλιτέρας ΥΠΕΡΑΓΟΡΑΣ ΠΑΠΑΚΥΡΙΑΚΟΥ-ΣΥΝΟΙΚΙΑ ΔΑΣΚΑΛΩΝ) Τηλέφωνα: 23815-78275

ΕΥΚΑΙΡΙΑ
ΠΩΛΟΥΝΤΑΙ
ΟΙΚΟΠΕΔΑ

• Στη Λεωφόρο Ρόδου-Λίνδου, κοντά στο χρυσοχοείο ΒΟΓΙΑΤΖΗ 45 στρεμ. 9.000.000 το στρεμ.
• Ασγούρου: 4 στρεμ. 17.000.000 δρχ.
• Ροδίνι 400 τ.μ. οδός Σμύρνης 30.000.000 δρχ.
• Κοσκινού: 1 στρέμ. με άδεια οικοδομής 110 τ.μ. 13.000.000 δρχ. με θέα την θάλασσα
• Κοσκινού: 2 στρεμ. με θέα στην θάλασσα 20.000.000
• Αφάντου: 1 στρεμ. με θέα την θάλασσα και με άδεια οικοδομής 240 τ.μ. 12.000.000
• Αφάντου: 2στρεμ. με άδεια οικοδομής 240 τ.μ. 17.000.000
• Αφάντου: στο κύμα της θάλασσας 4 στρεμ. 30.000.000
• Τσαΐρι προς αεροδρόμιο 2 στρεμ. με άδεια οικοδομής 9.500.000 δρχ.
• Αφάντου: 700 τ.μ. στην Λεωφόρο με άδεια οικοδομής 120 τ.μ. 7.000.000 δρχ.
• Κολύμπια: 2 στρεμ. με άδεια οικοδομής 75 τ.μ. 15.000.000 δρχ.
• Κολύμπια: 300 μ. από θάλασσα 30 στρεμ. 27.000.000
• Λάρδος: εντός σχεδίου 600 τ.μ. 8.000.000
• Αφάντου: 2 στρέμματα στο κύμα της θάλασσας 20 εκατ.
• Αφάντου: 5 στρέμματα 15 εκατ.
• Αφάντου: 6 στρέμματα με 20 ελιές 7 εκατ.
• Δασκάλους ισόγειο διαμέρισμα 100 τ.μ. με 100 τ.μ. αυλή 30 εκατ.
• Ροδίνι ισόγειο διαμέρισμα 85 τ.μ. 21.000.000
• Ασγούρου 100 στρέμματα
• Στον κεντρικό δρόμο Τσαΐρι προς αεροδρόμιο 5.400 στρεμ. προς 5 εκατομμύρια το στρέμμα
• Στην Παστίδα μονοκατοικία σε οικόπεδο 103 τ.μ. υπάρχει σπίτι 80 τ.μ. 13 εκατομμύρια
• Πλησίον κεντρικού δρόμου προς Ψίνθο μετά το στρατόπεδο αγροτεμάχιο 37 στρεμ. 20 εκατομμύρια
• 14 στρεμ. 8 εκατομμύρια
• Τσαΐρι προς αεροδρόμιο 3.705 τ.μ. με άδεια οικοδομής 300 τ.μ. 20.000.000
• Οικόπεδο 2 στρέμματα με άδεια οικοδομής Καρακόνερο 200 τ.μ. 25.000.000
• Κολύμπια προς Αρχίπολη 10.400 στρέμματα 25.000.000 στο κεντρικό δρόμο
• 4 στρέμματα με οικοδομή στη Σορωνή στα μπετά 70 τ.μ. παραλία 28.000.000
• Σορωνή προς Ελεούσα με πρόσοψη 40 μέτρα 6.800 τ.μ. 13.000.000
• Φάνες 16 στρέμματα 150 μέτρα από τη θάλασσα στα Καλαβάρδα, 4 στρέμματα 20.000.000, 100 μέτρα αό τη θάλασσα
• ΖΗΤΟΥΝΤΑΙ οικόπεδα στα Μάσσαρι, Κάλαθος και Ρόδος.

Πληρ. τηλ. 26805-51024,
κιν. 0945-406562 fax: 51077
Γ.Ν. ΔΡΑΚΟΣ

πωλησεις

συνέχεια από την προηγούμενη

ΟΙΚΟΠΕΔΑ: 1) Στα Τριάντα 2.000 τ.μ. δρχ. 36.000.000 και 4.000 τ.μ. δρχ. 32.000.000, 2) Στη Λίνδο οικόπεδα στον Αγ. Νικόλαο 4.000 τ.μ. δρχ. 25.000.000, στην Κράνα 4.016 τ.μ. με άδεια οικοδομική για ανέγερση ξενοδοχειακής μονάδας δρχ. 60.000.000 και στους Πεύκους 5.000 τ.μ. δρχ. 40.000.000. Πληρ. Ροδιακή Κτηματική, Ανέστης και Σάββας Σαββαΐδης, τηλ. 26281-35476-κιν. 0944/243452-0944/421015 ΑΟ40362

ΖΗΤΟΥΝΤΑΙ: 1) Οικόπεδα άρτια και οικοδομήσιμα εντός ή εκτός σχεδίου πόλεως στις περιοχές πόλεως Ρόδου-Τριάντα-Ιξιάς-Κοσκινού-Φαληράκι για εργολαβική αντιπαροχή, 2) Διαμερίσματα στην πόλη της Ρόδου σε διάφορες περιοχές στα Τριάντα-Ιξιά και Κοσκινού. Πληρ. Ροδιακή Κτηματική, Ανέστης και Σάββας Σαββαΐδης, τηλ. 26281-35476-κιν. 0944/243452-0944/421015 ΑΟ40359

ΜΕΖΟΝΕΤΑ Στην Κ. Τσαλδάρη 140 τ.μ. δρχ. 40.000.000 Πληρ. Ροδιακή Κτηματική, Ανέστης και Σάββας Σαββαΐδης, τηλ. 26281-35476-κιν. 0944/243452-0944/421015 ΑΟ40361

ΚΤΙΡΙΑ: 1) Στο Μαντράκι 90 τ.μ. 495 τ.μ. 840 τ.μ. και 1.213 τ.μ. 2) Στην Αλεξ. Διάκου 342 τ.μ. 3) Στην Π. Πόλη 400 τ.μ. Πληρ. Ροδιακή Κτηματική, Ανέστης και Σάββας Σαββαΐδης, τηλ. 26281-35476-κιν. 0944/243452-0944/421015 ΑΟ40363

ΑΚΙΝΗΤΟ αποτελούμενο από 6 γκαρσονιέρες πλήρως επιπλωμένες στην περιοχή Καστελλοριζιών. Τιμή 50.000.000 δρχ. Πληρ. Ελληνοκτηματική, Πέτρος Πρεζεράκος, τηλ. 33866, 0932/468026 ΑΕ40365

ΜΕΖΟΝΕΤΑ στην περιοχή Ιξιά 210 τ.μ. με τζάκι, κεντρική θέρμανση και γκαράζ. Τιμή 65.000.000 δρχ. Πληρ. Ελληνοκτηματική, Πέτρος Πρεζεράκος, τηλ. 33866, 0932/468026 ΑΟ40368

ΖΗΤΟΥΝΤΑΙ ΔΙΑΜΕΡΙΣΜΑΤΑ καινούργια ή μεταχειρισμένα καθώς επίσης και οικόπεδα εντός και εκτός σχεδίου πόλεως ή οικισμού για άμεση αγορά από πελάτες του γραφείου μας. Πληρ. Ελληνοκτηματική, Πέτρος Πρεζεράκος, τηλ. 33866, 0932/468026 ΑΟ40366

ΔΙΑΜΕΡΙΣΜΑ 90 τ.μ. σε μπετόν στην περιοχή Ιαλυσού. Τιμή 13.000.000 δρχ. Πληρ. Ελληνοκτηματική, Πέτρος Πρεζεράκος, τηλ. 33866, 0932/468026 ΑΟ40367

ΔΙΑΜΕΡΙΣΜΑ 97 τ.μ. στην περιοχή Ανάληψη. Τιμή 38.000.000 δρχ. Πληρ. Ελληνοκτηματική, Πέτρος Πρεζεράκος, τηλ. 33866, 0932/468026 ΑΟ40369

ΔΙΑΜΕΡΙΣΜΑΤΑ 94 έως 118 τ.μ. lux κατασκευής στην περιοχή Ιξιά (περιορισμένος αριθμός διαμερισμάτων). Πληρ. Ελληνοκτηματική, Πέτρος Πρεζεράκος, τηλ. 33866, 0932/468026 ΑΟ40370

ΟΙΚΟΠΕΔΟ 2.750 τ.μ. στην περιοχή Ασγούρου. Τιμή 40.000.000 δρχ. Πληρ. Ελληνοκτηματική, Πέτρος Πρεζεράκος, τηλ. 33866, 0932/468026 ΑΟ40377

ΚΑΤΑΣΤΗΜΑΤΑ των 45 και 85 τ.μ. σε τουριστική περιοχή στην πόλη της Ρόδου. Τιμή 22-75 εκ. δρχ. Πληρ. Ελληνοκτηματική, Πέτρος Πρεζεράκος, τηλ. 33866, 0932/468026 ΑΟ40378

ΠΩΛΟΥΝΤΑΙ μεταχειρισμένα διαμερίσματα: 1. Ρετιρέ επί της οδού Στέλιου Κωτιάδη 85 τ.μ., 2. Συνοικισμός Δασκάλων 90 τ.μ. με 140 μέτρα αυλή ιδιόκτητη, 3. Συνοικισμός Δασκάλων 130 τ.μ., 4. Συνοικισμός Δασκάλων 40 τ.μ. με μεγάλη βεράντα, 5. Ανάληψη 87 τ.μ., 6. Νιοχώρι 90 τ.μ. και 40 τ.μ.. 7. Ιαλυσός ισόγειο 140 τ.μ. με μεγάλη αυλή, 8. Ιαλυσός δύο διαμερίσματα των 80 τ.μ. σε όροφο, 9. Ψαροπούλα 117 τ.μ. με ωραία θέα. Όλα σε πολύ καλές τιμές. Πληρ. τηλ. Κ. Ν. Ηρωνίας Νέα Αγορά α' όροφος αρ. 17 τηλ. 31955 και 21602 ώρες γραφείου ΑΟ40326

ΕΥΚΑΙΡΙΑ
ΓΙΑ ΣΟΒΑΡΗ ΕΠΕΝΔΥΣΗ

Πωλείται ξενοδοχείο Α.Ε. στο Γεννάδι 47+7 κλινών εμβαδού 850 τ.μ., πλήρης εξοπλισμός-ηλεκτρομηχανολογικά, βιολογικό αποχετευτικό, έτοιμο για λειτουργία, μαζί με ανεξάρτητο οικόπεδο άρτιο και οικοδομήσιμο 85 τ.μ. πλησίον ξενοδοχείου, 75 εκατ.
Τρόπος πληρωμής υπό συζήτηση

ΜΟΝΟ ΣΟΒΑΡΕΣ ΠΡΟΤΑΣΕΙΣ

Πληρ. κο Παυλίδη, τηλ. 22133, ώρες 6-9 μ.μ.

ΚΤΗΜΑΤΟΜΕΣΙΤΙΚΟ ΓΡΑΦΕΙΟ - REAL ESTATE AGENCY

ΕΚΤΙΜΗΣΕΙΣ-ΑΓΟΡΕΣ-ΠΩΛΗΣΕΙΣ
ΚΑΤΑΣΤΗΜΑΤΑ
ΟΙΚΟΠΕΔΑ-ΧΩΡΑΦΙΑ
ΚΤΗΜΑΤΙΚΕΣ-ΣΥΜΒΟΥΛΕΣ
ΕΝΟΙΚΙΑΣΕΙΣ-ΔΙΑΧΕΙΡΙΣΕΙΣ
ΣΠΙΤΙΑ-ΔΙΑΜΕΡΙΣΜΑΤΑ

Εθν. Μακαρίου 45 - 3ος όροφος
Τηλ.: 0241-24900 25545.
Fax: 25544 Κιν.: 0932-704919

Vitzileos
ΜΑΡΙΟΣ Κ. ΒΙΤΖΗΛΑΙΟΣ
Μεσίτης Αστικών Συμβάσεων - Real Estate Agent

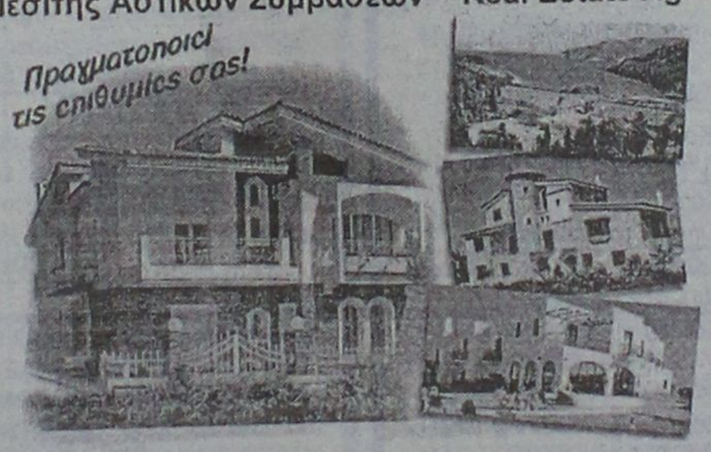

ΚΑΤΑΣΤΗΜΑΤΑ, ΓΡΑΦΕΙΑ, ΕΠΙΧΕΙΡΗΣΕΙΣ

20 τ.μ. μαγαζί στο Φαληράκι ..... 40.000.000 δρχ.
27 τ.μ. μαγαζί στο εμπορικό κέντρο ..... 11.000.000 δρχ.
50 τ.μ. μαγαζί κοντά στο Μαντράκι ..... 100.000.000 δρχ.
75 τ.μ. γραφείο στον 1ο όροφο στη Μανδηλαρά ..... 34.000.000 δρχ.
100 τ.μ. επιχείρηση στα 100 Μαγαζιά ..... 25.000.000 δρχ.
106 τ.μ. μαγαζί στην Αμαράντου ..... 40.000.000 δρχ.
115 τ.μ. ισόγ.+115 τ.μ. διόροφο εστιατόριο στην παλιά Πόλη ..... 60.000.000 δρχ.
120 τ.μ. ισόγειο+95 τ.μ. υπόγειο στην Αννης Μαρίας ενοικιάζεται ..... 500.000 δρχ/μήνα
140 τ.μ. εστιατόριο (ακίνητο)+140 τ.μ. κήπος με θέα εξοπλισμένα. Λίνδος ..... 45.000.000 δρχ.
140 τ.μ. μαγαζί+140 τ.μ. όροφος+130 τ.μ. 2ος όροφος Ορφανίδου ..... 75.000.000 δρχ.
168 τ.μ. κατάστημα στην περιοχή Πανάγου ..... 20.000.000 δρχ.
170 τ.μ. κατάστημα στην Παλιά Πόλη (ενοικιάζεται) πιο τουριστική οδός ..... 100.000.000 δρχ.
180 τ.μ. κατάστημα προς θάλασσα+500 τ.μ. αυλή ..... 50.000.000 δρχ.
185 τ.μ. αποθήκη super lux Ασγούρου ..... 24.000.000 δρχ.
220 τ.μ. ισ+150 τ.μ. υπ.+150 τ.μ. όρ. σε οικόπ. 1720 τ.μ. στο δρόμο Ρόδος-Κοσκ. 110.000.000 δρχ.
250 τ.μ. ακίνητο (σε γκαρσονιέρες 5Χ25 τ.μ.)+125 τ.μ. αποθήκη στη Μηδεια ..... 25.000.000 δρχ.
300 τ.μ. κατάστημα ετοιμοπαράδοτο σε 1000 τ.μ. οικόπεδο. Παστίδα ..... 50.000.000 δρχ.
300 τ.μ. ισ.+300 τ.μ.υπ.+300 τ.μ. όρ. σε οικόπ. 3170 τ.μ. εστιατόριο πλήρης εξοπλ. Κοσκινού ..... 250.000.000 δρχ.
400 τ.μ. εστιατόριο στην Παλιά Πόλη (ακίνητο και επιχείρηση) ..... 40.000.000 δρχ.
400 τ.μ. αποθήκη στη Σοφούλη. Ευκαιρία ..... 24.000.000 δρχ.
400 τ.μ. 9 studios-bar στην Παλιά Πόλη. Μισά μετρητά/μισά σε 4 χρόνια ..... 75.000.000 δρχ.
500 τ.μ. ισόγειο+500 τ.μ. όροφος στην Παλιά Πόλη ..... 50.000.000 δρχ.
661 τ.μ. apartments σε οικόπεδο 414 τ.μ., 26 δωμάτια, πλήρως εξοπλισμένα α' κατηγορία, κοντά στο λιμάνι ..... 160.000.000 δρχ.
771 τ.μ. ακίνητο στην Παλιά Πόλη στο τουριστικό δρόμο ..... 350.000.000 δρχ.
750 τ.μ. αποθήκη με ράμπα για μεγάλα φορτηγά ..... 80.000.000 δρχ.
856 τ.μ. ακίνητο+επιχείρηση+100 τ.μ. πάρκινγκ κοντά πανεπιστήμιο ..... 125.000.000 δρχ.
1155 τ.μ. ακίνητο σε οικόπεδο 817 τ.μ. στο κέντρο της Ρόδου ..... 360.000.000 δρχ.
3800 τ.μ. εργοστάσιο κτισμένο σε οικόπεδο 32000 τ.μ. ..... 115.000.000 δρχ.
Ξενοδ. Α' κατ. 120 κλίνες πάνω στο κύμα με οικοπ. 4725 τ.μ. Ιαλυσός ..... 2.200.000 δολλ. USA
Ξενοδοχείο Β' κατηγορίας, 72 κλίνες, δισκοθήκη, στην πόλη ..... 250.000.000 δρχ.
Ξενοδ. Β' κατ., 190 κλίνες σε οικόπ. 1500 τ.μ., πισίνα, προς θάλασσα, Ρόδος ..1.600.000.000 δρχ.
300 τ.μ. ακίνητο στη Λέρο που αποτελείται από διόροφη μονοκατ. +2 γκαρσον.+μαγαζί 129 τ.μ. στο κύμα Αγ. Μαρίνα όλα μαζί ή μεμονωμένα σε τιμή ευκαιρία

ΔΙΑΜΕΡΙΣΜΑΤΑ

30 τ.μ. γκαρσονιέρα στα Τριάντα ..... 5.000.000 δρχ.
75 τ.μ. στα Τριάντα 2ος όροφος ..... 18.000.000 δρχ.
84 τ.μ. στην Ιξιά 2ος όροφος ..... 18.000.000 δρχ.
85 τ.μ. στη Σοφούλη ημιυπόγειο ..... 16.000.000 δρχ.
92 τ.μ. στη Ψαροπούλα ..... 17.000.000 δρχ.

100 τ.μ. στα Τριάντα ..... 20.000.000 δρχ.
114 τ.μ. παραδοσιακό διαμέρισμα απέναντι Καζίνο ..... 35.000.000 δρχ.
145 τ.μ. Χειμάρας, 3ος όροφος με θέα ..... 38.000.000 δρχ.
185 τ.μ. διαμέρισμα-ρετιρέ σε μπετά κοντά στο πανεπιστ. ..... 20.000.000 δρχ.
190 τ.μ. στη Σοφούλη ..... 40.000.000 δρχ.
210 τ.μ. στα Κοσκινού οροφοδιαμερ.. με 40 τ.μ. βεράντες, super lux ..... 63.000.000 δρχ.

ΜΕΖΟΝΕΤΕΣ-ΜΟΝΟΚΑΤΟΙΚΙΕΣ

60 τ.μ. διόροφη μονοκ. επιπλωμένη στην Παλιά Πόλη ..... 30.000.000 δρχ.
80 τ.μ. μεζονέτα στους Καστελοριζιούς με οικόπεδο ..... 20.000.000 δρχ.
90 τ.μ. διόροφη μονοκατ.+30 τ.μ. αυλή στην Παλιά Πόλη ..... 26.000.000 δρχ.
100 τ.μ. μονοκατ. σε οικόπεδο 270 τ.μ. στην Ηλιούπολη ..... 38.000.000 δρχ.
100 τ.μ.+100 τ.μ. δύο μονοκατοικίες στον Καλαμώνα σε οικοπ. 4310 τ.μ. ..... 70.000.000 δρχ.
104 τ.μ. μονοκατοικία-διόροφη 3α υπνοδωμάτια Αγ. Ιωάννης ..... 30.000.0000 δρχ.
115 τ.μ. μεζονέτα σε μπετά με οικόπεδο 1.200 τ.μ. στα Αφάντου ..... 16.000.000 δρχ.
116 τ.μ. μονοκατ. σε οικόπεδο 1.000 τ.μ στα Κοσκινού ..... 52.000.000 δρχ.
120 τ.μ. μεζονέτα super lux στην Ανάληψη με τζάκι ..... 42.000.000 δρχ.
135 τ.μ. μεζονέτα στα Κρητικά σε οικόπεδ. 700 τ.μ. ..... 46.000.000 δρχ.
150 τ.μ.+50 τ.μ. πάνω μονοκατ. με κήπο 100 τ.μ. Μητροπόλεως ..... 23.000.000 δρχ.
170 τ.μ. μονοκατοικία+αυλή στην Παλιά Πόλη ..... 23.000.000 δρχ.
200 τ.μ. βίλα σε οικόπεδο 5.725 τ.μ. στην Μηδεια ..... 160.000.000 δρχ.
200 τ.μ. μεζονέτα σε οικόπεδο 1.000 τ.μ. στα Κοσκινού σε μπετά ..... 26.000.000 δρχ.
200 τ.μ. μεζονέτα στα Καλαβάρδα σε οικόπεδο ..... 29.000.000 δρχ.
230 τ.μ. βίλα στην Λάρδο σε 7.700 τ.μ. οικόπεδο και γεώτρηση ..... 120.000.000 δρχ.
300 τ.μ. βίλα στις Καλυθιές σε οικόπεδο 4.000 τ.μ., γκαράζ ..... 120.000.000 δρχ.
320 τ.μ. βίλα με οικόπεδο 4.000 τ.μ. στα Τριάντα ..... 110.000.000 δρχ.
340 τ.μ. 5 διατηρητέα σπίτια σε οικοπ. 3.000 τ.μ. Μόντε Σμιθ ..... 160.000.000 δρχ.

ΟΙΚΟΠΕΔΑ

240 τ.μ. στην Ανάληψη Σ.Δ.-0,8 με άδεια για 200 τ.μ. οικία ..... 17.000.000 δρχ.
80 τ.μ. στο Καρακόνερο Σ.Δ.=0,4 ..... 25.000.0000 δρχ.
750 τ.μ. στο Γεννάδι, εντός σχεδίου ..... 7.000 δρχ./μέτρο
1.450 τ.μ. εντός οικισμού, έχει νερό, φως, στα Μαριτσά ..... 9.000.000 δρχ.

1.500 τ.μ. στην Μ. Πετρίδη Σ.Δ.-0,8 ..... 195.000.000 δρχ.
1.600 τ.μ. στην Αθηνών Σ.Δ.-0,8 ..... 125.000.000 δρχ.
2.100 τ.μ. στην Ιξιά ..... 45.000.000 δρχ.
2.120 τ.μ. στο Γεννάδι με άδεια για 200 τ.μ. οικία ..... 20.000.000 δρχ.
2.500 τ.μ. πάνω στο δρόμο Ελαιώνας-Φουρνάκι. Γεννάδι ..... 5.000.000 δρχ.
3.050 τ.μ. στα Καλαβάρδα με άδεια ..... 6.000.000 δρχ.
3.080 τ.μ. στο Πλημύρι ..... 8.000.000 δρχ.
4.000 τ.μ. πίσω από ΔΕΥΑΡ ..... 60.000.000 δρχ.
4.000 τ.μ. κοντά στο Βερόπουλο με φανταστική θέα ..... 50.000.000 δρχ.
4.250 τ.μ. στο Γεννάδι (διασταύρωση) ..... 30.000.000 δρχ.
4.400 τ.μ. στην Κρεμαστή ..... 26.000.000 δρχ.
5.000 τ.μ. στα Μαριτσά ..... 15.000.000 δρχ.
5.085 τ.μ. στα Κοσκινού ..... 35.000.000 δρχ.
5.500 τ.μ. στο Γεννάδι, κοντά στην θάλασσα ..... 40.000.000 δρχ.
5.600 τ.μ. στους Καστελοριζιούς με νερό και φως, μονοκατ. ..... 45.000.000 δρχ.
6.000 τ.μ. στην Παστίδα ..... 42.000.000 δρχ.
6.000 τ.μ. στην Παστίδα+αποθήκη ..... 49.000.000 δρχ.
6.100 τ.μ. στον Καλαμώνα ..... 14.000.000 δρχ.
6.500 τ.μ. στην Λεωφόρος Ρόδος-Κρεμαστή ..... 150.000.000 δρχ.
6.500 τ.μ. στο Φαληράκι κοντά στην θάλασσα, προνομιακό ..... 170.000.000 δρχ.
7.700 τ.μ. στην παραλία Αφάντου ..... 200.000.000 δρχ.
7.800 τ.μ. στην λεωφόρο Ρόδου-Λίνδου, προνομιακό ..... 49.000.000 δρχ.
8.000 τ.μ. στο Φαληράκι ..... 40.000.000 δρχ.
8.000 τ.μ. στο Πλημύρι στο κύμα ..... 6.000 δρχ. το τ.μ.
8.500 τ.μ.+6.500 τ.μ. στην παραλία Αφάντου ..... 90.000.000 δρχ.
8.600 τ.μ. στο Φαληράκι ..... 50.000.000 δρχ.
8.800 τ.μ. στα Κοσκινού ..... 69.000.000 δρχ.
9.345 τ.μ. στα Ασγούρου με θέα ..... 36.000.000 δρχ.
9.600 τ.μ. στα Μαριτσά, προνομιακό ..... 20.000.000 δρχ.
10.000 τ.μ. στα Κοσκινού, μεγάλη ευκαιρία ..... 176.000.000 δρχ.
12.000 τ.μ. στα Αφάντου, πάνω στο κύμα ..... 11.000.000 δρχ.
12.000 τ.μ. στο Λαδικό. Παραλιακά ..... 45.000.000 δρχ.
15.000 τ.μ. στα Ασγούρου ..... 25.000.000 δρχ.
15.000 τ.μ. στην Πάρο από την θάλασσα με θέα ..... 60.000.000 δρχ.
15.300 τ.μ. στο Πλημύρι ..... 33.000.000 δρχ.
16.000 τ.μ. στις Φάνες στην θάλασσα με άδεια για 170 κλιν. ..... 100.000.000 δρχ.
5.000 τ.μ. στα Καλαβάρδα ..... 360.000.000 δρχ.
30.000 τ.μ. στην παραλία Αφάντου ..... 200.000.000 δρχ.
32.000 τ.μ. στην Θολό, πάνω στο κύμα ..... 480.000.000 δρχ.
40.000 τ.μ. στο Γεννάδι, πάνω στο κύμα ..... 125.000.000 δρχ.
50.000 τ.μ. στο Τσαΐρι ..... 650.000.000 δρχ.
65.423 τ.μ. στα Κοσκινού ..... 65.000.000 δρχ.
115.000 τ.μ. στην Δαματριά. Αγροτεμ. με 2 πηγάδια .....

ΖΗΤΟΥΝΤΑΙ:
ΚΑΤΑΣΤΗΜΑΤΑ ΟΙΚΟΠΕΔΑ ΔΙΑΜΕΡΙΣΜΑΤΑ
ΕΝΤΟΣ-ΕΚΤΟΣ ΠΟΛΕΩΣ ΚΑΘΩΣ ΚΑΙ
ΟΙΚΟΠΕΔΑ ΓΙΑ ΑΝΤΙΠΑΡΟΧΗ
ΔΑΝΕΙΑ ΔΕΚΤΑ- ΕΥΚΟΛΙΕΣ ΠΛΗΡΩΜΗΣ

ΠΩΛΗΣΕΙΣ ΔΙΑΜΕΡΙΣΜΑΤΩΝ



ΑΠΟ ΤΗΝ ΚΑΤΑΣΚΕΥΑΣΤΙΚΗ ΕΤΑΙΡΕΙΑ

Κ. ΣΠΑΝΟΣ & ΣΙΑ ΟΕ

ΠΩΛΟΥΝΤΑΙ ΕΤΟΙΜΟΠΑΡΑΔΟΤΑ ΔΙΑΜΕΡΙΣΜΑΤΑ

ΑΡΙΣΤΗΣ ΚΑΤΑΣΚΕΥΗΣ

ΜΕ ΔΥΟ Ή ΤΡΙΑ ΥΠΝΟΔΩΜΑΤΙΑ

ΠΛΗΡ. ΤΗΛ. 62550-62684-0944272159

κεφάλαιο

Κτηματομεσιτικο - Συμβουλευτικο Γραφειο

ΔΙΑΜΕΡΙΣΜΑΤΑ ΠΩΛΟΥΝΤΑΙ

❑ 50 τ.μ.Δου,1 υπν/του, θέα Τριάντη,16εκ-46.965€.

❑70 τ.μ. υπερυψωμένο ισόγειο ,2 υπν/των κανούρια Ανάληψη,26.5εκ-77.760€.

❑ 70 τ.μ .ισόγειο, 1 υπν/του Μητρόπολη ,16εκ-44.020€.

❑75 τ.μ .ισόγειο,2 υπν/των Ροδίνι , 24εκ-79.216€.

❑80 τ.μ.υπόγειο,2 υπν/των αυλή, εκατοψιλεν. Ανάληψη 18εκ-52.804€.

❑83 τ.μ.1ου,2 υπν/των, Σ.Καπάδη, 24.5εκ-71.900€.

❑ 93 τ.μ 1ου,2υπν/των,συν αποθήκη 15 τ.μ. γκαράζ, Κοραϊτίνο, 36εκ-105.649€.

❑ 94 τ.μ 1ου,2υπν/των κανούριο Ανάληψη 34 εκ-99.779€.

❑95 τ.μ.1ου,2 υπν/των συν μονόπετρος χώρος κανούριο Ιξιά 33 εκ-96.844€.

❑102 τ.μ 1ου , μπετά Αντ.Παύλου 20 εκ-58.694€.

❑105τ.μ.ισόγειο,3 υπν/των κανούριο , Ατταβύρου 42 εκ-123.257€.

❑ 116 τ.μ , ισόγειο ,3 υπν/των κανούριο Ανάληψη,42 εκ-123.257€.

❑ 110 τ.μ.1ου,3 υπν/των , κανούριο, Ατταβύρου 42 εκ-123.257€.

❑125 τ.μ μεταξύ,απεριόριστη θέα, 20ετίας, 4 υπν/τα, Μηδέα, 29 εκ-85.109€.

❑128 τ.μ 1ου,3υπν/των λουξ, πάρκινγκ, κανούριο Μηδέα 51εκ-149.868€.

❑130 τ.μ 3ου,3 υπν/των Δασκάλους, 37εκ-108.564€.

❑150 τ.μ 3ου, μεταξύ ορόφου διαμέρισμα, λουξ, 3 υπν/των Ανάληψη , 44.5εκ-130.594€.

❑ Συγκρότημα με 4 -3αρια των 60 τ.μ.συν μια γκαρσονιέρα. Αφάντου,80εκ-234.776€.

ΜΕΖΟΝΕΤΕΣ- ΜΟΝΟΚΙΕΣ ΠΩΛΟΥΝΤΑΙ

❑120 τ.μ.μεζονέτα,μπετά, πανοραμική θέα, Παραδείσι 25 εκ-73.367€.

❑128 τ.μ , μεζονέτα , 3 υπν/των, πάρκινγκ,κανούρια Ροδίνι , 48 εκ-140.865€.

❑180 τ.μ .μεζονέτα μπετά συν 100 τ.μ υπόγειο, εντός οικισμού, Κοσκινού 23 εκ-67.498€.

❑200 τ.μ μονόκια 3 υπν/των σε 1.000 τ.μ οικόπεδο, λουξ, κανούρια, Ιξιά 80 εκ-234.776€.

❑210 τ.μ μονόκια,μπετά σε 1.000 τ.μ οικόπεδο, Ιξιά 45 εκ-132.061€.

❑ 210 τ.μ.μεζονέτα,λουξ ,3 υπν/των, τζάκι αυλή-παρκινγκ Ιξιά 64 εκ-187.820€.

❑ 230 τ.μ. μονόκια, μπετά Πεύκους, 50 εκ-146.735€.

ΟΙΚΟΠΕΔΑ ΠΩΛΟΥΝΤΑΙ

❑ 300 τ.μ. .δόμηση 300 τ.μ Παστίδα 9 εκ-26.412€.

❑ 360 τ.μ , δόμηση 300 τ.μ Αφάντου,12 εκ-35.216€.

❑ 500 τ.μ βιοτικός χώρος δόμηση 3Χ150 Κοσκινού 9 εκ-26.412€.

❑1.000 τ.μ Ανάληψη, 0.8ΣΔ 80 εκ-234.776€.

❑ 2.000 τ.μ .δόμηση 200 τ.μ. Βουνάρα 35 εκ-102.714€.

❑ 4.000 τ.μ Τρεις-Κανδυλι 35 εκ-102.714€.

❑ 4.000 τ.μ. θέα, Παστίδα 26 εκ-76.302€.

❑5.240 τ.μ Αφάντου παραλία 40 εκ-117.388€.

❑ 5.500 τ.μ, Κολύμπια 15 εκ-44.020€.

❑6.500 τ.μ. Κολύμπια 60 εκ-176.082€.

❑ 9.000 τ.μ. Κολύμπια 50 εκ-146.735€.

❑ 15.000 , τ.μ , Καντυλί 50εκ-146.735€.

ΕΠΙΧΕΙΡΗΣΕΙΣ & ΕΠΑΓΓΕΛΜΑΤΙΚΟΙ ΧΩΡΟΙ

❑ Κατάστημα 23 τ.μ Ανάληψη, μπετά 7 εκ-20.542€.

❑Κατάστημα 25 τ.μ Ψαροπούλα 22 εκ-64.563€.

❑ Κατάστημα 35 τ.μ Ανάληψη, μπετά 11εκ-32.281€.

❑Κατάστημα 40 τ.μ συν 50 τ.μ υπόγειο Ατταβύρου 20 εκ-58.694€.

❑Κατάστημα 64 τ.μ Μ.Περιβόλη 29 εκ-85.106€.

❑Κατάστημα 90 τ.μ. 1ου με φαρδύ μπαλκόνι,Ιξιά 23 εκ-67.498€.

❑Κατάστημα 165 τ.μ Τριάντα 65.000.000€.

Exclusive Properties

❑Οικοδομικό συγκρότημα 4 οικιών 1 καταστήματος, Παλιά πόλη , 277 τ.μ 100 εκ-293.470€.

❑Οικοδομικό συγκρότημα 1000 τ.μ.2 ορόφων Ψαροπούλα 320 εκ-939.104€.

❑Μονοκλία 380 τ.μ,σε 6 στρέμματα οικόπεδο , στο κύμα, Λαχανιά 190 εκ-557.593€.

ΖΗΤΟΥΝΤΑΙ ΚΑΤΟΙΚΙΕΣ & ΟΙΚΟΠΕΔΑ ΕΝΤΟΣ & ΕΚΤΟΣ ΠΟΛΕΩΣ

ΤΣΟΥΡΟΥΝΑΚΗΣ Ι. ΑΝΤΩΝΙΟΣ (B.Sc.-MKT)

ΤΗΛ.:60060 (3 γραμμές) FAX: 60062
ΚΙΝ.:0945 949882
e-mail: kefaleo@rho.forthnet.gr

Γ. Σεφέρη 12
(παραπλεύρως ΜΗΔΕΙΑ)
Ρόδος

www.e-kefaleo.com

πωλήσεις

συνέχεια από την προηγούμενη

ΠΩΛΕΙΤΑΙ ΑΠΟ ΙΔΙΩΤΗ ΔΙΑΜΕΡΙΣΜΑ 1 ΥΠΝΟΔΩΜΑΤΙΟΥ, 58 Τ.Μ. ΜΕ ΜΠΑΛΚΟΝΙ, ΚΕΝΤΡΙΚΗ ΘΕΡΜΑΝΣΗ, 1ος ΟΡΟΦΟΣ, ΣΕ ΠΟΛΥ ΚΑΛΗ ΚΑΤΑΣΤΑΣΗ ΚΑΙ ΑΝΑΚΑΙΝΙΣΜΕΝΟ ΕΠΙ ΤΗΣ ΒΟΡΕΙΟΥ ΗΠΕΙΡΟΥ. ΤΙΜΗ 14.700.000. ΠΛΗΡ. ΤΗΛ. 0944/532822
ΠΟ40321

ΜΕΖΟΝΕΤΑ 102 τ.μ. με ημιτελή υπόγειο 51 τ.μ. και δυνατότητα ορόφου 38 τ.μ. με αυλή στο υπόγειο ανατολικό και ιδιόκτητο σε καλή τιμή. Πληρ. τηλ. 76128, 0945327142 ΑΟ40313

ΑΓΡΟΚΤΗΜΑ 6 στρ. στους πρόποδες Φιλερήμου-Παστίδας με δρόμο, άσφαλτο, νερό, 150 ελιές, συκιές, λεμονιές. Πληρ. τηλ. 20851-26113 ΑΟ40307

ΔΙΑΜΕΡΙΣΜΑ ισόγειο 72 τ.μ. επί της οδού Κολοκοτρώνη, στην συνοικία του Αγίου Γεωργίου. Πληρ. τηλ. 62035, 62348 και 0945202666 κο Αντώνη
ΑΟ40300

ΟΙΚΟΠΕΔΟ 1160 τ.μ. επί της επαρχιακής οδού Γενναδι-Λαχανιών, με άδεια οικοδομής 100 τ.μ. απόσταση από την θάλασσα 80 μέτρα, φως, νερό επί του οικοπέδου. Πληρ. τηλ. 0241-27301 ΑΟ40290

ΟΙΚΟΠΕΔΟ ΕΠΙΦΑΝΕΙΑΣ 261 Τ.Μ. ΠΛΗΣΙΟΝ ΤΗΣ ΟΔΟΥ ΚΩΝ. ΥΔΡΑΙΟΥ. ΠΛΗΡ. ΤΗΛ. 35456 ΩΡΕΣ ΓΡΑΦΕΙΟΥ
ΠΟ40274

ΔΙΑΜΕΡΙΣΜΑ 76 τ.μ. στην περιοχή Ροδίνι οδός Πειραιώς 10Δ. Δάνεια δεκτά. Πληρ. τηλ. 35196 απογευματινές ώρες από 6 έως 10 το βράδυ ΑΟ40280

ΟΙΚΟΠΕΔΟ στην Κρεμαστή 1450 τ.μ. εκατό μέτρα πιο κάτω από τον κεντρικό δρόμο του χωριού. Πληρ. τηλ. 90376 κ. Βill
ΑΟ40189

ΟΙΚΟΠΕΔΑ 2000 ΚΑΙ 4000 Τ.Μ. ΣΤΟΥΣ ΠΡΟΠΟΔΕΣ ΦΙΛΕΡΗΜΟΥ ΜΕ ΑΔΕΙΑ ΟΙΚΟΔΟΜΗΣ Ή ΔΙΧΩΣ ΑΠΟ ΙΔΙΟΚΤΗΤΗ. ΠΛΗΡ. ΤΗΛ. 96779 ΠΟ40177

ΠΑΛΙΟ ΣΠΙΤΙ ΜΕΣΑ ΣΤΟ ΧΩΡΙΟ ΠΑΡΑΔΕΙΣΙ. ΤΙΜΗ ΕΥΚΑΙΡΙΑΣ. ΠΛΗΡ. ΤΗΛ. 30225, 0937398915 ΧΠΟ38121

ΔΙΑΜΕΡΙΣΜΑ ΙΣΟΓΕΙΟ 40 Τ.Μ. (ΚΑΘΑΡΑ), 50 ΜΕΤΡΑ ΑΠΟ ΤΗΝ ΘΑΛΑΣΣΑ ΣΤΗΝ ΠΕΡΙΟΧΗ ΨΑΡΟΠΟΥΛΑΣ, ΜΕ ΑΝΕΞΑΡΤΗΤΗ ΕΙΣΟΔΟ ΚΑΙ ΜΙΚΡΟ ΚΗΠΟ. ΔΑΝΕΙΑ ΔΕΝ ΓΙΝΟΝΤΑΙ ΔΕΚΤΑ. ΤΙΜΗ ΔΡΧ. 12.500.000. ΠΛΗΡ. ΤΗΛ. 21347
ΧΠΟ151

ΠΡΑΓΜΑΤΙΚΗ ΕΥΚΑΙΡΙΑ ΣΤΟ ΓΕΝΝΑΔΙ. ΟΙΚΟΠΕΔΟ 2.120 Μ. ΜΕ ΠΛΗΡΩΜΕΝΗ ΕΤΟΙΜΗ ΑΔΕΙΑ ΟΙΚΟΔΟΜΗΣ 212 ΜΕΤΡΑ, ΠΕΡΙΦΡΑΓΜΕΝΟ ΜΕ ΜΑΝΤΡΑ, ΕΓΚΑΤΑΣΤΑΣΗ ΦΩΣ, ΝΕΡΟ ΚΑΙ ΜΕ ΔΕΝΔΡΑ, ΜΕ ΥΠΑΡΧΟΝ ΚΤΙΣΜΑ ΑΠΟΘΗΚΗ 50 Μ. ΠΩΛΕΙΤΑΙ 20.000.000 ΜΕΤΡΗΤΑ. ΔΕΚΤΟΣ ΚΑΙ ΔΙΑΚΑΝΟΝΙΣΜΟΣ ΠΛΗΡ. ΤΗΛ. 31093, ΩΡΕΣ ΙΑΤΡΕΙΟΥ ΧΠΟ522

ΠΩΛΕΙΤΑΙ στο Μικρό Χωριό της Τήλου, **ΣΠΙΤΙ** μασονρεπαρισμένο, προνομιούχο, στην πλατεία του χωριού με απεριόριστη θέα, κατάλληλο για οποιαδήποτε χρήση. Πληρ. τηλ. 23864
ΧΑΟ271

ΠΩΛΕΙΤΑΙ Ή ΕΝΟΙΚΙΑΖΕΤΑΙ διόροφη μονοκατοικία 75 τ.μ. σε 4 ή 8 στρέμματα 50 μ. από τον κεντρικό δρόμο Πυλώνας-Λάρδου. Πληρ. τηλ. 0241-67389
ΧΑΟ111

ΚΑΤΑΣΤΗΜΑΤΑ εταιρισμένα στο μεγαλύτερο συγκρότημα καταστημάτων στην παραλιακή λεωφόρο Ιαλυσού απ' ευθείας από τον κατασκευαστή πολ. μηχανικό Στέλιο Μακίστο. Εξασφάλιση δανείου, εύκολες πληρωμές. Από 10.350.000 δρχ. Πληρ. τηλ. 21347
ΧΠΟ205

ΓΡΑΦΕΙΟ ΕΠΙ ΤΗΣ ΕΘΝΑΡΧΟΥ ΜΑΚΑΡΙΟΥ 37, ΕΜΒΑΔΟΥ 35 Τ.Μ. ΠΛΗΡ. ΤΗΛ. 21317 ΚΑΙ ΚΙΝ. 0945996162 ΠΟ40204

Το κερματοτηλέφωνο που σας πληρώνει!!!

ΠΡΟΣΟΧΗ
Το μόνο που δέχεται EURO και προσαρμόζεται αυτόματα με τα νέα δεκαψήφια νούμερα του ΟΤΕ



ΠΡΟΣΟΧΗ ΣΤΙΣ ΑΠΟΜΙΜΗΣΕΙΣ
Από 0% προκαταβολή έως και 36 μήνες εξόφληση μόνο με την ταυτότητα σας

Διαθέτει σύστημα άμεσης διάγνωσης και επιδιορθώσεις βλαβών
Αλλάζει χρεώσεις αυτόματα κάθε φορά που τις αλλάζει ο ΟΤΕ
Εχει αναγνώριση κλήσης σε μεγάλη οθόνη
Επιστρέφει το νόμισμα αν δεν είναι εγκεκριμένο
Καθοδηγεί τον χρήστη με οδηγίες
Είναι εγκεκριμένο από την Εθνική Επιτροπή Τηλεπικοινωνιών
Είναι ανθεκτικό-αντίκλεφτο-με άμεσο service, και τοποθετείται εύκολα

Εκπροσωπείς Νοτίου Αιγαίου
ΑΤΤΑΒΥΡΟΥ 46 ΡΟΔΟΣ * ΤΗΛ. 0241-73440, fax: 37733
e-mail: ellaks@paypHone.gr http:\\www.paypHone.gr

PayPHONE ΗΛΕΚΤΡΟΝΙΚΕΣ ΤΗΛΕΠΙΚΟΙΝΩΝΙΕΣ

ΞΕΝΑΚΗΣ AUTOMOBILES

0% προκαταβολή και εξόφληση έως 60 μήνες

CAR EXPERTS

1. PEUGEOT 306 SL 1400 cc μοντέλο 1995 με υδρ. τιμόνι-αερόσακκο οδηγού, ηλ. παράθυρα, κεντρικό κλείδωμα, ηχοσύστημα. Τιμή: 2.000.000

2. NISSAN PRIMERA μοντ. 1991 2000 cc με A/C- ηλ. παράθυρα-κεντρικό κλείδωμα, ηχοσύστημα. Τιμή: 2.200.000

3. FIAT PUNTO 13 μοντ. 1994 με A/C ηλ. παράθυρα-κεντρικό κλείδωμα-ζάντες αλουμινίου-P/K με CD-σπορ ανάρτηση. Τιμή: 2.400.000

4. CITROEN ZX μοντ. 1993 1400 cc Τιμή: 1.600.000

5. RENAULT 19 μοντ. 1990 1400 cc Τιμή: 900.000

6. CITROEN XANTIA 1.600 c.c. μοντέλο 1995 με A/C-ABS-AIRBAG οδηγού-ηλ. παράθυρα-ηλ. καθρέπτες-ηχοσύστημα. Τιμή 3.100.000 δρχ.

7. SUZUKI SWIFT 1.000 c.c. μοντέλο 1994. Τιμή 1.300.000 δρχ.

8. RENAULT 21 1.800 c.c. μοντέλο 1991. Τιμή 1.800.000 δρχ.

ΞΕΝΑΚΗΣ
ΕΠΙΣΗΜΟΣ ΣΥΝΕΡΓΑΤΗΣ KOSMOCAR
ΛΙΝΔΟΥ 238, ΤΗΛ: 61600

ΣΧΟΛΗ ΟΔΗΓΩΝ



ΠΥΛΑΡΙΝΟΣ ΗΡΑΚΛΗΣ

Πτυχιούχος Εκπαιδευτής

Διπλώματα
✓ Ερασιτεχνικά
✓ Επαγγελματικά
✓ Μοτοσικλέτας
✓ Επεκτάσεις - Αναθεωρήσεις

Αγ. Αναστασίας 40 & Π.Π. Γερμανού
Εμπορικό Κέντρο Φώκιαλη, α' όροφος
Τηλ. 75270, 0942 445549
ΠΜ40097

πωλησεις

συνέχεια από την προηγούμενη

ΜΟΝΟΚΑΤΟΙΚΙΕΣ στα Κοσκινού (υπό κατασκευή) με απέραντη θέα σε οικόπεδο 1000 τ.μ. η κάθε μία. Ευκολίες πληρωμής - Δάνεια δεκτά. Πληρ. Κώστας Κωνσταντινίδης, τηλ. 61859, 0946/999906 ΑΟ39516

ΠΩΛΟΥΝΤΑΙ: α) Οικόπεδο 850 μέτρων (οικοδομήσιμο εντός οικισμού), β) Ελαιώνας 4 στρεμμάτων, γ) Αγρός 22 στρεμμάτων. Τα δύο ως άνω δεικνύονται για αγροτικούς ή βιοτεχνικούς σκοπούς. Πληρ. τηλ. 96384 από 3 μ.μ. ΧΠΟ200

ΣΧΟΛΗ ΟΔΗΓΩΝ
ΠΟΡΤΣΕΛΛΗΣ ΣΤΕΦΑΝΟΣ
Διπλ. εκπαιδευτής υποψηφίων οδηγών



- Διπλώματα αυτοκινήτου, μοτοσικλέτας,φορτηγού, λεωφορείου, νταλίκας
- Αναθεωρήσεις ληγμένων αδειών
- Θεωρητικά μαθήματα ΚΟΚ και Μηχανολογίας
- Μετατροπές ξένων διπλωμάτων σε ελληνικά
- Διπλώματα αυτόματου αυτοκινήτου

ΕΡΝΕΣΤ ΜΠΕΒΙΝ 6 - ΡΟΔΟΣ • ΤΗΛ. 34497, 0945-463635

ΣΧΟΛΗ ΟΔΗΓΩΝ
ΠΟΤΣΟΥ ΣΩΤΗΡΗ
ΔΙΠΛ. ΕΚΠΑΙΔΕΥΤΗΣ ΥΠΟΨΗΦΙΩΝ ΟΔΗΓΩΝ.
ΔΙΠΛΩΜΑΤΑ Α - Β - Γ - Δ - Ε

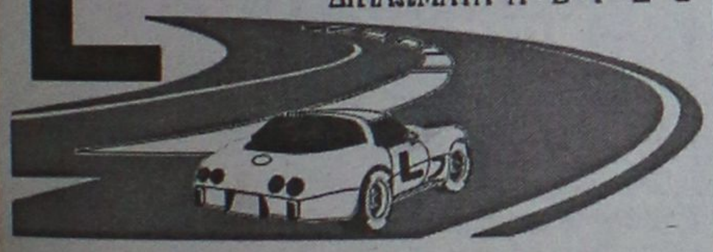

★ Αναλαμβάνουμε την έκδοση αδειών οδήγησης όλων των κατηγοριών.

★ Αναθεωρήσεις Επαγ/κών αδειών.

★ Τα θεωρητικά μαθήματα όλων των κατηγοριών γίνονται στό σύγχρονο Κέντρο θεωρητικής Εκπαίδευσης Υποψηφίων Οδηγών της Ε.Σ.Ο.Ρ. Ο.Ε. Στην οποία μετέχουμε.

★ Διαθέτουμε καί Αυτόματο Επιβατηγό.

Εθνάρχου Μακαρίου 31, 2ος όροφος, ΡΟΔΟΣ
(Ενανα Εθνικής Τράπεζας, πάνω από το κατ/μα "ΡΟΔΙ")
Τηλ. 78070 Κιν. 0945- 567404



πωλησεις αυτοκινητων & μοτοσικλετων

SEAT MARBELLA καταλυτικό άριστης κατάστασης 900 cc. Τιμή 660.000 δρχ. Πληρ. τηλ. 0932-091455 ΑΑ40389

ΜΗΧΑΝΗ YAMAHA XT 250 cc μοντ. 90 σε πολύ καλή κατάστση. Πληρ. τηλ. 63298, 0946-437785 ΑΑ40348

LADA NIVA 4Χ4 επαγγελματικό, πολύ καλή κατάσταση, πωλείται 800.000. Πληρ. τηλ. 0244-31746, 0945-707554 κ. Μιχάλη ΑΑ40301

ΜΗΧΑΝΗ ΤΣΟΠΕΡ ΜΑΡΚΑΣ HONDA STEED 400 ΚΥΒ. ΜΟΝΤΕΛΟ 97 ΜΕ ΤΙΣ ΖΑΝΤΕΣ ΤΗΣ ΣΕ ΑΡΙΣΤΗ ΚΑΤΑΣΤΑΣΗ ΚΑΙ ΛΙΓΑ ΧΙΛΙΟΜΕΤΡΑ. ΠΛΗΡ. ΤΗΛ. 20854-0946336192
ΠΑ40293

OPEL KADETT 1400, πεντάθυρο, 82 HP, καταλυτικό, 1991, περασμένο ΚΤΕΟ, ράδιο, cd, μπάκετ καθίσματα, κοτσαδόρο. Πολύ καλή κατάσταση, 1.000.000 δρχ. Πληρ. τηλ. 64071 ΑΑ40317

ΜΗΧΑΝΗ τύπου YAMAHA 500 cc καινούργια με 12.000 χιλιόμετρα σε άριστη κατάσταση. Πληρ. τηλ. 32040 ΑΑ40315

ΣΧΟΛΗ ΟΔΗΓΩΝ
ΚΟΥΣΗ ΠΑΝΤΕΛΗ

- ΔΙΠΛΩΜΑΤΑ
- ΕΡΑΣΙΤΕΧΝΙΚΑ
- ΕΠΑΓΓΕΛΜΑΤΙΚΑ
- ΜΟΤΟΣΙΚΛΕΤΑΣ
- ΜΑΘΗΜΑΤΑ **ΘΕΩΡΗΤΙΚΗΣ** ΔΙΔΑΣΚΑΛΙΑΣ



-Επεκτάσεις όλων των κατηγοριών
-Αναθεωρήσεις ληγμένων αδειών
-Μετατροπές ξένων αδειών σε ελληνικές

Οδός Βαλαωρίτου 9
(έναντι HOTEL SEMIRAMIS ΠΙΣΩ ΑΠΟ ΤΟ ΠΑΛΑΙΟ ΝΟΣΟΚΟΜΕΙΟ
e-mail: koysisp@internet.gr
ΕΚΠΑΙΔΕΥΤΙΚΟ ΑΥΤΟΚΙΝΗΤΟ:
TOYOTA YARIS 1300 cc AIR CONDITIONED
(ΠΡΟΣΟΧΗ): ΜΑΘΗΜΑΤΑ
α. Μοτοσικλέτας μεγάλου κυβισμού από 125 cc έως ανεξαρτήτου
β. Μοτ/τας έως 125 cc
γ. Μοτοποδηλάτου 50 cc
Διαθέτουμε επίσης κι αυτόματες μοτοσικλέτες 125 cc
Πληρ. τηλ.
29157-73820-94777
ΚΑΙ ΑΝΑ ΠΑΣΑ ΣΤΙΓΜΗ ΣΤΑ ΚΙΝΗΤΑ τηλ.
0944/511313-0944/203343
Στην κατηγορία ανεξαρτήτου κυβισμού η εκπαίδευση γίνεται με μοτοσικλέτα 500 cc
Παραλαβή των μαθητών μας και από τις οικίες τους
"Η σωστή και μεθοδική εκπαίδευση στα σύγχρονα οχήματά μας, βάζει γερά θεμέλια για τη δημιουργία ενός καλού νέου οδηγού"

ΠΡΟΣΟΧΗ
Στη σχολή μας παραδίδονται και μαθήματα θεωρητικής διδασκαλίας

ΠΜ40098

HONDA CIVIC coupe 2 πόρτες VTEC 1,6 SR 125 HP 7ος '96 50.000 χλμ. χρώματος κυπαρισσί, μεταλλικό, ηλ, οροφή, ηλ. παράθυρα, ηλ. καθρέφτες, ηλ. μαγν. κλειδαριές, imobiliser, ABS, ζαντολάστιχα αλουμινίου, κατάσταση άριστη. Τιμή 4,5 εκ. μετρητοίς. Πληρ. τηλ. 27960, 78392 μετά τις 13.00, 093/7304208 ΑΑ40311

ΑΥΤΟΚΙΝΗΤΟ τύπου LANCIA 1600 cc σε καλή κατάσταση. Πληρ. τηλ. 32040 ΑΑ40314

VW GOLF Gti 99 1800 κυβ. 20000 χλμ. ασημί, 2πορτο, 7.450.000 δρχ. Εργοστασιακός εξοπλισμός, αερόσακος οδηγού και συνοδηγού, πλευρικός αερόσακος, immobiliseer, air-condition, sun-roof, υδραυλικό τιμόνι, hi-fi, ηλεκτρικοί καθρέπτες, μεταλλικό χρώμα. Πληρ. τηλ. 0241-76215 ΑΑ40289

ΜΗΧΑΝΗ YAMAHA 200 CC ΤΥΠΟΣ TW. ΠΛΗΡ. ΤΗΛ. 0942431342 ΠΑ40296

YAMAHA VIRAGO XV 125 cc αγορασμένη στις 26/5/1997 και διατηρημένη σε άριστη κατάσταση. Πωλείται στην τιμή των 500.000 δρχ. Πληρ. τηλ. 0241-86979, 0944927355 ΑΑ40279

AUSTIN MINI COOPER 1000 cc μοντέλο '80 κίτρινο, ζάντες αλουμινίου σε πολύ καλή κατάσταση για συλλέκτες ή για ανταλλακτικά. 500.000. Πληρ. τηλ. 0241-32714 κ. Νούλη, Ρόδος ΑΑ40273

AUDI TT 180 HP ΜΕ FULL EXTRA ΣΕ ΑΡΙΣΤΗ ΚΑΤΑΣΤΑΣΗ, ΦΥΛΑΞΗ ΣΕ ΓΚΑΡΑΖ. ΠΛΗΡ. ΤΗΛ. 0946/683029
ΧΠΑ851

AFRICA TWIN σε άριστη κατάσταση με πολλά εξτρά. Πληρ. τηλ. 0946795434 ΑΑ40254

VIRAGO 250 cc σε άριστη κατάσταση λόγω αναχωρήσεως. Πληρ. τηλ. 0974600511 ΑΑ40029

ΠΩΛΟΥΝΤΑΙ ΜΕΤΑΧΕΙΡΙΣΜΕΝΑ ΦΟΡΤΗΓΑ ΑΥΤΟΚΙΝΗΤΑ ΕΙΣΑΓΩΓΗΣ ΟΛΩΝ ΤΩΝ ΤΥΠΩΝ, ΓΙΑ ΑΓΡΟΤΙΚΗ ΚΑΙ ΕΠΑΓΓΕΛΜΑΤΙΚΗ ΧΡΗΣΗ, ΚΑΘΩΣ ΚΑΙ Ι.Χ. ΕΠΙΒΑΤΙΚΑ. ΕΤΟΙΜΟΠΑΡΑΔΟΤΑ Ή ΚΑΤΟΠΙΝ ΠΑΡΑΓΓΕΛΙΑΣ. ΠΑΡΕΧΟΥΜΕ ΓΡΑΠΤΗ ΕΓΓΥΗΣΗ ΕΝΟΣ ΧΡΟΝΟΥ. ΕΙΣΑΓΩΓΕΙΣ ΜΕΤΑΧΕΙΡΙΣΜΕΝΩΝ ΑΥΤΟΚΙΝΗΤΩΝ " Δ. ΜΠΟΥΝΤΟΥΡΗΣ-Ε. ΠΑΠΑΠΟΣΤΟΛΟΥ Ο.Ε.". ΕΚΘΕΣΗ: ΕΘΝΙΚΗ ΟΔΟΣ ΛΑΡΙΣΑΣ-ΙΩΑΝΝΙΝΩΝ ΤΡΙΚΑΛΑ ΘΕΣΣΑΛΙΑΣ. ΤΗΛ. 0431-74709 ΦΑΞ 0431-27008 ΚΙΝ. 0974456200-0977395269
ΧΠΑ112

FIAT PUNTO CABRIO ΜΟΝΤΕΛΟ 94 1,3 ΛΕΥΚΟ 75000 ΧΙΛΙΟΜΕΤΡΑ, EXTRAS. ΤΙΜΗ 2.400.000. ΠΛΗΡ. ΤΗΛ. 87006, 10.00-13.00 Ή 18.00-22.00
ΧΠΑ841

JEEP WRANGLER 2.500 c.c. Ι.Χ. μοντέλο '96 με πολλά αξεσουάρ. Επίσης μία **HARLEY DAVIDSON** με 3.000 χλμ. Πληρ. τηλ. 0944/263164 και 96377. ΑΑ39941

εργασιες

ΖΗΤΕΙΤΑΙ ΠΩΛΗΤΡΙΑ για boutique γυναικείων ενδυμάτων με γνώσεις Αγγλικής. Πληρ. τηλ. 35947, 35800 ΑΖ40386

ΖΗΤΟΥΝΤΑΙ ΝΕΑΡΟΙ Ή ΝΕΑΡΕΣ ΓΙΑ ΝΑ ΕΡΓΑΣΤΟΥΝ ΣΕ ΑΝΑΨΥΚΤΗΡΙΟ ΕΝΤΟΣ ΡΟΔΟΥ, ΒΡΑΔΙΝΕΣ ΩΡΕΣ. ΠΛΗΡ. ΤΗΛ. 22094 ΠΖ40390

ΛΟΓΙΣΤΙΚΟ ΓΡΑΦΕΙΟ ζητεί υπάλληλό απόφοιτο οικονομικής κατεύθυνσης (Α.Ε.Ι., Τ.Ε.Ι., Ι.Ε.Κ.) με γνώσεις Η/Υ. Μεταφορικό μέσο απαραίτητο. Πληρ. τηλ. 20479 (ώρες γραφείου). Αποστολή βιογραφικών στο fax 75527 ΑΖ40385

ΚΟΠΕΛΑ για οικιακή βοηθός (εσωτερική). Πληρ. κα Μαρία τηλ. 0945807978 ΑΖ40387

ΥΠΑΛΛΗΛΟΣ για πρατήριο υγρών καυσίμων για τα πλυντήρια. Πληρ. τηλ. 62021 ΑΖ40384

ΥΠΑΛΛΗΛΟΣ για γραφείο τελετών. Απαραίτητη προϋπόθεση δίπλωμα οδήγησης. Πληρ. τηλ. 28901 ΑΖ40381

ΒΟΗΘΟΣ σερβιτόρου για να εργασθεί σε εστιατόριο στην Παλιά Πόλη. Πληρ. τηλ. 25549 ΑΖ40380

ΜΑΘΗΜΑΤΑ

ΚΑΘΗΓΗΤΗΣ ΜΑΘΗΜΑΤΙΚΩΝ

(Master's στην Διδακτική των Μαθηματικών) με πολυετή φροντιστηριακή πείρα, παραδίδει μαθήματα σε ολιγομελή groups μαθητών Γυμνασίου-Λυκείου.
Συστηματικότατη ενημέρωση γονέων,
θέσεις περιορισμένες.

Εναρξη Μαθημάτων Β', Γ' Λυκείου 1η Αυγούστου
Α' Λυκείου 20 Αυγούστου
Γυμνάσιο 3η Σεπτεμβρίου

Πληρ. τηλ. 0945590572 (ώρες 9-1 και 17.00-20.00)

ΠΩΛΟΥΝΤΑΙ ΔΙΑΜΕΡΙΣΜΑΤΑ
ΔΙΑΚΟΓΕΩΡΓΙΟΥ ΚΑΛΛΙΣΤΟΣ

• ΠΩΛΗΣΕΙΣ ΔΙΑΜΕΡΙΣΜΑΤΩΝ
• ΚΑΤΑΣΤΗΜΑΤΑ-ΑΠΟΘΗΚΕΣ
• ΑΝΤΑΛΛΑΓΕΣ ΑΚΙΝΗΤΩΝ
• ΑΓΟΡΕΣ ΟΙΚΟΠΕΔΩΝ
• ΑΝΑΛΑΜΒΑΝΟΥΜΕ ΑΝΤΙΠΑΡΟΧΕΣ

ΔΙΕΥΘ.: ΕΘΝ. ΑΝΤΙΣΤΑΣΕΩΣ 11, (πρώην Αννης Μαρίας)
ΤΗΛ: 78501-29318, 78502

ΠΩΛΟΥΝΤΑΙ διαμερίσματα λουξ κατασκευής με απεριόριστη θέα. Τα διαμερίσματα διαθέτουν θωρακισμένες πόρτες, εντοιχισμένες κουζίνες, ντουλάπες, εντοιχισμένο νιπτήρα με ντουλάπι, κεντρική θέρμανση αυτόνομη, ανοιγόμενα ανακλινόμενα κουφώματα με διπλά τζάμια, σίτες, ρολά, υδραυλικό ασανσέρ, τριφασικό ρεύμα.
Ολοι οι χώροι σπατουλαριστό, εσωτερικές πόρτες MDF με σχέδια

ΔΙΑΜΕΡΙΣΜΑΤΑ

Επί της οδού Μεγ. Κων/νου - Κων/νου Παλαιολόγου
50 τ.μ. δυάρια
85 τ.μ. τριάρια
110 τμ. τεσσάρια
ανά όροφο

Επί της Κων/νου Υδραίου-Στ. Κωτιάδη
70 τ.μ. τριάρια
90 τ.μ. τριάρια-τεσσάρια
110 τ.μ. τεσσάρια
130 τ.μ. τεσσάρια-πεντάρια
ανά όροφο
με μεγάλες βεράντες
φανταστική θέα

Επί της Λεωφ. Καλλιθέας-Καρακόνερο
50 τ.μ. δυάρια
85 τ.μ. τριάρια
110 τ.μ. τεσσάρια
ανά όροφο με μεγάλες βεράντες, απεριόριστη θέα

ΚΑΤΑΣΤΗΜΑΤΑ

50 τ.μ.
100 τ.μ.
150 τ.μ.
επί της Λεωφ. Καλλιθέας-Καρακόνερο

ΙΑΤΡΕΙΑ-ΓΡΑΦΕΙΑ

50 τ.μ.
100 τ.μ.
150 τ.μ.
επί της Μεγ. Κων/νου και Κων Παλαιολόγου (Φώκιαλη)

ΔΑΝΕΙΑ ΟΛΩΝ ΤΩΝ ΤΑΜΕΙΩΝ
ΚΑΙ ΟΛΩΝ ΤΩΝ ΤΡΑΠΕΖΩΝ
Πληρ. ΔΙΑΚΟΓΕΩΡΓΙΟΥ ΚΑΛΛΙΣΤΟΣ
Τηλ. 78501-78502, 29318

πωλήσεις

αναζητούν από την προηγούμενη

ΖΗΤΟΥΝΤΑΙ οδηγοί-συλλογείς για διανομή γνωστής ελληνικής εταιρείας με δίπλωμα Γ' κατηγορίας για 12μηνη απασχόληση. Προϋπηρεσία βασικός μισθός και ποσοστά. Πληρ. τηλ. 60303 ΑΖ40360

ΣΥΝΕΡΓΑΤΕΣ ΜΕ ΑΝΕΣΗ ΣΤΗΝ ΕΠΙΚΟΙΝΩΝΙΑ ΚΑΙ ΣΤΙΣ ΠΩΛΗΣΕΙΣ. ΕΙΔΟΣ ΠΩΛΗΣΗΣ: ΔΙΑΦΗΜΙΣΗ. ΠΡΟΥΠΗΡΕΣΙΑ ΘΑ ΛΗΦΘΕΙ ΥΠΟΨΗ. ΠΛΗΡ. ΤΗΛ. 26171 ΚΙΝ. 0944372473 ΠΖ40328

ΖΗΤΕΙΤΑΙ βοηθός μαγείρου για απογευματινή απασχόληση σε εστιατόριο στο Φαληράκι. Πληρ. τηλ 85486 ΑΖ40351

Από εργοστάσιο τζαμιών-κρυστάλλων **ΖΗΤΕΙΤΑΙ** προσωπικό. Πληρ. τηλ. 95466 ώρες 8 π.μ.-6 μ.μ. ΑΖ40349

ΖΗΤΟΥΝΤΑΙ από το εστιατόριο Αφροδίτη: α) Βοηθός μαγείρου, β) Σερβιτόρος ή "ντεμί". Ηρωολειδών 20 Ιξιά. Πληρ. τηλ. 37872 ΑΖ40325

ΚΑΜΑΡΙΕΡΑ για να εργαστεί σε ξενοδοχείο στην περιοχή Τριάντα. Μισθός ικανοποιητικός. Πληρ. τηλ. 93557 και 93181 ΑΖ40347

ΖΗΤΕΙΤΑΙ εσωτερική οικονόμα βοηθός. Πληρ. τηλ. 66696 από 8.30 έως 14.30 ΑΖ40333

ΖΗΤΕΙΤΑΙ από εταιρεία κούριερ SPEEDEX νέος έως 30 ετών κατέχων δίπλωμα μηχανής και αυτοκινήτου για μόνιμη απασχόληση. πληρ. τηλ. 70999 κους Χέλμη-Καρογιάννη ΑΖ40329

ΚΤΙΣΤΕΣ, οικοδόμοι και εργάτες. Σχεδιαστικά. Πληρ. τηλ. 0937299914 ΑΖ40277

ΛΑΤΖΙΕΡΑ για εστιατόριο εντός πόλεως. Ωράριο συνεχές βραδινό. Πληρ. τηλ. 30691 ΑΖ40304

ΝΕΟΣ ΗΛΕΚΤΡΟΝΙΚΟΣ Η ΜΗΧΑΝΙΚΟΣ ΗΛΕΚΤΡΟΝΙΚΩΝ ΥΠΟΛΟΓΙΣΤΩΝ ΧΩΡΙΣ

ΣΤΡΑΤΙΩΤΙΚΕΣ ΥΠΟΧΡΕΩΣΕΙΣ ΓΙΑ ΜΟΝΙΜΗ 12ΜΗΝΗ ΕΡΓΑΣΙΑ, ΥΨΗΛΕΣ ΑΠΟΔΟΧΕΣ, ΑΝΑΛΟΓΩΣ ΠΡΟΣΟΝΤΩΝ. ΡΟΔΙΚ-ΜΙΧΑΗΛ ΠΕΤΡΙΔΗ 67Α. ΤΗΛ. 65070 ΠΖ40327

Από το εστιατόριο Ρομέο στην Παλιά Πόλη **ΖΗΤΟΥΝΤΑΙ** οι παρακάτω ειδικότητες: α) Εμπειρος Β' Μάγειρας για απογευματινό ωράριο, β) Βοηθός σερβιτόρος, γ) Πεπειραμένος σερβιτόρος για υποδοχή (με μισθό ή ποσοστά), δ) Νεαρός με δίπλωμα για μηχανή για διανομή κατ' οίκον. Πληρ. τηλ. 74402, 25186 ΑΖ40324

ΖΗΤΕΙΤΑΙ από ξενοδοχείο στην Ιξιά βοηθός σερβιτόρος για απογευματινή μερική απασχόληση. Πληρ. τηλ. 90941 ΑΖ40320

ΖΗΤΕΙΤΑΙ νεαρή πωλήτρια για αναψυκτήριο με γνώσεις αγγλικής γλώσσας και προϋπηρεσία για μόνιμη εργασία. Πληρ. τηλ. 32040 ΑΖ40316

ΠΩΛΗΤΡΙΑ από κατάστημα ανδρικών ενδυμάτων με γνώσεις Αγγλικών τουλάχιστον, ευπαρουσίαστη έως 25 ετών. Πληρ. τηλ. 73622 ώρες καταστημάτων ΑΖ40284

ΖΗΤΕΙΤΑΙ από τουριστική καφετέρια σερβιτόρα που να γνωρίζει Γερμανικά. Ώρες απασχόλησης 5 μ.μ. έως 1 π.μ. Πολύ καλές αποδοχές. Πληρ. τηλ. 56516 ΑΖ40283

GIRL WANTED aged 18-25 speaking English-German and Greek to work in a sea means of leisure industry in Ialyssos. Working hours 10.00-14.00. Information tel. 0942672056 and from 18.00 to 21.00 tel. 22575 Mr. Nick ΑΖ40281

ΛΑΤΖΙΕΡΑ για να εργασθεί στο κινέζικο εστιατόριο CANTON. Ωράριο εργασίας 9-1 βράδυ. Πληρ. τηλ. 95443, 0945539039 ΑΖ40278

ΣΕΡΒΙΤΟΡΟΣ ΠΕΠΕΙΡΑΜΕΝΟΣ ΓΙΑ ΝΑ ΕΡΓΑΣΘΕΙ ΣΕ ΚΕΝΤΡΙΚΟ ΖΑΧΑΡΟΠΛΑΣΤΕΙΟ ΣΤΟ ΜΑΝΤΡΑΚΙ. ΑΠΟΚΛΕΙΟΝΤΑΙ ΑΛΛΟΔΑΠΟΙ. ΩΡΑΡΙΟ ΕΡΓΑΣΙΑΣ 9 Π.Μ.-2 Μ.Μ. ΠΛΗΡ. ΤΗΛ. 27772 ΠΖ40271

ΠΡΟΣΦΟΡΑ ΕΡΓΑΣΙΑΣ - EEC RESIDENTS ONLY. ΖΗΤΟΥΝΤΑΙ ΝΕΟΙ ΚΑΙ ΝΕΕΣ ΕΩΣ 30 ΕΤΩΝ ΓΙΑ ΑΠΑΣΧΟΛΗΣΗ ΣΕ ΚΕΝΤΡΙΚΟ ΚΑΦΕ ΤΗΣ ΠΟΛΗΣ ΜΑΣ. ΕΜΠΕΙΡΙΑ ΣΤΟ SERVICE ΑΠΑΡΑΙΤΗΤΗ. ΑΠΟΔΟΧΕΣ ΙΚΑΝΟΠΟΙΗΤΙΚΕΣ. Κον ΓΕΩΡΓΙΟΥ - Κα ΑΘΑΝΑΣΟΓΛΟΥ ΜΟΝΟ ΠΟΛΙΤΕΣ Ε-ΟΚ-EEC RESIDENTS ONLY. ΠΛΗΡ. ΤΗΛ. 75362 ΠΖ40244

ΚΑΘΗΓΗΤΡΙΑ ΑΓΓΛΙΚΩΝ ΜΕ ΤΑ ΝΟΜΙΜΑ ΠΡΟΣΟΝΤΑ ΓΙΑ ΝΑ ΕΡΓΑΣΘΕΙ ΣΕ ΦΡΟΝΤΙΣΤΗΡΙΟ ΤΗ ΝΕΑ ΣΧΟΛΙΚΗ ΧΡΟΝΙΑ, ΓΙΑ ΠΛΗΡΗ ΑΠΑΣΧΟΛΗΣΗ. ΠΛΗΡ. ΤΗΛ. 38188, 96310, ΚΙΝ. 0972331133, ΩΡΕΣ 10-12 και 18-20. ΠΖ39963

ΚΟΠΕΛΑ άνω των 25 ετών, να εργασθεί σε τουριστικό κατάστημα στην Παλιά Πόλη γνωρίζουσα την Αγγλική γλώσσα. Πληρ. τηλ. 39050. ΑΖ40234

Ο διανομέας **OPEL** στα Δωδ/σα

ΜΑΛΑΛΙΓΚΑΣ ΑΕΒΕ

ΖΗΤΕΙ

νέο για την θέση του **Τεχνικού Συμβούλου**

Η κατοχή πτυχίου ΤΕΙ θα προσμετρηθεί στα προσόντα

Πληρ. κ. Μιχάλη **τηλ. 69001**

(εσωτ. 13) από 10.00-14.00

Από αντιπροσωπεία τουριστικών ειδών

ΖΗΤΕΙΤΑΙ

οδηγός για διανομές στη Ρόδο.

Πληρ. τηλ. 74079-64885, 0944-454025

Κο Βασίλη

Από το Cocktail Garden Bar
Billy's Place
στην περιοχή Θεολόγου

ΖΗΤΕΙΤΑΙ

έμπειρος μπάρμαν.

Με αξιόλογη εμπειρία, καλή γνώση της Αγγλικής, νεαρή ηλικία. Κάτοικος της ευρύτερης περιοχής

Πληρ. τηλ. 81597

Από μεταφορική εταιρεία

ΖΗΤΕΙΤΑΙ

άτομο με γνώσεις Η/Υ και Αγγλικών για ρεσεψιόν

Πληρ. τηλ. 38296, 7

Από τα καταστήματα "ΠΑΠΠΟΥ"

ΖΗΤΕΙΤΑΙ

πωλήτρια για το τμήμα αλλαντικών

Πληρ. τηλ. 20127, 24286

ΖΗΤΕΙΤΑΙ

νεαρός (αγόρι) να εργασθεί

σε μεγάλο τουριστικό κατάστημα στο Φαληράκι.

Ωράριο απογευματινό. Επιθυμητές ξένες γλώσσες και απαραίτητα Αγγλικά. Μισθός αναλόγως προσόντων.

Πληρ. τηλ. 85708 ώρες καταστημάτων

Το γραφείο παραγωγής της
ΕΘΝΙΚΗΣ ΑΣΦΑΛΙΣΤΙΚΗΣ

ΖΗΤΑ ΑΤΟΜΑ

ηλικίας 23-40, για να στελεχώσει το νέο τμήμα πωλήσεων χρηματοοικονομικών προϊόντων του ομίλου της ΕΘΝΙΚΗΣ ΤΡΑΠΕΖΑΣ ΤΗΣ ΕΛΛΑΔΟΣ Α.Ε.

Πληροφορίες-Βιογραφικά στη διεύθυνση της Εθνικής Ασφαλιστικής στη Σ. ΒΕΝΙΖΕΛΟΥ 1 τηλ. 38338-36274 Υπ' όψιν κας Τριανταφύλλου

Από την εταιρεία ΞΕΝΑΚΗΣ "ΗΛΕΚΤΡΟΚΟΣΜΟΣ"

ΖΗΤΟΥΝΤΑΙ

για το τμήμα πωλήσεων

νέες και νέοι έως 35 ετών απόφοιτοι Λυκείου.

Απαιτούμενα προσόντα:

- Αριστες γνώσεις Η/Υ
- Καλή εμφάνιση - άνεση στην επικοινωνία

Προσφέρονται:

- Αριστο εργασιακό περιβάλλον
- Ικανοποιητικό πακέτο αποδοχών

Απαραίτητο βιογραφικό
Κων. Υδραίου 2 Ρόδος
Πληρ. τηλ. 26597-30274
Υπ' όψιν κ. Ανδρέου Βλάση

Από μεταφορική εταιρεία

ΖΗΤΕΙΤΑΙ

διανομέας με δίπλωμα μηχανής και προαιρετικά διπλ. επαγγελμ. αυτοκινήτου έως 35 ετών

Πληρ. τηλ. 38296, 7

Το γραφείο γενικού τουρισμού
ELAFOS REISEN

ΖΗΤΑ ΣΥΝΕΡΓΑΤΕΣ

α) Αρχηγούς.
Απαραίτητη προυπόθεση η άριστη γνώση της γερμανικής Γλώσσας. Θα ληφθεί υπόψη η προϋπηρεσία.
β) Υπεύθυνους για στελέχωση υποκαταστημάτων.
Θα ληφθεί υπόψη η προϋπηρεσία.
Οι ενδιαφερόμενοι παρακαλούνται να επικοινωνήσουν στα 66543-66544-66545, ώρες γραφείου
Υπεύθυνος κ. Χατζημιχάλης Μιχάλης

ΡΟΔΙΑΚΗ ΚΤΗΜΑΤΙΚΗ

ΣΥΜΒΟΥΛΟΙ & ΕΚΤΙΜΗΤΕΣ ΑΚΙΝΗΤΩΝ — ΚΤΗΜΑΤΟΜΕΣΙΤΙΚΟ ΓΡΑΦΕΙΟ από το 1983

ΠΩΛΟΥΝΤΑΙ ΜΟΝΟΚΑΤΟΙΚΙΕΣ ΣΤΟΥΣ ΤΡΕΙΣ



ΣΕ ΜΠΕΤΑ ΑΠΟ 31.000.000 ΔΡΧ

ΑΝΕΣΤΗΣ & ΣΑΒΒΑΣ ΣΑΒΒΑΪΔΗΣ

tel: 26281 & 35476 cel: 0944-421015 & 0977-433427

εργασιες

συνέχεια από την προηγούμενη

Από λογιστικό γραφείο **ΖΗΤΟΥΝΤΑΙ** πτυχιούχοι ΑΕΙ-ΤΕΙ-ΙΕΚ για πλήρη απασχόληση, έμπειροι βοηθοί λογιστές στην τήρηση Γ' κατηγορίας βιβλίων με ελεύθερο ωράριο για μερική απασχόληση. Αποστολή βιογραφικών στο τηλ. 69854 ή fax 75240 AZ40272

ΠΩΛΗΤΡΙΑ που να ομιλεί Γερμανικά-Αγγλικά για κατάστημα ασημένιων κοσμημάτων στην Παλιά Πόλη. Πληρ. τηλ. 25954-24876 AZ40285

ΣΕΡΒΙΤΟΡΟΙ για να εργαστούν σε καφετέρια στο Μαντράκι. Μεγάλες αποδοχές. Πληρ. τηλ. 35383 AZ40302

ΤΕΧΝΙΤΗΣ ηλεκτρολόγος ζητείται. Πληρ. τηλ. 66698 και 67461 από 8.30 έως 14.30 AZ40266

ΚΟΠΕΛΑ εμφανίσιμη για να εργαστεί σε καφετέρια στη Ρόδο. Πληρ. τηλ. 31845 και 0946963858 AZ40269

ΚΟΠΕΛΑ για να εργασθεί σε καφετέρια στη Ρόδο για πρωινή ή απογευματινή απασχόληση. Πληρ. τηλ. 0972274632 AZ40265

Για καφετέρια εστιατόριο έμπειροι: **α) Βοηθός μπάρμαν, β) Βοηθός σερβιτόρου.** Πληρ. τηλ. 22451. AZ40233

ΥΠΑΛΛΗΛΟΣ για πρατήριο υγρών καυσίμων, στα πλυντήρια αυτοκινήτων. Πληρ. τηλ. 75916. AZ40237

BAR WOMAN ημερομίσθια 12-15 συν ποσοστά. Πληρ. τηλ. 0945791118 AZ40145

ΚΟΠΕΛΑ για να εργασθεί στην **Σαντορίνη** την καλοκαιρινή σεζόν σε σοβαρό κατάστημα video games. Μισθός ικανοποιητικός και bonus. Πληρ. τηλ. 25050, 37247 XAZ194

ΑΜΕΡΙΚΑΝΙΚΗ ΠΟΛΥΕΘΝΙΚΗ ΕΤΑΙΡΙΑ επεκτείνεται και **ΖΗΤΑ συνεργάτες.** Δυνατότητες εισοδημάτων. Σαν ημιαπασχόληση από 300.000-600.000. Σαν κύρια απασχόληση από 600.000-17.000.000 μηνιαίως. Πληρ. κ. Δημητριάδης, τηλ. 01-8140975-6216152. AZ40176

ΝΗΠΙΑΓΩΓΟΣ ΓΙΑ ΠΑΙΔΙΚΟ ΣΤΑΘΜΟ ΠΤΥΧΙΟΥΧΟΣ ΠΑΝΕΠΙΣΤΗΜΙΟΥ Ή ΙΔΙΩΤΙΚΗΣ ΣΧΟΛΗΣ ΜΕ ΠΡΟΫΠΗΡΕΣΙΑ. ΠΛΗΡΕΣ ΩΡΑΡΙΟ, ΠΕΝΘΗΜΕΡΗ ΑΠΑΣΧΟΛΗΣΗ ΤΥΧΟΝ ΣΥΣΤΑΣΕΙΣ ΘΑ ΛΗΦΘΟΥΝ ΥΠΟΨΙΝ. ΠΛΗΡ. ΤΗΛ. 0972007352 (ΑΠΟΓΕΥΜ. ΩΡΕΣ) 39739 12.00-14.00 ΧΠΖ123

ΚΟΠΕΛΑ να εργασθεί σε γραφείο με εκτυπωτικές εργασίες. Απαραίτητες προϋποθέσεις Απολυτήριο Τεχνικού Λυκείου. Πληρ. τηλ. 37095 AZ40158

ΚΟΠΕΛΕΣ για εργασία σε bar club. Ωράριο βραδινό, μισθός και ποσοστά. Πληρ. τηλ. 24206, 38532, 0946837334 AZ40128

ΖΗΤΕΙΤΑΙ ΚΑΘΗΓΗΤΡΙΑ ΓΕΡΜΑΝΙΚΩΝ ΜΕ ΤΑ ΑΠΑΡΑΙΤΗΤΑ ΠΡΟΣΟΝΤΑ ΚΑΙ ΣΧΕΤΙΚΗ ΠΕΙΡΑ ΓΙΑ ΝΑ ΕΡΓΑΣΘΕΙ ΣΕ ΜΕΓΑΛΑ ΚΕΝΤΡΑ ΞΕΝΩΝ ΓΛΩΣΣΩΝ. ΠΛΗΡ. ΤΗΛ. 32633

μαθήματα

ΑΓΓΛΙΚΑ ΚΑΙ ΙΤΑΛΙΚΑ από καθηγήτρια πτυχιούχο με φροντιστηριακή πείρα. • Σε γκρούπ 2-3 ατόμων ή ιδιαίτερα. • Οργανωμένη και άρτια διδακτική ύλη • Σύγχρονα μέσα διδασκαλίας • Εβδομαδιαία tests επανάληψης • Μηνιαίος έλεγχος προόδου • Υπεύθυνη παρακολούθηση στη μελέτη των μαθητών. Πληρ. τηλ. 76544, 0945-984346 AM40391

ΑΡΧΑΙΑ, ΕΚΘΕΣΗ, ΛΑΤΙΝΙΚΑ, ΙΣΤΟΡΙΑ, ΑΡΧΕΣ ΟΙΚΟΝΟΜΙΑΣ σε μαθητές Γυμνασίου-Λυκείου (γκρουπ ή ιδιαίτερα) από καθηγήτρια πτυχιούχο με μεταπτυχιακές σπουδές και διδακτική πείρα. Πληρ. τηλ. 26451, 0938887065 AM40392

ΑΓΓΛΙΚΑ καθηγήτρια Αγγλικών απόφοιτος αγγλικού Παν/μίου με master παραδίδει ιδιαίτερα μαθήματα σε μαθητές **όλων των επιπέδων**. Υπεύθυνη προετοιμασία για τις εξετάσεις **Cambridge FCE, CAE, CPE, Michigan, ECCE, ECPE, TOEFL**. Τμήματα μονομελή, διμελή. Τιμή λογικές. Πληρ. τηλ. 22886 AM39927

Sigma

Αντιπροσωπεύσεις Ασφαλιστικών Εταιρειών
Άννης Μαρίας και Καζαντζάκη 2
Τηλ. (0241) 31468 • FAX: (0241) 33644

ΖΗΤΟΥΝΤΑΙ

Ασφαλίστριες και ασφαλιστές για ελεύθερη συνεργασία.

Για ραντεβού τηλ. 31468

CASH AND CARRY
METRO

To Cash and Carry METRO
ΖΗΤΕΙ
ΕΡΓΑΤΕΣ
ηλικίας 22-40 ετών.
Παρακαλούνται οι ενδιαφερόμενοι να τηλεφωνήσουν στο: 62.327 ή 01/28.93.500

ΖΗΤΟΥΝΤΑΙ

ΠΩΛΗΤΕΣ/ΠΩΛΗΤΡΙΕΣ
που να μιλούν την Σκανδιναβική, Αγγλική, Γερμανική γλώσσα.

Πληρ. τηλ. 32183 κ. Ελένη

ΟΜΙΛΟΣ SIMI FISH

ΙΧΘΥΟΛΟΓΟΙ

ζητούνται για άμεση πρόσληψη στις μονάδες μας, στη Σύμη και Ρόδο με τα ακόλουθα προσόντα:
• απόφοιτοι Βιολογικού ή ΤΕΙ
• με ή χωρίς προϋπηρεσία
• εκπληρωμένες στρατιωτικές υποχρεώσεις.

Αποστείλατε βιογραφικό στο φαξ 0241-60175 ή στο e.mail: simifish@otenet.gr
Πληροφορίες κ. Μαυρουδή 0241-60170
Γ. Σεφέρη 108
85100 Ρόδος

ΑΝΑΚΟΙΝΩΣΗ
ΚΑΛΟΚΑΙΡΙΝΑ ΜΑΘΗΜΑΤΑ
*** Computer ***
PROGRAM COMPUTER
ΕΓΓΡΑΦΕΣ ** ΤΩΡΑ **
Τμήματα για:
Παιδιά - Ενήλικες
Αρχάριους - Μαθητές
Επαγγελματίες
Ανεύρεση Εργασίας
ΠΑΡΕΧΕΤΑΙ ΒΕΒΑΙΩΣΗ
Διδάσκει πτυχιούχος Πανεπιστημίου Αμερικής
ΜΑΝΩΛΗΣ Ι. ΣΟΦΙΛΛΑΣ
Κοδριγκτώνος 91
Τηλ. (0241) 31761

ΚΤΗΜΑΤΟΜΕΣΙΤΙΚΟ ΓΡΑΦΕΙΟ

ΕΥΡΩΚΤΗΜΑΤΙΚΗ

ΜΕΣΙΤΕΣ ΣΥΜΒΟΥΛΟΙ ΕΚΤΙΜΗΤΕΣ

ΠΩΛΗΣΕΙΣ ΟΙΚΟΠΕΔΩΝ

ΙΑΛΥΣΟΣ
301τ.μ.- Εντός σχεδίου.....17.000.000 ή (49.884,1€)
320τ.μ.- Στο κέντρο (Σ.Δ.=1)...17.000.000 ή (49.884,1€)
700τ.μ.- Κοντά στο κέντρο (Σ.Δ.=1)....50.000.000 ή (146.717,9€)
1000τ.μ.- Κοντά στο κέντρο (Σ.Δ.=1)...35.000.000 ή (102.702,5€)
1180τ.μ.- Στην παρ. Ιαλυσού(Σ.Δ=0,4)...41.000.000 ή (120.308,7€)
1713τ.μ.- Κοντά στην παραλία(Σ.Δ.=0,4)...70.000.000 ή (205.405,1€)
2000τ.μ.- Θέση Βουνάρα.....38.000.000 ή (111.505,6€)
2000τ.μ.- Με άδεια οικόδ. στο Λύκειο...35.000.000 ή (102.702,5€)
2000τ.μ.- εντός σχεδίου.....60.000.000 ή (176.061,5€)
4000τ.μ.- Στους πρόποδες Φιλερήμου...50.000.000 ή (146.717,9€)
4000τ.μ.- Κοντά στην Άνοιξη.....50.000.000 ή (146.717,9€)
4000τ.μ.- Στην προέκτ. οδού Άνοιξης....50.000.000 ή (146.717,9€)
8700τ.μ.- Θέση Κανδυλί.....30.000.000 ή (88.030,7€)
9700τ.μ.- Θέση Κανδυλί.....50.000.000 ή (146.717,9€)
10.000τ.μ.- Θέση Κανδυλί.....50.000.000 ή (146.717,9€)
ΚΙΟΤΑΡΙ
2000τ.μ.- Επί της Εθνικής οδού.....9.000.000 ή (26.409,2€)
ΜΑΣΣΑΡΙ
400τ.μ.- Εντός οικισμού..4.500.000 ή (13.204,6€)
4400τ.μ.- κοντά στο γήπεδο...10.000.000 ή (29.343,6€)
ΙΞΙΑ
500τ.μ.- Κοντά στην παραλία).....35.000.000 ή (102.702,5€)
500τ.μ.- Κοντά στην παραλία)....35.000.000 ή (102.702,5€)
3300τ.μ.- Εντός σχεδίου.....50.000.000 ή (146.717,9€)
ΠΑΣΤΙΔΑ
400τ.μ.- Εκτός Οικισμού.....15.000.000 ή (44.015,4€)
788τ.μ.- Εντός Οικισμού με άδεια οικόδ...8.500.000 ή (24.942,0€)
892τ.μ.- Εντός Οικισμού με άδεια οικόδ...9.000.000 ή (26.409,2€)
1000τ.μ.- Εντός Οικισμού.....10.000.000 ή (29.343,5€)
1000τ.μ.- Εντός Οικισμού.....12.000.000 ή (35.212,3€)
1070τ.μ.- Εντός Οικισμού.....16.000.000 ή (46.949,7€)
1900τ.μ.- Εκτός Οικισμού.....35.000.000 ή (102.702,5€)
ΠΑΡΑΔΕΙΣΙ
8000τ.μ.- Εκτός Οικισμού.....64.000.000 ή (187.798,9€)
ΣΟΡΩΝΗ
4000τ.μ.- Επί της επαρχιακής οδού...18.000.000 ή (52.818,4€)
5000τ.μ.- Στο κύμα (άρτιο & οικόδ/μο.)..15.000.000 ή (44.015,4€)

ΛΙΝΔΟΣ
4600τ.μ.- Θέση Ψάλτο.....50.000.000 ή (146.717,9€)
8000τ.μ.- Στους Πεύκους Κοντά στην παραλία...32.000.000 ή (93.899,5€)
12000τ.μ.- Στους Πεύκους κοντά στην παραλία...168.000.000 ή (492.972,2€)
ΚΟΛΥΜΠΙΑ
715τ.μ.- Στο δρόμο με τους Ευκάλυπτους...8.000.000 ή (23.474,9€)
4500τ.μ.- Με άδεια οικόδ. για ξενοδοχ....63.000.000 ή (184.864,6€)
5700τ.μ.- Στο δρόμο με τους ευκάλυπτους.....50.000.000 ή (146.717,9€)
ΑΣΓΟΥΡΟΥ
1700τ.μ.- Εντός νέου σχεδίου με 420τ.μ. Κτίσματα....90.000.000 ή (264.092,2€)
4000τ.μ.- Εκτός σχεδίου οικισμού.....40.000.000 ή (117.374,3€)
4000τ.μ.- Εκτός σχεδίου οικισμού.....45.000.000 ή (132.046,1€)
4000τ.μ.- Εκτός σχεδίου οικισμού.....45.000.000 ή (132.046,1€)
ΜΑΡΙΤΣΑ
300τ.μ.- Εντός οικισμού.....4.500.000 ή (13.204,6€)
1400τ.μ.- Εντός οικισμού.....8.000.000 ή (23.474,9€)
1490τ.μ.- Επί της επαρχιακής οδού.....13.500.000 ή (39.613,8€)
4000τ.μ.- Κοντά στο παλιό αεροδρόμιο.....12.000.000 ή (35.212,3€)
ΑΦΑΝΤΟΥ
360τ.μ.- Εντός οικισμού.....12.000.000 ή (35.212,3€)
5600τ.μ.- Επί της Ρόδου - Λίνδου.....145.000.000 ή (425.482,0€)
ΛΑΔΙΚΟ
21.000τ.μ.- Κοντά στη θάλασσα.....250.000.000 ή (733.589,6€)
ΑΡΧΑΓΓΕΛΟΣ
800τ.μ.- Εντός σχεδίου οικισμού.....8.000.000 ή (23.474,9€)
ΚΑΛΥΘΙΕΣ
1734τ.μ.- εντός Οικισμού.....25.000.000 ή (73.358,0€)
2640τ.μ.- Πανοραμικό....28.000.000 ή (82.162,0€)
ΚΑΛΑΘΟΣ
2800τ.μ.- Εντός οικισμού επί της Ρόδου-Λίνδου με κτίσματα 400τ.μ.....90.000.000 ή (264.092,2€)
25000τ.μ. Εκτός σχεδίου πανοραμικό...75.000.000 ή (220.076,9€)
ΓΕΝΝΑΔΙ
500τ.μ.- Εντός Οικισμού με άδεια οικόδ.....20.000.000 ή (58.687,2€)
1720τ.μ.- Επί της παλιάς επαρχιακής οδού με άδεια οικόδ.....17.500.000 ή (51.351,3€)
4200τ.μ.- Επί της επαρχιακής Οδού.....29.000.000 ή (85.096,4€)

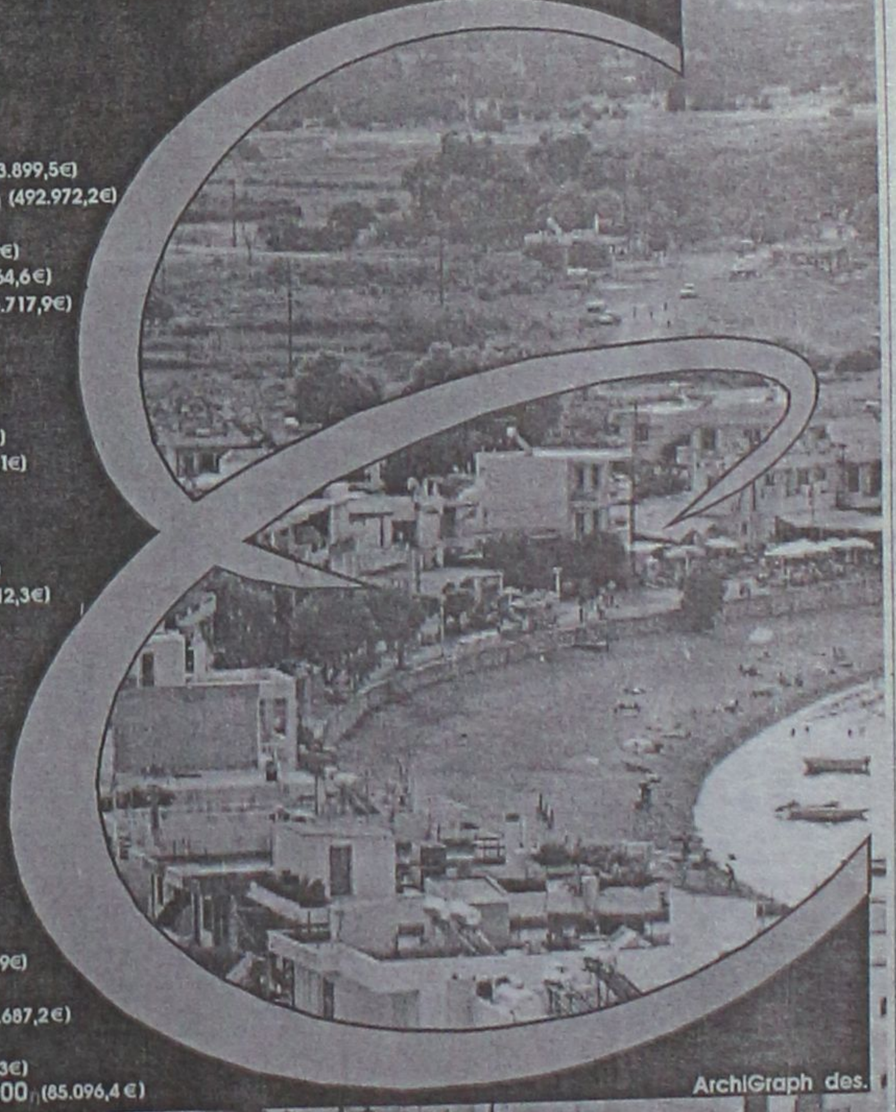

Τηλ. (0241) 73819,74917 κιν 0944/374546, 0945/292030 FAX 38641

ΠΛΗΡΟΦΟΡΙΕΣ **ΙΩΑΝΝΗΣ & ΜΙΧΑΛΗΣ ΕΥΣΤΑΘΙΟΥ**

Μεταφερθήκαμε στα νέα μας γραφεία Εθνικής Αντίστασης 83 (πρώην Άννης Μαρίας) δίπλα στην ALPHA BANK

ΖΗΤΕΙΤΑΙ

κοπέλα για να εργασθεί σε τουριστικό γραφείο.

Για περισσότερες πληροφορίες

PELLOS TRAVEL

L. KALITHEAS 125, FALIRAKI-RODOS

ΤΗΛ. 0241-87615, 0241-86298, FAX 0241-87616

Από μεγάλο Χρηματοοικονομικό Ομιλο

ΖΗΤΟΥΝΤΑΙ ΓΙΑ ΠΡΟΣΛΗΨΗ

Συνεργάτες μέχρι 40 ετών απόφοιτοι Πανεπιστημίου ή και Λυκείου με ευχέρεια στην επικοινωνία.

Προσφέρονται: Μισθός 250.000, ομαδική ασφάλιση, σύνταξη και εξαιρετικές συνθήκες εργασίας.

Πληρ. τηλ. 61663-68165

QUICK CARWASH

ΑΠΟ ΤΟ QUICK CARWASH

ΖΗΤΕΙΤΑΙ

υπάλληλος γραφείου.

Η υποψήφια θα πρέπει να διαθέτει ανάλογη εμπειρία, γνώσεις χειρισμού Η/Υ και βασικές γνώσεις λογιστικής.

Οι ενδιαφερόμενες μπορούν να προμηθεύονται αιτήσεις στις εγκαταστάσεις του πλυντηρίου, στην περιοχή Ασγουρου παραπλεύρως του SUPER MARKET ΤΡΟΦΟ.

Καθημερινά (8.00 το πρωί έως 5.00 το απόγευμα).

Πληρ. τηλ. 60150

ΖΗΤΕΙΤΑΙ ΥΠΑΛΛΗΛΟΣ

Από Γραφείο Γενικού Τουρισμού για το τμήμα κίνησης λεωφορείων και Εκδομών.

Απασχόληση μέχρι 31.10.2001 με προοπτική μόνιμης επαναπρόσληψης στις 15.03.2002.

Ωράριο: 09.00-13.00 και 17.00-20.30 μέχρι και Παρασκευή, Σάββατα 09.30-12.00.
Μισθός ικανοποιητικός.

Απαιτούμενα προσόντα:
1) **Απολυτήριο Λυκείου ή πτυχίο Τ.Ε.Ι. ή Ι.Ε.Κ.**
2) **Δίπλωμα οδήγησης ΕΙΧ**
3) **Αριστη γνώση Αγγλικής ή Γερμανικής**
4) **Γνώσεις χρήσης: Η/Υ, Windows**
5) **Χωρίς στρατιωτικές υποχρεώσεις**

Αποστολή βιογραφικών σημειωμάτων στη διεύθυνση:

κ. Μιχάλη
Τ.Θ. 335
85100 ΡΟΔΟΣ

ΖΗΤΟΥΝΤΑΙ

ΥΔΡΑΥΛΙΚΟΙ ΚΑΙ
ΗΛΕΚΤΡΟΛΟΓΟΙ ΤΕΧΝΙΤΕΣ ΚΑΙ ΒΟΗΘΟΙ

Πληρ. τηλ. 75490, 0938478581

ΓΥΡΟΠΩΛΕΙΟΝ "Η ΡΩΞΑΝΗ"

ΖΗΤΟΥΝΤΑΙ

έμπειρα άτομα για delivery

Πληρ. τηλ. 0946363311 09.00 έως 17.00

ΤΑΠΗΤΟΚΑΘΑΡΙΣΤΗΡΙΟ

"Ο ΔΡΑΚΟΣ"

Αναλαμβάνουμε καθαρισμό
- **Χαλιών**
- **Σαλονιών**
- **Αυτοκινήτων**
- **Πούλμαν**

και φύλαξη χαλιών και μοκετών

Πληρ. τηλ. 26805, 51024, 0974-208020

εργασίες

συνέχεια από την προηγούμενη

ΟΙΚΟΔΙΔΑΣΚΑΛΕΙΟ ΦΙΛΟΛΟΓΙΚΩΝ ΜΑΘΗΜΑΤΩΝ. ΕΚΘΕΣΗ-ΙΣΤΟΡΙΑ-ΝΕΑ ΕΛΛΗΝΙΚΑ-ΑΡΧΑΙΑ-ΛΑΤΙΝΙΚΑ, Α', Β', Γ' ΓΥΜΝΑΣΙΟΥ, Α' ΛΥΚΕΙΟΥ, Β', Γ' ΛΥΚΕΙΟΥ. ΜΑΘΗΜΑΤΑ ΓΕΝΙΚΗΣ ΠΑΙΔΕΙΑΣ ΚΑΙ ΘΕΩΡΗΤΙΚΗΣ ΚΑΤΕΥΘΥΝΣΗΣ. ΤΜΗΜΑΤΑ ΜΟΝΟΜΕΛΗ ΚΑΙ ΟΛΙΓΟΜΕΛΗ. ΠΕΙΡΑ-ΜΕΘΟΔΙΚΟΤΗΤΑ-ΠΑΡΟΧΗ ΣΗΜΕΙΩΣΕΩΝ. ΚΩΝ/ΝΟΥ ΤΣΑΛΔΑΡΗ 45. ΠΛΗΡ. ΤΗΛ. 34541 ΚΑΙ 0973460679 κ. ΜΑΝΩΛΙΑΚΗ ΚΑΘΟΛΙΚΗ ΠΜ40334

ΑΓΓΛΙΚΑ-ΓΑΛΛΙΚΑ-ΙΣΠΑΝΙΚΑ. Καθηγητής αριστούχος απόφοιτος (Master) Schiller International University, παραδίδει μαθήματα **κατ' οίκον** σε αρχάριους, ξενοδοχοϋπαλλήλους, προχωρημένους. Εξασφαλισμένη επιτυχία εξετάσεων First Certificate, Toefl, Cambridge, Michigan Proficiency IELTS καθώς και εισαγωγής σε Βρετανικά και Ηπειρωτικά Πανεπιστήμια. Συστηματική ενημέρωση γονέων. Τιμές λογικές. Μεταφορά/αποστολή δεκτές. Πληρ. τηλ. 0241-25133 ΑΜ69757

ΔΑΣΚΑΛΟΣ παραδίδει μαθήματα κατ' οίκον σε παιδιά Δημοτικού. Πληρ. τηλ. 0936498506 ΑΜ40270

ΥΠΕΥΘΥΝΗ ΠΡΟΕΤΟΙΜΑΣΙΑ βουλγαρικής γλώσσας από Βουλγάρα καθηγήτρια για φοιτητές που θέλουν να σπουδάσουν στα Πανεπιστήμια της Βουλγαρίας. Πληρ. τηλ. 0946048009 ΑΜ40275

ΦΙΛΟΛΟΓΟΣ καθηγήτρια πτυχούχος Αριστοτελείου Πανεπιστημίου Θεσσαλονίκης παραδίδει ιδιαίτερα μαθήματα σε μαθητές γυμνασίου. Τιμές προσιτές, συστηματική ενημέρωση γονέων. Πληρ. τηλ. 22428 και 0937803323 (κινητό)

ΧΑΜ691

Από Εμπορική Επιχείρηση Διανομής Ποτών

ΖΗΤΕΙΤΑΙ

οδηγός κάτοχος Γ' Επαγγελματικού διπλώματος με εκπληρωμένες τις στρατιωτικές υποχρεώσεις του. Ηλικίας έως 35 χρ.

Πληρ. τηλ.(0241) 64208-64980

ΖΗΤΟΥΝΤΑΙ

κοπέλες με προϋπηρεσία
να εργαστούν στο cafe Central.

Πληρ. τηλ. 22710

Από το ξενοδοχείο "ΦΙΛΕΡΗΜΟΣ"

ΖΗΤΟΥΝΤΑΙ

καμαριέρες

Πληρ. τηλ. 92510 κα Λία Καμπουράκη



ΠΩΛΟΥΝΤΑΙ

ΟΙΚΟΠΕΔΑ

4.000 τ.μ.

ΕΠΙ ΤΗΣ

ΡΟΔΟΥ - ΚΑΛΛΙΘΕΑΣ

Πληροφορίες

ΑΝΕΣΤΗΣ & ΣΑΒΒΑΣ ΣΑΒΒΑΪΔΗΣ
τηλ: 0241-26281 & 35476
cel: 0944-421015

ΡΟΔΙΑΚΗ ΚΤΗΜΑΤΙΚΗ
ΣΥΜΒΟΥΛΟΙ & ΕΚΤΙΜΗΤΕΣ ΑΚΙΝΗΤΩΝ
ΚΤΗΜΑΤΟΜΕΣΙΤΙΚΟ ΓΡΑΦΕΙΟ από το 1983

γνωριμίες

ΕΝΤΕΛΩΣ ΔΩΡΕΑΝ ΜΠΟΡΟΥΜΕ ΝΑ ΣΑΣ ΣΤΕΙΛΟΥΜΕ ΦΩΤΟΓΡΑΦΙΕΣ-ΒΙΟΓΡΑΦΙΚΑ ΑΠΟ ΧΙΛΙΑΔΕΣ ΠΛΟΥΣΙΟΥΣ ΑΞΙΟΛΟΓΟΥΣ ΑΝΔΡΕΣ ΚΑΙ ΓΥΝΑΙΚΕΣ ΕΛΛΗΝΙΔΕΣ, ΑΛΛΟΔΑΠΕΣ ΚΑΘΕ ΗΛΙΚΙΑΣ ΠΟΥ ΖΗΤΟΥΝ ΦΙΛΙΑ, ΓΑΜΟ. www.marriages.gr. ΠΛΗΡ. ΤΗΛ. 031-229563 ΠΓ40253

ARISTON DATES ΚΑΙ ΣΤΗ ΡΟΔΟ 26ΧΡΟΝΗ ΥΠΑΛΛΗΛΟΣ, 27ΧΡΟΝΗ ΑΙΣΘΗΤΙΚΟΣ, 29ΧΡΟΝΗ ΚΑΘΗΓΗΤΡΙΑ, 32ΧΡΟΝΗ ΥΠΑΛΛΗΛΟΣ ΟΤΕ, 34ΧΡΟΝΗ ΚΟΜΜΩΤΡΙΑ, 36ΧΡΟΝΗ ΤΡΑΠΕΖΙΚΟΣ, 40ΧΡΟΝΗ ΜΙΚΡΟΒΙΟΛΟΓΟΣ, 45ΧΡΟΝΗ ΦΙΛΟΛΟΓΟΣ, 46ΧΡΟΝΗ ΛΟΓΙΣΤΡΙΑ, 48ΧΡΟΝΗ ΝΟΣΗΛΕΥΤΡΙΑ, 30ΧΡΟΝΟΣ ΓΕΩΠΟΝΟΣ, 33ΧΡΟΝΟΣ ΟΙΚΟΝΟΜΟΛΟΓΟΣ, 38ΧΡΟΝΟΣ ΕΠΙΧΕΙΡΗΜΑΤΙΑΣ, 40ΧΡΟΝΟΣ ΤΑΞΙΔΙΩΤΙΚΟΣ ΠΡΑΚΤΟΡΑΣ, 45ΧΡΟΝΟΣ ΤΡΑΠΕΖΙΚΟΣ, 55ΧΡΟΝΟΣ ΑΠΟΣΤΡΑΤΟΣ ΑΞΙΩΜΑΤΙΚΟΣ ΚΑΤΟΙΚΟΙ ΡΟΔΟΥ ΕΝΔΙΑΦΕΡΟΝΤΑΙ ΓΙΑ ΓΝΩΡΙΜΙΑ-ΣΧΕΣΗ-ΓΑΜΟ. ΠΛΗΡ. ΤΗΛ. 01-9595111-9595122 ΠΓ40221

διαφορα

Λόγω μετακόμισης του καταστήματος **ΠΩΛΟΥΝΤΑΙ** ράφια, ντέξιον, γραφεία κ.λπ. Για περισσότερες πληρ. τηλ. 31453 ΑΔ40332

ΠΩΛΕΙΤΑΙ επαγγελματικός εξοπλισμός σε πολύ καλή κατάσταση: 1) Αυτόματος στίφτης πορτοκαλιού Santos 200.000 δρχ. 2) Μηχανή παγωτού Taylor Soft τριών γεύσεων 800.000 δρχ. 3) Βιτρίνα θερμαινόμενη, ένα μέτρο, καινούργια 200.000 δρχ. με κουρμπαριέτο κρύσταλλο, 4) Μηχανή εξωλέμβρια mercury 15 Sea-Pro 350.000 δρχ. Πληρ. τηλ. (0244) 31746 και 0945-707554 κ. Μιχάλη ΑΔ40298

ΠΩΛΟΥΝΤΑΙ λόγω μετακόμισης σε άριστη κατάσταση: α) Βιβλιοθήκη με ράφια και ντουλάπια 40.000, β) Συρταροθήκη με 3 συρτάρια 25.000, γ) Πιστολάκι για ντους-υδρομασάζ 15.000. Πληρ. τηλ. 0972216857 ΑΔ40297

ΓΡΑΜΜΑΤΟΣΗΜΑ από συλλέκτη. Ελληνικά: Σφραγισμένα και ασφράγιστα, σειρές και μεμονωμένα από το 1910-2001. Ιταλικής κατοχής με επισήμανση "Ρόδος" RODI διάφορες σειρές. Ξένα: Ιταλίας-Βατικανό-Σαν Μαρίνο-Λιβύη. Τιμές βάσει καταλόγου με έκπτωση. Πληρ. τηλ. κιν. 0937927087 και 25945 ΑΔ40198

ΠΙΑΝΟ ΜΑΡΚΑΣ STEINBACH ΓΕΡΜΑΝΙΑΣ ΣΕ ΑΡΙΣΤΗ ΚΑΤΑΣΤΑΣΗ. ΠΛΗΡ. ΤΗΛ. 0945914423 ΧΠΑ165

ΠΩΛΟΥΝΤΑΙ ΕΚΠΑΙΔΕΥΜΕΝΑ ΚΥΝΗΓΟΣΚΥΛΑ ΓΕΝΙΚΟΥ ΘΗΡΑΜΑΤΟΣ ΚΑΘΩΣ ΚΑΙ ΧΡΟΝΙΑΡΙΚΑ ΞΕΚΙΝΗΜΕΝΑ ΚΑΙ ΚΟΥΤΑΒΙΑ ΣΠΑΝΙΕΛ ΜΠΡΕΤΟΝ. ΜΕ ΔΟΚΙΜΗ ΤΑ ΕΤΟΙΜΑ ΕΚΠΑΙΔΕΥΜΕΝΑ. 1) ΣΠΑΝΙΕΛ ΜΠΡΕΤΟΝ 3 ΕΤΩΝ ΚΑΘΑΡΟΑΙΜΟ, 2) ΣΠΡΙΝΙΕΡ ΣΠΑΝΙΕΛ 18 ΜΗΝΩΝ ΚΑΘΑΡΟΑΙΜΟ, 3) ΠΟΙΝΤΕΡ ΚΟΠΟ-ΦΕΡΜΑ-ΠΟΡΤΑ 4 ΕΤΩΝ, 4) ΠΟΙΝΤΕΡ ΚΟΠΟ-ΦΕΡΜΑ-ΠΟΡΤΑ 2 ΕΤΩΝ, 5) ΚΥΡΙΚΟΤΑΖΑ ΦΕΡΜΑ-ΠΟΡΤΑ-ΔΙΩΞΗ 4 ΕΤΩΝ, 6) (ΤΡΑΧΤΑΡ-ΓΚΕΚΑΣ) ΦΕΡΜΑ-ΠΟΡΤΑ-ΔΙΩΞΗ 3 ΕΤΩΝ, 7) ΚΟΥΡΣΧΑΡ ΦΕΡΜΑ-ΠΟΡΤΑ, 18 ΜΗΝΩΝ, 8) ΣΕΤΕΡ ΛΑΒΕΡΑΚ 13 ΜΗΝΩΝ, 9) ΓΚΕΚΑΣ ΕΛΛΗΝΙΚΟ 13 ΜΗΝΩΝ, 10) ΚΟΥΡΣΧΑΑΡ ΘΗΛΥΚΟ 11 ΜΗΝΩΝ, 11) ΤΡΑΧΤΑΡ ΘΗΛΥΚΟ 10 ΜΗΝΩΝ. ΠΛΗΡ. ΤΗΛ. 0932-529010 ΟΛΗ ΤΗΝ ΗΜΕΡΑ, 0241-66160 14.30-16.30 ΠΔ40122

ΣΑΛΟΝΙ ΣΕ ΚΑΛΗ ΚΑΤΑΣΤΑΣΗ ΑΠΟΤΕΛΕΙΤΑΙ ΑΠΟ ΕΝΑ ΤΕΤΡΑΘΕΣΙΟ ΚΑΝΑΠΕ ΔΥΟ ΜΕΓΑΛΕΣ ΠΟΛΥΘΡΟΝΕΣ ΚΑΙ ΔΥΟ ΜΙΚΡΕΣ ΚΑΙ 3 ΤΡΑΠΕΖΑΚΑΙ ΣΤΗΝ ΤΙΜΗ 150.000. ΠΛΗΡ. ΤΗΛ. 0241-32952, 38089 ΠΔ40179

ΜΙΚΡΟΕΠΙΠΛΑ ντουλάπες, TV, τραπέζια κουζίνας, σαλονιού, κρεβατοκάμαρες, καρέκλες, σύνθετα, κρυσταλιέρες, γραφεία, ντιβάνια, ντουλάπες για βεράντες, έπιπλα computer, παπουτσοθήκες κ.ά. σε χαμηλές τιμές στο 5ο χλμ. Ρόδου-Λίνδου και στο τηλ. 65065-62037 (Πλατής - ΡΟΔΟΧΡΩΜ) ΑΔ39570

ΠΩΛΕΙΤΑΙ ΠΛΗΡΗΣ ΕΞΟΠΛΙΣΜΟΣ FAST FOOD σε τιμή ευκαιρίας, λόγω οικογενειακών υποχρεώσεων, στο τουριστικό κέντρο στην πλατεία Αφάντου. Πληρ. τηλ. 51217, 51406, 093/7924775. ΑΔ40022

ΠΩΛΕΙΤΑΙ ΣΕΤ ΕΞΑΤΜΙΣΕΩΣ COBRA ΓΙΑ STEED ΚΑΙ SHADOW ΕΛΑΦΡΩΣ ΜΕΤΑΧΕΙΡΙΣΜΕΝΟ. ΠΛΗΡ. ΤΗΛ. 0945971932 ΧΠΔ222

ΣΥΛΛΕΚΤΗΣ ξένων νομισμάτων και χαρτονομισμάτων (απ' όλο τον κόσμο) πωλεί την συλλογή του λόγω ανάγκης. Πληρ. κ. Ηλίας Σκορδής, τηλ. 01-4119483, 0974 -887152 ΑΔ40107

ΕΞΟΠΛΙΣΜΟΣ καταστήματος (πάγκοι, γόνδολες) και στοκ γυναικείων εσωρούχων. Πληρ. τηλ. 39228 ΑΔ40282

ΠΙΕΣΤΗΡΙΟ OFFSET (29Χ42) AM MULTI. ΤΙΜΗ 1.500.000 ΔΡΧ. ΠΛΗΡ. ΤΗΛ. 0937756878 ΧΠΔ381

προσφορες εργασιας

ΑΝΑΛΑΜΒΑΝΩ κηπουρικές εργασίες, κούρεμα γκαζόν, κλαδέματα, καθαρίσματα κήπων και καθαρισμούς καπνοδόχων. Πληρ. τηλ. 73760 ΑΡ40312

ΑΒΑΣΑΝΙΣΤΑ ΑΜΕΣΑ ΕΜΠΙΣΤΕΥΘΕΙΤΕ ΤΗΝ ΠΕΙΡΑ ΠΟΛΛΩΝ ΕΤΩΝ, ΣΕ ΟΙΚΟΒΟΗΘΟΥΣ, ΚΑΜΑΡΙΕΡΕΣ, ΛΑΤΖΙΕΡΕΣ, ΝΟΣΟΚΟΜΕΣ, BABY SITTERS, ΖΕΥΓΑΡΙΑ ΓΙΑ ΑΓΡΟΤΙΚΕΣ ΔΟΥΛΕΙΕΣ. ΕΞΥΠΗΡΕΤΗΣΗ ΟΛΟ ΤΟ 24ΩΡΟ ΚΑΙ ΣΑΒΒΑΤΟΚΥΡΙΑΚΑ, 6ΜΗΝΗ, 12ΜΗΝΗ ΕΓΓΥΗΣΗ. ΠΛΗΡ. ΤΗΛ. 01-5234878, 01-5239810, 01-9837359, 0945191210 ΠΡ40295

Σοβαρός, έμπειρος Ρουμάνος **DJ ΨΑΧΝΕΙ ΓΙΑ ΔΟΥΛΕΙΑ** για το καλοκαίρι έως το τέλος της σεζόν. Παίζει μουσική με cd, md και computer. Παρακαλώ ειδοποιήστε στο τηλ. 0040928226678, 0030937813145 ή γράψτε ADISSON@MAILANONEWS.COM ΑΡ40288

ΕΛΑΙΟΧΡΩΜΑΤΙΣΤΟΙ. ΑΝΑΛΑΜΒΑΝΟΥΜΕ ΠΑΝΤΟΣ ΕΙΔΟΥΣ ΕΛΑΙΟΧΡΩΜΑΤΙΣΜΟΥΣ ΣΕ ΠΟΛΥ ΛΟΓΙΚΕΣ ΤΙΜΕΣ. ΠΛΗΡ. ΤΗΛ. 93677, 0932/078545. ΧΠΡ1561

ΠΩΛΟΥΝΤΑΙ

1) RENAULT EXRPESS DIESEL
2) Φορτηγό MERCEDES ψυγείο-κατάψυξη
3) Φούρνος επαγγελματικός με δύο καρότσια
4) Φουρνάκια τυροπιτιέρες (τοποθετημένα σε πελάτες)
5) NORAND (κομπιούτερ για τιμολόγηση επί αυτοκινήτου)
6) 9 συστήματα ασύρματης επικοινωνίας VHF

Πληρ. τηλ. 68178, κιν. **0945-982653**

• Κοτσαδόροι αυτοκινήτων
• Μπαγκαζιέρες
• Τρέϊλερ

Απόλυτη Γερμανική ποιότητα

Ευρωπαϊκές προδιαγραφές

Από τη μεγαλύτερη κατασκευάστρια κοτσαδόρων στη Γερμανία

WESTFALIA

Επίσημος προμηθευτής κορυφαίων αυτοκινητοβιομηχανιών

• Σχάρες οροφής
Σχεδιασμένες για κάθε χρήση και για κάθε τύπο οχημάτων

Βενετσιάνος Θ.
Καποδιστρίου 68 Ρόδος • Τηλ. 70850

ΕΡΓΟΛΑΒΟΣ
ΜΑΣΤΟΡΑΣ
ΚΩΝΣΤΑΝΤΙΝΟΣ
ΤΙΜΕΣ ΛΟΓΙΚΕΣ

αναλαμβάνω γενικές κατασκευές κτιρίων, αναπαλαιώσεις, σοβατίσματα, χτισίματα, γκρεμίσματα βαψίματα, μάρμαρα, γιαλίσματα, πλακάκια, περιφράξεις οικοπέδων, κατασκευές, μελέτες για σοφίτες, ξυλοκατασκευές, τοποθέτηση κεραμίδια.

ΓΙΑ ΟΛΗ ΤΗ ΔΩΔΕΚΑΝΗΣΟ
Πληρ. τηλ. 27255, 0944-823925
όλο το 24ωρο
ΠΡ39969

• ΜΕΛΕΤΕΣ ΣΥΝΔΕΣΗΣ με αποχ/κό δίκτυο Δ.Ε.Υ.Α.Ρ.
• ΑΔΕΙΕΣ ΛΕΙΤΟΥΡΓΙΑΣ ΚΑΤΑΣΤΗΜΑΤΩΝ (παντός είδους)
• ΗΛΕΚΤΡΟΔΟΤΗΣΗ ΚΤΙΡΙΩΝ (Δ.Ε.Η.)
(ΕΛΕΓΧΟΣ ΤΙΜΟΛΟΓΙΩΝ ΣΤΗΝ ΕΦΟΡΙΑ)

Αμεση εξυπηρέτηση Λογικές τιμές

ΤΕΧΝΙΚΟ ΓΡΑΦΕΙΟ
Ι. ΧΑΤΖΗΙΩΑΝΝΙΔΗΣ
Στεφ. Καζούλη 14 - Ρόδος
Τηλ. /Fax: 73021-31390-κιν. 097/2373156
ΠΡ40246

ΑΓΟΡΑΖΩ
ΧΡΥΣΑΦΙΚΑ
ΚΟΣΜΗΜΑΤΑ
ΝΟΜΙΣΜΑΤΑ
ΧΡΥΣΑ ΔΟΝΤΙΑ
ΜΕΤΟΧΕΣ
ΩΡΟΛΟΓΙΑ
ΑΝΤΙΚΕΣ
Δάνεια επί ενεχύρω
«ΜΠΑΜΠΗΣ»
Δημ. Θεοδωράκη 15 (1ος όροφος) ΡΟΔΟΣ
ΠΡ37428

ΤΑ ΜΟΝΑΔΙΚΑ
Βιολογικά Ταπητοκαθαριστήρια Ρόδου
ΚΛΕΟΠΑΤΡΑ & EURO CLEAN CENTER
Εμπιστευθείτε τον καθαρισμό και φύλαξη των ταπήτων στα καθαριστήρια μας
• Προσφέρουμε άψογο και έμπειρο Βιολογικό Καθαρισμό Ταπήτων
• Στεγνό καθαρισμό χειροποίητων χαλιών
• Επιτόπου καθαρισμό σε σαλόνια-μοκέτες
• Ειδικός καθαρισμός παπλώματα-φλοκάτες
• Επισκευές σε όλους τους τύπους ταπήτων
"Η φύλαξη είναι δωρεάν" για όλο τον χρόνο. παραλαβή-παράδοση κατ' οίκον σε όλη τη Ρόδο.
Υπεύθυνος:
Κουφαλλάκης Σταύρος
Τηλ. **0241-51996, 0945793626 fax 51322**
ΠΡ39554

ΑΠΟΦΡΑΞΕΙΣ
ΔΩΔΕΚΑΝΗΣΙΑΚΕΣ ΑΠΟΦΡΑΞΕΙΣ

"ΚΟΛΟΣΣΟΣ"
ΑΠΟΦΡΑΞΕΙΣ ΚΑΘΑΡΙΣΜΟΙ ΑΠΟΧΕΤΕΥΣΕΩΝ & ΒΟΘΡΩΝ
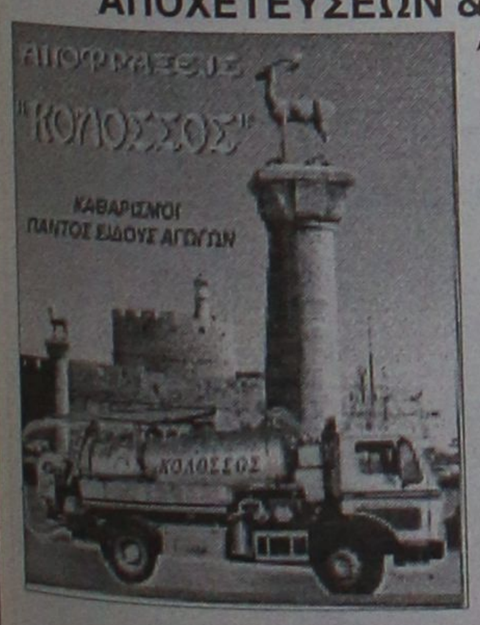

Αναλαμβάνουμε πάσης φύσεως αποφράξεις οποιουδήποτε μήκους και πλάτους
Αναλαμβάνουμε καθαρισμούς αποχετευτικών αγωγών ΔΗΜΩΝ, ΞΕΝ/ΧΕΙΩΝ στρατιωτικών μονάδων ΣΠΙΤΙΩΝ, ΠΟΛΥΚΑΤΟΙΚΙΩΝ καθώς
και καθαρισμούς βιολογικών μονάδων με μηχάνημα υψηλής πιέσεως σε όλη την Δωδ/σο
Κ. ΠΗΔΙΑΚΗΣ - Π. ΚΑΣΕΡΗΣ
Πληρ. τηλ. 47915-91881, κιν. 0944/325234 και 0977/717048

ΑΠΟΦΡΑΞΕΙΣ-ΚΑΘΑΡΙΣΜΟΙ



ΑΠΟΦΡΑΞΕΙΣ ΚΑΘΑΡΙΣΜΟΙ ΣΥΝΤΗΡΗΣΕΙΣ ΑΠΟΧΕΤΕΥΣΕΩΝ-ΕΠΙΦΑΝΕΙΩΝ-ΚΤΙΡΙΩΝ-ΠΛΟΙΩΝ-ΒΙΟΛΟΓΙΚΩΝ
Αναλαμβάνουμε ξενοδοχεία, Δήμους, πολ/κίες κ.λπ. Αντληση πετρελαιοειδών από πλοία καθώς και λιποσυλλεκτών και βιολογικών. ΜΕ ΜΟΝΑΔΙΚΑ ΣΕ ΥΨΟΣ ΠΙΕΣΗΣ ΚΑΙ ΑΝΑΡΡΟΦΗΣΗΣ. ΥΠΕΡΣΥΓΧΡΟΝΑ ΜΗΧΑΝΗΜΑΤΑ ΥΔΡΟΒΟΛΗΣ ΣΕ ΟΛΗ ΤΗ ΔΩΔΕΚΑΝΗΣΟ
ΟΛΟ ΤΟ 24ωρο
ΒΑΡΔΕΛΛΗ Μ. -ΚΡΑΣΟΠΟΥΛΟΣ Δ. Ο.Ε.
Τηλ. 35555, Fax: 96516, Κιν. 0944/395999
e-mail:metropontikas@excite.com.
ΣΤΙΣ ΠΙΟ ΧΑΜΗΛΕΣ ΤΙΜΕΣ

"ΑΠΟΦΡΑΞΕΙΣ"
"Η ΜΑΡΙΑ"

ΑΠΟΦΡΑΞΕΙΣ ΠΑΝΤΟΣ ΤΥΠΟΥ ΑΠΟΧΕΤΕΥΣΕΩΝ
ΞΕΝ/ΩΝ, ΕΣΤ/ΩΝ ΣΤΡΑΤΟΠΕΔΩΝ ΠΟΛ/ΚΙΩΝ ΟΙΚΙΩΝ ΜΕ ΜΗΧΑΝΗΜΑ ΥΨΗΛΗΣ ΠΙΕΣΕΩΣ ΥΔΡΟΒΟΛΗΣ
ΑΜΕΣΗ ΕΞΥΠΗΡΕΤΗΣΗ ΟΛΟ ΤΟ 24ΩΡΟ
Πληρ. τηλ. 94750 και 0241-35555, 0977/257441.

ΤΑΠΗΤΟΚΑΘΑΡΙΣΤΗΡΙΟ
ART CLEAN EXPRESS
Αναλαμβάνουμε υπεύθυνα:
✓ Ξηρό καθαρισμό
✓ Πλύσιμο-απολύμανση
✓ Φύλαξη
✓ Επιδιόρθωση ταπήτων
✓ Αδιαβροχοποιήσεις
Ειδικός καθαρισμός μεταξωτών και χειροποίητων χαλιών
Παραλαβή-παράδοση κατ' οίκον
Εγγυημένη συνεργασία
Επί τόπου καθαρισμοί μοκετών-σαλονιών
Τηλ. 94815, κιν. 0944 350247, 0800400400
Τηλ. χωρίς χρέωση
Με την υπογραφή Αλαφάκης


Αριθμολογία
Οι αριθμοί έχουν απάντηση στα ερωτήματά σας!
Η Νάτα Κατσίφη
και οι συνεργάτες της,
σας αποκαλύπτουν
τα μυστικά
για το παρόν και
το μέλλον!
090 255 493


Η καλύτερη παρέα
σε περιμένει
Μη διστάζεις! Τηλεφώνησε τώρα
και γνώρισε νέους φίλους
που θα γίνουν για πάντα
δικοί σου.
Δώσε τέλος
στη μοναξιά σου!
090 255 491


Αστρόραμα
Ανακαλύψτε τι κρύβουν
τα άστρα για το μέλλον σας!
24 ώρες
το 24ωρο!
ΣΧΕΣΕΙΣ - ΧΡΗΜΑ
ΕΠΑΓΓΕΛΜΑΤΙΚΑ
Οι πιο διάσημοι αστρολόγοι
στη γραμμή σας!
090 255 421


Ζωντανό
24 ώρες
Κάποτε η επικοινωνία
ήταν δύσκολη...
090 21 54 90


ΑΛΑΝΘΑΣΤΕΣ
ΠΡΟΒΛΕΨΕΙΣ
ΑΠΟ ΜΟΝΑΔΙΚΟ
ΤΗΛΕΠΑΘΗΤΙΚΟ
ΜΕΝΤΙΟΥΜ
090 21 52 37


Πάρε με στο σπίτι
τώρα για μια
καυτή συνομιλία
Σοφία
00675 2066545
00675 2066546
Εμοι μονη προσφατα
χωρισμενη
Τηλεφωνησε μου
00677 83580
Τηλεφώνησέ
μου για άγριες
κουβέντες
Ελενα
& εγώ
Ενα
απίθανο
ντουέτο
00677 83581
00675 2066547
Ζωντανή
καυτή
συνομιλία
με την
Αννα
College girls
μόνο για σένα
00677 83582
On line
ζωντάνα με
συζύγους
απελπιστικά
μόνες!
00677 83583


Αν στόχος σου είναι οι γνωριμίες
ΠΕΤΥΧΕΣ
ΔΙΑΝΑ
090 21 52 39


ΓΡΑΜΜΗ ΧΑΡΤΟΜΑΝΤΕΙΑΣ
ΠΑΡΕ ΤΟ ΜΕΛΛΟΝ
ΣΤΑ ΧΕΡΙΑ ΣΟΥ
ΣΥΓΚΛΟΝΙΣΤΙΚΕΣ
ΑΠΟΚΑΛΥΨΕΙΣ
090 21 52 93


Είσαι το μόνο κομμάτι
που λείπει από την παρέα μας!
090 21 52 40
ΜΙΛΑΣ ΜΕ ΟΛΟΥΣ ΚΑΙ ΔΙΑΛΕΓΕΙΣ


ΙΣΩΣ...ΤΟ ΠΙΟ ΣΗΜΑΝΤΙΚΟ ΤΗΛΕΦΩΝΗΜΑ
ΤΗΣ ΖΩΗΣ ΣΟΥ!
ΜΑΤΙΑ ΣΤΟ ΜΕΛΛΟΝ !!
090 21 52 38
Μίλησε ζωντανά με τα πιο χαρισματικά
ΜΕΝΤΙΟΥΜ της Ελλάδας


ΧΡΗΜΑΤΙΣΤΗΡΙΟ ΑΘΗΝΩΝ
ON LINE ΤΙΜΕΣ ΜΕΤΟΧΩΝ
ΑΜΟΙΒΑΙΑ ΚΕΦΑΛΑΙΑ
ΕΠΙΧΕΙΡΗΜΑΤΙΚΑ ΝΕΑ
ΣΥΝΑΛΛΑΓΜΑ FIXING
ΑΜΕΣΗ ΕΝΗΜΕΡΩΣΗ ΑΠΟ ΕΙΔΙΚΟΥΣ !!
ΑΠΟ ΤΙΣ 10:30 ΜΕΧΡΙ ΤΙΣ 17:00
090 21 43 68


ΜΙΛΗΣΤΕ
Μ' ΕΝΑ ΑΛΗΘΙΝΟ
ΜΕΝΤΙΟΥΜ
ΚΑΙ ΞΕΚΛΕΙΔΩΣΤΕ
ΤΑ ΜΥΣΤΙΚΑ ΤΟΥ ΑΥΡΙΟ...
090 21 52 89

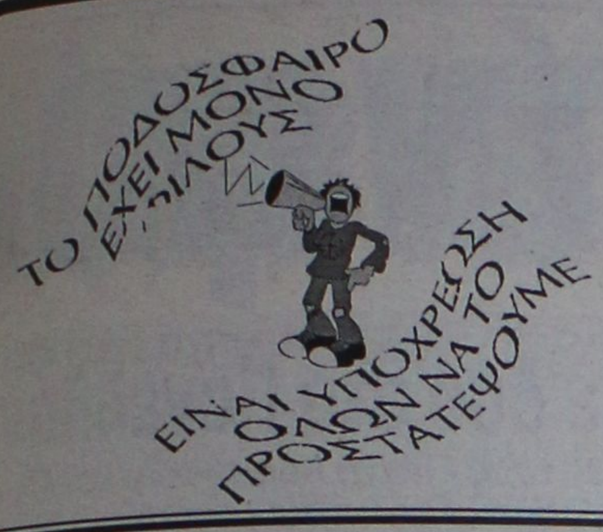

Χωρίς όρια...



ΝΑΙ στον αθλητισμό για να κοιμάμαι ήσυχος

Εμεινε στον Ηρακλή Μ. ο Μάνος

Στον Ηρακλή Μ. θα συνεχίσει και την επόμενη αγωνιστική σαιζόν να αγωνίζεται ο **Μιχάλης Μάνος,** καθώς σε επαφή που είχε με τον πρόεδρο **Γιώργο Π"δημήτρη** συμφώνησαν να ανανεώσουν τη συνεργασία τους για ένα χρόνο ακόμη.

Ο παίκτης αν και είχε προτάσεις κι από άλλες ομάδες προτίμησε αυτή του Ηρακλή.

Σύμφωνα με πληροφορίες ο Ηρακλής έχει κάνει κρούση στον **Αρη Κωνστάντουρα** που την περίοδο που μας πέρασε αγωνίστηκε στη Θύελλα Πυλώνας.

Οι συζητήσεις μεταξύ των δύο πλευρών συνεχίζονται και αναμένεται εντός των ημερών να ξεκαθαρίσει εάν έχει θετική κατάληξη ή όχι.

Επί την ευκαιρία η διοίκηση του Ηρακλή Μ. ευχαριστει τους κ.κ. **Π"σταματάκη Ηλ.** και **Σορδάκη Δ.** για την προσφορά τους προς το σωματείο.

Επίσης ευχαριστεί τους φίλους του για την προσέλευσή τους στο ΣΤΕΚΙ.

Εργασιακό τουρνουά "Γιάννης Σάββενας"

Μετά την ολοκλήρωση και της τρίτης αγωνιστικής του τουρνουά ποδοσφαίρου υπηρεσιών και Α.Ε. "ΓΙΑΝΝΗΣ ΣΑΒΒΕΝΑΣ" που διοργανώνει ο ΔΟΝΑ Ροδίων η βαθμολογία έχει ως εξής:

	ΑΓΩΝΕΣ	ΒΑΘΜΟΙ	ΤΕΡΜΑΤΑ
1. Δ.Ε.Υ.Α.Ρ.	3	9	10-2
2. ΚΑΖΙΝΟ	3	6	11-8
3. Δ.Ε.Κ.Ρ.	3	5	9-7
4. ΔΗΜΟΣ ΡΟΔΙΩΝ	3	4	13-9
5. Δ.Ο.Π.Ε.	3	1	6-11
6. ΝΟΣΟΚΟΜΕΙΟ	3	0	6-18

Το τουρνουά συνεχίζεται με την διεξαγωγή του αγώνα της 4ης αγωνιστικής Δ.Ε.Υ.Α.Ρ.-Δ.Ε.Κ.Ρ. σήμερα στις 5 μ.μ. στο γήπεδο Αγίων Αποστόλων.

ΠΡΟΣΚΛΗΣΗ ΤΗΣ ΤΕ ΕΟΚ

Επιστολή πρόσκληση προς τα σωματεία μπάσκετ του νησιού της Ρόδου απέστειλε η ΤΕ ΕΟΚ Δωδεκανήσου. Το περιεχόμενό της έχει ως εξής:

"Καλούνται ο πρόεδρος και τα μέλη του Δ.Σ., καθώς και οι παράγοντες και οι προπονητές του σωματείου σας, να παρευρεθούν στο σεμινάριο που διοργανώνει η Τ.Ε. Δωδεκανήσου την Κυριακή 15/7/2001 και ώρα 10.00 στην αίθουσα του Δ.Ο.Ν.Α. Ρόδου για να ενημερωθούν από τον Τεχνικό Υπεύθυνο του Αναπτυξιακού Προγράμματος περιόδου 2001-2002.

Η παρουσία όλων κρίνεται απαραίτητη".

ISLAND GAMES

Τα νέα που μας έρχονται μέσω του INTERNET από το Isle of Man καμμιά φορά υποπίπτουν σε λάθη.

Συγκεκριμένα έγινε ένα διπλό λάθος με την μπασκετπολίστρια **Γεωργία Αρβανίτη** την οποία στο πρώτο παιχνίδι των γυναικών με αντίπαλο το Jersey το δελτίο Τύπου την έδωσε ως απλή συμμετοχή ενώ είχε σημειώσει 7 πόντους και επίσης στο δεύτερο παιχνίδι με αντίπαλο το GUERNESEY δεν την είχαν δώσει ούτε καν συμμετοχή, όχι μόνο έπαιξε αλλά και σημείωσε 9 πόντους.

Πρόσκληση

Η Ελληνική Ομοσπονδία Καλαθοσφαίρισης και ο δήμαρχος Ιαλυσού **Στέργος Στάγκας** σας προσκαλούν να τιμήσετε με την παρουσία σας τους αγώνες καλαθοσφαίρισης του 6ου πανευρωπαϊκού πρωταθλήματος νέων 2002-προκριματική φάση με τη συμμετοχή των εθνικών ομάδων Ελλάδας, Γερμανίας, Γιουγκοσλαβίας, Αγγλίας, Πορτογαλίας και Γεωργίας που θα διεξαχθούν στο δημοτικό κλειστό γυμναστήριο Ιαλυσού από τις 11 μέχρι τις 15 Ιουλίου.

Οι αγώνες γίνονται καθημερινά στις 5 και 7 το απόγευμα και στις 9 το βράδυ.

ΠΕΜΠΤΗ 12/07
Γερμανία - Πορτογαλία
Αγγλία - Γιουγκοσλαβία
Ελλάδα - Γεωργία
ΠΑΡΑΣΚΕΥΗ 13/07
Γιουγκοσλαβία - Γερμανία
Γεωργία - Αγγλία
Ελλάδα - Πορτογαλία
ΣΑΒΒΑΤΟ 14/07
Γιουγκοσλαβία - Γεωργία
Πορτογαλία - Αγγλία
Γερμανία - Ελλάδα
ΚΥΡΙΑΚΗ 15/07
Γεωργία - Πορτογαλία
Αγγλία - Γερμανία
Ελλάδα - Γιουγκοσλαβία
Τελετή λήξης

Ο δήμαρχος
Στέργος Στάγκας







●●● **Η επιτροπή μεταγραφών με τί κριτήρια καλεί τους ποδοσφαιριστές της για να μιλήσει; Κάνει δηλαδή διακρίσεις; Φωνάζει να μιλήσει μ' αυτούς που θέλει ενώ αυτούς που δεν θέλει δεν τους φωνάζει καν; Τί περιμένει να φύγουν μόνοι τους, ώστε να μην τους επιρρίψουν την ευθύνη;**

●●● *Επίσης με ποια κριτήρια θα κρατηθούν όποιοι κρατηθούν, αφού πρώτα συμφωνήσουν; Μήπως, γίνεται διαχωρισμός ομάδων (βλέπε ΑΕΠ).*

●●● **Ένα είναι το σίγουρο, ο Πάπας το ξεκαθάρισε. "Θα βοηθήσω μόνο εάν πρόεδρος παραμείνει ο γιατρός..." Στη συνάντηση που είχαν οι δύο τους στο Ακταίον είπαν πάρα πολλά.**

●●● *Αργότερα τον πήγε και στρ μέτωπο για να γνωρίσει τους...πολεμιστές, αφού προμηνυόταν μάχη για τη συνέχεια. Θα αποδεικνυόταν εάν εκεί ο γιατρός θα έσχιζε τη γάτα...*

●●● **Απ' ότι αποδέχτηκε ήταν πολύ άγρια γιατί η μάχη κράτησε μέχρι αργά.**

●●● *Κλείνω τώρα γιατί βιάζομαι θα τα πούμε αύριο πάλι...*

Εκλεισε και Ορφανό

Πυλώνα (**Κώστας Ταράλης**).

Αλλο ένα ποδοσφαιριστή της έκλεισε η Θύελλα Πυλώνας με τον οποίο είχε συνεργαστεί και την προηγούμενη περίοδο. Πρόκειται για τον **Νεκτάριο Ορφανό** που πέρυσι ήταν ο πρώτος της σκόρερ. Έτσι λοιπόν μετά και την απόκτηση του **Οίκουτα** φαίνεται πως θα αποτελέσουν το επιθετικό δίδυμο της ομάδας για την προσεχή σαιζόν.

Η Θύελλα επίσης ανανέωσε τη συνεργασία για άλλο ένα χρόνο ακόμη με τον **Μιχάλη Κουτσουμπάρη.**

ΑΝΕΚΔΟΤΟ

Σύντομα αλλά αποτελεσματικά:

- Πως μπορεί να απασχολήσεις μια ξανθιά για ώρες;

- Της δίνεις ένα χαρτί που λέει: "Γύρισε το από την άλλη" και στις δύο πλευρές του.



ΡΟΔΟΣ ΚΑΠ 2001 - ΝΟΡ

Τους δυσκόλεψε ο άνεμος

✔ ΤΑ 6 ΜΠΟΦΟΡ ΠΟΥ ΦΥΣΟΥΣΑΝ ΑΝΑΜΕΣΑ ΣΤΗΝ ΚΩ ΚΑΙ ΣΤΗΝ ΚΑΛΥΜΝΟ ΔΥΣΚΟΛΕΨΑΝ ΤΙΣ ΠΡΟΣΠΑΘΕΙΕΣ ΤΩΝ ΙΣΤΙΟΠΛΟΩΝ ΠΟΥ ΛΑΜΒΑΝΟΥΝ ΜΕΡΟΣ ΣΤΟ "ΡΟΔΟΣ ΚΑΠ 2001"

✔ ΝΙΚΗΤΗΣ ΤΟΥ 3ου ΚΑΙ ΤΕΛΕΥΤΑΙΟΥ ΕΤΑΠ ΤΟΥ Α' ΣΚΕΛΟΥΣ ΤΗΣ ΔΙΟΡΓΑΝΩΣΗΣ ΗΤΑΝ ΤΟ ΣΚΑΦΟΣ "TEAM ΡΕΜΠΕΛΟΣ"

✔ ΣΤΗ ΓΕΝΙΚΗ ΚΑΤΑΤΑΞΗ ΕΞΑΚΟΛΟΥΘΕΙ ΝΑ ΠΡΟΗΓΕΙΤΑΙ ΤΟ "ΚΑΠΕΤΑΝ ΜΑΝΩΛΗΣ"

✔ ΤΟ Β' ΣΚΕΛΟΣ ΞΕΚΙΝΑΕΙ ΣΗΜΕΡΑ ΜΕ ΤΗΝ ΔΙΑΔΡΟΜΗ ΚΑΛΥΜΝΟΣ-ΤΗΛΟΣ

Το σκαφος "TEAM Ρεμπελος" με κυβερνήτη τον Στέλιο Ιωαννίδη, κέρδισε το γ' και τελευταίο ετάπ, του Α' σκέλους του 5ου διεθνούς ιστιοπλοϊκού αγώνα "Ρόδος Καπ 2001", που διοργανώνει ο Αθλητικός Σύλλογος Ιστιοπλόων Ανοχτής Θαλασσας Ρόδου, με την χορηγία του Οργανισμού Προώθησης Ροδιακού Τουρισμού (ΓΡΟΤΟΥΡ). Το "TEAM Ρέμπελος" έκανε το καλύτερο χρόνο στη διαδρομή Κως-Κάλυμνος, απόστασης 15 ναυτικών μιλίων και αφήνοντας πίσω τα σκάφη "Πανορμίτης" (κυβ. Σταμάτης Σταύρας) και "Καπετάν Μανώλης" (κυβ. Σωτήρης Κατσαράς), που κατέλαβαν τη δεύτερη και τρίτη θέση αντιστοιχα.

Η άνταση των ανέμων ήταν στην περιοχή 6 μποφόρ, κάτι που δυσκόλεψε τις προσπάθειες των ιστιοπλόων. Στη γενική βαθμολογία του "Ρόδος Καπ 2001" εξακολουθεί να προηγείται το σκάφος "Καπετάν Μανώλης". Το ακολουθούν, στη δεύτερη θέση το σκάφος "Μουσμουλο" (κυβ. Νίκος Κουμνάκης) και στην τρίτη το σκάφος "TEAM Ρεμπελος".

Τα αποτελέσματα του γ' ετάπ (Κως-Κάλυμνος) είναι:

1. "TEAM Ρεμπελος"
2. "Πανορμίτης"
3. "Καπετάν Μανωλης"
4. "Μουσμουλο"
5. "Νεφέλη"
6. "Αλκυστίνα"
7. "Καίκας"
8. "X-Cool"
9. "Tamarisk II"
10. "Καλημέρα"
11. "Bell' Angiolina"
12. "Απόλλων"

Η γενική κατάταξη της βαθμολογίας με την ολοκλήρωση του α' σκέλους είναι η ακόλουθη:

1. "Καπετάν Μανώλης" (κυβ. **Σωτήρης Κατσαράς**) 5 βαθμοί ποινής
2. "Μουσμουλο" (κυβ. **Νίκος Κουμνάκης**) 10 βαθμοί ποινής
3. "TEAM Ρεμπελος" (κυβ. **Στέλιος Ιωαννίδης**) 12 βαθμοί ποινής
4. "Νεφέλη" (κυβ. **Γιώργος Γουμαράς**) 14 βαθμοί ποινής
5. "Αλκυστίνα" (κυβ. **Αντώνης Βογιατζής**) 15 βαθμοί ποινής
6. "Πανορμίτης" (κυβ. **Σταμάτης Σταύρας**) 17 βαθμοί ποινής
7. "Καλημέρα" (κυβ. **Λευτέρης Κουμπιάδης**) 20 βαθμοί ποινής
8. "Καίκας" (κυβ. **Γιάννης Κλειδωνας**) 23 βαθμοί ποινής
9. "X-Cool" (κυβ. **Παύλος Ξανθός**) 24 βαθμοί ποινής
10. "Tamarisk II" (κυβ. **Χαραλαμπίδης Αλέξιος**) 33 βαθμοί ποινής
11. "Bell' Angiolina" (κυβ. **Σπύρος Πλειαδάκης**) 39 βαθμοί ποινής
12. "Απόλλων" (κυβ. **Σωτήρης Τσιμέττας**) 39 βαθμοί ποινής

Σήμερα θα ξεκινήσει το β' σκέλος του αγώνα. Το α' ετάπ περιλαμβάνει τη διαδρομή (πρώια): Κάλυμνος-Τήλος (49 ν.μ.)

Την καρυφαία ναυταθλητική εκδήλωση που γίνεται στην περιοχή της Δωδεκανήσου στηρίζουν ο ΝΑΟΔ, ο ΔΟΝΑ Ρόδου, οι Ενοπλες Δυνάμεις, οι Δήμοι Κω, Καλύμνου και Τήλου, καθώς και η Επενδυτική ΕΠΕ και η KALYMNIA YACHTING.

Με δύο στο Πανελλήνιο

✔ *Με τους Γιάννη Καραβέλλα και Μιχάλη Καραμανώλη θα συμμετάσχει ο ΝΟΡ στο Πανελλήνιο πρωτάθλημα Κωπηλασίας που διεξάγεται στη λίμνη των Ιωαννίνων*

Τη Δευτέρα 09/07/2001 αναχώρησαν οι κωπηλάτες του Ναυτικού ομίλου για την λίμνη των Ιωαννίνων, όπου θα διεξαχθεί το Πανελλήνιο πρωτάθλημα κωπηλασιας, στην κατηγορία Ανδρων-Γυναικών.

Συγκεκριμένα στο διπλό σκαφ ανδρων η Ροδίτικη ομάδα θα αγωνιστεί με τους αθλητές **Καραβέλλα Γιάννη** και **Καραμανώλη Μιχάλη**, ενώ ο **Καραβέλλας** θα αγωνισθεί και στο σκαφ ανδρων στην κατηγορία ελαφρων βαρων.

Την αποστολή συνοδεύει ο έφορος κωπηλασιας **Καραβέλλας Γιώργος**. Επισης ο όμιλος θέλει να ευχαριστήσει τον **Αττιτή Μερκούρη** για την συμβολή στην αποστολή.

MANOS CENTER RODOS
ΜΟΝΑΔΙΚΕΣ ΠΡΟΣΦΟΡΕΣ
ΓΙΑ ΑΤΟΜΙΚΑ ΤΑΞΙΔΙΑ!!!

- Παρίσι 5 ημέρες από **138.000** δρχ.
- Λονδίνο 4 ημέρες από **137.000** δρχ.
- Ρώμη 5 ημέρες από **138.000** δρχ.
- Αγια Νάπα - Κύπρος 5 ημέρες από 92.500 δρχ.
- Βιέννη 4 ημέρες από **161.000** δρχ.
- Βουδαπέστη 5 ημέρες από 136.000 δρχ.
- Αθήνα 5 ημέρες από **79.000** δρχ.

ΕΠΙΣΗΣ ΚΑΝΟΥΜΕ ΚΡΑΤΗΣΕΙΣ ΓΙΑ ΞΕΝ/ΧΕΙΑ ΣΤΗ ΜΥΚΟΝΟ, ΚΩ, ΘΕΣΣΑΛΟΝΙΚΗ, ΑΘΗΝΑ, ΣΑΝΤΟΡΙΝΗ, ΚΡΗΤΗ κ.ά.

Και πολλοί άλλοι προορισμοί!!!!

* Οι παραπάνω τιμές είναι κατ' άτομο σε δίκλινο και περιλαμβάνουν αεροπορικό εισιτήριο από Ρόδο χωρίς φόρους αεροδρομίων

ΑΝΑΧΩΡΗΣΕΙΣ ΑΠΟ ΡΟΔΟ!..
ΕΞΩΤΙΚΑ ΤΑΞΙΔΙΑ ΣΤΑ ΜΕΤΡΑ ΣΑΣ
ΚΑΙ ΣΤΗΝ ΠΙΟ ΠΡΟΣΙΤΗ ΤΙΜΗ!!!



- Πούκετ 10 ημέρες από **243.000** δρχ.
- Κο Σαμούι 10 ημέρες από **246.000** δρχ.
- Μπανγκόκ-Σιγκαπούρη 10 ημέρες από **257.000** δρχ.
- Πούκετ-Σιγκαπούρη 12 ημέρες από **271.000** δρχ.
- Κο Σαμούι - Σιγκαπούρη 12 ημέρες από **275.000** δρχ.

* Οι παραπάνω τιμές είναι κατ' άτομο και περιλαμβάνουν διαμονή σε 3*, 4* & 5* ξενοδοχεία καθώς και αεροπορικά εισιτήρια από ΡΟΔΟ. Μεταφορές από και προς τα αεροδρόμια, γρασσί καθημερινά στο Πούκετ, Κο Σαμούι, Μπανγκόκ. AIRPLAN μεταφορές & εκπάδευση για όλα τα αξιοθέατα της Σιγκαπούρης. Κρουαζιέρες μέχρι τέλη Μαΐου & αναχωρήσεις μέχρι τέλη Ιουνίου.

CHARTERS
ΓΑΛΛΙΑ - ΑΓΓΛΙΑ - ΒΕΛΓΙΟ - ΙΤΑΛΙΑ - ΟΛΛΑΝΔΙΑ - ΓΕΡΜΑΝΙΑ - ΑΥΣΤΡΙΑ
*** ΤΙΜΗ ΤΣΑΡΤΕΡ ΓΙΑ ΑΓΓΛΙΑ ΑΠΟ ΡΟΔΟ 20.000 δρχ.***

* Η τιμή δεν περιλαμβάνει φόρους αεροδρομίων

MANOS CENTER RODOS
ΣΤΑΜΑΤΗΣ ΧΑΤΖΗΑΑΖΑΡΟΥ
Κ. ΠΑΛΑΜΑ 7-9, ΡΟΔΟΣ • ΤΗΛ.: 0241-25400 ΦΑΧ: 0241 24401

«CHINA VILLAGE»
ΚΙΝΕΖΙΚΟ & ΒΙΕΤΝΑΜΕΖΙΚΟ ΕΣΤΙΑΤΟΡΙΟ



Ανοίξαμε
και σας περιμένουμε *στο καθαρό και άνετο περιβάλλον μας*
Είμαστε ειδικοί στα ***κινέζικα*** και ***βιετναμέζικα*** φαγητά
Δοκιμάστε τα και με διανομή κατ' οίκον,
με ένα τηλεφώνημα στο **21023**
Για τα φαγητά σε πακέτο
10% *έκπτωση*

«CHINA VILLAGE»
Στην οδό **Κ.Ν. Κωνσταντινίδη 8**
περιοχή **Ζέφυρος** *(εντός Ρόδου)*

Ανοιχτά κάθε μέρα από 17.00-24.30
Κυριακές από 12.00-24.30

ΤΑΒΕΡΝΑ
ΜΕΣΟΓΕΙΟΣ
ΘΑΛΑΣΣΑ



Θαλασσινά - Μεζέδες

Σίγουρα, κάτι διαφορετικό!
Ανοίξαμε και σας περιμένουμε

Ιερού Λόχου 47
85101 Ιαλυσός-Ρόδος
Τηλ. (0241) 91365

VANIK TOURS

ΓΙΑΝΝΗΣ και ΣΕΒΑ ΒΑΛΣΑΜΙΔΗ
VANIK σημαίνει ΑΛΗΘΕΙΑ
ΑΚΤΗ ΚΑΝΑΡΗ 17, ΨΑΡΟΠΟΥΛΑ - ΑΝΕΤΟ ΠΑΡΚΙΝΓΚ
ΑΝΟΙΚΤΑ: ΔΕ-ΣΑ 08.30-14.00 και 16.30-20.30
Τηλ. 35191-37621 κινητό 0945-798148 ΓΑΧ 29532

Το γραφείο μας πάντα πρώτο σε κρατήσεις ξενοδοχείων εξασφάλισε και σας προσφέρει καταπληκτικές τιμές για τα παρακάτω ξενοδοχεία σε ΠΑΚΕΤΑ (Εκδοση εισιτηρίων R/T) από 1/4/2001 - 31/10/2001.

1ον	**HOTEL ELECTRA A' SUPERIOR**	
	Ερμού Σύνταγμα	
	Μονόκλινο	δρχ. 32.200
	Δίκλινο	δρχ. 38.600
	Τρίκλινο	δρχ. 45.600
2ον	**HOTEL ALEXANDROS A' SUPERIOR**	
	ΠΛΑΤΕΙΑ ΜΑΒΙΛΛΗ	
	Μονόκλινο	δρχ. 26.000
	Δίκλινο	δρχ. 29.000
	Τρίκλινο	δρχ. 34.000
3ον	**HOTEL PRESIDENT A' κατηγορίας**	
	Λεωφόρος Κηφισίας	
	Μονόκλινο	δρχ. 12.500
	Δίκλινο για μονόκλινο	δρχ. 14.000
	Δίκλινο	δρχ. 16.500
	Τρίκλινο	δρχ. 20.000
4ον	**HOTEL ASTOR A' κατηγορίας**	
	Σύνταγμα	
	Μονόκλινο	δρχ. 19.500
	Δίκλινο για μονόκλινο	δρχ.22.000
	Δίκλινο	δρχ. 26.000
	Τρίκλινο	δρχ. 32.000
5ον	**HOTEL ARETHOUSA B' κατηγορίας**	
	Σύνταγμα	
	Μονόκλινο	δρχ. 16.000
	Δίκλινο	δρχ. 22.000
	Τρίκλινο	δρχ. 28.000
6ον	**HOTEL RIVA A' κατηγορίας**	
	Περιοχή HILTON	
	Μονόκλινο	δρχ. 18.500
	Δίκλινο	δρχ. 21.000
	Τρίκλινο	δρχ. 28.500
7ον	**HOTEL ZAFOLIA A' SUPERIOR**	
	Λεωφόρος Αλεξάνδρας	
	Μονόκλινο	δρχ. 27.000
	Δίκλινο	δρχ. 30.000
	Τρίκλινο	δρχ. 36.000
8ον	**HOTEL ELLINIS B' SUPERIOR**	
	ΩΝΑΣΕΙΟ, Λεωφ. Συγγρού	
	Μονόκλινο	δρχ. 13.500
	Δίκλινο	δρχ. 17.500
	Τρίκλινο	δρχ. 21.000
9ον	**HOTEL DORIAN INN B' κατηγορίας**	
	ΟΜΟΝΟΙΑ	
	Μονόκλινο	δρχ. 17.000
	Δίκλινο	δρχ. 20.000
	Τρίκλινο	δρχ. 26.000
10ον	**HOTEL EGNATIA B' κατηγορίας**	
	Θεσσαλονίκη Κέντρο, καινούργιο	
	Μονόκλινο	δρχ. 19.000
	Δίκλινο	δρχ. 23.000
	Τρίκλινο	δρχ. 27.000

- Τα παραπάνω ξενοδοχεία διαθέτουν T.V. σε όλα τα δωμάτια
- Στις πιο πάνω τιμές συμπεριλαμβάνεται πρωινό σε μπουφέ
- Ακόμη σε μας θα βρείτε αεροπορικά και ατμοπλοϊκά εισιτήρια όλων των εταιριών.

ISLAND GAMES

Πιο κοντά στο 2007

✓ *Ο ΔΗΜΑΡΧΟΣ ΡΟΔΙΩΝ, ΓΙΩΡΓΟΣ ΓΙΑΝΝΟΠΟΥΛΟΣ ΚΑΤΕΘΕΣΕ ΠΡΟΣΩΠΙΚΑ ΤΗΝ ΠΡΟΤΑΣΗ ΑΝΑΛΗΨΗΣ ΤΩΝ ΑΓΩΝΩΝ ΓΙΑ ΤΑ ISLAND GAMES*

✓ *ΑΛΛΟ ΕΝΑ ΧΡΥΣΟ ΣΤΟ ΣΤΙΒΟ ΜΕ ΤΗ ΓΕΩΡΓΙΑ ΚΟΥΜΝΑΚΗ ΝΑ ΠΑΙΡΝΕΙ ΤΗΝ 1Η ΘΕΣΗ ΣΤΑ 400 Μ., ΕΝΩ Ο ΑΝΤ. ΚΑΡΑΓΙΑΝΝΗΣ ΠΗΡΕ ΑΡΓΥΡΟ ΣΤΗ ΔΙΣΚΟΒΟΛΙΑ*

✓ *ΝΕΟ ΜΕΤΑΛΛΙΟ (ΧΑΛΚΙΝΟ) ΚΑΙ ΑΠΟ ΤΗΝ ΠΟΔΗΛΑΣΙΑ (ΟΜΑΔΙΚΟ) ΜΕ ΤΗΝ ΓΚΙΟΥΡΜΠΟΥΣ ΚΑΙ ΤΗΝ ΔΡΙΒΑ ΣΤΟ ΧΡΟΝΟΜΕΤΡΟ*

✓ *ΝΕΕΣ ΝΙΚΕΣ ΣΤΟ ΜΠΑΣΚΕΤ ΑΝΔΡΩΝ ΚΑΙ ΓΥΝΑΙΚΩΝ, ΟΠΩΣ ΚΑΙ ΤΟ ΒΟΛΕΪ, ΕΝΩ ΤΗΝ ΗΤΤΑ ΓΝΩΡΙΣΕ ΤΟ ΠΟΔΟΣΦΑΙΡΟ (4-1 ΑΠΟ ISLE OF WIGHT)*

Η τρίτη ημέρα των αγώνων σημαδεύτηκε από την παρουσία στο ISLE OF MAN του δημάρχου Ροδίων **Γιώργου Γιαννόπουλου** που πήγε στο μακρινό νησί για να καταθέσει ο ίδιος την πρόταση ανάληψης των αγώνων από την Ρόδο για το 2007. Ο Δήμαρχος κατέθεσε εγγράφως την πρόταση στην IGA και το ίδιο απόγευμα πήγε στο Εθνικό Αθλητικό Κέντρο για να παρακολουθήσει από κοντά τις προσπάθειες των Ροδίων αθλητών. Εκεί πανηγύρισε μαζί με την Ελληνική αποστολή τη νίκη της ομάδας 4Χ100 στους ημιτελικούς. **Περράκης, Κακούσιος, Κέλης** και **Γιαλλουράκης** έδωσαν το ερέθισμα στον δήμαρχο να πανηγυρίσει έξαλλα στο τέλος.

Ακολούθως συνοδευόμενος από τον **Τάκη Μιχαηλίδη** επισκέφθηκε τις εκπληκτικές κλειστές εγκαταστάσεις του Εθνικού Αθλητικού Κέντρου που περιλαμβάνουν 25αρα πισίνα, γήπεδα μπάσκετ, βόλλευ, χαντμπολ με πτυσσόμενες εξέδρες και πυθμένα πισίνας που μετατρέπει την πισίνα σε δάπεδο αίθουσας για εκδηλώσεις. Αναφερόμενος στην πρόταση που κατατέθηκε στην IGA ο **Γιώργος Γιαννόπουλος** τόνισε: «Είμαστε κατά 90% στην ανάληψη των αγώνων του 2007. Έχουμε έξι χρόνια μπροστά μας να διοργανώσουμε τους καλύτερους αγώνες» Ο δήμαρχος Ροδίων επισκέφθηκε ιδιαίτερα την πισίνα. Εκεί αναγγέλθηκε ως επίσημος προσκεκλημένος της διοργάνωσης και έκανε την απονομή των επάθλων στους νικητές μιας κούρσας. Ο **Γιώργος Γιαννόπουλος** επρόκειτο να επιστρέψει στο νησί μας χθες.

Ο ΣΤΙΒΟΣ

Η συλλογή μεταλλίων από την ομάδα του στίβου συνεχίστηκε και την τρίτη ημέρα των αγώνων. Η **Γεωργία Κουμνάκη** κατέκτησε το τρίτο χρυσό μετάλλιο και ο **Αντώνης Καραγιάννης** το δεύτερο αργυρό. Η **Κουμνάκη** κατέκτησε την πρώτη θέση στα 400μ. με χρόνο 57.28 χωρίς να απειληθεί ιδιαίτερα από την 2η **Χάρισον** που έκανε 57.΄67 με καλό φίνις. Ωστόσο ούτε η **Γεωργία** ήταν ικανοποιημένη από την επίδοση αφού «η διοργάνωση βρίσκεται σε εποχή που δεν επιτρέπει καλούς χρόνους, απλά ήθελα να προσθέσω ένα χρυσό για την Ρόδο και τα κατάφερα»

Ο **Αντώνης Καραγιάννης** με βολή στα 50.08μ. ήταν 2ος στην δισκοβολία πίσω από τον Φρόστ που ξεχώρισε με 59.36μ ενώ σε δηλώσεις του ο Έλληνας αθλητής είπε: «Το αργυρό μετάλλιο ήταν οτι καλύτερο μπορούσα να πάρω στον αγώνα αφού ο αντίπαλος μου ήταν μακριά από τις δικές μου δυνατότητες. Ασφαλώς όμως είμαι ευχαριστημένος που ανέβηκα στο βάθρο»

Η **Μαρία Παρδαλού** ήταν 6η στον τελικό των 800μ. με 2.25.33 δίνοντας τον καλύτερο της εαυτό (για την εποχή των αγώνων)

Ο **Μιχάλης Μαρκόπουλος** πέρασε στον τελικό των 400μ. με την 3η καλύτερη επίδοση στα ημιτελικά αφού ήταν 2ος στην δεύτερη σειρά με 50.41 ενώ στον πρωινό προκριματικό γύρο είχε πετύχει 50.58

Η **Μαρία Κουμνάκη** αγωνιζόμενη στον τελικό της δισκοβολίας ήταν 9η με 25.11 ενώ την ώρα του αγώνα έβρεχε καταρρακτωδώς.

Διπλή επιτυχία στους προκριματικούς της σκυταλοδρομίας είχαμε για άνδρες και γυναίκες αφού πέρασαν στον τελικό των 4χ100 με πρώτες θέσεις και καλύτερους χρόνους. Οι άνδρες με τους **Περάκη, Κακούσιο, Κέλη** και **Γιαλλουράκη** πέτυχαν 42.99 ενώ οι γυναίκες με τις **Παπαδοπούλου, Πετρά, Καρατζοπούλου, Κουμνάκη** είχαν επίδοση 49.78

ΤΟ ΜΠΑΣΚΕΤ

Ήταν ημέρα του μπάσκετ και η τρίτη και για τους άνδρες και για τις γυναίκες που παρουσιάστηκαν εκπληκτικές απέναντι σε ένα από τα φαβορί για την κατάκτηση του χρυσού μεταλλίου όπως είναι το Γιβραλτάρ. Οι δύο νίκες των ροδίτικων ομάδων σπρώχνουν τις ομάδες ακάθεκτα προς την κορυφή εκεί όπου θα γίνει μάχη. Στούς άνδρες ανάμεσα στην Ρόδο στα CAYMAN ISLANDS και το SAAREMAA και στις γυναίκες ανάμεσα στην Ρόδο, το GIBRALTAR και τα CAYMAN ISLANDS. Για όλα αυτά βέβαια σημαντικό ρόλο θα παίξουν και οι διαιτησίες των Άγγλων (ελπίζεται πως στον τελικό ο ένας διαιτητής θα είναι ο **Στέλιος Βιτζηλαίος**) οι οποίοι μέχρι στιγμής δεν τα πηγαίνουν καθόλου καλά. Στις Ελληνοισπανικές μάχες της Τρίτης λοιπόν οι ροδίτες και οι ροδίτισσες κράτησαν ψηλά την Ελληνική σημαία όπως την κρατούν και άλλα παιδιά αλλά και ομάδες της αποστολής.

ΟΙ ΓΥΝΑΙΚΕΣ

Οι κοπέλες του **Γιάννη Τσακίρη** το πίστευαν και τα κατάφεραν στο τέλος. Κέρδισαν με 58-53 την ομάδα του Γιβραλτάρ σε ένα παιχνίδι για γερά νεύρα. Οι ροδίτισσες μπήκαν δυνατά στην α περίοδο και προηγήθηκαν σε αυτή με 22-17. Ακολούθησε όμως μια ανεξήγητη αστοχία που έφερε τα πολλά λάθη. Σε αυτό φυσικά βοήθησε και η εχθρική διαιτησία με την οποία «ασχολήθηκαν» ο **Γιάννης Τσακίρης** και οι παίκτριες του για μεγάλο χρονικό διάστημα. Έτσι στην δεύτερη περίοδο δεν «πήγαν» καθόλου και την έχασαν με το συντριπτικό 2-13(ημίχρονο 24-30)

Στην Ρόδο όμως υπήρξε η παίκτρια «κλειδί» που δεν ήταν άλλη από την **Μαρία Λαού** που όταν κλήθηκε έβγαλε τα κάστανα από την φωτιά. Το ξέσπασμα ήρθε στην τρίτη περίοδο (22-11). Η Ρόδος πέρασε μπροστά με 46-41 και η τέταρτη περίοδος (12-12) βρήκε τις παίκτριες να πανηγυρίζουν το ροζ φύλλο αγώνα (58-53) από την ομάδα αυτή δεν υστέρησε καμία

ΡΟΔΟΣ: *Μπόνη 7, Λαού 7, Δημητρακοπούλου, Ξούρη, Παπαντωνίου 5, Τζίνη 6, Αρβανίτη 10, Σιόζιου 9, Γλυνάτση 4, Βλάχου 10, Αλχαδέφ 2 και Μιχαήλου.*

ΓΙΒΡΑΛΤΑΡ: *Κατάνια, Μποτίνο, Μασίας, Κουκάλβες, Φλόρες, Μπάρκες, Ενρίκε, Σάντος, Ε.Φλόρες, Χερνάντες, Ρομέρο και Σ΄μπερε.*

ΑΙΦΝΙΔΙΑΣΤΗΚΑΝ

Η ομάδα των ανδρών στο ξεκίνημα αιφνιδιάστηκε και βρέθηκε να χάνει με 18 πόντους διαφορά (!) Στην συνέχεια συνήλθε και επικράτησε άνετα του Γιβραλτάρ με 89-63

Οι Ρόδιοι βρέθηκαν να χάνουν στην α περίοδο με 9-27(!) αλλά συνήλθαν αμέσως και πέρασαν μπροστά στο ημίχρονο με 36-34. Στο β ημίχρονο η συνέχεια ήταν ανάλογη. Η Ρόδος πήρε την γ περίοδο με 22-13 και επικράτησε στο τέλος με 28-16

ΡΟΔΟΣ: *Σαρικάς 14, Λιβιεράτος 5, Μοσχής 7, Συντάγγελος 5, Μαρουλάκης 8, Αβεκλούριος 12, Μόδιαλης 5, Γεωργαλλής, Πολυζωίδης, Καραγιάννης 19 (mvp του αγώνα), Κοκορόγιαννης 1, και Μπίλιας 10.*

ΓΙΒΡΑΛΤΑΡ: *Γκαρία, Νεγκρέλε, Μεντίνα, Μπρίζο, Ραμάτσε, Βίναλες, Ολιβέρο, Κασάλια, Μπόργκης.*

ΤΑ ΜΕΧΡΙ ΣΤΙΓΜΗΣ ΜΕΤΑΛΛΙΑ

Την έκτη θέση του συνολικού πίνακα των μεταλλίων κατέχει μέχρι στιγμής η Ρόδος. Το νησί μας έχει κατακτήσει 4 χρυσά, 3 αργυρά και 2 χάλκινα μετάλλια.

Αναλυτικότερα:

Bronze Jersey 25 17 13 Isle of Man 19 8 11 Gotland 8 6 7 Guernsey 5 15 10 Isle of Wight 4 4 9 Rhodos 4 3 2 Saaremaa 3 3 4 Cayman Island 2 3 7 Ynys Môns 2 1 0 _land 1 6 1 Faroarna 1 4 2 Shetland 0 3 4 Gibraltar 0 1 5 Orkney 0 0 2 Greenland 0 0 1

Τα μετάλλια έχουν κατακτήσει οι ακόλουθοι:

Τα τέσσερα χρυσά οι **Γιαλλουράκης, Στρατινάκης, Κουμνάκη** και η ομάδα τέννις των ανδρών

Τα τρία αργυρά οι **Κέλλης, Γκιορμπούς** και **Καραγιάννης** και Τα δυο χάλκινα οι **Παπαδοπούλου** και η γυναικεία ομάδα της ποδηλασίας

ΧΑΛΚΙΝΟ Η ΠΟΔΗΛΑΣΙΑ

Εξαιρετική ήταν η εμφάνιση της **Χαλιμέ Γκιουρμπούς** και της Ντόνκας Δρίβας στο ομαδικό των γυναικών όσον αφορά το χρονόμετρο. Οι δυο αθλήτριες καταβάλλοντας μεγάλη προσπάθεια κατέκτησαν την τρίτη θέση χαρίζοντας στην Ρόδο το ένα από τα δυο χάλκινα μετάλλια που έχει κατακτήσει μέχρι στιγμής. Ο χρόνος τους ήταν 1.19.18. Την πρώτη θέση στο αγώνισμα αυτό πήρε το ISLE OF MAN (1.18.07) και την δεύτερη το GUERNSEY (1.18.23)

Η ΚΟΛΥΜΒΗΣΗ

Αρκετά καλή –με βάση το επίπεδο του νησιού μας- κρίνεται η μέχρι τώρα παρουσία των αθλητών και αθλητριών που μας εκπροσωπούν στην κολύμβηση. Μπορεί τα παιδιά να μην έχουν κατακτήσει κάποιο από τα μετάλλια ωστόσο οι αθλητές του **Μανώλη Τσακογιάννη** που είναι όλοι νεαροί αποκομούν εμπειρείες που σαφέστατα μπορούν να τους βοηθήσουν στο μέλλον. Μάλιστα θα πρέπει να σημειωθεί πως οι περισσότεροι έχουν πετύχει ατομικά ρεκόρ βελτιώνοντας τις μέχρι τώτα επιδόσεις τους.

Πιο συγκεκριμένα:

Ο **Α.Τουλούμης** στο 50μ. ύπτιο έκανε χρόνο 31.72

Ο **Σ. Πότσου** στα 50μ. πεταλούδα έκανε 30.85

Η **Π. Γκικοπούλου** στα 50μ. πεταλούδα 33.80

Ο **Ι. Σαμαρτζής** στα 100μ. πεταλούδα 1.10.80

Ο **Φ. Μπογδάνης** στα 200μ. μικτή ατομική 2.34.07

Ο **Β. Μαντικός** στα 100μ. πρόσθιο 1.22.08 και

Η **Μ. Γρηγοριάδη** στα 100μ. ύπτιο 1.21.01

Στο ομαδικό μέχρι τώρα είχαμε δυο προκρίσεις στον τελικό. Στα 4χ50 ελεύθερο κοριτσιών έτρεξαν οι **Μπογδάνη, Κρίτσα, Γκικοπούλου** και **Γρηγοριάδη** παίρνοντας την 8η θέση και στα 4Χ50 μικτή ατομική προκρίθηκαν οι ίδιες στον τελικό παίρνοντας την ίδια θέση. Το εντυπωσιακό είναι ότι η **Κρίτσα** έκανε χρόνο 28.01, μια επίδοση που στην κατηγορία των παγκορασίδων β είναι η καλύτερη αυτή την στιγμή στην Ελλάδα (άσχετα αν δεν μετράει και επίσημα καθώς στην σκυταλοδρομία που την έκανε δεν «έπεσε» στην πισίνα πρώτη)

Η **Μπογδάνη** στα 200. Πρόσθιο ήταν ένατη με χρόνιο 3.04.03 που αποτελεί ατομικό ρεκόρ

ΝΕΑ ΝΙΚΗ ΤΟΥ ΒΟΛΛΕΥ

Συνέχισε την νικηφόρα πορεία η ομάδα του βόλλευ δείχνοντας ξεκάθαρα πως ξεπερνάει το σοκ της πρεμιέρας. Τα παιδιά του **Παναγιώτη Βακόνδιου** αυτή την φορά νίκησαν το GUERNSEY με 3-1 σετ. Οι αντίπαλοι της Ρόδου ήταν υποδεέστεροι ωστόσο δυσκόλεψαν περισσότερο του αναμενομένου την ομάδα του νησιού μας. Ήταν σαφέστατα πιο καλοί από ότι στο Γκότλαντ αλλά ευτυχώς μέτρησε το καθαρό μυαλό των ροδίων οι οποίοι έδειξαν πάνω από όλα ψύχραιμοι. Τα σετ (με δεύτερη την Ρόδο) είναι 21-25, 24-26,25-14 και 25-10 (1-3)

ΡΟΔΟΣ: *Δικαστόπουλος, Μοσκιού, Βακόνδιος, Νεβιλάκης, Ρακόπουλος, Ζώης, Μακρής, Κοκαλίδης, Παπακωνσταντίνου, Αυγέρης Μοσχούς και Χατζημανώλης.*

GUERNSEY: *Ελμύ, Τσάρμαν, Γουίλοκς, Γκιλές, Μπέικερ, Ντεσπρές, Χέμερυ, Αμστανντ, Γκρίνιγκ,Ρ.Ελμύ, Μπάκλει και Χιλ.*

ΤΟ ΠΟΔΟΣΦΑΙΡΟ

Για την θέσεις 5-8 θα παίξει πλέον το ποδοσφαίρο μετά από την βαριά ήττα με 4-1 από το ISLE OF WIGHT. Το παιχνίδι που έγινε στο TROMODE ήταν δυνατό και σκληρό κυρίως από τους αντιπάλους ενώ έγινε κάτω από βροχή σε ένα γήπεδο που χωρίς υπερβολή θύμιζε… περισσότερο λιβάδι. Είναι χαρακτηριστικό πως ο αγωνιστικός χώρος είχε ανωμαλίες και αυτό είναι κάτι που δυσκόλευε τις κινήσεις των παικτών. Πάντως η ομάδα του νησιού μας δεν έπαιξε σύμφωνα με τις πραγματικές τις δυνατότητες και ουσιαστικά πιάστηκε στον ύπνο.

Στο 31' ο **Τζίαρινγ** έκανε το 1-0 και στο 75' ο **Πάουλινγ** το 2-0. Στο 80 ο **Καντιμοίρης** μείωσε σε 2-1 αλλά στο 81 ο **Τζίαρινγκ** και στο 90 ο **Κυριαζής** με αυτογκολ διαμόρφωσαν το τελικό 4-1.

ΡΟΔΟΣ: *Ψαρράς, Ζωάννου, Κυριαζής, Καλημέρης, Σαλαμαστράκης, Γ.Ξύπας, Καρίκης (55' Καντιμοίρης) Κυπριώτης, Α .Ξύπας, Δανάς Σάββενας (76' Παπανικολάου).*

ISLE OF WIGHT: *Μακ κόμαρκ, Φλέτσερ, Ρόμπινσον, Κούκ, Μασκέλ (46' Χολμπούκ), Παγκέτ (77' Νιούμαν) Μακ Άρθουρ, Μπάτλερ, Τζίαρινγκ, Σάνσμπεργκ, Πάουλινγκ*

Η ΙΣΤΙΟΠΛΟΙΑ

Ανάμικτα είναι τα συναισθήματα όσον αφορά την ιστιοπλοία καθώς οι αθλητές μας τα πηγαίνουν καλά –σε γενικές γραμμές – στο ομαδικό όχι όμως και στο ατομικό. Πιο συγκεκριμένα η Ρόδος στο ομαδικό κατέχει μέχρι στιγμής την 5η θέση με 52,36 βαθμούς ποινής. Ο **Κώστας Μιχαήλ** κατέχει την 11η θέση στο ατομικό με 45 βαθμούς ποινής και ο **Γιώργος Χριστοδούλου** είναι 13ος με 56.

Αποδράστε στη γραφική Σύμη στην πρεμία, το φιλόξενο περιβάλλον και τα κλιματιζόμενα δωμάτια του ξενοδοχείου μας

PEDI BEACH



Οι πρώτες δύο νύκτες προς 9.500 δρχ. το άτομο με πρωινό και οι επιπλέον προς 6.500 δρχ. το άτομο.
Τιμή γεύματος ή δείπνου σε μπουφέ προς 2.500 δρχ. κατ' άτομο

Για κρατήσεις τηλ. (0246) 71981, telefax 71982
Email: alkal@blueseahotel.gr

Εστιατόριο - Ταβέρνα
EDEM
Στο δρόμο προς την παραλία ΤΣΑΜΠΙΚΑ

Ανοίξαμε και σας περιμένουμε
για να απολαύσετε
το φαγητό σας
σε ένα εξοχικό και
ήσυχο περιβάλλον

Αναλαμβάνουμε
κάθε είδους εκδήλωση

0244-22940
097 4 044334

ΜΠΑΣΚΕΤ

Η δεύτερη δοκιμασία

✔ ΤΗΝ ΓΕΩΡΓΙΑ ΑΝΤΙΜΕΤΩΠΙΖΕΙ ΑΠΟΨΕ ΣΤΙΣ 9 ΣΤΟ ΚΛΕΙΣΤΟ ΤΗΣ ΙΑΛΥΣΟΥ Η ΕΘΝΙΚΗ ΜΑΣ ΟΜΑΔΑ ΝΕΩΝ ΣΤΟ ΠΛΑΙΣΙΟ ΤΟΥ ΔΕΥΤΕΡΟΥ ΑΓΩΝΑ ΤΗΣ ΓΙΑ ΤΑ ΠΡΟΚΡΙΜΑΤΙΚΑ ΤΟΥ 6ου ΠΑΝΕΥΡΩΠΑΪΚΟΥ ΠΡΩΤΑΘΛΗΜΑΤΟΣ ΝΕΩΝ

Την δεύτερη μέρα της γιορτής των προκριματικών του 6ου Πανευρωπαϊκού πρωταθλήματος Μπάσκετ Νέων θα έχουν την ευκαιρία να απολαύσουν σήμερα οι Ρόδιοι φίλοι του μπάσκετ καθώς από τις 5 το απόγευμα έως τις 11 το βράδυ το Δημοτικό Κλειστό Γυμναστήριο Ιαλύσου θα αποτελέσει ξανά τον τόπο προσφοράς πλούσιας δράσης και θεάματος!

Σημείο αναφοράς της σημερινής μέρας αποτελεί αναμφίβολα το δεύτερο παιχνίδι της Εθνικής μας ομάδα κόντρα στην Γεωργία, το οποίο θα ξεκινήσει στις 9 το βράδυ και θα μεταδοθεί απ' ευθείας από το πρώτο κανάλι της Ελληνικής Τηλεόρασης. Το σημερινό πρόγραμμα έχει ως εξής:

- 17.00: Γεωργία-Πορτογαλλία
- 19.00: Αγγλία-Γιουγκοσλαβία
- 21.00: Ελλάδα-Γεωργία

-ΤΟ ΡΟΣΤΕΡ ΤΗΣ ΓΕΩΡΓΙΑΣ-

Η συνθεση της Γεωργιανής αποστολής που θα αντιμετωπίσει απόψε την Εθνική μας, είναι η ακόλουθη:

Ονομα Παίκτη	Θεση	Υψος	Χρονολογια	Ομαδα
			Γεννησης	
Babiashvili Lasha		2.00	1982	Azoty
Berishvili Anatoli		1.87	1983	STU
Tsikitishvili Nikoloz		2.12	1983	Slovan
Pachulia Zaur		2.10	1984	Ulker
Shanidze Luka		2.00	1982	Maccabi
Ugrekhelidze David		2.08	1983	Slovan
Keida Irakli		2.00	1983	STU
Tugushi Kote		1.88	1984	Slovan
Khetsuriani Shalva		1.95	1983	TSU
Markoishvili Giorgi		1.97	1983	TSU
Suladze Bachana		1.81	1983	STU
Losaberidze Giorgi		1.98	1982	STU

Προπονητική Ομάδα

Αρχηγός Αποστολής: Dadiani David
Manager: Bokolishvili Zurab
Προπονητής: Tomaradze Zurab
Βοηθός προπονητή: Ribasvili Davib

Ανετες και ωραίες

✔ Χωρίς άγχος και με στόχο την κατάκτηση των εμπειριών ρίχνονται σήμερα τα κορίτσια του Κολοσσού στην μάχη της τελικής φάσης του Πανελληνίου πρωταθλήματος μπάσκετ Νεανίδων, που διεξάγεται στα Χανιά.

Με την ίδια συνταγή στην οποία στηρίχθηκε στις πρώτες δύο φάσεις του Πανελληνίου Πρωταθλήματος Μπάσκετ Νεανίδων ρίχνεται σήμερα στην μάχη της τελικής φάσης της διοργάνωσης η ομάδα του Κολοσσού.

Τα κορίτσια του Ροδιακού συλλόγου γνωρίζουν πολύ καλά πως στους αγώνες που ξεκινούν σήμερα το απόγευμα στα Χανιά δεν έχουν να χάσουν τίποτα, καθώς το γεγονός της πρόκρισης τους στα τελικά «από αυτό ισοδυναμεί από μόνο του με μία μεγάλη όσο και ανέλπιστη επιτυχία.

Χωρίς ίχνος άγχους και στηριζόμενες στον ενθουσιασμό αλλά και στο ταλέντο τους, οι αθλήτριες του Μιχάλη Κουταλιανού θα κυνηγήσουν τις εμπειρίες και...ότι βγει. Αλλωστε, ο Ηρακλής, ο Σπόρτινγκ, ο Πιερικός, ο Ποσειδώνας Καλαμάτας και τα Χανιά είναι ομάδες με σαφώς μεγαλύτερη εμπειρία και πληρότητα, χωρίς αυτό να σημαίνει πως τα κορίτσια του Κολοσσού δεν θα διεκδικήσουν τις όποιες πιθανότητες έχουν να προσθέσουν κι άλλα...."θαυμαστικά" στην ήδη επιτυχημένη πορεία τους. Θυμίζουμε πως η τελική φάση του Πανελληνίου πρωταθλήματος μοιάζει μ' ένα μικρό πρωτάθλημα καθώς όλοι κοντράρονται με όλους. Οποια ομάδα καταφέρει να συγκεντρώσει τους περισσότερους βαθμούς θα κατακτήσει τον τίτλο της πρωταθλήτριας Ελλάδος.

Προχωρούν ικανοποιητικά

✔ Αρκετά νέα μέλη αριθμεί η Ακαδημία Μπάσκετ του ΑΣΚ Ιβίσκος, ενώ οι εγγραφές θα συνεχιστούν. Οι προπονήσεις ξεκινούν στις 15 Ιουλίου

Στις 15 Ιουλίου θα ξεκινήσουν τις προπονήσεις τους τα παιδιά που συμμετέχουν στην Ακαδημία Μπάσκετ του ΑΣΚ Ιβίσκος με τους υπεύθυνους του συλλόγου να ελπίζουν πως ο αριθμός των παιδιών που θα ενταχθούν και θα ακολουθήσουν την νέα προσπάθεια των τμημάτων υποδομής θα ξεπεράσει κάθε προηγούμενο για τα δεδομένα του Ιβίσκου. Οπως έλεγε χθες ο πρόεδρος του σωματείου, **Μιχάλης Μελλίνης**, ο αριθμός των μικρών που περνούν από το γήπεδο της πλατείας του Αγ. Ορους στην Ανάληψη με σκοπό την εγγραφή τους είναι κάτι παραπάνω από ικανοποιητικός.

Θυμίζουμε πως με την Ακαδημία θα ασχοληθούν φέτος με τη ιδιότητα του προπονητή οι **Χρήστος Μπίλιας** και **Γιάννης Αρφαράς.**

TV

2.50 μ.μ.: Ποδόσφαιρο (πρωτάθλημα Αργεντινής): Σαν Λορέντζο-Μπελγκράνο (Ε) **Σ. ΣΠΟΡΤ 2, 4.45 μ.μ.: Ιπποδρομίες (Ζ) Σ. ΣΠΟΡΤ 2, 5.00 μ.μ.: Τρίαθλο Σ. ΣΠΟΡΤ, 5.00 μ.μ.:** Σπορ, σκορ, ρεκόρ **ΤΗΛΕΑΣΤΥ, 6.00 μ.μ.:** Αρση βαρών: Παγκόσμιο πρωτάθλημα-νεανίδων-85 κιλά (Ζ) **ΕΤ-1, 5.30 μ.μ.: Κολύμβηση Αγώνες στο Μονακό Σ. ΣΠΟΡΤ, 6.00 μ.μ.:** Φίλαθλοι ομάδων **ΤΗΛΕΑΣΤΥ, 6.30 μ.μ.:** Αθλητικό ημίωρο **ΕΤ-3, 7.00 μ.μ.:** Ποδόσφαιρο (καλύτεροι αγώνες κυπέλλου 2000-2001): Αρης-ΠΑΟΚ (Ε) **Σ. ΣΠΟΡΤ, 9.00 μ.μ.:** Tempo sports **TEMPO, 9.00 μ.μ.:** Σπορ στο Seven **SEVEN, 9.00 μ.μ.: Μπάσκετ (προκριματική φάση πανευρωπαικού πρωταθλήματος νέων στη Ρόδο):** Ελλάδα-Γεωργία (Ζ) **ΕΤ-1, 9.00 μ.μ.:** Δελτίο μεταγραφών **Σ. ΣΠΟΡΤ, 9.25 μ.μ.:** NBA ACTION **Σ. ΣΠΟΡΤ, 9.30 μ.μ:** Μπιτς-σόκερ: (Μ) **Σ. ΣΠΟΡΤ 2, 10.00 μ.μ.:** VIP (Ζ) **Σ. ΣΠΟΡΤ, 11.00 μ.μ: Ισπανικό πρωτάθλημα ποδοσφαίρου:** Ρεάλ-Βαλένθια (Ε) **Σ. ΣΠΟΡΤ, 11.30 μ.μ.:** Οι μεγάλοι της πυγμαχίας **Σ. ΣΠΟΡΤ 2, 1.00 π.μ.:** Απίθανα σπορ **Σ. ΣΠΟΡΤ, 1.00 Π.Μ.: Ν.Β.Α: (Ε) Σ. ΣΠΟΡΤ 2.**



Η εμπειρία μας και η αφοσίωση στη λεπτομέρεια αποτέλουν εγγύηση για την απόλυτη επιτυχία ωστε να μείνουν ανεξίτηλες στη μνήμη τη δική σας και των καλεσμένων σας.....

ΧΟΡΟΕΣΠΕΡΙΔΕΣ - ΓΑΜΟΙ - CATERING - ΠΑΙΔΙΚΑ ΠΑΡΤΥ

ΞΕΝΟΔΟΧΕΙΟ SOFITEL CAPSIS ΡΟΔΟΥ
Για Πληροφορίες 25-015 & 20919 (09.00 - 17.00)

CAPSIS



Οστιες και οινοπνεύματα



Με τους ΑΦΟΥΣ ΘΕΟΔΟΣΙΟΥ

Η αγάπη σας μας δίνει τη δύναμη να συνεχίσουμε την μουσική μας παράδοση με μεράκι και φαντασία.

Αναλαμβάνουμε:

χοροεσπερίδες, δεξιώσεις γάμων, βαπτίσεων, γεννεθλίων, 160 θέσεις.

ΛΙΝΔΟΥ & ΒΡΥΞΕΛΛΩΝ 211
(πίσω από τη ΔΕΥΑΡ), στο Ροδίνι
ΤΗΛ. 67674 • Κιν. 0937-197602

ΔΩΔΕΚΑΝΗΣΟΣ ΝΑΥΤΙΛΙΑΚΗ Ν.Ε.

Κρατήσεις on line:

• **"ΔΩΔΕΚΑΝΗΣΟΣ ΝΑΥΤΙΛΙΑΚΗ"**

Αυστραλίας 3 Ρόδος 85100 Τηλ. 0241-70590, Fax: 70591

και

στον ταξιδιωτικό σας πράκτορα

ΔΡΟΜΟΛΟΓΙΑ ΤΟΥ ΤΑΧΥΠΛΟΟΥ ΚΑΤΑΜΑΡΑΝ "DODEKANISOS EXPRESS"

Μέχρι 31/08/2001

Αναχωρήσεις από **ΡΟΔΟ** (Κεντρικό λιμάνι-Κολώνα)	
ΔΕΥΤΕΡΑ	**08.30** από **ΡΟΔΟ** για **ΚΩ-ΛΕΡΟ-ΛΕΙΨΟΙ-ΠΑΤΜΟ-ΛΕΡΟ-ΚΑΛΥΜΝΟ-ΚΩ-ΡΟΔΟ**
ΤΡΙΤΗ	**08.30** από **ΡΟΔΟ** για **ΚΩ-ΛΕΡΟ-ΛΕΙΨΟΙ-ΠΑΤΜΟ-ΛΕΡΟ-ΚΑΛΥΜΝΟ-ΚΩ-ΡΟΔΟ**
ΤΕΤΑΡΤΗ	**08.30** από **ΡΟΔΟ** για **ΤΗΛΟ-ΝΙΣΥΡΟ-ΚΩ-ΛΕΡΟ-ΠΑΤΜΟ-ΛΕΡΟ-ΚΑΛΥΜΝΟ-ΚΩ-ΝΙΣΥΡΟ-ΤΗΛΟ-ΡΟΔΟ**
ΠΕΜΠΤΗ	**08.30 από ΡΟΔΟ για ΚΩ-ΚΑΛΥΜΝΟ-ΛΕΡΟ-ΠΑΤΜΟ-ΛΕΡΟ-ΚΑΛΥΜΝΟ-ΚΩ-ΡΟΔΟ**
ΠΑΡΑΣΚΕΥΗ	**08.30** από **ΡΟΔΟ** για **ΚΩ-ΚΑΛΥΜΝΟ-ΛΕΡΟ-ΠΑΤΜΟ-ΛΕΡΟ-ΚΑΛΥΜΝΟ-ΚΩ-ΡΟΔΟ**
ΣΑΒΒΑΤΟ	**08.30** από **ΡΟΔΟ** για **ΚΩ-ΚΑΛΥΜΝΟ-ΛΕΡΟ-ΠΑΤΜΟ-ΛΕΙΨΟΙ-ΛΕΡΟ-ΚΑΛΥΜΝΟ-ΚΩ-ΡΟΔΟ**
ΚΥΡΙΑΚΗ	**08.30** από **ΡΟΔΟ** για **ΚΩ-ΚΑΛΥΜΝΟ-ΛΕΡΟ-ΛΕΙΨΟΙ-ΠΑΤΜΟ-ΛΕΡΟ-ΚΑΛΥΜΝΟ-ΚΩ-ΡΟΔΟ**

ΣΗΜΕΙΩΣΗ: *Για την καλύτερη εξυπηρέτησή σας παρακαλούμε να ενημερώνεστε τηλεφωνικά από τα γραφεία της εταιρείας μας*

Συνελήφθη ύστερα από ένταλμα του ανακριτή

Μπερδεύτηκε σε νέα υπόθεση ναρκωτικών

Ο ίδιος υποστηρίζει ότι πρόκειται για άδικο μπελά

Για ...άδικο μπελά κάνει λόγο ο 37χρονος Σπυρίδων Σκούρτης που πριν προλάβει να "ξεμπερδέψει" με την άλλη υπόθεση της κατοχής, αγοράς και μεταφοράς 50 γραμμαρίων ηρωίνης βρέθηκε ξανά μπερδεμένος σε νέα υπόθεση ναρκωτικών και μάλιστα κατά το χρόνο που ήταν προσωρινά κρατούμενος εν αναμονή της δίκης του.

Ο Σκούρτης είχε μεταφερθεί από τις φυλακές στη Ρόδο την προηγούμενη Τετάρτη 4 Ιουλίου και εκρατείτο στο Αστυνομικό Τμήμα γιατί ήταν κατηγορούμενος στο Τριμελές Εφετείο επί κακουργημάτων για την παραπάνω υπόθεση η οποία εκδικάστηκε τελικά την περασμένη Δευτέρα. το δικαστήριο επέβαλε στον κατηγορούμενο συνολική ποινή φυλακίσεως τριών ετών αλλά δέχτηκε η έφεσή του να έχει αναστολτικό αποτέλεσμα επί της ποινής.

Την Πέμπτη 5 Ιουλίου στις 1.30 το μεσημέρι συνελήφθη από άνδρες του Λιμεναρχείου μόλις βρήκε από το πλοίο ο 23χρονος Εμμανουήλ Ιωάννου κάτοικος Αθηνών γιατί μετέφερε 125,97 γραμμάρια ηρωίνης και 20 δισκία μεθαδόνης.

Ο Ιωάννου που απολογήθηκε στον ανακριτή Βασίλη Παπανικόλα την Δευτέρα 9 Ιουλίου και κρίθηκε προσωρινά κρατούμενος με σύμφωνη γνώμη και του εισαγγελέα Πρωτοδικών Κωνσταντίνου Χατζηπαζαρλή, ισχυρίστηκε ότι τα ναρκωτικά τα αγόρασε για λογαριασμό του Σκούρτη με τον οποίο γνωρίστηκε στις φυλακές Κορυδαλού και θα του τα έδινε μέσα στο πλοίο. Με βάση την απολογία του Ιωάννου ο ανακριτής βασίλης Παπανικόλας υπέγραψε ένταλμα σύλληψης του Σκούρτη, αφού του απήγγειλε κατηγορία, με αποτέλεσμα να συλληφθεί από τους αστυνομικούς.

Χθες ο Σκούρτης απολογήθηκε στον κ. ανακριτή παρουσία του δικηγόρου του Άκη Δημητριάδη αρνήθηκε την κατηγορία και απέδειξε ότι δεν γνωρίστηκε με τον Ιωάννου στις φυλακές. Μετά την απολογία του ο Σκούρτης, με σύμφωνη γνώμη του ανακριτή Βασίλη Παπανικόλα και του εισαγγελέα Κωνσταντίνου Χατζηπαζαρλή αφέθηκε ελεύθερος με την καταβολή χρηματικής εγγύησης 200.000 δραχμών.

Απερρίφθησαν οι δύο εφέσεις του Γκόνου

Απερρίφθησαν από το Συμβούλιο Εφετών με βουλεύματα που δημοσιεύτηκαν, οι δύο εφέσεις κατά ισάριθμων βουλευμάτων του Συμβουλίου Πλημελειοδικών που είχε ασκήσει ο πρώην τραπεζικός υπάλληλος Κωνσταντίνος Γκόνος που κατηγορείται για υπεξαίρεση σε βαθμό κακουργήματος.

Ο Γκόνος παραπέμπετο με τα δύο βουλεύματα του Συμβουλίου Πλημμελειοδικών να δικαστεί στο Τριμελές Εφετείο επί κακουργημάτων για υπεξαίρεση, κατά το διάστημα που ήταν υπάλληλος της Τράπεζας, σε βάρος των αδελφών Καλαφατά κ.λπ.

Μετά την απόρριψη των εφέσεών του ισχύουν τα βουλεύματα του Συμβουλίου Πλημμελειοδικών και ο Γκόνος θα καθίσει σύντομα στο εδώλιο του Τριμελούς Εφετείου επί κακουργημάτων για να δικαστεί.



Δράστης ταξιτζής από την Αρχίπολη

Συνελήφθησαν δύο για τον ξυλοδαρμό

Οδηγούνται σήμερα στον εισαγγελέα

Σε χρόνο ρεκόρ κατάφερε η Αστυνομία Αφάντου μαζί με άνδρες της Υποδιεύθυνσης Ασφαλείας να εντοπίσουν τον δράστη του ξυλοδαρμού του 31 χρονου Νικολάου Κάζα του Αντωνίου κατοίκου Αφάντου που συνέβη προχθές στις τρείς μετά τα μεσάνυχτα στο Φαληράκι ενώ μαζί του συνελήφθη και ένας ταξιτζής γιατί εξεταζόμενος από αστυνομικούς, αν και εγνώριζε δεν αποκάλυψε τον δράστη.

Σύμφωνα με χθεσινό δελτίο της Αστυνομικής Διεύθυνσης δράστης είναι ο 33χρονος Παναγιώτης Παπανθύμου του Ιωάννη από την Αρχίπολη που κατοικεί στο Φαληράκι ενώ μαζί του συνελήφθη και ο οδηγός ταξί Νεκτάριος Καζούλης του Δημητρίου 33 χρόνων που γεννήθηκε στη Δυτική Γερμανία κάτοικος Ρόδου.

Σύμφωνα με τη μήνυση που κατέθεσε προχθές στις 9 το βράδυ στον Αστυνομικό Σταθμό Αφάντου ο θείος του παθόντος Μιχαήλ Νικολής ο Παπανθύμου κτύπησε και τραυμάτισε σοβαρά στο κεφάλι τον ηλικίας 31 χρόνων Νικόλαο Κάζα του Αντωνίου ο οποίος μεταφέρθηκε στο Νοσοκομείο της Ρόδου και στη συνέχεια στο Βενιζέλειο Νοσοκομείο Ηρακλείου Κρήτης.

Οι συλληφθέντες κρατούνται για να προσαχθούν σήμερα στον κ. Εισαγγελέα Πρωτοδικών.

Φινλανδός δικηγόρος

Μεθυσμένος έπεσε από την βεράντα

Στην Κάρπαθο χθες

Σοβαρά τραυματίστηκε χθες 15 λεπτά μετά τα μεσάνυχτα ένας 45χρονος Φινλανδός δικηγόρος που περνούσε τις διακοπές του στα Πηγάδια Καρπάθου όταν ευρισκόμενος σε κατάσταση μέθης βρέθηκε στο κενό από τον πρώτο όροφο του ξενοδοχείου που έμενε. Πρόκειται για τον SUNANI HANNY MASKONEN ο οποίος ευρισκόμενος σε κατάσταση μέθης βγήκε στη βεράντα να πάρει αέρα και έπεσε στην αυλή του ξενοδοχείου. Αρχικά ο τραυματίας μεταφέρθηκε στο Κέντρο Υγείας Καρπάθου και στη συνέχεια με αεροσκάφος του ΕΚΑΒ σε νοσοκομείο των Αθηνών.

Προανάκριση διενεργεί η Αστυνομία Καρπάθου.

Πάντα με υγείαν...

Σεξ και τρίτη ηλικία

Το 20% των ανδρών ηλικίας 80 χρονών έχει ακόμη σεξουαλική δραστηριότητα, ενώ από τους άνδρες ηλικίας 50 ετών, μόνο το 5% είναι σεξουαλικά ανίκανοι, σύμφωνα με την επεξεργασία του Ιουνίου 2001 της εθνικής Ομοσπονδίας Ενώσεων των Διευθυντών Ιδρυμάτων και Υπηρεσιών για τους ηλικιωμένους στη Γαλλία.

Σύμφωνα με την έρευνα αυτή που έγινε στη Γαλλία το 2000, άτομα ηλικίας άνω των 70 ετών νιώθουν αποστροφή ακόμη και σήμερα να μιλούν για τη σεξουαλική τους ζωή, αν αυτή υπάρχει σήμερα.

Όσον αφορά την ηλικιωμένη γυναίκα, "είναι ενδιαφέρον να παρατηρήσει κανείς πως αν στο ξεκίνημα της σεξουαλικής τους δραστηριότητας, το 50% των γυναικών είναι φυσερές, μετά τα 55 τους χρόνια μόνο το 10% παραμένει έτσι. Η σεξουαλική αυτή ψυχρότητα αυξάνεται, ωστόσο, μετά από τα 65", προσθέτει η ίδια πηγή.

Η μελέτη υπογραμμίζει ότι "καθώς το ποσοστό θνησιμότητας στους άνδρες είναι υψηλότερο, στις γυναίκες υπάρχει μεγάλος κίνδυνος έλλειψης συντρόφου και η επιλογή νεότερων ανδρών δεν είναι ευμενώς αποδεκτή κοινωνικά".

Η σεξουαλικότητα ατόμων που είναι σε οίκους ευγηρίας ή άλλα ιδρύματα θεωρείται "εκτός απάνιων εξαιρέσεων" απαγορευμένη.

Η μελέτη συνεχίζει ότι "το πιο ακανθώδες πρόβλημα στις κοινότητες που απαρτίζονται από ηλικιωμένα άτομα είναι το δικαίωμα στη σεξουαλικότητα για τα ψυχικά εξαρτώμενα άτομα".

Για το θέμα της σεξουαλικής ανικανότητας, ως ενδεχόμενης γηρατειών, η μελέτη τονίζει ότι η ανικανότητα αυτή έχει οργανική αιτία και συμβαδίζει με μια αγωνία και μια συναισθηματική απογοήτευση εξαιτίας της έλλειψης σεξουαλικών συντρόφων.

(Πηγή: Flash.gr)

Τα οικιακά ζώα μειώνουν το άγχος στο χώρο της δουλειάς

Τα οικιακά ζώα συμβάλλουν στην μείωση του στρες και στην αύξηση της παραγωγικότητας των εργαζομένων, όταν βρίσκονται στον εργασιακό χώρο, σύμφωνα με τα συμπεράσματα ψυχολόγων από το πανεπιστήμιο του Κεντάκι.

Προηγούμενες έρευνες είχαν δείξει πως τα ζώα μπορούν να μειώσουν το άγχος και τα επίπεδα της αρτηριακής πίεσης στα παιδιά, στους ηλικιωμένους και στους αρρώστους.

Στην συγκεκριμένη έρευνα ζητήθηκε από τους 193 εργαζόμενους σε 31 επιχειρήσεις, όπου επιτρεπόταν η είσοδος μικρών ζώων (σκυλιών και γατών κυρίως), να καταγράψουν τα συναισθήματά τους χρησιμοποιώντας μια κλίμακα μέτρησης από το 1 έως το 6.

Η ανταπόκρισή τους ήταν πολύ θετική και οι περισσότεροι υποστήριξαν ότι η παρουσία των ζώων ευνοούσε την ποιότητα της δουλειάς τους και τους αποφόρτιζε ψυχολογικά.

Οι όποιες αρνητικές αντιδράσεις προέρχονταν από άτομα που ενοχλούντο από τα γαβγίσματα, τις τρίχες πάνω στα έπιπλα, ή υπέφεραν από αλλεργίες, ενώ κάποιοι άλλοι ανησυχούσαν μήπως η ύπαρξη ζώων δυσαρεστούσε τους πελάτες.

Η έρευνα δημοσιεύθηκε στο Journal of Occupational Health Psychology.

Jogging για γερά οστά

Το καλοκαιρινό τρέξιμο και το jogging στο πάρκο της γειτονιάς φαίνεται ότι συμβάλλει στο να διατηρούνται τα οστά γερά και υγιή, σύμφωνα με έρευνα που δημοσιεύθηκε στο τεύχος Ιουλίου του περιοδικού American Journal of Public Health. Στην έρευνα αυτή ο Δρ Mussolino και οι συνεργάτες του στο Center for Disease Control and Prevention, εξέτασαν 4.000 άνδρες, από τους οποίους οι 900 δήλωσαν ότι έκαναν jogging τουλάχιστον μία φορά το μήνα, ενώ οι υπόλοιποι όχι.

Οι ερευνητές διαπίστωσαν πως όσοι έτρεχαν, είχαν την τάση να είναι μη-καπνιστές, να έχουν λιγότερα προβλήματα υγείας, καλύτερη φυσική κατάσταση και να είναι πιο αδύνατοι, σε σύγκριση με τους υπόλοιπους.

Επιπλέον η συγκέντρωση μεταλλικών στοιχείων σε αυτούς που έκαναν jogging ήταν 5% υψηλότερη, ενώ αυξημένη κατά 8% ήταν και η γενική οστική πυκνότητα.

Σύμφωνα με τον Δρ Mussolino, τα ευρήματα αυτά είναι πολύ σημαντικά για τη δημόσια υγεία, μια και η μειωμένη πυκνότητα των οστών σε μεταλλικά στοιχεία είναι παράγοντας που προδιαθέτει για κατάγματα στο κάδο, φαινόμενο πολύ συχνό στην οστεοπόρωση.

Αν και στην έρευνα αυτή εξετάστηκαν μόνο άνδρες, οι επιστήμονες θεωρούν ότι τα ίδια αποτελέσματα ισχύουν και στις γυναίκες. Ακόμα και η μία φορά jogging το μήνα είναι αρκετή για να αυξηθεί η οστική πυκνότητα.

ΟΔΟΝΤΙΑΤΡΙΚΗ ΑΝΑΚΟΙΝΩΣΗ

ΗΛΙΑΣ ΚΑΘΟΠΟΥΛΗΣ
Ειδικός Ορθοδοντικός

Αλ. Διάκου 30, 851 00 Ρόδος - Τηλ.: 33132, Fax: 73633

Το θερινό ωράριο του ιατρείου, όπου θα ισχύει από 15/6 έως 15/9, έχει ως εξής:
Δευτέρα 15.30-21.00
Τρίτη έως Παρασκευή 9.00-15.00
Για ραντεβού καλέστε το 33132.

ΚΡΙΤΩ ΙΑΤΡΙΚΗ ΑΝΑΚΟΙΝΩΣΗ
Η ιατρός
ΕΛΕΝΗ ΕΥΜΟΙΡΙΔΟΥ-ΚΑΡΑΒΟΛΙΑ
ΜΑΙΕΥΤΗΡΑΣ-ΧΕΙΡΟΥΡΓΟΣ-ΓΥΝΑΙΚΟΛΟΓΟΣ
Δέχεται: Δευτέρα-Παρασκευή
9.00-13.00 και 17.30-20.30
ΣΥΜΒΑΣΗ ΜΕ ΤΑΜΕΙΑ: ΔΗΜΟΣΙΟ-ΤΥΔΚΥ-ΟΓΑ
Διεύθυνση: Ι. Μεταξά 3
Τηλ. 30020, 38008, 26790 • Κιν.: 0932-284170 • Fax: 73861

ΟΡΘΟΠΕΔΙΚΟ ΚΕΝΤΡΟ
Σταμάτης Χαρίτος
ΕΛΕΥΘ. ΒΕΝΙΖΕΛΟΥ 6 85100 ΡΟΔΟΣ
(Δίπλα στη Ροδιακή Σπαυλη)
ΤΗΛ. 0241-24112 - 75969
• ΖΩΝΕΣ
• ΚΗΔΕΜΟΝΙΔΕΣ
• ΚΑΛΤΣΕΣ ΦΛΕΒΙΤΙΔΟΣ
• ΠΑΤΟΙ ΣΙΛΙΚΟΝΗΣ
• ΑΝΑΤΟΜΙΚΑ ΥΠΟΔΗΜΑΤΑ
• ΠΑΙΔΙΚΑ ΠΑΠΟΥΤΣΙΑ ΠΛΑΤΥΠΟΔΙΑΣ
• ΠΡΟΪΟΝΤΑ ΚΑΤΑΚΛΙΣΕΩΝ
• ΑΝΑΠΗΡΙΚΑ ΑΜΑΞΙΔΙΑ
• ΒΑΔΙΣΤΙΚΑ
• ΟΡΘΟΠΕΔΙΚΑ ΣΤΡΩΜΑΤΑ ΚΑΙ ΜΑΞΙΛΑΡΙΑ
• ΗΛΕΚΤΡΙΚΕΣ ΚΟΥΒΕΡΤΕΣ ΚΑΙ ΘΕΡΜΟΦΟΡΕΣ
• ΑΝΑΛΩΣΙΜΑ ΙΑΤΡΕΙΟΥ
• ΜΠΛΟΥΖΕΣ ΙΑΤΡΙΚΕΣ
• ΠΙΕΣΟΜΕΤΡΑ
• ΜΗΧΑΝΗΜΑΤΑ ΓΙΑ ΠΑΡΑΠΛΗΓΙΑ ΤΕΤΡΑΠΛΗΓΙΑ
• ΝΟΣΟΚΟΜΕΙΑΚΑ ΚΡΕΒΑΤΙΑ
• ΣΥΣΚΕΥΕΣ ΜΑΣΑΖ
• ΑΝΤΙΚΥΤΑΡΙΔΙΚΑ ΚΟΛΑΝ

Εργαστήριο Κλινικής Ψυχολογίας
ΧΡΙΣΤΙΝΑ ΣΑΒΒΑΚΗ-ΓΚΡΑΝΖΑΝ
Κλινική Ψυχολόγος-Ψυχοπαθολόγος (DESS)
- Πτυχιούχος του Πανεπιστημίου Nancy Γαλλίας
- Μεταπτυχιακή ειδίκευση (DESS) στην Κλινική Ψυχολογία Ενηλίκου, Εφήβου και Παιδιού στο Πανεπιστήμιο Reims Γαλλίας

Για τον ενήλικο
- Ψυχοδιαγνωστική
- Ψυχολογική υποστήριξη
- Ατομική και οικογενειακή συνέντευξη
- Ψυχοθεραπεία αναλυτικής εμπνεύσεως

Για το παιδί
- Αξιολόγηση προσωπικότητας (τεστ νοημοσύνης, προβολής)
- Διάγνωση μαθησιακών δυσκολιών και συμπεριφορικών διαταραχών
- Συμβουλευτική επαγγελματικού προσανατολισμού
- Ψυχοθεραπεία μέσω παιχνιδιού και εικαστικών

Δέχεται με ραντεβού
Παύλου Μελά 40-Ρόδος
Τηλ.: 77350-Κιν. 0937684251

ΝΤΟΡΑ ΚΩΝΣΤΑΝΤΙΝΟΠΟΥΛΟΥ
ΨΥΧΟΛΟΓΟΣ
Πτυχιούχος του Πανεπιστημίου της Καλιφόρνιας-Λος Αντζελες (UCLA)-Μεταπτυχιακές σπουδές στο Pepperdine University-Malibu California.
➤ Άμεση ψυχολογική υποστήριξη και επαγγελματική φροντίδα από έμπειρη Ψυχολόγο και Οικογενειακή Σύμβουλο.
➤ Η σωστή θεραπευτική σχέση μπορεί να επιφέρει ρεαλιστικές λύσεις για πραγματικά προβλήματα σε θέματα: μοναξιάς, μελαγχολίας, στρες, ανυπομονησίας, φοβίας, εθισμού, οικογενειακών σχέσεων, διαζυγίου, κακομεταχείρισης, συναισθηματικών δυσκολιών, αυτοπεποίθησης, ανασφάλειες, μεταβατικά στάδια ζωής, βουλιμίας, ανορεξίας, απώλειας, πένθους.
Τηλεφωνείστε στα τηλέφωνα:
35163 και 0944/980550
για ραντεβού και άμεση εξυπηρέτηση.
Διεύθυνση: Καρίας 1
Περιοχή Ροδίνι - Ρόδος

ΙΑΤΡΙΚΗ ΑΝΑΚΟΙΝΩΣΗ
Η ιατρός
ΑΝΑΣΤΑΣΙΑ Π. ΧΑΜΟΥΖΑ-ΤΣΕΛΕΠΗ
Μικροβιολόγος-Βιοπαθολόγος
Δέχεται στο ιατρείο της
Δευτέρα-Παρασκευή:
7.30-12.30 πρωί και
6.00-8.00 το απόγευμα
ΣΤΕΛΙΟΥ ΚΩΤΙΑΔΗ 5 και ΕΡΓΑΝΗΣ ΑΘΗΝΑΣ
Τηλ.: 74034

ΚΡΙΤΩ ΙΑΤΡΙΚΗ ΑΝΑΚΟΙΝΩΣΗ
Η ιατρός
ΕΛΕΥΘΕΡΙΑ ΘΕΜΕΛΗ-ΚΛΑΔΟΓΕΝΗ
ΜΙΚΡΟΒΙΟΛΟΓΟΣ-ΒΙΟΠΑΘΟΛΟΓΟΣ
Δέχεται:
Στο ιατρείο της: Ιωάννου Μεταξά 3
(ΚΡΙΤΩ Ιατρική Μέριμνα Ρόδου)
08.00-20.00 καθημερινά
Τηλ. 38008-30020 Fax: 73861

ΚΕΝΤΡΟ ΕΦΑΡΜΟΓΩΝ ΕΡΓΟΘΕΡΑΠΕΙΑΣ/ΛΟΓΟΘΕΡΑΠΕΙΑΣ
ΕΚΠΑΙΔΕΥΣΗ ΠΑΙΔΙΩΝ ΜΕ ΕΙΔΙΚΕΣ ΑΝΑΓΚΕΣ
Αναπτυξιακή καθυστέρηση
Ψυχοκινητική καθυστέρηση
Νοητική υστέρηση
Εγκεφαλική παράλυση
Αυτισμός
Μαθησιακές δυσκολίες
Διαταραχές συγκέντρωσης-Υπερκινητικότητα
Αισθητηριακές Διαταραχές
Προβλήματα άρθρωσης-Λόγου-Ομιλίας-Φωνής
ΜΠΑΔΑΝΗΣ ΚΩΝ/ΝΟΣ
Εργοθεραπευτής
Πτυχιούχος Τ.Ε.Ι. Αθήνας
ΓΕΩΡΓΙΛΟΠΟΥΛΟΥ ΑΘΑΝΑΣΙΑ
Λογοθεραπεύτρια-Λογοπαθολόγος
B.A. APP.SC/POST GRAD.DIP
LA TROBE UNIVERSITY
ΜΕΛΒΟΥΡΝΗ-ΑΥΣΤΡΑΛΙΑΣ
ΚΕΝΝΕΝΤΥ 31 Τ.Κ. 85100 ΡΟΔΟΣ
ΤΗΛ.-FAX 0241-31366

Audi

Λένε πως τότε μόνο φτάνεις στο απόλυτο...
Όταν επιτυγχάνεις την αρμονία.



Το αυτοκίνητο ολοκληρώθηκε.
Νέο Audi A4.

Λένε πως για να κατασκευάσεις χρειάζεσαι νοημοσύνη. Για να δημιουργήσεις όμως χρειάζεσαι συναίσθημα. Ένα αυτοκίνητο δεν μπορεί να είναι ολοκληρωμένο, αν έχει μόνο ορθολογικό σχεδιασμό. Γιατί τότε είναι μόνο αυτοκίνητο. Αν προσθέσεις και πάθος τότε γίνεται απόλυτο. Αυτό το απόλυτο ζητάς από τα 1.600 μέχρι τα 3.000 κυβικά. Η αρμονία ή φτάνει στην ολοκλήρωση ή δεν υπάρχει καθόλου.

Στο βασικό εξοπλισμό επίσης συμπεριλαμβάνονται:
• Ηλεκτρονικό πρόγραμμα ευστάθειας ESP • Διαφορικό προοδευτικής εμπλοκής EDL • Αερόσακος οδηγού / συνοδηγού
• Πλευρικοί αερόσακοι εμπρός • Αερόσακοι οροφής Sideguard • Αυτόματος κλιματισμός Klimatronic • Κεντρικό κλείδωμα
• Ηλεκτρικά παράθυρα εμπρός-πίσω • Ηχοσύστημα Audi με 10 ηχεία • Ζάντες αλουμινίου • Προβολείς ομίχλης

ΞΕΝΑΚΗΣ Α.Ε.
ΕΞΟΥΣΙΟΔΟΤΗΜΕΝΟΣ ΕΜΠΟΡΟΣ KOSMOCAR Α.Ε.
Λίνδου 60, 851 00 Ρόδος - Τηλ.: 0241 61600, Fax: 0241 68898

Vorsprung durch Technik www.audi-a4.com

Δεν υπάρχει κίνδυνος λένε μέχρι τώρα οι επιστήμονες

Πόσο ύποπτο είναι το αγελαδινό γάλα;

Τι αναφέρει έκθεση της Καθοδηγητικής Επιστημονικής Επιτροπής της Ευρωπαϊκής Ένωσης

Δεν έχει αποδειχθεί με βάση τα μέχρι στιγμής επιστημονικά δεδομένα ότι το γάλα ή το colostrum (πρωτόγαλα) αποτελούν πιθανό κίνδυνο σε σχέση με την σπογγώδη εγκεφαλοπάθεια των βοοειδών, σύμφωνα με πρόσφατη έκθεση της Καθοδηγητικής Επιστημονικής Επιτροπής της Ευρωπαϊκής Ένωσης (15.3.2001).

Η Επιστημονική Επιτροπή όμως προειδοποιεί ότι για προληπτικούς λόγους δεν πρέπει να καταναλώνονται γάλα ή προϊόντα γάλακτος από ύποπτα για τη νόσο της σπογγώδους εγκεφαλοπάθειας (BSE) ζώα. Πάντως και από την έκθεση των επιστημόνων-δημοσιοποιήθηκε από το υπουργείο Γεωργίας ώστε να διασκεδαστούν οι εντυπώσεις από κατά καιρούς προσεγγίσεις επί του θέματος-φαίνεται ότι οι "υποψίες" για το γάλα δεν είναι μια υπόθεση που έχει κλείσει, αφού συνεχίζονται τα πειράματα, και τη σίγουρη απάντηση θα την έχουμε στο μέλλον. Άλλωστε, όπως διπλωματικά είχε δηλώσει σχετικά με την κατανάλωση γάλακτος και την BSE ο υπουργός Υγείας της Βρετανίας: "No risk doesn't mean zero risk" (το ότι δεν υπάρχει κίνδυνος δεν σημαίνει ότι ο κίνδυνος είναι μηδενικός)!

● Τα πειραματικά δεδομένα που είναι ως σήμερα διαθέσιμα και υποδεικνύουν ότι το γάλα είναι ασφαλές και δεν θεωρείται πιθανή πηγή εμφάνισης της νόσου έχουν τεθεί σε αμφισβήτηση διότι τα πειράματα αυτά πραγματοποιήθηκαν σε ποντίκια και ενδέχεται να έχουν υποτιμήσει τον οιονδήποτε πιθανό κίνδυνο, εξαιτίας της γονιδιακής διαφοροποίησης που έχει ο ποντικός από την αγελάδα και τον άνθρωπο.

Πάντως η έκθεση της Επιστημονικής Επιτροπής (SSC) της Ευρωπαϊκής Ένωσης συνόψισε ως εξής τα ως σήμερα επιστημονικά δεδομένα για τη σπογγώδη εγκεφαλοπάθεια:

• Ο μολυσματικός παράγοντας δεν έχει ανιχνευθεί ως σήμερα σε πειράματα που έγιναν σε ποντίκια στα οποία χορηγήθηκε γάλα από γυναίκες που έπασχαν από τη νόσο Kuru ή την κλασική μορφή της Κρόιτσεφελτ-Γιακομπ (CJD) και από βοοειδή με σπογγώδη εγκεφαλοπάθεια ή από πρόβατα σε σκράπι.

Δηλαδή στα ποντίκια που τους χορηγήθηκε μολυσμένο γάλα δεν ανιχνεύθηκε σπογγιόμορφη εγκεφαλοπάθεια.

• Ως σήμερα δεν έχουν συμβεί μεταδόσεις από μητέρα σε παιδί σε οποιοδήποτε ζωικό είδος από όσα χρησιμοποιήθηκαν σε πειραματικές μελέτες (συμπεριλαμβανομένων των πρωτευόντων θηλαστικών-χιμπατζήδες και πίθηκοι).

• Το 1992 αναφέρθηκε μια περίπτωση 38χρονης εγκύου γυναίκας με την κλασική μορφή της Κρόιτσφελτ-Γιάκομπ, της οποίας το πρωτόγαλα όταν χορηγήθηκε με ένεση ενδοεγκεφαλικά σε ποντίκια βρέθηκε μολυσμένο.

Εντούτοις, σε περαιτέρω ιστολογική εξέταση από τον εγκέφαλο των ποντικιών με ανοσοϊστοχημική μέθοδο οι αρχές κατέληξαν στο συμπέρασμα ότι τα δημοσιευμένα αποτελέσματα ήταν άκυρα, διότι δεν παρατηρήθηκε καμία σπογγιόμορφη αλλαγή και δεν βρέθηκε η μη φυσιολογική prion πρωτεΐνη ευθύνεται για τη νόσο. Στη συνέχεια οι επιστήμονες συνέχισαν το

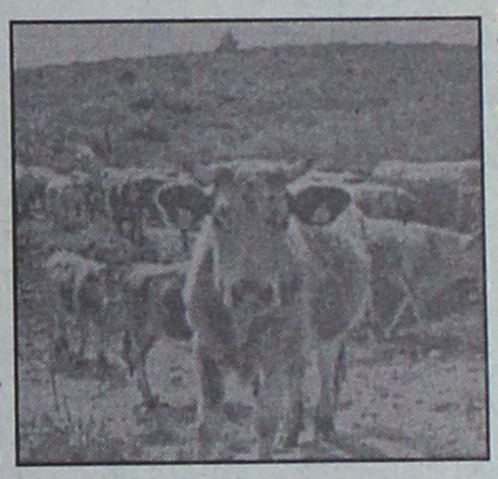

πείραμα, πήραν τα ποντίκια που είχαν θεωρήσει ότι είχαν μολυνει με το πρωτόγαλα και έδωσαν εγκεφαλική ουσία τους με ένεση σε άλλα ποντίκια. Στη δεύτερη αυτή σειρά πειραμάτων είδαν σπογγιόμορφες αλλαγές στον εγκέφαλο των νέων ποντικιών, ενώ βρήκαν και μη φυσιολογική prion πρωτεΐνη. Ωστόσο, αυτά τα ευρήματα δεν μπορούσαν να αποδοθούν στη μετάδοση της νόσου από το πρωτόγαλα.

•Καμία μετάδοση, ούτε της νόσου Kuru ούτε της CZD, από μητέρα σε παιδί δεν έχει συμβεί, ενώ ούτε οι επιδημιολογικές ούτε οι πειραματικές μελέτες έχουν δώσει ενδείξεις για την κάθετη μετάδοση της CJD. Υπάρχουν πολύ λίγες -μετρημένες στα δάκτυλα-περιπτώσεις ιατρογενούς CJD σε εγκύους γυναίκες κατά τις οποίες έχει μεταδοθεί στα παιδιά η νόσος, τα οποία όμως είναι υγιέστατα έπειτα από χρόνια και μάλιστα ένα από αυτά είναι τώρα 38 ετών.

• Ως σήμερα δεν έχει παρατηρηθεί να μολύνονται μοσχάρια μόνο και μόνο γιατί θηλάζουν από άρρωστες με BSE αγελάδες.

• Δεν έχει παρατηρηθεί αύξηση των περιστατικών BSE σε ζώα που γεννιούνται από άλλα πάσχοντα στη Βρετανία. Εκτός Βρετανίας δεν έχει εντοπισθεί ως σήμερα σπογγώδης εγκεφαλοπάθεια σε απογόνους αγελάδων που πάσχουν από την νόσο.

Όσον αφορά την έρευνα στο γάλα, η Επιστημονική Επιτροπή επισημαίνει ότι είναι δύσκολο να πραγματοποιηθούν ρεαλιστικά πειράματα όσον αφορά τον όγκο του γάλακτος που χορηγείται. Προς τον παρόν δεν υπάρχουν σχέδια για να χορηγήσουν με ένεση ενδοεγκεφαλικώς γάλα μολυσμένης αγελάδας σε βοοειδή. Εντούτοις, σχεδιάζεται από την Επιτροπή Προδιαγραφών για τα Τρόφιμα της Βρετανίας και πρόκειται να ξεκινήσει μελέτη με γάλα από πειραματικά μολυσμένες αγελάδες. Ωστόσο υπάρχει μια μικρότερης κλίμακας μελέτη που διεξάγεται από τον κ. Χάντερ (πρωτοπόρος ερευνητής για τις σπογγιόμορφες εγκεφαλοπάθειας) ο οποίος "τρέχει" πείρατα σε σκράπι σε αρνάκια τα οποία έχουν απομακρύνει από τις μητέρες τους και τα ταΐζουν με γάλα από άλλες προβατίνες. Δεν υπάρχουν διαθέσιμα ακόμη αποτελέσματα όπως και για κάποιο πρόγραμμα που εξετάζει, μεταξύ άλλων, την κάθετη μετάδοση του σκράπι (από μητέρα στο παιδί).

"Αθώα" η αγελάδα

Καθαρό ήταν το ζώο που σφάχθηκε χθες στην περιοχή του Εβρου (αγελάδα γαλακτοπαραγωγής από την Ολλανδία), σύμφωνα με τα αποτελέσματα του εργαστηρίου της Κτηνιατρικής Σχολής της Θεσσαλονίκης.

Ο υπουργός Γεωργίας Γιώργος Ανωμερίτης, σε συνέντευξη Τύπου ανέφερε ότι παρατηρήθηκε μια καθυστέρηση, καθώς οι Ολλανδοί μας ενημέρωσαν για την κατάσταση του ζώου αυτού, με 45 ημέρες καθυστέρηση. Η σφαγή του ζώου έγινε για καθαρά προληπτικούς λόγους και όπως αποδείχθηκε δεν υπήρχε κανένα απολύτως πρόβλημα. Ο υφυπουργός Γεωργίας Φώτης Χατζημιχάλης δήλωσε ότι συνεχίζεται η συνεργασία με τους Ολλανδούς για το άλλο ζώο του Κιλκίς, το οποίο είχε προσβληθεί από σπογγώδη εγκεφαλοπάθεια.

Σε απόλυτη συνεργασία, τόνισε, διερευνούμε τα στοιχεία για να ανακαλύψουμε τον τόπο προέλευσής του. Ο κ.Ανωμερίτης ανέφερε ότι θα ενημερώσει αύριο τη Διαρκή Επιτροπή της Βουλής για το όλο θέμα.

Και οι δύο, επανέλαβαν ότι δεν υπάρχει κανένα πρόβλημα με το γάλα. Διευκρίνισαν ότι σε περίπτωση που υπάρξει καταστροφή ενός κοπαδιού, -όπως έγινε στο Κιλκίς- ολόκληρα τα σφάγεια αποτεφρώνονται και δεν δίνονται στην κατανάλωση.

«Πρώτο σε Ευρώπη και Αμερική»

ΓΙΕΓΚΕΡΜΑΪΣΤΕΡ

Το Γνήσιο Και Δυνατό Σφηνάκι Που Αρέσει!!
Εσείς;



ΓΙ' ΑΥΤΟ ΤΟ ΚΑΛΟΚΑΙΡΙ... JÄGER-TONIC
40 γραμ. Jägermeister
2-3 κύβους παγάκια, 1 φέτα λεμόνι και TONIK

ΓΕΩΡΓ. ΣΙΜΙΞΗΣ - ΤΗΛ. ΠΑΡΑΓΓΕΛΙΩΝ 29553 - ΡΟΔΟΣ

Διαψεύδει δημοσιεύματα ο Δικηγορικός Σύλλογος

Αναφορικά με τις αμοιβές στις προσημειώσεις ακινήτων

Με αφορμή δημοσίευμα εβδομαδιαίας εφημερίδας με τίτλο "Στήριξε τους νέους δικηγόρους αν επιθυμείς να πάρεις δάνειο", ο Δικηγορικός Σύλλογος Ρόδου επισημαίνει σε ανακοίνωση του τα εξής:

"Οι δικηγόροι είναι ένα κομμάτι της κοινωνίας, ζουν τα προβλήματά της και ενδιαφέρονται για την επίλυσή τους.

Υπήρξαν μάλιστα από τους πρωτοπόρους στην καθιέρωση της δωρεάν περιοχής υπηρεσιών σε ασθενείς οικονομικά πολίτες.

Σχετικά με το αναφερόμενο στο δημοσίευμα θέμα της εγγραφής προσημείωσεως υποθήκης, η αμοιβή ορίστηκε με νόμιμη απόφαση για μέχρι το ποσό των 10.000.000 δρχ. σε ποσοστό 1%, από το ποσό των 10.000.001 δρχ. μέχρι του ποσού των 50.000.000 δρχ. σε ποσοστό 0,50%, από 50.000.001 δρχ. μέχρι του ποσού 100.000.000 δρχ. σε ποσοστό 0,20% και από 100.000.001 και άνω σε ποσοστό 0,10%. Από το εισπραττόμενο ποσό, ποσοστό 60% περιέρχεται στο Ταμείο Συνεργασίας των Δικηγόρων.

Ως εκ τούτου, τα αναφερόμενα στο δημοσίευμα "Στήριξε τους νέους δικηγόρους" και τα περί καταβολής ποσού 250.000 δρχ. ανεξαρτήτως του ποσού εγγραφής προσημειώσεως δεν ανταποκρίνονται στην πραγματικότητα, αφού αυτό κυμαίνεται ανάλογα με τα αναφερθέντα ποσά και δεν περιέρχεται το οποιοδήποτε ποσό σε οποιοδήποτε ταμείο στήριξης των νέων δικηγόρων.

Για τον Δικηγορικό Σύλλογο Ρόδου
Ο πρόεδρος
Κωνσταντίνος Σαρρής
Ο Γενικός Γραμματέας
Γρηγόρης Μοράρης".

Η μικτή επιτελική επιτροπή ΓΕΕΘΑ

Ξενάγηση στις Πεταλούδες

Την Μικτή Επιτελική Επιτροπή του ΓΕΕΘΑ, φιλοξένησε την προηγούμενη Τρίτη 3 Ιουλίου ο Δήμος Πεταλούδων.

Η Επιτροπή αποτελούμενη από 35 άτομα από υπηρεσίες των ΠΣΕΑ, του Πολεμικού Ναυτικού, των Ενόπλων Δυνάμεων καθώς και από υπηρεσιακούς παράγοντες διαφόρων υπουργείων, συνοδευόμενοι από τον πρόεδρο της Δημοτικής Επιχείρησης της Κοιλάδας κ. Πάττα και τον πρόεδρο της ΔΕΥΑΠ κ. Μάτση, ξεναγήθηκαν στην Κοιλάδα των Πεταλούδων, στο Μουσείο Φυσικής Ιστορίας ενώ η ημέρα έκλεισε με γεύμα σε εστιατόριο της Κοιλάδας.

Τα μέλη της Μικτής Επιτροπής του ΓΕΕΘΑ, έμειναν εντυπωσιασμένοι από την Κοιλάδα και με τις καλύτερες εντυπώσεις από την φιλοξενία του Δήμου Πεταλούδων.

Ο προϊστάμενος ΠΣΕΑ Δωδ/σου κ. Χρήστος Μπολώσης απέστειλε στον δήμαρχο Πεταλούδων ευχαριστήρια επιστολή.

Προσλήψεις θα γίνουν στα δικαστήρια της Ρόδου και της Κω

Στην πλήρωση με σειρά προτεραιότητας 893 θέσεων υπαλλήλικού προσωπικού των κατηγοριών Πανεπιστημιακής και τεχνολογικής εκπαίδευσης με σκοπό την στελέχωση και την κάλυψη αναγκών σε υπηρεσίες του υπουργείου Δικαιοσύνης αναμένεται να προχωρήσει το ΑΣΕΠ.

Στο Νομό της Δωδ/νήσου προκηρύχθηκαν οι ακόλουθες θέσεις:

Κατηγορία Πανεπιστημιακής Εκπαίδευσης.

- Διοικητικό Πρωτοδικείο Ρόδου ΠΕ Δικ. Υπαλλήλων-γραμματέων 1
- Ειρηνοδικείο Ρόδου ΠΕ Δικ. Υπαλλήλων-Γραμματέων 1
- Εισαγγελία Πρωτοδικών Ρόδου ΠΕ Δικ. Υπαλλήλων-Γραμματέων 4.
- Ελεγκτικό Συνέδριο (Ρόδος) ΠΕ Δικαστικών Υπαλλήλων 1.
- Πρωτοδικείο Ρόδου ΠΕ Δικ. Υπαλλήλων Γραμματέων 2.
- Πταισματοδικείο Ρόδου ΠΕ Δικ. Υπαλλήλων -Γραμματέων 1.

ΕΠΑΡΧΕΙΟ ΚΩ

- Δικαστική Φυλακή Κω ΠΕ Ιατρών (Παθολόγων) 1.
- Ειρηνοδικείο Κω ΠΕ Δικ. Υπαλλήλων-Γραμματέων 1.
- Εισαγγελία Πρωτοδικών Κω ΠΕ Δικ. Υπαλλήλων-Γραμματέων 1.
- Πρωτοδικείο Κω ΠΕ Δικ. Υπαλλήλων-Γραμματέων 2.

Κατηγορία τεχνολογικής εκπαίδευσης.

- Δικαστική Φυλακή Κω ΤΕ Υγείας Πρόνοιας (Κοινωνικής Εργασίας) 1.

Οι ενδιαφερόμενοι μπορούν να καταθέσουν αιτήσεις από σήμερα μέχρι και τις 31 Ιουλίου.

Διαγωνισμός γλωσσομάθειας

Παρατάθηκε μέχρι τις 20 Ιουλίου η προθεσμία κατάθεσης των αιτήσεων για το Διαγωνισμό Γλωσσομάθειας 2001 στο πλαίσιο εορτασμού του Ευρωπαϊκού Έτους Γλωσσών.

Όπως δήλωσε στη "Ρ" η υπεύθυνη του Εθνικού Ιδρύματος Νεότητας κ. Σαρόγλου, που ασχολείται με την παραλαβή των αιτήσεων, το ενδιαφέρον από τη Ρόδο είναι μεγάλο και εκτιμά ότι θα αυξηθεί ακόμα περισσότερο.

Το 2001 έχει ανακηρυχθεί από την Ευρωπαική Ενωση και το Συμβούλιο της Ευρώπης ως επίσημο Ευρωπαικό Έτος Γλωσσών και τα κράτη-μέλη της Ενωσης έχουν καθορίσει πληθώρα δράσεων, με στόχο τη διάσωση των απειλούμενων με εξαφάνιση γλωσσών.

Στη χώρα μας, οι δράσεις τελούν υπό την αιγίδα του Προέδρου της Δημοκρατίας κ. Στεφανόπουλου. Στο πλαίσιο αυτών των δράσεων το Εθνικό Ιδρυμα Νεότητας πρότεινε και τη διεξαγωγή, για πρώτη φορά στην Ελλάδα και για επίσημη πρώτη στην Ευρώπη, ενός διαγωνισμού Γλωσσομάθειας, που θα δώσει την ευκαιρία της ανάδειξης στη χώρα μας, των πλέον πολύγλωσσων.

Ο διαγωνισμός θα γίνει στην Αθήνα τον Οκτώβριο του 2001 σε μη εργάσιμες ημέρες.

Πληροφ. στο τηλ. (01) 6417174 και e-mail:Kentrika@ein.gr.

ΓΝΩΣΤΟΠΟΙΗΣΗ ΓΑΜΟΥ

Γνωστοποιείται, σύμφωνα με το άρθρο 1369 του Αστικού Κώδικα, όπως τροποποιήθηκε με το Ν. 1250/1982, ότι:

Η **Θεοδοσία Σκυλλά** του **Αποστόλου** και της **Καλλιόπης** που γεννήθηκε στην Ρόδο του Νομού Δ/σου και κατοικεί στην Ρόδο του Νομού Δ/σου επαγγέλματος οικιακά και ο **Ανδρέας Μαρρός** του **Αναστασίου** και της **Καλλιόπης** που γεννήθηκε στην Ρόδο του Νομού Δ/σου και κατοικεί στην Ρόδο επαγγέλματος ιδιωτικός υπάλληλος, πρόκειται να παντρευθούν στο Δημαρχείο του Δήμου Ροδίων.

Ρόδος 11-7-2001
Ο Δήμαρχος
κ.α.α.
ΜΑΝΩΛΗΣ Ε. ΣΑΒΒΗΣ

ΕΥΧΑΡΙΣΤΗΡΙΟ

Οι μαθητές της Γ΄ τάξης του Λυκείου Αρχαγγέλου έστειλαν στους καθηγητές τους τη παρακάτω ευχαριστήρια επιστολή:

"Σας ευχαριστούμε πολύ, τον καθένα ξεχωριστά για την πολύτιμη βοήθεια που μας δώσατε κατά τη διάρκεια του έτους (Σεπτέμβριος 2000-Ιούνιος 2001). Υπήρξατε σημαντικός σταθμός στη ζωή μας.
Θα σας θυμόμαστε πάντα!".

ΣΥΓΧΑΡΗΤΗΡΙΟ

Στην αγαπημένη μας εξαδέλφη **ΜΑΓΔΑΛΗΝΗ ΓΚΙΝΗ** που πήρε το πτυχίο της ιατρικής με άριστα, θερμά συγχαρητήρια ευχόμενοι καλή σταδιοδρομία.

Τα εξαδέλφια της
ΣΤΕΡΓΟΣ-ΚΟΝΗ
ΓΙΑΝΝΑ

ΣΥΓΧΑΡΗΤΗΡΙΟ

Την αγαπημένη μας **ΤΣΑΜΠΙΚΑ ΑΝΑΣΤΑΣΗ,** κόρη των αγαπητών μας κουμπάρων **Αναστάση** και **Δέσποινας** που αρίστευσε στη Γ΄ Λυκείου, συγχαίρουμε θερμά και της ευχόμαστε και εις ανώτερα

ΣΤΕΡΓΟΣ-ΚΟΝΗ
ΓΙΑΝΝΑ

ΣΥΓΧΑΡΗΤΗΡΙΟ

Θέλουμε και δημόσια να συγχαρούμε την αγαπημένη μας εγγονή **Βάλια Ελένη** του **Γεωργίου** που απολύθηκε από το Λύκειο Αρχαγγέλου με ΑΡΙΣΤΑ 19,9 (Δεκαεννιά και εννιά δέκατα) και της ευχόμαστε συνέχιση των επιτυχιών της.

Οι γιαγιάδες
Ελένη Τουλίτσα
Παπαγεωργίου Ευαγγελία

ΣΥΓΧΑΡΗΤΗΡΙΟ

Στην αγαπημένη μας φίλη **ΜΑΓΔΑΛΗΝΗ ΓΚΙΝΗ** που πήρε το πτυχίο της ΙΑΤΡΙΚΗΣ με ΑΡΙΣΤΑ από το Πανεπιστήμιο P.I. SAFARIC UNIVERSITY στο IN KOSIGE της Σλοβακίας FACULTY OF MEDICINE, ευχόμεθα θερμά συγχαρητήρια και πάντα επιτυχίες.

Οι φίλοι της
ΑΡΗΣ-ΡΕΝΑ-ΑΝΝΟΥΛΑ
ΤΣΟΥΚΑΛΙΟΥ

ΕΛΛΗΝΙΚΗ ΔΗΜΟΚΡΑΤΙΑ
ΥΠΟΥΡΓΕΙΟ ΥΓΕΙΑΣ-ΠΡΟΝΟΙΑΣ
ΚΕΝΤΡΟ ΑΠΟΘΕΡΑΠΕΙΑΣ
ΦΥΣΙΚΗΣ & ΚΟΙΝΩΝΙΚΗΣ
ΑΠΟΚΑΤΑΣΤΑΣΗΣ ΡΟΔΟΥ

ΠΡΟΚΗΡΥΞΗ

1ου ΕΠΑΝΑΛΗΠΤΙΚΟΥ ΤΑΚΤΙΚΟΥ ΔΗΜΟΣΙΟΥ ΜΕΙΟΔΟΤΙΚΟΥ ΔΙΑΓΩΝΙΣΜΟΥ

Το Κέντρο Αποθεραπείας Φυσικής και Κοινωνικής Αποκατάστασης Ρόδου ύστερα από την αριθμ. 4/29.6.2001 απόφαση του Διοικητικού Συμβουλίου, προκηρύσσει 1ο επαναληπτικό Τακτικό Δημόσιο Μειοδοτικό Διαγωνισμό, για την ανάδειξη χορηγητών φρέσκου κρέατος, κατεψυγμένων κοτοπουλιών, ψαριών και λαχανικών.

Ο διαγωνισμός θα γίνει την 18.7.2001 ημέρα Τετάρτη και ώρα 10.10.30 π.μ. στα Γραφεία του Ιδρύματος, ενώπιον επιτροπής όπου οι ενδιαφερόμενοι θα καταθέσουν τις προσφορές τους.

Εγγύηση συμμετοχής 5% επί της προϋπολογισθείσας δαπάνης εκάστου είδους.

Περισσότερες πληροφορίες και διακηρύξεις δίδονται από τα Γραφεία του Ιδρύματος κατά τις εργάσιμες ημέρες και ώρες στα τηλ. 56221.56500.

Ο πρόεδρος του Δ.Σ.
ΑΡΙΣΤΟΤΕΛΗΣ ΗΡΑΚΛΕΙΔΗΣ

ΣΥΓΧΑΡΗΤΗΡΙΟ

Εις τον αγαπημένο μας εγγονό **Μηνά Κωστή Παπακώστα** που αρίστευσε εις τις Πανελλήνιες εξετάσεις, του ευχόμεθα ολοψύχως θερμά συγχαρητήρια και εις ανώτερα.

Με την ευχή μας
η γιαγιά και
ο παππούς
Φανή-Μηνάς
Παπακώστα

ΣΥΓΧΑΡΗΤΗΡΙΟ

Εις την αγαπημένη μας ανηψιά **Αννα Νικολάου Βογιατζηδάκη** που αρίστευσε εις τις Πανελλήνιες εξετάσεις, της ευχόμεθα ολοψύχως θερμά συγχαρητήρια και εις ανώτερα.

Με την ευχή μας
Η θεία
και ο θείος
Φανή-Μηνάς
Παπακώστα

ΣΥΓΧΑΡΗΤΗΡΙΟ

Στην αγαπημένη φίλη **Τσαμπίκα Αναστάση** του **Αναστασίου** που αρίστευσε στις Πανελλαδικές εξετάσεις της Γ΄ Λυκείου, συγχαίρουμε θερμά και της ευχόμαστε να αριστεύει πάντα στις σπουδές και στην σταδιοδρομία της.

Μιχάλης -Σέβα Μπαμά

ΣΥΓΧΑΡΗΤΗΡΙΟ

Τον αγαπημένο μας ανηψιό **Μιχάλη Αποστόλου Παρασκευά** που επάξια πήρε το πτυχίο του Οικονομικού τμήματος του Πανεπιστημίου Αθηνών, συγχαίρουμε εγκάρδια ευχόμενοι καλή σταδιοδρομία

Οι θείοι του Αντώνης και Χαρούλα
Ιωαννίδη

ΑΠΩΛΕΙΑ ΣΚΥΛΟΥ



Χάθηκα την Πέμπτη απόγευμα 20.00 κοντά στο Στάδιο του Διαγόρα (κοντά στο "Mike's Gelato Bindi") άσπρο γκριφόν με μαύρα αυτιά και με λένε Μάιλς (Miles) φοράω μπλέ περιλαίμιο και έχω μαζί μια χοντρή αλυσίδα. Παρακαλώ αν με βρείτε ειδοποιήστε το 20382 ή το 22971 ή (0972120816). **ΑΜΟΙΒΗ: 300.000 δρχ.** Ευχαριστώ πολύ (είμαι όπως στη φωτογραφία).

ΘΕΛΕΤΕ ΝΑ ΔΙΑΚΟΣΜΗΣΕΤΕ
Το ξενοδοχείο, το μαγαζί ή το σπίτι σας με κάτι ΞΕΧΩΡΙΣΤΟ και ΜΟΝΑΔΙΚΟ;
ΕΛΑΤΕ ΣΕ ΜΑΣ
Στην ΡΟΔΟΥΛΑ & στον ΑΡΤΑΝ
για
ΒΙΤΡΩ • ΠΙΝΑΚΕΣ ΖΩΓΡΑΦΙΚΗΣ • ΚΟΡΝΙΖΕΣ • ΚΑΘΡΕΠΤΕΣ ΖΩΓΡΑΦΙΣΤΟΥΣ & ΦΩΤΙΖΟΜΕΝΟΥΣ και ΑΝΑΓΛΥΦΑ
ΕΤΟΙΜΑ ΚΑΙ ΜΕ ΠΑΡΑΓΓΕΛΙΑ
Σεβόμενοι το γούστο και την οικονομία σας
Μιχ. Πετρίδη 96 κοντά στο ΜΗΔΕΙΑ
Τηλ. 62552 - 61483

ΠΡΑΚΤΟΡΕΙΟ ΤΑΞΙΔΙΩΝ
ΣΑΒΒΑΣ ΣΑΗΣ
ΕΚΔΡΟΜΕΣ
ΚΑΛΟΚΑΙΡΙ 2001
Οι 2 μεγάλοι ταξιδιωτικοί πράκτορες ο κ. ΣΑΒΒΑΣ ΣΑΗΣ και ο κ. ΚΥΡΙΑΚΟΣ ΜΑΧΑΙΡΑΚΗΣ ένωσαν την πείρα και την γνώση τους και από σήμερα θα είναι και οι 2 μαζί στη διάθεσή σας για ωραίες και ποιοτικές εκδρομές.
ΕΚΔΡΟΜΗ 1: ΚΑΛΥΜΝΟΣ
Από 23/06 - 25/06
ΕΚΔΡΟΜΗ 2: ΠΑΤΜΟΣ – ΛΕΙΨΟΙ
Από 06/07-08/07
ΕΚΔΡΟΜΗ 3: ΚΡΗΤΗ
Από 11/07-17/07
ΕΚΔΡΟΜΗ 4: ΒΟΡΕΙΟΣ ΕΛΛΑΔΑ
Από 21/07-30/07
Αλεξανδρούπολη - Σουφλί - Διδυμότειχο - Ορεστιάδα - Κομοτηνή - Ξάνθη - Καβάλα - Δράμα - Αλιστράτη - Παναγία Εικοσιφοίνισσα - Σέρρες - Θεσ/νίκη - Βεργίνα - Βέροια - Παναγία Σουμελά - Νάουσα - Εδεσσα
ΕΚΔΡΟΜΗ 5: ΜΥΤΙΛΗΝΗ (ΑΓΙΟΣ ΡΑΦΑΗΛ)
ΑΙΓΙΝΑ (ΑΓΙΟΣ ΝΕΚΤΑΡΙΟΣ)
Από 01/08 - 05/08
ΕΚΔΡΟΜΗ 6: ΚΥΠΡΟΣ (κατευθείαν από Ρόδο)
Από 13/08 -18/08
ΕΚΔΡΟΜΗ 7: ΤΗΝΟΣ – ΣΥΡΟΣ – ΠΑΡΟΣ – ΜΥΚΟΝΟΣ
Από 01/09-06/09
Και πολλές-πολλές ακόμη εκδρομές!!!
ΠΛΗΡΟΦΟΡΙΕΣ-ΕΓΓΡΑΦΕΣ
Πρακτορείο ταξιδίων
ΣΑΒΒΑΣ ΣΑΗΣ
Τάρπον Σπρινγκς 42 δίπλα στην Πίστεως • Τηλ. 39781-3

Με τη συνεργασία Αμερικανών, Ελλήνων, Τούρκων και Ιταλών επιστημόνων

Ερευνες για την σεισμική δραστηριότητα στο Αιγαίο

Στόχος η μελέτη της συμπεριφοράς του ρήγματος και η προώθηση νέων κατασκευαστικών τεχνικών

Τους βασικούς άξονες της επιστημονικής ερευνητικής συνεργασίας ΗΠΑ - Ελλάδας - Τουρκίας και Ιταλίας, που θα ξεκινήσει φέτος το καλοκαίρι, με σκοπό τη μελέτη της σεισμικής δραστηριότητας στο ρήγμα της βόρειας Ανατολίας, ανέλυσαν,χθες,σε συνέντευξη που παραχώρησαν στους Ελληνες και ξένους δημοσιογράφους, στο γραφείο Τύπου Νέας Υόρκης ο Mike Purdy, διευθυντής του Lamont-Doherty Earth Observatory του Πανεπιστημίου Κολούμπια και ο Art Lerner-Lam, προσωρινός διευθυντής του ιδίου πανεπιστημίου (για το ίδιο θέμα έγραψε προημερών η "Ροδιακή".

Στην εισαγωγική του τοποθέτηση ο M.Purdy υπογράμμισε ότι το Αιγαίο, είναι μια περιοχή υψηλής σεισμικής δραστηριότητας και παρατήρησε ότι υπάρχουν κατασκευαστικές και άλλες τεχνικές, που μπορούν να αξιοποιηθούν για την άμβλυνση των καταστροφικών συνεπειών των σεισμών σ΄αυτή την περιοχή. "Πιστεύουμε, είπε, ότι ο καλύτερος τρόπος προσδιορισμού αυτών των τεχνικών είναι η εφαρμογή ενός προγράμματος συνεργασίας και συντονισμένης έρευνας μεταξύ ερεύνητικών ιδρυμάτων σαν το δικό μας με αντίστοιχα ιδρύματα της Ιταλίας, της Ελλάδας και της Τουρκίας".

Στη συνέχεια ο Αμερικανός επιστήμονας μίλησε για τις βασικές ερευνητικές κατευθύνσεις του Lamont-Doherty Earth Observatory, το οποίο, επεσήμανε, ασχολείται με όλους τους τύπους των επιστημονικών προβλημάτων, που σχετίζονται με τη γη, ενώ έχει ειδικευθεί στη μελέτη και κατανόηση του μηχανισμού των σεισμών, τις διαδικασίες που τους προκαλούν. Ωστόσο, παρατήρησε, τα τελευταία χρόνια έχει διαπιστωθεί ότι πρέπει ν' αναζητηθούν παράλληλα τρόποι ενημέρωσης, ώστε οι γνώσεις να αποφάρουν άμεσα οφέλη στην κοινωνία. "Αυτός είναι ο λόγος που δημιουργήσαμε πρόσφατα το Center for Hazards and Risk Research, το οποίο έχει επωμισθεί να κάνει την επιστημονική γνώση για τους σεισμούς, κοινωνικά ωφέλιμη", τόνισε ο καθηγητής Purdy.

- Τέλος, ο Αμερικανός επιστήμονας αναφέρθηκε στη σημασία της διεθνούς συνεργασίας στον τομέα της σεισμικής έρευνας. "Η γη μας δεν καταλαβαίνει από πολιτικά σύνορα. Η συνεργασία ερευνητών από την Ιταλία, την Ελλάδα, την Τουρκία και τις ΗΠΑ, που παρουσιάζουμε σήμερα είναι ανεκτίμητη. Τα επιστημονικά προβλήματα σχετικά με τη σεισμική δραστηριότητα είναι δύσκολα και απαιτούν την συμβολή όλων των ειδικών.

Για να επιτύχουμε πρόοδο πρέπει να συντονιστούμε και να συνεργαστούμε. Είμαστε πεπεισμένοι, ότι αυτό το δρόμο θα ακολουθήσει η ομάδα εργασίας, που θα συναντηθεί στη Θεσσαλονίκη σε δύο εβδομάδες", κατέληξε.

Από την πλευρά του ο Art Lerner-Lam αναφέρθηκε στα επιστημονικά δεδομένα της σεισμικής δραστηριότητας στο Αιγαίο, επισημαίνοντας χαρακτηριστικά ότι το Αιγαίο Πέλαγος και οι ηπειρωτικές περιοχές που το περιβάλλουν διαθέτουν μια από τις πιο σύνθετες και γοητευτικές ιστορίες της γης. Το ρήγμα της βόρειας

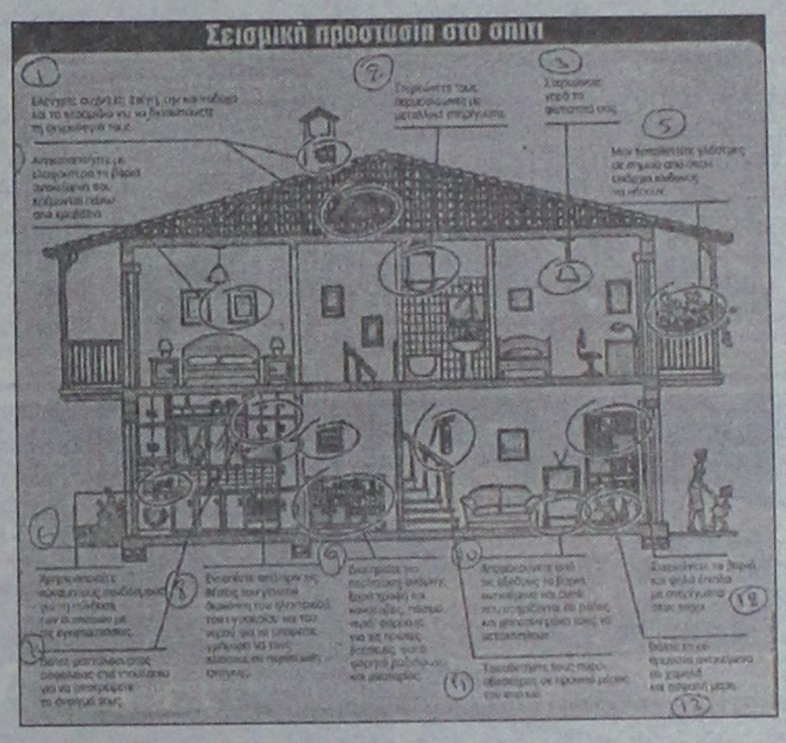

Ανατολίας, που εκτείνεται από την Τουρκία ως το Αιγαίο και παρουσιάζει αρκετές ομοιότητες με το ρήγμα του Αγίου Ανδρέα στην Καλιφόρνια, είναι αυτό που προκάλεσε τους καταστροφικούς σεισμούς στην Τουρκία το 1999 και γενικά ευθύνεται για την ιστορία των καταστροφικών σεισμικών φαινομένων στο βόρειο Αιγαίο. Σύμφωνα με τον Αμερικανό καθηγητή, ένα τμήμα του ρήγματος της βόρειας Ανατολίας βρίσκεται κάτω από τη Θάλασσα του Μαρμαρά και το βόρειο Αιγαίο και γι' αυτό είναι δύσκολη η άμεση παρατήρηση και χαρτογράφησή του από τους γεωλόγους. Επομένως, σημείωσε ο Art Lerner-Lam, το Αιγαίο και οι χώρες που το περιβάλλουν, αποτελούν ένα φυσικό εργαστήριο για τη μελέτη του ρήγματος.

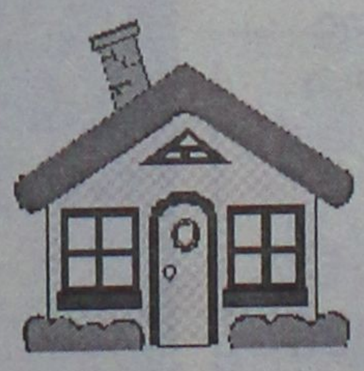

Στη συνέχεια ο καθηγητής αναφέρθηκε στους στόχους του νεοσύστατου Center for Hazards and Risk Research, που είναι ο συνδυασμός των σεισμικών ερευνών με εφαρμογές και προϊόντα χρήσιμα για την προστασία της περιοχής από μελλοντικές καταστροφές και της μελέτης της σεισμικής επικινδυνότητας, από τη σκοπιά της περιφερειακής οικονομικής ανάπτυξης. Για να επιτευχθεί αυτό, τόνισε, απαιτείται η συνεργασία εκπροσώπων των κοινωνικών επιστημών, οικονομολόγων, πολεοδόμων και ειδικών σε θέματα δημόσιας υγείας. Στόχος αυτής της ολοκληρωμένης έρευνας, κατέληξε, είναι η εκ μέρους αυτών που παίρνουν αποφάσεις, αξιοποίηση των επιστημονικών και τεχνικών δεδομένων, έτσι ώστε να μειωθεί το χάσμα ανάμεσα στην επιστημονική γνώση και την εφαρμογή της.

- Απαντώντας σε ερώτηση δημοσιογράφου για το πότε άρχισε να διαμορφώνεται η ιδέα αυτής της διεθνούς συνεργασίας για τη μελέτη της σεισμικής δραστηριότητας στο βόρειο Αιγαίο, ο κ. Art Lerner-Lam επεσήμανε ότι πάντα υπήρχε επιστημονικό ενδιαφέρον για την περιοχή, όμως η ιδέα για τη συνεργασία άρχισε να ωριμάζει μετά τους καταστροφικούς σεισμούς του 1999 στην Τουρκία. Σε ερώτηση σχετικά με τα "πολιτικά" προβλήματα που μπορεί να προκύψουν στα πλαίσια αυτής της συνεργασίας ο κ. Michael Purdy, τόνισε ότι δεν πρέπει να αναμένεται κάτι τέτοιο. Οι συζητήσεις μεταξύ των πανεπιστημιακών ερευνητικών κέντρων, υπογράμμισε χαρακτηριστικά, δεν συνιστούν διακυβερνητικές διαπραγματεύσεις. Ο κ. Art Lerner-Lam πρόσθεσε ότι,στις επαφές που είχε με κρατικές υπηρεσίες των ενδιαφερομένων χωρών, διαπίστωσε ότι αντιμετωπίζουν θετικά αυτό το είδος συνεργασίας.

Σε ερώτηση σχετικά με την οικονομική στήριξη του εγχειρήματος ο κ. Art Lerner-Lam σημείωσε ότι, αυτό που προέχει στη συνάντηση της Θεσσαλονίκης είναι η εκπόνηση του ερευνητικού προγράμματος, ενώ το σχετικό σχέδιο χρηματοδότησης θα ακολουθήσει. Το βέβαιο, πρόσθεσε, είναι ότι η οικονομική στήριξη του εγχειρήματος θα προέρχεται από μια ποικιλία πηγών - από διάφορες υπηρεσίες διάφορων χωρών, ίσως και από την ΕΕ.

Τέλος, απαντώντας σε ερωτήσεις σχετικά με τη δυνατότητα πρόβλεψης των σεισμών, ο κ. Art Lerner-Lam,επεσήμανε,μεταξύ άλλων, ότι η επιστήμη δεν είναι σήμερα σε θέση να προβλέψει με απόλυτη ακρίβεια την ένταση, το επίκεντρο και την ημερομηνία εκδήλωσης ενός σεισμού.

Αντίθετα, αυτό που μπορεί να κάνει η επισήμη, πρόσθεσε, είναι προβλέψεις για την εξέλιξη της σεισμικής δραστηριότητας σε μία περιοχή με χρονική προοπτική δεκαετιών. Σε αυτό το πλαίσιο,τόνισε ότι ο ίδιος συμμερίζεται την άποψη πως,τις επόμενες δεκαετίες, υπάρχει αυξημένος κίνδυνος για σεισμό μεγάλης έντασης στη βορειοδυτική Τουρκία. Ωστόσο, υπογράμμισε ότι παρά την αδυναμία πρόβλεψης των σεισμών με ακρίβεια, οι καταστροφικές επιπτώσεις τους μπορούν να ελαχιστοποιηθούν μέσω της λήψης των κατάλληλων προληπτικών μέτρων.

Σημειώνουμε ότι εκτός του Lamont-Doherty Earth Observatory, στη συνάντηση εργασίας της Θεσσαλονίκης, που θα πραγματοποιηθεί από 30 Ιουλίου, θα συμμετάσχουν το Πανεπιστήμιο Θεσσαλονίκης, το Ερευνητικό Κέντρο του Μαρμαρά και το Ινστιτούτο Θαλάσσιας Γεωλογίας του Πανεπιστημίου της Μπολόνια.

Στις αρχές Αυγούστου οι συμμετέχοντας θα υπογράψουν συμφωνία συνεργασίας στον Πειραιά.

Νομοσχέδιο για προμήθειες νοσοκομείων

Μετά τις 20 Ιουλίου αναμένεται να δοθεί οριστική λύση στο πρόβλημα που έχει προκύψει με τις αντιδράσεις των γιατρών του ΙΚΑ σχετικά με τον ενιαίο φορέα Υγείας.

Αυτό διαφάνηκε και από τις δηλώσεις του υπουργού Υγείας Αλέκου Παπαδόπουλου, ο οποίος χθες σε συνέντευξη Τύπου εξήγησε ότι είχε προειδοποιήσει τους γιατρούς του ΙΚΑ από τις 25 Ιουνίου να μην προχωρήσουν σε καμία μορφή κινητοποίησης, καθώς το θέμα του ενιαίου φορέα, της ένταξής τους σ' αυτόν αλλά και της οργάνωσης του Συστήματος Υγείας σε σχέση με τις εργασιακές υποχρεώσεις των γιατρών όχι μόνο των Ταμείων αλλά και άλλων φορέων, είχε προγραμματιστεί να συζητηθεί στο πλαίσιο της συζήτησης του σχετικού νομοσχεδίου μετά τις 20 Ιουλίου.

Σημειώνεται ότι οι υπουργοί Εργασίας Τάσος Γιαννίτσης και Υγείας Αλέκος Παπαδόπουλος καλέσαν τους γιατρούς του ΙΚΑ σε συνάντηση στις 20 Ιουλίου, για να συζητηθούν όλα τα θέματα που αφορούν τις εργασιακές σχέσεις τους στο σχεδιαζόμενο σύστημα ενιαίας πρωτοβάθμιας φροντίδας υγείας.



Ο κ. Παπαδόπουλος αναφερόμενος στις κινητοποιήσεις των γιατρών σχετικά με τις εργασιακές τους σχέσεις, σημείωσε χαρακτηριστικά "ουδέν σχόλιον" και παρέπεμψε στο αρμόδιο υπουργείο Εργασίας όσον αφορά τα αιτήματα των γιατρών του ΙΚΑ. Επανέλαβε δε ότι είναι αποφασισμένος να προχωρήσει στην ενοποίηση του συστήματος, καθώς, όπως είπε, ο κατακερματισμός του δεν βοηθά τον πολίτη ο οποίος αξιώνει συνεχώς και καλύτερες υπηρεσίες υγείας.

Η συνέντευξη του Αλέκου Παπαδόπουλου είχε ως κύριο θέμα το νέο σχέδιο νόμου για τις προμήθειες των νοσοκομείων. Βασικός άξονας του νέου σχεδίου νόμου είναι να αναμορφώσει το σύστημα προμηθειών των νοσοκομείων με στόχο να καταπολεμηθεί η γραφειοκρατία και να επισπεύδονται οι διαδικασίες, να μειωθεί το κόστος και να υπάρξει μεγαλύτερη διαφάνεια στα κονδύλια. Το νομοσχέδιο, τόνισε ο υπουργός Υγείας, βρίσκεται ήδη για νομοπαρασκευαστική επεξεργασία και θα εισαχθεί προς ψήφιση προς το τέλος Αυγούστου στο θερινό τμήμα της Βουλής.

Διαφωνεί ο Καρατζάς με το νόμο που ψηφίστηκε για τα πανωτόκια

Την διαφωνία του με τον νόμο που ψηφίστηκε στη Βουλή για τα πανωτόκια και τη ρύθμιση που αφορά στην αναστολή πλειστηριασμών από χρέη προς Τράπεζες, εξέφρασε στη Βουλή ο Πρόεδρος της Ενώσεως Ελληνικών Τραπεζών Θόδωρος Καρατζάς, μιλώντας στην αρμόδια επιτροπή Οικονομικών Υποθέσεων που επεξεργάστηκε πρόταση νόμου της ΝΔ για τη ρύθμιση των πανωτοκίων.

Παρά το ότι η πρόταση έχει απορριφθεί από τον υφυπουργό Εθνικής Οικονομίας Χρήστο Πάχτα, ο κ. Καρατζάς εκλήθη στη Βουλή να καταθέσει τις απόψεις του.

Ο πρόεδρος της Ενωσης Ελληνικών Τραπεζών, χαρακτήρισε "ασταθή" τον νόμο που ψηφίστηκε πρόσφατα από τη Βουλή, επισημαίνοντας ότι δεν δίνει λύσεις ενώ ειδικά για το θέμα των πλειστηριασμών είπε ότι "κάτι τέτοιο, λέγεται δικαιοστάσιο και σε περίπτωση ειρήνης δεν εφαρμόζεται".

Απαντώντας σε ερωτήσεις βουλευτών, ανέφερε ότι οι Τράπεζες δίνουν τους φακέλους με τα στοιχεία του δανείου και των συμβάσεων στους δανειολήπτες εφόσον το ζητήσουν διαφορετικά επιβάλλονται ποινές. "Δεν καλύπτεται καμία παράβαση, έχουν γίνει μέχρι και απολύσεις", είπε χαρακτηριστικά ο κ. Καρατζάς. Πάντως, βουλευτές μέλη της επιτροπής επέμειναν ότι ορισμένες τράπεζες ζητούν χρήματα από τους δανειολήπτες για να τους δώσουν αντίγραφα των λογαριασμών τους.

Η Ε.Ε. για τη φορολογία σε ξένες επιχειρήσεις

Τη σταδιακή κατάργηση μέχρι το 2005 στα φορολογικά πλεονεκτήματα, που ισχύουν για τις αντιπροσωπείες ξένων επιχειρήσεων, οι οποίες εδρεύουν στην Ελλάδα, ζητά η Ευρωπαική Επιτροπή με χθεσινή της απόφαση.

Ειδικότερα, όπως ανακοίνωσε ο Επιτροπος αρμόδιος για τον ανταγωνισμό Μάριο Μόντι, η Ευρωπαική Επιτροπή ζήτησε χθες από τέσσερα κράτη μέλη (Ελλάδα, Βέλγιο, Ιταλία και Σουηδία) να προχωρήσουν στην κατάργηση των ευνοικών φορολογικών καθεστώτων, που εφαρμόζονται για ορισμένες κατηγορίες επιχειρήσεων. Στην περίπτωση της Ελλάδας, πρόκειται για νόμο του 1967 με τον οποίο οι αντιπροσωπείες ξένων επιχειρήσεων απαλλάσονται από την επιβολή κάθε είδους φόρου. Η εξαίρεση αυτή, σύμφωνα με την Ευρωπαική Επιτροπή, δεν δικαιολογείται με την αρχή της διπλής φορολόγησης και ζητείται από τις ελληνικές αρχές να προχωρήσουν στην σταδιακή κατάργηση των φορολογικών αυτών ελαφρύνσεων το αργότερο μέχρι το 2005. Η Ευρωπαική Επιτροπή υποστηρίζει, ότι τα μέτρα αυτά αντιβαίνουν στην κοινοτική νομοθεσία και παραβιάζουν την ομαλή λειτουργία της εσωτερικής αγοράς. Οπως σημείωνει ακόμη η Ευρωπαική Επιτροπή, τα τέσσερα αυτά κράτη μέλη θα πρέπει να απαντήσουν αν αποδέχονται τις προτάσεις του εκτελεστικού οργάνου της Κοινότητας. Σε περίπτωση που τις απορρίψουν, η Ευρωπαική Επιτροπή έχει το δικαίωμα να προχωρήσει σε επίσημη έρευνα για παράτυπη μορφή κρατικής ενίσχυσης.

Η Ευρωπαική Επιτροπή αποφάσισε, επίσης, σήμερα να ξεκινήσει επίσημες έρευνες για έντεκα φορολογικά καθεστώτα σε οκτώ κράτη μέλη: Γερμανία, Ισπανία, Γαλλία, Ιρλανδία, Λουξεμβούργο, Ολλανδία, Φινλανδία, Μεγάλη Βρετανία. Η Ευρωπαική Επιτροπή θεωρεί, ότι τα φορολογικά καθεστώτα σε αυτές τις χώρες ευνοούν παράτυπες κρατικές ενισχύσεις.

Στο ευρωπαϊκό ασφαλιστικό σύστημα

Αδικες ρυθμίσεις

Βλέπει ο κ. Γιαννίτσης

Το ασφαλιστικό σύστημα στο Ευρωπαικό Κοινωνικό Πρότυπο περιέχει άδικες ρυθμίσεις που το καθιστούν μη βιώσιμο οικονομικά, υπογράμμισε ο υπουργός Εργασίας, Τάσος Γιαννίτσης, μιλώντας σε χθεσινή ημερίδα του Ελληνικού Κέντρου Ευρωπαικών Μελετών (ΕΚΕΜ), με θέμα "το μέλλον της Ευρώπης και η Ελλάδα".

Ο κ. Γιαννίτσης αναφέρθηκε στις διαφορές του ευρωπαικού με το αμερικανικό και ιαπωνικό κοινωνικό πρότυπο, αλλά και τις πιέσεις που δέχεται το σύστημα κοινωνικής πολιτικής από τις αλλαγές στην οικονομία.

Υπογράμμισε την ανάγκη μετάβασης από τα ασφαλιστικά δικαιώματα - που απορρέουν από την εργασία - στα κοινωνικά δικαιώματα, που η "κοινωνία των πολιτών" θα πρέπει να εξασφαλίζει σε όλα τα μέλη της, έστω σε ένα κατώτερο επίπεδο κάλυψης.

Ο υπουργός Εργασίας πρότεινε να διατηρήσει το κράτος το ρόλο του ρυθμιστή στην κοινωνική πολιτική, και να αναπτυχθεί ο τομέας ιδιωτικής παροχής υπηρεσιών

Η κα Γιαννάκου

Η κ. Μαριέτα Γιαννάκου, εκπρόσωπος της ΝΔ, ζήτησε να διατηρηθεί η καθολικότητα της κοινωνικής πολιτικής. Αναφέρθηκε στις πιέσεις της μαζικής μετανάστευσης και ζήτησε κλίμα συναίνεσης για τις αναγκαίες αλλαγές.

Ο ευρωβουλευτής του ΣΥΝ Μιχ. Παπαγιαννάκης χαρακτήρισε "φιλανθρωπία" τη μετάβαση από τα ασφαλιστικά δικαιώματα στην "κοινωνία των πολιτών". Αξίζει να σημειωθεί ότι ο κ. Παπαγιαννάκης δήλωσε ότι "συμφωνεί και προσυπογράφει" την εισήγηση του πρωθυπουργού, νωρίτερα στην ημερίδα, για το μέλλον της ΕΕ.

Ο πρόεδρος ΓΣΕΕ

Ανάλογη συμφωνια εξέφρασε και ο πρόεδρος της ΓΣΕΕ Χρήστος Πολυζωγόπουλος. Ο κ. Πολυζωγόπουλος σημείωσε ότι το κοινωνικό πρότυπο στην Ευρώπη είναι σε διαρκή υποτίμηση: Αναφέρθηκε στην ανεργία 11% στην Ελλάδα, 9,5% στην Ευρωζώνη, 8,8% στους 15 - αλλά και στις μεγάλες εισοδηματικές διαφορές.



Επειδή όλα μπορούν να συμβούν ...
ΑΣΦΑΛΙΣΕΙΣ ΣΚΑΦΩΝ
με την υπογραφή της
ΑΙΓΑΙΟΝ
ΑΝΩΝΥΜΗΣ ΑΣΦΑΛΙΣΤΙΚΗΣ ΕΤΑΙΡΕΙΑΣ

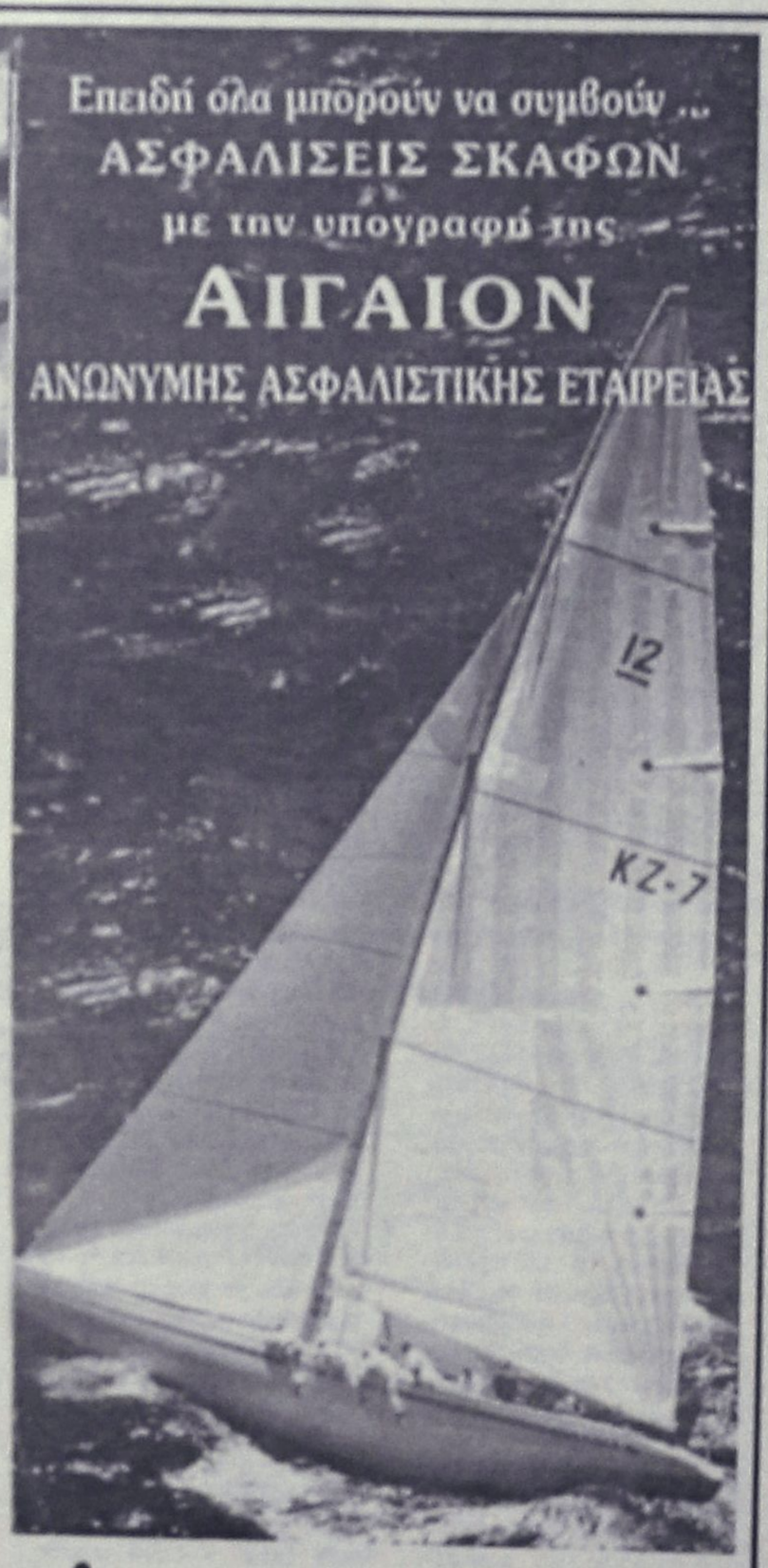

Καλυπτόμενοι κίνδυνοι
Βύθιση, προσάραξη, πρόσκρουση, εκβολή, φωτιά, έκρηξη, πειρατεία, κεραυνός, κακόβουλες πράξεις, κλοπή ολική ή μερική, καλύψεις δαπανών ανέλκυσης ή μετακίνησης του σκάφους σε περίπτωση ναυαγίου.

ΑΙΓΑΙΟΝ
ΑΣΦΑΛΙΣΤΙΚΗ ΕΤΑΙΡΕΙΑ

Σε συνεργασία με
τον κ. Χριστοδούλου Χρήστο
Ερυθρού Σταυρού 2-Ρόδος
τηλ. 75701

ΑΙΓΑΙΟΝ ΑΝΩΝΥΜΗ ΑΣΦΑΛΙΣΤΙΚΗ ΕΤΑΙΡΕΙΑ

Παρέμβαση Ε.Ε. για το Μεσανατολικό

Ο γενικός γραμματέας του Συμβουλίου της Ευρώπης Βάλτερ Σβίμερ θα ματαβεί στο Ισραήλ και στα Παλαιστινιακά Εδάφη απο τις 13 έως τις 17 Ιουλίου, σύμφωνα με ανακοίνωση του Οργανισμού.

Ο κ. Σβίμερ θα έχει συνομιλίες με τον ισραηλινό πρόεδρο Μοσέ Κατσάβ, τον ισραηλινό πρωθυπουργό Αριελ Σαρόν, τον υπουργό Εξωτερικών Σίμον Ιερουσαλήμ.

Το Σάββατο ο γενικός γραμματέας του Συμβουλίου της Ευρώπης θα μεταβεί στη Ραμάλα όπου θα συναντηθεί με τον υπουργό Κοινοβουλευτικών Υποθέσεων της Παλαιστινιακής Αρχής και τον υπουργό Προγραμματισμού και Διεθνούς Συνεργασίας.

Η συνάντηση με τον πρόεδρο Γιάσερ Αραφάτ θα πρέπει να επιβεβαιωθεί επιτόπου.

Κατα την επίσκεψη αυτή, ο κ. Σβίμερ θα καταθέσει στέφανο στην είσοδο της ντισκοτέκ του Τελ Αβίβ όπου απο βομβιστική επίθεση έχασαν τη ζωή τους 21 άνθρωποι, θα συναντηθεί με τις οικογένειες των τριών ισραηλινών στρατιωτών που έπεσαν θύματα απαγωγής απο την Χεζμπολάχ και θα κάνει επίσκεψη στο στρατόπεδο προσφύγων Αλ Αμάρι.

"Το Συμβούλιο της Ευρώπης και η Κοινοβουλευτική του Συνέλευση επιθυμούν μια στενή συνεργασία με το Ισραήλ και με την Παλαιστινιακή αρχή για να επιτευχθεί πρόοδος στην ειρηνευτική διαδικασία και στο σεβασμό των ανθρωπίνων δικαιωμάτων στην περιοχή", δήλωσε ο κ. Σβίμερ λίγο πριν την αναχωρησή του.

Το Ισραήλ συμμετέχει απο το 1957 με το καθεστώς του παρατηρητή στην Κοινοβουλευτική Συνέλευση του Συμβουλίου της Ευρώπης.

ΣΤΟΙΧΕΙΑ ΤΗΣ UNICEF

Απαράδεκτη χαρακτηρίζει η UNICEF την αύξηση των θανάτων και των ακρωτηριασμών μικρών παιδιών που οφείλονται στη χρήση των λεγόμενων "μικρών" ή "ελαφρών" όπλων και ζητά τη λήψη μέτρων για την προστασία των παιδιών που είναι εκτεθειμένα ή έχουν πρόσβαση σε όπλα. Η UNICEF εκτιμά ότι από το 1990 περισσότερα από 2.000.000 παιδιά έχουν σκοτωθεί σε εμπόλεμες συρράξεις, 6.000.000 τραυματίστηκαν σοβαρά ή υπέστησαν μόνιμες αναπηρίες και 20.000.000 αναγκάστηκαν να εκτοπισθούν από τις εστίες τους εξαιτίας πολέμων. Κατά τη διάρκεια σχετικής με το θέμα συνόδου που οργανώνει ο ΟΗΕ στη Νέα Υόρκη, η UNICEF υπενθύμισε στους παρευρισκόμενους ότι τα παιδιά και οι νέοι αποτελούν τα κατεξοχήν θύματα της βίας.

Διευρύνεται το κίνημα κατά της παγκοσμιοποίησης

Το κύμα αμφισβήτησης

Με αφορμή την επικείμενη σύνοδο στη Γένοβα

Στο Σιάτλ το 1999 το κίνημα κατά της παγκοσμιοποίησης εξερράγη μπροστά στα μάτια των ηγετών του κόσμου. Στη σύνοδο κορυφής της Ομάδας των 8 (G8) από τις 20 έως τις 22 Ιουλίου στη Γένοβα το κύμα αμφισβήτησης θα δείξει οτι διαρκεί και διογκώνεται.

Από το πλοίο, όπου για λόγους ασφαλείας θα συγκεντρωθούν οι αρχηγοί κρατών και κυβερνήσεων των πλουσιοτέρων χωρών του κόσμου και της Ρωσίας, θα μπορούν να παρακολουθήσουν στη στεριά τη μεγαλύτερη συγκέντρωση του κινήματος κατά της παγκοσμιοποίησης στην ιστορία.

Για το κίνημα αυτό η Σούζαν Τζορτζ, μία από τους οργανωτές και εμπνευστές του, λέει οτι το Σιάτλ ήταν το σημείο καμπής , το σημείο εκκίνησης.

Δεκάδες χιλιάδες διαδηλωτές εισέβαλαν στο Σιάτλ με την ευκαιρία της υπουργικής συνόδου του Παγκόσμιου Οργανισμού Εμπορίου. Οι εργασίες της ολοκληρώνονται μέσα σε πλήρη διάσταση απόψεων γεγονός που δίνει την εντύπωση μιάς διεθνούς κοινότητας σε πλήρη αδυναμία συμφωνίας εξαιτίας όσων συμβαίνουν στους δρόμους του Σιάτλ.

"Το Σιάτλ απέτυχε διότι υπήρχαν διαφωνίες ανάμεσα στις χώρες του βορρά και το νότου, και ειδικότερα ανάμεσα στους Ευρωπαίους και τους Αμερικανούς.

Αλλά οι ρίζες του κινήματος είναι μάλλον πιό βαθειές. Εντοπίζονται στο διευρυνόμενο χάσμα ανάμεσα στις πολιτικές ελίτ και την κοινή γνώμη και επικεντρώνονται στην αίσθηση οτι οι κλασσικές επιλογές της δημοκρατίας δεν είναι πλέον σε θέση να επηρεάσουν την πορεία του σύγχρονου καπιταλισμού, που κυριαρχείται από τις αγορές.

"Βρισκόμαστε εντός μίας κοινωνίας δημοκρατικά εξελιγμένης , οι απαιτήσεις της οποίας αυξάνονται", υπογραμμίζει ο Φρανσουά ντε Μπερνάρ, πρόεδρος της Ομάδας Σπουδών και Ερευνών για την παγκοσμιοποίηση στην οποία συμμετέχουν ερευνητές από πολλές χώρες.

"Υπάρχει ένα κενό: τη στιγμή που περιμέναμε οτι η λήψη θεμελιωδών αποφάσεων θα έδινε την ευκαιρία για ευρύ στοχασμό, αυτές έγιναν πολύ αποσπασματικές", λέει.

Οι αποφάσεις αυτές αφορούν την κοινωνική πολιτική, το περιβάλλον, την καταπολέμηση της φτώχειας, τη γενετική. "Για τα προβλήματα της βιοτεχνολογίας εισερχόμαστε σε σφαίρες που κανένας τεχνοκράτης στον κόσμο δεν έχει τη δυνατότητα να ελέγξει", λέει ο Φρανσουά ντε Μπερνάρ.

Οι κυβερνήσεις άργησαν να συνειδητοποιήσουν το μέγεθος του φαινομένου. Αλλά η ακραία βία των διαδηλώσεων στην ευρωπαϊκή σύνοδο κορυφής του Γκέτεμποργκ τον Ιούνιο, όπου η αστυνομία χρησιμοποίησε πραγματικές σφαίρες, ήταν διαφωτιστική.

Pellos Travel

7ΗΜΕΡΗ ΕΚΔΡΟΜΗ

ΡΟΔΟΣ – ΠΑΡΟΣ – ΤΗΝΟΣ – ΜΥΚΟΝΟΣ – ΣΑΝΤΟΡΙΝΗ – ΝΑΞΟΣ – ΠΑΡΟΣ – ΡΟΔΟΣ

ΑΝΑΧΩΡΗΣΗ 29/07/2001

ΕΠΙΣΤΡΟΦΗ 04/08/2001

- **Κυριακή 29/07:** Αναχώρηση από Ρόδο για την Πάρο το πρωί. Αφιξη στην Πάρο το βράδυ. Τακτοποίηση στο Ξ/Δ. Διαν/ση
- **Δευτέρα 30/07:** Πρωινό στο Ξ/Δ. Επιβίβαση σε πούλμαν και ξενάγηση στην πόλη της Πάρου και γύρος νησιού - Λειβάδι κ.λπ. Επιστροφή το απόγευμα ώρα 16.00 στο Ξ/Δ. Διαν/ση. Βράδυ - προαιρετική πατριωτική βραδιά με παραδοσιακή μουσική.
- **Τρίτη 31/07:** Πρωινό στο Ξ/Δ. Ολοήμερη εκδρομή με το πλοίο για την Τήνο (Παναγία της Τήνου) και Μύκονο. Επιστροφή αργά το απόγευμα στο Ξ/Δ. Διαν/ση.
- **Τετάρτη 01/08:** Πρωινό στο Ξ/Δ. Ολοήμερη εκδρομή στη Σαντορίνη - Γύρος νησιού. Επιστροφή αργά το απόγευμα. Διαν/ση.
- **Πέμπτη 02/08:** Πρωινό στο Ξ/Δ. Ολοήμερη εκδρομή στη Νάξο. Επιστροφή το απόγευμα στο Ξ/Δ. Διαν/ση.
- **Παρασκευή 03/08:** Πρωινό στο Ξ/Δ. Ελεύθερη μέρα. Βράδυ στις 21.30 αναχώρηση για Ρόδο.
- **Σάββατο 04/08:** Αφιξη στη Ρόδο. Τέλος εκδρομής.

ΤΙΜΗ κατ' άτομο 98.000 δρχ.

Στην εκδρομή ΠΕΡΙΛΑΜΒΑΝΟΝΤΑΙ:

1. Εισιτήρια πλοίου Γ' θέση Ρόδος - Πάρος, Πάρος - Ρόδος, Πάρος - Τήνος, Μύκονος, Σαντορίνη, Νάξος - Πάρος • 2. Εκδρομές - Ξεναγήσεις • 3. Μεταφορές με κλιματιζόμενα πούλμαν • 4. Ξ/Δ με πρωινό • 5. Συνοδός γραφείου

ΔΕΝ ΠΕΡΙΛΑΜΒΑΝΟΝΤΑΙ:

Προαιρετική κυκλαδίτικη (πατριωτική βραδιά με παραδοσιακούς χορούς της Πάρου)

Για περισσότερες πληροφορίες και κρατήσεις στο πρακτορείο:

Pellos Travel

ΛΕΩΦΟΡΟΣ ΚΑΛΛΙΘΕΑΣ 125, ΦΑΛΗΡΑΚΙ ΡΟΔΟΣ

ΤΗΛ.: 0241 87615, 86298 • Fax: 0241 87616

e-mail: pellostravel@hellasnet.gr

mira SOL travel

ΡΟΔΟΣ – ΤΕΝΕΡΙΦΗ

8 ΗΜΕΡΕΣ από 25/07

Από 233.000 δρχ.

- **1η μέρα: ΡΟΔΟ - ΑΘΗΝΑ - ΤΕΝΕΡΙΦΗ** (ξενάγηση της πόλης)
- **2η μέρα: ΤΕΝΕΡΙΦΗ** (Ολοήμερη εκδρομή Ικοντ - Μασκα - Γκαράτσικο)
- **3η μέρα: ΤΕΝΕΡΙΦΗ** (εκδρομή μισής μέρας στη Σάντα Κρουζ)
- **4η μέρα: ΤΕΝΕΡΙΦΗ** (Εκδρομή μισής μέρας στο Τέιντε)
- **5η μέρα: ΤΕΝΕΡΙΦΗ** (Ολοήμερη εκδρομή στα Γκραν Κανάρια)
- **6η μέρα: ΤΕΝΕΡΙΦΗ** (Ολοήμερη εκδρομή - κρουαζιέρα)
- **7η μέρα: ΤΕΝΕΡΙΦΗ - ΑΘΗΝΑ**
- **8η μέρα: ΑΘΗΝΑ - ΡΟΔΟ**

Περιλαμβάνονται:

- Αεροπορικά εισιτήρια ΡΟΔΟ - ΑΘΗΝΑ - ΤΕΝΕΡΙΦΗ - ΑΘΗΝΑ - ΡΟΔΟ
- 6 διανυκτερεύσεις σε ξενοδοχείο της επιλογής σας με ημιδιατροφή ή πλήρη διατροφή
- Μεταφορές από και προς το αεροδρόμιο του εξωτερικού
- Πανοραμική ξενάγηση στο Πουέρτο ντε λα Κρουζ
- Ελληνόφωνος αρχηγός / συνοδός
- Ασφάλεια αστικής και επαγγελματικής ευθύνης

Δεν περιλαμβάνονται:

- Φόροι αεροδρομίων Ελλάδας και εξωτερικού
- Ποτά και αναψυκτικά στα γεύματα
- Ο,τι αναφέρεται στο πρόγραμμα σαν προαιρετικό

Από 13/07/2001

ΓΥΡΟΣ ΙΣΠΑΝΙΑΣ, 8 ημέρες/6 νύχτες

ΜΑΔΡΙΤΗ - ΑΝΔΑΛΟΥΣΙΑ, 8 ημέρες/6 νύχτες

ΙΣΠΑΝΙΑ - ΠΟΡΤΟΓΑΛΙΑ, 8 ημέρες/6 νύχτες

ΑΒΕΡΩΦ 9 - ΡΟΔΟΣ • Τηλ. 74122, 74123 • Fax: 22653

Α.Ν.Ε.Σ.

ΑΝΩΝΥΜΗ ΝΑΥΤΙΛΙΑΚΗ ΕΤΑΙΡΕΙΑ ΣΥΜΗΣ

ΕΒΔΟΜΑΔΙΑΙΟ ΠΡΟΓΡΑΜΜΑ ΔΡΟΜΟΛΟΓΙΩΝ ΑΠΟ 1 ΙΟΥΝΙΟΥ ΕΩΣ 31 ΑΥΓΟΥΣΤΟΥ 2001

ΕΠΙΒΑΤΙΚΑ ΔΡΟΜΟΛΟΓΙΑ

	ΣΥΜΗ Ι-ΣΥΜΗ ΙΙ		Υ/Γ ΑΙΓΛΗ	
	ΣΥΜΗ-ΡΟΔΟ	ΡΟΔΟ-ΣΥΜΗ	ΣΥΜΗ-ΡΟΔΟ	ΡΟΔΟ-ΣΥΜΗ
ΔΕΥΤΕΡΑ	07.15			09.00
			16.45	18.00
ΤΡΙΤΗ		18.00	07.15	09.00
			16.45	
ΤΕΤΑΡΤΗ	07.15	18.00	10.30	09.00
			16.45	14.30
ΠΕΜΠΤΗ	07.15		16.45	09.00
				18.00
ΠΑΡΑΣΚΕΥΗ			07.15	09.00
			16.45	18.00
ΣΑΒΒΑΤΟ		18.00	07.15	09.00
			16.45	
ΚΥΡΙΑΚΗ	08.30		17.30	09.00
		18.00		

ΤΟΥΡΙΣΤΙΚΑ ΔΡΟΜΟΛΟΓΙΑ

ΡΟΔΟ-ΠΑΝΟΡΜΙΤΗ-ΣΥΜΗ: Καθημερινά στις 09.00

ΣΥΜΗ - ΡΟΔΟ: Καθημερινά στις 15.45

ΠΛΗΡΟΦΟΡΙΕΣ ΣΤΑ ΤΗΛΕΦΩΝΑ:

ΣΥΜΗ *0246 71444, 71100, 71373*

ΡΟΔΟΣ *0241 37769, 34493*

Ικ Studio Αισθητικής

Colours of Beauty

ΙΣΑΒΕΛ ΚΑΛΑΜΑΡΑ

Εθν. Αντιστάσεως 82 Τος όροφος • Τηλ.: 35098

- *Θεραπείες προσώπου*
- *Θεραπεία lifting*
- *Μακιγιάζ*
- *Χρωματοθεραπεία*
- *Μασάζ*
- *Μικρομασάζ*
- *Σύσφιγξη - Αδυνάτισμα*
- *Θεραπεία κυτταρίτιδας*
- *Ολοκληρωμένη παροχή συμβουλών χρωμάτων*

Κάτι καινούργιο στο χώρο της αισθητικής

ΠΡΑΚΤΟΡΕΙΟ ΤΑΞΙΔΙΩΝ

ΣΑΒΒΑΣ ΣΑΗΣ

ΦΘΗΝΑ, ΑΕΡΟΠΟΡΙΚΑ ΕΙΣΙΤΗΡΙΑ ΓΙΑ ΟΛΟ ΤΟΝ ΚΟΣΜΟ

Με την έναρξη της λειτουργίας του νέου μας πρακτορείου στην οδό Τάρπον Σπρίνγκς 42 (δίπλα στην Τράπεζα Πειραιώς)

ΠΡΟΣΦΕΡΟΥΜΕ

τα φθηνότερα αεροπορικά εισιτήρια για όλο τον κόσμο με όλες τις αεροπορικές εταιρίες

ΠΡΟΣΟΧΗ: Πληροφορίες δεν δίδονται από το τηλέφωνο μόνο προσωπική παρουσία σας

ΑΚΟΜΗ ΣΑΣ ΠΑΡΗΓΟΥΜΕ

ΒΙΖΑ επισκεπτου για ΑΜΕΡΙΚΗ σε μία εβδομάδα

ΒΙΖΑ επισκεπτου για ΑΥΣΤΡΑΛΙΑ σε μία μέρα

Ενδοση διαβατηρίων

Ενδοση αδειων αυτοκινήτων

ΞΕΝΟΔΟΧΕΙΑ ΣΤΗΝ ΑΘΗΝΑ

PRESIDENT Α' ΚΑΤΗΓΟΡΙΑΣ Λεωφόρος Κηφισίας		
Μονόκλινο	12.500 ΔΡΧ.	ΜΕ ΠΡΟΙΝΟ έως 31/10
Δίκλινο για μονοκλ.	14.000 ΔΡΧ.	"
Δίκλινο	16.500 ΔΡΧ.	"
Τρίκλινο	20.000 ΔΡΧ.	"
ESPERIA HOTEL Α' ΚΑΤΗΓΟΡΙΑΣ Σταδίου 22		
Μονόκλινο	28.000 ΔΡΧ.	ΜΕ ΠΡΟΙΝΟ έως 31/10
Δίκλινο	33.000 ΔΡΧ.	"
Τρίκλινο	37.500 ΔΡΧ.	"
ELECTRA HOTEL Α' ΚΑΤΗΓΟΡΙΑΣ Ερμού 5		
Μονόκλινο	33.000 ΔΡΧ.	ΜΕ ΠΡΟΙΝΟ έως 10/11
Δίκλινο	39.500 ΔΡΧ.	"
Τρίκλινο	48.500 ΔΡΧ.	"
TITANIA HOTEL Πανεπιστημίου 52 (ΣΥΝΤΑΓΜΑ-ΟΜΟΝΟΙΑ)		
Μονόκλινο	25.600 ΔΡΧ.	ΜΕ ΑΜΕΡ. ΠΡ. έως 31/10
Δίκλινο	32.500 ΔΡΧ.	"
Τρίκλινο	36.000 ΔΡΧ.	"
DORIA HOTEL Β' ΚΑΤΗΓΟΡΙΑΣ Πεσμαζόγλου 15-17 (κοντά στην Ομόνοια)		
Μονόκλινο	17.000 ΔΡΧ.	ΜΕ ΠΡΟΙΝΟ έως 31/10
Δίκλινο	20.000 ΔΡΧ.	"
Τρίκλινο	26.500 ΔΡΧ.	"
RIVA HOTEL Α' ΚΑΤΗΓΟΡΙΑΣ SUPERIOR Μιχαλακοπούλου (HILTON)		
Μονόκλινο	18.500 ΔΡΧ.	ΜΕ ΠΡΟΙΝΟ έως 31/10
Δίκλινο	21.000 ΔΡΧ.	"
Τρίκλινο	28.500 ΔΡΧ.	"
ZAFOLIA HOTEL Α' ΚΑΤΗΓΟΡΙΑΣ Λεωφ. Αλεξάνδρας 87		
Μονόκλινο	27.000 ΔΡΧ.	έως 31/6
Δίκλινο	30.000 ΔΡΧ.	"
Τρίκλινο	36.000 ΔΡΧ.	"
ALEXANDROS HOTEL Α' ΚΑΤΗΓΟΡΙΑΣ Περιοχή HILTON		
Μονόκλινο	26.000 ΔΡΧ.	ΜΕ ΠΡΟΙΝΟ έως 31/10
Δίκλινο	29.000 ΔΡΧ.	"
Τρίκλινο	34.500 ΔΡΧ.	"
CHRISTINA HOTEL Β' ΚΑΤΗΓΟΡΙΑΣ Περιοχή FIX		
Μονόκλινο	18.500 ΔΡΧ.	ΜΕ ΠΡΟΙΝΟ έως 31/10
Δίκλινο	21.000 ΔΡΧ.	"
Τρίκλινο	28.500 ΔΡΧ.	"
PARTHENON HOTEL Α' ΚΑΤΗΓΟΡΙΑΣ Περιοχή Μακρυγιάννη		
Μονόκλινο	23.500 ΔΡΧ.	ΜΕ ΠΡΟΙΝΟ έως 31/10
Δίκλινο	27.000 ΔΡΧ.	"
Τρίκλινο	37.000 ΔΡΧ.	
ΧΑΝΔΡΗΣ ΚΑΤΗΓΟΡΙΑΣ LUX Συγγρού 385		
Μονόκλινο Superior	44.000 ΔΡΧ.	χωρίς πρωινό έως 31/12
Δίκλινο Superior	44.000 ΔΡΧ.	"
STANLEY HOTEL Β' ΚΑΤΗΓΟΡΙΑΣ ΣΥΝΤΑΓΜΑ		
Μονόκλινο	21.000 ΔΡΧ.	ΜΕ ΠΡΟΙΝΟ έως 31/10
Δίκλινο	28.000 ΔΡΧ.	"
Τρίκλινο	35.500 ΔΡΧ.	"
SEA VIEW στη ΓΛΥΦΑΔΑ		
Μονόκλινο	18.000 ΔΡΧ.	ΜΕ ΠΡΟΙΝΟ έως 31/5
Δίκλινο	23.000 ΔΡΧ.	"
Τρίκλινο	27.500 ΔΡΧ.	"
ST. GEORGE LYKABETTUS ΚΑΤΗΓΟΡΙΑΣ LUX		
Μονόκλινο	33.500 ΔΡΧ.	χωρίς Β/Β έως 31/12
Δίκλινο	33.500 ΔΡΧ.	"
ΞΕΝΟΔΟΧΕΙΟ ASTOR (Συνταγμα)		
Μονόκλινο	19.500 ΔΡΧ.	ΜΕ ΠΡΟΙΝΟ έως 31/10
Δίκλινο	26.000 ΔΡΧ.	
Τρίκλινο	32.000 ΔΡΧ.	"
GRAND HOTEL Β' ΚΑΤ. (Πατησίων & Βερανζέρου 10)		
Μονόκλινο	15.500 ΔΡΧ.	ΜΕ ΠΡΟΙΝΟ έως 31/10
Δίκλινο	20.000 ΔΡΧ.	"
Τρίκλινο	26.000 ΔΡΧ.	"
ΒΕΡΓΙΝΑ HOTEL Β' ΚΑΤ. - ΘΕΣΣΑΛΟΝΙΚΗ (κεντρικό)		
Μονόκλινο	19.500 ΔΡΧ.	ΜΕ ΠΡΟΙΝΟ έως 31/8
Δίκλινο	24.000 ΔΡΧ.	"
Τρίκλινο	29.000 ΔΡΧ.	"

ΣΑΣ ΣΥΜΦΕΡΕΙ ΠΡΙΝ ΚΛΕΙΣΕΤΕ ΟΠΟΥΔΗΠΟΤΕ ΝΑ ΜΑΣ ΕΠΙΣΚΕΦΘΕΙΤΕ

ΠΡΑΚΤΟΡΕΙΟ ΤΑΞΙΔΙΩΝ

ΣΑΒΒΑΣ ΣΑΗΣ

ΤΑΡΠΟΝ ΣΠΡΙΝΓΚΣ 42 (Δίπλα στην Τραπ. Πειραιώς) - Τηλ. 39781-3

Cine Mania

ΕΠΙΜΕΛΕΙΑ: *Κυριακή Πετρίδου*

CINENEWS

Στο σανίδι αποφάσισε να δοκιμάσει τις δυνάμεις της η Αντζελίνα Ζολί και συγκεκριμένα στο έργο του Σαίξπηρ, Αμλετ.

Μετά από την ενοχλησιακή της ηλεκτρονικής προώδου Λάρα Κροφτ που αναμένεται να είναι και ένα από τα blockbuster του καλοκαιριού, αποφάσισε να κάνει στροφή 180° και μάλιστα με σκηνοθέτη τον αδελφό της Τζιμς Βόιτ.



Σαράντα ιταλοί σκηνοθέτες, ανάμεσά τους οι αδελφοί Πάολο και Βιτόριο Ταβιάνι, ο Ετόρε Σκόλα και ο Μάριο Μονιτσέλι, θα μεταβούν στη Γένοβα για τη σύνοδο των χωρών της G8 και θα γυρίσουν ένα **ντοκιμαντέρ με θέμα τις διαδηλώσεις που έχουν πραγματοποιηθεί εκεί εναντίον της παγκοσμιοποίησης**, ανακοινώθηκε από την εταιρία παραγωγής Λούνα Ρόσα της Ρώμης.

Η πρωτοβουλία, η οποία ξεκίνησε τον Ιούνιο από τους σκηνοθέτες **Φραντσίσκο Μασέλι και Μάουρο Μπεράρντι** έχει στόχο να "φωτογραφίσει με καλλιτεχνικό τρόπο τα όσα θα συμβούν στη Γένοβα", κατά την διάρκεια της συνόδου, από τις 20 έως τις 22 Ιουλίου, επισήμανε ο **Μπεράρντι.**

Τα περίπου εκατό εκατομμύρια ευρώ που υπολογίζεται ότι θα κοστίσει η πρωτοβουλία αυτή θα καλυφθούν από τους ίδιους τους σκηνοθέτες, οι οποίοι έχουν σκοπό να γυρίσουν πολλές διαφορετικές εκδοχές, εκ των οποίων θα επιλεγεί **μια διάρκειας περίπου 60 λεπτών και θα προβληθεί από τη RAI, διευκρίνισε ο ίδιος.**

Η πρωτοβουλία των Ιταλών σκηνοθετών ονομάζεται **"Ο ιταλικός κινηματογράφος στη Γένοβα μαζί με το Κοινωνικό Φό-**



ρουμ της Γένοβας".

Το Κοινωνικό Φόρουμ της Γένοβας συντονίζει περίπου χίλιες μη κυβερνητικές οργανώσεις που αντιτίθενται στην παγκοσμιοποίηση. **Περίπου εκατό χιλιάδες μέλη των οργανώσεων αυτών αναμένεται να πάρουν μέρος στη μεγάλη διαδήλωση που έχει προγραμματιστεί το Σάββατο 21 Ιουλίου στην ιταλική πόλη.**

Η ηθοποιός **Νικόλ Κίντμαν** δηλώνει ότι πλέον "αισθάνεται πιο δυνατή", τώρα που είναι μόνη της μετά από τη λύση του γάμου της με τον επίσης ηθοποιό **Τομ Κρουζ** και ελπίζει ότι κάπου εκεί έξω υπάρχει ο σωστός άνθρωπος και για εκείνη.

"Δεν σταμάτησα να ελπίζω ότι κάπου, κάποιος περιμένει κι εμένα και μπορώ και πάλι να ερωτευτώ", δήλωσε η Κίντμαν σε συνέντευξή της στο περιοδικό "Journai fuer die Frau".

"Συνεχίζω να είμαι πολύ ρομαντική", δήλωσε η Κίντμαν και πρόσθεσε: "Είμαι σίγουρη ότι θα είναι πολύ όμορφο να αγαπήσεις τον κατάλληλο άνθρωπο τη σωστή ώρα".

Η κοκκινομάλλα πρωταγωνίστρια του **"Μουλέν Ρουζ"** χουπάζει με αισιοδοξία του μέλλον και δηλώνει: "Η μεγαλύτερη ευχή μου είναι να μετακομίσω στο Σίδνεϊ εκεί που πέρασα κι εγώ τα παιδικά μου χρόνια. Τη λατρεύω αυτή την πόλη, το κέφι της για ζωή και εμάς τους ανοιχτόκαρδους Αυστραλούς".

Καλοκαίρι 2001!

... χωρίς παύση κοντά σας με ταινίες της προβολής

ΠΑΛΛΑΣ 5 CINEMAS CENTER

ΠΡΟΓΡΑΜΜΑ ΕΒΔΟΜΑΔΑΣ

06/07/2001 έως 12/07/2001

www.cinemapallas.gr

ΑΙΘΟΥΣΑ 5 & ΑΙΘΟΥΣΑ 1

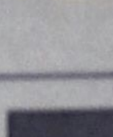

Ο ΜΕΞΙΚΑΝΟΣ / THE MEXICAN

Αγάπη χωρίς...δίχτυ ασφαλείας

ΠΡΩΤΑΓΩΝΙΣΤΟΥΝ: JULIA ROBERTS, BRAD PITT

ΑΙΘΟΥΣΑ 5: Κάθε ημέρα / Ώρες Έναρξης: 17:50, 20:20, 22:50

ΑΙΘΟΥΣΑ 1: Κάθε ημέρα / Ώρες Έναρξης: 19:05, 21:35
*** Ειδική επιπλέον παράσταση το Σάββατο στις 16:35**
με ΔΩΡΕΑΝ ΠΟΠ ΚΟΡΝ

ΑΙΘΟΥΣΑ 2

ΜΙΑ ΜΕΡΑ ΤΗ ΝΥΧΤΑ / ATHENS BLUES



Όλα βγαίνουν στο φως... στο ακατάλ της νύχτας

ΠΡΩΤΑΓΩΝΙΣΤΟΥΝ: Μ. ΛΙΒΑΝΟΥ, Μ. ΧΑΤΖΗΣΑΒΒΑΣ, Η. ΑΟΓΟΘΕΤΗΣ, Α. ΑΛΕΞΑΝΔΡΑΚΗΣ

Κάθε ημέρα / Ώρες Έναρξης: 17:40, 20:00, 22:20

ΑΙΘΟΥΣΑ 3



EVOLUTION

Σας ευχόμαστε καλό... τέλος του κόσμου!

ΠΡΩΤΑΓΩΝΙΣΤΟΥΝ: DAVID DUCHOVNY, JULIANNE MOORE

Κάθε ημέρα / Ώρες Έναρξης: 18:20, 20:30, 22:40
*** Ειδική επιπλέον παράσταση το Σάββατο στις 16:10**
με ΔΩΡΕΑΝ ΠΟΠ ΚΟΡΝ

ΑΙΘΟΥΣΑ 4

ΜΑΓΟΙ & ΔΡΑΚΟΝΤΕΣ
DUNGEONS & DRAGONS



Αυτή η περιπέτεια δεν είναι απλώς ένα παιχνίδι...

ΠΡΩΤΑΓΩΝΙΣΤΟΥΝ: JUSTIN WHALIN, JEREMY IRONS

Κάθε ημέρα / Ώρες Έναρξης: 20:20

ΚΩΔΙΚΟΣ SWORDFISH



Μπες στο δίκτυο, πήγαινε παντού, κλέψε τα πάντα ... όταν ξέρεις τον κωδικό, τα πάντα είναι πιθανά!

ΠΡΩΤΑΓΩΝΙΣΤΟΥΝ: JOHN TRAVOLTA, HUGH JACKMAN

Κάθε ημέρα / Ώρες Έναρξης: 22:30
*** Ειδική επιπλέον παράσταση το Σάββατο στις 16:20**
με ΔΩΡΕΑΝ ΠΟΠ ΚΟΡΝ

Kids Club • Παιδική Ζώνη

ΠΟΚΕΜΟΝ 3 / POKEMON 3

ΑΙΘΟΥΣΑ 4 (μεταγλωτ. στα Ελληνικά)



Κάθε ημέρα / Ώρες Έναρξης: 18:30

Με ΔΩΡΕΑΝ ΠΟΠ ΚΟΡΝ
για όλους τους μικρούς μας φίλους!

ΜΟΝΟ ΓΙΑ ΤΑ ΜΕΛΗ

Απαντήστε στην ερώτηση:

"Ποιά γνωστή σειρά του Σιλβέστερ Σταλόνε προηγείται το ΡΑΜΠΟ ή το ΡΟΚΥ;"

Οι 10 πρώτοι νικητές της κλήρωσης που θα γίνει την Παρασκευή 13/7/2001 θα κερδίσουν από 1 ΔΩΡΕΑΝ εισιτήριο για την ταινία **"Driven"** με τον Σιλβέστερ Σταλόνε, που θα προβληθεί στο Παλλάς την ερχόμενη εβδομάδα. Τα ονόματα των τυχερών θα ανακοινωθούν στα ταμεία μας την Παρασκευή 13/7/2001.

Για κρατήσεις θέσεων **24475** και **70670** (16:00 - 20:00)

Dimokratias 13, 85100 Rhodes

Άρτος (;) Θεάματα (;)...

... Και τηλεόραση (όπως λέμε τηλοψία...)

STAR

06.45 **Παιδικό πρόγραμμα**
10.55 **Ειδήσεις**
11.00 **Γλυκιά μου Αννα** (Ε)
12.00 **Η μικρή κυρία** (Ε) Αισθηματική-κοινωνική σειρά.
12.25 **Ο κόσμος του παιδιού.**
12.30 **Τόλμη και γοητεία.** Κοινωνική-αισθηματική σειρά.
13.00 **Ειδήσεις**
14.00 **Οι πεταλούδες ελεύθερες πετούν.** Νεανική σειρά.
15.00 **Σαμπρίνα, το κορίτσι της αγάπης.** Αισθηματική-κοινωνική σειρά
16.00 **Ιζαμπέλα, μια ερωτευμένη γυναίκα.** Αισθηματική-κοινωνική σειρά περουβιανής παραγωγής.
17.00 **Τζουλιάνα, η γυναίκα του ανέμου.** Δραματική σειρά.
18.00 **Ειδήσεις**
19.30 **Λόις και Κλαρκ.** Περιπετειώδης σειρά αμερικανικής παραγωγής.
20.30 **Στη λεωφόρο του Μέλροουζ.** Αισθηματική-κοινωνική σειρά.
21.30 **Ξένη ταινία.** «Τα καλά παιδιά». Περιπέτεια. Παίζουν: Ρόμπερτ ντε Νίρο, Ρέι Λιάτα, Τζο Πέσι
24.00 **Ειδήσεις.**
00.15 **Ξένη ταινία.** (Σ)
00.45 **Ξένη ταινία.** «Συνοδός πολυτελείας». Ερωτικό θρίλερ. Παίζουν: Τιμ Αμπελ, Τίσα Αλεξάντερ
02.15 **Πενσακόλα.** Περιπετειώδης σειρά.
03.15 **Τζέρι Σπίνγκερ.** Κοινωνική εκπομπή.
04.15 **Οι αεροσυνοδοί.** Κωμική σειρά.
05.00 **Αστέρια στο πεντάγραμμο.**

ALTER

06.00 **Η Alter μουσική τηλεακρόαση**
08.00 **Νωρίς το πρωί.** Ενημερωτική εκπομπή με τον Γιώργο Λιάγκο.
09.55 **Ειδήσεις**
10.00 **Σοφοκλέους live**
15.00 **Ειδήσεις**
15.55 **Δελτίο κωφών**
16.00 **Μουσικό αφιέρωμα**
17.30 **Αποδράσεις** (Ε)
18.00 **Ειδήσεις**
18.05 **Αποδράσεις** (Σ)
20.30 **Ειδήσεις**
21.30 **Πρώτη θέση**
22.00 **Ξένη ταινία**
00.15 **Ειδήσεις**
00.30 **Ενας κι ένας** (Ε) Ενημερωτική εκπομπή με τον Θανάση Λάλα.
02.00 **Ειδήσεις** (Ε)
03.00 **Η Alter μουσική τηλεακρόαση**

Delta

ΔΙΑΜΑΝΤΕ ΕΡΓΑΛΕΙΑ

ΚΟΦΤΗ ΧΕΙΡΟΣ

6ο χλμ.Ρόδου Λίνδου
Συγκρότημα Μανουσέλη

ΔΙΑΤΡΗΤΙΚΑ

ΔΙΑΜΑΝΤΟΤΡΥΠΟΤΕΧΝΙΚΗ ΡΟΔΟΥ

ΔΙΑΜΑΝΤΟΦΟΡΟΙ ΔΙΣΚΟΙ ΚΟΠΗΣ ΓΙΑ ΓΡΑΝΙΤΗ, ΜΑΡΜΑΡΟ ΤΟΥΒΛΟ κ.τ.λ.

ΑΡΜΟΚΟΦΤΕΣ

ΤΡΥΠΑΜΕ
ΚΟΒΟΥΜΕ
ΣΠΑΜΕ

ΧΩΡΙΣ ΣΚΟΝΕΣ
ΡΩΓΜΕΣ
ΜΕΡΕΜΕΤΙΑ

ΠΩΛΗΣΕΙΣ
&
ΕΚΤΕΛΕΣΕΙΣ ΕΡΓΑΣΙΩΝ

Η ΠΟΛΥΧΡΟΝΗ ΜΑΣ ΠΕΙΡΑ ΣΤΟ ΕΞΩΤΕΡΙΚΟ ΜΑΣ ΔΙΝΕΙ ΤΗ ΔΥΝΑΤΟΤΗΤΑ ΝΑ ΒΡΙΣΚΟΥΜΕ ΛΥΣΗ ΕΚΕΙ ΠΟΥ ΟΙ ΑΛΛΟΙ ΣΗΚΩΝΟΥΝ ΤΑ ΧΕΡΙΑ ΨΗΛΑ!

ΤΗΛΕΦΩΝΗΣΤΕ ΜΑΣ
(0241) 69022 - 77986
ΚΙΝΗΤΟ: 0944 380562

ΥΠΕΥΘΥΝΟΣ
Μαρκος Τσεσμετζής

ΕΤ 1

06.00 **Οπως μας αρέσει**
07.30 **Παντός καιρού**
08.00 **Τα πρωινάκια**
08.30 **Ο μικρός κόσμος του δάσους**
09.00 **Άλλη μια μέρα... Φωτεινή**
10.15 **Γλυκιά ζωή**
12.00 **Χρυσές συνταγές**
12.30 **Στα φτερά του έρωτα**
13.00 **Φελίπε, το δώρο της θάλασσας**
13.50 **Ειδήσεις**
14.00 **Οπως μας αρέσει**
15.30 **Οι ατρόμητοι**
16.20 **Αταχτούληδες**
16.25 **Λούκι Λουκ**
17.00 **Ειδήσεις**
17.15 **Οι περιπέτειες της Μαύρης Καλλονής**
18.00 **Ελληνική ταινία.** «Η αδικημένη»
20.00 **Κλήρωση ΠΡΟΤΟ-ΤΖΟΚΕΡ**
20.10 **Στα φτερά του έρωτα**
21.15 **Ελληνική ταινία.** «Με τη λάμψη στα μάτια»
23.00 **Ειδήσεις-Καιρός**
23.35 **Ελληνική ταινία.** «Ο δρόμος για το Γουέλβιλ»
01.20 **Πάμε στοίχημα**
01.30 **Συνεικόνες** (Ε)
02.00 **Αντ' αυτού** (Ε)
02.30 **Υμείς και ημείς** (Ε)

NET

08.30 **Ταξιδεύοντας στον κόσμο**
09.30 **Ελλάδα, δέκα ζωγραφικές εποχές**
10.00 **Τι είναι η πατρίδα μας**
10.30 **Τα λαϊκά όργανα και η κατασκευή τους**
11.01 **Τα μυστικά του νερού**
11.30 **Αποστολή: Πλανήτης Γη.** Ντοκιμαντέρ.
12.01 **Ρίζες της Αφρικής**
13.00 **Ειδήσεις**
13.30 **Δελτίο Χρηματιστηρίου**
13.45 **Διαστημόπλοιο Γη**
14.00 **Οι πόλεις του κόσμου**
15.00 **Ειδήσεις**
16.00 **Το τρένο της ζωής μου**
16.30 **Ο έρωτας των πρώτων πλάνων**
17.30 **Τα γεφύρια του Ιονίου**
18.00 **Ειδήσεις**
18.05 **ART NET**
18.30 **Ενθάδε κείμεθα**
19.00 **Ειδήσεις**
19.05 **Πάμε στοίχημα**
19.15 **Ανδρέας Εμπειρίκος**
20.00 **Ταξιδεύοντας στον πλανήτη με τον Στεφάν Πεϊρόν**
21.00 **Ειδήσεις**
22.00 **Ταξιδεύοντας στην Ελλάδα**
23.00 **Ρεπορτάζ χωρίς σύνορα**
24.00 **Ειδήσεις**
00.30 **Οι δρόμοι της τέχνης**

ΕΤ 3

08.01 **Ντοκιμαντέρ**
08.30 **Νέα Υόρκη**
09.30 **Ο άγριος κόσμος των ζώων** (Ε)
10.00 **Τζακ Νίλσον: Ο ταχυδρόμος-κινηματογραφιστής** (Ε)
11.00 **Ζώα απατεώνες**
12.00 **Woman**
12.30 **Στιλ καφέ**
13.00 **Οι μεγάλοι ζωγράφοι**
14.00 **Πέρα από τα σύννεφα**
15.00 **Ειδήσεις**
15.30 **Με μια τρίτη ματιά**
17.00 **Θαλασσοθεραπεία**
18.30 **Αθλητικό ημίωρο**
19.00 **Ειδήσεις**
20.00 **Σχεδιασμός και παραγωγή**
20.30 **Εμποροι θανάτου**
21.00 **Επί τροχών**
21.30 **Γραμμές στο τοπίο**
22.00 **Ξένη ταινία**
24.00 **Ειδήσεις**
01.00 **Με μια τρίτη ματιά** (Ε)

FILMNET

05.50 **Ξένη ταινία.** «Οι στάχτες της Αντζελα»
08.15 **Ξένη ταινία.** «Χουντίνι»
10.00 **Ξένη ταινία.** «Η ιστορία του Τζέσε Βεντούρα»
11.45 **Ξένη ταινία.** «Η ανταρσία».
13.20 **Ξένη ταινία.** «Η βιτρίνα»
15.00 **Ξένη ταινία.** «Ερωτικές συμπτώσεις». Αισθηματική
16.50 **Ξένη ταινία.** «Ερωτικές αναταράξεις». Κωμωδία.
19.00 **Αλι Μακμπιλ**
20.00 **Ξένη ταινία.** «Ολική επαναφορά»
22.00 **Ξένη ταινία.** «Καλιφόρνια Οτέλ». Κωμωδία.
24.00 **Ξένη ταινία.** «Σατανικοί εραστές»
01.40 **Ξένη ταινία.** «Η πίσω πόρτα»
03.10 **Ξένη ταινία.** «Θανάσιμη πλεκτάνη». Περιπετεια-θριλερ.

SUPER SPORT

17.00 **Τρίαθλο**
17.30 **Κολύμβηση**
19.00 **Ποδόσφαιρο**
21.00 **Δελτίο μεταγραφών.** Αθλητική εκπομπή.
21.15 **WNBA action**
22.00 **VIP.** Αθλητική εκπομπή.
23.00 **Ποδόσφαιρο**
01.00 **X-Games**
01.30 **Ποδόσφαιρο**
03.45 **Ποδόσφαιρο**

TEMPO

06.00 **Μουσικές επιλογές**
08.00 **Ο,τι ξημερώσει**
09.50 **Ειδήσεις**
09.55 **Tempo club**
12.30 **Tropical heat**
13.30 **Ειδήσεις**
15.00 **Στα πλοκάμια της μαφίας**
16.00 **Ελληνική ταινία.** «Οι άντρες ξέρουν να αγαπούν».
18.00 **Ειδήσεις**
18.45 **Ελληνική ταινία.** «Ο παραγιός μου ο ραλίστας»
20.35 **Maximalistes**
21.00 **Κεντρικό δελτίο ειδήσεων**
22.15 **Ξένη ταινία.**
00.15 **Ειδήσεις**
00.45 **Ξένη ταινία.** «Θανάσιμη καταδίωξη»
02.45 **Μουσικές επιλογές**

MEGA

06.00 **Οι τελευταίοι εγγονοί** (Ε)
07.00 **Στην κόψη του ξυραφιού** (Ε)
08.00 **Τελευταίο αντίο** (Ε)
09.00 **Αχ, Ελένη** (Ε)
09.30 **Ο κακός θεζύρης** (Ε)
10.00 **Ασυνήθειες ύποπτοι** (Ε)
10.45 **Χάι Ροκ** (Ε)
11.45 **Ιερή οικογένεια** (Ε)
12.15 **Μάνα είναι μόνο μία** (Ε)
13.10 **Δελτίο ειδήσεων στη νοηματική γλώσσα**
13.15 **Βρες τη φράση.** Τηλεπαιχνίδι. Παρουσιάζει η Τζόυς Ευείδη.
14.00 **Ειδήσεις**
14.20 **Ολα για την υγεία**
15.00 **Το ρετιρέ** (Ε)
16.00 **Εμείς κι εμείς** (Ε) Κωμική σειρά.
17.00 **Ματιές στα γεγονότα**
17.15 **Για μια θέση στον ήλιο.** Κοινωνική σειρά Παίζουν: Πέτρος Φυσσούν, Πάνος Σκουρολιάκος, Ελένη Φιλίνη, Γιώργος Χριστοδούλου, Αλμπέρτο Εσκενάζυ
18.00 **Απαγορευμένη αγάπη.** Καθημερινή δραματική σειρά. Παίζουν: Κώστας Αρζόγλου, Νικήτας Τσακίρογλου, Τιτίκα Βλαχοπούλου, Τατιάνα Λύγαρη
18.40 **Οι άντρες δεν υπάρχουν πια** (Ε)
19.30 **Τα γεγονότα στις οκτώ**
21.00 **Πες το ψέματα.** (Ε) Κωμική σειρά. Παίζουν: Σταμάτης Γαρδέλης, Βάνα Ραμπότα, Γεωργία Αποστόλου.
21.40 **Σ' αγαπώ, μ' αγαπάς.** (Ε) Κωμική σειρά. Παίζουν: Δήμητρα Παπαδοπούλου, Θοδωρής Αθερίδης
22.30 **Αέρινες σιωπές** (Ε) Κοινωνική σειρά. Παίζουν: Κώστας Αποστολίδης, Λήδα Ματσάγγου, Σωκράτης Αλαφούζος, Παναγιώτα Βλαντή
23.20 **Ξένη ταινία.** «Το εξπρές του μεσονυχτίου». Δραματική.
00.15 **Τελευταία γεγονότα**
00.30 **Ξένη ταινία** (Σ)
02.30 **Τηλεμάρκετινγκ**
03.00 **Fashion TV**

ANT-1

06.00 **Τα νέα του ANT1 Satellite**
06.20 **Ειδήσεις του CBS**
06.45 **Κινούμενα σχέδια**
06.55 **Ειδήσεις στη νοηματική γλώσσα**
07.00 **Καλημέρα Ελλάδα.** Καθημερινή ενημερωτική εκπομπή.
10.00 **Πρωινός καφές (best of).** Με την Ελένη Μενεγάκη.
13.10 **Super game**
13.15 **Εκείνες κι εγώ.** Κωμική σειρά. (Ε)
14.00 **Τα νέα του ANT-1**
14.40 **Χρήμα και Χρηματιστήριο.** Οικονομική ενημέρωση.
14.45 **Και οι παντρεμένοι έχουν ψυχή** (Ε) Κωμική σειρά. Παίζουν: Αντώνης Καφετζόπουλος, Ρένια Λουιζίδου
15.50 **Οι μεν και οι δεν** (Ε) Κωμική σειρά.
16.40 **Ατίθασα νιάτα.** Κοινωνική σειρά
17.45 **Τα νέα του ANT-1 σε 5'**
17.50 **Καλημέρα ζωή.** Κοινωνική σειρά. Παίζουν: Γιώργος Βασιλείου, Μίνα Χειμώνα, Μυρτώ Πισπίνη
18.45 **Η λάμψη.** Κοινωνική σειρά.
19.25 **Τα νέα του ANT-1**
21.05 **Κωνσταντίνου και Ελένης** (Ε) Κωμική σειρά. Παίζουν: Χάρης Ρώμας, Ελένη Ράντου.
22.00 **Εγκλήματα** (Ε) Κωμωδία καταστάσεων .
23.00 **Ερωτας κλέφτης.** Ερωτική περιπέτεια.
24.00 **Νυχτερινές ειδήσεις**
00.15 **X-files**
01.15 **Τολμηρές ιστορίες** (Ε)
02.15 **Ξένη ταινία.** «Κάλιμπερ των 9 mm». Αστυνομική περιπέτεια.
03.45 **Τηλεμάρκετινγκ**
04.15 **Η θυσία** (Ε)
05.15 **Βασίλης, Ιάσων και Ντόκυ** (Ε)

ALPHA

06.00 **Πρώτη ενημέρωση.** Ενημερωτική εκπομπή με τον Γιώργο Γαβαλά και τη Ρένα Γκούμα.
08.00 **Το μαγκαζίνο του Alpha** Ενημερωτική εκπομπή.
10.00 **Αλόντρα** (Ε)
10.30 **Ολα για την αγάπη** (Ε) Κοινωνική σειρά
12.15 **Πακίτα.** Κοινωνική σειρά.
14.00 **Ειδήσεις**
15.15 **Γυάλινος τοίχος.** Ενημερωτική εκπομπή με την Τατιάνα Στεφανίδου.
17.00 **Ροζαλίντα.** Κοινωνική σειρά. Παίζουν: Ταλία, Φερνάντο Καρίλο, Αντζέλικα Μαρία, Λουπίτα Φερέρ.
17.45 **Ο πόλεμος των ρόδων.** Κοινωνική σειρά. Παίζουν: Ναταλία Μπετανκούρ, Λουίτζι Αϊκάρνα
18.30 **Υπαστυνόμος Ρεξ.** Αστυνομική σειρά.
19.30 **Ειδήσεις**
21.00 **Ξένη ταινία.** «Η ενέδρα του Τζόσουα Τρι». Περιπέτεια. Παίζουν: Ντολφ Λούντγκρν, Τζορτζ Σίγκαλ, Κρίστιαν Αλφόνσον
23.00 **Ζούγκλα.** Εκπομπή με τον Μάκη Τριανταφυλλόπουλο.
01.00 **Ειδήσεις**
01.15 **Ζούγκλα** (Σ)
03.00 **Αντζελα.** Αισθηματική -κοινωνική σειρά
04.00 **Ταμπού** (Ε). Κοινωνική σειρά.
05.00 **Μοιραίο πάθος** (Ε) Κοινωνική σειρά.

ΜΝΗΜΟΣΥΝΑ



Την 13η μηνός Ιουλίου ημέρα Παρασκευή και ώρα 8 π.μ. εις τον Ιερό Ναό Ταξιαρχών νεκροταφείου Ρόδου, τελούμεν 2ετές μνημόσυνο υπέρ αναπαύσεως της ψυχής της λατρευτής μας συζύγου, μητέρας, γιαγιάς και θείας

ΕΙΡΗΝΗΣ ΤΣΑΓΚΑΡΗ

Ο σύζυγος: Πρόδρομος
Τα παιδιά: Ιωάννης-Κατίνα, Αννα-Δημήτρης, Νικόλαος-Δήμητρα
Τα εγγόνια, τ' αδέλφια, τ' ανίψια και οι λοιποί συγγενείς



Την 13η μηνός Ιουλίου ημέρα Παρασκευή και ώρα 8 π.μ. εις τον Ιερό Ναό Μητροπόλεως Ρόδου, τελούμεν 40ήμερο μνημόσυνο υπέρ αναπαύσεως της ψυχής του λατρευτού μας συζύγου, πατέρα, παππού, αδελφού και θείου

ΑΝΤΩΝΙΟΥ Α. ΚΑΝΤΑΡΑ

Η σύζυγος: Καθολική
Τα παιδιά: Αθανάσιος και Ειρήνη, Μιχαήλ και Κατερίνα, Τσαμπίκα και Κωνσταντίνος
Τα εγγόνια, τ' αδέλφια, τ' ανίψια και οι λοιποί συγγενείς



Την 13η μηνός Ιουλίου ημέρα Παρασκευή και ώρα 8 π.μ. εις τον Ιερό Ναό Ευαγγελιστή Λουκά Σορωνής, τελούμεν 40ήμερο μνημόσυνο υπέρ αναπαύσεως της ψυχής του λατρευτού μας συζύγου, πατέρα, αδελφού, θείου και ανηψιού

ΗΛΙΑ ΑΠ. ΣΑΒΒΑΚΗ

Η σύζυγος: Χριστίνα
Η κόρη: Στεργία-Μαρία
Τα αδέλφια του: Σάββας-Σεβαστή, Γρηγόρης-Δέσποινα, Σταμάτης-Δέσποινα, Βαρβάρα-Μιχάλης
Η πεθερά του: Σεργούλα
Οι θείοι, τ' ανίψια και οι λοιποί συγγενείς



Την 13η μηνός Ιουλίου ημέρα Παρασκευή και ώρα 8.30 π.μ. εις τον Ιερό Ναό Ταξιαρχών νεκροταφείου Ρόδου, τελούμεν ετήσιο μνημόσυνο υπέρ αναπαύσεως της ψυχής του λατρευτού μας συζύγου, πατέρα, παππού, αδελφού και θείου

ΑΝΤΩΝΙΟΥ ΛΟΓΟΘΕΤΗ

Η σύζυγος: Καλλιόπη
Τα παιδιά: Γιάννης-Τσαμπίκα, Παντελής
Τα εγγόνια, τ' αδέλφια, τ' ανίψια και οι λοιποί συγγενείς



Την 14η μηνός Ιουλίου ημέρα Σάββατο και ώρα 8 π.μ. εις τον Ιερό Ναό Αγίας Ειρήνης Ορφανοτροφείου Θηλέων, τελούμεν 9μηνο μνημόσυνο υπέρ αναπαύσεως της ψυχής του λατρευτού μας πατέρα, παππού, προπάππου, αδελφού και θείου

ΜΙΧΑΗΛ ΦΑΡΜΑΚΙΔΗ

Τα παιδιά: Ελισάβετ, Μαρία Καραγεωργίου
Τα εγγόνια, τα δισέγγονα, τ' αδέλφια, τ' ανίψια και οι λοιποί συγγενείς



Την 14η μηνός Ιουλίου ημέρα Σάββατο και ώρα 8 π.μ. εις τον Ιερό Ναό Αγίας Ειρήνης Ορφανοτροφείου Θηλέων, τελούμεν 2ετές μνημόσυνο υπέρ αναπαύσεως της ψυχής του λατρευτού μας συζύγου, πατέρα, παππού, αδελφού και θείου

ΕΜΜΑΝΟΥΗΛ ΠΑΠΑΕΜΜΑΝΟΥΗΛ

Η σύζυγος: Θαλασσούλα
Τα παιδιά: Τάσος-Μαριέττα Διάκου, Δημήτρης, Αθανάσιος, Ζηνοβία
Τα εγγόνια, τ' αδέλφια, τ' ανίψια και οι λοιποί συγγενείς



Την 14η μηνός Ιουλίου ημέρα Σάββατο και ώρα 8 π.μ. εις τον Ιερό Ναό Αγίας Ειρήνης Ορφανοτροφείου Θηλέων, τελούμεν ετήσιο μνημόσυνο υπέρ αναπαύσεως της ψυχής του λατρευτού μας υιού, αδελφού, ανηψιού και θείου

ΝΙΚΗΤΑ ΠΑΠΑΝΙΚΗΤΑ του ΙΩΑΝΝΗ ιατρού

Ο πατέρας: Ιωάννης
Τα αδέλφια: Νικόλαος-Μπέτυ, Ειρήνη-Θεόφιλος, Μιχάλης-Μένη
Οι θείοι, τ' ανήψια και οι λοιποί συγγενείς

Την 14η μηνός Ιουλίου ημέρα Σάββατο και ώρα 8 π.μ. εις τον Ιερό Ναό Αγίας Ειρήνης Ορφανοτροφείου Θηλέων, τελούμεν 40ήμερο μνημόσυνο υπέρ αναπαύσεως της ψυχής του λατρευτού μας συζύγου, πατέρα, παππού, προπάππου και θείου

ΣΑΒΒΑ ΖΑΡΑΡΗ (Πρεσβύτερου)
ΧΡΥΣΑΝΘΗΣ ΖΑΡΑΡΗ (Πρεσβυτέρας)





Τα παιδιά: Δημήτρης-Αθηνά, Μαρία-Σάββας Κουσουρνά, Μιχάλης-Φωφώ, Γιώργος-Φανή
Τα εγγόνια, τ' ανήψια και οι λοιποί συγγενείς



Την 14η μηνός Ιουλίου ημέρα Σάββατο και ώρα 8 π.μ. εις τον Ιερό Ναό Ταξιαρχών Ιαλυσού, τελούμεν ετήσιο μνημόσυνο υπέρ αναπαύσεως της ψυχής του λατρευτού μας συζύγου, πατέρα, γαμπρού, αδελφού και θείου

ΕΥΘΥΜΙΟΥ Σ. ΠΑΤΤΑ

Η σύζυγος: Ευδοκία
Τα παιδιά: Σάββας, Σταύρος και Χρήστος.
Τα πεθερικά, τα αδέλφια, τα ανίψια και οι λοιποί συγγενείς.

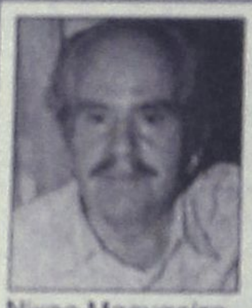

Την 14η μηνός Ιουλίου ημέρα Σάββατο και ώρα 8 π.μ. εις τον Ιερό Ναό Ταξιαρχών Νεκροταφείου Ρόδου, τελούμεν διετές μνημόσυνο υπέρ αναπαύσεως της ψυχής του λατρευτού μας συζύγου, πατέρα, παππού, αδελφού και θείου

ΚΟΣΜΑ ΚΟΥΓΙΟΥΜΤΖΟΓΛΟΥ

Η σύζυγος: Αγγέλα.
Τα παιδιά: Βασίλης, Αναστασία-Νίκος, Νίκος-Μαργαρίτα
Τα εγγόνια, τ' ανήψια και οι λοιποί συγγενείς



Την 15η μηνός Ιουλίου ημέρα Κυριακή και ώρα 8 π.μ. εις τον Ιερό Ναό Αγίου Γεωργίου Κάτω (παλαιά ΚΑΙΡ), τελούμεν 40ήμερο μνημόσυνο υπέρ αναπαύσεως της ψυχής του λατρευτού μας συζύγου, πατέρα, παππού και προπάππου

ΓΕΩΡΓΙΟΥ ΝΙΚΟΛΑΟΥ ΔΙΑΚΟΣΑΒΒΑ

Η σύζυγος: Χρυσάνθη
Τα παιδιά: Τασία και Αντώνης, Τέτα, Ρία και Νίκος
Τα εγγόνια, τα δισέγγονα και οι λοιποί συγγενείς



Την 15η μηνός Ιουλίου ημέρα Κυριακή και ώρα 8 π.μ. εις τον Ιερό Ναό Ταξιαρχών Νεκροταφείου Ρόδου, τελούμεν 40ήμερο μνημόσυνο υπέρ αναπαύσεως της ψυχής του λατρευτού μας συζύγου, πατέρα και θείου

ΠΕΤΡΟΥ ΜΑΧΛΗ
Οικονομολόγου 59 ετών

Η σύζυγος: Αγγελική
Τα παιδιά: Μιχάλης,Γιώργος
Τ' ανίψια και οι λοιποί συγγενείς

ΕΥΧΑΡΙΣΤΗΡΙΟ ΠΕΝΘΟΥΣ

Ευχαριστούμε θερμά από τα βάθη της συντετριμμένης μας ψυχής όλους εσάς που συμμετείχατε στο βαρύ μας πένθος, για τον αδόκητο θάνατο του λατρευτού μας συζύγου, πατέρα, παππού, και αδελφού, **ΠΑΝΑΓΙΩΤΗ ΜΠΑΡΜΠΑΛΗ** και ενώσατε μαζί με τις δικές μας ευχές και τις δικές σας, υπέρ αναπαύσεως της ψυχής του.
Ευχαριστούμε και τις φιλαρμονικές, του Δήμου Ροδίων και του Δήμου Αφάντου για τη συμμετοχή τους, το Δήμαρχο Αφάντου **Σταύρο Σταυρή**, τους προέδρους του ΠΟΔΑ Αφάντου **Σάββα Διακοσταματίου** και της Πνευματικής Εστίας **Μιλτιάδη Μπακίρη** καθώς και το φίλο μας **Βασίλη Μπακίρη** που τον αποχαιρέτησαν.
Η σύζυγος: Φλώρα
Τα παιδιά: Μιχάλης-Μιχαλίτσα Χριστοφή, Γιώργος-Παρασκευή Λόγγου

ΓΡΑΦΕΙΟ ΤΕΛΕΤΩΝ & ΜΝΗΜΟΣΥΝΩΝ ΡΟΔΟΥ ΣΤΕΦΑΝΑ-ΣΤΟΛΙΣΜΟΙ

"ΑΜΕΡΙΚΑΝΟΥ"
ΑΜΕΣΗ ΕΞΥΠΗΡΕΤΗΣΗ
ΟΛΟ ΤΟ 24 ΩΡΟ

***Αναλαμβάνουμε την τελετή και με τα έξοδα που χορηγούν τα ταμεία χωρίς καμία επιβάρυνση. ΙΚΑ, ΤΕΒΕ, ΤΑΞΙ, ΔΗΜΟΣΙΟΥ, ΛΙΜΕΝΙΚΩΝ, ΟΓΑ και λοιπά ταμεία. Τους ΑΠΟΡΟΥΣ ΔΩΡΕΑΝ.**

Πλατεία Βρούχου στην Μητρόπολη
τηλέφωνα: 28901-33400

ΔΩΡΕΑ ΕΙΣ ΜΝΗΜΗ

Η κυρία **Νίκη Αγιακάτσικα** κατέθεσε στο ταμείο της ΧΕΝ το ποσό των 10.000 δραχμών εις μνήμην **ΚΑΛΟΔΟΥΚΑ ΠΑΠΑΜΙΧΑΗΛ** Προσ.

ΔΙΕΥΘΥΝΣΗ ΔΑΣΩΝ ΔΩΔΕΚΑΝΗΣΟΥ

ΑΝΑΚΟΙΝΩΣΗ

Γνωστοποιείται κατά το άρθρο 14 του Ν. 998/79, η αποστολή για δημοσίευση στο Δήμο Αταβύρου της αριθμ. 3408/6-7-2001 Πράξης χαρακτηρισμού έκτασης που εκδόθηκε από τον Δ/ντή Δασών Δωδ/σου.Η έκταση εμβαδού 7633 τ.μ. στη θέση Ιγλί-Αρκάσας-Καρπάθου χαρακτηρίζεται ως γεωργική έκταση.

Ο Δ/ντής Δασών Δωδ/νήσου
Φίλιππος Κοντίτσης
Δασολόγος με Α΄ βαθμό

ΔΙΕΥΘΥΝΣΗ ΔΑΣΩΝ ΔΩΔΕΚΑΝΗΣΟΥ

ΑΝΑΚΟΙΝΩΣΗ

Γνωστοποιείται κατά το άρθρο 14 του Ν. 998/79, η αποστολή για δημοσίευση στο Δήμο Καρπάθου της αριθμ. 6852/14-12-2000 Πράξης χαρακτηρισμού έκτασης που εκδόθηκε από τον Δ/ντή Δασών Δωδ/σου.Η έκταση εμβαδού 7633 τ.μ. στη θέση Ιγλί-Αρκάσας-Καρπάθου χαρακτηρίζεται ως γεωργική έκταση.

Ο Δ/ντής Δασών Δωδ/νήσου
Φίλιππος Κοντίτσης
Δασολόγος με Α΄ βαθμό

ΕΛΛΗΝΙΚΗ ΔΗΜΟΚΡΑΤΙΑ
ΠΕΡΙΦΕΡΕΙΑ ΝΟΤΙΟΥ ΑΙΓΑΙΟΥ
ΝΟΜΟΣ ΔΩΔΕΚΑΝΗΣΟΥ
ΔΗΜΟΣ ΤΗΛΟΥ
Τήλος 5/7/01
Αριθ. Πρωτ. 1765

ΑΝΑΚΟΙΝΩΣΗ

Για την πρόσληψη προσωπικού με σύμβαση εργασίας ιδιωτικού δικαίου ορισμένου χρόνου

Για την πρόσληψη εποχιακού προσωπικού με σύμβαση εργασίας ιδιωτικού δικαίου ορισμένου χρόνου, ο Δήμος Τήλου σύμφωνα:
1) Με το άρθρο 13 παρ. 2γ του Ν. 2672/98 αντικαταστάθηκε η παρ. 2 του άρθρου 18 του Ν. 2539/97 και του άρθρου 57 του Ν. 2218/94.
2) Με την υπ' αριθ. 141/2001 Απόφαση του Δημοτικού Συμβουλίου Τήλου (Προγραμματισμός Προσλήψεων έκτακτου προσωπικού έτους 2001), που επικυρώθηκε με την 11652/12-10-00 όμοια της Περιφέρειας Νοτίου Αιγαίου.
3) Με την υπ' αριθ. 12108/20-4-01 απόφαση του Υφυπουργού Εσωτερικών Δημόσιας Διοίκησης και Αποκέντρωσης
4) Με την υπ' αριθ ΔΙΠΠ/Φ.ΕΓΚΡ. 1/153/4950/5-4-2001 απόφαση της Επιτροπής του άρθρου 2 παρ. 1 της 55/1998 ΠΥΣ (άρθρο 1 παρ. 51 του Ν. 2412/96)
5) Με τις διατάξεις του άρθρου 21 του Ν. 2190/94, του άρθρου 6 παρ. 29 του Ν. 2240/94 όπως ισχύει σήμερα.

ΠΡΟΚΗΡΥΣΣΟΥΜΕ

Την πρόσληψη εκτάκτου προσωπικού ανταποδοτικού χαρακτήρα που θα γίνει σύμφωνα με τις διατάξεις του άρθρου 57 του Ν. 2218/94 και του άρθρου 21 του Ν. 2190/94 όπως ισχύει σήμερα μετά τις τροποποιήσεις και συμπληρώσεις των Ν. 2225/94, Ν. 2247/94, Ν. 2266/94, Ν. 2349/95 και Ν. 2527/97 για τις εξής κατά αριθμό ατόμων ειδικότητες, με τα αντίτοιχα προσόντα εμπειρία και την αντίστοιχη χρονική περίοδο:

Ειδικότητα: Συντηρητής Προαύλου
Αριθμός: 1
Χρονική περίοδο: 8 μήνες

- Οι υποψήφιοι πρέπει να έχουν ηλικία από 18 έως 65 ετών
- Οι υποψήφιοι δεν πρέπει να έχουν κώλυμα κατά το άρθρο 22 του Υπαλληλικού Κώδικα (καταδίκη, υποδικία, δικαστική απαγόρευση) με επιφύλαξη των ειδικών διατάξεων του άρθρου 4 του παρ. 6 του Ν. 2207/1994.
- Οι ενδιαφερόμενοι μπορούν να υποβάλουν αίτηση στα γραφεία του Δήμου Τήλου τις εργάσιμες ημέρες και ώρες εντός προθεσμίας δέκα (10) ημερών από την δημοσίευση της παρούσας.

Ο δήμαρχος
Αναστάσιος Σπύρου Αλιφέρης

ΑΓΡΟΤΙΚΟΣ ΣΥΝΕΤΑΙΡΙΣΜΟΣ ΛΑΕΡΜΩΝ

Παρακαλούνται οι ελαιοπαραγωγοί που επιδοτούνται από τον Συνεταιρισμό μας όπως προσέλθουν στο γραφείο του Συνεταιρισμού Λαέρμων για την υποβολή δικαιολογητικών για την οικονομική ενίσχυση του ελαιολάδου.
Παρασκευή 13, Σάββατο 14 από 7-9 μ.μ και Κυριακή 15-7/11-1 μ.μ.

Εκ του Διοικητικού Συμβουλίου

ΠΡΟΓΡΑΜΜΑ ΕΚΔΗΛΩΣΕΩΝ ΜΗΝΟΣ ΙΟΥΛΙΟΥ ΠΟΛΙΤΙΣΤΙΚΟΥ ΟΡΓΑΝΙΣΜΟΥ ΔΗΜΟΥ ΡΟΔΙΩΝ

* ΟΔΥΣΣΕΙΑ Εθνικό Θέατρο, Τετάρτη 11 Ιουλίου '01, ώρα 9 μ.μ. ΤΑΦΡΟ.
* Συναυλία ΝΑΝΑΣ ΜΟΥΣΧΟΥΡΗ
Σάββατο 14 Ιουλίου '01 ώρα 9.30 μ.μ. ΚΑΣΤΕΛΛΟ
* Συναυλία με τη "Ορχήστρα του ΜΙΚΗ ΘΕΟΔΩΡΑΚΗ"
Τρίτη 17 Ιουλίου '01, ώρα 9.30 μ.μ. ΚΑΣΤΕΛΛΟ
Τραγουδούν: Δ. Μπάσης-Γ. Μπέζος και Ν. Βενετσάνου
* ΦΕΣΤΙΒΑΛ ΟΠΕΡΑΣ
α) 25/7 NABUCCO-VERDI, ώρα 9.30 μ.μ. ΚΑΣΤΕΛΛΟ
β) 26/7 TOSCA-PUCCINI, ώρα 9.30 μ.μ. ΚΑΣΤΕΛΛΟ
γ) 28/7 CARMEN-BIZET, ώρα 9.30 μ.μ. ΚΑΣΤΕΛΛΟ
δ) 29/7 GALA Αφιέρωμα στον VERDI, ώρα 9.30 μ.μ. ΚΑΣΤΕΛΛΟ

Εισιτήρια για τις παραπάνω εκδηλώσεις προπωλούνται στο θερινό κινηματογράφο ΡΟΔΟΝ από τις 8 π.μ.-2 μ.μ. και από τις 6 μ.μ.-9 μ.μ.
Πληροφορίες στα τηλέφωνα: 33343-29678-27427 και 30668

ΕΛΛΗΝΙΚΗ ΔΗΜΟΚΡΑΤΙΑ
ΥΠΟΥΡΓΕΙΟ ΕΡΓΑΣΙΑΣ ΚΑΙ ΚΟΙΝΩΝΙΚΩΝ ΑΣΦΑΛΙΣΕΩΝ
ΟΑΕΔ

ΑΝΑΚΟΙΝΩΣΗ

Ανακοινώνεται ότι η Επιτροπή του άρθρου 9 του Ν. 2643/98 με έδρα τον Πειραιά προέβη στις τοποθετήσεις των προστατευομένων ατόμων του παραπάνω Νόμου, σύμφωνα με την κατάταξη τους στον σχετικό πίνακα μορίων και τα τυπικά τους προσόντα.
Πληροφορίες: ΟΑΕΔ-Εθνικής Αντίστασης 8 Άνω Καλαμάκι, Γραφείο 3/τηλ.: 9989051.

ΑΠΟΣΠΑΣΜΑ ΠΡΑΚΤΙΚΟΥ

Η Επιτροπή αποφασίζει την τοποθέτηση όσων έχουν κάνει αίτηση με βάση το Ν. 2643/98 σε φορείς του δημόσιου, ευρύτερου και ιδιωτικού τομέα με βάση την τελική μοριοδότηση.

Η πρόεδρος της Επιτροπής
Μ. ΜΟΝΟΓΥΙΟΥ

ΔΗΜΟΣΙΟΣ ΦΟΡΕΑΣ

ΝΟΜΟΣ	ΦΟΡΕΑΣ	ΕΙΔΙΚΟΤΗΤΑ	ΘΕΣΕΙΣ	ΤΟΠΟΘΕΤΟΥΝΤΑΙ
Δωδ/σου	Δήμος Ρόδου	Π.Ε. Πολ. Μηχ/κών	2	1) Ζωγραφάκης Μιχαήλ του Μάμμα 2) Μανούρας Κων/νος του Μανούσου
Δωδ/σου	Ν.Α. Δωδ/σου	Π.Ε. Πολ. Μηχ/κών	1	Γιορδαμνή Ελευθερία του Κων/νου
Δωδ/σου	Ν.Α. Δωδ/σου	Π.Ε. Πληρ/κης	1	Θεοδώρου Μαρία του Δημητρίου
Λέσβου	Ν.Α. Λέσβου	Π.Ε. Γεωπόνων	1	Ξενάκης Ιωάννης του Μιχαήλ
Δωδ/σου	Δημ. Οργανισμού Προν. Δ. Ρόδου	Τ.Ε. Κοινωνικών Λειτουργών	1	Σεφερλή Αικατερίνη του Χρήστου
Λέσβου	Ν.Α. Λέσβου	ΤΕ Τεχνολόγων Γεωπονίας	1	Καστρουνή Μαρία του Ελευθερίου
Λέσβου	Ν.Α. Λέσβου	ΤΕ Τεχνολόγων Ιχθυοκομίας Αλιείας	1	Τσελέντη Ευαγγελία του Εμμανουήλ
Λέσβου	Ν.Α. Λέσβου	ΤΕ Τεχνολόγων Πολιτικών-Δομ. Εργων	1	Γκουνταμέλη Ελένη του Ιωάννου
Δωδ/σου	Δήμος Ρόδου	Δ.Ε. Σχεδιαστών	1	Χατζηκυριαζή Παρασκευή του Ιωάννη
Δωδ/σου	Δήμος Ρόδου	Δ.Ε. Προσ. Η/Υ	1	Αττιτή Ειρήνη του Μερκουρίου
Λέσβου	Ν.Α. Λέσβου	Δ.Ε. Προσ. Η/Υ	1	Χαρέλη Μαρία του Θεοδώρου
Χίου	Υπ. Δικ/νης	Δ.Ε. Φυλακών	1	Πολιτάκης Σπυρίδων του Ευαγγέλου
Δωδ/σου	Υπ. Δικ/νης	Δ.Ε. Φυλακών	2	1) Μάγκος Σταύρος του Εμμανουήλ 2) Γεωργαλής Μιχάλης του Σταματίου
Δωδ/σου	Ν.Α. Δωδ/σου	Υ/Ε Προσωπικό καθαριότητας	1	Παπασάββα Αθηνά του Σάββα

ΕΥΡΥΤΕΡΟΣ & ΙΔΙΩΤΙΚΟΣ ΤΟΜΕΑΣ

ΚΑΤΗΓΟΡΙΑ	ΝΟΜΟΣ	ΦΟΡΕΑΣ	ΘΕΣΕΙΣ	ΤΟΠΟΘΕΤΟΥΝΤΑΙ
Πολυτέκνων	Δωδ/σου	ΔΕΗ	1	Θαρρενού_Μαργαρίτη Ζωή του Παν.
Πολυτέκνων	Δωδ/σου	Ροδ. Ποτοποιΐα	1	Γιαννοπούλου Μαρία του Γεωργίου
Πολυτέκνων	Δωδ/σου	ΕΤΕ	1	Κουζούκας Γεώργιος του Παν.
Πολυτέκνων	Κυκλάδων	ΔΕΗ	1	Χωριανοπούλου Ελισσάβετ του Ιωαν.
Πολυτέκνων	Κυκλάδων	ΕΤΕ	1	Ζώρος Νεκτάριος του Βασίλη
Πολυτέκνων	Κυκλάδων	Εργωνία Α.Ε.	1	Κουτελιέρη Αικατερίνη του Νικ.
Πολυτέκνων	Κυκλάδων	ΕΛΤΑ	1	Γράτσια Ειρήνη του Πέτρου
Πολυτέκνων	Κυκλάδων	Εμπορική Τραπ.	1	Μανιός Στάφανος του Στυλ.
ΑΜΕΑ	Δωδ/σου	ΔΕΗ	1	Κατσαρός Μιχάλης του Κων
ΑΜΕΑ	Δωδ/σου	ΔΕΥΑΡ	1	Παλαιολόγου Αναστασία του Σάββα
ΑΜΕΑ	Δωδ/σου	ΔΕΥΑΡ	1	Αθανασάς Γεώργιος του Λουκά
ΑΜΕΑ	Δωδ/σου	ΕΤΕ	1	Τσιλίκη Ολυμπία του Παν.
ΑΜΕΑ	Δωδ/σου	ΕΛΤΑ	1	Βαγανέλλης Γεώργιος του Εμ.
ΑΜΕΑ	Δωδ/σου	ΕΛΤΑ	1	Νικόλη Ελευθερία του Γεωργ.
ΑΜΕΑ	Κυκλάδων	ΕΤΕ	1	Καλογρίδης Πέτρος του Ιωαν.
ΑΜΕΑ	Κυκλάδων	Εμπορική Τραπ.	1	Μαυρέλης Μάρκος του Νικ.
ΑΜΕΑ	Κυκλάδων	ΔΕΗ	1	Βαρθαλύτης Ιωσήφ του Πέτρου
ΑΜΕΑ	Λέσβος	ΔΕΗ	1	Καρακλάς Στέλιος του Χαραλ.
ΑΜΕΑ	Λέσβος	ΔΕΗ	1	Καμίνη Γρηγορία του Ερωτόκριτου
ΑΜΕΑ	Χίος	ΔΕΗ	1	Στούπος Νικόλαος του Ελευθ.
ΑΜΕΑ-Εμμεση	Δωδ/σου	ΕΛΤΑ	1	Κοιλιά Τσαμπίκα του Μιχ.
ΑΜΕΑ-Εμμεση	Δωδ/σου	ΔΕΥΑΡ	1	Γεωργαλής Στυλιανός του Ευστ.
ΑΜΕΑ-Εμμεση	Λέσβου	ΔΕΗ	1	Τσακύρη Νερατζιά του Νικ
ΑΜΕΑ-Εμμεση	Κυκλάδων	ΔΕΗ	1	Σάμιος Χρήστος του Πέτρου
Ανάπηροι Πολέμου	Δωδ/σου	ΔΕΥΑΡ	1	Τσουγκράνη Σωτηρία του Αντων.
Ανάπηροι Πολέμου	Λέσβου	ΔΕΗ	1	Καραγεωργίου Στέλλα του Παν.
Εθνική Αντίσταση	Λέσβου	ΔΕΗ	1	Σήφη Εστήρ του Ευαγγ.
Εθνική Αντίσταση	Κυκλάδων	ΔΕΗ	1	Χάλαρη Σοφία του Ευαγγ.
Εθνική Αντίσταση	Δωσ/σου	ΕΛΤΑ	1	Κούτη Ασημίνα του Βασιλ.

ΑΝΑΚΟΙΝΩΣΗ

Η Επιτροπή αποφάσισε να καταρτήσει με βάση την σειρά μορίων, πίνακα επιλέξιμων οι οποίοι καλούνται εντός 15 (δεκαπέντε ημερών) από την ανάρτηση των πινάκων να γνωστοποιήσουν με υπεύθυνη δήλωση του Ν. 1599/86 στην Επιτροπή την αποδοχή ή όχι της τοποθέτησής τους σε θέση άλλη εκτός από αυτή που έχουν δηλώσει.

Η ΠΡΟΕΔΡΟΣ ΤΗΣ ΕΠΙΤΡΟΠΗΣ
Μ. ΜΟΝΟΓΥΙΟΥ

ΕΥΡΥΤΕΡΟΣ & ΙΔΙΩΤΙΚΟΣ ΤΟΜΕΑΣ

ΚΑΤΗΓΟΡΙΑ	ΝΟΜΟΣ	ΦΟΡΕΑΣ	ΘΕΣΕΙΣ	ΕΠΙΛΕΞΙΜΟΙ
Πολυτέκνων	Δωδ/σου	Olympic Carering	1	Καμπουράκης Μιχαήλ του Νομικού
Πολυτέκνων	Δωδ/σου	Ροδ. Ποτοποιΐα	1	Κουλιανού Σεβαστή του Μιλτ.
Πολυτέκνων	Σάμου	ΔΕΗ	1	Γεωργούλη Αργυρώ του Ιωαν.
Πολυτέκνων	Λέσβου	ΔΕΗ	1	Γεωργαλάς Ηλίας του Ελευθ.
ΑΜΕΑ	Κυκλάδων	Εργωνία Α.Ε.	1	Κολέτσης Χριστόφορος του Παν.
ΑΜΕΑ	Κυκλάδων	ΔΕΗ	1	Καμαράδος Μιχαήλ του Κων/νου
ΑΜΕΑ	Δωδ/σου	Ροδ. Ποτοποιΐα	1	Ρούσσου Φιλομένη του Δημ.
ΑΜΕΑ-Εμμεση	Κυκλάδων	ΕΤΕ	1	Παπαχριστοπούλου Αργυρώ του Δημ.
Ανάπηροι πολέμου	Λέσβου	ΔΕΗ	1	Βελούδος Λεωνίδας του Θεοδ.
Ανάπηροι πολέμου	Δωδ/σου	Ροδ. Ποτοποιΐα	1	Αμπούλου Πελαγία του Ευστρ.
Ανάπηροι πολέμου	Κυκλάδων	Εργωνίας Α.Ε.	1	Μαυρουδή Μαρία του Γεωργ.
Εθνική Αντίσταση	Δωδ/σου	Ροδ. Ποτοποιΐα	1	Γλύκας Εμμανουήλ του Σωτ.
Εθνική Αντίσταση	Δωδ/σου	ΔΕΥΑΡ	1	Πατέστου Ελένη του Αθαν.

ΔΙΕΥΘΥΝΣΗ ΔΑΣΩΝ ΔΩΔΕΚΑΝΗΣΟΥ

ΑΝΑΚΟΙΝΩΣΗ

Γνωστοποιείται κατά το άρθρο 14 του Ν. 998/79, η αποστολή για δημοσίευση στο Δήμο Καρπάθου της αριθμ. 7112/18-1-2001 Πράξης χαρακτηρισμού έκτασης που εκδόθηκε από τον Δ/ντή Δασών Δωδ/σου.Η έκταση εμβαδού 16.007,05 τ.μ. που βρίσκεται στη θέση Εξίλες Μενετών Καρπάθου χαρακτηρίζεται ως γεωργική έκταση

Ο Δ/ντής Δασών Δωδ/νήσου
Φίλιππος Κοντίτσης
Δασολόγος με Α΄ βαθμό

ΔΙΕΥΘΥΝΣΗ ΔΑΣΩΝ ΔΩΔΕΚΑΝΗΣΟΥ

ΑΝΑΚΟΙΝΩΣΗ

Γνωστοποιείται κατά το άρθρο 14 του Ν. 998/79, η αποστολή για δημοσίευση στο Δήμο Καρπάθου της αριθμ. 1022/13-3-2001 Πράξης χαρακτηρισμού έκτασης που εκδόθηκε από τον Δ/ντή Δασών Δωδ/σου.Η έκταση εμβαδού 10.500 τ.μ. στην θέση "Καμαράκια" Αρκάσας Καρπάθου χαρακτηρίζεται ως γεωργική έκταση.

Ο Δ/ντής Δασών Δωδ/νήσου
Φίλιππος Κοντίτσης
Δασολόγος με Α΄ βαθμό



LANE
ΖΟΡΠΙΔΗΣ-ΣΤΕΦΑΝΑΚΗ
Αλεξ. Διάκου 38
Τηλ. (0241) 20625, 30054 FAX 26745

ΔΡΟΜΟΛΟΓΙΑ
F/B ΚΟΡΝΑΡΟΣ
• Κάθε ΤΕΤΑΡΤΗ πρωί 04.30 για Χάλκη-Διαφάνι-Πηγάδια-Κάσο-Σητεία-Αγ. Νικόλαο-Μήλο-Πειραιά
• Κάθε ΣΑΒΒΑΤΟ πρωί 04.30 για Χάλκη-Διαφάνι-Πηγάδια-Κάσο-Σητεία-Αγ. Νικόλαο-ΣΑΝΤΟΡΙΝΗ-Μήλο-Πειραιά

ΔΡΟΜΟΛΟΓΙΑ
F/B ΙΕΡΑΠΕΤΡΑ
• Κάθε ΚΥΡΙΑΚΗ πρωί 04.30 για Διαφάνι-Πηγάδια-Κάσο Σητεία-Αγ. Νικόλαο-Μήλο-Πειραιά

ΠΡΟΓΡΑΜΜΑ
SEA STAR
• Κάθε ΔΕΥΤΕΡΑ, ΤΡΙΤΗ, ΠΕΜΠΤΗ 08.45 για Τήλο-Νίσυρο
• Κάθε ΣΑΒΒΑΤΟ 09.30
• Κάθε ΚΥΡΙΑΚΗ 0845 μόνο για Τήλο

Κρατήσεις - εκτύπωση τηλ. 20625, 30054
Κεντρικό Πρακτορείο ΖΟΡΠΙΔΗΣ

ΝΤΕΤΕΚΤΙΒΣ
Συνταξιούχος Αστυνομικός
Αναλαμβάνουμε
υποθέσεις ανηλίκων, οικογενειακές, προσωπικές κ.τ.λ.
Με απόλυτη εχεμύθεια.
ΔΙΑΘΕΤΟΥΜΕ ΤΑ ΠΛΕΟΝ ΣΥΓΧΡΟΝΑ ΟΠΤΙΚΟΑΚΟΥΣΤΙΚΑ ΣΥΣΤΗΜΑΤΑ
0946 997967
100% εχεμύθεια 100% εχεμύθεια



Ρόδος: είχε και ως έτυχε...

••• Η "Νίκη της Σαμοθράκης" ήταν Ροδίτισσα



Το άγαλμα της **"Νίκης της Σαμοθράκης"**, όρθιο με ανοιγμένα τα φτερά στην πλώρη μιας γαλέρας μοιάζει να παλεύει με τον αέρα που κάνει το ελαφρύ πτυχωτό της φόρεμα να κολλά στο σώμα.
Μνημονεύει τη νίκη των **Ροδίων** στη ναυμαχία κατά του Αννίβα, περίπου στο 190 π.Χ.

Αρκούντως γλαφυρός ήταν ο κ. **Κώστας Καραμανλής** στην πρόσφατη επίσκεψή του στην **Σαμοθράκη**: *«Στο Αιγαίο χτυπά η καρδιά της Ελλάδας. Γι' αυτό κι εμείς προτείνουμε και επιμένουμε σε μια ολοκληρωμένη νησιωτική πολιτική, τέτοια που να ανταποκρίνεται στο όραμα. Το Αιγαίο είναι η δύναμή μας και πρέπει να γίνει πραγματικότητα».*

Στη συνέχεια ο πρόεδρος της Ν.Δ. τόνισε:

*«Πρέπει να καταλάβουμε ότι σ' αυτόν τον τόπο που "γέννησε" τη **Νίκη της Σαμοθράκης**, ότι η δύναμη αυτού του έθνους είναι ο πολιτισμός του. Η παιδεία και ο πολιτισμός».*

Δυστυχώς για τον κ. **Καραμανλή** το άγαλμα της **"Νίκης της Σαμοθράκης"** δεν γεννήθηκε στο νησί αυτό.

Το άγαλμα φιλοτεχνήθηκε από τον **Ρόδιο γλύπτη Πυθόκριτο** στις αρχές του 2ου αιώνα π.Χ. και αποτέλουσε ανάθημα των **Ροδίων** στο **Ιερό των Μεγάλων Θεών της Σαμοθράκης**, σε ανάμνηση της νίκης τους στη ναυμαχία της Σίδης.

Εκεί γύρω, στο 190 π.Χ. με αρχηγό τον **Εύδαμο**, οι **Ρόδιοι** «ταναυμάχησαν τον στόλο του Αννίβα, στρατιωτικού συμβούλου του Αντιόχου Γ' του Μεγάλου.

*... Ας μας συγχωρέσει ο κ. Καραμανλής για όλα αυτά, τα περιδιαγραμμάτου. Όμως, αν θέλουμε να ακριβολογούμε το άγαλμα της **Νίκης**, "γεννήθηκε" στη **Ρόδο** και "φιλοξενήθηκε" στη **Σαμοθράκη**, μέχρι να καταλήξει, αρπαγμένο από αρχαιοκάπηλους στο Μουσείο του Λούβρου!*

••• Ατομα με ειδικές ανάγκες και πρόσβαση στους δημόσιους χώρους

Η Νομαρχιακή Αυτοδιοίκηση Δωδεκανήσου και το Σωματείο ΑΜΕΑ Καλύμνου διοργανώνουν το Σάββατο 14/7, στην Κάλυμνο (ξενοδοχείο "Ελιές"), ημερίδα με θέμα **"Πρόσβαση στους δημόσιους χώρους και εφαρμογή του ΓΟΚ"**.

Αναμένονται με ξεχωριστό ενδιαφέρον οι τοποθετήσεις των εκπροσώπων ΥΠΕΧΩΔΕ και υπουργείου Πρόνοιας στα ειδικής σημασίας για τη Δωδεκάνησο ζητήματα **«Προσβασιμότητα και κοινωνική ένταξη ΑΜΕΑ»** και **«Δημιουργία τοπικού μοντέλου ανάπτυξης της προσβασιμότητας»**, αντίστοιχα.

Η ειδική σημασία των ανωτέρω ζητημάτων έγκειται στην ιδιαιτερότητα των κτιρίων που χρησιμοποιούν οι δημόσιες υπηρεσίες της Δωδεκανήσου.

Πολλά από αυτά (κυρίως σε Ρόδο, Κω, Κάλυμνο, Λέρο) είναι κατασκευασμένα επί ιταλικής κατοχής, διατηρητέα εξαιρέτου ομορφιάς, αλλά... μη προσβάσιμα στους πολίτες με κινητικά προβλήματα.

Οι ομιλητές, λοιπόν, καλούνται να κυρώσουν το γάμο ομορφιάς και προσπελασιμότητας, με τρόπο τέτοιο, που να υπηρετούνται ισότιμα τα μέρη του...

••• Λεξικό των αρχαϊστικών φράσεων της νέας ελληνικής γλώσσας

Η ελληνική γλώσσα, πυκνή σε νοήματα, χρησιμοποιεί εκφράσεις από διάφορες πηγές και από διάφορες εποχές, διατηρώντας έτσι τη ζωντάνια και τον πλούτο της.

Στο βιβλίο του κ. **Δημητρίου Τσιρόγλου** *"Λεξικό των αρχαιστικών φράσεων της νέας ελληνικής γλώσσας"* (εκδόσεις "Σαββάλας", Αθήνα 2000), περιλαμβάνει περισσότερες από 3.000 φράσεις, οι οποίες είναι συγκεντρωμένες λεξικογραφικά, ώστε να είναι εύκολο να τις βρίσκει κανείς και να μαθαίνει το ακριβές τους νόημα και την προέλευσή τους.

Ενα λεξικό απαραίτητο για όποιον γράφει, έστω και για τον εαυτό του μόνο.



Σχεδιαστική απεικόνιση του αγάλματος της **"Νίκης της Σαμοθράκης"**, που αποτελεί το καλύτερο παράδειγμα συνδυασμού **γλυπτικής, νερού και στοιχείων φυσικού τοπίου.** *Έργο του **Ρόδιου γλύπτη Πυθόκριτου**, χρονολογείται γύρω στο 200 π.Χ. και ιδρύνεται πάνω σε πλώρη πλοίου, η οποία ήταν στημένη μέσα σε μικρή τεχνητή λίμνη, της οποίας τα νερά έτρεχαν σε άλλη χαμηλότερη. Η τοποθέτηση των βράχων στη χαμηλότερη λίμνη δημιουργούσε την ψευδαίσθηση του πλοίου που έμπαινε στο λιμάνι...»*

ΓΕΩΤΕΧΝΙΚΗ
Προσοχή κυκλοφορούν Φούσκες!!!
Για limit up στον κήπο σας, γρήγορα στην ΓΕΩΤΕΧΝΙΚΗ!!!
• Αν σας κούρασαν οι αλλοδαποί κηπουροί
• Αν σας ταλαιπωρούν οι εμπειρατεχνίτες
• Αν δε θέλετε να βλέπετε τον κήπο σας να αργοπεθαίνει,
τότε γρήγορα στη ΓΕΩΤΕΧΝΙΚΗ, τη μόνη επιστημονική και σίγουρη λύση γιατί το: "δις εξαμαρτείν....."
Συντήρηση Κήπων
Κατασκευή Γκαζόν
Αυτόματα Αρδευτικά Συστήματα
Λεωφ. Αεροπορίας 2, Ανάληψη • Τηλ: (0241) 64188

ΡΟΔΟΤΡΥΠΟΚΟΠΤΙΚΗ Ο.Ε.
ΚΟΥΛΙΑΝΟΣ ΔΗΜΗΤΡΙΟΣ & ΣΙΑ Ο.Ε.
ΚΟΛΟΚΟΤΡΩΝΗ 66 ΡΟΔΟΣ ΤΗΛ. & FAX: 0241/77257 ΚΙΝ.: 0932/732331
ΤΡΥΠΑΜΕ - ΚΟΒΟΥΜΕ - ΣΠΑΜΕ
ΜΠΕΤΑ - ΤΟΥΒΛΑ - ΤΣΙΜΕΝΤΟΛΙΘΟΥΣ - ΠΑΤΩΜΑΤΑ, ΠΕΤΡΕΣ
ΧΩΡΙΣ ΟΡΙΟ ΠΑΧΟΥΣ
ΧΩΡΙΣ ΔΟΝΗΣΕΙΣ - ΡΩΓΜΕΣ - ΣΚΟΝΕΣ
ΕΡΓΑΣΙΕΣ:
ΑΝΟΙΓΟΥΜΕ ΠΟΡΤΕΣ - ΠΑΡΑΘΥΡΑ
ΚΑΝΑΛΙΑ ΣΕ ΠΑΤΩΜΑΤΑ ΓΙΑ ΥΔΡΑΥΛΙΚΟΥΣ & ΗΛΕΚΤΡΟΛΟΓΟΥΣ
ΤΡΥΠΕΣ ΔΙΑΦΟΡΩΝ ΜΕΓΕΘΩΝ & ΚΥΚΛΙΚΑ ΑΝΟΙΓΜΑΤΑ ΓΙΑ ΣΚΑΛΕΣ
.ΕΠΙΣΗΣ ΓΙΝΟΝΤΑΙ ΚΟΠΕΣ ΣΕ ΤΟΙΧΟΥΣ ΑΠΟ ΠΕΤΡΑ & ΑΝΑΣΤΗΛΩΣΕΙΣ ΜΕ ΜΠΕΤΟ Η ΣΙΔΗΡΟΚΑΤΑΣΚΕΥΗ
ΣΤΙΣ ΕΡΓΑΣΙΕΣ ΜΑΣ ΣΥΜΠΕΡΙΛΑΜΒΑΝΕΤΑΙ Η ΜΕΤΑΦΟΡΑ ΜΠΑΖΩΝ
Ολες οι εργασίες είναι με την σύγχρονη μέθοδο έγχυσης νερού προς αποφυγή σκόνης

(εκ)πολιτισμικά παίγνια



Γράφει ο Κωστής Νικολάκης

Η τουριστική Ρόδος του μεσοπολέμου

Η **Εταιρεία Ροδιακών Μελετών** εξέδωσε πρόσφατα ένα νέο βιβλίο που, οπωσδήποτε, εμπλουτίζει την ροδίτικη βιβλιογραφία. Πρόκειται για τον τουριστικό οδηγό **"Rhodes: L'ile des Roses"***, ένα βιβλιαράκι 45 σελίδων που είχαν τυπώσει οι Ιταλοί καταχτητές για να προβάλλουν τα τουριστικά κάλλη του νησιού μας, και με την ευκαρία να κάνουν, όπως είναι φυσικό, και τη δική τους προπαγάνδα για τα *"έργα"* που έφτιαξαν αλλά και για να υποστηρίξουν έμμεσα την *"λατινοποίηση"* του νησιού, υπερβάλλοντας για το πέρασμα, των **Ιπποτών** από το νησί μας.

Παρ' όλα αυτά το βιβλιαράκι έχει αξία ιστορική και λογοτεχνική και περιέχει ενδιαφέρουσες φωτογραφίες της Ρόδου στον μεσοπόλεμο (που δυστυχώς δεν βγήκαν και τόσο καλά στην ανατύπωση), και έπραξε πολύ σωστά η **"Εταιρεία Ροδιακών Μελετών"** που το ενέταξε στη σειρά **"Ρόδος και νεώτερα κείμενα"** που επιμελείται με πολύ μεράκι ο δικηγόρος και συγγραφέας **Εμμανουήλ Δ. Παπαϊωάννου**, ο οποίος και το μετάφρασε, φτάνοντας αισίως τον αριθμό 16 στα βιβλία που έχει γράψει ή έχει μεταφράσει ο ίδιος.

Για τον **"Ιταλικό Τουριστικό Οδηγό της Ρόδου"** γράφει ο δημοσιογράφος και τεχνοκριτικός **Παράσχος Παρασός** στην εισήγησή του, για την έκδοση του βιβλίου, προς το Διοικητικό Συμβούλιο της **Εταιρείας Ροδιακών Μελετών:**

«Η μεταγλώττιση από τα Γαλλικά στα Ελληνικά ενός τουριστικού οδηγού από 45 σελίδες, *συνταχθέντος στη διάρκεια του Μεσοπολέμου από τους* ***Ιταλούς*** *κατακτητές, με στόχο ν' αναπτύξουν τον τουρισμό των νησιών και ιδιαίτερα της* ***Ρόδου*** *με το πλούσιο ιστορικό παρελθόν, θεωρώ πως αποτελεί μια συγκινητική πρωτοβουλία, που πλουτίζει την υπάρχουσα βιβλιογραφία σχετική με το παρελθόν και το παρόν του νησιού μας.*

Φυσικά στον οδηγό αυτό μ' έμφαση και υπερβάλλοντα, θα λέγαμε, ζήλο τονίζεται η περίοδος, ιδίως, της ***"Ιπποτοκρατίας" στη Ρόδο.***

Ουχ ήττον, όμως, βρίσκουμε καταχωρημένα αρκετά ενδιαφέροντα ιστορικά στοιχεία με κομψές περιγραφές και γλαφυρή παρουσίαση των αξιοθέατων του νησιού μας.

Το έργο άγνωστο όχι μόνο στο ευρύτερο κοινό *αλλά και στους ειδικούς που ασχολούνται με τη βιβλιογραφία της Δωδεκανήσου, πιστεύουμε θ' αποβεί χρήσιμο για τον καθένα ακόμη και ως ευχάριστο πληροφοριακό ανάγνωσμα καθώς χαρακτηρίζει τη μεθόδευση που χρησιμοποιούσαν οι κατακτητές για την αξιολόγηση των ιστορικών δοσμένων, ως και τα υπάρχοντα αρχαιολογικά λείψανα σε συνδυασμό με τις διάφορες περιόδους που πέρασε το νησί και οι κάτοικοί του.*

Η μετάφραση του οδηγού είναι κομψή. Ο πλούσιος και αρκούντως ενημερωτικός σχολιασμός που ο επιμελητής του ***κ. Εμμανουήλ Παπαϊωάννου*** *παραθέτει, κατατοπίζουν πληρέστερα και σύμφωνα με τα νέα ευρήματα της αρχαιολογικής σκαπάνης και τις πρόσφατες ιστορικές αξιολογήσεις, κάθε αναγνώστη και καθιστούν το τομίδιο πλούσια πηγή γνώσεων. Ο φιλίστωρ αναγνώστης του τομιδίου, μπορεί να σχηματίσει έγκυρη γνώμη για τον τόπο αυτό με την πλούσια ιστορία και τη θέση που σήμερα δικαιολογημένα κατέχει στον διεθνή τουριστικό ορίζοντα.*

Ο κ. ***Εμμανουήλ Παπαϊωάννου μας έχει συνηθίσει σ' εκδόσεις βιβλίων*** *μ' ένα τεράστιο ιστορικό για το νησί μας ενδιαφέρον. Αποτελεί εγγύηση η ένσκηψή του στις ιστορικές πηγές που με τόση γλαφυρότητα και επιστημονική εγκυρότητα μας επιτρέπει να κοινωνήσουμε.*

Πιστεύω πως η έκδοση του βιβλίου αυτού από την Εταιρεία μας θα εμπλουτίσει τη σχετική με τον τόπο μας βιβλιογραφία και θα προσφέρει ένα διδακτικό, όσο και ευχάριστο ανάγνωσμα που θα συγκινήσει και θα γοητεύσει.

Δεν παραλείπω να τονίσω πως αν με υποσημειώσεις, που τις θεωρώ αναγκαίες γι' αποφυγή παρερμηνειών και άλλων ιστορικών ατοπημάτων, διασκεδαστούν οι σκόπιμα εμβόλιμες ιστορικές ανακρίβειες όσο και αλλοιώσεις της πραγματικής ιστορικής πορείας αυτού του τόπου και παράλληλα δοθεί συνοπτικά μια πλήρη εικόνα της διαδρομής αυτής των νησιών μας και κυρίως της Ρόδου, το έργο αυτό θ' αποτελέσει ένα πρόσθετο δείγμα για τη δραστηριότητα της Εταιρείας μας αναφορικά με τις ιστορικές μελέτες του νησιού μας».

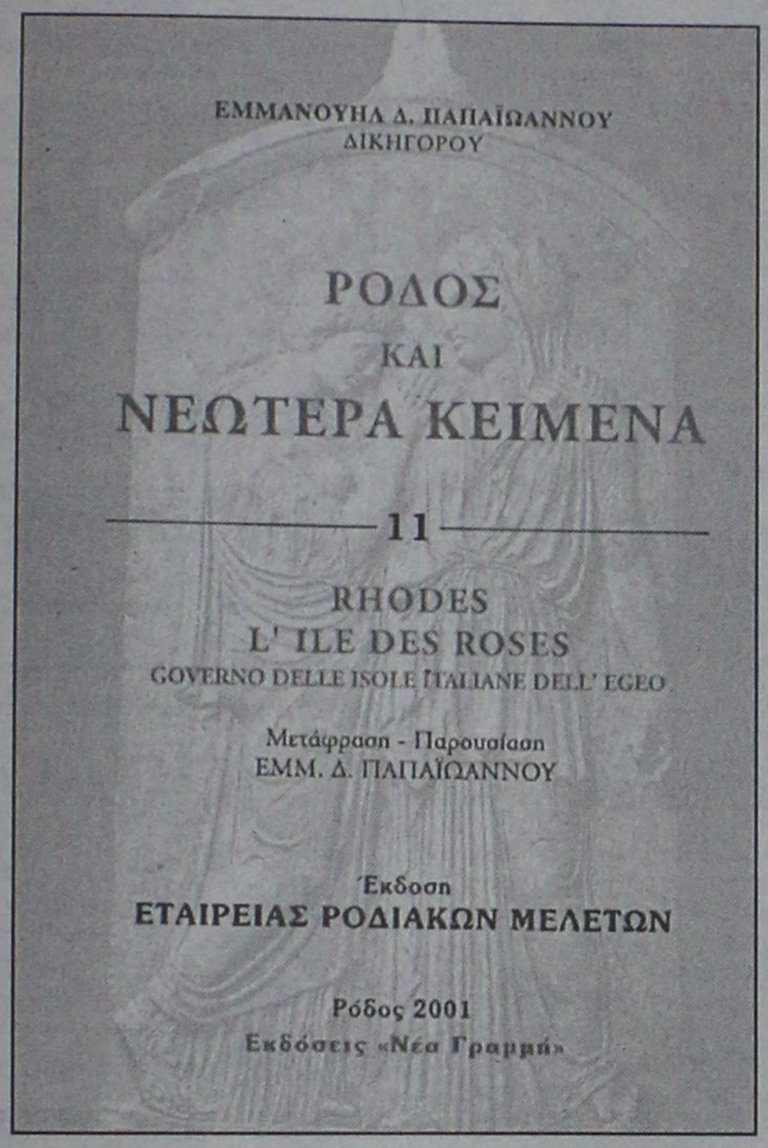

*** "Ρόδος, το νησί των ρόδων", μετάφραση-παρουσίαση-σχόλια: Εμμ. Δ. Παπαϊωάννου, έκδοση "Εταιρείας Ροδιακών Μελετών, σειρά "Ρόδος και Νεώτερα Κείμενα", σελ. 108, Τυπογραφείο "Γραφικές Τέχνες - Εκδόσεις "Νέα Γραμμή", Ρόδος 2001, τιμή 1.500 δρχ.**

«ΡΟΔΙΑΚΗ» ΑΠΟ ΤΟ 1915

ΦΛΑΣ ΣΤΟ ΠΑΡΕΛΘΟΝ


ΡΟΔΙΑΚΗ
PERIODICO SETTIMANALE

ΕΝ ΡΟΔΩ
ΔΕΥΤΕΡΑ 11 ΙΟΥΛΙΟΥ 1927
ΑΡΙΘ. 869

ΡΟΔΙΑΚΑ ΧΡΟΝΙΚΑ

Κοινοτικά

Συμφώνως προς την εγκύκλιον της Ι. Μητροπόλεως διεξήχθησαν χθες αι Κοινοτικαί εκλογαί προς ανάδειξιν της Εφορείας των Σχολών. Την εφορευτικήν επιτροπήν απετέλεσαν εκ μεν της δημογεροντίας οι κ.κ. Β. Παπαδόπουλος και Κ. Παπαγεωργίου ιατρός εκ δε των ενεργών μελών οι κ.κ. Θ. Στεφανίδης και Γαβρ. Μίσσιος. Εκ των εν τω καταλόγω εγγεγραμμένων εκατόν ενενήκοντα μελών προσήλθον εις την κάλπην 86.

Γενομένης διαλογής των ψήφων ανεδείχθησαν Εφοροι οι κ.κ. Αντ. Αγιακάτσικας δια ψήφων 58 Αλεξ. Αποστολίδης 54, Κωνστ. Αργύρης 47, Σταμ. Ανεζιάς 47, Ν. Ασπράκης 41, Ι. Παπαδόπουλος 36.

Επιλαχόντων των κ.κ. Εμ. Καλαμπίχη δια ψήφων 35, Κωνστ. Χρυσοχοΐδου 27, Κωνστ. Παντελίδου 25, Δημ. Χ"Κωνσταντής 22, Γ. Δεληγιάννη 19, Εμ. Χαραλάμπους 18.

Εξελεγκταί δε ανεδείχθησαν οι κ.κ. Ν. Παρασκευάς δια ψήφων 76, Ι. Ιωαννίδης 47.

Επιλαχόντων των κ.κ. Δ. Δημητράκη δια ψήφων 27, Ν. Απράκη 5.

(Σ.Σ. Η Ροδιακή εκδιδόταν τότε υπό καθεστώς ιταλικής λογοκρισίας. Διατηρείται επίσης η γλώσσα και τα τοπωνύμια που υπήρχαν στις αρχές του αιώνα).

ΣΧΟΛΗ ΕΚΠΑΙΔΕΥΣΗΣ ΣΚΥΛΩΝ
BEBA RODOSLAND
ΕΚΤΡΟΦΕΙΟ ΓΕΡΜΑΝΙΚΩΝ ΠΟΙΜΕΝΙΚΩΝ
ΕΤΟΣ ΙΔΡΥΣΕΩΣ 1992

Αναλαμβάνουμε μαθήματα βασικής υπακοής, άρνηση τροφής, φύλακας - σωματοφύλακας
Αγώνες εργασίας ΕΔΥ.ΒΗ.SChH 1,2,3 & Ολλανδικό ρίνγκ
Η πολυετής πείρα μας και οι διακρίσεις μας σε αγώνες εργασίας σας εγγυούνται για το αποτέλεσμα.
ΕΛΕΥΘΕΡΙΟΣ ΣΕΓΚΟΥΝΑΣ
Διπλ. Εκπαιδευτής Ρουμανικού Ομίλου Ολλανδικού Ινστιτούτου
Τηλ. 0977-965343, 0944-875762
Ασγούρου 176

ΝΤΕΤΕΚΤΙΒΣ
30 ΧΡΟΝΙΑ ΜΟΝΙΜΑ ΚΑΙ ΣΤΗ ΡΟΔΟ
35354 - 28780
Π.Π. ΓΕΡΜΑΝΟΥ 6 (ΠΛ. ΦΩΚΙΑΛΗ)
- Η ΛΥΣΗ!!!
ΣΕ ΚΑΘΕ ΣΑΣ ΠΡΟΒΛΗΜΑ
EXPRESS SECURITY

MALTEZOS
Ο ΗΛΙΑΚΟΣ ΘΕΡΜΟΣΙΦΩΝΑΣ
που τιμά ΔΙΕΘΝΩΣ την ΕΛΛΑΔΑ,
από πραγματικά ανοξείδωτο ατσάλι
A.I.S.I. 316
(με πιστοποίηση ISO 9002 & CE)
ΧΩΡΙΣ ΠΡΟΚΑΤΑΒΟΛΗ
36 ΜΗΝΕΣ ΕΞΟΦΛΗΣΗ
ΑΠΟ 13.570 δρχ. ΤΟ ΜΗΝΑ
Πληρ. Βενετοκλέων 71, Ρόδος • Τηλ. 32802

Αντίλαλοι

πολιτικοί και άλλοι...

ΕΠΙΔΕΙΚΤΙΚΑ

Της... παλιάς της δόξας αναπολεί η Παλιά Πόλη της Ρόδου αλλά φαίνεται ότι οι επιχεί που τέτοια περιοδο της σεζόν "δεν έπιασε καρφίτσα". Έχουν περάσει **ανεπιστρεπτί** χίλιες παρά το γεγονός ότι ήταν ψηφισμένα αρκετά «κρουαζιερόπλοια στο λιμάνι της Ρόδου, η κίνηση στη Μεσαιωνική Πόλη δεν ήταν διαφτερα μεγάλη.

Ακόμη, όμως, και τις ημέρες που είναι, οι καταστηματάρχες λένε ότι οι τουρίστες την επισκέπτονται απλά **για... να θαυμάσουν τα αξιοθέατα.** Η αίσθηση που έχουμε είναι ότι **έχουν φθάσει στο όριό τους** βλέποντας ότι το κατευθυνόμενο εμπόριο και... άλλες παρεμβάσεις θέτουν σε κίνδυνο το τουριστικό (και εμπορικό) οικοδόμημα της Παλιάς Πόλης. Και **η ειρωνεία:** Την ίδια ώρα που οι καταστηματάρχες σκέφτονται ακόμα και **να κλείσουν το λιμάνι της Ρόδου** για να κάνουν αισθητό το πρόβλημά τους, σε τουλάχιστον μία από τις πύλες της Παλιάς Πόλης η **ουρά πελατών** γίνεται με τον πλέον επιδεικτικό τρόπο!

Κυρ. Π.

μα είχαμε πει προεκλογικά στους Επενδυτές, ότι μόνο αν έβγαινε η Δεξιά θα πάτανε το χρηματιστήριο !



είδες να πέσαμε έξω;

Η ΣΥΜΠΕΡΙΦΟΡΑ

Δεν... παίζονται με τίποτα στο ΠΑΣΟΚ!

*Την μια βδομάδα βρίζονται δημοσίως μεταξύ τους και την άλλη **έχουν κατ' ιδίαν συναντήσεις** συζητώντας τις δυνατότητες συνεργασίας.*

*Μέχρι πρότινος η συμπεριφορά αυτή αφορούσε τα στελέχη σε κεντρικό επίπεδο **τώρα όπως φαίνεται** ισχύει και για τα τοπικά στελέχη.*

Στο «δια κόμμα συνήκων ολλιωστε.

Α. Μ.

Επισήμως ξεκινάει **σήμερα** το δρομολόγιό της η αεροπορική εταιρεία της νομαρχίας και η στήλη εκφράζει εντόνως την διαμαρτυρία της για το γεγονός ότι **δεν θα είναι πιλότος** στο πρώτο δρομολόγιο ο πρώην νομάρχης κ. Γ. Παρασκευάς. Το είχε... υποσχεθεί αν θυμόμαστε καλά!

Α.Μ.

ΑΦΟΥ...ΞΕΠΛΗΡΩΣΕΙ!



Σφιλλική η απάντηση που έδωσε χθες ο νομάρχης κ. Σάββας Καραγιάννης, όταν ρωτήθηκε τι σκοπεύει να κάνει στις ερχόμενες νομαρχιακές εκλογές, **αν δηλαδή θα είναι ξανά υποψήφιος.**

"Πρέπει πρώτα να ξεπληρώσουμε τις υποχρεώσεις μας προς τον δωδεκανησιακό λαό από τις δεσμεύσεις που πήραμε και υπάρχει χρόνος να συζητήσουμε **αν θα είμαστε** υποψήφιοι ή όχι" δήλωσε ο κ. Καραγιάννης.

Προφανώς...αν δεν προλάβει να τις ξεπληρώσει όλες (τις υποσχέσεις) μάλλον σκοπεύει να υπογράψει γι' αυτές... **μεταχρονολογημένες επιταγές** για την επόμενη τετραετία. Εκτός κι αν πιστεύει κανένας ότι δεν θα είναι υποψήφιος ο κ. Καραγιάννης...

Α. Μ.

ΕΤΟΙΜΑΖΕΤΑΙ



Ετοιμη για να διεκδικήσει έδρα στην βουλή είναι η νομάρχης Πειραιά **κ. Μαίρη Τσανάκη** και εφόσον είναι υποψήφια θεωρείται ότι είναι και σίγουρο πως θα εκλεγεί.

Η κ. Τσανάκη μάλιστα, **που κατάγεται από την Κάσο** και έχει δείξει πολλές φορές την αγάπη της για το νησί, θεωρείται βέβαιο ότι θα έχει την υποστήριξη της πολυπληθούς **δωδεκανησιακής παροικίας** του Πειραιά, σύμφωνα τουλάχιστον με σχετικές πληροφορίες.

Α.Μ.

Ο ταχυδρόμος πέρασε...

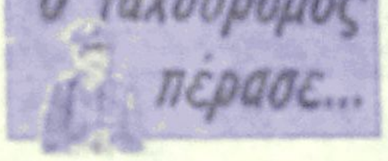

● Προς διευκόλυνσή των ψηφοφόρων Λινδιτών και δεν πρόκειται να σε ρωτήσουν ποιον θα καταβάλουν υποψήφιο Νησάρχη, Δήμαρχο κλπ. Δεν έχεις από το δικαίωμα φίλε μου. Οι επιλογές είναι αποκλειστικά δικαίωμα των καρεκλάκηδων...

◆◆◆

● **Ορυάκος:** *Δεν έχεις το δικαίωμα επιλογής. Κρατάς όμως στα χέρια σου το ισχυρότερο όπλο. Χρησιμοποίησέ το λοιπόν όπως πρέπει, φύφσε όπως πρέπει και κατά συνείδηση όταν έρθει η ώρα και όσε τους άλλους να φάγονται μαζί με τις...επιλογές τους.*

◆◆◆

● **Προς σγουτούντα ταξιδώται:** Ποιές ώρες θα ικτίει η ακροπορία της Νομαρχίας Α. δεν υπάρχουν ώρες, ούτε ιμέ εισπρίσιο. Θα παραμένει το ακροπλάνο και μόλις γεμίσει θα φεύγει. Η ιμέ του εισπρίσιου θα αποφασίζεται την τελευταία συγμή.

◆◆◆

● **κ. υικε. αναγνωσι:** Είμαι κακός σήμερας Ε, πως να μην είμαι. Με τέτοια ζέση, με όλους απόναις, λόγικό είναι να έχω βγεί από τα ρούχα μου. Και πρέπει να εκτονωθώ και εγώ...

ΚΑΘΗΜΕΡΙΝΑ ΟΛΑ ΤΑ ΝΕΑ ΤΗΣ ΔΩΔΕΚΑΝΗΣΟΥ ΣΤΟ INTERNET

www.rodiaki.gr

ΠΩΛΟΥΝΤΑΙ

1) Μονοκατοικίες στην παραλία Ιαλυσού έναντι Βράχου 120, 140, 150, 170, 180, 200 τ.μ. σε μπετά ή τελειωμένες πολυτελούς κατασκευής, σε οικόπεδο αυτοτελή 400-700 τ.μ.
2) Καταστήματα και στούντιο των 50 τ.μ. επί της οδού Ιερού Λόχου Ιαλυσού έναντι ξενοδοχείου Τσικη.

Πληρ. Γ. Ιωαννίδης
Τηλ. 22307 ή 0932296983

ΠΩΛΟΥΝΤΑΙ

1) Οροφοδιαμερίσματα πολυτελούς κατασκευής εντός της πόλεως Ρόδου ιόπισθεν παλαιού Νοσοκομείου οδός Μεταξά των 136 τ.μ. με αποθήκη και θέση γκαράζ εσωτερική
2) Διαμερίσματα σε μικρή πολυκατοικία πολυτελούς κατασκευής (με γκαράζ εσωτερικό) μέτρων 91, 98 και 136 τμ.
3) Μονοκατοικίες στην περιοχή Mira Mare διάφορες με υπόγειο γκαράζ των 140 τ.μ. και διαμερίσματα των 70 τ.μ.

Πληρ. Γ. Ιωαννίδης • Τηλ. 21714 ή 0932296983

ΠΩΛΟΥΝΤΑΙ

1) Διαμερίσματα πολυτελούς κατασκευής στην Απολ. Ροδίου (ΙΞΙΑ) με θέρμανση, υδρ. ασανσέρ, μεγάλους χώρους αποκλειστικής στάθμευσης σε πολυκατοικία των 4 διαμερισμάτων μόνο.
2) Μονοκατοικίες πολυτελούς κατασκευής στην ΙΞΙΑ με μεγάλο οικόπεδο.
3) Καταστήματα από 25 έως 85 τ.μ. επί της Ανθ. Ζερβού (περιοχή Ψαροπούλας).

Πληροφορίες: Κτιριοδομή Ο.Ε.
Τηλ. 36604-24208 ή 0944-338277

Rodos Park
SUITES HOTEL

Καλοκαιρινές Προτάσεις

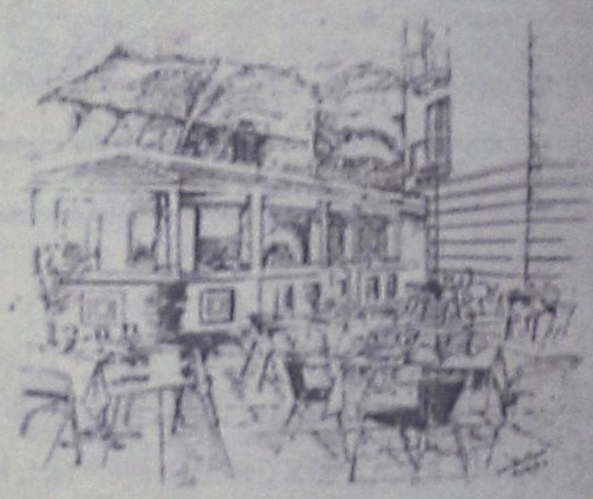

Στον κήπο του "Rodos Park"
και δίπλα στη ρομαντική πισίνα
μια ξεχωριστή πρόταση δροσιάς

TRATORIA AL PARCO

Ο Chef Πάνος Πουλής έχει δημιουργήσει
μια πανδαισία Ιταλικών γεύσεων,
ζυμαρικών και πίτσας από τον ξυλόφουρνό μας.

Κάθε βράδυ -εκτός Δευτέρας-
*η **ΒΑΛΙΑ ΖΟΠΠΑ** & ο **ΣΤΑΥΡΟΣ ΧΑΡΤΟΦΥΛΑΗΣ***
με πλούσιο, καλοκαιρινό ρεπερτόριο.

Ανοιχτά καθημερινά από 20.00 έως 24.30

Rodos Park - Ρήγα Φεραίου 12 • Τηλ. 89700 ή 24612

LINDOS
ΜΕΜΟΡΙΕΣ
RESORT BEACH HOTEL



Το φετινό καλοκαίρι το **Lindos Memories** άνοιξε τις πόρτες του στην πολυαγαπημένη του παραλία και τη φιλοξενία. Μόλις 1,5 χλμ. από την πόλη της Λίνδου ακριβώς κάτω από τον ιστορικό βράχο του Νυφίορου, όπου γαλήνιοι η ομορφιά τοπίου, συνδυάζεται με την παραδοσιακή ιαλικό τρόπο, το **Lindos Memories** είναι έτοιμο να σας καλωσορίσει με κεφάλαιο και να σας προσφέρει μια ξέχωρη και πολύ φιλόξενη.

Το ξενοδοχείο αποτελεί συνολικά διαμονή για σχεδόν πενήντα ανθρώπους. Οι εσωτερικοί του χώροι αποπνέουν μια μοναδική ατμόσφαιρα. Οι επισκέπτες του έχουν τη δυνατότητα να απολαύσουν τη μαγευτική θέα, να κολυμπήσουν στην πισίνα και να δοκιμάσουν εκλεκτές γεύσεις και μια μεγάλη ποικιλία προτάσεων στο εστιατόριο Νυφίορον, στην Ταβέρνα και στο Pool Snack Bar.

Σε ένα από τα 60 πολυτελή διαμέρισμα ή σε μια από τις 10 σουίτες με μαγευτική θέα, μπορείτε να περάσετε αξέχαστες διακοπές. Όλα τα διαμέρισμα διαθέτουν αυτόνομο κλιματισμό, δορυφορική τηλεόραση, τηλέφωνο με voice mail, χρηματοκιβώτιο, mini bar και 24 ώρες room service.

Το καλοκαίρι σας περιμένει στο Lindos Memories