ΕΤΟΣ ΙΔΡΥΣΕΩΣ: 1915
ΙΔΡΥΤΗΣ: ΕΜΜ. ΚΑΛΑΜΠΙΧΗΣ
ΔΙΕΥΘΥΝΤΗΣ: ΑΘ. ΜΑΡΑΣΙΩΤΗΣ

Η ΡΟΔΙΑΚΗ

ΠΑΡΑΣΚΕΥΗ
13 ΙΟΥΛΙΟΥ 2001
ΑΡ. ΦΥΛΛΟΥ 16.841
ΤΙΜΗ 200 ΔΡΧ.
ΕΥΡΩ 0,59

ΗΜΕΡΗΣΙΑ ΠΡΩΙΝΗ ΕΦΗΜΕΡΙΔΑ ΤΗΣ ΡΟΔΟΥ

ΥΠΕΓΡΑΨΑΝ ΟΛΟΙ ΑΦΟΥ ΤΟΥΣ...ΜΑΛΩΣΕ Ο "ΠΡΟΕΔΡΟΣ"



Μέλι- γάλα τα ...πράγματα στην ΔΑΝΕ!

Υπέγραψαν τον ισολογισμό τα μέλη του Δ.Σ. της ΔΑΝΕ, αφού...τα άκουσαν από τον κ. Καλογηράτο!

ΣΕΛΙΔΑ 4

ΠΟΛΛΑ ΕΜΠΟΔΙΑ ΣΤΟ ΠΑΡΘΕΝΙΚΟ ΤΗΣ ΤΑΞΙΔΙ

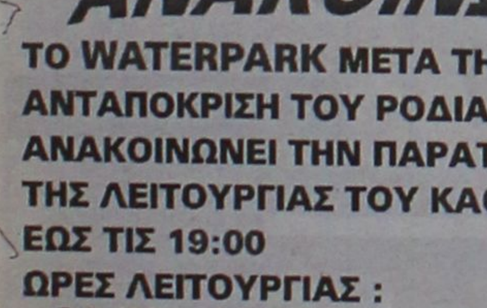

Δύσκολο το ξεκίνημα για τη Bellavia

Δύσκολο το ξεκίνημα της "Bellavia". Η Νομαρχία όμως έδωσε δρομολόγια για την συνέχεια.

ΣΕΛΙΔΑ 7

ΕΠΙΒΕΒΑΙΩΘΗΚΑΝ ΧΘΕΣ ΟΙ ΠΡΟΒΛΕΨΕΙΣ ΟΛΩΝ ΤΩΝ ΕΙΔΙΚΩΝ

"Χαμηλώνουν" οι βάσεις

ΟΔΗΓΙΕΣ ΓΙΑ ΤΗΝ ΚΑΤΑΘΕΣΗ ΤΟΥ ΜΗΧΑΝΟΓΡΑΦΙΚΟΥ ΔΕΛΤΙΟΥ



Μόλις το 1,68% των υποψηφίων για τα ΑΕΙ και τα ΤΕΙ έγραψαν άριστα, ενώ στη Β' Λυκείου το ποσοστό αποτυχίας ήταν τέτοιο που προκαλεί προβληματισμούς.

ΣΕΛΙΔΕΣ 6 και 8

ΤΑ ΜΗΝΥΜΑΤΑ ΤΩΝ ΔΗΜΟΣΚΟΠΗΣΕΩΝ ΠΡΟΚΑΛΕΣΑΝ ΣΥΓΧΥΣΗ

ΦΩΤΙΕΣ άναγαν στο ΠΑΣΟΚ!

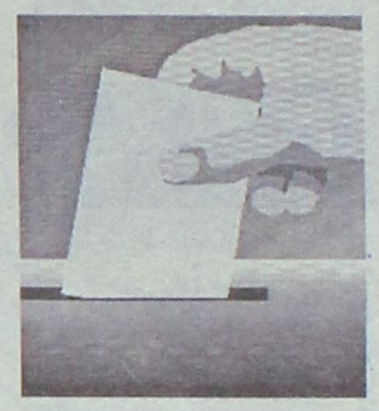

Ο κ. Σημίτης τα έβαλε χθες με όλους επιρρίπτοντας ευθύνες ακόμα και σε δικά του εκδοτικά συγκροτήματα!

Απελπισία και σύγχυση επικρατεί στο ΠΑΣΟΚ μετά την δημοσιοποίηση των τελευταίων δημοσκοπήσεων που δεν αφήνουν κανένα περιθώριο...

ΣΕΛΙΔΑ 3

ΑΝΑΜΕΣΑ ΣΕ ΡΟΔΟ-ΚΑΡΠΑΘΟ

SOS εξέπεμψε τουρκικό πλοίο

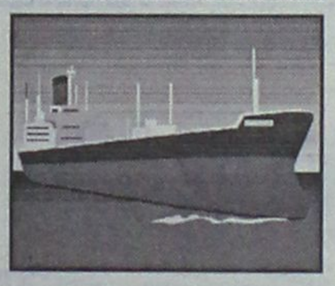

Τουρκικό πλοίο με 68 επιβάτες, μάλλον λαθρομετανάστες "ξέμεινε" ανοικτά της Ρόδου χθες.

ΣΕΛΙΔΑ 7

ΕΞΩ ΟΙ ΑΜΕΡΙΚΑΝΟΙ ΛΕΕΙ ΤΟ ΕΡΓΑΤΙΚΟ ΚΕΝΤΡΟ



Αναρθρες κραυγές από συνδικαλιστές

Στο παρελθόν προσπαθεί να μας γυρίσει το Εργατικό Κέντρο Ρόδου.

ΣΕΛΙΔΑ 9

ΑΝΑΚΟΙΝΩΣΗ

ΤΟ WATERPARK ΜΕΤΑ ΤΗΝ ΑΝΤΑΠΟΚΡΙΣΗ ΤΟΥ ΡΟΔΙΑΚΟΥ ΚΟΙΝΟΥ ΑΝΑΚΟΙΝΩΝΕΙ ΤΗΝ ΠΑΡΑΤΑΣΗ ΤΗΣ ΛΕΙΤΟΥΡΓΙΑΣ ΤΟΥ ΚΑΘΗΜΕΡΙΝΑ ΕΩΣ ΤΙΣ 19:00

ΩΡΕΣ ΛΕΙΤΟΥΡΓΙΑΣ : 09.30 - 19.00

ΕΥΧΑΡΙΣΤΟΥΜΕ

Το Σάββατο 14 Ιουλίου
COCA COLA PARTY
με προσκεκλημένο τον διάσημο DJ ZIKO



Οι πειρατές μας διοργανώνουν τα πάρτυ γενεθλίων των μικρών μας φίλων σε ειδικά διαμορφωμένους χώρους του Πάρκου.

Πληροφορίες για τιμές γενεθλίων και εκδηλώσεων
Ν. Παπαπαντελής : (0241) 84404 / 0944 380630

ΙΑΤΡΙΚΟΣ ΣΥΛΛΟΓΟΣ ΡΟΔΟΥ

ΠΑΝΙΑΤΡΙΚΗ ΑΠΕΡΓΙΑ

Πέμπτη 12, Παρασκευή 13, Ιουλίου 2001

Ο **Ιατρικός Σύλλογος Ρόδου** καλεί όλα τα μέλη του να συμμετάσχουν στην Πανελλαδική Πανιατρική Απεργία που προκηρύσσει ο ΠΙΣ με την ομόφωνη απόφαση όλων των συλλόγων της χώρας **(Πέμπτη-Παρασκευή 12-13 Ιουλίου).**

• Το Ιατρικό σώμα έμπρακτα εκφράζει την αγωνιστική συμπαράστασή του στους γιατρούς του ΙΚΑ.

• Ο **Ιατρικός Σύλλογος Ρόδου** εκφράζει τις επιφυλάξεις του και ανησυχεί σοβαρά για τα έκτακτα μέτρα που πήρε η διοίκηση του ΙΚΑ "υπέρ των ασφαλισμένων" που οδηγούν σε **οικονομικές ταλαιπωρίες** αλλά και **περιπέτειες υγείας** με την ενθάρρυνση της **αυτοθεραπείας** και **αυτοφαρμακίας.**

• Η κήρυξη της απεργίας των Γιατρών του ΙΚΑ ως παράνομη από το Δικαστήριο επιβαρύνει το κλίμα και τις προσπάθειες διεξαγωγής του διαλόγου για την Πρωτοβάθμια Φροντίδα Υγείας.

• Οι **Γιατροί θα κλιμακώσουν τις κινητοποιήσεις** τους, έστω και με άλλες μορφές αγώνα.

Ο πρόεδρος Τάσος Αντωνιάδης
Ο Γενικός Γραμματέας Χρήστος Απ. Μαντάς

Ταβέρνα

"Αμυγδαλιά"

ΤΡΕΙΣ • Τηλ. 92925

Η ποιότητα και το μεράκι μας στο τραπέζι σας.
ΑΝΟΙΚΤΑ *κάθε βράδυ*
ΣΑΒΒΑΤΟ – ΚΥΡΙΑΚΗ ΑΝΟΙΚΤΑ
από το μεσημέρι.
ΑΝΑΛΑΜΒΑΝΟΥΜΕ ΚΑΘΕ ΚΟΙΝΩΝΙΚΗ ΣΑΣ ΕΚΔΗΛΩΣΗ

Τοποθετήστε σε πόρτες και παράθυρα
ΣΙΤΕΣ αυτόματες από 0,60-1,25=8.500 δρχ.
ΚΟΥΡΤ/ΞΥΛΑ μπρούτζος 2,00 μ. κομπλέ 21.195 δρχ.
ΠΕΡΣΙΔΕΣ λεπτές από 5.950 δρχ. Μ2
ΑΤΣΑΣ Α.Ε - Εμπορ. Κέντρο ΜΗΔΕΙΑ • Τηλ. 63602-66339

ΗΜΕΡΟΛΟΓΙΟ

Παρασκευή 13 Ιουλίου 2001
Σύναξη Αρχιστρ. Γαβριήλ,
Σταφάνου Σαβ.
Ανατολή ηλίου: 5.13'
Δύση ηλίου: 7.48'
Σελήνη τελευταίο τέταρτο

ΦΑΡΜΑΚΕΙΑ

Σήμερα διημερεύει το φαρμακείο του Πεσταλίση Ηλ. στην οδό Αλεξ. Διάκου 22-24 και διανυκτερεύει το φαρμακείο του Ηρακλείδη Αριστ. στην πλατεία Αγίων Αποστόλων.

ΒΕΝΖΙΝΑΔΙΚΑ

Σήμερα διανυκτερεύουν τα βενζινάδικα: Μιχαήλου Παν. (Χρ. Τσιγάντε), Ντανοβασίλης-Αυγενικός (Γ. Σεφέρη), Τζωρτζής Ιωάν. (Ιαλυσός), Κεφάλας Στέργος (Κρεμαστή) και Κοιλιάς Αλ. (Αφάντου)

ΛΑΪΚΕΣ ΑΓΟΡΕΣ

Τετάρτη: στο Δημοτικό Νεκροταφείο
Πέμπτη: στην οδό Βύρωνος
Παρασκευή: στην οδό Πτολεμαίων (Ανάληψη)
Σάββατο: στο Δημοτικό Νεκροταφείο.

ΔΡΟΜΟΛΟΓΙΑ ΠΛΟΙΩΝ

Σήμερα αναχωρεί το "ΠΑΤΜΟΣ" στις 14.00 για Κω-Κάλυμνο-Λέρο-Πάτμο-Πειραιά.

ΑΕΡΟΠΟΡΙΚΑ ΔΡΟΜΟΛΟΓΙΑ

ΟΛΥΜΠΙΑΚΗ ΑΕΡΟΠΟΡΙΑ

ΑΠΟ ΡΟΔΟ-ΑΘΗΝΑ
- Καθημερινά 07.00, 10.25, 20.55
- Τετάρτη 14.00
- Καθημερινά πλην Τετάρτης 17.20
- Καθημερινά πλην Κυριακής 23.40
- Δευτέρα 00.10.

ΑΠΟ ΑΘΗΝΑ-ΡΟΔΟ
- Καθημερινά 05.20, 08.45, 19.15
- Τετάρτη 12.20
- Καθημερινά πλην Τετάρτης 15.40
- Καθημερινά πλην Κυριακής 22.00
- Κυριακή 22.30

ΑΠΟ ΡΟΔΟ-ΘΕΣΣΑΛΟΝΙΚΗ
- Δευτέρα 14.30
- Παρασκευή-Κυριακή 12.40.

ΑΠΟ ΡΟΔΟ-ΗΡΑΚΛΕΙΟ
- Παρασκευή-Κυριακή 09.45.

ΑΠΟ ΡΟΔΟ-ΚΑΡΠΑΘΟ
- Τρίτη-Πέμπτη-Σάββατο 09.45
- Δευτέρα-Τετάρτη-Παρασκευή-Κυριακή 10.30
- Δευτέρα-Κυριακή 12.40
- Τετάρτη-Παρασκευή (ν) έως 22/9 12.40
- Πέμπτη από 23/9 12.40
- Τρίτη-Παρασκευή (ν) από 23/9 12.40
- Τρίτη-Σάββατο έως 22/9 14.15
- Πέμπτη έως 22/9 14.15.

ΑΠΟ ΡΟΔΟ-ΚΑΣΟ
- Δευτέρα-Κυριακή (κ) 12.40
- Τετάρτη-Παρασκευή έως 22/9 12.40
- Πέμπτη (κ) από 23/9 12.40
- Τρίτη-Παρασκευή από 23/9 12.40
- Πέμπτη (κ) έως 22/9 14.15.

ΑΠΟ ΡΟΔΟ-ΚΑΣΤΕΛΟΡΙΖΟ
- Τετάρτη-Παρασκευή-Κυριακή 08.10
- Δευτέρα έως 22/9 08.10
- Τρίτη-Πέμπτη-Σάββατο έως 22/9 11.55.

AEGEAN AIRLINES & CRONUS

ΑΠΟ ΡΟΔΟ-ΑΘΗΝΑ
07.45 (A3 201 X5 1201), 13.30 (A3 207 X5 1207), 14.20 (A3 211 X5 1211), 17.30 (A3 213 X5 1213), 21.10 (A3 217 X5 1217),

ΑΠΟ ΑΘΗΝΑ-ΡΟΔΟ
06.05 (A3 200 X5 1200), 09.40 (A3 202 X5 1202), 12.50 (A3 210 X5 1210), 15.50 (A3 212 X5 1212), 19.30 (A3 216 X5 1216)

ΑΠΟ ΡΟΔΟ-ΗΡΑΚΛΕΙΟ
19.30 (A3 765)

ΑΠΟ ΗΡΑΚΛΕΙΟ-ΡΟΔΟ
18.00 (A3 764)

ΑΠΟ ΡΟΔΟ-ΘΕΣΣΑΛΟΝΙΚΗ
11.20 (A3 721)

ΑΠΟ ΘΕΣΣΑΛΟΝΙΚΗ-ΡΟΔΟ
11.20 (A3 720)

AXON AIRLINES

ΑΠΟ ΡΟΔΟ ΠΡΟΣ ΑΘΗΝΑ
- XN 431 ΑΝΑΧΩΡΗΣΗ ΡΟΔΟΣ 11.10 ΑΦΙΞΗ ΑΘΗΝΑ 12.00
- XN 433 ΑΝΑΧΩΡΗΣΗ ΡΟΔΟΣ 19.20 ΑΦΙΞΗ ΑΘΗΝΑ 18.20

ΑΠΟ ΑΘΗΝΑ ΠΡΟΣ ΡΟΔΟ
- XN 430 ΑΝΑΧΩΡΗΣΗ ΑΘΗΝΑ 09.50 ΑΦΙΞΗ ΡΟΔΟ 10.40
- XN 432 ΑΝΑΧΩΡΗΣΗ ΑΘΗΝΑ 18.00 ΑΦΙΞΗ ΡΟΔΟ 18.55

Το παραπάνω πρόγραμμα ισχύει καθημερινά από τις 6 Ιουλίου.

Επώνυμον το ανώνυμον...

Προβληματισμένοι οι πολιτικοί παρατηρητές

Σε προβληματισμό εμβάλλουν κάθε καλόπιστο τρίτο παρατηρητή τα όσα καταγγέλλονται για το διαγωνισμό των εκπαιδευτικών. Η συμπεριφορά των υπηρεσιών του υπουργείου Παιδείας, έστω ακούσια, έχει σκορπίσει ανησυχίες σε χιλιάδες νέους και έχει προκαλέσει υπόνοιες που κινδυνεύουν να καταρρίψουν αυτό που το ΑΣΕΠ κτίζει επί οκτώ χρόνια σε αντίξοες συνθήκες: την αξιοπιστία του.

Η ζημιά μάλιστα είναι διπλή, καθώς από το μυαλό όλων μας περνούν δεύτερες και τρίτες σκέψεις για το πώς "μαγειρεύονται" πιθανόν τα αποτελέσματα διαγωνισμών προσλήψεων σε άλλες υπηρεσίες ή φορείς του Δημοσίου.

Η κατάργηση της επετηρίδας και ο διορισμός των εκπαιδευτικών με αξιοκρατικά κριτήρια ήταν μια κατάκτηση του πολιτικού συστήματος που την υιοθέτησε πρώτη η Ν.Δ. και την ακολούθησε ασθμαίνον το ΠΑΣΟΚ. Αν η εφαρμογή της νοθευτεί στα πρώτα της βήματα, η κυβέρνηση θα μειωθεί με ακόμη ένα πολιτικό έγκλημα.

Οι υποψήφιοι εκπαιδευτικοί, αλλά και οι πολίτες, έχουν αρχίσει να "πονηρεύονται" και δεν πιστεύουν πλέον τις δικαιολογίες που σερβίρονται από τις δημόσιες υπηρεσίες. Στο ΑΣΕΠ φοβούνται ότι πίσω από όλα όσα συμβαίνουν εκτελείται ένα αριστοτεχνικό σχέδιο για την απαξίωση της διοικητικής αρχής. Αναζητείται εξιλαστήριο θύμα.

Ας γνωρίζουν όσοι πιθανόν απεργάζονται τέτοιες μεθοδεύσεις, προκειμένου να απεκδυθούν των βαρύτατων ευθυνών τους, ότι αυτά δεν γίνονται εύκολα πιστευτά. Οι πολίτες γνωρίζουν τους ενόχους και, αν χρειαστεί, θα τους δώσουν ένα πολύ σκληρό μάθημα...

Εκλογική πυρετοθεραπεία στη Ν.Δ.

Από την εκλογική πυρετοθεραπεία που της επεφύλαξε καλοκαιριάτικα ο πρόεδρος του κόμματος πέρασε η Κοινοβουλευτική Ομάδα της Ν.Δ. Για να βγουν οι 46 συντονιστές, τομεάρχες αναπληρωτές, προκλήθηκαν κούρσες επαφών, τηλεφωνημάτων, γευμάτων, προεκλογικών υποσχέσεων που οδήγησαν σε κάποιες περιπτώσεις και σε αποτελέσματα - έκπληξη.

Οσοι είχαν ν' αναμετρηθούν ιδίως με άλλους δύο υποψηφίους πέρασαν την "ψυχρολουσία" εις διπλούν. Η καρδιά τους πήγε δύο φορές στην Κούλουρη.

Εμπρός στις τηλεοπτικές κάμερες πάντως, όλοι ήσαν αξιοπρεπείς, ευγενείς, προς τους "αντιπάλους" της εκλογής, αβροί και ήρεμοι.

Στα διάφορα πηγαδάκια πάντως, αμέσως μετά το αποτέλεσμα με τη θριαμβευτική επικράτηση της λεγόμενης "λίγκας του Βορρά", κάποιοι ομολογούσαν το καρδιοχτύπι τους ή σχολίαζαν την αναπάντεχη εκλογή κάποιου, την κατακρήμνιση άλλων καθώς και τα κριτήρια που επικράτησαν.

«Η περιοχή έπαιξε ρόλο, έλεγε στέλεχος που, ωστόσο, εξελέγη, το ποτήρι το κρασί που πίνουν τα βράδια κάποιες παρέες, η ανταπόδοση για τη στήριξη που είχε παράσχει ο υποψήφιος στον... ψηφοφόροο του σε προηγούμενες αναμετρήσεις...»

Αξιοι... Αξιοι...

Είδη οικιακής χρήσης ⇔ Ηλεκτρονικά ⇔ Δορυφορικός εξοπλισμός
Home theater ⇔ Car audio ⇔ Κινητή τηλεφωνία ⇔ Ηλεκτρονικοί υπολογιστές

ΔΙΚΤΥΟ ΚΑΤΑΣΤΗΜΑΤΩΝ ΗΛΕΚΤΡΙΚΩΝ ΣΥΣΚΕΥΩΝ
ELECTRONET

Προσφορά εβδομάδας

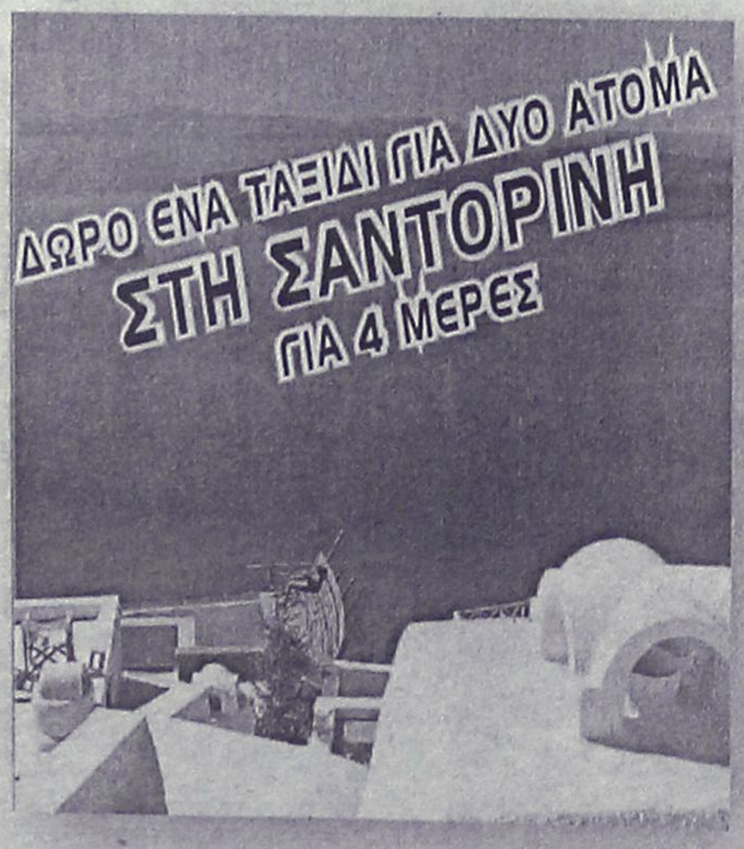

ΜΕ ΚΑΘΕ ΑΓΟΡΑ ΜΙΑΣ ΒΙΝΤΕΟΚΑΜΕΡΑΣ SONY

SONY

ΒΙΝΤΕΟΚΑΜΕΡΑ SONY TRV 120 + ΔΩΡΟ 1 ΡΑΔΙΟΚΑΣΕΤΟΦΩΝΟ ΑΥΤΟΚΙΝΗΤΟΥ SONY XR-1300R
Stamina 12 ώρες, Memory Stick, Kit σύνδεσης με PC, έγχρωμο εικονοσκόπιο, έγχρωμη οθόνη LCD 2.5", i. Link, ενσωματωμένος εκτυπωτής

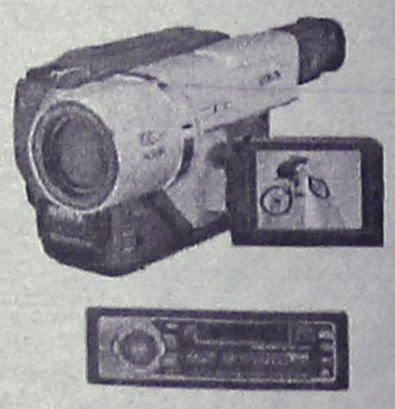

Μοσχίδης
Π. Π. Γερμανού - Εμπορικό Κέντρο Πλατεία Φωκίωνα
ΤΗΛ. 20162 - 35846

πλαίσιο

ΔΕΧΟΝΤΑΙ ΤΟ ΚΟΙΝΟ

Ο Νομάρχης δέχεται το κοινό κάθε Τρίτη και Πέμπτη από 11.00-13.00.
Ο Δήμαρχος Ροδίων δέχεται ύστερα από συνεννόηση.
Ο αντινομάρχης Δωδεκανήσου κ. Νικόλαος Τατάκης δέχεται το κοινό κάθε Τρίτη και Πέμπτη από 10.00 π.μ.-12 μ.μ.

ΤΑΞΙ

ΡΑΔΙΟ ΤΑΞΙ: 64712-64790

ΧΡΗΣΙΜΑ ΤΗΛΕΦΩΝΑ

ΝΟΣΟΚΟΜΕΙΟ:	80000
ΠΥΡΟΣΒΕΣΤΙΚΗ:	23333
ΛΙΜΕΝΑΡΧΕΙΟ:	22220, 27695
ΒΛΑΒΕΣ Α.Ε.Η.:	125
ΒΛΑΒΕΣ Ο.Τ.Ε.:	121
ΑΜΕΣΗ ΔΡΑΣΗ:	100
ΒΛΑΒΕΣ ΥΔΡΕΥΣΗΣ:	68750-68755
ΝΟΜΑΡΧΙΑ:	46502
ΠΕΡ/ΚΗ Δ/ΝΣΗ	38174
ΔΗΜΟΣ:	46200
ΔΗΜ. ΕΠΙΧ. ΚΑΘΑΡ.	77600
ΥΓΙΗΡ. ΑΠΟΚΟΜΙΔΗΣ	61057
ΤΡΟΧΑΙΑ:	26480
ΠΛΗΡΟΦ. Ο.Τ.Ε.:	131
ΔΕΛΤΙΟ ΚΑΙΡΟΥ:	149
ΛΑΧΕΙΑ:	111
ΠΡΟΠΟ - ΛΟΤΤΟ:	111
ΡΟΔΑ:	27462
ΚΤΕΛ:	27706
Ο.Α.Ε.Δ.:	23265
Ι.Κ.Α.:	64912
ΤΑΞ.Υ.:	68701, 68702
ΟΛΥΜΠΙΑΚΗ:	24555
Δ.Α.Ν.Ε.:	43150
ΕΡΓΑΤ. ΚΕΝΤΡΟ:	24730
AIR GREECE	36095
CRONUS AIRLINES	25444
AEGEAN AIRLINES	98345

ΚΤΕΟ

• Από 1/7/2001 έως 31/7/2001 όλες οι κατηγορείες οχημάτων **με συνδυασμό γραμμάτων ΡΟΑ 1000-ΡΟΑ 1300.** Από 1/7/2001 έως 16/7/2001 όλες οι κατηγορίες οχημάτων **με συνδυασμό γραμμάτων ΧΟ 1000-ΧΟ 9999.**

ΤΙΜΕΣ ΣΥΝΑΛΛΑΓΜΑΤΟΣ

ΔΟΛΛΑΡΙΟ ΗΠΑ	395,898	405,070
ΛΙΡΑ ΑΓΓΛΙΑΣ	556,781	569,692
ΚΟΡΩΝΑ ΔΑΝΙΑΣ	45,418	46,471
ΚΟΡΩΝΑ ΣΟΥΗΔΙΑΣ	36,495	37,342
ΓΙΕΝ ΙΑΠΩΝΙΑΣ ΓΙΑ 100 ΜΟΝ	318,398	325,796
ΦΡΑΓΚΟ ΕΛΒΕΤΙΑΣ	223,296	228,478
ΚΟΡΩΝΑ ΝΟΡΒΗΓΙΑΣ	42,444	43,428
ΛΙΡΑ ΚΥΠΡΟΥ	588,768	602,415
ΔΟΛΛΑΡΙΟ ΚΑΝΑΔΑ	259,54	265,547
ΔΟΛΛΑΡΙΟ ΑΥΣΤΡΑΛΙΑΣ	199,689	204,323

Η ΡΟΔΙΑΚΗ
Ημερήσια Εφημερίδα της Ρόδου
Έτος Ιδρύσεως 1915
ΙΔΡΥΤΗΣ
ΕΜΜ. ΚΑΛΑΜΠΙΧΗΣ

ΙΔΙΟΚΤΗΣΙΑ – ΕΚΔΟΣΗ
ΥΙΟΙ Σ. ΤΣΟΠΑΝΑΚΗ
Η. ΚΩΤΙΑΔΗΣ Ο.Ε.

ΔΙΕΥΘΥΝΤΗΣ
ΑΘ. ΜΑΡΑΣΙΩΤΗΣ

ΣΥΝΤΑΞΗ
Γρηγόριος Πελλός
Λουκάς Μαστής
Μιχάλης Μαστής
ΑΘΛΗΤΙΚΑ
Μανόλης Μπάτης,
Νικήτας Κουσκούσης
Τηλ.: 30831
ΓΡΑΦΕΙΑ ΣΥΝΤΑΞΗΣ
Μάρκου Μαλλιαράκη 9
Τηλ. 24610 - 30865 - 75640
Fax (0241) 75641
ΛΟΓΙΣΤΗΡΙΟ – ΔΙΑΦΗΜΙΣΕΙΣ
Νέα Αγορά 53
Τηλ. 22210 - 75230
Fax (0241) 22471

http://WWW.rodiaki.gr.
Email: tsopd@otenet.gr &
rodiaki@otenet.gr

Σε πλήρη σύγχυση Πρωθυπουργός και κορυφαία στελέχη μετά τα μηνύματα από τα γκάλοπ

Αναγαν φωτιές στο ΠΑΣΟΚ!

Σκοπιμότητα βλέπει ο κ. Σημίτης κατηγορώντας δικά του εκδοτικά συγκροτήματα!

Ακρως ανησυχητικά μηνύματα στέλνουν στο ΠΑΣΟΚ και στην κυβέρνηση οι δύο δημοσκοπήσεις, της Metron Analysis και της V-PRC, φέρνοντας στη δεύτερη θέση της πρόθεσης ψήφου το κυβερνών κόμμα, αλλά και τον Κώστα Σημίτη δεύτερο μετά τον Κώστα Καραμανλή ως καταλληλότερο πρωθυπουργό. Το μεγάλο πρόβλημα δεν είναι ότι ΠΑΣΟΚ και πρωθυπουργός παγιώνονται στη δεύτερη θέση των προτιμήσεων, αλλά ότι το ΠΑΣΟΚ δείχνει να χάνει την επαφή του με τα λαϊκά στρώματα.

Η δημοσκόπηση της V-PRC φέρνει τη ΝΔ να προηγείται με 11% του ΠΑΣΟΚ στην πρόθεση ψήφου (35,3% έναντι 23,9%). Περίπου ίδια είναι η διαφορά (10,1%) μεταξύ του Κώστα Καραμανλή και του Κώστα Σημίτη στο ερώτημα ποιός είναι καταλληλότερος για πρωθυπουργός. Ο αρχηγός της ΝΔ παίρνει 41,4% και ο Κώστας Σημίτης 31,3%. Όπως γράφει η εφημερίδα Τα Νέα, η διαφορά οφείλεται μάλλον σε απώλειες του κ. Σημίτη, παρά σε κέρδη που καταγράφει ο Κώστας Καραμανλής.

Ως καταλληλότερος για να διαδεχτεί τον Κώστα Σημίτη εμφανίζεται ο Γιώργος Παπανδρέου με 31,9% και ακολουθούν οι: Άκης Τσοχατζόπουλος (27,4%), Ευάγγελος Βενιζέλος (13,6%), Θόδωρος Πάγκαλος (7%), Βάσω Παπανδρέου (4,8%) και Κώστας Λαλιώτης (3,5%). Αξίζει να σημειωθεί ότι η έρευνα έγινε την περίοδο των δύο συνεδριάσεων του Εκτελεστικού Γραφείου του ΠΑΣΟΚ για το Συνέδριο και ενώ ήταν σε έξαρση τα κρούσματα των τρελών αγελάδων.

Metron Analysis

Η δημοσκόπηση της Metron Analysis δίνει διαφορά 7,4% στα δύο κόμματα. Το ΠΑΣΟΚ παίρνει 29% στην πρόθεση ψήφου και η ΝΔ 36,4%. Η δημοσκόπηση της Metron Analysis παρουσιάστηκε από την τηλεόραση του ΑΝΤ-1, το βράδυ της Τετάρτης. Η διαφορά των δύο κομμάτων είναι μειωμένη κατά 1,7% σε σχέση με προηγούμενη έρευνα της ίδιας εταιρείας που είχε δημοσιευθεί στο ΕΘΝΟΣ (9,1%).

Στο ερώτημα του καταλληλότερου για την πρωθυπουργία, Καραμανλής και Σημίτης έχουν αυξήσει τα ποσοστά τους, περισσότερο όμως ο Καραμανλής, με αποτέλεσμα να περάσει μπροστά με 32,1% έναντι 31,9% (στην προηγούμενη δημοσκόπηση ο Σημίτης είχε 26,6% και ο Καραμανλής 26,2%). Υπενθυμίζουμε ότι ο αρχηγός της ΝΔ πέρασε για πρώτη φορά μπροστά σε δημοσκόπηση της MRB, που είχε ακολουθήσει χρονικά εκείνη της Metron Analysis. Στην παράσταση νίκης (η πεποίθηση, δηλαδή, των ερωτηθέντων για το ποιό κόμμα θα κερδίσει τις επόμενες εκλογές) παραμένει μεγάλη **η διαφορά υπέρ της ΝΔ (58,6% έναντι 23,3%). Σε ό,τι αφορά τα υπόλοιπα κόμματα, το ΚΕΠ συγκεντρώνει 7,4%, το ΚΚΕ 5,3%, ο ΣΥΝ 3,7% και το ΔΗΚΚΙ 1,9%.** Ενδιαφέρον παρουσιάζει το γεγονός ότι σύμφωνα με τη νέα δημοσκόπηση της Metron Analysis, το ΚΕΠ του κ. Αβραμόπουλου παρουσιάζεται καθηλωμένο, ενώ ο ιδρυτής του Δημήτρης Αβραμόπουλος εμφανίζει μείωση 5 μονάδων στο ερώτημα περί του καταλληλότερου για την πρωθυπουργία.

Από τους ψηφοφόρους του κυβερνώντος κόμματος, ένα ποσοστό περίπου 60% πιστεύει ότι θα βοηθήσει την κυβέρνηση η επίσπευση του συνεδρίου, ενώ ένα 20% πιστεύει ότι οι επιπτώσεις δεν θα είναι θετικές. Αντιθέτως, το 58% των ψηφοφόρων της ΝΔ πιστεύει ότι οι επιπτώσεις από την επίσπευση του συνεδρίου θα είναι αρνητικές, ενώ 25% των ψηφοφόρων του ίδιου κόμματος πιστεύει ότι οι επιπτώσεις, θα είναι θετικές.

Ακης: προειδοποίηση για όλους

Ο υπουργός Άμυνας, Άκης Τσοχατζόπουλος, σχολίασε χθες: «Και τα γκάλοπ είναι προειδοποίηση για όλους να σκεφτούν το τι μπορούν να κάνουν, μια κι εκείνο που μας ενδιαφέρει είναι να στηρίξουμε τις ελπίδες του ελληνικού λαού και να πετύχουμε σταθερή κοινωνική και οικονομική ανάπτυξη της χώρας. Το τι απήχηση έχει το ΠΑΣΟΚ θα κριθεί με πιο αποτελεσματικό τρόπο από οποιαδήποτε ευκαιριακή δημοσκόπηση. Αυτό που μετράει είναι η δράση, η πρωτοβουλία και το έργο».

Φταίνε όλοι πλην του ιδίου!

Αποφασισμένος να μην προχωρήσει σε πολιτικές κινήσεις υπό την πίεση του αρνητικού κλίματος που διαμορφώνεται στην οικονομία και το Χρηματιστήριο εμφανίστηκε ο πρωθυπουργός Κ. Σημίτης στο υπουργικό συμβούλιο της Πέμπτης

Σύμφωνα με πληροφορίες, ο κ. Σημίτης τόνισε προς τους υπουργούς ότι φαίνεται πως υπάρχει μέτωπο καλλιέργειας απαισιοδοξίας για να δημιουργηθεί αρνητικό ψυχολογικό κλίμα και να ελεγχθούν οι πολιτικές εξελίξεις. Ο κ. Σημίτης αναγνώρισε πως υπάρχουν δυσκολίες, αλλά επισήμανε ότι οι ισχυρισμοί περί κακής πορείας της οικονομίας είναι εκτός πραγματικότητας και διατυπώνεται για συγκεκριμένους πολιτικούς σκοπούς.

Συγκεκριμένα ο κ. Σημίτης τόνισε ότι:

1. Η πορεία της οικονομίας είναι σύμφωνα με τις προβλέψεις, αλλά η Ελλάδα δεν είναι εξαίρεση σε σχέση με τις άλλες χώρες της ΟΝΕ. Ο πληθωρισμός είναι στο 3,9% και ο εναρμονισμένος δείκτης στο 4,5% τον Ιούνιο, αλλά στην Ολλανδία είναι στο 5,4%, στην Πορτογαλία στο 4,9% στη Ισπανία στο 4,2% και στην Ιρλάνδία στο 4,1%. Κινούμαστε στα ίδια πλαίσια που κινούνται και οι άλλες χώρες της Ευρωπαϊκής Ενωσης. Δεν είμαστε το μαύρο πρόβατο. Εκτιμούμε ότι ο πληθωρισμός θα υποχωρήσει τους επόμενους μήνες, είπε ο κ. Σημίτης.

2. Σε ότι αφορά την απόκλιση από τις αρχικές προβλέψεις για την ανάπτυξη, ο κ. Σημίτης τόνισε ότι ο ρυθμός αύξησης του ΑΕΠ είναι μεγαλύτερος του 4% και αποτελεί επίτευγμα, αν ληφθεί υπ' όψιν ότι την ίδια στιγμή στην ευρωζώνη θα είναι περίπου 2,5%.

3. Για το ΧΑΑ ο πρωθυπουργός επανέλαβε ότι είναι αγορά με δικούς της κανόνες και δεν αντανακλά την πορεία της οικονομίας. Ανέφερε μάλιστα το παράδειγμα της Φιλανδίας, όπου οι απώλειες του Χρηματιστηρίου ανέρχονται σε 43,2%, από την αρχή του χρόνου. Αυτό δεν σημαίνει ότι η οικονομία της Φιλανδίας δεν πάει καλά, τόνισε ο κ. Σημίτης.



Ν. Γ. Καραγεωργίου
Εκφράζει την υψηλή αισθητική σας!
Αμερικής & Ι. Καζούλη γωνία - Τηλ. 27127
ΑΝΤΙΠΡΟΣΩΠΕΙΑ ΔΩΔΕΚΑΝΗΣΟΥ

ΥΠΕΡΟΧΟ ΤΑΞΙΔΙ ΟΜΟΡΦΙΑΣ
Ελάτε στο κέντρο της μόδας!
Νέο Hondos Center στη Ρόδο
Στο νέο Hondos Center Ρόδου θα βρείτε όλες τις μάρκες καλλυντικών και μια εντυπωσιακή συλλογή από αξεσουάρ της μόδας, με τη μοναδική ποιότητα και τις καταπληκτικές τιμές που χαρακτηρίζουν όλα τα καταστήματα Hondos Center.


Αλ. Διάκου 30-32, Ρόδος - www.hondoscenter.gr

ΚΑΘΗΜΕΡΙΝΑ ΟΛΑ ΤΑ ΝΕΑ ΤΗΣ ΔΩΔΕΚΑΝΗΣΟΥ ΣΤΟ INTERNET
www.rodiaki.gr

Και τους μάλωσε και πήρε τις υπογραφές ο κ. "Πρόεδρος"

Ολα μέλι-γάλα στη ΔΑΝΕ!

Ποιές αποφάσεις πάρθηκαν στη "θορυβώδη" συνεδρίαση

Μέσα σε ηλεκτρισμένη ατμόσφαιρα και απόντων των εκπροσώπων της ΑΝΕΚ, συνεδρίασε το Διοικητικό Συμβούλιο της ΔΑΝΕ το οποίο ενέκρινε τελικά ομόφωνα τον απολογισμό.

Πριν όμως επιτευχθεί η συμφωνία επικράτησε ένταση λόγω κυρίως της επίθεσης που εδέχθη ο αντιπρόσωπος του Δ.Σ. κ. Μ. Κούκουλας τόσο από τον "Πρόεδρο" του Δ.Σ. κ. Καλογηράτο όσο και από τον τέως πρόεδρο του Δ.Σ. για τα όσα ο κ. Κούκουλας είπε για το ποσό των 126.000.000 που είχαν εισπραχθεί από τον Πρόεδρο και τον τέως πρόεδρο χωρίς παραστατικά στοιχεία.

Η συμφωνία που τελικά επετεύχθη στην προχθεσινή συνεδρίαση του Δ.Σ. της ΔΑΝΕ όσον αφορά τον ισολογισμό είναι η εξής:

• να απαλειφθεί από την έκθεση και τις παρατηρήσεις των ορκωτών λογιστών για τα εισπραχθέντα χωρίς παραστατικά χρήματα το όνομα του Γεράσιμου Καλογηράτου και να μπουν οι τίτλοι εταιριών του κ. Καλογηράτου (!)

• να αναγνωρισθεί η οφειλή προς κ. Καλογηράτο για διαφορές που προέκυψαν σε δάνεια που είχε δώσει στη ΔΑΝΕ λόγω συναλλαγματικών διαφορών και τόκους υπερημερίας (!)

Με λίγα λόγια το Δ.Σ. της ΔΑΝΕ στην πρώτη περίπτωση διευκόλυνε τον κ. Καλογηράτο, στο αίτημά του να απαλειφθεί το όνομά του ώστε να μην έχει ποινικές ευθύνες αν κάτι προκύψει και στην δεύτερη ενέκρινε χωρίς να έχει πλήρη εικόνα και χωρίς να υπάρχει σχετική απόφαση δανεισμό χρημάτων με τόκο και με αναγνώριση, εκ των υστέρων τις διαφορές συναλλάγματος.

ΓΙΑ ΤΟΝ ΣΟΛΟΥΝΙΑ

Η Διοίκηση της ΔΑΝΕ όμως προχώρησε και σε μια άλλη απόφαση. Απεδέχθη αίτημα του Νώντα Σολούνια για εξόφληση της οφειλής του με την καταβολή 2,4 δις περίπου έναντι της αρχικής συμφωνίας για παραχώρηση του κτιρίου των "Μύλων" κ.λπ.

Τέλος το Δ.Σ. της ΔΑΝΕ αποφάσισε να πωλήσει το πλοίο "Ιαλυσός" το οποίο έχει αποσυρθεί λόγω συμπληρώσεως 35 ετών.

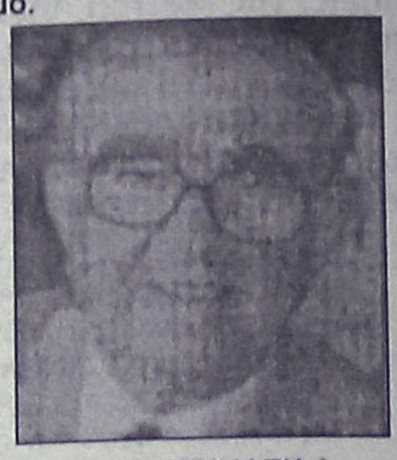

ΑΝΑΚΟΙΝΩΣΗ

Για τα αποφασισθέντα στην προχθεσινή συνεδρίαση, η ΔΑΝΕ εξέδωσε την παρακάτω ανακοίνωση:

"Το Δ.Σ. της ΔΑΝΕ SEA LINE κατά τη συνεδρίαση του της 11ης Ιουλίου 2001, από τα παραστατικά που ετέθησαν υπ' όψιν του, ενέκρινε ομόφωνα τον ισολογισμό και τα αποτελέσματα χρήσεως της Εταιρείας για τη χρήση του 2000, επιβεβαιώνοντας επ' ευκαιρία της εγκρίσεως αυτών, την πρόθεσή του να προχωρήσει αταλάντευτα με πνεύμα συνεργασίας στην εξυπηρέτηση των συμφερόντων της Εταιρείας και στη δικαίωση των προσδοκιών των μετόχων της".

Ενώ βρίσκονταν 23 μίλια νότια της Ρόδου

SOS από τουρκικό πλοίο

Το πιθανότερο είναι να μετέφερε λαθρομετανάστες

Σήμα κινδύνου εξέπεμψε χθες λίγο μετά τις 12 το μεσημέρι, ένα τουρκικό τουριστικό σκάφος, με 68 επιβάτες και 3μελές πλήρωμα, το οποίο έμεινε ακυβέρνητο εξαιτίας μηχανικής βλάβης που υπέστη, την ώρα που βρίσκονταν 23 ναυτικά μίλια νότια της Ρόδου.

Αρχικά, ο πλοίαρχος του σκάφους, εξέπεμψε αμέσως SOS και ειδοποίησε παράλληλα την αρμόδια τουρκική λιμενική υπηρεσία, η οποία και όταν διαπίστωσε ότι το σκάφος βρίσκονταν σε ελληνικά χωρικά ύδατα, ζήτησε την συνδρομή του Θαλάμου Επιχειρήσεων του ΥΕΝ έτσι ώστε να αντιμετωπιστεί η κατάσταση. Στη συνέχεια, όμως, για άγνωστους λόγους και όταν επιτόπου έφθασαν τα δύο περιπολικά του Λιμενικού καθώς επίσης και ένα ρυμουλκό, **ο πλοίαρχος αρνήθηκε βοήθεια, γεγονός που έθεσε σε υποψίες τους αρμόδιους λιμενικούς, οι οποίοι εξετάζουν το ενδεχόμενο πάνω στο σκάφος αντί για... τουρίστες να βρίσκονται λαθρομετανάστες.**

Πάντως, ο Θάλαμος Επιχειρήσεων του ΥΕΝ σε απόλυτο συντονισμό με τα Λιμεναρχεία Καρπάθου και Ρόδου, ενημέρωσε όλα τα παραπλέοντα σκάφη, ενώ παράλληλα απέστειλε στην περιοχή τα παραπάνω πλοία. Ταυτόχρονα, για την καλύτερη αντιμετώπιση του περιστατικού, ειδοποιήθηκε επίσης και ένα σκάφος του Πολεμικού Ναυτικού, για να σπεύσει επιτόπου.

Οι καιρικές συνθήκες που επικρατούσαν εκείνη την ώρα ήταν ιδιαίτερα καλές κι έτσι κανείς από τους επιβάτες του σκάφους ή το πλήρωμα δεν κινδύνευσε.

Μέχρι αργά το απόγευμα, το τουρκικό σκάφος «ANGEL» παρέμενε επιτηρούμενο στο σημείο όπου είχε εντοπιστεί ακυβέρνητο κοντά στην Κάρπαθο, και το πλήρωμά του επιχειρούσε να επισκευαστεί η μηχανική βλάβη και να αναχωρήσει έτσι στη συνέχεια, για το λιμάνι του Μποντρούμ από το οποίο είχε αποπλεύσει.

ΦΡΟΝΤΙΣΤΗΡΙΟ ΠΡΟΤΥΠΟ
ΠΛΗΡΟΦΟΡΙΕΣ: ΠΛΑΤΕΙΑ ΑΓΙΟΥ ΝΙΚΟΛΑΟΥ 19 - ΡΟΔΟΣ • Τηλ. 25911, 26594
• ΠΟΛΥΕΤΗΣ ΕΜΠΕΙΡΙΑ
• ΜΕΘΟΔΙΚΗ ΔΙΔΑΣΚΑΛΙΑ
• ΥΨΗΛΑ ΠΟΣΟΣΤΑ ΕΠΙΤΥΧΙΑΣ
• ΠΡΟΣΙΤΑ ΔΙΔΑΚΤΡΑ
• ΟΛΙΓΟΜΕΛΗ ΤΜΗΜΑΤΑ
ΕΚΠΤΩΣΗ ΣΕ ΑΔΕΛΦΙΑ
ΕΝΑΡΞΗ ΜΑΘΗΜΑΤΩΝ
• Γ' ΛΥΚΕΙΟΥ 6 ΑΥΓΟΥΣΤΟΥ
• Β' ΛΥΚΕΙΟΥ 6 ΑΥΓΟΥΣΤΟΥ
• Α'-Β'-Γ' ΓΥΜΝΑΣΙΟΥ
• Α' ΛΥΚΕΙΟΥ
• Τ.Ε.Ε } 3 ΣΕΠΤΕΜΒΡΙΟΥ
ΕΓΓΡΑΦΕΣ ΚΑΙ ΠΛΗΡΟΦΟΡΙΕΣΚΑΘΗΜΕΡΙΝΑ
09.00 - 12.30 & 14.00-20.30
ΔΙΕΥΘΥΝΣΗ
ΝΙΚΗΤΑΣ ΨΥΛΛΑΚΗΣ: Φυσικός
ΑΘΑΝΑΣΙΑ ΓΙΑΝΝΕΖΟΥ: Μαθηματικός

Αν φέτος δεν μπόρεσες να μπεις στη σχολή που ήθελες...
Μην συμβιβάζεσαι, μην αρκείσαι σε μεσαίες λύσεις!
Σπούδασε αυτό που πραγματικά θέλεις

...σε Αναγνωρισμένο Κρατικό Βρετανικό Πανεπιστήμιο
ΓΙΑΤΙ ΘΑ ΣΠΟΥΔΑΣΩ ΑΥΤΟ ΠΟΥ ΟΝΕΙΡΕΥΟΜΑΙ ΚΑΙ ΜΟΝΟΙ
Οι εγγραφές άρχισαν!
ΕΝΑΡΞΗ ΜΑΘΗΜΑΤΩΝ 30 ΙΟΥΛΙΟΥ 2001
INTERANGLIAN
ΕΠΙΣΗΜΟ ΕΞΕΤΑΣΤΙΚΟ ΚΕΝΤΡΟ ΤΟΥ ΒΡΕΤΑΝΙΚΟΥ ΔΗΜΟΣΙΟΥ
• ΧΩΡΙΣ ΔΙΔΑΚΤΡΑ • ΑΝΑΒΟΛΗ ΣΤΡΑΤΕΥΣΗΣ • ΦΟΙΤΗΤΙΚΗ ΕΣΤΙΑ •
Αντ. Δαμασκηνού & Εκπαιδευτικών 1
(Πλ. Μητροπόλεως) Ρόδος Τηλ: 24962

C.A.N.A FERRIES
ΔΡΟΜΟΛΟΓΙΑ ΠΛΟΙΩΝ
Από 01/07/2001 έως 31/08/2001
F/B MARINA • F/B RODANTHI • F/B DIMITROULA
F/B MARINA • F/B RODANTHI ΕΝΑΛΛΑΞ ΓΙΑ ΠΕΙΡΑΙΑ
ΔΕΥΤΕΡΑ 16.00 ΚΩ-ΚΑΛΥΜΝΟ-ΛΕΡΟ-ΠΑΤΜΟ-ΠΕΙΡΑΙΑ
ΤΡΙΤΗ 16.00 ΚΩ-ΚΑΛΥΜΝΟ-ΠΕΙΡΑΙΑ
ΤΕΤΑΡΤΗ 16.00 ΚΩ-ΚΑΛΥΜΝΟ-ΠΕΙΡΑΙΑ
ΠΕΜΠΤΗ 16.00 ΚΩ-ΚΑΛΥΜΝΟ-ΑΣΤΥΠΑΛΑΙΑ-ΠΕΙΡΑΙΑ
ΠΑΡΑΣΚΕΥΗ 16.00 ΚΩ-ΚΑΛΥΜΝΟ-ΛΕΡΟ-ΠΑΤΜΟ-ΠΕΙΡΑΙΑ
ΣΑΒΒΑΤΟ 16.00 ΚΩ-ΚΑΛΥΜΝΟ-ΛΕΡΟ-ΠΑΤΜΟ-ΠΕΙΡΑΙΑ
ΚΥΡΙΑΚΗ 16.00 ΚΩ-ΚΑΛΥΜΝΟ-ΠΕΙΡΑΙΑ
F/B DIMITROULA
ΤΡΙΤΗ 15.00 ΚΩ-ΚΑΛΥΜΝΟ-ΛΕΡΟ-ΠΑΤΜΟ-ΠΕΙΡΑΙΑ
ΠΕΜΠΤΗ 15.00 ΚΩ-ΚΑΛΥΜΝΟ-ΛΕΡΟ-ΠΑΤΜΟ-ΠΕΙΡΑΙΑ
ΣΑΒΒΑΤΟ 20.00 ΚΑΣΤΕΛΛΟΡΙΖΟ
ΚΥΡΙΑΚΗ 09.00 ΣΥΜΗ-ΤΗΛΟ-ΝΙΣΥΡΟ-ΚΩ-ΚΑΛΥΜΝΟ-ΛΕΡΟ-ΠΑΤΜΟ-ΝΑΞΟ-ΠΑΡΟ-ΠΕΙΡΑΙΑ
Σας ευχόμαστε Καλό Καλοκαίρι. Καλές Διακοπές
Πληροφορίες: τηλ. 35066-30406-36170-28597 • FAX: 39839
Και στον ταξιδιωτικό σας πράκτορα

animale fashion

ΕΚΠΤΩΣΕΙΣ
Ενδύματα 30%
Αξεσουάρ 20%
3 ΑΤΟΚΕΣ ΔΟΣΕΙΣ ΜΕ ΟΛΕΣ ΤΙΣ ΠΙΣΤΩΤΙΚΕΣ ΚΑΡΤΕΣ
Καλοκαίρι 2001

σε επιλεγμένα καταστήματα σε όλη την Ελλάδα
animale
Γρίβα 8, Ρόδος
Τηλ.: 0241/34110 & Fax: 35982
ANIMALE FASHION HELLAS LTD
ΑΠΟΚΛΕΙΣΤΙΚΟΙ ΕΙΣΑΓΩΓΕΣ ΓΙΑ ΤΗΝ ΕΛΛΑΔΑ

ADEL/SAATCHI & SAATCHI





[Ρόδος, ώρα 11.00]

Εδώ πετάνε οι Έλληνες!

Με ολοκαίνουργια, ιδιόκτητα ERJ 145 της Axon Airlines

Η Axon Airlines σας καλωσορίζει στις πιο αξιοζήλευτες πτήσεις στον ελληνικό ουρανό. Σας υποδέχεται στα ολοκαίνουργια αεροσκάφη της, για να σας προσφέρει πτήσεις που ξεχωρίζουν για την άνεση και τη μοναδική πολυτέλειά τους. Καθίστε αναπαυτικά στα δερμάτινα καθίσματα και θαυμάστε τον ελληνικό ουρανό και τη θάλασσα από τα εντυπωσιακά παράθυρα ενός υπερσύγχρονου jet. Από σήμερα μπορείτε να απολαμβάνετε την ξεχωριστή εξυπηρέτηση Axon Airlines ταξιδεύοντας από τη Ρόδο με δύο πτήσεις καθημερινά στην Αθήνα και από εκεί σε Μιλάνο, Παρίσι, Βρυξέλλες αλλά και Ηράκλειο, Θεσσαλονίκη, Μύκονο, Σάμο, Σαντορίνη, Χανιά. Γιατί τώρα η Axon Airlines πετάει σε οκτώ ελληνικές πόλεις και μαζί της πετάνε όλοι οι Έλληνες.

12.000 δρχ. Από 6 έως 15 Ιουλίου απολαύστε όλες μας τις πτήσεις εσωτερικού με 12.000 δρχ. (Η τιμή ισχύει για απλή μετάβαση και δεν περιλαμβάνει φόρους αεροδρομίου.)

axon airlines

Άξονας Εσείς, Προορισμός Ο Κόσμος

ΡΟΔΟΣ	ΑΘΗΝΑ	ΗΡΑΚΛΕΙΟ	ΘΕΣΣΑΛΟΝΙΚΗ	ΜΥΚΟΝΟΣ	ΒΡΥΞΕΛΛΕΣ	ΜΙΛΑΝΟ	ΠΑΡΙΣΙ
					ΣΑΜΟΣ	ΣΑΝΤΟΡΙΝΗ	ΧΑΝΙΑ
(0241) 32224	(01) 37 26 000	(081) 331 310	(031) 252 535-8	(0289) 28370	(0273) 80606	(0286) 25851	(0821) 20928
(0241) 70546/7/9	(01) 35 32 533	(081) 331 320		(0289) 22232		(0286) 25852	(0821) 20929
		(081) 331 330					

ΦΡΟΝΤΙΣΤΗΡΙΑ
ΓΝΩΜΩΝ
Μ. ΓΙΑΝΝΙΚΟΥΡΗΣ
• ΜΑΘΗΜΑΤΙΚΑ • ΦΥΣΙΚΗ • ΧΗΜΕΙΑ • ΕΚΘΕΣΗ • ΠΟΛ. ΟΙΚΟΝΟΜΙΑ • ΙΣΤΟΡΙΑ • ΒΙΟΛΟΓΙΑ
ΧΕΙΜΑΡΡΑΣ 117 • ΤΗΛ.: 25700-25250-0942 200978 • FAX: 25252
Ολιγομελή τμήματα 29 χρόνια λειτουργίας
1. Α'-Β'-Γ' Ενιαίου Λυκείου για όλες τις κατευθύνσεις
2. Α'-Β'-Γ' Γυμνασίου 3. Α'-Β'-ΤΕΕ
4. ΕΙΔΙΚΑ ΤΜΗΜΑΤΑ ΑΠΟΦΟΙΤΩΝ
Για την Γ' Λυκείου και τους απόφοιτους θα δημιουργηθούν 5μελή τμήματα, για τα μαθήματα των κατευθύνσεων και της Γενικής Παιδείας
ΕΝΑΡΞΗ ΜΑΘΗΜΑΤΩΝ
• Γ' Λυκείου 16 Αυγούστου
• Λοιπά τμήματα 3 Σεπτεμβρίου
ΕΓΓΡΑΦΕΣ - ΠΛΗΡΟΦΟΡΙΕΣ:
Καθημερινά από 9-1 το πρωί και 6-9 το απόγευμα στα τηλ. 25700 - 25250 - 0942 200978
ΓΝΩΜΩΝ: Το φροντιστήριο για τους καλούς μαθητές

Studio Αισθητικής
Colours of Beauty
ΙΣΑΒΕΛ ΚΑΛΑΜΑΡΑ
Εθν. Αντιστάσεως 82 Τος όροφος • Τηλ.: 35098
• Θεραπείες προσώπου
• Θεραπεία lifting
• Μακγιάζ
• Χρωματοθεραπεία
• Μασάζ
• Μικρομασάζ
• Σύσφιγξη - Αδυνάτισμα
• Θεραπεία κυτταρίτιδας
• Ολοκληρωμένη παροχή συμβουλών χρωμάτων
Κάτι καινούργιο στο χώρο της αισθητικής

ΤΟ ΦΡΟΝΤΙΣΤΗΡΙΟ ΠΟΥ ΜΠΟΡΕΙΤΕ ΝΑ ΕΜΠΙΣΤΕΥΕΣΤΕ
ΘΕΤΙΚΟ
ΚΥΡΙΑΚΟΥ Φ. ΚΥΡΙΑΚΟΥΛΗ
ΘΕΜ. ΣΟΦΟΥΛΗ 168 ΤΗΛ. 75085
Το Φροντιστήριο «ΘΕΤΙΚΟ» προσφέρει στους μαθητές της Ρόδου, τον ΟΔΗΓΟ ΥΠΟΨΗΦΙΟΥ.
Στις 120 σελίδες του περιέχονται:
Αναλυτική παρουσίαση τμημάτων ΑΕΙ - ΤΕΙ
Προπτυχιακές – Μεταπτυχιακές σπουδές
Δυνατότητες Απασχόλησης
Αγορά Εργασίας
Στατιστικά Εξετάσεων
Βάσεις ΑΕΙ – ΤΕΙ
Οδηγίες Συμπλήρωσης Μηχανογραφικού
Επαγγέλματα με μέλλον
Οι υποψήφιοι μπορούν επίσης από τους υπολογιστές του φροντιστηρίου να παραλάβουν ειδικό δελτίο υπολογισμού μορίων για κάθε επιστημονικό πεδίο.
Έναρξη μαθημάτων
Γ΄ Λυκείου : Τετάρτη 1 Αυγούστου
Β΄ Λυκείου : Τετάρτη 1 Αυγούστου
Α΄ Λυκείου : Δευτέρα 20 Αυγούστου
Γυμνάσιο : Δευτέρα 27 Αυγούστου
Τ.Ε.Ε. : Δευτέρα 3 Σεπτεμβρίου
Για μαθητές με υψηλούς στόχους
Εγγραφές καθημερινά από 16:00 – 20:00μ.μ.

Αυτό προκύπτει από ανάλυση των στοιχείων

Πτώση των βάσεων στο σύνολο των σχολών!

Μόνο το 1,68% των υποψηφίων έγραψαν από 18 έως 20! ● 6.000 μαθητές της Β' Λυκείου στάσιμοι

Πτώση των βάσεων στο σύνολο των σχολών, με μικρή πτώση στις βάσεις των αποκαλούμενων «καλών σχολών», καταδεικνύεται από την ανάλυση των βαθμολογικών επιδόσεων των υποψηφίων. Επίσης, από τα στοιχεία προκύπτει ότι περίπου 5.000-6.000 μαθητές της Β' Λυκείου θα μείνουν στην ίδια τάξη.

Όπως επεσήμανε ο γ.γ. του Υπουργείου Παιδείας, Θ. Τσουροπλής, βάσει δείγματος 9% --που αντιστοιχεί σε περίπου 7.000 μαθητές-- το 6,28% των μαθητών θα επαναλάβει την τάξη. Το ποσοστό αυτό ενδέχεται να αυξομειωθεί κατά 2 μονάδες στο σύνολο των σχολείων.

Στη χειρότερη, δηλαδή, περίπτωση, περίπου 6.000 μαθητές της Β΄ Λυκείου, από το σύνολο των 83.000, θα μείνουν στην ίδια τάξη, ενώ το αντίστοιχο ποσοστό για την Γ΄ Λυκείου είναι 2,02%. Πέρυσι, το αντίστοιχο ποσοστό των μαθητών της Β΄ Λυκείου ήταν 13,65%, μετά τις επαναληπτικές του Σεπτεμβρίου, ενώ για φέτος ο κ. Τσουροπλής απέκλεισε εμμέσως το ενδεχόμενο επαναφοράς του θεσμού των μετεξεταστέων.

Σε ό,τι αφορά τις βάσεις, μεγάλο ποσοστό των γραπτών συγκέντρωσε μέτριες βαθμολογίες, ενώ αξίζει να σημειωθεί ότι από το σύνολο των περίπου 84.000 υποψηφίων που συμμετείχαν στις εξετάσεις, μόνον οι 3.890 έγραψαν από 18 έως και 20, δηλαδή ποσοστό μόλις 1,68%.

Όπως προκύπτει από τα ποσοστά, φέτος δεν αναμένεται να προκύψει «πληθωρισμός» αριστούχων και κατ΄ επέκταση δεν θα παρατηρηθεί το φαινόμενο άριστοι να μένουν εκτός των πανεπιστημίων. Τα μαθήματα στα οποία οι μαθητές συγκέντρωσαν τις υψηλότερες επιδόσεις είναι η Ιστορία Γενικής Κατεύθυνσης, όπου κάτω από τη βάση έγραψε ποσοστό 51,6%, στη Νεοελληνική Λογοτεχνία και τα Αρχαία Ελληνικά, όπου κάτω από τη βάση έγραψαν ποσοστά 46% και 45% αντίστοιχα. Αξίζει να σημειωθεί ότι σχεδόν σε όλα τα μαθήματα της Τεχνολογικής Κατεύθυνσης σημειώθηκαν μεγάλα ποσοστά γραπτών που βαθμολογήθηκαν κάτω από τη βάση.

Στο σύνολο, πάντως, των μαθητών της Τρίτης Λυκείου ποσοστό 62,4 % έγραψε πάνω από τη βάση. Συγκεκριμένα, στη Θεωρητική Κατεύθυνση πάνω από τη βάση έγραψε το 52% των υποψηφίων, το 80% της Θετικής Κατεύθυνσης και το 64% και 54% αντίστοιχα των δυο Τεχνολογικών Κατευθύνσεων.

Στη Β΄ Λυκείου το 55% των μαθητών έγραψε πάνω από τη βάση, δηλαδή το υπόλοιπο 45% δεν «έπιασε» το 10, χωρίς αυτό να σημαίνει ότι όλοι αυτοί οι μαθητές μένουν στη ίδια τάξη, καθώς προσμετρείται και η προφορική βαθμολογία. Οι φετινές αναβαθμολογήσεις, όπως επεσήμανε ο κ. Τσουροπλής, διαψεύδοντας σχετικά δημοσιεύματα, δεν ήταν περισσότερες από πέρυσι. Στη Νεοελληνική Γλώσσα της Τρίτης Λυκείου το ποσοστό αναβαθμολόγησης ήταν 27,24% και στη Β΄ Λυκείου στη Νεοελληνική Γλώσσα αναβαθμολογήθηκε το 24,03% των γραπτών. Στις εξετάσεις της Β΄ Λυκείου πήραν μέρος 83.330 μαθητές και στης Γ΄ Λυκείου 83.950, εκ των οποίων οι περίπου 70.000 τελειόφοιτοι της Τρίτης Λυκείου, που διεκδικούν 63.200 θέσεις.

Στις εξετάσεις για τους απόφοιτους ΤΕΕ πήραν μέρος 14.500 υποψήφιοι, ενώ στις εξετάσεις ειδικών μαθημάτων πήραν μέρος συνολικά 32.000 υποψήφιοι με το παλιό και το νέο σύστημα. Οι βαθμολογίες των ειδικών μαθημάτων θα ανακοινωθούν την προσεχή Δευτέρα, ενώ την ίδια μέρα αναμένεται να έχουν ανακοινωθεί σε όλα τα Λύκεια, όλοι οι βαθμοί. Οι βάσεις με το νέο σύστημα αναμένεται να ανακοινωθούν, περί τα τέλη Αυγούστου, ενώ τα αντίστοιχα αποτελέσματα του παλαιού συστήματος και αυτά των ΤΕΕ θα ανακοινωθούν περί τα μέσα Αυγούστου.

ΠΙΝΑΚΑΣ ΚΛΙΜΑΚΩΣΗΣ ΒΑΘΜΟΛΟΓΙΑΣ ΓΡΑΠΤΗΣ ΕΞΕΤΑΣΗΣ ΜΑΘΗΤΩΝ Γ'ΛΥΚΕΙΟΥ
ΕΤΟΥΣ 2000-2001 ΚΑΤΑ ΜΑΘΗΜΑ

ΜΑΘΗΜΑ	ΧΑΡΑΚΤΗΡΙΣΜΟΣ ΜΑΘΗΜΑΤΟΣ	18-20	15-17,9	12-14,9	10-11,9	5-9,9	0-4,9
ΝΕΟΕΛ.ΓΛΩΣΣΑ	ΓΕΝ.ΠΑΙΔΕΙΑΣ	0,93	14,1	31,27	22,64	29,27	1,77
ΙΣΤΟΡΙΑ	ΓΕΝ.ΠΑΙΔΕΙΑΣ	6,41	12,97	16,04	12,98	34,32	17,24
ΜΑΘ.ΣΤΟΙΧ.ΣΤΑΤ	" "	17,25	14,65	17,13	10,42	25,09	15,43
ΦΥΣΙΚΗ	ΓΕΝ.ΠΑΙΔΕΙΑΣ	23,92	18,97	16,6	10,73	24,8	4,96
ΒΙΟΛΟΓΙΑ	ΓΕΝ.ΠΑΙΔΕΙΑΣ	7,64	19,84	18,6	11,69	28,23	13,97
ΑΡΧ.ΕΛΛΗΝΙΚΑ	ΘΕΩΡ.ΚΑΤΕΥΘ.	3,2	13,33	19,33	15,13	37,86	11,13
ΛΑΤΙΝΙΚΑ	ΘΕΩΡ.ΚΑΤΕΥΘ.	17,28	20,18	16,87	10,73	23,19	11,72
ΝΕΟΕΛ.ΛΟΓΟΤ.	ΘΕΩΡ.ΚΑΤΕΥΘ.	1,7	9,43	22,2	20,89	41,01	4,75
ΙΣΤΟΡΙΑ	ΘΕΩΡ.ΚΑΤΕΥΘ.	10,67	18,04	18,2	12,55	31,31	9,2
ΒΙΟΛΟΓΙΑ	ΘΕΤ.ΚΑΤΕΥΘ.	14,77	23,29	18,99	10,37	19,78	12,77
ΜΑΘΗΜΑΤΙΚΑ	ΘΕΤ.ΚΑΤΕΥΘ.	17,25	22,77	16,67	9,95	20,43	12,91
ΦΥΣΙΚΗ	ΘΕΤ.ΚΑΤΕΥΘ.	34,85	21,19	12,99	7,16	18,33	5,45
ΧΗΜΕΙΑ	ΘΕΤ.ΚΑΤΕΥΘ.	30,66	23,03	14,39	7,99	17,01	6,89
ΗΛΕΚΤΡΟΛΟΓΙΑ	ΤΕΧΝ.ΚΑΤ.1	21,88	19,89	19,09	9,54	22,28	7,29
ΜΑΘΗΜΑΤΙΚΑ	ΤΕΧΝ.ΚΑΤ.1	7,08	14,04	15,87	10,36	25,06	27,55
ΦΥΣΙΚΗ	ΤΕΧΝ.ΚΑΤ.1	20,38	17,14	12,07	8,7	27,53	14,15
ΧΗΜ.-ΒΙΟΧΗΜ	ΤΕΧΝ.ΚΑΤ.1	13,11	15,89	19,33	10,99	32,58	8,07
ΜΑΘΗΜΑΤΙΚΑ	ΤΕΧΝ.ΚΑΤ.2	3,01	7,53	10,26	8,68	33,68	36,8
ΦΥΣΙΚΗ	ΤΕΧΝ.ΚΑΤ.2	9,4	12,04	12,56	10,05	41,44	14,48
ΑΡ.ΟΡΓ@ΔΙΟΙΚ.ΕΠ.	" " "	11,84	15,33	20,43	17,21	33,03	2,13
ΑΝ.ΕΦΑΡ ΣΕ ΠΡ.ΠΕΡ.	" " "	14,25	14,88	13,47	9,89	35,77	11,71
ΑΡΧΕΣ ΟΙΚ.ΘΕΩΡ. ΕΠΙΛΟΓΗΣ		7,05	13,78	17,09	12,15	36,77	13,13

Η κατάθεση των μηχανογραφικών **ΣΕΛΙΔΑ 8**

ΣΥΓΧΡΟΝΑ ΦΡΟΝΤΙΣΤΗΡΙΑ
Ορόσημο
ΘΕΜΕΛΙΟ
Β' ΒΑΘΜΙΑΣ ΕΚΠΑΙΔΕΥΣΗΣ
Στ.Κωτιάδη 37, τηλ.75194-76705
Φίλοι μαθητές, μπείτε στο νέο μας site
www.orosimo-rho.gr
και:
• υπολογίστε τη βαθμολογία σας στο Ενιαίο Λύκειο
• υπολογίστε τα μόρια πρόσβασης στα ΑΕΙ-ΤΕΙ
• δείτε τις σχολές προτίμησής σας, τα προγράμματα σπουδών και τις επαγγελματικές προοπτικές τους.

ΚΕΝΤΡΟ ΞΕΝΩΝ ΓΛΩΣΣΩΝ
ΛΑΖΑΡΙΔΗ
ΓΕΡΜΑΝΙΚΑ
στην Ιαλυσό
Γεωργίου Παπανδρέου 3, (κάτωθεν Ιατρείου Γεωργοπούλου) • τηλ. 94375, 91163
Υστερα από πολλές παρακλήσεις εκ μέρους γονέων για καλοκαιρινά μαθήματα και σεβόμενοι την επιθυμία αυτή, αλλά και την αποστολή μας, βρισκόμαστε στην ευχάριστη θέση να σας ανακοινώσουμε την έναρξη των θερινών τμημάτων μας στις 16.07.01

Εγγραφές καθημερινά 18.00-20.30

ΠΟΛΛΑ ΔΙΑΖΥΓΙΑ ΣΤΗ ΡΟΔΟ

Αυξάνονται χρόνο με το χρόνο τα χωρισμένα ζευγάρια στην περιφέρεια του Πρωτοδικείου Ρόδου και η αύξηση αυτή επιβεβαιώνεται από την κατάθεση αιτήσεων διαζυγίων μεταξύ των οποίων υπάρχουν και συνεναιτικά.

Υπάρχουν όμως και ζευγάρια που χωρίζουν αλλά δεν προσφεύγουν στα δικαστήρια για να πάρουν διαζύγιο επειδή έχουν παιδιά και περιμένουν να τα αποκαταστήσουν και μετά να προσφύγουν στα δικαστήρια για την λύση του γάμου τους.

- Τον περασμένο χρόνο, σύμφωνα με τα στοιχεία του Πρωτοδικείου Ρόδου, 195 ζευγάρια δηλαδή 390 άτομα προσέφυγαν στο δικαστήριο με αίτησή τους ζητώντας τη λύση του γάμου τους.

Εφέτος μέχρι τις 11 Ιουλίου είχαν καταθέσει αίτηση διαζυγίου 126 ζευγάρια δηλαδή 252 άτομα και αν συνεχισθεί τότε ο αριθμός των διαζυγίων αναμένεται να φτάσει τα 240 δηλαδή πενήντα επιπλέον από αυτά του 2.000.

Η έκδοση ενός διαζυγίου μπορεί να γίνει μετά από ένα ή και δύο χρόνια, ανάλογα με τις αντιρρήσεις των διαδίκων συζύγων ενώ αντίθετα τα συνεναιτικά δηλαδή αυτά που συμφωνούν και οι δύο αιτούντες εκδίδονται μέσα σε έξι μήνες από την ημέρα συζήτησης της αίτησης στο Πρωτοδικείο.

Χθες, πρώτη και πολύ δύσκολη μέρα της "Bellavia"

Μετ' εμποδίων ξεκίνησε η αεροπορική εταιρεία

Δρομολόγια ανακοίνωσε όμως η Νομαρχία

Μετ' εμποδίων ξεκίνησε τα δρομολόγιά της η αεροπορική εταιρεία της νομαρχίας χθες, η οποία πάντως θα συνεχίσει κανονικά τα δρομολόγια της, τις επόμενες μέρες σύμφωνα με σχετικό πρόγραμμα που δημοσιοποιήθηκε.

Κατόπιν δημοσιογραφικής έρευνας έγιναν γνωστές και οι τιμές των εισιτηρίων που θα ισχύσουν, και οι οποίες κινούνται στα ίδια επίπεδα ν' αυτές της Ολυμπιακής Αεροπλοΐας και σε ορισμένες περιπτώσεις και υψηλότερα.

Σε ό,τι αφορά τις χθεσινές πτήσεις, η πρώτη για την Λέρο δεν έγινε, σύμφωνα τουλάχιστον με πληροφορίες. Η δεύτερη από Ρόδο για Κάρπαθο έγινε με...έναν επιβάτη ενώ η τρίτη για Μύκονο (ήταν το απόγευμα) έγινε χωρίς να γίνει γνωστός ο αριθμός επιβατών.

Οι πτήσεις έγιναν με αεροπλάνο 18 θέσεων που δεν έφερε ούτε το σήμα της νομαρχιακής εταιρείας ούτε της Bellavia. Είχε το σήμα άλλης εταιρείας, γεγονός που πυροδότησε σχετική φημολογία ότι τα αεροπλάνα είναι ενοικιασμένα.

Εκ των πραγμάτων βέβαια η πρώτη μέρα δραστηριοποίησης της εταιρείας δεν προσφέρεται για εξαγωγή συμπερασμάτων, πόσο μάλλον που ισχύει η λαϊκή παροιμία "κάθε αρχή και δύσκολη".

ΤΑ ΔΡΟΜΟΛΟΓΙΑ

Από πλευράς νομαρχίας πάντως ανακοινώθηκε χθες το πρόγραμμα δρομολογίων για τις επόμενες μέρες και συγκεκριμένα μέχρι την Κυριακή 22 Ιουνίου.

Το πρόγραμμα έχει ως εξής: (σ.σ. σε παρένθεση η ώρα αναχώρησης)

- **Παρασκευή 13 Ιουλίου**
- Ρόδος- Κως (8.30)
- Κως-Αστυπάλαια (10.45)
- Αστυπάλαια-Ρόδος (11.30)
- Ρόδος-Κάρπαθος (13.30)
- Κάρπαθος-Ρόδος (14.30)
- Ρόδος-Μύκονος (16.00)
- Μύκονος-Αθήνα (17.00)
- **Κυριακή 15 Ιουλίου**
- Αθήνα-Μύκονος (11.30)



- Μύκονος-Αστυπάλαια (12.45)
- Αστυπάλαια-Ρόδος (13.30)
- Ρόδος-Κάρπαθος (14.30)
- Κάρπαθος-Ρόδος (15.20)
- **Δευτέρα 16 Ιουλίου 2001**

Ρόδος-Κώς (8.30)
Κώς-Λέρος (9.10)
Λέρος-Κως (9.45)
Κως-Ρόδος (10.20)
Ρόδος-Καστελλόριζο (11.30)
Καστελλόριζο-Ρόδος (12.20)

- **Τρίτη 17 Ιουλίου 2001**

Ρόδος-Κώς (8.30)
Κως -Σαντορίνη (9.10)
Σαντορίνη-Κως (10.30)
Κως-Ρόδος (11.25)
Ρόδος-Κάσος (12.45)
Κάσος-Ρόδος (13.30)

- **Τετάρτη 18 Ιουλίου 2001**

Ρόδος-Κώς (8.30)
Κως -Αστυπάλαια (9.10)
Αστυπάλαια-Κως (9.45)
Κως- Ρόδος (10.20)
Ρόδος-Κάρπαθος (11.30)
Κάρπαθος-Ρόδος (12.20)

- **Πέμπτη 19 Ιουλίου 2001**

Ρόδος-Κώς (8.30)
Κως-Σαντορίνη (9.10)
Σαντορίνη-Κως (10.30)
Κως-Ρόδος (11.25)
Ρόδος -Κως (12.30)
Κως -Λέρος (13.10)
Λέρος-Κως (13.45)
Κως-Ρόδος (14.20)

- **Παρασκευή 20 Ιουλίου 2001**

Ρόδος-Κώς (8.30)
Κως -Αστυπάλαια (10.45)
Αστυπάλαια-Ρόδος (11.30)
Ρόδος-Κάρπαθος (13.30)
Κάρπαθος-Ρόδος (14.30)
Ρόδος-Μύκονος (16.00)
Μύκονος-Αθήνα (17.00)

- **Κυριακή 22 Ιουλίου 2001**

Αθήνα-Μύκονος (11.30)
Μύκονος-Αστυπάλαια (12.45)
Αστυπάλαια-Ρόδος (13.30)
Ρόδος-Κάρπαθος (14.30)
Κάρπαθος-Ρόδος (15.20)

ΟΙ ΤΙΜΕΣ ΕΙΣΙΤΗΡΙΩΝ

Σύμφωνα με πληροφορίες οι τιμές εισιτηρίων που καθορίστηκαν είναι οι εξής: **(συν τους φόρους αεροδρομίων που είναι 4.000 δραχμές σε κάθε δρομολόγιο).**

1. Ρόδο-Κω 12.000 δρχ
2. Κω-Λέρο 10.000 δρχ.
3. Κω-Αστυπάλαια 10.000 δρχ.
4. Ρόδο-Λέρο 19.000 δρχ.
5. Ρόδο- Αστυπάλαια 19.000 δρχ.
6. Ρόδο-Κάρπαθο 14.000 δρχ.
7. Ρόδο-Σαντορίνη 22.000 δρχ.
8. Ρόδο-Μύκονο 22.000
9. Ρόδο-Καστελλόριζο 14.000 δρχ.
10. Μύκονο-Αθήνα 19.000
11. Σαντορίνη-Αθήνα 22.000 δρχ.





VISA
TRAVEL CLUB
RHODES LEADING TRAVEL AGENCY

ΤΥΝΗΣΙΑ
ΚΑΛΟΚΑΙΡΙ 2001

✓ Αρχίζουμε τις απ' ευθείας πτήσεις
από το Αεροδρόμιο "Ελευθέριος Βενιζέλος"
από **7 Ιουλίου**
(αναχ. **05.30** από Αθήνα • Επιστ. **04.30** στην Αθήνα)
✓ 8 ημέρες/6 νύχτες
✓ Με ειδικά ναυλωμένες πτήσεις

Χρηματοδοτικό πρόγραμμα
VISA TRAVEL CLUB
σε 6,12 ή 24 δόσεις
από 7.793 δρχ. (22,87 ευρώ) το μήνα

Για πληροφορίες-κρατήσεις
τηλ. 33282-25737-30304

Και μην ξεχνάτε ότι στο VISA TRAVEL CLUB
όλος ο κόσμος είναι δικός σας

ΑΜ 801

(Πλ. Ακαδημίας) Γρ. Λαμπράκη 54,
Τηλ: 33282, 25737, 30304
www.visatravelclub.gr

ALHAMBRA TRAVEL
ROYAL OLYMPIC CRUISES

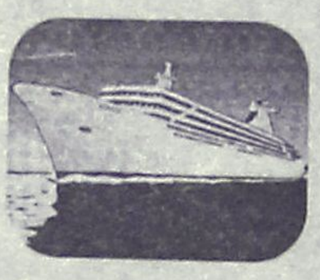

ΟΝΕΙΡΕΜΕΝΗ ΚΡΟΥΑΖΙΕΡΑ ΤΡΙΩΝ ΗΠΕΙΡΩΝ ΜΕ ΠΛΩΤΟ ΑΝΑΚΤΟΡΟ!

OLYMPIC VOYAGER

Με το νεότερο και ταχύτερο κρουαζιερόπλοιο ταξιδεύετε στις τρεις Ηπείρους, *Ευρώπη - Αφρική - Ασία*, 1-8 Αυγούστου από Ρόδο-Ρόδο

Πολυτέλεια, Ανεση, Ταχύτητα, Διασκέδαση και ό,τι άλλο μπορεί να προσφέρει μια σύγχρονη κρουαζιέρα. *Θέσεις περιορισμένες*

ΡΟΔΟΣ – ΔΑΡΔΑΝΕΛΛΙΑ – ΚΩΝΣΤΑΝΤΙΝΟΥΠΟΛΗ – ΚΟΥΣΑΝΤΑΣΙ – ΜΥΚΟΝΟΣ – ΠΕΙΡΑΙΑ – ΣΑΝΤΟΡΙΝΗ – ΑΛΕΞΑΝΔΡΕΙΑ (2 μέρες) επίσκεψη ΚΑΪΡΟΥ

Ελάτε μαζί μας να σας δείξουμε τον κόσμο και την ιστορία του, έτσι όπως μόνο η Royal Olympic Cruises γνωρίζει.

Πληροφορίες και προγράμματα
στο πρακτορείο
ALHAMBRA TRAVEL
Αλ. Παπάγου 23 • Τηλ. 37052 - 25698 - 31642

Πότε και που θα τα καταθέσουν οι υποψήφιοι

Τα μηχανογραφικά δελτία

Οδηγίες από τη Διεύθυνση Β/θμιας Εκπαίδευσης

Στο χρονικό διάστημα από 17 έως 27 Ιουλίου θα πρέπει να κατατεθούν τα μηχανογραφικά δελτία πρόσβασης στην Τριτοβάθμια εκπαίδευση. Στην περιοχή μας τα δελτία θα πρέπει να κατατεθούν στα γραφεία της Δευτεροβάθμιας Εκπαίδευσης (στο Ζέφυρο) και όπως διευκρινίζεται η υποβολή γίνεται από τον ίδιο τον ενδιαφερόμενο ή από νόμιμα εξουσιοδοτημένο εκπρόσωπό

Η διαδικασία υποβολής κάθε μηχανογραφικού δελτίου υπολογίζεται υπό ομαλές συνθήκες σε μισή ώρα και για τον λόγο αυτό η διεύθυνση Δευτεροβάθμιας εκπαίδευσης καθόρισε συγκεκριμένες ημερομηνίες ανά Λύκειο, με σκοπό την εξυπηρέτηση των ενδιαφερομένων και συγκεκριμένα:

• **Στις 17 και 18 Ιουλίου** θα καταθέσουν τα μηχανογραφικά δελτία οι απόφοιτοι από το 1ο Λύκειο Ρόδου, το Λύκειο Αφάντου και το Λύκειο Γενναδίου.

• **Στις 19 και 20 Ιουλίου** οι απόφοιτοι από το 2ο Λύκειο Ρόδου, το Λύκειο Αρχαγγέλου και το Εσπερινό Λύκειο Αρχαγγέλου.

• **Στις 23 και 24 Ιουλίου** οι απόφοιτοι από το 3ο Λύκειο Ρόδου, το Λύκειο Ιαλυσού, το Μουσικό και το Εσπερινό Ρόδου.

• **Στις 25 και 26 Ιουλίου** οι απόφοιτοι από το 4ο Ρόδου, το Λύκειο Κρεμαστής και το Λύκειο Σορωνής.

Οι υποψήφιοι από τα νησιά Σύμη, Χάλκη, Τήλο, Κάρπαθο, Κάσο και Καστελλόριζο μπορούν να καταθέσουν το μηχανογραφικό δελτίο όποια μέρα διευκολύνονται.

Σχετικά με το όλο θέμα της κατάθεσης των μηχανογραφικών δελτίων από τον διευθυντή Δευτεροβάθμιας Εκπαίδευσης κ. Αν. Μαυρόπουλο, επισημαίνονται σε ανακοίνωση τα εξής:

1. **Χρονικό διάστημα κατάθεσης μηχανογραφικών δελτίων**

Το χρονικό διάστημα κατάθεσης των μηχανογραφικών δελτίων, σύμφωνα με την υπουργική απόφαση, είναι από 17 μέχρι 27 Ιουλίου 2001.

2. **Τόπος κατάθεσης μηχανογραφικών δελτίων**

Η κατάθεση των μηχανογραφικών δελτίων των υποψηφίων των Λυκείων Ρόδου - Σύμης - Χάλκης - Τήλου - Καρπάθου - Κάσου και Καστελλορίζου θα γίνεται στα γραφεία της διεύθυνσης Δευτεροβάθμιας Εκπαίδευσης Δωδεκανήσου που βρίσκονται στη διεύθυνση:

Κτίριο ΔΟΥ (4ος όροφος)
Κλαυδίου Πέππερ - Ζέφυρος
Ρόδος

καθημερινά από 08.30 μέχρι 13.30 ώρας πλην Σαββάτου και Κυριακής.

3. **Δικαίωμα κατάθεσης μηχανογραφικού δελτίου έχουν:**

1. Οι υποψήφιοι που συμμετείχαν είτε ως μαθητές της τελευταίας τάξης είτε ως απόφοιτοι προηγουμένων ετών, στις εξετάσεις των μαθημάτων της Γ' τάξης τα οποία εξετάστηκαν το τρέχον σχολικό έτος σε εθνικό επίπεδο.

2. Ολοι οι υποψήφιοι που συμμετείχαν στις περυσινές πανελλαδικές εξετάσεις της Γ' τάξης και επιθυμούν να είναι υποψήφιοι για το 10% των θέσεων, εφόσον δεν πήραν μέρος φέτος σε κανένα από τα δέκα (10) μαθήματα της Γ' τάξης συμπεριλαμβανομένου και του μαθήματος επιλογής "Αρχές Οικονομικής Θεωρίας".

3. Οι απόφοιτοι Ενιαίου Λυκείου που ανήκουν στην ειδική κατηγορία των Μουσουλμάνων Δυτικής Θράκης.

4. Οι απόφοιτοι Εσπερινού Ενιαίου Λυκείου οι οποίοι πληρούν τις προϋποθέσεις του Ν. 2909/2001

4. **Ποιά δικαιολογητικά πρέπει να έχει μαζί του ο υποψήφιος**

Ο υποψήφιος θα πρέπει να έχει μαζί του την Αστυνομική του ταυτότητα ή άλλο επίσημο έγγραφο που να δηλώνει την ταυτότητά του.

Μαζί με το μηχανογραφικό δελτίο ο υποψήφιος υποβάλλει:

α. **Επικυρωμένο αντίγραφο του απολυτηρίου τίτλου** δευτεροβάθμιας εκπαίδευσης που κατέχει. Αν ο τίτλος αυτός προέρχεται από ξένο σχολείο και το σχολείο αυτό λειτουργεί στο εσωτερικό συνυποβάλλεται βεβαίωση της οικείας Διεύθυνσης Δ.Ε. για τη νόμιμη λειτουργία του σχολείου αυτού στην Ελλάδα. Αν το σχολείο λειτουργεί στο εξωτερικό συνυποβάλλεται βεβαίωση της οικείας εκπαιδευτικής ή διπλωματικής αρχής της χώρας, της οποίας το πρόγραμμα σπουδών ακολουθεί το συγκεκριμένο σχολείο, από την οποία να προκύπτει ότι ο συγκεκριμένος τίτλος δίδει τη δυνατότητα εισαγωγής σε Πανεπιστήμια της χώρας αυτής.

β. **Φωτοαντίγραφο της βεβαίωσης πρόσβασης** το οποίο επικυρώνεται από το μέλος που ελέγχει τα δικαιολογητικά μόνο με την επίδειξη του πρωτοτύπου.

γ. Αν ο υποψήφιος είναι απόφοιτος Ενιαίου Εσπερινού Λυκείου εκτός των ανωτέρω δικαιολογητικών υποβάλλει και βεβαίωση του οικείου σχολείου από την οποία να προκύπτει ότι φοίτησε και τις δύο τελευταίες τάξεις στο Εσπερινό Λύκειο εκτός αν υπάγεται σε εξαιρέσεις οπότε αντί της βεβαίωσης φοίτησης υποβάλλει κατά περίπτωση:

i. Ληξιαρχική πράξη θανάτου του ενός τουλάχιστον των γονέων ή

ii. Απόφαση πρωτοβάθμιας ή δευτεροβάθμιας υγειονομικής επιτροπής από την οποία να προκύπτει η άνω του 67% αναπηρία του ενός τουλάχιστον των γονέων ή του γονέα που έχει την επιμέλειά του ή

iii. Βεβαίωση οικείου φορέα ότι κατά τη διάρκεια της φοίτησής του στην τελευταία τάξη του Εσπερινού Λυκείου ακολουθούσε πρόγραμμα απεξάρτησης το οποίο λειτουργούσε τις προμεσημβρινές ώρες της ημέρας.

δ. Ο υποψήφιος που ανήκει στην ειδική κατηγορία των Μουσουλμάνων Δυτικής Θράκης εκτός των ανωτέρω υπό στοιχεία α-β δικαιολογητικά συνυποβάλλει βεβαίωση δήμου του Νομού Ξάνθης, Ροδόπης ή Εβρου στα δημοτολόγια του οποίου είναι γραμμένος. Αν έχει μεταγραφεί σε άλλο Δήμο άλλης περιοχής τότε πρέπει από τη βεβαίωση του συγκεκριμένου Δήμου να προκύπτει ότι μεταγράφηκε σ' αυτόν από δήμο των ανωτέρω Νομών.

5. **Διαδικασία παραλαβής μηχανογραφικών δελτίων**

Η αίτηση - μηχανογραφικό δελτίο και τα σχετικά δικαιολογητικά υποβάλλονται μόνο από τον ίδιο τον ενδιαφερόμενο ή από νόμιμα εξουσιοδοτημένο γι' αυτό το λόγο εκπρόσωπό του. Επειδή, όμως, είναι πολύ πιθανόν να χρειασθεί να γίνουν διορθώσεις στο μηχανογραφικό δελτίο καλό είναι την κατάθεση να την κάνει ο ίδιος ο υποψήφιος.

Η διαδικασία αυτή σε φυσιολογικές συνθήκες (σωστό μηχανογραφικό, ομαλή προσέλευση υποψηφίων) απαιτεί χρόνο μισής ώρας για κάθε αίτηση - μηχανογραφικό δελτίο. Για το λόγο αυτό και επειδή η παραλαβή του μηχανογραφικού δελτίου είναι μια πολύ υπεύθυνη διαδικασία και για την αποφυγή ταλαιπωρίας των υποψηφίων η προσέλευση των υποψηφίων στη Διεύθυνση Δευτεροβάθμιας Εκπαίδευσης Δωδεκανήσου για κατάθεση της αίτησης - μηχανογραφικού δελτίου θα γίνεται σύμφωνα με το παρακάτω πρόγραμμα:

• **17-18 Ιουλίου 2001:** απόφοιτοι που προέρχονται από τα Λύκεια: 1ο Ε.Λ. Ρόδου - Ε.Λ. Αφάντου - Λ.Τ. Γενναδίου

• **19-20 Ιουλίου 2001:** Απόφοιτοι που προέρχονται από τα Λύκεια: 2ο Ε.Λ. Ρόδου - Ε.Λ. Αρχαγγέλου - Εσπερινό Αρχαγγέλου

• **23-24 Ιουλίου 2001:** Απόφοιτοι που προέρχονται από τα Λύκεια: 3ο Ε.Λ. Ρόδου - Ε.Λ. Ιαλυσού - Μουσικό Ρόδου - Εσπερινό Ρόδου

• **25-26 Ιουλίου 2001:** Απόφοιτοι που προέρχονται από τα Λύκεια: 4ο Ε.Λ. Ρόδου - Ε.Λ. Κρεμαστής - Ε.Λ. Σορωνής.

Οι υποψήφιοι που προέρχονται από τα νησιά Σύμη - Χάλκη - Τήλο - Κάρπαθο - Κάσο - Καστελλόριζο μπορούν να προσέρχονται για κατάθεση όποια ημέρα διευκολύνονται από 17 Ιουλίου 2001 μέχρι και 27 Ιουλίου 2001. Η ημερομηνία 27 Ιουλίου 2001 θα χρησιμοποιηθεί από την Επιτροπή για ένα τελικό έλεγχο για τον εντοπισμό προβλημάτων σε κάποια μηχανογραφικά δελτία και επικοινωνία με τους συγκεκριμένους υποψηφίους.

PARADISE GYM
ΜΑΘΗΜΑΤΑ ΚΟΛΥΜΒΗΣΗΣ
για παιδιά και ενήλικες
(ολιγομελή τμήματα)
ΚΑΘΗΜΕΡΙΝΑ
ΑΠΟ 15:00 ΕΩΣ 16:00
ΚΑΙ 16:00 ΕΩΣ 17:00
ΣΤΗΝ ΚΛΕΙΣΤΗ ΠΙΣΙΝΑ ΤΟΥ ΞΕΝΟΔΟΧΕΙΟΥ
ΠΛΗΡΟΦΟΡΙΕΣ ΓΙΑ ΕΓΓΡΑΦΕΣ & ΤΜΗΜΑΤΑ
ΕΝΤΟΣ ΞΕΝ. PARADISE
ΤΗΛ. 62481

Μικροεπιλογές Επίπλων

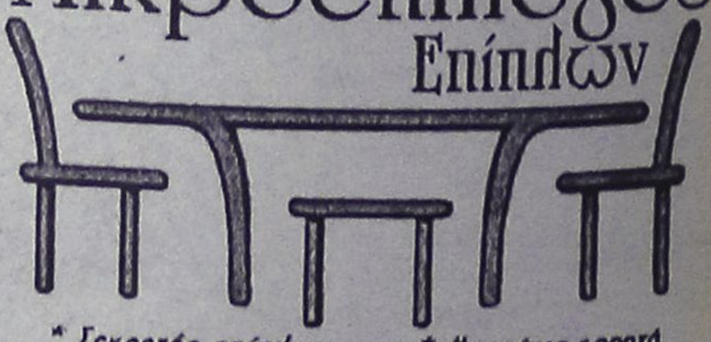

* Σεκρετέρ επίπλων
* Σιφονιέρες
* Παπουτσοθήκες
* Κρυσταλλιέρες
* Κονσόλες
* Πολυθρόνες κουνιστές
* Καρέκλες
* Τραπέζια
* Ετοιμόρες
* Μπαράκια φορητά
* Ανθοστήλες
* Εφημεροθήκες
* Επιπλα TV -PC
* Καλόχερουλι
* Σκαμπό
* Καθρέπτες
* Πίνακες
* Επιπλα κήπου

(Εξοπλίζουμε και επαγγελματικούς χώρους)

Λεωφ. Ελευθερίας 20 Κρεμαστή Τηλ. 93364
Κων/νου Τσαλδάρη 36 Τηλ. 35706



VISA
TRAVEL CLUB
RHODES LEADING TRAVEL AGENCY

ΤΑΞΙΔΙΑ ΜΕ ΤΗ ΦΡΟΝΤΙΔΑ ΤΩΝ ΕΙΔΙΚΩΝ
ΤΟΥ VISA TRAVEL CLUB

ΜΟΝΑΔΙΚΕΣ ΚΑΛΟΚΑΙΡΙΝΕΣ ΠΡΟΣΦΟΡΕΣ

ΚΟΥΒΑ····▶ 298.000 δρχ.
ΜΠΑΛΙ····▶ 278.000 δρχ.
ΠΟΥΚΕΤ···▶ 218.000 δρχ.

✓ Η προσφορά ισχύει
όταν ταξιδεύουν δύο άτομα
μαζί με δίκλινο από 01/07 έως 30/09
✓ Οι τιμές θα έχουν μικρή αύξηση
τον Αύγουστο

Για πληροφορίες τηλεφωνήστε τώρα
33282-30304

Η τιμή είναι κατά άτομο και δεν περιλαμβάνει
φόρους αεροδρομίων

ΑΜ adv.

(Πλ. Ακαδημίας) Γρ. Λαμπράκη 54,
Τηλ: 33282, 25737, 30304
www.visatravelclub.gr

ΝΙΣΥΡΙΟΣ ΘΕΛΕΙ ΤΗΝ ΟΛΥΜΠΙΑΚΗ

Ο Δωδεκανήσιος ομογενής επιχειρηματίας κ. Γιάννης Κατσιματίδης (από τη Νίσυρο) συμπεριλαμβάνεται στους μνηστήρες για την αγορά της Ολυμπιακής Αεροπορίας.

Σύμφωνα με πληροφορίες που είδαν το φως της δημοσιότητας ο κ. Κατσιματίδης που δραστηριοποιείται επιχειρηματικά στις ΗΠΑ, συμμετέχει στην κοινοπραξία των Κυπριακών αερογραμμών που μαζί με την ιταλική αεροπορική εταιρεία "Alitalia" διεκδικεί την αγορά του 51% της Ολυμπιακής.

Οπως έγινε γνωστό ο Νισύριος επιχειρηματίας έστειλε επιστολή στις Κυπριακές αερογραμμές καταθέτοντας πρόταση συνεργασίας η οποία κρίθηκε ως αρκετά σοβαρή.

Η συμμετοχή μάλιστα στην κοινοπραξία του κ. Κατσιματίδη ίσως τελικά να αποτελέσει και πλεονέκτημα για το ποιός θα αγοράσει την Ολυμπιακή.

Οπως είναι γνωστό σύμφωνα με τους συμβούλους της Credit Suisse First Boston η καλύτερη πρόταση έγινε από την εταιρεία Axon του κ. Λιακουνάκου, η δεύτερη καλύτερη από τις Κυπριακές αερογραμμές και η τρίτη από την αυστραλιανή εταιρεία Intergrated Airline Solutions.

Οχι στα πλοία του 6ου στόλου, λέει το Ε.Κ.

"Εξω οι Αμερικάνοι"!

Φαίνεται ότι λύθηκαν όλα τα άλλα προβλήματα!

Πραγματοποιήθηκε τελικά προχθές το βράδυ, όπως είχε προγραμματιστεί η συνεδρίαση της νέας διοίκησης του Εργατικού Κέντρου της Ρόδου, η οποία είχε ως κύριο θέμα της την παράδοση από την παλιά στη νέα διοίκηση όλων των διοικητικών και οικονομικών θεμάτων, και εκκρεμοτήτων της προηγούμενης περιόδου.

Ακολούθησε γόνιμος προβληματισμός και ανταλλαγή απόψεων, για ζητήματα οργανωτικού χαρακτήρα και καλύτερης λειτουργίας της Οργάνωσης. Μέσα σε κλίμα επιθυμίας για συνεννόηση και συνεργασία σε όφελος των εργαζομένων, διατυπώθηκαν σκέψεις για διάφορα άλλα θέματα τα οποία μέσα στην αμέσως επόμενη περίοδο, τα όργανα του ΕΚΡ θα επεξεργαστούν και με αποφάσεις τους θα υλοποιήσουν.

Στη συνέχεια, η διοίκηση του ΕΚΡ εξέφρασε την αντίθεση και την αγανάκτησή της, για τα όσα διαδραματίζονται στη γειτονική Γιουγκοσλαβία, -που όπως επισήμανε χαρακτηριστικά - που κατά παράβαση κάθε αρχής Δικαίου και Διεθνούς έννομης τάξης, οι σύγχρονοι επιδρομείς και εγκληματίες πολέμου απήγαγαν για να δικάσουν στη Χάγη, έναν ηγέτη, που αρνήθηκε να υποτάξει το λαό και τη χώρα του στις επιθυμίες και τα συμφέροντα των Ιμπεριαλιστών και της Νέας Τάξης Πραγμάτων.

Αποτελεί δε μελανό σημείο – συνεχίζει η ανακοίνωση του ΕΚΡ- για την ανθρωπότητα, οι δήμιοι ενός πολύπαθου λαού να επιχειρούν απόδοση δικαίου, δικάζοντας τα θύματά τους. Αποτελεί ντροπή για την πολιτισμένη Ευρώπη, η πλήρης υποταγή στον Αμερικανικό Ιμπεριαλισμό, που σχεδίασε και επέβαλε την διάλυση και τη σφαγή των λαών της Γιουγκοσλαβίας, τον Αττίλα στην Κύπρο, τη σφαγή αμάχων στο Ιράκ, τη στήριξη των όπου γης φασιστικών και καταπιεστικών καθεστώτων τύπου Τουρκίας και αλλού.

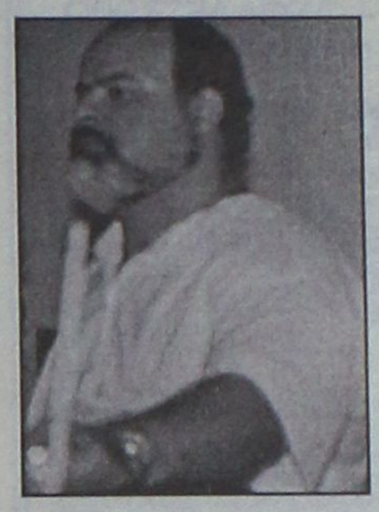

Για αυτό – καταλήγει η ανακοίνωση του ΕΚΡ – **καλούμε κάθε εργαζόμενο και έντιμο πολίτη αυτού του τόπου, να μην δεχθεί τα όποια οικονομικά ανταλλάγματα, απαιτώντας από τις αρχές να μην επιτρέψουν και πάλι την άφιξη στον όμορφο και φιλήσυχο τόπο μας, των μακελάρηδων και των αεροπλανοφόρων τους που μετά από κάθε βρωμιά τους στη γειτονιά μας**, έρχονται τα ξεπλύνουν τα χέρια τους και... να ξεκουραστούν. Η εθνική αξιοπρέπεια και η υπερηφάνεια του Λαού μας, δεν ανταλλάσσονται και δεν εξαγοράζονται».



Κουφώματα KUNSTSTOFF. Αξεπέραστη θερμομόνωση, υψηλή ηχομόνωση, απεριόριστη αντοχή στο χρόνο, πάνω από 60 πιστοποιητικά ποιότητας, μέχρι και 48 δόσεις. Υπεροχή KUNSTSTOFF θα πει υπέροχη ζωή!

KUNSTSTOFF®
www.kunststoff.gr

casaviva

Λεωφ.Ελευθερίας 2Α, 85104 Κρεμαστή Ρόδος Τηλ. 95076, Fax.93775

Προκαταβολή 0%
μέχρι και 48 δόσεις
ΚΛΙΜΑΤΙΣΤΙΚΑ
μονο με 5000* δρχ. το μήνα!
και η 1η δόση 6 μήνες μετά!

MILLER FRESH

Το Clima Center ΒΟΥΤΥΡΑΚΗΣ με τη μακρόχρονη εμπειρία του στα συστήματα ψύξης θέρμανσης σας προσφέρει τις καλύτερες λύσεις:

SANYO
Δωρεάν μελέτη
Τεχνική μελέτη του χώρου σας για την επιλογή του κατάλληλου κλιματιστικού χωρίς καμιά επιβάρυνση.

FUNAI
Haier
Άμεση εγκατάσταση
από ειδικευμένο προσωπικό, μέχρι και τις τελευταίες λεπτομέρειες.
Ηλεκτρολογική εγκατάσταση,
δοκιμή λειτουργίας και παράδοση εγγύησης.

GENERAL
SHARP
Coolstar
FUJITSU
DYNAMIC
Τελευταίας τεχνολογίας κλιματιστικά
- Οροφής
- Ψεύδοροφής
- Τοίχου
- Δαπέδου
- Inverter
- Ντουλάπες
- Multi
- Κεντρικές μονάδες

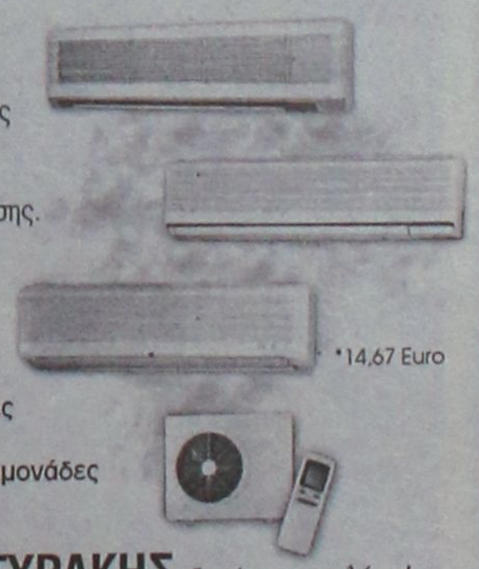

*14,67 Euro

Clima Center ΒΟΥΤΥΡΑΚΗΣ *Φτιάχνει το κλίμα!*
Καλέστε αμέσως το 76100 για υπεύθυνη ενημέρωση.

ΒΟΥΤΥΡΑΚΗΣ Ι.Χ. Ε.Π.Ε. • ΔΩΔ. ΝΕΟΛΑΙΑΣ 16 - ΡΟΔΟΣ -ΤΗΛ. ΚΕΝΤΡΟ: 0241/76100

"ΠΡΑΚΤΟΡΕΙΟ ΣΑΗΣ"
ΟΛΟΗΜΕΡΕΣ ΓΛΥΚΕΣ
ΚΑΘΗΜΕΡΙΝΕΣ ΑΠΟΔΡΑΣΕΙΣ
ΚΑΙ ΞΕΓΝΟΙΑΣΤΑ ΣΑΒΒΑΤΟΚΥΡΙΑΚΑ
ΣΤΑ ΠΑΝΕΜΟΡΦΑ ΝΗΣΙΑ ΜΑΣ
ΤΗΛΟ & ΝΙΣΥΡΟ
ΜΕ ΤΟ ΤΑΧΥΤΕΡΟ – ΑΣΦΑΛΕΣΤΕΡΟ
ΚΑΙ ΥΠΕΡΣΥΓΧΡΟΝΟ ΠΛΟΙΟ
SEA STAR
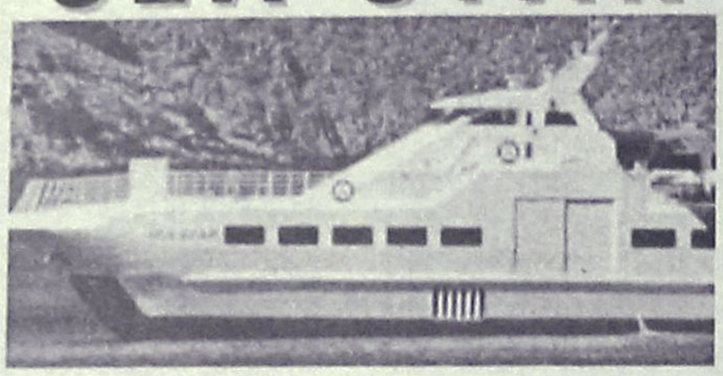
ΤΗΛΕΦΩΝΗΣΤΕ ΜΑΣ ΓΙΑ ΤΙΣ
ΚΡΑΤΗΣΕΙΣ ΚΑΙ ΤΑ ΕΙΣΙΤΗΡΙΑ ΣΑΣ
"Πρακτορείο ΣΑΗΣ"
Τάρπον Σπρινγκς 42
Τηλ. 39781-2-3

Μεταφέρθηκε σε νοσοκομείο της Αθήνας

Ταχύπλοο στο Φαληράκι χτύπησε κολυμβητή

Πρόκειται για 33χρονο τουρίστα από την Αυστρία

Σοβαρά τραυματίστηκε προχθές αργά το απόγευμα από ταχύπλοο σκάφος, ένας 33χρονος Αυστριακός τουρίστας, την ώρα που κολυμπούσε σε απόσταση 1 μιλίου περίπου από την ακτή, και δεν έγινε αντιληπτός από τον χειριστή του σκάφους.

Πρόκειται για τον Sonntang Herwing που ήρθε στη Ρόδο για να κάνει τις διακοπές του πριν από μερικές μέρες, και διέμενε στην περιοχή του Φαληρακίου, όπου σημειώθηκε και το ατύχημα.

Ο χειριστής του ταχύπλοου, Havard Nathauzen που διατηρεί επιχείρηση ενοικιάσεως ταχύπλοων σκαφών (Τζετ σκι) στην ίδια περιοχή, συνελήφθη λίγη ώρα αργότερα από τους άνδρες του Κεντρικού Λιμεναρχείου της Ρόδου και χθες το μεσημέρι, οδηγήθηκε με την αυτόφωρη διαδικασία, στον αρμόδιο Εισαγγελέα, ο οποίος και τον άφησε ελεύθερο αφού προηγουμένως τον παρέπεμψε σε τακτική δικάσιμο.

Ο 33 χρονος Αυστριακός, αρχικά μεταφέρθηκε στο νοσοκομείο της Ρόδου, όπου οι γιατροί διαπίστωσαν σοβαρό τραυματισμό στο δεξί μηρό και για τον λόγο αυτό αποφάσισαν την διακομιδή του με ελικόπτερο του ΕΚΑΒ σε νοσοκομείο των Αθηνών, όπου και νοσηλεύεται.

Προανάκριση για τον τραυματισμό

Ελεύθεροι αφέθησαν χθες με εντολή του Εισαγγελέα Πρωτοδικών Κωνσταντίνου Χατζηπαζαρλή οι δύο που είχαν συλληφθεί από άνδρες του Αστυνομικού Σταθμού Αφάντου για τον σοβαρό τραυματισμό του ηλικίας 31 χρόνων Νικολάου Κάζα του Αντωνίου κατοίκου Αφάντου.

Πρόκειται για τον 33χρονο Παναγιώτη Παπανθίμου του Ιωάννη από την Αρχίπολη κάτοικο Φαληρακίου, που κατηγορείται ότι κτύπησε και τραυμάτισε σοβαρά τον Κάζα ο οποίος μεταφέρθηκε στο Βενιζέλειο Νοσοκομείο Κρήτης όπου νοσηλεύεται. Και τον Νεκτάριο Καζούλη του Δημητρίου 33 χρόνων οδηγό ταξί, ο οποίος κατηγορείται ότι εξεταζόμενος αν και ήξερε για το συμβάν και εγνώριζε τον δράστη κατέθεσε ότι δεν είδε τίποτα.

Οι παραπάνω προσήχθησαν χθες συνοδεία αστυνομικών του Σταθμού Αφάντου στον κ. Εισαγγελέα ο οποίος διέταξε να αφεθούν ελεύθεροι και παρέπεμψε την υπόθεση στο Πταισματοδικείο για προανάκριση. Στη δικογραφία που σχηματίστηκε θα ενσωματωθούν και οι ιατρικές γνωματεύσεις που θα προσδιορίζουν τα τραύματα που υπέστη από τα κτυπήματα του Παπανθίμου ο Κάζας, καθώς και τη σοβαρότητά τους στοιχεία που θα κρίνουν και την άσκηση ποινικής δίωξης αν δηλαδή θα είναι εκπικίνδυνες ή ελαφρές σωματικές βλάβες.

Λόγω ...γλώσσας

Φινλανδός αναστάτωσε το νοσοκομείο

Και καταδικάστηκε

Σε 7 μήνες φυλάκιση και χρηματικό πρόστιμο της τάξης των 50.000 δραχμών, καταδικάστηκε χθες αργά το μεσημέρι από το Αυτόφωρο Τριμελές Πλημμελειοδικείο της Ρόδου, ένας νεαρός Φιλανδός τουρίστας, ο οποίος το προηγούμενο βράδυ, είχε αναστατώσει το νοσοκομείο της Ρόδου.

Σε βάρος του τουρίστα, αγωγή είχε καταθέσει ο πρόεδρος του Ιατρικού Συλλόγου της Ρόδου, κ. Τάσος Αντωνιάδης, ο οποίος ήταν υπηρεσία στις 2 τα ξημερώματα της Τετάρτης, όταν ο... θερμόαιμος Φιλανδός, άρχισε να βρίζει τον ίδιο, και το νοσοκομείο επιχειρώντας έτσι να δημιουργήσει αναστάτωση.

Ενώπιον του δικαστηρίου, ο ίδιος ισχυρίστηκε ότι ξεκίνησε την φασαρία επειδή... δεν μπορούσε να συνεννοηθεί στην Αγγλική γλώσσα με τους γιατρούς που έσπευσαν να τον εξετάσουν. Το ποσό των 50.000 δραχμών που επιδικάστηκε ως αποζημίωση από το δικαστήριο για τον κ. Αντωνιάδη που υπέβαλε τη μήνυση, αποφασίστηκε να διατεθεί από τον ίδιο, στο Περιφερειακό Νοσοκομείο της Ρόδου.



...ή διαλέγετε KLIMATAIR Plus
με Bio Protection.

Ο αέρας που αναπνέετε κρύβει κινδύνους που συνήθως δεν αντιλαμβάνεστε.
Γι' αυτό δημιουργήθηκε η σειρά κλιματιστικών KLIMATAIR Plus με σύστημα Bio Protection, που όχι μόνο δροσίζει αλλά και καθαρίζει την ατμόσφαιρα του σπιτιού σας.
Όλα του τα εξαρτήματα έχουν υποστεί ειδική αντιβακτηριακή επεξεργασία, που εμποδίζει την εξάπλωση των επιβλαβών μικροοργανισμών (όπως βακτηρίδια, μύκητες και μικρόβια).
Με τη χρήση όλων των πρόσθετων φίλτρων, ο αέρας που αναπνέετε είναι καθαρός, απόλυτα υγιεινός και... χωρίς ανεπιθύμητους συγκάτοικους.

Αποκτήστε το με ΧΡΗΜΑΤΟΔΟΤΗΣΗ KLIMATAIR από 6 έως 48 δόσεις

KLIMATAIR
η ασφαλής επιλογή

KLIMATAIR ΡΟΔΟΥ Α.Ε.
Μεγάλου Κωνσταντίνου 2, Ρόδος, Τηλ.: 36520-37866

ΚΛΙΜΑΤΙΣΤΙΚΑ
TOKAI-WHITE WESTING HOUSE

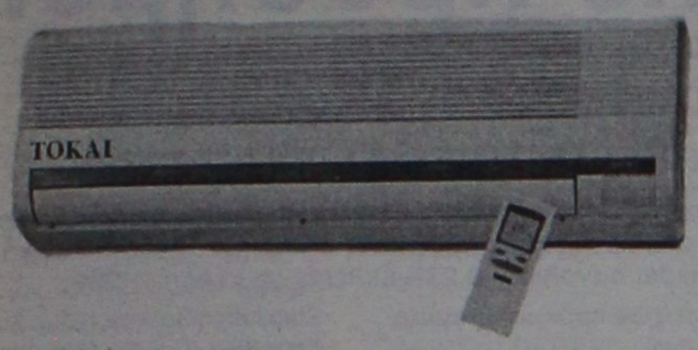

ΨΥΞΗ - ΘΕΡΜΑΝΣΗ

9000 BTU
12000 BTU
16000 BTU
18000 BTU
24000 BTU

Τα κλιματιστικα του επομενου αιωνα
Αψογη εμφανιση - μικρες διαστασεις
Χαμηλη σταθμη θορυβου
Υψηλες αποδοσεις σε ψυξη & θερμανση
Η τιμη του ειναι εκπληξη!!!
Μεχρι 36 ατοκες δοσεις
Πληρης τεχνικη υποστηριξη

ΑΝΤΙΠΡΟΣΩΠΟΣ ΡΟΔΟΥ
Ν.ΚΑΜΠΟΥΡΑΚΗΣ - Μ.ΦΛΑΓΚΟΣ Ο.Ε.
ΑΓ.ΑΝΑΣΤΑΣΙΑΣ 9 ΡΟΔΟΣ
ΤΗΛ.0241 31320 - 20859

Για θέματα που απασχολούν τον κλάδο

Συγκέντρωση μηχανικών την Τετάρτη στο ΤΕΕ

Συζήτηση για την χωροταξική μελέτη

Σε συγκέντρωση για να συζητηθούν θέματα που απασχολούν τον κλάδο, καλεί τους μηχανικούς της Ρόδου το Τεχνικό Επιμελητήριο Δωδεκανήσου.

Η συγκέντρωση προγραμματίστηκε συγκεκριμένα για την ερχόμενη Τετάρτη 18 Ιουλίου και στην διάρκειά της θα συζητηθούν θέματα για την γενικότερη δράση του ΤΕΕ Δωδεκανήσου, αλλά και ειδικότερα ζητήματα όπως η Β΄ φάση της Ειδικής Χωροταξικής μελέτης, και το Προεδρικό Διάταγμα του υπουργείου Αιγαίου για τον χαρακτηρισμό των νησιών του Αιγαίου ως τοπία ιδιαίτερου φυσικού κάλλους.

Σε σχετική επί του θέματος ανακοίνωση, το ΤΕΕ αναφέρει τα εξής:

"Το ΤΕΕ τμ. Δωδ/σου στα πλαίσια της αμφίδρομης ενημέρωσης -ανταλλαγής απόψεων με τους συναδέλφους Μηχανικούς, καλεί τα μέλη του σε ανοιχτή συγκέντρωση που θα γίνει στα γραφεία του τμήματος (Μητροπόλεως 4, Ρόδος) την Τετάρτη 18.7.2001 ώρα 19.30 με θέματα:

1. Γενική ενημέρωση για τον προγραμματισμό δράσης του τμήματος. Προτάσεις-ανταλλαγή απόψεων
2. Ενημέρωση για την Β΄ φάση της Ειδικής Χωροταξικής Μελέτης ν. Ρόδου και του σχεδίου Π.Δτος του Υπουργείου Αιγαίου "περί χαρακτηρισμού νησιών του Αιγαίου ως τοπίων ιδιαιτέρου φυσικού κάλλους και επιβολής ειδικών όρων δόμησης". Θέσεις του ΤΕΕ, ανταλλαγή απόψεων".

Εκδήλωση οργανώνει το κόμμα του Αβραμόπουλου

Την Δευτέρα βράδυ στο Ακταίον

Μια θραδιά γνωριμίας, προβληματισμού και ανταλλαγής απόψεων, μεταξύ των στελεχών του Κινήματος Ελευθέρων Πολιτών και κατοίκων της περιοχής μας, διοργανώνει στη Ρόδο το βράδυ της ερχόμενης Δευτέρας 16 Ιουλίου το Κίνημα Ελευθέρων Πολιτών.

Όπως ανακοινώθηκε επίσημα, η συνάντηση αυτή θα γίνει στο Ακταίον από τις 9.30 το βράδυ έως και τις 11.30 και την διοργάνωση έχει αναλάβει η προσωρινή Νομαρχιακή Επιτροπή Πρωτοβουλίας, στελέχη της οποία θα παρευρίσκονται, για κάθε πληροφορία και συζήτηση που θα ενδιαφέρει τους συμπολίτες μας.

Ροδίτισσα η τυχερή

Κέρδισε το αυτοκίνητο στο Καζίνο

Στα μηχανάκια

Μια Ροδίτισσα ήταν τελικά η τυχερή που κατάφερε να κερδίσει προχθές το θράδυ από τα μηχανήματα του καζίνο της Ρόδου, ένα αυτοκίνητο αξίας 5 περίπου εκατομμυρίων δραχμών.

Η τύχη της χαμογέλασε λίγο μετά τις 8 το βράδυ, την ώρα που... την δοκίμαζε με κέρματα των 100 δραχμών, στα μηχανήματα του Κολοσσού.

Η υπερτυχερή, που θέλησε να διατηρήσει την ανωνυμία της, έχει επισκεφθεί αρκετές φορές το καζίνο της Ρόδου. Σημειώνεται ότι με αυτό το αυτοκίνητο, ο συνολικός αριθμός των αυτοκινήτων που έχει χαρίσει το καζίνο στους πελάτες του, ανέρχεται πλέον σε 46. Για τον επόμενο τυχερό, οι αρμόδιοι του Καζίνο της Ρόδου, έχουν προγραμματίσει ήδη την αγορά ενός αυτοκινήτου Daewoo Nubira 1.600 κυβικών.

· Τετράχρονες Εξωλέμβιες HONDA ·



HONDA MARINE
· Η Δύναμη σε Αρμονία με τη Φύση ·

0% ΠΡΟΚΑΤΑΒΟΛΗ

6 ΜΗΝΕΣ ΑΤΟΚΑ (η πρώτη δόση τον 7ο ΜΗΝΑ)

48 μηνιαίες δόσεις
(δηλαδή χρόνος εξόφλησης σε 54 μήνες)

0,95% μηνιαίο επιτόκιο

Θ. και Ι. ΚΑΛΛΙΓΑΣ ΑΕΒΕ
Λεωφ. Λίνδου 138
Τηλ. 67440-41 • FAX: 68462
email: kaligcar@otenet.gr

ΑΝΟΙΞΗ - ΚΑΛΟΚΑΙΡΙ 2001
kid's collection

ΕΚΠΤΩΣΕΙΣ έως 40%



ΕΚΠΤΩΣΕΙΣ έως 40%

παπούτσια & ρούχα για παιδιά

CROCODILINO®

Αγάπη που φτάνει στα άκρα!

στη ΡΟΔΟ

Δ. ΘΕΟΔΩΡΑΚΗ 31 & ΚΑΡΠΑΘΟΥ, ΤΗΛ.: 0241-78120

TRAVEL TREK
Αλεξάνδρου Διάκου 46, 1ος ορ. 85 100 Ρόδος, Δωδεκάνησα
τηλ. 0241 75894/5 fax 0241 30383
e-mail:traveltrek@rho.forthnet.gr



ΜΑΡΟΚΟ από 335.000 δρχ/983,13 EURO
ΤΥΝΗΣΙΑ από 139.000δρχ/407,93EURO
ΤΥΝΗΣΙΑ γύρος Οάσεων από 209.000δρχ./ 613,36 EURO
ΑΙΓΥΠΤΟΣ από 119.000δρχ./349,23 EURO
ΚΩΝ/ΠΟΛΗ – ΠΡΙΓΚΙΠ.
SuperFast κρουαζιέρες από 116.000 δρχ./340,43 EURO
AZUR κρουαζιέρα από 339.000 δρχ./994,87 EURO
ΠΑΡΙΣΙ–EURODISNEY από 199.500 δρχ./585,48 EURO
ΜΑΛΤΑ από 119.000 δρχ.
ΜΑΔΡΙΤΗ–ΑΝΔΑΛΟΥΣΙΑ από 259.000 δρχ.
ΛΙΣΑΒΩΝΑ από 99.000 δρχ.
ΜΑΔΡΙΤΗ από 99.000δρχ.
ΚΟΥΒΑ από 449.000 δρχ./1317,69 EURO
ΜΠΑΝΓΚΟΚ – ΠΑΤΑΓΙΑ από 269.000δρχ./789,44 EURO
ΙΟΡΔΑΝΙΑ από 185.000 δρχ./542,92 EURO

Κρατήσεις ξενοδοχείων - εισιτήρια αερ. & ακτ.
ενοικιάσεις αυτοκινήτων - διαβατήρια
παράδοση εισιτηρίων

Ανοδος 2,89% του γενικού δείκτη του ΧΑΑ χθες

Επιτέλους θετικό πρόσημο!

Υπήρξε γενικά αγοραστικό ενδιαφέρον λόγω των χαμηλών επιπέδων στην οποία είχαν βρεθεί οι τιμές των μετοχών

Πάνω απο το ψυχολογικό όριο των 2.500 μονάδων έκλεισε χθες η Σοφοκλέους, καταγράφοντας σημαντικά κέρδη απο την αρχή της συνεδρίασης, ενώ παρατηρήθηκαν και επιλεκτικές τοποθετήσεις θεσμικών. Ετσι, ο Γενικός Δείκτης έπειτα απο 4 πτωτικές συνεδριάσεις και έχοντας απολέσει συνολικά -8,23% έκλεισε με κέρδη 2,89%

Στους επικεφαλής της ανοδικής αυτής αντίδρασης συγκαταλέγονται οι τράπεζες που έκλεισαν με κέρδη 3,10%, αφού η αγορά μετά την ανακοίνωση της Εμπορικής και το λάθος της Merrill Lynch αντέδρασε θετικά, ενώ χθες αναμένεται και η απάντηση της Εθνικής Τράπεζας.

Συγκεκριμένα, η Εθνική έκλεισε με κέρδη 3,08%, η Εμπορική Τράπεζα +3,90% και η Alpha Bank +3,33%.

Τα μεγαλύτερα κέρδη κατέγραψαν οι κλάδοι των Τροφίμων και Ποτών +6,06%, Κατασκευών 4,42%, Πληροφορικής 4,12% και Λιανικού Εμπορίου 4%.

Τελικώς, σήμερα ο Γενικός Δείκτης Τιμών έκλεισε στις μονάδες 2.506,02 έναντι 2.435,65 μονάδων της προηγουμένης, καταγράφοντας κέρδη 70,37 μονάδων ή σε ποσοστό 2,89%.

Ο δείκτης FTSE/ASE 20 έκλεισε στις 1.412,24 μονάδες σημειώνοντας κέρδη 40,66 μονάδων ή σε ποσοστό 2,96 %, ενώ ο δείκτης FTSE/ASE 40 έκλεισε στις 278,53 μονάδες σημειώνοντας κέρδη 7,29 μονάδων ή σε ποσοστό 2,69%. Ο δείκτης FTSE/ASE SMALLCAP 80, έκλεισε στις 797,40 μονάδες με κέρδη 20,07 μονάδων ή σε ποσοστό 2,58%.

Συνολικά διακινήθηκαν 359 μετοχές, εκ των οποίων 323 κινήθηκαν ανοδικά, 24 καθοδικά, ενώ η τιμή 12 μετοχών παρέμεινε αμετάβλητη.

Τη μεγαλύτερη ποσοστιαία άνοδο σημείωσαν οι μετοχές των εταιρειών: Πλαστικά Μακεδονίας +17,24%, Fitco +12,43%, Ράδιο Αθήναι (Κο) +11,96%, Μπουτάρης (Πα) +11,18%, Βιοσώλ (Πο) +5,80%, Εξέλιξη +11,11%, Χάλυψ Δομικά +10,32%, Ιντραλότ +9,35%, Καρέλια (Κ) +8,41%, Ντρουκφάρμπεν +8,28%, Ελφίκο (Κο) +8,26%.

Αντιθέτως τις μεγαλύτερες απώλειες σημείωσαν οι μετοχές των εταιρειών: Betanet –8,81% (πρώτη ημέρα διαπραγμάτευσης), Stabilton (Πα) –6,12%, Ξυλεμπορία (Πα) –4,46%, Ικτίνος –3,09%, Ευρωπαική Πίστη (Πο) – 2,72%, Multirama – 2,68%, Folli-Follie –2,18%, Κλαουδάτος –1,86%, Κρέκα –1,85%, Τηλέτυπος –1,75%, Kego –1,68%.

Ο όγκος των συναλλαγών ανήλθε στα 125,05 εκατ. ευρώ, ή 42,61 δισ. δρχ, εκ των οποίων τα 11,22 εκατ. ευρώ αφορούσαν προσυμφωνημένες συναλλαγές.

Οι μετοχές του δείκτη της Morgan Stanley έκλεισαν ως εξής:

ΑΛΟΥΜΙΝΙΟ ΕΛΛΑΔΟΣ:	31,06
ALPHA BANK:	21,72
ΒΙΟΧΑΛΚΟ :	9,38
ΔΟΛ :	5,64
COCA COLA:	13,28
ΕΛΠΕ :	5,76
ΕΛΛΗΝΙΚΗ ΤΕΧΝΟΔ. :	6,28
ΕΜΠΟΡΙΚΗ :	36,76
ΕΠΙΧΕΙΡΗΣΕΙΣ ΑΤΤΙΚΗΣ :	7,02
ΕΘΝΙΚΗ ΤΡΑΠΕΖΑ :	29,42
ΕΥΔΑΠ :	6,64
EFG EUROBANK:	13,72
INTERAMERICAN:	20,02
ΙΝΤΡΑΚΟΜ :	14,06
ΚΑΕ :	12,78
ΜΑΙΛΛΗΣ:	6,66
ΤΕΧΝΙΚΗ ΟΛΥΜΠΙΑΚΗ :	2,37
ΟΤΕ :	15,20
PANAFON :	5,84
ΠΑΠΑΣΤΡΑΤΟΣ :	12,60
ΤΡΑΠΕΖΑ ΠΕΙΡΑΙΩΣ :	11,46
TITAN :	34,96
FOLLI-FOLLIE:	21,50

Οι επιμέρους δείκτες διαμορφώθηκαν, ως εξής:

Τραπεζικός:	4.935,32	+3,10%
Τηλεπικοινωνιών:	1.033,66	+1,46%
Ασφαλειών:	1.627,34	+0,72%
Επενδύσεων:	740,00	+3,92%
Κατασκευαστικών:	1.079,26	+4,42%
Βιομηχανιών:	1.436,79	+3,45%
Συμμετοχών:	2.782,11	+3,14%
Βασικών μετάλλων:	832,97	+2,56%
Μη μεταλλικών ορυκτών:	907,53	+3,07%
Εκδόσεων- εκτυπώσεων:	534,33	+1,63%
Κλωστοϋφαντουργίας:	790,08	+1,85%
Λιανικού εμπορίου:	876,37	+4,00%
Πληροφορικής:	689,18	+4,12%
Λύσεων πληροφορικής:	581,26	+2,44%
Χονδρικού Εμπορίου:	635,14	+2,53%
Τροφίμων & Ποτών:	732,20	+6,06%
Παράλληλη Αγορά:	243,74	+2,09%

STELLA BEAUTY
Κάποτε οι τέλειες αναλογίες ήταν Θείο δώρο.
Σήμερα στο DIBI CENTER είναι Επιστημονικό Θαύμα!
ΠΑΓΚΟΣΜΙΑ ΚΕΝΤΡΑ ΑΙΣΘΗΤΙΚΗΣ ΚΑΙ ΑΔΥΝΑΤΙΣΜΑΤΟΣ

ΣΩΜΑ
Αδυνάτισμα (ολικό - τοπικό)
Κυτταρίτιδα
Σύσφιξη
Θαλασσοθεραπείες
Κρυοθεραπείες
Αποτρίχωση (Χαλάουα - κερί)
Χειρομασάζ
SOLARIUM

ΠΡΟΣΩΠΟ
Καθαρισμός
Peeling
Ενυδατώσεις
Lifting
Βιομοριακές θεραπείες
Οξέα φρούτων (AHA)
Ακμή
Οξυγονοθεραπεία
Ριζική αποτρίχωση

ΕΙΜΑΣΤΕ ΕΞΟΠΛΙΣΜΕΝΟΙ ΜΕ ΤΟΥΣ ΠΙΟ ΣΥΓΧΡΟΝΟΥΣ ΗΛΕΚΤΡΟΝΙΚΟΥΣ ΥΠΟΛΟΓΙΣΤΕΣ

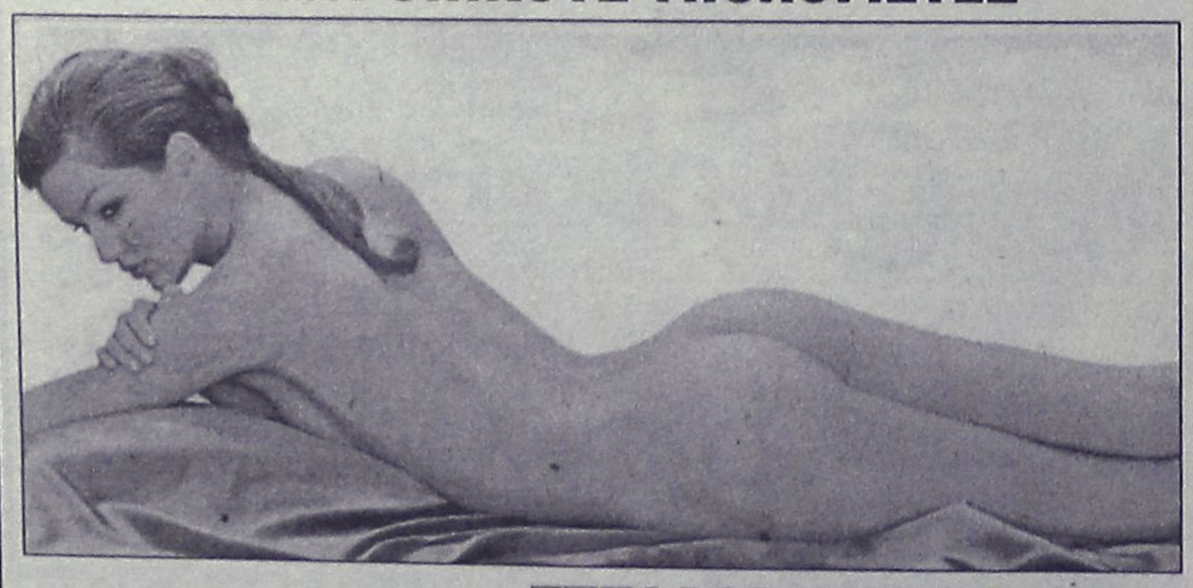

ΣΤΕΛΛΑΣ ΧΑΤΖΗΣΑΒΒΑ
Μιχ. Πετρίδη 49, Ρόδος, Τηλ: 30469, 73590 - www.stellabeauty.com

Αφοι ΑΤΣΑ
ΜΕΓΑΛΕΣ ΠΡΟΣΦΟΡΕΣ ΣΕ ΗΛΕΚΤΡΙΚΑ ΕΡΓΑΛΕΙΑ
BOSCH – SKIL – DREMEL
Η ΕΤΑΙΡΕΙΑ Ζ. ΑΤΣΑΣ & ΣΙΑ ΕΙΝΑΙ ΤΟ ΜΟΝΟ ΕΠΙΣΗΜΑ ΕΞΟΥΣΙΟΔΟΤΗΜΕΝΟ ΚΑΤΑΣΤΗΜΑ ΤΗΣ ROBERT-BOSCH ΣΤΗ ΔΩΔΕΚΑΝΗΣΟ ΜΕ ΠΙΣΤΟΠΟΙΗΤΙΚΟ ΕΓΓΥΗΣΗΣ Q100
Αφοί ΑΤΣΑ, Εμπορικό Κέντρο ΜΗΔΕΙΑ
Τηλ. 0241/66339–66378, φαξ: 63602
Email:aharis@otenet.gr www.atsas.gr

ΜΕΡΙΚΕΣ ΦΟΡΕΣ ΓΙΑ ΝΑ ΑΡΕΣΕΙΣ ΠΡΕΠΕΙ ΝΑ ΦΤΑΣΕΙΣ ΣΤΑ ....ΑΚΡΑ!!



- ΠΡΟΣΘΕΤΙΚΗ ΝΥΧΙΩΝ ΜΕΤΑΞΙ-ΑΚΡΥΛΙΚΟ
- ΜΑΝΙΚΙΟΥΡ-ΠΕΝΤΙΚΙΟΥΡ ΑΝΑΝΕΩΣΗΣ
- ΟΡΘΟΝΥΧΙΑ (ΠΟΝΕΜΕΝΑ ΓΥΡΤΑ ΝΥΧΙΑ)
- ΣΚΛΗΡΥΝΣΗ ΦΥΣΙΚΩΝ ΝΥΧΙΩΝ
- ΛΕΥΚΑΝΣΗ ΝΥΧΙΩΝ (ΧΕΡΙΑ-ΠΟΔΙΑ)
- ΦΡΥΔΙΑ - ΒΛΕΦΑΡΙΔΕΣ
- ΜΟΝΙΜΟ ΓΑΛΛΙΚΟ
- ΜΟΝΙΜΑ DESIGNS
- ΑΠΟΤΡΙΧΩΣΗ

BEAUTY NAILS BN RHODES

ΑΝ ΤΟ ΖΗΤΟΥΜΕΝΟ ΣΑΣ ΕΙΝΑΙ Η ΑΚΡΑ ...ΠΟΛΥΤΕΛΕΙΑ

BEAUTY NAILS - STUDIO ΑΙΣΘΗΤΙΚΗΣ ΝΥΧΙΩΝ
ΕΜΠΟΡΙΚΟ ΚΕΝΤΡΟ ΦΩΚΙΑΛΗ-ΑΓ. ΑΝΑΣΤΑΣΙΑΣ 40-ΤΗΛ. 70660-ΚΙΝ. 0944 520887

Φυτεύονται "καμουφλαρισμένες" ως καπνοδόχοι σε κεντρικά κτίρια της πόλης

Ανεξέλεγκτα τοποθετούνται οι κεραίες κινητής τηλεφωνίας

Εντονες διαμαρτυρίες πολιτών και για την κατάσταση στον δήμο Αφάντου

Ανεξέλεγκτες καταστάσεις φαίνεται ότι επικρατούν σε ό,τι αφορά την εγκατάσταση κεραιών κινητής τηλεφωνίας στην πόλη της Ρόδου, γεγονός που έχει προκαλέσει ευνόητες διαμαρτυρίες, λόγω των κινδύνων που υπάρχουν για τους περίοικους εξαιτίας της εκπεμπόμενης ακτινοβολίας.

Το καινούργιο στοιχείο έχει να κάνει με... καμουφλαρισμένες κεραίες που στήνουν οι εταιρείες κινητής τηλεφωνίας ή κάποιες από αυτές.

Οπως έγινε γνωστό, πρόκειται για κεραίες οι οποίες επενδύονται με αλουμίνιο και μοιάζουν ...με καπνοδόχους, γεγονός που ξεγελά τους περίοικους.

Τέτοιες κεραίες που ...βαφτίζονται οικολογικές (!) έχουν στήσει οι εταιρείες σε κεντρικά σημεία της πόλης, πιθανόν και ανεξέλεγκτα, χωρίς άδειες κ.λπ.

Επιλέγουν συνήθως τις ταράτσες ξενοδοχείων και όχι μόνο, εκμεταλλευόμενοι το γεγονός ότι δεν υπάρχουν μόνιμοι κάτοικοι και έναντι αδρού μισθώματος προχωρούν ακάθεκτοι.

Σε ορισμένες περιπτώσεις έχουμε ήδη αντιδράσεις, αφού σύμφωνα με πληροφορίες κάτοικοι διπλανών κτιρίων έχουν καταθέσει προσφυγές ζητώντας την απομάκρυνση των κεραιών αυτών. Φημολογείται επίσης ότι σύντομα ετοιμάζονται και άλλοι να καταθέσουν τέτοιες προσφυγές, αφού έχουν τοποθετηθεί αρκετές τέτοιες κεραίες.

Εννοείται βέβαια ότι η πολιτεία θα έπρεπε να έχει θεσπίσει ειδικούς κανόνες για το πού και πώς τοποθετούνται αυτές οι κεραίες, αλλά προφανώς αυτά είναι ...ψιλά γράμματα στο γενικότερο πλαίσιο ασυδοσίας που επικρατεί! Ενδεικτικό της ανεξέλεγκτης κατάστασης που επικρατεί είναι η περίπτωση με τις δύο κεραίες που τοποθετήθηκαν στο γήπεδο του "Διαγόρα" πριν από λίγο καιρό.

Οι κεραίες αυτές, όπως διαπιστώθηκε από αυτοψία της Πολεοδομίας του δήμου Ρόδου, κρίθηκαν αυθαίρετες και κινήθηκε η διαδικασία για την επιβολή των προβλεπομένων κυρώσεων (πρόστιμα διατήρησης, ετήσιο πρόστιμο κ.λπ.)

Οι κεραίες όμως δεν ...ξηλώθηκαν και δεν πρόκειται να ξηλωθούν σύντομα σύμφωνα τουλάχιστον με τις εκτιμήσεις που επικρατούν.

ΔΙΑΜΑΡΤΥΡΙΕΣ ΚΑΙ ΣΤ' ΑΦΑΝΤΟΥ

Στα...παλιά τους τα παπούτσια γράφουν οι διοικούντες τον Δήμο Αφάντου τους δημότες τους που απευθύνονται σε αυτούς για την επίλυση των προβλημάτων τους ακόμα και στις περιπτώσεις που τα αιτήματά τους έχουν άμεση σχέση με την υγεία τους και τη μή επίλυσή τους εγκυμονεί κινδύνους για τους ίδιους και τα μέλη των οικογενειών τους.

Πριν από τέσσερις ακριβώς μήνες δεκατρείς οικογένειες κατέθεσαν στον δήμαρχο και τον πρόεδρο του Δημοτικού Συμβουλίου Αφάντου αίτηση με τη οποία ζητούσαν την απομάκρυνση κεραίας κινητής τηλεφωνίασς επισημαίνοντας τους κινδύνους, από την παραμονή της στην περιοχή, για την υγεία τους.

Από τότε (12-3-2001) καμμιά ενέργεια δεν έγινε ούτε το θέμα εισήχθη στο Δημοτικό Συμβούλιο για συζήτηση και οι υπογράφοντες την αίτηση προσανατολίζονται στην υποβολή μηνύσεως κατά παντός υπευθύνου ελπίζοντας ότι μόνο με την επέμβαση του κ. Εισαγγελέα θα βρούν το δίκαιό τους.

Ειδικότερα στην με ημερομηνία 12-3-2001 αίτησή τους που απηύθυναν οι 13 οικογενειάρχες στον δήμαρχο και τον πρόεδρο του Δημοτικού Συμβουλίου Αφάντου ανάφεραν τα εξής:

"Εδώ και λίγο καιρό και σε μια νύκτα εγκαταστάθηκε στη περιοχή μας κεραία κινητής τηλεφωνίας. Συγκεκριμένα σε ιδιοκτησία του κ. Μιχαήλ Χαρτερού (Αναστάχακη) πλησίον της υδροδεξαμενής σε απόσταση πολλών περιπτώσεων κάτω των 200 μέτρων, σε κατοικημένη περιοχή.

Πιστεύουμε ότι εγκαταστάθηκε παράνομα εν αγνοία των τοπικών αρχών και υπηρεσιών.

Η ηχορύπανση από την ηλεκτρογεννήτρια είναι σε εικοσιτετράωρη βάση, τα μαγνητοραδιενεργά κύματα γνωστά για τις βλάβες που προκαλούν στην υγεία, ιδιαίτερα σε μικρά παιδιά και ευαίσθητους Οργανισμούς. Οι κεραίες των Αμερικανικών Βάσεων γνωστό σε όλους μας και ιδιαίτερα σε εκείνους που εργαζόντουσαν εκεί και όλους τους κοντά εργαζόμενους στη περιοχή. (Επέφεραν καρκίνους-καρδιοπάθειες-θυρεοειδή).

Γνωρίζοντες τους αγώνες σας και την ευαισθησία σας για το περιβάλλον, το ενδιαφέρον σας για την υγεία των δημοτών, παρακαλούμε για την άμεση απομάκρυνση της κεραίας και εγκατασταθεί σε εκτός κατοικημένη περιοχή".

ΒΑΣΙΛΙΚΟΣ ΠΟΛΤΟΣ ΚΙΝΑΣ

(Chinese Royal Felly)



Υψηλής δραστικότητας. Στη φύση υπάρχουν 11 μεταλλικά άλατα και ο Β.Π. τα περιέχει όλα (Νάτρι-Κάλιο-Σίδηρο-Χρώμιο-Μαγγάνιο-Νικέλιο-Χαλκό-Ασβέστιο-Φώσφορο-Μαγνήσιο-Πυρίτιο). Επίσης, περιέχει, Βιταμίνες-Πρωτεΐνες-Ενζυμα-Αμινοξέα και Εστέρες. Ενδείκνυται για μεταγχειρητικές καταστάσεις, γηριατρικές παθήσεις, χοληστερίνη, δυσκοιλιότητα, υπόταση, αρθριτικά συνάχι, ατονία, κλιμακτήριο κ.λπ. Ο μοναδικός Β.Π. εμπλουτισμένος με το βότανο Σισάδρα, **που βελτιώνει το αναπνευστικό** (βρογχικά-δύσπνοια), έχοντας την μεγαλύτερη περιεκτικότητα. Επίσης διαθέτουμε το περίφημο βότανο GINSENG (ΡΙΖΑ ΤΗΣ ΖΩΗΣ) σε σφραγισμένα φακελάκια μιας χρήσεως, ούτως ώστε η δράση του να είναι σίγουρη 100% για το **άγχος** και το **κυκλοφοριακό** (είναι και διεγερτικό).

Αποστέλλεται με αντικαταβολή
ΔΗΜ. ΠΗΛΙΟΥΣΗΣ
Ευελπίδων 45-Κυψέλη-11362 Αθήνα
Τηλ. (01) 8835520-8641.498
Εγκεκριμένο από τον ΕΟΦ

Rodos Air Ε.Π.Ε.
ΤΕΧΝΙΚΗ & ΕΜΠΟΡΙΚΗ ΕΤΑΙΡΙΑ

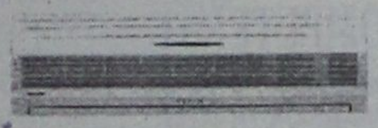

Είναι οικονομικό;
Εχει ηλεκτροστατικό φίλτρο;
Είναι αξιόπιστο; Είναι προηγμένης τεχνολογίας;
Εχει πλενόμενο φίλτρο;
Είναι φιλικό προς το περιβάλλον;
Εχει φίλτρο ενεργού άνθρακα;
Είναι αθόρυβο;
Είναι πρακτικό; Είναι οικολογικό;
Είναι σύγχρονο;
Έχει ψύξη και θέρμανση;
Εχει καλό service;
Είναι inverter;

Όταν πρόκειται για κλιματιστικό μία ερώτηση αρκεί.
Είναι Toshiba;

TOSHIBA INFO LINE 0801 - 12222

Rodos Air Ε.Π.Ε. *Ρόδος, Καμείρου 1*
Τηλ. Κέντρο: (0241) 70710, Fax: (0241) 70720
e-mail: rodosair@rho.forthnet.gr • www.rodosair.gr

In Touch with Tomorrow
TOSHIBA

COMPUTERS · ΑΞΕΣΟΥΑΡ · ΠΕΡΙΦΕΡΕΙΑΚΑ
ΓΙΑ ΕΠΑΓΓΕΛΜΑΤΙΕΣ & ΙΔΙΩΤΕΣ
Ολοκληρωμένα συστήματα Ηλεκρονικών Υπολογιστών

Multimedia Business Line
1200Mhz 340.000 € 997,80
ή σε 36 δόσεις 11.500/μήνα
Miditower RAM 128MB/HDD 20GB
VGA 32MB/52xCD/Modem 56Kbps
17" Monitor/Speakers/Mouse κ.α.



Multimedia Fun Line
800Mhz 219.000 € 642,70
ή σε 36 δόσεις 7.500/μήνα
Miditower RAM 64MB/HDD 20GB
VGA on board/52xCD/Modem56K
15" Monitor/Speakers/Mouse κ.α.

ΠΡΟΓΡΑΜΜΑΤΑ ΕΜΠΟΡΙΚΑ & ΤΑΜΕΙΑΚΗΣ
ΑΠΟ 25.000 € 73,4

ΕΙΔΙΚΕΣ ΠΡΟΣΦΟΡΕΣ

CD-RW αντιγραφικά 8x/8x	46.000	€ 135,00
DVD-ROM 12x/40x	26.500	€ 77,77
20GB Σκληρός δίσκος ATA-100	35.000	€ 102,71
Οθόνη 17" digital 3 χρ. εγγύηση	69.000	€ 202,49

INTERNET

ΠΕΡΙΣΣΟΤΕΡΑ ΑΠΟ 150 ΔΙΑΦΟΡΕΤΙΚΑ ΣΥΣΤΗΜΑΤΑ COMPUTERS

Υπογράφουμε με την Τιμή μας!!

Οι τιμές τις μετρητοίς δεν συμπεριλαμβάνουν ΦΠΑ.
ΟΙ ΤΙΜΕΣ ΤΩΝ ΔΟΣΕΩΝ ΣΥΜΠΕΡΙΛΑΜΒΑΝΟΥΝ ΦΠΑ

Information Systems
SYNCOM
Η ΑΛΛΗ ΔΙΑΣΤΑΣΗ ΤΗΣ ΤΕΧΝΟΛΟΓΙΑΣ

Κ. ΥΔΡΑΙΟΥ 28 ΡΟΔΟΣ
ΤΗΛ. 70160-1-2 FAX 70163

ΣΧΟΛΕΣ ΑΛΦΑ – ΜΕΓΑ (Τ.Ε.Ε.)

ΟΙ ΤΟΜΕΙΣ ΚΑΙ ΟΙ ΕΙΔΙΚΟΤΗΤΕΣ

1. Τομέας Κομ/τικής Αισθητικής
2. Οικονομίας Διοίκησης
3. Ξενοδοχειακών Επιχειρήσεων

ΤΑΧΥΡΡΥΘΜΑ ΠΡΟΓΡΑΜΜΑΤΑ

1. Μανικιούρ Πεντικιούρ
2. Ονυχοπλαστική
3. Επαγγελματικό Μακιγιάζ

ΑΝΑΚΟΙΝΩΣΗ

Η **ΑΛΦΑ ΜΕΓΑ** είναι η πρώτη αναγνωρισμένη σχολή στα Δωδεκάνησα (έδρα Ρόδος) που ιδρύθηκε το 1993 (με ΦΕΚ 584/ΒΓ/93) και η μοναδική σχολή που διαθέτει την ειδικότητα της Αισθητικής και προγράμματα επαγγελματικού μακιγιάζ.

Με αφορμή την μετεγκατάστασή της, στο νέο μας κτίριο που βρίσκεται στο κέντρο της πόλης της Ρόδου (**Ιωνος Δραγούμη 7**), θα ήθελε να ενημερώσει τους υποψήφιους σπουδαστές του ερχόμενου διδακτικού έτους (2001-2002) τα εξής:

Οι εγγραφές έχουν αρχίσει

Το Τ.Ε.Ε. παρέχει στους σπουδαστές του:
- ✓ **Κρατικό πτυχίο**
- ✓ **Δικαίωμα διορισμού στο δημόσιο**
- ✓ **Φοροαπαλλαγές γονέων**
- ✓ **Αναβολή από το στρατό**
- ✓ **Μειωμένα εισιτήρια**
- ✓ **Επαγγελματική αποκατάσταση**

(επιδότηση για κομμωτήριο)

Οι υποψήφιοι σπουδαστές για περισσότερες πληροφορίες μπορούν να απευθύνονται στα τηλέφωνα:
(0241) 20730, 86502 και 0932 647367

Με φιλικούς χαιρετισμούς
ΔΙΟΝΥΣΙΑ ΚΩΒΑΙΟΥ - ΦΑΙΝΕΚΟΥ

Οι εργασίες της ξεκίνησαν τη Δευτέρα και ολοκληρώνονται στις 27 Ιουλίου

Εκτη Σύνοδος της Ροδιακής Ακαδημίας του Δικαίου της Θάλασσας

Φέτος τα μαθήματα παρακολουθούν 40 "φοιτητές" από 26 χώρες ενώ μέχρι σήμερα έχουν διδάξει συνολικά 46 καθηγητές 17 εθνικοτήτων, καταξιωμένοι στον τομέα αυτό

Τη Δευτέρα 9 του μήνα ξεκίνησε στη Ρόδο η 6η Σύνοδος της Ροδιακής Ακαδημίας του Δικαίου της Θάλασσας, οι εργασίες της οποίας ολοκληρώνονται στις 27 Ιουλίου.

Η **Ροδιακή Ακαδημία** είναι ένα διεθνές συλλογικό εγχείρημα στον τομέα της εκπαίδευσης και μελέτης του Δικαίου της Θάλασσας, μεταξύ 4 επιστημονικών Ιδρυμάτων από διαφορετικές χώρες 2 ηπείρων, και συγκεκριμένα του **Κέντρου Θαλασσίου Δικαίου και Πολιτικής Διαχείρισης των Θαλασσών του Πανεπιστημίου της Virginia** που εδρεύει στο **Charlottesville της Virginia των Η.Π.Α.** του **Ινστιτούτου Max-Planck Συγκριτικού Δημοσίου και Διεθνούς Δικαίου της Χαϊδελβέργης, του Ολλανδικού Ινστιτούτου του Δικαίου της Θάλασσας της Ουτρέχτης** και του **Ινστιτούτου Αιγαίου του Δικαίου της Θάλασσας και του Ναυτικού Δικαίου** που εδρεύει στη **Ρόδο.**

Το φετινό πρόγραμμα διάρκειας τριών εβδομάδων, είναι αφιερωμένο στις εξής θεματικές ενότητες:

1η εβδομάδα: **Ιστορικό και Πολιτικό Υπόβαθρο του Δικαίου της Θάλασσας**

2η εβδομάδα: **Φυσικό Περιβάλλον και Ναυτιλία**

3η εβδομάδα: **Νομικό Πλαίσιο της Προστασίας του Θαλασσίου Περιβάλλοντος και της Εκμετάλλευσης των Θαλασσίων Πλουτοπαραγωγικών Πηγών.**

ΟΙ "ΦΟΙΤΗΤΕΣ"

Από ένα σύνολο 70 υποψηφίων από όλο τον κόσμο, επιλέχθησαν από τα συνεργαζόμενα Ινστιτούτα **40 φοιτητές** για να παρκαολουθήσουν την 6η Σύνοδο της **Ροδιακής Ακαδημίας**, από τις εξής χώρες: **Αλβανία, Αργεντινή, Αρμενία, Αυστραλία, Γερμανία, Δημοκρατία της Σλοβακίας, Ελλάδα, Ελ Σαλβαδόρ, Η.Π.Α., Ιρλανδία, Ισλανδία, Ισπανία, Κένυα, Κίνα, Κολομβία, Κορέα, Κύπρος, Μαρόκο, Μικρονησία, Νιγηρία, Ουκρανία, Ρουμανία, Ρωσία, Σλοβενία, Τουρκία, Φιλλιπίνες.** Η επιλογή των φοιτητών γίνεται βάσει μιας ευρείας περιφερειακής αντιπροσωπευτικότητας από όλο το πολιτικό, γεωγραφικό και κοινωνικό-οικονομικό φάσμα, ενώ υπάρχει μεγάλη ποικιλία ηλικιών, επαγγελμάτων και εμπειρίας. Γενικότερα οι φοιτητές της Ακαδημίας προέρχονται από διαφορετικούς επιστημονικούς τομείς, με εξειδίκευση σε θέματα νομικά, πολιτικής επιστήμης, θαλασσίων επιστημών, ναυτιλιακά καθώς και θέματα εθνικής αμύνης, αντιπροσωπεύοντας **πανεπιστήμια, κυβερνήσεις** και **διακυβερνητικούς οργανισμούς.**

Η ΑΚΑΔΗΜΙΑ

Η **Ροδιακή Ακαδημία του Δικαίου της Θάλασσας** ξεκίνησε πριν από 6 χρόνια στο νησί της **Ρόδου**, ως ένας διεθνής συλλογικός θεσμός με στόχο την εκπαίδευση σε θέματα που αφορούν το σύγχρονο Δίκαιο της θάλασσας σε όλο του το φάσμα (ναυτιλία, αλιεία, προστασία του θαλασσίου περιβάλλοντος, εκμετάλλευση των πλουτοπαραγωγικών πηγών, οριοθετήσεις θαλασσίων ζωνών).

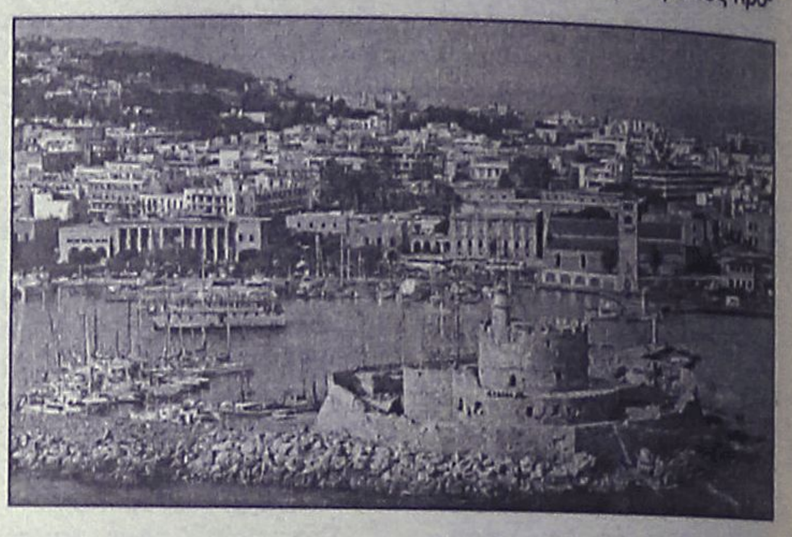

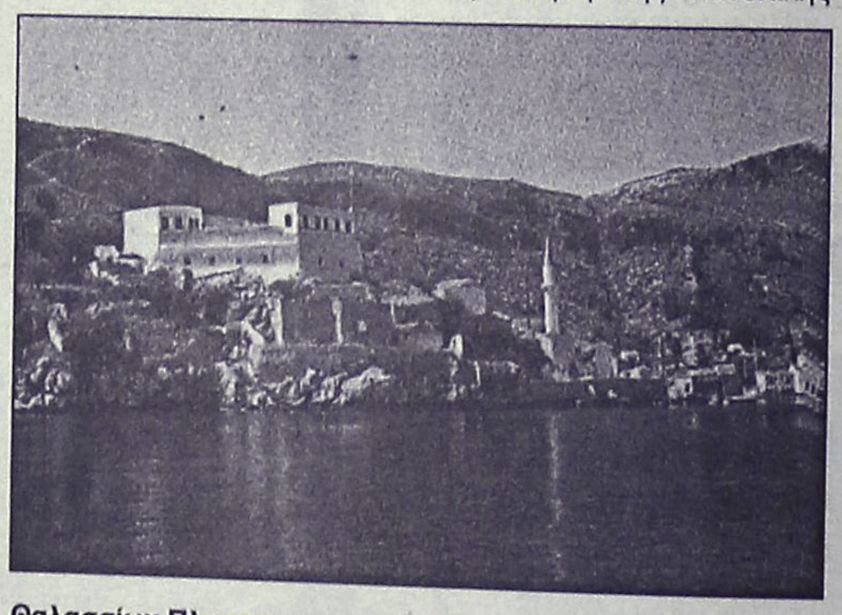

Στόχος του θεσμού είναι η προώθηση της καθολικής αποδοχής διεθνώς, των δικαιϊκών κανόνων που διέπουν τη χρήση των θαλασσών, όπως αυτοί διαμορφώνονται σε παγκόσμιο, περιφερειακό και τοπικό επίπεδο, ιδιαιτέρως μετά τη θέση σε ισχύ της Σύμβασης των **Η.Ε.** για το Δίκαιο της Θάλασσας το 1982.

Οι μεγάλες προσδοκίες σχετικά με την προώθηση σε παγκόσμιο επίπεδο της ιδέας του Δικαίου σαν ρυθμιστή των Διεθνών Σχέσεων στη Θάλασσα, που είχε δημιουργήσει η **Ροδιακή Ακαδημία** ήδη από την έναρξή της, δικαιώθηκαν στη συνέχεια αφού όλες οι Σύνοδοι στέφθηκαν με μεγάλη επιτυχία. Η **Ροδιακή Ακαδημία** έχει εδραιωθεί διεθνώς ως **ένας από τους σημαντικότερους εκπαιδευτικούς θεσμούς στον τομέα της εκπαίδευσης και εξειδίκευσης στο Δίκαιο της Θάλασσας σε ανώτατο επίπεδο.**

ΑΠΟΛΟΓΙΣΜΟΣ

Στο διάστημα μέχρι σήμερα έχουν διδάξει συνολικά **46 καθηγητές, 17 διαφορετικών εθνικοτήτων (Αγγλία, Βέλγιο, Βραζιλία, Γαλλία, Γερμανία, Ελλάδα, Η.Π.Α., Ισπανία, Ισραήλ, Ιταλία, Κορέα, Κροατία, Ολλανδία, Ρωσία, Σουηδία, Φινλανδία, Χιλή).** Ανάμεσα στους διδάσκοντες Ελληνες και ξένους καταξιωμένους ειδικούς στον τομέα του Δικαίου της Θάλασσας, ήταν 10 δικαστές του νέου **Διεθνούς Δικαστηρίου για το Δίκαιο της Θάλασσας** που εδρεύει στο **Αμβούργο** όπως ο πρώτος πρόεδρος κ. **T. Mensah**, ο πρώτος αντιπρόεδρος κ. **R. Wolfrum** και ο νυν αντιπρόεδρος **D. Nelson**. Πολλοί επίσης διδάσκουν ή έχουν διδάξει στο παρελθόν, δίκαιο της θάλασσας ή διεθνές δίκαιο στις μεγαλύτερες νομικές σχολές της Ευρώπης ή των Ηνωμένων Πολιτειών. Αλλοι είναι εξέχοντες αντιπρόσωποι διεθνών οργανισμών όπως το Γραφείο Δικαίου της Θάλασσας των Ηνωμένων Εθνών, τον Οργανισμό Τροφίμων και Γεωργίας και το Περιβαλλοντικό Πρόγραμμα των Ηνωμένων Εθνών. Πολλοί από τους διδάσκοντες συμμετείχαν στις διαπραγματεύσεις για τη Σύμβαση του Δικαίου της Θάλασσας των Ηνωμένων Εθνών του 1982. Ολα αυτά τα έτη η λίστα των διδασκόντων περιλαμβάνει μερικούς από τους κορυφαίους ειδικούς στο δίκαιο της θάλασσας στον κόσμο. Για τους διοργανωτές της **Ροδιακής Ακαδημίας**, αποτελεί ξεχωριστή τιμή, η προσέλκυση ενός διδακτικού προσωπικού, τέτοιου διεθνούς διαμετρήματος.

Μέχρι σήμερα οι φοιτητές που έχουν παρακολουθήσει τη **Ροδιακή Ακαδημία**, ανέρχονται σε **140**, προερχόμενοι από όλες τις γωνιές του πλανήτη και κατέχουν σήμερα **σημαντικές θέσεις στον διπλωματικό ή ακαδημαϊκό τομέα των χωρών τους ή είναι υπάλληλοι Διεθνών Οργανισμών.**

Πρέπει να σημειωθεί ότι στα πλαίσια της **Ροδιακής Ακαδημίας**, οι φοιτητές έχουν την ευκαιρία να γνωρίσουν εκτός από το νησί της **Ρόδου** και άλλα νησιά. Χάρη στη γενναιοδωρία των ελλήνων οικοδεσπότων, γίνονται διάφορες πολιτιστικές εκδρομές κατά τη διάρκεια των τριών εβδομάδων για τους φοιτητές και τους διδάσκοντες.

ΑΘΛΗΤΙΚΗ
ΠΑΡΑΣΚΕΥΗ
13 ΙΟΥΛΙΟΥ 2001

ΜΕ ΤΟ ΔΕΞΙ

✔ *Ανετη επικράτηση της Εθνικής Νέων του μπάσκετ στο πρώτο της παιχνίδι με την Αγγλία την οποία κέρδισε με 97-55.*



ΣΕΛ. 34

ΠΑΜΕ ΣΑΝ ΑΛΛΟΤΕ



✓ *Τίποτα δεν σταματάει τις ομάδες μπάσκετ ανδρών και γυναικών στο Isle of Man που οδεύουν για τελικό.*

✓ *Ατυχο το βόλεϊ έχασε στο τάϊ μπρέικ και βγήκε έξω από τους τελικούς.*

✓ *Παρά λίγο και τρίτο μετάλλιο από την Γκιουρμπούς που κατέλαβε την 4η θέση στο αγώνισμα της αντοχής.*

ΣΕΛ. 33

ΞΕΚΙΝΗΣΑΝ ΑΠΟ ΤΑ ΘΕΜΕΛΙΑ

✓ *Αρχισε να κλείνει παίκτες ο Απόλλων Κ. κάνοντας αρχή με Αλεξανδρίδη, Χατζησταμάτη και Κακλαμάνο, ενώ πήρε ξανά στις τάξεις του τον Τάσο Καβουσανάκη.*

✓ *Σήμερα το πάρτυ, τα έσοδα του οποίου θα πληρώσουν τις προκαταβολές των μεταγραφών*

ΣΕΛ. 17

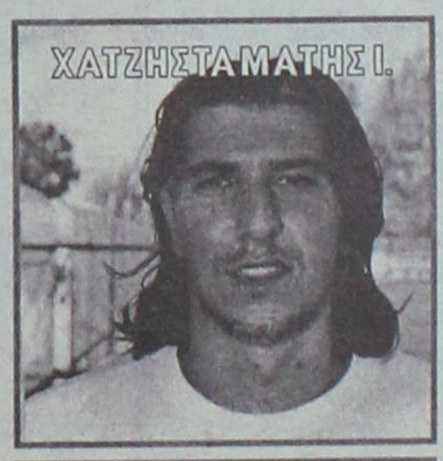



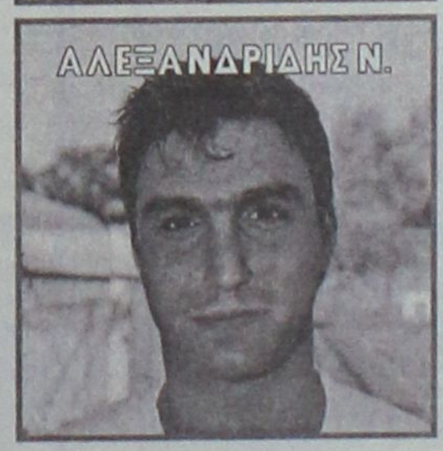



ΡΟΔΙΑΚΗ—ΓΝΩΜΗ
ΧΟΡΗΓΟΙ ΕΠΙΚΟΙΝΩΝΙΑΣ
ΠΑΝΕΛΛΗΝΙΟ ΠΡΩΤΑΘΛΗΜΑ BEACH SOCCER
ΛΙΝΔΟΣ 20–22 ΙΟΥΛΙΟΥ
official site of Beach soccer Hellas

Τίμησαν την Δωδεκάνησο

✔ *Ο ΧΑΤΖΗΦΟΥΝΤΑΣ ΕΚΛΕΧΘΗΚΕ ΠΟΛΥΤΙΜΟΤΕΡΟΣ ΠΑΙΚΤΗΣ ΤΟΥ ΤΟΥΡΝΟΥΑ "FAIR PLAY" ΚΑΙ Ο ΚΑΡΑΓΙΑΝΝΗΣ ΚΑΛΥΤΕΡΟΣ ΤΕΡΜΑΤΟΦΥΛΑΚΑΣ*

✔ *ΧΑΤΖΗΦΟΥΝΤΑΣ, ΚΑΡΑΓΙΑΝΝΗΣ ΚΑΙ ΛΑΜΠΡΙΑΝΟΣ ΜΕΣΑ ΣΤΟΥΣ 40 ΚΑΛΥΤΕΡΟΥΣ ΤΗΣ ΔΙΟΡΓΑΝΩΣΗΣ*

Μεγάλες διακρίσεις πέτυχαν οι νεαροί Δωδεκανήσιοι ποδοσφαιριστές, που συμμετείχαν στο τουρνουά "FAIR PLAY" το οποίο διεξήχθη στην Χαλκιδική.

Τα παιδιά της Δωδεκανήσου συγκαταλέχθηκαν στην "ελίτ" του τουρνουά και γέμισαν με ελπίδες όλους τους Δωδεκανήσιους για ένα καλύτερο αύριο στο χώρο του ποδοσφαίρου.

Τρεις ποδοσφαιριστές μας οι **Χατζηφούντας, Λαμπριανός και Καραγιάννης** συγκαταλέχθηκαν μέσα στους 40 καλύτερους της διοργάνωσης και αγωνίστηκαν στον τελικό.

Οι 40 κορυφαίοι ποδοσφαιριστές χωρίστηκαν σε δύο ομάδες και έπαιξαν μεταξύ τους.

Ο **Χατζηφούντας** του Ασκληπειού Κω ψηφίστηκε μαζί με τον **Δουλγαερίδη** πολυτιμότερος παίκτης της διοργάνωσης, ενώ ο **Καραγιάννης** του Αγίου Γεωργίου Μαλώνας ψηφίστηκε καλύτερος τερματοφύλακας. Επίσης ο πρώτος σκόρερ του τουρνουά, **Γκούμας** της Ενωσης Τρικάλων έχει σχέση με τη Ρόδο, καθώς ο πατέρας του έχει τρία μαγαζιά στο Φαληράκι.

Αν σκεφτεί κανείς ότι οι 40 ποδοσφαιριστές που έπαιξαν στον τελικό επιλέχθηκαν μέσα από 180, τότε αναλογίζεται την επιτυχία της Δωδεκανήσου να έχει τρεις ποδοσφαιριστές της ανάμεσα στους 40.

Η επιλογή των πολυτιμότερων παικτών και του καλύτερου τερματοφύλακα έγινε από 50 ενωσιακούς προπονητές.

Προσεχώς θα ανακοινωθεί η ημερομηνία που θα πάνε οι τρεις κορυφαίοι του τουρνουά στην ΕΠΟ για να βραβευθούν.

Σύντομα θα κληθούν οι 40 καλύτεροι της διοργάνωσης για να δοκιμαστούν. Από αυτούς θα επιλεχθούν οι 20 καλύτεροι προκειμένου να αποτελέσουν τον προθάλαμο της εθνικής παίδων.

Οι Δωδεκανήσιοι παίκτες απέδειξαν ότι μπορούν να φτάσουν πολύ ψηλά. Το επόμενο βήμα είναι να βρίσκονται μέσα στους 20 που θα επιλεγούν και να αποτελέσουν μέλη της Εθνικής τιμώντας μετά την Δωδεκάνησο και το εθνόσημο που θα φοράνε.

Φουντώνει το ενδιαφέρον

✔ *Ολοένα και περισσότερες ομάδες εκφράζουν την επιθυμία τους να λάβουν μέρος στο τουρνουά "NOKIA BEACH SOCCER", το οποίο διεξάγεται από τις 20 έως τις 22 Ιουλίου στην παραλία της Λίνδου*

Με εντατικούς ρυθμούς συνεχίζονται οι προετοιμασίες ενόψει του τελευταίου τουρνουά του φετινού πρωταθλήματος Ελλάδος "NOKIA BEACH SOCCER", το οποίο διεξάγεται από τις 20 έως τις 22 Ιουλίου στην κεντρική παραλία της Λίνδου υπό την αιγίδα του ΔΟΝΑ Λινδίων και της Beach Soccer Hellas.

Ο αριθμός των ομάδων που έχουν εκδηλώσει μέχρι στιγμής το ενδιαφέρον τους να συμμετάσχουν στην καλοκαιρινή ποδοσφαιρική γιορτή είναι μεγάλος και κάνει τους διοργανωτές να ελπίζουν βάσιμα πως το τουρνουά της Λίνδου θα είναι το πλέον επιτυχημένο σε σχέση με αυτά που έχουν διεξαχθεί από τις αρχές Ιουνίου σε άλλες πέντε παραλίες της χώρας. Θυμίζουμε, πως η νικήτρια του τουρνουά δεν θα αντιμετωπίσει μόνο στον τελικό των τελικών τους Super Stars (**Δημήτρης Σαραβάκος, Στέλιος Μανωλάς, Βασίλης Καραπιάλης** και άλλοι σπουδαίοι Ελληνες ποδοσφαιριστές), αλλά θα κερδίσει παράλληλα το δικαίωμα συμμετοχής στο τουρνουά του Ξυλοκάστρου (1-5 Αυγούστου), όπου θα διεκδικήσει τον τίτλο της πρωταθλήτριας Ελλάδος, καθώς και το χρηματικό δώρο των 2 εκατομμυρίων δραχμών.

Τα τηλέφωνα στα οποία μπορούν να απευθύνονται οι ενδιαφερόμενοι είναι: 0244-44251 και 0946 006197.

ΟΙ ΚΑΝΟΝΙΣΜΟΙ

- Το beach soccer παίζεται με πέντε ποδοσφαιριστές (4 και 1 τερματοφύλακας). Συνολικά κάθε ομάδα μπορεί να διαθέτει μέχρι και 12 αθλητές ανεξαρτήτου ηλικίας. Για κάτω των 15 ετών απαιτείται άδεια κηδεμόνα.
- Κάθε προπονητής μπορεί να κάνει απεριόριστες αλλαγές κατά τη διάρκεια των τριών δωδεκαλέπτων που διαρκεί ο κάθε αγώνας.
- Το παιχνίδι σφυρίζουν δύο διαιτητές.
- Δεν υπάρχουν οφσάιντ.
- Παίζεται χωρίς παπούτσια, με μόνη πιθανή βοήθεια τις επιστραγαλίδες και γενικότερα χωρίς χρήση αντικειμένων που μπορεί να προκαλέσουν τραυματισμούς.
- Η επιστροφή της μπάλας στον τερματοφύλακα είναι νόμιμη έως και δύο συνεχόμενες φορές αν δεν παρεμβληθεί αντίπαλος παίκτης.
- Τα όρια του γηπέδου και των περιοχών ορίζονται με τις νοητές γραμμές που δημιουργούντα από τις πλαστικές σημαίες που τοποθετούνται σε ακριβή σημεία.
- Στην κίτρινη κάρτα ο παίκτης μένει εκτός αγώνα για 2 λεπτά (χωρίς να μπορεί να αντικατασταθεί) και επανέρχεται με άδεια των διαιτητών.
- Στην κόκκινη κάρτα ο παίκτης αποβάλλεται και αντικαθίσταται από άλλον ποδοσφαιριστή μετά από 2 λεπτά.
- Κάθε φάουλ εκτελείται από τον ίδιο ποδοσφαιριστή που το κέρδισε και χωρίς τείχος των αντιπάλων. Οταν το φάουλ εκτελείται από την σέντρα και εμπρός οι παίκτες πάνε πίσω από το σημείο εκτέλεσης.

Οι υπόλοιποι κανονισμοί είναι ίδιοι με αυτούς του ποδοσφαίρου που ξέρουμε.

Επιστροφή στις ρίζες

✔ *Τον Στράτο Χατζημιχαήλ πήρε ο Ευαγόρας από τον Φοίβο ενώ ανανέωσε τη συνεργασία του με το Χρ. Πεταυράκη*

Δύο χρόνια κράτησε μακριά από τη γενέτειρά του ομάδα και φέτος ξαναγύρισε σ' αυτήν. Ο λόγος για τον **Στράτο Χατζημιχαήλ** που πριν δύο χρόνια είχε πάρει μεταγραφή από τον Ευαγόρα στο Φοίβο, αλλά τελικά θα επιστρέψει στην ομάδα της πόλης μας. Ο έμπειρος αμυντικός εξέφρασε την επιθυμία του στην διοίκηση του Φοίβου να του δώσει την ελευθέρα κάτι που έγινε αποδεκτό από αυτήν. Εκτός την μεταγραφή του **Χατζημιχαήλ** ο Ευαγόρας χθες ανακοίνωσε την ανανέωση της συνεργασίας του για ένα χρόνο ακόμη με το ποδοσφαιριστή του **Χρυσοβαλάντη Πεταυράκη.**

Pellos Travel

(ΜΕ ΣΥΝΟΔΟ ΤΟΥ ΓΡΑΦΕΙΟΥ ΜΑΣ)

ΚΑΛΟΚΑΙΡΙΝΕΣ ΔΙΑΚΟΠΕΣ ΑΥΓΟΥΣΤΟΣ 2001

ΠΟΙΟΤΗΤΑ - ΟΡΓΑΝΩΣΗ - ΨΥΧΑΓΩΓΙΑ

★ ΕΚΔΡΟΜΕΣ ΤΟΥΡΚΙΑΣ

ΕΚΔΡΟΜΗ 1η (20/08-29/08)

ΡΟΔΟΣ - ΜΑΡΜΑΡΙΣ - ΕΦΕΣΣΟΣ - ΣΜΥΡΝΗ - ΠΑΜΜΟΥΚΑΛΕ - ΚΑΠΑΔΟΚΙΑ - ΚΩΝΣΤΑΝΤΙΝΟΥΠΟΛΗ - ΣΜΥΡΝΗ - ΜΑΡΜΑΡΙΣ - ΡΟΔΟΣ

Τιμή 159.000 το άτομο με πρωινό και φαγητό σε Ξ/Δ (3 αστέρων)

ΕΚΔΡΟΜΗ 2η (17/08-19/08)

ΡΟΔΟΣ - ΜΑΡΜΑΡΙΣ - ΕΦΕΣΣΟΣ - ΣΜΥΡΝΗ - KUSADASI - ΜΑΡΜΑΡΙΣ - ΡΟΔΟΣ

ΑΝΑΧΩΡΗΣΗ 17/08, ώρα 16.00 (ημέρα Παρασκευή)

ΕΠΙΣΤΡΟΦΗ 19/08, ώρα 18.00 (ημέρα Κυριακή)

Τιμή 39.000 δρχ. το άτομο, Ξ/Δ με πρωινό και φαγητό

(στην τιμή δεν περιλαμβάνονται οι φόροι εισόδου - εξόδου)

ΠΡΟΑΙΡΕΤΙΚΗ ΔΙΑΣΚΕΔΑΣΗ (ΧΟΡΟΣ ΤΗΣ ΚΟΙΛΙΑΣ)

★ ΕΚΔΡΟΜΕΣ ΕΛΛΑΔΟΣ

ΣΤΑ ΠΑΝΕΜΟΡΦΑ ΝΗΣΙΑ ΜΑΣ!!!

ΕΚΔΡΟΜΗ 1η (8/08-13/08)

ΜΥΤΙΛΗΝΗ (ΑΓΙΟΣ ΡΑΦΑΗΛ) - ΠΑΝΑΓΙΑ ΜΑΡΚΕΛΑ - ΧΙΟΣ

ΕΚΔΡΟΜΗ 2η (21/08-28/08): ΚΡΗΤΗ - ΓΥΡΟΣ ΚΡΗΤΗΣ

ΕΚΔΡΟΜΗ 3η (24/08-27/08)

ΤΕΤΡΗΜΕΡΗ ΕΚΔΡΟΜΗ ΣΑΜΟΣ

(ΒΑΘΥ - ΠΥΘΑΓΟΡΕΙΟ - ΚΟΚΚΑΡΙ - ΚΑΡΛΟΒΑΣΙ - ΕΥΔΗΛΟΣ - ΑΓ. ΚΗΡΥΚΟΣ - ΙΑΜΑΤΙΚΑ ΛΟΥΤΡΑ)

ΠΡΟΑΙΡΕΤΙΚΗ ΔΙΑΣΚΕΔΑΣΗ: ΣΑΜΙΩΤΙΚΗ ΒΡΑΔΙΑ (ΠΑΡΑΔΟΣΙΑΚΟΙ ΧΟΡΟΙ ΣΑΜΟΥ)

ΕΚΔΡΟΜΗ 4η (31/08-6/09)

ΜΕΤΕΩΡΑ - ΠΗΛΙΟ - ΣΚΟΠΕΛΟΣ - ΣΚΙΑΘΟΣ

ΠΡΟΑΙΡΕΤΙΚΗ ΔΙΑΣΚΕΔΑΣΗ: ΚΥΚΛΑΔΙΤΙΚΗ ΒΡΑΔΙΑ (ΠΑΡΑΔΟΣΙΑΚΟΙ ΧΟΡΟΙ ΠΑΡΟΥ)

Για αναλυτικά προγράμματα και περισσότερες πληροφορίες :

Pellos Travel

ΛΕΩΦΟΡΟΣ ΚΑΛΛΙΘΕΑΣ 125, ΦΑΛΗΡΑΚΙ, ΡΟΔΟΣ

ΤΗΛ.: 0241 87615, 86298

ΠΡΟΤΥΠΟ ΚΕΝΤΡΟ ΤΗΛΕΦΩΝΙΑΣ

ΠΡΟΣΦΟΡΑ

Τηλεφωνικών κέντρων PANASONIC–SAMSUNG

- ΜΕ ΞΕΝΟΔΟΧΕΙΑΚΟ ΠΡΟΓΡΑΜΜΑ
- ΜΕ 100.000 ΠΡΟΚΑΤΑΒΟΛΗ ΣΥΝ ΦΠΑ ΤΙΜΟΛΟΓΙΟΥ ΚΑΙ ΕΞΟΦΛΗΣΗ ΣΕ 12 ΔΟΣΕΙΣ

ΧΩΡΗΤΙΚΟΤΗΤΑ

• 3 γραμμές ΟΤΕ 8 εσωτερικά	35.000 το μήνα
• 3 γραμμές ΟΤΕ 16 εσωτερικά	50.000 το μήνα
• 6 γραμμές ΟΤΕ 24 εσωτερικά	70.000 το μήνα
• 4 γραμμές ΟΤΕ 33 εσωτερικά	90.000 το μήνα

ΠΕΡΙΛΑΜΒΑΝΟΥΝ

✔ Τηλ. Κέντρο PANASONIC -SAMSUG
✔ Τηλεφωνικές συσκευές με πληκτρολόγιο ψηφιακές
✔ Συσκευή τηλεφωνήτριας
✔ Εκτυπωτής σειριακός
✔ Αντικεραυνική προστασία ΟΤΕ & ΔΕΗ
✔ Εγκατάσταση σε έτοιμο δίκτυο
✔ Προγραμματισμός & εκπαίδευση της τηλεφωνήτριας
✔ 12 μήνες Service δωρεάν
✔ 10 χρόνια τεχνική υποστήριξη

ΑΦΟΙ ΣΚΟΡΔΗ Ο.Ε.

Βενετοκλέων 3 και Καναδά

τηλ.. 75666 fax: 70499 Ρόδος

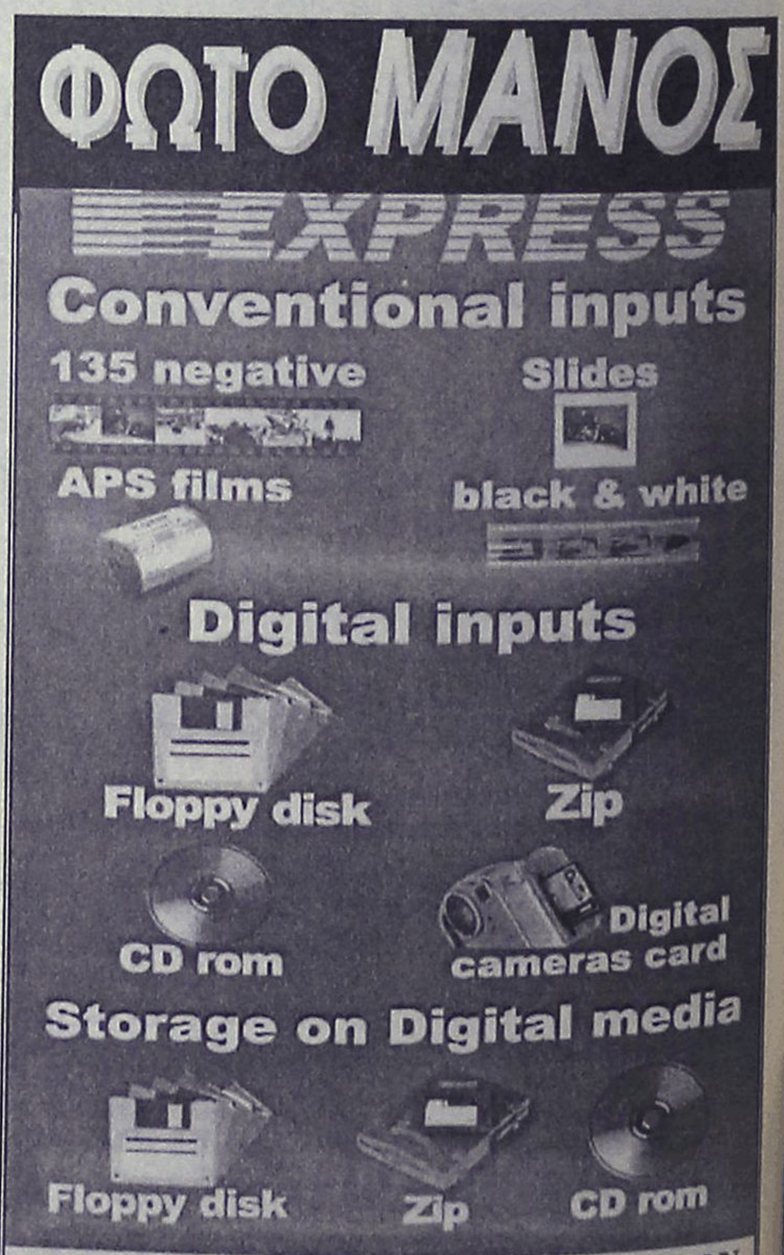

• ΝΥΦΙΚΑ • ΒΑΠΤΙΣΤΙΚΑ • ΕΙΔΗ ΔΩΡΩΝ

• ΒΙΝΤΕΟΣΚΟΠΗΣΕΙΣ • ΦΩΤΟΓΡΑΦΙΕΣ

ΚΡΕΜΑΣΤΗ, ΤΗΛ. 91372 • ΡΟΔΟΣ, ΤΗΛ. 20775

ΕΘΝΙΚΗ ΕΡΑΣΙΤΕΧΝΙΚΗ

Σφίγγει ο ...κορμός

✔ *ΑΛΕΞΑΝΔΡΙΔΗΣ, ΚΑΚΛΑΜΑΝΟΣ ΚΑΙ ΧΑΤΖΗΣΤΑΜΑΤΗΣ ΑΝΑΝΕΩΣΑΝ ΤΗΝ ΣΥΝΕΡΓΑΣΙΑ ΤΟΥΣ ΜΕ ΤΟΝ ΑΠΟΛΛΩΝΑ, ΕΝΩ ΕΚΛΕΙΣΕ ΚΑΙ Ο ΚΑΒΟΥΣΑΝΑΚΗΣ ΓΙΑ ΕΝΑ ΧΡΟΝΟ*

✔ *Ο ΓΕΝΙΚΟΣ ΓΡΑΜΜΑΤΕΑΣ ΑΘΛΗΤΙΣΜΟΥ ΝΙΚΟΣ ΕΞΑΡΧΟΣ ΔΕΣΜΕΥΤΗΚΕ ΟΤΙ Ο ΑΠΟΛΛΩΝ ΚΑΛΥΘΙΩΝ ΘΑ ΠΑΡΕΙ ΤΑ 26 ΕΚΑΤΟΜΜΥΡΙΑ ΠΟΥ ΤΟΥ ΟΦΕΙΛΟΝΤΑΙ ΑΠΟ ΤΗΝ ΕΠΟ*

Σε καλό δρόμο βρίσκεται ο Απόλλωνας, όσον αφορά τον σκοπό που θέλει να εκπληρώσει και δεν είναι άλλος από το να κρατήσει τον βασικό κορμό της ομάδας.

Τρεις παίκτες, συγκεκριμένα ο **Μανόλης Κακλαμάνος, Γιάννης Χατζησταμάτης** και ο **Νίκος Αλεξανδρίδης** τα βρήκαν σε όλα με την διοίκηση της ομάδας κι έτσι θα φοράνε και την ερχόμενη αγωνιστική περίοδο την κυανοκίτρινη φανέλα.

Την ίδια φανέλα θα προβάρει εντός ολίγου ο **Τάσος Καβουσανάκης.** Ο Καλυθενός ποδοσφαιριστής συμφώνησε με τους Απολλωνιστές να αγωνίζεται στην ομάδα του χωριού του για ένα χρόνο με προοπτική να συνεχίσει να παίζει εκεί.

Το τοπίο σχετικά με τους παίκτες που θα παραμείνουν ή θα έρθουν στην ομάδα θα ξεκαθαρίσει μετά την σημερινή έλευση του **Γιάννη Γκαϊτατζή** στη Ρόδο.

ΠΡΟΧΩΡΑΕΙ ΤΟ ΒΟΗΘΗΤΙΚΟ

Σήμερα αναμένεται να γίνει η σπορά του χορταριού στο βοηθητικό γήπεδο των Καλυθιών με προοπτική να είναι έτοιμο μέχρι τα τέλη Σεπτεμβρίου.

ΥΠΟΣΧΕΣΕΙΣ ΕΞΑΡΧΟΥ

Φως στο τούνελ σ' ένα θέμα που τους απασχολεί πολύ, φαίνεται πως είδαν οι άνθρωποι του Απόλλωνα, καθώς ο νέος γενικός γραμματέας αθλητισμού **Νίκος Εξαρχος** στην πρόσφατη επίσκεψή του στη Ρόδο, δεσμεύτηκε ότι θα λάβει σύντομα η διοίκηση του Απόλλωνα τα 26 εκατομμύρια που της οφείλονται από την ΕΠΟ. Τα χρήματα αυτά είναι οφειλές από τις μετακινήσεις δύο ετών των Απολλωνιστών στο πρωτάθλημα της Εθνικής Ερασιτεχνικής.

Αναφορικά με αυτό το θέμα η διοίκηση των "κυανοκίτρινων" έστειλε στην ΕΠΣ Δωδεκανήσου με την οποία ζητάει από την Ενωση να πιέσει την ΕΠΟ να δώσει τα χρήματα στην ομάδα.

Ενδιαφέρον έχει να δούμε τον επίλογο της επιστολής αυτής που είναι ο παρακάτω:

"Αν ο Απόλλων πάρει τις κατάλληλες υποσχέσεις θα παρουσιαστεί ιδιαίτερα δυνατός στο νέο πρωτάθλημα, δείχνοντας σε όλους ότι το ποδόσφαιρο της Δωδεκανήσου, αντιστέκεται και σύντομα θα έχει και πάλι εκπρόσωπο στις Εθνικές επαγγελματικές κατηγορίες".

ΣΤΑΜΑΤΗΣ ΠΟΝΤΙΚΑΣ

Την Κυριακή οι λύσεις

✔ *Στη νέα συνεδρίαση του Δ.Σ. θα παρθεί η οριστική απόφαση για το θέμα προπονητή στη Ρόδο, αν και θεωρείται σίγουρο το όνομα του Κουρκούνα*

✔ *Δεκαέξι ονόματα βρίσκονται στη λίστα μεταγραφών της αρμόδιας επιτροπής με τα οποία ήρθαν σ' επαφή*

Στην επόμενη συνεδρίαση του Δ.Σ. της Ρόδου θα παρθεί τελικά η απόφαση επάνω στο θέμα προπονητή μιας και προχθές τα μέλη του Συμβουλίου δεν μπόρεσαν ν' αποφασίσουν.

Σύμφωνα πάντα με τις δικές μας πληροφορίες, ο **Βαγγέλης Κουρκούνας** είναι αυτός που θα αναλάβει την θέση του προπονητή αν και μερικοί από το συμβούλιο προτιμούν λύση από το νησί μας.

Στο προχθεσινό συμβούλιο συζητήθηκε και το θέμα των μεταγραφών.

Η αρμόδια επιτροπή ενημέρωσε τα υπόλοιπα μέλη του Δ.Σ. πως έχει ετοιμάσει μια λίστα με 16 άτομα, με τα οποία μάλιστα ήρθε σε μια πρώτη επαφή.

Ενημερώνοντας για τα ποσά που ζήτησαν οι συγκεκριμένοι ποδοσφαιριστές δρομολογήθηκαν κάποιες κινήσεις, δίνοντας προτεραιότητα σε κάποια απ' αυτά τα ονόματα που θα πρέπει να κλεισθούν πρώτα.

Το θέμα των μεταγραφών θα συζητηθεί ξανά στη συνεδρίαση της Κυριακής που θα γίνει στις 8 μ.μ.



RODOS MARINE BOAT
ΝΑΥΠΗΓΕΙΑ ΡΟΔΟΥ

Έγκριση 'CE' σκαφών θαλάσσης
ΕΛΛΗΝΙΚΟΣ ΝΗΟΓΝΩΜΩΝ

0% προκαταβολή, εξόφληση σε 36 μήνες

EVINRUDE Johnson

ΧΑΤΖΗΝΙΚΟΛΑΟΥ ΕΜΜ. & ΕΥΑ. Ο.Β.Ε.Ε.

ΕΔΡΑ: Μ.ΜΑΛΙΑΡΑΚΗ 6, 85100 ΡΟΔΟΣ, ΤΗΛ: 0241-21950, FAX: 0241-77722
ΕΚΘΕΣΗ: 3ο ΧΑΜ ΡΟΔΟΥ-ΚΑΛΑΘΕΑΣ
email: romarine@otenet.gr

Λειτουργία στο ταβ του Αγ. Ιωάννου κατά τη διάρκεια του σεισμού του 1481

RESTAURANT
ΙΠΠΟΤΙΚΟΝ

Μέσα από τις Μεσαιωνικές μας αίθουσες ή το αίθριο ή την ταράτσα μας, απολαύστε την εκλεκτή κουζίνα μας, την μεγάλη ποικιλία ορεκτικών και την πλούσια κάβα κρασιών.
Ενας χώρος επιπέδου που λειτουργεί χειμώνα - καλοκαίρι, σ' ένα ιστορικό μνημείο του 15ου αιώνα.



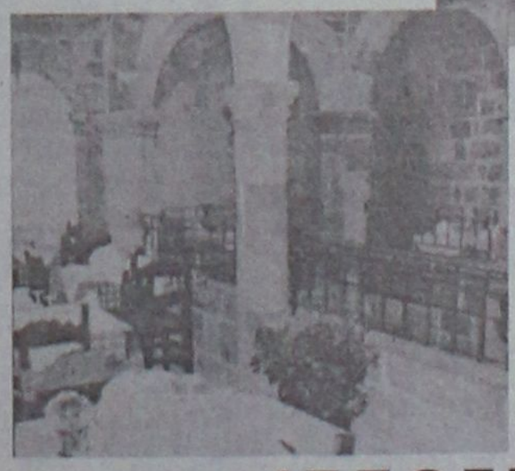

Με άφογο σέρβις
Στην Μεσαιωνική Πόλη της Ρόδου
Στο Μικρό Συντριβάνι
Στην Πλατεία Εβραίων Μαρτύρων

ΙΠΠΟΤΙΚΟΝ
Πλ. Εβραίων Μαρτύρων
(μικρό συντριβάνι)
Ρεζερβέ τηλ. & fax: 25293

ΡΕΠΟΡΤΑΖ

Δεσμεύτηκε να μείνει κοντά

✔ *ΤΑ ΠΑΡΑΠΟΝΑ ΤΩΝ ΔΗΜΑΡΧΩΝ ΤΟΥ ΝΗΣΙΟΥ ΓΙΑ ΤΗΝ ΕΛΛΕΙΨΗ ΑΘΛΗΤΙΚΩΝ ΥΠΟΔΟΜΩΝ ΔΕΧΤΗΚΕ ΠΡΟΧΘΕΣ Ο Γ.Γ. ΑΘΛΗΤΙΣΜΟΥ, ΝΙΚΟΣ ΕΞΑΡΧΟΣ*

✔ *Ο κ. ΕΞΑΡΧΟΣ ΠΡΟΑΝΗΓΓΕΙΛΕ ΤΗΝ ΕΠΙΣΤΡΟΦΗ ΤΟΥ ΣΤΗΝ ΡΟΔΟ ΕΝΤΟΣ ΕΙΚΟΣΑΗΜΕΡΟΥ ΠΡΟΚΕΙΜΕΝΟΥ ΝΑ ΣΥΝΕΡΓΑΣΤΕΙ ΣΤΕΝΑ ΜΕ ΤΟΥΣ ΕΚΠΡΟΣΩΠΟΥΣ ΤΗΣ ΤΟΠΙΚΗΣ ΑΥΤΟΔΙΟΙΚΗΣΗΣ ΚΑΙ ΝΑ ΑΝΑΖΗΤΗΘΟΥΝ ΟΙ ΒΑΣΙΚΕΣ ΚΑΙ ΡΕΑΛΙΣΤΙΚΕΣ ΛΥΣΕΙΣ ΣΤΟ ΠΛΑΙΣΙΟ ΤΩΝ ΔΥΝΑΤΟΤΗΤΩΝ ΤΗΣ Γ.Γ.Α*

Η επίσκεψη στη Ρόδο του Γενικού Γραμματέα Αθλητισμού Νίκου Εξάρχου στο περιθώριο των προκριματικών του 6ου Πανευρωπαϊκού πρωταθλήματος Μπάσκετ Νέων ήταν αναμφίβολα μία καλή ευκαιρία να τον φέρει σε μία πρώτη κοντινή επαφή με τα προβλήματα που αντιμετωπίζουν τα Δωδεκάνησα κυρίως στον κρίσιμο τομέα των αθλητικών υποδομών.

Ο ισχυρός άνδρας της Γ.Γ.Α δεν αρνήθηκε την πρόσκληση και δέχτηκε να καθίσει "πρόσωπο με πρόσωπο" με τους περισσότερους δημάρχους των Δήμων του νησιού, οι οποίοι και τον ενημέρωσαν προχθές το απόγευμα στην αίθουσα του "Ακταίον" για τις "πληγές" των αθλητικών πραγμάτων και ζήτησαν την ενεργή συνδρομή του ώστε να "επουλωθούν" οι όσο το δυνατόν περισσότερες. Το παρών στο προχθεσινό ραντεβού έδωσαν οι πρόεδροι των ΝΑΟΔ και ΔΟΝΑ Ρόδου **Μιχάλης Μπαριανάκης** και **Κάλλιστος Διακογεωργίου** αντίστοιχα, ο αντιδήμαρχος Ροδίων κ. **Σαββής,** ο δήμαρχος Ιαλυσού κ. **Στάγκας,** ο δήμαρχος Καλλιθέας κ. Ιατρίδης, ο δήμαρχος Πεταλούδων κ. **Κορδίνας,** ο δήμαρχος Αταβύρου κ. **Κυριακούλης,** καθώς και ο πρόεδρος της ΕΠΣΔ, **Κλεόβουλος Χατζηγεωργίου.**

ΑΠΑΙΤΕΙΤΑΙ ΣΥΝΕΡΓΑΣΙΑ

Ίσως η πλέον ενθαρρυντική πτυχή της προχθεσινής συνάντησης ήταν η δέσμευση του κ. **Εξαρχου** να επαναλάβει την επίσκεψη του στην Ρόδο μέσα στο επόμενο εικοσαήμερο με σκοπό την λεπτομερή καταγραφή των προβλημάτων που αντιμετωπίζει η αθλητική υποδομή του τόπου και την ανεύρεση των απαιτούμενων λύσεων. Όπως ξεκαθαρίστηκε, οι δυνατότητες της Γ.Γ.Α. είναι συγκεκριμένες και στο πλαίσιο αυτών καλούνται οι δήμαρχοι να ιεραρχήσουν της προτεραιότητες τους και να καταθέσουν τις προτάσεις τους.

Όπως είναι γνωστό, για την δημιουργία νέων αθλητικών υποδομών για τους Δήμους του νομού προορίζεται το ποσό των 8,5 δισ. δραχμών, το οποίο εντάσσεται στο πρόγραμμα "Ελλάδα 2004" (αποσκοπεί στος ανάπτυξη της Ελληνική περιφέρειας με την ευκαιρία των Ολυμπιακών Αγώνων της Αθήνας).

Ο κ. **Εξαρχος** παραδέχτηκε πως το παραπάνω ποσό δεν είναι ικανό να καλύψει της πραγματικές ενάγκες του νομού (αν και - όπως είπε- τα χρήματα που δίνονται αυτή την στιγμή από την Γ.Γ.Α. είναι πολλαπλάσια σε σχέση με το "απόλυτο μηδέν" του παρελθόντος) ωστόσο ξεκαθάρισε πως τούτη τη φορά πρόκειται για "πραγματικά χρήματα", τα οποία και είναι στο χέρι των Δήμων να απορροφηθούν στο ακέραιο.

Επί της ουσίας, ο Γ.Γ.Α πρότεινε να κινηθούν οι Δωδεκανήσιοι στο τετράπτυχο "Ελλάδα 2004- Πολιτιστικοί Ολυμπιάδα. Συνεχιζόμενα Έργα-Προπονητικός οδηγός".

Με λίγα λόγια στα δεδομένα 8,5 δισ. του "Ελλάδα 2004" θα προστεθούν τα κονδύλια από την πολιτιστική Ολυμπιάδα, ενώ τα έργα που ήδη έχουν ξεκινήσει και έχουν αποκτήσει τον δικό τους κωδικό θα χρηματοδοτηθούν από το πρόγραμμα των "Συνεχιζόμενων έργων" της Γ.Γ.Α. Σε ότι δε έχει να κάνει με τον "προπονητικό οδηγό" ο κ. **Έξαρχος** έκανε γνωστό πως στο συγκεκριμένο πρόγραμμα έχει ενταχθεί το Εθνικό Στάδιο της Ρόδου, το οποίο και θα περάσει από "λίφτιγκ" έτσι ώστε να αποκτήσει της προδιαγραφές, με την ευκαιρία του "λουκέτου" που θα μπει στο ΟΑΚΑ λόγω των έργων ενόψει των Ολυμπιακών Αγώνων.

Ο κ. **Εξαρχος** δεσμεύτηκε να θέσει το θέμα στην αρμόδια Επιτροπή η οποία και θα αποφασίσει αν θα καλύψει το Εθνικό Στάδιο Ρόδου τις ανάγκες των εγχώριων ποδηλατικών διοργανώσεων.

Εντός των ημερών η πίστα του Εθνικού Σταδίου θα περάσει από τον έλεγχο του μηχανικού της Γ.Γ.Α, ο οποίος και θα αποφανθεί σχετικά με το αν και ποιές βελτιώσεις μπορούν να γίνουν.

ΤΟ ΚΛΕΙΣΤΟ ΚΟΛΥΜΒΗΤΗΡΙΟ

Εδώ και δεκαετίες οι Ρόδιοι έχουν "μπουχτήσει" από υποσχέσεις για την κατασκευή ενός Κλειστού Κολυμβητηρίου. Το όλο ζήτημα αναμένεται να διευθετηθεί σύντομα, καθώς ο Νίκος Εξαρχος ανέλαβε την ευθύνη για λογαριασμό της ΓΓΑ σε ότι αφορά την τελμάτωση της υπόθεσης και σε δεσμεύτηκε πως μέχρι τον Σεπτέμβριο το έργο θα έχει δημοπρατηθεί. Παράλληλα ο ΓΓΑ ανταποκρίθηκε στο αίτημα του προέδρου του ΝΑΟΔ Μιχάλη Μπαριάνακη υποσχόμενος η Γενική Γραμματεία να στηρίξει οικονομικά τα "Διαγόρεια 2001".

ΟΙ "ΠΟΔΟΣΦΑΙΡΙΚΕΣ ΕΠΙΧΟΡΗΓΗΣΕΙΣ"

Από τον πρόεδρο της ΕΠΣΔ Κλεόβουλο Χατζηγεωργίου τέθηκε επί τάπητος το θέμα των τακτικών επιχορηγήσεων της ΓΓΑ προς τα ποδοσφαιρικά σωματεία. Τα χρωστούμενα ανέρχονται στο ποσό των 41 εκατομμυρίων δραχμών (από το 1998).

Το όλο πρόβλημα φαίνεται πως βαδίζει προς την επίλυσή του, καθώς όπως τόνισε ο κ. Έξαρχος, η ΓΓΑ ήδη κατέγραψε τις οφειλές και ενέκρινε τη χορήγηση στην ΕΠΟ του ποσού την 550 εκ. δρχ. τα 300 εκ των οποίων θα δοθούν στις Ποδοσφαιρικές Ενώσεις.

NOVOTHERM INOX

ΑΝΟΞΕΙΔΩΤΟΙ ΗΛΙΑΚΟΙ ΘΕΡΜΟΣΙΦΩΝΕΣ

(Ανοξείδωτο ατσάλι πάχους 2 mm, τύπου 316)

Χωρίς προκαταβολή

και εξόφληση έως **36** μήνες

από **10.300** δρχ. **ΤΟ ΜΗΝΑ**

Πληροφορίες: Μ. Μπογδάνος

Οδός Τριαντών Ιαλυσός

Τηλ. 92537

ΚΤΗΜΑΤΟΜΕΣΙΤΙΚΟ ΓΡΑΦΕΙΟ **ΕΥΡΩΚΤΗΜΑΤΙΚΗ**

ΜΕΣΙΤΕΣ ΣΥΜΒΟΥΛΟΙ ΕΚΤΙΜΗΤΕΣ

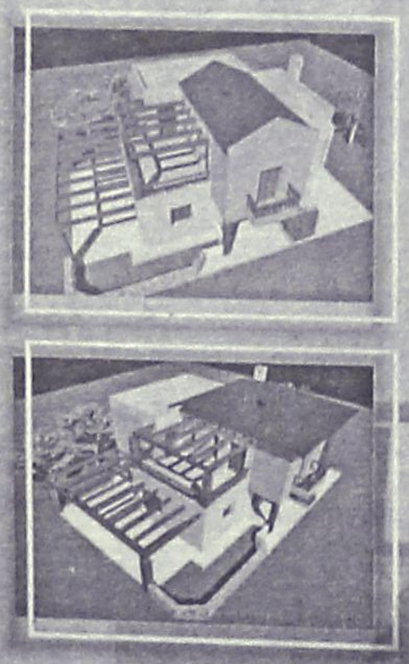

Felicia Residents

Συγκρότημα 8 πολυτελών μονοκατοικιών

- Τοποθεσία: Μόντε Σμιθ
- Καθε μονοκατοικία διαθέτει: Καθιστικό Σαλόνι Κουζίνα Ξενώνα Τρία υπνοδωμάτια Τρία λουτρά Θερμοδυναμικό τζάκι Εξωτερικούς χώρους Στάθμευση
- Βιοκλιματική αρχιτεκτονική
- Άρτια κατασκευή, οργανωση, αισθητική

By: BAUHAUS- **Ανδρέας Μιχαηλίδης**

ΑΡΧΙΤΕΚΤΩΝ Α.Π.Θ. ΚΑΙ ΣΥΝΕΡΓΑΤΕΣ

Τηλ. (0241) 73819,74917 κιν 0944/374546, 0945/292030 FAX 38641

ΑΠΟΚΛΕΙΣΤΙΚΗ ΔΙΑΘΕΣΗ **ΙΩΑΝΝΗΣ & ΜΙΧΑΛΗΣ ΕΥΣΤΑΘΙΟΥ**

ΜΙΚΡΕΣ Αγγελίες

Για τις αγγελίες σας, απευθύνεσθε στα γραφεία μας ή στα τηλέφωνα: 22210, 75230

ΟΙ ΑΓΓΕΛΙΕΣ ΤΗΣ ΡΟΔΙΑΚΗΣ παρουσιάζονται και στο site www.anaggelies.gr

ΠΑΡΑΣΚΕΥΗ 13 ΙΟΥΛΙΟΥ 2001 — Η ΡΟΔΙΑΚΗ

ενοικιασεις ακινητων & επιχειρησεων

ΖΗΤΕΙΤΑΙ ΓΙΑ ΕΝΟΙΚΙΑΣΗ ΔΙΑΜΕΡΙΣΜΑ ΜΕ ΑΥΛΗ Ή ΜΟΝΟΚΑΤΟΙΚΙΑ ΜΕ 3 Υ-ΠΝΟΔΩΜΑΤΙΑ, ΚΟΥΖΙΝΑ, ΣΑΛΟΝΙ, ΤΟΥΑΛΕΤΑ ΣΤΗ ΡΟΔΟ (10 ΧΛΜ.). ΠΛΗΡ. ΤΗΛ. 024169241, 0946328873 ΠΕ40396

ΕΝΟΙΚΙΑΖΕΤΑΙ ΓΚΑΡΣΟΝΙΕΡΑ ΕΠΙΠΛΩΜΕΝΗ ΣΕ ΜΙΚΡΗ ΑΠΟΣΤΑΣΗ ΑΠΟ ΤΟ ΠΑΝΕΠΙΣΤΗΜΙΟ ΣΤΗΝ ΔΙΑΓΟΡΙΔΩΝ. ΠΛΗΡ. ΤΗΛ. 70690 ΚΑΙ 0946/992939 ΠΕ40393

ΕΠΑΓΓΕΛΜΑΤΙΚΟΣ ΧΩΡΟΣ - ισόγειο τελειωμένο, καινούργιο τ.μ. 300 και όροφος 270 τ.μ. σε μπετά, με άνετο χώρο πάρκινγκ, το οποίο βρίσκεται σε κεντρικό εμπορικό σημείο της πόλης. Μόνο σοβαρές προτάσεις. Πληρ. Κ. Ν. Ηρωνίας Νέα Αγορά α' όροφος αρ. 17 τηλ. 31955 και 21602 ώρες γραφείου AE40399

ΕΝΟΙΚΙΑΖΕΤΑΙ μικρό ανεξάρτητο και επιπλωμένο διαμέρισμα επί της οδού Φ. Φωτάρα 34. Πληρ. τηλ. 26340 AE40388

STUDIO επιπλωμένο επί της οδού Αθηνών 15 (Ανάληψη). Πληρ. τηλ. 63632, 66941, 0944427445 ώρες 9-2 και 5-10 AE40383

ΓΚΑΡΣΟΝΙΕΡΑ επιπλωμένη κοντά στις 7 Βαγιές. Πληρ. τηλ. 85175 AE40350

ΓΡΑΦΕΙΑ στην Αμμοχώστου (κέντρο). Επίσης κατάστημα 165 τ.μ. με πατάρι κοντά στην οδό Καναδά. Πληρ. Αιγαιοκτηματική Βαζούκου Ρένα τηλ. 22943-28838 AE40342

ΕΝΟΙΚΙΑΖΕΤΑΙ μικρό ανεξάρτητο και επιπλωμένο διαμέρισμα επί της οδού Φ. Φωτάρα αριθμ. 34. Πληρ. τηλ. 26340 AE40379

ΚΑΤΑΣΤΗΜΑ 150 τ.μ. επί της Μιχ. Πετρίδη. Πληρ. τηλ. 27082-26476, 0944-347405 AE40337

ΚΑΤΑΣΤΗΜΑ 2όροφο (53 τ.μ. κάθε όροφος) στην Π. Πόλη σε κεντρικότατο σημείο. Πληρ. τηλ. 01-5989029, κιν. 0932573620 AE40343

ΣΤΟΥΝΤΙΟ 35 τ.μ. επιπλωμένο, με μεγάλη βεράντα, θέα και άνετο πάρκινγκ στη VILLA OLYMPIA, στα Κοσκινού. Επιτρέπεται η χρήση πισίνας. Πληρ. τηλ. 62523 (ώρες γραφείου) AE40338

ΕΝΟΙΚΙΑΖΟΝΤΑΙ: 1) Κατάστημα στην Αννης Μαρίας 110 τ.μ. κατάλληλο για οποιαδήποτε εμπορική ή επαγγελματική χρήση η οποία προβλέπεται από τον κανονισμό πολυκατοικίας με λογικό μίσθωμα, 2) Μονοκατοικία 120 τ.μ. με αυλή 60 τ.μ. μόνο για επαγγελματική χρήση (κατάλληλο για φροντιστήριο-νηπιαγωγείο-εστιατόριο κ.λπ.) 3) Ενοικιάζεται εστιατόριο πλήρως εξοπλισμένο 150 τ.μ. στην περιοχή Ιξιάς σε κεντρική τουριστική περιοχή. Πληρ. Ροδιακή Κτηματική, Ανέστης και Σάββας Σαββαΐδης, τηλ. 26281-35476-κιν. 0944/243452-0944/421015 AE40360

ΔΙΑΜΕΡΙΣΜΑ ισόγειο κατάλληλο για γραφείο- ιατρείο ή οποιαδήποτε άλλη χρήση 85 τ.μ. που αποτελείται από 3 (τρια) κύρια δωμάτια χωλ, κουζίνα, WC επί της Παύλου Μελά 80. Πληρ. τηλ. 22928 ώρες από 11-6 μ.μ. AE40323

ΖΗΤΕΙΤΑΙ ΓΙΑ ΕΝΟΙΚΙΑΣΗ

πολυτελής βίλα
ή ξενοδοχείο 10-40 δωματίων
με πισίνα,σε ήρεμο
και φυσικό περιβάλλον.

Πληρ. τηλ. 0031-651418103,
0031-541661791
fax 0031-534334262
μετά τις 3 το απόγευμα

ΕΝΟΙΚΙΑΖΕΤΑΙ

ημιϋπόγειο με ράμπα, 270 τ.μ. περίπου στην οδό Αννης Μαρίας (Εθνικής Αντιστάσεως) 28, κάτω από την Τράπεζα Πειραιώς.

Πληρ. τηλ. 95991, κα ΣΟΥΓΚΑΝΙΔΟΥ

ΕΝΟΙΚΙΑΖΕΤΑΙ

υπόγειος χώρος με ράμπα, 600 τ.μ. περίπου στο Εμπορικό Κέντρο Rhodesland (δίπλα στο Mira Mare) στην Ιξιά.

Πληρ. τηλ. 95991, κα ΣΟΥΓΚΑΝΙΔΟΥ

ΚΤΗΜΑΤΟΜΕΣΙΤΙΚΟ ΓΡΑΦΕΙΟ - REAL ESTATE AGENCY

ΕΚΤΙΜΗΣΕΙΣ-ΑΓΟΡΕΣ-ΠΩΛΗΣΕΙΣ
ΚΑΤΑΣΤΗΜΑΤΑ
ΟΙΚΟΠΕΔΑ-ΧΩΡΑΦΙΑ
ΚΤΗΜΑΤΙΚΕΣ-ΣΥΜΒΟΥΛΕΣ
ΕΝΟΙΚΙΑΣΕΙΣ-ΔΙΑΧΕΙΡΙΣΕΙΣ
ΣΠΙΤΙΑ-ΔΙΑΜΕΡΙΣΜΑΤΑ

Vitzileos

ΜΑΡΙΟΣ Κ. ΒΙΤΖΗΛΑΙΟΣ
Μεσίτης Αστικών Συμβάσεων - Real Estate Agent

Εθν. Μακαρίου 45 - 3ος όροφος
Τηλ.: 0241-24900 25545.
Fax: 25544 Κιν.: 0932-704919



ΚΑΤΑΣΤΗΜΑΤΑ, ΓΡΑΦΕΙΑ, ΕΠΙΧΕΙΡΗΣΕΙΣ

20 τ.μ. μαγαζί στο Φαληράκι ..... 40.000.000 δρχ
27 τ.μ. μαγαζί στο εμπορικό κέντρο ..... 11.000.000 δρχ.
50 τ.μ. μαγαζί κοντά στο Μαντράκι ..... 100.000.000 δρχ.
75 τ.μ. γραφείο στον 1ο όροφο στη Μανδηλαρά ..... 34.000.000 δρχ.
100 τ.μ. επιχείρηση στα 100 Μαγαζιά ..... 25.000.000 δρχ.
106 τ.μ. μαγαζί στην Αμαράντου ..... 40.000.000 δρχ.
115 τ.μ. ισόγ.+115 τ.μ. διόροφο εστιατόριο στην παλιά Πόλη ..... 60.000.000 δρχ.
120 τ.μ. ισόγειο+95 τ.μ. υπόγειο στην Αννης Μαρίας ενοικιάζεται ..... 500.000 δρχ/μήνα
140 τ.μ. εστιατόριο (ακίνητο)+140 τ.μ. κήπος με θέα εξοπλισμένα. Λίνδος ..... 45.000.000 δρχ.
140 τ.μ. μαγαζί+140 τ.μ. όροφος+130 τ.μ. 2ος όροφος Ορφανίδου ..... 75.000.000 δρχ.
168 τ.μ. κατάστημα στην περιοχή Πανάγου ..... 20.000.000 δρχ.
170 τ.μ. κατάστημα στην Παλιά Πόλη (ενοικιάζεται) πιο τουριστική οδός ..... 100.000.000 δρχ.
180 τ.μ. κατάστημα προς θάλασσα+500 τ.μ. αυλή ..... 50.000.000 δρχ.
185 τ.μ. αποθήκη super lux Ασγούρου ..... 24.000.000 δρχ.
220 τ.μ. ισ+150 τ.μ. υπ.+150 τ.μ. όρ. σε οικόπ. 1720 τ.μ. στο δρόμο Ρόδος-Κοσκ. 110.000.000 δρχ.
250 τ.μ. ακίνητο (σε γκαρσονιέρες 5Χ25 τ.μ.)+125 τ.μ. αποθήκη στη Μηδεια ..... 25.000.000 δρχ.
300 τ.μ. κατάστημα ετοιμοπαράδοτο σε 1000 τ.μ. οικόπεδο. Παστίδα ..... 50.000.000 δρχ.
300 τ.μ. ισ.+300 τ.μ.υπ.+300 τ.μ. όρ. σε οικόπ. 3170 τ.μ. εστιατόριο πλήρης εξοπλ. Κοσκινού ..... 250.000.000 δρχ.
400 τ.μ. εστιατόριο στην Παλιά Πόλη (ακίνητο και επιχείρηση) ..... 40.000.000 δρχ.
400 τ.μ. αποθήκη στη Σοφούλη. Ευκαιρία ..... 24.000.000 δρχ.
400 τ.μ. 9 studios-bar στην Παλιά Πόλη. Μισά μετρητά/μισά σε 4 χρόνια ..... 75.000.000 δρχ.
500 τ.μ. ισόγειο+500 τ.μ. όροφος στην Παλιά Πόλη ..... 50.000.000 δρχ.
661 τ.μ. apartments σε οικόπεδο 414 τ.μ., 26 δωμάτια, πλήρως εξοπλισμένα α' κατηγορία, κοντά στο λιμάνι ..... 160.000.000 δρχ.
771 τ.μ. ακίνητο στην Παλιά Πόλη στο τουριστικό δρόμο ..... 350.000.000 δρχ.
750 τ.μ. αποθήκη με ράμπα για μεγάλα φορτηγά ..... 80.000.000 δρχ.
856 τ.μ. ακίνητο+επιχείρηση+100 τ.μ. πάρκινγκ κοντά πανεπιστήμιο ..... 125.000.000 δρχ.
1155 τ.μ. ακίνητο σε οικόπεδο 817 τ.μ. στο κέντρο της Ρόδου ..... 360.000.000 δρχ.
3800 τ.μ. εργοστάσιο κτισμένο σε οικόπεδο 32000 τ.μ. ..... 115.000.000 δρχ.
Ξενοδ. Α' κατ. 120 κλίνες πάνω στο κύμα με οικοπ. 4725 τ.μ. Ιαλυσός ..... 2.200.000 δολλ. USA
Ξενοδοχείο Β' κατηγορίας, 72 κλίνες, διακοθήκη, στην πόλη ..... 250.000.000 δρχ.
Ξενοδ. Β' κατ., 190 κλίνες σε οικόπ. 1500 τ.μ., πισίνα, προς θάλασσα, Ρόδος ..1.600.000.000 δρχ.
300 τ.μ. ακίνητο στη Λέρο που αποτελείται από διόροφη μονοκατ. +2 γκαρσον.+μαγαζί 129 τ.μ. στο κύμα Αγ. Μαρίνα όλα μαζί ή μεμονωμένα σε τιμή ευκαιρία

ΔΙΑΜΕΡΙΣΜΑΤΑ

30 τ.μ. γκαρσονιέρα στα Τριάντα ..... 5.000.000 δρχ.
75 τ.μ. στα Τριάντα 2ος όροφος ..... 18.000.000 δρχ.
84 τ.μ. στην Ιξιά 2ος όροφος ..... 18.000.000 δρχ.
85 τ.μ. στη Σοφούλη ημιϋπόγειο ..... 16.000.000 δρχ.
92 τ.μ. στη Ψαροπούλα ..... 17.000.000 δρχ.

100 τ.μ. στα Τριάντα ..... 20.000.000 δρχ.
114 τ.μ. παραδοσιακό διαμέρισμα απέναντι Καζίνο ..... 35.000.000 δρχ.
145 τ.μ. Χειμάρας, 3ος όροφος με θέα ..... 38.000.000 δρχ.
185 τ.μ. διαμέρισμα-ρετιρέ σε μπετά κοντά στο πανεπιστ. ..... 20.000.000 δρχ.
190 τ.μ. στη Σοφούλη ..... 40.000.000 δρχ.
210 τ.μ. στα Κοσκινού οροφοδιαμερ.. με 40 τ.μ. βεράντες, super lux ..... 63.000.000 δρχ.

ΜΕΖΟΝΕΤΕΣ-ΜΟΝΟΚΑΤΟΙΚΙΕΣ

60 τ.μ. διόροφη μονοκ. επιπλωμένη στην Παλιά Πόλη ..... 30.000.000 δρχ.
80 τ.μ. μεζονέτα στους Καστελοριζιούς με οικόπεδο ..... 20.000.000 δρχ.
90 τ.μ. διόροφη μονοκατ.+30 τ.μ. αυλή στην Παλιά Πόλη ..... 26.000.000 δρχ.
100 τ.μ. μονοκατ. σε οικόπεδο 270 τ.μ. στην Ηλιούπολη ..... 38.000.000 δρχ.
100 τ.μ.+100 τ.μ. δυο μονοκατοικίες στον Καλαμώνα σε οικοπ. 4310 τ.μ. ..... 70.000.000 δρχ.
104 τ.μ. μονοκατοικία-διόροφη 3α υπνοδωμάτια Αγ. Ιωάννης ..... 30.000.0000 δρχ.
115 τ.μ. μεζονέτα σε μπετά με οικόπεδο 1.200 τ.μ. στα Αφάντου ..... 16.000.000 δρχ.
116 τ.μ. μονοκατ. σε οικόπεδο 1.000 τ.μ στα Κοσκινού ..... 52.000.000 δρχ.
120 τ.μ. μεζονέτα super lux στην Ανάληψη με τζάκι ..... 42.000.000 δρχ.
135 τ.μ. μεζονέτα στα Κρητικά σε οικόπεδ. 700 τ.μ. ..... 46.000.000 δρχ.
150 τ.μ.+50 τ.μ. πάνω μονοκατ. με κήπο 100 τ.μ. Μητροπόλεως ..... 23.000.000 δρχ.
170 τ.μ. μονοκατοικία+αυλή στην Παλιά Πόλη ..... 23.000.000 δρχ.
200 τ.μ. βίλα σε οικόπεδο 5.725 τ.μ. στην Μηδεια ..... 160.000.000 δρχ.
200 τ.μ. μεζονέτα σε οικόπεδο 1.000 τ.μ. στα Κοσκινού σε μπετά ..... 26.000.000 δρχ.
200 τ.μ. μεζονέτα στα Καλαβάρδα σε οικόπεδο ..... 29.000.000 δρχ.
230 τ.μ. βίλα στην Λάρδο σε 7.700 τ.μ. οικόπεδο και γεώτρηση ..... 120.000.000 δρχ.
300 τ.μ. βίλα στις Καλυθιές σε οικόπεδο 4.000 τ.μ., γκαράζ ..... 120.000.000 δρχ.
320 τ.μ. βίλα με οικόπεδο 4.000 τ.μ. στα Τριάντα ..... 110.000.000 δρχ.
340 τ.μ. 5 διατηρητέα σπίτια σε οικοπ. 3.000 τ.μ. Μόντε Σμιθ ..... 160.000.000 δρχ.

ΟΙΚΟΠΕΔΑ

240 τ.μ. στην Ανάληψη Σ.Δ.-0,8 με άδεια για 200 τ.μ. οικία ..... 17.000.000 δρχ.
80 τ.μ. στο Καρακόνερο Σ.Δ.=0,4 ..... 25.000.0000 δρχ.
750 τ.μ. στο Γεννάδι, εντός σχεδίου ..... 7.000 δρχ./μέτρο
1.450 τ.μ. εντός οικισμού, έχει νερό, φως, στα Μαριτσά ..... 9.000.000 δρχ.

1.500 τ.μ. στην Μ. Πετρίδη Σ.Δ.-0,8 ..... 195.000.000 δρχ.
1.600 τ.μ. στην Αθηνών Σ.Δ.-0,8 ..... 125.000.000 δρχ.
2.100 τ.μ. στην Ιξιά ..... 45.000.000 δρχ.
2.120 τ.μ. στο Γεννάδι με άδεια για 200 τ.μ. οικία ..... 20.000.000 δρχ.
2.500 τ.μ. πάνω στο δρόμο Ελαιώνας-Φουρνάκι. Γεννάδι ..... 5.000.000 δρχ.
3.050 τ.μ. στα Καλαβάρδα με άδεια ..... 6.000.000 δρχ.
3.080 τ.μ. στο Πλημμύρι ..... 8.000.000 δρχ.
4.000 τ.μ. πίσω από ΔΕΥΑΡ ..... 60.000.000 δρχ.
4.000 τ.μ. κοντά στο Βερόπουλο με φανταστική θέα ..... 50.000.000 δρχ.
4.250 τ.μ. στο Γεννάδι (διασταύρωση) ..... 30.000.000 δρχ.
4.400 τ.μ. στην Κρεμαστή ..... 26.000.000 δρχ.
5.000 τ.μ. στα Μαριτσά ..... 15.000.000 δρχ.
5.085 τ.μ. στα Κοσκινού ..... 35.000.000 δρχ.
5.500 τ.μ. στο Γεννάδι, κοντά στην θάλασσα ..... 40.000.000 δρχ.
5.600 τ.μ. στους Καστελοριζιούς με νερό και φως, μονοκατ. ..... 45.000.000 δρχ.
6.000 τ.μ. στην Παστίδα ..... 42.000.000 δρχ.
6.000 τ.μ. στην Παστίδα+αποθήκη ..... 49.000.000 δρχ.
6.100 τ.μ. στον Καλαμώνα ..... 14.000.000 δρχ.
6.500 τ.μ. στην Λεωφόρος Ρόδος-Κρεμαστή ..... 150.000.000 δρχ.
6.500 τ.μ. στο Φαληράκι κοντά στην θάλασσα, προνομιακό ..... 170.000.000 δρχ.
7.700 τ.μ. στην παραλία Αφάντου ..... 200.000.000 δρχ.
7.800 τ.μ. στην λεωφόρο Ρόδου-Λίνδου, προνομιακό ..... 49.000.000 δρχ.
8.000 τ.μ. στο Φαληράκι ..... 40.000.000 δρχ.
8.000 τ.μ. στο Πλημμύρι στο κύμα ..... 6.000 δρχ. το τ.μ.
8.500 τ.μ.+6.500 τ.μ. στην παραλία Αφάντου ..... 90.000.000 δρχ.
8.600 τ.μ. στο Φαληράκι ..... 50.000.000 δρχ.
8.800 τ.μ. στα Κοσκινού ..... 69.000.000 δρχ.
9.345 τ.μ. στα Ασγούρου με θέα ..... 36.000.000 δρχ.
9.600 τ.μ. στα Μαριτσά, προνομιακό ..... 20.000.000 δρχ.
10.000 τ.μ. στα Κοσκινού, μεγάλη ευκαιρία ..... 176.000.000 δρχ.
12.000 τ.μ. στα Αφάντου, πάνω στο κύμα ..... 11.000.000 δρχ.
12.000 τ.μ. στο Λαδικό. Παραλιακά ..... 45.000.000 δρχ.
15.000 τ.μ. στα Ασγούρου ..... 25.000.000 δρχ.
15.000 τ.μ. στην Πάρο από την θάλασσα με θέα ..... 60.000.000 δρχ.
15.300 τ.μ. στο Πλημμύρι ..... 33.000.000 δρχ.
16.000 τ.μ. στις Φάνες στην θάλασσα με άδεια για 170 κλιν. ..... 100.000.000 δρχ.
5.000 τ.μ. στα Καλαβάρδα ..... 360.000.000 δρχ.
30.000 τ.μ. στην παραλία Αφάντου ..... 200.000.000 δρχ.
32.000 τ.μ. στην Θολό, πάνω στο κύμα ..... 480.000.000 δρχ.
40.000 τ.μ. στο Γεννάδι, πάνω στο κύμα ..... 125.000.000 δρχ.
50.000 τ.μ. στο Τσαΐρι ..... 650.000.000 δρχ.
65.423 τ.μ. στα Κοσκινού ..... 65.000.000 δρχ.
115.000 τ.μ. στην Δαματριά. Αγροτεμ. με 2 πηγάδια ..... 65.000.000 δρχ.

ΖΗΤΟΥΝΤΑΙ:
ΚΑΤΑΣΤΗΜΑΤΑ ΟΙΚΟΠΕΔΑ ΔΙΑΜΕΡΙΣΜΑΤΑ
ΕΝΤΟΣ-ΕΚΤΟΣ ΠΟΛΕΩΣ ΚΑΘΩΣ ΚΑΙ
ΟΙΚΟΠΕΔΑ ΓΙΑ ΑΝΤΙΠΑΡΟΧΗ
ΔΑΝΕΙΑ ΔΕΚΤΑ- ΕΥΚΟΛΙΕΣ ΠΛΗΡΩΜΗΣ

ΕΝΟΙΚΙΑΣΕΙΣ

συνέχεια από την προηγούμενη

ΧΩΡΟΣ 100 Τ.Μ. ΓΙΑ ΕΠΑΓΓΕΛΜΑΤΙΚΗ ΧΡΗΣΗ ΣΕ ΚΑΛΗ ΠΕΡΙΟΧΗ. ΠΛΗΡ. ΤΗΛ. 64644, 0946468824.ΠΕ40318

ΚΑΤΑΣΤΗΜΑ 40 Τ.Μ. ΚΑΤΑΛΛΗΛΟ ΚΑΙ ΓΙΑ ΓΡΑΦΕΙΟ ΣΤΗΝ ΟΔΟ ΑΤΑΒΥΡΟΥ 44. ΠΛΗΡ. ΤΗΛ. 20110-76942 ΠΕ40287

ΕΝΟΙΚΙΑΖΟΝΤΑΙ 10 studios σε ήσυχη περιοχή της Κρεμαστής, πλήρως επιπλωμένα με πολυκουζινάκια, ντουζ, WC, ηλιακούς, μπαλκόνι, κήπο με γρασίδι με άνετο πάρκινγκ, καθαριότητα, 3 φορές την εβδομάδα, παραδοσιακός χώρος για ξεκούραση. Προσφορά 5.000 την βραδιά. Πληρ. τηλ. 0937606824 και 0241-95487 ΑΕ40309

ΚΑΤΑΣΤΗΜΑ τουριστικών ειδών με άδεια πωλήσεως Ολυμπιακών προϊόντων Αθήνα 2004 στο κέντρο του Φαληρακίου. Πληρ. τηλ. 86445, από 10-12 π.μ. ΑΕ40306

ΚΑΤΑΣΤΗΜΑ ισόγειο 164 τ.μ. με πατάρι από μπετόν αρμέ 40 τ.μ., τουαλέτα, ηλεκτρική εγκατάσταση και τηλέφωνο επί της διασταύρωσης των οδών Στρατηγού Ζήση 78 και Μ. Μαλλιαράκη, κατάλληλο για έκθεση, τράπεζα, τουριστικό γραφείο και άλλη χρήση. Πληρ. τηλ. 0241-31308, 0946101181 ΑΕ40322

ΔΙΑΜΕΡΙΣΜΑ μόνο για χειμερινή σεζόν επί της οδού Γαληνού 9-Μόντε Σμιθ. Πληρ. τηλ. 67786 ΑΕ40319

ΤΡΙΑΡΙ με αυλή. Μόσχας 6. Πληρ. τηλ. 68713, 0946106863 ΑΕ40294

PUB-ΚΑΦΕΤΕΡΙΑ στο τουριστικό κέντρο - πλησίον νέου Καζίνο. Πλήρως εξοπλισμένη ανακαινισμένη, η καλύτερη στο είδος της. Συμβόλαιο 12ετές. Πληροφορίες άλλες δεν θα δοθούν στο τηλέφωνο. Πληρ. τηλ. για συνεννόηση 78392, 27960, 093/7304208 μετά τις 12 το μεσημέρι ΑΕ40310

ΓΚΑΡΣΟΝΙΕΡΑ πλήρως επιπλωμένη στην Ανάληψη. Πληρ. τηλ. 66475, 0945797129 ΑΕ40331

ΔΙΑΜΕΡΙΣΜΑ ισόγειο γωνιακό, κατάλληλο για γραφείο, με επιφάνεια 58 τ.μ. που αποτελείται από δύο κύρια δωμάτια, χωλ, διάδρομο, κουζίνα, αποθήκη και WC επί διωρόφου οικοδομής, χωρίς κοινόχρηστα στην Κοδριγκτώνος 99 γωνία με την οδό Δημητρίου Παππά 31. Πληρ. τηλ. 27779 ΑΕ40303

ΚΩΝΣΤΑΝΤΙΝΟΣ Α. ΧΑΤΖΗΜΙΧΑΛΗΣ
ΔΟΜΙΚΟΣ-ΕΡΓΟΛΑΒΟΣ ΔΗΜΟΣΙΩΝ-ΙΔΙΩΤΙΚΩΝ ΕΡΓΩΝ

ΠΩΛΟΥΝΤΑΙ

ΔΙΑΜΕΡΙΣΜΑΤΑ ΗΜΙΤΕΛΗ Ή ΠΛΗΡΩΣ ΑΠΟΠΕΡΑΤΩΜΕΝΑ
των 90 τ.μ.-110 τ.μ.-130 τ.μ. και ΑΠΟΘΗΚΗ των 110 τ.μ. με πανοραμική θέα στα ΚΟΣΚΙΝΟΥ
ΕΥΚΟΛΙΕΣ ΠΛΗΡΩΜΗΣ-ΔΑΝΕΙΑ ΔΕΚΤΑ
Αναλαμβάνουμε οικόπεδα για αντιπαροχή και ιδιωτικά έργα πάσης φύσεως οικοδομικών εργασιών
Πληρ. τηλ. 0241-21834-31027
κιν. 097/4198504-097/4676523

ΠΩΛΕΙΤΑΙ
οροφοδιαμέρισμα 95 τ.μ. στην περιοχή Ψαροπούλας με μοναδική θέα στη θάλασσα.
FOR SALE unique sea view apartment 95 sq. m. Rodos downtown.
Πληρ. ΡΟΔΙΑΚΗ ΚΤΗΜΑΤΙΚΗ - ΑΝΕΣΤΗΣ και ΣΑΒΒΑΣ ΣΑΒΒΑΪΔΗΣ τηλ. 26281-35476

ΚΛΑΔΟΓΕΝΗΣ ΜΙΧΑΗΛ
Πολιτικός Μηχανικός ΕΜΠ
Αμερικής 3 - Ρόδος
ΠΩΛΟΥΝΤΑΙ
1. Διαμερίσματα πολυτελούς κατασκευής 125 τ.μ. με τρία υπνοδωμάτια επί της Ατταβύρου
2. Διαμερίσματα πολυτελούς κατασκευής σε οικόπεδο δις γωνιαίο επί της Ατταβύρου -Ηβης και Μεσογείου 90 τ.μ. με δύο υπνοδωμάτια και 125 τ.μ. με τρία υπνοδωμάτια.
Πληρ. τηλ. **22394**

ΓΙΑΝΝΗΣ ΝΙΚΟΛΙΔΑΚΗΣ
ΜΗΧ/ΓΟΣ-ΜΗΧ/ΚΟΣ
ΓΑΛΛΙΑΣ 14 - ΡΟΔΟΣ
ΠΩΛΟΥΝΤΑΙ
— Επί της οδού Αναστασιάδη (περιοχή Δασκάλων) διαμ/τα πολυτελούς κατασκευής με υπόγειο χώρο στάθμευσης και αυτόνομη θέρμανση 67 τ.μ., 114 τ.μ., 88 τ.μ., 59.50 τ.μ., 90 τ.μ., 98 τ.μ., 117 τ.μ., 132 τ.μ..
Πληρ.τηλ. **22291-35103/094 391825**

ΚΤΗΜΑΤΟΜΕΣΙΤΙΚΟ ΓΡΑΦΕΙΟ

ΕΥΡΩΚΤΗΜΑΤΙΚΗ

ΜΕΣΙΤΕΣ ΣΥΜΒΟΥΛΟΙ ΕΚΤΙΜΗΤΕΣ

ΑΓΟΡΕΣ - ΠΩΛΗΣΕΙΣ - ΕΚΤΙΜΗΣΕΙΣ - ΜΙΣΘΩΣΕΙΣ ΑΚΙΝΗΤΩΝ - ΑΝΤΙΠΑΡΟΧΕΣ - ΕΠΕΝΔΥΤΙΚΕΣ ΠΡΟΤΑΣΕΙΣ - ΑΡΧΙΤΕΚΤΟΝΙΚΕΣ ΜΕΛΕΤΕΣ









	ΔΡΑΧΜΕΣ	ΕΥΡΩ - €
100τ.μ.-Κιοτάρι Σε 1000τ.μ. οικ.στο Κύμα...	60εκ.	176.061,5
110 τ.μ.- Κιοτάρι σε 1000τ.μ. οικόπ.....	26εκ.	76.293,3
112τ.μ.- Στους Δασκάλους (ημπελής).....	26εκ.	76.293,3
117τ.μ.- Ιαλυσός σε 297τ.μ. οικόπ.....	55εκ.	161.389,7
118τ.μ.- Ιαλυσός σε 238τ.μ. οικόπ.....	58εκ.	170.192,7
119τ.μ.- Ιαλυσός σε 238τ.μ. οικόπ.....	54εκ.	158.455,3
120τ.μ.- Ιαλυσός σε 300τ.μ. οικ.(ημπελής).	35εκ.	102.702,5
120τ.μ.- Παρ.Ιαλυσού σε 300τ.μ.οικ.(ημπ.).	41εκ.	120.308,7
130τ.μ.- Λαχανιά στο κύμα σε 1266τ.μ. οικ..	70εκ.	205.405,0
140τ.μ.- Γεννάδι σε 1000τ.μ.οικ. στο κύμα.	80εκ.	234.748,7
140τ.μ.- Κοσκινού σε 700τ.μ. οικ. (μπετά)...	32εκ.	93.899,4
140τ.μ.- Κοσκινού σε 300τ.μ. (μπετά).....	30εκ.	88.030,7
140τ.μ.- Κοσκινού σε 700τ.μ. οικ. (μπετά)...	32εκ.	93.899,4
143τ.μ - Κοσκινού σε 228τ.μ. Οικόπ.....	59εκ.	173.127,1
153τ.μ.- Ιαλυσός σε 377τ.μ. οικόπ.....	75εκ.	220.076,8
157τ.μ.- Κοσκινού σε 263τ.μ.οικόπ.....	65εκ.	190.733,2
160τ.μ.- παρ.Ιαλυσού Σε 400τ.μ. οικ.(μπετά).	42εκ.	123.243,0
160τ.μ.- Στους Δασκάλους.....	55εκ.	161,389,7
168τ.μ.- Μόντε Σμιθ σε 400τ.μ. οικόπ.....	120εκ.	352.123,0
170τ.μ.- Κοσκινού σε 4000τ.μ. οικόπ.....	170εκ.	498.840,9
171τ.μ - παρ. Ιαλυσού σε 400 τ.μ. οικόπ...	70εκ.	205.405,0
180τ.μ.- παρ. Ιαλυσού σε 300τ.μ. οικόπ.....	63εκ.	184.864,5
180τ.μ.- Ανάληψη (ημπελής).....	42εκ.	123.243,0
180τ.μ.- Ιαλυσός σε 400τ.μ. οικ. (μπετά).....	44εκ.	129.111,7
185τ.μ.- Μόντε Σμιθ σε 400τ.μ. οικόπ.....	120εκ.	352.123,0
190τ.μ.- παρ. Ιαλυσού σε 400τ.μ. οικόπ.....	67εκ.	196.602,0
196τ.μ.- Ιαλυσός σε 1000τ.μ.οικόπ.....	85εκ.	249.420,4
200τ.μ.- Ιαλυσός σε 1000τ.μ. οικόπ.....	90εκ.	264.092,2
200τ.μ.- Ιαλυσός σε 400τ.μ. οικόπ.....	85εκ.	249.420,4
200τ.μ.- Ιαλυσός σε 1000τ.μ. οικόπ.....	90εκ.	264.092,2
200τ.μ.- Ιαλυσός σε 500τ.μ. οικόπ.(μπετά)	52εκ.	152.586,6
200τ.μ.- Ιαλυσός σε 1000τ.μ. οικόπ.(μπετά)	36εκ.	105.636,9
200τ.μ.- Κοσκινού σε 2000τ.μ. οικόπ.....	75εκ.	220.076,8
200τ.μ.- Κοσκινού σε 1000τ.μ.οικ.(ημπ.)...	50εκ.	146.717,9
200τ.μ.- Κοσκινού σε 1000τ.μ.οικ(μπετά)..	40εκ.	117.374,3
210τ.μ.- Ιξιά με αποκλ. χρήση αυλής.....	65εκ.	190.733,2
210τ.μ.- Ιαλυσός σε 320τ.μ. οικ.(μπετά).....	35εκ.	102.702,5
220τ.μ.- Ιαλυσός σε 1000τ.μ. οικόπ.....	95εκ.	278.764,0
300τ.μ.- παρ.Ιαλυσού σε 500τ.μ. οικόπ.....	105εκ.	308.107,6

	ΔΡΑΧΜΕΣ	ΕΥΡΩ - €
ΡΟΔΟΣ		
190τ.μ. Στην πάρ. Μ. Πετρίδη (Σ.Δ.=0,8)...	17εκ.	49.884,1
241τ.μ. Στη Σμύρνης.....	18εκ.	52.818,4
300τ.μ. Στο συνετ/σμό Απόλλων.....	18εκ.	52.818,4
300τ.μ. Στο συνετ/σμό Τραπεζικών...	17εκ.	49.884,1
400τ.μ. Στη Σμύρνης (Σ.Δ.=0,8).....	32εκ.	93.899,5
424τ.μ. Στη Σμύρνης (Σ.Δ.=1).....	37εκ.	108.571,3
450τ.μ. στην Καραισκάκη (Σ.Δ,=1,2).....	50εκ.	146.717,9
500τ.μ. Στη Σμύρνης (Σ.Δ.=0,8).....	45εκ.	132.046,1
520τ.μ. Στην Αθηνών (Σ.Δ.=0,8).....	42εκ.	123.243,0
650τ.μ. Στη Δωδώνης (Σ.Δ.=0,8).....	50εκ.	146.717,9
700τ.μ. Στην πάρ. Γαληνού (Σ.Δ.=0,4).	25εκ.	73.358,0
1500τ.μ. Στην πάρ. Μ.Πετρίδη (Σ.Δ.=0,8).	130εκ.	381.466,6
4000τ.μ. στο Μόντε Σμιθ.....	140εκ.	410.810,1
ΚΟΣΚΙΝΟΥ		
345τ.μ. Εντός οικισμού (Σ.Δ.=0,5).....	13εκ.	38.146,6
1000τ.μ. Με βιοτεχν. αδεια οικόδ.....	12εκ.	35.212,3
1389τ.μ Πανοραμικό με άδ. οικόδ.....	18εκ.	52.818,4
1400τ.μ. στην επαρχ.οδό με αδ. οικοδ..	24εκ.	79.227,6
2100τ.μ. στην Ρόδ.-Λίνδου με αδ. οικ..	60εκ.	176.061,5
2500τ.μ. στη Ρόδου-Λίνδου με αδ. οικ..	60εκ.	176.061,5
2778τ.μ. στη θέση Κουναράς.....	35εκ.	102.702,5
4000τ.μ. στη Ρόδου Λίνδου με αδ. οικ..	85εκ.	249.420,4
4000τ.μ. στη θέση Πέζουλας.....	40εκ.	117.374,3
4000τ.μ. Πανοραμικό.....	46εκ.	134.980,4
4000τ.μ. στη θέση Πέζουλας.....	52εκ.	152.586,6
4000τ.μ. στη θέση Πέζουλας.....	58εκ.	170.192,8
4000τ.μ. στο Φυτώριο.....	37εκ.	108.571,3
4000τ.μ. Κοντά στο Ραδ. Σταθμό.....	34εκ.	99.768,2
4740τ.μ. στο Φυτώριο.....	37εκ.	108.571,3
4795τ.μ. στο Φυτώριο.....	42εκ.	123.243,0
5500τ.μ. εκτός οικισμού.....	45εκ.	132.046,1
5700τ.μ. στο Τσαlρι.....	55εκ.	161.389,7
5700τ.μ. στο Τσαlρι με άδεια οικόδ...	45εκ.	132.046,1
6000τ.μ. στη θέση Λάγκωνας.....	36εκ.	105.636,9
7450τ.μ. κοντά στο ΚΡΕΣΤΕΝ.....	52εκ.	152.586,6
8000τ.μ. κοντά στο ΚΡΕΣΤΕΝ.....	55εκ.	161.389,7
10.000τ.μ. στη θέση Πέζουλας.....	80εκ.	234.748,7
10.000τ.μ. στην Αγία Βαρβάρα.....	25εκ.	73.358,0

	ΔΡΑΧΜΕΣ	ΕΥΡΩ - €
50τ.μ. Στην Αταβύρου.....	15εκ.	44.015,4
55τ.μ. στο κέντρο πόλεως.	33εκ.	96.833,8
58τ.μ. στην Ανάληψη.....	19εκ.	55.752,8
58τ.μ. στην Ανάληψη.....	21εκ.	61.621,5
70τ.μ. Στην Πίνδου.....	16εκ.	46.949,7
70τ.μ. Στην Ιξιά.....	15εκ.	44.015,4
70τ.μ. Στην Ανάληψη(ημπ.).	16εκ.	46.949,7
90τ.μ. Στην Ιξιά.....	30εκ.	88.030,7
90τ.μ. Στην Ανάληψη.....	32εκ.	93.899,5
90τ.μ Στους Δασκάλους(ημπ.)	18εκ.	52.818,4
98τ.μ. στην Ανάληψη.....	38εκ.	111.505,6
100τ.μ. Στην Ανάληψη (ημπ)	30εκ.	88.030,7
100τ.μ Στο Ροδίνι (σε μπετά)	20εκ.	58.687,2
100τ.μ Στο Ροδίνι (σε μπετά)	18εκ.	52.818,4
102τ.μ.- Καρακόνερο.....	30εκ.	88.030,7
103τ.μ. στην Ανάληψη.....	36εκ.	105.636,9
105τ.μ. στο Ροδίνι.....	40εκ.	117.374,3
105τ.μ στο Ροδίνι.....	44εκ.	129.111,7
107τ.μ. στο Ροδίνι.....	33εκ.	96.833,8
114τ.μ.-Ανάληψη (ημπελές)	35εκ.	102.702,5
114τ.μ. στους Δασκάλους...	49εκ.	143.783,5
115τ.μ. στην Ιξιά.....	50εκ.	146.717,9
116τ.μ. στο Ροδίνι.....	45εκ.	132.046,1
116τ.μ. στην Ανάληψη.....	38εκ.	111.505,6
117τ.μ. -Πάρ. Άννης Μαρίας...	45εκ.	132.046,1
117τ.μ. στους Δασκάλους...	46εκ.	134.980,4
117τ.μ. στην Ανάληψη.....	41εκ.	120.308,6
118τ.μ. στους Δασκάλους...	34εκ.	99.768,1
120τ.μ. στο Ροδίνι.....	44εκ.	129.111,7
124τ.μ Στο κέντρο πόλεως.	60εκ.	176.061,5
123τ.μ. στο Ροδίνι.....	46εκ.	134.980,4
123τ.μ. στην Ανάληψη.....	49εκ.	143.783,5
124τ.μ. στην Ανάληψη.....	44εκ.	129.111,7
125τ.μ. στους Δασκάλους...	48εκ.	140.849,2
125τ.μ. στους Δασκάλους...	50εκ.	146.717,9
125τ.μ. Στο Μήδεια.....	30εκ.	88.030,7
140τ.μ. στην Ανάληψη(ημπ.)	35εκ.	102.702,5
140τ.μ.- πλατ. Αγ. Νικολάου...	40εκ.	117.374,3
150τ.μ. Στην Αλεξ. Διάκου..	48εκ.	140.849,2

	ΔΡΑΧΜΕΣ	ΕΥΡΩ - €
20τ.μ.- Φαληράκι (εμπορ. κέντρο Έψιλον)...	38εκ.	111.505,6
23τ.μ. στη Σωκράτους.....	140εκ.	410.810,1
30τ.μ. στο Φαληράκι.....	70εκ.	205.405,0
30τ.μ. στο Φαληράκι.....	35εκ.	102.702,5
35τ.μ. Στην Αλεξ. Διάκου	220εκ.	645.558,8
39τ.μ. Στη Γαριβάλδη.	12εκ.	35.212,3
40τ.μ.- παραλία Ιαλυσού	24εκ.	70.424,6
48τ.μ.- Τάρπον Σπρινγς....	100εκ.	293.435,8
50τ.μ. στην Αλεξ. Διάκου	50εκ.	146.717,9
50τ.μ. στην Καρπάθου.....	65εκ.	190.733,2
60τ.μ. με 60τ.μ. υπόγειο - Δενδρινού.....	40εκ.	117.374,3
60τ.μ. Στην Λίνδο....	62εκ.	181.930,2
60τ.μ. με 60τ.μ. υπόγειο - Δενδρινού.....	40εκ.	117.374,3
90τ.μ. με 90τ.μ. υπόγειο - Αταβύρου.....	50εκ.	146.717,9
94τ.μ. Στην Αλεξ. Διάκου	90εκ.	264.092,2
97τ.μ. στη Ρόδου-Λίνδου	75εκ.	220.076,8
127τ.μ.-Σκεύου Ζερβού...	37εκ.	102.702,5
140τ.μ. με 140τ.μ. υπόγειο στον Αγ. Ιωάννη	55εκ.	176.061,5
ΓΡΑΦΕΙΑ		
50τ.μ.-εμπορικό κέντρο Φώκιαλη.....	18εκ.	52.818,4
97τ.μ.- 28ης Οκτωβρίου	37εκ.	108.571,2

ΖΗΤΟΥΝΤΑΙ ΔΙΑΜΕΡΙΣΜΑΤΑ, ΚΑΤΑΣΤΗΜΑΤΑ, ΟΙΚΟΠΕΔΑ ΕΝΤΟΣ Η ΕΚΤΟΣ ΠΟΛΕΩΣ, ΟΙΚΟΠΕΔΑ ΓΙΑ ΑΝΤΙΠΑΡΟΧΗ, ΔΑΝΕΙΑ ΔΕΚΤΑ, ΕΥΚΟΛΙΕΣ ΠΛΗΡΩΜΗΣ

Τηλ. (0241) 73819,74917 κιν 0944/374546, 0945/292030 FAX 38641

ΠΛΗΡΟΦΟΡΙΕΣ-ΔΙΑΘΕΣΗ

ΙΩΑΝΝΗΣ & ΜΙΧΑΛΗΣ ΕΥΣΤΑΘΙΟΥ

Μεταφερθήκαμε στα νέα μας γραφεία Εθνικής Αντίστασης 83 (πρώην Άννης Μαρίας) δίπλα στην ALPHA BANK

ενοικιασεις

συνέχεια από την προηγούμενη

STUDIOS με την ημέρα, 1 άτομο 8.000 δρχ., 2 άτ. 10.000, 3 ατ., 12.000 και 4 ατ. 16.000 δρχ. Με τον μήνα 150.000 Λ. Φανουράκη 1 δίπλα στην Αμαράντειο. Πληρ. τηλ. 37158, 09.00-12.00 και 18.00-21.00 ΑΕ40308

ΓΡΑΦΕΙΑ επί της πλατείας Κύπρου πάνω από τα Οπτικά Καστελλοριζός. Πληρ. τηλ. 24496 και 94018 ΑΕ40292

ΔΙΑΜΕΡΙΣΜΑ 110 τ.μ. στον β' όροφο επιπλωμένο με δύο μεγάλα υπνοδωμάτια, 2 WC, θερμαντικά σώματα και βεράντες γύρω-γύρω. Βενετοκλέων 111. Πληρ. τηλ. 33349 ή 0974107374 ΑΕ40263

ΔΙΑΜΕΡΙΣΜΑ ανεξάρτητο β' ορόφου (στον οικισμό Καστελλοριζιών) στην Ιξιά. Με σαλόνι, δύο υπνοδωμάτια, κουζίνα, λουτρό. Πληρ. τηλ. 20620 και 42284 ΑΕ40299

ΓΚΑΡΣΟΝΙΕΡΕΣ από 40 έως 70 τ.μ. στα Τριάντα. Πληρ. τηλ. 67417 ΑΕ40241

2 ΓΚΑΡΣΟΝΙΕΡΕΣ μαζί ή μεμονωμένα κατάλληλα για Φροντιστήριο (διατίθεται μαζί και η επίπλωση), ιατρείο, γραφείο ή άλλη επαγγελματική χρήση, στον α' όροφο στην οδό Κων/νου Παλαιολόγου 105, με πρόσοψη στο Πάρκο του Αγ. Ιωάννου. Πληρ. τηλ. 82400-81540 κ. Ευαγγελία. ΧΑΕ100

ΓΚΑΡΣΟΝΙΕΡΑ επιπλωμένη στην Ιαλυσό απέναντι από το 1ο Δημοτικό Σχολείο. Πληρ. τηλ. 91796, 76335 ΑΕ40260

ΚΑΤΑΣΤΗΜΑ ΚΕΝΤΡΙΚΟΤΑΤΟ ΣΤΟ ΜΑΝΔΡΑΚΙ, ΕΜΒΑΔΟΥ 40 Τ.Μ. ΜΕ ΠΑΤΑΡΙ. ΠΛΗΡ. ΤΗΛ. ΩΡΕΣ ΚΑΤΑΣΤΗΜΑΤΩΝ 22664 ΠΕ40252

ΚΑΙΝΟΥΡΓΙΑ ΕΠΙΠΛΩΜΕΝΑ STUDIOS σε ήσυχη περιοχή της Ιαλυσού. Πληρ. κ. Μιχάλη τηλ. 0945/077678. ΑΕ40226

ΓΡΑΦΕΙΟ επί της πλατείας Φώκιαλη 1ου ορόφου 54 τ.μ. Πληρ. τηλ. 81136 ΑΕ40276

ΓΚΑΡΣΟΝΙΕΡΕΣ και studios καινούργια πλήρως επιπλωμένα για τη θερινή περίοδο. Πληρ. τηλ. 78965 ΑΕ40202

ΙΣΟΓΕΙΟΣ ΧΩΡΟΣ 60 τ.μ. στ' Ασγούρου κατάλληλος για εμπορική επιχείρηση ή αποθήκη. Πληρ. τηλ. 32625, 09.00-15.00 ΑΕ40191

ΑΠΟΘΗΚΗ Ή ΕΠΑΓΓΕΛΜΑΤΙΚΟΣ ΧΩΡΟΣ 80 τ.μ. (δίπλα από τη εφημερίδα "ΠΡΟΟΔΟ") Μ. Μαλιαράκη 5Α. Πληρ. τηλ. 22867, ώρες καταστημάτων. ΑΕ40168

ΔΩΜΑΤΙΑ στην Λεωφόρο Ιαλυσού 35 δίπλα από το ξενοδοχείο CORALI με την ημέρα ή το μήνα. Πληρ. τηλ. 30962 ΑΕ39986

ΑΠΟΘΗΚΗ με ράμπα στο Ροδίνι. Πληρ. τηλ. 0945/514995. ΑΕ40162

ΕΠΑΓΓΕΛΜΑΤΙΚΟΣ ΧΩΡΟΣ 300 τ.μ. στ' Ασγούρου (κατάλληλος για φούρνο, εργαστήριο ζαχαροπλαστικής κ.ά.) Πληρ. τηλ. 22867, ώρες καταστημάτων. ΑΕ40167

ΕΣΤΙΑΤΟΡΙΟ-BAR στην Ιαλυσό, πλήρες εξοπλισμένο. Πληρ. τηλ. 0945141714, 0945949397

STUDIOS με το μήνα ή με την ημέρα πλήρως επιπλωμένα με πολυκουζινάκι, ψυγείο, ντους, WC, μπαλκόνι, ζεστό νερό επί 24ωρου βάσεως και εσωτερικό τηλέφωνο στην πιο ήσυχη περιοχή της πόλης της Ρόδου (περιοχή Δασκάλων), οδός Μανώλη Παπαμανώλη αριθμ. 12, κάθετος επί της Στέλιου Κωτιάδη. Πληρ. τηλ. 37244 ΧΠΕ110

πωλησεις ακινητων & επιχειρησεων

ΕΠΙΧΕΙΡΗΣΗ σε τουριστική περιοχή της πόλεως Ρόδου. Πληρ. τηλ. 74187 (ώρες 10 π.μ.-11 μ.μ.) ΑΟ40397

ΔΙΑΜΕΡΙΣΜΑ 3άρι στην Ανάληψη μόνο 17.000.000. Η τιμή για μετρητοίς συζητείται. Πληρ. τηλ. 0974744396, 0241078763 κ. Βασίλη ΑΟ40346

ΟΡΟΦΟΔΙΑΜΕΡΙΣΜΑ στην Ανάληψη 138 τ.μ. αποτελούμενο από 3 υπνοδωμάτια, σαλόνι, καθιστικό και λοιπούς χώρους με πολλά εξτρά. Πληρ. τηλ. 01-5989029, κιν. 0932-573620 ΑΟ40344

ΔΙΑΜΕΡΙΣΜΑ ισογείου ορόφου και σύμφωνα με τη σύσταση οροφοκτησίας υπογείου ορόφου, διαθέτων δύο υπνοδωμάτια, κουζίνα, χωλ, λουτρό και σαλοτραπεζαρία, καθαρής επιφανείας 115,73 τ.μ. με ποσοστό συνιδιοκτησίας 127,45 ‰ επί του όλου οικοπέδου των 360,38 τ.μ. και αναλογία κοινοχρήστων 8,85%. Βρίσκεται στην οδό Παπαφλέσσα 16 πλησίον της Αγίας Αναστασίας, σε τιμή ευκαιρίας ήτοι 216.000/τ.μ. Για περισσότερες. πληρ. τηλ. 24371 κο Σταύρο ΑΟ40345

ΔΙΑΜΕΡΙΣΜΑΤΑ καινούργια στο Καρακόνερο 92 τ.μ. 41.000.000 και 70 τ.μ. 32.000.000. Πληρ. Αιγαιοκτηματική Βαζούκου Ρένα τηλ. 22943-28838 ΑΟ40339

ΔΙΑΜΕΡΙΣΜΑ 85 τ.μ. β' ορόφου κοντά στην Στ. Κωτιάδη τιμή 26.000.000. Επίσης 74 τ.μ. ισόγειο στο Ροδίνι 24.000.000. Δεκτά δάνεια. Πληρ. Αιγαιοκτηματική Βαζούκου Ρένα τηλ. 22943-28838 ΑΟ40341

ΟΡΟΔΙΑΜΕΡΙΣΜΑ 4άρι στην Ανάληψη (132 τ.μ.) 10 ετών αξίας μόνο 34.000.000. Πληρ. τηλ. 27082, 26476 ΑΟ40335

ΑΓΡΟΣ 2.100 τ.μ στην θέση Βουνάρα του Δήμου Ιαλυσού. Πληρ. τηλ. 27082-26476, 0944-347405 ΑΟ40336

ΔΙΟΡΟΦΟ ΣΠΙΤΙ 48 τ.μ. Ηροδότου Π. Πόλη, τιμή 10.000.000 δρχ. Επίσης 40 τ.μ. καινούργιο στους Δασκάλους με 16.000.000. Πληρ. Αιγαιοκτηματική Βαζούκου Ρένα τηλ. 22943-28838 ΑΟ40340

ΕΠΙΧΕΙΡΗΣΗ ΠΙΤΣΑΡΙΑΣ ΠΛΗΡΩΣ ΕΞΟΠΛΙΣΜΕΝΗ ΜΕ ΙΤΑΛΙΚΑ ΑΥΤΟΜΑΤΑ ΜΗΧΑΝΗΜΑΤΑ ΣΤΟ ΝΙΟΧΩΡΙ. ΠΛΗΡ. ΤΗΛ. 0945267159 ΠΟ40330

ΡΟΔΙΑΚΗ ΚΤΗΜΑΤΙΚΗ

Rhodes Real Estate

ΣΥΜΒΟΥΛΟΙ & ΕΚΤΙΜΗΤΕΣ ΑΚΙΝΗΤΩΝ ΚΤΗΜΑΤΟΜΕΣΙΤΙΚΟ ΓΡΑΦΕΙΟ από το 1983

Η ΡΟΔΙΑΚΗ ΚΤΗΜΑΤΙΚΗ είναι ανεξάρτητο κτηματομεσιτικό γραφείο με έδρα την Ρόδο. Η διαμεσολάβηση (brokerage) για την πώληση, εκμετάλλευση ή και εκμίσθωση της ακίνητης περιουσίας αποτελεί τον σημαντικότερο τομέα δραστηριότητας της εταιρείας.
Η εξειδικευμένη προσέγγιση και η επιστημονική κατάρτιση σε συνδιασμό με την πολυετή εμπειρία είναι οι βασικοί συντελεστές της επιτυχημένης δεκαπενταετούς και πλέον πορειάς του γραφείου μας.



ΠΩΛΗΣΕΙΣ ΕΠΙΛΕΓΜΕΝΩΝ ΑΚΙΝΗΤΩΝ

Το γραφείο μας διαθέτει σε αποκλειστικότητα δεκάδες επιλεγμένα ακίνητα

- Διαμερίσματα - Μονοκατοικίες - Μεζονέτες
- Οικόπεδα - Αγροτεμάχια
- Κεντρικά Καταστήματα - Γραφεία - Αυτοτελή Κτίρια
- Μισθωμένα ακίνητα εισοδήματος
- Ξενοδοχειακές Μονάδες

Μεσω του δικτύου συνεργαζόμενων μεσιτικών γραφείων αναλαμβάνουμε αγοραπωλησίες ακινήτων σε όλη την Ελλάδα.

ΕΚΤΙΜΗΣΕΙΣ ΑΚΙΝΗΤΩΝ

Σε συνεργασία με διεθνή γραφεία συμβούλων ακίνητης περιουσίας και με βάση τα αυστηρά πρότυπα και την μεθολογία του Βρετανικού Ινστιτούτου Ορκωτών Πραγματογνομόνων και Εκτιμητών (Royal Institution of Chartered Surveyors) αναλαμβάνουμε εκτίμησεις ακίνητης περιουσίας.Οι εν λόγω εκτιμήσεις μπορούν να χρησιμοποιηθούν σε τραπεζικούς και πιστωτικούς οργανισμούς ή σε δικαστικές πρακτικές τόσο στην Ελλάδα όσο και στο εξωτερικό.

RHODES REAL ESTATE - a world of choice

Rhodes Real Estate is an independent real estate agency founded in 1983 and based in Rhodes island. Since that time we have offered a world class, high quality service to our many and valued clients. Our diverse clientele appreciate our discretion, professionalism and market credibility.

Our company offers professional real estate services for

- Residential Properties (Holiday homes, traditional hous
- Commercial Properties (shops, hotels, offices)
- Property Evaluation -Property Management

THE NATIONAL ASSOCIATION OF NAEA ESTATE AGENTS OVERSEAS MEMBER



We are members of FIABCI (International Federation of Real Estate Agencies), CEI (EuropeanConfederation of Real Estate Agents), NAEA - Overseas Member (National Association of Real Estate Agents - Great Britain), ERES (European Real Estate Society).

For all your personal and professional real estate requirements please contact Mr. Savvas A. Savvaidis (BBA Bologna Un., MCEI, ANAEA) on 26281 or 35476

ΑΝΕΣΤΗΣ & ΣΑΒΒΑΣ ΣΑΒΒΑΪΔΗΣ

Μέγαρο Κιοσόγλου, 3ος όροφος
Εθελοντών Δωδεκανησίων 29
ΡΟΔΟΣ

tel: 26281 & 35476 fax: 34663
cel: 0944-421015 & 0977-433427
e-mail: sawaidis@rho.forthnet.gr

F.I.A.B.C.I.

ΑΣΦΑΛΕΙΟΚΤΗΜΑΤΙΚΗ

ΚΤΗΜΑΤΟΜΕΣΙΤΙΚΟ-ΑΜΟΙΒΑΙΑ ΚΕΦΑΛΑΙΑ

ΑΣΦΑΛΕΙΕΣ INTERNATIONAL LIFE

ΔΙΑΜΕΡΙΣΜΑΤΑ
45 τ.μ. 2άρι Ανάληψη
85 τ.μ. 3άρι Κέντρο
88 τ.μ. 3άρι Δασκάλους
90 τ.μ. 3άρι Ιαλυσός
90 τ.μ. 3άρι Κέντρο
100 τ.μ. 3άρι Κέντρο
115 τ.μ. 4άρι Ανάληψη
115 τ.μ. 4άρι Δασκάλους
125 τ.μ. 4άρι Αγ. Ιωάννης
126 τ.μ. 4άρι Αγ. Ιωάννης
130 τ.μ. 4άρι Μήδια
145 τ.μ. 4άρι Κέντρο

ΔΙΑΜΕΡΙΣΜΑΤΑ ΑΘΗΝΑ
Τρία 88 τ.μ. το καθένα
Λουξ κατασκευής
Μαραθώνος και Λαυρίου

ΟΙΚΟΠΕΔΑ
478 τ.μ. Ροδίνι (Σ.Δ. 0,4)
500 τ.μ. Ανάληψη (Σ.Δ. 0,8)
500 τ.μ. Παραδείσι
700 τ.μ. Ανάληψη (Σ.Δ. 0,8)
1060 τ.μ. Ροδίνι (Σ.Δ. 0,8)
1500 τ.μ. Μιχ. πετρίδη (Σ.Δ. 0,8)

ΑΓΡΟΤΕΜΑΧΙΑ
3,5 στρεμ. Ε.Ο. Ρόδου Λίνδου
4 στρεμ. εντός σχεδίου Μαριτσά
4 στρεμ. Καλαβάρδα
4 στρεμ. Δαματριά
4 στρεμ. Αφάντου
5 στρεμ. Παστίδα
5 στρεμ. Τσαΐρι
6 στρεμ. Παστίδα
11 στρεμ. Παστίδα
80 στρεμ. Κιοτάρι

ΜΕΖΟΝΕΤΕΣ-ΜΟΝΟΚΑΤΟΙΚΙΕΣ
120 τ.μ. Καρακόνερο
120 τ.μ. Μήδια
130 τ.μ. Μήδια
130 τ.μ. Παραδείσι
140 τ.μ. Μήδια
150 τ.μ. Μήδια
150 τ.μ. Ιαλυσός
150 τ.μ. Ιαλυσός
180 τ.μ. Ιαλυσός
180 τ.μ. Παλιά Πόλη
190 τ.μ. Αφάντου
300 τ.μ. Τρεις
450 τ.μ. Κοσκινού

ΚΑΤΑΣΤΗΜΑΤΑ
35 τ.μ. Φαληράκι
38 τ.μ. Φαληράκι
40 τ.μ. Τροφό
50 τ.μ. γραφείο Σοφ. Βενιζέλου
60 τ.μ. Ψαροπούλα
90 τ.μ. Βενιζέλου

ΔΙΑΘΕΤΟΥΜΕ ΠΕΡΙΣΣΟΤΕΡΑ ΑΚΙΝΗΤΑ ΠΡΟΣ ΠΩΛΗΣΗ ΕΚΤΟΣ ΑΠΟ ΤΑ ΑΝΑΓΡΑΦΟΜΕΝΑ

ΥΠΕΥΘΥΝΟΣ ΓΡΑΦΕΙΟΥ
ΚΑΡΑΝΙΚΗΣ ΛΟΥΚΑΣ
ΕΘΝ. ΜΑΚΑΡΙΟΥ 45 ΣΤΟΑ ΡΟΙΚΟΥ 2ος ΟΡΟΦΟΣ
ΤΗΛ. 21003 ΚΙΝ. 0945/759887

ΠΩΛΟΥΝΤΑΙ
ΤΑ ΚΑΤΩΘΙ ΑΚΙΝΗΤΑ:

Α) ΑΓΡΟΚΤΗΜΑΤΑ:
2000 τ.μ. επί της Εθνικής οδού Ρόδου-Λίνδου
4000 τ.μ. πλησίον RODOS GOLD
4500 τ.μ. Ασγούρου για κατοικία
2000 τ.μ. στους πρόποδες του Φιλέρημου
6500 τ.μ. μόνον 13.000.000 στο Τσαιρι

Β) ΚΑΤΟΙΚΙΕΣ ΕΝΤΟΣ ΤΗΣ ΜΕΣΑΙΩΝΙΚΗΣ ΠΟΛΗΣ:
100 τ.μ. έτοιμη, αξίας 29.000.000
150 τ.μ. αξίας 20.000.000
120 τ.μ. με αυλή 100 τ.μ. μόνον 55.000.000

Γ) ΔΙΑΜΕΡΙΣΜΑΤΑ:
2άρι 50 τ.μ. στο Ροδίνι 15.000.000
4άρι 106 τ.μ. καινούργιο στην Ανάληψη μόνον 36.000.000
4άρι 120 τ.μ. μόνον 35.000.000

Δ) ΚΑΤΑΣΤΗΜΑΤΑ:
37 τ.μ. επί της Καζούλη μόνον 20.000.000
65 τ.μ. πλησίον πλατεία Φώκιαλη
50 τ.μ. στην περιοχή Μήδεια 20.000.000
37 τ.μ. στο Φαληράκι μόνον 40.000.000
24 τ.μ. επί της Σωκράτους αξίας 130.000.000

Πληρ. **Εμμανουήλ Κρανίδη**
Τηλ. 27082, 26476, 0944-347405, Fax: 27101

πωλησεις

συνέχεια από την προηγούμενη

ΡΕΤΙΡΕ στην περιοχή Αγίας Αναστασίας 150 τ.μ. δ' ορόφου με θέα πλήρως ανακαινισμένο και με τον εξοπλισμό της κουζίνας στην τιμή των δρχ. 45.000.000. Πληρ. Ροδιακή Κτηματική, Ανέστης και Σάββας Σαββαΐδης, τηλ. 26281-35476-κιν. 0944/243452-0944/421015
ΑΟ40353

ΚΑΤΑΣΤΗΜΑ 35 τ.μ. στο Μαντράκι κεντρικότατο. Πληρ. Ροδιακή Κτηματική, Ανέστης και Σάββας Σαββαΐδης, τηλ. 26281-35476-κιν. 0944/243452-0944/421015
ΑΕ40364

ΔΙΑΜΕΡΙΣΜΑΤΑ: 1) Στην περιοχή Ιξιάς υπό ανέγερση 94-102-117 τ.μ. λουξ κατασκευής με αυτόνομη θέρμανση, ασανσέρ και πάρκινγκ δρχ. 447.000 ανά τ.μ., 2) Στην Μιχ. Πετρίδη 160 τ.μ. οροφοδιαμέρισμα γ' ορόφου πολυτελούς κατασκευής δρχ. 60.000.000, 3) Κ. Υδραίου 90 τ.μ. β' ορόφου δρχ. 33.000.000 4) Αισχίνης β'-γ' ορόφ. 110 τ.μ. δρχ. 45.000.000, 5) Τριάντα α) 48 τ.μ. α' ορόφου δρχ. 14.000.000, β) Περιοχή "Συρινέλλες" 45 τ.μ. α' β' ορόφου νεόκτιστα αρίστης κατασκευής δρχ. 23.000.000, γ) Στην οδό Σωτήρος 120 τ.μ. β' ορόφου δρχ. 32.000.000. Πληρ. Ροδιακή Κτηματική, Ανέστης και Σάββας Σαββαΐδης, τηλ. 26281-35476-κιν. 0944/243452-0944/421015
ΑΟ40352

ΟΙΚΟΠΕΔΑ: 1) Περιοχή Μήδειας 1.000 τ.μ. με συντελεστή δόμησης 0,8 δρχ. 80.000.000, 2) Περιοχή Μιχ. Πετρίδη 300 τ.μ. δρχ. 28.000.000, 3) Περιοχή Κιοτάρι-Γεννάδι οικόπεδα παραλιακά στο "κύμα" 5.000-34.000 τ.μ., Πληρ. Ροδιακή Κτηματική, Ανέστης και Σάββας Σαββαΐδης, τηλ. 26281-35476-κιν. 0944/243452-0944/421015
ΑΟ40354

ΚΑΤΑΣΤΗΜΑΤΑ: 1) Κατάστημα Κεντρικό στο Μαντράκι 33 τ.μ. με υπόγειο 33 τ.μ. Δεκτές σοβαρές προτάσεις. 2) Ανθούλα Ζερβού-Ψαροπούλα κατάστημα 25 τ.μ. δρχ. 20.000.000 και 82 τ.μ. δρχ. 60.000.000 3) Βενετοκλέων 200 τ.μ. 4) Στην Π. Πόλη κεντρικότατα 65-86 τ.μ. 5) Αλεξ. Διάκου 75 τ.μ. 6) Στη Σωκράτους 65 τ.μ.Πληρ. Ροδιακή Κτηματική, Ανέστης και Σάββας Σαββαΐδης, τηλ. 26281-35476-κιν. 0944/243452-0944/421015
ΑΟ40355

ΜΟΝΟΚΑΤΟΙΚΙΕΣ: 1) Ιξιά: α) 234 τ.μ. νεόδμητη πολυτελούς κατασκευής με οικόπεδο 1000 τ.μ. 90.000.000 β) 215 τ.μ. νεόδμητη πολυτελούς κατασκευής με οικόπεδο 1.000 τ.μ. δρχ. 85.000.000. Πληρ. Ροδιακή Κτηματική, Ανέστης και Σάββας Σαββαΐδης, τηλ. 26281-35476-κιν. 0944/243452-0944/421015
ΑΟ40356

ΠΑΡΑΔΟΣΙΑΚΑ ΣΠΙΤΙΑ: 1) Στη Λίνδο 120-130-190-300 τ.μ. 2) Π. Πόλη 149-150-160 τ.μ. σε τιμές λογικές. Πληρ. Ροδιακή Κτηματική, Ανέστης και Σάββας Σαββαΐδης, τηλ. 26281-35476-κιν. 0944/243452-0944/421015
ΑΟ40358

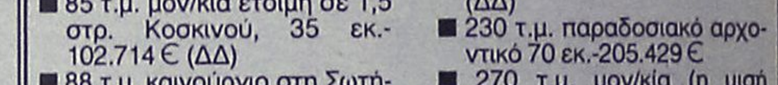

ΚΤΗΜΑΤΟΜΕΣΙΤΙΚΟ ΓΡΑΦΕΙΟ
ΑΙΓΑΙΟΚΤΗΜΑΤΙΚΗ
ΠΩΛΟΥΝΤΑΙ
- ΔΙΑΜΕΡΙΣΜΑΤΑ-ΜΟΝΟΚΑΤΟΙΚΙΕΣ
- ΔΔ=ΔΑΝΕΙΑ ΔΕΚΤΑ

- 35 τ.μ. Ψαροπούλα 12 εκ. - 35.216 €
- 40 τ.μ. καινούργιο Δασκάλους 16 εκ. - 16.955 € (ΔΔ)
- 63 τ.μ. Καμείρου 22 εκ.- 61.628 € (ΔΔ)
- 69 τ.μ. καινούργιο Ανάληψη 25 εκ.-73.367 € (ΔΔ)
- 70 τ.μ. καινούργιο στη Σωτήρος 24.5 εκ.-71.900 € (ΔΔ)
- 70 τ.μ. μον/κία, Κρεμαστή, 35 εκ. 102.714 € (παρ/κό).
- 75 τ.μ. στη Δενδρινού 17 εκ.
- 75 τ.μ. Ρόδου-Λίνδου (Ροδίνι) ισόγειο με αυλή 24 εκ.- 70.432 €
- 80 τ.μ. καινούργιο Δασκάλους 30 εκ. - 88.040 € (ΔΔ)
- 85 τ.μ. μον/κία έτοιμη σε 1,5 στρ. Κοσκινού, 35 εκ.- 102.714 € (ΔΔ)
- 88 τ.μ. καινούργιο στη Σωτήρος 31 εκ.-91.042 € (ΔΔ)
- 89 τ.μ. (ισ.) σε μπετά στην Ενόπλων Δυνάμεων 16 εκ. - 46.955 € (ΔΔ)
- 94 τ.μ. καινούργιο ορ/σμα με αποθ. και γκαράζ Καρακόνερο, 34 εκ.-105.649 € (ΔΔ)
- 104 τ.μ. παλιό σπίτι Κολοναλε 10 εκ.
- 110 τ.μ. Δυώροφο διαμ. (στυλ μεζονέτας) Καναδά 30 εκ. - 102.714 € (ΔΔ) (4 υπν.)
- 130 τ.μ. ορ/σμα ημ/λές Ανάληψη 25 εκ.-76.302 €
- 115 τ.μ. παλιά μον/κία μέσα σε 560 τ.μ. οικ/δο με εξτρά δόμηση άλλα 350 τ.μ. Αγ. Ανάργυροι 60 εκ. - 176.082 €(ΔΔ)
- 116 τ.μ. (3 υπν.) καινούργιο θέρμανση Ανάληψη 43 εκ. - 126.192 €(ΔΔ)
- 117 τ.μ. καινούργιο Γεωργ. Παπανδρέου 47 εκ. (ΔΔ)- 137,931 €
- 125 τ.μ. μον/κία σε 1,5 στρεμ. στη Θολό 70 εκ. - 205.429 €(ΔΔ)
- 125 τ.μ. καινούργιο (3 υπν.) Καρακόνερο 56 εκ. - 164.343€(ΔΔ)
- 127 τ.μ. (3 υπν.) καινούργιο Ατταβύρου 47 εκ - 137.931 € (ΔΔ)
- 128 τ.μ. μεζ/τα Ροδίνι 45 εκ. - 132.061 €(ΔΔ)
- 130 τ.μ. ορ/σμα σε σοβά Ανάληψη 24 εκ.-70.432 €(ΔΔ)
- 135 τ.μ. (μπετά) α' ορ. Ιαλυσό 28.000.000 - 82.171 € (ΔΔ)
- 138 τ.μ. (3 υπν.) ορ/σμα Μάρκου Κλαδάκη 38 εκ. - 111.518 € (ΔΔ).
- 140 τ.μ. διόρ. μον/κία Ομήρου Π. Πόλη 25 εκ. - 73.367 €
- 140 τ.μ. οροφ/σμα (α' ορ.) στην Πειραιώς σε σοβά 32 εκ. - 93.910 € (ΔΔ)
- 145 τ.μ. Στ. Ζήση 40 εκ.- 117.388 € (ΔΔ)
- 149 τ.μ. Αισχύνη (3 υπν.) ορ/σμα 47 εκ.- 137.930 € (ΔΔ)
- 155 τ.μ. μεζ/τα Αισχύνη 63 εκ. (ΔΔ)
- 158 τ.μ. μεζ/τα σε μπετά Ιξιά 36 εκ.-105.649 €
- 180 τ.μ. μεζ/τα σε 58 εκ. - 170212 €(ΔΔ)
- 230 τ.μ. Κοσκινού καινούργιο 1 στρ. οικ. 95 εκ.-278.796 € (ΔΔ)
- 230 τ.μ. παραδοσιακό αρχοντικό 70 εκ.-205.429 €
- 270 τ.μ. μον/κία (η μισή μαρμ/βά) στα Κοσκινού 60 εκ. - 176.082 €(ΔΔ)

ΚΑΤΑΣΤΗΜΑΤΑ
- 31 τ.μ. Καμείρου 14 εκ. - 41.085 € (ΔΔ)
- 39 τ.μ. Αγ. Αναστασία 12 εκ.- 35.216 €
- 70 τ.μ. Αγ. Ιωάννη 30 εκ. - 88.041 € (ΔΔ)
- 90 τ.μ. Νιοχώρι, 63 εκ. - 184.886 € (ΔΔ)
- 175 τ.μ. Λεωφ. Ρόδου-Λίνδου 70 εκ.-205.429 €
- 200 τ.μ. με 200 υπ. (και ορ. άδεια) σε μπετά στο Μήδεια 80 εκ.-234.776 €
- 320 τ.μ. (βιοτ. χώρος) Ασγούρου 55 εκ.-161.408 €

ΟΙΚΟΠΕΔΑ
- 800 τ.μ. πλησίον Πίνδου, (Σ.Δ. 0,8), 100 εκ.-293.470 €
- 500 τ.μ. Μίρα Μάρε (Σ.Δ. 0,8), 45 εκ.-132.016 €
- 1000 τ.μ. (ΣΔ 0,8) Μιχ. Πετρίδη 80 εκ.-264.123 €
- 1.054 τ.μ. (ΣΔ 0,4) Βράχο Ιαλυσού 50 εκ.-146.735 €
- 1.230 τ.μ. Κοσκινού 50% κάλυψη, 40 εκ.-117.388 €
- 1.350 τ.μ. Κοσκινού Μουσικό Γυμνάσιο 26 εκ.-76.302 €
- 2 στρεμ. πάνω σε δρόμο Βουνάρα Ιαλυσό (κτίζει 200 τ.μ.) 35 εκ.-102.714 €
- 2.750 τ.μ. πάνω σε άσφαλτο Κοσκινού, 45 εκ.-132.061 €
- 4 στρεμ. στα Νερά Καλλιθέας 60 εκ.-176.082 €
- 4 στρεμ. (2 οικ/δα) Τρεις 30 εκ.-88041 €

ΔΙΑΘΕΤΟΥΜΕ ΜΕΓΑΛΗ ΠΟΙΚΙΛΙΑ ΟΙΚΟΠΕΔΩΝ ΣΕ ΟΛΟ ΤΟ ΝΗΣΙ ΤΗΣ ΡΟΔΟΥ

ΕΠΙΣΗΣ ΑΚΙΝΗΤΑ ΣΤΗΝ ΤΗΛΟ

ΡΕΝΑ ΒΑΖΟΥΚΟΥ
(ΜΕΣΙΤΗΣ ΑΣΤΙΚΩΝ ΣΥΜΒΑΣΕΩΝ)

ΔΙΕΥΘ. ΓΡΑΦΕΙΟΥ ΔΗΜ. ΘΕΟΔΩΡΑΚΗ 3
10-1 το πρωί και 6.30-9 απ/τα καθημερινά εκτός Σαβ. και Κυρ.

Τηλ. (0241) 22943-28838 FAX: 28838
email.vazoukou@otenet.gr.
ΡΟΔΟΣ

ΠΩΛΗΣΕΙΣ ΑΚΙΝΗΤΩΝ

◆ ΔΙΑΜΕΡΙΣΜΑΤΑ
- Ροδίνι, 113 τ.μ. και 131 τ.μ. σε τιμή ευκαιρίας
- Δενδρινού 140 τ.μ. 31.000.000 δρχ.
- Μητρόπολη 90 τ.μ. 15.000.000 δρχ.
- Παλιά Πόλη 140 τ.μ. 20.000.000 δρχ.
- Ανάληψη 45 τ.μ. καινούργιο
- Ανάληψη 90 τ.μ. καινούργιο
- Καρακόνερο 90 τ.μ. καινούργιο
- Καρακόνερο 117 τ.μ. καινούργιο
- Ροδίνι 86 τ.μ. καινούργιο
- Ροδίνι 120 τ.μ. καινούργιο
- Ανάληψη 104 τ.μ. 30.000.000 δρχ.
- Ανάληψη 90 τ.μ. καινούργιο
- Ανάληψη 50 τ.μ. καινούργο
- Ροδίνι 85 τ.μ. λουξ με θέα τη θάλασσα
- Παραδείσι οικοδομή αποτελούμενη από 2 διαμερίσματα 110 τ.μ. ισόγειο σε μπετά και 110 τ.μ. α' όροφος τελειωμένο, 47.000.000 δρχ.
- Ατταβύρου 94 τ.μ. καινούργιο
- Ανάληψη 100 τ.μ.

◆ ΗΜΙΤΕΛΗ ΔΙΑΜΕΡΙΣΜΑΤΑ
- 113 τ.μ. και 131 τ.μ. στο Ροδίνι χτισμένα σοβατισμένα τιμή 23.000.000 και 29.000.00 δρχ.
- Πωλείται ρετιρέ στα Κοσκινού 145 τ.μ., σοβατισμένο με ηλεκτρικά, υδραυλικά περασμένα.
- Μητρόπολη 60 τ.μ. 6.000.000

◆ ΜΕΖΟΝΕΤΕΣ-ΜΟΝΟΚΑΤΟΙΚΙΕΣ
- ΣΥΜΗ:Διόροφη κατοικία 70 τ.μ. με στέρνα 50.000.000 δρχ.
- Μεζονέτα στο Ροδίνι, 130 τ.μ. 48.000.000 δρχ. θέση πάρκινγκ και κήπο
- Καντηλί 200 τ.μ. σε 1.300 μ. οικόπεδο μπετά
- Ιξιά 130 τ.μ. 32.000.000 δρχ.
- Πωλείται μεζονέτα επιπλωμένη ή μη και χωρίς τα έπιπλα 135 τ.μ., περιοχή Μιχαήλ Πετρίδη, τιμή 50.000.000 δρχ.
- Πωλείται μεζονέτα στα Κοσκινού 200 τ.μ. με θέα την θάλασσα και 300 τ.μ. αυλή. Τιμή 65.000.000 δρχ.
- Πωλείται μεζονέτα στην Αγ. Βαρβάρα 170 τ.μ. με 1 στρ. οικόπεδο. Τιμή 60.000.000 δρχ.

◆ ΟΙΚΟΠΕΔΑ
- Οικόπεδο 150 τ.μ. στην Μ. Πετρίδη 15.000.000 δρχ.
- Ιαλυσός, 1.330 μ. 50.000.000 δρχ.
- Ιαλυσός 130 τ.μ. 15.000.000 δρχ.
- Περιοχή Ιαλυσού 1 στρ. 35.000.000 δρχ.
- Περιοχή Ιαλυσού 800 μ. 30.000.000 δρχ.
- Κιοτάρι πάνω στο κύμα 5 στρ.
- Σορωνή 1850 τ.μ. οικοδομήσιμο 15.000.000 δρχ. επί της λεωφόρου
- Σορωνή 4000 τ.μ. 20.000.000 δρχ.
- Κατταβιά 650 τ.μ. 3.000.000 δρχ.
- Ροδίνι 460 τ.μ.
- Οικόπεδα εντός σχεδίου στο Γεννάδι από 2.500.000 δρχ.
- Γεννάδι 2.000 τ.μ. πάνω στο κύμα

◆ ΑΠΟΘΗΚΕΣ
- Πάροδος Χειμάρας 100 τ.μ.
- Τσαΐρι 100 τ.μ. 8.000.000 δρχ.

◆ ΚΑΤΑΣΤΗΜΑΤΑ
- Πωλείται μαγαζί στο Φαληράκι, 120 τ.μ. καθίσματα, 7.000.000 δρχ., ή ενοικιάζεται με 120.000 δρχ. το μήνα για 6 χρόνια.
- Πωλούνται μαγαζιά στα Κοσκινού 55 τ.μ. και 72 τ.μ. τελειωμένα.
- Επιχείρηση στην οδό Ηρώων Πολυτεχνείου
- Πωλείται επιχείρηση -αναψυκτήριο
- Καρακόνερο 50-200 τ.μ.
- Ρόδου-Λίνδου, 40 τ.μ., 25.000.000 δρχ.

◆ ΚΤΗΜΑΤΑ
- Χωράφι 8 στρ. στο Παραδίεσι 60.000.000 δρχ.
- Χωράφι 4 στρ. στην Παστίδα 18.000.00 δρχ.
- Χωράφι 5.700 στρ. στα Κολύμπια, 15.000.000 δρχ.
- Χωράφι 8.800 στρ. στα Κολύμπια 50.000.000 δρχ.
- Παραδείσι 1.500 στρ. 10.000.000 δρχ.
- Κατταβιά 1000 τ.μ. άρτιο και οικοδομήσιμο με φως, νερό, 2.500.000 δρχ.
- Περιοχή Καντηλί 2.600 μ. 30.000.000 δρχ. για βιοτεχνία
- Καντηλί 5.200 μ. 27.000.000 δρχ.
- Βουνάρα 2 στρ. 25.000.000 δρχ.
- Βουνάρα 4 στρ. 45.000.000 δρχ.
- Πλημμύρι 1520 στρ. πάνω στην θάλασσα, τιμή 6.000.000 δρχ.
- Πλημμύρι 1.640τ.μ. 4.000.000 δρχ. οικοδομήσιμο
- Πλημμύρι 3.240τ.μ. 3.000.000 δρχ.
- Κανδυλί 2.000 τ.μ. 15.000.000 δρχ.
- Κοσκινού 4.000 τ.μ. 30.000.000 δρχ.
- Λαχανιά 4.700 τ.μ. 16.000.000 δρχ. οικοδομήσιμο
- 10 στρ. Κιοτάρι, νερό, ρεύμα 12.000.000 δρχ.
- Λαχανιά 100 στρ. πάνω στην θάλασσα
- Λαχανιά 45 στρ. 2500 δρχ./μέτρο
- Κατταβιά 2.500 τ.μ. πάνω στο δρόμο οικοδομήσιμο, 3.000.000 δρχ.
- Λάρδος 7 στρ. 12.000.000 δρχ.
- Κιοτάρι 4 στρ. 4.000.000 δρχ.
- Λαχανιά 750 τ.μ., 8.500.000 δρχ.στο χωριό
- Γεννάδι 20 στρ. ρεύμα-νερό 20.000.000 δρχ.
- Λάρδος 7 στρ. με ελιές
- Κιοτάρι 7 στρ. με νερό-ρεύμα 8.000.000 δρχ.
- Λαχανιά 4 στρ. 300 μέτρα από τη θάλασσα 8.000.000 δρχ.
- Γεννάδι 24 στρ. 24.000.000 δρχ.
- Γεννάδι 1.100 τ.μ. 1.500.000 δρχ.
- Κατταβιά 10 στρ. 10.000.000 δρχ.
- Πλημμυρι 12 στρ. με φως, νερό, 12.000.000 δρχ.
- Κατταβιά 4.000 τ.μ. 2.000.000 δρχ.
- Κιοτάρι 4.000 τ.μ. κοντά στο κεντρικό δρόμο
- Πλημμύρι 5.500 τ.μ. 6.500.000 δρχ.
- Πεύκους 200 στρ. προς 5.000 το τ.μ., παραθαλάσσιο
- Κατταβιά 700 τ.μ. προς 500 χιλ.
- Γεννάδι στη λεωφόρο 4.000 τ.μ., 12.000.000 δρχ.

➪ Πωλούνται αποθήκες και βιοτεχνικοί χώροι.

● **ΔΑΝΕΙΑ ΔΕΚΤΑ - ΕΥΚΟΛΙΕΣ ΠΛΗΡΩΜΗΣ**
● **ΖΗΤΟΥΝΤΑΙ ΟΙΚΟΠΕΔΑ ΠΡΟΣ ΑΓΟΡΑ - ΚΤΗΜΑΤΑ ΚΑΙ ΔΙΑΜΕΡΙΣΜΑΤΑ**

ΣΤΑΜΑΤΗΣ ΜΑΝΩΛΑΚΟΣ
ΩΡΕΣ ΓΡΑΦΕΙΟΥ 8:30-1.30 π.μ. και 5-8.30 μ.μ.
ΔΗΜ. ΑΝΑΣΤΑΣΙΑΔΗ 45 (παραπλεύρως ΥΠΕΡΑΓΟΡΑΣ ΠΑΠΑΚΥΡΙΑΚΟΥ-ΣΥΝΟΙΚΙΑ ΔΑΣΚΑΛΩΝ) Τηλέφωνα: 23815-78275

πωλήσεις

συνέχεια από την προηγούμενη

ΜΟΝΑΔΙΚΗ ΕΠΕΝΔΥΣΗ - Προνομιούχα οικόπεδα των 4.000-8.000-12.000-16.000 τ.μ. επί της επαρχιακής οδού Ρόδου-Καλλιθέας έναντι Βεροπούλου και επί του νέου κόμβου του περιφερειακού Μαρίνα-Καρνάγιο-Ρόδου Λίνδου - Νέο Νοσοκομείο-Αεροδρόμιο. Τα οικόπεδα οικοδομούνται άμεσα (βρίσκονται εκτός ακτίνας 300 μ. από την κεραία της ΕΡΤ με συγκεκριμένη κυκλοφοριακή σύνδεση. Κάλυψη 20% - Δόμηση 0,2 και 0,4 για κατασκευή συναρμολογούμενου τύπου. Δεκτές μόνο σοβαρές προτάσεις. Πληρ. Ροδιακή Κτηματική, Ανέστης και Σάββας Σαββαΐδης, τηλ. 26281-35476-κιν. 0944/243452-0944/421015 ΑΟ40357

ΟΙΚΟΠΕΔΑ: 1) Στα Τριάντα 2.000 τ.μ. δρχ. 36.000.000 και 4.000 τ.μ. δρχ. 32.000.000, 2) Στη Λίνδο οικόπεδα στον Αγ. Νικόλαο 4.000 τ.μ. δρχ. 25.000.000, στην Κράνα 4.016 τ.μ. με άδεια οικοδομική για ανέγερση ξενοδοχειακής μονάδας δρχ. 60.000.000 και στους Πεύκους 5.000 τ.μ. δρχ. 40.000.000. Πληρ. Ροδιακή Κτηματική, Ανέστης και Σάββας Σαββαΐδης, τηλ. 26281-35476-κιν. 0944/243452-0944/421015 ΑΟ40362

ΖΗΤΟΥΝΤΑΙ: 1) Οικόπεδα άρτια και οικοδομήσιμα εντός ή εκτός σχεδίου πόλεως στις περιοχές πόλεως Ρόδου-Τριάντα-Ιξιάς-Κοσκινού-Φαληράκι για εργολαβική αντιπαροχή, 2) Διαμερίσματα στην πόλη της Ρόδου σε διάφορες περιοχές στα Τριάντα-Ιξιά και Κοσκινού. Πληρ. Ροδιακή Κτηματική, Ανέστης και Σάββας Σαββαΐδης, τηλ. 26281-35476-κιν. 0944/243452-0944/421015 ΑΟ40359

ΜΕΖΟΝΕΤΑ Στην Κ. Τσαλδάρη 140 τ.μ. δρχ. 40.000.000 Πληρ. Ροδιακή Κτηματική, Ανέστης και Σάββας Σαββαΐδης, τηλ. 26281-35476-κιν. 0944/243452-0944/421015 ΑΟ40361

ΚΤΙΡΙΑ: 1) Στο Μαντράκι 90 τ.μ. 495 τ.μ. 840 τ.μ. και 1.213 τ.μ. 2) Στην Αλεξ. Διάκου 342 τ.μ. 3) Στην Π. Πόλη 400 τ.μ. Πληρ. Ροδιακή Κτηματική, Ανέστης και Σάββας Σαββαΐδης, τηλ. 26281-35476-κιν. 0944/243452-0944/421015 ΑΟ40363

ΑΚΙΝΗΤΟ αποτελούμενο από 6 γκαρσονιέρες πλήρως επιπλωμένες στην περιοχή Καστελλοριζιών. Τιμή 50.000.000 δρχ. Πληρ. Ελληνοκτηματική, Πέτρος Πρεζεράκος, τηλ. 33866, 0932/468026 ΑΕ40365

ΜΕΖΟΝΕΤΑ στην περιοχή Ιξιά 210 τ.μ. με τζάκι, κεντρική θέρμανση και γκαράζ. Τιμή 65.000.000 δρχ. Πληρ. Ελληνοκτηματική, Πέτρος Πρεζεράκος, τηλ. 33866, 0932/468026 ΑΟ40368

ΔΙΑΜΕΡΙΣΜΑΤΑ 94 έως 118 τ.μ. lux κατασκευής στην περιοχή Ιξιά (περιορισμένος αριθμός διαμερισμάτων). Πληρ. Ελληνοκτηματική, Πέτρος Πρεζεράκος, τηλ. 33866, 0932/468026 ΑΟ40370

ΖΗΤΟΥΝΤΑΙ ΔΙΑΜΕΡΙΣΜΑΤΑ καινούργια ή μεταχειρισμένα καθώς επίσης και οικόπεδα εντός και εκτός σχεδίου πόλεως ή οικισμού για άμεση αγορά από πελάτες του γραφείου μας. Πληρ. Ελληνοκτηματική, Πέτρος Πρεζεράκος, τηλ. 33866, 0932/468026 ΑΟ40366

ΔΙΑΜΕΡΙΣΜΑ 90 τ.μ. σε μπετόν στην περιοχή Ιαλυσού. Τιμή 13.000.000 δρχ. Πληρ. Ελληνοκτηματική, Πέτρος Πρεζεράκος, τηλ. 33866, 0932/468026 ΑΟ40367

ΔΙΑΜΕΡΙΣΜΑ 97 τ.μ. στην περιοχή Ανάληψη. Τιμή 38.000.000 δρχ. Πληρ. Ελληνοκτηματική, Πέτρος Πρεζεράκος, τηλ. 33866, 0932/468026 ΑΟ40369

ΟΙΚΟΠΕΔΟ 2.750 τ.μ. στην περιοχή Ασγούρου. Τιμή 40.000.000 δρχ. Πληρ. Ελληνοκτηματική, Πέτρος Πρεζεράκος, τηλ. 33866, 0932/468026 ΑΟ40377

ΚΑΤΑΣΤΗΜΑΤΑ των 45 και 85 τ.μ. σε τουριστική περιοχή στην πόλη της Ρόδου. Τιμή 22-75 εκ. δρχ. Πληρ. Ελληνοκτηματική, Πέτρος Πρεζεράκος, τηλ. 33866, 0932/468026 ΑΟ40378

ΠΩΛΟΥΝΤΑΙ μεταχειρισμένα διαμερίσματα: 1. Ρετιρέ επί της οδού Στέλιου Κωτιάδη 85 τ.μ., 2. Συνοικισμός Δασκάλων 90 τ.μ. με 140 μέτρα αυλή ιδιόκτητη, 3. Συνοικισμός Δασκάλων 130 τ.μ., 4. Συνοικισμός Δασκάλων 40 τ.μ. με μεγάλη βεράντα, 5. Ανάληψη 87 τ.μ., 6. Νιοχώρι 90 τ.μ. και 40 τ.μ.. 7. Ιαλυσός ισόγειο 140 τ.μ. με μεγάλη αυλή, 8. Ιαλυσός δύο διαμερίσματα των 80 τ.μ. σε όροφο, 9. Ψαροπούλα 117 τ.μ. με ωραία θέα. Ολα σε πολύ καλές τιμές. Πληρ. τηλ. Κ. Ν. Ηρωνίας Νέα Αγορά α' όροφος αρ. 17 τηλ. 31955 και 21602 ώρες γραφείου ΑΟ40326

ΜΕΖΟΝΕΤΑ 102 τ.μ. με ημιτελή υπόγειο 51 τ.μ. και δυνατότητα ορόφου 38 τ.μ. με αυλή στο υπόγειο ανατολικό και ιδιόκτιστο σε καλή τιμή. Πληρ. τηλ. 76128, 0945327142 ΑΟ40313

ΠΩΛΕΙΤΑΙ ΑΠΟ ΙΔΙΩΤΗ ΔΙΑΜΕΡΙΣΜΑ 1 ΥΠΝΟΔΩΜΑΤΙΟΥ, 58 Τ.Μ. ΜΕ ΜΠΑΛΚΟΝΙ, ΚΕΝΤΡΙΚΗ ΘΕΡΜΑΝΣΗ, 1ος ΟΡΟΦΟΣ, ΣΕ ΠΟΛΥ ΚΑΛΗ ΚΑΤΑΣΤΑΣΗ ΚΑΙ ΑΝΑΚΑΙΝΙΣΜΕΝΟ ΕΠΙ ΤΗΣ ΒΟΡΕΙΟΥ ΗΠΕΙΡΟΥ. ΤΙΜΗ 14.700.000. ΠΛΗΡ. ΤΗΛ. 0944/532822 ΠΟ40321

ΑΓΡΟΚΤΗΜΑ 6 στρ. στους πρόποδες Φιλερήμου-Παστίδας με δρόμο, άσφαλτο, νερό, 150 ελιές, συκιές, λεμονιές. Πληρ. τηλ. 20851-26113 ΑΟ40307

ΔΙΑΜΕΡΙΣΜΑ ισόγειο 72 τ.μ. επί της οδού Κολοκοτρώνη, στην συνοικία του Αγίου Γεωργίου. Πληρ. τηλ. 62035, 62348 και 0945202666 κο Αντώνη ΑΟ40300

ΟΙΚΟΠΕΔΟ 1160 τ.μ. επί της επαρχιακής οδού Γεννάδι-Λαχανιάς, με άδεια οικοδομής 100 τ.μ. απόσταση από την θάλασσα 80 μέτρα, φως, νερό επί του οικοπέδου. Πληρ. τηλ. 0241-27301 ΑΟ40290

ΔΙΑΜΕΡΙΣΜΑ 76 τ.μ. στην περιοχή Ροδίνι οδός Πειραιώς 10Δ. Δάνεια δεκτά. Πληρ. τηλ. 35196 απογευματινές ώρες από 6 έως 10 το βράδυ ΑΟ40280

ΟΙΚΟΠΕΔΑ 2000 ΚΑΙ 4000 Τ.Μ. ΣΤΟΥΣ ΠΡΟΠΟΔΕΣ ΦΙΛΕΡΗΜΟΥ ΜΕ ΑΔΕΙΑ ΟΙΚΟΔΟΜΗΣ Ή ΔΙΧΩΣ ΑΠΟ ΙΔΙΟΚΤΗΤΗ. ΠΛΗΡ. ΤΗΛ. 96779 ΠΟ40177

ΠΑΛΙΟ ΣΠΙΤΙ ΜΕΣΑ ΣΤΟ ΧΩΡΙΟ ΠΑΡΑΔΕΙΣΙ. ΤΙΜΗ ΕΥΚΑΙΡΙΑΣ. ΠΛΗΡ. ΤΗΛ. 30225, 0937398915 ΧΠΟ38121

ΔΙΑΜΕΡΙΣΜΑ ΙΣΟΓΕΙΟ 40 Τ.Μ. (ΚΑΘΑΡΑ), 50 ΜΕΤΡΑ ΑΠΟ ΤΗΝ ΘΑΛΑΣΣΑ ΣΤΗΝ ΠΕΡΙΟΧΗ ΨΑΡΟΠΟΥΛΑΣ, ΜΕ ΑΝΕΞΑΡΤΗΤΗ ΕΙΣΟΔΟ ΚΑΙ ΜΙΚΡΟ ΚΗΠΟ. ΔΑΝΕΙΑ ΔΕΝ ΓΙΝΟΝΤΑΙ ΔΕΚΤΑ. ΤΙΜΗ ΔΡΧ. 12.500.000. ΠΛΗΡ. ΤΗΛ. 21347 ΧΠΟ151

ΕΥΚΑΙΡΙΑ

ΠΩΛΟΥΝΤΑΙ ΟΙΚΟΠΕΔΑ

- Στη Λεωφόρο Ρόδου-Λίνδου, κοντά στο χρυσοχοείο ΒΟΓΙΑΤΖΗ 45 στρεμ. 9.000.000 το στρεμ.
- Ασγούρου: 4 στρεμ. 17.000.000 δρχ.
- Ροδίνι 400 τ.μ. οδός Σμύρνης 30.000.000 δρχ.
- Κοσκινού: 1 στρέμ. με άδεια οικοδομής 110 τ.μ. 13.000.000 δρχ. με θέα την θάλασσα
- Κοσκινού: 2 στρεμ. με θέα στην θάλασσα 20.000.000
- Αφάντου: 1 στρεμ. με θέα την θάλασσα και με άδεια οικοδομής 240 τ.μ. 12.000.000
- Αφάντου: 2στρεμ. με άδεια οικοδομής 240 τ.μ. 17.000.000
- Αφάντου: στο κύμα της θάλασσας 4 στρεμ. 30.000.000
- Τσαΐρι προς αεροδρόμιο 2 στρεμ. με άδεια οικοδομής 9.500.000 δρχ.
- Αφάντου: 700 τ.μ. στην Λεωφόρο με άδεια οικοδομής 120 τ.μ. 7.000.000 δρχ.
- Κολύμπια: 2 στρεμ. με άδεια οικοδομής 75 τ.μ. 15.000.000 δρχ.
- Κολύμπια: 300 μ. από θάλασσα 30 στρεμ. 27.000.000
- Λάρδος: εντός σχεδίου 600 τ.μ. 8.000.000
- Αφάντου: 2 στρέμματα στο κύμα της θάλασσας 20 εκατ.
- Αφάντου: 5 στρέμματα 15 εκατ.
- Αφάντου: 6 στρέμματα με 20 ελιές 7 εκατ.
- Δασκάλους ισόγειο διαμέρισμα 100 τ.μ. με 100 τ.μ. αυλή 30 εκατ.
- Ροδίνι ισόγειο διαμέρισμα 85 τ.μ. 21.000.000
- Ασγούρου 100 στρέμματα
- Στον κεντρικό δρόμο Τσαΐρι προς αεροδρόμιο 5.400 στρεμ. προς 5 εκατομμύρια το στρέμμα
- Στην Παστίδα μονοκατοικία σε οικόπεδο 103 τ.μ. υπάρχει σπίτι 80 τ.μ. 13 εκατομμύρια
- Πλησίον κεντρικού δρόμου προς Ψίνθο μετά το στρατόπεδο αγροτεμάχιο 37 στρεμ. 20 εκατομμύρια
- 14 στρεμ. 8 εκατομμύρια
- Τσαΐρι προς αεροδρόμιο 3.705 τ.μ. με άδεια οικοδομής 300 τ.μ. 20.000.000
- Οικόπεδο 2 στρέμματα με άδεια οικοδομής Καρακόνερο 200 τ.μ. 25.000.000
- Κολύμπια προς Αρχίπολη 10.400 στρέμματα 25.000.000 στο κεντρικό δρόμο
- 4 στρέμματα με οικοδομή στη Σορωνή στα μπετά 70 τ.μ. παραλία 28.000.000
- Σορωνή προς Ελεούσα με πρόσοψη 40 μέτρα 6.800 τ.μ. 13.000.000
- Φάνες 16 στρέμματα 150 μέτρα από τη θάλασσα στα Καλαβάρδα, 4 στρέμματα 20.000.000, 100 μέτρα αό τη θάλασσα
- ΖΗΤΟΥΝΤΑΙ οικόπεδα στα Μάσσαρι, Κάλαθος και Ρόδος.

Πληρ. τηλ. 26805-51024,
κιν. 0945-406562 fax: 51077

Γ.Ν. ΔΡΑΚΟΣ

TOP PROPERTIES

GEORGIOS S. PIPINOS

ΓΕΩΡΓΙΟΣ Σ. ΠΙΠΙΝΟΣ
ΣΥΜΒΟΥΛΟΙ ΚΑΙ ΕΚΤΙΜΗΤΕΣ ΑΚΙΝΗΤΩΝ
REAL ESTATE AGENCY

MEMBER OF F.I.A.B.C.I.-N.A.E.A.-C.E.I.-E.R.E.S-Σ.Ε.Κ.



Η **"TOP PROPERTIES"** είναι ατομική επιχείρηση και ανήκει εξ ολοκλήρου στον κ. Γεώργιο Πιπίνο, που από το 1971 ασχολείται αποκλειστικά και μόνο με επενδύσεις και REAL ESTATE, στο νησί της Ρόδου, καθώς και στην ευρύτερη περιοχή της Δωδεκανήσου.

ΑΠΕΥΘΥΝΟΜΑΣΤΕ: Στους **σοβαρούς, απαιτητικούς και επιλεκτικούς** επενδυτές-επιχειρηματίες-ελεύθερους επαγγελματίες, Ελληνες και ξένους, υψηλού εισοδηματικού επιπέδου, που ενδιαφέρονται να κάνουν μια σοβαρή επένδυση προβολής στο νησί της Ρόδου.

ΠΡΟΣΦΕΡΟΥΜΕ: Α) Υπηρεσίες και πληροφορίες που γίνονται σε προσωπικό επίπεδο με εχεμύθεια, διακριτικότητα και σοβαρότητα.
Β) μεγάλη γκάμα υψηλής ποιότητας, ακινήτων, όπως:1) Ξενοδοχεία Α' και Β' κατηγορίας των 600-500-350-300 κλινών, 2) Κεντρικά αστικά ακίνητα κατάλληλα για Τράπεζες-καταστήματα-γραφεία, 3) Παραλιακές εκτάσεις, κατάλληλες για τουριστικές επενδύσεις των 150.000-100.00-70.00-50.000-36.000 τ.μ. και 4) Διαμερίσματα και μεζονέτες προβολής.

ΣΤΟΧΟΣ ΜΑΣ ΕΙΝΑΙ: Να προσφέρουμε στο αγοραστικό μας κοινό υψηλής ποιότητας ακίνητα και ευκαιρίες στο νησί της Ρόδου. Ητριακονταετής και πλέον πείρα μας στον τομέα αυτό αποτελεί εγγύηση.

ΣΥΝΘΗΜΑ ΜΑΣ ΕΙΝΑΙ: Επενδύστε στη ΡΟΔΟ ΤΩΡΑ, σε ακίνητα που ΑΝΤΕΧΟΥΝ ΣΤΟ ΧΡΟΝΟ

Γεώργιος Σ. Πιπίνος
ΜΕΣΙΤΗΣ ΑΣΤΙΚΩΝ ΣΥΜΒΑΣΕΩΝ
Γιατί εμείς γνωρίζουμε καλύτερα!

TOP PROPERTIES is a private concern and Mr George S. Pipinos, its owner, has carved, over the years a reputation for integrity and excellence in the world of Real Estate in the Dodecanese.
AT TOP PROPERTIES we try hard to attract important and selective investors high calibre businessmen/women and discerning professional people, both Greek and foreign, who wish to acquire sabstantial and valuable property on Rhodes.
We offer our expertise and advice privately, discreetly and in strict confidence.
We keep a comprehensive list of real estate of the highest specifications
a. A' and B' class hotels (600, 500, 350, 300 beds capacity)
b. Centrally situated office buildings and other business premises.
c. Seaside land, ideal for development (hotels, holiday resorts, etc), of 150.000, 100.00, 70.000, 50.000, 36.000 sq.m.
d. Luxury apartments, maisonettes, detached, semi-detached and terraced houses.
Our aim is to give our clients the opportunity to Qcquire value for money, first class real estate on Rhodes. Our 30-year-old experience in Real Estate is our warranty.
Our motto is Invest in Rhodes, Invest in property, It stands the test of time.



TOP PROPERTIES
and George Pipinos
Because we know best

ΚΕΝΝΕΝΤΥ 38, ΡΟΔΟΣ, 85 100, ΤΗΛ. (0241) 23895, 38243, κιν. (094)-4-676003 FAX: (0241) 20883
38 KENNEDY STR., RHODES, 85 100, TEL. (0241) 23895, 38243, mob. (094)-4-676003 FAX: (0241) 20883

ΠΩΛΗΣΕΙΣ ΔΙΑΜΕΡΙΣΜΑΤΩΝ



ΑΠΟ ΤΗΝ ΚΑΤΑΣΚΕΥΑΣΤΙΚΗ ΕΤΑΙΡΕΙΑ

Κ. ΣΠΑΝΟΣ & ΣΙΑ ΟΕ

ΠΩΛΟΥΝΤΑΙ ΕΤΟΙΜΟΠΑΡΑΔΟΤΑ ΔΙΑΜΕΡΙΣΜΑΤΑ

ΑΡΙΣΤΗΣ ΚΑΤΑΣΚΕΥΗΣ

ΜΕ ΔΥΟ Ή ΤΡΙΑ ΥΠΝΟΔΩΜΑΤΙΑ

ΠΛΗΡ. ΤΗΛ. 62550-62684-0944272159

κεφάλαιο

Κτηματομεσιτικό - Συμβουλευτικό Γραφείο

ΔΙΑΜΕΡΙΣΜΑΤΑ ΠΩΛΟΥΝΤΑΙ

❑ 50 τ.μ,3ου,1 υπν/τιου, θέα Τριάντα,16εκ-46.955€.

❑70 τ.μ, υπερυψωμένο ισόγειο ,2 υπν/τίων καινούριο Ανάληψη 26.5εκ-77.769€ .

❑ 70 τ.μ ,ισόγειο,1 υπν/τιου Μητρόπολη,15εκ-44.020€.

❑75 τ.μ ,ισόγειο,2 υπν/τίων Ροδίνι , 24εκ-79.236€.

❑80 τ.μ,υπόγειο,2 υπν/τίων αυλή εκατέρωθεν, Ανάληψη 18εκ-52.824€.

❑83 τ.μ,1ου,2 υπν/τίων, Σ.Κωτιάδη, 24.5εκ-71.900€.

❑ 93 τ.μ 1ου,2υπν/τιων,συν αποθήκη 15 τ.μ, γκαράζ, Καρακόνερο, 36εκ-105.649€.

❑ 94 τ.μ 1ου,2υπν/τίων καινούριο Ανάληψη 34 εκ-99.779€.

❑95 τ.μ,1ου,2 υπν/τιων συν βοηθητικός χώρος καινούριο Ιξιά 33 εκ-96.845€.

❑102 τ.μ 1ου , μπετά Απ.Παύλου 20 εκ-58.694€.

❑105τ.μ,ισόγειο,3 υπν/τίων καινούριο , Ατταβύρου 42 εκ-123.257€.

❑ 116 τ.μ , ισόγειο ,3 υπν/τιων ,καινούριο Ανάληψη,42 εκ-123.257€.

❑ 110 τ.μ,1ου,3 υπν/τίων , καινούριο, Ατταβύρου 42 εκ-123.257€.

❑125 τ.μ ρετιρέ,απεριόριστη θέα, 20ετιας, 4 υπν/τια, Μήδια, 29 εκ-85.106€.

❑128 τ.μ 1ου,3υπν/τίων λούξ, πάρκινκ, καινούριο Μήδια 51εκ-149.669€.

❑130 τ.μ 3ου,3 υπν/τίων Δασκάλους, 37εκ-108.584€.

❑150 τ.μ 3ου, ρετιρέ οροφοδιαμέρισμα, λούξ, 3 υπν/τίων Αισχύνη , 44,5εκ-130.594€.

❑ Συγκρότημα με 4 -3αρια των 60 τ.μ,συν μια γκαρσονιέρα, Αφάντου,80εκ-234.776€.

ΜΕΖΟΝΕΤΕΣ- ΜΟΝ/ΚΙΕΣ ΠΩΛΟΥΝΤΑΙ

❑120 τ.μ,μεζονέτα,μπετά, πανοραμική θέα, Παραδείσι 25 εκ-73.367€.

❑128 τ.μ , μεζονέτα , 3 υπν/τιων, πάρκινκ,καινούρια Ροδίνι , 48 εκ-140,865€.

❑180 τ.μ ,μεζονέτα μπετά συν 100 τ.μ υπόγειο, εντός οικισμού, Κοσκινού 23 εκ-67.498€.

❑200 τ.μ μον/κία 3 υπν/τίων σε 1.000 τ.μ οικόπεδο, λούξ, καινούρια, Ιξιά 80 εκ-234.776€.

❑210 τ.μ μον/κία,μπετά σε 1.000 τ.μ οικόπεδο, Ιξιά 45 εκ-132.061€.

❑ 210 τ.μ,μεζονέτα,λούξ ,3 υπν/τιων, τζάκι αυλή-πάρκινγκ Ιξιά 64 εκ-187.820€.

❑ 230 τ.μ, μον/κία, μπετά Πεύκους, 50 εκ-146.735€.

ΟΙΚΟΠΕΔΑ ΠΩΛΟΥΝΤΑΙ

❑ 300 τ.μ. ,δόμηση 300 τ.μ Παστίδα 9 εκ-26.412€.

❑ 380 τ.μ , δόμηση 300 τ.μ Αφάντου,12 εκ-35.216€.

❑ 500 τ.μ βιοτ/κός χώρος δόμηση 3Χ150 Κοσκινού 9 εκ-26.412€.

❑1.000 τ.μ Ανάληψη, 0.8ΣΔ 80 εκ-234.776€.

❑ 2.000 τ.μ ,δόμηση 200 τ.μ, Βουνάρα 35 εκ-102.714€.

❑ 4.000 τ.μ Τρείς-Κανδυλί 35 εκ-102.714€.

❑ 4.000 τ.μ, θέα, Παστίδα 26 εκ-76.302€.

❑5.240 τ.μ Αφάντου παραλία 40 εκ-117.388€.

❑ 5.500 τ.μ, Κολύμπια 15 εκ-44.020€.

❑6.500 τ.μ, Κολύμπια 60 εκ-176.082€.

❑ 9.000 τ.μ, Κολύμπια 50 εκ-146.735€.

❑ 15.000 , τ.μ , Καντυλί 50εκ-146.735€.

ΕΠΙΧΕΙΡΗΣΕΙΣ & ΕΠΑΓΓΕΛΜΑΤΙΚΟΙ ΧΩΡΟΙ

❑ Κατάστημα 23 τ.μ Ανάληψη, μπετά 7 εκ-20.542€.

❑Κατάστημα 25 τ.μ Ψαροπούλα 22 εκ-64.563€.

❑ Κατάστημα 35 τ.μ Ανάληψη, μπετά 11εκ-32.281€.

❑Κατάστημα 40 τ.μ σύν 50 τ.μ υπόγειο Ατταβύρου 20 εκ-58.694€.

❑Κατάστημα 64 τ.μ Μ.Πετρίδη 29 εκ-85.106€.

❑Κατάστημα 90 τ.μ. 1ου με φαρδί μπαλκόνι,Ιξιά 23 εκ-67.498€.

❑Κατάστημα 165 τ.μ Τριάντα 65.000.000€.

Exclusive Properties

❑Οικοδομικό συγκρότημα 4 οικιών 1 καταστήματος, Παλιά πόλη , 277 τ.μ 100 εκ-293.470€.

❑Οικοδομικό συγκρότημα 1000 τ.μ,2 ορόφων Ψαροπούλα 320 εκ-939.104€.

❑Μονοκ/κία 380 τ.μ,σε 6 στρέμματα οικόπεδο , στο κύμα, Λαχανιά 190 εκ-557.593€.

ΖΗΤΟΥΝΤΑΙ ΚΑΤΟΙΚΙΕΣ & ΟΙΚΟΠΕΔΑ ΕΝΤΟΣ & ΕΚΤΟΣ ΠΟΛΕΩΣ

ΤΣΟΥΡΟΥΝΑΚΗΣ Ι. ΑΝΤΩΝΙΟΣ (B.Sc.-MKT)

ΤΗΛ.:60060 (3 γραμμές) FAX: 60062
ΚΙΝ.:0945 949882
e-mail: kefaleo@rho.forthnet.gr

Γ. Σεφέρη 12
(παραπλεύρως ΜΗΔΕΙΑ)
Ρόδος

www.e-kefaleo.com

πωλησεις

συνέχεια από την προηγούμενη

ΠΡΑΓΜΑΤΙΚΗ ΕΥΚΑΙΡΙΑ ΣΤΟ ΓΕΝΝΑΔΙ. ΟΙΚΟΠΕΔΟ 2.120 Μ. ΜΕ ΠΛΗΡΩΜΕΝΗ ΕΤΟΙΜΗ ΑΔΕΙΑ ΟΙΚΟΔΟΜΗΣ 212 ΜΕΤΡΑ, ΠΕΡΙΦΡΑΓΜΕΝΟ ΜΕ ΜΑΝΤΡΑ, ΕΓΚΑΤΑΣΤΑΣΗ ΦΩΣ, ΝΕΡΟ ΚΑΙ ΜΕ ΔΕΝΔΡΑ, ΜΕ ΥΠΑΡΧΟΝ ΚΤΙΣΜΑ ΑΠΟΘΗΚΗ 50 Μ. ΠΩΛΕΙΤΑΙ 20.000.000 ΜΕΤΡΗΤΑ. ΔΕΚΤΟΣ ΚΑΙ ΔΙΑΚΑΝΟΝΙΣΜΟΣ ΠΛΗΡ. ΤΗΛ. 31093, ΩΡΕΣ ΙΑΤΡΕΙΟΥ ΧΠΟ522

ΠΩΛΕΙΤΑΙ στο Μικρό Χωριό της Τήλου, **ΣΠΙΤΙ** μισοερειπωμένο, προνομιούχο, στην πλατεία του χωριού με απεριόριστη θέα, κατάλληλο για οποιαδήποτε χρήση. Πληρ. τηλ. 23864 ΧΑΟ271

ΠΩΛΕΙΤΑΙ Ή ΕΝΟΙΚΙΑΖΕΤΑΙ διόροφη μονοκατοικία 75 τ.μ. σε 4 ή 8 στρέμματα 50 μ. από τον κεντρικό δρόμο Πυλώνας-Λάρδου. Πληρ. τηλ. 0241-67389 ΧΑΟ111

ΚΑΤΑΣΤΗΜΑΤΑ ετοιμοπαράδοτα στο μεγαλύτερο συγκρότημα καταστημάτων στην παραλιακή λεωφόρο Ιαλυσού απ' ευθείας από τον κατασκευαστή πολ. μηχανικό Στέλιο Μακέστα. Εξασφάλιση δανείου, ευκολίες πληρωμής. Από 10.350.000 δρχ. Πληρ. τηλ. 21347 ΧΠΟ205

ΓΡΑΦΕΙΟ ΕΠΙ ΤΗΣ ΕΘΝΑΡΧΟΥ ΜΑΚΑΡΙΟΥ 37, ΕΜΒΑΔΟΥ 35 Τ.Μ. ΠΛΗΡ. ΤΗΛ. 21317 ΚΑΙ ΚΙΝ. 0945996162 ΠΟ40204

ΜΟΝΟΚΑΤΟΙΚΙΕΣ στα Κοσκινού (υπό κατασκευή) με απέραντη θέα σε οικόπεδο 1000 τ.μ. η κάθε μία. Ευκολίες πληρωμής - Δάνεια δεκτά. Πληρ. Κώστας Κωνσταντινίδης, τηλ. 61859, 0946/999906ΑΟ39516

ΠΩΛΟΥΝΤΑΙ: α) Οικόπεδο 850 μέτρων (οικοδομήσιμο εντός οικισμού), β) Ελαιώνας 4 στρεμμάτων, γ) Αγρός 22 στρεμμάτων. Τα δύο ως άνω δεικνύονται για αγροτικούς ή βιοτεχνικούς σκοπούς. Πληρ. τηλ. 96384 από 3 μ.μ. ΧΠΟ200

πωλησεις αυτοκινητων & μοτοσικλετων

ΜΗΧΑΝΗ KAWASAKI ZZR 400 CC ΧΡΩΜΑΤΟΣ ΜΠΛΕ ΜΟΝΤΕΛΟ 1996. ΤΙΜΗ 1.300.000 ΔΡΧ. ΠΛΗΡ. ΤΗΛ. 0241-62635, 094-62813044 ΜΕΤΑ ΤΙΣ 16.00 ΩΡΑ ΠΑ40395

ΑΥΤΟΚΙΝΗΤΟ μάρκας HONDA CIVIC 1993 μοντέλο, ESI 1600 cc, air condition, air bag, αυτόματο, 3πορτο, ανοιγόμενη οροφή, σε άριστη κατάσταση, με 47.000 χλμ. Πληρ. τηλ. 36675 (ώρες 10.00-14.00 και 19.00-22.00) ΑΑ40407

LANDIA DELTA 1400 cc μοντέλο 94 καταλυτικό σε άριστη κατάσταση. Διαθέτει δερμάτινο σαλόνι recaro, ραδιοκασετόφωνο SONY, ηλεκτρονικό εργοστασιακό κλιματιστικό, αερόσακο, ηλ. παράθυρα, κεντρικό κλείδωμα. Δεκτός κάθε έλεγχος. Πληρ. τηλ. 73460, 0944373366 ΑΑ40400

SEAT MARBELLA καταλυτικό άριστης κατάστασης 900 cc. Τιμή 660.000 δρχ. Πληρ. τηλ. 0932-091455 ΑΑ40389

ΜΗΧΑΝΗ ΥΑΜΑΗΑ ΧΤ 250 cc μοντ. 90 σε πολύ καλή κατάσταση. Πληρ. τηλ. 63298, 0946-437785 ΑΑ40348

LADA NIVA 4Χ4 επαγγελματικό, πολύ καλή κατάσταση, πωλείται 800.000. Πληρ. τηλ. 0244-31746, 0945-707554 κ. Μιχάλη ΑΑ40301

ΜΗΧΑΝΗ ΤΣΟΠΕΡ ΜΑΡΚΑΣ HONDA STEED 400 ΚΥΒ. ΜΟΝΤΕΛΟ 97 ΜΕ ΤΙΣ ΖΑΝΤΕΣ ΤΗΣ ΣΕ ΑΡΙΣΤΗ ΚΑΤΑΣΤΑΣΗ ΚΑΙ ΛΙΓΑ ΧΙΛΙΟΜΕΤΡΑ. ΠΛΗΡ. ΤΗΛ. 20854-0946336192 ΠΑ40293

OPEL KADETT 1400, πεντάθυρο, 82 HP, καταλυτικό, 1991, περασμένο ΚΤΕΟ, ράδιο, cd, μπάκετ καθίσματα, κοτσαδόρο. Πολύ καλή κατάσταση, 1.000.000 δρχ. Πληρ. τηλ. 64071 ΑΑ40317

Το κερματοτηλέφωνο που σας πληρώνει!!!



ΠΡΟΣΟΧΗ
Το μόνο που δέχεται EURO και προσαρμόζεται αυτόματα με τα νέα δεκαψήφια νούμερα του ΟΤΕ

ΠΡΟΣΟΧΗ ΣΤΙΣ ΑΠΟΜΙΜΗΣΕΙΣ
Από 0% προκαταβολή έως και 36 μήνες εξόφλιση μόνο με την ταυτότητα σας

Διαθέτει σύστημα άμεσης διάγνωσης και επιδιορθώσεις βλαβών
Αλλάζει χρεώσεις αυτόματα κάθε φορά που τις αλλάζει ο ΟΤΕ
Εχει αναγνώριση κλήσης σε μεγάλη οθόνη
Επιστρέφει το νόμισμα αν δεν είναι εγκεκριμένο
Καθοδηγεί τον χρήστη με οδηγίες
Είναι εγκεκριμμένο από την Εθνική Επιτροπή Τηλεπικοινωνιών
Είναι ανθεκτικό-ευέλικτο-με άμεσο service, και τοποθετείται εύκολα

Αντιπροσωπεία Νοτίου Αιγαίου
ΑΤΤΑΒΥΡΟΥ 46 ΡΟΔΟΣ * ΤΗΛ. 0241-73440, fax: 37733
e-mail: sifakis@payphone.gr http:/www.payphone.gr
PayPHONE ΣΙΦΑΚΗΣ ΤΗΛΕΠΙΚΟΙΝΩΝΙΕΣ

ΞΕΝΑΚΗΣ
ΑΥΤΟΚΙΝΗΤΑ

0% προκαταβολή και εξόφληση έως 60 μήνες

CAR EXPERTS

1. PEUGEOT 306 SL 1400 cc μοντέλο 1995 με υδρ. τιμόνι-αερόσακκο οδηγού, ηλ. παράθυρα, κεντρικό κλείδωμα, ηχοσύστημα. Τιμή: 2.000.000

2. NISSAN PRIMERA μοντ. 1991 2000 cc με A/C- ηλ. παράθυρα-κεντρικό κλείδωμα, ηχοσύστημα. Τιμή: 2.200.000

3. FIAT PUNTO 13 μοντ. 1994 με A/C ηλ. παράθυρα-κεντρικό κλείδωμα-ζάντες αλουμινίου-P/K με CD-σπορ ανάρτηση. Τιμή: 2.400.000

4. CITROEN ZX μοντ. 1993 1400 cc Τιμή: 1.600.000

5. RENAULT 19 μοντ. 1990 1400 cc Τιμή: 900.000

6. CITROEN XANTIA 1.600 c.c. μοντέλο 1995 με A/C-ABS-AIRBAG οδηγού-ηλ. παράθυρα-ηλ. καθρέπτες-ηχοσύστημα. Τιμή 3.100.000 δρχ.

7. SUZUKI SWIFT 1.000 c.c. μοντέλο 1994. Τιμή 1.300.000 δρχ.

8. RENAULT 21 1.800 c.c. μοντέλο 1991. Τιμή 1.800.000 δρχ.

ΞΕΝΑΚΗΣ
ΕΠΙΣΗΜΟΣ ΣΥΝΕΡΓΑΤΗΣ KOSMOCAR
ΛΙΝΔΟΥ 238, ΤΗΛ: 61600

ΣΧΟΛΗ ΟΔΗΓΩΝ



ΠΥΛΑΡΙΝΟΣ ΗΡΑΚΛΗΣ

Πτυχιούχος Εκπαιδευτής

Διπλώματα
✓ Ερασιτεχνικά
✓ Επαγγελματικά
✓ Μοτοσικλέτας
✓ Επεκτάσεις - Αναθεωρήσεις

Αγ. Αναστασίας 40 & Π.Π. Γερμανού
Εμπορικό Κέντρο Φώκιαλη, α' όροφος
Τηλ. 75270, 0942 445549
ΠΜ40097

auto-moto

συνέχεια από την προηγούμενη

ΜΗΧΑΝΗ τύπου ΥΑΜΑΗΑ 500 cc καινούργια με 12.000 χιλιόμετρα σε άριστη κατάσταση. Πληρ. τηλ. 32040
ΑΑ40315

HONDA CIVIC coupe 2 πόρτες VTEC 1,6 SR 125 HP 7ος '96 50.000 χλμ. χρώματος κυπαρισσί, μεταλλικό, ηλ, οροφή, ηλ. παράθυρα, ηλ. καθρέφτες, ηλ. μαγν. κλειδαριές, imobiliser, ABS, ζαντολάστιχα αλουμινίου, κατάσταση άριστη. Τιμή 4,5 εκ. μετρητοίς. Πληρ. τηλ. 27960, 78392 μετά τις 13.00, 093/7304208
ΑΑ40311

ΑΥΤΟΚΙΝΗΤΟ τύπου LANCIA 1600 cc σε καλή κατάσταση. Πληρ. τηλ. 32040 ΑΑ40314

VW GOLF Gti 99 1800 κυβ. 20000 χλμ. ασημί, 2πορτο, 7.450.000 δρχ. Εργοστασιακός εξοπλισμός, αερόσακος οδηγού και συνοδηγού, πλευρικός αερόσακος, immobiliseer, air-condition, sunroof, υδραυλικό τιμόνι, hi-fi, ηλεκτρικοί καθρέπτες, μεταλλικό χρώμα. Πληρ. τηλ. 0241-76215
ΑΑ40289

ΜΗΧΑΝΗ ΥΑΜΑΗΑ 200 CC ΤΥΠΟΣ TW. ΠΛΗΡ. ΤΗΛ. 0942431342
ΠΑ40296

AUDI TT 180 HP ΜΕ FULL EXTRA ΣΕ ΑΡΙΣΤΗ ΚΑΤΑΣΤΑΣΗ, ΦΥΛΑΞΗ ΣΕ ΓΚΑΡΑΖ. ΠΛΗΡ. ΤΗΛ. 0946/683029 ΧΠΑ851

AFRICA TWIN σε άριστη κατάσταση με πολλά εξτρά. Πληρ. τηλ. 0946795434
ΑΑ40254

VIRAGO 250 cc σε άριστη κατάσταση λόγω αναχωρήσεως. Πληρ. τηλ. 0974600511
ΑΑ40029

ΠΩΛΟΥΝΤΑΙ ΜΕΤΑΧΕΙΡΙΣΜΕΝΑ ΦΟΡΤΗΓΑ ΑΥΤΟΚΙΝΗΤΑ ΕΙΣΑΓΩΓΗΣ ΟΛΩΝ ΤΩΝ ΤΥΠΩΝ, ΓΙΑ ΑΓΡΟΤΙΚΗ ΚΑΙ ΕΠΑΓΓΕΛΜΑΤΙΚΗ ΧΡΗΣΗ, ΚΑΘΩΣ ΚΑΙ Ι.Χ. ΕΠΙΒΑΤΙΚΑ. ΕΤΟΙΜΟΠΑΡΑΔΟΤΑ Ή ΚΑΤΟΠΙΝ ΠΑΡΑΓΓΕΛΙΑΣ. ΠΑΡΕΧΟΥΜΕ ΓΡΑΠΤΗ ΕΓΓΥΗΣΗ ΕΝΟΣ ΧΡΟΝΟΥ. ΕΙΣΑΓΩΓΕΙΣ ΜΕΤΑΧΕΙΡΙΣΜΕΝΩΝ ΑΥΤΟΚΙΝΗΤΩΝ " Δ. ΜΠΟΥΝΤΟΥΡΗΣ-Ε. ΠΑΠΑΠΟΣΤΟΛΟΥ Ο.Ε.". ΕΚΘΕΣΗ: ΕΘΝΙΚΗ ΟΔΟΣ ΛΑΡΙΣΑΣ-ΙΩΑΝΝΙΝΩΝ ΤΡΙΚΑΛΑ ΘΕΣΣΑΛΙΑΣ. ΤΗΛ. 0431-74709 ΦΑΞ 0431-27008 ΚΙΝ. 0974456200-0977395269
ΧΠΑ112

FIAT PUNTO CABRIO ΜΟΝΤΕΛΟ 94 1,3 ΛΕΥΚΟ 75000 ΧΙΛΙΟΜΕΤΡΑ, EXTRAS. ΤΙΜΗ 2.400.000. ΠΛΗΡ. ΤΗΛ. 87006, 10.00-13.00 Ή 18.00-22.00
ΧΠΑ841

JEEP WRANGLER 2.500 c.c. Ι.Χ. μοντέλο '96 με πολλά αξεσουάρ. Επίσης μία **HARLEY DAVIDSON** με 3.000 χλμ. Πληρ. τηλ. 0944/263164 και 96377.
ΑΑ39941

εργασιες

ΓΝΩΣΤΗ ΕΤΑΙΡΕΙΑ ΚΑΛΛΥΝΤΙΚΩΝ ΜΕ ΕΔΡΑ ΣΤΗΝ ΑΘΗΝΑ ΖΗΤΑΕΙ ΑΙΣΘΗΤΙΚΟΥΣ-ΠΩΛΗΤΡΙΕΣ ΝΑ ΕΡΓΑΣΘΟΥΝ ΣΤΟ ΚΑΤΑΣΤΗΜΑ HONDOS CENTER ΡΟΔΟΥ. ΑΜΕΣΗ ΠΡΟΣΛΗΨΗ. ΠΛΗΡ. κα ΕΛΕΥΘΕΡΟΓΛΟΥ ΜΑΡΙΑ ΤΗΛ. 01-9320800, 01-9355662, ΩΡΕΣ 9-4
ΠΖ40401

ΚΟΠΕΛΑ για απογευματινή απασχόληση σε χρυσοχοείο στο Φαληράκι. Απαραίτητα Γερμανικά και Αγγλικά. Εμφανίσιμη έως 30 ετών. Πληρ. τηλ. 61710, 85394, 87074, 0974140522, 0946052616
ΑΖ40402

ΧΕΙΡΙΣΤΡΙΑ PC κάτοχος Αγγλικής γλώσσας. Πληρ. τηλ. 68964
ΑΖ40403

ΑΠΟ ΤΟ ΚΕΝΤΡΟ ΞΕΝΩΝ ΓΛΩΣΣΩΝ ΜΕΛΙΣΣΟΥΡΓΟΥ ΖΗΤΟΥΝΤΑΙ: Α) ΚΑΘ/ΤΗΣΤΡΙΑ ΓΕΡΜΑΝΙΚΩΝ (ΓΙΑ ΕΡΓΑΣΙΑ 3 ΗΜΕΡΕΣ/ΕΒΔΟΜΑΔΑ), Β) ΚΑΘΗΓΗΤΡΙΑ ΑΓΓΛΙΚΩΝ ΓΙΑ PARTTIME ΑΠΑΣΧΟΛΗΣΗ. ΠΑΡΑΚΑΛΟΥΜΕ ΣΤΕΙΛΕΤΕ ΒΙΟΓΡΑΦΙΚΟ ΜΕ ΦΩΤΟΓΡΑΦΙΑ ΣΤΗ ΔΙΕΥΘΥΝΣΗ ΒΕΡΓΙΝΑΣ 87Α ΡΟΔΟΣ Ή email: melissam@otenet.gr Ή ΦΑΞ: 48205
ΠΖ40405

ΑΤΟΜΟ για εργασία σε fast food στο κέντρο της πόλης. Ωράριο εργασίας μετά τις 7 το βράδυ. Πληρ. τηλ. 33717, 39724
ΑΖ40408

ΠΩΛΗΤΡΙΑ που να ομιλεί απαραίτητα την αγγλική γλώσσα. Πληρ. τηλ. 35240
ΑΖ40404

ΝΥΧΤΕΡΙΝΟΣ σε ξενοδοχείο στην παραλία Αφάντου κατά προτίμηση συνταξιούχος. Απαραίτητη η καλή γνώση Αγγλικών. Πληρ. τηλ. 52326, 0944342930
ΑΖ40398

BARWOMAN ή BARMAN για εστιατόριο barcafe. Πληρ. τηλ. 25342, 33666
ΑΖ40394

ΖΗΤΕΙΤΑΙ ΠΩΛΗΤΡΙΑ για boutique γυναικείων ενδυμάτων με γνώσεις Αγγλικής. Πληρ. τηλ. 35947, 35800
ΑΖ40386

ΖΗΤΟΥΝΤΑΙ ΝΕΑΡΟΙ Ή ΝΕΑΡΕΣ ΓΙΑ ΝΑ ΕΡΓΑΣΤΟΥΝ ΣΕ ΑΝΑΨΥΚΤΗΡΙΟ ΕΝΤΟΣ ΡΟΔΟΥ, ΒΡΑΔΙΝΕΣ ΩΡΕΣ. ΠΛΗΡ. ΤΗΛ. 22094 ΠΖ40390

ΛΟΓΙΣΤΙΚΟ ΓΡΑΦΕΙΟ ζητεί υπάλληλο απόφοιτο οικονομικής κατεύθυνσης (Α.Ε.Ι., Τ.Ε.Ι., Ι.Ε.Κ.) με γνώσεις Η/Υ. Μεταφορικό μέσο απαραίτητο. Πληρ. τηλ. 20479 (ώρες γραφείου). Αποστολή βιογραφικών στο fax 75527
ΑΖ40385

ΚΟΠΕΛΑ για οικιακή βοηθός (εσωτερική). Πληρ. κα Μαρία τηλ. 0945807978
ΑΖ40387

ΖΗΤΟΥΝΤΑΙ οδηγοί-πωλητές για διανομή γνωστής ελληνικής εταιρείας με δίπλωμα Γ' κατηγορίας για 12μηνη απασχόληση, παρέχεται βασικός μισθός και ποσοστά. Πληρ. τηλ. 60303
ΑΖ40382

ΥΠΑΛΛΗΛΟΣ για πρατήριο υγρών καυσίμων για τα πλυντήρια. Πληρ. τηλ. 62021
ΑΖ40384

ΥΠΑΛΛΗΛΟΣ για γραφείο τελετών. Απαραίτητη προϋπόθεση δίπλωμα οδήγησης. Πληρ. τηλ. 28901
ΑΖ40381

ΚΑΜΑΡΙΕΡΑ για να εργαστεί σε ξενοδοχείο στην περιοχή Τριάντα. Μισθός ικανοποιητικός. Πληρ. τηλ. 93557 και 93181
ΑΖ40347

ΒΟΗΘΟΣ σερβιτόρου για να εργασθεί σε εστιατόριο στην Παλιά Πόλη. Πληρ. τηλ. 25549
ΑΖ40380

ΣΧΟΛΗ ΟΔΗΓΩΝ
ΠΟΡΤΣΕΛΛΗΣ ΣΤΕΦΑΝΟΣ
Διπλ. εκπαιδευτής υποψηφίων οδηγών



- Διπλώματα αυτοκινήτου, μοτοσικλέτας,φορτηγού, λεωφορείου, νταλίκας
- Αναθεωρήσεις ληγμένων αδειών
- Θεωρητικά μαθήματα ΚΟΚ και Μηχανολογίας
- Μετατροπές ξένων διπλωμάτων σε ελληνικά
- Διπλώματα αυτόματου αυτοκινήτου

ΕΡΝΕΣΤ ΜΠΕΒΙΝ 6 - ΡΟΔΟΣ • ΤΗΛ. 34497, 0945-463635

ΣΧΟΛΗ ΟΔΗΓΩΝ
ΠΟΤΣΟΥ ΣΩΤΗΡΗ
ΔΙΠΛ. ΕΚΠΑΙΔΕΥΤΗΣ ΥΠΟΨΗΦΙΩΝ ΟΔΗΓΩΝ.
ΔΙΠΛΩΜΑΤΑ Α - Β - Γ - Δ - Ε



★ Αναλαμβάνουμε την έκδοση αδειών οδήγησης όλων των κατηγοριών.

★ Αναθεωρήσεις Επαγ/κών αδειών.

★ Τα θεωρητικά μαθήματα όλων των κατηγοριών γίνονται στό σύγχρονο Κέντρο θεωρητικής Εκπαίδευσης Υποψηφίων Οδηγών της Ε.Σ.Ο.Ρ. Ο.Ε. Στην οποία μετέχουμε.

★ Διαθέτουμε καί Αυτόματο Επιβατηγό.

Εθν. Αρχου Μακαρίου 31, 2ος όροφος, ΡΟΔΟΣ
(Ένανα Εθνικής Τράπεζας, πάνω από το κατ/μα "ΡΟΔΙ")
Τηλ. 78070 Κιν. 0945- 567404



ΣΧΟΛΗ ΟΔΗΓΩΝ
ΚΟΥΣΗ ΠΑΝΤΕΛΗ

- ΔΙΠΛΩΜΑΤΑ
- ΕΡΑΣΙΤΕΧΝΙΚΑ
- ΕΠΑΓΓΕΛΜΑΤΙΚΑ
- ΜΟΤΟΣΙΚΛΕΤΑΣ
- ΜΑΘΗΜΑΤΑ **ΘΕΩΡΗΤΙΚΗΣ** ΔΙΔΑΣΚΑΛΙΑΣ



-Επεκτάσεις όλων των κατηγοριών
-Αναθεωρήσεις ληγμένων αδειών
-Μετατροπές ξένων αδειών σε ελληνικές

Οδός Βαλαωρίτου 9
(έναντι HOTEL SEMIRAMIS ΠΙΣΩ ΑΠΟ ΤΟ ΠΑΛΑΙΟ ΝΟΣΟΚΟΜΕΙΟ
e-mail: koysisp@internet.gr
ΕΚΠΑΙΔΕΥΤΙΚΟ ΑΥΤΟΚΙΝΗΤΟ:
TOYOTA YARIS 1300 cc AIR CONDITIONED
(ΠΡΟΣΟΧΗ): ΜΑΘΗΜΑΤΑ
α. Μοτοσικλέτας μεγάλου κυβισμού από 125 cc έως ανεξαρτήτου
β. Μοτ/τας έως 125 cc
γ. Μοτοποδηλάτου 50 cc
Διαθέτουμε επίσης κι αυτόματες μοτοσικλέτες 125 cc
Πληρ. τηλ.
29157-73820-94777
ΚΑΙ ΑΝΑ ΠΑΣΑ ΣΤΙΓΜΗ ΣΤΑ ΚΙΝΗΤΑ τηλ.
0944/511313-0944/203343
Στην κατηγορία ανεξαρτήτου κυβισμού η εκπαίδευση γίνεται με μοτοσικλέτα 500 cc
Παραλαβή των μαθητών μας και από τις οικίες τους
"Η σωστή και μεθοδική εκπαίδευση στα σύγχρονα οχήματά μας, βάζει γερά θεμέλια για τη δημιουργία ενός καλού νέου οδηγού"

ΠΡΟΣΟΧΗ
Στη σχολή μας παραδίδονται και μαθήματα θεωρητικής διδασκαλίας

ΠΜ40098

ΜΑΘΗΜΑΤΑ

ΚΑΘΗΓΗΤΗΣ ΜΑΘΗΜΑΤΙΚΩΝ
(Master's στην Διδακτική των Μαθηματικών) με πολυετή φροντιστηριακή πείρα, παραδίδει μαθήματα σε ολιγομελή groups μαθητών Γυμνασίου-Λυκείου.
Συστηματικότατη ενημέρωση γονέων, θέσεις περιορισμένες.

Εναρξη Μαθημάτων Β', Γ' Λυκείου 1η Αυγούστου
Α' Λυκείου 20 Αυγούστου
Γυμνάσιο 3η Σεπτεμβρίου

Πληρ. τηλ. 0945590572 (ώρες 9-1 και 17.00-20.00)

ΠΩΛΟΥΝΤΑΙ ΔΙΑΜΕΡΙΣΜΑΤΑ

ΔΙΑΚΟΓΕΩΡΓΙΟΥ ΚΑΛΛΙΣΤΟΣ

- ΠΩΛΗΣΕΙΣ ΔΙΑΜΕΡΙΣΜΑΤΩΝ
- ΚΑΤΑΣΤΗΜΑΤΑ-ΑΠΟΘΗΚΕΣ
- ΑΝΤΑΛΛΑΓΕΣ ΑΚΙΝΗΤΩΝ
- ΑΓΟΡΕΣ ΟΙΚΟΠΕΔΩΝ
- ΑΝΑΛΑΜΒΑΝΟΥΜΕ ΑΝΤΙΠΑΡΟΧΕΣ

ΔΙΕΥΘ.: ΕΘΝ. ΑΝΤΙΣΤΑΣΕΩΣ 11, (πρώην Αννης Μαρίας)
ΤΗΛ: 78501-29318, 78502

ΠΩΛΟΥΝΤΑΙ διαμερίσματα λουξ κατασκευής με απεριόριστη θέα. Τα διαμερίσματα διαθέτουν θωρακισμένες πόρτες, εντοιχισμένες κουζίνες, ντουλάπες, εντοιχισμένο νιπτήρα με ντουλάπι, κεντρική θέρμανση αυτόνομη, ανοιγόμενα ανακλινόμενα κουφώματα με διπλά τζάμια, σίτες, ρολά, υδραυλικό ασανσέρ, τριφασικό ρεύμα.
Ολοι οι χώροι σπατουλαριστό, εσωτερικές πόρτες MDF με σχέδια

ΔΙΑΜΕΡΙΣΜΑΤΑ

Επί της οδού Μεγ. Κων/νου - Κων/νου Παλαιολόγου
50 τ.μ. δυάρια
85 τ.μ. τριάρια
110 τμ. τεσσάρια
ανά όροφο

Επί της Κων/νου Υδραίου-Στ. Κωτιάδη
70 τ.μ. τριάρια
90 τ.μ. τριάρια-τεσσάρια
110 τ.μ. τεσσάρια
130 τ.μ. τεσσάρια-πεντάρια
ανά όροφο με μεγάλες θεράντες φανταστική θέα

Επί της Λεωφ. Καλλιθέας-Καρακόνερο
50 τ.μ. δυάρια
85 τ.μ. τριάρια
110 τ.μ. τεσσάρια
ανά όροφο με μεγάλες θεράντες, απεριόριστη θέα

ΚΑΤΑΣΤΗΜΑΤΑ

50 τ.μ.
100 τ.μ.
150 τ.μ.
επί της Λεωφ. Καλλιθέας-Καρακόνερο

ΙΑΤΡΕΙΑ-ΓΡΑΦΕΙΑ

50 τ.μ.
100 τ.μ.
150 τ.μ.
επί της Μεγ. Κων/νου και Κων Παλαιολόγου (Φώκιαλη)

ΔΑΝΕΙΑ ΟΛΩΝ ΤΩΝ ΤΑΜΕΙΩΝ
ΚΑΙ ΟΛΩΝ ΤΩΝ ΤΡΑΠΕΖΩΝ
Πληρ. ΔΙΑΚΟΓΕΩΡΓΙΟΥ ΚΑΛΛΙΣΤΟΣ
Τηλ. 78501-78502, 29318

εργασίες

συνέχεια από την προηγούμενη

ΣΥΝΕΡΓΑΤΕΣ ΜΕ ΑΝΕΣΗ ΣΤΗΝ ΕΠΙΚΟΙΝΩΝΙΑ ΚΑΙ ΣΤΙΣ ΠΩΛΗΣΕΙΣ. ΕΙΔΟΣ ΠΩΛΗΣΗΣ: ΔΙΑΦΗΜΙΣΗ. ΠΡΟΫΠΗΡΕΣΙΑ ΘΑ ΛΗΦΘΕΙ ΥΠΟΨΙΝ. ΠΛΗΡ. ΤΗΛ. 26171 ΚΙΝ. 0944372473 ΠΖ40328

ΖΗΤΕΙΤΑΙ βοηθός μαγείρου για απογευματινή απασχόληση σε εστιατόριο στο Φαληράκι. Πληρ. τηλ. 85498 ΑΖ40351

ΖΗΤΕΙΤΑΙ εσωτερική οικιακή βοηθός. Πληρ. τηλ. 66698 από 8.30 έως 14.30 ΑΖ40333

ΖΗΤΕΙΤΑΙ από εταιρεία κούριερ SPEEDEX νέος έως 30 ετών κατέχων δίπλωμα μηχανής και αυτοκινήτου για μόνιμη απασχόληση. πληρ. τηλ. 70999 κους Χέλμη-Καραγιάννη ΑΖ40329

ΛΑΤΖΙΕΡΑ για εστιατόριο εντός πόλεως. Ωράριο συνεχές βραδινό. Πληρ. τηλ. 30691 ΑΖ40304

ΖΗΤΟΥΝΤΑΙ από το εστιατόριο Αφορδίτη: α) Βοηθός μαγείρου, β) Σερβιτόρος ή "ντεμί". Ηρακλειδών 20 Ιξιά. Πληρ. τηλ. 37822 ΑΖ40325

ΝΕΟΣ ΗΛΕΚΤΡΟΝΙΚΟΣ Ή ΜΗΧΑΝΙΚΟΣ ΗΛΕΚΤΡΟΝΙΚΩΝ ΥΠΟΛΟΓΙΣΤΩΝ ΧΩΡΙΣ ΣΤΡΑΤΙΩΤΙΚΕΣ ΥΠΟΧΡΕΩΣΕΙΣ ΓΙΑ ΜΟΝΙΜΗ 12ΜΗΝΗ ΕΡΓΑΣΙΑ, ΥΨΗΛΕΣ ΑΠΟΔΟΧΕΣ, ΑΝΑΛΟΓΩΣ ΠΡΟΣΟΝΤΩΝ. ΡΟΔΙΚ-ΜΙΧΑΗΛ ΠΕΤΡΙΔΗ 67Α. ΤΗΛ. 65070 ΠΖ40327

ΖΗΤΕΙΤΑΙ νεαρή πωλήτρια για αναψυκτήριο με γνώσεις αγγλικής γλώσσας και προϋπηρεσία για μόνιμη εργασία. Πληρ. τηλ. 32040 ΑΖ40316

Από το εστιατόριο Ρομέο στην Παλιά Πόλη **ΖΗΤΟΥΝΤΑΙ** οι παρακάτω ειδικότητες: α) Εμπειρος Β' Μάγειρας για απογευματινό ωράριο, β) Βοηθός σερβιτόρος, γ) Πεπειραμένος σερβιτόρος για υποδοχή (με μισθό ή ποσοστά), δ) Νεαρός με δίπλωμα για μηχανή για διανομή κατ' οίκον. Πληρ. τηλ. 74402, 25186 ΑΖ40324

ΖΗΤΕΙΤΑΙ από ξενοδοχείο στην Ιξιά βοηθός σερβιτόρος για απογευματινή μερική απασχόληση. Πληρ. τηλ. 90941 ΑΖ40320

ΠΩΛΗΤΡΙΑ από κατάστημα ανδρικών ενδυμάτων με γνώσεις Αγγλικών τουλάχιστον, ευπαρουσίαστη έως 25 ετών. Πληρ. τηλ. 73622 ώρες καταστημάτων ΑΖ40284

ΖΗΤΕΙΤΑΙ από τουριστική καφετέρια σερβιτόρα που να γνωρίζει Γερμανικά. Ωρες απασχόλησης 5 μ.μ. έως 1 π.μ. Πολύ καλές αποδοχές. Πληρ. τηλ. 56516 ΑΖ40283

GIRL WANTED aged 18-25 speaking English-German and Greek to work in a sea means of leisure industry in Ialyssos. Working hours 10.00-14.00. Information tel. 0942672058 and from 18.00 to 21.00 tel. 22576 Mr. Nick ΑΖ40281

ΣΕΡΒΙΤΟΡΟΣ ΠΕΠΕΙΡΑΜΕΝΟΣ ΓΙΑ ΝΑ ΕΡΓΑΣΘΕΙ ΣΕ ΚΕΝΤΡΙΚΟ ΖΑΧΑΡΟΠΛΑΣΤΕΙΟ ΣΤΟ ΜΑΝΤΡΑΚΙ. ΑΠΟΚΛΕΙΟΝΤΑΙ ΑΛΛΟΔΑΠΟΙ. ΩΡΑΡΙΟ ΕΡΓΑΣΙΑΣ 9 Π.Μ.-2 Μ.Μ. ΠΛΗΡ. ΤΗΛ. 27772 ΠΖ40271

ΠΡΟΣΦΟΡΑ ΕΡΓΑΣΙΑΣ - EEC RESIDENTS ONLY. ΖΗΤΟΥΝΤΑΙ ΝΕΟΙ ΚΑΙ ΝΕΕΣ ΕΩΣ 30 ΕΤΩΝ ΓΙΑ ΑΠΑΣΧΟΛΗΣΗ ΣΕ ΚΕΝΤΡΙΚΟ ΚΑΦΕ ΤΗΣ ΠΟΛΗΣ ΜΑΣ. ΕΜΠΕΙΡΙΑ ΣΤΟ SERVICE ΑΠΑΡΑΙΤΗΤΗ. ΑΠΟΔΟΧΕΣ ΙΚΑΝΟΠΟΙΗΤΙΚΕΣ. Κον ΓΕΩΡΓΙΟΥ - Κα ΑΘΑΝΑΣΟΓΛΟΥ ΜΟΝΟ ΠΟΛΙΤΕΣ ΕΟΚ-EEC RESIDENTS ONLY. ΠΛΗΡ. ΤΗΛ. 75362 ΠΖ40244

ΚΑΘΗΓΗΤΡΙΑ ΑΓΓΛΙΚΩΝ ΜΕ ΤΑ ΝΟΜΙΜΑ ΠΡΟΣΟΝΤΑ ΓΙΑ ΝΑ ΕΡΓΑΣΘΕΙ ΣΕ ΦΡΟΝΤΙΣΤΗΡΙΟ ΤΗ ΝΕΑ ΣΧΟΛΙΚΗ ΧΡΟΝΙΑ, ΓΙΑ ΠΛΗΡΗ ΑΠΑΣΧΟΛΗΣΗ. ΠΛΗΡ. ΤΗΛ. 38188, 96310, ΚΙΝ. 0972331133, ΩΡΕΣ 10-12 και 18-20. ΠΖ39963

Από λογιστικό γραφείο **ΖΗΤΟΥΝΤΑΙ** πτυχιούχοι ΑΕΙ-ΤΕΙ-ΙΕΚ για πληρη απασχόληση, έμπειροι βοηθοί λογιστές στην τήρηση Γ' κατηγορίας βιβλίων με ελεύθερο ωράριο για μερική απασχόληση. Αποστολή βιογραφικών στο τηλ. 69854 ή fax 75240 ΑΖ40272

ΠΩΛΗΤΡΙΑ που να ομιλεί Γερμανικά-Αγγλικά για κατάστημα ασημένιων κοσμημάτων στην Παλιά Πόλη. Πληρ. τηλ. 25954-24876 ΑΖ40285

ΣΕΡΒΙΤΟΡΟΙ για να εργαστούν σε καφετέρια στο Μαντράκι. Μεγάλες αποδοχές. Πληρ. τηλ. 35383 ΑΖ40302

Ο διανομέας **OPEL** στα Δωδ/σα

ΜΑΛΑΛΙΓΚΑΣ ΑΕΒΕ

ΖΗΤΕΙ

νέο για την θέση του **Τεχνικού Συμβούλου**

Η κατοχή πτυχίου ΤΕΙ θα προσμετρηθεί στα προσόντα

Πληρ. κ. Μιχάλη **τηλ. 69001**

(εσωτ. 13) από 10.00-14.00

Billy's Place

Από το Cocktail Garden Bar Billy's Place στην περιοχή Θεολόγου

ΖΗΤΕΙΤΑΙ

έμπειρος μπάρμαν.

Με αξιόλογη εμπειρία, καλή γνώση της Αγγλικής, νεαρή ηλικία. Κάτοικος της ευρύτερης περιοχής

Πληρ. τηλ. 81597

ΖΗΤΕΙΤΑΙ

νεαρός (αγόρι) να εργασθεί

σε μεγάλο τουριστικό κατάστημα στο Φαληράκι.

Ωράριο απογευματινό. Επιθυμητές ξένες γλώσσες και απαραίτητα Αγγλικά. Μισθός αναλόγως προσόντων.

Πληρ. τηλ. 85708 ώρες καταστημάτων

Το γραφείο παραγωγής της ΕΘΝΙΚΗΣ ΑΣΦΑΛΙΣΤΙΚΗΣ

ΖΗΤΑ ΑΤΟΜΑ

ηλικίας 23-40, για να στελεχώσει το νέο τμήμα πωλήσεων χρηματοοικονομικών προϊόντων του ομίλου της ΕΘΝΙΚΗΣ ΤΡΑΠΕΖΑΣ ΤΗΣ ΕΛΛΑΔΟΣ Α.Ε.

Πληροφορίες-Βιογραφικά στη διεύθυνση της Εθνικής Ασφαλιστικής στη Σ. ΒΕΝΙΖΕΛΟΥ 1 τηλ. 38338-36274 Υπ' όψιν κας Τριανταφύλλου

Pizza Hut

ΖΗΤΟΥΝΤΑΙ

διανομείς

Πληρ. τηλ. 78570

Από τα καταστήματα "ΠΑΠΠΟΥ"

ΖΗΤΕΙΤΑΙ

πωλήτρια για το τμήμα αλλαντικών

Πληρ. τηλ. 20127, 24286

Από μεταφορική εταιρεία

ΖΗΤΕΙΤΑΙ

άτομο με γνώσεις Η/Υ και Αγγλικών για ρεσεψιόν

Πληρ. τηλ. 38296, 7

Από την εταιρεία ΞΕΝΑΚΗΣ "ΗΛΕΚΤΡΟΚΟΣΜΟΣ"

ΖΗΤΟΥΝΤΑΙ

για το τμήμα πωλήσεων

νέες και νέοι έως 35 ετών απόφοιτοι Λυκείου.

Απαιτούμενα προσόντα:

- Αριστες γνώσεις Η/Υ
- Καλή εμφάνιση - άνεση στην επικοινωνία

Προσφέρονται:

- Αριστο εργασιακό περιβάλλον
- Ικανοποιητικό πακέτο αποδοχών

Απαραίτητο βιογραφικό
Κων. Υδραίου 2 Ρόδος
Πληρ. τηλ. 26597-30274
Υπ' όψιν κ. Ανδρέου Βλάση

Από μεταφορική εταιρεία

ΖΗΤΕΙΤΑΙ

διανομέας με δίπλωμα μηχανής και προαιρετικά διπλ. επαγγελμ. αυτοκινήτου έως 35 ετών

Πληρ. τηλ. 38296, 7

Το γραφείο γενικού τουρισμού ELAFOS REISEN

ΖΗΤΑ ΣΥΝΕΡΓΑΤΕΣ

α) Αρχηγούς.
Απαραίτητη προϋπόθεση η άριστη γνώση της γερμανικής Γλώσσας. Θα ληφθεί υπόψη η προϋπηρεσία.
β) Υπεύθυνους για στελέχωση υποκαταστημάτων.
Θα ληφθεί υπόψη η προϋπηρεσία.

Οι ενδιαφερόμενοι παρακαλούνται να επικοινωνήσουν στα 66543-66544-66545, ώρες γραφείου
Υπεύθυνος κ. Χατζημιχάλης Μιχάλης

ΡΟΔΙΑΚΗ ΚΤΗΜΑΤΙΚΗ

ΣΥΜΒΟΥΛΟΙ & ΕΚΤΙΜΗΤΕΣ ΑΚΙΝΗΤΩΝ — ΚΤΗΜΑΤΟΜΕΣΙΤΙΚΟ ΓΡΑΦΕΙΟ από το 1983

ΠΩΛΟΥΝΤΑΙ ΜΟΝΟΚΑΤΟΙΚΙΕΣ ΣΤΟΥΣ ΤΡΕΙΣ



ΣΕ ΜΠΕΤΑ ΑΠΟ 31.000.000 ΔΡΧ

ΑΝΕΣΤΗΣ & ΣΑΒΒΑΣ ΣΑΒΒΑΪΔΗΣ

tel: 26281 & 35476 cel: 0944-421015 & 0977-433427

εργασίες

συνέχεια από την προηγούμενη

ΚΟΠΕΛΑ άνω των 25 ετών, να εργασθεί σε τουριστικό κατάστημα στην Παλιά Πόλη γνωρίζουσα την Αγγλική γλώσσα. Πληρ. τηλ. 39050. AZ40234

ΤΕΧΝΙΤΗΣ ηλεκτρολόγος ζητείται. Πληρ. τηλ. 66698 και 67461 από 8.30 έως 14.30 AZ40266

ΥΠΑΛΛΗΛΟΣ για πρατήριο υγρών καυσίμων, στα πλυντήρια αυτοκινήτων. Πληρ. τηλ. 75916. AZ40237

ΚΟΠΕΛΑ για να εργασθεί σε καφετέρια στη Ρόδο για πρωινή ή απογευματινή απασχόληση. Πληρ. τηλ. 0972274632 AZ40265

Για καφετέρια εστιατόριο έμπειροι: **α) Βοηθός μπάρμαν, β) Βοηθός σερβιτόρου.** Πληρ. τηλ. 22451. AZ40233

BAR WOMAN ημερομίσθια 12-15 συν ποσοστά. Πληρ. τηλ. 0945791118 AZ40145

ΚΟΠΕΛΑ για να εργασθεί στην **Σαντορίνη** την καλοκαιρινή σεζόν σε σοβαρό κατάστημα video games. Μισθός ικανοποιητικός και bonus. Πληρ. τηλ. 25050, 37247 XAZ194

ΑΜΕΡΙΚΑΝΙΚΗ ΠΟΛΥΕΘΝΙΚΗ ΕΤΑΙΡΙΑ επεκτείνεται και **ΖΗΤΑ συνεργάτες.** Δυνατότητες εισοδημάτων. Σαν ημιαπασχόληση από 300.000-600.000. Σαν κύρια απασχόληση από 600.000-17.000.000 μηνιαίως. Πληρ. κ. Δημητριάδης, τηλ. 01-8140975-6216152. AZ40176

ΝΗΠΙΑΓΩΓΟΣ ΓΙΑ ΠΑΙΔΙΚΟ ΣΤΑΘΜΟ ΠΤΥΧΙΟΥΧΟΣ ΠΑΝΕΠΙΣΤΗΜΙΟΥ Ή ΙΔΙΩΤΙΚΗΣ ΣΧΟΛΗΣ ΜΕ ΠΡΟΫΠΗΡΕΣΙΑ. ΠΛΗΡΕΣ ΩΡΑΡΙΟ, ΠΕΝΘΗΜΕΡΗ ΑΠΑΣΧΟΛΗΣΗ ΤΥΧΟΝ ΣΥΣΤΑΣΕΙΣ ΘΑ ΛΗΦΘΟΥΝ ΥΠΟΨΙΝ. ΠΛΗΡ. ΤΗΛ. 0972007352 (ΑΠΟΓΕΥΜ. ΩΡΕΣ) 39739 12.00-14.00 ΧΠΖ123

ΚΟΠΕΛΑ να εργασθεί σε γραφείο με εκτυπωτικές εργασίες. Απαραίτητες προυποθέσεις Απολυτήριο Τεχνικού Λυκείου. Πληρ. τηλ. 37095 AZ40158

ΚΟΠΕΛΕΣ για εργασία σε bar club. Ωράριο βραδινό, μισθός και ποσοστά. Πληρ. τηλ. 24206, 38532, 0946837334 AZ40128

ΖΗΤΕΙΤΑΙ ΚΑΘΗΓΗΤΡΙΑ ΓΕΡΜΑΝΙΚΩΝ ΜΕ ΤΑ ΑΠΑΡΑΙΤΗΤΑ ΠΡΟΣΟΝΤΑ ΚΑΙ ΣΧΕΤΙΚΗ ΠΕΙΡΑ ΓΙΑ ΝΑ ΕΡΓΑΣΘΕΙ ΣΕ ΜΕΓΑΛΑ ΚΕΝΤΡΑ ΞΕΝΩΝ ΓΛΩΣΣΩΝ. ΠΛΗΡ. ΤΗΛ. 32633

μαθήματα

ΑΓΓΛΙΚΑ ΚΑΙ ΙΤΑΛΙΚΑ από καθηγήτρια πτυχιούχο με φροντιστηριακή πείρα. • Σε γκρούπ 2-3 ατόμων ή ιδιαίτερα. • Οργανωμένη και άρτια διδακτική ύλη • Σύγχρονα μέσα διδασκαλίας • Εβδομαδιαία tests επανάληψης • Μηνιαίος έλεγχος προόδου • Υπεύθυνη παρακολούθηση στη μελέτη των μαθητών. Πληρ. τηλ. 76544, 0945-984346 AM40391

ΑΡΧΑΙΑ, ΕΚΘΕΣΗ, ΛΑΤΙΝΙΚΑ, ΙΣΤΟΡΙΑ, ΑΡΧΕΣ ΟΙΚΟΝΟΜΙΑΣ σε μαθητές Γυμνασίου-Λυκείου (γκρουπ ή ιδιαίτερα) από καθηγήτρια πτυχιούχο με μεταπτυχιακές σπουδές και διδακτική πείρα. Πληρ. τηλ. 26451, 0938887065 AM40392

ΟΙΚΟΔΙΔΑΣΚΑΛΕΙΟ ΦΙΛΟΛΟΓΙΚΩΝ ΜΑΘΗΜΑΤΩΝ. ΕΚΘΕΣΗ-ΙΣΤΟΡΙΑ-ΝΕΑ ΕΛΛΗΝΙΚΑ-ΑΡΧΑΙΑ-ΛΑΤΙΝΙΚΑ, Α', Β', Γ' ΓΥΜΝΑΣΙΟΥ, Α' ΛΥΚΕΙΟΥ, Β', Γ' ΛΥΚΕΙΟΥ. ΜΑΘΗΜΑΤΑ ΓΕΝΙΚΗΣ ΠΑΙΔΕΙΑΣ ΚΑΙ ΘΕΩΡΗΤΙΚΗΣ ΚΑΤΕΥΘΥΝΣΗΣ. ΤΜΗΜΑΤΑ ΜΟΝΟΜΕΛΗ ΚΑΙ ΟΛΙΓΟΜΕΛΗ. ΠΕΙΡΑ-ΜΕΘΟΔΙΚΟΤΗΤΑ-ΠΑΡΟΧΗ ΣΗΜΕΙΩΣΕΩΝ. ΚΩΝ/ΝΟΥ ΤΣΑΛΔΑΡΗ 45. ΠΛΗΡ. ΤΗΛ. 34541 ΚΑΙ 0973460679 κ. ΜΑΝΩΛΙΑΚΗ ΚΑΘΟΛΙΚΗ ΠΜ40334

ΑΓΓΛΙΚΑ-ΙΤΑΛΙΚΑ-ΙΣΠΑΝΙΚΑ. Καθηγητής αριστούχος απόφοιτος (Master) Schiller International University, παραδίδει μαθήματα **κατ' οίκον** σε αρχάριους, ξενοδοχοϋπαλλήλους, προχωρημένους. Εξασφαλισμένη επιτυχία εξετάσεων First Certificate, Toefl, Cambridge, Michigan Proficiency IELTS καθώς και εισαγωγής σε Βρετανικά και Ιταλικά Πανεπιστήμια. Συστηματική ενημέρωση γονέων. Τιμές λογικές. Μεταφράσεις γίνονται δεκτές. Πληρ. τηλ. 0241-25133 AM39737

ΑΝΑΚΟΙΝΩΣΗ
ΚΑΛΟΚΑΙΡΙΝΑ ΜΑΘΗΜΑΤΑ
*** Computer ***
PROGRAM COMPUTER
ΕΓΓΡΑΦΕΣ
** ΤΩΡΑ **
Τμήματα για:
Παιδιά - Ενήλικες
Αρχάριους - Μαθητές
Επαγγελματίες
Ανεύρεση Εργασίας
ΠΑΡΕΧΕΤΑΙ ΒΕΒΑΙΩΣΗ
Διδάσκει πτυχιούχος Πανεπιστημίου Αμερικής
ΜΑΝΩΛΗΣ Ι. ΣΟΦΙΛΛΑΣ
Κοδριγκτώνος 91
Τηλ. (0241) 31761

CASH AND CARRY
METRO
To Cash and Carry METRO
ΖΗΤΕΙ
ΕΡΓΑΤΕΣ
ηλικίας 22-40 ετών.
Παρακαλούνται οι ενδιαφερόμενοι να τηλεφωνήσουν στο: 62.327 ή 01/28.93.500

ΖΗΤΟΥΝΤΑΙ
ΠΩΛΗΤΕΣ/ΠΩΛΗΤΡΙΕΣ
που να μιλούν την Σκανδιναβική, Αγγλική, Γερμανική γλώσσα.
Πληρ. τηλ. 32183 κ. Ελένη

Figma
Αντιπροσωπεύσεις Ασφαλιστικών Εταιρειών
Άννης Μαρίας και Καζαντζάκη 2
Τηλ. (0241) 31468 • FAX: (0241) 33644
ΖΗΤΟΥΝΤΑΙ
Ασφαλίστριες και ασφαλιστές για ελεύθερη συνεργασία.
Για ραντεβού τηλ. 31468

ΟΜΙΛΟΣ SIMI FISH
ΙΧΘΥΟΛΟΓΟΙ
ζητούνται για άμεση πρόσληψη στις μονάδες μας, στη Σύμη και Ρόδο με τα ακόλουθα προσόντα:
• απόφοιτοι Βιολογικού ή ΤΕΙ
• με ή χωρίς προϋπηρεσία
• εκπληρωμένες στρατιωτικές υποχρεώσεις.
Αποστείλατε βιογραφικό στο φαξ 0241-60175 ή στο e.mail: simifish@otenet.gr
Πληροφορίες κ. Μαυρουδή 0241-60170
Γ. Σεφέρη 108
85100 Ρόδος

ΚΤΗΜΑΤΟΜΕΣΙΤΙΚΟ ΓΡΑΦΕΙΟ
ΕΥΡΩΚΤΗΜΑΤΙΚΗ
ΜΕΣΙΤΕΣ ΣΥΜΒΟΥΛΟΙ ΕΚΤΙΜΗΤΕΣ
ΠΩΛΗΣΕΙΣ ΟΙΚΟΠΕΔΩΝ

ΙΑΛΥΣΟΣ
301τ.μ.- Εντός σχεδίου.....17.000.000 ή (49.884,1€)
320τ.μ.- Στο κέντρο (Σ.Δ.=1)...17.000.000 ή (49.884,1€)
700τ.μ.- Κοντά στο κέντρο (Σ.Δ.=1)....50.000.000 ή (146.717,9€)
1000τ.μ.- Κοντά στο κέντρο (Σ.Δ.=1)...35.000.000 ή (102.702,5€)
1180τ.μ.- Στην παρ. Ιαλυσού(Σ.Δ=0,4)...41.000.000 ή (120.308,7€)
1713τ.μ.- Κοντά στην παραλία(Σ.Δ.=0,4)...70.000.000 ή (205.405,1€)
2000τ.μ.- Θέση Βουνάρα.....38.000.000 ή (111.505,6€)
2000τ.μ.- Με άδεια οικόδ. στο Λύκειο...35.000.000 ή (102.702,5€)
2000τ.μ.- εντός σχεδίου.....60.000.000 ή (176.061,5€)
4000τ.μ.- Στους πρόποδες Φιλερήμου...50.000.000 ή (146.717,9€)
4000τ.μ.- Κοντά στην Άνοιξη.....50.000.000 ή (146.717,9€)
4000τ.μ.- Στην προέκτ. οδού Άνοιξης....50.000.000 ή (146.717,9€)
8700τ.μ.- Θέση Κανδυλί.....30.000.000 ή (88.030,7€)
9700τ.μ.- Θέση Κανδυλί.....50.000.000 ή (146.717,9€)
10.000τ.μ.- Θέση Κανδυλί.....50.000.000 ή (146.717,9€)
ΚΙΟΤΑΡΙ
2000τ.μ.- Επί της Εθνικής οδού.....9.000.000 ή (26.409,2€)
ΜΑΣΣΑΡΙ
400τ.μ.- Εντός οικισμού..4.500.000 ή (13.204,6€)
4400τ.μ.- κοντά στο γήπεδο...10.000.000 ή (29.343,6€)
ΙΞΙΑ
500τ.μ.- Κοντά στην παραλία).....35.000.000 ή (102.702,5€)
500τ.μ.- Κοντά στην παραλία)....35.000.000 ή (102.702,5€)
3300τ.μ.- Εντός σχεδίου.....50.000.000 ή (146.717,9€)
ΠΑΣΤΙΔΑ
400τ.μ.- Εκτός Οικισμού.....15.000.000 ή (44.015,4€)
788τ.μ.- Εντός Οικισμού με άδεια οικόδ...8.500.000 ή (24.942,0€)
892τ.μ.- Εντός Οικισμού με άδεια οικόδ...9.000.000 ή (26.409,2€)
1000τ.μ.- Εντός Οικισμού.....10.000.000 ή (29.343,5€)
1000τ.μ.- Εντός Οικισμού.....12.000.000 ή (35.212,3€)
1070τ.μ.- Εντός Οικισμού.....16.000.000 ή (46.949,7€)
1900τ.μ.- Εκτός Οικισμού.....35.000.000 ή (102.702,5€)
ΠΑΡΑΔΕΙΣΙ
8000τ.μ.- Εκτός Οικισμού.....64.000.000 ή (187.798,9€)
ΣΟΡΩΝΗ
4000τ.μ.- Επί της επαρχιακής οδού...18.000.000 ή (52.818,4€)
5000τ.μ.- Στο κύμα (άρτιο & οικόδ/μο.)..15.000.000 ή (44.015,4€)

ΛΙΝΔΟΣ
4600τ.μ.- Θέση Ψάλτο.....50.000.000 ή (146.717,9€)
8000τ.μ.- Στους Πεύκους Κοντά στην παραλία...32.000.000 ή (93.899,5€)
12000τ.μ.- Στους Πεύκους κοντά στην παραλία...168.000.000 ή (492.972,2€)
ΚΟΛΥΜΠΙΑ
715τ.μ.- Στο δρόμο με τους Ευκάλυπτους...8.000.000 ή (23.474,9€)
4500τ.μ.- Με άδεια οικόδ. για ξενοδοχ....63.000.000 ή (184.864,6€)
5700τ.μ.- Στο δρόμο με τους ευκάλυπτους.....50.000.000 ή (146.717,9€)
ΑΣΓΟΥΡΟΥ
1700τ.μ.- Εντός νέου σχεδίου με 420τ.μ. Κτίσματα....90.000.000 ή (264.092,2€)
4000τ.μ.- Εκτός σχεδίου οικισμού.....40.000.000 ή (117.374,3€)
4000τ.μ.- Εκτός σχεδίου οικισμού.....45.000.000 ή (132.046,1€)
4000τ.μ.- Εκτός σχεδίου οικισμού.....45.000.000 ή (132.046,1€)
ΜΑΡΙΤΣΑ
300τ.μ.- Εντός οικισμού.....4.500.000 ή (13.204,6€)
1400τ.μ.- Εντός οικισμού.....8.000.000 ή (23.474,9€)
1490τ.μ.- Επί της επαρχιακής οδού.....13.500.000 ή (39.613,8€)
4000τ.μ.- Κοντά στο παλιό αεροδρόμιο.....12.000.000 ή (35.212,3€)
ΑΦΑΝΤΟΥ
360τ.μ.- Εντός οικισμού.....12.000.000 ή (35.212,3€)
5600τ.μ.- Επί της Ρόδου - Λίνδου.....145.000.000 ή (425.482,0€)
ΛΑΔΙΚΟ
21.000τ.μ.- Κοντά στη θάλασσα.....250.000.000 ή (733.589,6€)
ΑΡΧΑΓΓΕΛΟΣ
800τ.μ.- Εντός σχεδίου οικισμού.....8.000.000 ή (23.474,9€)
ΚΑΛΥΘΙΕΣ
1734τ.μ.- εντός Οικισμού.....25.000.000 ή (73.358,0€)
2640τ.μ.- Πανοραμικό....28.000.000 ή (82.162,0€)
ΚΑΛΑΘΟΣ
2800τ.μ.- Εντός οικισμού επί της Ρόδου-Λίνδου με κτίσματα 400τ.μ.....90.000.000 ή (264.092,2€)
25000τ.μ. Εκτός σχεδίου πανοραμικό...75.000.000 ή (220.076,9€)
ΓΕΝΝΑΔΙ
500τ.μ.- Εντός Οικισμού με άδεια οικόδ.....20.000.000 ή (58.687,2€)
1720τ.μ.- Επί της παλιάς επαρχιακής οδού με άδεια οικόδ.....17.500.000 ή (51.351,3€)
4200τ.μ.- Επί της επαρχιακής Οδού.....29.000.000 ή (85.096,4€)

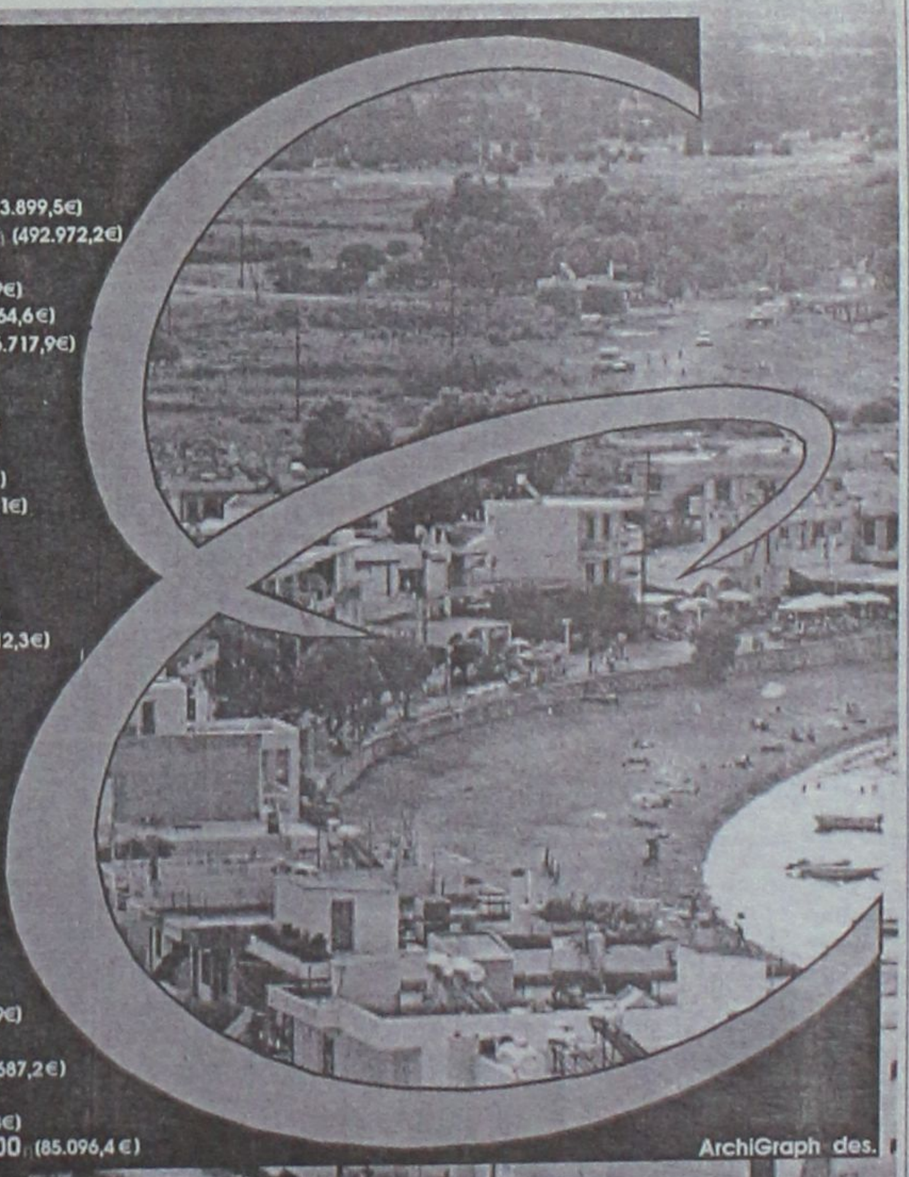
ArchiGraph des.

Τηλ. (0241) 73819,74917 κιν 0944/374546, 0945/292030 FAX 38641
ΠΛΗΡΟΦΟΡΙΕΣ
ΙΩΑΝΝΗΣ & ΜΙΧΑΛΗΣ ΕΥΣΤΑΘΙΟΥ
Μεταφερθήκαμε στα νέα μας γραφεία Εθνικής Αντίστασης 83 (πρώην Άννης Μαρίας) δίπλα στην ALPHA BANK

ΖΗΤΕΙΤΑΙ

κοπέλα για να εργασθεί σε τουριστικό γραφείο.

Για περισσότερες πληροφορίες

PELLOS TRAVEL

L. KALITHEAS 125, FALIRAKI-RODOS

ΤΗΛ. 0241-87615, 0241-86298, FAX 0241-87616

Από μεγάλο Χρηματοοικονομικό Ομιλο

ΖΗΤΟΥΝΤΑΙ ΓΙΑ ΠΡΟΣΛΗΨΗ

Συνεργάτες μέχρι 40 ετών απόφοιτοι Πανεπιστημίου ή και Λυκείου με ευχέρεια στην επικοινωνία.

Προσφέρονται: Μισθός 250.000, ομαδική ασφάλιση, σύνταξη και εξαιρετικές συνθήκες εργασίας.

Πληρ. τηλ. 61663-68165

QUICK CARWASH

ΑΠΟ ΤΟ QUICK CARWASH

ΖΗΤΕΙΤΑΙ

υπάλληλος γραφείου.

Η υποψήφια θα πρέπει να διαθέτει ανάλογη εμπειρία, γνώσεις χειρισμού Η/Υ και βασικές γνώσεις λογιστικής.

Οι ενδιαφερόμενες μπορούν να προμηθεύονται αιτήσεις στις εγκαταστάσεις του πλυντηρίου, στην περιοχή Ασγούρου παραπλεύρως του SUPER MARKET ΤΡΟΦΟ.

Καθημερινά (8.00 το πρωί έως 5.00 το απόγευμα).

Πληρ. τηλ. 60150

ΖΗΤΕΙΤΑΙ ΥΠΑΛΛΗΛΟΣ

Από Γραφείο Γενικού Τουρισμού για το τμήμα κίνησης λεωφορείων και Εκδομών.

Απασχόληση μέχρι 31.10.2001 με προοπτική μόνιμης επαναπρόσληψης στις 15.03.2002.

Ωράριο: 09.00-13.00 και 17.00-20.30 μέχρι και Παρασκευή, Σάββατα 09.30-12.00.
Μισθός ικανοποιητικός.

Απαιτούμενα προσόντα:

1) **Απολυτήριο Λυκείου ή πτυχίο Τ.Ε.Ι. ή Ι.Ε.Κ.**
2) **Δίπλωμα οδήγησης ΕΙΧ**
3) **Αριστη γνώση Αγγλικής ή Γερμανικής**
4) **Γνώσεις χρήσης: Η/Υ, Windows**
5) **Χωρίς στρατιωτικές υποχρεώσεις**

Αποστολή βιογραφικών σημειωμάτων στη διεύθυνση:

κ. Μιχάλη
Τ.Θ. 335
85100 ΡΟΔΟΣ

ΖΗΤΟΥΝΤΑΙ

ΥΔΡΑΥΛΙΚΟΙ ΚΑΙ
ΗΛΕΚΤΡΟΛΟΓΟΙ ΤΕΧΝΙΤΕΣ ΚΑΙ ΒΟΗΘΟΙ

Πληρ. τηλ. 75490, 0938478581

ΓΥΡΟΠΩΛΕΙΟΝ "Η ΡΩΞΑΝΗ"

ΖΗΤΟΥΝΤΑΙ

έμπειρα άτομα για delivery

Πληρ. τηλ. 0946363311 09.00 έως 17.00

ΤΑΠΗΤΟΚΑΘΑΡΙΣΤΗΡΙΟ

"Ο ΔΡΑΚΟΣ"

Αναλαμβάνουμε καθαρισμό

- **Χαλιών**
- **Σαλονιών**
- **Αυτοκινήτων**
- **Πούλμαν**

και φύλαξη χαλιών και μοκετών

Πληρ. τηλ. 26805, 51024, 0974-208020

μαθήματα

συνέχεια από την προηγούμενη

ΑΓΓΛΙΚΑ καθηγήτρια Αγγλικών απόφοιτος αγγλικού Παν/μίου με master παραδίδει ιδιαίτερα μαθήματα σε μαθητές **όλων των επιπέδων**. Υπεύθυνη προετοιμασία για τις εξετάσεις **Cambridge FCE, CAE, CPE, Michigan, ECCE, ECPE, TOEFL**. Τμήματα μονομελή, διμελή. Τιμή λογικές. Πληρ. τηλ. 22886 ΑΜ39927

ΦΙΛΟΛΟΓΟΣ καθηγήτρια πτυχιούχος Αριστοτελείου Πανεπιστημίου Θεσσαλονίκης, παραδίδει ιδιαίτερα μαθήματα σε μαθητές γυμνασίου. Τιμές προσιτές, συστηματική ενημέρωση γονέων. Πληρ. τηλ. 22428 και 0937803323 (κινητό) ΧΑΜ291

γνωριμίες

ΕΝΤΕΛΩΣ ΔΩΡΕΑΝ ΜΠΟΡΟΥΜΕ ΝΑ ΣΑΣ ΣΤΕΙΛΟΥΜΕ ΦΩΤΟΓΡΑΦΙΕΣ-ΒΙΟΓΡΑΦΙΚΑ ΑΠΟ ΧΙΛΙΑΔΕΣ ΠΛΟΥΣΙΟΥΣ ΑΞΙΟΛΟΓΟΥΣ ΑΝΔΡΕΣ ΚΑΙ ΓΥΝΑΙΚΕΣ ΕΛΛΗΝΙΔΕΣ, ΑΛΛΟΔΑΠΕΣ ΚΑΘΕ ΗΛΙΚΙΑΣ ΠΟΥ ΖΗΤΟΥΝ ΦΙΛΙΑ, ΓΑΜΟ. www.marriages.gr. ΠΛΗΡ. ΤΗΛ. 031-229563 ΠΓ40253

ARISTON DATES ΚΑΙ ΣΤΗ ΡΟΔΟ 26ΧΡΟΝΗ ΥΠΑΛΛΗΛΟΣ, 27ΧΡΟΝΗ ΑΙΣΘΗΤΙΚΟΣ, 29ΧΡΟΝΗ ΚΑΘΗΓΗΤΡΙΑ, 32ΧΡΟΝΗ ΥΠΑΛΛΗΛΟΣ ΟΤΕ, 34ΧΡΟΝΗ ΚΟΜΜΩΤΡΙΑ, 36ΧΡΟΝΗ ΤΡΑΠΕΖΙΚΟΣ, 40ΧΡΟΝΗ ΜΙΚΡΟΒΙΟΛΟΓΟΣ, 45ΧΡΟΝΗ ΦΙΛΟΛΟΓΟΣ, 46ΧΡΟΝΗ ΛΟΓΙΣΤΡΙΑ, 48ΧΡΟΝΗ ΝΟΣΗΛΕΥΤΡΙΑ, 30ΧΡΟΝΟΣ ΓΕΩΠΟΝΟΣ, 33ΧΡΟΝΟΣ ΟΙΚΟΝΟΜΟΛΟΓΟΣ, 38ΧΡΟΝΟΣ ΕΠΙΧΕΙΡΗΜΑΤΙΑΣ, 40ΧΡΟΝΟΣ ΤΑΞΙΔΙΩΤΙΚΟΣ ΠΡΑΚΤΟΡΑΣ, 45ΧΡΟΝΟΣ ΤΡΑΠΕΖΙΚΟΣ, 55ΧΡΟΝΟΣ ΑΠΟΣΤΡΑΤΟΣ ΑΞΙΩΜΑΤΙΚΟΣ ΚΑΤΟΙΚΟΙ ΡΟΔΟΥ ΕΝΔΙΑΦΕΡΟΝΤΑΙ ΓΙΑ ΓΝΩΡΙΜΙΑ-ΣΧΕΣΗ-ΓΑΜΟ. ΠΛΗΡ. ΤΗΛ. 01-9595111-9595122 ΠΓ40221

Από Εμπορική Επιχείρηση Διανομής Ποτών

ΖΗΤΕΙΤΑΙ

οδηγός κάτοχος Γ' Επαγγελματικού διπλώματος με εκπληρωμένες τις στρατιωτικές υποχρεώσεις του. Ηλικίας έως 35 χρ.

Πληρ. τηλ.(0241) 64208-64980

ΖΗΤΟΥΝΤΑΙ

κοπέλες με προϋπηρεσία
να εργαστούν στο cafe Central.

Πληρ. τηλ. 22710

Από το ξενοδοχείο "ΦΙΛΕΡΗΜΟΣ"

ΖΗΤΟΥΝΤΑΙ

καμαριέρες

Πληρ. τηλ. 92510 κα Λία Καμπουράκη



ΠΩΛΟΥΝΤΑΙ

ΟΙΚΟΠΕΔΑ

4.000 τ.μ.

ΕΠΙ ΤΗΣ

ΡΟΔΟΥ - ΚΑΛΛΙΘΕΑΣ

Πληροφορίες

ΑΝΕΣΤΗΣ & ΣΑΒΒΑΣ ΣΑΒΒΑΪΔΗΣ
τηλ: 0241-26281 & 35476
cel 0944-421015

ΡΟΔΙΑΚΗ ΚΤΗΜΑΤΙΚΗ
ΣΥΜΒΟΥΛΟΙ & ΕΚΤΙΜΗΤΕΣ ΑΚΙΝΗΤΩΝ
ΚΤΗΜΑΤΟΜΕΣΙΤΙΚΟ ΓΡΑΦΕΙΟ από το 1983

διαφορα

ΠΩΛΟΥΝΤΑΙ 200 cd για playstation από 500-1000 δρχ. Πληρ. κ. Κώστα τηλ. 0944295791 ΑΔ40406

Λόγω μετακόμισης του καταστήματος **ΠΩΛΟΥΝΤΑΙ** ράφια, ντέξιον, γραφεία κ.λπ. Για περισσότερες πληρ. τηλ. 31453 ΑΔ40332

ΠΩΛΕΙΤΑΙ επαγγελματικός εξοπλισμός σε πολύ καλή κατάσταση: 1) Αυτόματος στίφτης πορτοκαλιού Santos 200.000 δρχ. 2) Μηχανή παγωτού Taylor Soft τριών γεύσεων 800.000 δρχ. 3) Βιτρίνα θερμαινόμενη, ένα μέτρο, καινούργια 200.000 δρχ. με κουρμπαριέτο κρύσταλλο, 4) Μηχανή εξωλέμβρια mercury 15 Sea-Pro 350.000 δρχ. Πληρ. τηλ. (0244) 31746 και 0945-707554 κ. Μιχάλη ΑΔ40298

ΠΩΛΟΥΝΤΑΙ λόγω μετακόμισης σε άριστη κατάσταση: α) Βιβλιοθήκη με ράφια και ντουλάπια 40.000, β) Συρταροθήκη με 3 συρτάρια 25.000, γ) Πιστολάκι για ντους-υδρομασάζ 15.000. Πληρ. τηλ. 0972216857 ΑΔ40297

ΓΡΑΜΜΑΤΟΣΗΜΑ από συλλέκτη. Ελληνικά: Σφραγισμένα και ασφράγιστα, σειρές και μεμονωμένα από το 1910-2001. Ιταλικής κατοχής με επισήμανση "Ρόδος" RODI διάφορες σειρές. Ξένα: Ιταλίας-Βατικανό-Σαν Μαρίνο-Λιβύη. Τιμές βάσει καταλόγου με έκπτωση. Πληρ. τηλ. κιν. 0937927087 και 25945 ΑΔ40198

ΠΙΑΝΟ ΜΑΡΚΑΣ STEINBACH ΓΕΡΜΑΝΙΑΣ ΣΕ ΑΡΙΣΤΗ ΚΑΤΑΣΤΑΣΗ. ΠΛΗΡ. ΤΗΛ. 0945914423 ΧΠΑ165

ΠΩΛΟΥΝΤΑΙ ΕΚΠΑΙΔΕΥΜΕΝΑ ΚΥΝΗΓΟΣΚΥΛΑ ΓΕΝΙΚΟΥ ΘΗΡΑΜΑΤΟΣ ΚΑΘΩΣ ΚΑΙ ΧΡΟΝΙΑΡΙΚΑ ΞΕΚΙΝΗΜΕΝΑ ΚΑΙ ΚΟΥΤΑΒΙΑ ΣΠΑΝΙΕΛ ΜΠΡΕΤΟΝ. ΜΕ ΔΟΚΙΜΗ ΤΑ ΕΤΟΙΜΑ ΕΚΠΑΙΔΕΥΜΕΝΑ. 1) ΣΠΑΝΙΕΛ ΜΠΡΕΤΟΝ 3 ΕΤΩΝ ΚΑΘΑΡΟΑΙΜΟ, 2) ΣΠΡΙΝΙΕΡ ΣΠΑΝΙΕΛ 18 ΜΗΝΩΝ ΚΑΘΑΡΟΑΙΜΟ, 3) ΠΟΪΝΤΕΡ ΚΟΠΟΦΕΡΜΑ-ΠΟΡΤΑ 4 ΕΤΩΝ, 4) ΠΟΪΝΤΕΡ ΚΟΠΟ-ΦΕΡΜΑ-ΠΟΡΤΑ 2 ΕΤΩΝ, 5) ΚΥΡΙΚΟΤΑΖΑ ΦΕΡΜΑ-ΠΟΡΤΑ-ΔΙΩΞΗ 4 ΕΤΩΝ, 6) (ΤΡΑΧΤΑΡΓΚΕΚΑΣ) ΦΕΡΜΑ-ΠΟΡΤΑ-ΔΙΩΞΗ 3 ΕΤΩΝ, 7) ΚΟΥΡΣΧΑΡ ΦΕΡΜΑ-ΠΟΡΤΑ, 18 ΜΗΝΩΝ, 8) ΣΕΤΕΡ ΛΑΒΕΡΑΚ 13 ΜΗΝΩΝ, 9) ΓΚΕΚΑΣ ΕΛΛΗΝΙΚΟ 13 ΜΗΝΩΝ, 10) ΚΟΥΡΣΧΑΑΡ ΘΗΛΥΚΟ 11 ΜΗΝΩΝ, 11) ΤΡΑΧΤΑΡ ΘΗΛΥΚΟ 10 ΜΗΝΩΝ. ΠΛΗΡ. ΤΗΛ. 0932-529010 ΟΛΗ ΤΗΝ ΗΜΕΡΑ, 0241-66160 14.30-16.30 ΠΔ40122

ΜΙΚΡΟΕΠΙΠΛΑ ντουλάπες, TV, τραπέζια κουζίνας, σαλονιού, κρεβατοκάμαρες, καρέκλες, σύνθετα, κρυσταλιέρες, γραφεία, ντιβάνια, ντουλάπες για βεράντες, έπιπλα computer, παπουτσοθήκες κ.ά. σε χαμηλές τιμές στο 5ο χλμ. Ρόδου-Λίνδου και στο τηλ. 65065-62037 (Πλατής - ΡΟΔΟΧΡΩΜ) ΑΔ39570

ΠΩΛΕΙΤΑΙ ΠΛΗΡΗΣ ΕΞΟΠΛΙΣΜΟΣ FAST FOOD σε τιμή ευκαιρίας, λόγω οικογενειακών υποχρεώσεων, στο τουριστικό κέντρο στην πλατεία Αφάντου. Πληρ. τηλ. 51217, 51406, 093/7924775. ΑΔ40022

ΠΩΛΕΙΤΑΙ ΣΕΤ ΕΞΑΤΜΙΣΕΩΣ COBRA ΓΙΑ STEED ΚΑΙ SHADOW ΕΛΑΦΡΩΣ ΜΕΤΑΧΕΙΡΙΣΜΕΝΟ. ΠΛΗΡ. ΤΗΛ. 0945971932 ΧΠΔ222

ΣΥΛΛΕΚΤΗΣ ξένων νομισμάτων και χαρτονομισμάτων (απ' όλο τον κόσμο) πωλεί την συλλογή του λόγω ανάγκης. Πληρ. κ. Ηλίας Σκορδής, τηλ. 01-4119483, 0974 -887152 ΑΔ40107

ΕΞΟΠΛΙΣΜΟΣ καταστήματος (πάγκοι, γόνδολες) και στοκ γυναικείων εσωρούχων. Πληρ. τηλ. 39228 ΑΔ40282

ΠΙΕΣΤΗΡΙΟ OFFSET (29Χ42) AM MULTI. ΤΙΜΗ 1.500.000 ΔΡΧ. ΠΛΗΡ. ΤΗΛ. 0937756878 ΧΠΔ381

προσφορες εργασιας

ΑΝΑΛΑΜΒΑΝΩ κηπουρικές εργασίες, κούρεμα γκαζόν, κλαδέματα, καθαρίσματα κήπων και καθαρισμούς καπνοδόχων. Πληρ. τηλ. 73760 ΑΡ40312

ΑΒΑΣΑΝΙΣΤΑ ΑΜΕΣΑ ΕΜΠΙΣΤΕΥΘΕΙΤΕ ΤΗΝ ΠΕΙΡΑ ΠΟΛΛΩΝ ΕΤΩΝ, ΣΕ ΟΙΚΟΒΟΗΘΟΥΣ, ΚΑΜΑΡΙΕΡΕΣ, ΛΑΤΖΙΕΡΕΣ, ΝΟΣΟΚΟΜΕΣ, BABY SITTERS, ΖΕΥΓΑΡΙΑ ΓΙΑ ΑΓΡΟΤΙΚΕΣ ΔΟΥΛΕΙΕΣ. ΕΞΥΠΗΡΕΤΗΣΗ ΟΛΟ ΤΟ 24ΩΡΟ ΚΑΙ ΣΑΒΒΑΤΟΚΥΡΙΑΚΑ, 6ΜΗΝΗ, 12ΜΗΝΗ ΕΓΓΥΗΣΗ. ΠΛΗΡ. ΤΗΛ. 01-5234878, 01-5239810, 01-9837359, 0945191210 ΠΡ40295

Σοβαρός, έμπειρος Ρουμάνος **DJ ΨΑΧΝΕΙ ΓΙΑ ΔΟΥΛΕΙΑ** για το καλοκαίρι έως το τέλος της σεζόν. Παίζει μουσική με cd, md και computer. Παρακαλώ ειδοποιήστε στο τηλ. 0040928226678, 0030937813145 ή γράψτε ADISSON@MAILANONEWS.COM ΑΡ40288

ΕΛΑΙΟΧΡΩΜΑΤΙΣΤΟΙ. ΑΝΑΛΑΜΒΑΝΟΥΜΕ ΠΑΝΤΟΣ ΕΙΔΟΥΣ ΕΛΑΙΟΧΡΩΜΑΤΙΣΜΟΥΣ ΣΕ ΠΟΛΥ ΛΟΓΙΚΕΣ ΤΙΜΕΣ. ΠΛΗΡ. ΤΗΛ. 93677, 0932/078545. ΧΠΡ1561

ΠΩΛΟΥΝΤΑΙ

1) RENAULT EXRPESS DIESEL
2) Φορτηγό MERCEDES ψυγείο-κατάψυξη
3) Φούρνος επαγγελματικός με δύο καρότσια
4) Φουρνάκια τυροπιτιέρες (τοποθετημένα σε πελάτες)
5) NORAND (κομπιούτερ για τιμολόγηση επί αυτοκινήτου)
6) 9 συστήματα ασύρματης επικοινωνίας VHF

Πληρ. τηλ. 68178, κιν. **0945-982653**

• Κοτσαδόροι αυτοκινήτων
• Μπαγκαζιέρες
• Τρέϊλερ

Απόλυτη Γερμανική ποιότητα

Ευρωπαϊκές προδιαγραφές

Από τη μεγαλύτερη κατασκευάστρια κοτσαδόρων στη Γερμανία

WESTFALIA

Επίσημος προμηθευτής κορυφαίων αυτοκαντοβιομηχανιών

• Σχάρες οροφής
Σχεδιασμένες για κάθε χρήση και για κάθε τύπο οχημάτων

Βενετσιάνος Θ.
Καποδιστρίου 68 Ρόδος • Τηλ. 70850

ΕΡΓΟΛΑΒΟΣ
ΜΑΣΤΟΡΑΣ ΚΩΝΣΤΑΝΤΙΝΟΣ
ΤΙΜΕΣ ΛΟΓΙΚΕΣ

αναλαμβάνω γενικές κατασκευές κτιρίων, αναπαλαιώσεις, σοβατίσματα, χτισίματα, γκρεμίσματα βαψίματα, μάρμαρα, γιαλίσματα, πλακάκια, περιφράξεις οικοπέδων, κατασκευές, μελέτες για σοφίτες, ξυλοκατασκευές, τοποθέτηση κεραμίδια.

ΓΙΑ ΟΛΗ ΤΗ ΔΩΔΕΚΑΝΗΣΟ
Πληρ. τηλ. 27255, 0944-823925
όλο το 24ωρο
ΠΡ39969

ΤΑ ΜΟΝΑΔΙΚΑ
Βιολογικά Ταπητοκαθαριστήρια Ρόδου
ΚΛΕΟΠΑΤΡΑ & EURO CLEAN CENTER
Εμπιστευθείτε τον καθαρισμό και φύλαξη των ταπήτων στα καθαριστήρια μας
• *Προσφέρουμε άψογο και έμπειρο Βιολογικό Καθαρισμό Ταπήτων*
• *Στεγνό καθαρισμό χειροποίητων χαλιών*
• *Επιτόπου καθαρισμό σε σαλόνια-μοκέτες*
• *Ειδικός καθαρισμός παπλώματα-φλοκάτες*
• *Επισκευές σε όλους τους τύπους ταπήτων*
"Η φύλαξη είναι δωρεάν" για όλο τον χρόνο. παραλαβή-παράδοση κατ' οίκον σε όλη τη Ρόδο.
Υπεύθυνος:
Κουφαλλάκης Σταύρος
Τηλ. **0241-51996, 0945793626 fax 51322**
ΠΡ39554

• **ΜΕΛΕΤΕΣ ΣΥΝΔΕΣΗΣ** με αποχ/κό δίκτυο **Δ.Ε.Υ.Α.Ρ.**
• **ΑΔΕΙΕΣ ΛΕΙΤΟΥΡΓΙΑΣ ΚΑΤΑΣΤΗΜΑΤΩΝ** (παντός είδους)
• **ΗΛΕΚΤΡΟΔΟΤΗΣΗ ΚΤΙΡΙΩΝ (Δ.Ε.Η.)**
(ΕΛΕΓΧΟΣ ΤΙΜΟΛΟΓΙΩΝ ΣΤΗΝ ΕΦΟΡΙΑ)

Αμεση εξυπηρέτηση
Λογικές τιμές

ΤΕΧΝΙΚΟ ΓΡΑΦΕΙΟ
Ι. ΧΑΤΖΗΙΩΑΝΝΙΔΗΣ
Στεφ. Καζούλη 14 - Ρόδος
Τηλ. /Fax: 73021-31390-κιν. 097/2373156
ΠΡ40246

ΑΓΟΡΑΖΩ
ΧΡΥΣΑΦΙΚΑ
ΚΟΣΜΗΜΑΤΑ
ΝΟΜΙΣΜΑΤΑ
ΧΡΥΣΑ ΔΟΝΤΙΑ
ΜΕΤΟΧΕΣ
ΩΡΟΛΟΓΙΑ
ΑΝΤΙΚΕΣ
Δάνεια επί ενεχύρω
«ΜΠΑΜΠΗΣ»
Δημ. Θεοδωράκη 15
(1ος όροφος)
ΡΟΔΟΣ
ΠΡ37428

ΑΠΟΦΡΑΞΕΙΣ
ΔΩΔΕΚΑΝΗΣΙΑΚΕΣ ΑΠΟΦΡΑΞΕΙΣ
"ΚΟΛΟΣΣΟΣ"
ΑΠΟΦΡΑΞΕΙΣ ΚΑΘΑΡΙΣΜΟΙ ΑΠΟΧΕΤΕΥΣΕΩΝ & ΒΟΘΡΩΝ

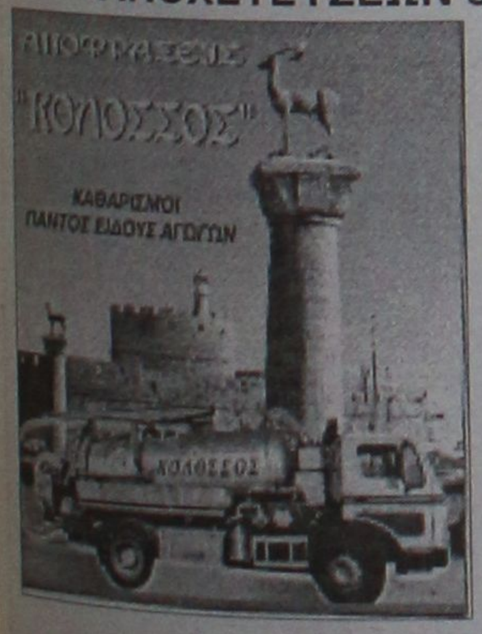

Αναλαμβάνουμε πάσης φύσεως αποφράξεις οποιουδήποτε μήκους και πλάτους
Αναλαμβάνουμε καθαρισμούς αποχετευτικών αγωγών ΔΗΜΩΝ, ΞΕΝ/ΧΕΙΩΝ στρατιωτικών μονάδων ΣΠΙΤΙΩΝ, ΠΟΛΥΚΑΤΟΙΚΙΩΝ καθώς
και καθαρισμούς βιολογικών μονάδων με μηχάνημα υψηλής πιέσεως σε όλη την Δωδ/σο
Κ. ΠΗΔΙΑΚΗΣ - Π. ΚΑΣΕΡΗΣ
Πληρ. τηλ. 47915-91881, κιν. 0944/325234 και 0977/717048

ΑΠΟΦΡΑΞΕΙΣ-ΚΑΘΑΡΙΣΜΟΙ





ΑΠΟΦΡΑΞΕΙΣ
ΚΑΘΑΡΙΣΜΟΙ
ΣΥΝΤΗΡΗΣΕΙΣ
ΑΠΟΧΕΤΕΥΣΕΩΝ-ΕΠΙΦΑΝΕΙΩΝ-ΚΤΙΡΙΩΝ-ΠΛΟΙΩΝ-ΒΙΟΛΟΓΙΚΩΝ

Αναλαμβάνουμε ξενοδοχεία, Δήμους, πολ/κίες κ.λπ. Αντληση πετρελαιοειδών από πλοία καθώς και λιποσυλλεκτών και βιολογικών. ΜΕ ΜΟΝΑΔΙΚΑ ΣΕ ΥΨΟΣ ΠΙΕΣΗΣ ΚΑΙ ΑΝΑΡΡΟΦΗΣΗΣ. ΥΠΕΡΣΥΓΧΡΟΝΑ ΜΗΧΑΝΗΜΑΤΑ ΥΔΡΟΒΟΛΗΣ ΣΕ ΟΛΗ ΤΗ ΔΩΔΕΚΑΝΗΣΟ

ΟΛΟ ΤΟ 24ωρο
ΒΑΡΔΕΛΛΗ Μ. -ΚΡΑΣΟΠΟΥΛΟΣ Δ. Ο.Ε.
Τηλ. 35555, Fax: 96516, Κιν. 0944/395999
e-mail:metropontikas@excite.com.
ΣΤΙΣ ΠΙΟ ΧΑΜΗΛΕΣ ΤΙΜΕΣ

"ΑΠΟΦΡΑΞΕΙΣ"
"Η ΜΑΡΙΑ"



ΑΠΟΦΡΑΞΕΙΣ ΠΑΝΤΟΣ ΤΥΠΟΥ ΑΠΟΧΕΤΕΥΣΕΩΝ
ΞΕΝ/ΩΝ, ΕΣΤ/ΩΝ
ΣΤΡΑΤΟΠΕΔΩΝ
ΠΟΛ/ΚΙΩΝ
ΟΙΚΙΩΝ ΜΕ ΜΗΧΑΝΗΜΑ ΥΨΗΛΗΣ ΠΙΕΣΕΩΣ ΥΔΡΟΒΟΛΗΣ
ΑΜΕΣΗ ΕΞΥΠΗΡΕΤΗΣΗ
ΟΛΟ ΤΟ 24ΩΡΟ

Πληρ. τηλ. 94750 και 0241-35555, 0977/257441.

ΤΑΠΗΤΟΚΑΘΑΡΙΣΤΗΡΙΟ
ART CLEAN EXPRESS
Αναλαμβάνουμε υπεύθυνα:
✓ Ξηρό καθαρισμό
✓ Πλύσιμο-απολύμανση
✓ Φύλαξη
✓ Επιδιόρθωση ταπήτων
✓ Αδιαβροχοποιήσεις
Ειδικός καθαρισμός μεταξωτών και χειροποίητων χαλιών
Παραλαβή-παράδοση κατ' οίκον
Εγγυημένη συνεργασία
Επί τόπου καθαρισμοί μοκετών-σαλονιών
Τηλ. 94815, κιν. 0944 350247, 0800400400
Τηλ. χωρίς χρέωση
Με την υπογραφή Αλαφάκης

Αριθμολογία

Οι αριθμοί δίνουν απάντηση στα ερωτήματά σας!



Η Νότα Κοτσίφη και οι συνεργάτες της, σας αποκαλύπτουν τα μυστικά για το παρόν και το μέλλον!

090 255 493

*DATABANK • 67 ΔΡΧ.(0,2€)/15" + Φ.Π.Α.

Η καλύτερη παρέα σε περιμένει

Μη διστάζεις! Τηλεφώνησε τώρα και γνώρισε νέους φίλους που θα γίνουν για πάντα δικοί σου.

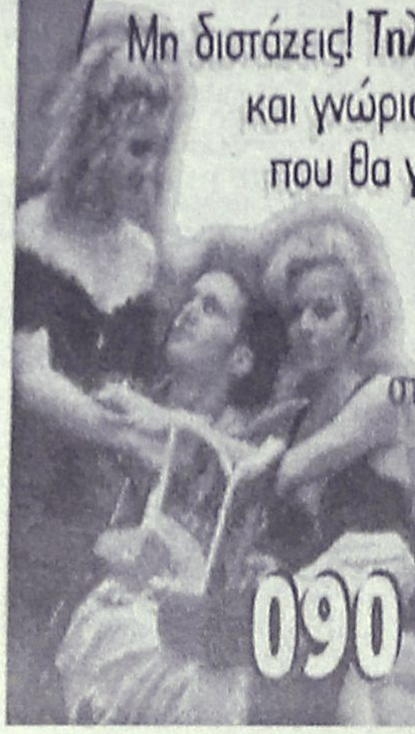

Δώσε τέλος στη μοναξιά σου!

090 255 491

*DATABANK • 67 ΔΡΧ.(0,2€)/15" + Φ.Π.Α.

Αστρόραμα

Ανακαλύψτε τι κρύβουν τα άστρα για το μέλλον σας!

24 ώρες το 24ωρο!

ΣΧΕΣΕΙΣ - ΧΡΗΜΑ
ΕΠΑΓΓΕΛΜΑΤΙΚΑ

Οι πιο διάσημοι αστρολόγοι στη γραμμή σας!

090 255 421

*DATABANK • 67 ΔΡΧ.(0,2€)/15" + Φ.Π.Α.



















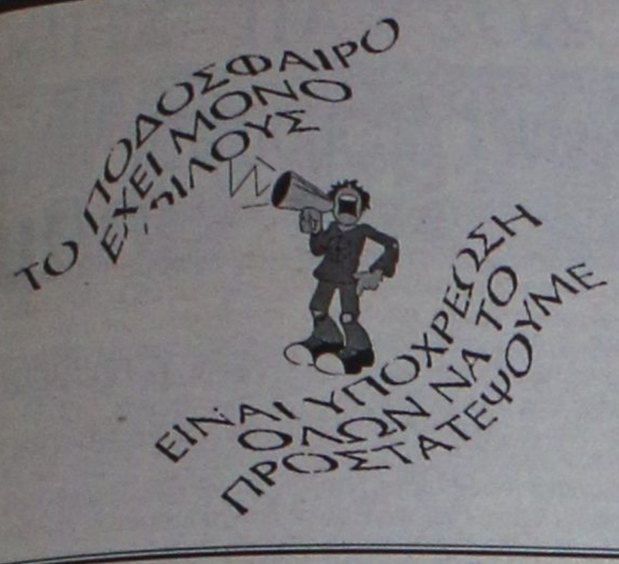

Χωρίς όρια...



ΝΑΙ στον αθλητισμό για να κοιμάμαι ήσυχος

Ο Γύρος του Κάστρου

Δυστυχώς, για μια ακόμη χρονιά η Κύπρος μας είναι στα χέρια του κατακτητή με μοναδικό κέρδος τις διαπραγματεύσεις των μεγάλων και ειδικών και αποτέλεσμα, ένα πελώριο τίποτα.

Εμείς, μη έχοντας τι να προσφέρουμε σ' αυτή τη συμφορά συνδιοργανώνουμε και φέτος με τον ΔΟΝΑ Ρόδου και τον Σύλλογο Κυπρίων Ρόδου, τον καθιερωμένο αγώνα μας το "Γύρο του Κάστρου" την Κυριακή 15/7/2001 με ώρα εκκίνησης 10.45 π.μ. Αφετηρία και τερματισμός το Δημαρχείο Ρόδου.

Παρακαλούμε όσους θέλουν να τιμήσουν με την συμμετοχή τους αυτήν μας την εκδήλωση να είναι στην αφετηρία στις 10.00 π.μ. για να δηλώσουν συμμετοχή και να πάρουν το αναμνηστικό φανελάκι. Ο αγώνας δεν έχει αγωνιστικό χαρακτήρα και όσοι τρέξουν φέρουν την ευθύνη για την ιατρική τους εξέταση.

Χορηγός του αγώνα τα Ζαχαροπλατεία "ΣΤΑΝΗ'.

Ο Πρόεδρος **Ο Γεν. Γραμματέας**
Καστρουνής Ελευθέριος **Τσάτσος Νικόλαος**

Τουρνουά "Γιάννης Σάββενας"

Η επιτροπή ποδοσφαίρου του ΔΟΝΑ Ροδίων επέβαλε τις εξής ποινές αποκλεισμού:

1. Ποινή μιας αγωνιστικής στον ποδοσφαιριστή της ΔΕΚΡ **Χρυσοχόο Α.** για αποβολή με δεύτερη κίτρινη κάρτα.

2. Ποινή μιας αγωνιστικής στον ποδοσφαιριστή του Νοσοκομείου Τσιμπλέκα Χ. για αποβολή με κόκκινη κάρτα αφού έπιασε τη μπάλα σκόπιμα με το χέρι αποσοβώντας σίγουρο τέρμα.

Πρόσκληση Νίκης Ρ.

Σας προσκαλούμε στην γιορτή που κάνουμε με το κλείσιμο της φετινής χρονιάς για τα παιδιά της ακαδημίας μας την Παρασκευή 13/07/2001 και ώρα 17.00-19.00. Ταυτόχρονα θα παρακολουθήσετε και παιχνίδι ποδοσφαίρου μεταξύ των μικρών ποδοσφαιριστών ηλικίας 7-8 χρονών του Α.Σ. Νίκη Ρόδου και του ΔΟΝΑ Λινδίων.

Την ίδια μέρα θα γίνουν και τα εγκαίνια του καινούργιου γηπέδου του Κέντρου Μίνι Ποδοσφαίρου Ρόδου.

Η παρουσία σας θα είναι τιμή για εμάς.

Για το Δ.Σ. ο πρόεδρος
Βιτζηλαίος Μιχάλης

Πρόσκληση

Η Ελληνική Ομοσπονδία Καλαθοσφαίρισης και ο δήμαρχος Ιαλυσού **Στέργος Στάγκας** σας προσκαλούν να τιμήσετε με την παρουσία σας τους αγώνες καλαθοσφαίρισης του 6ου πανευρωπαϊκού πρωταθλήματος νέων 2002-προκριματική φάση με τη συμμετοχή των εθνικών ομάδων Ελλάδας, Γερμανίας, Γιουγκοσλαβίας, Αγγλίας, Πορτογαλίας και Γεωργίας που θα διεξαχθούν στο δημοτικό κλειστό γυμναστήριο Ιαλυσού από τις 11 μέχρι τις 15 Ιουλίου.

Οι αγώνες γίνονται καθημερινά στις 5 και 7 το απόγευμα και στις 9 το βράδυ.

ΠΑΡΑΣΚΕΥΗ 13/07
Γιουγκοσλαβία - Γερμανία
Γεωργία - Αγγλία
Ελλάδα - Πορτογαλία
ΣΑΒΒΑΤΟ 14/07
Γιουγκοσλαβία - Γεωργία
Πορτογαλία - Αγγλία
Γερμανία - Ελλάδα
ΚΥΡΙΑΚΗ 15/07
Γεωργία - Πορτογαλία
Αγγλία - Γερμανία
Ελλάδα - Γιουγκοσλαβία
Τελετή λήξης

Ο δήμαρχος
Στέργος Στάγκας

Παιδικό τουρνουά "Αγιος Σουλάς 2001"

Προχθές Τετάρτη διεξήχθησαν πέντε αγώνες για το παιδικό τουρνουά "Αγιος Σουλάς 2001" το οποίο γίνεται στο ομώνυμο άλσος.

Τα αποτελέσματα που σημειώθηκαν είναι τα εξής:

Γ' ΟΜΙΛΟΣ

Απόλλων Απολλώνων-Ηρακλής Μαριτσών	5-2
Ηλιος-ΠΑΟ Διαγόρας	2-1
Ρεπό ο Διαγόρας Βατίου.	

Η ΒΑΘΜΟΛΟΓΙΑ

1) Απόλλων Απολλώνων	3	6-2	7
2) ΠΑΟ Διαγόρας	3	2-2	4
3) Διαγόρας Βατίου	2	2-2	3
4) Ηλιος	2	3-3	3
5) Ηρακλής Μαριτσών	2	6-6	6

Δ' ΟΜΙΛΟΣ

Νήσος Ρόδος-Ζευς	5-0
Ιάλυσος '97-Πετρώνας	0-1
Κάμειρος-Φοίβος	2-3

Η ΒΑΘΜΟΛΟΓΙΑ

1) Πετρώνας	3	5-1	7
2) Νήσος Ρόδος	3	8-3	5
3) Κάμειρος	3	9-0	4
4) Ιάλυσος '97	3	3-3	4
5) Φοίβος	3	5-5	4
6) Ζευς	3	1-13	0

ΕΥΧΑΡΙΣΤΗΡΙΟ

Θεωρώ υποχρέωσή μου να ευχαριστήσω δημόσια και μέσω του Τύπου το Διοικητικό Συμβούλιο, τον προπονητή, τους συμπαίκτες μου και ειδικά τους φιλάθλους του ιστορικού σωματείου ΦΟΙΒΟΥ Κρεμαστής για τα δύο χρόνια που πέρασα κοντά τους. Ειλικρινά πέρασα πολύ ωραία μαζί τους. Ομως θα επανέλθω και πάλι στην προηγούμενη ομάδα μου τον Ευαγόρα Ρόδου.

Ευχαριστώ το Διοικητικό Συμβούλιο του Φοίβου που μου έδωσε την ελευθέρα μου, ώστε να γίνει η μεταγραφή μου.

Ευχαριστώ πολύ
Στράτος Χατζημιχαήλ

ΑΝΕΚΔΟΤΟ

Κάποια βραδυά χωρίς φεγγάρι, ρίχνουν τον καμένο τον Εβραίο από το πλοίο γιατί δεν είχε πληρώσει το εισιτήριο.

Με το πολύ κολύμπι λοιπόν φτάνει ξεθεωμένος σε ένα νησάκι που φαινόταν ακατοίκητο και εκεί πέφτει σε λήθαργο από την κούραση. Κάποια στιγμή όμως τρώει μια κλωτσιά στα πλευρά και όπως είναι φυσικό πετάγεται μονομιάς όρθιος.

Ετσι θολά όπως βλέπει διακρίνει ακριβώς μπροστά του τον Χίτλερ και δίπλα του τον Ερμαν (αρχηγό των Ες-Ες). Παραξενεμένος βλέποντας τον Χίτλερ ολοζώντανο τον ρωτάει...

- Εσύ; Μα νόμιζα ότι ήσουν νεκρός!

Τον κοιτάει ο Χίτλερ με ύφος θριάμβου και του απαντάει...

- Νάϊν! Είμαι ζωντανός και θα δημιουργήσω σύντομα το καινούργιο ράιχ!!! Μα πρώτα θα εξολοθρεύσω ένα εκατομμύριο Εβραίους και κανα-δυο υδραυλικούς!

Ακόμα πιο πολύ παραξενεμένος ο Εβραίος, ρωτάει τον Χίτλερ...

- Υδραυλικούς; γιατί τους υδραυλικούς;

Και ο Χίτλερ γεμάτος ευχαρίστηση γυρνάει στον Ερμαν και του λέει...

- Είδες που στα 'λεγα; κανείς δεν ενδιαφέρεται για τους Εβραίους!!!



Χωρίς όρια...?

●●● **Οι συνάδελφοι κάτι ξέρουν και ανακοίνωσαν το όνομα. Για να γραφτεί και να επιμένουν σημαίνει ότι η δουλειά έχει κλείσει. Άλλωστε η πρόσληψη γίνεται με τις ευχές του ...ισχυρού. Άσε που μεσολαθητές ήταν και οι συνάδελφοί του στην Εθνική.**

●●● *Η επιτροπή μεταγραφών θα πρέπει να πάρει μπλάνκο και να αρχίσει να σβήνει ονόματα. Τα τρία πρώτα πουλάκια ήδη πέταξαν και η λίστα έπεσε στα 13.*

●●● **Υπάρχει όμως και άλλη μια λίστα που την έχει ο γιατρός και περιλαμβάνει πολύ ισχυρά ονόματα. Μάλιστα το ένα θα κάνει μπαμ. Τη λίστα αυτή όμως δεν την έχει ανακοινώσει γιατί περιμένει πρώτα να ξεδιαλύνουν κάποιες καταστάσεις. Μπορεί δηλαδή να υπάρχει επιτροπή, υπάρχει όμως και η παραεπιτροπή.**

●●● *Πηγαδάκια σχηματίσθηκαν αμέσως μετά το προχθεσινό Δ.Σ. τα οποία κράτησαν μέχρι και τις μεταμεσονύκτιες ώρες. Το ένα γινόταν έξω από τη λέσχη μεταξύ τριών, ενώ το άλλο το αντιπολιτευτικό γινόταν σε γνωστή καφετέρια.*

●●● **Μέρες μετράει η ...γάτα! Μπορεί προχθές να μην συζητήθηκε καν το θέμα, όμως και ο γιατρός τώρα να θέλει να κάνει πίσω υπάρχει η ΕΠΟ και το γραφείο φυσικής αγωγής. Εάν παραμείνει η γάτα στην παρέα, μπορεί νόμιμα κάποια ομάδα να προσβάλλει το Δ.Σ. των Ελαφιών και να κάνει ζημιά στην ομάδα.**

●●● *Πολύ εύκολα έδινε υποσχέσεις ο φίλος μας ο Έξαρχος. Ή να τους ξεφορτωθεί ήθελε ή σου λέει ωραίο νησί η Ρόδος αξίζει να κάνουμε μια βόλτα ακόμη.*

Τελευταίο στάδιο

✔ *ΤΗΝ ΔΙΑΔΡΟΜΗ ΤΗΛΟΣ - ΡΟΔΟΣ ΘΑ ΔΙΑΝΥΣΟΥΝ ΣΗΜΕΡΑ ΟΙ ΙΣΤΙΟΠΛΟΟΙ ΤΟΥ "ΡΟΔΟΣ ΚΑΠ 2001"*

✔ *ΑΥΡΙΟ ΤΟ ΒΡΑΔΥ ΣΤΟ ΞΕΝΟΔΟΧΕΙΟ "ΡΟΝΤΙΑΝ ΡΙΖΟΡΤ" ΟΙ ΑΠΟΝΟΜΕΣ ΤΩΝ ΕΠΑΘΛΩΝ*

Με την απονομή των επάθλων στους ιστιοπλόους νικητές το Σάββατο (14-07-2001) το βράδυ στο ξενοδοχείο "Ρόντιαν Ριζόρτ" θα ολοκληρωθεί ο 5ος διεθνής ιστιοπλοϊκός αγώνας "Ρόδος Καπ 2001", που διοργανώνει ο Αθλητικός Σύλλογος Ιστιοπλόων Ανοιχτής Θάλασσας Ρόδου, με τη χορηγία του Οργανισμού Προώθησης Ροδιακού Τουρισμού (ΠΡΟΤΟΥΡ).

Στην εκδήλωση εκπρόσωποι του υπουργείου Αιγαίου θα ανακοινώσουν τη διεξαγωγή της διεθνούς ιστιοπλοϊκής συνάντησης "Ετζίαν Ρεγκάτα" το καλοκαίρι του 2002 στα νερά της Δωδεκανήσου.

Το "Ρόδος Καπ 2001" βρίσκεται στο β' σκέλος του με τα σκάφη να πραγματοποιούν τη διαδρομή από την Κάλυμνο έως την Τήλο (α' ετάπ, 49 ν.μ.). Οι ιστιοπλόοι θα παραμείνουν στο γραφικό νησί της Δωδεκανήσου έως και σήμερα (13-7-2001) το πρωί, οπότε και θα δοθεί η εκκίνηση του τελευταίου σκέλους του αγώνα από την Τήλο έως τη Ρόδο (40 ν.μ.).

Στη γενική κατάταξη της βαθμολογίας και μετά το τέλος του α' σκέλους προηγείται το σκάφος "Καπετάν Μανώλης" με κυβερνήτη τον **Σωτήρη Κατσαρά.** Ακολουθούν, το σκάφος "Μούσμουλο" με κυβερνήτη τον **Νίκο Κουμνάκη** και το "TEAM Ρέμπελος" με κυβερνήτη τον **Στέλιο Ιωαννίδη.** Την κορυφαία ναυταθλητική εκδήλωση που γίνται στην περιοχή της Δωδεκανήσου στηρίζουν ο ΝΑΟΔ, ο ΔΟΝΑ Ρόδου, οι Ενοπλες Δυνάμεις, οι δήμοι Κω, Καλύμνου και Τήλου, καθώς και Επενδυτική ΕΠΕ και η Kalymnia Yachting.

Μαθαίνουν το υγρό στοιχείο

✔ *Με επιτυχία συνεχίζονται τα μαθήματα κολύμβησης που διοργανώνει ο δήμος Καμείρου για τα παιδιά των Δημοτικών Σχολείων της περιοχής*

Η Επιτροπή Παιδείας & Αθλησης του δήμου Καμείρου ξεκίνησε και φέτος από αρχές Ιουλίου, με μεγάλη επιτυχία το πρόγραμμα μαθημάτων κολύμβησης που διοργανώνει κάθε χρόνο, για παιδιά των Δημοτικών Σχολείων του Δήμου κατά τους θερινούς μήνες Ιούλιο και Αύγουστο. Στο πρόγραμμα συμμετέχουν περισσότερα από 80 παιδιά όλων των δημοτικών διαμερισμάτων του δήμου. Υπεύθυνος καθηγητής φυσικής αγωγής είναι ο κ. **Καριοφυλλάκης Βαγγέλης**, όπου με συνέπεια και υπευθυνότητα φροντίζει για την άριστη διεξαγωγή του προγράμματος.

Η Επιτροπή ευχαριστεί θερμά τη διεύθυνση και τον ιδιοκτήτη του ξενοδοχείου Doreta Beach στη Θεολόγο, όπου για άλλη μία φορά διαθέτουν σχεδόν καθημερινά την πισίνα του ξενοδοχείου τους για τη διεξαγωγή των μαθημάτων, και ελπίζει πως θα τους έχει πάντα υποστηρικτές των προσπαθειών της.

Αγώνες δρόμου στη Νίσυρο

✔ *Αύριο το απόγευμα οι εκκινήσεις των δύο διαδρομών*

Ολα είναι έτοιμα για τη διεξαγωγή του αυριανού αγώνα δρόμου για μικρές ηλικίες, που διοργανώνει ο νεοσυσταθείς ΔΟΝΑ Νισύρου. Οι αθλητές και οι αθλήτριες έως 9 ετών θα αγωνιστούν στη διαδρομή Λουτρά - Πλατεία Ηρώου (1,5 χλμ.) και οι μεγαλύτεροι (έως 17 ετών) στη διαδρομή Πάλοι - Πλατεία Ηρώου (4,5 χλμ.). Υπάρχουν συνολικά 12 κατηγορίες κατά ηλικία και φύλο. Η εκκίνηση για την πρώτη διαδρομή θα δοθεί στις 6.30 μ.μ. και για τη δεύτερη στις 7.00 μ.μ. Υπολογίζεται να πάρουν μέρος περισσότεροι από 100 αθλητές και αθλήτριες από τη Νίσυρο και τα άλλα νησιά της Δωδεκανήσου. Δηλώσεις συμμετοχής θα γίνονται δεκτές έως και την ημέρα του αγώνα. Οι ενδιαφερόμενοι για περισσότερες πληροφορίες μπορούν να επικοινωνήσουν με τα τηλέφωνα (0242) 31118, 31090, 31550.

Η ΑΝΑΧΩΡΗΣΗ ΤΗΣ ΑΠΟΣΤΟΛΗΣ ΚΑΜΕΙΡΟΥ

Σήμερα αναχωρεί για Νίσυρο η αποστολή των μικρών αθλητών του δήμου Καμείρου που θα πάρουν μέρος στον αγώνα δρόμου για μικρές ηλικίας απόστασης 1.500 και 4.500 μέτρα που διοργανώνει ο ΔΟΝΑ Νισύρου το Σάββατο 14 Ιουλίου και ώρα 18.30. Οι 7 αθλητές και αθλήτριες επιλέχθηκαν βάσει των αποτελεσμάτων των διαδρομών αντοχής των αγώνων στίβου που διοργανώθηκαν στις 2 και 3 Ιουνίου 2001 στον Αγιο Σουλά, αλλά και μετά από επιλογή του προπονητή στίβου του δήμου κ. **Δοντά Γεωργίου**. Οι αθλητές που θα συμμετέχουν θα συνοδεύονται από τον πρόεδρο της Επιτροπής Παιδείας και Αθλησης του δήμου Καμείρου, ως εκπρόσωπος της Επιτροπής, η οποία και διοργάνωσε την αποστολή. Ο δήμος Καμείρου και η Επιτροπή Παιδείας & Αθλησης, στηρίζοντας όπως πάντα τις αθλητικές δραστηριότητες, καλύπτει τα έξοδα της αποστολής και εύχεται καλή επιτυχία στους αθλητές.

MANOS CENTER RODOS

ΜΟΝΑΔΙΚΕΣ ΠΡΟΣΦΟΡΕΣ ΓΙΑ ΑΤΟΜΙΚΑ ΤΑΞΙΔΙΑ!!!

- **Παρίσι** 5 ημέρες από **138.000** δρχ.
- **Λονδίνο** 4 ημέρες από **137.000** δρχ.
- **Ρώμη** 5 ημέρες από **138.000** δρχ.
- **Αγία Νάπα - Κύπρος** 5 ημέρες από 92.500 δρχ.
- **Βιέννη** 4 ημέρες από **161.000** δρχ.
- **Βουδαπέστη** 5 ημέρες από 136.000 δρχ.
- **Λάρνακα** 5 ημέρες από **79.000** δρχ.

ΕΠΙΣΗΣ ΚΑΝΟΥΜΕ ΚΡΑΤΗΣΕΙΣ ΓΙΑ ΞΕΝ/ΧΕΙΑ ΣΤΗ ΜΥΚΟΝΟ, ΚΩ, ΘΕΣΣΑΛΟΝΙΚΗ, ΑΘΗΝΑ, ΣΑΝΤΟΡΙΝΗ, ΚΡΗΤΗ κ.ά.

Και πολλοί άλλοι προορισμοί!!!!

** Οι παραπάνω τιμές είναι κατ' άτομο σε δίκλινο και περιλαμβάνουν αεροπορικά εισιτήρια από Ρόδο χωρίς φόρους αεροδρομίων*

ΑΝΑΧΩΡΗΣΕΙΣ ΑΠΟ ΡΟΔΟ!.. ΕΞΩΤΙΚΑ ΤΑΞΙΔΙΑ ΣΤΑ ΜΕΤΡΑ ΣΑΣ ΚΑΙ ΣΤΗΝ ΠΙΟ ΠΡΟΣΙΤΗ ΤΙΜΗ!!!



- **Πούκετ** 10 ημέρες από **243.000** δρχ.
- **Κο Σαμούι** 10 ημέρες από **246.000** δρχ.
- **Μπανγκόκ-Σιγκαπούρη** 10 ημέρες από **257.000** δρχ.
- **Πούκετ-Σιγκαπούρη** 12 ημέρες από **271.000** δρχ.
- **Κο Σαμούι - Σιγκαπούρη** 12 ημέρες από **275.000** δρχ.

** Οι παραπάνω τιμές είναι κατ' άτομο και περιλαμβάνουν διαμονή σε 3*, 4* & 5* ξενοδοχεία καθώς και αεροπορικά εισιτήρια από ΡΟΔΟ. Μεταφορές από και προς τα αεροδρόμια, πρωινό καθημερινά στο Πούκετ, Κο Σαμούι, Μπανγκόκ. ΔΩΡΕΑΝ μεταφορές & εισόδους για όλα τα αξιοθέατα της Σιγκαπούρης. Κρατήσεις μέχρι τέλη Μαΐου & αναχωρήσεις μέχρι τέλη Ιουνίου.*

CHARTERS

ΓΑΛΛΙΑ - ΑΓΓΛΙΑ - ΒΕΛΓΙΟ - ΙΤΑΛΙΑ - ΟΛΛΑΝΔΙΑ - ΓΕΡΜΑΝΙΑ - ΑΥΣΤΡΙΑ

***** ΤΙΜΗ ΤΣΑΡΤΕΡ ΓΙΑ ΑΓΓΛΙΑ ΑΠΟ ΡΟΔΟ 20.000 δρχ.*****

** Η τιμή δεν περιλαμβάνει φόρους αεροδρομίων*

MANOS CENTER RODOS
ΣΤΑΜΑΤΗΣ ΧΑΤΖΗΛΑΖΑΡΟΥ
Κ. ΠΑΛΑΜΑ 7-9, ΡΟΔΟΣ • ΤΗΛ.: 0241-25400 ΦΑΧ: 0241 24401

«CHINA VILLAGE»



ΚΙΝΕΖΙΚΟ & ΒΙΕΤΝΑΜΕΖΙΚΟ ΕΣΤΙΑΤΟΡΙΟ

Ανοίξαμε

και σας περιμένουμε *στο καθαρό και άνετο περιβάλλον μας*

Είμαστε ειδικοί στα ***κινέζικα*** και ***βιετναμέζικα*** φαγητά

Δοκιμάστε τα και με διανομή κατ' οίκον, με ένα τηλεφώνημα στο **21023**

Για τα φαγητά σε πακέτο

10% *έκπτωση*

«CHINA VILLAGE»

Στην οδό **Κ.Ν. Κωνσταντινίδη 8** περιοχή **Ζέφυρος** *(εντός Ρόδου)*

Ανοιχτά κάθε μέρα από 17.00-24.30
Κυριακές από 12.00-24.30

ΤΑΒΕΡΝΑ ΜΕΣΟΓΕΙΟΣ ΘΑΛΑΣΣΑ



Θαλασσινά - Μεζέδες

Σίγουρα, κάτι διαφορετικό!

Ανοίξαμε και σας περιμένουμε

Ιερού Λόχου 47
85101 Ιαλυσός-Ρόδος
Τηλ. (0241) 91365

VANIK TOURS

ΓΙΑΝΝΗΣ και ΣΕΒΑ ΒΑΛΣΑΜΙΔΗ

VANIK σημαίνει ΑΛΗΘΕΙΑ

ΑΚΤΗ ΚΑΝΑΡΗ 17, ΨΑΡΟΠΟΥΛΑ - ΑΝΕΤΟ ΠΑΡΚΙΝΓΚ

ΑΝΟΙΚΤΑ: ΔΕ-ΣΑ 08.30-14.00 και 16.30-20.30

Τηλ. 35191-37621 κινητό 0945-798148 FAX 29532

Το γραφείο μας πάντα πρώτο σε κρατήσεις ξενοδοχείων εξασφάλισε και σας προσφέρει καταπληκτικές τιμές για τα παρακάτω ξενοδοχεία σε ΠΑΚΕΤΑ (Εκδοση εισιτηρίων R/T) από 1/4/2001 - 31/10/2001.

1ον	**HOTEL ELECTRA A΄ SUPERIOR**	
	Ερμού Σύνταγμα	
	Μονόκλινο	δρχ. 32.200
	Δίκλινο	δρχ. 38.600
	Τρίκλινο	δρχ. 45.600
2ον	**HOTEL ALEXANDROS A΄ SUPERIOR**	
	ΠΛΑΤΕΙΑ ΜΑΒΙΛΛΗ	
	Μονόκλινο	δρχ. 26.000
	Δίκλινο	δρχ. 29.000
	Τρίκλινο	δρχ. 34.000
3ον	**HOTEL PRESIDENT A΄ κατηγορίας**	
	Λεωφόρος Κηφισίας	
	Μονόκλινο	δρχ. 12.500
	Δίκλινο για μονόκλινο	δρχ. 14.000
	Δίκλινο	δρχ. 16.500
	Τρίκλινο	δρχ. 20.000
4ον	**HOTEL ASTOR A΄ κατηγορίας**	
	Σύνταγμα	
	Μονόκλινο	δρχ. 19.500
	Δίκλινο για μονόκλινο	δρχ.22.000
	Δίκλινο	δρχ. 26.000
	Τρίκλινο	δρχ. 32.000
5ον	**HOTEL ARETHOUSA B΄ κατηγορίας**	
	Σύνταγμα	
	Μονόκλινο	δρχ. 16.000
	Δίκλινο	δρχ. 22.000
	Τρίκλινο	δρχ. 28.000
6ον	**HOTEL RIVA A΄ κατηγορίας**	
	Περιοχή HILTON	
	Μονόκλινο	δρχ. 18.500
	Δίκλινο	δρχ. 21.000
	Τρίκλινο	δρχ. 28.500
7ον	**HOTEL ZAFOLIA A΄ SUPERIOR**	
	Λεωφόρος Αλεξάνδρας	
	Μονόκλινο	δρχ. 27.000
	Δίκλινο	δρχ. 30.000
	Τρίκλινο	δρχ. 36.000
8ον	**HOTEL ELLINIS B΄ SUPERIOR**	
	ΩΝΑΣΕΙΟ, Λεωφ. Συγγρού	
	Μονόκλινο	δρχ. 13.500
	Δίκλινο	δρχ. 17.500
	Τρίκλινο	δρχ. 21.000
9ον	**HOTEL DORIAN INN B΄ κατηγορίας**	
	ΟΜΟΝΟΙΑ	
	Μονόκλινο	δρχ. 17.000
	Δίκλινο	δρχ. 20.000
	Τρίκλινο	δρχ. 26.000
10ον	**HOTEL EGNATIA B΄ κατηγορίας**	
	Θεσσαλονίκη Κέντρο, καινούργιο	
	Μονόκλινο	δρχ. 19.000
	Δίκλινο	δρχ. 23.000
	Τρίκλινο	δρχ. 27.000

- Τα παραπάνω ξενοδοχεία διαθέτουν T.V. σε όλα τα δωμάτια
- Στις πιο πάνω τιμές συμπεριλαμβάνεται πρωινό σε μπουφέ
- Ακόμη σε μας θα βρείτε αεροπορικά και ατμοπλοϊκά εισιτήρια όλων των εταιριών .

ISLAND GAMES

Στο επίκεντρο το μπάσκετ

✓ ΑΚΑΘΕΚΤΟΙ ΓΙΑ ΤΕΛΙΚΟ ΠΡΟΧΩΡΟΥΝ ΤΟΣΟ ΟΙ ΑΝΔΡΕΣ ΟΣΟ ΚΑΙ ΟΙ ΓΥΝΑΙΚΕΣ ΠΟΥ ΠΕΤΥΧΑΝ ΤΙΣ ΤΕΤΑΡΤΕΣ ΤΟΥΣ ΝΙΚΕΣ
✓ ΧΩΡΙΣ ΚΑΠΟΙΟ ΜΕΤΑΛΛΙΟ ΚΥΛΗΣΕ Η ΠΡΟΧΘΕΣΙΝΗ ΗΜΕΡΑ
✓ ΑΤΥΧΟ ΤΟ ΒΟΛΕΪ ΕΧΑΣΕ ΣΤΟ ΤΑΪ ΜΠΡΕΙΚ ΑΠΟ ΤΟ ALAND ΚΑΙ ΒΡΕΘΗΚΕ ΕΚΤΟΣ ΤΕΛΙΚΩΝ

Χωρίς την πολύ μεγάλη επιτυχία για τα Ροδίτικα χρώματα «κύλησε» η τέταρτη ημέρα των ISLAND GAMES στο νησί του MAN. Οι αθλητές-τριες του νησιού μας και πάλι έκαναν πολύ καλές εμφανίσεις σίγουρα αλλά αυτή την φορά έλλειψε κάποιο από τα μετάλλια με αποτέλεσμα το νησί μας να μείνει στα ίδια επίπεδα με αυτά που υπήρχαν με το «κλείσιμο» της τρίτης ημέρας.

Η ΠΟΔΗΛΑΣΙΑ

Η **Χαλιμέ Γκιουρμπούς** πάντως έφθασε κοντά στην επιτυχία κατάκτησης ενός μεταλλίου αλλά δεν τα κατάφερε. Παρόλα αυτά πάντως η αθλήτρια του ΠΑΟ Διαγόρα που έτρεξε στα 63 χιλιόμετρα αντοχής στην γραφική πραγματικά τοποθεσία του PEEL κατετάγη 4η με χρόνο 2.01.43. Πίσω της ήταν η **Ντόνκα Δρίβα** που επίσης έκανε πολύ καλή εμφάνιση και κατέκτησε την 5η θέση κάνοντας χρόνο 2.04.09. Το απόγευμα οι άνδρες έκαναν 110 χιλιόμετρα αντοχή και την καλύτερη θέση πήρε ο **Βαγγέλης Κασταμούλας** που τερμάτισε 11ος με χρόνο 3.17.23. Πιο πίσω ήταν οι **Σταύρος Καμπέρης** και **Χρυσοβαλάντης Λάλος.** Ο πρώτος ήταν 28ος με χρόνο 3.17.23 και ο δεύτερος τερμάτισε 33ος. Μεγάλος άτυχος ήταν ο **Γιάννης Μαστροσαββάκης** που του παρουσιάστηκε τεχνικό πρόβλημα (χάλασε το σασμάν) και αναγκάστηκε να εγκαταλείψει. Η ποδηλασία θα ολοκληρωθεί σήμερα (Παρασκευή) το απόγευμα με την διεξαγωγή του σιρκουί της πόλης του DOUGLAS (γυναίκες πρώτα και αμέσως μετά οι άνδρες)

ΑΤΥΧΗΣΕ ΤΟ ΒΟΛΕΪ

Η ομάδα του βόλεϊ θα παίξει τελικά για μιά θέση ανάμεσα στην 5η και την 6η αφού στον προχθεσινό προημιτελικό ηττήθηκε απο το ALAND με 3-2 σετ στο ταϊ μπρεικ. Ήταν ένα συγκλονιστικό παιχνίδι που κράτησε σε αγωνία τον πολύ κόσμο που βρέθηκε στο κλειστό του MOUNT MURRAY. Ανάμεσα τους και αρκετοί αθλητές – τριες της Ροδίτικης αποστολής που δεν έπαψαν λεπτό να ενισχύουν τις προσπάθειες της ομάδας μας. Τα παιδιά του **Παναγιώτη Βακόντιου** βρέθηκαν να χάνουν με 2-0 σετ αλλά είχαν τα ψυχικά αποθέματα να γυρίσουν το παιχνίδι απέναντι σε μια ομάδα των Φινλανδών που αποτελεί το φόβητρο της διοργάνωσης τα τελευταία χρόνια. Τα σετ ήταν 25-21, 25-16, 22-25, 21-25 και 18-16 στο ται μπρεϊκ που διήρκησε 24 λεπτά. Ολόκληρο το παιχνίδι κράτησε συνολικά 2 ώρες και 11 λεπτά.

ALAND: *Στιρστρόμ, Σκόκμπεργκ, Έκελουντ, Κόλμ, Πέλλος, Ίσακσον, Μπρέντστρομ, Ένμπεργκ, Κάργκρεν, Ντονίνιγκ, Λίντστρομ, Μάρτινσον.*

ΡΟΔΟΣ: *Δικαστόπουλος, Παπακωνσταντίνου, Μακρής, Μοσχούς, Ρακόπουλος, Χατζημανώλης, Μοσκιού, Κοκαλίδης, Αυγέρης.*

Χθες η ομάδα του νησιού μας θα αντιμετώπιζε τα CAYMAN ISLANDS για την 5η-6η θέση.

ΤΟ ΓΚΟΛΦ

Καλή χαρκτηρίζεται η μέχρι τώρα εμφάνιση των Ροδίων γκολφέρ. Ολοι τους καταβάλουν μεγάλη προσπάθεια καθημερινά και στοχεύουν να τερματίσουν όσο το δυνατόν ψηλότερα. Δεν είναι άλλωστε τυχαίο το ότι μέχρι στιγμής η ομάδα του νησιού μας βρίσκεται στην 8η θέση της γενικής κατάταξης από συνολικά δεκαέξι ομάδες που συμμετέχουν. Στο ατομικό την καλύτερη μέχρι στιγμής θέση καταλαμβάνει ο **Άκης Καιλής** ο οποίος είναι 15ος στους συνολικά 58 συμμετέχοντες. Ακολουθούν ο **Κώστας Σπανός** που είναι 20ς, ο **Κώστας Παπαμιχαήλ** που βρίσκεται στην 28η θέση και ο **Γιώργος Ανθούλας** που είναι 35ος. Το κύριο χαρακτηριστικό των αγώνων ιδιαίτερα τις τελευταίες δυο ημέρες είναι οι αντίξοες καιρικές συνθήκες που επικρατούν. Ο πολύ δυνατός άνεμος αλλά και η βροχόπτωση είναι στοιχεία που δυσκολεύουν όλους τους γκολφέρ στο έργο τους.

Η ΙΣΤΙΟΠΛΟΙΑ

Στην ιστιοπλοία το ομαδικό συνεχίζει την καλή του πορεία καταφέρνοντας μάλιστα να ανέβει ακόμα μια θέση στην βαθμολογία και από την 5η που κατείχε να πιάσει την τέταρτη έχοντας ελπίδες ακόμα και για μετάλλιο. Σε αυτό βέβαια συνετέλεσε πολύ η πολύ καλή εμφάνιση των **Σάββα Χριστοδούλου** και **Μ. Κλέμη** στα RADIAL κατά την προχθεσινή ημέρα. Στην δεύτερη κούρσα ο πρώτος ήταν 6ος και ο δεύτερος 4ος, ενώ θα πρέπει να σημειωθεί πως στην πρώτη κούρσα ήταν άτυχοι καθώς ακυρώθηκαν μετά απο ένσταση που τους έγινε.

Αναλυτικότερα και μέχρι τα προχθεσινά αποτελέσματα, στα RADIAL ο **Μ. Κλέμης** είναι 9ος και ο **Σ. Χριστοδούλου** 11ος και στα STANDARD ο **Κ. Μιχαήλ** κατέχει την 11η θέση και ο **Γ. Χριστοδούλου** την 15η. Σαφέστατα η παρουσία των παιδιών του νησιού μας κρίνεται επιτυχημένη.

ΤΟ ΜΠΑΣΚΕΤ

Το ροδίτικο μπάσκετ μεγαλουργεί στο ISLE OF MAN. Τόσο οι άνδρες όσο και οι γυναίκες πέτυχαν μια ακόμα νίκη και βρίσκονται στην κορυφή του επικέντρου του ενδιαφέροντος. Είναι χαρακτηριστική η έκφραση του κόουτς τον SAAREMAA (χθεσινού αντιπάλου της Ρόδου στα ημιτελικά) που έλεγε: «Δυστυχώς για εμάς οι Έλληνες κέρδισαν πάλι» Και τα παιδιά του **Κυριάκου Μάγου** και οι κοπέλες του **Γιάννη Τσακίρη** έχουν γίνει το φόβητρο της διοργάνωσης. Τουλάχιστον οι άνδρες είναι πολύ κοντά στο να επαναλάβουν την χρυσή επιτυχία του Γκότλαντ.

ΟΙ ΑΝΔΡΕΣ

Η Ρόδος έπαιξε όσο έπρεπε για να κερδίσει και το GUERNSEY. Οι παίκτες του **Κυριάκου Μάγου** παίζοντας συντηρητικά έφθασαν εύκολα στη νίκη με 77-54 ανεβαίνοντας ακόμα ένα σκαλοπάτι προς την κορυφή. Η ομάδα μας είχε σαν πολυτιμότερους παίκτες τον **Σαρικά** που πέτυχε 13 πόντους, τον **Πολυζωίδη** με 12 και τον **Κοκορόγιαννη** με 15.

ΟΙ ΓΥΝΑΙΚΕΣ

Για μια ακόμα φορά τα κορίτσια της Ρόδου μεγαλούργησαν και μάλιστα απέναντι στις οικοδέσποινες του IASLE OF MAN. Παίζοντας πολύ καλό μπάσκετ τις κέρδισαν με το συντριπτικό 66-22 έχοντας καλύτερες παίκτριες τις **Μπόνη** με 20 πόντους, **Σιόζιου** με 13, **Τζίνη** με 10 και την **Λαού** με 8.

ΤΟ ΤΕΝΝΙΣ

Πολύ κοντά στην κατάκτηση δύο ακόμα μεταλλίων βρίσκεται και το ροδίτικο τέννις. Ύστερα απο την κατάκτηση του χρυσού στο ομαδικό των ανδρών η Ρόδος βρίσκεται πολύ κοντά σε δυο ακόμη αφου:

Ο **Αντώνης Κουντούρης** προηγείται στο ατομικό των ανδρών ύστερα απο τέσσερις αγώνες

Το ίδιο συμβαίνει και στις γυναίκες για την **Σταυρούλα Γεννημανώλη** ύστερα απο τρεις γύρους

Η ΣΚΟΠΟΒΟΛΗ

Και στην σκοποβολή όμως τα πράγματα δεν πήγαν άσχημα. Οι ρόδιοι σκοπευτές προσπάθησαν για το καλύτερο:

Ο **Δημήτρης Ζώχος** ήταν 11ος στο πιστόλι με 272 βαθμούς.

Ενώ ο **Βασίλης Παπαγεωργίου** ήταν 17ος στην ίδια κατηγορία με 220 βαθμούς.

Στο ομαδικό η Ρόδος ήταν 8η με 449 βαθμούς με πρώτη την ομάδα του GUERNSEY.

Εστιατόριο - Ταβέρνα
EDEM
Στο δρόμο προς την παραλία ΤΣΑΜΠΙΚΑ
Ανοίξαμε και σας περιμένουμε
για να απολαύσετε
το φαγητό σας
σε ένα εξοχικό και
ήσυχο περιβάλλον
Αναλαμβάνουμε
κάθε είδους εκδήλωση
0244-22940
097 4 044334

Αποδράστε στη γραφική Σύμη στην πρεμία, το φιλόξενο περιβάλλον και τα κλιματιζόμενα δωμάτια του ξενοδοχείου μας
PEDI BEACH

Οι πρώτες δύο νύκτες προς 9.500 δρχ. το άτομο με πρωινό και οι επιπλέον προς 6.500 δρχ. το άτομο.
Τιμή γεύματος ή δείπνου σε μπουφέ προς 2.500 δρχ. κατ' άτομο
Για κρατήσεις τηλ. (0246) 71981, telefax 71982
Email: alkal@blueseahotel.gr



ΜΠΑΣΚΕΤ

Μαγικό ξεκίνημα

✔ *ΥΠΟ ΤΑ ΒΛΕΜΜΑΤΑ ΠΕΡΙΠΟΥ ΧΙΛΙΩΝ ΡΟΔΙΩΝ Η ΕΘΝΙΚΗ ΜΑΣ ΟΜΑΔΑ ΤΩΝ ΝΕΩΝ ΣΥΝΕΤΡΙΨΕ ΤΗΝ ΑΓΓΛΙΑ ΜΕ 97-55 ΚΑΙ ΞΕΚΙΝΗΣΕ ΜΕ ΤΟ ΔΕΞΙ ΤΗΝ ΠΡΟΣΠΑΘΕΙΑ ΤΗΣ ΣΤΑ ΠΡΟΚΡΙΜΑΤΙΚΑ ΤΟΥ ΠΑΝΕΥΡΩΠΑΪΚΟΥ ΠΡΩΤΑΘΛΗΜΑΤΟΣ ΜΠΑΣΚΕΤ ΝΕΩΝ*

✔ *ΑΠΟΨΕ ΣΤΙΣ 8 ΤΟ ΑΝΤΙΠΡΟΣΩΠΕΥΤΙΚΟ ΜΑΣ ΣΥΓΚΡΟΤΗΜΑ ΑΝΤΙΜΕΤΩΠΙΖΕΙ ΤΗΝ ΠΟΡΤΟΓΑΛΙΑ*

✔ *ΣΥΝΕΝΤΕΥΞΗ ΤΥΠΟΥ ΔΙΝΕΙ ΣΗΜΕΡΑ Ο ΠΡΟΕΔΡΟΣ ΤΗΣ ΕΟΚ ΓΙΩΡΓΟΣ ΒΑΣΙΛΑΚΟΠΟΥΛΟΣ ΠΡΟΣΚΕΚΛΗΜΕΝΟΙ ΕΙΝΑΙ ΟΛΟΙ ΟΙ ΠΑΡΑΓΟΝΤΕΣ ΤΟΥ ΤΟΠΙΚΟΥ ΜΠΑΣΚΕΤ*

Με εκπληκτική εμφάνιση και νίκη επί της Αγγλίας με 97-55 των Νέων η Εθνική μας ομάδα μπάσκετ των Νέων την προσπάθειά της στα προκριματικά του 6ου Πανευρωπαϊκού πρωταθλήματος Νέων, που φιλοξενούνται στο Δημοτικό Κλειστό Γυμναστήριο της Ιαλυσού. Οι περίπου χίλιοι Ρόδιοι που έδωσαν το παρόν στην προχθεσινή πρεμιέρα της διοργάνωσης δεν ήταν δυνατόν να μετανιώσουν για την επιλογή τους, καθώς πέρα από το εντυπωσιακό θέαμα που απόλαυσαν και που πολλές φορές τους ξεσήκωσε, γεύτηκαν και την μαγεία μίας πραγματικά όμορφης αθλητικής εκδήλωσης.

Οι πόντοι:

ΕΛΛΑΔΑ: *Σακελλαρίου, Ζήσης 23, Κοσσένας 4, Ταπούτος 29, Μισιακός 9, Σπανούλης 14, Σταυρουλάκης 4, Κοντοστάκος, Κοτίνης, Μπέλλης 2, Γεωργιάδης 4, Καϊμακόγλου 8.*

ΑΓΓΛΙΑ: *Λέϊμης 8, Κάρλτον, Μουμούνι 3, Μπάτεργουορθ 8, Βέαρ 11, Μπρουκς 14, Τζάρετ, Ράμαν 4, Αντάμς 1*

Σταυρόπουλος: Πιστεύω στην πρόκριση

Εμφανώς ικανοποιημένος ο τεχνικός της Εθνικής, Νίκος Σταυρόπουλος από την εύκολη νίκη της ομάδας του, επί της Αγγλίας δήλωσε:

"Ο σκοπός μας ήταν να κερδίσουμε και το κατάφερα. Παίξαμε και καλό μπάσκετ το οποίο ευχαρίστησε τον κόσμο.

Δεν ξέραμε την αντίπαλο μας και δεν κρύβω ότι είχαμε φόβο και αγωνία να δούμε τους παίκτες της. Από δω και πέρα έχουμε πάρει μία γεύση για τις άλλες ομάδες, θα προετοιμαστούμε κατάλληλα και πιστεύω ότι θα πάμε εξίσου καλά στη συνέχεια. Πιστεύω στην πρόκριση γιατί έχουμε δουλέψει σκληρά", κατέληξε.

Στα υπόλοιπα παιχνίδια της πρώτης μέρας η Γεωργία νίκησε στην παράταση την Γερμανία με 96-90 και η Γιουγκοσλαβία την Πορτογαλία με 86-67. Χθες το βράδυ το αντιπροσωπευτικό μας συγκρότημα επρόκειτο να αντιμετωπίσει την Γεωργία στο πλαίσιο της δεύτερης αγωνιστικής της διοργάνωσης.

Το πρόγραμμα της σημερινής τρίτης αγωνιστικής είναι το ακόλουθο:

- 17.00: Γιουγκοσλαβία-Γερμανία
-19.00: Γεωργία-Αγγλία
- 21.00: Ελλάδα-Πορτογαλία (ΕΤ-1)

-ΣΥΝΕΤΕΥΞΗ ΤΥΠΟΥ-

Την πρώτη του συνέντευξη Τύπου με την ιδιότητα του προέδρου της Ευρωπαϊκής Ζώνης της ΦΙΜΠΑ θα δώσει σήμερα το μεσημέρι στο ξενοδοχείο "ΧΙΛΤΟΝ" ο πρόεδρος της ΕΟΚ **Γιώργος Βασιλακόπουλος.**

Στην εκδήλωση έχουν προσκληθεί όλοι οι παράγοντες του τοπικού μπάσκετ.

Το πάλεψε αλλά έχασε

✔ *Οι Νεανίδες του Κολοσσού έχασαν στο πρώτο τους παιχνίδι στην τελική φάση του πανελλήνιου πρωταθλήματος από τον Πιερικό με 45-64 (27-30)*

Την ήττα γνώρισε ο Κολοσσός στον πρώτο του αγώνα για την τελική φάση του πανελληνίου πρωταθλήματος Κορασίδων που διεξάγεται στα Χανιά από τον Πιερικό με 46-64 (27-30). Για τα κορίτσια του Κολοσσού αποτελεί μεγάλη επιτυχία και μόνο η συμμετοχή τους στο συγκεκριμένο τουρνουά. Οσο αφορά τώρα για κάτι καλύτερο τα πράγματα δεν είναι εύκολα καθώς οι άλλες ομάδες διαθέτουν σαφώς πιο έμπειρο σύνολο. Στον χθεσινό αγώνα απέναντι στον Πιερικό ο Κολοσσός προσπάθησε και κατάφερε στο πρώτο ημίχρονο να συμβαδίζει στο σκορ με τον αντίπαλό του. Στα δύο τελευταία δεκάλεπτα όμως φάνηκε καθαρά η έλειψη εναλλακτικών λύσεων του Κολοσσού με αποτέλεσμα να κουραστούν οι αθλητές και να μην μπορούν να αποδώσουν εφάμιλλα του πρώτου μέρους. Είναι χαρακτηριστικό άλλωστε ότι ο προπονητής της ομάδας Μιχάλης Κουταλιανός έχει στην διάθεσή του μόλις επτά αθλήτριες. Ετσι ο Πιερικός που έχει στην διάθεσή του ένα πιο έμπειρο και ετοιμοπόλεμο σύνολο πήρε την νίκη. Ο Κολοσσός δίνει σήμερα στις 20.30 τον δεύτερο του αγώνα απέναντι στον Ηρακλή.

Κολοσσός: *Παπαγιάννη 13 (2), Καλλιστή 6, Κωστή 10 (2), Χρυσοχού (1), Μπίνη 10 (1), Πανόγλου, Πετράκη.*

ΣΤΑΜΑΤΗΣ ΠΟΝΤΙΚΑΣ

TV

2.50 μ.μ.: Ποδόσφαιρο (πρωτάθλημα Αργεντινής): Σαν Λορέντζο-Μπελγκράνο (Ε) **Σ. ΣΠΟΡΤ 2, 4.45 μ.μ.:** Ιπποδρομίες (Ζ) **Σ. ΣΠΟΡΤ 2, 5.00 μ.μ.:** Τρίαθλο **Σ. ΣΠΟΡΤ, 5.00 μ.μ.:** Σπορ, σκορ, ρεκόρ **ΤΗΛΕΑΣΤΥ, 6.00 μ.μ.:** Άρση Βαρών: Παγκόσμιο πρωτάθλημα εφήβων-νεανίδων -94 κιλά (Ζ) **ΕΤ-1, 6.00 μ.μ:** Αγώνες αυτοκινήτου στη Τσεχία (Μ) **Σ. ΣΠΟΡΤ, 6.00 μ.μ.:** Φίλαθλοι ομάδων **ΤΗΛΕΑΣΤΥ, 7.30 μ.μ.:** Αγώνες πυγμαχίας (Μ) **Σ. ΣΠΟΡΤ, 9.00 μ.μ.:** Σπορ στο Seven **SEVEN, 9.00 μ.μ.: Μπάσκετ (προκριματική φάση πανευρωπαϊκού πρωταθλήματος νέων στη Ρόδο):** Ελλάδα-Πορτογαλία (Ζ) **ΕΤ-1. 9.00 μ.μ.:** Δελτίο μεταγραφών **Σ. ΣΠΟΡΤ, 9.30 μ.μ.: Αγγλικό πρωτάθλημα ποδοσφαίρου (Ε) Σ. ΣΠΟΡΤ, 9.30 μ.μ.: Αγώνες αυτοκινήτου (Μ) Σ. ΣΠΟΡΤ 2, 10.30 μ.μ: Αγώνες πανελλήνιου πρωταθλήματος παχυπλοΐας στη Λέρο (Μ) Σ. ΣΠΟΡΤ 2, 11.00:** Στίβος: Μίτιγκ "Γκόλντεν λιγκ" στο Όσλο (Μ) **ΑΝΤ-1, 11.30 π.μ.: Γερμανικό πρωτάθλημα ποδοσφαίρου:** Λεβερκούζεν-Κότμους (Ε) **Σ. ΣΠΟΡΤ, 12.30 π.μ.: WNBA:** Δελτίο μεταγραφών **Σ. ΣΠΟΡΤ 2, 1.30 π.μ.:** Υδάτινα σπορ **Σ. ΣΠΟΡΤ, 2.00 π.μ.: Κολύμβηση: Αγώνες στο Μονακό (Ε) Σ. ΣΠΟΡΤ.**



Η εμπειρία μας και η αφοσίωση στη λεπτομέρεια αποτελουν εγγύηση για την απόλυτη επιτυχία ωστε να μείνουν ανεξίτηλες στη μνήμη τη δική σας και των καλεσμένων σας.....

ΧΟΡΟΕΣΠΕΡΙΔΕΣ - ΓΑΜΟΙ - CATERING - ΠΑΙΔΙΚΑ ΠΑΡΤΥ



ΞΕΝΟΔΟΧΕΙΟ SOFITEL CAPSIS ΡΟΔΟΥ
Για Πληροφορίες 25-015 & 20919 (09.00 - 17.00)

CAPSIS
Conference Centers & Resort Hotels

Ο ΘΟΣΙΕΣ και οινοπνεύματα



Με τους Αφους ΘΕΟΔΟΣΙΟΥ

Η αγάπη σας μας δίνει τη δύναμη
να συνεχίσουμε την μουσική μας παράδοση
με μεράκι και φαντασία.
Αναλαμβάνουμε:
χοροεσπερίδες, δεξιώσεις γάμων, βαπτίσεων,
γεννεθλίων, 160 θέσεις.

ΛΙΝΔΟΥ & ΒΡΥΞΕΛΛΩΝ 211
(πίσω από τη ΔΕΥΑΡ), στο Ροδίνι
ΤΗΛ. 67674 • Κιν. 0937-197602

ΔΩΔΕΚΑΝΗΣΟΣ ΝΑΥΤΙΛΙΑΚΗ Ν.Ε.

Κρατήσεις on line:

• **"ΔΩΔΕΚΑΝΗΣΟΣ ΝΑΥΤΙΛΙΑΚΗ"**
Αυστραλίας 3 Ρόδος 85100 Τηλ. 0241-70590, Fax: 70591
και
στον ταξιδιωτικό σας πράκτορα

ΔΡΟΜΟΛΟΓΙΑ ΤΟΥ ΤΑΧΥΠΛΟΟΥ ΚΑΤΑΜΑΡΑΝ "DODEKANISOS EXPRESS"
Μέχρι 31/08/2001

Αναχωρήσεις από **ΡΟΔΟ** (Κεντρικό λιμάνι-Κολώνα)	
ΔΕΥΤΕΡΑ	**08.30** από **ΡΟΔΟ** για **ΚΩ-ΛΕΡΟ-ΛΕΙΨΟΙ-ΠΑΤΜΟ-ΛΕΡΟ-ΚΑΛΥΜΝΟ-ΚΩ-ΡΟΔΟ**
ΤΡΙΤΗ	**08.30** από **ΡΟΔΟ** για **ΚΩ-ΛΕΡΟ-ΛΕΙΨΟΙ-ΠΑΤΜΟ-ΛΕΡΟ-ΚΑΛΥΜΝΟ-ΚΩ-ΡΟΔΟ**
ΤΕΤΑΡΤΗ	**08.30** από **ΡΟΔΟ** για **ΤΗΛΟ-ΝΙΣΥΡΟ-ΚΩ-ΛΕΡΟ-ΠΑΤΜΟ-ΛΕΡΟ-ΚΑΛΥΜΝΟ-ΚΩ-ΝΙΣΥΡΟ-ΤΗΛΟ-ΡΟΔΟ**
ΠΕΜΠΤΗ	**08.30 από ΡΟΔΟ για ΚΩ-ΚΑΛΥΜΝΟ-ΛΕΡΟ-ΠΑΤΜΟ-ΛΕΡΟ-ΚΑΛΥΜΝΟ-ΚΩ-ΡΟΔΟ**
ΠΑΡΑΣΚΕΥΗ	**08.30** από **ΡΟΔΟ** για **ΚΩ-ΚΑΛΥΜΝΟ-ΛΕΡΟ-ΠΑΤΜΟ-ΛΕΡΟ-ΚΑΛΥΜΝΟ-ΚΩ-ΡΟΔΟ**
ΣΑΒΒΑΤΟ	**08.30** από **ΡΟΔΟ** για **ΚΩ-ΚΑΛΥΜΝΟ-ΛΕΡΟ-ΠΑΤΜΟ-ΛΕΙΨΟΙ-ΛΕΡΟ-ΚΑΛΥΜΝΟ-ΚΩ-ΡΟΔΟ**
ΚΥΡΙΑΚΗ	**08.30** από **ΡΟΔΟ** για **ΚΩ-ΚΑΛΥΜΝΟ-ΛΕΡΟ-ΛΕΙΨΟΙ-ΠΑΤΜΟ-ΛΕΡΟ-ΚΑΛΥΜΝΟ-ΚΩ-ΡΟΔΟ**

ΣΗΜΕΙΩΣΗ: ***Για την καλύτερη εξυπηρέτησή σας παρακαλούμε να ενημερώνεστε τηλεφωνικά από τα γραφεία της εταιρείας μας***

ΜΕΡΕΣ ΜΝΗΜΗΣ ΚΑΙ ΔΗΜΟΚΡΑΤΙΑΣ 2001

Αρχισε χθες στη Λέρο το διεθνές συμπόσιο

Το αντικείμενο των συζητήσεων επικεντρώνεται στην υπεράσπιση των ανθρωπίνων δικαιωμάτων

Χθες στις 10 π.μ. στο ξενοδοχείο CRITHONIS PARADISE HOTEL άρχισαν οι εργασίες του 2ου Διεθνούς συμποσίου στα πλαίσια της εβδομάδας "ΜΕΡΕΣ ΜΝΗΜΗΣ ΚΑΙ ΔΗΜΟΚΡΑΤΙΑΣ 2001".

Το 1ο Διεθνές Συμπόσιο που πραγματοποιήθηκε και ολοκληρώθηκε με επιτυχία είχε θέμα: "Τα δικαιώματα του παιδιού στην αρχή του 21ου αιώνα".

Αυτή τη χρονιά, το αντικείμενο των συζητήσεων επικεντρώνεται "στην υπεράσπιση των ανθρωπίνων δικαιωμάτων ενάντια στη βία και τα βασανιστήρια στην αυγή του νέου αιώνα".



Το θέμα έχει παγκόσμιο ενδιαφέρον καθώς έρευνες και πληροφορίες μας δίνουν τη βεβαιότητα ότι η πρακτική της καταπάτησης του βασικότερου δικαιώματος "της διαφύλαξης της ανθρώπινης αξιοπρέπειας", βρίσκει εφαρμογή ακόμη και σήμερα.

Οι εργασίες θα κρατήσουν δύο ημέρες με βασικές ενότητες.

α. Παρεμβάσεις για τη δράση Διεθνών μη κυβερνητικών οργανώσεων σε τοπικό επίπεδο.

β. Ιστορική αναδρομή και μνήμες

γ. Η κατάσταση στο γειτονικό περίγυρο.

δ. Εμπειρία και δράσεις Διεθνών φορέων στη υπεράσπιση των δικαιωμάτων ενάντια στη βία και τα βασανιστήρια

ε. Η παραβίαση των ανθρωπίνων δικαιωμάτων και ευάλωτες ομάδες

Οι Νομαρχιακές και τοπικές αρχές έχοντας την πρωτοβουλία και την επιθυμία η Λέρος να γίνει κέντρο προβληματισμού και υπεράσπισης των ανθρωπίνων δικαιωμάτων, αγκαλιάζουν αυτές τις δραστηριότητες με ιδιαίτερη ευαισθησία.

Στην επιτυχία και τον προβληματισμό, εκτός της Νομαρχιακής Αυτοδιοίκησης Δωδεκανήσου, του Δήμου Λέρου, του Ιατρικού Κέντρου Αποκατάστασης Θυμάτων βασανιστηρίων Αθήνας, της Ελληνικής Επιτροπής της Διεθνούς Αμνηστίας και του Νομαρχιακού Οργανισμού Πολιτιστικής Ανάπτυξης Δωδ/σου, σημαντική θα είναι η παρουσία πολλών πρώην εξόριστων της Λέρου. Οι εμπειρίες τους, η κατάθεση της σκέψης τους είναι για όλους ευκαιρία προβληματισμού και δράσης.

Σήμερα τιμητική βραδιά για τον συμπατριώτη μας Νίκο Κάσδαγλη

Σήμερα Παρασκευή 13-7-2001, δεύτερη μέρα των εκδηλώσεων του Διεθνούς Φόρουμ για τα Ανθρώπινα Δικαιώματα στη Λέρο, και στις 8.30 μ.μ. στον Πύργο Μπελλένη, θα πραγματοποιηθεί τιμητική βραδιά για το συμπατριώτη μας συγγραφέα και αγωνιστή της Δημοκρατίας Νίκο Κάσδαγλη.

Ο Νίκος Κάσδαγλης εκδιώχθηκε από την Δικτατορία κατά την περίοδο 1970-1974, αγωνίστηκε για την αποκατάσταση της δημοκρατίας στην Ελλάδα, ενώ όλο του το έργο, που θα παρουσιάσει ο Στέφανος Διαλησμάς-Φιλόλογος Καθηγητής του Πανεπιστημίου Αθηνών, είναι διαποτισμένο από τα ιδανικά της Δημοκρατίας, της ανθρωπιάς και της ειρήνης.

Μέχρι πρόσφατα ήταν υπεύθυνος της ομάδας Ρόδου της Διεθνούς Αμνηστίας όπου, με πολλούς συμπολίτες μας έδινε ακούραστα, καθημερινό αγώνα για τη υπεράσπιση των ανθρωπίνων δικαιωμάτων.

Κατά τη διάρκεια της τιμητικής εκδήλωσης, η κα Ρένα Κάσδαγλη θα διαβάσει αποσπάσματα από το χρονικό "Ειδικό Ανακριτικό Τμήμα".

ΒΙΟΓΡΑΦΙΚΟ

1928 Γεννήθηκε στην Κω, στα Δωδεκάνησα.

1933 Επειτα από ένα φοβερό σεισμό φεύγει στη Ρόδο, με την οικογένειά του.

1935 Φεύγει στην Αθήνα, με την οικογένειά του.

1943-44 Παίρνει μέρος στην αντίσταση, κατά των Γερμανών.

1946 Επιστρέφει στη Ρόδο.

1948 Διορίζεται στην Αγροτική Τράπεζα, στη Ρόδο.

1951-53 Υπηρετεί στον ελληνικό στρατό.

1957 Παντρεύεται τη Ρένα Αθανασιάδη.

1970 Η ελληνική Χούντα τον απολύει από τη δουλειά-του στην Τράπεζα.

1974 Επανέρχεται στην Τράπεζα μετά την ανατροπή της δικτατορίας.

1982 Παραιτείται από την Τράπεζα, και σήμερα ζει στη Ρόδο.

Του ίδιου

1952 ΣΠΙΛΙΑΔΕΣ, διηγήματα. Εκδόσεις αναθεωρημένες "Κέδρος" 1974, 1983

1955 ΤΑ ΔΟΝΤΙΑ ΤΗΣ ΜΥΛΟΠΕΤΡΑΣ, διηγήματα. Εκδόσεις αναθεωρημένες "Κέδρος" 1970, 1982

1959 ΚΕΚΑΡΜΕΝΟΙ, μυθιστόρημα, "Κέδρος" 1970, 1976, 1980, 1983, 1985, 1988, 1992

1961 ΕΓΩ ΕΙΜΙ ΚΥΡΙΟΣ Ο ΘΕΟΣ ΣΟΥ, μυθιστόρημα. "Κέδρος" 1979

1970 Η ΔΙΨΑ, μυθιστόρημα, "Κέδρος" β' έκδοση 1980, γ' έκδοση 1983

1977 ΜΥΘΟΛΟΓΙΑ, διηγήματα, "Κέδρος" (εξαντλημένο)

11982 Η ΜΑΡΙΑ ΠΕΡΙΗΓΕΙΤΑΙ ΤΗ ΜΗΤΡΟΠΟΛΗ ΤΩΝ ΝΕΡΩΝ, μυθιστόρημα, "Κέδρος" β' έκδοση αναθεωρημένη, 1994

1985 Η ΝΕΥΡΗ, μυθιστόρημα, "Κέδρος" β' έκδοση, 1986

1987 ΤΟ ΘΟΛΑΜΙ, διήγημα, "Στιγμή"

1988 ΤΟ ΕΛΟΣ, χρονικά, "Διαγώνιος"

1988 ΔΡΟΜΟΙ ΤΗΣ ΣΤΕΡΙΑΣ ΚΑΙ ΤΗΣ ΘΑΛΑΣΣΑ, "Κέδρος" β' έκδοση,

1990 ΟΙ ΕΛΕΗΜΟΝΕΣ, διηγήματα, "Κέδρος" β' έκδοση, 1995

1944 ΤΟ ΑΡΑΡΑΤ ΑΣΤΡΑΦΤΕΙ, αφήγημα, "Κέδρος" β' έκδοση, 1995



Πάντα με υγείαν...

Ο πρόεδρος των κτηνιάτρων συμβουλεύει τους καταναλωτές

Οι τρελές αγελάδες φαίνεται ότι θα μας απασχολούν για πολύ καιρό ακόμα, μια και με επείγον σήμα που έστειλαν οι αρμόδιες υπηρεσίες της Ολλανδίας, έκαναν γνωστό ότι στη χώρα μας έχει εισαχθεί αγελάδα που ανήκε σε μονάδα η οποία το 1998 είχε προσβληθεί από εγκεφαλοπάθεια.

Ο κ Θεοδοσιάδης, πρόεδρος του Κτηνιατρικού Συλλόγου σε ερώτηση που του τέθηκε για το αν και πόσο κινδυνεύουν οι καταναλωτές από την νόσο, ανέφερε ότι τα prions (proteinaceous infectious particle, που σημαίνει πρωτεινικά λοιμογόνα σωματίδια), τα οποία θεωρούνται ότι ευθύνονται για τη νόσο των τρελών αγελάδων, καταστρέφονται στους 80 βαθμούς Κελσίου μέσα σε πέντε λεπτά πράγμα που σημαίνει ότι αν ψήσουμε ή βράσουμε το κρέας για περισσότερο χρόνο, όπως συνήθως γίνεται στην ελληνική κουζίνα, δεν διατρέχουμε κανέναν κίνδυνο.

Σε ερώτηση που αφορούσε το γάλα, ο κ. Θεοδοσιάδης ανέφερε ότι στο γάλα δεν έχει ανιχνευθεί prion, είτε γιατί δεν υπάρχει, είτε γιατί είναι σε πολύ μικρή ποσότητα μη ανιχνεύσιμη. Πάντως ανέφερε ότι εάν υπήρχε θεωρητικό έστω πρόβλημα με το γάλα, αυτό θα αφορούσε μόνο το λεγόμενο φρέσκο γάλα, μια και η παστερίωσή του γίνεται στους 65 - 70 βαθμούς Κελσίου για 2 με 3 λεπτά, ώστε να διατηρούνται όλα τα χρήσιμα θρεπτικά συστατικά. Για όλα τα υπόλοιπα γάλατα ο πρόεδρος του Κτηνιατρικού Συλλόγου δήλωσε κατηγορηματικά, ότι δεν υπάρχει κανένα πρόβλημα.

Σε ό,τι αφορά τα προϊόντα που παράγονται από γάλα, όπως τυρί, γιαούρτι και παγωτά, ο κ. Θεοδοσιάδης ανέφερε ότι ο τρόπος παρασκευής τους τα καθιστά ακίνδυνα για την νόσο, και μπορούμε να τα καταναλώνουμε ελεύθερα.

(Πηγή: Flash.gr)

Συσχέτιση παχυσαρκίας με άσθμα

Η παχυσαρκία μπορεί να σχετίζεται με την εμφάνιση άσθματος, σύμφωνα με τα αποτελέσματα έρευνας που δημοσιεύθηκε στο Archives of Internal Medicine, μετά την παρατήρηση ότι τα άτομα που πάσχουν από αυτή την ασθένεια είναι πολύ συχνά και υπέρβαρα ή παχύσαρκα. Οι ειδικοί εξέτασαν τον συνδετικό κρίκο μεταξύ του άσθματος και του δείκτη σωματικής μάζας (BMI body mass index), ο οποίος είναι ενας αντικειμενικός τρόπος να υπολογίσει κανείς αν είναι παχύσαρκος ή όχι, σε ασθενείς που ήταν υπό παρακολούθηση σε στρατιωτικό νοσοκομείο στις ΗΠΑ.

Τα αποτελέσματα της έρευνας έδειξαν ότι οι ασθενείς που διαγνώσθηκαν με άσθμα, ήταν 20% περισσότερο παχύσαρκοι, με δείκτη σωματικής μάζας 25-29.9%.

Τα αποτελέσματα της έρευνας έδειξαν ακόμα πως, όταν οι ασθενείς ακολούθησαν θεραπεία για το άσθμα, τότε το 40% αυτών είχαν τάση παχυσαρκίας. Οι επιστήμονες τονίζουν πως χρειάζονται περαιτέρω έρευνες για να καθοριστεί αν η παχυσαρκία προκαλεί άσθμα ή το αντίθετο. Συστήνουν επίσης, να μην αποθαρρύνονται όσοι έχουν άσθμα ή σε όσους προκαλείται βρογχοσπασμός από άσκηση, από την επιθυμία τους για γυμναστική. Αντίθετα, η άσκηση βοηθάει στην μείωση του βάρους, με προέκταση τη μείωση των συμπτωμάτων του άσθματος.

ΚΡΙΤΩ ΙΑΤΡΙΚΗ ΜΕΡΙΜΝΑ ΡΟΔΟΥ
ΙΑΤΡΙΚΗ ΑΝΑΚΟΙΝΩΣΗ
Η ιατρός
ΕΛΕΥΘΕΡΙΑ ΘΕΜΕΛΗ-ΚΛΑΔΟΓΕΝΗ
ΜΙΚΡΟΒΙΟΛΟΓΟΣ-ΒΙΟΠΑΘΟΛΟΓΟΣ
Δέχεται:
Στο ιατρείο της: Ιωάννου Μεταξά 3
(ΚΡΙΤΩ Ιατρική Μέριμνα Ρόδου)
08.00-20.00 καθημερινά
Τηλ. 38008-30020 Fax: 73861

ΟΔΟΝΤΙΑΤΡΙΚΗ ΑΝΑΚΟΙΝΩΣΗ
ΗΛΙΑΣ ΚΑΘΟΠΟΥΛΗΣ
Ειδικός Ορθοδοντικός
Αλ. Διάσιου 50, 851 00 Ρόδος - Τηλ.: 33132, Fax: 75633
Το θερινό ωράριο του ιατρείου, όπου θα ισχύει από 15/6 έως 15/9, έχει ως εξής :
Δευτέρα 15.00-21.00
Τρίτη έως Παρασκευή 9.00-15.00
Για ραντεβού καλέσατε το 33132.

ΟΡΘΟΠΕΔΙΚΟ ΚΕΝΤΡΟ
Σταμάτης Χαρίτος
ΕΛΕΥΘ. ΒΕΝΙΖΕΛΟΥ 6 85100 ΡΟΔΟΣ
(Δίπλα στη Ροδιακή Έπαυλη)
ΤΗΛ. 0241-24112 - 75969
E-mail: orkonerho.forthnet.gr
- ΖΩΝΕΣ
- ΚΗΛΕΠΙΔΕΣΜΟΙ
- ΚΑΛΤΣΕΣ ΦΛΕΒΙΤΙΔΟΣ
- ΠΑΤΟΙ ΣΙΛΙΚΟΝΗΣ
- ΑΝΑΤΟΜΙΚΑ ΥΠΟΔΗΜΑΤΑ
- ΠΑΙΔΙΚΑ ΠΑΠΟΥΤΣΙΑ ΠΛΑΤΥΠΟΔΙΑΣ
- ΠΡΟΪΟΝΤΑ ΚΑΤΑΚΛΙΣΕΩΝ
- ΑΝΑΠΗΡΙΚΑ ΑΜΑΞΙΔΙΑ
- ΒΑΔΙΣΤΙΚΑ
- ΟΡΘΟΠΕΔΙΚΑ ΣΤΡΩΜΑΤΑ ΚΑΙ ΜΑΞΙΛΑΡΙΑ
- ΗΛΕΚΤΡΙΚΕΣ ΚΟΥΒΕΡΤΕΣ ΚΑΙ ΘΕΡΜΟΦΟΡΕΣ
- ΑΝΑΛΩΣΙΜΑ ΙΑΤΡΕΙΟΥ
- ΜΠΛΟΥΖΕΣ ΙΑΤΡΙΚΕΣ
- ΠΙΕΣΟΜΕΤΡΑ
- ΜΗΧΑΝΗΜΑΤΑ ΓΙΑ ΠΑΡΑΠΛΗΓΙΑ ΤΕΤΡΑΠΛΗΓΙΑ
- ΝΟΣΟΚΟΜΕΙΑΚΑ ΚΡΕΒΑΤΙΑ
- ΣΥΣΚΕΥΕΣ ΜΑΣΑΖ
- ΑΝΤΙΚΥΤΑΡΙΔΙΚΑ ΚΟΛΑΝ
Print House 37095

ΚΡΙΤΩ ΙΑΤΡΙΚΗ ΜΕΡΙΜΝΑ ΡΟΔΟΥ
ΙΑΤΡΙΚΗ ΑΝΑΚΟΙΝΩΣΗ
Η ιατρός
ΕΛΕΝΗ ΕΥΜΟΙΡΙΔΟΥ-ΚΑΡΑΒΟΛΙΑ
ΜΑΙΕΥΤΗΡΑΣ-ΧΕΙΡΟΥΡΓΟΣ-ΓΥΝΑΙΚΟΛΟΓΟΣ
Δέχεται: Δευτέρα-Παρασκευή
9.00-13.00 και 17.30-20.30
ΣΥΜΒΑΣΗ ΜΕ ΤΑΜΕΙΑ: ΔΗΜΟΣΙΟ-ΤΥΔΚΥ-ΟΓΑ
Διεύθυνση: Ι. Μεταξά 3
Τηλ. 30020, 38008, 26790 • Κιν.: 0932-284170 • Fax: 73861

ΙΑΤΡΙΚΗ ΑΝΑΚΟΙΝΩΣΗ
Η ιατρός
ΑΝΑΣΤΑΣΙΑ Π. ΧΑΜΟΥΖΑ-ΤΣΕΛΕΠΗ
Μικροβιολόγος-Βιοπαθολόγος
Δέχεται στο ιατρείο της
Δευτέρα-Παρασκευή:
7.30-12.30 πρωί και
6.00-8.00 το απόγευμα
ΣΤΕΛΙΟΥ ΚΩΤΙΑΔΗ 5 και ΕΡΓΑΝΗΣ ΑΘΗΝΑΣ
Τηλ.: 74034

Εργαστήριο Κλινικής Ψυχολογίας
ΧΡΙΣΤΙΝΑ ΣΑΒΒΑΚΗ-ΓΚΡΑΝΖΑΝ
Κλινική Ψυχολόγος-Ψυχοπαθολόγος (DESS)
- Πτυχιούχος του Πανεπιστημίου Nancy Γαλλίας
- Μεταπτυχιακή ειδίκευση (DESS) στην Κλινική Ψυχολογία Ενηλίκου, Εφήβου και Παιδιού στο Πανεπιστήμιο Reims Γαλλίας

Για τον ενήλικο
- Ψυχοδιαγνωστική
- Ψυχολογική υποστήριξη
- Ατομική και οικογενειακή συνέντευξη
- Ψυχοθεραπεία αναλυτικής εμπνεύσεως

Για το παιδί
- Αξιολόγηση προσωπικότητας (τεστ νοημοσύνης, προβολής)
- Διάγνωση μαθησιακών δυσκολιών και συμπεριφορικών διαταραχών
- Συμβουλευτική επαγγελματικού προσανατολισμού
- Ψυχοθεραπεία μέσω παιχνιδιού και εικαστικών

Δέχεται με ραντεβού
Παύλου Μελά 40-Ρόδος
Τηλ.: 77350-Κιν. 0937684251

ΝΤΟΡΑ ΚΩΝΣΤΑΝΤΙΝΟΠΟΥΛΟΥ
ΨΥΧΟΛΟΓΟΣ
Πτυχιούχος του Πανεπιστημίου της Καλιφόρνιας-Λος Αντζελες (UCLA)-Μεταπτυχιακές σπουδές στο Pepperdine University-Malibu California.
➤ Αμεση ψυχολογική υποστήριξη και επαγγελματική φροντίδα από έμπειρη Ψυχολόγο και Οικογενειακή Σύμβουλο.
➤ Η σωστή θεραπευτική σχέση μπορεί να επιφέρει ρεαλιστικές λύσεις για πραγματικά προβλήματα σε θέματα: μοναξιάς, μελαγχολίας, στρες, ανυπομονησίας, φοβίας, εθισμού, οικογενειακών σχέσεων, διαζυγίου, κακομεταχείρισης, συναισθηματικών δυσκολιών, αυτοπεποίθησης, ανασφάλειες, μεταβατικά στάδια ζωής, βουλιμίας, ανορεξίας, απώλειας, πένθους.
Τηλεφωνείστε στα τηλέφωνα:
35163 και 0944/980550
για ραντεβού και άμεση εξυπηρέτηση.
Διεύθυνση: Καρίας 1
Περιοχή Ροδίνι - Ρόδος

ΚΕΝΤΡΟ ΕΦΑΡΜΟΓΩΝ ΕΡΓΟΘΕΡΑΠΕΙΑΣ/ΛΟΓΟΘΕΡΑΠΕΙΑΣ
ΕΚΠΑΙΔΕΥΣΗ ΠΑΙΔΙΩΝ ΜΕ ΕΙΔΙΚΕΣ ΑΝΑΓΚΕΣ
Αναπτυξιακή καθυστέρηση
Ψυχοκινητική καθυστέρηση
Νοητική υστέρηση
Εγκεφαλική παράλυση
Αυτισμός
Μαθησιακές δυσκολίες
Διαταραχές συγκέντρωσης-Υπερκινητικότητα
Αισθητηριακές Διαταραχές
Προβλήματα άρθρωσης-Λόγου-Ομιλίας-Φωνής
ΜΠΑΔΑΝΗΣ ΚΩΝ/ΝΟΣ
Εργοθεραπευτής
Πτυχιούχος Τ.Ε.Ι. Αθήνας
ΓΕΩΡΓΙΛΟΠΟΥΛΟΥ ΑΘΑΝΑΣΙΑ
Λογοθεραπεύτρια-Λογοπαθολόγος
B.A. APP.SC/POST GRAD.DIP
LA TROBE UNIVERSITY
ΜΕΛΒΟΥΡΝΗ-ΑΥΣΤΡΑΛΙΑΣ
KENNENTY 31 T.K. 85100 ΡΟΔΟΣ
ΤΗΛ.-FAX 0241-31366

INEMA
ΙΑΤΡΙΚΟΣ & ΝΟΣΟΚΟΜΕΙΑΚΟΣ ΕΞΟΠΛΙΣΜΟΣ
13 ΧΡΟΝΙΑ ΕΜΠΕΙΡΙΑΣ
ΠΙΣΤΟΠΟΙΗΣΗ ΠΟΙΟΤΗΤΑΣ ISO 9002 EN 46002 E3/833
ΛΕΜΕΣΣΟΥ 2 ΡΟΔΟΣ ΤΗΛ.32238 – FAX 28484

ΑΝΑΠΗΡΙΚΑ ΚΑΡΟΤΣΙΑ – ΒΑΔΙΣΤΙΚΑ ΒΟΗΘΗΜΑΤΑ – ΟΡΘΟΠΕΔΙΚΑ ΕΙΔΗ – ΜΠΛΟΥΖΕΣ ΙΑΤΡΙΚΕΣ – ΚΑΛΤΣΕΣ ΦΛΕΒΙΤΙΔΑΣ – ΠΕΛΜΑΤΑ – ΟΡΘΟΠΕΔΙΚΑ ΜΑΞΙΛΑΡΙΑ – ΚΡΕΒΑΤΙΑ ΝΟΣΟΚΟΜΕΙΑΚΑ – ΙΑΤΡΙΚΟΣ ΕΞΟΠΛΙΣΜΟΣ ΚΑΙ ΑΝΑΛΩΣΙΜΑ – ΟΡΓΑΝΑ ΧΗΜΕΙΟΥ ΚΑΙ ΚΑΘΕ ΑΛΛΟ ΕΙΔΟΣ ΓΙΑ ΚΑΤ ΟΙΚΟ ΝΟΣΗΛΕΙΑ.

Audi

Λένε πως τότε μόνο φτάνεις στο απόλυτο...
Όταν επιτυγχάνεις την αρμονία.



Το αυτοκίνητο ολοκληρώθηκε.
Νέο Audi A4.

Λένε πως για να κατασκευάσεις χρειάζεσαι νοημοσύνη. Για να δημιουργήσεις όμως χρειάζεσαι συναίσθημα. Ένα αυτοκίνητο δεν μπορεί να είναι ολοκληρωμένο, αν έχει μόνο ορθολογικό σχεδιασμό. Γιατί τότε είναι μόνο αυτοκίνητο. Αν προσθέσεις και πάθος τότε γίνεται απόλυτο. Αυτό το απόλυτο ζητάς από τα 1.600 μέχρι τα 3.000 κυβικά. Η αρμονία ή φτάνει στην ολοκλήρωση ή δεν υπάρχει καθόλου.

Στο βασικό εξοπλισμό επίσης συμπεριλαμβάνονται:
• Ηλεκτρονικό πρόγραμμα ευστάθειας ESP • Διαφορικό προοδευτικής εμπλοκής EDL • Αερόσακος οδηγού / συνοδηγού
• Πλευρικοί αερόσακοι εμπρός • Αερόσακοι οροφής Sideguard • Αυτόματος κλιματισμός Klimatronic • Κεντρικό κλείδωμα
• Ηλεκτρικά παράθυρα εμπρός-πίσω • Ηχοσύστημα Audi με 10 ηχεία • Ζάντες αλουμινίου • Προβολείς ομίχλης

ΞΕΝΑΚΗΣ Α.Ε.
ΕΞΟΥΣΙΟΔΟΤΗΜΕΝΟΣ ΕΜΠΟΡΟΣ KOSMOCAR Α.Ε.
Λίνδου 60, 851 00 Ρόδος - Τηλ.: 0241 61600, Fax: 0241 68898

Vorsprung durch Technik www.audi-a4.com

«Πρώτο σε Ευρώπη και Αμερική»

ΓΙΕΓΚΕΡΜΑΪΣΤΕΡ

Το Γνήσιο Και Δυνατό Σφηνάκι Που Αρέσει!! Εσείς;



ΓΙ' ΑΥΤΟ ΤΟ ΚΑΛΟΚΑΙΡΙ... JÄGER-TONIC
40 γραμ. Jägermeister
2-3 κύβους παγάκια, 1 φέτα λεμόνι και TONIK

ΓΕΩΡΓ. ΣΙΜΙΞΗΣ - ΤΗΛ. ΠΑΡΑΓΓΕΛΙΩΝ 29553 - ΡΟΔΟΣ

Σε πλήρη εξευτελισμό οδηγούνται πενήντα οικογένειες

Απλήρωτοι από τον ...Απρίλη οι έκτακτοι που απασχολούνται στην Αρχαιολογική Υπηρεσία

Οσοι διαμαρτυρήθηκαν βρήκαν και τον μπελά τους

Σε πλήρη εξευτελισμό οδηγούνται 50 τουλάχιστον οικογένειες εποχιακών υπαλλήλων της Αρχαιολογίας, αφού η υπηρεσία δεν είναι σε θέση ούτε να τους πληρώσει τα χρήματα που δικαιούνται για την απασχόλησή τους από τις 17 Απριλίου, αλλά ούτε και να τους διαβεβαιώσει για το πότε θα πληρωθούν τελικά!

Το γεγονός αυτό, έχει οδηγήσει σε απόγνωση δεκάδες οικογενειάρχες, που υποχρεώνονται στην κυριολεξία να ζουν με δανεικά μέχρι να... δεήσει η αρμόδια υπηρεσία να τους αποζημιώσει, για το χρονικό αυτό διάστημα που εργάζονται.

Η τακτική αυτή, που δεν διαφέρει ούτε στο ελάχιστο, από την τακτική που ακολουθούν και άλλες δημόσιες υπηρεσίες σε βάρος της Ρόδου και της Δωδεκανήσου γενικότερα, θα μπορούσε να αποτελεί σίγουρα και ευθεία πρόκληση, καθώς **είναι γνωστό ότι το Ταμείο Αρχαιολογικών Πόρων, τσεπώνει στην κυριολεξία (μόνο από τα εισιτήρια στα μουσεία και τους αρχαιολογικούς χώρους) το ποσό των 3 δισεκατομμυρίων δραχμών ετησίως, τα οποία προφανώς, όπως γίνεται και με τους υπόλοιπους φορείς, αποστέλλονται... πακέτο στην πρωτεύουσα για να καλύψουν εκεί άλλες τρύπες!**

Πάντως, η κατάσταση έχει φθάσει στο απροχώρητο πλέον τις τελευταίες εβδομάδες, αφού όσοι από τους εποχιακούς αυτούς υπαλλήλους τόλμησαν απλά να διεκδικήσουν το αυτονόητο, και να ζητήσουν το λόγο γιατί καθυστερεί η πληρωμή τους, κόντεψαν στην κυριολεξία να βρουν και το μπελά τους!

«Είμαστε περίπου 50 άτομα, - δήλωσαν χθες στη "Ροδιακή" - όλοι οικογενειάρχες και εργαζόμαστε συνειδητά στην Αρχαιολογική Υπηρεσία της Ρόδου, **από τις 17 Απριλίου όπου και προσληφθήκαμε, ως φύλακες, ως καθαρίστριες ή ως εργάτες.**

Από τότε μέχρι σήμερα δεν έχουμε εισπράξει ούτε μια δραχμή, αλλά **κανείς δεν μας λέει ούτε πως εμείς θα ζήσουμε τις οικογένειές μας, ούτε και πότε τελικά θα εισπράξουμε αυτό που δικαιούμεθα**».

Αξίζει να σημειωθεί ότι για να θεωρηθούν τα βιβλιάρια ασφάλειας των εποχιακά αυτών εργαζόμενων στην Αρχαιολογία, η υπηρεσία χορηγεί βεβαιώσεις στις οποίες αναφέρεται μάλιστα ότι... αδυνατεί η Εφορία Αρχαιοτήτων αυτή την εποχή να εκπληρώσει τις υποχρεώσεις της!

Η ίδια κατάσταση, είχε παρατηρηθεί και πέρσι, με μεγάλες καθυστερήσεις στην πληρωμή των εποχιακά απασχολούμενων, (πληρώνονταν έναντι κάθε... δύο περίπου μήνες) γεγονός που είχε προκαλέσει αντίστοιχα την αγανάκτηση των ανθρώπων αυτών, αλλά και πολλά ερωτηματικά στην κοινή γνώμη, για τον τρόπο με τον οποίο ένα υπουργείο με σημαντικότατα έσοδα ειδικά από την περιοχή της Δωδεκανήσου, αντιμετώπιζε τους ανθρώπους που είχε προσλάβει για να εργαστούν ως εποχιακοί.

Εγκρίθηκαν οι περιβαλλοντικοί όροι

Πράσινο φως για τον αγωγό αποχέτευσης από Αρχάγγελο σε Βόδι

Εργο μεγάλης σημασίας για την περιοχή

Εγκρίθηκε τελικά με κοινή απόφαση των Υπουργείων ΠΕΧΩΔΕ, Δημόσιας Διοίκησης και Πρόνοιας, το τελικό στάδιο του μεγάλου για την περιοχή του Δήμου Αρχαγγέλου έργο, που αφορούσε στην έγκριση περιβαλλοντικών όρων για τον αγωγό μεταφοράς των λυμάτων του Δήμου Αρχαγγέλου και Αφάντου, στο κέντρο επεξεργασίας στη θέση «Βόδι», στο Δήμο της Ρόδου.

Το συγκεκριμένο αυτό έργο, όπως ανακοίνωσε χθες ο Δήμος Αρχαγγέλου, ήταν τεράστιας σημασίας για την ευρύτερη περιοχή και τους δύο δήμους, και αναμένονταν με ιδιαίτερο ενδιαφέρον, καθώς αναμένεται να επιλύσει ένα από τα πιο ζωτικά θέματα που απασχολούν τους δύο δήμους. Το έργο είναι της τάξης του 1,2 δισεκατομμυρίου δραχμών, και προβλέπεται σύμφωνα με τις ισχύουσες διαδικασίες να είναι έτοιμο προς δημοπράτηση μέσα σε δύο μήνες. Σημειώνεται ότι το έργο, είναι ενταγμένο στο Γ' Κοινοτικό Πλαίσιο Στήριξης, και μετά από πολλές δυσκολίες στη διαδικασία της έγκρισης, ξεκινά με προοπτική να αποτελέσει ένα έργο όχι μόνο δεκαετίας, αλλά ένα έργο που θα σηματοδοτήσει την περιοχή για τις επόμενες δεκαετίες.

Το τελικό αποτέλεσμα του έργου αυτού, αξίζει να σημειωθεί ότι είναι προϊόν των προσπαθειών που κατέβαλε τα τελευταία δύο χρόνια, ο δήμαρχος Αρχαγγέλου κ. Θεοδόσης Κολιάδης.

Σε ανακοίνωσή του ο κ. Κολιάδης, ευχαριστεί και συγχαίρει δημόσια όλους όσοι κατανόησαν την ανάγκη ένταξης και υλοποίησης του έργου αυτού και βοήθησαν στην όλη διαδικασία έκδοσης των αδειοδοτήσεων, τους οποίους θα έχει την ευκαιρία με την έναρξη του έργου να τους ευχαριστήσει και προσωπικά.

Με φουσκωτή βάρκα

Τρεις ακόμα λαθρομετανάστες βγήκαν στην Κω

Πρόκειται για Αφγανούς

Ούτε αρχή ούτε τέλος δεν έχουν όπως φαίνεται οι... αποβιβάσεις λαθρομεταναστών με τη... νέα μέθοδο που ακολουθούν τους τελευταίους μήνες στα νησιά του νομού μας. Χθες τα ξημερώματα, άλλοι 3 λαθρομετανάστες εντοπίστηκαν από άνδρες του περιπολικού σκάφους της Λιμενικής Αρχής της Κω και συνελήφθησαν στις 5 τα ξημερώματα, στην θαλάσσια περιοχή Ακρωτηρίου Φωκά της Κω. Οι 3 λαθρομετανάστες, Αφγανικής καταγωγής, επέβαιναν σε φουσκωτή βάρκα και ξεκίνησαν από τα παράλια της Τουρκίας, για να φθάσουν έτσι κωπηλατώντας, μία ώρα αργότερα στο νησί της Κω.

Οι συλληφθέντες, κρατούνται στο Λιμεναρχείο της Κω και αναμένεται σήμερα να οδηγηθούν στον αρμόδιο εισαγγελέα του νησιού, κατά την αυτόφωρη διαδικασία.



Με τους Απ. Γκλέτσο, Δημ. Χατούπη και Τ.Βαμβακίδη

"Δον Ζουάν" στο Θέατρο της Τάφρου Κυριακή και Δευτέρα

Εκδηλώσεις οργανώνουν οι Πολιτιστικοί Σύλλογοι των Δήμων Αρχαγγέλου και Καλλιθέας

Ενα από τα δημοφιλέστερα έργα του παγκόσμιου ρεπερτορίου θα έχουμε την ευκαιρία να απολαύσουμε την Κυριακή 15 και την Δευτέρα 16 Ιουλίου στις 9.30 μ.μ. στο Θέατρο Μεσαιωνικής Τάφρου "Μελίνα Μερκούρη".

Οι περιπέτειες του διάσημου ήρωα, από τη 15η Φεβρουαρίου 1665, που το έργο πρωτοανέβηκε, ως σήμερα, δεν έπαψαν να συγκινούν το κοινό σε όλο τον κόσμο. Ενας παλιός μύθος που πρώτος ο Τρίσο Ντεμολίνα τον έκανε θέατρο, στα χέρια του Μολιέρου αποκτά άλλη διάσταση και κατατάσσεται δίκαια στα μεγάλα έργα του παγκόσμιου ρεπερτορίου.

Το ΔΟΝ ΖΟΥΑΝ, θα ενσαρκώσουν φέτος το καλοκαίρι ο Απόστολος Γκλέτσος, η Δήμητρα Χατούπη, ο Τάκης Βαμβακίδης.

Συνεργάζεται επίσης ο Περικλής Μουστάκης και μια πλειάδα σπουδαίων ηθοποιών. Η μετάφραση του έργου είναι του Δήμου Λαζαρίδη, η σκηνοθεσία του Στέλιου Παυλίδη, τα σκηνικά και τα κοστούμια του Γιώργου Σουγκλίδη και οι φωτισμοί της Κατερίνας Μαραγκουδάκη.

Η παράσταση θα παρουσιαστεί στην πόλη μας με τη συνεργασία του ΔΗ.ΠΕ.ΘΕ Ρόδου. Εισιτήρια προπωλούνται στο κινηματοθέατρο ΡΟΔΟΝ. (τηλ. 28823)



ΑΛΛΕΣ ΕΚΔΗΛΩΣΕΙΣ

Την Κυριακή 15 Ιουλίου και ώρα 20.30 ο Πολιτιστικός Οργανισμός του δήμου Καλλιθέας διοργανώνει στην πλατεία Φαληρακίου ένα δίωρο πρόγραμμα με τα ξένα συγκροτήματα "THE HUMAN PROVINCIAL YOUTH ART ENSEMBLE OF CHINA" από την Κίνα και "ANAHUAK DANZAS MEXICANAS A.C." από το Μεξικό.

ΣΤΟΝ ΑΡΧΑΓΓΕΛΟ

Ο Πολιτιστικός Σύλλογος Αρχαγγέλου "Ο Αίθωνας" ανακοινώνει το πρόγραμμα εκδηλώσεων για τον μήνα Ιούλιο. Συγκεκριμένα, την Κυριακή 15 του μήνα οι εκδηλώσεις αρχίζουν με την ομιλία του προέδρου του Π.Σ. κ. Κωνσταντίνου Α. Χατζημιχάλη και την κήρυξη έναρξής τους από τον δήμαρχο Αρχαγγέλου κ. Θεοδόση Κολιάδη.

Την έναρξη θα πλαισιώσει 27μελές χορευτικό συγκρότημα από την Κίνα.

Η τιμή εισόσου είναι 2000 δρχ. και διατίθενται και εισιτήρια Εργατικής Εστίας.

Τη Δευτέρα 16 Ιουλίου θα γίνει ο εορτασμός της Αγίας Μαρίνας με πανήγυρη και θα δοθεί παράσταση των χορευτικών συγκροτημάτων του Π.Σ. "Ο Αίθωνας".

Την Κυριακή 22 του μηνός η βραδιά είναι αφιερωμένη στον κλασικό χορό με τη σχολή χορού Μαρί Γκίκα, με το πρόγραμμα να συμπεριλαμβάνει μαζορέτες, βαλς, Ζορμπά κ.ά.

Τέλος την Κυριακή 29 Ιουλίου θα γίνει αφιέρωμα στο βραζιλιάνικο και λατινοαμερικάνικο χορό και θα τραγουδήσει το συγκρότημα COPA SAMBA. Η τιμή εισόδου είναι 2.000 δρχ. και διατίθενται και εισιτήρια Εργατικής Εστίας.

ΑΣΦΑΛΙΣΤΙΚΕΣ ΚΑΛΥΨΕΙΣ ΖΩΗΣ & ΥΓΕΙΑΣ
ΣΥΝΤΑΞΙΟΔΟΤΙΚΗ ΕΞΑΣΦΑΛΙΣΗ



Τι προσδοκίες έχετε στη ζωή σας;

Οι προσδοκίες για τη ζωή και το μέλλον σας είναι σύνθετες.
Στην ALICO AIG Life έχουμε δημιουργήσει παράδοση
με την ικανότητά μας να αναλύουμε τις ασφαλιστικές σας ανάγκες
και να τις καλύπτουμε αξιόπιστα.
Με βάση τη διεθνή τεχνογνωσία και την τεράστια ελληνική εμπειρία μας,
προδιαγράφουμε τον κόσμο σιγουριάς της «αυριανής ημέρας»
για σας και για την οικογένειά σας.

Επικοινωνήστε με ένα Ασφαλιστικό Σύμβουλο της ALICO AIG Life.
Θα απαντήσει με τον ιδανικό τρόπο στις προσδοκίες σας!

ΚΟΡΥΦΑΙΑ ΑΣΦΑΛΙΣΤΙΚΗ ΔΥΝΑΜΗ ΣΤΟΝ ΚΟΣΜΟ
No 1 ΔΙΕΘΝΗΣ ΑΣΦΑΛΙΣΤΙΚΗ ΕΤΑΙΡΙΑ ΖΩΗΣ ΣΤΗΝ ΕΛΛΑΔΑ

alico AIG Life
Η ΑΣΦΑΛΕΙΑ ΤΗΣ ΖΩΗΣ ΣΑΣ

ΓΡΑΦΕΙΟ ΡΟΔΟΥ: Ερυθρού Σταυρού 2 • Τηλ: (0241) 26.722

Πρωτοποριακός Ιδιωτικός Νηπιαγωγικός Σταθμός
"ΑΜΠΕΜΠΑΜΠΛΟΜ"
Υπό την εποπτεία και προγραμματισμό της κυρίας
ΑΝΝΑΣ ΝΤΟΒΕΛΛΟΥ ΜΥΡΙΑΛΛΑΚΗ
Το παιδί σας, το παιδί της προσχολικής ηλικίας χρειάζεται ένα σχολείο
που να το νοιώθει σαν σπίτι του.
Χρειάζεται αγάπη, στοργή και κατανόηση.
Η διδασκαλία γίνεται μέσα σε ειδικά μελετημένες, χαρούμενες, ηλιόλουστες
και υγιεινές αίθουσες διαμορφωμένες ανάλογα με την ηλικία και τις ανάγκες των παιδιών.
Στο "ΑΜΠΕΜΠΑΜΠΛΟΜ"
Το παιδί σας παίζει και μαθαίνει, μαθαίνει και αξιοποιεί μέσα
σε άφθονο παιδαγωγικό υλικό.
Φιλοξενούμε παιδάκια με ηλικίες από 2 1/2 - 6 ετών.
"ΑΜΠΕΜΠΑΜΠΛΟΜ"
• Αγάπη • Στοργή • Κατανόηση
ΑΝΟΙΚΤΑ Ο§Ο ΤΟ ΚΑ§ΟΚΑΙΡΙ
Για εγγραφές και πληροφορίες
κα ΑΝΝΑ ΜΥΡΙΑΛΛΑΚΗ
Οδός Καναδά 33, Ρόδος • Τηλ. 39339, κιν. 0946 062613

Αριστούχοι-προαγόμενοι Β' τάξεως Λυκείων της Ρόδου

Ανακοινώθηκαν χθες ονόματα αριστούχων και προαχθέντων μαθητών της Β' τάξεως από Λύκεια της Ρόδου. Συγκεκριμένα αποτελέσματα εξέδωσαν το 2ο Καζούλειο Λύκειο, το 3ο Λύκειο, το Λύκειο Σορωνής, το Μουσικό Λύκειο, το Λύκειο Αρχαγγέλου, το Λύκειο Ιαλυσού ενώ τα ονόματα των απολυθέντων ανακοίνωσε και το Μουσικό Σχολείο της Ρόδου.

Οι αριστούχοι προαγόμενοι και απολυόμενοι μαθητές των παραπάνω Λυκείων είναι οι παρακάτω:

ΑΡΙΣΤΟΥΧΟΙ Β' ΤΑΞΕΩΣ

2ο ΛΥΚΕΙΟ ΚΑΖΟΥΛΕΙΟ
- Νικολαΐδης Ερμής 19,7
- Τριανταφυλλίδης Βασ. 19,7
- Μπουγούδη Ελευθ.-Καθ. 19,5
- Χαριστή Αικατερίνη 19,5
- Χρυσοπούλου Φωτ. 19,2
- Σαμιωτάκης Νικήτας 19,1
- Μανούσου Δέσπ. 19
- Παπουτσή Χρυσάνθη 18,9
- Στεφάνου Γεώργιος 18,8
- Σαρή Χαραλαμπιάλα 18,7
- Γουμαράς Ιωάννης 18,4
- Κλαδάς Μιχαήλ 18,4
- Μανωλάκη Ειρήνη 18,4
- Ευσταθίου Νικόλ. 18,3
- Κωνσταντίνου Λάουρα 18,3
- Πατούνα Διονυσία 18,3
- Τριανταφύλλου Παυλίνα 18,2
- Καλιουδάκης Κων. 18,1

3ο ΛΥΚΕΙΟ
- Τάκη Στεργιανή 19,9
- Νούλης Βασίλειος 19,9
- Καΐκης Αριστείδης 19,8
- Παναγιαννάκης Ιωάν. 19,8
- Καλλίγερου Αναστ. 19,5
- Μαρινάκης Χαράλ. 19,3
- Διαμαντής Δημήτριος 19
- Κωνσταντινίδη Θεοδ. 18,9
- Πετρούλια Βαλεντ. Δαφ. 18,7
- Τσαγκαλίδης Αλεξ. 18,6
- Παπανικολάου Αναστ. Γεωρ. 18,5
- Διακομανώλη Μαρία 18,4
- Κουνάκης Ιωάννης 18,4
- Μακαρούνα Ζωγραφία 18,4
- Μανιάς Ιωάννης 18,4
- Παπαφιλίππου Νικ. Χρυσ. 18,2
- Φωτάρας Σταμ. Πάν. 18,1

ΛΥΚΕΙΟ ΣΟΡΩΝΗΣ
- Σαββάκη Βασιλική 18,4
- Τερζής Σταύρος 18,4

ΛΥΚΕΙΟ ΑΡΧΑΓΓΕΛΟΥ
- Πομπού Μαρία 19,7
- Βαρέλης Γεώργιος 19,1
- Λεβέντης Παναγ.-Τσα. 19
- Σταυρούλης Χρυσοβ. 18,9
- Καραολάνη Μαρία 18,5

ΛΥΚΕΙΟ ΙΑΛΥΣΟΥ
- Γιακουμή Σμαράγδη 19,5

ΠΡΟΑΓΟΝΤΑΙ ΑΠΟ ΤΗ Β' ΤΑΞΗ

2ο ΛΥΚΕΙΟ "ΚΑΖΟΥΛΕΙΟ"
- Αναθανασούλη Ελεναειρήνη
- Αναγνωστάκης Ανδρέας
- Αναγνωστάκης Εμμανουήλ.
- Αναστασιάδης Νικήτας
- Αντωνόπουλος Βασίλειος
- Απόκοτου Ευαγγελία
- Αργυρού Σάββας
- Βαζιουράκης Δημήτριος
- Βιττώριας Ιάσων
- Γιώτη Χριστίνα
- Γουμαράς Ιωάννης
- Δημητραδιού Τσαμπίκα Νεκτ.
- Διακοναστάσης Σάββας
- Διαμαντή Μαρίνα
- Δράκου Μαριαελένα
- Ευσταθίου Νικόλαος
- Ζαχαράκη Βασιλική
- Ζαχαριά Ζωοπηγή
- Ζωάννου Μερκούριος
- Καλιουδάκης Κωνσταντίνος
- Καλλιγά Αλεξάνδρα
- Καλούδης Νικόλαος Δημ.
- Καμπουράκη Καθολική
- Καμπούρη Ζωή
- Κανέλλου Παναγιώτα Σπ.
- Καντηλιεράκη Αικατερίνη
- Καταρτζή Ειρήνη-Σοφία
- Κλαδάς Μιχαήλ
- Κλαδογένη Αλεξάνδρα
- Κοκκαλίδης Κωνσταντίνος
- Κορδώνης Γεώργιος
- Κουβαρά Αναστασία
- Κουμπιάδης Σωτήριος
- Κουτσοπούλου Μαρία
- Κωνσταντίνου Λάουρα
- Κωτάκη Μιχαλίτσα Δέσπ.
- Μακρή Όλγα
- Μανούσος Κυριάκος
- Μανούσου Δέσποινα
- Μαντάλης-Χατζηαποσ. Γεώργιος
- Μανωλάκη Ειρήνη
- Μαραβέλια Σοφία
- Μαρκόπουλος Εμμανουήλ
- Μαυροδόπουλος Κίμων
- Μάχλης Μιχαήλ
- Μεσσήνη Φλώρα
- Μεταξάς Μεταξάτος Νικόλαος
- Μιχαηλίδη Μάλαμα
- Μόρτζος Ιωάννης
- Μορφωπού Χριστιάνα
- Μοσχοβάκος Παράσχος
- Μοσχογιάννη Μαριέττα
- Μπακαλούμας Δημήτριος
- Μπάκη Αναστασία
- Μπαμπατσίκου Ελένη
- Μπογιάννου Λαβίνια-Φανητ.
- Μπονιάτη Σμαράγδα
- Μπότση Ξανθίππη
- Μπουγούδη Ελευθερία Καθ.
- Νικολαΐδης Κατσαρίδης Ερμής
- Νικολάου Παναγιώτης
- Νικολέττος Δημήτριος Χρ.
- Νικολίτσης Αγαπητός
- Ξυπολιτά Αικατερίνη
- Οικονομίδης Βασίλειος
- Ορφανός Ιωάννης
- Παπαϊωάννου Μαγκάν Εμμανουήλ
- Παπαντωνάκης ιωάννης
- Παπαχριστοδούλου Βασίλειος
- Παπουτσή Χρυσάνθη
- Πάππου Βασίλειος
- Πασσάλης Αλέξανδρος
- Πατούνα Διονυσία
- Περίν Παναγιώτα
- Πλάτση Ευδοξία-Μαρία
- Πολυταρίδη Φλώρα
- Πούλος Κωνσταντίνος
- Ριζοπούλου Φωτεινή
- Ροδίτη Μαρία
- Σαμαρτζής Ευάγγελος
- Σαμιωτάκης Νικήτας
- Σαρή Χαραλαμπία
- Σβύρος Σβυριάδης Θωμάς
- Σταματέλλος Κωνσταντίνος
- Σταματιάδης Αλέκος
- Στεργενάκης Αναστάσιος
- Στέργου Στέργος
- Στεφάνου Γεώργιος
- Στρατή Βαλασία
- Στρατής Εμμανουήλ
- Στύλιος Ιωάννης
- Συμιξής Ευάγγελος
- Τζανετή Μαρία
- Τζατζάκης Στέφανος
- Τριανταφυλλίδης Βασίλειος
- Τριανταφύλλου Παυλίνα
- Τριαντενού Ναταλία-Μαρία
- Τσίφτση Μαρία
- Τσοπανάκη Ελισάβετ
- Φεσάκης Εμμανουήλ
- Φιλίππου Παναγιώτης
- Φρόνας Τσαμπίκος
- Φωτίου Σάββας
- Χαλικιάς Ιωάννης
- Χαραλαμπίδης Ζήσης
- Χαρδαλιά Παρασκευή
- Χαριστή Αικατερίνη
- Χατζηγεωργίου Παναγιώτης
- Χατζημανώλης Εμμανουήλ
- Χατζηχριστοδούλου Νίκη
- Χονδρός Μιχαήλ
- Χουΐρης Παναγιώτης
- Χρυσοπούλου Φωτεινή
- Ψαρά Αναστασία Παρ.

3ο ΛΥΚΕΙΟ
- Αθανασίου Κων/νος
- Αναστασιάδη Άννα
- Βλαχοπάνος Αριστείδης
- Βογιατζής Νικόλαος
- Βρατσάλης Γεώργιος
- Βροντάκης Ιωάννης
- Γαβριλάκη Ιωάννα
- Γάκη Στεργιανή
- Γιαννικουρή Μαρία Καθολικ.
- Γκαβογιάννης Ιωάννης
- Γκικοπούλου Καλλιόπη Χαρ.
- Δαγαράκη Θεοδώρα
- Δαλιάνης Σπυρίδων
- Διακολαμπριανού Ηλέκτρα
- Διακομανώλη Μαρία
- Διακομιχάλης Ανδρέας
- Διακοσάββας Σταμάτιος Ευα.
- Διαμαντή Βιολέτα
- Διαμαντής Δημήτριος
- Δρόσος Αντώνιος
- Δρόσος Αντώνιος Παν.
- Έλενας Ευάγγελος
- Έλληνας Βασίλειος
- Ευαγγελίδης Θωμάς
- Θεοδωρόπουλος Σταμάτιος
- Ιωακείμ Κων/νος
- Ιωαννίδη Φιλία
- Καΐκη Ιωάννα
- Καΐκης Αριστείδης
- Κάκκαρης Γεώργιος
- Καλαθενού Μαριάνθη
- Καλλίγερου Αναστασία
- Καμουτσής Δημήτριος
- Καραγιαννάκη Αναστασία
- Καραγιάννη Μαρία
- Καραγιάννης Κων/νος
- Καραμαρία Μαρία
- Καρίκα Ανθούλα
- Καρίπη Ευαγγελία
- Κασαπίδης Αλκιβιάδης
- Κλαδογένη Μαρία
- Κοίλος Σπυρίδων
- Κολαΐνης Τσαμπίκος
- Κολλίγρης παντελής
- Κολλιόπουλος Γεώργιος
- Κοττίκιας Αναστάσιος
- Κουλουμπρής Νικόλαος
- Κουνάκης Ιωάννης
- Κουρκούλη Άννα Μπρίττα
- Κούρου Αικατερίνη
- Κρητικού Υπαπαντή
- Κυβερνητάκης Ιωάννης
- Κυπριώτης Μιχαήλ
- Κωνσταντινίδη Θεοδοσία
- Κωστάκης Μιχαήλ
- Κωτσαδάμ Ειρήνη
- Λαθουράκης Ανάργυρος
- Λάλος Ευάγγελος
- Λεριά Αναστασία Μαρ.
- Λερογιάννη Ελένη
- Λουιζίδου Παρασκευή
- Μαάνι Χεσσαρι ΝέισονΤζέϊμς
- Μαγκλάρα Αφροδίτη
- Μακαρούνα Ζωγραφία
- Μακρίδη Βασιλεία
- Μανιάς Ιωάννης
- Μαντζουράτος Σπύρος
- Μαριάς Χρήστος
- Μαρινάκης Χαράλαμπος
- Μαρουλλάκης Γεώργιος
- Ματσούκα Έμμα
- Μεταξάς Ανδρέας
- Νιάρου Σοφία
- Νικηταράς Νικήτας
- Νούλης Βασίλειος
- Παναγάκη Θεοδώρα
- Παναγιαννάκης Ιωάννης
- Παπαβασιλείου Παύλος-Γρηγ.
- Παπαγεωργίου Μαρία
- Παπαϊωάννου Αγάπη
- Παπαμιχαήλ Δημήτριος
- Παπανθύμου Ελευθερία
- Παπανικολάου Αναστασία
- Παπαοικονόμου Μαρία
- Παπαστεργίου Χρήστος
- Παπαφιλίππου Νικόλαος Χρυ.
- Παπαχριστοδούλου Νικόλαος
- Παστρικός Ιωάννης
- Περδικάρης Κων/νος
- Πέρου Χρυσάνθη
- Πετρούλια Βαλεντίνα
- Πιτροπάκης Σταμάτιος
- Ρεΐση Ανθούλα
- Ροδίτη Γεωργία
- Ρουμπέτη Στυλιανή
- Σαραντόπουλος Γεώργιος
- Σαρασουάτι Δαλιάνης Μάνου Γιώτης
- Σαρλής Ανδρόνικος Α.
- Σιδέρης Ιωάννης
- Σκούρτου Ελισάβετ Αμαλ.
- Σπανάκης Εμμανουήλ
- Σπάρταλη Μαρία Νίκη.
- Σταυριανάκη Ευαγγελία Μαρ.
- Σταύρου Χαρίκλεια Χρισ.
- Σφυρίου Μαρία
- Ταραβήρα Βασιλική
- Τερλόγκου Δήμητρα
- Τηλιακού Μαρία
- Τσαβαρής Νικόλαος
- Τσαγκαλίδης Αλέξανδρος
- Τσικιμής Δημοσθένης
- Φοιτός Σίμων
- Φραντζή Αικατερίνη
- Φτακλάκης Χρυσόστομος
- Φωκάς Γεώργιος
- Φώκιαλη Ισμήνη Ελένη.
- Φωτάρας Σταμάτης Παν.
- Χατζηγεωργίου Στεφανία
- Χατζηδημητρίου Γεώργιος
- Χατζημιχάλης Σταύρος
- Χατζής Γεώργιος
- Χρυσούλη Ειρήνη

4ο ΛΥΚΕΙΟ
- Αναστάση Μαρία
- Αντωνίου Μαρία-Αναστ.
- Αντώνογλου Χαριτωμένη
- Αργυρίου Σάββας
- Αφαντενού Αικατερίνη
- Βονάκη Χρυσοβαλάντ.
- Γεωργακοπούλου Ουρανία
- Γιακουμάκης Αναστάσιος
- Γιαλλουράκη Αναστασία
- Γυφτοπούλου Μαρία Σεσιλιέ
- Δημητράκης Ιορδάνης
- Διακογιωργάκη Δικαία-Μαρίνα
- Καλημέρη Μαρία
- Καμπούρης Εμμανουήλ
- Καμπύλη Μάρθα
- Κάρνος Γαβριήλ
- Καστρουνής Σταμάτιος
- Κατσαράς Ηρακλής
- Κατσιδώνη Γεωργία
- Κουγιουμτζάκη Νικόλαος
- Κούτρη Ευδοκία
- Κούτρη Μάρθα
- Λαλιώτη Εισοδία
- Λεζγίδη Παρασκευή-Μαρ.
- Λυκοπάντης Παντελεήμων
- Μαγριπλής Γεώργιος
- Μαρκακιού Ιωάννα
- Μαρτέν Ευαγγελία
- Μαρτέν Ηλιάνα
- Μαυρουδή Μαρία
- Μάχλης Μιχαήλ
- Μπόνης Λουκάς
- Μπούμπα Φλώρα
- Νούσης Γιάννης
- Ξανθοπούλου Αικατερίνη
- Ξενάκης Μάρκος
- Παπαγεωργίου Μαρία
- Παπαδημητρίου Χριστίνα-Μαρία
- Παπαμανώλη Τσαμπίκα
- Παπανικόλας Ιωάννης
- Παπαπαύλου Δέσποινα-Μαρ.
- Παρδαλού Μαρία
- Πατατούκου Φανή
- Πατλάκα Μελπομένη
- Πόκκια Αικατερίνη
- Πρωτόπαππα Άννα
- Ρουσέττου Διονυσία
- Σαράντη Αικατερίνη
- Σαράντης Κυριάκος
- Σελλαβτζή Μπεχιτζέ
- Σπαροπούλου Άννα
- Σρεκ Στέφανος
- Σταματιάδη Φανή
- Σωτηράκης Παναγιώτης
- Τσαπατζής Απόστολος
- Τσατταλιού Θάλεια Επιφαν.
- Φεττάχ Χουσεΐνη
- Φιλιππάκη Σοφία
- Φραντζή Ειρήνη
- Χαιδουλής Κωνσταντίνος
- Χατζηγιαννάκη Θεοδώραλυ.
- Χατζημανέττας Χρήστος-Ηλίας
- Χατζησάββας Εμμανουήλ
- Χατζησταμάτη Βασιλική
- Χιάμπολη Μαρίνα

ΜΟΥΣΙΚΟ ΛΥΚΕΙΟ (απολυθέντες)
- Βασιλικής Δανιήλ
- Καραγατσάνης Ιωάννης
- Κούρος Βασίλειος
- Παπαδοπούλου Ειρήνη
- Παπασάββας Γεώργιος
- Σάββενας Εμμανουήλ
- Συμιξής Αντώνιος
- Χατζησάββας Νεκτάριος

ΠΡΑΚΤΟΡΕΙΟ ΤΑΞΙΔΙΩΝ

ΣΑΒΒΑΣ ΣΑΗΣ

ΕΚΔΡΟΜΕΣ

ΚΑΛΟΚΑΙΡΙ 2001

Οι 2 μεγάλοι ταξιδιωτικοί πράκτορες ο κ. ***ΣΑΒΒΑΣ ΣΑΗΣ*** *και ο κ.* ***ΚΥΡΙΑΚΟΣ ΜΑΧΑΙΡΑΚΗΣ*** *ένωσαν την πείρα και την γνώση τους και από σήμερα θα είναι και οι 2 μαζί στη διάθεσή σας για ωραίες και ποιοτικές εκδρομές.*

ΕΚΔΡΟΜΗ 1: **ΚΑΛΥΜΝΟΣ**
Από 23/06 - 25/06

ΕΚΔΡΟΜΗ 2: **ΠΑΤΜΟΣ – ΛΕΙΨΟΙ**
Από 06/07-08/07

ΕΚΔΡΟΜΗ 3: **ΚΡΗΤΗ**
Από 11/07-17/07

ΕΚΔΡΟΜΗ 4: **ΒΟΡΕΙΟΣ ΕΛΛΑΔΑ**
Από 21/07-30/07
Αλεξανδρούπολη - Σουφλί - Διδυμότειχο - Ορεστιάδα - Κομοτηνή - Ξάνθη - Καβάλα - Δράμα - Αλιστράτη - Παναγία Εικοσιφοίνισσα - Σέρρες - Θεσ/νίκη - Βεργίνα - Βέροια - Παναγία Σουμελά - Νάουσα - Έδεσσα

ΕΚΔΡΟΜΗ 5: **ΜΥΤΙΛΗΝΗ** (ΑΓΙΟΣ ΡΑΦΑΗΛ)
ΑΙΓΙΝΑ (ΑΓΙΟΣ ΝΕΚΤΑΡΙΟΣ)
Από 01/08 - 05/08

ΕΚΔΡΟΜΗ 6: **ΚΥΠΡΟΣ** *(κατευθείαν από Ρόδο)*
Από 13/08 -18/08

ΕΚΔΡΟΜΗ 7: **ΤΗΝΟΣ – ΣΥΡΟΣ – ΠΑΡΟΣ – ΜΥΚΟΝΟΣ**
Από 01/09-06/09

Και πολλές-πολλές ακόμη εκδρομές!!!

ΠΛΗΡΟΦΟΡΙΕΣ-ΕΓΓΡΑΦΕΣ

Πρακτορείο ταξιδίων

ΣΑΒΒΑΣ ΣΑΗΣ

Τάρπον Σπρινγκς 42 δίπλα στην Πίστεως • Τηλ. 39781-3

Έκθεση της Ε.Ε. για τις "τρελές αγελάδες"

Σημαντικές ελλείψεις και καθυστερήσεις στον τρόπο με τον οποίο πραγματοποιούνται οι προληπτικοί έλεγχοι για την ανίχνευση των πιθανών κρουσμάτων της νόσου των «τρελών αγελάδων_ στην Ελλάδα, διαπιστώνουν οι αρμόδιες υπηρεσίες της Ευρωπαϊκής Επιτροπής σε έκθεσή τους, που δόθηκε σήμερα στη δημοσιότητα στις Βρυξέλλες.

Πρόκειται για έκθεση της γενικής διεύθυνσης δημόσιας υγείας και προστασίας των καταναλωτών της Ευρωπαϊκής Επιτροπής η οποία εκπονήθηκε μετά από επιτόπιους ελέγχους, που πραγματοποίησαν τρεις κοινοτικοί κτηνίατροι στο διάστημα 12-16 Φεβρουαρίου σε περιοχές της ελληνικής επικράτειας. Στην έκθεση επισημαίνεται η ύπαρξη σοβαρών ελλείψεων στον τρόπο εφαρμογής των προληπτικών μέτρων στη χώρα μας για την αντιμετώπιση της σπογγώδους εγκεφαλοπάθειας των βοοειδών. Ακόμη, διατυπώνονται μια σειρά από συστάσεις προς τις ελληνικές αρχές προκειμένου να βελτιωθεί η αποτελεσματικότητα των ελέγχων ενώ ζητείται η εκπόνηση ενός προγράμματος δράσης για τη λήψη συμπληρωματικών μέτρων. Το πρόγραμμα δράσης θα πρέπει να υποβληθεί στην Κοινότητα εντός 25 εργάσιμων ημερών από τη στιγμή που η έκθεση της Ευρωπαϊκής Επιτροπής περιέλθει στις ελληνικές αρχές. Οπως έγινε γνωστό, η έκθεση επιδόθηκε προχθές στις ελληνικές αρχές.

ΑΝΩΜΕΡΙΤΗΣ

«Αδικαιολόγητο_ χαρακτήρισε ο υπουργός Γεωργίας Γιώργος Ανωμερίτης, τον πανικό για τον κίνδυνο επέκτασης της νόσου σπογγώδους εγκεφαλοπάθειας των βοοειδών στη χώρα μας, ενημερώνοντας, με δική του πρωτοβουλία, την Επιτροπή Παραγωγής και Εμπορίου του Κοινοβουλίου.

Ο κ. Ανωμερίτης, επανέλαβε για μια ακόμη φορά, τα βασικά επιχειρήματα του υπουργείου Γεωργίας, βάσει των οποίων το καταναλωτικό κοινό, μπορεί να είναι αισιόδοξο σχετικά με την αντιμετώπιση διάδοσης της νόσου στη χώρα μας: Η σπογγώδης εγκεφαλοπάθεια εκδηλώνεται σε βοοειδή άνω των τριάντα μηνών, τη στιγμή που ο μέσος όρος ηλικίας σφαγής των αντίστοιχων ζώων είναι οι δεκαεφτά μήνες και τα άνω των τριάντα μηνών βοοειδή, ελέγχονται ένα προς ένα. Τα μέλη των ζώων που θεωρούνται ως «ειδικού κινδύνου_ (εγκέφαλος, έντερα, σπλήνα κλπ), καταστρέφονται, ενώ η χρήση κρεατάλευρων έχει απαγορευθεί.

Ψυχραιμία συνιστά ο Παπαντωνίου

Ψυχραιμία και εμπιστοσύνη στις δυνάμεις της ελληνικής οικονομίας συνιστά ο κ. Παπαντωνίου.

Οι κρίσεις στα Χρηματιστήρια ξεπερνιώνται με ψυχραιμία και σταθερότητα και με εμπιστοσύνη στις εγγενείς δυνάμεις της ελληνμικης οικονομίας, δήλωσε ο υπουργός Εθνικης Οικονομίας και οικονομικών Γιάννος Παπαντωνίου πριν την έναρξη του Υπουργικού Συμβουλίου που πραγματοποιήθηκε σήμερα υπό την προεδρία του πρωθυπουργού Κ. Σημίτη.

Ο κ. Παπαντωνίου επεσήμανε ότι εδώ και πολλούς μήνες υπάρχουν έντονες πτωτικές τάσεις σε όλα τα μεγάλα διεθνή χρηματιστήρια, στις ΗΠΑ και την Ευρώπη, ενώ είχαν προηγηθεί και άλλες προηγουμένως (Ασία, Ρωσία). Υπήρξαν πτώσεις της τάξης του 25 και του 30% ακόμα και του 35% σε μερικούς μόνο μήνες και θα ήταν αδύνατο να εξαιρεθεί -δυστυχώς - από τις τάσεις αυτές το ελληνικό Χρηματιστήριο, επισήμανε ο κ.Παπαντωνίου.

Οι κρίσεις αυτές συνέπεσαν με την ένταξη του Χρηματιστήριου Αθηνών στις ώριμες αγορές και οι κρίσεις αυτές είναι σύμφυτες με τη λειτουργία μιας ελεύθερης παγκοσμιοποιημένης οικονομίας, τόνισε ο κ.Παπαντωνίου. Και πρόσθεσε:"χρειάζεται όμως σταθερότητα, ψυχραιμία και κυρίως εμπιστοσύνη. Εμπιστοσύνη στο μέλλον της ελληνικής οικονομίας το οποίο αντανακλάται στο γεγονός ότι αναπτύσσεται με διπλασιο ρυθμό σε σχέση με την ΕΕ".

Υπενθυμίζεται ότι οι προβλέψεις που αφορούν το μέσο όρο ανάπτυξης στην ΕΕ κυμαίνονται στο 2,5%, ενώ οι αντίστοιχες για την Ελλάδα ακόμα και οι πιο συντηρητικές αναφέρονται στο 4,5%.

Ο κ. Παπαντωνίου πρόσθεσε ότι και ο πληθωρισμός στην Ελλάδα παραμένει χαμηλότερος από αρκετές άλλες ευρωπαϊκές χώρες παρά την αναπόφευκτη επιτάχυνση που οφείλεται κυρίως στις τιμές του πετρελαίου (ανοδικές τιμές). Επίσης ο υπουργός υπενθύμισε ότι οι ελληνικές επιχειρήσεις επιδεικνύουν σημαντικά κέρδη και πολύ καλές προοπτικές.

Ελληνική παρουσία στη διαδήλωση της Γένοβας

Στη συνέντευξη Τύπου της Ελληνικής Επιτροπής για τη διεθνή διαδήλωση της Γένοβας οι Αλέκος Καλύβης (Αντ. ΓΣΕΕ), Χριστίνα Ζιάκα (ΥΡΕ νεολαία ενάντια στο ρατσισμό στην Ευρώπη), Γιάννης Αλμπάνης (Δίκτυο για τα πολιτικά και κοινωνικά δικαιώματα) και Σωτ. Μάρταλης (συνδ. Εκπαιδευτικός) έδωσαν πληροφορίες για την ελληνική συμμετοχή στη διεθνή διαδήλωση της Γένοβας.

Με τα στοιχεία μέχρι χθες έχουν δηλώσει συμμετοχή στην Ελληνική Επιτροπή περισσότεροι από 800 διαδηλωτές, ενώ συνεχίζονται μέχρι τη Δευτέρα στις 16 Ιουλίου οι εγγραφές. Η πλειοψηφία των διαδηλωτών αναχωρεί την Τετάρτη 10 το πρωί από το Μουσείο προκειμένου να συμμετάσχει και στην αντιρατσιστική διαδήλωση της Πέμπτης στις 19 Ιουλίου και φυσικά στον αποκλεισμό της πόλης την Παρασκευή 20 Ιουλίου και τη μεγάλη πορεία του Σαββάτου στις 21 Ιουλίου.

Η ελληνική συμμετοχή

Η Ελληνική Επιτροπή για τη διεθνή διαδήλωση της Γένοβας σε συνεργασία με τη ΓΣΕΕ, ΑΔΕΔΥ, τις Ομοσπονδίες του Τύπου των Τραπεζοϋπαλλήλων, των Νοσηλευτών, των Δικαστικών και με τις νεολαίες του ΠΑΣΟΚ, του ΣΥΝ, της ΥΡΕ του Δικτύου Κοινωνικής Υποστήριξης Προσφύγων και Μεταναστών και του Συντονιστικού των Μεταναστευτικών και αντιρατσιστικών οργανώσεων στέλνει με έξοδα των παραπάνω ένα πούλμαν με ανέργους, νέους και μετανάστες για να συμμετάσχουν στη διεθνή διαδήλωση.

Στη Θεσσαλονίκη

Ανησυχία για νόσο

Τρία περιστατικά

Αδιευκρίνιστη παραμένει η προέλευση των νόσων που προκάλεσαν την ανησυχία των ιατρών τριών από τα δημόσια Νοσοκομεία της Θεσσαλονίκης, στις Κλινικές των οποίων νοσηλεύτηκε η 47χρονη που κατέληξε την Τρίτη και οι δύο αλλοδαποί που εξακολουθούν να νοσηλεύονται.

Όσον αφορά την πρώτη περίπτωση και συγκεκριμένα την άτυχη Όλγα Αντωνιάδου, που εξέπνευσε από ανεπάρκεια των βασικών οργάνων της μέσα σε 48 ώρες, ο αναπληρωτής καθηγητής ιατροδικαστικής του ΑΠΘ, Δημήτριος Ψαρούλης, σε δηλώσεις του στο ΑΠΕ, είπε ότι η ιστολογική εξέταση όλων των οργάνων της είναι μια διαδικασία χρονοβόρα και όταν αυτή ολοκληρωθεί τα αποτελέσματα θα τεθούν υπόψη των ιατρών των Κλινικών των Νοσοκομείων (Κατερίνης και Παπαγεωργίου) όπου νοσηλεύτηκε η γυναίκα.

Μόνο τότε, δηλαδή μετά περίπου από ένα μήνα, θα είναι σε θέση οι γιατροί να ανακοινώσουν τα αίτια του εμπύρετου νοσήματος, που είχε ως αποτέλεσμα το θάνατο της 47χρονης. Διαφορετική είναι η εξέλιξη των δύο άλλων περιστατικών, που προέρχονται από την Πιερία.

Πρόκειται για την Πολωνέζα Κατερίνα Ρις, που διακομίστηκε στις 30 Ιουνίου από το Νοσοκομείο Κατερίνης αρχικά στο Νοσοκομείο Ειδικών Παθήσεων (Λοιμωδών) Θεσσαλονίκης, με την υποψία μηνιγγίτιδας και τώρα νοσηλεύεται στο Νοσοκομείο «Παπαγεωργίου_ και για τον Αλβανό υπήκοο, Αλέξη Ράμσε, που μεταφέρθηκε και αυτός από το Νοσοκομείο Κατερίνης, τέσσερις ημέρες αργότερα, στο Νοσοκομείο «Γεώργιος Παπανικολάου».

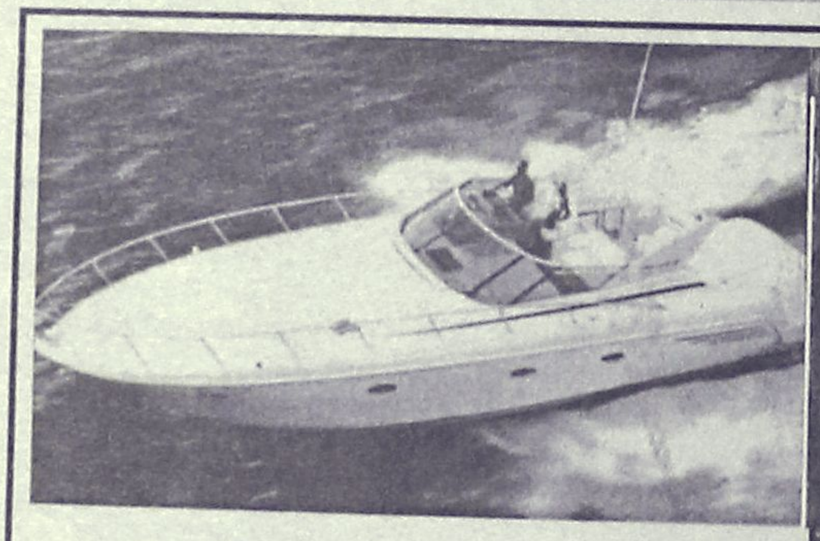

Επειδή όλα μπορούν να συμβούν ...
ΑΣΦΑΛΙΣΕΙΣ ΣΚΑΦΩΝ
με την υπογραφή της
ΑΙΓΑΙΟΝ
ΑΝΩΝΥΜΗΣ ΑΣΦΑΛΙΣΤΙΚΗΣ ΕΤΑΙΡΕΙΑΣ



Καλυπτόμενοι κίνδυνοι
Βύθιση, προσάραξη, πρόσκρουση, εκβολή, φωτιά, έκρηξη, πειρατεία, κεραυνός, κακόβουλες πράξεις, κλοπή ολική ή μερική, καλύψεις δαπανών ανέλκυσης ή μετακίνησης του σκάφους σε περίπτωση ναυαγίου.

ΑΙΓΑΙΟΝ
ΑΣΦΑΛΙΣΤΙΚΗ ΕΤΑΙΡΕΙΑ

Σε συνεργασία με
τον κ. Χριστοδούλου Χρήστο
Ερυθρού Σταυρού 2-Ρόδος
τηλ. 75701

ΑΙΓΑΙΟΝ ΑΝΩΝΥΜΗ ΑΣΦΑΛΙΣΤΙΚΗ ΕΤΑΙΡΕΙΑ

Νεκρή 16χρονη Μουσουλμάνα

Μια 16χρονη Μουσουλμάνα της Βοσνίας σκοτώθηκε χθες το πρωί από σφαίρα ενώ βρισκόταν στο σπίτι της στο χωριό Ντάμζιτσι, το οποίο βρίσκεται κοντά στη Σρεμπρένιτσα, στη Σερβική Δημοκρατία, ανακοίνωσε η αστυνομία του Ζβόρνικ.

Η οικογένεια της Μουσουλμάνας είχε επιστρέψει μόλις φέτος στο χωριό της, το οποίο βρίσκεται κοντά στην Βλασένιτσα, βορειοδυτικά του Σαράγεβο, δήλωσε ο Ούντο Γιάνζ, δεύτερος στην ιεραρχία της αποστολής στη Βοσνία-Ερζεγοβίνη της Υπατης Αρμοστείας του ΟΗΕ για τους Πρόσφυγες.

Αγνωστος πυροβόλησε μόνο μία φορά μέσα από παράθυρο και τραυμάτισε την Μελίχα Ντούριτς στο στήθος, δήλωσε η εκπρόσωπος του ΟΗΕ Κέιτ Φρίσον. "Υπέκυψε την ώρα που διακομιζόταν στο νοσοκομείο", πρόσθεσε η ίδια, η οποία διευκρίνισε ότι ο πατέρας της Ντούριτς και ο μικρότερος αδελφός της βρίσκονταν επίσης στο σπίτι την ώρα που δέχθηκε τον πυροβολισμό.

Ο αξιωματικός της αστυνομίας του Ζβόρνικ δήλωσε ότι δεν γνωρίζουν ακόμη το κίνητρο της δολοφονίας αυτής.

Η Βλασένιτσα βρίσκεται στο δρόμο προς την Σρεμπρένιτσα, όπου στις 11 Ιουλίου του 1995 σφαγιάστηκαν από τους Σέρβους της Βοσνίας 8.000 Μουσουλμάνοι. Κατά τη χθεσινή τελετή για την επέτειο από τη σφαγή αυτή δεν σημειώθηκαν επεισόδια.

Η Φρίσον πρόσθεσε ότι ο θάνατος της 16χρονης Ντούριτς είναι το πιο σοβαρό περιστατικό που σημειώνεται στην περιοχή και αφορά μουσουλμάνους πρόσφυγες που επέστρεψαν στην πατρίδα τους μετά τον πόλεμο της Βοσνίας. Ωστόσο πρόσθεσε ότι οι εμπρησμοί, οι πυροβολισμοί και οι επιθέσεις με πέτρες κατά μουσουλμάνων προσφύγων που επιστρέφουν στα σπίτια τους αποτελούν συνηθισμένο φαινόμενο σε διάφορα σερβοκρατούμενα μέρη της ανατολικής Βοσνίας.

Σχέση γονιδίων και επιτυχίας ενός γάμου!

Η επιτυχία ενός γάμου πιθανόν να καθορίζεται εν πολλοίς από τα γονίδια του ζευγαριού, σύμφωνα με έρευνα που δόθηκε χθες στη δημοσιότητα.

Νέα έρευνα, η οποία διεξήχθη σε γάμους διδύμων αποκάλυψε ότι, ενώ τα γονίδια δεν προσδιορίζουν τις πιθανότητες που έχει κανείς να παντρευτεί, μπορεί να επηρεάζουν σημαντικά την πιθανή διάρκεια του γάμου, αναφέρεται σε δημοσίευμα της βρετανικής εφημερίδας The Times.

Από την έρευνα, κατά την οποία εξετάσθηκαν 8.000 ομοζυγώτες και ετεροζυγώτες δίδυμοι αδελφοί που υπηρέτησαν στον αμερικανικό στρατό στη διάρκεια του πολέμου του Βιετνάμ, διαπιστώθηκε πως οι γάμοι των ομοζυγωτών δίδυμων αδελφών, οι οποίοι μοιράζονται τα ίδια γονίδια, είναι πολύ πιθανότερο να ακολουθήσουν την ίδια πορεία.

Μεταξύ των ετεροζυγωτών διδύμων, που είναι γενετικά διαφορετικοί σαν αδέλφια που δεν είναι δίδυμα, δεν υπάρχει τέτοιος συσχετισμός, διαπίστωσαν οι επιστήμονες του Πανεπιστημίου της Βοστώνης στη Μασαχουσέτη.

Σύμφωνα με τους Τάιμς του Λονδίνου, οι ερευνητές εξήγησαν ότι τα ευρήματά τους εξηγούνται πιθανόν από το γεγονός ότι τα ψυχολογικά χαρακτηριστικά καθορίζονται εν μέρει από γενετικούς παράγοντες.

Γενετικά στοιχεία πιστεύεται πως βρίσκονται πίσω από την τοξικομανία, τον αλκοολισμό και την κατάθλιψη, και οι λόγοι αυτοί είναι συχνές αιτίες διάλυσης γάμων.

Μιλόσεβιτς: Παράνομη η σύλληψή μου

Ο καναδός δικηγόρος Κρίστοφερ Μπλακ ανακοίνωσε χθες ότι μέσα σε δύο ή τρεις εβδομάδες θα ξεκινήσει διαδικασία για να αμφισβητήσει τη νομιμότητα της σύλληψης και της κράτησης του Σλόμπονταν Μιλόσεβιτς ενώπιον της ολλανδικής δικαιοσύνης.

Ο Μπλακ διευκρίνισε ότι ενεργεί κατόπιν "οδηγιών του κ. Μιλόσεβιτς".

"Θα αμφισβητήσουμε ενώπιον της ολλανδικής δικαιοσύνης τη νομιμότητα της σύλληψης και της κράτησης του κ. Μιλόσεβιτς στη φυλακή του Διεθνούς Ποινικού Δικαστηρίου. Πιστεύουμε ότι θα μπορέσουμε να υποβάλουμε επισήμως το αίτημά μας μέσα σε δύο ως τρεις εβδομάδες", δήλωσε ο Μπλακ σε συνέντευξη Τύπου στο Άμστερνταμ.

"Το ολλανδικό δίκαιο επιτρέπει την προσφυγή κατά της κράτησης ενός προσώπου, το οποίο εκδόθηκε παρανόμως και εφόσον οι διαδικασίες του εσωτερικού δικαίου δεν τηρήθηκαν κατά τη σύλληψη", διευκρίνισε ο καναδός δικηγόρος Αντρέ Τρεμπλέ.

Pellos Travel

7ΗΜΕΡΗ ΕΚΔΡΟΜΗ

ΡΟΔΟΣ – ΠΑΡΟΣ – ΤΗΝΟΣ – ΜΥΚΟΝΟΣ – ΣΑΝΤΟΡΙΝΗ – ΝΑΞΟΣ – ΠΑΡΟΣ – ΡΟΔΟΣ

ΑΝΑΧΩΡΗΣΗ 29/07/2001

ΕΠΙΣΤΡΟΦΗ 04/08/2001

- **Κυριακή 29/07:** Αναχώρηση από Ρόδο για την Πάρο το πρωί. Αφιξη στην Πάρο το βράδυ. Τακτοποίηση στο Ξ/Δ. Διαν/ση
- **Δευτέρα 30/07:** Πρωινό στο Ξ/Δ. Επιβίβαση σε πούλμαν και ξενάγηση στην πόλη της Πάρου και γύρος νησιού - Λειβάδι κ.λπ. Επιστροφή το απόγευμα ώρα 16.00 στο Ξ/Δ. Διαν/ση. Βράδυ - προαιρετική πατριωτική βραδιά με παραδοσιακή μουσική.
- **Τρίτη 31/07:** Πρωινό στο Ξ/Δ. Ολοήμερη εκδρομή με το πλοίο για την Τήνο (Παναγία της Τήνου) και Μύκονο. Επιστροφή αργά το απόγευμα στο Ξ/Δ. Διαν/ση.
- **Τετάρτη 01/08:** Πρωινό στο Ξ/Δ. Ολοήμερη εκδρομή στη Σαντορίνη - Γύρος νησιού. Επιστροφή αργά το απόγευμα. Διαν/ση.
- **Πέμπτη 02/08:** Πρωινό στο Ξ/Δ. Ολοήμερη εκδρομή στη Νάξο. Επιστροφή το απόγευμα στο Ξ/Δ. Διαν/ση.
- **Παρασκευή 03/08:** Πρωινό στο Ξ/Δ. Ελεύθερη μέρα. Βράδυ στις 21.30 αναχώρηση για Ρόδο.
- **Σάββατο 04/08:** Αφιξη στη Ρόδο. Τέλος εκδρομής.

ΤΙΜΗ κατ' άτομο 98.000 δρχ.

Στην εκδρομή ΠΕΡΙΛΑΜΒΑΝΟΝΤΑΙ:

1. Εισιτήρια πλοίου Γ' θέση Ρόδος - Πάρος, Πάρος - Ρόδος, Πάρος - Τήνος, Μύκονος, Σαντορίνη, Νάξος - Πάρος • 2. Εκδρομές - Ξεναγήσεις • 3. Μεταφορές με κλιματιζόμενα πούλμαν • 4. Ξ/Δ με πρωινό • 5. Συνοδός γραφείου

ΔΕΝ ΠΕΡΙΛΑΜΒΑΝΟΝΤΑΙ:

Προαιρετική κυκλαδίτικη (πατριωτική βραδιά με παραδοσιακούς χορούς της Πάρου)

Για περισσότερες πληροφορίες και κρατήσεις στο πρακτορείο:

Pellos Travel

ΛΕΩΦΟΡΟΣ ΚΑΛΛΙΘΕΑΣ 125, ΦΑΛΗΡΑΚΙ ΡΟΔΟΣ

ΤΗΛ.: 0241 87615, 86298 • Fax: 0241 87616

e-mail: pellostravel@hellasnet.gr

mira SOL travel

ΡΟΔΟΣ – ΤΕΝΕΡΙΦΗ

8 ΗΜΕΡΕΣ από 25/07

Από 233.000 δρχ.

- **1η μέρα: ΡΟΔΟ - ΑΘΗΝΑ - ΤΕΝΕΡΙΦΗ** (ξενάγηση της πόλης)
- **2η μέρα: ΤΕΝΕΡΙΦΗ** (Ολοήμερη εκδρομή Ικοντ - Μασκα - Γκαράτσικο)
- **3η μέρα: ΤΕΝΕΡΙΦΗ** (εκδρομή μισής μέρας στη Σάντα Κρουζ)
- **4η μέρα: ΤΕΝΕΡΙΦΗ** (Εκδρομή μισής μέρας στο Τέιντε)
- **5η μέρα: ΤΕΝΕΡΙΦΗ** (Ολοήμερη εκδρομή στα Γκραν Κανάρια)
- **6η μέρα: ΤΕΝΕΡΙΦΗ** (Ολοήμερη εκδρομή - κρουαζιέρα)
- **7η μέρα: ΤΕΝΕΡΙΦΗ - ΑΘΗΝΑ**
- **8η μέρα: ΑΘΗΝΑ - ΡΟΔΟ**

Περιλαμβάνονται:

- Αεροπορικά εισιτήρια ΡΟΔΟ - ΑΘΗΝΑ - ΤΕΝΕΡΙΦΗ - ΑΘΗΝΑ - ΡΟΔΟ
- 6 διανυκτερεύσεις σε ξενοδοχείο της επιλογής σας με ημιδιατροφή ή πλήρη διατροφή
- Μεταφορές από και προς το αεροδρόμιο του εξωτερικού
- Πανοραμική ξενάγηση στο Πουέρτο ντε λα Κρουζ
- Ελληνόφωνος αρχηγός / συνοδός
- Ασφάλεια αστικής και επαγγελματικής ευθύνης

Δεν περιλαμβάνονται:

- Φόροι αεροδρομίων Ελλάδας και εξωτερικού
- Ποτά και αναψυκτικά στα γεύματα
- Ο,τι αναφέρεται στο πρόγραμμα σαν προαιρετικό

Από 13/07/2001

ΓΥΡΟΣ ΙΣΠΑΝΙΑΣ, 8 ημέρες/6 νύχτες

ΜΑΔΡΙΤΗ - ΑΝΔΑΛΟΥΣΙΑ, 8 ημέρες/6 νύχτες

ΙΣΠΑΝΙΑ - ΠΟΡΤΟΓΑΛΙΑ, 8 ημέρες/6 νύχτες

ΑΒΕΡΩΦ 9 - ΡΟΔΟΣ • Τηλ. 74122, 74123 • Fax: 22653

Α.Ν.Ε.Σ.

ΑΝΩΝΥΜΗ ΝΑΥΤΙΛΙΑΚΗ ΕΤΑΙΡΕΙΑ ΣΥΜΗΣ

ΕΒΔΟΜΑΔΙΑΙΟ ΠΡΟΓΡΑΜΜΑ ΔΡΟΜΟΛΟΓΙΩΝ ΑΠΟ 1 ΙΟΥΝΙΟΥ ΕΩΣ 31 ΑΥΓΟΥΣΤΟΥ 2001

ΕΠΙΒΑΤΙΚΑ ΔΡΟΜΟΛΟΓΙΑ

	ΣΥΜΗ Ι-ΣΥΜΗ ΙΙ		Υ/Γ ΑΙΓΛΗ	
	ΣΥΜΗ-ΡΟΔΟ	ΡΟΔΟ-ΣΥΜΗ	ΣΥΜΗ-ΡΟΔΟ	ΡΟΔΟ-ΣΥΜΗ
ΔΕΥΤΕΡΑ	07.15			09.00
			16.45	18.00
ΤΡΙΤΗ		18.00	07.15	09.00
			16.45	
ΤΕΤΑΡΤΗ	07.15	18.00	10.30	09.00
			16.45	14.30
ΠΕΜΠΤΗ	07.15		16.45	09.00
				18.00
ΠΑΡΑΣΚΕΥΗ			07.15	09.00
			16.45	18.00
ΣΑΒΒΑΤΟ		18.00	07.15	09.00
			16.45	
ΚΥΡΙΑΚΗ	08.30		17.30	09.00
		18.00		

ΤΟΥΡΙΣΤΙΚΑ ΔΡΟΜΟΛΟΓΙΑ

ΡΟΔΟ-ΠΑΝΟΡΜΙΤΗ-ΣΥΜΗ: Καθημερινά στις 09.00

ΣΥΜΗ - ΡΟΔΟ: Καθημερινά στις 15.45

ΠΛΗΡΟΦΟΡΙΕΣ ΣΤΑ ΤΗΛΕΦΩΝΑ:

ΣΥΜΗ *0246 71444, 71100, 71373*

ΡΟΔΟΣ *0241 37769, 34493*

TRAVEL EMMANUEL

ΘΕΛΕΤΕ ΟΙ ΔΙΑΚΟΠΕΣ ΣΑΣ ΝΑ ΣΥΝΔΥΑΣΘΟΥΝ ΦΘΗΝΑ ΚΑΙ ΠΟΙΟΤΙΚΑ:

EMMANUEL TRAVEL

ΘΕΛΕΤΕ ΝΑ ΤΑΞΙΔΕΨΕΤΕ ΜΕ ΑΣΦΑΛΕΙΑ ΚΑΙ ΦΘΗΝΑ...

EMMANUEL TRAVEL

ΕΙΜΑΣΤΕ ΠΑΝΤΑ ΣΤΗΝ ΔΙΑΘΕΣΗ ΣΑΣ ΓΙΑ ΤΗΝ ΚΑΛΥΤΕΡΗ ΕΞΥΠΗΡΕΤΗΣΗ ΣΑΣ.

ΦΘΗΝΕΣ ΤΙΜΕΣ ΓΙΑ ΕΥΡΩΠΗ ΣΕ ΣΥΝΕΡΓΑΣΙΑ ΜΕ ΤΙΣ ΚΑΛΥΤΕΡΕΣ ΑΕΡΟΠΟΡΙΚΕΣ ΤΣΑΡΤΕΡ ΕΤΑΙΡΕΙΕΣ

ΕΙΣΙΤΗΡΙΑ ΠΛΟΙΩΝ 20% ΕΚΠΤΩΣΗ ΓΙΑ ΕΙΣΙΤΗΡΙΑ ΜΕΤ' ΕΠΙΣΤΡΟΦΗΣ

ΕΙΣΙΤΗΡΙΑ ΟΛΥΜΠΙΑΚΗΣ-ΕΙΔΙΚΕΣ ΤΙΜΕΣ ΓΙΑ ΝΕΟΥΣ ΚΑΙ ΥΠΕΡΗΛΙΚΕΣ-ΟΙΚΟΓΕΝΕΙΑΚΕΣ ΠΡΟΣΦΟΡΕΣ

ΚΡΑΤΗΣΕΙΣ ΞΕΝΟΔΟΧΕΙΩΝ
ΕΚΔΟΣΕΙΣ ΔΙΑΒΑΤΗΡΙΩΝ
ΕΚΔΡΟΜΕΣ ΓΙΑ ΟΛΟ ΤΟΝ ΚΟΣΜΟ

ΠΑΝΤΑ ΚΟΝΤΑ ΣΑΣ ΓΙΑ ΤΗΝ ΚΑΛΥΤΕΡΗ ΕΞΥΠΗΡΕΤΗΣΗ ΣΑΣ

ΠΛΗΡΟΦΟΡΙΕΣ
ΤΗΛ: 93630-93625-94385
FAX: 91748
ΙΕΡΟΥ ΛΟΧΟΥ 1 ΙΑΛΥΣΟΣ ΡΟΔΟΣ
ΥΠΕΥΘΥΝΟΣ: ΜΑΝΩΛΗΣ ΜΑΧΑΙΡΑΚΗΣ

ΠΡΑΚΤΟΡΕΙΟ ΤΑΞΙΔΙΩΝ
ΣΑΒΒΑΣ ΣΑΗΣ
ΦΘΗΝΑ ΑΕΡΟΠΟΡΙΚΑ ΕΙΣΙΤΗΡΙΑ ΓΙΑ ΟΛΟ ΤΟΝ ΚΟΣΜΟ

Με την ευκαιρία της λειτουργίας του νέου μας πρακτορείου στην οδό Ταρπον Σπρίνγκς 42 (δίπλα στην Τράπεζα Πίστεως)

ΠΡΟΣΦΕΡΟΥΜΕ

τα φθηνότερα αεροπορικά εισιτήρια για όλο τον κόσμο με όλες τις αεροπορικές εταιρίες.

ΠΡΟΣΟΧΗ Πληροφορίες δεν δίδονται από το τηλέφωνο μόνο προσωπική παρουσία σας

ΑΚΟΜΗ ΣΑΣ ΠΑΙΡΝΟΥΜΕ

ΒΙΖΑ επισκέπτου για ΑΜΕΡΙΚΗ σε μία εβδομάδα.
ΒΙΖΑ επισκέπτου για ΑΥΣΤΡΑΛΙΑ σε μία μέρα
Εκδοση διαβατηρίων
Εκδοση αδειών αυτοκινήτων

ΞΕΝΟΔΟΧΕΙΑ ΣΤΗΝ ΑΘΗΝΑ

PRESIDENT Α' ΚΑΤΗΓΟΡΙΑΣ Λεωφόρος Κηφισίας		
Μονόκλινο	12.500 ΔΡΧ.	ΜΕ ΠΡΩΙΝΟ έως 31/10
Δίκλινο για μονόκλ.	14.000 ΔΡΧ.	«
Δίκλινο	16.500 ΔΡΧ.	«
Τρίκλινο	20.000 ΔΡΧ.	«
ESPERIA HOTEL Α' ΚΑΤΗΓΟΡΙΑΣ Σταδίου 22		
Μονόκλινο	28.000 ΔΡΧ.	ΜΕ ΠΡΩΙΝΟ έως 31/10
Δίκλινο	33.000 ΔΡΧ.	«
Τρίκλινο	37.500 ΔΡΧ.	«
ELECTRA HOTEL Α' ΚΑΤΗΓΟΡΙΑΣ Ερμού 5		
Μονόκλινο	33.000 ΔΡΧ.	ΜΕ ΠΡΩΙΝΟ έως 10/11
Δίκλινο	39.500 ΔΡΧ.	«
Τρίκλινο	46.500 ΔΡΧ.	«
TITANIA HOTEL Πανεπιστημίου 52 (ΣΥΝΤΑΓΜΑ-ΟΜΟΝΟΙΑ)		
Μονόκλινο	25.600 ΔΡΧ.	ΜΕ ΑΜΕΡ. ΠΡ. έως 31/10
Δίκλινο	32.500 ΔΡΧ.	«
Τρίκλινο	36.000 ΔΡΧ.	«
DORIA HOTEL Β' ΚΑΤΗΓΟΡΙΑΣ Πειραιώς 15-17 (κοντά στην Ομόνοια)		
Μονόκλινο	17.000 ΔΡΧ.	ΜΕ ΠΡΩΙΝΟ έως 31/10
Δίκλινο	20.000 ΔΡΧ.	«
Τρίκλινο	26.500 ΔΡΧ.	«
RIVA HOTEL Α' ΚΑΤΗΓΟΡΙΑΣ SUPERIOR Μιχαλακοπούλου (HILTON)		
Μονόκλινο	18.500 ΔΡΧ.	ΜΕ ΠΡΩΙΝΟ έως 31/10
Δίκλινο	21.000 ΔΡΧ.	«
Τρίκλινο	28.500 ΔΡΧ.	«
ZAFOLIA HOTEL Α' ΚΑΤΗΓΟΡΙΑΣ Λεωφ. Αλεξάνδρας 87		
Μονόκλινο	27.000 ΔΡΧ.	έως 31/6
Δίκλινο	30.000 ΔΡΧ.	«
Τρίκλινο	36.000 ΔΡΧ.	«
ALEXANDROS HOTEL Α' ΚΑΤΗΓΟΡΙΑΣ Περιοχή HILTON		
Μονόκλινο	26.000 ΔΡΧ.	ΜΕ ΠΡΩΙΝΟ έως 31/10
Δίκλινο	29.000 ΔΡΧ.	«
Τρίκλινο	34.500 ΔΡΧ.	«
CHRISTINA HOTEL Β' ΚΑΤΗΓΟΡΙΑΣ Περιοχή FIX		
Μονόκλινο	18.500 ΔΡΧ.	ΜΕ ΠΡΩΙΝΟ έως 31/10
Δίκλινο	21.000 ΔΡΧ.	«
Τρίκλινο	28.500 ΔΡΧ.	«
PARTHENON HOTEL Α' ΚΑΤΗΓΟΡΙΑΣ Περιοχή Μακρυγιάννη		
Μονόκλινο	23.500 ΔΡΧ.	ΜΕ ΠΡΩΙΝΟ έως 31/10
Δίκλινο	27.000 ΔΡΧ.	«
Τρίκλινο	37.000 ΔΡΧ.	
ΧΑΝΔΡΗΣ ΚΑΤΗΓΟΡΙΑΣ LUX Συγγρού 385		
Μονόκλινο Superior	44.000 ΔΡΧ.	χωρίς πρωινό έως 31/12
Δίκλινο Superior	44.000 ΔΡΧ.	«
STANLEY HOTEL Β' ΚΑΤΗΓΟΡΙΑΣ ΣΥΝΤΑΓΜΑ		
Μονόκλινο	21.000 ΔΡΧ.	ΜΕ ΠΡΩΙΝΟ έως 31/10
Δίκλινο	28.000 ΔΡΧ.	«
Τρίκλινο	35.500 ΔΡΧ	«
SEA VIEW στη ΓΛΥΦΑΔΑ		
Μονόκλινο	18.000 ΔΡΧ.	ΜΕ ΠΡΩΙΝΟ έως 31/5
Δίκλινο	23.000 ΔΡΧ.	«
Τρίκλινο	27.500 ΔΡΧ.	«
ST. GEORGE LYKABETTUS ΚΑΤΗΓΟΡΙΑΣ LUX		
Μονόκλινο	33.500 ΔΡΧ.	χωρίς Β/Β έως 31/12
Δίκλινο	33.500 ΔΡΧ.	«
ΞΕΝΟΔΟΧΕΙΟ ASTOR (Σύνταγμα)		
Μονόκλινο	19.500 ΔΡΧ.	ΜΕ ΠΡΩΙΝΟ έως 31/10
Δίκλινο	26.000 ΔΡΧ.	
Τρίκλινο	32.000 ΔΡΧ.	«
GRAND HOTEL Β' ΚΑΤ. (Πατησίων & Βερανττέρου 10)		
Μονόκλινο	15.500 ΔΡΧ.	ΜΕ ΠΡΩΙΝΟ έως 31/10
Δίκλινο	20.000 ΔΡΧ.	«
Τρίκλινο	26.000 ΔΡΧ.	«
ΒΕΡΓΙΝΑ HOTEL Β' ΚΑΤ. - ΘΕΣΣΑΛΟΝΙΚΗ (κεντρικό)		
Μονόκλινο	19.500 ΔΡΧ.	ΜΕ ΠΡΩΙΝΟ έως 31/8
Δίκλινο	24.000 ΔΡΧ.	«
Τρίκλινο	29.000 ΔΡΧ.	«

ΣΑΣ ΣΥΜΦΕΡΕΙ ΠΡΙΝ ΚΛΕΙΣΕΤΕ ΟΠΟΥΔΗΠΟΤΕ ΝΑ ΜΑΣ ΕΠΙΣΚΕΦΘΕΙΤΕ

ΠΡΑΚΤΟΡΕΙΟ ΤΑΞΙΔΙΩΝ
ΣΑΒΒΑΣ ΣΑΗΣ
ΤΑΡΠΟΝ ΣΠΡΙΝΓΚΣ 42 (δίπλα στην Τραπ. Πίστεως) · Τηλ. 39781-3

Cine Mania

ΕΠΙΜΕΛΕΙΑ: *Κυριακή Πετρίδου*

Τέσσερις ταινίες κάνουν σήμερα πρεμιέρα στη Ρόδο και μία παιδική επαναπροβάλλεται.

Από αυτές οι δύο είναι ολοκαίνουργιες ενώ οι άλλες δύο έχουν ήδη κάνει πρεμιέρα στην

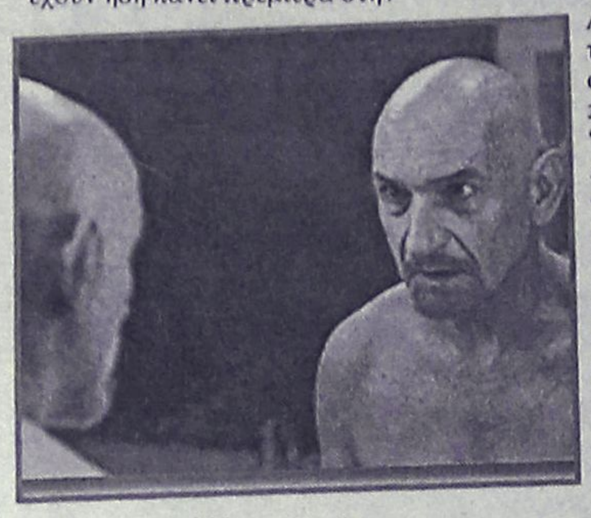

Αθήνα πρόσφατα. Παράλληλα, συνεχίζεται η προβολή του "Μεξικάνου". Αναλυτικά:

- Driver
Είδος: περιπέτεια
Σκηνοθεσία: Ρένι Χάρλιν
Παίζουν: Πρόκειται για το πολυαναμενόμενο (από τους funs του) comeback του Σιλβέστερ Σταλόνε ο οποίος υπογράφει και το σενάριο.
Υπόθεση: Ενας νέος και ταλαντούχος οδηγός αγώνων αντιμετωπίζει προβλήματα και ένας...βετεράνος σπεύδει προς βοήθειά του.

- Sexy Beast (Ερωτικό κτήνος)
Είδος: γκάγκστερ και μαύρο χιούμορ
Σκηνοθεσία: Τζόναθαν Γκλέιζερ
Παίζουν: Ρέι Γουίνστον, Μπεν Κίγκσλεϊ (σ.σ. λένε ότι "δίνει ρέστα")
Υπόθεση: Ενας μαφιόζος έχει αποσυρθεί στην Ισπανία αλλά τα πρώην αφεντικά του στέλνουν έναν αδίστακτο και ιδιόρρυθμο γκάγκστερ για να τον "μεταπείσει"...

- The man who cried (Ο άντρας που έκλαιγε)
Είδος: περιπέτεια εποχής
Σκηνοθεσία: Σάλι Πότερ
Παίζουν: Κριστίνα Ρίτσι, Τζόνι Ντεπ, Κέιτ Μπλάνσετ, Τζον Τορτούρο
Υπόθεση: Η περιπλάνηση μιας νεαρής κοπέλας με ωραία φωνή και ο έρωτάς της με έναν τσιγγάνο κατά τη διάρκεια γεγονότων που συντάραξαν την Ευρώπη στα μέσα στου 20ου αιώνα...

Από σήμερα προβάλλονται, τέλος, στον κινηματόγραφο της Ρόδου η κωμωδία φαντασίας **"Οι επισκέπτες"** ("Just Visiting") με τον Ζαν Ρενό καθώς και το **"Οι κότες το' σκασαν"** για δεύτερη φορά

tVictim

Μερικές ενδιαφέρουσες ταινίες δεν λείπουν και από το σημερινό τηλεοπτικό πρόγραμμα. Ξεχωρίζουμε:

"Η μεγάλη απόδραση των 11"
STAR/22.30/111'

Περιπέτεια (1981) σε σκηνοθεσία Τζον Χιούστον με τους Σιλβέστερ Σταλόνε, Μάικλ Κέιν, Πελέ. Κατά τη διάρκεια του δευτέρου Παγκοσμίου Πολέμου, αιχμάλωτοι χρησιμοποιούν ένα παιχνίδι ποδοσφαίρου για ν' αποδράσουν...

"Το έβδομο σημάδι"
MEGA/23.20/93'

(Χιλιοειδωμένο) θρίλερ (1988) του Καρλ Σουλτς με τη Ντέμι Μουρ στον πρωταγωνιστικό ρόλο που τότε ήταν ακόμη "στα πάνω της". Μαζί της εμφανίζονται οι Μάικλ Μπιν, Γιούργκεν Πρόχνοου. Παρ' όλο που υπάρχουν πολύ καλύτερες ταινίες του είδους και στην τηλεόραση η συγκεκριμένη έχει προβληθεί άπειρες φορές, ωστόσο ενδείκνυται για να περάσει η ώρα (για όσους δεν την έχουν δει). Μία νεαρή έγγυος γυναίκα ανακαλύπτει ότι το μωρό που ετοιμάζεται να φέρει στον κόσμο συνδέεται με μία σειρά μεταφυσικών φαινομένων...

ΚΑΤΙ ΑΛΛΟ...

"Κατήφορος"
ANT1/21.05/98'

Θρυλική κοινωνικοδραματική ταινία (1961) σε σκηνοθεσία Γιάννη Δαλιανίδη με την οποία έγινε μία από τις μεγαλύτερες σταρ της Ελλάδας η Ζωή Λάσκαρη. Πλούσια και παραμελημένα παιδιά οδηγούνται στα άκρα...

Καλοκαίρι 2001!
... χωρίς παύση κοντά σας με ταινίες 1ης προβολής

ΠΑΛΛΑΣ 5 CINEMAS CENTER

ΠΡΟΓΡΑΜΜΑ ΕΒΔΟΜΑΔΑΣ
13/07/2001 έως 19/07/2001
www.cinemapallas.gr

ΑΙΘΟΥΣΑ 5



DRIVEN **1η Πανελλήνια Προβολή**
Οι ζωές 4 οδηγών Ράλι που κυνηγούν διαρκώς την απόλυτη αίσθηση της αδρεναλίνης!
ΠΡΩΤΑΓΩΝΙΣΤΟΥΝ: SYLVESTER STALLONE, BURT REYNOLDS

Κάθε ημέρα / Ώρες Έναρξης: 18:00, 20:25, 22:50
* Ειδική επιπλέον παράσταση το Σάββατο στις 16:00
με ΔΩΡΕΑΝ ΠΟΠ ΚΟΡΝ

ΑΙΘΟΥΣΑ 1

ΟΙ ΕΠΙΣΚΕΠΤΕΣ / JUST VISITING
Δεν φτάνει που έρχονται από άλλον αιώνα... έρχονται και από την Γαλλία!
ΠΡΩΤΑΓΩΝΙΣΤΟΥΝ: JEAN RENO, CHRISTINA APPLEGATE, CHRISTIAN CLAVIER



Κάθε ημέρα / Ώρες Έναρξης: 18:20, 20:20, 22:20
* Ειδική επιπλέον παράσταση το Σάββατο στις 16:20
με ΔΩΡΕΑΝ ΠΟΠ ΚΟΡΝ

ΑΙΘΟΥΣΑ 3



SEXY BEAST
Η ιστορία ενός ανθρώπου και το ταξίδι του από τη γαλήνη στην παράνοια, και από τη σύνταξη στη μαφία!
ΠΡΩΤΑΓΩΝΙΣΤΟΥΝ: BEN KINGSLEY

Κάθε ημέρα / Ώρες Έναρξης: 20:30, 22:30
* Ειδική επιπλέον παράσταση το Σάββατο στις 16:10
με ΔΩΡΕΑΝ ΠΟΠ ΚΟΡΝ

ΑΙΘΟΥΣΑ 4

Ο ΑΝΔΡΑΣ ΠΟΥ ΕΚΛΑΙΓΕ
THE MAN WHO CRIED
Σε ένα κόσμο που γκρεμίζεται από τον πόλεμο, ρίσκαρε τα πάντα για την αγάπη.
ΠΡΩΤΑΓΩΝΙΣΤΟΥΝ: CHRISTINA RICCI, CATE BLANCHET, JOHNY DEPP



Κάθε ημέρα / Ώρες Έναρξης: 18:25, 20:35, 22:45

ΑΙΘΟΥΣΑ 2



Ο ΜΕΞΙΚΑΝΟΣ / THE MEXICAN
Αγάπη χωρίς...δίχτυ ασφαλείας
ΠΡΩΤΑΓΩΝΙΣΤΟΥΝ: JULIA ROBERTS, BRAD PITT

Κάθε ημέρα / Ώρες Έναρξης: 17:40, 20:10, 22:40

Kids Club • Παιδική Ζώνη

ΑΙΘΟΥΣΑ 3 μεταγλωτ. στα ελληνικά

ΟΙ ΚΟΤΕΣ ΤΟ'ΣΚΑΣΑΝ
CHICKEN RUN
Κάθε ημέρα στην παιδική παράσταση **Δωρεάν Ποπ Κορν** για όλους τους μικρούς μας φίλους!

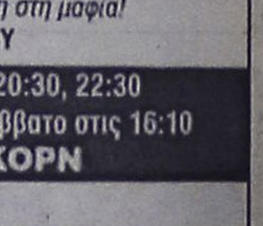

Κάθε ημέρα / Ώρες Έναρξης: 18:10

ΜΟΝΟ ΓΙΑ ΤΑ ΜΕΛΗ **Είναι η τυχερή σου ημέρα;**
Σε **ΚΑΘΕ** παράσταση, **ΚΑΘΕ** ταινίας, **ΚΑΘΕ** ημέρα, κάποιο από τα μέλη που παρακολουθούν την ταινία θα είναι το τυχερός που θα κερδίσει **1 απίθανο κινηματογραφικό δώρο!** Τα αποτελέσματα θα ανακοινώνονται αμέσως κατά την έξοδό σας από την αίθουσα.

Για κρατήσεις θέσεων **24475** και **70670** (16:00 - 20:00)
Dimokratias 13, 85100 Rhodes

Άρτος (;) Θεάματα (;)...

... Και τηλεόραση (όπως λέμε τηλοψία...)

STAR

06.45 **Παιδικό πρόγραμμα**
10.55 **Ειδήσεις**
11.00 **Γλυκιά μου Αννα** (Ε)
12.00 **Η μικρή κυρία** (Ε) Αισθηματική-κοινωνική σειρά.
12.25 **Ο κόσμος του παιδιού.**
12.30 **Τόλμη και γοητεία.** Κοινωνική-αισθηματική σειρά.
13.00 **Ειδήσεις**
14.00 **Οι πεταλούδες ελεύθερες πετούν.** Νεανική σειρά.
15.00 **Σαμπρίνα, το κορίτσι της αγάπης.** Αισθηματική-κοινωνική σειρά
16.00 **Ιζαμπέλα, μια ερωτευμένη γυναίκα.** Αισθηματική-κοινωνική σειρά περουβιανής παραγωγής.
17.00 **Τζουλιάνα, η γυναίκα του ανέμου.** Δραματική σειρά.
18.00 **Ειδήσεις**
19.30 **Λόις και Κλαρκ.** Περιπετειώδης σειρά αμερικανικής παραγωγής.
20.30 **Στη λεωφόρο του Μέλροουζ.** Αισθηματική-κοινωνική σειρά.
21.30 **Οι μάγισσες.** Δραματική σειρά. Παίζουν: Σάνεν Ντόχερτι, Χόλι Μαρί Κομπς, Αλίσα Μιλάνο.
22.30 **Ξένη ταινία.** «Η μεγάλη απόδραση των 11». Περιπέτεια. Παίζουν: Μάικλ Κέιν, Σιλβέστερ Σταλόνε
24.00 **Ειδήσεις.**
00.15 **Ξένη ταινία.** (Σ)
00.45 **Ξένη ταινία.** «Δολοφόνος μοντέλων». Δραματική. Παίζουν: Τζέιμι Λι Κέρτις, Μπρους Γουέιτζ
02.45 **Ξένη ταινία.** «Η ρίζα του κακού». Περιπέτεια.
05.00 **Αστέρια στο πεντάγραμμο.**

ALTER

06.00 **Η Alter μουσική τηλεακρόαση**
08.00 **Νωρίς το πρωί.** Ενημερωτική εκπομπή.
09.55 **Ειδήσεις**
10.00 **Σοφοκλέους live**
12.00 **Ειδήσεις**
12.05 **Σοφοκλέους live**
15.55 **Ειδήσεις**
16.00 **Μουσικό αφιέρωμα**
17.30 **Αποδράσεις**
18.00 **Ειδήσεις**
18.05 **Αποδράσεις** (Σ)
18.30 **Hackers** (Ε)
20.30 **Ειδήσεις**
21.15 **Πρώτη θέση**
22.00 **Ξένη ταινία.** «Ερωτας στη βροχή». Αισθηματικό δράμα.
24.00 **Ειδήσεις**
00.30 **Ενας κι ένας** (Ε)
02.00 **Ειδήσεις** (Ε)
03.00 **Η Alter μουσική τηλεακρόαση**

Delta

ΔΙΑΜΑΝΤΕ ΕΡΓΑΛΕΙΑ

ΚΟΦΤΗ ΧΕΙΡΟΣ

6ο χλμ.Ρόδου Λίνδου
Συγκρότημα Μανουσέλη

ΔΙΑΤΡΗΤΙΚΑ

ΔΙΑΜΑΝΤΟΤΡΥΠΟΤΕΧΝΙΚΗ ΡΟΔΟΥ

ΔΙΑΜΑΝΤΟΦΟΡΟΙ ΔΙΣΚΟΙ ΚΟΠΗΣ ΓΙΑ ΓΡΑΝΙΤΗ, ΜΑΡΜΑΡΟ ΤΟΥΒΛΟ κ.τ.λ.

ΑΡΜΟΚΟΦΤΕΣ

ΤΡΥΠΑΜΕ
ΚΟΒΟΥΜΕ
ΣΠΑΜΕ

ΧΩΡΙΣ ΣΚΟΝΕΣ
ΡΩΓΜΕΣ
ΜΕΡΕΜΕΤΙΑ

ΠΩΛΗΣΕΙΣ
&
ΕΚΤΕΛΕΣΕΙΣ ΕΡΓΑΣΙΩΝ

Η ΠΟΛΥΧΡΟΝΗ ΜΑΣ ΠΕΙΡΑ ΣΤΟ ΕΞΩΤΕΡΙΚΟ ΜΑΣ ΔΙΝΕΙ ΤΗ ΔΥΝΑΤΟΤΗΤΑ ΝΑ ΒΡΙΣΚΟΥΜΕ ΛΥΣΗ ΕΚΕΙ ΠΟΥ ΟΙ ΑΛΛΟΙ ΣΗΚΩΝΟΥΝ ΤΑ ΧΕΡΙΑ ΨΗΛΑ!

ΤΗΛΕΦΩΝΗΣΤΕ ΜΑΣ
(0241) 69022 - 77986
ΚΙΝΗΤΟ: 0944 380562

ΥΠΕΥΘΥΝΟΣ
Μαρκος Τσεσμετζής

ET-1

06.00 **Οπως μας αρέσει**
07.30 **Παντός καιρού.** Πολιτιστική εκπομπή με τη Μαρία Κουφοπούλου.
08.00 **Τα πρωινάκια**
08.30 **Εκλογές Δ.Ο.Ε. και ανάθεση των Ολυμπιακών Αγώνων του 2008.**
12.00 **Χρυσές συνταγές**
12.30 **Στα φτερά του έρωτα.** Κοινωνική σειρά. Παίζουν: Αντώνης Θεοδωρόπουλος, Φίλιππος Σοφιανός, Μαριάννα Τουμασάτου, Νόνη Ιωαννίδου
13.00 **Φελίπε, το δώρο από τη θάλασσα**
13.50 **Ειδήσεις**
14.00 **Εκλογές Δ.Ο.Ε. και ανάθεση των Ολυμπιακών Αγώνων του 2008.** Απευθείας μετάδοση από τη Μόσχα
14.00 **Οπως μας αρέσει**
15.30 **Οι ατρόμητοι**
18.00 **Η αδικημένη**
20.00 **Στα φτερά του έρωτα**
21.00 **Ελλάδα-Πορτογαλία.** 6ο Πανευρωπαϊκό Πρωτάθλημα Μπάσκετ Νέων 2002.
23.00 **Ειδήσεις**
23.30 **Ξένη ταινία** (Σ)
00.10 **Ελληνική ταινία.** «Αδελφή μου, αγάπη μου». Κοινωνικό μελόδραμα.
01.00 **Οπως μας αρέσει** (Ε)
02.30 **Άλλη μια μέρα... Φωτεινή**

NET

08.00 **Μεσογείων 432**
10.00 **Τι είναι η πατρίδα μας**
10.30 **Τα λαϊκά μουσικά όργανα και η κατασκευή τους**
11.01 **Ταξίδια στο χρόνο**
11.30 **Νερό, η πηγή της ζωής**
12.01 **Ρίζες της Αφρικής**
13.00 **Ειδήσεις**
13.30 **Δελτίο Χρηματιστηρίου**
13.45 **Διαστημόπλοιο Γη**
14.00 **Οι πόλεις του κόσμου**
15.00 **Ειδήσεις**
16.00 **Το τρένο της ζωής μου**
16.30 **Αφιερώματα**
17.30 **Τα γεφύρια του Ιονίου**
18.00 **Ειδήσεις**
18.05 **Το Αιωαλί του Κόντογλου**
19.00 **Ειδήσεις**
19.10 **Στην καρδιά της ύλης**
19.30 **Η δε πόλις ελάλησεν**
20.00 **Ταξιδεύοντας στον πλανήτη με τον Στεφάν Πεϊρόν**
21.00 **Ειδήσεις**
22.00 **Αλφρεντ Χίτσκοκ: Η ζωή και το έργο ενός θρύλου**
23.00 **Η ιστορία του σεξ στον 20ο αιώνα**
24.00 **Ειδήσεις**
00.30 **Νότης Μαυρουδής**

ET-3

08.01 **Ιστορικές εποχές στη Μακεδονία Α'**
08.30 **Ντοκιμαντέρ**
09.30 **Θεσσαλονίκη, τόπος-ιστορία**
10.00 **Balkan Magazine**
11.00 **Ντοκιμαντέρ**
12.00 **Το Αξιον Εστί στη Θεσσαλονίκη**
13.00 **Δρ. Γαρύφαλλος**
13.30 **Η ζωντανή θάλασσα**
14.00 **Μισέλ με μπεσαμέλ**
14.30 **Η κλειστή θάλασσα**
14.40 **Ντοκιμαντέρ**
15.00 **Ειδήσεις**
15.30 **Με μια τρίτη ματιά**
17.00 **Θαλασσοθεραπεία**
18.30 **Αθλητικό ημίωρο**
19.00 **Ειδήσεις**
20.00 **Δρ. Γαρύφαλλος**
20.10 **Η υγεία σήμερα**
20.30 **Ανιχνεύσεις**
22.00 **Ξένη ταινία**
24.00 **Ειδήσεις**

FILMNET

04.45 **Ξένη ταινία.** «Η χρονιά του Δράκου»
07.00 **Ξένη ταινία.** «Βεντέτα»
09.00 **Ξένη ταινία.** «Το ασημένιο τρένο»
11.00 **Ξένη ταινία.** «Speed»
13.00 **Ξένη ταινία.** «Υπόσχεση ζωής»
14.40 **Η 28η τελετή απονομής των Αμερικανικών Μουσικών Βραβείων**
17.05 **Ξένη ταινία.** «Ποιός είναι ο μπαμπάς;;
19.00 **Αλι Μακμπιλ**
20.00 **Ξένη ταινία.** «Μοιραία γυναίκα»
22.00 **Ξένη ταινία.** «Πέρα από τον θάνατο»
23.50 **Ξένη ταινία.** «Ερωτευμένος Σαίξπηρ»
01.55 **Ξένη ταινία.** «Η κατάκτηση»
03.55 **Ξένη ταινία.** «Ο έμπιστος του Προέδρου»
05.25 **Ξένη ταινία.** «Αχούρια του Μπέβερλι Χιλς».

SUPER SPORT

17.00 **Αγώνες γκολφ**
18.00 **Αγώνες αυτοκινήτων**
19.30 **Αγώνες πυγμαχίας**
21.00 **Δελτίο μεταγραφών**
Αθλητική εκπομπή.
21.30 **Ποδόσφαιρο**
23.30 **Ποδόσφαιρο**
01.30 **Υδάτινα σπορ**
02.00 **Ποδόσφαιρο**
04.15 **Ποδόσφαιρο**

TEMPO

08.00 **Ο,τι ξημερώνει**
10.00 **Tempo club**
12.30 **Tropical heat**
13.00 **Ειδήσεις**
15.00 **Στα πλοκάμια της μαφίας**
16.00 **Ελληνική ταινία.**
18.00 **Ειδήσεις**
18.45 **Ελληνική ταινία**
20.35 **Maximalistes**
21.00 **Το μεγάλο δελτίο των 9.**
22.15 **Ξένη ταινία.**
00.15 **Ειδήσεις**
00.45 **Panos goes to Hollywood**
01.15 **Ξένη ταινία**
03.30 **Μουσικές επιλογές**

MEGA

06.00 **Οι τελευταίοι εγγονοί** (Ε)
07.00 **Στην κόψη του ξυραφιού** (Ε)
08.00 **Τελευταίο αντίο** (Ε)
09.00 **Αχ, Ελένη** (Ε)
09.30 **Ο κακός θεζύρης** (Ε)
10.00 **Ασυνήθεις ύποπτοι** (Ε)
10.45 **Χάι Ροκ** (Ε)
11.45 **Ιερή οικογένεια** (Ε)
12.15 **Μάνα είναι μόνο μία** (Ε)
13.10 **Δελτίο ειδήσεων στη νοηματική γλώσσα**
13.15 **Βρες τη φράση.** Τηλεπαιχνίδι. Παρουσιάζει η Τζόυς Ευείδη.
14.00 **Ειδήσεις**
14.20 **Ολα για την υγεία**
15.00 **Το ρετιρέ** (Ε)
16.00 **Εμείς κι εμείς** (Ε) Κωμική σειρά.
17.00 **Ματιές στα γεγονότα**
17.15 **Για μια θέση στον ήλιο.** Κοινωνική σειρά Παίζουν: Πέτρος Φυσσούν, Πάνος Σκουρολιάκος, Ελένη Φιλίνη, Γιώργος Χριστοδούλου, Αλμπέρτο Εσκενάζυ
18.00 **Απαγορευμένη αγάπη.** Καθημερινή δραματική σειρά. Παίζουν: Κώστας Αρζόγλου, Νικήτας Τσακίρογλου, Τιτίκα Βλαχοπούλου, Τατιάνα Λύγαρη
18.40 **Οι άντρες δεν υπάρχουν πια** (Ε)
19.30 **Τα γεγονότα στις οκτώ**
21.00 **Πες το ψέματα.** (Ε) Κωμική σειρά. Παίζουν: Σταμάτης Γαρδέλης, Βάνα Ραμπότα, Γεωργία Αποστόλου.
21.40 **Σ' αγαπώ, μ' αγαπάς.** (Ε) Κωμική σειρά. Παίζουν: Δήμητρα Παπαδοπούλου, Θοδωρής Αθερίδης
22.30 **Αέρινες σιωπές** (Ε) Κοινωνική σειρά. Παίζουν: Κώστας Αποστολίδης, Λήδα Ματσάγγου, Σωκράτης Αλαφούζος, Παναγιώτα Βλαντή
23.20 **Ξένη ταινία.** «Το έβδομο σημάδι». Θρίλερ.
00.15 **Τελευταία γεγονότα**
00.30 **Ξένη ταινία**(Σ)
02.00 **Ξένη ταινία.** «Στην πλάνη ενός επικίνδυνου έρωτα».
04.00 **Fashion TV**

ANT-1

06.00 **Τα νέα του ANT1 Satellite**
06.20 **Ειδήσεις του CBS**
06.45 **Κινούμενα σχέδια**
06.55 **Ειδήσεις στη νοηματική γλώσσα**
07.00 **Καλημέρα Ελλάδα.** Καθημερινή ενημερωτική εκπομπή με τον Γιώργο Παπαδάκη
10.00 **Πρωινός καφές**
11.00 **Τα νέα του ANT-1 σε 1'**
11.05 **Πρωινός καφές** (Σ)
13.10 **Super game**
13.15 **Εκείνες κι εγώ** (Ε) Κωμική σειρά.
14.00 **Τα νέα του ANT-1**
14.40 **Χρήμα και Χρηματιστήριο**
14.45 **Και οι παντρεμένοι έχουν ψυχή** (Ε) Κωμική σειρά. Παίζουν: Αντώνης Καφετζόπουλος, Γιώργος Παρτσαλάκης.
15.45 **Super game**
15.50 **Οι Μεν και οι Δεν** (Ε) Κωμική σειρά.
16.40 **Ατίθασα νιάτα.** Κοινωνική σειρά
17.45 **Τα νέα του ANT-1 σε 5'**
17.50 **Καλημέρα ζωή.** Κοινωνική σειρά.
18.45 **Η λάμψη.** Κοινωνική σειρά.
19.25 **Τα νέα του ANT-1**
21.05 **Ελληνική ταινία.** «Ο κατήφορος» Κοινωνικό δράμα. Παίζουν: Ζωή Λάσκαρη, Νίκος Κούρκουλος, Κώστας Βουτσάς, Βαγγέλης Βουλγαρίδης
23.00 **IAAF Golden League 2001.** Διεθνείς αγώνες στίβου.
01.00 **Τα νέα του ANT1 σε 1'**
01.15 **Τολμηρές ιστορίες** (Ε)
02.30 **Ξένη ταινία.** «Νυχτερινό τρένο». Περιπέτεια.
04.15 **Τηλεμάρκετινγκ-τηλεαγορά**
04.45 **Οικογένεια Καζίνο** (Ε)
05.45 **Βασίλης, Ιάσων και Ντόκυ** (Ε)

ALPHA

06.00 **Πρώτη ενημέρωση.** Ενημερωτική εκπομπή με τον Γιώργο Γαβαλά και τη Ρένα Γκούμα.
08.00 **Το μαγκαζίνο του Alpha** Ενημερωτική εκπομπή.
10.00 **Αλόντρα** (Ε)
10.30 **Ολα για την αγάπη** (Ε) Κοινωνική σειρά
12.15 **Πακίτα.** Κοινωνική σειρά.
14.00 **Ειδήσεις**
15.15 **Γυάλινος τοίχος.** Ενημερωτική εκπομπή με την Τατιάνα Στεφανίδου.
17.00 **Ροζαλίντα.** Κοινωνική σειρά. Παίζουν: Ταλία, Φερνάντο Καρίλο, Αντζέλικα Μαρία, Λουπίτα Φερέρ.
17.45 **Ο πόλεμος των ρόδων.** Κοινωνική σειρά. Παίζουν: Ναταλία Μπετανκούρ, Λουίτζι Αϊκάρνα
18.30 **Υπαστυνόμος Ρεξ.** Αστυνομική σειρά.
19.30 **Ειδήσεις**
21.00 **Ελληνική ταινία.** «Χαρούμενο ξεκίνημα». Κωμωδία. Παίζουν: Ντίνος Ηλιόπουλος, Νίκος Ρίζος, Γιώργος Οικονομίδης, Κάτια Λίντα
23.00 **Φως στο τούνελ.** Εκπομπή με την Αγγελική Νικολούλη.
01.00 **Ειδήσεις**
01.15 **Φως στο τούνελ** (Σ)
03.00 **Αντζελα.** Αισθηματική σειρά.
04.00 **Ταμπού** (Ε) Αισθηματική σειρά.
05.00 **Μοιραίο πάθος** (Ε) Κοινωνική σειρά.

ΚΗΔΕΙΑ

Την λατρευτή μας αδελφή και θεία
DENISE MASSE
ετών 68
κηδεύουμε σήμερα Παρασκευή 13 Ιουλίου 2001 και ώρα 5 μ.μ. από τον Καθολικό Ναό Σάντα Μαρία Ρόδου.
Τα αδέλφια: Αλφρέδος-Γεράσιμος Ζησιμάτος
Τα ανήψια και οι λοιποί συγγενείς

ΜΝΗΜΟΣΥΝΑ



Την 13η μηνός Ιουλίου ημέρα Παρασκευή και ώρα 8 π.μ. εις τον Ιερό Ναό Μητροπόλεως Ρόδου, τελούμεν 40ήμερο μνημόσυνο υπέρ αναπαύσεως της ψυχής του λατρευτού μας συζύγου, πατέρα, παππού, αδελφού και θείου
ΑΝΤΩΝΙΟΥ Α. ΚΑΝΤΑΡΑ
Η σύζυγος: Καθολική
Τα παιδιά: Αθανάσιος και Ειρήνη, Μιχαήλ και Κατερίνα, Τσαμπίκα και Κωνσταντίνος
Τα εγγόνια, τ' αδέλφια, τ' ανίψια και οι λοιποί συγγενείς



Την 14η μηνός Ιουλίου ημέρα Σάββατο και ώρα 8 π.μ. εις τον Ιερό Ναό Αγίας Ειρήνης Ορφανοτροφείου Θηλέων, τελούμεν 9μηνο μνημόσυνο υπέρ αναπαύσεως της ψυχής του λατρευτού μας πατέρα, παππού, προπάππου, αδελφού και θείου
ΜΙΧΑΗΛ ΦΑΡΜΑΚΙΔΗ
Τα παιδιά: Ελισάβετ, Μαρία Καραγεωργίου
Τα εγγόνια, τα δισέγγονα, τ' αδέλφια, τ' ανίψια και οι λοιποί συγγενείς



Την 14η μηνός Ιουλίου ημέρα Σάββατο και ώρα 8 π.μ. εις τον Ιερό Ναό Αγίας Ειρήνης Ορφανοτροφείου Θηλέων, τελούμεν 2ετές μνημόσυνο υπέρ αναπαύσεως της ψυχής του λατρευτού μας συζύγου, πατέρα, παππού, αδελφού και θείου
ΕΜΜΑΝΟΥΗΛ ΠΑΠΑΕΜΜΑΝΟΥΗΛ
Η σύζυγος: Βαλσαμούλα
Τα παιδιά: Τάσος-Μαριέττα Διάκου, Δημήτρης, Αθανάσιος, Ζηνοβία
Τα εγγόνια, τ' αδέλφια, τ' ανίψια και οι λοιποί συγγενείς



Την 14η μηνός Ιουλίου ημέρα Σάββατο και ώρα 8 π.μ. εις τον Ιερό Ναό Αγίας Ειρήνης Ορφανοτροφείου Θηλέων, τελούμεν ετήσιο μνημόσυνο υπέρ αναπαύσεως της ψυχής του λατρευτού μας υιού, αδελφού, ανηψιού και θείου
ΝΙΚΗΤΑ ΠΑΠΑΝΙΚΗΤΑ του ΙΩΑΝΝΗ
ιατρού
Ο πατέρας: Ιωάννης
Τα αδέλφια: Νικόλαος-Μπέτυ, Ειρήνη-Θεόφιλος, Μιχάλης-Μένη
Οι θείοι, τ' ανήψια και οι λοιποί συγγενείς

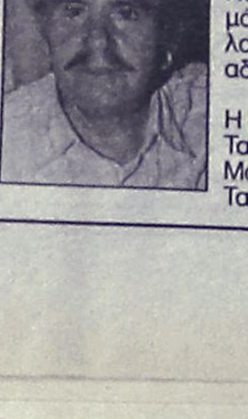

Την 14η μηνός Ιουλίου ημέρα Σάββατο και ώρα 8 π.μ. εις τον Ιερό Ναό Ταξιαρχών Ιαλυσού, τελούμεν ετήσιο μνημόσυνο υπέρ αναπαύσεως της ψυχής του λατρευτού μας συζύγου, πατέρα, γαμπρού, αδελφού και θείου
ΕΥΘΥΜΙΟΥ Σ. ΠΑΤΤΑ
Η σύζυγος: Ευδοκία.
Τα παιδιά: Σάββας, Σταύρος και Χρήστος.
Τα πεθερικά, τα αδέλφια, τα ανίψια και οι λοιποί συγγενείς.



Την 15η μηνός Ιουλίου ημέρα Κυριακή και ώρα 8 π.μ. εις τον Ιερό Ναό Αγίου Γεωργίου Κάτω (παλαιά ΚΑΙΡ), τελούμεν 40ήμερο μνημόσυνο υπέρ αναπαύσεως της ψυχής του λατρευτού μας συζύγου, πατέρα, παππού και προπάππου
ΓΕΩΡΓΙΟΥ ΝΙΚΟΛΑΟΥ ΔΙΑΚΟΣΑΒΒΑ
Η σύζυγος: Χρυσάνθη
Τα παιδιά: Τασία και Αντώνης, Τέτα, Ρία και Νίκος
Τα εγγόνια, τα δισέγγονα και οι λοιποί συγγενείς

Την 14η μηνός Ιουλίου ημέρα Σάββατο και ώρα 8 π.μ. εις τον Ιερό Ναό Ταξιαρχών Νεκροταφείου Ρόδου, τελούμεν διετές μνημόσυνο υπέρ αναπαύσεως της ψυχής του λατρευτού μας συζύγου, πατέρα, παππού, αδελφού και θείου
ΚΟΣΜΑ ΚΟΥΓΙΟΥΜΤΖΟΓΛΟΥ
Η σύζυγος: Αγγέλα.
Τα παιδιά: Βασίλης, Αναστασία-Νίκος, Νίκος-Μαργαρίτα
Τα εγγόνια, τ' ανήψια και οι λοιποί συγγενείς

Την 17η μηνός Ιουλίου ημέρα Τρίτη και ώρα 8.30 π.μ. εις τον Ιερό Ναό Αγίας Ειρήνης Ορφανοτροφείου Θηλέων, τελούμεν 40ήμερο μνημόσυνο υπέρ αναπαύσεως της ψυχής της λατρευτής μας μητέρας, πεθεράς, γιαγιάς, προγιαγιάς και θείας
ΕΛΕΝΗΣ ΛΑΪΝΑ
Η κόρη: Κατίνα
Ο Γαμπρός: Μάνος Μαυρομάτης
Τα εγγόνια, τα δισέγγονα, τ' ανήψια και οι λοιποί συγγενείς

Την Κυριακή 15 Ιουλίου 2001 στον Ιερό Ναό Ταξιαρχών στο Νεκροταφείο Ρόδου και ώρα 9.30 πρωινή τελούμεν 9ήμερο μνημόσυνο της αγαπημένης μας μητέρας
ΑΣΠΑΣΙΑΣ ΒΙΚΑΤΟΥ
και τετραετές του αγαπημένου μας πατέρα
ΣΩΤΗΡΙΟΥ ΒΙΚΑΤΟΥ
Τα παιδιά, τα εγγόνια, τα δισέγγονα

Την 14η μηνός Ιουλίου ημέρα Σάββατο και ώρα 8 π.μ. εις τον Ιερό Ναό Αγίας Ειρήνης Ορφανοτροφείου Θηλέων, τελούμεν 3ετές και 2ετές μνημόσυνο υπέρ αναπαύσεως της ψυχής των λατρευτών μας γονέων



ΣΑΒΒΑ ΖΑΡΑΡΗ
Πρεσβύτερου



ΧΡΥΣΑΝΘΗΣ ΖΑΡΑΡΗ
Πρεσβυτέρας
Τα παιδιά: Δημήτρης-Αθηνά, Μαρία-Σάββας Κουσουρνά, Μιχάλης-Φιφίκα, Γιώργος-Φανή
Τα εγγόνια, τ' ανήψια και οι λοιποί συγγενείς

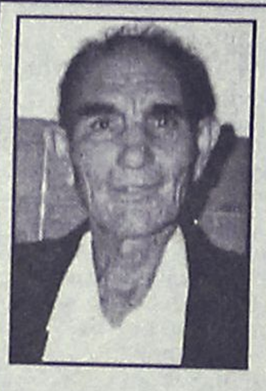

Την 15η μηνός Ιουλίου, ημέρα Κυριακή και ώρα 8 π.μ. εις τον Ιερό Ναό Αγ. Νικολάου Χάλκης, τελούμεν ετήσιο μνημόσυνο υπέρ αναπαύσεως της ψυχής του λατρευτού μας πατέρα, παππού, αδελφού και θείου
ΑΝΤΩΝΙΟΥ ΠΑΤΡΟΥ (ΝΟΥΡΗ)
Τα παιδιά: Μιχάλης-Ιωάννα, Αργυρούλα-Γιώργος, Χρυσταλλή-Νίκος
Τα εγγόνια, το δισέγγονο και οι λοιποί συγγενείς

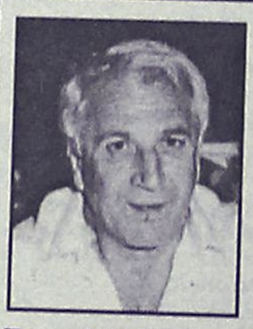

Την 15η μηνός Ιουλίου ημέρα Κυριακή και ώρα 8 π.μ. εις τον Ιερό Ναό Ταξιαρχών Νεκροταφείου Ρόδου, τελούμεν 40ήμερο μνημόσυνο υπέρ αναπαύσεως της ψυχής του λατρευτού μας συζύγου, πατέρα και θείου
ΠΕΤΡΟΥ ΜΑΧΛΗ
Οικονομολόγου 59 ετών
Η σύζυγος: Αγγελική
Τα παιδιά: Μιχάλης,Γιώργος
Τ' ανίψια και οι λοιποί συγγενείς

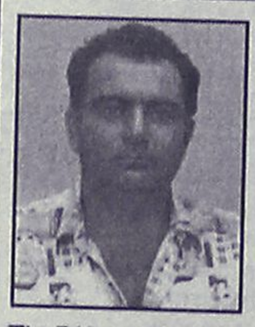

Την 15η μηνός Ιουλίου ημέρα Κυριακή και ώρα 9 π.μ. εις τον Ιερό Ναό Κοιμήσεως Θεοτόκου Κρεμαστής, τελούμεν ετήσιο μνημόσυνο υπέρ αναπαύσεως της ψυχής του λατρευτού μας συζύγου, υιού, αδελφού και θείου
ΤΡΙΑΝΤΑΦΥΛΛΟΥ ΤΡΙΑΝΤΑΦΥΛΛΟΥ
Η σύζυγος: Σταματία
Οι γονείς: Μανώλης-Χρυσαφίνα
Τ' αδέλφια: Κική-Λουκάς
Τ' ανήψια και οι λοιποί συγγενείς

ΓΡΑΦΕΙΟ ΤΕΛΕΤΩΝ & ΜΝΗΜΟΣΥΝΩΝ ΡΟΔΟΥ ΣΤΕΦΑΝΑ-ΣΤΟΛΙΣΜΟΙ

"ΑΜΕΡΙΚΑΝΟΥ"

ΑΜΕΣΗ ΕΞΥΠΗΡΕΤΗΣΗ ΟΛΟ ΤΟ 24 ΩΡΟ

Αναλαμβάνουμε την τελετή και με τα έξοδα που χορηγούν τα ταμεία χωρίς καμία επιβάρυνση. ΙΚΑ, ΤΕΒΕ, ΤΑΞΥ, ΔΗΜΟΣΙΟΥ, ΛΙΜΕΝΙΚΩΝ, ΟΓΑ και λοιπά ταμεία. Τους ΑΠΟΡΟΥΣ ΔΩΡΕΑΝ.

Πλατεία Βρούχου στην Μητρόπολη
τηλέφωνα: 28901-33400

Την 14η μηνός Ιουλίου, ημέρα Σάββατο και ώρα 8 π.μ. εις τον Ιερό Ναό Αγίας Ειρήνης Ορφανοτροφείου Θηλέων, τελούμε 2ετές μνημόσυνο υπέρ αναπαύσεως της ψυχής του λατρευτού μας συζύγου, πατέρα, παππού, αδελφού και θείου
ΛΑΖΑΡΟΥ ΙΩΑΝΝΙΔΗ
Η σύζυγος: Αικατερίνη
Τα παιδιά: Ιωάννης, Νικόλαος, Δημήτριος
Οι σύζυγοί των, τα εγγόνια, τ' αδέλφια, τ' ανίψια και οι λοιποί συγγενείς

ΔΩΡΕΕΣ ΕΙΣ ΜΝΗΜΗ

Το Δ. Συμβούλιο της Αγίας Ειρήνης "Η Ορφανοτρόφος" ευχαριστεί τους πιο κάτω κυρίους που πρόσφεραν αντί στεφάνου και
Α) Εις μνήμη **Καλοδούκα Παπαμιχαήλ**
1) Η **ΑΣΜΑ ΓΚΑΡΟΣ** 40.000 δρχ.
2) Η κ. **Κόμισσα Καλοδ. Παπαμιχαήλ** 20.000 δρχ
3) Η οικ. κ. **Ντίνου Νικάνδρου** 10.000 δρχ.
4) Η κ. **Σεβαστή Κυριακίδου** 10.000 δρχ.
5) Η οικ. κ. **Σαράντη Βολονάκη** 10.000 δρχ.
Β) Εις μνήμη **Φωτεινής Χατζηστρατή**
Τα παιδιά της 260.000 δρχ.

ΔΙΕΥΘΥΝΣΗ ΔΑΣΩΝ ΔΩΔΕΚΑΝΗΣΟΥ

ΑΝΑΚΟΙΝΩΣΗ

Γνωστοποιείται κατά το άρθρο 14 του Ν. 998/79, η αποστολή για δημοσίευση στο Δήμο Νότιας Ρόδου της αριθμ. 3578/12-7-2001 Πράξης χαρακτηρισμού έκτασης που εκδόθηκε από τον Δ/ντή Δασών Δωδ/σου. Η Κ.Μ. 3275 γαιών Γενναδίου χαρακτηρίζεται ως γεωργική έκταση.
Ο Δ/ντής Δασών Δωδ/νήσου
Φίλιππος Κοντίτσης
Δασολόγος με Α΄ θαθμό

ΕΛΛΗΝΙΚΗ ΔΗΜΟΚΡΑΤΙΑ
ΔΗΜΟΣ ΚΩ

ΔΙΑΚΗΡΥΞΗ

Ο δήμαρχος Κω,
Διακηρύσσει ότι εκτιθέται σε ανοικτό διαγωνισμό με σφραγισμένες προσφορές σύμφωνα με τις διατάξεις του ΕΚΠΟΤΑ (Υπ. αποφ. 11389/93) η "Κατασκευή και εγκατάσταση εκθεματικών επιφανειών στο Κέντρο Πληροφόρησης Επισκεπτών Ψαλιδίου Κω".
Ο διαγωνισμός θα διεξαχθεί στις 26 Ιουλίου 2001, ημέρα Πέμπτη και ώρα 12η μεσημβρινή, ενώπιον της Δημαρχιακής Επιτροπής του Δήμου της Κω, επί της οδού Ακτής Κουντουριώτη αριθμ. 7 Αίθουσα δημάρχου.
Πληροφορίες στις Τεχνικές Υπηρεσίες του Δήμου Κω, οδός Σκεύου Ζερβού 40, τηλ. 0242-22263 Fax. 26362 (κ. Τσιρπανλή).
Ο δήμαρχος Κω
Μιλτιάδης Φάκκος

ΠΡΟΓΡΑΜΜΑ ΕΚΔΗΛΩΣΕΩΝ ΜΗΝΟΣ ΙΟΥΛΙΟΥ ΠΟΛΙΤΙΣΤΙΚΟΥ ΟΡΓΑΝΙΣΜΟΥ ΔΗΜΟΥ ΡΟΔΙΩΝ

* ΟΔΥΣΣΕΙΑ Εθνικό Θέατρο, Τετάρτη 11 Ιουλίου '01, ώρα 9 μ.μ. ΤΑΦΡΟ
* Συναυλία ΝΑΝΑΣ ΜΟΥΣΧΟΥΡΗ
Σάββατο 14 Ιουλίου '01 ώρα 9.30 μ.μ. ΚΑΣΤΕΛΛΟ
* Συναυλία με τη "Ορχήστρα του ΜΙΚΗ ΘΕΟΔΩΡΑΚΗ"
Τρίτη 17 Ιουλίου '01, ώρα 9.30 μ.μ. ΚΑΣΤΕΛΛΟ
Τραγουδούν: Δ. Μπάσης-Γ. Μπέζος και Ν. Βενετσάνου
* ΦΕΣΤΙΒΑΛ ΟΠΕΡΑΣ
α) 25/7 NABUCCO-VERDI, ώρα 9.30 μ.μ. ΚΑΣΤΕΛΛΟ
β) 26/7 TOSCA-PUCCINI, ώρα 9.30 μ.μ. ΚΑΣΤΕΛΛΟ
γ) 28/7 CARMEN-BIZET, ώρα 9.30 μ.μ. ΚΑΣΤΕΛΛΟ
δ) 29/7 GALA Αφιέρωμα στον VERDI, ώρα 9.30 μ.μ. ΚΑΣΤΕΛΛΟ
Εισιτήρια για τις παραπάνω εκδηλώσεις προπωλούνται στο θερινό κινηματογράφο ΡΟΔΟΝ από τις 8 π.μ.-2 μ.μ. και από τις 6 μ.μ.-9 μ.μ.
Πληροφορίες στα τηλέφωνα: 33343-29678-27427 και 30668

Κερδίστε χρόνο κα εξυπηρέτηση

WESTERN UNION MONEY TRANSFER
"The fastest way to send money worldwide."



Αποστολή χρημάτων σ' όλο τον κόσμο μέσα σε λίγα λεπτά!!!

50.000 καταστήματα σε 165 χώρες του κόσμου
είναι έτοιμα να σας εξυπηρετήσουν
σε διευρυμένα ωράρια
Γονείς φοιτητών εξωτερικού εμπιστευθείτε μας
PLANET HOLIDAYS
Δημήτρης Τσοπανάκης
Γαλλίας 6 - Ρόδος - Τηλ. 27327

ΣΥΓΧΑΡΗΤΗΡΙΟ

Τα αγαπημένα μας παιδιά **ΑΙΚΑΤΕΡΙΝΗ ΚΑΠΕΤΑΝΙΚΟΛΑ** και **ΙΩΑΝΝΗ ΠΑΤΤΑ** που αρραβωνιάστηκαν, συγχαίρουμε θερμά και τους ευχόμαστε καλά στέφανα.

Η μητέρα Νίκη Καπετανικόλα
και τ' αδέλφια Γιώργος-Κων/να Ζαννή

ΣΥΓΧΑΡΗΤΗΡΙΟ

Συγχαρητήρια στην **Δέσποινα Κολέτση** για την αποφοίτησή της από τη Σχολή Λογιστικής ΤΕΙ Χαλκίδας . Της ευχόμαστε καλή σταδιοδρομία.

Οικογ. Αλεξίου Κακούρα

ΣΥΓΧΑΡΗΤΗΡΙΟ

Συγχαρητήρια στην **Δέσποινα Κολέτση** για την αποφοίτησή της από τη Σχολή Λογιστικής ΤΕΙ Χαλκίδας . Της ευχόμαστε καλή σταδιοδρομία.

Οικογ. Θαρρενού Κούρτη

ΣΥΓΧΑΡΗΤΗΡΙΟ

Ο Δ/ντής και οι καθηγητές του Λυκείου Αρχαγγέλου θέλουμε και δημόσια να συγχαρούμε τους μαθητές μας που μετά τις Πανελλαδικές Εξετάσεις επέτυχαν να προαχθούν ή να απολυθούν.
Ιδιαίτερα συγχαίρουμε για τις επιτυχίες τους, τους αριστούχους του σχολείου μας από τη Γ΄.

1. **Ελένη Ευαγγελία**	19,9
2. **Αργυρού Φλώρα**	19,2
3. **Γέροντα Αλεξάνδρα**	19,1
4. **Παναγιωτά Ανθούλα**	18,4
5. **Κοντό Σάββα**	18,2

και από τη Β'

1. **Πομπού Μαρία**	19,7
2. **Βαρέλη Γεώργιο**	19,1
3. **Λεβέντη Παναγιώτη**	19
4. **Σταυρούλη Χρυσοβαλ.**	18,9
5. **Καραολάνη Μαρία**	18,5

Ευχόμαστε δε σε όλους πάντα επιτυχίες!

ΑΓΡΟΤΙΚΟΣ ΣΥΝΕΤΑΙΡΙΣΜΟΣ ΛΑΕΡΜΩΝ

Παρακαλούνται οι ελαιοπαραγωγοί που επιδοτούνται από τον Συνεταιρισμό μας όπως πρσέλθουν στο γραφείο του Συνεταιρισμού Λαέρμων για την υποβολή δικαιολογητικών για την οικονομική ενίσχυση του ελαιολάδου.
Παρασκευή 13, Σάββατο 14 από 7-9 μ.μ και Κυριακή 15-7/11-1 μ.μ.

Εκ του Διοικητικού Συμβουλίου

ΣΥΓΧΑΡΗΤΗΡΙΟ

Την αγαπημένη μας ανιψιά **Βάλια Ελένη** που τελείωσε το Λύκειο Αρχαγγέλου με άριστα 19,9 (Δεκαεννιά και εννιά δέκατα) και δημοσίως συγχαίρουμε και τις ευχόμαστε καλή επιτυχία σ' όποια ανώτατη σχολή επιθυμεί να εγγραφεί.

Οι θείοι της
Νικόλας και Τσαμπίκα Χατζησάββα

ΣΥΓΧΑΡΗΤΗΡΙΟ

Στον αγαπημένο μας υιό και αδελφό **Νικόλαο Γιαννά** που πήρε το πτυχίο της Νομικής Σχολής του Παν/μίου του Μπάρι Ιταλίας, ευχόμαστε καλή σταδιοδρομία και πάντα επιτυχίες.

Οι γονείς
και τ' αδέρφια του

ΣΥΓΧΑΡΗΤΗΡΙΟ

Θερμά συγχαρητήρια στην αγαπητή **ΜΑΓΔΑΛΗΝΗ ΓΚΙΝΗ** του **Αντωνίου** που πήρε με άριστα το πτυχίο της Ιατρικής του Πανεπιστημίου του KOSICE Σλοβακίας και της εύχομαι καλή σταδιοδρομία.

Μιχάλης Κατσαράς

Διορισμοί εκπαιδευτικών σε δυσπρόσιτες περιοχές

Μέχρι τις 23 Ιουλίου θα πρέπει να καταθέσουν αιτήσεις όσοι εκπαιδευτικοί ενδιαφέρονται να διοριστούν στα γυμνάσια και λύκεια των μικρών νησιών της Δωδεκανήσου, τα οποία χαρακτηρίζονται δυσπρόσιτα. Για το θέμα αυτό, σε σχετική ανακοίνωση της διεύθυνσης Δευτεροβάθμιας Εκπαίδευσης αναφέρονται τα εξής:

"Γνωρίζουμε στους ενδιαφερόμενους για διορισμό εκπ/κούς ότι σύμφωνα με τις Δ2/8528/10-7-2001 εγκύκλιο το ΥΠΕΠΘ αποφάσε να καλύψει με τη διαδικασία του άρθρου 6 παρ. 3 του ν. 1143/1981 τις κενές θέσεις των κλάδων ΠΕ2 Φιλολόγων, ΠΕ3 Μαθηματικών και ΠΕ4 Φυσικών των σχολείων που ορίζονται δυσπρόσιτα με την παρ. γ της Υπουργικής Απόφασης Δ2/5191/2001 (ΦΕΚ 766 Β').

Καλούνται οι ενδιαφερόμενοι των ανωτέρω κλάδων από τους πίνακες διοριστέων του ν. 1566/85 (επετηρίδα), να υποβάλουν σχετική αίτηση-δήλωση μέχρι και 23-7-2001. Η αίτηση-δήλωση υποβάλλεται από τον υποψήφιο σε μια μόνο Δ/νση αυτοπροσώπως ή με νόμιμα εξουσιοδοτημένο πρόσωπο.

Πίνακες με τα κενά των σχολείων καθώς και η εγκύκλιος έχουν αναρτηθεί στα γραφεία της Β/θμιας Εκπ/σης (Πολυκατοικία ΔΟΥ-4ος όροφος-Περιοχή Ζέφυρος).

Δικαίωμα υποβολής αίτησης-δήλωσης διορισμού έχουν:

Οι εγγεγραμμένοι στους πίνακες διοριστέων (επετηρίδες) του Ν. 1566/85 μέχρι την ημερομηνία που αναγράφεται παρακάτω σε κάθε κλάδο:

ΚΛΑΔΟΙ

ΠΕ 02 Φιλόλογων 30/11/1989
ΠΕ03 Μαθηματικών 31/08/1984
ΠΕ04 Φυσικών-κλπ. 31/12/1984.

Οι ανωτέρω υποψήφιοι θα πρέπει να έχουν εκπληρώσει τις στρατιωτικές τους υποχρεώσεις, να έχουν υποβάλει πιστοποιητικό τύπου Α' (οι άρρενες) ή να έχουν απαλλαγεί νόμιμα και να μην έχουν υπερβεί το 45° έτος της ηλικίας τους.

Κατ' εξαίρεση έχουν δικαίωμα να υποβάλουν αίτηση οι υποψήφιοι που έχουν υπερβεί το 45ο έτος της ηλικίας τους όχι όμως και το 50ό έτος της ηλικίας τους εφόσον πληρούν τις διατάξεις του Ν.1566/85.

Για περισσότερες πληροφορίες παρακαλούμε να επικοινωνείσετε με τη Δ/νση Β/θμιας Εκπ/σης Δωδεκανήσου, στο τηλ. 55834.

Paradise Spa

ενα περιβάλλον αρμονίας & ομορφιάς για να ξαναβρείτε τη φόρμα και τη ζωντάνια σας



* **1. ΓΥΜΝΑΣΤΗΡΙΟ** πλήρως εξοπλισμένο με cardiofitness εγκαταστάσεις, κι έμπειρους γυμναστές που επιβλέπουν και κατευθύνουν το πρόγραμμα.

ΔΥΝΑΤΟΤΗΤΑ ΠΡΟΣΩΠΙΚΗΣ ΕΚΓΥΜΝΑΣΗΣ ΚΑΤΟΠΙΝ ΣΥΝΕΝΝΟΗΣΗΣ

ΧΑΜΑΜ - ΣΑΟΥΝΑ - ΥΔΡΟΜΑΣΑΖ
για αποτοξίνωση και μυοχαλάρωση
ΚΛΕΙΣΤΗ ΘΕΡΜΑΙΝΩΜΕΝΗ ΠΙΣΙΝΑ & ΕΞΩΤΕΡΙΚΗ

ΤΜΗΜΑΤΑ ΚΟΛΥΜΒΗΣΗΣ
για παιδια και ενήλικες

* **2. ΔΙΑΤΡΟΦΗ - TEST PRODIET**
προσδιορίζει με ακρίβεια τις τροφές που μπλοκάρουν τον οργανισμό σας

* **3. BEAUTY- ΑΠΟΚΛΕΙΣΤΙΚΗ ΔΙΑΘΕΣΗ ΤΩΝ ΓΝΩΣΤΩΝ ΓΑΛΛΙΚΩΝ προϊοντων αισθητικής**
"Science et Mer"
με βάση τα φύκια για την περιποίηση προσώπου και σώματος (προϊόντα αδυνατίσματος)

Τα "Science et Mer" χρησιμοποιούνται απο την ALDEMAR, ενα απο τα καλύτερα κεντρα θαλασσοθεραπείας στον κόσμο που βρίσκεται στην Κρήτη.

* **4. ΜΑΣΑΖ** Χαλαρωτικό σώματοςπου απομακρύνει την κούραση το στρες και πόνους .

μασαζ με αιθερια ελαια για:
α) ΤΟΝΩΣΗ ΚΙ ΕΝΕΡΓΕΙΑ
β) ΧΑΛΑΡΩΣΗ ΚΑΙ ΕΛΕΓΧΟ ΤΟΥ ΣΤΡΕΣ
γ) ΤΟΝΩΣΗ ΤΗΣ ΚΥΚΛΟΦΟΡΙΑΣ
δ) ΕΞΑΛΕΙΨΗ ΤΗΣ ΚΥΤΑΡΙΤΙΔΑΣ

* **5. καρδιοσυχνόμετρα POLAR**

ΑΚΟΥΣΕ ΤΗΝ ΚΑΡΔΙΑ ΣΟΥ!!

Οποιο και αν είναι το κίνητρο σας για άσκηση.....
Θα επιτύχετε το στόχο σας με μεγαλύτερη ευκολία, εάν μετράτε τους καρδιακούς σας παλμούς. Είναι ο πιο γρήγορος και ακριβής τρόπος για να έχετε μια πλήρη εικόνα της φυσικής σας κατάστασης ενώ γυμνάζεστε.

ΑΝΟΙΧΤΑ ΚΑΘΗΜΕΡΙΝΑ ΑΠΟ 9:00 ΕΩΣ 22:00
ΣΑΒΒΑΤΟ 10:00 εως 20:00 και ΚΥΡΙΑΚΗ 10:00 εως 14:00

PARADISE GYM ΕΝΤΟΣ ΞΕΝ. PARADISE - ΤΗΛ. 62481- ΥΠΕΥΘΥΝΟΣ ΓΥΜΝΑΣΤΗΣ : ΤΙΜΟΛΕΩΝ ΧΡΙΣΤΟΔΟΥΛΟΥ

(εκ)πολιτισμικά παίγνια



Γράφει ο Κωστής Νικολάκης

Ιπποκράτης ο Κώος

Πριν από τέσσερα χρόνια το Πνευματικό Κέντρο του Δήμου Κω είχε εκδώσει την εργασία του κ. **Μανόλη Σ. Κιαπόκα**, φιλόλογου-επιτίμου Λυκειάρχη, **"Ιπποκράτης ο Κώος και Ιπποκρατικός Ορκος"** έχοντας ως βασικό στόχο να προβάλη την προσφορά του Μεγάλου Σοφού της Κω στην ιατρική επιστήμη και στον πολιτισμό.

Η ευνοική υποδοχή του βιβλίου στα διεθνή ιατρικά κ.ά. συνέδρια που γίνονται στην Κω και το γεγονός ότι εξαντλούνται ήδη τα τελευταία αντίτυπα, οδήγησαν τον συγγραφέα στην απόφαση να επανεκδώσει το πρώτο μέρος του βιβλίου με δύο μονο προσθήκες από το δεύτερο μέρος που αναφέρονται στον **"Ορκο του Ιπποκράτη"**. Ετσι το έργο δεν παίρνει μεγάλη έκταση, περιορίζεται στα πιο εύληπτα κεφάλαια και γίνεται περισσότερο προσιτό στο ευρύτερο κοινό.

Αξίζει να σημειώσουμε ότι το βιβλίο του κ. **Μανόλη Κιαπόκα** έχει μεταφρασθεί ήδη στα **Αγγλικά** απο τον κ. **Αντώνη Χατζηνικολάου** και έχει βραβευθεί από το Γερουλάνειο Ιδρυμα με το πρώτο βραβείο Ιατρικής Ηθικής και Δεοντολογίας και από τον Σύλλογο των Συμιακών "Ο Πανορμίτης", με το "Πανδωδεκανησιακό βραβείο".

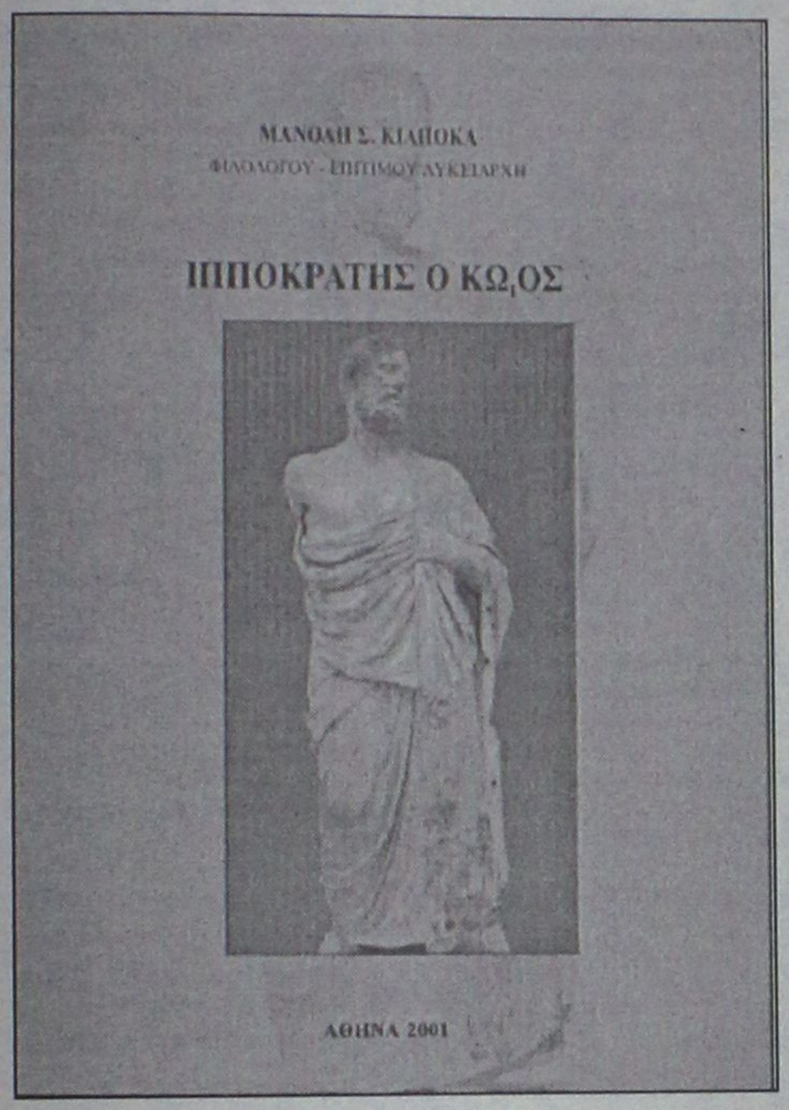

*** Μανόλη Σ. Κιαπόκα: "Ιπποκράτης ο Κώος", β' έκδοση, σελ. 158, Αθήνα 2001, τιμή 3.000 δρχ.**

• Χρόνος και τόπος γέννησης του Ιπποκράτη

*«Κατά τη βιογραφία του **Σωρανού του Εφεσίου** η χρονολογία γεννήσεως του **Ιπποκράτη** τοποθετείται στα 460 π.Χ. Ο Σωρανός αντλεί την πληροφορία του αυτή, όπως γράφει, από τον Ισχόμαχο. Ο **Ισχόμαχος**, που πρέπει να είναι το ίδιο πρόσωπο με τον Ιστόμαχο τον ιατρό, αναφέρει στο πρώτο βιβλίο της πραγματείας του **"Περί της Ιπποκράτους αιρέσεως"**, ότι ο **Ιπποκράτης** γεννήθηκε "κατά το πρώτον έτος της ογδοηκοστής ολυμπιάδος", το οποίο αντιστοιχεί με το 460 π.Χ. Από το **Σωρανό τον Κώο** ο βιογράφος αντλεί τη λεπτομέρεια ότι γεννήθηκε επί άρχοντος Αβριάδα στις 27 του μηνός Αγριανίου: "μοναρχούντος Αβριάδα, μηνός Αγριανίου εβδόμη και εικοστή". Ο μήνας Αγριάνιος (ή Αγράνιος, Αγερράνιος, Αγριανός κ.ά., όπως εξάγεται από τις επιγραφές) ανήκει στο ημερολόγιο μερικών πόλεων και μάλιστα νησιών, όπως της Κω, της Ρόδου, της Καλύμνου, της Λέσβου κ.ά., και θεωρείται ότι αντιστοιχεί προς τον Ελαφηβολιώνα του Αττικού ημερολογίου, δηλαδή το σημερινό Απρίλιο περίπου.*

*Ο **Ιπποκράτης γεννήθηκε στην Κω** και πιθανώτατα στην παλαιά πρωτεύουσα του νησιού, την **Αστυπάλαια**, που βρισκόταν στο δυτικό τμήμα, στο Δήμο Ισθμιωτών, κοντά στη σημερινή **Κέφαλο**. Μετά τα μέσα του 5ου αιώνα, όταν πλέον ήκμαζε ο Ιπποκράτης, άρχισε να αναπτύσσεται η πόλη της ανατολικής πλευράς **"Κως η Μεροπίς"** (όπως την αναφέρει ο Θουκυδίδης), που βρισκόταν κοντά στη σημερινή πρωτεύουσα, όχι παραθαλάσσια. Τέλος το 366 π.Χ. έγινε η μετοίκηση και ο "συνοικισμός" των κατοίκων από τις κώμες κοντά στο σημερινό λιμάνι και ιδρύθηκε η νέα πόλη Κως, που αναδείχθηκε ένδοξη πρωτεύουσα του νησιού.*

*Οτι ο Ιπποκράτης ήταν Κώος επιβεβαιώνεται από τον **Πλάτωνα**, από τον ιατρό Μένωνα, μαθητή του Αριστοτέλη, και φυσικά από τον παλαιότερο βιογράφο του, το **Σωρανό τον Εφέσιο**. Την καταγωγή του από την Κω δεν αμφισβήτησαν και οι μεταγενέστεροι συγγραφείς, οι οποίοι τον αναφέρουν κατά κανόνα ως **"Ιπποκράτην τον Κώον"**.*

*Στην **Κω** υπήρχε ήδη πριν γεννηθή ο Ιπποκράτης **Ασκληπιείο**, στο οποίο συνέρρεαν για προσκύνημα και θεραπεία πλήθος ασθενών από διάφορα μέρη της Ελλάδας. Στην εποχή του Ιπποκράτη λειτουργούσε στην Κω και **Ιατρική σχολή** παρόμοια με την ονομαστή σχολή της γειτονικής **Κνίδου».***

• Η καταγωγή του Ιπποκράτη από τον Ηρακλή και τον Ασκληπιόν

*«Ιπποκράτης γένει μεν ην Κώος υιός Ηρακλείδα και Φαιναρέτης, εις Ηρακλέα και Ασκληπιόν το γένος αναφέρων, αφ' ου μεν εικοστός, αφ' ου δε εννεακαιδέκατος" Ετσι από την αρχή της βιογραφίας του **Σωρανού** έχουμε την πληροφορία ότι ο **Ιπποκράτης** ήταν υιός του Ηρακλείδη και της Φαιναρέτης, εικοστός απόγονος του **Ηρακλή** και δέκατος ένατος απόγονος του **Ασκληπιού.** Και στο βίο των Βρυξελλών η καταγωγή του Ιπποκράτη (από πατέρα) ανάγεται στον Ασκληπιό.*

Σύμφωνα λοιπόν με την αρχαία παράδοση "κατ' αμφότερα τα σπέρματα θεών απόγονος έστιν ο θείος Ιπποκράτης, προς μεν πατρός Ασκληπιάδης ων προς δε μητρός Ηρακλείδης", για να χρησιμοποιήσω την έκφραση της επιστολής 2 (Πέτρου), όπου μάλιστα αναφέρεται ως εικοστός απόγονος του Δία. Το όνομα του Ιπποκράτη είχε γίνει τόσο ένδοξο, ώστε από τα αρχαία χρόνια να δημιουργηθούν θρύλοι γύρω από την καταγωγή και το έργο του. Ο θαυμασμός του ανθρώπου προς τα υπέροχα πρόσωπα τον έκανε συχνά να συνδέη τα πρόσωπα αυτά με το θείο. Θα μπορούσαμε να πούμε ότι είναι η έκφραση του θάμβους...»

«ΡΟΔΙΑΚΗ» ΑΠΟ ΤΟ 1915

ΦΛΑΣ ΣΤΟ ΠΑΡΕΛΘΟΝ


ΡΟΔΙΑΚΗ
PERIODICO SETTIMANALE

ΕΝ ΡΟΔΩ
ΔΕΥΤΕΡΑ 11 ΙΟΥΛΙΟΥ 1927
ΑΡΙΘ. 869

ΡΟΔΙΑΚΑ ΧΡΟΝΙΚΑ

Δεκάτη κρομμύων

Δια γνωστοποιήσεως της Γ. Γραμματείας της Διοικήσεως εκτίθεται εις πλειοδοσίαν η δεκάτη κρομμύων της παραγωγής Ρόδου από 15 Ιουνίου 1927-1928. Η κατακύρωσις θα γείνη την 14 Ιουλίου ώραν 10 π.μ. Βάσις πλειοδοσίας λιρ. 22.000. Εγγύησις 2.500.

Η έναρξις των παραστάσεων του υπαιθρίου θεάτρου

Ο υπό την διεύθυνσιν του αξ. ιπ. Αξ. Σπάνο Φιλοδραματικός σύλλογος ήρχισε χθες τας παραστάσεις του εν τω παρά τοις Δικαστηρίοις υπαιθρίω θεάτρω.

Την έναρξίν του έκαμε με δύο ωραιοτάτας κωμωδίας "ο βουλευτής Βομβινιάκ" και "οι πρεσβευταί". Την παράστασιν ετίμησαν δια της παρουσίας των αι Α.Α.Ε.Ε. ο Γεν. Διοικητής και η Δόννα Οκταβία Λάγο.

Κοινωνική Κίνησις

Αφίκετο εξ Αθηνών ο κ. Γ. Πετρίδης, οικογενειακώς, Νικόλαος και Μιχαήλ Σπ. Χ"Παρασκευά.

Εξ Αιγύπτου η κυρία Αναστασία Ι. Ζησιμάτου. Εκ Καστελλορίζου ο κ. Μιχ. Π"Βασιλείου μετά της κυρίας του.

(Σ.Σ. Η Ροδιακή εκδιδόταν τότε υπό καθεστώς ιταλικής λογοκρισίας. Διατηρείται επίσης η γλώσσα και τα τοπωνύμια που υπήρχαν στις αρχές του αιώνα).

ΣΧΟΛΗ ΕΚΠΑΙΔΕΥΣΗΣ ΣΚΥΛΩΝ
BEBA RODOSLAND
ΕΚΤΡΟΦΕΙΟ ΓΕΡΜΑΝΙΚΩΝ ΠΟΙΜΕΝΙΚΩΝ
ΕΤΟΣ ΙΔΡΥΣΕΩΣ 1992



Αναλαμβάνουμε μαθήματα βασικής υπακοής, άρνηση τροφής, φύλακας - σωματοφύλακας
Αγώνες εργασίας ΕΔΥ.ΒΗ.ΣΟΗΗ 1,2,3 & Ολλανδικό ρίνγκ

Η πολυετής πείρα μας και οι διακρίσεις μας σε αγώνες εργασίας σας εγγυούνται για το αποτέλεσμα.

ΕΛΕΥΘΕΡΙΟΣ ΣΕΓΚΟΥΝΑΣ
Διπλ. Εκπαιδευτής Ρουμανικού Ομίλου Ολλανδικού Ινστιτούτου
Τηλ. 0977-965343, 0944-875762
Ασγούρου 176

ΝΤΕΤΕΚΤΙΒΣ
30 ΧΡΟΝΙΑ ΜΟΝΙΜΑ ΚΑΙ ΣΤΗ ΡΟΔΟ
35354 - 28780
Π.Π. ΓΕΡΜΑΝΟΥ 6 (ΠΛ. ΦΩΚΙΑΛΗ)
Η ΛΥΣΗ!!! ΣΕ ΚΑΘΕ ΣΑΣ ΠΡΟΒΛΗΜΑ
EXPRESS SECURITY

MALTEZOS
Ο ΗΛΙΑΚΟΣ ΘΕΡΜΟΣΙΦΩΝΑΣ
που τιμά ΔΙΕΘΝΩΣ την ΕΛΛΑΔΑ,
από πραγματικά ανοξείδωτο ατσάλι
A.I.S.I. 316
(με πιστοποίηση ISO 9002 & CE)
ΧΩΡΙΣ ΠΡΟΚΑΤΑΒΟΛΗ
36 ΜΗΝΕΣ ΕΞΟΦΛΗΣΗ
ΑΠΟ 13.570 δρχ. ΤΟ ΜΗΝΑ
Πληρ. Βενετοκλέων 71, Ρόδος • Τηλ. 32802

Αντίλαλοι

πολιτικοί και άλλοι...

ΣΤΟ ΙΔΙΟ ΣΤΡΑΤΟΠΕΔΟ

Το γεγονός ότι και οι τρεις μνηστήρες του χρίσματος του ΠΑΣΟΚ (Κωστόπουλος, Μαχαιρίδης και Κουσουρνάς) κινούνται **στο εκσυγχρονιστικό στρατόπεδο του κόμματος,** δυσκολεύει αρκετά τις όποιες προσπάθειες να εμπλακεί η υπόθεση της χρισματολογίας **στις προσυνεδριακές διαδικασίες** του ΠΑΣΟΚ.

Οχι πως δεν θα γίνει κάτι τέτοιο, αλλά... όταν και οι τρεις βρίσκονται στην ίδια πλευρά, τί θα προσπαθήσουν να κάνουν;

Να αποδείξουν ποιός είναι **πιο ...Σημιτικός** από τους τρεις;

Λ. Μ.

Δηλαδή έτσι και γίνει κυβέρνηση η Νέα Δημοκρατία ο κ. Παυλίδης θα αναλάβει **το υπουργείο Εξωτερικών;**

ΝΕΡΟΣΗΜΟ!

Προχωρημένες και αιρετικές οι απόψεις που καταθέτει κατά καιρούς ο πρόεδρος του κόμματος των φιλελευθέρων **κ. Στέφανος Μάνος.**

Σε πρόσφατη ανακοίνωσή του για το θέμα της λειψυδρίας επισημαίνει ότι "κύριοι καταναλωτές του πόσιμου νερού στα νησιά είναι **οι τουρίστες-επισκέπτες** των νησιών και αυτοί θα πρέπει να πληρώσουν το νερό, όπως πληρώνουν το Σπατόσημο".

Πώς θα λέγεται σε μια τέτοια περίπτωση ο νέος φόρος;

Νερόσημο;

Λ.Μ.

ΠΟΥ ΠΗΓΑΝ ΑΡΑΓΕ;

Μια σημαντική παρατήρηση έκανε όπως μαθαίνουμε στο τελευταίο δημοτικό συμβούλιο του Δήμου Ιαλυσού, ο πρώην δήμαρχος και επικεφαλής της μειοψηφίας **κ. Ν. Τσίκκης.**

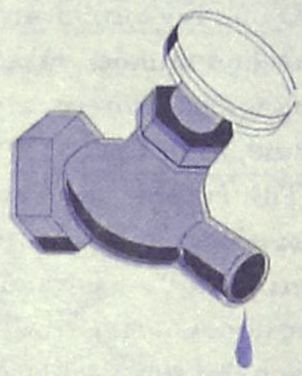

Αναρωτήθηκε, πως είναι δυνατό από το έργο του αποχετευτικού του Δήμου να έχουν εκσκαφεί **50.000 κυβικά χώμα** και για το... μπάζωμά του να απαιτήθηκαν **περίπου 60.000 κυβικά!**

Πάντως εάν δεν τα πήρε ο... άνεμος, χρειάζεται σίγουρα μια πιο πειστική εξήγηση.

Μιχ. Μ.

ΑΠΛΗΡΩΤΟΙ...

Απλήρωτοι *είναι εδώ και μήνες αρκετοί* ***ξενοδοχοϋπάλληλοι*** *σε κάποια ξενοδοχεία της* ***Ρόδου,*** *γεγονός που τους έχει οδηγήσει σε απελπιστική κατάσταση. Αντιμετωπίζουν σοβαρό οικονομικό πρόβλημα, αλλά φαίνεται ότι αυτό δε συγκινεί κανέναν από τους υπεύθυνους, οι οποίοι έχουν και την απαίτηση να υπακούν οι ξενοδοχοϋπάλληλοι σε κάθε διαταγή τους, κι ας έχουν να πληρωθούν* ***3 μήνες!***

Β.Μ.



Η ΚΑΛΗ ΜΕΡΑ...

Αν υποθέσουμε ότι ισχύει η λαϊκή παροιμία, σύμφωνα με την οποία **"η καλή μέρα από το πρωί φαίνεται",** τότε πως θα πρέπει να εκλάβουμε το γεγονός ότι η πρώτη πτήση της αεροπορικής εταιρείας της νομαρχίας χθες το πρωί **για την Λέρο,** δεν έγινε τελικά;

Λ.Μ.

ΔΕΝ ΑΝΗΣΥΧΕΙ

Από τα μόνα ίσως στελέχη του ΠΑΣΟΚ σε τοπικό επίπεδο που... δεν ανησυχούν ***για τα αποτελέσματα των δημοσκοπήσεων*** *σύμφωνα με τα οποία το ΠΑΣΟΚ έρχεται δεύτερο και καταϊδρωμένο στις προτιμήσεις του κόσμου, είναι ο νομαρχιακός σύμβουλος κ. Τάσος Διάκος και εξηγεί, γιατί δεν ανησυχεί.*

Σύμφωνα λοιπόν με τον κ. Διάκο, ***οι Ελληνες*** *στα καφενεία είναι κομμουνιστές, στα σαλόνια ψηφοφόροι του Συνασπισμού, στις δημοσκοπήσεις ψηφίζουν Ν.Δ. αλλά... στις εκλογές ψηφίζουν ΠΑΣΟΚ.*

Ετσι τουλάχιστον υποστηρίζει ο κ. Διάκος.

Λ. Μ.

ΤΡΕΛΗ ΑΥΞΗΣΗ!

Ανεξήγητη θεωρούν την απόφαση της **G.A. FERRIES** οι ταχυμεταφορείς της περιοχής, να αυξηθούν εδώ και μία εβδομάδα τα κόμιστρα.

Μάλιστα όπως τονίζουν εκεί που πλήρωναν **1.000 δρχ.** τώρα τους ζητείται το ποσό των **8.000 δρχ.** Αν και προσπάθησαν να έρθουν σ' επαφή με τους αρμόδιους δεν τα κατάφεραν, παίρνοντας την απάντηση ότι... **"τόσα παίρνουμε τώρα".**

Β.Μ.

Ο ταχυδρόμος πέρασε...



● **Προς πράσινο Κομματάρχη:** Τί μούτρα είναι αυτά ρε φίλε; Τί περίμενες δηλαδή να σου δώσει το γκάλοπ. Και μετριοπαθή, μετριοπαθέστατο ήταν. Οι γαλάζιοι δεν πάνε πλέον για νίκη, πάνε για σαρωτική νίκη. Και όσο πιο γρήγορα το καταλάβεις, τόσο πιο καλά για σένα.

❖❖❖

● **Σύνθημα:** Εκεί, εκεί στη Β' εθνική.

❖❖❖

● **Προς διαμαρτυρόμενο μικροεπενδυτή:** Μην μιλάς, μην διαμαρτύρεσαι. Κουβέντα δεν θέλει για το Χρηματιστήριο ο κυβερνητικός εκπρόσωπος. Στο σπίτι του κρεμασμένου δεν μιλάνε για σχοινί...

❖❖❖

● **Προς πανηγυρίζοντα Νεοδημοκράτη:** Πανηγυρίζεις; Κακό του κεφαλιού σου αν νομίζεις ότι έδεσες τον γάιδαρο. Και πούσαι, άσε τις ανοησίες. Οταν ο λαός λέει αλλαγή, εννοεί αλλαγή στις νοοτροπίες. Γκέγκε;

ΚΑΘΗΜΕΡΙΝΑ ΟΛΑ ΤΑ ΝΕΑ ΤΗΣ ΔΩΔΕΚΑΝΗΣΟΥ ΣΤΟ INTERNET
www.rodiaki.gr

ΠΩΛΟΥΝΤΑΙ
1) Διαμερίσματα πολυτελούς κατασκευής στην Απολ. Ροδίου (ΙΞΙΑ) με θέρμανση, υδρ. ασανσέρ, μεγάλους χώρους αποκλειστικής στάθμευσης σε πολυκατοικία των 4 διαμερισμάτων μόνο.
2) Μονοκατοικίες πολυτελούς κατασκευής στην ΙΞΙΑ με μεγάλο οικόπεδο.
3) Καταστήματα από 25 έως 85 τ.μ. επί της Ανθ. Ζερβού (περιοχή Ψαροπούλας).
Πληροφορίες: Κτιριοδομή Ο.Ε.
Τηλ. 36604-24208 ή 0944-338277

Φροντιστήριο ΠΥΘΑΓΟΡΑΣ
Στ. Κωτιάδη 2
Ρόδος
Τηλ.: 0241 29593
Fax : 0241 76101
Διεύθυνση Σπουδών: Α. Μπουρνής – Λ. Παπανδρέου

ΑΝΑΚΟΙΝΩΣΗ
✓ Ημερομηνίες Έναρξης Μαθημάτων:

Τάξη	Ημερομηνία
Β΄ και Γ΄ Λυκείου	1 Αυγούστου
Α΄ Λυκείου	6 Αυγούστου
Γυμνάσια	27 Αυγούστου
Τ.Ε.Ε.	1 Σεπτεμβρίου

✓ Εγγραφές: Από 23 Ιουλίου, καθημερινά στη γραμματεία του φροντιστηρίου.
Ώρες : 10:00 – 14:00 και 17:00 – 21:00.
✓ Συμπλήρωση Μηχανογραφικών: Από 16 Ιουλίου καθημερινά 10:00 – 13:00.

Το φροντιστήριό μας προσφέρει στους μαθητές δωρεάν CD – ROM με αναλυτικές πληροφορίες για όλα τα ΑΕΙ και ΤΕΙ, θέματα επαγγελματικού προσανατολισμού και οτιδήποτε αφορά στην εκπαίδευση.

Rodos Park SUITES HOTEL
Καλοκαιρινές Προτάσεις
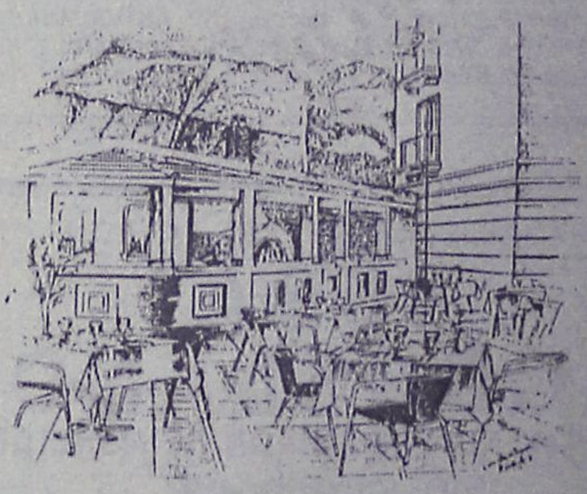
Στον κήπο του "Rodos Park"
και δίπλα στη ρομαντική πισίνα
μια ξεχωριστή πρόταση δροσιάς
TRATORIA AL PARCO
Ο Chef Πάνος Πουλής έχει δημιουργήσει
μια πανδαισία Ιταλικών γεύσεων,
ζυμαρικών και πίτσας από τον ξυλόφουρνό μας.
Κάθε βράδυ -εκτός Δευτέρας-
η ΒΑΛΙΑ ΖΟΠΠΑ & ο ΣΤΑΥΡΟΣ ΧΑΡΤΟΦΥΛΛΗΣ
με πλούσιο, καλοκαιρινό ρεπερτόριο.
Ανοιχτά καθημερινά από 20.00 έως 24.30
Rodos Park - Ρήγα Φεραίου 12 • Τηλ. 89700 ή 24612

ΠΩΛΟΥΝΤΑΙ
1) Οροφοδιαμερίσματα πολυτελούς κατασκευής εντός της πόλεως Ρόδου (όπισθεν παλαιού Νοσοκομείου) οδός Μεταξά των 136 τ.μ. με αποθήκη και θέση γκαράζ εσωτερική
2) Διαμερίσματα σε μικρή πολυκατοικία πολυτελούς κατασκευής (με γκαράζ εσωτερικό) μέτρων 91, 98 και 136 τμ.
3) Μονοκατοικίες στην περιοχή Mira Mare διόροφες με υπόγειο γκαράζ των 140 τ.μ. και διαμερίσματα των 70 τ.μ.
Πληρ. Γ. Ιωαννίδης • Τηλ. 21714 ή 0932296983

ΠΩΛΟΥΝΤΑΙ
1) Μονοκατοικίες στην παραλία Ιαλυσού έναντι Βράχου 120, 140, 150, 170, 180, 200 τ.μ. σε μπετά ή τελειωμένες πολυτελούς κατασκευής, σε οικόπεδο αυτοτελή 400-700 τ.μ.
2) Καταστήματα και στούντιο των 50 τ.μ. επί της οδού Ιερού Λόχου Ιαλυσός έναντι ξενοδοχείου Τσίκη.
Πληρ. Γ. Ιωαννίδης
Τηλ. 22307 ή 0932296983