ΕΤΟΣ ΙΔΡΥΣΕΩΣ: 1915
ΙΔΡΥΤΗΣ: ΕΜΜ. ΚΑΛΑΜΠΙΧΗΣ
ΔΙΕΥΘΥΝΤΗΣ: ΑΘ. ΜΑΡΑΣΙΩΤΗΣ

Η ΡΟΔΙΑΚΗ

ΤΡΙΤΗ
17 ΙΟΥΛΙΟΥ 2001
ΑΡ. ΦΥΛΛΟΥ 16.844
ΤΙΜΗ 200 ΔΡΧ.
ΕΥΡΩ 0,59

ΗΜΕΡΗΣΙΑ ΠΡΩΙΝΗ ΕΦΗΜΕΡΙΔΑ ΤΗΣ ΡΟΔΟΥ

ΠΕΡΙΟΔΟΣ ΕΚΠΤΩΣΕΩΝ



Δεν έχουν για να ξοδέψουν οι καταναλωτές

Οι τιμές σ' όλα τα είδη είναι δελεαστικές, αλλά η αγορά εξακολουθεί να παραμένει παγωμένη. Φυσικά υπάρχει εξήγηση. ΣΕΛΙΔΑ 8

ΣΕ ΔΡΟΜΟ ΣΤ' ΑΦΑΝΤΟΥ



Αρχαία κεφαλή ανασύρθηκε από γκρέιντερ!

Ισα-ίσα που καλυπτόταν από λίγο χώμα! Βρέθηκε από οδηγό τρακτέρ, ειδοποιήθηκε η Αρχαιολογική Υπηρεσία. ΣΕΛΙΔΑ 9

ΓΙΑ ΤΟ ΚΑΚΟ ΠΕΤΑΓΜΑ ΤΗΣ ΑΕΡΟΠΟΡΙΚΗΣ ΕΤΑΙΡΙΑΣ

"Αερομαχίες" εν όψει στο Νομ. Συμβούλιο!

ΣΗΜΕΡΑ ΑΝΑΚΟΙΝΩΣΕΙΣ ΑΠΟ ΤΟ ΝΟΜΑΡΧΗ







Σήμερα θα ανακοινωθούν δρομολόγια και τρόπος έκδοσης εισιτηρίων για όλο το καλοκαίρι. Ομως το κακό ξεκίνημα έχει δημιουργήσει ήδη βαρύ κλίμα και στις 24 του μήνα στη συνεδρίαση του Ν.Σ. αναμένονται γερές κόντρες. Παρασκευάς και Κωστόπουλος είναι από τώρα έτοιμοι. ΣΕΛΙΔΑ 4

Σε άπατο βάραθρο οδηγείται πλέον το Χρηματιστήριο

ΤΑ 5ΧΙΛΙΑΡΑ έγιναν *(ούτε)* πετσετάκια!



Δευτέρα, αποφράδα ημέρα με νέο "κράχ"!

ΞΕΠΟΥΛΗΜΑ, ΓΕΝΙΚΗ ΑΠΑΞΙΩΣΗ!

Μία από τις χειρότερες μέρες της ιστορίας της ελληνικής κεφαλαιαγοράς ήταν η χθεσινή συνεδρίαση του Χρηματιστηρίου. Οικονομικοί και πολιτικοί κύκλοι έκαναν λόγο για εικόνα εκποίησης και πλήρους απαξίωσης. Οπως επισημαίνουν χρηματιστηριακοί αναλυτές, το κλίμα είναι εντελώς αρνητικό και η

Ξεχείλισε η απόγνωση των εγκλωβισμένων

ΧΑΜΕΝΑ ΤΑ ΕΧΕΙ Η ΚΥΒΕΡΝΗΣΗ!

ψυχολογία των επενδυτών βρίσκεται στο ναδίρ. Η διάσταση απόψεων μεταξύ ΥΠΕΘΟ και ΣτΕ για τη πορεία της οικονομίας, και οι φήμες ότι η Σοφοκλέους χρησιμοποιείται ως μέσο πίεσης για αλλαγές στο οικονομικό επιτελείο διαμορφώνουν ένα νοσηρό πλαίσιο, από το οποίο η αγορά είναι αδύναμη να ξεφύγει. ΣΕΛΙΔΑ 3

ΠΗΡΑΝ ΦΩΤΙΑ ΟΙ ΣΑΚΑΡΑΚΕΣ ΣΤΗ ΜΑΝΤΡΑ ΤΟΥ ΔΗΜΟΥ ΣΤ' ΑΣΓΟΥΡΟΥ



Ντουμάνιασε ο ουρανός!

Κάηκαν παλιά αυτοκίνητα, άμεση υπήρξε η επέμβαση της Πυροσβεστικής. Πυρκαγιά και σε ξενοδοχείο, αλλά χωρίς συνέπειες ΣΕΛΙΔΑ 6

Τοποθετήστε σε πόρτες και παράθυρα
ΣΙΤΕΣ αυτόματες από 0,60-1,25=8.500 δρχ.
ΚΟΥΡΤ/ΞΥΛΑ μπρούτζος 2,00 μ. κομπλέ 21.195 δρχ.
ΠΕΡΣΙΔΕΣ λεπτές από 5.950 δρχ. Μ2
ΑΤΣΑΣ Α.Ε - Εμπορ. Κέντρο ΜΗΔΕΙΑ • Τηλ. 63602-66339

ΟΠΩΣ ΕΔΕΙΞΕ ΕΡΕΥΝΑ ΤΟΥ ΠΑΝΕΠΙΣΤΗΜΙΟΥ ΑΘΗΝΩΝ

Υποαπασχόληση 40% μαστίζει την Κάλυμνο!

ΒΑΡΥΤΑΤΕΣ ΟΙ ΕΠΙΠΤΩΣΕΙΣ ΣΤΗΝ ΤΟΠΙΚΗ ΟΙΚΟΝΟΜΙΑ

Η μελέτη παρουσιάστηκε στο πλαίσιο της ημερίδας που οργάνωσε το Επιμελητήριο Δωδεκανήσου, θέμα της οποίας ήταν οι προοπτικές απασχόλησης στην Κάλυμνο. ΣΕΛΙΔΑ 11



Η αισθητική στην παρανομία!

Πάνω από το 50% των ινστιτούτων αισθητικής στη Δωδ/σο λειτουργούν χωρίς άδεια. Εντοπίσθηκαν και...οδεύουν προς λουκέτο. ΣΕΛΙΔΑ 4

ΣΗΜΕΡΑ ΣΤΙΣ 9.30 μ.μ.



Στο Καστέλο με την ορχήστρα Μ. Θεοδωράκη

Τρεις κορυφαίοι ερμηνευτές ο Γιάννης Μπέζος, η Νένα Βενετσάνου και ο Δημήτρης Μπάσης αλλά και μικρό φωνητικό σύνολο θα παρουσιάσουν τους υπέροχους κύκλους τραγουδιών του μεγάλου μας συνθέτη. ΣΕΛΙΔΑ 39

ΗΜΕΡΟΛΟΓΙΟ

Τρίτη 17 Ιουλίου 2001
Μαρίνης μεγαλομ., Κλήμεντος αι. Αγχιάδος
Ανατολή ηλίου: 5.16΄
Δύση ηλίου: 7.46΄
Σελήνη 26 ημερών

ΦΑΡΜΑΚΕΙΑ

Σήμερα διημερεύει το φαρμακείο του Χατζηκώστα Ιωαν. στην οδό Γρίβα 24 και διανυκτερεύει το φαρμακείο του Ηρακλείδη Αριστ. στην πλατεία Αγ. Αποστόλων.

ΒΕΝΖΙΝΑΔΙΚΑ

Σήμερα διανυκτερεύουν τα βενζινάδικα: Τζωρτζής Δημ. (Αγ. Φραγκίσκος), Καύσιμα Ρόδου ΕΠΕ (Α. Καλλιθέας), Παναγιωτίδης (Κρεμαστή), Πισσαδάκη (Παραδείσι) και Κούτρης Δ. (17ο χλμ. Ρόδου - Λινδου).

ΛΑΪΚΕΣ ΑΓΟΡΕΣ

Τετάρτη: στο Δημοτικό Νεκροταφείο
Πέμπτη: στην οδό Βύρωνος
Παρασκευή: στην οδό Πτολεμαίων (Ανάληψη)
Σάββατο: στο Δημοτικό Νεκροταφείο.

ΔΡΟΜΟΛΟΓΙΑ ΠΛΟΙΩΝ

Σήμερα αναχωρεί το "ΠΑΤΜΟΣ" στις 14.00 για Κω-Κάλυμνο-Λέρο-Πάτμο-Πειραιά.

ΑΕΡΟΠΟΡΙΚΑ ΔΡΟΜΟΛΟΓΙΑ

ΟΛΥΜΠΙΑΚΗ ΑΕΡΟΠΟΡΙΑ

ΑΠΟ ΡΟΔΟ-ΑΘΗΝΑ
- Καθημερινά 07.00, 10.25, 20.55
- Τετάρτη 14.00
- Καθημερινά πλην Τετάρτης 17.20
- Καθημερινά πλην Κυριακής 23.40
- Δευτέρα 00.10.

ΑΠΟ ΑΘΗΝΑ-ΡΟΔΟ
- Καθημερινά 05.20, 08.45, 19.15
- Τετάρτη 12.20
- Καθημερινά πλην Τετάρτης 15.40
- Καθημερινά πλην Κυριακής 22.00
- Κυριακή 22.30

ΑΠΟ ΡΟΔΟ-ΘΕΣΣΑΛΟΝΙΚΗ
- Δευτέρα 14.30
- Παρασκευή-Κυριακή 12.40.

ΑΠΟ ΡΟΔΟ-ΗΡΑΚΛΕΙΟ
- Παρασκευή-Κυριακή 09.45.

ΑΠΟ ΡΟΔΟ-ΚΑΡΠΑΘΟ
- Τρίτη-Πέμπτη-Σάββατο 09.45
- Δευτέρα-Τετάρτη-Παρασκευή-Κυριακή 10.30
- Δευτέρα-Κυριακή 12.40
- Τετάρτη-Παρασκευή (ν) έως 22/9 12.40
- Πέμπτη από 23/9 12.40
- Τρίτη-Παρασκευή (ν) από 23/9 12.40
- Τρίτη-Σάββατο έως 22/9 14.15
- Πέμπτη έως 22/9 14.15.

ΑΠΟ ΡΟΔΟ-ΚΑΣΟ
- Δευτέρα-Κυριακή (κ) 12.40
- Τετάρτη-Παρασκευή έως 22/9 12.40
- Πέμπτη (κ) από 23/9 12.40
- Τρίτη-Παρασκευή από 23/9 12.40
- Πέμπτη (κ) έως 22/9 14.15.

ΑΠΟ ΡΟΔΟ-ΚΑΣΤΕΛΟΡΙΖΟ
- Τετάρτη-Παρασκευή-Κυριακή 08.10
- Δευτέρα έως 22/9 08.10
- Τρίτη-Πέμπτη-Σάββατο έως 22/9 11.55.

AEGEAN AIRLINES & CRONUS

ΑΠΟ ΡΟΔΟ-ΑΘΗΝΑ
07.45 (A3 201 X5 1201), 13.30 (A3 207 X5 1207), 14.20 (A3 211 X5 1211), 17.30 (A3 213 X5 1213), 21.10 (A3 217 X5 1217),

ΑΠΟ ΑΘΗΝΑ-ΡΟΔΟ
06.05 (A3 200 X5 1200), 09.40 (A3 202 X5 1202), 12.50 (A3 210 X5 1210), 15.50 (A3 212 X5 1212), 19.30 (A3 216 X5 1216)

ΑΠΟ ΡΟΔΟ-ΗΡΑΚΛΕΙΟ
19.30 (A3 765)

ΑΠΟ ΗΡΑΚΛΕΙΟ-ΡΟΔΟ
18.00 (A3 764)

ΑΠΟ ΡΟΔΟ-ΘΕΣΣΑΛΟΝΙΚΗ
11.20 (A3 721)

ΑΠΟ ΘΕΣΣΑΛΟΝΙΚΗ-ΡΟΔΟ
11.20 (A3 720)

AXON AIRLINES

ΑΠΟ ΡΟΔΟ ΠΡΟΣ ΑΘΗΝΑ
- XN 431 ΑΝΑΧΩΡΗΣΗ ΡΟΔΟΣ 11.10 ΑΦΙΞΗ ΑΘΗΝΑ 12.00
- XN 433 ΑΝΑΧΩΡΗΣΗ ΡΟΔΟΣ 19.20 ΑΦΙΞΗ ΑΘΗΝΑ 18.20

ΑΠΟ ΑΘΗΝΑ ΠΡΟΣ ΡΟΔΟ
- XN 430 ΑΝΑΧΩΡΗΣΗ ΑΘΗΝΑ 09.50 ΑΦΙΞΗ ΡΟΔΟ 10.40
- XN 432 ΑΝΑΧΩΡΗΣΗ ΑΘΗΝΑ 18.00 ΑΦΙΞΗ ΡΟΔΟ 18.55

Το παραπάνω πρόγραμμα ισχύει καθημερινά από τις 6 Ιουλίου.

Επώνυμον το ανώνυμον...

Βρόγχος στο λαιμό της οικονομίας

Βόμβα στα θεμέλια της πολιτικής και κοινωνικής ζωής της χώρας αποτελεί το θανατηφόρο τέλμα στο οποίο έχει περιέλθει η οικονομία.

Το ντόμινο της οικονομίας απειλεί ευθέως την κοινωνική συνοχή και καθιστά ανήμπορη την άσκηση της όποιας κυβερνητικής πολιτικής, ως εργαλείο ανάκαμψης της οικονομίας, αφού η ίδια η κυβέρνηση έχασε τη στήριξη και την εμπιστοσύνη των κοινωνικών δυνάμεων, αλλά και των φορέων της οικονομίας και γενικότερα του λαού.

Από πού ν' αρχίσει και πού να τελειώσει κανείς. Ο προϋπολογισμός κρκινοβατεί στην εκτέλεσή του. Η πτώση του Χρηματιστηρίου ανακυκλώνει το φαύλο κύκλο της αρνητικής οικονομίας και προδιαγράφει δραματικές επιπτώσεις στην πραγματική οικονομία. Οι επιχειρήσεις βρίσκονται στα όρια της κατάρρευσης, με τα τραπεζικά μετοχοδάνεια να ξεπερνούν τα 800 δισ. δρχ. με αποτέλεσμα να κινδυνεύουν να γίνουν νέες προβληματικές ή να εξαγορασθούν έναντι πινακίου φακής, μέσω της Σοφοκλέους, με επιθετικές εξαγορές, αφού η αξία των μετοχών τους κινείται κάτω από την αντίστοιχη της λογιστικής υποτίμησής τους.

Το ναυάγιο της κυβέρνησης στην οικονομία έχει ως αποτέλεσμα να "διανέμονται" πανάκριβα "κοινόχρηστα" στο λαό που σήκωσε με θυσίες το βάρος της ένταξης στην ΟΝΕ.

Η ανεργία συνθλίβει άνδρες, γυναίκες, νεολαία καθώς κινείται στα υψηλότερα επίπεδα της Ευρωπαικής Ενωσης. Ο πληθωρισμός καλπάζει και η ακρίβεια πνίγει την αγορά.

Η γραμμή πλεύσης του κ. Κ. Καραμανλή

Το τρίπτυχο σύνεση, ψυχραιμία, νοικοκυροσύνη αποτελεί το βασικό μοντέλο άσκησης της διακυβέρνησης της χώρας από τον Κώστα Καραμανλή. Ο πρόεδρος της Νέας Δημοκρατίας, ο οποίος, κατά τα φαινόμενα, θα κληθεί σύντομα να αναλάβει τα ηνία της χώρας, έχει από καιρού ταξινομήσει και αξιολογήσει τις προτεραιότητες της κυβέρνησής του με γνώμονα τον άνθρωπο και την οικονομική ευημερία.

Πρωταρχικός σκοπός του Καραμανλή είναι η ενασχόλησή του με τα καθημερινά προβλήματα του πολίτη, αφού πιστεύει ακράδαντα πως, αν καταφέρει να περιορίσει το τέρας της γραφειοκρατίας και να βελτιστοποιήσει σε χρόνο και ποιότητα τις παρεχόμενες από το Δημόσιο υπηρεσίες, θα έχει κερδίσει την εμπιστοσύνη του κόσμου, τουλάχιστον σε ό,τι αφορά την "ευαισθητοποίηση" του κράτους.

Ακολούθως και χωρίς αιφνιδιασμούς θα προσεγγίσει τα καυτά κοινωνικά προβλήματα, όπως το Εργασιακό και Ασφαλιστικό. Οπως ο ίδιος έχει δεσμευτεί απέναντι στους παραγωγικούς και συνδικαλιστικούς φορείς, καμία απόφαση από την πλευρά της κυβέρνησής του δεν θα ληφθεί, αν πρώτα δεν υπάρξει ευρύτατος κύκλος διαλόγου και ενδελεχής ενημέρωση σε όλους τους εμπλεκόμενους. Πάγια θέση του ότι το Δημόσιο οφείλει και πρέπει να λειτουργεί ως αρωγός και όχι ως εχθρός των πολιτών, ενώ για τους συνταξιούχους συχνά-πυκνά αναφέρει ότι δεν είναι δυνατόν "να γυρίσουμε την πλάτη σε ανθρώπους, που με τους κόπους τους και τους μόχθους τους στήριξαν, βοήθησαν και συμμετείχαν ο καθένας από το δικό του μετερίζι στην ανόρθωση της μεταπολεμικής Ελλάδας».

Οσον αφορά στην οικονομία, οι μεταρρυθμίσεις που από καιρό έχει εξαγγείλει ο πρόεδρος της Νέας Δημοκρατίας, σε ό,τι αφορά στον περιορισμό του ευρύτερου δημόσιου τομέα είναι πολύ συγκεκριμένες. Σε αντίθεση με την κυβέρνηση Σημίτη, η οποία προσπαθεί να ξεπουλήσει τη δημόσια περιουσία ο Κ. Καραμανλής τίθεται υπερασπιστής της πολυμετοχικότητας και του υγιούς ιδιωτικού επιχειρηματικού μοντέλου.

Στόχος του να κυβερνήσει μαζί με το λαό, επαναφέροντας τις αξίες, τις παραδόσεις, την παιδεία και τον πολιτισμό που πρέπει για τα πολιτισμικά ήθη της χώρας.

Είδη οικιακής χρήσης ⇔ Ηλεκτρονικά ⇔ Δορυφορικός εξοπλισμός
Home theater ⇔ Car audio ⇔ Κινητή τηλεφωνία ⇔ Ηλεκτρονικοί υπολογιστές

ΔΙΚΤΥΟ ΚΑΤΑΣΤΗΜΑΤΩΝ ΗΛΕΚΤΡΙΚΩΝ ΣΥΣΚΕΥΩΝ
ELECTRO NET

Προσφορά εβδομάδας

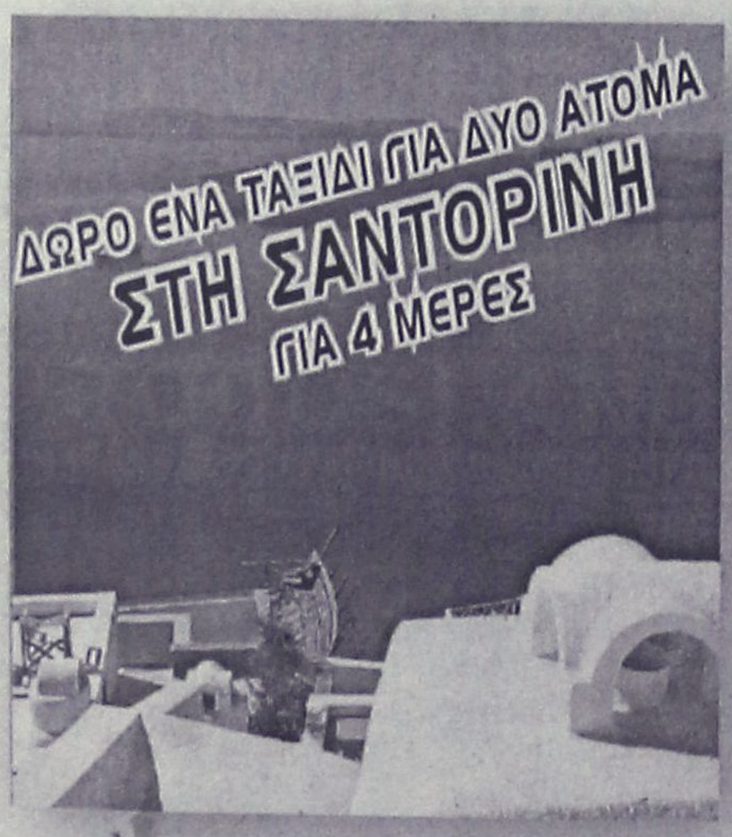

ΜΕ ΚΑΘΕ ΑΓΟΡΑ ΜΙΑΣ ΒΙΝΤΕΟΚΑΜΕΡΑΣ SONY

SONY

ΒΙΝΤΕΟΚΑΜΕΡΑ SONY TRV 120 + ΔΩΡΟ 1 ΡΑΔΙΟΚΑΣΕΤΟΦΩΝΟ ΑΥΤΟΚΙΝΗΤΟΥ SONY XR-1300R
Stamina 12 ώρες, Memory Stick, Kit σύνδεσης με PC, έγχρωμο εικονοσκόπιο, έγχρωμη οθόνη LCD 2.5", i. Link, ενσωματωμένος εκτυπωτής

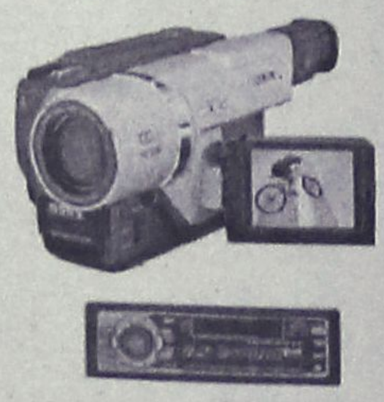

πλαίσιο



Μοσχίδης
Π. Π. Γερμανού - Εμπορικό Κέντρο Πλατεία Ρώκιαπη
ΤΗΛ. 20162 - 35846

ΔΕΧΟΝΤΑΙ ΤΟ ΚΟΙΝΟ

Ο Νομάρχης δέχεται το κοινό κάθε Τρίτη και Πέμπτη από 11.00-13.00.
Ο Δήμαρχος Ροδίων δέχεται ύστερα από συνεννόηση.
Ο αντινομάρχης Δωδεκανήσου κ. Νικόλαος Τατάκης δέχεται το κοινό κάθε Τρίτη και Πέμπτη από 10.00 π.μ.-12 μ.μ.

ΤΑΞΙ

ΡΑΔΙΟ ΤΑΞΙ: 64712-64790

ΧΡΗΣΙΜΑ ΤΗΛΕΦΩΝΑ

ΝΟΣΟΚΟΜΕΙΟ:	80000
ΠΥΡΟΣΒΕΣΤΙΚΗ:	23333
ΛΙΜΕΝΑΡΧΕΙΟ:	22220, 27695
ΒΛΑΒΕΣ Δ.Ε.Η.:	125
ΒΛΑΒΕΣ Ο.Τ.Ε.:	121
ΑΜΕΣΗ ΔΡΑΣΗ:	100
ΒΛΑΒΕΣ ΥΔΡΕΥΣΗΣ:	68750-68755
ΝΟΜΑΡΧΙΑ:	46502
ΠΕΡ/ΚΗ Δ/ΝΣΗ	38174
ΔΗΜΟΣ:	46200
ΔΗΜ. ΕΠΙΧ. ΚΑΘΑΡ.	77600
ΥΠΗΡ. ΑΠΟΚΟΜΙΔΗΣ	61057
ΤΡΟΧΑΙΑ:	26480
ΠΛΗΡΟΦ. Ο.Τ.Ε.:	131
ΔΕΛΤΙΟ ΚΑΙΡΟΥ:	149
ΛΑΧΕΙΑ:	111
ΠΡΟΠΟ - ΛΟΤΤΟ:	111
ΡΟΔΑ:	27462
ΚΤΕΛ:	27706
Ο.Α.Ε.Δ.:	23265
Ι.Κ.Α.:	64912
ΤΑΞ.Υ.:	68701, 68702
ΟΛΥΜΠΙΑΚΗ:	24555
Δ.Α.Ν.Ε.:	43150
ΕΡΓΑΤ. ΚΕΝΤΡΟ:	24730
AIR GREECE	36095
CRONUS AIRLINES	25444
AEGEAN AIRLINES	98345

ΚΤΕΟ

• Από 1/7/2001 έως 31/7/2001 όλες οι κατηγορείες οχημάτων **με συνδυασμό γραμμάτων ΡΟΑ 1000-ΡΟΑ 1300.** Από 1/7/2001 έως 16/7/2001 όλες οι κατηγορίες οχημάτων **με συνδυασμό γραμμάτων ΧΟ 1000-ΧΟ 9999.**

ΤΙΜΕΣ ΣΥΝΑΛΛΑΓΜΑΤΟΣ

ΔΟΛΛΑΡΙΟ Η.Π.Α	393,839	402,968
ΛΙΡΑ ΑΓΓΛΙΑΣ	551,786	564,576
ΚΟΡΩΝΑ ΔΑΝΙΑΣ	45,407	46,459
ΚΟΡΩΝΑ ΣΟΥΗΔΙΑΣ	36,698	37,549
ΓΙΕΝ ΙΑΠΩΝΙΑΣ ΓΙΑ 100 ΜΟΝ	314,577	321,887
ΦΡΑΓΚΟ ΕΛΒΕΤΙΑΣ	223,340	228,522
ΚΟΡΩΝΑ ΝΟΡΒΗΓΙΑΣ	42,372	43,354
ΛΙΡΑ ΚΥΠΡΟΥ	588,565	602,212
ΔΟΛΛΑΡΙΟ ΚΑΝΑΔΑ	255,895	261,833
ΔΟΛΛΑΡΙΟ ΑΥΣΤΡΑΛΙΑΣ	200,842	205,506

Η ΡΟΔΙΑΚΗ

Ημερήσια Εφημερίδα της Ρόδου
Ετος Ιδρύσεως 1915
ΙΔΡΥΤΗΣ
ΕΜΜ. ΚΑΛΑΜΠΙΧΗΣ

ΙΔΙΟΚΤΗΣΙΑ – ΕΚΔΟΣΗ
ΥΙΟΙ Σ. ΤΣΟΠΑΝΑΚΗ
Η. ΚΩΤΙΑΔΗΣ Ο.Ε.

ΔΙΕΥΘΥΝΤΗΣ
ΑΘ. ΜΑΡΑΣΙΩΤΗΣ

ΣΥΝΤΑΞΗ
Γρηγόριος Πελλός
Λουκάς Μαστής
Μιχάλης Μαστής
ΑΘΛΗΤΙΚΑ
Μανόλης Μπάτης,
Νικήτας Κουσκούσης
Τηλ.: 30831
ΓΡΑΦΕΙΑ ΣΥΝΤΑΞΗΣ
Μάρκου Μαλλιαράκη 9
Τηλ. 24610 - 30865 - 75640
Fax (0241) 75641
ΛΟΓΙΣΤΗΡΙΟ – ΔΙΑΦΗΜΙΣΕΙΣ
Νέα Αγορά 53
Τηλ. 22210 - 75230
Fax (0241) 22471

http://WWW.rodiaki.gr.
Email: tsopd@otenet.gr & rodiaki@otenet.gr

Η πολιτική ρευστότητα οδηγεί το Χρηματιστήριο σε πλήρη εκμηδένιση

Δευτέρα, η νέα αποφράδα ημέρα!

Δεν διαφαίνεται κάποιο ισχυρό σοκ για να ανακοπεί ο κατήφορος

Μία από τις χειρότερες μέρες της ιστορίας της ελληνικής κεφαλαιαγοράς ήταν η χθεσινή συνεδρίαση του Χρηματιστηρίου. Οικονομικοί και πολιτικοί κύκλοι έκαναν λόγο για εικόνα εκποίησης και πλήρους απαξίωσης. Οπως επισημαίνουν χρηματιστηριακοί αναλυτές, το κλίμα είναι εντελώς αρνητικό και η ψυχολογία των επενδυτών βρίσκεται στο ναδίρ. Η διάσταση απόψεων μεταξύ ΥΠΕΘΟ και ΣτΕ για τη πορεία της οικονομίας, η διεθνής αρνητική συγκυρία, η αίσθηση πολιτικής ρευστότητας, το arbitrage στα Παράγωγα και τέλος οι φήμες ότι η Σοφοκλέους χρησιμοποιείται ως μέσο πίεσης για αλλαγές στο οικονομικό επιτελείο διαμορφώνουν ένα νοσηρό πλαίσιο, από το οποίο η αγορά είναι αδύναμη να ξεφύγει χωρίς κάποιο σοκ. Ωστόσο, κάτι τέτοιο δεν είναι ορατό, ούτε σε επίπεδο οικονομίας, ούτε σε επίπεδο επιχειρήσεων.

Ισχυρές πιέσεις δέχτηκαν όλοι οι επιμέρους κλάδοι με "πρωταγωνιστές" τις εταιρίες μικρής και μεσαίας κεφαλαιοποίησης.

Ενδεικτικό του άσχημου κλίματος είναι το γεγονός ότι μόνο επτά εταιρίες κινήθηκαν με θετικό πρόσημο, ενώ 347 υποχώρησαν σε χαμηλότερα επίπεδα, εκ των οποίων αρκετές κατέγραψαν νέα χαμηλότερα έτους.

Η τιμή των μετοχών 156 μετοχών κατέγραψε χαμηλότερα επίπεδα έτους, ενδεικτικό του αρνητικού κλίματος που επεκράτησε σήμερα. Αξίζει να σημειωθεί ότι από την ημέρα της αναβάθμισης της ελληνικής χρηματιστηριακής αγοράς, ο τραπεζικός δείκτης καταγράφει μεγάλες απώλειες περίπου 2.500 μονάδων, συμβάλλοντας καταλυτικά στη δημιουργία του αρνητικού κλίματος στο ΧΑΑ. Από των κλάδο των τραπεζών, η μετοχή της Εθνικής Τράπεζας σημείωσε απώλειες 4,26%, της Εμπορικής 6,96%, της Alpha Bank 3,63% και της Εγνατίας 6,36%.

Ο Γενικός Δείκτης Τιμών κυμάνθηκε σε εύρος 110,32 μονάδων, ενώ σημείωσε ανώτατη τιμή στις 2.413,08 μονάδες και κατώτερη στις 2.302,76 μονάδες. Τελικώς, έκλεισε στις 2.314,08 μονάδες έναντι 2.422,70 μονάδων της προηγουμένης μέρας, καταγράφοντας απώλειες 108,6 μονάδων ή σε ποσοστό 4,48%. Ο δείκτης FTSE/ASE 20 έκλεισε στις 1.301,32 μονάδες σημειώνοντας απώλειες 59,07 μονάδων ή σε ποσοστό 4,34%, ενώ ο δείκτης FTSE/ASE 40 έκλεισε στις 253,99 μονάδες σημειώνοντας απώλειες 14,51 μονάδων ή σε ποσοστό -5,40%.

Ο δείκτης FTSE/ASE SMALLCAP 80 έκλεισε στις 724,31 μονάδες με απώλειες 42,34 μονάδων ή σε ποσοστό 5,52%. Συνολικά διακινήθηκαν 360 μετοχές, εκ των οποίων επτά κινήθηκαν ανοδικά, 347 καθοδικά, ενώ η τιμή έξι μετοχών παρέμεινε αμετάβλητη.

Τη μεγαλύτερη ποσοστιαία άνοδο σημείωσαν οι μετοχές των εταιρειών: Ξιφίας (Κ) +4,86%, Γιαννούσης +4,73%, Ανέκ (Πο'96) + 1,33%, Plias +0,88%, Ντεσπέκ +0,87%, ΕΤΒΑ (Κο) +0,49%, Κλωστήρια Ναυπάκτου +0,45%.

Αντιθέτως τις μεγαλύτερες απώλειες σημείωσαν οι μετοχές των εταιρειών: Κορφίλ (Πο) –17,82%, Ακτίβ Επενδυτική –17,46%, Κρέκα –12,83%, Frigoglass –12,06%, Ηλέκτρα – 11,88%, Βιοσώλ (Πο) –11,84%, Unibrain –11,80%, Ναυτεμπορική –11,76%, Γερμανός –11,64%, Παίρης –11,26%.

Ο όγκος των συναλλαγών ανήλθε στα 118,41 εκατ. ευρώ ή 40,35 δισ. δρχ, εκ των οποίων τα 23,19 εκατ. ευρώ αφορούσαν προσυμφωνημένες συναλλαγές. Τη μεγαλύτερη συναλλακτική δραστηριότητα σημείωσαν οι μετοχές των εταιρειών: ΟΤΕ με 14,40 εκατ. ευρώ, ΕΤΕΒΑ (Πο) με 10,5 εκατ. ευρώ, Εθνική Τράπεζα με 10,39 εκατ. ευρώ, Πετζετάκις με 5,35 εκατ. ευρώ και Alpha Bank με 5,26 εκατ. ευρώ.

Οι επιμέρους δείκτες διαμορφώθηκαν ως εξής:		
Τραπεζικός:	4.531,42,	-4,03%
Τηλεπικοινωνιών:	969,99,	-4,73%
Ασφαλειών:	1.598,24,	-1,20%
Επενδύσεων:	707,48,	-3,83%
Κατασκευαστικών:	965,02,	-5,90%
Βιομηχανιών:	1.335,52,	-4,11%
Συμμετοχών:	2.475,26,	-7,12%
Βασικών μετάλλων:	777,30,	-4,27%
Μη μεταλλικών ορυκτών:	842,00,	-5,20%
Εκδόσεων-εκτυπώσεων:	474,11,	-5,77%
Κλωστοϋφαντουργίας:	718,72,	-4,99%
Λιανικού εμπορίου:	795,61,	-4,23%
Πληροφορικής:	617,20,	-7,34%
Λύσεων πληροφορικής:	512,76,	-8,23%
Χονδρικού Εμπορίου:	572,51,	-5,78%
Τροφίμων & Ποτών:	705,56,	-1,61%
Παράλληλη Αγορά:	223,69,	-5,85%

Υπεύθυνος πλέον ο πρωθυπουργός

«Για την κατάρρευση του ΧΑΑ τις τελευταίες εβδομάδες αποκλειστικά υπεύθυνος είναι ο πρωθυπουργός. Δεν δείχνει να μπορεί ούτε να συντονίσει την κυβέρνησή του, ούτε να την αλλάξει, ούτε και να την αφυπνίσει. Έτσι η χώρα πορεύεται χωρίς πρόγραμμα και χωρίς προοπτική.

Το ΧΑΑ απλώς αντανακλά την ακυβερνησία της χώρας. Το πρόβλημά του δεν είναι απλώς πολιτικό, είναι κυβερνητικό". Αυτό δήλωσε χθες ο Συντονιστής της Επιτροπής Οικονομικών Υποθέσεων της Νέας Δημοκρατίας Γιώργος Αλογοσκούφης, με αφορμή τη συνεχιζόμενη πτώση του Χρηματιστηρίου Αξιών Αθηνών.

Οπως είπε ακόμα, "το δυστύχημα για τη χώρα είναι ότι στη σημερινή κυβέρνηση δεν έχει απομείνει ίχνος αξιοπιστίας.

Όμως καμιά οικονομική πολιτική δεν μπορεί να αποδώσει χωρίς αξιοπιστία. Πριν λίγες εβδομάδες ίσως αρκούσε η απομάκρυνση του κ. Παπαντωνίου. Σήμερα αυτό δεν αρκεί από μόνο του".

ΛΑΙΚΗ ΤΡΑΠΕΖΑ

Η Λαϊκή Τράπεζα (Ελλάς) Α.Ε., μέλος του διεθνούς Ομίλου της Λαϊκής Κυπριακής Τράπεζας, προκειμένου να στηρίξει τη δυναμική ανάπτυξή της με την έναρξη λειτουργίας του νέου της καταστήματος στη Ρόδο, επιθυμεί να προσλάβει:

ΕΜΠΕΙΡΑ ΤΡΑΠΕΖΙΚΑ ΣΤΕΛΕΧΗ
(ΚΩΔ: Ρ1)

- Με ανάλογη προϋπηρεσία για τις θέσεις Διευθυντού, Υποδιευθυντού και Προϊσταμένων Τμημάτων.

ΠΡΟΣΩΠΙΚΟ ΧΩΡΙΣ ΤΡΑΠΕΖΙΚΗ ΠΡΟΫΠΗΡΕΣΙΑ
(ΚΩΔ: Ρ2)

ΟΙ ΚΑΤΑΛΛΗΛΟΙ ΥΠΟΨΗΦΙΟΙ ΘΑ ΠΡΕΠΕΙ ΝΑ ΕΧΟΥΝ:

- Πτυχίο Ανώτατης ή Ανώτερης εκπαίδευσης ή απολυτήριο Λυκείου με βαθμό πάνω από 16
- Πολύ καλή γνώση της Αγγλικής γλώσσας (τουλάχιστον Lower Certificate of Cambridge ή άλλο ισότιμο πτυχίο)
- Πολύ καλή γνώση χειρισμού ηλεκτρονικών υπολογιστών
- Ηλικία έως 30 ετών
- Ικανότητα επικοινωνίας και προώθησης πωλήσεων
- Ευελιξία, προσαρμοστικότητα και ικανότητα απόδοσης κάτω από συνθήκες πίεσης

Η ΤΡΑΠΕΖΑ ΠΡΟΣΦΕΡΕΙ:

- Ανταγωνιστικό πακέτο αποδοχών
- Προοπτικές εξέλιξης σε ένα σύγχρονο και φιλικό περιβάλλον εργασίας
- Συνεχή επιμόρφωση και ανάπτυξη

Οι ενδιαφερόμενοι παρακαλούνται να στείλουν Βιογραφικό Σημείωμα, με συνημμένα φωτοαντίγραφα τίτλων σπουδών και πρόσφατη φωτογραφία, το αργότερο έως τις 6 Αυγούστου στην παρακάτω διεύθυνση:

ΛΑΪΚΗ ΤΡΑΠΕΖΑ (ΕΛΛΑΣ) Α.Ε.
Υπόψιν Διεύθυνσης Ανθρώπινου Δυναμικού
Πανεπιστημίου 16, 106 72 Αθήνα

Όσοι πληρούν τις παραπάνω προϋποθέσεις, θα κληθούν σε γραπτό διαγωνισμό και στη συνέχεια σε προσωπική συνέντευξη

Για όλες τις αιτήσεις θα τηρηθεί απόλυτη εχεμύθεια

ΥΠΕΡΟΧΟ ΤΑΞΙΔΙ ΟΜΟΡΦΙΑΣ

Ελάτε στο κέντρο της μόδας!

Νέο Hondos Center στη Ρόδο

Στο **νέο Hondos Center Ρόδου** θα βρείτε όλες τις μάρκες καλλυντικών και μια εντυπωσιακή συλλογή από αξεσουάρ της μόδας, με τη μοναδική ποιότητα και τις καταπληκτικές τιμές που χαρακτηρίζουν όλα τα καταστήματα Hondos Center.



Αλ. Διάκου 30-32, Ρόδος - www.hondoscenter.gr

ΚΑΘΗΜΕΡΙΝΑ ΟΛΑ ΤΑ ΝΕΑ ΤΗΣ ΔΩΔΕΚΑΝΗΣΟΥ ΣΤΟ INTERNET
www.rodiaki.gr

Για το κακό ξεκίνημα της αεροπορικής εταιρίας

"Αερομαχίες" εν όψει στο Νομ. Συμβούλιο!

Ετοιμάζονται Παρασκευάς και Φ. Κωστόπουλος

"Αερομαχίες" αναμένονται κατά την προσεχή συνεδρίαση του νομαρχιακού συμβουλίου, με αφορμή το θέμα της νομαρχιακής αεροπορικής εταιρείας. Η συνεδρίαση προγραμματίζεται για τις 27 Ιουλίου, και αναμένεται με ιδιαίτερο ενδιαφέρον.

Οπως έγινε γνωστό, τόσο η παράταξη του πρώην νομάρχη κ. Παρασκευά όσο και η παράταξη του κ. Κωστόπουλου, ετοιμάζονται να ασκήσουν έντονη κριτική στον κ. Σ. Καραγιάννη, για το θέμα της αεροπορικής εταιρείας. Γνωστές είναι άλλωστε οι πρόσφατες δηλώσεις περί πολιτικής απάτης, όπως χαρακτηρίζουν οι παράγοντες της μειοψηφίας την δραστηριοποίηση της αεροπορικής εταιρείας.

Το κλίμα που έχει διαμορφωθεί συνηγορεί πράγματι στην εκτίμηση ότι θα έχουμε... αερομαχίες στην διάρκεια της ερχόμενης συνεδρίασης, και μάλλον θα χρειαστεί ιδιαίτερη προσπάθεια από τον πρόεδρο του νομαρχιακού συμβουλίου κ. Σωτρίλλη για να εξελιχθεί ομαλά.



- Είναι δεδομένη πάντως η διάσταση απόψεων μεταξύ πλειοψηφίας και μειοψηφίας για το θέμα της αεροπορικής εταιρείας και στο πλαίσιο αυτό θα εξελιχθεί η συνεδρίαση.

Αυτονόητο είναι επίσης ότι ο νομάρχης κ. Καραγιάννης και οι συνεργάτες του θα υπεραμυνθούν της προσπάθειας που γίνεται, παρά τις όποιες δυσκολίες και εμπόδια υπάρχουν.

Σε ό,τι αφορά τα δρομολόγια της αεροπορικής εταιρείας και γενικά την περαιτέρω δραστηριοποίησή της, ανακοινώσεις πρόκειται να γίνουν σήμερα.

Οπως έχει γίνει γνωστό, σήμερα θα δημοσιοποιηθεί το πρόγραμμα θερινών δρομολογίων της εταιρείας, που θα ξεκινήσει να ισχύει από την προσεχή Δευτέρα 23 Ιουλίου έως και τις 30 Σεπτεμβρίου. Ανακοινώσεις πρόκειται να γίνουν επίσης και για τον τρόπο έκδοσης εισιτηρίων, τις κρατήσεις θέσεων κ.λπ.

ΟΠΩΣ ΔΙΑΠΙΣΤΩΘΗΚΕ ΣΕ ΕΛΕΓΧΟΥΣ

Είναι παράνομα πολλά ινστιτούτα αισθητικής

ΔΕΝ ΕΧΟΥΝ ΑΔΕΙΑ ΛΕΙΤΟΥΡΓΙΑΣ

Σοβαρό πρόβλημα φαίνεται ότι υπάρχει με τα ινστιτούτα αισθητικής που λειτουργούν στα νησιά μας, αφού αρκετά από αυτά είναι...παράνομα και πρέπει να κλείσουν! Από τους ελέγχους που έγιναν μέχρι τώρα, προέκυψε ότι τα περισσότερα είναι πράγματι παράνομα και ήδη η νομαρχία ετοιμάζεται να επιβάλλει τις προβλεπόμενες εκ του νόμου κυρώσεις.

Τέτοιοι έλεγχοι, έγιναν από το Υγειονομείο στην Κω και στην Κάλυμνο, και τ' αποτελέσματα που προέκυψαν είναι όντως εντυπωσιακά!

Στο νησί της Κω σε σύνολο 15 ινστιτούτων αισθητικής που λειτουργούν... μόνο 4 πληρούν τις προϋποθέσεις του νόμου. Στην Κάλυμνο από τα 4 ινστιτούτα τα δύο είναι νόμιμα και τα δύο παράνομα. Για τις διαπιστώσεις αυτές αφού ολοκληρωθούν οι υπηρεσιακές διαδικασίες θα εκδοθούν αποφάσεις κλεισίματος που θα εκτελεστούν από τις αρμόδιες δικαστικές και αστυνομικές αρχές.

Παρόμοιοι έλεγχοι πρόκειται σύντομα, μέσα στις επόμενες μέρες να πραγματοποιηθούν και στη Ρόδο, όπου μάλλον επικρατούν παρόμοιες καταστάσεις μ' αυτές που διαπιστώθηκαν στα νησιά Κω και Κάλυμνο. Αντίστοιχοι έλεγχοι έχουν πραγματοποιηθεί το τελευταίο χρονικό διάστημα και σε άλλες περιοχές της χώρας, με παρόμοια αποτελέσματα. Αξιοσημείωτο είναι επίσης ότι και σε τοπικό επίπεδο, έχουν υπάρξει καταγγελίες στις αρμόδιες υπηρεσίες για προβλήματα που είχαν πελάτες που επισκέφθηκαν διάφορα ινστιτούτα αισθητικής.

Αναφέρεται χαρακτηριστικά η περίπτωση συμπολίτη μας που έπαθε...μετατόπιση σπονδύλου και άλλης γυναίκας που υπέστη εγκαύματα από την χρήση λέιζερ! Το θέμα πάντως απασχολεί έντονα το τελευταίο χρονικό διάστημα τις υπηρεσίες της νομαρχιακής αυτοδιοίκησης που επιχειρούν να βάλουν τάξη στην κατάσταση που επικρατεί.

ΠΡΟΤΥΠΟ
ΦΡΟΝΤΙΣΤΗΡΙΟ
• ΠΟΛΥΕΤΗΣ ΕΜΠΕΙΡΙΑ
• ΜΕΘΟΔΙΚΗ ΔΙΔΑΣΚΑΛΙΑ
• ΥΨΗΛΑ ΠΟΣΟΣΤΑ ΕΠΙΤΥΧΙΑΣ
• ΠΡΟΣΙΤΑ ΔΙΔΑΚΤΡΑ
• ΟΛΙΓΟΜΕΛΗ ΤΜΗΜΑΤΑ
ΕΚΠΤΩΣΗ ΣΕ ΑΔΕΛΦΙΑ
ΕΝΑΡΞΗ ΜΑΘΗΜΑΤΩΝ
• Γ' ΛΥΚΕΙΟΥ 6 ΑΥΓΟΥΣΤΟΥ
• Β' ΛΥΚΕΙΟΥ 6 ΑΥΓΟΥΣΤΟΥ
• Α'-Β'-Γ' ΓΥΜΝΑΣΙΟΥ
• Α' ΛΥΚΕΙΟΥ
• Τ.Ε.Ε
} 3 ΣΕΠΤΕΜΒΡΙΟΥ
ΕΓΓΡΑΦΕΣ ΚΑΙ ΠΛΗΡΟΦΟΡΙΕΣ από 25 ΙΟΥΛΙΟΥ
09.00 - 12.30 & 14.00-20.30
ΔΙΕΥΘΥΝΣΗ
ΝΙΚΗΤΑΣ ΨΥΛΛΑΚΗΣ: Φυσικός
ΑΘΑΝΑΣΙΑ ΓΙΑΝΝΕΖΟΥ: Μαθηματικός
ΠΛΗΡΟΦΟΡΙΕΣ: ΠΛΑΤΕΙΑ ΑΓΙΟΥ ΝΙΚΟΛΑΟΥ 19 - ΡΟΔΟΣ - Τηλ. 25911, 26594

Αν φέτος δεν μπόρεσες να μπεις στη σχολή που ήθελες...
Μην συμβιβάζεσαι, μην αρκείσαι σε μεσαίες λύσεις!
Σπούδασε αυτό που πραγματικά θέλεις

...σε Αναγνωρισμένο Κρατικό Βρετανικό Πανεπιστήμιο
ΓΙΑΤΙ ΘΑ ΣΠΟΥΔΑΣΩ ΑΥΤΟ ΠΟΥ ΟΝΕΙΡΕΥΟΜΑΙ ΚΑΙ ΜΟΝΟΙ
Οι εγγραφές άρχισαν!
ΕΝΑΡΞΗ ΜΑΘΗΜΑΤΩΝ 30 ΙΟΥΛΙΟΥ 2001
INTERANGLIAN
ΕΠΙΣΗΜΟ ΕΞΕΤΑΣΤΙΚΟ ΚΕΝΤΡΟ ΤΟΥ ΒΡΕΤΑΝΙΚΟΥ ΔΗΜΟΣΙΟΥ
• ΧΩΡΙΣ ΔΙΔΑΚΤΡΑ • ΑΝΑΒΟΛΗ ΣΤΡΑΤΕΥΣΗΣ • ΦΟΙΤΗΤΙΚΗ ΕΣΤΙΑ •
Αντ. Δαμασκηνού & Εκπαιδευτικών 1
(Πλ. Μητροπόλεως) Ρόδος Τηλ: 24962

ΔΗΜΗΤΡΗΣ Ιω. ΟΙΚΟΝΟΜΙΔΗΣ
ΑΝΑΛΥΤΙΚΟ ΕΡΓΑΣΤΗΡΙΟ ΡΟΔΟΥ
ΧΗΜΙΚΟΤΕΧΝΙΚΕΣ ΜΕΛΕΤΕΣ & ΕΡΕΥΝΕΣ
ΕΜΠΟΡΙΟ ΧΗΜΙΚΩΝ, ΑΠΟΡΡΥΠΑΝΤΙΚΩΝ, ΕΞΟΠΛΙΣΜΟΥ
ΕΡΓΑΣΤΗΡΙΑΚΕΣ ΕΞΕΤΑΣΕΙΣ
• ΝΕΡΑ ΠΟΣΙΜΑ, ΑΠΟΒΛΗΤΑ, ΝΕΡΑ ΚΟΛΥΜΒΗΣΗΣ
• ΤΡΟΦΙΜΑ ΚΑΙ ΠΟΤΑ
• ΕΔΑΦΟΣ - ΛΙΠΑΣΜΑΤΑ
ΧΗΜΙΚΑ ΠΡΟΣΘΕΤΑ
• ΚΟΛΥΜΒΗΤΙΚΩΝ ΔΕΞΑΜΕΝΩΝ
• ΕΠΕΞΕΡΓΑΣΙΑΣ ΝΕΡΟΥ ΧΡΗΣΗΣ
• ΑΠΟΛΥΜΑΝΤΙΚΑ
• ΒΕΛΤΙΩΤΙΚΑ
• ΤΡΟΦΙΜΩΝ & ΠΟΤΩΝ
ΕΓΚΑΤΑΣΤΑΣΕΙΣ ΒΙΟΛΟΓΙΚΗΣ ΕΠΕΞΕΡΓΑΣΙΑΣ ΛΥΜΑΤΩΝ & ΑΠΟΒΛΗΤΩΝ:
ΕΛΕΓΧΟΣ ΛΕΙΤΟΥΡΓΙΑΣ - ΑΠΟΔΟΣΗΣ
ΚΟΛΥΜΒΗΤΙΚΕΣ ΔΕΞΑΜΕΝΕΣ:
ΕΛΕΓΧΟΣ ΛΕΙΤΟΥΡΓΙΑΣ
ΠΡΟΒΛΕΨΗ ΕΠΙΚΙΝΔΥΝΟΤΗΤΑΣ ΚΡΙΣΙΜΩΝ ΣΗΜΕΙΩΝ, Π.Ε.ΚΡΙ.Σ. (Haccp):
ΜΕΛΕΤΗ-ΕΚΤΕΛΕΣΗ-ΤΗΡΗΣΗ ΣΤΟΙΧΕΙΩΝ
ΥΓΙΕΙΝΗ & ΑΣΦΑΛΕΙΑ
• ΣΤΟΥΣ ΧΩΡΟΥΣ ΕΡΓΑΣΙΑΣ
• ΣΕ ΒΙΟΜΗΧΑΝΙΕΣ/ΒΙΟΤΕΧΝΙΕΣ ΤΡΟΦΙΜΩΝ
• ΣΕ ΧΩΡΟΥΣ ΠΡΟΕΤΟΙΜΑΣΙΑΣ ΤΡΟΦΙΜΩΝ/ΕΣΤΙΑΣΗΣ
"Η a.c.c.p. στην πράξη!"
Δημήτρης Ιω. Οικονομίδης
Χημικός Πανεπ. Αθηνών
M.Sc. Πανεπ. Λονδίνου
ΒΥΡΩΝΟΣ 1, 85100 ΡΟΔΟΣ - ΤΗΛ. 0241/28638 - ΤΟΤ (fax) 0241/35623
ΑΠΟΘΗΚΗ: ΦΑΛΗΡΑΚΙ ΡΟΔΟΥ • ecodem@chemenvi.rho.forthnet.gr
http://www.forthnet.gr/chemenvi

animale fashion
ΕΚΠΤΩΣΕΙΣ
Ενδύματα 30%
Αξεσουάρ 20%
3 ΑΤΟΚΕΣ ΔΟΣΕΙΣ
ΜΕ ΟΛΕΣ ΤΙΣ
ΠΙΣΤΩΤΙΚΕΣ ΚΑΡΤΕΣ
Καλοκαίρι 2001
σε επιλεγμένα καταστήματα σε όλη την Ελλάδα
animale
Γρίβα 8, Ρόδος
Τηλ.: 0241/34110 & Fax: 35982
ANIMALE FASHION HELLAS L.T.D.
ΑΠΟΚΛΕΙΣΤΙΚΟΙ ΕΙΣΑΓΩΓΕΙΣ
ΓΙΑ ΤΗΝ ΕΛΛΑΔΑ



Ασκούνται από τους τουρ οπερέϊτορς

Ασφυκτικές πιέσεις για προσφορές τώρα και για τιμές του 2002

Θα δυσκολέψουν ακόμη περισσότερα τα πράγματα του χρόνου λόγω της καθιέρωσης του Ευρώ

Σε "μάχη" εξελίσσεται, και αυτό το καλοκαίρι, η υπογραφή των συμβολαίων των ξενοδοχειακών επιχειρήσεων με τους ξένους τουριστικούς οργανισμούς (tour operators) καθώς οι μεν προσφέρουν πακέτα διακοπών με συγκεκριμένες τιμές και οι δε πιέζουν εμμέσως για μείωση των τιμών, ζητώντας ευθέως διαμονή για επιπλέον ημέρες δωρεάν.

Το γεγονός αναμένεται να αποτελέσει "αγκάθι" στις συνεργασίες των ελλήνων ξενοδόχων με τους ξένους tour operators για την επόμενη τουριστική χρονιά. Αξίζει να σημειωθεί ότι τα συμβόλαια του 2002 που θα συναφθούν θα είναι τα πρώτα σε τιμές ευρώ. Αυτό, ενδεχομένως, να μειώσει την ανταγωνιστικότητα της χώρας μας απέναντι στις εκτός Ευρώπης, μεσογειακές χώρες, όπως είναι η Τουρκία, Μάλτα, Τυνησία κ.ά. αφού η ισοτιμία του ευρώ δεν θα εμφανίζει "ελκυστική", από πλευράς τιμών, την Ελλάδα σε σύγκριση με τις ανταγωνίστριές μας χώρες: Ισπανία, Ιταλία, Πορτογαλία. Ομως θα ενισχύσει το ελληνικό τουριστικό προϊόν στα ταξίδια των Ευρωπαίων, καθώς θα καταργηθεί μια σειρά από προμήθειες και δαπάνες. Το πρόβλημα αυτό θα συνεχίσει να το αντιμετωπίζει ο ελληνικός προορισμός μέχρι να κατορθώσει να αποκτήσει σύγχρονες δομές που θα παράγουν ποιοτικές τουριστικές υπηρεσίες.

Μέσα στο κλίμα αυτό η φετινή τουριστική κίνηση, σύμφωνα με τις εκτιμήσεις, μπορεί να εμφανίσει αύξηση, σε ότι αφορά τον αριθμό των τουριστών που θα επισκεφθούν την Ελλάδα χωρίς να υπάρξει ταυτόχρονη αύξηση του ποιοτικού τουρισμού, καθώς ο στόχος αυτός για τη χώρα παραμένει ακόμα άφθαστος.

Οι Αμερικανοί τουρίστες, οι οποίοι καταλαμβάνουν τη "μερίδα του λέοντος" στον ποιοτικό τουρισμό, εξαιτίας πολλών παραγόντων έχουν εγκαταλείψει την Ελλάδα και μόλις φέτος, σύμφωνα με τα μηνύματα της αγοράς, φαίνεται ότι κάτι μπορεί να αλλάξει.

Η έντονη κρίση αυτή του ελληνικού τουριστικού προϊόντος οφείλεται κυρίως στον έντονο ανταγωνισμό με τους κύριους τουριστικούς προορισμούς της Ανατολικής Μεσογείου οι οποίοι, με τις χαμηλές τιμές και τις προσφερόμενες υπηρεσίες, έχουν περιορίσει το παραδοσιακό τουριστικό προϊόν και έχουν "ανεβάσει στην επιφάνεια" νέους προορισμούς με χαμηλά λειτουργικά κόστη, χαμηλές τιμές και νέες προσφερόμενες υπηρεσίες.

Προκειμένου, λοιπόν, να επαναφέρουμε στο "προσκήνιο" το παραδοσιακό ελληνικό τουριστικό προϊόν χρειάζονται ριζικές αλλαγές σε:

● **Σε επικοινωνιακό επίπεδο.** Αναγκαία η δημιουργία ενός ολοκληρωμένου διαφημιστικού προγράμματος, το οποίο έχουν αντικαταστήσει οι αποσπασματικές ενέργειες διαφημιστικών καταχωρήσεων.

● **Σε επενδυτικό επίπεδο.** Απαραίτητη η ύπαρξη ενός σύγχρονου αναπτυξιακού πλαισίου.

● **Σε θεσμικό επίπεδο.** Η δημιουργία από τον ΕΟΤ ενός πιλοτικού μοντέλου οργάνωσης και διοίκησης του τουριστικού τομέα, η εφαρμογή του οποίου ξεκινά τους επόμενους μήνες.

Η πορεία των κρατήσεων για το σύνολο του έτους και η αναμενόμενη συνολική τουριστική κίνηση για το 2001 εμφανίζεται με βάση τα στοιχεία των υπηρεσιών του ΕΟΤ γενικά θετική σε όλες τις αγορές, σε σχέση με το 2000, με μοναδική εξαίρεση την Ολλανδία. Αν και παρουσιάζεται σήμερα μια γενική ανάκαμψη των κρατήσεων, σε σχέση με την εμφανή συγκράτηση ή μείωση που είχε παρατηρηθεί σε όλες σχεδόν τις αγορές κατά τους τρεις πρώτους μήνες του 2001, με βάση την πορεία των κρατήσεων και τις εκτιμήσεις των κυριότερων τουριστικών οργανισμών, από τις δύο μεγαλύτερες αγορές (Μεγάλη Βρετανία και Γερμανία) αναμένεται αύξηση των αφίξεων για το 2001 έως 5% σε σχέση με το 2000.

Από την Ιταλία, την Αυστρία, τη Γαλλία και το Βέλγιο η αύξηση αναμένεται να ξεπεράσει το 10%. Για τις σκανδιναβικές χώρες, αναμένεται γενική αύξηση της κίνησης σε σχέση με το 2000.

Οι αγορές ΗΠΑ και Καναδά αναμένεται να εμφανίσουν αύξηση του αριθμού των αφίξεων κατά 15%. Τα στοιχεία αυτά επιβεβαιώθηκαν και από Διεθνή Ομοσπονδία Τουριστικών Οργανισμών IFTO, τα μέλη της οποίας διακινούν περί τα επτά εκατομμύρια τουρίστες προς την Ελλάδα. Για το 2000 η αύξηση ήταν άνω του 5%, πράγμα που οδηγεί στην εκτίμηση της συνολικής κίνησης του 2000 για πάνω από 13.000.000 αφίξεις.

Κύριο χαρακτηριστικό αποτελεί επίσης ο επαναπροσδιορισμός του χαρτοφυλακίου των ξένων τουριστικών οργανισμών σχετικά με τις περιοχές που επιλέγουν. Ετσι, κλασικοί τουριστικοί προορισμοί μπορεί να εμφανίσουν μείωση στην τουριστική κίνηση προς όφελος άλλων περιοχών που περιέχονται στα προγράμματα των τουριστικών οργανισμών.

Αντίθετη άποψη για το θέμα της τουριστικής κίνησης έχει εκφράσει το Ινστιτούτο Τουριστικών Ερευνών και Προβλέψεων (ΙΤΕΠ). Οι εκπρόσωποι του ΙΤΕΠ τόνισαν ότι η τουριστική κίνηση θα εμφανίσει μείωση στο τέλος του έτους της τάξης του 3% με 5% (έναντι της αύξησης που ανέφερε ο υπουργός Ανάπτυξης), ενώ ιδιαίτερα υψηλά είναι τα ποσοστά της μείωσης που εμφανίζουν μέχρι τώρα στο σύνολο τους οι τουριστικοί προορισμοί και η οποιαδήποτε αλλαγή της εικόνας θα έλθει μέσα από μείωση τιμών και προσφορές.

Η ΤΟΥΡΙΣΤΙΚΗ ΕΚΘΕΣΗ ΣΤΗΝ ΟΥΤΡΕΧΤΗ

Από την Διεύθυνση Τουρισμού Δωδεκανήσου έγινε γνωστό ότι από 8-1-2002 έως 13-1-2002 πραγματοποιείται η Εκθεση Ουτρέχτης Ολλανδίας. Ο ΕΟΤ συμμετέχει με μεγάλο περίπτερο και προσφέρει την δυνατότητα σε περιοχές, τουριστικούς οργανισμούς, πρακτορεία και ξενοδοχεία να παρευρεθούν με δικό τους χώρο στο περίπτερο. Η πρώτη μέρα 8-1-2002 είναι προγραμματισμένη για επαγγελματικούς φορείς, οι δε υπόλοιπες προσφέρονται για το κοινό. Υπολογίζεται ότι την έκθεση θα επισκεφθούν περίπου 180.000 άτομα. Η δήλωση συμμετοχής πρέπει να γίνει εγγράφως το αργότερο μέχρι 1-9-2001. Σε όποιον επιθυμεί να συμμετάσχει παρακαλείται να επικοινωνήσει με την Διεύθυνση Τουρισμού Δωδεκανήσου στα τηλέφωνα 0241/20245, 23655, 21921 και 27466 για περισσότερες πληροφορίες.

ΦΡΟΝΤΙΣΤΗΡΙΑ
ΓΝΩΜΩΝ
Μ. ΓΙΑΝΝΙΚΟΥΡΗΣ
• ΜΑΘΗΜΑΤΙΚΑ • ΦΥΣΙΚΗ • ΧΗΜΕΙΑ • ΕΚΘΕΣΗ • ΠΟΛ. ΟΙΚΟΝΟΜΙΑ • ΙΣΤΟΡΙΑ
• ΒΙΟΛΟΓΙΑ • ΠΛΗΡΟΦΟΡΙΚΗ • ΟΡΓΑΝΩΣΗ & ΔΙΟΙΚΗΣΗ ΕΠΙΧΕΙΡΗΣΕΩΝ
ΧΕΙΜΑΡΡΑΣ 117 • ΤΗΛ.: 25700-25250-0942 200978 • FAX: 25252
Ολιγομελή τμήματα 28 χρόνια λειτουργίας
1. Α'-Β'-Γ' Ενιαίου Λυκείου για όλες τις κατευθύνσεις
2. Α'-Β'-Γ' Γυμνασίου 3. Α'-Β'-ΤΕΕ
4. ΕΙΔΙΚΑ ΤΜΗΜΑΤΑ ΑΠΟΦΟΙΤΩΝ
Για την Γ' Λυκείου και τους απόφοιτους θα δημιουργηθούν 4μελή τμήματα, για τα μαθήματα των Κατευθύνσεων και της Γενικής Παιδείας
ΕΝΑΡΞΗ ΜΑΘΗΜΑΤΩΝ
• Γ' Λυκείου 16 Αυγούστου
• Λοιπά τμήματα 3 Σεπτεμβρίου
ΕΓΓΡΑΦΕΣ - ΠΛΗΡΟΦΟΡΙΕΣ:
Καθημερινά από 9-1 το πρωί και 6-9 το απόγευμα στα τηλ. 25700 - 25250 - 0942 200978
ΓΝΩΜΩΝ: Το φροντιστήριο για τους καλούς μαθητές

Studio Αισθητικής
Colours of Beauty
ΙΣΑΒΕΛ ΚΑΛΑΜΑΡΑ
Εθν. Αντιστάσεως 82 Τσ. όρκος • Τηλ.: 35098
• Θεραπείες προσώπου
• Θεραπεία lifting
• Μακιγιάζ
• Χρωματοθεραπεία
• Μασάζ
• Μικρομασάζ
• Σύσφιξη - Αδυνάτισμα
• Θεραπεία κυτταρίτιδας
• Ολοκληρωμένη παροχή συμβουλών χρωμάτων
Κάτι καινούργιο στο χώρο της αισθητικής

ΤΟ ΦΡΟΝΤΙΣΤΗΡΙΟ ΠΟΥ ΜΠΟΡΕΙΤΕ ΝΑ ΕΜΠΙΣΤΕΥΕΣΤΕ
ΘΕΤΙΚΟ
ΚΥΡΙΑΚΟΥ Φ. ΚΥΡΙΑΚΟΥΛΗ
ΘΕΜ. ΣΟΦΟΥΛΗ 168 ΤΗΛ. 75085
Το Φροντιστήριο «ΘΕΤΙΚΟ» προσφέρει στους μαθητές της Ρόδου, τον ΟΔΗΓΟ ΥΠΟΨΗΦΙΟΥ.
Στις 120 σελίδες του περιέχονται:
Αναλυτική παρουσίαση τμημάτων ΑΕΙ - ΤΕΙ
Προπτυχιακές – Μεταπτυχιακές σπουδές
Δυνατότητες Απασχόλησης
Αγορά Εργασίας
Στατιστικά Εξετάσεων
Βάσεις ΑΕΙ – ΤΕΙ
Οδηγίες Συμπλήρωσης Μηχανογραφικού
Επαγγέλματα με μέλλον
Οι υποψήφιοι μπορούν επίσης από τους υπολογιστές του φροντιστηρίου να παραλάβουν ειδικό δελτίο υπολογισμού μορίων για κάθε επιστημονικό πεδίο.
Έναρξη μαθημάτων
Γ΄ Λυκείου : Τετάρτη 1 Αυγούστου
Β΄ Λυκείου : Τετάρτη 1 Αυγούστου
Α΄ Λυκείου : Δευτέρα 20 Αυγούστου
Γυμνάσιο : Δευτέρα 27 Αυγούστου
Τ.Ε.Ε. : Δευτέρα 3 Σεπτεμβρίου
Για μαθητές με υψηλούς στόχους
Εγγραφές καθημερινά από 16:00 – 20:00μ.μ.

Πυρκαγιά χθες στη μάντρα του Δήμου στ' Ασγούρου

Μαύρισε ο ουρανός από τις φλεγόμενες σακαράκες!

Ντουμάνι από καμένα λάστιχα, λάδια και καύσιμα

Σκοτείνιασε χθες στις 4.15 το απόγευμα ο ουρανός επάνω από τον οικισμό Ασγούρου από τους πυκνούς καπνούς των λαστίχων των εγκατελειμμένων αυτοκινήτων που έχει συγκεντρώσει η Υπηρεσία Καθαριότητας του Δήμου στο εργοτάξιο και τα οποία άρπαξαν φωτιά από άγνωστη αιτία.



Η φωτιά λόγω των ελαστικών των λαδιών και της βενζίνης που υπήρχαν στα αυτοκίνητα πήρε αμέσως τεράστιες διαστάσεις, βοηθούντος και του ισχυρού ανέμου, και απείλησε τα παρακείμενα αυτοκίνητα ιδιοκτησίας του Δήμου.

Στο τόπο της φωτιάς έφτασαν επτά πυροσβεστικά οχήματα και οι πυροσβέστες άρχισαν το δύσκολο έργο της κατάσβεσής της που κράτησε περισσότερες από τρεις ώρες για να τεθεί υπό έλεγχο.

Κατά διαστήματα η φωτιά αναζωπυρωνόταν σε διάφορα σημεία που ήταν στιβαγμένα τα άχρηστα αυτοκίνητα ενώ μερικά μέτρα παραπέρα υπήρχαν και άλλα τα οποία όμως δεν τα πλησίασε.

● Οι φορτωτές μετέφεραν τα φλεγόμενα αυτοκίνητα και τα έθαβαν για να διευκολύνουν το έργο των πυροσβεστών μειώνοντας τον αριθμό.



Οι καπνοί λόγω των βορείων ανέμων κατευθύνοντο προς την Καλλιθέα και το Φαληράκι χωρίς όμως να προκαλέσουν προβλήματα.

Μέχρι αργά τη νύχτα στο τόπο της φωτιάς υπήρχαν πυροσβέστες για το ενδεχόμενο αναζωπύρωσής της ενώ οι ζημιές που προκλήθηκαν είναι μηδαμινές και τούτο γιατί τα αυτοκίνητα που κάηκαν προορίζοντο για ταφή.

Προανάκριση για τα αίτια που προκάλεσαν την φωτιά διενεργεί το ανακριτικό τμήμα της Πυροσβεστικής.

Και σε ξενοδοχείο

Πυρκαγιά σε αποθηκευτικό χώρο του ξενοδοχείο "Λίνδος Ρουαγιάλ" στα Βλησά, εκδηλώθηκε χθες στις 6 το απόγευμα από άγνωστη αιτία.

Η πυρκαγιά σβήστηκε έγκαιρα, χωρίς περαιτέρω παρενέργειες, ύστερα από επέμβαση της Πυροσβεστικής Υπηρεσίας Ρόδου

ΣΥΓΧΡΟΝΑ ΦΡΟΝΤΙΣΤΗΡΙΑ
Ορόσημο
ΘΕΜΕΛΙΟ
Β' ΒΑΘΜΙΑΣ ΕΚΠΑΙΔΕΥΣΗΣ
Στ.Κωτιάδη 37, τηλ.75194-76705
Φίλοι μαθητές, μπείτε στο νέο μας site
www.orosimo-rho.gr
και:
• υπολογίστε τη βαθμολογία σας στο Ενιαίο Λύκειο
• υπολογίστε τα μόρια πρόσβασης στα ΑΕΙ-ΤΕΙ
• δείτε τις σχολές προτίμησής σας, τα προγράμματα σπουδών και τις επαγγελματικές προοπτικές τους.

PARADISE GYM
ΜΑΘΗΜΑΤΑ ΚΟΛΥΜΒΗΣΗΣ
για παιδιά και ενήλικες
(ολιγομελή τμήματα)
ΚΑΘΗΜΕΡΙΝΑ
ΑΠΟ 15:00 ΕΩΣ 16:00
ΚΑΙ 16:00 ΕΩΣ 17:00
ΣΤΗΝ ΚΛΕΙΣΤΗ ΠΙΣΙΝΑ ΤΟΥ ΞΕΝΟΔΟΧΕΙΟΥ
ΠΛΗΡΟΦΟΡΙΕΣ ΓΙΑ ΕΓΓΡΑΦΕΣ & ΤΜΗΜΑΤΑ
ΕΝΤΟΣ ΞΕΝ. PARADISE
ΤΗΛ. 62481

Από ξενοδοχεία και άλλες επιχειρήσεις

Μεγάλη διαφυγή δημοτικών τελών στην Κρεμαστή

Αδήλωτα 37.000 τ.μ. οικοδομών

Για φοροδιαφυγή κατηγορούνται ξενοδοχειακές και τουριστικές επιχειρήσεις της Κρεμαστής, αφού όπως προέκυψε από ελέγχους του δήμου, οι ιδιοκτήτες είχαν δηλώσει λιγότερα τετραγωνικά μέτρα, με αποτέλεσμα να χάνει έσοδα ο δήμος από τα τέλη καθαριότητας, τέλη παρεπιδημούντων κ.λπ.

Ενδεικτικό του μεγέθους της παρανομίας είναι το γεγονός ότι οι υπηρεσίες ανακάλυψαν 37.000 επιπλέον τετραγωνικά μέτρα, από αυτά που είχαν δηλωθεί. Σύντομα μάλιστα λόγω της διάστασής του, το θέμα θα έρθει για συζήτηση στο δημοτικό Συμβούλιο Πεταλούδων. Οπως επισημαίνει σε δημοσίευμά της η εφημερίδα "Βήμα των Πεταλούδων" η δισταύρωση των στοιχείων μεταξύ πραγματικών και δηλωθέντων τετραγωνικών μέτρων συνεχίζεται από τα συνεργεία των ΤΥ και στα υπόλοιπα δημοτικά διαμερίσματα, προκειμένου να υπολογισθούν συνολικά τα ποσά που απορρέουν για τα δημοτικά τέλη κ.λπ.

Οι ελέγχοι αυτοί γίνονται μετά από εντολή του δημάρχου και στο πλαίσιο της δίκαιης αντιμετώπισης όλων των πολιτών.

- Οπως αναφέρει μάλιστα ο δήμαρχος κ. Κορδίνας, "δεν μπορεί ένα σπιτάκι 50 τ.μ. να δηλώνει τα 50 τ.μ. ακριβώς και να πληρώνει τέλη για αυτά τα μέτρα και μια ξενοδοχειακή μονάδα να δηλώνει μόνο 300 ή 400 ενώ στην πραγματικότητα τα τ.μ. είναι πολύ περισσότερα.

Με την απόκρυψη των πραγματικών λοιπών στοιχείων ο δήμος Πεταλούδων κυριολεκτικά "αιμορραγεί" από έσοδα ενώ ταυτόχρονα υπάρ-

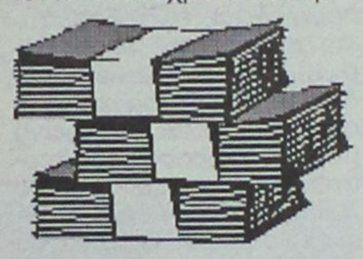

χει άνιση μεταχείριση των πολιτών σε βάρος των χαμηλότερων εισοδημάτων που αυτό είναι ολοφάνερα άδικο" καταλήγει ο κ. Κορδίνας.

Ο δήμος Πεταλούδων **σκοπεύει αρχικά να στείλει επιστολή σε όλους τους ιδιοκτήτες ξενοδοχειακών και τουριστικών μονάδων** και θα τους ενημερώνει για τις παραβάσεις που διαπιστώθηκαν. Οι ενδιαφερόμενοι μάλιστα πρόκειται να έχουν το δικαίωμα ένστασης, για τις μετρήσεις που διενηργήσαν οι υπηρεσιακοί παράγοντες.

Συστάσεις από την υφυπουργό Υγείας κ. Χρ. Σπυράκη

Υπομονή, το φάρμακο...

"Εσείς καλά είστε, σιγά–σιγά όλα θα γίνουν!"

Να κάνουμε...υπομονή για τα προβλήματα του νοσοκομείου της Ρόδου, συνέστησε η υφυπουργός Υγείας κ. Χριστίνα Σπυράκη, με δηλώσεις που έκανε χθες ευρισκόμενη στη Ρόδο, για την ημερίδα που οργάνωσε το Β' ΠΕΣΥ Νοτίου Αιγαίου, αναφορικά με το νέο "χάρτη υγείας και πρόνοιας".

Στο περιθώριο της ημερίδας η κ. υφυπουργός, απαντώντας στην ερώτηση αν το υπουργείο σκοπεύει να δώσει λύσεις στα προβλήματα του νοσοκομείου της Ρόδου, δήλωσε τα εξής:

"Το υπουργείο θέλει να δώσει λύσεις σε όλα τα προβλήματα.

Γεγονός είναι επίσης ότι η Ρόδος δεν έχει τεράστια προβλήματα. Αυτά που έχει αντιμετωπίζονται με την προμήθεια νέου εξοπλισμού, τις προσλήψεις που έχουν προγραμματιστεί να γίνουν και θα αντιμετωπιστούν καλύτερα με την λειτουργία του ΠΕΣΥ.

- Τα σωστά βήματα γίνονται αργά και σταθερά και θα πρέπει ο κόσμος να δείξει υπομονή, διότι η Ρόδος είναι ένα νησί με ιδιαιτερότητες και αυξημένη ανάπτυξη".

Ερωτηθείς επίσης η κ. υφυπουργός για τις αλλαγές στα διοικητικά συμβούλια των νοσοκομείων δήλωσε **ότι οι νέοι διοικητές των νοσοκομείων θα οριστούν περί τα μέσα Οκτωβρίου.**

Ευελπιστώ ότι μέχρι τότε θα έχουν ολοκληρωθεί οι διαδικασίες, τόνισε η κ. υφυπουργός.

Πριν από τον ορισμό διοικητών θα επιλεγεί ο αναπληρωτής πρόεδρος του ΠΕΣΥ και μετά θα γίνει η διαδικασία για τους διοικητές. Και για τα πόστα αυτά είναι ευνόητο ότι σε τοπικό επίπεδο θα επιδειχθεί ενδιαφέρον από αρκετούς μνηστήρες.



...ή διαλέγετε KLIMATAIR Plus με Bio Protection.

Ο αέρας που αναπνέετε κρύβει κινδύνους που συνήθως δεν αντιλαμβάνεστε.
Γι' αυτό δημιουργήθηκε η σειρά κλιματιστικών KLIMATAIR Plus με σύστημα Bio Protection, που όχι μόνο δροσίζει αλλά και καθαρίζει την ατμόσφαιρα του σπιτιού σας.
Όλα του τα εξαρτήματα έχουν υποστεί ειδική αντιβακτηριακή επεξεργασία, που εμποδίζει την εξάπλωση των επιβλαβών μικροοργανισμών (όπως βακτηρίδια, μύκητες και μικρόβια).
Με τη χρήση όλων των πρόσθετων φίλτρων, ο αέρας που αναπνέετε είναι καθαρός, απόλυτα υγιεινός και... χωρίς ανεπιθύμητους συγκάτοικους.

Αποκτήστε το με ΧΡΗΜΑΤΟΔΟΤΗΣΗ KLIMATAIR από 6 έως 48 δόσεις

KLIMATAIR
η ασφαλής επιλογή

KLIMATAIR ΡΟΔΟΥ Α.Ε.
Μεγάλου Κωνσταντίνου 2, Ρόδος, Τηλ.: 36520-37866



VISA
TRAVEL CLUB

ΤΥΝΗΣΙΑ
ΚΑΛΟΚΑΙΡΙ 2001

✓ Αρχίζουμε τις απ' ευθείας πτήσεις
από το Αεροδρόμιο "Ελευθέριος Βενιζέλος"
από **7 Ιουλίου**
(αναχ. **05.30** από Αθήνα • Επιστ. **04.30** στην Αθήνα)
✓ 8 ημέρες/6 νύχτες
✓ Με ειδικά ναυλωμένες πτήσεις

Χρηματοδοτικό πρόγραμμα
VISA TRAVEL CLUB
σε 6,12 ή 24 δόσεις
από 7.793 δρχ. (22,87 ευρώ) το μήνα

Για πληροφορίες-κρατήσεις
τηλ. 33282-25737-30304

Και μην ξεχνάτε ότι στο VISA TRAVEL CLUB
όλος ο κόσμος είναι δικός σας

(Πλ. Ακαδημίας) Γρ. Λαμπράκη 54,
Τηλ: 33282, 25737, 30304
www.visatravelclub.gr

ALHAMBRA TRAVEL
ROYAL OLYMPIC CRUISES

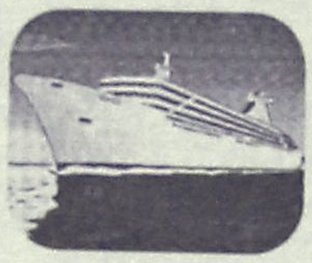

ΟΝΕΙΡΕΜΕΝΗ ΚΡΟΥΑΖΙΕΡΑ ΤΡΙΩΝ ΗΠΕΙΡΩΝ ΜΕ ΠΛΩΤΟ ΑΝΑΚΤΟΡΟ!

OLYMPIC VOYAGER

Με το νεότερο και ταχύτερο κρουαζιερόπλοιο ταξιδεύετε στις τρεις Ηπείρους, *Ευρώπη - Αφρική - Ασία*, 1-8 Αυγούστου από Ρόδο-Ρόδο

Πολυτέλεια, Άνεση, Ταχύτητα, Διασκέδαση και ό,τι άλλο μπορεί να προσφέρει μια σύγχρονη κρουαζιέρα. *Θέσεις περιορισμένες*

ΡΟΔΟΣ – ΔΑΡΔΑΝΕΛΛΙΑ – ΚΩΝΣΤΑΝΤΙΝΟΥΠΟΛΗ – ΚΟΥΣΑΝΤΑΣΙ – ΜΥΚΟΝΟΣ – ΠΕΙΡΑΙΑ – ΣΑΝΤΟΡΙΝΗ – ΑΛΕΞΑΝΔΡΕΙΑ (2 μέρες) επίσκεψη ΚΑΪΡΟΥ

Ελάτε μαζί μας να σας δείξουμε τον κόσμο και την ιστορία του, έτσι όπως μόνο η Royal Olympic Cruises γνωρίζει.

Πληροφορίες και προγράμματα στο πρακτορείο
ALHAMBRA TRAVEL
Αλ. Παπάγου 23 • Τηλ. 37052 - 25698 - 31642

Δεν έχει για να ξοδέψει το καταναλωτικό κοινό

"Θερμές" εκπτώσεις, αλλά η αγορά είναι παγωμένη

Απογοητευτική η κίνηση του πρώτου δεκαπενθημέρου

Μειωμένες πωλήσεις, έως και 10%, διαπιστώνουν για το πρώτο 15ήμερο των θερινών εκπτώσεων οι έμποροι συγκρίνοντας τον τζίρο τους με τον αντίστοιχο της περυσινής περιόδου. Σε μία περίοδο που τα προϊόντα πωλούνται φθηνότερα έως και 50%, σε ορισμένες περιπτώσεις.



Οι πρώτες εκτιμήσεις και προβλέψεις σηματοδοτούν την αγωνία του εμπορικού κόσμου για το τι πρόκειται να γίνει από τις αρχές του φθινοπώρου, όταν ο καταναλωτής θα έχει να αντιμετωπίσει τις δαπάνες της περιόδου (σχολικά, δίδακτρα, λογαριασμοί ΔΕΚΟ, δόσεις καρτών κ.λπ.) που θεωρητικά θα τον αποτρέψουν από "ανώφελα" έξοδα. Η κατάσταση στην αγορά, τόσο του κέντρου, όσο και της περιφέρειας είναι δραματική, σημειώνουν οι εκπρόσωποι του Εμπορικού Συλλόγου. Ο εμπορικος κόσμος βρίσκεται -σύμφωνα με τους εκπροσώπους του- στη δραματικότερη περίοδο των τελευταίων δεκαετιών, μια κρίση βαθιά που θα έχει επιπτώσεις, σύντομα και σε κοινωνικό επίπεδο.

Και αν δεν υπήρχε το πλαστικό χρήμα να στηρίξει κυρίως τις μεγάλες επιχειρήσεις, η κατάσταση θα ήταν ανεξέλεγκτη.

Από τις συζητήσεις και επαφές που είχαμε μαζί τους προκειμένου να διαμορφωθεί η "εικόνα" της αγοράς, στο μέσο του καλοκαιριού και με εντυπωσιακά ποσοστά εκπτώσεων, προέκυψαν οι ακόλουθες διαπιστώσεις:

• Από τα καταστήματα ενδυμάτων ελάχιστα είναι εκείνα που πετυχαίνουν (τουλάχιστον έως σήμερα και δεδομένου ότι οι εκπτώσεις θα διαρκέσουν και ολόκληρο τον Αύγουστο) τις περυσινές τους επιδόσεις. Τα περισσότερα έχουν μειωμένες πωλήσεις. Αντέχουν όσα έχουν casual και φθηνά ενδύματα σε αντίθεση με τα ακριβά καταστήματα, τα καταστήματα με είδη δώρων, με αξεσουάρ κ.ά.

• Σταθερότερη είναι η κατάσταση στα καταστήματα υποδημάτων, όπου τα ποσοστά των εκπτώσεων κυμαίνονται στο 10-30%.

• Στα καταστήματα ηλεκτρονικών ειδών και κινητής τηλεφωνίας υποβόσκει μια κρίση που έχει να κάνει με δύο παράγοντες. Την πληθώρα των καταστημάτων που έχουν γεμίσει ακόμη και τις γειτονιές και τον κορεσμό της ζήτησης προϊόντων κινητής τηλεφωνίας. Τα καταστήματα αυτά δεν κάνουν εκπτώσεις, αλλά είναι εμφανής η μείωση της εμπορικής κίνησης. Αυτό, άλλωστε, φαίνεται και από τις ζημιές που είχαν οι περισσότερες από τις αλυσίδες το 2000. Δεδομένου ότι τα περισσότερα καταστήματα - αλυσίδες βρίσκονται υπό την "ομπρέλα" των δικτύων κινητής τηλεφωνίας, θα τεθούν κάτω από τους νέους κανόνες που θα διαμορφώσουν τα δίκτυα στο πλαίσιο της εμπορικής τους πολιτικής.

• Στα καταστήματα ηλεκτρικών ειδών και κυρίως στις μεγάλες αλυσίδες φαίνονται να σταθεροποιούνται, λόγω της χρηματοδότησης των καταναλωτών, μέσω των Τραπεζών. Εκείνο που ανησυχεί τον κλάδο είναι η εντυπωσιακή μείωση των ποσοστών κέρδους, λόγω του ανταγωνισμού, που περιορίζει την κερδοφορία των καταστημάτων. Οι εκπτώσεις εδώ, παίζουν περιορισμένο ρόλο, αφού ακόμη και αν υπάρχουν κάποια ποσοστά (περισσότερο θα λέγαμε πως έχουμε προσφορές σε συγκεκριμένα είδη) απορροφώνται από τους τόκους των καταναλωτικών δανείων.

Στον κλάδο των αυτοκινήτων δεν υπάρχουν εκπτώσεις, αλλά διαρκείς και εντυπωσιακές προσφορές, καθώς ο ανταγωνισμός είναι τεράστιος και οι πωλήσεις θα είναι φέτος λιγότερες κατά 7%.

Κάτω από τις συνθήκες αυτές οι εμπορικές επιχειρήσεις επιχειρούν να ανασυγκροτηθούν και να διεκδικήσουν μεγαλύτερη συμμετοχή στην "πίτα" της οικονομικής ανάπτυξης, όσο και να είναι αυτή. Οι επόμενοι μήνες θεωρούνται κρίσιμοι για το μέλλον του εμπορίου.

Νέα ρύθμιση για χρέη

Νέα ευνοϊκή ρύθμιση για ληξιπρόθεσμες φορολογικές υποχρεώσεις προωθεί το υπουργείο Οικονομικών, σε μια προσπάθεια να αυξήσει τις εισπράξεις και να βελτιώσει τα έσοδα του τακτικού προϋπολογισμού, τα οποία κινούνται τώρα με αργούς ρυθμούς.

Με ρύθμιση που προωθεί άμεσα το υπουργείο Οικονομικών θα δοθεί η δυνατότητα εξόφλησης ληξιπρόθεσμων οφειλών με μείωση των προσαυξήσεων για κάθε μήνα καθυστέρησης από το 1,5% στο 1%.

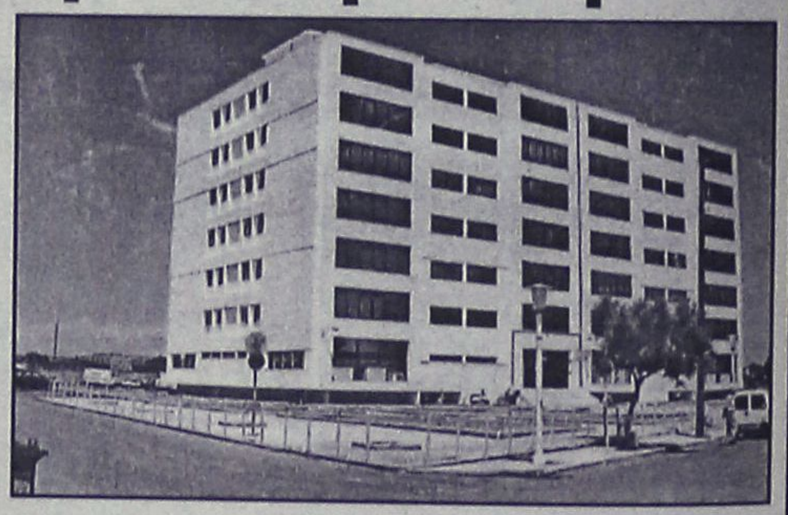

Εφόσον η οφειλή εξοφλείται εφ' άπαξ, οι προσαυξήσεις θα μειώνονται στο μισό.

ΚΟΜΜΩΤΗΡΙΟ UNISEX
Natural Beauty



Χτενίσματα αέρινα, φίνα...
Χτενίσματα με άποψη. Νέες κουπ
με στυλ και προσθετική μαλλιών
με τη γνωστή υπογραφή της **Μαρίας**

& κατόπιν ραντεβού
ανοικτά από τις 9.00 έως 17.00

Επίσης για τα μικρά παιδιά ένα ευχάριστο κούρεμα μέσα στο παιδικό αυτοκινητάκι

Παφιάκη Μαρία
Στη νέα διεύθυνση: Ακραμίτου 16, Ρόδος • Τηλ. 32161
(παλιά διεύθυνση: προέκταση Αννης Μαρίας)

ΜΕΓΑΛΗ ΠΡΟΣΦΟΡΑ

ΚΛΙΜΑΤΙΣΤΙΚΑ 9000BTU/h
ΨΥΞΗΣ - ΘΕΡΜΑΝΣΗΣ

ΜΟΝΟ από **176.900** δρχ.

Με **ΔΩΡΕΑΝ** και **ΑΜΕΣΗ** εγκατάσταση

Εγγυημένη ΕΡΓΑΣΙΑ & ΠΟΙΟΤΗΤΑ
που μόνο η Δ. ΚΛΑΔΗΣ ΑΕΒΕ
μπορεί και προσφέρει

Δ. ΚΛΑΔΗΣ ΑΕΒΕ
Αγίου Ιωάννου 4 & Χειμάρρας
Τηλ. 0241-26869-26708-77209, ΡΟΔΟΣ

Σε δρόμο προς παραλία Αφάντου

Αρχαία κεφαλή από το μαχαίρι ενός γκρέιντερ

Την βρήκε μετά από μέρες οδηγός τρακτέρ, και ειδοποίησε την Αρχαιολογία

Κεφαλή αρχαίου αγάλματος ξέθαψε την περασμένη εβδομάδα ένα γκρέιντερ που ασχολείτο με τη διαπλάτυνση δρόμου από την Εθνική οδό Ρόδου-Λίνδου προς παραλία Αφάντου αλλά ο χειριστής του μηχανήματος δεν αντελήφθη τίποτα και η κεφαλή έμεινε εκτεθειμένη σε σημείο που την έσπρωξε μαζί με τα χώματα.

Αν και από τους εκείνο διέρχονται κάθε ημέρα δεκάδες τουρίστες κανένας δεν είδε την κεφαλή για να την πάρει αν και ήταν ακάλυπτη. Την περασμένη Πέμπτη πέρασε από το δρόμο εκείνο με το τρακτέρ του ο Γεώργιος Καππάκας κάτοικος Αφάντου, είδε την κεφαλή, την πήρε και την μετέφερε στο σπίτι του.

Για το εύρημά του ενημέρωσε τους αρμόδιους της Εφορείας Αρχαιοτήτων οι οποίοι υποσχέθηκαν ότι θα πάνε να δουν [illegible] κεφαλή και στη συνέχεια [illegible] σημείο που βρέθηκε γιατί είναι [illegible] ότι και το σώμα του αγάλματος.

Η αρχαιολογική αξία της κεφαλής θα γίνει γνωστή μετά την εξέτασή της από τους αρχαιολόγους οι οποίοι θα αποφανθούν σε τι περίοδο ανήκει και θα την εκτιμήσουν προκειμένου ο Καππάκας να εισπράξει το προβλεπόμενο από τον νόμο ποσό.

Δεν αποκλείεται όμως ο κ. Καππάκας να ζητήσει να κρατήσει ο ίδιος την κεφαλή στο σπίτι του υπογράφοντας τα σχετικά έγγραφα αφού ο νόμος του δίνει αυτό το δικαίωμα.



Πάντως βέβαιο θεωρείται ότι σε [illegible] θα αρχίσουν οι ανασκαφής στο σημείο που βρέθηκε η κεφαλή για την ανεύρεση του αγάλματος στο οποίο ανηκε.

Δημιουργούνται στην πόλη της Ρόδου

Σύντομα δύο νέα νηπιαγωγεία

Στην Ανάληψη και τον Αγιο Δημήτριο

Δύο νέα νηπιαγωγεία πρόκειται να λειτουργήσουν στην πόλη της Ρόδου, μέσα στους προσεχείς μήνες, ενώ λόγω των αναγκών που υπάρχουν καταβάλλεται προσπάθεια να δημιουργηθούν κι άλλα τόσο στην Ρόδο όσο και στ' άλλα νησιά.

Το ένα συγκεκριμένα θα γίνει δίπλα στο δημοτικό σχολείο της Ανάληψης και το δεύτερο δίπλα στο 1ο Δημοτικό Σχολείο στον Αγιο Δημήτριο.

Και τα δύο θα είναι διθέσια, και θα κατασκευαστούν από τον Οργανισμό Σχολικών Κτιρίων (ΟΣΚ) και θα είναι προκατασκευασμένα κτίρια, κάτι που σημαίνει ότι μπορούν να σταθούν γρήγορα.

Για τον λόγο αυτό, από χθες βρίσκεται στην Ρόδο [illegible] του Οργανισμού Σχολικών Κτιρίων το οποίο είχε συνάντηση με τον αντινομάρχη κ. Χατζή Χατζηευθυμίου και υπηρεσιακά στελέχη της νομαρχιακή αυτοδιοίκησης.

Με ευθύνη της νομαρχίας υποδείχθησαν οι δύο συγκεκριμένοι χώροι για τα νέα νηπιαγωγεία, ενώ γίνεται προσπάθεια να βρεθεί και τρίτο οικόπεδο, για να στηθεί και άλλο νηπιαγωγείο.

Εμείς δήλωσε ο κ. Χατζηευθυμίου, ζητάμε από τον Οργανισμό Σχολικών Κτιρίων να εγκαταστήσει ένα ακόμα νηπιαγωγείο στην πόλη της Ρόδου, ένα στον δήμο Αφάντου και 3 στο νησί της Κω, για να καλυφθούν οι ανάγκες που υπάρχουν.

Συζήτηση επίσης γίνεται και για την εγκατάσταση νέων αιθουσών στο ΤΕΕ που βρίσκεται στην οδό Καναδά.

Το κλιμάκιο πάντως θα μείνει στην Ρόδο αρκετές μέρες και προφανώς στην διάρκεια της παραμονής του, θα έχει σειρά επαφών με τοπικούς παράγοντες, για θέματα που αφορούν σχολικά κτίρια της περιοχής μας, όπου ως γνωστόν υπάρχουν μεγάλες ανάγκες.

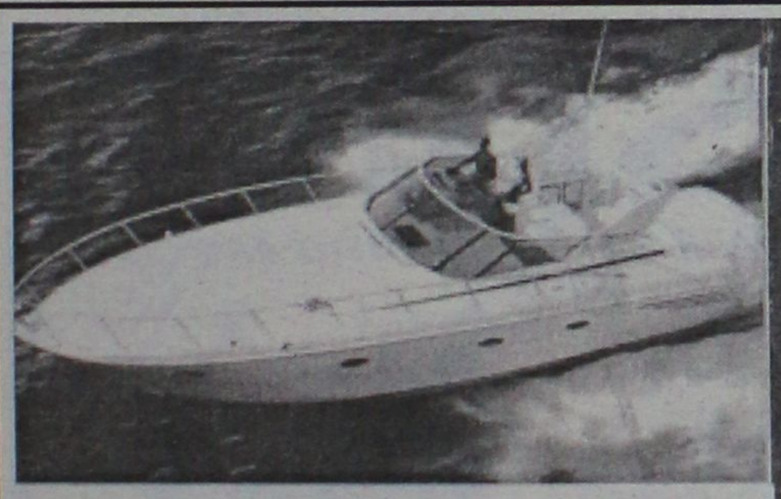

Καλυπτόμενοι κίνδυνοι

Βύθιση, προσάραξη, πρόσκρουση, εκβολή, φωτιά, έκρηξη, πειρατεία, κεραυνός, κακόβουλες πράξεις, κλοπή ολική ή μερική, καλύψεις δαπανών ανέλκυσης ή μετακίνησης του σκάφους σε περίπτωση ναυαγίου.

ΑΙΓΑΙΟΝ ΑΣΦΑΛΙΣΤΙΚΗ ΕΤΑΙΡΕΙΑ

Σε συνεργασία με τον κ. Χριστοδούλου Χρήστο Ερυθρού Σταυρού 2-Ρόδος τηλ. 75701



ΑΙΓΑΙΟΝ ΑΝΩΝΥΜΗ ΑΣΦΑΛΙΣΤΙΚΗ ΕΤΑΙΡΕΙΑ

Η NOUVELLES FRONTIERES

σας προτείνει

- Οργανωμένη θήμερη εκδρομή στο μαγευτικό Παρίσι με διαμονή στα κεντρικά ξεν/χεία με πρωινό, μεταφορές, εκδρομές στο Παρίσι με έλληνα-ξεναγό. Η τιμή από Αθήνα από 235.000* (690€). Αναχωρήσεις κάθε Σάββατο από 7 Ιουλίου έως 25 Αυγούστου.
- Εβδομαδιαίο ταξίδι στην αιώνια πόλη Ρώμη με απευθείας πτήση από Ρόδο -από 200.000* (586€). Υπάρχει δυνατότητα συνδυασμού Ρώμη-Φλωρεντία...

Επίσης οργανώνουμε ατομικά ταξίδια στην Γαλλία, Ιταλία, Αγγλία, Βουδαπέστη, Πράγα, Μάλτα, Μαδρίτη, Βαρκελώνη, Τυνησία, Ινδονησία κ.λπ.

★ *Οι τιμές δεν περιλαμβάνουν φόρους αεροδρομίων. Μπορείτε να πληρώσετε το ταξίδι σας με πιστωτική κάρτα σε άτοκες μηνιαίες δόσεις.*

Διαθέτουμε καλοκαιρινούς καταλόγους με τιμές για όλους τους προορισμούς

CHARTERS

Δεχόμαστε κρατήσεις από τώρα για όλη τη σαιζόν

Κάθε Κυριακή τσάρτερ πτήση Ρόδο - Ρώμη από 23.000 (67€) και Ρόδο - Μιλάνο από 32.000 (94€)
Κάθε Τρίτη τσάρτερ πτήση Ρόδο - Παρίσι από 56.300 (300€).
Επίσης τσάρτερ πτήσεις από Αθήνα και Ηράκλειο για Παρίσι, Μπορντώ, Τουλούζ, Μασαλία, Λιών, Λιλ, Μυλούζ, Νάντ, Στρασβούργο, Μετς.

Charter πτήση για Αγγλία σε πολύ χαμηλές τιμές

- *Ξενοδοχεία στην Αθήνα (από 5.000-14€ το άτομο σε δίκλινο με πρωινό)*
- *Εισιτήρια εσωτερικού/εξωτερικού με όλες τις αερογραμμές*

*Για κρατήσεις/πληροφορίες στο γραφείο μας στην οδό **Γρίβα 32**, Ρόδος (πίσω από το GRAND HOTEL), τηλέφωνο (0241) 28128, καθημερινά πρωί-απόγευμα και Σάββατο πρωί.*

"ΠΡΑΚΤΟΡΕΙΟ ΣΑΗΣ"

ΟΛΟΗΜΕΡΕΣ ΓΛΥΚΕΣ
ΚΑΘΗΜΕΡΙΝΕΣ ΑΠΟΔΡΑΣΕΙΣ
ΚΑΙ ΞΕΓΝΟΙΑΣΤΑ ΣΑΒΒΑΤΟΚΥΡΙΑΚΑ

ΣΤΑ ΠΑΝΕΜΟΡΦΑ ΝΗΣΙΑ ΜΑΣ

ΤΗΛΟ & ΝΙΣΥΡΟ

ΜΕ ΤΟ ΤΑΧΥΤΕΡΟ – ΑΣΦΑΛΕΣΤΕΡΟ
ΚΑΙ ΥΠΕΡΣΥΓΧΡΟΝΟ ΠΛΟΙΟ

SEA STAR

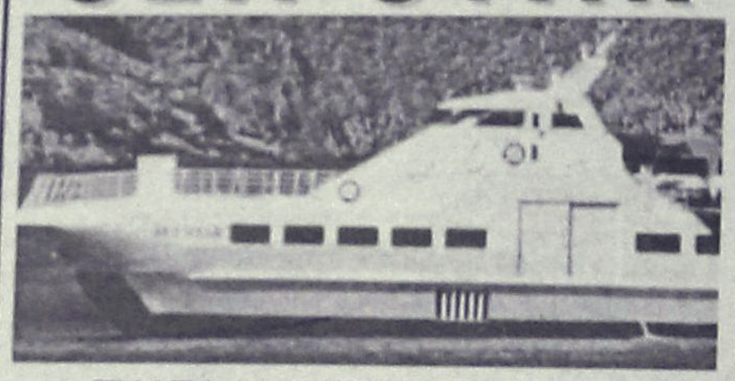

ΤΗΛΕΦΩΝΗΣΤΕ ΜΑΣ ΓΙΑ ΤΙΣ
ΚΡΑΤΗΣΕΙΣ ΚΑΙ ΤΑ ΕΙΣΙΤΗΡΙΑ ΣΑΣ

"Πρακτορείο ΣΑΗΣ"
Τάρπον Σπρινγκς 42
Τηλ. 39781-2-3

Σε εννέα τροχαία την περασμένη εβδομάδα

Δεκατέσσερις τραυματίες

Σοβαρός τραυματισμός τουρίστριας στην Κάλυμνο

Τέσσερις σοβαρά και δέκα ελαφρά τραυματίες είναι ο απολογισμός των εννέα τροχαίων ατυχημάτων που συνέβησαν την εβδομάδα που πέρασε, στο νομό μας. Τα κυριότερα αίτια των ατυχημάτων ήταν η μη τήρηση απόστασης ασφαλείας, ο αδέξιος χειρισμός, η κίνηση αντίθετα σε μονόδρομο, η έλλειψη προσοχής, η παραβίαση πινακίδας στοπ, η είσοδος στο αντίθετο ρεύμα κυκλοφορίας και η είσοδος πεζού στο οδόστρωμα χωρίς έλεγχο.

Παράβαση της εβδομάδας ήταν η παραβίαση φωτεινού σηματοδότη και διαπιστώθηκαν 57.

Τέλος κατά την διάρκεια της εβδομάδας που πέρασε έγιναν έλεγχοι με τη συσκευή αλκοτέστ σε 201 άτομα, βεβαιώθηκαν 12 παραβάσεις, για τις οποίες συνελήφθησαν δύο οδηγοί και παραπέμφθηκαν στο Αυτόφωρο, δύο μηνύθηκαν και σε οκτώ επιβλήθηκαν πρόστιμα γιατί οι παραβάσεις ήταν σε βαθμό πταίσματος.

ΣΟΒΑΡΟΣ ΤΡΑΥΜΑΤΙΣΜΟΣ 46ΧΡΟΝΗΣ

Σοβαρά τραυματίστηκε την περασμένη Κυριακή μία ώρα μετά τα μεσάνυχτα στην Κάλυμνο μία 46χρονη τουρίστρια από την Φινλανδία και μεταφέρθηκε στο νοσοκομείο Νίκαιας της Αθήνας για νοσηλεία. Πρόκειται για την Ritta - Johanna Puponahd, η οποία ευρισκόμενη σε κατάσταση μέθης έπεσε από την εσωτερική σκάλα του δευτέρου ορόφου του ξενοδοχείου που έμενε και κτύπησε στο κεφάλι. Προανάκριση διενεργεί η αστυνομία Καλύμνου.

Ελεύθερο το πλήρωμα του ANGEL

Ελεύθερο αφέθηκε χθες το τριμελές πλήρωμα του πλοίου "ANGEL" με εντολή του εισαγγελέα Πρωτοδικών Κωνσταντίνου Χατζηπαζαρλή. Τα τρία μέλη προσήχθησαν στον κ. εισαγγελέα, ο οποίος έδωσε εντολή να αφεθούν ελεύθερα και διέταξε την διενέργεια προκαταρκτικής εξέτασης για να διαπιστωθεί αν το καφος έπλεε στα διεθνή ύδατα, με προορισμό, όπως διαχωρίστηκαν την Ιταλία και μετά τη βλάβη που παρουσίασε ρυμουλκήθηκε στα ελληνικά χωρικά ύδατα. Στο μεταξύ σήμερα, σύμφωνα με πληροφορίες, αναμένεται να κριθεί η τύχη των 70 λαθρομεταναστών.

Αύριο στις 6 το απόγευμα στο Γεννάδι

Συνεδριάζει το Δημοτικό Συμβούλιο Νότιας Ρόδου

Ενα από τα θέματα και το χωροταξικό

Το Δημοτικό Συμβούλιο του δήμου Νότιας Ρόδου θα συνεδριάσει αύριο Τετάρτη 18 Ιουλίου 2001 και ώρα 6 μ.μ. στην αίθουσα του Δημοτικού Συμβουλίου στο Γεννάδι με τα παρακάτω θέματα στην ημερήσια διάταξη:

1. Αναμόρφωση προϋπολογισμού οικονομικού έτους 2001.
2. Χρηματική ενίσχυση Δημοτικού Σχολείου
3. Επιχορήγηση για συμμετοχή στα Διαγόρεια 2001.
4. Εξέταση αιτήσεων αλλοδαπών για μόνιμη κατοικία
5. Ορισμός επιτροπής αξιολόγησης προσφορών από Τράπεζες για άνοιγμα λογαριασμού.
6. Εγκριση Ανακεφαλαιωτικών Πινάκων διαφόρων έργων.
7. Συμμετοχή στο Φεστιβάλ Δωδ/κού Πολιτισμού και Παράδοσης.
8. Συμψηφισμός οφειλής Μηνέττου.
9. Διαγραφή χρέους Σιαλά Βασιλείου.
10. Εγκριση δαπανών αρμοδιότητας Δ.Σ.
11. Πρόσκληση ενδιαφέροντος για συντήρηση αντλιοστασιών (σύμβαση έργου).
12. Διαμόρφωση πρότασης προς το ΥΠΕΧΩΔΕ για το Χωροταξικό.
13. Εξέταση αίτησης της Μανωλάς Νικόλαος & Σία ΟΕ για χορήγηση έγκρισης για συναυλίες στην παραλία Γενναδίου.
14. Πρασονήσι.

Paradise Spa

ενα περιβάλλον αρμονίας & ομορφιάς για να ξαναβρείτε τη φόρμα και τη ζωντάνια σας

* **1. ΓΥΜΝΑΣΤΗΡΙΟ** πλήρως εξοπλισμένο με cardiofitness εγκαταστάσεις, κι έμπειρους γυμναστές που επιβλέπουν και κατευθύνουν το πρόγραμμα.
ΔΥΝΑΤΟΤΗΤΑ ΠΡΟΣΩΠΙΚΗΣ ΕΚΓΥΜΝΑΣΗΣ
ΚΑΤΟΠΙΝ ΣΥΝΕΝΝΟΗΣΗΣ
ΧΑΜΑΜ - ΣΑΟΥΝΑ - ΥΔΡΟΜΑΣΑΖ
για αποτοξίνωση και μυοχαλάρωση
ΚΛΕΙΣΤΗ ΘΕΡΜΑΙΝΩΜΕΝΗ ΠΙΣΙΝΑ & ΕΞΩΤΕΡΙΚΗ
ΤΜΗΜΑΤΑ ΚΟΛΥΜΒΗΣΗΣ
για παιδια και ενήλικες

* **2. ΔΙΑΤΡΟΦΗ - TEST PRODIET**
προσδιορίζει με ακρίβεια τις τροφές που μπλοκάρουν τον οργανισμό σας

* **3. BEAUTY- ΑΠΟΚΛΕΙΣΤΙΚΗ ΔΙΑΘΕΣΗ ΤΩΝ ΓΝΩΣΤΩΝ ΓΑΛΛΙΚΩΝ προϊοντων αισθητικής**
"Science et Mer"
με βάση τα φύκια για την περιποίηση προσώπου και σώματος (προϊόντα αδυνατίσματος)
*Τα "Science et Mer" χρησιμοποιούνται απο την **ALDEMAR**, ενα απο τα καλύτερα κεντρα θαλασσοθεραπείας στον κόσμο που βρίσκεται στην Κρήτη.*

* **4. ΜΑΣΑΖ** Χαλαρωτικό σώματοςπου απομακρύνει την κούραση το στρες και πόνους .



μασαζ με αιθερια ελαια για:
α) ΤΟΝΩΣΗ ΚΙ ΕΝΕΡΓΕΙΑ
β) ΧΑΛΑΡΩΣΗ ΚΑΙ ΕΛΕΓΧΟ ΤΟΥ ΣΤΡΕΣ
γ) ΤΟΝΩΣΗ ΤΗΣ ΚΥΚΛΟΦΟΡΙΑΣ
δ) ΕΞΑΛΕΙΨΗ ΤΗΣ ΚΥΤΑΡΙΤΙΔΑΣ

* **5. καρδιοσυχνόμετρα POLAR**
ΑΚΟΥΣΕ ΤΗΝ ΚΑΡΔΙΑ ΣΟΥ!!
Οποιο και αν είναι το κίνητρο σας για άσκηση.....
Θα επιτύχετε το στόχο σας με μεγαλύτερη ευκολία, εάν μετράτε τους καρδιακούς σας παλμούς. Είναι ο πιο γρήγορος και ακριβής τρόπος για να έχετε μια πλήρη εικόνα της φυσικής σας κατάστασης ενώ γυμνάζεστε.

ΑΝΟΙΧΤΑ ΚΑΘΗΜΕΡΙΝΑ ΑΠΟ 9:00 ΕΩΣ 22:00
ΣΑΒΒΑΤΟ 10:00 εως 20:00 και ΚΥΡΙΑΚΗ 10:00 εως 14:00

PARADISE GYM ΕΝΤΟΣ ΞΕΝ. PARADISE - ΤΗΛ. 62481- ΥΠΕΥΘΥΝΟΣ ΓΥΜΝΑΣΤΗΣ : ΤΙΜΟΛΕΩΝ ΧΡΙΣΤΟΔΟΥΛΟΥ

ΚΛΙΜΑΤΙΣΤΙΚΑ
TOKAI-WHITE WESTING HOUSE

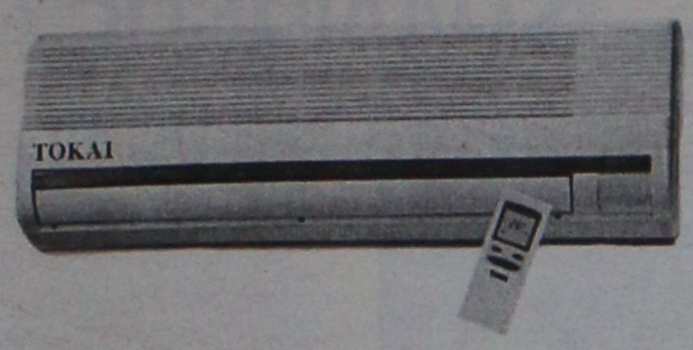

ΨΥΞΗ - ΘΕΡΜΑΝΣΗ

9000 BTU
12000 BTU
16000 BTU
18000 BTU
24000 BTU

Τα κλιματιστικα του επομενου αιωνα
Αφογη εμφανιση - μικρες διαστασεις
Χαμηλη σταθμη θορυβου
Υψηλες αποδοσεις σε ψυξη & θερμανση
Η τιμη του ειναι εκπληξη!!!
Μεχρι 36 ατοκες δοσεις
Πληρης τεχνικη υποστηριξη

ΑΝΤΙΠΡΟΣΩΠΟΣ ΡΟΔΟΥ
Ν.ΚΑΜΠΟΥΡΑΚΗΣ - Μ.ΦΛΑΓΚΟΣ Ο.Ε.
ΑΓ.ΑΝΑΣΤΑΣΙΑΣ 9 ΡΟΔΟΣ
ΤΗΛ.0241 31320 - 20859

Συνελήφθησαν τρεις για ναρκωτικά

Τρία άτομα από τα οποία τα δύο στη Ρόδο και το ένα στην Κω συνελήφθησαν προχθές γιατί κατελήφθησαν να κατέχουν μικροποσότητες ναρκωτικών και κρατήθηκαν για να παραπεμφθούν στον κ. Εισαγγελέα.

Στη Ρόδο από άνδρες του τμήματος Δίωξης Ναρκωτικών συνελήφθη προχθές στις 11 το πρωί ο 20χρονος Αθηναίος Ρωμανός Κοκκινάκης του Θεοδώρου γιατί κατελήφθη να κατέχει μία αυτοσχέδια συσκευασία (φιξάκι) με μία δόση ηρωίνης βάρους 0,4 γραμμαρίων ενώ πέντε λεπτά μετά στο αεροδρόμιο της Ρόδου, συνελήφθη από άνδρες του Αστυνομικού Τμήματος Αερολιμένος ο 20χρονος Ντέμης Καρυπίδης του Αλεξάνδρου, φοιτητής από τη Θεσσαλονίκη γιατί σε γενόμενο έλεγχο κατά την άφιξή του κατελήφθη να κατέχει μία νάυλον συσκευασία που περιείχε τρία γραμμάρια ακατέργαστης κάνναβης.

Τέλος στην Κω συνελήφθη προχθές στις 5.30 το πρωί από την Ομάδα Πρόληψης και Καταστολής Εγκληματικότητας ο ηλικίας 21 χρόνων στρατιώτης Εμμανουήλ Παρακατσελάκης του Γεωργίου από το Ηράκλειο Αττικής, γιατί κατείχε μία νάυλον συσκευασία που είχε μέσα 9 γραμμάρια ακατέργαστης κάνναβης.

Εκπόνησε το Πανεπιστήμιο Αθηνών

Μελέτη για αντιμετώπιση της ανεργίας στην Κάλυμνο

Παρουσιάσθηκε κατά τη διάρκεια ημερίδας που οργάνωσε το Επιμελητήριο

Προτάσεις για την αντιμετώπιση της ανεργίας και της υποαπασχόλησης που υπάρχει στην Κάλυμνο, περιλαμβάνονται σε μελέτη του Πανεπιστημίου Αθηνών, που παρουσιάστηκε το περασμένο Σάββατο στο νησί.

Η μελέτη παρουσιάστηκε στο πλαίσιο της ημερίδας που οργάνωσε το Επιμελητήριο Δωδεκανήσου, θέμα της οποίας ήταν οι προοπτικές απασχόλησης στην Κάλυμνο.

Η εκδήλωση πραγματοποιήθηκε στο Πνευματικό Κέντρο του δήμου και τελούσε υπό την αιγίδα του Επαρχείου.

Από πλευράς Επιμελητηρίου συμμετείχαν στην ημερίδα αρκετά μέλη του δ.σ. και συγκεκριμένα ο αντιπρόεδρος κ. Σ. Παρασκευάς, ο οικονομικός επόπτης κ. Μιχ. Χατζημάρκος, και τα μελη του δ.σ. Π. Καραγιάννης, Μιχ. Κάρρας, Γ. Πάγκαλης, Μ. Χατζημάρκος, Α. Κάπος, Γ. Μπακίρης, Γ. Καλιός, Αρ. Καμπουρόπουλος, Ευθ. Μπόνης, Κ. Αρχοντάκης, Αν. Μελετίου, Θ. Βερβίλης, Αν. Χατζής, Αγγ. Καλαθιανάκης και ο διευθυντής του Επιμελητηρίου κ. Γ. Παπαδημήτρης.

- Στη διάρκεια της ημερίδας παρουσιάστηκε μελέτη για τις προοπτικές απασχόλησης στην Κάλυμνο, η οποία συντάχθηκε από τον αναπληρωτή καθηγητή του Πανεπιστημίου Αθηνών κ. Παναγιώτη Πετράκη και χρηματοδοτήθηκε από το Επιμελητήριο. Η μελέτη αυτή κατέγραψε την υπάρχουσα κατάσταση στο νησί στον τομέα της απασχόλησης, αναδεικνύοντας τα προβλήματα που υπάρχουν.

Αξιοσημείωτο είναι ότι το συνολικό ποσοστό υποαπασχόλησης στο νησί της Καλύμνου ξεπερνά το 40% του ενεργού οικονομικά πληθυσμού, ποσοστό που δείχνει τα διαρθρωτικά προβλήματα της τοπικής οικονομίας.

Η μελέτη του Πανεπιστημίου Αθηνών καταλήγει και σε συγκεκριμένες προτάσεις για την αντιμετώπιση της κατάστασης.

Προς την κατεύθυνση υλοποίησης των προτάσεων το Επιμελητήριο Δωδεκανήσου σκοπεύει να συμβάλει, σε συνεργασία με τους φορείς της Καλύμνου και γενικά τους φορείς της Δωδεκανήσου. Εξυπακούεται ότι τα συμπεράσματα της μελέτης θα πρέπει να αξιοποιηθούν για την κατάρτιση των διαφόρων προγραμμάτων χρηματοδότησης της Ευρωπαικής Ενωσης που αφορούν την περιοχή.

Α. ΚΑΡΑΓΕΩΡΓΙΟΥ Ε.Π.Ε.
ΕΙΣΑΓΩΓΕΣ - ΑΝΤΙΠΡΟΣΩΠΕΙΕΣ
ΕΞΟΠΛΙΣΜΟΙ ΕΣΤΙΑΣΗΣ
• ΞΕΝΟΔΟΧΕΙΩΝ • ΕΣΤΙΑΤΟΡΙΩΝ • ΜΠΑΡ

Η Νέα πρακτική - οικονομική συμφέρουσα Λύση!



ΣΩΛΗΝΑΣ LONG DRINK ΑΠΟ 50 δρχ.
ΠΟΤΗΡΙ ΜΠΥΡΑΣ ΑΠΟ 130 δρχ.
ΠΟΤΗΡΙ COCKTAIL ΑΠΟ 330 δρχ.
ΣΦΗΝΑΚΙ ΑΠΟ 40 δρχ.



ΚΑΛΑΜΑΚΙ
ΣΠΑΣΤΟ (1000 τεμ.) 750 δρχ.

ΕΙΣΑΓΩΓΕΑΣ ΣΕ ΕΙΔΗ
CHURCHILL Bormioli Rocco Professional
και πολλά άλλα επώνυμα εργοστάσια

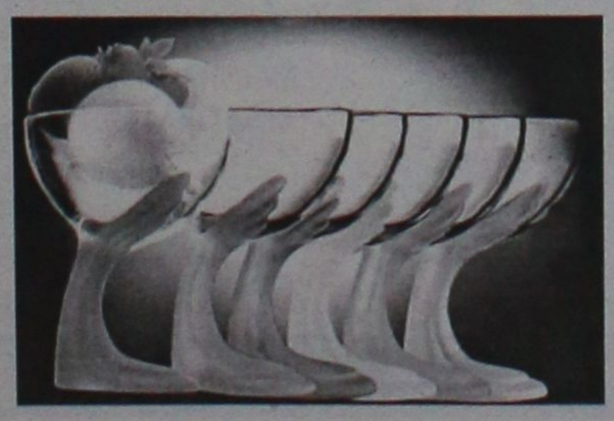

ΡΟΔΟΣ:
ΣΤΕΦΑΝΟΥ ΚΑΖΟΥΛΗ 24
ΤΗΛ: (0241) 70630-31, 70651
FAX: 34864

ΦΑΛΗΡΑΚΙ:
ΕΜΠΟΡΙΚΟ ΚΕΝΤΡΟ "MILLENIUM"
ΤΗΛ: (0241) 87214, 87218

Audi

Λένε πως τότε μόνο φτάνεις στο απόλυτο...
Όταν επιτυγχάνεις την αρμονία.



Το αυτοκίνητο ολοκληρώθηκε.
Νέο Audi A4.

Λένε πως για να κατασκευάσεις χρειάζεσαι νοημοσύνη. Για να δημιουργήσεις όμως χρειάζεσαι συναίσθημα. Ένα αυτοκίνητο δεν μπορεί να είναι ολοκληρωμένο, αν έχει μόνο ορθολογικό σχεδιασμό. Γιατί τότε είναι μόνο αυτοκίνητο. Αν προσθέσεις και πάθος τότε γίνεται απόλυτο. Αυτό το απόλυτο ζητάς από τα 1.600 μέχρι τα 3.000 κυβικά. Η αρμονία ή φτάνει στην ολοκλήρωση ή δεν υπάρχει καθόλου.

Στο βασικό εξοπλισμό επίσης συμπεριλαμβάνονται:
• Ηλεκτρονικό πρόγραμμα ευστάθειας ESP • Διαφορικό προοδευτικής εμπλοκής EDL • Αερόσακος οδηγού / συνοδηγού
• Πλευρικοί αερόσακοι εμπρός • Αερόσακοι οροφής Sideguard • Αυτόματος κλιματισμός Klimatronic • Κεντρικό κλείδωμα
• Ηλεκτρικά παράθυρα εμπρός-πίσω • Ηχοσύστημα Audi με 10 ηχεία • Ζάντες αλουμινίου • Προβολείς ομίχλης

ΞΕΝΑΚΗΣ Α.Ε.
ΕΞΟΥΣΙΟΔΟΤΗΜΕΝΟΣ ΕΜΠΟΡΟΣ KOSMOCAR Α.Ε.
Λίνδου 60, 851 00 Ρόδος - Τηλ.: 0241 61600, Fax: 0241 68898

Vorsprung durch Technik www.audi-a4.com

TRAVEL TREK
Αλεξάνδρου Διάκου 48, 1ος όρ. 85 100 Ρόδος, Δωδεκάνησα
τηλ. 0241 75894/5 fax 0241 30383
e-mail: traveltrek@rho.forthnet.gr



ΜΑΡΟΚΟ από 335.000 δρχ/983,13 EURO
ΤΥΝΗΣΙΑ από 139.000δρχ/407,93EURO
ΤΥΝΗΣΙΑ γύρος Οάσεων από 209.000δρχ./ 613,36 EURO
ΑΙΓΥΠΤΟΣ από 119.000δρχ./349,23 EURO
ΚΩΝ/ΠΟΛΗ – ΠΡΙΓΚΙΠ.
SuperFast κρουαζιέρες από 116.000 δρχ./340,43 EURO
AZUR κρουαζιέρα από 339.000 δρχ./994,87 EURO
ΠΑΡΙΣΙ–EURODISNEY από 199.500 δρχ./585,48 EURO
ΜΑΛΤΑ από 119.000 δρχ.
ΜΑΔΡΙΤΗ–ΑΝΔΑΛΟΥΣΙΑ από 259.000 δρχ.
ΛΙΣΑΒΩΝΑ από 99.000 δρχ.
ΜΑΔΡΙΤΗ από 99.000δρχ.
ΚΟΥΒΑ από 449.000 δρχ./1317,69 EURO
ΜΠΑΝΓΚΟΚ – ΠΑΤΑΓΙΑ από 269.000δρχ./789,44 EURO
ΙΟΡΔΑΝΙΑ από 185.000 δρχ./542,92 EURO

Κρατήσεις ξενοδοχείων - εισιτήρια αερ. & ακτ.
ενοικιάσεις αυτοκινήτων - διαβατήρια
παράδοση εισιτηρίων

Γ. Χιωτάκης: Χάθηκαν άσκοπα πολλά χρόνια

Γρήγορους ρυθμούς απαιτεί η υπόθεση της Καλλιθέας

Μεγάλα ποσά εξαφανίσθηκαν σε άχρηστα μερεμέτια

Διάβασα με χαρά στην περιοδική έκδοση του Δήμου Καλλιθέας "Τα εν Δήμω" ότι επιτέλους ο Δήμος σκέπτεται να αξιοποιήσει το κτιριακό συγκρότημα των Πηγών Καλλιθέας με ανάθεση σε ιδιώτες επενδυτές για την ανέγερση ξενοδοχείου κ.λπ.

Βλέπω ότι έστω και με καθυστέρηση (10) δέκα ολόκληρων ετών (1990-91) γίνεται δεκτή η πρόταση που είχα υποβάλει τότε εγγράφως στην Κοινότητα Κοσκινού (στην οποία είχαν παραχωρηθεί από το 1980 οι εγκαταστάσεις), για την εκμετάλλευσή τους, σε συνεργασία με ιδιώτες επενδυτές, με την ανέγερση ξενοδοχείου κυρίως για πελάτες των Πηγών κ.λ.π.

Με την πρότασή μου αυτή συμφωνούσε και ο ιταλός αρχιτέκτονας, μαθητής του καθηγητή που είχε σχεδιάσει και ανεγείρει τις εγκαταστάσεις κατά τα

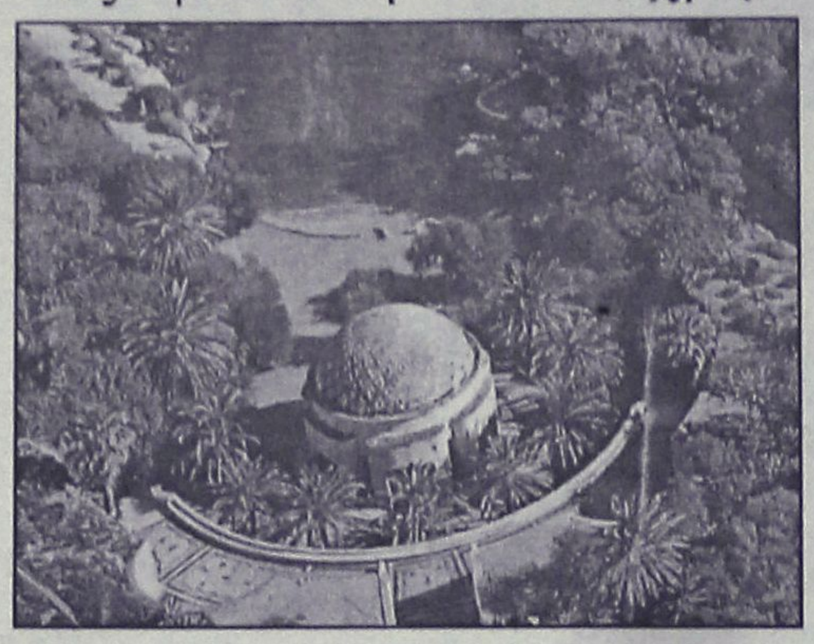

χρόνια της Ιταλοκρατίας και ο οποίος στη θέα τους "δάκρυσε" από συγκίνηση.

Επισήμανα τότε και αργότερα με δημοσιεύματά μου στον τοπικό Τύπο, ότι επισκευή και λειτουργία των εγκαταστάσεων, όπως παλιά, ήταν μια υπόθεση ασύμφορη και χαμένη. Δυστυχώς ούτε στην έγγραφη πρότασή μου, ούτε στα δημοσιεύματά μου δόθηκε απάντηση!

- Πρέπει να σημειώσω ότι ο ιταλός αρχιτέκτονας είχε προθυμοποιηθεί και να παράσχει τις τεχνικές γνώσεις του και να βοηθήσει στην εξεύρεση των πιο αξιόπιστων επενδυτών! Όμως δυστυχώς, κανένα ενδιαφέρον!

Και έπρεπε να περάσουν δέκα ολόκληρα χρόνια να ξοδευτούν εκατοντάδες εκατομμύρια ή ίσως και δισεκατομμύρια για "επιδιορθώσεις", έτσι χωρίς πρόγραμμα, χωρίς προοπτική, για να καταλήξουμε στο ολοφάνερο συμπέρασμα, **ότι από μόνο του το παλιό συγκρότημα χωρίς την ανέγερση ξενοδοχείων και άλλων εγκαταστάσεων που δεν θα προσβάλουν το τοπίο, αλλά θα το σέβονται και θα το αναδεικνύουν, όπως οι παλιές εγκαταστάσεις δεν είναι θιώσιμο!**

Ας είναι! Κάλλιο αργά παρά ποτέ! Εύχομαι να μην υπάρξουν άλλες καθυστερήσεις και άλλες παλινδρομήσεις, γιατί κάθε χρόνος που περνά προκαλεί και άλλες ζημιές και στις εγκαταστάσεις και στο περιβάλλον.

Γ. ΧΙΩΤΑΚΗΣ

Βράβευση ασφαλιστών της "N-N"

Πραγματοποιήθηκε στο ξενοδοχείο Intercontinental στην Αθήνα παρουσία 700 ασφαλιστών και επενδυτικών συμβούλων το ετήσιο συνέδριο της Nationale Nederlanden μέλους του ING GROUP με θέμα "Το Ανθρώπινο Μοντέλο - Οι ανθρωποί μας, η δύναμή μας".

Το γραφείο της Ρόδου πήρε μέρος για 10η συνεχή φορά φέτος με 8 ασφαλιστές και ασφαλίστριές του με επικεφαλής τον Unit Manager Γιώργο Δικαστόπουλο. Οι βραβεύσεις του Γραφείου της Ρόδου που έγιναν στο συνέδριο και αφορούσαν το 2000 ήταν οι περισσότερες από κάθε άλλη προηγούμενη χρονιά και ήταν :

1ο Unit Πανελλαδικά στον Κλάδο Πυρός (για 3η συνεχόμενη φορά)

1ο Unit Πανελλαδικά στον Κλάδο Αυτοκινήτων (για 2η συνεχόμενη φορά)

1ο Unit εκτός Αθηνών στον Κλάδο Ζωής

2ο Γραφείο σε όλη την Ελλάδα στον Κλάδο Ζωής

1ος Ασφαλιστής στον Κλάδο Πυρός εκτός Αθηνών

1η Ασφαλίστρια στον Κλάδο Πυρός εκτός Αθηνών.

DIBI CENTER

STELLA BEAUTY

Κάποτε οι τέλειες αναλογίες ήταν Θείο δώρο.
Σήμερα στο DIBI CENTER είναι Επιστημονικό Θαύμα!

ΠΑΓΚΟΣΜΙΑ ΚΕΝΤΡΑ ΑΙΣΘΗΤΙΚΗΣ ΚΑΙ ΑΔΥΝΑΤΙΣΜΑΤΟΣ

ΣΩΜΑ
Αδυνάτισμα (ολικό - τοπικό)
Κυτταρίτιδα
Σύσφιξη
Θαλασσοθεραπείες
Κρυοθεραπείες
Αποτρίχωση (Χαλάουα - κερί)
Χειρομασάζ
SOLARIUM

ΠΡΟΣΩΠΟ
Καθαρισμός
Peeling
Ενυδατώσεις
Lifting
Βιομοριακές θεραπείες
Οξέα φρούτων (AHA)
Ακμή
Οξυγονοθεραπεία
Ριζική αποτρίχωση

ΕΙΜΑΣΤΕ ΕΞΟΠΛΙΣΜΕΝΟΙ ΜΕ ΤΟΥΣ ΠΙΟ ΣΥΓΧΡΟΝΟΥΣ ΗΛΕΚΤΡΟΝΙΚΟΥΣ ΥΠΟΛΟΓΙΣΤΕΣ



ΣΤΕΛΛΑΣ ΧΑΤΖΗΣΑΒΒΑ
Μιχ. Πετρίδη 49, Ρόδος, Τηλ: 30469, 73590 - www.stellabeauty.com

Αφοι ΑΤΣΑ
ΜΕΓΑΛΕΣ ΠΡΟΣΦΟΡΕΣ ΣΕ ΗΛΕΚΤΡΙΚΑ ΕΡΓΑΛΕΙΑ
BOSCH - SKIL - DREMEL
Η ΕΤΑΙΡΕΙΑ Ζ. ΑΤΣΑΣ & ΣΙΑ ΕΙΝΑΙ ΤΟ ΜΟΝΟ ΕΠΙΣΗΜΑ ΕΞΟΥΣΙΟΔΟΤΗΜΕΝΟ ΚΑΤΑΣΤΗΜΑ ΤΗΣ ROBERT-BOSCH ΣΤΗ ΔΩΔΕΚΑΝΗΣΟ ΜΕ ΠΙΣΤΟΠΟΙΗΤΙΚΟ ΕΓΓΥΗΣΗΣ Q100
Αφοί ΑΤΣΑ, Εμπορικό Κέντρο ΜΗΔΕΙΑ
Τηλ. 0241/66339-66378, φαξ: 63602
Email:aharis@otenet.gr www.atsas.gr

ΜΕΡΙΚΕΣ ΦΟΡΕΣ ΓΙΑ ΝΑ ΑΡΕΣΕΙΣ ΠΡΕΠΕΙ ΝΑ ΦΤΑΣΕΙΣ ΣΤΑ ....ΑΚΡΑ!!



- ΠΡΟΣΘΕΤΙΚΗ ΝΥΧΙΩΝ ΜΕΤΑΞΙ-ΑΚΡΥΛΙΚΟ
- ΜΑΝΙΚΙΟΥΡ-ΠΕΝΤΙΚΙΟΥΡ ΑΝΑΝΕΩΣΗΣ
- ΟΡΘΟΝΥΧΙΑ (πονεμενα γυρτα νυχια)
- ΣΚΛΗΡΥΝΣΗ ΦΥΣΙΚΩΝ ΝΥΧΙΩΝ
- ΛΕΥΚΑΝΣΗ ΝΥΧΙΩΝ (χερια-ποδια)
- ΦΡΥΔΙΑ - ΒΛΕΦΑΡΙΔΕΣ
- ΜΟΝΙΜΟ ΓΑΛΛΙΚΟ
- MONIMA DESIGNS
- ΑΠΟΤΡΙΧΩΣΗ

BEAUTY NAILS BN RHODES

ΑΝ ΤΟ ΖΗΤΟΥΜΕΝΟ ΣΑΣ ΕΙΝΑΙ Η ΑΚΡΑ ...ΠΟΛΥΤΕΛΕΙΑ

BEAUTY NAILS - STUDIO ΑΙΣΘΗΤΙΚΗΣ ΝΥΧΙΩΝ
ΕΜΠΟΡΙΚΟ ΚΕΝΤΡΟ ΦΩΚΙΑΛΗ-ΑΓ. ΑΝΑΣΤΑΣΙΑΣ 40-ΤΗΛ. 70660-ΚΙΝ. 0944 520887

ΤΟ ΕΠΕΙΣΟΔΙΟ ΣΤΗ ΛΙΝΔΟ

Πρώτη ήρξατο χειρών αδίκων!

"ΑΓΡΙΑ" Η ΣΥΖΥΓΟΣ ΔΙΠΛΩΜΑΤΗ!

Ηρξατο πρώτη χειρών αδίκων η γυναίκα του διπλωμάτη που πρωταγωνίστηκε σε επεισόδιο που πραγματοποιήθηκε πριν από μερικές μέρες στην Λίνδο και για το οποίο υπάρχουν βάσιμες υποψίες ότι θα προβληθεί στα ευρωπαϊκά μέσα ενημέρωσης, πλητττώντας την εικόνα του νησιού μας.

Οπως τουλάχιστον προκύπτει από την μαρτυρία των ανθρώπων της άλλης πλευράς, των κατοίκων δηλαδή της Λίνδου που πρωταγωνίστησαν στο επεισόδιο, η συμπεριφορά της εν λόγω κυρίας μόνο... σε κυρία δεν ταίριαζε, αφού επιεικώς ήταν απαράδεκτη.

Μιλώντας στην "Ροδιακή" κάτοικος της Λίνδου, που συμμετείχε στο επεισόδιο, διευκρίνισε τα εξής:

Ηταν μια παρέα 6 ατόμων που ζήτησαν να τους ανεβάσουμε στην Ακρόπολη με γαϊδουράκια, πράγμα που κάναμε. Οταν φθάσαμε ενώ ήταν 6 άτομα, ήθελαν να πληρώσουν 4 εισιτήρια. Και ενώ ο άντρας μου εξηγούσε σε μια γυναίκα της παρέας ότι έπρεπε να πληρώσουν έξι εισιτήρια, μια άλλη νεαρή από την παρέα (σ.σ. η φερόμενη ως σύζυγος του διπλωμάτη) άρχισε να βρίζει χυδαία και με ακατανόμαστες εκφράσεις και τον χτύπησε.

- Κάποια στιγμή μάλιστα άρπαξε ένα ξύλο και προσπάθησε να χτυπήσει μ' αυτό τον άνδρα μου λέει η κ. Μιγκού, αλλά ευτυχώς πρόλαβα και το άρπαξα εγώ από τα χέρια της και την κτύπησα.

Μετά το επεισόδιο μας ζήτησαν και συγγνώμη, ενώ αρνήθηκαν να πάνε στον αστυνομικό σταθμό, όπως ζητήσαμε εμείς, καταλαβαίνοντας προφανώς ότι είχαν άδικο.

Η συμπεριφορά της εν λόγω νεαρής ήταν απαράδεκτη, λέει η κ. Μιγκού, εκφράζοντας την δυσαρέσκειά της για τις διαστάσεις του θέματος.

Οπως έγινε γνωστό, στο επεισόδιο αναφέρθηκε ο τηλεοπτικός σταθμός Αντέννα, στον οποίο έκαναν καταγγελίες η σύζυγος του διπλωμάτη και η παρέα της. Με δεδομένο ότι κάποιος της παρέας είχε μαζί του κάμερα την οποία χρησιμοποίησε στην διάρκεια του επεισοδίου εκφράζονται εύλογα φόβοι, ότι επί του θέματος θα υπάρξει και συνέχεια, με ό,τι αυτό συνεπάγεται.

Πώς ένας δικηγόρος ανακάλεσε αναφορά του

Mea culpa για ...συλλογή!

"Διέπραξα βαρειά αμέλεια, από αβλεψία"...

Δικηγόρος της πόλης μας κατήγγειλε αστυνομικό ότι δεν εκτέλεσε σωστά τα καθήκοντά του και εκ των υστέρων ανακάλεσε τις καταγγελίες ζητώντας συγγνώμη. Ο δικηγόρος κατέθεσε αναφορά στον εισαγγελέα Εφετών, την οποία κοινοποίησε στον αντεισαγγελέα Εφετών και τον εισαγγελέα Πρωτοδικών, με την οποία κατηγορούσε αστυνομικό του τμήματος Ιαλυσού ότι δεν εκτέλεσε σωστά το καθήκον του κατά τη σύνταξη έκθεσης για τροχαίο ατύχημα παραλείποντας να αναφέρει ότι ο γεωργικός ελκυστήρας ήταν ανασφάλιστος με αποτέλεσμα να παραγγελθεί η διενέργεια προκαταρκτικής εξέτασης σε βάρος του αστυνομικού.

Μάλιστα η αναφορά εκείνη διαβιβάστηκε και στο υπουργείο Δημόσιας Τάξης για να τιμωρηθεί ο συγκεκριμένος αστυνομικός. Ενα περίπου μήνα μετά ο συγκεκριμένος δικηγόρος κατέθεσε νέα αναφορά στον εισαγγελέα Εφετών με την οποία ζητούσε να μη ληφθούν υπόψη οι αναφερόμενες στην προηγούμενη αναφορά του καταγγελίες, γιατί όπως διαπίστωσε από τα έγγραφα της δικογραφίας και μετά από ενημέρωσή του από τον κ. εισαγγελέα Πρωτοδικών, ο αστυνομικός εκτέλεσε άψογα τα εκ του νόμου καθήκοντά του.



Στους πολίτες δεν δικαιολογείται η άγνοια νόμων, πολύ περισσότερο όμως δεν δικαιολογείται στους δικηγόρους στους οποίους προσφεύγουν οι πολίτες για την υπεράσπισή τους και την παροχή συμβουλών.

Πραγματικά, η αναφορά του δικηγόρου με την οποία ανακάλεσε όσα κατήγγειλε με την πρώτη αναφορά του, έχει ιδιαίτερο (από πολλές πλευρές) ενδιαφέρον. Πρόκειται για ένα σπάνιο mea culpa! Το πλήρες κείμενό της έχει ως εξής:

«Προς τον κ. Εισαγγελέα Εφετών Δωδεκανήσου.

Κύριε Εισαγγελέα,

Σε σχέση και σε αναφορά με την από 23-5-2001 αναφορά μου προς τον κ. Εισαγγελέα Εφετών Δωδεκανήσου, η οποία κοινοποιήθηκε και στον κ. Αντεισαγγελέα Εφετών καθώς και κ. Εισαγγελέα Πρωτοδικών και κατόπιν της δοθείσας παραγγελίας για τη διενέργεια προκαταρκτικής εξέτασης, λεκτέα τα εξής:

Το περιεχόμενο της παραπάνω αναφοράς στο σημείο που αφενός μεν εκτίθεται ότι δεν αναφέρεται ότι ο με αρ. 50431 γεωργικός ελκυστήρας ήταν ανασφάλιστος και αφετέρου ότι εξαιτίας αυτού του λόγου (δήθεν παράβλεψης του επιληφθέντος του επίδικου ατυχήματος οργάνου) δεν ασκήθηκε ποινική δίωξη από τον αρμόδιο Εισαγγελέα είναι ανακριβές και προήλθε αποκλειστικά από βαρειά μου αμέλεια που συνίσταται στο γεγονός ότι δεν ήλεγξα το σχετικό, αναφερόμενο στην ποινική δικογραφία, άρθρο, συνάγοντας όλως εσφαλμένα συμπεράσματα.

Ελαβα γνώση της παραπάνω αδικαιολόγητης και εσφαλμένης ενέργειάς μου κατόπιν πρόσκλησης του κ. Εισαγγελέα Πρωτοδικών.

Επειδή εξαιτίας της αβασάνιστης ενέργειάς μου για την οποία εκ νέου απολογούμαι έχει διαταχθεί προκαταρκτική εξέταση που μπορεί να βλάψει αδικαιολόγητα την τιμή και την υπόληψη προσώπων (κυρίως του προανακριτικού υπαλλήλου και του αρμόδιου εισαγγελέα) που αντίθετα εκτέλεσαν άψογα τα εκ του νόμου καθήκοντά τους.

Επειδή με την παρούσα μου αναλαμβάνω την πλήρη ευθύνη της αβλεψίας μου και είμαι πρόθυμος να παράσχω την ειλικρινή μου συγγνώμη σ' αυτούς που θα θεωρήσουν τον εαυτό τους αποδέκτες αδικαιολόγητης μομφής.

ΓΙΑ ΤΟΥΣ ΛΟΓΟΥΣ ΑΥΤΟΥΣ ΖΗΤΩ

Οπως θεωρήσετε ανακριβές το περιεχόμενο της από 23-5-2001 αναφοράς μου και όπως κοινοποιήσετε αρμοδίως την παρούσα μου στον κ. Αντεισαγγελέα Εφετών, τον κ. Εισαγγελέα Πρωτοδικών και στο Αρχηγείο της Ελληνικής Αστυνομίας».





COMPUTERS - ΑΞΕΣΟΥΑΡ - ΠΕΡΙΦΕΡΕΙΑΚΑ
ΓΙΑ ΕΠΑΓΓΕΛΜΑΤΙΕΣ & ΙΔΙΩΤΕΣ
Ολοκληρωμένα συστήματα Ηλεκρονικών Υπολογιστών

Multimedia Business Line
1200Mhz 340.000 € 997,80
ή σε 36 δόσεις 11.500/μήνα
Miditower RAM 128MB/HDD 20GB
VGA 32MB/52xCD/Modem 56Kbps
17" Monitor/Speakers/Mouse κ.α.



Multimedia Fun Line
800Mhz 219.000 € 642,70
ή σε 36 δόσεις 7.500/μήνα
Miditower RAM 64MB/HDD 20GB
VGA on board/52xCD/Modem56K
15" Monitor/Speakers/Mouse κ.α.

ΠΡΟΓΡΑΜΜΑΤΑ ΕΜΠΟΡΙΚΑ & ΤΑΜΕΙΑΚΗΣ
Απο 25.000 € 73,4

ΕΙΔΙΚΕΣ ΠΡΟΣΦΟΡΕΣ

CD-RW αντιγραφικά 8x/8x	46.000 € 135,00
DVD-ROM 12x/40x	26.500 € 77,77
20GB Σκληρός δίσκος ATA-100	35.000 € 102,71
Οθόνη 17" digital 3 χρ. εγγύηση	69.000 € 202,49

INTERNET

ΠΕΡΙΣΣΟΤΕΡΑ ΑΠΟ 150 ΔΙΑΦΟΡΕΤΙΚΑ ΣΥΣΤΗΜΑΤΑ COMPUTERS
Υπογράφουμε με την Τιμή μας!! Οι τιμές της μετρητοίς δεν συμπεριλαμβάνουν ΦΠΑ. ΟΙ ΤΙΜΕΣ ΤΩΝ ΔΟΣΕΩΝ ΣΥΜΠΕΡΙΛΑΜΒΑΝΟΥΝ ΦΠΑ

Information Systems SYNCOM
Η ΑΛΛΗ ΔΙΑΣΤΑΣΗ ΤΗΣ ΤΕΧΝΟΛΟΓΙΑΣ
Κ. ΥΔΡΑΙΟΥ 28 ΡΟΔΟΣ
ΤΗΛ. 70160-1-2 FAX 70163

ΣΧΟΛΕΣ ΑΛΦΑ - ΜΕΓΑ (Τ.Ε.Ε.)

ΑΝΑΚΟΙΝΩΣΗ

Η **ΑΛΦΑ ΜΕΓΑ** είναι η πρώτη αναγνωρισμένη σχολή στα Δωδεκάνησα (έδρα Ρόδος) που ιδρύθηκε το 1993 (με ΦΕΚ 584/ΒΓ/93) και η μοναδική σχολή που διαθέτει την ειδικότητα της Αισθητικής και προγράμματα επαγγελματικού μακιγιάζ.

Με αφορμή την μετεγκατάστασή της, στο νέο μας κτίριο που βρίσκεται στο κέντρο της πόλης της Ρόδου **(Ιωνος Δραγούμη 7)**, θα ήθελε να ενημερώσει τους υποψήφιους σπουδαστές του ερχόμενου διδακτικού έτους (2001-2002) τα εξής:

Οι εγγραφές έχουν αρχίσει

Το Τ.Ε.Ε. παρέχει στους σπουδαστές του:
- ✓ **Κρατικό πτυχίο**
- ✓ **Δικαίωμα διορισμού στο δημόσιο**
- ✓ **Φοροαπαλλαγές γονέων**
- ✓ **Αναβολή από το στρατό**
- ✓ **Μειωμένα εισιτήρια**
- ✓ **Επαγγελματική αποκατάσταση**

(επιδότηση για κομμωτήριο)

ΟΙ ΤΟΜΕΙΣ ΚΑΙ ΟΙ ΕΙΔΙΚΟΤΗΤΕΣ
1. Τομέας Κομ/τικής Αισθητικής
2. Οικονομίας Διοίκησης
3. Ξενοδοχειακών Επιχειρήσεων

ΤΑΧΥΡΡΥΘΜΑ ΠΡΟΓΡΑΜΜΑΤΑ
1. Μανικιούρ Πεντικιούρ
2. Ονυχοπλαστική
3. Επαγγελματικό Μακιγιάζ

Οι υποψήφιοι σπουδαστές για περισσότερες πληροφορίες μπορούν να απευθύνονται στα τηλέφωνα:
(0241) 20730, 86502 και 0932 647367

Με φιλικούς χαιρετισμούς
ΔΙΟΝΥΣΙΑ ΚΩΒΑΙΟΥ - ΦΑΙΝΕΚΟΥ

Ομιλήτρια σε ημερίδα για το θέμα, η υφυπουργός Χριστίνα Σπυράκη

Αναγκαία η μεταρρύθμιση στο Εθνικό Σύστημα Υγείας

Διοργανώθηκε από το ΠΕΣΥ Δωδ/σου, στο πλαίσιο ενημέρωσης για το "Χάρτη Υγείας-Πρόνοιας", οι διαδικασίες δημιουργίας του οποίου πάνε πολύ καλά στην περιοχή μας

Το "Χάρτη Υγείας-Πρόνοιας" και τη μεταρρύθμιση με τίτλο "Υγεία για τον Πολίτη" που επιχειρείται στον τομέα του ΕΣΥ παρουσίασε χτες στη Ρόδο, στο πλαίσιο ημερίδας η υφυπουργός Υγείας Πρόνοιας Χριστίνα Σπυράκη.

Η κ. **Σπυράκη** που συνοδευόταν από δύο συμβούλου της, εξήγησε στους εκπροσώπους των δομών υγείας, και τους άλλους παριστάμενους, όλα όσα προγραμματίζει το υπουργείο σε πανελλαδικό επίπεδο.

Η ημερίδα άνοιξε με τους χαιρετισμούς της προέδρου του Β' ΠΕΣΥ Νοτίου Αιγαίου κ. **Αρσενοπούλου**, του αντιπροέδρου του ΙΣΡ κ. **Νούσια** και της δ/ντριας της Περιφέρειας Ν. Αιγαίου κ. **Καραδημητρίου.**

ΟΙ ΧΑΙΡΕΤΙΣΜΟΙ

Συγκεκριμένα η κ. **Ι. Αρσενοπούλου**, έκανε γνωστό μεταξύ άλλων ότι έχει ξεκινήσει και στην περιοχή μας μία καταγραφή της υπάρχουσας κατάστασης στο χώρο της υγείας, ώστε να δούμε με πραγματικά στοιχεία τι ισχύει στις **δομές υγείας**, στον **τομέα του προσωπικού**, και της **νοσηλευτικής κίνησης.**

Η διαδικασια πάει καλά όπως τόνισε και σύντομα θα έχουμε τα πρώτα αποτελέσματα.

ο κ. **Μ. Νούσιας** που είναι και μέλος της Περιφερειακής Ομάδας Διοίκησης Εργου, είπε μεταξύ άλλων ότι περισσότερο οι απλοί Δωδ/σιοι προσδοκούν να δουν την υπόσχεση του υπουργείου για τη μεταρρύθμιση στο ΕΣΥ να παίρνει σάρκα και οστά.

Τέλος η κ. **Μ. Καραδημητρίου**, αναφερόμενη στο **Χάρτη Υγείας-Πρόνοιας**, το χαρακτήρισε δυναμικό εργαλείο καθώς θα συμβάλει στην επιτυχή υλοποίηση του προγράμματος υγείας για τον πολίτη.

Η κ. ΣΠΥΡΑΚΗ

Η υφυπουργός Υγείας παίρνοντας το λόγο έκανε γνωστό ότι το νομό Δωδ/σου έχει επισκεφθεί άλλες τρεις φορές, μία κατάτη "μετακόμιση" στο νέο Νοσοκομειο, μία για το Δελφίνι -πλωτό ιατρείο της Ν.Α. Δωδ/σου και η τρίτη όταν πήγε στην **Κω.**

Η κ. **Σπυράκη** είπε ότι το **Εθνικό Σύστημα Υγείας (ΕΣΥ)** λειτούργησε καλά και έδωσε πολλά στον τόπο. Ομως πρέπει να προχωρήσουμε σε αλλαγές καθώς η υγεία σήμερα δεν εξαρτάται μόνο από γενετικούς παράγοντες αλλά και από άλλους (π.χ. κοινωνικούς) που επιβάλλουν τροποποιήσεις.

Οσο οι ανάγκες αυξάνονται, τόσο το **ΕΣΥ** πρέπει ν' αλλάξει και να προσαρμοστεί στις νέες συνθήκες, τόνισε.

Στο πλαίσιο αυτών των αλλαγών πρέπει να ληφθεί υπόψιν το γεγονός ότι:
- έχουν ανοίξει τα σύνορα και παρατηρούνται μεγάλες μετακινήσεις πληθυσμών
- έχει αναπτυχθεί η βιοτεχνολογία και ισχύουν νέοι κανόνες - νέα δεδομένα
- άλλαξε ο χαρακτήρας των οικογενειών και πολλά παιδιά, οδηγούνται σε συμπεριφορές σε βάρος της υγείας τους
- ισχύουν νέες οδηγίες από την ΕΕ (π.χ. για την ασφάλεια του αίματος)
- σημειώνονται περιβαλλοντικές εξελίξεις κ.ά.

"Η ιατρική δεν είναι στατική και ουτε φυσικά οι παροχές υγείας. Είναι εξελισσόμενες και πρέπει να προσαρμόζονται" είπε η κ. Σπυράκη.

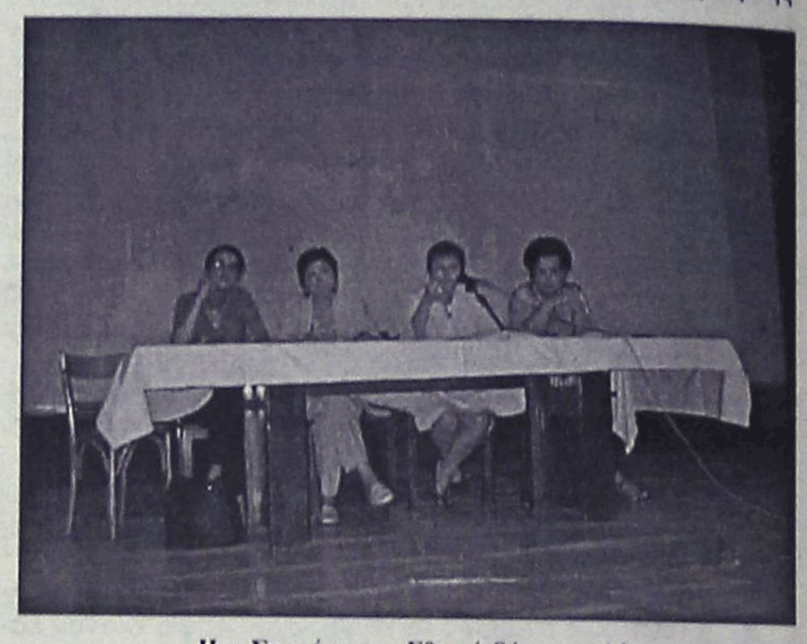

Η κ. Σπυράκη στο Εθνικό Θέατρο μιλά για τις μεταρρυθμίσεις στο ΕΣΥ

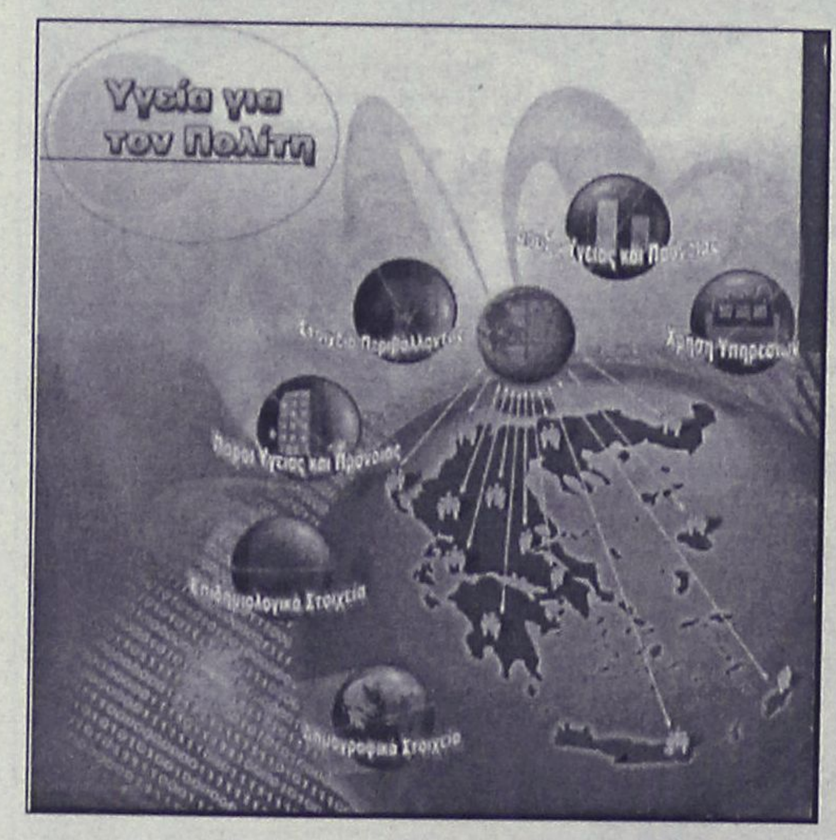

Ο ΧΑΡΤΗΣ

Ο **"Χάρτης Υγείας και Πρόνοιας"** είναι ένα οργανωτικό, θεσμικό και πληροφοριακό σύστημα για την συλλογή και διάθεση αξιόπιστων και έγκυρων πληροφοριών, βάσει ενιαίας καταγραφής, επεξεργασίας και ανάλυσης στοιχείων του δημόσιου και του ιδιωτικού τομέα υγείας-πρόνοιας.

Τα στοιχεία που θα συγκεντρώνει αφορούν:
- τις δομές υγείας και πρόνοιας δημοσίου και ιδιωτικού τομέα των μη κυβερνητικών οργανώσεων
- τις δομές εκπαίδευσης υγείας και πρόνοιας
- την ατομική υγιεινή
- τα δημογραφικά χαρακτηριστικά
- και τα χαρακτηριστικά της υγιεινής περιβάλλοντος.

Το **Χάρτη Υγείας και Πρόνοιας** θα μπορούν να χρησιμοποιήσουν οι πολίτες, οι εργαζόμενοι στο σύστημα υγείας-πρόνοιας, η επιστημονική κοινότητα, η πολιτική ηγεσία και οι επιτροπές εκτάκτων αναγκών και διαχείρισης κρίσεων.

ΑΘΛΗΤΙΚΗ
ΤΡΙΤΗ
17 ΙΟΥΛΙΟΥ 2001

ΠΑΡΑΙΤΗΘΗΚΕ Ο ΚΑΡΑΝΤΑΝΗΣ

✔ *Από την διοίκηση της Ρόδου γιατί υπάρχουν δύο παρατάξεις*
✔ *Ο Πανηλειακός δίνει υποσχετική για ακόμα ένα χρόνο τον Ρεΐση Μαΐλη*

ΣΕΛ. 18

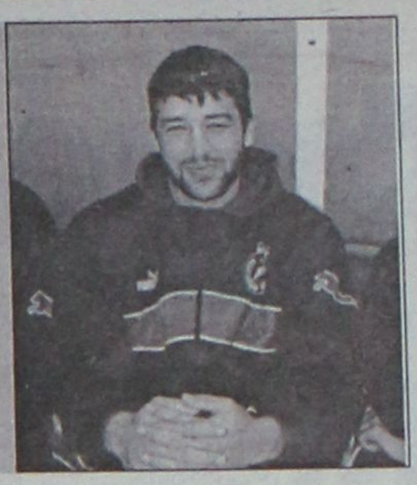

ΘΩΡΑΚΙΖΕΤΑΙ ΓΙΑ ΑΝΟΔΟ

✓ *Εκλεισε και τους Ισκά, Ξύπα*
✓ *Συζητά σήμερα με Πολυχρονίου, χθες βράδυ με Σαλπιγκτίδη*
✓ *Συζήτησε και είναι πολύ κοντά με Κυπριώτη, που χθες βράδυ θα συζητούσε με την Ρόδο*

ΣΕΛ. 18





ΚΛΕΙΝΕΙ Γ. ΡΑΪΟ-ΜΟΣΧΗ

✔ *Πήρε μπροστά η μηχανή του Ιαλύσου και η διοίκηση προσπαθεί να υλοποιήσει τις εισηγήσεις του προπονητή*
✔ *Ο Μιχάλης Κυριαζής επιστρέφει στον Εθνικό*

ΣΕΛ. 18

ΡΟΔΙΑΚΗ—ΓΝΩΜΗ
ΧΟΡΗΓΟΙ ΕΠΙΚΟΙΝΩΝΙΑΣ
ΠΑΝΕΛΛΗΝΙΟ ΠΡΩΤΑΘΛΗΜΑ BEACH SOCCER
ΛΙΝΔΟΣ 20–22 ΙΟΥΛΙΟΥ
official site of Beach soccer Hellas

ΤΟΠΙΚΟ ΠΟΔΟΣΦΑΙΡΟ

Παιδικό τουρνουά "Αγιος Σουλάς 2001"

Μετά τους αγώνες του σαββατοκύριακου οι βαθμολογίες των ομίλων έχουν διαμορφωθεί ως εξής:

Α' ΟΜΙΛΟΣ

Δαμάγητος-Κλεόβουλος: 5-0

Ευκλής - Δόξα Ψίνθου: 2-0

Ρεπό η Θύελλα Πυλώνας

Η ΒΑΘΜΟΛΟΓΙΑ

1. Ευκλής	4	5-2	8
2. Δαμάγητος	3	8-1	7
3. Δόξα Ψ.	3	13-2	6
4. Κλεόβουλος	3	1-14	1
5. Θύελλα Π.	3	0-8	0

Β' ΟΜΙΛΟΣ

ΑΕΡΑ - Ευαγόρας: 1-3

Ερμής - ΠΑΣ Ασκληπειού: 1-9

Κλεάνθης - Αναγέννηση Εμπ.: 4-0

Η ΒΑΘΜΟΛΟΓΙΑ

1. Ευαγόρας	4	24-1	10
2. Κλεάνθης	4	15-4	10
3. ΠΑΣ Ασκληπ.	4	15-3	8
4. ΑΕΡΑ	4	14-11	6
5. Ερμής	4	3-26	0
6. Εμπωνα	4	1-27	0

Γ' ΟΜΙΛΟΣ

ΠΑΟ Διαγόρας - Διαγόρας Βατίου: 1-0

Ηρακλής Μαρ. - Ηλιος: 0-2 α.α.

Ρεπό ο Απόλλων Απολ.

Η ΒΑΘΜΟΛΟΓΙΑ

1. ΠΑΟ Διαγ.	4	4-1	10
2. Απόλλων Απ.	3	6-2	10
3. Διαγόρας Β.	3	2-3	3
4. Ηλιος Ιαλυσ.	3	3-3	2
5. Ηρακλής Μ.	3	2-8	-3

Δ' ΟΜΙΛΟΣ

Ιάλυσος '97 - Ζευς Αγ. Αποστ.: 8-0

Φοίβος - Νήσος Ρόδος: 0-0

Πετρώνας - Κάμειρος: 7-2

Η ΒΑΘΜΟΛΟΓΙΑ

1. Πετρώνας	4	12-3	10
2. Ιάλυσος '97	4	11-3	7
3. Νήσος Ρόδος	4	8-3	6
4. Φοίβος	4	5-5	5
5. Κάμειρος	4	11-13	4
6. Ζευς	4	1-21	0

Η ΕΠΟΜΕΝΗ ΑΓΩΝΙΣΤΙΚΗ ΤΕΤΑΡΤΗ 18 ΙΟΥΛΙΟΥ

- **15.30:** Κλεάνθης - Ευαγόρας
- **16.30:** Κλεόβουλος - Θύελλα
- **17.30:** Δόξα Ψίνθου - Δαμάγητος
- **18.30:** Αναγέννηση Εμπ. - Ερμής
- **19.30:** ΠΑΣ Ασκληπειού - ΑΕΡΑ

ΟΙ ΣΚΟΡΕΡΣ

Στον πίνακα των σκόρερς προηγείται με 11 γκολ ο **Τσαγγάρης Βαλάντης** του Ευαγόρα και ακολουθούν:

7 γκολ: **Πολίτης** (ΑΕΡΑ)

6 γκολ: **Γαϊτάνος** (ΠΑΣ Ασκληπειού)

5 γκολ: **Πασάλης** (Δαμάγητου), **Πλίγκος** (Δόξας Ψίνθου), **Φράγκος** (Ευαγόρα).

4 γκολ: **Μενίκος** (Νήσου Ρόδου), **Πιζήμολας** (ΠΑΣ Ασκληπειού), **Κολιοκώστας** (Πετρώνα), **Πάττας** (Κλεάνθη)

3 γκολ: **Μπαρμπαντώνης** (Δόξας Ψίνθου), **Τσοπάνογλου** (Δόξας Ψίνθου), **Πότσης** (Κλεάνθη), **Χατζηδιάκου** (Κλεάνθη), **Γκάϊδας** (Κλεάνθη), **Μαργαρίτης** (ΑΕΡΑ), **Πεταυράκης** (Καμείρου), **Πάλλας** (Καμείρου), **Γουμάρας** (Απόλλων Απολ.), **Χατζηθαλσάμης** (Ιάλυσου '97), **Συκόφυλλος** (Ιάλυσου '97).

Σημειώνεται ότι βραβεύονται οι πρώτος - δεύτερος και τρίτος σκόρερ.

Πήρε Καλτσούλα ο Ηρακλής Μ.

✔ *Ενώ περιμένει απάντηση από Κωνστάντουρα και Πιτσουρδάκη*

Την πρώτη του μεταγραφή πραγματοποίησε χθες, τελευταία ημέρα των μεταγραφών, ο Ηρακλής Μ. Απέκτησε τον πρώην επιθετικό της Αναγέννησης Εμπ., **Χρήστο Καλτσούλα**, ο οποίος είχε μείνει ελεύθερος.



ΠΙΤΣΟΥΡΔΑΚΗΣ

Ωστόσο χθες το βράδυ η διοίκηση του Ηρακλή είχε επαφή με τον **Μανώλη Πιτσουρδάκη** που έμεινε ελεύθερος από την Θύελλα Πυλώνας.



ΚΩΝΣΤΑΝΤΟΥΡΑΣ

Επίσης ο Ηρακλής βρίσκεται σε διαπραγματεύσεις και με τρίτο παίκτη.

Εχει κάνει πρόταση στον **Αρη Κωνστάντουρα** και περιμένει την απάντησή του.

Ο έμπειρος μέσος συζητάει ταυτόχρονα με την ομάδα που αγωνιζόταν μέχρι πέρυσι (Θύελλα) και εάν δεν έρθει σε συμφωνία μ' αυτήν θα κλείσει εκτός απροόπτου στην ομάδα των Μαριτσών.

Συμφώνησε με τρεις

✔ *Τα βρήκε με Παπαλεξάνδρου, Ψαρά και Μπούτη η Θύελλα*

Πυλώνα (Κώστας Ταράλης). Με τρεις παίκτες της συζήτησε και συμφώνησε να ανανεωθεί η συνεργασία μαζί τους για ακόμη ένα χρόνο, η Θύελλα.

Συγκεκριμένα **Παπαλεξάνδρου, Ψαράς και Μπούτης** θα αγωνίζονται και την επόμενη χρονιά με τα ερυθρόλευκα χρώματα, καθώς είπαν "ναι" στις προτάσεις της διοίκησης.

Ωστόσο το θέμα **Κωνστάντουρα** παραμένει ρευστό, αφού ο παίκτης ζητάει να γίνουν δεκτά κάποια αιτήματά του.

Pellos Travel

(ΜΕ ΣΥΝΟΔΟ ΤΟΥ ΓΡΑΦΕΙΟΥ ΜΑΣ)

ΚΑΛΟΚΑΙΡΙΝΕΣ ΔΙΑΚΟΠΕΣ

ΑΥΓΟΥΣΤΟΣ 2001

ΠΟΙΟΤΗΤΑ - ΟΡΓΑΝΩΣΗ - ΨΥΧΑΓΩΓΙΑ

★ ΕΚΔΡΟΜΕΣ ΤΟΥΡΚΙΑΣ

ΕΚΔΡΟΜΗ 1η (20/08-29/08)

ΡΟΔΟΣ - ΜΑΡΜΑΡΙΣ - ΕΦΕΣΣΟΣ - ΣΜΥΡΝΗ - ΠΑΜΜΟΥΚΑΛΕ - ΚΑΠΑΔΟΚΙΑ - ΚΩΝΣΤΑΝΤΙΝΟΥΠΟΛΗ - ΣΜΥΡΝΗ - ΜΑΡΜΑΡΙΣ - ΡΟΔΟΣ

Τιμή 159.000 το άτομο με πρωινό και φαγητό σε Ξ/Δ (3 αστέρων)

ΕΚΔΡΟΜΗ 2η (17/08-19/08)

ΡΟΔΟΣ - ΜΑΡΜΑΡΙΣ - ΕΦΕΣΣΟΣ - ΣΜΥΡΝΗ - KUSADASI - ΜΑΡΜΑΡΙΣ - ΡΟΔΟΣ

ΑΝΑΧΩΡΗΣΗ 17/08, ώρα 16.00 (ημέρα Παρασκευή)

ΕΠΙΣΤΡΟΦΗ 19/08, ώρα 18.00 (ημέρα Κυριακή)

Τιμή 39.000 δρχ. το άτομο, Ξ/Δ με πρωινό και φαγητό

(στην τιμή δεν περιλαμβάνονται οι φόροι εισόδου - εξόδου)

ΠΡΟΑΙΡΕΤΙΚΗ ΔΙΑΣΚΕΔΑΣΗ (ΧΟΡΟΣ ΤΗΣ ΚΟΙΛΙΑΣ)

★ ΕΚΔΡΟΜΕΣ ΕΛΛΑΔΟΣ

ΣΤΑ ΠΑΝΕΜΟΡΦΑ ΝΗΣΙΑ ΜΑΣ!!!

ΕΚΔΡΟΜΗ 1η (8/08-13/08)

ΜΥΤΙΛΗΝΗ (ΑΓΙΟΣ ΡΑΦΑΗΛ) - ΠΑΝΑΓΙΑ ΜΑΡΚΕΛΑ - ΧΙΟΣ

ΕΚΔΡΟΜΗ 2η (21/08-28/08): ΚΡΗΤΗ - ΓΥΡΟΣ ΚΡΗΤΗΣ

ΕΚΔΡΟΜΗ 3η (24/08-27/08)

ΤΕΤΡΗΜΕΡΗ ΕΚΔΡΟΜΗ ΣΑΜΟΣ

(ΒΑΘΥ - ΠΥΘΑΓΟΡΕΙΟ - ΚΟΚΚΑΡΙ - ΚΑΡΛΟΒΑΣΙ - ΕΥΔΗΛΟΣ - ΑΓ. ΚΗΡΥΚΟΣ - ΙΑΜΑΤΙΚΑ ΛΟΥΤΡΑ)

ΠΡΟΑΙΡΕΤΙΚΗ ΔΙΑΣΚΕΔΑΣΗ: ΣΑΜΙΩΤΙΚΗ ΒΡΑΔΙΑ (ΠΑΡΑΔΟΣΙΑΚΟΙ ΧΟΡΟΙ ΣΑΜΟΥ)

ΕΚΔΡΟΜΗ 4η (31/08-6/09)

ΜΕΤΕΩΡΑ - ΠΗΛΙΟ - ΣΚΟΠΕΛΟΣ - ΣΚΙΑΘΟΣ

ΠΡΟΑΙΡΕΤΙΚΗ ΔΙΑΣΚΕΔΑΣΗ: ΚΥΚΛΑΔΙΤΙΚΗ ΒΡΑΔΙΑ (ΠΑΡΑΔΟΣΙΑΚΟΙ ΧΟΡΟΙ ΠΑΡΟΥ)

Για αναλυτικά προγράμματα και περισσότερες πληροφορίες :

Pellos Travel

ΛΕΩΦΟΡΟΣ ΚΑΛΛΙΘΕΑΣ 125, ΦΑΛΗΡΑΚΙ, ΡΟΔΟΣ

ΤΗΛ.: 0241 87615, 86298

ΠΡΟΤΥΠΟ ΚΕΝΤΡΟ ΤΗΛΕΦΩΝΙΑΣ

ΠΡΟΣΦΟΡΑ

Τηλεφωνικών κέντρων PANASONIC–SAMSUNG

- ΜΕ ΞΕΝΟΔΟΧΕΙΑΚΟ ΠΡΟΓΡΑΜΜΑ
- ΜΕ 100.000 ΠΡΟΚΑΤΑΒΟΛΗ ΣΥΝ ΦΠΑ ΤΙΜΟΛΟΓΙΟΥ ΚΑΙ ΕΞΟΦΛΗΣΗ ΣΕ 12 ΔΟΣΕΙΣ

ΧΩΡΗΤΙΚΟΤΗΤΑ

• 3 γραμμές ΟΤΕ 8 εσωτερικά	35.000 το μήνα
• 3 γραμμές ΟΤΕ 16 εσωτερικά	50.000 το μήνα
• 6 γραμμές ΟΤΕ 24 εσωτερικά	70.000 το μήνα
• 4 γραμμές ΟΤΕ 33 εσωτερικά	90.000 το μήνα

ΠΕΡΙΛΑΜΒΑΝΟΥΝ

- ✔ Τηλ. Κέντρο PANASONIC -SAMSUG
- ✔ Τηλεφωνικές συσκευές με πληκτρολόγιο ψηφιακές
- ✔ Συσκευή τηλεφωνήτριας
- ✔ Εκτυπωτής σειριακός
- ✔ Αντικεραυνική προστασία ΟΤΕ & ΔΕΗ
- ✔ Εγκατάσταση σε έτοιμο δίκτυο
- ✔ Προγραμματισμός & εκπαίδευση της τηλεφωνήτριας
- ✔ 12 μήνες Service δωρεάν
- ✔ 10 χρόνια τεχνική υποστήριξη

ΑΦΟΙ ΣΚΟΡΔΗ Ο.Ε.

Βενετοκλέων 3 και Καναδά

τηλ. 75666 fax: 70499 Ρόδος

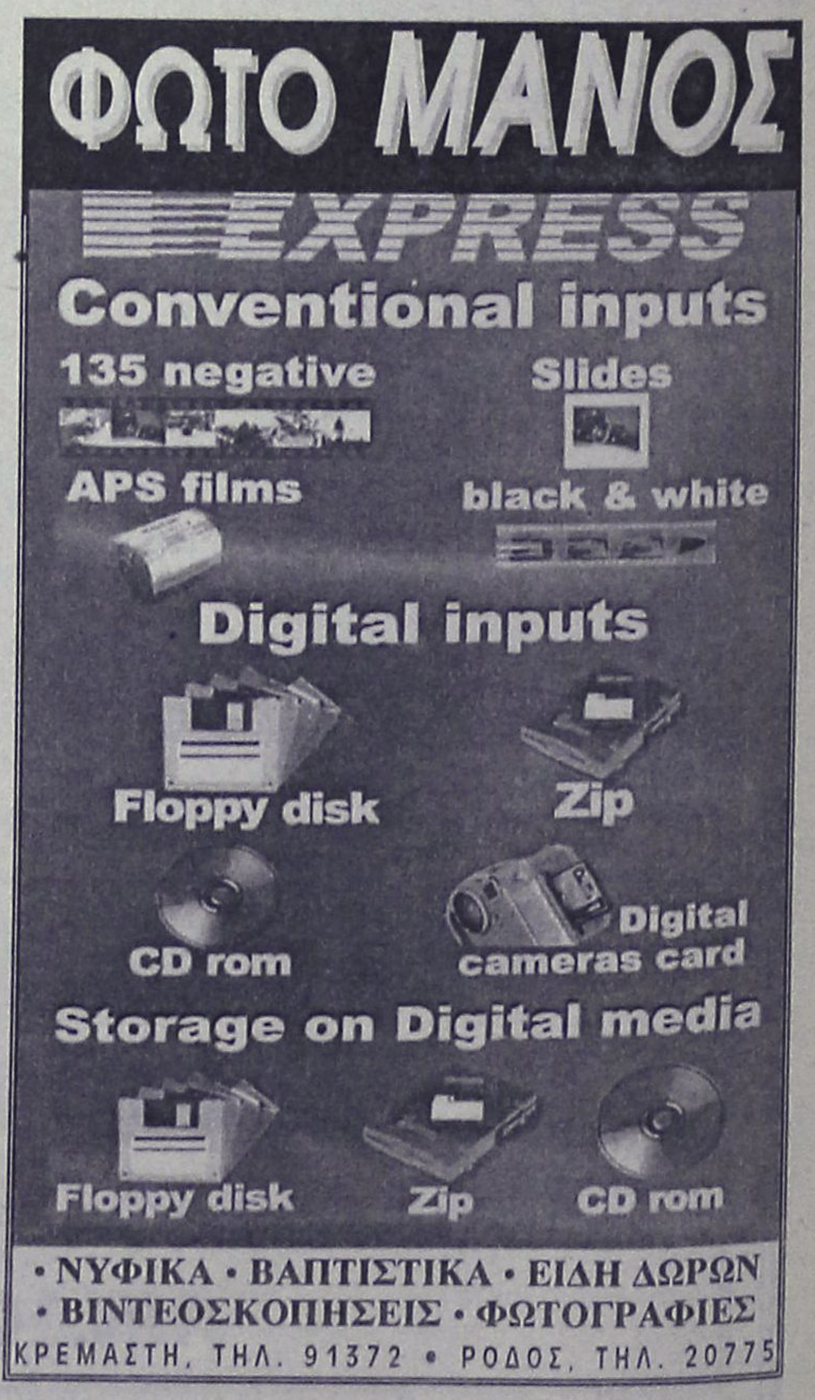

• ΝΥΦΙΚΑ • ΒΑΠΤΙΣΤΙΚΑ • ΕΙΔΗ ΔΩΡΩΝ

• ΒΙΝΤΕΟΣΚΟΠΗΣΕΙΣ • ΦΩΤΟΓΡΑΦΙΕΣ

ΚΡΕΜΑΣΤΗ, ΤΗΛ. 91372 • ΡΟΔΟΣ, ΤΗΛ. 20775

ΤΟΠΙΚΟ ΠΟΔΟΣΦΑΙΡΟ

Στην τελική ευθεία

✔ *ΜΟΝΟ ΤΟ "ΚΛΕΙΣΙΜΟ" ΤΩΝ ΣΥΜΜΕΤΟΧΩΝ ΚΑΙ Η ΚΑΤΑΡΤΙΣΗ ΤΟΥ ΠΡΟΓΡΑΜΜΑΤΟΣ ΑΠΟΜΕΝΟΥΝ ΓΙΑ ΝΑ ΕΙΝΑΙ ΤΑ ΠΑΝΤΑ ΕΤΟΙΜΑ ΕΝΟΨΕΙ ΤΟΥ ΤΟΥΡΝΟΥΑ NOKIA BEACH SOCCER*

✔ *ΟΙ ΔΗΛΩΣΕΙΣ ΣΥΜΜΕΤΟΧΗΣ ΘΑ ΓΙΝΟΝΤΑΙ ΔΕΚΤΕΣ ΜΕΧΡΙ ΑΥΡΙΟ ΤΟ ΜΕΣΗΜΕΡΙ. ΤΟ ΣΑΒΒΑΤΟ ΕΡΧΟΝΤΑΙ ΣΤΗΝ ΡΟΔΟ ΟΙ SUPER STARS*

Στην τελική ευθεία έχουν μπεί οι προετοιμασίες ενόψει του τουρνουά NOKIA BEACH SOCCER, το οποίο θα διεξαχθεί στην κεντρική παραλία της Λίνδου από τις 20 έως τις 22 Ιουλίου. Ουσιαστικά, τα μόνα θέματα που έμειναν ανοιχτά από οργανωτικής πλευράς είναι το "κλείσιμο" των συμμετοχών και η κατάρτιση του αγωνιστικού προγράμματος, καθώς όλα τα υπόλοιπα είναι έτοιμα.

ΟΙ ΣΥΜΜΕΤΟΧΕΣ

Όσες ομάδες επιθυμούν να λάβουν μέρος στο τουρνουά και δεν έχουν δηλώσει ακόμα την συμμετοχή τους, θα έχουν την δυνατότητα να το κάνουν μέχρι αύριο, Τετάρτη, στη 1 το μεσημέρι στα τηλέφωνα 0244-44251, 0946006197.

Το απόγευμα της ίδιας μέρας θα πραγματοποιηθεί η κλήρωση του προγράμματος, που θα δημοσιευθεί στο Τοπικό Τύπο της Πέμπτης. Τουλάχιστον μέχρι χθες, ο αριθμός των ομάδων που οριστικοποίησαν την συμμετοχή τους στη διοργάνωση άγγιξε τις 20.

Η ΑΦΙΞΗ ΤΩΝ SUPER STARS

Όπως είναι γνωστό, η νικήτρια του τουρνουά NOKIA BEACH SOCCER θα αντιμετωπίσει στις 22 Ιουλίου την ομάδα των Supers Stars, που αποτελείται από τους **Δημήτρη Σαραβάκο, Στέλιο Μανωλά, Βασίλη Καραπιάλη, Αντώνη Βαμβακούλα, Λύσσανδρο Γεωργαμλή, Βαγγέλη Βογιατζή, Άκη Μάντζιο, Αντώνη Κασδοβασίλη, Γιάννη Καλαμίτση, Κώστα Μπατσινίλα** και **Κώστα Καβαλάρη.** Η αποστολή των επίλεκτων θα φτάσει την Ρόδο το πρωί του Σαββάτου, ενώ το ίδιο απόγευμα οι Supers Stars θα προπονηθούν στον χώρο διεξαγωγής του τουρνουά.

Η ΣΥΝΕΝΤΕΥΞΗ ΤΥΠΟΥ

Οι εκπρόσωποι των τοπικών ΜΜΕ θα έχουν την ευκαιρία να ενημερωθούν για τις λεπτομέρειες του τουρνουά κατά την διάρκεια της συνέντευξης Τύπου που θα πραγματοποιηθεί την Πέμπτη στη 1 το μεσημέρι στο ξενοδοχείο Lindos Memories.

Πέρα από τους διοργανωτές (Beach Soccer Hellas-ΔΟΝΑ Λινδίων), το παρόν θα δώσουν ο δήμαρχος της Λίνδου **Γιώργος Θαρρενός** καθώς και ο **Στέλιος Μανωλάς**, ο οποίος θα βρίσκεται στο νησί μας από σήμερα.

Θυμίζουμε πως η νικήτρια του τουρνουά θα αποκτήσει το δικαίωμα συμμετοχής στην τελική φάση του Πανελληνίου Πρωταθλήματος Nokia Beach Soccer (1-5 Αυγούστου στο Ξυλόκαστρο), όπου θα αγωνιστεί κόντρα στις νικήτριες των υπόλοιπων φετινών διοργανώσεων με στόχο την κατάκτηση του τίτλου της πρωταθλήτριας Ελλάδως αλλά και του χρηματικού επάθλου ύψους 2 εκατομμυρίων δραχμών.

Νέα μεταγραφή ο Διαγόρας

✔ *Απέκτησε τον Σταμάτη Κατσαφάρο από την Αθλητική Εξόρμηση Κατσαμά Ηρακλείου*

Άλλη μια μεταγραφή πραγματοποίησε χθες ο Διαγόρας. Απέκτησε τον 19χρονο μέσο από την Αθλητική Εξόρμηση Ηρακλείου, **Σταμάτη Κατσαφάρο** που αυτή την περίοδο υπηρετεί τη στρατιωτική του θητεία στο νησί μας.

Η Αθλ. Εξόρμηση είναι ομάδα α΄ τοπικής κατηγορίας και στο πρωτάθλημα που έληξε κατέλαβε την 3η θέση.

Άκυρο με Κελέσογλου

✔ *Την τελευταία στιγμή ο Απόλλων Απ. απέσυρε το ενδιαφέρον του, ενώ προχώρησε στην απόκτηση του Κ. Καλλιγά*

Δεν πραγματοποιήθηκε τελικά η μεταγραφή του Σουγκρή Κελέσογλου από τον Ευαγόρα στον Απόλλωνα Απ., καθώς την τελευταία στιγμή η συμφωνία χάλασε.

Ωστόσο η διοίκηση του Απόλλωνα προχώρησε στην απόκτηση του **Κώστα Καλλιγά** που έμεινε ελεύθερος από την Αναγέννηση Εμπ.

Με ανακοίνωση η διοίκηση της ομάδας του Απόλλωνα έκανε γνωστό ότι η περίοδος των μεταγραφών έληξε, όμως από τις 20 Ιουλίου ανοίγει η περίοδος των αποδεσμεύσεων και από ότι κάνει γνωστό δεν θα σταματήσει την ενίσχυση του έμψυχου δυναμικού της.

Σύμφωνα με πληροφορίες ο ηγέτης της "αναγέννησης" του Απόλλωνα **Τζούλης Μαχραμάς** ετοιμάζει δύο μεταγραφές τα ονόματα των οποίων θα κάνουν αίσθηση.

Συγκέντρωση στον ΑΕΡΑ

Το Δ.Σ. του ΑΕΡΑ Αφάντου και ο προπονητής **Μιχαηλίδης** προσκαλούν τους ποδοσφαιριστές που ανήκουν στο έμψυχο δυναμικό της ομάδας, να βρίσκονται την Κυριακή 22/7/2001 και ώρα 15.30 στο δημοτικό γήπεδο Αφάντου όπου θα πραγματοποιηθεί αγιασμός και στη συνέχεια θα γίνει γνωριμία μεταξύ προπονητή -παικτών.

ΑΝΑΚΟΙΝΩΣΗ ΔΡΟΜΟΛΟΓΙΩΝ

ΚΟΙΝΟΠΡΑΞΙΑ ΙΠΤΑΜΕΝΩΝ ΔΕΛΦΙΝΙΩΝ

KIRIAKOULIS MARITIME

ΜΑΡΙΛΕΝΑ - ΤΖΙΝΑ - ΣΑΜΟΣ ΙΙ - ΑΡΙΣΤΕΑ - ΓΕΩΡΓΙΟΣ Μ.

Κρατήσεις πληροφορίες τηλέφωνα 31030 ή 70429 και 78052 • Φαξ 36606

Και στον τουριστικό σας πράκτορα

ΗΜΕΡΑ	ΛΙΜΑΝΙ	ΑΦΙΞΗ	ΑΝΑΧΩΡΗΣΗ
ΔΕΥΤΕΡΑ	ΡΟΔΟΣ		08.00
	ΚΩΣ	10.00	16.00
	ΡΟΔΟΣ	18.00	
ΤΡΙΤΗ	ΡΟΔΟΣ	08.00	
	ΚΩΣ	10.00	16.00
	ΡΟΔΟΣ	18.00	
ΤΕΤΑΡΤΗ	ΡΟΔΟΣ		08.00
	ΚΩΣ	10.00	16.00
	ΡΟΔΟΣ	18.00	
ΠΕΜΠΤΗ	ΡΟΔΟΣ	08.00	
	ΚΩΣ	10.00	10.10
	ΚΑΛΥΜΝΟΣ	10.45	10.55
	ΛΕΡΟΣ	11.45	11.55
	ΠΑΤΜΟΣ	12.30	13.00
	ΛΕΡΟΣ	13.35	13.45
	ΚΑΛΥΜΝΟΣ	14.35	14.45
	ΚΩΣ	15.30	15.40
	ΡΟΔΟΣ	17.40	
ΠΑΡΑΣΚΕΥΗ	ΡΟΔΟΣ		08.00
	ΚΩΣ	10.00	16.00
	ΡΟΔΟΣ	18.00	
ΣΑΒΒΑΤΟ	ΡΟΔΟΣ		08.00
	ΣΥΜΗ	08.55	09.00
	ΚΩΣ	10.30	10.45
	ΚΑΛΥΜΝΟΣ	11.20	11.30
	ΑΣΤΥΠΑΛΑΙΑ	13.00	13.30
	ΚΑΛΥΜΝΟΣ	15.00	15.30
	ΚΩΣ	16.05	16.30
	ΣΥΜΗ	18.00	18.10
	ΡΟΔΟΣ	19.00	
ΚΥΡΙΑΚΗ	ΡΟΔΟΣ		08.00
	ΚΩΣ	10.00	10.15
	ΝΙΣΥΡΟΣ	11.05	15.00
	ΚΩΣ	15.50	16.00
	ΡΟΔΟΣ	18.00	

ΛΟΙΠΑ ΔΡΟΜΟΛΟΓΙΑ:

ΧΑΛΚΗ, κάθε Τετάρτη στις 10.30 **ΤΗΛΟ** κάθε Σάββατο στις 16.00 και Κυριακή στις 15.20

Το πιο πυκνό δίκτυο σύνδεσης της Δωδεκανήσου



0% ΠΡΟΚΑΤΑΒΟΛΗ

6 ΜΗΝΕΣ ΑΤΟΚΑ *(η πρώτη δόση τον 7ο ΜΗΝΑ)*

48 μηνιαίες δόσεις
*(δηλαδή χρόνος εξόφλησης σε **54** μήνες)*

0,95% μηνιαίο επιτόκιο

Θ. και Ι. ΚΑΛΛΙΓΑΣ ΑΕΒΕ

Λεωφ. Λίνδου 138

Τηλ. 67440-41 • FAX: 68462

email: kaligcar@otenet.gr

ΕΘΝΙΚΗ ΕΡΑΣΙΤΕΧΝΙΚΗ

Εκλεισαν Ξύπας-Ισκάς

✔ *ΧΘΕΣ ΒΡΑΔΥ ΤΟ Δ.Σ. ΤΟΥ ΑΠΟΛΛΩΝΑ ΘΑ ΕΙΧΕ ΤΕΤ-Α-ΤΕΤ ΜΕ ΤΟΝ ΣΑΛΠΙΓΚΤΙΔΗ ΚΑΙ ΣΗΜΕΡΑ ΜΕ ΤΟΝ ΠΟΛΥΧΡΟΝΙΟΥ*
✔ *ΚΡΟΥΣΕΙΣ ΣΕ Γ. ΡΑΪΟ ΚΑΙ Γ. ΚΑΡΙΚΗ*

Την μία μεταγραφική περίπτωση μετά την άλλη τελειώνουν οι διοικούντες του Απόλλωνα Καλυθιών. Μετά τους **Νίκο Αλεξανδρίδη, Λάκη Κακλαμάνο και Γιάννη Χατζησταμάτη** σειρά πήραν οι **Αντώνης Ξύπας και Γιώργος Ισκάς.**

Οι δύο τελευταίοι συζήτησαν και συμφώνησαν με την διοίκηση του **Χρήστου Κωνσταντίνου** να φορούν και φέτος τη φανέλα του Απόλλωνα Καλυθιών.

Οι συζητήσεις, όμως, δεν σταματούν εκεί. Συγκεκριμένα:

- Χθες βράδυ οι διοικούντες επρόκειτο να συζητήσουν με τον **Δημήτρη Σαλπιγκτίδη** και σήμερα με τον **Κώστα Πολυχρονίου.**



Με τον Δημήτρη Σαλπιγκτίδη μιλούσε χθες ο επίσημος Απόλλων

Εμεναν δηλαδή στην σχετική λίστα των παικτών των οποίων η συμφωνία είχε λήξει ο **Γιώργος Χατζηπέτρος** και ο **Νίκος Νικολής.**

Η ενίσχυση όμως του έμψυχου υλικού σύμφωνα με πληροφορίες, δεν σταματούν εκεί. Εγκυρες πληροφορίες ανέφεραν χθες πως οι Απολλωνιστές συζήτησαν και με τον **Μιχάλη Κυπριώτη** για τον οποίο όμως τον πρώτο λόγο έχει πάντα η πρωταθλήτρια Ρόδο. Ο παίκτης σήμερα πρόκειται να απαντήσει στον Απόλλωνα.

Συζητήσεις έγιναν επίσης και με τους **Γ. Ράϊο και Γιώργο Καρίκη.** Χθεσινοβραδυνές πληροφορίες ανέφεραν πως ο μεν **Ράϊος** θα μείνει στον Ιάλυσο, ενώ ο **Καρίκης** περίμενε χθες βράδυ την απάντηση του Ατρομήτου Αθηνών.

Στην λίστα τους οι διοικούντες του Απόλλωνα έχουν ακόμα δύο ξένους κι ένα "δεκάρι" από την βόρεια Ελλάδα.

Στο μεταξύ ο **Γιάννης Γκαϊτατζής** έρχεται την Κυριακή και την ερχόμενη Τετάρτη ξεκινάει την προετοιμασία με τον Απόλλωνα που φέτος έχει στόχο την άνοδο.

Κλείνει Γ. Ράϊο - Μοσχή

✔ *Φεύγει σήμερα για την Αθήνα ο Καλημέρης*
✔ *Επιστρέφει στον Εθνικό ο Κυριαζής*

Κάτι αρχίζει να κινείται και στον Ιάλυσο που δείχνει να ξυπνάει από τον λήθαργο και να θέλει να ολοκληρώσει σχετικά νωρίς αυτή τη φορά τις μεταγραφικές κινήσεις του.

Απώτερος σκοπός του υπό τον κ. **Μαυρομάτη** Δ.Σ. είναι να ολοκληρώσει τα σχέδια του **Θόδωρα Θεοδώρου** πρωταρχικός στόχος του οποίου είναι να δημιουργήσει ένα δυνατό και γερό κορμό τον οποίο θα πλαισιώσουν πολλά νέα παιδιά από την Ιαλυσό, αλλά και τον τοπικό χώρο. Σύμφωνα λοιπόν με έγκυρες πληροφορίες ο Ιάλυσος χθες βρισκόταν πολύ κοντά σε συμφωνία με τον **Χάρη Μοσχή** και τον **Γιώργο Ράϊο**, ενώ πολλοί ήσαν αυτοί που πίστευαν χθες πως στον Ιάλυσο θα έμενε και ο **Γιώργος Καρίκης**, τον οποίο όμως θέλει και ο Απόλλων Καλυθιών.

Από τον Ιάλυσο πάντως παρελθόν πρέπει να θεωρούνται ο **Λάζαρος Καλημέρης** που φεύγει σήμερα για την Αθήνα για να ξεκινήσει προετοιμασία με τον Ατρόμητο. Θα πρέπει επίσης να σημειωθεί πως παρελθόν πρέπει ν' αποτελεί και ο **Μιχάλης Κυριαζής** που επιστρέφει κατά πάσα πιθανότητα στον Εθνικό.

Ο Θ. Κανελλόπουλος πρόεδρος στην ΕΠΑΕ

Αλλαγή σελίδας στην ΕΠΑΕ. Νέος πρόεδρος και αντικαταστάτης του **Βίκτωρα Μητρόπουλου** εξελέγη ο **Αθανάσιος Κανελλόπουλος** εκπρόσωπος του Απόλλωνα στην διοργανώτρια αρχή του ελληνικού πρωταθλήματος. Στη θέση του α' αντιπροέδρου εξελέγη ο πρόεδρος του Ολυμπιακού **Σωκράτης Κόκκαλης**, β' αντιπρόεδρος θα είναι τελικά ο **Ευάγγελος Μυτιληναίος**, καθώς ο πρόεδρος του Ηρακλή δεν έβαλε υποψηφιότητα για τη θέση του προέδρου. Στη θέση του ταμία ο πρόεδρος του Εθνικού Αστέρα **Νίκος Παπαδόπουλος**, μέλη **Κοντοβαζαινίτης, Λουκόπουλος, Σφακιανάκης**. Με ψήφους 18-2 η εκλογή του νέου προέδρου, με 19-1 η εκλογή των αντιπροέδρων. Απών ο **Αγγελος Φιλιππίδης** που από το μεσημέρι είχε τοποθετήσει εκπρόσωπο της ΠΑΕ ΠΑΟ τον κ. **Τσιρικολιά.** Στις 21:30 η νέα διοίκηση θα κάνει στο Γκολφ της Γλυφάδας τις κληρώσεις για το πρόγραμμα των επαγγελματικών πρωταθλημάτων της νέας σεζόν. Νέος αθλητικός δικαστής ο Πρωτοδίκης **Θανάσης Τσουλός.**

Παραιτήθηκε ο Καραντάνης

Την παραίτησή του από την διοίκηση της Ρόδου υπέβαλε δια στόματος **Παυλίδη, ο Γιάννης Καραντάνης** στην προχθεσινοβραδυνή συνεδρίαση από την οποία απουσίαζε.

Σύμφωνα με τις πληροφορίες, παραιτήθηκε γιατί στην διοίκηση υπάρχουν δύο παρατάξεις.

Στο μεταξύ, είναι πολύ πιθανόν να επιστρέψει στη Ρόδο ο **Ρεΐσης Μαΐλης**, τον οποίο θα δώσει δανεικό για ακόμα ένα χρόνο ο Πανηλειακός.

Σε δύο μέρες πιστεύεται ότι θα κλείσει και προπονητής, ο οποίος θα είναι εκτός Ρόδου.

NOVOTHERM INOX

ΑΝΟΞΕΙΔΩΤΟΙ ΗΛΙΑΚΟΙ ΘΕΡΜΟΣΙΦΩΝΕΣ

(Ανοξείδωτο ατσάλι πάχους 2 mm, τύπου 316)

Χωρίς προκαταβολή

και εξόφληση έως **36** μήνες

από **10.300** δρχ. **ΤΟ ΜΗΝΑ**

Πληροφορίες: Μ. Μπογδάνος

Οδός Τριαντών Ιαλυσός

Τηλ. 92537



ΜΙΚΡΕΣ Αγγελίες

Για τις αγγελίες σας, απευθύνεσθε στα γραφεία μας ή στα τηλέφωνα: 22210, 75230

ΟΙ ΑΓΓΕΛΙΕΣ ΤΗΣ ΡΟΔΙΑΚΗΣ παρουσιάζονται και στο site www.anaggelies.gr

ΤΡΙΤΗ 17 ΙΟΥΛΙΟΥ 2001 — Η ΡΟΔΙΑΚΗ

ενοικιασεις ακινητων & επιχειρησεων

ΓΚΑΡΣΟΝΙΕΡΕΣ και studios καινούργια πλήρως επιπλωμένα για τη θερινή περίοδο. Πληρ. τηλ. 78965 ΑΕ40443

ΔΙΑΜΕΡΙΣΜΑΤΑ λουξ επιπλωμένα, δίκλινα, τρίκλινα και τετράκλινα για διακοπές με τον μήνα ή την ημέρα. Περιοχή Μητροπόλεως. Εως 30 Σεπτεμβρίου. Πληρ. τηλ. 29362 ΑΕ40444

ΔΩΜΑΤΙΟ επιπλωμένο σε διαμέρισμα ορόφου, με κοινόχρηστη κουζίνα και λουτροκαμπινέ επί της οδού Θεμ. Σοφούλη, πλησίον Πανεπιστημίου Αιγαίου. Πληρ. τηλ. 73631 ΑΕ40448

ΚΑΤΑΣΤΗΜΑ στην οδό Σωκράτους στην Παλιά Πόλη 34 τ.μ. και με βοηθητικό χώρο 34 τ.μ. Πληρ. κ. Μανώλη τηλ. 39795 ΑΕ40454

ΚΑΤΑΣΤΗΜΑ ισόγειο 115 τ.μ. με δύο πατάρια στην οδό Καποδιστρίου 59. Πληρ. τηλ. 66363; 0974375937 ΑΕ40441

ΕΝΟΙΚΙΑΖΟΝΤΑΙ γκαρσονιέρες καινούργιες, ημιϋπόγειες, επιπλωμένες στην περιοχή Ιξιά (Καστελλοριζιούς). Πληρ. τηλ. 0945950571 ΑΕ40432

ΕΝΟΙΚΙΑΖΟΝΤΑΙ δύο ισόγεια διαμερίσματα των 50 τετραγωνικών, ολοκαίνουργια, με αυλόκηπους, γύρω-γύρω, με πανοραμική θέα, στο παλαιό αεροδρόμιο Μαριτσών. Πληρ. τηλ. 47516 και 0944177280 και 61019 ΑΕ40425

ΣΤΟΥΝΤΙΟ επιπλωμένο στο Ροδινι. Πληρ. τηλ. 25457, 0944361899 ΑΕ40439

ΑΠΟΘΗΚΗ 160 τ.μ. ψηλοτάβανη, φωτεινή με τριφασικό ρεύμα, νερό και τουαλέτα μόνο 60.000 δρχ. στην περιοχή Αγίου Ιωάννου. Πληρ. τηλ. 0241/27027-27011 ΑΕ40435

ΕΝΟΙΚΙΑΖΕΤΑΙ Ή ΠΩΛΕΙΤΑΙ κατάστημα 95 τ.μ. με αυλή 50 τ.μ. κατάλληλο για βιοτεχνία, εργαστήριο κλπ. Βασιλείου Ιωαννίδη 3, Συνοικισμός Δασκάλων. Πληρ. τηλ. 21798 ΑΕ40421

ΔΥΑΡΑΚΙ δύο χώρων με κουζίνα ρετιρέ με μεγάλη βεράντα, σε πολυτελή οικοδομή στην οδό Γαριβάλδη 30 (κοντά στο σούπερ μάρκετ ΣΠΑΝΟΥ). Πληρ. τηλ. 34149, 61092, 0932343118 ΑΕ40420

ΔΙΑΜΕΡΙΣΜΑ ενός δωματίου, χωλ, κουζίνα, μπάνιο, ιδεώδες για φοιτητή στην Αθήνα στο κέντρο του Παγκρατίου, Αγ. Φανουρίου 8. Πληρ. τηλ. 0241-29431 κιν. 0945794964 ΑΕ40409

ΖΗΤΕΙΤΑΙ ΓΙΑ ΕΝΟΙΚΙΑΣΗ ΔΙΑΜΕΡΙΣΜΑ ΜΕ ΑΥΛΗ Ή ΜΟΝΟΚΑΤΟΙΚΙΑ ΜΕ 3 ΥΠΝΟΔΩΜΑΤΙΑ, ΚΟΥΖΙΝΑ, ΣΑΛΟΝΙ, ΤΟΥΑΛΕΤΑ ΣΤΗ ΡΟΔΟ (10 ΧΛΜ.). ΠΛΗΡ. ΤΗΛ. 024169241, 0946328873 ΠΕ40396

ΚΑΤΑΣΤΗΜΑ ΙΣΟΓΕΙΟ Τ.Μ. 21,12 ΟΔΟΣ ΑΓΙΟΥ ΝΙΚΟΛΑΟΥ ΚΑΙ ΜΟΣΧΟΥ ΠΕΡΙΟΧΗ ΝΕΑ ΜΑΡΙΝΑ. ΠΛΗΡ. ΤΗΛ. 01-3234577 ΠΕ40419

ΕΠΑΓΓΕΛΜΑΤΙΚΟΣ ΧΩΡΟΣ - ισόγειο τελειωμένο, καινούργιο τ.μ. 300 και όροφος 270 τ.μ. σε μπετά, με άνετο χώρο πάρκινγκ, το οποίο βρίσκεται σε κεντρικό εμπορικό σημείο της πόλης. Μόνο σοβαρές προτάσεις. Πληρ. Κ. Ν. Ηρωνίας Νέα Αγορά α' όροφος αρ. 17 τηλ. 31955 και 21602 ώρες γραφείου ΑΕ40399

STUDIO επιπλωμένο επί της οδού Αθηνών 15 (Ανάληψη). Πληρ. τηλ. 63632, 66941, 0944427445 ώρες 9-2 και 5-10 ΑΕ40383

ΓΚΑΡΣΟΝΙΕΡΑ επιπλωμένη κοντά στις 7 Βαγιές. Πληρ. τηλ. 85175 ΑΕ40350

ΓΡΑΦΕΙΑ στην Αμμοχώστου (κέντρο). Επίσης κατάστημα 165 τ.μ. με πατάρι κοντά στην οδό Καναδά. Πληρ. Αιγαιοκτηματική Βαζούκου Ρένα τηλ. 22943-28838 ΑΕ40342

ΕΝΟΙΚΙΑΖΟΝΤΑΙ στην οδό Κανελλοπούλου προέκταση λεωφόρου Εθν. Αντίστασης (π. Αν. Μαρίας), δύο συνεχόμενα καταστήματα 25 τ.μ. έκαστον για οποιαδήποτε χρήση μαζί ή και μεμονωμένα, με τριφασικό ρεύμα. Στο ίδιο οικοδ. συγκρότημα ενοικιάζεται ημιϋπόγεια αποθήκη 100 τ.μ. με ράμπα και τριφασικό ρεύμα. Πληρ. τηλ. 37130 κ. Μιχάλη ώρες εργασίας καταστημάτων ΑΕ40418

ΚΑΤΑΣΤΗΜΑ 2όροφο (53 τ.μ. κάθε όροφος) στην Π. Πόλη σε κεντρικότατο σημείο. Πληρ. τηλ. 67979, κιν. 0932573620 ΑΕ40343

ΣΤΟΥΝΤΙΟ 35 τ.μ. επιπλωμένο, με μεγάλη βεράντα, θέα και άνετο πάρκινγκ στη VILLA OLYMPIA, στα Κοσκινού. Επιτρέπεται η χρήση πισίνας. Πληρ. τηλ. 62523 (ώρες γραφείου) ΑΕ40338

ΔΙΑΜΕΡΙΣΜΑ ισόγειο κατάλληλο για γραφείο- ιατρείο ή οποιαδήποτε άλλη χρήση 85 τ.μ. που αποτελείται από 3 (τρια) κύρια δωμάτια χωλ, κουζίνα, WC επί της Παύλου Μελά 80. Πληρ. τηλ. 22928 ώρες από 11-6 μ.μ. ΑΕ40323

TOP PROPERTIES

GEORGIOS S. PIPINOS

ΓΕΩΡΓΙΟΣ Σ. ΠΙΠΙΝΟΣ
ΣΥΜΒΟΥΛΟΙ ΚΑΙ ΕΚΤΙΜΗΤΕΣ ΑΚΙΝΗΤΩΝ
REAL ESTATE AGENCY

MEMBER OF F.I.A.B.C.I.-N.A.E.A.-C.E.I.-E.R.E.S-Σ.Ε.Κ.

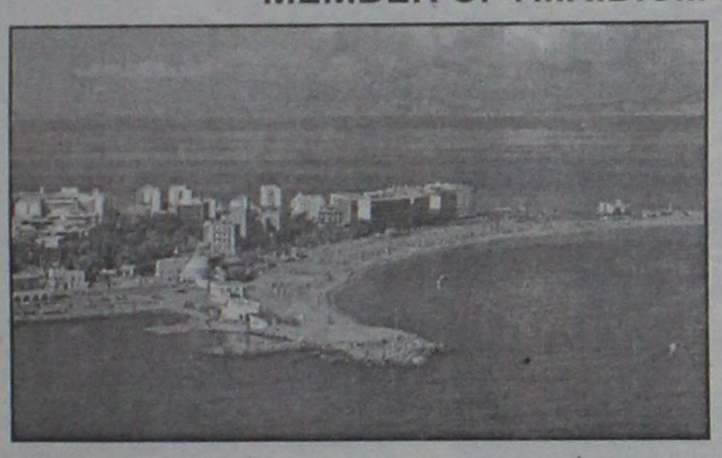

Η "**TOP PROPERTIES**" είναι ατομική επιχείρηση και ανήκει εξ ολοκλήρου στον κ. Γεώργιο Πιπίνο, που από το 1971 ασχολείται αποκλειστικά και μόνο με επενδύσεις και REAL ESTATE, στο νησί της Ρόδου, καθώς και στην ευρύτερη περιοχή της Δωδεκανήσου.

ΑΠΕΥΘΥΝΟΜΑΣΤΕ: Στους **σοβαρούς, απαιτητικούς και επιλεκτικούς** επενδυτές-επιχειρηματίες-ελεύθερους επαγγελματίες, Ελληνες και ξένους, υψηλού εισοδηματικού επιπέδου, που ενδιαφέρονται να κάνουν μια σοβαρή επένδυση προβολής στο νησί της Ρόδου.

ΠΡΟΣΦΕΡΟΥΜΕ: Α) Υπηρεσίες και πληροφορίες που γίνονται σε προσωπικό επίπεδο με εχεμύθεια, διακριτικότητα και σοβαρότητα.
Β) μεγάλη γκάμα υψηλής ποιότητας, ακινήτων, όπως:1) Ξενοδοχεία Α' και Β' κατηγορίας των 600-500-350-300 κλινών, 2) Κεντρικά αστικά ακίνητα κατάλληλα για Τράπεζες-καταστήματα-γραφεία, 3) Παραλιακές εκτάσεις, κατάλληλες για τουριστικές επενδύσεις των 150.000-100.00-70.00-50.000-36.000 τ.μ. και 4) Διαμερίσματα και μεζονέτες προβολής.

ΣΤΟΧΟΣ ΜΑΣ ΕΙΝΑΙ: Να προσφέρουμε στο αγοραστικό μας κοινό υψηλής ποιάτητας ακίνητα και ευκαιρίες στο νησί της Ρόδου. Ητριακονταετής και πλέον πείρα μας στον τομέα αυτό αποτελεί εγγύηση.

ΣΥΝΘΗΜΑ ΜΑΣ ΕΙΝΑΙ: Επενδύστε στη ΡΟΔΟ ΤΩΡΑ, σε ακίνητα που ΑΝΤΕΧΟΥΝ ΣΤΟ ΧΡΟΝΟ

Γεώργιος Σ. Πιπίνος
ΜΕΣΙΤΗΣ ΑΣΤΙΚΩΝ ΣΥΜΒΑΣΕΩΝ
Γιατί εμείς γνωρίζουμε καλύτερα!

TOP PROPERTIES is a private concern and Mr George S. Pipinos, its owner, has carved, over the years a reputation for integrity and excellence in the world of Real Estate in the Dodecanese.
AT TOP PROPERTIES we try hard to attract important and selective investors high calibre businessmen/women and discerning professional people, both Greek and foreign, who wish to acquire sabstantial and valuable property on Rhodes.
We offer our expertise and advice privately, discreetly and in strict confidence.
We keep a comprehensive list of real estate of the highest specifications
a. A' and B' class hotels (600, 500, 350, 300 beds capacity)
b. Centrally situated office buildings and other business premises.
c. Seaside land, ideal for development (hotels, holiday resorts, etc), of 150.000, 100.00, 70.000, 50.000, 36.000 sq.m.
d. Luxury apartments, maisonettes, detached, semi-detached and terraced houses.
Our aim is to give our clients the opportunity to Qcquire value for money, first class real estate on Rhodes. Our 30-year-old experience in Real Estate is our warranty.
Our motto is Invest in Rhodes, Invest in property, It stands the test of time.

TOP PROPERTIES
and George Pipinos
Because we know best

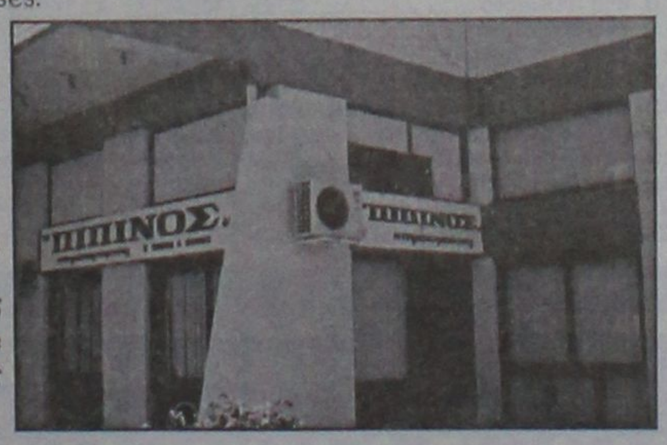

ΚΕΝΝΕΝΤΥ 38, ΡΟΔΟΣ, 85 100, ΤΗΛ. (0241) 23895, 38243, κιν. (094)-4-676003 FAX: (0241) 20883
38 KENNEDY STR., RHODES, 85 100, TEL. (0241) 23895, 38243, mob. (094)-4-676003 FAX: (0241) 20883

ΕΝΟΙΚΙΑΖΕΤΑΙ

ημιϋπόγειο με ράμπα, 270 τ.μ. περίπου στην οδό Αννης Μαρίας (Εθνικής Αντιστάσεως) 28, κάτω από την Τράπεζα Πειραιώς.

Πληρ. τηλ. 95991, κα ΣΟΥΓΚΑΝΙΔΟΥ

ΕΝΟΙΚΙΑΖΕΤΑΙ

υπόγειος χώρος με ράμπα, 600 τ.μ. περίπου στο Εμπορικό Κέντρο Rhodesland (δίπλα στο Mira Mare) στην Ιξιά.

Πληρ. τηλ. 95991, κα ΣΟΥΓΚΑΝΙΔΟΥ

ΖΗΤΕΙΤΑΙ ΓΙΑ ΕΝΟΙΚΙΑΣΗ

πολυτελής βίλα
ή ξενοδοχείο 10-40 δωματίων
με πισίνα,σε ήρεμο
και φυσικό περιβάλλον.

Πληρ. τηλ. 0031-651418103,
0031-541661791
fax 0031-534334262
μετά τις 3 το απόγευμα

ΕΝΟΙΚΙΑΣΕΙΣ

συνέχεια από την προηγούμενη

ΕΝΟΙΚΙΑΖΟΝΤΑΙ: 1) Κατάστημα στην Αννης Μαρίας 110 τ.μ. κατάλληλο για οποιαδήποτε εμπορική ή επαγγελματική χρήση η οποία προβλέπεται από τον κανονισμό πολυκατοικίας με λογικό μίσθωμα, 2) Μονοκατοικία 120 τ.μ. με αυλή 60 τ.μ. μόνο για επαγγελματική χρήση (κατάλληλο για φροντιστήριο-νηπιαγωγείο-εστιατόριο κ.λπ.) 3) Ενοικιάζεται εστιατόριο πλήρως εξοπλισμένο 150 τ.μ. στην περιοχή Ιξιάς σε κεντρική τουριστική περιοχή. Πληρ. Ροδιακή Κτηματική, Ανέστης και Σάββας Σαββαΐδης, τηλ. 26281-35476-κιν. 0944/243452-0944/421015 AE40360

ΚΑΤΑΣΤΗΜΑ 150 τ.μ. επί της Μιχ. Πετρίδη. Πληρ. τηλ. 27082-26476, 0944-347405 AE40337

ΚΑΤΑΣΤΗΜΑ ισόγειο 164 τ.μ. με πατάρι από μπετόν αρμέ 40 τ.μ., τουαλέτα, ηλεκτρική εγκατάσταση και τηλέφωνο επί της διασταύρωσης των οδών Στρατηγού Ζήση 78 και Μ. Μαλλιαράκη, κατάλληλο για έκθεση, τράπεζα, τουριστικό γραφείο και άλλη χρήση. Πληρ. τηλ. 0241-31308, 0946101181 AE40322

2 ΓΚΑΡΣΟΝΙΕΡΕΣ μαζί ή μεμονωμένα κατάλληλα για Φροντιστήριο (διατίθεται μαζί και η επίπλωση), ιατρείο, γραφείο ή άλλη επαγγελματική χρήση, στον α' όροφο στην οδό Κων/νου Παλαιολόγου 105, με πρόσοψη στο Πάρκο του Αγ. Ιωάννου. Πληρ. τηλ. 82400-81540 κ. Ευαγγελία. XAE100

ΓΚΑΡΣΟΝΙΕΡΑ επιπλωμένη στην Ιαλυσό απέναντι από το 1ο Δημοτικό Σχολείο. Πληρ. τηλ. 91796, 76335 AE40260

ΚΑΙΝΟΥΡΓΙΑ ΕΠΙΠΛΩΜΕΝΑ STUDIOS σε ήσυχη περιοχή της Ιαλυσού. Πληρ. κ. Μιχάλη τηλ. 0945/077678. AE40226

ΙΣΟΓΕΙΟΣ ΧΩΡΟΣ 60 τ.μ. στ' Ασγούρου κατάλληλος για εμπορική επιχείρηση ή αποθήκη. Πληρ. τηλ. 32625, 09.00-15.00 AE40191

ΑΠΟΘΗΚΗ με ράμπα στο Ροδίνι. Πληρ. τηλ. 0945/514995. AE40162

ΕΣΤΙΑΤΟΡΙΟ-BAR στην Ιαλυσό, πλήρες εξοπλισμένο. Πληρ. τηλ. 0945141714, 0945949397

STUDIOS με το μήνα ή με την ημέρα πλήρως επιπλωμένα με πολυκουζινάκι, ψυγείο, ντους, WC, μπαλκόνι, ζεστό νερό επί 24ωρου βάσεως και εσωτερικό τηλέφωνο στην πιο ήσυχη περιοχή της πόλης της Ρόδου (περιοχή Δασκάλων), οδός Μανώλη Παπαμανώλη αριθμ. 12, κάθετος επί της Στέλιου Κωτιάδη. Πληρ. τηλ. 37244 ΧΠΕ110

ΚΩΝΣΤΑΝΤΙΝΟΣ Α. ΧΑΤΖΗΜΙΧΑΛΗΣ
ΔΟΜΙΚΟΣ-ΕΡΓΟΛΑΒΟΣ ΔΗΜΟΣΙΩΝ-ΙΔΙΩΤΙΚΩΝ ΕΡΓΩΝ

ΠΩΛΟΥΝΤΑΙ

ΔΙΑΜΕΡΙΣΜΑΤΑ ΗΜΙΤΕΛΗ Ή ΠΛΗΡΩΣ ΑΠΟΠΕΡΑΤΩΜΕΝΑ
των 90 τ.μ.-110 τ.μ.-130 τ.μ. και ΑΠΟΘΗΚΗ των 110 τ.μ. με πανοραμική θέα στα ΚΟΣΚΙΝΟΥ
ΕΥΚΟΛΙΕΣ ΠΛΗΡΩΜΗΣ-ΔΑΝΕΙΑ ΔΕΚΤΑ
Αναλαμβάνουμε οικόπεδα για αντιπαροχή και ιδιωτικά έργα πάσης φύσεως οικοδομικών εργασιών
Πληρ. τηλ. 0241-21834-31027
κιν. 097/4198504-097/4676523

ΠΩΛΕΙΤΑΙ
οροφοδιαμέρισμα 95 τ.μ. στην περιοχή Ψαροπούλας με μοναδική θέα στη θάλασσα.
FOR SALE unique sea view apartment 95 sq. m. Rodos downtown.
Πληρ. ΡΟΔΙΑΚΗ ΚΤΗΜΑΤΙΚΗ - ΑΝΕΣΤΗΣ και ΣΑΒΒΑΣ ΣΑΒΒΑΪΔΗΣ τηλ. 26281-35476

ΚΛΑΔΟΓΕΝΗΣ ΜΙΧΑΗΛ
Πολιτικός Μηχανικός ΕΜΠ
Αμερικής 3 - Ρόδος

ΠΩΛΟΥΝΤΑΙ

1. Διαμερίσματα πολυτελούς κατασκευής 125 τ.μ. με τρία υπνοδωμάτια επί της Ατταβύρου
2. Διαμερίσματα πολυτελούς κατασκευής σε οικόπεδο δις γωνιαίο επί της Ατταβύρου -Ηβης και Μεσογείου 90 τ.μ. με δύο υπνοδωμάτια και 125 τ.μ. με τρία υπνοδωμάτια.

Πληρ. τηλ. **22394**

ΓΙΑΝΝΗΣ ΝΙΚΟΛΙΔΑΚΗΣ
ΜΗΧ/ΓΟΣ-ΜΗΧ/ΚΟΣ
ΓΑΛΛΙΑΣ 14 - ΡΟΔΟΣ

ΠΩΛΟΥΝΤΑΙ

— Επί της οδού Αναστασιάδη (περιοχή Δασκάλων) διαμ/τα πολυτελούς κατασκευής με υπόγειο χώρο στάθμευσης και αυτόνομη θέρμανση 67 τ.μ., 114 τ.μ., 88 τ.μ., 59.50 τ.μ., 90 τ.μ., 98 τ.μ., 117 τ.μ., 132 τ.μ..

Πληρ.τηλ. **22291-35103/094 391825**

ΚΤΗΜΑΤΟΜΕΣΙΤΙΚΟ ΓΡΑΦΕΙΟ

ΕΥΡΩΚΤΗΜΑΤΙΚΗ

ΜΕΣΙΤΕΣ ΣΥΜΒΟΥΛΟΙ ΕΚΤΙΜΗΤΕΣ

ΑΓΟΡΕΣ - ΠΩΛΗΣΕΙΣ - ΕΚΤΙΜΗΣΕΙΣ - ΜΙΣΘΩΣΕΙΣ ΑΚΙΝΗΤΩΝ - ΑΝΤΙΠΑΡΟΧΕΣ - ΕΠΕΝΔΥΤΙΚΕΣ ΠΡΟΤΑΣΕΙΣ - ΑΡΧΙΤΕΚΤΟΝΙΚΕΣ ΜΕΛΕΤΕΣ



	ΔΡΑΧΜΕΣ	ΕΥΡΩ-€
100τ.μ.-Κιοτάρι Σε 1000τ.μ. οικ.στο Κύμα...	60εκ.	176.061,5
110 τ.μ.- Κιοτάρι σε 1000τ.μ. οικόπ.....	26εκ.	76.293,3
112τ.μ.- Στους Δασκάλους (ημπελής).....	26εκ.	76.293,3
117τ.μ.- Ιαλυσός σε 297τ.μ. οικόπ.....	55εκ.	161.389,7
118τ.μ.- Ιαλυσός σε 238τ.μ. οικόπ.....	58εκ.	170.192,7
119τ.μ.- Ιαλυσός σε 238τ.μ. οικόπ.....	54εκ.	158.455,3
120τ.μ.- Ιαλυσός σε 300τ.μ. οικ.(ημπελής).	35εκ.	102.702,5
120τ.μ.- Παρ.Ιαλυσού σε 300τ.μ.οικ.(ημπ.).	41εκ.	120.308,7
130τ.μ.- Λαχανιά στο κύμα σε 1266τ.μ. οικ..	70εκ.	205.405,0
140τ.μ.- Γεννάδι σε 1000τ.μ.οικ. στο κύμα.	80εκ.	234.748,7
140τ.μ.- Κοσκινού σε 700τ.μ. οικ. (μπετά)...	32εκ.	93.899,4
140τ.μ.- Κοσκινού σε 300τ.μ. (μπετά).....	30εκ.	88.030,7
140τ.μ.- Κοσκινού σε 700τ.μ. οικ. (μπετά)...	32εκ.	93.899,4
143τ.μ - Κοσκινού σε 228τ.μ. Οικόπ.....	59εκ.	173.127,1
153τ.μ.- Ιαλυσός σε 377τ.μ. οικόπ.....	75εκ.	220.076,8
157τ.μ.- Κοσκινού σε 263τ.μ.οικόπ.....	65εκ.	190.733,2
160τ.μ.- παρ.Ιαλυσού Σε 400τ.μ. οικ.(μπετά).	42εκ.	123.243,0
160τ.μ.- Στους Δασκάλους.....	55εκ.	161.389,7
168τ.μ.- Μόντε Σμιθ σε 400τ.μ. οικόπ.....	120εκ.	352.123,0
170τ.μ.- Κοσκινού σε 4000τ.μ. οικόπ.....	170εκ.	498.840,9
171τ.μ - παρ. Ιαλυσού σε 400 τ.μ. οικόπ...	70εκ.	205.405,0
180τ.μ.- παρ. Ιαλυσού σε 300τ.μ. οικόπ.....	63εκ.	184.864,5
180τ.μ.- Ανάληψη (ημπελής).....	42εκ.	123.243,0
180τ.μ.- Ιαλυσός σε 400τ.μ. οικ. (μπετά).....	44εκ.	129.111,7
185τ.μ.- Μόντε Σμιθ σε 400τ.μ. οικόπ.....	120εκ.	352.123,0
190τ.μ.- παρ. Ιαλυσού σε 400τ.μ. οικόπ.....	67εκ.	196.602,0
196τ.μ.- Ιαλυσός σε 1000τ.μ.οικόπ.....	85εκ.	249.420,4
200τ.μ.- Ιαλυσός σε 1000τ.μ. οικόπ.....	90εκ.	264.092,2
200τ.μ.- Ιαλυσός σε 400τ.μ. οικόπ.....	85εκ.	249.420,4
200τ.μ.- Ιαλυσός σε 1000τ.μ. οικόπ.....	90εκ.	264.092,2
200τ.μ.- Ιαλυσός σε 500τ.μ. οικόπ.(μπετά)	52εκ.	152.586,6
200τ.μ.- Ιαλυσός σε 1000τ.μ. οικόπ.(μπετά)	36εκ.	105.636,9
200τ.μ.- Κοσκινού σε 2000τ.μ. οικόπ.....	75εκ.	220.076,8
200τ.μ.- Κοσκινού σε 1000τ.μ.οικ.(ημπ.)...	50εκ.	146.717,9
200τ.μ.- Κοσκινού σε 1000τ.μ.οικ(μπετά)..	40εκ.	117.374,3
210τ.μ.- Ιξιά με αποκλ. χρήση αυλής.....	65εκ.	190.733,2
210τ.μ.- Ιαλυσός σε 320τ.μ. οικ.(μπετά).....	35εκ.	102.702,5
220τ.μ.- Ιαλυσός σε 1000τ.μ. οικόπ.....	95εκ.	278.764,0
300τ.μ.- παρ.Ιαλυσού σε 500τ.μ. οικόπ.....	105εκ.	308.107,6



	ΔΡΑΧΜΕΣ	ΕΥΡΩ-€
ΡΟΔΟΣ		
190τ.μ. Στην πάρ. Μ. Πετρίδη (Σ.Δ.=0,8)...	17εκ.	49.884,1
241τ.μ. Στη Σμύρνης.....	18εκ.	52.818,4
300τ.μ. Στο συνετ/σμό Απόλλων.....	18εκ.	52.818,4
300τ.μ. Στο συνετ/σμό Τραπεζικών...	17εκ.	49.884,1
400τ.μ. Στη Σμύρνης (Σ.Δ.=0,8).....	32εκ.	93.899,5
424τ.μ. Στη Σμύρνης (Σ.Δ.=1).....	37εκ.	108.571,3
450τ.μ. στην Καραισκάκη (Σ.Δ.=1,2).....	50εκ.	146.717,9
500τ.μ. Στη Σμύρνης (Σ.Δ.=0,8).....	45εκ.	132.046,1
520τ.μ. Στην Αθηνών (Σ.Δ.=0,8).....	42εκ.	123.243,0
650τ.μ. Στη Δωδώνης (Σ.Δ.=0,8).....	50εκ.	146.717,9
700τ.μ. Στην πάρ. Γαληνού (Σ.Δ.=0,4).	25εκ.	73.358,0
1500τ.μ. Στην πάρ. Μ.Πετρίδη (Σ.Δ.=0,8).	130εκ.	381.466,6
4000τ.μ. στο Μόντε Σμιθ.....	140εκ.	410.810,1
ΚΟΣΚΙΝΟΥ		
345τ.μ. Εντός οικισμού (Σ.Δ.=0,5).....	13εκ.	38.146,6
1000τ.μ. Με βιοτεχν. αδεια οικόδ.....	12εκ.	35.212,3
1389τ.μ Πανοραμικό με άδ. οικόδ.....	18εκ.	52.818,4
1400τ.μ. στην επαρχ.οδό με αδ. οικοδ..	24εκ.	79.227,6
2100τ.μ. στην Ρόδ.-Λίνδου με αδ. οικ..	60εκ.	176.061,5
2500τ.μ. στη Ρόδου-Λίνδου με αδ. οικ..	60εκ.	176.061,5
2778τ.μ. στη θέση Κουναράς.....	35εκ.	102.702,5
4000τ.μ. στη Ρόδου Λίνδου με αδ. οικ..	85εκ.	249.420,4
4000τ.μ. στη θέση Πέζουλας.....	40εκ.	117.374,3
4000τ.μ. Πανοραμικό.....	46εκ.	134.980,4
4000τ.μ. στη θέση Πέζουλας.....	52εκ.	152.586,6
4000τ.μ. στη θέση Πέζουλας.....	58εκ.	170.192,8
4000τ.μ. στο Φυτώριο.....	37εκ.	108.571,3
4000τ.μ. Κοντά στο Ραδ. Σταθμό.....	34εκ.	99.768,2
4740τ.μ. στο Φυτώριο.....	37εκ.	108.571,3
4795τ.μ. στο Φυτώριο.....	42εκ.	123.243,0
5500τ.μ. εκτός οικισμού.....	45εκ.	132.046,1
5700τ.μ. στο Τσαλρι.....	55εκ.	161.389,7
5700τ.μ. στο Τσαλρι με άδεια οικόδ...	45εκ.	132.046,1
6000τ.μ. στη θέση Λάγκωνας.....	36εκ.	105.636,9
7450τ.μ. κοντά στο ΚΡΕΣΤΕΝ.....	52εκ.	152.586,6
8000τ.μ. κοντά στο ΚΡΕΣΤΕΝ.....	55εκ.	161.389,7
10.000τ.μ. στη θέση Πέζουλας.....	80εκ.	234.748,7
10.000τ.μ. στην Αγία Βαρβάρα.....	25εκ.	73.358,0



	ΔΡΑΧΜΕΣ	ΕΥΡΩ-€
50τ.μ. Στην Ατταβύρου.....	15εκ.	44.015,4
55τ.μ. στο κέντρο πόλεως.	33εκ.	96.833,8
58τ.μ. στην Ανάληψη.....	19εκ.	55.752,8
58τ.μ. στην Ανάληψη.....	21εκ.	61.621,5
70τ.μ. Στην Πίνδου.....	16εκ.	46.949,7
70τ.μ. Στην Ιξιά.....	15εκ.	44.015,4
70τ.μ. Στην Ανάληψη(ημπ.).	16εκ.	46.949,7
90τ.μ. Στην Ιξιά.....	30εκ.	88.030,7
90τ.μ. Στην Ανάληψη.....	32εκ.	93.899,5
90τ.μ Στους Δασκάλους(ημιτ.)	18εκ.	52.818,4
98τ.μ. στην Ανάληψη.....	38εκ.	111.505,6
100τ.μ. Στην Ανάληψη (ημιτ)	30εκ.	88.030,7
100τ.μ Στο Ροδίνι (σε μπετά)	20εκ.	58.687,2
100τ.μ Στο Ροδίνι (σε μπετά)	18εκ.	52.818,4
102τ.μ.- Καρακόνερο.....	30εκ.	88.030,7
103τ.μ. στην Ανάληψη.....	36εκ.	105.636,9
105τ.μ. στο Ροδίνι.....	40εκ.	117.374,3
105τ.μ στο Ροδίνι.....	44εκ.	129.111,7
107τ.μ. στο Ροδίνι.....	33εκ.	96.833,8
114τ.μ.-Ανάληψη (ημιτελές)	35εκ.	102.702,5
114τ.μ. στους Δασκάλους...	49εκ.	143.783,5
115τ.μ. στην Ιξιά.....	50εκ.	146.717,9
116τ.μ. στο Ροδίνι.....	45εκ.	132.046,1
116τ.μ. στην Ανάληψη.....	38εκ.	111.505,6
117τ.μ. -Πάρ. Άννης Μαρίας...	45εκ.	132.046,1
117τ.μ. στους Δασκάλους...	46εκ.	134.980,4
117τ.μ. στην Ανάληψη.....	41εκ.	120.308,6
118τ.μ. στους Δασκάλους...	34εκ.	99.768,1
120τ.μ. στο Ροδίνι.....	44εκ.	129.111,7
124τ.μ Στο κέντρο πόλεως.	60εκ.	176.061,5
123τ.μ. στο Ροδίνι.....	46εκ.	134.980,4
123τ.μ. στην Ανάληψη.....	49εκ.	143.783,5
124τ.μ. στην Ανάληψη.....	44εκ.	129.111,7
125τ.μ. στους Δασκάλους...	48εκ.	140.849,2
125τ.μ. στους Δασκάλους...	50εκ.	146.717,9
125τ.μ. Στο Μήδεια.....	30εκ.	88.030,7
140τ.μ. στην Ανάληψη(ημπ.)	35εκ.	102.702,5
140τ.μ.- πλατ. Αγ. Νικολάου...	40εκ.	117.374,3
150τ.μ. Στην Αλεξ. Διάκου..	48εκ.	140.849,2



	ΔΡΑΧΜΕΣ	ΕΥΡΩ-€
20τ.μ.- Φαληράκι (εμπορ. κέντρο Έψιλον)...	38εκ.	111.505,6
23τ.μ. στη Σωκράτους.....	140εκ.	410.810,1
30τ.μ. στο Φαληράκι.....	70εκ.	205.405,0
30τ.μ. στο Φαληράκι.....	35εκ.	102.702,5
35τ.μ. Στην Αλεξ. Διάκου.....	220εκ.	645.558,8
39τ.μ. Στη Γαριβάλδη.	12εκ.	35.212,3
40τ.μ.- παραλία Ιαλυσού.....	24εκ.	70.424,6
48τ.μ.- Τάρπον Σπρινγς.....	100εκ.	293.435,8
50τ.μ. στην Αλεξ. Διάκου.....	50εκ.	146.717,9
50τ.μ. στην Καρπάθου.....	65εκ.	190.733,2
60τ.μ. με 60τ.μ. υπόγειο - Δενδρινού.....	40εκ.	117.374,3
60τ.μ. Στην Λίνδο....	62εκ.	181.930,2
60τ.μ. με 60τ.μ. υπόγειο - Δενδρινού.....	40εκ.	117.374,3
90τ.μ. με 90τ.μ. υπόγειο - Ατταβύρου.....	50εκ.	146.717,9
94τ.μ. Στην Αλεξ. Διάκου.....	90εκ.	264.092,2
97τ.μ. στη Ρόδου-Λίνδου.....	75εκ.	220.076,8
127τ.μ.-Σκεύου Ζερβού...	37εκ.	102.702,5
140τ.μ. με 140τ.μ. υπόγειο στον Αγ. Ιωάννη	55εκ.	176.061,5
ΓΡΑΦΕΙΑ		
50τ.μ.-εμπορικό κέντρο Φώκιαλη.....	18εκ.	52.818,4
97τ.μ.- 28ης Οκτωβρίου.....	37εκ.	108.571,2

ΖΗΤΟΥΝΤΑΙ ΔΙΑΜΕΡΙΣΜΑΤΑ, ΚΑΤΑΣΤΗΜΑΤΑ, ΟΙΚΟΠΕΔΑ ΕΝΤΟΣ Η ΕΚΤΟΣ ΠΟΛΕΩΣ, ΟΙΚΟΠΕΔΑ ΓΙΑ ΑΝΤΙΠΑΡΟΧΗ, ΔΑΝΕΙΑ ΔΕΚΤΑ, ΕΥΚΟΛΙΕΣ ΠΛΗΡΩΜΗΣ

Τηλ. (0241) 73819,74917 κιν 0944/374546, 0945/292030 FAX 38641

ΠΛΗΡΟΦΟΡΙΕΣ-ΔΙΑΘΕΣΗ

ΙΩΑΝΝΗΣ & ΜΙΧΑΛΗΣ ΕΥΣΤΑΘΙΟΥ

Μεταφερθήκαμε στα νέα μας γραφεία Εθνικής Αντίστασης 83 (πρώην Άννης Μαρίας) δίπλα στην ALPHA BANK

ενοικιασεις

συνέχεια από την προηγούμενη

ΓΡΑΦΕΙΟ επί της πλατείας Φώκιαλη 1ου ορόφου 54 τ.μ. Πληρ. τηλ. 81136 ΑΕ40276

πωλησεις ακινητων & επιχειρησεων

ΚΑΤΑΣΤΗΜΑ στην οδό Σωκράτους στην Παλιά Πόλη μεγάλο ή μικρό. Πληρ. κ. Μανώλη τηλ. 39795 ΑΟ40455

ΚΤΗΜΑ στ' Αφάντου (Ατσιπάς) 5.800 τ.μ. κοντά στο κεντρικό δρόμο με 12 μεγάλα ελαιόδενδρα, μόνο 8.000.000 δρχ. Πληρ. κ. Μανώλη τηλ. 39795. ΑΟ40464

ΣΤΟ ΓΕΝΝΑΔΙ ΔΥΟ ΚΤΗΜΑΤΑ: α) Επί ασφάλτου 2.040 τ.μ. οικοδομήσιμο 5.000.000 δρχ. και β) Επί αγροτικού δρόμου 1.800 τ.μ. με φανταστική θέα κοντά στο κεντρικό δρόμο και στο χωριό 7.000.000 δρχ. Πληρ. κ. Μανώλη τηλ. 39795. ΑΟ40465

ΟΙΚΟΠΕΔΟ στη Παστίδα εντός οικισμού 1.900 τ.μ. σε φανταστική θέση οικοδομήσιμο 22.000.000 δρχ. Πληρ. κ. Μανώλη 39795. ΑΟ40466

ΔΙΑΜΕΡΙΣΜΑ 90 τ.μ. στη Κ. Υδραίου με 3 υπνοδωμάτια 31.000.000 δρχ. Πληρ. κ. Μανώλη τηλ. 39795. ΑΟ40467

ΚΤΗΜΑ στους Τρεις 4.000 τ.μ. 35.000.000 δρχ. ή 2.000 τ.μ. με άδεια οικοδομής για 150 τ.μ. μόνο 18.000.000. Πληρ. κ. Μανώλη τηλ. 39795. ΑΟ40468

ΚΤΗΜΑ στ' Ασγούρου πάνω στον κεντρικο δρόμο 10.000 τ.μ. και με μεγάλη πρόσοψη κατάλληλο για επιχείρηση ή επένδυση. Πληρ. κ. Μανώλη τηλ. 39795. ΑΟ40469

ΚΑΤΑΣΤΗΜΑ 350 τ.μ. και με αποθήκη 350 τ.μ. πάνω στον κεντρικό δρόμο μετά το Ροδίνι. Πληρ. κ. Μανώλη τηλ. 39795. ΑΟ40470

ΚΑΤΑΣΤΗΜΑ 67 τ.μ. και με πατάρι 35 τ.μ. κοντά στην Αννης Μαρίας σε κεντρικό δρόμο 29.000.000 δρχ. Πληρ. κ. Μανώλη τηλ. 39795. ΑΟ40471

ΜΕΖΟΝΕΤΑ στους Τρεις 220 τ.μ. λουξ κατασκευής και με οικόπεδο 250 τ.μ. σε πολύ καλή τιμή. Πληρ. κ. Μανώλη τηλ. 39795. ΑΟ40472

ΟΙΚΟΠΕΔΟ στο Ροδίνι 400 τ.μ. με Σ.Δ. 0,8 29.000.000 δρχ. Πληρ. κ. Μανώλη τηλ. 39795. ΑΟ40473

ΚΤΗΜΑ 4.000 τ.μ. στους Αγ. Αποστόλους κατάλληλο για μονοκατοικία μόνο 14.000.000 δρχ. Πληρ. κ. Μανώλη τηλ. 39795. ΑΟ40474

ΚΑΤΑΣΤΗΜΑ 60 τ.μ. στην Παλιά Πόλη με αυλή εμπρός και πίσω από το κατάστημα σε κεντρικό μέρος κατάλληλο για επιχείρηση. Πληρ. κ. Μανώλη τηλ. 39795 ΑΟ40456

ΔΥΟΡΟΦΟ ΚΤΙΣΜΑ ανακαινισμένο στην παλιά Πόλη 190 τ.μ. και με αυλή 100 τ.μ. σε πλατεία κατάλληλο και για επιχείρηση. Πληρ. κ. Μανώλη τηλ. 39795 ΑΟ40457

ΜΟΝΟΚΑΤΟΙΚΙΑ 228 τ.μ. στην Ιαλυσό λουξ κατασκευής και σε οικόπεδο 400 τ.μ. Πληρ. κ. Μανώλη τηλ. 39795 ΑΟ40458

ΔΙΑΜΕΡΙΣΜΑ 78 τ.μ. στην Ανάληψη λουξ κατασκευής με εντοιχισμένη κουζίνα και με πολλά εξτρά μόνο 27.000.000 δρχ. Πληρ. κ. Μανώλη τηλ. 39795 ΑΟ40459

ΜΕΖΟΝΕΤΑ 150 τ.μ. στο Καρακόνερο μεταχειρισμένη αρίστης κατασκευής 40.000.000 δρχ. Πληρ. κ. Μανώλη τηλ. 39795 ΑΟ40460

ΔΙΑΜΕΡΙΣΜΑ λουξ κατασκευής στο Καρακόνερο 117 τ.μ. με 3 υπνοδωμάτια 44.500.000 δρχ. ετοιμοπαράδοτο. Πληρ. κ. Μανώλη τηλ. 39795 ΑΟ40461

ΟΡΟΦΟΔΙΑΜΕΡΙΣΜΑ στην Ανάληψη 117 τ.μ. με 3 υπνοδωμάτια 44.000.000 δρχ. Πληρ. κ. Μανώλη τηλ. 39795 ΑΟ40462

ΚΤΗΜΑ στο Γεννάδι 3250 τ.μ. πάνω στο κεντρικό δρόμο με 50 μέτρα πρόσοψη και κοντά στη θάλασσα οικοδομήσιμο και άρτιο 25.000.000 δρχ. Πληρ. κ. Μανώλη τηλ. 39795 ΑΟ40463

ΣΤΗΝ ΚΡΕΜΑΣΤΗ ΠΩΛΟΥΝΤΑΙ ΟΙΚΟΠΕΔΑ: 1) ΝΗΡΗΪΔΩΝ (ΠΡΟΣ ΤΗΝ ΘΑΛΑΣΣΑ) 1800 Τ.Μ. (ΓΩΝΙΑ), 2) ΠΛΑΪ ΣΤΟ ΠΡΩΤΟ 2800 Τ.Μ., 3) ΠΑΡΑΛΛΗΛΟ ΤΗΣ ΟΔΟΥ ΙΚΑΡΟΥ Α) 2750 Τ.Μ. Β) 2716 Τ.Μ. 4) 9000 Τ.Μ. ΠΕΡΙΟΧΗ ΚΑΜΑΡΙ 200 Μ. ΑΠΟ ΤΟΝ ΚΕΝΤΡΙΚΟ ΔΡΟΜΟ ΠΡΟΣ ΦΑΛΗΡΑΚΙ. ΠΛΗΡ. ΤΗΛ. 0942/659528 ΠΟ40447

ΔΙΑΜΕΡΙΣΜΑ ρετιρέ 30 τ.μ. με απέραντη θέα στην Θ. Σοφούλη 135 στη Ρόδο. Πληρ. τηλ. 0241-21420 κ. Μαρίτσα κιν. 0946565985 κ. Ειρήνη ΑΟ40451

ΣΠΙΤΙ στην Μαλώνα - Μαρία Ατταλιώτη.. Πληρ. τηλ. 0244-51509 μετά τις 16.00 κα Ευαγγελία ΑΟ40433

ΔΙΑΜΕΡΙΣΜΑ 3άρι στην Ανάληψη μόνο 17.000.000. Η τιμή για μετρητοίς συζητείται. Πληρ. τηλ. 0974744396, 0241078763 κ. Βασίλη ΑΟ40346

ΠΩΛΕΙΤΑΙ από ιδιώτη μεζονέτα στην οδό Λισσαβώνος και Οσλου, 140 τ.μ. Πληρ. τηλ. 0977-644572 ΑΟ40426

SUPER MARKET στην περιοχή Σωτήρος Ιξιά λόγω κόπωσης, με εξασφαλισμένη πελατεία. Πληρ. τηλ. 90186, 28158 ΑΟ40417

ΟΙΚΟΠΕΔΟ 1160 τ.μ. επί της επαρχιακής οδού Γεννάδι-Λαχανιάς με άδεια οικοδομής 100 τ.μ. απόσταση από την θάλασσα 80 μέτρα, φως, νερό, επί του οικοπέδου. Πληρ. τηλ. 0946004463 ΑΟ40413

ΕΠΙΧΕΙΡΗΣΗ σε τουριστική περιοχή της πόλεως Ρόδου. Πληρ. τηλ. 74187 (ώρες 10 π.μ.-11 μ.μ.) ΑΟ40397

ΟΡΟΦΟΔΙΑΜΕΡΙΣΜΑ στην Ανάληψη 138 τ.μ. αποτελούμενο από 3 υπνοδωμάτια, σαλόνι, καθιστικό και λοιπούς χώρους με πολλά εξτρά. Πληρ. τηλ. 67979, κιν. 0932-573620 ΑΟ40344

ΟΡΟΔΙΑΜΕΡΙΣΜΑ 4άρι στην Ανάληψη (132 τ.μ.) 10 ετών αξίας μόνο 34.000.000. Πληρ. τηλ. 27082, 26476 ΑΟ40335

ΡΟΔΙΑΚΗ Rhodes Real Estate ΚΤΗΜΑΤΙΚΗ

ΣΥΜΒΟΥΛΟΙ & ΕΚΤΙΜΗΤΕΣ ΑΚΙΝΗΤΩΝ — ΚΤΗΜΑΤΟΜΕΣΙΤΙΚΟ ΓΡΑΦΕΙΟ από το 1983

Η ΡΟΔΙΑΚΗ ΚΤΗΜΑΤΙΚΗ είναι ανεξάρτητο κτηματομεσιτικό γραφείο με έδρα την Ρόδο. Η διαμεσολάβηση (brokerage) για την πώληση, εκμετάλλευση ή και εκμίσθωση της ακίνητης περιουσίας αποτελεί τον σημαντικότερο τομέα δραστηριότητας της εταιρείας.
Η εξειδικευμένη προσέγγιση και η επιστημονική κατάρτιση σε συνδιασμό με την πολυετή εμπειρία είναι οι βασικοί συντελεστές της επιτυχημένης δεκαπενταετούς και πλέον πορειάς του γραφείου μας.



ΠΩΛΗΣΕΙΣ ΕΠΙΛΕΓΜΕΝΩΝ ΑΚΙΝΗΤΩΝ

Το γραφείο μας διαθέτει σε αποκλειστικότητα δεκάδες επιλεγμένα ακίνητα

- Διαμερίσματα - Μονοκατοικίες - Μεζονέτες
- Οικόπεδα - Αγροτεμάχια
- Κεντρικά Καταστήματα - Γραφεία - Αυτοτελή Κτίρια
- Μισθωμένα ακίνητα εισοδήματος
- Ξενοδοχειακές Μονάδες

Μεσω του δικτύου συνεργαζόμενων μεσιτικών γραφείων αναλαμβάνουμε αγοραπωλησίες ακινήτων σε όλη την Ελλάδα.

ΕΚΤΙΜΗΣΕΙΣ ΑΚΙΝΗΤΩΝ

Σε συνεργασία με διεθνή γραφεία συμβούλων ακίνητης περιουσίας και με βάση τα αυστηρά πρότυπα και την μεθολογία του Βρετανικού Ινστιτούτου Ορκωτών Πραγματογνωμόνων και Εκτιμητών (Royal Institution of Chartered Surveyors) αναλαμβάνουμε εκτίμησεις ακίνητης περιουσίας.Οι εν λόγω εκτιμήσεις μπορούν να χρησιμοποιηθούν σε τραπεζικούς και πιστωτικούς οργανισμούς ή σε δικαστικές πρακτικές τόσο στην Ελλάδα όσο και στο εξωτερικό.

RHODES REAL ESTATE - a world of choice

Rhodes Real Estate is an independent real estate agency founded in 1983 and based in Rhodes island. Since that time we have offered a world class, high quality service to our many and valued clients. Our diverse clientele appreciate our discretion, professionalism and market credibility.

Our company offers professional real estate services for

- Residential Properties (Holiday homes, traditional hous
- Commercial Properties (shops, hotels, offices)
- Property Evaluation -Property Management

THE NATIONAL ASSOCIATION OF NAEA ESTATE AGENTS OVERSEAS MEMBER



We are members of FIABCI (International Federation of Real Estate Agencies), CEI (EuropeanConfederation of Real Estate Agents), NAEA - Overseas Member (National Association of Real Estate Agents - Great Britain), ERES (European Real Estate Society).

For all your personal and professional real estate requirements please contact Mr. Savvas A. Savvaidis (BBA Bologna Un., MCEI, ANAEA) on 26281 or 35476

ΑΝΕΣΤΗΣ & ΣΑΒΒΑΣ ΣΑΒΒΑΪΔΗΣ

Μέγαρο Κιοσόγλου, 3ος όροφος
Εθελοντών Δωδεκανησίων 29
ΡΟΔΟΣ

F.I.A.B.C.I.

tel: 26281 & 35476 fax: 34663
cel: 0944-421015 & 0977-433427
e-mail: sawaidis@rho.forthnet.gr

ΑΣΦΑΛΕΙΟΚΤΗΜΑΤΙΚΗ

ΚΤΗΜΑΤΟΜΕΣΙΤΙΚΟ-ΑΜΟΙΒΑΙΑ ΚΕΦΑΛΑΙΑ

ΑΣΦΑΛΕΙΕΣ INTERNATIONAL LIFE

ΔΙΑΜΕΡΙΣΜΑΤΑ
45 τ.μ. 2άρι Ανάληψη
85 τ.μ. 3άρι Κέντρο
88 τ.μ. 3άρι Δασκάλους
90 τ.μ. 3άρι Ιαλυσός
90 τ.μ. 3άρι Κέντρο
100 τ.μ. 3άρι Κέντρο
115 τ.μ. 4άρι Ανάληψή
115 τ.μ. 4άρι Δασκάλους
125 τ.μ. 4άρι Αγ. Ιωάννης
126 τ.μ. 4άρι Αγ. Ιωάννης
130 τ.μ. 4άρι Μήδια
145 τ.μ. 4άρι Κέντρο

ΔΙΑΜΕΡΙΣΜΑΤΑ ΑΘΗΝΑ
Τρία 88 τ.μ. το καθένα
Λουξ κατασκευής
Μαραθώνος και Λαυρίου

ΟΙΚΟΠΕΔΑ
478 τ.μ. Ροδίνι (Σ.Δ. 0,4)
500 τ.μ. Ανάληψη (Σ.Δ. 0,8)
500 τ.μ. Παραδείσι
700 τ.μ. Ανάληψη (Σ.Δ. 0,8)
1060 τ.μ. Ροδίνι (Σ.Δ. 0,8)
1500 τ.μ. Μιχ. πετρίδη (Σ.Δ. 0,8)

ΑΓΡΟΤΕΜΑΧΙΑ
3,5 στρεμ. Ε.Ο. Ρόδου Λίνδου
4 στρεμ. εντός σχεδίου Μαριτσά
4 στρεμ. Καλαβάρδα
4 στρεμ. Δαματριά
4 στρεμ. Αφάντου
5 στρεμ. Παστίδα
5 στρεμ. Τσαΐρι
6 στρεμ. Παστίδα
11 στρεμ. Παστίδα
80 στρεμ. Κιοτάρι

ΜΕΖΟΝΕΤΕΣ-ΜΟΝΟΚΑΤΟΙΚΙΕΣ
120 τ.μ. Καρακόνερο
120 τ.μ. Μήδια
130 τ.μ. Μήδια
130 τ.μ. Παραδείσι
140 τ.μ. Μήδια
150 τ.μ. Μήδια
150 τ.μ. Ιαλυσός
150 τ.μ. Ιαλυσός
180 τ.μ. Ιαλυσός
180 τ.μ. Παλιά Πόλη
190 τ.μ. Αφάντου
300 τ.μ. Τρεις
450 τ.μ. Κοσκινού

ΚΑΤΑΣΤΗΜΑΤΑ
35 τ.μ. Φαληράκι
38 τ.μ. Φαληράκι
40 τ.μ. Τροφό
50 τ.μ. γραφείο Σοφ. Βενιζέλου
60 τ.μ. Ψαροπούλα
90 τ.μ. Βενιζέλου

ΔΙΑΘΕΤΟΥΜΕ ΠΕΡΙΣΣΟΤΕΡΑ ΑΚΙΝΗΤΑ ΠΡΟΣ ΠΩΛΗΣΗ ΕΚΤΟΣ ΑΠΟ ΤΑ ΑΝΑΓΡΑΦΟΜΕΝΑ

ΥΠΕΥΘΥΝΟΣ ΓΡΑΦΕΙΟΥ

ΚΑΡΑΝΙΚΗΣ ΛΟΥΚΑΣ

ΕΘΝ. ΜΑΚΑΡΙΟΥ 45 ΣΤΟΑ ΡΟΙΚΟΥ 2ος ΟΡΟΦΟΣ

ΤΗΛ. 21003 ΚΙΝ. 0945/759887

ΠΩΛΟΥΝΤΑΙ
ΤΑ ΚΑΤΩΙ ΑΚΙΝΗΤΑ:

Α) ΑΓΡΟΚΤΗΜΑΤΑ:
2000 τ.μ. επί της Εθνικής οδού Ρόδου-Λίνδου
4000 τ.μ. πλησίον RODOS GOLD
4500 τ.μ. Ασγούρου για κατοικία
2000 τ.μ. στους πρόποδες του Φιλέρημου
6500 τ.μ. μόνον 13.000.000 στο Τσαιρι

Β) ΚΑΤΟΙΚΙΕΣ ΕΝΤΟΣ ΤΗΣ ΜΕΣΑΙΩΝΙΚΗΣ ΠΟΛΗΣ:
100 τ.μ. έτοιμη, αξίας 29.000.000
150 τ.μ. αξίας 20.000.000
120 τ.μ. με αυλή 100 τ.μ. μόνον 55.000.000

Γ) ΔΙΑΜΕΡΙΣΜΑΤΑ:
2άρι 50 τ.μ. στο Ροδίνι 15.000.000
4άρι 106 τ.μ. καινούργιο στην Ανάληψη μόνον 36.000.000
4άρι 120 τ.μ. μόνον 35.000.000

Δ) ΚΑΤΑΣΤΗΜΑΤΑ:
37 τ.μ. επί της Καζούλη μόνον 20.000.000
65 τ.μ. πλησίον πλατεία Φώκιαλη
50 τ.μ. στην περιοχή Μήδεια 20.000.000
37 τ.μ. στο Φαληράκι μόνον 40.000.000
24 τ.μ. επί της Σωκράτους αξίας 130.000.000

Πληρ. **Εμμανουήλ Κρανίδη**
Τηλ. 27082, 26476, 0944-347405, Fax: 27101

πωλησεις

συνέχεια από την προηγούμενη

ΔΙΑΜΕΡΙΣΜΑ ισογείου ορόφου και σύμφωνα με τη σύσταση οροφοκτησίας υπογείου ορόφου, διαθέτων δύο υπνοδωμάτια, κουζίνα, χωλ, λουτρό και σαλοτραπεζαρία, καθαρής επιφανείας 115,73 τ.μ. με ποσοστό συνιδιοκτησίας 127,45 ‰ επί του όλου οικοπέδου των 360,38 τ.μ. και αναλογία κοινοχρήστων 8,85%. Βρίσκεται στην οδό Παπαφλέσσα 16 πλησίον της Αγίας Αναστασίας, σε τιμή ευκαιρίας ήτοι 216.000/τ.μ. Για περισσότερες πληρ. τηλ. 24371 κο Σταύρο
ΑΟ40345

ΔΙΑΜΕΡΙΣΜΑ 85 τ.μ. β' ορόφου κοντά στην Στ. Κωτιάδη τιμή 26.000.000. Επίσης 74 τ.μ. ισόγειο στο Ροδίνι 24.000.000. Δεκτά δάνεια. Πληρ. Αιγαιοκτηματική Βαζούκου Ρένα τηλ. 22943-28838 ΑΟ40341

ΑΓΡΟΣ 2.100 τ.μ στην θέση Βουνάρα του Δήμου Ιαλυσού. Πληρ. τηλ. 27082-26476, 0944-347405 ΑΟ40336

ΔΙΑΜΕΡΙΣΜΑΤΑ καινούργια στο Καρακόνερο 92 τ.μ. 41.000.000 και 70 τ.μ. 32.000.000. Πληρ. Αιγαιοκτηματική Βαζούκου Ρένα τηλ. 22943-28838 ΑΟ40339

ΔΙΟΡΟΦΟ ΣΠΙΤΙ 48 τ.μ. Ηροδότου Π. Πόλη, τιμή 10.000.000 δρχ. Επίσης 40 τ.μ. καινούργιο στους Δασκάλους με 16.000.000. Πληρ. Αιγαιοκτηματική Βαζούκου Ρένα τηλ. 22943-28838 ΑΟ40340

ΕΠΙΧΕΙΡΗΣΗ ΠΙΤΣΑΡΙΑΣ ΠΛΗΡΩΣ ΕΞΟΠΛΙΣΜΕΝΗ ΜΕ ΙΤΑΛΙΚΑ ΑΥΤΟΜΑΤΑ ΜΗΧΑΝΗΜΑΤΑ ΣΤΟ ΝΙΟΧΩΡΙ. ΠΛΗΡ. ΤΗΛ. 0945267159
ΠΟ40330

ΚΑΤΑΣΤΗΜΑ 35 τ.μ. στο Μαντράκι κεντρικότατο. Πληρ. Ροδιακή Κτηματική, Ανέστης και Σάββας Σαββαΐδης, τηλ. 26281-35476-κιν. 0944/243452-0944/421015
ΑΕ40364

ΡΕΤΙΡΕ στην περιοχή Αγίας Αναστασίας 150 τ.μ. δ' ορόφου με θέα πλήρως ανακαινισμένο και με τον εξοπλισμό της κουζίνας στην τιμή των δρχ. 45.000.000. Πληρ. Ροδιακή Κτηματική, Ανέστης και Σάββας Σαββαΐδης, τηλ. 26281-35476-κιν. 0944/243452-0944/421015 ΑΟ40353

ΔΙΑΜΕΡΙΣΜΑΤΑ: 1) Στην περιοχή Ιξιάς υπό ανέγερση 94-102-117 τ.μ. λουξ κατασκευής με αυτόνομη θέρμανση, ασανσέρ και πάρκινγκ δρχ. 447.000 ανά τ.μ., 2) Στην Μιχ. Πετρίδη 160 τ.μ. οροφοδιαμέρισμα γ' ορόφου πολυτελούς κατασκευής δρχ. 60.000.000, 3) Κ. Υδραίου 90 τ.μ. β' ορόφου δρχ. 33.000.000 4) Αισχίνης β'-γ' ορόφ. 110 τ.μ. δρχ. 45.000.000, 5) Τριάντα α) 48 τ.μ. α' ορόφου δρχ. 14.000.000, β) Περιοχή "Συρινέλλες" 45 τ.μ. α' β' ορόφου νεόκτιστα αρίστης κατασκευής δρχ. 23.000.000, γ) Στην οδό Σωτήρος 120 τ.μ. β' ορόφου δρχ. 32.000.000. Πληρ. Ροδιακή Κτηματική, Ανέστης και Σάββας Σαββαΐδης, τηλ. 26281-35476-κιν. 0944/243452-0944/421015
ΑΟ40352

ΠΑΛΙΟ ΣΠΙΤΙ ΜΕΣΑ ΣΤΟ ΧΩΡΙΟ ΠΑΡΑΔΕΙΣΙ. ΤΙΜΗ ΕΥΚΑΙΡΙΑΣ. ΠΛΗΡ. ΤΗΛ. 30225, 0937398915 ΧΠΟ38121



ΚΤΗΜΑΤΟΜΕΣΙΤΙΚΟ ΓΡΑΦΕΙΟ
ΑΙΓΑΙΟΚΤΗΜΑΤΙΚΗ
ΠΩΛΟΥΝΤΑΙ
- ΔΙΑΜΕΡΙΣΜΑΤΑ-ΜΟΝΟΚΑΤΟΙΚΙΕΣ
- ΔΔ=ΔΑΝΕΙΑ ΔΕΚΤΑ

- 35 τ.μ. Ψαροπούλα 12 εκ. - 35.216 €
- 40 τ.μ. καινούργιο Δασκάλους 16 εκ. - 16.955 € (ΔΔ)
- 63 τ.μ. Καμείρου 22 εκ.- 61.628 € (ΔΔ)
- 69 τ.μ. καινούργιο Ανάληψη 25 εκ.-73.367 € (ΔΔ)
- 70 τ.μ. καινούργιο στη Σωτήρος 24.5 εκ.-71.900 € (ΔΔ)
- 70 τ.μ. μον/κία, Κρεμαστή, 35 εκ. 102.714 € (παρ/κό).
- 75 τ.μ. στη Δενδρινού 17 εκ.
- 75 τ.μ. Ρόδου-Λίνδου (Ροδίνι) ισόγειο με αυλή 24 εκ.- 70.432 €
- 80 τ.μ. καινούργιο Δασκάλους 30 εκ. - 88.040 € (ΔΔ)
- 85 τ.μ. μον/κία έτοιμη σε 1,5 στρ. Κοσκινού, 35 εκ.- 102.714 € (ΔΔ)
- 88 τ.μ. καινούργιο στη Σωτήρος 31 εκ.-91.042 € (ΔΔ)
- 89 τ.μ. (ισ.) σε μπετά στην Ενόπλων Δυνάμεων 16 εκ. - 46.955 € (ΔΔ)
- 94 τ.μ. καινούργιο ορ/σμα με αποθ. και γκαράζ Καρακόνερο, 34 εκ.-105.649 € (ΔΔ)
- 104 τ.μ. παλιό σπίτι Κολονιάλε 10 εκ.
- 110 τ.μ. Δυώροφο διαμ. (στυλ μεζονέτας) Καναδά 30 εκ. - 102.714 € (ΔΔ) (4 υπν.)
- 130 τ.μ. ορ/σμα ημ/λές Ανάληψη 25 εκ.-76.302 €
- 115 τ.μ. παλιά μον/κία μέσα σε 560 τ.μ. οικ/δο με εξτρά δόμηση άλλα 350 τ.μ. Αγ. Ανάργυροι 60 εκ. - 176.082 €(ΔΔ)
- 116 τ.μ. (3 υπν.) καινούργιο θέρμανση Ανάληψη 43 εκ. - 126.192 €(ΔΔ)
- 117 τ.μ. καινούργιο Γεωργ. Παπανδρέου 47 εκ. (ΔΔ)- 137,931 €
- 125 τ.μ. μον/κία σε 1,5 στρεμ. στη Θολό 70 εκ. - 205.429 €(ΔΔ)
- 125 τ.μ. καινούργιο (3 υπν.) Καρακόνερο 56 εκ. - 164.343€(ΔΔ)
- 127 τ.μ. (3 υπν.) καινούργιο Ατταβύρου 47 εκ - 137.931 € (ΔΔ)
- 128 τ.μ. μεζ/τα Ροδίνι 45 εκ. - 132.061 €(ΔΔ)
- 130 τ.μ. ορ/σμα σε σοβά Ανάληψη 24 εκ.-70.432 €(ΔΔ)
- 135 τ.μ. (μπετά) α' ορ. Ιαλυσό 28.000.000 - 82.171 € (ΔΔ)
- 138 τ.μ. (3 υπν.) ορ/σμα Μάρκου Κλαδάκη 38 εκ. - 111.518 € (ΔΔ).
- 140 τ.μ. διόρ. μον/κία Ομήρου Π. Πόλη 25 εκ. - 73.367 €
- 140 τ.μ. οροφ/σμα (α' ορ.) στην Πειραιώς σε σοβά 32 εκ. - 93.910 € (ΔΔ)
- 145 τ.μ. Στ. Ζήση 40 εκ.- 117.388 € (ΔΔ)
- 149 τ.μ. Αισχύνη (3 υπν.) ορ/σμα 47 εκ.- 137.930 € (ΔΔ)
- 155 τ.μ. μεζ/τα Αισχύνη 63 εκ. (ΔΔ)
- 158 τ.μ. μεζ/τα σε μπετά Ιξιά 36 εκ.-105.649 €
- 180 τ.μ. μεζ/τα σε 58 εκ. - 170212 €(ΔΔ)
- 230 τ.μ. Κοσκινού καινούργιο 1 στρ. οικ. 95 εκ.-278.796 € (ΔΔ)
- 230 τ.μ. παραδοσιακό αρχοντικό 70 εκ.-205.429 €
- 270 τ.μ. μον/κία (η μισή μαρμ/βά) στα Κοσκινού 60 εκ. - 176.082 €(ΔΔ)

ΚΑΤΑΣΤΗΜΑΤΑ
- 31 τ.μ. Καμείρου 14 εκ. - 41.085 € (ΔΔ)
- 39 τ.μ. Αγ. Αναστασία 12 εκ.- 35.216 €
- 70 τ.μ. Αγ. Ιωάννη 30 εκ. - 88.041 € (ΔΔ)
- 90 τ.μ. Νιοχώρι, 63 εκ. - 184.886 € (ΔΔ)
- 175 τ.μ. Λεωφ. Ρόδου-Λίνδου 70 εκ.-205.429 €
- 200 τ.μ. με 200 υπ. (και ορ. άδεια) σε μπετά στο Μήδεια 80 εκ.-234.776 €
- 320 τ.μ. (βιοτ. χώρος) Ασγούρου 55 εκ.-161.408 €

ΟΙΚΟΠΕΔΑ
- 800 τ.μ. πλησίον Πίνδου, (Σ.Δ. 0,8), 100 εκ.-293.470 €
- 500 τ.μ. Μίρα Μάρε (Σ.Δ. 0,8), 45 εκ.-132.016 €
- 1000 τ.μ. (ΣΔ 0,8) Μιχ. Πετρίδη 80 εκ.-264.123 €
- 1.054 τ.μ. (ΣΔ 0,4) Βράχο Ιαλυσού 50 εκ.-146.735 €
- 1.230 τ.μ. Κοσκινού 50% κάλυψη, 40 εκ.-117.388 €
- 1.350 τ.μ. Κοσκινού Μουσικό Γυμνάσιο 26 εκ.-76.302 €
- 2 στρεμ. πάνω σε δρόμο Βουνάρα Ιαλυσό (κτίζει 200 τ.μ.) 35 εκ.-102.714 €
- 2.750 τ.μ. πάνω σε άσφαλτο Κοσκινού, 45 εκ.-132.061 €
- 4 στρεμ. στα Νερά Καλλιθέας 60 εκ.-176.082 €
- 4 στρεμ. (2 οικ/δα) Τρεις 30 εκ.-88041 €

ΔΙΑΘΕΤΟΥΜΕ ΜΕΓΑΛΗ ΠΟΙΚΙΛΙΑ ΟΙΚΟΠΕΔΩΝ ΣΕ ΟΛΟ ΤΟ ΝΗΣΙ ΤΗΣ ΡΟΔΟΥ

ΕΠΙΣΗΣ ΑΚΙΝΗΤΑ ΣΤΗΝ ΤΗΛΟ

ΡΕΝΑ ΒΑΖΟΥΚΟΥ
(ΜΕΣΙΤΗΣ ΑΣΤΙΚΩΝ ΣΥΜΒΑΣΕΩΝ)

ΔΙΕΥΘ. ΓΡΑΦΕΙΟΥ ΔΗΜ. ΘΕΟΔΩΡΑΚΗ 3
10-1 το πρωί και 6.30-9 απ/τα καθημερινά εκτός Σαβ. και Κυρ.

Τηλ. (0241) 22943-28838 FAX: 28838
email.vazoukou@otenet.gr.
ΡΟΔΟΣ

ΠΩΛΗΣΕΙΣ ΑΚΙΝΗΤΩΝ

◆ **ΔΙΑΜΕΡΙΣΜΑΤΑ**
- Ροδίνι, 113 τ.μ. και 131 τ.μ. σε τιμή ευκαιρίας
- Δενδρινού 140 τ.μ. 31.000.000 δρχ.
- Μητρόπολη 90 τ.μ. 15.000.000 δρχ.
- Παλιά Πόλη 140 τ.μ. 20.000.000 δρχ.
- Ανάληψη 45 τ.μ. καινούργιο
- Ανάληψη 90 τ.μ. καινούργιο
- Καρακόνερο 90 τ.μ. καινούργιο
- Καρακόνερο 117 τ.μ. καινούργιο
- Ροδίνι 86 τ.μ. καινούργιο
- Ροδίνι 120 τ.μ. καινούργιο
- Ανάληψη 104 τ.μ. 30.000.000 δρχ.
- Ανάληψη 90 τ.μ. καινούργιο
- Ανάληψη 50 τ.μ. καινούργιο
- Ροδίνι 85 τ.μ. λουξ με θέα τη θάλασσα
- Παραδείσι οικοδομή αποτελούμενη από 2 διαμερίσματα 110 τ.μ. ισόγειο σε μπετά και 110 τ.μ. α' όροφος τελειωμένο, 47.000.000 δρχ.
- Ατταβύρου 94 τ.μ. καινούργιο
- Ανάληψη 100 τ.μ.

◆ **ΗΜΙΤΕΛΗ ΔΙΑΜΕΡΙΣΜΑΤΑ**
- 113 τ.μ. και 131 τ.μ. στο Ροδίνι χτισμένα σοβατισμένα τιμή 23.000.000 και 29.000.00 δρχ.
- Πωλείται ρετιρέ στα Κοσκινού 145 τ.μ., σοβατισμένο με ηλεκτρικά, υδραυλικά περασμένα.
- Μητρόπολη 60 τ.μ. 6.000.000

◆ **ΜΕΖΟΝΕΤΕΣ-ΜΟΝΟΚΑΤΟΙΚΙΕΣ**
- ΣΥΜΗ:Διόροφη κατοικία 70 τ.μ. με στέρνα 50.000.000 δρχ.
- Μεζονέτα στο Ροδίνι, 130 τ.μ. 48.000.000 δρχ. θέση πάρκινγκ και κήπο
- Καντηλί 200 τ.μ. σε 1.300 μ. οικόπεδο μπετά
- Ξιά 130 τ.μ. 32.000.000 δρχ.
- Πωλείται μεζονέτα επιπλωμένη ή μη και χωρίς τα έπιπλα 135 τ.μ., περιοχή Μιχαήλ Πετρίδη, τιμή 50.000.000 δρχ.
- Πωλείται μεζονέτα στα Κοσκινού 200 τ.μ. με θέα την θάλασσα και 300 τ.μ. αυλή. Τιμή 65.000.000 δρχ.
- Πωλείται μεζονέτα στην Αγ. Βαρβάρα 170 τ.μ. με 1 στρ. οικόπεδο. Τιμή 60.000.000 δρχ.

◆ **ΟΙΚΟΠΕΔΑ**
- Οικόπεδο 150 τ.μ. στην Μ. Πετρίδη 15.000.000 δρχ.
- Ιαλυσός, 1.330 μ. 50.000.000 δρχ.
- Ιαλυσός 130 τ.μ. 15.000.000 δρχ.
- Περιοχή Ιαλυσού 1 στρ. 35.000.000 δρχ.
- Περιοχή Ιαλυσού 800 μ. 30.000.000 δρχ.
- Κιοτάρι πάνω στο κύμα 5 στρ.
- Σορωνή 1850 τ.μ. οικοδομήσιμο 15.000.000 δρχ. επί της λεωφόρου
- Σορωνή 4000 τ.μ. 20.000.000 δρχ.
- Κατταβιά 650 τ.μ. 3.000.000 δρχ.
- Ροδίνι 460 τ.μ.
- Οικόπεδα εντός σχεδίου στο Γεννάδι από 2.500.000 δρχ.
- Γεννάδι 2.000 τ.μ. πάνω στο κύμα

◆ **ΑΠΟΘΗΚΕΣ**
- Πάροδος Χειμάρας 100 τ.μ.
- Τσαΐρι 100 τ.μ. 8.000.000 δρχ.

◆ **ΚΑΤΑΣΤΗΜΑΤΑ**
- Πωλείται μαγαζί στο Φαληράκι, 120 τ.μ. καθίσματα, 7.000.000 δρχ., ή ενοικιάζεται με 120.000 δρχ. το μήνα για 6 χρόνια.
- Πωλούνται μαγαζιά στα Κοσκινού 55 τ.μ. και 72 τ.μ. τελειωμένα.
- Επιχείρηση στην οδό Ηρώων Πολυτεχνείου
- Πωλείται επιχείρηση -αναψυκτήριο
- Καρακόνερο 50-200 τ.μ.
- Ρόδου-Λίνδου, 40 τ.μ., 25.000.000 δρχ.

◆ **ΚΤΗΜΑΤΑ**
- Χωράφι 8 στρ. στο Παραδίεσι 60.000.000 δρχ.
- Χωράφι 4 στρ. στην Παστίδα 18.000.00 δρχ.
- Χωράφι 5.700 στρ. στα Κολύμπια, 15.000.000 δρχ.
- Χωράφι 8.800 στρ. στα Κολύμπια 50.000.000 δρχ.
- Παραδείσι 1.500 στρ. 10.000.000 δρχ.
- Κατταβιά 1000 τ.μ. άρτιο και οικοδομήσιμο με φως, νερό, 2.500.000 δρχ.
- Περιοχή Καντηλί 2.600 μ. 30.000.000 δρχ. για βιοτεχνία
- Καντηλί 5.200 μ. 27.000.000 δρχ.
- Βουνάρα 2 στρ. 25.000.000 δρχ.
- Βουνάρα 4 στρ. 45.000.000 δρχ.
- Πλημμύρι 1520 στρ. πάνω στην θάλασσα, τιμή 6.000.000 δρχ.
- Πλημμύρι 1.640τ.μ. 4.000.000 δρχ. οικοδομήσιμο
- Πλημμύρι 3.240τ.μ. 3.000.000 δρχ.
- Κανδυλί 2.000 τ.μ. 15.000.000 δρχ.
- Κοσκινού 4.000 τ.μ. 30.000.000 δρχ.
- Λαχανιά 4.700 τ.μ. 16.000.000 δρχ. οικοδομήσιμο
- 10 στρ. Κιοτάρι, νερό, ρεύμα 12.000.000 δρχ.
- Λαχανιά 100 στρ. πάνω στην θάλασσα
- Λαχανιά 45 στρ. 2500 δρχ./μέτρο
- Κατταβιά 2.500 τ.μ. πάνω στο δρόμο οικοδομήσιμο, 3.000.000 δρχ.
- Λάρδος 7 στρ. 12.000.000 δρχ.
- Κιοτάρι 4 στρ. 4.000.000 δρχ.
- Λαχανιά 750 τ.μ., 8.500.000 δρχ.στο χωριό
- Γεννάδι 20 στρ. ρεύμα-νερό 20.000.000 δρχ.
- Λάρδος 7 στρ. με ελιές
- Κιοτάρι 7 στρ. με νερό-ρεύμα 8.000.000 δρχ.
- Λαχανιά 4 στρ. 300 μέτρα από τη θάλασσα 8.000.000 δρχ.
- Γεννάδι 24 στρ. 24.000.000 δρχ.
- Γεννάδι 1.100 τ.μ. 1.500.000 δρχ.
- Κατταβιά 10 στρ. 10.000.000 δρχ.
- Πλημμυρι 12 στρ. με φως, νερό, 12.000.000 δρχ.
- Κατταβιά 4.000 τ.μ. 2.000.000 δρχ.
- Κιοτάρι 4.000 τ.μ. κοντά στο κεντρικό δρόμο
- Πλημμύρι 5.500 τ.μ. 6.500.000 δρχ.
- Πεύκους 200 στρ. προς 5.000 το τ.μ., παραθαλάσσιο
- Κατταβιά 700 τ.μ. προς 500 χιλ.
- Γεννάδι στη λεωφόρο 4.000 τ.μ., 12.000.000 δρχ.

➪ Πωλούνται αποθήκες και βιοτεχνικοί χώροι.

● **ΔΑΝΕΙΑ ΔΕΚΤΑ - ΕΥΚΟΛΙΕΣ ΠΛΗΡΩΜΗΣ**
● **ΖΗΤΟΥΝΤΑΙ ΟΙΚΟΠΕΔΑ ΠΡΟΣ ΑΓΟΡΑ - ΚΤΗΜΑΤΑ ΚΑΙ ΔΙΑΜΕΡΙΣΜΑΤΑ**

ΣΤΑΜΑΤΗΣ ΜΑΝΩΛΑΚΟΣ
ΩΡΕΣ ΓΡΑΦΕΙΟΥ 8:30-1.30 π.μ. και 5-8.30 μ.μ.
ΔΗΜ. ΑΝΑΣΤΑΣΙΑΔΗ 45 (παραπλεύρως ΥΠΕΡΑΓΟΡΑΣ ΠΑΠΑΚΥΡΙΑΚΟΥ-ΣΥΝΟΙΚΙΑ ΔΑΣΚΑΛΩΝ) Τηλέφωνα: 23815-78275

ΕΥΚΑΙΡΙΑ
ΠΩΛΟΥΝΤΑΙ

ΑΦΑΝΤΟΥ

- Στο κύμα της θάλασσας 4 στρέμματα 36 εκατομμύρια.
- 4 στρέμματα θέση Τραπέζια 14 εκατομμύρια.
- 3 στρέμματα με άδεια οικοδομής 240 τ.μ. 16 εκατομμύρια
- 1 στρέμμα με άδεια οικοδομής 240 τ.μ. 15 εκατομμύρια
- Λεωφόρος Ρόδου-Λίνδου οικόπεδο 900 τ.μ. με πρόσοψη 20 μ. 13 εκατομμύρια.
- 2 στρέμματα στο κύμα της θάλασσας 22 εκατομμύρια.
- 7 στρέμματα με 20 ρίζες ελιές 6 εκατομμύρια
- 5,5 στρέμματα με 20 ρίζες ελιές 8 εκατομμύρια.
- 20 στρέμματα 800 μέτρα από τη θάλασσα, 60 εκατομμύρια.
- 15 στρέμματα αγρόκτημα 6 εκατομμύρια.

ΟΙΚΟΠΕΔΑ

- Των 450 τ.μ. με θέα τη θάλασσα 5 εκατομμύρια.

ΚΟΛΥΜΠΙΑ ΠΡΟΣ ΑΡΧΙΠΟΛΗ

- 10 στρέμματα με 80 ρίζες ελιές και με πρόσοψη 100 μέτρα 25 εκατομμύρια
- 2 στρέμματα με άδεια οικοδομής 75 τ.μ. 15 εκατομμύρια

ΛΑΡΔΟΣ

- Οικόπεδο εντός σχεδίου 600 τ.μ. 8 εκατομμύρια

ΓΕΝΝΑΔΙ

- 42 στρέμματα, 800 μέτρα από τη θάλασσα 80 εκατομμύρια στον κεντρικό δρόμο στον Αγ. Γεώργιο.
- 3 στρέμματα με 30 μέτρα πρόσοψη 25 εκατομμύρια.
- 2 στρέμματα οικοδομήσιμο 4 εκατομμύρια
- 10 στρέμματα 20 εκατομμύρια.

ΔΙΜΥΛΙΑ ΠΡΟΣ ΕΛΕΟΥΣΑ

- 7 στρέμματα, 10 εκατομύρια στον κεντρικό δρόμο.

ΚΑΛΑΒΑΡΔΑ

- Στο κύμα της θάλασσας 3,5 στρέμματα 15 εκατομμύρια.

ΠΑΣΤΙΔΑ

- Σε οικόπεδο 103 τ.μ. μονοκατοικία 75 τ.μ. 13 εκατομμύρια.
- Μηδία διαμέρισμα 80 τ.μ. 20 εκατομμύρια.

Πληρ. τηλ. 26805-51024,

κιν. 0945-406562 fax: 51077

Γ.Ν. ΔΡΑΚΟΣ

πωλησεις

συνέχεια από την προηγούμενη

ΜΟΝΑΔΙΚΗ ΕΠΕΝΔΥΣΗ - Προνομιούχα οικόπεδα των 4.000-8.000-12.000-16.000 τ.μ. επί της επαρχιακής οδού Ρόδου-Καλλιθέας έναντι Βερόπουλου και επί του νέου κόμβου του περιφερειακού Μαρίνα-Καρνάγιο-Ρόδου Λίνδου - Νέο Νοσοκομείο-Αεροδρόμιο. Τα οικόπεδα οικοδομούνται άμεσα (βρίσκονται εκτός ακτίνας 300 μ. από την κεραία της ΕΡΤ με συγκεκριμένη κυκλοφοριακή σύνδεση. Κάλυψη 20% - Δόμηση 0,2 και 0,4 για κατασκευή συναρμολογούμενου τύπου. Δεκτές μόνο σοβαρές προτάσεις. Πληρ. Ροδιακή Κτηματική, Ανέστης και Σάββας Σαββαΐδης, τηλ. 26281-35476-κιν. 0944/243452-0944/421015 ΑΟ40357

ΑΚΙΝΗΤΟ αποτελούμενο από 6 γκαρσονιέρες πλήρως επιπλωμένες στην περιοχή Καστελλοριζιών. Τιμή 50.000.000 δρχ. Πληρ. Ελληνοκτηματική, Πέτρος Πρεζεράκος, τηλ. 33866, 0932/468026 ΑΕ40365

ΟΙΚΟΠΕΔΑ: 1) Περιοχή Μήδειας 1.000 τ.μ. με συντελεστή δόμησης 0,8 δρχ. 80.000.000, 2) Περιοχή Μιχ. Πετρίδη 300 τ.μ. δρχ. 28.000.000, 3) Περιοχή Κιοτάρι-Γεννάδι οικόπεδα παραλιακά στο "κύμα" 5.000-34.000 τ.μ., Πληρ. Ροδιακή Κτηματική, Ανέστης και Σάββας Σαββαΐδης, τηλ. 26281-35476-κιν. 0944/243452-0944/421015 ΑΟ40354

ΚΑΤΑΣΤΗΜΑΤΑ: 1) Κατάστημα Κεντρικό στο Μαντράκι 33 τ.μ. με υπόγειο 33 τ.μ. Δεκτές σοβαρές προτάσεις. 2) Ανθούλα Ζερβού-Ψαροπούλα κατάστημα 25 τ.μ. δρχ. 20.000.000 και 82 τ.μ. δρχ. 60.000.000 3) Βενετοκλέων 200 τ.μ. 4) Στην Π. Πόλη κεντρικότατα 65-86 τ.μ. 5) Αλεξ. Διάκου 75 τ.μ. 6) Στη Σωκράτους 65 τ.μ.Πληρ. Ροδιακή Κτηματική, Ανέστης και Σάββας Σαββαΐδης, τηλ. 26281-35476-κιν. 0944/243452-0944/421015 ΑΟ40355

ΜΟΝΟΚΑΤΟΙΚΙΕΣ: 1) Ιξιά: α) 234 τ.μ. νεόδμητη πολυτελούς κατασκευής με οικόπεδο 1000 τ.μ. 90.000.000 β) 215 τ.μ. νεόδμητη πολυτελούς κατασκευής με οικόπεδο 1.000 τ.μ. δρχ. 85.000.000. Πληρ. Ροδιακή Κτηματική, Ανέστης και Σάββας Σαββαΐδης, τηλ. 26281-35476-κιν. 0944/243452-0944/421015 ΑΟ40356

ΠΑΡΑΔΟΣΙΑΚΑ ΣΠΙΤΙΑ: 1) Στη Λίνδο 120-130-190-300 τ.μ. 2) Π. Πόλη 149-150-160 τ.μ. σε τιμές λογικές. Πληρ. Ροδιακή Κτηματική, Ανέστης και Σάββας Σαββαΐδης, τηλ. 26281-35476-κιν. 0944/243452-0944/421015 ΑΟ40358

ΟΙΚΟΠΕΔΑ: 1) Στα Τριάντα 2.000 τ.μ. δρχ. 36.000.000 και 4.000 τ.μ. δρχ. 32.000.000, 2) Στη Λίνδο οικόπεδα στον Αγ. Νικόλαο 4.000 τ.μ. δρχ. 25.000.000, στην Κράνα 4.016 τ.μ. με άδεια οικοδομική για ανέγερση ξενοδοχειακής μονάδας δρχ. 60.000.000 και στους Πεύκους 5.000 τ.μ. δρχ. 40.000.000. Πληρ. Ροδιακή Κτηματική, Ανέστης και Σάββας Σαββαΐδης, τηλ. 26281-35476-κιν. 0944/243452-0944/421015 ΑΟ40362

ΜΕΖΟΝΕΤΑ Στην Κ. Τσαλδάρη 140 τ.μ. δρχ. 40.000.000 Πληρ. Ροδιακή Κτηματική, Ανέστης και Σάββας Σαββαΐδης, τηλ. 26281-35476-κιν. 0944/243452-0944/421015 ΑΟ40361

ΚΤΙΡΙΑ: 1) Στο Μαντράκι 90 τ.μ. 495 τ.μ. 840 τ.μ. και 1.213 τ.μ. 2) Στην Αλεξ. Διάκου 342 τ.μ. 3) Στην Π. Πόλη 400 τ.μ. Πληρ. Ροδιακή Κτηματική, Ανέστης και Σάββας Σαββαΐδης, τηλ. 26281-35476-κιν. 0944/243452-0944/421015 ΑΟ40363

ΜΕΖΟΝΕΤΑ στην περιοχή Ιξιά 210 τ.μ. με τζάκι, κεντρική θέρμανση και γκαράζ. Τιμή 65.000.000 δρχ. Πληρ. Ελληνοκτηματική, Πέτρος Πρεζεράκος, τηλ. 33866, 0932/468026 ΑΟ40368

ΔΙΑΜΕΡΙΣΜΑΤΑ 94 έως 118 τ.μ. lux κατασκευής στην περιοχή Ιξιά (περιορισμένος αριθμός διαμερισμάτων). Πληρ. Ελληνοκτηματική, Πέτρος Πρεζεράκος, τηλ. 33866, 0932/468026 ΑΟ40370

ΖΗΤΟΥΝΤΑΙ ΔΙΑΜΕΡΙΣΜΑΤΑ καινούργια ή μεταχειρισμένα καθώς επίσης και οικόπεδα εντός και εκτός σχεδίου πόλεως ή οικισμού για άμεση αγορά από πελάτες του γραφείου μας. Πληρ. Ελληνοκτηματική, Πέτρος Πρεζεράκος, τηλ. 33866, 0932/468026 ΑΟ40366

ΖΗΤΟΥΝΤΑΙ: 1) Οικόπεδα άρτια και οικοδομήσιμα εντός ή εκτός σχεδίου πόλεως στις περιοχές πόλεως Ρόδου-Τριάντα-Ιξιάς-Κοσκινού-Φαληράκι για εργολαβική αντιπαροχή, 2) Διαμερίσματα στην πόλη της Ρόδου σε διάφορες περιοχές στα Τριάντα-Ιξιά και Κοσκινού. Πληρ. Ροδιακή Κτηματική, Ανέστης και Σάββας Σαββαΐδης, τηλ. 26281-35476-κιν. 0944/243452-0944/421015 ΑΟ40359

ΔΙΑΜΕΡΙΣΜΑ 90 τ.μ. σε μπετόν στην περιοχή Ιαλυσού. Τιμή 13.000.000 δρχ. Πληρ. Ελληνοκτηματική, Πέτρος Πρεζεράκος, τηλ. 33866, 0932/468026 ΑΟ40367

ΔΙΑΜΕΡΙΣΜΑ 97 τ.μ. στην περιοχή Ανάληψη. Τιμή 38.000.000 δρχ. Πληρ. Ελληνοκτηματική, Πέτρος Πρεζεράκος, τηλ. 33866, 0932/468026 ΑΟ40369

ΟΙΚΟΠΕΔΟ 2.750 τ.μ. στην περιοχή Ασγούρου. Τιμή 40.000.000 δρχ. Πληρ. Ελληνοκτηματική, Πέτρος Πρεζεράκος, τηλ. 33866, 0932/468026 ΑΟ40377

ΚΤΗΜΑΤΟΜΕΣΙΤΙΚΟ ΓΡΑΦΕΙΟ - REAL ESTATE AGENCY

ΕΚΤΙΜΗΣΕΙΣ-ΑΓΟΡΕΣ-ΠΩΛΗΣΕΙΣ

ΚΑΤΑΣΤΗΜΑΤΑ

ΟΙΚΟΠΕΔΑ-ΧΩΡΑΦΙΑ

ΚΤΗΜΑΤΙΚΕΣ-ΣΥΜΒΟΥΛΕΣ

ΕΝΟΙΚΙΑΣΕΙΣ-ΔΙΑΧΕΙΡΙΣΕΙΣ

ΣΠΙΤΙΑ-ΔΙΑΜΕΡΙΣΜΑΤΑ

Vitzileos

ΜΑΡΙΟΣ Κ. ΒΙΤΖΗΛΑΙΟΣ

Μεσίτης Αστικών Συμβάσεων - Real Estate Agent

Εθν. Μακαρίου 45 - 3ος όροφος

Τηλ.: 0241-24900 25545.

Fax: 25544 Κιν.: 0932-704919

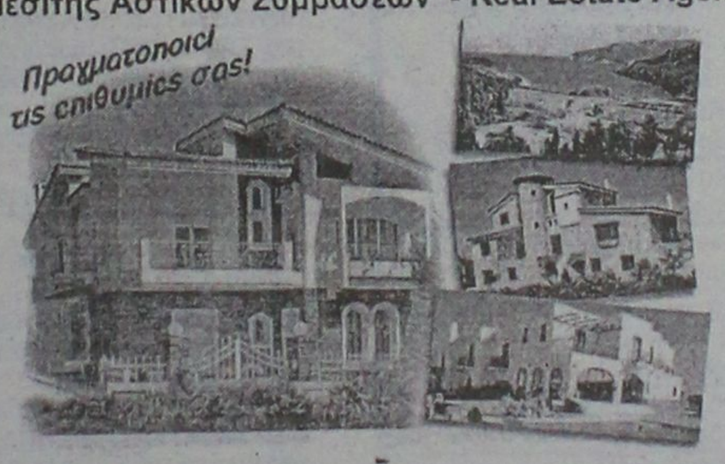

ΚΑΤΑΣΤΗΜΑΤΑ, ΓΡΑΦΕΙΑ, ΕΠΙΧΕΙΡΗΣΕΙΣ

20 τ.μ. μαγαζί στο Φαληράκι ..... 40.000.000 δρχ
27 τ.μ. μαγαζί στο εμπορικό κέντρο ..... 11.000.000 δρχ.
50 τ.μ. μαγαζί κοντά στο Μαντράκι ..... 100.000.000 δρχ.
75 τ.μ. γραφείο στον 1ο όροφο στη Μανδηλαρά ..... 34.000.000 δρχ.
100 τ.μ. επιχείρηση στα 100 Μαγαζιά ..... 25.000.000 δρχ.
106 τ.μ. μαγαζί στην Αμαράντου ..... 40.000.000 δρχ.
115 τ.μ. ισόγ.+115 τ.μ. διόροφο εστιατόριο στην παλιά Πόλη ..... 60.000.000 δρχ.
120 τ.μ. ισόγειο+95 τ.μ. υπόγειο στην Αννης Μαρίας ενοικιάζεται ..... 500.000 δρχ/μήνα
140 τ.μ. εστιατόριο (ακίνητο)+140 τ.μ. κήπος με θέα εξοπλισμένα. Λίνδος ..... 45.000.000 δρχ.
140 τ.μ. μαγαζί+140 τ.μ. όροφος+130 τ.μ. 2ος όροφος Ορφανίδου ..... 75.000.000 δρχ.
168 τ.μ. κατάστημα στην περιοχή Πανάγου ..... 20.000.000 δρχ.
170 τ.μ. κατάστημα στην Παλιά Πόλη (ενοικιάζεται) πιο τουριστική οδός ..... 100.000.000 δρχ.
180 τ.μ. κατάστημα προς θάλασσα+500 τ.μ. αυλή ..... 50.000.000 δρχ.
185 τ.μ. αποθήκη super lux Ασγούρου ..... 24.000.000 δρχ.
220 τ.μ. ισ+150 τ.μ. υπ.+150 τ.μ. όρ. σε οικόπ. 1720 τ.μ. στο δρόμο Ρόδος-Κοσκ. 110.000.000 δρχ.
250 τ.μ. ακίνητο (σε γκαρσονιέρες 5Χ25 τ.μ.)+125 τ.μ. αποθήκη στη Μήδεια ..... 25.000.000 δρχ.
300 τ.μ. κατάστημα ετοιμοπαράδοτο σε 1000 τ.μ. οικόπεδο. Παστίδα ..... 50.000.000 δρχ.
300 τ.μ. ισ.+300 τ.μ.υπ.+300 τ.μ. όρ. σε οικόπ. 3170 τ.μ. εστιατόριο πλήρης εξοπλ. Κοσκινού ..... 250.000.000 δρχ.
400 τ.μ. εστιατόριο στην Παλιά Πόλη (ακίνητο και επιχείρηση) ..... 40.000.000 δρχ.
400 τ.μ. αποθήκη στη Σοφούλη. Ευκαιρία ..... 24.000.000 δρχ.
400 τ.μ. 9 studios-bar στην Παλιά Πόλη. Μισά μετρητά/μισά σε 4 χρόνια ..... 75.000.000 δρχ.
500 τ.μ. ισόγειο+500 τ.μ. όροφος στην Παλιά Πόλη ..... 50.000.000 δρχ.
661 τ.μ. apartments σε οικόπεδο 414 τ.μ., 26 δωμάτια, πλήρως εξοπλισμένα α' κατηγορία, κοντά στο λιμάνι ..... 160.000.000 δρχ.
771 τ.μ. ακίνητο στην Παλιά Πόλη στο τουριστικό δρόμο ..... 350.000.000 δρχ.
750 τ.μ. αποθήκη με ράμπα για μεγάλα φορτηγά ..... 80.000.000 δρχ.
856 τ.μ. ακίνητο+επιχείρηση+100 τ.μ. πάρκινγκ κοντά πανεπιστήμιο ..... 125.000.000 δρχ.
1155 τ.μ. ακίνητο σε οικόπεδο 817 τ.μ. στο κέντρο της Ρόδου ..... 360.000.000 δρχ.
3800 τ.μ. εργοστάσιο κτισμένο σε οικόπεδο 32000 τ.μ. ..... 115.000.000 δρχ.
Ξενοδ. Α' κατ. 120 κλίνες πάνω στο κύμα με οικοπ. 4725 τ.μ. Ιαλυσός ..... 2.200.000 δολλ. USA
Ξενοδοχείο Β' κατηγορίας, 72 κλίνες, διακοθήκη, στην πόλη ..... 250.000.000 δρχ,
Ξενοδ. Β' κατ., 190 κλίνες σε οικόπ. 1500 τ.μ., πισίνα, προς θάλασσα, Ρόδος ..1.600.000.000 δρχ.
300 τ.μ. ακίνητο στη Λέρο που αποτελείται από διόροφη μονοκατ. +2 γκαρσον.+μαγαζί 129 τ.μ. στο κύμα Αγ. Μαρίνα ολα μαζί ή μεμονωμένα σε τιμή ευκαιρία

ΔΙΑΜΕΡΙΣΜΑΤΑ

30 τ.μ. γκαρσονιέρα στα Τριάντα ..... 5.000.000 δρχ.
75 τ.μ. στα Τριάντα 2ος όροφος ..... 18.000.000 δρχ.
84 τ.μ. στην Ιξιά 2ος όροφος ..... 18.000.000 δρχ.
85 τ.μ. στη Σοφούλη ημιυπόγειο ..... 16.000.000 δρχ.
92 τ.μ. στη Ψαροπούλα ..... 17.000.000 δρχ.

100 τ.μ. στα Τριάντα ..... 20.000.000 δρχ.
114 τ.μ. παραδοσιακό διαμέρισμα απέναντι Καζίνο ..... 35.000.000 δρχ.
145 τ.μ. Χειμάρας, 3ος όροφος με θέα ..... 38.000.000 δρχ.
185 τ.μ. διαμέρισμα-ρετιρέ σε μπετά κοντά στο πανεπιστ. ..... 20.000.000 δρχ.
190 τ.μ. στη Σοφούλη ..... 40.000.000 δρχ.
210 τ.μ. στα Κοσκινού οροφοδιαμερ.. με 40 τ.μ. βεράντες, super lux ..... 63.000.000 δρχ.

ΜΕΖΟΝΕΤΕΣ-ΜΟΝΟΚΑΤΟΙΚΙΕΣ

60 τ.μ. διόροφη μονοκ. επιπλωμένη στην Παλιά Πόλη ..... 30.000.000 δρχ.
80 τ.μ. μεζονέτα στους Καστελοριζιούς με οικόπεδο ..... 20.000.000 δρχ.
90 τ.μ. διόροφη μονοκατ.+30 τ.μ. αυλή στην Παλιά Πόλη ..... 26.000.000 δρχ.
100 τ.μ. μονοκατ. σε οικόπεδο 270 τ.μ. στην Ηλιούπολη ..... 38.000.000 δρχ.
100 τ.μ.+100 τ.μ. δύο μονοκατοικίες στον Καλαμώνα σε οικοπ. 4310 τ.μ. ..... 70.000.000 δρχ.
104 τ.μ. μονοκατοικία-διόροφη 3α υπνοδωμάτια Αγ. Ιωάννης ..... 30.000.0000 δρχ.
115 τ.μ. μεζονέτα σε μπετά με οικόπεδο 1.200 τ.μ. στα Αφάντου ..... 16.000.000 δρχ.
116 τ.μ. μονοκατ. σε οικόπεδο 1.000 τ.μ στα Κοσκινού ..... 52.000.000 δρχ.
120 τ.μ. μεζονέτα super lux στην Ανάληψη με τζάκι ..... 42.000.000 δρχ.
135 τ.μ. μεζονέτα στα Κρητικά σε οικοπεδ. 700 τ.μ. ..... 46.000.000 δρχ.
150 τ.μ.+50 τ.μ. πάνω μονοκατ. με κήπο 100 τ.μ. Μητροπόλεως ..... 23.000.000 δρχ.
170 τ.μ. μονοκατοικία+αυλή στην Παλιά Πόλη ..... 23.000.000 δρχ.
200 τ.μ. βίλα σε οικόπεδο 5.725 τ.μ. στην Μήδεια ..... 160.000.000 δρχ.
200 τ.μ. μεζονέτα σε οικόπεδο 1.000 τ.μ. στα Κοσκινού σε μπετά ..... 26.000.000 δρχ.
200 τ.μ. μεζονέτα στα Καλαβάρδα σε οικόπεδο ..... 29.000.000 δρχ.
230 τ.μ. βίλα στην Λάρδο σε 7.700 τ.μ. οικόπεδό και γεώτρηση ..... 120.000.000 δρχ.
300 τ.μ. βίλα στις Καλυθιές σε οικόπεδο 4.000 τ.μ., γκαράζ ..... 120.000.000 δρχ.
320 τ.μ. βίλα με οικόπεδο 4.000 τ.μ. στα Τριάντα ..... 110.000.000 δρχ.
340 τ.μ. 5 διατηρητέα σπίτια σε οικοπ. 3.000 τ.μ. Μόντε Σμιθ ..... 160.000.000 δρχ.

ΟΙΚΟΠΕΔΑ

240 τ.μ. στην Ανάληψη Σ.Δ.-0,8 με άδεια για 200 τ.μ. οικία ..... 17.000.000 δρχ.
80 τ.μ. στο Καρακόνερο Σ.Δ.=0,4 ..... 25.000.0000 δρχ.
750 τ.μ. στο Γεννάδι, εντός σχεδίου ..... 7.000 δρχ./μέτρο
1.450 τ.μ. εντός οικισμού, έχει νερό, φως, στα Μαριτσά ..... 9.000.000 δρχ.

1.500 τ.μ. στην Μ. Πετρίδη Σ.Δ.-0,8 ..... 195.000.000 δρχ.
1.600 τ.μ. στην Αθηνών Σ.Δ.-0,8 ..... 125.000.000 δρχ.
2.100 τ.μ. στην Ιξιά ..... 45.000.000 δρχ.
2.120 τ.μ. στο Γεννάδι με άδεια για 200 τ.μ. οικία ..... 20.000.000 δρχ.
2.500 τ.μ. πάνω στο δρόμο Ελαιώνας-Φουρνάκι, Γεννάδι ..... 5.000.000 δρχ.
3.050 τ.μ. στα Καλαβάρδα με άδεια ..... 6.000.000 δρχ.
3.080 τ.μ. στο Πλημμύρι ..... 8.000.000 δρχ.
4.000 τ.μ. πίσω από ΔΕΥΑΡ ..... 60.000.000 δρχ.
4.000 τ.μ. κοντά στο Βερόπουλο με φανταστική θέα ..... 50.000.000 δρχ.
4.250 τ.μ. στο Γεννάδι (διασταύρωση) ..... 30.000.000 δρχ.
4.400 τ.μ. στην Κρεμαστή ..... 26.000.000 δρχ.
5.000 τ.μ. στα Μαριτσά ..... 15.000.000 δρχ.
5.085 τ.μ. στα Κοσκινού ..... 35.000.000 δρχ.
5.500 τ.μ. στο Γεννάδι, κοντά στην θάλασσα ..... 40.000.000 δρχ.
5.600 τ.μ. στους Καστελοριζιούς με νερό και φως, μονοκατ. ..... 45.000.000 δρχ.
6.000 τ.μ. στην Παστίδα ..... 42.000.000 δρχ.
6.000 τ.μ. στην Παστίδα+αποθήκη ..... 49.000.000 δρχ.
6.100 τ.μ. στον Καλαμώνα ..... 14.000.000 δρχ.
6.500 τ.μ. στην Λεωφόρος Ρόδος-Κρεμαστή ..... 150.000.000 δρχ.
6.500 τ.μ. στο Φαληράκι κοντά στην θάλασσα, προνομιακό ..... 170.000.000 δρχ.
7.700 τ.μ. στην παραλία Αφάντου .....
7.800 τ.μ. στην λεωφόρο Ρόδου-Λίνδου, προνομιακό ..... 200.000.000 δρχ.
8.000 τ.μ. στο Φαληράκι ..... 49.000.000 δρχ.
8.000 τ.μ. στο Πλημμύρι στο κύμα ..... 40.000.000 δρχ.
8.500 τ.μ.+6.500 τ.μ. στην παραλία Αφάντου ..... 6.000 δρχ. το τ.μ.
8.600 τ.μ. στο Φαληράκι ..... 90.000.000 δρχ.
8.800 τ.μ. στα Κοσκινού ..... 50.000.000 δρχ.
9.345 τ.μ. στα Ασγούρου με θέα ..... 69.000.000 δρχ.
9.600 τ.μ. στα Μαριτσά, προνομιακό ..... 36.000.000 δρχ.
10.000 τ.μ. στα Κοσκινού, μεγάλη ευκαιρία ..... 20.000.000 δρχ.
12.000 τ.μ. στα Αφάντου, πάνω στο κύμα ..... 176.000.000 δρχ.
12.000 τ.μ. στο Λαδικό. Παραλιακά ..... 11.000.000 δρχ.
15.000 τ.μ. στα Ασγούρου ..... 45.000.000 δρχ.
15.000 τ.μ. στην Πάρο από την θάλασσα με θέα ..... 25.000.000 δρχ.
15.300 τ.μ. στο Πλημμύρι ..... 60.000.000 δρχ.
16.000 τ.μ. στις Φάνες στην θάλασσα με άδεια για 170 κλιν. ..... 33.000.000 δρχ.
5.000 τ.μ. στα Καλαβάρδα ..... 100.000.000 δρχ.
30.000 τ.μ. στην παραλία Αφάντου ..... 360.000.000 δρχ.
32.000 τ.μ. στην Θολό, πάνω στο κύμα ..... 200.000.000 δρχ.
40.000 τ.μ. στο Γεννάδι, πάνω στο κύμα ..... 480.000.000 δρχ.
50.000 τ.μ. στο Τσαίρι ..... 125.000.000 δρχ.
65.423 τ.μ. στα Κοσκινου ..... 650.000.000 δρχ.
115.000 τ.μ. στην Δαματριά. Αγροτεμ. με 2 πηγάδια ..... 65.000.000 δρχ.

ΖΗΤΟΥΝΤΑΙ:

ΚΑΤΑΣΤΗΜΑΤΑ ΟΙΚΟΠΕΔΑ ΔΙΑΜΕΡΙΣΜΑΤΑ

ΕΝΤΟΣ-ΕΚΤΟΣ ΠΟΛΕΩΣ ΚΑΘΩΣ ΚΑΙ

ΟΙΚΟΠΕΔΑ ΓΙΑ ΑΝΤΙΠΑΡΟΧΗ

ΔΑΝΕΙΑ ΔΕΚΤΑ- ΕΥΚΟΛΙΕΣ ΠΛΗΡΩΜΗΣ

ΠΩΛΗΣΕΙΣ ΔΙΑΜΕΡΙΣΜΑΤΩΝ



ΑΠΟ ΤΗΝ ΚΑΤΑΣΚΕΥΑΣΤΙΚΗ ΕΤΑΙΡΕΙΑ

Κ. ΣΠΑΝΟΣ & ΣΙΑ ΟΕ

ΠΩΛΟΥΝΤΑΙ ΕΤΟΙΜΟΠΑΡΑΔΟΤΑ ΔΙΑΜΕΡΙΣΜΑΤΑ

ΑΡΙΣΤΗΣ ΚΑΤΑΣΚΕΥΗΣ

ΜΕ ΔΥΟ Ή ΤΡΙΑ ΥΠΝΟΔΩΜΑΤΙΑ

ΠΛΗΡ. ΤΗΛ. 62550-62684-0944272159

κεφάλαιο

Κτηματομεσιτικο - Συμβουλευτικό Γραφείο

ΔΙΑΜΕΡΙΣΜΑΤΑ ΠΩΛΟΥΝΤΑΙ

❑ 50 τ.μ,3ου,1 υπν/τιου, θέα Τριάντα,16εκ-46.955€.

❑70 τ.μ, υπερυψωμένο ισόγειο ,2 υπν/τίων καινούριο Ανάληψη 26.5εκ-77.769€ .

❑ 70 τ.μ ,ισόγειο,1 υπν/τιου Μητρόπολη,15εκ-44.020€.

❑75 τ.μ ,ισόγειο,2 υπν/τίων Ροδίνι , 24εκ-79.236€.

❑80 τ.μ,υπόγειο,2 υπν/τίων αυλή εκατέρωθεν, Ανάληψη 18εκ-52.824€.

❑83 τ.μ,1ου,2 υπν/τίων, Σ.Κωτιάδη, 24.5εκ-71.900€.

❑ 93 τ.μ 1ου,2υπν/τιων,συν αποθήκη 15 τ.μ, γκαράζ, Καρακόνερο, 36εκ-105.649€.

❑ 94 τ.μ 1ου,2υπν/τίων καινούριο Ανάληψη 34 εκ-99.779€.

❑95 τ.μ,1ου,2 υπν/τιων συν βοηθητικός χώρος καινούριο Ιξιά 33 εκ-96.845€.

❑102 τ.μ 1ου , μπετά Απ.Παύλου 20 εκ-58.694€.

❑105τ.μ,ισόγειο,3 υπν/τίων καινούριο , Ατταβύρου 42 εκ-123.257€.

❑ 116 τ.μ , ισόγειο ,3 υπν/τιων ,καινούριο Ανάληψη,42 εκ-123.257€.

❑ 110 τ.μ,1ου,3 υπν/τίων , καινούριο, Ατταβύρου 42 εκ-123.257€.

❑125 τ.μ ρετιρέ,απεριόριστη θέα, 20ετιας, 4 υπν/τια, Μήδια, 29 εκ-85.106€.

❑128 τ.μ 1ου,3υπν/τίων λούξ, πάρκινκ, καινούριο Μήδια 51εκ-149.669€.

❑130 τ.μ 3ου,3 υπν/τίων Δασκάλους, 37εκ-108.584€.

❑150 τ.μ 3ου, ρετιρέ οροφοδιαμέρισμα, λούξ, 3 υπν/τίων Αισχύνη , 44,5εκ-130.594€.

❑ Συγκρότημα με 4 -3αρια των 60 τ.μ,συν μια γκαρσονιέρα, Αφάντου,80εκ-234.776€.

ΜΕΖΟΝΕΤΕΣ- ΜΟΝ/ΚΙΕΣ ΠΩΛΟΥΝΤΑΙ

❑120 τ.μ,μεζονέτα,μπετά, πανοραμική θέα, Παραδείσι 25 εκ-73.367€.

❑128 τ.μ , μεζονέτα , 3 υπν/τιων, πάρκινκ,καινούρια Ροδίνι, 48 εκ-140,865€.

❑180 τ.μ ,μεζονέτα μπετά συν 100 τ.μ υπόγειο, εντός οικισμού, Κοσκινού 23 εκ-67.498€.

❑200 τ.μ μον/κία 3 υπν/τίων σε 1.000 τ.μ οικόπεδο, λούξ, καινούρια, Ιξιά 80 εκ-234.776€.

❑210 τ.μ μον/κία,μπετά σε 1.000 τ.μ οικόπεδο, Ιξιά 45 εκ-132.061€.

❑ 210 τ.μ,μεζονέτα,λούξ ,3 υπν/τιων, τζάκι αυλή-πάρκινγκ Ιξιά 64 εκ-187.820€.

❑ 230 τ.μ, μον/κία, μπετά Πεύκους, 50 εκ-146.735€.

ΟΙΚΟΠΕΔΑ ΠΩΛΟΥΝΤΑΙ

❑ 300 τ.μ. ,δόμηση 300 τ.μ Παστίδα 9 εκ-26.412€.

❑ 380 τ.μ , δόμηση 300 τ.μ Αφάντου,12 εκ-35.216€.

❑ 500 τ.μ βιοτ/κός χώρος δόμηση 3Χ150 Κοσκινού 9 εκ-26.412€.

❑1.000 τ.μ Ανάληψη, 0.8ΣΔ 80 εκ-234.776€.

❑ 2.000 τ.μ ,δόμηση 200 τ.μ, Βουνάρα 35 εκ-102.714€.

❑ 4.000 τ.μ Τρείς-Κανδυλί 35 εκ-102.714€.

❑ 4.000 τ.μ, θέα, Παστίδα 26 εκ-76.302€.

❑5.240 τ.μ Αφάντου παραλία 40 εκ-117.388€.

❑ 5.500 τ.μ, Κολύμπια 15 εκ-44.020€.

❑6.500 τ.μ, Κολύμπια 60 εκ-176.082€.

❑ 9.000 τ.μ, Κολύμπια 50 εκ-146.735€.

❑ 15.000 , τ.μ , Καντυλί 50εκ-146.735€.

ΕΠΙΧΕΙΡΗΣΕΙΣ & ΕΠΑΓΓΕΛΜΑΤΙΚΟΙ ΧΩΡΟΙ

❑ Κατάστημα 23 τ.μ Ανάληψη, μπετά 7 εκ-20.542€.

❑Κατάστημα 25 τ.μ Ψαροπούλα 22 εκ-64.563€.

❑ Κατάστημα 35 τ.μ Ανάληψη, μπετά 11εκ-32.281€.

❑Κατάστημα 40 τ.μ σύν 50 τ.μ υπόγειο Ατταβύρου 20 εκ-58.694€.

❑Κατάστημα 64 τ.μ Μ.Πετρίδη 29 εκ-85.106€.

❑Κατάστημα 90 τ.μ. 1ου με φαρδί μπαλκόνι,Ιξιά 23 εκ-67.498€.

❑Κατάστημα 165 τ.μ Τριάντα 65.000.000€.

Exclusive Properties

❑Οικοδομικό συγκρότημα 4 οικιών 1 καταστήματος, Παλιά πόλη , 277 τ.μ 100 εκ-293.470€.

❑Οικοδομικό συγκρότημα 1000 τ.μ,2 ορόφων Ψαροπούλα 320 εκ-939.104€.

❑Μονοκ/κία 380 τ.μ,σε 6 στρέμματα οικόπεδο , στο κύμα, Λαχανιά 190 εκ-557.593€.

ΖΗΤΟΥΝΤΑΙ ΚΑΤΟΙΚΙΕΣ & ΟΙΚΟΠΕΔΑ ΕΝΤΟΣ & ΕΚΤΟΣ ΠΟΛΕΩΣ

ΤΣΟΥΡΟΥΝΑΚΗΣ Ι. ΑΝΤΩΝΙΟΣ (B.Sc.-MKT)

ΤΗΛ.:60060 (3 γραμμές) FAX: 60062
ΚΙΝ.:0945 949882
e-mail: kefaleo@rho.forthnet.gr

Γ. Σεφέρη 12
(παραπλεύρως ΜΗΔΕΙΑ)
Ρόδος

www.e-kefaleo.com

πωλησεις

συνέχεια από την προηγούμενη

ΚΑΤΑΣΤΗΜΑΤΑ των 45 και 85 τ.μ. σε τουριστική περιοχή στην πόλη της Ρόδου. Τιμή 22-75 εκ. δρχ. Πληρ. Ελληνοκτηματική, Πέτρος Πρεζεράκος, τηλ. 33866, 0932/468026
ΑΟ40378

ΜΕΖΟΝΕΤΑ 102 τ.μ. με ημιτελή υπόγειο 51 τ.μ. και δυνατότητα ορόφου 38 τ.μ. με αυλή στο υπόγειο ανατολικό και ιδιόκτιστο σε καλή τιμή. Πληρ. τηλ. 76128, 0945327142
ΑΟ40313

ΠΩΛΕΙΤΑΙ ΑΠΟ ΙΔΙΩΤΗ ΔΙΑΜΕΡΙΣΜΑ 1 ΥΠΝΟΔΩΜΑΤΙΟΥ, 58 Τ.Μ. ΜΕ ΜΠΑΛΚΟΝΙ, ΚΕΝΤΡΙΚΗ ΘΕΡΜΑΝΣΗ, 1ος ΟΡΟΦΟΣ, ΣΕ ΠΟΛΥ ΚΑΛΗ ΚΑΤΑΣΤΑΣΗ ΚΑΙ ΑΝΑΚΑΙΝΙΣΜΕΝΟ ΕΠΙ ΤΗΣ ΒΟΡΕΙΟΥ ΗΠΕΙΡΟΥ. ΤΙΜΗ 14.700.000. ΠΛΗΡ. ΤΗΛ. 0944/532822 ΠΟ40321

ΔΙΑΜΕΡΙΣΜΑ ΙΣΟΓΕΙΟ 40 Τ.Μ. (ΚΑΘΑΡΑ), 50 ΜΕΤΡΑ ΑΠΟ ΤΗΝ ΘΑΛΑΣΣΑ ΣΤΗΝ ΠΕΡΙΟΧΗ ΨΑΡΟΠΟΥΛΑΣ, ΜΕ ΑΝΕΞΑΡΤΗΤΗ ΕΙΣΟΔΟ ΚΑΙ ΜΙΚΡΟ ΚΗΠΟ. ΔΑΝΕΙΑ ΔΕΝ ΠΝΟΝΤΑΙ ΔΕΚΤΑ. ΤΙΜΗ ΔΡΧ. 12.500.000. ΠΛΗΡ. ΤΗΛ. 21347 ΧΠΟ151

ΔΙΑΜΕΡΙΣΜΑ ισόγειο 72 τ.μ. επί της οδού Κολοκοτρώνη, στην συνοικία του Αγίου Γεωργίου. Πληρ. τηλ. 62035, 62348 και 0945202666 κο Αντώνη
ΑΟ40300

ΟΙΚΟΠΕΔΑ 2000 ΚΑΙ 4000 Τ.Μ. ΣΤΟΥΣ ΠΡΟΠΟΔΕΣ ΦΙΛΕΡΗΜΟΥ ΜΕ ΑΔΕΙΑ ΟΙΚΟΔΟΜΗΣ Ή ΔΙΧΩΣ ΑΠΟ ΙΔΙΟΚΤΗΤΗ. ΠΛΗΡ. ΤΗΛ. 96779 ΠΟ40177

ΠΩΛΕΙΤΑΙ στο Μικρό Χωριό της Τήλου, **ΣΠΙΤΙ** μισοερειπωμένο, προνομιούχο, στην πλατεία του χωριού με απεριόριστη θέα, κατάλληλο για οποιαδήποτε χρήση. Πληρ. τηλ. 23864 ΧΑΟ271

ΠΡΑΓΜΑΤΙΚΗ ΕΥΚΑΙΡΙΑ ΣΤΟ ΓΕΝΝΑΔΙ. ΟΙΚΟΠΕΔΟ 2.120 Μ. ΜΕ ΠΛΗΡΩΜΕΝΗ ΕΤΟΙΜΗ ΑΔΕΙΑ ΟΙΚΟΔΟΜΗΣ 212 ΜΕΤΡΑ, ΠΕΡΙΦΡΑΓΜΕΝΟ ΜΕ ΜΑΝΤΡΑ, ΕΓΚΑΤΑΣΤΑΣΗ ΦΩΣ, ΝΕΡΟ ΚΑΙ ΜΕ ΔΕΝΔΡΑ, ΜΕ ΥΠΑΡΧΟΝ ΚΤΙΣΜΑ ΑΠΟΘΗΚΗ 50 Μ. ΠΩΛΕΙΤΑΙ 20.000.000 ΜΕΤΡΗΤΑ. ΔΕΚΤΟΣ ΚΑΙ ΔΙΑΚΑΝΟΝΙΣΜΟΣ ΠΛΗΡ. ΤΗΛ. 31093, ΩΡΕΣ ΙΑΤΡΕΙΟΥ ΧΠΟ522

ΠΩΛΕΙΤΑΙ Ή ΕΝΟΙΚΙΑΖΕΤΑΙ διόροφη μονοκατοικία 75 τ.μ. σε 4 ή 8 στρέμματα 50 μ. από τον κεντρικό δρόμο Πυλώνας-Λάρδου. Πληρ. τηλ. 0241-67389 ΧΑΟ111

ΚΑΤΑΣΤΗΜΑΤΑ ετοιμοπαράδοτα στο μεγαλύτερο συγκρότημα καταστημάτων στην παραλιακή λεωφόρο Ιαλυσού απ' ευθείας από τον κατασκευαστή πολ. μηχανικό Στέλιο Μακέστα. Εξασφάλιση δανείου, ευκολίες πληρωμής. Από 10.350.000 δρχ. Πληρ. τηλ. 21347 ΧΠΟ205

ΜΟΝΟΚΑΤΟΙΚΙΕΣ στα Κοσκινού (υπό κατασκευή) με απέραντη θέα σε οικόπεδο 1000 τ.μ. η κάθε μία. Ευκολίες πληρωμής - Δάνεια δεκτά. Πληρ. Κώστας Κωνσταντινίδης, τηλ. 61859, 0946/999906
ΑΟ39516

ΠΩΛΟΥΝΤΑΙ: α) Οικόπεδο 850 μέτρων (οικοδομήσιμο εντός οικισμού), β) Ελαιώνας 4 στρεμμάτων, γ) Αγρός 22 στρεμμάτων. Τα δύο ως άνω δεικνύονται για αγροτικούς ή βιοτεχνικούς σκοπούς. Πληρ. τηλ. 96384 από 3 μ.μ.
ΧΠΟ200

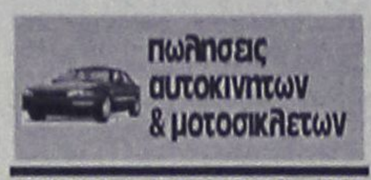

ΜΗΧΑΝΗ KAWASAKI ZZR 400 CC ΧΡΩΜΑΤΟΣ ΜΠΛΕ ΜΟΝΤΕΛΟ 1996. ΤΙΜΗ 1.300.000 ΔΡΧ. ΠΛΗΡ. ΤΗΛ. 0241-62635, 094-62813044 ΜΕΤΑ ΤΙΣ 16.00 ΩΡΑ
ΠΑ40395

ΑΥΤΟΚΙΝΗΤΟ μάρκας HONDA CIVIC 1993 μοντέλο, ESI 1600 cc, air condition, air bag, αυτόματο, 3πορτο, ανοιγόμενη οροφή, σε άριστη κατάσταση, με 47.000 χλμ. Πληρ. τηλ. 36675 (ώρες 10.00-14.00 και 19.00-22.00)
ΑΑ40407

Το κερματοτηλέφωνο που σας πληρώνει!!!

ΠΡΟΣΟΧΗ
Το μόνο που δέχεται EURO και προσαρμόζεται αυτόματα με τα νέα δεκαψήφια νούμερα του ΟΤΕ



ΠΡΟΣΟΧΗ ΣΤΙΣ ΑΠΟΜΙΜΗΣΕΙΣ
Από 0% προκαταβολή έως και 36 μήνες εξόφλιση μόνο με την ταυτότητα σας

Διαθέτει σύστημα άμεσης διάγνωσης και επιδιορθώσεις βλαβών
Αλλάζει χρεώσεις αυτόματα κάθε φορά που τις αλλάζει ο ΟΤΕ
Εχει αναγνώριση κλήσης σε μεγάλη οθόνη
Επιστρέφει το νόμισμα αν δεν είναι εγκεκριμένο
Καθοδηγεί τον χρήστη με οδηγίες
Είναι εγκεκριμμένο από την Εθνική Επιτροπή Τηλεπικοινωνιών
Είναι ανθεκτικό-ευέλικτο-με άμεσο service, και τοποθετείται εύκολα

Αντιπροσωπεία Νοτίου Αιγαίου
ΑΤΤΑΒΥΡΟΥ 46 ΡΟΔΟΣ * ΤΗΛ. 0241-73440, fax: 37733
e-mail: sifakis@payphone.gr http:/www.payphone.gr

PayPHONE ΣΦΑΚΗΣ ΤΗΛΕΠΙΚΟΙΝΩΝΙΕΣ

ΞΕΝΑΚΗΣ
ΑΥΤΟΚΙΝΗΤΑ

CAR EXPERTS

0% προκαταβολή και εξόφληση έως 60 μήνες

1. NISSAN MICRA 1.300 cc automatic μοντ. 1998 με A/C, υδρ. τιμόνι, airbag, ηλ. παράθυρα, κεντρικό κλείδωμα, P/K. ΤΙΜΗ 2.650.000
2. GOLF 1400 cc μοντ. 1995. ΤΙΜΗ 2.550.000
3. CITROEN AX 1200 cc μοντ. 1994. ΤΙΜΗ: 1.200.000
4. SKODA FAVORIT μοντ. 1992 1.300 cc. ΤΙΜΗ: 600.000
5. TOYOTA CARINA E μοντ. 1992 ΤΙΜΗ: 2.500.000
6. PEUGEOT 306 SL 1400 cc μοντέλο 1995 με υδρ. τιμόνι-αερόσακκο οδηγού, ηλ. παράθυρα, κεντρικό κλείδωμα, ηχοσύστημα. Τιμή: 2.000.000
7. NISSAN PRIMERA μοντ. 1991 2000 cc με A/C-ηλ. παράθυρα-κεντρικό κλείδωμα, ηχοσύστημα. Τιμή: 2.200.000
8. CITROEN ZX μοντ. 1993 1400 cc Τιμή: 1.600.000
9. RENAULT 19 μοντ. 1990 1400 cc Τιμή: 900.000
10. CITROEN XANTIA 1.800 c.c. μοντέλο 1995 με A/C-ABS-AIRBAG οδηγού-ηλ. παράθυρα-ηλ. καθρέπτες-ηχοσύστημα. Τιμή 3.100.000 δρχ.
11. SUZUKI SWIFT 1.000 c.c. μοντέλο 1994. Τιμή 1.300.000 δρχ.
12. RENAULT 21 1.800 c.c. μοντέλο 1991. Τιμή 1.800.000 δρχ.

ΞΕΝΑΚΗΣ
ΕΠΙΣΗΜΟΣ ΣΥΝΕΡΓΑΤΗΣ KOSMOCAR
ΛΙΝΔΟΥ 238, ΤΗΛ: 61600

ΣΧΟΛΗ ΟΔΗΓΩΝ



ΠΥΛΑΡΙΝΟΣ ΗΡΑΚΛΗΣ

Πτυχιούχος Εκπαιδευτής

Διπλώματα

✓ Ερασιτεχνικά
✓ Επαγγελματικά
✓ Μοτοσικλέτας
✓ Επεκτάσεις - Αναθεωρήσεις

Αγ. Αναστασίας 40 & Π.Π. Γερμανού
Εμπορικό Κέντρο Φώκιαλη, α' όροφος
Τηλ. 75270, 0942 445549

ΠΜ40097

auto-moto

συνέχεια από την προηγούμενη

ΠΡΟΣΟΧΗ! 1) Πωλούνται δυο λεωφορεία 20 θέσεων μάρκας IVECO υπερλουξ με ηλεκτρική πόρτα, τζάμια πανοραμικού τύπου σε υπεράριστη κατάσταση λειτουργίας και πανέμορφα. 2) MERCEDES 1317 φορτηγό ανατρεπόμενο με άνοιγμα καρότσας σε 3 σημεία και με γερανό σε κατάσταση καινουργή. Πληρ. τηλ. 031-516314 ή 0944-544336 AA40422

VW GOLF Gti 99 1800 κυβ. 20.000 χλμ. ασημί, 2πορτο, εργοστασιακός εξοπλισμός, αερόσακος οδηγού και συνοδηγού, πλευρικός αερόσακος, immobiliser, air condition, sun roof, υδραυλικό τιμόνι, hi-fi, ηλεκτρικοί καθρέπτες, μεταλλικό χρώμα. Πληρ. τηλ. 0946004462 AA40414

ΣΧΟΛΗ ΟΔΗΓΩΝ

ΠΟΡΤΣΕΛΛΗΣ ΣΤΕΦΑΝΟΣ

Διπλ. εκπαιδευτής υποψηφίων οδηγών



- Διπλώματα αυτοκινήτου, μοτοσικλέτας,φορτηγού, λεωφορείου, νταλίκας
- Αναθεωρήσεις ληγμένων αδειών
- Θεωρητικά μαθήματα ΚΟΚ και Μηχανολογίας
- Μετατροπές ξένων διπλωμάτων σε ελληνικά
- Διπλώματα αυτόματου αυτοκινήτου

ΕΡΝΕΣΤ ΜΠΕΒΙΝ 6 - ΡΟΔΟΣ • ΤΗΛ. 34497, 0945-463635

ΣΧΟΛΗ ΟΔΗΓΩΝ

ΠΟΤΣΟΥ ΣΩΤΗΡΗ

ΔΙΠΛ. ΕΚΠΑΙΔΕΥΤΗΣ ΥΠΟΨΗΦΙΩΝ ΟΔΗΓΩΝ.

ΔΙΠΛΩΜΑΤΑ Α - Β - Γ - Δ - Ε

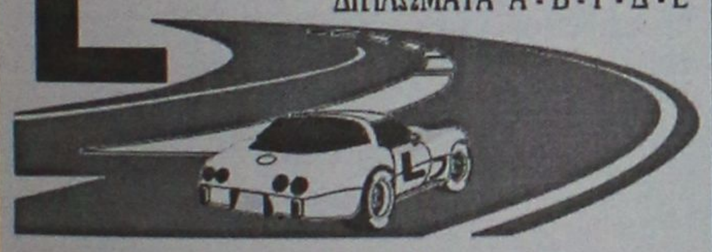

★ Αναλαμβάνουμε την έκδοση αδειών οδήγησης όλων των κατηγοριών.

★ Αναθεωρήσεις Επαγ/κών αδειών.

★ Τα θεωρητικά μαθήματα όλων των κατηγοριών γίνονται στό σύγχρονο Κέντρο θεωρητικής Εκπαίδευσης Υποψηφίων Οδηγών της Ε.Σ.Ο.Π. Ο.Ε. Στην οποία μετέχουμε.

★ Διαθέτουμε καί Αυτόματο Επιβατηγό.

Εθνάρχου Μακαρίου 31, 2ος όροφος, ΡΟΔΟΣ
(Ενανα Εθνικής Τράπεζας, πάνω από το κατ/μα "ΡΟΔΙ")
Τηλ. 78070 Κιν. 0945- 567404



ΜΕΛΕΤΗ ΚΑΤΑΣΚΕΥΗ

Τηλ. 0241-90005
Κινητό 0945 200430

ΗΛΙΑΚΑ ΘΕΡΜΑΝΣΗ ΥΔΡΑΥΛΙΚΑ

ΡΟΔΟΘΕΡΜ

ΠΩΛΟΥΝΤΑΙ αυτ/τα: 1) MERCEDES 2000 cc σειρά 123, 2) Φορτηγό κλειστό VW 2300 cc diesel μοντέλο 1996, 3) Μηχανάκι SUZUKI ADRESS 100 cc. Πληρ. τηλ. 67200 AA40431

OPEL KADETT 1400, πεντάθυρο, 82 HP, καταλυτικό, 1991, περασμένο ΚΤΕΟ, ράδιο, cd, μπάκετ καθίσματα, κοτσαδόρο. Πολύ καλή κατάσταση, 1.000.000 δρχ. Πληρ. τηλ. 64071 AA40317

ΜΗΧΑΝΗ SUZUKI intruder 400 cc τσόπερ, μοντ. 1997 με 16.000 χλμ. Επισης PIAGGIO TYPHOON 50 cc ανταλλαγή με Ι.Χ. ή Μότο συζητήσιμη. Πληρ. τηλ. 21904 (όλες τις ώρες. Αφήστε μήνυμα στον τηλεφωνητή) AA40410

ΜΗΧΑΝΗ ΤΣΟΠΕΡ ΜΑΡΚΑΣ HONDA STEED 400 ΚΥΒ. ΜΟΝΤΕΛΟ 97 ΜΕ ΤΙΣ ΖΑΝΤΕΣ ΤΗΣ ΣΕ ΑΡΙΣΤΗ ΚΑΤΑΣΤΑΣΗ ΚΑΙ ΛΙΓΑ ΧΙΛΙΟΜΕΤΡΑ. ΠΛΗΡ. ΤΗΛ. 20854-0946336192 ΠΑ40293

LANDIA DELTA 1400 cc μοντέλο 96 καταλυτικό σε άριστη κατάσταση. Διαθέτει δερμάτινο σαλόνι recaro, ραδιοκασετόφωνο SONY, ηλεκτρονικό εργοστασιακό κλιματιστικό, αερόσακο, ηλ. παράθυρα, κεντρικό κλείδωμα. Δεκτός κάθε έλεγχος. Πληρ. τηλ. 73460, 0944373366 AA40400

ΣΧΟΛΗ ΟΔΗΓΩΝ

ΚΟΥΣΗ ΠΑΝΤΕΛΗ

- ΔΙΠΛΩΜΑΤΑ
- ΕΡΑΣΙΤΕΧΝΙΚΑ
- ΕΠΑΓΓΕΛΜΑΤΙΚΑ
- ΜΟΤΟΣΙΚΛΕΤΑΣ
- ΜΑΘΗΜΑΤΑ **ΘΕΩΡΗΤΙΚΗΣ** ΔΙΔΑΣΚΑΛΙΑΣ



-Επεκτάσεις όλων των κατηγοριών
-Αναθεωρήσεις ληγμένων αδειών
-Μετατροπές ξένων αδειών σε ελληνικές

Οδός Βαλαωρίτου 9
(έναντι HOTEL SEMIRAMIS ΠΙΣΩ ΑΠΟ ΤΟ ΠΑΛΑΙΟ ΝΟΣΟΚΟΜΕΙΟ
e-mail: koysisp@internet.gr

ΕΚΠΑΙΔΕΥΤΙΚΟ ΑΥΤΟΚΙΝΗΤΟ:
TOYOTA YARIS 1300 cc AIR CONDITIONED

(ΠΡΟΣΟΧΗ): ΜΑΘΗΜΑΤΑ
α. Μοτοσικλέτας μεγάλου κυβισμού από 125 cc έως ανεξαρτήτου
β. Μοτ/τας έως 125 cc
γ. Μοτοποδηλάτου 50 cc

Διαθέτουμε επίσης κι αυτόματες μοτοσικλέτες 125 cc
Πληρ. τηλ.
29157-73820-94777
ΚΑΙ ΑΝΑ ΠΑΣΑ ΣΤΙΓΜΗ ΣΤΑ ΚΙΝΗΤΑ τηλ.
0944/511313-0944/203343

Στην κατηγορία ανεξαρτήτου κυβισμού η εκπαίδευση γίνεται με μοτοσικλέτα 500 cc
Παραλαβή των μαθητών μας και από τις οικίες τους
"Η σωστή και μεθοδική εκπαίδευση στα σύγχρονα οχήματά μας, βάζει γερά θεμέλια για τη δημιουργία ενός καλού νέου οδηγού"

ΠΡΟΣΟΧΗ
Στη σχολή μας παραδίδονται και μαθήματα θεωρητικής διδασκαλίας

ΠΜ40098

SEAT MARBELLA καταλυτικό άριστης κατάστασης 900 cc. Τιμή 660.000 δρχ. Πληρ. τηλ. 0932-091455 AA40389

ΜΗΧΑΝΗ YAMAHA XT 250 cc μοντ. 90 σε πολύ καλή κατάστση. Πληρ. τηλ. 63298, 0946-437785 AA40348

ΠΩΛΟΥΝΤΑΙ ΜΕΤΑΧΕΙΡΙΣΜΕΝΑ ΦΟΡΤΗΓΑ ΑΥΤΟΚΙΝΗΤΑ ΕΙΣΑΓΩΓΗΣ ΟΛΩΝ ΤΩΝ ΤΥΠΩΝ, ΓΙΑ ΑΓΡΟΤΙΚΗ ΚΑΙ ΕΠΑΓΓΕΛΜΑΤΙΚΗ ΧΡΗΣΗ, ΚΑΘΩΣ ΚΑΙ Ι.Χ. ΕΠΙΒΑΤΙΚΑ. ΕΤΟΙΜΟΠΑΡΑΔΟΤΑ Ή ΚΑΤΟΠΙΝ ΠΑΡΑΓΓΕΛΙΑΣ. ΠΑΡΕΧΟΥΜΕ ΓΡΑΠΤΗ ΕΓΓΥΗΣΗ ΕΝΟΣ ΧΡΟΝΟΥ. ΕΙΣΑΓΩΓΕΙΣ ΜΕΤΑΧΕΙΡΙΣΜΕΝΩΝ ΑΥΤΟΚΙΝΗΤΩΝ " Δ. ΜΠΟΥΝΤΟΥΡΗΣ-Ε. ΠΑΠΑΠΟΣΤΟΛΟΥ Ο.Ε.". ΕΚΘΕΣΗ: ΕΘΝΙΚΗ ΟΔΟΣ ΛΑΡΙΣΑΣ-ΙΩΑΝΝΙΝΩΝ ΤΡΙΚΑΛΑ ΘΕΣΣΑΛΙΑΣ. ΤΗΛ. 0431-74709 ΦΑΞ 0431-27008 ΚΙΝ. 0974456200-0977395269 ΧΠΑ112

ΜΗΧΑΝΗ ΥΑΜΑΗΑ 200 CC ΤΥΠΟΣ TW. ΠΛΗΡ. ΤΗΛ. 0942431342 ΠΑ40296

AUDI TT 180 HP ΜΕ FULL EXTRA ΣΕ ΑΡΙΣΤΗ ΚΑΤΑΣΤΑΣΗ, ΦΥΛΑΞΗ ΣΕ ΓΚΑΡΑΖ. ΠΛΗΡ. ΤΗΛ. 0946/683029 ΧΠΑ851

AFRICA TWIN σε άριστη κατάσταση με πολλά εξτρά. Πληρ. τηλ. 0946795434 AA40254

FIAT PUNTO CABRIO ΜΟΝΤΕΛΟ 94 1,3 ΛΕΥΚΟ 75000 ΧΙΛΙΟΜΕΤΡΑ, EXTRAS. ΤΙΜΗ 2.400.000. ΠΛΗΡ. ΤΗΛ. 87006, 10.00-13.00 Ή 18.00-22.00 ΧΠΑ841

JEEP WRANGLER 2.500 c.c. Ι.Χ. μοντέλο '96 με πολλά αξεσουάρ. Επίσης μία **HARLEY DAVIDSON** με 3.000 χλμ. Πληρ. τηλ. 0944/263164 και 96377. AA39941

εργασιες

ΤΕΧΝΙΤΕΣ που να γνωρίζουν από πήχυ και μπετά για εργασίες δαπέδων. Πληρ. τηλ. 33122, 0946/281213 AZ40453

ΝΕΟΣ ηλεκτρονικός (απόφοιτος Τεχνικού Λυκείου) έως 25 ετών με δίπλωμα μηχανακιού και αυτοκινήτου και όρεξη για εργασία. Πληρ. τηλ. 73440 ώρες εργασίας AZ40452

ΣΕΡΒΙΤΟΡΟΙ Ή ΣΕΡΒΙΤΟΡΕΣ ΝΕΑΡΗΣ ΗΛΙΚΙΑΣ ΓΙΑ SNACK BAR ΣΤΗΝ ΠΕΡΙΟΧΗ ΙΑΛΥΣΟΥ. ΠΛΗΡ. ΤΗΛ. 90125 ΠΖ40449

ΒΟΗΘΟΣ ΜΑΓΕΙΡΟΥ ΚΑΙ ΣΕΡΒΙΤΟΡΟΣ-ΣΕΡΒΙΤΟΡΑ ΓΙΑ ΤΟ ΕΣΤΙΑΤΟΡΙΟ ZORBAS ΣΤΟ ΦΑΛΗΡΑΚΙ. ΠΛΗΡ. ΤΗΛ. 0972297665. WE ARE LOOKING FOR A COOK ASSISTAND AND A WAITER-WAITRESS TO WORK AT THE RESTAURANT ZORBAS IN FALIRAKI. TEL. 0972297665 ΠΖ40445

ΠΩΛΗΤΡΙΑ για την μπουτίκ Roubeti_πλατεία Κύπρου 5, να μιλάει Αγγλικά. Πληρ. τηλ. 35045 AZ40442

ΥΠΑΛΛΗΛΟΣ για fast food. Μισθός 250.000 δρχ. Πληρ. τηλ. 27148 από 15.00-22.00 AZ40440

Από ξυλεμπορική επιχείρηση **ΖΗΤΕΙΤΑΙ** αποθηκάριος με δίπλωμα οδηγού Γ' κατηγορίας και χειρισμού κλαρκ για μόνιμη απασχόληση. Πληρ. τηλ. 24945-27623 από 9 π.μ.-2 μ.μ. AZ40434

ΖΗΤΕΙΤΑΙ έμπειρος σερβιτόρος για εστιατόριο στην Π. Πόλη. Πληρ. τηλ. 25293 AZ40436

ΣΕΡΒΙΤΟΡΟΣ ΓΙΑ ΜΕΡΙΚΗ ΑΠΑΣΧΟΛΗΣΗ. ΠΛΗΡ. ΤΗΛ. 31260, 29268, 85878 ΠΖ40437

ΟΙΚΙΑΚΗ ΒΟΗΘΟΣ να έχει μεταφορικό μέσο, η δουλειά είναι στην Ιξιά. Πληρ. τηλ. 67200 AZ40430

ΒΟΗΘΟΣ ΛΟΓΙΣΤΟΥ που να γνωρίζει από βιβλία Γ' κατηγορίας και να είναι γνώστης Η/Υ. Μισθός αναλόγως προσόντων. Πληρ. τηλ. 29036, 0944501411 AZ40415

ΟΙΚΟΔΙΔΑΣΚΑΛΕΙΟ ΓΑΛΛΙΚΗΣ ΓΛΩΣΣΑΣ

ΠΑΡΑΔΙΔΟΝΤΑΙ

μαθήματα Γαλλικών
για παιδιά και ενήλικες.
Ολιγομελή τμήματα -
Προετοιμασία όλων των πτυχίων:
DELF, DALF, SORBONNE I, II, III
από καθηγήτρια πτυχιούχο του τμήματος Γαλλικής γλώσσας και Φιλολογίας του Α.Π.Θ.

Πληρ. τηλ. 25151, 0938309839

ΠΩΛΟΥΝΤΑΙ ΔΙΑΜΕΡΙΣΜΑΤΑ

ΔΙΑΚΟΓΕΩΡΓΙΟΥ ΚΑΛΛΙΣΤΟΣ

- ΠΩΛΗΣΕΙΣ ΔΙΑΜΕΡΙΣΜΑΤΩΝ
- ΚΑΤΑΣΤΗΜΑΤΑ-ΑΠΟΘΗΚΕΣ
- ΑΝΤΑΛΛΑΓΕΣ ΑΚΙΝΗΤΩΝ
- ΑΓΟΡΕΣ ΟΙΚΟΠΕΔΩΝ
- ΑΝΑΛΑΜΒΑΝΟΥΜΕ ΑΝΤΙΠΑΡΟΧΕΣ

ΔΙΕΥΘ.: ΕΘΝ. ΑΝΤΙΣΤΑΣΕΩΣ 11, (πρώην Αννης Μαρίας)
ΤΗΛ: 78501-29318, 78502

ΠΩΛΟΥΝΤΑΙ διαμερίσματα λουξ κατασκευής με απεριόριστη θέα. Τα διαμερίσματα διαθέτουν θωρακισμένες πόρτες, εντοιχισμένες κουζίνες, ντουλάπες, εντοιχισμένο νιπτήρα με ντουλάπι, κεντρική θέρμανση αυτόνομη, ανοιγόμενα ανακλινόμενα κουφώματα με διπλά τζάμια, σίτες, ρολά, υδραυλικό ασανσέρ, τριφασικό ρεύμα.
Ολοι οι χώροι σπατουλαριστό, εσωτερικές πόρτες MDF με σχέδια

ΔΙΑΜΕΡΙΣΜΑΤΑ

Επί της οδού Μεγ. Κων/νου - Κων/νου Παλαιολόγου
50 τ.μ. δυάρια
85 τ.μ. τριάρια
110 τμ. τεσσάρια
ανά όροφο

Επί της Κων/νου Υδραίου-Στ. Κωτιάδη
70 τ.μ. τριάρια
90 τ.μ. τριάρια-τεσσάρια
110 τ.μ. τεσσάρια
130 τ.μ. τεσσάρια-πεντάρια
ανά όροφο με μεγάλες βεράντες φανταστική θέα

Επί της Λεωφ. Καλλιθέας-Καρακόνερο
50 τ.μ. δυάρια
85 τ.μ. τριάρια
110 τ.μ. τεσσάρια
ανά όροφο με μεγάλες βεράντες, απεριόριστη θέα

ΚΑΤΑΣΤΗΜΑΤΑ

50 τ.μ.
100 τ.μ.
150 τ.μ.
επί της Λεωφ. Καλλιθέας-Καρακόνερο

ΙΑΤΡΕΙΑ-ΓΡΑΦΕΙΑ

50 τ.μ.
100 τ.μ.
150 τ.μ.
επί της Μεγ. Κων/νου και Κων Παλαιολόγου (Φώκιαλη)

ΔΑΝΕΙΑ ΟΛΩΝ ΤΩΝ ΤΑΜΕΙΩΝ
ΚΑΙ ΟΛΩΝ ΤΩΝ ΤΡΑΠΕΖΩΝ

Πληρ. ΔΙΑΚΟΓΕΩΡΓΙΟΥ ΚΑΛΛΙΣΤΟΣ

Τηλ. 78501-78502, 29318

εργασιες

συνέχεια από την προηγούμενη

ΚΟΠΕΛΑ εμφανίσιμη για καφενείο. Πληρ. τηλ. 0942708240, 0946829908 ΑΖ40429

ΖΗΤΕΙΤΑΙ νεαρή κοπέλα για να εργαστεί σε σνακ μπαρ απογευματινές ώρες (μετά τις 3 μ.μ.) στο Φαληράκι. Απαραίτητα Αγγλικά. Πληρ. τηλ. 87269, 87711 κ. Γιώργο ΑΖ40427

ΜΠΟΥΦΕΤΖΗΣ (ποτά-παγωτά) για βραδυνή απασχόληση σε ταβέρνα στην Ιαλυσό. Πληρ. τηλ. 94857 (από 15.30). ΑΖ40424

ΠΤΥΧΙΟΥΧΟΣ ΛΟΓΙΣΤΗΣ ανωτάτης σχολής που να είναι γνώστης Η/Υ. Μισθός αναλόγως προσόντων. Πληρ. τηλ. 29036, 0944501411 ΑΖ40416

ΠΩΛΗΤΡΙΑ που να ομιλεί απαραίτητα την αγγλική γλώσσα. Πληρ. τηλ. 35240 ΑΖ40404

ΖΗΤΟΥΝΤΑΙ για ξενοδοχείο στα Κολύμπια: α) μάγειρας, β) μπάρμαν, γ) σερβιτόροι, δ) καμαριέρες. Πληρ. τηλ. 56271-2 ΑΖ40411

ΚΟΠΕΛΑ για απογευματινή απασχόληση σε χρυσοχοείο στο Φαληράκι. Απαραίτητα Γερμανικά και Αγγλικά. Εμφανίσιμη έως 30 ετών. Πληρ. τηλ. 61710, 85394, 87074, 0974140522, 0946052616 ΑΖ40402

ΓΝΩΣΤΗ ΕΤΑΙΡΕΙΑ ΚΑΛΛΥΝΤΙΚΩΝ ΜΕ ΕΔΡΑ ΣΤΗΝ ΑΘΗΝΑ ΖΗΤΑΕΙ ΑΙΣΘΗΤΙΚΟΥΣ-ΠΩΛΗΤΡΙΕΣ ΝΑ ΕΡΓΑΣΘΟΥΝ ΣΤΟ ΚΑΤΑΣΤΗΜΑ HONDOS CENTER ΡΟΔΟΥ. ΑΜΕΣΗ ΠΡΟΣΛΗΨΗ. ΠΛΗΡ. κα ΕΛΕΥΘΕΡΟΓΛΟΥ ΜΑΡΙΑ ΤΗΛ. 01-9320800, 01-9355662, ΩΡΕΣ 9-4 ΠΖ40401

ΝΥΧΤΕΡΙΝΟΣ σε ξενοδοχείο στην παραλία Αφάντου κατά προτίμηση συνταξιούχος. Απαραίτητη η καλή γνώση Αγγλικών. Πληρ. τηλ. 52326, 0944342930 ΑΖ40398

ΧΕΙΡΙΣΤΡΙΑ PC κάτοχος Αγγλικής γλώσσας. Πληρ. τηλ. 68964 ΑΖ40403

ΑΠΟ ΤΟ ΚΕΝΤΡΟ ΞΕΝΩΝ ΓΛΩΣΣΩΝ ΜΕΛΙΣΣΟΥΡΓΟΥ ΖΗΤΟΥΝΤΑΙ: Α) ΚΑΘ/ΤΗΣΤΡΙΑ ΓΕΡΜΑΝΙΚΩΝ (ΓΙΑ ΕΡΓΑΣΙΑ 3 ΗΜΕΡΕΣ/ΕΒΔΟΜΑΔΑ), Β) ΚΑΘΗΓΗΤΡΙΑ ΑΓΓΛΙΚΩΝ ΓΙΑ PARTTIME ΑΠΑΣΧΟΛΗΣΗ. ΠΑΡΑΚΑΛΟΥΜΕ ΣΤΕΙΛΕΤΕ ΒΙΟΓΡΑΦΙΚΟ ΜΕ ΦΩΤΟΓΡΑΦΙΑ ΣΤΗ ΔΙΕΥΘΥΝΣΗ ΒΕΡΓΙΝΑΣ 87Α ΡΟΔΟΣ Ή email: melissam@otenet.gr Ή ΦΑΞ: 48205 ΠΖ40405

ΑΤΟΜΟ για εργασία σε fast food στο κέντρο της πόλης. Ωράριο εργασίας μετά τις 7 το βράδυ. Πληρ. τηλ. 33717, 39724 ΑΖ40408

BARWOMAN ή BARMAN για εστιατόριο barcafe. Πληρ. τηλ. 25342, 33666 ΑΖ40394

ΖΗΤΕΙΤΑΙ ΠΩΛΗΤΡΙΑ για boutique γυναικείων ενδυμάτων με γνώσεις Αγγλικής. Πληρ. τηλ. 35947, 35800 ΑΖ40386

ΖΗΤΟΥΝΤΑΙ ΝΕΑΡΟΙ Ή ΝΕΑΡΕΣ ΓΙΑ ΝΑ ΕΡΓΑΣΤΟΥΝ ΣΕ ΑΝΑΨΥΚΤΗΡΙΟ ΕΝΤΟΣ ΡΟΔΟΥ, ΒΡΑΔΙΝΕΣ ΩΡΕΣ. ΠΛΗΡ. ΤΗΛ. 22094 ΠΖ40390

ΛΟΓΙΣΤΙΚΟ ΓΡΑΦΕΙΟ ζητεί υπάλληλο απόφοιτο οικονομικής κατεύθυνσης (Α.Ε.Ι., Τ.Ε.Ι., Ι.Ε.Κ.) με γνώσεις Η/Υ. Μεταφορικό μέσο απαραίτητο. Πληρ. τηλ. 20479 (ώρες γραφείου). Αποστολή βιογραφικών στο fax 75527 ΑΖ40385

ΚΑΜΑΡΙΕΡΑ για να εργαστεί σε ξενοδοχείο στην περιοχή Τριάντα. Μισθός ικανοποιητικός. Πληρ. τηλ. 93557 και 93181 ΑΖ40347

ΚΟΠΕΛΑ για οικιακή βοηθός (εσωτερική). Πληρ. κα Μαρία τηλ. 0945807978 ΑΖ40387

ΖΗΤΟΥΝΤΑΙ οδηγοί-πωλητές για διανομή γνωστής ελληνικής εταιρείας με δίπλωμα Γ' κατηγορίας για 12μηνη απασχόληση, παρέχεται βασικός μισθός και ποσοστά. Πληρ. τηλ. 60303 ΑΖ40382

ΖΗΤΕΙΤΑΙ εσωτερική οικιακή βοηθός. Πληρ. τηλ. 66698 από 8.30 έως 14.30 ΑΖ40333

ΥΠΑΛΛΗΛΟΣ για πρατήριο υγρών καυσίμων για τα πλυντήρια. Πληρ. τηλ. 62021 ΑΖ40384

ΥΠΑΛΛΗΛΟΣ για γραφείο τελετών. Απαραίτητη προϋπόθεση δίπλωμα οδήγησης. Πληρ. τηλ. 28901 ΑΖ40381

ΒΟΗΘΟΣ σερβιτόρου για να εργασθεί σε εστιατόριο στην Παλιά Πόλη. Πληρ. τηλ. 25549 ΑΖ40380

ΖΗΤΕΙΤΑΙ βοηθός μαγείρου για απογευματινή απασχόληση σε εστιατόριο στο Φαληράκι. Πληρ. τηλ. 85498 ΑΖ40351

ΖΗΤΟΥΝΤΑΙ από το εστιατόριο Αφορδίτη: α) Βοηθός μαγείρου, β) Σερβιτόρος ή "ντεμί". Ηρακλειδών 20 Ιξιά. Πληρ. τηλ. 37822 ΑΖ40325

ΖΗΤΕΙΤΑΙ από τουριστική καφετέρια σερβιτόρα που να γνωρίζει Γερμανικά. Ωρες απασχόλησης 5 μ.μ. έως 1 π.μ. Πολύ καλές αποδοχές. Πληρ. τηλ. 56516 ΑΖ40283

Από λογιστικό γραφείο **ΖΗΤΟΥΝΤΑΙ** πτυχιούχοι ΑΕΙ-ΤΕΙ-ΙΕΚ για πληρη απασχόληση, έμπειροι βοηθοί λογιστές στην τήρηση Γ' κατηγορίας βιβλίων με ελεύθερο ωράριο για μερική απασχόληση. Αποστολή βιογραφικών στο τηλ. 69854 ή fax 75240 ΑΖ40272

ΠΡΟΣΦΟΡΑ ΕΡΓΑΣΙΑΣ - EEC RESIDENTS ONLY. ΖΗΤΟΥΝΤΑΙ ΝΕΟΙ ΚΑΙ ΝΕΕΣ ΕΩΣ 30 ΕΤΩΝ ΓΙΑ ΑΠΑΣΧΟΛΗΣΗ ΣΕ ΚΕΝΤΡΙΚΟ ΚΑΦΕ ΤΗΣ ΠΟΛΗΣ ΜΑΣ. ΕΜΠΕΙΡΙΑ ΣΤΟ SERVICE ΑΠΑΡΑΙΤΗΤΗ. ΑΠΟΔΟΧΕΣ ΙΚΑΝΟΠΟΙΗΤΙΚΕΣ. Κον ΓΕΩΡΓΙΟΥ - Κα ΑΘΑΝΑΣΟΓΛΟΥ ΜΟΝΟ ΠΟΛΙΤΕΣ Ε-ΟΚ-ΕΕC RESIDENTS ONLY. ΠΛΗΡ. ΤΗΛ. 75362 ΠΖ40244

ΚΟΠΕΛΑ άνω των 25 ετών, να εργασθεί σε τουριστικό κατάστημα στην Παλιά Πόλη γνωρίζουσα την Αγγλική γλώσσα. Πληρ. τηλ. 39050. ΑΖ40234

ΥΠΑΛΛΗΛΟΣ για πρατήριο υγρών καυσίμων, στα πλυντήρια αυτοκινήτων. Πληρ. τηλ. 75916. ΑΖ40237

ΚΟΠΕΛΑ για να εργασθεί σε καφετέρια στη Ρόδο για πρωινή ή απογευματινή απασχόληση. Πληρ. τηλ. 0972274632 ΑΖ40265

ΚΟΠΕΛΑ για να εργασθεί στην **Σαντορίνη** την καλοκαιρινή σεζόν σε σοβαρό κατάστημα video games. Μισθός ικανοποιητικός και bonus. Πληρ. τηλ. 25050, 37247 ΧΑΖ194

Για καφετέρια εστιατόριο έμπειροι: **α) Βοηθός μπάρμαν, β) Βοηθός σερβιτόρου.** Πληρ. τηλ. 22451. ΑΖ40233

ΑΜΕΡΙΚΑΝΙΚΗ ΠΟΛΥΕΘΝΙΚΗ ΕΤΑΙΡΙΑ επεκτείνεται και **ΖΗΤΑ συνεργάτες.** Δυνατότητες εισοδημάτων. Σαν ημιαπασχόληση από 300.000-600.000. Σαν κύρια απασχόληση από 600.000-17.000.000 μηνιαίως. Πληρ. κ. Δημητριάδης, τηλ. 01-8140975-6216152. ΑΖ40176

ΝΗΠΙΑΓΩΓΟΣ ΓΙΑ ΠΑΙΔΙΚΟ ΣΤΑΘΜΟ ΠΤΥΧΙΟΥΧΟΣ ΠΑΝΕΠΙΣΤΗΜΙΟΥ Ή ΙΔΙΩΤΙΚΗΣ ΣΧΟΛΗΣ ΜΕ ΠΡΟΫΠΗΡΕΣΙΑ. ΠΛΗΡΕΣ ΩΡΑΡΙΟ, ΠΕΝΘΗΜΕΡΗ ΑΠΑΣΧΟΛΗΣΗ ΤΥΧΟΝ ΣΥΣΤΑΣΕΙΣ ΘΑ ΛΗΦΘΟΥΝ ΥΠΟΨΙΝ. ΠΛΗΡ. ΤΗΛ. 0972007352 (ΑΠΟΓΕΥΜ. ΩΡΕΣ) 39739 12.00-14.00 ΧΠΖ123

ΚΟΠΕΛΑ να εργασθεί σε γραφείο με εκτυπωτικές εργασίες. Απαραίτητες προϋποθέσεις Απολυτήριο Τεχνικού Λυκείου. Πληρ. τηλ. 37095 ΑΖ40158

ΚΟΠΕΛΕΣ για εργασία σε bar club. Ωράριο βραδινό, μισθός και ποσοστά. Πληρ. τηλ. 24206, 38532, 0946837334 ΑΖ40128

ΖΗΤΕΙΤΑΙ ΚΑΘΗΓΗΤΡΙΑ ΓΕΡΜΑΝΙΚΩΝ ΜΕ ΤΑ ΑΠΑΡΑΙΤΗΤΑ ΠΡΟΣΟΝΤΑ ΚΑΙ ΣΧΕΤΙΚΗ ΠΕΙΡΑ ΓΙΑ ΝΑ ΕΡΓΑΣΘΕΙ ΣΕ ΜΕΓΑΛΑ ΚΕΝΤΡΑ ΞΕΝΩΝ ΓΛΩΣΣΩΝ. ΠΛΗΡ. ΤΗΛ. 32633

μαθήματα

ΜΑΘΗΜΑΤΑ ΑΓΓΛΙΚΩΝ κατ' οίκον από καθηγήτρια πτυχιούχο Απόφοιτη του του Αμερικανικού Κολλεγίου Αθηνών και με μάστερ από Αγγλικό Πανεπιστήμιο. Πληρ. τηλ. 64412, 0932601914 ΑΜ40423

ΑΓΓΛΙΚΑ ΚΑΙ ΙΤΑΛΙΚΑ από καθηγήτρια πτυχιούχο με φροντιστηριακή πείρα. • Σε γκρούπ 2-3 ατόμων ή ιδιαίτερα. • Οργανωμένη και άρτια διδακτική ύλη • Σύγχρονα μέσα διδασκαλίας • Εβδομαδιαία tests επανάληψης • Μηνιαίος έλεγχος προόδου • Υπεύθυνη παρακολούθηση στη μελέτη των μαθητών. Πληρ. τηλ. 76544, 0945-984346 ΑΜ40391

ΑΡΧΑΙΑ, ΕΚΘΕΣΗ, ΛΑΤΙΝΙΚΑ, ΙΣΤΟΡΙΑ, ΑΡΧΕΣ ΟΙΚΟΝΟΜΙΑΣ σε μαθητές Γυμνασίου-Λυκείου (γκρουπ ή ιδιαίτερα) από καθηγήτρια πτυχιούχο με μεταπτυχιακές σπουδές και διδακτική πείρα. Πληρ. τηλ. 26451, 0938887065ΑΜ40392

ΟΙΚΟΔΙΔΑΣΚΑΛΕΙΟ ΦΙΛΟΛΟΓΙΚΩΝ ΜΑΘΗΜΑΤΩΝ. ΕΚΘΕΣΗ-ΙΣΤΟΡΙΑ-ΝΕΑ ΕΛΛΗΝΙΚΑ-ΑΡΧΑΙΑ-ΛΑΤΙΝΙΚΑ, Α', Β', Γ' ΓΥΜΝΑΣΙΟΥ, Α' ΛΥΚΕΙΟΥ, Β', Γ' ΛΥΚΕΙΟΥ. ΜΑΘΗΜΑΤΑ ΓΕΝΙΚΗΣ ΠΑΙΔΕΙΑΣ ΚΑΙ ΘΕΩΡΗΤΙΚΗΣ ΚΑΤΕΥΘΥΝΣΗΣ. ΤΜΗΜΑΤΑ ΜΟΝΟΜΕΛΗ ΚΑΙ ΟΛΙΓΟΜΕΛΗ. ΠΕΙΡΑ-ΜΕΘΟΔΙΚΟΤΗΤΑ-ΠΑΡΟΧΗ ΣΗΜΕΙΩΣΕΩΝ. ΚΩΝ/ΝΟΥ ΤΣΑΛΔΑΡΗ 45. ΠΛΗΡ. ΤΗΛ. 34541 ΚΑΙ 0973460679 κ. ΜΑΝΩΛΙΑΚΗ ΚΑΘΟΛΙΚΗ ΠΜ40334

ΑΓΓΛΙΚΑ-ΙΤΑΛΙΚΑ-ΙΣΠΑΝΙΚΑ. Καθηγητής αριστούχος απόφοιτος (Master) Schiller International University, παραδίδει μαθήματα **κατ' οίκον** σε αρχάριους, ξενοδοχοϋπαλλήλους, προχωρημένους. Εξασφαλισμένη επιτυχία εξετάσεων First Certificate, Toefl, Cambridge, Michigan Proficiency IELTS καθώς και εισαγωγής σε Βρετανικά και Ιταλικά Πανεπιστήμια. Συστηματική ενημέρωση γονέων. Τιμές λογικές. Μεταφράσεις γίνονται δεκτές. Πληρ. τηλ. 0241-25133 ΑΜ39737

ΑΝΑΚΟΙΝΩΣΗ

ΚΑΛΟΚΑΙΡΙΝΑ ΜΑΘΗΜΑΤΑ

***** Computer *****

DOGRAM COMPUTER

ΕΓΓΡΑΦΕΣ ** ΤΩΡΑ **

Τμήματα για:
Παιδιά - Ενήλικες
Αρχάριους - Μαθητές
Επαγγελματίες

Ανεύρεση Εργασίας

ΠΑΡΕΧΕΤΑΙ ΒΕΒΑΙΩΣΗ

Διδάσκει πτυχιούχος Πανεπιστημίου Αμερικής

ΜΑΝΩΛΗΣ Ι. ΣΟΦΙΛΛΑΣ

Κοδριγκτώνος 91
Τηλ. (0241) 31761

Από μεταφορική εταιρεία

ΖΗΤΕΙΤΑΙ

διανομέας με δίπλωμα μηχανής και προαιρετικά διπλ. επαγγελμ. αυτοκινήτου έως 35 ετών

Πληρ. τηλ. 38296, 7

ΡΟΔΙΑΚΗ ΚΤΗΜΑΤΙΚΗ

ΣΥΜΒΟΥΛΟΙ & ΕΚΤΙΜΗΤΕΣ ΑΚΙΝΗΤΩΝ — ΚΤΗΜΑΤΟΜΕΣΙΤΙΚΟ ΓΡΑΦΕΙΟ από το 1983

ΠΩΛΟΥΝΤΑΙ ΜΟΝΟΚΑΤΟΙΚΙΕΣ ΣΤΟΥΣ ΤΡΕΙΣ

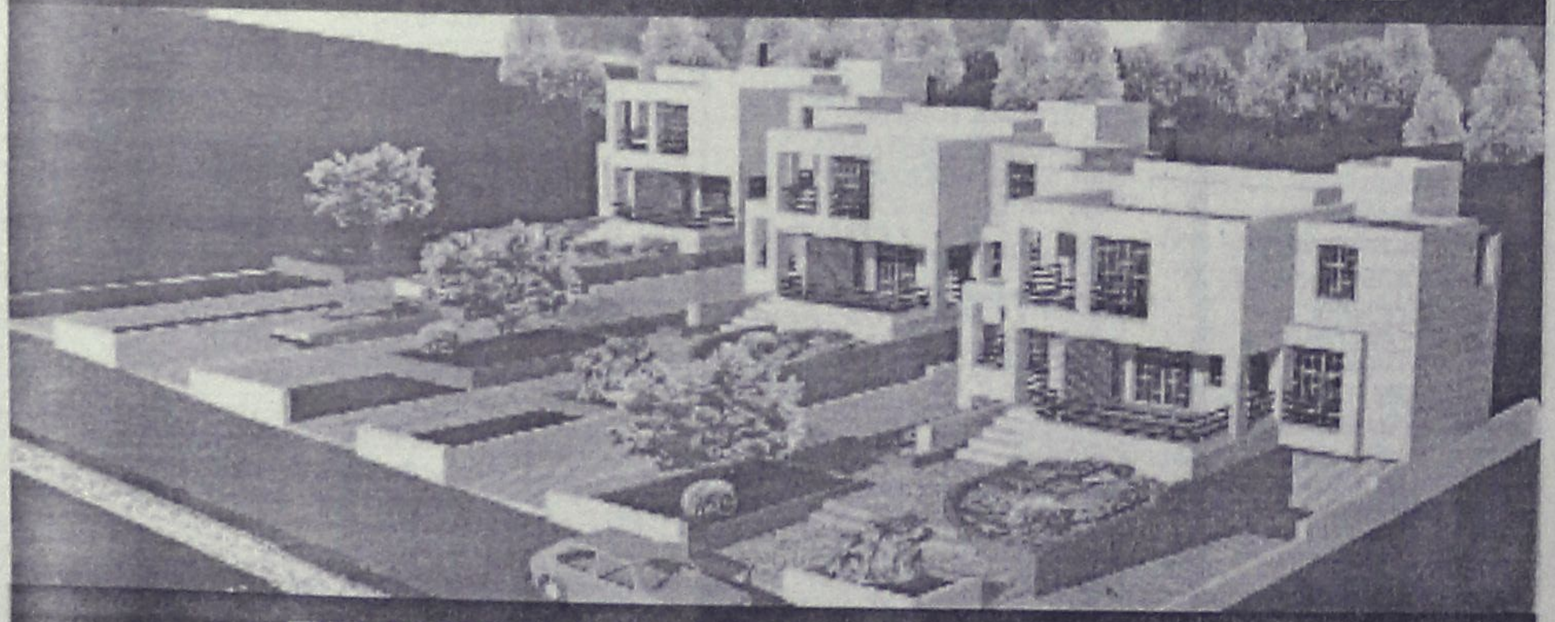

ΣΕ ΜΠΕΤΑ ΑΠΟ 31.000.000 ΔΡΧ

ΑΝΕΣΤΗΣ & ΣΑΒΒΑΣ ΣΑΒΒΑΪΔΗΣ

tel: 26281 & 35476 cel: 0944-421015 & 0977-433427

ΛΕΒΕΝΤΗΣ

PIZZA-RESTAURANT

Το εστιατόριο ΛΕΒΕΝΤΗΣ μετά την ολοκλήρωση της ριζικής ανακαίνισης του, αναβαθμίζει τις υπηρεσίες του, και επιθυμεί να προσλάβει:

Σερβιτόρες
Υπαλλήλους κουζίνας
Διανομείς
ΓΙΑ 12-ΜΗΝΗ ΑΠΑΣΧΟΛΗΣΗ

Προσφέρεται δυνατότητα για 12-μηνη απασχόληση είτε σε πλήρη, είτε σε part time βάση, άριστο εργασιακό περιβάλλον, ανταγωνιστικές αποδοχές αναλόγως της εμπειρίας και δυνατότητες εξέλιξης.

Οι ενδιαφερόμενοι (-ες) μπορούν να επικοινωνήσουν με τον κ. Γεώργιο Παπασταύρου, καθημερινά μεταξύ 11:00 -16:00 στο τηλέφωνο 22375

ΦΑΓΗΤΟ ΜΕ ΠΟΙΟΤΗΤΑ & ΓΕΥΣΗ

ΞΕΝΟΔΟΧΕΙΟ Γ' ΚΑΤΗΓΟΡΙΑΣ

ΖΗΤΕΙ

προσωπικό των κάτωθι ειδικοτήτων

- Υπάλληλο υποδοχής, γνώστης Η/Υ, Αγγλικής γλώσσας
- Μπάρμαν,
- Καμαριέρες

Για περισσότερες πληροφορίες οι ενδιαφερόμενοι μπορούν να επικοινωνούν με το τηλ. **0241-28112** από 11.00 έως 13.00 καθημερινά ή να στείλουν το βιογραφικό τους στην διεύθυνση

Ξενοδοχείο ΠΑΡΘΕΝΩΝ
Τ.Θ. 68
ΡΟΔΟΣ 85100

CASH AND CARRY
METRO

Το Cash and Carry METRO
ΖΗΤΕΙ

ΕΡΓΑΤΕΣ

ηλικίας 22-40 ετών.
Παρακαλούνται οι ενδιαφερόμενοι να τηλεφωνήσουν στο: 62.327 ή 01/28.93.500

ΖΗΤΟΥΝΤΑΙ

ΠΩΛΗΤΕΣ/ΠΩΛΗΤΡΙΕΣ

που να μιλούν την Σκανδιναβική, Αγγλική, Γερμανική γλώσσα.

Πληρ. τηλ. 32183 κ. Ελένη

Το γραφείο γενικού τουρισμού
ELAFOS REISEN

ΖΗΤΑ ΣΥΝΕΡΓΑΤΕΣ

α) Αρχηγούς.
Απαραίτητη προϋπόθεση η άριστη γνώση της γερμανικής Γλώσσας. Θα ληφθεί υπόψη η προϋπηρεσία.
β) Υπεύθυνους για στελέχωση υποκαταστημάτων.
Θα ληφθεί υπόψη η προϋπηρεσία.

Οι ενδιαφερόμενοι παρακαλούνται να επικοινωνήσουν στα 66543-66544-66545, ώρες γραφείου
Υπεύθυνος κ. Χατζημιχάλης Μιχάλης

ΖΗΤΕΙΤΑΙ

νεαρός (αγόρι) να εργασθεί
σε μεγάλο τουριστικό κατάστημα στο Φαληράκι.
Ωράριο απογευματινό. Επιθυμητές ξένες γλώσσες και απαραίτητα Αγγλικά. Μισθός αναλόγως προσόντων.

Πληρ. τηλ. 85708 ώρες καταστημάτων

Το γραφείο παραγωγής της
ΕΘΝΙΚΗΣ ΑΣΦΑΛΙΣΤΙΚΗΣ

ΖΗΤΑ ΑΤΟΜΑ

ηλικίας 23-40, για να στελεχώσει το νέο τμήμα πωλήσεων χρηματοοικονομικών προϊόντων του ομίλου της ΕΘΝΙΚΗΣ ΤΡΑΠΕΖΑΣ ΤΗΣ ΕΛΛΑΔΟΣ Α.Ε.

Πληροφορίες-Βιογραφικά στη διεύθυνση της Εθνικής Ασφαλιστικής στη Σ. ΒΕΝΙΖΕΛΟΥ 1
τηλ. 38338-36274 Υπ' όψιν κας Τριανταφύλλου

Billy's Place

Από το Cocktail Garden Bar
Billy's Place
στην περιοχή Θεολόγου

ΖΗΤΕΙΤΑΙ

έμπειρος μπάρμαν.

Με αξιόλογη εμπειρία, καλή γνώση της Αγγλικής, νεαρή ηλικία. Κάτοικος της ευρύτερης περιοχής

Πληρ. τηλ. 81597

Pizza Hut

ΖΗΤΟΥΝΤΑΙ

διανομείς

Πληρ. τηλ. 78570

Από τα καταστήματα "ΠΑΠΠΟΥ"

ΖΗΤΕΙΤΑΙ

πωλήτρια για το τμήμα αλλαντικών

Πληρ. τηλ. 20127, 24286

Από μεταφορική εταιρεία

ΖΗΤΕΙΤΑΙ

άτομο με γνώσεις Η/Υ και Αγγλικών για ρεσεψιόν

Πληρ. τηλ. 38296, 7

ΚΤΗΜΑΤΟΜΕΣΙΤΙΚΟ ΓΡΑΦΕΙΟ

ΕΥΡΩΚΤΗΜΑΤΙΚΗ

ΜΕΣΙΤΕΣ ΣΥΜΒΟΥΛΟΙ ΕΚΤΙΜΗΤΕΣ

ΠΩΛΗΣΕΙΣ ΟΙΚΟΠΕΔΩΝ

ΙΑΛΥΣΟΣ
301τ.μ.- Εντός σχεδίου.....17.000.000 ή (49.884,1€)
320τ.μ.- Στο κέντρο (Σ.Δ.=1)...17.000.000 ή (49.884,1€)
700τ.μ.- Κοντά στο κέντρο (Σ.Δ.=1)....50.000.000 ή (146.717,9€)
1000τ.μ.- Κοντά στο κέντρο (Σ.Δ.=1)...35.000.000 ή (102.702,5€)
1180τ.μ.- Στην παρ. Ιαλυσού(Σ.Δ=0,4)...41.000.000 ή (120.308,7€)
1713τ.μ.- Κοντά στην παραλία(Σ.Δ.=0,4)...70.000.000 ή (205.405,1€)
2000τ.μ.- Θέση Βουνάρα.....38.000.000 ή (111.505,6€)
2000τ.μ.- Με άδεια οικόδ. στο Λύκειο...35.000.000 ή (102.702,5€)
2000τ.μ.- εντός σχεδίου.....60.000.000 ή (176.061,5€)
4000τ.μ.- Στους πρόποδες Φιλερήμου...50.000.000 ή (146.717,9€)
4000τ.μ.- Κοντά στην Άνοιξη.....50.000.000 ή (146.717,9€)
4000τ.μ.- Στην προέκτ. οδού Άνοιξης....50.000.000 ή (146.717,9€)
8700τ.μ.- Θέση Κανδυλί.....30.000.000 ή (88.030,7€)
9700τ.μ.- Θέση Κανδυλί.....50.000.000 ή (146.717,9€)
10.000τ.μ.- Θέση Κανδυλί.....50.000.000 ή (146.717,9€)

ΚΙΟΤΑΡΙ
2000τ.μ.- Επί της Εθνικής οδού.....9.000.000 ή (26.409,2€)

ΜΑΣΣΑΡΙ
400τ.μ.- Εντός οικισμού..4.500.000 ή (13.204,6€)
4400τ.μ.- κοντά στο γήπεδο...10.000.000 ή (29.343,6€)

ΙΞΙΑ
500τ.μ.- Κοντά στην παραλία).....35.000.000 ή (102.702,5€)
500τ.μ.- Κοντά στην παραλία)....35.000.000 ή (102.702,5€)
3300τ.μ.- Εντός σχεδίου.....50.000.000 ή (146.717,9€)

ΠΑΣΤΙΔΑ
400τ.μ.- Εκτός Οικισμού.....15.000.000 ή (44.015,4€)
788τ.μ.- Εντός Οικισμού με άδεια οικόδ...8.500.000 ή (24.942,0€)
892τ.μ.- Εντός Οικισμού με άδεια οικόδ...9.000.000 ή (26.409,2€)
1000τ.μ.- Εντός Οικισμού.....10.000.000 ή (29.343,5€)
1000τ.μ.- Εντός Οικισμού.....12.000.000 ή (35.212,3€)
1070τ.μ.- Εντός Οικισμού.....16.000.000 ή (46.949,7€)
1900τ.μ.- Εκτός Οικισμού,.....35.000.000 ή (102.702,5€)

ΠΑΡΑΔΕΙΣΙ
8000τ.μ.- Εκτός Οικισμού.....64.000.000 ή (187.798,9€)

ΣΟΡΩΝΗ
4000τ.μ.- Επί της επαρχιακής οδού...18.000.000 ή (52.818,4€)
5000τ.μ.- Στο κύμα (άρτιο & οικόδ/μο.)..15.000.000 ή (44.015,4€)

ΛΙΝΔΟΣ
4600τ.μ.- Θέση Ψάλτο.....50.000.000 ή (146.717,9€)
8000τ.μ.- Στους Πεύκους Κοντά στην παραλία...32.000.000 ή (93.899,5€)
12000τ.μ.- Στους Πεύκους κοντά στην παραλία...168.000.000 ή (492.972,2€)

ΚΟΛΥΜΠΙΑ
715τ.μ.- Στο δρόμο με τους Ευκάλυπτους...8.000.000 ή (23.474,9€)
4500τ.μ.- Με άδεια οικόδ. για ξενοδοχ....63.000.000 ή (184.864,6€)
5700τ.μ.- Στο δρόμο με τους ευκάλυπτους.....50.000.000 ή (146.717,9€)

ΑΣΓΟΥΡΟΥ
1700τ.μ.- Εντός νέου σχεδίου με 420τ.μ. Κτίσματα....90.000.000 ή (264.092,2€)
4000τ.μ.- Εκτός σχεδίου οικισμού.....40.000.000 ή (117.374,3€)
4000τ.μ.- Εκτός σχεδίου οικισμού.....45.000.000 ή (132.046,1€)
4000τ.μ.- Εκτός σχεδίου οικισμού.....45.000.000 ή (132.046,1€)

ΜΑΡΙΤΣΑ
300τ.μ.- Εντός οικισμού.....4.500.000 ή (13.204,6€)
1400τ.μ.- Εντός οικισμού.....8.000.000 ή (23.474,9€)
1490τ.μ.- Επί της επαρχιακής οδού.....13.500.000 ή (39.613,8€)
4000τ.μ.- Κοντά στο παλιό αεροδρόμιο.....12.000.000 ή (35.212,3€)

ΑΦΑΝΤΟΥ
360τ.μ.- Εντός οικισμού.....12.000.000 ή (35.212,3€)
5600τ.μ.- Επί της Ρόδου - Λίνδου.....145.000.000 ή (425.482,0€)

ΛΑΔΙΚΟ
21.000τ.μ.- Κοντά στη θάλασσα.....250.000.000 ή (733.589,6€)

ΑΡΧΑΓΓΕΛΟΣ
800τ.μ.- Εντός σχεδίου οικισμού.....8.000.000 ή (23.474,9€)

ΚΑΛΥΘΙΕΣ
1734τ.μ.- εντός Οικισμού.....25.000.000 ή (73.358,0€)
2640τ.μ.- Πανοραμικό....28.000.000 ή (82.162,0€)

ΚΑΛΑΘΟΣ
2800τ.μ.- Εντός οικισμού επί της Ρόδου-Λίνδου με κτίσματα 400τ.μ.....90.000.000 ή (264.092,2€)
25000τ.μ. Εκτός σχεδίου πανοραμικό...75.000.000 ή (220.076,9€)

ΓΕΝΝΑΔΙ
500τ.μ.- Εντός Οικισμού με άδεια οικόδ.....20.000.000 ή (58.687,2€)
1720τ.μ.- Επί της παλιάς επαρχιακής οδού με άδεια οικόδ.....17.500.000 ή (51.351,3€)
4200τ.μ.- Επί της επαρχιακής Οδού.....29.000.000 ή (85.096,4€)

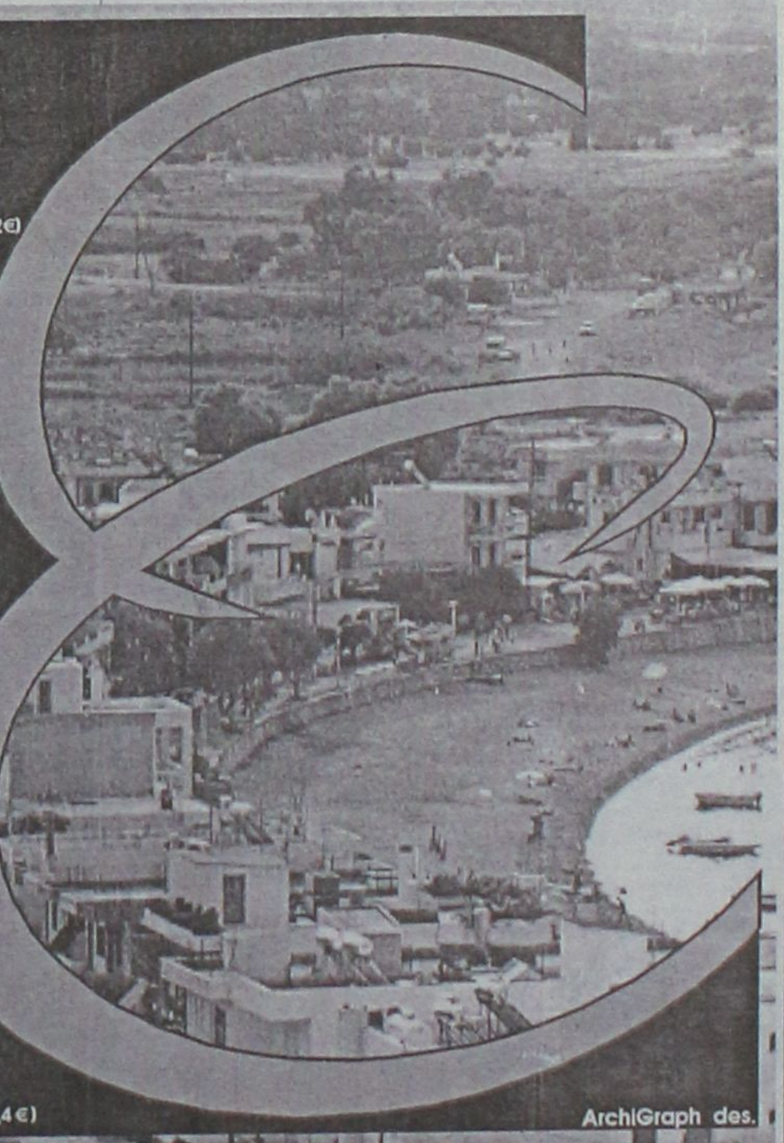

Τηλ. (0241) 73819,74917 κιν 0944/374546, 0945/292030 FAX 38641

ΠΛΗΡΟΦΟΡΙΕΣ **ΙΩΑΝΝΗΣ & ΜΙΧΑΛΗΣ ΕΥΣΤΑΘΙΟΥ**

Μεταφερθήκαμε στα νέα μας γραφεία Εθνικής Αντίστασης 83 (πρώην Άννης Μαρίας) δίπλα στην ALPHA BANK

ΖΗΤΕΙΤΑΙ

κοπέλα για να εργασθεί σε τουριστικό γραφείο.

Για περισσότερες πληροφορίες

PELLOS TRAVEL

L. KALITHEAS 125, FALIRAKI-RODOS

ΤΗΛ. 0241-87615, 0241-86298, FAX 0241-87616

Από μεγάλο Χρηματοοικονομικό Ομιλο

ΖΗΤΟΥΝΤΑΙ ΓΙΑ ΠΡΟΣΛΗΨΗ

Συνεργάτες μέχρι 40 ετών απόφοιτοι Πανεπιστημίου ή και Λυκείου με ευχέρεια στην επικοινωνία.

Προσφέρονται: Μισθός 250.000, ομαδική ασφάλιση, σύνταξη και εξαιρετικές συνθήκες εργασίας.

Πληρ. τηλ. 61663-68165

QUICK CARWASH

ΑΠΟ ΤΟ QUICK CARWASH

ΖΗΤΕΙΤΑΙ

υπάλληλος γραφείου.

Η υποψήφια θα πρέπει να διαθέτει ανάλογη εμπειρία, γνώσεις χειρισμού Η/Υ και βασικές γνώσεις λογιστικής.

Οι ενδιαφερόμενες μπορούν να προμηθεύονται αιτήσεις στις εγκαταστάσεις του πλυντηρίου, στην περιοχή Ασγούρου παραπλεύρως του SUPER MARKET ΤΡΟΦΟ.

Καθημερινά (8.00 το πρωί έως 5.00 το απόγευμα).

Πληρ. τηλ. 60150

Sigma

Αντιπροσωπεύσεις Ασφαλιστικών Εταιρειών
Άννης Μαρίας και Καζαντζάκη 2
Τηλ. (0241) 31468 • FAX: (0241) 33644

ΖΗΤΟΥΝΤΑΙ

Ασφαλίστριες και ασφαλιστές για ελεύθερη συνεργασία.

Για ραντεβού τηλ. 31468

ΖΗΤΕΙΤΑΙ ΥΠΑΛΛΗΛΟΣ

Από Γραφείο Γενικού Τουρισμού για το τμήμα κίνησης λεωφορείων και Εκδομών.

Απασχόληση μέχρι 31.10.2001 με προοπτική μόνιμης επαναπρόσληψης στις 15.03.2002.

Ωράριο: 09.00-13.00 και 17.00-20.30 μέχρι και Παρασκευή, Σάββατα 09.30-12.00.
Μισθός ικανοποιητικός.

Απαιτούμενα προσόντα:
1) **Απολυτήριο Λυκείου ή πτυχίο Τ.Ε.Ι. ή Ι.Ε.Κ.**
2) **Δίπλωμα οδήγησης ΕΙΧ**
3) **Αριστη γνώση Αγγλικής ή Γερμανικής**
4) **Γνώσεις χρήσης: Η/Υ, Windows**
5) **Χωρίς στρατιωτικές υποχρεώσεις**

Αποστολή βιογραφικών σημειωμάτων στη διεύθυνση:
κ. Μιχάλη
Τ.Θ. 335
85100 ΡΟΔΟΣ

ΓΥΡΟΠΩΛΕΙΟΝ "Η ΡΩΞΑΝΗ"

ΖΗΤΟΥΝΤΑΙ

έμπειρα άτομα για delivery

Πληρ. τηλ. 0946363311 09.00 έως 17.00

ΤΑΠΗΤΟΚΑΘΑΡΙΣΤΗΡΙΟ

"Ο ΔΡΑΚΟΣ"

Αναλαμβάνουμε καθαρισμό

- **Χαλιών**
- **Σαλονιών**
- **Αυτοκινήτων**
- **Πούλμαν**

και φύλαξη χαλιών και μοκετών

Πληρ. τηλ. 26805, 51024, 0974-208020

Από Πολυεθνική Εταιρεία Ενοικιάσεως Αυτοκινήτων

ΖΗΤΕΙΤΑΙ

α) STATION MANAGER. Απαραίτητη προϋπηρεσία

β) Υπάλληλος γραφείου με δίπλωμα οδήγησης και να γνωρίζει την Αγγλική γλώσσα.

Πληρ. τηλ. 0942-461053 κ. Ανδρέα Ταντελέ

ΖΗΤΕΙΤΑΙ

μάγειρας και βοηθός μαγείρου για κατάστημα στο Φαληράκι. Ωράριο 13.00-21.00

Πληρ. τηλ. 85939

WANTED

cook and cook assisant for a shop in Faliraki. Time hours 13.00-21.00

Tel. 85939

ΖΗΤΕΙΤΑΙ

από Δ. ΤΣΙΜΕΝΙΔΗΣ Α.Ε.

οδηγός με δίπλωμα Ε' και Γ' κατηγορίας

Πληρ. τηλ. 60345, 0937010931

Η ΑΛΥΣΙΔΑ ΚΑΤΑΣΤΗΜΑΤΩΝ ΗΛΕΚΤΡΙΚΩΝ

Club electric

ΖΗΤΕΙ

ΤΑΜΙΑ-ΠΩΛΗΤΡΙΑ ΠΛΗΡΟΥΣ ΑΠΑΣΧΟΛΗΣΗΣ

Απαιτούμενα προσόντα

1) Απόφοιτοι Λυκείου
2) Ηλικία έως 35 ετών
3) Σχετική προϋπηρεσία επιθυμητή

ΟΔΗΓΟΥΣ

Απαιτούμενα προσόντα

1) Αδεια οδήγησης Β' κατηγορίας Επαγγελματικό
2) Ηλικία έως 35 ετών
3) Σχετική προϋπηρεσία επιθυμητή.

Οι ενδιαφερόμενοι παρακαλούνται όπως αποστείλουν τα βιογραφικά τους στο **Fax (0241) 39612** ή στη διεύθυνση του καταστήματος:

CLUB ELECTRIC A.E.
Καρανικόλα 19, Ρόδος
Υπόψη κ. Παπακυριακού



ΠΩΛΟΥΝΤΑΙ

ΟΙΚΟΠΕΔΑ

4.000 τ.μ.

ΕΠΙ ΤΗΣ

ΡΟΔΟΥ - ΚΑΛΛΙΘΕΑΣ

Πληροφορίες

ΑΝΕΣΤΗΣ & ΣΑΒΒΑΣ ΣΑΒΒΑΪΔΗΣ
τηλ: 0241-26281 & 35476
cel 0944-421015

ΡΟΔΙΑΚΗ ΚΤΗΜΑΤΙΚΗ
ΣΥΜΒΟΥΛΟΙ & ΕΚΤΙΜΗΤΕΣ ΑΚΙΝΗΤΩΝ
ΚΤΗΜΑΤΟΜΕΣΙΤΙΚΟ ΓΡΑΦΕΙΟ από το 1983

εργασιες

συνέχεια από την προηγούμενη

ΑΓΓΛΙΚΑ καθηγήτρια Αγγλικών απόφοιτος αγγλικού Παν/μίου με master παραδίδει ιδιαίτερα μαθήματα σε μαθητές **όλων των επιπέδων**. Υπεύθυνη προετοιμασία για τις εξετάσεις **Cambridge FCE, CAE, CPE, Michigan, ECCE, ECPE, TOEFL**. Τμήματα μονομελή, διμελή. Τιμή λογικές. Πληρ. τηλ. 22886 ΑΜ39927

ΦΙΛΟΛΟΓΟΣ καθηγήτρια πτυχιούχος Αριστοτελείου Πανεπιστημίου Θεσσαλονίκης, παραδίδει ιδιαίτερα μαθήματα σε μαθητές γυμνασίου. Τιμές προσιτές, συστηματική ενημέρωση γονέων. Πληρ. τηλ. 22428 και 0937803323 (κινητό) ΧΑΜ291

γνωριμίες

ΕΝΤΕΛΩΣ ΔΩΡΕΑΝ ΜΠΟΡΟΥΜΕ ΝΑ ΣΑΣ ΣΤΕΙΛΟΥΜΕ ΦΩΤΟΓΡΑΦΙΕΣ-ΒΙΟΓΡΑΦΙΚΑ ΑΠΟ ΧΙΛΙΑΔΕΣ ΠΛΟΥΣΙΟΥΣ ΑΞΙΟΛΟΓΟΥΣ ΑΝΔΡΕΣ ΚΑΙ ΓΥΝΑΙΚΕΣ ΕΛΛΗΝΙΔΕΣ, ΑΛΛΟΔΑΠΕΣ ΚΑΘΕ ΗΛΙΚΙΑΣ ΠΟΥ ΖΗΤΟΥΝ ΦΙΛΙΑ, ΓΑΜΟ. www.marriages.gr. ΠΛΗΡ. ΤΗΛ. 031-229563 ΠΓ40253

διαφορα

ΣΚΑΦΟΣ 5,80 ΜΕΤΡΑ ΚΑΙΝΟΥΡΓΙΟ 30 ΩΡΕΣ ΕΡΓΑΣΙΑΣ ΜΕ ΜΗΧΑΝΗ 90 HP HONDA ΚΑΙ ΒΟΗΘΗΤΙΚΗ 10 HP. ΠΛΗΡ. ΤΗΛ. 0932296983 ΠΔ40412

ΠΙΝΑΚΕΣ ΖΩΓΡΑΦΙΚΗΣ (ελαιογραφίες) κορνιζαρισμένοι σε πολύ χαμηλές τιμές λόγω διάλυσης του καταστήματος. Πληρ. τηλ. 0938373517 ΑΔ40450

ΠΟΛΥΠΑΓΚΟΣ γυμναστικής POWERFLEX. Τιμή 70.000 (ολοκαίνουργιος) και ατμοκαθαριστής TURBO JET τιμή 80.000 δρχ. σε καινούργια κατάσταση. Πληρ. τηλ. 25718, 0937403111 ΑΔ40446

ΠΩΛΟΥΝΤΑΙ λόγω αναχωρήσεως τα κάτωθι: Κουζίνα ρευμ.+υγραερίου, πλυντήριο πιάτων+ρούχων, σόμπα υγραερίου, ντουλάπες ρούχων, σκεύη κουζίνας, καλοριφέρ ηλεκτρ. ειδη ρουχισμού, στερεοφωνικά κ.ά. Πληρ. τηλ. 93281 ΑΔ40438

ΠΩΛΟΥΝΤΑΙ Βελγικά λυκόσκυλα (μαύρα) καθαρόαιμα. Πληρ. τηλ. 93544-0973512544 ώρες 14.00-22.00 κ. Κώστα ΑΔ40428

ΠΩΛΟΥΝΤΑΙ 200 cd για playstation από 500-1000 δρχ. Πληρ. κ. Κώστα τηλ. 0944295791 ΑΔ40406

Λόγω μετακόμισης του καταστήματος **ΠΩΛΟΥΝΤΑΙ** ράφια, ντέξιον, γραφεία κ.λπ. Για περισσότερες πληρ. τηλ. 31453 ΑΔ40332

ΠΩΛΟΥΝΤΑΙ ΕΚΠΑΙΔΕΥΜΕΝΑ ΚΥΝΗΓΟΣΚΥΛΑ ΓΕΝΙΚΟΥ ΘΗΡΑΜΑΤΟΣ ΚΑΘΩΣ ΚΑΙ ΧΡΟΝΙΑΡΙΚΑ ΞΕΚΙΝΗΜΕΝΑ ΚΑΙ ΚΟΥΤΑΒΙΑ ΣΠΑΝΙΕΛ ΜΠΡΕΤΟΝ. ΜΕ ΔΟΚΙΜΗ ΤΑ ΕΤΟΙΜΑ ΕΚΠΑΙΔΕΥΜΕΝΑ. 1) ΣΠΑΝΙΕΛ ΜΠΡΕΤΟΝ 3 ΕΤΩΝ ΚΑΘΑΡΟΑΙΜΟ, 2) ΣΠΡΙΝΙΕΡ ΣΠΑΝΙΕΛ 18 ΜΗΝΩΝ ΚΑΘΑΡΟΑΙΜΟ, 3) ΠΟΪΝΤΕΡ ΚΟΠΟ-ΦΕΡΜΑ-ΠΟΡΤΑ 4 ΕΤΩΝ, 4) ΠΟΪΝΤΕΡ ΚΟΠΟ-ΦΕΡΜΑ-ΠΟΡΤΑ 2 ΕΤΩΝ, 5) ΚΥΡΙΚΟΤΑΖΑ ΦΕΡΜΑ-ΠΟΡΤΑ-ΔΙΩΞΗ 4 ΕΤΩΝ, 6) (ΤΡΑΧΤΑΡΓΚΕΚΑΣ) ΦΕΡΜΑ-ΠΟΡΤΑ-ΔΙΩΞΗ 3 ΕΤΩΝ, 7) ΚΟΥΡΣΧΑΡ ΦΕΡΜΑ-ΠΟΡΤΑ, 18 ΜΗΝΩΝ, 8) ΣΕΤΕΡ ΛΑΒΕΡΑΚ 13 ΜΗΝΩΝ, 9) ΓΚΕΚΑΣ ΕΛΛΗΝΙΚΟ 13 ΜΗΝΩΝ, 10) ΚΟΥΡΣΧΑΑΡ ΘΗΛΥΚΟ 11 ΜΗΝΩΝ, 11) ΤΡΑΧΤΑΡ ΘΗΛΥΚΟ 10 ΜΗΝΩΝ. ΠΛΗΡ. ΤΗΛ. 0932-529010 ΟΛΗ ΤΗΝ ΗΜΕΡΑ, 0241-66160 14.30-16.30 ΠΔ40122

ΠΙΑΝΟ ΜΑΡΚΑΣ STEINBACH ΓΕΡΜΑΝΙΑΣ ΣΕ ΑΡΙΣΤΗ ΚΑΤΑΣΤΑΣΗ. ΠΛΗΡ. ΤΗΛ. 0945914423 ΧΠΑ165

ΜΙΚΡΟΕΠΙΠΛΑ ντουλάπες, TV, τραπέζια κουζίνας, σαλονιού, κρεβατοκάμαρες, καρέκλες, σύνθετα, κρυσταλιέρες, γραφεία, ντιβάνια, ντουλάπες για βεράντες, έπιπλα computer, παπουτσοθήκες κ.ά. σε χαμηλές τιμές στο 5ο χλμ. Ρόδου-Λίνδου και στο τηλ. 65065-62037 (Πλατής - ΡΟΔΟΧΡΩΜ) ΑΔ39570

ΠΩΛΕΙΤΑΙ ΠΛΗΡΗΣ ΕΞΟΠΛΙΣΜΟΣ FAST FOOD σε τιμή ευκαιρίας, λόγω οικογενειακών υποχρεώσεων, στο τουριστικό κέντρο στην πλατεία Αφάντου. Πληρ. τηλ. 51217, 51406, 093/7924775. ΑΔ40022

ΠΩΛΕΙΤΑΙ ΣΕΤ ΕΞΑΤΜΙΣΕΩΣ COBRA ΓΙΑ STEED ΚΑΙ SHADOW ΕΛΑΦΡΩΣ ΜΕΤΑΧΕΙΡΙΣΜΕΝΟ. ΠΛΗΡ. ΤΗΛ. 0945971932 ΧΠΔ222

ΣΥΛΛΕΚΤΗΣ ξένων νομισμάτων και χαρτονομισμάτων (απ' όλο τον κόσμο) πωλεί την συλλογή του λόγω ανάγκης. Πληρ. κ. Ηλίας Σκορδής, τηλ. 01-4119483, 0974 -887152 ΑΔ40107

ΠΙΕΣΤΗΡΙΟ OFFSET (29X42) AM MULTI. ΤΙΜΗ 1.500.000 ΔΡΧ. ΠΛΗΡ. ΤΗΛ. 0937756878 ΧΠΔ381

προσφορες εργασιας

ΑΒΑΣΑΝΙΣΤΑ ΑΜΕΣΑ ΕΜΠΙΣΤΕΥΘΕΙΤΕ ΤΗΝ ΠΕΙΡΑ ΠΟΛΛΩΝ ΕΤΩΝ, ΣΕ ΟΙΚΟΒΟΗΘΟΥΣ, ΚΑΜΑΡΙΕΡΕΣ, ΛΑΤΖΙΕΡΕΣ, ΝΟΣΟΚΟΜΕΣ, BABY SITTERS, ΖΕΥΓΑΡΙΑ ΓΙΑ ΑΓΡΟΤΙΚΕΣ ΔΟΥΛΕΙΕΣ. ΕΞΥΠΗΡΕΤΗΣΗ ΟΛΟ ΤΟ 24ΩΡΟ ΚΑΙ ΣΑΒΒΑΤΟΚΥΡΙΑΚΑ, 6ΜΗΝΗ, 12ΜΗΝΗ ΕΓΓΥΗΣΗ. ΠΛΗΡ. ΤΗΛ. 01-5234878, 01-5239810, 01-9837359, 0945191210 ΠΡ40295

ΕΛΑΙΟΧΡΩΜΑΤΙΣΤΟΙ. ΑΝΑΛΑΜΒΑΝΟΥΜΕ ΠΑΝΤΟΣ ΕΙΔΟΥΣ ΕΛΑΙΟΧΡΩΜΑΤΙΣΜΟΥΣ ΣΕ ΠΟΛΥ ΛΟΓΙΚΕΣ ΤΙΜΕΣ. ΠΛΗΡ. ΤΗΛ. 93677, 0972490292 ΧΠΡ1561

ΤΑ ΜΟΝΑΔΙΚΑ

Βιολογικά Ταπητοκαθαριστήρια Ρόδου

ΚΛΕΟΠΑΤΡΑ & EURO CLEAN CENTER

Εμπιστευθείτε τον καθαρισμό και φύλαξη των ταπήτων στα καθαριστήρια μας

- *Προσφέρουμε άψογο και έμπειρο Βιολογικό Καθαρισμό Ταπήτων*
- *Στεγνό καθαρισμό χειροποίητων χαλιών*
- *Επιτόπου καθαρισμό σε σαλόνια-μοκέτες*
- *Ειδικός καθαρισμός παπλώματα-φλοκάτες*
- *Επισκευές σε όλους τους τύπους ταπήτων*

"Η φύλαξη είναι δωρεάν" για όλο τον χρόνο. παραλαβή-παράδοση κατ' οίκον σε όλη τη Ρόδο.

Υπεύθυνος: **Κουφαλλάκης Σταύρος**

Τηλ. **0241-51996, 0945793626 fax 51322**

ΠΡ39554

ΕΛΑΙΟΧΡΩΜΑΤΙΣΤΗΣ

Αναλαμβάνουμε το βάψιμο του σπιτιού σας ή της επιχείρησής σας

30 ΧΡΟΝΙΑ ΠΕΙΡΑ

...με μεράκι και σεβασμό προς τον πελάτη.

Πληρ. τηλ. 94549 0946089962 κ. Γιώργος

- **ΜΕΛΕΤΕΣ ΣΥΝΔΕΣΗΣ με αποχ/κό δίκτυο Δ.Ε.Υ.Α.Ρ.**
- **ΑΔΕΙΕΣ ΛΕΙΤΟΥΡΓΙΑΣ ΚΑΤΑΣΤΗΜΑΤΩΝ** (παντός είδους)
- **ΗΛΕΚΤΡΟΔΟΤΗΣΗ ΚΤΙΡΙΩΝ (Δ.Ε.Η.)**

(ΕΛΕΓΧΟΣ ΤΙΜΟΛΟΓΙΩΝ ΣΤΗΝ ΕΦΟΡΙΑ)

Αμεση εξυπηρέτηση Λογικές τιμές

ΤΕΧΝΙΚΟ ΓΡΑΦΕΙΟ Ι. ΧΑΤΖΗΙΩΑΝΝΙΔΗΣ

Στεφ. Καζούλη 14 - Ρόδος Τηλ. /Fax: 73021-31390-κιν. 097/2373156 ΠΡ40246

ΑΓΟΡΑΖΩ

ΧΡΥΣΑΦΙΚΑ
ΚΟΣΜΗΜΑΤΑ
ΝΟΜΙΣΜΑΤΑ
ΧΡΥΣΑ ΔΟΝΤΙΑ
ΜΕΤΟΧΕΣ
ΩΡΟΛΟΓΙΑ
ΑΝΤΙΚΕΣ

Δάνεια επί ενεχύρω

«ΜΠΑΜΠΗΣ»

Δημ. Θεοδωράκη 15 (1ος όροφος) ΡΟΔΟΣ

ΠΡ37428

ΤΑΠΗΤΟΚΑΘΑΡΙΣΤΗΡΙΟ ART CLEAN EXPRESS

Αναλαμβάνουμε υπεύθυνα:

- ✓ Ξηρό καθαρισμό
- ✓ Πλύσιμο-απολύμανση
- ✓ Φύλαξη
- ✓ Επιδιόρθωση ταπήτων
- ✓ Αδιαβροχοποιήσεις

Ειδικός καθαρισμός μεταξωτών και χειροποίητων χαλιών

Παραλαβή-παράδοση κατ' οίκον

Εγγυημένη συνεργασία

Επί τόπου καθαρισμοί μοκετών-σαλονιών

Τηλ. 94815, κιν. 0944 350247, 0800400400

Τηλ. χωρίς χρέωση

Με την υπογραφή Αλαφάκης

• Κοτσαδόροι αυτοκινήτων
• Μπαγκαζιέρες
• Τρέϊλερ

Απόλυτη Γερμανική ποιότητα

Ευρωπαϊκές προδιαγραφές

Από τη μεγαλύτερη κατασκευάστρια κοτσαδόρων στη Γερμανία

WESTFALIA

Επίσημος προμηθευτής κορυφαίων αυτοκινητοβιομηχανιών

• Σχάρες οροφής
Σχεδιασμένες για κάθε χρήση και για κάθε τύπο οχημάτων

Βενετσιάνος Θ.
Καποδιστρίου 68 Ρόδος • Τηλ. 70850

ΕΡΓΟΛΑΒΟΣ
ΜΑΣΤΟΡΑΣ ΚΩΝΣΤΑΝΤΙΝΟΣ
ΤΙΜΕΣ ΛΟΓΙΚΕΣ

αναλαμβάνω γενικές κατασκευές κτιρίων, αναπαλαιώσεις, σοβατίσματα, χτισίματα, γκρεμίσματα βαψίματα, μάρμαρα, γιαλίσματα, πλακάκια, περιφράξεις οικοπέδων, κατασκευές, μελέτες για σοφίτες, ξυλοκατασκευές, τοποθέτηση κεραμίδια.

ΓΙΑ ΟΛΗ ΤΗ ΔΩΔΕΚΑΝΗΣΟ

Πληρ. τηλ. 27255, 0944-823925
όλο το 24ωρο
ΠΡ39969

ΑΠΟΦΡΑΞΕΙΣ

ΔΩΔΕΚΑΝΗΣΙΑΚΕΣ ΑΠΟΦΡΑΞΕΙΣ



"ΚΟΛΟΣΣΟΣ"

ΑΠΟΦΡΑΞΕΙΣ ΚΑΘΑΡΙΣΜΟΙ ΑΠΟΧΕΤΕΥΣΕΩΝ & ΒΟΘΡΩΝ

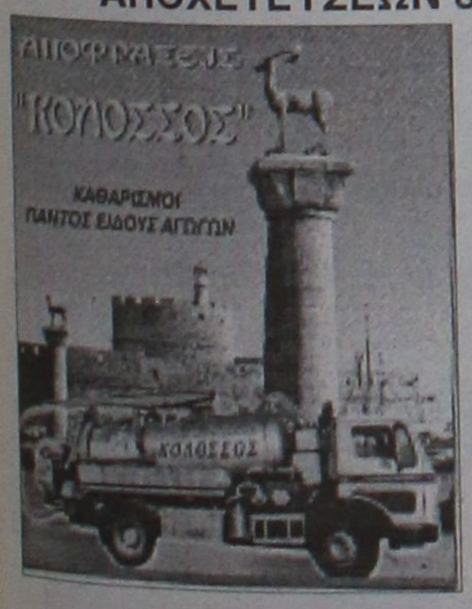

Αναλαμβάνουμε πάσης φύσεως αποφράξεις οποιουδήποτε μήκους και πλάτους

Αναλαμβάνουμε καθαρισμούς αποχετευτικών αγωγών ΔΗΜΩΝ, ΞΕΝ/ΧΕΙΩΝ στρατιωτικών μονάδων ΣΠΙΤΙΩΝ, ΠΟΛΥΚΑΤΟΙΚΙΩΝ καθώς

και καθαρισμούς βιολογικών μονάδων με μηχάνημα υψηλής πιέσεως σε όλη την Δωδ/σο

Κ. ΠΗΔΙΑΚΗΣ - Π. ΚΑΣΕΡΗΣ

Πληρ. τηλ. 47915-91881, κιν. 0944/325234 και 0977/717048

ΑΠΟΦΡΑΞΕΙΣ-ΚΑΘΑΡΙΣΜΟΙ





ΑΠΟΦΡΑΞΕΙΣ ΚΑΘΑΡΙΣΜΟΙ ΣΥΝΤΗΡΗΣΕΙΣ ΑΠΟΧΕΤΕΥΣΕΩΝ-ΕΠΙΦΑΝΕΙΩΝ-ΚΤΙΡΙΩΝ-ΠΛΟΙΩΝ-ΒΙΟΛΟΓΙΚΩΝ

Αναλαμβάνουμε ξενοδοχεία, Δήμους, πολ/κίες κ.λπ. Αντληση πετρελαιοειδών από πλοία καθώς και λιποσυλλεκτών και βιολογικών. ΜΕ ΜΟΝΑΔΙΚΑ ΣΕ ΥΨΟΣ ΠΙΕΣΗΣ ΚΑΙ ΑΝΑΡΡΟΦΗΣΗΣ. ΥΠΕΡΣΥΓΧΡΟΝΑ ΜΗΧΑΝΗΜΑΤΑ ΥΔΡΟΒΟΛΗΣ ΣΕ ΟΛΗ ΤΗ ΔΩΔΕΚΑΝΗΣΟ

ΟΛΟ ΤΟ 24ωρο

ΒΑΡΔΕΛΛΗ Μ. -ΚΡΑΣΟΠΟΥΛΟΣ Δ. Ο.Ε.

Τηλ. 35555, Fax: 96516, Κιν. 0944/395999

e-mail:metropontikas@excite.com.

ΣΤΙΣ ΠΙΟ ΧΑΜΗΛΕΣ ΤΙΜΕΣ

"ΑΠΟΦΡΑΞΕΙΣ" "Η ΜΑΡΙΑ"



ΑΠΟΦΡΑΞΕΙΣ ΠΑΝΤΟΣ ΤΥΠΟΥ ΑΠΟΧΕΤΕΥΣΕΩΝ

ΞΕΝ/ΩΝ, ΕΣΤ/ΩΝ ΣΤΡΑΤΟΠΕΔΩΝ ΠΟΛ/ΚΙΩΝ ΟΙΚΙΩΝ ΜΕ ΜΗΧΑΝΗΜΑ ΥΨΗΛΗΣ ΠΙΕΣΕΩΣ ΥΔΡΟΒΟΛΗΣ ΑΜΕΣΗ ΕΞΥΠΗΡΕΤΗΣΗ ΟΛΟ ΤΟ 24ΩΡΟ

Πληρ. τηλ. 94750 και 0241-35555, 0977/257441.

Αριθμολογία

Οι αριθμοί δίνουν απάντηση στα ερωτήματά σας!

Η Νάτα Κοτσίφη και οι συνεργάτες της, σας αποκαλύπτουν τα μυστικά για το παρόν και το μέλλον!

090 255 493

*ΔΑΤΑΒΑΝΚ • 67ΔΡΧ.(0,2€)/15'+Φ.Π.Α.

Η καλύτερη παρέα σε περιμένει

Μη διστάζεις! Τηλεφώνησε τώρα και γνώρισε νέους φίλους που θα γίνουν για πάντα δικοί σου.

Δώσε τέλος στη μοναξιά σου!

090 255 491

*ΔΑΤΑΒΑΝΚ • 67ΔΡΧ.(0,2€)/15'+Φ.Π.Α.

Αστρόραμα

Ανακαλύψτε τι κρύβουν τα άστρα για το μέλλον σας!

24 ώρες το 24ωρο!

ΣΧΕΣΕΙΣ - ΧΡΗΜΑ ΕΠΑΓΓΕΛΜΑΤΙΚΑ

Οι πιο διάσημοι αστρολόγοι στη γραμμή σας!

090 255 421

*ΔΑΤΑΒΑΝΚ • 67ΔΡΧ.(0,2€)/15'+Φ.Π.Α.

Ζωντανό 24 ώρες

Κάποτε η επικοινωνία ήταν δύσκολη...

σήμερα πιάνεις κουβέντα μ'ένα τηλεφώνημα...

090 21 54 90

ΑΛΑΝΘΑΣΤΕΣ ΠΡΟΒΛΕΨΕΙΣ

ΑΠΟ ΜΟΝΑΔΙΚΟ ΤΗΛΕΠΑΘΗΤΙΚΟ ΜΕΝΤΙΟΥΜ

090 21 52 37

Αν στόχος σου είναι οι γνωριμίες

ΠΕΤΥΧΕΣ ΔΙΑΝΑ

Τραγικά για ραντεβού

090 21 52 39

ΓΡΑΜΜΗ ΧΑΡΤΟΜΑΝΤΕΙΑΣ

ΠΑΡΕ ΤΟ ΜΕΛΛΟΝ ΣΤΑ ΧΕΡΙΑ ΣΟΥ

ΣΥΓΚΛΟΝΙΣΤΙΚΕΣ ΑΠΟΚΑΛΥΨΕΙΣ ΜΕ ΤΗ ΣΙΓΟΥΡΙΑ ΤΗΣ ΠΑΝΑΡΧΑΙΑΣ ΤΕΧΝΗΣ ΤΑΡΩ!

090 21 52 93

Είναι το μόνο κομμάτι που λείπει από την παρέα μας!

090 21 52 40

ΜΙΛΑΣ ΜΕ ΟΛΟΥΣ ΚΑΙ ΔΙΑΛΕΓΕΙΣ

ΙΣΩΣ...ΤΟ ΠΙΟ ΣΗΜΑΝΤΙΚΟ ΤΗΛΕΦΩΝΗΜΑ ΤΗΣ ΖΩΗΣ ΣΑΣ!

ΜΑΤΙΑ ΣΤΟ ΜΕΛΛΟΝ !!

090 21 52 38

Μίλησε ζωντανά με τα πιο χαρισματικά ΜΕΝΤΙΟΥΜ της Ελλάδας

LEXITEL 66 δρχ./15" - Τ.Θ. 31730 - ΩΡΑΡΙΟ: 10 ΠΡΩΙ-2 ΒΡΑΔΥ

ΧΡΗΜΑΤΙΣΤΗΡΙΟ ΑΘΗΝΩΝ

ON LINE ΤΙΜΕΣ ΜΕΤΟΧΩΝ

ΑΜΟΙΒΑΙΑ ΚΕΦΑΛΑΙΑ

ΕΠΙΧΕΙΡΗΜΑΤΙΚΑ ΝΕΑ

ΣΥΝΑΛΛΑΓΜΑ FIXING

ΑΜΕΣΗ ΕΝΗΜΕΡΩΣΗ ΑΠΟ ΕΙΔΙΚΟΥΣ !!

ΑΠΟ ΤΙΣ 10:30 ΜΕΧΡΙ ΤΙΣ 17:00

090 21 43 68

ΜΙΛΗΣΤΕ Μ' ΕΝΑ ΑΛΗΘΙΝΟ ΜΕΝΤΙΟΥΜ ΚΑΙ ΞΕΚΛΕΙΔΩΣΤΕ

ΤΑ ΜΥΣΤΙΚΑ ΤΟΥ ΑΥΡΙΟ...

090 21 52 89

Πάρε με στο σπίτι τώρα για μια καυτή συνομιλία

Σοφία

00675 2066545

00675 2066546

Είμαι μόνη προσφατα χωρισμένη Τηλεφώνησε μου

00677 83580

Τηλεφώνησέ μου για άγριες κουβέντες

00675 2066547

Ζωντανή καυτή συνομιλία με την Άννα

Έλενα & εγώ Ενα απίθανο ντουέτο

00677 83581

College girls μόνο για σένα

00677 83582

On line ζωντάνα με συζύγους απελπιστικά μόνες!

00677 83583

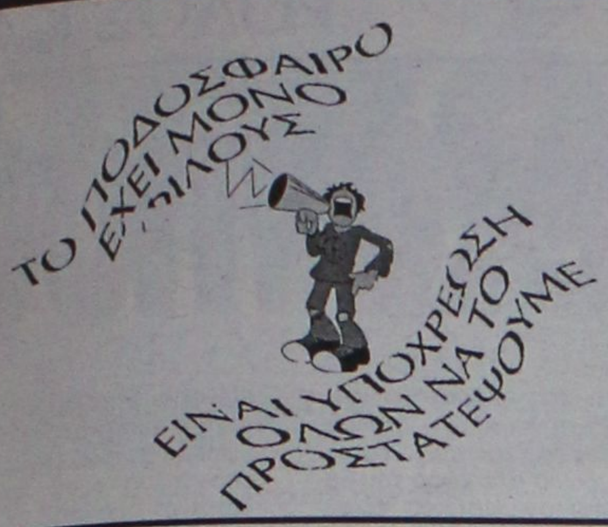

Χωρίς όρια...



ΝΑΙ στον αθλητισμό για να κοιμάμαι ήσυχος

Παγκόσμια πρωτοτυπία

ΠΟΛΛΑ ακούστηκαν για την αποστολή της Ρόδου στα ISLE OF MAN, κυρίως για τις πρώτες μέρες παρουσίας και την τελευταία.

Σίγουρα δημιουργήθηκαν αρκετές απορίες για τον προγραμματισμό που έγινε γι' αυτούς τους αγώνες.

Η Ροδίτικη αποστολή ταλαιπωρήθηκε αφάνταστα μέχρι να φθάσει στο ISLE OF MAN και μετά από μια μέρα δρόμο βρέθηκε να έχει πρόβλημα διατροφής, που λύθηκε μετά από μιάμιση μέρα. Από κει και πέρα οι αθλητές γκρίνιαζαν με την απόσταση που είχε το ξενοδοχείο από το κέντρο, γεγονός που τους επέτρεπε να φτιάξουν σχέσεις με τις υπόλοιπες αποστολές (έμεναν όλες στο Ντάγκλας), αφού η συγκοινωνία δεν τους βόλευε να μένουν πολύ στο Ντάγκλας.



Στην τελετή έναρξης η Ρόδος ήταν παρούσα

Σίγουρα το πιο σοβαρό λάθος ήταν η απαχώρηση της αποστολής μια μέρα νωρίτερα, με αποτέλεσμα η Ρόδος σε παγκόσμια πρωτοτυπία να απουσιάζει από την τελετή λήξης, αφήνοντας πίσω ορισμένους τραυματίες να αντιπροσωπεύσουν το νησί μας.

Κι αυτό γιατί διαπιστώθηκε μετά από τόσο καιρό προγραμματισμού, πως υπήρχε περίπτωση, αν η αποστολή αναχωρούσε όπως είχε προγραμματιστεί να μην προλάβαινε την πτήση Λονδίνο-Αθήνα (!) Οι μουρμούρες συνεχίστηκαν και στην Αθήνα, αφού ορισμένοι αθλητές δεν ταξίδεψαν για Ρόδο με το πρώτο πρωινό, αλλά με το δεύτερο. Τα λάθη είναι ανθρώπινα, όμως αν ο προγραμματισμός γίνεται περισσότερο από ένα χρόνο σίγουρα δεν δικαιολογούνται τόσα πολλά, τουλάχιστον σε μετακίνηση και διαμονή όταν μάλιστα είναι η δεύτερη φορά συμμετοχής στους αγώνες.

Κάνουμε απλή αναφορά χωρίς να θέλουμε να ρίξουμε ευθύνη σε κανένα. Όμως κάποιοι ευθύνονται και οι αρμόδιοι είναι οι μόνοι υπεύθυνοι να βρουν ποιοί είναι αυτοί. Τουλάχιστον η αποστολή στο ISLE OF MAN να γίνει μάθημα

Στην τελική ευθεία οι κολυμβητές

✔ *Την Παρασκευή ξεκινάει το θερικό πρωτάθλημα στα Χανιά*

Στην τελική ευθεία μπήκε αισίως η προετοιμασία της κολυμβητικής ομάδας του "ΥΓΡΟΥ ΣΤΙΒΟΥ ΡΟΔΟΥ" που την Παρασκευή 20 Ιουλίου ξεκινά το θερινό πρωτάθλημα στα Χανιά με τους καλύτερους οιωνούς. Τα μετάλλια είναι σίγουρα αλλά δεν είναι αυτοσκοπός. Τα παιδιά πάνε για επιδόσεις. Επιδόσεις με κεφαλαίο Ε.

Τίποτα λιγότερο από χρόνους στους κορυφαίους δύο της κάθε κατηγορίας δεν θα είναι ικανοποιητικό γι' αυτά τα ταλέντα που ένδεκα μήνες τώρα προπονούνται εντατικά και μεθοδικά, σε καθημερινή βάση.

Κανείς πια δεν ασχολείται με μετάλλια που είναι δεδομένα, στον "Υ.Σ. Ρόδου", αλλά με την ψαλίδα από τα Πανελλήνια ρεκόρ της OPEN που καταδεικνύουν την πραγματικότητα, της ποιότητα των αθλητών. Και τα παιδιά του "Υγρού Στίβου Ρόδου" έχουν μπεί σ' αυτή την κατηγορία και πλησιάζουν γρήγορα στην ELITE. Περνώντας μέσα από το Πρωτάθλημα του Σαββατοκύριακου, θα σουρώσουν.

Το Isle of Man στην T.V.

Το Ροδίτικο τηλεοπτικό κανάλι από σήμερα και κάθε μέρα στις 21.30 θα παρουσιάζει στιγμιότυπα από τους αγώνες που έδωσε η Ροδίτικη αποστολή στο Isle of Man.

Ανακοίνωση Κλεάνθη

Το Δ.Σ. του Κλεάνθη ανακοινώνει ότι σήμερα Τρίτη ανήμερα της Αγίας Μαρίνας ο Πολιτιστικός Οργανισμός Δήμου Πεταλούδων θα έχει στην πλατεία Παραδεισίου την ορχήστρα του **Γιάννη Κατσιμπράκη.** Επίσης θα λειτουργεί το Στέκι του Κλεάνθη με το νόστιμο σουβλάκι και την παγωμένη μπύρα του.

ΑΝΕΚΔΟΤΟ

Ένας νεαρός παρουσιάζεται στο Δημαρχείο και λέει στον υπάλληλο:

- Θα ήθελα να αλλάξω το όνομά μου.

- Και πως ονομάζεστε;

- Μικρή ατμομηχανή που σφυρίζει στο μπλε ουρανό του πρωινού.

- Και πως θέλεις να ονομαστείς;

- Τσουφ τσουφ.....



●●● Όποιος προπονητής αναλάβει την Ρόδο θα είναι ο πρώτος μάγκας. Και καλά να μην πάει η ομάδα δεν θα φταίει σε τίποτα. Αφού άλλοι κάνουν τις μεταγραφές.

●●● *Αυτά βέβαια δεν γίνονται ούτε σε ομάδες ξου κατηγορίας. Πρόεδρος και σύμβουλοι να κάνουν μεταγραφές και μετά να παίρνουν προπονητή. Ίδια συνταγή με την περσινή... Τί σούπα θα βγει θα το δείξει ο χρόνος.*

●●● **Η γάτα την έκανε γρήγορα. Είδε την εμπόλεμη κατάσταση και του κόπηκε η διάθεση. Αυτά δεν γινόταν ούτε στην εποχή του.**

●●● *Οι Καλυθενοί μοιράζουν χρήμα. Σε χρόνο ρεκόρ κλείνουν τους παίκτες, με αυξήσεις 30 και 40%. Δηλαδή όσους κλείνουν ή παίρνουν μια...παλάμη ή την πλησιάζουν.*

●●● **Ο Γκάϊ ανέλαβε με όρο πρωταθλητισμού. Σε τρελλό χορό μπήκαν και μακάρι να τα έχουν προγραμματίσει σωστά, γιατί οι περσινές μουρμούρες είναι ακόμη νωπές.**

●●● *Να διευκρινίσω γι' αυτό που γράφτηκε πριν μερικές μέρες. Ο Τανί δεν τσακώθηκε με τον Δήμαρχο, όπως κυκλοφόρησε. Τί είπε στον Ρηνιού την πρώτη μέρα για τα προβλήματα που αντιμετώπιζε η αποστολή με τον γνωστό του τρόπο. Καυτός και συζητήθηκε αμέσως από τους πολιτικούς...*





ΤΑ ΣΟΥΒΛΑΚΙΑ ΤΟΥ ΦΟΙΒΟΥ ΚΡΕΜ.

Σήμερα **17 Ιουλίου** το βράδυ ανοίγει τα σουβλάκια ο "ΦΟΙΒΟΣ" Κρεμαστής. Πρόκειται για τον χώρο μπροστά από το άγαλμα, απέναντι από το Δημοτικό κατάστημα του Δήμου Πεταλούδων.

Σας περιμένει ο Γυμναστικός Σύλλογος για φαγητό και παγωμένα ποτά.

...."Regatta" στη Δωδεκάνησο

✔ *ΤΗΝ ΔΙΕΞΑΓΩΓΗ ΤΟΥ ΕΞΗΓΓΕΙΛΕ Ο Κ. ΣΗΦΟΥΝΑΚΗΣ ΚΑΤΑ ΤΗΝ ΔΙΑΡΚΕΙΑ ΤΩΝ ΑΠΟΝΟΜΩΝ ΣΤΟΥΣ ΝΙΚΗΤΕΣ ΤΟΥ "ΡΟΔΟΣ ΚΑΠ"*

Παρουσία του γενικού γραμματέα του Υπουργείου Αιγαίου κ. **Γιάννη Μαχαιρίδη,** πραγματοποιήθηκε στο ξενοδοχείο "Ρόντιαν Ριζόρτ" η τελετή απονομών στους νικητές του 5ου διεθνούς ιστιοπλοϊκού αγώνα "Ρόδος Καπ 2001", που διοργάνωσε ο Αθλητικός Σύλλογος Ιστιοπλόων Ανοιχτής Θάλασσας Ρόδου, με τη χορηγία του Οργανισμού Προώθησης Ροδιακού Τουρισμού (ΠΡΟΤΟΥΡ).

Ο κ. **Μαχαιρίδης** αφού συνεχάρη όλους τους ιστιοπλόους εξήρε το έργο που προσφέρει ο δραστήριος σύλλογος ΑΣΙΑΘ, στο θαλάσσιο χώρο του Αιγαίου. Επίσης επανέλαβε ότι το Υπουργείο Αιγαίου θα είναι πάντα αρωγός σε τέτοιου είδους διοργανώσεις.

Στην ίδια εκδήλωση, ο ειδικός σύμβουλος του Υπουργείου Αιγαίου κ. **Χρήστος Νικολαΐδης,** μετέφερε τον χαιρετισμό του υπουργού Αιγαίου κ. Νίκου Σηφουνάκη, που μεταξύ άλλων συνεχάρη τον ΑΣΙΑΘ για την οργανωτική του πληρότητα και τη συνολική του προσπάθεια στο χώρο του θαλάσσιου αγωνιστικού τουρισμού και της προβολής της περιοχής της Δωδεκανήσου.

Στο χαιρετισμό του ο κ. **Σηφουνάκης** ανήγγειλε τη διεξαγωγή διεθνών ιστιοπλοϊκών αγώνων ανοιχτής θάλασσας με την ονομασία "Aegean Regatta", στα νερά της Δωδεκανήσου τον Αύγουστο του 2002.

Κατά την εκδήλωση των απονομών ο δήμαρχος Ροδίων κ. **Γιώργος Γιαννόπουλος,** ιστιοπλόος, μέλος του ΑΣΙΑΘ υποσχέθηκε οι εγκαταστάσεις που παραχωρήθηκαν από το Δήμο Ροδίων στο σύλλογο, να ανακαινισθούν και να γίνουν ένα πραγματικό στολίδι στο χώρο της νέας μαρίνας.

Την τελευταία ημέρα του "Ρόδος Καπ 2001" το "παρών" τους έδωσαν ο πρόεδρος του Λιμενικού Ταμείου κ. **Νίκος Ζωΐδης,** ο πρόεδρος του ΔΟΝΑ Ρόδου κ. **Κάλλιστος Διακογεωργίου,** ο διευθυντής του ΝΑΟΔ κ. **Νίκος Παπαεμμανουήλ,** ο πρόεδρος της Επιτροπής Ανοιχτής Θάλασσας της Ελληνικής Ιστιοπλοϊκής Ομοσπονδίας κ. **Λάζαρος Τσαλίκης,** και άλλοι εκπρόσωποι φορέων και των Ενόπλων Δυνάμεων.

Αναφορικά με την τελετή λήξης του "Ρόδος Κάπ" ο υπουργός Αιγαίου **Νίκος Σηφουνάκης** τόνισε χαρακτηριστικά:

"Αγαπητοί εκπρόσωποι του Αθλητικού Συνδέσμου ιστιοπλόων Ανοιχτής θάλασσας Ρόδου και της Ελληνικής Ιστιοπλοϊκής Ομοσπονδίας.

Αγαπητοί εκπρόσωποι των Μέσων Μαζικής ενημέρωσης,

Κυρίες και κύριοι,

Επιθυμώ και εγώ με τη σειρά μου να συμμετέχω στην κορυφαία στιγμή του αγώνα σας "Ρόδος Καπ 2001", για να σας συγχαρώ τόσο για την οργανωτική σας πληρότητα, όσο και για τη συνολική σας προσπάθεια που κάνετε τα τελευταία χρόνια στο χώρο του θαλάσσιου αγωνιστικού τουρισμού και της προβολής της περιοχής σας. Δυστυχώς όμως υπηρεσιακοί λόγοι με αναγκάζουν να βρίσκομαι σε ένα άλλο αιγαιοπελαγίτικο νησί, προωθώντας το έργο του υπουργείου Αιγαίου. Αυτό όμως δεν σημαίνει ότι δεν έχω παρακολουθήσει την προσπάθεια σας για να πετύχουν οι αγώνες του "Ρόδος Καπ" και να καθιερωθούν όχι μόνο στον εθνικό μας χώρο, αλλά διεθνώς.

Όπως γνωρίζετε και εμείς σαν υπουργείο Αιγαίου έχουμε θερμοσθετηθεί τους διεθνείς ιστιοπλοϊκούς αγώνες ανοιχτής θάλασσας στο Αιγαίο με την επωνυμία " Aegean Regatta" και θα έχουμε τη χαρά να τους πραγματοποιήσουμε από 18 έως 25 Αυγούστου ξεκινώντας από ένα άλλο ακριτικό νησί, τη Λέσβο. Ήδη έχουμε ανακοινώσει, γεγονός που συμβαίνει για πρώτη φορά στο χώρο της ιστιοπλοΐας στη χώρα μας, και το πρόγραμμα του Aegean Regatta 2002, που θα πραγματοποιηθεί στην περιοχή σας με επίκεντρο τη Ρόδο και φυσικά με τη συνεργασία σας. Στην απόφασή μας αυτή, σημαντικό ρόλο έπαιξε ο υψηλός βαθμός οργανωτικού επαγγελματισμού που σας διακρίνει όλο αυτό τον καιρό που διοργανώνετε το "Ρόδος Καπ".

Θεωρούμε ότι η ολοκληρωμένη υλοποίηση αγώνων, όπως της ιστιοπλοΐας, προβάλλει το Αιγαίο διεθνώς και συνεισφέρει στην ποιοτική, τουριστική, κοινωνική και οικονομική ανάπτυξη των νησιών μας. Με αυτό το σκεπτικό ενισχύουμε και θα συνεχίσουμε προς την κατεύθυνση αυτή να ενισχύουμε τέτοιου είδους δράσεις και πρωτοβουλίες στο θαλάσσιο χώρο του Αιγαίου, που αποτελεί ένα μοναδικό εθνικό ανταγωνιστικό πλεονέκτημα, το οποίο δεν έχει σωστά αναδειχθεί μέχρι σήμερα.

Κλείνοντας θα ήθελα να συγχαρώ τους νικητές και τους συμμετέχοντες στον αγώνα και να ευχηθώ καλή συνέχεια στη σημαντική και εθνικής σημασίας προσπάθειά σας.

Ραντεβού θα έχουμε με κάποιους από εσάς στην "Ρεγκάτα" μας και με όλους σας αμέσως μετά την "Ρεγκάτα" για την προετοιμασία της "Ρεγκάτας του 2002".

VANIK TOURS

ΓΙΑΝΝΗΣ και ΣΕΒΑ ΒΑΛΣΑΜΙΔΗ
VANIK σημαίνει ΑΛΗΘΕΙΑ
ΑΚΤΗ ΚΑΝΑΡΗ 17, ΨΑΡΟΠΟΥΛΑ - ΑΝΕΤΟ ΠΑΡΚΙΝΓΚ
ΑΝΟΙΚΤΑ: ΔΕ-ΣΑ 08.30-14.00 και 16.30-20.30
Τηλ. 35191-37621 κιν/τό 0945-798148 FAX 29532

Το γραφείο μας πάντα πρώτο σε κρατήσεις ξενοδοχείων εξασφάλισε και σας προσφέρει καταπληκτικές τιμές για τα παρακάτω ξενοδοχεία σε πακέτα (Εκδοση εισιτηρίων R/T) από 1/4/2001 - 31/10/2001.

1ον	**HOTEL ELECTRA A΄ SUPERIOR**	
	Ερμού Σύνταγμα	
	Μονόκλινο	δρχ. 32.200
	Δίκλινο	δρχ. 38.600
	Τρίκλινο	δρχ. 45.600
2ον	**HOTEL ALEXANDROS A΄ SUPERIOR**	
	ΠΛΑΤΕΙΑ ΜΑΒΙΛΛΗ	
	Μονόκλινο	δρχ. 26.000
	Δίκλινο	δρχ. 29.000
	Τρίκλινο	δρχ. 34.000
3ον	**HOTEL PRESIDENT A΄ κατηγορίας**	
	Λεωφόρος Κηφισίας	
	Μονόκλινο	δρχ. 12.500
	Δίκλινο για μονόκλινο	δρχ. 14.000
	Δίκλινο	δρχ. 16.500
	Τρίκλινο	δρχ. 20.000
4ον	**HOTEL ASTOR A΄ κατηγορίας**	
	Σύνταγμα	
	Μονόκλινο	δρχ. 19.500
	Δίκλινο για μονόκλινο	δρχ.22.000
	Δίκλινο	δρχ. 26.000
	Τρίκλινο	δρχ. 32.000
5ον	**HOTEL ARETHOUSA B΄ κατηγορίας**	
	Σύνταγμα	
	Μονόκλινο	δρχ. 16.000
	Δίκλινο	δρχ. 22.000
	Τρίκλινο	δρχ. 28.000
6ον	**HOTEL RIVA A΄ κατηγορίας**	
	Περιοχή HILTON	
	Μονόκλινο	δρχ. 18.500
	Δίκλινο	δρχ. 21.000
	Τρίκλινο	δρχ. 28.500
7ον	**HOTEL ZAFOLIA A΄ SUPERIOR**	
	Λεωφόρος Αλεξάνδρας	
	Μονόκλινο	δρχ. 27.000
	Δίκλινο	δρχ. 30.000
	Τρίκλινο	δρχ. 36.000
8ον	**HOTEL ELLINIS B΄ SUPERIOR**	
	ΩΝΑΣΕΙΟ, Λεωφ. Συγγρού	
	Μονόκλινο	δρχ. 13.500
	Δίκλινο	δρχ. 17.500
	Τρίκλινο	δρχ. 21.000
9ον	**HOTEL DORIAN INN B΄ κατηγορίας**	
	ΟΜΟΝΟΙΑ	
	Μονόκλινο	δρχ. 17.000
	Δίκλινο	δρχ. 20.000
	Τρίκλινο	δρχ. 26.000
10ον	**HOTEL EGNATIA B΄ κατηγορίας**	
	Θεσσαλονίκη Κέντρο, καινούργιο	
	Μονόκλινο	δρχ. 19.000
	Δίκλινο	δρχ. 23.000
	Τρίκλινο	δρχ. 27.000

● Τα παραπάνω ξενοδοχεία διαθέτουν T.V. σε όλα τα δωμάτια
● Στις πιο πάνω τιμές συμπεριλαμβάνεται πρωινό σε μπουφέ
● Ακόμη σε μας θα βρείτε αεροπορικά και ατμοπλοϊκά εισιτήρια όλων των εταιριών.

MANOS CENTER RODOS
ΜΟΝΑΔΙΚΕΣ ΠΡΟΣΦΟΡΕΣ ΓΙΑ ΑΤΟΜΙΚΑ ΤΑΞΙΔΙΑ!!!

- **Παρίσι** 5 ημέρες από **138.000** δρχ.
- **Λονδίνο** 4 ημέρες από **137.000** δρχ.
- **Ρώμη** 5 ημέρες από **138.000** δρχ.
- **Αγία Νάπα - Κύπρος** 5 ημέρες από 92.500 δρχ.
- **Βιέννη** 4 ημέρες από **161.000** δρχ.
- **Βουδαπέστη** 5 ημέρες από 136.000 δρχ.
- **Λάρνακα** 5 ημέρες από **79.000** δρχ.

ΕΠΙΣΗΣ ΚΑΝΟΥΜΕ ΚΡΑΤΗΣΕΙΣ ΓΙΑ ΞΕΝ/ΧΕΙΑ ΣΤΗ ΜΥΚΟΝΟ, ΚΩ, ΘΕΣΣΑΛΟΝΙΚΗ, ΑΘΗΝΑ, ΣΑΝΤΟΡΙΝΗ, ΚΡΗΤΗ κ.ά.

Και πολλοί άλλοι προορισμοί!!!!

** Οι παραπάνω τιμές είναι κατ' άτομο σε δίκλινο και περιλαμβάνουν αεροπορικά εισιτήρια από Ρόδο χωρίς φόρους αεροδρομίων*

ΑΝΑΧΩΡΗΣΕΙΣ ΑΠΟ ΡΟΔΟ!.. ΕΞΩΤΙΚΑ ΤΑΞΙΔΙΑ ΣΤΑ ΜΕΤΡΑ ΣΑΣ ΚΑΙ ΣΤΗΝ ΠΙΟ ΠΡΟΣΙΤΗ ΤΙΜΗ!!!



- **Πούκετ** 10 ημέρες από **243.000** δρχ.
- **Κο Σαμούι** 10 ημέρες από **246.000** δρχ.
- **Μπανγκόκ-Σιγκαπούρη** 10 ημέρες από **257.000** δρχ.
- **Πούκετ-Σιγκαπούρη** 12 ημέρες από **271.000** δρχ.
- **Κο Σαμούι - Σιγκαπούρη** 12 ημέρες από **275.000** δρχ.

** Οι παραπάνω τιμές είναι κατ' άτομο και περιλαμβάνουν διαμονή σε 3*, 4* & 5* ξενοδοχεία καθώς και αεροπορικά εισιτήρια από ΡΟΔΟ. Μεταφορές από και προς τα αεροδρόμια, πρωινό καθημερινά στο Πούκετ, Κο Σαμούι, Μπανγκόκ. ΔΩΡΕΑΝ μεταφορές & εισόδους για όλα τα αξιοθέατα της Σιγκαπούρης. Κρατήσεις μέχρι τέλη Μαΐου & αναχωρήσεις μέχρι τέλη Ιουνίου.*

CHARTERS
ΓΑΛΛΙΑ - ΑΓΓΛΙΑ - ΒΕΛΓΙΟ - ΙΤΑΛΙΑ - ΟΛΛΑΝΔΙΑ - ΓΕΡΜΑΝΙΑ - ΑΥΣΤΡΙΑ
***** ΤΙΜΗ ΤΣΑΡΤΕΡ ΓΙΑ ΑΓΓΛΙΑ ΑΠΟ ΡΟΔΟ 20.000 δρχ.*****

** Η τιμή δεν περιλαμβάνει φόρους αεροδρομίων*

MANOS CENTER RODOS
ΣΤΑΜΑΤΗΣ ΧΑΤΖΗΛΑΖΑΡΟΥ
Κ. ΠΑΛΑΜΑ 7-9, ΡΟΔΟΣ • ΤΗΛ.: 0241-25400 ΦΑΧ: 0241 24401

«CHINA VILLAGE»
ΚΙΝΕΖΙΚΟ & ΒΙΕΤΝΑΜΕΖΙΚΟ ΕΣΤΙΑΤΟΡΙΟ



Ανοίξαμε
και σας περιμένουμε *στο καθαρό και άνετο περιβάλλον μας*
Είμαστε ειδικοί στα ***κινέζικα*** και ***βιετναμέζικα*** φαγητά
Δοκιμάστε τα και με διανομή κατ' οίκον,
με ένα τηλεφώνημα στο **21023**
Για τα φαγητά σε πακέτο
10% *έκπτωση*

«CHINA VILLAGE»
Στην οδό **Κ.Ν. Κωνσταντινίδη 8**
περιοχή **Ζέφυρος** *(εντός Ρόδου)*

Ανοιχτά κάθε μέρα από 17.00-24.30
Κυριακές από 12.00-24.30

ΤΑΒΕΡΝΑ ΜΕΣΟΓΕΙΟΣ ΘΑΛΑΣΣΑ



Θαλασσινά - Μεζέδες

Σίγουρα, κάτι διαφορετικό!
Ανοίξαμε και σας περιμένουμε

Ιερού Λόχου 47
85101 Ιαλυσός-Ρόδος
Τηλ. (0241) 91365

ΡΕΠΟΡΤΑΖ

Ρεκόρ η Ιακώβου

✔ ΤΟ ΠΕΤΥΧΕ ΣΤΟ ΜΗΤΙΝΓΚ ΤΟΥ ΧΕΝΣΤΕΝ ΤΕΡΜΑΤΙΖΟΝΤΑΣ ΕΝΑΤΗ ΜΕ 15'20''46

Αυτό και αν ήταν ευχάριστη έκπληξη... Τη στιγμή που τα νιάτα του ελληνικού στίβου έδιναν τη μάχη τους σε διπλό μέτωπο, σε Αμστερνταμ και Ντέμπρεσεν λίγο πιο μακριά, στο Βέλγιο και πιο συγκεκριμένα στην πόλη Χέσντεν, η Χρυσοστομία Ιακώβου έκανε το "μπαμ". Στην κούρσα των 5.000 μέτρων όπου αγωνίστηκε στην κυριολεξία σμπαράλιασε το πανελλήνιο ρεκόρ του αγωνίσματος. Η Ιακώβου τερμάτισε ένατη με 15:20.46 που είναι επίδοση καλύτερη κατά περίπου πέντε δευτερόλεπτα από το προηγούμενο ρεκόρ που ανήκε πάλι στη δρομέα από την Κάλυμνο από πέρυσι, στις 22 Αυγούστου (15:25.16). Η Ιακώβου έπιασε έτσι το όριο για το Παγκόσμιο Πρωτάθλημα του Εντμοντον και έδειξε ταυτόχρονα ικανή για ακόμα καλύτερες επιδόσεις. Στη κούρσα της Καλυμνιώτισσας αθλήτριας πρώτη ήταν η Κενυάτισσα Πάμελα Τσεμπούμπα με 15:08.20 και ακολούθησαν η Ντεφάρ από την Αιθιοπία με 15:08.65 και η Φουκούσι από την Ιαπωνία με 15:10.23.

ΟΙ ΦΕΤΙΝΟΙ ΑΓΩΝΕΣ ΤΗΣ ΧΡΥΣΟΣΤΟΜΙΑΣ

16:48.53	Διασυλλογικοί αγώνες	6/5
16:15.94	Ευρωπαϊκό Πρωτάθλημα συλλόγων	26/5
15:46.97	Μπρούνο Τζάουλι	24/6
15:33.03	Πανελλήνιο Πρωτάθλημα	17/6
15:20.46	Μίτινγκ στο Βέλγιο	14/6

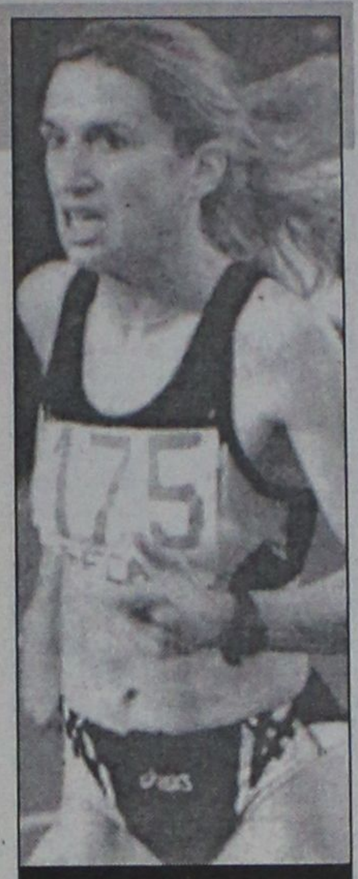

Κατεβάζει συνεχώς το ρεκόρ στα 5 χλμ. η Χρυσοστομία Ιακώβου

Οι νικητές του Λαϊκού δρόμου

✔ Ποιοί είναι οι σαράντα καλύτεροι πεζοπόροι του ΔΟΝΑ Πεταλούδων

Πραγματοποιήθηκε από τον Δημοτικό Οργανισμό Νεολαίας και Αθλησης του Δήμου Λαικός δρόμος 3.000 μ. στο Παραδείσι, με πολύ μεγάλη επιτυχία.

ΑΠΟΤΕΛΕΣΜΑΤΑ ΛΑΪΚΟΥ ΔΡΟΜΟΥ 3.000 Μ.

Κατηγορία Παίδων έως 13 ετών: **1ος Γιουτσασάι Ομέρ** 14:56, **2ος Κιλασίν Ιμπραήμ** 15:27, **3ος Ζαμαντάκης Οράτ** 16:00.

Κατηγορία Παίδων 14-17 ετών: **1ος Βογιατζής Θανάσης** 11:03, **2ος Πεζουβάνης Νικόλας** 12:36, **3ος Θεοφιλίδης Αντώνης** 13:32.

Κατηγορία ανδρών 18-34 ετών: **1ος Κελεπέρας Κυριάκος** 10:13, **2ος Μαλλιάκας Μερκούρης** 10:16, **3ος Καστρουνής Μιχαήλ** 10:31.

Κατηγορία ανδρών από 35-44 ετών: **1ος Μαλλιάκας Εμμανουήλ** 13:03, **2ος Βαγιανάκης Ιωάννης** 13:04, **3ος Κιλασίν Μουσταφά** 13:07.

Κατηγορία ανδρών από 45 ετών: **1ος Πάτσης Βασίλειος** 11:10, **2ος Λιας Βασίλειος** 12:29, **3ος Γιουτσεσόι Μουχαρέμ** 12:31.

Κλείνοντας οφείλονται για ακόμη μία φορά ευχαριστίες σε όλους όσους συμμετείχαν και όσους συνέβαλαν στην επιτυχία της εκδήλωσης και ειδικότερα:

- Την Ελληνική Εταιρεία Εμφιαλώσεως που ήταν και ο χορηγός των αγώνων,
- την ελληνική αστυνομία,
- τον ΔΟΝΑ Ρόδου για την προσφορά του,
- το προσωπικό του Δήμου και όλους τους εθελοντές, που βοήθησαν στην αρτιότερη διεξαγωγή των αγώνων.

Η ΠΕΖΟΠΟΡΙΑ

Την Κυριακή 15 Ιουλίου πραγματοποιήθηκε από τον Δημοτικό Οργανισμό Νεολαίας και Αθλησης του Δήμου Πεταλούδων Πεζοπορία 10 χλμ. στο Δ.Δ. Παραδεισίου στην διαδρομή Πρ. Αβακούμ-Σταμάτης-Δαματριά-Παραδείσι.

Τα συνολικά χιλιόμετρα που έχουν διανυθεί από τον Μάιο του 2000 και την πρώτη πεζοπορία στην Δαματριά στον Αγιο Νικήτα είναι 100 και 22 πεζοπόροι συμπλήρωσαν τον πρώτο στόχο των 50 χιλιομέτρων, ενώ άλλοι 20 βρίσκονται πάρα πολύ κοντά.

Τα νερά προσέφερε η Ροδιακή Ποτοποιΐα Α.Ε. και το λεωφορείο ο ΡΟΔΑ.

Το πινάκιο της πεζοπορίας αναφέρει τους εξής πεζοπόρους:

1. Μουστάκας Λουκάς	100.0
2. Γιουτζεσόι Μουχάμερ	94.5
3. Γιουτζεσόι Ομέρ	94.5
4. Καψάσκης Κωνσταντίνος	76.5
5. Καψάσκης Νικόλαος	76.5
6. Κιλασίν Μουσταφά	76.5
7. Φτάκλας Σπύρος	76.0
8. Δημητραδιού Εμμανουήλ	72.0
9. Κοκκάρη Αργυρώ	66.5
10. Κοκκάρη Μαρία	61.5
11. Δημητραδιού Θεοδοσία	61.5
12. Σιγκελάκης Ιωάννης	61.0
13. Καψάσκη Ειρήνη	60.5
14. Κλαδίτης Σωτήρης	58.0
15. Ρούσσος Σταμάτης	58.0
16. Χατζησταματίου Βασίλης	58.0
17. Φτάκλα Γεωργία	57.0
18. Ζαχάλου Ευστράτιος	56.5
19. Κιλασίν Ιμπραήμ	58.5
20. Παπανικολάου Ρούλα	56.0
21. Πάχος Νικήτας	51.0
22. Μελιδώνη Λάμπρου	50.5
23. Βασιλώτος Στέφανος	48.0
24. Κανογιού Κυριακή	46.0
25. Τσέλιου Φαίδρα	46.0
26. Σταματάκη Τσαμπίκα	45.0
27. Δημητραδιού Μαρία	42.0
28. Γόμπου Αγγελική	40.0
29. Κοκκάρη Σταματία	38.5
30. Πίσκαπα Βογιατζή-Στεργία	38.5
31. Κυπριώτη Μαίρη	38.0
32. Βογιατζή Χρύσα	36.0
33. Λάμπρου Μαρία	36.0
34. Λολάκη Κική	33.0
35. Λολάκη Μαρία	33.0
36. Αυγερινού Μαρία	32.0
37. Κανάτα Ελένη	32.0
38. Λοΐζος Βασίλης	32.0
39. Μαρκόγλου Σταύρος	32.0
40. Παπακαλοδούκα Μαρία	32.0

Τρία μετάλλια απ' την Χαλκίδα

✔ Πρόσθεσε στη συλλογή του ο ΓΑΟ ΤΑΕ-ΚΒΟΝΤΟ Ρόδου

Με τρία μετάλλια επέστρεψε από την Χαλκίδα η αποστολή του ΓΑΟ TAEKWONDO Ρόδου που συμμετείχε στο Ανοικτό Διασυλλογικό Πρωτάθλημα ανδρών-γυναικών-εφήβων-νεανίδων που διοργάνωσε η Ενωση Taekwondo Νοτίου Ελλάδος στο Αθλητικό Κέντρο Κάνηθος Χαλκίδας.

Συγκεκριμένα ο **Δημήτρης Ελευθερίου** στην κατηγορία έως 45 kg Εφήβων κατέκτησε το χάλκινο μετάλλιο, επειδή στον ημιτελικό τραυματίστηκε ενώ κέρδιζε με 5-3 τον αντίπαλο του.

Ο **Ανδρέας Μιμηγιάννης** και ο **Μάνος Σεΐτης** στην κατηγορία έως 75 kg ανδρών κατέκτησαν την τρίτη θέση αμφότεροι, αφού πρώτα κέρδισαν τρεις αγώνες και ηττήθηκαν στον τέταρτο.

Καλή εμφάνιση έκαναν και οι Καλύμνιοι αθλητές του τοπικού ΑΣ. Ο **Μικές Κουλιανός** στην κατηγορία έως 54 kg ανδρών, ο **Γιώργος Τσοκαλάς** στα μέχρι 67 kg και ο **Γιώργος Χειλάς** στα μέχρι 78 kg και οι τρεις κατέκτησαν το χάλκινο μετάλιο.

Ολους τους παραπάνω αθλητές καθοδήγησε στους αγώνες ο **Παύλος Καλαντζόγλου** προπονητής του ΓΑΟ Taekwondo Ρόδου.

Στο πρωτάθλημα αυτό συμμετείχαν πάνω από 300 αθλητές απ' ολόκληρη τη χώρα.

δημιουργίες cair

ΡΟΔΟΣ 2400 Λευκός ξηρός ΟΠΑΠ
ΑΡΧΟΝΤΙΚΟ Ερυθρός ξηρός
Δωδεκανησιακός τοπικός

Δύο αντιπροσωπευτικά κρασιά της ΚΑΪΡ Α.Ε., που αποδεικνύουν για άλλη μια φορά την αναμφισβήτητη ικανότητα της Δωδεκανησιακής Εταιρείας να παράγει υψηλής ποιότητας προϊόντα. Ικανότητα που επιβεβαιώνεται από την πρόσφατη παρουσίαση του μοναδικού στην ελληνική αγορά συλλεκτικού αφρώδους CAIR ROSE RESERVE 10 ετών, σε περιορισμένο αριθμό φιαλών και ποιότητα που συναντάται στην πλούσια γκάμα των διεθνώς αναγνωρισμένων προϊόντων της, όπως RODOS 2400 λευκό ξηρό, VQPRD (χρυσό στο Μιλάνο), ΜΟΣΧΑΤΟΣ ΡΟΔΟΥ ΟΠΕ (χρυσό στο Μιλάνο), MOULIN λευκό ξηρό (χρυσό στις Βρυξέλλες), MOULIN ροζέ ημίξηρο (χρυσό σε Μπορντό και Μιλάνο), CAIR φυσικός αφρώδης (χρυσά μετάλλια σε Μιλάνο και Monde Selection).

Εγγύηση
C·A·I·R
Επιλεγμένοι οίνοι ποιότητας

CAIR Δαβάκη - Πίνδου 65,
Ν. Φάληρο, τηλ.: 4813876,4813125
fax: 4814695.
2ο χλμ. Ρόδου - Λίνδου, Ρόδος
τηλ.: 0241/68770-3 fax: 0241/62575.



ΚΑΤΣΑΔΟΥΡΟΣ ΤΑΞΙΑΡΧΗΣ
ΠΟΛΙΤΙΚΟΣ ΜΗΧΑΝΙΚΟΣ
ΚΑΤΑΣΚΕΥΕΣ ΔΗΜΟΣΙΩΝ-ΙΔΙΩΤΙΚΩΝ ΕΡΓΩΝ
ΣΤΑΤΙΚΗ ΕΝΙΣΧΥΣΗ - ΑΝΤΙΣΕΙΣΜΙΚΗ ΠΡΟΣΤΑΣΙΑ
ΕΝΙΣΧΥΣΕΙΣ-ΕΠΙΣΚΕΥΕΣ-ΑΝΑΠΑΛΑΙΩΣΕΙΣ ΚΤΙΡΙΩΝ

GUNITE
ΕΚΤΟΞΕΥΟΜΕΝΟ ΣΚΥΡΟΔΕΜΑ

ΕΙΔΙΚΑ & ΓΕΝΙΚΑ ΤΕΧΝΙΚΑ ΕΡΓΑ
ΓΡΗΓ. ΛΑΜΠΡΑΚΗ 39 ΡΟΔΟΣ
ΤΗΛ. (0241) 22940 FAX: 22406 ΚΙΝ.: 093/2336258

ΜΠΑΣΚΕΤ

Αίσιο τέλος

✔ *ΠΑΙΚΤΕΣ ΤΟΥ ΓΑΣ ΙΑΛΥΣΟΣ ΕΙΝΑΙ ΚΑΙ ΕΠΙΣΗΜΑ ΟΙ ΣΤΡΑΤΕΥΜΕΝΟΙ ΜΥΣΤΙΛΟΓΛΟΥ, ΜΠΑΚΑΣ ΚΑΙ ΜΟΥΤΣΟΣ, ΚΑΘΩΣ ΟΙ ΕΝΕΡΓΕΙΕΣ ΠΟΥ ΕΓΙΝΑΝ ΝΑ ΜΕΤΑΤΕΘΟΥΝ ΣΤΗΝ ΡΟΔΟ ΗΤΑΝ ΑΠΟΤΕΛΕΣΜΑΤΙΚΕΣ*

✔ *ΑΝΤΙΘΕΤΑ ΟΙ ΠΙΘΑΝΟΤΗΤΕΣ ΝΑ ΑΠΟΚΤΗΘΕΙ Ο ΜΙΧΑΛΗΣ ΜΕΛΗΣ ΜΕΙΩΘΗΚΑΝ ΣΗΜΑΝΤΙΚΑ ΚΑΘΩΣ Ο ΠΑΙΚΤΗΣ ΒΡΙΣΚΕΤΑΙ ΚΟΝΤΑ ΣΕ ΣΥΜΦΩΝΙΑ ΜΕ ΤΟΝ ΑΛΙΜΟ*

Αίσιο τέλος είχε η προσπάθεια των ανθρώπων του ΓΑΣ Ιάλυσος να οριστικοποιήσουν την απόκτηση των στρατευμένων Μυστιλόγλου, Μπάκα και Μούτσου. Οπως είναι γνωστό, οι "ερυθροκίτρινοι" τα είχαν βρεί από την πρώτη στιγμή και με τους τρείς αθλητές, ωστόσο η κάθοδός τους στην Ρόδο είχε τεθεί σε κίνδυνο καθώς εκκρεμούσαν οι μεταθέσεις τους. Τα καλά νέα έφτασαν χθες το πρωί καθώς οι άνθρωποι του ΓΑΣ Ιάλυσος ενημερώθηκαν πως το όλο θέμα διευθετήθηκε. Ετσι οι πρωταθλητές Δωδεκανήσου ενισχύονται και επίσημα με τους **Χάρη Μυστιλόγλου** (1.93 θέσεις 3-4), **Γιώργο Μπάκα** (1.96 θέση 4), και **Μανώλη Μούτσο** (1.94 θέσεις 2-3).

- ΑΠΟΜΑΚΡΥΝΕΤΑΙ Ο ΜΕΛΗΣ-

Οπως έγραψε χθες η "Α.Γ." ο ΓΑΣ Ιάλυσος είχε βάλει στο μεταγραφικό του στόχαστρο τον πρώην παίκτη του Κολοσσού **Μιχάλη Μελή.** Οπως έλεγαν χθες οι "ερυθροκίτρινοι" παράγοντες, ο αθλητής δεν έδειξε αρνητικός στην προοπτική να συνεχίσει την σταδιοδρομία του στην Ιάλυσο, γεγονός που τους έκανε να πιστέψουν πως η απάντησή του θα ήταν θετική. Παρά το γεγονός ότι ο Μελής δεν είχε ξεκαθαρίσει οριστικά τις προθέσεις του, οι πιθανότητες να ενταχθεί στον ΓΑΣ έχουν μειωθεί σημαντικά, καθώς χθεσινές πληροφορίες τον θέλουν να βρίσκονται κοντά στον Αλιμο. Τέλος σε ότι αφορά την περίπτωση του **Χρήστου Μπίλια,** το ενδιαφέρον των Ιαλυσιωτών συνεχίζει να είναι ζωηρό, ωστόσο ο **Γιώργος Διάνας** ξεκαθάρισε πως στην περίπτωση που ο έμπειρος Φόργουορντ δεν αποκτηθεί οι προσπάθειες για την απόκτηση ενός ακόμα ψηλού θα συνεχιστούν.

Σύσκεψη ΤΕ ΕΟΚ-Σωματείων

✔ *Συγκαλείται την ερχόμενη Τετάρτη στην αίθουσα του ΔΟΝΑ Ρόδου με θέματα τον απολογισμό της παλιάς και τον προγραμματισμό της νέας αγωνιστικής περιόδου*

Την "χρυσή" ευκαιρία να συζητήσουν τα προβλήματα του Δωδεκανησιακού μπάσκετ αλλά και να καταθέσουν τις προτάσεις τους ενόψει της νέας αγωνιστικής περιόδου θα έχουν την Τετάρτη οι παράγοντες των τοπικών σωματείων στο πλαίσιο της ευρείας σύσκεψης που συγκαλεί η Τ.Ε. ΕΟΚ Δωδεκανήσου. Η σχετική πρόσκληση που απευθύνεται στα σωματεία, έχει ως εξής:

"Καλείται ο Πρόεδρος ή εκπρόσωπος του σωματείου σας να παραστεί στη σύσκεψη της Τ.Ε. ΕΟΚ Δωδεκανήσου, που θα γίνει την Τετάρτη 18/7/2001 και ώρα 19.00 στην αίθουσα του ΔΟΝΑ Ρόδου (Διαγορίδών 1) με θέματα:

1. Απολογισμός πεπραγμένων αγωνιστικής περιόδου 2000-2001.
2. Προγραμματισμός νέας αγωνιστικής περιόδου 2001-2002.

Η παρουσία όλων κρίνεται απαραίτητη".

Ο πρόεδρος
Θ. Κολιάδης
Ο Γεν. Γραμματέας
Γ. Κατσικανταής

Κληρώνει για το Εργασιακό

✔ *Μέχρι σήμερα το μεσημέρι θα γίνονται δεκτές οι δηλώσεις συμμετοχής ενόψει του εργασιακού τουρνουά μπάσκετ του ΔΟΝΑ Ρόδου*

Την επόμενη Δευτέρα 23 Ιουλίου θα πραγματοποιηθεί το πρώτο τζάμπολ του εργασιακού τουρνουά μπάσκετ, το οποίο διοργανώνει για 11η συνεχή χρονιά ο Δημοτικός Οργανισμός Νεολαίας και Αθλησης Ρόδου. Οσοι ενδιαφέρονται να λάβουν μέρος στην διοργάνωση θα πρέπει να βιαστούν, καθώς οι δηλώσεις συμμετοχής θα γίνονται δεκτές μέχρι σήμερα στις 12 το μεσημέρι στα γραφεία του ΔΟΝΑ (Διαγορίδών 1 τηλέφωνο 36083). Αμέσως μετά θα ακολουθήσει η κλήρωση του προγράμματος.

Αντίο με ήττα

✔ *Τα κορίτσια του Κολοσσού έχασαν και από τον Σπόρτινγκ με 66-26 στο τελευταίο τους παιχνίδι για το Πανελλήνιο πρωτάθλημα μπάσκετ Νεανίδων*

Χωρίς να καταφέρουν να γευτούν την χαρά της νίκης ολοκλήρωσαν τις υποχρεώσεις τους στην τελική φάση του Πανελλήνιου πρωταθλήματος Μπάσκετ Νεανίδων τα κορίτσια της ομάδας του Κολοσσού. Οι πρωταθλήτριες Δωδεκανήσου προσπάθησαν για το καλύτερο ωστόσο απ' ότι αποδείχτηκε δεν ήταν σε θέση να συναγωνιστούν τις σαφώς πιο έτοιμες αντιπάλους τους αν και δεν υπάρχει αμφιβολία πως η πρόκριση τους στα τελικά ισοδυναμεί με μία πολύ μεγάλη επιτυχία. Στο τελευταίο παιχνίδι της διοργάνωσης, ο Κολοσσός ηττήθηκε από τον πρωταθλητή Ελλάδος Σπόρτινγκ με 66-26.

T V

12.00: Υγρός στίβος (παγκόσμιο πρωτάθλημα στη Φουκουόκα): Συγχρονισμένη κολύμβηση (Ζωντανή μετάδοση) **ET-1, 4.45 μ.μ.:** Ευρωπαϊκό πρωτάθλημα, μπιτς σόκερ, "Γκόλντεν Λιγκ" (Μ) **Σ. ΣΠΟΡΤ 2, 5.00 μ.μ.:** Σπορ, σκορ, ρεκόρ **ΤΗΛΕΑΣΤΥ, 5.30 μ.μ.:** POLIS Sports **POLIS TV,** 6.00 μ.μ.: Πρωτάθλημα ποδοσφαίρου Ολλανδίας (Ε) **POLIS TV, 6.00 μ.μ.:** καλύτερος αγώνας αγγλικού πρωταθλήματος 2000-2001: Μάντσεστερ Γ.-Λίβερπουλ **Σ. ΣΠΟΡΤ, 6.00 μ.μ.:** Φίλαθλοι ομάδων **ΤΗΛΕΑΣΤΥ, 7.00 μ.μ.:** X-Games **Σ. ΣΠΟΡΤ 2, 8.00 μ.μ.:** Αγώνες πυγμαχίας (Μ) **Σ. ΣΠΟΡΤ 2, 9.00 μ.μ.:** Δελτίο μεταγραφών **Σ. ΣΠΟΡΤ, 9.15 μ.μ.:** Σπορ στο Seven **SEVEN, 11.30 μ.μ.:** Αγώνες αυτοκινήτου **Σ. ΣΠΟΡΤ, 6.00 π.μ.:** Υγρός στίβος (παγκόσμιο πρωτάθλημα στη Φουκουόκα): Συγχρονισμένη κολύμβηση (ζωντανή μετάδοση) **ET-1**



Η εμπειρία μας και η αφοσίωση στη λεπτομέρεια αποτελουν εγγύηση για την απόλυτη επιτυχία ωστε να μείνουν ανεξίτηλες στη μνήμη τη δική σας και των καλεσμένων σας.....

ΧΟΡΟΕΣΠΕΡΙΔΕΣ - ΓΑΜΟΙ - CATERING - ΠΑΙΔΙΚΑ ΠΑΡΤΥ

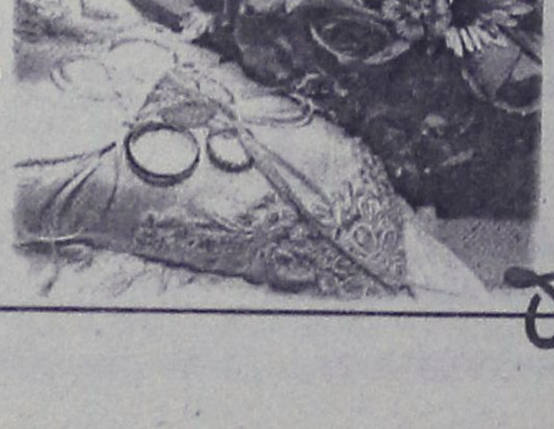

ΞΕΝΟΔΟΧΕΙΟ SOFITEL CAPSIS ΡΟΔΟΥ
Για Πληροφορίες 25-015 & 20919 (09.00 - 17.00)

CAPSIS
Conference Centers & Resort Hotels

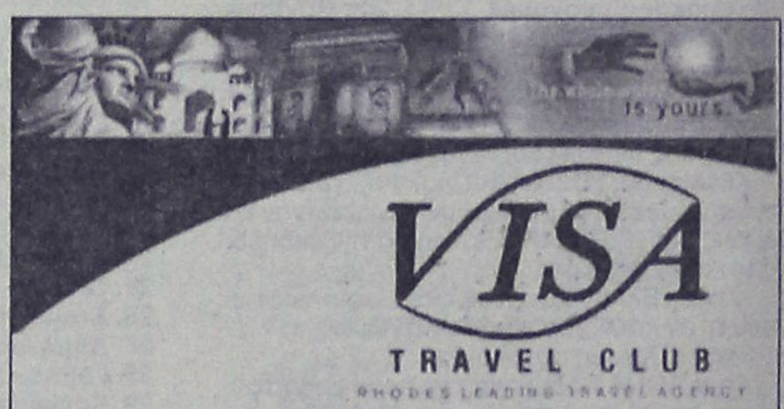

ΤΑΞΙΔΙΑ ΜΕ ΤΗ ΦΡΟΝΤΙΔΑ ΤΩΝ ΕΙΔΙΚΩΝ ΤΟΥ VISA TRAVEL CLUB

ΜΟΝΑΔΙΚΕΣ ΚΑΛΟΚΑΙΡΙΝΕΣ ΠΡΟΣΦΟΡΕΣ

ΚΟΥΒΑ·····▶ 298.000 δρχ.
ΜΠΑΛΙ·····▶ 278.000 δρχ.
ΠΟΥΚΕΤ···▶ 218.000 δρχ.

✓ *Η προσφορά ισχύει όταν ταξιδεύουν δύο άτομα μαζί με δίκλινο από* **01/07** *έως* **30/09**
✓ *Οι τιμές θα έχουν μικρή αύξηση τον Αύγουστο*

Για πληροφορίες τηλεφωνήστε τώρα 33282-30304

Η τιμή είναι κατά άτομο και δεν περιλαμβάνει φόρους αεροδρομίων

AM adv.

(Πλ. Ακαδημίας) Γρ. Λαμπράκη 54,
Τηλ: 33282, 25737, 30304
www.visatravelclub.gr

ΔΩΔΕΚΑΝΗΣΟΣ ΝΑΥΤΙΛΙΑΚΗ Ν.Ε.

Κρατήσεις on line:

• **"ΔΩΔΕΚΑΝΗΣΟΣ ΝΑΥΤΙΛΙΑΚΗ"**

Αυστραλίας 3 Ρόδος 85100 Τηλ. 0241-70590, Fax: 70591

και

στον ταξιδιωτικό σας πράκτορα

ΔΡΟΜΟΛΟΓΙΑ ΤΟΥ ΤΑΧΥΠΛΟΟΥ ΚΑΤΑΜΑΡΑΝ "DODEKANISOS EXPRESS"

Μέχρι 31/08/2001

Αναχωρήσεις από **ΡΟΔΟ** (Κεντρικό λιμάνι-Κολώνα)	
ΔΕΥΤΕΡΑ	**08.30** από **ΡΟΔΟ** για **ΚΩ-ΛΕΡΟ-ΛΕΙΨΟΙ-ΠΑΤΜΟ-ΛΕΡΟ-ΚΑΛΥΜΝΟ-ΚΩ-ΡΟΔΟ**
ΤΡΙΤΗ	**08.30** από **ΡΟΔΟ** για **ΚΩ-ΛΕΡΟ-ΛΕΙΨΟΙ-ΠΑΤΜΟ-ΛΕΡΟ-ΚΑΛΥΜΝΟ-ΚΩ-ΡΟΔΟ**
ΤΕΤΑΡΤΗ	**08.30** από **ΡΟΔΟ** για **ΤΗΛΟ-ΝΙΣΥΡΟ-ΚΩ-ΛΕΡΟ-ΠΑΤΜΟ-ΛΕΡΟ-ΚΑΛΥΜΝΟ-ΚΩ-ΝΙΣΥΡΟ-ΤΗΛΟ-ΡΟΔΟ**
ΠΕΜΠΤΗ	**08.30 από ΡΟΔΟ για ΚΩ-ΚΑΛΥΜΝΟ-ΛΕΡΟ-ΠΑΤΜΟ-ΛΕΡΟ-ΚΑΛΥΜΝΟ-ΚΩ-ΡΟΔΟ**
ΠΑΡΑΣΚΕΥΗ	**08.30** από **ΡΟΔΟ** για **ΚΩ-ΚΑΛΥΜΝΟ-ΛΕΡΟ-ΠΑΤΜΟ-ΛΕΡΟ-ΚΑΛΥΜΝΟ-ΚΩ-ΡΟΔΟ**
ΣΑΒΒΑΤΟ	**08.30** από **ΡΟΔΟ** για **ΚΩ-ΚΑΛΥΜΝΟ-ΛΕΡΟ-ΠΑΤΜΟ-ΛΕΙΨΟΙ-ΛΕΡΟ-ΚΑΛΥΜΝΟ-ΚΩ-ΡΟΔΟ**
ΚΥΡΙΑΚΗ	**08.30** από **ΡΟΔΟ** για **ΚΩ-ΚΑΛΥΜΝΟ-ΛΕΡΟ-ΛΕΙΨΟΙ-ΠΑΤΜΟ-ΛΕΡΟ-ΚΑΛΥΜΝΟ-ΚΩ-ΡΟΔΟ**

ΣΗΜΕΙΩΣΗ: *Για την καλύτερη εξυπηρέτησή σας παρακαλούμε να ενημερώνεστε τηλεφωνικά από τα γραφεία της εταιρείας μας*

ΟΛΟ ΤΟ ΧΡΟΝΟ ΦΘΗΝΑ - ΤΩΡΑ ΑΚΟΜΗ ΠΙΟ ΦΘΗΝΑ

ΕΚΠΤΩΣΕΙΣ 10%, 20%, 30%, 40%, 50%

ΣΤΟ ΠΟΛΥΚΑΤΑΣΤΗΜΑ ΤΡΙΑΝΤΑΦΥΛΛΟΥ

ΟΛΑ ΜΑΣ ΤΑ ΕΙΔΗ ΣΕ ΤΙΜΕΣ ΠΟΥ ΔΕΝ ΘΑ ΠΙΣΤΕΥΕΤΕ

ΠΡΟΣΟΧΗ ΣΤΗ ΔΙΕΥΘΥΝΣΗ:

Γ. ΣΕΦΕΡΗ 108
Τηλ. 62556 Ρόδος
ΣΤΟ ΕΜΠΟΡΙΚΟ ΚΕΝΤΡΟ ΠΑΝΑΓΟΥ
Δίπλα στον Βερόπουλο
(Νέο Νοσοκομείο)

ΟΛΟΙ ΟΙ ΔΡΟΜΟΙ ΟΔΗΓΟΥΝ ΣΕ ΜΑΣ

ΑΝΔΡΙΚΑ • ΓΥΝΑΙΚΕΙΑ • ΠΑΙΔΙΚΑ

ΠΡΟΣΕΞΤΕ ΜΕΡΙΚΑ ΑΠΟ ΤΑ ΕΙΔΗ ΜΑΣ!!!

ΥΠΟΚΑΜΙΣΑ ΑΝΔΡΩΝ	20%
ΜΠΛΟΥΖΑΚΙΑ ΓΥΝΑΙΚΕΙΑ	
ΠΑΠΟΥΤΣΙΑ ΣΠΟΡ	30%
ΦΟΡΕΜΑΤΑ ΕΛΑΣΤΙΚΑ	
ΠΟΥΚΑΜΙΣΕΣ ΓΥΝΑΙΚΕΙΕΣ	40%
ΠΑΝΤΕΛΟΝΕΣ ΑΝΔΡΩΝ	
ΦΟΥΣΤΕΣ ΔΙΑΦΟΡΕΣ	50%
ΠΑΝΤΕΛΟΝΕΣ ΓΥΝΑΙΚΕΙΕΣ	
ΣΕΤ ΠΑΙΔΙΚΑ ΟΜΑΔΩΝ	

ΟΛΟ ΤΟ ΧΡΟΝΟ ΦΘΗΝΟΤΕΡΑ ... ΤΩΡΑ ΤΑ ΧΑΡΙΖΟΥΜΕ...



Μόνο το πολυκατάστημα ΤΡΙΑΝΤΑΦΥΛΛΟΥ

Χαρίζει εκατομμύρια εμπορεύματα. ΡΟΥΧΑ επιλεγμένα και προσεγμένα με Ελληνικό γούστο

Alfa-mi · Palco · TRAFFIC JEANS · ALINE · GIANFRANCO FERRE JEANS · Sex Form

ΤΡΕΞΤΕ ΝΑ ΠΡΟΛΑΒΕΤΕ ΤΑ ΕΙΔΗ ΜΑΣ ΕΞΑΝΤΛΟΥΝΤΕ

ΜΕΓΑΛΗ ΠΟΙΚΙΛΙΑ ΣΕ ΕΣΩΡΟΥΧΑ

"ΗΜΕΡΕΣ ΜΝΗΜΗΣ ΚΑΙ ΔΗΜΟΚΡΑΤΙΑΣ" ΣΤΗ ΛΕΡΟ

Συγκινητικές στιγμές στον τόπο του μαρτυρίου

Επίσκεψη στο Παρθένι όπου πολλοί από τους Συνέδρους πέρασαν τα χρόνια της Χούντας

Με επιτυχία και σε κλίμα συγκίνησης έκλεισαν και φέτος για τρίτη χρονιά οι εκδηλώσεις "Μέρες Μνήμης και Δημοκρατίας" παρουσία των τοπικών αρχών, του νομάρχη Δωδ/σου και άλλων επισήμων.

Η κορύφωση των εκδηλώσεων περιελάμβανε την καθιερωμένη πλέον επίσκεψη-προσκύνημα στο Παρθένι της Λέρου.

Με την συγκινητική παρουσία εξόριστων και πρώην κρατουμένων στον τόπο του Παρθενίου και σε κλίμα φορτισμένο συγκινησιακά δόθηκε η ευκαιρία στους αγωνιστές αυτούς της Δημοκρατίας και στα συγγενικά τους πρόσωπα που τους συνόδευαν να επισκεφθούν τους θαλάμους κράτησης αλλά και να συζητήσουν με τους στρατευμένους που υπηρετούν εκεί.

Στην συνέχεια πραγματοποιήθηκε η τελετή ονοματοδότησης του δρόμου που συνδέει το Παρθένι με το υπόλοιπο νησί σε "οδό πολιτικών κρατουμένων και εξόριστων της περιόδου 1967-1974".

Οι εκδηλώσεις ολοκληρώθηκαν με την επίσκεψη στην Παναγία Κιουρά όπου όπως είναι γνωστό τρείς πολιτικοί κρατούμενοι (Τζανετέας, Καραγιάννης, Τσακίρης) αγιογράφησαν το μικρό εξωκλήσι.

Προσφάτως ολοκληρώθηκαν οι εργασίες επισκευής και αποκατάστασης της εκκλησίας με την επίβλεψη του μηχανικού Θανάση Αναπολιτάνου.

Πρέπει να σημειώσουμε ότι στην τελετή που πραγματοποιήθηκε στο Παρθένι διαβάστηκε η διακήρυξη της Λέρου, κείμενο που συντάχθηκε μετά την ολοκλήρωση του 2ου Συμποσίου για τα ανθρώπινα δικαιώματα από τη νέα Λεριά Ανεζήνα Μαλαχία και κύριο χαρακτηριστικό της διακήρυξης ήταν η απόφαση δημιουργίας στο νησί της Λέρου δικτύου για την συγκέντρωση πληροφοριών και καταγγελιών από άτομα, φορείς και μη κυβερνητικές οργανώσεις σχετικά με την κατάσταση των ανθρωπίνων δικαιωμάτων και την χρήση βίας και βασανιστηρίων.

Τέλος αξίζει να τονίσουμε την επιτυχία του 2ου Διεθνούς Συμποσίου που είχε θέμα "Η υπεράσπιση των ανθρωπίνων δικαιωμάτων ενάντια στην βία και τα βασανιστήρια στην αρχή του νέου αιώνα".

Την τελευταία ημέρα του συμποσίου Παρασκευή 13 Ιουλίου εκπρόσωποι φορέων όπως: Η κ. Ιωάννα Μπαμπασίκα μέλος της επιτροπής κατά



των βασανιστηρίων του Συμβουλίου της Ευρώπης καθώς και ο κ. Κωστής Παπαϊωάννου πρόεδρος του Ελληνικού Τμήματος της Διεθνής Αμνηστίας αλλά και ο κ. Δημήτρης Πανταζής ψυχολόγος μέλος της επιτροπής ελέγχου και προστασίας των δικαιωμάτων ατόμων με ψυχικές διαταραχές του υπουργείου Υγείας, αναφέρθηκαν στην εμπειρία και στις δραστηριότητες των διεθνών φορέων στην υπεράσπιση των δικαιωμάτων ενάντια στη βία και τα βασανιστήρια.

Σύντομη παρέμβαση έκανε και η δικηγόρος Ρόδου κ. Ισμήνη Παπαϊωάννου.

Η συνεδρίαση της Παρασκευής ολοκληρώθηκε το μεσημέρι με τις εισηγήσεις του κ. Λάμπρου Κανελλόπουλου προέδρου της Ελληνικής Επιτροπής της Unicef, του κ. Γιάννη Λουκά ψυχιάτρου του Θεραπευτηρίου της Λέρου, της κ. Γιάνας Κουρτοβίκ δικηγόρου μέλους του δικτύου υπεράσπισης κοινωνικών δικαιωμάτων μεταναστών και προσφύγων και του κ. Δημητρίου Τσοποτού Νομικού Επιμελητή Ανηλίκων.

Η δεύτερη αυτή συνεδρίαση αναφερόταν στην παραβίαση των ανθρωπίνων δικαιωμάτων σε ευάλωτες ομάδες όπως είναι οι μετανάστες και οι πρόσφυγες, τα παιδιά και οι ψυχικά ασθενείς.

Η λήξη του συμποσίου περιελάμβανε τον σύντομο χαιρετισμό του νομάρχη Δωδ/σου κ. Σάββα Καραγιάννη ο οποίος τόνισε τις ευθύνες των κυβερνήσεων και των κρατών για την ύπαρξη βίας και βασανιστηρίων σε βάρος ατόμων και ομάδων και αναφέρθηκε στην αναγκαιότητα και στην χρησιμότητα των παρεμβάσεων και των δραστηριοτήτων των μη κυβερνητικών οργανώσεων και των κοινωνικών κινημάτων για την προάσπιση των ανθρωπίνων δικαιωμάτων.

Πρόγραμμα χρηματοδότησης των νέων επιχειρηματιών

Από το Ευρωπαϊκό Κέντρο Πληροφοριών του Επιμελητηρίου Δωδεκανήσου ανακοινώθηκε ότι:

Ξεκίνησε το πρόγραμμα Χρηματοδότησης για τους νέους επιχειρηματίες στα πλαίσια του Γ' Κοινοτικού Πλαισίου Στήριξης, Επιχειρησιακό Πρόγραμμα Ανταγωνιστικότητας 2000-2006.

Σκοπός του προγράμματος είναι η ανάπτυξη, υποστήριξη και προώθηση της επιχειρηματικότητας των νέων (άνδρες-γυναίκες) με την χρηματοδότηση επιχειρηματικών σχεδίων στους τομείς Μεταποίησης-Εμπορίου-Υπηρεσιών-Τουρισμού.

Δικαιούχοι είναι: Φυσικά πρόσωπα (νέοι-νέες) που έχουν συμπληρώσει το 18ο έτος και δεν έχουν υπερβεί το 35ο έτος της ηλικίας τους και δεν ασκούσαν επιχειρηματική δραστηριότητα κατά το διάστημα του προηγούμενου έτους (από 1-1-200 έως και την ημερομηνία υποβολής της πρότασης).

Το ποσοστό επιχορήγησης ανέρχεται μέχρι 50% του προτεινόμενου συνολικού προϋπολογισμού του επιχειρηματικού σχεδίου, ο οποίος δεν πρέπει να υπερβαίνει τα 50 εκ. δρχ. για τον τομέα της Μεταποίησης και τα 30 εκ. δρχ. για τους τομείς του Εμπορίου, των Υπηρεσιών και του Τουρισμού.

Κατώτατο όριο τα 10 εκ. δρχ.

Ημερομηνία υποβολής: έως 5 Οκτωβρίου 2001.

Πληροφορίες και φάκελο υποψηφιότητας (σε έντυπη και ηλεκτρονική μορφή) οι ενδιαφερόμενοι μπορούν να παραλάβουν από το Ευρωπαϊκό Κέντρο Πληροφοριών του Επιμελητηρίου Δωδ/σου, που είναι το επίσημο σημείο διανομής και πληροφόρησης για το Πρόγραμμα. (Αυστραλίας 88, τηλ. 0241/34840, φαξ: 34755ξ, E-mail: eic164@ebed.gr).

Πάντα με υγείαν...

Πυρετός που προκαλείται από νεκρά ζώα με αφθώδη

Οι τρεις Βρετανοί στρατιώτες που αναρρώνουν από τον πυρετό Q - την ασθένεια που "κόλλησαν" από τα πτώματα των ζώων κατά την πρόσφατη επιδημία αφθώδους πυρετού στη Γηραιά Αλβιώνα - πιθανώς θα τον είχαν αποφύγει αν ανήκαν στις αμερικανικές Ενοπλες Δυνάμεις.

Στις ΗΠΑ, πέρα από τις συνήθεις μεθόδους αποφυγής του πυρετού (όπως η αποτέφρωση των νεκρών ζώων) χορηγείται όταν υπάρχει ανάγκη και ένα εμβόλιο εναντίον του πυρτού. Κάθε χρόνο, καταγράφονται στη Μεγάλη Βρετανία περίπου 200 κρούσματα πυρετού Q. Ο μικροοργανισμός που τον προκαλεί είναι η coxiella burnelli, ο οποίος ανήκει στην ομάδα των ρικετσιών.

Ο coxiella burnelli αναπτύσσεται στα κόπρανα, στα ούρα, στον πλακούντα και στο γάλα των ζώων και συχνά τον φέρουν τα αιγοπρόβατα και οι αγελάδες με αφθώδη πυρετό. Η λοίμωξη μεταδίδεται στον άνθρωπο συνήθως μέσω της εισπνοής μικροσκοπικών σωματιδίων ή σταγονιδίων από τα απορρίμματα των ζώων. Τρεις έως τέσσερις εβδομάδες έπειτα από τη λοίμωξη, οι ασθενείς αναπτύσσουν πυρετό, πονοκέφαλο, πόνο στο στήθος και βήχα - συμπτώματα, δηλαδή, όμοια με αυτά της γρίπης. Οι ασθενείς αναπτύσσουν ακόμα πνευμονίτιδα, μια φλεγμονή των πνευμόνων, που περνά μέσα σε 3 εβδομάδες. Τα συμπτώματα αυτά αντιμετωπίζονται με αντιβιοτικά, αλλά οι ασθενείς που δεν αναρρώνουν γρήγορα μπορεί αργότερα να αναπτύξουν ηπατίτιδα ή ακόμα και ενδοκαρδίτιδα (φλεγμονή της καρδιάς). Ευτυχώς, η θνησιμότητα από πυρετό Q είναι μικρότερη από 1%, όταν δεν γίνεται θεραπεία και ακόμα μικρότερη, όταν γίνεται.

Η λήψη βοτάνων πριν από μια εγχείρηση μπορεί να κρύβει κινδύνους

Τα διάφορα σκευάσματα βοτάνων, που πολλοί άνθρωποι χρησιμοποιούν χωρίς τη συμβουλή κάποιου ειδικού, αυξάνουν την πιθανότητα δημιουργίας σοβαρών επιπλοκών κατά τη διάρκεια εγχειρίσεων, σύμφωνα με έρευνα που δημοσιεύθηκε στο επίσημο περιοδικό της American Medical Association.

Πιο συγκεκριμένα, ερευνητές του Πανεπιστημίου του Σικάγου, διαπίστωσαν ότι η λήψη τέτοιων σκευασμάτων μία εβδομάδα πριν από κάποια εγχείρηση μπορεί να προκαλέσει αύξηση ή μείωση των παλμών της καρδιάς, αναστολή της πήξης του αίματος και διαταραχές του ανοσοποιητικού συστήματος. Επίσης ενδέχεται να επηρεάζουν και την αναισθησία κατά τη διάρκεια της επέμβασης.

Οι ερευνητές εστίασαν, την προσοχή τους σε μερικά από τα πιο διαδεδομένα βότανα όπως είναι η εχινάκεια, η εφέδρα η κρεμαστήρα, το σκόρδο, το τσίνσενγκ, το βότανο του Αγίου Ιωάννη και η βαλεριάνα η φαρμακευτική.

Οπως διαπίστωσαν τα συστατικά που περιέχονται σε κάθε σκεύασμα διαφέρουν από κατασκευαστή σε κατασκευαστή. Η δραστικότητα και η ποιότητά τους είναι ευμετάβλητες και σε πολλές περιπτώσεις, οι ετικέτες των συσκευασιών δεν είναι πάντα ακριβής.

Σύμφωνα με τον ειδικό, Dr. Chun-Su Yuan, οι περισσότεροι ασθενείς πιστεύουν ότι τα φυτικά σκευάσματα είναι ασφαλή στη χρήση τους. Αυτό έχει σαν συνέπεια να μην ενημερώνουν τους γιατρούς τους για τη λήψη των σκευασμάτων. Οι γιατροί από την πλευρά τους δεν γνωρίζουν πως να αντιδράσουν σε μία τέτοια περίπτωση.

Για τον παραπάνω λόγο, οι επιστήμονες από την Αμερικάνικη Ενωση Αναισθησιολόγων, εξέδωσαν οδηγίες προς τους ασθενείς και τους ζητήθηκε να σταματάνε τη λήψη των σκευασμάτων δύο εβδομάδες πριν κάνουν την οποιαδήποτε εγχείρηση. Χαρακτηριστικό είναι ότι περισσότερες από 5.000 αρνητικές επιπτώσεις που οφείλονται σε βότανα αναφέρθηκαν στον Παγκόσμιο Οργανισμό Υγείας (World Health Organisation) πριν το 1996.

Στις Ηνωμένες Πολιτείες της Αμερικής, ο αριθμός των αρνητικών επιπτώσεων έφτασε τους 2.621, μεταξύ των ετών 1993-1998. Ο Οργανισμός Τροφών και Φαρμάκων των ΗΠΑ, ανέφερε ότι από τις 2.621 περιπτώσεις, οι 101 είχαν μοιραία κατάληξη.

ΙΑΤΡΙΚΗ ΑΝΑΚΟΙΝΩΣΗ
Η ιατρός
ΑΝΑΣΤΑΣΙΑ Π. ΧΑΜΟΥΖΑ-ΤΣΕΛΕΠΗ
Μικροβιολόγος-Βιοπαθολόγος
Δέχεται στο ιατρείο της
Δευτέρα-Παρασκευή:
7.30-12.30 πρωί και
6.00-8.00 το απόγευμα
ΣΤΕΛΙΟΥ ΚΩΤΙΑΔΗ 5 και ΕΡΓΑΝΗΣ ΑΘΗΝΑΣ
Τηλ.: 74034

ΚΡΙΤΩ ΙΑΤΡΙΚΗ ΜΕΡΙΜΝΑ ΡΟΔΟΥ
ΙΑΤΡΙΚΗ ΑΝΑΚΟΙΝΩΣΗ
Η ιατρός
ΕΛΕΥΘΕΡΙΑ ΘΕΜΕΛΗ-ΚΛΑΔΟΓΕΝΗ
ΜΙΚΡΟΒΙΟΛΟΓΟΣ-ΒΙΟΠΑΘΟΛΟΓΟΣ
Δέχεται:
Στο ιατρείο της: Ιωάννου Μεταξά 3
(ΚΡΙΤΩ Ιατρική Μέριμνα Ρόδου)
08.00-20.00 καθημερινά
Τηλ. 38008-30020 Fax: 73861

ΟΡΘΟΠΕΔΙΚΟ ΚΕΝΤΡΟ
Σταμάτης Χαρίτος
ΕΛΕΥΘ. ΒΕΝΙΖΕΛΟΥ 6 85100 ΡΟΔΟΣ
(Δίπλα στη Ροδιακή Έπαυλη)
ΤΗΛ. 0241-24112 - 75969
E-mail: orkenstha.forthnet.gr
• ΖΩΝΕΣ
• ΚΗΛΕΠΙΔΕΣΜΟΙ
• ΚΑΛΤΣΕΣ ΦΛΕΒΙΤΙΔΟΣ
• ΠΑΤΟΙ ΣΙΛΙΚΟΝΗΣ
• ΑΝΑΤΟΜΙΚΑ ΥΠΟΔΗΜΑΤΑ
• ΠΑΙΔΙΚΑ ΠΑΠΟΥΤΣΙΑ ΠΛΑΤΥΠΟΔΙΑΣ
• ΠΡΟΪΟΝΤΑ ΚΑΤΑΚΛΙΣΕΩΝ
• ΑΝΑΠΗΡΙΚΑ ΑΜΑΞΙΔΙΑ
• ΒΑΔΙΣΤΙΚΑ
• ΟΡΘΟΠΕΔΙΚΑ ΣΤΡΩΜΑΤΑ ΚΑΙ ΜΑΞΙΛΑΡΙΑ
• ΗΛΕΚΤΡΙΚΕΣ ΚΟΥΒΕΡΤΕΣ ΚΑΙ ΘΕΡΜΟΦΟΡΕΣ
• ΑΝΑΛΩΣΙΜΑ ΙΑΤΡΕΙΟΥ
• ΜΠΛΟΥΖΕΣ ΙΑΤΡΙΚΕΣ
• ΠΙΕΖΟΜΕΤΡΑ
• ΧΕΙΡΑΝΗΜΑΤΟΚΗΔΕΣ
• ΤΡΙΠΛΑΝΗΓΙΑ ΤΕΤΡΑΠΛΑΝΗΓΙΑ
• ΝΟΣΟΚΟΜΕΙΑΚΑ ΚΡΕΒΑΤΙΑ
• ΣΥΣΚΕΥΕΣ ΜΑΣΑΖ
• ΑΝΤΙΚΥΤΑΡΙΔΙΚΑ ΚΟΛΑΝ

ΚΡΙΤΩ ΙΑΤΡΙΚΗ ΜΕΡΙΜΝΑ ΡΟΔΟΥ
ΙΑΤΡΙΚΗ ΑΝΑΚΟΙΝΩΣΗ
Η ιατρός
ΕΛΕΝΗ ΕΥΜΟΙΡΙΔΟΥ-ΚΑΡΑΒΟΛΙΑ
ΜΑΙΕΥΤΗΡΑΣ-ΧΕΙΡΟΥΡΓΟΣ-ΓΥΝΑΙΚΟΛΟΓΟΣ
Δέχεται: Δευτέρα-Παρασκευή
9.00-13.00 και 17.30-20.30
ΣΥΜΒΑΣΗ ΜΕ ΤΑΜΕΙΑ: ΔΗΜΟΣΙΟ-ΤΥΔΚΥ-ΟΓΑ
Διεύθυνση: Ι. Μεταξά 3
Τηλ. 30020, 38008, 26790 • Κιν.: 0932-284170 • Fax: 73861

Εργαστήριο Κλινικής Ψυχολογίας
ΧΡΙΣΤΙΝΑ ΣΑΒΒΑΚΗ-ΓΚΡΑΝΖΑΝ
Κλινική Ψυχολόγος-Ψυχοπαθολόγος (DESS)
- Πτυχιούχος του Πανεπιστημίου Nancy Γαλλίας
- Μεταπτυχιακή ειδίκευση (DESS) στην Κλινική Ψυχολογία Ενηλίκου, Εφήβου και Παιδιού στο Πανεπιστήμιο Reims Γαλλίας
Για τον ενήλικο
- Ψυχοδιαγνωστική
- Ψυχολογική υποστήριξη
- Ατομική και οικογενειακή συνέντευξη
- Ψυχοθεραπεία αναλυτικής εμπνεύσεως
Για το παιδί
- Αξιολόγηση προσωπικότητας (τεστ νοημοσύνης, προβολής)
- Διάγνωση μαθησιακών δυσκολιών και συμπεριφορικών διαταραχών
- Συμβουλευτική επαγγελματικού προσανατολισμού
- Ψυχοθεραπεία μέσω παιχνιδιού και εικαστικών
Δέχεται με ραντεβού
Παύλου Μελά 40-Ρόδος
Τηλ.: 77350-Κιν. 0937684251

ΝΤΟΡΑ ΚΩΝΣΤΑΝΤΙΝΟΠΟΥΛΟΥ
ΨΥΧΟΛΟΓΟΣ
Πτυχιούχος του Πανεπιστημίου της Καλιφόρνιας-Λος Αντζελες (UCLA)-Μεταπτυχιακές σπουδές στο Pepperdine University-Malibu California.
➤ Αμεση ψυχολογική υποστήριξη και επαγγελματική φροντίδα από έμπειρη Ψυχολόγο και Οικογενειακή Σύμβουλο.
➤ Η σωστή θεραπευτική σχέση μπορεί να επιφέρει ρεαλιστικές λύσεις για πραγματικά προβλήματα σε θέματα: μοναξιάς, μελαγχολίας, στρες, ανυπομονησίας, φοβίας, εθισμού, οικογενειακών σχέσεων, διαζυγίου, κακομεταχείρισης, συναισθηματικών δυσκολιών, αυτοπεποίθησης, ανασφάλειες, μεταβατικά στάδια ζωής, βουλιμίας, ανορεξίας, απώλειας, πένθους.
Τηλεφωνείστε στα τηλέφωνα:
35163 και 0944/980550
για ραντεβού και άμεση εξυπηρέτηση.
Διεύθυνση: Καρίας 1
Περιοχή Ροδίνι - Ρόδος

ΚΕΝΤΡΟ ΕΦΑΡΜΟΓΩΝ ΕΡΓΟΘΕΡΑΠΕΙΑΣ/ΛΟΓΟΘΕΡΑΠΕΙΑΣ
ΕΚΠΑΙΔΕΥΣΗ ΠΑΙΔΙΩΝ ΜΕ ΕΙΔΙΚΕΣ ΑΝΑΓΚΕΣ
Αναπτυξιακή καθυστέρηση
Ψυχοκινητική καθυστέρηση
Νοητική υστέρηση
Εγκεφαλική παράλυση
Αυτισμός
Μαθησιακές δυσκολίες
Διαταραχές συγκέντρωσης-Υπερκινητικότητα
Αισθητηριακές Διαταραχές
Προβλήματα άρθρωσης-Λόγου-Ομιλίας-Φωνής
ΜΠΑΛΑΔΑΚΗΣ ΚΩΝ/ΝΟΣ
Εργοθεραπευτής
Επιμελητής Τ.Ε.Α. Αθηνών
ΓΕΩΡΓΙΛΟΠΟΥΛΟΥ ΑΘΑΝΑΣΙΑ
Λογοθεραπεύτρια-Λογοπαθολόγος
B.A. APP.SC/POST GRAD.DIP
LA TROBE UNIVERSITY
ΜΕΛΒΟΥΡΝΗ-ΑΥΣΤΡΑΛΙΑΣ
KENNENTY 31 Τ.Κ. 85100 ΡΟΔΟΣ
ΤΗΛ.-FAX 0241-31366

ΑΣΦΑΛΙΣΤΙΚΕΣ ΚΑΛΥΨΕΙΣ ΖΩΗΣ & ΥΓΕΙΑΣ
ΣΥΝΤΑΞΙΟΔΟΤΙΚΗ ΕΞΑΣΦΑΛΙΣΗ



Τι προσδοκίες έχετε στη ζωή σας;

Οι προσδοκίες για τη ζωή και το μέλλον σας είναι σύνθετες.
Στην ALICO AIG Life έχουμε δημιουργήσει παράδοση
με την ικανότητά μας να αναλύουμε τις ασφαλιστικές σας ανάγκες
και να τις καλύπτουμε αξιόπιστα.
Με βάση τη διεθνή τεχνογνωσία και την τεράστια ελληνική εμπειρία μας,
προδιαγράφουμε τον κόσμο σιγουριάς της «αυριανής ημέρας»
για σας και για την οικογένειά σας.

Επικοινωνήστε με ένα Ασφαλιστικό Σύμβουλο της ALICO AIG Life.
Θα απαντήσει με τον ιδανικό τρόπο στις προσδοκίες σας!

ΚΟΡΥΦΑΙΑ ΑΣΦΑΛΙΣΤΙΚΗ ΔΥΝΑΜΗ ΣΤΟΝ ΚΟΣΜΟ
No 1 ΔΙΕΘΝΗΣ ΑΣΦΑΛΙΣΤΙΚΗ ΕΤΑΙΡΙΑ ΖΩΗΣ ΣΤΗΝ ΕΛΛΑΔΑ

ALICO AIG Life
Η ΑΣΦΑΛΕΙΑ ΤΗΣ ΖΩΗΣ ΣΑΣ

ΓΡΑΦΕΙΟ ΡΟΔΟΥ: Ερυθρού Σταυρού 2 • Τηλ: (0241) 26.722



ΜΕ ΤΗΝ ΑΙΓΙΔΑ ΤΗΣ ΒΟΥΛΗΣ ΤΩΝ ΕΛΛΗΝΩΝ

Το Σάββατο η πρεμιέρα του 7ου Φεστιβάλ Σύμης

Θα βραβευθούν οι άνθρωποι που έχουν προσφέρει για την περίθαλψη των νησιωτών μας

Μετά από έξι χρόνια, το Φεστιβάλ Σύμης, εξακολουθεί να εκπλήσσει τους φίλους του που έρχονται από όλη την Ελλάδα και το εξωτερικό για να παρακολουθήσουν τις εκδηλώσεις του.

Φέτος, στην επίσημη πρεμιέρα του 7ου Φεστιβάλ Σύμης που θα πραγματοποιηθεί στο ακριτικό νησί της Δωδεκανήσου το Σάββατο 28 Ιουλίου και η οποία τελεί υπό την αιγίδα της Βουλής των Ελλήνων, οι διοργανωτές επέλεξαν έναν πρωτότυπο τρόπο για την έναρξη των εκδηλώσεων.

Το φεστιβάλ, στην επίσημη πρεμιέρα, "βάζει τέσσερις" μεγάλους συνθέτες να συνομιλούν μυστικά στο νησί του ομηρικού βασιλιά Νηρέα. Βέρντι και Θεοδωράκης, Τσιτσάνης και Χατζιδάκις, "τα λένε" και ερμηνεύουν έργα τους η σοπράνο Τζούλια Σουγλάκου και οι τραγουδιστές Βασίλης Λέκκας, Δώρος Δημοσθένους και Μελίνα Μποτέλλη. Σημειώνεται ότι οι καλλιτέχνες συμμετέχουν αφιλοκερδώς στις εκδηλώσεις του Φεστιβάλ.

Πριν από την έναρξη της παράστασης στην κεντρική πλατεία του νησιού θα βραβευτούν από τον όμιλο 'Γ. Γεννηματάς", οι άνθρωποι που προσέφεραν για την υγεία και την περίθαλψη στα νησιά του Αιγαίου.

Μάλιστα, μεταξύ αυτών που θα βραβευτούν **περιλαμβάνεται και η οικογένεια της ιατρού του ΕΚΑΒ Σοφίας Μπεφόν.**

Η ιατρός επέβαινε στο ελικόπτερο του ΕΚΑΒ που είχε απογειωθεί από την Πάτμο στις 14/01/2001 για να μεταφέρει στο νοσοκομείο της Αθήνας τον 75χρονο Αγαπητό Βαρκάδο που είχε υποστεί έμφραγμα του μυοκαρδίου, αλλά κατέπεσε ανοιχτά του Σουνίου.

Πριν αρχίσει η εκδήλωση, 45 παιδιά της φιλαρμονικής του Δήμου Καλλιθέας θα κάνουν έναν μουσικό περίπατο στον Γιαλό της Σύμης.

Στην κυρίως εκδήλωση της επίσημης έναρξης τους καλλιτέχνες θα συνοδεύσουν στο πιάνο ο Θοδωρής Οικονόμου, ο Θωμάς Κοντογιώργης και η Ελένη Σταμπολή, στο βιολοντσέλο, ο Γιώργος Καλούδης, στο ακκορντεόν ο Λευτέρης Γρίβας, στο βιολί ο Μάκης Τσιντηλάκης και στο κοντραμπάσο ο Θεόδωρος Λαζάρου.



ΣΗΜΕΡΑ

Σήμερα, Τρίτη 17 Ιουλίου, το πρόγραμμα του Φεστιβάλ έχει συναυλία Ανατολίτικης Μουσικής με τον Μανώλη Καρπάθιο κανοκάκι, την Tasci Tuba πολίτικη λύρα και τη Λουκία Κωνσταντάτου τραγούδι.

Η συναυλία θα λάβει χώρα στην πλατεία του Συλλόγου στο Χωριό. Επίσης, στον ίδιο χώρο, την Πέμπτη 19 Ιουλίου, θα δοθεί συναυλία με το Σύνολο Δημιουργίας "Ευήκοον Μέλος", με έργα από την προκλασσική περίοδο έως και τη σύγχρονη μουσική.

Μαντολίνο Α': Γιώργος Γεωργιάδης
Μαντολίνο Β': Σάννη Πέτα
Μαντόλα: Γιάννης Αναγνωστόπουλος
Ακκορντεόν: Ορέστης Ραυτόπουλος
Κιθάρα: Δημήτρης Μακρής
Κόντρα Μπάσο: Σίφης Μόγια
Τραγούδι: Λένα Σουμερλή

Υπεγράφει χθες η σχετική σύμβαση

Αρχίζει το πρόγραμμα για τον κοινωνικό τουρισμό...

Κίνητρα για Σάμο, Πιερία, Καβάλα και Θάσο

Υπογράφηκε χθες το Πρόγραμμα Κοινωνικού Τουρισμού του Ελληνικού Οργανισμού Τουρισμού, το οποίο θα υλοποιηθεί φέτος κατά την περίοδο 20 Αυγούστου έως 31 Δεκεμβρίου. Οι δικαιούχοι θα μπορούν να κάνουν διακοπές για πέντε έως επτά μέρες (διανυκτερεύσεις). Η ημερήσια επιδότηση του ΕΟΤ ορίστηκε ανά άτομο σε 3.000 δρχ. για τα ξενοδοχεία, 2.000 δρχ. για τα ενοικιαζόμενα δωμάτια και διαμερίσματα και 1.000 δρχ. για κάμπινγκ.

Ειδικά για τη Σάμο, καθώς και τους νομούς Πιερίας και Καβάλας (και τη Θάσο), οι επιδοτήσεις θα είναι μεγαλύτερες ώστε να ενισχυθούν τα καταλύματα που έχουν προβλήματα (λόγω πυρκαγιάς, κρίσης στα Βαλκάνια κλπ). Στις περιοχές αυτές η επιδότηση θα είναι 4.000 δρχ. για τα ξενοδοχεία, 3.000 δρχ. για δωμάτια-διαμερίσματα και 1.000 δρχ. για κάμπινγκ.

Στο Πρόγραμμα Κοινωνικού Τουρισμού 2001 μπορούν να συμμετάσχουν ξενοδοχεία από πολυτελείας μέχρι τρίτης κατηγορίας σε όλη τη χώρα πλην Αθηνών, Ρόδου, Κω, Θεσσαλονίκης, Κέρκυρας, Λευκάδας, Ζακύνθου, Κεφαλλονιάς, Κρήτης, Κυκλάδων και Χαλκιδικής.

Ο ΕΟΤ καλεί τις ενδιαφερόμενες τουριστικές επιχειρήσεις να υποβάλουν αίτηση συμμετοχής μέχρι τις 27 Ιουλίου στη Διεύθυνση Εσωτερικού-Κοινωνικού Τουρισμού, Αμερικής 2, Αθήνα, τηλ.3271591.

Οπως αναφέρει σε ανακοίνωση του ο ΕΟΤ, το δελτίο κοινωνικού τουρισμού είναι αυστηρά προσωπικό για το δικαιούχο και την οικογένεια του και απαγορεύεται η χρήση του από άλλα άτομα.

ANA FERRIES

KYDON TOURS

ΚΕΝΤΡΙΚΟ ΠΡΑΚΤΟΡΕΙΟ
PORT AGENT

ΔΡΟΜΟΛΟΓΙΑ

Ε/Γ–Ο/Γ ΜΑΡΙΝΑ και ΡΟΔΑΝΘΗ

καθημερινά και εναλλάξ

ΑΠΟ ΡΟΔΟ-ΠΕΙΡΑΙΑ

Τρίτη	16.00	Κω (19.15-19.30) Κάλυμνο (20.30-20.45) Αστυπάλαια Πειραιά(06.30) Τετάρτη
Τετάρτη	16.00	Κω (19.15-19.30) Κάλυμν(20.30-20.45) Πειραιά (06.30) Πέμπτη
Πέμπτη	16.00	Κω (19.15-19.30), Κάλυμνο (20.30-20.45), Αστυπάλαια, Πειραιά (06.30) Παρασκευή
Παρασκευή	16.00	Κω (19.15-19.30) Κάλυμνο (20.30-20.45) Λέρο, Πάτμο, Πειραιά (06.30) Σάββατο
Σάββατο	16.00	Κω (19.15-19.30) Κάλυμνο (20.30-20.45) Λέρο (21.45-22.00) Πάτμο (23.15-23.30) Πειραιά (08.00) Κυριακή
Κυριακή	16.00	Κω (19.15-19.30) Κάλυμνο (20.30-20.45) Πειραιά (06.30) Σάββατο
Δευτέρα	16.00	Κω (19.15-19.30) Κάλυμνο (20.30-20.45) Λέρο (21.45-22.00) Πάτμο (23.15-23.30) Πειραιά (08.00) Τρίτη

ΔΡΟΜΟΛΟΓΙΑ

Ε/Γ–Ο/Γ ΔΗΜΗΤΡΟΥΛΑ

ΑΠΟ ΡΟΔΟ-ΠΕΙΡΑΙΑ

Τρίτη	15.00	Κω (18.15-18.30) Κάλυμνο (19.30-19.45) Αστυπάλαια (21.45-22.00) Πειραιά (06.15) Τετάρτη
Πέμπτη	15.00	Κω (18.15-18.30) Κάλυμνο (19.30-19.45) Λέρο (20.45-21.00) Πάτμο (22.15-22.30) Πειραιά (07.00) Παρασκευή

Κάθε Σάββατο προέκταση από Ρόδο σε Καστελλόριζο ως κάτωθι: Από Ρόδο 19.00 για Καστελλόριζο (23.00-23.15) Ρόδο (03.15)

Κυριακή	09.00	Σύμη (10.15-10.30), Τήλο (12.00-12.15), Νίσυρο (13.15-13.30) Κω (14.35-14.50) Κάλυμνο (15.50-16.10) Λέρο (17.10-17.30) Πάτμο (18.45-19.00) Νάξο (22.30-22.50) Πάρο (23.40-23.55) Πειραιά (05.30) Δευτέρα

Η πείρα μας εγγύηση για την οργάνωση του ταξιδιού σας

ΕΙΣΙΤΗΡΙΑ-ΠΛΗΡΟΦΟΡΙΕΣ στο

ΠΡΑΚΤΟΡΕΙΟ ΚΥΔΩΝ

Εθ. Δωδεκανησίων 14 - Ακτή Σαχτούρη 8

Τηλ. 23000-27900-75268-24265-27722

Αρχές Αυγούστου σε Ρόδο, Χάλκη και Κάσο

2ο Πολυεθνικό Φεστιβάλ "τραγούδια της θάλασσας"

Θα ακουσθούν τραγούδια από τα ελληνικά νησιά, τη Βαλτική, τη Μεσόγειο και τον Ατλαντικό

Η Artslift διοργανώνει για δεύτερη συνεχή χρονιά "Τα Τραγούδια της θάλασσας".

Τρία Αιγαιοπελαγίτικα νησιά γιορτάζουν μαζί και φέτος τον Αύγουστο στη θάλασσα σε ένα πολυεθνικό φεστιβάλ μουσικής αφιερωμένο στις ιστορίες και τα τραγούδια της.

Η Κάσος, το νησί των καραβοκύρηδων, η Χάλκη το πανέμορφο νησάκι Ειρήνης και Φιλίας και η Ρόδος το νησί των Ιπποτών, φιλοξενούν στις 2, 3 και 6-7 Αυγούστου αντίστοιχα το 2ο διεθνές φεστιβάλ μουσικής με τίτλο "Τραγούδια της Θάλασσας".

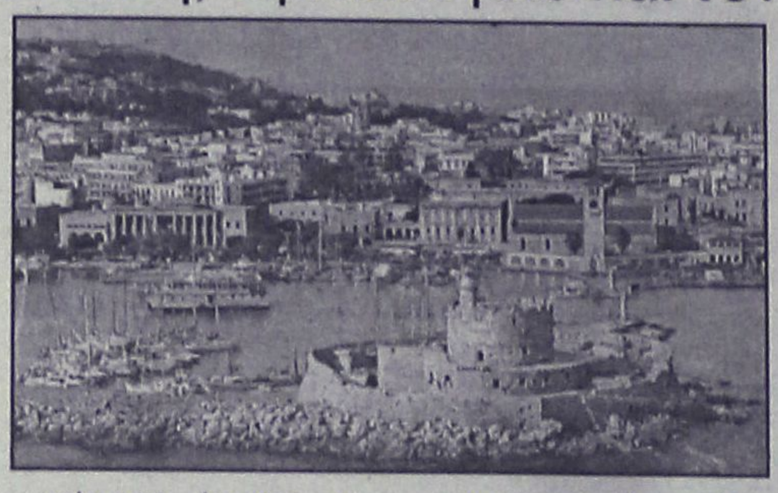

- Το φεστιβάλ πραγματοποιείται και φέτος, μετά τη μεγάλη επιτυχία που σημείωσε πέρσι το καλοκαίρι στην Κάρπαθο και τη Ρόδο με τη συμμετοχή των Parranda Cuasquias (Κανάρια Νησιά), Galway Celts (Ιρλανδία), Circadian (Ολλανδία), Ross Daly και Λαβύρινθος, καθώς και τοπικών συγκροτημάτων από την Κάρπαθο και τη Χάλκη. Την επιμέλεια των εκδηλώσεων είχαν οι μουσικολόγοι, Νίκος Διονυσόπουλος, Orla Henihan και Alberto Montero. Η όλη εκδήλωση πλαισιώθηκε από εκπαιδευτικά προγράμματα, έντυπες και ηλεκτρονικές εκδόσεις (multimedia CD-ROM και βιβλίο), μουσικό CD, ντοκιμαντέρ και εκπαιδευτικό έντυπο, ενώ καλύφθηκε εκτενώς από τα ΜΜΕ (EuroNews, MEGA, NET, ημερήσιος και περιοδικός Τύπος).

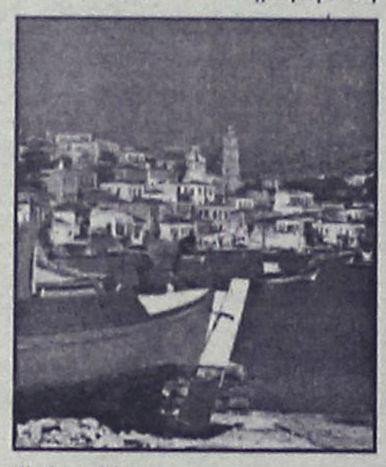

Το Φεστιβάλ είναι αφιερωμένο στη μνήμη του ζωγράφου Θεόδωρου Αντωνιάδη, πρώτου Καλλιτεχνικού Διευθυντή της Δημοτικής Πινακοθήκης Ρόδου.

Φέτος το διεθνές πρόγραμμα μουσικής "Τραγούδια της Θάλασσας" πιο διευρυμένο, επιχειρεί να καθιερωθεί σαν θεσμός στα Δωδεκάνησα και να λειτουργήσει ως μέσον έκφρασης των κατοίκων των νησιών που το φιλοξενούν, αλλά και των καλλιτεχνών από το εξωτερικό που θα συμμετέχουν κάθε φορά.

Στις 2, 3, 6 και 7 Αυγούστου στην Κάσο, Χάλκη και Ρόδο αντίστοιχα, δεξιοτέχνες μουσικοί παραδοσιακών οργάνων από διαφορετικές γωνιές της γης θα ζωντανέψουν μνήμες με παραδοσιακά θαλασσινά τραγούδια και θα φέρουν κοντά με τη μουσική τους ανθρώπους από διαφορετικές πολιτισμικές αφετηρίες, σε μια μουσική πανδαισία.

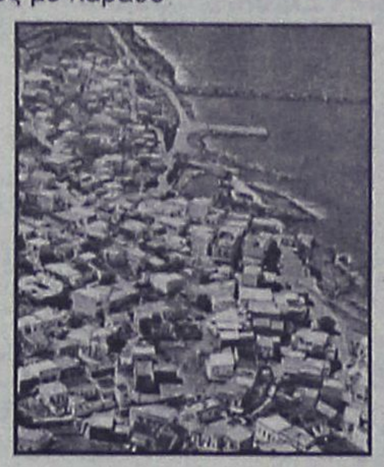

Την καλλιτεχνική επιμέλεια των συναυλιών έχει ο Ross Daly, ενώ συμμετέχουν τα συγκροτήματα: Toud 'Sames (Γαλλία - Ατλαντικός), The Nyckerlharpa Orchestra (Σουηδία - Βαλτική), Ross Daly and Labyrinth, Lamia Bediui (Τυνησία - Μεσόγειος) καθώς και τοπικά συγκροτήματα από την Κάσο και τη Χάλκη.

- Η φετινή επιλογή των νησιών έγινε με στόχο την προβολή της πολιτιστικής τους παράδοσης και φυσικής ομορφιάς, καθώς και την ένταξή τους στο χάρτη των πολιτιστικών γεγονότων της Ευρώπης. Κάσος, Χάλκη και Ρόδος, λοιπόν, όπου η μουσική και το τραγούδια είναι ένα αρχέγονο προνόμιο, μια γλώσσα έκφρασης τόσο παλιά όσο και ιστορία αυτών των νησιών. Από τις περιπέτειες του θαλασσινού Οδυσσέα στις μαντινάδες που τραγουδούν τα συναισθήματα για τους αγαπημένους που λείπουν, που περιγράφουν τα ταξίδια και τις περιπέτειες των τολμηρών.

Θάλασσα, ως σημείο αναφοράς, στοιχείο έμπνευσης και παρηγοριάς, πηγή ζωής, στοιχείο που ενώνει αλλά και χωρίζει τους ανθρώπους. Αντανάκλαση του παρελθόντος και λόγος τουριστικής ανάπτυξης των νησιών.

Το φεστιβάλ πραγματοποιείται με τη στήριξη της Νομαρχιακής Αυτοδιοίκησης Δωδεκανήσου, του δήμου Ρόδου - Πολιτιστικός Οργανισμός Ρόδου, του δήμου Κάσου και του δήμου Χάλκης.

Μικροεπιλογές Επίπλων

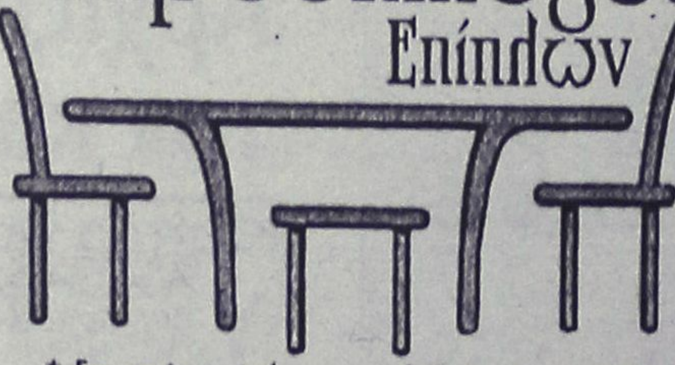

* Σεκρετέρ επίπλων
* Σιφονιέρες
* Παπουτσοθήκες
* Κρυσταλλιέρες
* Κονσόλες
* Πολυθρόνες κουνιστές
* Καρέκλες
* Τραπέζια
* Ετοιμόρρες
* Μπαράκια φορητά
* Ανθοστήλες
* Εφημεροθήκες
* Επιπλα TV -PC
* Καλόγερους
* Σκαμπό
* Καθρέπτες
* Πίνακες
* Επιπλα κήπου

(Εξοπλίζουμε και επαγγελματικούς χώρους)

Λεωφ. Ελευθερίας 20 Κρεμαστή Τηλ. 93364
Κων/νου Τσαλδάρη 36 Τηλ. 35706



ΘΕΛΕΤΕ ΝΑ ΔΙΑΚΟΣΜΗΣΕΤΕ

Το ξενοδοχείο, το μαγαζί ή το σπίτι σας με κάτι ΞΕΧΩΡΙΣΤΟ και ΜΟΝΑΔΙΚΟ;

ΕΛΑΤΕ ΣΕ ΜΑΣ

Στην ΡΟΔΟΥΛΑ & στον ΑΡΤΑΝ

για

ΒΙΤΡΩ • ΠΙΝΑΚΕΣ ΖΩΓΡΑΦΙΚΗΣ • ΚΟΡΝΙΖΕΣ • ΚΑΘΡΕΠΤΕΣ ΖΩΓΡΑΦΙΣΤΟΥΣ & ΦΩΤΙΖΟΜΕΝΟΥΣ και ΑΝΑΓΛΥΦΑ

ΕΤΟΙΜΑ ΚΑΙ ΜΕ ΠΑΡΑΓΓΕΛΙΑ

Σεβόμενοι το γούστο και την οικονομία σας

Μιχ. Πετρίδη 96 κοντά στο ΜΗΔΕΙΑ
Τηλ. 62552 - 61483

Ενα κορυφαίο πολιτιστικό γεγονός στις 9.30 μ.μ. στο Καστέλο

Συναυλία με την Ορχήστρα "Μίκης Θεοδωράκης" σήμερα

Θα παρουσιασθούν κύκλοι τραγουδιών του διάσημου συνθέτη από τους Γ. Μπέζο, Δ. Μπάση και Νένα Βενετσάνου

Κορυφαία στιγμή για τα πολιτιστικά μας δρώμενα θα σβήσει σήμερα Τρίτη 17 Ιουλίου στην αυλή του Καστέλο η Λαϊκή Ορχήστρα "Μίκης Θεοδωράκης", τρεις κορυφαίοι ερμηνευτές ο Γιάννης Μπέζος η Νένα Βενετσάνου και ο Δημήτρης Μπάσης αλλά και μικρό φωνητικό σύνολο θα παρουσιάσουν τους υπέροχους κύκλους τραγουδιών του μεγάλου μας συνθέτη "Λυρικότατα" και "Λιποτάκτες" σε στίχους του Γιάννη Θεοδωράκη, "Επιτάφιος" σε ποίηση Γιάννη Ρίτσου και το "Τραγούδι του Νεκρού Αδελφού" σε ποίηση του ίδιου και των Κώστα Βίρβου και Τάσου Λειβαδίτη.

Δύο από τα έργα αυτά δηλαδή ο "Επιτάφιος" και το "Τραγούδι του νεκρού Αδελφού" είναι εμπνευσμένα από σημαντικά γεγονότα που σημάδεψαν τη μεταπολεμική ιστορία της χώρας μας.

● Ο Επιτάφιος είναι ένα έργο σταθμός στην ιστορία του έντεχνου Ελληνικού τραγουδιού, οι στίχοι του οποίου εξιστορούν κορυφαία γεγονότα της πορείας του Ελληνικού λαού. Ο Επιτάφιος στηρίχθηκε στη μελοποίηση των σπαραχτικών στίχων του Γιάννη Ρίτσου, από το θρήνο της μάνας στο νεκρό γιο της, αληθινό γεγονός που έλαβε χώρα κατά το συλλαλητήριο των καπνεργατών στη Θεσσαλονίκη.

"Το Τραγούδι του Νεκρού Αδελφού" εξάλλου βασίζεται στην τραγωδία του εμφυλίου πολέμου. Στα έργα "Λυρικότατα" και "Λιποτάκτες", το φιλόμουσο κοινό της πόλης μας θα έχει την ευκαιρία να ακούσει μια άλλη μουσική πλευρά του Μίκη Θεοδωράκη που είναι αυτή της λυρικής μελωδίας και του ευαίσθητου στίχου.

Η παράσταση που έχει στήσει ο ίδιος ο Μίκης Θεοδωράκης οργανώνεται από τον Πολιτιστικό Οργανισμό του Δήμου Ροδίων και θα ξεκινήσει στις 9.30 μ.μ.

Εισιτήρια προπωλούνται στο Κινηματοθέατρο Ρόδον, τηλ. 28823, 8.00 π.μ.-2.00 μ.μ. και 6.30 μ.μ-9.00 μ.μ.



Τον Νοέμβριο σε θέατρο της πόλης

Αναπαράσταση της πολιορκίας της Ρόδου

Οργανώνεται από την Εταιρεία Ροδιακών Μελετών που προετοιμάζεται

Εκδήλωση στην διάρκεια της οποίας θα γίνει αναπαράσταση της πολιορκίας της Ρόδου από τον Δημήτριο τον Πολιορκητή, προγραμματίζει η Εταιρεία Ροδιακών Μελετών.

Η αναπαράσταση θα γίνει τον προσεχή Νοέμβριο σε θέατρο της πόλης αλλά ήδη έχει ξεκινήσει η προετοιμασία της.

Οπως αναφέρεται σε σχετική ανακοίνωση της Εταιρείας Ροδιακών Μελετών, λεπτομέρειες για την εκδήλωση πρόκειται να ανακοινωθούν προσεχώς.

Η πολιορκία της Ρόδου από τον Δημήτριο τον Πολιορκητή έγινε το 305-304 προ Χριστού αλλά η Ρόδος χάρη στην επική αντίσταση των κατοίκων της δεν κατελήφθη.

Φεύγοντας μάλιστα άπρακτος ο Δημήτριο ο Πολιορκητής άφησε στο νησί μεγάλο μέρος του εξοπλισμού του (πολιορκητικές μηχανές κλπ.) τα οποία οι Ροδίτες χρησιμοποίησαν για την κατασκευή του περίφημου Κολοσσού.



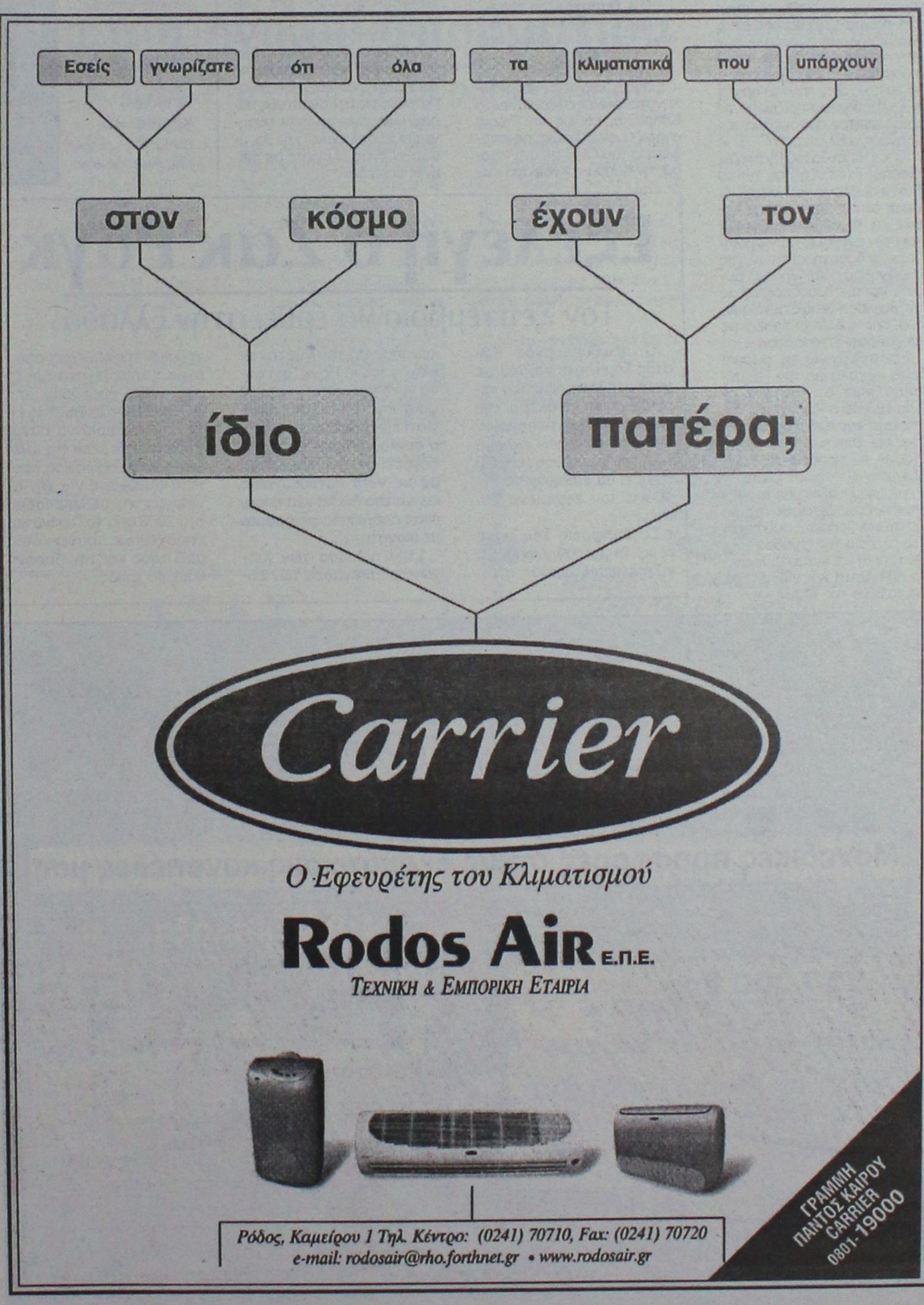

Συμφωνούν στην κοινή αρχή Ελλάδα και Ρωσία

Κατά της αλλαγής των συνόρων στα Βαλκάνια

Συνάντηση με τον Ιβάνοφ είχε ο Γ. Παπανδρέου

Μόσχα: Ρωσία και Ελλάδα επιβεβαιώνουν την κοινή αρχή τους περί μη αλλαγής των συνόρων στα Βαλκάνια και εκτιμούν ότι πρέπει να παρασχεθούν εγγυήσεις για την εδαφική ακεραιότητα της ΠΓΔΜ και όλων των χωρών της περιοχής. Αυτό δήλωσε το απόγευμα της Δευτέρας ο υπουργός Εξωτερικών, Γιώργος Παπανδρέου, μετά το γεύμα εργασίας με το Ρώσο ομόλογό του, Ιγκόρ Ιβανόφ. Ο κ. Παπανδρέου αναφέρθηκε και στη σχετική πρόταση της Μόσχας «για μία διεθνή διάσκεψη, που θα επιβεβαιώσει ίσως για μια ακόμη φορά αλλά με τον πιο απόλυτο τρόπο, τη μη παραβίαση των συνόρων». «Μία πρόταση, που κατ'αρχήν η Ελλάδα υποστηρίζει, με τις απαραίτητες προϋποθέσεις» εξήγησε ο Έλληνας ΥΠΕΞ.

Ο κ. Παπανδρέου ανέφερε, επίσης, ότι συζήτησε με το Ρώσο ομόλογό του λεπτομέρειες αυτής της σκέψης καθώς και το αλβανικό ζήτημα και «την ανάπτυξη των εγκληματικών δραστηριοτήτων, της παράνομης διακίνησης ουσιών και της δραστηριότητας της μαφίας, και πώς αυτό συνδυάζεται πολλές φορές με τρομοκρατικές ομάδες».

Ερωτηθείς για τη ρωσική θέση σχετικά με την ΠΓΔΜ, παρατήρησε ότι «αυτό το οποίο έχει πει η Ρωσία είναι ότι δεν έχει την πρόθεση να μεταφέρει στρατεύματα στην ΠΓΔΜ», και προσέθεσε: «Δεν ξέρω εάν η θέση αυτή, ανάλογα με τις εξελίξεις, θα τροποποιηθεί. Γνωρίζω ότι θα έχουν, μία άτυπη, βεβαίως, συζήτηση στο πλαίσιο της Ομάδας των Οκτώ (G8) και για τα βαλκανικά πράγματα και ειδικότερα για το θέμα της ΠΓΔΜ.»

Σύμφωνα με διπλωματικές πηγές, ο κ. Ιβανόφ εξέφρασε το σοβαρό προβληματισμό του για τη στάση της διεθνούς κοινότητας στα Βαλκάνια και κυρίως στη Γιουγκοσλαβία. Σημείωσε, μάλιστα, ότι το ΝΑΤΟ στέλνει αντιφατικά μηνύματα στους Αλβανούς ενόπλους και τον UCK, ξεκινώντας από την περίοδο ακόμη των βομβαρδισμών στη Γιουγκοσλαβία, περιπλέκοντας κατ' αυτό τον τρόπο τα πράγματα στην ήδη βεβαρημένη περιοχή.

Ο κ. Παπανδρέου χαρακτήρισε τις Ελλάδας - Ρωσίας «πάρα πολύ καλές, άριστες».

Κατά τις συζητήσεις με τον κ. Ιβανόφ, εθίγησαν και οι ελληνοτουρκικές σχέσεις και το Κυπριακό, καθώς «η Ρωσία στηρίζει ανελλιπώς τις αποφάσεις του ΟΗΕ σε ό,τι αφορά την Κύπρο». Αναφορά έγινε ειδικότερα στις τελευταίες εξελίξεις και την ενταξιακή πορεία της Κύπρου στην ΕΕ.

Ο Έλληνας υπουργός ανέφερε επίσης ότι συζητήθηκε και το θέμα της αντιπυραυλικής άμυνας (NMD), που προκαλεί σοβαρές τριβές μεταξύ Ουάσινγκτον και Μόσχας, η οποία αναμένει «την εξειδίκευση των προτάσεων αυτών για την περαιτέρω συζήτηση με τις Ηνωμένες Πολιτείες».

Ερωτηθείς αν υπάρχει και ποιά είναι η ελληνική θέση για το πρόβλημα αυτό, ο κ. Παπανδρέου τόνισε ότι «εμείς είμαστε παραδοσιακά μία χώρα που θέλει να ενισχύσει το διεθνές δίκαιο, να ενισχύσει τις διεθνείς συνθήκες, που θα αποτρέψουν την ανάπτυξη πυραυλικών συστημάτων, πυρηνικών εξοπλισμών και θα υπάρξει ένας έλεγχος σε διεθνές επίπεδο».

Σε ότι αφορά τα σημαντικά κοινωνικά θέματα

Λάθος χειρισμούς υμολογεί ο Άκης

Χρειάζεται επαναπροσδιορισμός [illegible] πορείας του ΠΑΣΟΚ

Ηράκλειο: Για λάθος χειρισμούς σε πολλά σημαντικά κοινωνικά θέματα κατηγόρησε την κυβέρνηση ο υπουργός Εθνικής Αμυνας, Ακης Τσοχατζόπουλος, μιλώντας αργά το βράδυ της Κυριακής στο δεύτερο κάμπινγκ της Νεολαίας ΠΑΣΟΚ, που διεξάγεται στο Ηράκλειο της Κρήτης. Ο υπουργός Εθνικής Αμυνας τόνισε ότι χρειάζεται νέο όραμα, να επαναπροσδιοριστεί η πορεία του ΠΑΣΟΚ, καθώς και ένα νέο κοινωνικό συμβόλαιο με επίκεντρο τον άνθρωπο.

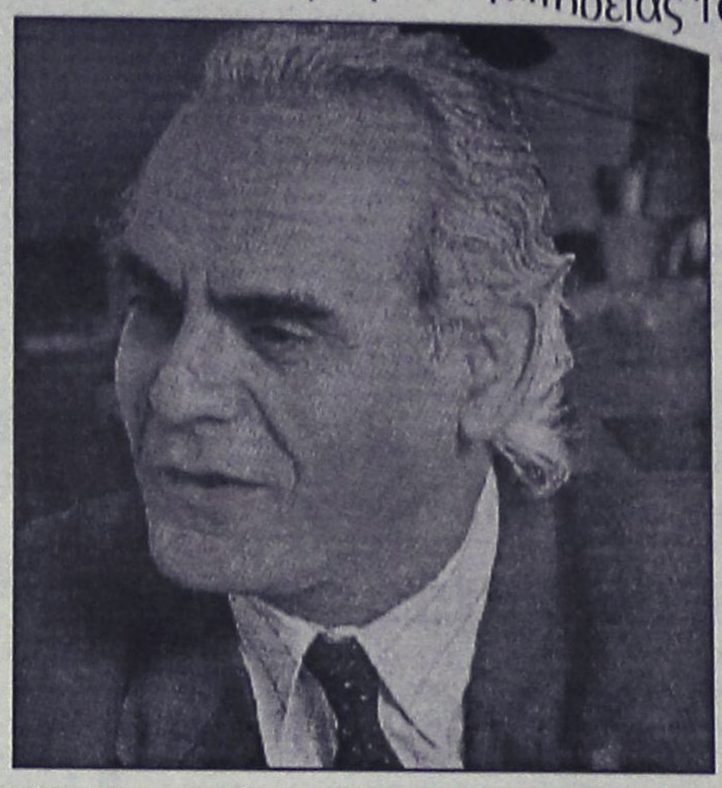

«Δεν είναι δυνατόν να υποστηρίξει κανείς ότι τα προβλήματα του φορέα ΠΑΣΟΚ ευθύνονται για το κλίμα που υπάρχει. Αναμφισβήτητα είναι συνέπεια της κυβερνητικής πολιτικής, των επιλογών και των μέτρων που λάβαμε τον τελευταίο καιρό» ανέφερε.

Υπάρχουν ευθύνες, συνέχισε ο κ. Τσοχατζόπουλος, για μια σειρά από επιλογές που έγιναν «μέσα από αδόκιμες παρεμβάσεις ή ολοκληρωμένες στο χώρο τον εργασιακό, του ασφαλιστικού και σε αυτόν της υγείας».

Κατά τον υπουργό Εθνικής Αμυνας, η κυβέρνηση φέρει την ευθύνη να προχωρήσει στη διαμόρφωση νέων πολιτικών, οι οποίες [illegible] ικανοποιήσουν ικανοποίηση και θα [illegible] το αρνητικό κλίμα. Σύμφωνα με [illegible] κ. Τσοχατζόπουλο, τόσο η σχέση αγοράς, κράτους, οικονομίας και επιχειρήσεων όσο και η σχέση οικονομίας και κοινωνίας πρέπει να συζητηθούν εκ νέου.

Τα τελευταία χρόνια, τόνισε ο υπουργός Αμυνας, μέσα από την υποχρεωτική συμπόρευση με τις ευρωπαϊκές πολιτικές για να πετύχουμε την ένταξη στην ΕΕ, αναβαθμίστηκε η οικονομία και έμεινε πίσω η κοινωνία. «Η πυξίδα πρέπει να δείξει μια πορεία όπου θα έχουμε μια αναβάθμιση του κοινωνικού στοιχείου, ώστε να ισοφαρίσουμε την παντοδυναμία του οικονομικού στοιχείου» επισήμανε.

Ο υπουργός Εθνικής Αμυνας ανέφερε ακόμη ότι η ανάγκη να προωθηθεί μια προοπτική ανάπτυξης προς όφελος του πολίτη και της κοινωνίας απαιτεί ένα κοινωνικό συμβόλαιο, ως ένα συνταγματικό χάρτη δικαιωμάτων και υποχρεώσεων των εργαζομένων, των επιχειρήσεων και του κράτους.

Τέλος, ο κ. Τσοχατζόπουλος υπεραμύνθηκε της απόφασης του πρωθυπουργού Κώστα Σημίτη να επισπεύσει το συνέδριο του ΠΑΣΟΚ.

Εξελέγη ο Ζακ Ρογκ

Τον Σεπτέμβριο θα έρθει στην Ελλάδα

Ο πρωθυπουργός Κώστας Σημίτης συναντήθηκε χθες στη Μόσχα με τον νεοεκλεγέντα πρόεδρο της ΔΟΕ Ζάκ Ρογκ,τον οποίον συνεχάρη για την εκλογή του και συμφώνησε μαζί του ότι θα επισκεφθεί την Αθήνα τον ερχόμενο Σεπτέμβριο.

Σε δηλώσεις του προς τους δημοσιογράφους ο κ.Σημίτης εξέφρασε την ικανοποίησή του για την εκλογή του κ. Ρογκ,"όχι μονο γιατί πρόκειται για έναν φίλο της Ελλάδας, αλλά γιατί είναι ένας άνθρωπος, ο οποίος μπορεί να καθοδηγήσει το ολυμπιακό κίνημα σε νέες κατευθύνσεις και να του δώσει νέα πνοή, ένας άνθρωπος με όραμα, με ικανότητα".

Στην αίθουσα των Κιόνων του Μεγάρου των Συνεδρίων της Μόσχας, όπου έγινε η επίσημη ανακήρυξη του νέου προέδρου της ΔΟΕ,ο Κώστας Σημίτης είχε την ευκαιρία να συναντηθεί και με μέλη της κινέζικης αντιπροσωπείας,τα οποία συνεχάρη για την ανάληψη της Ολυμπιάδας του 2008 από το Πεκίνο και υποσχέθηκε συνεργασία μαζί τους και την παροχή κάθε βοήθειας.

SALOTTI by PROTEAS
Με τη σιγουριά του επώνυμου...
Μοναδικές προσφορές στους δερμάτινους καναπέδες μας
Τιμή έκπληξη
560.000 δρχ.
ΑΦΟΙ ΚΕΛΗ Ο.Ε.
Αθηνών 36 Τ.Κ. 85100, Ρόδος
Τηλ: (0241) - 66865 - FAX: 67207 -
www.proteas.gr
email: kelis_bros@hotmail.com
leather & fabric collection
Στις τιμές συμπεριλαμβάνεται ΦΠΑ

ΝΤΕΤΕΚΤΙΒΣ ΑΘΗΝΩΝ
PRIVATE DETECTIVE
Αναλαμβάνουμε υποθέσεις ανηλίκων, προσωπικές, οικογενειακές εμποροβιομηχανικές
Διαθέτουμε τα καλύτερα ηλεκτρονικά σύγχρονα οπτικοακουστικά μέσα
Εχεμύθεια 100%
Τα 30 χρόνια πείρα είναι η εγγύησή μας
ΤΗΛ. 0977 632963 & 0945 319796

Τράπεζα κρυογονικής για ανθρώπινα σώματα

Σκοπεύει να λειτουργήσει ένας Αυστραλός επιχειρηματίας

ΕΝΑΣ Αυστραλός επιχειρηματίας, ο Φίλιπ Ροάντις, στοχεύει να λειτουργήσει Τράπεζα Κρυογονικής Ανθρωπίνων Σωμάτων για άτομα που ελπίζουν ότι, σε κάποια φάση στο μέλλον, θα μπορέσουν να επανέλθουν στη ζωή.

Ήδη πάνω από 50 Αυστραλοί έχουν πληρώσει μεταξύ 50 χιλιάδων και 250 χιλιάδων δολαρίων ο καθένας τους για να καταψυχθούν τα σώματά τους ή ο εγκέφαλος τους με την μέθοδο της κρυογονικής, μια μέθοδο που παράγει και διατηρεί πολύ χαμηλές θερμοκρασίες (120 Κελσίου και περισσότερο υπό το μηδέν).

Τα πτώματα ορισμένων απ΄ αυτούς είναι αποθηκευμένα στις ΗΠΑ, το μοναδικό μέρος του κόσμου όπου λειτουργούν τέτοια κέντρα.

Τώρα, καθώς ολοένα και περισσότεροι άνθρωποι πιστεύουν ότι σε λιγότερο από εκατό χρόνια θα βρεθούν τρόποι για να επανέρχονται "κατεψυγμένοι άνθρωποι" στη ζωή, ο Φίλιπ Ροάντις ξεκίνησε τις διαδικασίες για να λειτουργήσει ανάλογες τράπεζες στη Μελβούρνη και το Σίδνεϊ, αν του το επιτρέψουν οι αυστραλιανές αρχές. Για την ώρα, λόγω του υψηλού κόστους, για την μέθοδο της κρυογονικής ενδιαφέρονται μόνο εύπορα άτομα.

Ξεκίνησε χθες η ανέλκυση του πυρηνικού υποβρυχίου

Φυσιολογικά τα επίπεδα της ραδιενέργειας

Ενα μη επανδρωμένο βαθυσκάφος ελέγχει από το πρωί χθες τα επίπεδα ραδιενέργειας γύρω από το πυρηνικό υποβρύχιο Κουρσκ που βυθίστηκε πριν από ένα χρόνο στη θάλασσα Μπάρεντς, προτού αρχίσουν νορβηγοί και ρώσοι δύτες την πρώτη φάση της επιχείρησής ανέλκυσής του.

Και τα 118 μέλη του πληρώματος του Κουρσκ έχασαν τη ζωή τους όταν το υποβρύχιο βυθίστηκε στις 12 Αυγούστου 2000, έπειτα από μια σειρά εκρήξεων που πιθανόν να προκλήθηκαν από τις τορπίλες που μετέφερε.

Το νορβηγικό πλοίο Μάγιο, εξοπλισμένο με μηχανήματα υψηλής τεχνολογίας, έφτασε χθες στη Χερσόνησο Κόλα και μέσα στην εβδομάδα θα αρχίσει η ανέλκυση του Κούρσκ. Η όλη επιχείρηση αναμένεται να κρατήσει περίπου δύο μήνες.

Σύμφωνα με τα πρώτα στοιχεία που έγιναν γνωστά από τις μετρήσεις στο βυθό, τα επίπεδα ραδιενέργειας γύρω από το υποβρύχιο, σε ακτίνα πενήντα μέτρων, δεν ξεπερνούν τα κανονικά επίπεδα που καταγράφονται συνήθως στη θάλασσα Μπάρεντς, αναφέρεται σε ανακοίνωση του γραφείου διοίκησης του Ρωσικού Ναυτικού.

"Σήμερα θα συνεχίσουμε τις μετρήσεις. Μόνον όταν ολοκληρωθεί ο έλεγχος θα βουτήξουν οι δύτες", επισημαίνεται στην ανακοίνωση.

Οι δύτες θα κόψουν κατ'αρχήν την κατεστραμμένη πλώρη του υποβρυχίου, όπου βρίσκονταν οι τορπίλες.

Μετά το υποβρύχιο θα δεθεί με χοντρά ατσάλινα σκοινιά και θα ρυμουλκηθεί στο λιμάνι Μουρμάνσκ.

Εξερράγη βόμβα στη Γένοβα

Ενας αστυνομικός τραυματίσθηκε ελαφρά όταν μικρής ισχύος βόμβα σε παγιδευμένη επιστολή, εξερράγη σήμερα σε αστυνομικό τμήμα της συνοικίας Σαν Φρουτουόζο, στη Γένοβα, ανακοίνωσε αστυνομική πηγή. Η συνοικία Σαν Φρουτουόζο βρίσκεται κοντά στο κέντρο της Γένοβας όπου έχουν ληφθεί αυστηρά μέτρα ασφαλείας ενόψει της συνόδου της G8.

Pellos Travel

7ΗΜΕΡΗ ΕΚΔΡΟΜΗ

ΡΟΔΟΣ – ΠΑΡΟΣ – ΤΗΝΟΣ – ΜΥΚΟΝΟΣ – ΣΑΝΤΟΡΙΝΗ – ΝΑΞΟΣ – ΠΑΡΟΣ – ΡΟΔΟΣ

ΑΝΑΧΩΡΗΣΗ 29/07/2001

ΕΠΙΣΤΡΟΦΗ 04/08/2001

- **Κυριακή 29/07:** Αναχώρηση από Ρόδο για την Πάρο το πρωί. Αφιξη στην Πάρο το βράδυ. Τακτοποίηση στο Ξ/Δ. Διαν/ση
- **Δευτέρα 30/07:** Πρωινό στο Ξ/Δ. Επιβίβαση σε πούλμαν και ξενάγηση στην πόλη της Πάρου και γύρος νησιού - Λειβάδι κ.λπ. Επιστροφή το απόγευμα ώρα 16.00 στο Ξ/Δ. Διαν/ση. Βράδυ - προαιρετική πατριωτική βραδιά με παραδοσιακή μουσική.
- **Τρίτη 31/07:** Πρωινό στο Ξ/Δ. Ολοήμερη εκδρομή με το πλοίο για την Τήνο (Παναγία της Τήνου) και Μύκονο. Επιστροφή αργά το απόγευμα στο Ξ/Δ. Διαν/ση.
- **Τετάρτη 01/08:** Πρωινό στο Ξ/Δ. Ολοήμερη εκδρομή στη Σαντορίνη - Γύρος νησιού. Επιστροφή αργά το απόγευμα. Διαν/ση.
- **Πέμπτη 02/08:** Πρωινό στο Ξ/Δ. Ολοήμερη εκδρομή στη Νάξο. Επιστροφή το απόγευμα στο Ξ/Δ. Διαν/ση.
- **Παρασκευή 03/08:** Πρωινό στο Ξ/Δ. Ελεύθερη μέρα. Βράδυ στις 21.30 αναχώρηση για Ρόδο.
- **Σάββατο 04/08:** Αφιξη στη Ρόδο. Τέλος εκδρομής.

ΤΙΜΗ κατ' άτομο 98.000 δρχ.

Στην εκδρομή ΠΕΡΙΛΑΜΒΑΝΟΝΤΑΙ:

1. Εισιτήρια πλοίου Γ' θέση Ρόδος - Πάρος, Πάρος - Ρόδος, Πάρος - Τήνος, Μύκονος, Σαντορίνη, Νάξος - Πάρος • 2. Εκδρομές - Ξεναγήσεις • 3. Μεταφορές με κλιματιζόμενα πούλμαν • 4. Ξ/Δ με πρωινό • 5. Συνοδός γραφείου

ΔΕΝ ΠΕΡΙΛΑΜΒΑΝΟΝΤΑΙ:

Προαιρετική κυκλαδίτικη (πατριωτική βραδιά με παραδοσιακούς χορούς της Πάρου)

Για περισσότερες πληροφορίες και κρατήσεις στο πρακτορείο:

Pellos Travel

ΛΕΩΦΟΡΟΣ ΚΑΛΛΙΘΕΑΣ 125, ΦΑΛΗΡΑΚΙ ΡΟΔΟΣ

ΤΗΛ.: 0241 87615, 86298 • Fax: 0241 87616

e-mail: pellostravel@hellasnet.gr

miraSOL travel

ΡΟΔΟΣ – ΤΕΝΕΡΙΦΗ

8 ΗΜΕΡΕΣ από 25/07

Από 233.000 δρχ.

- **1η μέρα: ΡΟΔΟ - ΑΘΗΝΑ - ΤΕΝΕΡΙΦΗ** (ξενάγηση της πόλης)
- **2η μέρα: ΤΕΝΕΡΙΦΗ** (Ολοήμερη εκδρομή Ικοντ - Μασκα - Γκαράτσικο)
- **3η μέρα: ΤΕΝΕΡΙΦΗ** (εκδρομή μισής μέρας στη Σάντα Κρουζ)
- **4η μέρα: ΤΕΝΕΡΙΦΗ** (Εκδρομή μισής μέρας στο Τέιντε)
- **5η μέρα: ΤΕΝΕΡΙΦΗ** (Ολοήμερη εκδρομή στα Γκραν Κανάρια)
- **6η μέρα: ΤΕΝΕΡΙΦΗ** (Ολοήμερη εκδρομή - κρουαζιέρα)
- **7η μέρα: ΤΕΝΕΡΙΦΗ - ΑΘΗΝΑ**
- **8η μέρα: ΑΘΗΝΑ - ΡΟΔΟ**

Περιλαμβάνονται:

- Αεροπορικά εισιτήρια ΡΟΔΟ - ΑΘΗΝΑ - ΤΕΝΕΡΙΦΗ - ΑΘΗΝΑ - ΡΟΔΟ
- 6 διανυκτερεύσεις σε ξενοδοχείο της επιλογής σας με ημιδιατροφή ή πλήρη διατροφή
- Μεταφορές από και προς το αεροδρόμιο του εξωτερικού
- Πανοραμική ξενάγηση στο Πουέρτο ντε λα Κρουζ
- Ελληνόφωνος αρχηγός / συνοδός
- Ασφάλεια αστικής και επαγγελματικής ευθύνης

Δεν περιλαμβάνονται:

- Φόροι αεροδρομίων Ελλάδας και εξωτερικού
- Ποτά και αναψυκτικά στα γεύματα
- Ο,τι αναφέρεται στο πρόγραμμα σαν προαιρετικό

Από 13/07/2001

ΓΥΡΟΣ ΙΣΠΑΝΙΑΣ, 8 ημέρες/6 νύχτες

ΜΑΔΡΙΤΗ - ΑΝΔΑΛΟΥΣΙΑ, 8 ημέρες/6 νύχτες

ΙΣΠΑΝΙΑ - ΠΟΡΤΟΓΑΛΙΑ, 8 ημέρες/6 νύχτες

ΑΒΕΡΩΦ 9 - ΡΟΔΟΣ • Τηλ. 74122, 74123 • Fax: 22653

Α.Ν.Ε.Σ.

ΑΝΩΝΥΜΗ ΝΑΥΤΙΛΙΑΚΗ ΕΤΑΙΡΕΙΑ ΣΥΜΗΣ

ΕΒΔΟΜΑΔΙΑΙΟ ΠΡΟΓΡΑΜΜΑ ΔΡΟΜΟΛΟΓΙΩΝ ΑΠΟ 1 ΙΟΥΝΙΟΥ ΕΩΣ 31 ΑΥΓΟΥΣΤΟΥ 2001

ΕΠΙΒΑΤΙΚΑ ΔΡΟΜΟΛΟΓΙΑ

	ΣΥΜΗ Ι-ΣΥΜΗ ΙΙ		Υ/Γ ΑΙΓΛΗ	
	ΣΥΜΗ-ΡΟΔΟ	ΡΟΔΟ-ΣΥΜΗ	ΣΥΜΗ-ΡΟΔΟ	ΡΟΔΟ-ΣΥΜΗ
ΔΕΥΤΕΡΑ	07.15			09.00
			16.45	18.00
ΤΡΙΤΗ		18.00	07.15	09.00
			16.45	
ΤΕΤΑΡΤΗ	07.15	18.00	10.30	09.00
			16.45	14.30
ΠΕΜΠΤΗ	07.15		16.45	09.00
				18.00
ΠΑΡΑΣΚΕΥΗ			07.15	09.00
			16.45	18.00
ΣΑΒΒΑΤΟ		18.00	07.15	09.00
			16.45	
ΚΥΡΙΑΚΗ	08.30		17.30	09.00
		18.00		

ΤΟΥΡΙΣΤΙΚΑ ΔΡΟΜΟΛΟΓΙΑ

ΡΟΔΟ-ΠΑΝΟΡΜΙΤΗ-ΣΥΜΗ: Καθημερινά στις 09.00

ΣΥΜΗ - ΡΟΔΟ: Καθημερινά στις 15.45

ΠΛΗΡΟΦΟΡΙΕΣ ΣΤΑ ΤΗΛΕΦΩΝΑ:

ΣΥΜΗ *0246 71444, 71100, 71373*

ΡΟΔΟΣ *0241 37769, 34493*

TRAVEL EMMANUEL

ΘΕΛΕΤΕ ΟΙ ΔΙΑΚΟΠΕΣ ΣΑΣ ΝΑ ΣΥΝΔΥΑΣΘΟΥΝ ΦΘΗΝΑ ΚΑΙ ΠΟΙΟΤΙΚΑ:

EMMANUEL TRAVEL

ΘΕΛΕΤΕ ΝΑ ΤΑΞΙΔΕΨΕΤΕ ΜΕ ΑΣΦΑΛΕΙΑ ΚΑΙ ΦΘΗΝΑ...

EMMANUEL TRAVEL

ΕΙΜΑΣΤΕ ΠΑΝΤΑ ΣΤΗΝ ΔΙΑΘΕΣΗ ΣΑΣ ΓΙΑ ΤΗΝ ΚΑΛΥΤΕΡΗ ΕΞΥΠΗΡΕΤΗΣΗ ΣΑΣ.

ΦΘΗΝΕΣ ΤΙΜΕΣ ΓΙΑ ΕΥΡΩΠΗ ΣΕ ΣΥΝΕΡΓΑΣΙΑ ΜΕ ΤΙΣ ΚΑΛΥΤΕΡΕΣ ΑΕΡΟΠΟΡΙΚΕΣ ΤΣΑΡΤΕΡ ΕΤΑΙΡΕΙΕΣ

ΕΙΣΙΤΗΡΙΑ ΠΛΟΙΩΝ 20% ΕΚΠΤΩΣΗ ΓΙΑ ΕΙΣΙΤΗΡΙΑ ΜΕΤ' ΕΠΙΣΤΡΟΦΗΣ

ΕΙΣΙΤΗΡΙΑ ΟΛΥΜΠΙΑΚΗΣ-ΕΙΔΙΚΕΣ ΤΙΜΕΣ ΓΙΑ ΝΕΟΥΣ ΚΑΙ ΥΠΕΡΗΛΙΚΕΣ-ΟΙΚΟΓΕΝΕΙΑΚΕΣ ΠΡΟΣΦΟΡΕΣ

ΚΡΑΤΗΣΕΙΣ ΞΕΝΟΔΟΧΕΙΩΝ
ΕΚΔΟΣΕΙΣ ΔΙΑΒΑΤΗΡΙΩΝ
ΕΚΔΡΟΜΕΣ ΓΙΑ ΟΛΟ ΤΟΝ ΚΟΣΜΟ

ΠΑΝΤΑ ΚΟΝΤΑ ΣΑΣ ΓΙΑ ΤΗΝ ΚΑΛΥΤΕΡΗ ΕΞΥΠΗΡΕΤΗΣΗ ΣΑΣ

ΠΛΗΡΟΦΟΡΙΕΣ
ΤΗΛ: 93630-93625-94385
FAX: 91748
ΙΕΡΟΥ ΛΟΧΟΥ 1 ΙΑΛΥΣΟΣ ΡΟΔΟΣ
ΥΠΕΥΘΥΝΟΣ: ΜΑΝΩΛΗΣ ΜΑΧΑΙΡΑΚΗΣ

ΠΡΑΚΤΟΡΕΙΟ ΤΑΞΙΔΙΩΝ
ΣΑΒΒΑΣ ΣΑΗΣ
ΦΘΗΝΑ ΑΕΡΟΠΟΡΙΚΑ ΕΙΣΙΤΗΡΙΑ ΓΙΑ ΟΛΟ ΤΟΝ ΚΟΣΜΟ

Με την ευκαιρία της λειτουργίας του νέου μας πρακτορείου στην οδό Ταρπον Σπρίνγκς 42 (δίπλα στην Τράπεζα Πίστεως)

ΠΡΟΣΦΕΡΟΥΜΕ

τα φθηνότερα αεροπορικά εισιτήρια για όλο τον κόσμο με όλες τις αεροπορικές εταιρίες.

ΠΡΟΣΟΧΗ Πληροφορίες δεν δίδονται από το τηλέφωνο μόνο προσωπική παρουσία σας

ΑΚΟΜΗ ΣΑΣ ΠΑΙΡΝΟΥΜΕ

ΒΙΖΑ επισκέπτου για ΑΜΕΡΙΚΗ σε μία εβδομάδα.
ΒΙΖΑ επισκέπτου για ΑΥΣΤΡΑΛΙΑ σε μία μέρα
Εκδοση διαβατηρίων
Εκδοση αδειών αυτοκινήτων

ΞΕΝΟΔΟΧΕΙΑ ΣΤΗΝ ΑΘΗΝΑ

PRESIDENT Α' ΚΑΤΗΓΟΡΙΑΣ Λεωφόρος Κηφισίας		
Μονόκλινο	12.500 ΔΡΧ.	ΜΕ ΠΡΩΙΝΟ έως 31/10
Δίκλινο για μονόκλ.	14.000 ΔΡΧ.	«
Δίκλινο	16.500 ΔΡΧ.	«
Τρίκλινο	20.000 ΔΡΧ.	«
ESPERIA HOTEL Α' ΚΑΤΗΓΟΡΙΑΣ Σταδίου 22		
Μονόκλινο	28.000 ΔΡΧ.	ΜΕ ΠΡΩΙΝΟ έως 31/10
Δίκλινο	33.000 ΔΡΧ.	«
Τρίκλινο	37.500 ΔΡΧ.	«
ELECTRA HOTEL Α' ΚΑΤΗΓΟΡΙΑΣ Ερμού 5		
Μονόκλινο	33.000 ΔΡΧ.	ΜΕ ΠΡΩΙΝΟ έως 10/11
Δίκλινο	39.500 ΔΡΧ.	«
Τρίκλινο	46.500 ΔΡΧ.	«
TITANIA HOTEL Πανεπιστημίου 52 (ΣΥΝΤΑΓΜΑ-ΟΜΟΝΟΙΑ)		
Μονόκλινο	25.600 ΔΡΧ.	ΜΕ ΑΜΕΡ. ΠΡ. έως 31/10
Δίκλινο	32.500 ΔΡΧ.	«
Τρίκλινο	36.000 ΔΡΧ.	«
DORIA HOTEL Β' ΚΑΤΗΓΟΡΙΑΣ Πειραιώς 15-17 (κοντά στην Ομόνοια)		
Μονόκλινο	17.000 ΔΡΧ.	ΜΕ ΠΡΩΙΝΟ έως 31/10
Δίκλινο	20.000 ΔΡΧ.	«
Τρίκλινο	26.500 ΔΡΧ.	«
RIVA HOTEL Α' ΚΑΤΗΓΟΡΙΑΣ SUPERIOR Μιχαλακοπούλου (HILTON)		
Μονόκλινο	18.500 ΔΡΧ.	ΜΕ ΠΡΩΙΝΟ έως 31/10
Δίκλινο	21.000 ΔΡΧ.	«
Τρίκλινο	28.500 ΔΡΧ.	«
ZAFOLIA HOTEL Α' ΚΑΤΗΓΟΡΙΑΣ Λεωφ. Αλεξάνδρας 87		
Μονόκλινο	27.000 ΔΡΧ.	έως 31/6
Δίκλινο	30.000 ΔΡΧ.	«
Τρίκλινο	36.000 ΔΡΧ.	«
ALEXANDROS HOTEL Α' ΚΑΤΗΓΟΡΙΑΣ Περιοχή HILTON		
Μονόκλινο	26.000 ΔΡΧ.	ΜΕ ΠΡΩΙΝΟ έως 31/10
Δίκλινο	29.000 ΔΡΧ.	«
Τρίκλινο	34.500 ΔΡΧ.	«
CHRISTINA HOTEL Β' ΚΑΤΗΓΟΡΙΑΣ Περιοχή FIX		
Μονόκλινο	18.500 ΔΡΧ.	ΜΕ ΠΡΩΙΝΟ έως 31/10
Δίκλινο	21.000 ΔΡΧ.	«
Τρίκλινο	28.500 ΔΡΧ.	«
PARTHENON HOTEL Α' ΚΑΤΗΓΟΡΙΑΣ Περιοχή Μακρυγιάννη		
Μονόκλινο	23.500 ΔΡΧ.	ΜΕ ΠΡΩΙΝΟ έως 31/10
Δίκλινο	27.000 ΔΡΧ.	«
Τρίκλινο	37.000 ΔΡΧ.	
ΧΑΝΔΡΗΣ ΚΑΤΗΓΟΡΙΑΣ LUX Συγγρού 385		
Μονόκλινο Superior	44.000 ΔΡΧ.	χωρίς πρωινό έως 31/12
Δίκλινο Superior	44.000 ΔΡΧ.	«
STANLEY HOTEL Β' ΚΑΤΗΓΟΡΙΑΣ ΣΥΝΤΑΓΜΑ		
Μονόκλινο	21.000 ΔΡΧ.	ΜΕ ΠΡΩΙΝΟ έως 31/10
Δίκλινο	28.000 ΔΡΧ.	«
Τρίκλινο	35.500 ΔΡΧ	«
SEA VIEW στη ΓΛΥΦΑΔΑ		
Μονόκλινο	18.000 ΔΡΧ.	ΜΕ ΠΡΩΙΝΟ έως 31/5
Δίκλινο	23.000 ΔΡΧ.	«
Τρίκλινο	27.500 ΔΡΧ.	«
ST. GEORGE LYKABETTUS ΚΑΤΗΓΟΡΙΑΣ LUX		
Μονόκλινο	33.500 ΔΡΧ.	χωρίς Β/Β έως 31/12
Δίκλινο	33.500 ΔΡΧ.	«
ΞΕΝΟΔΟΧΕΙΟ ASTOR (Σύνταγμα)		
Μονόκλινο	19.500 ΔΡΧ.	ΜΕ ΠΡΩΙΝΟ έως 31/10
Δίκλινο	26.000 ΔΡΧ.	
Τρίκλινο	32.000 ΔΡΧ.	«
GRAND HOTEL Β' ΚΑΤ. (Πατησίων & Βεραντέρου 10)		
Μονόκλινο	15.500 ΔΡΧ.	ΜΕ ΠΡΩΙΝΟ έως 31/10
Δίκλινο	20.000 ΔΡΧ.	«
Τρίκλινο	26.000 ΔΡΧ.	«
ΒΕΡΓΙΝΑ HOTEL Β' ΚΑΤ. - ΘΕΣΣΑΛΟΝΙΚΗ (κεντρικό)		
Μονόκλινο	19.500 ΔΡΧ.	ΜΕ ΠΡΩΙΝΟ έως 31/8
Δίκλινο	24.000 ΔΡΧ.	«
Τρίκλινο	29.000 ΔΡΧ.	«

ΣΑΣ ΣΥΜΦΕΡΕΙ ΠΡΙΝ ΚΛΕΙΣΕΤΕ ΟΠΟΥΔΗΠΟΤΕ ΝΑ ΜΑΣ ΕΠΙΣΚΕΦΘΕΙΤΕ

ΠΡΑΚΤΟΡΕΙΟ ΤΑΞΙΔΙΩΝ
ΣΑΒΒΑΣ ΣΑΗΣ
ΤΑΡΠΟΝ ΣΠΡΙΝΓΚΣ 42 (δίπλα στην Τραπ. Πίστεως) · Τηλ. 39781-3

Cinemania

ΕΠΙΜΕΛΕΙΑ: *Κυριακή Πετρίδου*

DRIVEN

Η αλήθεια είναι ότι και ο πιο φανατικός θαυμαστής του Σιλβέστερ Σταλόνε δεν μπορεί παρά να παραδεχθεί ότι η καριέρα του τα τελευταία χρόνια έχει πάρει την κατιούσα με μοναδική εξαίρεση το "Copland" στο οποίο έπαιζε δίπλα στον Ρόμπερτ ντε Νίρο.

Φαίνεται ότι ούτε και με το "Driven" κατορθώνει να κάνει ένα δυναμικό come back. Θα συστήναμε στην ταινία κυρίως σε πιτσιρικάδες που εντυπωσιάζονται από τη...φασαρία, τους γρήγορους ρυθμούς και τα εφέ.



Η σκηνοθεσία είναι του **Ρένι Χάρλιν** και το σενάριο είναι του ίδιου του Σταλόνε.

Στους πρωταγωνιστικούς ρόλους εμφανίζονται ακόμη ο **Μπαρτ Ρέινολντ** και το σούπερ-μοντέλο **Εστελ Γουάρεν.**

Η υπόθεση: Ένας νεαρός και ανερχόμενος οδηγός αγώνων της Formula 1 βρίσκεται σε κάμψη στη μέση της αγωνιστικής σεζόν. Έτσι, ο υπεύθυνος της ομάδας καλεί τον βετεράνο Τζο Τάντο (Σιλβέστερ Σταλόνε) για να τον βοηθήσει. Ο τελευταίος έχει σταματήσει να αγωνίζεται μετά από ένα σοβαρό ατύχημα αλλά δέχεται να βοηθήσει το νεαρό οδηγό...



(Πηγή: in.gr)

tVictim

Ενδιαφέρουσες ταινίες έχουν προγραμματίσει για σήμερα τα κανάλια. Ξεχωρίζουμε:

"Junior"
STAR/21.30/89'

Κωμωδία φαντασίας (1994) σε σκηνοθεσία Ιβάν Ράιτμαν με τον Άρνολντ Σβαρτζενέιγκερ στον πρωταγωνιστικό ρόλο. Μαζί του ο Νεάνι ντε Βίτο και η Έμα Τόμσον. Ενας Αυστριακός επιστήμονας που ζει στις ΗΠΑ, δέχεται να γίνει πειραματόζωο και μετά από τη δοκιμή ενός πρωτοποριακού φαρμάκου...μένει έγκυος!

"Human Traffic"
FILMNET/00.00/96'

Νεανική ταινία (1999) σε σκηνοθεσία του πρωτοεμφανιζόμενου Τζάστιν Κέριγκαν. Παίζουν: Τζον Σιμ, Ντάνι Ντάγιερ, Λορέιν Πίλκινγκτον κ.ά. Η ταινία...βαδίζει στα χνάρια του "Trainspatting". Το γουίκεντ μιας παρέας νεαρών στο Κάρντιφ της Ουαλίας συνδυάζεται με ναρκωτικά...

ΚΑΤΙ ΑΛΛΟ...

"Βόιτσεκ"
ΕΤ3/22.00/77'

Κοινωνική ταινία (1978) του Βέρνερ Χέρτσογκ με την οποία μεταφέρει στη μεγάλη οθόνη το ομώνυμο θεατρικό έργο του Γκέοργκ Μπίχνερ.

Πρωταγωνιστούν ο Κλάως Κίνσκι, η Εύα Μάτες κ.ά. Ο στρατιώτης Βόιτσεκ φθάνει στα όρια της τρέλας λόγω των ψυχολογικών προβλημάτων που του δημιουργήθηκαν κατά την προσπάθεια να τον κάνουν μια φονική μηχανή...

Καλοκαίρι 2001!
... χωρίς παύση κοντά σας με ταινίες 1ης προβολής

ΠΑΛΛΑΣ 5 CINEMAS CENTER

ΠΡΟΓΡΑΜΜΑ ΕΒΔΟΜΑΔΑΣ
13/07/2001 έως 19/07/2001
www.cinemapallas.gr

ΑΙΘΟΥΣΑ 5

DRIVEN 1η Πανελλήνια Προβολή
Οι ζωές 4 οδηγών Ράλι που κυνηγούν διαρκώς την απόλυτη αίσθηση της αδρεναλίνης!
ΠΡΩΤΑΓΩΝΙΣΤΟΥΝ: SYLVESTER STALLONE, BURT REYNOLDS
Κάθε ημέρα / Ώρες Έναρξης: 18:00, 20:25, 22:50
* Ειδική επιπλέον παράσταση το Σάββατο στις 16:00
με ΔΩΡΕΑΝ ΠΟΠ ΚΟΡΝ

ΑΙΘΟΥΣΑ 1

ΟΙ ΕΠΙΣΚΕΠΤΕΣ / JUST VISITING
Δεν φτάνει που έρχονται από άλλον αιώνα... έρχονται και από την Γαλλία!
ΠΡΩΤΑΓΩΝΙΣΤΟΥΝ: JEAN RENO, CHRISTINA APPLEGATE, CHRISTIAN CLAVIER
Κάθε ημέρα / Ώρες Έναρξης: 18:20, 20:20, 22:20
* Ειδική επιπλέον παράσταση το Σάββατο στις 16:20
με ΔΩΡΕΑΝ ΠΟΠ ΚΟΡΝ

ΑΙΘΟΥΣΑ 3

SEXY BEAST
Η ιστορία ενός ανθρώπου και το ταξίδι του από τη γαλήνη στην παράνοια, και από τη σύνταξη στη μαφία!
ΠΡΩΤΑΓΩΝΙΣΤΟΥΝ: BEN KINGSLEY
Κάθε ημέρα / Ώρες Έναρξης: 20:30, 22:30
* Ειδική επιπλέον παράσταση το Σάββατο στις 16:10
με ΔΩΡΕΑΝ ΠΟΠ ΚΟΡΝ

ΑΙΘΟΥΣΑ 4

Ο ΑΝΔΡΑΣ ΠΟΥ ΕΚΛΑΙΓΕ
THE MAN WHO CRIED
Σε ένα κόσμο που γκρεμίζεται από τον πόλεμο, ρίσκαρε τα πάντα για την αγάπη.
ΠΡΩΤΑΓΩΝΙΣΤΟΥΝ: CHRISTINA RICCI, CATE BLANCHET, JOHNY DEPP
Κάθε ημέρα / Ώρες Έναρξης: 18:25, 20:35, 22:45

ΑΙΘΟΥΣΑ 2

Ο ΜΕΞΙΚΑΝΟΣ / THE MEXICAN
Αγάπη χωρίς...δίχτυ ασφαλείας
ΠΡΩΤΑΓΩΝΙΣΤΟΥΝ: JULIA ROBERTS, BRAD PITT
Κάθε ημέρα / Ώρες Έναρξης: 17:40, 20:10, 22:40

Kids Club • Παιδική Ζώνη

ΑΙΘΟΥΣΑ 3 μεταγλωτ. στα ελληνικά
ΟΙ ΚΟΤΕΣ ΤΟ'ΣΚΑΣΑΝ
CHICKEN RUN
Κάθε ημέρα στην παιδική παράσταση **Δωρεάν Ποπ Κορν** για όλους τους μικρούς μας φίλους!
Κάθε ημέρα / Ώρες Έναρξης: 18:10

ΜΟΝΟ ΓΙΑ ΤΑ ΜΕΛΗ **Είναι η τυχερή σου ημέρα;**
Σε **ΚΑΘΕ** παράσταση, **ΚΑΘΕ** ταινίας, **ΚΑΘΕ** ημέρα, κάποιο από τα μέλη που παρακολουθούν την ταινία θα είναι το τυχερός που θα κερδίσει **1 απίθανο κινηματογραφικό δώρο!** Τα αποτελέσματα θα ανακοινώνονται αμέσως κατά την έξοδό σας από την αίθουσα.

Για κρατήσεις θέσεων **24475** και **70670** (16:00 - 20:00)
Dimokratias 13, 85100 Rhodes

Άρτος (;) Θεάματα (;)...

... Και τηλεόραση (όπως λέμε τηλοψία...)

STAR

06.45 **Παιδικό πρόγραμμα**
10.55 **Ειδήσεις**
11.00 **Γλυκιά μου Αννα** (Ε) Αισθηματική-κοινωνική σειρά.
12.00 **Η μικρή κυρία** (Ε) Αισθηματική-κοινωνική σειρά.
12.25 **Η υγεία κτίζεται κάθε μέρα.** Με τον καθηγητή Παθολογίας του Πανεπιστημίου Αθηνών Στέφανο Καραγιαννόπουλο.
12.30 **Τόλμη και γοητεία**
13.00 **Ειδήσεις**
14.00 **Οι πεταλούδες ελεύθερες πετούν.** Νεανική σειρά.
15.00 **Σαμπρίνα, το κορίτσι της αγάπης.** Αισθηματική-κοινωνική σειρά
16.00 **Ιζαμπέλα, μια ερωτευμένη γυναίκα.** Αισθηματική-κοινωνική σειρά περουβιανής παραγωγής.
17.00 **Τζουλιάνα, η γυναίκα του ανέμου.** Δραματική σειρά.
18.00 **Ειδήσεις**
19.30 **Λόις και Κλαρκ.** Περιπετειώδης σειρά αμερικανικής παραγωγής.
20.30 **Στη λεωφόρο του Μέλροουζ.** Αισθηματική-κοινωνική σειρά.
21.30 **Ξένη ταινία.** «Τζούνιορ». Κωμωδία. Παίζουν: Αρνολντ Σβαρτζενέγκερ, Ντάνι Ντε Βίτο
23.30 **Ξένη ταινία.** «Παράνομος πόλεμος». Περιπέτεια.
24.00 **Ειδήσεις**
00.15 **Ξένη ταινία.** (Σ)
01.45 **Πενσακόλα.** Περιπετειώδης σειρά.
02.45 **Τζέρι Σπίνγκερ.** Κοινωνική εκπομπή.
03.45 **Οι αεροσυνοδοί.** Κωμική σειρά.
04.30 **Χάρι ο απίθανος**
05.00 **Αστέρια στο πεντάγραμμο**

ALTER 5

06.00 **Η Alter μουσική τηλεακρόαση**
10.00 **Σοφοκλέους live**
12.00 **Ειδήσεις**
12.05 **Σοφοκλέους live**
15.55 **Ειδήσεις**
16.00 **Μουσικό αφιέρωμα**
17.30 **Αποδράσεις**
18.00 **Ειδήσεις**
18.05 **Αποδράσεις** (Σ)
18.30 **Hackers** (Ε)
20.30 **Ειδήσεις**
21.15 **Πρώτη θέση**
22.00 **Ξένη ταινία.** «Αρχάγγελος του σκότους». Δραματική-περιπέτεια.
24.00 **Ειδήσεις**
00.30 **Ενας κι ένας** (Ε)
02.00 **Ειδήσεις** (Ε)
03.00 **Η Alter μουσική τηλεακρόαση**

Delta

ΔΙΑΜΑΝΤΕ ΕΡΓΑΛΕΙΑ

ΚΟΦΤΗ ΧΕΙΡΟΣ

6ο χλμ.Ρόδου Λίνδου
Συγκρότημα Μανουσέλη

ΔΙΑΤΡΗΤΙΚΑ

ΔΙΑΜΑΝΤΟΤΡΥΠΟΤΕΧΝΙΚΗ ΡΟΔΟΥ

ΔΙΑΜΑΝΤΟΦΟΡΟΙ ΔΙΣΚΟΙ ΚΟΠΗΣ ΓΙΑ ΓΡΑΝΙΤΗ, ΜΑΡΜΑΡΟ ΤΟΥΒΛΟ κ.τ.λ.

ΑΡΜΟΚΟΦΤΕΣ

ΤΡΥΠΑΜΕ
ΚΟΒΟΥΜΕ
ΣΠΑΜΕ

ΧΩΡΙΣ ΣΚΟΝΕΣ
ΡΩΓΜΕΣ
ΜΕΡΕΜΕΤΙΑ

ΠΩΛΗΣΕΙΣ
&
ΕΚΤΕΛΕΣΕΙΣ ΕΡΓΑΣΙΩΝ

Η ΠΟΛΥΧΡΟΝΗ ΜΑΣ ΠΕΙΡΑ ΣΤΟ ΕΞΩΤΕΡΙΚΟ ΜΑΣ ΔΙΝΕΙ ΤΗ ΔΥΝΑΤΟΤΗΤΑ ΝΑ ΒΡΙΣΚΟΥΜΕ ΛΥΣΗ ΕΚΕΙ ΠΟΥ ΟΙ ΑΛΛΟΙ ΣΗΚΩΝΟΥΝ ΤΑ ΧΕΡΙΑ ΨΗΛΑ!

ΤΗΛΕΦΩΝΗΣΤΕ ΜΑΣ
(0241) 69022 - 77986
ΚΙΝΗΤΟ: 0944 380562

ΥΠΕΥΘΥΝΟΣ
Μαρκος Τσεσμετζής

ΕΤ 1

07.30 **Παντός καιρού**
08.00 **Παιδικό πρόγραμμα**
09.00 **Αλλη μια μέρα... Φωτεινή**
10.15 **Γλυκιά ζωή**
12.00 **Παγκόσμιο πρωτάθλημα υγρού στίβου**
15.30 **Οι ατρόμητοι**
16.20 **Αταχτούληδες**
16.25 **Λούκι Λουκ**
17.00 **Ειδήσεις**
17.15 **Οι περιπέτειες της μαύρης Καλλονής**
18.00 **Ελληνική ταινία.** «Οσα κρύβει η νύχτα». Δραματική-κοινωνική περιπέτεια. Παίζουν: Πέτρος Φυσσούν, Μάρθα Βούρτση, Διονύσης Παπαγιαννόπουλος
19.00 **Κλήρωση Λαϊκού Λαχείου**
19.10 **Ελληνική ταινία** (Σ)
20.00 **Στα φτερά του έρωτα**
21.30 **Ανίσχυρα ψεύδη**
22.20 **Black out**
23.00 **Ειδήσεις**
23.35 **Με υγεία πάνω απ' όλα.** Ενημερωτική εκπομπή πάνω σε θέματα υγείας, με την Εύα Ντελιδάκη.
01.00 **Πάμε στοίχημα**
01.10 **Μορφές τέχνης**
02.00 **Υμείς και ημείς** (Ε)
03.30 **Γλυκιά ζωή** (Ε)

NET

08.00 **Μεσογείων 432**
10.00 **Τι είναι η πατρίδα μας**
10.30 **Τα λαϊκά μουσικά όργανα και η κατασκευή τους**
11.01 **Τα παρασκήνια της μόδας**
11.30 **Μύθοι και φαντασία**
12.01 **Ρίζες της Αφρικής**
13.00 **Ειδήσεις**
13.30 **Δελτίο Χρηματιστηρίου**
13.45 **Διαστημόπλοιο Γη**
14.00 **Διαμάντια**
15.00 **Ειδήσεις**
16.00 **Το τρένο της ζωής μου**
16.30 **Ο έρωτας των πρώτων πλάνων**
17.30 **Τα γεφύρια του Ιονίου**
18.00 **Ειδήσεις**
18.05 **Σε ρυθμούς ελληνικούς**
18.30 **Οινοποιήματα**
19.00 **Ειδήσεις**
19.05 **Πάμε στοίχημα;**
19.10 **Ντοκιμαντέρ**
20.00 **Ταξιδεύοντας στον πλανήτη με τον Στεφάν Πεϊρόν**
21.00 **Ειδήσεις**
22.00 **Πόλεμος και πολιτισμός**
23.00 **"Σπάζοντας" τον γενετικό κώδικα**
24.00 **Ειδήσεις**
00.30 **Ο τελευταίος χορός**

ΕΤ 3

08.01 **Ιστορικές εποχές στη Μακεδονία Β'**
08.30 **Ντοκιμαντέρ**
09.30 **Ντοκιμαντέρ**
10.00 **Ντοκιμαντέρ**
11.00 **Ντοκιμαντέρ**
12.00 **Ντοκιμαντέρ**
13.00 **Θεσσαλονίκης εγκώμιον**
13.30 **Ντοκιμαντέρ**
14.00 **Ντοκιμαντέρ**
15.00 **Ειδήσεις**
15.30 **Ντοκιμαντέρ**
17.00 **Θαλασσοθεραπεία**
18.30 **Αθλητικό ημίωρο.**
19.00 **Ειδήσεις**
20.00 **Δρ. Γαρύφαλλος**
20.00 **Η υγεία σήμερα**
20.30 **Ντοκιμαντέρ**
21.00 **Eviva.** Εκπομπή με ιατρικά θέματα.
22.00 **Ξένη ταινία**
24.00 **Ειδήσεις**
01.00 **Με μια τρίτη ματιά** (Ε)

FILMNET

06.00 **Ξένη ταινία.** «Essex Boys»
08.00 **Ξένη ταινία.** «Το πιο νόστιμο μπέργκερ»
10.00 **Ξένη ταινία.** «Η Απαγωγή»
12.00 **Ξένη ταινία.** «Ερωτικές συμπτώσεις»
13.55 **Ξένη ταινία.** «Χουντίνι»
15.35 **Ξένη ταινία.** «Ερωτας κάτω από την Πανσέληνο»
17.15 **Ξένη ταινία.** «200 τσιγάρα»
19.00 **Αλι Μακμπιλ**
20.00 **Ξένη ταινία.** «Ενα δολάριο για τους πεθαμένους»
22.00 **Ξένη ταινία.** «Το γύρισμα του Νόμου»
24.00 **Ξένη ταινία.** «Human Traffic»
01.40 **Ξένη ταινία.** «Οι στάχτες της Αντζελα»
04.05 **Ξένη ταινία.** «Η χρονιά του Δράκου». Δραματική περιπέτεια.

SUPER SPORT

17.00 **WNBA**
19.00 **Αγγλικό ποδόσφαιρο**
21.00 **Δελτίο μεταγραφών.** Αθλητική εκπομπή.
21.30 **Μπάσκετ**
23.30 **Αγώνες αυτοκινήτου**
00.30 **Αμερικάνικο ποδόσφαιρο**

TEMPO

08.00 **Ο,τι ξημερώνει**
10.00 **Tempo club**
12.30 **Tropical heat**
13.00 **Ειδήσεις**
15.00 **Στα πλοκάμια της μαφίας**
16.00 **Ελληνική ταινία.**
18.00 **Ειδήσεις**
18.45 **Ελληνική ταινία**
20.35 **Maximalistes**
21.00 **Το μεγάλο δελτίο των 9.**
22.15 **Ξένη ταινία.**
00.15 **Ειδήσεις**
00.45 **Ξένη ταινία**
03.30 **Μουσικές επιλογές**

MEGA

06.00 **Οι τελευταίοι εγγονοί** (Ε)
07.00 **Πρώτη έκδοση**
09.00 **Στην κόψη του ξυραφιού** (Ε)
10.00 **Ασυνήθεις ύποπτοι** (Ε)
10.45 **Χάι Ροκ** (Ε)
11.45 **Ιερή οικογένεια** (Ε)
12.15 **Μάνα είναι μόνο μία** (Ε)
13.10 **Δελτίο ειδήσεων στη νοηματική γλώσσα**
13.15 **Λαβ σόρρυ** (Ε)
14.00 **Ειδήσεις**
15.00 **Το ρετιρέ** (Ε)
16.00 **Εμείς κι εμείς** (Ε) Κωμική σειρά.
17.00 **Ματιές στα γεγονότα**
17.15 **Για μια θέση στον ήλιο.** Κοινωνική σειρά Παίζουν: Πέτρος Φυσσούν, Πάνος Σκουρολιάκος, Ελένη Φιλίνη, Γιώργος Χριστοδούλου, Αλμπέρτο Εσκενάζυ
18.00 **Απαγορευμένη αγάπη.** Καθημερινή δραματική σειρά. Παίζουν: Κώστας Αρζόγλου, Νικήτας Τσακίρογλου, Τιτίκα Βλαχοπούλου, Τατιάνα Λύγαρη
18.40 **Οι άντρες δεν υπάρχουν πια** (Ε)
19.30 **Τα γεγονότα στις οκτώ**
21.00 **Πες το ψέματα.** (Ε) Κωμική σειρά. Παίζουν: Σταμάτης Γαρδέλης, Βάνα Ραμπότα, Γεωργία Αποστόλου.
21.40 **Σ' αγαπώ, μ' αγαπάς.** (Ε) Κωμική σειρά. Παίζουν: Δήμητρα Παπαδοπούλου, Θοδωρής Αθερίδης
22.30 **Αέρινες σιωπές** (Ε) Κοινωνική σειρά. Παίζουν: Κώστας Αποστολίδης, Λήδα Ματσάγγου, Σωκράτης Αλαφούζος, Παναγιώτα Βλαντή
23.20 **Ξένη ταινία.** «Ερωτεύθηκα ένα δολοφόνο». Θρίλερ.
00.15 **Τελευταία γεγονότα**
00.30 **Ξένη ταινία** (Σ)
02.00 **Τηλεμάρκετινγκ**
02.30 **Fashion TV**

ANT-1

06.20 **Οι ειδήσεις του CBS**
06.45 **Κινούμενα σχέδια**
06.55 **Ειδήσεις στη νοηματική γλώσσα**
07.00 **Καλημέρα Ελλάδα.** Καθημερινή ενημερωτική εκπομπή με τον Γιώργο Παπαδάκη
10.00 **Πρωινός καφές - Best of** (Ε)
13.10 **Super game**
13.15 **Εκείνες κι εγώ** (Ε) Κωμική σειρά.
14.00 **Τα νέα του ANT-1**
14.40 **Χρήμα και χρηματιστήριο**
14.45 **Και οι παντρεμένοι έχουν ψυχή** (Ε)
15.50 **Οι Μεν και οι Δεν** (Ε) Κωμική σειρά.
16.40 **Ατίθασα νιάτα.** Κοινωνική σειρά
17.45 **Τα νέα του ANT-1 σε 5'**
17.50 **Καλημέρα ζωή.** Κοινωνική σειρά. Παίζουν: Γιώργος Βασιλείου, Μίνα Χειμώνα, Μυρτώ Πισπινή, Νίκος Παπαδόπουλος.
18.45 **Η λάμψη.** Κοινωνική σειρά.
19.25 **Ειδήσεις**
21.05 **Κωνσταντίνου και Ελένης** (Ε) Κωμική σειρά.
22.00 **Εγκλήματα** (Ε) Κωμωδία καταστάσεων.
22.50 **Κάτσε καλά.** Ψυχαγωγική εκπομπή με τη Σ. Σαουλίδου και τον Χ. Παπαδήμα. Παρελαύνουν επώνυμοι, από την Ελλάδα αλλά και VIP όλου του κόσμου.
24.00 **Νυχτερινές ειδήσεις**
00.15 **X-files.** Σειρά μυστηρίου. Παίζουν: Ντέιβιντ Ντουκόβνι, Γκίλιαν Αντερσον
01.15 **Τολμηρές ιστορίες** (Ε) Κοινωνική-ερωτική σειρά.
02.15 **Ξένη ταινία.** «Αυτοί που έμειναν ζωντανοί». Δραματική.
04.30 **Τηλεμάρκετινγκ-Τηλεαγορά**
05.00 **Η θυσία**

ALPHA

06.00 **Πρώτη ενημέρωση.** Ενημερωτική εκπομπή με τον Γιώργο Γαβαλά και τη Ρένα Γκούμα.
08.00 **Το μαγκαζίνο του Alpha** Ενημερωτική εκπομπή.
10.00 **Αλόντρα** (Ε) Κοινωνική σειρά.
10.30 **Ολα για την αγάπη** (Ε) Κοινωνική σειρά
12.15 **Πακίτα.** Κοινωνική σειρά.
14.00 **Ειδήσεις**
15.15 **Ελληνική ταινία.** «Μιας πεντάρας νιάτα». Κωμωδία. Παίζουν: Στέφανος Ληναίος, Ελλη Φωτίου, Ανδρέας Μπάρκουλης, Γιάννης Μιχαλόπουλος
17.00 **Ροζαλίντα.** Κοινωνική σειρά
17.45 **Ο πόλεμος των ρόδων.** Κοινωνική σειρά.
18.30 **Υπαστυνόμος Ρεξ**
19.30 **Ειδήσεις**
21.00 **Θα σε δω στο πλοίο** (Ε)
22.00 **Ελληνική ταινία.** «Οταν λείπει η γάτα». Κωμωδία. Παίζουν: Βασίλης Αυλωνίτης, Ρένα Βλαχοπουλου, Νίκος Ρίζος, Φλωρέτα Ζάννο, Γιάννης Βογιατζής.
24.00 **Ειδήσεις**
00.10 **Ντοκιμαντέρ**
01.15 **Ξένη ταινία.** «Η υπόσχεση». Κοινωνική περιπέτεια.
02.00 **413 Hope street.** Περιπετειώδης σειρά.
03.00 **Αντζελα** (Ε)
04.00 **Ταμπού** (Ε)
05.00 **Μοιραίο πάθος** (Ε) Κοινωνική σειρά.

ΜΝΗΜΟΣΥΝΑ



Τελούμε, στις 17 Ιουλίου ημέρα Τρίτη και ώρα 6 μ.μ. στον Ιερό Ναό Αγίου Ιωάννου του Προδρόμου πόλεως Ρόδου 3μηνο μνημόσυνο υπέρ αναπαύσεως της ψυχής της λατρευτής μας κόρης, αδελφής, ανιψιάς και θείας

ΚΥΡΙΑΚΟΥΛΑΣ-ΤΣΑΜΠΙΚΑΣ ΖΟΥΡΟΥΔΗ

Ο πατέρας: Μιχάλης
Τα αδέλφια: Μαρία-Φανούρης, Ουρανία-Σπύρος, Κατερίνα-Γιώργος
Τ' ανίψια και οι λοιποί συγγενείς



Την 18η μηνός Ιουλίου ημέρα Τετάρτη και ώρα 9 π.μ. εις τον Ιερό Ναό Αγίου Ιωάννου Προδρόμου, τελούμεν μνημόσυνο υπέρ αναπαύσεως της ψυχής του προσφιλούς και αλησμόνητου μας πατρός και αδελφού

ΓΕΩΡΓΙΟΥ Ι. ΑΠΟΣΤΟΛΟΥ

Τα τέκνα: Ιωάννης, Σταύρος
Οι αδελφές: Ευαγγελία, Αμαλία, Φλώρα.

Γιώργο, ύπουλα σε θανάτωσαν· έφυγες από κοντά μας η απουσία σου σπαράζει την καρδιά μας. Γιώργο, τον άδικο χαμό σου θρηνούμε, πενθούμε στις αναμνήσεις στην οπτασία σου παρηγοριά ζητούμε. Γιώργο κι αν έφυγες από κοντά μας πάντα ζεις εμπροστά μας και η γλυκιά σου η μορφή ήταν παρηγοριά μας. Θάνατος κρανίου τόπος της φρίκης και του τρόμου το Β΄ παθολογικό του νοσοκομείου Ρόδου. Σαδιστικά το καθήκον τους ασκούνε υπαίτιοι στις ζωές που θα χαθούνε. Με παροχή φονικών φαρμάκων στέλνουν ασθενείς στον λάκο. Γιώργο, σου αφαίρεσαν την ζωή, την καλωσύνη, την λεβεντιά σου. Σε πάψανε να λειτουργεί η αγγελική καρδιά σου. Το κρίμα σου θα τους περιτυλίξει. Θηλειά να γίνει να τους πνίξει. Γιώργο πήγε εις τον Θεό η Αγία ψυχή σου ο Χριστός και η Παναγία βρίσκονται μαζί σου.

Αμαλία Αποστόλου

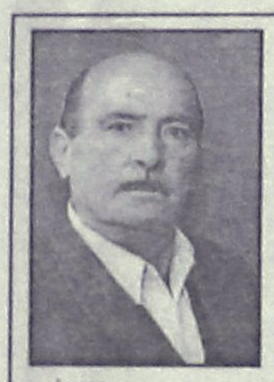

Την 18η μηνός Ιουλίου ημέρα Τετάρτη και ώρα 8.15 π.μ. εις τον Ιερό Ναό Ταξιαρχών Νεκροταφείου Ρόδου, τελούμεν 6μηνο μνημόσυνο υπέρ αναπαύσεως της ψυχής του λατρευτού μας συζύγου, πατέρα, παππού, αδελφού και θείου

ΚΩΝΣΤΑΝΤΙΝΟΥ ΑΘΑΝΑΣΙΑΔΗ

Η σύζυγος: Μαρία
Τα παιδιά: Σπύρος-Κική, Άννα-Παναγιώτης.
Τα εγγόνια, τ' αδέλφια, τ' ανήψια και οι λοιποί συγγενείς



Την 19η μηνός Ιουλίου ημέρα Πέμπτη και ώρα 9 π.μ. εις τον Ιερό Ναό Ταξιαρχών νεκροταφείου Ρόδου, τελούμεν ετήσιο μνημόσυνο υπέρ αναπαύσεως της ψυχής της λατρευτής μου συζύγου

ΣΟΦΙΑΣ ΑΝΤΩΝΟΓΛΟΥ

Ο σύζυγος: Ηλίας
Οι λοιποί συγγενείς



Την 19η μηνός Ιουλίου ημέρα Πέμπτη και ώρα 8 π.μ. εις τον Ιερό Ναό Ταξιαρχών Νεκροταφείου Ρόδου, τελούμεν 9μηνο μνημόσυνο υπέρ αναπαύσεως της ψυχής της λατρευτής μας συζύγου, μητέρας, κόρης και αδελφής

ΜΙΧΑΛΙΤΣΑΣ ΔΙΑΚΟΑΝΑΣΤΑΣΙΟΥ
το γένος Χαραλάμπους

Ο σύζυγος: Ιωάννης
Τα παιδιά: Σταύρος και Μανώλης
Η μητέρα: Ανδρονίκη
Τα πεθερικά: Μάρθα-Μανώλης
Τ' αδέλφια και οι λοιποί συγγενείς

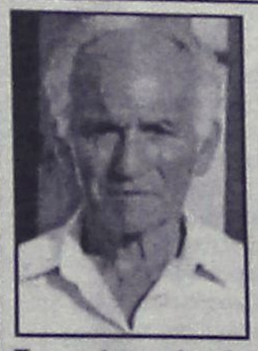

Την 19η μηνός Ιουλίου ημέρα Πέμπτη και ώρα 8 π.μ. εις τον Ιερό Ναό Αγίου Νικολάου Ρόδου, τελούμεν 6μηνο μνημόσυνο υπέρ αναπαύσεως της ψυχής του λατρευτού μας συζύγου, πατέρα, παππού και θείου

ΚΩΝΣΤΑΝΤΙΝΟΥ ΜΠΟΥΚΛΑ

Η σύζυγος: Αικατερίνη
Τα παιδιά: Γεώργιος-Σωτηρία, Ηλίας και Μαρία, Στέλιος-Νεκταρία
Τα εγγόνια, τ' ανήψια και οι λοιποί συγγενείς

Τελούμεν, στις 19 Ιουλίου ημέρα Πέμπτη και ώρα 8 π.μ. στον Ιερό Ναό Ταξιαρχών Νεκροταφείου πόλεως Ρόδου, 3μηνο μνημόσυνο υπέρ αναπαύσεως της ψυχής της λατρευτής μας μητέρας, γιαγιάς, αδελφής και θείας

ΜΑΡΙΑΣ ΝΕΟΦΥΤΟΥ

Τα παιδιά: Κων/νος, Νικήτας-Χριστίνα, Ελένη-Ξενοφών, Αντώνιος-Αικατερίνη
Τα εγγόνια, τ' αδέλφια, τ' ανήψια και οι λοιποί συγγενείς

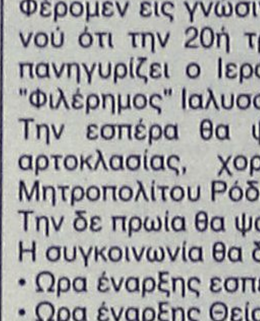

Τελούμεν, στις 20 Ιουλίου ημέρα Παρασκευή και ώρα 7.30 π.μ. στον Ιερό Ναό Κοιμήσεως Θεοτόκου Κρεμαστής, 40ήμερο μνημόσυνο υπέρ αναπαύσεως της ψυχής της λατρευτής μας μητέρας, γιαγιάς και θείας

ΧΡΥΣΗΣ ΚΑΛΟΜΟΙΡΟΥ

Τα παιδιά: Νικόλαος, Ευθυμία, Γιάννης, Μαρία, Νίκος και Μαρίνα
Τα εγγόνια, τ' ανήψια και οι λοιποί συγγενείς

ΠΑΝΗΓΥΡΙΣ

Την Παρασκευή 20η τρέχοντος μηνός πανηγυρίζει ο Ιερός Ναός Προφήτη Ηλία Σαλάκου. Αφ' εσπέρας θα ψαλεί πανηγυρικός εσπερινός

Εκ της Εκκλησιαστικής Επιτροπής

ΙΕΡΟΣ ΝΑΟΣ
ΚΟΙΜΗΣΕΩΣ ΘΕΟΤΟΚΟΥ
ΙΑΛΥΣΟΥ

ΠΑΝΗΓΥΡΙΣ

Φέρομεν εις γνώσιν του φιλόθρησκου εορταστικού κοινού ότι την 20ή τρέχοντος μηνός ημέρα Παρασκευή, πανηγυρίζει ο Ιερός Ναός Προφήτη Ηλία στην θέση "Φιλέρημος" Ιαλυσού.
Την εσπέρα θα ψαλεί πανηγυρικός εσπερινός μετ' αρτοκλασίας, χοροστατούντος του Σεβασμιοτάτου Μητροπολίτου Ρόδου κου κου ΑΠΟΣΤΟΛΟΥ.
Την δε πρωία θα ψαλεί η Θεία Λειτουργία.
Η συγκοινωνία θα διεξαχθεί με λεωφορεία του ΡΟΔΑ.
• Ώρα έναρξης εσπερινού: 19.30
• Ώρα έναρξης Θείας Λειτουργίας: 07.30

Εκ της Εκκλησιαστικής Επιτροπής Ιαλυσού

ΕΝΩΣΗ ΠΟΛΥΤΕΚΝΩΝ
ΝΟΜΟΥ ΔΩΔΕΚΑΝΗΣΟΥ

ΕΠΕΙΓΟΥΣΑ ΑΝΑΚΟΙΝΩΣΗ

Ανακοινώνεται στα μέλη της Ενωσής μας, ότι το Συμβούλιο Επικρατείας με την υπ' αριθμό 1095/2001 απόφασή του ακύρωσε την υπουργική απόφαση, με την οποία είχε διακοπεί η χορήγηση επιδόματος και σύνταξης στις πολύτεκνες μητέρες που το εισόδημά τους υπερέβαινε τα όρια που καθόριζε η υπουργική απόφαση.
Μετά από αυτά, καλούνται οι πολύτεκνες μητέρες, των οποίων είχε διακοπεί η χορήγηση του επιδόματος και της σύνταξής τους, για το λόγο αυτό, να υποβάλλουν αίτηση στον ΟΓΑ της περιφέρειας της κατοικίας τους, με την οποία να ζητούν αναδρομικά τη χορήγησή τους.
Σχέδιο της αιτήσεως οι πολύτεκνες μητέρες μπορούν να προμηθευτούν από τα γραφεία μας (Νέα Αγορά 2-3 1ος όροφος) τις εργάσιμες ημέρες και ώρες από 8.30 έως 14.30.
Η αίτηση πρέπει να συνοδεύεται με πιστοποιητικό πολυτεκνικής ιδιότητας της Α.Σ.Π.Ε. και πιστοποιητικό οικογενειακής κατάστασης ειδικού τύπου ΟΓΑ.
Για περισσότερες πληροφορίες στο τηλέφωνο 0241-27538 στην κα Καττιδενιού Ευαγγελία.

Από την Ενωση Πολυτέκνων Νομού Δωδεκανήσου

ΓΡΑΦΕΙΟ ΤΕΛΕΤΩΝ & ΜΝΗΜΟΣΥΝΩΝ ΡΟΔΟΥ ΣΤΕΦΑΝΑ-ΣΤΟΛΙΣΜΟΙ

"ΑΜΕΡΙΚΑΝΟΥ"

ΑΜΕΣΗ ΕΞΥΠΗΡΕΤΗΣΗ ΟΛΟ ΤΟ 24 ΩΡΟ

Αναλαμβάνουμε την τελετή και με τα έξοδα που χορηγούν τα ταμεία χωρίς καμία επιβάρυνση. ΙΚΑ, ΤΕΒΕ, ΤΑΞΥ, ΔΗΜΟΣΙΟΥ, ΛΙΜΕΝΙΚΩΝ, ΟΓΑ και λοιπά ταμεία. Τους ΑΠΟΡΟΥΣ ΔΩΡΕΑΝ.

Πλατεία Βρούχου στην Μητρόπολη
τηλέφωνα: 28901-33400

ΕΛΛΗΝΙΚΗ ΔΗΜΟΚΡΑΤΙΑ
ΝΟΜΟΣ ΔΩΔΕΚΑΝΗΣΟΥ
ΔΗΜΟΣ ΠΑΤΜΟΥ

ΠΕΡΙΛΗΨΗ ΔΙΑΚΗΡΥΞΗΣ ΔΗΜΟΠΡΑΣΙΑΣ

Ο Δήμος Πάτμου ανακοινώνει την διενέργεια ανοικτού μειοδοτικού διαγωνισμού με σφραγισμένες προσφορές και με έκπτωση επί τοις εκατό στις τιμές του τιμολογίου του έργου.
"Προμήθεια απορριμματοφόρου αυτοκινήτου με σύστημα συμπίεσης τύπου περιστρεφόμενου τύμπανου χωρ. 6 κ.μ. περίπου" με κριτήριο την Τεχνοοικονομικά συμφερότερη προσφορά.
Ο προϋπολογισμός του έργου είναι 25.000.000 χωρίς το ΦΠΑ.
Ο Διαγωνισμός θα διεξαχθεί στις 9-8-2001 ημέρα Πέμπτη και από ώρα 13.00 έως 14.00 στο Δημαρχείο ενώπιον της Επιτροπής Διαγωνισμού.
Στον διαγωνισμό γίνονται δεκτοί: Έλληνες και αλλοδαποί προμηθευτές, Νομικά πρόσωπα ημεδαπά και αλλοδαπά, Συνεταιρισμοί και Ενώσεις προμηθευτών.
Η εγγυητική συμμετοχής ορίζεται ίση προς το 5% του προϋπολογισμού του έργου, δηλαδή 1.250.000 δρχ. και θα παρέχεται με εγγυητική επιστολή Τραπέζης ή Ταμείου παρακαταθηκών και Δανείων ή του ΤΣΜΕΔΕ.
Η εγγύηση θα απευθύνεται στον Δήμο Πάτμου.
Τα έξοδα δημοσίευσης βαρύνουν τον ανάδοχο του έργου.
Ο Διαγωνισμός και η εκτέλεση του έργου θα γίνουν σύμφωνα με την ΥΑ 11389/23-3-93 (Εναιαίος κανονισμός προμηθειών ΟΤΑ) όπως τροποποιήθηκε και ισχύει του Ν. 2286/1995 και του Π.Δ. 394/96 καθώς και του Π.Δ. 410/95.
Οι ενδιαφερόμενοι μπορούν να λάβουν γνώση όλων των σχετικών με την Δημοπρασία στα Γραφεία του Δήμου Πάτμου και στο τηλέφωνο 31235.

Ο δήμαρχος
Μελιανός Ματθαίος

ΠΑΝΕΠΙΣΤΗΜΙΟ ΑΙΓΑΙΟΥ
ΤΜΗΜΑ ΠΕΡΙΒΑΛΛΟΝΤΟΣ
Μυτιλήνη, 16 Ιουλίου 2001
Αριθμ. Πρωτ.: 4661

ΠΡΟΣΚΛΗΣΗ ΕΚΔΗΛΩΣΗΣ ΕΝΔΙΑΦΕΡΟΝΤΟΣ

για την πρόσληψη διδασκόντων βάσει του Π.Δ. 407/80 για το ακαδημαϊκό έτος 2001-2002 στο Τμήμα Περιβάλλοντος του Πανεπιστημίου Αιγαίου

Η Γενική Συνέλευση του Τμήματος Περιβάλλοντος του Πανεπιστημίου Αιγαίου στην με αριθμό 7/13.07.2001 συνεδρίασή της αποφάσισε τη δημοσίευση Πρόσκλησης Εκδήλωσης Ενδιαφέροντος για την πρόσληψη διδασκόντων βάσει του άρθρου 5 του Π.Δ. 407/80, για το ακαδημαικό έτος 2001-2002, για τη διδασκαλία των παρακάτω μαθημάτων:

1. Βιολογία
2. Υδατικά Οικοσυστήματα
3. Εδαφολογία: Τα Εδάφη στα Οικοσυστήματα
4. Γενετική των Πληθυσμών
5. Γεωργία και Περιβάλλον ΙΙ
6. Βιολογία της Διατήρησης
7. Γεωλογία
8. Αγγλικά
9. Εισαγωγή στον Περιβαλλοντικό Σχεδιασμό
10. Jean Monnet I: Θεσμοί και Νομοθεσία για το Περιβάλλον
11. Χαρτογραφία και ΣΓΠ
12. Jean Monnet III: Οικονομία και Περιβάλλον ΙΙΙ
13. Οικονομική Αξιολόγηση Περιβάλλοντος

Το κάθε μάθημα αντιστοιχεί σε τρείς (3), ώρες διδασκαλίας την εβδομάδα

Οι μηνιαίες αποδοχές των διδασκόντων θα οριστούν ανάλογα με τα προσόντα τους.

Απαιτούμενα προσόντα:

- Διδακτορικό Δίπλωμα (εκτός από τη διδασκαλία των Αγγλικών)

Για την πρόσληψη θα ληφθούν υπόψη:

- Προϋπηρεσία σε πανεπιστημιακή διδασκαλία
- Εμπειρία από συμμετοχή σε ερευνητικά προγράμματα
- Δημοσιεύσεις σε διεθνή περιοδικά

Οι ενδιαφερόμενοι παρακαλούνται να αποστείλουν αίτηση στην οποία να αναφέρουν τα μαθήματα τη διδασκαλία των οποίων μπορούν να αναλάβουν, αναλυτικό βιογραφικό σημείωμα και τίτλους σπουδών (επικυρωμένους) έως 20 Αυγούστου 2001, στην παρακάτω διεύθυνση:

Πανεπιστήμιο Αιγαίου
Τμήμα Περιβάλλοντος
Κτίριο πρώην "Ξενία"
81100 Μυτιλήνη

Για πληροφορίες σχετικά με το περιεχόμενο των μαθημάτων οι ενδιαφερόμενοι μπορούν να απευθύνονται όλες τις εργάσιμες ημέρες και ώρες, στη Γραμματεία Τμήματος Περιβάλλοντος στην κα Χρυσάνθη Μπέλλου τηλ. 0251/36202 και 36200.

Μ.Ο. Αγγελίδης
καθηγητής
πρόεδρος Τμήματος Περιβάλλοντος

ΣΥΓΧΑΡΗΤΗΡΙΟ

Θερμά συγχαρητήρια στον αγαπημένο μας ΓΙΩΡΓΟ ΠΑΠΑΣΑΒΒΑ για τις επιτυχίες του στους Πανελλήνιους καλλιτεχνικούς Αγώνες 2001 του Υπουργείου Παιδείας και Θρησκευμάτων.

- 1ο Πανελλήνιο βραβείο στο παραδοσιακό βιολί
- Ειδική διάκριση Πανελληνίως στο κλασικό βιολί Β΄ επίπεδο
- 2ο βραβείο Βυζαντινής Μουσικής-ατομικός ψαλμός Περιφέρειας Αιγαίου.

Ευχαριστούμε πολύ και συγχαίρουμε τους καθηγητές του:

κ. **Γιώργο Χατζηπέτρο,** Παραδοσιακού βιολιού, Μουσικό Σχολείο Ρόδου

κ. **Τάνια Σικελιανού,** κλασικού βιολιού, Μελάνθειο Ωδείο

κ. **Σβετλάνα Στάνσεβα** πιάνου, Μελάνθειο Ωδείο.

κ. **Παντελή Αναστασόπουλο,** Βυζαντινής Μουσικής, Μουσικό Σχολείο Ρόδου

Επίσης τον κ. **Αναστασιάδη Ηλία,** λύρας, Μουσικό Σχολείο Ρόδου που τον συνόδευσε με το λαούτο.

Οι γονείς του
Αυγερινός Παπασάββας και Μαρία Ζανεττούλη
Τα αδέλφια του
Μανόλης και Δέσποινα Παπασάββα

ΣΥΓΧΑΡΗΤΗΡΙΟ

Στην αγαπημένη μας **Αθηνά Γιαννούλη** του **Πέτρου** που πήρε το πτυχίο της Οδοντιατρικής Σχολής Πανεπιστημίου Αθηνών, ευχόμαστε καλή σταδιοδρομία.

Οικογένεια
Αχιλλέα Καραγιάννη

ΣΥΓΧΑΡΗΤΗΡΙΟ

Στην αγαπημένη μας ανηψιά και εξαδέλφη **Μαριέττα Αγγελινιού** του **Ιωάννη** που αρίστευσε στο Λύκειο Κρεμαστής, θερμά συγχαρητήρια και πάντα επιτυχίες.

Οι θείοι Δημήτρης-Κατερίνα Τσάπη
Τα εξαδέλφια
Δέσποινα-Γιώργος

ΣΥΓΧΑΡΗΤΗΡΙΟ

Στην αγαπημένη μας εγγονή **Μαριέττα Αγγελινιού** του **Ιωάννη** που αρίστευσε στο Λύκειο Κρεμαστής, θερμά συγχαρητήρια και πάντα επιτυχίες.

Ο παππούς και η γιαγιά
Γιώργος και Μαριέττα
Τσάπη

ΣΥΓΧΑΡΗΤΗΡΙΟ

Στην αγαπημένη μας κόρη και αδελφή **ΒΑΣΙΛΕΙΑ ΚΛΟΥΒΑ** που πήρε το πτυχίο BA(HONS) Leisure § Tourism Management από το SALFORD UNIVERSITY, θερμά συγχαρητήρια και καλή τύχη στις μεταπτυχιακές της σπουδές.

Οι γονείς
ΓΙΑΝΝΗΣ -ΜΠΕΡΙΤ
και η αδελφή
ΧΡΙΣΤΙΝΑ ΚΛΟΥΒΑ

Πολιτιστικός Οργανισμός
Δήμου Ροδίων
Δημοτικό Περιφερειακό
Θέατρο Ρόδου

ΤΡΙΤΗ 17 Ιουλίου 2001 και ώρα 9.30 μ.μ.
ΠΑΛΑΤΙ ΤΩΝ ΙΠΠΟΤΩΝ
Συναυλία με την Λαϊκή Ορχήστρα
"ΜΙΚΗΣ ΘΕΟΔΩΡΑΚΗΣ"
με τους Δημήτρη Μπάση, Γιάννη Μπέζο, Νένα Βενετσάνου

Εισιτήρια προπωλούνται στο κινηματογράφο Ρόδον

ΓΝΩΣΤΟΠΟΙΗΣΗ ΓΑΜΟΥ

Γνωστοποιείται σύμφωνα με το άρθρο 1369 του Αστικού Κώδικα, όπως τροποποιήθηκε με το Ν. 1250/1982, ότι:

Ο **Κωνσταντίνος Βρατσάλης** του **Αντωνίου** και της **Μαρίας** που γεννήθηκε στην Ρόδο του Νομού Δ/σου και κατοικεί στην Ρόδο του νομού Δωδ/σου επαγγέλματος καθηγητής Πανεπιστημίου και η **Ηλιάνα Παπαθεοδώρου** του **Κωνσταντίνου** και της **Βασιλικής** που γεννήθηκε στην Λάρισα του Νομού Λαρίσης και κατοικεί στην Καρδίτσα επαγγέλματος δασκάλα πρόκειται να παντρευθούν στην Καρδίτσα

Ρόδος 16/7/2001
Ο δήμαρχος
Γεώργιος Γιαννόπουλος

ΔΙΕΥΘΥΝΣΗ ΔΑΣΩΝ ΔΩΔΕΚΑΝΗΣΟΥ

ΑΝΑΚΟΙΝΩΣΗ

Γνωστοποιείται κατά το άρθρο 14 του Ν. 998/79, η αποστολή για δημοσίευση στον Δήμο Ν. Ρόδου της αριθμ. 2974/21-6-01 Πράξης χαρακτηρισμού έκτασης που εκδόθηκε από τον Δ/ντή Δασών Δωδ/σου. Η Κ.Μ. 1400Α γαιών Ασκληπειού χαρακτηρίζεται ως γεωργική έκταση (άρθρ. 3 παρ. 6α Ν. 998/79).

Ο Δ/ντής Δασών Δωδ/σου
Φίλιππος Κοντίτσης
Δασολόγος με Α΄ βαθμό

ΕΛΛΗΝΙΚΗ ΔΗΜΟΚΡΑΤΙΑ
ΝΟΜΟΣ ΔΩΔΕΚΑΝΗΣΟΥ
ΔΗΜΟΣ ΠΑΤΜΟΥ
Πάτμος, 16 Ιουλίου 2001
Αριθ. Πρωτ. 3219

ΠΕΡΙΛΗΨΗ ΔΙΑΚΗΡΥΞΗΣ ΔΗΜΟΠΡΑΣΙΑΣ

Ο Δήμος Πάτμου ανακοινώνει την διενέργεια ανοικτού μειοδοτικού διαγωνισμού με σφραγισμένες προσφορές σύμφωνα με τις διατάξεις του ΕΚΠΟΤΑ (Υπ. Αποφ. 11389/93) του έργου:

"Προμήθεια ανυψωτικού καλαθοφόρου οχήματος". Το όχημα αυτό θα είναι καινούργιο (θα αποτελείται από πλαίσιο και υπερκατασκευή) πρέπει να διαθέτει πλατφόρμα ανύψωσης τηλεσκοπικού τύπου, κατάλληλη για εργασίες σε ύψος 15 μέτρα.

Ο προϋπολογισμός του έργου είναι 18.000.000 χωρίς το ΦΠΑ.

Ο Διαγωνισμός θα διεξαχθεί στις 9-8-2001 ημέρα Πέμπτη και από ώρα 12.00 έως 13.00 στο Δημαρχείο ενώπιον της Επιτροπής Διαγωνισμού.

Στον διαγωνισμό γίνονται δεκτές προσφορές που αφορούν τα υπό προμήθεια είδη, εγχώριας ή αλλοδαπής παραγωγής και προελεύσεως. Γίνονται δεκτές εταιρείες εμπορικές ή κατασκευαστικές ελληνικές ή χωρών Ευρωπαϊκής Ένωσης.

Οι διαγωνιζόμενοι πρέπει υποχρεωτικά να διαθέτουν πιστοποίηση κατά ISO 9000 για κατασκευή ή εμπορία και τεχνική υποστήριξη των υπό προμήθεια ειδών.

Η εγγύηση για την συμμετοχή στη δημοπρασία ορίζεται σε 5% επί της συνολικά ενδεικτικά προϋπολισθείσης από την υπηρεσία δαπάνη δηλ. 900.000.

Γενικά ισχύουν οι διατάξεις του άρθρου 26 του ΕΚΠΟΤΑ

Η εγγύηση θα απευθύνεται στον Δήμο Πάτμου.

Η εκτέλεση της προμήθειας αυτής θα πραγματοποιηθεί σύμφωνα με τις διατάξεις του άρθρου 4 του ΕΚΠΟΤΑ.

Οι ενδιαφερόμενοι μπορούν να λάβουν γνώση όλων των σχετικών με την Δημοπρασία στα Γραφεία του Δήμου Πάτμου και στο τηλέφωνο 31235.

Ο δήμαρχος
Μελιανός Ματθαίος

ΔΕΝ ΕΟΡΤΑΖΕΙ

Η κα **Μαρίνα Μπόνη,** δεν θα δεχθεί επισκέψεις στη γιορτή της

ΣΥΓΧΑΡΗΤΗΡΙΟ

Στον αγαπημένο μας ανηψιό και εξάδελφο **Ιωάννη Μπότσαρη** του **Γεωργίου** που απεφοίτησε από το Λύκειο Ιαλυσού, θερμά συγχαρητήρια και πάντα επιτυχίες

Οι θείοι του
Δημήτρης και Κατερίνα Τσάπη
Τ' εξαδέλφια Δέσποινα και Γιώργος

ΣΥΓΧΑΡΗΤΗΡΙΟ

Στην αγαπημένη μας ανηψιά και εξαδέλφη **Μαριέττα Αγγελινιού** του **Ιωάννη** που αρίστευσε στο Λύκειο Κρεμαστής, θερμά συγχαρητήρια και πάντα επιτυχίες.

Οι θείοι Αντώνης και Κατίνα
Κατσούρη
τα εξαδέλφια Κώστας, Μαίρη, Δημήτρης, Ελευθερία και Χρήστος

ΕΥΧΑΡΙΣΤΗΡΙΟ

Αισθανόμαστε την υποχρέωση να ευχαριστήσουμε και δημοσίως τον συμπολίτη μας, ορθοπεδικό γιατρό του Νοσοκομείου της Ρόδου κ. **Μιχάλη Μακέστα** για τη συμβολή του στην αντιμετώπιση προβλήματος υγείας που αντιμετώπισε η μητέρα μας, καθώς επίσης και την ανθρώπινη συμπεριφορά του ίδιου, αλλά και του υπόλοιπου προσωπικού της ορθοπεδικής κλινικής.

Μιχάλης και Μαρία Μαστή



ΧΡΕΙΑΖΕΤΑΙ ΒΟΗΘΕΙΑ ΓΙΑ ΝΑ ΚΑΝΕΙ ΕΓΧΕΙΡΗΣΗ

Είναι μόλις 2,5 χρόνων.

Ένα όμορφο κοριτσάκι που χρειάζεται όμως την οικονομική βοήθεια για να κάνει εγχείρηση στην καρδιά.

Ο αριθμός λογαριασμού είναι:

204/620002-80 (Εθνική Τράπεζα)

ΘΕΟΔΩΡΟΥ ΕΥΑΓΓΕΛΙΑ του **ΝΙΚΟΛΑΟΥ**

Ημερίδα στη Ρόδο με θέμα την ανεργία

Ημερίδα στην διάρκεια της οποίας θα παρουσιαστεί το πρόγραμμα της Κοινοτικής πρωτοβουλίας Equal πρόκειται να πραγματοποιηθεί στην Ρόδο την προσεχή Δευτέρα 23 Ιουλίου .

Η συγκεκριμένη πρωτοβουλία αφορά δράσεις για τις ομάδες του πληθυσμού που απειλούνται με ανεργία και πιστεύεται ότι μπορεί να αξιοποιηθεί από αρκετούς φορείς και ομάδες της Δωδεκανήσου.

Η ημερίδα θα πραγματοποιηθεί στο Ακταίον, στις 10 το πρωί και οργανώνεται από το υπουργείο Εργασίας και Κοινωνικών Ασφαλίσεων, σε συνεργασία με την Περιφέρεια Νοτίου Αιγαίου.

Οπως έγινε γνωστό, στο πλαίσιο της ημερίδας και μετά την τεχνική σύσκεψη θα μπορέσουν οι ενδιαφερόμενοι φορείς να συζητήσουν **με την ομάδα εργασίας που έχει συσταθεί στην Περιφέρεια Νοτίου Αιγαίου** για τις προτάσεις συνεργασίας που έχουν υποβληθεί και την συμμετοχή της Περιφέρειας στις αναπτυξιακές συμπράξεις, όσο και για νέες προτάσεις.

Στην ημερίδα έχουν κληθεί τα μέλη του Περιφερειακού συμβουλίου, τα Κέντρα Επαγγελματικής Κατάρτισης, οι μη κυβερνητικές οργανώσεις και τα μέσα ενημέρωσης.

Απολογισμός του Συνδέσμου Αγάπης

Στο αρχαίο μοναστήρι της Παναγιάς στην Καλόπετρα θα πραγματοποιήσει φέτος, όπως και πέρυσι ο Χριστιανικός Φιλανθρωπικός Σύλλογος "Σύνδεσμος Αγάπης" την πρώτη παράκληση του Δεκαπενταύγουστου.

Λεωφορεία θα ξεκινήσουν από την πλατεία Αγίου Φραγκίσκου στις 5.30 το απόγευμα και το εισιτήριο είναι 2.000. Για περισσότερες πληροφορίες στα τηλ. 32780-26752.

Με την ευκαιρία της πρόσκλησης, ο Σύλλογος κάνει απολογισμό των δραστηριοτήτων του για τη διετία 1999-2001.

Ειδικότερα, στον φιλανθρωπικό τομέα, ο Σύνδεσμος Αγάπης διέθεσε 4.122.000 δρχ. είτε σε μετρητά είτε σε τρόφιμα σε οικογένειες και ασθενείς. Σε αυτό το σημείο, επισημαίνεται ότι θα ήταν προτιμότερο οι άνθρωποι να μειώσουν τις δαπάνες για τον τζόγο και την υπερβολική πολυτέλεια, ώστε να διοχετεύουν τα χρήματά τους σε άτομα που έχουν ανάγκη.

Σχετικά με τον πνευματικό και κοινωνικό τομέα, ο Σύνδεσμος έχει να επιδείξει αρκετές δραστηριότητες. Συγκεκριμένα, έγιναν 2 διαλέξεις στο Δημοτικό Θέατρο με θέμα την 3η χιλιετία και το δημογραφικό πρόβλημα σε σχέση με την προστασία του αγέννητου παιδιού και τρείς ομιλίες-προβολές σε στρατόπεδα με έμφαση στις εκτρώσεις. Επιπλέον με τη βοήθεια του Συλλόγου έγιναν 3 βαπτίσεις και δύο δωροαγορές, τις παραμονές των Χριστουγέννων 2000 και 2001, ενώ διοργανώθηκαν οι γιορτές για τη Πρωτοχρονιά κατά τη διετία.

Επιπρόσθετα, στις δραστηριότητες του Συλλόγου συγκαταλέγονται έξι εκδρομές εντός Ρόδου και μία εκδρομή-προσκύνημα στον Πανορμίτη, αλλά και η έκδοση ετήσιων ημερολογίων, τα έσοδα των οποίων αποτελούν τον κυριότερο πόρο για τον Σύλλογο.

Ο "Σύνδεσμος Αγάπης", τέλος συνεργάστηκε με τη Νομαρχία και άλλους φορείς για την αποστολή ανθρωπιστικής βοήθειας στους Σέρβους και στους σεισμοπαθείς της Τουρκίας, της Αθήνας και της Ινδίας.

Επίσης πάλι σε συνεργασία με τη Νομαρχία, διανεμήθηκαν τρόφιμα στους πολύτεκνους και τους άπορους της Ρόδου, ενώ η πρόθεση του Συλλόγου είναι να δημιουργήσει ένα ικανοποιητικό απόθεμα από ρουχισμό, κουβέρτες, φαρμακευτικό υλικό και ο,τιδήποτε άλλο, ώστε να αποσταλεί αμέσως όπου χρειαστεί.

Μεταφορές ασθενών

Με μέριμνα του Ενιαίου Κέντρου Ερευνας και Διάσωσης πραγματοποιήθηκαν οι παρακάτω μεταφορές ασθενών που έχρηζαν άμεσης νοσοκομειακής περίθαλψης:

- Από Λέρο για Σάμο, με το Ν/Γ 520, η τραυματίας Γεωργία Κουμπάρου ετών 45, λόγω συντριπτικού κατάγματος κνήμης.
- Από Λειψούς για Λέρο, με το Ε/Γ-Τ/Ρ "Αννα Μαρία" Ν. Καλύμνου 381, η Elvira Faltaermayer ετών 40 λόγω παθολογικών αιτίων.
- Από Κάλυμνο για Κω, με το Ε/Γ-Τ/Ρ "Αννα Μαρία" Ν. Καλύμνου 38 η Rita Puronarho Latina Sonata, λόγω κρανιοεγκεφαλικής κάκωσης.

LANE
ΖΟΡΠΙΔΗΣ-ΣΤΕΦΑΝΑΚΗ
Αλεξ. Διάκου 38
Τηλ. (0241) 20625, 30054 FAX 26745

ΔΡΟΜΟΛΟΓΙΑ
F/B ΚΟΡΝΑΡΟΣ
- Κάθε ΤΕΤΑΡΤΗ πρωί 04.30
για Χάλκη-Διαφάνι-Πηγάδια-Κάσο-
Σητεία-Αγ. Νικόλαο-Μήλο-Πειραιά
- Κάθε ΣΑΒΒΑΤΟ πρωί 04.30
για Χάλκη-Διαφάνι-Πηγάδια-Κάσο-
- Σητεία - Αγ. Νικόλαο -
ΣΑΝΤΟΡΙΝΗ - Μήλο - Πειραιά

ΔΡΟΜΟΛΟΓΙΑ
F/B ΙΕΡΑΠΕΤΡΑ
- Κάθε ΚΥΡΙΑΚΗ πρωί 04.30
για Διαφάνι - Πηγάδια - Κάσο
Σητεία-Αγ. Νικόλαο-Μήλο-Πειραιά

ΠΡΟΓΡΑΜΜΑ
SEA STAR
- Κάθε ΔΕΥΤΕΡΑ, ΤΡΙΤΗ, ΠΕΜΠΤΗ
08.45 για Τήλο - Νίσυρο
- Κάθε ΣΑΒΒΑΤΟ 09.30
-Κάθε ΚΥΡΙΑΚΗ 0845 μόνο για Τήλο

Κρατήσεις - εισιτήρια τηλ. 20625, 30054
Κεντρικό Πρακτορείο ΖΟΡΠΙΔΗΣ

ΝΤΕΤΕΚΤΙΒΣ
Συνταξιούχος Αστυνομικός
Αναλαμβάνουμε
υποθέσεις ανηλίκων,
οικογενειακές, προσωπικές κ.τ.λ.
Με απόλυτη εχεμύθεια.
ΔΙΑΘΕΤΟΥΜΕ ΤΑ ΠΛΕΟΝ
ΣΥΓΧΡΟΝΑ ΟΠΤΙΚΟΑΚΟΥΣΤΙΚΑ
ΣΥΣΤΗΜΑΤΑ
0946 997967
100% εχεμύθεια 100% εχεμύθεια



Ρόδος: εἰκῇ καὶ ὡς ἔτυχε...

••• "Κράχτες και κραξίματα":

Τελικά, όλα σ' αυτήν την πόλη είναι για το θεαθήναι, για τη "μόστρα";

Γιατί τι άλλο να υποθέσει κανείς όταν δεν μπορεί να μπει μια στοιχειώδης ευταξία από τα εντεταλμένα όργανα της τάξεως στην *"πιθηκίζουσα"* συμπεριφορά των διαφόρων **"κραχτών"** που έχουν καταντήσει την πόλη μας ένα απέραντο ζωολογικό κήπο από "τσίτες";



Μαντράκι: *"Η ανάπαυση του αδέσποτου"*

Οπου και να πας, όπου και να γυρίσει το μάτι σου, δεν βλέπεις τίποτα άλλο παρά δυστυχισμένους τουρίστες να τους τραβολογούν εδώ και κει διάφοροι απίθανοι τύποι, οι λεγόμενοι **"κράχτες"**, είτε περνάς μπροστά από τα *"καφενεία"* ή τα *"γυρατζίδικα"* της Νέας Αγοράς, είτε στα *"κέντρα"* της Παλιάς Πόλης.

Και ενίοτε πέφτει και ξύλο, όπως προχθές στο Πρώτο Συντριβάνι, που πιάστηκαν μεταξύ τους γιατί κάποιος από αυτούς παραβίασε τους άγραφους νόμους της *"φάρας"* τους.

... Τέλος πάντων, κάθε χρόνο τα ίδια και τρισχειρότερα. Και όσον αφορά τους υπεύθυνους για την καταστολή τέτοιων πράξεων, που ούτε "μαϊμούνες" δεν τις εξασκούν πλέον, αυτοί απλώς διασκεδάζουν με το θέαμα!

••• Πρώτο τραπέζι πίστα

"...Εξω από το θέατρο περίμενε ουρά. Εκατοντάδες που είχαν πάει να δουν την αγαπημένη τους τραγουδίστρια. Ενας κύριος, με ύφος παράγοντα, πλησιάζει και δίνει κάποια εισιτήρια, σε έναν γνωστό τον «Προσκλήσεις δίνει πάλι ο κ. Δήμαρχος», κουνάνε μερικοί, με συγκατάβαση, το κεφάλι.

Οι πόρτες ανοίγουν, επιτέλους, και το υπομονετικό μέχρι εκείνη την ώρα κοινό ξεχύνεται ορμητικά για τη μάχη της καρέκλας. «Το παπούτσι μου», φωνάζει μια, για το φινετσάτο πέδιλο που βρέθηκε στην άλλη άκρη, «άσε κάτω την καρέκλα, εγώ την άγγιξα πρώτη», ξεσπά μια άλλη, τραβώντας επίμονα το άσπρο πλαστικό από την εξαγριωμένη υποψήφια ιδιοκτήτρια. Πιο 'κει, οι υπεύθυνοι του θεάτρου, θεατές μιας άλλης κωμωδίας, αφού το μόνο για το οποίο ίδρωναν ήταν "δυο-τρεις θέσεις για τον δήμαρχο, παιδιά".

Η συναυλία αρχίζει, στη σκηνή οι δύο νεαροί ερμηνευτές τραγουδούν ήδη το δεύτερο τραγούδι, κάνονας ότι δεν βλέπουν τι συμβαίνει στην πλατεία. «Μόνο αν περάσεις από το πτώμα μου θα βάλεις καρέκλα μπροστά μου. Ηρθα από νωρίς για να 'χω πρώτη θέση", ξεσπαθώνει μια βαρυφορτωμένη στα χρυσαφικά, συνηθισμένη από τη χειμερινή της συμπεριφορά στις πίστες.

Σε λίγο, πρώτη και δεύτερη θέση ένα κουλουβάχατο είναι όλοι, όρθιοι, καθισμένοι, στα βραχάκια σκαρφαλωμένοι κάποιοι άλλοι, και λιγότεροι να πηγαινοέρχονται με τις άσπρες καρέκλες στα χέρια σαν τρόπαια, τοποθετώντας τις όπου μπορούν.

Μόνο εκείνες οι θέσεις του δημάρχου παρέμεναν επιδεικτικά άδειες.

... Εικόνα καλοκαιρινή σε θέατρα βράχων και μη, όπου τα προγράμματα των φεστιβάλ είναι πανομοιότυπα με το μόνο να αλλάζει καθημερινά η τοποθεσία...»

(Γιώτα Συκκά, από την **"Καθημερινή")**

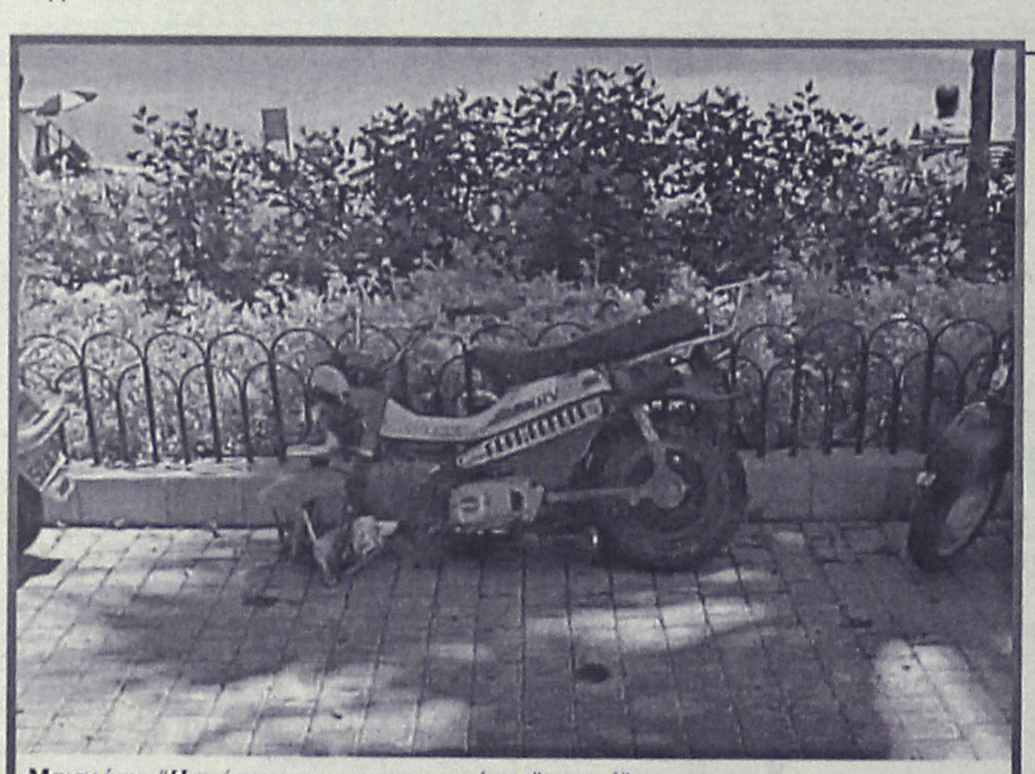

Μαντράκι: *"Η ανάπαυση του τραυματισμένου "παπιού".*

••• Πίτσα, μπύρα και γλυκό = 12.000 δρχ.

Δεν είμαστε καλά...

Συμπολίτης μας, πήγε τις προάλλες, μαζί με την οικογένειά του, να *"απολαύσει"* μια πίτσα στην Παλιά Πόλη.

Τιμοκατάλογος δεν υπήρχε στο τραπέζι για να δει τι τον περίμενε και αμέριμνος παράγγειλε μια πίτσα για τρεις, έναν καφέ, μια μπύρα και ένα γλυκό.

Οταν του ήρθε ο λογαριασμός δρχ. 12.000 παρακαλώ, σκέφτηκε πως δεν άξιζε τον κόπο ούτε να ζητήσει εξηγήσεις το πως και το γιατί αυτής της ασύδοτης κερδοσκοπίας.

... Το μόνο που σκέφθηκε ήταν ότι για την ίδια "παραγγελιά" οι ξένοι τουρίστες πληρώνουν το διπλάσιο και απεχώρησε, μάλλον, ευχαριστημένος!

ΓΕΩΤΕΧΝΙΚΗ
Προσοχή κυκλοφορούν Φούσκες!!!
Για limit up στον κήπο σας,
γρήγορα στην ΓΕΩΤΕΧΝΙΚΗ!!!
• Αν σας κούρασαν οι αλλοδαποί κηπουροί
• Αν σας ταλαιπωρούν οι εμπειροτεχνίτες
• Αν δε θέλετε να βλέπετε τον κήπο σας να αργοπεθαίνει,
τότε γρήγορα στη ΓΕΩΤΕΧΝΙΚΗ, τη μόνη επιστημονική
και σίγουρη λύση γιατί το: "δις εξαμαρτείν....."
Συντήρηση Κήπων
Κατασκευή Γκαζόν
Αυτόματα Αρδευτικά Συστήματα
Λαρίσης 2, Ανάληψη • Τηλ: (0241) 64188

ΡΟΔΟΤΡΥΠΟΚΟΠΤΙΚΗ Ο.Ε.
ΚΟΥΛΙΑΝΟΣ ΔΗΜΗΤΡΙΟΣ & ΣΙΑ Ο.Ε.
ΚΟΛΟΚΟΤΡΩΝΗ 66 ΡΟΔΟΣ ΤΗΛ. & FAX: 0241/77257 ΚΙΝ.: 0932/732331
ΤΡΥΠΑΜΕ - ΚΟΒΟΥΜΕ - ΣΠΑΜΕ
ΜΠΕΤΑ - ΤΟΥΒΛΑ - ΤΣΙΜΕΝΤΟΛΙΘΟΥΣ - ΠΑΤΩΜΑΤΑ, ΠΕΤΡΕΣ
ΧΩΡΙΣ ΟΡΙΟ ΠΑΧΟΥΣ
ΧΩΡΙΣ ΔΟΝΗΣΕΙΣ - ΡΩΓΜΕΣ - ΣΚΟΝΕΣ
ΕΡΓΑΣΙΕΣ:
ΑΝΟΙΓΟΥΜΕ ΠΟΡΤΕΣ - ΠΑΡΑΘΥΡΑ
ΚΑΝΑΛΙΑ ΣΕ ΠΑΤΩΜΑΤΑ ΓΙΑ
ΥΔΡΑΥΛΙΚΟΥΣ & ΗΛΕΚΤΡΟΛΟΓΟΥΣ
ΤΡΥΠΕΣ ΔΙΑΦΟΡΩΝ ΜΕΓΕΘΩΝ
& ΚΥΚΛΙΚΑ ΑΝΟΙΓΜΑΤΑ ΓΙΑ ΣΚΑΛΕΣ
ΕΠΙΣΗΣ ΓΙΝΟΝΤΑΙ ΚΟΠΕΣ ΣΕ
ΤΟΙΧΟΥΣ ΑΠΟ ΠΕΤΡΑ & ΑΝΑΣΤΗΛΩΣΕΙΣ
ΜΕ ΜΠΕΤΟ Η ΣΙΔΗΡΟΚΑΤΑΣΚΕΥΗ
ΣΤΙΣ ΕΡΓΑΣΙΕΣ ΜΑΣ ΣΥΜΠΕΡΙΛΑΜΒΑΝΕΤΑΙ Η ΜΕΤΑΦΟΡΑ ΜΠΑΖΩΝ
Ολες οι εργασίες είναι με την σύγχρονη μέθοδο έγχυσης νερού προς αποφυγή σκόνης

(εκ)πολιτισμικά παίγνια

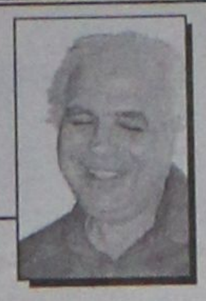

Γράφει ο Κωστής Νικολάκης

Μίκης Θεοδωράκης

"Λιποτάκτες, Επιτάφιος, Το τραγούδι του νεκρού αδερφού"

Απόψε το βράδυ στις 9.30, στην αυλή του Παλατιού των Ιπποτών, η **Λαϊκή Ορχήτρα "Μίκης Θεοδωράκης"** θα παρουσιάσει τέσσερις κύκλους τραγουδιών του **Μίκη Θεοδωράκη**: **"Τα Λυρικώτατα"** και τους **"Λιποτάκτες"** σε ποίηση **Γιάννη Θεοδωράκη**, τον **"Επιτάφιο"** σε ποίηση **Γιάννη Ρίτσου** και **"Το τραγούδι του νεκρού αδερφού"** σε ποίηση δική του και των **Κώστα Βίρβου** και **Τάσου Λειβαδίτη**. Τα τραγούδια θα ερμηνεύσουν η **Νένα Βενετσάνου**, ο **Δημήτρης Μπάσης** και ο **Γιάννης Μπέζος**.

Η ίδια ακριβώς συναυλία θα επαναληφθεί αύριο το βράδυ στο **Ηρώδειο**, με τη μόνη διαφορά ότι εκεί θα διευθύνει ο ίδιος ο μουσικοσυνθέτης πράγμα που δεν θα γίνει στη Ρόδο.

Ετσι, η αποψινή συναυλία στο Καστέλο, παρουσιάζει ιδιαίτερο ενδιαφέρον για τους ειδικούς στα μουσικολογικά αφού θα είναι ένα είδος *"γενικής πρόβας"* χωρίς τον μαέστρο...



Μίκης Θεοδωράκης: *«Θα χορέψω τα ζεϊμπέκικα του "Νεκρού Αδερφού" στο Ηρώδειο»*

• "Το τραγούδι του νεκρού αδελφού"

Σε συνέντευξή του στο προχθεσινό **"Βήμα"** στο δημοσιογράφο **Νίκο Μωραΐτη**, ο δημοφιλής **Μίκης Θεοδωράκης** εξηγεί γιατί αποφάσισε εν έτει 2001, τη νέα έκδοση του **"Τραγουδιού του Νεκρού Αδερφού"**:

*«**"Το Τραγούδι του Νεκρού Αδερφού"** συμπληρώθηκε μουσικά το 1980-81, όταν ανέβηκε για δεύτερη φορά σε σκηνοθεσία του Αλέξη Σολωμού, με σολίστ τον Γιώργο Νταλάρα, τη Μαργαρίτα Ζορμπαλά και τον Πέτρο Πανδή. Τότε προσέθεσα κάποια τραγούδια αρκετά σημαντικά όπως είναι το "Μοιρολόι" και "Το τανγκό του εφιάλτη".*

Ο κόσμος γνώριζε το μισό έργο. Εκτός από τα καινούργια μέρη, υπήρχαν και εκείνα που είχαν κοπεί από τη λογοκρισία - μέρη τα οποία δίνουν στο έργο και μια άλλη διάσταση. "Το Τραγούδι του Νεκρού Αδερφού" δεν είναι μονο τα ζειμπέκικα.

Το πιστεύω και εγώ ότι τα ζειμπέκικα που υπάρχουν στο έργο αυτό είναι τα καλύτερά μου μαζί με εκείνα του "Επιταφίου". Αντιμετωπίζεται το ζειμπέκικο με έναν "θρησκευτικό" χαρακτήρα. Δεν είναι ζειμπέκικα για να πας να σπάσεις πιάτα. Εχουν έναν ιερατικό ρυθμό διότι συνδέονται με τις πιο ιερές στιγμές του ανθρώπου: όταν χορεύει με τον θάνατο, όταν τον πάνε για εκτέλεση... Αν τη Μεγάλη Εβδομάδα λατρεύουμε τα Πάθη του Χριστού "Το Τραγούδι του Νεκρού Αδερφού" είναι τα Πάθη του Ελληνα. Εχουμε και εμείς τον δικό μας Γολγοθά. Είχαμε χιλιάδες "Χριστούς" στην Ελλάδα που σήκωναν τον Σταυρό τους. Πίσω από κάθε "Ελληνα-Χριστό" υπήρχαν μία μάνα, μία αγαπημένη, μία οικογένεια. Δεν έρχομαι να ξυπνήσω περασμένα πάθη. Εδώ εκείνο που δοξάζεται είναι ο άνθρωπος, ο οποίος, γεμάτος από αγάπη, δίνει τη ζωή του για την πατρίδα του.

Ενοποιητικός είναι ο χαρακτήρας του έργου.

Για μένα το μαύρο μου κοστούμι είναι "Το Τραγούδι του Νεκρού Αδερφού". Το φοράω για την πενθούσα Ελλάδα, γιατί η Ελλάδα πενθεί πάντοτε για τα παιδιά της. Δεν λάβανε τα όνειρα εκδίκηση.

Δεν βάλαμε λουλούδια στους τάφους των νεκρών. Είναι γεμάτα σκορπισμένα κόκαλα τα βουνά της Ελλάδας. Είναι η μόνη χώρα που δεν τίμησε τους νεκρούς της. Εδώ ακόμη και στην Ισπανία, που έζησε με πολύ μεγαλύτερη αγριότητα τον εμφύλιο, ο ίδιος ο Φράνκο πήρε τα κόκαλα των κομμουνιστών και των εθνικιστών, τα "ανακάτεψε" και έκανε το Μνημείο των Πεσόντων για την πατρίδα. Μιλάω με αυτό τον τρόπο γιατί το έργο αυτό είναι αφιερωμένο σε όλα τα θύματα του εμφυλίου. Και εγώ ήθελα να μπω στο Ηρώδειο διευθύνοντας αυτά τα ιερατικά ζειμπέκικα. Το είχα άχτι. Μην ξεχνάτε ότι είναι μία από τις τελευταίες φορές που διευθύνω, για καθαρά βιολογικούς λόγους. Δεν έχω αυταπάτες. Ξέρω ότι βρίσκομαι στο τέλος της βιολογικής μου διαδρομής. Ευτύχησα πάντοτε να πραγματοποιώ τελικά αυτά που ονειρεύτηκα. Ονειρεύτηκα να διευθύνω "Το Τραγούδι του Νεκρού Αδερφού" στο Ηρώδειο και θα το κάνω. Θα είμαι καλά ως τις 18 του μηνός. Μπορούσα να έχω πεθάνει πιο πριν, να μην πραγματοποιήσω τα όνειρα μου.

Μα εγώ, όπως όλη η γενιά μου, έχω προκαλέσει τον θάνατο πολλές φορές. Αυτό μου έδωσε μια οικειότητα μαζί του. Ο θάνατος συνεπώς δεν έχει για μένα τη μεταφυσική έννοια που έχει για τον πολύ κόσμο. Εχει μια φυσική έννοια, είναι ένα πρόσωπο. Μέσα στο αυτοβιογραφικό "Τραγούδι του Νεκρού Αδερφού" κάποια στιγμή μου τίθεται η δοκιμασία του θανάτου: Αν κατάφερνα να κάνω τον Χάρο να χορέψει, θα ζούσα. Αλλιώς θα πέθαινα. Φώναξα τότε τον Καρνέζη και τον Παπαδόπουλο και αρχίσαμε να παίζουμε το "Στα περβόλια". Ετσι χόρεψε ο Χάρος ζειμπέκικο και έζησα. Ο Χάρος είναι λοιπόν πια φίλος μου. Θα τον χορέψω ζειμπέκικο και τώρα στο Ηρώδειο».

«ΡΟΔΙΑΚΗ» ΑΠΟ ΤΟ 1915

ΦΛΑΣ ΣΤΟ ΠΑΡΕΛΘΟΝ


ΡΟΔΙΑΚΗ

ΕΒΔΟΜΑΔΙΑΙΑ ΠΟΛΙΤΙΚΗ ΚΑΙ ΕΠΙΝΟΜΙΚΗ ΕΦΗΜΕΡΙΣ

ΕΝ ΡΟΔΩ
15 ΣΕΠΤΕΜΒΡΙΟΥ 1919
ΑΡΙΘ. 200

ΗΜΕΡΙΣ

Επί τη επετείω της Εθνικής Ιταλικής εορτής της 10 Σεπτεμβρίου εδόθη το παρελθόν Σάββατον εν τη μεγάλη αιθούση του Αρχαιολογικού Μουσείου της πόλεως μας επίσημος ημερίς, καθ' ην ωμίλησεν ο από τινών ημερών παρεπιδημών εν τη πόλει μας μετά της ευγενεστάτης κυρίας του, εξόχως καθηγητής κ. Γκουΐντο Ματσόνι, γερουσιαστής.

Εις την ημερίδα παρέστη και η Αυτού Εξοχότητα ο Στρατηγός Διοικητής του Σώματος της εκστρατείας της Ανατολικής Μεσογείου Βίκτωρ Ελία.

Ο λόγος του κ. Ματζόνι εχειροκροτήθη θερμότατα και ενθουσιωδέστατα.

ΑΦΙΞΕΙΣ

Αφίκετο δια του Ιταλικού, όπερ κατέπλευσεν εις τον λιμένα μας την πρωίαν της παρελθούσης Κυριακής ο νέος Γυμνασιάρχης του Βενετοκλείου μας κ. Σωκράτης Κόκκαλης και ο νέος καθηγητής των Μαθηματικών κ. Γ. Νάντης. Ο νέος Γυμνασιάρχης εχρημάτισεν επί πολλά έτη διευθυντής Γυμνασίων του εσωτερικού και συνεπώς παρέχει όλας τας εγγυήσεις ότι και το ημέτερον Γυμνάσιον υπό την πεπευσμένην διεύθυνσιν του θα λειτουργήση κανονικώτατα και ευδοκιμώτατα.

ΑΡΡΑΒΩΝΕΣ

Την παρελθούσαν εβδομάδα ετελέσθησαν εν μέσω στενωτάτου οικογενειακού και φιλικού κύκλου οι αρραβώνες του μαθητού της γ' τάξεως του Βενετοκλείου Γυμνασίου Λουκά Θαρρενού νέου φερέλπιδος και ευγενούς μετά της καλλιμόρφου ευγενούς και δια πολλών χαρίτων κεκοσμημένης δεσποινίδος Ειρήνης Σαπωτάνου.

Συγχαίρων εγκαρδίως τω αγαπητώ μοι και ευέλπιδι φίλω, του εύχομαι τον μεν αρραβώνα αρραγή την δε στέψιν ταχείαν.

Εν Ασκληπιώ τη 10 Σεπτεμβρίου 1919
Ι. Παπαβασιλείου τελειόφοιτος Βενετ. Γυμνασίου

ΣΥΓΧΑΡΗΤΗΡΙΑ

Τω προσφιλεί ημών εξαδέλφω ελλ. κ. Λάμπρω Λαμπριανώ επί τη τελέσει των γάμων αυτού μετά της χαριτοβρύτου δίδος Ευτέρπης Ιωνά εκφράζομεν τα θερμότατα ημών συγχαρητήρια.

Εν Σορωνή τη 12 Σεπτεμβρίου 1919
Εμμ. ΧατζηΚυριαζής

(Σ.Σ. Η Ροδιακή εκδιδόταν τότε υπό καθεστώς ιταλικής λογοκρισίας. Διατηρείται επίσης η γλώσσα και τα τοπωνύμια που υπάρχαν στις αρχές του αιώνα).

ΣΧΟΛΗ ΕΚΠΑΙΔΕΥΣΗΣ ΣΚΥΛΩΝ
BEBA RODOSLAND
ΕΚΤΡΟΦΕΙΟ ΓΕΡΜΑΝΙΚΩΝ ΠΟΙΜΕΝΙΚΩΝ
ΕΤΟΣ ΙΔΡΥΣΕΩΣ 1992



Αναλαμβάνουμε μαθήματα βασικής υπακοής, άρνηση τροφής, φύλακας - σωματοφύλακας
Αγώνες εργασίας ΕΔΥ.ΒΗ.ΣΟΗΗ-1,2,3 & Ολλανδικό ρίνγκ

Η πολυετής πείρα μας και οι διακρίσεις μας σε αγώνες εργασίας σας εγγυούνται για το αποτέλεσμα.

ΕΛΕΥΘΕΡΙΟΣ ΣΕΓΚΟΥΝΑΣ
Διπλ. Εκπαιδευτής Ρουμανικού Ομίλου Ολλανδικού Ινστιτούτου
Τηλ. 0977-965343, 0944-875762
Ασγούρου 176

ΝΤΕΤΕΚΤΙΒΣ
30 ΧΡΟΝΙΑ ΜΟΝΙΜΑ ΚΑΙ ΣΤΗ ΡΟΔΟ
35354 • 28780
Π.Π. ΓΕΡΜΑΝΟΥ 6 (ΠΛ. ΦΩΚΙΑΛΗ)
Η ΛΥΣΗ!!! ΣΕ ΚΑΘΕ ΣΑΣ ΠΡΟΒΛΗΜΑ
EXPRESS SECURITY

MALTEZOS
Ο ΗΛΙΑΚΟΣ ΘΕΡΜΟΣΙΦΩΝΑΣ
που τιμά ΔΙΕΘΝΩΣ την ΕΛΛΑΔΑ,
από πραγματικά ανοξείδωτο ατσάλι
A.I.S.I. 316
(με πιστοποίηση ISO 9002 & CE)
ΧΩΡΙΣ ΠΡΟΚΑΤΑΒΟΛΗ
36 ΜΗΝΕΣ ΕΞΟΦΛΗΣΗ
ΑΠΟ 13.570 δρχ. ΤΟ ΜΗΝΑ
Πληρ. Βενετοκλέων 71, Ρόδος • Τηλ. 32802

Αντίλαλοι

πολιτικοί και άλλοι...

ΘΑ ΥΠΑΡΧΟΥΝ ΚΑΙ ΤΟΤΕ ΖΩΝΤΑΝΟΙ!

Είναι εκπληκτικοί οι λόγοι για τους οποίους ήρθε στη Ρόδο η υφυπουργός Υγείας κ. Σπυράκη.

Η ίδια δήλωσε ότι ήρθε για να συντονίσει την καταγραφή των προβλημάτων που υπάρχουν στο χώρο της υγείας στη Δωδεκάνησο, προκειμένου να συμπεριληφθούν στον καταρτιζόμενο "χάρτη υγείας της Ελλάδος"- τα βαρύγδουπα είναι παντοτινά σαν τα...διαμάντια! Δηλαδή, ήρθε η κ. υφυπουργός για να καταγράψει τα κατ' έτος καταγραφόμενα εδώ και τουλάχιστον είκοσι χρόνια, όπως συμβαίνει και με τα προβλήματα σε όλους τους άλλους τομείς.

Αλλά είναι εξ' ίσου εκπληκτική και η δήλωσή της ότι αυτή η καταγραφή των αενάως καταγραφομένων θα ολοκληρωθεί σε περίπου τρία χρόνια. Και τότε θ' αρχίσει να ζωγραφίζεται ο "Χάρτης υγείας".

Ευτυχώς, θα υπάρχουν και τότε ζωντανοί!

ΠΙΑΣΤΗΚΕ ΠΑΡΑΒΑΤΗΣ

Να δροσιστεί στη θάλασσα θέλησε την Κυριακή ο δήμαρχος Ρόδου κ. **Γιώργος Γιαννόπουλος** και ...όπως οι περισσότεροι δεν έλεγξε ότι δεν είχε μαζί του το δίπλωμα οδήγησης και την άδεια αυτοκινήτου.

Ετσι, **οι αστυνομικοί** του σταθμού Γενναδίου που τον σταμάτησαν, διαπιστώνοντας την παράβαση **του έκοψαν και την προβλεπόμενη κλήση**, την οποία χθες πλήρωσε ο κ. δήμαρχος.

Εκ των υστέρων βέβαια οι αστυνομικοί (αφού βεβαίωσαν την παράβαση) αντιλήφθησαν ότι επρόκειτο για τον δήμαρχο Ρόδου, πράγμα ίσως που **αν ήξεραν** από την αρχή ίσως...να του την χάριζαν.

...Ξύλο πάντως δεν έφαγε όπως ο ατυχής Απολλωνιάτης πριν από μερικές μέρες!

Λ. Μ.

ΤΑ ΜΕΣΟΓΕΙΑΚΑ ...ΚΟΡΟΪΔΑ!

Αυτό που συμβαίνει στην Ελλάδα με την δωρεάν παροχή υπηρεσιών υγείας (και που δεν συμβαίνει πουθενά αλλού) πρέπει να σταματήσει. Κι αυτό γιατί κάποιοι έξυπνοι που έρχονται για **τουρισμό** στη χώρα μας, εκμεταλλεύονται το **ΕΣΥ** και επωφελούνται για να φτιάξουν ακόμα και τις ...**οδοντοστοιχίες** τους, χωρίς να πληρώσουν δραχμή! Την αποκάλυψη έκανε η ίδια η υφυπουργός Υγείας Χ**ρ. Σπυράκη** από τη **Ρόδο** όπου βρέθηκε, τονίζοντας χαρακτηριστικά ότι πρέπει να πάψουμε να είμαστε τα **Μεσογειακά...κορόϊδα!**

Β. Μ.

«ΑΔΕΙΑ ΠΑΡΑΜΟΝΗΣ»

Σχολείο για τα παιδιά, Ασφάλιση, Νοσοκομεία! Βγάλε άδεια Χασάν και μείνε για πάντα !

αν κρίνω αφεντικό από του τι τραβάτε εσείς, προτιμώ... ..να κρύβομαι !



ΤΟ ΘΕΜΑ

Είτε συμπεριληφθεί στην ημερήσια διάταξη είτε όχι, το θέμα που θα κυριαρχίσει στην προγραμματιζόμενη για το τέλος του μήνα συνεδρίαση του νομαρχιακού συμβουλίου είναι αυτό της αεροπορικής εταιρείας της νομαρχίας. Και οι μεν και οι δε ετοιμάζονται πυρετωδώς.

Λ. Μ.

Ο ταχυδρόμος πέρασε...



● **κ. τακτ. αναγνώστ.:** Για πολιτικές συζητήσεις και κουτσομπολιά είμαστε τώρα; Εδώ έσκασε ο τζίτζικας. Κάνε τα μπανάκια σου, ξεκουράσου και όταν έρθει η ώρα τα λέμε, Και θα τα πούμε.

❖❖❖

● **Ομοίως:** Αλλωστε και να 'θέλαμε να πούμε κάτι μας έκοψε τη φόρα ο δικός μας ο Κώστας του ΠΑΣΟΚ. "Δεν κερδίζουμε" είπε. Αφού αυτός το λέει, όμως θα κάτσουμε να σκάσουμε καλοκαιριάτικα;

❖❖❖

● **Προς φιλόμουσο αναγνώστη:** Ασφαλώς και πήγα στην συναυλία της Νάνα Μούσχουρη. Και πήγαν πολλοί, όσοι πρόλαβαν, Ροδίτες κάποιας ηλικίας που θυμήθηκαν παλιές όμορφες μέρες της κοσμοπολίτικης Ρόδου και έφυγαν συγκινημένοι!

❖❖❖

● **Διάβασα:** "Πιράνχας ευνούχισαν ψαράδες στην Ινδονησία". Δύσκολοι καιροί για τα... όργανα.

ΠΩΛΟΥΝΤΑΙ

1) Διαμερίσματα πολυτελούς κατασκευής στην Απολ. Ροδίου (ΙΞΙΑ) με θέρμανση, υδρ. ασανσέρ, μεγάλους χώρους αποκλειστικής στάθμευσης σε πολυκατοικία των 4 διαμερισμάτων μόνο.
2) Μονοκατοικίες πολυτελούς κατασκευής στην ΙΞΙΑ με μεγάλο οικόπεδο.
3) Καταστήματα από 25 έως 85 τ.μ. επί της Ανθ. Ζερβού (περιοχή Ψαροπούλας).

Πληροφορίες: Κτιριοδομή Ο.Ε. Τηλ. 36604-24208 ή 0944-338277

Φροντιστήριο ΠΥΘΑΓΟΡΑΣ

Στ. Κωτιάδη 2
Ρόδος
Τηλ.: 0241 29593
Fax : 0241 76101

Διεύθυνση Σπουδών: Α. Μπουρνής – Λ. Παπανδρέου

ΑΝΑΚΟΙΝΩΣΗ

✓ **Ημερομηνίες Έναρξης Μαθημάτων:**

Τάξη	Ημερομηνία
Β΄ και Γ΄ Λυκείου	1 Αυγούστου
Α΄ Λυκείου	6 Αυγούστου
Γυμνάσια	27 Αυγούστου
Τ.Ε.Ε.	1 Σεπτεμβρίου

✓ **Εγγραφές:** Από 23 Ιουλίου, καθημερινά στη γραμματεία του φροντιστηρίου.
Ώρες : 10:00 – 14:00 και 17:00 – 21:00.

✓ **Συμπλήρωση Μηχανογραφικών:** Από 16 Ιουλίου καθημερινά 10:00 – 13:00.

Το φροντιστήριό μας προσφέρει στους μαθητές **δωρεάν CD – ROM** με αναλυτικές πληροφορίες για όλα τα ΑΕΙ και ΤΕΙ, θέματα επαγγελματικού προσανατολισμού και οτιδήποτε αφορά στην εκπαίδευση.

ΠΩΛΟΥΝΤΑΙ

1) Οροφοδιαμερίσματα πολυτελούς κατασκευής εντός της πόλεως Ρόδου (όπισθεν παλαιού Νοσοκομείου) οδός Μεταξά των 136 τ.μ. με αποθήκη και θέση γκαράζ εσωτερική
2) Διαμερίσματα σε μικρή πολυκατοικία πολυτελούς κατασκευής (με γκαράζ εσωτερικό) μέτρων 91, 98 και 136 τμ.
3) Μονοκατοικίες στην περιοχή Mira Mare διόροφες με υπόγειο γκαράζ των 140 τ.μ. και διαμερίσματα των 70 τ.μ.

Πληρ. Γ. Ιωαννίδης • Τηλ. 21714 ή 0932296983

ΤΕΕ τ.μ. Δωδ/σου

ΠΡΟΣΚΛΗΣΗ

Το ΤΕΕ τμ. Δωδ/σου στα πλαίσια της αμφίδρομης ενημέρωσης-ανταλλαγής απόψεων με τους συναδέλφους Μηχανικούς, καλεί τα μέλη του σε ανοιχτή συγκέντρωση που θα γίνει στα γραφεία του τμήματος (Μητροπόλεως 4, Ρόδος) την Τετάρτη 18.7.2001 ώρα 19.30', με θέματα:

1. Γενική ενημέρωση για τον προγραμματισμό δράσης του τμήματος. Προτάσεις-ανταλλαγή απόψεων.
2. Ενημέρωση για την Β' φάση της Ειδικής Χωροταξικής Μελέτης ν. Ρόδου και του σχεδίου Π.Δτος του Υπουργείου Αιγαίου "περί χαρακτηρισμού νησιών του Αιγαίου ως τοπίων ιδιαιτέρου φυσικού κάλλους και επιβολής ειδικών όρων δόμησης". Θέσεις του ΤΕΕ, ανταλλαγή απόψεων.

Θα ακολουθήσει μικρή δεξίωση-ποτό στον κήπο του τμήματος.

Για τη Δ.Ε.
Ο πρόεδρος
Πάνος Βενέρης

Rodos Park
SUITES HOTEL

Καλοκαιρινές Προτάσεις

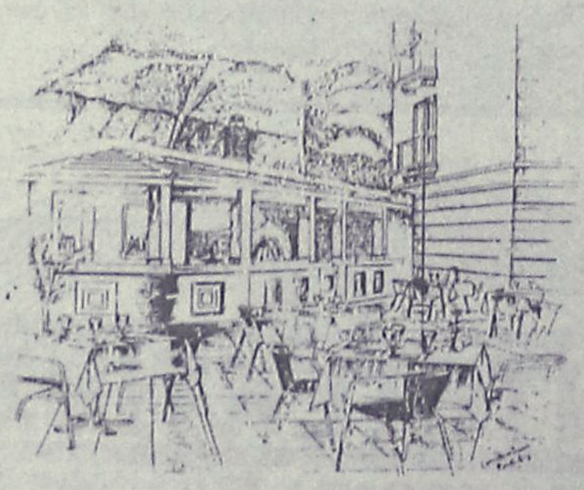

Στον κήπο του "Rodos Park"
και δίπλα στη ρομαντική πισίνα
μια ξεχωριστή πρόταση δροσιάς

TRATORIA AL PARCO

Ο Chef Πάνος Πουλής έχει δημιουργήσει
μια πανδαισία Ιταλικών γεύσεων,
ζυμαρικών και πίτσας από τον ξυλόφουρνό μας.

Κάθε βράδυ -εκτός Δευτέρας-
η ***ΒΑΛΙΑ ΖΟΠΠΑ*** *&* ***ο ΣΤΑΥΡΟΣ ΧΑΡΤΟΦΥΛΛΗΣ***
με πλούσιο, καλοκαιρινό ρεπερτόριο.

Ανοιχτά καθημερινά από 20.00 έως 24.30

Rodos Park - Ρήγα Φεραίου 12 • Τηλ. 89700 ή 24612

Σε χαμηλές τιμές. Με απ' ευθείας πτήσεις. Με τη Hapag-Lloyd Flug στη Γερμανία και στη Βασιλεία-Μυλούζη.



Η γερμανική αεροπορική εταιρεία Hapag-Lloyd διαθέτει έναν από τους πιο σύγχρονους αεροπορικούς στόλους της Ευρώπης με περίπου 6 εκατομμύρια επιβάτες το χρόνο. Πετάξτε μαζί μας στο **Μπάντεν-Μπάντεν, Βερολίνο-Τέγκελ, Βρέμη, Ντύσσελντορφ, Φρανκφούρτη, Αμβούργο, Αννόβερο, Κολωνία, Μόναχο, Μύνστερ-Οσναμπρύκ, Νυρεμβέργη, Πάντερμπορν, Σααρμπρύκεν και Στουττγκάρδη.** Ρωτήστε επίσης για τα οικονομικά μας πακέτα για άτομα που κάνουν πολλές πτήσεις **TAKE5!** και **TAKE3!**. Πληροφορίες στο ταξιδιωτικό σας γραφείο, στη σελίδα μας στο Internet στη διεύθυνση: www.hlf.de ή στο τμήμα κρατήσεων μας **Δευτέρα -Σάββατο** από τις **9:00 - 18:00 η ώρα** σε **τοπική χρέωση στο τηλέφωνο: 0801/30400.**

Hapag-Lloyd Flug