ΕΤΟΣ ΙΔΡΥΣΕΩΣ: 1915
ΙΔΡΥΤΗΣ: ΕΜΜ. ΚΑΛΑΜΠΙΧΗΣ
ΔΙΕΥΘΥΝΤΗΣ: ΑΘ. ΜΑΡΑΣΙΩΤΗΣ

Η ΡΟΔΙΑΚΗ

ΤΕΤΑΡΤΗ
18 ΙΟΥΛΙΟΥ 2001
ΑΡ. ΦΥΛΛΟΥ 16.845
ΤΙΜΗ 200 ΔΡΧ.
ΕΥΡΩ 0,59

ΗΜΕΡΗΣΙΑ ΠΡΩΙΝΗ ΕΦΗΜΕΡΙΔΑ ΤΗΣ ΡΟΔΟΥ



ΤΑ ΑΥΘΑΙΡΕΤΑ, ΟΙ ΚΑΤΑΛΗΨΕΙΣ ΤΩΝ ΠΑΡΑΛΙΩΝ, ΤΑ ΠΡΟΣΤΙΜΑ ΚΑΙ ΟΙ ΝΟΜΟΙ

Κουκουλώνεται το σκάνδαλο;

ΗΡΘΕ ΕΝΤΟΛΗ ΓΙΑ ΚΑΤΕΔΑΦΙΣΕΙΣ, ΠΟΙΟΣ ΘΑ ΤΗΝ ΕΚΤΕΛΕΣΕΙ;

Τώρα οι αρμόδιοι θα πρέπει να αναλάβουν τις ευθύνες τους και να εφαρμόσουν το νόμο. Οι τοπικοί φορείς "κατάπιαν" το αμαρτωλό άρθρο 27 για τις καταλήψεις και τα αυθαίρετα στις παραλίες, καθώς και την οικοπεδοποίησή τους. Υπάρχει όμως και εισαγγελέας. Δεν είναι δυνατό όλοι να βρίσκονται συμπτωματικώς σε μπάνια... ΣΕΛΙΔΑ 5

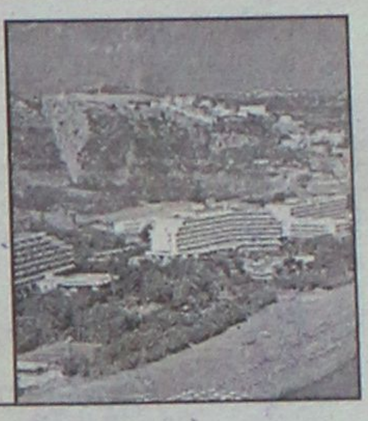

ΟΡΓΙΣΜΕΝΟΙ ΟΙ ΙΔΙΟΚΤΗΤΕΣ ΤΩΝ ΜΠΑΡ



Καταδίκη σε αργό θάνατο

Ζητούν ελαστικότερο ωράριο για τη μουσική και καταγγέλλουν ότι μας πνίγουν για τα συμφέροντα άλλων. Στην Π. Πόλη το ξανασκέφτονται. ΣΕΛΙΔΑ 6

ΚΕΝΤΡΟ ΣΤΗ ΡΟΔΟ ΓΙΑ ΕΞΑΡΤΗΜΕΝΟΥΣ



Βήματα για τα ναρκωτικά

Υπάρχει τώρα συγκεκριμένος προγραμματισμός για τη δημιουργία παραρτήματος του ΟΚΑΝΑ στο νησί μας. Μεγάλο είναι πλέον το πρόβλημα. ΣΕΛΙΔΑ 7

Ο καθένας δηλώνει και πράττει ό,τι θέλει, καταδυναστεύοντας τους πολίτες

ΤΟ ΑΠΕΡΑΝΤΟ ΦΡΕΝΟΚΟΜΕΙΟ

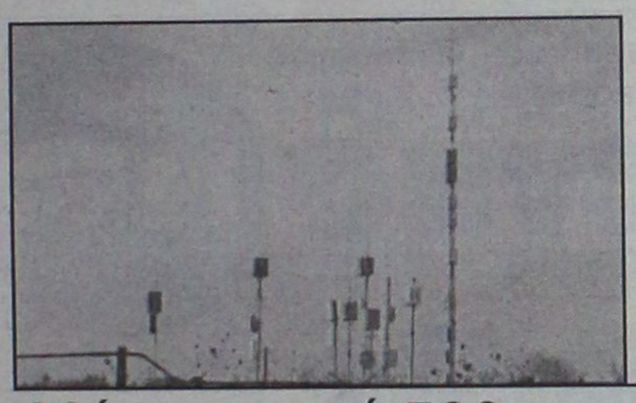

Μήνυση από 500 πολίτες για τις κεραίες

ΜΕΙΖΟΝ ΘΕΜΑ ΣΤΗ ΔΙΚΑΙΟΣΥΝΗ

Με συγκεκριμένα και αναλυτικά στοιχεία οι κάτοικοι της ευρύτερης περιοχής του Μόντε Σμιθ κατέθεσαν στον εισαγγελέα μηνυτήρια αναφορά για τις κεραίες κινητής τηλεφωνίας που συνεχώς αυξάνονται και πληθύνονται. Επικαλούνται επιστημονικά στοιχεία για την ακτινοβολία. ΣΕΛΙΔΑ 41

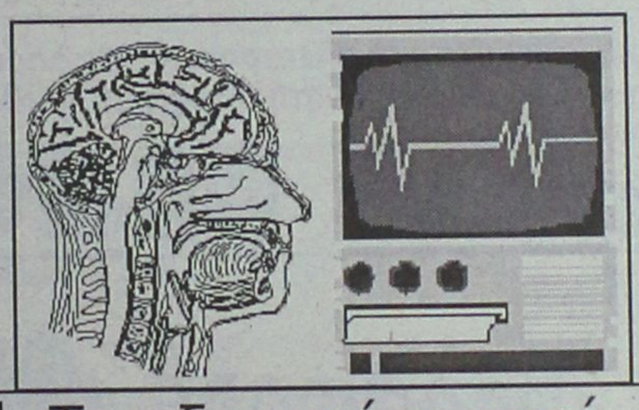

Τριαξονικοί τριγμοί από τις ακτίνες "Χ"

ΕΠΙΣΤΗΜΟΝΙΚΟ ΑΛΑΛΟΥΜ!

Οι υπεύθυνοι για τον αξονικό τομογράφο του νοσοκομείου θα πρέπει να αντιμετωπίσουν το θέμα της ακτινοβολίας με σοβαρότητα, αντί να αναζητούν φαντάσματα και ανύπαρκτες σκοπιμότητες. Τους ξαναθυμίζουμε την έκθεση από την οποία διαλέγουν ό,τι θέλουν... ΣΕΛΙΔΑ 3

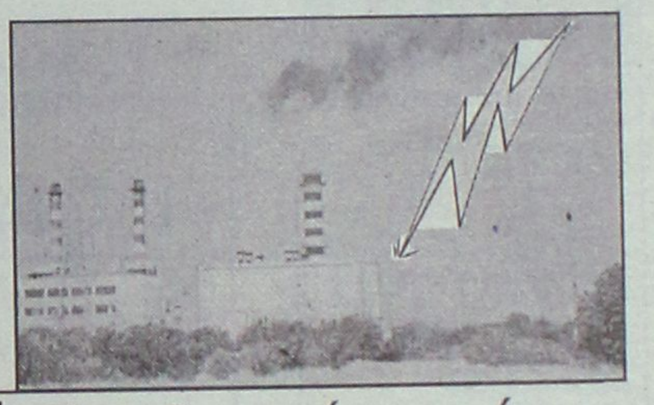

Επαθαν κάτι από τα συνεχή...ηλεκτροσόκ

ΓΕΝΙΚΟΣ ΞΕΣΗΚΩΜΟΣ ΣΤΗΝ ΚΑΡΠΑΘΟ!

Στα πρόθυρα νευρικού κλονισμού βρίσκονται οι κάτοικοι της Καρπάθου, από τα συνεχή ηλεκτροσόκ της ΔΕΗ. Κινητοποιούνται δυναμικά, οργισμένοι σπεύδουν στην Αθήνα και κηρύσσουν τους πολιτικούς persona non grata! Τέρμα οι υποσχέσεις και οι κοροϊδίες. ΣΕΛΙΔΑ 4

ΜΕ ΑΝΤΙΔΡΑΣΕΙΣ ΑΠΟ ΤΗΝ ΕΠΙΤΡΟΠΗ ΕΙΡΗΝΗΣ

Καταπλέει αύριο στη Ρόδο το αεροπλανοφόρο Εντερπράϊζ



5.000 ΑΤΟΜΑ ΤΟ ΠΛΗΡΩΜΑ, ΤΕΤΡΗΜΕΡΗ Η ΠΑΡΑΜΟΝΗ ΤΟΥ

Η αγορά τρέφει ελπίδες για αναζωογόνηση, αλλά υπάρχει και η άλλη πλευρά που καλεί τις τοπικές αρχές σε αποχή από εθιμοτυπικές επισκέψεις. ΣΕΛΙΔΑ 9

ΑΝΑΜΝΗΣΕΙΣ ΙΤΑΛΟΥ ΑΞΙΩΜΑΤΙΚΟΥ ΥΣΤΕΡΑ ΑΠΟ 50 ΧΡΟΝΙΑ

Το μαντολίνο του άλλου λοχαγού

Επισκέφθηκε τη Ρόδο, ακολούθησε τα παλιά αχνάρια του, είδε ανθρώπους και τόπους, όλα τα θυμότανε. Και τα έγραψε... ΣΕΛΙΔΑ 45

ΓΙΑ ΤΟ ΜΕΛΛΟΝ ΤΗΣ ΑΕΡΟΠΟΡΙΚΗΣ ΕΤΑΙΡΙΑΣ



Επιμένει αισιόδοξος ο νομάρχης

Χθες ανακοίνωσε τα δρομολόγια που καλύπτουν μέχρι Μύκονο και Ηράκλειο, εκτός από τα νησιά της Δωδ/σου. Φυσικά χρειάζονται και επιβάτες... ΣΕΛΙΔΑ 8

ΤΕΕ τ.μ. Δωδ/σου

ΠΡΟΣΚΛΗΣΗ

Το ΤΕΕ τμ. Δωδ/σου στα πλαίσια της αμφίδρομης ενημέρωσης-ανταλλαγής απόψεων με τους συναδέλφους Μηχανικούς, καλεί τα μέλη του σε ανοιχτή συγκέντρωση που θα γίνει στα γραφεία του τμήματος (Μητροπόλεως 4, Ρόδος) την Τετάρτη 18.7.2001 ώρα 19.30', με θέματα:

1. Γενική ενημέρωση για τον προγραμματισμό δράσης του τμήματος. Προτάσεις-ανταλλαγή απόψεων.
2. Ενημέρωση για την Β' φάση της Ειδικής Χωροταξικής Μελέτης ν. Ρόδου και του σχεδίου Π.Δτος του Υπουργείου Αιγαίου "περί χαρακτηρισμού νησιών του Αιγαίου ως τοπίων ιδιαιτέρου φυσικού κάλλους και επιβολής ειδικών όρων δόμησης". Θέσεις του ΤΕΕ, αναταλλαγή απόψεων.

Θα ακολουθήσει μικρή δεξίωση-ποτό στον κήπο του τμήματος.

Για τη Δ.Ε.
Ο πρόεδρος
Πάνος Βενέρης

ΗΜΕΡΟΛΟΓΙΟ

Τετάρτη 18 Ιουλίου 2001
Αμιλιανού Παύλου κλπ. μαρτ.

Ανατολή ηλίου: 5.17'
Δύση ηλίου: 7.46'
Σελήνη 27 ημερών

ΦΑΡΜΑΚΕΙΑ

Σήμερα διημερεύει το φαρμακείο του Φουτούλη Νικολάου στην οδό Αθηνών 11 (Ανάληψη) και διανυκτερεύει το φαρμακείο του Ιωαννίδη Γεωργ. στην οδό Αμερικής 11.

ΒΕΝΖΙΝΑΔΙΚΑ

Σήμερα διανυκτερεύουν τα βενζινάδικα: Σταυριανάκης Αθ. (Νέα Αγορά), Χατζηεμανώλης Εμ. (Ασγούρου), Πίπος Σταμάτης (Ιξιά), Παπαστέργου Ανδρ. (Κρεμαστή) και Δράκου Δ. (Αφάντου).

ΛΑΪΚΕΣ ΑΓΟΡΕΣ

Τετάρτη: στο Δημοτικό Νεκροταφείο
Πέμπτη: στην οδό Βύρωνος
Παρασκευή: στην οδό Πτολεμαίων (Ανάληψη)
Σάββατο: στο Δημοτικό Νεκροταφείο.

ΔΡΟΜΟΛΟΓΙΑ ΠΛΟΙΩΝ

Σήμερα αναχωρεί το "ΡΟΔΟΣ" στις 14.00 για Τήλο-Κω-Κάλυμνο-Λέρο-Πάτμο-Πειραιά.

ΑΕΡΟΠΟΡΙΚΑ ΔΡΟΜΟΛΟΓΙΑ

ΟΛΥΜΠΙΑΚΗ ΑΕΡΟΠΟΡΙΑ

Από Ρόδο-Αθήνα
- Καθημερινά 07.00, 10.25, 20.55
- Τετάρτη 14.00
- Καθημερινά πλην Τετάρτης 17.20
- Καθημερινά πλην Κυριακής 23.40
- Δευτέρα 00.10.

Από Αθήνα-Ρόδο
- Καθημερινά 05.20, 08.45, 19.15
- Τετάρτη 12.20
- Καθημερινά πλην Τετάρτης 15.40
- Καθημερινά πλην Κυριακής 22.00
- Κυριακή 22.30

Από Ρόδο-Θεσσαλονίκη
- Δευτέρα 14.30
- Παρασκευή-Κυριακή 12.40.

Από Ρόδο-Ηράκλειο
- Παρασκευή-Κυριακή 09.45.

Από Ρόδο-ΚΑΡΠΑΘΟ
- Τρίτη-Πέμπτη-Σάββατο 09.45
- Δευτέρα-Τετάρτη-Παρασκευή-Κυριακή 10.30
- Δευτέρα-Κυριακή 12.40
- Τετάρτη-Παρασκευή (ν) έως 22/9 12.40
- Πέμπτη από 23/9 12.40
- Τρίτη-Παρασκευή (ν) από 23/9 12.40
- Τρίτη-Σάββατο έως 22/9 14.15
- Πέμπτη έως 22/9 14.15.

Από Ρόδο-Κάσο
- Δευτέρα-Κυριακή (κ) 12.40
- Τετάρτη-Παρασκευή έως 22/9 12.40
- Πέμπτη (κ) από 23/9 12.40
- Τρίτη-Παρασκευή από 23/9 12.40
- Πέμπτη (κ) έως 22/9 14.15.

Από Ρόδο-ΚΑΣΤΕΛΟΡΙΖΟ
- Τετάρτη-Παρασκευή-Κυριακή 08.10
- Δευτέρα έως 22/9 08.10
- Τρίτη-Πέμπτη-Σάββατο έως 22/9 11.55.

AEGEAN AIRLINES & CRONUS

ΑΠΟ ΡΟΔΟ-ΑΘΗΝΑ
07.45 (A3 201 X5 1201), 13.30 (A3 207 X5 1207), 14.20 (A3 211 X5 1211), 17.30 (A3 213 X5 1213), 21.10 (A3 217 X5 1217),

ΑΠΟ ΑΘΗΝΑ-ΡΟΔΟ
06.05 (A3 200 X5 1200), 09.40 (A3 202 X5 1202), 12.50 (A3 210 X5 1210), 15.50 (A3 212 X5 1212), 19.30 (A3 216 X5 1216)

ΑΠΟ ΡΟΔΟ-ΗΡΑΚΛΕΙΟ
09.30 (A3 765)

ΑΠΟ ΗΡΑΚΛΕΙΟ-ΡΟΔΟ
18.00 (A3 764)

ΑΠΟ ΡΟΔΟ-ΘΕΣΣΑΛΟΝΙΚΗ
11.20 (A3 721)

ΑΠΟ ΘΕΣΣΑΛΟΝΙΚΗ-ΡΟΔΟ
11.20 (A3 720)

AXON AIRLINES

ΑΠΟ ΡΟΔΟ ΠΡΟΣ ΑΘΗΝΑ
ΧΝ 431 ΑΝΑΧΩΡΗΣΗ ΡΟΔΟΣ 11.10 ΑΦΙΞΗ ΑΘΗΝΑ 12.00
ΧΝ 433 ΑΝΑΧΩΡΗΣΗ ΡΟΔΟΣ 19.20 ΑΦΙΞΗ ΑΘΗΝΑ 18.20

ΑΠΟ ΑΘΗΝΑ ΠΡΟΣ ΡΟΔΟ
ΧΝ 430 ΑΝΑΧΩΡΗΣΗ ΑΘΗΝΑ 09.50 ΑΦΙΞΗ ΡΟΔΟ 10.40
ΧΝ 432 ΑΝΑΧΩΡΗΣΗ ΑΘΗΝΑ - 18.00 ΑΦΙΞΗ ΡΟΔΟ 18.55
Το παραπάνω πρόγραμμα ισχύει καθημερινά από τις 6 Ιουλίου.

Επώνυμον το ανώνυμον...

Ετεροχρονισμένη τριτοκοσμική οπισθοδρόμηση

Ο τυφώνας στη Σοφοκλέους, που σάρωσε το γενικό δείκτη γκρεμίζοντάς τον στο βάραθρο της ανυποληψίας και της απαξίωσης, αντανακλά, πλήρως, το δράμα, όχι μόνο των εκατοντάδων χιλιάδων εγκλωβισμένων μικροεπενδυτών, αλλά και της πραγματικής οικονομίας, που καταρρέει σαν χάρτινος πύργος.

Το ντόμινο του Χρηματιστηρίου ξεγυμνώνει τις κυβερνητικές αλχημείες στα μεγέθη και τους δείκτες της οικονομίας καθώς η εικονική οικονομική πολιτική, πόρω απέχει, από την τραγική πραγματικοτητα, που μαστίζει πλέον, την οικονομία στα ανεμοδαρμένα ύψη της ανεργίας, του πληθωρισμού, της ακρίβειας, της λιτότητας, της αναπτυξιακής στασιμότητας, των λουκέτων και των πτωχεύσεων των μικρομεσαίων επιχειρήσεων.

Καμία, πλέον, προοπτική δεν υπάρχει για τον τόπο και τίποτα απολύτως δεν πρόκειται ν' αλλάξει στην οικονομία και στη Σοφοκλέους, όσο Γιάννος και Σημίτης παραμένουν στη θέση τους άβουλοι, άτολμοι και αναξιόπιστοι στη συνείδηση του λαού, των πολιτών και των κοινωνικών δημιουργικών δυνάμεων.

Και οι δύο είναι αποκλειστικά υπεύθυνοι για το χάλι και το κατάντημα της πραγματικής οικονομίας, που αντανακλά την ακυβερνησία της χώρας, που πορεύεται στο άγνωστο, χωρίς, δυστυχώς, καμία ελπίδα προοπτικής από πουθενά.

Τα πάντα έχουν αφεθεί στην τύχη τους και οι δυσβάσταχτες αρνητικές επιπτώσεις, που έχουν συσσωρευθεί, δεν μπορούν, πλέον, να διευθετηθούν και να διορθωθούν, από το δίδυμο της καθολικής οικονομικής αποτυχίας Σημίτη και Γιάννου.

Απαιτείται και χρειάζεται μια ριζική αλλαγή πολιτικής, μια άλλη στρατηγική και προπαντός μια άλλη κυβέρνηση, που να μπορεί να εμπνέει το λαό, να εγγυάται την πρόοδό του, αλλά και την ευημερία των πολιτών.

Η κυβέρνηση Σημίτη και το ΠΑΣΟΚ ό,τι ήταν να δώσουν το έδωσαν και μάλιστα με προσχήματα, ψεύτικα λόγια μεγάλα, λογιστικά τρικ, μπαράζ φόρων και ψευτοεκσυγχρονιστικές διαθέσεις, που έφεραν τη χώρα στο χείλος του γκρεμού και στην ετεροχρονισμένη τριτοκοσμική οπισθοδρόμηση.

Μωραίνει Κύριος ον βούλεται απολέσαι

"Μπαλάκι" έχει κάνει η κυβέρνηση του ΠΑΣΟΚ τους γιατρούς του ΙΚΑ εδώ και δύο μήνες.

Μπαλάκι, σε μια παρτίδα τένις που παίζεται στην πλάτη του Ελληνα ασφαλισμένου και συνταξιούχου, ο οποίος χρησιμοποιείται από τους "σοσιαλιστές" υπουργούς του κ. Σημίτη ως το εξιλαστήριο θύμα και συνάμα ο μοχλός πίεσης για να σταματήσουν οι απεργιακές κινητοποιήσεις. Ούτε για μια στιγμή σε όλο αυτό το διάστημα δεν προσπάθησαν οι αρμόδιοι υπουργοί να τα βρουν με τους απεργούς, να ακούσουν τα αιτήματά τους και να εξετάσουν το ενδεχόμενο ικανοποίησης κάποιων - έστω εξ αυτών.

Δείγμα, αν μη τι άλλο, της άκρατης αλαζονείας που διέπει αυτήν την κυβέρνηση και η οποία επιβεβαιώνει την ευαγγελική ρήση "μωραίνει Κύριος ον βούλεται απολέσαι".

Και να μην ξεχνάμε το σύνθημα στο οποίο στηρίχθηκε όλη η προπαγάνδα του ΠΑΣΟΚ και στρογγυλοκάθησε στο σβέρκο του Ελληνα. Ο λαός στην εξουσία και το ΠΑΣΟΚ στην κυβέρνηση.

Είδη οικιακής χρήσης ⇔ Ηλεκτρονικά ⇔ Δορυφορικός εξοπλισμός
Home theater ⇔ Car audio ⇔ Κινητή τηλεφωνία ⇔ Ηλεκτρονικοί υπολογιστές

ΔΙΚΤΥΟ ΚΑΤΑΣΤΗΜΑΤΩΝ ΗΛΕΚΤΡΙΚΩΝ ΣΥΣΚΕΥΩΝ
ELECTRO NET

Προσφορά εβδομάδας

ΔΩΡΟ ΕΝΑ ΤΑΞΙΔΙ ΓΙΑ ΔΥΟ ΑΤΟΜΑ
ΣΤΗ ΣΑΝΤΟΡΙΝΗ
ΓΙΑ 4 ΜΕΡΕΣ

ELECTRO NET family

ΜΕ ΚΑΘΕ ΑΓΟΡΑ
ΜΙΑΣ ΒΙΝΤΕΟΚΑΜΕΡΑΣ SONY

SONY

ΒΙΝΤΕΟΚΑΜΕΡΑ SONY TRV 120 + ΔΩΡΟ 1 ΡΑΔΙΟΚΑΣΕΤΟΦΩΝΟ ΑΥΤΟΚΙΝΗΤΟΥ SONY XR-1300R
Stamina 12 ώρες, Memory Stick, Kit σύνδεσης με PC, έγχρωμο εικονοσκόπιο, έγχρωμη οθόνη LCD 2,5", i. Link, ενσωματωμένος εκτυπωτής

πλαίσιο

Μοσχίδης
Π. Π. ΓΕΡΜΑΝΟΥ - ΕΜΠΟΡΙΚΟ ΚΕΝΤΡΟ ΠΛΑΤΕΙΑ ΦΩΚΙΑΛΗ
ΤΗΛ. 20162 - 35846

ΔΕΧΟΝΤΑΙ ΤΟ ΚΟΙΝΟ

Ο Νομάρχης δέχεται το κοινό κάθε Τρίτη και Πέμπτη από 11.00-13.00.
Ο Δήμαρχος Ροδίων δέχεται ύστερα από συνεννόηση.
Ο αντινομάρχης Δωδεκανήσου κ. Νικόλαος Τατάκης δέχεται το κοινό κάθε Τρίτη και Πέμπτη από 10.00 π.μ.-12 μ.μ.

ΤΑΞΙ

ΡΑΔΙΟ ΤΑΞΙ: 64712-64790

ΧΡΗΣΙΜΑ ΤΗΛΕΦΩΝΑ

ΝΟΣΟΚΟΜΕΙΟ:	80000
ΠΥΡΟΣΒΕΣΤΙΚΗ:	23333
ΛΙΜΕΝΑΡΧΕΙΟ:	22220, 27695
ΒΛΑΒΕΣ Α.Ε.Η.:	125
ΒΛΑΒΕΣ Ο.Τ.Ε.:	121
ΑΜΕΣΗ ΔΡΑΣΗ:	100
ΒΛΑΒΕΣ ΥΔΡΕΥΣΗΣ:	68750-68755
ΝΟΜΑΡΧΙΑ:	46502
ΠΕΡ/ΚΗ Δ/ΝΣΗ	38174
ΔΗΜΟΣ:	46200
ΔΗΜ. ΕΠΙΧ. ΚΑΘΑΡ.	77600
ΥΠΗΡ. ΑΠΟΚΟΜΙΔΗΣ	61057
ΤΡΟΧΑΙΑ:	26480
ΠΛΗΡΟΦ. Ο.Τ.Ε.:	131
ΔΕΛΤΙΟ ΚΑΙΡΟΥ:	149
ΛΑΧΕΙΑ:	111
ΠΡΟΠΟ - ΛΟΤΤΟ:	111
ΡΟΔΑ:	27462
ΚΤΕΛ:	27706
Ο.Α.Ε.Δ.:	23265
Ι.Κ.Α.:	64912
ΤΑΞ.Υ.:	68701, 68702
ΟΛΥΜΠΙΑΚΗ:	24555
Δ.Α.Ν.Ε.:	43150
ΕΡΓΑΤ. ΚΕΝΤΡΟ:	24730
AIR GREECE	36095
CRONUS AIRLINES	25444
AEGEAN AIRLINES	98345

ΚΤΕΟ

• Από 1/7/2001 έως 31/7/2001 όλες οι κατηγορείες οχημάτων **με συνδυασμό γραμμάτων ΡΟΑ 1000-ΡΟΑ 1300.** Από 1/7/2001 έως 16/7/2001 όλες οι κατηγορίες οχημάτων **με συνδυασμό γραμμάτων ΧΟ 1000-ΧΟ 9999.**

ΤΙΜΕΣ ΣΥΝΑΛΛΑΓΜΑΤΟΣ

ΔΟΛΛΑΡΙΟ Η.Π.Α	396,913	406,138
ΛΙΡΑ ΑΓΓΛΙΑΣ	555,229	568,106
ΚΟΡΩΝΑ ΔΑΝΙΑΣ	45,406	46,459
ΚΟΡΩΝΑ ΣΟΥΗΔΙΑΣ	36,681	37,531
ΓΙΕΝ ΙΑΠΩΝΙΑΣ ΓΙΑ 100 ΜΟΝ	316,947	324,307
ΦΡΑΓΚΟ ΕΛΒΕΤΙΑΣ	223,545	228,722
ΚΟΡΩΝΑ ΝΟΡΒΗΓΙΑΣ	42,356	43,338
ΛΙΡΑ ΚΥΠΡΟΥ	588,636	602,287
ΔΟΛΛΑΡΙΟ ΚΑΝΑΔΑ	258,359	264,352
ΔΟΛΛΑΡΙΟ ΑΥΣΤΡΑΛΙΑΣ	201,068	205,729

Η ΡΟΔΙΑΚΗ

Ημερήσια Εφημερίδα
της Ρόδου
Έτος Ιδρύσεως 1915
ΙΔΡΥΤΗΣ
ΕΜΜ. ΚΑΛΑΜΠΙΧΗΣ

ΙΔΙΟΚΤΗΣΙΑ – ΕΚΔΟΣΗ
ΥΙΟΙ Σ. ΤΣΟΠΑΝΑΚΗ
Η. ΚΩΤΙΑΔΗΣ Ο.Ε.

ΔΙΕΥΘΥΝΤΗΣ
Αθ. Μαρασιώτης

ΣΥΝΤΑΞΗ
Γρηγόριος Πελλός
Λουκάς Μαστής
Μιχάλης Μαστής
ΑΘΛΗΤΙΚΑ
Μανόλης Μπάτης,
Νικήτας Κουσκούσης
Τηλ.: 30831
ΓΡΑΦΕΙΑ ΣΥΝΤΑΞΗΣ
Μάρκου Μαλλιαράκη 9
Τηλ. 24610 - 30865 - 75640
Fax (0241) 75641
ΛΟΓΙΣΤΗΡΙΟ – ΔΙΑΦΗΜΙΣΕΙΣ
Νέα Αγορά 53
Τηλ. 22210 - 75230
Fax (0241) 22471

http://WWW.rodiaki.gr.
Email: tsopd@otenet.gr &
rodiaki@otenet.gr

Ο ένας ειδικός βλέπει άγνωστα φαντάσματα, ο δε άλλος ξέχασε και μασάει τα λόγια του

Τρικυμία εν κρανίω από τις ακτίνες "Χ"

Μεγάλες διαστάσεις πήρε το θέμα του αξονικού τομογράφου του νοσοκομείου

Μεγάλες διαστάσεις πήρε το θέμα της ασφαλούς ή μη λειτουργίας του αξονικού τομογράφου του νοσοκομείου Ρόδου, το οποίο έφερε στη δημοσιότητα τη Δευτέρα η εβδομαδιαία εφημερίδα "Γνώμη".

Προχθές, όταν το θέμα είδε το φως της δημοσιότητας, οι υπεύθυνοι του νοσοκομείου και οι αρμόδιοι περιορίσθηκαν σε προφορικές διαβεβαιώσεις ότι δεν υπάρχει κανένα πρόβλημα, ειδικά δε σε ό,τι αφορά τη διαρροή ακτίνων "Χ" από τον αξονικό τομογράφο. Χθες υπήρξαν και έγγραφες ανακοινώσεις.

Οι ανακοινώσεις εκδόθηκαν από τον κ. Γ. Μπαρουξή, διευθυντή του Τμήματος Υπολογιστικής Τομογραφίας του νοσοκομείου, αλλά και από τον ακτινοφυσικό κ. Γ. Παρησόγλου, σε έκθεση του οποίου στηρίχθηκε το ρεπορτάζ της "Γνώμης".

Και οι δύο είναι καθησυχαστικοί.

Υπάρχουν όμως στις απαντήσεις και των δύο αρμοδίων για τον αξονικό τομογράφο κάποια σημεία, τα οποία χρήζουν σχολιασμού, πέρα από την παρατήρηση ότι οι διαβεβαιώσεις του είναι γενικολογες.

Συγκεκριμένα:

Ο κ. Μπαρουξής στην απάντηση του δηλώνει αφοδρα ενοχλημένος διότι "δυστυχώς προ της δημοσιεύσεως τόσο σοβαρών καταγγελιών δεν ρωτήθηκε από τον δημοσιογράφο που επιμελήθηκε το ρεπορτάζ". Χαρακτηρίζει δε "τα συμπεράσματα για την έκθεση ακτινοπροστασίας αυθαίρετα και κακόβουλα, με σκοπό να πλήξουν το νοσοκομείο και να ικανοποιήσουν προφανώς άγνωστους σε μένα ιδιοτελείς σκοπούς"!...

Επί των εκτιμήσεων αυτών του κ. Γ. Μπαρουξή μία μόνο απάντηση χωρεί: ότι καθίσταται υβριστής προφανώς διότι υπέστη τρικυμία εν κρανίω.

Ο κ. ΠΑΡΗΣΟΓΛΟΥ

Από την άλλη πλευρά ο ακτινοφυσικός κ. Γ. Παρησόγλου εντεταλμένος για να ελέγχει την καλή λειτουργία του αξονικού τομογράφου του νοσοκομείου και συντάκτης της έκθεσης στην οποία και μόνο στηρίχθηκε το ρεπορτάζ της "Γνώμης", απάντησε χθες με ανακοίνωση, με την οποία προσπαθεί να πάρει πίσω όσα κατέγραψε την έκθεσή του, χαρακτηρίζοντάς τα ως "ήσσονος σημασίας".

Είναι δε χαρακτηριστικό ότι ενώ διαβεβαιώνει πως δεν υπάρχει θέμα για την ασφαλή λειτουργία του αξονικού τομογράφου, δεν κάνει τον κόπο να εξηγήσει γιατί συνέταξε τέτοια έκθεση, δηλαδή αφού όλα είναι καλά και ωραία, πως παρασύρθηκε αποζήτημα "ήσσονος σημασίας" και έκρουσε κώδωνα κινδύνου;

Και γιατί...ξέχασε στην απάντηση του τα όσα επεσήμανε για το Ακτινολογικό Εργαστήριο;

Και για να σταματήσει η γνωστή τακτική του "λέμε και ξελέμε", ανάλογα με την εξέλιξη των πραγμάτων παρατίθενται παρακάτω οι πλέον καίριες επισημάνσεις από την έκθεση του αντινοφυσικού κ. Γ. Παρησόγλου, που από τον ίδιο χαρακτηρίζονται ως "ήσσονος σημασίας", προφανώς λόγω του θορύβου που προκλήθηκε. Αναφέρει λοιπόν ο κ. Παρησόγλου, μεταξύ άλλων στην έκθεση του:

"Κατά τον έλεγχο του υπολογιστικού τομογράφου παρατηρήθηκαν τα εξής:

α. Τα Lesers επικέντρωσης είναι αρρύθμιστα.

β. Υπάρχει απόκλιση κατά 100% μεταξύ του ονομαστικού πάχους τομής 1 mm και του πραγματικού.

γ. Εμφανίζεται συστηματικό σφάλμα δακτυλιδιού (Ring artefact) όταν κατά την απεικόνιση κυλινδρικού ομοιώματος νερού με πεδίο απεικόνισης 42 cm Tf.O.V.) το πεδίο ανακατασκευής της εικόνας (Reconstruction F.O.V.) είναι μεγαλύτερο από 35 cm.

δ. Οι διακόπτες "SET" και "START" που χρησιμοποιούνται και είναι απαραίτητοι στην εκτέλεση τομογραφιών, παρουσιάζουν προβλήματα δυσλειτουργίας επηρεάζοντας αρνητικά την ομαλή ροή του προγράμματος του υπολογιστικού τομογράφου.

ε. Οι κύλινδροι του αυτόματου εμφανιστηρίου είναι σε άθλια κατάσταση με άλατα και ακαθαρσίες.

στ. Παρατηρήθηκε σημαντική καθυστέρηση στην αποστολή των δοσιμέτρων προς την Ε.Ε.Α.Ε. με αποτέλεσμα να μην πραγματοποιείται μέτρηση τωνπιθανών δόσεων των εργαζομένων του τμήματος. Επι πλέον, το γεγονός ότα το ακτινολογικό τμήμα λειτουργεί χωρίς δόσεια και χωρίς κανέναν απολύτως έλεγχο ποιότητας και ασφαλούς λειτουργίας των μηχανημάτων του, θέτει σε άμεσο κίνδυνο τόσο τους εξεταζομένους όσο και τους εργαζομένους".

ΜΕΤΑ τα παραπάνω, "ήσσονος σημασίας", καλό θα είναι ο κ. Γ. Παρησόγλου να δώσει στη δημοσιότητα, με τρόπο κατανοητό, τα μείζονος σημασίας ζητήματα...

Τα ήσσονος και μείζονος σημασίας!..

ΜΙΣΟΛΟΓΑ ΑΠΟ ΤΟΝ κ. Γ. ΠΑΡΗΣΟΓΛΟΥ

Τουτέστιν, είπαμε ξείπαμε...

Στην απάντησή του ο κ. Γ. Παρησόγλου αναφέρει τα εξής:

"Κατόπιν ερώτησης του προέδρου του νοσοκομείου Ρόδου κ. Μιχ. Μπαλάνου για το δημοσίευμα του φύλλου της 16.7.2001 της εφημερίδας "Γνώμη" σχετικά με την λειτουργία του εργαστηρίου Υπολογιστικής Τομογραφίας (αξονικός τομογραφος) του Π.Γ.Ν. Ρόδου, επισημαίνω τα ακόλουθα:

α. Από 1.8.2000 και κατόπιν υπογραφής σχετικής σύμβασης (πρακτικό αξιολόγησης επιτροπής προσφορών με αρ. πρ. 6372/5-6-2000, απόφαση Δ.Σ. του Νοσοκομείου με αρ. πρ. 12/30-6-2000) έχω αναλάβει την ευθύνη Ακτινοπροστασίας και Ασφαλούς Λειτουργίας του εργαστηρίου.

β. Το εργαστήριο Υπολογιστικής Τομογραφίας διαθέτει άδεια λειτουργίας που έχει συνεκδοθεί από τους αρμόδιους Δημόσιους Φορείς (Ε.Ε.Α.Ε., υπουργείο Υγείας).

γ. Ο υπολογιστικός τομογράφος πληρεί τις προυποθέσεις καλής και ασφαλούς λειτουργίας χωρίς να υπάρχει κανένα απολύτως πρόβλημα διαρροής ιοντίζουσας ακτινοβολίας που να θέτει σε δυνητικό κίνδυνο εξεταζομένους και εργαζομένους του εργαστηρίου. Επιπλέον, η απεικονιστική δυνατότητα του μηχανήματος καθώς και η ποιότητα των παραγομένων εικόνων χαρακτηρίζονται εξαιρετικές.

δ. Οι επισημάνσεις της έκθεσης μου "έλεγχος ποιότητας & ασφαλούς λειτουργίας του υπολογιστικού τομογράφου του Π.Γ.Ν. Ρόδου "Ανδρέας Παπανδρέου", Μάιος 2001, αφορούν θέματα ήσσονος σημασίας που σε καμία περίπτωση δεν μπορούν να επηρεασουν την ασφάλεια των εξεταζομένων καθώς και την αξιοπιστία και την ποιότητα των πραγματοποιουμένων εξετάσεων.

ε. Είμαι διαθέσιμος για οποιαδήποτε επεξήγηση του κειμένου μου ή άλλων θεμάτων που άπτονται της ακτινοπροστασίας, των αρχών λειτουργίας και των τεχνικών χαρακτηριστικών του υπολογιστικού τομογράφου, προκειμένου να μην υπάρξει σύγχυση εννοιών, και δημιουργία λανθασμένων εντυπώσεων και παραπληροφόρησης".

ΤΑ ΦΑΝΤΑΣΜΑΤΑ ΤΟΥ κ. Γ. ΜΠΑΡΟΥΞΗ

Αγνωστοι ιδιοτελείς σκοποί!..

Στην απάντησή του ο κ. Γ. Μπαρουξής αναφέρει τα εξής:

"Δυστυχώς η απουσία μου εκτός Ρόδου δεν μου επιτρέπει να παρακολουθήσω από κοντά την νέα όπως φαίνεται κακοήθη επίθεση που δέχεται το Νοσοκομείο και οι υπηρεσίες που προσφέρει.

Διατυπώνω μερικά γενικά και άδικα σχόλια για τα θέματα που εμμέσως πληροφορούμαι ότι θίγονται σε δημοσίευμα τοπικής εφημερίδας.

Γενικά σχόλια:

Η σύναψη σύμβασης συντήρησης για το Μηχανημα του Υπολογιστικού Τομογράφου είναι στη διακριτική ευχέρεια του Νοσοκομείου και σε καμία περίπτωση υποχρεωτική.

Η σύμβαση με Ακτινοφυσικό για τον έλεγχο της Ασφάλειας και της σωστής Λειτουργίας του Μηχανήματος είναι υποχρέωση του Νοσοκομείου και τηρείται κανονικά και απαρέγκλιτα.

Υπεύθυνος ακτινοπροστασίας του Τμήματος Υπολογιστικής Τομογραφίας για τον Δημόκριτο είναι ο ιατρός προϊστάμενος του Τμήματος και στην προκειμένη περίπτωση ο Δ/ντής του.

Μέχρι σήμερα μετά από 3 χρόνια λειτουργίας του Τμήματος καμιά έκθεση Ακτινοφυσικού δεν διαπιστωσε προβλήματα ασφαλειας λειτουργίας ή διαρροής ακτινοβολίας.

Ειδικότερα επί της ουσίας:

1) Η επικέντρωση με τα Lazer δεν έχει καμία σχεση με ακτινοβολία, είναι προκαταρτική διαδικασία για μια εξέταση και προφανώς ουδεμία σχέση μπορεί να έχει με επιβάρυνση ασθενούς ή εργαζομένου με "ραδιενέργεια".

2) Τα τεχνικά artifacts είναι θέματα που εχουν σχέση με το "soft-wear" του μηχανήματος και επίσης ουδεμία σχέση έχουν με ακτινοβολία.

3) Η ελαφρώς ελαττωματική λειτουργία ενός κουμπιού της κονσόλας (button) σαφώς και είναι μια πρακτική δυσκολία για τον χρήστη, στην πράξη πάντοτε ξεπεράστηκε και βεβαίως και πάλι ουδεμία σχέση έχει με διαρροή ακτινοβολίας και επιβάρυνση ασθενούς ή εργαζομένου.

4) Το πάχος τομής 1 χιλ. ήταν πάντα τεχνικά δύσκολο να επιτευχθεί και αποτελεί πρόκληση και στοίχημα για μεγάλες εταιρείες στον χώρο των μηχανημάτων Αξονικού Τομογράφου και εν πάση περιπτώσει είναι μια τεχνική λεπτομέρεια χωρίς καμία σχέση με διαρροή ακτινοβολίας κ.λπ.

5) Το Τμήμα Υπολογιστικής Τομογραφίας είναι ανεξάρτητο από το κλασικό Τμήμα Ακτινοβολίας του Νοσοκομείου και προφανώς και η Υπευθυνότητα Ακτινοπροστασίας.

6) Δυστυχώς προ της δημοσιεύσεως τόσο σοβαρών υποτίθεται καταγγελιών κανείς δεν φρόντισε να ζητήσει από μένα οποιαδήποτε εξήγηση ή διευκρίνιση για όλα αυτά τα θέματα που αναφέρονται στο δημοσίευμα και ειδικότερα την έκθεση του Ακτινοφυσικού.

Αβιαστα κατά την γνώμη μου, ως υπεύθυνου για την λειτουργία και την ακτινοπροστασία του Τμήματος Υπολογιστικής Τομογραφίας, βγαίνει το συμπέρασμα ότι τα συμπεράσματα για την έκθεση ακτινοπροστασίας είναι αυθαίρετα, δεν στηρίζονται σε δεδομένα, είναι κακόβουλα με σκοπό να πλήξουν το Νοσοκομείο και να ικανοποιήσουν προφανώς άγνωστους σε μένα ιδιοτελείς σκοπούς".

ΟΛΑ ΤΑ ΠΡΟΪΟΝΤΑ
ΣΤΙΣ ΚΑΛΥΤΕΡΕΣ ΤΙΜΕΣ ΜΕΤΡΗΤΟΙΣ
& ΣΕ 36 ΔΟΣΕΙΣ
Club electric
Καρανικόλα 19, τηλ. 0241 - 21.189

ΕΡΓΑΣΤΗΡΙ ΣΥΓΧΡΟΝΗΣ ΣΚΕΨΗΣ

«Στάση Ζωής» Σεμινάρια

Η διδασκαλία,

Βοηθάει να μάθουμε να αποδεχόμαστε και να αγαπάμε τον εαυτό μας πραγματικά

Βοηθάει να εντοπίσουμε τα περιοριστικά μας πιστεύω, αυτά τα πιστεύω που μας οδηγούν σε αποτυχίες σε διάφορους τομείς της ζωής μας -και να τα αλλάξουμε και αντικατατήσουμε με ενδυναμωτικά πιστεύω.

Δείχνει πώς να κατανοούμε και να αποφεύγουμε τα "Θέατρα ελέγχου" και "τα παιχνίδια που παίζουν οι άνθρωποι" στην καθημερινή μας ζωή και στις σχέσεις μας.

Αναφέρεται στις ανθρώπινες σχέσεις και πως αυτές να είναι ικανοποιητικές και πλήρεις.

Δείχνει πώς να ανοιχτούμε στα Συμπαντικά μηνύματα -δηλαδή να χρησιμοποιούμε την Αρχή της συγχρονικότητας, για την καθοδήγηση της ζωής μας.

Εξηγεί πώς να αποφεύγουμε την χειριστική μεταχείρισή μας από τους άλλους και να μπορούμε να ενεργούμε εντελώς με βάση τη δική μας θέληση.

Αναδεικνύει τη δική μας ικανότητα να δημιουργούμε την πραγματικότητα που εμείς θέλουμε να βιώνουμε με πληρότητα και ικανοποίηση.

Αποδεικνύει πόσο σημαντικό είναι να ελέγχουμε τα λόγια και τις σκέψεις μας ώστε να βιώνουμε την θετικότητα

Επίσης, πόσο σημαντικό είναι να βιώνουμε τις αρχές μας και να μην τις παραβιάζουμε.

Μας διδάσκει πώς να πετυχαίνουμε τους στόχους μας.

Βοηθάει να μάθουμε να εισπράττουμε την δική μας ενέργεια, δύναμη, ηρεμία και γαλήνη από την πηγή μας.

Με τη διδασκαλία,

Αποκτούμε την γνώση και τη δύναμη να αποβάλουμε φόβους και άγχη.

Μαθαίνουμε πως να αποφεύγουμε την απώλεια της ενέργειάς μας (μέσα από τα θέατρα ελέγχου των άλλων) και χωρίς κόπο, ανά πάσα στιγμή να μπορούμε να ανακτήσουμε τον συγχρονισμό μας με την πηγή της ενέργειας και συνεχίζοντας με το σεμινάριο ασκήσεων να έχουμε σαν αποτέλεσμα την ενεργητικότητα την θετικότητα και την καλή μας διάθεση.

Μαθαίνουμε και κατανοούμε ορισμένες Συμπαντικές Αρχές, βασικές για την εξέλιξή μας.

Μαθαίνουμε πώς να αναπτύξουμε και να διατηρήσουμε την αυτοπεποίθησή μας στο έπακρο (και την αγάπη του εαυτού μας), διότι χωρίς αυτή την βασική προϋπόθεση συχνά κάνουμε αυτο-σαμποτάζ στη ζωή μας χωρίς να το αντιλαμβανόμαστε, κάνοντας τα ίδια λάθη ξανά και ξανά, ή φτάνοντας κοντά στην επιτυχία, ασυνείδητα δημιουργούμε καταστάσεις όπου η επιτυχία θα ήταν αδύνατη.

Μαθαίνουμε πώς να βοηθάμε τον εαυτό μας στην απόκτηση και διατήρηση της τέλειας υγείας. Επίσης, γίνεται εξάσκηση στην εύκολη και γρήγορη χαλάρωση, και στον τρόπο που πρέπει να αναπνέουμε για την καλύτερη υγεία νου και σώματος.

Αποκτούμε μια θετική στάση ζωής, αλλά με βάσεις γι' αυτή μας την θετικότητα.

Ακολουθούμε τη δημιουργική ροή του (πρώτα) Είμαι - (που παράγει) - Κάνω - (που παράγει) - Εχω... και όχι το αντίστροφο.

Μαθαίνουμε να ζούμε συνειδητοποιημένα στο Τώρα μας ώστε να μη μας προσπερνάει η ζωή, και να μην "αποφεύγουμε" τη χαρά της ζωής.

Μαθαίνουμε να δίνουμε και να δεχόμαστε την σπουδαιότερη ενέργεια του σύμπαντος -την Αγάπη.

Καταφέρνουμε να μην δημιουργούμε φόβους και φοβίες στον εαυτό μας προσδοκώντας το χειρότερο, όπως και να απαλλαχθούμε από φόβους και άγχη που ίσως ήδη υπάρχουν.

Μαθαίνουμε πώς να μπορούμε να συγχωρούμε, συμπεριλαμβανομένου και του εαυτού μας, ώστε να αποβάλουμε ενοχές και μνησικακίες.

Καταφέρνουμε να αποφεύγουμε την κριτική προς τους άλλους και να αποδεχόμαστε πιο εύκολα την διαφορετικότητα με ηρεμία και σοφία.

Έτσι η διδασκαλία μας βοηθάει να λειτουργούμε πιο επιτυχημένα (ως Πνευματικά Οντα που βιώνουμε μια Φυσική εμπειρία) με ψυχική και συναισθηματική ισορροπία και αρμονία - να είμαστε ικανοί να αυτοπροστατευόμαστε και να μην επιτρέπουμε σε άλλους ή και σε καταστάσεις να μας ανατρέπουν.

Πάνω απ' όλα παίρνουμε τα εφόδια για μια πραγματική αλλαγή που να διαρκεί, και δίνεται η ευκαιρία να εξασκούμαστε στο να προσελκύουμε επιτυχημένα όλα μας τα θέλω και επιθυμίες.

Σκοπός είναι να δημιουργηθεί ένα κέντρο Σύγχρονης Σκέψης όπου όλοι να μπορούν να εξασκούνται, να ενημερώνονται και να έρχονται σε επαφή με συνανθρώπους τους που έχουν την ίδια κατανόηση για τον κόσμο μας και τη ζωή.

Ενας πυρήνας ατόμων με σύγχρονη σκέψη που στην ροή των πραγμάτων να προσφέρουν στην ανθρωπότητα, απλώς και μόνο με την διανόησή τους (τον σωστό τρόπο σκέψης και θετικότητας) στο φάσμα του πεδίου της συλλογικής εξέλιξης.

Βέρρα Σύμοντς
Πληροφορίες 0241-65529

Δεν αντέχουν άλλο τις συνεχείς διακοπές στο ηλεκτρικό ρεύμα

Ξεσηκώθηκαν κατά της ΔΕΗ στην Κάρπαθο

Συλλαλητήριο στα Πηγάδια, υποβολή, μήνυσης, εμπάργκο στους πολιτικούς, κατασκήνωση έξω από το υπ. Ανάπτυξης

Να ξεσηκωθούν αποφάσισαν οι κάτοικοι της Καρπάθου, αγανακτισμένοι από τις συνεχείς διακοπές ρεύματος που σημειώνονται στο νησί. Για το θέμα αυτό οι κάτοικοι του νησιού έχουν διαμαρτυρηθεί επανειλημμένως προς τους αρμόδιους, οι οποίοι κατά την προσφιλή τους τακτική τους εμπαίζουν υποσχόμενοι λύσεις.

Με δεδομένο ότι ο κόμπος έφθασε πλέον στο χτένι, οι Καρπάθιοι αποφάσισαν να αντιδράσουν δυναμικά, σε μια ύστατη προσπάθεια να πείσουν τους κυβερνητικούς παράγοντες ότι πρέπει να τύχουν της προσοχής τους.

Προς την κατεύθυνση αυτή πάρθηκαν σημαντικές αποφάσεις κατά την προχθεσινή έκτακτη συνεδρίαση του δημοτικού συμβουλίου.

Αποφασίσθηκε συγκεκριμένα να γίνει κατάληψη των γραφείων της ΔΕΗ (αύριο Πέμπτη) και να απαγορευτούν μέχρι να επιλυθεί το πρόβλημα οι επισκέψεις βουλευτών και υπουργών στο νησί.

Παράλληλα αντιπροσωπεία του δήμου θα μεταβεί στην Αθήνα αποφασισμένη να στηθεί έξω από το υπουργείο Ανάπτυξης κάνοντας απεργία πείνας έως ότου ευαρεστηθούν οι αρμόδιοι και λύσουν το πρόβλημα.

Δεδομένου ότι το εργοστάσιο της ΔΕΗ στην Κάρπαθο χρειάζεται επιπλέον μηχανές και το ελληνικό κράτος ...αδυνατεί να τις στείλει, το δημοτικό συμβούλιο στο πλαίσιο της ίδιας απόφασης, πρόκειται να ζητήσει από τις χώρες της Ευρωπαϊκής Ενωσης να στείλουν αυτές μηχανές.

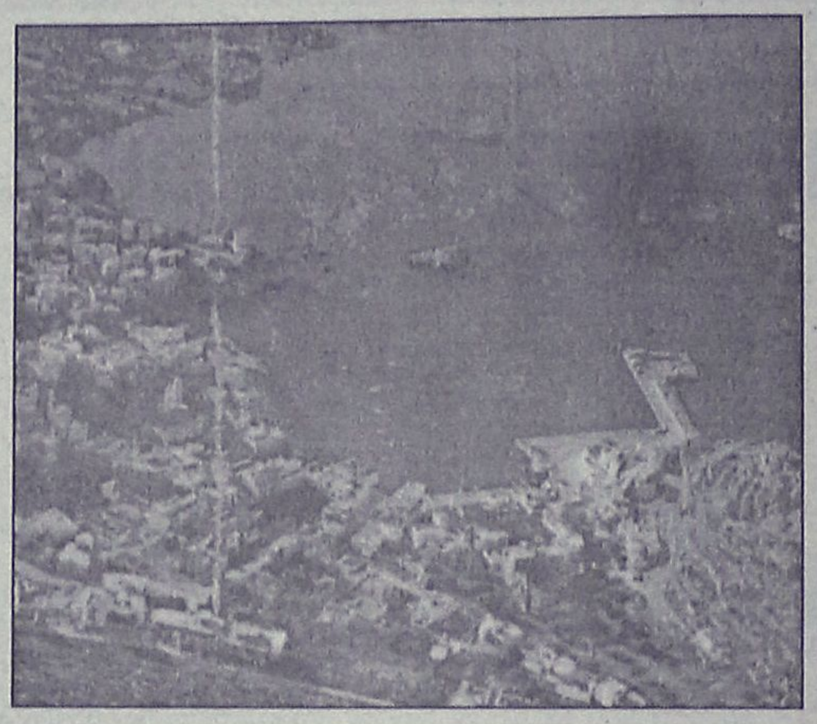

Ειδικότερα οι αποφάσεις που πάρθηκαν ύστερα από εισήγηση του δημάρχου κ. Χρήστου Κατσάνη είναι οι εξής:

1. Συγκέντρωση δημοτών την Πέμπτη 19/7/01 και ώρα 11 π.μ. έμπροσθεν του Δημαρχείου και κατάληψη των γραφείων της ΔΕΗ στην Κάρπαθο, με την παρουσία όλων των Δημοτικών Συμβούλων.

2. Μέχρις επίλυσης του προβλήματος (Αποστολή Μηχανών στο Εργοστάσιο ΔΕΗ της Καρπάθου) δεν θα γίνονται δεκτοί στο Δήμο Καρπάθου υπουργοί και βουλευτές.

3. Αμεση μετάβαση δημάρχου, προέδρου Δ.Σ και Αντιδημάρχου στην Αθήνα για συνάντηση με υπουργό Ανάπτυξης και Δ/ντή ΔΕΗ. Σε περίπτωση μη επιλύσεως του προβλήματος απεργία πείνας έξω από το υπουργείο Ανάπτυξης.

4. Να ζητηθεί από χώρες της Ευρωπαϊκής Ενωσης, η αποστολή μηχανών στο εργοστάσιο Παραγωγής της Καρπάθου μέσω των πρεσβιών τους στην Αθήνα.

5. Να δημοσιευθεί η παρούσα απόφαση στα Μέσα Μαζικής Επικοινωνίας.

6. Να ενημερωθούν όλα τα Πολιτικά Κόμματα.

7. Να μεταβεί όλο το Δημοτικό Συμβούλιο στο εργοστάσιο Παραγωγής της ΔΕΗ σήμερα για να διαπιστώσει την κατάσταση.

8. Να κλείσουν οι Υπηρεσίες του Δήμου την Πέμπτη 19.07.01.

ΚΑΙ ΜΗΝΥΣΗ

Οπως επίσης έγινε γνωστό το δημοτικό συμβούλιο Καρπάθου αποφάσισε να ενεργοποιήσει παλαιότερη απόφασή του για την υποβολή μήνυσης σε αυτούς που ευθύνονται για τις συνεχείς διακοπές στην ηλεκτροδότηση.

Δικηγόρος του δήμου διερευνά συγκεκριμένα σε ποιούς θα γίνει η μήνυση η οποία θα υποβληθεί ονομαστικά.

Αξιοσημείωτο είναι ότι στις επανειλειμμένες διαμαρτυρίες του δήμου Καρπάθου...ούτε απάντηση δεν καταδέχθηκαν να δώσουν οι ιθύνοντες, πράγμα που καυτηρίασε στην διάρκεια της προχθεσινής συνεδρίασης ο δήμαρχος κ. Κατσάνης.

ΦΡΟΝΤΙΣΤΗΡΙΟ ΠΡΟΤΥΠΟ

ΠΛΗΡΟΦΟΡΙΕΣ: ΠΛΑΤΕΙΑ ΑΓΙΟΥ ΝΙΚΟΛΑΟΥ 19 - ΡΟΔΟΣ - Τηλ. 25911, 26594

- ΠΟΛΥΕΤΗΣ ΕΜΠΕΙΡΙΑ
- ΜΕΘΟΔΙΚΗ ΔΙΔΑΣΚΑΛΙΑ
- ΥΨΗΛΑ ΠΟΣΟΣΤΑ ΕΠΙΤΥΧΙΑΣ
- ΠΡΟΣΙΤΑ ΔΙΔΑΚΤΡΑ
- ΟΛΙΓΟΜΕΛΗ ΤΜΗΜΑΤΑ

ΕΚΠΤΩΣΗ ΣΕ ΑΔΕΛΦΙΑ

ΕΝΑΡΞΗ ΜΑΘΗΜΑΤΩΝ

- Γ' ΛΥΚΕΙΟΥ 6 ΑΥΓΟΥΣΤΟΥ
- Β' ΛΥΚΕΙΟΥ 6 ΑΥΓΟΥΣΤΟΥ
- Α'-Β'-Γ' ΓΥΜΝΑΣΙΟΥ
- Α' ΛΥΚΕΙΟΥ
- Τ.Ε.Ε

} 3 ΣΕΠΤΕΜΒΡΙΟΥ

ΕΓΓΡΑΦΕΣ ΚΑΙ ΠΛΗΡΟΦΟΡΙΕΣ από 25 ΙΟΥΛΙΟΥ
09.00 - 12.30 & 14.00-20.30
ΔΙΕΥΘΥΝΣΗ

ΝΙΚΗΤΑΣ ΨΥΛΛΑΚΗΣ: *Φυσικός*
ΑΘΑΝΑΣΙΑ ΓΙΑΝΝΕΖΟΥ: *Μαθηματικός*

animale fashion

ΕΚΠΤΩΣΕΙΣ
Ενδύματα 30%
Αξεσουάρ 20%

3 ΑΤΟΚΕΣ ΔΟΣΕΙΣ ΜΕ ΟΛΕΣ ΤΙΣ ΠΙΣΤΩΤΙΚΕΣ ΚΑΡΤΕΣ

Καλοκαίρι 2001

σε επιλεγμένα καταστήματα σε όλη την Ελλάδα

Γρίβα 8, Ρόδος
Τηλ.: 0241/34110 & Fax: 35982

ANIMALE FASHION HELLAS L.T.D
ΑΠΟΚΛΕΙΣΤΙΚΟΙ ΕΙΣΑΓΩΓΕΙΣ ΓΙΑ ΤΗΝ ΕΛΛΑΔΑ

CITY HALL
City Hall
is
Celebrating!!!
ΠΑΡΑΣΚΕΥΗ 20 ΙΟΥΛΙΟΥ
Τα πρώτα Live Open Air
γενέθλια είναι
γεγονός!
FOOD & PLEASURE

CITY HALL
Hot celebrities &
Fun shocks στο πιο
trendy party του
καλοκαιριού!
Ζωντανή on stage
μουσική από την
Τρίτη Παρουσία!
Πυροτεχνήματα και
Body painting show
σε κορμιά...αγάλματα!
Με κερασάκια στην Τούρτα
τον Γιώργο Ντάβλα
και την εκπληκτική
Ζέτα Λογοθέτη!!
Αναψυκτικά, μπύρες και ποτά
στη διάθεση όλων μαζί με τη
σαμπάνια,
που η μέρα επιβάλλει...
Και για όσους θέλουν να το
απολαύσουν
καθιστοί... οι νέες γεύσεις του
City Hall σε πρώτη προβολή!
ΚΟΜΝΗΝΩΝ & ΑΓ. ΛΑΥΡΑΣ 2 - ΡΟΔΟΣ - RESERVE: 70200 - www.city-hall.gr

Οι καταπατήσεις και τ' αυθαίρετα στις παραλίες

Κατεδαφίσεις, ή στάχτη στα μάτια για κουκούλωμα;

Γιατί δεν εφαρμόζονται τα πρωτόκολλα που έχουν βγει; ● Ξεχάσθηκε η πρόταση για το άρθρο 27!

Την κατεδάφιση με συνοπτικές διαδικασίες όλων των κτισμάτων ο-που έχουν ανεγερθεί αυθαίρετα στις ζώνες που αιγιαλού ή της παραλίας, καθώς και πρόστιμα-φωτιά σε χιλιάδες καταπατητές εκτάσεων του Δημοσίου, προβλέπει εγκύκλιος του υπουργείου Οικονομικών που κοινοποιήθηκε στις κτηματικές υπηρεσίες.

Η αποστολή της αυστηρής εγκυκλίου, που υπογράφεται από το γενικό διευθυντή Δημόσιας Περιουσίας, Σπ. Στάθη, προκαλεί εντύπωση, καθώς βίσκεται στη Βουλή το νομοσχέδιο για τον "αιγιαλό και την παραλία" το οποίο περιέχει τις νέες διατάξεις, υποτίθεται για την αντιμετώπιση των καταπατητών, αλλά και εναντίον όσων έχουν κτίσει στον αιγιαλό ή στην παραλία.

Υπενθυμίζεται ότι στο ίδιο νομοσχέδιο υπάρχει το γνωστό άρθρο 27 που αναφέρεται ειδικά στη Δωδ/σο και το οποίο καταργεί τον κοινόχρηστο χώρο των παραλιών και τις μετατρέπει σε οικόπεδα προς πώληση, προκειμένου έτσι να ευνοηθούν κάποιοι μεγαλοξενοδόχοι, οι οποίοι είναι ήδη καταπατητές.

● Πάντως, αναμένεται τώρα με ενδιαφέρον τί θα γίνει με το νέο φιρμάνι γι' αυτές ακριβώς τις περιπτώσεις. Το πλέον πιθανό είναι ότι θα υπάρξει πάλι κάποιο "κουκούλωμα" μέχρι να ψηφισθεί το νομοσχέδιο οπότε με το άρθρο 27 όλα θα βαπτισθούν νόμιμα!

Αναλυτικότερα με τη νέα εγκύκλιο η Εφορία Δημοσίων Κτημάτων οφείλει να προχωρήσει στη λήψη των παρακάτω μέτρων για την προστασία των δημοσίων κτημάτων και των κοινόχρηστων χώρων του αιγιαλού και της παραλίας:

- Αποζημιώσεις αυθαίρετης χρήσης δημοσίου και ανταλλαξίμου κτήματος:

Οι προϊστάμενοι των κτηματικών υπηρεσιών καλούνται να επιβάλουν πρόστιμα στους καταπατητές, με τη διαδικασία που ακολουθείται για τον καταλογισμό αποζημιώσεων υπέρ του Δημοσίου.

Όσοι έχουν καταπατήσει δημόσιο κτήμα ή έχουν καταλάβει αυθαίρετα κοινόχρηστο χώρο στον αιγιαλό ή την παραλία θα κληθούν να καταβάλουν αποζημιώσεις στο Δημόσιο, το ύψος των οποίων θα καθορίζεται με βάση το χρονικό διάστημα της αυθαίρετης χρήσης και τα επίπεδα στα οποία κυμαίνονται τα μισθώματα των γειτονικών ακινήτων.

Το χρονικό διάστημα για το οποίο θα υπολογίζεται η αποζημίωση δεν μπορεί να είναι μεγαλύτερο των πέντε (5) ετών.

Εάν όμως το πρωτόκολλο της αποζημίωσης δεν εκδίδεται για πρώτη φορά, μπορεί η αποζημίωση να περιλαμβάνει χρονικό διάστημα μεγαλύτερο των 5 ετών και μέχρι 20 έτη. Στην περίπτωση αυτή, η αποζημίωση θα αναπροσαρμόζεται, ώστε να ανταποκρίνεται στη μισθωτική αξία του ακινήτου.



Πρωτόκολλα Διοικητικής Αποβολής: Ο προϊστάμενος της Κτηματικής Υπηρεσίας θα συντάσσει και θα κοινοποιεί στον αυθαίρετο κάτοχο Πρωτόκολλο Διοικητικής Αποβολής.

Σε κάθε περίπτωση, το εν λόγω πρωτόκολλο θα κοινοποιείται στον αυθαίρετο κάτοχο με τη συνδρομή των αστυνομικών αρχών και θα εκτελείται με ευθύνη του προϊσταμένου της αρμόδιας Κτηματικής Υπηρεσίας.

- Πρωτόκολλο Κατεδάφισης: Όταν οι κτηματικές υπηρεσίες διαπιστώνουν ότι μέσα σε κοινόχρηστους χώρους του αιγιαλού και της παραλίας υπάρχουν αυθαίρετες κατασκευές θα εκδίδονται Πρωτόκολλα Κατεδάφισης, τα οποία θα κοινοποιούνται στους παραβάτες, έτσι ώστε αυτοί μέσα σε προθεσμία 15 ημερών να προβούν στην κατεδάφιση των κτισμάτων και των πάσης φύσεως κατασκευασμάτων, που υπάρχουν στους κοινόχρηστους αυτούς χώρους.

Στην περίπτωση που η προθεσμία αποβεί άκαρπη, το πρωτόκολλο θα κοινοποιείται στην αρμόδια πολεοδομική υπηρεσία, η οποία και θα αναλάβει την κατεδάφιση των συγκεκριμένων κτισμάτων.

Τέλος, η εγκύκλιος εφιστά την προσοχή των προϊσταμένων των κτηματικών υπηρεσιών, για την πλήρη και άμεση εφαρμογή της, ενώ όσοι προϊστάμενοι ολιγωρήσουν απειλούνται με πειθαρχικές και διοικητικές κυρώσεις.

ΥΣΤΕΡΑ από τα παραπάνω λογικά θα πρέπει να αναμένονται ραγδαίες και σημαντικές εξελίξεις στη Ρόδο, καθώς όλα είναι βεβαιωμένα, δηλαδή και οι καταλήψεις και τα αυθαίρετα, ενώ έχουν εκδοθεί πρωτόκολλα διοικητικής αποβολής, κατεδάφισης αυθαιρέτων, συν την επιβολή προστίμων.

Στο μεταξύ οι τοπικοί φορείς που ανέλαβαν να διατυπώσουν αντιπρόταση για το σκανδαλώδες και εγκληματικό άρθρο 27, ώστε να μη γίνουν οικόπεδα και οι παραλίες, μάλλον σφυρίζουν σε διάφορους τόνους και διαφορετικούς ήχους! Είναι δύσκολο φαίνεται να εννοήσουν ότι η μόνη ασφαλής πρόταση είναι η απόσυρση του άρθρου 27 και τίποτα άλλο.

Το εν λόγω άρθρο θα ψηφισθεί στο θερινό τμήμα της Βουλής, το έγκλημα θα συντελεσθεί και μετά θα αναζητούν δικαιολογίες για να αποσείσουν από τους ώμους και τη συνενοχή...

ΦΡΟΝΤΙΣΤΗΡΙΑ
ΓΝΩΜΩΝ
Μ. ΓΙΑΝΝΙΚΟΥΡΗΣ
• ΜΑΘΗΜΑΤΙΚΑ • ΦΥΣΙΚΗ • ΧΗΜΕΙΑ • ΕΚΘΕΣΗ • ΠΟΛ. ΟΙΚΟΝΟΜΙΑ • ΙΣΤΟΡΙΑ
• ΒΙΟΛΟΓΙΑ • ΠΛΗΡΟΦΟΡΙΚΗ • ΟΡΓΑΝΩΣΗ & ΔΙΟΙΚΗΣΗ ΕΠΙΧΕΙΡΗΣΕΩΝ
ΧΕΙΜΑΡΡΑΣ 117 • ΤΗΛ.: 25700-25250-0942 200978 • FAX: 25252
Ολιγομελή τμήματα 29 χρόνια λειτουργίας
1. Α'-Β'-Γ' Ενιαίου Λυκείου για όλες τις κατευθύνσεις
2. Α'-Β'-Γ' Γυμνασίου 3. Α'-Β'-ΤΕΕ
4. ΕΙΔΙΚΑ ΤΜΗΜΑΤΑ ΑΠΟΦΟΙΤΩΝ
Για την Γ' Λυκείου και τους απόφοιτους θα δημιουργηθούν 4μελή τμήματα, για τα μαθήματα των Κατευθύνσεων και της Γενικής Παιδείας
ΕΝΑΡΞΗ ΜΑΘΗΜΑΤΩΝ
• Γ' Λυκείου 16 Αυγούστου
• Λοιπά τμήματα 3 Σεπτεμβρίου
ΕΓΓΡΑΦΕΣ - ΠΛΗΡΟΦΟΡΙΕΣ:
Καθημερινά από 9-1 το πρωί και 6-9 το απόγευμα στα τηλ. 25700 - 25250 - 0942 200978
ΓΝΩΜΩΝ: Το φροντιστήριο για τους καλούς μαθητές

Studio Αισθητικής
Colours of Beauty
ΙΣΑΒΕΛ ΚΑΛΑΜΑΡΑ
Εθν. Αντιστάσεως 82 1ος όροφος • Τηλ.: 35098
• Θεραπείες προσώπου
• Θεραπεία lifting
• Μακιγιάζ
• Χρωματοθεραπεία
• Μασάζ
• Μικρομασάζ
• Σύσφιγξη - Αδυνάτισμα
• Θεραπεία κυτταρίτιδας
• Ολοκληρωμένη παροχή συμβουλών χρωμάτων
Κάτι καινούργιο στο χώρο της αισθητικής

ΤΟ ΦΡΟΝΤΙΣΤΗΡΙΟ ΠΟΥ ΜΠΟΡΕΙΤΕ ΝΑ ΕΜΠΙΣΤΕΥΕΣΤΕ
ΘΕΤΙΚΟ
ΚΥΡΙΑΚΟΥ Φ. ΚΥΡΙΑΚΟΥΛΗ
ΘΕΜ. ΣΟΦΟΥΛΗ 168 ΤΗΛ. 75085
Το Φροντιστήριο «ΘΕΤΙΚΟ» προσφέρει στους μαθητές της Ρόδου, τον ΟΔΗΓΟ ΥΠΟΨΗΦΙΟΥ.
Στις 120 σελίδες του περιέχονται:
Αναλυτική παρουσίαση τμημάτων ΑΕΙ - ΤΕΙ
Προπτυχιακές – Μεταπτυχιακές σπουδές
Δυνατότητες Απασχόλησης
Αγορά Εργασίας
Στατιστικά Εξετάσεων
Βάσεις ΑΕΙ – ΤΕΙ
Οδηγίες Συμπλήρωσης Μηχανογραφικού
Επαγγέλματα με μέλλον
Οι υποψήφιοι μπορούν επίσης από τους υπολογιστές του φροντιστηρίου να παραλάβουν ειδικό δελτίο υπολογισμού μορίων για κάθε επιστημονικό πεδίο.
Έναρξη μαθημάτων
Γ΄ Λυκείου : Τετάρτη 1 Αυγούστου
Β΄ Λυκείου : Τετάρτη 1 Αυγούστου
Α΄ Λυκείου : Δευτέρα 20 Αυγούστου
Γυμνάσιο : Δευτέρα 27 Αυγούστου
Τ.Ε.Ε. : Δευτέρα 3 Σεπτεμβρίου
Για μαθητές με υψηλούς στόχους
Εγγραφές καθημερινά από 16:00 – 20:00μ.μ.

Πεθαίνουμε χωρίς μουσική, φωνάζουν οι ιδιοκτήτες των μπαρ

Δυναμώνουν τα όργανα!

"Το πρόβλημα είναι πολιτικό, ο κόμπος έφθασε στο χτένι, μας πνίγουν συμφέροντα άλλων, θα τα αποκαλύψουμε"!

Με κινητοποιήσεις αλλά και αποκαλύψεις απειλεί ο Σύλλογος Ιδιοκτητών Καφετεριών, Μπαρ και Παραδοσιακών Καφενείων αν δεν λυθεί το πρόβλημα του ωραρίου μουσικής. Ο Σύλλογος με ανακοίνωσή του που έστειλε στο γραφείο του Πρωθυπουργού, τους υπουργούς Δημόσιας Τάξης, Ανάπτυξης και Αιγαίου, τον Νομάρχη και τον δήμαρχο Ρόδου αναφέρεται στο πρόβλημα που σήμερα υπάρχει, πρόβλημα που, όπως αναφέρεται, θίγει και την τουριστική μας βιομηχανία και ζητά αλλαγή της νομοθεσίας δηλώνοντας ότι έχει έτοιμες προτάσεις για μια λύση κοινής αποδοχής.

Το πλήρες κείμενο της ανακοίνωσης έχει ως εξής:

"Ο τουρισμός και η ανάπτυξη είναι έννοιες που σε ποικίλες διαστάσεις τους και ειδικά για τη νεολαία, περιλαμβάνουν και τους όρους ψυχαγωγία, ανεμελιά, ποιότητα, κέφι, μουσική, νυχτερινή διασκέδαση. Δυστυχώς όμως, φαίνεται, ότι για το νησί μας δεν ισχύουν τα ίδια μέτρα και σταθμά, που επικρατούν σε άλλες περιοχές της Ελλάδας. Πρόσφατο είναι το παράδειγμα των τοπικών αιρετών μας αρχόντων, οι οποίοι επιστρέφοντας από τη συνάντηση της Μυκόνου, μιλούσαν ενθουσιασμένοι για αυτό που αντίκρισαν. Διασκέδαση για όλους (των αιρέτων μας περιλαμβανομένων) μέχρι πρωίας, με την πλήρη υποστήριξη των εκεί τοπικών παραγόντων, δηλαδή του δημάρχου, της αστυνομίας και των μονίμων κατοίκων του νησιού. Εκεί η έννοια του νόμου είναι ταυτόσημη με την έννοια του τοπικού συμφέροντος και της συγκεκριμένης διάρκειάς του (τουριστική σεζόν 4 μηνών). Το ίδιο συμβαίνει και σε πολλά άλλα μέρη της Ελλάδας, όπου βάση της οικονομικής τους ανάπτυξης είναι ο τουρισμός.

Στη Ρόδο η εφαρμογή των νόμων τηρείται κατά γράμμα, σε σημείο μάλιστα εξωφρενικό και υπερβάλλον. Και δεν φταίει φυσικά η αστυνομία για τα φαινόμενα αυτά. Η αστυνομία, κατανοούμε, ότι αυτές τις εντολές έχει, αυτές και τηρεί. Αυτός είναι ο ρόλος της. Η συνέπεια όμως της εφαρμογής των συγκεκριμένων νόμων, που αφορούν απαγόρευση της μουσικής πέραν της 12ης νυχτερινής, καθώς και του ωραρίου λειτουργίας, είναι διττή: Από τη μια ο κόσμος, οι επισκέπτες, οι τουρίστες και κυρίως η νεολαία, αγανακτούν δικαιολογημένα (1.500 υπογραφές διαμαρτυρίας συλλέχτηκαν μέσα σε μια εβδομάδα) και βλασφημούν την ώρα και τη στιγμή που επέλεξαν το νησί μας ως τόπο των διακοπών τους (που αλλιώς τους τον υποσχέθηκαν μέσα από τις διαφημιστικές καμπάνιες), ορκίζονται δε ότι υπό τις συνθήκες αυτές δεν πρόκειται να ξαναπατήσουν και οι καταστηματάρχες από την άλλη οι οποίοι υφίστανται τις μύριες όσες ταλαιπωρίες για να αποφύγουν (αν τελικά τα καταφέρουν) την οικονομική καταστροφή τους. Αποτέλεσμα φυσικά που αντανακλά και στη γενικότερη εικόνα του νησιού μάς στην Ελλάδα και στο εξωτερικό και που λειτουργεί αποτρεπτικά στην προσέλευση νέων τουριστών. Φυσικά δεν παραγνωρίζουμε το πρόβλημα της ηχορύπανσης και της ενόχλησης της ψυχικής υγείας των πολιτών. Σε αυτό όμως το ζήτημα υπάρχουν συγκεκριμένες προτάσεις από την πλευρά μας, ακόμα και αν αυτό σημαίνει την πρόσθετη οικονομική μας επιβάρυνση. Και οι προτάσεις μας αυτές είναι στη διάθεση των αρμοδίων. Είμαστε μάλιστα από αυτούς που υποστηρίζουν και ας θίγει τούτο πρόσκαιρα τα συμφέροντά μας, ότι όποιοι εκ των συναδέλφων μας δεν συμμορφωθούν, με όσα τελικά συμφωνηθούν μεταξύ πολιτείας και ημών, θα πρέπει να τιμωρούνται με τις αυστηρότερες των ποινών. Δεν μπορούμε όμως να ανεχθούμε άλλο και μάλιστα σε καθημερινή βάση:

- Να κλείνει η μουσική στις επιχειρήσεις μας τη 12η νυχτερινή, όταν μάλιστα αυτήν την ώρα, κλείνουν και τα εμπορικά καταστήματα σε συγκεκριμένες περιοχές της πόλης.
- Να εμφανίζονται τα όργανα της τάξης εντός των καταστημάτων μας, με πολιτική περιβολή αν και σε διατεταγμένη υπηρεσία, με ντεσιμπελόμετρα επιμελώς κρυμμένα, προκειμένου να διαπιστώσουν παράβαση, την ώρα που φαινομενικά διασκεδάζουν.
- Ανώνυμες καταγγελίες που προκαλούν μηνύσεις κατά των επιχειρήσεών μας με αποτέλεσμα, μόλις συμπληρωθούν τρεις να αναγκαζόμαστε σε σφράγιση, μεσούσης της θερινής περιόδου, με καταστροφικές για εμάς οικονομικές συνέπειες.

Η ίδια η ανάγκη και τα προβλήματα που αντιμετωπίζουμε, μας ώθησαν στην οργάνωση για την αντιμετώπισή τους. Δημιουργήσαμε λοιπόν σύλλογο προκειμένου να προστατέψουμε τόσο τα δικά μας συμφέροντα, όσο και του τόπου μας. Το πρόβλημα είναι πολυδιάστατο και πολύπλοκο. Με αυτήν την έννοια μάλιστα κατανοούμε πλήρως τα προβλήματα του εμπορικού κόσμου -με τον οποίο συνδεόμαστε στενά και έχουμε κοινούς στόχους- και τους δηλώνουμε αλληλεγγύη, συμπαράσταση και συμμετοχή στις όποιες κινητοποιήσεις τους.

Τα προβλήματα είναι πάντα πολιτικά. Οι νόμοι υπηρετούν τους ανθρώπους και τα συμφέροντα του τόπου και όχι τα συμφέροντα των ολίγων που προσπαθούν αθέμιτα να τα επιβάλουν. Δεν θα συγκεκριμενοποίησουμε τις καταγγελίες μας προς το παρόν. Όλα μπορούν να λυθούν με την πολιτική βούληση. Θα προχωρήσουμε όμως σε αποκαλύψεις και σε άλλου είδους κινητοποιήσεις, αν διαπιστώσουμε ότι τα αιτήματά μας υποβαθμίζονται ή αγνοούνται. Ο κόμπος έφτασε στο χτένι".

Αύριο αποφασίζουν στην Παλιά Πόλη

Αύριο θα αποφασίσει το διοικητικό συμβούλιο των καταστηματαρχών της Π. Πόλης για την μορφή των κινητοποιήσεων των καταστηματαρχών. Όπως είναι γνωστό οι καταστηματάρχες διαμαρτυρόμενοι για το συνεχιζόμενο παρεμπόριο και την άγρα πελατών συγκέντρωσαν υπογραφές για το κλείσιμο του λιμανιού.

Το Δ.Σ. του συλλόγου στη χθεσινή του συνεδρίαση αποφάσισε να μην προχωρήσει σε καμιά ενέργεια πριν έρθει σε επαφή με τη διοίκηση του Εμπορικού Συλλόγου και τους τοπικούς φορείς, κάτι που θα κάνει σήμερα οπότε και θα πάρει τις οριστικές του αποφάσεις.

ΣΥΓΧΡΟΝΑ ΦΡΟΝΤΙΣΤΗΡΙΑ
Όρόσημο
ΘΕΜΕΛΙΟ
Β' ΒΑΘΜΙΑΣ ΕΚΠΑΙΔΕΥΣΗΣ
Στ.Κωτιάδη 37, τηλ.75194-76705
Φίλοι μαθητές, μπείτε στο νέο μας site
www.orosimo-rho.gr
και:
• υπολογίστε τη βαθμολογία σας στο Ενιαίο Λύκειο
• υπολογίστε τα μόρια πρόσβασης στα ΑΕΙ-ΤΕΙ
• δείτε τις σχολές προτίμησής σας, τα προγράμματα σπουδών και τις επαγγελματικές προοπτικές τους.

PARADISE GYM
ΜΑΘΗΜΑΤΑ ΚΟΛΥΜΒΗΣΗΣ
για παιδιά και ενήλικες
(ολιγομελή τμήματα)
ΚΑΘΗΜΕΡΙΝΑ
ΑΠΟ 15:00 ΕΩΣ 16:00
ΚΑΙ 16:00 ΕΩΣ 17:00
ΣΤΗΝ ΚΛΕΙΣΤΗ ΠΙΣΙΝΑ ΤΟΥ ΞΕΝΟΔΟΧΕΙΟΥ
ΠΛΗΡΟΦΟΡΙΕΣ ΓΙΑ ΕΓΓΡΑΦΕΣ & ΤΜΗΜΑΤΑ
ΕΝΤΟΣ ΞΕΝ. PARADISE
ΤΗΛ. 62481

ΝΑΡΚΩΤΙΚΑ, ΑΛΛΙΜΟΝΟ ΡΟΥΤΙΝΑ!

Ασταμάτητες οι συλλήψεις

ΑΛΒΑΝΟΣ ΦΟΡΤΩΜΕΝΟΣ EXTACY

"Ρουτίνα" για τους αστυνομικούς κατάντησαν οι συλλήψεις ατόμων που κατέχουν ναρκωτικά, χωρίς όμως στους συλλαμβανόμενους να υπάρχει και κάποιος έμπορος αλλά μόνο χρήστες.

Δεν περνά ημέρα που να μην αναφέρονται στο δελτίο Τύπου της Αστυνομικής Διεύθυνσης Δωδεκανήσου, συλλήψεις ανεξάρτητα αν οι ποσότητες των ναρκωτικών είναι ένα ή δέκα γραμμάρια χασίς. Προχθές, συνελήφθησαν στη Ρόδο στις 11 το πρωί από άνδρες του τμήματος Δίωξης Ναρκωτικών ο 27χρονος Αθηναίος μπογιατζής Ιάσων Κένεντυ του Ντέιβιντ και η 30 χρονη Αθηναία άνεργη Νικολέττα Τζωρτζίνη του Παναγιώτη γιατί η δεύτερη κατελήφθη να κατέχει μισό γραμμάριο χασίς, που όπως διαπιστώθηκε ανήκε στο πρώτο.

- Στις 8 το πρωί της ίδιας ημέρας συνελήφθη από άνδρες του τμήματος Αερολιμένα ο 34 Νιγηριανός CHARLES UDDHERI κάτοικος Αθηνών ιδιωτικός υπάλληλος, γιατί σε έλεγχο που του έκαναν κατά την άφιξή του στη Ρόδο βρήκαν στην κατοχή του δύο γραμμαρία ακατέργαστης κάνναβης.

Τέλος στην Κω συνελήφθη προχθες στις 9 το πρωί από άνδρες του τμήματος Ασφαλείας ο 24χρονος άνεργος Θεσσαλονικιός Χαράλαμπος Χαραλάμπης του Αργυρίου γιατί κατείχε μία νάυλον συσκευασία που είχε μέσα 6 γραμμάρια ακατέργαστης κάνναβης.

Τα ναρκωτικά κατασχέθηκαν και οι συλληφθέντες κρατήθηκαν για να προσαχθούν στον εισαγγελέα Ρόδου και Κω.

ΚΑΙ ΧΑΠΙΑ EXTACY

Συνελήφθη για απόπειρα κλοπής και αποκαλύφθηκε ότι κατείχε ναρκωτικά και ειδικότερα χάποια "έκταση" και κοκαΐνη.

Δράστης είναι ο 22χρονος Αλβανός τα στοιχεία του οποίου δεν έγιναν γνωστά γιατί η προανάκριση συνεχίζεται ενώ μαζί του συνελήφθη και η 25 χρονη Σουηδέζα τουρίστρια FLINOR INGER KARLOVITST που έμενε μαζί του στο δωμάτιο που βρέθηκαν τα ναρκωτικά.

Σύμφωνα με πληροφορίες ο Αλβανός κατά την διάρκεια της προηγούμενης νύχτας αποπειράθηκε να διαρρήξει σούπερ μάρκετ της πόλης μας, αλλά έγινε αντιληπτός από περιπολούντες αστυνομικούς της Υποδιεύθυνσης Ασφαλείας και συνελήφθη.

Μετά την προσαγωγή του στην Υποδιεύθυνση Ασφαλείας σε έρευνα που του έκαναν βρήκαν στη κατοχή του μισό γραμμάριο κοκαΐνης με αποτέλεσμα να γίνει έρευνα και στο δωμάτιο που έμενε και να βρεθούν 106 χάπια EXTACY τα οποία κατασχέθηκαν και συνελήφθη η φίλη του που έμενε μαζί του.

Λόγω αρμοδιότητας οι δύο συλληφθέντες παραδόθηκαν στο Τμήμα Δίωξης Ναρκωτικών όπου κρατούνται για να προσαχθούν σήμερα στον κ. Εισαγγελέα, ενώ γίνεται έρευνα για τον εντοπισμό τυχόν συνεργατών του Αλβανού.

Κέντρο απεξάρτησης

Παράρτημα του ΟΚΑΝΑ στο παλιό νοσοκομείο

Κέντρο απεξάρτησης από τα ναρκωτικά, με την χρήση μεθαδόνης, πρόκειται να λειτουργήσει στην Ρόδο. Η λειτουργία του όπως ανακοίνωσαν χθες ο δήμαρχος Ρόδου κ. Γιαννόπουλος και ο αντιδήμαρχος κ. Γλυνός προσδιορίζεται σε 12 μήνες, ενώ την αναγκαιότητα της προσπάθειας αυτής επεσήμανε σε δηλώσεις του και ο νομάρχης κ. Καραγιάννης.

Οι εξελίξεις αυτές δρομολογήθηκαν ύστερα από συνάντηση που είχαν προχθές το βράδυ οι παράγοντες του δήμου με αρμόδιους του Οργανισμού Καταπολέμησης των Ναρκωτικών (ΟΚΑΝΑ).

Το κέντρο απεξάρτησης θα στεγαστεί σε χώρο που ήδη έχει επιλεγεί στο κτίριο του παλιού νοσοκομείου.

Ο δήμος θα επωμισθεί τις δαπάνες επισκευής του κτιρίου και του εξοπλισμού του διαθέτοντας κονδύλι 100 περίπου εκατομμυρίων δραχμών, ενώ θα καλύπτει τα λειτουργικά έξοδα που υπολογίζονται σε 70 εκατομμύρια δραχμές τον χρόνο.

Από την πλευρά του όπως έχει συμφωνηθεί ο ΟΚΑΝΑ θα στελεχώσει το κέντρο καλύπτοντας την μισθοδοσία του προσωπικού, που θα φθάνει τα 100 εκατομμύρια δραχμές τον χρόνο και θα χορηγεί τα απαραίτητα φάρμακα.

Πέραν της χορήγησης μεθαδόνης, το κέντρο θα προσφέρει ψυχολογική στήριξη στους χρήστες ναρκωτικών και θα μεριμνά για την κοινωνική επανένταξη και την επαγγελματική αποκατάστασή τους.

Τόσο ο δήμαρχος κ. Γιαννόπουλος όσο και ο αντιδήμαρχος κ. Γλυνός, εξέφρασαν χθες με δηλώσεις τους την ικανοποίησή τους για το θέμα αυτό, αφού οι εξελίξεις καθιστούν τον δήμο Ρόδου πρωτοπόρο στην αντιμετώπιση ενός μεγάλου κοινωνικού προβλήματος.

Αξιοσημείωτο είναι ότι το κέντρο θα έχει την δυνατότητα να καλύπτει τις ανάγκες 100 περίπου χρηστών και θα γίνονται δεκτά στα σχετικά προγράμματα άτομα πάνω από 21 χρόνων.

Για το ίδιο θέμα ο νομάρχης κ. Σ. Καραγιάννης επεσήμανε σε δηλώσεις του ότι επιτέλους αρχίζουν να αποδίδουν οι συντονισμένες προσπάθειες των τοπικών παραγόντων, τονίζοντας την αναγκαιότητα της προσπάθειας αυτής.

Το κέντρο απεξάρτησης θα στεγαστεί στο χώρο όπου βρισκόταν τα εξωτερικά ιατρεία της μαιευτικής-γυναικολογικής κλινικής. Σε δύο μήνες πρόκειται να ετοιμαστεί η μελέτη διαμόρφωσης του χώρου από τις τεχνικές υπηρεσίες του ΟΚΑΝΑ, και με βάση την μελέτη αυτή θα ξεκινήσουν οι εργασίες από τον δήμο Ρόδου. Στην διάρκεια των επόμενων μηνών θα κινηθούν επίσης οι διαδικασίες για την στελέχωση του κέντρου. Όπως έγινε γνωστό θα προσληφθούν 15 άτομα και η δαπάνη μισθοδοσίας τους θα καλύπτεται από τον ΟΚΑΝΑ.

Την ικανοποίησή της για την ίδρυση του κέντρου απεξάρτησης εξέφρασε με δηλώσεις της και η κ. Ελένη Καρύδη πρόεδρος του συλλόγου γονέων, φίλων και συγγενών εξαρτημένων ατόμων.



...ή διαλέγετε KLIMATAIR Plus
με Bio Protection.

Ο αέρας που αναπνέετε κρύβει κινδύνους που συνήθως δεν αντιλαμβάνεστε.
Γι' αυτό δημιουργήθηκε η σειρά κλιματιστικών KLIMATAIR Plus με σύστημα Bio Protection, που όχι μόνο δροσίζει αλλά και καθαρίζει την ατμόσφαιρα του σπιτιού σας.
Όλα του τα εξαρτήματα έχουν υποστεί ειδική αντιβακτηριακή επεξεργασία, που εμποδίζει την εξάπλωση των επιβλαβών μικροοργανισμών (όπως βακτηρίδια, μύκητες και μικρόβια).
Με τη χρήση όλων των πρόσθετων φίλτρων, ο αέρας που αναπνέετε είναι καθαρός, απόλυτα υγιεινός και... χωρίς ανεπιθύμητους συγκάτοικους.

Αποκτήστε το με
ΧΡΗΜΑΤΟΔΟΤΗΣΗ
KLIMATAIR
από 6 έως 48 δόσεις

KLIMATAIR
η ασφαλής επιλογή

KLIMATAIR ΡΟΔΟΥ Α.Ε.
Μεγάλου Κωνσταντίνου 2, Ρόδος, Τηλ.: 36520-37866



VISA
TRAVEL CLUB
RHODES LEADING TRAVEL AGENCY

ΤΥΝΗΣΙΑ
ΚΑΛΟΚΑΙΡΙ 2001

✓ Αρχίζουμε τις απ' ευθείας πτήσεις από το Αεροδρόμιο "Ελευθέριος Βενιζέλος" από **7 Ιουλίου**
(αναχ. **05.30** από Αθήνα • Επιστ. **04.30** στην Αθήνα)
✓ 8 ημέρες/6 νύχτες
✓ Με ειδικά ναυλωμένες πτήσεις

Χρηματοδοτικό πρόγραμμα VISA TRAVEL CLUB σε 6,12 ή 24 δόσεις από 7.793 δρχ. (22,87 ευρώ) το μήνα

Για πληροφορίες-κρατήσεις
τηλ. 33282-25737-30304

Και μην ξεχνάτε ότι στο VISA TRAVEL CLUB όλος ο κόσμος είναι δικός σας

ΑΜ αδτ.

(Πλ. Ακαδημίας) Γρ. Λαμπράκη 54,
Τηλ: 33282, 25737, 30304
www.visatravelclub.gr

ALHAMBRA TRAVEL
ROYAL OLYMPIC CRUISES

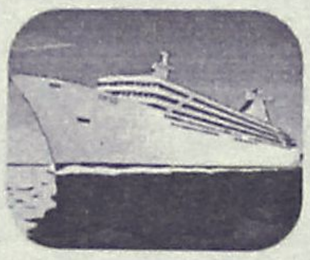

ΟΝΕΙΡΕΜΕΝΗ ΚΡΟΥΑΖΙΕΡΑ ΤΡΙΩΝ ΗΠΕΙΡΩΝ ΜΕ ΠΛΩΤΟ ΑΝΑΚΤΟΡΟ!

OLYMPIC VOYAGER

Με το νεότερο και ταχύτερο κρουαζιερόπλοιο ταξιδεύετε στις τρεις Ηπείρους, *Ευρώπη - Αφρική - Ασία*, 1-8 Αυγούστου από Ρόδο-Ρόδο
Πολυτέλεια, Ανεση, Ταχύτητα, Διασκέδαση και ό,τι άλλο μπορεί να προσφέρει μια σύγχρονη κρουαζιέρα. *Θέσεις περιορισμένες*

ΡΟΔΟΣ – ΔΑΡΔΑΝΕΛΛΙΑ – ΚΩΝΣΤΑΝΤΙΝΟΥΠΟΛΗ – ΚΟΥΣΑΝΤΑΣΙ – ΜΥΚΟΝΟΣ – ΠΕΙΡΑΙΑ – ΣΑΝΤΟΡΙΝΗ – ΑΛΕΞΑΝΔΡΕΙΑ (2 μέρες) επίσκεψη ΚΑΪΡΟΥ

Ελάτε μαζί μας να σας δείξουμε τον κόσμο και την ιστορία του, έτσι όπως μόνο η Royal Olympic Cruises γνωρίζει.

Πληροφορίες και προγράμματα στο πρακτορείο
ALHAMBRA TRAVEL
Αλ. Παπάγου 23 • Τηλ.. 37052 - 25698 - 31642

Επαναδραστηριοποιείται η αεροπορική εταιρεία

Το πρόγραμμα πτήσεων ανακοίνωσε ο Νομάρχης

Νέο ξεκίνημα τη Δευτέρα 23 Ιουλίου με πολλούς προορισμούς. ● Αισιοδοξία για το τέλειο αποτέλεσμα

Το εβδομαδιαίο πρόγραμμα πτήσεων της αεροπορικής εταιρείας Δωδεκανήσου, ανακοίνωσε χθες ο νομάρχης κ. Σάββας Καραγιάννης, εκφράζοντας παράλληλα την πεποίθησή του ότι η προσπάθεια δραστηριοποίησή της εταιρείας θα στεφθεί με επιτυχία.

Ολα θα πάνε καλά δήλωσε χαρακτηριστικά ο κ. νομάρχης που όπως φαίνεται δεν ενστερνίζεται τις εκτιμήσεις πολιτικών του αντιπάλων, σύμφωνα με τις οποίες η αεροπορική εταιρεία θα αποτύχει.

Το πρόγραμμα δρομολογίων που ανακοίνωσε ξεκινά στις 23 Ιουλίου (την ερχόμενη Δευτέρα) και θα ισχύσει μέχρι τις 30 Σεπτεμβρίου. Προβλέπει πτήσεις στα νησιά Κω, Κάρπαθο, Λέρο, Αστυπάλαια, Κάσο, Καστελλόριζο, Μύκονο, Σαντορίνη και στο Ηράκλειο Κρήτης.

Είναι το ελάχιστον που καταθέτουμε διότι έχουμε την δυνατότητα να κάνουμε και έκτακτα δρομολόγια διευκρίνησε ο κ. νομάρχης.

Στο πλαίσιο δραστηριοποίησης της εταιρείας ο κ. Καραγιάννης ανακοίνωσε ότι **σήμερα το βράδυ θα έχει συνάντηση με το διοικητικό συμβούλιο του Επιμελητηρίου Δωδεκανήσου.**

Αντικείμενο της συζήτησης θα είναι πως μπορεί η αεροπορική εταιρεία να βοηθήσει τις παραγωγικές τάξεις και τις επιχειρήσεις γενικότερα στον τομέα **της διακίνησης εμπορευμάτων.**

Αξιοσημείωτο είναι ότι στις πτήσεις θα υπάρχει και αεροσυνοδός και το σέρβις στους επιβάτες θα είναι επιπέδου VIP, όπως δήλωσε ο κ. νομάρχης.

ΤΑ ΔΡΟΜΟΛΟΓΙΑ

Το εβδομαδιαίο πρόγραμμα δρομολογίων της αεροπορικής εταιρείας που θα ισχύσει από 23 Ιουλίου έως 30 Σεπτεμβρίου θα είναι το εξής:

• Δευτέρα
Αρ. πτήσ. 901 Ρόδος-Κως 08.30
Αρ. πτήσ. 910 Κως-Θήρα 09.20
Αρ. πτήσ. 911 Θήρα-Κως 10.40
Αρ. πτήσ. 902 Κως-Ρόδος 11.45
Αρ. πτήσ. 950 Ρόδος-Κάρπαθος 13.00
Αρ. πτήσ. 960 Κάρπαθος-Ηράκλειο 13.55
Αρ. πτήσ. 961 Ηράκλειο-Κάρπαθος, 15.15
Αρ. πτήσ. 951 Κάρπαθος-Ρόδος 16.20

• Τρίτη
Αρ. πτήσ. 901 Ρόδος-Κως 08.30
Αρ. πτήσ. 920 Κως-Μύκονος 09.20
Αρ. πτήσ. 921 Μύκονος-Κως 10.35
Αρ. πτήσ. 902 Κως-Ρόδος 11.35
Αρ. πτήσ. 980 Ρόδος-Αστυπάλαια 13.00
Αρ. πτήσ. 981 Αστυπάλαια-Ρόδος 14.00

• Τετάρτη
Αρ. πτήσ. 950 Ρόδος-Κάρπαθος 08.30
Αρ. πτήσ. 960 Κάρπαθος-Ηράκλειο 09.35
Αρ. πτήσ. 961 Ηράκλειο-Κάρπαθος 10.45
Αρ. πτήσ. 951 Κάρπαθος-Ρόδος 11.50
Αρ. πτήσ. 984 Ρόδος-Λέρος 13.15
Αρ. πτήσ. 985 Λέρος-Ρόδος 14.15

• Πέμπτη
Αρ. πτήσ. 901 Ρόδος-Κως
Αρ. πτήσ. 910 Κως-Θήρα
Αρ. πτήσ. 911 Θήρα-Κως
Αρ. πτήσ. 902 Κως-Ρόδος
Αρ. πτήσ. 970 Ρόδος-Κάσος
Αρ. πτήσ. 971 Κάσος-Ρόδος

• Παρασκευή
Αρ. πτήσ. 901 Ρόδος-Κως 08.30
Αρ. πτήσ. 920 Κως-Μύκονος 09.20
Αρ. πτήσ. 921 Μύκονος-Κως 10.35
Αρ. πτήσ. 902 Κως-Ρόδος 11.35
Αρ. πτήσ. 950 Ρόδος-Κάρπαθος 13.00
Αρ. πτήσ. 960 Κάρπαθος-Ηράκλειο 13.55
Αρ. πτήσ. 961 Ηράκλειο-Κάρπαθος 15.15
Αρ. πτήσ. 951 Κάρπαθος-Ρόδος 16.20
Αρ. πτήσ. 903 Ρόδος-Κως 17.45
Αρ. πτήσ. 930 Κως-Ηράκλειο 18.35
Αρ. πτήσ. 931 Ηράκλειο-Κως 20.00
Αρ. πτήσ. 904 Κως-Ρόδος 21.00

• Σάββατο
Λέρος-Ρόδος
Ρόδος-Μεγίστη
Μεγίστη-Ρόδος
Ρόδος-Λέρος

• Κυριακή
Αρ. πτήσ. 901 Ρόδος-Κως 08.30
Αρ. πτήσ. 910 Κως-Θήρα 09.20
Αρ. πτήσ. 911 Θήρα-Κώς 10.40
Αρ. πτήσ. 902 Κως-Ρόδος 11.45
Αρ. πτήσ. 903 Ρόδος-Κως 13.30
Αρ. πτήσ. 920 Κως-Μύκονος 14.20
Αρ. πτήσ. 921 Μύκονος-Κως 15.35
Αρ. πτήσ. 904 Κως-Ρόδος 16.35
Αρ. πτήσ. 905 Ρόδος-Κως 18.00
Αρ. πτήσ. 930 Κως-Ηράκλειο 18.50
Αρ. πτήσ. 931 Ηράκλειο-Κως 20.15
Αρ. πτήσ. 906 Κως-Ρόδος 21.25

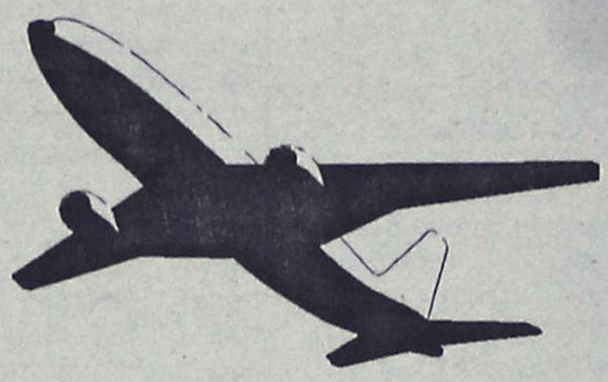

Συνάντηση με ΕΒΕΔ για τη διακίνηση εμπορευμάτων

ΟΙ ΣΥΝΕΡΓΑΤΕΣ

Οι συνεργάτες της εταιρείας (για την έκδοση εισιτηρίων, κρατήσεις θέσεων κλπ) είναι οι εξής:

Ρόδος
SAIS-TRAVEL AND TOURISM AGENCY
TEL./FAX: (0241)39781-3

Κως
VIA VACANSA-Γ. Βουλιάκης
Ιπποκράτους 7-85300 Κως
TEL.: (0241) 48490-2-FAX 48493

Κάρπαθος
ROSSI TRAVEL-Φιλιππίδης Α.Ε.
TEL. (0245) 22235 & 22627 FAX: 23341-2

Κάσος
Μανούσος Εμμανουήλ
TEL. (0245) 41495 & 41323-FAX 41036

Καστελλόριζο
Παπουτσής TRAVEL
TEL. (0246) 70630-FAX 49286

Αστυπάλαια
Αγγελίδης TRAVEL
TEL. (0243) 61571-2-FAX 61328

Λέρος
Γριμπίλος Νικήτας
TEL. (0247) 23000 & 24000-FAX 24110

ΚΟΜΜΩΤΗΡΙΟ UNISEX
Natural Beauty



Χτενίσματα αέρινα, φίνα...
*Χτενίσματα με άποψη. Νέες κουπ με στυλ και προσθετική μαλλιών με τη γνωστή υπογραφή της **Μαρίας***

& κατόπιν ραντεβού
ανοικτά από τις 9.00 έως 17.00

Επίσης για τα μικρά παιδιά ένα ευχάριστο κούρεμα μέσα στο παιδικό αυτοκινητάκι

Παφιάκη Μαρία
Στη νέα διεύθυνση: Ακραμίτου 16, Ρόδος • Τηλ. 32161
(παλιά διεύθυνση: προέκταση Αννης Μαρίας)

ΜΕΓΑΛΗ ΠΡΟΣΦΟΡΑ

ΚΛΙΜΑΤΙΣΤΙΚΑ 9000BTU/h
ΨΥΞΗΣ - ΘΕΡΜΑΝΣΗΣ

ΜΟΝΟ από ***176.900*** δρχ.

Με **ΔΩΡΕΑΝ** και **ΑΜΕΣΗ** εγκατάσταση

Εγγυημένη ΕΡΓΑΣΙΑ & ΠΟΙΟΤΗΤΑ που μόνο η Δ. ΚΛΑΔΗΣ ΑΕΒΕ μπορεί και προσφέρει

Δ. ΚΛΑΔΗΣ ΑΕΒΕ
Αγίου Ιωάννου 4 & Χειμάρρας
Τηλ. 0241-26869-26708-77209, ΡΟΔΟΣ

Αύριο στις έξι το απόγευμα αναμένεται να καταπλεύσει στα ροδιακά ύδατα το αεροπλανοφόρο του Πολεμικού Ναυτικού των Η.Π.Α. "Εντερπράϊζ" το οποίο θα παραμείνει αγκυροβολημένο για τέσσερις ημέρες.

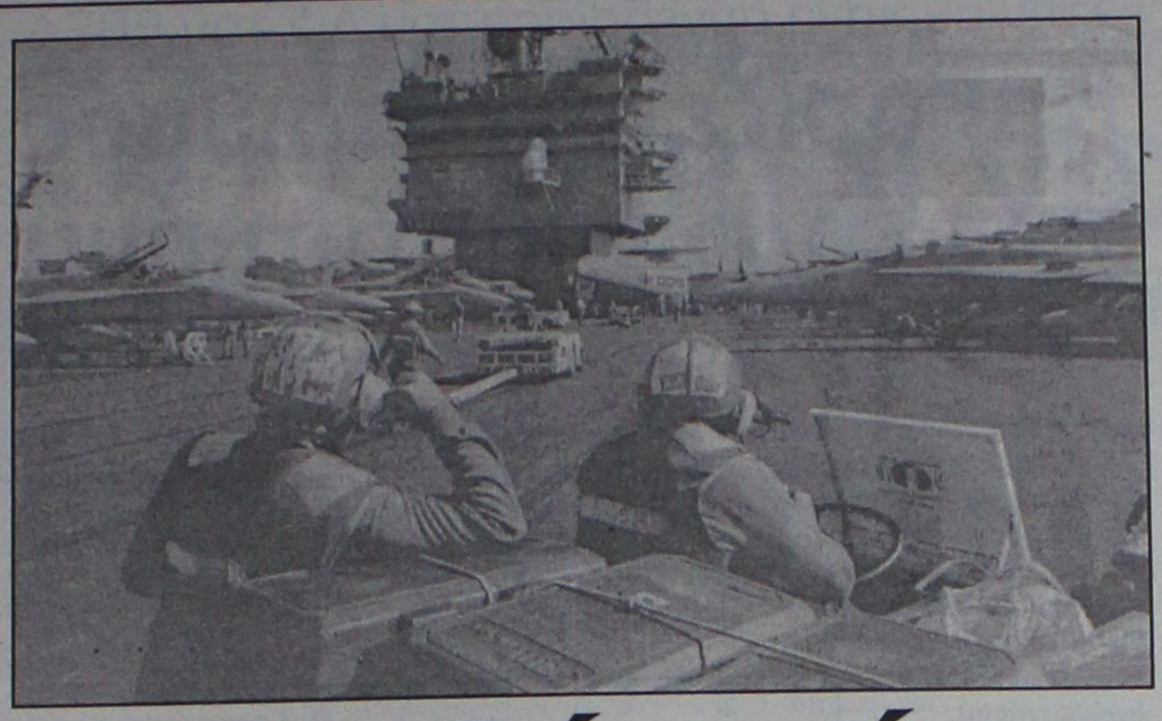

Καταπλέει αύριο

ΤΟ ΑΕΡΟΠΛΑΝΟΦΟΡΟ "ΕΝΤΕΡΠΡΑΪΖ" ΜΕ ΠΛΗΡΩΜΑ 5.000 ΑΤΟΜΑ

Κατά την παραμονή του αεροπλανοφόρου στα ροδιακά ύδατα το πλήρωμά του θα έχει την ευκαιρία να επισκεφθεί την πόλη και την ύπαιθρο του νησιού μας.

Ο κατάπλους του αεροπλανοφόρου θεωρείται βέβαιον ότι θα τονώσει την αγορά του νησιού μας η οποία, αν και διανύουμε περίοδο εκπτώσεων, έχει τα...μαύρα της χάλια!

Στο πλοίο επιβαίνουν συνολικά 4.981 άτομα από τα οποία 442 είναι αξιωματικοί και τα 4.539 πλήρωμα.

Ο κυβερνήτης του αεροπλανοφόρου θα πραγματοποιήσει εθιμοτυπική επίσκεψη στις αρχές και μετά θα τις δεξιωθεί στο πλοίο ενώ άγνωστο παραμένει αν θα επιτραπεί η επίσκεψη στο κοινό.

Rodos Air Ε.Π.Ε.
ΤΕΧΝΙΚΗ & ΕΜΠΟΡΙΚΗ ΕΤΑΙΡΙΑ

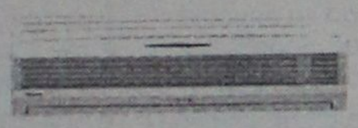

Είναι οικονομικό;
Έχει ηλεκτροστατικό φίλτρο;
Είναι αξιόπιστο; Είναι προηγμένης τεχνολογίας;
Έχει πλενόμενο φίλτρο;
Είναι φιλικό προς το περιβάλλον;
Έχει φίλτρο ενεργού άνθρακα;
Είναι αθόρυβο;
Είναι πρακτικο; Είναι οικολογικό;
Είναι σύγχρονο;
Έχει ψύξη και θέρμανση;
Έχει καλό service;
Είναι inverter;

Όταν πρόκειται για κλιματιστικό μία ερώτηση αρκεί.
Είναι Toshiba;

TOSHIBA INFO LINE 0801 - 12222

Rodos Air Ε.Π.Ε. *Ρόδος, Καμείρου 1*
Τηλ. Κέντρο: (0241) 70710, Fax: (0241) 70720
e-mail: rodosair@rho.forthnet.gr • www.rodosair.gr

In Touch with Tomorrow
TOSHIBA

Διαμαρτυρία από την Επιτροπή Ειρήνης

Καλεί τις αρχές σε "αποχή"

Ο νομάρχης, ο δήμαρχος Ρόδου και οι άλλες τοπικές αρχές να αρνηθούν κάθε διευκόλυνση που θα τους ζητηθεί από τους αξιωματικούς του αεροπλανοφόρου "Εντερπράιζ" και να μην συμμετάσχουν σε καμία εθιμοτυπική συνάντηση!

Αυτό ζητά με ανακοίνωση που εξέδωσε ενόψει της αυριανής άφιξης του αμερικανικού αεροπλανοφόρου η Επιτροπή Ειρήνης Ρόδου.

Η ανακοίνωση έχει ως εξής:

"Την Πέμπτη 19-07-2001 καταφθάνει στη Ρόδο, το αεροπλανόφο "Enterprise", επικεφαλής πολεμικών πλοίων του 6ου στόλου, που δύο χρόνια πριν ακριβώς, αιματοκύλησε τη Γιουγκοσλαβία. Είχε προηγηθεί δύο περίπου μήνες πριν η "επίσκεψη" του αεροπλανοφόρου "Harry Truman", κατά τη διάρκεια της οποίας ο πρέσβης των ΗΠΑ στη χώρα μας κ. Μπερνς, είχε διατυπώσει την άποψη πως "είναι σημαδιακό που το αεροπλανοφόρο με το όνομα του Προέδρου Truman, βρίσκεται στην Ελλάδα όπου το 1974, το Δόγμα Truman με το σχέδιο Marshall, συνέβαλε στην απομάκρυνση των κομμουνιστών από Ελλάδα".

Στις δηλώσεις του αυτές αντέδρασε έντονα ο Νομάρχης Δωδεκανήσου, έστω και εκ των υστέρων, καθώς και η πλειονότητα των τοπικών ΜΜΕ. Και επιβεβαιώθηκαν δυστυχώς για μια ακόμα φορά οι εκτιμήσεις της Επιτροπής Ειρήνης Ρόδου περί του ρόλου και των σκοπών των ΗΠΑ για τη Βαλκανική χερσόνησο και τη χώρα μας.

Δεν πέρασαν λίγες μέρες από τότε και μια νέα εξέλιξη, προκλητική και φασίζουσα, προκλήθηκε και πανηγυρίστηκε δεόντως από τη μητρόπολη της παγκοσμιοποίησης και τους Ευρωπαίους συνεταίρους της. Δηλαδή η, κατά παράβαση της εσωτερικής έννομης τάξης της Γιουγκοσλαβίας, παράδοση του Μιλόσεβιτς, στο ελεγχόμενο πλέον καταφανώς, Διεθνές Ποινικό Δικαστήριο της Χάγης, αντί πινακίου φακής. Με ιδιαίτερη ομολογουμένως ικανοποίηση, χαιρετίζουμε έστω και λίγο καθυστερημένα **την ομόφωνη απόφαση του Δημοτικού Συμβουλίου του Δήμου Ροδίων** με την οποία καταδικάστηκε και στηλιτεύτηκε σκληρά ο τρόπος της παράδοσης Μιλόσεβιτς και αποφασίστηκε να διαμαρτυρηθούν έντονα προς κάθε κατεύθυνση.

Στα πλαίσια της παραπάνω απόφασης, όσων προαναφέρθηκαν και ενόψει των κινητοποιήσεων κατά της παγκοσμιοποίησης, που θα λάβουν χώρα στη Γένοβα κατά τη συνάντηση της G8, (21-23 Ιουλίου, όπου ήδη παραβιάζεται κατάφωρα η ευρωπαϊκή νομοθεσία και η ελεύθερη διακίνηση των πολιτών της Ευρωπαϊκής Ενωσης), καλούμε το νομάρχη Δωδεκανήσου, το δήμαρχο Ροδίων και τις λοιπές πολιτικές και στρατιωτικές αρχές, ως ελάχιστη μορφή διαμαρτυρίας, να αρνηθούν κάθε είδους διευκόλυνση που θα τους ζητηθεί από τους αξιωματούχους του αεροπλανοφόρου "Enterprise" και να μη συμμετάσχουν σε καμία εθιμοτυπική συνάντηση"

ΒΑΣΙΛΙΚΟΣ ΠΟΛΤΟΣ ΚΙΝΑΣ
(Chinese Royal Felly)



Υψηλής δραστικότητας. Στη φύση υπάρχουν 11 μεταλλικά άλατα και ο Β.Π. τα περιέχει όλα (Νάτρι-Κάλιο-Σίδηρο-Χρώμιο-Μαγγάνιο-Νικέλιο-Χαλκό-Ασβέστιο-Φώσφορο-Μαγνήσιο-Πυρίτιο). Επίσης, περιέχει, Βιταμίνες-Πρωτεΐνες-Ενζυμα-Αμινοξέα και Εστέρες. Ενδείκνυται για μεταγχειρητικές καταστάσεις, γηριατρικές παθήσεις, χοληστερίνη, δυσκοιλιότητα, υπόταση, αρθριτικά συνάχι, ατονία, κλιμακτήριο κ.λπ. Ο μοναδικός Β.Π. εμπλουτισμένος με το βότανο Σισάδρα, **που βελτιώνει το αναπνευστικό** (βρογχικά-δύσπνοια), έχοντας την μεγαλύτερη περιεκτικότητα. Επίσης διαθέτουμε το περίφημο βότανο GINSENG (ΡΙΖΑ ΤΗΣ ΖΩΗΣ) σε σφραγισμένα φακελάκια μιας χρήσεως, ούτως ώστε η δράση του να είναι σίγουρη 100% για το **άγχος** και το **κυκλοφοριακό** (είναι και διεγερτικό).

Αποστέλλεται με αντικαταβολή
ΔΗΜ. ΠΗΛΙΟΥΣΗΣ
Ευελπίδων 45-Κυψέλη-11362 Αθήνα
Τηλ. (01) 8835520-8641.498
Εγκεκριμένο από τον ΕΟΦ

"ΠΡΑΚΤΟΡΕΙΟ ΣΑΗΣ"
ΟΛΟΗΜΕΡΕΣ ΓΛΥΚΕΣ
ΚΑΘΗΜΕΡΙΝΕΣ ΑΠΟΔΡΑΣΕΙΣ
ΚΑΙ ΞΕΓΝΟΙΑΣΤΑ ΣΑΒΒΑΤΟΚΥΡΙΑΚΑ
ΣΤΑ ΠΑΝΕΜΟΡΦΑ ΝΗΣΙΑ ΜΑΣ
ΤΗΛΟ & ΝΙΣΥΡΟ
ΜΕ ΤΟ ΤΑΧΥΤΕΡΟ – ΑΣΦΑΛΕΣΤΕΡΟ
ΚΑΙ ΥΠΕΡΣΥΓΧΡΟΝΟ ΠΛΟΙΟ
SEA STAR
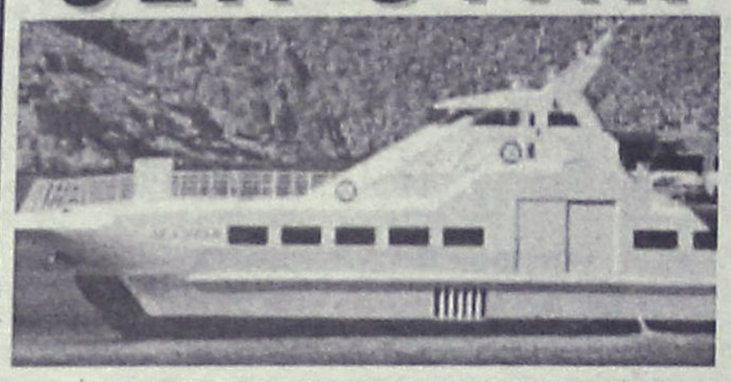
ΤΗΛΕΦΩΝΗΣΤΕ ΜΑΣ ΓΙΑ ΤΙΣ
ΚΡΑΤΗΣΕΙΣ ΚΑΙ ΤΑ ΕΙΣΙΤΗΡΙΑ ΣΑΣ
"Πρακτορείο ΣΑΗΣ"
Τάρπον Σπρινγκς 42
Τηλ. 39781-2-3

Στην αυριανή συνεδρίαση του Δ.Σ του ΕΒΕΔ

Καθορίζεται ο αριθμός των εδρών κατά τμήμα

Θα εκλεγούν συνολικά 61 άτομα για το Δ.Σ. και για τα τέσσερα συνολικά τμήματα

Ενα και μοναδικό θέμα πρόκειται να απασχολήσει την προγραμματισμένη για αύριο το βράδυ (Πέμπτη) συνεδρίαση του διοικητικού συμβουλίου του Επιμελητηρίου Δωδεκανήσου.

Η συνεδρίαση θα πραγματοποιηθεί στις 7 μ.μ. στο Ακταίον και το θέμα που θα συζητηθεί είναι ο ορισμός των αντιπροσώπων με τους οποίους θα εκπροσωπηθεί κάθε τμήμα στο διοικητικό συμβούλιο.

Συνολικά τα μέλη του διοικητικού συμβουλίου είναι 61 και εκλέγονται ανά τμήμα, που στην περίπτωση του Επιμελητηρίου Δωδεκανήσου είναι 4 (εμπορικό, τουριστικό, επαγγελματικό και μεταποιητικό).

Στην αυριανή συνεδρίαση θα καθοριστεί ο αριθμός εδρών ανά τμήμα, δεδομένο που θα ισχύσει στις εκλογές που έχουν προγραμματιστεί να γίνουν στις αρχές Δεκέμβριου.

Σε προηγούμενη συνεδρίαση του διοικητικού συμβουλίου του Επιμελητηρίου, η διοικητική επιτροπή είχε εισηγηθεί να μείνουν ως έχουν τα πράγματα, έως τις εκλογές και στη συνέχεια το νέο διοικητικό συμβούλιο να προβεί σε αναδιαρθρώσεις με βάση και την εκκαθάριση μητρώου και άλλα στοιχεία.



Αδιευκρίνιστες οι προθέσεις για ψηφοδέλτια

Επί της προτάσεως αυτής υπήρξαν ενστάσεις κι έτσι αναβλήθηκε η συζήτηση του θέματος για να υπάρξουν συνεννοήσεις με τους προέδρους των τμημάτων.

Ετσι το θέμα έρχεται εκ νέου για συζήτηση αύριο, οπότε και θα ληφθούν και οι σχετικές αποφάσεις.

Όσον αφορά το ή τα ψηφοδέλτια που θα διεκδικήσουν την πλειοψηφία του νέου Διοικητικού συμβουλίου, δεν έγινε ακόμα γνωστό, εκτός από κάποιες φημολογίες, τίποτα το συγκεκριμένο. Και αυτό γιατί αυτοί που έχουν την διάθεση να διεκδικήσουν θέσεις στο ΕΒΕΔ θεωρούν ότι είναι ακόμα πολύ νωρίς για να δημοσιοποιήσουν τις προθέσεις τους. Άλλωστε δεν έχουν ξεκινήσει ακόμα οι διαβουλεύσεις από το αποτέλεσμα των οποίων, θα εξαρτηθούν πολλά.

Καμμία ενημέρωση για Πατριάρχη

Την δυσαρέσκειά του για το γεγονός ότι...κανένας δεν τον ενημερώνει για το πρόγραμμα της επίσκεψης του Πατριάρχη Βαρθολομαίου στα Δωδεκάνησα, εξέφρασε χθες ο νομάρχης



κ. Καραγιάννης.

Ερωτηθείς σχετικά ο κ. νομάρχης δήλωσε ότι δεν τον έχει ενημερώσει κανένας και ότι παρά τις προσπάθειες που κατέβαλλε δεν κατάφερε να επικοινωνήσει με το Πατριαρχείο.

Εξέφρασε μάλιστα τους φόβους του, μήπως και τυχόν δεν τύχει της υποδοχής και της φιλοξενίας που θα πρέπει ο Πατριάρχης, ο οποίος ως γνωστόν έχει προγραμματίσει να επισκεφθεί την Νίσυρο, στις 2 Αυγούστου για να παραστεί στις εκδηλώσεις για τα 600 χρόνια από την ίδρυση της μονής της Νισύρου.

Paradise Spa
ενα περιβάλλον αρμονίας & ομορφιάς για να ξαναβρείτε τη φόρμα και τη ζωντάνια σας

* **1. ΓΥΜΝΑΣΤΗΡΙΟ** πλήρως εξοπλισμένο με cardiofitness εγκαταστάσεις, κι έμπειρους γυμναστές που επιβλέπουν και κατευθύνουν το πρόγραμμα.
ΔΥΝΑΤΟΤΗΤΑ ΠΡΟΣΩΠΙΚΗΣ ΕΚΓΥΜΝΑΣΗΣ ΚΑΤΟΠΙΝ ΣΥΝΕΝΝΟΗΣΗΣ
ΧΑΜΑΜ - ΣΑΟΥΝΑ - ΥΔΡΟΜΑΣΑΖ
για αποτοξίνωση και μυοχαλάρωση
ΚΛΕΙΣΤΗ ΘΕΡΜΑΙΝΩΜΕΝΗ ΠΙΣΙΝΑ & ΕΞΩΤΕΡΙΚΗ
ΤΜΗΜΑΤΑ ΚΟΛΥΜΒΗΣΗΣ
για παιδια και ενήλικες

* **2. ΔΙΑΤΡΟΦΗ - TEST PRODIET**
προσδιορίζει με ακρίβεια τις τροφές που μπλοκάρουν τον οργανισμό σας

* **3. BEAUTY- ΑΠΟΚΛΕΙΣΤΙΚΗ ΔΙΑΘΕΣΗ ΤΩΝ ΓΝΩΣΤΩΝ ΓΑΛΛΙΚΩΝ προϊοντων αισθητικής**
"Science et Mer"
με βάση τα φύκια για την περιποίηση προσώπου και σώματος (προϊόντα αδυνατίσματος)
*Τα "Science et Mer" χρησιμοποιούνται απο την **ALDEMAR**, ένα απο τα καλύτερα κεντρα θαλασσοθεραπείας στον κόσμο που βρίσκεται στην Κρήτη.*

* **4. ΜΑΣΑΖ** Χαλαρωτικό σώματοςπου απομακρύνει την κούραση το στρες και πόνους .



μασαζ με αιθερια ελαια για:
α) ΤΟΝΩΣΗ ΚΙ ΕΝΕΡΓΕΙΑ
β) ΧΑΛΑΡΩΣΗ ΚΑΙ ΕΛΕΓΧΟ ΤΟΥ ΣΤΡΕΣ
γ) ΤΟΝΩΣΗ ΤΗΣ ΚΥΚΛΟΦΟΡΙΑΣ
δ) ΕΞΑΛΕΙΨΗ ΤΗΣ ΚΥΤΑΡΙΤΙΔΑΣ

* **5. καρδιοσυχνόμετρα POLAR**
ΑΚΟΥΣΕ ΤΗΝ ΚΑΡΔΙΑ ΣΟΥ!!
Οποιο και αν είναι το κίνητρο σας για άσκηση.....
Θα επιτύχετε το στόχο σας με μεγαλύτερη ευκολία, εάν μετράτε τους καρδιακούς σας παλμούς. Είναι ο πιο γρήγορος και ακριβής τρόπος για να έχετε μια πλήρη εικόνα της φυσικής σας κατάστασης ενώ γυμνάζεστε.

ΑΝΟΙΧΤΑ ΚΑΘΗΜΕΡΙΝΑ ΑΠΟ 9:00 ΕΩΣ 22:00
ΣΑΒΒΑΤΟ 10:00 εως 20:00 και ΚΥΡΙΑΚΗ 10:00 εως 14:00

PARADISE GYM ΕΝΤΟΣ ΞΕΝ. PARADISE - ΤΗΛ. 62481- ΥΠΕΥΘΥΝΟΣ ΓΥΜΝΑΣΤΗΣ : ΤΙΜΟΛΕΩΝ ΧΡΙΣΤΟΔΟΥΛΟΥ

ΚΛΙΜΑΤΙΣΤΙΚΑ
TOKAI-WHITE WESTING HOUSE

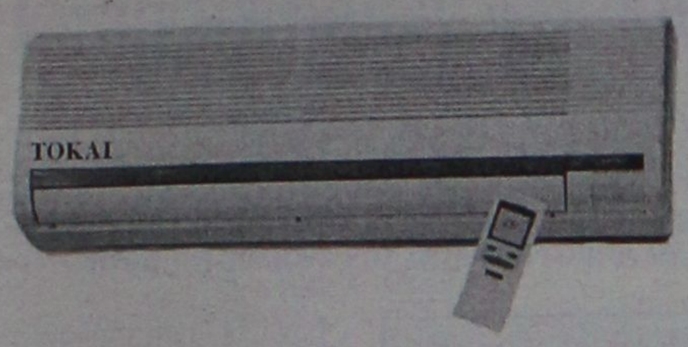

ΨΥΞΗ - ΘΕΡΜΑΝΣΗ

9000 BTU
12000 BTU
16000 BTU
18000 BTU
24000 BTU

Τα κλιματιστικα του επομενου αιωνα
Αψογη εμφανιση - μικρες διαστασεις
Χαμηλη σταθμη θορυβου
Υψηλες αποδοσεις σε ψυξη & θερμανση
Η τιμη του ειναι εκπληξη!!!
Μεχρι 36 ατοκες δοσεις
Πληρης τεχνικη υποστηριξη

ΑΝΤΙΠΡΟΣΩΠΟΣ ΡΟΔΟΥ
Ν.ΚΑΜΠΟΥΡΑΚΗΣ - Μ.ΦΛΑΓΚΟΣ Ο.Ε.
ΑΓ.ΑΝΑΣΤΑΣΙΑΣ 9 ΡΟΔΟΣ
ΤΗΛ.0241 31320 - 20859

Δεν αποκλείει προσφυγή στις κάλπες ο κ. Κ. Καραμανλής

Ετοιμοι για εκλογές!

Σκληρή κριτική στην κυβέρνηση για το Χρηματιστήριο, το ασφαλιστικό, και την Ολυμπιακή

Ετοιμος ακόμη και για πρόωρες εκλογές, εμφανίσθηκε ο πρόεδρος της ΝΔ Κ.Καραμανλής, στην εισήγησή του προς το Πολιτικό Συμβούλιο (ΠΣ) του κόμματός του,που συνεδρίασε χθες το απόγευμα στη Ρηγίλλης.

Ο κ.Καραμανλής, αφού ανέλυσε την πολιτική κατάσταση,την πορεία της οικονομίας και περιέγραψε τους στόχους και την αντιπολιτευτική τακτική της ΝΔ,τόνισε ότι με βάση τα δεδομένα που διαμορφώνονται τίποτα δεν αποκλείεται το επόμενο διάστημα. Και πρόσθεσε ότι "είναι προφανές πως ούτε και ο ίδιος ο πρωθυπουργός,ούτε οι εσωκομματικοί του αντίπαλοι έχουν πάρει οριστικές αποφάσεις για οτιδήποτε. Οι εξελίξεις σε ένα άλλο κόμμα δεν μας αφορούν αλλά τα διαδραματιζόμενα σε μια κυβέρνηση αφορούν όλους τους Ελληνες,την πορεία του τόπου,το κλίμα στην αγορά και την πορεία της οικονομίας.Ενας πρωθυπουργός που είναι σίγουρος ότι θα χάσει τις εκλογές δεν θέλει να τις προκαλέσει", είπε ο κ.Καραμανλής.

Ο αρχηγός της αντιπολίτευσης πρόσθεσε ότι"(ο πρωθυπουργός)όταν όμως εκβιάζει με εκλογές δημιουργεί ο ίδιος νεφέλωμα προεκλογικής περιόδου και καθιστά πιθανά όλα τα ενδεχόμενα.Η συνέχιση της αβεβαιότητας και της ακυβερνησίας δημιουργεί κατάσταση αστάθειας με απρόβλεπτες εξελίξεις.Εμείς είμαστε έτοιμοι για κάθε ενδεχόμενο και είμαστε σε πλήρη επιφυλακή".



Ο κ.Καραμαγλής επέρριψε ευθύνες συνολικά σε όλα τα κυβερνητικά στελέχη για την κατάσταση λέγοντας ότι "δεν είναι μόνο ο πρωθυπουργός υπεύθυνος αλλά και όλοι εκείνοι που στηρίζουν τις επιλογές του στις κλειστές συνεδριάσεις και τις αμφισβητούν στο γυαλί,αλλά και εκείνοι που προσποιούνται ότι δεν βλέπουν,δεν ακούν και δεν ξέρουν".Ακόμη ο Πρόεδρος της ΝΔ υποστήριξε ότι ο κ.Σημίτης έχει οδηγήσει τη χώρα στο νεφώλωμα μιας οιωνεί προεκλογικής περιόδου,ενώ διερωτήθηκε "ποιος θα καταρτίσει τον προϋπολογισμό,αφού η κυβέρνηση βρίσκεται υπό προθεσμία και οι αποφάσεις τελούν υπό αίρεση;Παίζεται ή δεν παίζεται η πολιτική που θα εφαρμοστεί στις εσωκομματικές ισορροπίες;", είπε ο Κώστας Καραμανλής.

Μιλώντας για το Χρηματιστήριο είπε ότι οι ευθύνες της κυβέρνησης είναι συνολικές και επανέλαβε πως "οι υπαίτιοι πρέπει να φύγουν και οι υπόλογοι να λογοδοτήσουν".

Δίνοντας το στίγμα της αντιπολιτευτικής τακτικής ανέφερε ότι το κόμμα του θα δώσει έμφαση στο ασφαλιστικό,την Ολυμπιακή Αεροπορία, τις ΔΕΚΟ, τα δημόσια έργα, την προετοιμασία των Ολυμπιακών Αγώνων και το Γ'ΚΠΣ.

Ο κ.Καραμανλής είπε ότι το κόμμα του θα προβάλλει τις προτάσεις του και πρόσθεσε πως άμεση προτεραιότητα αποτελούν η γενναία φορολογική μεταρρύθμιση,η απλοποίηση και η σταθερότητα του συστήματος, οι ολοκληρωμένες περιφερειακές παρεμβάσεις και η ολοκλήρωση του σχεδίου για την τόνωση της απασχόλησης και την αντιμετώπιση της ανεργίας.-

Α. ΚΑΡΑΓΕΩΡΓΙΟΥ Ε.Π.Ε.
ΕΙΣΑΓΩΓΕΣ - ΑΝΤΙΠΡΟΣΩΠΕΙΕΣ
ΕΞΟΠΛΙΣΜΟΙ ΕΣΤΙΑΣΗΣ
• ΞΕΝΟΔΟΧΕΙΩΝ • ΕΣΤΙΑΤΟΡΙΩΝ • ΜΠΑΡ

Η Νέα πρακτική - οικονομική συμφέρουσα Λύση!



ΣΩΛΗΝΑΣ LONG DRINK ΑΠΟ 50 δρχ.
ΠΟΤΗΡΙ ΜΠΥΡΑΣ ΑΠΟ 130 δρχ.
ΠΟΤΗΡΙ COCKTAIL ΑΠΟ 330 δρχ.
ΣΦΗΝΑΚΙ ΑΠΟ 40 δρχ.

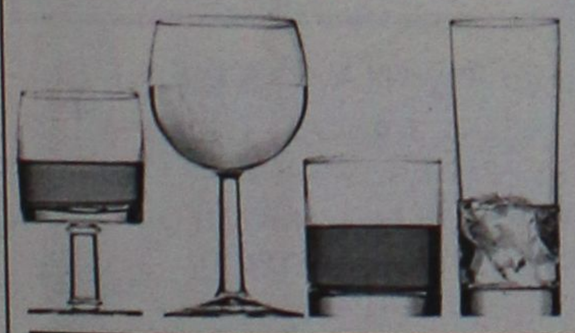

ΚΑΛΑΜΑΚΙ
ΣΠΑΣΤΟ (1000 τεμ.) 750 δρχ.

ΕΙΣΑΓΩΓΕΑΣ ΣΕ ΕΙΔΗ
CHURCHILL // Bormioli Rocco Professional
και πολλά άλλα επώνυμα εργοστάσια

ΡΟΔΟΣ:
ΣΤΕΦΑΝΟΥ ΚΑΖΟΥΛΗ 24
ΤΗΛ: (0241) 70630-31, 70651
FAX: 34864

ΦΑΛΗΡΑΚΙ:
ΕΜΠΟΡΙΚΟ ΚΕΝΤΡΟ "MILLENIUM"
ΤΗΛ: (0241) 87214, 87218

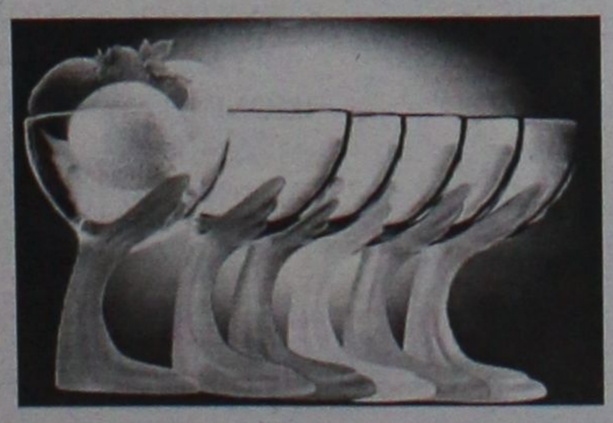

Audi

Λένε πως τότε μόνο φτάνεις στο απόλυτο...
Όταν επιτυγχάνεις την αρμονία.



Το αυτοκίνητο ολοκληρώθηκε.
Νέο Audi A4.

Λένε πως για να κατασκευάσεις χρειάζεσαι νοημοσύνη. Για να δημιουργήσεις όμως χρειάζεσαι συναίσθημα. Ένα αυτοκίνητο δεν μπορεί να είναι ολοκληρωμένο, αν έχει μόνο ορθολογικό σχεδιασμό. Γιατί τότε είναι μόνο αυτοκίνητο. Αν προσθέσεις και πάθος τότε γίνεται απόλυτο. Αυτό το απόλυτο ζητάς από τα 1.600 μέχρι τα 3.000 κυβικά. Η αρμονία ή φτάνει στην ολοκλήρωση ή δεν υπάρχει καθόλου.

Στο βασικό εξοπλισμό επίσης συμπεριλαμβάνονται:
• Ηλεκτρονικό πρόγραμμα ευστάθειας ESP • Διαφορικό προσδευτικής εμπλοκής EDL • Αερόσακος οδηγού / συνοδηγού
• Πλευρικοί αερόσακοι εμπρός • Αερόσακοι οροφής Sideguard • Αυτόματος κλιματισμός Klimatronic • Κεντρικό κλείδωμα
• Ηλεκτρικά παράθυρα εμπρός-πίσω • Ηχοσύστημα Audi με 10 ηχεία • Ζάντες αλουμινίου • Προβολείς ομίχλης

ΞΕΝΑΚΗΣ Α.Ε.
ΕΞΟΥΣΙΟΔΟΤΗΜΕΝΟΣ ΕΜΠΟΡΟΣ KOSMOCAR A.E.
Λίνδου 60, 851 00 Ρόδος - Τηλ.: 0241 61600, Fax: 0241 68898

Vorsprung durch Technik www.audi-a4.com

TRAVEL TREK
Αλεξάνδρου Διακου 46, 1ος ορ. 85 100 Ρόδος Δωδεκάνησα
τηλ. 0241 75894-5 fax 0241 30383
e-mail:traveltrek@rho.forthnet.gr

ΜΑΡΟΚΟ από 335.000 δρχ/983,13 EURO
ΤΥΝΗΣΙΑ από 139.000δρχ/407,93EURO
ΤΥΝΗΣΙΑ γύρος Θάσεων από 209.000δρχ./ 613,36 EURO
ΑΙΓΥΠΤΟΣ από 119.000δρχ./349,23 EURO
ΚΩΝ/ΠΟΛΗ – ΠΡΙΓΚΙΠ.
SuperFast κρουαζιέρες από 116.000 δρχ./340,43 EURO
AZUR κρουαζιέρα από 339.000 δρχ./994,87 EURO
ΠΑΡΙΣΙ–EURODISNEY από 199.500 δρχ./585,48 EURO
ΜΑΛΤΑ από 119.000 δρχ.
ΜΑΔΡΙΤΗ–ΑΝΔΑΛΟΥΣΙΑ από 259.000 δρχ.
ΛΙΣΑΒΟΝΑ από 99.000 δρχ.
ΜΑΔΡΙΤΗ από 99.000δρχ.
ΚΟΥΒΑ από 449.000 δρχ./1317,69 EURO
ΜΠΑΝΓΚΟΚ – ΠΑΤΑΓΙΑ από 269.000δρχ./789,44 EURO
ΙΟΡΔΑΝΙΑ από 185.000 δρχ./542,92 EURO

Κρατήσεις ξενοδοχείων - εισιτήρια αερ. & ακτ. ενοικιάσεις αυτοκινήτων - διαδαστήρια
παράδοση εισιτηρίων

Επιφυλακτικοί οι επενδυτές με την χθεσινή ανάκαμψη

Ανοδος και στη δυσπιστία

Πάνω 1,38% ο γενικός δείκτης ● Για "τεχνική αντίδραση" μιλούσαν χθες όλοι οι ειδικοί

Θετική εικόνα εμφάνισε χθες η Σοφοκλέους μετά από την προχθεσινή εικόνα απαξίωσης. Το ερώτημα που τίθεται από τους περισσότερους χρηματιστηριακούς παράγοντες είναι εάν η χθεσινή άνοδος είναι μόνο μία τεχνική αντίδραση ή θα μπορούσε να σηματοδοτήσει την έναρξη για μονιμότερη αλλαγή του κλίματος.

Ο Γενικός Δείκτης Τιμών στην αρχή της συνεδρίασης υποχωρούσε κάτω από τις 2.300 μονάδες, με πιέσεις στις τράπεζες και στις τηλεπικοινωνίες για να κλείσει τελικά σε υψηλότερα επίπεδα. Όλοι οι επιμέρους κλάδους παρουσίασαν κέρδη πλην του κλάδου των τηλεπικοινωνιών, εξαιτίας των πιέσεων που δέκτηκαν σήμερα οι μετοχές του ΟΤΕ (-0,82%) και της Cosmote (-0,96%).

Σημαντικά κέρδη κατέγραψαν οι μετοχές της μικρής και μεσαίας κεφαλαιοποίησης έπειτα από τις σημαντικές πιέσεις που είχαν δεχθεί στο προηγούμενο διάστημα. Η πλειοψηφία των μετοχών έκλεισε σε θετικό πρόσημο χωρίς ωστόσο η άνοδος αυτή να συναδεύεται και με αντίστοιχη αύξηση του όγκου συναλλαγών που για μία ακόμα ημέρα κινήθηκε υποτονικά.

Ο Γενικός Δείκτης Τιμών κυμάνθηκε σε εύρος 68,97 μονάδων, ενώ σημείωσε ανώτατη τιμή στις 2.351,60 μονάδες και κατώτερη στις 2.282,63 μονάδες. Τελικώς, έκλεισε στις 2.346,12 μονάδες έναντι 2.314,08 μονάδων της προηγουμένης μέρας, καταγράφοντας κέρδη 32,04 μονάδων ή σε ποσοστό 1,38%.

Ο δείκτης FTSE/ASE 20 έκλεισε στις 1.319,50 μονάδες σημειώνοντας κέρδη 18,18 μονάδων ή σε ποσοστό 1,40%, ενώ ο δείκτης FTSE/ASE 40 έκλεισε στις 257,81 μονάδες σημειώνοντας κέρδη 3,82 μονάδων ή σε ποσοστό 1,50%. Ο δείκτης FTSE/ASE SMALLCAP 80 έκλεισε στις 738,27 μονάδες με κέρδη 13,96 μονάδων ή σε ποσοστό 1,93%.

Συνολικά διακινήθηκαν 356 μετοχές, εκ των οποίων 292 κινήθηκαν ανοδικά, 42 καθοδικά, ενώ η τιμή 22 μετοχών παρέμεινε αμετάβλητη.

Ο όγκος των συναλλαγών ανήλθε στα 94,04 εκατ. ευρώ ή 32,04 δισ. δρχ, εκ των οποίων τα 4,14 εκατ. ευρώ αφορούσαν προσυμφωνημένες συναλλαγές.

Τη μεγαλύτερη συναλλακτική δραστηριότητα σημείωσαν οι μετοχές των εταιρειών: ΟΤΕ με 10,20 εκατ. ευρώ, Εθνική Τράπεζα με 6,10 εκατ. ευρώ, Cosmote με 10,39 εκατ. ευρώ και Alpha Bank με 6,05 εκατ. ευρώ και Intracom με 4,76 εκατ. ευρώ.

Οι μετοχές του δείκτη της Morgan Stanley έκλεισαν ως εξής:

ΑΛΟΥΜΙΝΙΟ ΤΗΣ ΕΛ.:	29,90
ALPHA BANK:	20,30
ΒΙΟΧΑΛΚΟ :	8,70
ΔΟΑ :	5,04
COCA COLA:	13,60
ΕΛΠΕ :	5,64
ΕΛΛ. ΤΕΧΝΟΔΟΜΙΚΗ :	5,90
ΕΜΠΟΡΙΚΗ :	32,92
ΕΠΙΧ. ΑΤΤΙΚΗΣ :	6,22
ΕΘΝΙΚΗ ΤΡΑΠΕΖΑ :	27,20
ΕΥΔΑΠ :	6,10
EFG EUROBANK:	13,22
INTERAMERICAN:	19,98
INTPAKOM :	12,32
ΚΑΕ :	12,02
ΜΑΙΛΛΗΣ:	6,04
ΤΕΧΝΙΚΗ ΟΛΥΜΠΙΑΚΗ :	2,04
ΟΤΕ :	14,44
PANAFON :	5,16
ΠΑΠΑΣΤΡΑΤΟΣ :	12,26
ΤΡΑΠ. ΠΕΙΡΑΙΩΣ :	10,60
TITAN :	32,24
FOLLI-FOLLIE:	20,42

Οι επιμέρους δείκτες διαμορφώθηκαν, ως εξής:		
Τραπεζικός:	4.589,65,	+1,29%
Τηλεπικοινωνιών:	967,10,	-0,30%
Ασφαλειών:	1.601,86,	+0,23%
Επενδύσεων:	727,88,	+2,88%
Κατασκευαστικών:	994,61,	+3,07%
Βιομηχανιών:	1.366,77,	+2,34%
Συμμετοχών:	2.536,99,	+2,49%
Βασικών μετάλλων:	86,58,	+1,19%
Μη μεταλλικών ορυκτών:	850,97,	+1,07%
Εκδόσεων- εκτυπώσεων:	485,64,	+2,43%
Κλωστοϋφαντουργίας:	747,68,	+4,03%
Λιανικού εμπορίου:	803,18,	+0,95%
Πληροφορικής:	623,31,	+0,99%
Λύσεων πληροφορικής:	529,08,	+3,18%
Χονδρικού Εμπορίου:	580,60,	+1,41%
Τροφίμων & Ποτών:	734,23,	+4,06%
Παράλληλη Αγορά:	226,64,	+1,32%

DIBI CENTER
ΠΑΓΚΟΣΜΙΑ ΚΕΝΤΡΑ ΑΙΣΘΗΤΙΚΗΣ ΚΑΙ ΑΔΥΝΑΤΙΣΜΑΤΟΣ

STELLA BEAUTY
Κάποτε οι τέλειες αναλογίες ήταν Θείο δώρο.
Σήμερα στο DIBI CENTER είναι Επιστημονικό Θαύμα!

ΣΩΜΑ
Αδυνάτισμα (ολικό - τοπικό)
Κυτταρίτιδα
Σύσφιξη
Θαλασσοθεραπείες
Κρυοθεραπείες
Αποτρίχωση (Χαλάουα - κερί)
Χειρομασάζ

ΠΡΟΣΩΠΟ
Καθαρισμός
Peeling
Ενυδατώσεις
Lifting
Βιομοριακές θεραπείες
Οξέα φρούτων (AHA)
Ακμή
Οξυγονοθεραπεία
Ριζική αποτρίχωση

SOLARIUM

ΕΙΜΑΣΤΕ ΕΞΟΠΛΙΣΜΕΝΟΙ ΜΕ ΤΟΥΣ ΠΙΟ ΣΥΓΧΡΟΝΟΥΣ ΗΛΕΚΤΡΟΝΙΚΟΥΣ ΥΠΟΛΟΓΙΣΤΕΣ



ΣΤΕΛΛΑΣ ΧΑΤΖΗΣΑΒΒΑ
Μιχ. Πετρίδη 49, Ρόδος, Τηλ: 30469, 73590 - www.stellabeauty.com

Αφοι ΑΤΣΑ
ΜΕΓΑΛΕΣ ΠΡΟΣΦΟΡΕΣ ΣΕ ΗΛΕΚΤΡΙΚΑ ΕΡΓΑΛΕΙΑ
BOSCH – SKIL – DREMEL
Η ΕΤΑΙΡΕΙΑ Ζ. ΑΤΣΑΣ & ΣΙΑ ΕΙΝΑΙ ΤΟ ΜΟΝΟ ΕΠΙΣΗΜΑ ΕΞΟΥΣΙΟΔΟΤΗΜΕΝΟ ΚΑΤΑΣΤΗΜΑ ΤΗΣ ROBERT-BOSCH ΣΤΗ ΛΩΔΕΚΑΝΗΣΟ ΜΕ ΠΙΣΤΟΠΟΙΗΤΙΚΟ ΕΓΓΥΗΣΗΣ Q100
Αφοί ΑΤΣΑ, Εμπορικό Κέντρο ΜΗΔΕΙΑ
Τηλ. 0241/66339-66378, φαξ: 63602
Email:aharis@otenet.gr www.atsas.gr

ΜΕΡΙΚΕΣ ΦΟΡΕΣ ΓΙΑ ΝΑ ΑΡΕΣΕΙΣ ΠΡΕΠΕΙ ΝΑ ΦΤΑΣΕΙΣ ΣΤΑ ....ΑΚΡΑ!!



- ΠΡΟΣΘΕΤΙΚΗ ΝΥΧΙΩΝ ΜΕΤΑΞΙ-ΑΚΡΥΛΙΚΟ
- ΜΑΝΙΚΙΟΥΡ-ΠΕΝΤΙΚΙΟΥΡ ΑΝΑΝΕΩΣΗΣ
- ΟΡΘΟΝΥΧΙΑ (ΠΟΝΕΜΕΝΑ ΓΥΡΤΑ ΝΥΧΙΑ)
- ΣΚΛΗΡΥΝΣΗ ΦΥΣΙΚΩΝ ΝΥΧΙΩΝ
- ΛΕΥΚΑΝΣΗ ΝΥΧΙΩΝ (ΧΕΡΙΑ-ΠΟΔΙΑ)
- ΦΡΥΔΙΑ - ΒΛΕΦΑΡΙΔΕΣ
- ΜΟΝΙΜΟ ΓΑΛΛΙΚΟ
- MONIMA DESIGNS
- ΑΠΟΤΡΙΧΩΣΗ

BEAUTY NAILS
BN RHODES

ΑΝ ΤΟ ΖΗΤΟΥΜΕΝΟ ΣΑΣ ΕΙΝΑΙ Η ΑΚΡΑ ...ΠΟΛΥΤΕΛΕΙΑ

BEAUTY NAILS - STUDIO ΑΙΣΘΗΤΙΚΗΣ ΝΥΧΙΩΝ
ΕΜΠΟΡΙΚΟ ΚΕΝΤΡΟ ΦΩΚΙΑΛΗ-ΑΓ. ΑΝΑΣΤΑΣΙΑΣ 40-ΤΗΛ. 70660-ΚΙΝ. 0944 520887

ΤΕΤΑΡΤΗ 18 ΙΟΥΛΙΟΥ 2001

Απέκτησε νέα Διοίκηση

Ο Σύλλογος Υπαλλήλων Επιμελητηρίων Αιγαίου

Η ολοκλήρωση όλων των οργάνων

Συγκεντρώνεται σε σώμα κατά την συνεδρίαση της 16ης Ιουλίου στις 9 βραδινή 2001 το Διοικητικό Συμβούλιο του Συλλόγου Υπαλλήλων Επιμελητηρίων Αιγαίου και Κεντρικής Ελλάδος, τα νέα όργανα διοίκησης του συλλόγου τα οποία προέκυψαν με την από 26/6/2001 απόφαση του Μονομελούς Πρωτοδικείου Ρόδου.

Ο Σύλλογος που έχει για έδρα την Ρόδο έχει ως μέλη του υπαλλήλους των Επιμελητηρίων Δωδεκανήσου, Κυκλάδων, Μυτιλήνης, Σάμου, Χίου και Κεντρικής Ελλάδος.

Η σύνθεση των μελών των Οργάνων Διοίκησης έχει ως εξής:

ΔΙΟΙΚΗΤΙΚΟ ΣΥΜΒΟΥΛΙΟ
1) Ουζουνίδης Ηλίας-Πρόεδρος
2) Καρδαμίλα Φωτεινή-Γενικός Γραμματέας
3) Κατσιβάνου Ελένη-Ταμίας
4) Κυριακίδης Ηλίας-Αντιπρόεδρος
5) Ιωαννίδης Παναγιώτης-Μέλος
6) Κηρύκου Ιωάννα-Μέλος
7) Κοντοβασσιλόπουλος Ελευθέριος-Μέλος

ΕΛΕΓΚΤΙΚΗ ΕΠΙΤΡΟΠΗ
1) Κοσμά Παυλέτη-Πρόεδρος
2) Πάτσιος Κωνσταντίνος-Μέλος
3) Σαλούρος Κωνσταντινος-Μέλος

ΟΜΟΣΠΟΝΔΙΑ ΣΥΛΛΟΓΩΝ ΥΠΑΛΛΗΛΗΛΩΝ ΕΠΙΜΕΛΗΤΗΡΙΩΝ
1) Ουζουνίδης Ηλίας
2) Ιωαννίδης Παναγιώτης
3) Παπαδάκη Χριστόδουλος
4) Κηρύκου Ιωάννα

Σκοπός του συλλόγου είναι η προστασία και προαγωγή των επαγγελματικών, οικονομικών συμφερόντων των μελών του, η ανάπτυξη στενών δεσμών αλληλεγγύης και συναδελφότητας, η προαγωγή του πνευματικού, κοινωνικού και πολιτιστικού επιπέδου των μελών του, η σύσταση και συμμετοχή σε καταναλωτικούς συνεταιρισμούς, μη κερδοσκοπικούς, η συμβολή στην βελτίωση των συνθηκών εργασίας και η προασπιση των συνδικαλιστικών ελευθεριών των μελών καθώς και προτάσεις για την αναβάθμιση του Επιμελητηριακού θεσμού.

Απέδωσαν οι τ

Μελι π

Μετά από τη
δος στέλλει σ

Δ

του Βιομηχανικού Πάρκου Ρόδου, ενώ εφέτος μέλη του ΔΣ αποδέχτηκαν να συμμετάσχουν στο Δ.Σ. του Συλλόγου. Για το θέμα ενδιαφέρον έχει και η συμμετοχή στο Δ.Σ. του Συλλόγου και μέλους του Μεικτού Επιμελητηρίου Ρόδου Κωνσταντίνου Σαμιώτη, ο οποίος παραιτήθηκε από το Δ.Σ. του Συλλόγου τους μεσούντος του δεύτερου έτους της θητείας του, προκειμένου να επικεντρωθεί στα καθήκοντα του Προέδρου του Μεικτού Επιμελητηρίου Ρόδου. Ο κ. Σαμιώτης, ο οποίος ήταν μέλος του Δ.Σ. του Συλλόγου από το 1998, ήταν ένας από τους πρωτεργάτες της ίδρυσης του Συλλόγου και ο πρώτος εκπρόσωπος του στο Δ.Σ. της Ομοσπονδίας Συλλόγων Υπαλλήλων Επιμελητηρίων Ελλάδος.

RESTAURANT
ΙΠΠΟΤΙΚΟΝ
Μέσα από τις Μεσαιωνικές μας αίθουσες ή το αίθριο ή την παράστασή μας, απολαύστε την εκλεκτή κουζίνα μας, την μεγάλη ποικιλία ορεκτικών και την πλούσια κάβα κρασιών.
Στους χώρους επιπέδου του Λαστουργί χειμώνα - καλοκαίρι, σ' ένα ιστορικό μνημείο του 16ου αιώνα.

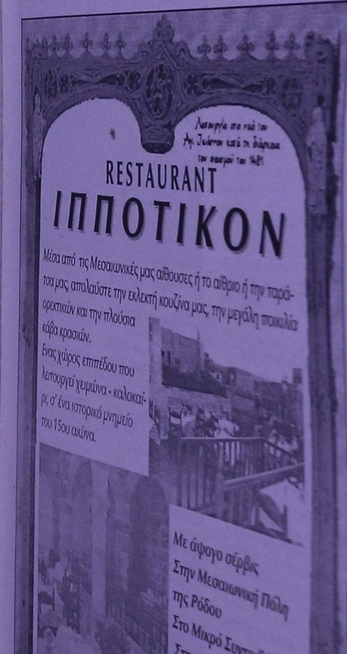

Με άφογο σέρβις
Στην Μεσαιωνική Πόλη της Ρόδου
Στο Μικρό Σινεμπάρ
Στην Πλατεία Εβραίων Μαρτύρων
ΙΠΠΟΤΙΚΟΝ
Πλ. Εβραίων Μαρτύρων
(μικρό σινεμπάρ)
Ρεζερβέ τηλ. & fax: 25293

Απέκτησε νέα Διοίκηση

Ο Σύλλογος Υπαλλήλων Επιμελητηρίων Αιγαίου

Η σύνθεση όλων των οργάνων

Συγκροτήθηκαν σε σώμα κατά την συνεδρίαση της 16 Ιουλίου μετά την διεξαγωγή των εκλογών στις 9 Ιουλίου 2001 του νεοσύστατου Συλλόγου Υπαλλήλων Επιμελητηρίων Νήσων Αιγαίου και Κεντρικής Ενωσης Επιμελητηρίων Ελλάδος, τα νέα όργανα διοίκησης του συλλόγου και αναγνωρίσθηκε με την υπ' αριθ. 256/2001 απόφαση του Μονομελούς Πρωτοδικείου Ρόδου.

Ο Σύλλογος που έχει για έδρα την Ρόδο έχει ως μέλη, τους υπαλλήλους των Επιμελητηρίων Δωδεκανήσου, Κυκλάδων, Μυτιλήνης, Σάμου, Χίου και Κεντρικής Ενωσης Επιμελητηρίων Ελλάδος.

Η σύνθεση των μελών των Οργάνων Διοίκησης, έχει ως εξής:

ΔΙΟΙΚΗΤΙΚΟ ΣΥΜΒΟΥΛΙΟ

1) Ουζουνίδης Ηλίας-Πρόεδρος.
2) Καράμπελα Φωτεινή-Γενικός Γραμματέας.
3) Κατταβενού Ελένη-Ταμίας.
4) Κυριακάκης Ηλίας-Αντιπρόεδρος.
5) Ιωαννίδης Παναγιώτης-Μέλος.
6) Κηρύκου Ιωάννα-Μέλος.
7) Κοντοθανασόπουλος Ελένη-Μέλος.

ΕΛΕΓΚΤΙΚΗ ΕΠΙΤΡΟΠΗ

1) Κούτλα Πολυξένη-Πρόεδρος.
2) Πότσος Κωνσταντίνος-Μέλος.
3) Ξυλούρας Κωνσταντίνος-Μέλος.

ΟΜΟΣΠΟΝΔΙΑ ΣΥΛΛΟΓΩΝ ΥΠΑΛΛΗΛΩΝ ΕΠΙΜΕΛΗΤΗΡΙΩΝ

1) Ουζουνίδης Ηλίας.
2) Ιωαννίδης Παναγιώτης.
3) Παπαδάμ Χριστόδουλος.
4) Κηρύκου Ιωάννα.

Σκοπός του συλλόγου είναι η προστασία και προαγωγή των επαγγελματικών, ηθικών και οικονομικών συμφερόντων των μελών του, η ανάπτυξη στενών δεσμών αλληλεγγύης και συναδελφικότητας, η προαγωγή του πνευματικού, κοινωνικού και πολιτιστικού επιπέδου των μελών του, η σύσταση και συμμετοχή σε καταναλωτικούς συνεταιρισμούς μη κερδοσκοπικούς, η συμβολή στην βελτίωση των συνθηκών εργασίας και η προάσπιση των συνδικαλιστικών ελευθεριών των μελών καθώς και προτάσεις για την αναβάθμιση του Επιμελητηριακού θεσμού.

Απέδωσαν οι προσπάθειες των μελισσοκόμων

Μέλι ποιότητας φέτος

Μετά από την άσχημη περυσινή χρονιά η Ρόδος στέλλει στην αγορά προϊόντα ποιότητας

Δύσκολη χρονιά για τους μελισσοκόμους του νησιού μας ήταν η περυσινή ενώ εφέτος η παραγωγή του θυμαρίσιου μελών ήταν όχι μόνο πολύ αποδοτική αλλά και υψηλής ποιότητας.

Για το θέμα γράφει ο πρόεδρος του Μελισσοκομικού Συλλόγου Ρόδου Κωνσταντίνος Συμιακός τα παρακάτω που θα δημοσιευθούν στο περιοδικό του Πανελλήνιου Συλλόγου τους το οποίο έστειλε και στην εφημερίδα μας.

"Μη περιμένεις να σου 'ρθουν όλα από τα αστέρια. Μαζί με κάθε προσευχή κίνει και συ τα χέρια. Συγκεκριμένα ο περασμένος χρόνος 2000 ήταν μία δύσκολη χρονιά για τη μελισσοκομία της Ρόδου, λόγο ξηρασίας και όποιος μελισσοκόμος αμέλησε είχε σημαντικές απώλειες. Τα μελίσσια αποδεκατίστηκαν μέχρι του κινδύνου εξαφάνισης. Οι μελισσοκόμοι της Ρόδου δεν είναι συνηθισμένοι να τροφοδοτούν τα μελίσσια για δύο λόγους:

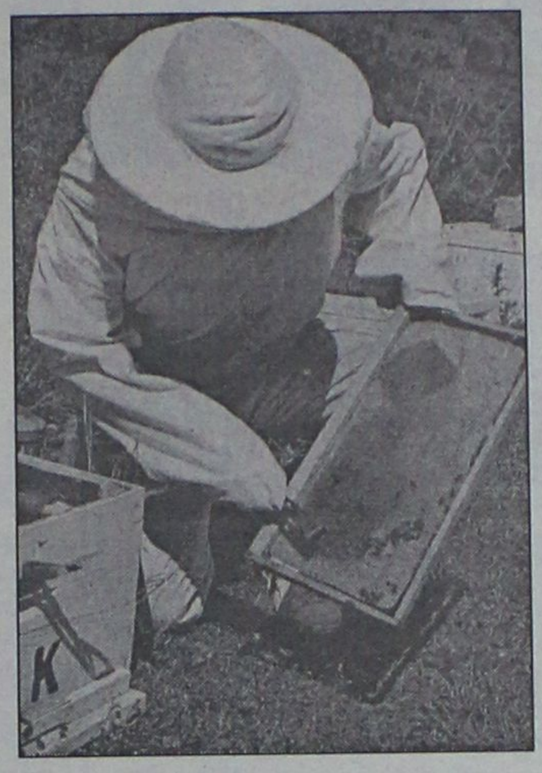

Λόγω της ποικίλης ανθοφορίας που υπάρχει όλο το χρόνο και λόγω της προσπάθειας για μέλι υψηλής ποιότητας. Οι καιρικές συνθήκες όμως του 1999 και του 2000 δεν επέτρεψαν το πεύκο να δώσει μέλι. Την άνοιξη του 2001 από τις 26 Φεβρουαρίου έως τις 5 Απριλίου δεν είχαμε καθόλου βροχοπτώσεις. Τον Απρίλη είχαμε δύο καλές βροχές και τα μελίσσια που απέμειναν αναδιοργανώθηκαν. Η παραγωγή μελιού από το θυμάρι το 2001 ήταν πολύ αποδοτική. Τα μικρά μελίσσια μεγάλωσαν και τα μεγάλα έδωσαν μέλι υψηλής ποιότητας. Ας ελπίσουμε να αποδώσει και το πεύκο έτσι ώστε μελίσσια και μελισσοκόμοι να πάρουμε νέες δυνάμεις για να συνεχίσουμε το δύσκολο για τους μελισσοκόμους και χρησιμότατο για τη φύση έργο μας.

Τέλος οι καταναλωτές μελιού ας ετοιμαστούν να προμηθευτούν το εξαιρετικό θυμαρίσιο μέλι του 2001 ο καθένας από τον μελισσοκόμο του ή από τον μελισσοκομικό συνεταιρισμό Ρόδου".

ΚΑΙ ΑΛΛΟΙ ΦΥΓΑΔΕΣ ΣΤΗΝ ΚΩ

Στα πλαίσια τακτικών περιπολιών, από άνδρες της Λιμενικής Αρχής Κω σε συνεργασία με άνδρες στρατιωτικής περιπόλου Σκανδαρίου εντοπίσθηκαν και συνελήφθησαν τις πρώτες πρωινές ώρες χθες στην περιοχή Λάμπη της Κω τρεις λαθρομετανάστες (όλοι άνδρες) κατά δήλωσή τους Αφγανοί υπήκοοι .

Από τα πρώτα στοιχεία οι παραπάνω εισήλθαν στη χώρα μας με πνευστή κωπήλατη σχεδία την οποία και κατέστρεψαν μετά την αποβίβασή τους στην ανωτέρω ακτή.

Επίσης, από την ίδια Λιμενική Αρχή συνελήφθησαν τις πρώτες πρωινές ώρες χθες, στη θαλάσσια περιοχή ανοικτά του λιμένα της Κω, εφτά (7) λαθρομετανάστες (4 άνδρες -1 γυναίκα - 2 παιδιά), οι οποίοι επέβαιναν σε δύο πνευστές κωπήλατες σχεδίες προερχόμενοι από την Αλικαρνασσό της Τουρκίας .

Όλοι οι ανωτέρω θα οδηγηθούν στον εισαγγελέα Κω κατά την αυτόφωρη διαδικασία

Λειτουργία στο παλ του Αγ. Ιωάννου κατά τη διάρκεια του σεισμού του 1481

RESTAURANT

ΙΠΠΟΤΙΚΟΝ

Μέσα από τις Μεσαιωνικές μας αίθουσες ή το αίθριο ή την ταράτσα μας, απολαύστε την εκλεκτή κουζίνα μας, την μεγάλη ποικιλία ορεκτικών και την πλούσια κάβα κρασιών.
Ενας χώρος επιπέδου που λειτουργεί χειμώνα - καλοκαίρι, σ' ένα ιστορικό μνημείο του 15ου αιώνα.

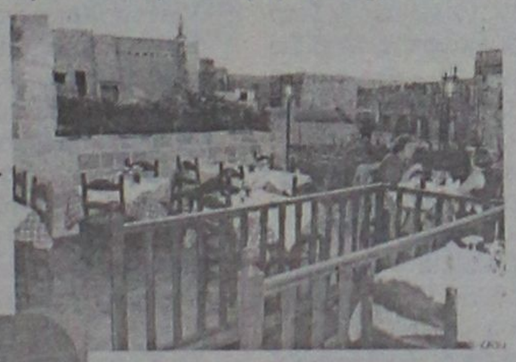



Με άψογο σέρβις
Στην Μεσαιωνική Πόλη της Ρόδου
Στο Μικρό Συντριβάνι
Στην Πλατεία Εβραίων Μαρτύρων

ΙΠΠΟΤΙΚΟΝ
Πλ. Εβραίων Μαρτύρων
(μικρό συντριβάνι)
Ρεζερβέ τηλ. & fax: 25293

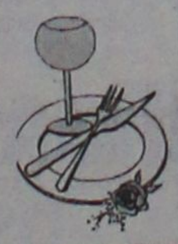

Κουφώματα Κούνστοφ ΚΑΙ... με δόσεις

ΠΑΙΞΤΕ ΟΠΩΣ ΣΑΣ ΒΟΛΕΥΕΙ!



Τώρα μπορείτε να συνδυάσετε ιδανικά την ασύγκριτη τεχνολογική υπεροχή Κούνστοφ με τους πιο ευέλικτους όρους εξόφλησης: 12 άτοκες ή –αν σας βολεύει– 24 ή και 48 μηνιαίες δόσεις με το χρηματοδοτικό πρόγραμμα Κούνστοφ. Έτσι μπορείτε να συνεχίσετε με άνεση το σπίτι που χτίζετε χωρίς να στριμωχτείτε με μετρητά.



Και μάλιστα με κουφώματα Κούνστοφ, που κατασκευάζονται με τις αυστηρότερες ποιοτικές προδιαγραφές και με γερμανικά προφίλ REHAU.
Ρωτήστε λεπτομέρειες σε κάθε κατάστημα Κούνστοφ και «παίξτε» όπως ακριβώς σας βολεύει!



ΣΥΝΘΕΤΙΚΑ ΚΟΥΦΩΜΑΤΑ
ΕΠΙΠΛΑ ΚΟΥΖΙΝΑΣ
ΕΣΩΤΕΡΙΚΕΣ ΠΟΡΤΕΣ
ΘΩΡΑΚΙΣΜΕΝΕΣ ΠΟΡΤΕΣ

KUNST STOFF®
20 χρόνια καινοτομίας
www.kunststoff.gr

Ενδεδειγμένα με θέρμανση REHAU
Τοποθετώντας στο σπίτι σας κουφώματα Κούνστοφ και ενδοδαπέδια θέρμανση REHAU έχετε επιπλέον έκπτωση 5% στην ενδοδαπέδια θέρμανση
Επικοινωνήστε: REHAU ΕΠΕ
Τηλ.: 01/60.48.720,
www.rehau.com

casaviva

Λεωφ.Ελευθερίας 2Α, 85104 Κρεμαστή Ρόδος Τηλ. 95076, Fax.93775

COMPUTERS - ΑΞΕΣΟΥΑΡ - ΠΕΡΙΦΕΡΕΙΑΚΑ
ΓΙΑ ΕΠΑΓΓΕΛΜΑΤΙΕΣ & ΙΔΙΩΤΕΣ
Ολοκληρωμένα συστήματα Ηλεκρονικών Υπολογιστών

Multimedia Business Line
1200Mhz 340.000 € 997,80
ή σε 36 δόσεις 11.500/μήνα
Miditower RAM 128MB/HDD 20GB
VGA 32MB/52xCD/Modem 56Kbps
17" Monitor/Speakers/Mouse κ.α.



Multimedia Fun Line
800Mhz 219.000 € 642,70
ή σε 36 δόσεις 7.500/μήνα
Miditower RAM 64MB/HDD 20GB
VGA on board/52xCD/Modem56K
15" Monitor/Speakers/Mouse κ.α.

ΠΡΟΓΡΑΜΜΑΤΑ ΕΜΠΟΡΙΚΑ & ΤΑΜΕΙΑΚΗΣ
Απο 25.000 € 73,4

ΕΙΔΙΚΕΣ ΠΡΟΣΦΟΡΕΣ

CD-RW αντιγραφικά 8x/8x	46.000 € 135,00
DVD-ROM 12x/40x	26.500 € 77,77
20GB Σκληρός δίσκος ATA-100	35.000 € 102,71
Οθόνη 17" digital 3 χρ. εγγύηση	69.000 € 202,49

INTERNET

ΠΕΡΙΣΣΟΤΕΡΑ ΑΠΟ 150 ΔΙΑΦΟΡΕΤΙΚΑ ΣΥΣΤΗΜΑΤΑ COMPUTERS
Υπογράφουμε με την Τιμή μας!! Οι τιμές τις μετρητοίς δεν συμπεριλαμβάνουν ΦΠΑ. ΟΙ ΤΙΜΕΣ ΤΩΝ ΔΟΣΕΩΝ ΣΥΜΠΕΡΙΛΑΜΒΑΝΟΥΝ ΦΠΑ

Information Systems SYNCOM
Η ΑΛΛΗ ΔΙΑΣΤΑΣΗ ΤΗΣ ΤΕΧΝΟΛΟΓΙΑΣ

Κ. ΥΔΡΑΙΟΥ 28 ΡΟΔΟΣ
ΤΗΛ. 70160-1-2 FAX 70163

ΣΧΟΛΕΣ ΑΛΦΑ - ΜΕΓΑ (Τ.Ε.Ε.)

ΟΙ ΤΟΜΕΙΣ ΚΑΙ ΟΙ ΕΙΔΙΚΟΤΗΤΕΣ

1. Τομέας Κομ/τικής Αισθητικής
2. Οικονομίας Διοίκησης
3. Ξενοδοχειακών Επιχειρήσεων

ΤΑΧΥΡΡΥΘΜΑ ΠΡΟΓΡΑΜΜΑΤΑ

1. Μανικιούρ Πεντικιούρ
2. Ονυχοπλαστική
3. Επαγγελματικό Μακιγιάζ

ΑΝΑΚΟΙΝΩΣΗ

Η **ΑΛΦΑ ΜΕΓΑ** είναι η πρώτη αναγνωρισμένη σχολή στα Δωδεκάνησα (έδρα Ρόδος) που ιδρύθηκε το 1993 (με ΦΕΚ 584/ΒΓ/93) και η μοναδική σχολή που διαθέτει την ειδικότητα της Αισθητικής και προγράμματα επαγγελματικού μακιγιάζ.

Με αφορμή την μετεγκατάστασή της, στο νέο μας κτίριο που βρίσκεται στο κέντρο της πόλης της Ρόδου **(Ιωνος Δραγούμη 7)**, θα ήθελε να ενημερώσει τους υποψήφιους σπουδαστές του ερχόμενου διδακτικού έτους (2001-2002) τα εξής:

Οι εγγραφές έχουν αρχίσει

Το Τ.Ε.Ε. παρέχει στους σπουδαστές του:
- ✓ **Κρατικό πτυχίο**
- ✓ **Δικαίωμα διορισμού στο δημόσιο**
- ✓ **Φοροαπαλλαγές γονέων**
- ✓ **Αναβολή από το στρατό**
- ✓ **Μειωμένα εισιτήρια**
- ✓ **Επαγγελματική αποκατάσταση**

(επιδότηση για κομμωτήριο)

Οι υποψήφιοι σπουδαστές
για περισσότερες πληροφορίες
μπορούν να απευθύνονται στα τηλέφωνα:
(0241) 20730, 86502 και 0932 647367

Με φιλικούς χαιρετισμούς
ΔΙΟΝΥΣΙΑ ΚΩΒΑΙΟΥ - ΦΑΙΝΕΚΟΥ

Δίνουν τακτικά το παρόν σε μαθητικούς καλλιτεχνικούς αγώνες

Σάρωσαν τα βραβεία, τα παιδιά του Μουσικού Σχολείου

Το σχολείο, που προβάλλει τη Ρόδο με επιτυχία, στοχεύει στη γνώση της ευρωπαϊκής μουσικής, τη διαφύλαξη και διατήρηση της ελληνικής παράδοσης

Το Μουσικό σχολείο Ρόδου όπως κάθε χρόνο, έτσι και φέτος συμμετείχε στους περιφερειακούς μαθητικούς καλλιτεχνικές αγώνες Αιγαίου, καταλαμβάνοντας συνολικά 15 πρώτα βραβεία (ατομικά και μουσικών συνόλων), παίρνοντας μ' αυτό τον τρόπο το δικαίωμα συμμετοχής στους Πανελλήνιους Μαθητικούς Καλλιτεχνικούς Αγώνες 2001 που διεξήχθησαν στην Αθήνα από 3 έως 9 Ιουλίου 2001.

Την αποστολή του **Μουσικού Σχολείου** αποτέλεσαν **65 μαθητές** που απέσπασαν τα εξής βραβεία:

• Σύνθεση έντεχης Μουσικής

• Επαινος Ιωάννης Χατζηδιάκος,

Αποστόλης Βασιλάς, Γιάννης Δραμουντανής, Μίλτος Καραναστάσης, Χριστίνα Κοσκινιάτη, Αλκης Κουκουλίδης, Γιάγκος Πατενιώτης, Δαυίδ Πετράς, Στέργος Σταυριανάκης, Ματίνα Χατζηδιάκου.

• Χορωδία Παραδοσιακής Μουσικής

• Β' Βραβείο - Υπεύθυνος καθηγητής: Παντελής Αναστασόπουλος,

Ε. Αργύρη, Μ. Γιωργάκης, Δημ. Ευγενικού, Αχιλλέας Θεοδοσίου, Αικ. Καρταπάνη, Ελ. Κατσαρά, Χριστίνα Κοσκινιάτη, Δ. Κοσκινιάτης, Χαριτ. Κωνσταντινίδου, Μιχ. Λαουντός, Π. Μαγγίδης, Μ. Μαγριπλή, Στ. Μαλλιαράκης, Στέλλα Μαντικού, Σταματία Μάστορα, Φωτ. Μούγκρου, Μ. Μπατζακάκη, Αργ. Παπακαλοδούκα, Γιάγκος Πατενιώτης, Εμμ. Πελεκάνος, Στέργος Σταυριανάκης, Μιχ. Σωτηράκης, Μ. Φουρντίνα, Γιώργος Χαϊδευτός, Σταματία Χατζηδιάκου.

• Παραδοσιακή μουσική - ατομικές συμμετοχές

- Παραδοσιακό βιολί

• Α' βραβείο: Γεώργιος Παπασάββας

- Κρουστά

• Γ' βραβείο: Ιωάννης Καρακατσάνης (Υπεύθ. Καθηγητής: Νικόλαος Χασάπης)

- Λύρα

• Β΄βραβείο : Σοφία Μπαλασκά (Υπεύθ. Καθηγητής : Γεώργιος Παραγυιός)

• Β΄βραβείο: Αντώνης Γιωργάκης (Υπεύθ. Καθηγητής : Γεώργιος Παραγυιός)

• Γ΄βραβείο : Ιωάννης Καρακατσάνης (Υπεύθ. Καθηγητής: Ηλίας Αναστασιάδης)

- Σαντούρι

• Β΄βραβείο : Φώτης Ελιάμος (Υπεύθ. Καθηγητής : Γεώργιος Χατζηπέτρος)

- Λαούτο

• Γ΄βραβείο : Αντώνης Συμιξής (Υπεύθ. Καθηγητής: Γεώργιος Παραγυιός)

ΣΥΓΧΡΟΝΗ ΕΝΤΕΧΝΗ ΕΛΛΗΝΙΚΗ ΜΟΥΣΙΚΗ

ΣΥΜΜΕΤΟΧΕΣ ΣΥΝΟΛΩΝ

- Μεικτό σύνολο

• Α΄ βραβείο: (Υπεύθ. Καθηγητής : Νικόλαος Χασάπης)

Γ. Καρακατσάνης, Μ. Καραναστάσης, Εμμ. Σάββενας, Αντ. Διακονικόλας, Δ. Πετράς, Γ. Παπασάββας, Χρ. Χαιδευτός, Στ. Μάστορα, Αλ. Βαφειάδης, Χρ. Κοσκινιάτη.

- Κλασσική χορωδία μεικτών φωνών.

• Γ΄ βραβείο: (Υπεύθ. Καθηγητής : Μιχάλης Καλαεντζής)

(Δεν δόθηκε α΄βραβείο)

- Κλασσική χορωδία όμοιων φωνών.

• Γ΄ βραβείο: (Υπεύθ. Καθηγητής : Μιχάλης Καλαεντζής).

(Δεν δόθηκε α΄βραβείο)

Σεϊάν Αμιλέρ, Άννα Γαντάρη, Άλκης Κουκουλίδης, Δημ. Νικολέτος, Εριέττα Πολυχρονοπούλου, Μ. Αποστολίδου, Σοφία Γκέλια, Ευανθία Κρητικού, Ειρήνη Ντίσιου, Μαρία Πονήρη, Απ. Βασιλάς, Γ. Δεληγιάννη, Χριστίνα Κρητικού, Ευστ. Παπαδόπουλος, Ταμίρις Σιακόν, Μ. Βογιατζή, Θεοχάρης Ζάγορας, Άννα Λουκά, Α. Παπαστεφάνου, Στέργος Σταυριανάκης, Δήμητρα Βουτζαλή, Κυρ. Καντηλιεράκη, Βανέσσα Μαλάμη, Α Παπαχριστοδούλου, Παρασκευή Στρέμπα, Καλλιόπη Βουτζαλή , Χρ. Κοσκινιάτη, Στέλλα Μαντικού, Γιάγκος Πατενιώτης, Κική Φωτάκη.

- Κλασσικό βιολί

• Επαινος: Σταματία Μάστορα (Υπεύθ. Καθηγήτρια: Καμέλια Ζέκη)

• Ειδική διάκριση: Γεώργιος Παπασάββας

- Λυρικό τραγούδι - β' επίπεδο

• Γ' βραβείο: Χριστίνα Κοσκινιάτη

Την αποστολή που άφησε ιδιαίτερα θετικές εντυπώσεις συνόδευσαν οι καθηγητές: Γεώργιος Χατζηπέτρος, Μιχαήλ Βεκιάρης, Μιχαήλ Μαντικός, Κων/να Καβουριάδου, Μιχάλης Καλαεντζής, Γεώργιος Παραγυιός, Ηλίας Αναστασιάδης, Καμέλα Ζέκη και από τον σύλλογο Γονέων και κηδεμόνων οι Ιωάννης Μώρος, Βίρπη Κοσινιάτη.

ΤΟ ΙΣΤΟΡΙΚΟ

Το **Μουσικό Γυμνάσιο Ρόδου** ιδρύθηκε το Σεπτέμβριο του **'93** μετά από πρόταση της Καλλιτεχνικής Επιτροπής του **ΥΠΕΠΘ**. Αρχικά λειτούργησαν οι πρώτες τρεις τάξεις του Μουσικού Γυμνασίου της Μέσης Εκπαίδευσης. Αργότερα, το Σεπτέμβρη του **1996** κατ' ανάγκη ιδρύεται και λειτουργεί το **Μουσικό Λύκειο.**

Το σχολείο λειτουργεί σήμερα σ' ένα καινούργιο οικοδόμημα λίγο έξω από τα **Κοσκινού**. Στον πρωινό κύκλο 08.00-13.00 διδάσκονται όλα τα μαθήματα όπως και σε ένα κανονικό Γυμνάσιο ή Ενιαίο Λύκειο.

Στον απογευματινό κύκλο και μετά το φαγητό στο σχολείο, διδάσκονται μουσικά μαθήματα, τόσο θεωρητικά όσο και πρακτικά.

Η **θεωρία** περιλαμβάνει θέματα από την ευρωπαϊκή μουσική καθώς επίσης παραδοσιακής και βυζαντινής μουσικής.

Με βάση τους κανονισμούς του σχολείου θεωρούνται σαν **όργανα αναφοράς** το **πιάνο** και ένα από τα παραδοσιακά όργανα ο **ταμπουράς** ή η **λύρα**. Εκτός από αυτά διδάσκεται και ένα **όργανο επιλογής**.

Οι χορωδίες και οι ορχήστρες ασχολούνται τόσο με την ευρωπαϊκή όσο και με την παραδοσιακή και βυζαντινή μουσική.

Το σχολείο, έχει πάρει μέρος επανειλημμένα σε Πανελλήνιους Διαγωνισμούς με μεγάλη επιτυχία. Αυτό το αποδεικνύουν τα **πολλά και διάφορα έπαθλα** που βρίσκονται σήμερα στο σχολείο.

Η δημιουργία του έχει σαν στόχο την γνώση της ευρωπαϊκής μουσικής και τη διαφύλαξη και την διατήρηση της ελληνικής παράδοσης.

Οι τάσεις της σημερινής εποχής δείχνουν κοινούς δρόμους για την ενοποίηση της Ευρώπης. Η μουσική είναι ένα καλό μέσο επικοινωνίας για τους ανθρώπους που την καταλαβαίνουν.



ΑΘΛΗΤΙΚΗ
ΤΕΤΑΡΤΗ
18 ΙΟΥΛΙΟΥ 2001

ΘΑ ΚΑΝΟΥΝ ΤΗΝ ΔΙΑΦΟΡΑ

✔ *Ο προπονητής του Απόλλωνα Καλυθιών εγγυάται για τους παίκτες που θα αποκτηθούν εκτός Ρόδου. Δάνης, Τσεκερίδης στη λίστα.*

ΣΕΛ. 18



ΣΥΜΦΩΝΗΣΕ ΜΕ ΠΑΤΤΑ!

✔ *Ο ΕΜΠΕΙΡΟΣ ΠΑΙΚΤΗΣ ΕΙΠΕ ΤΟ ΟΚΕΪ ΣΤΗΝ ΡΟΔΟ, ΑΛΛΑ ΠΕΡΙΜΕΝΕΙ ΜΕΧΡΙ ΠΑΡΑΣΚΕΥΗ, ΓΙΑΝΝΙΝΑ-ΚΑΛΑΜΑΤΑ*

✔ *Ο ΓΕΩΡΓΑΛΗΣ ΕΔΩΣΕ ΤΑ ΧΕΡΙΑ ΜΕ ΤΟΝ ΔΙΑΓΟΡΑ, ΑΛΛΑ Η ΡΟΔΟΣ ΑΛΛΑΞΕ ΤΗΝ ΠΡΟΣΦΟΡΑ ΤΗΣ.*

✔ *ΑΠΟΜΑΚΡΥΝΕΤΑΙ Ο ΚΥΠΡΙΩΤΗΣ, ΓΙΑΤΙ ΔΕΝ ΤΟΥ ΔΙΝΟΥΝ ΕΓΓΥΗΣΕΙΣ.*

ΣΕΛ. 18



ΑΝΑΜΕΝΕΤΑΙ ΝΑ ΓΙΝΕΙ ΧΑΜΟΣ ΣΤΟ BEACH SOCCER

ΣΕΛ. 16

ΔΕΝ ΤΑ ΒΡΗΚΕ ΜΕ ΤΟΝ ΔΙΓΕΝΗ Ο ΕΓΓΛΕΖΟΣ

ΣΕΛ. 16

Ο ΙΑΛΥΣΟΣ ΑΠΕΚΤΗΣΕ ΤΟΝ ΜΠΙΛΙΑ ΠΟΥ ΕΜΕΙΝΕ ΕΛΕΥΘΕΡΟΣ ΑΠΟ ΤΟΝ ΚΟΛΟΣΣΟ

ΣΕΛ. 34

ΡΟΔΙΑΚΗ—ΓΝΩΜΗ
ΧΟΡΗΓΟΙ ΕΠΙΚΟΙΝΩΝΙΑΣ
ΠΑΝΕΛΛΗΝΙΟ ΠΡΩΤΑΘΛΗΜΑ BEACH SOCCER
ΛΙΝΔΟΣ 20–22 ΙΟΥΛΙΟΥ
official site of Beach soccer Hellas

ΤΟΠΙΚΟ ΠΟΔΟΣΦΑΙΡΟ

Προβλέπεται ...χαμός!

✔ *ΣΗΜΕΡΑ ΣΤΙΣ 1 ΤΟ ΜΕΣΗΜΕΡΙ ΟΛΟΚΛΗΡΩΝΕΤΑΙ Η ΚΑΤΑΘΕΣΗ ΤΩΝ ΔΗΛΩΣΕΩΝ ΣΥΜΜΕΤΟΧΗΣ ΣΤΟ ΤΟΥΡΝΟΥΑ ΝΟΚΙΑ BEACH SOCCER*

✔ *ΜΕΧΡΙ ΧΘΕΣ ΤΗΝ ΣΥΜΜΕΤΟΧΗ ΤΟΥΣ ΣΤΟ ΤΟΥΡΝΟΥΑ ΕΙΧΑΝ ΟΡΙΣΤΙΚΟΠΟΙΗΣΕΙ 26 ΟΜΑΔΕΣ!*

Την τελευταία ευκαιρία να κλείσουν μία θέση στην καλοκαιρινή ποδοσφαιρική γιορτή που θα πραγματοποιηθεί από τις 20 έως τις 22 Ιουλίου στην κεντρική παραλία της Λίνδου θα έχουν σήμερα όλοι όσοι θέλουν να δοκιμάσουν την τύχη τους στο τουρνουά NOKIA BEACH SOCCER.

Οι διοργανωτές ΔΟΝΑ Λινδίων και BEACH SOCCER HELLAS θα κάνουν δεκτές τις αιτήσεις συμμετοχής μέχρι τις 1 το μεσημέρι (τηλ. 0244-44251 και 0946/006197), ενώ εκτιμούν, πως ο αριθμός των ομάδων που θα αγωνιστούν στο τουρνουά θα ξεπεράσει τις 30, δεδομένου ότι μέχρι χθες το απόγευμα είχαν κατατεθεί συνολικά 26 αιτήσεις συμμετοχής!

Αμέσως μετά την εκπνοή της προθεσμίας θα ξεκινήσει στα γραφεία του ΔΟΝΑ Λινδίων η κλήρωση του αγωνιστικού προγράμματος.

Θυμίζουμε, πως η νικήτρια του τουρνουά θα αντιμετωπίσει το απόγευμα της Κυριακής την ομάδα των SUPER STARS, ενώ θα έχει την δυνατότητα να διεκδικήσει από 1-5 Αυγούστου στο Ξυλόκαστρο τον τίτλο της πρωταθλήτριας Ελλάδος μαζί με το χρηματικό έπαθλο των 2 εκατομμυρίων δραχμών.

Στις 25 ο Ηρακλής Μ.

Στις 25 Ιουλίου θα ξεκινήσει την προετοιμασία του για την νέα σαιζόν ο Ηρακλής Μ.

Ωστόσο την ερχόμενη Παρασκευή στις 17.30 θα γίνει η πρώτη συγκέντρωση μεταξύ διοίκησης, προπονητή και ποδοσφαιριστών με σκοπό την ανάλυση των φετινών στόχων του Ηρακλή αλλά και να δοθούν οι ανάλογες πληροφορίες στους παίκτες.

Θετικό ξεκίνημα

✔ *Αριστες οι εντυπώσεις που άφησαν στο πρώτο παιχνίδι της Εθνικής Παίδων, Φελεγκάκης και Στεργαλάς*



Πολύ καλή απόδοση είχε χθες ο Στέργος Φελεγκάκης

Νικηφόρο ήταν το ξεκίνημα της Εθνικής Παίδων στο πανευρωπαϊκό κύπελλο που γίνεται στην Αλβανία.

Στο πρώτο της παιχνίδι κέρδισε 1-0 την Αλβανία Β', με τους δύο ποδοσφαιριστές που μας εκπροσωπούν, **Φελεγκάκης** και **Στεργαλάς,** να ξεκινήσουν τον αγώνα.

Και δύο ξεκίνησαν στην αρχική ενδεκάδα και όχι μόνο αυτό, αλλά άφησαν πολύ καλές εντυπώσεις στον ομοσπονδιακό προπονητή κ. **Σημαιοφορίδη.**

Μ' αυτή τη νίκη η εθνική μας εξασφάλισε στη χειρότερη περίπτωση τη συμμετοχή της στον μικρό τελικό και εάν κερδίσει σήμερα και τη Γιουγκοσλαβία θα προκριθεί στον μεγάλο τελικό, που θα γίνει το Σάββατο στα Τίρανα.

Δεν τα βρήκε με Διγενή

✔ *Ελεύθερος παραμένει ο Λουκάς Εγγλέζος που στο μεταξύ συζητάει με αρκετές ομάδες*



Ελεύθερος έχει μείνει από την ΑΕ Κω ο **Λουκάς Εγγλέζος** και τώρα διαπραγματεύεται τη μεταγραφή του με ομάδες της Ρόδου.

Ηδη αυτό το διάστημα ήταν σ' επαφή με τον Διγενή όμως δεν σημειώθηκε κάποια συμφωνία μεταξύ τους.

Ενδιαφέρον για την απόκτηση του έχει δείξει η Ρόδος ενώ υπάρχουν κι άλλες ομάδες όπως ο Κλεόβουλος που συζητάνε μαζί του.

Ο ΕΓΓΛΕΖΟΣ ΕΥΧΑΡΙΣΤΕΙ

Επί τη ευκαιρία ο Λουκάς Εγγλέζος ευχαριστεί τον πρώην πρόεδρο της ΑΕ Κω Γιώργο Κυπριώτη για την άψογη συνεργασία που είχαν την αγωνιστική σαιζόν που πέρασε.

Pellos Travel

(ΜΕ ΣΥΝΟΔΟ ΤΟΥ ΓΡΑΦΕΙΟΥ ΜΑΣ)
ΚΑΛΟΚΑΙΡΙΝΕΣ ΔΙΑΚΟΠΕΣ
ΑΥΓΟΥΣΤΟΣ 2001
ΠΟΙΟΤΗΤΑ - ΟΡΓΑΝΩΣΗ - ΨΥΧΑΓΩΓΙΑ

★ ΕΚΔΡΟΜΕΣ ΤΟΥΡΚΙΑΣ
ΕΚΔΡΟΜΗ 1η (20/08-29/08)
ΡΟΔΟΣ - ΜΑΡΜΑΡΙΣ - ΕΦΕΣΣΟΣ - ΣΜΥΡΝΗ - ΠΑΜΜΟΥΚΑΛΕ - ΚΑΠΑΔΟΚΙΑ - ΚΩΝΣΤΑΝΤΙΝΟΥΠΟΛΗ - ΣΜΥΡΝΗ - ΜΑΡΜΑΡΙΣ - ΡΟΔΟΣ
Τιμή 159.000 το άτομο με πρωινό και φαγητό σε Ξ/Δ (3 αστέρων)
ΕΚΔΡΟΜΗ 2η (17/08-19/08)
ΡΟΔΟΣ - ΜΑΡΜΑΡΙΣ - ΕΦΕΣΣΟΣ - ΣΜΥΡΝΗ - KUSADASI - ΜΑΡΜΑΡΙΣ - ΡΟΔΟΣ
ΑΝΑΧΩΡΗΣΗ 17/08, ώρα 16.00 (ημέρα Παρασκευή)
ΕΠΙΣΤΡΟΦΗ 19/08, ώρα 18.00 (ημέρα Κυριακή)
Τιμή 39.000 δρχ. το άτομο, Ξ/Δ με πρωινό και φαγητό
(στην τιμή δεν περιλαμβάνονται οι φόροι εισόδου - εξόδου)
ΠΡΟΑΙΡΕΤΙΚΗ ΔΙΑΣΚΕΔΑΣΗ (ΧΟΡΟΣ ΤΗΣ ΚΟΙΛΙΑΣ)

★ ΕΚΔΡΟΜΕΣ ΕΛΛΑΔΟΣ
ΣΤΑ ΠΑΝΕΜΟΡΦΑ ΝΗΣΙΑ ΜΑΣ!!!
ΕΚΔΡΟΜΗ 1η (8/08-13/08)
ΜΥΤΙΛΗΝΗ (ΑΓΙΟΣ ΡΑΦΑΗΛ) - ΠΑΝΑΓΙΑ ΜΑΡΚΕΛΑ - ΧΙΟΣ
ΕΚΔΡΟΜΗ 2η (21/08-28/08): ΚΡΗΤΗ - ΓΥΡΟΣ ΚΡΗΤΗΣ
ΕΚΔΡΟΜΗ 3η (24/08-27/08)
ΤΕΤΡΗΜΕΡΗ ΕΚΔΡΟΜΗ ΣΑΜΟΣ
(ΒΑΘΥ - ΠΥΘΑΓΟΡΕΙΟ - ΚΟΚΚΑΡΙ - ΚΑΡΛΟΒΑΣΙ - ΕΥΔΗΛΟΣ - ΑΓ. ΚΗΡΥΚΟΣ - ΙΑΜΑΤΙΚΑ ΛΟΥΤΡΑ)
ΠΡΟΑΙΡΕΤΙΚΗ ΔΙΑΣΚΕΔΑΣΗ: ΣΑΜΙΩΤΙΚΗ ΒΡΑΔΙΑ (ΠΑΡΑΔΟΣΙΑΚΟΙ ΧΟΡΟΙ ΣΑΜΟΥ)
ΕΚΔΡΟΜΗ 4η (31/08-6/09)
ΜΕΤΕΩΡΑ - ΠΗΛΙΟ - ΣΚΟΠΕΛΟΣ - ΣΚΙΑΘΟΣ
ΠΡΟΑΙΡΕΤΙΚΗ ΔΙΑΣΚΕΔΑΣΗ: ΚΥΚΛΑΔΙΤΙΚΗ ΒΡΑΔΙΑ (ΠΑΡΑΔΟΣΙΑΚΟΙ ΧΟΡΟΙ ΠΑΡΟΥ)
Για αναλυτικά προγράμματα και περισσότερες πληροφορίες :
Pellos Travel
ΛΕΩΦΟΡΟΣ ΚΑΛΛΙΘΕΑΣ 125, ΦΑΛΗΡΑΚΙ, ΡΟΔΟΣ
ΤΗΛ.: 0241 87615, 86298

ΠΡΟΤΥΠΟ ΚΕΝΤΡΟ ΤΗΛΕΦΩΝΙΑΣ
ΠΡΟΣΦΟΡΑ
Τηλεφωνικών κέντρων
PANASONIC–SAMSUNG
• ΜΕ ΞΕΝΟΔΟΧΕΙΑΚΟ ΠΡΟΓΡΑΜΜΑ
• ΜΕ 100.000 ΠΡΟΚΑΤΑΒΟΛΗ ΣΥΝ ΦΠΑ ΤΙΜΟΛΟΓΙΟΥ ΚΑΙ ΕΞΟΦΛΗΣΗ ΣΕ 12 ΔΟΣΕΙΣ

ΧΩΡΗΤΙΚΟΤΗΤΑ
• 3 γραμμές ΟΤΕ 8 εσωτερικά 35.000 το μήνα
• 3 γραμμές ΟΤΕ 16 εσωτερικά 50.000 το μήνα
• 6 γραμμές ΟΤΕ 24 εσωτερικά 70.000 το μήνα
• 4 γραμμές ΟΤΕ 33 εσωτερικά 90.000 το μήνα

ΠΕΡΙΛΑΜΒΑΝΟΥΝ
✔ Τηλ. Κέντρο PANASONIC -SAMSUG
✔ Τηλεφωνικές συσκευές με πληκτρολόγιο ψηφιακές
✔ Συσκευή τηλεφωνήτριας
✔ Εκτυπωτής σειριακός
✔ Αντικεραυνική προστασία ΟΤΕ & ΔΕΗ
✔ Εγκατάσταση σε έτοιμο δίκτυο
✔ Προγραμματισμός & εκπαίδευση της τηλεφωνήτριας
✔ 12 μήνες Service δωρεάν
✔ 10 χρόνια τεχνική υποστήριξη

ΑΦΟΙ ΣΚΟΡΔΗ Ο.Ε.
Βενετοκλέων 3 και Καναδά
τηλ. 75666 fax: 70499 Ρόδος

ΦΩΤΟ ΜΑΝΟΣ
EXPRESS
Conventional inputs
135 negative
Slides
APS films
black & white
Digital inputs
Floppy disk
Zip
CD rom
Digital cameras card
Storage on Digital media
Floppy disk
Zip
CD rom
• ΝΥΦΙΚΑ • ΒΑΠΤΙΣΤΙΚΑ • ΕΙΔΗ ΔΩΡΩΝ
• ΒΙΝΤΕΟΣΚΟΠΗΣΕΙΣ • ΦΩΤΟΓΡΑΦΙΕΣ
ΚΡΕΜΑΣΤΗ, ΤΗΛ. 91372 • ΡΟΔΟΣ, ΤΗΛ. 20775

ΕΡΓΑΣΙΑΚΟ ΠΡΩΤΑΘΛΗΜΑ

Νίκη χωρίς αντίκρυσμα

✔ *ΤΗΝ ΠΡΩΤΗ ΤΗΣ ΝΙΚΗ ΠΕΤΥΧΕ Η ΟΜΑΔΑ ΤΟΥ ΝΟΣΟΚΟΜΕΙΟΥ ΠΟΥ ΚΕΡΔΙΣΕ 3-2 ΤΗΝ ΔΟΠΕ*

ΑΓ. ΑΠΟΣΤΟΛΟΙ

Την Δευτέρα στο γήπεδο των Αγίων Αποστόλων διεξήχθη το τελευταίο παιχνίδι της 4ης αγωνιστικής του ποδοσφαιρικού τουρνουά "Γιάννης Σάββενας". Εκεί αγωνίσθηκαν οι δύο ουραγοί της βαθμολογίας Νοσοκομείο και ΔΟΠΕ.

Η ΔΟΠΕ ήθελε μόνο νίκη για να ελπίζει σε πρόκριση στην τελική φάση, αλλά όχι μόνο δεν κέρδισε, έχασε κι' όλας χάνοντας κάθε ελπίδα, δίνοντας την ευκαιρία στην ομάδα του Νοσοκομείου να πετύχει την πρώτη του νίκη στο τουρνουά.

Μία νίκη όμως χωρίς αντίκρυσμα καθώς δεν έχει την παραμικρή ελπίδα για πρόκριση στην τελική φάση.

Ποιοτικά ο αγώνας τώρα, ήταν ικανοποιητικός και είχε ενδιαφέρουσα εξέλιξη. Η ΔΟΠΕ αν και προηγήθηκε με το "καλημέρα" (6') με πλασέ του **Μαΐλη,** το Νοσοκομείο ισοφάρισε γρήγορα (16') με ατομική προσπάθεια και πλασέ του **Κωβαίου.**

Ο ίδιος παίκτης παραλίγο στο 23' να δώσει στην ομάδα του την πρωτοπορία όμως το σουτ που επιχείρησε κατέληξε στο οριζόντιο δοκάρι.

Η ΔΟΠΕ απάντησε στην ευκαιρία στο 30' με πλασέ του **Μαΐλη** που έφυγε μόλις άουτ, αλλά στην εκπνοή του ημιχρόνου (43') το Νοσοκομείο και πάλι στάθηκε άτυχο καθώς σουτ αυτή τη φορά από τον **Αντερσεν** είχε κατάληξη στο οριζόντιο δοκάρι.

Οτι δεν κατάφεραν **Κωβαίος** και **Αντερσεν** το κατάφερε στην αρχή της επανάληψης (53') ο **Βαριαμίδης** που με σουτ αιφνιδίασε τον **Μητροβγένη** και έκανε το 2-1. Ωστόσο η ΔΟΠΕ κατάφερε στο 60' να φτάσει στο 2-2 με πλασέ του **Διακοπαρασκευά** όμως 5' αργότερα (65') και πάλι ο **Κωβαίος,** αφού "χόρεψε" την άμυνα της ΔΟΠΕ με ωραίο τρόπο έγραψε το 3-2 που έμελλε να είναι και το τελικό.

Διακρίθηκαν:

Από το Νοσοκομείο καλύτερη απόδοση είχαν οι **Κιόττου, Αντερσεν, Κωβαίος** και **Γκιρυτζιούλης** ενώ από την ΔΟΠΕ οι **Τσαλίκης, Αυγουστάκης** και **Διακοπαρασκευάς.**

Πολύ καλή η διαιτησία των **Ερωτόκριτου, Κυπραίου, Κώτη.**

ΝΟΣΟΚΟΜΕΙΟ: *Κιόττου, Θεοδοσίου, Μένδρης, Γκουτζιούλης, Πουλακίδας, Σακής, Βαλσαμίδης, Αντερσεν, Δελούδη, Βαργιαμίδης, Κωβαίος (Τσεκρέκος, Αλεξόπουλος).*

ΔΟΠΕ: *Μητροβγένης, Κουζουκάκης Π., Αντωνίου, Αναμουρλής Π. Τσαλίκης, Μαΐλης, Θρήσκος, Αναμουρλής Τ., Αυγουστάκης, Διακοπαρασκευάς, Χωρίτης (Πόλος, Κοτσάνης, Στατιού)*

Απομένει η σειρά κατάταξης

Μια αγωνιστική απέμεινε (5η) για να ολοκληρωθεί η α' φάση του εργασιακού τουρνουά **"Γιάννης Σάββενας".**

Οι 4 ομάδες που θα παίξουν στην τελική φάση είναι ήδη γνωστές, καθώς ότι και να γίνει την τελευταία αγωνιστική τίποτα δεν θα αλλάξει, απλά το μόνο ενδιαφέρον που υπάρχει είναι η σειρά κατάταξης των 4 ομάδων.

Ωστόσο στις 19-7-2001 τελειώνει η πρώτη φάση του τουρνουά οι δε ημιτελικοί αγώνες θα γίνουν την Τρίτη και Τετάρτη 24-25/7/2001 αντίστοιχα.

Συγκεκριμένα την Τρίτη 24/7/2001 και ώρα 18.00 θα αγωνισθεί η πρώτη (1η) ομάδα της τελικής κατάταξης με τη τέταρτη (4η) και την Τετάρτη 25-7-2001 και ώρα 18.00 θα αγωνισθεί η δεύτερη (2η) ομάδα της τελικής κατάταξης με την τρίτη (3η) ομάδα.

Ο μεγάλος και ο μικρός τελικός θα γίνουν το Σάββατο 28/7/2001. Ο μεν μικρός τελικός στις 16.00 και ο μεγάλος τελικός στις 18.00. Ολοι οι αγώνες θα διεξαχθούν στο γήπεδο των Αγίων Αποστόλων.

ΜΕΙΩΣΗ ΠΟΙΝΗΣ

Μετά την έγγραφη και δημοσιοποιημένη μεταμέλεια του ποδοσφαιριστή του ΔΟΠΕ **Γιώργου Πατρού** η Επιτροπή ποδοσφαίρου του ΔΟΝΑ Ροδίων κρίνοντας ειλικρινή την μεταμέλεια του αποφάσισε πως η τιμωρία που του επεβλήθει να ισχύσει μόνο για φέρος. Επίσης η επιτροπή τιμώρησε τον ποδοσφαιριστή της ΔΕΥΑΡ, **Μαδεμλή Β.** με ποινή μία αγωνιστικής (2η κίτρινη),

ΑΝΑΚΟΙΝΩΣΗ ΔΡΟΜΟΛΟΓΙΩΝ

ΚΟΙΝΟΠΡΑΞΙΑ ΙΠΤΑΜΕΝΩΝ ΔΕΛΦΙΝΙΩΝ

KIRIAKOULIS MARITIME

ΜΑΡΙΛΕΝΑ - ΤΖΙΝΑ - ΣΑΜΟΣ ΙΙ - ΑΡΙΣΤΕΑ - ΓΕΩΡΓΙΟΣ Μ.

Κρατήσεις πληροφορίες τηλέφωνα 31030 ή 70429 και 78052 • Φαξ 36606

Και στον τουριστικό σας πράκτορα

ΗΜΕΡΑ	ΛΙΜΑΝΙ	ΑΦΙΞΗ	ΑΝΑΧΩΡΗΣΗ
ΔΕΥΤΕΡΑ	ΡΟΔΟΣ		08.00
	ΚΩΣ	10.00	16.00
	ΡΟΔΟΣ	18.00	
ΤΡΙΤΗ	ΡΟΔΟΣ	08.00	
	ΚΩΣ	10.00	16.00
	ΡΟΔΟΣ	18.00	
ΤΕΤΑΡΤΗ	ΡΟΔΟΣ		08.00
	ΚΩΣ	10.00	16.00
	ΡΟΔΟΣ	18.00	
ΠΕΜΠΤΗ	ΡΟΔΟΣ	08.00	
	ΚΩΣ	10.00	10.10
	ΚΑΛΥΜΝΟΣ	10.45	10.55
	ΛΕΡΟΣ	11.45	11.55
	ΠΑΤΜΟΣ	12.30	13.00
	ΛΕΡΟΣ	13.35	13.45
	ΚΑΛΥΜΝΟΣ	14.35	14.45
	ΚΩΣ	15.30	15.40
	ΡΟΔΟΣ	17.40	
ΠΑΡΑΣΚΕΥΗ	ΡΟΔΟΣ		08.00
	ΚΩΣ	10.00	16.00
	ΡΟΔΟΣ	18.00	
ΣΑΒΒΑΤΟ	ΡΟΔΟΣ		08.00
	ΣΥΜΗ	08.55	09.00
	ΚΩΣ	10.30	10.45
	ΚΑΛΥΜΝΟΣ	11.20	11.30
	ΑΣΤΥΠΑΛΑΙΑ	13.00	13.30
	ΚΑΛΥΜΝΟΣ	15.00	15.30
	ΚΩΣ	16.05	16.30
	ΣΥΜΗ	18.00	18.10
	ΡΟΔΟΣ	19.00	
ΚΥΡΙΑΚΗ	ΡΟΔΟΣ		08.00
	ΚΩΣ	10.00	10.15
	ΝΙΣΥΡΟΣ	11.05	15.00
	ΚΩΣ	15.50	16.00
	ΡΟΔΟΣ	18.00	

ΛΟΙΠΑ ΔΡΟΜΟΛΟΓΙΑ:

ΧΑΛΚΗ, κάθε Τετάρτη στις 10.30 **ΤΗΛΟ** κάθε Σάββατο στις 16.00 και Κυριακή στις 15.20

Το πιο πυκνό δίκτυο σύνδεσης της Δωδεκανήσου



0% ΠΡΟΚΑΤΑΒΟΛΗ

6 ΜΗΝΕΣ ΑΤΟΚΑ *(η πρώτη δόση τον 7ο ΜΗΝΑ)*

48 μηνιαίες δόσεις
*(δηλαδή χρόνος εξόφλησης σε **54** μήνες)*

0,95% μηνιαίο επιτόκιο

Θ. και Ι. ΚΑΛΛΙΓΑΣ ΑΕΒΕ

Λεωφ. Λίνδου 138

Τηλ. 67440-41 • FAX: 68462

email: kaligcar@otenet.gr

ΕΘΝΙΚΗ ΕΡΑΣΙΤΕΧΝΙΚΗ

Τα βρήκε με Πάττα!!!

✔ *Ο ΠΑΙΚΤΗΣ ΟΜΩΣ ΠΕΡΙΜΕΝΕΙ ΠΑΣ ΓΙΑΝΝΙΝΑ ΚΑΙ ΚΑΛΑΜΑΤΑ*
✔ *ΑΡΓΗΣΕ ΜΕ ΓΕΩΡΓΑΛΛΗ ΠΟΥ ΕΔΩΣΕ ΤΑ ΧΕΡΙΑ ΜΕ ΔΙΑΓΟΡΑ*
✔ *ΧΑΝΕΤΑΙ ΚΑΙ Ο ΚΥΠΡΙΩΤΗΣ;*

Η Ρόδος μπορεί να έβγαλε Διοίκηση αλλά τα πράγματα καθώς φαίνεται δεν βαίνουν καλώς, όσον αφορά τον μεταγραφικό τομέα.

Η Διοίκηση **Παπαϊωάνου,** κάνει ένα σοβαρότατο λάθος. Κάνει κρούσεις σε ποδοσφαιριστές και κλείνει συμφωνίες χωρίς να έχει κλείσει προπονητή.

Οσον αφορά τις μεταγραφές πολύ πιθανόν να χαθεί ο **Μιχάλης Κυπριώτης** που δεν διασφαλίζεται όσον αφορά τον οικονομικό τομέα.

Είναι οπωσδήποτε μονάδα πολύτιμη για την Εθνική Ερασιτεχνική Κατηγορία και πρέπει να μείνει στην ομάδα.

Ο ΓΕΩΡΓΑΛΛΗΣ

Αλλαξε την προσφορά της η Ρόδος προς τον **Πολυδεύκη Γεωργαλλή** αλλά ο παίκτης ήδη είχε δώσει τα χέρια με τον Διαγόρα.

Σύμφωνα με τις πληροφορίες, ο παίκτης συναντήθηκε με τον πρόεδρο **Γιώργο Παπαϊωάννου** την Πέμπτη για να συζητήσουν για τον δεύτερο χρόνο για τον οποίο είχαν συμφωνήσει από πέρυσι.

Ο πρόεδρος της Ρόδου διαφοροποίησε προς τα... κάτω, την συμφωνία που έχει γίνει με αποτέλεσμα να μην δεχθεί ο **Γεωργαλλής** να μείνει για δεύτερο χρόνο στην ομάδα.

Μάλιστα, ενημέρωσε τον πρόεδρο ότι θα περιμένει μέχρι την Κυριακή και από Δευτέρα θα ξεκινούσε συζητήσεις μ' άλλες ομάδες.

Προχθές βράδυ συναντήθηκε με τους ανθρώπους του Διαγόρα συμφώνησε μαζί τους και έδωσαν τα χέρια.

Χθες ο πρόεδρος της Ρόδου επανήλθε προσφέροντας, του περισσότερα λεφτά, αλλά ο ποδοσφαιριστής όπως διέρευσε από το στενό του περιβάλλον δεν είναι διατεθειμένος να αναιρέσει τον λόγο που έδωσε στον Διαγόρα.

ΤΕΤ-Α-ΤΕΤ ΜΕ Κ. ΠΑΤΤΑ

Ο Πρόεδρος της Ρόδου **Γιώργος Παπαϊωάννου** είχε προχθές συνάντηση με τον **Κώστα Πάττα** ο οποίος αγωνίσθηκε με επιτυχία τα τελευταία χρόνια στα Γιάννινα και τον Πανσερραϊκό. Πρόεδρος και παίκτης "τα βρήκαν" αλλά ο **Πάττας** τόνισε στον κ. **Παπαϊωάννου** πως δίνει προτεραιότητα στις μεγάλες κατηγορίες. Είναι γνωστό πως είναι παίκτης του ΠΑΣ Γιάννινα κι έχει δείξει ενδιαφέρον γι' αυτόν και η Καλαμάτα. Τις δύο "μεγάλες" ομάδες ο ποδοσφαιριστής θα της περιμένει μέχρι την Παρασκευή. Αν δεν "ενοχληθεί" τότε θα υπογράψει στη Ρόδο.

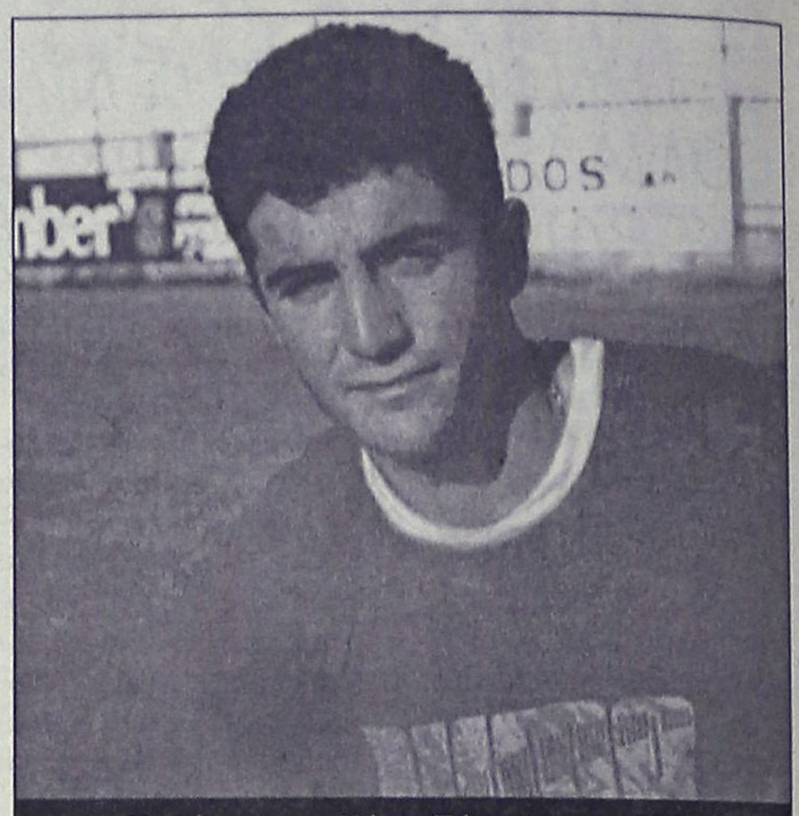

Η απόκτηση του Κώστα Πάττα θα αποτελέσει μεγάλη επιτυχία

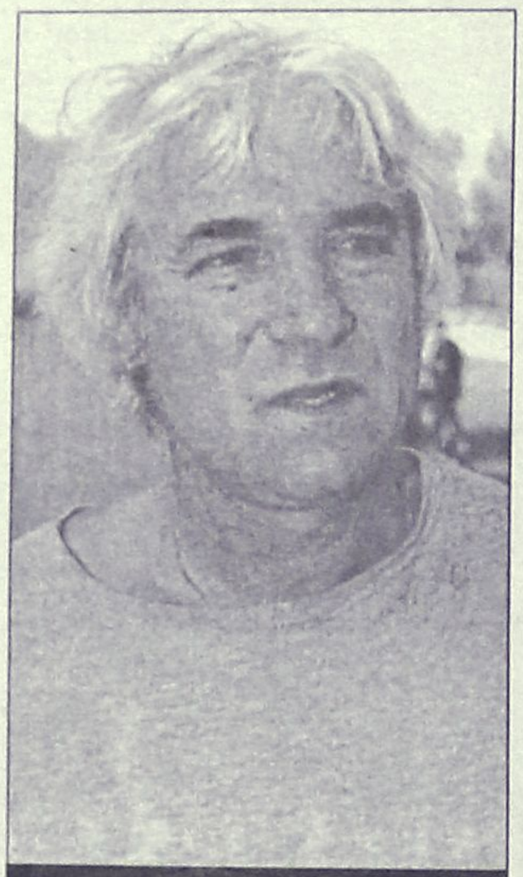

Γκαϊτατζής: "Θα είναι καλύτερος φέτος ο Απόλλωνας"

"Θα είναι καλύτερος..."

✔ *Ο Γιάννης Γκαϊτατζής μίλησε χθες και για παίκτες "που θα κάνουν τη διαφορά"*
✔ *Δάνης-Τσεκερίδης στις λίστες των ανθρώπων του Απόλλωνα*
✔ *Η χθεσινή νύχτα θα έκρινε την απόκτηση Κυπριώτη*

Εισήγηση με προοπτική ανόδου έκανε στο νέο Δ.Σ. του Απόλλωνα Καλυθιών ο προπονητής **Γιάννης Γκαϊτατζής,** ο οποίος μιλώντας χθες στην "Α.Ρ." τόνισε: "Δίνουμε σαφώς προτεραιότητα στους παίκτες που προέρχονται απ' τον Ροδίτικο χώρο και είναι γνωστή η αξία τους. Εχω κάνει ήδη την εισήγησή μου. Αν έρθουν παίκτες από τον εκτός Ρόδου χώρο, να είναι σίγουροι όλοι πως θα κάνουν την διαφορά. Η ουσία είναι πως το νέο Δ.Σ. υλοποιεί όσα αρχικά είχαμε πει. Ο Απόλλωνας Καλυθιών θα είναι πολύ καλύτερος φέτος".

Ο νέος τεχνικός του Απόλλωνα δεν θέλησε χθες να μιλήσει για πρόσωπα και πράγματα ακολουθώντας τη γνωστή τακτική.

Ωστόσο πληροφορίες ανέφεραν χθες πως στα πλάνα του γκριζομάλη τεχνικού είναι:

- Τόσο ο **Δάνας** που αγωνιζόταν πέρυσι στην ομάδα της Κω κι άφησε πολύ καλές εντυπώσεις καθ' όλη τη διάρκεια του πρωταθλήματος και
- Ο **Τσεκερίδης** που αγωνίζεται στις θέσεις του κέντρου και της επίθεσης και πέρυσι έπαιζε στον Αγροτικό Αστέρα.

Ο ΚΥΠΡΙΩΤΗΣ

Ο Απόλλωνας Καλυθιών περιμένει επίσης και τον **Μιχάλη Κυπριώτη** ο οποίος συζήτησε με την Διοίκηση του **Χρήστου Κωσταντίνου** αλλά θα περίμενε μέχρι χθες βράδυ την Ρόδο, η οποία επανήλθε για να διεκδικήσει τον ποδοσφαιριστή αλλά δεν τον "διασφαλίζει" οικονομικά.

Ετσι πολύ πιθανόν η περίπτωση του παίκτη που γνωρίζει καλά ο **Γιάννης Γκαϊτατζής** να έχει αίσιο τέλος σήμερα το πρωί για την ομάδα των Καλυθιών.

NOVOTHERM INOX

ΑΝΟΞΕΙΔΩΤΟΙ ΗΛΙΑΚΟΙ ΘΕΡΜΟΣΙΦΩΝΕΣ

(Ανοξείδωτο ατσάλι πάχους 2 mm, τύπου 316)

Χωρίς προκαταβολή

και εξόφληση έως **36** μήνες

από **10.300** δρχ. **ΤΟ ΜΗΝΑ**

Πληροφορίες: **Μ. Μπογδάνος**

Οδός Τριαντών Ιαλυσός

Τηλ. 92537

ΚΤΗΜΑΤΟΜΕΣΙΤΙΚΟ ΓΡΑΦΕΙΟ ΕΥΡΩΚΤΗΜΑΤΙΚΗ

ΜΕΣΙΤΕΣ ΣΥΜΒΟΥΛΟΙ ΕΚΤΙΜΗΤΕΣ

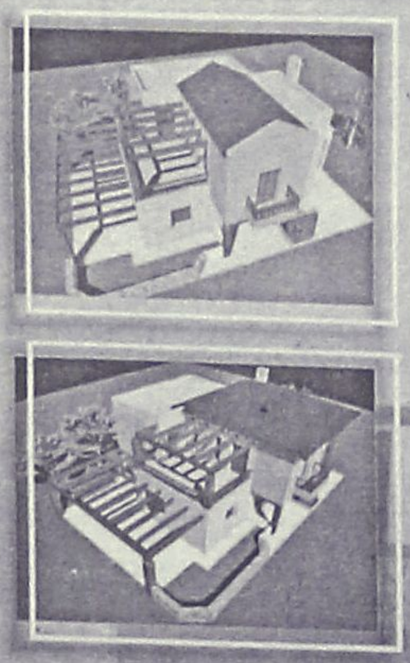

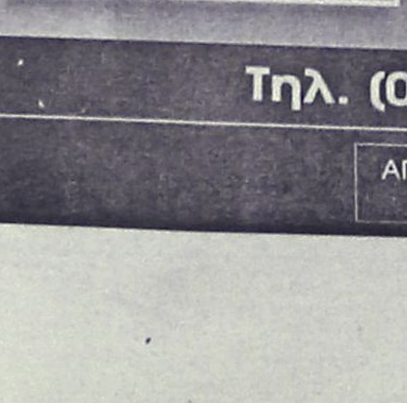

Felicia Residents

Συγκρότημα 8 πολυτελών μονοκατοικιών

- Τοποθεσία: Μόντε Σμιθ
- Καθε μονοκατοικία διαθέτει: Καθιστικό Σαλόνι Κουζίνα Ξενώνα Τρία υπνοδωμάτια Τρία λουτρά Θερμοδυναμικό τζάκι Εξωτερικούς χώρους Στάθμευση
- Βιοκλιματική αρχιτεκτονική
- Άρτια κατασκευή, οργανωση, αισθητική

By: BAUHAUS- Ανδρέας Μιχαηλίδης ΑΡΧΙΤΕΚΤΩΝ Α.Π.Θ. ΚΑΙ ΣΥΝΕΡΓΑΤΕΣ

Τηλ. (0241) 73819,74917 κιν 0944/374546, 0945/292030 FAX 38641

ΑΠΟΚΛΕΙΣΤΙΚΗ ΔΙΑΘΕΣΗ ΙΩΑΝΝΗΣ & ΜΙΧΑΛΗΣ ΕΥΣΤΑΘΙΟΥ

ΜΙΚΡΕΣ Αγγελίες

Για τις αγγελίες σας, απευθύνεσθε στα γραφεία μας ή στα τηλέφωνα: 22210, 75230

ΟΙ ΑΓΓΕΛΙΕΣ ΤΗΣ ΡΟΔΙΑΚΗΣ παρουσιάζονται και στο site www.anaggelies.gr

ΤΕΤΑΡΤΗ 18 ΙΟΥΛΙΟΥ 2001 — Η ΡΟΔΙΑΚΗ

ενοικιασεις ακινητων & επιχειρησεων

ΓΚΑΡΣΟΝΙΕΡΑ 34 τ.μ. στην οδό Κων. Παλαιολόγου (απέναντι απο το Βενετόκλειο) με κεντρική θέρμανση. Πληρ. τηλ. 0945-042751 AE40475

ΔΙΑΜΕΡΙΣΜΑΤΑ λουξ επιπλωμένα, δίκλινα, τρίκλινα και τετράκλινα για διακοπές με τον μήνα ή την ημέρα. Περιοχή Μητροπόλεως. Εως 30 Σεπτεμβρίου. Πληρ. τηλ. 29362 AE40444

ΔΩΜΑΤΙΟ επιπλωμένο σε διαμέρισμα ορόφου, με κοινόχρηστη κουζίνα και λουτροκαμπινέ επί της οδού Θεμ. Σοφούλη, πλησίον Πανεπιστημίου Αιγαίου. Πληρ. τηλ. 73631 AE40448

ΓΚΑΡΣΟΝΙΕΡΕΣ και studios καινούργια πλήρως επιπλωμένα για τη θερινή περίοδο. Πληρ. τηλ. 78965 AE40443

ΕΝΟΙΚΙΑΖΟΝΤΑΙ: α) γραφείο 140 τ.μ. άνωθεν πολυκαταστήματος Κορασίδη, Αννης Μαρίας, β) Αποθήκη 250 τ.μ. επί της οδού Ναυπλίου - ισόγεια, γ) Κατάστημα 1200 τ.μ. επί της λεωφ. Ελευθερίας προς αεροδρόμιο, δ) καταστήματα 180 τ.μ. και 45 τ.μ. επί της Μιχαήλ Πετρίδη κοντά στο νέο κατάστημα του Σπανού. Πληρ. κ. Εμμ. Κρανίδη τηλ. 27082-26476, 0944-347405 AE40476

ΕΝΟΙΚΙΑΖΟΝΤΑΙ δύο ισόγεια διαμερίσματα των 50 τετραγωνικών, ολοκαίνουργια, με αυλόκηπους, γύρω-γύρω, με πανοραμική θέα, στο παλαιό αεροδρόμιο Μαριτσών. Πληρ. τηλ. 47516 και 0944177280 και 61019 AE40425

ΚΑΤΑΣΤΗΜΑ στην οδό Σωκράτους στην Παλιά Πόλη 34 τ.μ. και με βοηθητικό χώρο 34 τ.μ. Πληρ. κ. Μανώλη τηλ. 39795 AE40454

ΚΑΤΑΣΤΗΜΑ ισόγειο 115 τ.μ. με δύο πατάρια στην οδό Καποδιστρίου 59. Πληρ. τηλ. 66363, 0974375937 AE40441

ΕΝΟΙΚΙΑΖΟΝΤΑΙ γκαρσονιέρες καινούργιες, ημιυπόγειες, επιπλωμένες στην περιοχή Ιξιά (Καστελλοριζιούς). Πληρ. τηλ. 0945950571 AE40432

ΣΤΟΥΝΤΙΟ επιπλωμένο στο Ροδινι. Πληρ. τηλ. 25457, 0944361899 AE40439

ΑΠΟΘΗΚΗ 160 τ.μ. ψηλοτάβανη, φωτεινή με τριφασικό ρεύμα, νερό και τουαλέτα μόνο 60.000 δρχ. στην περιοχή Αγίου Ιωάννου. Πληρ. τηλ. 0241/27027-27011 AE40435

ΕΝΟΙΚΙΑΖΕΤΑΙ Ή ΠΩΛΕΙΤΑΙ κατάστημα 95 τ.μ. με αυλή 50 τ.μ. κατάλληλο για βιοτεχνία, εργαστήριο κλπ. Βασιλείου Ιωαννίδη 3, Συνοικισμός Δασκάλων. Πληρ. τηλ. 21798 AE40421

ΔΥΑΡΑΚΙ δύο χώρων με κουζίνα ρετιρέ με μεγάλη βεράντα, σε πολυτελή οικοδομή στην οδό Γαριβάλδη 30 (κοντά στο σούπερ μάρκετ ΣΠΑΝΟΥ). Πληρ. τηλ. 34149, 61092, 0932343118 AE40420

ΔΙΑΜΕΡΙΣΜΑ ενός δωματίου, χωλ, κουζίνα, μπάνιο, ιδεώδες για φοιτητή στην Αθήνα στο κέντρο του Παγκρατίου, Αγ. Φανουρίου 8. Πληρ. τηλ. 0241-29431 κιν. 0945794964 AE40409

ΕΠΑΓΓΕΛΜΑΤΙΚΟΣ ΧΩΡΟΣ - ισόγειο τελειωμένο, καινούργιο τ.μ. 300 και όροφος 270 τ.μ. σε μπετά, με άνετο χώρο πάρκινγκ, το οποίο βρίσκεται σε κεντρικό εμπορικό σημείο της πόλης. Μόνο σοβαρές προτάσεις. Πληρ. Κ. Ν. Ηρωνίας Νέα Αγορά α' όροφος αρ. 17 τηλ. 31955 και 21602 ώρες γραφείου AE40399

ΖΗΤΕΙΤΑΙ ΓΙΑ ΕΝΟΙΚΙΑΣΗ ΔΙΑΜΕΡΙΣΜΑ ΜΕ ΑΥΛΗ Ή ΜΟΝΟΚΑΤΟΙΚΙΑ ΜΕ 3 ΥΠΝΟΔΩΜΑΤΙΑ, ΚΟΥΖΙΝΑ, ΣΑΛΟΝΙ, ΤΟΥΑΛΕΤΑ ΣΤΗ ΡΟΔΟ (10 ΧΛΜ.). ΠΛΗΡ. ΤΗΛ. 024169241, 0946328873 ΠΕ40396

ΚΑΤΑΣΤΗΜΑ ΙΣΟΓΕΙΟ Τ.Μ. 21,12 ΟΔΟΣ ΑΓΙΟΥ ΝΙΚΟΛΑΟΥ ΚΑΙ ΜΟΣΧΟΥ ΠΕΡΙΟΧΗ ΝΕΑ ΜΑΡΙΝΑ. ΠΛΗΡ. ΤΗΛ. 01-3234577 ΠΕ40419

ΕΝΟΙΚΙΑΖΟΝΤΑΙ στην οδό Κανελλοπούλου προέκταση λεωφόρου Εθν. Αντίστασης (π. Αν. Μαρίας), δύο συνεχόμενα καταστήματα 25 τ.μ. έκαστον για οποιαδήποτε χρήση μαζί ή και μεμονωμένα, με τριφασικό ρεύμα. Στο ίδιο οικοδ. συγκρότημα ενοικιάζεται ημιυπόγεια αποθήκη 100 τ.μ. με ράμπα και τριφασικό ρεύμα. Πληρ. τηλ. 37130 κ. Μιχάλη ώρες εργασίας καταστημάτων AE40418

ΚΑΤΑΣΤΗΜΑ 2όροφο (53 τ.μ. κάθε όροφος) στην Π. Πόλη σε κεντρικότατο σημείο. Πληρ. τηλ. 67979, κιν. 0932573620 AE40343

ΚΑΤΑΣΤΗΜΑ ισόγειο 164 τ.μ. με πατάρι από μπετόν αρμέ 40 τ.μ., τουαλέτα, ηλεκτρική εγκατάσταση και τηλέφωνο επί της διασταύρωσης των οδών Στρατηγού Ζήση 78 και Μ. Μαλλιαράκη, κατάλληλο για έκθεση, τράπεζα, τουριστικό γραφείο και άλλη χρήση. Πληρ. τηλ. 0241-31308, 0946101181 AE40322

TOP PROPERTIES

GEORGIOS S. PIPINOS

ΓΕΩΡΓΙΟΣ Σ. ΠΙΠΙΝΟΣ

ΣΥΜΒΟΥΛΟΙ ΚΑΙ ΕΚΤΙΜΗΤΕΣ ΑΚΙΝΗΤΩΝ
REAL ESTATE AGENCY

MEMBER OF F.I.A.B.C.I.-N.A.E.A.-C.E.I.-E.R.E.S-Σ.Ε.Κ.



Η "**TOP PROPERTIES**" είναι ατομική επιχείρηση και ανήκει εξ ολοκλήρου στον κ. Γεώργιο Πιπίνο, που από το 1971 ασχολείται αποκλειστικά και μόνο με επενδύσεις και REAL ESTATE, στο νησί της Ρόδου, καθώς και στην ευρύτερη περιοχή της Δωδεκανήσου.

ΑΠΕΥΘΥΝΟΜΑΣΤΕ: Στους **σοβαρούς, απαιτητικούς και επιλεκτικούς** επενδυτές-επιχειρηματίες-ελεύθερους επαγγελματίες, Ελληνες και ξένους, υψηλού εισοδηματικού επιπέδου, που ενδιαφέρονται να κάνουν μια σοβαρή επένδυση προβολής στο νησί της Ρόδου.

ΠΡΟΣΦΕΡΟΥΜΕ: Α) Υπηρεσίες και πληροφορίες που γίνονται σε προσωπικό επίπεδο με εχεμύθεια, διακριτικότητα και σοβαρότητα.
Β) μεγάλη γκάμα υψηλής ποιότητας, ακινήτων, όπως:1) Ξενοδοχεία Α' και Β' κατηγορίας των 600-500-350-300 κλινών, 2) Κεντρικά αστικά ακίνητα κατάλληλα για Τράπεζες-καταστήματα-γραφεία, 3) Παραλιακές εκτάσεις, κατάλληλες για τουριστικές επενδύσεις των 150.000-100.00-70.00-50.000-36.000 τ.μ. και 4) Διαμερίσματα και μεζονέτες προβολής.

ΣΤΟΧΟΣ ΜΑΣ ΕΙΝΑΙ: Να προσφέρουμε στο αγοραστικό μας κοινό υψηλής ποιότητας ακίνητα και ευκαιρίες στο νησί της Ρόδου. Ητριακονταετής και πλέον πείρα μας στον τομέα αυτό αποτελεί εγγύηση.

ΣΥΝΘΗΜΑ ΜΑΣ ΕΙΝΑΙ: Επενδύστε στη ΡΟΔΟ ΤΩΡΑ, σε ακίνητα που ΑΝΤΕΧΟΥΝ ΣΤΟ ΧΡΟΝΟ

Γεώργιος Σ. Πιπίνος
ΜΕΣΙΤΗΣ ΑΣΤΙΚΩΝ ΣΥΜΒΑΣΕΩΝ
Γιατί εμείς γνωρίζουμε καλύτερα!

TOP PROPERTIES is a private concern and Mr George S. Pipinos, its owner, has carved, over the years a reputation for integrity and excellence in the world of Real Estate in the Dodecanese.
AT TOP PROPERTIES we try hard to attract important and selective investors high calibre businessmen/women and discerning professional people, both Greek and foreign, who wish to acquire sabstantial and valuable property on Rhodes.
We offer our expertise and advice privately, discreetly and in strict confidence.
We keep a comprehensive list of real estate of the highest specifications
a. A' and B' class hotels (600, 500, 350, 300 beds capacity)
b. Centrally situated office buildings and other business premises.
c. Seaside land, ideal for development (hotels, holiday resorts, etc), of 150.000, 100.00, 70.000, 50.000, 36.000 sq.m.
d. Luxury apartments, maisonettes, detached, semi-detached and terraced houses.
Our aim is to give our clients the opportunity to Qcquire value for money, first class real estate on Rhodes. Our 30-year-old experience in Real Estate is our warranty.
Our motto is Invest in Rhodes, Invest in property, It stands the test of time.

TOP PROPERTIES
and George Pipinos
Because we know best

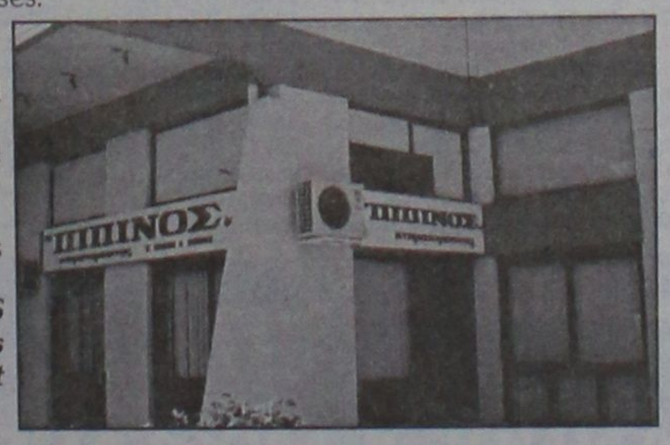

KENNENTY 38, ΡΟΔΟΣ, 85 100, ΤΗΛ. (0241) 23895, 38243, κιν. (094)-4-676003 FAX: (0241) 20883
38 KENNEDY STR., RHODES, 85 100, TEL. (0241) 23895, 38243, mob. (094)-4-676003 FAX: (0241) 20883

ΕΝΟΙΚΙΑΖΕΤΑΙ

ημιυπόγειο με ράμπα, 270 τ.μ. περίπου στην οδό Αννης Μαρίας (Εθνικής Αντιστάσεως) 28, κάτω από την Τράπεζα Πειραιώς.

Πληρ. τηλ. 95991, κα ΣΟΥΓΚΑΝΙΔΟΥ

ΕΝΟΙΚΙΑΖΕΤΑΙ

υπόγειος χώρος με ράμπα, 600 τ.μ. περίπου στο Εμπορικό Κέντρο Rhodesland (δίπλα στο Mira Mare) στην Ιξιά.

Πληρ. τηλ. 95991, κα ΣΟΥΓΚΑΝΙΔΟΥ

ΖΗΤΕΙΤΑΙ ΓΙΑ ΕΝΟΙΚΙΑΣΗ

πολυτελής βίλα
ή ξενοδοχείο 10-40 δωματίων
με πισίνα,σε ήρεμο
και φυσικό περιβάλλον.

Πληρ. τηλ. 0031-651418103,
0031-541661791
fax 0031-534334262
μετά τις 3 το απόγευμα

ενοικιασεις

συνέχεια από την προηγούμενη

ΔΙΑΜΕΡΙΣΜΑ ισόγειο κατάλληλο για γραφείο- ιατρείο ή οποιαδήποτε άλλη χρήση 85 τ.μ. που αποτελείται από 3 (τρια) κύρια δωμάτια χωλ, κουζίνα, WC επί της Παύλου Μελά 80. Πληρ. τηλ. 22928 ώρες από 11-6 μ.μ. ΑΕ40323

2 ΓΚΑΡΣΟΝΙΕΡΕΣ μαζί ή μεμονωμένα κατάλληλα για Φροντιστήριο (διατίθεται μαζί και η επίπλωση), ιατρείο, γραφείο ή άλλη επαγγελματική χρήση, στον α' όροφο στην οδό Κων/νου Παλαιολόγου 105, με πρόσοψη στο Πάρκο του Αγ. Ιωάννου. Πληρ. τηλ. 82400-81540 κ. Ευαγγελία. ΧΑΕ100

ΓΚΑΡΣΟΝΙΕΡΑ επιπλωμένη στην Ιαλυσό απέναντι από το 1ο Δημοτικό Σχολείο. Πληρ. τηλ. 91796, 76335 ΑΕ40260

ΚΑΙΝΟΥΡΓΙΑ ΕΠΙΠΛΩΜΕΝΑ STUDIOS σε ήσυχη περιοχή της Ιαλυσού. Πληρ. κ. Μιχάλη τηλ. 0945/077678. ΑΕ40226

ΕΣΤΙΑΤΟΡΙΟ-BAR στην Ιαλυσό, πλήρες εξοπλισμένο. Πληρ. τηλ. 0945141714, 0945949397

ΙΣΟΓΕΙΟΣ ΧΩΡΟΣ 60 τ.μ. στ' Ασγούρου κατάλληλος για εμπορική επιχείρηση ή αποθήκη. Πληρ. τηλ. 32625, 09.00-15.00 ΑΕ40191

ΑΠΟΘΗΚΗ με ράμπα στο Ροδίνι. Πληρ. τηλ. 0945/514995. ΑΕ40162

ΓΡΑΦΕΙΟ επί της πλατείας Φώκιαλη 1ου ορόφου 54 τ.μ. Πληρ. τηλ. 81136 ΑΕ40276

STUDIOS με το μήνα ή με την ημέρα πλήρως επιπλωμένα με πολυκουζινάκι, ψυγείο, ντους, WC, μπαλκόνι, ζεστό νερό επί 24ωρου βάσεως και εσωτερικό τηλέφωνο στην πιο ήσυχη περιοχή της πόλης της Ρόδου (περιοχή Δασκάλων), οδός Μανώλη Παπαμανώλη αριθμ. 12, κάθετος επί της Στέλιου Κωτιάδη. Πληρ. τηλ. 37244 ΧΠΕ110

πωλησεις ακινητων & επιχειρησεων

ΑΓΡΟΣ 2100 τ.μ. στην θέση Ασγουρου, άρτιος και οικοδομήσιμος. Πληρ. τηλ. 27082, 26476, 0944347405 ΑΟ40491

ΜΟΝΟΚΑΤΟΙΚΙΑ μικρή 32 τ.μ. περίπου στη θέση Δρακούντα της Σύμης. Σε τιμή ευκαιρίας. Μόνο 8.000.000 έχει φως και νερό. Πληρ. τηλ. 27082, 26476, 0944347405 ΑΟ40490

ΑΓΡΟΣ 3.500 τ.μ. με πρόσωπο στον επαρχιακό δρόμο - άρτιο, οικοδομήσιμο, Αγίων Αποστόλων-Τρεις, κοντά στο νέο Νοσοκομείο. Πληρ. τηλ. 27082, 26476, 0944347405 ΑΟ40479

ΚΛΑΔΟΓΕΝΗΣ ΜΙΧΑΗΛ
Πολιτικός Μηχανικός ΕΜΠ
Αμερικής 3 - Ρόδος
ΠΩΛΟΥΝΤΑΙ

1. Διαμερίσματα πολυτελούς κατασκευής 125 τ.μ. με τρία υπνοδωμάτια επί της Ατταβύρου
2. Διαμερίσματα πολυτελούς κατασκευής σε οικόπεδο δις γωνιαίο επί της Ατταβύρου -Ηβης και Μεσογείου 90 τ.μ. με δύο υπνοδωμάτια και 125 τ.μ. με τρία υπνοδωμάτια.

Πληρ. τηλ. **22394**

ΚΩΝΣΤΑΝΤΙΝΟΣ Α. ΧΑΤΖΗΜΙΧΑΛΗΣ
ΔΟΜΙΚΟΣ-ΕΡΓΟΛΑΒΟΣ ΔΗΜΟΣΙΩΝ-ΙΔΙΩΤΙΚΩΝ ΕΡΓΩΝ
ΠΩΛΟΥΝΤΑΙ
ΔΙΑΜΕΡΙΣΜΑΤΑ ΗΜΙΤΕΛΗ Ή ΠΛΗΡΩΣ ΑΠΟΠΕΡΑΤΩΜΕΝΑ
των 90 τ.μ.-110 τ.μ.-130 τ.μ. και ΑΠΟΘΗΚΗ των 110 τ.μ. με πανοραμική θέα στα ΚΟΣΚΙΝΟΥ
ΕΥΚΟΛΙΕΣ ΠΛΗΡΩΜΗΣ-ΔΑΝΕΙΑ ΔΕΚΤΑ
Αναλαμβάνουμε οικόπεδα για αντιπαροχή και ιδιωτικά έργα πάσης φύσεως οικοδομικών εργασιών
Πληρ. τηλ. 0241-21834-31027
κιν. 097/4198504-097/4676523

ΠΩΛΕΙΤΑΙ
οροφοδιαμέρισμα 95 τ.μ. στην περιοχή Ψαροπούλας με μοναδική θέα στη θάλασσα.
FOR SALE unique sea view apartment 95 sq. m. Rodos downtown.
Πληρ. ΡΟΔΙΑΚΗ ΚΤΗΜΑΤΙΚΗ - ΑΝΕΣΤΗΣ και ΣΑΒΒΑΣ ΣΑΒΒΑΪΔΗΣ τηλ. 26281-35476

ΓΙΑΝΝΗΣ ΝΙΚΟΛΙΔΑΚΗΣ
ΜΗΧ/ΓΟΣ-ΜΗΧ/ΚΟΣ
ΓΑΛΛΙΑΣ 14 - ΡΟΔΟΣ
ΠΩΛΟΥΝΤΑΙ
— Επί της οδού Αναστασιάδη (περιοχή Δασκάλων) διαμ/τα πολυτελούς κατασκευής με υπόγειο χώρο στάθμευσης και αυτόνομη θέρμανση 67 τ.μ., 114 τ.μ., 88 τ.μ., 59.50 τ.μ., 90 τ.μ., 98 τ.μ., 117 τ.μ., 132 τ.μ..
Πληρ.τηλ. **22291-35103/094 391825**

ΚΤΗΜΑΤΟΜΕΣΙΤΙΚΟ ΓΡΑΦΕΙΟ
ΕΥΡΩΚΤΗΜΑΤΙΚΗ
ΜΕΣΙΤΕΣ ΣΥΜΒΟΥΛΟΙ ΕΚΤΙΜΗΤΕΣ
ΑΓΟΡΕΣ - ΠΩΛΗΣΕΙΣ - ΕΚΤΙΜΗΣΕΙΣ - ΜΙΣΘΩΣΕΙΣ ΑΚΙΝΗΤΩΝ - ΑΝΤΙΠΑΡΟΧΕΣ - ΕΠΕΝΔΥΤΙΚΕΣ ΠΡΟΤΑΣΕΙΣ - ΑΡΧΙΤΕΚΤΟΝΙΚΕΣ ΜΕΛΕΤΕΣ

ArchiGraph des.



ΔΡΑΧΜΕΣ	ΕΥΡΩ-€
100τ.μ.-Κιοτάρι Σε 1000τ.μ. οικ.στο Κύμα...60€κ.	176.061,5
110 τ.μ.- Κιοτάρι σε 1000τ.μ. οικόπ.....26€κ.	76.293,3
112τ.μ.- Στους Δασκάλους (ημπελής)..... 26€κ.	76.293,3
117τ.μ.- Ιαλυσός σε 297τ.μ. οικόπ.....55€κ.	161.389,7
118τ.μ.- Ιαλυσός σε 238τ.μ. οικόπ.....58€κ.	170.192,7
119τ.μ.- Ιαλυσός σε 238τ.μ. οικόπ.....54€κ.	158.455,3
120τ.μ.- Ιαλυσός σε 300τ.μ. οικ.(ημπελής).35€κ.	102.702,5
120τ.μ.- Παρ.Ιαλυσού σε 300τ.μ.οικ.(ημπ.). 41€κ.	120.308,7
130τ.μ.- Λαχανιά στο κύμα σε 1266τ.μ. οικ..70€κ.	205.405,0
140τ.μ.- Γεννάδι σε 1000τ.μ.οικ. στο κύμα. 80€κ.	234.748,7
140τ.μ.- Κοσκινού σε 700τ.μ. οικ. (μπετά)...32€κ.	93.899,4
140τ.μ.- Κοσκινού σε 300τ.μ. (μπετά).....30€κ.	88.030,7
140τ.μ.- Κοσκινού σε 700τ.μ. οικ. (μπετά)...32€κ.	93.899,4
143τ.μ - Κοσκινού σε 228τ.μ. Οικόπ.....59€κ.	173.127,1
153τ.μ.- Ιαλυσός σε 377τ.μ. οικόπ.....75€κ.	220.076,8
157τ.μ.- Κοσκινού σε 263τ.μ.οικόπ.....65€κ.	190.733,2
160τ.μ.- παρ.Ιαλυσού Σε 400τ.μ. οικ.(μπετά). 42€κ.	123.243,0
160τ.μ.- Στους Δασκάλους..... 55€κ.	161,389,7
168τ.μ.- Μόντε Σμιθ σε 400τ.μ. οικόπ.....120€κ.	352.123,0
170τ.μ.- Κοσκινού σε 4000τ.μ. οικόπ.....170€κ.	498.840,9
171τ.μ - παρ. Ιαλυσού σε 400 τ.μ. οικόπ...70€κ.	205.405,0
180τ.μ.- παρ. Ιαλυσού σε 300τ.μ. οικόπ.....63€κ.	184.864,5
180τ.μ.- Ανάληψη (ημπελής).....42€κ.	123.243,0
180τ.μ.- Ιαλυσός σε 400τ.μ. οικ. (μπετά)..... 44€κ.	129.111,7
185τ.μ.- Μόντε Σμιθ σε 400τ.μ. οικόπ.....120€κ.	352.123,0
190τ.μ.- παρ. Ιαλυσού σε 400τ.μ. οικόπ..... 67€κ.	196.602,0
196τ.μ.- Ιαλυσός σε 1000τ.μ.οικόπ.....85€κ.	249.420,4
200τ.μ.- Ιαλυσός σε 1000τ.μ. οικόπ.....90€κ.	264.092,2
200τ.μ.- Ιαλυσός σε 400τ.μ. οικόπ.....85€κ.	249.420,4
200τ.μ.- Ιαλυσός σε 1000τ.μ. οικόπ.....90€κ.	264.092,2
200τ.μ.- Ιαλυσός σε 500τ.μ. οικόπ.(μπετά) 52€κ.	152.586,6
200τ.μ.- Ιαλυσός σε 1000τ.μ. οικόπ.(μπετά) 36€κ.	105.636,9
200τ.μ.- Κοσκινού σε 2000τ.μ. οικόπ.....75€κ.	220.076,8
200τ.μ.- Κοσκινού σε 1000τ.μ.οικ.(ημπ.)... 50€κ.	146.717,9
200τ.μ.- Κοσκινού σε 1000τ.μ.οικ(μπετά)..40€κ.	117.374,3
210τ.μ.- Ιξιά με αποκλ. χρήση αυλής..... 65€κ.	190.733,2
210τ.μ.- Ιαλυσός σε 320τ.μ. οικ.(μπετά).....35€κ.	102.702,5
220τ.μ.- Ιαλυσός σε 1000τ.μ. οικόπ.....95€κ.	278.764,0
300τ.μ.- παρ.Ιαλυσού σε 500τ.μ. οικόπ.....105€κ.	308.107,6



ΔΡΑΧΜΕΣ	ΕΥΡΩ-€
ΡΟΔΟΣ	
190τ.μ. Στην πάρ. Μ. Πετρίδη (Σ.Δ.=0,8)...17€κ.	49.884,1
241τ.μ. Στη Σμύρνης.....18€κ.	52.818,4
300τ.μ. Στο συνετ/σμό Απόλλων.....18€κ.	52.818,4
300τ.μ. Στο συνετ/σμό Τραπεζικών...17€κ.	49.884,1
400τ.μ. Στη Σμύρνης (Σ.Δ.=0,8).....32€κ.	93.899,5
424τ.μ. Στη Σμύρνης (Σ.Δ.=1).....37€κ.	108.571,3
450τ.μ. στην Καραισκάκη (Σ.Δ,=1,2).....50€κ.	146.717,9
500τ.μ. Στη Σμύρνης (Σ.Δ.=0,8).....45€κ.	132.046,1
520τ.μ. Στην Αθηνών (Σ.Δ.=0,8).....42€κ.	123.243,0
650τ.μ. Στη Δωδώνης (Σ.Δ.=0,8).....50€κ.	146.717,9
700τ.μ. Στην πάρ. Γαληνού (Σ.Δ.=0,4).25€κ.	73.358,0
1500τ.μ. Στην πάρ. Μ.Πετρίδη (Σ.Δ.=0,8).130€κ.	381.466,6
4000τ.μ. στο Μόντε Σμιθ.....140€κ.	410.810,1
ΚΟΣΚΙΝΟΥ	
345τ.μ. Εντός οικισμού (Σ.Δ.=0,5).....13€κ.	38.146,6
1000τ.μ. Με βιοτεχν. αδεια οικόδ.....12€κ.	35.212,3
1389τ.μ Πανοραμικό με άδ. οικόδ.....18€κ.	52.818,4
1400τ.μ. στην επαρχ.οδό με αδ. οικοδ..24€κ.	79.227,6
2100τ.μ. στην Ρόδ.-Λίνδου με αδ. οικ..60€κ.	176.061,5
2500τ.μ. στη Ρόδου-Λίνδου με αδ. οικ..60€κ.	176.061,5
2778τ.μ. στη θέση Κουναράς..... 35€κ.	102.702,5
4000τ.μ. στη Ρόδου Λίνδου με αδ. οικ..85€κ.	249.420,4
4000τ.μ. στη θέση Πέζουλας.....40€κ.	117.374,3
4000τ.μ. Πανοραμικό.....46€κ.	134.980,4
4000τ.μ. στη θέση Πέζουλας.....52€κ.	152.586,6
4000τ.μ. στη θέση Πέζουλας.....58€κ.	170.192,8
4000τ.μ. στο Φυτώριο.....37€κ.	108.571,3
4000τ.μ. Κοντά στο Ραδ. Σταθμό..... 34€κ.	99.768,2
4740τ.μ. στο Φυτώριο.....37€κ.	108.571,3
4795τ.μ. στο Φυτώριο.....42€κ.	123.243,0
5500τ.μ. εκτός οικισμού.....45€κ.	132.046,1
5700τ.μ. στο Τσαϊρι.....55€κ.	161.389,7
5700τ.μ. στο Τσαϊρι με άδεια οικόδ...45€κ.	132.046,1
6000τ.μ. στη θέση Λάγκωνας.....36€κ.	105.636,9
7450τ.μ. κοντά στο ΚΡΕΣΤΕΝ.....52€κ.	152.586,6
8000τ.μ. κοντά στο ΚΡΕΣΤΕΝ.....55€κ.	161.389,7
10.000τ.μ. στη θέση Πέζουλας.....80€κ.	234.748,7
10.000τ.μ. στην Αγία Βαρβάρα.....25€κ.	73.358,0



ΔΡΑΧΜΕΣ	ΕΥΡΩ-€
50τ.μ. Στην Αταβύρου.....15€κ.	44.015,4
55τ.μ. στο κέντρο πόλεως.33€κ.	96.833,8
58τ.μ. στην Ανάληψη.....19€κ.	55.752,8
58τ.μ. στην Ανάληψη.....21€κ.	61.621,5
70τ.μ. Στην Πίνδου.....16€κ.	46.949,7
70τ.μ. Στην Ιξιά.....15€κ.	44.015,4
70τ.μ. Στην Ανάληψη(ημπ.).16€κ.	46.949,7
90τ.μ. Στην Ιξιά.....30€κ.	88.030,7
90τ.μ. Στην Ανάληψη.....32€κ.	93.899,5
90τ.μ Στους Δασκάλους(ημπ.)18€κ.	52.818,4
98τ.μ. στην Ανάληψη.....38€κ.	111.505,6
100τ.μ. Στην Ανάληψη (ημιπ)30€κ.	88.030,7
100τ.μ Στο Ροδίνι (σε μπετά)20€κ.	58.687,2
100τ.μ Στο Ροδίνι (σε μπετά) 18€κ.	52.818,4
102τ.μ.- Καρακόνερο.....30€κ.	88.030,7
103τ.μ. στην Ανάληψη.....36€κ.	105.636,9
105τ.μ. στο Ροδίνι.....40€κ.	117.374,3
105τ.μ στο Ροδίνι.....44€κ.	129.111,7
107τ.μ. στο Ροδίνι.....33€κ.	96.833,8
114τ.μ.-Ανάληψη (ημπελές)35€κ.	102.702,5
114τ.μ. στους Δασκάλους...49€κ.	143.783,5
115τ.μ. στην Ιξιά.....50€κ.	146.717,9
116τ.μ. στο Ροδίνι.....45€κ.	132.046,1
116τ.μ. στην Ανάληψη.....38€κ.	111.505,6
117τ.μ. -Πάρ. Άννης Μαρίας...45€κ.	132.046,1
117τ.μ. στους Δασκάλους...46€κ.	134.980,4
117τ.μ. στην Ανάληψη.....41€κ.	120.308,6
118τ.μ. στους Δασκάλους...34€κ.	99.768,1
120τ.μ. στο Ροδίνι.....44€κ.	129.111,7
124τ.μ Στο κέντρο πόλεως.60€κ.	176.061,5
123τ.μ. στο Ροδίνι.....46€κ.	134.980,4
123τ.μ. στην Ανάληψη.....49€κ.	143.783,5
124τ.μ. στην Ανάληψη.....44€κ.	129.111,7
125τ.μ. στους Δασκάλους...48€κ.	140.849,2
125τ.μ. στους Δασκάλους...50€κ.	146.717,9
125τ.μ. Στο Μήδεια.....30€κ.	88.030,7
140τ.μ. στην Ανάληψη(ημπ.)35€κ.	102.702,5
140τ.μ.- πλατ. Αγ. Νικολάου...40€κ.	117.374,3
150τ.μ. Στην Αλεξ. Διάκου..48€κ.	140.849,2



ΔΡΑΧΜΕΣ	ΕΥΡΩ-€
20τ.μ.- Φαληράκι (εμπορ. κέντρο Έψιλον)...38€κ.	111.505,6
23τ.μ. στη Σωκράτους.....140€κ.	410.810,1
30τ.μ. στο Φαληράκι.....70€κ.	205.405,0
30τ.μ. στο Φαληράκι.....35€κ.	102.702,5
35τ.μ. Στην Αλεξ. Διάκου.....220€κ.	645.558,8
39τ.μ. Στη Γαριβάλδη.12€κ.	35.212,3
40τ.μ.- παραλία Ιαλυσού.....24€κ.	70.424,6
48τ.μ.- Τάρπον Σπρινγς.....100€κ.	293.435,8
50τ.μ. στην Αλεξ. Διάκου.....50€κ.	146.717,9
50τ.μ. στην Καρπάθου.....65€κ.	190.733,2
60τ.μ. με 60τ.μ. υπόγειο - Δενδρινού.....40€κ.	117.374,3
60τ.μ. Στην Λίνδο....62€κ.	181.930,2
60τ.μ. με 60τ.μ. υπόγειο - Δενδρινού.....40€κ.	117.374,3
90τ.μ. με 90τ.μ. υπόγειο - Αταβύρου.....50€κ.	146.717,9
94τ.μ. Στην Αλεξ. Διάκου.....90€κ.	264.092,2
97τ.μ. στη Ρόδου-Λίνδου.....75€κ.	220.076,8
127τ.μ.-Σκεύου Ζερβού.....37€κ.	102.702,5
140τ.μ. με 140τ.μ. υπόγειο στον Αγ. Ιωάννη 55€κ.	176.061,5
ΓΡΑΦΕΙΑ	
50τ.μ.-εμπορικό κέντρο Φώκιαλη.....18€κ.	52.818,4
97τ.μ.- 28ης Οκτωβρίου.....37€κ.	108.571,2

ΖΗΤΟΥΝΤΑΙ ΔΙΑΜΕΡΙΣΜΑΤΑ, ΚΑΤΑΣΤΗΜΑΤΑ, ΟΙΚΟΠΕΔΑ ΕΝΤΟΣ Η ΕΚΤΟΣ ΠΟΛΕΩΣ, ΟΙΚΟΠΕΔΑ ΓΙΑ ΑΝΤΙΠΑΡΟΧΗ, ΔΑΝΕΙΑ ΔΕΚΤΑ, ΕΥΚΟΛΙΕΣ ΠΛΗΡΩΜΗΣ

Τηλ. (0241) 73819,74917 κιν 0944/374546, 0945/292030 FAX 38641

ΠΛΗΡΟΦΟΡΙΕΣ-ΔΙΑΘΕΣΗ
ΙΩΑΝΝΗΣ & ΜΙΧΑΛΗΣ ΕΥΣΤΑΘΙΟΥ

→ **Μεταφερθήκαμε στα νέα μας γραφεία Εθνικής Αντίστασης 83 (πρώην Άννης Μαρίας) δίπλα στην ALPHA BANK**

πωλήσεις

συνέχεια από την προηγούμενη

ΑΓΡΟΣ 4000 τ.μ. με πρόσωπο στην επαρχιακή οδό Ρόδου-Ασγούρου. Πληρ. τηλ. 27082, 26476, 0944347405 κ. Εμμ. Κρανίδης ΑΟ40492

ΟΙΚΟΠΕΔΟ 500 τ.μ. στην Ιξιά (εντός οικισμού). Πληρ. τηλ. 27082, 26476, 0944347405 ΑΟ40480

ΜΕΖΟΝΕΤΑ 2όροφη με υπόγειο στην περιοχή Μήδεια. Πληρ. τηλ. 27082, 26476, 0944347405 ΑΟ40481

ΜΟΝΟΚΑΤΟΙΚΙΑ 168 τ.μ. (2όροφη) με κήπο, ανεξάρτητη πλήρως αποπερατωμένη ή έως μαρμαροσουβά - κοντά στο Φυτώριο του Δήμου Ιαλυσού - έναντι Λάνσελοτ. Πληρ. τηλ. 27082, 26476, 0944347405 ΑΟ40484

ΑΓΡΟΣ 2000 τ.μ. επί της Λεωφόρου Ρόδου-Λίνδου στο ΙΚΑ. Πληρ. τηλ. 27082, 26476, 0944347405, κ. Εμμ. Κρανίδη ΑΟ40493

ΔΙΑΜΕΡΙΣΜΑΤΑ 3άρια στην Ιξιά. Πληρ. τηλ. 27082, 26476,, 0944347405 ΑΟ40482

ΑΠΟΘΗΚΗ 180 τ.μ. στους Δασκάλους. Πληρ. τηλ. 27082, 26476, 0944347405 ΑΟ40483

ΜΟΝΟΚΑΤΟΙΚΙΑ 2όροφη στη Σύμη κοντά στον γιαλό είναι σε καλή κατάσταση. Πληρ. τηλ. 27082, 26476, 0944347405 ΑΟ40485

ΟΙΚΟΠΕΔΟ στο συνοκισμό των Χαλκιτών, άρτιο και οικοδομήσιμο. Πληρ. τηλ. 27082, 26476, 0944347405ΑΟ40477

ΑΓΡΟΣ 3500 τ.μ. κοντά στο νέο νοσοκομείο κατάλληλο για όλες τις χρήσεις. Πληρ. τηλ. 27082-26476, 0944-347405 ΑΟ40478

ΚΑΤΑΣΤΗΜΑ στην οδό Σωκράτους στην Παλιά Πόλη μεγάλο ή μικρό. Πληρ. κ. Μανώλη τηλ. 39795 ΑΟ40455

ΚΤΗΜΑ στ' Αφάντου (Ατσιπάς) 5.800 τ.μ. κοντά στο κεντρικό δρόμο με 12 μεγάλα ελαιόδενδρα, μόνο 8.000.000 δρχ. Πληρ. κ. Μανώλη τηλ. 39795. ΑΟ40464

ΣΤΟ ΓΕΝΝΑΔΙ ΔΥΟ ΚΤΗΜΑΤΑ: α) Επί ασφάλτου 2.040 τ.μ. οικοδομήσιμο 5.000.000 δρχ. και β) Επί αγροτικού δρόμου 1.800 τ.μ. με φανταστική θέα κοντά στο κεντρικό δρόμο και στο χωριό 7.000.000 δρχ. Πληρ. κ. Μανώλη τηλ. 39795. ΑΟ40465

ΟΙΚΟΠΕΔΟ στη Παστίδα εντός οικισμού 1.900 τ.μ. σε φανταστική θέση οικοδομήσιμο 22.000.000 δρχ. Πληρ. κ. Μανώλη 39795. ΑΟ40466

ΔΙΑΜΕΡΙΣΜΑ 90 τ.μ. στη Κ. Υδραίου με 3 υπνοδωμάτια 31.000.000 δρχ. Πληρ. κ. Μανώλη τηλ. 39795. ΑΟ40467

ΚΤΗΜΑ στους Τρεις 4.000 τ.μ. 35.000.000 δρχ. ή 2.000 τ.μ. με άδεια οικοδομής για 150 τ.μ. μόνο 18.000.000. Πληρ. κ. Μανώλη τηλ. 39795. ΑΟ40468

ΚΤΗΜΑ στ' Ασγούρου πάνω στον κεντρικο δρόμο 10.000 τ.μ. και με μεγάλη πρόσοψη κατάλληλο για επιχείρηση ή επένδυση. Πληρ. κ. Μανώλη τηλ. 39795. ΑΟ40469

ΚΑΤΑΣΤΗΜΑ 350 τ.μ. και με αποθήκη 350 τ.μ. πάνω στον κεντρικό δρόμο μετά το Ροδίνι. Πληρ. κ. Μανώλη τηλ. 39795. ΑΟ40470

ΟΙΚΟΠΕΔΟ στο Ροδίνι 400 τ.μ. με Σ.Δ. 0,8 29.000.000 δρχ. Πληρ. κ. Μανώλη τηλ. 39795. ΑΟ40473

ΚΑΤΑΣΤΗΜΑ 67 τ.μ. και με πατάρι 35 τ.μ. κοντά στην Αννης Μαρίας σε κεντρικό δρόμο 29.000.000 δρχ. Πληρ. κ. Μανώλη τηλ. 39795. ΑΟ40471

ΜΕΖΟΝΕΤΑ στους Τρεις 220 τ.μ. λουξ κατασκευής και με οικόπεδο 250 τ.μ. σε πολύ καλή τιμή. Πληρ. κ. Μανώλη τηλ. 39795. ΑΟ40472

ΚΤΗΜΑ 4.000 τ.μ. στους Αγ. Αποστόλους κατάλληλο για μονοκατοικία μόνο 14.000.000 δρχ. Πληρ. κ. Μανώλη τηλ. 39795. ΑΟ40474

ΚΑΤΑΣΤΗΜΑ 60 τ.μ. στην Παλιά Πόλη με αυλή εμπρός και πίσω από το κατάστημα σε κεντρικό μέρος κατάλληλο για επιχείρηση. Πληρ. κ. Μανώλη τηλ. 39795 ΑΟ40456

ΔΥΟΡΟΦΟ ΚΤΙΣΜΑ ανακαινισμένο στην παλιά Πόλη 190 τ.μ. και με αυλή 100 τ.μ. σε πλατεία κατάλληλο και για επιχείρηση. Πληρ. κ. Μανώλη τηλ. 39795 ΑΟ40457

ΜΟΝΟΚΑΤΟΙΚΙΑ 228 τ.μ. στην Ιαλυσό λουξ κατασκευής και σε οικόπεδο 400 τ.μ. Πληρ. κ. Μανώλη τηλ. 39795 ΑΟ40458

ΔΙΑΜΕΡΙΣΜΑ 78 τ.μ. στην Ανάληψη λουξ κατασκευής με εντοιχισμένη κουζίνα και με πολλά εξτρά μόνο 27.000.000 δρχ. Πληρ. κ. Μανώλη τηλ. 39795 ΑΟ40459

ΜΕΖΟΝΕΤΑ 150 τ.μ. στο Καρακόνερο μεταχειρισμένη αρίστης κατασκευής 40.000.000 δρχ. Πληρ. κ. Μανώλη τηλ. 39795 ΑΟ40460

ΔΙΑΜΕΡΙΣΜΑ λουξ κατασκευής στο Καρακόνερο 117 τ.μ. με 3 υπνοδωμάτια 44.500.000 δρχ. ετοιμοπαράδοτο. Πληρ. κ. Μανώλη τηλ. 39795 ΑΟ40461

ΟΡΟΦΟΔΙΑΜΕΡΙΣΜΑ στην Ανάληψη 117 τ.μ. με 3 υπνοδωμάτια 44.000.000 δρχ. Πληρ. κ. Μανώλη τηλ. 39795 ΑΟ40462

ΚΤΗΜΑ στο Γεννάδι 3250 τ.μ. πάνω στο κεντρικό δρόμο με 50 μέτρα πρόσοψη και κοντά στη θάλασσα οικοδομήσιμο και άρτιο 25.000.000 δρχ. Πληρ. κ. Μανώλη τηλ. 39795 ΑΟ40463

ΣΤΗΝ ΚΡΕΜΑΣΤΗ ΠΩΛΟΥΝΤΑΙ ΟΙΚΟΠΕΔΑ: 1) ΝΗΡΙΪΔΩΝ (ΠΡΟΣ ΤΗΝ ΘΑΛΑΣΣΑ) 1800 Τ.Μ. (ΓΩΝΙΑ), 2) ΠΛΑΪ ΣΤΟ ΠΡΩΤΟ 2800 Τ.Μ., 3) ΠΑΡΑΛΛΗΛΟ ΤΗΣ ΟΔΟΥ ΙΚΑΡΟΥ Α) 2750 Τ.Μ. Β) 2716 Τ.Μ. 4) 9000 Τ.Μ. ΠΕΡΙΟΧΗ ΚΑΜΑΡΙ 200 Μ. ΑΠΟ ΤΟΝ ΚΕΝΤΡΙΚΟ ΔΡΟΜΟ ΠΡΟΣ ΦΑΛΗΡΑΚΙ. ΠΛΗΡ. ΤΗΛ. 0942/659528 ΠΟ40447

ΔΙΑΜΕΡΙΣΜΑ ρετιρέ 30 τ.μ. με απέραντη θέα στην Θ. Σοφούλη 135 στη Ρόδο. Πληρ. τηλ. 0241-21420 κ. Μαρίτσα κιν. 0946565985 κ. Ειρήνη ΑΟ40451

ΣΠΙΤΙ στην Μαλώνα - Μαρία Ατταλιώτη.. Πληρ. τηλ. 0244-51509 μετά τις 16.00 κα Ευαγγελία ΑΟ40433

ΡΟΔΙΑΚΗ Real Estate Rhodes ΚΤΗΜΑΤΙΚΗ

ΣΥΜΒΟΥΛΟΙ & ΕΚΤΙΜΗΤΕΣ ΑΚΙΝΗΤΩΝ — ΚΤΗΜΑΤΟΜΕΣΙΤΙΚΟ ΓΡΑΦΕΙΟ από το 1983

Η ΡΟΔΙΑΚΗ ΚΤΗΜΑΤΙΚΗ είναι ανεξάρτητο κτηματομεσιτικό γραφείο με έδρα την Ρόδο. Η διαμεσολάβηση (brokerage) για την πώληση, εκμετάλλευση ή και εκμίσθωση της ακίνητης περιουσίας αποτελεί τον σημαντικότερο τομέα δραστηριότητας της εταιρείας.
Η εξειδικευμένη προσέγγιση και η επιστημονική κατάρτιση σε συνδιασμό με την πολυετή εμπειρία είναι οι βασικοί συντελεστές της επιτυχημένης δεκαπενταετούς και πλέον πορειάς του γραφείου μας.



ΠΩΛΗΣΕΙΣ ΕΠΙΛΕΓΜΕΝΩΝ ΑΚΙΝΗΤΩΝ

Το γραφείο μας διαθέτει σε αποκλειστικότητα δεκάδες επιλεγμένα ακίνητα

- Διαμερίσματα - Μονοκατοικίες - Μεζονέτες
- Οικόπεδα - Αγροτεμάχια
- Κεντρικά Καταστήματα - Γραφεία - Αυτοτελή Κτίρια
- Μισθωμένα ακίνητα εισοδήματος
- Ξενοδοχειακές Μονάδες

Μεσω του δικτύου συνεργαζόμενων μεσιτικών γραφείων αναλαμβάνουμε αγοραπωλησίες ακινήτων σε όλη την Ελλάδα.

ΕΚΤΙΜΗΣΕΙΣ ΑΚΙΝΗΤΩΝ

Σε συνεργασία με διεθνή γραφεία συμβούλων ακίνητης περιουσίας και με βάση τα αυστηρά πρότυπα και την μεθολογία του Βρετανικού Ινστιτούτου Ορκωτών Πραγματογνωμόνων και Εκτιμητών (Royal Institution of Chartered Surveyors) αναλαμβάνουμε εκτίμησεις ακίνητης περιουσίας.Οι εν λόγω εκτιμήσεις μπορούν να χρησιμοποιηθούν σε τραπεζικούς και πιστωτικούς οργανισμούς ή σε δικαστικές πρακτικές τόσο στην Ελλάδα όσο και στο εξωτερικό.

RHODES REAL ESTATE - a world of choice

Rhodes Real Estate is an independent real estate agency founded in 1983 and based in Rhodes island. Since that time we have offered a world class, high quality service to our many and valued clients. Our diverse clientele appreciate our discretion, professionalism and market credibility.

Our company offers professional real estate services for

- Residential Properties (Holiday homes, traditional hous
- Commercial Properties (shops, hotels, offices)
- Property Evaluation -Property Management

THE NATIONAL ASSOCIATION OF NAEA ESTATE AGENTS OVERSEAS MEMBER



We are members of FIABCI (International Federation of Real Estate Agencies), CEI (EuropeanConfederation of Real Estate Agents), NAEA - Overseas Member (National Association of Real Estate Agents - Great Britain), ERES (European Real Estate Society).

For all your personal and professional real estate requirements please contact Mr. Savvas A. Savvaidis (BBA Bologna Un., MCEI, ANAEA) on 26281 or 35476

ΑΝΕΣΤΗΣ & ΣΑΒΒΑΣ ΣΑΒΒΑΪΔΗΣ

Μέγαρο Κιοσόγλου, 3ος όροφος
Εθελοντών Δωδεκανησίων 29
ΡΟΔΟΣ

tel: 26281 & 35476 fax: 34663
cel: 0944-421015 & 0977-433427
e-mail: sawaidis@rho.forthnet.gr

F.I.A.B.C.I.

ΑΣΦΑΛΕΙΟΚΤΗΜΑΤΙΚΗ

ΚΤΗΜΑΤΟΜΕΣΙΤΙΚΟ-ΑΜΟΙΒΑΙΑ ΚΕΦΑΛΑΙΑ

ΑΣΦΑΛΕΙΕΣ INTERNATIONAL LIFE

ΔΙΑΜΕΡΙΣΜΑΤΑ
45 τ.μ. 2άρι Ανάληψη
85 τ.μ. 3άρι Κέντρο
88 τ.μ. 3άρι Δασκάλους
90 τ.μ. 3άρι Ιαλυσός
90 τ.μ. 3άρι Κέντρο
100 τ.μ. 3άρι Κέντρο
115 τ.μ. 4άρι Ανάληψη
115 τ.μ. 4άρι Δασκάλους
125 τ.μ. 4άρι Αγ. Ιωάννης
126 τ.μ. 4άρι Αγ. Ιωάννης
130 τ.μ. 4άρι Μήδια
145 τ.μ. 4άρι Κέντρο

ΔΙΑΜΕΡΙΣΜΑΤΑ ΑΘΗΝΑ
Τρία 88 τ.μ. το καθένα
Λουξ κατασκευής
Μαραθώνος και Λαυρίου

ΟΙΚΟΠΕΔΑ
478 τ.μ. Ροδίνι (Σ.Δ. 0,4)
500 τ.μ. Ανάληψη (Σ.Δ. 0,8)
500 τ.μ. Παραδείσι
700 τ.μ. Ανάληψη (Σ.Δ. 0,8)
1060 τ.μ. Ροδίνι (Σ.Δ. 0,8)
1500 τ.μ. Μιχ. πετρίδη (Σ.Δ. 0,8)

ΑΓΡΟΤΕΜΑΧΙΑ
3,5 στρεμ. Ε.Ο. Ρόδου Λίνδου
4 στρεμ. εντός σχεδίου Μαριτσά
4 στρεμ. Καλαβάρδα
4 στρεμ. Δαματριά
4 στρεμ. Αφάντου
5 στρεμ. Παστίδα
5 στρεμ. Τσαΐρι
6 στρεμ. Παστίδα
11 στρεμ. Παστίδα
80 στρεμ. Κιοτάρι

ΜΕΖΟΝΕΤΕΣ-ΜΟΝΟΚΑΤΟΙΚΙΕΣ
120 τ.μ. Καρακόνερο
120 τ.μ. Μήδια
130 τ.μ. Μήδια
130 τ.μ. Παραδείσι
140 τ.μ. Μήδια
150 τ.μ. Μήδια
150 τ.μ. Ιαλυσός
150 τ.μ. Ιαλυσός
180 τ.μ. Ιαλυσός
180 τ.μ. Παλιά Πόλη
190 τ.μ. Αφάντου
300 τ.μ. Τρεις
450 τ.μ. Κοσκινού

ΚΑΤΑΣΤΗΜΑΤΑ
35 τ.μ. Φαληράκι
38 τ.μ. Φαληράκι
40 τ.μ. Τροφό
50 τ.μ. γραφείο Σοφ. Βενιζέλου
60 τ.μ. Ψαροπούλα
90 τ.μ. Βενιζέλου

ΔΙΑΘΕΤΟΥΜΕ ΠΕΡΙΣΣΟΤΕΡΑ ΑΚΙΝΗΤΑ ΠΡΟΣ ΠΩΛΗΣΗ ΕΚΤΟΣ ΑΠΟ ΤΑ ΑΝΑΓΡΑΦΟΜΕΝΑ

ΥΠΕΥΘΥΝΟΣ ΓΡΑΦΕΙΟΥ
ΚΑΡΑΝΙΚΗΣ ΛΟΥΚΑΣ
ΕΘΝ. ΜΑΚΑΡΙΟΥ 45 ΣΤΟΑ ΡΟΙΚΟΥ 2ος ΟΡΟΦΟΣ
ΤΗΛ. 21003 ΚΙΝ. 0945/759887

ΠΩΛΟΥΝΤΑΙ
ΤΑ ΚΑΤΩΘΙ ΑΚΙΝΗΤΑ:

Α) ΑΓΡΟΚΤΗΜΑΤΑ:
2000 τ.μ. επί της Εθνικής οδού Ρόδου-Λίνδου
4000 τ.μ. πλησίον RODOS GOLD
4500 τ.μ. Ασγούρου για κατοικία
2000 τ.μ. στους πρόποδες του Φιλέρημου
6500 τ.μ. μόνσν 13.000.000 στο Τσαιρι

Β) ΚΑΤΟΙΚΙΕΣ ΕΝΤΟΣ ΤΗΣ ΜΕΣΑΙΩΝΙΚΗΣ ΠΟΛΗΣ:

100 τ.μ. έτοιμη, αξίας	29.000.000
150 τ.μ. αξίας	20.000.000
120 τ.μ. με αυλή 100 τ.μ. μόνον	55.000.000

Γ) ΔΙΑΜΕΡΙΣΜΑΤΑ:
2άρι 50 τ.μ. στο Ροδίνι 15.000.000
4άρι 106 τ.μ. καινούργιο στην Ανάληψη μόνον 36.000.000
4άρι 120 τ.μ. μόνον 35.000.000

Δ) ΚΑΤΑΣΤΗΜΑΤΑ:
37 τ.μ. επί της Καζούλη μόνον 20.000.000
65 τ.μ. πλησίον πλατεία Φώκιαλη
50 τ.μ. στην περιοχή Μήδεια 20.000.000
37 τ.μ. στο Φαληράκι μόνον 40.000.000
24 τ.μ. επί της Σωκράτους αξίας 130.000.000

Πληρ. **Εμμανουήλ Κρανίδη**
Τηλ. 27082, 26476, 0944-347405, Fax: 27101

πωλησεις

συνέχεια από την προηγούμενη

ΠΩΛΕΙΤΑΙ από ιδιώτη μεζονέτα στην οδό Λισσαβώνος και Οσλου, 140 τ.μ. Πληρ. τηλ. 0977-644572 ΑΟ40426

SUPER MARKET στην περιοχή Σωτήρος Ιξιά λόγω κόπωσης, με εξασφαλισμένη πελατεία. Πληρ. τηλ. 90186, 2815 ΑΟ40417

ΟΙΚΟΠΕΔΟ 1160 τ.μ. επί της επαρχιακής οδού Γεννάδι-Λαχανιάς με άδεια οικοδομής 100 τ.μ. απόσταση από την θάλασσα 80 μέτρα, φως, νερό, επί του οικοπέδου. Πληρ. τηλ. 0946004463 ΑΟ40413

ΕΠΙΧΕΙΡΗΣΗ σε τουριστική περιοχή της πόλεως Ρόδου. Πληρ. τηλ. 74187 (ώρες 10 π.μ.-11 μ.μ.) ΑΟ40397

ΟΡΟΦΟΔΙΑΜΕΡΙΣΜΑ στην Ανάληψη 138 τ.μ. αποτελούμενο από 3 υπνοδωμάτια, σαλόνι, καθιστικό και λοιπούς χώρους με πολλά εξτρά. Πληρ. τηλ. 67979, κιν. 0932-573620 ΑΟ40344

ΕΠΙΧΕΙΡΗΣΗ ΠΙΤΣΑΡΙΑΣ ΠΛΗΡΩΣ ΕΞΟΠΛΙΣΜΕΝΗ ΜΕ ΙΤΑΛΙΚΑ ΑΥΤΟΜΑΤΑ ΜΗΧΑΝΗΜΑΤΑ ΣΤΟ ΝΙΟΧΩΡΙ. ΠΛΗΡ. ΤΗΛ. 0945267159 ΠΟ40330

ΠΑΛΙΟ ΣΠΙΤΙ ΜΕΣΑ ΣΤΟ ΧΩΡΙΟ ΠΑΡΑΔΕΙΣΙ. ΤΙΜΗ ΕΥΚΑΙΡΙΑΣ. ΠΛΗΡ. ΤΗΛ. 30225, 0937398915 ΧΠΟ38121

ΑΚΙΝΗΤΟ αποτελούμενο από 6 γκαρσονιέρες πλήρως επιπλωμένες στην περιοχή Καστελλοριζιών. Τιμή 50.000.000 δρχ. Πληρ. Ελληνοκτηματική, Πέτρος Πρεζεράκος, τηλ. 33866, 0932/468026 ΑΕ40365

ΔΙΑΜΕΡΙΣΜΑΤΑ 94 έως 118 τ.μ. ίυχ κατασκευής στην περιοχή Ιξιά (περιορισμένος αριθμός διαμερισμάτων). Πληρ. Ελληνοκτηματική, Πέτρος Πρεζεράκος, τηλ. 33866, 0932/468026 ΑΟ40370

ΖΗΤΟΥΝΤΑΙ ΔΙΑΜΕΡΙΣΜΑΤΑ καινούργια ή μεταχειρισμένα καθώς επίσης και οικόπεδα εντός και εκτός σχεδίου πόλεως ή οικισμού για άμεση αγορά από πελάτες του γραφείου μας. Πληρ. Ελληνοκτηματική, Πέτρος Πρεζεράκος, τηλ. 33866, 0932/468026 ΑΟ40366

ΜΕΖΟΝΕΤΑ στην περιοχή Ιξιά 210 τ.μ. με τζάκι, κεντρική θέρμανση και γκαράζ. Τιμή 65.000.000 δρχ. Πληρ. Ελληνοκτηματική, Πέτρος Πρεζεράκος, τηλ. 33866, 0932/468026 ΑΟ40368

ΔΙΑΜΕΡΙΣΜΑ 90 τ.μ. σε μπετόν στην περιοχή Ιαλυσού. Τιμή 13.000.000 δρχ. Πληρ. Ελληνοκτηματική, Πέτρος Πρεζεράκος, τηλ. 33866, 0932/468026 ΑΟ40367

ΔΙΑΜΕΡΙΣΜΑ 97 τ.μ. στην περιοχή Ανάληψη. Τιμή 38.000.000 δρχ. Πληρ. Ελληνοκτηματική, Πέτρος Πρεζεράκος, τηλ. 33866, 0932/468026 ΑΟ40369

ΟΙΚΟΠΕΔΟ 2.750 τ.μ. στην περιοχή Ασγούρου. Τιμή 40.000.000 δρχ. Πληρ. Ελληνοκτηματική, Πέτρος Πρεζεράκος, τηλ. 33866, 0932/468026 ΑΟ40377

ΠΩΛΗΣΕΙΣ ΑΚΙΝΗΤΩΝ

◆ ΔΙΑΜΕΡΙΣΜΑΤΑ
- Ροδίνι, 113 τ.μ. και 131 τ.μ. σε τιμή ευκαιρίας
- Δενδρινού 140 τ.μ. 31.000.000 δρχ.
- Μητρόπολη 90 τ.μ. 15.000.000 δρχ.
- Παλιά Πόλη 140 τ.μ. 20.000.000 δρχ.
- Ανάληψη 45 τ.μ. καινούργιο
- Ανάληψη 90 τ.μ. καινούργιο
- Καρακόνερο 90 τ.μ. καινούργιο
- Καρακόνερο 117 τ.μ. καινούργιο
- Ροδίνι 86 τ.μ. καινούργιο
- Ροδίνι 120 τ.μ. καινούργιο
- Ανάληψη 104 τ.μ. 30.000.000 δρχ.
- Ανάληψη 90 τ.μ. καινούργιο
- Ανάληψη 50 τ.μ. καινούργο
- Ροδίνι 85 τ.μ. λουξ με θέα τη θάλασσα
- Παραδείσι οικοδομή αποτελούμενη από 2 διαμερίσματα 110 τ.μ. ισόγειο σε μπετά και 110 τ.μ. α' όροφος τελειωμένο, 47.000.000 δρχ.
- Ατταβύρου 94 τ.μ. καινούργιο
- Ανάληψη 100 τ.μ.

◆ ΗΜΙΤΕΛΗ ΔΙΑΜΕΡΙΣΜΑΤΑ
- 113 τ.μ. και 131 τ.μ. στο Ροδίνι χτισμένα σοβατισμένα τιμή 23.000.000 και 29.000.00 δρχ.
- Πωλείται ρετιρέ στα Κοσκινού 145 τ.μ., σοβατισμένο με ηλεκτρικά, υδραυλικά περασμένα.
- Μητρόπολη 60 τ.μ. 6.000.000

◆ ΜΕΖΟΝΕΤΕΣ-ΜΟΝΟΚΑΤΟΙΚΙΕΣ
- ΣΥΜΗ:Διόροφη κατοικία 70 τ.μ. με στέρνα 50.000.000 δρχ.
- Μεζονέτα στο Ροδίνι, 130 τ.μ. 48.000.000 δρχ. θέση πάρκινγκ και κήπο
- Καντηλί 200 τ.μ. σε 1.300 μ. οικόπεδο μπετά
- Ιξιά 130 τ.μ. 32.000.000 δρχ.
- Πωλείται μεζονέτα επιπλωμένη ή μη και χωρίς τα έπιπλα 135 τ.μ., περιοχή Μιχαήλ Πετρίδη, τιμή 50.000.000 δρχ.
- Πωλείται μεζονέτα στα Κοσκινού 200 τ.μ. με θέα την θάλασσα και 300 τ.μ. αυλή. Τιμή 65.000.000 δρχ.
- Πωλείται μεζονέτα στην Αγ. Βαρβάρα 170 τ.μ. με 1 στρ. οικόπεδο. Τιμή 60.000.000 δρχ.

◆ ΟΙΚΟΠΕΔΑ
- Οικόπεδο 150 τ.μ. στην Μ. Πετρίδη 15.000.000 δρχ.
- Ιαλυσός, 1.330 μ. 50.000.000 δρχ.
- Ιαλυσός 130 τ.μ. 15.000.000 δρχ.
- Περιοχή Ιαλυσού 1 στρ. 35.000.000 δρχ.
- Περιοχή Ιαλυσού 800 μ. 30.000.000 δρχ.
- Κιοτάρι πάνω στο κύμα 5 στρ.
- Σορωνή 1850 τ.μ. οικοδομήσιμο 15.000.000 δρχ. επί της λεωφόρου
- Σορωνή 4000 τ.μ. 20.000.000 δρχ.
- Κατταβιά 650 τ.μ. 3.000.000 δρχ.
- Ροδίνι 460 τ.μ.
- Οικόπεδα εντός σχεδίου στο Γεννάδι από 2.500.000 δρχ.
- Γεννάδι 2.000 τ.μ. πάνω στο κύμα

◆ ΑΠΟΘΗΚΕΣ
- Πάροδος Χειμάρας 100 τ.μ.
- Τσαΐρι 100 τ.μ. 8.000.000 δρχ.

◆ ΚΑΤΑΣΤΗΜΑΤΑ
- Πωλείται μαγαζί στο Φαληράκι, 120 τ.μ. καθίσματα, 7.000.000 δρχ., ή ενοικιάζεται με 120.000 δρχ. το μήνα για 6 χρόνια.
- Πωλούνται μαγαζιά στα Κοσκινού 55 τ.μ. και 72 τ.μ. τελειωμένα.
- Επιχείρηση στην οδό Ηρώων Πολυτεχνείου
- Πωλείται επιχείρηση -αναψυκτήριο
- Καρακόνερο 50-200 τ.μ.
- Ρόδου-Λίνδου, 40 τ.μ., 25.000.000 δρχ.

◆ ΚΤΗΜΑΤΑ
- Χωράφι 8 στρ. στο Παραδίεσι 60.000.000 δρχ.
- Χωράφι 4 στρ. στην Παστίδα 18.000.00 δρχ.
- Χωράφι 5.700 στρ. στα Κολύμπια, 15.000.000 δρχ.
- Χωράφι 8.800 στρ. στα Κολύμπια 50.000.000 δρχ.
- Παραδείσι 1.500 στρ. 10.000.000 δρχ.
- Κατταβιά 1000 τ.μ. άρτιο και οικοδομήσιμο με φως, νερό, 2.500.000 δρχ.
- Περιοχή Καντηλί 2.600 μ. 30.000.000 δρχ. για βιοτεχνία
- Καντηλί 5.200 μ. 27.000.000 δρχ.
- Βουνάρα 2 στρ. 25.000.000 δρχ.
- Βουνάρα 4 στρ. 45.000.000 δρχ.
- Πλημμύρι 1520 στρ. πάνω στην θάλασσα, τιμή 6.000.000 δρχ.
- Πλημμύρι 1.640τ.μ. 4.000.000 δρχ. οικοδομήσιμο
- Πλημμύρι 3.240τ.μ. 3.000.000 δρχ.
- Κανδυλί 2.000 τ.μ. 15.000.000 δρχ.
- Κοσκινού 4.000 τ.μ. 30.000.000 δρχ.
- Λαχανιά 4.700 τ.μ. 16.000.000 δρχ. οικοδομήσιμο
- 10 στρ. Κιοτάρι, νερό, ρεύμα 12.000.000 δρχ.
- Λαχανιά 100 στρ. πάνω στην θάλασσα
- Λαχανιά 45 στρ. 2500 δρχ./μέτρο
- Κατταβιά 2.500 τ.μ. πάνω στο δρόμο οικοδομήσιμο, 3.000.000 δρχ.
- Λάρδος 7 στρ. 12.000.000 δρχ.
- Κιοτάρι 4 στρ. 4.000.000 δρχ.
- Λαχανιά 750 τ.μ., 8.500.000 δρχ.στο χωριό
- Γεννάδι 20 στρ. ρεύμα-νερό 20.000.000 δρχ.
- Λάρδος 7 στρ. με ελιές
- Κιοτάρι 7 στρ. με νερό-ρεύμα 8.000.000 δρχ.
- Λαχανιά 4 στρ. 300 μέτρα από τη θάλασσα 8.000.000 δρχ.
- Γεννάδι 24 στρ. 24.000.000 δρχ.
- Γεννάδι 1.100 τ.μ. 1.500.000 δρχ.
- Κατταβιά 10 στρ. 10.000.000 δρχ.
- Πλημμυρι 12 στρ. με φως, νερό, 12.000.000 δρχ.
- Κατταβιά 4.000 τ.μ. 2.000.000 δρχ.
- Κιοτάρι 4.000 τ.μ. κοντά στο κεντρικό δρόμο
- Πλημμύρι 5.500 τ.μ. 6.500.000 δρχ.
- Πεύκους 200 στρ. προς 5.000 το τ.μ., παραθαλάσσιο
- Κατταβιά 700 τ.μ. προς 500 χιλ.
- Γεννάδι στη λεωφόρο 4.000 τ.μ., 12.000.000 δρχ.

➪ Πωλούνται αποθήκες και βιοτεχνικοί χώροι.

● **ΔΑΝΕΙΑ ΔΕΚΤΑ - ΕΥΚΟΛΙΕΣ ΠΛΗΡΩΜΗΣ**
● **ΖΗΤΟΥΝΤΑΙ ΟΙΚΟΠΕΔΑ ΠΡΟΣ ΑΓΟΡΑ - ΚΤΗΜΑΤΑ ΚΑΙ ΔΙΑΜΕΡΙΣΜΑΤΑ**

ΣΤΑΜΑΤΗΣ ΜΑΝΩΛΑΚΟΣ
ΩΡΕΣ ΓΡΑΦΕΙΟΥ 8:30-1.30 π.μ. και 5-8.30 μ.μ.
ΔΗΜ. ΑΝΑΣΤΑΣΙΑΔΗ 45 (παραπλεύρως ΥΠΕΡΑΓΟΡΑΣ ΠΑΠΑΚΥΡΙΑΚΟΥ-ΣΥΝΟΙΚΙΑ ΔΑΣΚΑΛΩΝ) Τηλέφωνα: 23815-78275

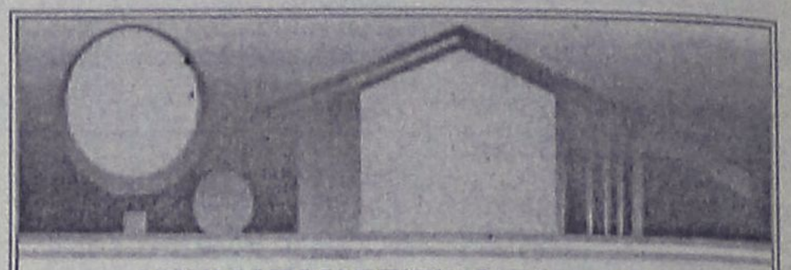

ΚΤΗΜΑΤΟΜΕΣΙΤΙΚΟ ΓΡΑΦΕΙΟ
ΑΙΓΑΙΟΚΤΗΜΑΤΙΚΗ
ΠΩΛΟΥΝΤΑΙ
- ΔΙΑΜΕΡΙΣΜΑΤΑ-ΜΟΝΟΚΑΤΟΙΚΙΕΣ
- ΔΔ=ΔΑΝΕΙΑ ΔΕΚΤΑ

- 35 τ.μ. Ψαροπούλα 12 εκ. - 35.216 €
- 40 τ.μ. καινούργιο Δασκάλους 16 εκ. - 16.955 € (ΔΔ)
- 63 τ.μ. Καμείρου 22 εκ.- 61.628 € (ΔΔ)
- 69 τ.μ. καινούργιο Ανάληψη 25 εκ.-73.367 € (ΔΔ)
- 70 τ.μ. καινούργιο στη Σωτήρος 24.5 εκ.-71.900 € (ΔΔ)
- 70 τ.μ. μον/κία, Κρεμαστή, 35 εκ. 102.714 € (παρ/κό).
- 75 τ.μ. στη Δενδρινού 17 εκ.
- 75 τ.μ. Ρόδου-Λίνδου (Ροδίνι) ισόγειο με αυλή 24 εκ.- 70.432 €
- 80 τ.μ. καινούργιο Δασκάλους 30 εκ. - 88.040 € (ΔΔ)
- 85 τ.μ. μον/κία έτοιμη σε 1,5 στρ. Κοσκινού, 35 εκ.- 102.714 € (ΔΔ)
- 88 τ.μ. καινούργιο στη Σωτήρος 31 εκ.-91.042 € (ΔΔ)
- 89 τ.μ. (ισ.) σε μπετά στην Ενόπλων Δυνάμεων 16 εκ. - 46.955 € (ΔΔ)
- 94 τ.μ. καινούργιο ορ/σμα με αποθ. και γκαράζ Καρακόνερο, 34 εκ.-105.649 € (ΔΔ)
- 104 τ.μ. παλιό σπίτι Κολονιάλε 10 εκ.
- 110 τ.μ. Δυώροφο διαμ. (στυλ μεζονέτας) Καναδά 30 εκ. - 102.714 € (ΔΔ) (4 υπν.)
- 130 τ.μ. ορ/σμα ημ/λές Ανάληψη 25 εκ.-76.302 €
- 115 τ.μ. παλιά μον/κία μέσα σε 560 τ.μ. οικ/δο με εξτρά δόμηση άλλα 350 τ.μ. Αγ. Ανάργυροι 60 εκ. - 176.082 €(ΔΔ)
- 116 τ.μ. (3 υπν.) καινούργιο θέρμανση Ανάληψη 43 εκ. - 126.192 €(ΔΔ)
- 117 τ.μ. καινούργιο Γεωργ. Παπανδρέου 47 εκ. (ΔΔ)- 137,931 €
- 125 τ.μ. μον/κία σε 1,5 στρεμ. στη Θολό 70 εκ. - 205.429 €(ΔΔ)
- 125 τ.μ. καινούργιο (3 υπν.) Καρακόνερο 56 εκ. - 164.343€(ΔΔ)
- 127 τ.μ. (3 υπν.) καινούργιο Ατταβύρου 47 εκ - 137.931 € (ΔΔ)
- 128 τ.μ. μεζ/τα Ροδίνι 45 εκ. - 132.061 €(ΔΔ)
- 130 τ.μ. ορ/σμα σε σοβά Ανάληψη 24 εκ.-70.432 €(ΔΔ)
- 135 τ.μ. (μπετά) α' ορ. Ιαλυσό 28.000.000 - 82.171 € (ΔΔ)
- 138 τ.μ. (3 υπν.) ορ/σμα Μάρκου Κλαδάκη 38 εκ. - 111.518 € (ΔΔ).
- 140 τ.μ. διόρ. μον/κία Ομήρου Π. Πόλη 25 εκ. - 73.367 €
- 140 τ.μ. οροφ/σμα (α' ορ.) στην Πειραιώς σε σοβά 32 εκ. - 93.910 € (ΔΔ)
- 145 τ.μ. Στ. Ζήση 40 εκ.- 117.388 € (ΔΔ)
- 149 τ.μ. Αισχύνη (3 υπν.) ορ/σμα 47 εκ.- 137.930 € (ΔΔ)
- 155 τ.μ. μεζ/τα Αισχύνη 63 εκ. (ΔΔ)
- 158 τ.μ. μεζ/τα σε μπετά Ιξιά 36 εκ.-105.649 €
- 180 τ.μ. μεζ/τα σε 58 εκ. - 170212 €(ΔΔ)
- 230 τ.μ. Κοσκινού καινούργιο 1 στρ. οικ. 95 εκ.-278.796 € (ΔΔ)
- 230 τ.μ. παραδοσιακό αρχοντικό 70 εκ.-205.429 €
- 270 τ.μ. μον/κία (η μισή μαρμ/βά) στα Κοσκινού 60 εκ. - 176.082 €(ΔΔ)

ΚΑΤΑΣΤΗΜΑΤΑ
- 31 τ.μ. Καμείρου 14 εκ. - 41.085 € (ΔΔ)
- 39 τ.μ. Αγ. Αναστασία 12 εκ.- 35.216 €
- 70 τ.μ. Αγ. Ιωάννη 30 εκ. - 88.041 € (ΔΔ)
- 90 τ.μ. Νιοχώρι, 63 εκ. - 184.886 € (ΔΔ)
- 175 τ.μ. Λεωφ. Ρόδου-Λίνδου 70 εκ.-205.429 €
- 200 τ.μ. με 200 υπ. (και ορ. άδεια) σε μπετά στο Μήδεια 80 εκ.-234.776 €
- 320 τ.μ. (βιοτ. χώρος) Ασγούρου 55 εκ.-161.408 €

ΟΙΚΟΠΕΔΑ
- 800 τ.μ. πλησίον Πίνδου, (Σ.Δ. 0,8), 100 εκ.-293.470 €
- 500 τ.μ. Μίρα Μάρε (Σ.Δ. 0,8), 45 εκ.-132.016 €
- 1000 τ.μ. (ΣΔ 0,8) Μιχ. Πετρίδη 80 εκ.-264.123 €
- 1.054 τ.μ. (ΣΔ 0,4) Βράχο Ιαλυσού 50 εκ.-146.735 €
- 1.230 τ.μ. Κοσκινού 50% κάλυψη, 40 εκ.-117.388 €
- 1.350 τ.μ. Κοσκινού Μουσικό Γυμνάσιο 26 εκ.-76.302 €
- 2 στρεμ. πάνω σε δρόμο Βουνάρα Ιαλυσό (κτίζει 200 τ.μ.) 35 εκ.-102.714 €
- 2.750 τ.μ. πάνω σε άσφαλτο Κοσκινού, 45 εκ.-132.061 €
- 4 στρεμ. στα Νερά Καλλιθέας 60 εκ.-176.082 €
- 4 στρεμ. (2 οικ/δα) Τρεις 30 εκ.-88041 €

ΔΙΑΘΕΤΟΥΜΕ ΜΕΓΑΛΗ ΠΟΙΚΙΛΙΑ ΟΙΚΟΠΕΔΩΝ ΣΕ ΟΛΟ ΤΟ ΝΗΣΙ ΤΗΣ ΡΟΔΟΥ

ΕΠΙΣΗΣ ΑΚΙΝΗΤΑ ΣΤΗΝ ΤΗΛΟ

ΡΕΝΑ ΒΑΖΟΥΚΟΥ
(ΜΕΣΙΤΗΣ ΑΣΤΙΚΩΝ ΣΥΜΒΑΣΕΩΝ)

ΔΙΕΥΘ. ΓΡΑΦΕΙΟΥ ΔΗΜ. ΘΕΟΔΩΡΑΚΗ 3
10-1 το πρωί και 6.30-9 απ/τα καθημερινά εκτός Σαβ. και Κυρ.

Τηλ. (0241) 22943-28838 FAX: 28838
email.vazoukou@otenet.gr.
ΡΟΔΟΣ

ΕΥΚΑΙΡΙΑ
ΠΩΛΟΥΝΤΑΙ

ΑΦΑΝΤΟΥ

- Στο κύμα της θάλασσας 4 στρέμματα 36 εκατομμύρια.
- 4 στρέμματα θέση Τραπέζια 14 εκατομμύρια.
- 3 στρέμματα με άδεια οικοδομής 240 τ.μ. 16 εκατομμύρια
- 1 στρέμμα με άδεια οικοδομής 240 τ.μ. 15 εκατομμύρια
- Λεωφόρος Ρόδου-Λίνδου οικόπεδο 900 τ.μ. με πρόσοψη 20 μ. 13 εκατομμύρια.
- 2 στρέμματα στο κύμα της θάλασσας 22 εκατομμύρια.
- 7 στρέμματα με 20 ρίζες ελιές 6 εκατομμύρια
- 5,5 στρέμματα με 20 ρίζες ελιές 8 εκατομμύρια.
- 20 στρέμματα 800 μέτρα από τη θάλασσα, 60 εκατομμύρια.
- 15 στρέμματα αγροκτημα 6 εκατομμύρια.

ΟΙΚΟΠΕΔΑ

- Των 450 τ.μ. με θέα τη θάλασσα 5 εκατομμύρια.

ΚΟΛΥΜΠΙΑ ΠΡΟΣ ΑΡΧΙΠΟΛΗ

- 10 στρέμματα με 80 ρίζες ελιές και με πρόσοψη 100 μέτρα 25 εκατομμύρια
- 2 στρέμματα με άδεια οικοδομής 75 τ.μ. 15 εκατομμύρια

ΛΑΡΔΟΣ

- Οικόπεδο εντός σχεδίου 600 τ.μ. 8 εκατομμύρια

ΓΕΝΝΑΔΙ

- 42 στρέμματα, 800 μέτρα από τη θάλασσα 80 εκατομμύρια στον κεντρικό δρόμο στον Αγ. Γεώργιο.
- 3 στρέμματα με 30 μέτρα πρόσοψη 25 εκατομμύρια.
- 2 στρέμματα οικοδομήσιμο 4 εκατομμύρια
- 10 στρέμματα 20 εκατομμύρια.

ΔΙΜΥΛΙΑ ΠΡΟΣ ΕΛΕΟΥΣΑ

- 7 στρέμματα, 10 εκατομμύρια στον κεντρικό δρόμο.

ΚΑΛΑΒΑΡΔΑ

- Στο κύμα της θάλασσας 3,5 στρέμματα 15 εκατομμύρια.

ΠΑΣΤΙΔΑ

- Σε οικόπεδο 103 τ.μ. μονοκατοικία 75 τ.μ. 13 εκατομμύρια.
- Μήδια διαμέρισμα 80 τ.μ. 20 εκατομμύρια.

Πληρ. τηλ. 26805-51024,
κιν. 0945-406562 fax: 51077

Γ.Ν. ΔΡΑΚΟΣ

πωλήσεις

συνέχεια από την προηγούμενη

ΚΑΤΑΣΤΗΜΑΤΑ των 45 και 85 τ.μ. σε τουριστική περιοχή στην πόλη της Ρόδου. Τιμή 22-75 εκ. δρχ. Πληρ. Ελληνοκτηματική, Πέτρος Πρεζεράκος, τηλ. 33866, 0932/468026 ΑΟ40378

ΜΕΖΟΝΕΤΑ 102 τ.μ. με ημιτελή υπόγειο 51 τ.μ. και δυνατότητα ορόφου 38 τ.μ. με αυλή στο υπόγειο ανατολικό και ιδιόκτιστο σε καλή τιμή. Πληρ. τηλ. 76128, 0945327142 ΑΟ40313

ΠΩΛΕΙΤΑΙ ΑΠΟ ΙΔΙΩΤΗ ΔΙΑΜΕΡΙΣΜΑ 1 ΥΠΝΟΔΩΜΑΤΙΟΥ, 58 Τ.Μ. ΜΕ ΜΠΑΛΚΟΝΙ, ΚΕΝΤΡΙΚΗ ΘΕΡΜΑΝΣΗ, 1ος ΟΡΟΦΟΣ, ΣΕ ΠΟΛΥ ΚΑΛΗ ΚΑΤΑΣΤΑΣΗ ΚΑΙ ΑΝΑΚΑΙΝΙΣΜΕΝΟ ΕΠΙ ΤΗΣ ΒΟΡΕΙΟΥ ΗΠΕΙΡΟΥ. ΤΙΜΗ 14.700.000. ΠΛΗΡ. ΤΗΛ. 0944/532822 ΠΟ40321

ΠΡΑΓΜΑΤΙΚΗ ΕΥΚΑΙΡΙΑ ΣΤΟ ΓΕΝΝΑΔΙ. ΟΙΚΟΠΕΔΟ 2.120 Μ. ΜΕ ΠΛΗΡΩΜΕΝΗ ΕΤΟΙΜΗ ΑΔΕΙΑ ΟΙΚΟΔΟΜΗΣ 212 ΜΕΤΡΑ, ΠΕΡΙΦΡΑΓΜΕΝΟ ΜΕ ΜΑΝΤΡΑ, ΕΓΚΑΤΑΣΤΑΣΗ ΦΩΣ, ΝΕΡΟ ΚΑΙ ΜΕ ΔΕΝΔΡΑ, ΜΕ ΥΠΑΡΧΟΝ ΚΤΙΣΜΑ ΑΠΟΘΗΚΗ 50 Μ. ΠΩΛΕΙΤΑΙ 20.000.000 ΜΕΤΡΗΤΑ. ΔΕΚΤΟΣ ΚΑΙ ΔΙΑΚΑΝΟΝΙΣΜΟΣ ΠΛΗΡ. ΤΗΛ. 31093, ΩΡΕΣ ΙΑΤΡΕΙΟΥ ΧΠΟ522

ΔΙΑΜΕΡΙΣΜΑ ΙΣΟΓΕΙΟ 40 Τ.Μ. (ΚΑΘΑΡΑ), 50 ΜΕΤΡΑ ΑΠΟ ΤΗΝ ΘΑΛΑΣΣΑ ΣΤΗΝ ΠΕΡΙΟΧΗ ΨΑΡΟΠΟΥΛΑΣ, ΜΕ ΑΝΕΞΑΡΤΗΤΗ ΕΙΣΟΔΟ ΚΑΙ ΜΙΚΡΟ ΚΗΠΟ. ΔΑΝΕΙΑ ΔΕΝ ΓΙΝΟΝΤΑΙ ΔΕΚΤΑ. ΤΙΜΗ ΔΡΧ. 12.500.000. ΠΛΗΡ. ΤΗΛ. 21347 ΧΠΟ151

ΔΙΑΜΕΡΙΣΜΑ ισόγειο 72 τ.μ. επί της οδού Κολοκοτρώνη, στην συνοικία του Αγίου Γεωργίου. Πληρ. τηλ. 62035, 62348 και 0945202666 κο Αντώνη ΑΟ40300

ΟΙΚΟΠΕΔΑ 2000 ΚΑΙ 4000 Τ.Μ. ΣΤΟΥΣ ΠΡΟΠΟΔΕΣ ΦΙΛΕΡΗΜΟΥ ΜΕ ΑΔΕΙΑ ΟΙΚΟΔΟΜΗΣ Ή ΔΙΧΩΣ ΑΠΟ ΙΔΙΟΚΤΗΤΗ. ΠΛΗΡ. ΤΗΛ. 96779 ΠΟ40177

ΠΩΛΕΙΤΑΙ στο Μικρό Χωριό της Τήλου, **ΣΠΙΤΙ** μισοερειπωμένο, προνομιούχο, στην πλατεία του χωριού με απεριόριστη θέα, κατάλληλο για οποιαδήποτε χρήση. Πληρ. τηλ. 23864 ΧΑΟ271

ΠΩΛΕΙΤΑΙ Ή ΕΝΟΙΚΙΑΖΕΤΑΙ διόροφη μονοκατοικία 75 τ.μ. σε 4 ή 8 στρέμματα 50 μ. από τον κεντρικό δρόμο Πυλώνας-Λάρδου. Πληρ. τηλ. 0241-67389 ΧΑΟ111

ΚΑΤΑΣΤΗΜΑΤΑ ετοιμοπαράδοτα στο μεγαλύτερο συγκρότημα καταστημάτων στην παραλιακή λεωφόρο Ιαλυσού απ' ευθείας από τον κατασκευαστή πολ. μηχανικό Στέλιο Μακέστα. Εξασφάλιση δανείου, ευκολίες πληρωμής. Από 10.350.000 δρχ. Πληρ. τηλ. 21347 ΧΠΟ205

ΜΟΝΟΚΑΤΟΙΚΙΕΣ στα Κοσκινού (υπό κατασκευή) με απέραντη θέα σε οικόπεδο 1000 τ.μ. η κάθε μία. Ευκολίες πληρωμής - Δάνεια δεκτά. Πληρ. Κώστας Κωνσταντινίδης, τηλ. 61859, 0946/999906 ΑΟ39516

ΠΩΛΟΥΝΤΑΙ: α) Οικόπεδο 850 μέτρων (οικοδομήσιμο εντός οικισμού), β) Ελαιώνας 4 στρεμμάτων, γ) Αγρός 22 στρεμμάτων. Τα δύο ως άνω δεικνύονται για αγροτικούς ή βιοτεχνικούς σκοπούς. Πληρ. τηλ. 96384 από 3 μ.μ. ΧΠΟ200

πωλήσεις αυτοκινήτων & μοτοσικλετων

ΜΗΧΑΝΗ HONDA MAGNA 250 cc ΑΣΗΜΙ 9300 χλμ. ΣΕ ΑΡΙΣΤΗ ΚΑΤΑΣΤΑΣΗ ΤΙΜΗ 1200000. ΔΕΚΤΗ ΑΝΤΑΛΛΑΓΗ ΜΕ ADDRESS 100 cc ή ΠΑΠΙ 100 cc. ΑΚΟΜΗ ΠΩΛΕΙΤΑΙ ΦΟΡΗΤΟΣ ΗΛΕΚΤΡΟΝΙΚΟΣ ΥΠΟΛΟΓΙΣΤΗΣ ΜΟΝΤΕΛΟ GENESIS 2700 C PENTIUM III 700 MHz ΜΕ ΕΝΣΩΜΑΤΩΜΕΝΗ 14,1" TFT ΟΘΟΝΗ ΚΑΙ MONTEM, 64 MB RAM, CD ROM. ΤΙΜΗ 450.000. ΠΛΗΡ. ΤΗΛ. 68533 ΩΡΕΣ ΓΡΑΦΕΙΟΥ 09.00-13.00 ΚΑΙ 17.30-20.30 ΠΑ40499

ΕΥΚΑΙΡΙΑ
ΓΙΑ ΣΟΒΑΡΗ ΕΠΕΝΔΥΣΗ

Πωλείται ξενοδοχείο Α.Ε. στο Γεννάδι 47+7 κλινών εμβαδού 850 τ.μ., πλήρης εξοπλισμός-ηλεκτρομηχανολογικά, βιολογικό αποχετευτικό, έτοιμο για λειτουργία, μαζί με ανεξάρτητο οικόπεδο άρτιο και οικοδομήσιμο 85 τ.μ. πλησίον ξενοδοχείου, 75 εκατ.

Τρόπος πληρωμής υπό συζήτηση

ΜΟΝΟ ΣΟΒΑΡΕΣ ΠΡΟΤΑΣΕΙΣ

Πληρ. κο Παυλίδη, τηλ. 22133, ώρες 6-9 μ.μ.

ΚΤΗΜΑΤΟΜΕΣΙΤΙΚΟ ΓΡΑΦΕΙΟ - REAL ESTATE AGENCY

ΕΚΤΙΜΗΣΕΙΣ-ΑΓΟΡΕΣ-ΠΩΛΗΣΕΙΣ
ΚΑΤΑΣΤΗΜΑΤΑ
ΟΙΚΟΠΕΔΑ-ΧΩΡΑΦΙΑ
ΚΤΗΜΑΤΙΚΕΣ-ΣΥΜΒΟΥΛΕΣ
ΕΝΟΙΚΙΑΣΕΙΣ-ΔΙΑΧΕΙΡΙΣΕΙΣ
ΣΠΙΤΙΑ-ΔΙΑΜΕΡΙΣΜΑΤΑ

Vitzileos

ΜΑΡΙΟΣ Κ. ΒΙΤΖΗΛΑΙΟΣ
Μεσίτης Αστικών Συμβάσεων - Real Estate Agent

Εθν. Μακαρίου 45 - 3ος όροφος
Τηλ.: 0241-24900 25545.
Fax: 25544 Κιν.: 0932-704919

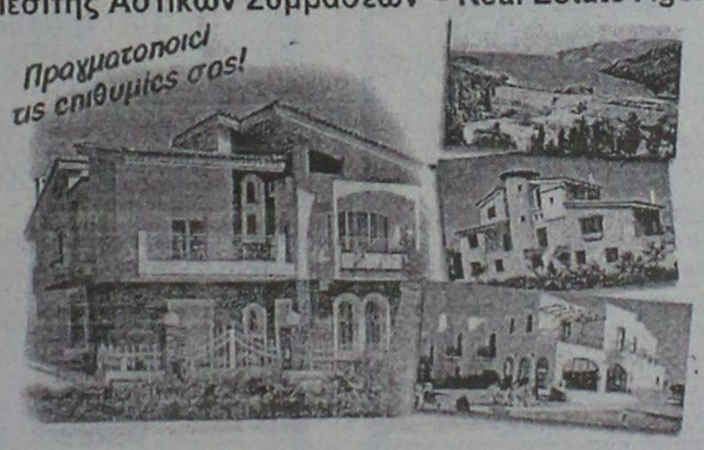

ΚΑΤΑΣΤΗΜΑΤΑ, ΓΡΑΦΕΙΑ, ΕΠΙΧΕΙΡΗΣΕΙΣ

20 τ.μ. μαγαζί στο Φαληράκι	40.000.000 δρχ.
27 τ.μ. μαγαζί στο εμπορικό κέντρο	11.000.000 δρχ.
50 τ.μ. μαγαζί κοντά στο Μαντράκι	100.000.000 δρχ.
75 τ.μ. γραφείο στον 1ο όροφο στη Μανδηλαρά	34.000.000 δρχ.
100 τ.μ. επιχείρηση στα 100 Μαγαζιά	25.000.000 δρχ.
106 τ.μ. μαγαζί στην Αμαράντου	40.000.000 δρχ.
115 τ.μ. ισόγ.+115 τ.μ. διόροφο εστιατόριο στην παλιά Πόλη	60.000.000 δρχ.
120 τ.μ. ισόγειο+95 τ.μ. υπόγειο στην Αννης Μαρίας ενοικιάζεται	500.000 δρχ/μήνα
140 τ.μ. εστιατόριο (ακίνητο)+140 τ.μ. κήπος με θέα εξοπλισμένα. Λίνδος	45.000.000 δρχ.
140 τ.μ. μαγαζί+140 τ.μ. όροφος+130 τ.μ. 2ος όροφος Ορφανίδου	75.000.000 δρχ.
168 τ.μ. κατάστημα στην περιοχή Πανάγου	20.000.000 δρχ.
170 τ.μ. κατάστημα στην Παλιά Πόλη (ενοικιάζεται) πιο τουριστική οδός	100.000.000 δρχ.
180 τ.μ. κατάστημα προς θάλασσα+500 τ.μ. αυλή	50.000.000 δρχ.
185 τ.μ. αποθήκη super lux Ασγούρου	24.000.000 δρχ.
220 τ.μ. ισ+150 τ.μ. υπ.+150 τ.μ. όρ. σε οικόπ. 1720 τ.μ. στο δρόμο Ρόδος-Κοσκ.	110.000.000 δρχ.
250 τ.μ. ακίνητο (σε γκαρσονιέρες 5Χ25 τ.μ.)+125 τ.μ. αποθήκη στη Μηδεια	25.000.000 δρχ.
300 τ.μ. κατάστημα ετοιμοπαράδοτο σε 1000 τ.μ. οικόπεδο. Παστίδα	50.000.000 δρχ.
300 τ.μ. ισ.+300 τ.μ.υπ.+300 τ.μ. όρ. σε οικόπ. 3170 τ.μ. εστιατόριο πλήρης εξοπλ. Κοσκινού	250.000.000 δρχ.
400 τ.μ. εστιατόριο στην Παλιά Πόλη (ακίνητο και επιχείρηση)	40.000.000 δρχ.
400 τ.μ. αποθήκη στη Σοφούλη. Ευκαιρία	24.000.000 δρχ.
400 τ.μ. 9 studios-bar στην Παλιά Πόλη. Μισά μετρητά/μισά σε 4 χρόνια	75.000.000 δρχ.
500 τ.μ. ισόγειο+500 τ.μ. όροφος στην Παλιά Πόλη	50.000.000 δρχ.
661 τ.μ. apartments σε οικόπεδο 414 τ.μ., 26 δωμάτια, πλήρως εξοπλισμένα α' κατηγορία, κοντά στο λιμάνι	160.000.000 δρχ.
771 τ.μ. ακίνητο στην Παλιά Πόλη στο τουριστικό δρόμο	350.000.000 δρχ.
750 τ.μ. αποθήκη με ράμπα για μεγάλα φορτηγά	80.000.000 δρχ.
856 τ.μ. ακίνητο+επιχείρηση+100 τ.μ. πάρκινγκ κοντά πανεπιστήμιο	125.000.000 δρχ.
1155 τ.μ. ακίνητο σε οικόπεδο 817 τ.μ. στο κέντρο της Ρόδου	360.000.000 δρχ.
3800 τ.μ. εργοστάσιο κτισμένο σε οικόπεδο 32000 τ.μ.	115.000.000 δρχ.
Ξενοδ. Α' κατ. 120 κλίνες πάνω στο κύμα με οικοπ. 4725 τ.μ. Ιαλυσός	2.200.000 δολλ. USA
Ξενοδοχείο Β' κατηγορίας, 72 κλίνες, δισκοθήκη, στην πόλη	250.000.000 δρχ.
Ξενοδ. Β' κατ., 190 κλίνες σε οικόπ. 1500 τ.μ., πισίνα, προς θάλασσα, Ρόδος	1.600.000.000 δρχ.
300 τ.μ. ακίνητο στη Λέρο που αποτελείται από διόροφη μονοκατ. +2 γκαρσον.+μαγαζί 129 τ.μ. στο κύμα Αγ. Μαρίνα όλα μαζί ή μεμονωμένα σε τιμή ευκαιρία	

ΔΙΑΜΕΡΙΣΜΑΤΑ

30 τ.μ. γκαρσονιέρα στα Τριάντα	5.000.000 δρχ.
75 τ.μ. στα Τριάντα 2ος όροφος	18.000.000 δρχ.
84 τ.μ. στην Ιξιά 2ος όροφος	18.000.000 δρχ.
85 τ.μ. στη Σοφούλη ημιυπόγειο	16.000.000 δρχ.
92 τ.μ. στη Ψαροπούλα	17.000.000 δρχ.
100 τ.μ. στα Τριάντα	20.000.000 δρχ.
114 τ.μ. παραδοσιακό διαμέρισμα απέναντι Καζίνο	35.000.000 δρχ.
145 τ.μ. Χειμάρας, 3ος όροφος με θέα	38.000.000 δρχ.
185 τ.μ. διαμέρισμα-ρετιρέ σε μπετά κοντά στο πανεπιστ.	20.000.000 δρχ.
190 τ.μ. στη Σοφούλη	40.000.000 δρχ.
210 τ.μ. στα Κοσκινού οροφοδιαμερ., με 40 τ.μ. βεράντες, super lux	63.000.000 δρχ.

ΜΕΖΟΝΕΤΕΣ-ΜΟΝΟΚΑΤΟΙΚΙΕΣ

60 τ.μ. διόροφη μονοκ. επιπλωμένη στην Παλιά Πόλη	30.000.000 δρχ.
80 τ.μ. μεζονέτα στους Καστελοριζιούς με οικόπεδο	20.000.000 δρχ.
90 τ.μ. διόροφη μονοκατ.+30 τ.μ. αυλή στην Παλιά Πόλη	26.000.000 δρχ.
100 τ.μ. μονοκατ. σε οικόπεδο 270 τ.μ. στην Ηλιούπολη	38.000.000 δρχ.
100 τ.μ.+100 τ.μ. δύο μονοκατοικίες στον Καλαμώνα σε οικοπ. 4310 τ.μ.	70.000.000 δρχ.
104 τ.μ. μονοκατοικία-διόροφη 3α υπνοδωμάτια Αγ. Ιωάννης	30.000.000 δρχ.
115 τ.μ. μεζονέτα σε μπετά με οικόπεδο 1.200 τ.μ. στα Αφάντου	16.000.000 δρχ.
116 τ.μ. μονοκατ. σε οικόπεδο 1.000 τ.μ στα Κοσκινού	52.000.000 δρχ.
120 τ.μ. μεζονέτα super lux στην Ανάληψη με τζάκι	42.000.000 δρχ.
135 τ.μ. μεζονέτα στα Κρητικά σε οικόπεδ. 700 τ.μ.	46.000.000 δρχ.
150 τ.μ.+50 τ.μ. πάνω μονοκατ. με κήπο 100 τ.μ. Μητροπόλεως	23.000.000 δρχ.
170 τ.μ. μονοκατοικία+αυλή στην Παλιά Πόλη	23.000.000 δρχ.
200 τ.μ. βίλα σε οικόπεδο 5.725 τ.μ. στην Μήδεια	160.000.000 δρχ.
200 τ.μ. μεζονέτα σε οικόπεδο 1.000 τ.μ. στα Κοσκινού σε μπετά	26.000.000 δρχ.
200 τ.μ. μεζονέτα στα Καλαβάρδα σε οικόπεδο	29.000.000 δρχ.
230 τ.μ. βίλα στην Λάρδο σε 7.700 τ.μ. οικόπεδο και γεώτρηση	120.000.000 δρχ.
300 τ.μ. βίλα στις Καλυθιές σε οικόπεδο 4.000 τ.μ., γκαράζ	120.000.000 δρχ.
320 τ.μ. βίλα με οικόπεδο 4.000 τ.μ. στα Τριάντα	110.000.000 δρχ.
340 τ.μ. 5 διατηρητέα σπίτια σε οικοπ. 3.000 τ.μ. Μόντε Σμθ	160.000.000 δρχ.

ΟΙΚΟΠΕΔΑ

240 τ.μ. στην Ανάληψη Σ.Δ.-0,8 με άδεια για 200 τ.μ. οικία	17.000.000 δρχ.
80 τ.μ. στο Καρακόνερο Σ.Δ.=0,4	25.000.0000 δρχ.
750 τ.μ. στο Γεννάδι, εντός σχεδίου	7.000 δρχ./μέτρο
1.450 τ.μ. εντός οικισμού, έχει νερό, φως, στα Μαριτσά	9.000.000 δρχ.
1.500 τ.μ. στην Μ. Πετρίδη Σ.Δ.-0,8	195.000.000 δρχ.
1.600 τ.μ. στην Αθηνών Σ.Δ.-0,8	125.000.000 δρχ.
2.100 τ.μ. στην Ιξιά	45.000.000 δρχ.
2.120 τ.μ. στο Γεννάδι με άδεια για 200 τ.μ. οικία	20.000.000 δρχ.
2.500 τ.μ. πάνω στο δρόμο Ελαιώνας-Φουρνάκι. Γεννάδι	5.000.000 δρχ.
3.050 τ.μ. στα Καλαβάρδα με άδεια	6.000.000 δρχ.
3.080 τ.μ. στο Πλημμύρι	8.000.000 δρχ.
4.000 τ.μ. πίσω από ΔΕΥΑΡ	60.000.000 δρχ.
4.000 τ.μ. κοντά στο Βερόπουλο με φανταστική θέα	50.000.000 δρχ.
4.250 τ.μ. στο Γεννάδι (διασταύρωση)	30.000.000 δρχ.
4.400 τ.μ. στην Κρεμαστή	26.000.000 δρχ.
5.000 τ.μ. στα Μαριτσά	15.000.000 δρχ.
5.085 τ.μ. στα Κοσκινού	35.000.000 δρχ.
5.500 τ.μ. στο Γεννάδι, κοντά στην θάλασσα	40.000.000 δρχ.
5.600 τ.μ. στους Καστελοριζιούς με νερό και φως, μονοκατ.	45.000.000 δρχ.
6.000 τ.μ. στην Παστίδα	42.000.000 δρχ.
6.000 τ.μ. στην Παστίδα+αποθήκη	49.000.000 δρχ.
6.100 τ.μ. στον Καλαμώνα	14.000.000 δρχ.
6.500 τ.μ. στην Λεωφόρος Ρόδος-Κρεμαστή	150.000.000 δρχ.
6.500 τ.μ. στο Φαληράκι κοντά στην θάλασσα, προνομιακό	170.000.000 δρχ.
7.700 τ.μ. στην παραλία Αφάντου	
7.800 τ.μ. στην λεωφόρο Ρόδου-Λίνδου, προνομιακό	200.000.000 δρχ.
8.000 τ.μ. στο Φαληράκι	49.000.000 δρχ.
8.000 τ.μ. στο Πλημμύρι στο κύμα	40.000.000 δρχ.
8.500 τ.μ.+6.500 τ.μ. στην παραλία Αφάντου	6.000 δρχ. το τ.μ.
8.600 τ.μ. στο Φαληράκι	90.000.000 δρχ.
8.800 τ.μ. στα Κοσκινού	50.000.000 δρχ.
9.345 τ.μ. στα Ασγούρου με θέα	69.000.000 δρχ.
9.600 τ.μ. στα Μαριτσά, προνομιακό	36.000.000 δρχ.
10.000 τ.μ. στα Κοσκινού, μεγάλη ευκαιρία	20.000.000 δρχ.
12.000 τ.μ. στα Αφάντου, πάνω στο κύμα	176.000.000 δρχ.
12.000 τ.μ. στο Λαδικό. Παραλιακά	11.000.000 δρχ.
15.000 τ.μ. στα Ασγούρου	45.000.000 δρχ.
15.000 τ.μ. στην Πάρο από την θάλασσα με θέα	25.000.000 δρχ.
15.300 τ.μ. στο Πλημμύρι	60.000.000 δρχ.
16.000 τ.μ. στις Φάνες στην θάλασσα με άδεια για 170 κλιν.	33.000.000 δρχ.
5.000 τ.μ. στα Καλαβάρδα	100.000.000 δρχ.
30.000 τ.μ. στην παραλία Αφάντου	360.000.000 δρχ.
32.000 τ.μ. στην Θολό, πάνω στο κύμα	200.000.000 δρχ.
40.000 τ.μ. στο Γεννάδι, πάνω στο κύμα	480.000.000 δρχ.
50.000 τ.μ. στο Τσαΐρι	125.000.000 δρχ.
65.423 τ.μ. στα Κοσκινού	650.000.000 δρχ.
115.000 τ.μ. στην Δαματριά. Αγροτεμ. με 2 πηγάδια	65.000.000 δρχ.

ΖΗΤΟΥΝΤΑΙ:
ΚΑΤΑΣΤΗΜΑΤΑ ΟΙΚΟΠΕΔΑ ΔΙΑΜΕΡΙΣΜΑΤΑ ΕΝΤΟΣ-ΕΚΤΟΣ ΠΟΛΕΩΣ ΚΑΘΩΣ ΚΑΙ ΟΙΚΟΠΕΔΑ ΓΙΑ ΑΝΤΙΠΑΡΟΧΗ
ΔΑΝΕΙΑ ΔΕΚΤΑ- ΕΥΚΟΛΙΕΣ ΠΛΗΡΩΜΗΣ

ΠΩΛΗΣΕΙΣ ΔΙΑΜΕΡΙΣΜΑΤΩΝ



ΑΠΟ ΤΗΝ ΚΑΤΑΣΚΕΥΑΣΤΙΚΗ ΕΤΑΙΡΕΙΑ

Κ. ΣΠΑΝΟΣ & ΣΙΑ ΟΕ

ΠΩΛΟΥΝΤΑΙ ΕΤΟΙΜΟΠΑΡΑΔΟΤΑ ΔΙΑΜΕΡΙΣΜΑΤΑ

ΑΡΙΣΤΗΣ ΚΑΤΑΣΚΕΥΗΣ

ΜΕ ΔΥΟ Ή ΤΡΙΑ ΥΠΝΟΔΩΜΑΤΙΑ

ΠΛΗΡ. ΤΗΛ. 62550-62684-0944272159

κεφάλαιο

Κτηματομεσιτικό - Συμβουλευτικό Γραφείο

ΔΙΑΜΕΡΙΣΜΑΤΑ ΠΩΛΟΥΝΤΑΙ

❑ 50 τ.μ,3ου,1 υπν/τιου, θέα Τριάντα,16εκ-46.955€.

❑70 τ.μ, υπερυψωμένο ισόγειο ,2 υπν/τιων καινούριο Ανάληψη 26.5εκ-77.769€ .

❑ 70 τ.μ ,ισόγειο,1 υπν/τιου Μητρόπολη,15εκ-44.020€.

❑75 τ.μ .ισόγειο,2 υπν/τίων Ροδίνι , 24εκ-79.236€.

❑80 τ.μ,υπόγειο,2 υπν/τίων αυλή εκατέρωθεν, Ανάληψη 18εκ-52.824€.

❑83 τ.μ,1ου,2 υπν/τίων, Σ.Κωτιάδη, 24.5εκ-71.900€.

❑ 93 τ.μ 1ου,2υπν/τιων,συν αποθήκη 15 τ.μ, γκαράζ, Καρακόνερο, 36εκ-105.649€.

❑ 94 τ.μ 1ου,2υπν/τίων καινούριο Ανάληψη 34 εκ-99.779€.

❑95 τ.μ,1ου,2 υπν/τιων συν βοηθητικός χώρος καινούριο Ιξιά 33 εκ-96.845€.

❑102 τ.μ 1ου , μπετά Απ.Παύλου 20 εκ-58.694€.

❑105τ.μ,ισόγειο,3 υπν/τίων καινούριο , Ατταβύρου 42 εκ-123.257€.

❑ 116 τ.μ , ισόγειο ,3 υπν/τίων ,καινούριο Ανάληψη,42 εκ-123.257€.

❑ 110 τ.μ,1ου,3 υπν/τίων , καινούριο, Ατταβύρου 42 εκ-123.257€.

❑125 τ.μ ρετιρέ,απεριόριστη θέα, 20ετιας, 4 υπν/τια, Μηδία, 29 εκ-85.106€.

❑128 τ.μ 1ου,3υπν/τίων λούξ, παρκινκ, καινούριο Μηδία 51εκ-149.665€.

❑130 τ.μ 3ου,3 υπν/τίων Δασκάλους, 37εκ-108.584€.

❑150 τ.μ 3ου, ρετιρέ οροφοδιαμέρισμα, λούξ, 3 υπν/τιων Αισχύνη , 44,5εκ-130.594€.

❑ Συγκρότημα με 4 -3αρια των 60 τ.μ,συν μια γκαρσονιέρα, Αφάντου,80εκ-234.776€.

ΜΕΖΟΝΕΤΕΣ- ΜΟΝ/ΚΙΕΣ ΠΩΛΟΥΝΤΑΙ

❑120 τ.μ,μεζονέτα,μπετά, πανοραμική θέα, Παραδείσι 25 εκ-73.367€.

❑128 τ.μ , μεζονέτα , 3 υπν/τιων, πάρκινκ,καινούρια Ροδίνι , 48 εκ-140.865€.

❑180 τ.μ ,μεζονέτα μπετά συν 100 τ.μ υπόγειο, εντός οικισμού, Κοσκινού 23 εκ-67.498€.

❑200 τ.μ μον/κία,3 υπν/τίων σε 1.000 τ.μ οικόπεδο, λούξ, καινούρια, Ιξιά 80 εκ-234.776€.

❑210 τ.μ μον/κία,μπετά σε 1.000 τ.μ οικόπεδο, Ιξιά 45 εκ-132.061€.

❑ 210 τ.μ,μεζονέτα,λούξ ,3 υπν/τιων, τζάκι αυλή-ταράκιγκι Ιξιά 64 εκ-187.820€.

❑ 230 τ.μ, μον/κία, μπετά Πεύκους, 50 εκ-146.735€.

ΟΙΚΟΠΕΔΑ ΠΩΛΟΥΝΤΑΙ

❑ 300 τ.μ. ,δόμηση 300 τ.μ Παστίδα 9 εκ-26.412€.

❑ 380 τ.μ , δόμηση 300 τ.μ Αφάντου,12 εκ-35.216€.

❑ 500 τ.μ βιοτ/κός χώρος δόμηση 3Χ150 Κοσκινού 9 εκ-26.412€.

❑1.000 τ.μ Αναληψη, 0.8ΣΔ 80 εκ-234.776€.

❑ 2.000 τ.μ ,δόμηση 200 τ.μ, Βουνάρα 35 εκ-102.714€.

❑ 4.000 τ.μ Τρεις-Κανδυλι 35 εκ-102.714€.

❑ 4.000 τ.μ, θέα, Παστίδα 26 εκ-76.302€.

❑5.240 τ.μ Αφάντου παραλία 40 εκ-117.388€.

❑ 5.500 τ.μ, Κολύμπια 15 εκ-44.020€.

❑6.500 τ.μ, Κολύμπια 60 εκ-176.082€.

❑ 9.000 τ.μ, Κολύμπια 50 εκ-146.735€.

❑ 15.000 , τ.μ , Καντυλί 50εκ-146.735€.

ΕΠΙΧΕΙΡΗΣΕΙΣ & ΕΠΑΓΓΕΛΜΑΤΙΚΟΙ ΧΩΡΟΙ

❑ Κατάστημα 23 τ.μ Ανάληψη, μπετά 7 εκ-20.542€.

❑Κατάστημα 25 τ.μ Ψαρόπουλα 22 εκ-64.563€.

❑ Κατάστημα 35 τ.μ Ανάληψη, μπετά 11εκ-32.281€.

❑Κατάστημα 40 τ.μ σύν 50 τ.μ υπόγειο Ατταβύρου 20 εκ-58.694€.

❑Κατάστημα 64 τ.μ Μ.Πετρίδη 29 εκ-85.106€.

❑Κατάστημα 90 τ.μ. 1ου με φαρδί μπαλκόνι,Ιξιά 23 εκ-67.498€.

❑Κατάστημα 165 τ.μ Τριάντα 65.000.000€.

Exclusive Properties

❑Οικοδομικό συγκρότημα 4 οικιών 1 καταστήματος, Παλιά πόλη , 277 τ.μ 100 εκ-293.470€.

❑Οικοδομικό συγκρότημα 1000 τ.μ,2 ορόφων Ψαροπούλα 320 εκ-939.104€.

❑Μονοκ/κία 380 τ.μ,σε 6 στρέμματα οικόπεδο , στο κύμα, Λαχανιά 190 εκ-557.593€.

ΖΗΤΟΥΝΤΑΙ ΚΑΤΟΙΚΙΕΣ & ΟΙΚΟΠΕΔΑ ΕΝΤΟΣ & ΕΚΤΟΣ ΠΟΛΕΩΣ

ΤΣΟΥΡΟΥΝΑΚΗΣ Ι. ΑΝΤΩΝΙΟΣ (B.Sc.-MKT)

ΤΗΛ.:60060 (3 γραμμές) FAX: 60062
ΚΙΝ.:0945 949882
e-mail: kefaleo@rho.forthnet.gr

Γ. Σεφέρη 12
(παραπλεύρως ΜΗΔΕΙΑ)
Ρόδος

www.e-kefaleo.com

auto-moto

συνέχεια από την προηγούμενη

ΜΗΧΑΝΗ KAWASAKI ZZR 400 CC ΧΡΩΜΑΤΟΣ ΜΠΛΕ ΜΟΝΤΕΛΟ 1996. ΤΙΜΗ 1.300.000 ΔΡΧ. ΠΛΗΡ. ΤΗΛ. 0241-62635, 094-62813044 ΜΕΤΑ ΤΙΣ 16.00 ΩΡΑ ΠΑ40395

ΑΥΤΟΚΙΝΗΤΟ μάρκας HONDA CIVIC 1993 μοντέλο, ESI 1600 cc, air condition, air bag, αυτόματο, 3πορτο, ανοιγόμενη οροφή, σε άριστη κατάσταση, με 47.000 χλμ. Πληρ. τηλ. 36675 (ώρες 10.00-14.00 και 19.00-22.00) ΑΑ40407

ΠΡΟΣΟΧΗ! 1) Πωλούνται δυο λεωφορεία 20 θέσεων μάρκας IVECO υπερλουξ με ηλεκτρική πόρτα, τζάμια παναραμικού τύπου σε υπεράριστη κατάσταση λειτουργίας και πανέμορφα. 2) MERCEDES 1317 φορτηγό ανατρεπόμενο με άνοιγμα καρότσας σε 3 σημεία και με γερανό σε κατάσταση καινουργή. Πληρ. τηλ. 031-516314 ή 0944-544336 ΑΑ40422

VW GOLF Gti 99 1800 κυβ. 20.000 χλμ. ασημί, 2πορτο, εργοστασιακός εξοπλισμός, αερόσακος οδηγού και συνοδηγού, πλευρικός αερόσακος, immobiliser, air condition, sun roof, υδραυλικό τιμόνι, hi-fi, ηλεκτρικοί καθρέπτες, μεταλλικό χρώμα. Πληρ. τηλ. 0945004462 ΑΑ40414

ΠΩΛΟΥΝΤΑΙ αυτ/τα: 1) MERCEDES 2000 cc σειρά 123, 2) Φορτηγό κλειστό VW 2300 cc diesel μοντέλο 1996, 3) Μηχανάκι SUZUKI ADRESS 100 cc. Πληρ. τηλ. 67200 ΑΑ40431

OPEL KADETT 1400, πεντάθυρο, 82 HP, καταλυτικό, 1991, περασμένο ΚΤΕΟ, ραδιο, cd, μπάκετ καθίσματα, κατασάρο. Πολύ καλή κατάσταση, 1.000.000 δρχ. Πληρ. τηλ. 64071 ΑΑ40317

ΜΗΧΑΝΗ SUZUKI intruder 600 cc τσοπερ, μοντ. 1997 με 16.000 χλμ. πωλείται από ιδιώτη. Επίσης PIAGGIO TYPHOON 50 cc ανταλλαγή με Ι.Χ. ή Μότο συζήτηση. Πληρ. τηλ. 21904 (όλες τις ώρες. Αφήστε μήνυμα στον τηλεφωνητή) ΑΑ40410

ΜΗΧΑΝΗ ΤΣΟΠΕΡ ΜΑΡΚΑΣ HONDA STEED 400 ΚΥΒ. ΜΟΝΤΕΛΟ 97 ΜΕ ΤΙΣ ΖΑΝΤΕΣ ΤΗΣ ΣΕ ΑΡΙΣΤΗ ΚΑΤΑΣΤΑΣΗ ΚΑΙ ΛΙΓΑ ΧΙΛΙΟΜΕΤΡΑ. ΠΛΗΡ. ΤΗΛ. 20854-0946336192 ΠΑ40293

LANDIA DELTA 1400 cc μοντέλο 96 καταλυτικό σε άριστη κατάσταση. Διαθέτει δερμάτινο σαλόνι recaro, ραδιοκασετόφωνο SONY, ηλεκτρονικό εργοστασιακό κλιματιστικό, αερόσακο, ηλ. παράθυρα, κεντρικό κλείδωμα. Δεκτός κάθε έλεγχος. Πληρ. τηλ. 73460, 0944373366ΑΑ40400

SEAT MARBELLA καταλυτικό άριστης κατάστασης 900 cc. Τιμή 660.000 δρχ. Πληρ. τηλ. 0932-091455 ΑΑ40389

ΜΗΧΑΝΗ ΥΑΜΑΗΑ ΧΤ250 cc μοντ. 90 σε πολύ καλή κατάσταση. Πληρ. τηλ. 63298, 0946-437785 ΑΑ40348

ΠΩΛΟΥΝΤΑΙ ΜΕΤΑΧΕΙΡΙΣΜΕΝΑ ΦΟΡΤΗΓΑ ΑΥΤΟΚΙΝΗΤΑ ΕΙΣΑΓΩΓΗΣ ΟΛΩΝ ΤΩΝ ΤΥΠΩΝ, ΓΙΑ ΑΓΡΟΤΙΚΗ ΚΑΙ ΕΠΑΓΓΕΛΜΑΤΙΚΗ ΧΡΗΣΗ, ΚΑΘΩΣ ΚΑΙ Ι.Χ. ΕΠΙΒΑΤΙΚΑ. ΕΤΟΙΜΟΠΑΡΑΔΟΤΑ Η ΚΑΤΟΠΙΝ ΠΑΡΑΓΓΕΛΙΑΣ. ΠΑΡΕΧΟΥΜΕ ΓΡΑΠΤΗ ΕΓΓΥΗΣΗ ΕΝΟΣ ΧΡΟΝΟΥ. ΕΙΣΑΓΩΓΕΙΣ ΜΕΤΑΧΕΙΡΙΣΜΕΝΩΝ ΑΥΤΟΚΙΝΗΤΩΝ " Δ. ΜΠΟΥΝΤΟΥΡΗΣ-Ε. ΠΑΠΑΠΟΣΤΟΛΟΥ Ο.Ε.". ΕΚΘΕΣΗ: ΕΘΝΙΚΗ ΟΔΟΣ ΛΑΡΙΣΑΣ-ΙΩΑΝΝΙΝΩΝ ΤΡΙΚΑΛΑ ΘΕΣΣΑΛΙΑΣ. ΤΗΛ. 0431-74709 ΦΑΞ 0431-27008 ΚΙΝ. 0974456200-0977395269 ΧΠΑ112

AUDI TT 180 HP ΜΕ FULL EXTRA ΣΕ ΑΡΙΣΤΗ ΚΑΤΑΣΤΑΣΗ, ΦΥΛΑΞΗ ΣΕ ΓΚΑΡΑΖ. ΠΛΗΡ. ΤΗΛ. 0946/683029 ΧΠΑ851

AFRICA TWIN σε άριστη κατάσταση με πολλά εξτρα. Πληρ. τηλ. 0946795434 ΑΑ40254

Το κερματοπέρασμα που σας πληρώνει!!!

ΠΡΟΣΟΧΗ Το μόνο που δέχεται EURO και προσαρμόζεται αυτόματα με τα νέα δεκαψήφια νούμερα του ΟΤΕ



ΠΡΟΣΟΧΗ ΣΤΙΣ ΑΠΟΜΙΜΗΣΕΙΣ

Από 0% προκαταβολή έως και 36 μήνες εξόφληση μόνο με την ταυτότητα σας

Διαθέτει σύστημα άμεσης διάγνωσης και επιδιορθώσεις βλαβών
Αλλάζει χρεώσεις αυτόματα κάθε φορά που τις αλλάζει ο ΟΤΕ
Εχει αναγνώριση κλήσης σε μεγάλη οθόνη
Επιτρέπει το νόμισμα αν δεν είναι εγκεκριμένο
Καθοδηγεί τον χρήστη με οδηγίες
Είναι εγκεκριμμένο από την Εθνική Επιτροπή Τηλεπικοινωνιών
Είναι ανθεκτικό-συνέλικτο-με άριστο service, και τοποθετείται εύκολα

Αντιπροσωπεία Νοτίου Αιγαίου
ΑΤΤΑΒΥΡΟΥ 46 ΡΟΔΟΣ * ΤΗΛ. 0241-73440, fax: 37733
e-mail:sfilaki@payphone.gr http:/www.payphone.gr

PayPHONE SYSTEMS ΤΗΛΕΠΙΚΟΙΝΩΝΙΕΣ

ΞΕΝΑΚΗΣ

ΑΥΤΟΚΙΝΗΤΑ

0% προκαταβολή και εξόφληση έως 60 μήνες

CAR EXPERTS

1. NISSAN MICRA 1.300 cc automatic μοντ. 1998 με A/C, υδρ. τιμόνι, airbag, ηλ. παράθυρα, κεντρικό κλείδωμα, P/K. ΤΙΜΗ 2.650.000
2. GOLF 1400 cc μοντ. 1995. ΤΙΜΗ 2.550.000
3. CITROEN AX 1200 cc μοντ. 1994. ΤΙΜΗ: 1.200.000
4. SKODA FAVORIT μοντ. 1992 1.300 cc. ΤΙΜΗ: 600.000
5. TOYOTA CARINA E μοντ. 1992 ΤΙΜΗ: 2.500.000
6. PEUGEOT 306 SL 1400 cc μοντέλο 1995 με υδρ. τιμόνι-αερόσακκο οδηγού, ηλ. παράθυρα, κεντρικό κλείδωμα, ηχοσύστημα. Τιμή:2.000.000
7. NISSAN PRIMERA μοντ. 1991 2000 cc με A/C-ηλ. παράθυρα-κεντρικό κλείδωμα, ηχοσύστημα. Τιμή:2.200.000
8. CITROEN ZX μοντ. 1993 1400 cc Τιμή: 1.600.000
9. RENAULT 19 μοντ. 1990 1400 cc Τιμή: 900.000
10. CITROEN XANTIA 1.800 c.c. μοντέλο 1995 με A/C-ABS-AIRBAG οδηγού-ηλ. παράθυρα-ηλ. καθρέπτες-ηχοσύστημα. Τιμή 3.100.000 δρχ.
11. SUZUKI SWIFT 1.000 c.c. μοντέλο 1994. Τιμή 1.300.000 δρχ.
12. RENAULT 21 1.800 c.c. μοντέλο 1991. Τιμή 1.800.000 δρχ.

ΞΕΝΑΚΗΣ
ΕΠΙΣΗΜΟΣ ΣΥΝΕΡΓΑΤΗΣ KOSMOCAR
ΛΙΝΔΟΥ 238, ΤΗΛ: 61600

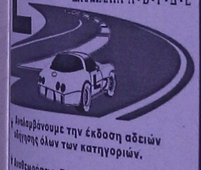





ΗΛΙΑΚΑ ΘΕΡΜΑΝΣΗ ΥΔΡΑΥΛΙΚΑ

ΡΟΔΟΘΕΡΜ

ΣΧΟΛΗ ΟΔΗΓΩΝ

L

ΠΥΛΑΡΙΝΟΣ ΗΡΑΚΛΗΣ

Πτυχιούχος Εκπαιδευτής

Διπλώματα

✓ Ερασιτεχνικά
✓ Επαγγελματικά
✓ Μοτοσικλέτας
✓ Επεκτάσεις - Αναθεωρήσεις

Αγ. Αναστασίας 20 & Π.Π. Γερμανού
Εμπορικό Κέντρο Φώκιαλη, α' όροφος
Τηλ. 75270, 0942 445549

ΠΜ40097

auto-moto

συνέχεια από την προηγούμενη

FIAT PUNTO CABRIO ΜΟΝΤΕΛΟ 94 1,3 ΛΕΥΚΟ 75000 ΧΙΛΙΟΜΕΤΡΑ, EXTRAS. ΤΙΜΗ 2.400.000. ΠΛΗΡ. ΤΗΛ. 87006, 10.00-13.00 Ή 18.00-22.00 ΧΠΑ841

JEEP WRANGLER 2.500 c.c. I.X. μοντέλο '96 με πολλά αξεσουάρ. Επίσης μία **HARLEY DAVIDSON** με 3.000 χλμ. Πληρ. τηλ. 0944/263164 και 96377. ΑΑ39941

εργασιες

ΖΗΤΕΙΤΑΙ ΚΟΠΕΛΑ ΓΙΑ ΝΑ ΕΡΓΑΣΤΕΙ ΣΕ SUPER MARKET ΣΤΟ ΦΑΛΗΡΑΚΙ. ΩΡΕΣ 10.00 ΕΩΣ 17.00. ΜΙΣΘΟΣ 200.000 ΔΡΧ. ΠΛΗΡ. ΤΗΛ. 69414, 0974502521 ΠΖ40500

Το beach bar VIVA LOCA στην παραλία Ζέφυρος **ΖΗΤΑ** κοπέλες για εργασία με τρελή διάθεση και χαμόγελο. Γιατί το καλοκαίρι το απαιτεί. Πληρ. τηλ. 33109 ΑΖ40494

ΠΩΛΗΤΡΙΑ για ημιαπασχόληση σε κατάστημα γυναικείων ρούχων. Πληρ. τηλ. 36447 ΑΖ40489

ΤΕΧΝΙΤΕΣ που να γνωρίζουν από πήχυ και μπετά για εργασίες δαπέδων. Πληρ. τηλ. 33122, 0946/281213 ΑΖ40453

ΝΕΟΣ ηλεκτρονικός (απόφοιτος Τεχνικού Λυκείου) έως 25 ετών με δίπλωμα μηχανακιού και αυτοκινήτου και όρεξη για εργασία. Πληρ. τηλ. 73440 ώρες εργασίας ΑΖ40452

ΖΗΤΕΙΤΑΙ ΑΠΟ ΕΜΠΟΡΙΚΗ ΕΤΑΙΡΕΙΑ ΟΔΗΓΟΣ ΜΕ ΕΠΑΓΓΕΛΜΑΤΙΚΟ ΔΙΠΛΩΜΑ. ΠΛΗΡ. ΤΗΛ. 33647 ΠΖ40487

ΣΕΡΒΙΤΟΡΟΙ Ή ΣΕΡΒΙΤΟΡΕΣ ΝΕΑΡΗΣ ΗΛΙΚΙΑΣ ΓΙΑ SNACK BAR ΣΤΗΝ ΠΕΡΙΟΧΗ ΙΑΛΥΣΟΥ. ΠΛΗΡ. ΤΗΛ. 90125 ΠΖ40449

ΒΟΗΘΟΣ ΜΑΓΕΙΡΟΥ ΚΑΙ ΣΕΡΒΙΤΟΡΟΣ-ΣΕΡΒΙΤΟΡΑ ΓΙΑ ΤΟ ΕΣΤΙΑΤΟΡΙΟ ZORBAS ΣΤΟ ΦΑΛΗΡΑΚΙ. ΠΛΗΡ. ΤΗΛ. 0972297665. WE ARE LOOKING FOR A COOK ASSISTAND AND A WAITER-WAITRESS TO WORK AT THE RESTAURANT ZORBAS IN FALIRAKI. TEL. 0972297665 ΠΖ40445

ΠΩΛΗΤΡΙΑ για την μπουτίκ Roubeti, πλατεία Κύπρου 5, να μιλάει Αγγλικά. Πληρ. τηλ. 35045 ΑΖ40442

ΖΗΤΟΥΝΤΑΙ από το εστιατόριο Αφορδίτη: α) Βοηθός μαγείρου, β) Σερβιτόρος ή "ντεμί". Ηρακλειδών 20 Ιξιά. Πληρ. τηλ. 37822 ΑΖ40325

ΥΠΑΛΛΗΛΟΣ για fast food. Μισθός 250.000 δρχ. Πληρ. τηλ. 27148 από 15.00-22.00 ΑΖ40440

Από ξυλεμπορική επιχείρηση **ΖΗΤΕΙΤΑΙ** αποθηκάριος με δίπλωμα οδηγού Γ' κατηγορίας και χειρισμού κλαρκ για μόνιμη απασχόληση. Πληρ. τηλ. 24945-27623 από 9 π.μ.-2 μ. ΑΖ40434

ΖΗΤΕΙΤΑΙ έμπειρος σερβιτόρος για εστιατόριο στην Π. Πόλη. Πληρ. τηλ. 25293 ΑΖ40436

ΣΕΡΒΙΤΟΡΟΣ ΓΙΑ ΜΕΡΙΚΗ ΑΠΑΣΧΟΛΗΣΗ. ΠΛΗΡ. ΤΗΛ. 31260, 29268, 85878 ΠΖ40437

ΟΙΚΙΑΚΗ ΒΟΗΘΟΣ να έχει μεταφορικό μέσο, η δουλειά είναι στην Ιξιά. Πληρ. τηλ. 67200 ΑΖ40430

ΒΟΗΘΟΣ ΛΟΓΙΣΤΟΥ που να γνωρίζει από βιβλία Γ' κατηγορίας και να είναι γνώστης Η/Υ. Μισθός αναλόγως προσόντων. Πληρ. τηλ. 29036, 0944501411 ΑΖ40415

ΚΟΠΕΛΑ εμφανίσιμη για καφενείο. Πληρ. τηλ. 0942708240, 0946829908 ΑΖ40429

ΖΗΤΕΙΤΑΙ νεαρή κοπέλα για να εργαστεί σε σνακ μπαρ απογευματινές ώρες (μετά τις 3 μ.μ.) στο Φαληράκι. Απαραίτητα Αγγλικά. Πληρ. τηλ. 87269, 87711 κ. Γιώργο ΑΖ40427

ΜΠΟΥΦΕΤΖΗΣ (ποτά-παγωτά) για βραδυνή απασχόληση σε ταβέρνα στην Ιαλυσό. Πληρ. τηλ. 94857 (από 15.30). ΑΖ40424

ΠΤΥΧΙΟΥΧΟΣ ΛΟΓΙΣΤΗΣ ανωτάτης σχολής που να είναι γνώστης Η/Υ. Μισθός αναλόγως προσόντων. Πληρ. τηλ. 29036, 0944501411 ΑΖ40416

ΠΩΛΗΤΡΙΑ που να ομιλεί απαραίτητα την αγγλική γλώσσα. Πληρ. τηλ. 35240 ΑΖ40404

ΖΗΤΟΥΝΤΑΙ για ξενοδοχείο στα Κολύμπια: α) μάγειρας, β) μπάρμαν, γ) σερβιτόροι, δ) καμαριέρες. Πληρ. τηλ. 56271- ΑΖ40411

ΚΟΠΕΛΑ για απογευματινή απασχόληση σε χρυσοχοείο στο Φαληράκι. Απαραίτητα Γερμανικά και Αγγλικά. Εμφανίσιμη έως 30 ετών. Πληρ. τηλ. 61710, 85394, 87074, 0974140522, 0946052616 ΑΖ40402

ΓΝΩΣΤΗ ΕΤΑΙΡΕΙΑ ΚΑΛΛΥΝΤΙΚΩΝ ΜΕ ΕΔΡΑ ΣΤΗΝ ΑΘΗΝΑ ΖΗΤΑΕΙ ΑΙΣΘΗΤΙΚΟΥΣ-ΠΩΛΗΤΡΙΕΣ ΝΑ ΕΡΓΑΣΘΟΥΝ ΣΤΟ ΚΑΤΑΣΤΗΜΑ HONDOS CENTER ΡΟΔΟΥ. ΑΜΕΣΗ ΠΡΟΣΛΗΨΗ. ΠΛΗΡ. κα ΕΛΕΥΘΕΡΟΓΛΟΥ ΜΑΡΙΑ ΤΗΛ. 01-9320800, 01-9355662, ΩΡΕΣ 9-4 ΠΖ40401

ΝΥΧΤΕΡΙΝΟΣ σε ξενοδοχείο στην παραλία Αφάντου κατά προτίμηση συνταξιούχος. Απαραίτητη η καλή γνώση Αγγλικών. Πληρ. τηλ. 52326, 0944342930 ΑΖ40398

ΑΠΟ ΤΟ ΚΕΝΤΡΟ ΞΕΝΩΝ ΓΛΩΣΣΩΝ ΜΕΛΙΣΣΟΥΡΓΟΥ ΖΗΤΟΥΝΤΑΙ: Α) ΚΑΘ/ΤΗΣΤΡΙΑ ΓΕΡΜΑΝΙΚΩΝ (ΓΙΑ ΕΡΓΑΣΙΑ 3 ΗΜΕΡΕΣ/ΕΒΔΟΜΑΔΑ), Β) ΚΑΘΗΓΗΤΡΙΑ ΑΓΓΛΙΚΩΝ ΓΙΑ PARTTIME ΑΠΑΣΧΟΛΗΣΗ. ΠΑΡΑΚΑΛΟΥΜΕ ΣΤΕΙΛΕΤΕ ΒΙΟΓΡΑΦΙΚΟ ΜΕ ΦΩΤΟΓΡΑΦΙΑ ΣΤΗ ΔΙΕΥΘΥΝΣΗ ΒΕΡΓΙΝΑΣ 87Α ΡΟΔΟΣ Ή email: melissam@otenet.gr Ή ΦΑΞ: 48205 ΠΖ40405

ΑΤΟΜΟ για εργασία σε fast food στο κέντρο της πόλης. Ωράριο εργασίας μετά τις 7 το βράδυ. Πληρ. τηλ. 33717, 39724 ΑΖ40408

ΧΕΙΡΙΣΤΡΙΑ PC κάτοχος Αγγλικής γλώσσας. Πληρ. τηλ. 68964 ΑΖ40403

BARWOMAN ή BARMAN για εστιατόριο barcafe. Πληρ. τηλ. 25342, 33666 ΑΖ40394

ΖΗΤΕΙΤΑΙ ΠΩΛΗΤΡΙΑ για boutique γυναικείων ενδυμάτων με γνώσεις Αγγλικής. Πληρ. τηλ. 35947, 35800 ΑΖ40386

ΖΗΤΟΥΝΤΑΙ ΝΕΑΡΟΙ Ή ΝΕΑΡΕΣ ΓΙΑ ΝΑ ΕΡΓΑΣΤΟΥΝ ΣΕ ΑΝΑΨΥΚΤΗΡΙΟ ΕΝΤΟΣ ΡΟΔΟΥ, ΒΡΑΔΙΝΕΣ ΩΡΕΣ. ΠΛΗΡ. ΤΗΛ. 22094 ΠΖ40390

ΛΟΓΙΣΤΙΚΟ ΓΡΑΦΕΙΟ ζητεί υπάλληλο απόφοιτο οικονομικής κατεύθυνσης (Α.Ε.Ι., Τ.Ε.Ι., Ι.Ε.Κ.) με γνώσεις Η/Υ. Μεταφορικό μέσο απαραίτητο. Πληρ. τηλ. 20479 (ώρες γραφείου). Αποστολή βιογραφικών στο fax 75527 ΑΖ40385

ΖΗΤΟΥΝΤΑΙ οδηγοί-πωλητές για διανομή γνωστής ελληνικής εταιρείας με δίπλωμα Γ' κατηγορίας για 12μηνη απασχόληση, παρέχεται βασικός μισθός και ποσοστά. Πληρ. τηλ. 60303 ΑΖ40382

ΣΧΟΛΗ ΟΔΗΓΩΝ

L

ΠΟΡΤΣΕΛΛΗΣ ΣΤΕΦΑΝΟΣ

Διπλ. εκπαιδευτής υποψηφίων οδηγών



- Διπλώματα αυτοκινήτου, μοτοσικλέτας,φορτηγού, λεωφορείου, νταλίκας
- Αναθεωρήσεις ληγμένων αδειών
- Θεωρητικά μαθήματα ΚΟΚ και Μηχανολογίας
- Μετατροπές ξένων διπλωμάτων σε ελληνικά
- Διπλώματα αυτόματου αυτοκινήτου

ΕΡΝΕΣΤ ΜΠΕΒΙΝ 6 - ΡΟΔΟΣ • ΤΗΛ. 34497, 0945-463635

ΣΧΟΛΗ ΟΔΗΓΩΝ

ΠΟΤΣΟΥ ΣΩΤΗΡΗ

ΔΙΠΛ. ΕΚΠΑΙΔΕΥΤΗΣ ΥΠΟΨΗΦΙΩΝ ΟΔΗΓΩΝ.

ΔΙΠΛΩΜΑΤΑ Α - Β - Γ - Δ - Ε

★ Αναλαμβάνουμε την έκδοση αδειών οδήγησης όλων των κατηγοριών.

★ Αναθεωρήσεις Επαγ/κών αδειών.

★ Τα θεωρητικά μαθήματα όλων των κατηγοριών γίνονται στό σύγχρονο Κέντρο θεωρητικής Εκπαίδευσης Υποψηφίων Οδηγών της Ε.Σ.Ο.Ρ. Ο.Ε. Στην οποία μετέχουμε.

★ Διαθέτουμε καί Αυτόματο Επιβατηγό.

Εθνάρχου Μακαρίου 31, 2ος όροφος, ΡΟΔΟΣ
(Ένανα Εθνικής Τράπεζας, πάνω από το κατ/μα "ΡΟΔΙ")
Τηλ. 78070 Κιν. 0945- 567404

ΣΧΟΛΗ ΟΔΗΓΩΝ

ΚΟΥΣΗ ΠΑΝΤΕΛΗ

- ΔΙΠΛΩΜΑΤΑ
- ΕΡΑΣΙΤΕΧΝΙΚΑ
- ΕΠΑΓΓΕΛΜΑΤΙΚΑ
- ΜΟΤΟΣΙΚΛΕΤΑΣ
- ΜΑΘΗΜΑΤΑ **ΘΕΩΡΗΤΙΚΗΣ** ΔΙΔΑΣΚΑΛΙΑΣ



-Επεκτάσεις όλων των κατηγοριών
-Αναθεωρήσεις ληγμένων αδειών
-Μετατροπές ξένων αδειών σε ελληνικές

Οδός Βαλαωρίτου 9
(έναντι HOTEL SEMIRAMIS ΠΙΣΩ ΑΠΟ ΤΟ ΠΑΛΑΙΟ ΝΟΣΟΚΟΜΕΙΟ
e-mail: koysisp@internet.gr

ΕΚΠΑΙΔΕΥΤΙΚΟ ΑΥΤΟΚΙΝΗΤΟ:
TOYOTA YARIS 1300 cc AIR CONDITIONED

(ΠΡΟΣΟΧΗ): ΜΑΘΗΜΑΤΑ
α. Μοτοσικλέτας μεγάλου κυβισμού από 125 cc έως ανεξαρτήτου
β. Μοτ/τας έως 125 cc
γ. Μοτοποδηλάτου 50 cc
Διαθέτουμε επίσης κι αυτόματες μοτοσικλέτες 125 cc
Πληρ. τηλ.
29157-73820-94777
ΚΑΙ ΑΝΑ ΠΑΣΑ ΣΤΙΓΜΗ ΣΤΑ ΚΙΝΗΤΑ τηλ.
0944/511313-0944/203343
Στην κατηγορία ανεξαρτήτου κυβισμού η εκπαίδευση γίνεται με μοτοσικλέτα 500 cc
Παραλαβή των μαθητών μας και από τις οικίες τους
"Η σωστή και μεθοδική εκπαίδευση στα σύγχρονα οχήματά μας, βάζει γερά θεμέλια για τη δημιουργία ενός καλού νέου οδηγού"

ΠΡΟΣΟΧΗ
Στη σχολή μας παραδίδονται και μαθήματα θεωρητικής διδασκαλίας

ΠΜ40098



Τηλ. 0241-90005
Κινητό 0945 200430

ΗΛΙΑΚΑ
ΘΕΡΜΑΝΣΗ
ΥΔΡΑΥΛΙΚΑ

ΡΟΔΟΘΕΡΜ

ΠΩΛΟΥΝΤΑΙ ΔΙΑΜΕΡΙΣΜΑΤΑ

ΔΙΑΚΟΓΕΩΡΓΙΟΥ ΚΑΛΛΙΣΤΟΣ

- ΠΩΛΗΣΕΙΣ ΔΙΑΜΕΡΙΣΜΑΤΩΝ
- ΚΑΤΑΣΤΗΜΑΤΑ-ΑΠΟΘΗΚΕΣ
- ΑΝΤΑΛΛΑΓΕΣ ΑΚΙΝΗΤΩΝ
- ΑΓΟΡΕΣ ΟΙΚΟΠΕΔΩΝ
- ΑΝΑΛΑΜΒΑΝΟΥΜΕ ΑΝΤΙΠΑΡΟΧΕΣ

ΔΙΕΥΘ.: ΕΘΝ. ΑΝΤΙΣΤΑΣΕΩΣ 11, (πρώην Αννης Μαρίας)
ΤΗΛ: 78501-29318, 78502

ΠΩΛΟΥΝΤΑΙ διαμερίσματα λουξ κατασκευής με απεριόριστη θέα. Τα διαμερίσματα διαθέτουν θωρακισμένες πόρτες, εντοιχισμένες κουζίνες, ντουλάπες, εντοιχισμένο νιπτήρα με ντουλάπι, κεντρική θέρμανση αυτόνομη, ανοιγόμενα ανακλινόμενα κουφώματα με διπλά τζάμια, σίτες, ρολά, υδραυλικό ασανσέρ, τριφασικό ρεύμα.
Ολοι οι χώροι σπατουλαριστό, εσωτερικές πόρτες MDF με σχέδια

ΔΙΑΜΕΡΙΣΜΑΤΑ

Επί της οδού Μεγ. Κων/νου - Κων/νου Παλαιολόγου
50 τ.μ. δυάρια
85 τ.μ. τριάρια
110 τμ. τεσσάρια
ανά όροφο

Επί της Κων/νου Υδραίου-Στ. Κωτιάδη
70 τ.μ. τριάρια
90 τ.μ. τριάρια-τεσσάρια
110 τ.μ. τεσσάρια
130 τ.μ. τεσσάρια-πεντάρια
ανά όροφο με μεγάλες θεράντες φανταστική θέα

Επί της Λεωφ. Καλλιθέας-Καρακόνερο
50 τ.μ. δυάρια
85 τ.μ. τριάρια
110 τ.μ. τεσσάρια
ανά όροφο με μεγάλες θεράντες, απεριόριστη θέα

ΚΑΤΑΣΤΗΜΑΤΑ

50 τ.μ.
100 τ.μ.
150 τ.μ.
επί της Λεωφ. Καλλιθέας-Καρακόνερο

ΙΑΤΡΕΙΑ-ΓΡΑΦΕΙΑ

50 τ.μ.
100 τ.μ.
150 τ.μ.
επί της Μεγ. Κων/νου και Κων Παλαιολόγου (Φώκιαλη)

ΔΑΝΕΙΑ ΟΛΩΝ ΤΩΝ ΤΑΜΕΙΩΝ
ΚΑΙ ΟΛΩΝ ΤΩΝ ΤΡΑΠΕΖΩΝ

Πληρ. ΔΙΑΚΟΓΕΩΡΓΙΟΥ ΚΑΛΛΙΣΤΟΣ

Τηλ. 78501-78502, 29318

εργασίες

συνέχεια από την προηγούμενη

ΥΠΑΛΛΗΛΟΣ για πρατήριο υγρών καυσίμων για τα πλυντήρια. Πληρ. τηλ. 62021 AZ40384

ΚΟΠΕΛΑ για οικιακή βοηθός (εσωτερική). Πληρ. κα Μαρία τηλ. 0945807978 AZ40387

ΥΠΑΛΛΗΛΟΣ για γραφείο τελετών. Απαραίτητη προυπόθεση δίπλωμα οδήγησης. Πληρ. τηλ. 28901 AZ40381

ΥΠΑΛΛΗΛΟΣ για πρατήριο υγρών καυσίμων, στα πλυντήρια αυτοκινήτων. Πληρ. τηλ. 75916. AZ40237

ΒΟΗΘΟΣ σερβιτόρου για να εργασθεί σε εστιατόριο στην Παλιά Πόλη. Πληρ. τηλ. 25549 AZ40380

ΖΗΤΕΙΤΑΙ από τουριστική καφετέρια σερβιτόρα που να γνωρίζει Γερμανικά. Ωρες απασχόλησης 5 μ.μ. έως 1 π.μ. Πολύ καλές αποδοχές. Πληρ. τηλ. 56516 AZ40283

Από λογιστικό γραφείο **ΖΗΤΟΥΝΤΑΙ** πτυχιούχοι ΑΕΙ-ΤΕΙ-ΙΕΚ για πληρη απασχόληση, έμπειροι βοηθοί λογιστές στην τήρηση Γ' κατηγορίας βιβλίων με ελεύθερο ωράριο για μερική απασχόληση. Αποστολή βιογραφικών στο τηλ. 69854 ή fax 75240 AZ40272

ΠΡΟΣΦΟΡΑ ΕΡΓΑΣΙΑΣ - EEC RESIDENTS ONLY. ΖΗΤΟΥΝΤΑΙ ΝΕΟΙ ΚΑΙ ΝΕΕΣ ΕΩΣ 30 ΕΤΩΝ ΓΙΑ ΑΠΑΣΧΟΛΗΣΗ ΣΕ ΚΕΝΤΡΙΚΟ ΚΑΦΕ ΤΗΣ ΠΟΛΗΣ ΜΑΣ. ΕΜΠΕΙΡΙΑ ΣΤΟ SERVICE ΑΠΑΡΑΙΤΗΤΗ. ΑΠΟΔΟΧΕΣ ΙΚΑΝΟΠΟΙΗΤΙΚΕΣ. Κον ΓΕΩΡΓΙΟΥ - Κα ΑΘΑΝΑΣΟΓΛΟΥ ΜΟΝΟ ΠΟΛΙΤΕΣ ΕΟΚ-EEC RESIDENTS ONLY. ΠΛΗΡ. ΤΗΛ. 75362 ΠΖ40244

ΚΟΠΕΛΑ άνω των 25 ετών, να εργασθεί σε τουριστικό κατάστημα στην Παλιά Πόλη γνωρίζουσα την Αγγλική γλώσσα. Πληρ. τηλ. 39050. AZ40234

ΚΟΠΕΛΑ για να εργασθεί σε καφετέρια στη Ρόδο για πρωινή ή απογευματινή απασχόληση. Πληρ. τηλ. 0972274632 AZ40265

ΚΟΠΕΛΑ για να εργασθεί στην **Σαντορίνη** την καλοκαιρινή σεζόν σε σοβαρό κατάστημα video games. Μισθός ικανοποιητικός και bonus. Πληρ. τηλ. 25050, 37247 XAZ194

Για καφετέρια εστιατόριο έμπειροι: **α) Βοηθός μπάρμαν, β) Βοηθός σερβιτόρου.** Πληρ. τηλ. 22451. AZ40233

ΝΗΠΙΑΓΩΓΟΣ ΓΙΑ ΠΑΙΔΙΚΟ ΣΤΑΘΜΟ ΠΤΥΧΙΟΥΧΟΣ ΠΑΝΕΠΙΣΤΗΜΙΟΥ Ή ΙΔΙΩΤΙΚΗΣ ΣΧΟΛΗΣ ΜΕ ΠΡΟΫΠΗΡΕΣΙΑ. ΠΛΗΡΕΣ ΩΡΑΡΙΟ, ΠΕΝΘΗΜΕΡΗ ΑΠΑΣΧΟΛΗΣΗ ΤΥΧΟΝ ΣΥΣΤΑΣΕΙΣ ΘΑ ΛΗΦΘΟΥΝ ΥΠΟΨΙΝ. ΠΛΗΡ. ΤΗΛ. 0972007352 (ΑΠΟΓΕΥΜ. ΩΡΕΣ) 39739 12.00-14.00 ΧΠΖ123

ΚΟΠΕΛΑ να εργασθεί σε γραφείο με εκτυπωτικές εργασίες. Απαραίτητες προϋποθέσεις Απολυτήριο Τεχνικού Λυκείου. Πληρ. τηλ. 37095 AZ40158

ΚΟΠΕΛΕΣ για εργασία σε bar club. Ωράριο βραδινό, μισθός και ποσοστά. Πληρ. τηλ. 24206, 38532, 0946837334 AZ40128

ΖΗΤΕΙΤΑΙ ΚΑΘΗΓΗΤΡΙΑ ΓΕΡΜΑΝΙΚΩΝ ΜΕ ΤΑ ΑΠΑΡΑΙΤΗΤΑ ΠΡΟΣΟΝΤΑ ΚΑΙ ΣΧΕΤΙΚΗ ΠΕΙΡΑ ΓΙΑ ΝΑ ΕΡΓΑΣΘΕΙ ΣΕ ΜΕΓΑΛΑ ΚΕΝΤΡΑ ΞΕΝΩΝ ΓΛΩΣΣΩΝ. ΠΛΗΡ. ΤΗΛ. 32633

μαθήματα

ΑΓΓΛΙΚΑ ΚΑΙ ΙΤΑΛΙΚΑ από καθηγήτρια πτυχιούχο με φροντιστηριακή πείρα. • Σε γκρούπ 2-3 ατόμων ή ιδιαίτερα. • Οργανωμένη και άρτια διδακτική ύλη • Σύγχρονα μέσα διδασκαλίας • Εβδομαδιαία tests επανάληψης • Μηνιαίος έλεγχος προόδου • Υπεύθυνη παρακολούθηση στη μελέτη των μαθητών. Πληρ. τηλ. 76544, 0945-984346 AM40391

ΜΑΘΗΜΑΤΑ ΑΓΓΛΙΚΩΝ κατ' οίκον από καθηγήτρια πτυχιούχο Απόφοιτη του του Αμερικανικού Κολλεγίου Αθηνών και με μάστερ από Αγγλικό Πανεπιστήμιο. Πληρ. τηλ. 64412, 0932601914 AM40423

ΑΡΧΑΙΑ, ΕΚΘΕΣΗ, ΛΑΤΙΝΙΚΑ, ΙΣΤΟΡΙΑ, ΑΡΧΕΣ ΟΙΚΟΝΟΜΙΑΣ σε μαθητές Γυμνασίου-Λυκείου (γκρουπ ή ιδιαίτερα) από καθηγήτρια πτυχιούχο με μεταπτυχιακές σπουδές και διδακτική πείρα. Πληρ. τηλ. 26451, 0938887065 AM40392

ΟΙΚΟΔΙΔΑΣΚΑΛΕΙΟ ΦΙΛΟΛΟΓΙΚΩΝ ΜΑΘΗΜΑΤΩΝ. ΕΚΘΕΣΗ-ΙΣΤΟΡΙΑ-ΝΕΑ ΕΛΛΗΝΙΚΑ-ΑΡΧΑΙΑ-ΛΑΤΙΝΙΚΑ, Α', Β', Γ' ΓΥΜΝΑΣΙΟΥ, Α' ΛΥΚΕΙΟΥ, Β', Γ' ΛΥΚΕΙΟΥ. ΜΑΘΗΜΑΤΑ ΓΕΝΙΚΗΣ ΠΑΙΔΕΙΑΣ ΚΑΙ ΘΕΩΡΗΤΙΚΗΣ ΚΑΤΕΥΘΥΝΣΗΣ. ΤΜΗΜΑΤΑ ΜΟΝΟΜΕΛΗ ΚΑΙ ΟΛΙΓΟΜΕΛΗ. ΠΕΙΡΑ-ΜΕΘΟΔΙΚΟΤΗΤΑ-ΠΑΡΟΧΗ ΣΗΜΕΙΩΣΕΩΝ. ΚΩΝ/ΝΟΥ ΤΣΑΛΔΑΡΗ 45. ΠΛΗΡ. ΤΗΛ. 34541 ΚΑΙ 0973460679 κ. ΜΑΝΩΛΙΑΚΗ ΚΑΘΟΛΙΚΗ ΠΜ40334

ΑΓΓΛΙΚΑ-ΙΤΑΛΙΚΑ-ΙΣΠΑΝΙΚΑ. Καθηγητής αριστούχος απόφοιτος (Master) Schiller International University, παραδίδει μαθήματα **κατ' οίκον** σε αρχάριους, ξενοδοχοϋπαλλήλους, προχωρημένους. Εξασφαλισμένη επιτυχία εξετάσεων First Certificate, Toefl, Cambridge, Michigan Proficiency IELTS καθώς και εισαγωγής σε Βρετανικά και Ιταλικά Πανεπιστήμια. Συστηματική ενημέρωση γονέων. Τιμές λογικές. Μεταφράσεις γίνονται δεκτές. Πληρ. τηλ. 0241-25133 AM39737

ΑΓΓΛΙΚΑ καθηγήτρια Αγγλικών απόφοιτος αγγλικού Παν/μίου με master παραδίδει ιδιαίτερα μαθήματα σε μαθητές **όλων των επιπέδων.** Υπεύθυνη προετοιμασία για τις εξετάσεις **Cambridge FCE, CAE, CPE, Michigan, ECCE, ECPE, TOEFL.** Τμήματα μονομελή, διμελή. Τιμή λογικές. Πληρ. τηλ. 22886 AM39927

ΦΙΛΟΛΟΓΟΣ καθηγήτρια πτυχιούχος Αριστοτελείου Πανεπιστημίου Θεσσαλονίκης, παραδίδει ιδιαίτερα μαθήματα σε μαθητές γυμνασίου. Τιμές προσιτές, συστηματική ενημέρωση γονέων. Πληρ. τηλ. 22428 και 0937803323 (κινητό) XAM291

ΑΝΑΚΟΙΝΩΣΗ
ΚΑΛΟΚΑΙΡΙΝΑ ΜΑΘΗΜΑΤΑ
*** Computer ***
PROGRAM COMPUTER
ΕΓΓΡΑΦΕΣ ** ΤΩΡΑ **
Τμήματα για:
Παιδιά - Ενήλικες
Αρχάριους - Μαθητές
Επαγγελματίες
Ανεύρεση Εργασίας
ΠΑΡΕΧΕΤΑΙ ΒΕΒΑΙΩΣΗ
Διδάσκει πτυχιούχος Πανεπιστημίου Αμερικής
ΜΑΝΩΛΗΣ Ι. ΣΟΦΙΛΛΑΣ
Κοδριγκτώνος 91
Τηλ. (0241) 31761

ΟΙΚΟΔΙΔΑΣΚΑΛΕΙΟ ΓΑΛΛΙΚΗΣ ΓΛΩΣΣΑΣ
ΠΑΡΑΔΙΔΟΝΤΑΙ
μαθήματα Γαλλικών για παιδιά και ενήλικες.
Ολιγομελή τμήματα -
Προετοιμασία όλων των πτυχίων:
DELF, DALF, SORBONNE I, II, III
από καθηγήτρια πτυχιούχο του τμήματος Γαλλικής γλώσσας και Φιλολογίας του Α.Π.Θ.
Πληρ. τηλ. 25151, 0938309839

ΑΤΛΑΝΤΙΚΑ ΕΛΛΑΣ Α.Ε.
Η εταιρεία ΑΤΛΑΝΤΙΚΑ ΕΛΛΑΣ Α.Ε. ιδιοκτήτρια της ξενοδοχειακής μονάδας ATLANTICA PRINCESS
ΖΗΤΕΙ ΠΡΟΣΩΠΙΚΟ
για ολική και μερική απασχόληση
με τις παρακάτω ειδικότητες:
1. ΤΜΗΜΑ ΕΣΤΙΑΤΟΡΙΟΥ - ΜΠΑΡ
Σερβιτόροι
Βοηθ. Σερβιτόροι
2. ΤΜΗΜΑ ΟΡΟΦΩΝ
Καμαριέρες
Καθαρίστριες
3. ΘΥΡΩΡΕΙΟ
Θυρωρό
ΔΙΕΥΘΥΝΣΗ: Παραλία Ιαλυσού
ξεν. ΑΤΛΑΝΤΙΚΑ ΠΡΙΝΣΕΣ
ΤΗΛ. 0241-96100

Από μεταφορική εταιρεία
ΖΗΤΕΙΤΑΙ
διανομέας με δίπλωμα μηχανής και προαιρετικά διπλ. επαγγελμ. αυτοκινήτου έως 35 ετών
Πληρ. τηλ. 38296, 7

ΡΟΔΙΑΚΗ ΚΤΗΜΑΤΙΚΗ
ΣΥΜΒΟΥΛΟΙ & ΕΚΤΙΜΗΤΕΣ ΑΚΙΝΗΤΩΝ ΚΤΗΜΑΤΟΜΕΣΙΤΙΚΟ ΓΡΑΦΕΙΟ από το 1983
ΠΩΛΟΥΝΤΑΙ ΜΟΝΟΚΑΤΟΙΚΙΕΣ ΣΤΟΥΣ ΤΡΕΙΣ

ΣΕ ΜΠΕΤΑ ΑΠΟ 31.000.000 ΔΡΧ
ΑΝΕΣΤΗΣ & ΣΑΒΒΑΣ ΣΑΒΒΑΪΔΗΣ
tel: 26281 & 35476 cel: 0944-421015 & 0977-433427

ΛΕΒΕΝΤΗΣ
PIZZA-RESTAURANT
Το εστιατόριο ΛΕΒΕΝΤΗΣ μετά την ολοκλήρωση της ριζικής ανακαίνισης του, αναβαθμίζει τις υπηρεσίες του, και επιθυμεί να προσλάβει:
Σερβιτόρες
Υπαλλήλους κουζίνας
Διανομείς
ΓΙΑ 12-ΜΗΝΗ ΑΠΑΣΧΟΛΗΣΗ
Προσφέρεται δυνατότητα για 12-μηνη απασχόληση είτε σε πλήρη, είτε σε part time βάση, άριστο εργασιακό περιβάλλον, ανταγωνιστικές αποδοχές αναλόγως της εμπειρίας και δυνατότητες εξέλιξης.
Οι ενδιαφερόμενοι (-ες) μπορούν να επικοινωνήσουν με τον κ. Γεώργιο Παπασταύρου, καθημερινά μεταξύ 11:00 -16:00 στο τηλέφωνο 22375
ΦΑΓΗΤΟ ΜΕ ΠΟΙΟΤΗΤΑ & ΓΕΥΣΗ

ΞΕΝΟΔΟΧΕΙΟ Γ' ΚΑΤΗΓΟΡΙΑΣ

ΖΗΤΕΙ

προσωπικό των κάτωθι ειδικοτήτων

- Υπάλληλο υποδοχής, γνώστης Η/Υ, Αγγλικής γλώσσας
- Μπάρμαν,
- Καμαριέρες

Για περισσότερες πληροφορίες οι ενδιαφερόμενοι μπορούν να επικοινωνούν με το τηλ. **0241-28112** από 11.00 έως 13.00 καθημερινά ή να στείλουν το βιογραφικό τους στην διεύθυνση

Ξενοδοχείο ΠΑΡΘΕΝΩΝ
Τ.Θ. 68
ΡΟΔΟΣ 85100

CASH AND CARRY
METRO

Το Cash and Carry METRO
ΖΗΤΕΙ

ΕΡΓΑΤΕΣ

ηλικίας 22-40 ετών.
Παρακαλούνται οι ενδιαφερόμενοι να τηλεφωνήσουν στο: 62.327 ή 01/28.93.500

ΖΗΤΟΥΝΤΑΙ

ΠΩΛΗΤΕΣ/ΠΩΛΗΤΡΙΕΣ

που να μιλούν την Σκανδιναβική, Αγγλική, Γερμανική γλώσσα.

Πληρ. τηλ. 32183 κ. Ελένη

Το γραφείο γενικού τουρισμού
ELAFOS REISEN

ΖΗΤΑ ΣΥΝΕΡΓΑΤΕΣ

α) Αρχηγούς.
Απαραίτητη προϋπόθεση η άριστη γνώση της γερμανικής Γλώσσας. Θα ληφθεί υπόψη η προυπηρεσία.
β) Υπεύθυνους για στελέχωση υποκαταστημάτων.
Θα ληφθεί υπόψη η προυπηρεσία.

Οι ενδιαφερόμενοι παρακαλούνται να επικοινωνήσουν στα 66543-66544-66545, ώρες γραφείου
Υπεύθυνος κ. Χατζημιχάλης Μιχάλης

ΖΗΤΕΙΤΑΙ

νεαρός (αγόρι) να εργασθεί
σε μεγάλο τουριστικό κατάστημα στο Φαληράκι.
Ωράριο απογευματινό. Επιθυμητές ξένες γλώσσες και απαραίτητα Αγγλικά. Μισθός αναλόγως προσόντων.

Πληρ. τηλ. 85708 ώρες καταστημάτων

Το γραφείο παραγωγής της
ΕΘΝΙΚΗΣ ΑΣΦΑΛΙΣΤΙΚΗΣ

ΖΗΤΑ ΑΤΟΜΑ

ηλικίας 23-40, για να στελεχώσει το νέο τμήμα πωλήσεων χρηματοοικονομικών προϊόντων του ομίλου της ΕΘΝΙΚΗΣ ΤΡΑΠΕΖΑΣ ΤΗΣ ΕΛΛΑΔΟΣ Α.Ε.

Πληροφορίες-Βιογραφικά στη διεύθυνση της Εθνικής Ασφαλιστικής στη Σ. ΒΕΝΙΖΕΛΟΥ 1
τηλ. 38338-36274 Υπ' όψιν κας Τριανταφύλλου

Billy's Place

Από το Cocktail Garden Bar
Billy's Place
στην περιοχή Θεολόγου

ΖΗΤΕΙΤΑΙ

έμπειρος μπάρμαν.

Με αξιόλογη εμπειρία, καλή γνώση της Αγγλικής, νεαρή ηλικία. Κάτοικος της ευρύτερης περιοχής

Πληρ. τηλ. 81597

Pizza Hut

ΖΗΤΟΥΝΤΑΙ

διανομείς

Πληρ. τηλ. 78570

Από τα καταστήματα "ΠΑΠΠΟΥ"

ΖΗΤΕΙΤΑΙ

πωλήτρια για το τμήμα αλλαντικών

Πληρ. τηλ. 20127, 24286

Από μεταφορική εταιρεία

ΖΗΤΕΙΤΑΙ

άτομο με γνώσεις Η/Υ και Αγγλικών για ρεσεψιόν

Πληρ. τηλ. 38296, 7

ΚΤΗΜΑΤΟΜΕΣΙΤΙΚΟ ΓΡΑΦΕΙΟ

ΕΥΡΩΚΤΗΜΑΤΙΚΗ

ΜΕΣΙΤΕΣ ΣΥΜΒΟΥΛΟΙ ΕΚΤΙΜΗΤΕΣ

ΠΩΛΗΣΕΙΣ ΟΙΚΟΠΕΔΩΝ

ΙΑΛΥΣΟΣ
301τ.μ.- Εντός σχεδίου.....17.000.000 ή (49.884,1€)
320τ.μ.- Στο κέντρο (Σ.Δ.=1)...17.000.000 ή (49.884,1€)
700τ.μ.- Κοντά στο κέντρο (Σ.Δ.=1)....50.000.000 ή (146.717,9€)
1000τ.μ.- Κοντά στο κέντρο (Σ.Δ.=1)...35.000.000 ή (102.702,5€)
1180τ.μ.- Στην παρ. Ιαλυσού(Σ.Δ=0,4)...41.000.000 ή (120.308,7€)
1713τ.μ.- Κοντά στην παραλία(Σ.Δ.=0,4)...70.000.000 ή (205.405,1€)
2000τ.μ.- Θέση Βουνάρα.....38.000.000 ή (111.505,6€)
2000τ.μ.- Με άδεια οικόδ. στο Λύκειο...35.000.000 ή (102.702,5€)
2000τ.μ.- εντός σχεδίου.....60.000.000 ή (176.061,5€)
4000τ.μ.- Στους πρόποδες Φιλερήμου...50.000.000 ή (146.717,9€)
4000τ.μ.- Κοντά στην Άνοιξη.....50.000.000 ή (146.717,9€)
4000τ.μ.- Στην προέκτ. οδού Άνοιξης....50.000.000 ή (146.717,9€)
8700τ.μ.- Θέση Κανδυλί.....30.000.000 ή (88.030,7€)
9700τ.μ.- Θέση Κανδυλί.....50.000.000 ή (146.717,9€)
10.000τ.μ.- Θέση Κανδυλί.....50.000.000 ή (146.717,9€)

ΚΙΟΤΑΡΙ
2000τ.μ.- Επί της Εθνικής οδού.....9.000.000 ή (26.409,2€)

ΜΑΣΣΑΡΙ
400τ.μ.- Εντός οικισμού..4.500.000 ή (13.204,6€)
4400τ.μ.- κοντά στο γήπεδο...10.000.000 ή (29.343,6€)

ΞΙΑ
500τ.μ.- Κοντά στην παραλία).....35.000.000 ή (102.702,5€)
500τ.μ.- Κοντά στην παραλία)....35.000.000 ή (102.702,5€)
3300τ.μ.- Εντός σχεδίου.....50.000.000 ή (146.717,9€)

ΠΑΣΤΙΔΑ
400τ.μ.- Εκτός Οικισμού.....15.000.000 ή (44.015,4€)
788τ.μ.- Εντός Οικισμού με άδεια οικόδ...8.500.000 ή (24.942,0€)
892τ.μ.- Εντός Οικισμού με άδεια οικόδ...9.000.000 ή (26.409,2€)
1000τ.μ.- Εντός Οικισμού.....10.000.000 ή (29.343,5€)
1000τ.μ.- Εντός Οικισμού.....12.000.000 ή (35.212,3€)
1070τ.μ.- Εντός Οικισμού.....16.000.000 ή (46.949,7€)
1900τ.μ.- Εκτός Οικισμού.....35.000.000 ή (102.702,5€)

ΠΑΡΑΔΕΙΣΙ
8000τ.μ.- Εκτός Οικισμού.....64.000.000 ή (187.798,9€)

ΣΟΡΩΝΗ
4000τ.μ.- Επί της επαρχιακής οδού...18.000.000 ή (52.818,4€)
5000τ.μ.- Στο κύμα (άρτιο & οικόδ/μο.)..15.000.000 ή (44.015,4€)

ΛΙΝΔΟΣ
4600τ.μ.- Θέση Ψάλτο.....50.000.000 ή (146.717,9€)
8000τ.μ.- Στους Πεύκους Κοντά στην παραλία...32.000.000 ή (93.899,5€)
12000τ.μ.- Στους Πεύκους κοντά στην παραλία...168.000.000 ή (492.972,2€)

ΚΟΛΥΜΠΙΑ
715τ.μ.- Στο δρόμο με τους Ευκάλυπτους...8.000.000 ή (23.474,9€)
4500τ.μ.- Με άδεια οικόδ. για Ξενοδοχ....63.000.000 ή (184.864,6€)
5700τ.μ.- Στο δρόμο με τους ευκάλυπτους.....50.000.000 ή (146.717,9€)

ΑΣΓΟΥΡΟΥ
1700τ.μ.- Εντός νέου σχεδίου με 420τ.μ. Κτίσματα....90.000.000 ή (264.092,2€)
4000τ.μ.- Εκτός σχεδίου οικισμού.....40.000.000 ή (117.374,3€)
4000τ.μ.- Εκτός σχεδίου οικισμού.....45.000.000 ή (132.046,1€)
4000τ.μ.- Εκτός σχεδίου οικισμού.....45.000.000 ή (132.046,1€)

ΜΑΡΙΤΣΑ
300τ.μ.- Εντός οικισμού.....4.500.000 ή (13.204,6€)
1400τ.μ.- Εντός οικισμού.....8.000.000 ή (23.474,9€)
1490τ.μ.- Επί της επαρχιακής οδού.....13.500.000 ή (39.613,8€)
4000τ.μ.- Κοντά στο παλιό αεροδρόμιο.....12.000.000 ή (35.212,3€)

ΑΦΑΝΤΟΥ
360τ.μ.- Εντός οικισμού.....12.000.000 ή (35.212,3€)
5600τ.μ.- Επί της Ρόδου - Λίνδου.....145.000.000 ή (425.482,0€)

ΛΑΔΙΚΟ
21.000τ.μ.- Κοντά στη θάλασσα.....250.000.000 ή (733.589,6€)

ΑΡΧΑΓΓΕΛΟΣ
800τ.μ.- Εντός σχεδίου οικισμού.....8.000.000 ή (23.474,9€)

ΚΑΛΥΘΙΕΣ
1734τ.μ.- εντός Οικισμού.....25.000.000 ή (73.358,0€)
2640τ.μ.- Πανοραμικό....28.000.000 ή (82.162,0€)

ΚΑΛΑΘΟΣ
2800τ.μ.- Εντός οικισμού επί της Ρόδου-Λίνδου με κτίσματα 400τ.μ.....90.000.000 ή (264.092,2€)
25000τ.μ. Εκτός σχεδίου πανοραμικό...75.000.000 ή (220.076,9€)

ΓΕΝΝΑΔΙ
500τ.μ.- Εντός Οικισμού με άδεια οικόδ.....20.000.000 ή (58.687,2€)
1720τ.μ.- Επί της παλιάς επαρχιακής οδού με άδεια οικόδ.....17.500.000 ή (51.351,3€)
4200τ.μ.- Επί της επαρχιακής Οδού.....29.000.000 ή (85.096,4€)

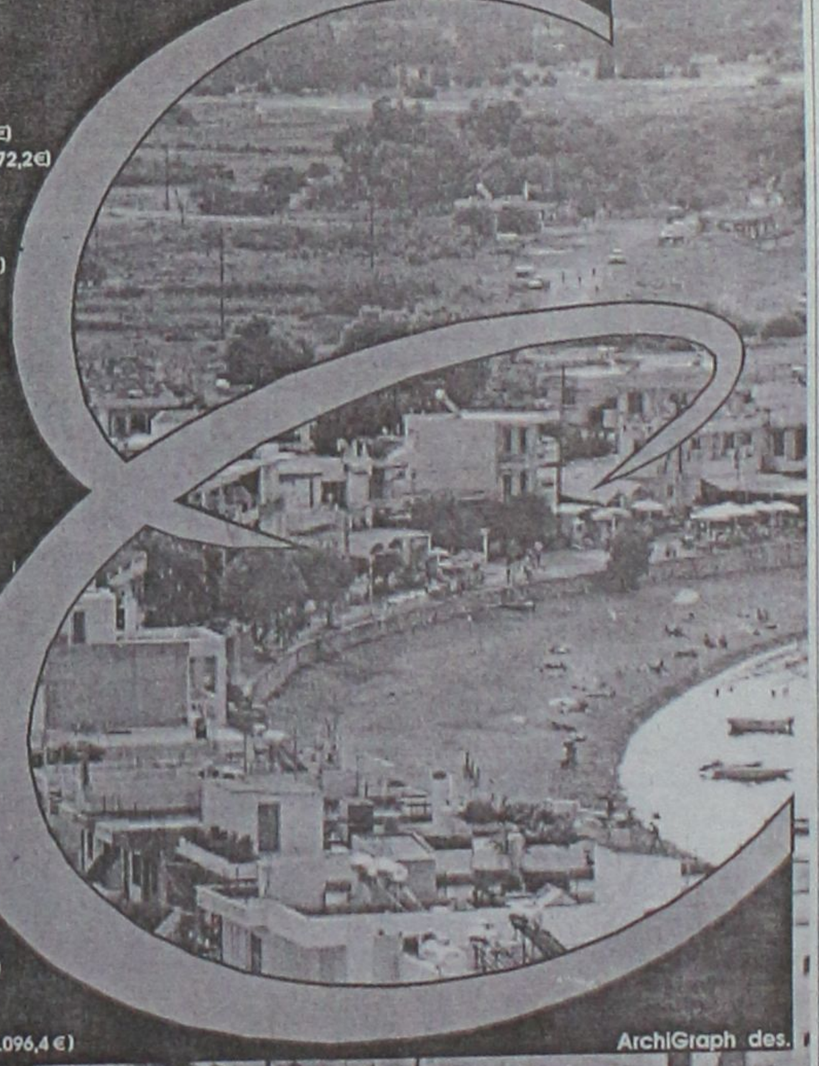

ArchiGraph des.

Τηλ. (0241) 73819,74917 κιν 0944/374546, 0945/292030 FAX 38641

ΠΛΗΡΟΦΟΡΙΕΣ **ΙΩΑΝΝΗΣ & ΜΙΧΑΛΗΣ ΕΥΣΤΑΘΙΟΥ**

➥ **Μεταφερθήκαμε στα νέα μας γραφεία Εθνικής Αντίστασης 83 (πρώην Άννης Μαρίας) δίπλα στην ALPHA BANK**

ΖΗΤΕΙΤΑΙ

κοπέλα για να εργασθεί σε τουριστικό γραφείο.

Για περισσότερες πληροφορίες

PELLOS TRAVEL

L. KALITHEAS 125, FALIRAKI-RODOS

ΤΗΛ. 0241-87615, 0241-86298, FAX 0241-87616

Από μεγάλο Χρηματοοικονομικό Ομιλο

ΖΗΤΟΥΝΤΑΙ ΓΙΑ ΠΡΟΣΛΗΨΗ

Συνεργάτες μέχρι 40 ετών απόφοιτοι Πανεπιστημίου ή και Λυκείου με ευχέρεια στην επικοινωνία.

Προσφέρονται: Μισθός 250.000, ομαδική ασφάλιση, σύνταξη και εξαιρετικές συνθήκες εργασίας.

Πληρ. τηλ. 61663-68165

QUICK CARWASH

ΑΠΟ ΤΟ QUICK CARWASH

ΖΗΤΕΙΤΑΙ

υπάλληλος γραφείου.

Η υποψήφια θα πρέπει να διαθέτει ανάλογη εμπειρία, γνώσεις χειρισμού Η/Υ και βασικές γνώσεις λογιστικής.

Οι ενδιαφερόμενες μπορούν να προμηθεύονται αιτήσεις στις εγκαταστάσεις του πλυντηρίου, στην περιοχή Ασγούρου παραπλεύρως του SUPER MARKET ΤΡΟΦΟ.

Καθημερινά (8.00 το πρωί έως 5.00 το απόγευμα).

Πληρ. τηλ. 60150

Figma

Αντιπροσωπεύσεις Ασφαλιστικών Εταιρειών
Άννης Μαρίας και Καζαντζάκη 2
Τηλ. (0241) 31468 • FAX: (0241) 33644

ΖΗΤΟΥΝΤΑΙ

Ασφαλίστριες και ασφαλιστές για ελεύθερη συνεργασία.

Για ραντεβού τηλ. 31468

ΖΗΤΕΙΤΑΙ ΥΠΑΛΛΗΛΟΣ

Από Γραφείο Γενικού Τουρισμού για το τμήμα κίνησης λεωφορείων και Εκδομών.

Απασχόληση μέχρι 31.10.2001 με προοπτική μόνιμης επαναπρόσληψης στις 15.03.2002.

Ωράριο: 09.00-13.00 και 17.00-20.30 μέχρι και Παρασκευή, Σάββατα 09.30-12.00.
Μισθός ικανοποιητικός.

Απαιτούμενα προσόντα:
1) **Απολυτήριο Λυκείου ή πτυχίο Τ.Ε.Ι. ή Ι.Ε.Κ.**
2) **Δίπλωμα οδήγησης ΕΙΧ**
3) **Αριστη γνώση Αγγλικής ή Γεμανικής**
4) **Γνώσεις χρήσης: Η/Υ, Windows**
5) **Χωρίς στρατιωτικές υποχρεώσεις**

Αποστολή βιογραφικών σημειωμάτων στη διεύθυνση:
κ. Μιχάλη
Τ.Θ. 335
85100 ΡΟΔΟΣ

ΓΥΡΟΠΩΛΕΙΟΝ "Η ΡΩΞΑΝΗ"

ΖΗΤΟΥΝΤΑΙ

έμπειρα άτομα για delivery

Πληρ. τηλ. 0946363311 09.00 έως 17.00

ΤΑΠΗΤΟΚΑΘΑΡΙΣΤΗΡΙΟ

"Ο ΔΡΑΚΟΣ"

Αναλαμβάνουμε καθαρισμό
- **Χαλιών**
- **Σαλονιών**
- **Αυτοκινήτων**
- **Πούλμαν**

και φύλαξη χαλιών και μοκετών

Πληρ. τηλ. 26805, 51024, 0974-208020

Από Πολυεθνική Εταιρεία Ενοικιάσεως Αυτοκινήτων

ΖΗΤΕΙΤΑΙ

α) STATION MANAGER. Απαραίτητη προϋπηρεσία
β) Υπάλληλος γραφείου με δίπλωμα οδήγησης και να γνωρίζει την Αγγλική γλώσσα.

Πληρ. τηλ. 0942-461053 κ. Ανδρέα Ταντελέ

ΖΗΤΕΙΤΑΙ

μάγειρας και βοηθός μαγείρου για κατάστημα στο Φαληράκι. Ωράριο 13.00-21.00

Πληρ. τηλ. 85939

WANTED

cook and cook assisant for a shop in Faliraki. Time hours 13.00-21.00

Tel. 85939

ΖΗΤΕΙΤΑΙ

από Δ. ΤΣΙΜΕΝΙΔΗΣ Α.Ε.
οδηγός με δίπλωμα Ε' και Γ' κατηγορίας

Πληρ. τηλ. 60345, 0937010931

Η ΑΛΥΣΙΔΑ ΚΑΤΑΣΤΗΜΑΤΩΝ ΗΛΕΚΤΡΙΚΩΝ

Club electric

ΖΗΤΕΙ

ΤΑΜΙΑ-ΠΩΛΗΤΡΙΑ ΠΛΗΡΟΥΣ ΑΠΑΣΧΟΛΗΣΗΣ
Απαιτούμενα προσόντα
1) Απόφοιτοι Λυκείου
2) Ηλικία έως 35 ετών
3) Σχετική προϋπηρεσία επιθυμητή

ΟΔΗΓΟΥΣ
Απαιτούμενα προσόντα
1) Αδεια οδήγησης Β' κατηγορίας Επαγγελματικό
2) Ηλικία έως 35 ετών
3) Σχετική προϋπηρεσία επιθυμητή.

Οι ενδιαφερόμενοι παρακαλούνται όπως αποστείλουν τα βιογραφικά τους στο **Fax (0241) 39612** ή στη διεύθυνση του καταστήματος:

CLUB ELECTRIC A.E.
Καρανικόλα 19, Ρόδος
Υπόψη κ. Παπακυριακού

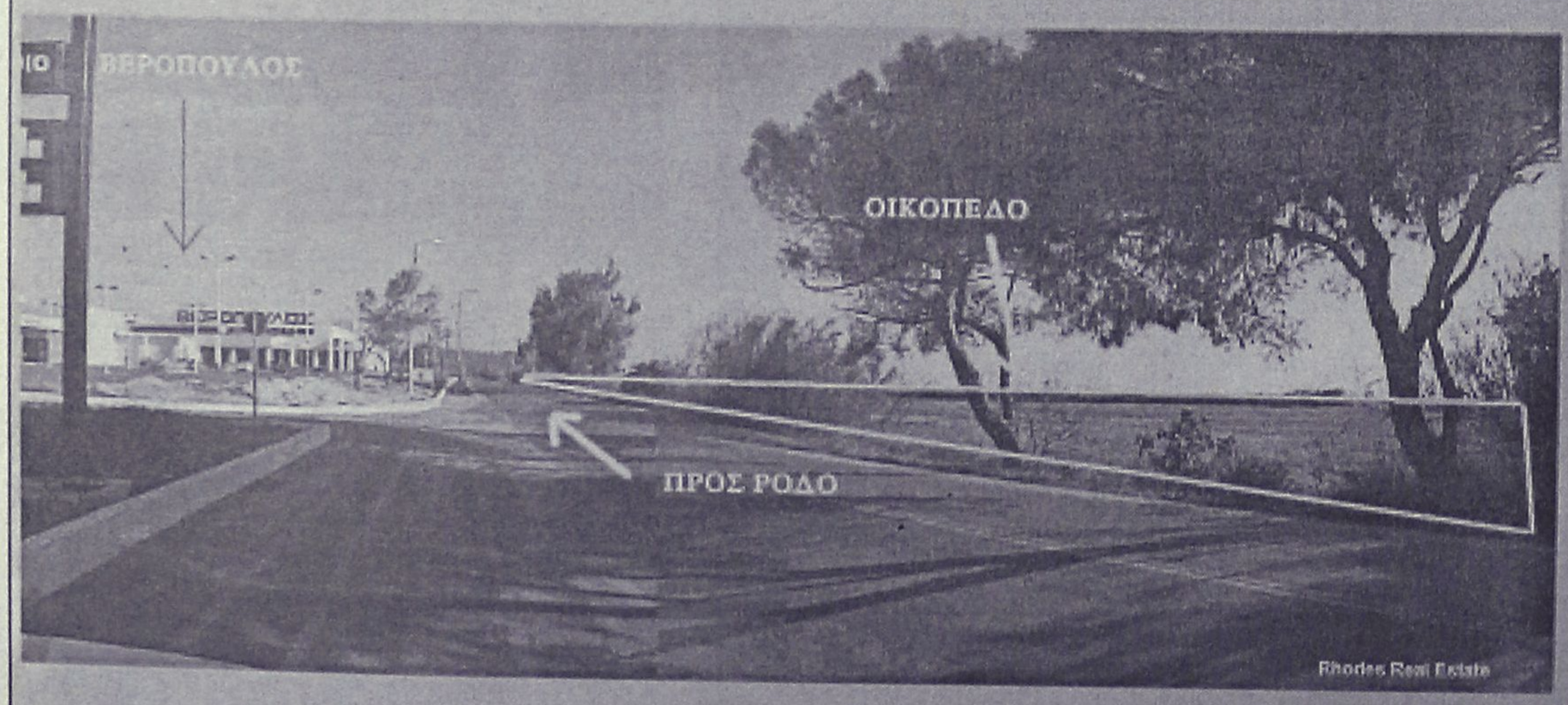

ΠΩΛΟΥΝΤΑΙ

ΟΙΚΟΠΕΔΑ

4.000 τ.μ.

ΕΠΙ ΤΗΣ

ΡΟΔΟΥ - ΚΑΛΛΙΘΕΑΣ

Πληροφορίες

ΑΝΕΣΤΗΣ & ΣΑΒΒΑΣ ΣΑΒΒΑΪΔΗΣ
τηλ: 0241-26281 & 35476
cel: 0944-421015

ΡΟΔΙΑΚΗ ΚΤΗΜΑΤΙΚΗ

ΣΥΜΒΟΥΛΟΙ & ΕΚΤΙΜΗΤΕΣ ΑΚΙΝΗΤΩΝ — ΚΤΗΜΑΤΟΜΕΣΙΤΙΚΟ ΓΡΑΦΕΙΟ — από το 1983

γνωριμίες

ΕΝΤΕΛΩΣ ΔΩΡΕΑΝ ΜΠΟΡΟΥΜΕ ΝΑ ΣΑΣ ΣΤΕΙΛΟΥΜΕ ΦΩΤΟΓΡΑΦΙΕΣ-ΒΙΟΓΡΑΦΙΚΑ ΑΠΟ ΧΙΛΙΑΔΕΣ ΠΛΟΥΣΙΟΥΣ ΑΞΙΟΛΟΓΟΥΣ ΑΝΔΡΕΣ ΚΑΙ ΓΥΝΑΙΚΕΣ ΕΛΛΗΝΙΔΕΣ, ΑΛΛΟΔΑΠΕΣ ΚΑΘΕ ΗΛΙΚΙΑΣ ΠΟΥ ΖΗΤΟΥΝ ΦΙΛΙΑ, ΓΑΜΟ. www.marriages.gr. ΠΛΗΡ. ΤΗΛ. 031-229563 ΠΓ40253

διαφορα

ΠΩΛΕΙΤΑΙ ολοκαίνουργιος εξοπλισμός για καφετέρια τραπέζια ξύλινα Βιέννης Φ. 60 και 60Χ60 καθίσματα Βιέννης εσωτερικού χώρου, τραπέζια 1,80Χ0,90 χρώμα καρυδί, καθίσματα σκηνοθέτη χρ. φυσικό με PVC διάτρητο, σκαμπώ σουηδικά χρώμα καρυδί, σκαμπώ καρυδιάς για μουσική σκηνή. Ολα σε τιμή ευκαιρίας. Πληρ. τηλ. 68943, 0944977676 ΑΔ40495

ΠΩΛΕΙΤΑΙ ολοκαίνουργιος εξοπλισμός καφετέριας σε τιμή ευκαιρίας. Ηλεκτρονική αυτόματη μηχανή καφέ - κανατάκια μηχανή τοστιέρας, σερβίτσια, πιάτα, ποτήρια. Πληρ. τηλ. 68943, 0944977676 ΑΔ40496

ΠΩΛΟΥΝΤΑΙ σχεδόν καινούργια μόνιτορ αμερικάνικα B.52 U.S.A. 2Χ2,50 WATT κατάλληλα για νυχτερινά κέντρα ή συναυλίες με τον ενισχυτή τους σε τιμή ευκαιρίας. Πληρ. τηλ. 68943, 0944977676 ΑΔ40497

ΠΩΛΟΥΝΤΑΙ ολοκαίνουργια ηχεία DAINAKORD για εσωτερικό χώρο ή συναυλίες 2Χ500 WATT σε τιμή ευκαιρίας. Πληρ. τηλ. 68943, 0944977676 ΑΔ40498

ΣΚΑΦΟΣ 5,80 ΜΕΤΡΑ ΚΑΙΝΟΥΡΓΙΟ 30 ΩΡΕΣ ΕΡΓΑΣΙΑΣ ΜΕ ΜΗΧΑΝΗ 90 HP HONDA ΚΑΙ ΒΟΗΘΗΤΙΚΗ 10 HP. ΠΛΗΡ. ΤΗΛ. 0932296983 ΠΔ40412

ΤΑΧΥΠΛΟΟ πολυτελείας SEA RAY 190 (Αμερικής) μοντέλο 2000 εξωλέμβια Mercury Opti-Max 135 HP χωράει 9 άτομα - σχεδόν καινούργιο τρέιλερ με φρένα, υδραυλικό τιμόνι, βυθομ. τιμή αντιπροσωπείας $ 38.000 δολάρια. Πωλείται μόνο 8 εκατομ. Πληρ. τηλ. 0977-081011 ΑΔ40486

ΠΙΝΑΚΕΣ ΖΩΓΡΑΦΙΚΗΣ (ελαιογραφίες) κορνιζαρισμένοι σε πολύ χαμηλές τιμές λόγω διάλυσης του καταστήματος. Πληρ. τηλ. 0938373517 ΑΔ40450

ΠΟΛΥΠΑΓΚΟΣ γυμναστικής POWERFLEX. Τιμή 70.000 (ολοκαίνουργιος) και ατμοκαθαριστής TURBO JET τιμή 80.000 δρχ. σε καινούργια κατάσταση. Πληρ. τηλ. 25718, 0937403111 ΑΔ40446

ΠΩΛΟΥΝΤΑΙ ΕΚΠΑΙΔΕΥΜΕΝΑ ΚΥΝΗΓΟΣΚΥΛΑ ΓΕΝΙΚΟΥ ΘΗΡΑΜΑΤΟΣ ΚΑΘΩΣ ΚΑΙ ΧΡΟΝΙΑΡΙΚΑ ΞΕΚΙΝΗΜΕΝΑ ΚΑΙ ΚΟΥΤΑΒΙΑ ΣΠΑΝΙΕΛ ΜΠΡΕΤΟΝ. ΜΕ ΔΟΚΙΜΗ ΤΑ ΕΤΟΙΜΑ ΕΚΠΑΙΔΕΥΜΕΝΑ. 1) ΣΠΑΝΙΕΛ ΜΠΡΕΤΟΝ 3 ΕΤΩΝ ΚΑΘΑΡΟΑΙΜΟ, 2) ΣΠΡΙΝΙΕΡ ΣΠΑΝΙΕΛ 18 ΜΗΝΩΝ ΚΑΘΑΡΟΑΙΜΟ, 3) ΠΟΪΝΤΕΡ ΚΟΠΟΦΕΡΜΑ-ΠΟΡΤΑ 4 ΕΤΩΝ, 4) ΠΟΪΝΤΕΡ ΚΟΠΟ-ΦΕΡΜΑ-ΠΟΡΤΑ 2 ΕΤΩΝ, 5) ΚΥΡΙΚΟΤΑΖΑ ΦΕΡΜΑ-ΠΟΡΤΑ-ΔΙΩΞΗ 4 ΕΤΩΝ, 6) (ΤΡΑΧΤΑΡΓΚΕΚΑΣ) ΦΕΡΜΑ-ΠΟΡΤΑ-ΔΙΩΞΗ 3 ΕΤΩΝ, 7) ΚΟΥΡΣΧΑΡ ΦΕΡΜΑ-ΠΟΡΤΑ, 18 ΜΗΝΩΝ, 8) ΣΕΤΕΡ ΛΑΒΕΡΑΚ 13 ΜΗΝΩΝ, 9) ΓΚΕΚΑΣ ΕΛΛΗΝΙΚΟ 13 ΜΗΝΩΝ, 10) ΚΟΥΡΣΧΑΑΡ ΘΗΛΥΚΟ 11 ΜΗΝΩΝ, 11) ΤΡΑΧΤΑΡ ΘΗΛΥΚΟ 10 ΜΗΝΩΝ. ΠΛΗΡ. ΤΗΛ. 0932-529010 ΟΛΗ ΤΗΝ ΗΜΕΡΑ, 0241-66160 14.30-16.30 ΠΔ40122

ΠΩΛΟΥΝΤΑΙ λόγω αναχωρήσεως τα κάτωθι: Κουζίνα ρευμ.+υγραερίου, πλυντήριο πιάτων+ρούχων, σόμπα υγραερίου, ντουλάπες ρούχων, σκεύη κουζίνας, καλοριφέρ ηλεκτρ. ειδη ρουχισμού, στερεοφωνικά κ.ά. Πληρ. τηλ. 93281 ΑΔ40438

ΠΩΛΟΥΝΤΑΙ Βελγικά λυκόσκυλα (μαύρα) καθαρόαιμα. Πληρ. τηλ. 93544-0973512544 ώρες 14.00-22.00 κ. Κώστα ΑΔ40428

ΠΩΛΟΥΝΤΑΙ 200 cd για playstation από 500-1000 δρχ. Πληρ. κ. Κώστα τηλ. 0944295791 ΑΔ40406

ΠΙΑΝΟ ΜΑΡΚΑΣ STEINBACH ΓΕΡΜΑΝΙΑΣ ΣΕ ΑΡΙΣΤΗ ΚΑΤΑΣΤΑΣΗ. ΠΛΗΡ. ΤΗΛ. 0945914423 ΧΠΑ165

ΜΙΚΡΟΕΠΙΠΛΑ ντουλάπες, TV, τραπέζια κουζίνας, σαλονιού, κρεβατοκάμαρες, καρέκλες, σύνθετα, κρυσταλιέρες, γραφεία, ντιβάνια, ντουλάπες για βεράντες, έπιπλα computer, παπουτσοθήκες κ.ά. σε χαμηλές τιμές στο 5ο χλμ. Ρόδου-Λίνδου και στο τηλ. 65062-62037 (Πλατής - ΡΟΔΟΧΡΩΜ) ΑΔ39570

ΠΩΛΕΙΤΑΙ ΣΕΤ ΕΞΑΤΜΙΣΕΩΣ COBRA ΓΙΑ STEED ΚΑΙ SHADOW ΕΛΑΦΡΩΣ ΜΕΤΑΧΕΙΡΙΣΜΕΝΟ. ΠΛΗΡ. ΤΗΛ. 0945971932 ΧΠΔ222

ΣΥΛΛΕΚΤΗΣ ξένων νομισμάτων και χαρτονομισμάτων (απ' όλο τον κόσμο) πωλεί την συλλογή του λόγω ανάγκης. Πληρ. κ. Ηλίας Σκορδής, τηλ. 01-4119483, 0974 -887152 ΑΔ40107

ΠΙΕΣΤΗΡΙΟ OFFSET (29Χ42) AM MULTI. ΤΙΜΗ 1.500.000 ΔΡΧ. ΠΛΗΡ. ΤΗΛ. 0937756878 ΧΠΔ381

προσφορες εργασιας

ΑΒΑΣΑΝΙΣΤΑ ΑΜΕΣΑ ΕΜΠΙΣΤΕΥΘΕΙΤΕ ΤΗΝ ΠΕΙΡΑ ΠΟΛΛΩΝ ΕΤΩΝ, ΣΕ ΟΙΚΟΒΟΗΘΟΥΣ, ΚΑΜΑΡΙΕΡΕΣ, ΛΑΤΖΙΕΡΕΣ, ΝΟΣΟΚΟΜΕΣ, BABY SITTERS, ΖΕΥΓΑΡΙΑ ΓΙΑ ΑΓΡΟΤΙΚΕΣ ΔΟΥΛΕΙΕΣ. ΕΞΥΠΗΡΕΤΗΣΗ ΟΛΟ ΤΟ 24ΩΡΟ ΚΑΙ ΣΑΒΒΑΤΟΚΥΡΙΑΚΑ, 6ΜΗΝΗ, 12ΜΗΝΗ ΕΓΓΥΗΣΗ. ΠΛΗΡ. ΤΗΛ. 01-5234878, 01-5239810, 01-9837359, 0945191210 ΠΡ40295

ΕΛΑΙΟΧΡΩΜΑΤΙΣΤΟΙ. ΑΝΑΛΑΜΒΑΝΟΥΜΕ ΠΑΝΤΟΣ ΕΙΔΟΥΣ ΕΛΑΙΟΧΡΩΜΑΤΙΣΜΟΥΣ ΣΕ ΠΟΛΥ ΛΟΓΙΚΕΣ ΤΙΜΕΣ. ΠΛΗΡ. ΤΗΛ. 93677, 0972490292 ΧΠΡ1561

• Κοτσαδόροι αυτοκινήτων
• Μπαγκαζιέρες
• Τρέϊλερ

Απόλυτη Γερμανική ποιότητα

Ευρωπαϊκές προδιαγραφές

Από τη μεγαλύτερη κατασκευάστρια κοτσαδόρων στη Γερμανία

WESTFALIA

Επίσημος προμηθευτής κορυφαίων αυτοκινητοβιομηχανιών

• Σχάρες οροφής
Σχεδιασμένες για κάθε χρήση και για κάθε τύπο οχημάτων

Βενετσιάνος Θ.
Καποδιστρίου 68 Ρόδος • Τηλ. 70850

ΕΡΓΟΛΑΒΟΣ
ΜΑΣΤΟΡΑΣ ΚΩΝΣΤΑΝΤΙΝΟΣ
ΤΙΜΕΣ ΛΟΓΙΚΕΣ
αναλαμβάνω γενικές κατασκευές κτιρίων, αναπαλαιώσεις, σοβατίσματα, χτισίματα, γκρεμίσματα βαψίματα, μάρμαρα, γιαλίσματα, πλακάκια, περιφράξεις οικοπέδων, κατασκευές, μελέτες για σοφίτες, ξυλοκατασκευές, τοποθέτηση κεραμίδια.
ΓΙΑ ΟΛΗ ΤΗ ΔΩΔΕΚΑΝΗΣΟ
Πληρ. τηλ. 27255, 0944-823925
όλο το 24ωρο
ΠΡ39969

Εχετε πρόβλημα με τα παλιά σας αλουμίνια;
• Τα επισκευάζω ή τα αντικαθιστώ με καινούργια
ΚΑΤΑΣΚΕΥΕΣ ΑΛΟΥΜΙΝΙΟΥ ΚΑΙ ΣΙΔΗΡΟΥ
"Ο ΓΙΩΡΓΟΣ"
Πληρ. τηλ. 39747, 0944999655
ΠΡ40488

ΤΑ ΜΟΝΑΔΙΚΑ
Βιολογικά Ταπητοκαθαριστήρια Ρόδου
ΚΛΕΟΠΑΤΡΑ & EURO CLEAN CENTER
Εμπιστευθείτε τον καθαρισμό και φύλαξη των ταπήτων στα καθαριστήρια μας
• Προσφέρουμε άψογο και έμπειρο Βιολογικό Καθαρισμό Ταπήτων
• Στεγνό καθαρισμό χειροποίητων χαλιών
• Επιτόπου καθαρισμό σε σαλόνια-μοκέτες
• Ειδικός καθαρισμός παπλώματα-φλοκάτες
• Επισκευές σε όλους τους τύπους ταπήτων
"Η φύλαξη είναι δωρεάν" για όλο τον χρόνο. παραλαβή-παράδοση κατ' οίκον σε όλη τη Ρόδο.
Υπεύθυνος:
Κουφαλλάκης Σταύρος
Τηλ. 0241-51996, 0945793626 fax 51322
ΠΡ39554

• ΜΕΛΕΤΕΣ ΣΥΝΔΕΣΗΣ με αποχ/κό δίκτυο Δ.Ε.Υ.Α.Ρ.
• ΑΔΕΙΕΣ ΛΕΙΤΟΥΡΓΙΑΣ ΚΑΤΑΣΤΗΜΑΤΩΝ (παντός είδους)
• ΗΛΕΚΤΡΟΔΟΤΗΣΗ ΚΤΙΡΙΩΝ (Δ.Ε.Η.)
(ΕΛΕΓΧΟΣ ΤΙΜΟΛΟΓΙΩΝ ΣΤΗΝ ΕΦΟΡΙΑ)
Αμεση εξυπηρέτηση Λογικές τιμές
ΤΕΧΝΙΚΟ ΓΡΑΦΕΙΟ
Ι. ΧΑΤΖΗΙΩΑΝΝΙΔΗΣ
Στεφ. Καζούλη 14 - Ρόδος
Τηλ. /Fax: 73021-31390-κιν. 097/2373156
ΠΡ40246

ΑΓΟΡΑΖΩ
ΧΡΥΣΑΦΙΚΑ
ΚΟΣΜΗΜΑΤΑ
ΝΟΜΙΣΜΑΤΑ
ΧΡΥΣΑ ΔΟΝΤΙΑ
ΜΕΤΟΧΕΣ
ΩΡΟΛΟΓΙΑ
ΑΝΤΙΚΕΣ
Δάνεια επί ενεχύρω
«ΜΠΑΜΠΗΣ»
Δημ. Θεοδωράκη 15 (1ος όροφος) ΡΟΔΟΣ
ΠΡ37428

ΑΠΟΦΡΑΞΕΙΣ
ΔΩΔΕΚΑΝΗΣΙΑΚΕΣ ΑΠΟΦΡΑΞΕΙΣ
"ΚΟΛΟΣΣΟΣ"
ΑΠΟΦΡΑΞΕΙΣ ΚΑΘΑΡΙΣΜΟΙ ΑΠΟΧΕΤΕΥΣΕΩΝ & ΒΟΘΡΩΝ


Αναλαμβάνουμε πάσης φύσεως αποφράξεις οποιουδήποτε μήκους και πλάτους
Αναλαμβάνουμε καθαρισμούς αποχετευτικών αγωγών ΔΗΜΩΝ, ΞΕΝ/ΧΕΙΩΝ στρατιωτικών μονάδων ΣΠΙΤΙΩΝ, ΠΟΛΥΚΑΤΟΙΚΙΩΝ καθώς
και καθαρισμούς βιολογικών μονάδων με μηχάνημα υψηλής πιέσεως σε όλη την Δωδ/σο
Κ. ΠΗΔΙΑΚΗΣ - Π. ΚΑΣΕΡΗΣ
Πληρ. τηλ. 47915-91881, κιν. 0944/325234 και 0977/717048

ΑΠΟΦΡΑΞΕΙΣ-ΚΑΘΑΡΙΣΜΟΙ


ΑΠΟΦΡΑΞΕΙΣ ΚΑΘΑΡΙΣΜΟΙ ΣΥΝΤΗΡΗΣΕΙΣ ΑΠΟΧΕΤΕΥΣΕΩΝ-ΕΠΙΦΑΝΕΙΩΝ-ΚΤΙΡΙΩΝ-ΠΛΟΙΩΝ-ΒΙΟΛΟΓΙΚΩΝ
Αναλαμβάνουμε ξενοδοχεία, Δήμους, πολ/κίες κ.λπ. Αντληση πετρελαιοειδών από πλοία καθώς και λιποσυλλεκτών και βιολογικών. ΜΕ ΜΟΝΑΔΙΚΑ ΣΕ ΥΨΟΣ ΠΙΕΣΗΣ ΚΑΙ ΑΝΑΡΡΟΦΗΣΗΣ. ΥΠΕΡΣΥΓΧΡΟΝΑ ΜΗΧΑΝΗΜΑΤΑ ΥΔΡΟΒΟΛΗΣ ΣΕ ΟΛΗ ΤΗ ΔΩΔΕΚΑΝΗΣΟ
ΟΛΟ ΤΟ 24ωρο
ΒΑΡΔΕΛΛΗ Μ. -ΚΡΑΣΟΠΟΥΛΟΣ Δ. Ο.Ε.
Τηλ. 35555, Fax: 96516, Κιν. 0944/395999
e-mail:metropontikas@excite.com.
ΣΤΙΣ ΠΙΟ ΧΑΜΗΛΕΣ ΤΙΜΕΣ

"ΑΠΟΦΡΑΞΕΙΣ"
"Η ΜΑΡΙΑ"

ΑΠΟΦΡΑΞΕΙΣ ΠΑΝΤΟΣ ΤΥΠΟΥ ΑΠΟΧΕΤΕΥΣΕΩΝ
ΞΕΝ/ΩΝ, ΕΣΤ/ΩΝ
ΣΤΡΑΤΟΠΕΔΩΝ
ΠΟΛ/ΚΙΩΝ
ΟΙΚΙΩΝ ΜΕ ΜΗΧΑΝΗΜΑ ΥΨΗΛΗΣ ΠΙΕΣΕΩΣ ΥΔΡΟΒΟΛΗΣ
ΑΜΕΣΗ ΕΞΥΠΗΡΕΤΗΣΗ ΟΛΟ ΤΟ 24ΩΡΟ
Πληρ. τηλ. 94750 και 0241-35555, 0977/257441.

ΤΑΠΗΤΟΚΑΘΑΡΙΣΤΗΡΙΟ
ART CLEAN EXPRESS
Αναλαμβάνουμε υπεύθυνα:
✓ Ξηρό καθαρισμό
✓ Πλύσιμο-απολύμανση
✓ Φύλαξη
✓ Επιδιόρθωση ταπήτων
✓ Αδιαβροχοποιήσεις
Ειδικός καθαρισμός μεταξωτών και χειροποίητων χαλιών
Παραλαβή-παράδοση κατ' οίκον
Εγγυημένη συνεργασία
Επί τόπου καθαρισμοί μοκετών-σαλονιών
Τηλ. 94815, κιν. 0944 350247, 0800400400
Τηλ. χωρίς χρέωση
Με την υπογραφή Αλαφάκης

Αριθμολογία

Οι αριθμοί δίνουν απάντηση στα ερωτήματά σας!

Η Νότα Κοτσίφη και οι συνεργάτες της, σας αποκαλύπτουν τα μυστικά για το παρόν και το μέλλον!

090 255 493

*DATABANK • 67ΔΡΧ.(0,2€)/15" + Φ.Π.Α.

Η καλύτερη παρέα σε περιμένει

Μη διστάζεις! Τηλεφώνησε τώρα και γνώρισε νέους φίλους που θα γίνουν για πάντα δικοί σου.

Δώσε τέλος στη μοναξιά σου!

090 255 491

*DATABANK • 67ΔΡΧ.(0,2€)/15" + Φ.Π.Α.

Αστρόραμα

Ανακαλύψτε τι κρύβουν τα άστρα για το μέλλον σας!

24 ώρες το 24ωρο!

ΣΧΕΣΕΙΣ - ΧΡΗΜΑ ΕΠΑΓΓΕΛΜΑΤΙΚΑ

Οι πιο διάσημοι αστρολόγοι στη γραμμή σας!

090 255 421

*DATABANK • 67ΔΡΧ.(0,2€)/15" + Φ.Π.Α.

Ζωντανό 24 ώρες

Κάποτε η επικοινωνία ήταν δύσκολη...

σήμερα πάνεις κουβέντα μ'ένα τηλεφώνημα...

090 21 54 90

ΑΛΑΝΘΑΣΤΕΣ ΠΡΟΒΛΕΨΕΙΣ

ΑΠΟ ΜΟΝΑΔΙΚΟ ΤΗΛΕΠΑΘΗΤΙΚΟ ΜΕΝΤΙΟΥΜ

090 21 52 37

00675 2066546

Είμαι μόνη προσφατα χωρισμένη Τηλεφώνησε μου

Πάρε με στο σπίτι τώρα για μια καυτή συνομιλία Σοφία

00675 2066545

Αν στόχος σου είναι οι γνωριμίες

ΠΕΤΥΧΕΣ ΔΙΑΝΑ

Τραγικά για ραντεβού

090 21 52 39

ΓΡΑΜΜΗ ΧΑΡΤΟΜΑΝΤΕΙΑΣ

ΠΑΡΕ ΤΟ ΜΕΛΛΟΝ ΣΤΑ ΧΕΡΙΑ ΣΟΥ

ΣΥΓΚΛΟΝΙΣΤΙΚΕΣ ΑΠΟΚΑΛΥΨΕΙΣ ΜΕ ΤΗ ΣΙΓΟΥΡΙΑ ΤΗΣ ΠΑΝΑΡΧΑΙΑΣ ΤΕΧΝΗΣ ΤΑΡΩ!

090 21 52 93

00675 2066547

Ζωντανή καυτή συνομιλία με την Άννα

00677 83580

Τηλεφώνησέ μου για άγριες κουβέντες

Έλενα & εγώ Ένα απίθανο ντουέτο

00677 83581

ΕΣΥ

Είσαι το μόνο κομμάτι που λείπει από την παρέα μας!

090 21 52 40

ΜΙΛΑΣ ΜΕ ΟΛΟΥΣ ΚΑΙ ΔΙΑΛΕΓΕΙΣ

ΙΣΩΣ...ΤΟ ΠΙΟ ΣΗΜΑΝΤΙΚΟ ΤΗΛΕΦΩΝΗΜΑ ΤΗΣ ΖΩΗΣ ΣΑΣ!

ΜΑΤΙΑ ΣΤΟ ΜΕΛΛΟΝ !!

090 21 52 38

Μίλησε ζωντανά με τα πιο χαρισματικά ΜΕΝΤΙΟΥΜ της Ελλάδας

LEXITEL 66 δρχ./15" - Τ.Θ. 31730 - ΩΡΑΡΙΟ: 10 ΠΡΩΙ-2 ΒΡΑΔΥ

College girls μόνο για σένα

00677 83582

On line ζωντάνα με συζύγους απελπιστικά μόνες!

00677 83583

ΧΡΗΜΑΤΙΣΤΗΡΙΟ ΑΘΗΝΩΝ

ON LINE ΤΙΜΕΣ ΜΕΤΟΧΩΝ

ΑΜΟΙΒΑΙΑ ΚΕΦΑΛΑΙΑ

ΕΠΙΧΕΙΡΗΜΑΤΙΚΑ ΝΕΑ

ΣΥΝΑΛΛΑΓΜΑ FIXING

ΑΜΕΣΗ ΕΝΗΜΕΡΩΣΗ ΑΠΟ ΕΙΔΙΚΟΥΣ !!

ΑΠΟ ΤΙΣ 10:30 ΜΕΧΡΙ ΤΙΣ 17:00

090 21 43 68

ΜΙΛΗΣΤΕ Μ' ΕΝΑ ΑΛΗΘΙΝΟ ΜΕΝΤΙΟΥΜ ΚΑΙ ΞΕΚΛΕΙΔΩΣΤΕ ΤΑ ΜΥΣΤΙΚΑ ΤΟΥ ΑΥΡΙΟ...

090 21 52 89

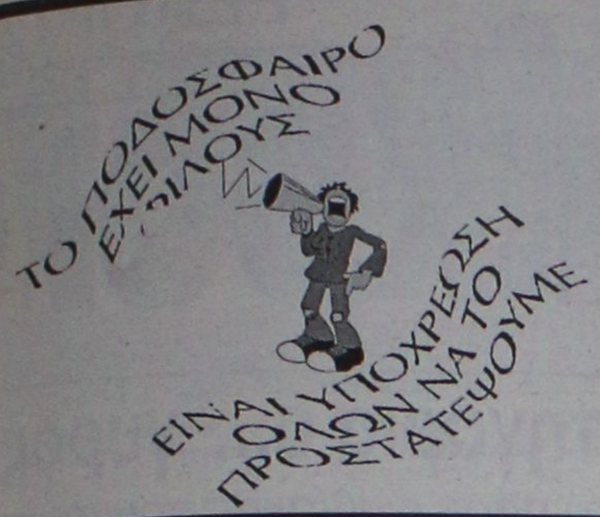

Χωρίς όρια...



ΝΑΙ στον αθλητισμό για να κοιμάμαι ήσυχος

Με Πέππα η Εθνική

✓ Εναντίον της Αρμενίας για το κύπελλο Ντέηβις

Με τον Σόλωνα Πέππα θ' αγωνισθεί τελικά η Εθνική μας ομάδα κόντρα στην Αρμενία για το Ντέηβις Καπ που ξεκινάει την Παρασκευή στις εγκαταστάσεις του ΟΑ Αθηνών. Ο Ρόδιος τενίστας θα ενισχύσει το αντιπροσωπευτικό μας συγκρότημα στον α΄ γύρο της Β΄ ευρωαφρικανικής ζώνης της σημαντικότερης διοργάνωσης σε επίπεδο Εθνικών ομάδων στον κόσμο.

Ο ομο σπονδιακός τεχνικός **Γιάννης Ρήγας** έχει από χθες στην διάθεσή του τους Σόλωνα Πέππα, Κωνσταντίνο Οικονομίδη, Νίκο Ροβά και Τάσο Βασιλειάδη, οι οποίοι θα αντιμετωπίσουν τους Αρμένιους σε τέσσερα απλά (δύο την Παρασκευή, δύο την Κυριακή) και ένα μόνο (το Σάββατο) με στόχο όσο το δυνατό περισσότερες νίκες.

Η αποστολή της αντιπάλου μας αναμένεται σήμερα στην Αθήνα και όλοι περιμένουν να δουν εάν θα συμπεριλαμβάνεται σε αυτήν ο Σαργίς Σαργκσιάν, Νο 81 στην παγκόσμια λίστα και καλύτερα καταταγμένος παίκτης της Αρμενίας (με...διαφορά).

"ΔΕΝ ΥΠΑΡΧΟΥΝ ΕΥΚΟΛΟΙ ΑΝΤΙΠΑΛΟΙ"

Οι Αρμένιοι στον πρώτο γύρο απέκλεισαν την Μολδαβία, αλλά όπως μας είπε ο Ντίνος Οικονομίδης δεν πρόκειται για...υπερομάδα:

"Δεν έχουμε παίξει με την ομάδα αυτή στο πρόσφατο παρελθόν και δεν γνωρίζουμε τον τρόπο με τον οποίο αγωνίζεται. Ξέρουμε όμως ότι έχει έναν πολύ καλό παίκτη που μπορεί να κάνει τη ζημιά. Οι υπόλοιποι δεν βρίσκονται σε υψηλές θέσεις στην παγκόσμια λίστα. Αν έρθει, λοιπόν, ο Σαργκσιάν θα είναι δύσκολα τα πράγματα.

Δεν μας αγχώνει αυτό βεβαίως καθώς σε μία διοργάνωση όπως το Ντέιβις Καπ δεν υπάρχουν αντίπαλοι. Όλοι οι αγώνες γίνονται υπό πίεσιν και κάθε αποτέλεσμα έχει τη σημασία του.

Μας επηρεάζει η απουσία του Μαζαράκη, ο οποίος είναι βασικό στέλεχος και Νο1 της ομάδας αυτήν την στιγμή. Θα παλαίψουμε όσο μπορούμε, όμως, για το καλύτερο αποτέλεσμα".

Οι τενίστες που θα διασταυρώσουν τις ρακέτες τους στα αθηναϊκά κορτ έχουν να αντιμετωπίσουν και την αφόρητη ζέστη, καθώς οι αγώνες συνήθως διεξάγονται τις πρώτες ώρες του μεσημεριού.



Πέππας: Βαρύ πυροβολισμό της Εθνικής ο Ρόδιος τενίστας

Σήμερα θα έρθει και ο επιδιαιτητής της συνάντησης, Αιγύπτιος Αουέλ Αμπάς, ενώ την Πέμπτη θα πραγματοποιηθεί η κλήρωση.

Στον Αρχάγγελο ο παιδικός αγώνας

Στον Αρχάγγελο θα διεξαχθεί τελικά ο φιλικός παιδικός ποδοσφαιρικός αγώνας μεταξύ του ΔΟΝΑ Ρόδου και του ΔΟΑΝ Κω.

Ο αγώνας θα γίνει το Σάββατο 21 Ιουλίου και ώρα 11.45 π.μ. οι δύο ομάδες αναδείχθηκαν πρωταθλήτριες στα παιδιά τουρνουά των δύο νήσων, ενώ οι ποδοσφαιριστές που θ' αγωνισθούν είναι γεννηθέντες το 1990-1991.

ΕΥΧΑΡΙΣΤΗΡΙΟ ΠΟΔΟΣΦΑΙΡΙΣΤΗ

Ο ποδοσφαιριστής **Γιώργος Αγρέλης** ευχαριστεί το Δ.Σ. του "Απόλλωνα" Απολλώνων και τους ποδοσφαιριστές για τη συνεργασία και την ελευθέρας για να μεταπηδήσει σε άλλη ομάδα.

Τιμάει τον ΔΟΝΑ Λινδίων

Όπως πέρυσι έτσι και φέτος ο ΔΟΝΑ Ροδίων θέλοντας να τιμήσει τον ΔΟΝΑ Λινδίων, θα λάβει μέρος στους αγώνες BEACH SOCCER, που θα γίνουν στη Λίνδο από 20 έως 22 Ιουλίου, συμμετέχοντας με τη δική του επίλεκτη ομάδα.

ΑΝΕΚΔΟΤΟ

Μέσα στο αεροπλάνο κάθονται δίπλα-δίπλα ένας κύριος με μια γοητευτική κυρία.
Ο κύριος θέλοντας να ανοίξει κουβέντα την ρωτάει τι δουλειά κάνει .
Η κυρία του απαντάει ότι είναι καθηγήτρια Σεξολογίας και εξετάζει τις διαφορές που έχουν οι λαοί ανατομικά .
Ο κύριος της ζητάει να του δώσει ένα παράδειγμα .
Η κυρία του λέει : " Οι Αιγύπτιοι την έχουν μεγάλη στο μήκος ενώ οι Κρητικοί χοντρή . . " Και τότε ο κύριος λέει : " Επιτρέψτε μου να συστηθώ . ΙΜΠΡΑΗΜ ΜΑΝΟΥΣΑΚΗΣ .



ΕΒΓΑΛΕ ΜΑΤΙΑ

Σε τρία παιχνίδια γυναικείου ποδοσφαίρου σφύριξε στα ISLE OF MAN ο Δημήτρης Κάπρος κι έβγαλε μάτια.

Οι Εγγλέζοι συνάδελφοί του είχαν να λένε για τις διαιτησίες τους και δεν παρέλειψαν να του δώσουν συγχαρητήρια.

ΝΕΑ ΤΑΞΗ ΠΡΑΓΜΑΤΩΝ

Η έναρξη μιας νέας τάξης πραγμάτων στις σχέσεις Πολιτείας και ΕΠΟ επιβεβαιώθηκε κατά τη διάρκεια της συνάντησης που είχαν το μεσημέρι της Τρίτης ο Γιώργος Φλωρίδης με το προεδρείο της ομοσπονδίας (Βασίλης Γκαγκάτσης, Γιάννης Οικονομίδης, Δημήτρης Κούκης).

Η αντιπροσωπεία της ΕΠΟ έθεσε υπόψη του κ. Φλωρίδη τα προβλήματα που την απασχολούν (οικονομικό και διαιτησία) και έλαβε την υπόσχεση ότι εντός των προσεχών ημερών θα ξεκινήσει η υλοποίησή τους.

Ο Γιώργος Φλωρίδης μεταξύ άλλων είπε: "Εμείς πιθανότατα να χρειαστεί να τροποποιήσουμε το νομοθετικό πλαίσιο, έτσι ώστε να δοθεί η δυνατότητα να οργανωθεί η διαιτησία σε νέες βάσεις. Κατά συνέπεια η ΕΠΟ, που έχει την ευθύνη, νομίζω ότι θα αναδείξει πολύ γρήγορα τους νέους κανονισμούς που συντάσσει και που πρέπει να είναι σε συμφωνία, κυρίως με τις απαιτήσεις, του αθλήματος, των φιλάθλων και όχι με τις δικές μας"

Ο Βασίλης Γκαγκάτσης τόνισε: Έγινε μια πολύ εποικοδομητική κουβέντα πάνω στα θέματα που απασχολούν την ΕΠΟ και γενικότερα το ποδόσφαιρο. Παραδείγματος χάρη τα οικονομικά, τα θεσμικά της διαιτησίας και γενικά οποιαδήποτε θέματα μας απασχολούν. Αναμένεται η τελική συμφωνία του κανονισμού διαιτησίας πάνω σε αυτά τα ζητήματα. Θεωρώ ότι η τροπολογία θα είναι έτοιμη να περάσει την επόμενη εβδομαδα και αμέσως μετά το ΔΣ θα αποφασίσει για τα ονόματα της ΚΕΔ".

Σήμερα (14.00) συνεδριάζει το ΔΣ της ΕΠΟ, για πρώτη φορά υπό την προεδρία του κ. Βασίλη Γκαγκάτση και παρόντος του νέου προέδρου της ΕΠΑΕ, Θανάση Κανελλόπουλου.

Στην ημερήσια διάταξη της αυριανής συνεδρίασης περιλαμβάνονται, μεταξύ άλλων, τα εξής θέματα:

α)Ενημέρωση από πρόεδρο ΕΠΟ για το συνέδριο της FIFA στο Μπουένος Άιρες.

β)Επιλογή επιτροπής για τον εορτασμό 75 ετών από την ίδρυση της ΕΠΟ.

γ)Αίτηση Ένωσης Ποδοσφαιρικών Σωματείων Ανατολικής Αττικής για αναγνώρισή της ως μέλος της ΕΠΟ.

δ)Συζήτηση για την προκήρυξη του νέου Πρωταθλήματος της Εθνικής Ερασιτεχνικής Κατηγορίας.

ΠΡΟΣΚΛΗΣΗ ΓΕΝΙΚΗΣ ΣΥΝΕΛΕΥΣΗΣ

Το Δ.Σ. του ΑΟ Ορφέα καλεί τα μέλη του, σε γενική Συνέλευση στις 21-7-2001, ημέρα Σάββατο και ώρα 8 μ.μ. στα γραφεία του συλλόγου, στο πάρκο του Αγ. Ιωάννου, με συζήτηση των κάτωθι θεμάτων.

1) Λογοδοσία απερχόμενου Δ.Σ.
2) Έγκριση προϋπολογισμού έτους 2001-2002
3) Εκλογή νέου Δ.Σ.
4) Εκλογή εξελεγκτικής επιτροπής
4) Διάφορα

Σε περίπτωση μη απαρτίας η συνέλευση θα γίνει την επόμενη ημέρα 22-7-2001 ημέρα Κυριακή, την ίδια ώρα και στον ίδιο χώρο.

Η παρουσία όλων είναι απαραίτητη.

Εκ μέρους του Δ.Σ. του Α.Ο. Ορφέα.

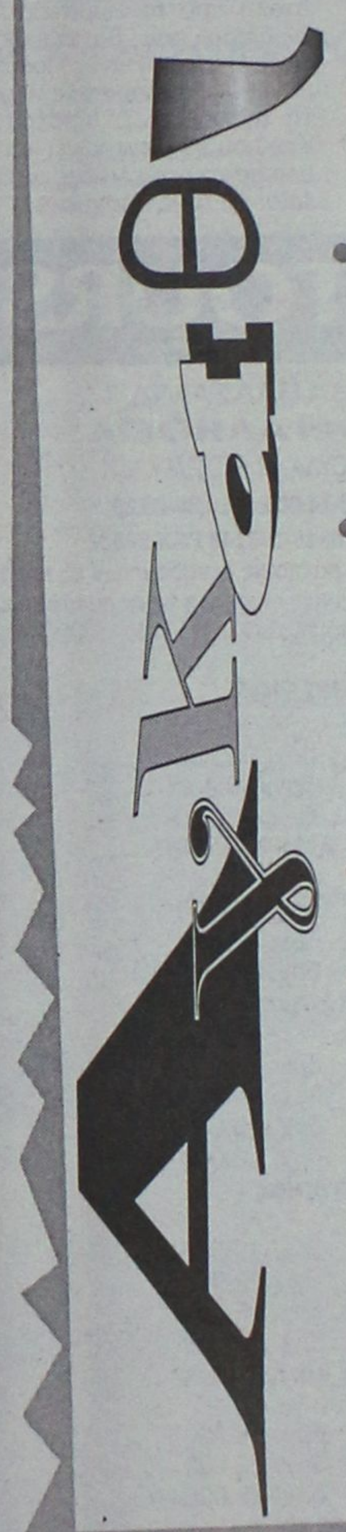

●●● Με πήρε τηλέφωνο ένας αναγνώστης και μου ζήτησε να γράψω το αίτημά του. Η Ρόδος δεν χρειάζεται προπονητή, έχει την διοίκησή της. Ότι έκανε πέρσι, κάνει και φέτος. Οπότε γιατί να πάρει προπονητή, αφού ξέρει το δυναμικό της ομάδας, ενισχύει και αποδεσμεύει...

●●● Πάντως οι παίκτες με τους οποίους συζητάνε είναι δυσαρεστημένοι γιατί δεν θέλουν να τους δώσουν επιταγές για να διασφαλίσουν τα λεφτά τους.

●●● Έμαθα και τ' άλλο. Ότι τους ζήτησαν να δώσει κάθε σύμβουλος από ενάμισυ τούβλο, αλλά η πλειοψηφία αρνήθηκε. Μέχρι μισό τούβλο δίνουν για να είναι παράγοντες της.

●●● Έτσι έχουν μάθει. Με ξένα λεφτά να κάνουν κουμάντο.

●●● Μέχρι τώρα ξέραμε ότι τα ψάρια βρωμούσαν από το κεφάλι αλλά φαίνεται πως και τα ελάφια έχουν την ίδια πάθηση...

●●● Αυτοί που κινούνται προγραμματισμένοι είναι το "λόμπι". Φτειάχνουν ομάδα δεκαετίας αθόρυβα.

●● Αντες καλό μπάνιο. Και να προσέχετε τα ηλιακά εγκαύματα.

ΡΕΠΟΡΤΑΖ

Στη Λάρισα οι "μικροί"

✔ *ΔΙΕΞΑΓΕΤΑΙ ΕΚΕΙ ΤΟ ΣΑΒΒΑΤΟΚΥΡΙΑΚΟ ΤΟ ΠΡΩΤΑΘΛΗΜΑ ΣΤΙΒΟΥ ΠΑΜΠΑΙΔΩΝ-ΠΑΓΚΟΡΑΣΙΔΩΝ*

Το πιο ελπιδοφόρο Πανελλήνιο Πρωτ/μα αυτό των Παμπαίδων Παγκορασίδων Α΄ διεξαγεται αυτό το Σαββατοκύριακο (21-22/7) στη Λάρισα. Από τ' αποτελέσματα αυτού του κορυφαίου πρωταθλήματος βγαίνουν τα συμπεράσματα για το αύριο του Στίβου για κάθε περιοχή.

Η Δωδ/σος φαίνεται ότι συνεχίζει την "παραγωγική διαδικασία" και ανάδειξη νέων ταλαντούχων αθλητών μέσω των Σωματείων που καλλιεργούν το Στίβο.

Η πλέον πολυπληθής αποστολή από τα Σωματεία της Δωδ/σου που θα συμμετάσχουν στο Παν. Πρωτ/μα ΠΠ/ΠΚΑ στη Λάρισα, είναι αυτή της Κω (Α.Σ. Ιπποκράτης Κω) που συγκεντρώνει και τις περισσότερες ελπίδες με διακρίσεις. Το ίδιο ισχύει και για τον Α.Ο. Αρχάγγελος που διαθέτει 4-5- αθλητές ικανούς με μετάλλια καθώς και τον ΓΑΣ Υγεία Ρόδου. Συνολικά πάνω από τριάντα (30) αθλητές και αθλήτριες από εξι (6) Σωματεία συμμετέχουν σ' αυτό το πρωτ/μα.

Ο ΓΙΩΡΓΟΣ ΘΡΗΣΚΟΣ ΣΤΟ ΠΑΝΕΥΡΩΠΑΪΚΟ ΕΦΗΒΩΝ

Με ελπίδες για διάκριση στο πανευρωπαϊκό πρωτ/μα Εφήβων-Νεανίδων αναχώρησαν σήμερα (χθες) για την Αθήνα και στη συνέχεια για την Ιταλία, ο Γ. Θρήσκος (Διαγόρας) και ο προπονητής του Γ. Μιχαλάκης.

Ο αθλητής θ' αγωνισθεί στα 400 μ. μ΄ εμπ. και είναι ο μοναδικός Έλληνας αθλητής που πέτυχε το όριο που είχε θέσει η ομοσπονδία. Με βάση το αγωνιστικό πρόγραμμα ο αθλητής θα ριχθεί στη μάχη της πρόκρισης το πρωί της Παρασκευής. Τ' απόγευμα της ίδιας μέρας θα διεξαχθεί ο ημιτελικός και εφ' όσον περάσει στους οκτώ (8) θα αγωνιστεί το Σάββατο τ' απόγευμα στον τελικό.

Οι ευχές της ΕΑΣ ΣΕΓΑΣ Δωδ/σου συνοδεύουν τον φέρελπις αθλητή και τον προπονητή του.

Ανεβαίνει κατηγορία ο..."γύρος"

✔ *Την απόφαση αυτή πήρε οι Ιβίσκος που πρέπει να καταθέσει φάκελο στην UCI μέχρι τα τέλη Ιουλίου*

Μέχρι τα τέλη Ιουλίου θα πρέπει ο διοργανωτής του 8ου διεθνούς ποδηλατικού γύρου Ρόδου, Ποδηλατικός Όμιλος Ιβίσκος, να καταθέσει τον φάκελο με την πρόταση της Ρόδου στην Παγκόσμια Ένωση Ποδηλασίας (UCI), που έχει να κάνει με την επόμενη εκδήλωση.

Συγκεκριμένα, θα πρέπει να υποβάλει φάκελο με τις ημερομηνίες διεξαγωγής, την κατηγορία, τις διαδρομές και άλλα σχετικά, της καθιερωμένης πια και παγκόσμιας εμβέλειας αθλητικής εκδήλωσης, που διοργανώνει κάθε χρόνο η Ρόδος, με την υποστήριξη του Οργανισμού Προώθησης Ροδιακού Τουρισμού (ΠΡΟΤΟΥΡ) και την Ελληνική Ομοσπονδία Ποδηλασίας.

Με την κατάθεση του φακέλου, οι διοργανωτές θα πρέπει να κάνουν επαφές με τον υπεύθυνο του καλενταρίου για τους αγώνες δρόμου στην UCI, ώστε ν' αποφευχθεί η περίπτωση τις ίδιες ημερομηνίες να γίνονται ταυτόχρονα αγώνες της ίδιας κατηγορίας στην ίδια ήπειρο.

Μετά από τεχνική σύσκεψη, που έγινε πρόσφατα, οι υπεύθυνοι του Π.Ο. Ιβίσκος δέχτηκαν να ζητήσουν από την UCI ο "γύρος" να γίνει σε μεγαλύτερη κατηγορία.

Στην κατηγορία 2, 4 (αντί 2,5) κάτι που σημαίνει ότι ανεβαίνει περισσότερο το επίπεδό του, αφού αυξάνεται η βαθμολογία για τους νικητές, θα βαθμολογούνται οι ομάδες, ενώ θα δίνονται και περισσότερα χρήματα-έπαθλα, σύμφωνα με την UCI.

Οι διοργανωτές αναμένεται να συναντηθούν σύντομα με τη διοίκηση της ΕΟΠ και την Τεχνική Επιτροπή της, προκειμένουν να συζητήσουν τις λεπτομέρειες ενός διεθνούς ποδηλατικού γύρου, που δεν έχει ξαναγίνει ποτέ άλλοτε στην Ελλάδα.

VANIK TOURS

ΓΙΑΝΝΗΣ και ΣΕΒΑ ΒΑΛΣΑΜΙΔΗ
VANIK σημαίνει ΑΛΗΘΕΙΑ
ΑΚΤΗ ΚΑΝΑΡΗ 17, ΨΑΡΟΠΟΥΛΑ - ΑΝΕΤΟ ΠΑΡΚΙΝΓΚ
ΑΝΟΙΚΤΑ: ΔΕ-ΣΑ 08.30-14.00 και 16.30-20.30
Τηλ. 35191-37621 καντό 0945-798148 FAX 29532

Το γραφείο μας πάντα πρώτο σε κρατήσεις ξενοδοχείων εξασφάλισε και σας προσφέρει καταπληκτικές τιμές για τα παρακάτω ξενοδοχεία σε πακέτα (Έκδοση εισιτηρίων R/T) από 1/4/2001 - 31/10/2001.

1ον	**HOTEL ELECTRA A΄ SUPERIOR**	
	Ερμού Σύνταγμα	
	Μονόκλινο	δρχ. 32.200
	Δίκλινο	δρχ. 38.600
	Τρίκλινο	δρχ. 45.600
2ον	**HOTEL ALEXANDROS A΄ SUPERIOR**	
	ΠΛΑΤΕΙΑ ΜΑΒΙΛΛΗ	
	Μονόκλινο	δρχ. 26.000
	Δίκλινο	δρχ. 29.000
	Τρίκλινο	δρχ. 34.000
3ον	**HOTEL PRESIDENT Α΄ κατηγορίας**	
	Λεωφόρος Κηφισίας	
	Μονόκλινο	δρχ. 12.500
	Δίκλινο για μονόκλινο	δρχ. 14.000
	Δίκλινο	δρχ. 16.500
	Τρίκλινο	δρχ. 20.000
4ον	**HOTEL ASTOR Α΄ κατηγορίας**	
	Σύνταγμα	
	Μονόκλινο	δρχ. 19.500
	Δίκλινο για μονόκλινο	δρχ.22.000
	Δίκλινο	δρχ. 26.000
	Τρίκλινο	δρχ. 32.000
5ον	**HOTEL ARETHOUSA Β΄ κατηγορίας**	
	Σύνταγμα	
	Μονόκλινο	δρχ. 16.000
	Δίκλινο	δρχ. 22.000
	Τρίκλινο	δρχ. 28.000
6ον	**HOTEL RIVA Α΄ κατηγορίας**	
	Περιοχή HILTON	
	Μονόκλινο	δρχ. 18.500
	Δίκλινο	δρχ. 21.000
	Τρίκλινο	δρχ. 28.500
7ον	**HOTEL ZAFOLIA A΄ SUPERIOR**	
	Λεωφόρος Αλεξάνδρας	
	Μονόκλινο	δρχ. 27.000
	Δίκλινο	δρχ. 30.000
	Τρίκλινο	δρχ. 36.000
8ον	**HOTEL ELLINIS Β΄ SUPERIOR**	
	ΩΝΑΣΕΙΟ, Λεωφ. Συγγρού	
	Μονόκλινο	δρχ. 13.500
	Δίκλινο	δρχ. 17.500
	Τρίκλινο	δρχ. 21.000
9ον	**HOTEL DORIAN INN Β΄ κατηγορίας**	
	ΟΜΟΝΟΙΑ	
	Μονόκλινο	δρχ. 17.000
	Δίκλινο	δρχ. 20.000
	Τρίκλινο	δρχ. 26.000
10ον	**HOTEL EGNATIA Β΄ κατηγορίας**	
	Θεσσαλονίκη Κέντρο, καινούργιο	
	Μονόκλινο	δρχ. 19.000
	Δίκλινο	δρχ. 23.000
	Τρίκλινο	δρχ. 27.000

● Τα παραπάνω ξενοδοχεία διαθέτουν T.V. σε όλα τα δωμάτια
● Στις πιο πάνω τιμές συμπεριλαμβάνεται πρωινό σε μπουφέ
● Ακόμη σε μας θα βρείτε αεροπορικά και ατμοπλοϊκά εισιτήρια όλων των εταιριών .

MANOS CENTER RODOS
ΜΟΝΑΔΙΚΕΣ ΠΡΟΣΦΟΡΕΣ ΓΙΑ ΑΤΟΜΙΚΑ ΤΑΞΙΔΙΑ!!!

- **Παρίσι** 5 ημέρες από **138.000** δρχ.
- **Λονδίνο** 4 ημέρες από **137.000** δρχ.
- **Ρώμη** 5 ημέρες από **138.000** δρχ.
- **Αγία Νάπα - Κύπρος** 5 ημέρες από 92.500 δρχ.
- **Βιέννη** 4 ημέρες από **161.000** δρχ.
- **Βουδαπέστη** 5 ημέρες από 136.000 δρχ.
- **Λάρνακα** 5 ημέρες από **79.000** δρχ.

ΕΠΙΣΗΣ ΚΑΝΟΥΜΕ ΚΡΑΤΗΣΕΙΣ ΓΙΑ ΞΕΝ/ΧΕΙΑ ΣΤΗ ΜΥΚΟΝΟ, ΚΩ, ΘΕΣΣΑΛΟΝΙΚΗ, ΑΘΗΝΑ, ΣΑΝΤΟΡΙΝΗ, ΚΡΗΤΗ κ.ά.

Και πολλοί άλλοι προορισμοί!!!!

** Οι παραπάνω τιμές είναι κατ' άτομο σε δίκλινο και περιλαμβάνουν αεροπορικά εισιτήρια από Ρόδο χωρίς φόρους αεροδρομίων*

ΑΝΑΧΩΡΗΣΕΙΣ ΑΠΟ ΡΟΔΟ!.. ΕΞΩΤΙΚΑ ΤΑΞΙΔΙΑ ΣΤΑ ΜΕΤΡΑ ΣΑΣ ΚΑΙ ΣΤΗΝ ΠΙΟ ΠΡΟΣΙΤΗ ΤΙΜΗ!!!



- **Πούκετ** 10 ημέρες από **243.000** δρχ.
- **Κο Σαμούι** 10 ημέρες από **246.000** δρχ.
- **Μπανγκόκ-Σιγκαπούρη** 10 ημέρες από **257.000** δρχ.
- **Πούκετ-Σιγκαπούρη** 12 ημέρες από **271.000** δρχ.
- **Κο Σαμούι - Σιγκαπούρη** 12 ημέρες από **275.000** δρχ.

** Οι παραπάνω τιμές είναι κατ' άτομο και περιλαμβάνουν διαμονή σε 3*, 4* & 5* ξενοδοχεία καθώς και αεροπορικά εισιτήρια από ΡΟΔΟ. Μεταφορές από και προς τα αεροδρόμια, πρωινό καθημερινά στο Πούκετ, Κο Σαμούι, Μπανγκόκ. ΔΩΡΕΑΝ μεταφορές & εισόδους για όλα τα αξιοθέατα της Σιγκαπούρης. Κρατήσεις μέχρι τέλη Μαΐου & αναχωρήσεις μέχρι τέλη Ιουνίου.*

CHARTERS
ΓΑΛΛΙΑ - ΑΓΓΛΙΑ - ΒΕΛΓΙΟ - ΙΤΑΛΙΑ - ΟΛΛΑΝΔΙΑ - ΓΕΡΜΑΝΙΑ - ΑΥΣΤΡΙΑ
***** ΤΙΜΗ ΤΣΑΡΤΕΡ ΓΙΑ ΑΓΓΛΙΑ ΑΠΟ ΡΟΔΟ 20.000 δρχ.*****

** Η τιμή δεν περιλαμβάνει φόρους αεροδρομίων*

MANOS CENTER RODOS
ΣΤΑΜΑΤΗΣ ΧΑΤΖΗΛΑΖΑΡΟΥ
Κ. ΠΑΛΑΜΑ 7-9, ΡΟΔΟΣ • ΤΗΛ.: 0241-25400 ΦΑΧ: 0241 24401

«CHINA VILLAGE»
ΚΙΝΕΖΙΚΟ & ΒΙΕΤΝΑΜΕΖΙΚΟ ΕΣΤΙΑΤΟΡΙΟ



Ανοίξαμε
και σας περιμένουμε *στο καθαρό και άνετο περιβάλλον μας*
Είμαστε ειδικοί στα ***κινέζικα*** και ***βιετναμέζικα*** φαγητά
Δοκιμάστε τα και με διανομή κατ' οίκον,
με ένα τηλεφώνημα στο **21023**
Για τα φαγητά σε πακέτο
10% *έκπτωση*

«CHINA VILLAGE»
Στην οδό **Κ.Ν. Κωνσταντινίδη 8**
περιοχή **Ζέφυρος** *(εντός Ρόδου)*

Ανοιχτά κάθε μέρα από 17.00-24.30
Κυριακές από 12.00-24.30

ΤΑΒΕΡΝΑ
ΜΕΣΟΓΕΙΟΣ
ΘΑΛΑΣΣΑ



Θαλασσινά - Μεζέδες

Σίγουρα, κάτι διαφορετικό!
Ανοίξαμε και σας περιμένουμε

Ιερού Λόχου 47
85101 Ιαλυσός-Ρόδος
Τηλ. (0241) 91365

ΣΤΙΒΟΣ

Τα αποτελέσματα των λαϊκών αγώνων

✓ ΑΝΑΚΟΙΝΩΘΗΚΑΝ ΧΘΕΣ ΑΠΟ ΤΟΝ ΔΟΝΑ ΤΗΣ ΝΙΣΥΡΟΥ

Ανακοινώθηκαν χθες από τον ΔΟΝΑ Νισύρου τ' αποτελέσματα των λαϊκών αγώνων δρόμου που διεξήχθηκαν στο νησί. Οι τερματίσαντες κατά κατηγορία είναι οι εξής:

ΔΙΑΔΡΟΜΗ ΛΟΥΤΡΑ-ΜΑΝΔΡΑΚΙ
Κατηγορία Α΄
(Αγόρια 6-7ετών)

1. Χατζηνικολάου Β., Πολυβώτης 9'46
2. Χριστοδούλου Δ., Πολυβώτης 13'15
3. Πλάτσης Θ., Καζώνης 13'39
4. Νυστάζος Γ., Ανεξάρτητος 15'13

ΚΑΤΗΓΟΡΙΑ Β΄
(κορίτσια 6-7 ετών)

1. **Πιερράκου Ν.,** Πολυβώτης 11'08
2. **Γούναρη Ι.** Ιπποκράτης 11'55
3. **Κάσδαγλη Σ.** Ανεξάρτητη 12'57
4. **Αποστολίδη Σ.** Ιπποκράτης 13'18
5. **Τομαζά Χ.** ΔΟΝΑ Καμείρου 13'57
6. **Κυπραίου Α.** Πολυβώτης 14'39
7. **Πουλοπούλου Σ.** Ανεξάρτητη 14'40
8. **Πάχου Χ.** Ιπποκράτης 14'50
9. **Κουμπανιού Δ.** Ανεξάρτητη 15'01
10. **Μπαϊράμη Τ.** Ανεξάρτητη 15'18

ΚΑΤΗΓΟΡΙΑ Γ΄
(Αγόρια 8-9 ετών)

1. **Θεοφιλίδης Ν.** Καζώνης 8'03
2. **Γκρουζούδης Α.** Ιπποκράτης 8'34
3. **Αναστασίου Τ.** Πολυβωτης 9'14
4. Καμπούρης Μ. Καζώνης 9'29
5. **Γιαννάκος Γ.** Ιπποκράτης 9'34
6. **Σφακιανός Γ.** Πολυβώτης 9'42
7. **Πάπας Δημήτριος** Πολυβώτης 9'44
8. **Κοντογιάννης Λευτέρης** Ανεξάρτητος 10'00
9. **Κουμπανιός Α.** Πολυβώτης 10'28
10. **Κάσδαγλης Ν.** Πολυβώτης 10'33
11. **Τσουλάτος Φίλιππος** Πολυβώτης 10'52
12. **Τσερλικάκης Βάιος** Ανεξάρτητος 10'56
13. **Πετεινέρης Γ.** Πολυβώτης 11'21
14. **Καλαμάρας Γ.**Καμείρου 11'25
15. **Ασπιώτης Σ.** Ανεξάρτητος 11'34
16. **Χατζηνικολάου Β.** Πολυβώτης 12.25
17. **Μπαϊράμης Μ.** Πολυβώτης 12'51
18. **Λαζαρίδης Ι.** Ανεξάρτητος 13'16

ΚΑΤΗΓΟΡΙΑ Δ΄
(Κορίτσια 8-9 ετών)

1. **Ραγούλα Χ.** Ιπποκράτης 8'12
2. **Καμπούρη Μ.** Καζώνης 9'32
3. **Γαλουζή Α.** Καζώνης 9'' 33
4. **Σταυριανού Σ.** Πολυβώτης 9'37
5. **Πιερράκου Ε.** Πολυβώτης 9'49
6. **Ανδριώτη Μ.** Ανεξάρτητη 9'50
7. **Ψύρη Δ.** Ιπποκράτης 9'51
8. **Παπαδοπούλου Κ.** Ιπποκράτης 9'54
9. **Γαλουζή Α.** Καζώνης 10'36
10. **Πατρίκη Φ.** Ανεξάρτητη 11'10
11. **Κωνσταντινίδη Μ.** Ανεξάρτητη 11'45
12. **Αμαριώτου Ματίνα** Πολυβώτης 12'22
13. **Νυστάζου Κ.** Ανεξάρτητη 13'07
14. **Κορφιά Ε.** Καζώνης 13.46

ΔΙΑΔΡΟΜΗ ΠΑΛΟΙ-ΜΑΝΔΡΑΚΙ
Κατηγορία Ε΄
(Αγόρια 10-11 ετών)

1. **Βάλλας Γ.** Καζώνης 21'01
2. **Σφακιανός Γ.** Πολυβώτης 22'00
3. **Τομαζάς Δ.** Καμείρου 23'00
4. **Ορσάρης Μάνος** Πολυβώτης 23.12
5. **Παπαδόπουλος Γ.** Ιπποκράτης 24'48
6. **Καλαφατάς Σ.** Πολυβώτης 24'50
7. **Καραγιάννης Σ.** ΔΟΝΑ 25'08
8. **Πικιώνης Π.** Ιπποκράτης 25'43
9. **Σταυριανός Γ.** Ανεξάρτητος 26'39
10. **Χριστοδούλου Σ.** Πολυβώτης 27'05
11. **Φουρτούνης Γ.** Ανεξάρτητος 27'27
12. **Κυπραίος Γ.** Πολυβώτης 29'46
13. **Τσιάτσιος Α.** Ιπποκράτης 30'20
14. **Τσερλικάκης Ν.** Ιάλυσος 32'50
15. **Κορέντζελος Δ.** Ανεξάρτητος 38'35

ΚΑΤΗΓΟΡΙΑ ΣΤ΄
(Κορίτσια 10-11 ετών)

1. **Τουμπάζη Α.** Ιπποκράτης 23'36
2. **Καρπάθιου Ν.** Καζώνης 24΄49
3. **Καστελλοριζιού Κ.** Ιπποκράτης 25'48
4. **Τσουκαλά Ε.** Ιπποκράτης 26'06
5. **Πετμεζή Ι.** Ιπποκράτης 27'24
6. **Ανδρουλή Ι.** Ιπποκράτης 27'25
7. **Neuss Κ.** Ανεξάρτητη 27'47
8. **Καρακωνταντίνου Κ.** Πολυβώτης 27'49
9. **Ψύρη Μ.** Ιπποκράτης 28'18
10. **Χατζημανέτα Μ.** ΔΟΝΑ 32'04
11. **Χαρίτου Κ.** Πολυβώτης 32'18
12. **Μελαχροινάκη Μ.** Πολυβώτης 32'19
13. **Αθτζή Ν.** Ανεξάρτητη 32'46
14. **Χαρτοφύλη Α.** Πολυβώτης 33'10
15. **Κοκκίνου Ν.** Ανεξάρτητη 33'12
16. **Πετεινέρη Ν.** Πολυβώτης 34'06
17. **Διακοβασίλη Δ.** Πολυβώτης 36'37
18. **Καρακωνσταντίνου Α.** Ανεξάρτητη 43'51
19. **Καρακωνσταντίνου Κ.** Ανεξάρτητη 43'56
20. **Ανδρουλή Ν.** Ιπποκράτης 47'00
21. **Νικολίτση Μ.** Πολυβώτης 47'25
22. **Αμαριώτη Α.** Ανεξάρτητη 47'29

ΚΑΤΗΓΟΡΙΑ Ζ΄
(Αγόρια 12-13 ετών)

1. **Νταλάρης Π.** Καζώνης 20'42
2. **Θεοφιλίδης Γ.** Καζώνης 20'53
3. **Neuss C.** Ανεξάρτητος 21'02
4. **Τόλιος Γ.** Καζώνης 21'05
5. **Καρακωνσταντίνος Μ.** Πολυβώτης 21'45
6. **Χαρίτος Α.** Πολυβώτης 23'10
7. **Κυριαζάκος Χ.** Καμείρου 23'33
8. **Πολεμικός Π.** Καμείρου 23'55
9. **Παπασπύρου Α.** Καζώνης 24'51
10. **Βελώνης Μ.** Καζώνης 24'52
11. **Αθανασίου Σ.** Πολυβώτης 25'04
12. **Κακακιός Κ.** Πολυβώτης 25'26
13. **Φράγκος Ν.** Καζώνης 28'17
14. **Τρούμπας Γ.** Ιπποκράτης 29'53
15. **Κουκούλας Π.** Ανεξάρτητος 31'06

ΚΑΤΗΓΟΡΙΑ Η΄
(Κορίτσια 12-13 ετών)

1. **Καλσάτου Σ.** Ιπποκράτης 24'58
2. **Πιζάνια Κ.** Καζώνης Καλ. 25'01
3. **Ραγούσα Δ.** Ιπποκράτης 25'02
4. **Παπαδάκη Π.** Πολυβώτης 26΄10
5. **Μαγκλή Α.** Καζώνης 27'29
6. **Πλάτση Κ.** Καζώνης 27'46
7. **Καλσάτου Ν.** Ιπποκράτης 28'50
8. **Κετσέ Π.** Πολυβώτης 32'11
9. **Καραγιάννη** Ι. Πολυβώτης 32'31
10. **Τουλάτου Μ.** Πολυβώτης 32'31
11. **Κυπραίου Σ.** Ανεξάρτητη 33'13
12. **Μιχαλάκη Ε.** ΔΟΝΑ 33'26
13. **Κουκούλα Ι.** Ανεξάρτητη 38'16

ΚΑΤΗΓΟΡΙΑ Θ΄
(Αγόρια 14-15 ετών)

1. **Παμπός Μ.** Ιπποκράτης 18'22
2. **Γουρλάς Μ.** Καζώνης 20'33
3. **Διακοδημήτρης Ζ.** Ιπποκράτης 20'59
4. **Ατσίδης Κ.** Ορφέας 21'57
5. **Ορσάρης Γ.** Πολυβώτης 23'49
6. **Κυπραίος Γ.** Πολυβώτης 24'28
7. **Διακοβασίλης Σ.** Πολυβώτης 24'28
8. **Καραγιάννης Γ.** Πολυβώτης 24'28
9. **Ορσάρης Γ.** Πολυβώτης 24'47
10. **Διακοβασίλης Α.** Πολυβώτης 34'40

ΚΑΤΗΓΟΡΙΑ Ι΄
(Κορίτσια 14-15 ετών)

1. **Τουμπάζη Τ.** Ιπποκράτης 20'48
2. **Σιλαίου Ι.** Ιπποκράτης 26'38
3. **Καραγεωργίου Μ.** Πολυβώτης 32'44

ΚΑΤΗΓΟΡΙΑ ΙΑ΄
(Αγόρια 16-17 ετών)

1. **Κάππας Κ.** Καζώνης 17'19
2. **Κετσές Δ.** Πολυβώτης 21'55
3. **Αθανασίου Α.** Πολυβώτης 23'45
4. **Παμπός Κ.** Ιπποκράτης 24'55

Κάμ-μπάκ για την Ξάνθου

✔ *Την ερχόμενη Κυριακή στα "Τοφάλεια" της Πάτρας*

Στο διεθνές μήτινγκ "Τοφάλεια" θα επανεμφανισθεί η Νίκη Ξάνθου. Οι αγώνες θα διεξαχθούν την ερχόμενη Κυριακή στην Πάτρα και θ' αποτελέσει το τελευταίο τέστ για εκείνους που πρέπει να επιβεβαιώσουν ή θέλουν να πιάσουν το υψηλό όριο πρόκρισης των αγωνισμάτων τους για το παγκόσμιο πρωτάθλημα του Εντμουντος. Μετά τη λήξη του ο ΣΕΓΑΣ θα συγκροτήσει την ομάδα, η οποία θα έχει την βαρειά κληρονομιά που πρόκύπτει από την διοργάνωση της Σεβίλης δύο χρόνια πριν.

Όσον αφορά στους Έλληνες που θα πάρουν μέρος στα "Τοφάλεια", ξεχωρίζουν η Νίκη Ξάνθου στην πρώτη της εμφάνιση μετά τον τραυματισμό της στα "Παπαφλέσεια" η Τασούλα Κελεσίδου, ο Χάρης Παπαδιάς, ο Κώστας Κουκοδήμος και ο Δημήτρης Κοκκότης. Από τους ξένους, θα λάμψουν με την παρουσία τους οι Κουβανοί Σοτομαγιόρ (μήκος), Μενέντεζ (ακοντισμός) και Ασταφέι (ύψος), ο Αμερικανός Ντίλγουορθ (μήκος) και η συμπατριώτισσα της Κίρκλαντ (100 μ. εμπόδια).



"Ερυθροκίτρινος" ο Μπίλιας

✔ *ΣΤΟΝ ΓΑΣ ΙΑΛΥΣΟΣ ΘΑ ΑΓΩΝΙΖΕΤΑΙ ΤΗΝ ΝΕΑ ΧΡΟΝΙΑ Ο ΧΡΗΣΤΟΣ ΜΠΙΛΙΑΣ, Ο ΟΠΟΙΟΣ ΚΑΙ ΚΛΕΙΝΕΙ ΤΟΝ ΜΕΤΑΓΡΑΦΙΚΟ ΚΥΚΛΟ ΤΩΝ ΠΡΩΤΑΘΛΗΤΩΝ ΔΩΔΕΚΑΝΗΣΟΥ*

Κέρδισαν τις εντυπώσεις

✔ *Μόνο ως αποτυχημένη δεν χαρακτηρίζει την παρουσία των Νεανίδων του Κολοσσού στο Πανελλήνιο Πρωτάθλημα ο προπονητής της ομάδας Μιχάλης Κουταλιανός*
✔ *Οι επτά (!) νεαρές αθλήτριες κατέβαλαν θαυμάσια προσπάθεια και κέρδισαν την αναγνώριση των αντιπάλων τους*

Νίκη δεν πέτυχε και ήταν επόμενο να περιοριστεί στην τελευταία θέση του βαθμολογικού πίνακα. Όμως η συνολική παρουσία των κοριτσιών του Κολοσσού στην τελική φάση του Πανελλήνιου πρωταθλήματος Νεανίδων κάθε άλλο παρά αποτυχημένη μπορεί να χαρακτηριστεί, όπως τονίζει ο προπονητής της ομάδας, **Μιχάλης Κουταλιανός** (αντικατέστησε τον **Κυριάκο Μάγο,** ο οποίος απουσίαζε στο ISLE OF MAN): "Η αλήθεια είναι πως ήμασταν η πιο αδύναμη ομάδα, όμως τα κορίτσια δείξανε,ένα πολύ καλό πρόσωπο και πάλεψαν σε όλα τα παιχνίδια. Οι μεγάλες διαφορές στο σκορ ήταν το αποτέλεσμα της έλλειψης εναλλακτικών λύσεων και της κούρασης, καθώς στα Χανιά ταξιδέψαμε μόνο με επτά αθλήτριες, οι δύο εκ των οποίων δεν είχαν ξαναπαίξει σε παρόμοια διοργάνωση. Είμαι ιδιαίτερα ευχαριστημένος και δεν είναι τυχαίο πως αυτά τα παιδιά αποσπάσανε την συμπάθεια όλων των υπόλοιπων ομάδων για την μαχητικότητά τους και για την προσπάθειά τους. Απόδειξη είναι τα σκορ του ημιχρόνου στα περισσότερα παιχνίδια, όπου βρισκόμασταν, πολύ κοντά. Στο δεύτερο ημίχρονο των αγώνων έκανε την εμφάνισή της η κούραση και μοιραία η διαφορά ανέβαινε στα ύψη...

Πέρα από κάθε αμφιβολία, το γεγονός ότι η ελλειπέστατη ομάδα του Κολοσσού κατάφερε να κερδίσει την αναγνώριση των αντιπάλων της φανερώνει το πλούσιο ταλέντο των αθλητριών της, που όχι μόνο ήταν οι νεότερες του τουρνουά, αλλά είχαν στις πλάτες τους ελάχιστο αριθμό αγώνων πρωταθλήματος και προετοιμασίας. Βέβαια, το ερώτημα είναι το τί γίνεται από εδώ και στο εξής, με την έννοια του κατά πόσο έχουν την διάθεση οι ιθύνοντες του συλλόγου να αξιοποιήσουν τα ελπιδοφόρα δείγματα των κοριτσιών...

Με τον τρόπο που επιθυμούσαν ολοκλήρωσαν οι άνθρωποι του ΓΑΣ Ιάλυσος τις μεταγραφές τους ενόψει των υποχρεώσεων της ομάδας τους στο νέο πρωτάθλημα μπάσκετ της Γ' Εθνικής κατηγορίας.

Στόχος την "ερυθροκίτρινων" ήταν να ενισχυθούν κάτω από τα καλάθια με τον **Χρήστο Μπίλια** και αυτό ακριβώς έπραξαν. Σύλλογος και παίκτης έδωσαν τα χέρια το βράδυ της Κυριακής, ενώ η μεταγραφή ολοκληρώθηκε και τυπικά χθες το πρωί, καθώς ήταν απαραίτητη η συναίνεση του Κολοσσού ως προς την παραχώρηση του δελτίου του παίκτη. Βλέπετε, ναι μεν ο **Μπίλιας** είχε ενημερωθεί στην έναρξη της μεταγραφικής περιόδου πως ήταν εκτός των πλάνων του **Χάρη Παπάζογλου,** με την υποσημείωση να ψάξει να βρει την νέα του ομάδα, ωστόσο το δελτίο του βρισκόταν στα γραφεία του Κολοσσού, που διαδικαστικά είχε τον τελευταίο λόγο.



"Ο Χρήστος Μπίλιας πρόβαρε την "ερυθροκίτρινη" φανέλα στο φιλικό του Ιάλυσου με την Εθνική ομάδα Νέων. Από χθες τον ανήκει για μια ολόκληρη χρονιά"

Μοίρασαν συγχαρητήρια

✔ *Ως απόλυτα επιτυχημένη έκρινε η ΤΕ ΕΟΚ την παρουσία των ομάδων μπάσκετ ανδρών και γυναικών στο ISLE OF MAN. Την Παρασκευή παραθέτει δείπνο προς τιμήν των αθλητών, των αθλητριών και των προπονητών*
✔ *Απόψε στις 7 πραγματοποιείται στα γραφεία του ΔΟΝΑ Ρόδου η συνάντηση Τ.Ε. ΕΟΚ-σωματείων*

Αναλυτική ενημέρωση για την συμμετοχή των ομάδων της στους αγώνες της Διεθνούς Αθλητικής Ένωσης Νήσων στο ISLE OF MAN έκαναν στη διοίκηση της Τ.Ε. ΕΟΚ Δωδεκανήσου τα δύο μέλη της κ. **Νίκος Κορναρόπουλος** και **Νίκος Μαχτής,** που συνόδευσαν τις ομάδες ανδρών και γυναικών.

Η παρουσία της αποστολής κρίθηκε απόλυτα πετυχημένη με την κατάκτηση του χρυσού μεταλλίου από την ανδρική ομάδα για δεύτερη συνεχή φορά και την τέταρτη θέση που κατέλαβε η γυναικεία ομάδα στην πρώτη της συμμετοχή.

Ενημέρωση για την επιτυχία του ISLE OF MAN έκαναν και οι προπονητές Κυριάκος Μάγος και Γιάννης Τσακίρης, τους οποίους η Τ.Ε. ΕΟΚ συνεχάρει για την μεγάλη τους συμβολή στην επιτυχία.

Η ΤΕ ΕΟΚ θα δεξιωθεί τους παίκτες των δύο ομάδων μαζί με τους προπονητές τους την Παρασκευή το βράδυ σε ταβέρνα της Ιαλυσού.

Στην τελευταία της συνεδρίαση η Τ.Ε. ΕΟΚ Δωδεκανήσου ασχολήθηκε και με την διεξαγωγή των αγώνων της προκριματικής φάσης του 6ου Πανευρωπαικού πρωταθλήματος κατηγορίας νέων. Έκρινε επιτυχημένη την όλη προσπάθεια που έκανε ο Δήμος Ιαλυσού και γι' αυτό η ΤΕ θα τιμήσει τον δήμαρχο κ. Στέργο Στάγκα.

Τέλος, σήμερα στις 19.00 στην αίθουσα του ΔΟΝΑ Ρόδου θα γίνει η απολογιστική συνάντηση της Τ.Ε. ΕΟΚ με τα σωματεία της για την αγωνιστική περίοδο 2000-2001. Ακόμη θα γίνει ο προγραμματισμός της νέας περιόδου.

TV

ΤΕΤΑΡΤΗ

10.15 π.μ.: Υγρός στίβος (παγκόσμιο πρωτάθλημα Φουκουόκα, πόλο γυναικών): Ελλάδα-Αυστραλία (Ζωντανή μετάδοση) **ΕΤ-1, 12.00:** Υγρός στίβος (παγκόσμιο πρωτάθλημα στη Φουκουόκα): Συγχρονισμένη κολύμβηση (Ζωντανή μετάδοση) **ΕΤ-1, 4.45 μ.μ.:** Ιπποδρομίες (Ζωντανή μετάδοση) **Σ. ΣΠΟΡΤ 2, 5.30 μ.μ.: Polis Sports POLIS TV, 6.00 μ.μ.:** Πρωτάθλημα ποδοσφαίρου Σκωτίας (Ε) **POLIS TV, 7.00 μ.μ.:** Καλύτερος αγώνας του ισπανικού πρωταθλήματος 2000-2001: Ρεάλ Μαδρίτης-Μπαρτσελόνα **Σ. ΣΠΟΡΤ, 8.00 μ.μ.:** Κλήρωση ΛΟΤΟ-ΠΡΟΤΟ **ΕΤ-1, 9.00 μ.μ.: Tempo sports TEMPO, 9.00 μ.μ:** Δελτίο μεταγραφών **Σ. ΣΠΟΡΤ, 11.30 μ.μ.:** Υδάτινα σπορ **Σ. ΣΠΟΡΤ 2, 12.30 π.μ.:** Αγώνες μοτοσικλέτας **Σ. ΣΠΟΡΤ, 1.30 π.μ.:** Μπιτς Σόκερ: Ευρωπαϊκό πρωτάθλημα στο Ξυλόκαστρο (Ε) **Σ. ΣΠΟΡΤ**

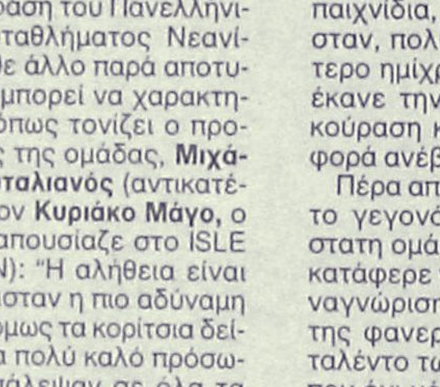

Η εμπειρία μας και η αφοσίωση στη λεπτομέρεια αποτελουν εγγύηση για την απόλυτη επιτυχία ωστε να μείνουν ανεξίτηλες στη μνήμη τη δική σας και των καλεσμένων σας.....

ΧΟΡΟΕΣΠΕΡΙΔΕΣ - ΓΑΜΟΙ - CATERING - ΠΑΙΔΙΚΑ ΠΑΡΤΥ

ΞΕΝΟΔΟΧΕΙΟ SOFITEL CAPSIS ΡΟΔΟΥ
Για Πληροφορίες 25-015 & 20919 (09.00 - 17.00)



CAPSIS Conference Centers & Resort Hotels



VISA TRAVEL CLUB
RHODES LEADING TRAVEL AGENCY

ΤΑΞΙΔΙΑ ΜΕ ΤΗ ΦΡΟΝΤΙΔΑ ΤΩΝ ΕΙΔΙΚΩΝ ΤΟΥ VISA TRAVEL CLUB

ΜΟΝΑΔΙΚΕΣ ΚΑΛΟΚΑΙΡΙΝΕΣ ΠΡΟΣΦΟΡΕΣ

ΚΟΥΒΑ····▶ *298.000* δρχ.
ΜΠΑΛΙ····▶ *278.000* δρχ.
ΠΟΥΚΕΤ···▶ *218.000* δρχ.

✓ *Η προσφορά ισχύει όταν ταξιδεύουν δύο άτομα μαζί με δίκλινο από* **01/07** *έως* **30/09**
✓ *Οι τιμές θα έχουν μικρή αύξηση τον Αύγουστο*

Για πληροφορίες τηλεφωνήστε τώρα 33282-30304

Η τιμή είναι κατά άτομο και δεν περιλαμβάνει φόρους αεροδρομίων

ΑΜ adv.

(Πλ. Ακαδημίας) Γρ. Λαμπράκη 54,
Τηλ: 33282, 25737, 30304
www.visatravelclub.gr

ΔΩΔΕΚΑΝΗΣΟΣ ΝΑΥΤΙΛΙΑΚΗ Ν.Ε.

Κρατήσεις on line:

• **"ΔΩΔΕΚΑΝΗΣΟΣ ΝΑΥΤΙΛΙΑΚΗ"**

Αυστραλίας 3 Ρόδος 85100 Τηλ. 0241-70590, Fax: 70591

και

στον ταξιδιωτικό σας πράκτορα

ΔΡΟΜΟΛΟΓΙΑ ΤΟΥ ΤΑΧΥΠΛΟΟΥ ΚΑΤΑΜΑΡΑΝ "DODEKANISOS EXPRESS"

Μέχρι 31/08/2001

Αναχωρήσεις από **ΡΟΔΟ** (Κεντρικό λιμάνι-Κολώνα)

ΔΕΥΤΕΡΑ	08.30 από **ΡΟΔΟ** για **ΚΩ-ΛΕΡΟ-ΛΕΙΨΟΙ-ΠΑΤΜΟ-ΛΕΡΟ-ΚΑΛΥΜΝΟ-ΚΩ-ΡΟΔΟ**
ΤΡΙΤΗ	08.30 από **ΡΟΔΟ** για **ΚΩ-ΛΕΡΟ-ΛΕΙΨΟΙ-ΠΑΤΜΟ-ΛΕΡΟ-ΚΑΛΥΜΝΟ-ΚΩ-ΡΟΔΟ**
ΤΕΤΑΡΤΗ	08.30 από **ΡΟΔΟ** για **ΤΗΛΟ-ΝΙΣΥΡΟ-ΚΩ-ΛΕΡΟ-ΠΑΤΜΟ-ΛΕΡΟ-ΚΑΛΥΜΝΟ-ΚΩ-ΝΙΣΥΡΟ-ΤΗΛΟ-ΡΟΔΟ**
ΠΕΜΠΤΗ	08.30 από **ΡΟΔΟ για ΚΩ-ΚΑΛΥΜΝΟ-ΛΕΡΟ-ΠΑΤΜΟ-ΛΕΡΟ-ΚΑΛΥΜΝΟ-ΚΩ-ΡΟΔΟ**
ΠΑΡΑΣΚΕΥΗ	08.30 από **ΡΟΔΟ** για **ΚΩ-ΚΑΛΥΜΝΟ-ΛΕΡΟ-ΠΑΤΜΟ-ΛΕΡΟ-ΚΑΛΥΜΝΟ-ΚΩ-ΡΟΔΟ**
ΣΑΒΒΑΤΟ	08.30 από **ΡΟΔΟ** για **ΚΩ-ΚΑΛΥΜΝΟ-ΛΕΡΟ-ΠΑΤΜΟ-ΛΕΙΨΟΙ-ΛΕΡΟ-ΚΑΛΥΜΝΟ-ΚΩ-ΡΟΔΟ**
ΚΥΡΙΑΚΗ	08.30 από **ΡΟΔΟ** για **ΚΩ-ΚΑΛΥΜΝΟ-ΛΕΡΟ-ΛΕΙΨΟΙ-ΠΑΤΜΟ-ΛΕΡΟ-ΚΑΛΥΜΝΟ-ΚΩ-ΡΟΔΟ**

ΣΗΜΕΙΩΣΗ: ***Για την καλύτερη εξυπηρέτησή σας παρακαλούμε να ενημερώνεστε τηλεφωνικά από τα γραφεία της εταιρείας μας***

ΟΛΟ ΤΟ ΧΡΟΝΟ ΦΘΗΝΑ - ΤΩΡΑ ΑΚΟΜΗ ΠΙΟ ΦΘΗΝΑ

ΕΚΠΤΩΣΕΙΣ 10%, 20%, 30%, 40%, 50%

ΣΤΟ ΠΟΛΥΚΑΤΑΣΤΗΜΑ ΤΡΙΑΝΤΑΦΥΛΛΟΥ

ΟΛΑ ΜΑΣ ΤΑ ΕΙΔΗ ΣΕ ΤΙΜΕΣ ΠΟΥ ΔΕΝ ΘΑ ΠΙΣΤΕΥΕΤΕ

ΠΡΟΣΟΧΗ ΣΤΗ ΔΙΕΥΘΥΝΣΗ:

Γ. ΣΕΦΕΡΗ 108
Τηλ. 62556 Ρόδος
ΣΤΟ ΕΜΠΟΡΙΚΟ ΚΕΝΤΡΟ ΠΑΝΑΓΟΥ
Δίπλα στον Βερόπουλο
(Νέο Νοσοκομείο)



Μόνο το πολυκατάστημα ΤΡΙΑΝΤΑΦΥΛΛΟΥ

Χαρίζει εκατομμύρια εμπορεύματα.
ΡΟΥΧΑ επιλεγμένα και προσεγμένα με Ελληνικό γούστο

ΟΛΟΙ ΟΙ ΔΡΟΜΟΙ ΟΔΗΓΟΥΝ ΜΕ ΜΑΣ

ΑΝΔΡΙΚΑ - ΓΥΝΑΙΚΕΙΑ - ΠΑΙΔΙΚΑ

ΠΡΟΣΕΞΤΕ ΜΕΡΙΚΑ ΑΠΟ ΤΑ ΕΙΔΗ ΜΑΣ!!!

ΥΠΟΚΑΜΙΣΑ ΑΝΔΡΩΝ	20%
ΜΠΛΟΥΖΑΚΙΑ ΓΥΝΑΙΚΕΙΑ	
ΠΑΠΟΥΤΣΙΑ ΣΠΟΡ	30%
ΦΟΡΕΜΑΤΑ ΕΛΑΣΤΙΚΑ	
ΠΟΥΚΑΜΙΣΕΣ ΓΥΝΑΙΚΕΙΕΣ	40%
ΠΑΝΤΕΛΟΝΕΣ ΑΝΔΡΩΝ	
ΦΟΥΣΤΕΣ ΔΙΑΦΟΡΕΣ	50%
ΠΑΝΤΕΛΟΝΕΣ ΓΥΝΑΙΚΕΙΕΣ	
ΣΕΤ ΠΑΙΔΙΚΑ ΟΜΑΔΩΝ	

ΟΛΟ ΤΟ ΧΡΟΝΟ ΦΘΗΝΟΤΕΡΑ ... ΤΩΡΑ ΤΑ ΧΑΡΙΖΟΥΜΕ...

Alfa-mi · Palco · TRAFFIC JEANS · ALINE · GIANFRANCO FERRE JEANS · Sex Form

ΤΡΕΞΤΕ ΝΑ ΠΡΟΛΑΒΕΤΕ ΤΑ ΕΙΔΗ ΜΑΣ ΕΞΑΝΤΛΟΥΝΤΕ

ΜΕΓΑΛΗ ΠΟΙΚΙΛΙΑ ΣΕ ΕΣΩΡΟΥΧΑ

Ν' αναγνωρισθεί η ελληνικότητά τους

"Διάβημα" προς τον Αμερικανό πρόεδρο Μπους για τα Ιμια

Πρωτοβουλία επιφανούς παράγοντα της ομογένειας που διετέλεσε και υφυπουργός Εξωτερικών



Την ανάγκη να αποδεχθούν οι ΗΠΑ την ελληνικότητα των Ιμίων και να εκφράσουν επίσημα την υποστήριξή τους στα ναυτικά σύνορα μεταξύ Ελλάδας και Τουρκίας, όπως αυτά χαράχθηκαν εδώ και 60 χρόνια με διεθνείς συνθήκες και συμφωνίες-μεταξύ αυτών τη συνθήκη της Λωζάννης (1923), το πρωτόκολλο Ιταλίας-Τουρκίας (1932) και τη Συνθήκη των Παρισίων (1947)-επισημαίνει σε επιστολή του προς τον πρόεδρο Μπους ο ιδρυτής του Αμερικανοελληνικού Ινστιτούτου Ευγένιος Ρωσσίδης.

Το ηγετικό στέλεχος της ομογένειας, που είναι έγκριτος νομικός και πρώην βοηθός υπουργός Οικονομικών επί κυβερνήσεως Νίξον, πρωταγωνίστησε στις διαδηλώσεις της ελληνοαμερικανικής κοινότητας μετά την τουρκική εισβολή στην Κύπρο τον Ιούλιο του '74, που οδήγησαν στην επιβολή του αμερικανικού εμπάργκο στην πώληση όπλων προς την Τουρκία. Στην επιστολή του τονίζει ότι οι ΗΠΑ, ως συμβαλλόμενο μέρος της Συνθήκης των Παρισίων, έχουν όχι μόνο ηθική αλλά και νομική υποχρέωση να σεβαστούν τις διατάξεις της που περιλαμβάνουν, μεταξύ άλλων, τη μεταβίβαση των Δωδεκανήσων και άλλων παραπλήσιων νησιών και νησίδων από την Ιταλία στην Ελλάδα, κάτι που αποδεικνύεται άλλωστε και από στοιχεία που υπάρχουν σε βρετανικά, γερμανικά και ιταλικά διπλωματικά αρχεία.

Ο κ. Ρωσσίδης τονίζει ότι δεν υπάρχει κανένα διεθνές νομικό όργανο που να αμφισβητεί ή να θεωρεί ότι υφίσταται υπό εκκρεμότητα η υπόσταση των ναυτικών συνόρων Ελλάδας-Τουρκίας στο Αιγαίο. Γι' αυτό ζητεί από την αμερικανική κυβέρνηση να δηλώσει δημόσια ότι η νησίδα Ιμια αποτελεί έδαφος που ανήκει στην ελληνική κυριαρχία και πως εάν η Τουρκία διαφωνεί, θα πρέπει να προσφύγει στο Διεθνές Δικαστήριο της Χάγης για δεσμευτική διαιτησία. Η επιστολή του κ. Ρωσσίδη υποδεικνύει και ζητεί την υιοθέτηση από την κυβέρνηση Μπους σχετικής τροπολογίας του βουλευτή Ρόμπερτ Αντριους που κατατέθηκε στο Κογκρέσο τον περασμένο Απρίλιο και έχει διακομματική υποστήριξη (από 35 βουλευτές).

Η επιστολή-που εστάλη επίσης στο Στέιτ Ντιπάρτμεντ, το Πεντάγωνο, τους πρέσβεις Μπερνς στην Αθήνα και Πίρσον στην Αγκυρα κ.ά.-σημειώνει ότι κατά τη διάρκεια της κρίσης των Ιμίων τον Ιανουάριο του 1996, οι ΗΠΑ διαδραμάτισαν καθοριστικό ρόλο αποτρέποντας πολεμική σύρραξη μεταξύ Ελλάδας-Τουρκίας, αλλά ταυτόχρονα υποστηρίζει ότι η κυβέρνηση Κλίντον και ο τότε ουσιαστικός διαμεσολαβητής Ρίτσαρντ Χόλμπρουκ έσφαλαν με την απόφασή τους να μην πάρουν σαφή θέση σε ό,τι αφορά το νομικό καθεστώς των Ιμίων, με αποτέλεσμα να επιτρέψουν στην Αγκυρα να θέτει μέχρι και σήμερα υπό αμφισβήτηση την κυριαρχία των συγκεκριμένων νησίδων και να δημιουργεί στην ουσία θέμα Αιγαίου. Ο κ. Ρωσσίδης ρωτάει μάλιστα κατά πόσον "εάν ο Καναδάς είχε προβάλει μια μονομερή διεκδίκηση επί της κυριαρχίας του Λονγκ Αϊλαντ, θα πρότεινε ο κ. Χόλμπρουκ την παραπομπή του θέματος στη Χάγη για δεσμευτική διαιτησία;".

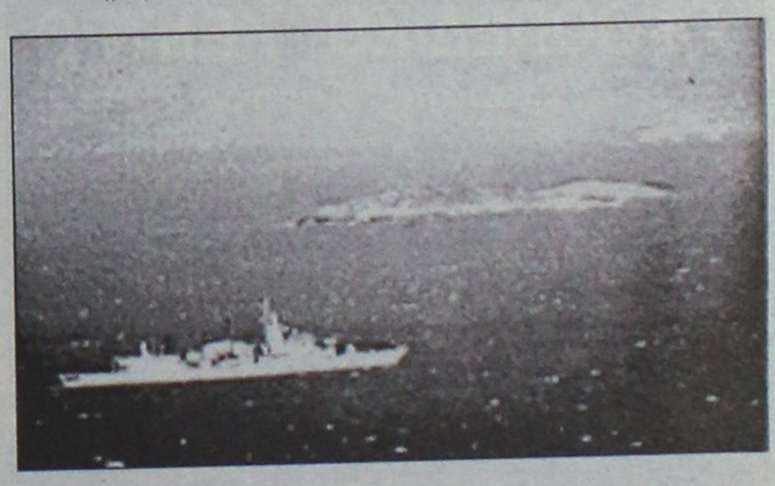

Ο ιδρυτής του Αμερικανοελληνικού Ινστιτούτου που εδρεύει στην Ουάσινγκτον ολοκληρώνει λέγοντας ότι τα συμφέροντα των ΗΠΑ θα προωθηθούν εάν "κλείσει" οριστικά αυτό το θέμα, κάτι που μπορεί να γίνει με μια δημόσια δήλωση της Ουάσινγκτον με την οποία θα καθίσταται σαφές ότι η ισχυρότερη χώρα του κόσμου και σύμμαχος της Ελλάδας και της Τουρκίας θεωρεί πως τα ναυτικά σύνορα μεταξύ των δύο αυτών χωρών έχουν χαραχθεί με σαφήνεια εδώ και πολύ καιρό, ότι η νησίδα Ιμια αποτελεί ελληνικό έδαφος και πως εάν η Τουρκία διαφωνεί, θα πρέπει να προσφύγει στη Χάγη. "Μία τέτοια ενέργεια επιβάλλεται από τη Συνθήκη των Παρισίων και θα αφαιρέσει ένα σημαντικό σημείο τριβής μεταξύ Αθήνας και Αγκυρας", σημειώνει ο κ. Ρωσσίδης και προτείνει όπως η δημοσιοποίηση των θέσεων αυτών γίνει με τη μορφή επιστολής του υπ. Εξωτερικών Κόλιν Πάουελ προς τον βουλευτή Αντριους στην οποία να δηλώνει πως το Στέιτ Ντιπάρτμεντ υποστηρίζει την τροπολογία, που κατέθεσε ο τελευταίος στο Κογκρέσο.

Πάντα με υγείαν...

Νιφεπιδίνη και υπέρταση

Ενθαρρυντικά αποδείχθηκαν τα αποτελέσματα μελέτης που αφορούσαν την χορήγηση νιφεδιπίνης για την αντιμετώπιση της υπέρτασης, σύμφωνα με ανακοίνωση που έγινε στο 11ο Πανευρωπαϊκό Συνέδριο Υπέρτασης στο Μιλάνο. Σύμφωνα με δελτίο Τύπου που απέστειλε η Action Public Relations εκ μέρους της Bayer Hellas χρησιμοποιήθηκε για την μελέτη η μέθοδος INSIGHT, η οποία είναι η πρώτη διπλή-τυφλή, τυχαιοποιημένη και ελεγχόμενη μελέτη αποτελεσματικότητας που ερεύνησε τα πλεονεκτήματα της νιφεδιπίνης χορηγούμενης μία φορά την ημέρα σε σχέση με παραδοσιακή αντιυπερτασική αγωγή αναφοράς (συνδυασμός διουρητικών).

Στην μελέτη αυτή οι περισσότεροι ασθενείς εκτός από την υπέρταση, είχαν επιπρόσθετους παράγοντες κινδύνου, όπως διαβήτη, υπερχολιστερολαιμία, καπνιστές, κ.λπ. Δηλαδή ήταν οι "συνηθισμένοι" στην καθημερινή ιατρική πρακτική υπερτασικοί ασθενείς.

Τα στοιχεία της μελέτης INSIGHT υποστηρίζουν ότι η νιφεπιδίνη GITS χορηγούμενη μία φορά την ημέρα, αποδεικνύεται αποτελεσματική στην πρόληψη των καρδιαγγειακών και αγγειοεγκεφαλικών επιπλοκών σε υπερτασικούς ασθενείς με επιπρόσθετους παράγοντες, όπως είναι ο διαβήτης και η υπερλιπιδαιμία. Η μελέτη παρουσίασε στοιχεία που διασφαλίζουν τη μακροχρόνια ασφάλεια και ανεκτικότητα της νιφεπιδίνης GITS από τους υπερτασικούς ασθενείς με επιπρόσθετους παράγοντες κινδύνου.

Η στατιστική ανάλυση μάλιστα έδειξε 50% λιγότερο συνολικό καρδιαγγειακό κίνδυνο.

Επιπλέον, οι νέες παράπλευρες μελέτες της INSIGHT επιβεβαιώνουν επιπλέον αντιαθηρωματικές ιδιότητες της νιφεπιδίνης GITS χορηγούμενης μία φορά την ημέρα.

Στο 11ο Πανευρωπαϊκό συνέδριο στο Μιλάνο, ο καθηγητής Giuseppe Mancia, μέλος της συντακτικής επιτροπής INSIGHT (International Steering Comitee), σχολίασε λέγοντας ότι "η προστατευτική δράση ήταν εμφανής και στα δύο θεραπευτικά σκέλη της μελέτης καθιστώντας την νιφεπιδίνη GITS, θεραπεία πρώτης επιλογής για τους υπερτασικούς ασθενείς με επιπρόσθετους παράγοντες κινδύνου".

Εκτός από τα αποτελέσματα που αφορούσαν την υπερτασική ρύθμιση, ο Ισπανός καθηγητής Luis Ruilope επιβεβαίωσε με στοιχεία, ότι η αγωγή με νιφεπιδίνη GITS, ημερήσιας δόσης, συντελεί στην καλύτερη διατήρηση της νεφρικής λειτουργίας συγκριτικά με τον συνδυασμό διουρητικών. Με αποτέλεσμα λιγότεροι ασθενείς να εμφανίσουν σακχαρώδη διαβήτη, ενώ ο καρδιαγγειακός κίνδυνος όσων πάσχουν από διαβήτη, να μειωθεί σημαντικά.

••• Ενα νέο φάρμακο αναιμία που οφείλεται σε χρόνια νεφρική ανεπάρκεια ενέκρινε η Ευρωπαϊκή Επιτροπή Φαρμάκων. Το φάρμακο λέγεται δαρβεποιντίνη-άλφα (εμπορική ονομασία Aranesp) και έχει εγκριθεί για χορήγηση είτε μία φορά την εβδομάδα είτε μια φορά από 15 ημέρες.

••• Ενα νέο προϊόν που προσδίδει αντηλιακή προστασία στα ρούχα, όταν χρησιμοποιηθεί ταυτοχρόνως με το απορρυπαντικό κατά το πλύσιμο, διατίθεται στη χώρα μας. Το προϊόν, που ονομάζεται Rol Sun Care, περιέχει την ουσία tinosorb FD με τη βοήθεια της οποίας ένα ρούχο μπορεί να αποκτήσει δείκτη προστασίας από τον ήλιο (SPF) έως 30.

ΚΡΙΤΩ ΙΑΤΡΙΚΗ ΜΕΡΙΜΝΑ ΡΟΔΟΥ
ΙΑΤΡΙΚΗ ΑΝΑΚΟΙΝΩΣΗ
Η ἰατρός
ΕΛΕΝΗ ΕΥΜΟΙΡΙΔΟΥ-ΚΑΡΑΒΟΛΙΑ
ΜΑΙΕΥΤΗΡΑΣ-ΧΕΙΡΟΥΡΓΟΣ-ΓΥΝΑΙΚΟΛΟΓΟΣ
Δέχεται: Δευτέρα-Παρασκευή
9.00-13.00 και 17.30-20.30
ΣΥΜΒΑΣΗ ΜΕ ΤΑΜΕΙΑ: ΔΗΜΟΣΙΟ-ΤΥΔΚΥ-ΟΓΑ
Διεύθυνση: Ι. Μεταξά 3
Τηλ. 30020, 38008, 26790 • Κιν.: 0932-284170 • Fax: 73861

ΙΑΤΡΙΚΗ ΑΝΑΚΟΙΝΩΣΗ
Η ιατρός
ΑΝΑΣΤΑΣΙΑ Π. ΧΑΜΟΥΖΑ-ΤΣΕΛΕΠΗ
Μικροβιολόγος-Βιοπαθολόγος
Δέχεται στο ιατρείο της
Δευτέρα-Παρασκευή:
7.30-12.30 πρωί και
6.00-8.00 το απόγευμα
ΣΤΕΛΙΟΥ ΚΩΤΙΑΔΗ 5 και ΕΡΓΑΝΗΣ ΑΘΗΝΑΣ
Τηλ.: 74034

ΚΕΝΤΡΟ ΕΦΑΡΜΟΓΩΝ ΕΡΓΟΘΕΡΑΠΕΙΑΣ/ΛΟΓΟΘΕΡΑΠΕΙΑΣ
ΕΚΠΑΙΔΕΥΣΗ ΠΑΙΔΙΩΝ ΜΕ ΕΙΔΙΚΕΣ ΑΝΑΓΚΕΣ
Αναπτυξιακή καθυστέρηση
Ψυχοκινητική καθυστέρηση
Νοητική υστέρηση
Εγκεφαλική παράλυση
Αυτισμός
Μαθησιακές δυσκολίες
Διαταραχές συγκέντρωσης-Υπερκινητικότητα
Αισθητηριακές Διαταραχές
Προβλήματα άρθρωσης-Λόγου-Ομιλίας-Φωνής
ΜΠΑΔΑΝΗΣ ΚΩΝ/ΝΟΣ
Εργοθεραπευτής
Πτυχιούχος Τ.Ε.Ι. Αθήνας
ΓΕΩΡΓΙΛΟΠΟΥΛΟΥ ΑΘΑΝΑΣΙΑ
Λογοθεραπεύτρια-Λογοπαθολόγος
B.A. APP.SC/POST GRAD.DIP
LA TROBE UNIVERSITY
ΜΕΛΒΟΥΡΝΗ-ΑΥΣΤΡΑΛΙΑΣ
KENNENTY 31 Τ.Κ. 85100 ΡΟΔΟΣ
ΤΗΛ.-FAX 0241-31366

Εργαστήριο Κλινικής Ψυχολογίας
ΧΡΙΣΤΙΝΑ ΣΑΒΒΑΚΗ-ΓΚΡΑΝΖΑΝ
Κλινική Ψυχολόγος-Ψυχοπαθολόγος (DESS)
- Πτυχιούχος του Πανεπιστημίου Nancy Γαλλίας
- Μεταπτυχιακή ειδίκευση (DESS) στην Κλινική Ψυχολογία Ενηλίκου, Εφήβου και Παιδιού στο Πανεπιστήμιο Reims Γαλλίας
Για τον ενήλικο
- Ψυχοδιαγνωστική
- Ψυχολογική υποστήριξη
- Ατομική και οικογενειακή συνέντευξη
- Ψυχοθεραπεία αναλυτικής εμπνεύσεως
Για το παιδί
- Αξιολόγηση προσωπικότητας (τεστ νοημοσύνης, προβολής)
- Διάγνωση μαθησιακών δυσκολιών και συμπεριφορικών διαταραχών
- Συμβουλευτική επαγγελματικού προσανατολισμού
- Ψυχοθεραπεία μέσω παιχνιδιού και εικαστικών
Δέχεται με ραντεβού
Παύλου Μελά 40-Ρόδος
Τηλ.: 77350-Κιν. 0937684251

ΙΑΤΡΙΚΗ ΑΝΑΚΟΙΝΩΣΗ
Η ιατρός
ΕΛΕΥΘΕΡΙΑ ΘΕΜΕΛΗ-ΚΛΑΔΟΓΕΝΗ
ΜΙΚΡΟΒΙΟΛΟΓΟΣ-ΒΙΟΠΑΘΟΛΟΓΟΣ
Δέχεται:
Στο ιατρείο της: Ιωάννου Μεταξά 3
(ΚΡΙΤΩ Ιατρική Μέριμνα Ρόδου)
08.00-20.00 καθημερινά
Τηλ. 38008-30020 Fax: 73861

ΟΡΘΟΠΕΔΙΚΟ ΚΕΝΤΡΟ
Σταμάτης Χαρίτος
ΕΛΕΥΘ. ΒΕΝΙΖΕΛΟΥ 6 85100 ΡΟΔΟΣ
(Δίπλα στη Ροδιακή Έπαυλη)
ΤΗΛ. 0241-24112 - 75969
E-mail: orkenetho.forthnet.gr
• ΖΩΝΕΣ
• ΚΗΛΕΠΙΔΕΣΜΟΙ
• ΚΑΛΤΣΕΣ ΦΛΕΒΙΤΙΔΟΣ
• ΠΑΤΟΙ ΣΙΛΙΚΟΝΗΣ
• ΑΝΑΤΟΜΙΚΑ ΥΠΟΔΗΜΑΤΑ
• ΠΑΙΔΙΚΑ ΠΑΠΟΥΤΣΙΑ ΠΛΑΤΥΠΟΔΙΑΣ
• ΠΡΟΪΟΝΤΑ ΚΑΤΑΚΛΙΣΕΩΝ
• ΑΝΑΠΗΡΙΚΑ ΑΜΑΞΙΔΙΑ
• ΒΑΔΙΣΤΙΚΑ
• ΟΡΘΟΠΕΔΙΚΑ ΣΤΡΩΜΑΤΑ ΚΑΙ ΜΑΞΙΛΑΡΙΑ
• ΗΛΕΚΤΡΙΚΕΣ ΚΟΥΒΕΡΤΕΣ ΚΑΙ ΘΕΡΜΟΦΟΡΕΣ
• ΑΝΑΛΩΣΙΜΑ ΙΑΤΡΕΙΟΥ
• ΜΠΛΟΥΖΕΣ ΙΑΤΡΙΚΕΣ
• ΠΙΕΣΟΜΕΤΡΑ
• ΜΗΧΑΝΗΜΑΤΑ ΓΙΑ ΠΑΡΑΠΛΗΓΙΑ ΤΕΤΡΑΠΛΗΓΙΑ
• ΝΟΣΟΚΟΜΕΙΑΚΑ ΚΡΕΒΑΤΙΑ
• ΣΥΣΚΕΥΕΣ ΜΑΣΑΖ
• ΑΝΤΙΚΥΤΑΡΙΔΙΚΑ ΚΟΛΑΝ
Print House 37095

ΝΤΟΡΑ ΚΩΝΣΤΑΝΤΙΝΟΠΟΥΛΟΥ
ΨΥΧΟΛΟΓΟΣ
Πτυχιούχος του Πανεπιστημίου της Καλιφόρνιας-Λος Αντζελες (UCLA)-Μεταπτυχιακές σπουδές στο Pepperdine University-Malibu California.
➤ Αμεση ψυχολογική υποστήριξη και επαγγελματική φροντίδα από έμπειρη Ψυχολόγο και Οικογενειακή Σύμβουλο.
➤ Η σωστή θεραπευτική σχέση μπορεί να επιφέρει ρεαλιστικές λύσεις για πραγματικά προβλήματα σε θέματα: μοναξιάς, μελαγχολίας, στρες, ανυπομονησίας, φοβίας, εθισμού, οικογενειακών σχέσεων, διαζυγίου, κακομεταχείρισης, συναισθηματικών δυσκολιών, αυτοπεποίθησης, ανασφάλειες, μεταβατικά στάδια ζωής, βουλιμίας, ανορεξίας, απώλειας, πένθους.
Τηλεφωνείστε στα τηλέφωνα:
35163 και 0944/980550
για ραντεβού και άμεση εξυπηρέτηση.
Διεύθυνση: Καρίας 1
Περιοχή Ροδίνι - Ρόδος

INEMA
ΙΑΤΡΙΚΟΣ & ΝΟΣΟΚΟΜΕΙΑΚΟΣ ΕΞΟΠΛΙΣΜΟΣ
13 ΧΡΟΝΙΑ ΕΜΠΕΙΡΙΑΣ
ΠΙΣΤΟΠΟΙΗΣΗ ΠΟΙΟΤΗΤΑΣ ISO 9002 EN 46002 E3/833
ΛΕΜΕΣΣΟΥ 2 ΡΟΔΟΣ ΤΗΛ.32238 – FAX 28484

ΑΝΑΠΗΡΙΚΑ ΚΑΡΟΤΣΙΑ – ΒΑΔΙΣΤΙΚΑ ΒΟΗΘΗΜΑΤΑ – ΟΡΘΟΠΕΔΙΚΑ ΕΙΔΗ – ΜΠΛΟΥΖΕΣ ΙΑΤΡΙΚΕΣ – ΚΑΛΤΣΕΣ ΦΛΕΒΙΤΙΔΑΣ – ΠΕΛΜΑΤΑ – ΟΡΘΟΠΕΔΙΚΑ ΜΑΞΙΛΑΡΙΑ – ΚΡΕΒΑΤΙΑ ΝΟΣΟΚΟΜΕΙΑΚΑ – ΙΑΤΡΙΚΟΣ ΕΞΟΠΛΙΣΜΟΣ ΚΑΙ ΑΝΑΛΩΣΙΜΑ – ΟΡΓΑΝΑ ΧΗΜΕΙΟΥ ΚΑΙ ΚΑΘΕ ΑΛΛΟ ΕΙΔΟΣ ΓΙΑ ΚΑΤ ΟΙΚΟ ΝΟΣΗΛΕΙΑ.

ΑΣΦΑΛΙΣΤΙΚΕΣ ΚΑΛΥΨΕΙΣ ΖΩΗΣ & ΥΓΕΙΑΣ
ΣΥΝΤΑΞΙΟΔΟΤΙΚΗ ΕΞΑΣΦΑΛΙΣΗ



Τι προσδοκίες έχετε στη ζωή σας;

Οι προσδοκίες για τη ζωή και το μέλλον σας είναι σύνθετες.
Στην ALICO AIG Life έχουμε δημιουργήσει παράδοση
με την ικανότητά μας να αναλύουμε τις ασφαλιστικές σας ανάγκες
και να τις καλύπτουμε αξιόπιστα.
Με βάση τη διεθνή τεχνογνωσία και την τεράστια ελληνική εμπειρία μας,
προδιαγράφουμε τον κόσμο σιγουριάς της «αυριανής ημέρας»
για σας και για την οικογένειά σας.

Επικοινωνήστε με ένα Ασφαλιστικό Σύμβουλο της ALICO AIG Life.
Θα απαντήσει με τον ιδανικό τρόπο στις προσδοκίες σας!

ΚΟΡΥΦΑΙΑ ΑΣΦΑΛΙΣΤΙΚΗ ΔΥΝΑΜΗ ΣΤΟΝ ΚΟΣΜΟ
No 1 ΔΙΕΘΝΗΣ ΑΣΦΑΛΙΣΤΙΚΗ ΕΤΑΙΡΙΑ ΖΩΗΣ ΣΤΗΝ ΕΛΛΑΔΑ

ALICO AIG Life
Η ΑΣΦΑΛΕΙΑ ΤΗΣ ΖΩΗΣ ΣΑΣ

ΓΡΑΦΕΙΟ ΡΟΔΟΥ: Ερυθρού Σταυρού 2 • Τηλ: (0241) 26.722

Με απόφαση των συμμετεχόντων στο Διεθνές Συμπόσιο

Στόχος η δημιουργία του Δικτύου της Λέρου

θα συλλέγει πληροφορίες και καταγγελίες πράξεων βίας όπου κι'αν σημειώνονται

Η δημιουργία του Δικτύου της Λέρου απεφασίσθη μετά τη λήξη του 2ου Διεθνούς Συμποσίου για την υπεράσπιση των ανθρωπίνων δικαιωμμάτων ενάντια στη βία και στα βασανιστήρια που πραγματοποιήθηκε στο ακριτικό μας νησί στις 12 και 13 Ιουλίου. Σύμφωνα με τη διακήρυξη της Λέρου της 13ης Ιουλίου, οι συμμετέχοντες στο Συμπόσιο διακηρύσσουν την ετοιμότητά τους να εργαστούν για τη δημιουργία του Δικτύου της Λέρου το οποίο θα συντονίζει δραστηριότητες, θα συλλέγει πληροφορίες και καταγγελίες πράξεων βίας, όπου κι αν σημειώνονται. Ακόμα, σύμφωνα με τις αποφάσεις που πάρθηκαν, το Δίκτυο αυτό θα αναπτύσσει προγράμματα για την προστασία των θυμάτων βασανιστηρίων και κακοποίησης σε συνεργασία με αντίστοιχες κινήσεις και κοινωνικές οργανώσεις στην Ελλάδα και το εξωτερικό.

Οι διαπιστώσεις του 2ου Διεθνούς Συμποσίου της Λέρου είναι οι παρακάτω:

• Υστέρηση στη νομοθετική κατοχύρωση του βασικού δικαιώματος για το σεβασμό της ψυχής και του σώματος κάθε ζωντανού οργανισμού, παρά ορισμένες προόδους που έχουν σημειωθεί.

• Εκτεταμένη χρήση βίας, απροκάλυπτη ή με το πρόσχημα της ανθρωπιστικής παρέμβασης, στις διαφορές μεταξύ των χωρών.

• Συστηματική χρήση βίας και βασανιστηρίων από αυταρχικά καθεστώτα και καταπίεση των ανθρωπίνων δικαιωμάτων, ακόμη και σε χώρες όπου λειτουργεί το δημοκρατικό πολίτευμα.

• Στη χώρα μας, παρά τη σημαντική προώθηση της νομοθεσίας για την απαγόρευση των βασανιστηρίων και την άσκηση βίας, σημειώνονται περιστατικά κατάχρησης εξουσίας από αστυνομικά όργανα και επιθετική δραστηριότητα από ομάδες και μεμονωμένα άτομα που εμπνέονται από ρατσιστικές και ξενόφοβες αντιλήψεις. Οι κινήσεις και οι φορείς που εργάζονται για την προστασία των ανθρωπίνων δικαιωμάτων στην Ελλάδα και τις άλλες χώρες προσφέρουν, κατά κοινή αναγνώριση, σημαντικές υπηρεσίες. Είναι φανερό, όμως, ότι απαιτείται ενίσχυσή τους σε ανθρώπινο δυναμικό και υλικά μέσα για την πληρέστερη ανταπόκριση στο έργο τους.

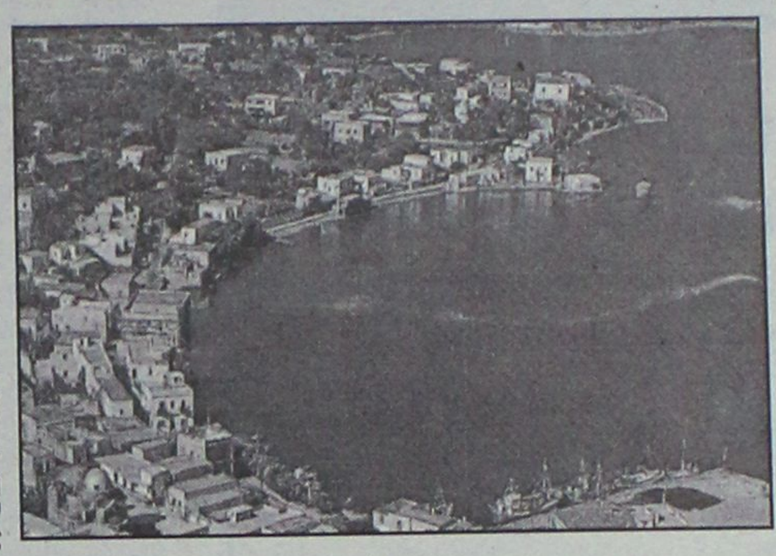

Θα πάρουν μέρος στις εκδηλώσεις διαμαρτυρίας

Και νέοι από τη Δωδεκάνησο θα ταξιδέψουν στη Γένοβα

Ανταποκρίθηκαν στο κάλεσμα που έκανε η ΚΝΕ

Και νέοι από την Δωδεκάνησο πρόκειται να συμμετάσχουν στις εκδηλώσεις διαμαρτυρίας που προγραμματίζονται για τις 21 Ιουλίου στην πόλη Γένοβα της Ιταλίας.

Η διαδήλωση με συμμετοχή χιλιάδων νέων απ' όλες τις Ευρωπαϊκές χώρες, γίνεται για να καταδεικτεί η αντίθεση στην παγκοσμιοποίηση ενόψει της προγραμματισμένης συνεδρίασης του G 8, της λέσχης των 8 πλουσιότερων χωρών του κόσμου.

Σύμφωνα με πληροφορίες ομάδες νέων **από την Ρόδο και την Κω** θα μεταβούν στην Ιταλία για να πάρουν μέρος στις εκδηλώσεις διαμαρτυρίας τις οποίες για να αντιμετωπίσει η Ιταλική αστυνομία έχει πάρει πρωτοφανή μέτρα ασφαλείας.

Μεταξύ αυτών που θα συμμετάσχουν θα είναι και στελέχη της ΚΝΕ Δωδεκανήσου, όπως αναφέρεται σε σχετική ανακοίνωση της οργάνωσης, στην οποία επισημαίνονται τα εξής:

"Ολοκληρώνονται οι προετοιμασίες του Νομαρχιακού Συμβουλίου της ΚΝΕ Νότιας Δωδεκανήσου για τη συμμετοχή στελεχών της στη μαζική και οργανωμένη συμμετοχή του ΚΚΕ, της ΚΝΕ, του ΠΑΜΕ και άλλων φορέων στην διαδήλωση κατά της παγκοσμιοποίησης που λαμβάνει χώρα στη Γένοβα της Ιταλίας στις 21-7-01.

Την ίδια ώρα εντείνεται η ανησυχία των κυρίαρχων κύκλων ενόψει και της συνεδρίασης του G 8.

Το Συμβούλιο Δικαιοσύνης και Εσωτερικών Υποθέσεων της ΕΕ προχώρησε σε νέα κατασταλτικά μέτρα για την αντιμετώπιση των εκεί διαδηλώσεων, αφού κήρυξε την πόλη ουσιαστικά σε "κατάσταση πολιορκίας", αποκηρύσσοντας ομόφωνα τις λαϊκές διαδηλώσεις ως "κατάχρηση δημοκρατικών δικαιωμάτων".

Με κοινή ανακοίνωση μετά από συνάντησή τους, οι Κομμουνιστικές Νεολαίες 15 χωρών της Ευρώπης καλούν τους λαούς και τις νεολαίες τους να συνειδητοποιήσουν τον κοινό εχθρό τους και να ενοποιήσουν τον αγώνα τους ενάντια στα ιμπεριαλιστικά σχέδια της παγκοσμιοποίησης".

Συγκέντρωση μηχανικών στα γραφεία του ΤΕΕ

Σε συγκέντρωση για θέματα που απασχολούν τον κλάδο, καλεί τους μηχανικούς της Ρόδου σήμερα το βράδυ, το Τεχνικό Επιμελητήριο Δωδεκανήσου. Η συγκέντρωση θα γίνει στα γραφεία του ΤΕΕ στις 7.30 μ.μ. και εντάσσεται στο πλαίσιο της αμφίδρομης ενημέρωσης-ανταλλαγής απόψεων.

Τα θέματα που θα συζητηθούν είναι τα εξής:

1. Γενική ενημέρωση για τον προγραμματισμό δράσης του τμήματος. Προτάσεις-ανταλλαγή απόψεων.

2. Ενημέρωση για την Β' φάση της Ειδικής Χωροταξικής Μελέτης ν. Ρόδου και του σχεδίου Π.Δτος του Υπουργείου Αιγαίου "περί χαρακτηρισμού νησιών του Αιγαίου ως τοπίων ιδιαιτέρου φυσικού κάλλους και επιβολής ειδικών όρων δόμησης".

Θέσεις του ΤΕΕ ανταλλαγή απόψεων.





ΔΡΟΜΟΛΟΓΙΑ

Ε/Γ-Ο/Γ ΜΑΡΙΝΑ και ΡΟΔΑΝΘΗ

καθημερινά και εναλλάξ

ΑΠΟ ΡΟΔΟ-ΠΕΙΡΑΙΑ

Τρίτη	16.00	Κω (19.15-19.30) Κάλυμνο (20.30-20.45) Αστυπάλαια Πειραιά(06.30) Τετάρτη
Τετάρτη	16.00	Κω (19.15-19.30) Κάλυμν(20.30-20.45) Πειραιά (06.30) Πέμπτη
Πέμπτη	16.00	Κω (19.15-19.30), Κάλυμνο (20.30-20.45), Αστυπάλαια, Πειραιά (06.30) Παρασκευή
Παρασκευή	16.00	Κω (19.15-19.30) Κάλυμνο (20.30-20.45) Λέρο, Πάτμο, Πειραιά (06.30) Σάββατο
Σάββατο	16.00	Κω (19.15-19.30) Κάλυμνο (20.30-20.45) Λέρο (21.45-22.00) Πάτμο (23.15-23.30) Πειραιά (08.00) Κυριακή
Κυριακή	16.00	Κω (19.15-19.30) Κάλυμνο (20.30-20.45) Πειραιά (06.30) Σάββατο
Δευτέρα	16.00	Κω (19.15-19.30) Κάλυμνο (20.30-20.45) Λέρο (21.45-22.00) Πάτμο (23.15-23.30) Πειραιά (08.00) Τρίτη

ΔΡΟΜΟΛΟΓΙΑ

Ε/Γ-Ο/Γ ΔΗΜΗΤΡΟΥΛΑ

ΑΠΟ ΡΟΔΟ-ΠΕΙΡΑΙΑ

Τρίτη	15.00	Κω (18.15-18.30) Κάλυμνο (19.30-19.45) Αστυπάλαια (21.45-22.00) Πειραιά (06.15) Τετάρτη
Πέμπτη	15.00	Κω (18.15-18.30) Κάλυμνο (19.30-19.45) Λέρο (20.45-21.00) Πάτμο (22.15-22.30) Πειραιά (07.00) Παρασκευή

Κάθε Σάββατο προέκταση από Ρόδο σε Καστελλόριζο ως κάτωθι: Από Ρόδο 19.00 για Καστελλόριζο (23.00-23.15) Ρόδο (03.15)

Κυριακή	09.00	Σύμη (10.15-10.30), Τήλο (12.00-12.15), Νίσυρο (13.15-13.30) Κω (14.35-14.50) Κάλυμνο (15.50-16.10) Λέρο (17.10-17.30) Πάτμο (18.45-19.00) Νάξο (22.30-22.50) Πάρο (23.40-23.55) Πειραιά (05.30) Δευτέρα

Η πείρα μας εγγύηση για την οργάνωση του ταξιδιού σας

ΕΙΣΙΤΗΡΙΑ-ΠΛΗΡΟΦΟΡΙΕΣ στο

ΠΡΑΚΤΟΡΕΙΟ ΚΥΔΩΝ

Εθ. Δωδεκανησίων 14 - Ακτή Σαχτούρη 8

Τηλ. 23000-27900-75268-24265-27722

Αγροτουρισμός

Η εναλλακτική μορφή τουρισμού

Του ΑΓ. ΞΑΝΘΗ, αρχιτέκτονα, του ΕΟΤ

Επ' ευκαιρία της πρόσφατης επιτυχημένης διημερίδας που πραγματοποιήθηκε με πρωτοβουλία του Δωδ/σιακού Οργανισμού Τουρισμού της Ν.Α. Δωδ/σου με συνδιοργανωτές την Α.Τ.Ε. και το πανεπιστήμιο Αιγαίου στη Λέρο (6-7 Ιουλίου) με θέμα "Αγροτουρισμός-Μοχλός Ανάπτυξης των μικρών νησιών του Αιγαίου" καταθέτω κείμενο σκέψεων βασισμένο στις θέσεις του ΕΟΤ που παρουσιάσθηκε σαν εισήγηση με τίτλο "Νέες τουριστικές τάσεις-ο αγροτουρισμός σαν εναλλακτική μορφή τουρισμού".

Τα τελευταία χρόνια ο ΕΟΤ έχει αναπτύξει ένα γενικευμένο σχέδιο ποιότητας και αναβάθμισης του τουριστικού προϊόντος μέσα από θεσμικές παρεμβάσεις. Μία από αυτές είναι και η δημιουργία μορφών ειδικής τουριστικής υποδομής με συγκεκριμένες προδιαγραφές (υφίστανται ολοκληρωμένες για τις πρώτες πέντε μορφές) και ικανοποιητικές δυνατότητες επιχορήγησης από τους ισχύοντες αναπτυξιακούς νόμους.

Αναλυτικότερα είναι:

1. Λιμένες σκαφών αναψυχής-μαρίνες.
2. Συνεδριακά κέντρα.
3. Γήπεδο γκολφ.
4. Εγκαταστάσεις αξιοποίησης ιαματικών πηγών.
5. Κέντρα θαλασσοθεραπείας.
6. Κέντρα τουρισμού υγείας.
7. Χιονοδρομικά κέντρα.
8. Κέντρα προπονητικού-αθλητικού τουρισμού.

Εχοντας το γενικότερο πλαίσιο, ο αγροτουρισμός αποτελεί ένα πεδίο δράσης αυτής της προσπάθειας του ΕΟΤ, που χρήζει ιδιαίτερης προσέγγισης και επαφής.

Ο αγροτουρισμός είναι το φαινόμενο των τουριστικών δραστηριοτήτων στην ύπαιθρο, σε αντιδιαστολή με τον τουρισμό μέσα στις αστικές και αναπτυγμένες τουριστικά περιοχές. Υπάρχει ωστόσο μία βασική δυσχέρεια στην δεσμευτικότητα της σύνδεσης της αγροτικής δραστηριότητας με την δραστηριότητα διαμονής-αναψυχής.

Στην ευρεία έννοια του αγροτικού τουρισμού μπορούν να υπάγονται τόσο ο τουρισμός σε μικρούς οικισμούς όσο και ο τουρισμός σε αγροκτήματα, ο οικολογικός τουρισμός, ο τουρισμός περιπέτειας, ο θαλάσσιος τουρισμός κ.λπ.

Πάντως ο αγροτουρισμός βρίσκεται σε αντιδιαστολή με το κύριο "πακέτο" τουρισμού δηλ. τον μαζικό ή τον οργανωμένο όπως συνηθίζεται να αναφέρεται σήμερα και μας έχει οδηγήσει σε μία αποκλειστική μονόπλευρη ανάπτυξη με τα όποια προβλήματα και ανάλογα οφέλη που επακολουθούν.

Ο αγροτουρισμός προϋποθέτει:

- Στενότερη συνεργασία με τους τοπικούς κλάδους παραγωγής.
- Σεβασμό στο περιβάλλον και στην αρχιτεκτονική.
- Σύνδεση με την τοπική κοινωνία και τον τρόπο ζωής της.
- Σίγουρη κάλυψη των ειδικών αναγκών των τουριστών/καταναλωτών που αναζητούν τα πλεονεκτήματα της φύσης, την αυθεντικότητα, την γνησιότητα, την πνευματική διαφορετική σκέψη **και προσφέρει:**
- Διαφοροποιημένο τουριστικό προϊόν.
- Την πιθανή επιμήκυνση της τουριστικής περιόδου.
- Την άμβλυνση της παντοδυναμίας του μαζικού τουρισμού.
- Την γνωριμία των εθίμων και ηθών της τοπικής κοινωνίας.
- Την ανάδειξη της τοπικής αρχιτεκτονικής και του ανθρωπογενούς-φυσικού περιβάλλοντος.

Στο εγχείρημα αυτό εμπλέκονται διάφοροι φορείς (κυρίως το υπουργείο Γεωργίας, ο ΕΟΤ, η ΑΤΕ, οι αναπτυξιακές εταιρείες των φορέων) με έλλειμμα επαρκούς συντονισμού, ενιαίας πολιτικής, ενιαίων κατευθυντήριων γραμμών, ενός πλαισίου τεχνικών προδιαγραφών και βάσης χωροταξικών δεδομένων, που έχουν σαν επακόλουθο την δημιουργία τουριστικών εγκαταστάσεων μειωμένης ποιοτικής προσφοράς, και μονάδων-κλινών που δεν συμβαδίζουν με την πολιτική συγκράτησης νέων κλινών και με την παράλληλη αναβάθμιση των υφιστάμενων καταλυμάτων, που μελετάει ο ΕΟΤ.

Η δημιουργία-μέσω των κινήτρων αγροτουρισμού-περιορισμένου μόνο αριθμού καταλυμάτων με πλήρεις τεχνικοοικονομικές προδιαγραφές και βεβαίως σε σημεία του ελληνικού χώρου, που εμφανίζουν ανεπάρκεια ξενοδοχειακών και λοιπών κλινών, ως επίσης μεγαλύτερη ροή χρηματοδότησης και βοήθειας σε παραδοσιακά κτίρια που επιθυμούν στην ένταξή τους το πρόγραμμα του αγροτουρισμού μπορεί να είναι ο ενδεδειγμένος τρόπος αναθεώρησης του υπάρχοντος προβληματικού σχήματος και καταστρατήγησης των υπαρχόντων νόμων και εγκυκλίων.

Η μέχρι τώρα αντιμετώπιση του αγροτουρισμού σαν συμπληρωματικό εισόδημα στον αγρότη της περιοχής οδήγησε το υπουργείο Γεωργίας σε χάραξη πολιτικής τουρισμού χωρίς ένα σοβαρό στρατηγικό σχεδιασμό μαζί με τον επίσημο φορέα του τουρισμού που είναι ο ΕΟΤ. Ολα αυτά, κατασκεύασαν μικρές πολλές φορές αντιπαραγωγικές τουριστικές επιχειρήσεις που συχνά αντιστρατεύονται την παρεμβατική κίνηση του ΕΟΤ για ένα καινούργιο ποιοτικό προϊόν, ικανό να αντεπεξέλθει τις νέες απαιτήσεις του τουρίστα.

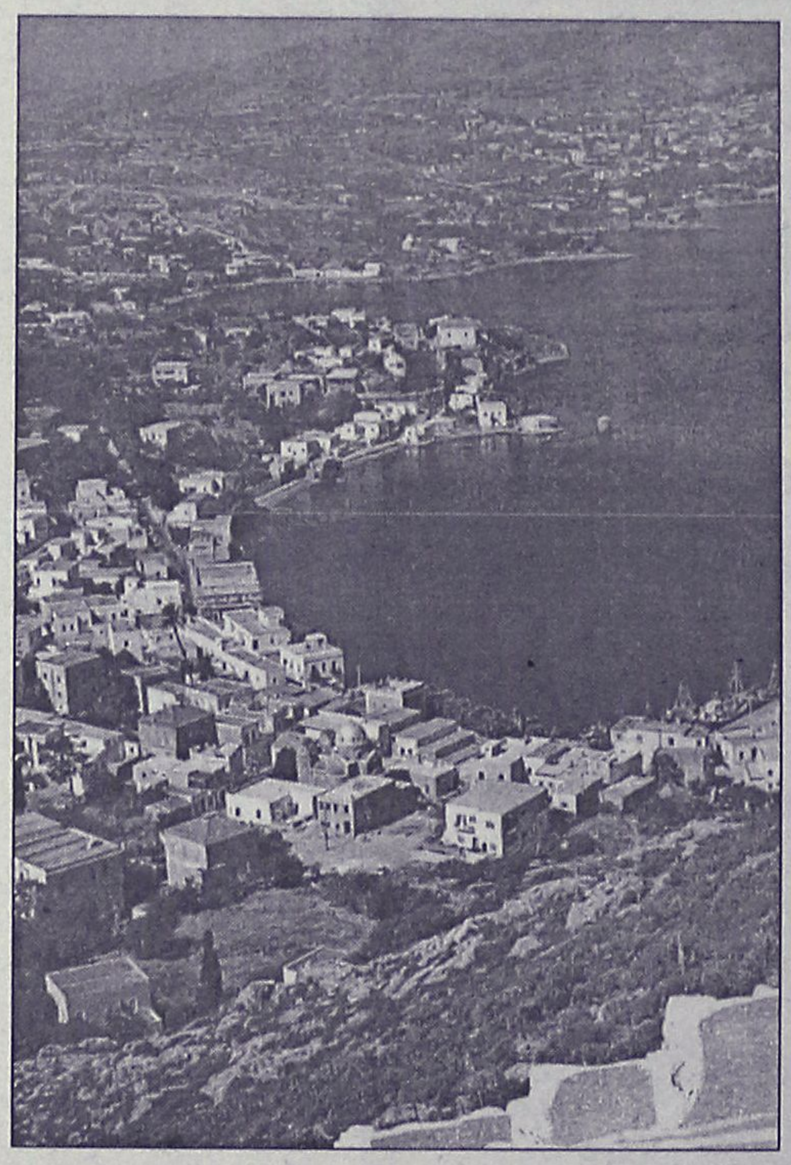

Η εν μέρει μη ελεγχόμενη αγροτουριστική ανάπτυξη που έχει κυρίως την δημιουργία τουριστικών καταλυμάτων, χωρίς να συνοδεύεται με τις παράλληλες γεωργικές ενέργειες και δραστηριότητες παράγει και κινδύνους ιδίως στα ορεινά χωριά και τα μικρά νησιά μας γεννώντας συνάμα αλλοίωση του δομημένου περιβάλλοντος και ίσως άσκοπη χρηματοδότηση μονάδων που δεν έχουν την επιθυμητή προοπτική.

Συνεπώς η απάντηση σε αυτό το συγκεχυμένο τοπίο δράσεων και της δημιουργικής προσέγγισης του αγροτουρισμού σαν μία σωστή μορφή καινοτόμας τουριστικής λειτουργίας μπορεί να είναι:

1. Η χωροθέτηση των αγροτουριστικών δραστηριοτήτων σε επίπεδο επικράτειας μέσα στο περίγραμμα του εθνικού σχεδιασμού. Πράγμα όμως χρονοβόρο και μεταφέρει το πρόβλημα στο μέλλον. Ετσι οι Ειδικές Χωροταξικές Μελέτες που εκπονούνται σήμερα για τα νησιά μας με θεσμικές διαδικασίες να καθορίσουν ζώνες γεωργικών δραστηριοτήτων με δυναμική παρουσία στην παραγωγή και στην παράλληλη διαμονή, σε απόσταση από αναπτυσσόμενες τουριστικά ζώνες ώστε να αντέξουν στη μελλοντική πίεση επέκτασή τους σε βάρος των γεωργικών ζωνών. Πάντως, να αποκλεισθούν νέες αγροτουριστικές κλίνες σε κορεσμένες τουριστικές περιοχές, η σε ΠΕΤΑ, ή σε ορισμένα τμήματα παραλιακά όπου εμφανίζεται υπερσυγκέντρωση τουριστική δραστηριότητας.
2. Η τυπολογία των αγροτουριστικών καταλυμάτων να σχεδιασθεί με ειδικές προδιαγραφές λαμβάνοντας υπόψη την γεωγραφική ιδιομορφία, την ογκοπλαστική μορφολογία του κτιριακού συνόλου, το ευρύτερο αγροτικό περιβάλλον του κάθε τόπου.
3. Ο συντονισμός, ο προγραμματισμός και η εναρμόνιση των επιμέρους στόχων και πολιτικών των φορέων στον αναφερόμενο τομέα. Είναι επιβεβλημένο το πρόγραμμα του αγροτουρισμού να αναπτύσσει και άλλες συναφείς δραστηριότητες όπως κέντρα εστίασης και αναψυχής, πολιτιστικές εγκαταστάσεις-εκδηλώσεις, παραδοσιακές βιοτεχνίες, εργαστήρια μεταποίησης αγροτικών προϊόντων, κτηνοτροφικές-ιχθυοτροφικες μονάδες, πρατήρια, πώλησης και "πανηγύρια" τοπικών προϊόντων, και τέλος γραφεία ενημέρωσης-πληροφοριών.
4. Η υποστηρικτική δομή είναι εξίσου σημαντική προβάλλοντας τον τομέα και προσφέροντας την καθαρή εικόνα του αγροτουριστικού φαινομένου. Ο προγραμματισμός, η τεχνική-ηλεκτρονική βοήθεια, η χρήση του INTERNET, η επιμόρφωση των αγροτών στον νέο τους ρόλο είναι σύγχρονα εργαλεία που κάνουν το στόχο των προγραμμάτων αγροτουρισμού περισσότερο υλοποιήσιμο.
5. Σύσταση επιτελικού οργάνου στο Νομό μας για την παρακολούθηση των προγραμμάτων, την ενημέρωση των ενδιαφερομένων, την ορθή εφαρμογή του σχεδιασμού.

Ο αγροτουρισμός μπορεί και πρέπει να τύχει της υποστήριξης και της βοήθειας από εκείνους που επιθυμούν μια ήπια τουριστική ανάπτυξη της υπαίθρου με την μορφή της εναλλακτικής πρότασης στον μαζικό τουρισμό και από εκείνους που θέλουν να δώσουν μια νέα ειδική ταυτότητα, ένα νέο φυσικό πρόσωπο στην χώρα μας πέρα από τα (απαραίτητα βέβαια) ξενοδοχεία ή και τα σκάφη αναψυχής.

Η ανάδειξη του δικού μας αγροτουριστικού μοντέλου είναι ο καλύτερος τρόπος να πετύχουμε την βιώσιμη ανάπτυξη του τόπου μας, μέσα από την αξιοποίηση και προβολή της πολιτιστικής μας κληρονομιάς και την γνωριμία του παραδοσιακού μας περιβάλλοντος.

Για την κατάσταση του δρόμου

Διαμαρτυρία κατοίκων της οδού Καμείρου

Παράπονα κατά παραγόντων του Δήμου

Για εμπαιγμό κατηγορούν τους παράγοντες του δήμου Ρόδου κάτοικοι της οδού Καμείρου, διαμαρτυρόμενοι για τα έργα που δεν γίνονται γεγονός που έχει αποτέλεσμα να υποβαθμίζεται η ποιότητα ζωής.

Οπως επισημαίνουν στην επιστολή τους, ελπίζουν ότι τελικά τα προβλήματα θα λυθούν λίγο πριν τις εκλογές, πράγμα που φαίνεται να είναι η τελευταία τους ελπίδα.

Συγκεκριμένα στην επιστολή που έστειλαν 6 οικογένειες, αναφέρουν για το θέμα αυτό τα εξής:

"Η ποιότητα της ζωής έχει χαρακτηριστεί στο παρελθόν από τους φιλοσόφους σαν μια αφηρημένη έννοια.

Σήμερα όμως έχει σημασία να μετράμε την ποιότητα ζωής με συγκεκριμένα κριτήρια και όχι με αφηρημένες ή συναισθηματικές προσεγγίσεις. Οι λόγοι σαφείς και συγκεκριμένοι όπως η μελαγχολική ατμόσφαιρα των ημερών, τα προβλήματα της καθημερινότητας, η σκληρή αλήθεια της σημερινής κοινωνίας λόγοι για τους οποίους ο νους μας ασφυκτιά και αποζητά την αύρα της ηρεμίας, τη γαλήνη.

Με τις παραπάνω σκέψεις και εμείς οι άμοιροι της Λ. Καμείρου αναζητήσαμε την ποιότητα ζωής από τριετίας και πλέον απευθυνόμενοι σε υπευθύνους και ανεύθυνους κρούοντας τις θύρες των Δημοτικών Αρχόντων (αιρετών) εισπράττοντας υποσχέσεις, διαβεβαιώσεις, αλλά και έργα όπως η στρώση του δρόμου με υλικά 7ης ποιότητας (3Α), το ξήλωμα των πεζοδρομίων και την αντικατάστασή τους από μπάζα, τάβλες κ.ά.

Προ 4 εβδομάδων επισκεφθήκαμε ομαδικά (6 οικογένειες) τον αντιδήμαρχο κ. Αλαβέρα σε μια ύστατη προσπάθεια αποκόμισης νέας πληροφορίας και διαβεβαιώσεως και ως εκ του θαύματος μετά από τηλεφωνική επικοινωνία του κ. Αντιδημάρχου με τον καθ' ύλην αρμόδιο κ. Κωνστάντζος ανακοινώθηκε με στόμφο και πλατύ χαμόγελο ότι μετά 10-15 μέρες το μαρτύριο θα λάβει τέλος. Αλλά φεύ επανάληψη της ωμής πραγματικότητας. Στρώση του δρόμου με υλικό 8ης ποιότητας και πέραν τούτου ου.

Διερωτάται λοιπόν κανείς ποιός ο ρόλος των Δημοτικών Αρχόντων, ποιά η θέση τους, πως σκέπτονται, πού κατατάσσουν τους δημότες και πώς πρέπει να αντιδρούν οι δημότες; Να αγνοούν τα λεγόμενα των Δημοτικών Αρχόντων ή να μεταδημοτεύουν;

Ας μην είμαστε όμως άδικοι, ο χρόνος των εκλογών πλησιάζει τότε, όλα θα διορθωθούν.

Οι δημότες
Οικ. Μπόνη Κων.
Οικ. Σταυλά Γεωρ.
Οικ. Esposito Gen.
Οικ. Καραγιάννη Κων.
Οικ. Κασιδάκη Χαρ.
Οικ. Γιάφκλου Εμμ.".

ΕΠΙΣΤΟΛΕΣ ΑΝΑΓΝΩΣΤΩΝ

Πολλά λειτουργικά και οικονομικά προβλήματα

Τί αναφέρει για τον τέως και νυν δήμαρχο Νότιας Ρόδου αναγνώστης μας

Από αναγνώστη μας, κάτοικο Γενναδίου πήραμε την παρακάτω επιστολή που αναφέρεται στις καλές υπηρεσίες του τέως δημάρχου Νότιας Ρόδου κ. Φίλιππου Αντωναρά και τις προσπάθειες του νυν δημάρχου κ. Κώστα Τόουλου.

Το πλήρες κείμενο της επιστολής έχει ως εξής:

"Κύριε Διευθυντά

Τον τελευταίο καιρό, λέγονται και γράφονται πολλά για τον πρώην δήμαρχο Νότιας Ρόδου κ. Φίλιππο Αντωναρά.

Επειδή θεωρώ τον εαυτόν μου αναρμόδιο ν' ασχοληθεί με προσωπικά θέματα και με άλλα που έχει ήδη επιληφθεί η δικαιοσύνη, άλλωστε ουδέποτε μέχρι σήμερα κατηγόρησα συνάνθρωπό μου, αν και πιστεύω ότι "ουδείς αναμάρτυτος" θα ήθελα να σημειώσω μόνο, ό,τι με τη δημιουργία νέων Δήμων, σύμφωνα με τον νόμο "Καποδίστρια" οι πρωτοεκλεγέντες δήμαρχοι είχαν και έχουν και σήμερα ν' αντιμετωπίσουν πολλά λειτουργικά και οικονομικά προβλήματα.

Αυτό δεν πρέπει να το ξεχνούμε και βέβαια τα ίδια προβλήματα είχε και έχει ακόμη ο Δήμος Νότιας Ρόδου (μεγάλος σε έκταση και μικρός σε πληθυσμό) με τη συνένωση δέκα κοινοτήτων με έδρα το Γεννάδι.

Η εξεύρεση νέου κτιρίου για τη στέγαση των υπηρεσιών, μεταφορά αρχείων, οργάνωση και σωστή επιλογή παλαιών και νέων υπαλλήλων στα νέα τους καθήκοντα, ήταν έργο δύσκολο και επίπονο.

Ο νεοδήμαρχος έπρεπε να είχε πείρα, γνώσεις και διοικητικές ικανότητες για να επιτύχει στο έργο του και έχω την γνώμη ότι ο Φίλιππος Αντωναράς, είχε εκλεγεί τρείς τετραετίες πρόεδρος Κοινότητας Γενναδίου, στη συνέχεια Νομαρχιακός Σύμβουλος και αντινομάρχης, συγκέντρωνε όλες τις παραπάνω προϋποθέσεις για τη θέση αυτή.

Πράγματι μέσα σε λίγο χρονικό διάστημα, είχε επιλύσει πολλά προβλήματα και όλες οι υπηρεσίες του Δήμου λειτούργησαν κανονικά.

Δυστυχώς, όμως, η πολύμηνη απουσία του στο εξωτερικό για λόγους υγείας, είχε δυσάρεστες συνέπειες για το Δήμο της Νότιας Ρόδου.

Προκύψανε πολλά θέματα που ήταν ανάγκη να λυθούν το ταχύτερο και ο ίδιος έκρινε ότι έπρεπε να υποβάλει την παραίτησή του.

Ο εκλεγείς νέος δήμαρχος κ. Ιωάννης Τόουλου, άνθρωπος εργατικός, φιλήσυχος και ενήμερος της λειτουργίας των υπηρεσιών του Δήμου δέχεται με ευγένεια όλους τους δημότες, ακούει τα παράπονα και τα αιτήματά τους, με προσοχή και κατανόηση και ενδιαφέρεται για την επίλυσή τους.

Στον νέο δήμαρχο, εύχομαι καλή δύναμη και όλα να πάνε καλά.

Ευχαριστώ για τη φιλοξενία
Με τιμή
Γιάννης Μανιαδάκης
Γενναδι Ρόδου".

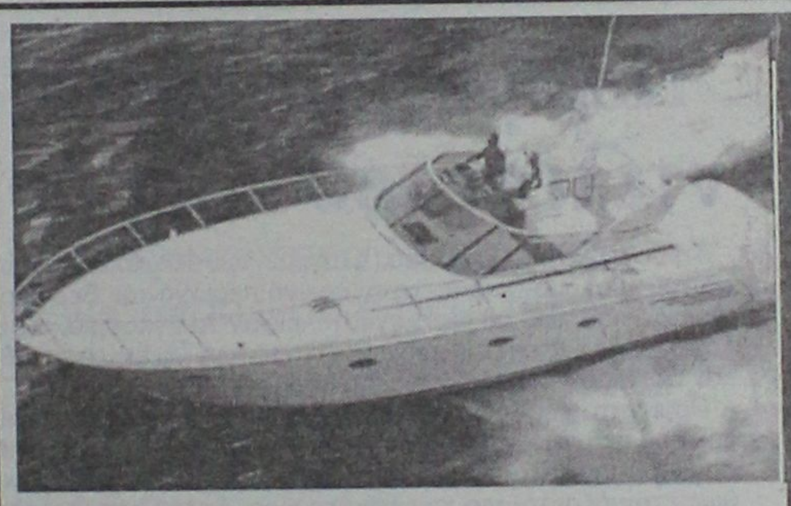

Καλυπτόμενοι κίνδυνοι

Βύθιση, προσάραξη, πρόσκρουση, εκβολή, φωτιά, έκρηξη, πειρατεία, κεραυνός, κακόβουλες πράξεις, κλοπή ολική ή μερική, καλύψεις δαπανών ανέλκυσης ή μετακίνησης του σκάφους σε περίπτωση ναυαγίου.

ΑΙΓΑΙΟΝ
ΑΣΦΑΛΙΣΤΙΚΗ ΕΤΑΙΡΕΙΑ

Σε συνεργασία με
τον κ. Χριστοδούλου Χρήστο
Ερυθρού Σταυρού 2-Ρόδος
τηλ. 75701



ΑΙΓΑΙΟΝ ΑΝΩΝΥΜΗ ΑΣΦΑΛΙΣΤΙΚΗ ΕΤΑΙΡΕΙΑ

A.N
FERRIES

ΔΡΟΜΟΛΟΓΙΑ ΠΛΟΙΩΝ
Από 01/07/2001 έως 31/08/2001
F/B MARINA • F/B RODANTHI • F/B DIMITROULA

F/B MARINA • F/B RODANTHI ΕΝΑΛΛΑΞ ΓΙΑ ΠΕΙΡΑΙΑ

ΔΕΥΤΕΡΑ	16.00	ΚΩ-ΚΑΛΥΜΝΟ-ΛΕΡΟ-ΠΑΤΜΟ-ΠΕΙΡΑΙΑ
ΤΡΙΤΗ	16.00	ΚΩ-ΚΑΛΥΜΝΟ-ΠΕΙΡΑΙΑ
ΤΕΤΑΡΤΗ	16.00	ΚΩ-ΚΑΛΥΜΝΟ-ΠΕΙΡΑΙΑ
ΠΕΜΠΤΗ	16.00	ΚΩ-ΚΑΛΥΜΝΟ-ΑΣΤΥΠΑΛΑΙΑ-ΠΕΙΡΑΙΑ
ΠΑΡΑΣΚΕΥΗ	16.00	ΚΩ-ΚΑΛΥΜΝΟ-ΛΕΡΟ-ΠΑΤΜΟ-ΠΕΙΡΑΙΑ
ΣΑΒΒΑΤΟ	16.00	ΚΩ-ΚΑΛΥΜΝΟ-ΛΕΡΟ-ΠΑΤΜΟ-ΠΕΙΡΑΙΑ
ΚΥΡΙΑΚΗ	16.00	ΚΩ-ΚΑΛΥΜΝΟ-ΠΕΙΡΑΙΑ

F/B DIMITROULA

ΤΡΙΤΗ	15.00	ΚΩ-ΚΑΛΥΜΝΟ-ΛΕΡΟ-ΠΑΤΜΟ-ΠΕΙΡΑΙΑ
ΠΕΜΠΤΗ	15.00	ΚΩ-ΚΑΛΥΜΝΟ-ΛΕΡΟ-ΠΑΤΜΟ-ΠΕΙΡΑΙΑ
ΣΑΒΒΑΤΟ	20.00	ΚΑΣΤΕΛΛΟΡΙΖΟ
ΚΥΡΙΑΚΗ	09.00	ΣΥΜΗ-ΤΗΛΟ-ΝΙΣΥΡΟ-ΚΩ-ΚΑΛΥΜΝΟ-ΛΕΡΟ-ΠΑΤΜΟ-ΝΑΞΟ-ΠΑΡΟ-ΠΕΙΡΑΙΑ

Σας ευχόμαστε Καλό Καλοκαίρι. Καλές Διακοπές

Πληροφορίες: τηλ. 35066-30406-36170-28597 • FAX: 39839

Και στον ταξιδιωτικό σας πράκτορα

Εγκάρδια συνάντηση Σημίτη με Πούτιν

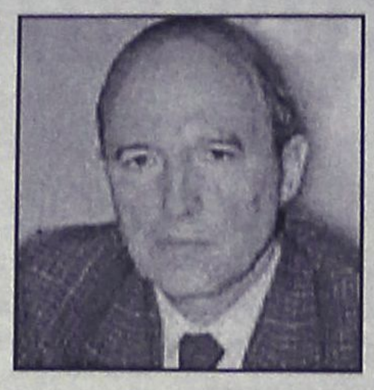

Φιλική, εγκάρδια και πολύ ενδιαφέρουσα χαρακτήρισε ο πρωθυπουργός Κώστας Σημίτης τη συνάντηση που είχε για περισσότερο από μία ώρα με τον πρόεδρο Βλαντιμίρ Πούτιν στο Κρεμλίνο, με την οποία ολοκληρώθηκε η τριήμερη επίσκεψη του στη ρωσική πρωτεύουσα.

Στη συνάντηση, που έγινε στο επίσημο προεδρικό γραφείο, το οποίο κοσμείται από τα αγάλματα της τσαρίνας Μεγάλης Αικατερίνης και των τσάρων Αλεξάνδρου, Νικολάου Ι και Μεγάλου Πέτρου, συμμετείχαν επίσης από ελληνικής πλευράς ο υπουργός Εξωτερικών Γιώργος Παπανδρέου και από ρωσικής ο υπουργός Εξωτερικών Ιγκορ Ιβανόφ και ο προεδρικός σύμβουλος επί εξωτερικών θεμάτων Σεργκέι Πριχότκο.

Προσφωνώντας τον πρωθυπουργό ο Ρώσος πρόεδρος εξέφρασε τη μεγάλη του χαρά που τον υποδέχεται και θύμισε ότι η ιστορία των δύο χωρών επιβεβαιώνει ότι σε όλες τις περιόδους, όσο δύσκολες και αν ήταν κάποιες από αυτές, οι σχέσεις Ελλάδας και Ρωσίας ήταν πάντοτε καλές και συνοδεύονταν από αμοιβαία συμπάθεια των δύο λαών. Οπως μόλις μου είπατε - σημείωσε ο πρόεδρος Πούτιν - η Ελλάδα βλέπει την Ευρώπη ως ενιαίο χώρο μαζί με τη Ρωσία. Η θέση σας αυτή μας χαροποιεί πάρα πολύ γιατί ανταποκρίνεται στη σημερινή πραγματικότητα. Πρόσφατα, συζητήσαμε εδώ με την "τρόικα" της Ευρωπαϊκής Ενωσης την πρόοδο της ευρωπαϊκής ενοποίησης, καθώς και την προοπτική διαμόρφωσης ενός ενιαίου οικονομικού χώρου".

Ο Ρώσος ηγέτης υπενθύμισε την πολύ επιτυχημένη επίσκεψη του Προέδρου της Δημοκρατίας Κ. Στεφανόπουλου στη Ρωσία και υπογράμμισε ότι οι σχέσεις των δύο χωρών αναπτύσσονται πολύ θετικά, προς όλους τους τομείς συνεργασίας, συμπεριλαμβανομένης και της οικονομικής. Είναι ενδεικτικό ότι πέρυσι οι εμπορικές ανταλλαγές σχεδόν διπλασιάστηκαν.

Στην αντιφώνησή του ο πρωθυπουργός ευχαρίστησε το Ρώσο πρόεδρο για τη θερμή υποδοχή και τόνισε "ότι η Ευρώπη βρίσκεται σήμερα σε μια περίοδο αναδιαμόρφωσης". «Στην ΕΕ συζητάμε_, συνέχισε ο κ. Σημίτης, «για το μέλλον της Ευρώπης και το νέο σχήμα της Ενωσης. Στη συζήτηση αυτή πολλοί κάνουν το λάθος να βλέπουν μονάχα τις 15 χώρες ή τις υποψήφιες προς ένταξη χώρες. Ομως ο ευρωπαϊκός χώρος έχει γίνει πλέον πολύ μεγαλύτερος. Εμείς οι Ελληνες το γνωρίζουμε. Εδώ και πάρα πολλά χρόνια, τουλάχιστον για τους δύο τελευταίους αιώνες η Ρωσία ανήκει στο χώρο αυτό.

Βάσεις για συνεργασία με το Καζακστάν

Ο υφυπουργός των Εξωτερικών Γρηγόρης Νιώτης συναντήθηκε χθες με τον Υπουργό Εξωτερικών του Καζακστάν Ε.Ιντρίσσοφ και συζήτησαν τις διαδικασίες για τη σύσταση της συμφωνηθείσης από τον Πρόεδρο της Δημοκρατίας Κ.Στεφανόπουλο και τον καζάκο Πρόεδρο Νουρσουλτάν Ναζαρμπάγιεφ,Διακυβερνητικής Επιτροπής η οποία θα συσφίξει τις πολιτικές σχέσεις των δύο χωρών,θα προετοιμάσει την υπογραφή διμερών συμφωνιών,θα προωθήσει την οικονομική και εμπορική συνεργασία, καθώς και τις επενδύσεις.

Σύμφωνα με ανακοίνωση του Υπουργείου Εξωτερικών,ο κ.Ιντρίσσοφ τόνισε τον σημαντικό ρόλο που θα μπορούσαν να έχουν οι Ελληνες επιχειρηματίες, επενδύοντας στο Καζακστάν, δεδομένου ότι η χώρα του διαθέτει άφθονους πλουτοπαραγωγικούς πόρους. Αναφέρθηκε επίσης στην πολύτιμη συμβολή των ομογενών του Καζακστάν,ως γέφυρας μεταξύ των δύο χωρών.

Κατά την ίδια ανακοίνωση ο καζάκος υπουργός αναφέρθηκε στο θέμα της μεταφοράς υδρογονανθράκων και δήλωσε την υποστήριξη του Καζακστάν στο σχέδιο κατασκευής του αγωγού Μπουργκάς – Αλεξανδρούπολης ενώ ζήτησε την ελληνική συνεργασία προκειμένου να κατασκευασθούν πλοία μεταφοράς του πετρελαίου τόσο δια της Κασπίας όσο και δια θαλασσίων οδών.

Ο κ.Ιντρίσσοφ δήλωσε ότι το Καζακστάν υποστηρίζει την υποψηφιότητα της Ελλάδας για θέση μη μονίμου μέλους του Συμβουλίου Ασφαλείας του ΟΗΕ κατά την περίοδο 2005-2006,ενώ - όπως αναφέρεται στην ανακοίνωση - ιδιαίτερο ενδιαφέρον προκάλεσε στον καζάκο υπουργό η ιδέα της Ολυμπιακής Εκεχειρίας για την οποία και εξεδήλωσε την άμεση υποστήριξή του,εκφράζοντας ταυτόχρονα την πεποίθηση ότι οι Ολυμπιακοί Αγώνες του 2004 θα είναι ιδιαίτερα επιτυχείς.

Επιμόρφωση στελεχών των Ενόπλων Δυνάμεων

Η διαρκής μόρφωση και επιμόρφωση των στελεχών των Ενόπλων Δυνάμεων αποτελεί όρο για την ανταπόκριση τους στις σημερινές επιχειρησιακές απαιτήσεις, αφού στην κύρια αποστολή των Ενόπλων Δυνάμεων για την υπεράσπιση της ακεραιότητας και της ανεξαρτησίας της χώρας, προστίθενται και οι απαιτήσεις για συμμετοχή της Ελλάδας στην ευρωπαϊκή αμυντική δομή και για συμβολή της σε επιχειρήσεις για την εφαρμογή της ειρήνης στην περιοχή μας.

Αυτό επισήμανε μεταξύ άλλων ο υφυπουργός Εθνικής Αμυνας Δημήτρης Αποστολάκης κατά τη σημερινή επίσκεψή του στο Κέντρο Θερινής Εκπαίδευσης-Διαβίωσης της Στρατιωτικής Σχολής Ευελπίδων στις Κεχριές Κορινθίας. Παράλληλα, εξήρε το υψηλό επίπεδο των Στρατιωτικών Σχολών όπως και των μαθητών που φοιτούν σε αυτές.

ΠΡΑΚΤΟΡΕΙΟ ΤΑΞΙΔΙΩΝ
ΣΑΒΒΑΣ ΣΑΗΣ

ΕΚΔΡΟΜΕΣ
ΚΑΛΟΚΑΙΡΙ 2001

*Οι 2 μεγάλοι ταξιδιωτικοί πράκτορες ο κ. **ΣΑΒΒΑΣ ΣΑΗΣ** και ο κ. **ΚΥΡΙΑΚΟΣ ΜΑΧΑΙΡΑΚΗΣ** ένωσαν την πείρα και την γνώση τους και από σήμερα θα είναι και οι 2 μαζί στη διάθεσή σας για ωραίες και ποιοτικές εκδρομές.*

ΕΚΔΡΟΜΗ 1: **ΚΑΛΥΜΝΟΣ**
Από 23/06 - 25/06

ΕΚΔΡΟΜΗ 2: **ΠΑΤΜΟΣ – ΛΕΙΨΟΙ**
Από 06/07-08/07

ΕΚΔΡΟΜΗ 3: **ΚΡΗΤΗ**
Από 11/07-17/07

ΕΚΔΡΟΜΗ 4: **ΒΟΡΕΙΟΣ ΕΛΛΑΔΑ**
Από 21/07-30/07
Αλεξανδρούπολη - Σουφλί - Διδυμότειχο - Ορεστιάδα - Κομοτηνή - Ξάνθη - Καβάλα - Δράμα - Αλιστρατη - Παναγία Εικοσιφοίνισσα - Σέρρες - Θεσ/νίκη - Βεργίνα - Βέροια - Παναγία Σουμελά - Νάουσα - Εδεσσα

ΕΚΔΡΟΜΗ 5: **ΜΥΤΙΛΗΝΗ** (ΑΓΙΟΣ ΡΑΦΑΗΛ)
ΑΙΓΙΝΑ (ΑΓΙΟΣ ΝΕΚΤΑΡΙΟΣ)
Από 01/08 - 05/08

ΕΚΔΡΟΜΗ 6: **ΚΥΠΡΟΣ** *(κατευθείαν από Ρόδο)*
Από 13/08 -18/08

ΕΚΔΡΟΜΗ 7: **ΤΗΝΟΣ – ΣΥΡΟΣ – ΠΑΡΟΣ – ΜΥΚΟΝΟΣ**
Από 01/09-06/09

Και πολλές-πολλές ακόμη εκδρομές!!!

ΠΛΗΡΟΦΟΡΙΕΣ-ΕΓΓΡΑΦΕΣ
Πρακτορείο ταξιδίων
ΣΑΒΒΑΣ ΣΑΗΣ
Τάρπον Σπρινγκς 42 δίπλα στην Πίστεως • Τηλ. 39781-3

Περιμένουν τη συντέλεια του κόσμου!

Τη συντέλεια του κόσμου (!) περιμένουν 18 άτομα - ανάμεσά τους και δυο παιδιά - στην ορεινή περιοχή της Βερδικούσιας Λάρισας και γι' αυτό εγκατέλειψαν τα εγκόσμια, τις οικογένειές τους και την κοινωνική τους ζωή και εγκαταστάθηκαν σε δάσος της περιοχής στη θέση "Τηγανάκια".

Πρόκειται για Χριστιανούς Παλαιοημερολογίτες οι οποίοι ζουν σε σκηνές και τροχόσπιτα σε έκταση μάλιστα που οι ίδιοι αγόρασαν και αποθηκεύουν κυρίως μέλι και παξιμάδια, καθώς ετοιμάζονται για την έσχατη ώρα, δηλαδή τη Δευτέρα Παρουσία.

Η επιλογή της τοποθεσίας πάντως, δεν είναι τυχαία διότι από το χωριό είχε περάσει ο Κοσμάς ο Αιτωλός, σύμφωνα με προφητεία του οποίου το τέλος του κόσμου θα έλθει "όταν δείτε τους Τραχανάδες - περιοχή της Βερδικούσιας - να γεμίζουν σπίτια".

Με την οικοδόμηση λοιπόν της περιοχής ήρθαν και οι εσχατολόγοι, οι οποίοι θεωρούν καλότυχα τα βουνά της περιοχής "γιατί θα σώσουν τις ψυχές όσων βρεθούν εκεί".

Νεαρής ηλικίας οι περισσότεροι, μάλλον απόκοσμοι, με μακριές γενειάδες, μαύρα ρούχα και κασκέτα, ζουν, τον τελευταίο καιρό, απομονωμένοι χωρίς να ενοχλούν κανένα. Ανάμεσά τους και ο γνωστός από τηλεοπτικές εμφανίσεις κτηνίατρος Σπ. Νάκος θεωρεί τον εαυτό του προφήτη - ταυτίζεται με την προφήτη Ηλία - και ισχυρίζεται ότι βρισκόμαστε στον «7ο χρόνο του Αντίχριστου_ και ότι το 2000 .

Ακίνητα του γερμανικού δημοσίου

Προσωρινή διαταγή για την αναστολή της διαδικασίας πλειστηριασμού των δυο ακινήτων του γερμανικού δημοσίου, που ξεκίνησαν οι συγγενείς των εκτελεσθέντων από τα στρατεύματα κατοχής στο Δίστομο το 1944 και ορίστηκε για τις 12 Σεπτεμβρίου, ζητά από το μονομελές Πρωτοδικείο το γερμανικό δημόσιο το οποίο κατέθεσε αίτηση αναστολής της διαδικασίας.

Το αίτημα για προσωρινή διαταγή συζητείται αύριο το μεσημέρι από το μονομελές Πρωτοδικείο, ενώ δεν προσδιορίστηκε ακόμη η εκδίκαση της αίτησης αναστολής.

Στο μεταξύ, η εκδίκαση της έφεσης που κατέθεσε το γερμανικό δημόσιο προσδιορίστηκε για τις 4 Σεπτεμβρίου ενώπιον του πολιτικού εφετείου το οποίο θα αποφανθεί τελικά αν θα τεθούν σε ισχύ οι δυο αποφάσεις του μονομελούς Πρωτοδικείου με τις οποίες άνοιξε ο δρόμος για την κατάσχεση των ακινήτων του γερμανικού δημοσίου

Pellos Travel

6ΗΜΕΡΗ ΕΚΔΡΟΜΗ
ΚΩΝΣΤΑΝΤΙΝΟΥΠΟΛΗ–ΚΡΟΥΑΖΙΕΡΑ
ΣΤΟ ΒΟΣΠΟΡΟ–ΠΡΙΓΚΗΠΟΝΗΣΣΑ
ΡΟΔΟΣ–ΜΑΡΜΑΡΙΣ–ΣΜΥΡΝΗ–ΠΡΟΥΣΑ–ΚΩΝΣΤΑΝΤΙΝΟΥΠΟΛΗ–ΣΜΥΡΝΗ–ΜΑΡΜΑΡΙΣ–ΡΟΔΟΣ

Από 17/08/01-22/08/01

- **Παρασκευή 17/08:** Αναχώρηση από Ρόδο για Μαρμαρίς. Αφιξη στο Μαρμαρίς. Επιβίβαση σε πούλμαν και αναχώρηση για Εφεσσό. Αφιξη στην Εφεσσο (Σπίτι της Παναγιάς-Αρχαιολογικοί χώροι). Αναχώρηση και άφιξη στη Σμύρνη. Τακτοποίηση στο Ξ/Δ Δείπνο. Διαν/ση.
- **Σάββατο 18/08:** Πρωινό στο Ξ/Δ. Αναχώρηση για Προύσα. Αφιξη στην πόλη της Προύσας το μεσημέρι. Ψώνια στην αγορά της Προύσας που φημίζεται για τα μεταξωτά της. Το απόγευμα αναχώρηση για Κωνσταντινούπολη. Αφιξη στην Κωνσταντινούπολη το βράδυ. Τακτοποίηση σε Ξ/Δ. Δείπνο Διαν/ση.
- **Κυριακή 19/08:** Πρωινό στο Ξ/Δ. Επίσκεψη στην Αγία Σοφία-Τοπκαπή Palace-Μπλε Τζαμί-Υδραγωγείο Ιουστινιανού. Επίσκεψη στο Φανάρι (Ορθόδοξο Πατριαρχείο)-Παναγία Βλαχερνών-Παναγία Μπαλουκλή. Απόγευμα ελεύθερο για ψώνια. Δείπνο στο Ξ/Δ. Διαν/ση.
- **Δευτέρα 20/08:** Πρωινό στο Ξ/Δ. Εκδρομή στα Πριγκηπονήσσα-Χάλκη. Απόγευμα φαγητό. Βράδυ προαιρετική διασκέδαση με Oriental show-Δείπνο-Διαν/ση.
- **Τρίτη 21/08:** Πρωινό στο Ξ/Δ. Αναχώρηση για Σμύρνη. Αφιξη στη Σμύρνη το απόγευμα-Επίσκεψη στην αγορά για ψώνια. Τακτοποίηση στο Ξ/Δ. Δείπνο. Διαν/ση.
- **Τετάρτη 22/08:** Πρωινό στο Ξ/Δ. Επιβίβαση σε πούλμαν και αναχώρηση για Μαρμαρίς. Αφιξη στο Μαρμαρίς. Αναχώρηση για Ρόδο. Αφιξη στη Ρόδο. Τέλος εκδρομής.

ΤΙΜΗ κατ' άτομο 98.000 δρχ.

Στην εκδρομή ΠΕΡΙΛΑΜΒΑΝΟΝΤΑΙ:

1. Εισιτήρια Ρόδος - Μαρμαρίς-Ρόδος • 2. Ξεναγήσεις -Εκδρομές • 3. Μεταφορές με κλιματιζόμενα πούλμαν • 4. Ξ/Δ με πρωινό και φαγητό • 5. Συνοδός γραφείου • 6. Ταξιδιωτική ασφάλεια

ΔΕΝ ΠΕΡΙΛΑΜΒΑΝΟΝΤΑΙ:
Φόροι εισόδου-εξόδου-αρχαιολογικοί χώροι

Για περισσότερες πληροφορίες και κρατήσεις στο πρακτορείο:

Pellos Travel
ΛΕΩΦΟΡΟΣ ΚΑΛΛΙΘΕΑΣ 125, ΦΑΛΗΡΑΚΙ ΡΟΔΟΣ
ΤΗΛ.: 0241 87615, 86298 • Fax: 0241 87616
e-mail: pellostravel@hellasnet.gr

Κατατέθηκε από 500 κατοίκους της ευρύτερης περιοχής του Μόντε Σμιθ

Μήνυση για τις κεραίες της κινητής τηλεφωνίας

Θα υποβληθούν και άλλες από διάφορες συνοικίες της Ρόδου, καθώς ξεφυτρώνουν συνεχώς, τώρα δε και καμουφλαρισμένες ως...καπνοδόχοι!

Μηνυτήρια αναφορά στον εισαγγελέα Πλημμελειοδικών Ρόδου κατέθεσαν 500 περίπου κάτοικοι της πόλης, ζητώντας την προστασία του από τα ηλεκτρομαγνητικά κύματα που εκπέμπουν οι κεραίες κινητής τηλεφωνίας.

Πρόκειται για κατοίκους της περιοχής του Μόντε Σμιθ, οι οποίοι βρίσκονται περικυκλωμένοι στην κυριολεξία από κεραίες, γεγονός που έχει προκαλέσει εύλογες ανησυχίες.

Η αναφορά κατατέθηκε πριν από μερικούς μήνες και αναμένονται εξελίξεις επί του θέματος. Παράλληλα όμως τα πράγματα έχουν γίνει χειρότερα στην πόλη της Ρόδου, αφού το τελευταίο χρονικό διάστημα έχουν "φυτρώσει" νέες κεραίες. Ορισμένες μάλιστα από αυτές είναι καμουφλαρισμένες ως καπνοδόχοι και δεν γίνονται αντιληπτές εύκολα.

Κι άλλοι κάτοικοι της πόλης έχουν προσφύγει ή ετοιμάζονται να προσφύγουν στην δικαιοσύνη προσπαθώντας να προστατευτούν.

Από πολλές μάλιστα πλευρές ζητείται η ευαισθητοποίηση του δήμου Ρόδου και της νομαρχίας, αφού το πρόβλημα αφορά σχεδόν όλους.

Αξιοσημείωτο είναι επίσης ότι οι περισσότερες (αν όχι όλες) από τις κεραίες αυτές έχουν εγκατασταθεί παράνομα και έχουμε μάλιστα περιπτώσεις που έχουν συνταχθεί πρωτόκολλα αυθαιρέτων από την Πολεοδομία.

Οι διαστάσεις του προβλήματος προκύπτουν ξεκάθαρα από την αναφορά των κατοίκων του Μόντε Σμιθ, οι οποίοι αναφέρουν τα εξής:

"Αξιότιμε κύριε Εισαγγελέα

Εμείς, κάτοικοι της πόλεως Ρόδου και συγκεκριμένα της περιοχής Μόντε Σμιθ καταγγέλλουμε τα κάτωθι:

Στην περιοχή του Μόντε Σμιθ και συγκεκριμένα στο τετράγωνο που ορίζουν οι δρόμοι Β. Ηπείρου, Π. Μελά, Διαγοριδών και Ενόπλων Δυνάμεων, και ανάμεσα και δίπλα ακριβώς σε πολυκατοικίες, βρίσκονται εγκατεστημένες 3 κεραίες κινητής τηλεφωνίας σε ταράτσες αντίστοιχων πολυκατοικιών. Ήτοι, η κεραία και τα αντίστοιχα μηχανήματα της COSMOTE ΑΕ, στη διασταύρωση των οδών Β. Ηπείρου και Κέννεντυ, που σημειωτέον, εγκαταστάθηκε και λειτουργεί χωρίς την προβλεπόμενη από τη νομοθεσία άδεια, η κεραία της PANAFON ΑΕ, στην οδό Ενόπλων Δυνάμεων, που ενισχύθηκε μάλιστα πρόσφατα-αναρωτιόμαστε αν έγινε με μελέτη επιπτώσεων και με άδεια, και η κεραία της TELESTET ΑΕ στην διασταύρωση των οδών Β. Ηπείρου και Πίνδου.

Η πιο πάνω περιοχή επιβαρύνεται επίσης, καθοριστικά από τις κεραίες ραδιοφωνίας και τηλεόρασης που έχει εγκαταστήσει, στη θέση Μόντε Σμιθ, η πλειοψηφία των ραδιοφωνικών και τηλεοπτικών σταθμών του νησιού (τουλάχιστον 10-15 κεραίες).

Όμως η συγκεκριμένη περιοχή είναι οικιστική και ιδιαίτερα πυκνοκατοικημένη και διαθέτει επίσης, σε ελάχιστη απόσταση, σχολεία και βρεφονηπιακούς σταθμούς, δημόσια και ιδιωτικά νηπιαγωγεία (Χριστοδούλειο, Σπλάτς) και δημόσιο εξατάξιο δημοτικό σχολείο (12ο), προβλέπεται δε και η ίδρυση επί της οδού Ενόπλων Δυνάμεων και νέου δημοσίου σχολείου. Επίσης επί της Β. Ηπείρου, βρίσκεται η λέσχη των Ελληνίδων Οδηγών, που συγκεντρώνονται μικρά παιδιά και το Κέντρο Παιδικής Μέριμνας (Ορφανοτροφείο Θηλέων).

Αποτέλεσμα των πιο πάνω είναι, οι κάτοικοι της περιοχής, τα παιδιά των σχολείων, τα νήπια και γενικά όλοι οι προαναφερόμενοι, να αντιμετωπίζουν, όπως άμεσα συνεπάγεται από τις μελέτες και τις γνωμοδοτήσεις ειδημόνων επιστημόνων, σοβαρό κίνδυνο υγείας, μια που βομβαρδίζονται από κάθε κατεύθυνση και σε 24ωρη βάση από πολλαπλά ηλεκτρομαγνητικά πεδία. Υπάρχουν πλήθος μελέτες και γνωματεύσεις που αναφέρονται στους κινδύνους από την ακτινοβολία των κεραιών αυτών, κινδύνους που αφ' ενός αναφέρονται στην αύξηση της θερμοκρασίας των ιστών του σώματος από την ακτινοβολία και αφετέρου στην επίδραση του ηλεκτρομαγνητικού πεδίου στην κίνηση των ιόντων στις μεμβράνες των κυττάρων και στα διάφορα πεδία του ανθρώπινου σώματος. Τονίζεται ιδιαιτέρως ο κίνδυνος λευχαιμίας και διαφόρων ειδών καρκίνου, μελανωμάτων, νευροφυτικών διαταραχών κ.ά.

Και να τονιστεί ότι στην πιο πάνω περιοχή δεν υπάρχει απλώς μια κεραία, αλλά συγκεντρώνεται αθροιστικά η επίδραση πολών ταυτοχρόνως κεραιών, σε 24ωρη μάλιστα βάση. Υπάρχουν δε άνθρωποι που ζουν σε απόσταση ελάχιστων μέτρων από τις προαναφερόμενες κεραίες, οι οποίες σημειωτέον απέχουν μεταξύ τους, οι μεν δύο COSMOTE και PANAFON, 50 περίπου μέτρα, η δε τρίτη κεραία της TELESTET, 150 περίπου μέτρα από τις άλλες δύο, ενώ 10 τουλάχιστον κεραίες ραδιοφωνίας και τηλεόρασης βρίσκονται σε απόσταση 150 μ. περίπου από τα σπίτια, δημιουργώντας έναν εφιαλτικό κλοιό για πολλούς κατοίκους, αλλά και για μαθητές σχολείων και νήπια, που ο χώρος διαβίωσής τους απέχει ελάχιστα μέτρα από δύο, τουλάχιστον, κεραίες. Να σημειωθεί, ενδεικτικά και μόνο, ότι ο κρατικός βρεφονηπιακός σταθμός επί της οδού Β. Ηπείρου βρίσκεται ακριβώς στη μέση της απόστασης, στην ευθεία των κεραιών της COSMOTE και της PANAFON! Και υπάρχουν και σπίτια στην ίδια ευθεία. Πολλά δε σπίτια συνορεύουν άμεσα σε κάποιες από τις κεραίες, ενώ δέχονται και επιδράσεις και από τις άλλες, λόγω των πολύ μικρών αποστάσεων, ενώ άλλα σπίτια βρίσκονται σε ευθείες ανάμεσα σε δύο κεραίες ή στο τρίγωνο ανάμεσα και στις τρείς. Και να μην ξεχνάμε ότι ολόκληρη η περιοχή δέχεται την επίδραση του μεγάλου πλήθους, των υψηλής ισχύος, ραδιοτηλεοπτικών κεραιών του Μόντε Σμιθ. Πραγματικά εφιαλτικό το σκηνικό και καλούμε όποιον αμφιβάλλει, στο ελάχιστο να το διαπιστώσει από κοντά.

Οι ενοχλήσεις στο κεφάλι, μουδιάσματα, σφιξίματα, πόνοι, είναι ιδιαίτερα αισθητές ιδιαίτερα σε αυτούς που γειτονεύουν ή βρίσκονται ανάμεσα στις κεραίες. Και ιδιαίτερα το τελευταίο διάστημα. Και αυτό είναι κάτι που μπορεί να διαπιστωθεί. Οι κάτοικοι της περιοχής το νιώθουν το πρόβλημα. Γι' αυτούς δεν είναι θεωρητικό. Να τονιστεί επίσης η ψυχολογική πίεση που αντιμετωπίζουν μπροστά στην ανάγκη να απομακρυνθούν από αυτή τη επικίνδυνη συγκέντρωση ηλεκτρομαγνητικών πεδίων, μια που θα είναι γι' αυτούς μόνιμη κατάσταση, σε 24ωρη βάση, και όχι απλή προσωρινή έκθεση, ούτε μόνο από μία κεραία, αλλά από πολλές. Αλλά δεν είναι εύκολο, από καμία άποψη, να εγκαταλείπει κανείς το σπίτι του. Αναρρωτιούνται αν κάνουν καλά που παραμένουν, αν κάποτε αποδειχθεί ότι κακώς καθυστέρησαν την απομάκρυνσή τους. Να τονιστεί ο φόβος και η ευθύνη που νιώθουν για τα παιδιά τους, που εξ' ορισμού είναι πολύ περισσότερο ευαίσθητα.

> *Μείζον ζήτημα ενώπιον της Δικαιοσύνης, καθώς στη μηνυτήρια αναφορά παρατίθενται σημαντικά και συγκεκριμένα στοιχεία με επιστημονική τεκμηρίωση για την ακτινοβολία*

Χωρίς να αναφερόμαστε ιδιαίτερα, προς το παρόν, στην επερχόμενη μείωση της αξίας της περιουσίας τους. Γιατί, ποιός θα έρθει να μείνει σε σπίτι με τόσες κεραίες τριγύρω;

Τα δημοσιεύματα, τόσο εφημερίδων όσο και έγκυρων επιστημονικών περιοδικών που αναφέρονται στο συγκεκριμένο πρόβλημα ή και σε άλλα αντίστοιχα, είναι πάρα πολλά. Να προσθέσουμε τις μελέτες των ειδικών, τη θέσπιση ορίων ακτινοβολίας από τα διάφορα κράτη, από τη Διεθνή Επιτροπή Ακτινοπροστασίας (IRPA), τη Διεθνή Επιτροπή Προστασίας από την Μη Ιονίζουσα Ακτινοβολία (ICNIRP), το Εθνικό Ινστιτούτο Προτύπων Αμερικής (ANSI), το Ινστιτούτο Ηλεκτρολόγων και Ηλεκτρονικών Μηχανικών (IEEE), το Εθνικό Συμβούλιο Προστασίας από Ακτινοβολία και Μετρήσεων (NCRP), αλλά και από την Ευρωπαϊκή Ένωση, όρια που ωστόσο είναι δύσκολο να μετρηθούν στην πράξη και που σημειωτέον αμφισβητούνται ως υψηλά και σταδιακά μειώνονται. Οι αποφάσεις για απομάκρυνση κεραιών από κατοικημένες περιοχές διαδέχονται η μία την άλλη, από δικαστήρια (πχ. Αθηνών, Πειραιώς), δημοτικά συμβούλια, τόσο στην Ελλάδα, όσο και στην υπόλοιπη Ευρώπη, ακόμα και όταν πρόκειται για μία κεραία, γιατί δέχονται την πιθανότητα έκθεσης σε κίνδυνο της ανθρώπινης υγείας. Αρα υπάρχει θέμα, και μάλιστα σοβαρό.

Επομένως υπάρχει σίγουρα πρόβλημα, τουλάχιστον, στους ανθρώπους εκείνους που βρίσκονται ακριβώς δίπλα ή ανάμεσα στις τόσο κοντινές μεταξύ τους κεραίες. Και σίγουρα και στα νήπια που όπως αναφέρουν οι ειδικοί, αλλά και τα επίσημα όρια, όπως, ενδεικτικά εκείνα που αναφέρονται στην πρόσφατη υπουργική απόφαση (π.χ. SAR 0,08 W/Kg), έχουν σαφέστατα πολύ μικρότερα όρια αντοχής στην ακτινοβολία από εκείνα ενός μέσου ενήλικα. Αν δεν υπάρχει πρόβλημα γι' αυτούς τότε δεν υπάρχει για κανένα. Και όμως ξέρουμε ότι πρόβλημα υπάρχει. Τί περιμένουμε λοιπόν; Αύξηση ασθενειών όπως αυτές που αναφέραμε; Και γιατί; Για τα οικονομικά συμφέροντα ελάχιστων ατόμων, που όπως πληροφορούμαστε, εισπράττουν σημαντικά ποσά για την ενοικίαση των ταρατσών; Ή μήπως από αδιαφορία; Η όλη κατάσταση είναι δυνατό, κάποια στιγμή να χαρακτηριστεί και εγκληματική.

Εξ' άλλου οι κεραίες δεν πληρούν τις προβλεπόμενες από την ισχύουσα νομοθεσία προϋποθέσεις και συγκεκριμένα τα όσα αναφέρονται για τήρηση φακέλων, για μελέτες, αναγραφή προδιαγραφών, για αρχαιολογικού ενδιαφέροντος περιοχές, όπως είναι ολόκληρη η περιοχή του Μόντε Σμιθ, κ.ά. και επομένως λειτουργούν παράνομα και συνεπώς πρέπει, πέρα και ανεξάρτητα από τους πασιφανείς κινδύνους υγείας που κρύβουν, να διακοπεί άμεσα η λειτουργία τους και να απομακρυνθούν.

Να τονιστούν, επίσης, ιδιατέρως, οι πρόσφατες ενισχύσεις της κεραίας της PANAFON, η αυθαίρετη κατασκευή-σχεδόν ολόκληρος όροφος-στην ταράτσα της πολυκατοικίας που βρίσκεται η κεραία και τα μηχανήματα της COSMOTE, ιδιοκτησίας Αναγνώστη, για την οποία, όπως πληροφορούμαστε-και πρέπει να διερευνηθεί άμεσα από τις αρμόδιες υπηρεσίες (κυρίως το ύψος και το υλικό της οροφής της κατασκευής), έγινε ειδική αυθαίρετη και ενισχυμένη εγκατάσταση (μεταλλική κατασκευή με ιδιαίτερα ενισχυμένη οροφή) για την προστασία της συγκεκριμένη πολυκατοικίας και των ενοίκων της, χωρίς να ληφθεί καμία μέριμνα για την ασφάλεια των γύρω κατοίκων και μαθητών.

Εντύπωση, δε κάνει η έλλειψη ουσιαστικής και δυναμικής παρέμβασης από πλευράς κρατικών υπηρεσιών (Υπηρεσία Περιβάλλοντος, Υπηρεσία Πολεοδομίας, Αρχαιολογική Υπηρεσία, Νομαρχία ή και όποιας άλλης δημόσιας υπηρεσίας όφειλε να παρέμβει) προς καθαίρεση των κεραιών και κατεδάφιση των αυθαιρέτων.

Να εξεταστεί σοβαρά η μεταφορά των κεραιών μακριά από κατοικημένη περιοχή, σύμφωνα άλλωστε και με την πρόταση του Νομάρχη Δωδεκανήσου. Όσο όμως δεν διατάσσεται η διακοπή της λειτουργίας τους, οι εταιρείες που τις εγκαθιστούν δεν έχουν λόγο να ενδιαφερθούν και να ασχοληθούν με μια τέτοια προοπτική.

Για όλα τα παραπάνω, ζητούμε από εσάς κύριε εισαγγελέα άμεση παρέμβαση, τόσο για την αποκατάσταση της νομιμότητας, που θίγεται βάναυσα, εδώ και καιρό, από την προκλητική περιφρόνηση των ισχυουσών διατάξεων, τρεχουσών και προγενεστέρων, από τους κατόχους των κεραιών, και από την έλλειψη νομίμων αδειών, όσο και, κυρίως, για την προάσπιση της υγείας των κατοίκων της περιοχής, ενηλίκων, ανηλίκων και νηπίων που βρίσκεται, σύμφωνα με τα πιο πάνω αναφερόμενα, αλλά και με πλήθος άλλων στοιχείων που είναι δυνατόν να προσκομιστούν, σε σοβαρό και πασιφανή κίνδυνο. Ας μην ξεχνάμε ότι δεν μιλάμε απλώς και μόνο για μία κεραία, αλλά για συγκέντρωση πολλών κεραιών στην ίδια περιοχή και επομένως για συσώρευση των δυσμενών επιπτώσεων πολλών ηλεκτρομαγνητικών πεδίων, και μάλιστα σε μόνιμη και 24ωρη βάση. Δίπλα ακριβώς σε σπίτια, σχολεία και βρεφονηπιακούς σταθμούς. Ζητάμε την άμεση διακοπή της λειτουργίας των κεραιών και την άμεση κατεδάφιση κάθε σχετικής με αυτές παράνομης κατασκευής. Ζητάμε την απομάκρυνσή τους από τα σπίτια και τα σχολεία της περιοχής, κύρια για λόγους προστασίας της υγείας.

Με την παρούσα δεν στρεφόμαστε εναντίον της ιδιαίτερα χρήσιμης σύγχρονης τεχνολογίας της επικοινωνίας, αλλά πρέπει ταυτόχρονα να προστατευτεί και η νομιμότητα, αλλά και η ανθρώπινη υγεία και αξιοπρέπεια.

Να αναφέρουμε, ως στοιχεία και εντελώς ενδεικτικά,

1. Το από 10.03.1995 έγγραφό της Ελληνικής Επιτροπής Ατομικής Ενέργειας με θέμα "Επικινδυνότητα μη ιοντιζουσών ακτινοβολιών".

2. Την έκθεση της άνω επιτροπής εμπειρογνωμόνων, Για την επικινδυνότητα των μη ιοντιζουσών Ακτινοβολιών με συμπέρασμα αυτής.

3. Το με αριθμό 029618/17.10.1997 έγγραφο του Ευρωπαϊκού Κοινοβουλίου με απάντηση της συνταχθείσας για θέμα της επικινδυνότητας μη ιοντιζουσών ακτινοβολιών ειδικής επιτροπής.

4. Δημοσιεύματα του τοπικού και αθηναϊκού Τύπου σχετικά με το παραπάνω θέμα 1. Ελευθεροτυπία της 25.07.1994, 2. Πρόοδος της 10.06.1996, 3. Εξουσία της 08.01.1997, 4. Πρόοδος της 30.12.1997, 5. Βήμα της 15.03.1998, 7. Γνώμη της 06.09.1999, 8. Espresso της 15.12.2000, 9. Espresso της 22.01.2001.

5. Το δημοσίευμα με ημερομηνία Δεκέμβριος 2000 του έγκυρου περιοδικού Scientific American, "Βιολογικές επιπτώσεις από την ακτινοβολία των κινητών τηλεφώνων" που αναφέρεται σε όρια ακτινοβολίας, στο οποίο τονίζεται, χαρακτηριστικά αφ' ενός ότι το ανώτερο επιτρεπτό όριο ακτινοβολίας των 0,45mW/cm2 (που έχει υιοθετήσει και η Ευρωπαϊκή Ένωση) ξεπερνιέται εύκολα από τη χρήση ενός, μόλις, κινητού για περίπου 6 λεπτά, και αφ' ετέρου σε αυτό το όριο μειώνεται κατά 50-60% η αναπαραγωγική ικανότητα των εντόμων, η οποία σε ακτινοβολία 0,0318mW/cm2 δηλαδή πολύ μικρότερη, μειώνεται κατά 15-20%.

6. Το δημοσίευμα του αναγνωρισμένου περιοδικού Επιστήμη-Τεχνολογία "Η μη ιονισμένη ηλεκτρομαγνητική ακτινοβολία-Τα θανατηφόρα πεδία" με αναφορές σε μελέτες από επιπτώσεις της ηλεκτρομαγνητικής ακτινοβολίας που δημιουργείται από ποικίλες αιτίες.

Όλοι εμείς, εξουσιοδοτούμε τον δικηγόρο κ. Κων/νο Βαρδέλη (Δ. Θεοδωράκη 18, τηλ. 22180) να καταθέσει, για λογαριασμό όλων μας, την παρούσα, σε εσάς κύριε εισαγγελέα και να μεριμνήσει για τη γνωστοποίησή της στο Ροδιακό κοινό και τις αρμόδιες υπηρεσίες. Επίσης τον δικηγόρο κ. Γεώργιο Φιλιππάκο (25ης Μαρτίου 9, τηλ. 31677) να καταθέσει στα αρμόδια δικαστήρια αίτηση ασφαλιστικών μέτρων, ή αν χρειαστεί, να προσφύγει σε άλλη νόμιμη και προβλεπόμενη δικαστική διαδικασία, για την διακοπή της λειτουργίας και την απομάκρυνση των πιο πάνω αναφερόμενων κεραιών.

Η παρούσα υπογράφεται ιδιοχείρως από 153 οικογένειες της περιοχής Μόντε Σμιθ. Αφορά δηλαδή 280 περίπου ενήλικες και συνολικά 500 περίπου άτομα. Να σημειωθεί ότι δεν υπήρξε ο χρόνος να λάβουν γνώση όλοι οι κάτοικοι".

ΠΡΑΚΤΟΡΕΙΟ ΤΑΞΙΔΙΩΝ
ΣΑΒΒΑΣ ΣΑΗΣ
ΦΘΗΝΑ ΑΕΡΟΠΟΡΙΚΑ ΕΙΣΙΤΗΡΙΑ ΓΙΑ ΟΛΟ ΤΟΝ ΚΟΣΜΟ

Με την ευκαιρία της λειτουργίας του νέου μας πρακτορείου στην οδό Ταρπον Σπρίνγκς 42 (δίπλα στην Τράπεζα Πίστεως)

ΠΡΟΣΦΕΡΟΥΜΕ

τα φθηνότερα αεροπορικά εισιτήρια για όλο τον κόσμο με όλες τις αεροπορικές εταιρίες.

ΠΡΟΣΟΧΗ Πληροφορίες δεν δίδονται από το τηλέφωνο μόνο προσωπική παρουσία σας

ΑΚΟΜΗ ΣΑΣ ΠΑΙΡΝΟΥΜΕ

ΒΙΖΑ επισκέπτου για ΑΜΕΡΙΚΗ σε μία εβδομάδα.
ΒΙΖΑ επισκέπτου για ΑΥΣΤΡΑΛΙΑ σε μία μέρα
Εκδοση διαβατηρίων
Εκδοση αδειών αυτοκινήτων

ΞΕΝΟΔΟΧΕΙΑ ΣΤΗΝ ΑΘΗΝΑ

PRESIDENT Α' ΚΑΤΗΓΟΡΙΑΣ Λεωφόρος Κηφισίας		
Μονόκλινο	12.500 ΔΡΧ.	ΜΕ ΠΡΩΙΝΟ έως 31/10
Δίκλινο για μονόκλ.	14.000 ΔΡΧ.	«
Δίκλινο	16.500 ΔΡΧ.	«
Τρίκλινο	20.000 ΔΡΧ.	«
ESPERIA HOTEL Α' ΚΑΤΗΓΟΡΙΑΣ Σταδίου 22		
Μονόκλινο	28.000 ΔΡΧ.	ΜΕ ΠΡΩΙΝΟ έως 31/10
Δίκλινο	33.000 ΔΡΧ.	«
Τρίκλινο	37.500 ΔΡΧ.	«
ELECTRA HOTEL Α' ΚΑΤΗΓΟΡΙΑΣ Ερμού 5		
Μονόκλινο	33.000 ΔΡΧ.	ΜΕ ΠΡΩΙΝΟ έως 10/11
Δίκλινο	39.500 ΔΡΧ.	«
Τρίκλινο	46.500 ΔΡΧ.	«
TITANIA HOTEL Πανεπιστημίου 52 (ΣΥΝΤΑΓΜΑ-ΟΜΟΝΟΙΑ)		
Μονόκλινο	25.600 ΔΡΧ.	ΜΕ ΑΜΕΡ. ΠΡ. έως 31/10
Δίκλινο	32.500 ΔΡΧ.	«
Τρίκλινο	36.000 ΔΡΧ.	«
DORIA HOTEL Β' ΚΑΤΗΓΟΡΙΑΣ Πειραιώς 15-17 (κοντά στην Ομόνοια)		
Μονόκλινο	17.000 ΔΡΧ.	ΜΕ ΠΡΩΙΝΟ έως 31/10
Δίκλινο	20.000 ΔΡΧ.	«
Τρίκλινο	26.500 ΔΡΧ.	«
RIVA HOTEL Α' ΚΑΤΗΓΟΡΙΑΣ SUPERIOR Μιχαλακοπούλου (HILTON)		
Μονόκλινο	18.500 ΔΡΧ.	ΜΕ ΠΡΩΙΝΟ έως 31/10
Δίκλινο	21.000 ΔΡΧ.	«
Τρίκλινο	28.500 ΔΡΧ.	«
ZAFOLIA HOTEL Α' ΚΑΤΗΓΟΡΙΑΣ Λεωφ. Αλεξάνδρας 87		
Μονόκλινο	27.000 ΔΡΧ.	έως 31/6
Δίκλινο	30.000 ΔΡΧ.	«
Τρίκλινο	36.000 ΔΡΧ.	«
ALEXANDROS HOTEL Α' ΚΑΤΗΓΟΡΙΑΣ Περιοχή HILTON		
Μονόκλινο	26.000 ΔΡΧ.	ΜΕ ΠΡΩΙΝΟ έως 31/10
Δίκλινο	29.000 ΔΡΧ.	«
Τρίκλινο	34.500 ΔΡΧ.	«
CHRISTINA HOTEL Β' ΚΑΤΗΓΟΡΙΑΣ Περιοχή FIX		
Μονόκλινο	18.500 ΔΡΧ.	ΜΕ ΠΡΩΙΝΟ έως 31/10
Δίκλινο	21.000 ΔΡΧ.	«
Τρίκλινο	28.500 ΔΡΧ.	«
PARTHENON HOTEL Α' ΚΑΤΗΓΟΡΙΑΣ Περιοχή Μακρυγιάννη		
Μονόκλινο	23.500 ΔΡΧ.	ΜΕ ΠΡΩΙΝΟ έως 31/10
Δίκλινο	27.000 ΔΡΧ.	«
Τρίκλινο	37.000 ΔΡΧ.	
ΧΑΝΔΡΗΣ ΚΑΤΗΓΟΡΙΑΣ LUX Συγγρού 385		
Μονόκλινο Superior	44.000 ΔΡΧ.	χωρίς πρωινό έως 31/12
Δίκλινο Superior	44.000 ΔΡΧ.	«
STANLEY HOTEL Β' ΚΑΤΗΓΟΡΙΑΣ ΣΥΝΤΑΓΜΑ		
Μονόκλινο	21.000 ΔΡΧ.	ΜΕ ΠΡΩΙΝΟ έως 31/10
Δίκλινο	28.000 ΔΡΧ.	«
Τρίκλινο	35.500 ΔΡΧ	«
SEA VIEW στη ΓΛΥΦΑΔΑ		
Μονόκλινο	18.000 ΔΡΧ.	ΜΕ ΠΡΩΙΝΟ έως 31/5
Δίκλινο	23.000 ΔΡΧ.	«
Τρίκλινο	27.500 ΔΡΧ.	«
ST. GEORGE LYKABETTUS ΚΑΤΗΓΟΡΙΑΣ LUX		
Μονόκλινο	33.500 ΔΡΧ.	χωρίς Β/Β έως 31/12
Δίκλινο	33.500 ΔΡΧ.	«
ΞΕΝΟΔΟΧΕΙΟ ASTOR (Σύνταγμα)		
Μονόκλινο	19.500 ΔΡΧ.	ΜΕ ΠΡΩΙΝΟ έως 31/10
Δίκλινο	26.000 ΔΡΧ.	
Τρίκλινο	32.000 ΔΡΧ.	«
GRAND HOTEL Β' ΚΑΤ. (Πατησίων & Βεραντέρου 10)		
Μονόκλινο	15.500 ΔΡΧ.	ΜΕ ΠΡΩΙΝΟ έως 31/10
Δίκλινο	20.000 ΔΡΧ.	«
Τρίκλινο	26.000 ΔΡΧ.	«
ΒΕΡΓΙΝΑ HOTEL Β' ΚΑΤ. - ΘΕΣΣΑΛΟΝΙΚΗ (κεντρικό)		
Μονόκλινο	19.500 ΔΡΧ.	ΜΕ ΠΡΩΙΝΟ έως 31/8
Δίκλινο	24.000 ΔΡΧ.	«
Τρίκλινο	29.000 ΔΡΧ.	«

ΣΑΣ ΣΥΜΦΕΡΕΙ ΠΡΙΝ ΚΛΕΙΣΕΤΕ ΟΠΟΥΔΗΠΟΤΕ ΝΑ ΜΑΣ ΕΠΙΣΚΕΦΘΕΙΤΕ

ΠΡΑΚΤΟΡΕΙΟ ΤΑΞΙΔΙΩΝ
ΣΑΒΒΑΣ ΣΑΗΣ
ΤΑΡΠΟΝ ΣΠΡΙΝΓΚΣ 42 (δίπλα στην Τραπ. Πίστεως) · Τηλ. 39781-3

Cinemania

ΕΠΙΜΕΛΕΙΑ: *Κυριακή Πετρίδου*

Στις 20 Ιουλίου αναμένεται να ξεκινήσει το πρόγραμμά του το κινηματοθέτρο "Ρόδον" το οποίο φέτος θα παραδοθεί (ελπίζουμε) ανακαινισμένο προς χρήσιν του κοινού.

Όπως είναι γνωστό, το "Ρόδον" είναι ένας από τους κινηματογράφους εικοσιεπτά δήμων από όλη τη χώρα που εισήχθησαν στο επιχορηγούμενο δίκτυο δημοτικών κινηματογράφων του υπουργείου Πολιτισμού. Στόχος του προγράμματος αυτού είναι η ενίσχυση και σταθερή παρουσία κινηματογραφικών αιθουσών, ιδίως σε πόλεις που μοναδικός κινηματογραφικός είναι ο δημοτικός.

Η Ρόδος, βέβαια, δεν αντιμετωπίζει τέτοιο πρόβλημα, ιδιαίτερα μετά τη δημιουργία των πολυσινεμά. Είναι αλήθεια,

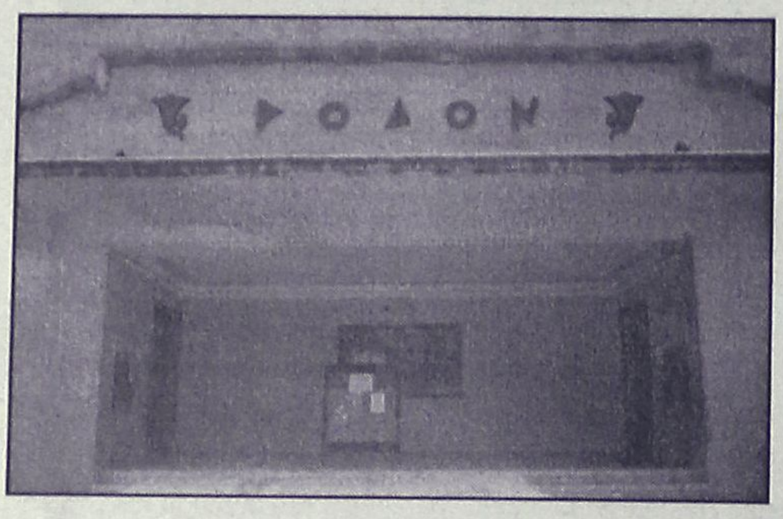

όμως, ότι **τις ανάγκες του κοινού για θερινό σινεμά μπορεί να καλύψει μόνο το κινηματοθέατρο "Ρόδον".**

Δεν είναι, βέβαια, μόνο το γεγονός ότι δεν υπάρχει άλλος θερινός κινηματογράφος στη Ρόδο αλλά και το ότι **το "Ρόδον" αποτελεί ένα "στολίδι" που έχει φανατικούς φίλους όχι μόνο ανάμεσα στους ντόπιους αλλά και τους τουρίστες** και αποτελεί φυσικά έναν ιδανικό χώρο για κινηματογράφο το καλοκαίρι.

Τα τελευταία χρόνια, μάλιστα, έχει γίνει μια προσπάθεια, όσο αφορά στο πρόγραμμά του, να **προβάλλονται ταινίες κυρίως για "σινεφίλ" κοινό αλλά και γενικά ταινίες που δεν προβλήθηκαν τον χειμώνα στη Ρόδο ή άλλες πάλι που σημείωσαν τεράστια εμπορική επιτυχία, όπως πέρυσι το "Safe Sex".**

Ωστόσο ο κινηματογράφος δεν λειτουργούσε και με τις καλύτερες προϋποθέσεις αφού η ανακαίνισή του δεν κατέστη δυνατό να γίνει ούτε πέρυσι, η μηχανή προβολής ήταν πεπαλαιωμένη ενώ εάν ήθελε κάποιος να αγοράσει ένα σνακ θα έπρεπε να πεταχτεί μέχρι...το διπλανό περίπτερο.

Φέτος αναμένεται να λειτουργήσει ανακαινισμένο, δηλαδή (επιτέλους) **με καινούργια καθίσματα αλλά και με τραπεζάκια που αποτελούν παράδοση στα θερινά σινεμά της πρωτεύσουσας και άλλων περιοχών της Ελλάδας.**

Επίσης, προβλέπεται να αγορασθεί καινούργια μηχανή προβολής. Και επειδή το θερινό σινεμά έχει τη δική του ξεχωριστή μαγεία, τη δική του παράδοση στην Ελλάδα και το δικό του κοινό, ελπίζουμε φέτος η Ρόδος, που διαθέτει έναν από τους ομορφότερους θερινούς κινηματογράφους, να μπορεί να τον χαίρεται όπως αξίζει στο χώρο και κυρίως στο κοινό...

tVictim

Μερικές καλές ταινίες προβάλλουν σήμερα τα κανάλια. Ξεχωρίζουμε:

"Πράσινη κάρτα"
FILMNET/22.00/103'

Ερωτική κομεντί (1990) του Πίτερ Γουίαρ με τους Άντι Μακ Ντάουελ και Ζεράρ Ντεπαρντιέ. Ένας Γάλλος λαθρομετανάστης καταφθάνει στη Νέα Υόρκη και προκειμένου να παραμείνει νόμιμα εκεί συνάπτει εικονικό γάμο με μία Αμερικανίδα υπήκοο...

"Η κλέφτρα και ο μπάτσος"
ANT1/22.00/94'

Περιπέτεια (1997) σε σκηνοθεσία Τόμι Λι Γουάλας. Πρωταγωνιστούν: Τζένιφερ Μπιλς, Πάουερς Μπουθ.
Μια γυναίκα διαρρήκτης παρασύρει έναν ανυποψίαστο αστυνομικό και τον κάνει συνεργό της...

ΚΑΤΙ ΑΛΛΟ...

"Ενάντια στο νόμο"
STAR/23.45/81'

Περιπέτεια (1996) του Τζιμ Γουαϊνόρσκι με τους Ρίτσαρντ Γκριέκο, Νικ Μανκούζο, Νάνσι Αλεν. Ενας αστυνομικός που έχει γίνει τηλεοπτικός ήρωας αναλαμβάνει να σταματήσει έναν ψυχοπαθή δολοφόνο που έχει αδυναμία στις...τηλεοπτικές κάμερες...

Καλοκαίρι 2001!
... χωρίς παύση κοντά σας με ταινίες 1ης προβολής

ΠΑΛΛΑΣ 5 CINEMAS CENTER

ΠΡΟΓΡΑΜΜΑ ΕΒΔΟΜΑΔΑΣ
13/07/2001 έως 19/07/2001
www.cinemapallas.gr

ΑΙΘΟΥΣΑ 5

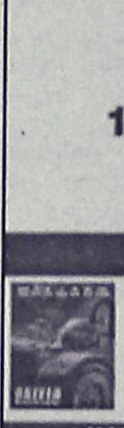

DRIVEN **1η Πανελλήνια Προβολή**
Οι ζωές 4 οδηγών Ράλι που κυνηγούν διαρκώς την απόλυτη αίσθηση της αδρεναλίνης!
ΠΡΩΤΑΓΩΝΙΣΤΟΥΝ: SYLVESTER STALLONE, BURT REYNOLDS

Κάθε ημέρα / Ώρες Έναρξης: 18:00, 20:25, 22:50
* Ειδική επιπλέον παράσταση το Σάββατο στις 16:00
με ΔΩΡΕΑΝ ΠΟΠ ΚΟΡΝ

ΑΙΘΟΥΣΑ 1

ΟΙ ΕΠΙΣΚΕΠΤΕΣ / JUST VISITING
Δεν φτάνει που έρχονται από άλλον αιώνα... έρχονται και από την Γαλλία!
ΠΡΩΤΑΓΩΝΙΣΤΟΥΝ: JEAN RENO, CHRISTINA APPLEGATE, CHRISTIAN CLAVIER



Κάθε ημέρα / Ώρες Έναρξης: 18:20, 20:20, 22:20
* Ειδική επιπλέον παράσταση το Σάββατο στις 16:20
με ΔΩΡΕΑΝ ΠΟΠ ΚΟΡΝ

ΑΙΘΟΥΣΑ 3



SEXY BEAST
Η ιστορία ενός ανθρώπου και το ταξίδι του από τη γαλήνη στην παράνοια, και από τη σύνταξη στη μαφία!
ΠΡΩΤΑΓΩΝΙΣΤΟΥΝ: BEN KINGSLEY

Κάθε ημέρα / Ώρες Έναρξης: 20:30, 22:30
* Ειδική επιπλέον παράσταση το Σάββατο στις 16:10
με ΔΩΡΕΑΝ ΠΟΠ ΚΟΡΝ

ΑΙΘΟΥΣΑ 4

Ο ΑΝΔΡΑΣ ΠΟΥ ΕΚΛΑΙΓΕ
THE MAN WHO CRIED
Σε ένα κόσμο που γκρεμίζεται από τον πόλεμο, ρίσκαρε τα πάντα για την αγάπη.
ΠΡΩΤΑΓΩΝΙΣΤΟΥΝ: CHRISTINA RICCI, CATE BLANCHET, JOHNY DEPP



Κάθε ημέρα / Ώρες Έναρξης: 18:25, 20:35, 22:45

ΑΙΘΟΥΣΑ 2



Ο ΜΕΞΙΚΑΝΟΣ / THE MEXICAN
Αγάπη χωρίς...δίχτυ ασφαλείας
ΠΡΩΤΑΓΩΝΙΣΤΟΥΝ: JULIA ROBERTS, BRAD PITT

Κάθε ημέρα / Ώρες Έναρξης: 17:40, 20:10, 22:40

Kids Club • Παιδική Ζώνη

ΑΙΘΟΥΣΑ 3 μεταγλωτ. στα ελληνικά

ΟΙ ΚΟΤΕΣ ΤΟ'ΣΚΑΣΑΝ
CHICKEN RUN
Κάθε ημέρα στην παιδική παράσταση **Δωρεάν Ποπ Κορν** για όλους τους μικρούς μας φίλους!



Κάθε ημέρα / Ώρες Έναρξης: 18:10

ΜΟΝΟ ΓΙΑ ΤΑ ΜΕΛΗ **Είναι η τυχερή σου ημέρα;**
Σε **ΚΑΘΕ** παράσταση, **ΚΑΘΕ** ταινίας, **ΚΑΘΕ** ημέρα, κάποιο από τα μέλη που παρακολουθούν την ταινία θα είναι το τυχερός που θα κερδίσει **1 απίθανο κινηματογραφικό δώρο!** Τα αποτελέσματα θα ανακοινώνονται αμέσως κατά την έξοδό σας από την αίθουσα.

Για κρατήσεις θέσεων **24475** και **70670** (16:00 - 20:00)
Dimokratias 13, 85100 Rhodes

Άρτος (;) Θεάματα (;)...

... Και τηλεόραση (όπως λέμε τηλοψία...)

STAR

06.45 **Παιδικό πρόγραμμα**
10.55 **Ειδήσεις**
11.00 **Γλυκιά μου Άννα** (Ε) Κοινωνική-αισθηματική σειρά.
12.00 **Η μικρή κυρία** (Ε) Αισθηματική-κοινωνική σειρά.
12.25 **Η υγεία κτίζεται κάθε μέρα.** Με τον καθηγητή Παθολογίας του Πανεπιστημίου Αθηνών Στέφανο Καραγιαννόπουλο.
12.30 **Τόλμη και γοητεία**
13.00 **Ειδήσεις**
14.00 **Οι πεταλούδες ελεύθερες πετούν.** Νεανική σειρά.
15.00 **Σαμπρίνα, το κορίτσι της αγάπης.** Αισθηματική-κοινωνική σειρά
16.00 **Ιζαμπέλα, μια ερωτευμένη γυναίκα.** Αισθηματική-κοινωνική σειρά περουβιανής παραγωγής.
17.00 **Τζουλιάνα, η γυναίκα του ανέμου.** Δραματική σειρά.
18.00 **Ειδήσεις**
19.30 **Λόις και Κλαρκ.** Περιπετειώδης σειρά αμερικανικής παραγωγής.
20.30 **Στη λεωφόρο του Μέλροουζ.** Αισθηματική-κοινωνική σειρά.
21.30 **Ξένη ταινία.** «Ο βρόμικος κόσμος του FBI». Περιπέτεια. Παίζουν: Σέριλιν Φεν, Πολ Γουίνφιλντ
23.45 **Ξένη ταινία.** «Ενάντια στον νόμο». Περιπέτεια. Παίζουν: Νάνσι Αεν, Νικ Μανκούζο
24.00 **Ειδήσεις.**
00.15 **Ξένη ταινία.** (Σ)
01.45 **Πενσακόλα.** Περιπετειώδης σειρά.
02.45 **Τζέρι Σπίνγκερ.** Κοινωνική εκπομπή.
03.45 **Οι αεροσυνοδοί**
04.30 **Χάρι, ο απίθανος**
05.00 **Αστέρια στο πεντάγραμμο.**

ALTER

06.00 **Η Alter μουσική τηλεακρόαση**
10.00 **Σοφοκλέους live**
15.00 **Ειδήσεις**
15.55 **Δελτίο κωφών**
16.00 **Μουσικό αφιέρωμα**
17.30 **Αποδράσεις** (Ε)
18.00 **Ειδήσεις**
18.05 **Αποδράσεις** (Σ)
18.30 **Hackers** (Ε)
20.30 **Ειδήσεις**
21.30 **Πρώτη θέση**
22.00 **Ξένη ταινία.** «Κρυμμένη αθωότητα». Κομεντί.
24.00 **Ειδήσεις**
00.30 **Ενας κι ένας** (Ε) Ενημερωτική εκπομπή με τον Θανάση Λάλα.
02.00 **Ειδήσεις** (Ε)
03.00 **Η Alter μουσική τηλεακρόαση**

Delta

ΔΙΑΜΑΝΤΕ ΕΡΓΑΛΕΙΑ

ΚΟΦΤΗ ΧΕΙΡΟΣ 6ο χλμ.Ρόδου Λίνδου Συγκρότημα Μανουσέλη ΔΙΑΤΡΗΤΙΚΑ

ΔΙΑΜΑΝΤΟΤΡΥΠΟΤΕΧΝΙΚΗ ΡΟΔΟΥ

ΔΙΑΜΑΝΤΟΦΟΡΟΙ ΔΙΣΚΟΙ ΚΟΠΗΣ ΓΙΑ ΓΡΑΝΙΤΗ, ΜΑΡΜΑΡΟ ΤΟΥΒΛΟ κ.τ.λ.

ΑΡΜΟΚΟΦΤΕΣ

ΤΡΥΠΑΜΕ ΚΟΒΟΥΜΕ ΣΠΑΜΕ

ΧΩΡΙΣ ΣΚΟΝΕΣ ΡΩΓΜΕΣ ΜΕΡΕΜΕΤΙΑ

ΠΩΛΗΣΕΙΣ & ΕΚΤΕΛΕΣΕΙΣ ΕΡΓΑΣΙΩΝ

Η ΠΟΛΥΧΡΟΝΗ ΜΑΣ ΠΕΙΡΑ ΣΤΟ ΕΞΩΤΕΡΙΚΟ ΜΑΣ ΔΙΝΕΙ ΤΗ ΔΥΝΑΤΟΤΗΤΑ ΝΑ ΒΡΙΣΚΟΥΜΕ ΛΥΣΗ ΕΚΕΙ ΠΟΥ ΟΙ ΑΛΛΟΙ ΣΗΚΩΝΟΥΝ ΤΑ ΧΕΡΙΑ ΨΗΛΑ!

ΤΗΛΕΦΩΝΗΣΤΕ ΜΑΣ (0241) 69022 - 77986 ΚΙΝΗΤΟ: 0944 380562

ΥΠΕΥΘΥΝΟΣ Μαρκος Τσεσμετζής

ET 1

06.00 **Παγκόσμιο πρωτάθλημα υγρού στίβου**
10.15 **Ελλάδα-Αυστραλία.** Παγκόσμιο πρωτάθλημα υγρού στίβου Γουότερ Πόλο Αντρες. Απευθείας μετάδοση.
11.15 **Ανακαλύπτω**
12.00 **Παγκόσμιο πρωτάθλημα υγρού στίβου**
14.45 **Ανακαλύπτω**
15.50 **Οι ατρόμητοι**
16.20 **Αταχτούληδες**
16.25 **Λούκι Λουκ**
17.00 **Ειδήσεις**
17.15 **Οι περιπέτειες της Μαύρης Καλλονής**
18.00 **Ελληνική ταινία.** «Κλέφτης με φιλότιμο»
20.00 **Κλήρωση ΛΟΤΤΟ**
20.10 **Στα φτερά του έρωτα**
21.15 **Ο πρίγκιπας**
23.00 **Ειδήσεις**
23.35 **Εμείς και το σεξ**
01.00 **Mediterraneo**
01.30 **Υμείς και ημείς** (Ε)
03.00 **Γλυκιά ζωή** (Ε)
04.30 **Ελλάδα-Γερμανία.** Παγκόσμιο πρωτάθλημα υγρού στίβου Γουότερ Πόλο Αντρες. Απευθείας μετάδοση.

NET

08.00 **Μεσογείων 432**
10.00 **Τι είναι η πατρίδα μας**
10.30 **Τα λαϊκά μουσικά όργανα και η κατασκευή τους**
11.01 **Τα μυστικά της άγριας Αυστραλίας**
11.30 **Τα μεγάλα πάρκα του κόσμου.** Ντοκιμαντέρ.
12.01 **Αίγυπτος**
13.00 **Ειδήσεις**
13.30 **Δελτίο Χρηματιστηρίου**
13.45 **Διαστημόπλοιο Γη.** Ντοκιμαντέρ.
14.00 **Διαμάντια**
15.00 **Ειδήσεις**
16.00 **Το τρένο της ζωής μου**
16.30 **Ο έρωτας των πρώτων πλάνων**
17.30 **Τα γεφύρια του Ιονίου**
18.00 **Ειδήσεις**
18.05 **Φωτόσφαιρα**
18.30 **Ημερολόγιο γυναικών**
19.00 **Ειδήσεις**
19.30 **Στην καρδιά της ύλης**
19.30 **Τα μεγάλα πάρκα του κόσμου**
20.00 **Ταξιδεύοντας στον πλανήτη**
21.00 **Ειδήσεις**
22.00 **Ξένη ταινία.** «Βαριετέ». Δραματική
24.00 **Ειδήσεις-Καιρός-Οικονομία**
00.30 **Πολίτης 2000** (Ε)

ET 3

08.01 **Ιστορικές εποχές στη Μακεδονία Β'**
08.30 **Ντοκιμαντέρ**
09.30 **Θεσσαλονίκη, τόπος-ιστορία**
10.00 **Balkan Magazine**
11.00 **Χορός με κλακέτες**
12.00 **Eviva** (Ε)
12.00 **Βιογραφίες**
13.30 **Η ζωντανή θάλασσα**
14.00 **Μισέλ με μπεσαμέλ**
14.30 **Η κλειστή θάλασσα**
14.40 **Ντοκιμαντέρ**
15.00 **Ειδήσεις**
15.30 **Ντοκιμαντέρ**
16.00 **Το τρίτο μάτι**
17.00 **Θαλασσοθεραπεία**
18.30 **Αθλητικό ημίωρο**
19.00 **Ειδήσεις**
20.00 **Εκ των προτέρων ή εκ των υστέρων.**
20.30 **Απλές συνεντεύξεις**
21.00 **Ντοκιμαντέρ**
22.00 **Ξένη ταινία.**
24.00 **Ειδήσεις**
01.00 **Με μια τρίτη ματιά** (Ε)

FILMNET

06.20 **Ξένη ταινία.** «Η ζωή του Billy the kid». Γουέστερν.
08.00 **Ξένη ταινία** «Ενας "Γιατρός" με πολλά ταλέντα»
10.00 **Ξένη ταινία.** «Η δική μας ιστρία»
12.00 **Ξένη ταινία.** «Η ιστορία του Τζέσε Βεντούρα». Βιογραφική
14.00 **Ξένη ταινία.** «Το κορίτσι του γιου μου»
15.45 **Ξένη ταινία.** «Υπόσχεση ζωής»
17.20 **Ξένη ταινία.** «Ποιός είναι κάτω από το κρεβάτι μου;»
19.00 **Αλι Μακμπιλ**
20.00 **Ξένη ταινία.** «"Επικίνδυνη απόδραση" (Μέρος 1ο)»
22.00 **Ξένη ταινία.** «Πράσινη κάρτα»
24.00 **Ξένη ταινία.** «Ανεξίτηλος έρωτας»
01.35 **Ξένη ταινία.** «Ερωτικά»
03.05 **Ξένη ταινία.** «Από το σούρουπο έως την αυγή 2».
04.35 **Ξένη ταινία.** «Οξυγόνο»

SUPER SPORT

17.00 **Αγώνες αυτοκινήτου**
19.00 **Ισπανικό πρωτάθλημα**
21.00 **Δελτίο μεταγραφών.** Αθλητική εκπομπή.
21.30 **Μπάσκετ**
23.30 **Αγώνες πυγμαχίας**
00.30 **Αγώνες μοτοσικλέτας**
01.30 **Μπιτς σόκερ**

TEMPO

07.00 **Μουσικές επιλογές**
08.00 **Ο,τι ξημερώνει**
09.50 **Ειδήσεις**
09.55 **Tempo club**
13.00 **Τρυφερά χρόνια**
13.30 **Ειδήσεις**
15.00 **Tropical heat**
16.00 **Ελληνική ταινία**
18.00 **Ειδήσεις**
18.45 **Ελληνική ταινία**
20.35 **Maximalistes**
21.00 **Κεντρικό δελτίο ειδήσεων**
22.15 **Ξένη ταινία**
00.30 **Ειδήσεις**
01.00 **Panos goes to Hollywood**
01.30 **Ξένη ταινία**
03.15 **Μουσικές επιλογές**

MEGA

06.00 **Οι τελευταίοι εγγονοί** (Ε)
07.00 **Πρώτη έκδοση.** Ενημερωτική εκομή με τον Χρήστο Βασιλόπουλο και την Ιφιγένεια Τσαντίλη.
09.00 **Στην κόψη του ξυραφιού** (Ε)
10.00 **Ασυνήθεις ύποπτοι** (Ε)
10.45 **Χάι Ροκ** (Ε)
11.45 **Ιερή οικογένεια** (Ε)
12.15 **Μάνα είναι μόνο μία** (Ε)
13.10 **Δελτίο ειδήσεων στη νοηματική γλώσσα**
13.15 **Λαθ σόρρυ** (Ε) Κωμική σειρά.
14.00 **Ειδήσεις**
14.20 **Ολα για την υγεία**
15.00 **Το ρετιρέ** (Ε)
16.00 **Εμείς κι εμείς** (Ε) Κωμική σειρά.
17.00 **Ματιές στα γεγονότα**
17.15 **Για μια θέση στον ήλιο.** Κοινωνική σειρά Παίζουν: Πέτρος Φυσσούν, Πάνος Σκουρολιάκος, Ελένη Φιλίνη, Γιώργος Χριστοδούλου, Αλμπέρτο Εσκενάζυ
18.00 **Απαγορευμένη αγάπη.** Καθημερινή δραματική σειρά. Παίζουν: Κώστας Αρζόγλου, Νικήτας Τσακίρογλου, Τιτίκα Βλαχοπούλου, Τατιάνα Λύγαρη
18.40 **Οι άντρες δεν υπάρχουν πια** (Ε)
19.30 **Τα γεγονότα στις οκτώ**
21.00 **Πες το ψέματα.** (Ε) Κωμική σειρά. Παίζουν: Σταμάτης Γαρδέλης, Βάνα Ραμπότα, Γεωργία Αποστόλου.
21.40 **Σ' αγαπώ, μ' αγαπάς.** (Ε) Κωμική σειρά. Παίζουν: Δήμητρα Παπαδοπούλου, Θοδωρής Αθερίδης
22.30 **Αέρινες σιωπές** (Ε) Κοινωνική σειρά. Παίζουν: Κώστας Αποστολίδης, Λήδα Ματσάγγου, Σωκράτης Αλαφούζος, Παναγιώτα Βλαντή
23.20 **Ξένη ταινία.** «Επίθεση στο νησί του διαβόλου». Περιπέτεια.
00.15 **Τελευταία γεγονότα**
00.30 **Ξένη ταινία** (Σ)
02.00 **Τηλεμάρκετινγκ**
02.30 **Fashion TV**

ANT 1

06.00 **Τα νέα του ANT1 Satellite**
06.20 **Ειδήσεις του CBS**
06.45 **Κινούμενα σχέδια**
06.50 **Ειδήσεις στη νοηματική γλώσσα**
07.00 **Καλημέρα Ελλάδα.** Καθημερινή ενημερωτική εκπομπή.
10.00 **Πρωινός καφές** . Με την Ελένη Μενεγάκη.
11.00 **Τα νέα του ANT1 σε 1'.**
11.05 **Πρωινός καφές** (Σ)
13.00 **Πάτερ ημών** (Ε) Κωμική σειρά.
14.00 **Τα νέα του ANT-1**
14.40 **Χρήμα και Χρηματιστήριο**
14.45 **Και οι παντρεμένοι έχουν ψυχή** (Ε) Κωμική σειρά. Παίζουν: Αντώνης Καφετζόπουλος, Γιώργος Παρτσαλάκης, Μαρία Τζομπανάκη
15.45 **Super game**
15.50 **Εγκλήματα** (Ε) Κωμική σειρά.
16.35 **Super game**
16.40 **Ατίθασα νιάτα.** Κοινωνική σειρά.
17.40 **Τα νέα του ANT-1 σε 5'**
17.50 **Καλημέρα ζωή.** Δραματική-κοινωνική σειρά.
18.45 **Η λάμψη.** Δραματική-κοινωνική σειρά.
19.30 **Τα νέα του ANT-1**
21.05 **Κωνσταντίνου και Ελένης** (Ε) Κωμική σειρά.
21.50 **Ξένη ταινία.** «Η κλέφτα και ο μπάτσος». Περιπέτεια μυστηρίου.
24.00 **Τα νέα του ANT1 σε 5'**
00.15 **X-files.** Σειρά επιστημονικής φαντασίας.
01.15 **Τολμηρές ιστορίες** (Ε)
02.15 **Ξένη ταινία.** «Ο άνθρωπος που έβλεπε τα τρένα να περνούν». Τρόμου.
04.00 **Τηλεμάρκετινγκ-Τηλεαγορά**
04.30 **Η θυσία** (Ε)
05.30 **Βασίλης, Ιάσων και Ντόκυ** (Ε)

ALPHA

06.00 **Πρώτη ενημέρωση.** Ενημερωτική εκπομπή με τον Γιώργο Γαβαλά και τη Ρένα Γκούμα.
08.00 **Το μαγκαζίνο του Alpha** Ενημερωτική εκπομπή με τον Θανάση Ευθυμιάδη και την Αρετη Σιδηροκαστρίτου.
10.00 **Αλόντρα** (Ε)
10.30 **Ολα για την αγάπη** (Ε) Κοινωνική σειρά
12.15 **Πακίτα.** Κοινωνική σειρά.
14.00 **Ειδήσεις**
15.15 **Ελληνική ταινία.** «Δέκα μέρες στο Παρίσι». Κωμωδία. Παίζουν: Νίκος Σταυρίδης, Αννα Φόνσου, Γιάννης Γκιωνάκης.
17.00 **Ροζαλίντα.** Κοινωνική σειρά.
17.45 **Ο πόλεμος των ρόδων.** Κοινωνική σειρά.
18.30 **Υπαστυνόμος Ρεξ.** Αστυνομική σειρά.
19.30 **Ειδήσεις**
21.00 **Θα σε δω στο πλοίο.** Αισθηματική κωμωδία. Παίζουν: Τάσος Χαλκιάς, Γιώργος Παρτσαλάκης, Χριστίνα Θεοδωροπούλου, Μπέσυ Μάλφα
22.00 **Κόκκινος κύκος** (Ε)
23.00 **Twist!**
24.00 **Ειδήσεις**
00.10 **Ντοκιμαντέρ**
00.20 **Ξένη ταινία.** «Αποφασισμένος για όλα». Περιπέτεια.
02.00 **413 Hope Street.** Περιπετειώδης σειρά.
03.00 **Αντζελα.** Κοινωνική σειρά.
04.00 **Ταμπού** (Ε) Κοινωνική σειρά.
05.00 **Μοιραίο πάθος** (Ε) Αισθηματική σειρά.

ΚΗΔΕΙΑ

Την λατρευτή μας σύζυγο, μητέρα, γιαγιά, αδελφή και θεία

ΒΑΣΙΛΙΚΗ ΣΤΑΜΑΤΙΑΔΟΥ
ετών 72

Θανούσα το Σάββατο 14 Ιουλίου 2001 στη Χαλκίδα κηδεύομεν τη Πέμπτη 19 Ιουλίου 2001 και ώρα 11.30 π.μ. εκ του Ιερού Ναού Αγ. Δημητρίου Ροδινίου Ρόδου.
Η ταφή θα γίνει στον Ι.Ν. Ταξιαρχών Νεκροταφείου πόλεως Ρόδου
Ο σύζυγος: Αντώνιος
Τα παιδιά: Ιωάννης-Αικατερίνη, Μαρίτσα, Ρούσα-Μιχαήλ, Νικόλαος
Τα εγγόνια, τ' αδέλφια, τ' ανήψια και οι λοιποί συγγενείς

ΜΝΗΜΟΣΥΝΑ

Τελούμεν, στις 19 Ιουλίου ημέρα Πέμπτη και ώρα 8 π.μ. στον Ιερό Ναό Ταξιαρχών Νεκροταφείου πόλεως Ρόδου, 3μηνο μνημόσυνο υπέρ αναπαύσεως της ψυχής της λατρευτής μας μητέρας, γιαγιάς, αδελφής και θείας

ΜΑΡΙΑΣ ΝΕΟΦΥΤΟΥ

Τα παιδιά: Κων/νος, Νικήτας-Χριστίνα, Ελένη-Ξενοφών, Αντώνιος-Αικατερίνη
Τα εγγόνια, τ' αδέλφια, τ' ανήψια και οι λοιποί συγγενείς

Την 19η μηνός Ιουλίου ημέρα Πέμπτη και ώρα 7.30 π.μ. εις τον Ιερό Ναό Ταξιαρχών Ιαλυσού, τελούμεν 3μηνο μνημόσυνο υπέρ αναπαύσεως της ψυχής του λατρευτού μας συζύγου, πατέρα, παππού, αδελφού, και θείου

ΚΩΝ/ΝΟΥ ΣΚΟΥΛΟΥΚΑ

Η σύζυγος: Παρασκευή
Τα παιδιά: Ιωάννης, Τσαμπίκα, Ειρήνη-Μιχάλης, Μιχάλης
τα εγγόνια, τα αδέλφια, τα ανήψια και οι λοιποί συγγενείς



Την 19η μηνός Ιουλίου ημέρα Πέμπτη και ώρα 9 π.μ. εις τον Ιερό Ναό Ταξιαρχών νεκροταφείου Ρόδου, τελούμεν ετήσιο μνημόσυνο υπέρ αναπαύσεως της ψυχής της λατρευτής μου συζύγου

ΣΟΦΙΑΣ ΑΝΤΩΝΟΓΛΟΥ

Ο σύζυγος: Ηλίας
Οι λοιποί συγγενείς



Την 19η μηνός Ιουλίου ημέρα Πέμπτη και ώρα 8 π.μ. εις τον Ιερό Ναό Ταξιαρχών Νεκροταφείου Ρόδου, τελούμεν 9μηνο μνημόσυνο υπέρ αναπαύσεως της ψυχής της λατρευτής μας συζύγου, μητέρας, κόρης και αδελφής

ΜΙΧΑΛΙΤΣΑΣ ΔΙΑΚΟΑΝΑΣΤΑΣΙΟΥ
το γένος Χαραλάμπους

Ο σύζυγος: Ιωάννης
Τα παιδιά: Σταύρος και Μανώλης
Η μητέρα: Ανδρονίκη
Τα πεθερικά: Μάρθα-Μανώλης
Τ' αδέλφια και οι λοιποί συγγενείς



Την 19η μηνός Ιουλίου ημέρα Πέμπτη και ώρα 8 π.μ. εις τον Ιερό Ναό Αγίου Νικολάου Ρόδου, τελούμεν 6μηνο μνημόσυνο υπέρ αναπαύσεως της ψυχής του λατρευτού μας συζύγου, πατέρα, παππού και θείου

ΚΩΝΣΤΑΝΤΙΝΟΥ ΜΠΟΥΚΛΑ

Η σύζυγος: Αικατερίνη
Τα παιδιά: Γεώργιος-Σωτηρία, Ηλίας και Μαρία, Στέλιος-Νεκταρία
Τα εγγόνια, τ' ανήψια και οι λοιποί συγγενείς



Την 19η μηνός Ιουλίου ημέρα Πέμπτη και ώρα 7.30 π.μ. εις τον Ιερό Ναό Αγίου Γεωργίου Κοσκινού, τελούμεν 40ήμερο μνημόσυνο υπέρ αναπαύσεως της ψυχής του λατρευτού μας αδελφού και θείου

ΓΕΩΡΓΙΟΥ ΚΑΡΑΓΕΩΡΓΗ

Τ' αδέλφια, τ' ανήψια και οι λοιποί συγγενείς



Τελούμεν, στις 20 Ιουλίου ημέρα Παρασκευή και ώρα 7.30 π.μ. στον Ιερό Ναό Κοιμήσεως Θεοτόκου Κρεμαστής, 40ήμερο μνημόσυνο υπέρ αναπαύσεως της ψυχής της λατρευτής μας μητέρας, γιαγιάς και θείας

ΧΡΥΣΗΣ ΚΑΛΟΜΟΙΡΟΥ

Τα παιδιά: Νικόλαος, Ευθυμία, Γιάννης, Μαρία, Νίκος και Μαρίνα
Τα εγγόνια, τ' ανήψια και οι λοιποί συγγενείς



Την 22α Ιουλίου ημέρα Κυριακή και ώρα 7 π.μ. στον Ιερό Ναό Αγίου Νικολάου Παστίδας, τελούμεν 3μηνο μνημόσυνο υπέρ αναπαύσεως της ψυχής του λατρευτού μας υιού, αδελφού, εγγονού, ανηψιού και εξάδελφου

ΧΡΗΣΤΟΥ ΤΑΚΚΟΥ

Οι γονείς: Αποστόλης-Κωνσταντίνα
Ο αδελφός: Παναγιώτης
Οι παππούδες, οι γιαγιάδες, οι θείοι, οι θείες, τα εξαδέλφια και οι λοιποί συγγενείς

ΕΚΚΛΗΣΙΑΣΤΙΚΗ ΕΠΙΤΡΟΠΗ
ΙΕΡΟΥ ΝΑΟΥ Η ΚΟΙΜΗΣΗ ΤΗΣ ΘΕΟΤΟΚΟΥ ΑΦΑΝΤΟΥ

ΠΑΝΗΓΥΡΙΣ

Γνωστοποιούμε στο φιλόθρησκο κοινό ότι στις 20 Ιουλίου ημερα Παρασκευή εορτάζουμε την μνήμη του Προφήτη Ηλία στ' Αφάντου.
Την παραμονή ημέρα Πέμπτη και ώρα 7η απογευματινή θα ψαλεί μεγας Εσπερινός μετ' αρτοκλασίας τη δε επομένη και ώρα 7η πρωινή θα ψαλεί Θεία Λειτουργία

Εκ της Εκκλησιαστικής Επιτροπής Αφάντου

ΙΕΡΟΣ ΝΑΟΣ
ΚΟΙΜΗΣΕΩΣ ΘΕΟΤΟΚΟΥ
ΙΑΛΥΣΟΥ

ΠΑΝΗΓΥΡΙΣ

Φέρομεν εις γνώσιν του φιλόθρησκου εορταστικού κοινού ότι την 20ή τρέχοντος μηνός ημέρα Παρασκευή, πανηγυρίζει ο Ιερός Ναός Προφήτη Ηλία στην θέση "Φιλέρημος" Ιαλυσού.
Την εσπέρα θα ψαλεί πανηγυρικός εσπερινός μετ' αρτοκλασίας, χοροστατούντος του Σεβασμιοτάτου Μητροπολίτου Ρόδου κου κου ΑΠΟΣΤΟΛΟΥ.
Την δε πρωία θα ψαλεί η Θεία Λειτουργία.
Η συγκοινωνία θα διεξαχθεί με λεωφορεία του ΡΟΔΑ.
• Ωρα έναρξης εσπερινού: 19.30
• Ωρα έναρξης Θείας Λειτουργίας: 07.30

Εκ της Εκκλησιαστικής Επιτροπής Ιαλυσού

ΕΝΩΣΗ ΠΟΛΥΤΕΚΝΩΝ
ΝΟΜΟΥ ΔΩΔΕΚΑΝΗΣΟΥ

ΕΠΕΙΓΟΥΣΑ ΑΝΑΚΟΙΝΩΣΗ

Ανακοινώνεται στα μέλη της Ενωσής μας, ότι το Συμβούλιο Επικρατείας με την υπ' αριθμό 1095/2001 απόφασή του ακύρωσε την υπουργική απόφαση, με την οποία είχε διακοπεί η χορήγηση επιδόματος και σύνταξης στις πολύτεκνες μητέρες που το εισόδημά τους υπερέβαινε τα όρια που καθόριζε η υπουργική απόφαση.
Μετά από αυτά, καλούνται οι πολύτεκνες μητέρες, των οποίων είχε διακοπεί η χορήγηση του επιδόματος και της σύνταξής τους, για το λόγο αυτό, να υποβάλλουν αίτηση στον ΟΓΑ της περιφέρειας της κατοικίας τους, με την οποία να ζητούν αναδρομικά τη χορήγησή τους.
Σχέδιο της αιτήσεως οι πολύτεκνες μητέρες μπορούν να προμηθευτούν από τα γραφεία μας (Νέα Αγορά 2-3 1ος όροφος) τις εργάσιμες ημέρες και ώρες από 8.30 έως 14.30.
Η αίτηση πρέπει να συνοδεύεται με πιστοποιητικό πολυτεκνικής ιδιότητας της Α.Σ.Π.Ε. και πιστοποιητικό οικογενειακής κατάστασης ειδικού τύπου ΟΓΑ.
Για περισσότερες πληροφορίες στο τηλέφωνο 0241-27538 στην κα Καττιδενιού Ευαγγελία.

Από την Ενωση Πολυτέκνων Νομού Δωδεκανήσου

ΓΡΑΦΕΙΟ ΤΕΛΕΤΩΝ & ΜΝΗΜΟΣΥΝΩΝ ΡΟΔΟΥ
ΣΤΕΦΑΝΑ-ΣΤΟΛΙΣΜΟΙ

"ΑΜΕΡΙΚΑΝΟΥ"

ΑΜΕΣΗ ΕΞΥΠΗΡΕΤΗΣΗ ΟΛΟ ΤΟ 24 ΩΡΟ

Αναλαμβάνουμε την τελετή και με τα έξοδα που χορηγούν τα ταμεία χωρίς καμία επιβάρυνση. ΙΚΑ, ΤΕΒΕ, ΤΑΞΥ, ΔΗΜΟΣΙΟΥ, ΛΙΜΕΝΙΚΩΝ, ΟΓΑ και λοιπά ταμεία. Τους ΑΠΟΡΟΥΣ ΔΩΡΕΑΝ.

Πλατεία Βρούχου στην Μητρόπολη
τηλέφωνα: 28901-33400

ΕΛΛΗΝΙΚΗ ΔΗΜΟΚΡΑΤΙΑ
ΥΠΟΥΡΓΕΙΟ ΥΓΕΙΑΣ ΚΑΙ ΠΡΟΝΟΙΑΣ
ΝΟΜΑΡΧΙΑΚΟ ΓΕΝ. ΝΟΣΟΚΟΜΕΙΟ ΚΕΝΤΡΟ ΥΓΕΙΑΣ ΚΑΛΥΜΝΟΥ
"ΤΟ ΒΟΥΒΑΛΕΙΟ"
Κάλυμνος 17-7-2001
Αριθμ. Πρωτ. ΤΤ 3531
Το Νομαρχιακό Γεν. Νοσοκομείο Κ.Υ. Καλύμνου "ΤΟ ΒΟΥΒΑΛΕΙΟ" σ' εκτέλεση της υπ' αριθμ. 22/3-7-2001 (θέμα 9ο) απόφαση του Δ/κού Σ/λίου του Νοσοκομείου

ΠΡΟΚΗΡΥΣΣΕΙ

Δημόσιο ανοικτό τακτικό διαγωνισμό προμήθειας Ορθοπεδικού υλικού για ένα (1) έτος προϋπολογισμού 20.000.000 δρχ. με ΦΠΑ (ΕΥΡΩ 58.694,05) Κριτήριο κατακύρωσης του διαγωνισμού η χαμηλότερη τιμή.
Ο διαγωνισμός θα γίνει 30-8-2001 ημέρα Πέμπτη και ώρα 11.30 π.μ. στα γραφεία του Νοσοκομείου ενώπιον επιτροπής. Πληροφορίες δίνονται από το γραφείο προμηθειών, τηλ.: 0243-23025 (εσωτ. 337) κατά τις εργάσιμες ημέρες και ώρες λειτουργίας των υπηρεσιών, αρμόδιος υπάλληλος Δρ. Συνδάγγελος.

Ο πρόεδρος του Δ.Σ.
ΓΕΩΡΓΙΟΣ ΘΑΝΑΤΣΗΣ

ΠΕΡΙΛΗΨΗ

Με τη με αριθμό 313/2001 απόφαση του Μονομελούς Πρωτοδικείου Ρόδου αναγνωρίστηκε το σωματείο με την επωνυμία "Σύλλογος προβολής και πολιτισμού Δωδεκανήσου" με έδρα το Μεσοχώρι Καρπάθου, που σκοπό έχει την προβολή της Δωδεκανήσου στο εξωτερικό και εσωτερικό αφιλοκερδώς με όλα τα μέσα και τη διατήρηση των εθίμων, των ηθών και της πολιτιστικής κληρονομιάς της, όπως το από 25 άρθρα αποτελούμενο καταστατικό του ορίζει, και διατάχθηκε η εγγραφή του στο βιβλίο σωματείων του Πρωτοδικείου Ρόδου.

Ρόδος, 16-7-2001
Ο πληρεξούσιος Δικηγόρος
Βασίλειος Βασιλάκης-Παραγυιός

ΠΑΝΗΓΥΡΙΣ

Την Παρασκευή 20ή τρέχοντος μηνός πανηγυρίζει ο Ιερός Ναός Προφήτη Ηλία Σαλάκου. Αφ' εσπέρας θα ψαλεί πανηγυρικός εσπερινός

Εκ της Εκκλησιαστικής Επιτροπής

ΕΥΧΑΡΙΣΤΗΡΙΟ

Θεωρώ υποχρέωσή μου, να ευχαριστήσω πολύ και δημόσια, μέσω και του Τύπου τον δήμαρχο Ρόδου κ. **ΓΙΑΝΝΟΠΟΥΛΟ ΓΕΩΡΓΙΟΝ,** τον αντιδήμαρχο και πρόεδρο του ΔΟΠ κ. **ΜΑΝΩΛΗ ΓΛΥΝΟ,** τον πρόεδρο του Δημοτικού Συμβουλίου και του ΡΟΔΑ κ. **ΤΣΙΓΑΡΟ ΙΩΑΝΝΗ,** το Δημοτικό Συμβούλιο δια την άμεση συμπαράστασή τους, στο σοβαρό πρόβλημά μου. Σας ευχαριστώ όλους, με όλη μου, την καρδιά και με κάνετε να αισθάνομαι ότι πράγματι η Δημοτική μας Αρχή, εκτός από το ενδιαφέρον σας, για μία πράγματι ανθρώπινη πόλη, είναι κοντά και στον ανθρώπινο πόνο. Επίσης ευχαριστώ πολύ, και τον κ. ΝΙΚΟ ΧΑΡΑΛΑΜΠΗ (Μηχανολόγο) και Δημοτικό Σύμβουλο, δια την προσωπική και ανθρώπινη βοήθειά του.
Σας ευχαριστώ πολύ, και σας είμαι ειλικρινά ευγνώμων σε όλη μου την ζωή.

Με κάθε εκτίμηση.
ΣΤΑΥΡΟΣ ΑΠΟΣΤΟΛΟΥ ΜΟΝΤΑΝΟΣ

ΕΛΛΗΝΙΚΗ ΔΗΜΟΚΡΑΤΙΑ
ΠΕΡΙΦΕΡΕΙΑ ΝΟΤΙΟΥ ΑΙΓΑΙΟΥ
ΝΟΜΟΣ ΔΩΔΕΚΑΝΗΣΟΥ
ΔΗΜΟΣ ΑΡΧΑΓΓΕΛΟΥ

ΣΥΓΧΑΡΗΤΗΡΙΟ

Ο δήμαρχος και η Επιτροπή Παιδείας του Δήμου Αρχαγγέλου συγχαίρουν τους μαθητές του Δήμου μας που αρίστευσαν κατά την διαδικασία των Πανελληνίων Εξετάσεων της Β΄ & Γ΄ Λυκείου, τόσο όσων εφοίτησαν στο Λύκειο Αρχαγγέλου όσο και εκείνων που εφοίτησαν σε άλλα Λύκεια της Ρόδου.

Ο ΔΗΜΑΡΧΟΣ ΑΡΧΑΓΓΕΛΟΥ ΚΟΛΙΑΔΗΣ ΘΕΟΔΟΣΙΟΣ
Ο ΠΡΟΕΔΡΟΣ ΤΗΣ ΕΠΙΤΡΟΠΗΣ ΧΑΤΖΗΚΩΝΣΤΑΝΤΙΝΟΥ ΑΝΤΩΝΙΟΣ

ΠΟΛΙΤΙΣΤΙΚΟΣ ΣΥΛΛΟΓΟΣ ΚΡΗΤΗΝΙΑΣ

"Η Κάστελλος"

Σας προσκαλούμε στη χοροεσπερίδα που διοργανώνουμε το Σάββατο 21 Ιουλίου 2001 στην πλατεία του χωριού με φαγητό, ζωντανή μουσική και λαχειαγορά. Το χορευτικό μας συγκρότημα θα χορέψει παραδοσιακούς χορούς



Ώρα Έναρξης: 9 μ.μ.
Τιμή Κάρτας: 5.000 Δρχ.

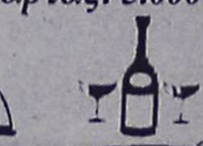

ΑΝΑΜΝΗΣΕΙΣ ΕΝΟΣ ΙΤΑΛΟΥ ΑΞΙΩΜΑΤΙΚΟΥ

Επιστροφή στη Ρόδο ύστερα από 50 χρόνια!

Μια καρφίτσα για τη Βασιλική και η αγωνία για τη Σμαράγδη...

Έπεσε στα χέρια μου ένα δημοσίευμα του Ιταλού αξιωματικού Andrea Di Benedetto, ο οποίος υπηρέτησε στη Ρόδο κατήν διάρκεια του Β' Παγκόσμιου πολέμου. Επέστρεψε στη Ρόδο ύστερα από 50 χρόνια, το 1996, και έγραψε τις εντυπώσεις του σε άρθρο με τον τίτλο: "Ρόδος: Εντυπώσεις και αναμνήσεις μιας επιστροφής".

Έκρινα ότι άξιζε να μεταφρασθεί και να δημοσιευθεί και στον τόπο μας, διότι μαρτυρεί ότι και στη δίνη ενός ανελέητου πολέμου, δεν λείπουν τα ανθρώπινα συναισθήματα. Ιδού το δημοσίευμα:

Σύνδεσμος Παλιννοστούντων στο Αιγαίο. Ρόδος: Εντυπώσεις και συγκινήσεις από μια επιστροφή.

"Ενα ταξίδι στη Ρόδο για να ξαναδεί κανείς τους τόπους στους οποίους συνέβησαν τα δραματικά γεγονόταν τα οποία, ακολούθησαν την ανακωχή (armistizio) τα οποία διηγήθηκα σε ένα τόμο πρόσφατης έκδοσης, υπήρξε στα όνειρά μου για πολλά-πολλά χρόνια, χωρίς να μπορέσω να το πραγματοποιήσω ποτέ.

Οπωσδήποτε, όταν δεν το περίμενα, η τύχη με παρότρυνε να ξεπεράσω κάθε δισταγμό.

Τις πρώτες ημέρες του Αυγούστου '94 μια πρώην μαθήτριά μου, ήδη διδάκτορας κλασικής φιλολογίας στο λύκειο, προτού αναχωρήσει για τη Ρόδο για διακοπές, πέρασε να με χαιρετήσει και με ερώτησε αν χρειαζόμουνα κάτι από το νησί. Ήξερε ότι είχα αρχίσει να γράφω ένα βιβλίο αναμνήσεων και της είχα διαβάσει μερικώς σελίδες δακτυλογραφημένες. Εγώ της είπα ότι θα ήμουν ευτυχής, αν, πηγαίνοντας στη Ρόδο, θα ζητούσε πληροφορίες για τον Χρήστο Πιττίκη και τον Μανώλη Παραφέντη, δύο φίλους, οι οποίοι με είχαν βοηθήσει το '43 να βρω μια βάρκα για να διαφύγω στην Τουρκία.

Προτού η καθηγήτρια επιστρέψει από τις διακοπές της, μου τηλεφώνησε από τη Ρόδο για να με πληροφορήσει ότι και ο Χρήστος και ο Μανώλης είχαν αποθάνει πριν ένα χρόνο, αλλά ζούσαν η σύζυγος του πρώτου και μια κόρη του δεύτερου με το όνομα Σμαράγδη, η οποία το 1943 ήταν λίγο μεγαλύτερη των δεκαπέντε χρόνων. Αυτές όχι μόνο με ενθυμούνταν, αλλά ήσαν πολύ ευχαριστημένες πληροφορούμενες ότι ήμουνα ζωντανός, διότι στη Λίνδο όλοι πίστευαν ότι η απόπειρα να φθάσω στην Τουρκία με ένα σαπιοκάραβο δεν είχε επιτύχει με συνέπειες μοιραίες για μένα και για τους συντρόφους μου. Όταν κατόπιν η πρώην μαθήτριά μου, κατά την επιστροφή της από τη Ρόδο μου έδωσε τους αριθμούς των τηλεφώνων και της Βασιλικής (έτσι ονομαζόταν η χήρα στου Χρήστου) και της Σμαράγδης και έτσι είχαμε την δυνατότητα να ακουσθούμε ύστερα από περισσότερο από πενήντα χρόνια, η συγκίνηση υπήρξε μεγάλη και από τις δύο πλευρές, μέχρι του σημείου που εγώ υποσχέθηκα στις δύο γυναίκες να μεταβώ το γρηγορότερο στη Ρόδο.

Ανεχώρησα στις 16 Σεπτεμβρίου του περασμένου έτους, συνοδευόμενος από τον ανιψιό μου Βιττόριο, ένα γεωλόγο, ο οποίος ευχαριστείται να περνά τις διακοπές στα νησιά του Αιγαίου ή στην Τουρκία και ο οποίος γνωρίζει καλά και τη Ρόδο.

Παρά τις τόσες καθυστερήσεις και αναπάντεχα εμπόδια στις αεροπορικές συγκοινωνίες και στα λιμάνια, φθάσαμε στη Ρόδο γύρω στις 22. Ήμουνα βέβαιος ότι είχα προσγειωθεί στο αεροδρόμιο των Μαριτσών, το οποίο θα ξανάβλεπα με ευχαρίστηση, γιατί είναι συνδεδεμένο με τόσες αναμνήσεις του πολέμου. Αλλά ο ανιψιός μου με απογοήτευσε πληροφορώντας με ότι εκείνο ήτο ο σταθμός του Παραδεισίου, σε απόσταση 15 χιλιομέτρων από την πόλη της Ρόδου. Το νέο αεροδρόμιο, οπωσδήποτε ήτο καλά οργανωμένο σε βαθμό που μπορέσαμε σε λίγα λεπτά να ενοικιάσουμε ένα αυτοκίνητο για να μας μεταφέρει, κατά την υπόδειξή μας, και με ένα κόμιστρο πολύ χαμηλό, τακτοποιηθήκαμε στο ξενοδοχείο "Blue Sky Rhodos", ένα σύγχρονο ξενοδοχείο με έξη ορόφους, που βρίσκεται λίγα μέτρα από τη θάλασσα. Ο νυκτερινός διευθυντής του ξενοδοχείου, αντιληφθείς από τις λέξεις που άλλαξα με τον ανιψιό μου ότι είμεθα Ιταλοί, μας ερώτησε, χρησιμοποιώντας τη γλώσσα μας αν ήταν η πρώτη φορά που επισκεπτόμεθα το νησί. Όταν ο Βιττόριο του είπε ότι πριν ένα χρόνο είχε περάσει από το ίδιο ξενοδοχείο, και εγώ πρόσθεσα ότι είχα έλθει στη Ρόδο τα χρόνια του πολέμου υπό την ιδιότητα του αξιωματικού, το πρόσωπό του φωτίστηκε από χαρά και μας κράτησε για λίγο προτού μας αφήσει να πάμε για ύπνο, απευθύνοντας, όμως, ιδιαίτερα σε μένα, την παράκληση να στέκομαι και να κουβεντιάζω μαζί του όποτε μπορούσα.

Παρά την κόπωση, δεν μπόρεσα να αποκοιμηθώ αμέσως, σκεπτόμουνα τις συγκινήσεις που θα δοκίμαζα την επόμενη ημέρα, ξαναβλέποντας χώρους και πρόσωπα, τα οποία περισσότερο από πενήντα χρόνια είχαν μείνει στη μνήμη μου και στην καρδιά μου. Όταν, πράγματι, στις επτά της επόμενης πρωίας, ο διευθυντής μας ξύπνησε όπως του είχα ζητήσει, εγώ ήμουν ήδη έτοιμος να αναχωρήσω, προηγούμενος, μερικά λεπτά του ανιψιού μου. Προτού όμως να βγω από το ξενοδοχείο, έπρεπε να ξεπεράσω το εμπόδιο του διευθυντή ο οποίος ήθελε να μάθει στις μικρότερες λεπτομέρειες όλα τα γεγονότα τα οποία ακολούθησαν την ανακωχή του 1943.

Κατευθύνομενος στην πόλη της Ρόδου, κατά μήκος του παραλιακού δρόμου, είδα στα δεξιά μου μια αδιάκοπη σειρά ξενοδοχείων και, οι ακρογιαλιές αριστερά, γεμάτες από ανοικτές ομπρέλλες. Παρά το ότι ήτο μόλις οκτώ η ώρα, πολύ κολυμβητές βρίσκονταν ήδη στη θάλασσα. Σιγά-σιγά, μπόρεσα να αναγνωρίσω μερικούς χώρους ο οποίος στο παρελθόν μου υπήρξαν οικείοι, και θα είχα ασφαλώς σταματήσει εδώ και εκεί για να τους παρατηρήσω καλύτερα, αν ο ανιψιός μου δεν με απέτρεπε, βεβαιώνοντας ότι η διαδρομή μέχρι τη Λίνδο ήτο μάλλον μεγάλη και ότι οι περιοχές τις οποίες ήθελα να επισκεφθώ θα μπορούσαμε να τις επισκεφθούμε τις επόμενες ημέρες.

Αφού βγήκαμε από τη Ρόδο, προχωρήσαμε για τη Λίνδο, ακολουθώντας τις συνεχείς ενδείξεις της οδικής σηματοδότησης. Παρατήρησα κατά μήκος του αμαξιτού δρόμου πλατύ και άνετου πολυάριθμες επαύλεις και μερικά ξενοδοχεία, μεταπολεμικής κατασκευής. Ο ήλιος, ψηλά στον ουρανό, εφώτιζε την ήρεμη και γαλάζια έκταση της θάλασσας, και αυτό το θέαμα ήτο αρκετό να μου προκαλέσει τις ίδιες συγκινήσεις που είχα δοκιμάσει τον Νοέμβριο '42, όταν για πρώτη φορά είχα διασχίσει τον ίδιο δρόμο. Όταν κατόπιν φθάσαμε στον Αρχάγγελο και αμέσως κατόπιν αντικρύσαμε την ανηφόρα που οδηγεί στην κορυφή του λόφου από τον οποίο το βλέμμα περιφέρεται από τον όρμο μέχρι την Κάλαθο και τη Λίνδο, η καρδιά μου επιτάχυνε τους παλμούς της. Κατά την παραμονή μου στη Ρόδο είχα διασχίσει αμέτρητες φορές εκείνο τον δρόμο με τα φορτηγά αυτοκίνητα της Αποθήκης της Αεροπορίας της Καλάθου, την οποία μπορούσαν να επωφεληθούν όλοι οι αξιωματικοί της ζώνης, όταν επιτύγχανα- ντουλάχιστον μια φορά τον μήνα- την άδεια να περάσουν μια μέρα στην πόλη. Θυμόμουνα ότι στο τέλος της ανηφόρας υπήρχε μια στροφή πολύ στενή και επικίνδυνη, ήδη θέατρο πολλών ατυχημάτων.

Μια φορά ένα φορτηγό αφού βγήκε από τη γραμμή πορείας του παρεξέκλινε και έπεσε στην απότομη πλαγιά χωρίς να ανατραπεί: ένα αληθινό θαύμα.

Παρατήρησα με ευχαρίστηση ότι ακριβώς στο πιο στενό σημείο της στροφής εκτελούντο έργα διαπλάτυνσης. Δεν είχα όμως το χρόνο να διαθέσω τον εαυτό μου στις μακρυνές αναμνήσεις μου, διότι προσελκύστηκε από το υποβλητικό πανόραμα της παραλίας που εκτείνεται μέχρι την Κάλαθο. Μετά την κάθοδο είδαμε στα δεξιά μας το δίστρατο για Μαλώνα και Μάσσαρι. Σε αυτά τα δύο χωριά συνήθιζα να κάνω περίπατο με τον φίλο και συνάδελφό μου Παπάνια, τα απογεύματα της Κυριακής, ελεύθερα από την υπηρεσία. Κατόπιν έφθασε η ημέρα όταν ήμουν υποχρεωμένος να μη πηγαίνω πια στη Μαλώνα, για να αποφεύγω μια γυναίκα του τόπου - ακόμα θαλερή- η οποία με εντεινόμενη επιμονή με παρακαλούσε να πάω κοντά της, μόνος, και είναι περιττό να εξηγήσω τους λόγους.

Ύστερα από λίγα λεπτά, φθάσαμε στη γέφυρα του χειμάρρου Γαδουρά, όπως έδειχνε μια μεγάλη πινακίδα, η οποία ειδοποιούσε για τους δυνατούς κινδύνους από τις αιφνίδιες χειμερινές πλημμύρες. Παρατηρώντας τον τώρα, τα μέσα του Σεπτεμβρίου, η κοίτη του Γαδουρά ήτο απογοητευτική: για εκατοντάδες μέτρα, παρουσίαζε μια έκταση από ξηρούς τόπους και πέτρες αυλακωμένη από ανοίγματα και ξανακαλυμμένη εδώ και εκεί από θάμνους και βάτα. Παρουσιαζόταν κατά διαστήματα, κάποιο μονωμένο ρυάκι, κατάλοιπο, ίσως, κάποιας σύντομης βροχής του τέλους του καλοκαιριού. Τόση αθλιότητα έκαμε εντύπωση όχι μόνο στον ανιψιό μου αλλά και σε μένα, που πριν πενήντα χρόνια τον είχα στα μάτια μου από τον Νοέμβριο μέχρι το τέλος Μαρτίου. Παρατηρώντας πέρα μακρυά προς τη θάλασσα, διέκρινα καθαρά τον λοφίσκο του "ύψους 24" και γύριζα με τη σκέψη στις επιθεωρήσεις που έκαμνα δύο φορές κάθε νύχτα κατά μήκος της παραλίας, μέχρι το διάδρομο του αεροδρομίου της Καλάθου. Από εκείνο τον διάδρομο, διακρινόταν μόνο κάποιο ίχνος, μικρές γραμμές, που έβγαιναν από τα γεμάτα αγκάθια βάτα, που γίνονταν πάντοτε πυκνότερα μετά την εγκατάλειψή του. Και όμως από το ΄41 μέχρι το ΄43, από εκείνο τον διάδρομο είχαν απογειωθεί ο Μπουσκάλλα, ο Φαντσιόνι και τόσοι άλλοι θρυλικοί πιλότοι αεροτορπιλοβόλιον για να προσβάλουν τολμηρά τις αγγλικές νηοπομπές, συνοδευόμενες από ισχυρότατες αεροναυτικές δυνάμεις...

Για να ελευθερωθώ από την νοσταλγία των αναμνήσεων αυτών είπα στον ανιψιό μου ότι ήθελα να συνεχίσω. Ύστερα από κανένα λεπτό μπαίνουμε στην Κάλαθο ή καλύτερα στον Όρμο της Καλάθου, και όχι χωρίς έκπληξη απεκάλυψα ότι και στην παραλία της Καλάθου είχαν ανεγερθεί δύο ξενοδοχεία και επαύλεις. Είχα συμφωνήσει με την Βασιλική για μια συνάντηση κοντά σε ένα βενζινοπωλείο ιδιοκτησίας του αδελφού της. Το μέρος είχε ορισθεί για αμοιβαία ευχέρεια, αλλά προ παντός για να αποφύγουμε να ανεβούμε στο σπίτι της με το αυτοκίνητο μέσα από ένα άβολο δρόμο. Μόλις με είδε να φθάνω με τον ανιψιό κατάλαβε αμέσως ποιός είμαι - στο τηλέφωνό μου είχε πει ότι ήτο βέβαιη ότι θα με αναγνώριζε διότι με είχε δει πολλές φορές το '43 στο σπίτι του μνηστήρα της Χρήστου Παραφέντη- και θέλησε να σηκωθεί από την πολυθρονίτσα της για να έρθει να με συναντήσει αλλά ο αδελφός της την εμπόδισε, πληροφορώντας με ότι το δεξιό της πόδι είχε προσβληθεί από σοβαρή ασθένεια, και δεν μπορούσε να κινηθεί. Γι' αυτό έτρεξα εγώ να την αγκαλιάσω, και προτού της πω κάποια λέξη εκείνη εξερράγη σε λυγμούς. Κατόπιν μου είπε ότι παρά το ότι είχε περάσει μισός αιώνας, η φυσιογνωμία μου δεν είχε πολύ αλλάξει από εκείνη που θυμόταν. Και ο αδελφός της ο Γιώργος, ένας συμπαθητικός εξηντάχρονος με όψη ακόμα νεανική και ανοιχτόκαρδου χαρακτήρα, με αγκάλιασε με τα δάκρυα στα μάτια λέγοντας: "Ανδρέα, αγαπητέ φίλε, αγαπητέ αδελφέ"... Μπροστά σε αυτές τις εκδηλώσεις αφοσίωσης, τόσο αυθόρμητες και ειλικρινείς και πραγματικά απροσδόκητες από ένα άνθρωπο που γνώρισα πριν λίγα λεπτά, συγκινήθηκα και εγώ.

Αλλά οι εκπλήξεις δεν είχαν ακόμα τελειώσει. Ύστερα από λίγα λεπτά, κατέφθασαν ένας άντρας και μια γυναίκα, με όψη πολύ αρχοντική. Η κυρία προχώρησε πρώτη και μου πρότεινε το χέρι λέγοντας: "είμαι η Τερέζα!". Κατάλαβα αμέσως ποιά ήτο: όταν η Βασιλική το Σεπτέμβριο του 1939 απάντησε στην πρώτη μου επιστολή, στην οποία της ανάγγελλα την αποστολή του βιβλίου, στο οποίο περιέγραφα τις σχέσεις που είχαν διαμειφθεί ανάμεσα σε μένα και στον άντρα της, αυτή, μη γνωρίζοντας καλά τα Ιταλικά, αποτάθηκε για βοήθεια στην κυρία Τερέζα. Αυτή, Βενετσιάνα την καταγωγή, και συνάψασα γάμο με ένα συμπατριώτη, ο οποίος είχε μεταφερθεί στην Κάλαθο για να εργασθεί, στο τέλος της επιστολής, αναφέρουσα το όνομά της, με είχα παρακαλέσει να της στείλω ένα αντίτυπο του βιβλίου κάτι που εγώ εξετέλεσα ακριβώς.

Προτού συνεχίσω για τη Λίνδο, παρέδωσα στη Βασιλική ένα μικρό δώρο, μια από τις δύο χρυσές καρφίτσες που είχα φέρει από την Αμάλφη (η άλλη προοριζόταν για τη Σμαράγδη). Έμεινε πραγματικά έκπληκτη, και, σε πλήρη σύγχυση, ενώ μου έλεγε: "δεν έπρεπε, δεν χρειαζόταν καθόλου να μου φέρεις ένα δώρο", συγκινήθηκε πάλι. Απάντησα ότι η καρφίτσα ήτο κάτι ασήμαντο σε κείνο που είχε κάμει ο σύζυγός της για μέσα πριν πενήντα χρόνια, διατρέχοντας τον κίνδυνο να βασανισθεί από τους γερμανούς, την άφησα υποσχόμενος ότι θα είχα ξαναγυρίσει κοντά της, προτού επιστρέψω στην Ιταλία.

Αγωνιούσα να ξαναδώ την Σμαράγδη Παραφέντη....

Ανδρέας Ντι Μπεντέττο

(Το κείμενο και τη μετάφραση επιμελήφθηκε ο δικηγόρος κ. Εμμ. Δ. Παπαϊωάννου)



ΧΡΕΙΑΖΕΤΑΙ ΒΟΗΘΕΙΑ ΓΙΑ ΝΑ ΚΑΝΕΙ ΕΓΧΕΙΡΗΣΗ

Είναι μόλις 2,5 χρόνων.
Ένα όμορφο κοριτσάκι που χρειάζεται όμως την οικονομική βοήθεια για να κάνει εγχείρηση στην καρδιά.
Ο αριθμός λογαριασμού είναι:

204/620002-80 (Εθνική Τράπεζα)
ΘΕΟΔΩΡΟΥ ΕΥΑΓΓΕΛΙΑ του **ΝΙΚΟΛΑΟΥ**

ΣΥΓΧΑΡΗΤΗΡΙΟ

Στην αγαπημένη μας ανηψιά **Μαρίνα-Δικαία Διακογιωργάκη** της **Ζωής** και του **Γιώργου** που αρίστευσε στη Β΄ Λυκείου, ευχόμαστε θερμά συγχαρητήρια.

Με αγάπη
Σταύρος-Τσαμπίκα
Σάββας-Μαρία Κορνάρου

ΣΥΓΧΑΡΗΤΗΡΙΟ

Στην αγαπημένη μας ανηψιά **Δέσποινα Μίχου** του **Χρήστου** και της **Μαρίας** που πήρε το πτυχίο της αισθητικής από τα ΤΕΙ Αθηνών, ευχόμαστε καλή σταδιοδρομία.

Με αγάπη οι θείοι της
Σταύρος-Τσαμπίκα
και τα εξαδέλφια της
Σάββας-Μαρία Κορνάρου

ΓΝΩΣΤΟΠΟΙΗΣΗ ΓΑΜΟΥ

Ο **Αντώνιος Καρπάθιος** του **Θεμιστοκλή** και της **Άρτεμης,** το γένος Καλογιάννη, γεννηθείς στην Αθήνα, κάτοικος Φιλοθέης, θα νυμφευθεί τη **Μαρία Μαύρου,** του **Πέτρου** και της **Ελένης,** το γένος **Τσαγκάρη,** γεννηθείσα στην Αθήνα, κάτοικο Καλύμνου.
Ο γάμος θα τελεστεί στη Φιλοθέη Αττικής.

ΓΝΩΣΤΟΠΟΙΗΣΗ ΓΑΜΟΥ

Γνωστοποιείται σύμφωνα με το άρθρο 1369 του Αστικού Κώδικα, όπως τροποποιήθηκε με το Ν. 1250/1982, ότι:
Η **Μαρία -Ραχήλ Βιέρρου** του **Νικήτα** και της **Σεβαστής** που γεννήθηκε στην Ρόδο του Νομού Δ/σου και κατοικεί στην Ρόδο του νομού Δωδ/σου επαγγέλματος Ιδιωτική Υπάλληλος και ο **Εμμανουήλ-Νεκτάριος Κοντός** του **Αθανασίου** και της **Αικατερίνης** που γεννήθηκε στην Ρόδο του Νομού Δ/σουκαι κατοικεί στην Ρόδο επαγγέλματος Ιδιωτικός Υπάλληλος πρόκειται να παντρευθούν στο δημαρχείο του Δ. Ροδίων

Ρόδος 17/7/2001
Ο δήμαρχος
Γεώργιος Γιαννόπουλος

LANE
ΖΟΡΠΙΔΗΣ-ΣΤΕΦΑΝΑΚΗ
Αλεξ. Διάκου 38
Τηλ. (0241) 20625, 30054 FAX 26745

ΔΡΟΜΟΛΟΓΙΑ
F/B ΚΟΡΝΑΡΟΣ
- Κάθε ΤΕΤΑΡΤΗ πρωί 04.30
για Χάλκη-Διαφάνι-Πηγάδια-Κάσο-Σητεία-Αγ. Νικόλαο-Μήλο-Πειραιά
- Κάθε ΣΑΒΒΑΤΟ πρωί 04.30
για Χάλκη-Διαφάνι-Πηγάδια-Κάσο-Σητεία - Αγ. Νικόλαο - ΣΑΝΤΟΡΙΝΗ - Μήλο - Πειραιά

ΔΡΟΜΟΛΟΓΙΑ
F/B ΙΕΡΑΠΕΤΡΑ
- Κάθε ΚΥΡΙΑΚΗ πρωί 04.30
για Διαφάνι - Πηγάδια - Κάσο Σητεία-Αγ. Νικόλαο-Μήλο-Πειραιά

ΠΡΟΓΡΑΜΜΑ
SEA STAR
- Κάθε ΔΕΥΤΕΡΑ, ΤΡΙΤΗ, ΠΕΜΠΤΗ 08.45 για Τήλο - Νίσυρο
- Κάθε ΣΑΒΒΑΤΟ 09.30
- Κάθε ΚΥΡΙΑΚΗ 0845 μόνο για Τήλο

Κρατήσεις - εισιτήρια τηλ. 20625, 30054
Κεντρικό Πρακτορείο ΖΟΡΠΙΔΗΣ

ΝΤΕΤΕΚΤΙΒΣ
Συνταξιούχος Αστυνομικός
Αναλαμβάνουμε
υποθέσεις ανηλίκων, οικογενειακές, προσωπικές κ.τ.λ.
Με απόλυτη εχεμύθεια.
ΔΙΑΘΕΤΟΥΜΕ ΤΑ ΠΛΕΟΝ ΣΥΓΧΡΟΝΑ ΟΠΤΙΚΟΑΚΟΥΣΤΙΚΑ ΣΥΣΤΗΜΑΤΑ
0946 997967
100% εχεμύθεια 100% εχεμύθεια



Ρόδος: εἰκῇ καὶ ὡς ἔτυχε...

••• "Δον Κιχώτης"

Το **ΔΗΠΕΘΕ Κέρκυρας** θα παρουσιάσει μεθαύριο Παρασκευή στο θέατρο της Τάφρου, τη θεατρική διασκευή του **"Δον Κιχώτη"** του **Θερβάντες** με πρωταγωνιστές τον **Βλαδίμηρο Κυριακίδη** και τον **Παύλο Χαϊκάλη.**

«Ο "δον Κιχώτης" είναι "ο τελευταίος των ρομαντικών",

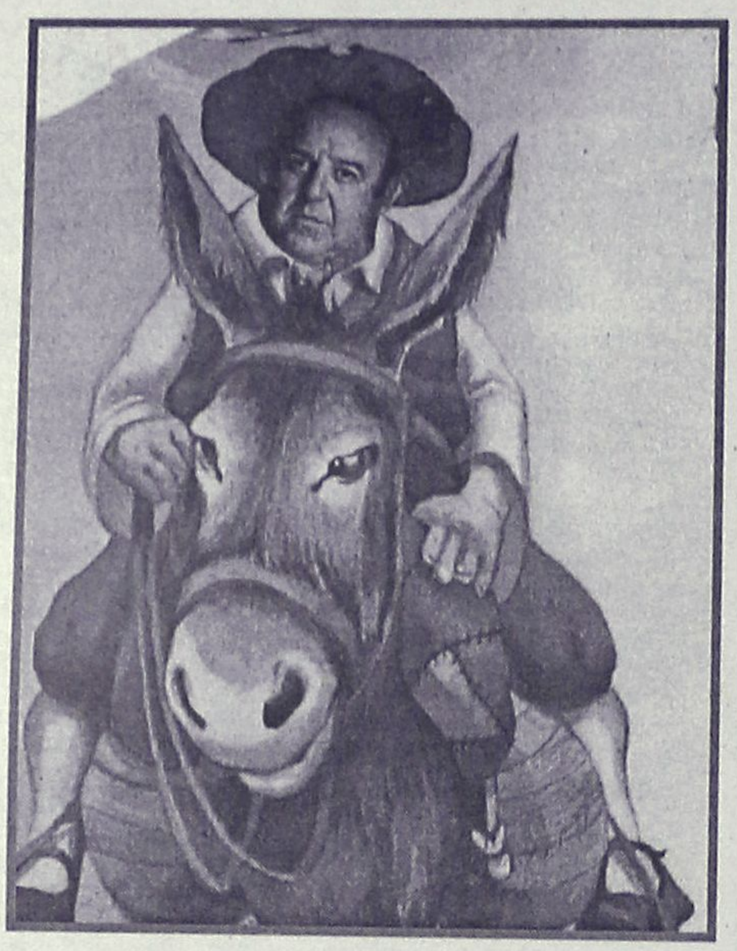

Ο δημοφιλής Παύλος Χαϊκάλης στον ρόλο του "Σάντσο Πάντσο"

«που αν ζούσε σήμερα», λέει χαρακτηριστικά για τον καλόκαρδο ήρωα ο ***Βλαδίμηρος Κυριακίδης,*** *«θα μπορούσε να δώσει ένα μεγάλο μάθημα στους εκάστοτε πολιτικούς».*

Η ευγένεια, η τιμιότητα, η πίστη και η αναγωγή της γυναίκας στο μεγάλο ιδανικό είναι τα στοιχεία που χρησιμοποιεί ο συγγραφέας για να καυτηριάσει τα ιπποτικά μυθιστορήματα, που έκαναν θραύση εκείνη την περίοδο.

«Κυνηγάει μια άλλη εποχή«, συνεχίζει, αναλύοντας τον ήρωα ο πρωταγωνιστής, «τότε που ο ιππότης "έκανε το καλό και το 'ριχνε στο γιαλό", όπως αναφέρεται και στα κείμενα».

Κατά τον Βλαδίμηρο Κυριακίδη, ο "δον Κιχώτης" είναι ένας άλλος "ηλίθιος", του Ντοστογιέφσκι, που όλοι τον θεωρούν ηλίθιο, αλλά εκείνος ξέρει πως δεν είναι. Αλλωστε, πριν πεθάνει, ο ήρωας του Θερβάντες "ξεκαθαρίζει" τη στάση του λέγοντας: ***«Μυαλό να δώσουν οι άλλοι στον κόσμο, εγώ αυτό που μπορώ να τους μάθω είναι να ονειρεύονται. Αφήστε με να ονειρεύομαι...»***

••• Ξεφτιλίστηκε και ο "Δον Ζουάν"

Είμαστε περίεργοι τι είδους "αισθητική" παιδεία έχουν οι αρμόδιοι του **Δημοτικού Θεάτρου Ρόδου** που επέτρεψαν ή ανέχθηκαν την ανεξέλεγκτη αφισοκόλληση για το έργο **"Δον Ζουάν"** που παρουσιάστηκε την Κυριακή και προχθές Δευτέρα στο θέατρο της Τάφρου, με όχι και ιδιαίτερη επιτυχία.

... Οι ρέκτες αφισοκολλητές έφτασαν στο σημείο να τοποθετήσουν αφίσες της παράστασης, στα δέντρα που βρίσκονται πέριξ της εισόδου της Τάφρου, με σελοτέιπ!

••• Η έκθεση φωτογραφίας του Κωνσταντίνου Μάνου

Στο νέο εκθεσιακό χώρο που δημιουργήθηκε στην **Πλατεία Μουσείου** και συγκεκριμένα στον **Ανατολικό Θόλο** (εκεί που στεγάζονταν το κατάστημα εμπορίας ποδηλάτων

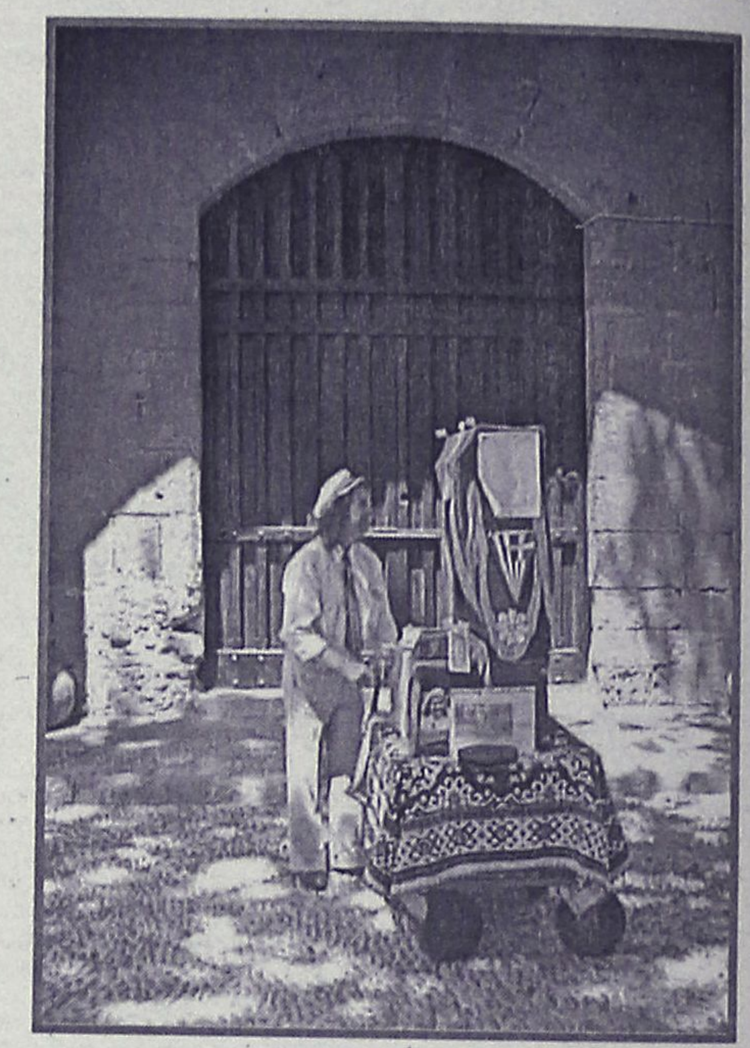

... Η ρομαντική - παραδοσιακή λατέρνα στην πλατεία Μουσείου, μπροστά από το νέο εκθεσιακό χώρο της "Ανατολικής Θόλου".

του Μερκούρη Περηφάνα και έπειτα η κάβα ποτών του Μισίκου), συνεχίζεται η φωτογραφική έκθεση του γνωστού Ελληνοαμερικανού φωτογράφου **Κωνσταντίνου Μάνου.**

Η ενδιαφέρουσα έκθεση θα διαρκέσει μέχρι τις 12 Αυγούστου και συνδιοργανώνεται από το Μουσείο Μπενάκη, την "Apeiron Photos" τον Οργανισμό Πολιτιστικής Ανάπτυξης Δωδεκανήσου της Τέταρτης Εφορείας Βυζαντινών Αρχαιοτήτων και περιλαμβάνει 51 κλασικές φωτογραφίες από την Ελλάδα της περιόδου 1961-64 (κυρίως Κρήτη, Κάρπαθο και Ηπειρο) από το περίφημο **"Greek Portfolio"** του **Κωνσταντίνου Μάνου.**

Η έκθεση είναι ανοικτή από το πρωί μέχρι τις 9.30 το βράδυ και υπάρχει προς πώληση το φωτογραφικό λεύκωμα με τις φωτογραφίες που εκτίθενται, που έχει εκδώσει το υπουργείου Αιγαίου.





(εκ)πολιτισμικά παίγνια



Γράφει ο Κωστής Νικολάκης

"Ελληνικό Πανόραμα"

Από την Αστυπάλαια στον "υπολογιστή" του Ποσειδωνίου

Δεν σταματά να μας εκπλήσσει θετικά το περιοδικό **"Ελληνικό Πανόραμα"** που ως θέματά του έχει την *"φύση"*, την *"ιστορία"* και την *"επιστήμη"* στη χώρα μας.

Στο νέο του τεύχος (Ιούλιος-Αύγουστος 2001, αριθμ. 22) μας ταξιδεύει σε μια άγνωστη Ελλάδα, από τη Σίφνο στην Αμουλιανή και τη Λήμνο, τα ακατοίκητα Πυθονήσια του Παγασητικού μέχρι την Καστανιά Καλαμπάκας στη Νότια Πίνδο. Περιλαμβάνει επίσης μια εκτενή παρουσίαση της **Αστυπαλιάς**, καθώς επίσης μια εργοβιογραφία του Συμιακού γλύπτη **Κώστα Βαλσάμη** και ένα κατατοπιστικό άρθρο για τον **"υπολογιστή του Ποσειδωνίου του Ρόδιου"** που είναι γνωστότερος ως ο *"υπολογιστής των Αντικυθήρων"*.

• "Το κάστρο της Αστροπαλιάς, έχει κλειδί κλειδώνει»

Μετά την παρουσίαση της **"Χάλκης"** το **"Ελληνικό Πανόραμα"** μας ταξιδεύει αυτή τη φορά στην *"τράπεζα των Θεών"*, την **Αστυπάλαια**, το δυτικότερο νησί των **Δωδεκανήσων** με τον γραπτό λόγο της κας **Κικής Σαραντέα** και τις ωραίες φωτογραφίες του κ. **Γιάννη Κουτσούκου.** Και η **Αστροπαλιά** μας καλωσορίζει χαμογέλωντας και μας γνέφει να την ακολουθήσουμε...

«Κάποτε, μας μεταφέρουν οι καιροί, το Κάστρο είχε κλειδί και κλείδωνε για να φυλάει τις όμορφες κοπέλες από τους πειρατές... Σήμερα ξεκλειδώνει απλόχερα όλα τα μυστικά του...

Το ενετικό πέτρινο κάστρο δεσπόζει πάνω στο λόφο - χερσόνησο, υψους 130 μέτρων και έχει άμεση ορατότητα με τα δύο, φυσικά λιμάνια του νησιού, Μαλτεζάνα και Αγιος Ανδρέας, καθώς και με τον Πέρα Γιαλό και το Λιβάδι.

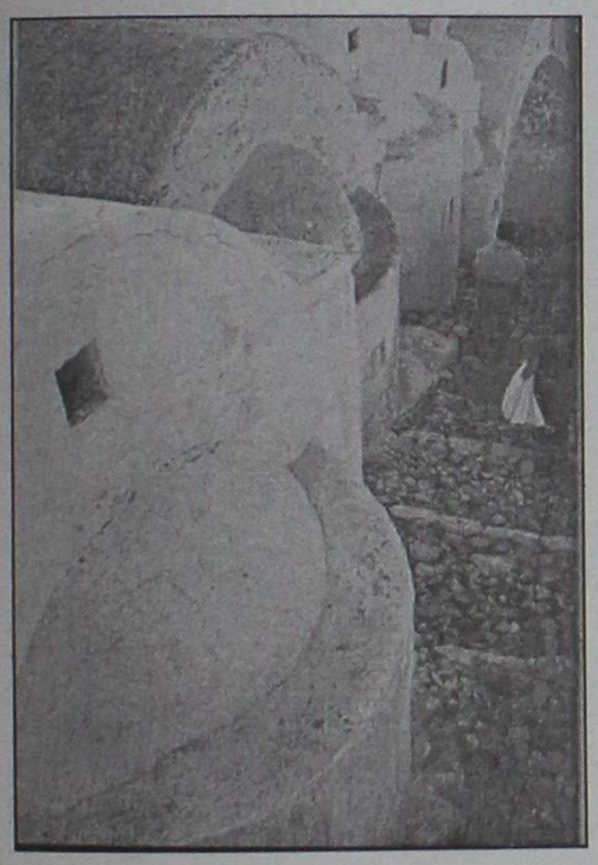

Αστυπάλαια: *Εκκλησάκια στη σειρά, στο δρόμο για το Κάστρο*

Χτίστηκε πιθανότητα πάνω στα ερείπια παλιότερων οχυρωματικών έργων για να εδραιώσει την κυριαρχία του ενετού άρχοντα και να προστατέψει αυτόν και τους κατοίκους του νησιού από τις πειρατικές επιδρομές. Για το λόγο αυτό, μέσα στα τείχη του, ζούσαν κατά μέσο όρο 2500 άτομα, ενώ από μαρτυρίες φαίνεται πως οι κάτοικοι είχαν φτάσει και τους 4000.

Στο κάστρο της Αστυπάλαιας δεν υπάρχει ο υψηλός βαθμός οργάνωσης στην πολεοδομική του διάρθρωση, που συναντάμε σε άλλα ενετικά κάστρα στην Ελλάδα. για το εσωτερικό του υπάρχουν λίγα και ασαφή κείμενα. Στο πιο σημαντικό, της ***Matica Montesanto*** *που είναι γραμμένο στα ιταλικά το 1930, διαβάζουμε:*

«... Περίεργο είναι το εσωτερικό του οικισμού του Κάστρου. Τα παμπάλαια σπίτια πιο ψηλά από το συνηθισμένο τύπο της νησιώτικης κατοικίας, για την στο έπακρο εκμετάλλευση του διαθέσιμου χώρου, σχηματίζουν πολύ στενά δρομάκια γεμάτα μυστήριο, που χάνονται, ανεβαίνουν και κατεβαίνουν σ' ένα λαβύρινθο που στην πρώτη ματιά αποπροσανατολίζει...»

• Ο ροδίτικος υπολογιστής των Αντικυθήρων

Στο ίδιο τεύχος του περιοδικού, ο ιστορικός και ερευνητής **Χρήστος Δ. Λάζος** μας γνωρίζει ένα από τους πλέον μυστηριώδεις μηχανισμούς με γρανάζια της αρχαιότητας, τον **"Υπολογιστή των Αντικυθήρων"** που κατά πάσα πιθανότητα κατασκευάσθηκε γύρω στα 78 π.Χ. στη σχολή του **Ποσειδωνίου** στη **Ρόδο**, όπως υποστηρίζει ο **Ντέρεκ Ντε Σόλα Πράϊς:**

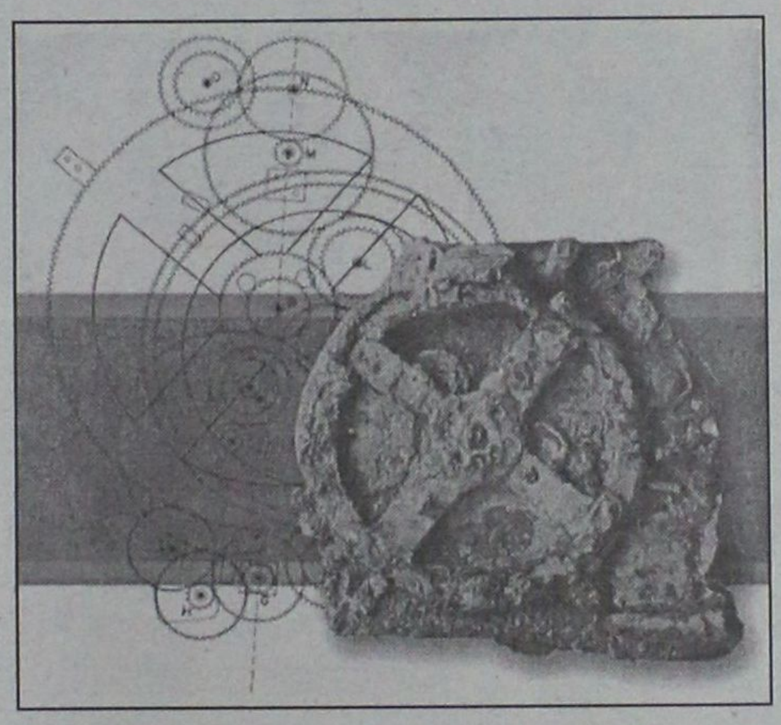

"Ο υπολογιστής των Αντικυθήρων", κατά πάσα πιθανότητα, κατασκευάστηκε στη **Ρόδο**, περίπου το 80 π.Χ., στο εργαστήρι του **Ποσειδωνίου του Ρόδιου.**

«Οπως θ' αποδειχθεί στην τεχνική ανάλυση που ακολουθεί ο μηχανισμός μπορεί πια να θεωρηθεί ως Ημερολογιακός Υπολογιστικός Μηχανισμός του Ηλιου και της Σελήνης, που μπορεί να κατασκευάστηκε στη Ρόδο γύρω στο 87 π.Χ. και να χρησιμοποιήθηκε για ένα δύο χρόνια στη διάρκεια των οποίων του έγιναν αρκετές επισκευές...»

«ΡΟΔΙΑΚΗ» ΑΠΟ ΤΟ 1915

ΦΛΑΣ ΣΤΟ ΠΑΡΕΛΘΟΝ


ΡΟΔΙΑΚΗ

PERIODICO SETTIMANALE

ΕΒΔΟΜΑΔΙΑΙΑ ΠΟΛΙΤΙΚΗ ΚΟΙΝΗ ΚΑΙ ΕΙΔΗΣΕΩΝ ΕΦΗΜΕΡΙΣ

ΡΟΔΙΑΚΗ 12 ΣΕΠΤΕΜΒΡΙΟΥ
ΑΡΙΘΜΟΣ ΦΥΛΛΟΥ 200

ΒΕΝΕΤΟΚΛΕΙΟΝ ΓΥΜΝΑΣΙΟΝ

Την παρελθούσαν Δευτέρα συμπληρωθέντος ήδη του προσωπικού του Γυμνασίου μας εν τη μεγάλη αιθούση αυτού ετελέσθη ο επί τη ενάρξει του Σχολικού έτους ειθισμένος αγιασμός ενώπιον της Αυτού Σεβασμιότητος του Μητροπολίτη, μελών της Εφορείας, του κ. Γυμνασιάρχου και των καθηγητών.

Μετά το πέρας αυτού η Αυτού Σεβασμιότητα ωμίλησε επ' αρκετόν εις τους μαθητάς, εις ους έδωκεν πολύτιμους συμβουλάς και συστάσεις, ιδία όσον αφορά την προς τας προϊσταμένας αρχάς του Γυμνασίου και τους ευεργέτας αυτού πειθαρχίαν των μαθητών εις ους εισηγήσει του κ. Γυμνασιάρχου η Εφορεία παρέσχεν πλήρη αμνηστίαν δια τα γεγονότα του παρελθόντος έτους πλην τεσσάρων, ους απέβαλε χάριν του γοήτρου της Σχολής και προς εδραίωσιν της πειθαρχίας εν αυτή δια το μέλλον.

Υπό το αυτό πνεύμα ωμίλησεν επίσης δι' ολίγον ο Γυμνασιάρχης κ. Σωκράτης Κόκκαλης. Μεθ' ο ήρξαντο ευθύς αι εξετάσεις των τελειοφοίτων αίτινες και εξακολουθούσι κατά την εβδομάδα ταύτην από κοινού μετά των κατωτέρων τάξεων αίτινες ήρξαντο από την χθες Τετάρτην

Ούτω το Γυμνάσιον μας ήρχισεν από τούδε χάρις εις τας ενέργειας της Μητροπόλεως και της Εφορείας την κανονικήν λειτουργίαν του, προς χαράν όλων των Ροδίων, οίτινες μετά τόσης στοργής το περιβάλλουσι και απογοήτευσιν ολίγων τινών, οίτινες ανέμενον και προανήγγειλον μάλιστα βέβαιον το κλείσιμόν του.

ΑΝΑΧΩΡΗΣΕΙΣ

Αναχωρεί σήμερον δια την ετησίαν Αυτού Ποιμαντορικήν περιοδείαν ανά τα χωριά η Αυτού Σεβασμιότητα ο Μητροπολίτης ημών κ.κ. Απόστολος.

Κατά την απουσίαν του θα αντιπροσωπεύη ο Αιδ. Οικονόμος Παπά Βενέδικτος.

(Σ.Σ. Η Ροδιακή εκδιδόταν τότε υπό καθεστώς ιταλικής λογοκρισίας. Διατηρείται επίσης η γλώσσα και τα τοπωνύμια που υπήρχαν στις αρχές του αιώνα).

ΣΧΟΛΗ ΕΚΠΑΙΔΕΥΣΗΣ ΣΚΥΛΩΝ
BEBA RODOSLAND
ΕΚΤΡΟΦΕΙΟ ΓΕΡΜΑΝΙΚΩΝ ΠΟΙΜΕΝΙΚΩΝ
ΕΤΟΣ ΙΔΡΥΣΕΩΣ 1992



Αναλαμβάνουμε μαθήματα βασικής υπακοής, άρνηση τροφής, φύλακας - σωματοφύλακας
Αγώνες εργασίας ΕΔΥ.ΒΗ.ΣΟΗΗ 1,2,3 & Ολλανδικό ρίνγκ

Η πολυετής πείρα μας και οι διακρίσεις μας σε αγώνες εργασίας σας εγγυούνται για το αποτέλεσμα.

ΕΛΕΥΘΕΡΙΟΣ ΣΕΓΚΟΥΝΑΣ
Διπλ. Εκπαιδευτής Ρουμανικού Ομίλου Ολλανδικού Ινστιτούτου
Τηλ. 0977-965343, 0944-875762
Ασγούρου 176

ΝΤΕΤΕΚΤΙΒΣ
30 ΧΡΟΝΙΑ ΜΟΝΙΜΑ ΚΑΙ ΣΤΗ ΡΟΔΟ
35354 - 28780
Π.Π. ΓΕΡΜΑΝΟΥ 6 (ΠΛ. ΦΩΚΙΑΛΗ)
Η ΛΥΣΗ!!! ΣΕ ΚΑΘΕ ΣΑΣ ΠΡΟΒΛΗΜΑ
EXPRESS SECURITY

MALTEZOS
Ο ΗΛΙΑΚΟΣ ΘΕΡΜΟΣΙΦΩΝΑΣ
που τιμά ΔΙΕΘΝΩΣ την ΕΛΛΑΔΑ,
από πραγματικά ανοξείδωτο ατσάλι
A.I.S.I. 316
(με πιστοποίηση ISO 9002 & CE)
ΧΩΡΙΣ ΠΡΟΚΑΤΑΒΟΛΗ
36 ΜΗΝΕΣ ΕΞΟΦΛΗΣΗ
ΑΠΟ 13.570 δρχ. ΤΟ ΜΗΝΑ
Πληρ. Βενετοκλέων 71, Ρόδος • Τηλ. 32802

Αντίλαλοι

πολιτικοί και άλλοι...

"Αν και ψαροφάγος τρώω άφοβα θοδινό" δηλώνει ο υπουργός Γεωργίας κ. Γ. Ανωμερίτης. Για να το πιστέψουμε πάντως εμείς...μάλλον θα πρέπει να τρώμε κουτόχορτο.

*Αμ εκεί που μας έστειλε ήταν όταν δήλωσε **για το Χρηματιστήριο** ότι "τα βασικά μεγέθη εξελίσσονται θετικά". Δευτέρα δημοσιεύτηκαν οι δηλώσεις και την ιδία μέρα η βουτιά στο Χρηματιστήριο **έφθασε το 5%**. Τελικά μάλλον ο κ. Ανωμερίτης είναι βέβαιος ότι μας τάισε κουτόχορτο!*

Αν είχαμε έστω και αμφιβολίες... εξαλείφθησαν διαβάζοντας την συνέχεια όπου σύμφωνα με τον κ. Ανωμερίτη "δεν υπάρχει θέμα αμφισβήτησης του πρωθυπουργού όταν το συνέδριο του ΠΑΣΟΚ επαναθορίζει πολιτικούς στόχους". Μήπως φταίει το βοδινό κρέας που τρώει άφοβα ο υπουργός;

Λ. Μ.

ΘΑ ΕΠΙΒΛΗΘΟΥΝ ΟΙ ΚΟΙΝΩΝΙΕΣ

Σιγά μη χρίσει η Ν.Δ. υποψήφιους σε όλους τους Δήμους! Ασθμαίνουσα και με το ζόρι κάτι θα προσπαθήσει να κάνει στη Νομαρχία και τον Δήμο Ρόδου. Το πολύ-πολύ και σε ένα δύο άλλα νησιά. Τα ίδια ισχύουν και για το ΠΑΣΟΚ. Πλησιάζει η εποχή των συνεργασιών στη βάση της κοινωνίας περισσότερο και όχι των πολιτικών κομμάτων.

ΣΑΡΩΣΑΝ...

Ακόμα και τηλεοπτικά κανάλια της **Αθήνας** ανέφεραν όπως μας είπαν τη μεγάλη επιτυχία που είχαν τα παιδιά του **Μουσικού Σχολείου** της **Ρόδου**, στους πρόσφατους μουσικούς αγώνες.

Τα παιδιά παρά τις δυσκολίες, κατάφεραν να διακριθούν και να **σαρώσουν τα θραβεία**, κάνοντας τη **Ρόδο** υπερήφανη, και στον τομέα της μουσικής.

Β. Μ.

ΖΗΤΗΜΑ ΑΙΣΘΗΣΗΣ



Εχω την αίσθηση ότι το εγχείρημα **θα στεφθεί από επιτυχία,** τόνισε χθες σε δηλώσεις του, ο νομάρχης κ. Καραγιάννης, αναφερόμενος στην δραστηριοποίηση της αεροπορικής εταιρείας. Ζήτημα αίσθησης είναι τελικά;

Λ. Μ.

ΑΓΑΝΑΚΤΙΣΜΕΝΟΣ

Αγανακτισμένος ήταν ο **Έλληνας τουρίστας** που επικοινώνησε προχθές το απόγευμα με την "Ροδιακή" καταγγέλλοντας την κατάσταση με το σύστημα ελεγχόμενης στάθμευσης. Θέλησε να παρκάρει έξω από την Παλιά Πόλη **αλλά στο μηχάνημα** που πήγε ούτε εισιτήριο του έβγαλε, ούτε τα χρήματα του επέστρεψε πίσω. Και παρά τις προσπάθειές του να βρει κάποιον υπεύθυνο να του εξηγήσει **τί πρέπει να κάνει**, ατύχησε! Εντάξει, ρολάρει μόνο του το σύστημα, σε τέτοιες όμως περιπτώσεις τί γίνεται;

Λ. Μ.

ΕΤΣΙ ΛΕΓΕΤΑΙ

Πυρ και μανία είναι οι 2 από τους 3 μνηστήρες **του χρίσματος** του υποψηφίου νομάρχη του ΠΑΣΟΚ, με την συμπεριφορά του υφυπουργού Εσωτερικών **κ. Καϊσερλη.** Προσφάτως, σύμφωνα με σχετικές πληροφορίες, ο κ. Καϊσερλης έστειλε... **την γυναίκα του στην Ρόδο** για να προπαγανδίσει την υποψηφιότητα του διεκδικούντος το χρίσμα. Ετσι τουλάχιστον...λέγεται και ήδη έχουν εκδηλωθεί και οι σχετικές αντιδράσεις.

Λ. Μ.

ΥΠΟΜΟΝΗ!

Υπομονή και τα προβλήματα του νοσοκομείου θα λυθούν, δήλωσε προχθές ευρισκόμενη στην Ρόδο, η υφυπουργός Υγείας κ. **Χρ. Σπυράκη.** Τουλάχιστον είναι

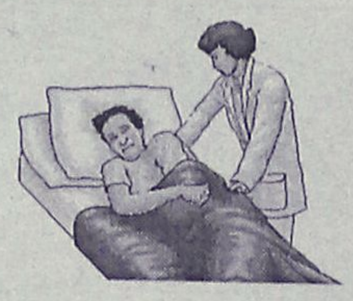

ειλικρινής, όχι σαν τους άλλους του κυβερνητικού κλιμακίου που έλυσαν **εν ριπή οφθαλμού** όλα τα προβλήματα, κατά την πρόσφατη επίσκεψή τους στο νησί!

Ασε που και όπως η παροιμία λέει **"το καλό πράγμα αργεί να γίνει".**

Λ. Μ.

ΚΑΜΙΝΙ...

Σε υψηλά επίπεδα κυμάνθηκε το θερμόμετρο χθες και στην περιοχή μας, κάνοντας ντόπιους και φιλοξενούμενους να αισθανθούν για καλά τί εστί...**καύσωνας.**

Πάντως ας κάνουμε υπομονή, και κυρίως ας παρηγορηθούμε σκεπτόμενοι ότι στο **Πακιστάν** για παράδειγμα η θερμοκρασία έφτασε τους **52°C!**

Τα πράγματα θα μπορούσαν να ήταν ακόμα πιο τραγικά αν είχαμε κι εμείς ακόμα πιο ψηλές θερμοκρασίες (μέχρι 40°C έφτασε ο υδράργυρος σε άλλες περιοχές της χώρας) και αν είχαμε την ατυχία να διακοπεί για αρκετές ώρες το ρεύμα (όπως χθες στην Αθήνα), όπου σταμάτησαν να λειτουργούν **κλιματιστικά και ανεμιστήρες.**

Β. Μ.

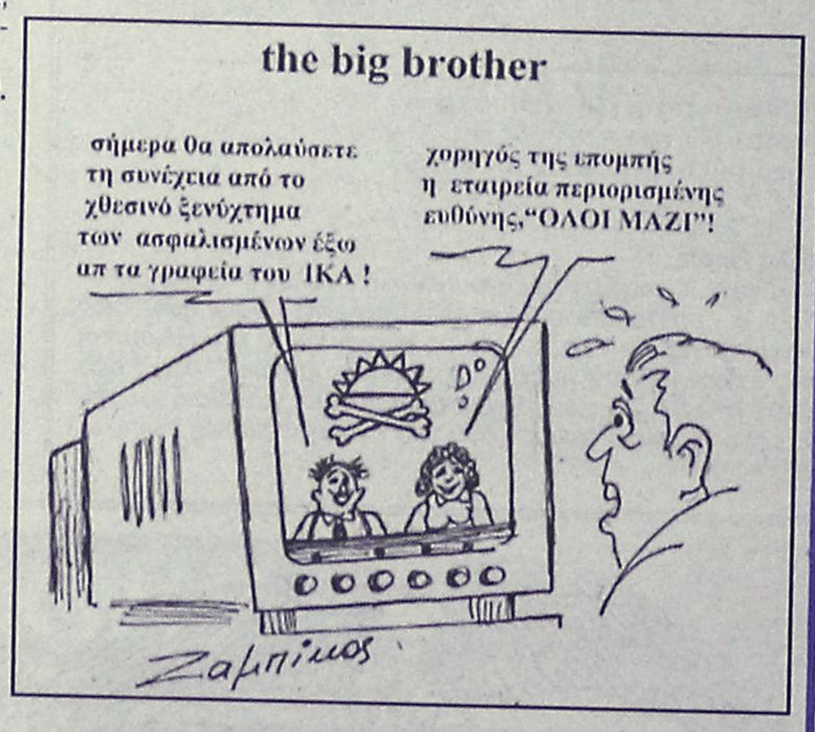

Ο ταχυδρόμος πέρασε...



● **Προς προβληματισμένο ψηφοφόρο:** Μην βιάζεσαι. Κάνε λίγη υπομονή. Είπαμε. Καλοκαίρι είναι. Κάθε ενέργεια, κάθε απόφαση είναι παρακινδυνευμένη. Κάνε λίγο υπομονή. Με την πρώτη δροσιά θα βγούν όλα στη φόρα...

❖❖❖

● **Προς απελπισμένο μικροεπενδυτή:** Πονάς; Ε, με τόσα "κράχ" φυσιολογικό είναι. Εδώ άρχισε να σβήνει σιγά-σιγά το χαζοχαμόγελο του Γιάννου...

❖❖❖

● **Προς διαμαρτυρόμενο έμπορο:** Αναδουλειές; Μιζέρια; Το βλέπω και εγώ και συμπάσχω μαζί σου. Τείνω αν θέλεις χέρι βοηθείας. Σε καμιά περίπτωση όμως δεν θα επικροτήσω ενέργειες που θα βλάψουν το σύνολο του νησιού. Καλές εξηγήσεις για να μην υπάρχει παρεξήγηση.

❖❖❖

● **Διαπίστωσα:** Εδώ καράβια χάνονται και εμείς BELLAVIAζόμαστε...

ΠΩΛΟΥΝΤΑΙ

1) Διαμερίσματα πολυτελούς κατασκευής στην Απολ. Ροδίου (ΙΞΙΑ) με θέρμανση, υδρ. ασανσέρ, μεγάλους χώρους αποκλειστικής στάθμευσης σε πολυκατοικία των 4 διαμερισμάτων μόνο.
2) Μονοκατοικίες πολυτελούς κατασκευής στην ΙΞΙΑ με μεγάλο οικόπεδο.
3) Καταστήματα από 25 έως 85 τ.μ. επί της Ανθ. Ζερβού (περιοχή Ψαροπούλας).

Πληροφορίες: Κτιριοδομή Ο.Ε. Τηλ. 36604-24208 ή 0944-338277

ΠΩΛΟΥΝΤΑΙ

1) Οροφοδιαμερίσματα πολυτελούς κατασκευής εντός της πόλεως Ρόδου (όπισθεν παλαιού Νοσοκομείου) οδός Μεταξά των 136 τ.μ. με αποθήκη και θέση γκαράζ εσωτερική
2) Διαμερίσματα σε μικρή πολυκατοικία πολυτελούς κατασκευής (με γκαράζ εσωτερικό) μέτρων 91, 98 και 136 τμ.
3) Μονοκατοικίες στην περιοχή Mira Mare διόροφες με υπόγειο γκαράζ των 140 τ.μ. και διαμερίσματα των 70 τ.μ.

Πληρ. Γ. Ιωαννίδης • Τηλ. 21714 ή 0932296983

ΜΟΥΣΙΚΗ ΣΚΗΝΗ
ΡΕΣΑΛΤΟ
ΝΕΟ ΙΔΙΑΙΤΕΡΑ ΕΠΙΜΕΛΗΜΕΝΟ ΠΡΟΓΡΑΜΜΑ ΑΠΑΡΤΙΖΟΜΕΝΟ

ΑΠΟ ΤΟΥΣ:
Στάθη Ραφτόπουλο
Φίλιππο Πλακιά
Μαρία Φωτίου
Νίκη Ξυλούρη

ΚΑΙ ΜΕ ΤΟΥΣ ΜΟΥΣΙΚΟΥΣ:
Αντώνη Κολιό: ΤΥΜΠΑΝΑ
Σταμάτη Σταματάκη: Μπάσο
Νίκο Ταράλη: Συνθεσάιζερ
Παναγιώτης Αγκοπιάν: Πλήκτρα-Μπουζούκι

ΣΕ ΕΝΤΕΧΝΑ-ΡΕΜΠΕΤΙΚΑ-ΚΑΙ ΛΑΪΚΑ ΤΡΑΓΟΥΔΙΑ
ΑΠΟ ΠΕΜΠΤΗ 19 ΙΟΥΛΙΟΥ
ΚΑΙ ΚΑΘΕ ΜΕΡΑ (ΕΚΤΟΣ ΤΡΙΤΗ)
ΠΛΑΤΩΝΟΣ 16 -ΠΑΛΙΑ ΠΟΛΗ
Τηλ. RESERVE 20520-32463
Επιμέλεια προγράμματος: ΠΑΝΑΓΙΩΤΗΣ ΑΓΚΟΠΙΑΝ

Rodos Park
SUITES HOTEL
Καλοκαιρινές Προτάσεις

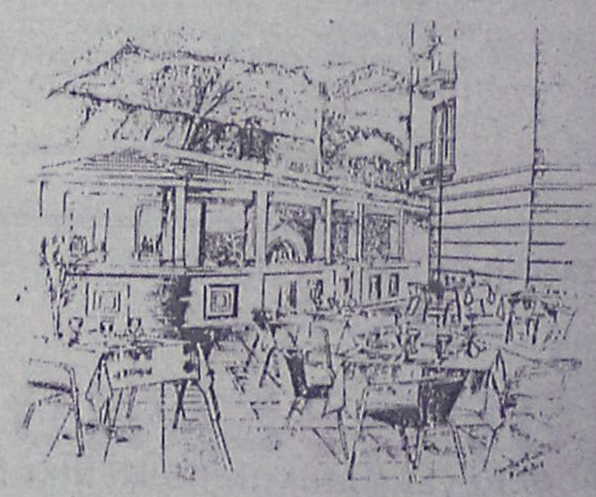

Στον κήπο του "Rodos Park"
και δίπλα στη ρομαντική πισίνα
μια ξεχωριστή πρόταση δροσιάς
TRATORIA AL PARCO
Ο Chef Πάνος Πουλής έχει δημιουργήσει
μια πανδαισία Ιταλικών γεύσεων,
ζυμαρικών και πίτσας από τον ξυλόφουρνό μας.
Κάθε βράδυ -εκτός Δευτέρας-
*η **ΒΑΛΙΑ ΖΟΠΠΑ** & ο **ΣΤΑΥΡΟΣ ΧΑΡΤΟΦΥΛΛΗΣ***
με πλούσιο, καλοκαιρινό ρεπερτόριο.
Ανοιχτά καθημερινά από 20.00 έως 24.30
Rodos Park - Ρήγα Φεραίου 12 • Τηλ. 89700 ή 24612

ΑΠΟ ΤΗΝ
ΣΟΥΠΕΡΑΓΟΡΑ ΜΑΝΝΑΚΗΣ
ΤΩΡΑ ΑΝΕΜΙΣΤΗΡΕΣ ΟΛΩΝ ΤΩΝ ΤΥΠΩΝ ΣΕ ΤΙΜΕΣ ΠΡΟΣΦΟΡΑΣ
ΣΤΟ ΕΜΠΟΡΙΚΟ ΚΕΝΤΡΟ ΜΗΔΕΙΑ