ΕΤΟΣ ΙΔΡΥΣΕΩΣ: 1915
ΙΔΡΥΤΗΣ: ΕΜΜ. ΚΑΛΑΜΠΙΧΗΣ
ΔΙΕΥΘΥΝΤΗΣ: ΑΘ. ΜΑΡΑΣΙΩΤΗΣ

Η ΡΟΔΙΑΚΗ

ΚΥΡΙΑΚΗ
22 ΙΟΥΛΙΟΥ 2001
ΑΡ. ΦΥΛΛΟΥ 16.849
ΤΙΜΗ 200 ΔΡΧ.
ΕΥΡΩ 0,59

ΗΜΕΡΗΣΙΑ ΠΡΩΙΝΗ ΕΦΗΜΕΡΙΔΑ ΤΗΣ ΡΟΔΟΥ

ΣΕ ΚΑΤΑΣΤΗΜΑΤΑΡΧΗ ΤΗΣ ΠΑΛΙΑΣ ΠΟΛΗΣ

"Καμπανιά" 200 εκατομμυρίων!

"ΚΑΤΙ" ΒΡΕΘΗΚΕ ΣΕ ΤΙΜΟΛΟΓΙΑ...

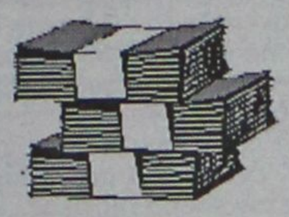

Πρόκειται για πρόστιμο που επιβλήθηκε ύστερα από εξονυχιστικό έλεγχο που πραγματοποίησαν όργανα του ΣΔΟΕ πριν από λίγο καιρό. Η ...πανταχούσα κοινοποιήθηκε τώρα - και πώς θα ξεμπερδέψει ο καταστηματάρχης;

ΣΕΛΙΔΑ 5

ΓΙΑ ΤΗΝ ΠΡΟΣΕΧΗ ΠΕΜΠΤΗ 26 ΙΟΥΛΙΟΥ

Κήρυξαν απεργία οι ξενοδοχ/λοι!

ΣΥΣΚΕΨΗ ΑΥΡΙΟ ΜΕ ΚΩΛΕΤΣΗ



Θέτουν στο τραπέζι όλα τα καίρια ζητήματα: ωράριο, αυξήσεις, σύνθεση προσωπικού, ΤΑΞΥ, παραβιάσεις της εργατικής νομοθεσίας. Θα επιδιωχθεί αύριο συνάντηση με τον πρόεδρο των ξενοδόχων κ. Βασ. Μηναΐδη.

ΣΕΛΙΔΑ 4

ΜΕ ΤΙΣ ΑΝΤΙΚΕΙΜΕΝΙΚΕΣ ΑΞΙΕΣ ΤΩΝ ΑΚΙΝΗΤΩΝ

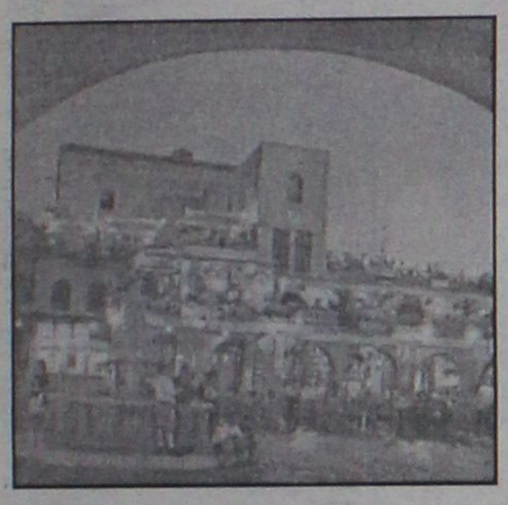

Πήγαμε για μαλλί και βγήκαμε κουρεμένοι

ΑΝΤΙ ΓΙΑ ΜΕΙΩΣΗ ΕΠΙΚΕΙΤΑΙ ...ΑΥΞΗΣΗ!..

Ψυχρολουσία αναμένει τον Δήμο Ρόδου και το ΕΒΕΔ που κατέθεσαν ένσταση και ζήτησαν να μειωθούν οι αντικειμενικές αξίες ακινήτων. Η αρμόδια Επιτροπή του Υπ. Οικονομικών εισηγείται την περαιτέρω ...αύξηση των τιμών.

ΣΕΛΙΔΑ 8

Έκταση του Δήμου πραγματικό φιλέτο δίπλα στο "Σανγουΐνγκ"

ΣΤΟ ΣΦΥΡΙ βγαίνει η Ρένη!

Τιμή εκκίνησης τα 500 εκατ., αποφασισμένος να προχωρήσει ο Δήμος, αφήνεται ζώνη για το κοινό

ΥΠΑΡΧΕΙ ΖΩΗΡΟ ΕΝΔΙΑΦΕΡΟΝ ΑΠΟ ΜΕΓΑΛΟΞΕΝΟΔΟΧΟΥΣ

Θα δημιουργηθεί μεγάλη ξενοδοχειακή μονάδα, καθώς και άλλες τουριστικές εγκαταστάσεις. Προνομιακό ακίνητο μέχρι το Φαληράκι, θα δώσει ώθηση στην ευρύτερη περιοχή. Τί προβλέπει η εισηγητική έκθεση της αρμόδιας επιτροπής του Δήμου, με βάση την οποία θα προχωρήσουν γρήγορα οι διαδικασίες της εκποίησης.

ΣΕΛΙΔΑ 3

ΑΡΧΙΣΑΝ ΟΙ ΖΥΜΩΣΕΙΣ ΓΙΑ ΤΗ ΝΕΑ ΔΙΟΙΚΗΣΗ ΤΟΥ

Οι μνηστήρες για το ΕΒΕΔ

ΟΡΓΑΝΩΝΟΝΤΑΙ Γ. ΧΑΤΖΗΜΑΡΚΟΣ, ΜΙΧ. ΚΑΡΡΑΣ

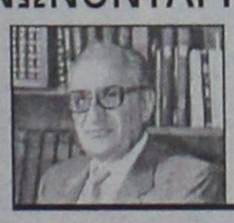

Ο κ. Καραγιάννης αποχωρεί και ανοίγει ο δρόμος για ανανέωση. Ο ρόλος των αντιπροέδρων κ. Σ. Παρασκευά και Ηλία Κωτιάδη. Ποιοί άλλοι ενδιαφέρονται.



ΙΤΑΛΟΣ ΑΡΧΙΤΕΚΤΟΝΑΣ

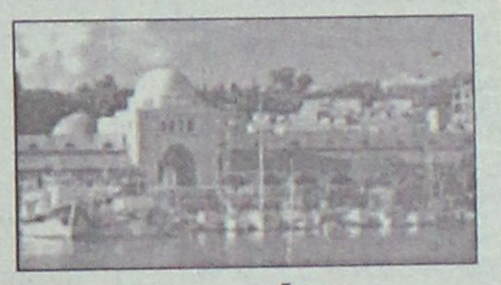

Αποδοκιμάζει την αρχιτεκτονική του φασισμού

Είναι εντελώς αρνητικός και αποδοκιμάζει την αρχιτεκτονική ως πρόχειρη και σκόπιμη αντιγραφή γνωστών ρυθμών και μοντέλων, που ζημίωσε και κατέστρεψε ιστορικά μνημεία της Ρόδου.

ΣΕΛΙΔΑ 11

ΔΕΙΝΗ ΔΟΚΙΜΑΣΙΑ ΕΔΩ ΚΑΙ ΕΞΙ ΧΡΟΝΙΑ

Πατέρας δεν μπορεί να δει τα παιδιά του

Η Δανέζα πρώην σύζυγός του έρχεται στη Ρόδο για διακοπές και δεν του επιτρέπει ούτε μια συνάντηση!

ΣΕΛΙΔΑ 9

ΣΤΗΝ ΥΠΗΡΕΣΙΑ ΚΑΘΑΡΙΟΤΗΤΑΣ

Μισθοδοσία 1 δισ!



1,62 ΔΙΣ ΔΡΧ. Ο ΣΥΝΟΛΙΚΟΣ ΠΡΟΫΠΟΛΟΓΙΣΜΟΣ

Πέραν τούτων πρόβλημα παραμένει οι μεγάλες ζημιές που προκαλούνται στους κάδους και οι οποίες έχουν μεγάλο κόστος.

ΣΕΛΙΔΑ 9

Hondos Center
ΚΑΛΛΥΝΤΙΚΑ

ΕΠΕΙΓΟΥΣΑ ΑΝΑΚΟΙΝΩΣΗ

Σας ενημερώνουμε πως την **Παρασκευή 27/7/2001**, **δεν θα πραγματοποιηθούν εγκαίνια** στο νέο Hondos Center Ρόδου (οδός Αλ. Διάκου 30-32). Θα πραγματοποιηθεί εκδήλωση από την εταιρεία καλλυντικών **CLINIQUE**. Ζητούμε την κατανόησή σας για την λανθασμένη προηγούμενη ενημέρωση.

Ευχαριστούμε πολύ


Moonlight Cruise
LOVE BOAT

Την **Κυριακή 22 Ιουλίου**
ξεκινάμε τις βραδυνές μας κρουαζιέρες
με προορισμό την **ΚΑΛΛΙΘΕΑ**
Αναχωρούμε στις **20.30** από το ΜΑΝΔΡΑΚΙ και
επιστρέφουμε στις **23.00** στη ΡΟΔΟ.
Σας περιμένει *όμορφη μουσική* και *πλούσιος μπουφές*
Τηλ. **0944 960800**

ΗΜΕΡΟΛΟΓΙΟ

Κυριακή 22 Ιουλίου 2001
Μαρίας Μαγδαλ.,
Μαρκέλλας παρθ.
Ανατολή ηλίου: 5.20'
Δύση ηλίου: 7.43'
Σελήνη 2 ημερών

ΦΑΡΜΑΚΕΙΑ

Σήμερα διημερεύει το φαρμακείο του Πανταζή Βικτ. στην οδό Αριστοτέλους 26-Π. Πόλη και διανυκτερεύει το φαρμακείο της Γιαννούλη Ευανθ. στην οδό Δαμασκηνού 48.

ΒΕΝΖΙΝΑΔΙΚΑ

Σήμερα διανυκτερεύουν τα βενζινάδικα: Ακρίτας ΕΠΕ (Γ. Σεφέρη), Τσαγκαράκης-Σαλαμαστράκης (Λ. Καλλιθέας), Κορωναίος Δημ. (Ιαλυσός), Πισσαδάκης Δ. (Παραδείσι) και Σαλαμαστράκης (Φαληράκι).

ΛΑΪΚΕΣ ΑΓΟΡΕΣ

Τετάρτη: στο Δημοτικό Νεκροταφείο
Πέμπτη: στην οδό Βύρωνος
Παρασκευή: στην οδό Πτολεμαίων (Ανάληψη)
Σάββατο: στο Δημοτικό Νεκροταφείο.

ΔΡΟΜΟΛΟΓΙΑ ΠΛΟΙΩΝ

Σήμερα αναχωρεί το "ΡΟΔΟΣ" στις 14.00 για Κω-Κάλυμνο-Λέρο-Πάτμο-Πειραιά.

ΑΕΡΟΠΟΡΙΚΑ ΔΡΟΜΟΛΟΓΙΑ

ΟΛΥΜΠΙΑΚΗ ΑΕΡΟΠΟΡΙΑ

ΑΠΟ ΡΟΔΟ-ΑΘΗΝΑ
- Καθημερινά 07.00, 10.25, 20.55
- Τετάρτη 14.00
- Καθημερινά πλην Τετάρτης 17.20
- Καθημερινά πλην Κυριακής 23.40
- Δευτέρα 00.10.

ΑΠΟ ΑΘΗΝΑ-ΡΟΔΟ
- Καθημερινά 05.20, 08.45, 19.15
- Τετάρτη 12.20
- Καθημερινά πλην Τετάρτης 15.40
- Καθημερινά πλην Κυριακής 22.00
- Κυριακή 22.30

ΑΠΟ ΡΟΔΟ-ΘΕΣΣΑΛΟΝΙΚΗ
- Δευτέρα 14.30
- Παρασκευή-Κυριακή 12.40.

ΑΠΟ ΡΟΔΟ-ΗΡΑΚΛΕΙΟ
- Παρασκευή-Κυριακή 09.45.

ΑΠΟ ΡΟΔΟ-ΚΑΡΠΑΘΟ
- Τρίτη-Πέμπτη-Σάββατο 09.45
- Δευτέρα-Τετάρτη-Παρασκευή-Κυριακή 10.30
- Δευτέρα-Κυριακή 12.40
- Τετάρτη-Παρασκευή (ν) έως 22/9 12.40
- Πέμπτη από 23/9 12.40
- Τρίτη-Παρασκευή (ν) από 23/9 12.40
- Τρίτη-Σάββατο έως 22/9 14.15
- Πέμπτη έως 22/9 14.15.

ΑΠΟ ΡΟΔΟ-ΚΑΣΟ
- Δευτέρα-Κυριακή (κ) 12.40
- Τετάρτη-Παρασκευή έως 22/9 12.40
- Πέμπτη (κ) από 23/9 12.40
- Τρίτη-Παρασκευή από 23/9 12.40
- Πέμπτη (κ) έως 22/9 14.15.

ΑΠΟ ΡΟΔΟ-ΚΑΣΤΕΛΟΡΙΖΟ
- Τετάρτη-Παρασκευή-Κυριακή 08.10
- Δευτέρα έως 22/9 08.10
- Τρίτη-Πέμπτη-Σάββατο έως 22/9 11.55.

AEGEAN AIRLINES & CRONUS

ΑΠΟ ΡΟΔΟ-ΑΘΗΝΑ
07.45 (A3 201 X5 1201), 13.30 (A3 207 X5 1207), 14.20 (A3 211 X5 1211), 17.30 (A3 213 X5 1213), 21.10 (A3 217 X5 1217),

ΑΠΟ ΑΘΗΝΑ-ΡΟΔΟ
06.05 (A3 200 X5 1200), 09.40 (A3 202 X5 1202), 12.50 (A3 210 X5 1210), 15.50 (A3 212 X5 1212), 19.30 (A3 216 X5 1216)

ΑΠΟ ΡΟΔΟ-ΗΡΑΚΛΕΙΟ
19.30 (A3 765)

ΑΠΟ ΗΡΑΚΛΕΙΟ-ΡΟΔΟ
18.00 (A3 764)

ΑΠΟ ΡΟΔΟ-ΘΕΣΣΑΛΟΝΙΚΗ
11.20 (A3 721)

ΑΠΟ ΘΕΣΣΑΛΟΝΙΚΗ-ΡΟΔΟ
11.20 (A3 720)

AXON AIRLINES

ΑΠΟ ΡΟΔΟ ΠΡΟΣ ΑΘΗΝΑ
- XN 431 ΑΝΑΧΩΡΗΣΗ ΡΟΔΟΣ 11.10 ΑΦΙΞΗ ΑΘΗΝΑ 12.00
- XN 433 ΑΝΑΧΩΡΗΣΗ ΡΟΔΟΣ 19.20 ΑΦΙΞΗ ΑΘΗΝΑ 18.20

ΑΠΟ ΑΘΗΝΑ ΠΡΟΣ ΡΟΔΟ
- XN 430 ΑΝΑΧΩΡΗΣΗ ΑΘΗΝΑ 09.50 ΑΦΙΞΗ ΡΟΔΟ 10.40
- XN 432 ΑΝΑΧΩΡΗΣΗ ΑΘΗΝΑ 18.00 ΑΦΙΞΗ ΡΟΔΟ 18.55

Το παραπάνω πρόγραμμα ισχύει καθημερινά από τις 6 Ιουλίου.

Επώνυμον το ανώνυμον...

Υπάρχει έλλειμμα δημοκρατικής νομιμοποίησης

Η γιγάντωση του κινήματος της παγκοσμιοποίησης και η πρωτοφανής έκταση των διαμαρτυριών χιλιάδων πολιτών στη σύνοδο της Γένοβας οφείλεται σ' ένα μόνο παράγοντα. Στο τεράστιο δημοκρατικό έλλειμμα που υπάρχει στη λήψη αποφάσεων στον καινούργιο κόσμο. Οι ηγέτες των οκτώ πλέον ανεπτυγμένων χωρών, όπως αυτές αυτοπροσδιορίζονται, αποφασίζουν με τα δικά τους κριτήρια, χωρίς να κάνουν διάλογο με τις κοινωνίες. Η παγκόσμια κυβέρνηση εμφανίζει έλλειμμα δημοκρατικής νομιμοποίησης.

Αργά ή γρήγορα θα φτάναμε μέχρι εδώ. Και η απομόνωση των ηγετών του κόσμου σε κρουαζιερόπλοιο αποτελεί τον πιο σημαντικό συμβολισμό για την έλλειψη επαφής που υπάρχει μεταξύ ηγετών και πολιτών. Στη δεκαετία του 1990, μετά την πτώση του ανατολικού μπλοκ, ο φιλελευθερισμός έμεινε παγκοσμίως χωρίς αντίπαλο.

Το δυστύχημα είναι ότι ανέλαβε την παγκόσμια διακυβέρνηση η διεθνής της Κεντροαριστεράς (Κλίντον, Μπλερ, Ζοσπέν και λοιπές δημοκρατικές δυνάμεις). Ως νεοφώτιστοι επέδειξαν ιδιαίτερο ζήλο και κυβέρνησαν τον πλανήτη με αλαζονεία. Μια αλαζονεία που μεταφέρθηκε και στο σύστημα, στην αγορά, στην κοινωνία, στον πολιτισμό. Οι λαοί, όμως, δεν είναι δυνατόν να δεχτούν την ισοπέδωση. Δεν επιθυμούν να γίνουν μαζικοί καταναλωτές. Ούτε αντέχουν να ζουν σ' έναν κόσμο γεμάτο κοινωνικές ανισότητες.

Στον κόσμο της νέας οικονομίας έχουν επίσης θέση όλοι! Δε νοείται ότι υπάρχουν ψηφιακώς εγγράμματοι και αγράμματοι. Ας ελπίσουμε ότι οι φωνές των χιλιάδων πολιτών δεν θα ενοχλήσουν τους ηγέτες, αλλά θα ξυπνήσουν τις συνειδήσεις τους!

Ξοδεύουν δισ. συζητώντας για τη φτώχεια...

Πόσο θα κοστίσει η σύνοδος των οκτώ ισχυρών του πλανήτη που κατεβάζει αύριο ρολά στη Γένοβα; Διαβάζουμε σε χθεσινό τηλεγράφημα του πρακτορείου Ρόιτερς.

Η βελτίωση της αισθητικής της πόλης και της υποδομής θα στοιχίσει 110 εκατ. δολ. (44 δισ. δρχ.), η ασφάλεια και η οργάνωση 19 εκατ. δολ. (7,6 δισ. δρχ.), ενώ άλλα 89 εκατ. δολ. (35,6 δισ. δρχ.) θα διατεθούν, πάντα κατά το Ρόιτερς, γενικότερα για βελτιώσεις μέσα στην πόλη. Σύνολο 218 εκατ. δολ. (87,2 δισ. δρχ.)

Στην ανταπόκριση δεν αναφέρεται και το κόστος πάνω από 1 δισ. δρχ. που στοίχισαν τα τρία ελληνικής προέλευσης κρουαζιερόπλοια που θα φιλοξενήσουν τους ισχυρούς.

Ολα για μια σύνοδο που εκτός των άλλων υποτίθεται ότι θα ασχοληθεί και με τη φτώχεια στον "τρίτο κόσμο" και τα χρέη των πιο εξαθλιωμένων χωρών.

Πώς θα καλυφθούν τα έξοδα; Τα 40 εκατ. δολ. θα καλυφθούν από την κεντρική κυβέρνηση (η οποία ειρήσθω εν παρόδω κατηγορείται από την Κομισιόν για υπέρβαση των ελλειμμάτων) και τα υπόλοιπα από την τοπική αυτοδιοίκηση και άλλες μορφές χρηματοδότησης, όπως οι σπόνσορες!

Είδη οικιακής χρήσης ⇔ Ηλεκτρονικά ⇔ Δορυφορικός εξοπλισμός
Home theater ⇔ Car audio ⇔ Κινητή τηλεφωνία ⇔ Ηλεκτρονικοί υπολογιστές

ΔΙΚΤΥΟ ΚΑΤΑΣΤΗΜΑΤΩΝ ΗΛΕΚΤΡΙΚΩΝ ΣΥΣΚΕΥΩΝ

ELECTRO NET

Προσφορά εβδομάδας



ΜΕ ΚΑΘΕ ΑΓΟΡΑ ΜΙΑΣ ΒΙΝΤΕΟΚΑΜΕΡΑΣ SONY

SONY

ΒΙΝΤΕΟΚΑΜΕΡΑ SONY TRV 120 + ΔΩΡΟ 1 ΡΑΔΙΟΚΑΣΕΤΟΦΩΝΟ ΑΥΤΟΚΙΝΗΤΟΥ SONY XR-1300R
Stamina 12 ώρες, Memory Stick, Kit σύνδεσης με PC, έγχρωμο εικονοσκόπιο, έγχρωμη οθόνη LCD 2,5", i. Link, ενσωματωμένος εκτυπωτής

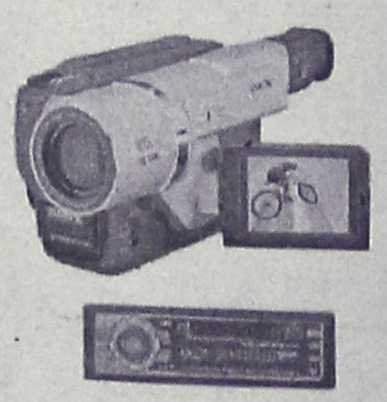

πλαίσιο



Μοσχίδης
Π. Π. Γερμανού - Εμπορικό Κέντρο Πλατεία Φωκίωνα
ΤΗΛ. 20162 - 35846

ΔΕΧΟΝΤΑΙ ΤΟ ΚΟΙΝΟ

Ο Νομάρχης δέχεται το κοινό κάθε Τρίτη και Πέμπτη από 11.00-13.00.
Ο Δήμαρχος Ροδίων δέχεται ύστερα από συνεννόηση.
Ο αντινομάρχης Δωδεκανήσου κ. Νικόλαος Τατάκης δέχεται το κοινό κάθε Τρίτη και Πέμπτη από 10.00 π.μ.-12 μ.μ.

ΤΑΞΙ

ΡΑΔΙΟ ΤΑΞΙ: 64712-64790

ΧΡΗΣΙΜΑ ΤΗΛΕΦΩΝΑ

ΝΟΣΟΚΟΜΕΙΟ:	80000
ΠΥΡΟΣΒΕΣΤΙΚΗ:	23333
ΛΙΜΕΝΑΡΧΕΙΟ:	22220, 27695
ΒΛΑΒΕΣ Δ.Ε.Η.:	125
ΒΛΑΒΕΣ Ο.Τ.Ε.:	121
ΑΜΕΣΗ ΔΡΑΣΗ:	100
ΒΛΑΒΕΣ ΥΔΡΕΥΣΗΣ:	68750-68755
ΝΟΜΑΡΧΙΑ:	46502
ΠΕΡ/ΚΗ Δ/ΝΣΗ	38174
ΔΗΜΟΣ:	46200
ΔΗΜ. ΕΠΙΧ. ΚΑΘΑΡ.	77600
ΥΠΗΡ. ΑΠΟΚΟΜΙΔΗΣ	61057
ΤΡΟΧΑΙΑ:	26480
ΠΛΗΡΟΦ. Ο.Τ.Ε.:	131
ΔΕΛΤΙΟ ΚΑΙΡΟΥ:	149
ΛΑΧΕΙΑ:	111
ΠΡΟΠΟ - ΛΟΤΤΟ:	111
ΡΟΔΑ:	27462
ΚΤΕΛ:	27706
Ο.Α.Ε.Δ.:	23265
Ι.Κ.Α.:	64912
ΤΑΞ.Υ.:	68701, 68702
ΟΛΥΜΠΙΑΚΗ:	24555
Δ.Α.Ν.Ε.:	43150
ΕΡΓΑΤ. ΚΕΝΤΡΟ:	24730
AIR GREECE	36095
CRONUS AIRLINES	25444
AEGEAN AIRLINES	98345

ΚΤΕΟ

• Από 1/7/2001 έως 31/7/2001 όλες οι κατηγορείες οχημάτων **με συνδυασμό γραμμάτων ΡΟΑ 1000-ΡΟΑ 1300.** Από 1/7/2001 έως 16/7/2001 όλες οι κατηγορίες οχημάτων **με συνδυασμό γραμμάτων ΧΟ 1000-ΧΟ 9999.**

ΤΙΜΕΣ ΣΥΝΑΛΛΑΓΜΑΤΟΣ

ΔΟΛΛΑΡΙΟ Η.Π.Α	385,158	394,112
ΛΙΡΑ ΑΓΓΛΙΑΣ	552,510	565,316
ΚΟΡΩΝΑ ΔΑΝΙΑΣ	45,381	46,433
ΚΟΡΩΝΑ ΣΟΥΗΔΙΑΣ	36,491	37,337
ΓΙΕΝ ΙΑΠΩΝΙΑΣ ΓΙΑ 100 ΜΟΝ	311,956	319,173
ΦΡΑΓΚΟ ΕΛΒΕΤΙΑΣ	224,177	229,384
ΚΟΡΩΝΑ ΝΟΡΒΗΓΙΑΣ	42,163	43,141
ΛΙΡΑ ΚΥΠΡΟΥ	588,799	602,446
ΔΟΛΛΑΡΙΟ ΚΑΝΑΔΑ	449,816	255,607
ΔΟΛΛΑΡΙΟ ΑΥΣΤΡΑΛΙΑΣ	197,547	202,129

Η ΡΟΔΙΑΚΗ

Ημερήσια Εφημερίδα της Ρόδου
Έτος Ιδρύσεως 1915
ΙΔΡΥΤΗΣ
ΕΜΜ. ΚΑΛΑΜΠΙΧΗΣ

ΙΔΙΟΚΤΗΣΙΑ – ΕΚΔΟΣΗ
ΥΙΟΙ Σ. ΤΣΟΠΑΝΑΚΗ
Η. ΚΩΤΙΑΔΗΣ Ο.Ε.

ΔΙΕΥΘΥΝΤΗΣ
ΑΘ. ΜΑΡΑΣΙΩΤΗΣ

ΣΥΝΤΑΞΗ
Γρηγόριος Πελλός
Λουκάς Μαστής
Μιχάλης Μαστής
ΑΘΛΗΤΙΚΑ
Μανόλης Μπάτης,
Νικήτας Κουσκούσης
Τηλ.: 30831
ΓΡΑΦΕΙΑ ΣΥΝΤΑΞΗΣ
Μάρκου Μαλλιαράκη 9
Τηλ. 24610 - 30865 - 75640
Fax (0241) 75641
ΛΟΓΙΣΤΗΡΙΟ – ΔΙΑΦΗΜΙΣΕΙΣ
Νέα Αγορά 53
Τηλ. 22210 - 75230
Fax (0241) 22471

http://WWW.rodiaki.gr.
Email: tsopd@otenet.gr &
rodiaki@otenet.gr

ΔΕΝ ΘΑ ΕΠΙΒΛΗΘΟΥΝ ΠΕΡΙΟΡΙΣΜΟΙ

Κανονικά το νερό στα ξενοδοχεία

ΔΙΑΒΕΒΑΙΩΣΕΙΣ ΔΙΑΚΟΜΑΝΩΛΗ

Δεν θα υπάρξει διακοπή της υδροδότησης στα ξενοδοχεία της Ιξιάς, διαβεβαίωσε χθες ο διευθυντής της ΔΕΥΑΡ κ. Μαν. Διακομανώλης.



Ύστερα από συνεννόηση με τον δήμο Ιαλυσού που ανέλαβε την υδροδότηση δύο ξενοδοχείων, η ΔΕΥΑΡ μείωσε την παροχή προς τα ξενοδοχεία χωρίς όμως να προκληθούν προβλήματα.

Οι ανάγκες υδροδότησης ικανοποιούνται πλήρως, δήλωσε ο κ. Διακομανώλης.

Το ενδεχόμενο διακοπής της υδροδότησης προέκυψε εξαιτίας της υπερκατανάλωσης νερού στην διάρκεια των τελευταίων ημερών.

Λόγω ζέστης και λόγω τουριστικής κίνησης η κατανάλωση νερού από την ΔΕΥΑΡ έφθασε τα 49.510 κυβικά το εικοσιτετράωρο και το γεγονός αυτό προκάλεσε συζητήσεις για το ενδεχόμενο διακοπής της υδροδότησης προς τα ξενοδοχεία της Ιξιάς.

Δημοπρασία με τιμή εκκίνησης 500 εκατομμύρια

Ο Δήμος Ρόδου εκποιεί το ακίνητο στη Ρένη

Δίπλα στο "Σάνγουϊνγκ", προνομιακό και με μεγάλη πρόσοψη στη θάλασσα ● Ζωηρό αναμένεται το ενδιαφέρον

Στο σφυρί έναντι 500 εκατομμυρίων δραχμών βγάζει ο δήμος Ρόδου το ακίνητο που διαθέτει στην περιοχή της "Ρένης", για το οποίο υπάρχει δεδομένο ενδιαφέρον από επιχειρηματίες, αφού βρίσκεται σε προνομιακή περιοχή. Επί του θέματος αυτού υπάρχει σχετική εισήγηση από την επιτροπή εκποίησης και εκμίσθωσης κινητών και ακινήτων πραγμάτων.

Η επιτροπή (πρόεδρος ο κ. Μ. Γλυνός και μέλη ο κ. Α. Αλαβέρας και ο κ. Γ. Παπαχριστοδούλου) πήρε σχετική απόφαση στην διάρκεια του περασμένου μήνα.

Κατέθεσε μάλιστα σχετική εισήγηση, που θα συζητηθεί στην ερχόμενη συνεδρίαση του δημοτικού συμβουλίου, την Τετάρτη, οπότε και θα παρθούν οι αποφάσεις.

Η εισήγηση μάλιστα ήταν προγραμματισμένη να συζητηθεί στην προηγούμενη συνεδρίαση του δημοτικού συμβουλίου, αλλά αυτό δεν κατέστη δυνατό και έτσι θα συζητηθεί την Τετάρτη.

Η απόφαση της επιτροπής εκποίησης, για το συγκεκριμένο ακίνητο έχει ως εξής:

"Η επιτροπή έχοντας υπόψη:

● την εισήγηση της Δ/νσης Πολεοδομίας του Δήμου Ροδίων με αρ. πρωτ. 2856/2001 (οικ.). στην οποία αναφέρονται τα εξής:

"Όπως είναι γνωστό ο Δήμος Ροδίων είναι ιδιοκτήτης δύο ακινήτων, κ.μ. 31 και 34 γαιών Ρόδου στην περιοχή "Ρένη", επιφανείας αντίστοιχα 34.325 m^2 και 11.920 m^2.

Τα ακίνητα αυτά παραμένουν αναξιόπιστα παρά τις κατά καιρούς προθέσεις του Δήμου. Πρόσφατα με την απόφαση 295/2000 του Δημοτικού Συμβουλίου, αποφασίσθηκε η εκποίηση τμημάτων των μερίδων 31 & 34 συνολικής επιφάνειας 2.476,80 m^2 που είχαν καταπατηθεί από όμορες ιδιοκτησίες, με τιμή εκκίνησης τις 17.000 δρχ./m^2. Κατά την διαδικασία αυτή διαπιστώθηκε το ενδιαφέρον επιχειρηματιών για την εξαγορά όλης της μερίδας.

Κατόπιν αυτών και μετά από συνεννόηση με τη δημοτική αρχή κατατίθεται πρόταση εκποίησης μέρους της μερίδας 31 με την προοπτική οι σχετικοί πόροι να διατεθούν για απαλλοτριώσεις κοινοχρήστων χώρων στις συνοικίες της πόλης με στόχο τη βελτίωση των συνθηκών ζωής των κατοίκων τους.

Η κ.μ. 31 έχει όψη στη θάλασσα και την οδό Γεωργίου Δροσίνη. Μέρος του ακινήτου έχει διαβρωθεί από τη θάλασσα, στο σημείο όπου σήμερα υπάρχει αμμουδιά προσβάσιμη στους λουόμενους. Προτείνεται να εκποιηθούν 22.000 m^2 που αντιστοιχούν στο υπερυψωμένο και επίπεδο τμήμα του οικοπέδου που έχει όψη στην οδό Γεωργίου Δροσίνη και μέρος της πλαγιάς προς την παραλία.

Η ευρύτερη περιοχή της "Ρένης" προορίζεται για χρήση τουρισμού, όπου μπορεί να συνυπάρχει αναψυχή και εμπόριο.

Το μέρος του ακινήτου που έχει απομείνει στην παραλία, επιφανείας περίπου 7.150 m^2, θα παραμείνει στην ιδιοκτησία του Δήμου για την εξυπηρέτηση πολιτών και τουριστών. Απ' αυτά 4 στρ. περίπου έχουν διαβρωθεί από τη θάλασσα.

Εντός της εκποιούμενης μερίδας θα προβλεφθεί δουλεία διάβασης προς την παραλία πλάτους 8 m.

Το κόστος των ακινήτων της περιοχής σύμφωνα με τις αντικειμενικές αξίες είναι 7.500 δρχ. το m^2.

Με δεδομένη την πλεονεκτική θέση του ακινήτου με όψη και θέα στη θάλασσα, την ύπαρξη καλής παραλίας σε άμεση γειτνίαση, το γεγονός ότι τα διαθέσιμα αδόμητα οικόπεδα δίπλα στη θάλασσα είναι πλέον εξαντλημένα, προτείνεται ως τιμή εκκίνησης, το ποσό των 25.000 δρχ. το m^2.

Συνολικά το εκποιούμενο ακίνητο έχει αξία περίπου 550 εκατ. δρχ. και προτείνεται να δημοπρατηθεί με τιμή εκκίνησης τα 500 εκατ. δρχ.."

ΑΠΟΦΑΣΙΖΕΙ ΟΜΟΦΩΝΑ να προτείνει στο Δημοτικό Συμβούλιο την εκποίηση με διαγωνισμό και τιμή εκκίνησης τα πεντακόσια εκατομμύρια δραχμές (500.000.000) δρχ.

Εντός της εκποιούμενης μερίδας θα προβλεφθεί δουλεία πλάτους 8m, από την οδό Γεωργίου Δροσίνη μέχρι την παραλία".

Εσείς γνωρίζατε ότι όλα τα κλιματιστικά που υπάρχουν στον κόσμο έχουν τον ίδιο πατέρα;

Carrier

Ο Εφευρέτης του Κλιματισμού

Rodos Air Ε.Π.Ε.

Τεχνική & Εμπορική Εταιρία



Ρόδος, Καμείρου 1 Τηλ. Κέντρο: (0241) 70710, Fax: (0241) 70720
e-mail: rodosair@rho.forthnet.gr • www.rodosair.gr

ΓΡΑΜΜΗ ΠΑΝΤΟΣ ΚΑΙΡΟΥ CARRIER 0801-19000

ΜΕΛΕΤΗΤΙΚΟ ΓΡΑΦΕΙΟ
Γεωργίου Μ. Παπαγεωργίου

Με τους συνεργάτες μου στη Ρόδο και την Αθήνα, αναλαμβάνουμε τη σύνταξη κάθε είδους οικονομοτεχνικής μελέτης που αφορά την ίδρυση ή εκσυγχρονισμό εκμεταλλεύσεων από **νέους επιχειρηματίες, νέους αγρότες, αγρότες, βιοτέχνες, εμπόρους, κατόχους ξενοδοχειακών συγκροτημάτων, νομικά πρόσωπα και Ο.Τ.Α.** για όλα τα Προγράμματα, Νόμους και Κανονισμούς των Υπουργείων Γεωργίας, Εθνικής Οικονομίας και Ανάπτυξης. (Κ. 1257, Leader, ΠΕΠ, ΜΜΕ, Ν.2601, Interreg)

Δ/νση: **Πάρ. Αμερικής 40, Ρόδος**

Τηλέφωνα επικοινωνίας:

0241 29820 & 94052

ΚΑΝΤΕ ΤΗ ΣΩΣΤΗ ΕΠΙΛΟΓΗ!

ΣΥΓΧΡΟΝΑ ΦΡΟΝΤΙΣΤΗΡΙΑ

Ορόσημο ΘΕΜΕΛΙΟ

Β/ΒΑΘΜΙΑΣ ΕΚΠΑΙΔΕΥΣΗΣ

www.orosimo-rho.gr

Στο νέο μας site:
➪Υπολογίστε τη βαθμολογία σας στο Ενιαίο Λύκειο και για τη πρόσβαση σε ΑΕΙ ΤΕΙ
➪Δείτε τις σχολές προτίμησής σας, τα προγράμματα σπουδών τους και τις επαγγελματικές προοπτικές που ανοίγει κάθε σχολή.

ΕΥΘΥΝΗ-ΠΟΙΟΤΗΤΑ- ΣΙΓΟΥΡΙΑ

ΕΝΑΡΞΗ ΜΑΘΗΜΑΤΩΝ

Μαθήματα ένταξης:	Από 1η Αυγούστου
Γ Λυκείου:	Από 1η Αυγούστου
Β Λυκείου:	Από 6 Αυγούστου
Α Λυκείου:	16 Αυγούστου
Νέα τμήματα Γυμνασίου & Λυκείου:	3 Σεπτεμβρίου

Διεύθυνση: Τσίννας Βλάσης (Φυσικός)
Βυρίνης Αθανάσιος (Μαθηματικός)
Παπανικολάου Χρήστος (Μαθηματικός)

Πληροφορίες: Τηλ: 75194 & 76705
Στέλιου Κωτιάδη 37 & Δημ. Αναστασιάδη
email: vyrinath@otenet.gr

Φροντιστήριο

"παιδεία"

στην Κρεμαστή

Διδάσκονται όλα τα μαθήματα για:
- Γυμνάσιο
- Ενιαίο Λύκειο
- Τ.Ε.Ε.

Έναρξη μαθημάτων:
- Β' - Γ' Ενιαίου Λυκείου 20 Αυγούστου
- Α' Ενιαίου Λυκείου - Γυμνασίου - Τ.Ε.Ε. 3 Σεπτεμβρίου

Διεύθυνση σπουδών: Νίκος Σταύρου
Βάσω Κωστούλα

Εθν. Αντίστασης 1, Κρεμαστή
Τηλ. 96040 - 92592 - 96232

...γιατί η "παιδεία" οδηγεί στην επιτυχία

Την προσεχή Πέμπτη με μεγάλη ατζέντα αιτημάτων

Προς 24ωρη απεργία οι ξενοδοχοϋπάλληλοι

Έρχεται ο πρόεδρος της Ομοσπονδίας κ. Σ. Κωλέτσης, σύσκεψη αύριο στο Ε.Κ.Ρ., θα επιδιωχθεί συνάντηση με τον κ. Μηναΐδη

Σύσκεψη θα πραγματοποιηθεί αύριο στις 4 μ.μ. στο Εργατικό Κέντρο Ρόδου, παρουσία του προέδου της Ομοσπονδίας ξενοδ/λων κ. Σ. Κωλέτση, για την καλύτερη προετοιμασία της 24ωρης απεργίας του κλάδου που κηρύχθηκε για την Πέμπτη 26 Ιουλίου "με στόχο την προώθηση σοβαρών αιτημάτων του κλάδου".

Όπως ανακοινώθηκε χθες από το Εργατικό Κέντρο "στη σύσκεψη καλούνται να πάρουν μέρος όλα τα μέλη των διοικήσεων των Σωματείων, αντιπρόσωποι, αλλά και εργαζόμενοι του κλάδου. Θα γίνει δε προσπάθεια συνάντησης των συνδικαλιστικών εκπροσώπων, με την ηγεσία των ξενοδόχων και με τον πρόεδρο της ΠΟΞ κ. Β. Μηναΐδη".

Με την απεργία τους οι ξενοδ/λοι διεκδικούν:

• Εφαρμογή των ΣΣΕ με 5νθήμερη και 35ωρη απασχόληση για όλους.

• Διεκδίκηση ουσιαστικών αυξήσεων για τις νέες Συλλογικές Συμβάσεις Εργασίας.

• Αυστηρές ποινές σε όσους εργοδότες παραβιάζουν το 5νθήμερο.

• Να καθιερωθεί η απασχόληση και η ασφάλιση των εποχιακά εργαζομένων με το άνοιγμα των επιχειρήσεων μέχρι το κλείσιμο. Να σταματήσει η μεγάλη εισφοροδιαφυγή που γίνεται σήμερα. Δεν είναι δυνατόν να απασχολείται κάποιος 6 μήνες και να ασφαλίζεται μόνο για 100 ημέρες.

• Να καθιερωθεί ασφαλιστική εισφορά με βάσει την ελάχιστη σύνθεση εργαζομένων σε σχέση με τις κλί-



νες και την κατηγορία, σύμφωνα με την ολοκληρωμένη πρόταση που έχουμε καταθέσει.

• Να απαιτήσουμε την ανατροπή της αντιασφαλιστικής πολιτικής της κυβέρνησης.

• Να υπερασπιστούμε τον θεσμό των Βαρέων και ανθυγιεινών επαγγελμάτων και να απαιτήσουμε την ένταξη και άλλων ειδικοτήτων.

• Να απαιτήσουμε την μείωση των ορίων ηλικίας για την σύνταξη κατά 5 χρόνια.

• Να υπερασπιστούμε τον θεσμό των βαρέων και ανθυγιεινών επαγγελμάτων και

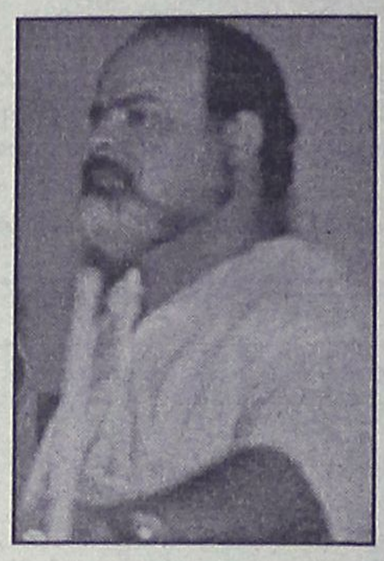

να απαιτήσουμε την ένταξη και άλλων ειδικοτήτων.

• Να απαιτήσουμε την μείωση των ορίων ηλικίας για την σύνταξη κατά 5 χρόνια.

• Την μείωση των προϋποθέσεων από 4.500 ένσημα σε 4.050.

• Όλος ο χρόνος ανεργίας να προσμετράτε σαν κανονικός χρόνος για την συνταξιοδότηση.

• Δημόσιο σύστημα υγείας με αναβαθμισμένες παροχές για όλο το λαό.

• Άμεση επαναλειτουργία των Σχολών μετεκπαίδευσης. Αμοιβή των μαθητών με τον κατώτερο της ΣΣΕ των Ξεν/λων.

"Τα Ταμείο Ασφάλισης Ξενοδοχουπαλλήλων, σύμφωνα με όλους τους σχεδιασμούς της κυβέρνησης ενσωματώνεται στο ΙΚΑ. Η ενσωμάτωση βέβαια δεν σημαίνει βελτίωση των παροχών, αντίθετα η χειροτέρευσή τους είναι περισσότερο από βέβαιη. Το ΤΑΞΥ με αυτή την πολιτική διαλύεται. Με την υλοποίηση αυτής της πολιτικής κάθε προσδοκία των εργαζομένων για το εφάπαξ τελειώνει.

Η κυβέρνηση κατάργησε τις Σχολές Μετεκπαίδευσης των εργαζομένων στα τουριστικά επαγγέλματα ικανοποιώντας το αίτημα των εργοδοτών. Αυτό έγινε για να καταργηθεί η υπαλληλική ιδιότητα, να μειωθεί ο μισθός, να ροκανίσουν οι ίδιοι τα κονδύλια για εκπαίδευση και κατάρτιση", καταλήγει η ανακοίνωση.

"Παραβιάζεται η εργατική νομοθεσία στο ωράριο, τους μισθούς και άλλα καίριας σημασίας θέματα"

ΦΡΟΝΤΙΣΤΗΡΙΟ ΠΡΟΤΥΠΟ

ΠΛΗΡΟΦΟΡΙΕΣ: ΠΛΑΤΕΙΑ ΑΓΙΟΥ ΝΙΚΟΛΑΟΥ 19 - ΡΟΔΟΣ - Τηλ. 25911, 26594

- ΠΟΛΥΕΤΗΣ ΕΜΠΕΙΡΙΑ
- ΜΕΘΟΔΙΚΗ ΔΙΔΑΣΚΑΛΙΑ
- ΥΨΗΛΑ ΠΟΣΟΣΤΑ ΕΠΙΤΥΧΙΑΣ
- ΠΡΟΣΙΤΑ ΔΙΔΑΚΤΡΑ
- ΟΛΙΓΟΜΕΛΗ ΤΜΗΜΑΤΑ

ΕΚΠΤΩΣΗ ΣΕ ΑΔΕΛΦΙΑ

ΕΝΑΡΞΗ ΜΑΘΗΜΑΤΩΝ

- Γ' ΛΥΚΕΙΟΥ 6 ΑΥΓΟΥΣΤΟΥ
- Β' ΛΥΚΕΙΟΥ 6 ΑΥΓΟΥΣΤΟΥ
- Α'-Β'-Γ' ΓΥΜΝΑΣΙΟΥ
- Α' ΛΥΚΕΙΟΥ
- Τ.Ε.Ε

} 3 ΣΕΠΤΕΜΒΡΙΟΥ

ΕΓΓΡΑΦΕΣ ΚΑΙ ΠΛΗΡΟΦΟΡΙΕΣ από 25 ΙΟΥΛΙΟΥ
09.00 - 12.30 & 14.00-20.30
ΔΙΕΥΘΥΝΣΗ
ΝΙΚΗΤΑΣ ΨΥΛΛΑΚΗΣ: *Φυσικός*
ΑΘΑΝΑΣΙΑ ΓΙΑΝΝΕΖΟΥ: *Μαθηματικός*

animale fashion

ΕΚΠΤΩΣΕΙΣ
Ενδύματα 30%
Αξεσουάρ 20%

3 ΑΤΟΚΕΣ ΔΟΣΕΙΣ ΜΕ ΟΛΕΣ ΤΙΣ ΠΙΣΤΩΤΙΚΕΣ ΚΑΡΤΕΣ

Καλοκαίρι 2001

σε επιλεγμένα καταστήματα σε όλη την Ελλάδα

Γαΐβα 8, Ρόδος
Τηλ.: 0241/34110 & Fax: 35982
ANIMALE FASHION HELLAS LTD
ΑΠΟΚΛΕΙΣΤΙΚΟΙ ΕΙΣΑΓΩΓΕΙΣ ΓΙΑ ΤΗΝ ΕΛΛΑΔΑ

Από το ΣΔΟΕ σε κατάστημα στην Παλιά Πόλη

Πρόστιμο 200 εκατομμυρίων

"Κάτι" εντοπίσθηκε με τιμολόγια αγορών

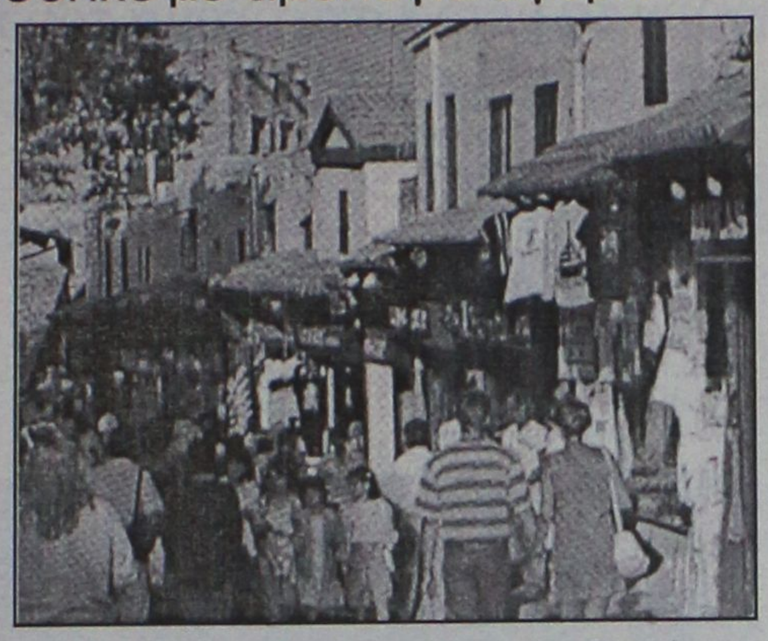

Πρόστιμο ύψους 200 εκατομμυρίων δραχμών επέβαλλε το ΣΔΟΕ σε κατάστημα της Μεσαιωνικής Πόλης. Σύμφωνα με δημοσιογραφικές πληροφορίες στην διάρκεια ελέγχου δεν βρέθηκαν τιμολόγια για είδη που πουλούσε το κατάστημα, με αποτέλεσμα να επιβληθεί το συγκεκριμένο πρόστιμο.

Το μαντάτο έκανε αμέσως τον γύρο της αγοράς και προκάλεσε έντονο ενδιαφέρον αλλά ...και ανησυχία στις τάξεις των καταστηματαρχών. Δεν είναι όμως η μοναδική περίπτωση. Σύμφωνα με τις ίδιες πληροφορίες, στο πλαίσιο των ίδιων ελέγχων, οι οποίοι σημειωτέον βρίσκονται σε εξέλιξη, έχουν επιβληθεί πρόστιμα εκατομμυρίων και σε άλλες επιχειρήσεις.

Βέβαια τα πρόστιμα δεν είναι της τάξης των 200 εκατομμυρίων δραχμών που επιβλήθηκαν στην πρώτη περίπτωση, δεν παύουν όμως να είναι μεγάλα.

Αν μάλιστα αναλογιστεί κανείς ότι φέτος, κατά κοινή ομολογία η αγοραστική κίνηση στην Παλιά Πόλη έχει συρρικνωθεί, είναι σαφές τί προβλήματα δημιουργούνται με την επέλαση του ΣΔΟΕ και τα πρόστιμα που επιβάλλονται.

ΕΚΤΕΛΕΣΗ ΚΑΤΑΔΙΚΑΣΤΙΚΩΝ ΑΠΟΦΑΣΕΩΝ

Πενηνταεπτά καταδικαστικές αποφάσεις εκτελέστηκαν στην διάρκεια της εβδομάδας από την Υποδιεύθυνση Ασφαλείας Ρόδου. Οι αποφάσεις αυτές, όπως ανακοινώθηκε ήταν συνολικής ποινής 17 χρόνων και 5 μηνών και χρηματικής ποινής 1.995.000 δραχμών.

Δρομολογήθηκαν τα εκλογικά, άρχισαν οι ζυμώσεις

Πολλοί μνηστήρες για την διοίκηση του Επιμελητηρίου

Γ. Χατζημάρκος, Μιχ. Κάρρας, και ο ρόλος των δύο αντιπροέδρων Σ. Παρασκευά και Ηλία Κωτιάδη

Οκτώ τουλάχιστον στελέχη, πιθανόν και περισσότερα, διεκδικούν να αναλάβουν τα ηνία των παραγωγικών τάξεων της Δωδεκανήσου, κατά τις εκλογές που έχουν προγραμματιστεί να γίνουν τον προσεχή Δεκέμβριο, για την ανάδειξη νέου διοικητικού συμβουλίου στο ΕΒΕΔ.

Η αναμενόμενη αποχώρηση του προέδρου κ. Γιώργου Καραγιάννη, ο οποίος για 25 και πλέον χρόνια είχε αναδειχθεί ως αδιαμφισβήτητος ηγέτης των παραγωγικών τάξεων του νομού, δημιουργεί όπως είναι ευνόητο τις προϋποθέσεις για νέο σκηνικό.

Σαφές είναι λοιπόν ότι στο πλαίσιο αυτό, αναπτύσσεται έντονη κινητικότητα, που εκ των πραγμάτων θα κορυφωθεί μέσα στο προσεχές χρονικό διάστημα.

Ήδη κάποιοι από τους μνηστήρες είτε έχουν αρχίσει και κινούνται στην κατεύθυνση εξασφάλισης συμμαχιών, είτε δέχονται πιέσεις από άλλους για να ηγηθούν ψηφοδελτίου.

Με βάση τα όσα έχουν γίνει γνωστά, οι φερόμενοι μέχρι τώρα ως υποψήφιοι είναι οι εξής:

- Οι δύο αντιπρόεδροι του διοικητικού συμβουλίου **Σίμος Παρασκευάς και Ηλίας Κωτιάδης** που θα μπορούσαν να θεωρηθούν ως φυσικοί διάδοχοι του κ. Γ. Καραγιάννη. Και οι δύο όμως, για διαφορετικούς λόγους, φαίνεται να έχουν αποκλείσει ένα τέτοιο ενδεχόμενο, αν και επισήμως δεν το έχουν ξεκαθαρίσει.

Αν πάντως ένας εκ των δύο αποφασίσει να είναι υποψήφιος πρόεδρος, το σκηνικό απλοποιείται, αφού δύσκολα θα υπάρξουν αντίπαλες υποψηφιότητες.

- Ενδιαφερόμενοι για την



θέση του προέδρου είναι επίσης ο πρόεδρος του Εμπορικού τμήματος **κ. Μιχ. Κάρρας**, ο οικονομικός επόπτης κ. **Γιώργος Χατζημάρκος** και το μέλος του διοικητικού συμβουλίου κ. **Κυρ. Αρχοντάκης.**

Και οι τρείς διαθέτουν ομάδα στελεχών που τους υποστηρίζει, έχοντας να επιδείξουν σημαντική δραστηριότητα τα τελευταία χρόνια στο Επιμελητήριο.

- Υποψήφιος έχει επίσης δηλώσει (ο μόνος επισήμως μέχρι τώρα) και ο κ. Γ. **Γιώργος Σιφωνιός** που δραστηριοποιείται προς την κατεύθυνση αυτή το τελευταίο χρονικό διάστημα αρκετά έντονα.

Φημολογείται επίσης η πιθανότητα να ηγηθεί ψηφοδελτίου και ο πρώην αντιπρόεδρος του Επιμελητηριου κ. **Γ. Γιαννακάκης** αν και είναι αρκετά δύσκολο.

Υποψήφιος **δεν πρόκειται να είναι ο κ. Γιάννης Τσιγάρος** (επικεφαλής της μειοψηφίας στο διοικητικό συμβούλιο) όπως τουλάχιστον παλαιότερα. Πιθανόν όμως, να υπάρξει υποψήφιος από την παράταξή του, που σε μια τέτοια περίπτωση θα είναι είτε ο κ. **Μιχ. Χατζημάρκος είτε ο κ. Δαμ. Διακοσάββας** μέλη και οι δύο του διοικητικού συμβουλίου.

Βεβαίως, τόσοι πολλοί δεν πρόκειται να είναι οι υποψήφιοι, αφού οι διεργασίες ουσιαστικά δεν έχουν αρχίσει.

Ενδιαφέρον και από Κυρ. Αρχοντάκη, Γ. Σιφωνιό και Ιω. Γιαννακάκη
● Δεν ενδιαφέρεται ο κ. Τσιγάρος

Το πιθανότερο είναι ότι θα διαμορφωθούν μέχρι τον Δεκέμβριο οι συνθήκες για δύο το πολύ τρία ψηφοδέλτια.

Δεν αποκλείεται όμως να προκριθεί και η λύση του ενιαίου ψηφοδελτίου, σε μια προσπάθεια να υπάρξει ενιαία έκφραση των παραγωγικών τάξεων.

Σ' αυτό βοηθά και το εκλογικό σύστημα, αφού ο πρόεδρος δεν εκλέγεται από τα 25.000 περίπου μέλη, αλλά από τα 61 μέλη του διοικητικού συμβουλίου στην συνέχεια.



Με την 20χρονη πείρα μας στα συστήματα ηλιακής ενέργειας σας προσφέρουμε τις πιο αποτελεσματικές λύσεις:

Τα καλύτερα ηλιακά της αγοράς
Τελευταίας τεχνολογίας ηλιακά, γαλβανιζέ, glass, ανοξείδοτα, ανοικτού, κλειστού κυκλώματος

Δωρεάν μελέτη - επίβλεψη
για κεντρικές εγκαταστάσεις ξενοδοχείων.

Άμεση εγκατάσταση
από ειδικευμένο προσωπικό, μέ προσοχή στη λεπτομέρεια.

Ειδικές Λύσεις
για κεραμοσκεπές και όπου δεν πρέπει να φαίνεται το Boiler.

Εγγύηση
● καλής λειτουργίας και πλήρη τεχνική υποστήριξη.

Πιστοποίηση ποιότητας
από το κέντρο ανανεώσιμων πηγών ενέργειας.

Εγγυημένη απόσβεση
● Μόνο με τα χρήματα που πληρώνετε στον ηλεκτρικό σας θερμοσίφωνα εξοφλείτε τον ηλιακό.

Έκπτωση αξίας αγοράς
● από το φορολογητέο σας εισόδημα.

Καλέστε αμέσως το 76100 για υπεύθυνη ενημέρωση.

ΒΟΥΤΥΡΑΚΗΣ Ι.Χ. Ε.Π.Ε. • ΔΩΔ. ΝΕΟΛΑΙΑΣ 16 - ΡΟΔΟΣ -ΤΗΛ. ΚΕΝΤΡΟ: 0241/76100

Χρήστος Μπάρδος
Φυσικός
Ευαγγελία Σταματάρου
Μαθηματικός
Ξένια Λάμπρου
Φιλόλογος-Ιστορικός

ΕΓΓΡΑΦΕΣ ΑΠΟ 20/7/2001

- Αυστηρά ολιγομελή τμήματα
- Συνεχής αξιολόγηση των Μαθητών
- Τακτική ενημέρωση των γονέων
- Εβδομαδιαία επαναληπτικά τεστ
- Σύγχρονες μέθοδοι διδασκαλίας
- Λογικές τιμές
- Προσαρμοσμένο στο Ενιαίο Λύκειο

ΕΠΙΛΟΓΗ ΕΠΙΤΥΧΙΑΣ

ΦΡΟΝΤΙΣΤΗΡΙΟ ΜΕΣΗΣ ΕΚΠΑΙΔΕΥΣΗΣ « ΠΛΕΟΝΕΚΤΗΜΑ »

ΕΝΑΡΞΗ ΜΑΘΗΜΑΤΩΝ
Γ΄ ΛΥΚΕΙΟΥ 1/8/2001
Β΄ΛΥΚΕΙΟΥ 16/8/2001
Α΄ΛΥΚΕΙΟΥ & ΓΥΜΝΑΣΙΟ 3/9/2001

Κων/νου Υδραίου & Αποστόλου Ιωάννη
ΡΟΔΟΣ, περιοχή ΔΑΣΚΑΛΩΝ

Τηλ: (0241) 75577, 78252, 30631 & 25659
Email: festam@otenet.gr

ΠΛΕΟΝΕΚΤΗΜΑ

ΦΡΟΝΤΙΣΤΗΡΙΑ
ΓΝΩΜΩΝ
Μ. ΓΙΑΝΝΙΚΟΥΡΗΣ
• ΜΑΘΗΜΑΤΙΚΑ • ΦΥΣΙΚΗ • ΧΗΜΕΙΑ • ΕΚΘΕΣΗ • ΠΟΛ. ΟΙΚΟΝΟΜΙΑ • ΙΣΤΟΡΙΑ
• ΒΙΟΛΟΓΙΑ • ΠΛΗΡΟΦΟΡΙΚΗ • ΟΡΓΑΝΩΣΗ & ΔΙΟΙΚΗΣΗ ΕΠΙΧΕΙΡΗΣΕΩΝ
ΧΕΙΜΑΡΡΑΣ 117 • ΤΗΛ.: 25700-25250-0942 200978 • FAX: 25252
Ολοημελή τμήματα 29 χρόνια λειτουργίας
1. Α'-Β'-Γ' Ενιαίου Λυκείου για όλες τις κατευθύνσεις
2. Α'-Β'-Γ' Γυμνασίου 3. Α'-Β'-ΤΕΕ
4. ΕΙΔΙΚΑ ΤΜΗΜΑΤΑ ΑΠΟΦΟΙΤΩΝ
Για την Γ' Λυκείου και τους απόφοιτους θα δημιουργηθούν 4μελή τμήματα, για τα μαθήματα των Κατευθύνσεων και της Γενικής Παιδείας
ΕΝΑΡΞΗ ΜΑΘΗΜΑΤΩΝ
• Γ' Λυκείου 16 Αυγούστου
• Λοιπά τμήματα 3 Σεπτεμβρίου
ΕΓΓΡΑΦΕΣ - ΠΛΗΡΟΦΟΡΙΕΣ:
Καθημερινά από 9-1 το πρωί και 6-9 το απόγευμα στα τηλ. 25700 - 25250 - 0942 200978
ΓΝΩΜΩΝ: Το φροντιστήριο για τους καλούς μαθητές

Studio Αισθητικής
Colours of Beauty
ΙΣΑΒΕΛ ΚΑΛΑΜΑΡΑ
Εθν. Αντιστάσεως 82 1ος όροφος • Τηλ.: 35098
• Θεραπείες προσώπου
• Θεραπεία lifting
• Μακγιάζ
• Χρωματοθεραπεία
• Μασάζ
• Μικρομασάζ
• Σύσφιγξη - Αδυνάτισμα
• Θεραπεία κυτταρίτιδας
• Ολοκληρωμένη παροχή συμβουλών χρωμάτων
Κάτι καινούργιο στο χώρο της αισθητικής

ΤΟ ΦΡΟΝΤΙΣΤΗΡΙΟ ΠΟΥ ΜΠΟΡΕΙΤΕ ΝΑ ΕΜΠΙΣΤΕΥΕΣΤΕ
ΘΕΤΙΚΟ
ΚΥΡΙΑΚΟΥ Φ. ΚΥΡΙΑΚΟΥΛΗ
ΘΕΜ. ΣΟΦΟΥΛΗ 168 ΤΗΛ. 75085
Το Φροντιστήριο «ΘΕΤΙΚΟ» προσφέρει στους μαθητές της Ρόδου, τον ΟΔΗΓΟ ΥΠΟΨΗΦΙΟΥ.
Στις 120 σελίδες του περιέχονται:
Αναλυτική παρουσίαση τμημάτων ΑΕΙ - ΤΕΙ
Προπτυχιακές – Μεταπτυχιακές σπουδές
Δυνατότητες Απασχόλησης
Αγορά Εργασίας
Στατιστικά Εξετάσεων
Βάσεις ΑΕΙ – ΤΕΙ
Οδηγίες Συμπλήρωσης Μηχανογραφικού
Επαγγέλματα με μέλλον
Οι υποψήφιοι μπορούν επίσης από τους υπολογιστές του φροντιστηρίου να παραλάβουν ειδικό δελτίο υπολογισμού μορίων για κάθε επιστημονικό πεδίο.
Έναρξη μαθημάτων
Γ΄ Λυκείου : Τετάρτη 1 Αυγούστου
Β΄ Λυκείου : Τετάρτη 1 Αυγούστου
Α΄ Λυκείου : Δευτέρα 20 Αυγούστου
Γυμνάσιο : Δευτέρα 27 Αυγούστου
Τ.Ε.Ε. : Δευτέρα 3 Σεπτεμβρίου
Για μαθητές με υψηλούς στόχους
Εγγραφές καθημερινά από 16:00 – 20:00μ.μ.

Πολεοδομικό αλαλούμ με τις νέες ρυθμίσεις Σηφουνάκη

Ούτε να κτίσουν μπορούν στα άλλα νησιά μας!

Σε τραγέλαφο και μεγάλη ταλαιπωρία οδηγούν τα μέτρα στο όνομα του περιβάλλοντος!

Στην αναστάτωση που προκάλεσε στα νησιά του Αιγαίου ο Νόμος για οικιστικούς ελέγχους του Υπουργείου Αιγαίου, αναφέρθηκε με ομιλία του στη Βουλή ο βουλευτής Δωδεκανήσου κ. Αρ. Παυλίδης.

Ο κ. Παυλίδης αναφέρθηκε σε παραδείγματα και τόνισε ότι μετά τα τόσα προβλήματά τους οι νησιώτες έχουν τώρα και τον "Μπαμπούλα" του Υπουργείου Αιγαίου που πέρασε έναν νόμο στην ουσία ανεφάρμοστο.

Είπε μεταξύ άλλων ο κ. Παυλίδης:

"Στο Αιγαίο, όπου πρέπει οι πάντες να επαγρυπνούν και προπάντων οι Υπουργοί Αιγαίου όφειλε ο κ. Σηφουνάκης να είναι εδώ, ο οποίος έχει προκαλέσει τρικυμιώδη κατάσταση στο Αιγαίο με τις πρόσφατες αποφάσεις του για νέους όρους δομήσεως, αποφάσεις οι οποίες οδήγησαν προφανώς και στην τροπολογία που τώρα ζητείτε να ψηφίσουμε.

Και αναφέρεστε στις ΕΠΑΕ, κύριε Υφυπουργέ. Ποιές ΕΠΑΕ; Δεν έχετε πληροφορηθεί τί έγινε στα επαρχεία του Αιγαίου όπου καταργήθηκαν οι ΕΠΑΕ για τους παραδοσιακούς οικισμούς και τρέχουν οι πάντες στις πρωτεύουσες των νομών θαλασσοδαρμένοι για να περάσουν εγκρίσεις ενός σχεδίου για ένα σπίτι;

Δεν ξέρετε ότι ο κύριος Υπουργός Αιγαίου αναγκάστηκε να τροποποιήσει κάπως την πρώτη του απόφαση που καταργούσε τις ΕΠΑΕ, να τις επανασυστήσει και δεν υπάρχει προσωπικό, κύριε Πρόεδρε, στα επαρχεία για να ελέγξουν μελέτες για ένα σπίτι;

Αυτή την ώρα στην Κάλυμνο, λόγω και των στεγαστικών δανείων από ιδιωτικές τράπεζες-χαμηλά βλέπετε επιτόκια-που κατάφεραν να πάρουν καμπόσοι Καλύμνιοι, υπάρχουν γύρω στις διακόσιες άδειες και δεν υπάρχει άνθρωπος να τις ελέγξει λόγω του παραδοσιακού και των αναστατώσεων που έκαναν οι επεμβάσεις του Υπουργού Αιγαίου. Ενας Υπουργός ο οποίος, κύριοι, ακούστε έμπνευση! Επί η προοπτική-λέει-προστασίας του περιβάλλοντος-που δεν προστατεύεται, για να εξηγούμεθα-προτείνει αρτιότητα οικοπέδων από τέσσερα σε οκτώ στρέμματα στα νησάκια, αν αγαπάτε το Θεό σας. Τα εκτός σχεδίου πόλεως έχουν αρτιότητα οικοπέδων τέσσερα στρέμματα. Εγινε πρόταση, λοιπόν, για οκτώ στρέμματα. Αντε να βρείτε στα νησάκια ιδιοκτησία οκτώ στρεμμάτων.



ΕΠΑΕ δεν έχουμε και εκεί που επανασυστήθηκαν, προσωπικό δεν έχουμε, η αρτιότητα των οικοπέδων αυξάνεται. Που είναι αυτή η διάταξη του Συντάγματος που σύσσωμος η Βουλή εψήφισε και προβλέπει ειδική μέριμνα κατά τη λήψη αποφάσεων διοικήσεως ή κατά τη δική μας λειτουργία, των κοινών νομοθετών για τη νησιωτική περιοχή;

Αυτές οι αβλεψίες, οι αναστατώσεις σας οδηγούν στο να φέρνετε αυτή την τροπολογία που φέρνετε, με αναδρομική μάλιστα ισχύ για την Ερμούπολη και για άλλους οικισμούς περί τη Σύρο.

Κύριε Πρόεδρε, κάτι πρέπει να γίνει. Να ζήσουμε στα νησιά ήρεμοι. Εχουμε που έχουμε τους γνωστούς κινδύνους, να έχουμε και το Υπουργείο Αιγαίου που το θεωρούμε ότι είναι το αποκούμπι μας να μας βαράει από πάνω;".

ΕΠΕΣΤΡΕΨΕ ΑΠΟ ΚΥΠΡΟ

Ο βουλευτής κ. Α. Παυλίδης αναμενόταν να επιστρέψει χθες από την Κύπρο, όπου είχε μεταβεί μετέχων Κοινοβουλευτικής Αντιπροσωπείας, με την ιδιότητα του Τομεάρχου Εξωτερικών της Ν.Δ. προκειμένου να παραστεί στις "εκδηλώσεις μνήμης" της Εθνικής τραγωδίας.

Κατά την παραμονή του εκεί ο κ. Παυλίδης είχε συναντήσεις με τον Πρόεδρο της Κύπρου κ. Γ. Κληρίδη, τον πρόεδρο της Κυπριακής Βουλής κ. Δ. Χριστόφια, τον ΥΠΕΞ κ. Γ. Κασουλίδη, τον Διοικητή της Εθνικής Φρουράς κ. Ε. Φλωράκη καθώς και με άλλα μέλη της Πολιτικής και Στρατιωτικής ηγεσίας του Κύπρου.

Α.Ν.Ε.Σ.

ΑΝΩΝΥΜΗ ΝΑΥΤΙΛΙΑΚΗ ΕΤΑΙΡΕΙΑ ΣΥΜΗΣ

ΕΒΔΟΜΑΔΙΑΙΟ ΠΡΟΓΡΑΜΜΑ ΔΡΟΜΟΛΟΓΙΩΝ ΑΠΟ 1 ΙΟΥΝΙΟΥ ΕΩΣ 31 ΑΥΓΟΥΣΤΟΥ 2001

ΕΠΙΒΑΤΙΚΑ ΔΡΟΜΟΛΟΓΙΑ

	ΣΥΜΗ Ι-ΣΥΜΗ ΙΙ		Υ/Γ ΑΙΓΛΗ	
	ΣΥΜΗ-ΡΟΔΟ	ΡΟΔΟ-ΣΥΜΗ	ΣΥΜΗ-ΡΟΔΟ	ΡΟΔΟ-ΣΥΜΗ
ΔΕΥΤΕΡΑ	07.15			09.00
			16.45	18.00
ΤΡΙΤΗ		18.00	07.15	09.00
			16.45	
ΤΕΤΑΡΤΗ	07.15	18.00	10.30	09.00
			16.45	14.30
ΠΕΜΠΤΗ	07.15		16.45	09.00
				18.00
ΠΑΡΑΣΚΕΥΗ			07.15	09.00
			16.45	18.00
ΣΑΒΒΑΤΟ		18.00	07.15	09.00
			16.45	
ΚΥΡΙΑΚΗ	08.30		17.30	09.00
		18.00		

ΤΟΥΡΙΣΤΙΚΑ ΔΡΟΜΟΛΟΓΙΑ

ΡΟΔΟ-ΠΑΝΟΡΜΙΤΗ-ΣΥΜΗ: Καθημερινά στις 09.00
ΣΥΜΗ - ΡΟΔΟ: Καθημερινά στις 15.45

ΠΛΗΡΟΦΟΡΙΕΣ ΣΤΑ ΤΗΛΕΦΩΝΑ:

ΣΥΜΗ 0246 71444, 71100, 71373
ΡΟΔΟΣ 0241 37769, 34493

ΠΑΙΔΙΚΑ ΠΑΡΤΥ
Δώστε μια ξεχωριστή νότα στο δικό σας party ή εκδήλωση
με τον επαγγελματία
ΚΛΟΟΥΝ ΚΙΚΟ
ΠΑΡΑΔΙΔΟΝΤΑΙ ΜΑΘΗΜΑΤΑ ΘΕΑΤΡΙΚΗΣ ΤΕΧΝΗΣ
ΤΗΛ. 0972-847299 ή 0241 38873

Για την τακτική που θα ακολουθήσει στις εκλογές της Τοπικής Αυτοδιοίκησης

Τον Σεπτέμβριο οι αποφάσεις της ΝΔ

Από τις μέχρι τώρα κινήσεις του Κ. Καραμανλή, διαφαίνεται ότι θα επιδιωχθεί και πάλι η συναίνεση

Τη λαϊκή ρήση: "των φρονίμων τα παιδιά πριν πεινάσουν μαγειρεύουν", ακολουθεί ο Κώστας Καραμανλής και από τώρα έχει αρχίσει να χτίζει το συναινετικό προφίλ της Νέας Δημοκρατίας στον ευαίσθητο χώρο της τοπικής αυτοδιοίκησης, επενδύοντας πολλά στις δημοτικές και νομαρχιακές εκλογές του Οκτώβρη του 2002.

Ο αρχηγός της αξιωματικής αντιπολίτευσης έχει μεν κηρύξει το κόμμα του σε κατάσταση ετοιμότητας "αφού όλα τα ενδεχόμενα είναι πιθανά", όπως είπε πρόσφατα στη συνεδρίαση του Πολιτικού Συμβουλίου, αναγνωρίζει όμως ότι οι πρώτες εκλογές είναι ένα πολύ αδύναμο σενάριο που προϋποθέτει αν μη τι άλλο ριζικές ανατροπές στις ισορροπίες του κυβερνώντος κόμματος.

Γι' αυτό μπορεί να κατηγορεί την κυβέρνηση ότι οδηγεί τον τόπο στην ακυβερνησία και προκαλεί μεγάλη ρευστότητα στο πολιτικό σκηνικό, μπορεί να καθιστά υπεύθυνο τον πρωθυπουργό για να τρώσει το προφίλ του εκσυγχρονιστή διαχειριστή των κοινών, που είχε μέχρι τώρα καλλιεργήσει ο κ. Σημίτης, και εν τέλει να παρακολουθεί στενά και με αυξημένο ενδιαφέρον τις εσωκομματικές προσυνεδριακές εξελίξεις στο ΠΑΣΟΚ, κατ' ουσίαν όμως στήνει την ομάδα του για ένα διαρκές πρέσινγκ στην κυβέρνηση και προετοιμάζει το έδαφος για την πρώτη εκλογική αναμέτρηση που αναμένεται να είναι αυτή του επόμενου Οκτώβρη.

Στόχος του είναι να διευρύνει τη νίκη της Ν.Δ. σε σχέση με τα αποτελέσματα της αντίστοιχης προηγούμενης αναμέτρησης, διατηρώντας μέχρι τότε τη δυναμική που εμφανίζουν για το κόμμα του οι δημοσκοπήσεις και να χρησιμοποιήσει το νέο εκλογικό αποτέλεσμα των προσεχών εκλογών ως εφαλτήριο για την εξουσία.

Προσπάθεια για συνεννόηση

Ο Κώστας Καραμανλής έχει επιδοθεί από την τρέχουσα περίοδο σε έναν αγώνα δρόμου ώστε να καταστήσει τον χώρο της τοπικής αυτοδιοίκησης σε



προνομιακό πεδίο της αξιωματικής αντιπολίτευσης. Θεωρεί ότι ο συγκεκριμένος χώρος ενδείκνυται για συνεννόηση και συνεργασία μεταξύ όλων των υγιών και δημιουργικών δυνάμεων του τόπου, μακριά και πέρα από τις διαχωριστικές γραμμές που εξυπηρετούν τους κυβερνώντες και μεθοδεύει την απομόνωση του ΠΑΣΟΚ από τις άλλες δυνάμεις της αντιπολίτευσης και κυρίως τις δυνάμεις της αριστεράς, επιδιώκοντας να το αποστερήσει από παραδοσιακούς συμμάχους του και τις αντίστοιχες δεξαμενές που πολλές φορές έχει εκμεταλλευτεί επ' ωφελεία του το κυβερνών κόμμα.

Την τακτική αυτή που ευκαιριακά -αλλά με επιτυχία- είχε εγκαινιάσει στις προηγούμενες δημοτικές εκλογές, ο τότε επικεφαλής της ΚΕΤΑ, Θ. Αναγνωστόπουλος, ρίχνοντας προεκλογικές γέφυρες προς τα κόμματα της Αριστεράς και κάνοντας συγκεκριμένες ανταλλαγές δήμων και νομαρχιών μαζί τους, τώρα πλέον ο κ. Καραμανλής μεθοδεύει πληρέστερα, επιδιώκοντας να εξασφαλίσει την "έξωθεν καλή μαρτυρία" των πολιτικών αυτών χώρων σταδιακά ώστε να έχει μεγαλύτερη πειθώ και άρα, αποτελεσματικότητα βλέποντας προς τον δεύτερο γύρο.

Ο πρόεδρος της Ν.Δ. την εβδομάδα που διανύσαμε επέλεξε δύο φορές, στη νομαρχία Αθηνών και την υπερνομαρχία, να διαμηνύσει στους εκπροσώπους της Αριστεράς, κυρίως, ότι τους βλέπει σαν συνεργάτες για το καλό και την εξυπηρέτηση των πολιτών.

Έτσι, ο κ. Καραμανλής όταν κατά την επίσημη προεκλογική περίοδο θα εμφανίζεται ως συνομιλητής των άλλων πολιτικών δυνάμεων, εκτιμά η Ρηγίλλης, θα πείθει για τις προθέσεις του και "κανείς δεν θα μπορεί να τον κατηγορήσει ότι ρίχνει προεκλογικά πυροτεχνήματα για κομματικά οφέλη που την επόμενη δεν θα έχουν συνέχεια".

Τον Σεπτέμβριο οι αποφάσεις

Επιθυμεί, όμως, αυτή την τακτική να την περάσει επισήμως και δημοκρατικά μέσα από τα όργανα του κόμματός του, ώστε να αποφύγει τις... "πατριωτικές" αντιδράσεις που θα είχε από θιγόμενους κομματικούς υποψήφιους και από τμήματα της Ν.Δ. που προτιμούν την κομματική καθαρότητα.

Γι' αυτό, για πρώτη φορά στην ιστορία της Ν.Δ., η Κεντρική Επιτροπή -στην οποία συμμετέχουν και όλοι οι αυτοδιοικητικοί που κόμματος- θα συγκληθεί τον Σεπτέμβριο "για να αποφασίσει την τακτική της Ν.Δ. στις εκλογές της Τ.Α.'.



Εισήγηση της Επιτροπής στις οποίες προσφεύγουν για μείωσή τους

Αύξηση στις τιμές των αντικειμενικών αξιών

Οριστικές αποφάσεις αναμένεται να ληφθούν στο τέλος του μήνα. Αναμένονται αλυσιδωτές αντιδράσεις

Πήγαν για μαλλί αλλά μπορεί να βγουν...κουρεμένοι ο Δήμος Ρόδου και το ΕΒΕΔ με την προσφυγή που κατέθεσαν για τις αντικειμενικές αξίες των ακινήτων στην πόλη μας.

Η προσφυγή κατατέθηκαν πριν από μερικούς μήνες, με αφορμή την αύξηση που επεβλήθηκε στις αντικειμενικές αξίες στις αρχές Μαρτίου, αλλά οι πληροφορίες που υπάρχουν για την τύχη της είναι απογοητευτικές.

Όχι μόνο δεν συζητείται η περίπτωση να γίνει δεκτή η προσφυγή του Δήμου Ρόδου (και των άλλων Δήμων) αλλά οι υπηρεσιακοί παράγοντες του υπουργείου Οικονομικών, οι γνωστοί μανδαρίνοι **εισηγούνται, όχι μόνο να μη γίνουν δεκτές οι προσφυγές, αλλά να επιβληθούν και ανώτερες τιμές από αυτές που είχαν καθοριστεί τον Μάρτιο!**

- Σε μία τέτοια περίπτωση είναι δεδομένο ότι θα δοθεί το τελειωτικό πια κτύπημα στην αγορά της Ρόδου, η οποία ήδη δοκιμάζεται και βρίσκεται σε οριακό επίπεδο.

Οι επιβαρύνσεις που θα προκύψουν θα είναι τέτοιες που οι περισσότεροι επαγγελματίες θα αναγκαστούν να κλείσουν τα καταστήματά τους, αφού εκ των πραγμάτων δεν θα έχουν άλλες επιλογές.

Ως εκ τούτου ανάλογες αναμένονται ότι θα είναι και οι αντιδράσεις, εκτός πια κι αν την τελευταία στιγμή οι αρμόδιοι συναισθανθούν το μέγεθος των ευθυνών τους.

Σύμφωνα με πληροφορίες η Δευτεροβάθμια Επιτροπή του υπουργείου Οικονομικών, στην οποία έχουν παραδοθεί οι ενστάσεις των Δήμων, **αναμένεται να συνεδριάσει μέχρι το τέλος του μήνα, προκειμένου να καταλήξει σε συγκεκριμένες προτάσεις και να τις παραδώσει στο τέλος Αυγούστου στην αρμόδιο υφυπουργό Οικονομικών κ. Απόστολο Φωτιάδη.**

Σύμφωνα με χθεσινό δημοσίευμα της οικονομικής εφημερίδας "Ισοτιμίας" η επιτροπή έχει ήδη συγκεντρώσει τα απαραίτητα στοιχεία (συγκριτικά, πολεοδομικά και

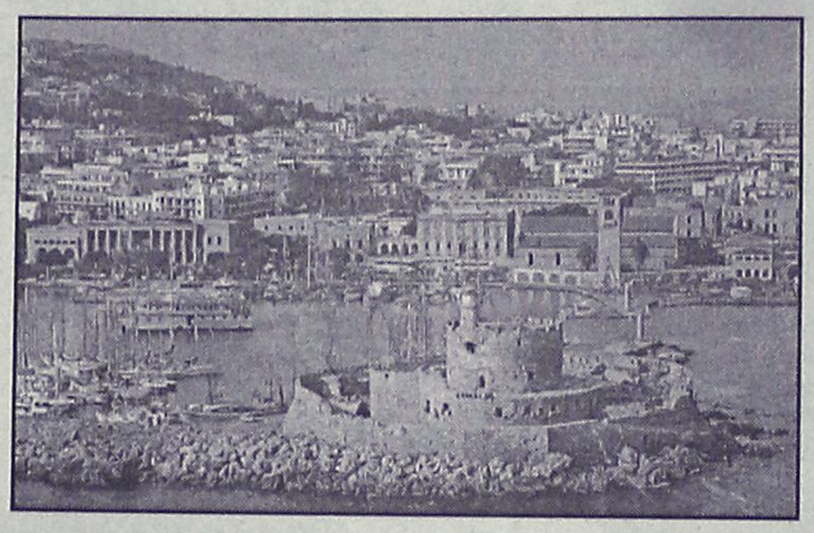

άλλα στοιχεία της κτηματαγοράς, για το ύψος των τιμών των ακινήτων κατά ζώνες, οικοδομικά τετράγωνα και κατ' είδος ακινήτου στις περιοχές που προβάλλεται από τους Δήμους ότι υπάρχει απόκλιση μεταξύ των αντικειμενικών αξιών που ορίσθηκαν και των πραγματικών αξιών.

- Σύμφωνα με το δημοσίευμα, οι πληροφορίες του οποίου εκπορεύονται σαφώς από τους υπηρεσιακούς παράγοντες του υπουργείου Οικονομικών τα στοιχεία αυτά δείχνουν ότι το αίτημα των περισσότερων Δήμων, για μείωση των αντικειμενικών αξιών, θα απορριφθεί, αφού οι νέες τιμές ζώνης των ακινήτων είναι χαμηλότερες από τις αγοραίες και, κατά συνέπεια, δεν θα υπάρξει καμιά μεταβολή.

Για αρκετές περιοχές η Επιτροπή αναμένεται να εισηγηθεί, στην πολιτική ηγεσία του υπουργείου Οικονομικών, την περαιτέρω αύξηση των αντικειμενικών τιμών αφού, με βάση τα συγκριτικά στοιχεία, αυτές υπολείπονται σημαντικά από τις τιμές που επικρατούν στην αγορά.

Κατά τις ίδιες πληροφορίες, η δευτεροβάθμια επιτροπή θα εισηγηθεί τη μείωση τιμών ζώνης των ακινήτων για ορισμένες -υποβαθμισμένες-περιοχές των δήμων στις οποίες οι αντικειμενικές αξίες προκαλούν υπέρμετρη φορολογική επιβάρυνση στους δημότες.

Στην περίπτωση μείωσης των αντικειμενικών αξιών, οι φορολογούμενοι που το τελευταίο διάστημα μεταβίβασαν με τις νέες τιμές τα ακίνητά τους έχουν τη δυνατότητα να υποβάλουν στην εφορία συμπληρωματική δήλωση και να ζητήσουν να τους επιστραφεί το ποσό του επιπλέον φόρου που κατέβαλαν.

Πάντως, τις τελικές αποφάσεις για το ύψος των αντικειμενικών αξιών των ακινήτων που θα ισχύσουν τελικά στους συγκεκριμένους Δήμους της χώρας θα λάβει ο κ. Φωτιάδης ο οποίος έχει δηλώσει ότι θα υπάρξει διόρθωση των αντικειμενικών αξιών και των συντελεστών εμπορικότητας μόνο στις περιπτώσεις που οι αντικειμενικές τιμές των κατοικιών και των καταστημάτων, υπερβαίνουν τις αγοραίες τιμές.

Η ΠΟΛΙΤΙΚΗ ΗΓΕΣΙΑ

Επειδή ακριβώς ο τελευταίος λόγος ανήκει στον υφυπουργό Οικονομικών κ. Φωτιάδη είναι σαφές ότι ευθύνες για το τι θα γίνει, επωμίζεται η πολιτική ηγεσία του τόπου.

Βουλευτές, νομάρχης, δήμαρχος και λοιποί παράγοντες, είτε με το καλό είτε με το κακό θα πρέπει να πείσουν την πολιτική ηγεσία του υπουργείου Οικονομικών, ότι οι αντικειμενικές τιμές των ακινήτων της πόλης θα πρέπει να μειωθούν, στο πλαίσιο των τεκμηριωμένων προτάσεων που ήδη έχουν κατατεθεί από τον Δήμο Ρόδου και το Επιμελητήριο.

Σε αντίθετη περίπτωση αν δεν το καταφέρουν δηλαδή, θα επωμισθούν κι αυτοί το μερίδιο ευθύνης που τους αναλογεί, από τις καταστάσεις που θα διαμορφωθούν, καταστάσεις που απειλούν ότι θα τινάξουν στον αέρα την τοπική οικονομία.

ΔΗΜΗΤΡΗΣ Ιω. ΟΙΚΟΝΟΜΙΔΗΣ
ΑΝΑΛΥΤΙΚΟ ΕΡΓΑΣΤΗΡΙΟ ΡΟΔΟΥ
ΧΗΜΙΚΟΤΕΧΝΙΚΕΣ ΜΕΛΕΤΕΣ & ΕΡΕΥΝΕΣ
ΕΜΠΟΡΙΟ ΧΗΜΙΚΩΝ, ΑΠΟΡΡΥΠΑΝΤΙΚΩΝ, ΕΞΟΠΛΙΣΜΟΥ

ΕΡΓΑΣΤΗΡΙΑΚΕΣ ΕΞΕΤΑΣΕΙΣ
- ΝΕΡΑ ΠΟΣΙΜΑ, ΑΠΟΒΛΗΤΑ, ΝΕΡΑ ΚΟΛΥΜΒΗΣΗΣ
- ΤΡΟΦΙΜΑ ΚΑΙ ΠΟΤΑ
- ΕΔΑΦΟΣ - ΛΙΠΑΣΜΑΤΑ

ΧΗΜΙΚΑ ΠΡΟΣΘΕΤΑ
- ΚΟΛΥΜΒΗΤΙΚΩΝ ΔΕΞΑΜΕΝΩΝ
- ΕΠΕΞΕΡΓΑΣΙΑΣ ΝΕΡΟΥ ΧΡΗΣΗΣ
- ΑΠΟΛΥΜΑΝΤΙΚΑ
- ΒΕΛΤΙΩΤΙΚΑ
- ΤΡΟΦΙΜΩΝ & ΠΟΤΩΝ

ΕΓΚΑΤΑΣΤΑΣΕΙΣ ΒΙΟΛΟΓΙΚΗΣ ΕΠΕΞΕΡΓΑΣΙΑΣ ΛΥΜΑΤΩΝ & ΑΠΟΒΛΗΤΩΝ: ΕΛΕΓΧΟΣ ΛΕΙΤΟΥΡΓΙΑΣ - ΑΠΟΔΟΣΗΣ
ΚΟΛΥΜΒΗΤΙΚΕΣ ΔΕΞΑΜΕΝΕΣ: ΕΛΕΓΧΟΣ ΛΕΙΤΟΥΡΓΙΑΣ
ΠΡΟΒΛΕΨΗ ΕΠΙΚΙΝΔΥΝΟΤΗΤΑΣ ΚΡΙΣΙΜΩΝ ΣΗΜΕΙΩΝ, Π.Ε.ΚΡΙ.Σ. (Haccp): ΜΕΛΕΤΗ-ΕΚΤΕΛΕΣΗ-ΤΗΡΗΣΗ ΣΤΟΙΧΕΙΩΝ

ΥΓΙΕΙΝΗ & ΑΣΦΑΛΕΙΑ
- ΣΤΟΥΣ ΧΩΡΟΥΣ ΕΡΓΑΣΙΑΣ
- ΣΕ ΒΙΟΜΗΧΑΝΙΕΣ/ΒΙΟΤΕΧΝΙΕΣ ΤΡΟΦΙΜΩΝ
- ΣΕ ΧΩΡΟΥΣ ΠΡΟΕΤΟΙΜΑΣΙΑΣ ΤΡΟΦΙΜΩΝ/ΕΣΤΙΑΣΗΣ

"Η a.c.c.p. στην πράξη!"
Δημήτρης Ιω. Οικονομίδης
Χημικός Πανεπ. Αθηνών
M.Sc. Πανεπ. Λονδίνου

ΒΥΡΩΝΟΣ 1, 85100 ΡΟΔΟΣ - ΤΗΛ. 0241/28638 - ΤΟΤ (fax) 0241/35623
ΑΠΟΘΗΚΗ: ΦΑΛΗΡΑΚΙ ΡΟΔΟΥ • ecodem@chemenvi.rho.forthnet.gr
http://www.forthnet.gr/chemenvi

ALHAMBRA TRAVEL
ROYAL OLYMPIC CRUISES

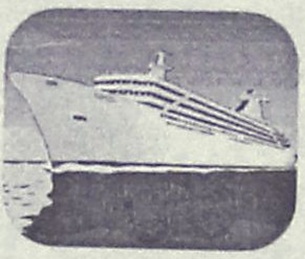

ΟΝΕΙΡΕΜΕΝΗ ΚΡΟΥΑΖΙΕΡΑ ΤΡΙΩΝ ΗΠΕΙΡΩΝ ΜΕ ΠΛΩΤΟ ΑΝΑΚΤΟΡΟ!

OLYMPIC VOYAGER

Με το νεότερο και ταχύτερο κρουαζιερόπλοιο ταξιδεύετε στις τρεις Ηπείρους, *Ευρώπη - Αφρική - Ασία*, 1-8 Αυγούστου από Ρόδο-Ρόδο
Πολυτέλεια, Ανεση, Ταχύτητα, Διασκέδαση και ό,τι άλλο μπορεί να προσφέρει μια σύγχρονη κρουαζιέρα. *Θέσεις περιορισμένες*

ΡΟΔΟΣ – ΔΑΡΔΑΝΕΛΛΙΑ – ΚΩΝΣΤΑΝΤΙΝΟΥΠΟΛΗ – ΚΟΥΣΑΝΤΑΣΙ – ΜΥΚΟΝΟΣ – ΠΕΙΡΑΙΑ – ΣΑΝΤΟΡΙΝΗ – ΑΛΕΞΑΝΔΡΕΙΑ (2 μέρες) επίσκεψη ΚΑΪΡΟΥ

Ελάτε μαζί μας να σας δείξουμε τον κόσμο και την ιστορία του, έτσι όπως μόνο η Royal Olympic Cruises γνωρίζει.

Πληροφορίες και προγράμματα στο πρακτορείο
ALHAMBRA TRAVEL
Αλ. Παπάγου 23 • Τηλ. 37052 - 25698 - 31642

ΚΟΜΜΩΤΗΡΙΟ UNISEX
Natural Beauty



Χτενίσματα αέρινα, φίνα...
Χτενίσματα με άποψη. Νέες κουπ
με στυλ και προσθετική μαλλιών
με τη γνωστή υπογραφή της **Μαρίας**

& κατόπιν ραντεβού
ανοικτά από τις 9.00 έως 17.00

Επίσης για τα μικρά παιδιά ένα ευχάριστο κούρεμα μέσα στο παιδικό αυτοκινητάκι

Παφιάκη Μαρία
Στη νέα διεύθυνση: Ακραμίτου 16, Ρόδος • Τηλ. 32161
(παλιά διεύθυνση: προέκταση Αννης Μαρίας)

ΜΕΓΑΛΗ ΠΡΟΣΦΟΡΑ

ΚΛΙΜΑΤΙΣΤΙΚΑ 9000BTU/h
ΨΥΞΗΣ - ΘΕΡΜΑΝΣΗΣ

ΜΟΝΟ από 176.900 δρχ.

Με ΔΩΡΕΑΝ και ΑΜΕΣΗ εγκατάσταση

Εγγυημένη ΕΡΓΑΣΙΑ & ΠΟΙΟΤΗΤΑ
που μόνο η Δ. ΚΛΑΔΗΣ ΑΕΒΕ
μπορεί και προσφέρει

Δ. ΚΛΑΔΗΣ ΑΕΒΕ
Αγίου Ιωάννου 4 & Χειμάρρας
Τηλ. 0241-26869-26708-77209, ΡΟΔΟΣ

Μάταια αγωνίζεται εδώ και έξι χρόνια με τη Δανέζα πρώην σύζυγό του

Πατέρας δεν μπορεί να δει τα παιδιά του!

Δανέζικα δικαστήρια εξέδωσαν διαζύγιο μαζί και την επιμέλειά τους

Μια από τις πλέον σκληρές δοκιμασίες ζει εδώ και έξι χρόνια ένας ροδίτης: Εχει δύο παιδιά και δεν μπορεί ούτε να τα συναντήσει. Πρόκειται για τον Μιχάλη Φλοκιού, ο οποίος βρίσκεται κυριολεκτικά σε απόγνωση, καθώς αδυνατεί πλέον-και για λόγους οικονομικούς-να τρέχει στα δικαστήρια, όπως μπορεί και κάνει η Δανέζα πρώην σύζυγος του.

Σήμερα τα παιδιά, δύο αγόρια του Μιχ. Φλοκιού είναι ηλικίας 14 και 17 χρονών και έχει να τα συναντήσει και να μιλήσει μαζί τους από το 1994, όταν ήταν 7 και 10 χρονών. Μέχρι τότε τα δύο παιδιά κατοικούσαν μόνιμα στη Ρόδο, πήγαιναν σε σχολείο και ζούσαν μαζί με τους δύο γονείς τους.

Σε μια επιστολή, γεμάτη πίκρα και αγανάκτηση, ο πατέρας, αναφέρει ότι το 1994 εντελώς ξαφνικά η σύζυγός του τον εγκατέλειψε και εγκαταστάθηκε μόνιμα στη Δανία. Εκεί προσέφυγε στα Δικαστήρια, ζήτησε διαζύγιο και την επιμέλεια των παιδιών. Στις δίκες που έγιναν ο πατέρας κλήθηκε αλλά ήταν αδύνατο να παραστεί, αφού είναι ένας φτωχός βιοπαλαιστής και δεν έχει την οικονομική δυνατότητα να πληρώνει δικαστικά έξοδα και δικηγόρους.

Οι δίκες "χάθηκαν" ερήμην του, τα δικαστήρια της Δανίας εξέδωσαν διαζύγιο και τα παιδιά απέκτησαν Δανέζικη υπηκοότητα. Από την πλευρά του ο πατέρας προσέφυγε, όσο του επέτρεπαν οι δυνάμεις του, στα ελληνικά δικαστήρια, αλλά άκρη δεν μπόρεσε να βρει. Υπερίσχυσαν, φαίνεται, οι αποφάσεις του δικαστηρίου της Δανίας.

Η πρώην σύζυγός του έρχεται για διακοπές στη Ρόδο κάθε χρόνο. Εδώ είναι και τώρα, αλλά ποτέ δεν αισθάνθηκε την ανάγκη να ενημερώσει τον πρώην σύζυγό της για να δει έστω και για λίγο τα παιδιά του!

Γι' αυτό και η ψυχολογία του πατέρα έχει φθάσει στα όρια της απόγνωσης. Κι όπως σημειώνει στην επιστολή του "καταστράφηκε η υγεία μου, δεν μπορώ να δουλέψω, κανένας δεν μου δίνει χείρα βοηθείας. Τί πρέπει να κάνω για να βρω το δίκιο μου, δηλαδή να μπορώ να βλέπω τα παιδιά μου"!..

Σε σύνολο 1, 62 δις εσόδων-εξόδων

Στο 1 δις η μισθοδοσία του προσωπικού καθαριότητας

Μεγάλες οι καταστροφές που προκαλούνται στους κάδους

Στο 1.625.000.000 δραχμές ανέρχεται ο προϋπολογισμός εσόδων-εξόδων της Δημοτικής Επιχείρησης Καθαριότητας Ρόδου, για το τρέχον έτος. Ο προϋπολογισμός αυτός, έστω και με καθυστέρηση, πρόκειται να συζητηθεί στην προγραμματισμένη για την ερχόμενη Τετάρτη συνεδρίαση, όπου εκ των πραγμάτων αναμένεται πως θα γίνει συζήτηση για την γενικότερη κατάσταση στον τομέα της καθαριότητας.

Γεγονός είναι πάντως ότι η Δημοτική Επιχείρηση Καθαριότητας προσπαθεί να αντιμετωπίσει την κατάσταση που επικρατεί, υπάρχουν όμως αρκετές αδυναμίες.

Ενα από τα προβλήματα που υπάρχει είναι η κατάσταση των κάδων απορριμμάτων, αφού παρά τις εκκλήσεις του δήμου ορισμένοι ασυνείδητοι εξακολουθούν να ρίχνουν μέσα καμένα λάδια!



Για να βρει μάλιστα στους δράστες η υπηρεσία έχει στήσει... καραούλι με υπαλλήλους που κάθονται κρυμμένοι και παρακολουθούν!



Σε ότι αφορά τα έξοδα που προβλέπονται για το τρέχον έτος, σύμφωνα με τον προϋπολογισμό, είναι τα εξής:

- αμοιβές και έξοδα προσωπικού 1.000.000.000 δρχ.
- μεταφορικά μέσα 20.000.000 δρχ.
- έπιπλα και λοιπός εξοπλισμός 20.000.000 δρχ.
- αναλώσιμα υλικά 25.000.000 δρχ.
- ανταλλακτικά 70.000.000 δρχ.
- εξυπηρέτηση οφειλής ΙΚΑ 200.000.000 δρχ.
- αμοιβές και έξοδα τρίτων 10.000.000 δρχ.
- παροχές τρίτων 30.000.000 δρχ.
- κρατήσεις υπέρ δημοσίου και τρίτων 35.000.000 δρχ.
- έξοδα ανόργανα και προηγουμένων χρήσεων 180.000.000 δρχ.
- σύνολα χρεώσεων ΦΠΑ 24.000.000 δρχ.

Ούτε και όταν βρίσκονται κάθε χρόνο στη Ρόδο για διακοπές, όπως και τώρα



...ή διαλέγετε KLIMATAIR Plus με Bio Protection.

Ο αέρας που αναπνέετε κρύβει κινδύνους που συνήθως δεν αντιλαμβάνεστε.
Γι' αυτό δημιουργήθηκε η σειρά κλιματιστικών KLIMATAIR Plus με σύστημα Bio Protection, που όχι μόνο δροσίζει αλλά και καθαρίζει την ατμόσφαιρα του σπιτιού σας.
Όλα του τα εξαρτήματα έχουν υποστεί ειδική αντιβακτηριακή επεξεργασία, που εμποδίζει την εξάπλωση των επιβλαβών μικροοργανισμών (όπως βακτηρίδια, μύκητες και μικρόβια).
Με τη χρήση όλων των πρόσθετων φίλτρων, ο αέρας που αναπνέετε είναι καθαρός, απόλυτα υγιεινός και... χωρίς ανεπιθύμητους συγκάτοικους.

Αποκτήστε το με ΧΡΗΜΑΤΟΔΟΤΗΣΗ KLIMATAIR από 6 έως 48 δόσεις

KLIMATAIR
η ασφαλής επιλογή

KLIMATAIR ΡΟΔΟΥ Α.Ε.
Μεγάλου Κωνσταντίνου 2, Ρόδος, Τηλ.: 36520-37866

"ΠΡΑΚΤΟΡΕΙΟ ΣΑΗΣ"

ΟΛΟΗΜΕΡΕΣ ΓΛΥΚΕΣ
ΚΑΘΗΜΕΡΙΝΕΣ ΑΠΟΔΡΑΣΕΙΣ
ΚΑΙ ΞΕΓΝΟΙΑΣΤΑ ΣΑΒΒΑΤΟΚΥΡΙΑΚΑ

ΣΤΑ ΠΑΝΕΜΟΡΦΑ ΝΗΣΙΑ ΜΑΣ

ΤΗΛΟ & ΝΙΣΥΡΟ

ΜΕ ΤΟ ΤΑΧΥΤΕΡΟ – ΑΣΦΑΛΕΣΤΕΡΟ
ΚΑΙ ΥΠΕΡΣΥΓΧΡΟΝΟ ΠΛΟΙΟ

SEA STAR

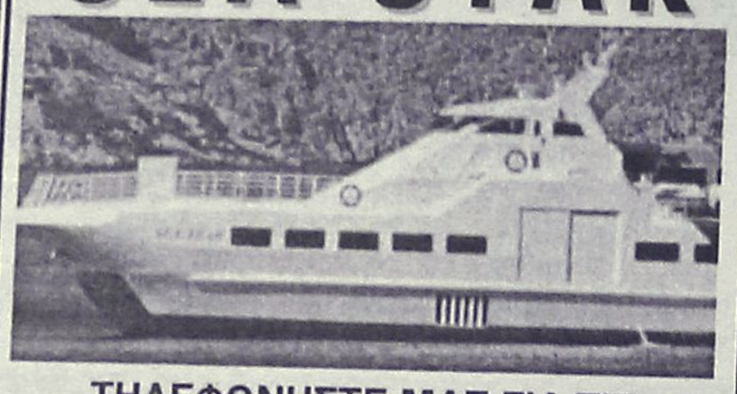

ΤΗΛΕΦΩΝΗΣΤΕ ΜΑΣ ΓΙΑ ΤΙΣ
ΚΡΑΤΗΣΕΙΣ ΚΑΙ ΤΑ ΕΙΣΙΤΗΡΙΑ ΣΑΣ

"Πρακτορείο ΣΑΗΣ"
Τάρπον Σπρινγκς 42
Τηλ. 39781-2-3

ΟΙ "ΑΠΟΒΑΣΕΙΣ" ΣΤΗΝ ΚΩ ΣΥΝΕΧΙΖΟΝΤΑΙ

Από περιπολικό σκάφος του ΛΣ εντοπίσθηκε χθες τις πρώτες πρωινές ώρες μια πνευστή κωπήλατη σχεδία σε μικρή απόσταση από την παραλία Λάμπη Κω εντός της οποίας βρίσκονταν 3 λαθρομετανάστες Αφγανικής υπηκοότητας, χωρίς ταξιδιωτικά έγγραφα. Οι ανωτέρω συνελήφθησαν και οδηγήθηκαν στην Λιμενική Αρχή Κω όπου κρατούνται και θα οδηγηθούν στον Εισαγγελέα κατά την αυτόφωρη διαδικασία.

ΣΥΜΠΛΟΚΗ ΣΤΗ ΜΑΛΩΝΑ

Επεισόδιο σημειώθηκε προχθές το απόγευμα στο δημοτικό διαμέρισμα Μαλώνας με αποτέλεσμα να συλληφθούν τρία άτομα, ύστερα από μηνύσεις που υπεβλήθησαν.

Από άνδρες του αστυνομικού τμήματος Αρχαγγέλου συνελήφθησαν συγκεκριμένα ο Ηλίας Τοτολίδης 54 χρονών σιδηρουργός, ο Χρυσόστομος Τοτολίδης 31 χρονών σιδηρουργός (γυιός του προηγούμενου) και ο Γεώργιος Καλαμπίχης 33 χρονών. Ο πρώτος με τον τρίτο συνεπλάκησαν και σύμφωνα με την μήνυση ο πρώτος απείλησε και με αιχμηρό αντικείμενο προκαλώντας του σωματική βλάβη. Ο Καλαμπίχης απείλησε και εξύβρισε τους άλλους δύο.

Από το αρμόδιο Αστυνομικό Τμήμα Δίωξης

Συνελήφθησαν τέσσερα άτομα για ναρκωτικά...

Μικροποσότητες χασίς και τσιγαριλίκια

Στην σύλληψη 4 ατόμων για κατοχή ναρκωτικών προέβησαν στην διάρκεια του τελευταίου διημέρου οι άνδρες του Τμήματος Δίωξης Ναρκωτικών Ρόδου, στο πλαίσιο της τακτικής τους δραστηριότητας.

Οι συνεχείς συλλήψεις αποδεικνύουν δυστυχώς το μέγεθος του προβλήματος και σε τοπικό επίπεδο, πρόβλημα με ευνόητες και σοβαρές κοινωνικές διαστάσεις.

Όπως ανακοινώθηκε αρμοδίως χθες στις 8 και 45 το πρωί συνελήφθησαν οι Ανδρέας Κελεμπέσης 33 χρονών οικοδόμος κάτοικος Αθηνών και η Θάλεια Ιστικοπούλου 57 χρόνων σκηνογράφος κάτοικος Αθηνών.

Στην κατοχή τους βρέθηκαν δύο αυτοσχέδιες πλαστικές συσκευασίες που περιείχαν 44 γραμμάρια ακατέργαστης ινδικής κάνναβης, ένα μεταλλικό κουτί που περιείχε

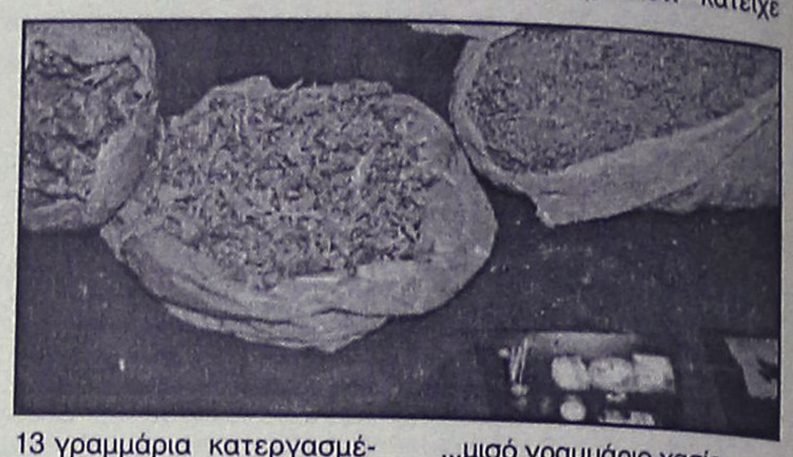

13 γραμμάρια κατεργασμένη κάνναβη, σε σκόνη, και δύο αχρησιμοποίητα τσιγαριλίκια.

• Από αστυνομικούς της ομάδας πρόληψης και καταστολής εγκληματικότητας, προχθές το πρωί συνελήφθη ο υπήκοος Αιθιοπίας Ακίλλε Γανωτάκης 25 χρονών κάτοικος Καλυθιών ιδιωτικός υπάλληλος, διότι κατείχε ...μισό γραμμάριο χασίς.

Για παρόμοια ποσότητα (μισό γραμμάριο) συνελήφθη ο Θ. Παπαδάκος 26 χρονών ιδιωτικός υπάλληλος. Σε έρευνα όμως που έγινε στην συνέχεια στο σπίτι του βρέθηκαν και άλλα 7 γραμμάρια χασίς.

Δυναμικές αντιδράσεις των εργαζομένων

Απεργία διαρκείας των υπαλλήλων Υπ. Αιγαίου

Προβάλλουν κυρίως οικονομικά αιτήματα

Με δυναμικό τρόπο αποφάσισαν ν' αντιδράσουν οι εργαζόμενοι στο υπουργείο Αιγαίου μπροστά στην αδιαλλαξία της κυβέρνησης να ικανοποιήσει τα οικονομικά τους αιτήματα.

Σε έκτακτη γενική συνέλευση, που πραγματοποίησαν χθες οι εργαζόμενοι του υπουργείου, αποφάσισαν να μετατρέψουν την τριήμερη απεργία που είχαν εξαγγείλει σε απεργία διαρκείας.

Η απόφασή τους αυτή είναι απόρροια της λύσης-τέχνασμα που προσπαθεί να δώσει το υπουργείο Οικονομικών στα αιτήματά τους με την καταβολή μόνο της υπερωριακής αποζημίωσης.

Όπως τόνισαν οι εκπρόσωποι των εργαζομένων, η πρόταση του υπουργείου όχι μόνο δεν δίνει καμιά λύση στα οικονομικά τους αιτήματα, αλλά καταδεικνύει και την επιλεκτική επιδοματική πολιτική της κυβέρνησης, που κατατάσσει τους υπαλλήλους σε κατηγορίες.

Κέρδισε στο "Εθνικό"

Σε ξυλουργό, πατέρα 3 παιδιών, χαμογέλασε η τύχη κατά την προχθεσινή κλήρωση του Εθνικού Λαχείου.

Πρόκειται για τον Μανώλη Μαγριπλή 52 χρόνων, ο οποίος κέρδισε 20.000.000 δραχμές κατά την προχθεσινή πρώτη διαδοχική κλήρωση του Εθνικού Λαχείου, έχοντας στην κατοχή του το λαχείο με τον αριθμό 89848.

Το τυχερό λαχείο το είχε αγοράσει από τον λαχειοπώλη Πανορμίτη Μαγκαφά συνεργάτη του κεντρικού πράκτορα Σ. Σαή.

Ταβέρνα ΑΦΡΟΔΙΤΗ

"...την κάναμε αμπέλι!"





Έτσι λέμε στην Κύπρο όταν "τρώμε πολύ καλά"!

Έτσι θα πείτε κι εσείς αν δοκιμάσετε την θεσπέσια κυπριακή κουζίνα στην **Ταβέρνα Αφροδίτη** του Ξενοδοχείου Διόνυσος!

Εδώ θα έχετε την ευκαιρία να απολαύσετε νοστιμότατους κυπριακούς μεζέδες όπως σεφταλιές, κλέφτικο, κούπες, Τταφάς, αφέλεια, χαλούμι, λούτζα, δάχτυλα κυριών, μπουρέκι με ανθότυρο και ψητά κρέατα φτιαγμένα **όλα από Κύπριο σεφ και αυθεντικά υλικά από την Κύπρο.**

ΞΕΝΟΔΟΧΕΙΟ ΔΙΟΝΥΣΟΣ
ΦΑΝΕΡΩΜΕΝΗ ΙΞΙΑ ΤΗΛ. (0241) 23021/5 - Τ.Θ. 241

ΚΕΝΤΡΟ ΜΠΑΤΑΡΙΑΣ ΔΩΔΕΚΑΝΗΣΟΥ

ΜΠΑΤΑΡΙΕΣ ΜΟΤΟΠΟΔΗΛΑΤΩΝ
ΑΥΤΟΚΙΝΗΤΩΝ -ΣΚΑΦΩΝ
ΑΛΚΑΛΙΚΕΣ - ΝΙΚΕΛΙΟΥ - ΚΑΔΜΙΟΥ -
ΕΠΑΝΑΦΟΡΤΙΖΟΜΕΝΕΣ - ΚΛΕΙΣΤΟΥ ΤΥΠΟΥ

ΕΞΕΙΔΙΚΕΥΣΗ ΣΤΗΝ ΜΠΑΤΑΡΙΑ

Καποδιστρίου 74, Ρόδος • Τηλ. 0241-21507, κιν. 0932 563426

Ετοιμάζει συστηματική εργασία για τα ιταλικά κτίρια στο Μαντράκι και τη Λίνδο

"Καταδικαστικός" ιταλός αρχιτέκτονας

Για τα έργα των συμπατριωτών του στη Ρόδο "που ζημίωσαν ιστορικά μνημεία της πόλης"

Ο Andronico Giorgio, αρχιτέκτονας και καθηγητής πανεπιστημίου στη Ρώμη, που ετοιμάζει συστηματική εργασία για τα ιταλικά κτίρια της Ρόδου και ιδιαίτερα για τα έργα των Ιταλών στο Μαντράκι και τη Λίνδο, είναι εντελώς αρνητικός και αποδοκιμάζει την αρχιτεκτονική ως πρόχειρη και σκόπιμη αντιγραφή γνωστών ρυθμών και μοντέλων, που ζημίωσε και κατέστρεψε ιστορικά μνημεία της Ρόδου.

Συγκεκριμένα από μια γενική παρατήρηση στα έργα των Ιταλών φαίνονται χαρακτηριστικές αντιφάσεις που πολύ λίγο προσέχει το κοινό. Κι όμως βρισκόμαστε μπροστά σε ρυθμούς απατηλούς και καθόλου γνήσιους και "αξιόλογους", όπως χαρακτηρίζονται από ορισμένους.

Δύο είναι τα θέματα που κυριαρχούν στο Μαντράκι και την πύλη: α) η αρχιτεκτονική με το γνωστό περιεχόμενο και μοντέλο του φασισμού στην Ιταλία και τις αποικίες (π.χ. Εθνικό Θέατρο, πρ. Θέατρο Puccini, το Δημαρχείο, το κτίριο της Αστυνομ. Διεύθυνσης, ο Αγ. Φραγκίσκος, η Καζέρμα Ρεγγίνα, νυν Πανεπιστήμιο του Αιγαίου κ.ά.) και β) Η εντυπωσιάζουσα αποκαλυμμένη ανοικοδόμηση γνωστών ρυθμών της Βενετίας, της Μ. Ανατολής και της Ιπποτικής στρατιωτικής τέχνης (Μουσουλμανική τέχνη της Μ. Ανατολής, τείχη των Ιεροσολύμων κ.λπ.)

Αυτά τα δύο παραπάνω θέματα συγκρούονται και δεν συνθέτουν αρμονική ενότητα (ιδιαίτερα τα κτίρια του Μαντρακίου), αλλά προχειρότατη σκηνογραφία! Σκηνογραφία που αρχίζει από το Ξενοδοχείο των Ρόδων, νυν Καζίνο, και τελειώνει στον πύργο του Αγ. Παύλου και το Εμπορικό λιμάνι, δηλ. μια σειρά κτιρίων κι ένα πανόραμα, που ήταν εστραμμένο στη θάλασσα και προοριζόταν για τα κρουαζιερόπλοια και τους επισκέπτες που έρχονταν με πλοία από τη Δύση. Ποιός άλλωστε ισχυρίστηκε ότι τα κτίρια του Μαντρακίου έγιναν για τους δημότες της Ρόδου;



Τα κτίρια κατασκευάστηκαν πρώτιστα για εντυπωσιασμό των επισκεπτομένων τη Ρόδο: τουρίστες και επιτελείς της Ρώμης και της στρατιωτικής ηγεσίας που ήταν εγκατεστημένη κατά μήκος της παραλιακής την προστασία της αποικιακής δύναμης του Μαντρακίου.

Η φιλοροδιακή αρχιτεκτονική ήταν οι καζέρμες στο Μαράσι και τα χωριά της Ρόδου, όπου είχαν την έδρα τους τα ισχυρά αστυνομικά όργανα με τις γνωστές υπερεξουσίες.

Η ανάγκη συντόμευσης του χρόνου κατασκευής των κτιρίων και ο στόχος του προγράμματος των Ιταλών ερμηνεύει την μοναδική ταχύτητα με την οποία ανηγέρθησαν τα κτίρια. Αυτή η σπουδή ανάγκασε τον Di Fausto, τον Petracco, τον Lombardi και τους συνεργάτες τους να χρησιμοποιήσουν σχέδια ακόμη και φωτογραφίες, από τη Μέση Ανατολή (Παλμύρα, Ιεροσόλυμα, Αλέτοπο, Αμμάν, Δαμασκό - Βλέπε και φωτογραφ. Αρχείο του Ιστορ και Αρχ. Ινστιτούτου Ρόδου, φακελ. Μέση Ανατολή).

Για ό,τι αφορά την αναστύλωση των τειχών της μεσαιωνικής πόλης και του Παλατιού αποκαλυπτικά είναι τα μισοτελειωμένα παράθυρα με αταίριαστα μάρμαρα και πολλές αρχιτεκτονικές ατέλειες στο βωμό της σπουδής αποπεράτωσης που επέβαλε η φασιστική αρχή.

Ο γνωστός Giovannoni, μεγάλος ιταλός αρχιτέκτονας, γράφει σχετικά: Η συνέπεια των ψευδομιμήσεων των κτιρίων της Ρόδου μπορεί να επισκιάσει κάθε γνησιότητα πραγματικών ιστορικών μνημείων της Ρόδου.

Η ανοικοδόμηση γνωστών μοντέλων στη Ρόδο (1931-1935) ακόμη κι αυτή της Λίνδου κατέστρεψαν την ιστορική φυσιογνωμία της Ρόδου. (Η συνέχιση έγινε και μετά τον πόλεμο με τα αρχαία ευρήματα). Στόχος των Ιταλών ήταν να δοθούν λύσεις πρακτικών ωφελειών κι όχι πραγματικού ιστορικού και καλλιτεχνικού έργου. Το ίδιο έγινε και στη Φιλέρημο. (Για τις παραπάνω απόψεις βλέπε και Simona Martinoli και Eliana Perotti Architettura Coloniale Italiana nel Dodecaneso 1912-1943, Eoliz. Giov. Agnelli, 1999, σελ. 87).

Α. ΚΑΡΑΓΕΩΡΓΙΟΥ Ε.Π.Ε.
ΕΙΣΑΓΩΓΕΣ - ΑΝΤΙΠΡΟΣΩΠΕΙΕΣ
ΕΞΟΠΛΙΣΜΟΙ ΕΣΤΙΑΣΗΣ
• ΞΕΝΟΔΟΧΕΙΩΝ • ΕΣΤΙΑΤΟΡΙΩΝ • ΜΠΑΡ



Η Νέα πρακτική - οικονομική συμφέρουσα Λύση!

ΣΩΛΗΝΑΣ LONG DRINK ΑΠΟ 50 δρχ.
ΠΟΤΗΡΙ ΜΠΥΡΑΣ ΑΠΟ 130 δρχ.
ΠΟΤΗΡΙ COCKTAIL ΑΠΟ 330 δρχ.
ΣΦΗΝΑΚΙ ΑΠΟ 40 δρχ.
ΚΑΛΑΜΑΚΙ
ΣΠΑΣΤΟ (1000 τεμ.) 750 δρχ.

ΕΙΣΑΓΩΓΕΑΣ ΣΕ ΕΙΔΗ
CHURCHILL Bormioli Rocco Professional
και πολλά άλλα επώνυμα εργοστάσια

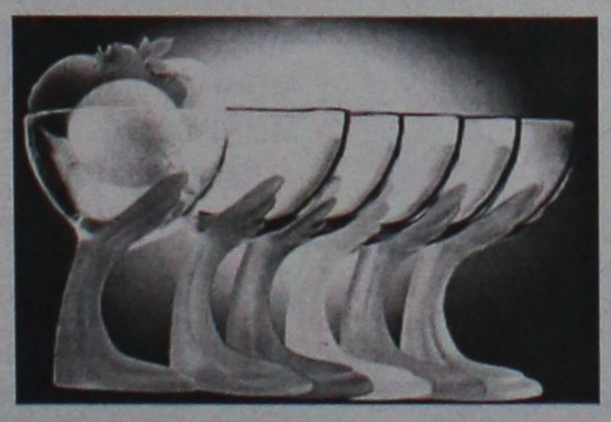

ΡΟΔΟΣ:
ΣΤΕΦΑΝΟΥ ΚΑΖΟΥΛΗ 24
ΤΗΛ: (0241) 70630-31, 70651
FAX: 34864

ΦΑΛΗΡΑΚΙ:
ΕΜΠΟΡΙΚΟ ΚΕΝΤΡΟ "MILLENIUM"
ΤΗΛ: (0241) 87214, 87218

Audi

Λένε πως τότε μόνο φτάνεις στο απόλυτο...
Όταν επιτυγχάνεις την αρμονία.



Το αυτοκίνητο ολοκληρώθηκε.
Νέο Audi A4.

Λένε πως για να κατασκευάσεις χρειάζεσαι νοημοσύνη. Για να δημιουργήσεις όμως χρειάζεσαι συναίσθημα. Ένα αυτοκίνητο δεν μπορεί να είναι ολοκληρωμένο, αν έχει μόνο ορθολογικό σχεδιασμό. Γιατί τότε είναι μόνο αυτοκίνητο. Αν προσθέσεις και πάθος τότε γίνεται απόλυτο. Αυτό το απόλυτο ζητάς από τα 1.600 μέχρι τα 3.000 κυβικά. Η αρμονία ή φτάνει στην ολοκλήρωση ή δεν υπάρχει καθόλου.

Στο βασικό εξοπλισμό επίσης συμπεριλαμβάνονται:
• Ηλεκτρονικό πρόγραμμα ευστάθειας ESP • Διαφορικό προοδευτικής εμπλοκής EDL • Αερόσακος οδηγού / συνοδηγού
• Πλευρικοί αερόσακοι εμπρός • Αερόσακοι οροφής Sideguard • Αυτόματος κλιματισμός Klimatronic • Κεντρικό κλείδωμα
• Ηλεκτρικά παράθυρα εμπρός-πίσω • Ηχοσύστημα Audi με 10 ηχεία • Ζάντες αλουμινίου • Προβολείς ομίχλης

ΞΕΝΑΚΗΣ Α.Ε.
ΕΞΟΥΣΙΟΔΟΤΗΜΕΝΟΣ ΕΜΠΟΡΟΣ KOSMOCAR Α.Ε.
Λίνδου 60, 851 00 Ρόδος - Τηλ.: 0241 61600, Fax: 0241 68898
Vorsprung durch Technik www.audi-a4.com

TRAVEL TREK
Αλεξάνδρου Διάκου 46, 1ος ορ. 85 100 Ρόδος, Δωδεκάνησα
τηλ. 0241 75894/5 fax 0241 30383
e-mail:traveltrek@rho.forthnet.gr



ΜΑΡΟΚΟ από 335.000 δρχ/983,13 EURO
ΤΥΝΗΣΙΑ από 139.000δρχ/407,93EURO
ΤΥΝΗΣΙΑ γύρος Οάσεων από 209.000δρχ./ 613,36 EURO
ΑΙΓΥΠΤΟΣ από 119.000δρχ./349,23 EURO
ΚΩΝ/ΠΟΛΗ – ΠΡΙΓΚΙΠ.
SuperFast κρουαζιέρες από 116.000 δρχ./340,43 EURO
AZUR κρουαζιέρα από 339.000 δρχ./994,87 EURO
ΠΑΡΙΣΙ–EURODISNEY από 199.500 δρχ./585,48 EURO
ΜΑΛΤΑ από 119.000 δρχ.
ΜΑΔΡΙΤΗ–ΑΝΔΑΛΟΥΣΙΑ από 259.000 δρχ.
ΛΙΣΑΒΩΝΑ από 99.000 δρχ.
ΜΑΔΡΙΤΗ από 99.000δρχ.
ΚΟΥΒΑ από 449.000 δρχ./1317,69 EURO
ΜΠΑΝΓΚΟΚ – ΠΑΤΑΓΙΑ από 269.000δρχ./789,44 EURO
ΙΟΡΔΑΝΙΑ από 185.000 δρχ./542,92 EURO

Κρατήσεις ξενοδοχείων - εισιτήρια αερ. & ακτ.
ενοικιάσεις αυτοκινήτων - διαθατήρια
παράδοση εισιτηρίων

Βιαστικά τα συμπεράσματα περί ανάκαμψης του ΧΑΑ

Υπάρχει ακόμα ανηφοριά

Απαραίτητη προϋπόθεση η εισροή νέων κεφαλαίων

Επιτέλους η Σοφοκλέους, την εβδομάδα αυτή, ξαναβρήκε τα χαμένα της αντανακλαστικά και ανέκοψε τον κατήφορο των επτά τελευταίων εβδομάδων, στη διάρκεια των οποίων ο γενικός δείκτης τιμών είχε κινηθεί από τα επίπεδα των 3.200 μονάδων έως τις 2.300 μονάδες.

Η αγορά αντέδρασε τελικά στην πλήρη απαξίωση και την εκποίηση τίτλων (πάνω από 100 μετοχές διαπραγματεύονταν κάτω από τη λογιστική τους αξία) και έτσι -με μοχλό τις τραπεζικές μετοχές- κατάφερε να κλείσει με άνοδο, μετά από επτά εβδομάδες πτώσης.

Η αντίδραση της αγοράς είχε ως αφορμή τα όσα φημολογούνται για τις αλλαγές στο χώρο των τραπεζών και κυρίως το πιθανολογούμενο ευρωπαϊκό "φλερτ" για την Alpha Bank. Αλλά υποστηρίχθηκε και από την κινητικότητα που εκδηλώνεται τις τελευταίες ημέρες στο οικονομικό επιτελείο, με προφανή στόχο να αναστραφεί η εικόνα στασιμότητας και αναποτελεσματικότητας που χαρακτηρίζει την οικονομική πολιτική.

Χρηματιστές, σχολιάζοντας την κίνηση της αγοράς, δεν κρύβουν την ικανοποίησή τους, παρά την πτώση της Παρασκευής, για την ανάσχεση των πιέσεων, ωστόσο θεωρούν απαραίτητη την εισροή νέων κεφαλαίων προκειμένου να υποστηρίξουν τα νέα επίπεδα τιμών.

Τα επίπεδα των 2.600-2.620 μονάδων έδειξαν σε αυτή τη φάση να αποτελούν σημαντικό σημείο αντίστασης της αγοράς, ενώ μία τυχόν διάσπασή του θα άνοιγε το δρόμο προς τις 2.800 μονάδες. Το πιο πιθανό βραχυπρόθεσμο σενάριο, σύμφωνα με χρηματιστηριακούς αναλυτές, είναι η δημιουργία μίας βάσης στα επίπεδα των 2.500 μονάδων.

Άνοδος 3,49% του γενικού δείκτη σε εβδομαδιαία βάση

Η εικόνα των συνεδριάσεων

Κατάρρευση είναι η λέξη που μπορεί να αποδώσει κατάλληλα την πορεία των τιμών στο Χρηματιστήριο στη συνεδρίαση της Δευτέρας, με το γενικό δείκτη να διαμορφώνει ένα ακόμα αρνητικό ρεκόρ. Εκλεισε στις 2.314,08 μονάδες, μειωμένος κατά 4,48%, ενώ ο τζίρος διαμορφώθηκε σε 118,4 εκατ. ευρώ.

Στη συνεδρίαση της Τρίτης, μετά από μία αρχική "μάχη" αγοραστών- πωλητών, ο γενικός δείκτης τιμών έκλεισε με αξιόλογη άνοδο 1,38%, στις 2.346,12 μονάδες, με μοχλό το αγοραστικό ενδιαφέρον για μετοχές τραπεζών. Ο όγκος των συναλλαγών κυμάνθηκε σε χαμηλά επίπεδα και ανήλθε στα 94,04 εκατ. ευρώ.

Πάνω από το επίπεδο των 2.400 μονάδων έκλεισε η αγορά στη συνεδρίαση της Τετάρτης, με τις τιμές των μετοχών να καταγράφουν υψηλά κέρδη, καθώς περιορίσθηκαν σημαντικά οι ρευστοποιήσεις. Ο Γενικός Δείκτης έκλεισε στις 2.452,59 μονάδες ενισχυμένος κατά 4,54%, ενώ η αξία των συναλλαγών ανήλθε στα 106,30 εκατ. ευρώ.

Ιδιαίτερα δυνατή παρουσιάσθηκε η χρηματιστηριακή αγορά στη συνεδρίαση της Πέμπτης και με μοχλό τα τραπεζικά χαρτιά, κυρίως την Alpha Bank και την Εθνική, ο γενικός δείκτης έκλεισε με κέρδη 5,53%, στις 2.588,12 μονάδες. Η άνοδος των τιμών συνοδεύθηκε και από αύξηση του όγκου των συναλλαγών, ο οποίος ανήλθε στα 152,43 εκατ. ευρώ.

Την Παρασκευή, η σύγχυση που δημιούργησε η διάψευση των συζητήσεων BNP Paribas και Alpha Bank (και η οποία στη συνέχεια διαψεύστηκε), σε συνδυασμό με τις ρευστοποιήσεις για την κατοχύρωση βραχυχρόνιων κερδών και τη λήξη των συμβολαίων στα Παράγωγα, κατάφεραν ένα ισχυρό πλήγμα στην αγορά τη στιγμή που έδειχνε σαφή σημάδια ανάκαμψης. Ετσι, ο Γενικός Δείκτης έκλεισε με απώλειες 3,12% στις 2.507,28 μονάδες, ενώ η αξία των συναλλαγών ανήλθε σε 70 δισ. δρχ.

Σε εβδομαδιαία βάση ο γενικός δείκτης τιμών κατέγραψε άνοδο 84,58 μονάδων ή σε ποσοστό 3,49%, κλείνοντας στις 2.507,28 μονάδες, έναντι 2.422,70 μονάδων της περασμένης Παρασκευής.

STELLA BEAUTY
DIBI CENTER
ΠΑΓΚΟΣΜΙΑ ΚΕΝΤΡΑ ΑΙΣΘΗΤΙΚΗΣ ΚΑΙ ΑΔΥΝΑΤΙΣΜΑΤΟΣ
Κάποτε οι τέλειες αναλογίες ήταν Θείο δώρο.
Σήμερα στο DIBI CENTER είναι Επιστημονικό Θαύμα!

ΣΩΜΑ
Αδυνάτισμα (ολικό - τοπικό)
Κυτταρίτιδα
Σύσφιξη
Θαλασσοθεραπείες
Κρυοθεραπείες
Αποτρίχωση (Χαλάουα - κερί)
Χειρομασάζ
SOLARIUM

ΠΡΟΣΩΠΟ
Καθαρισμός
Peeling
Ενυδατώσεις
Lifting
Βιομοριακές θεραπείες
Οξέα φρούτων (AHA)
Ακμή
Οξυγονοθεραπεία
Ριζική αποτρίχωση

ΕΙΜΑΣΤΕ ΕΞΟΠΛΙΣΜΕΝΟΙ ΜΕ ΤΟΥΣ ΠΙΟ ΣΥΓΧΡΟΝΟΥΣ ΗΛΕΚΤΡΟΝΙΚΟΥΣ ΥΠΟΛΟΓΙΣΤΕΣ



ΣΤΕΛΛΑΣ ΧΑΤΖΗΣΑΒΒΑ
Μιχ. Πετρίδη 49, Ρόδος, Τηλ: 30469, 73590 - www.stellabeauty.com

Αφοι ΑΤΣΑ
ΜΕΓΑΛΕΣ ΠΡΟΣΦΟΡΕΣ ΣΕ ΗΛΕΚΤΡΙΚΑ ΕΡΓΑΛΕΙΑ
BOSCH - SKIL - DREMEL
Η ΕΤΑΙΡΕΙΑ Ζ. ΑΤΣΑΣ & ΣΙΑ ΕΙΝΑΙ ΤΟ ΜΟΝΟ ΕΠΙΣΗΜΑ ΕΞΟΥΣΙΟΔΟΤΗΜΕΝΟ ΚΑΤΑΣΤΗΜΑ ΤΗΣ ROBERT-BOSCH ΣΤΗ ΔΩΔΕΚΑΝΗΣΟ ΜΕ ΠΙΣΤΟΠΟΙΗΤΙΚΟ ΕΓΓΥΗΣΗΣ Q100
Αφοί ΑΤΣΑ, Εμπορικό Κέντρο ΜΗΔΕΙΑ
Τηλ. 0241/66339-66378, φαξ: 63602
Email:aharis@otenet.gr www.atsas.gr

ΜΕΡΙΚΕΣ ΦΟΡΕΣ ΓΙΑ ΝΑ ΑΡΕΣΕΙΣ ΠΡΕΠΕΙ ΝΑ ΦΤΑΣΕΙΣ ΣΤΑ ....ΆΚΡΑ!!



- ΠΡΟΣΘΕΤΙΚΗ ΝΥΧΙΩΝ ΜΕΤΑΞΙ-ΑΚΡΥΛΙΚΟ
- ΜΑΝΙΚΙΟΥΡ-ΠΕΝΤΙΚΙΟΥΡ ΑΝΑΝΕΩΣΗΣ
- ΟΡΘΟΝΥΧΙΑ (ΠΟΝΕΜΕΝΑ ΓΥΡΤΑ ΝΥΧΙΑ)
- ΣΚΛΗΡΥΝΣΗ ΦΥΣΙΚΩΝ ΝΥΧΙΩΝ
- ΛΕΥΚΑΝΣΗ ΝΥΧΙΩΝ (ΧΕΡΙΑ-ΠΟΔΙΑ)
- ΦΡΥΔΙΑ - ΒΛΕΦΑΡΙΔΕΣ
- ΜΟΝΙΜΟ ΓΑΛΛΙΚΟ
- MONIMA DESIGNS
- ΑΠΟΤΡΙΧΩΣΗ

BEAUTY NAILS BN RHODES

ΑΝ ΤΟ ΖΗΤΟΥΜΕΝΟ ΣΑΣ ΕΙΝΑΙ Η ΑΚΡΑ ...ΠΟΛΥΤΕΛΕΙΑ

BEAUTY NAILS - STUDIO ΑΙΣΘΗΤΙΚΗΣ ΝΥΧΙΩΝ
ΕΜΠΟΡΙΚΟ ΚΕΝΤΡΟ ΦΩΚΙΑΛΗ-ΑΓ. ΑΝΑΣΤΑΣΙΑΣ 40-ΤΗΛ. 70660-ΚΙΝ. 0944 520887

Τέσσερις στους δέκα μαθητές εγκαταλείπουν το Λύκειο

Εκρηκτική αύξηση της μαθητικής διαρροής!

Όπως προκύπτει από πρόσφατη έρευνα η συνολική διαρροή από τη Α' έως τη Γ' τάξη ανέρχεται σε 41,3%

Η πρόσφατη έρευνα του Ινστιτούτου Στατιστικής Τεκμηρίωσης-Ανάλυσης και Έρευνας του Οικονομικού Πανεπιστημίου Αθήνας, όπως παρουσιάστηκε από τον κ. Ι. Πανάρετο και οι αντιπαραθέσεις στοιχείων από το ΥΠΕΠΘ και το Κέντρο Εκπαιδευτικής Έρευνας επαναφέρουν στο προσκήνιο τη συρρίκνωση του μαθητικού πληθυσμού στο λύκειο, η οποία πέραν του δημογραφικού προβλήματος, έχει πάρει δραματικές διαστάσεις μετά την εφαρμογή της "εκπαιδευτικής μεταρρύθμισης" με την εκρηκτική αύξηση της μαθητικής διαρροής και το κλείσιμο πολλών σχολείων της επαρχίας.

Οι πανηγυρικοί λόγοι του ΥΠΕΠΘ για την "καθιέρωση της ελευθέρης εισόδου στην Τριτοβάθμια Εκπαίδευση για όλους ανεξαιρέτως τους αποφοίτους" χρησιμοποιούνται ως "φύλλο συκής" για την απόκρυψη της εκρηκτικής αύξησης της μαθητικής διαρροής και της δραστικής μείωσης των αποφοίτων του λυκείου.

Διαπιστώνουμε ότι πριν από την εφαρμογή της "εκπαιδευτικής μεταρρύθμισης" πάνω από 120 χιλ. μαθητών φοιτούσαν στην Α΄ τάξη και των τριών ισότιμων τύπων λυκείου (Γενικά, ΕΠΛ, ΤΕΛ).

Σ' αυτό το διάστημα 1992-98, τα ποσοστά διαρροής από την Α' προς την Β' λυκείου κυμαίνονται σε χαμηλά επίπεδα μεταξύ 5,1% και 6,6%.

Ακόμα χαμηλότερα είναι τα ποσοστά από τη Β΄ προς τη Γ΄, από 2,5% έως 6,5%. Συνολικά η διαρροή μαθητών από την Α΄ μέχρι τη Γ΄ παρουσιάζει σχετική σταθερότητα με ποσοστό από 8,7% έως 11,6%.

ΜΕΤΑ ΤΟ 1998 ΤΑ ΡΕΚΟΡ ΜΑΘΗΤΙΚΗΣ ΔΙΑΡΡΟΗΣ

Από το 1998, την πρώτη χρονιά εφαρμογής της εκπαιδευτικής μεταρρύθμισης", η κυριαρχία των εξεταστικών δοκιμασιών σε όλα τα "μήκη και τα πλάτη" του λυκείου σε συνδυασμό με τα"υψηλά εμπόδια" των πανελληνίων εξετάσεων αυξάνουν εκρηκτικά τα ποσοστά μαθητικής απόρριψης και διαρροής.

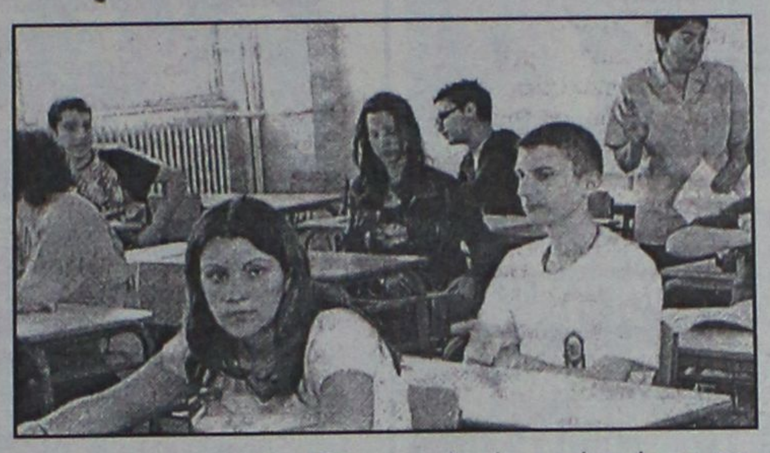

Από τους 115 χιλιάδες και πλέον μαθητές της Α΄ λυκείου θα περάσουν τον "σταθμό" της Β΄ λιγότεροι από 83 χιλιάδες και θα φτάσουν στη Γ΄ περίπου 68 χιλιάδες.

Αυτό σημαίνει ότι το ποσοστό διαρροής ξεκινά από το 28,9% από την Α΄ προς της Β' λυκείου, προσεγγίζει το 17,4% από τη Β΄ προς Γ΄ και εκτοξεύεται στο 41,3% ως ποσοστό συνολικής διαρροής από την Α' προς τη Γ'. Με άλλα λόγια 4 στους 10 μαθητές οδηγούνται εκτός λυκείου.

Ο εξοστρακισμός ενός μεγάλου τμήματος του μαθητικού πληθυσμού με τη σφραγίδα του "αποτυχημένου" είναι φυσιολογικό να προσγειώσει τα ποσοστά απόρριψης και διαρροής σε χαμηλότερα επίπεδα την επόμενη χρονιά από το 1999, αλλά πάντα υπερδιπλάσια και υπερτριπλάσια από αυτά που παρουσιάζονται πριν από την "εκπαιδευτική μεταρρύθμιση".

Η λεωφόρος, λοιπόν, της "ελεύθερης πρόσβασης" στα ΑΕΙ-ΤΕΙ που διανοιγόταν μέσα από τις ρητορικές διακηρύξεις της "εκπαιδευτικής μεταρρύθμισης" έχει μετατραπεί σε δύσβατο μονοπάτι για την πλειονότητα των μαθητών του λυκείου.

Η ΣΤΡΟΦΗ ΠΡΟΣ ΤΑ ΤΕΕ

Πρόσφατα το ΥΠΕΠΘ μέσω του Κέντρου Εκπαιδευτικής Έρευνας (ΚΕΕ) έδωσε στη δημοσιότητα στοιχεία σχετικά με τη ροή του μαθητικού πληθυσμού του λυκείου στα οποία διαπιστώνονται σημαντικές αποκλίσεις που οφείλονται σε δύο αιτίες.

Η πρώτη είναι ότι το ΚΕΕ με τρόπο ανορθόδοξο και αντιεπιστημονικό παραθέτει επιλεκτικά στοιχεία, αφού δεν συμπεριλαμβάνει τον αριθμό των μαθητών των Ενιαίων Πολυκλαδικών Λυκείων (ΕΠΛ) και Τενχικών Επαγγελματικών Λυκείων (ΤΕΛ) που λειτουργούσαν μέχρι το 1998.

Μάλιστα, το ΕΠΛ αποτέλεσε τη "ναυαρχίδα" των εκπαιδευτικών επιλογών της δεκαετίας του '80 και ήταν από κάθε άποψη ισότιμο, σε πολλούς τομείς μάλιστα υπερτερούσε του Γενικού Λυκείου.

Η ανεξήγητη (;) εξαίρεση αφορά το ΤΕΛ το οποίο ήταν ισότιμο με το ΓΕΛ, αφού λειτουργούσε σ' αυτό το σύστημα των δεσμών και οι απόφοιτοι του συμμετέχουν με τους ίδιους όρους στις Γενικές Εξετάσεις.

Η στροφή ενός τμήματος του μαθητικού πληθυσμού προς τα ΤΕΕ δεν εξισορροπεί τη μαθητική διαρροή, από το λύκειο, όπως διακηρύσσει το ΥΠΕΠΘ. Κι αυτό γιατί ούτε και τυπικά τα ΤΕΕ είναι ισότιμα προς τα Ενιαία Λύκεια.

Αφού, εκτός των άλλων, οι απόφοιτοί τους δεν συμμετεχουν με τους ίδιους όρους στις πανελλήνιες εξετάσεις για ΑΕΙ-ΤΕΙ. Αν και η υποβάθμιση των ΤΕΕ αποτυπώνεται με το υψηλό ποσοστό διαρροής μαθητών απ' αυτά, το οποίο προσεγγίζει το 38,7%.





COMPUTERS - ΑΞΕΣΟΥΑΡ - ΠΕΡΙΦΕΡΕΙΑΚΑ

ΓΙΑ ΕΠΑΓΓΕΛΜΑΤΙΕΣ & ΙΔΙΩΤΕΣ

Ολοκληρωμένα συστήματα Ηλεκρονικών Υπολογιστών

Multimedia Business Line
1200Mhz 340.000 € 997,80
ή σε 36 δόσεις 11.500/μήνα
Miditower RAM 128MB/HDD 20GB
VGA 32MB/52xCD/Modem 56Kbps
17" Monitor/Speakers/Mouse κ.α.



Multimedia Fun Line
800Mhz 219.000 € 642,70
ή σε 36 δόσεις 7.500/μήνα
Miditower RAM 64MB/HDD 20GB
VGA on board/52xCD/Modem56K
15" Monitor/Speakers/Mouse κ.α.

ΕΙΔΙΚΕΣ ΠΡΟΣΦΟΡΕΣ

CD-RW αντιγραφικά 8x/8x	46.000	€ 135,00
DVD-ROM 12x/40x	26.500	€ 77,77
20GB Σκληρός δίσκος ATA-100	35.000	€ 102,71
Οθόνη 17" digital 3 χρ. εγγύηση	69.000	€ 202,49

ΠΡΟΓΡΑΜΜΑΤΑ ΕΜΠΟΡΙΚΑ & ΤΑΜΕΙΑΚΗΣ
ΑΠΟ 25.000 € 73,4

INTERNET

ΠΕΡΙΣΣΟΤΕΡΑ ΑΠΟ 150 ΔΙΑΦΟΡΕΤΙΚΑ ΣΥΣΤΗΜΑΤΑ COMPUTERS

Υπογράφουμε με την Τιμή μας!!

Οι τιμές τις μετρητοίς δεν συμπεριλαμβάνουν ΦΠΑ.
ΟΙ ΤΙΜΕΣ ΤΩΝ ΔΟΣΕΩΝ ΣΥΜΠΕΡΙΛΑΜΒΑΝΟΥΝ ΦΠΑ

Information Systems
SYNCOM
Η ΑΛΛΗ ΔΙΑΣΤΑΣΗ ΤΗΣ ΤΕΧΝΟΛΟΓΙΑΣ

Κ. ΥΔΡΑΙΟΥ 28 ΡΟΔΟΣ
ΤΗΛ. 70160-1-2 FAX 70163

ΣΧΟΛΕΣ ΑΛΦΑ - ΜΕΓΑ (Τ.Ε.Ε.)

ΑΝΑΚΟΙΝΩΣΗ

Η **ΑΛΦΑ ΜΕΓΑ** είναι η πρώτη αναγνωρισμένη σχολή στα Δωδεκάνησα (έδρα Ρόδος) που ιδρύθηκε το 1993 (με ΦΕΚ 584/ΒΓ/93) και η μοναδική σχολή που διαθέτει την ειδικότητα της Αισθητικής και προγράμματα επαγγελματικού μακιγιάζ.

Με αφορμή την μετεγκατάστασή της, στο νέο μας κτίριο που βρίσκεται στο κέντρο της πόλης της Ρόδου (**Ιωνος Δραγούμη 7**), θα ήθελε να ενημερώσει τους υποψήφιους σπουδαστές του ερχόμενου διδακτικού έτους (2001-2002) τα εξής:

ΟΙ ΤΟΜΕΙΣ ΚΑΙ ΟΙ ΕΙΔΙΚΟΤΗΤΕΣ

1. Τομέας Κομ/τικής Αισθητικής
2. Οικονομίας Διοίκησης
3. Ξενοδοχειακών Επιχειρήσεων

ΤΑΧΥΡΡΥΘΜΑ ΠΡΟΓΡΑΜΜΑΤΑ

1. Μανικιούρ Πεντικιούρ
2. Ονυχοπλαστική
3. Επαγγελματικό Μακιγιάζ

Οι εγγραφές έχουν αρχίσει

Το Τ.Ε.Ε. παρέχει στους σπουδαστές του:
- ✓ **Κρατικό πτυχίο**
- ✓ **Δικαίωμα διορισμού στο δημόσιο**
- ✓ **Φοροαπαλλαγές γονέων**
- ✓ **Αναβολή από το στρατό**
- ✓ **Μειωμένα εισιτήρια**
- ✓ **Επαγγελματική αποκατάσταση**

(επιδότηση για κομμωτήριο)

Οι υποψήφιοι σπουδαστές
για περισσότερες πληροφορίες
μπορούν να απευθύνονται στα τηλέφωνα:
(0241) 20730, 86502 και 0932 647367

Με φιλικούς χαιρετισμούς
ΔΙΟΝΥΣΙΑ ΚΩΒΑΙΟΥ - ΦΑΙΝΕΚΟΥ

Φτωχή σε μαρίνες η Ελλάδα, δε μπορεί να καλύψει τη ζήτηση

Διώχνουμε το... ναυτικό τουρισμό

Οι 20 που λειτουργούν και διαθέτουν 6500 θέσεις ασφυκτιούν, τη στιγμή που η Τουρκία διαθέτει 13.500 θέσεις • Τι ισχύει για το Μαντράκι που προσφέρει μόνο 100 θέσεις

Σημαντικο ατού στο θαλάσσιο τουρισμό της Δωδ/σου, θα αποτελέσει η λειτουργία της μαρίνας Κω, τα εγκαίνια της οποίας επρόκειτο να γίνουν χτες θράδυ από την υπουργό Β. Παπανδρέου.

Το νέο αυτό έργο, θα συμβάλει όχι μόνο στην οικονομική ανάπτυξη του νησιού, αλλά και της Δωδ/σου γενικότερα, προσφέροντας μερικές εκατοντάδες θέσεις ελλιμενισμού στο δυναμικό της χώρα μας.

ΤΙ ΙΣΧΥΕΙ

Αξίζει να σημειώσουμε ότι, σύμφωνα με τα στοιχεία της Επιτροπής **Τουριστικών Σκαφών του Ναυτικού Επιμελητηρίου Ελλάδας**, συνολικά **20 είναι οι μαρίνες που λειτουργούν σε διάφορα παραθαλάσσια μέρη της χώρας**, οι οποίες όμως ασφυκτιούν ιδιαίτερα τους καλοκαιρινούς μήνες.

Τα σκάφη που μπορούν να δεχτούν, όπως προκύπτει από άλλα στοιχεία του ΕΟΤ δεν ξεπερνούν τις **6500** αριθμός πολύ μικρός για το μέγεθος του ιδιωτικού στόλου, που πλέει στις ελληνικές θάλασσες.

Ανάλογο πρόβλημα είχε αντιμετωπίσει πριν από μερικά χρόνια η **Τουρκία** η οποία θέλοντας να δώσει ακόμα μεγαλύτερη ώθηση στην προβολή της μέσω του... **ναυτικού τουρισμού**, κατασκεύασε **καινούργιες μαρίνες** και παράλληλα **εκσυγχρόνισε αυτές που προϋπήρχαν.** Αποτέλεσμα αυτής της προσπάθειας ήταν σήμερα οι Τούρκοι να διαφημίζουν τις **13.500 θέσεις** που διαθέτουν οι μαρίνες.

Ενδεικτικά αναφέρουμε ότι η γειτονική **Ιταλία** διαθέτει συνολικά **40.000** θέσεις ενώ η **Γαλλία 60.000 θέσεις!**

ΣΤΗ ΡΟΔΟ

Οσο για τη μαρίνα της Ρόδου (Μαντράκι) διαθέτει περίπου 100 θέσεις, δυναμικό όχι αντάξιο βέβαια της κίνησης που συγκεντρώνει κάθε καλοκαίρι κυρίως, γι' αυτό και ευελπιστούμε η νέα μαρίνα που κατασκευάζεται να καλύψει τις ανάγκες.

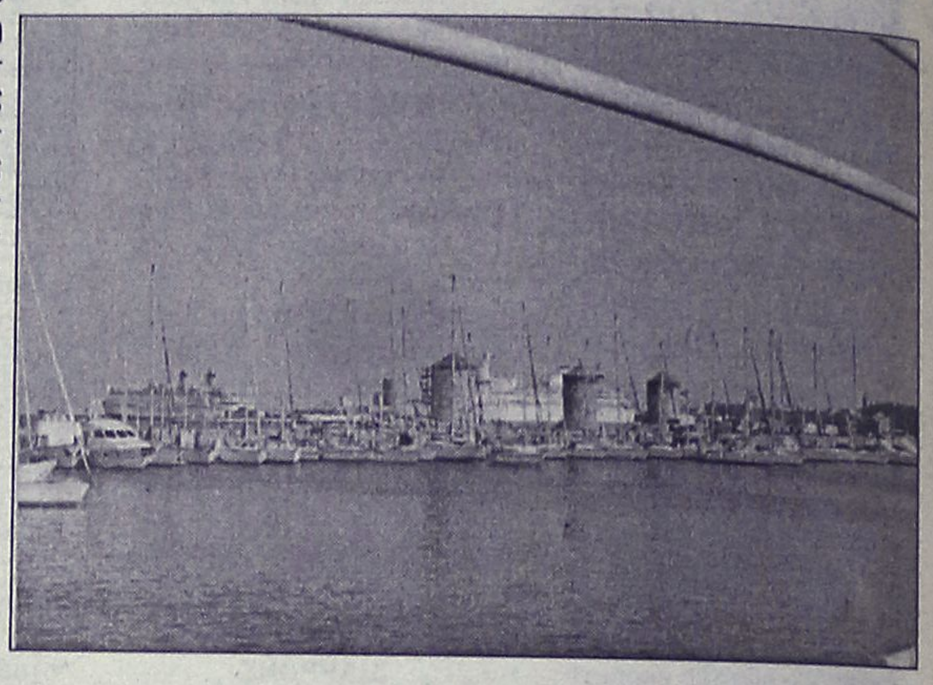

Το **Μαντράκι** χαρακτηρίστηκε ως μαρίνα με υπουργική απόφαση, αλλά δεν λειτουργεί αμιγώς ως μαρίνα, αφού εξυπηρετεί και μικρά πλοία της γραμμής, εκδρομικά, υδροπτέρυγα, περιπολικά κ.α.

Το 1994 εξυπηρέτησε συνολικά **1.150 σκάφη**, το 1995 φιλοξένησε **2.350** και το 1996 αυτά έφτασαν τα **2.200**. Στην πλειοψηφία τους προέρχονταν από **Γερμανία** και **Αγγλία**. Περίπου ίδια είναι τα ποσά και για τα τελευταία χρόνια, ενώ σύμφωνα με τα στοιχεία τους καλοκαιρινούς μήνες, αναγκάζονται να κατευθυνθούν στην Τουρκία λόγω έλλειψης θέσεων.

Βάσει των "κρατήσεων" ο μήνας **Ιανουάριος** εμφανίζει πληρότητα 50% μαζί με το **Φεβρουάριο** και **Μάρτιο**, ο **Απρίλιος** 75%, ενώ τους μήνες **Μάϊο, Ιούνιο, Ιούλιο, Αύγουστο, Σεπτέμβριο και Οκτώβριο** η πληρότητα αγγίζει το 100% Το **Νοέμβριο** το ποσοστό κατεβαίνει στο 60%, για να φτάσει το **Δεκέμβριο** το 50%.

Σήμερα στη μαρίνα προσφέρονται οι περισσότερες από τις καθιερωμένες υπηρεσίες (νερό, ηλεκτρικό ρεύμα, καρτοτηλέφωνο κ.λπ.). Συγκεκριμένα για το ηλεκτρικό: το πάγιο ανέρχεται σε 100 δρχ/ημερησίως ενώ η κιλοβατώρα για σκάφη αναψυχής επαγγελματικής χρήσης 60 δρχ. και για σκάφη αναψυχής ιδιωτικής χρήσης 50 δρχ.

Το νερό παρέχεται από τη **ΔΕΥΑΡ** με τις ανάλογες επιβαρύνσεις προσαυξημένο κατά 80%

ΟΙ ΤΙΜΕΣ

Το τιμολόγιο για τα σκάφη έχει ως εξής: Θερινή περίοδο από **1/4 έως 31/10 για σκάφη αναψυχής και ναυταθλητισμού** (α' κατηγορία) 3500 δρχ. το μέτρο μηνιαίως μέχρι 10 μ. 4000 δρχ. το μέτρο από 11 έως 13 μ. 4500 δρχ. από 14 έως 17 μ. και 5000 από 17 και άνω.

Για τα **σκάφη αναψυχής και ναυταθλητισμού επαγγελματικής χρήσης** (β' κατηγορία) 2600 το μέτρο μέχρι 10 μ., 3.000 δρχ. από 11 έως 13 μ. 3.500 δρχ. από 14 έως 17 και 3.800 δρχ. από 17 και άνω.

Για τα **επιβατηγά τουριστικά πλοία** (γ' κατηγορίας) 40% επιπλέον των τελών της α' κατηγορίας πληρώνουν 3000 δρχ. το μέτρο το μήνα έως 10 μ. 3500 δρχ. από 11 έως 13 μ. 4000 δρχ. από 17 έως 17 μ. και 4500 δρχ. από 17 και άνω.

Οσο γι' αυτά της β' κατηγορίας μέχρι 10 μ. 2300 δρχ. από 11 έως 13 μ. 2600 δρχ. από 14 έως 17 μ. 3000 δρχ., από 17 και άνω 3400 δδρχ.

Για τα πλοία της γ' κατηγορίας τα πράγματα παραμένουν ως έχουν και τη χειμερινή περίοδο.



ΑΘΛΗΤΙΚΗ
ΚΥΡΙΑΚΗ
22 ΙΟΥΛΙΟΥ 2001

ΝΙΚΗΤΗΣ Ο ΔΟΝΑ ΡΟΔΟΥ

✔ *Κέρδισε χθες στο προγραμματισμένο φιλικό αγώνα του Εθνικού Σταδίου την ομάδα του ΔΟΑ Κω με 2-1*

ΣΕΛ. 16



ΔΕΥΤΕΡΗ ΕΥΚΑΙΡΙΑ

✓ *Σήμερα στις 18.30 ο μεγάλος τελικός του τουρνουά NOKIA BEACH SOCCER με την νικήτρια Ροδίτικη ομάδα να της δίνεται η ευκαιρία να κερδίσει την Εθνική του Στέλιου Μανωλά*

✓ *Χθες στους πρώτους αγώνες προχώρησαν οι ομάδες - φαβορί*

ΣΕΛ. 34





ΣΥΜΦΩΝΗΣΑΝ ΚΑΙ ΟΙ ΤΡΕΙΣ

✔ *Τα βρήκαν τελικά με τη διοίκηση του Απόλλωνα Κ., Κ. Πολυχρονίου, Σαλπιγκτίδης και Χατζηπέτρος*

✔ *Οι μεταγραφές θα συνεχισθούν και εστιάζονται στην ενίσχυση της επιθετικής γραμμής*

ΣΕΛ. 18



ΡΟΔΙΑΚΗ—ΓΝΩΜΗ

ΧΟΡΗΓΟΙ ΕΠΙΚΟΙΝΩΝΙΑΣ

ΠΑΝΕΛΛΗΝΙΟ ΠΡΩΤΑΘΛΗΜΑ BEACH SOCCER

ΛΙΝΔΟΣ 20–22 ΙΟΥΛΙΟΥ

official site of Beach soccer Hellas

ΤΟΠΙΚΟ ΠΟΔΟΣΦΑΙΡΟ

Παράδειγμα προς μίμηση...

✔ *ΟΙ ΠΙΤΣΙΡΙΚΑΔΕΣ ΤΟΥ ΔΟΝΑ ΡΟΔΟΥ ΚΑΙ ΤΟΥ ΔΟΑ ΚΩ ΠΑΡΕΔΩΣΑΝ ΜΑΘΗΜΑΤΑ ΣΥΜΠΕΡΙΦΟΡΑΣ ΚΑΙ ΑΓΩΝΙΣΤΙΚΟΤΗΤΑΣ ΣΤΟ ΜΕΤΑΞΥ ΤΟΥΣ ΦΙΛΙΚΟ*

✔ *ΝΙΚΗΤΡΙΑ Η ΟΜΑΔΑ ΤΟΥ ΣΤΑΘΗ ΦΑΡΜΑΚΙΔΗ (ΔΟΝΑ ΡΟΔΟΥ) ΜΕ 2-1 ΠΟΥ ΠΡΟΣΚΛΗΘΗΚΕ ΑΠΟ ΤΗΝ ΟΜΑΔΑ ΤΟΥ ΓΙΑΝΝΗ ΜΑΝΟΥΣΟΓΛΟΥ (ΔΟΑ ΚΩ) ΓΙΑ ΑΝΤΑΠΟΔΩΣΗ ΤΗΣ ΦΙΛΟΞΕΝΙΑΣ*

Μαθήματα αγωνιστικής συμπεριφοράς και πειθαρχίας παρέδωσαν χθες οι πιτσιρικάδες των ομάδων του ΔΟΝΑ Ρόδου και του ΔΟΑ Κω.

Στο μεταξύ τους φιλικό παιχνίδι που έγινε στο Εθνικό Στάδιο, εκτός αυτού ανέπτυξαν και το πλούσιο ποδοσφαιρικό τους ταλέντο.

Νικήτρια ομάδα, αν και δεν πρέπει να αναφερόμαστε σε σκορ σ' αυτές τις ηλικίες, η ομάδα του **Στάθη Φαρμακίδη,** που επικράτησε με 2-1 της ομάδα της Κω, του **Γιάννη Μανούσογλου.**

Οι δύο προπονητές χρησιμοποίησαν όλους τους παίκτες που είχαν στη διάθεσή τους οι οποίοι ήταν ηλικίας 10 και 11 ετών.

Για την ιστορία να αναφέρουμε πως ο ΔΟΝΑ Ρόδου προηγήθηκε στο πρώτο 10'λεπτο με 2-0 με δύο γκολ του **Τσακισίρη,** ενώ ο ΔΟΑ Κω μείωσε στο δεύτερο 10'λεπτο σε 2-1 με γκολ του **Πικιώνη.**

Το φιλικό διεξήχθη σε 4 συνολικά δεκάλεπτα με τις δύο ομάδες να δείχνουν σχεδόν ισοδύναμες αποδεικνύοντας και οι δύο πως κάνουν σοβαρή δουλειά.

Στη λήξη της συνάντησης ο αντιπρόεδρος του ΔΟΝΑ **Ιάκωβος Χατζημιχάλης** παρέδωσε στη νικήτρια ομάδα το αναμνηστικό κύπελλο.



Ο Γιάννης Μανούσογλου δίνει οδηγίες στο ημίχρονο στους ποδοσφαιριστές του ΔΟΑ Κω

Το παρών στο Εθνικό Στάδιο έδωσαν επίσης, ο πρόεδρος του ΝΑΟΔ, **Μιχάλης Μπαριανάκης,** ο πρόεδρος της τεχνικής επιτροπής της ΕΠΣΔ, **Δημήτρης Τσοπανάκης,** ο πρόεδρος της επιτροπής καλλιέργειας και ανάπτυξης ποδοσφαίρου της ΕΠΣΔ, **Γιώργος Νικολουδάκης,** ο νομαρχιακός σύμβουλος και μέλος του ΔΟΝΑ **Μιχάλης Ερωτόκριτος** το μέλος της επιτροπής ποδοσφαίρου του ΔΟΝΑ **Σπύρος Χατζημάρκος** οι ενωσιακοί προπονητές **Σαρικάκης** και **Μποσγανάς,** καθώς και αρκετοί γονείς ποδοσφαιριστών.

. Πρόσκληση για ανταπόδωση

Η ομάδα του ΔΟΑ Κω έκανε πρόταση στο ΔΟΝΑ να ανταποδώσει τη φιλοξενία στην Κω προγραμματίζοντας νέο φιλικό μεταξύ των δύο ομάδων. Ωστόσο ο ΔΟΝΑ αφού συνεδριάσει θα αποφασίσει για τη διεξαγωγή του ή όχι.

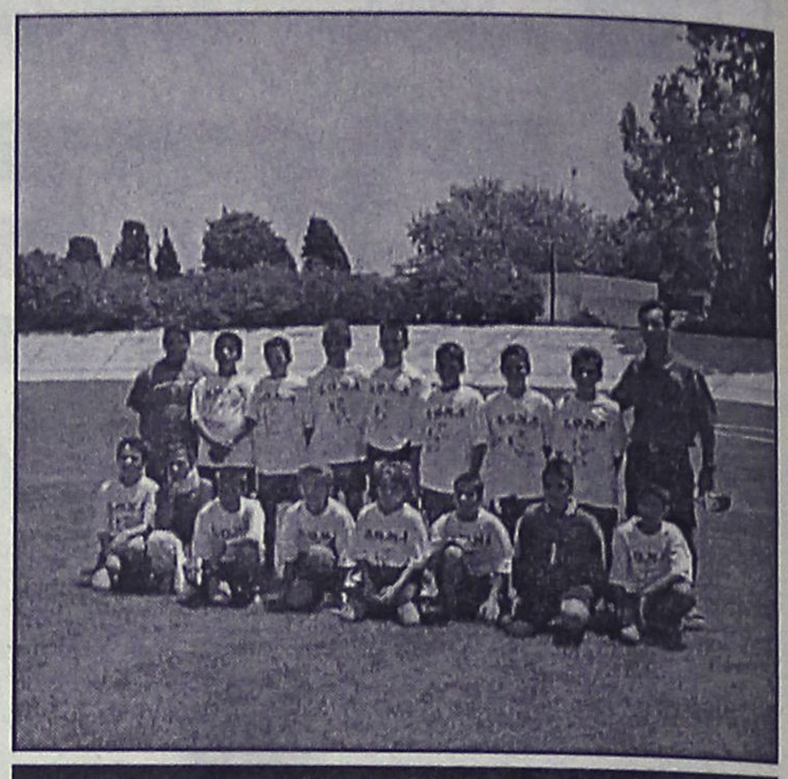

Η ομάδα του ΔΟΝΑ Ρόδου πλήρης παραταγμένη

Να σημειωθεί πως με την ευκαιρία του χθεσινού φιλικού ο προπονητής των παιδικών ομάδων του ΠΑΟ Διαγόρα, **Γιώργος Μόσχος** μετά από συνεννόηση με τον **Γιάννη Μανούσογλου** έκλεισε φιλικό παιχνίδι στην Κω για τα μέσα Σεπτέμβρη.

Δεξιώθηκε η ομάδα του ΔΟΑ

Αμέσως μετά το χθεσινό παιχνίδι ο ΔΟΝΑ Ρόδου δεξίωσε την αποστολή του ΔΟΑ Κω σε εστιατόριο της πόλης.

Οι ποδοσφαιριστές που χρησιμοποίησαν οι δύο προπονητές είναι οι εξής:

ΔΟΝΑ Ρόδου: *Νικολέτος, Πολυχρόνης, Σοφίλας, Σαρρής, Φασάκης, Ξανθός, Τσακισίρης, Πεταυράκης, Φράγκος, Διαμαντόπουλος, Χασκάϊ, Τόσκα, Χρηστάκης, Κοκκιαντώνης, Πατέχης και Σπυρίδης.*

ΔΟΑ ΚΩ: *Μαούνης, Ψαράς, Ζαΐμης, Κότσικας, Θάνος, Τσούτσης, Κουμουμζής, Διακοπαναγιώτης, Μανούσογλου, Καρράς, Χρυσοχός, Πετρής, Δουλγεράκης, Μαΐρης, Πικιώνης, Παπαγιαννόπουλος.*

Pellos Travel

(ΜΕ ΣΥΝΟΔΟ ΤΟΥ ΓΡΑΦΕΙΟΥ ΜΑΣ)

ΚΑΛΟΚΑΙΡΙΝΕΣ ΔΙΑΚΟΠΕΣ ΑΥΓΟΥΣΤΟΣ 2001

ΠΟΙΟΤΗΤΑ - ΟΡΓΑΝΩΣΗ - ΨΥΧΑΓΩΓΙΑ

★ ΕΚΔΡΟΜΕΣ ΤΟΥΡΚΙΑΣ

ΕΚΔΡΟΜΗ 1η (20/08-29/08)

ΡΟΔΟΣ - ΜΑΡΜΑΡΙΣ - ΕΦΕΣΣΟΣ - ΣΜΥΡΝΗ - ΠΑΜΜΟΥΚΑΛΕ - ΚΑΠΑΔΟΚΙΑ - ΚΩΝΣΤΑΝΤΙΝΟΥΠΟΛΗ - ΣΜΥΡΝΗ - ΜΑΡΜΑΡΙΣ - ΡΟΔΟΣ

Τιμή 159.000 το άτομο με πρωινό και φαγητό σε Ξ/Δ (3 αστέρων)

ΕΚΔΡΟΜΗ 2η (17/08-19/08)

ΡΟΔΟΣ - ΜΑΡΜΑΡΙΣ - ΕΦΕΣΣΟΣ - ΣΜΥΡΝΗ - KUSADASI - ΜΑΡΜΑΡΙΣ - ΡΟΔΟΣ

ΑΝΑΧΩΡΗΣΗ 17/08, ώρα 16.00 (ημέρα Παρασκευή)

ΕΠΙΣΤΡΟΦΗ 19/08, ώρα 18.00 (ημέρα Κυριακή)

Τιμή 39.000 δρχ. το άτομο, Ξ/Δ με πρωινό και φαγητό

(στην τιμή δεν περιλαμβάνονται οι φόροι εισόδου - εξόδου)

ΠΡΟΑΙΡΕΤΙΚΗ ΔΙΑΣΚΕΔΑΣΗ (ΧΟΡΟΣ ΤΗΣ ΚΟΙΛΙΑΣ)

★ ΕΚΔΡΟΜΕΣ ΕΛΛΑΔΟΣ

ΣΤΑ ΠΑΝΕΜΟΡΦΑ ΝΗΣΙΑ ΜΑΣ!!!

ΕΚΔΡΟΜΗ 1η (8/08-13/08)

ΜΥΤΙΛΗΝΗ (ΑΓΙΟΣ ΡΑΦΑΗΛ) - ΠΑΝΑΓΙΑ ΜΑΡΚΕΛΑ - ΧΙΟΣ

ΕΚΔΡΟΜΗ 2η (21/08-28/08): ΚΡΗΤΗ - ΓΥΡΟΣ ΚΡΗΤΗΣ

ΕΚΔΡΟΜΗ 3η (24/08-27/08)

ΤΕΤΡΑΗΜΕΡΗ ΕΚΔΡΟΜΗ ΣΑΜΟΣ

(ΒΑΘΥ - ΠΥΘΑΓΟΡΕΙΟ - ΚΟΚΚΑΡΙ - ΚΑΡΛΟΒΑΣΙ - ΕΥΔΗΛΟΣ - ΑΓ. ΚΗΡΥΚΟΣ - ΙΑΜΑΤΙΚΑ ΛΟΥΤΡΑ)

ΠΡΟΑΙΡΕΤΙΚΗ ΔΙΑΣΚΕΔΑΣΗ: ΣΑΜΙΩΤΙΚΗ ΒΡΑΔΙΑ (ΠΑΡΑΔΟΣΙΑΚΟΙ ΧΟΡΟΙ ΣΑΜΟΥ)

ΕΚΔΡΟΜΗ 4η (31/08-6/09)

ΜΕΤΕΩΡΑ - ΠΗΛΙΟ - ΣΚΟΠΕΛΟΣ - ΣΚΙΑΘΟΣ

ΠΡΟΑΙΡΕΤΙΚΗ ΔΙΑΣΚΕΔΑΣΗ: ΚΥΚΛΑΔΙΤΙΚΗ ΒΡΑΔΙΑ (ΠΑΡΑΔΟΣΙΑΚΟΙ ΧΟΡΟΙ ΠΑΡΟΥ)

Για αναλυτικά προγράμματα και περισσότερες πληροφορίες :

Pellos Travel

ΛΕΩΦΟΡΟΣ ΚΑΛΛΙΘΕΑΣ 125, ΦΑΛΗΡΑΚΙ, ΡΟΔΟΣ

ΤΗΛ.: 0241 87615, 86298

ΠΡΟΤΥΠΟ ΚΕΝΤΡΟ ΤΗΛΕΦΩΝΙΑΣ

ΠΡΟΣΦΟΡΑ

Τηλεφωνικών κέντρων PANASONIC–SAMSUNG

• ΜΕ ΞΕΝΟΔΟΧΕΙΑΚΟ ΠΡΟΓΡΑΜΜΑ
• ΜΕ 100.000 ΠΡΟΚΑΤΑΒΟΛΗ ΣΥΝ ΦΠΑ ΤΙΜΟΛΟΓΙΟΥ ΚΑΙ ΕΞΟΦΛΗΣΗ ΣΕ 12 ΔΟΣΕΙΣ

ΧΩΡΗΤΙΚΟΤΗΤΑ

• 3 γραμμές ΟΤΕ 8 εσωτερικά	35.000 το μήνα
• 3 γραμμές ΟΤΕ 16 εσωτερικά	50.000 το μήνα
• 6 γραμμές ΟΤΕ 24 εσωτερικά	70.000 το μήνα
• 4 γραμμές ΟΤΕ 33 εσωτερικά	90.000 το μήνα

ΠΕΡΙΛΑΜΒΑΝΟΥΝ

✔ Τηλ. Κέντρο PANASONIC -SAMSUG
✔ Τηλεφωνικές συσκευές με πληκτρολόγιο ψηφιακές
✔ Συσκευή τηλεφωνήτριας
✔ Εκτυπωτής σειριακός
✔ Αντικεραυνική προστασία ΟΤΕ & ΔΕΗ
✔ Εγκατάσταση σε έτοιμο δίκτυο
✔ Προγραμματισμός & εκπαίδευση της τηλεφωνήτριας
✔ 12 μήνες Service δωρεάν
✔ 10 χρόνια τεχνική υποστήριξη

ΑΦΟΙ ΣΚΟΡΔΗ Ο.Ε.

Βενετοκλέων 3 και Καναδά

τηλ.. 75666 fax: 70499 Ρόδος

ΦΩΤΟ ΜΑΝΟΣ

EXPRESS

Conventional inputs

135 negative

Slides

APS films

black & white

Digital inputs

Floppy disk

Zip

CD rom

Digital cameras card

Storage on Digital media

Floppy disk

Zip

CD rom

• ΝΥΦΙΚΑ • ΒΑΠΤΙΣΤΙΚΑ • ΕΙΔΗ ΔΩΡΩΝ
• ΒΙΝΤΕΟΣΚΟΠΗΣΕΙΣ • ΦΩΤΟΓΡΑΦΙΕΣ

ΚΡΕΜΑΣΤΗ, ΤΗΛ. 91372 • ΡΟΔΟΣ, ΤΗΛ. 20775

ΤΟΠΙΚΟ ΠΟΔΟΣΦΑΙΡΟ

Πρώτη για Φοίβο και Ευαγόρα

✔ *ΣΤΙΣ 10 π.μ. Η ΟΜΑΔΑ ΤΗΣ ΡΟΔΟΥ ΕΝΩ ΣΤΙΣ 5 μ.μ. Η ΟΜΑΔΑ ΤΗΣ ΚΡΕΜΑΣΤΗΣ*

Την πρώτη τους συγκέντρωση πραγματοποιούν σήμερα δύο ομάδες της α΄ τοπικής κατηγορίας.

Συγκεκριμένα στις 10 το πρωί ο Ευαγόρας καλεί όλους στους ποδοσφαιριστές του για μια πρώτη συνάντηση γνωριμίας με προπονητή και διοίκηση. Η συνάντηση θα γίνει στο "Socratus Garden" και οι δύο προπονητές Πανουργάς και Τσαγγάρης έχουν καλέσει τους εξής 27 ποδοσφαιριστές:

Δέδες, Κανάκης, Ματακάκης, Νικολέττος, Κάτρης, Κουρμαδιάς, Πεταυράκης, Μάκρας, Μαγκαφάς, Δημητρούλης, Μερκούρης, Μοναξιός, Διακοναστάσης, Αγκάς Π., Σίμας, Καλούδης, Μοντιάδης, Ζωάννου Δ., Ζωάννου Μ., Βαρκάδος, Ζαχαρίας, Χατζημιχαήλ, Φραντζής, Τσαγγαράκης, Κεράτσης, Λυμπερόπουλος, Παναγιώτου.

ΤΟ ΑΠΟΓΕΥΜΑ

Ο ΦΟΙΒΟΣ

Όσο για την ομάδα του Φοίβου την πρώτη του συγκέντρωση γνωριμίας θα την πραγματοποιήσει σήμερα στις 5 μ.μ. και θα γίνει στην καφετέρια "Γκράντε Κλάσσικο" της Κρεμαστής.

Οι παίκτες που έχει καλέσει ο προπονητής Άκης Δελαπόρτας είναι οι εξής:

Διακοδημητρίου Δ., Ζουρούδης Ι., Ζουρούδης Κ., Μάτσης Δ., Καλόγλου Β., Κηπουρός Κ., Τζήμας Γ., Κουρδουνάκης Στ., Δράκος Ελ., Πολιάς Μ., Κουδούνης Μιχ., Κουδούνης Μαρ., Κούτρης Γ., Κυπριώτης Γ., Λιόρδος Γ., Λυριστής Γ., Μήτρου Ν., Μουδάτσος Σ., Μουσακίνιας Γ., Σπανός Ι., Ορφανίδης Ν., Πίτσης Ν., Σινάνης Κ., Κορνάρος Σ., Σταματίου Π., Κοκάρης Π., Χαρικιόπουλος Σ., Αρφαράς Ν., Καρύδης Λ., Χριστοδούλου Γ., Φλεβάρης Μ., Γκινής Δ., Γκινής Ε., Κοντογιάννης Π., Κιάκκας και **Καϊκάς**



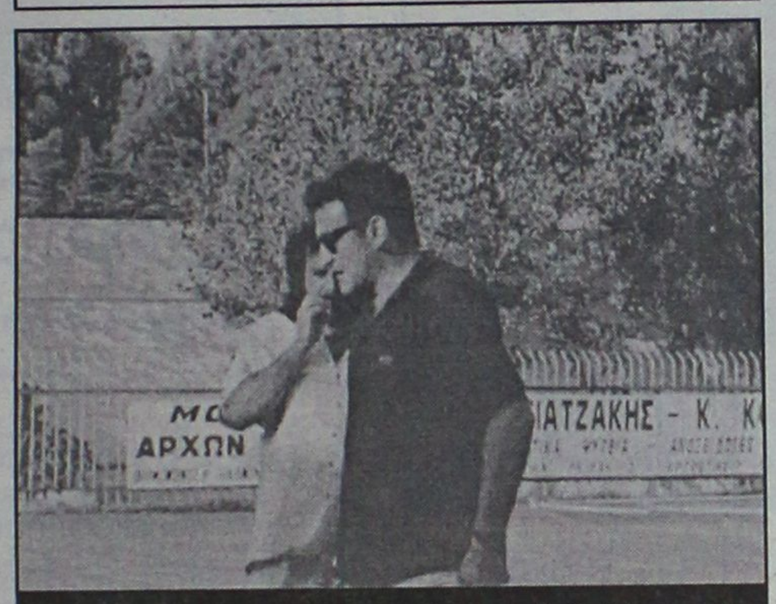

Άκης Δελαπόρτας και Δημήτρης Πανουργιάς θα δώσουν σήμερα τις πρώτες οδηγίες στους παίκτες τους

Αρχίζουν οι αγώνες νοκ-άουτ

✔ *Σήμερα διεξάγονται δύο παιχνίδια της τελικής φάσης του παιδικού τουρνουά "Άγιος Σουλάς 2001"*

Χθες το απόγευμα θα ολοκληρωνόταν η α΄ φάση του παιδικού τουρνουά "Αγιος Σουλάς 2001" με τα παιχνίδια της τελευταίας αγωνιστικής του Γ΄ και Δ΄ ομίλου.

Από εκεί θα προέκυπταν οι υπόλοιπες 4 ομάδες που θα συμπλήρωναν την 8άδα της Β΄ φάσης του τουρνουά, η οποία ξεκινάει σήμερα με δύο παιχνίδια, ενώ αύριο θα γίνουν τα άλλα δύο παιχνίδια τος προημιτελικής φάσης.

Σήμερα το πρόγραμμα έχει ως εξής:

• 16.00: Δαμάγητος-Κλεάνθης

• 17.00: Απόλλων Απ. -με αντίπαλο που θα προέκυπτε χθες

ΑΥΡΙΟ

• 18.00: Ευκλής-Ευαγόρας

• 19.00: Διαγόρας-με αντίπαλο που θα προέκυπτε χθες.

Και οι τέσσερις αγώνες θα γίνουν με το σύστημα νοκ-άουτ με τους 4 νικητές να προκρίνονται στην ημιτελική φάση και στη συνέχεια στην τελική.

Για τα σημερινά παιχνίδια οι διαιτητές που έχουν επιλεγεί είναι οι **Γκιούντιτσε, Καραχανής** και **Γρεβένης.**



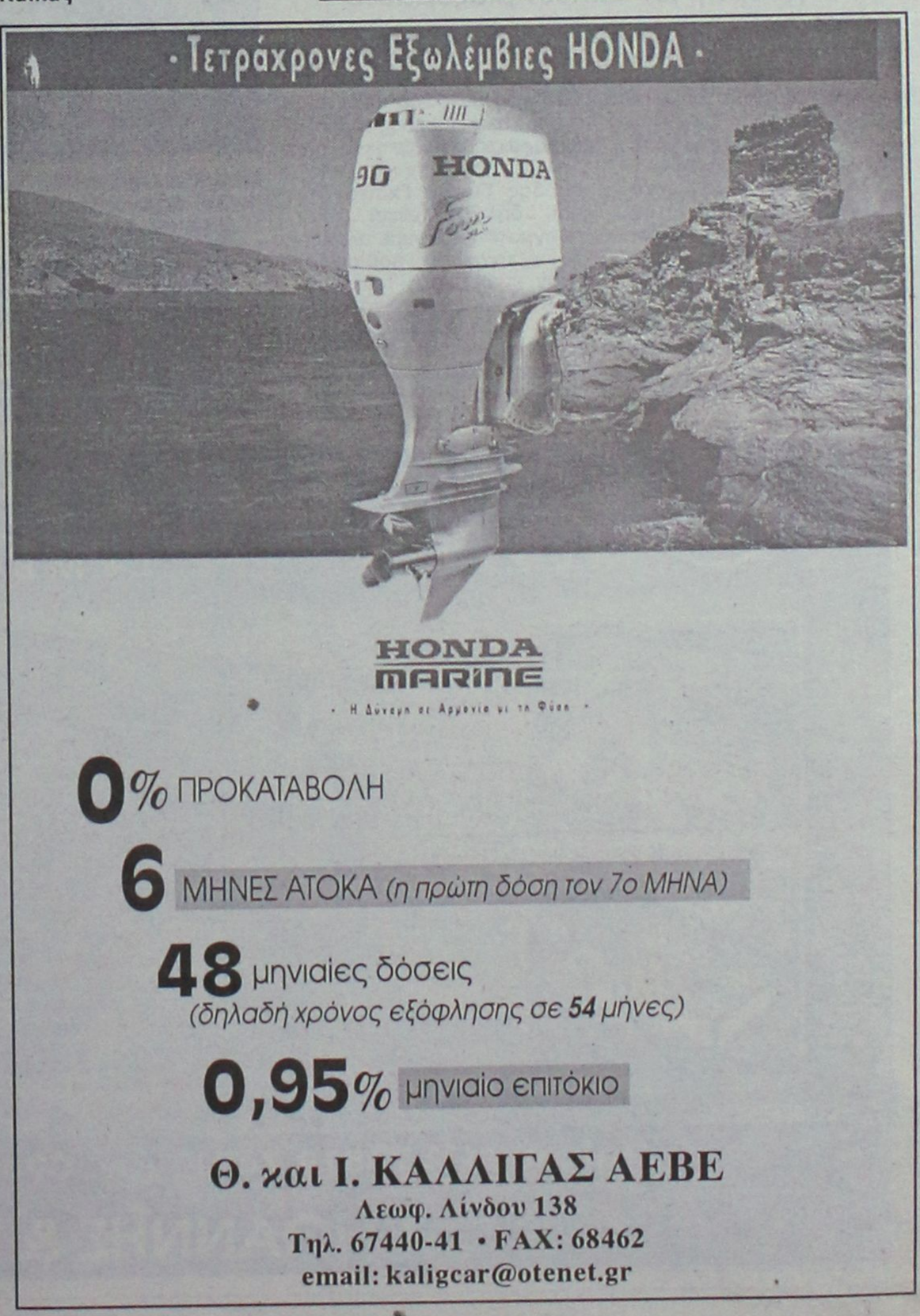

ΕΘΝΙΚΗ ΕΡΑΣΙΤΕΧΝΙΚΗ

Απαντάει αύριο...

✔ *Ο ΔΗΜΗΤΡΗΣ ΣΚΟΥΝΑΣ ΗΡΘΕ ΚΑΙ ΣΥΖΗΤΗΣΕ ΧΘΕΣ ΜΕ ΤΗΝ ΔΙΟΙΚΗΣΗ ΤΗΣ ΡΟΔΟΥ, ΑΛΛΑ... ΔΕΝ ΕΔΩΣΕ ΧΕΡΙΑ*

✔ *ΣΥΝΑΝΤΗΣΗ ΜΕ ΤΟΝ ΣΑΒΒΑ ΟΡΦΑΝΙΔΗ ΑΛΛΑ ΚΑΙ ΜΕ ΤΟΥΣ ΚΑΡΙΚΗ-Κ. ΠΑΤΤΑ ΕΠΡΟΚΕΙΤΟ ΝΑ ΕΧΕΙ ΧΘΕΣ ΤΟ ΑΠΟΓΕΥΜΑ Η ΔΙΟΙΚΗΣΗ ΤΟΥ ΓΙΩΡΓΟΥ ΠΑΠΑΪΩΑΝΝΟΥ*

Συναντήθηκε χθες το πρωί και συζήτησε με την Διοίκηση της Ρόδου το ενδεχόμενο της συνεργασίας ο **Δημήτρης Σκούνας.**

Παρόντες από την πλευρά της Ρόδου ήσαν οι κ. κ. **Παπαϊωάννου, Διακοφώτης** και **Κατσαράς.** Οι ιθύνοντες των πρωταθλητών Δωδεκανήσου συζήτησαν μαζί του την περίπτωση του ερχομού του ή όχι στη Ρόδο για να εργασθεί.

Η συζήτηση στράφηκε περισσότερο στο υλικό της ομάδας και στο τί χρειάζεται για να μπορέσει να "περπατήσει" ένας σύλλογος στην Εθνική Ερασιτεχνική κατηγορία. Ο κ. **Σκούνας** χαρακτήρισε αναγκαία την ύπαρξη βάσεων και υποδομής, ενώ αναφέρθηκε και στο τί υλικό χρειάζεται μια ομάδα για να μπορέσει ν' ανέβει στην αμέσως πιο πάνω κατηγορία. Σύμφωνα με πληροφορίες ο υποψήφιος για την τεχνική ηγεσία τεχνικός έχει και κάποιες λίστες παικτών που μπορούν ν' ακολουθήσουν τον ίδιο στη Ρόδο.

Η επαφή όμως δεν ολοκληρώθηκε. Ο **Δημήτρης Σκούνας** θα απαντήσει στη Διοίκηση της Ρόδου την Δευτέρα το απόγευμα οριστικά και αμετάκλητα, όχι για "συνεργασίες" η "τεχνικά δίδυμα" αλλά για το αν μπορεί να έρθει στη Ρόδο να εργασθεί.

Ο **Δημήτρης Σκούνας** που έχει προτάσεις από ομάδες Α' και Β'κατηγορίας δεν θέλησε να μπει σε λεπτομέρειες τονίζοντας μεταξύ άλλων και τα εξής:

"Μίλησα με τον πρόεδρο, για το ενδεχόμενο συνεργασίας με τη Ρόδο. Αυτή τη στιγμή δεν μπορώ να πω τίποτα περισσότερο. Απλά το ότι υποσχέθηκα ν' απαντήσω μέχρι την Δευτέρα, το απόγευμα".

Στο μεταξύ σύμφωνα με πληροφορίες η Διοίκηση της Ρόδου θα είχε χθες το απόγευμα εκ νέου συνάντηση με τον Σάββα Ορφανίδη, ενώ επρόκειτο να συζητήσει και με τους **Γιώργο Καρίκη** και **Κώστα Πάττα.**



Ο Γιώργος Καρίκης ενδιαφέρει την Ρόδο (ΒΙΚΤΩΡ-ΦΩΤΟ ΜΑΡΚΕΤ-ΙΑΛΥΣΟΣ)

Εκλεισαν και οι τρεις...

✔ *Συμφώνησαν με την Διοίκηση Κωνσταντίνου, Πολυχρονίου-Σαλπιγκτίδης-Χατζηπέτρος ύστερα από πολύωρες συζητήσεις*

✔ *Γκαϊτατζής: "Θα κάνουμε άλλες δύο μεταγραφές, αλλά... δεν βιαζόμαστε"*

Αποδείχθηκαν σκληροί διαπραγματευτές αλλά τελικά συμφώνησαν με τη νέα Διοίκηση του Χρήστου Κωνσταντίνου να φορέσουν και αυτή την σαιζόν τη φανέλα του Απόλλωνα Καλυθιών.

Ο λόγος για τους **Κώστα Πολυχρονίου, Δημήτρη Σαλπιγκτίδη** και **Γιώργο Χατζηπέτρο** που κλήθηκαν την Παρασκευή το βράδυ στις Καλυθιές και συζήτησαν εκ νέου με την Διοίκηση το ενδεχόμενο ανανέωσης της συνεργασίας.

Οι μεταγραφές του Απόλλωνα όμως κατά τα φαινόμενα δεν σταματούν εδώ. Οι προσπάθειες ενίσχυσης του έμψυχου ηλικού εστιάζονται πλέον στον επιθετικό τομέα.

Χαρακτηριστικές και οι δηλώσεις του τεχνικού της ομάδας **Γιάννη Γκαϊτατζή** που δήλωσε χθες: "Θα πραγματοποιήσουμε άλλες δύο μεταγραφές, που αφορούν επιθετικούς παίκτες. Τους θέλω όμως να κάνουν την διαφορά. Ψάχνουμε πλέον αυτούς που θα στέλνουν τη μπάλα στα δίχτυα. Στόχος μας είναι να βρούμε κάτι καλό. Οντως υπάρχουν πολλοί. Σημειώστε όμως κάτι. Ο καλός σέντερ-φορ δεν έρχεται ν' αγωνισθεί στην Εθνική Ερασιτεχνική κατηγορία. Προτιμάει τις μεγάλες κατηγορίες κι εκτός των άλλων ζητάει πολλά. Δεν βιαζόμαστε λοιπόν. Θα περιμένουμε μέχρι να βρούμε αυτό που θα κάνει τη διαφορά".



Κ. Πολυχρονίου: Αποδείχθηκε σκληρός διαπραγματευτής

Ο **Γιάννης Γκαϊτατζής** βρίσκεται από χθες στην Αθήνα για να πάρει τα πράγματα του και θα επιστρέψει στη Ρόδο την Τετάρτη. Την Πέμπτη θα ξεκινήσει η προετοιμασία του Απόλλωνα Καλ.

NOVOTHERM INOX

ΑΝΟΞΕΙΔΩΤΟΙ ΗΛΙΑΚΟΙ ΘΕΡΜΟΣΙΦΩΝΕΣ

(Ανοξείδωτο ατσάλι πάχους 2 mm, τύπου 316)

Χωρίς προκαταβολή

και εξόφληση έως **36** μήνες

από **10.300** δρχ. **ΤΟ ΜΗΝΑ**

Πληροφορίες: Μ. Μπογδάνος

Οδός Τριαντών Ιαλυσός

Τηλ. 92537

ΚΤΗΜΑΤΟΜΕΣΙΤΙΚΟ ΓΡΑΦΕΙΟ **ΕΥΡΩΚΤΗΜΑΤΙΚΗ**

ΜΕΣΙΤΕΣ ΣΥΜΒΟΥΛΟΙ ΕΚΤΙΜΗΤΕΣ

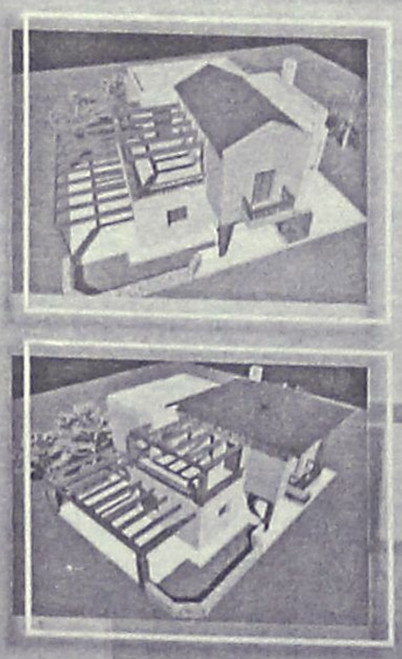

Felicia Residents

Συγκρότημα 8 πολυτελών μονοκατοικιών

- Τοποθεσία: Μόντε Σμιθ
- Καθε μονοκατοικία διαθέτει: Καθιστικό Σαλόνι Κουζίνα Ξενώνα Τρία υπνοδωμάτια Τρία λουτρά Θερμοδυναμικό τζάκι Εξωτερικούς χώρους Στάθμευση
- Βιοκλιματική αρχιτεκτονική
- Άρτια κατασκευή, οργανωση, αισθητική

By: BAUHAUS-

Ανδρέας Μιχαηλίδης

ΑΡΧΙΤΕΚΤΩΝ Α.Π.Θ. ΚΑΙ ΣΥΝΕΡΓΑΤΕΣ

Τηλ. (0241) 73819,74917 κιν 0944/374546, 0945/292030 FAX 38641

ΑΠΟΚΛΕΙΣΤΙΚΗ ΔΙΑΘΕΣΗ **ΙΩΑΝΝΗΣ & ΜΙΧΑΛΗΣ ΕΥΣΤΑΘΙΟΥ**

ΜΙΚΡΕΣ Αγγελίες

Για τις αγγελίες σας, απευθύνεσθε στα γραφεία μας ή στα τηλέφωνα: 22210, 75230

ΟΙ ΑΓΓΕΛΙΕΣ ΤΗΣ ΡΟΔΙΑΚΗΣ παρουσιάζονται και στο site www.anaggelies.gr

ΚΥΡΙΑΚΗ 22 ΙΟΥΛΙΟΥ 2001 — Η ΡΟΔΙΑΚΗ

ενοικιάσεις ακινήτων & επιχειρησεων

ΚΑΤΑΣΤΗΜΑ 40 τ.μ. από 1/8/2001 επί της οδού Δημητρίου Αναστασιάδη 2, με WC απέναντι από την παλαιά Λύση. Πληρ. τηλ. 28395-29926. AE40550

ΔΩΜΑΤΙΑ διπλά και μονά καλώς επιπλωμένα στην λεωφόρο Ιαλυσού 35 δίπλα στο ΚΟΡΑΛΙ ανάμεσα σε 2 πισίνες. Πληρ. τηλ. 30962 AE40544

STUDIO επιπλωμένο στην Ανάληψη (Αθηνών 15). Ενοίκιο με την ημέρα ή με το μήνα. Πληρ. τηλ. 63632-66941 AE40543

ΜΙΚΡΟ ΔΩΜΑΤΙΟ με ατομικό μπάνιο στην Καλλιθέα 6 χλμ. από την πόλη με το μήνα. Ενοίκιο 40.000 δρχ. μόνο σε Ελληνες. Πληρ. τηλ. 10-1 π.μ. στο 28838 AE40520

ΚΑΤΑΣΤΗΜΑ 35 τ.μ. στο Μαντράκι κεντρικότατο. Πληρ. Ροδιακή Κτηματική, Ανέστης και Σάββας Σαββαΐδης, τηλ. 26281-35476-κιν. 0944/243452-0944/421015 AE40564

ΜΕΖΟΝΕΤΑ 3 υπνοδωματίων κοντά στην εκκλησία της Ανάληψης. Ενοίκιο 140.000 δρχ. Πληρ. τηλ. 31955, 21602 AE40519

ΔΙΑΜΕΡΙΣΜΑ 5άρι με 3 υπνοδωμάτια, τελευταίου ορόφου, στην περιοχή άνω Ροδίνι. Πληρ. 09.00 - 14.00 και 17.00 -21.00 μ.μ. στα τηλέφωνα 73735, 34697 AE40518

ΕΝΟΙΚΙΑΖΟΝΤΑΙ: 1) Κατάστημα στην Αννης Μαρίας 110 τ.μ. κατάλληλο για οποιαδήποτε εμπορική ή επαγγελματική χρήση η οποία προβλέπεται από τον κανονισμό πολυκατοικίας με λογικό μίσθωμα, 2) Μονοκατοικία 120 τ.μ. με αυλή 60 τ.μ. μόνο για επαγγελματική χρήση (κατάλληλο για φροντιστήριο-νηπιαγωγείο-εστιατόριο κ.λπ.) 3) Ενοικιάζεται εστιατόριο πλήρως εξοπλισμένο 150 τ.μ. στην περιοχή Ιξιάς σε κεντρική τουριστική περιοχή. Πληρ. Ροδιακή Κτηματική, Ανέστης και Σάββας Σαββαΐδης, τηλ. 26281-35476-κιν. 0944/243452-0944/421015 AE40560

ΔΙΑΜΕΡΙΣΜΑ καινούργιο 65 τ.μ. μεγάλο μπαλκόνι, κουζίνα, υπνοδωμάτιο με μεγάλη ντουλάπα, μπάνιο με ηλιακό θερμοσίφωνα. Πληρ. τηλ. 30795 και 0945 157220 AE40517

ΔΥΟ (2) ΚΑΤΑΣΤΗΜΑΤΑ συνεχόμενα των 60 και 50 τ.μ. με WC έκαστο, με πρόσοψη σε πλατεία στην Ανάληψη. Πληρ. τηλ. 63146, 0932 551397 AE40516

ΚΑΤΑΣΤΗΜΑ 50 τ.μ. επί της οδού Βενετοκλέων 115 έναντι πιτσαρίας Γόνδολα, κατάλληλο για κάθε επαγγελματική χρήση. ληρ. τηλ. 0244-31416 AE40515

ΔΩΜΑΤΙΟ επιπλωμένο σε διαμέρισμα ορόφου, με κοινόχρηστη κουζίνα και λουτροκαμπινέ επί της οδού Θεμ. Σοφούλη, πλησίον Πανεπιστημίου Αιγαίου. Πληρ. τηλ. 73631 AE40448

PUB - ΚΑΦΕΤΕΡΙΑ στο τουριστικό κέντρο - πλησίον νέου Καζίνο. Πλήρως εξοπλισμένη ανακαινισμένη, η καλύτερη στο είδος της. Συμβόλαιο 12ετές. Πληροφορίες άλλες δεν θα δοθούν στο τηλέφωνο. Πληρ. τηλ. για συνεννόηση 78392, 27960, 093-7304208 μετά τις 12 το μεσημέρι. AE40538

ΔΙΑΜΕΡΙΣΜΑΤΑ λουξ επιπλωμένα, δίκλινα, τρίκλινα και τετράκλινα για διακοπές με τον μήνα ή την ημέρα. Περιοχή Μητροπόλεως. Εως 30 Σεπτεμβρίου. Πληρ. τηλ. 29362 AE40444

ΓΚΑΡΣΟΝΙΕΡΑ 34 τ.μ. στην οδό Κων. Παλαιολόγου (απέναντι απο το Βενετόκλειο) με κεντρική θέρμανση. Πληρ. τηλ. 0945-042751 AE40475

ΓΡΑΦΕΙΑ επί της πλατείας Κύπρου άνωθεν οπτικά Καστελλοριζιού. Πληρ. τηλ. 94018-26021. AE40542

ΚΑΤΑΣΤΗΜΑ στην οδό Σωκράτους στην Παλιά Πόλη 34 τ.μ. και με βοηθητικό χώρο 34 τ.μ. Πληρ. κ. Μανώλη τηλ. 39795 AE40454

ΕΝΟΙΚΙΑΖΟΝΤΑΙ: α) γραφείο 140 τ.μ. άνωθεν πολυκαταστήματος Κορασίδη, Αννης Μαρίας, β) Αποθήκη 250 τ.μ. επί της οδού Ναυπλίου - ισόγεια, γ) Κατάστημα 1200 τ.μ. επί της λεωφ. Ελευθερίας προς αεροδρόμιο, δ) καταστήματα 180 τ.μ. και 45 τ.μ. επί της Μιχαήλ Πετρίδη κοντά στο νέο κατάστημα του Σπανού. Πληρ. κ. Εμμ. Κρανίδη τηλ. 27082-26476, 0944-347405 AE40476

ΓΚΑΡΣΟΝΙΕΡΕΣ και studios καινούργια πλήρως επιπλωμένα για τη θερινή περίοδο. Πληρ. τηλ. 78965 AE40443

ΧΩΡΟΣ 100 τ.μ. κατάλληλος για πολλές χρήσεις. Πληρ. τηλ. 64644, 0946468824 AE40506

ΣΠΙΤΙ με μπάνιο, κουζίνα, υπνοδωμάτιο και σαλόνι έναντι 50.000 δρχ. μηνιαίως (εκτός ρεύματος και νερού) στην οδό Ρόδου-Καλλιθέας, πριν το Φυτώριο. Πληρ. Ανθούλας Ζερβού 8 κ. Φιλιππάκης AE40514

ΚΑΤΑΣΤΗΜΑ ισόγειο 115 τ.μ. με δύο πατάρια στην οδό Καποδιστρίου 59. Πληρ. τηλ. 66363, 0974375937 AE40441

ΕΝΟΙΚΙΑΖΟΝΤΑΙ γκαρσονιέρες καινούργιες, ημιυπόγειες, επιπλωμένες στην περιοχή Ιξιά (Καστελλοριζιούς). Πληρ. τηλ. 0945950571 AE40432

ΑΠΟΘΗΚΗ 160 τ.μ. ψηλοτάβανη, φωτεινή με τριφασικό ρεύμα, νερό και τουαλέτα μόνο 60.000 δρχ. στην περιοχή Αγίου Ιωάννου. Πληρ. τηλ. 0241/27027-27011 AE40435

ΕΝΟΙΚΙΑΖΕΤΑΙ Ή ΠΩΛΕΙΤΑΙ κατάστημα 95 τ.μ. με αυλή 50 τ.μ. κατάλληλο για βιοτεχνία, εργαστήριο κλπ. Βασιλείου Ιωαννίδη 3, Συνοικισμός Δασκάλων. Πληρ. τηλ. 21798 AE40421

ΕΝΟΙΚΙΑΖΕΤΑΙ

ημιυπόγειο με ράμπα, 270 τ.μ.
περίπου στην οδό Αννης Μαρίας (Εθνικής Αντιστάσεως) 28, κάτω από την Τράπεζα Πειραιώς.

Πληρ. τηλ. 95991, κα ΣΟΥΓΚΑΝΙΔΟΥ

ΕΝΟΙΚΙΑΖΕΤΑΙ

υπόγειος χώρος με ράμπα, 600 τ.μ. περίπου στο Εμπορικό Κέντρο Rhodesland (δίπλα στο Mira Mare) στην Ιξιά.

Πληρ. τηλ. 95991, κα ΣΟΥΓΚΑΝΙΔΟΥ

ΚΤΗΜΑΤΟΜΕΣΙΤΙΚΟ ΓΡΑΦΕΙΟ - REAL ESTATE AGENCY

ΕΚΤΙΜΗΣΕΙΣ-ΑΓΟΡΕΣ-ΠΩΛΗΣΕΙΣ
ΚΑΤΑΣΤΗΜΑΤΑ
ΟΙΚΟΠΕΔΑ-ΧΩΡΑΦΙΑ
ΚΤΗΜΑΤΙΚΕΣ-ΣΥΜΒΟΥΛΕΣ
ΕΝΟΙΚΙΑΣΕΙΣ-ΔΙΑΧΕΙΡΙΣΕΙΣ
ΣΠΙΤΙΑ-ΔΙΑΜΕΡΙΣΜΑΤΑ

Vitzileos

ΜΑΡΙΟΣ Κ. ΒΙΤΖΗΛΑΙΟΣ
Μεσίτης Αστικών Συμβάσεων - Real Estate Agent

Εθν. Μακαρίου 45 - 3ος όροφος
Τηλ.: 0241-24900 25545.
Fax: 25544 Κιν.: 0932-704919



ΚΑΤΑΣΤΗΜΑΤΑ, ΓΡΑΦΕΙΑ, ΕΠΙΧΕΙΡΗΣΕΙΣ

20 τ.μ. μαγαζί στο Φαληράκι ..... 40.000.000 δρχ
27 τ.μ. μαγαζί στο εμπορικό κέντρο ..... 11.000.000 δρχ.
50 τ.μ. μαγαζί κοντά στο Μαντράκι ..... 100.000.000 δρχ.
75 τ.μ. γραφείο στον 1ο όροφο στη Μανδηλαρά ..... 34.000.000 δρχ.
100 τ.μ. επιχείρηση στα 100 Μαγαζιά ..... 25.000.000 δρχ.
106 τ.μ. μαγαζί στην Αμαράντου ..... 40.000.000 δρχ.
115 τ.μ. ισόγ.+115 τ.μ. διόροφο εστιατόριο στην παλιά Πόλη ..... 60.000.000 δρχ.
120 τ.μ. ισόγειο+95 τ.μ. υπόγειο στην Αννης Μαρίας ενοικιάζεται ..... 500.000 δρχ/μήνα
140 τ.μ. εστιατόριο (ακίνητο)+140 τ.μ. κήπος με θέα εξοπλισμένα. Λίνδος ..... 45.000.000 δρχ.
140 τ.μ. μαγαζί+140 τ.μ. όροφος+130 τ.μ. 2ος όροφος Ορφανίδου ..... 75.000.000 δρχ.
168 τ.μ. κατάστημα στην περιοχή Παναγου ..... 20.000.000 δρχ.
170 τ.μ. κατάστημα στην Παλιά Πόλη (ενοικιάζεται) πιο τουριστική οδός ..... 100.000.000 δρχ.
180 τ.μ. κατάστημα προς θάλασσα+500 τ.μ. αυλή ..... 50.000.000 δρχ.
185 τ.μ. αποθήκη super lux Ασγούρου ..... 24.000.000 δρχ.
220 τ.μ. ισ+150 τ.μ. υπ.+150 τ.μ. όρ. σε οικόπ. 1720 τ.μ. στο δρόμο Ρόδος-Κοσκ. 110.000.000 δρχ.
250 τ.μ. ακίνητο (σε γκαρσονιέρες 5Χ25 τ.μ.)+125 τ.μ. αποθήκη στη Μηδεια ..... 25.000.000 δρχ.
300 τ.μ. κατάστημα ετοιμοπαράδοτο σε 1000 τ.μ. οικόπεδο. Παστίδα ..... 50.000.000 δρχ.
300 τ.μ. ισ.+300 τ.μ.υπ.+300 τ.μ. όρ. σε οικόπ. 3170 τ.μ. εστιατόριο πλήρης εξοπλ. Κοσκινού ..... 250.000.000 δρχ.
400 τ.μ. εστιατόριο στην Παλιά Πόλη (ακίνητο και επιχείρηση) ..... 40.000.000 δρχ.
400 τ.μ. αποθήκη στη Σοφούλη. Ευκαιρία ..... 24.000.000 δρχ.
400 τ.μ. 9 studios-bar στην Παλιά Πόλη. Μισά μετρητά/μισά σε 4 χρόνια ..... 75.000.000 δρχ.
500 τ.μ. ισόγειο+500 τ.μ. όροφος στην Παλιά Πόλη ..... 50.000.000 δρχ.
661 τ.μ. apartments σε οικόπεδο 414 τ.μ., 26 δωμάτια, πλήρως εξοπλισμένα α' κατηγορία, κοντά στο λιμάνι ..... 160.000.000 δρχ.
771 τ.μ. ακίνητο στην Παλιά Πόλη στο τουριστικό δρόμο ..... 350.000.000 δρχ.
750 τ.μ. αποθήκη με ράμπα για μεγάλα φορτηγά ..... 80.000.000 δρχ.
856 τ.μ. ακίνητο+επιχείρηση+100 τ.μ. πάρκινγκ κοντά πανεπιστήμιο ..... 125.000.000 δρχ.
1155 τ.μ. ακίνητο σε οικόπεδο 817 τ.μ. στο κέντρο της Ρόδου ..... 360.000.000 δρχ.
3800 τ.μ. εργοστάσιο κτισμένο σε οικόπεδο 32000 τ.μ. ..... 115.000.000 δρχ.
Ξενοδ. Α' κατ. 120 κλίνες πάνω στο κύμα με οικοπ. 4725 τ.μ. Ιαλυσός ..... 2.200.000 δολλ. USA
Ξενοδοχείο Β' κατηγορίας, 72 κλίνες, διασθήκη, στην πόλη ..... 250.000.000 δρχ.
Ξενοδ. Β' κατ., 190 κλίνες σε οικόπ. 1500 τ.μ., πισίνα, προς θάλασσα, Ρόδος ..1.600.000.000 δρχ.
300 τ.μ. ακίνητο στη Λέρο που αποτελείται από διόροφη μονοκατ. +2 γκαρσον.+μαγαζί 129 τ.μ. στο κύμα Αγ. Μαρίνα όλα μαζί ή μεμονωμένα σε τιμή ευκαιρία

ΔΙΑΜΕΡΙΣΜΑΤΑ

30 τ.μ. γκαρσονιέρα στα Τριάντα ..... 5.000.000 δρχ.
75 τ.μ. στα Τριάντα 2ος όροφος ..... 18.000.000 δρχ.
84 τ.μ. στην Ιξιά 2ος όροφος ..... 18.000.000 δρχ.
85 τ.μ. στη Σοφούλη ημιυπόγειο ..... 16.000.000 δρχ.
92 τ.μ. στη Ψαροπούλα ..... 17.000.000 δρχ.

100 τ.μ. στα Τριάντα ..... 20.000.000 δρχ.
114 τ.μ. παραδοσιακό διαμέρισμα απέναντι Καζίνο ..... 35.000.000 δρχ.
145 τ.μ. Χειμάρας, 3ος όροφος με θέα ..... 38.000.000 δρχ.
185 τ.μ. διαμέρισμα-ρετιρέ σε μπετά κοντά στο πανεπιστ. ..... 20.000.000 δρχ.
190 τ.μ. στη Σοφούλη ..... 40.000.000 δρχ.
210 τ.μ. στα Κοσκινού οροφοδιαμερ.. με 40 τ.μ. βεράντες, super lux ..... 63.000.000 δρχ.

ΜΕΖΟΝΕΤΕΣ-ΜΟΝΟΚΑΤΟΙΚΙΕΣ

60 τ.μ. διόροφη μονοκ. επιπλωμένη στην Παλιά Πόλη ..... 30.000.000 δρχ.
80 τ.μ. μεζονέτα στους Καστελοριζιούς με οικόπεδο ..... 20.000.000 δρχ.
90 τ.μ. διόροφη μονοκατ.+30 τ.μ. αυλή στην Παλιά Πόλη ..... 26.000.000 δρχ.
100 τ.μ. μονοκατ. σε οικόπεδο 270 τ.μ. στην Ηλιούπολη ..... 38.000.000 δρχ.
100 τ.μ.+100 τ.μ. δύο μονοκατοικίες στον Καλαμώνα σε οικοπ. 4310 τ.μ. ..... 70.000.000 δρχ.
104 τ.μ. μονοκατοικία-διόροφη 3α υπνοδωμάτια Αγ. Ιωάννης ..... 30.000.0000 δρχ.
115 τ.μ. μεζονέτα σε μπετά με οικόπεδο 1.200 τ.μ. στα Αφάντου ..... 16.000.000 δρχ.
116 τ.μ. μονοκατ. σε οικόπεδο 1.000 τ.μ στα Κοσκινού ..... 52.000.000 δρχ.
120 τ.μ. μεζονέτα super lux στην Ανάληψη με τζάκι ..... 42.000.000 δρχ.
135 τ.μ. μεζονέτα στα Κρητικά σε οικόπεδ. 700 τ.μ. ..... 46.000.000 δρχ.
150 τ.μ.+50 τ.μ. πάνω μονοκατ. με κήπο 100 τ.μ. Μητροπόλεως ..... 23.000.000 δρχ.
170 τ.μ. μονοκατοικία+αυλή στην Παλιά Πόλη ..... 23.000.000 δρχ.
200 τ.μ. βίλα σε οικόπεδο 5.725 τ.μ. στην Μηδεια ..... 160.000.000 δρχ.
200 τ.μ. μεζονέτα σε οικόπεδο 1.000 τ.μ. στα Κοσκινού σε μπετά ..... 26.000.000 δρχ.
200 τ.μ. μεζονέτα στα Καλαβάρδα σε οικόπεδο ..... 29.000.000 δρχ.
230 τ.μ. βίλα στην Λάρδο σε 7.700 τ.μ. οικόπεδο και γεώτρηση ..... 120.000.000 δρχ.
300 τ.μ. βίλα στις Καλυθιές σε οικόπεδο 4.000 τ.μ., γκαράζ ..... 120.000.000 δρχ.
320 τ.μ. βίλα με οικόπεδο 4.000 τ.μ. στα Τριάντα ..... 110.000.000 δρχ.
340 τ.μ. 5 διατηρητέα σπίτια σε οικοπ. 3.000 τ.μ. Μόντε Σμιθ ..... 160.000.000 δρχ.

ΟΙΚΟΠΕΔΑ

240 τ.μ. στην Ανάληψη Σ.Δ.-0,8 με άδεια για 200 τ.μ. οικία ..... 17.000.000 δρχ.
80 τ.μ. στο Καρακόνερο Σ.Δ.=0,4 ..... 25.000.0000 δρχ.
750 τ.μ. στο Γεννάδι, εντός σχεδίου ..... 7.000 δρχ./μέτρο
1.450 τ.μ. εντός οικισμού, έχει νερό, φως, στα Μαριτσά ..... 9.000.000 δρχ.

1.500 τ.μ. στην Μ. Πετρίδη Σ.Δ.-0,8 ..... 195.000.000 δρχ.
1.600 τ.μ. στην Αθηνών Σ.Δ.-0,8 ..... 125.000.000 δρχ.
2.100 τ.μ. στην Ιξιά ..... 45.000.000 δρχ.
2.120 τ.μ. στο Γεννάδι με άδεια για 200 τ.μ. οικία ..... 20.000.000 δρχ.
2.500 τ.μ. πάνω στο δρόμο Ελαιώνας-Φουρνάκι. Γεννάδι ..... 5.000.000 δρχ.
3.050 τ.μ. στα Καλαβάρδα με άδεια ..... 6.000.000 δρχ.
3.080 τ.μ. στο Πλημμύρι ..... 8.000.000 δρχ.
4.000 τ.μ. πίσω από ΔΕΥΑΡ ..... 60.000.000 δρχ.
4.000 τ.μ. κοντά στο Βερόπουλο με φανταστική θέα ..... 50.000.000 δρχ.
4.250 τ.μ. στο Γεννάδι (διασταύρωση) ..... 30.000.000 δρχ.
4.400 τ.μ. στην Κρεμαστή ..... 26.000.000 δρχ.
5.000 τ.μ. στα Μαριτσά ..... 15.000.000 δρχ.
5.085 τ.μ. στα Κοσκινού ..... 35.000.000 δρχ.
5.500 τ.μ. στο Γεννάδι, κοντά στην θάλασσα ..... 40.000.000 δρχ.
5.600 τ.μ. στους Καστελοριζιούς με νερό και φως, μονοκατ. ..... 45.000.000 δρχ.
6.000 τ.μ. στην Παστίδα ..... 42.000.000 δρχ.
6.000 τ.μ. στην Παστίδα+αποθήκη ..... 49.000.000 δρχ.
6.100 τ.μ. στον Καλαμώνα ..... 14.000.000 δρχ.
6.500 τ.μ. στην Λεωφόρος Ρόδος-Κρεμαστή ..... 150.000.000 δρχ.
6.500 τ.μ. στο Φαληράκι κοντά στην θάλασσα, προνομιακό ..... 170.000.000 δρχ.
7.700 τ.μ. στην παραλία Αφάντου ..... 200.000.000 δρχ.
7.800 τ.μ. στην λεωφόρο Ρόδου-Λίνδου, προνομιακό ..... 49.000.000 δρχ.
8.000 τ.μ. στο Φαληράκι ..... 40.000.000 δρχ.
8.000 τ.μ. στο Πλημμύρι στο κύμα ..... 6.000 δρχ. το τ.μ.
8.500 τ.μ.+6.500 τ.μ. στην παραλία Αφάντου ..... 90.000.000 δρχ.
8.600 τ.μ. στο Φαληράκι ..... 50.000.000 δρχ.
8.800 τ.μ. στα Κοσκινού ..... 69.000.000 δρχ.
9.345 τ.μ. στα Ασγούρου με θέα ..... 36.000.000 δρχ.
9.600 τ.μ. στα Μαριτσά, προνομιακό ..... 20.000.000 δρχ.
10.000 τ.μ. στα Κοσκινού, μεγάλη ευκαιρία ..... 176.000.000 δρχ.
12.000 τ.μ. στα Αφάντου, πάνω στο κύμα ..... 11.000.000 δρχ.
12.000 τ.μ. στο Λαδικό. Παραλιακά ..... 45.000.000 δρχ.
15.000 τ.μ. στα Ασγούρου ..... 25.000.000 δρχ.
15.000 τ.μ. στην Πάρο από την θάλασσα με θέα ..... 60.000.000 δρχ.
15.300 τ.μ. στο Πλημμύρι ..... 33.000.000 δρχ.
16.000 τ.μ. στις Φάνες στην θάλασσα με άδεια για 170 κλιν. ..... 100.000.000 δρχ.
5.000 τ.μ. στα Καλαβάρδα ..... 360.000.000 δρχ.
30.000 τ.μ. στην παραλία Αφάντου ..... 200.000.000 δρχ.
32.000 τ.μ. στην Θολό, πάνω στο κύμα ..... 480.000.000 δρχ.
40.000 τ.μ. στο Γεννάδι, πάνω στο κύμα ..... 125.000.000 δρχ.
50.000 τ.μ. στο Τσαΐρι ..... 650.000.000 δρχ.
65.423 τ.μ. στα Κοσκινού ..... 65.000.000 δρχ.
115.000 τ.μ. στην Δαματριά. Αγροτεμ. με 2 πηγάδια

ΖΗΤΟΥΝΤΑΙ:
ΚΑΤΑΣΤΗΜΑΤΑ ΟΙΚΟΠΕΔΑ ΔΙΑΜΕΡΙΣΜΑΤΑ ΕΝΤΟΣ-ΕΚΤΟΣ ΠΟΛΕΩΣ ΚΑΘΩΣ ΚΑΙ ΟΙΚΟΠΕΔΑ ΓΙΑ ΑΝΤΙΠΑΡΟΧΗ
ΔΑΝΕΙΑ ΔΕΚΤΑ- ΕΥΚΟΛΙΕΣ ΠΛΗΡΩΜΗΣ

ενοικιασεις

συνέχεια από την προηγούμενη

ΚΑΤΑΣΤΗΜΑ ισόγειο 164 τ.μ. με πατάρι από μπετόν αρμέ 40 τ.μ., τουαλέτα, ηλεκτρική εγκατάσταση και τηλέφωνο επί της διασταύρωσης των οδών Στρατηγού Ζήση 78 και Μ. Μαλλιαράκη, κατάλληλο για έκθεση, τράπεζα, τουριστικό γραφείο και άλλη χρήση. Πληρ. τηλ. 0241-31308, 0946101181
AE40504

ΚΑΤΑΣΤΗΜΑ 2όροφο (53 τ.μ. κάθε όροφος) στην Π. Πόλη σε κεντρικότατο σημείο. Πληρ. τηλ. 67979, κιν. 0932573620
AE40343

ΑΠΟΘΗΚΗ με ράμπα στο Ροδίνι. Πληρ. τηλ. 0945/514995.
AE40162

ΕΣΤΙΑΤΟΡΙΟ-BAR στην Ιαλυσό, πλήρες εξοπλισμένο. Πληρ. τηλ. 0945141714, 0945949397

2 ΓΚΑΡΣΟΝΙΕΡΕΣ μαζί ή μεμονωμένα κατάλληλα για Φροντιστήριο (διατίθεται μαζί και η επίπλωση), ιατρείο, γραφείο ή άλλη επαγγελματική χρήση, στον α' όροφο στην οδό Κων/νου Παλαιολόγου 105, με πρόσοψη στο Πάρκο του Αγ. Ιωάννου. Πληρ. τηλ. 82400-81540 κ. Ευαγγελία.
XAE100

ΙΣΟΓΕΙΟΣ ΧΩΡΟΣ 60 τ.μ. στ' Ασγούρου κατάλληλος για εμπορική επιχείρηση ή αποθήκη. Πληρ. τηλ. 32625, 09.00-15.00
AE40191

STUDIOS με το μήνα ή με την ημέρα πλήρως επιπλωμένα με πολυκουζινάκι, ψυγείο, ντους, WC, μπαλκόνι, ζεστό νερό επί 24ωρου βάσεως και εσωτερικό τηλέφωνο στην πιο ήσυχη περιοχή της πόλης της Ρόδου (περιοχή Δασκάλων), οδός Μανώλη Παπαμανώλη αριθμ. 12, κάθετος επί της Στέλιου Κωτιάδη. Πληρ. τηλ. 37244
XΠE110

πωλησεις ακινητων & επιχειρησεων

ΔΙΑΜΕΡΙΣΜΑΤΑ: 1) Στην περιοχή Ιξιάς υπό ανέγερση 94-102-117 τ.μ. λουξ κατασκευής με αυτόνομη θέρμανση, ασανσέρ και πάρκινγκ δρχ. 447.000 ανά τ.μ. , 2) Στη Μιχ. Πετρίδη 160 τ.μ. οροφοδιαμέρισμα γ' ορόφου πολυτελούς κατασκευής δρχ. 60.000.000, 3) Κ. Υδραίου 90 τ.μ. β' ορόφου δρχ. 33.000.000 4) Αισχίνης β'-γ' ορόφ. 110 τ.μ. δρχ. 45.000.000, 5) Τριάντα α) 48 τ.μ. α' ορόφου δρχ. 14.000.000, β) Περιοχή "Συρινέλες" 45 τ.μ. α' β' ορόφου νεόκτιστα αρίστης κατασκευής δρχ. 23.000.000, γ) Στην οδό Σωτήρος 120 τ.μ. β' ορόφου δρχ. 32.000.000. Πληρ. Ροδιακή Κτηματική, Ανέστης και Σάββας Σαββαΐδης, τηλ. 26281-35476-κιν. 0944/243452-0944/421015
AO405552

ΡΕΤΙΡΕ στην περιοχή Αγίας Αναστασίας 150 τ.μ. δ' ορόφου με θέα πλήρως ανακαινισμένο και με τον εξοπλισμό της κουζίνας στην τιμή των δρχ. 45.000.000. Πληρ. Ροδιακή Κτηματική, Ανέστης και Σάββας Σαββαΐδης, τηλ. 26281-35476-κιν. 0944/243452-0944/421015
AO40553

ΕΚΤΑΣΗ 1300 τ.μ. κοντά στη θάλασσα, 7.000.000 δρχ. Πληρ. 9 π.μ. - 1 μ.μ. και 5-8 μ.μ.,τηλ. 23815, 78275, Στ. Μανωλάκος.
AO40526

ΚΩΝΣΤΑΝΤΙΝΟΣ Α. ΧΑΤΖΗΜΙΧΑΛΗΣ
ΔΟΜΙΚΟΣ-ΕΡΓΟΛΑΒΟΣ ΔΗΜΟΣΙΩΝ-ΙΔΙΩΤΙΚΩΝ ΕΡΓΩΝ
ΠΩΛΟΥΝΤΑΙ
ΔΙΑΜΕΡΙΣΜΑΤΑ ΗΜΙΤΕΛΗ Ή ΠΛΗΡΩΣ ΑΠΟΠΕΡΑΤΩΜΕΝΑ των 90 τ.μ.-110 τ.μ.-130 τ.μ. και ΑΠΟΘΗΚΗ των 110 τ.μ. με πανοραμική θέα στα ΚΟΣΚΙΝΟΥ
ΕΥΚΟΛΙΕΣ ΠΛΗΡΩΜΗΣ-ΔΑΝΕΙΑ ΔΕΚΤΑ
Αναλαμβάνουμε οικόπεδα για αντιπαροχή και ιδιωτικά έργα πάσης φύσεως οικοδομικών εργασιών
Πληρ. τηλ. 0241-21834-31027
κιν. 097/4198504-097/4676523

ΠΩΛΕΙΤΑΙ
οροφοδιαμέρισμα 95 τ.μ. στην περιοχή Ψαροπούλας με μοναδική θέα στη θάλασσα.
FOR SALE unique sea view apartment 95 sq. m. Rodos downtown.
Πληρ. ΡΟΔΙΑΚΗ ΚΤΗΜΑΤΙΚΗ - ΑΝΕΣΤΗΣ και ΣΑΒΒΑΣ ΣΑΒΒΑΪΔΗΣ τηλ. 26281-35476

ΚΛΑΔΟΓΕΝΗΣ ΜΙΧΑΗΛ
Πολιτικός Μηχανικός ΕΜΠ
Αμερικής 3 - Ρόδος
ΠΩΛΟΥΝΤΑΙ
1. Διαμερίσματα πολυτελούς κατασκευής 125 τ.μ. με τρία υπνοδωμάτια επί της Ατταβύρου
2. Διαμερίσματα πολυτελούς κατασκευής σε οικόπεδο δις γωνιαίο επί της Ατταβύρου -Ηβης και Μεσογείου 90 τ.μ. με δύο υπνοδωμάτια και 125 τ.μ. με τρία υπνοδωμάτια.
Πληρ. τηλ. **22394**

ΓΙΑΝΝΗΣ ΝΙΚΟΛΙΔΑΚΗΣ
ΜΗΧ/ΓΟΣ-ΜΗΧ/ΚΟΣ
ΓΑΛΛΙΑΣ 14 - ΡΟΔΟΣ
ΠΩΛΟΥΝΤΑΙ
— Επί της οδού Αναστασιάδη (περιοχή Δασκάλων) διαμ/τα πολυτελούς κατασκευής με υπόγειο χώρο στάθμευσης και αυτόνομη θέρμανση 67 τ.μ., 114 τ.μ., 88 τ.μ., 59.50 τ.μ., 90 τ.μ., 98 τ.μ., 117 τ.μ., 132 τ.μ..
Πληρ.τηλ. **22291-35103/094 391825**

ΚΤΗΜΑΤΟΜΕΣΙΤΙΚΟ ΓΡΑΦΕΙΟ
ΕΥΡΩΚΤΗΜΑΤΙΚΗ
ΜΕΣΙΤΕΣ ΣΥΜΒΟΥΛΟΙ ΕΚΤΙΜΗΤΕΣ
ΑΓΟΡΕΣ - ΠΩΛΗΣΕΙΣ - ΕΚΤΙΜΗΣΕΙΣ - ΜΙΣΘΩΣΕΙΣ ΑΚΙΝΗΤΩΝ - ΑΝΤΙΠΑΡΟΧΕΣ - ΕΠΕΝΔΥΤΙΚΕΣ ΠΡΟΤΑΣΕΙΣ - ΑΡΧΙΤΕΚΤΟΝΙΚΕΣ ΜΕΛΕΤΕΣ









	ΔΡΑΧΜΕΣ	ΕΥΡΩ-€
100τ.μ.-Κιοτάρι Σε 1000τ.μ. οικ.στο Κύμα...	60εκ.	176.061,5
110 τ.μ.- Κιοτάρι σε 1000τ.μ. οικόπ.....	26εκ.	76.293,3
112τ.μ.- Στους Δασκάλους (ημπελής).....	26εκ.	76.293,3
117τ.μ.- Ιαλυσός σε 297τ.μ. οικόπ.....	55εκ.	161.389,7
118τ.μ.- Ιαλυσός σε 238τ.μ. οικόπ.....	58εκ.	170.192,7
119τ.μ.- Ιαλυσός σε 238τ.μ. οικόπ.....	54εκ.	158.455,3
120τ.μ.- Ιαλυσός σε 300τ.μ. οικ.(ημπελής).	35εκ.	102.702,5
120τ.μ.- Παρ.Ιαλυσού σε 300τ.μ.οικ.(ημπ.).	41εκ.	120.308,7
130τ.μ.- Λαχανιά στο κύμα σε 1266τ.μ. οικ..	70εκ.	205.405,0
140τ.μ.- Γεννάδι σε 1000τ.μ.οικ. στο κύμα.	80εκ.	234.748,7
140τ.μ.- Κοσκινού σε 700τ.μ. οικ. (μπετά)...	32εκ.	93.899,4
140τ.μ.- Κοσκινού σε 300τ.μ. (μπετά).....	30εκ.	88.030,7
140τ.μ.- Κοσκινού σε 700τ.μ. οικ. (μπετά)...	32εκ.	93.899,4
143τ.μ - Κοσκινού σε 228τ.μ. Οικόπ.....	59εκ.	173.127,1
153τ.μ.- Ιαλυσός σε 377τ.μ. οικόπ.....	75εκ.	220.076,8
157τ.μ.- Κοσκινού σε 263τ.μ.οικόπ.....	65εκ.	190.733,2
160τ.μ.- παρ.Ιαλυσού Σε 400τ.μ. οικ.(μπετά).	42εκ.	123.243,0
160τ.μ.- Στους Δασκάλους.....	55εκ.	161,389,7
168τ.μ.- Μόντε Σμιθ σε 400τ.μ. οικόπ.....	120εκ.	352.123,0
170τ.μ.- Κοσκινού σε 4000τ.μ. οικόπ.....	170εκ.	498.840,9
171τ.μ - παρ. Ιαλυσού σε 400 τ.μ. οικόπ...	70εκ.	205.405,0
180τ.μ.- παρ. Ιαλυσού σε 300τ.μ. οικόπ.....	63εκ.	184.864,5
180τ.μ.- Ανάληψη (ημπελής).....	42εκ.	123.243,0
180τ.μ.- Ιαλυσός σε 400τ.μ. οικ. (μπετά).....	44εκ.	129.111,7
185τ.μ.- Μόντε Σμιθ σε 400τ.μ. οικόπ.....	120εκ.	352.123,0
190τ.μ.- παρ. Ιαλυσού σε 400τ.μ. οικόπ.....	67εκ.	196.602,0
196τ.μ.- Ιαλυσός σε 1000τ.μ.οικόπ.....	85εκ.	249.420,4
200τ.μ.- Ιαλυσός σε 1000τ.μ. οικόπ.....	90εκ.	264.092,2
200τ.μ.- Ιαλυσός σε 400τ.μ. οικόπ.....	85εκ.	249.420,4
200τ.μ.- Ιαλυσός σε 1000τ.μ. οικόπ.....	90εκ.	264.092,2
200τ.μ.- Ιαλυσός σε 500τ.μ. οικόπ.(μπετά)	52εκ.	152.586,6
200τ.μ.- Ιαλυσός σε 1000τ.μ. οικόπ.(μπετά)	36εκ.	105.636,9
200τ.μ.- Κοσκινού σε 2000τ.μ. οικόπ.....	75εκ.	220.076,8
200τ.μ.- Κοσκινού σε 1000τ.μ.οικ.(ημπ.)...	50εκ.	146.717,9
200τ.μ.- Κοσκινού σε 1000τ.μ.οικ(μπετά)..	40εκ.	117.374,3
210τ.μ.- Ιξιά με αποκλ. χρήση αυλής.....	65εκ.	190.733,2
210τ.μ.- Ιαλυσός σε 320τ.μ. οικ.(μπετά).....	35εκ.	102.702,5
220τ.μ.- Ιαλυσός σε 1000τ.μ. οικόπ.....	95εκ.	278.764,0
300τ.μ.- παρ.Ιαλυσού σε 500τ.μ. οικόπ.....	105εκ.	308.107,6

	ΔΡΑΧΜΕΣ	ΕΥΡΩ-€
ΡΟΔΟΣ		
190τ.μ. Στην πάρ. Μ. Πετρίδη (Σ.Δ.=0,8)...	17εκ.	49.884,1
241τ.μ. Στη Σμύρνης.....	18εκ.	52.818,4
300τ.μ. Στο συνετ/σμό Απόλλων.....	18εκ.	52.818,4
300τ.μ. Στο συνετ/σμό Τραπεζικών...	17εκ.	49.884,1
400τ.μ. Στη Σμύρνης (Σ.Δ.=0,8).....	32εκ.	93.899,5
424τ.μ. Στη Σμύρνης (Σ.Δ.=1).....	37εκ.	108.571,3
450τ.μ. στην Καραισκάκη (Σ.Δ,=1,2).....	50εκ.	146.717,9
500τ.μ. Στη Σμύρνης (Σ.Δ.=0,8).....	45εκ.	132.046,1
520τ.μ. Στην Αθηνών (Σ.Δ.=0,8).....	42εκ.	123.243,0
650τ.μ. Στη Δωδώνης (Σ.Δ.=0,8).....	50εκ.	146.717,9
700τ.μ. Στην πάρ. Γαληνού (Σ.Δ.=0,4).	25εκ.	73.358,0
1500τ.μ. Στην πάρ. Μ.Πετρίδη (Σ.Δ.=0,8).	130εκ.	381.466,6
4000τ.μ. στο Μόντε Σμιθ.....	140εκ.	410.810,1
ΚΟΣΚΙΝΟΥ		
345τ.μ. Εντός οικισμού (Σ.Δ.=0,5).....	13εκ.	38.146,6
1000τ.μ. Με βιοτεχν. αδεια οικόδ.....	12εκ.	35.212,3
1389τ.μ Πανοραμικό με άδ. οικόδ.....	18εκ.	52.818,4
1400τ.μ. στην επαρχ.οδό με αδ. οικοδ..	24εκ.	79.227,6
2100τ.μ. στην Ρόδ.-Λίνδου με αδ. οικ..	60εκ.	176.061,5
2500τ.μ. στη Ρόδου-Λίνδου με αδ. οικ..	60εκ.	176.061,5
2778τ.μ. στη θέση Κουναράς.....	35εκ.	102.702,5
4000τ.μ. στη Ρόδου Λίνδου με αδ. οικ..	85εκ.	249.420,4
4000τ.μ. στη θέση Πέζουλας.....	40εκ.	117.374,3
4000τ.μ. Πανοραμικό.....	46εκ.	134.980,4
4000τ.μ. στη θέση Πέζουλας.....	52εκ.	152.586,6
4000τ.μ. στη θέση Πέζουλας.....	58εκ.	170.192,8
4000τ.μ. στο Φυτώριο.....	37εκ.	108.571,3
4000τ.μ. Κοντά στο Ραδ. Σταθμό.....	34εκ.	99.768,2
4740τ.μ. στο Φυτώριο.....	37εκ.	108.571,3
4795τ.μ. στο Φυτώριο.....	42εκ.	123.243,0
5500τ.μ. εκτός οικισμού.....	45εκ.	132.046,1
5700τ.μ. στο Τσαλρι.....	55εκ.	161.389,7
5700τ.μ. στο Τσαλρι με άδεια οικόδ...	45εκ.	132.046,1
6000τ.μ. στη θέση Λάγκωνας.....	36εκ.	105.636,9
7450τ.μ. κοντά στο ΚΡΕΣΤΕΝ.....	52εκ.	152.586,6
8000τ.μ. κοντά στο ΚΡΕΣΤΕΝ.....	55εκ.	161.389,7
10.000τ.μ. στη θέση Πέζουλας.....	80εκ.	234.748,7
10.000τ.μ. στην Αγία Βαρβάρα.....	25εκ.	73.358,0

	ΔΡΑΧΜΕΣ	ΕΥΡΩ-€
50τ.μ. Στην Αταβύρου.....	15εκ.	44.015,4
55τ.μ. στο κέντρο πόλεως.	33εκ.	96.833,8
58τ.μ. στην Ανάληψη.....	19εκ.	55.752,8
58τ.μ. στην Ανάληψη.....	21εκ.	61.621,5
70τ.μ. Στην Πίνδου.....	16εκ.	46.949,7
70τ.μ. Στην Ιξιά.....	15εκ.	44.015,4
70τ.μ. Στην Ανάληψη(ημπ.).	16εκ.	46.949,7
90τ.μ. Στην Ιξιά.....	30εκ.	88.030,7
90τ.μ. Στην Ανάληψη.....	32εκ.	93.899,5
90τ.μ Στους Δασκάλους(ημιτ.)	18εκ.	52.818,4
98τ.μ. στην Ανάληψη.....	38εκ.	111.505,6
100τ.μ. Στην Ανάληψη (ημιτ)	30εκ.	88.030,7
100τ.μ Στο Ροδίνι (σε μπετά)	20εκ.	58.687,2
100τ.μ Στο Ροδίνι (σε μπετά)	18εκ.	52.818,4
102τ.μ.- Καρακόνερο.....	30εκ.	88.030,7
103τ.μ. στην Ανάληψη.....	36εκ.	105.636,9
105τ.μ. στο Ροδίνι.....	40εκ.	117.374,3
105τ.μ στο Ροδίνι.....	44εκ.	129.111,7
107τ.μ. στο Ροδίνι.....	33εκ.	96.833,8
114τ.μ.-Ανάληψη (ημιτελές)	35εκ.	102.702,5
114τ.μ. στους Δασκάλους...	49εκ.	143.783,5
115τ.μ. στην Ιξιά.....	50εκ.	146.717,9
116τ.μ. στο Ροδίνι.....	45εκ.	132.046,1
116τ.μ. στην Ανάληψη.....	38εκ.	111.505,6
117τ.μ. -Πάρ. Άννης Μαρίας...	45εκ.	132.046,1
117τ.μ. στους Δασκάλους...	46εκ.	134.980,4
117τ.μ. στην Ανάληψη.....	41εκ.	120.308,6
118τ.μ. στους Δασκάλους...	34εκ.	99.768,1
120τ.μ. στο Ροδίνι.....	44εκ.	129.111,7
124τ.μ Στο κέντρο πόλεως.	60εκ.	176.061,5
123τ.μ. στο Ροδίνι.....	46εκ.	134.980,4
123τ.μ. στην Ανάληψη.....	49εκ.	143.783,5
124τ.μ. στην Ανάληψη.....	44εκ.	129.111,7
125τ.μ. στους Δασκάλους...	48εκ.	140.849,2
125τ.μ. στους Δασκάλους...	50εκ.	146.717,9
125τ.μ. Στο Μήδεια.....	30εκ.	88.030,7
140τ.μ. στην Ανάληψη(ημπ.)	35εκ.	102.702,5
140τ.μ.- πλατ. Αγ. Νικολάου...	40εκ.	117.374,3
150τ.μ. Στην Αλεξ. Διάκου..	48εκ.	140.849,2

	ΔΡΑΧΜΕΣ	ΕΥΡΩ-€
20τ.μ.- Φαληράκι (εμπορ. κέντρο Έψιλον)...	38εκ.	111.505,6
23τ.μ. στη Σωκράτους.....	140εκ.	410.810,1
30τ.μ. στο Φαληράκι.....	70εκ.	205.405,0
30τ.μ. στο Φαληράκι.....	35εκ.	102.702,5
35τ.μ. Στην Αλεξ. Διάκου	220εκ.	645.558,8
39τ.μ. Στη Γαριβάλδη.	12εκ.	35.212,3
40τ.μ.- παραλία Ιαλυσού	24εκ.	70.424,6
48τ.μ.- Τάρπον Σπρινγς....	100εκ.	293.435,8
50τ.μ. στην Αλεξ. Διάκου	50εκ.	146.717,9
50τ.μ. στην Καρπάθου.....	65εκ.	190.733,2
60τ.μ. με 60τ.μ. υπόγειο - Δενδρινού.....	40εκ.	117.374,3
60τ.μ. Στην Λίνδο....	62εκ.	181.930,2
60τ.μ. με 60τ.μ. υπόγειο - Δενδρινού.....	40εκ.	117.374,3
90τ.μ. με 90τ.μ. υπόγειο - Αταβύρου.....	50εκ.	146.717,9
94τ.μ. Στην Αλεξ. Διάκου	90εκ.	264.092,2
97τ.μ. στη Ρόδου-Λίνδου	75εκ.	220.076,8
127τ.μ.-Σκεύου Ζερβού...	37εκ.	102.702,5
140τ.μ. με 140τ.μ. υπόγειο στον Αγ. Ιωάννη	55εκ.	176.061,5
ΓΡΑΦΕΙΑ		
50τ.μ.-εμπορικό κέντρο Φώκιαλη.....	18εκ.	52.818,4
97τ.μ.- 28ης Οκτωβρίου	37εκ.	108.571,2

ΖΗΤΟΥΝΤΑΙ ΔΙΑΜΕΡΙΣΜΑΤΑ, ΚΑΤΑΣΤΗΜΑΤΑ, ΟΙΚΟΠΕΔΑ ΕΝΤΟΣ Η ΕΚΤΟΣ ΠΟΛΕΩΣ, ΟΙΚΟΠΕΔΑ ΓΙΑ ΑΝΤΙΠΑΡΟΧΗ, ΔΑΝΕΙΑ ΔΕΚΤΑ, ΕΥΚΟΛΙΕΣ ΠΛΗΡΩΜΗΣ

Τηλ. (0241) 73819,74917 κιν 0944/374546, 0945/292030 FAX 38641

ΠΛΗΡΟΦΟΡΙΕΣ-ΔΙΑΘΕΣΗ
ΙΩΑΝΝΗΣ & ΜΙΧΑΛΗΣ ΕΥΣΤΑΘΙΟΥ

Μεταφερθήκαμε στα νέα μας γραφεία Εθνικής Αντίστασης 83 (πρώην Άννης Μαρίας) δίπλα στην ALPHA BANK

πωλήσεις

συνέχεια από την προηγούμενη

ΟΙΚΟΠΕΔΑ: 1) Περιοχή Μήδειας 1.000 τ.μ. με συντελεστη δόμησης 0,8 δρχ. 80.000.000, 2) Περιοχή Μιχ. Πετρίδη 300 τ.μ. δρχ. 28.000.000, 3) Περιοχή Κιοτάρι-Γεννάδι οικόπεδα παραλιακά στο "κύμα" 5.000-34.000 τ.μ. Πληρ. Ροδιακή Κτηματική, Ανέστης και Σάββας Σαββαΐδης, τηλ. 26281-35476-κιν. 0944/243452-0944/421015 ΑΟ40554

ΚΑΤΑΣΤΗΜΑΤΑ: 1) Κατάστημα Κεντρικό στο Μάντράκι 33 τ.μ. με υπόγειο 33 τ.μ. Δεκτές σοβαρές προτάσεις. 2) Ανθούλα Ζερβού-Ψαροπούλα κατάστημα 25 τ.μ. δρχ. 20.000.000 και 82 τ.μ. δρχ. 60.000.000 3) Βενετοκλέων 200 τ.μ. 4) Στην Π. Πόλη κεντρικότατα 65-86 τ.μ. 5) Αλεξ. Διάκου 75 τ.μ. 6) Στη Σωκράτους 65 τ.μ.Πληρ. Ροδιακή Κτηματική, Ανέστης και Σάββας Σαββαΐδης, τηλ. 26281-35476-κιν. 0944/243452-0944/421015 ΑΟ40555

ΜΟΝΟΚΑΤΟΙΚΙΕΣ: 1) Ιξιά: α) 234 τ.μ. νεόδμητη πολυτελούς κατασκευής με οικόπεδο 1000 τ.μ. 90.000.000 β) 215 τ.μ. νεόδμητη πολυτελούς κατασκευής με οικόπεδο 1.000 τ.μ. δρχ. 85.000.000 Πληρ. Ροδιακή Κτηματική, Ανέστης και Σάββας Σαββαΐδης, τηλ. 26281-35476-κιν. 0944/243452-0944/421015 ΑΟ40556

ΜΟΝΑΔΙΚΗ ΕΠΕΝΔΥΣΗ - Προνομιούχα οικόπεδα των 4.000-8.000-12.000-16.000 τ.μ. επί της επαρχιακής οδού Ρόδου-Καλλιθέας έναντι Βερόπουλου και επί του νέου κόμβου του περιφερειακού Μαρίνα-Καρνάγιο-Ρόδου Λίνδου - Νέο Νοσοκομείο-Αεροδρόμιο. Τα οικόπεδα οικοδομούνται άμεσα (βρίσκονται εκτός ακτίνας 300 μ. από την κεραία της ΕΡΤ με συγκεκριμένη κυκλοφοριακή σύνδεση. Κάλυψη 20% - Δόμηση 0,2 και 0,4 για κατασκευή συναρμολογούμενου τύπου. Δεκτές μόνο σοβαρές προτάσεις. Πληρ. Ροδιακή Κτηματική, Ανέστης και Σάββας Σαββαΐδης, τηλ. 26281-35476-κιν. 0944/243452-0944/421015 ΑΟ40557

ΠΑΡΑΔΟΣΙΑΚΑ ΣΠΙΤΙΑ: 1) Στη Λίνδο 120-130-190-300 τ.μ. 2) Π. Πόλη 149-150-160 τ.μ. σε τιμές λογικές. Πληρ. Ροδιακή Κτηματική, Ανέστης και Σάββας Σαββαΐδης, τηλ. 26281-35476-κιν. 0944/243452-0944/421015 ΑΟ40558

ΖΗΤΟΥΝΤΑΙ: 1) Οικόπεδα άρτια και οικοδομήσιμα εντός ή εκτός σχεδίου πόλεως στις περιοχές πόλεως Ρόδου-Τριάντα-Ιξιάς-Κοσκινού-Φαληράκι για εργολαβική αντιπαροχή, 2) Διαμερίσματα στην πόλη της Ρόδου σε διάφορες περιοχές στα Τριάντα-Ιξιά και Κοσκινού. Πληρ. Ροδιακή Κτηματική, Ανέστης και Σάββας Σαββαΐδης, τηλ. 26281-35476-κιν. 0944/243452-0944/421015 ΑΟ40559

ΜΕΖΟΝΕΤΑ Στην Κ. Τσαλδάρη 140 τ.μ. δρχ. 40.000.000 Πληρ. Ροδιακή Κτηματική, Ανέστης και Σάββας Σαββαΐδης, τηλ. 26281-35476-κιν. 0944/243452-0944/421015 ΑΟ40561

ΟΙΚΟΠΕΔΑ: 1) Στα Τριάντα 2.000 τ.μ. δρχ. 36.000.000 και 4.000 τ.μ. δρχ. 32.000.000, 2) Στη Λίνδο οικόπεδα στον Αγ. Νικόλαο 4.000 τ.μ. δρχ. 25.000.000, στην Κράνα 4.016 τ.μ. με άδεια οικοδομική για ανέγερση ξενοδοχειακής μονάδας δρχ. 60.000.000 και στους Πεύκους 5.000 τ.μ. δρχ. 40.000.000. Πληρ. Ροδιακή Κτηματική, Ανέστης και Σάββας Σαββαΐδης, τηλ. 26281-35476-κιν. 0944/243452-0944/421015 ΑΟ40562

ΚΤΙΡΙΑ: 1) Στο Μαντράκι 90 τ.μ. 495 τ.μ. 840 τ.μ. και 1.213 τ.μ. 2) Στην Αλεξ. Διάκου 342 τ.μ. 3) Στην Π. Πόλη 400 τ.μ. Πληρ. Ροδιακή Κτηματική, Ανέστης και Σάββας Σαββαΐδης, τηλ. 26281-35476-κιν. 0944/243452-0944/421015 ΑΟ40563

ΟΙΚΟΠΕΔΟ στην περιοχή Καλαμώνα 6.500 στρ. πάνω στο δρόμο. Επίσης τρακτέρ μάρκας Λαντίνη 85 ιππ. καινούργιο με άλετρο και φρέζα. Πληρ. τηλ. 81131, 26490. ΑΟ40551

ΔΙΑΜΕΡΙΣΜΑ ισόγειο 82 τ.μ. στο Ροδίνι, σε πολύ καλή κατάσταση, 26.000.000 δρχ. Πληρ. 9 π.μ. - 1 μ.μ. και 5-8 μ.μ., τηλ. 23815, 78275, Στ. Μανωλάκος ΑΟ40527

ΔΙΑΜΕΡΙΣΜΑ ετοιμοπαράδοτο 84τ.μ. λουξ κατασκευής με κουζίνα και ντουλάπες Berloni Ιταλίας, δάνεια δεκτά. Πληρ. 9 π.μ.-1μ.μ. και 5-8 μ.μ., τηλ. 23815, 78275, 0945 888501, Στ. Μανωλάκος. ΑΟ40525

ΔΙΑΜΕΡΙΣΜΑ 3άρι στην Ανάληψη μόνο 17.000.000. Η τιμή συζητείται και για μετρητοίς. Πληρ. τηλ. 78763, 0974 744396, κ. Βασίλη. ΑΟ40524

4ΑΡΙ ΔΙΑΜΕΡΙΣΜΑ στην Ανάληψη. Πληρ. τηλ. 27082, 26476, 0944-347405 ΑΟ40523

3ΑΡΙ ΔΙΑΜΕΡΙΣΜΑ στην Ανάληψη αξίας 26.000.000. Πληρ. τηλ. 27082, 26476, 0944-347405 ΑΟ40522

ΔΙΩΡΟΦΟ ΟΙΚΗΜΑ με μεγάλη αυλή (συνολικά 400 τ.μ.) στην Παλιά Πόλη, κατάλληλο για επαγγελματική χρήση. Πληρ. τηλ. (0241) 36836 και 0946 024623 ΑΟ40541

ΜΟΝΟΚΑΤΟΙΚΙΑ με αυλή συνολικά 120 τ.μ. στο Νιοχώρι. Πληρ. τηλ. 0944-939291 ΑΟ40507

ΤΡΙΩΡΟΦΗ ΜΕΖΟΝΕΤΑ στους Χαλκήτες με κήπο, αξίας 40.000.000 δρχ. Πληρ. τηλ. 27082, 26476, 0944-347405 ΑΟ40521

ΔΙΑΜΕΡΙΣΜΑ 34 τ.μ. επί της οδού Αθηνών-Ανάληψη. Πληρ. τηλ. 27082-26476, 0944-347405 κ. Εμμ. Κρανίδης ΑΟ40502

ΑΓΡΟΣ 2100 τ.μ. στην θέση Ασγουρου, άρτιος και οικοδομήσιμος. Πληρ. τηλ. 27082, 26476, 0944347405 ΑΟ40491

ΔΙΑΜΕΡΙΣΜΑΤΑ 3άρια στην Ιξιά. Πληρ. τηλ. 27082, 26476,, 0944347405 ΑΟ40482

ΟΙΚΟΠΕΔΟ 500 τ.μ. στην Ιξιά (εντός οικισμού). Πληρ. τηλ. 27082, 26476, 0944347405 ΑΟ40480

ΜΟΝΟΚΑΤΟΙΚΙΑ μικρή 32 τ.μ. περίπου στη θέση Δρακούντα της Σύμης. Σε τιμή ευκαιρίας. Μόνο 8.000.000 έχει φως και νερό. Πληρ. τηλ. 27082, 26476, 0944347405 ΑΟ40490

ΑΓΡΟΣ 3.500 τ.μ. με πρόσωπο στον επαρχιακό δρόμο - άρτιο, οικοδομήσιμο, Αγίων Αποστόλων-Τρεις, κοντά στο νέο Νοσοκομείο. Πληρ. τηλ. 27082, 26476, 0944347405 ΑΟ40479

ΑΓΡΟΣ 4000 τ.μ. με πρόσωπο στην επαρχιακή οδό Ρόδου-Ασγούρου. Πληρ. τηλ. 27082, 26476, 0944347405 κ. Εμμ. Κρανίδης ΑΟ40492

ΜΕΖΟΝΕΤΑ 2όροφη με υπόγειο στην περιοχή Μήδεια. Πληρ. τηλ. 27082, 26476, 0944347405 ΑΟ40481

ΑΓΡΟΣ 3500 τ.μ. κοντά στο νέο νοσοκομείο κατάλληλο για όλες τις χρήσεις. Πληρ. τηλ. 27082-26476, 0944-347405 ΑΟ40478

ΜΟΝΟΚΑΤΟΙΚΙΑ 168 τ.μ. (2όροφη) με κήπο, ανεξάρτητη πλήρως αποπερατωμένη ή έως μαρμαροσουβά - κοντά στο Φυτώριο του Δήμου Ιαλυσού - έναντι Λάνσελοτ. Πληρ. τηλ. 27082, 26476, 0944347405 ΑΟ40484

ΑΓΡΟΣ 2000 τ.μ. επί της Λεωφόρου Ρόδου-Λίνδου στο ΙΚΑ. Πληρ. τηλ. 27082, 26476, 0944347405, κ. Εμμ. Κρανίδη ΑΟ40493

ΑΠΟΘΗΚΗ 180 τ.μ. στους Δασκάλους. Πληρ. τηλ. 27082, 26476, 0944347405 ΑΟ40483

ΜΟΝΟΚΑΤΟΙΚΙΑ 2όροφη στη Σύμη κοντά στον γιαλό είναι σε καλή κατάσταση. Πληρ. τηλ. 27082, 26476, 0944347405 ΑΟ40485

ΡΟΔΙΑΚΗ ΚΤΗΜΑΤΙΚΗ

Rhodes Real Estate

ΣΥΜΒΟΥΛΟΙ & ΕΚΤΙΜΗΤΕΣ ΑΚΙΝΗΤΩΝ — ΚΤΗΜΑΤΟΜΕΣΙΤΙΚΟ ΓΡΑΦΕΙΟ — από το 1983

Η ΡΟΔΙΑΚΗ ΚΤΗΜΑΤΙΚΗ είναι ανεξάρτητο κτηματομεσιτικό γραφείο με έδρα την Ρόδο. Η διαμεσολάβηση (brokerage) για την πώληση, εκμετάλλευση ή και εκμίσθωση της ακίνητης περιουσίας αποτελεί τον σημαντικότερο τομέα δραστηριότητας της εταιρείας.
Η εξειδικευμένη προσέγγιση και η επιστημονική κατάρτιση σε συνδιασμό με την πολυετή εμπειρία είναι οι βασικοί συντελεστές της επιτυχημένης δεκαπενταετούς και πλέον πορειάς του γραφείου μας.

ΠΩΛΗΣΕΙΣ ΕΠΙΛΕΓΜΕΝΩΝ ΑΚΙΝΗΤΩΝ



Το γραφείο μας διαθέτει σε αποκλειστικότητα δεκάδες επιλεγμένα ακίνητα

- Διαμερίσματα - Μονοκατοικίες - Μεζονέτες
- Οικόπεδα - Αγροτεμάχια
- Κεντρικά Καταστήματα - Γραφεία - Αυτοτελή Κτίρια
- Μισθωμένα ακίνητα εισοδήματος
- Ξενοδοχειακές Μονάδες

Μεσω του δικτύου συνεργαζόμενων μεσιτικών γραφείων αναλαμβάνουμε αγοραπωλησίες ακινήτων σε όλη την Ελλάδα.

ΕΚΤΙΜΗΣΕΙΣ ΑΚΙΝΗΤΩΝ

Σε συνεργασία με διεθνή γραφεία συμβούλων ακίνητης περιουσίας και με βάση τα αυστηρά πρότυπα και την μεθολογία του Βρετανικού Ινστιτούτου Ορκωτών Πραγματογνομόνων και Εκτιμητών (Royal Institution of Chartered Surveyors) αναλαμβάνουμε εκτίμησεις ακίνητης περιουσίας.Οι εν λόγω εκτιμήσεις μπορούν να χρησιμοποιηθούν σε τραπεζικούς και πιστωτικούς οργανισμούς ή σε δικαστικές πρακτικές τόσο στην Ελλάδα όσο και στο εξωτερικό.

RHODES REAL ESTATE - a world of choice

Rhodes Real Estate is an independent real estate agency founded in 1983 and based in Rhodes island. Since that time we have offered a world class, high quality service to our many and valued clients. Our diverse clientele appreciate our discretion, professionalism and market credibility.

Our company offers professional real estate services for

- Residential Properties (Holiday homes, traditional hous
- Commercial Properties (shops, hotels, offices)
- Property Evaluation -Property Management

THE NATIONAL ASSOCIATION OF NAEA ESTATE AGENTS OVERSEAS MEMBER



We are members of FIABCI (International Federation of Real Estate Agencies), CEI (EuropeanConfederation of Real Estate Agents), NAEA - Overseas Member (National Association of Real Estate Agents - Great Britain), ERES (European Real Estate Society).

For all your personal and professional real estate requirements please contact Mr. Savvas A. Savvaidis (BBA Bologna Un., MCEI, ANAEA) on 26281 or 35476

ΑΝΕΣΤΗΣ & ΣΑΒΒΑΣ ΣΑΒΒΑΪΔΗΣ

Μέγαρο Κιοσόγλου, 3ος όροφος
Εθελοντών Δωδεκανησίων 29
ΡΟΔΟΣ

tel: 26281 & 35476 fax: 34663
cel: 0944-421015 & 0977-433427
e-mail: sawaidis@rho.forthnet.gr

F.I.A.B.C.I.

ΑΣΦΑΛΕΙΟΚΤΗΜΑΤΙΚΗ

ΚΤΗΜΑΤΟΜΕΣΙΤΙΚΟ-ΑΜΟΙΒΑΙΑ ΚΕΦΑΛΑΙΑ

ΑΣΦΑΛΕΙΕΣ INTERNATIONAL LIFE

ΔΙΑΜΕΡΙΣΜΑΤΑ
45 τ.μ. 2άρι Ανάληψη
85 τ.μ. 3άρι Κέντρο
88 τ.μ. 3άρι Δασκάλους
90 τ.μ. 3άρι Ιαλυσός
90 τ.μ. 3άρι Κέντρο
100 τ.μ. 3άρι Κέντρο
115 τ.μ. 4άρι Ανάληψη
115 τ.μ. 4άρι Δασκάλους
125 τ.μ. 4άρι Αγ. Ιωάννης
126 τ.μ. 4άρι Αγ. Ιωάννης
130 τ.μ. 4άρι Μήδια
145 τ.μ. 4άρι Κέντρο

ΔΙΑΜΕΡΙΣΜΑΤΑ ΑΘΗΝΑ
Τρία 88 τ.μ. το καθένα
Λουξ κατασκευής
Μαραθώνος και Λαυρίου

ΟΙΚΟΠΕΔΑ
478 τ.μ. Ροδίνι (Σ.Δ. 0,4)
500 τ.μ. Ανάληψη (Σ.Δ. 0,8)
500 τ.μ. Παραδείσι
700 τ.μ. Ανάληψη (Σ.Δ. 0,8)
1060 τ.μ. Ροδίνι (Σ.Δ. 0,8)
1500 τ.μ. Μιχ. πετρίδη (Σ.Δ. 0,8)

ΑΓΡΟΤΕΜΑΧΙΑ
3,5 στρεμ. Ε.Ο. Ρόδου Λίνδου
4 στρεμ. εντός σχεδίου Μαριτσά
4 στρεμ. Καλαβάρδα
4 στρεμ. Δαματριά
4 στρεμ. Αφάντου
5 στρεμ. Παστίδα
5 στρεμ. Τσαΐρι
6 στρεμ. Παστίδα
11 στρεμ. Παστίδα
80 στρεμ. Κιοτάρι

ΜΕΖΟΝΕΤΕΣ-ΜΟΝΟΚΑΤΟΙΚΙΕΣ
120 τ.μ. Καρακόνερο
120 τ.μ. Μήδια
130 τ.μ. Μήδια
130 τ.μ. Παραδείσι
140 τ.μ. Μήδια
150 τ.μ. Μήδια
150 τ.μ. Ιαλυσός
150 τ.μ. Ιαλυσός
180 τ.μ. Ιαλυσός
180 τ.μ. Παλιά Πόλη
190 τ.μ. Αφάντου
300 τ.μ. Τρεις
450 τ.μ. Κοσκινού

ΚΑΤΑΣΤΗΜΑΤΑ
35 τ.μ. Φαληράκι
38 τ.μ. Φαληράκι
40 τ.μ. Τροφό
50 τ.μ. γραφείο Σοφ. Βενιζέλου
60 τ.μ. Ψαροπούλα
90 τ.μ. Βενιζέλου

ΔΙΑΘΕΤΟΥΜΕ ΠΕΡΙΣΣΟΤΕΡΑ ΑΚΙΝΗΤΑ ΠΡΟΣ ΠΩΛΗΣΗ ΕΚΤΟΣ ΑΠΟ ΤΑ ΑΝΑΓΡΑΦΟΜΕΝΑ

ΥΠΕΥΘΥΝΟΣ ΓΡΑΦΕΙΟΥ

ΚΑΡΑΝΙΚΗΣ ΛΟΥΚΑΣ

ΕΘΝ. ΜΑΚΑΡΙΟΥ 45 ΣΤΟΑ ΡΟΙΚΟΥ 2ος ΟΡΟΦΟΣ

ΤΗΛ. 21003 ΚΙΝ. 0945/759887

ΠΩΛΟΥΝΤΑΙ

ΤΑ ΚΑΤΩΘΙ ΑΚΙΝΗΤΑ:

Α) ΑΓΡΟΚΤΗΜΑΤΑ:

2000 τ.μ. επί της Εθνικής οδού Ρόδου-Λίνδου
4000 τ.μ. πλησίον RODOS GOLD
4500 τ.μ. Ασγούρου για κατοικία
2000 τ.μ. στους πρόποδες του Φιλέρημου
6500 τ.μ. μόνον 13.000.000 στο Τσαιρι

Β) ΚΑΤΟΙΚΙΕΣ ΕΝΤΟΣ ΤΗΣ ΜΕΣΑΙΩΝΙΚΗΣ ΠΟΛΗΣ:

100 τ.μ. έτοιμη, αξίας	29.000.000
150 τ.μ. αξίας	20.000.000
120 τ.μ. με αυλή 100 τ.μ. μόνον	55.000.000

Γ) ΔΙΑΜΕΡΙΣΜΑΤΑ:

2άρι 50 τ.μ. στο Ροδίνι 15.000.000
4άρι 106 τ.μ. καινούργιο στην Ανάληψη μόνον 36.000.000
4άρι 120 τ.μ. μόνον 35.000.000

Δ) ΚΑΤΑΣΤΗΜΑΤΑ:

37 τ.μ. επί της Καζούλη μόνον 20.000.000
65 τ.μ. πλησίον πλατεία Φώκιαλη
50 τ.μ. στην περιοχή Μήδεια 20.000.000
37 τ.μ. στο Φαληράκι μόνον 40.000.000
24 τ.μ. επί της Σωκράτους αξίας 130.000.000

Πληρ. **Εμμανουήλ Κρανίδη**
Τηλ. 27082, 26476, 0944-347405, Fax: 27101

πωλησεις

συνέχεια από την προηγούμενη

ΟΙΚΟΠΕΔΟ στο συνοικισμό των Χαλκατών, άρτιο και οικοδομήσιμο. Πληρ. τηλ. 27082, 26476, 0944347405 ΑΟ40477

ΚΤΗΜΑ στ' Αφάντου (Ατσιπάς) 5.800 τ.μ. κοντά στο κεντρικό δρόμο με 12 μεγάλα ελαιόδενδρα, μόνο 8.000.000 δρχ. Πληρ. κ. Μανώλη τηλ. 39795. ΑΟ40464

ΣΤΟ ΓΕΝΝΑΔΙ ΔΥΟ ΚΤΗΜΑΤΑ: α) Επί ασφάλτου 2.040 τ.μ. οικοδομήσιμο 5.000.000 δρχ. και β) Επί αγροτικού δρόμου 1.800 τ.μ. με φανταστική θέα κοντά στο κεντρικό δρόμο και στο χωριό 7.000.000 δρχ. Πληρ. κ. Μανώλη τηλ. 39795. ΑΟ40465

ΟΙΚΟΠΕΔΟ στη Παστίδα εντός οικισμού 1.900 τ.μ. σε φανταστική θέση οικοδομήσιμο 22.000.000 δρχ. Πληρ. κ. Μανώλη 39795. ΑΟ40466

ΔΙΑΜΕΡΙΣΜΑ 90 τ.μ. στη Κ. Υδραίου με 3 υπνοδωμάτια 31.000.000 δρχ. Πληρ. κ. Μανώλη τηλ. 39795. ΑΟ40467

ΚΤΗΜΑ στους Τρεις 4.000 τ.μ. 35.000.000 δρχ. ή 2.000 τ.μ. με άδεια οικοδομής για 150 τ.μ. μόνο 18.000.000. Πληρ. κ. Μανώλη τηλ. 39795. ΑΟ40468

ΚΤΗΜΑ στ' Ασγούρου πάνω στον κεντρικο δρόμο 10.000 τ.μ. και με μεγάλη πρόσοψη κατάλληλο για επιχείρηση ή επένδυση. Πληρ. κ. Μανώλη τηλ. 39795. ΑΟ40469

ΚΑΤΑΣΤΗΜΑ στην οδό Σωκράτους στην Παλιά Πόλη μεγάλο ή μικρό. Πληρ. κ. Μανώλη τηλ. 39795 ΑΟ40455

ΜΟΝΟΚΑΤΟΙΚΙΑ 228 τ.μ. στην Ιαλυσό λουξ κατασκευής και σε οικόπεδο 400 τ.μ. Πληρ. κ. Μανώλη τηλ. 39795 ΑΟ40458

ΣΠΙΤΙ στην Μαλώνα - Μαρία Αττα-λιώτη.. Πληρ. τηλ. 0244-51509 μετά τις 16.00 κα Ευαγγελία ΑΟ40433

ΚΑΤΑΣΤΗΜΑ 350 τ.μ. και με αποθήκη 350 τ.μ. πάνω στον κεντρικό δρόμο μετά το Ροδίνι. Πληρ. κ. Μανώλη τηλ. 39795. ΑΟ40470

ΜΕΖΟΝΕΤΑ στους Τρεις 220 τ.μ. λουξ κατασκευής και με οικόπεδο 250 τ.μ. σε πολύ καλή τιμή. Πληρ. κ. Μανώλη τηλ. 39795. ΑΟ40472

ΚΑΤΑΣΤΗΜΑ 67 τ.μ. και με πατάρι 35 τ.μ. κοντά στην Αννης Μαρίας σε κεντρικό δρόμο 29.000.000 δρχ. Πληρ. κ. Μανώλη τηλ. 39795. ΑΟ40471

ΣΤΗΝ ΚΡΕΜΑΣΤΗ ΠΩΛΟΥΝΤΑΙ ΟΙΚΟΠΕΔΑ: 1) ΝΗΡΗΪΔΩΝ (ΠΡΟΣ ΤΗΝ ΘΑΛΑΣΣΑ) 1800 Τ.Μ. (ΓΩΝΙΑ), 2) ΠΛΑΪ ΣΤΟ ΠΡΩΤΟ 2800 Τ.Μ., 3) ΠΑΡΑΛΛΗΛΟ ΤΗΣ ΟΔΟΥ ΙΚΑΡΟΥ Α) 2750 Τ.Μ. Β) 2716 Τ.Μ. 4) 9000 Τ.Μ. ΠΕΡΙΟΧΗ ΚΑΜΑΡΙ 200 Μ. ΑΠΟ ΤΟΝ ΚΕΝΤΡΙΚΟ ΔΡΟΜΟ ΠΡΟΣ ΦΑΛΗΡΑΚΙ. ΠΛΗΡ. ΤΗΛ. 0942/659528 ΠΟ40447

ΟΙΚΟΠΕΔΟ στο Ροδίνι 400 τ.μ. με Σ.Δ. 0,8 29.000.000 δρχ. Πληρ. κ. Μανώλη τηλ. 39795. ΑΟ40473

ΚΤΗΜΑ 4.000 τ.μ. στους Αγ. Αποστόλους κατάλληλο για μονοκατοικία μόνο 14.000.000 δρχ. Πληρ. κ. Μανώλη τηλ. 39795. ΑΟ40474

ΚΑΤΑΣΤΗΜΑ 60 τ.μ. στην Παλιά Πόλη με αυλή εμπρός και πίσω από το κατάστημα σε κεντρικό μέρος κατάλληλο για επιχείρηση. Πληρ. κ. Μανώλη τηλ. 39795 ΑΟ40456

ΖΗΤΟΥΝΤΑΙ ΔΙΑΜΕΡΙΣΜΑΤΑ καινούργια ή μεταχειρισμένα καθώς επίσης και οικόπεδα εντός και εκτός σχεδίου πόλεως ή οικισμού για άμεση αγορά από πελάτες του γραφείου μας. Πληρ. Ελληνοκτηματική, Πέτρος Πρεζεράκος, τηλ. 33866, 0932/468026 ΑΟ40366

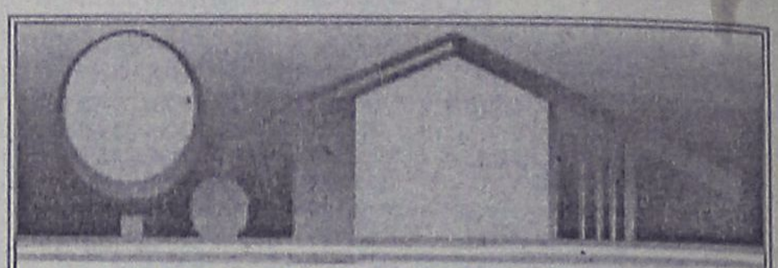

ΚΤΗΜΑΤΟΜΕΣΙΤΙΚΟ ΓΡΑΦΕΙΟ
ΑΙΓΑΙΟΚΤΗΜΑΤΙΚΗ
ΠΩΛΟΥΝΤΑΙ

- ΔΙΑΜΕΡΙΣΜΑΤΑ-ΜΟΝΟΚΑΤΟΙΚΙΕΣ
- ΔΔ=ΔΑΝΕΙΑ ΔΕΚΤΑ

- 35 τ.μ. Ψαροπούλα 12 εκ. - 35.216 €
- 40 τ.μ. καινούργιο Δασκάλους 16 εκ. - 16.955 € (ΔΔ)
- 48 τ.μ. διώροφο Π. Πόλη 10 εκ. (ΔΔ)
- 78 τ.μ. καινούργιο στη Σωτήρος 27.5 εκ.-71.900 € (ΔΔ)
- 70 τ.μ. μον/κία, Κρεμαστή, 35 εκ. 102.714 € (παρ/κό).
- 75 τ.μ. Ρόδου-Λίνδου (Ροδίνι) ισόγειο με αυλή 24 εκ.-70.432 €
- 80 τ.μ. καινούργιο Δασκάλους 30 εκ. - 88.040 € (ΔΔ)
- 85 τ.μ. Στ. Κωτιάδη, 26 εκ.
- 85 τ.μ. μον/κία έτοιμη σε 1,5 στρ. Κοσκινού, 35 εκ.-102.714 €
- 89 τ.μ. (ισ.) σε μπετά στην Ενόπλων Δυνάμεων 16 εκ. - 46.955 € (ΔΔ)
- 94 τ.μ. καινούργιο ορ/σμα με αποθ. και γκαράζ Καρακόνερο, 36 εκ.-105.649 € (ΔΔ)
- 104 τ.μ. παλιό σπίτι Κολονιάλε 10 εκ.
- 110 τ.μ. Δυώροφο διαμ. (στυλ μεζονέτας) Καναδά 30 εκ. - 102.714 € (ΔΔ) (4 υπν.)
- 115 τ.μ. παλιά μον/κία μέσα σε 467τ.μ. οικ/δο με εξτρά δόμηση άλλα 350 τ.μ. Αγ. Ανάργυροι 60 εκ. - 176.082 €(ΔΔ)
- 116 τ.μ. (3 υπν.) καινούργιο θέρμανση Ανάληψη 43 εκ. - 126.192 €(ΔΔ)
- 117 τ.μ. καινούργιο Γεωργ. Παπανδρέου 47 εκ. (ΔΔ)-137,931 €
- 125 τ.μ. μον/κία σε 1,5 στρεμ. στη Θολό 70 εκ. - 205.429 €(ΔΔ)
- 125 τ.μ. καινούργιο (3 υπν.) Καρακόνερο 56 εκ. - 164.343€(ΔΔ)
- 128 τ.μ. μεζ/τα Ροδίνι 52 εκ. - 132.061 €(ΔΔ)
- 130 τ.μ. ορ/σμα σε σοβά Ανάληψη 24 εκ.-70.432 €(ΔΔ)
- 135 τ.μ. Κοσκινου καινούργιο, 45 εκ.
- 138 τ.μ. (3 υπν.) ορ/σμα Μάρκου Κλαδάκη 38 εκ. - 111.518 € (ΔΔ).
- 140 τ.μ. πλησίον Αννης Μαρίας, 28 εκ.
- 140 τ.μ. διόρ. μον/κία Ομήρου Π. Πόλη 25 εκ. - 73.367 €
- 140 τ.μ. οροφ/σμα (α' ορ.) στην Πειραιώς σε σοβά 32 εκ. - 93.910 € (ΔΔ)
- 145 τ.μ. Στ. Ζήση 40 εκ.-117.388 € (ΔΔ)
- 149 τ.μ. Αισχύνη (3 υπν.) ορ/σμα 47 εκ.- 137.930 € (ΔΔ)
- 155 τ.μ. μεζ/τα Αισχύνη 63 εκ. (ΔΔ)
- 158 τ.μ. μεζ/τα σε μπετά Ιξιά 36 εκ.-105.649 €
- 180 τ.μ. μεζ/τα σε 58 εκ. - 170212 €(ΔΔ)
- 230 τ.μ. Κοσκινού καινούργιο 1 στρ. οικ. 95 εκ.-278.796 € (ΔΔ)
- 230 τ.μ. παραδοσιακό αρχοντικό 70 εκ.-205.429 €
- 270 τ.μ. μον/κία (η μισή μαρμ/βά) στα Κοσκινού 60 εκ. - 176.082 €(ΔΔ)
- 270 τ.μ. (3ορ. Χ90τ.μ.) σε μπετά Ασγούρου, 40 εκ. (ΔΑ)

ΚΑΤΑΣΤΗΜΑΤΑ

- 31 τ.μ. Καμείρου 14 εκ. - 41.085 € (ΔΔ)
- 39 τ.μ. Αγ. Αναστασία 12 εκ.-35.216 €
- 70 τ.μ. Αγ. Ιωάννη 30 εκ. - 88.041 € (ΔΔ)
- 90 τ.μ. Νιοχώρι, 63 εκ. - 184.886 € (ΔΔ)
- 175 τ.μ. Λεωφ. Ρόδου-Λίνδου 70 εκ.-205.429 €
- 200 τ.μ. με 200 υπ. (και ορ. άδεια) σε μπετά στο Μήδεια 80 εκ.-234.776 €
- 320 τ.μ. (βιοτ. χώρος) Ασγούρου 55 εκ.-161.408 €

ΟΙΚΟΠΕΔΑ

- 261 τ.μ. Αισχύνης (ΣΔ 0,8) 20 εκ.
- 400 τ.μ. Δ. Αναστασιάδη (ΣΔ 1) 55 εκ.
- 800 τ.μ. πλησίον Πίνδου, (Σ.Δ. 0,8), 100 εκ.-293.470 €
- 500 τ.μ. Μίρα Μάρε (Σ.Δ. 0,8), 45 εκ.-132.016 €
- 670 τ.μ. Πειραιώς (ΣΔ 0,8), 57 εκ.
- 1000 τ.μ. (ΣΔ 0,8) Μιχ. Πετρίδη 80 εκ.-264.123 €
- 1.054 τ.μ. (ΣΔ 0,4) Βράχο Ιαλυσού 50 εκ.-146.735 €
- 1.230 τ.μ. Κοσκινού 50% κάλυψη, 40 εκ.-117.388 €
- 1.350 τ.μ. Κοσκινού Μουσικό Γυμνάσιο 26 εκ.-76.302 €
- 2 στρεμ. πάνω σε δρόμο Βουνάρα Ιαλυσό (κτίζει 200 τ.μ.) 35 εκ.-102.714 €
- 4 στρεμ. στα Νερά Καλλιθέας 60 εκ.-176.082 €
- 4 στρεμ. (2 οικ/δα) Τρεις 35 εκ.
- 11.150 τ.μ. Τσαΐρι, 50 εκ.-146.735 €

ΔΙΑΘΕΤΟΥΜΕ ΜΕΓΑΛΗ ΠΟΙΚΙΛΙΑ ΟΙΚΟΠΕΔΩΝ ΣΕ ΟΛΟ ΤΟ ΝΗΣΙ ΤΗΣ ΡΟΔΟΥ

ΕΠΙΣΗΣ ΑΚΙΝΗΤΑ ΣΤΗΝ ΤΗΛΟ

ΡΕΝΑ ΒΑΖΟΥΚΟΥ
(ΜΕΣΙΤΗΣ ΑΣΤΙΚΩΝ ΣΥΜΒΑΣΕΩΝ)

ΔΙΕΥΘ. ΓΡΑΦΕΙΟΥ ΔΗΜ. ΘΕΟΔΩΡΑΚΗ 3
10-1 το πρωί και 6.30-9 απ/τα καθημερινά εκτός Σαβ. και Κυρ.

Τηλ. (0241) 22943-28838 FAX: 28838
email.vazoukou@otenet.gr.
ΡΟΔΟΣ

ΠΩΛΗΣΕΙΣ ΑΚΙΝΗΤΩΝ

◆ ΔΙΑΜΕΡΙΣΜΑΤΑ
- Ροδίνι, 113 τ.μ. και 131 τ.μ. σε τιμή ευκαιρίας
- Δενδρινού 140 τ.μ. 31.000.000 δρχ.
- Μητρόπολη 90 τ.μ. 15.000.000 δρχ.
- Παλιά Πόλη 140 τ.μ. 20.000.000 δρχ.
- Ανάληψη 45 τ.μ. καινούργιο
- Ανάληψη 90 τ.μ. καινούργιο
- Καρακόνερο 90 τ.μ. καινούργιο
- Καρακόνερο 117 τ.μ. καινούργιο
- Ροδίνι 86 τ.μ. καινούργιο
- Ροδίνι 120 τ.μ. καινούργιο
- Ανάληψη 104 τ.μ. 30.000.000 δρχ.
- Ανάληψη 90 τ.μ. καινούργιο
- Ανάληψη 50 τ.μ. καινούργο
- Ροδίνι 85 τ.μ. λουξ με θέα τη θάλασσα
- Παραδείσι οικοδομή αποτελούμενη από 2 διαμερίσματα 110 τ.μ. ισόγειο σε μπετά και 110 τ.μ. α' όροφος τελειωμένο, 47.000.000 δρχ.
- Ατταβύρου 94 τ.μ. καινούργιο
- Ανάληψη 100 τ.μ.

◆ ΗΜΙΤΕΛΗ ΔΙΑΜΕΡΙΣΜΑΤΑ
- 113 τ.μ. και 131 τ.μ. στο Ροδίνι χτισμένα σοβατισμένα τιμή 23.000.000 και 29.000.00 δρχ.
- Πωλείται ρετιρέ στα Κοσκινού 145 τ.μ., σοβατισμένο με ηλεκτρικά, υδραυλικά περασμένα.
- Μητρόπολη 60 τ.μ. 6.000.000

◆ ΜΕΖΟΝΕΤΕΣ-ΜΟΝΟΚΑΤΟΙΚΙΕΣ
- ΣΥΜΗ:Διόροφη κατοικία 70 τ.μ. με στέρνα 50.000.000 δρχ.
- Μεζονέτα στο Ροδίνι, 130 τ.μ. 48.000.000 δρχ. θέση πάρκινγκ και κήπο
- Καντηλί 200 τ.μ. σε 1.300 μ. οικόπεδο μπετά
- Ιξιά 130 τ.μ. 32.000.000 δρχ.
- Πωλείται μεζονέτα επιπλωμένη ή μη και χωρίς τα έπιπλα 135 τ.μ., περιοχή Μιχαήλ Πετρίδη, τιμή 50.000.000 δρχ.
- Πωλείται μεζονέτα στα Κοσκινού 200 τ.μ. με θέα την θάλασσα και 300 τ.μ. αυλή. Τιμή 65.000.000 δρχ.
- Πωλείται μεζονέτα στην Αγ. Βαρβάρα 170 τ.μ. με 1 στρ. οικόπεδο. Τιμή 60.000.000 δρχ.

◆ ΟΙΚΟΠΕΔΑ
- Οικόπεδο 150 τ.μ. στην Μ. Πετρίδη 15.000.000 δρχ.
- Ιαλυσός, 1.330 μ. 50.000.000 δρχ.
- Ιαλυσός 130 τ.μ. 15.000.000 δρχ.
- Περιοχή Ιαλυσού 1 στρ. 35.000.000 δρχ.
- Περιοχή Ιαλυσού 800 μ. 30.000.000 δρχ.
- Κιοτάρι πάνω στο κύμα 5 στρ.
- Σορωνή 1850 τ.μ. οικοδομήσιμο 15.000.000 δρχ. επί της λεωφόρου
- Σορωνή 4000 τ.μ. 20.000.000 δρχ.
- Κατταβιά 650 τ.μ. 3.000.000 δρχ.
- Ροδίνι 460 τ.μ.
- Οικόπεδα εντός σχεδίου στο Γεννάδι από 2.500.000 δρχ.
- Γεννάδι 2.000 τ.μ. πάνω στο κύμα

◆ ΑΠΟΘΗΚΕΣ
- Πάροδος Χειμάρας 100 τ.μ.
- Τσαΐρι 100 τ.μ. 8.000.000 δρχ.

◆ ΚΑΤΑΣΤΗΜΑΤΑ
- Πωλείται μαγαζί στο Φαληράκι, 120 τ.μ. καθίσματα, 7.000.000 δρχ., ή ενοικιάζεται με 120.000 δρχ. το μήνα για 6 χρόνια.
- Πωλούνται μαγαζιά στα Κοσκινού 55 τ.μ. και 72 τ.μ. τελειωμένα.
- Επιχείρηση στην οδό Ηρώων Πολυτεχνείου
- Πωλείται επιχείρηση -αναψυκτήριο
- Καρακόνερο 50-200 τ.μ.
- Ρόδου-Λίνδου, 40 τ.μ., 25.000.000 δρχ.

◆ ΚΤΗΜΑΤΑ
- Χωράφι 8 στρ. στο Παραδίεσι 60.000.000 δρχ.
- Χωράφι 4 στρ. στην Παστίδα 18.000.00 δρχ.
- Χωράφι 5.700 στρ. στα Κολύμπια, 15.000.000 δρχ.
- Χωράφι 8.800 στρ. στα Κολύμπια 50.000.000 δρχ.
- Παραδείσι 1.500 στρ. 10.000.000 δρχ.
- Κατταβιά 1000 τ.μ. άρτιο και οικοδομήσιμο με φως, νερό, 2.500.000 δρχ.
- Περιοχή Καντηλί 2.600 μ. 30.000.000 δρχ. για βιοτεχνία
- Καντηλί 5.200 μ. 27.000.000 δρχ.
- Βουνάρα 2 στρ. 25.000.000 δρχ.
- Βουνάρα 4 στρ. 45.000.000 δρχ.
- Πλημμύρι 1520 στρ. πάνω στην θάλασσα, τιμή 6.000.000 δρχ.
- Πλημμύρι 1.640τ.μ. 4.000.000 δρχ. οικοδομήσιμο
- Πλημμύρι 3.240τ.μ. 3.000.000 δρχ.
- Κανδυλί 2.000 τ.μ. 15.000.000 δρχ.
- Κοσκινού 4.000 τ.μ. 30.000.000 δρχ.
- Λαχανιά 4.700 τ.μ. 16.000.000 δρχ. οικοδομήσιμο
- 10 στρ. Κιοτάρι, νερό, ρεύμα 12.000.000 δρχ.
- Λαχανιά 100 στρ. πάνω στην θάλασσα
- Λαχανιά 45 στρ. 2500 δρχ./μέτρο
- Κατταβιά 2.500 τ.μ. πάνω στο δρόμο οικοδομήσιμο, 3.000.000 δρχ.
- Λάρδος 7 στρ. 12.000.000 δρχ.
- Κιοτάρι 4 στρ. 4.000.000 δρχ.
- Λαχανιά 750 τ.μ., 8.500.000 δρχ.στο χωριό
- Γεννάδι 20 στρ. ρεύμα-νερό 20.000.000 δρχ.
- Λάρδος 7 στρ. με ελιές
- Κιοτάρι 7 στρ. με νερό-ρεύμα 8.000.000 δρχ.
- Λαχανιά 4 στρ. 300 μέτρα από τη θάλασσα 8.000.000 δρχ.
- Γεννάδι 24 στρ. 24.000.000 δρχ.
- Γεννάδι 1.100 τ.μ. 1.500.000 δρχ.
- Κατταβιά 10 στρ. 10.000.000 δρχ.
- Πλημμυρι 12 στρ. με φως, νερό, 12.000.000 δρχ.
- Κατταβιά 4.000 τ.μ. 2.000.000 δρχ.
- Κιοτάρι 4.000 τ.μ. κοντά στο κεντρικό δρόμο
- Πλημμύρι 5.500 τ.μ. 6.500.000 δρχ.
- Πεύκους 200 στρ. προς 5.000 το τ.μ., παραθαλάσσιο
- Κατταβιά 700 τ.μ. προς 500 χιλ.
- Γεννάδι στη λεωφόρο 4.000 τ.μ., 12.000.000 δρχ.

➪ Πωλούνται αποθήκες και βιοτεχνικοί χώροι.

- **ΔΑΝΕΙΑ ΔΕΚΤΑ - ΕΥΚΟΛΙΕΣ ΠΛΗΡΩΜΗΣ**
- **ΖΗΤΟΥΝΤΑΙ ΟΙΚΟΠΕΔΑ ΠΡΟΣ ΑΓΟΡΑ - ΚΤΗΜΑΤΑ ΚΑΙ ΔΙΑΜΕΡΙΣΜΑΤΑ**

ΣΤΑΜΑΤΗΣ ΜΑΝΩΛΑΚΟΣ

ΩΡΕΣ ΓΡΑΦΕΙΟΥ 8.30-1.30 π.μ. και 5-8.30 μ.μ.
ΔΗΜ. ΑΝΑΣΤΑΣΙΑΔΗ 45 (παραπλεύρως ΥΠΕΡΑΓΟΡΑΣ ΠΑΠΑΚΥΡΙΑΚΟΥ-ΣΥΝΟΙΚΙΑ ΔΑΣΚΑΛΩΝ) Τηλέφωνα: 23815-78275

πωλήσεις

συνέχεια από την προηγούμενη

ΔΥΟΡΟΦΟ ΚΤΙΣΜΑ ανακαινισμένο στην παλιά Πόλη 190 τ.μ. και με αυλή 100 τ.μ. σε πλατεία κατάλληλο και για επιχείρηση. Πληρ. κ. Μανώλη τηλ. 39795 ΑΟ40457

ΔΙΑΜΕΡΙΣΜΑ 78 τ.μ. στην Ανάληψη λουξ κατασκευής με εντοιχισμένη κουζίνα και με πολλά εξτρά μόνο 27.000.000 δρχ. Πληρ. κ. Μανώλη τηλ. 39795 ΑΟ40459

ΜΕΖΟΝΕΤΑ 150 τ.μ. στο Καρακόνερο μεταχειρισμένη αρίστης κατασκευής 40.000.000 δρχ. Πληρ. κ. Μανώλη τηλ. 39795 ΑΟ40460

ΔΙΑΜΕΡΙΣΜΑ λουξ κατασκευής στο Καρακόνερο 117 τ.μ. με 3 υπνοδωμάτια 44.500.000 δρχ. ετοιμοπαράδοτο. Πληρ. κ. Μανώλη τηλ. 39795 ΑΟ40461

ΟΡΟΦΟΔΙΑΜΕΡΙΣΜΑ στην Ανάληψη 117 τ.μ. με 3 υπνοδωμάτια 44.000.000 δρχ. Πληρ. κ. Μανώλη τηλ. 39795 ΑΟ40462

ΚΤΗΜΑ στο Γεννάδι 3250 τ.μ. πάνω στο κεντρικό δρόμο με 50 μέτρα πρόσοψη και κοντά στη θάλασσα οικοδομήσιμο και άρτιο 25.000.000 δρχ. Πληρ. κ. Μανώλη τηλ. 39795 ΑΟ40463

ΔΙΑΜΕΡΙΣΜΑ ρετιρέ 30 τ.μ. με απέραντη θέα στην Θ. Σοφούλη 135 στη Ρόδο. Πληρ. τηλ. 0241-21420 κ. Μαρίτσα κιν. 0946565985 κ. Ειρήνη ΑΟ40451

ΠΩΛΕΙΤΑΙ από ιδιώτη μεζονέτα στην οδό Λισσαβώνος και Οσλου, 140 τ.μ. Πληρ. τηλ. 0977-644572 ΑΟ40426

ΔΙΑΜΕΡΙΣΜΑ 97 τ.μ. στην περιοχή Ανάληψη. Τιμή 38.000.000 δρχ. Πληρ. Ελληνοκτηματική, Πέτρος Πρεζεράκος, τηλ. 33866, 0932/468026 ΑΟ40369

SUPER MARKET στην περιοχή Σωτήρος Ιξιά λόγω κόπωσης, με εξασφαλισμένη πελατεία. Πληρ. τηλ. 90186, 2815 ΑΟ40417

ΟΡΟΦΟΔΙΑΜΕΡΙΣΜΑ στην Ανάληψη 138 τ.μ. αποτελούμενο από 3 υπνοδωμάτια, σαλόνι, κάθιστικό και λοιπούς χώρους με πολλά εξτρά. Πληρ. τηλ. 67979, κιν. 0932-573620 ΑΟ40344

ΕΠΙΧΕΙΡΗΣΗ ΠΙΤΣΑΡΙΑΣ ΠΛΗΡΩΣ ΕΞΟΠΛΙΣΜΕΝΗ ΜΕ ΙΤΑΛΙΚΑ ΑΥΤΟΜΑΤΑ ΜΗΧΑΝΗΜΑΤΑ ΣΤΟ ΝΙΟΧΩΡΙ. ΠΛΗΡ. ΤΗΛ. 0945267159 ΠΟ40330

ΠΑΛΙΟ ΣΠΙΤΙ ΜΕΣΑ ΣΤΟ ΧΩ ΡΙΟ ΠΑΡΑΔΕΙΣΙ. ΤΙΜΗ ΕΥΚΑΙΡΙΑΣ. ΠΛΗΡ. ΤΗΛ. 30225, 0937398915Χ ΠΟ38121

ΔΙΑΜΕΡΙΣΜΑ ΙΣΟΓΕΙΟ 40 Τ.Μ. (ΚΑΘΑΡΑ), 50 ΜΕΤΡΑ ΑΠΟ ΤΗΝ ΘΑΛΑΣΣΑ ΣΤΗΝ ΠΕΡΙΟΧΗ ΨΑΡΟΠΟΥΛΑΣ, ΜΕ ΑΝΕΞΑΡΤΗΤΗ ΕΙΣΟΔΟ ΚΑΙ ΜΙΚΡΟ ΚΗΠΟ. ΔΑΝΕΙΑ ΔΕΝ ΓΙΝΟΝΤΑΙ ΔΕΚΤΑ. ΤΙΜΗ ΔΡΧ. 12.500.000. ΠΛΗΡ. ΤΗΛ. 21347 ΧΠΟ151

ΑΚΙΝΗΤΟ αποτελούμενο από 6 γκαρσονιέρες πλήρως επιπλωμένες στην περιοχή Καστελλοριζιών. Τιμή 50.000.000 δρχ. Πληρ. Ελληνοκτηματική, Πέτρος Πρεζεράκος, τηλ. 33866, 0932/468026 ΑΟ40365

ΔΙΑΜΕΡΙΣΜΑΤΑ 94 έως 118 τ.μ. lux κατασκευής στην περιοχή Ιξιά (περιορισμένος αριθμός διαμερισμάτων). Πληρ. Ελληνοκτηματική, Πέτρος Πρεζεράκος, τηλ. 33866, 0932/468026 ΑΟ40370

ΜΕΖΟΝΕΤΑ στην περιοχή Ιξιά 210 τ.μ. με τζάκι, κεντρική θέρμανση και γκαράζ. Τιμή 65.000.000 δρχ. Πληρ. Ελληνοκτηματική, Πέτρος Πρεζεράκος, τηλ. 33866, 0932/468026 ΑΟ40368

ΔΙΑΜΕΡΙΣΜΑ 90 τ.μ. σε μπετόν στην περιοχή Ιαλυσού. Τιμή 13.000.000 δρχ. Πληρ. Ελληνοκτηματική, Πέτρος Πρεζεράκος, τηλ. 33866, 0932/468026 ΑΟ40367

ΟΙΚΟΠΕΔΟ 2.750 τ.μ. στην περιοχή Ασγούρου. Τιμή 40.000.000 δρχ. Πληρ. Ελληνοκτηματική, Πέτρος Πρεζεράκος, τηλ. 33866, 0932/468026 ΑΟ40377

ΚΑΤΑΣΤΗΜΑΤΑ των 45 και 85 τ.μ. σε τουριστική περιοχή στην πόλη της Ρόδου. Τιμή 22-75 εκ. δρχ. Πληρ. Ελληνοκτηματική, Πέτρος Πρεζεράκος, τηλ. 33866, 0932/468026 ΑΟ40378

ΠΡΑΓΜΑΤΙΚΗ ΕΥΚΑΙΡΙΑ ΣΤΟ ΓΕΝΝΑΔΙ. ΟΙΚΟΠΕΔΟ 2.120 Μ. ΜΕ ΠΛΗΡΩΜΕΝΗ ΕΤΟΙΜΗ ΑΔΕΙΑ ΟΙΚΟΔΟΜΗΣ 212 ΜΕΤΡΑ, ΠΕΡΙΦΡΑΓΜΕΝΟ ΜΕ ΜΑΝΤΡΑ, ΕΓΚΑΤΑΣΤΑΣΗ ΦΩΣ, ΝΕΡΟ ΚΑΙ ΜΕ ΔΕΝΔΡΑ, ΜΕ ΥΠΑΡΧΟΝ ΚΤΙΣΜΑ ΑΠΟΘΗΚΗ 50 Μ. ΠΩΛΕΙΤΑΙ 20.000.000 ΜΕΤΡΗΤΑ. ΔΕΚΤΟΣ ΚΑΙ ΔΙΑΚΑΝΟΝΙΣΜΟΣ ΠΛΗΡ. ΤΗΛ. 31093, ΩΡΕΣ ΙΑΤΡΕΙΟΥ ΧΠΟ522

ΟΙΚΟΠΕΔΑ 2000 ΚΑΙ 4000 Τ.Μ. ΣΤΟΥΣ ΠΡΟΠΟΔΕΣ ΦΙΛΕΡΗΜΟΥ ΜΕ ΑΔΕΙΑ ΟΙΚΟΔΟΜΗΣ Η ΔΙΧΩΣ ΑΠΟ ΙΔΙΟΚΤΗΤΗ. ΠΛΗΡ. ΤΗΛ. 96779 ΠΟ40177

ΠΩΛΕΙΤΑΙ ΑΠΟ ΙΔΙΩΤΗ ΔΙΑΜΕΡΙΣΜΑ 1 ΥΠΝΟΔΩΜΑΤΙΟΥ, 58 Τ.Μ. ΜΕ ΜΠΑΛΚΟΝΙ, ΚΕΝΤΡΙΚΗ ΘΕΡΜΑΝΣΗ, 1ος ΟΡΟΦΟΣ, ΣΕ ΠΟΛΥ ΚΑΛΗ ΚΑΤΑΣΤΑΣΗ ΚΑΙ ΑΝΑΚΑΙΝΙΣΜΕΝΟ ΕΠΙ ΤΗΣ ΒΟΡΕΙΟΥ ΗΠΕΙΡΟΥ. ΤΙΜΗ 14.700.000. ΠΛΗΡ. ΤΗΛ. 0944/532822 ΠΟ40321

ΠΩΛΕΙΤΑΙ στο Μικρό Χωριό της Τήλου, **ΣΠΙΤΙ** μισοερειπωμένο, προνομιούχο, στην πλατεία του χωριού με απεριόριστη θέα, κατάλληλο για οποιαδήποτε χρήση. Πληρ. τηλ. 23864 ΧΑΟ271

ΓΡΑΦΕΙΟ επί της οδού Εθν. Μακαριού 35, εμβαδού 34 τ.μ. Πληρ. τηλ. 21317 και κινητό 0945-996162 ΧΑΟ151

ΠΩΛΕΙΤΑΙ Ή ΕΝΟΙΚΙΑΖΕΤΑΙ διόροφη μονοκατοικία 75 τ.μ. σε 4 ή 8 στρέμματα 50 μ. από τον κεντρικό δρόμο Πυλώνας-Λάρδου. Πληρ. τηλ. 0241-67389 ΧΑΟ111

ΚΑΤΑΣΤΗΜΑΤΑ ετοιμοπαράδοτα στο μεγαλύτερο συγκρότημα καταστημάτων στην παραλιακή λεωφόρο Ιαλυσού απ' ευθείας από τον κατασκευαστή πολ. μηχανικό Στέλιο Μακέστα. Εξασφάλιση δανείου, ευκολίες πληρωμής. Από 10.350.000 δρχ. Πληρ. τηλ. 21347 ΧΠΟ205

ΜΟΝΟΚΑΤΟΙΚΙΕΣ στα Κοσκινού (υπό κατασκευή) με απέραντη θέα σε οικόπεδο 1000 τ.μ. η κάθε μία. Ευκολίες πληρωμής - Δάνεια δεκτά. Πληρ. Κώστας Κωνσταντινίδης, τηλ. 61859, 0946/999906 ΑΟ39516

ΠΩΛΟΥΝΤΑΙ: α) Οικόπεδο 850 μέτρων (οικοδομήσιμο εντός οικισμού), β) Ελαιώνας 4 στρεμμάτων, γ) Αγρός 22 στρεμμάτων. Τα δύο ως άνω δεικνύονται για αγροτικούς ή βιοτεχνικούς σκοπούς. Πληρ. τηλ. 96384 από 3 μ.μ. ΧΠΟ200

πωλήσεις αυτοκινήτων & μοτοσικλετών

SEAT MARBELLA 900 cc καταλυτικό αρίστης κατασκευής Ρ/Κ. Τιμή ευκαιρίας μόνο για λίγες ημέρες 560.000 δρχ. Πληρ. τηλ. 0932-091455 ΑΑ40571

TOP PROPERTIES

GEORGIOS S. PIPINOS

ΓΕΩΡΓΙΟΣ Σ. ΠΙΠΙΝΟΣ

ΣΥΜΒΟΥΛΟΙ ΚΑΙ ΕΚΤΙΜΗΤΕΣ ΑΚΙΝΗΤΩΝ
REAL ESTATE AGENCY

MEMBER OF F.I.A.B.C.I.-N.A.E.A.-C.E.I.-E.R.E.S-Σ.Ε.Κ.

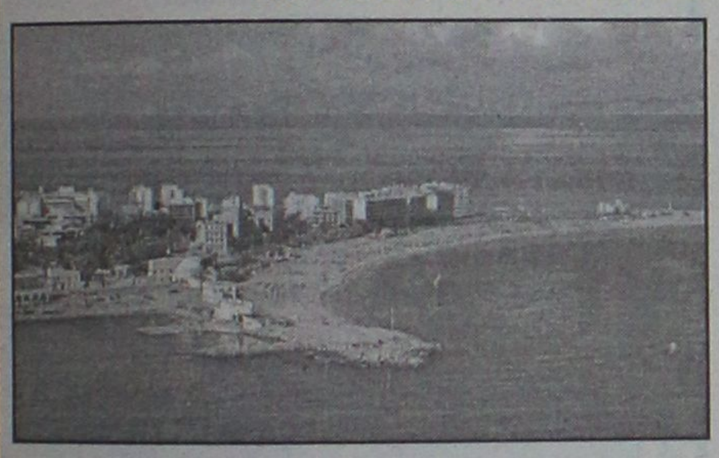

Η "**TOP PROPERTIES**" είναι ατομική επιχείρηση και ανήκει εξ ολοκλήρου στον κ. Γεώργιο Πιπίνο, που από το 1971 ασχολείται αποκλειστικά και μόνο με επενδύσεις και REAL ESTATE, στο νησί της Ρόδου, καθώς και στην ευρύτερη περιοχή της Δωδεκανήσου.

ΑΠΕΥΘΥΝΟΜΑΣΤΕ: Στους **σοβαρούς, απαιτητικούς και επιλεκτικούς** επενδυτές-επιχειρηματίες-ελεύθερους επαγγελματίες, Ελληνες και ξένους, υψηλού εισοδηματικού επιπέδου, που ενδιαφέρονται να κάνουν μια σοβαρή επένδυση προβολής στο νησί της Ρόδου.

ΠΡΟΣΦΕΡΟΥΜΕ: Α) Υπηρεσίες και πληροφορίες που γίνονται σε προσωπικό επίπεδο με εχεμύθεια, διακριτικότητα και σοβαρότητα.
Β) μεγάλη γκάμα υψηλής ποιότητας, ακινήτων, όπως:1) Ξενοδοχεία Α' και Β' κατηγορίας των 600-500-350-300 κλινών, 2) Κεντρικά αστικά ακίνητα κατάλληλα για Τράπεζες-καταστήματα-γραφεία, 3) Παραλιακές εκτάσεις, κατάλληλες για τουριστικές επενδύσεις των 150.000-100.00-70.00-50.000-36.000 τ.μ. και 4) Διαμερίσματα και μεζονέτες προβολής.

ΣΤΟΧΟΣ ΜΑΣ ΕΙΝΑΙ: Να προσφέρουμε στο αγοραστικό μας κοινό υψηλής ποιότητας ακίνητα και ευκαιρίες στο νησί της Ρόδου. Ητριακονταετής και πλέον πείρα μας στον τομέα αυτό αποτελεί εγγύηση.

ΣΥΝΘΗΜΑ ΜΑΣ ΕΙΝΑΙ: Επενδύστε στη ΡΟΔΟ ΤΩΡΑ, σε ακίνητα που ΑΝΤΕΧΟΥΝ ΣΤΟ ΧΡΟΝΟ

Γεώργιος Σ. Πιπίνος
ΜΕΣΙΤΗΣ ΑΣΤΙΚΩΝ ΣΥΜΒΑΣΕΩΝ
Γιατί εμείς γνωρίζουμε καλύτερα!

TOP PROPERTIES is a private concern and Mr George S. Pipinos, its owner, has carved, over the years a reputation for integrity and excellence in the world of Real Estate in the Dodecanese.
AT TOP PROPERTIES we try hard to attract important and selective investors high calibre businessmen/women and discerning professional people, both Greek and foreign, who wish to acquire sabstantial and valuable property on Rhodes.
We offer our expertise and advice privately, discreetly and in strict confidence.
We keep a comprehensive list of real estate of the highest specifications
a. A' and B' class hotels (600, 500, 350, 300 beds capacity)
b. Centrally situated office buildings and other business premises.
c. Seaside land, ideal for development (hotels, holiday resorts, etc), of 150.000, 100.00, 70.000, 50.000, 36.000 sq.m.
d. Luxury apartments, maisonettes, detached, semi-detached and terraced houses.
Our aim is to give our clients the opportunity to Qcquire value for money, first class real estate on Rhodes. Our 30-year-old experience in Real Estate is our warranty.
Our motto is Invest in Rhodes, Invest in property, It stands the test of time.



TOP PROPERTIES
and George Pipinos
Because we know best

ΚΕΝΝΕΝΤΥ 38, ΡΟΔΟΣ, 85 100, ΤΗΛ. (0241) 23895, 38243, κιν. (094)-4-676003 FAX: (0241) 20883
38 KENNEDY STR., RHODES, 85 100, TEL. (0241) 23895, 38243, mob. (094)-4-676003 FAX: (0241) 20883

ΕΥΚΑΙΡΙΑ
ΓΙΑ ΣΟΒΑΡΗ ΕΠΕΝΔΥΣΗ

Πωλείται ξενοδοχείο Α.Ε. στο Γεννάδι 47+7 κλινών εμβαδού 850 τ.μ., πλήρης εξοπλισμός-ηλεκτρομηχανολογικά, βιολογικό αποχετευτικό, έτοιμο για λειτουργία, μαζί με ανεξάρτητο οικόπεδο άρτιο και οικοδομήσιμο 85 τ.μ. πλησίον ξενοδοχείου, 75 εκατ.
Τρόπος πληρωμής υπό συζήτηση

ΜΟΝΟ ΣΟΒΑΡΕΣ ΠΡΟΤΑΣΕΙΣ

Πληρ. κο Παυλίδη, τηλ. 22133, ώρες 6-9 μ.μ.

ΕΥΚΑΙΡΙΑ
ΠΩΛΟΥΝΤΑΙ

ΑΦΑΝΤΟΥ
- Στο κύμα της θάλασσας 4 στρέμματα 36 εκατομμύρια.
- 4 στρέμματα θέση Τραπέζια 14 εκατομμύρια.
- 3 στρέμματα με άδεια οικοδομής 240 τ.μ. 16 εκατομμύρια
- 1 στρέμμα με άδεια οικοδομής 240 τ.μ. 15 εκατομμύρια
- Λεωφόρος Ρόδου-Λίνδου οικόπεδο 900 τ.μ. με πρόσοψη 20 μ. 13 εκατομμύρια.
- 2 στρέμματα στο κύμα της θάλασσας 22 εκατομμύρια.
- 7 στρέμματα με 20 ρίζες ελιές 6 εκατομμύρια
- 5,5 στρέμματα με 20 ρίζες ελιές 8 εκατομμύρια.
- 20 στρέμματα 800 μέτρα από τη θάλασσα, 60 εκατομμύρια.
- 15 στρέμματα αγρόκτημα 6 εκατομμύρια.

ΟΙΚΟΠΕΔΑ
- Των 450 τ.μ. με θέα τη θάλασσα 5 εκατομμύρια.

ΚΟΛΥΜΠΙΑ ΠΡΟΣ ΑΡΧΙΠΟΛΗ
- 10 στρέμματα με 80 ρίζες ελιές και με πρόσοψη 100 μέτρα 25 εκατομμύρια
- 2 στρέμματα με άδεια οικοδομής 75 τ.μ. 15 εκατομμύρια

ΛΑΡΔΟΣ
- Οικόπεδο εντός σχεδίου 600 τ.μ. 8 εκατομμύρια

ΓΕΝΝΑΔΙ
- 42 στρέμματα, 800 μέτρα από τη θάλασσα 80 εκατομμύρια στον κεντρικό δρόμο στον Αγ. Γεώργιο.
- 3 στρέμματα με 30 μέτρα πρόσοψη 25 εκατομμύρια.
- 2 στρέμματα οικοδομήσιμο 4 εκατομμύρια
- 10 στρέμματα 20 εκατομμύρια.

ΔΙΜΥΛΙΑ ΠΡΟΣ ΕΛΕΟΥΣΑ
- 7 στρέμματα, 10 εκατομμύρια στον κεντρικό δρόμο.

ΚΑΛΑΒΑΡΔΑ
- Στο κύμα της θάλασσας 3,5 στρέμματα 15 εκατομμύρια.

ΠΑΣΤΙΔΑ
- Σε οικόπεδο 103 τ.μ. μονοκατοικία 75 τ.μ. 13 εκατομμύρια.
- Μήδια διαμέρισμα 80 τ.μ. 20 εκατομμύρια.

Πληρ. τηλ. 26805-51024,
κιν. 0945-406562 fax: 51077

Γ.Ν. ΔΡΑΚΟΣ

ΠΩΛΗΣΕΙΣ ΔΙΑΜΕΡΙΣΜΑΤΩΝ



ΑΠΟ ΤΗΝ ΚΑΤΑΣΚΕΥΑΣΤΙΚΗ ΕΤΑΙΡΕΙΑ

Κ. ΣΠΑΝΟΣ & ΣΙΑ ΟΕ

ΠΩΛΟΥΝΤΑΙ ΕΤΟΙΜΟΠΑΡΑΔΟΤΑ ΔΙΑΜΕΡΙΣΜΑΤΑ

ΑΡΙΣΤΗΣ ΚΑΤΑΣΚΕΥΗΣ

ΜΕ ΔΥΟ Ή ΤΡΙΑ ΥΠΝΟΔΩΜΑΤΙΑ

ΠΛΗΡ. ΤΗΛ. 62550-62684-0944272159

κεφάλαιο

Κτηματομεσιτικό - Συμβουλευτικό Γραφείο

ΔΙΑΜΕΡΙΣΜΑΤΑ ΠΩΛΟΥΝΤΑΙ

❑ 50 τ.μ,3ου,1 υπν/τιου, θέα Τριάντα,16εκ-46.955€.

❑70 τ.μ, υπερυψωμένο ισόγειο ,2 υπν/τίων καινούριο Ανάληψη 26.5εκ-77.769€ .

❑ 70 τ.μ ,ισόγειο,1 υπν/τιου Μητρόπολη,15εκ-44.020€.

❑75 τ.μ ,ισόγειο,2 υπν/τίων Ροδίνι , 24εκ-79.236€.

❑80 τ.μ,υπόγειο,2 υπν/τίων αυλή εκατέρωθεν, Ανάληψη 18εκ-52.824€.

❑83 τ.μ,1ου,2 υπν/τίων, Σ.Κωτιάδη, 24.5εκ-71.900€.

❑ 93 τ.μ 1ου,2υπν/τιων,συν αποθήκη 15 τ.μ, γκαράζ, Καρακόνερο, 36εκ-105.649€.

❑ 94 τ.μ 1ου,2υπν/τίων καινούριο Ανάληψη 34 εκ-99.779€.

❑95 τ.μ,1ου,2 υπν/τιων συν βοηθητικός χώρος καινούριο Ιξιά 33 εκ-96.845€.

❑102 τ.μ 1ου , μπετά Απ.Παύλου 20 εκ-58.694€.

❑105τ.μ,ισόγειο,3 υπν/τίων καινούριο , Ατταβύρου 42 εκ-123.257€.

❑ 116 τ.μ , ισόγειο ,3 υπν/τιων ,καινούριο Ανάληψη,42 εκ-123.257€.

❑ 110 τ.μ,1ου,3 υπν/τίων , καινούριο, Ατταβύρου 42 εκ-123.257€.

❑125 τ.μ ρετιρέ,απεριόριστη θέα, 20ετιας, 4 υπν/τια, Μήδια, 29 εκ-85.106€.

❑128 τ.μ 1ου,3υπν/τίων λούξ, πάρκινκ, καινούριο Μήδια 51εκ-149.669€.

❑130 τ.μ 3ου,3 υπν/τίων Δασκάλους, 37εκ-108.584€.

❑150 τ.μ 3ου, ρετιρέ οροφοδιαμέρισμα, λούξ, 3 υπν/τίων Αισχύνη , 44,5εκ-130.594€.

❑ Συγκρότημα με 4 -3αρια των 60 τ.μ,συν μια γκαρσονιέρα, Αφάντου,80εκ-234.776€.

ΜΕΖΟΝΕΤΕΣ- ΜΟΝ/ΚΙΕΣ ΠΩΛΟΥΝΤΑΙ

❑120 τ.μ,μεζονέτα,μπετά, πανοραμική θέα, Παραδείσι 25 εκ-73.367€.

❑128 τ.μ , μεζονέτα , 3 υπν/τιων, πάρκινκ,καινούρια Ροδίνι , 48 εκ-140,865€.

❑180 τ.μ ,μεζονέτα μπετά συν 100 τ.μ υπόγειο, εντός οικισμού, Κοσκινού 23 εκ-67.498€.

❑200 τ.μ μον/κία 3 υπν/τίων σε 1.000 τ.μ οικόπεδο, λούξ, καινούρια, Ιξιά 80 εκ-234.776€.

❑210 τ.μ μον/κία,μπετά σε 1.000 τ.μ οικόπεδο, Ιξιά 45 εκ-132.061€.

❑ 210 τ.μ,μεζονέτα,λούξ ,3 υπν/τιων, τζάκι αυλή-πάρκινγκ Ιξιά 64 εκ-187.820€.

❑ 230 τ.μ, μον/κία, μπετά Πεύκους, 50 εκ-146.735€.

ΟΙΚΟΠΕΔΑ ΠΩΛΟΥΝΤΑΙ

❑ 300 τ.μ. ,δόμηση 300 τ.μ Παστίδα 9 εκ-26.412€.

❑ 380 τ.μ , δόμηση 300 τ.μ Αφάντου,12 εκ-35.216€.

❑ 500 τ.μ βιοτ/κός χώρος δόμησση 3Χ150 Κοσκινού 9 εκ-26.412€.

❑1.000 τ.μ Ανάληψη, 0.8ΣΔ 80 εκ-234.776€.

❑ 2.000 τ.μ ,δόμηση 200 τ.μ, Βουνάρα 35 εκ-102.714€.

❑ 4.000 τ.μ Τρείς-Κανδυλί 35 εκ-102.714€.

❑ 4.000 τ.μ, θέα, Παστίδα 26 εκ-76.302€.

❑5.240 τ.μ Αφάντου παραλία 40 εκ-117.388€.

❑ 5.500 τ.μ, Κολύμπια 15 εκ-44.020€.

❑6.500 τ.μ, Κολύμπια 60 εκ-176.082€.

❑ 9.000 τ.μ, Κολύμπια 50 εκ-146.735€.

❑ 15.000 , τ.μ , Καντυλί 50εκ-146.735€.

ΕΠΙΧΕΙΡΗΣΕΙΣ & ΕΠΑΓΓΕΛΜΑΤΙΚΟΙ ΧΩΡΟΙ

❑ Κατάστημα 23 τ.μ Ανάληψη, μπετά 7 εκ-20.542€.

❑Κατάστημα 25 τ.μ Ψαροπούλα 22 εκ-64.563€.

❑ Κατάστημα 35 τ.μ Ανάληψη, μπετά 11εκ-32.281€.

❑Κατάστημα 40 τ.μ σύν 50 τ.μ υπόγειο Ατταβύρου 20 εκ-58.694€.

❑Κατάστημα 64 τ.μ Μ.Πετρίδη 29 εκ-85.106€.

❑Κατάστημα 90 τ.μ. 1ου με φαρδί μπαλκόνι,Ιξιά 23 εκ-67.498€.

❑Κατάστημα 165 τ.μ Τριάντα 65.000.000€.

Exclusive Properties

❑Οικοδομικό συγκρότημα 4 οικιών 1 καταστήματος, Παλιά πόλη , 277 τ.μ 100 εκ-293.470€.

❑Οικοδομικό συγκρότημα 1000 τ.μ,2 ορόφων Ψαροπούλα 320 εκ-939.104€.

❑Μονοκ/κία 380 τ.μ,σε 6 στρέμματα οικόπεδο , στο κύμα, Λαχανιά 190 εκ-557.593€.

ΖΗΤΟΥΝΤΑΙ ΚΑΤΟΙΚΙΕΣ & ΟΙΚΟΠΕΔΑ ΕΝΤΟΣ & ΕΚΤΟΣ ΠΟΛΕΩΣ

ΤΣΟΥΡΟΥΝΑΚΗΣ Ι. ΑΝΤΩΝΙΟΣ (B.Sc.-MKT)

ΤΗΛ.:60060 (3 γραμμές) FAX: 60062
ΚΙΝ.:0945 949882
e-mail: kefaleo@rho.forthnet.gr

Γ. Σεφέρη 12
(παραπλεύρως ΜΗΔΕΙΑ)
Ρόδος

www.e-kefaleo.com

auto-moto

συνέχεια από την προηγούμενη

SKODA FELICIA Combi 1300cc, 12ος '95, με air condition, ηλεκτρικά παράθυρα, κεντρικό κλείδωμα, σε άριστη κατάσταση, φυλαγμένο σε γκαράζ. Πληρ. τηλ. 66224. AA40528

HONDA CIVIC coupe 2 πόρτες VTEC 1,6 SR 125HP 7ος '96, 50.000 χλμ. χρώματος κυπαρισσί, μεταλλικό, ηλ. οροφή, ηλ. παράθυρα, ηλ. καθρέφτες, ηλεκτρομαγνητικές κλειδαριές, immobilizer, ABS, ζαντολάστιχα αλουμινίου, κατάσταση άριστη. Τιμή 4,5 εκ. μετρητοίς. Πληρ. τηλ. 27960, 78392 μετά τις 13.00, 093-7304208 AA40537

AFRICA TWIN σε άριστη κατάσταση με πολλά εξτρά. Πληρ. τηλ. 0946795434 AA40254

ΜΗΧΑΝΗ HONDA MAGNA 250 cc ΑΣΗΜΙ 9300 χλμ. ΣΕ ΑΡΙΣΤΗ ΚΑΤΑΣΤΑΣΗ ΤΙΜΗ 1200000. ΔΕΚΤΗ ΑΝΤΑΛΛΑΓΗ ΜΕ ADDRESS 100 cc ή ΠΑΠΙ 100 cc. ΑΚΟΜΗ ΠΩΛΕΙΤΑΙ ΦΟΡΗΤΟΣ ΗΛΕΚΤΡΟΝΙΚΟΣ ΥΠΟΛΟΓΙΣΤΗΣ ΜΟΝΤΕΛΟ GENESIS 2700 C PENTIUM III 700 MHz ΜΕ ΕΝΣΩΜΑΤΩΜΕΝΗ 14,1" TFT ΟΘΟΝΗ ΚΑΙ ΜΟΝΤΕΜ, 64 MB RAM, CD ROM. ΤΙΜΗ 450.000. ΠΛΗΡ. ΤΗΛ. 68533 ΩΡΕΣ ΓΡΑΦΕΙΟΥ 09.00-13.00 ΚΑΙ 17.30-20.30 ΠΑ40499

ΠΡΟΣΟΧΗ! 1) Πωλούνται δυο λεωφορεία 20 θέσεων μάρκας IVECO υπερλουξ με ηλεκτρική πόρτα, τζάμια πανοραμικού τύπου σε υπεράριστη κατάσταση λειτουργίας και πανέμορφα. 2) MERCEDES 1317 φορτηγό ανατρεπόμενο με άνοιγμα καρότσας σε 3 σημεία και με γερανό σε κατάσταση καινουργή. Πληρ. τηλ. 031-516314 ή 0944-544336 AA40422

OPEL KADETT 1400, πεντάθυρο, 82 HP, καταλυτικό, 1991, περασμένο ΚΤΕΟ, ράδιο, cd, μπάκετ καθίσματα, κοτσαδόρο. Πολύ καλή κατάσταση, 1.000.000 δρχ. Πληρ. τηλ. 64071 AA40317

ΜΗΧΑΝΗ SUZUKI intruder 600 cc τσόπερ, μοντ. 1997 με 16.000 χλμ. πωλείται από ιδιώτη. Επισης PIAGGIO TYPHOON 50 cc ανταλλαγή με Ι.Χ. ή Μότο συζητήσιμη. Πληρ. τηλ. 21904 (όλες τις ώρες. Αφήστε μήνυμα στον τηλεφωνητή) AA40410

ΜΗΧΑΝΗ ΤΣΟΠΕΡ ΜΑΡΚΑΣ HONDA STEED 400 ΚΥΒ. ΜΟΝΤΕΛΟ 97 ΜΕ ΤΙΣ ΖΑΝΤΕΣ ΤΗΣ ΣΕ ΑΡΙΣΤΗ ΚΑΤΑΣΤΑΣΗ ΚΑΙ ΛΙΓΑ ΧΙΛΙΟΜΕΤΡΑ. ΠΛΗΡ. ΤΗΛ. 20854-0946336192 ΠΑ40293

ΜΗΧΑΝΗ YAMAHA XT 250 cc μοντ. 90 σε πολύ καλή κατάστση. Πληρ. τηλ. 63298, 0946-437785 AA40348

ΠΩΛΟΥΝΤΑΙ ΜΕΤΑΧΕΙΡΙΣΜΕΝΑ ΦΟΡΤΗΓΑ ΑΥΤΟΚΙΝΗΤΑ ΕΙΣΑΓΩΓΗΣ ΟΛΩΝ ΤΩΝ ΤΥΠΩΝ, ΓΙΑ ΑΓΡΟΤΙΚΗ ΚΑΙ ΕΠΑΓΓΕΛΜΑΤΙΚΗ ΧΡΗΣΗ, ΚΑΘΩΣ ΚΑΙ Ι.Χ. ΕΠΙΒΑΤΙΚΑ. ΕΤΟΙΜΟΠΑΡΑΔΟΤΑ Ή ΚΑΤΟΠΙΝ ΠΑΡΑΓΓΕΛΙΑΣ. ΠΑΡΕΧΟΥΜΕ ΓΡΑΠΤΗ ΕΓΓΥΗΣΗ ΕΝΟΣ ΧΡΟΝΟΥ. ΕΙΣΑΓΩΓΕΙΣ ΜΕΤΑΧΕΙΡΙΣΜΕΝΩΝ ΑΥΤΟΚΙΝΗΤΩΝ "Δ. ΜΠΟΥΝΤΟΥΡΗΣ-Ε. ΠΑΠΑΠΟΣΤΟΛΟΥ Ο.Ε.". ΕΚΘΕΣΗ: ΕΘΝΙΚΗ ΟΔΟΣ ΛΑΡΙΣΑΣ-ΙΩΑΝΝΙΝΩΝ ΤΡΙΚΑΛΑ ΘΕΣΣΑΛΙΑΣ. ΤΗΛ. 0431-74709 ΦΑΞ 0431-27008 ΚΙΝ. 0974456200-0977395269ΧΠΑ112

AUDI TT 180 HP ΜΕ FULL EXTRA ΣΕ ΑΡΙΣΤΗ ΚΑΤΑΣΤΑΣΗ, ΦΥΛΑΞΗ ΣΕ ΓΚΑΡΑΖ. ΠΛΗΡ. ΤΗΛ. 0946/683029 ΧΠΑ851

FIAT PUNTO CABRIO ΜΟΝΤΕΛΟ 94 1,3 ΛΕΥΚΟ 75000 ΧΙΛΙΟΜΕΤΡΑ, EXTRAS. ΤΙΜΗ 2.400.000. ΠΛΗΡ. ΤΗΛ. 87006, 10.00-13.00 Ή 18.00-22.00 ΧΠΑ841

JEEP WRANGLER 2.500 c.c. I.X. μοντέλο '96 με πολλά αξεσουάρ. Επίσης μία **HARLEY DAVIDSON** με 3.000 χλμ. Πληρ. τηλ. 0944/263164 και 96377. AA39941

εργασιες

ΝΕΟΣ Ή ΝΕΑ για μόνιμη απασχόληση με γνώσεις χειρισμού ηλεκτρονικού υπολογιστή Macintosh και ειδικότερα στα προγράμματα Quark Express, Photoshop. Πληρ. καθημερινά από 6-7 τηλ. 61370 AZ40565

ΚΡΕΠΕΡΙ- ΑΝΑΨΥΚΤΗΡΙΟ ΣΤΗΝ ΠΑΛΙΑ ΠΟΛΗ ΖΗΤΑ ΑΝΔΡΑ Ή ΓΥΝΑΙΚΑ ΠΟΥ ΝΑ ΕΧΕΙ ΓΝΩΣΕΙΣ ΠΑΡΑΣΚΕΥΗΣ ΚΡΕΠΑΣ. ΠΛΗΡ. ΤΗΛ. 0946-613524, 38075 ΠΖ40567

ΖΗΤΟΥΝΤΑΙ: 1) ΟΔΗΓΟΣ ΜΕ ΔΙΠΛΩΜΑ Γ' ΚΑΤΗΓΟΡΙΑΣ ΓΙΑ ΔΙΑΝΟΜΗ ΤΣΙΓΑΡΩΝ, 2) ΑΠΟΘΗΚΑΡΙΟΣ. ΠΛΗΡ. ΤΗΛ. 67200 ΠΖ40568

ΒΟΗΘΟΣ σερβιτόρου για εργασία σε εστιατόριο εντός πόλεως. Πληρ. τηλ. 20540 AZ40569

Το κερματοτηλέφωνο που σας πληρώνει!!!

ΠΡΟΣΟΧΗ
Το μόνο που δέχεται EURO και προσαρμόζεται αυτόματα με τα νέα δεκαψήφια νούμερα του ΟΤΕ



ΠΡΟΣΟΧΗ ΣΤΙΣ ΑΠΟΜΙΜΗΣΕΙΣ
Από 0% προκαταβολή έως και 36 μήνες εξόφλιση μόνο με την ταυτότητα σας

Διαθέτει σύστημα άμεσης διάγνωσης και επιδιορθώσεις βλαβών
Αλλάζει χρεώσεις αυτόματα κάθε φορά που τις αλλάζει ο ΟΤΕ
Εχει αναγνώριση κλήσης σε μεγάλη οθόνη
Επιστρέφει το νόμισμα αν δεν είναι εγκεκριμένο
Καθοδηγεί τον χρήστη με οδηγίες
Είναι εγκεκριμμένο από την Εθνική Επιτροπή Τηλεπικοινωνιών
Είναι ανθεκτικό-ευέλικτο-με άμεσο service, και τοποθετείται εύκολα

Αντιπροσωπεία Νοτίου Αιγαίου
ΑΤΤΑΒΥΡΟΥ 46 ΡΟΔΟΣ * ΤΗΛ. 0241-73440, fax: 37733
e-mail: siffakis@payphone.gr http:/www.payphone.gr

PayPHONE ΣΗΦΑΚΗΣ ΤΗΛΕΠΙΚΟΙΝΩΝΙΕΣ

ΞΕΝΑΚΗΣ

AUTOMOTA

0% προκαταβολή και εξόφληση έως 60 μήνες

CAR EXPERTS

1. NISSAN MICRA 1.300 cc automatic μοντ. 1998 με A/C, υδρ. τιμόνι, airbag, ηλ. παράθυρα, κεντρικό κλείδωμα, P/K. ΤΙΜΗ 2.650.000

2. GOLF 1400 cc μοντ. 1995. ΤΙΜΗ 2.550.000

3. CITROEN AX 1200 cc μοντ. 1994. ΤΙΜΗ: 1.200.000

4. SKODA FAVORIT μοντ. 1992 1.300 cc. ΤΙΜΗ: 600.000

5. TOYOTA CARINA E μοντ. 1992 ΤΙΜΗ: 2.500.000

6. PEUGEOT 306 SL 1400 cc μοντέλο 1995 με υδρ. τιμόνι-αερόσακκο οδηγού, ηλ. παράθυρα, κεντρικό κλείδωμα, ηχοσύστημα. Τιμή: 2.000.000

7. NISSAN PRIMERA μοντ. 1991 2000 cc με A/C-ηλ. παράθυρα-κεντρικό κλείδωμα, ηχοσύστημα. Τιμή: 2.200.000

8. CITROEN ZX μοντ. 1993 1400 cc Τιμή: 1.600.000

9. RENAULT 19 μοντ. 1990 1400 cc Τιμή: 900.000

10. CITROEN XANTIA 1.800 c.c. μοντέλο 1995 με A/C-ABS-AIRBAG οδηγού-ηλ. παράθυρα-ηλ. καθρέπτες-ηχοσύστημα. Τιμή 3.100.000 δρχ.

11. SUZUKI SWIFT 1.000 c.c. μοντέλο 1994. Τιμή 1.300.000 δρχ.

12. RENAULT 21 1.800 c.c. μοντέλο 1991. Τιμή 1.800.000 δρχ.

ΞΕΝΑΚΗΣ
ΕΠΙΣΗΜΟΣ ΣΥΝΕΡΓΑΤΗΣ KOSMOCAR
ΛΙΝΔΟΥ 238, ΤΗΛ: 61600

ΣΧΟΛΗ ΟΔΗΓΩΝ
ΠΥΛΑΡΙΝΟΣ ΗΡΑΚΛΗΣ
Πτυχιούχος Εκπαιδευτής
Διπλώματα
✓ Ερασιτεχνικά
✓ Επαγγελματικά
✓ Μοτοσικλέτας
✓ Επεκτάσεις - Αναθεωρήσεις
Αγ. Αναστασίας 40 & Π.Π. Γερμανού
Εμπορικό Κέντρο Φώκιαλη, α' όροφος
Τηλ. 75270, 0942 445549
ΠΜ40097

ΣΧΟΛΗ ΟΔΗΓΩΝ
ΠΟΡΤΣΕΛΛΗΣ ΣΤΕΦΑΝΟΣ
Διπλ. εκπαιδευτής υποψηφίων οδηγών
ΕΙΝΑΙ ΘΕΜΑ ΕΠΙΛΟΓΗΣ
• Διπλώματα αυτοκινήτου, μοτοσικλέτας,φορτηγού, λεωφορείου, νταλίκας
• Αναθεωρήσεις ληγμένων αδειών
• Θεωρητικά μαθήματα ΚΟΚ και Μηχανολογίας
• Μετατροπές ξένων διπλωμάτων σε ελληνικά
• Διπλώματα αυτόματου αυτοκινήτου
ΕΡΝΕΣΤ ΜΠΕΒΙΝ 6 - ΡΟΔΟΣ • ΤΗΛ. 34497, 0945-463635

ΣΧΟΛΗ ΟΔΗΓΩΝ
ΠΟΤΣΟΥ ΣΩΤΗΡΗ
ΔΙΠΛ. ΕΚΠΑΙΔΕΥΤΗΣ ΥΠΟΨΗΦΙΩΝ ΟΔΗΓΩΝ.
ΔΙΠΛΩΜΑΤΑ Α - Β - Γ - Δ - Ε
★ Αναλαμβάνουμε την έκδοση αδειών οδήγησης όλων των κατηγοριών.
★ Αναθεωρήσεις Επαγ/κών αδειών.
★ Τα θεωρητικά μαθήματα όλων των κατηγοριών γίνονται στό σύγχρονο Κέντρο θεωρητικής Εκπαίδευσης Υποψηφίων Οδηγών της Ε.Σ.Ο.Ρ. Ο.Ε. Στην οποία μετέχουμε.
★ Διαθέτουμε καί Αυτόματο Επιβατηγό.
Εθνάρχου Μακαρίου 31, 2ος όροφος, ΡΟΔΟΣ
(Έναντι Εθνικής Τράπεζας, πάνω από το κατ/μα "ΡΟΔΙ")
Τηλ. 78070 Κιν. 0945- 567404

ΗΛΙΑΚΑ ΘΕΡΜΑΝΣΗ ΥΔΡΑΥΛΙΚΑ
ΜΕΛΕΤΗ ΚΑΤΑΣΚΕΥΗ
Τηλ. 0241-90005
Κινητό 0945 200430
ΡΟΔΟΘΕΡΜ

εργασίες

συνέχεια από την προηγούμενη

ΣΕΡΒΙΤΟΡΑ ή σερβιτόρος που να μιλά Αγγλικά, Γερμανικά για βραδυνή απασχόληση σε καφετέρια πολυτελείας στο Φαληράκι. Πληρ. τηλ. 87817 AZ40570

ΖΗΤΕΙΤΑΙ υπάλληλος (γυναίκα) για καθήκοντα γραμματέως από μεγάλη ΑΕΛΔΕ. Απόφοιτος Λυκείου-ΤΕΙ ή ΑΕΙ με γνώσεις χειρισμού ηλεκτρονικού υπολογιστή. Μισθός ικανοποιητικός. Πληρ. τηλ. 0241-33870-1 AZ40548

ΜΑΓΕΙΡΑΣ και **ΒΟΗΘΟΣ** για να εργασθεί σε εστιατόριο στο φαληράκι. Πληρ. τηλ. 85530. AZ40546

ΚΥΡΙΑ για την φύλαξη δύο παιδιών 2 ετών. Απαραίτητη η εμπειρία και οι συστάσεις. Πληρ. τηλ. 30683, 0944 999662 μετά τις 6 το απόγευμα. AZ40532

ΛΑΝΤΖΙΕΡΑ, για εστιατόριο στην Παλιά Πόλη. Πληρ. τηλ. 0942-424945. AZ40547

ΥΠΕΥΘΥΝΟΣ ΤΕΧΝΙΚΟΣ - ΕΓΚΑΤΑΣΤΑΤΗΣ δορυφορικών και καλωδιακών εγκαταστάσεων. Απαραίτητη προϋπόθεση η άδεια οδήγησης αυτοκινήτου. Μισθός 500.000 δρχ. συν ΦΠΑ. Πληρ. τηλ. 66026, 66092 ώρες καταστημάτων. AZ40531

ΠΩΛΗΤΡΙΕΣ για τουριστικό κατάστημα. Πληρ. τηλ. 30869AZ40530

ΠΩΛΗΤΡΙΑ/ΤΗΣ για πώληση ψευδοκοσμημάτων και strass . Πληρ. τηλ. 62758 (9 π.μ. - 2 μ.μ.) XAZ400

ΕΜΠΕΙΡΟΣ ΕΠΙΠΛΟΠΟΙΟΣ (ξυλουργός) για μόνιμη εργασία. Πληρ. τηλ. 91293, 0946 794109, όλες τις ώρες. ΠΖ40536

ΒΟΗΘΟΣ ΜΠΑΡΜΑΝ κατά προτίμηση γυναίκα, για κεντρική Pub - καφετέρια. Αμεση πρόσληψη. Απασχόληση εποχιακή. Πληρ. τηλ. 27960, 0937 304208 AZ40539

ΚΟΠΕΛΛΑ που να γνωρίζει δύο ξένες γλώσσες για να εργαστεί στην Π. Πόλη σε οικογενειακό περιβάλλον. Πληρ. τηλ. 25357 AZ40529

ΠΩΛΗΤΡΙΑ ΓΙΑ ΤΟ GREEN SHOP ΣΤΗΝ Π. ΠΟΛΗ. ΩΡΑΡΙΟ ΕΡΓΑΣΙΑΣ 9.30-2.30. ΠΛΗΡ. ΤΗΛ. 77934 ΠΖ40508

GIRL WANTED TO WORK AT THE GREEN SHOP IN THE OLD TOWN. HOURS FOR WORK 9.30-2.30 INF. 77934. ΠΖ77934

ΣΧΟΛΗ ΟΔΗΓΩΝ
ΚΟΥΣΗ ΠΑΝΤΕΛΗ
● ΔΙΠΛΩΜΑΤΑ
● ΕΡΑΣΙΤΕΧΝΙΚΑ
● ΕΠΑΓΓΕΛΜΑΤΙΚΑ
● ΜΟΤΟΣΙΚΛΕΤΑΣ
● ΜΑΘΗΜΑΤΑ **ΘΕΩΡΗΤΙΚΗΣ** ΔΙΔΑΣΚΑΛΙΑΣ
-Επεκτάσεις όλων των κατηγοριών
-Αναθεωρήσεις ληγμένων αδειών
-Μετατροπές ξένων αδειών σε ελληνικές
Οδός Βαλαωρίτου 9
(έναντι HOTEL SEMIRAMIS ΠΙΣΩ ΑΠΟ ΤΟ ΠΑΛΑΙΟ ΝΟΣΟΚΟΜΕΙΟ
e-mail: koysisp@internet.gr
ΕΚΠΑΙΔΕΥΤΙΚΟ ΑΥΤΟΚΙΝΗΤΟ:
TOYOTA YARIS 1300 cc
AIR CONDITIONED
(ΠΡΟΣΟΧΗ): ΜΑΘΗΜΑΤΑ
α. Μοτοσικλέτας μεγάλου κυβισμού από 125 cc έως ανεξαρτήτου
β. Μοτ/τας έως 125 cc
γ. Μοτοποδηλάτου 50 cc
Διαθέτουμε επίσης κι αυτόματες μοτοσικλέτες 125 cc
Πληρ. τηλ.
29157-73820-94777
ΚΑΙ ΑΝΑ ΠΑΣΑ ΣΤΙΓΜΗ ΣΤΑ ΚΙΝΗΤΑ τηλ.
0944/511313-0944/203343
Στην κατηγορία ανεξαρτήτου κυβισμού η εκπαίδευση γίνεται με μοτοσικλέτα 500 cc
Παραλαβή των μαθητών μας και από τις οικίες τους
"Η σωστή και μεθοδική εκπαίδευση στα σύγχρονα οχήματά μας, βάζει γερά θεμέλια για τη δημιουργία ενός καλού νέου οδηγού"
ΠΡΟΣΟΧΗ
Στη σχολή μας παραδίδονται και μαθήματα θεωρητικής διδασκαλίας
ΠΜ40098

ΖΗΤΕΙΤΑΙ ΚΟΠΕΛΑ ΓΙΑ ΝΑ ΕΡΓΑΣΤΕΙ ΣΕ SUPER MARKET ΣΤΟ ΦΑΛΗΡΑΚΙ. ΩΡΕΣ 10.00 ΕΩΣ 17.00. ΜΙΣΘΟΣ 200.000 ΔΡΧ. ΠΛΗΡ. ΤΗΛ. 69414, 0974502521 ΠΖ40500

ΣΕΡΒΙΤΟΡΟΣ για εστιατόριο στο Μαντράκι. Πληρ. τηλ. 20224 AZ40512

ΥΠΑΛΛΗΛΟΣ άνδρας/γυναίκα νεαρής ηλικίας για πρωινή απασχόληση σε pool bar ξενοδοχείου. Βασικές γνώσεις του αντικειμένου καθώς και γνώσεις Αγγλικών/Γερμανικών απαραίτητες. Πληρ. τηλ. 90150 AZ40503

Από την Φιλοζωϊκή Ρόδου **ΖΗΤΕΙΤΑΙ** καθαρίστρια για μερική απασχόληση. Πληρ. τηλ. 69224 (Μαρί) AZ40511

ΠΩΛΗΤΡΙΑ για ημιαπασχόληση σε κατάστημα γυναικείων ρούχων. Πληρ. τηλ. 36447 AZ40489

Το beach bar VIVA LOCA στην παραλία Ζέφυρος **ΖΗΤΑ** κοπέλες για εργασία με τρελή διάθεση και χαμόγελο. Γιατί το καλοκαίρι το απαιτεί. Πληρ. τηλ. 33109AZ40494

ΤΕΧΝΙΤΕΣ που να γνωρίζουν από πήχυ και μπετά για εργασίες δαπέδων. Πληρ. τηλ. 33122, 0946/281213 AZ40453

ΝΕΟΣ ηλεκτρονικός (απόφοιτος Τεχνικού Λυκείου) έως 25 ετών με δίπλωμα μηχανακιού και αυτοκινήτου και όρεξη για εργασία. Πληρ. τηλ. 73440 ώρες εργασίας AZ40452

ΖΗΤΕΙΤΑΙ ΑΠΟ ΕΜΠΟΡΙΚΗ ΕΤΑΙΡΕΙΑ ΟΔΗΓΟΣ ΜΕ ΕΠΑΓΓΕΛΜΑΤΙΚΟ ΔΙΠΛΩΜΑ. ΠΛΗΡ. ΤΗΛ. 33647 ΠΖ40487

ΣΕΡΒΙΤΟΡΟΙ Ή ΣΕΡΒΙΤΟΡΕΣ ΝΕΑΡΗΣ ΗΛΙΚΙΑΣ ΓΙΑ SNACK BAR ΣΤΗΝ ΠΕΡΙΟΧΗ ΙΑΛΥΣΟΥ. ΠΛΗΡ. ΤΗΛ. 90125 ΠΖ40449

ΒΟΗΘΟΣ ΜΑΓΕΙΡΟΥ ΚΑΙ ΣΕΡΒΙΤΟΡΟΣ-ΣΕΡΒΙΤΟΡΑ ΓΙΑ ΤΟ ΕΣΤΙΑΤΟΡΙΟ ZORBAS ΣΤΟ ΦΑΛΗΡΑΚΙ. ΠΛΗΡ. ΤΗΛ. 0972297665. WE ARE LOOKING FOR A COOK ASSISTAND AND A WAITER-WAITRESS TO WORK AT THE RESTAURANT ZORBAS IN FALIRAKI. TEL. 0972297665 ΠΖ40445

ΠΩΛΗΤΡΙΑ για την μπουτίκ Roubeti, πλατεία Κύπρου 5, να μιλάει Αγγλικά. Πληρ. τηλ. 35045 AZ40442

ΥΠΑΛΛΗΛΟΣ για fast food. Μισθός 250.000 δρχ. Πληρ. τηλ. 27148 από 15.00-22.00 AZ40440

Από ξυλεμπορική επιχείρηση **ΖΗΤΕΙΤΑΙ** αποθηκάριος με δίπλωμα οδηγού Γ' κατηγορίας και χειρισμού κλαρκ για μόνιμη απασχόληση. Πληρ. τηλ. 24945-27623 από 9 π.μ.-2 μ. AZ40434

ΖΗΤΕΙΤΑΙ έμπειρος σερβιτόρος για εστιατόριο στην Π. Πόλη. Πληρ. τηλ. 25293 AZ40436

ΣΕΡΒΙΤΟΡΟΣ ΓΙΑ ΜΕΡΙΚΗ ΑΠΑΣΧΟΛΗΣΗ. ΠΛΗΡ. ΤΗΛ. 31260, 29268, 85878 ΠΖ40437

ΑΠΟ ΤΟ ΚΕΝΤΡΟ ΞΕΝΩΝ ΓΛΩΣΣΩΝ ΜΕΛΙΣΣΟΥΡΓΟΥ ΖΗΤΟΥΝΤΑΙ: Α) ΚΑΘ/ΤΗΣ-ΤΡΙΑ ΓΕΡΜΑΝΙΚΩΝ (ΓΙΑ ΕΡΓΑΣΙΑ 3 ΗΜΕΡΕΣ/ΕΒΔΟΜΑΔΑ), Β) ΚΑΘΗΓΗΤΡΙΑ ΑΓΓΛΙΚΩΝ ΓΙΑ PARTTIME ΑΠΑΣΧΟΛΗΣΗ. ΠΑΡΑΚΑΛΟΥΜΕ ΣΤΕΙΛΕΤΕ ΒΙΟΓΡΑΦΙΚΟ ΜΕ ΦΩΤΟΓΡΑΦΙΑ ΣΤΗ ΔΙΕΥΘΥΝΣΗ ΒΕΡΓΙΝΑΣ 87Α ΡΟΔΟΣ Ή email: melissam@otenet.gr Ή ΦΑΞ: 48205 ΠΖ40405

ΖΗΤΕΙΤΑΙ ΠΩΛΗΤΡΙΑ για boutique γυναικείων ενδυμάτων με γνώσεις Αγγλικής. Πληρ. τηλ: 35947, 35800 AZ40386

ΥΠΑΛΛΗΛΟΣ για πρατήριο υγρών καυσίμων, στα πλυντήρια αυτοκινήτων. Πληρ. τηλ. 75916. AZ40237

ΖΗΤΕΙΤΑΙ από τουριστική καφετέρια σερβιτόρα που να γνωρίζει Γερμανικά. Ώρες απασχόλησης 5 μ.μ. έως 1 π.μ. Πολύ καλές αποδοχές. Πληρ. τηλ. 56516 AZ40283

ΚΟΠΕΛΑ να εργασθεί σε γραφείο με εκτυπωτικές εργασίες. Απαραίτητες προϋποθέσεις Απολυτήριο Τεχνικού Λυκείου. Πληρ. τηλ. 37095 AZ40158

ΚΟΠΕΛΑ άνω των 25 ετών, να εργασθεί σε τουριστικό κατάστημα στην Παλιά Πόλη γνωρίζουσα την Αγγλική γλώσσα. Πληρ. τηλ. 39050. AZ40234

ΚΟΠΕΛΑ για να εργασθεί στην **Σαντορίνη** την καλοκαιρινή σεζόν σε σοβαρό κατάστημα video games. Μισθός ικανοποιητικός και bonus. Πληρ. τηλ. 25050, 37247 XAZ194

Για καφετέρια εστιατόριο έμπειροι: **α) Βοηθός μπάρμαν, β) Βοηθός σερβιτόρου.** Πληρ. τηλ. 22451. AZ40233

ΖΗΤΕΙΤΑΙ ΚΑΘΗΓΗΤΡΙΑ ΓΕΡΜΑΝΙΚΩΝ ΜΕ ΤΑ ΑΠΑΡΑΙΤΗΤΑ ΠΡΟΣΟΝΤΑ ΚΑΙ ΣΧΕΤΙΚΗ ΠΕΙΡΑ ΓΙΑ ΝΑ ΕΡΓΑΣΘΕΙ ΣΕ ΜΕΓΑΛΑ ΚΕΝΤΡΑ ΞΕΝΩΝ ΓΛΩΣΣΩΝ. ΠΛΗΡ. ΤΗΛ. 32633

ΝΗΠΙΑΓΩΓΟΣ ΓΙΑ ΠΑΙΔΙΚΟ ΣΤΑΘΜΟ ΠΤΥΧΙΟΥΧΟΣ ΠΑΝΕΠΙΣΤΗΜΙΟΥ Ή ΙΔΙΩΤΙΚΗΣ ΣΧΟΛΗΣ ΜΕ ΠΡΟΫΠΗΡΕΣΙΑ. ΠΛΗΡΕΣ ΩΡΑΡΙΟ, ΠΕΝΘΗΜΕΡΗ

ΑΠΑΣΧΟΛΗΣΗ ΤΥΧΟΝ ΣΥΣΤΑΣΕΙΣ ΘΑ ΛΗΦΘΟΥΝ ΥΠΟΨΙΝ. ΠΛΗΡ. ΤΗΛ. 0972007352 (ΑΠΟΓΕΥΜ. ΩΡΕΣ) 39739 12.00-14.00 ΧΠΖ123

ΚΟΠΕΛΕΣ για εργασία σε bar club. Ωράριο βραδινό, μισθός και ποσοστά. Πληρ. τηλ. 24206, 38532, 0946837334 AZ40128

μαθήματα

ΜΑΘΗΜΑΤΙΚΑ-ΦΥΣΙΚΗ-ΧΗΜΕΙΑ. ΓΙΑ ΜΑΘΗΤΕΣ ΓΥΜΝΑΣΙΟΥ-ΕΝΙΑΙΟΥ ΛΥΚΕΙΟΥ-ΤΕΕ. ΓΙΑ ΜΕΤΑΞΕΤΑΣΤΕΟΥΣ ΜΑΘΗΤΕΣ: ΕΝΑΡΞΗ 1 ΑΥΓΟΥΣΤΟΥ. ΥΠΕΥΘΥΝΑ ΜΕΘΟΔΙΚΑ ΣΕ ΧΑΜΗΛΕΣ ΤΙΜΕΣ. ΠΛΗΡ. ΤΗΛ. 28053. ΠΜ40549

ΟΙΚΟΔΙΔΑΣΚΑΛΕΙΟ ΦΙΛΟΛΟΓΙΚΩΝ ΜΑΘΗΜΑΤΩΝ. ΕΚΘΕΣΗ-ΙΣΤΟΡΙΑ-ΝΕΑ ΕΛΛΗΝΙΚΑ-ΑΡΧΑΙΑ-ΛΑΤΙΝΙΚΑ, Α', Β', Γ' ΓΥΜΝΑΣΙΟΥ, Α' ΛΥΚΕΙΟΥ, Β', Γ' ΛΥΚΕΙΟΥ. ΜΑΘΗΜΑΤΑ ΓΕΝΙΚΗΣ ΠΑΙΔΕΙΑΣ ΚΑΙ ΘΕΩΡΗΤΙΚΗΣ ΚΑΤΕΥΘΥΝΣΗΣ. ΤΜΗΜΑΤΑ ΜΟΝΟΜΕΛΗ ΚΑΙ ΟΛΙΓΟΜΕΛΗ. ΠΕΙΡΑ-ΜΕΘΟΔΙΚΟΤΗΤΑ-ΠΑΡΟΧΗ ΣΗΜΕΙΩΣΕΩΝ. ΚΩΝ/ΝΟΥ ΤΣΑΛΔΑΡΗ 45. ΠΛΗΡ. ΤΗΛ. 34541 ΚΑΙ 0973460679 κ. ΜΑΝΩΛΙΑΚΗ ΚΑΘΟΛΙΚΗ ΠΜ40334

ΠΩΛΟΥΝΤΑΙ ΔΙΑΜΕΡΙΣΜΑΤΑ
ΔΙΑΚΟΓΕΩΡΓΙΟΥ ΚΑΛΛΙΣΤΟΣ
• ΠΩΛΗΣΕΙΣ ΔΙΑΜΕΡΙΣΜΑΤΩΝ
• ΚΑΤΑΣΤΗΜΑΤΑ-ΑΠΟΘΗΚΕΣ
• ΑΝΤΑΛΛΑΓΕΣ ΑΚΙΝΗΤΩΝ
• ΑΓΟΡΕΣ ΟΙΚΟΠΕΔΩΝ
• ΑΝΑΛΑΜΒΑΝΟΥΜΕ ΑΝΤΙΠΑΡΟΧΕΣ
ΔΙΕΥΘ.: ΕΘΝ. ΑΝΤΙΣΤΑΣΕΩΣ 11, (πρώην Αννης Μαρίας)
ΤΗΛ: 78501-29318, 78502

ΠΩΛΟΥΝΤΑΙ διαμερίσματα λουξ κατασκευής με απεριόριστη θέα. Τα διαμερίσματα διαθέτουν θωρακισμένες πόρτες, εντοιχισμένες κουζίνες, ντουλάπες, εντοιχισμένο νιπτήρα με ντουλάπι, κεντρική θέρμανση αυτόνομη, ανοιγόμενα ανακλινόμενα κουφώματα με διπλά τζάμια, σίτες, ρολά, υδραυλικό ασανσέρ, τριφασικό ρεύμα.
Ολοι οι χώροι σπατουλαριστό, εσωτερικές πόρτες MDF με σχέδια

ΔΙΑΜΕΡΙΣΜΑΤΑ
Επί της οδού Μεγ. Κων/νου - Κων/νου Παλαιολόγου
50 τ.μ. δυάρια
85 τ.μ. τριάρια
110 τμ. τεσσάρια
ανά όροφο
Επί της Κων/νου Υδραίου-Στ. Κωτιάδη
70 τ.μ. τριάρια
90 τ.μ. τριάρια-τεσσάρια
110 τ.μ. τεσσάρια
130 τ.μ. τεσσάρια-πεντάρια
ανά όροφο με μεγάλες βεράντες φανταστική θέα
Επί της Λεωφ. Καλλιθέας-Καρακόνερο
50 τ.μ. δυάρια
85 τ.μ. τριάρια
110 τ.μ. τεσσάρια
ανά όροφο με μεγάλες βεράντες, απεριόριστη θέα
ΚΑΤΑΣΤΗΜΑΤΑ
50 τ.μ.
100 τ.μ.
150 τ.μ.
επί της Λεωφ. Καλλιθέας-Καρακόνερο
ΙΑΤΡΕΙΑ-ΓΡΑΦΕΙΑ
50 τ.μ.
100 τ.μ.
150 τ.μ.
επί της Μεγ. Κων/νου και Κων Παλαιολόγου (Φώκιαλη)
ΔΑΝΕΙΑ ΟΛΩΝ ΤΩΝ ΤΑΜΕΙΩΝ
ΚΑΙ ΟΛΩΝ ΤΩΝ ΤΡΑΠΕΖΩΝ
Πληρ. ΔΙΑΚΟΓΕΩΡΓΙΟΥ ΚΑΛΛΙΣΤΟΣ
Τηλ. 78501-78502, 29318

μαθήματα

συνέχεια από την προηγούμενη

ΜΑΘΗΜΑΤΑ ΑΓΓΛΙΚΩΝ κατ' οίκον από καθηγήτρια πτυχιούχο Αγγλικού πόφοιτη του του Αμερικανικού Κολλεγίου Αθηνών και με μάστερ από Αγγλικό Πανεπιστήμιο. Πληρ. τηλ. 64412, 0932601914 ΑΜ40423

ΑΓΓΛΙΚΑ ΚΑΙ ΙΤΑΛΙΚΑ από καθηγήτρια πτυχιούχο με φροντιστηριακή πείρα. • Σε γκρούπ 2-3 ατόμων ή ιδιαίτερα. • Οργανωμένη και άρτια διδακτική ύλη • Σύγχρονα μέσα διδασκαλίας • Εβδομαδιαία tests επανάληψης • Μηνιαίος έλεγχος προόδου • Υπεύθυνη παρακολούθηση στη μελέτη των μαθητών. Πληρ. τηλ. 76544, 0945-984346 ΑΜ40391

ΑΓΓΛΙΚΑ καθηγήτρια Αγγλικών απόφοιτος αγγλικού Παν/μίου με master παραδίδει ιδιαίτερα μαθήματα σε μαθητές **όλων των επιπέδων**. Υπεύθυνη προετοιμασία για τις εξετάσεις **Cambridge FCE, CAE, CPE, Michigan, ECCE, ECPE, TOEFL**. Τμήματα μονομελή, διμελή. Τιμή λογικές. Πληρ. τηλ. 22886 ΑΜ39927

ΑΡΧΑΙΑ, ΕΚΘΕΣΗ, ΛΑΤΙΝΙΚΑ, ΙΣΤΟΡΙΑ, ΑΡΧΕΣ ΟΙΚΟΝΟΜΙΑΣ σε μαθητές Γυμνασίου-Λυκείου (γκρουπ ή ιδιαίτερα) από καθηγήτρια πτυχιούχο με μεταπτυχιακές σπουδές και διδακτική πείρα. Πληρ. τηλ. 26451, 0938887065 ΑΜ40392

ΑΓΓΛΙΚΑ-ΙΤΑΛΙΚΑ-ΙΣΠΑΝΙΚΑ. Καθηγητής αριστούχος απόφοιτος (Master) Schiller International University, παραδίδει μαθήματα **κατ' οίκον** σε αρχάριους, ξενοδοχοϋπαλλήλους, προχωρημένους. Εξασφαλισμένη επιτυχία εξετάσεων First Certificate, Toefl, Cambridge, Michigan Proficiency IELTS καθώς και εισαγωγής σε Βρετανικά και Ιταλικά Πανεπιστήμια. Συστηματική ενημέρωση γονέων. Τιμές λογικές. Μεταφράσεις γίνονται δεκτές. Πληρ. τηλ. 0241-25133 ΑΜ39737

ΚΑΘΗΓΗΤΗΣ χημικός, κάτοχος Μάστερ Ηνωμένων Πολιτειών, παραδίδει μαθήματα Φυσικής και Χημείας, κατ' οίκον, σε μαθητές γυμνασίου και Λυκείου. Πληρ. τηλ. 32947, 33796, 0946282687 ΑΜ40513

ΦΙΛΟΛΟΓΟΣ καθηγήτρια πτυχιούχος Αριστοτελείου Πανεπιστημίου Θεσσαλονίκης, παραδίδει ιδιαίτερα μαθήματα σε μαθητές γυμνασίου. Τιμές προσιτές, συστηματική ενημέρωση γονέων. Πληρ. τηλ. 22428 και 0937803323 (κινητό) ΧΑΜ291

γνωριμίες

ΝΕΟΣ ευπαρουσίαστος, οικονομικά ανεξάρτητος, με σίγουρη εργασία ζητά σοβαρή κοπέλα ηλικίας έως 37 ετών για γνωριμία με σκοπό το γάμο. Πληρ. τηλ. 0938061803 μετά τις 6 το απόγευμα ΑΓ40566

ΕΝΤΕΛΩΣ ΔΩΡΕΑΝ ΜΠΟΡΟΥΜΕ ΝΑ ΣΑΣ ΣΤΕΙΛΟΥΜΕ ΦΩΤΟΓΡΑΦΙΕΣ-ΒΙΟΓΡΑΦΙΚΑ ΑΠΟ ΧΙΛΙΑΔΕΣ ΠΛΟΥΣΙΟΥΣ ΑΞΙΟΛΟΓΟΥΣ ΑΝΔΡΕΣ ΚΑΙ ΓΥΝΑΙΚΕΣ ΕΛΛΗΝΙΔΕΣ, ΑΛΛΟΔΑΠΕΣ ΚΑΘΕ ΗΛΙΚΙΑΣ ΠΟΥ ΖΗΤΟΥΝ ΦΙΛΙΑ, ΓΑΜΟ. www.marriages.gr. ΠΛΗΡ. ΤΗΛ. 031-229563ΠΓ40253

διαφορα

ΤΡΑΚΤΕΡ 4Χ4 μάρκας ZETOR 7245 σε άριστη κατάσταση, λάστιχα καινούργια και χωρίς μηχανικό πρόβλημα. Πληρ. τηλ. 0945 403862 ΑΔ40545

ΧΑΡΙΖΟΝΤΑΙ από την Φιλοζωϊκή Ρόδου άσπρο τεριέ, βίσλερ, κόκερ, ποιμενικό, πόιντερ, μάστιφ, μπόξερ, χάσκυ και δυο γκέγκικα (ιχνηλάτες) μόνο για καλά αφεντικά. Πληρ. τηλ. 69224 (Μαρί) ΑΔ40510

ΠΩΛΕΙΤΑΙ ολοκαίνουργιος εξοπλισμός για καφετέρια τραπέζια ξύλινα Βιέννης Φ. 60 και 60Χ60 καθίσματα Βιέννης εσωτερικού χώρου, τραπέζια 1,80Χ0,90 χρώμα καρυδί, καθίσματα σκηνοθέτη χρ. φυσικό με PVC διάτρητο, σκαμπώ σουηδικά χρώμα καρυδί, σκαμπώ καρυδιάς για μουσική σκηνή. Ολα σε τιμή ευκαιρίας. Πληρ. τηλ. 68943, 0944977676 ΑΔ40495

ΠΩΛΕΙΤΑΙ ολοκαίνουργιος εξοπλισμός καφετέριας σε τιμή ευκαιρίας. Ηλεκτρονική αυτόματη μηχανή καφέ - κανατάκια μηχανή τοστιέρας, σερβίτσια, πιάτα, ποτήρια. Πληρ. τηλ. 68943, 0944977676 ΑΔ40496

ΠΩΛΟΥΝΤΑΙ σχεδόν καινούργια μόνιτορ αμερικάνικα B.52 U.S.A. 2Χ2,50 WATT κατάλληλα για νυχτερινά κέντρα ή συναυλίες με τον ενισχυτή τους σε τιμή ευκαιρίας. Πληρ. τηλ. 68943, 0944977676 ΑΔ40497

ΠΩΛΟΥΝΤΑΙ ολοκαίνουργια ηχεία DAINAKORD για εσωτερικό χώρο ή συναυλίες 2Χ500 WATT σε τιμή ευκαιρίας. Πληρ. τηλ. 68943, 0944977676 ΑΔ40498

ΑΝΑΚΟΙΝΩΣΗ
ΜΑΘΗΜΑΤΑ
*** Computer ***
PROGRAM COMPUTER PM
ΕΓΓΡΑΦΕΣ
ΑΠΟ
3 ΣΕΠΤΕΜΒΡΙΟΥ
Τμήματα για:
Παιδιά - Ενήλικες
Αρχάριους - Μαθητές
Επαγγελματίες
Ανεύρεση Εργασίας
ΠΑΡΕΧΕΤΑΙ ΒΕΒΑΙΩΣΗ
Διδάσκει πτυχιούχος
Πανεπιστημίου Αμερικής
ΜΑΝΩΛΗΣ Ι. ΣΟΦΙΛΛΑΣ
Κοδριγκτώνος 91
Τηλ. (0241) 31761

ΟΙΚΟΔΙΔΑΣΚΑΛΕΙΟ
ΓΑΛΛΙΚΗΣ ΓΛΩΣΣΑΣ
ΠΑΡΑΔΙΔΟΝΤΑΙ
μαθήματα Γαλλικών
για παιδιά και ενήλικες.
Ολιγομελή τμήματα -
Προετοιμασία όλων των πτυχίων:
DELF, DALF, SORBONNE I, II, III
από καθηγήτρια πτυχιούχο του
τμήματος Γαλλικής γλώσσας
και Φιλολογίας του Α.Π.Θ.
Πληρ. κ. Εφη Γιαννιού
τηλ. 25151, 0938309839

ΖΗΤΕΙΤΑΙ
Από ξενοδοχείο Α' τάξεως στην Ιαλυσό
μάγειρας για το SNACK BAR.
Πληρ. τηλ. 96087

BERGMANN KORD
Από τα επιστημονικά κέντρα Bergmann Kord
ΖΗΤΟΥΝΤΑΙ
για την κλινική της Ρόδου

Κομμώτρια
Απαιτούμενα προσόντα
• Απόφοιτος κομμωτικης σχολής
• Σημαντική εμπειρία
• Ευχάριστη προσωπικότητα και εμφάνιση

Υπεύθυνη Reception
Απαιτούμενα προσόντα:
• Εμπειρία σε ανάλογη θέση
• Γνώση χειρισμού Η/Υ
• Ευχάριστη προσωπικότητα και εμφάνιση, άνεση επικοινωνίας

Προσφέρονται:
Ανταγωνιστικό πακέτο αποδοχών - Σύγχρονο περιβάλλον εργασίας - Προοπτικές εξέλιξης
Πληρ.: 0241 0 78304 (10.00-17.00)

ΑΤΛΑΝΤΙΚΑ
ΕΛΛΑΣ Α.Ε.
Η εταιρεία ΑΤΛΑΝΤΙΚΑ ΕΛΛΑΣ Α.Ε. ιδιοκτήτρια της ξενοδοχειακής μονάδας ATLANTICA PRINCESS
ΖΗΤΕΙ ΠΡΟΣΩΠΙΚΟ
για ολική και μερική απασχόληση
με τις παρακάτω ειδικότητες:
1. ΤΜΗΜΑ ΕΣΤΙΑΤΟΡΙΟΥ - ΜΠΑΡ
Σερβιτόροι
Βοηθ. Σερβιτόροι
2. ΤΜΗΜΑ ΟΡΟΦΩΝ
Καμαριέρες
Καθαρίστριες
3. ΘΥΡΩΡΕΙΟ
Θυρωρό
ΔΙΕΥΘΥΝΣΗ: Παραλία Ιαλυσού
ξεν. ΑΤΛΑΝΤΙΚΑ ΠΡΙΝΣΕΣ
ΤΗΛ. 0241-96100

ΡΟΔΙΑΚΗ ΚΤΗΜΑΤΙΚΗ
ΣΥΜΒΟΥΛΟΙ & ΕΚΤΙΜΗΤΕΣ ΑΚΙΝΗΤΩΝ
ΚΤΗΜΑΤΟΜΕΣΙΤΙΚΟ ΓΡΑΦΕΙΟ από το 1983
ΠΩΛΟΥΝΤΑΙ ΜΟΝΟΚΑΤΟΙΚΙΕΣ ΣΤΟΥΣ ΤΡΕΙΣ

ΣΕ ΜΠΕΤΑ ΑΠΟ 31.000.000 ΔΡΧ
ΑΝΕΣΤΗΣ & ΣΑΒΒΑΣ ΣΑΒΒΑΪΔΗΣ
tel: 26281 & 35476 cel: 0944-421015 & 0977-433427

ΛΕΒΕΝΤΗΣ
PIZZA-RESTAURANT
Το εστιατόριο ΛΕΒΕΝΤΗΣ μετά την ολοκλήρωση της ριζικής ανακαίνισης του, αναβαθμίζει τις υπηρεσίες του, και επιθυμεί να προσλάβει:
Σερβιτόρες
Υπαλλήλους κουζίνας
Διανομείς
ΓΙΑ 12-ΜΗΝΗ ΑΠΑΣΧΟΛΗΣΗ
Προσφέρεται δυνατότητα για 12-μηνη απασχόληση είτε σε πλήρη, είτε σε part time βάση, άριστο εργασιακό περιβάλλον, ανταγωνιστικές αποδοχές αναλόγως της εμπειρίας και δυνατότητες εξέλιξης.
Οι ενδιαφερόμενοι (-ες) μπορούν να επικοινωνήσουν με τον κ. Γεώργιο Παπασταύρου, καθημερινά μεταξύ 11:00 -16:00 στο τηλέφωνο 22375
ΦΑΓΗΤΟ ΜΕ ΠΟΙΟΤΗΤΑ & ΓΕΥΣΗ

Από την εταιρεία
ΔΩΡΕΝ ΑΕ
Ολοκληρωμένα συγκροτήματα
RENAULT

3ο χλμ. Ρόδου-Καλλιθέας

ΖΗΤΟΥΝΤΑΙ

1) Βοηθός λογιστή απόφοιτος ΑΕΙ ή ΤΕΙ
2) Γραμματέας-Ταμίας
3) Βαφέας αυτοκινήτων

Για πληροφορίες παρακαλούμε να απευθύνεστε στα τηλέφωνα 0241-68032-68033

CASH AND CARRY
METRO

Το Cash and Carry METRO
ΖΗΤΕΙ
ΕΡΓΑΤΕΣ
ηλικίας 22-40 ετών.
Παρακαλούνται οι ενδιαφερόμενοι να τηλεφωνήσουν στο: 62.327 ή 01/28.93.500

ΖΗΤΟΥΝΤΑΙ

ΠΩΛΗΤΕΣ/ΠΩΛΗΤΡΙΕΣ
που να μιλούν την Σκανδιναβική, Αγγλική, Γερμανική γλώσσα.
Πληρ. τηλ. 32183 κ. Ελένη

Το γραφείο γενικού τουρισμού
ELAFOS REISEN

ΖΗΤΑ ΣΥΝΕΡΓΑΤΕΣ

α) Αρχηγούς.
Απαραίτητη προϋπόθεση η άριστη γνώση της γερμανικής Γλώσσας. Θα ληφθεί υπόψη η προυπηρεσία.
β) Υπεύθυνους για στελέχωση υποκαταστημάτων.
Θα ληφθεί υπόψη η προυπηρεσία.
Οι ενδιαφερόμενοι παρακαλούνται να επικοινωγήσουν στα 66543-66544-66545, ώρες γραφείου
Υπεύθυνος κ. Χατζημιχάλης Μιχάλης

ΖΗΤΕΙΤΑΙ

νεαρός (αγόρι) να εργασθεί
σε μεγάλο τουριστικό κατάστημα στο Φαληράκι.
Ωράριο απογευματινό. Επιθυμητές ξένες γλώσσες και απαραίτητα Αγγλικά. Μισθός αναλόγως προσόντων.
Πληρ. τηλ. 85708 ώρες καταστημάτων

Το γραφείο παραγωγής της
ΕΘΝΙΚΗΣ ΑΣΦΑΛΙΣΤΙΚΗΣ

ΖΗΤΑ ΑΤΟΜΑ

ηλικίας 23-40, για να στελεχώσει το νέο τμήμα πωλήσεων χρηματοοικονομικών προϊόντων του ομίλου της ΕΘΝΙΚΗΣ ΤΡΑΠΕΖΑΣ ΤΗΣ ΕΛΛΑΔΟΣ Α.Ε.

Πληροφορίες-Βιογραφικά στη διεύθυνση της Εθνικής Ασφαλιστικής στη Σ. ΒΕΝΙΖΕΛΟΥ 1
τηλ. 38338-36274 Υπ' όψιν κας Τριανταφύλλου

Από το ξενοδοχείο ΦΙΛΕΡΗΜΟΣ

.ΖΗΤΕΙΤΑΙ

υπάλληλος S. Market , απόφοιτος Λυκείου με γνώσεις Αγγλικής ή Γερμανικής γλώσσας.
Πληρ. τηλ. 92510, κα Λία Καμπουράκη

"ΚΑΙΡ" ΑΕ

ΠΡΟΣΛΗΨΗ ΟΔΗΓΟΥ

Η εταιρεία "ΚΑΙΡ ΑΕ" ζητά να προσλάβει έναν οδηγό, για τακτική απασχόληση και καλεί τους έχοντες τα τυπικά και ουσιαστικά προσόντα να εκδηλώσουν ενδιαφέρον στα γραφεία της εταιρείας.
Απαραίτητα προσόντα:
1) Δίπλωμα Γ' ή Ε' κατηγορίας
2) Προϋπηρεσία τουλάχιστον 5 έτη σε ανάλογη θέση
Τυχόν ύπαρξη αδείας ανυψωτικου οχήματος (κλαρκ) θα ληφθεί υπόψη.
Οι ενδιαφερόμενοι μπορούν να απευθύνονται για περισσότερες πληροφορίες και για την κατάθεση των αιτήσεών τους στα γραφεία της ΚΑΙΡ, Λεωφ. Ρόδου - Λίνδου 2ο χλμ. στην Προσωπάρχη κα ***Κωνσταντινίδου Ελένη,*** τηλ. **68770, 68772** μέχρι την Δευτέρα 23 Ιουλίου 2001.

ΖΗΤΟΥΝΤΑΙ

πωλήτριες για κατάστημα εντός πόλεως.
Ωράριο συνεχές. Μισθός 220.000 δρχ. καθαρά.
Πληρ. τηλ. 25936

Από τα καταστήματα "ΠΑΠΠΟΥ"

ΖΗΤΕΙΤΑΙ

πωλήτρια για το τμήμα αλλαντικών
Πληρ. τηλ. 20127, 24286

ΚΤΗΜΑΤΟΜΕΣΙΤΙΚΟ ΓΡΑΦΕΙΟ

ΕΥΡΩΚΤΗΜΑΤΙΚΗ

ΜΕΣΙΤΕΣ ΣΥΜΒΟΥΛΟΙ ΕΚΤΙΜΗΤΕΣ

ΠΩΛΗΣΕΙΣ ΟΙΚΟΠΕΔΩΝ

ΙΑΛΥΣΟΣ
301τ.μ.- Εντός σχεδίου.....17.000.000 ή (49.884,1€)
320τ.μ.- Στο κέντρο (Σ.Δ.=1)...17.000.000 ή (49.884,1€)
700τ.μ.- Κοντά στο κέντρο (Σ.Δ.=1)....50.000.000 ή (146.717,9€)
1000τ.μ.- Κοντά στο κέντρο (Σ.Δ.=1)...35.000.000 ή (102.702,5€)
1180τ.μ.- Στην παρ. Ιαλυσού(Σ.Δ=0,4)...41.000.000 ή (120.308,7€)
1713τ.μ.- Κοντά στην παραλία(Σ.Δ.=0,4)...70.000.000 ή (205.405,1€)
2000τ.μ.- Θέση Βουνάρα.....38.000.000 ή (111.505,6€)
2000τ.μ.- Με άδεια οικόδ. στο Λύκειο...35.000.000 ή (102.702,5€)
2000τ.μ.- εντός σχεδίου.....60.000.000 ή (176.061,5€)
4000τ.μ.- Στους πρόποδες Φιλερήμου...50.000.000 ή (146.717,9€)
4000τ.μ.- Κοντά στην Άνοιξη.....50.000.000 ή (146.717,9€)
4000τ.μ.- Στην προέκτ. οδού Άνοιξης....50.000.000 ή (146.717,9€)
8700τ.μ.- Θέση Κανδυλί.....30.000.000 ή (88.030,7€)
9700τ.μ.- Θέση Κανδυλί.....50.000.000 ή (146.717,9€)
10.000τ.μ.- Θέση Κανδυλί.....50.000.000 ή (146.717,9€)
ΚΙΟΤΑΡΙ
2000τ.μ.- Επί της Εθνικής οδού.....9.000.000 ή (26.409,2€)
ΜΑΣΣΑΡΙ
400τ.μ.- Εντός οικισμού..4.500.000 ή (13.204,6€)
4400τ.μ.- κοντά στο γήπεδο...10.000.000 ή (29.343,6€)
ΙΞΙΑ
500τ.μ.- Κοντά στην παραλία).....35.000.000 ή (102.702,5€)
500τ.μ.- Κοντά στην παραλία)....35.000.000 ή (102.702,5€)
3300τ.μ.- Εντός σχεδίου.....50.000.000 ή (146.717,9€)
ΠΑΣΤΙΔΑ
400τ.μ.- Εκτός Οικισμού.....15.000.000 ή (44.015,4€)
788τ.μ.- Εντός Οικισμού με άδεια οικόδ...8.500.000 ή (24.942,0€)
892τ.μ.- Εντός Οικισμού με άδεια οικόδ...9.000.000 ή (26.409,2€)
1000τ.μ.- Εντός Οικισμού.....10.000.000 ή (29.343,5€)
1000τ.μ.- Εντός Οικισμού.....12.000.000 ή (35.212,3€)
1070τ.μ.- Εντός Οικισμού.....16.000.000 ή (46.949,7€)
1900τ.μ.- Εκτός Οικισμού.....35.000.000 ή (102.702,5€)
ΠΑΡΑΔΕΙΣΙ
8000τ.μ.- Εκτός Οικισμού.....64.000.000 ή (187.798,9€)
ΣΟΡΩΝΗ
4000τ.μ.- Επί της επαρχιακής οδού...18.000.000 ή (52.818,4€)
5000τ.μ.- Στο κύμα (άρτιο & οικόδ/μο.)..15.000.000 ή (44.015,4€)

ΛΙΝΔΟΣ
4600τ.μ.- Θέση Ψάλτο.....50.000.000 ή (146.717,9€)
8000τ.μ.- Στους Πεύκους Κοντά στην παραλία...32.000.000 ή (93.899,5€)
12000τ.μ.- Στους Πεύκους κοντά στην παραλία...168.000.000 ή (492.972,2€)
ΚΟΛΥΜΠΙΑ
715τ.μ.- Στο δρόμο με τους Ευκάλυπτους...8.000.000 ή (23.474,9€)
4500τ.μ.- Με άδεια οικόδ. για ξενοδοχ....63.000.000 ή (184.864,6€)
5700τ.μ.- Στο δρόμο με τους ευκάλυπτους.....50.000.000 ή (146.717,9€)
ΑΣΓΟΥΡΟΥ
1700τ.μ.- Εντός νέου σχεδίου με 420τ.μ. Κτίσματα....90.000.000 ή (264.092,2€)
4000τ.μ.- Εκτός σχεδίου οικισμού.....40.000.000 ή (117.374,3€)
4000τ.μ.- Εκτός σχεδίου οικισμού.....45.000.000 ή (132.046,1€)
4000τ.μ.- Εκτός σχεδίου οικισμού.....45.000.000 ή (132.046,1€)
ΜΑΡΙΤΣΑ
300τ.μ.- Εντός οικισμού.....4.500.000 ή (13.204,6€)
1400τ.μ.- Εντός οικισμού.....8.000.000 ή (23.474,9€)
1490τ.μ.- Επί της επαρχιακής οδού.....13.500.000 ή (39.613,8€)
4000τ.μ.- Κοντά στο παλιό αεροδρόμιο.....12.000.000 ή (35.212,3€)
ΑΦΑΝΤΟΥ
360τ.μ.- Εντός οικισμού.....12.000.000 ή (35.212,3€)
5600τ.μ.- Επί της Ρόδου - Λίνδου.....145.000.000 ή (425.482,0€)
ΛΑΔΙΚΟ
21.000τ.μ.- Κοντά στη θάλασσα.....250.000.000 ή (733.589,6€)
ΑΡΧΑΓΓΕΛΟΣ
800τ.μ.- Εντός σχεδίου οικισμού.....8.000.000 ή (23.474,9€)
ΚΑΛΥΘΙΕΣ
1734τ.μ.- εντός Οικισμού.....25.000.000 ή (73.358,0€)
2640τ.μ.- Πανοραμικό....28.000.000 ή (82.162,0€)
ΚΑΛΑΘΟΣ
2800τ.μ.- Εντός οικισμού επί της Ρόδου-Λίνδου με κτίσματα 400τ.μ.....90.000.000 ή (264.092,2€)
25000τ.μ. Εκτός σχεδίου πανοραμικό...75.000.000 ή (220.076,9€)
ΓΕΝΝΑΔΙ
500τ.μ.- Εντός Οικισμού με άδεια οικόδ.....20.000.000 ή (58.687,2€)
1720τ.μ.- Επί της παλιάς επαρχιακής οδού με άδεια οικόδ.....17.500.000 ή (51.351,3€)
4200τ.μ.- Επί της επαρχιακής Οδού.....29.000.000 ή (85.096,4 €)

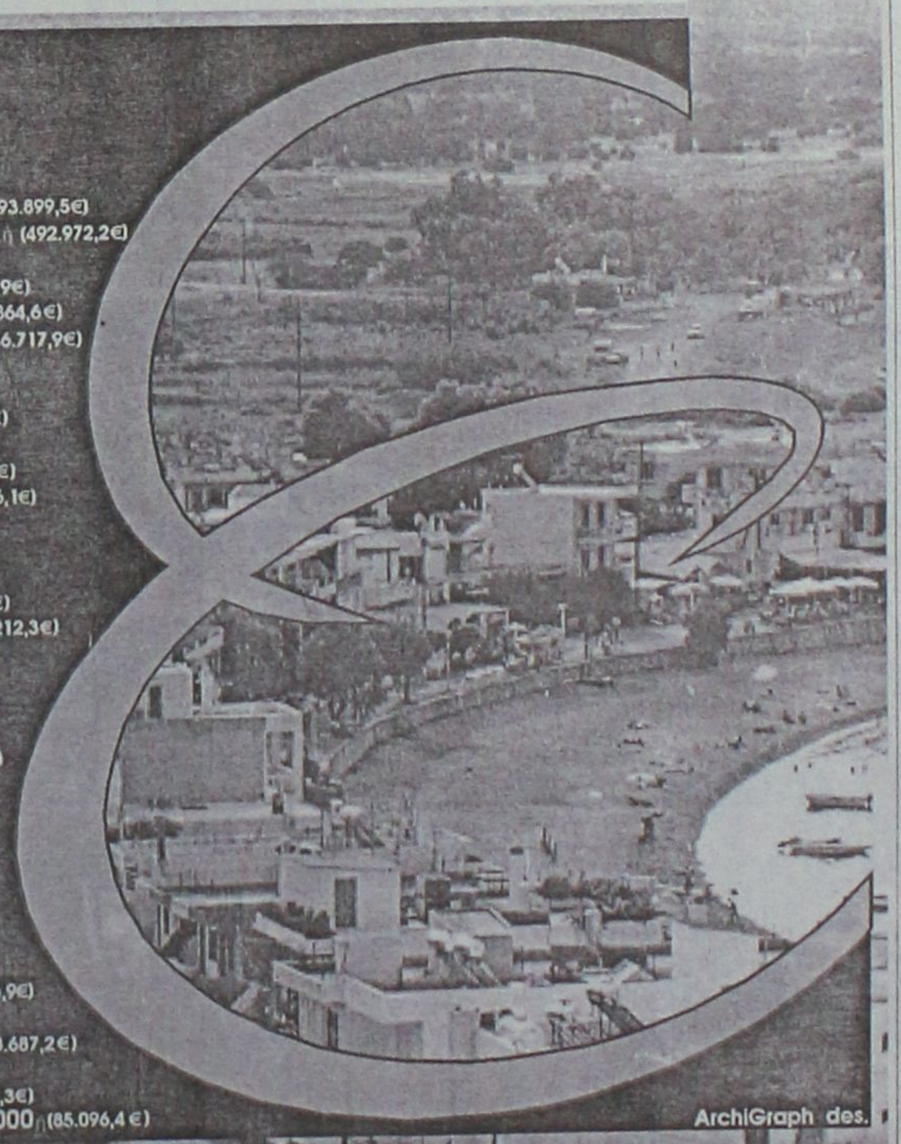

Τηλ. (0241) 73819,74917 κιν 0944/374546, 0945/292030 FAX 38641
ΠΛΗΡΟΦΟΡΙΕΣ
ΙΩΑΝΝΗΣ & ΜΙΧΑΛΗΣ ΕΥΣΤΑΘΙΟΥ

Μεταφερθήκαμε στα νέα μας γραφεία Εθνικής Αντίστασης 83 (πρώην Άννης Μαρίας) δίπλα στην ALPHA BANK

Η αντιπροσωπεία αυτοκινήτων CITROEN-CHRYSLER

ΖΗΤΕΙ

νέο ή νέα για την θέση πωλήσεων και Γραμματείας. Προσφέρεται μισθός ικανοποιητικός και Bonus. Ευχάριστο περιβάλλον και δυνατότητα εξέλιξης. Απαραίτητα προσόντα: Ευπαρουσίαστο άτομο με καλό χειρισμό της γλώσσας και διάθεση για εργασία.
Επιπλέον γνώσεις υπολογιστή θα εκτιμηθούν.

Πληρ. τηλ. 69800 - κος Στέργος

Από μεγάλο Χρηματοοικονομικό Ομιλο

ΖΗΤΟΥΝΤΑΙ ΓΙΑ ΠΡΟΣΛΗΨΗ

Συνεργάτες μέχρι 40 ετών απόφοιτοι Πανεπιστημίου ή και Λυκείου με ευχέρεια στην επικοινωνία.
Προσφέρονται: Μισθός 250.000, ομαδική ασφάλιση, σύνταξη και εξαιρετικές συνθήκες εργασίας.

Πληρ. τηλ. 61663-68165

QUICK CARWASH

ΑΠΟ ΤΟ QUICK CARWASH

ΖΗΤΕΙΤΑΙ

υπάλληλος γραφείου.

Η υποψήφια θα πρέπει να διαθέτει ανάλογη εμπειρία, γνώσεις χειρισμού Η/Υ και βασικές γνώσεις λογιστικής.
Οι ενδιαφερόμενες μπορούν να προμηθεύονται αιτήσεις στις εγκαταστάσεις του πλυντηρίου, στην περιοχή Ασγούρου παραπλεύρως του SUPER MARKET ΤΡΟΦΟ.
Καθημερινά (8.00 το πρωί έως 5.00 το απόγευμα).

Πληρ. τηλ. 60150

Από Τεχνική Ανώνυμη Εταιρεία

ΖΗΤΕΙΤΑΙ

ΓΡΑΜΜΑΤΕΑΣ:
Απαραίτητες προϋποθέσεις:
α. Ο άριστος χειρισμός Η/Υ και γνώση των προγραμμάτων WORD και EXCEL της MICROSOFT.
β. Η άριστη γνώση της Αγγλικής γλώσσας.
Επιθυμητή η σχετική προϋπηρεσία.

Πληρ. τηλ. 22186, 22968, 28058
ώρες 11.00-15.00

ΖΗΤΕΙΤΑΙ

κοπέλα για να εργασθεί σε τουριστικό γραφείο.
Για περισσότερες πληροφορίες
PELLOS TRAVEL
L. KALITHEAS 125, FALIRAKI-RODOS
ΤΗΛ. 0241-87615, 0241-86298, FAX 0241-87616

Figma

Αντιπροσωπεύσεις Ασφαλιστικών Εταιρειών
Άννης Μαρίας και Καζαντζάκη 2
Τηλ. (0241) 31468 • FAX: (0241) 33644

ΖΗΤΟΥΝΤΑΙ

Ασφαλίστριες και ασφαλιστές για ελεύθερη συνεργασία.
Για ραντεβού τηλ. 31468

ΓΥΡΟΠΩΛΕΙΟΝ "Η ΡΩΞΑΝΗ"

ΖΗΤΟΥΝΤΑΙ

έμπειρα άτομα για delivery

Πληρ. τηλ. 0946363311 09.00 έως 17.00

ΤΑΠΗΤΟΚΑΘΑΡΙΣΤΗΡΙΟ

"Ο ΔΡΑΚΟΣ"

Αναλαμβάνουμε καθαρισμό
• **Χαλιών**
• **Σαλονιών**
• **Αυτοκινήτων**
• **Πούλμαν**
και φύλαξη χαλιών και μοκετών

Πληρ. τηλ. 26805, 51024, 0974-208020

Από Πολυεθνική Εταιρεία Ενοικιάσεως Αυτοκινήτων

ΖΗΤΕΙΤΑΙ

α) STATION MANAGER. Απαραίτητη προϋπηρεσία
β) Υπάλληλος γραφείου με δίπλωμα οδήγησης και να γνωρίζει την Αγγλική γλώσσα.
Πληρ. τηλ. 0942-461053 κ. Ανδρέα Ταντελέ

ΖΗΤΕΙΤΑΙ

μάγειρας και βοηθός μαγείρου για κατάστημα στο Φαληράκι. Ωράριο 13.00-21.00

Πληρ. τηλ. 85939

WANTED

cook and cook assisant for a shop in Faliraki. Time hours 13.00-21.00

Tel. 85939

ΖΗΤΕΙΤΑΙ

από Δ. ΤΣΙΜΕΝΙΔΗΣ Α.Ε.
οδηγός με δίπλωμα Ε' και Γ' κατηγορίας

Πληρ. τηλ. 60345, 0937010931

Η ΑΛΥΣΙΔΑ ΚΑΤΑΣΤΗΜΑΤΩΝ ΗΛΕΚΤΡΙΚΩΝ

Club electric

ΖΗΤΕΙ

ΤΑΜΙΑ-ΠΩΛΗΤΡΙΑ ΠΛΗΡΟΥΣ ΑΠΑΣΧΟΛΗΣΗΣ
Απαιτούμενα προσόντα
1) Απόφοιτοι Λυκείου
2) Ηλικία έως 35 ετών
3) Σχετική προϋπηρεσία επιθυμητή
ΟΔΗΓΟΥΣ
Απαιτούμενα προσόντα
1) Αδεια οδήγησης Β' κατηγορίας Επαγγελματικό
2) Ηλικία έως 35 ετών
3) Σχετική προϋπηρεσία επιθυμητή.
Οι ενδιαφερόμενοι παρακαλούνται όπως αποστείλουν τα βιογραφικά τους στο **Fax (0241) 39612** ή στη διεύθυνση του καταστήματος:

CLUB ELECTRIC A.E.
Καρανικόλα 19, Ρόδος
Υπόψη κ. Παπακυριακού

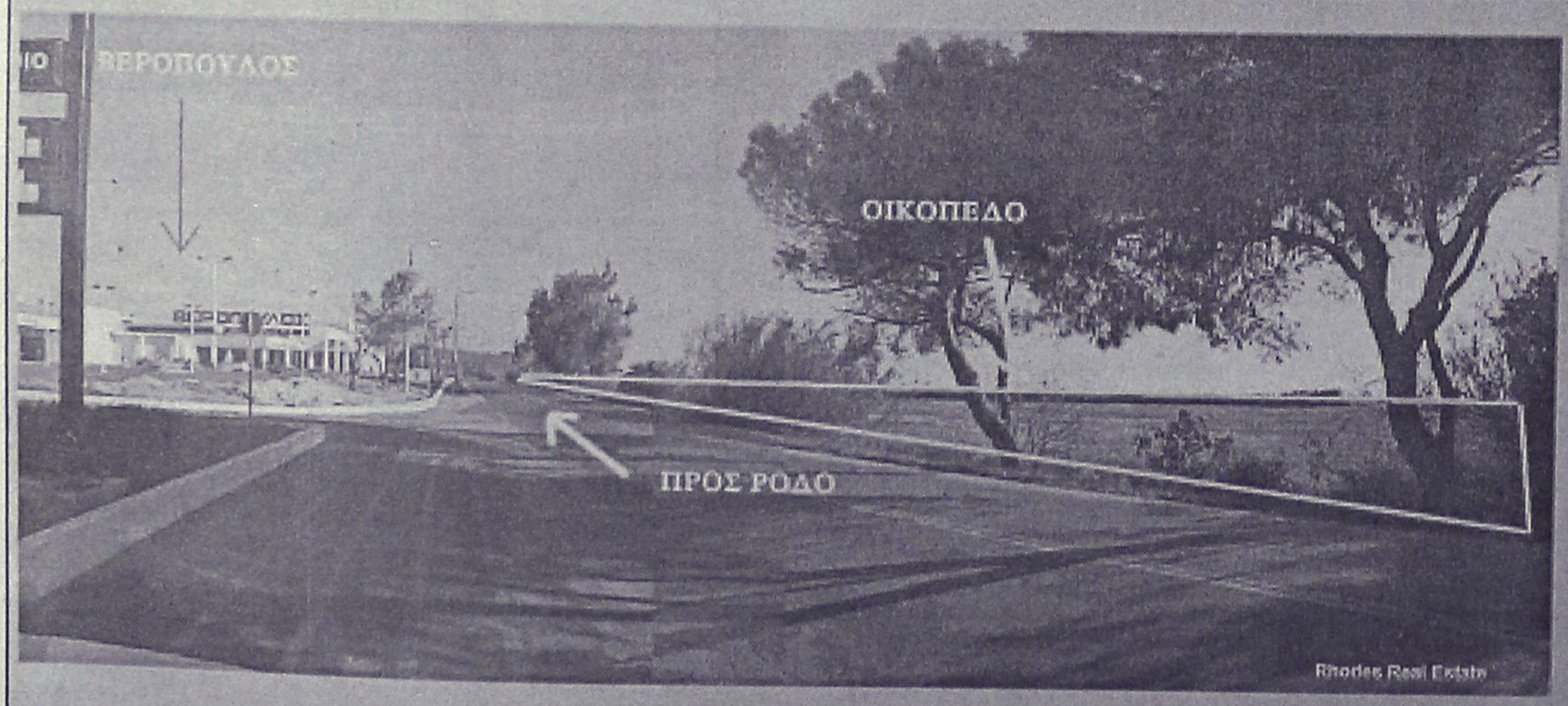

ΠΩΛΟΥΝΤΑΙ

ΟΙΚΟΠΕΔΑ

4.000 τ.μ.

ΕΠΙ ΤΗΣ

ΡΟΔΟΥ - ΚΑΛΛΙΘΕΑΣ

Πληροφορίες

ΑΝΕΣΤΗΣ & ΣΑΒΒΑΣ ΣΑΒΒΑΪΔΗΣ
τηλ: 0241-26281 & 35476
cel 0944-421015

ΡΟΔΙΑΚΗ ΚΤΗΜΑΤΙΚΗ
ΣΥΜΒΟΥΛΟΙ & ΕΚΤΙΜΗΤΕΣ ΑΚΙΝΗΤΩΝ
ΚΤΗΜΑΤΟΜΕΣΙΤΙΚΟ ΓΡΑΦΕΙΟ από το 1983

διαφορα

συνέχεια από την προηγούμενη

ΠΙΑΝΟ ΜΑΡΚΑΣ STEINBACH ΓΕΡΜΑΝΙΑΣ ΣΕ ΑΡΙΣΤΗ ΚΑΤΑΣΤΑΣΗ. ΠΛΗΡ. ΤΗΛ. 0945914423 ΧΠΑ165

ΤΑΧΥΠΛΟΟ πολυτελείας SEA RAY 190 (Αμερικής) μοντέλο 2000 εξωλέμβια Mercury Opti-Max 135 HP χωράει 9 άτομα - σχεδόν καινούργιο τρέιλερ με φρένα, υδραυλικό τιμόνι, βυθομ. τιμή αντιπροσωπείας $ 38.000 δολάρια. Πωλείται μόνο 8 εκατομ. Πληρ. τηλ. 0977-081011 ΑΔ40486

ΜΙΚΡΟΕΠΙΠΛΑ ντουλάπες, TV, τραπέζια κουζίνας, σαλονιού, κρεβατοκάμαρες, καρέκλες, σύνθετα, κρυσταλιέρες, γραφεία, ντιβάνια, ντουλάπες για βεράντες, έπιπλα computer, παπουτσοθήκες κ.ά. σε χαμηλές τιμές στο 5ο χλμ. Ρόδου-Λίνδου και στο τηλ. 65065-62037 (Πλατής - ΡΟΔΟΧΡΩΜ)ΑΔ39570

ΣΚΑΦΟΣ 5,80 ΜΕΤΡΑ ΚΑΙΝΟΥΡΓΙΟ 30 ΩΡΕΣ ΕΡΓΑΣΙΑΣ ΜΕ ΜΗΧΑΝΗ 90 HP HONDA ΚΑΙ ΒΟΗΘΗΤΙΚΗ 10 HP. ΠΛΗΡ. ΤΗΛ. 0932296983 ΠΔ40412

ΠΙΝΑΚΕΣ ΖΩΓΡΑΦΙΚΗΣ (ελαιογραφίες) κορνιζαρισμένοι σε πολύ χαμηλές τιμές λόγω διάλυσης του καταστήματος. Πληρ. τηλ. 0938373517 ΑΔ40450

ΠΩΛΕΙΤΑΙ ΣΕΤ ΕΞΑΤΜΙΣΕΩΣ COBRA ΓΙΑ STEED ΚΑΙ SHADOW ΕΛΑΦΡΩΣ ΜΕΤΑΧΕΙΡΙΣΜΕΝΟ. ΠΛΗΡ. ΤΗΛ. 0945971932 ΧΠΔ222

ΠΟΛΥΠΑΓΚΟΣ γυμναστικής POWERFLEX. Τιμή 70.000 (ολοκαίνουργιος) και ατμοκαθαριστής TURBO JET τιμή 80.000 δρχ. σε καινούργια κατάσταση. Πληρ. τηλ. 25718, 0937403111 ΑΔ40446

ΠΩΛΟΥΝΤΑΙ ΕΚΠΑΙΔΕΥΜΕΝΑ ΚΥΝΗΓΟΣΚΥΛΑ ΓΕΝΙΚΟΥ ΘΗΡΑΜΑΤΟΣ ΚΑΘΩΣ ΚΑΙ ΧΡΟΝΙΑΡΙΚΑ ΞΕΚΙΝΗΜΕΝΑ ΚΑΙ ΚΟΥΤΑΒΙΑ ΣΠΑΝΙΕΛ ΜΠΡΕΤΟΝ. ΜΕ ΔΟΚΙΜΗ ΤΑ ΕΤΟΙΜΑ ΕΚΠΑΙΔΕΥΜΕΝΑ. 1) ΣΠΑΝΙΕΛ ΜΠΡΕΤΟΝ 3 ΕΤΩΝ ΚΑΘΑΡΟΑΙΜΟ, 2) ΣΠΡΙΝΙΕΡ ΣΠΑΝΙΕΛ 18 ΜΗΝΩΝ ΚΑΘΑΡΟΑΙΜΟ, 3) ΠΟΪΝΤΕΡ ΚΟΠΟ-ΦΕΡΜΑ-ΠΟΡΤΑ 4 ΕΤΩΝ, 4) ΠΟΪΝΤΕΡ ΚΟΠΟ-ΦΕΡΜΑ-ΠΟΡΤΑ 2 ΕΤΩΝ, 5) ΚΥΡΙΚΟΤΑΖΑ ΦΕΡΜΑ-ΠΟΡΤΑ-ΔΙΩΞΗ 4 ΕΤΩΝ, 6) (ΤΡΑΧΤΑΡ-ΓΚΕΚΑΣ) ΦΕΡΜΑ-ΠΟΡΤΑ-ΔΙΩΞΗ 3 ΕΤΩΝ, 7) ΚΟΥΡΣΧΑΡ ΦΕΡΜΑ-ΠΟΡΤΑ, 18 ΜΗΝΩΝ, 8) ΣΕΤΕΡ ΛΑΒΕΡΑΚ 13 ΜΗΝΩΝ, 9) ΓΚΕΚΑΣ ΕΛΛΗΝΙΚΟ 13 ΜΗΝΩΝ, 10) ΚΟΥΡΣΧΑΑΡ ΘΗΛΥΚΟ 11 ΜΗΝΩΝ, 11) ΤΡΑΧΤΑΡ ΘΗΛΥΚΟ 10 ΜΗΝΩΝ. ΠΛΗΡ. ΤΗΛ. 0932-529010 ΟΛΗ ΤΗΝ ΗΜΕΡΑ, 0241-66160 14.30-16.30 ΠΔ40122

ΠΩΛΟΥΝΤΑΙ λόγω αναχωρήσεως τα κάτωθι: Κουζίνα ρευμ.+υγραερίου, πλυντήριο πιάτων+ρούχων, σόμπα υγραερίου, ντουλάπες ρούχων, σκεύη κουζίνας, καλοριφέρ ηλεκτρ. ειδη ρουχισμού, στερεοφωνικά κ.ά. Πληρ. τηλ. 93281 ΑΔ40438

ΠΙΕΣΤΗΡΙΟ OFFSET (29X42) AM MULTI. ΤΙΜΗ 1.500.000 ΔΡΧ. ΠΛΗΡ. ΤΗΛ. 0937756878 ΧΠΔ381

προσφορες εργασιας

ΑΒΑΣΑΝΙΣΤΑ ΑΜΕΣΑ ΕΜΠΙΣΤΕΥΘΕΙΤΕ ΤΗΝ ΠΕΙΡΑ ΠΟΛΛΩΝ ΕΤΩΝ, ΣΕ ΟΙΚΟΒΟΗΘΟΥΣ, ΚΑΜΑΡΙΕΡΕΣ, ΛΑΤΖΙΕΡΕΣ, ΝΟΣΟΚΟΜΕΣ, BABY SITTERS, ΖΕΥΓΑΡΙΑ ΓΙΑ ΑΓΡΟΤΙΚΕΣ ΔΟΥΛΕΙΕΣ. ΕΞΥΠΗΡΕΤΗΣΗ ΟΛΟ ΤΟ 24ΩΡΟ ΚΑΙ ΣΑΒΒΑΤΟΚΥΡΙΑΚΑ, 6ΜΗΝΗ, 12ΜΗΝΗ ΕΓΓΥΗΣΗ. ΠΛΗΡ. ΤΗΛ. 01-5234878, 01-5239810, 01-9837359, 0945191210 ΠΡ40295

ΕΛΑΙΟΧΡΩΜΑΤΙΣΤΟΙ. ΑΝΑΛΑΜΒΑΝΟΥΜΕ ΠΑΝΤΟΣ ΕΙΔΟΥΣ ΕΛΑΙΟΧΡΩΜΑΤΙΣΜΟΥΣ ΣΕ ΠΟΛΥ ΛΟΓΙΚΕΣ ΤΙΜΕΣ. ΠΛΗΡ. ΤΗΛ. 93677, 0972490292 ΧΠΡ1561



ΤΑ ΜΟΝΑΔΙΚΑ

Βιολογικά Ταπητοκαθαριστήρια Ρόδου

ΚΛΕΟΠΑΤΡΑ & EURO CLEAN CENTER

Εμπιστευθείτε τον καθαρισμό και φύλαξη των ταπήτων στα καθαριστήρια μας

- *Προσφέρουμε άψογο και έμπειρο Βιολογικό Καθαρισμό Ταπήτων*
- *Στεγνό καθαρισμό χειροποίητων χαλιών*
- *Επιτόπου καθαρισμό σε σαλόνια-μοκέτες*
- *Ειδικός καθαρισμός παπλώματα-φλοκάτες*
- *Επισκευές σε όλους τους τύπους ταπήτων*

"Η φύλαξη είναι δωρεάν" για όλο τον χρόνο. παραλαβή-παράδοση κατ' οίκον σε όλη τη Ρόδο.

Υπεύθυνος: **Κουφαλλάκης Σταύρος**

Τηλ. **0241-51996, 0945793626 fax 51322**

ΠΡ39554

- **ΜΕΛΕΤΕΣ ΣΥΝΔΕΣΗΣ** με αποχ/κό δίκτυο **Δ.Ε.Υ.Α.Ρ.**
- **ΑΔΕΙΕΣ ΛΕΙΤΟΥΡΓΙΑΣ ΚΑΤΑΣΤΗΜΑΤΩΝ** (παντός είδους)
- **ΗΛΕΚΤΡΟΔΟΤΗΣΗ ΚΤΙΡΙΩΝ (Δ.Ε.Η.)** (ΕΛΕΓΧΟΣ ΤΙΜΟΛΟΓΙΩΝ ΣΤΗΝ ΕΦΟΡΙΑ)

Αμεση εξυπηρέτηση

Λογικές τιμές

ΤΕΧΝΙΚΟ ΓΡΑΦΕΙΟ

Ι. ΧΑΤΖΗΙΩΑΝΝΙΔΗΣ

Στεφ. Καζούλη 14 - Ρόδος

Τηλ. /Fax: 73021-31390-κιν. 097/2373156

ΠΡ40246

ΑΓΟΡΑΖΩ

ΧΡΥΣΑΦΙΚΑ

ΚΟΣΜΗΜΑΤΑ

ΝΟΜΙΣΜΑΤΑ

ΧΡΥΣΑ ΔΟΝΤΙΑ

ΜΕΤΟΧΕΣ

ΩΡΟΛΟΓΙΑ

ΑΝΤΙΚΕΣ

Δάνεια επί ενεχύρω

«ΜΠΑΜΠΗΣ»

Δημ. Θεοδωράκη 15

(1ος όροφος)

ΡΟΔΟΣ

ΠΡ37428

SATO

ΠΩΛΟΥΝΤΑΙ

λόγω μετακόμισης διάφορα προϊόντα υπόλοιπα (Γραφεία-Καρέκλες-Τραπεζάκια αναμονής-συρταροθήκες-Διαχωριστικά, και πολλά άλλα είδη με έκπτωση 20-60%).

ΜΟΝΟ ΣΤΟ ΚΑΤΑΣΤΗΜΑ

Δημοκρατίας 9 (δίπλα στον κινημ/φο Παλλάς) τηλ. 64044/0977835532 ώρες: 5-9 μ.μ.

• Κοτσαδόροι αυτοκινήτων
• Μπαγκαζιέρες
• Τρέϊλερ

Απόλυτη Γερμανική ποιότητα

Ευρωπαϊκές προδιαγραφές

Από τη μεγαλύτερη κατασκευάστρια κοτσαδόρων στη Γερμανία

WESTFALIA

Επίσημος προμηθευτής κορυφαίων αυτοκινητοβιομηχανιών

• Σχάρες οροφής
Σχεδιασμένες για κάθε χρήση και για κάθε τύπο οχημάτων

Βενετσιάνος Θ.

Καποδιστρίου 68 Ρόδος • Τηλ. 70850

ΕΡΓΟΛΑΒΟΣ ΜΑΣΤΟΡΑΣ ΚΩΝΣΤΑΝΤΙΝΟΣ

ΤΙΜΕΣ ΛΟΓΙΚΕΣ

αναλαμβάνω γενικές κατασκευές κτιρίων, αναπαλαιώσεις, σοβατίσματα, χτισίματα, γκρεμίσματα βαψίματα, μάρμαρα, γιαλίσματα, πλακάκια, περιφράξεις οικοπέδων, κατασκευές, μελέτες για σοφίτες, ξυλοκατασκευές, τοποθέτηση κεραμίδια.

ΓΙΑ ΟΛΗ ΤΗ ΔΩΔΕΚΑΝΗΣΟ

Πληρ. τηλ. 27255, 0944-823925

όλο το 24ωρο

ΠΡ39969

Εχετε πρόβλημα με τα παλιά σας αλουμίνια;

• Τα επισκευάζω ή τα αντικαθιστώ με καινούργια

ΚΑΤΑΣΚΕΥΕΣ ΑΛΟΥΜΙΝΙΟΥ ΚΑΙ ΣΙΔΗΡΟΥ

"Ο ΓΙΩΡΓΟΣ"

Πληρ. τηλ. 39747, 0944999655

ΠΡ40488

ΑΠΟΦΡΑΞΕΙΣ

ΔΩΔΕΚΑΝΗΣΙΑΚΕΣ ΑΠΟΦΡΑΞΕΙΣ



"ΚΟΛΟΣΣΟΣ"

ΑΠΟΦΡΑΞΕΙΣ ΚΑΘΑΡΙΣΜΟΙ ΑΠΟΧΕΤΕΥΣΕΩΝ & ΒΟΘΡΩΝ



Αναλαμβάνουμε πάσης φύσεως αποφράξεις οποιουδήποτε μήκους και πλάτους

Αναλαμβάνουμε καθαρισμούς αποχετευτικών αγωγών ΔΗΜΩΝ, ΞΕΝ/ΧΕΙΩΝ στρατιωτικών μονάδων ΣΠΙΤΙΩΝ, ΠΟΛΥΚΑΤΟΙΚΙΩΝ καθώς

και καθαρισμούς βιολογικών μονάδων με μηχάνημα υψηλής πιέσεως σε όλη την Δωδ/σο

Κ. ΠΗΔΙΑΚΗΣ - Π. ΚΑΣΕΡΗΣ

Πληρ. τηλ. 47915-91881, κιν. 0944/325234 και 0977/717048

ΑΠΟΦΡΑΞΕΙΣ-ΚΑΘΑΡΙΣΜΟΙ





ΑΠΟΦΡΑΞΕΙΣ ΚΑΘΑΡΙΣΜΟΙ ΣΥΝΤΗΡΗΣΕΙΣ ΑΠΟΧΕΤΕΥΣΕΩΝ-ΕΠΙΦΑΝΕΙΩΝ-ΚΤΙΡΙΩΝ-ΠΛΟΙΩΝ-ΒΙΟΛΟΓΙΚΩΝ

Αναλαμβάνουμε ξενοδοχεία, Δήμους, πολ/κίες κ.λπ. Αντληση πετρελαιοειδών από πλοία καθώς και λιποσυλλεκτών και βιολογικών. ΜΕ ΜΟΝΑΔΙΚΑ ΣΕ ΥΨΟΣ ΠΙΕΣΗΣ ΚΑΙ ΑΝΑΡΡΟΦΗΣΗΣ. ΥΠΕΡΣΥΓΧΡΟΝΑ ΜΗΧΑΝΗΜΑΤΑ ΥΔΡΟΒΟΛΗΣ ΣΕ ΟΛΗ ΤΗ ΔΩΔΕΚΑΝΗΣΟ

ΟΛΟ ΤΟ 24ωρο

ΒΑΡΔΕΛΛΗ Μ. -ΚΡΑΣΟΠΟΥΛΟΣ Δ. Ο.Ε.

Τηλ. 35555, Fax: 96516, Κιν. 0944/395999

e-mail:metropontikas@excite.com.

ΣΤΙΣ ΠΙΟ ΧΑΜΗΛΕΣ ΤΙΜΕΣ

"ΑΠΟΦΡΑΞΕΙΣ" "Η ΜΑΡΙΑ"

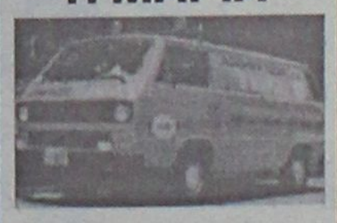

ΑΠΟΦΡΑΞΕΙΣ ΠΑΝΤΟΣ ΤΥΠΟΥ ΑΠΟΧΕΤΕΥΣΕΩΝ

ΞΕΝ/ΩΝ, ΕΣΤ/ΩΝ ΣΤΡΑΤΟΠΕΔΩΝ ΠΟΛ/ΚΙΩΝ ΟΙΚΙΩΝ ΜΕ ΜΗΧΑΝΗΜΑ ΥΨΗΛΗΣ ΠΙΕΣΕΩΣ ΥΔΡΟΒΟΛΗΣ

ΑΜΕΣΗ ΕΞΥΠΗΡΕΤΗΣΗ ΟΛΟ ΤΟ 24ΩΡΟ

Πληρ. τηλ. 94750 και 0241-35555, 0977/257441.

ΤΑΠΗΤΟΚΑΘΑΡΙΣΤΗΡΙΟ ART CLEAN EXPRESS

Αναλαμβάνουμε υπεύθυνα:

- ✓ Ξηρό καθαρισμό
- ✓ Πλύσιμο-απολύμανση
- ✓ Φύλαξη
- ✓ Επιδιόρθωση ταπήτων
- ✓ Αδιαβροχοποιήσεις

Ειδικός καθαρισμός μεταξωτών και χειροποίητων χαλιών

Παραλαβή-παράδοση κατ' οίκον

Εγγυημένη συνεργασία

Επί τόπου καθαρισμοί μοκετών-σαλονιών

Τηλ. 94815, κιν. 0944 350247, 0800400400

Τηλ. χωρίς χρέωση

Με την υπογραφή Αλαφάκης

Αριθμολογία

Οι αριθμοί δίνουν απάντηση στα ερωτήματά σας!

Η Νότα Κοτσίφη
και οι συνεργάτες της,
σας αποκαλύπτουν
τα μυστικά
για το παρόν και
το μέλλον!

090 255 493

*DATABANK • 67ΔΡΧ.(0,2€)/15'+Φ.Π.Α.

Η καλύτερη παρέα σε περιμένει

Μη διστάζεις! Τηλεφώνησε τώρα
και γνώρισε νέους φίλους
που θα γίνουν για πάντα
δικοί σου.

Δώσε τέλος
στη μοναξιά σου!

090 255 491

*DATABANK • 67ΔΡΧ.(0,2€)/15'+Φ.Π.Α.

Αστρόραμα

Ανακαλύψτε τι κρύβουν
τα άστρα για το μέλλον σας!

24 ώρες το 24ωρο!

ΣΧΕΣΕΙΣ - ΧΡΗΜΑ
ΕΠΑΓΓΕΛΜΑΤΙΚΑ

Οι πιο διάσημοι αστρολόγοι
στη γραμμή σας!

090 255 421

*DATABANK • 67ΔΡΧ.(0,2€)/15'+Φ.Π.Α.

Ζωντανό 24 ώρες

Κάποτε η επικοινωνία
ήταν δύσκολη...

090 21 54 90

σήμερα πιάνεις κουβέντα μ'ένα τηλεφώνημα...

ΑΛΑΝΘΑΣΤΕΣ ΠΡΟΒΛΕΨΕΙΣ

ΑΠΟ ΜΟΝΑΔΙΚΟ ΤΗΛΕΠΑΘΗΤΙΚΟ MENTIOYM

090 21 52 37

00675 2066546

Είμαι μόνη προσφατα χωρισμένη
Τηλεφώνησε μου

Πάρε με στο σπίτι
τώρα για μια
καυτή συνομιλία
Σοφία

00675 2066545

Αν στόχος σου είναι οι γνωριμίες

ΠΕΤΥΧΕΣ ΔΙΑΝΑ

Γραμμή για ραντεβού

090 21 52 39

ΓΡΑΜΜΗ ΧΑΡΤΟΜΑΝΤΕΙΑΣ

ΠΑΡΕ ΤΟ ΜΕΛΛΟΝ ΣΤΑ ΧΕΡΙΑ ΣΟΥ

ΣΥΓΚΛΟΝΙΣΤΙΚΕΣ ΑΠΟΚΑΛΥΨΕΙΣ
ΜΕ ΤΗ ΣΙΓΟΥΡΙΑ ΤΗΣ ΠΑΝΑΡΧΑΙΑΣ ΤΕΧΝΗΣ ΤΑΡΩ!

090 21 52 93

00675 2066547

Ζωντανή καυτή συνομιλία με την Άννα

00677 83580

Τηλεφώνησέ μου για άγριες κουβέντες

Είσαι το μόνο κομμάτι
που λείπει απο την παρέα μας!

090 21 52 40

ΜΙΛΑΣ ΜΕ ΟΛΟΥΣ ΚΑΙ ΔΙΑΛΕΓΕΙΣ

ΙΣΩΣ...ΤΟ ΠΙΟ ΣΗΜΑΝΤΙΚΟ ΤΗΛΕΦΩΝΗΜΑ ΤΗΣ ΖΩΗΣ ΣΑΣ!

ΜΑΤΙΑ ΣΤΟ ΜΕΛΛΟΝ !!

090 21 52 38

Μίλησε ζωντανά με το πιο χαριστικό MENTIOYM της Ελλάδας

Ελενα & εγώ Ενα απίθανο ντουέτο

00677 83581

ΧΡΗΜΑΤΙΣΤΗΡΙΟ ΑΘΗΝΩΝ

ON LINE ΤΙΜΕΣ ΜΕΤΟΧΩΝ
ΑΜΟΙΒΑΙΑ ΚΕΦΑΛΑΙΑ
ΕΠΙΧΕΙΡΗΜΑΤΙΚΑ ΝΕΑ
ΣΥΝΑΛΛΑΓΜΑ FIXING

ΑΜΕΣΗ ΕΝΗΜΕΡΩΣΗ ΑΠΟ ΕΙΔΙΚΟΥΣ !!

ΑΠΟ ΤΙΣ 10:30 ΜΕΧΡΙ ΤΙΣ 17:00

090 21 43 68

ΜΙΛΗΣΤΕ Μ' ΕΝΑ ΑΛΗΘΙΝΟ MENTIOYM ΚΑΙ ΞΕΚΛΕΙΔΩΣΤΕ

ΤΑ ΜΥΣΤΙΚΑ ΤΟΥ ΑΥΡΙΟ...

090 21 52 89

College girls μόνο για σένα

00677 83582

On line ζωντάνα με συζύγους απελπιστικά μόνες!

00677 83583

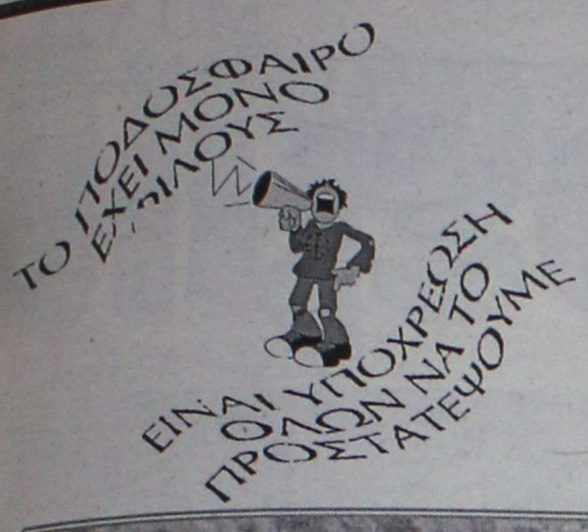

Χωρίς όρια...



ΝΑΙ στον αθλητισμό για να κοιμάμαι ήσυχος



Η ομάδα του κατέκτησε πέρυσι τον τελικό των ομάδων της Ρόδου, δεν κατάφερε στη συνέχεια να κερδίσει την ομάδα του Μανωλά. Για να δούμε η σημερινή...

ΣΥΛΛΥΠΗΤΗΡΙΟ

Η οικογένεια του **Κώστα Κατταξενού** (πρώην προέδρου του Φοίβου) συλλυπάται τους **Χρήστο** και **Φίλιππα Μπούρδα** που έπαιξαν στο παρελθόν στον Φοίβο, για τον απρσδόκητο θάνατο του προσφιλούς τους πατέρα **Σταύρου.**

ΣΥΛΛΥΠΗΤΗΡΙΟ

Το Διοικητικό Συμβούλιο του Φοίβου Κρεμαστής εκφράζει τα θερμά συλλυπητήριά του στους πρώην ποδοσφαιριστές του **Φίλιππα και Χρήστο Μπούρδα** για τον άδικο χαμό του πατέρα τους **Σταύρου.**

Ο πρόεδρος Κατσουράκης Κων. | **Η γεν. γραμματέας** Δέσποινα Ανθίτσα-Δελαπόρτα

ΑΝΕΚΔΟΤΟ

Ηταν οι φοιτητές στο τελευταίο έτος του Φυσικού τμήματος και έδιναν το τελευταίο τους μάθημα προφορικά για να πάρουν πτυχίο. Μπαίνει μέσα ο πρώτος και του λέει ο καθηγητής:

- Είσαι μέσα σε ένα τρένο, τρέχει με ταχύτητα 100 χλμ. την ώρα, υπάρχει αέρας αντίθετος με ταχύτητα 10 χλμ. την ώρα και ξαφνικά εσύ ζεσταίνεσαι. Τί θα κάνεις;

- Θα ανοίξω το παράθυρο, λέει αυτός.

- Μπράβο! του λέει ο καθηγητής. Πόση ταχύτητα κόβει το τρένο; Ποιές και πόσες είναι οι δυνάμεις που αντιδρούν πάνω στο παράθυρο;

- Δεν ξέρω, λέει ο φοιτητής.

- Κόβεσαι! λέει ο καθηγητής.

Μπαίνει μέσα ο δεύτερος και ξανά η ίδια ιστορία με το τρένο, την ζέστη, το παράθυρο. Κόβεται και αυτός και η ιστορία συνεχίζεται, ώσπου μπαίνει μέσα ο τελευταίος φοιτητής. Του λέει ο καθηγητής:

- Είσαι μέσα σε ένα τρένο. Τρέχει με ταχύτητα 100 χλμ. την ώρα. Υπάρχει αέρας αντίθετος με ταχύτητα 10 χλμ. την ώρα και ξαφνικά εσύ ζεσταίνεσαι. Τί θα κάνεις;

- Τίποτε. - Ζεσταίνεσαι πολύ, του λέει ο καθηγητής.

- Ε, άμα ζεσταίνομαι πολύ θα βγάλω το σακάκι μου, του λέει.

- Ρε φίλε ζεσταίνεσαι πάρα πολύ σου λέω. Είναι καλοκαίρι.

- Ε, άμα ζεσταίνομαι τόσο πολύ κύριε καθηγητά θα βγάλω και το πουκάμισό μου.

- Ρε συ φίλε ζεσταίνεσαι πάρα πολύ. Είναι καλοκαίρι και έχει 50 βαθμούς έξω. Είναι καύσωνας, λέει νευριασμένος ο καθηγητής.

- Ε, άμα είναι καύσωνας έξω και ζεσταίνομαι τόσο πολύ θα βγάλω και το παντελόνι μου, λέει απελπισμένος ο φοιτητής.

- Ε, άμα βγάλεις το παντελόνι σου, στο ίδιο κουπέ είσαι με 2 αραπάδες και θα σε γ..., του λέει ο καθηγητής.

Ο φοιτητής αγανακτισμένος του λέει:

- Ολα και όλα κύριε καθηγητά. Εχω έρθει 10 φορές εδώ και τις 10 με κόψατε. Ε, και όλο το τρένο να με γ... εγώ εκείνο το ρημάδι το παράθυρο δεν το ανοίγω με τίποτα!

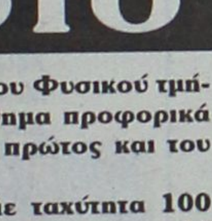





Γκάζι

●●● **Αλμυρός τους φάνηκε ο Σαμιώτης μετά το χθεσινό τετ-α-τετ που είχαν στον ...αέρα. Τους ζήτησε 15 τούβλα και συν κάποιους παίκτες για πρωταθλητισμό. Η απάντηση θα τους δοθεί αύριο είτε είναι για να δουλέψει εδώ, είτε όχι.**

●●● *Ο Μαχαιρίδης πιστεύει πως ο Σαμιώτης θα πει το όχι και θα αναλάβει μόνος. Ελα, όμως, που μόλις τους πει ότι θέλει και αυτός τουλάχιστον 7 κεραμίδια το μήνα για να αναλάβει, τότε θα ψάχνουν για άλλο ...δίδυμο.*

●●● **Πάντως χθες και προχθές όλοι έψαχναν να βρουν τον ντόκτορ με τον Σαμιώτη. Χθες το πρωί το τετ-α-τετ διήρκεσε 5 ώρες. Αφού ο ντόκτορ από το πολύ μπλα μπλα ξέχασε ραντεβού με παίκτη και τον έστησε.**

●●● *Στη συνάντηση του ...αέρα συμμετείχαν ο Διακολάιτ και ο τραπεζικός. Η αγωνία θα κρατήσει μέχρι αύριο. Εάν όμως δέσει το γλυκό, τότε σύμφωνα με τις πληροφορίες μας θα γίνουν μεγάλα πράγματα στον ελαφότοπο.*

●●● **Για όσους αναρωτιούνται γιατί ο Σαμιώτης άφησε τα Χανιά, ο λόγος είναι γιατί ο πρόεδρος εκεί δεν κτυπούσε τη γροθιά στο τραπέζι. Κάτι μου έρχεται στο μυαλό...**

●●● *Στο μεταξύ ο Μαχαιρίδης χθες ψαχνόταν γιατί του έγραψα αυτά που διάβασε. Ευτυχώς γι' αυτόν χρησιμοποίησα το πιο λεπτό λεπίδι που έχω στη συλλογή μου.*

●●● **Είναι φυσικό να ασχοληθούμε μαζί του, αφού τη μια λέει πως δεν υπάρχει περίπτωση να συνεργαστεί μ' αυτή τη διοίκηση και γι' αυτό το λόγο την έκανε λαγός στο τελευταίο παιχνίδι και από την άλλη τρώγεται να αναλάβει. Η ειρωνεία είναι ότι τον πρότειναν αυτοί που έλεγε ότι του έσκαβαν όλη τη χρονιά το λάκκο.**

●●● *Οι Καλυθενοί φαίνεται ότι δεν αστειεύονται καθόλου. Η παραμικρή αμφιβολία που δημιουργήθηκε προχθές για χάσιμο παικτών, χθες εξαφανίσθηκε. Και οι τρεις που είχαν απομείνει έδωσαν τα χέρια.*

●●● **Κλείνω τώρα, γιατί πρέπει να πάω προς νότια μεριά. Ο Μανόλο και η παρέα του είναι έτοιμοι να προσφέρουν θέαμα στην άμμο. Με την ευκαιρία, δίπλα είναι και η θάλασσα. Μαγιό θα φοράω, θα ρίξω και μια βουτιά...**

ΜΠΑΣΚΕΤ

Απόλυτη πρεμία

Αυξημένο το ενδιαφέρον

✔ Μέχρι στιγμής δέκα άτομα από την Ρόδο και άλλα τρία από την Κάλυμνο "χτύπησαν" την πόρτα του Σ.Δ.Κ.Δ. εκφράζοντας το ενδιαφέρον τους για συμμετοχή στην νέα σχολή διαιτησίας, που διοργανώνεται τον Σεπτέμβριο

Στις αρχές Σεπτεμβρίου σκοπεύει να διοργανώσει ο Σύνδεσμος Διαιτητών Καλαθοσφαίρισης Δωδεκανήσου την νέα σχολή διαιτησίας. Παρά το γεγονός ότι η λειτουργία της δεν έχει προκηρυχθεί επίσημα, οι πληροφορίες αναφέρουν πως ο Σ.Δ.Κ.Δ. έχει ήδη ενοχληθεί από δέκα ενδιαφερόμενους. Μάλιστα, ενθαρρυντικά μηνύματα σε ότι αφορά την ανάδειξη νέων στελεχών έχουν φτάσει και από την Κάλυμνο, με τον πρόεδρο του Συνδέσμου **Δημήτρη Κουνελλέ,** να φέρεται διατεθειμένος να ταξιδέψει στο νησί για τουλάχιστον δύο Σαββατοκύριακα, προκειμένου να διοργανώσει δύο επιμορφωτικά σεμινάρια.



Εν συνεχεία, οι υποψήφιοι διαιτητές από την Κάλυμνο θα μεταβούν στην Ρόδο για να δώσουν εξετάσεις μαζί με τους υπόλοιπους υποψήφιους που θα προέλθουν από την σχολή. Θα πρέπει να σημειωθεί, πως ο σχεδιασμός των μελών του Σ.Δ.Κ.Δ. περιλαμβάνει και την διοργάνωση σεμιναρίου, στο οποίο θα διδάξει ο πρόεδρος της Κεντρικής Επιτροπής Διαιτησίας **Σταύρος Δουβής.**

✔ ΤΗΝ ΠΡΩΤΗ ΣΥΓΚΕΝΤΡΩΣΗ ΤΗΣ ΟΜΑΔΑΣ ΣΤΙΣ 4 ΑΥΓΟΥΣΤΟΥ ΠΕΡΙΜΕΝΟΥΝ ΠΛΕΟΝ ΟΙ ΚΟΛΟΣΣΙΤΕΣ, ΚΑΘΩΣ ΟΛΑ ΤΑ ΘΕΜΑΤΑ ΠΟΥ ΤΟΥΣ ΑΠΑΣΧΟΛΟΥΣΑΝ ΤΟ ΤΕΛΕΥΤΑΙΟ ΔΙΑΣΤΗΜΑ ΕΧΟΥΝ "ΚΛΕΙΣΕΙ".

Σε κατάσταση...ηρεμίας, τάξης και ασφάλειας έχει μπει εδώ και λίγες μέρες ο Κολοσσός, καθώς όπως αναφέρουν οι διοικητικοί παράγοντες του συλλόγου, τα πράγματα θα αρχίσουν να... "ζωντανεύουν" και πάλι στις 4 Αυγούστου οπότε και πραγματοποιείται η πρώτη συγκέντρωση ενόψει του νέου πρωταθλήματος.

Οι μεταγραφές έχουν ολοκληρωθεί τα σχέδια που αφορούν την προετοιμασία έχουν καταστρωθεί με κάθε λεπτομέρεια και το μόνο που απασχολεί αυτή τη στιγμή τους "θαλασσί" είναι το διαδικαστικό θέμα της επικύρωσης των συμβολαίων με τους νεοαποκτηθέντες αθλητές.



MANOS CENTER RODOS

ΜΟΝΑΔΙΚΕΣ ΠΡΟΣΦΟΡΕΣ ΓΙΑ ΑΤΟΜΙΚΑ ΤΑΞΙΔΙΑ!!!

- **Παρίσι** 5 ημέρες από **138.000** δρχ.
- **Λονδίνο** 4 ημέρες από **137.000** δρχ.
- **Ρώμη** 5 ημέρες από **138.000** δρχ.
- **Αγία Νάπα - Κύπρος** 5 ημέρες από 92.500 δρχ.
- **Βιέννη** 4 ημέρες από **161.000** δρχ.
- **Βουδαπέστη** 5 ημέρες από 136.000 δρχ.
- **Λάρνακα** 5 ημέρες από **79.000** δρχ.

ΕΠΙΣΗΣ ΚΑΝΟΥΜΕ ΚΡΑΤΗΣΕΙΣ ΓΙΑ ΞΕΝ/ΧΕΙΑ ΣΤΗ ΜΥΚΟΝΟ, ΚΩ, ΘΕΣΣΑΛΟΝΙΚΗ, ΑΘΗΝΑ, ΣΑΝΤΟΡΙΝΗ, ΚΡΗΤΗ κ.ά.

Και πολλοί άλλοι προορισμοί!!!!

** Οι παραπάνω τιμές είναι κατ' άτομο σε δίκλινο και περιλαμβάνουν αεροπορικά εισιτήρια από Ρόδο χωρίς φόρους αεροδρομίων*

ΑΝΑΧΩΡΗΣΕΙΣ ΑΠΟ ΡΟΔΟ!.. ΕΞΩΤΙΚΑ ΤΑΞΙΔΙΑ ΣΤΑ ΜΕΤΡΑ ΣΑΣ ΚΑΙ ΣΤΗΝ ΠΙΟ ΠΡΟΣΙΤΗ ΤΙΜΗ!!!



- **Πούκετ** 10 ημέρες από **243.000** δρχ.
- **Κο Σαμούι** 10 ημέρες από **246.000** δρχ.
- **Μπανγκόκ-Σιγκαπούρη** 10 ημέρες από **257.000** δρχ.
- **Πούκετ-Σιγκαπούρη** 12 ημέρες από **271.000** δρχ.
- **Κο Σαμούι - Σιγκαπούρη** 12 ημέρες από **275.000** δρχ.

** Οι παραπάνω τιμές είναι κατ' άτομο και περιλαμβάνουν διαμονή σε 3*, 4* & 5* ξενοδοχεία καθώς και αεροπορικά εισιτήρια από ΡΟΔΟ. Μεταφορές από και προς τα αεροδρόμια, πρωινό καθημερινά στο Πούκετ, Κο Σαμούι, Μπανγκόκ. ΔΩΡΕΑΝ μεταφορές & εισόδους για όλα τα αξιοθέατα της Σιγκαπούρης. Κρατήσεις μέχρι τέλη Μαΐου & αναχωρήσεις μέχρι τέλη Ιουνίου.*

CHARTERS

ΓΑΛΛΙΑ - ΑΓΓΛΙΑ - ΒΕΛΓΙΟ - ΙΤΑΛΙΑ - ΟΛΛΑΝΔΙΑ - ΓΕΡΜΑΝΙΑ - ΑΥΣΤΡΙΑ

***** ΤΙΜΗ ΤΣΑΡΤΕΡ ΓΙΑ ΑΓΓΛΙΑ ΑΠΟ ΡΟΔΟ 20.000 δρχ.*****

** Η τιμή δεν περιλαμβάνει φόρους αεροδρομίων*

MANOS CENTER RODOS
ΣΤΑΜΑΤΗΣ ΧΑΤΖΗΛΑΖΑΡΟΥ
Κ. ΠΑΛΑΜΑ 7-9, ΡΟΔΟΣ • ΤΗΛ.: 0241-25400 ΦΑΧ: 0241 24401

ΜΕΓΑΛΗ ΚΑΛΟΚΑΙΡΙΝΗ ΠΡΟΣΦΟΡΑ
στα "εισπήρια τελευταίας στιγμής" από την

NOUVELLES FRONTIERES

Ταξιδέψτε στις πιο δροσερές τιμές καλοκαιριού από Ρόδο για:

- **Παρίσι 33.400** (98€).
- **Ρώμη 23.000** (68€).
- **Μιλάνο 32.000** (94€).
- **Μπολώνια 30.700** (90€).



και από Αθήνα για

- **Βαρκελώνη και Μαδρίτη από 35.400** (104€).
- **Παρίσι 25.000** (73€).
- **Γαλλική επαρχία από 26.900** (79€).

Επίσης πετάμε από Ηράκλειο, Σαντορίνη, Μύκονο για Γαλλία και Ιταλία

★ *Οι τιμές είναι για απλή μετάβαση, χωρίς φόρους αεροδρομίου, για κράτηση που γίνεται 7 ή λιγότερες μέρες πριν την αναχώρηση σύμφωνα με τις διαθεσιμότητες. Επίσης δυνατότητα για πτήσεις μετ' επιστροφής*

Οργανωμένη εκδρομή στο ΠΑΡΙΣΙ κάθε Σάββατο από την ΑΘΗΝΑ

Πακέτα για μεμονωμένα ταξίδια - προμηθευτείτε τους καλοκαιρινούς καταλόγους από το γραφείο μας ή ενημερωθείτε τηλεφωνικώς.

Καλά σας ταξίδια!

Κρατήσεις-πληροφορίες στο γραφείο μας, ***Γρίβα 32,*** *Ρόδος, τηλ. (0241) 28128, φαξ 23282 καθημερινά πρωί-απόγευμα και Σάββατο πρωί.*

VANIK TOURS

ΓΙΑΝΝΗΣ και ΣΕΒΑ ΒΑΛΣΑΜΙΔΗ
VANIK σημαίνει ΑΛΗΘΕΙΑ
ΑΚΤΗ ΚΑΝΑΡΗ 17, ΨΑΡΟΠΟΥΛΑ - ΑΝΕΤΟ ΠΑΡΚΙΝΓΚ
ΑΝΟΙΚΤΑ: ΔΕ-ΣΑ 08.30-14.00 και 16.30-20.30
Τηλ. 35191-37621 κιν/τό 0945-798148 FAX 29532

Το γραφείο μας πάντα πρώτο σε κρατήσεις ξενοδοχείων εξασφάλισε και σας προσφέρει καταπληκτικές τιμές για τα παρακάτω ξενοδοχεία σε ΠΑΚΕΤΑ (Έκδοση εισιτηρίων R/T) από 1/4/2001 - 31/10/2001.

1ον	**HOTEL ELECTRA A' SUPERIOR**	
	Ερμού Σύνταγμα	
	Μονόκλινο	δρχ. 32.200
	Δίκλινο	δρχ. 38.600
	Τρίκλινο	δρχ. 45.600
2ον	**HOTEL ALEXANDROS A' SUPERIOR**	
	ΠΛΑΤΕΙΑ ΜΑΒΙΛΛΗ	
	Μονόκλινο	δρχ. 26.000
	Δίκλινο	δρχ. 29.000
	Τρίκλινο	δρχ. 34.000
3ον	**HOTEL PRESIDENT A' κατηγορίας**	
	Λεωφόρος Κηφισίας	
	Μονόκλινο	δρχ. 12.500
	Δίκλινο για μονόκλινο	δρχ. 14.000
	Δίκλινο	δρχ. 16.500
	Τρίκλινο	δρχ. 20.000
4ον	**HOTEL ASTOR A' κατηγορίας**	
–	**Σύνταγμα**	
	Μονόκλινο	δρχ. 19.500
	Δίκλινο για μονόκλινο	δρχ.22.000
	Δίκλινο	δρχ. 26.000
	Τρίκλινο	δρχ. 32.000
5ον	**HOTEL ARETHOUSA B' κατηγορίας**	
	Σύνταγμα	
	Μονόκλινο	δρχ. 16.000
	Δίκλινο	δρχ. 22.000
	Τρίκλινο	δρχ. 28.000
6ον	**HOTEL RIVA A' κατηγορίας**	
	Περιοχή HILTON	
	Μονόκλινο	δρχ. 18.500
	Δίκλινο	δρχ. 21.000
	Τρίκλινο	δρχ. 28.500
7ον	**HOTEL ZAFOLIA A' SUPERIOR**	
	Λεωφόρος Αλεξάνδρας	
	Μονόκλινο	δρχ. 27.000
	Δίκλινο	δρχ. 30.000
	Τρίκλινο	δρχ. 36.000
8ον	**HOTEL ELLINIS B' SUPERIOR**	
	ΩΝΑΣΕΙΟ, Λεωφ. Συγγρού	
	Μονόκλινο	δρχ. 13.500
	Δίκλινο	δρχ. 17.500
	Τρίκλινο	δρχ. 21.000
9ον	**HOTEL DORIAN INN B' κατηγορίας**	
	ΟΜΟΝΟΙΑ	
	Μονόκλινο	δρχ. 17.000
	Δίκλινο	δρχ. 20.000
	Τρίκλινο	δρχ. 26.000
10ον	**HOTEL EGNATIA B' κατηγορίας**	
	Θεσσαλονίκη Κέντρο, καινούργιο	
	Μονόκλινο	δρχ. 19.000
	Δίκλινο	δρχ. 23.000
	Τρίκλινο	δρχ. 27.000

- Τα παραπάνω ξενοδοχεία διαθέτουν T.V. σε όλα τα δωμάτια
- Στις πιο πάνω τιμές συμπεριλαμβάνεται πρωινό σε μπουφέ
- Ακόμη σε μας θα βρείτε αεροπορικά και ατμοπλοϊκά εισιτήρια όλων των εταιριών .

ΡΕΠΟΡΤΑΖ

Διαφωνία ΕΠΟ – ΓΓΑ

✔ ΚΑΙ ΜΑΛΙΣΤΑ ΕΝΩΠΙΟΝ ΤΗΣ ΦΙΦΑ ΣΤΗ ΖΥΡΙΧΗ

Ορατός παραμένει ο κίνδυνος να μπει και πάλι σε περιπέτειες το ελληνικό ποδόσφαιρο μετά το πρόβλημα που προέκυψε ανάμεσα στην ΕΠΟ και την ΓΓΑ στην προχθεσινή συνάντησή τους ενώπιον της ΦΙΦΑ στη Ζυρίχη.

Βάσει του χρονοδιαγράμματος που υπήρχε όταν η ΦΙΦΑ στις 30 Απριλίου έδωσε τρίμηνη παράταση για την εναρμόνιση του καταστατικού της ΕΠΟ η συνάντηση αυτή έπρεπε να ήταν η τελευταία. Όμως η ΕΠΟ και η ΓΓΑ διαφώνησαν σε δύο σημεία κι έτσι θα γίνει νέα συνάντησή τους με την συμμετοχή της ΦΙΦΑ στις 2 Αυγούστου. Δύο είναι τα σημεία που διαφωνούν η Ομοσπονδία και η Πολιτεία. Το ένα αφορά την αθλητική δικαιοσύνη. Η ΕΠΟ θέλει να είναι τα τρία από τα πέντε μέλη της Δικαστικής Επιτροπής Εφέσεων νομικοί και να τους ορίζει η Ομοσπονδία και τα δύο να προέρχονται από το δικαστικό σώμα. Ομως και η Πολιτεία επιθυμεί να έχει το πάνω χέρι στην Επιτροπή και γι' αυτό ζητάει να είναι τρεις οι δικαστές και δύο οι νομικοί. Αντίθετα δεν υπάρχει διάσταση απόψεων στα Πρωτοβάθμια Πειθαρχικά όργανα της ΕΠΟ και της ΕΠΑΕ. Η δεύτερη διαφωνία έχει σχέση με το θέμα των κωλυμάτων των παραγόντων. Η ΕΠΟ δέχεται ότι και η ΦΙΦΑ, δηλαδή να μην εκπίπτει από το αξίωμά του παράγοντας αν δεν έχει τελεσιδικήσει η υπόθεση για την οποία κατηγορείται. Η ΓΓΑ όμως θέλει αν υπάρχει ποινική δίωξη μετά από αμετάκλητο βούλευμα να αναστέλλεται κάθε δραστηριότητα του παράγοντα με απόφαση που θα παίρνει το διοικητικό συμβούλιο της ΕΠΟ και θα επικυρώνει η Γενική Συνέλευση των Ενώσεων. Η συνέχεια στο σίριαλ θα παιχθεί στις 2 Αυγούστου, αφού ουσιαστικά η ΦΙΦΑ έδωσε σιωπηρή παράταση στην τρίμηνη προθεσμία η οποία εκπνέει κανονικά στις 30 Ιουλίου. Μέχρι τότε θα γίνουν κι άλλες συναντήσεις εκπροσώπων της ΕΠΟ και της Πολιτείας, αλλά στις 2 Αυγούστου θα κληθούν να υπογράψουν την τελική συμφωνία παρουσία της ΦΙΦΑ. Αν δεν βρεθεί λύση τότε το λόγο θα έχει η Παγκόσμια Συνομοσπονδία και μάλιστα σε μια περίοδο που θα παίζουν ελληνικές ομάδες στα Κύπελλα Ευρώπης...

Πολύ καλή εμφάνιση

✔ *Από Καρπαθίου - Ποτσάκη στο πανελλήνιο πρωτάθλημα πίστας παίδων - εφήβων*

Πολύ καλή εμφάνιση πραγματοποίησαν στο Πανελλήνιο πρωτάθλημα παίδων - εφήβων τόσο ο **Λάκης Καρπαθίου** όσο και ο **Παναγιώτης Ποτσάκης**.

Ο **Καρπαθίου** παρά το γεγονός ότι προερχόταν από τραυματισμό, πραγματοποίησε αξιόλογη εμφάνιση, αφού ήταν έκτος στα 200 μ. σπριντ και δέκατος στο χιλιάρι, αφού έτρεξε με το φαβορί του αθλήματος.

- Ο **Παναγιώτης Ποτσάκης** έτρεξε μόνο στα 200 μ. και πήρε την ένατη θέση.

Εκτός τελικού ο Θρήσκος

✔ *Αποκλείσθηκε στον ημιτελικό των 400 μ. με εμπόδια*

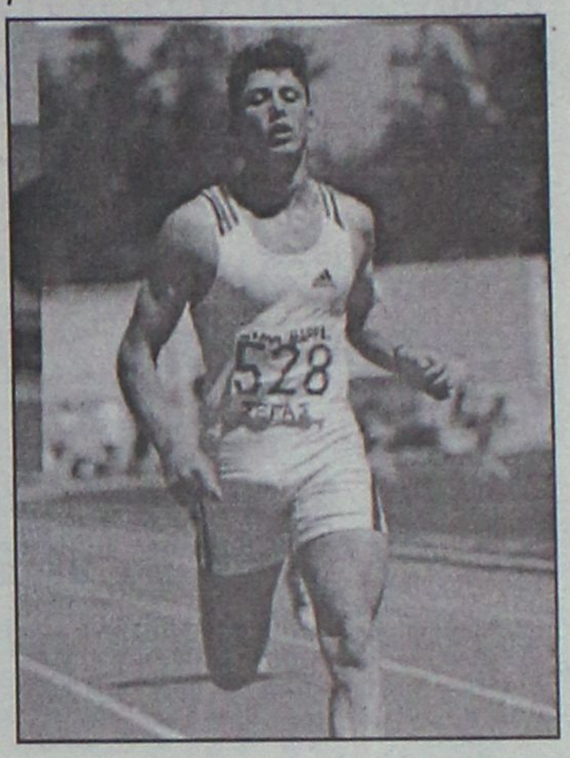

Δεν τα κατάφερε τελικά ο Γιώργος Θρήσκος. Φορώντας την φανέλα της Εθνικής και τρέχοντας στα 400 μ. με εμπόδια στο Πανευρωπαϊκό Πρωτάθλημα των Νέων που γίνεται στην Ιταλία πήγε μέχρι τον ημιτελικό.

Την Παρασκευή το βράδυ στις 20.30 τρέχοντας την κούρσα του δεν κατάφερε να προκριθεί στον τελικό του αγωνίσματος που διεξήχθη χθες το βράδυ.

Πολλοί, όμως, είναι οι ιθύνοντες του στίβου που πιστεύουν πως ο Θρήσκος είναι το νέο αστέρι στα χαμηλά εμπόδια.

Ξαφνικός θάνατος;

✔ *Η ΕΠΟ σκέπτεται την εφαρμογή του στην παράταση των αγώνων Κυπέλλου*

Την εφαρμογή του "ξαφνικού θανάτου" ή του "χρυσού γκολ" στην παράταση των αγώνων Κυπέλλου θα εξετάσει η ΕΠΟ στην επόμενη συνεδρίαση του διοικητικού της συμβουλίου. Στην Ομοσπονδία Ποδοσφαίρου έφτασε οδηγία της ΟΥΕΦΑ, η οποία αναφέρει πως πρέπει και στις εγχώριες διοργανώσεις και στα ματς που υπάρχει παράταση να εφαρμόζεται ο "ξαφνικός θάνατος".

Το Δ.Σ. της ομοσπονδίας θα εξετάσει το θέμα και θα αποφασίσει αν θα εφαρμοστεί η εφαρμογή του "χρυσού γκολ" ή όχι στα παιχνίδια του Κυπέλλου. Αν εφαρμοστεί, βέβαια, θα ισχύσει από τη δεύτερη φάση και μετά, διότι η πρώτη φάση διεξάγεται με το σύστημα των ομίλων, που σημαίνει ότι υπάρχουν βαθμολογίες, άρα δεν υπάρχει πιθανότητα παράτασης. Εως και την περασμένη διοργάνωση του Κυπέλλου ο "ξαφνικός θάνατος" δεν εφαρμοζόταν στο Κύπελλο Ελλάδας.

Τέσσερα οικονομικής φύσεως αιτήματα θα θέσει το προεδρείο της ΕΠΑΕ στον υφυπουργό Αθλητισμού **Γιώργο Φλωρίδη**, τον οποίο θα επισκεφθεί μεθαύριο στη 1.30 μ.μ. Η ΕΠΑΕ θα ζητήσει: 4,5 δισ. δρχ. για την ανακατασκευή των γηπέδων, 1,5 δισ. δρχ. από το ΠΡΟ-ΠΟ (συμπεριλαμβάνεται και η περασμένη σεζόν), αύξηση 12% από 8% από δω και πέρα από το ΠΡΟ-ΠΟ και 2% από το Στοίχημα.

ΠΡΟΤΥΠΟ ΚΕΝΤΡΟ ΤΗΛΕΦΩΝΙΑΣ

ΠΡΟΣΦΟΡΑ

Τηλεφωνικών κέντρων PANASONIC–SAMSUNG

- ΜΕ ΞΕΝΟΔΟΧΕΙΑΚΟ ΠΡΟΓΡΑΜΜΑ
- ΜΕ 100.000 ΠΡΟΚΑΤΑΒΟΛΗ ΣΥΝ ΦΠΑ ΤΙΜΟΛΟΓΙΟΥ ΚΑΙ ΕΞΟΦΛΗΣΗ ΣΕ 12 ΔΟΣΕΙΣ

ΧΩΡΗΤΙΚΟΤΗΤΑ

• 3 γραμμές ΟΤΕ 8 εσωτερικά	35.000 το μήνα
• 3 γραμμές ΟΤΕ 16 εσωτερικά	50.000 το μήνα
• 6 γραμμές ΟΤΕ 24 εσωτερικά	70.000 το μήνα
• 4 γραμμές ΟΤΕ 33 εσωτερικά	90.000 το μήνα

ΠΕΡΙΛΑΜΒΑΝΟΥΝ

✔ Τηλ. Κέντρο PANASONIC -SAMSUG
✔ Τηλεφωνικές συσκευές με πληκτρολόγιο ψηφιακές
✔ Συσκευή τηλεφωνήτριας
✔ Εκτυπωτής σειριακός
✔ Αντικεραυνική προστασία ΟΤΕ & ΔΕΗ
✔ Εγκατάσταση σε έτοιμο δίκτυο
✔ Προγραμματισμός & εκπαίδευση της τηλεφωνήτριας
✔ 12 μήνες Service δωρεάν
✔ 10 χρόνια τεχνική υποστήριξη

ΑΦΟΙ ΣΚΟΡΔΗ Ο.Ε.
Βενετοκλέων 3 και Καναδά
τηλ. 75666 fax: 70499 Ρόδος

ΟΨΙΕΣ και οινοπνεύματα



Με τους ΑΦΟΥΣ ΘΕΟΔΟΣΙΟΥ

Η αγάπη σας μας δίνει τη δύναμη
να συνεχίσουμε την μουσική μας παράδοση
με μεράκι και φαντασία.
Αναλαμβάνουμε:
χοροεσπερίδες, δεξιώσεις γάμων, βαπτίσεων,
γεννεθλίων, 160 θέσεις.

ΛΙΝΔΟΥ & ΒΡΥΞΕΛΛΩΝ 211
(πίσω από τη ΔΕΥΑΡ), στο Ροδίνι
ΤΗΛ. 67674 • Κιν. 0937-197602

www.ar-de.com
Internet Services Provider
www.rodosinfo.com, www.kosinfo.com, www.greek-art-market.com, www.greekproduct.com, www.tobacco-market.com, www.fashion-club.shop

Εκμεταλλευτείτε την δύναμη του Internet.
Δημιουργείστε το δικό σας Εταιρικό ή Εμπορικό site στο Διαδίκτυο!

1. Πλήρη ενημέρωση 2. Αγορά Διαδικτυακού ονόματος
3. Δημιουργία/Κατασκευή Εταιρικού/Εμπορικού site 4. Χρήση Πιστωτικών Καρτών
5. Targeted e-mail 6. Καταχώρηση ονόματος στις παγκόσμιες Μηχανές Αναζήτησης
7. Φιλοξενία σε Secure Server 8. Internet Marketing

ΠΛΗΡΟΦΟΡΙΕΣ - ΕΝΗΜΕΡΩΣΗ
Μάνος Σισαμωτός OND HNDBs. Τηλ: 0241 – 78591-2 Fax: 0241 – 39744 e-mail: manos@ar-de.gr
Διεύθυνση: Αργυρίου Ν. & ΣΙΑ ΟΕ, Παπανικολάου Γ. 15 (έναντι Καζίνο) , 85100, Ρόδος
Μερικοί Πελάτες και ο Τιμοκατάλογος μας είναι διαθέσιμα στην ακόλουθη διεύθυνση:
www.under-web-construction.com

BEACH SOCCER

Αποθέωση του θεάματος

✔ *ΜΕ ΤΗΝ ΔΙΕΞΑΓΩΓΗ ΤΩΝ ΗΜΙΤΕΛΙΚΩΝ, ΤΟΥ ΤΕΛΙΚΟΥ, ΑΛΛΑ ΚΑΙ ΤΟΥ ΑΓΩΝΑ ΑΝΑΜΕΣΑ ΣΤΗΝ ΝΙΚΗΤΡΙΑ ΤΟΥ ΤΟΥΡΝΟΥΑ ΚΑΙ ΤΗΝ ΕΘΝΙΚΗ ΜΑΣ ΟΜΑΔΑ ΟΛΟΚΛΗΡΩΝΕΤΑΙ ΣΗΜΕΡΑ ΤΟ ΝΟΚΙΑ BEACH SOCCER*

✔ *ΟΙ ΕΙΚΟΝΕΣ ΑΠΟ ΤΗΝ ΠΟΔΟΣΦΑΙΡΙΚΗ ΠΑΝΔΑΙΣΙΑ ΤΗΣ ΛΙΝΔΟΥ ΘΑ ΤΑΞΙΔΕΨΟΥΝ ΣΕ ΟΛΗ ΤΗΝ ΕΛΛΑΔΑ ΜΕΣΩ ΤΟΥ SUPERSPORT*

Σε ένα ανεπανάληπτο ποδοσφαιρικό πανηγύρι αναμένεται να εξελιχθεί η σημερινή τελευταία μα παράλληλα και η πιο ενδιαφέρουσα μέρα του τουρνουά ΝΟΚΙΑ BEACH SOCCER, που ξεκίνησε την Παρασκευή στην κεντρική παραλία της Λίνδου προσφέροντας στον φίλαθλο κόσμο πολλά γκολ και υπέροχο θέαμα. Η αυλαία της τελευταίας φάσης της διοργάνωσης θα ανοίξει στις 9.30 το πρωί με την διεξαγωγή των προημιτελικών, για να ακολουθήσουν οι δύο ημιτελικοί και στις 5 το απόγευμα ο μεγάλος τελικός των ομάδων της Ρόδου, που θα μεταδοθεί μαγνητοσκοπημένος από το συνδρομητικό κανάλι SUPERSPORT. Το ίδιο κανάλι θα μεταδώσει ζωντανά το μεγάλο παιχνίδι που θα ξεκινήσει στις 6.30 και στο οποίο θα αναμετρηθούν η νικήτρια του τουρνουά και η εθνική μας ομάδα του Beach Soccer.

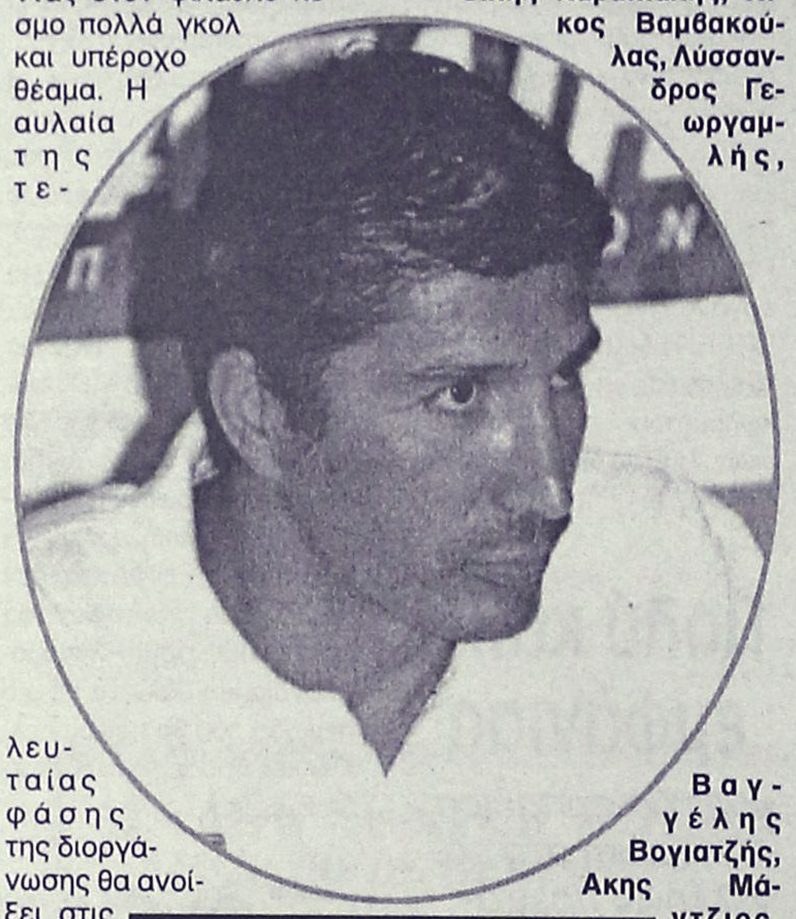

Ο αρχηγός της εθνικής ομάδας Στέλιος Μανωλάς

Οι Στέλιος Μανωλάς, Δημήτρης Σαραβάκος, Βασίλης Καραπιάλης, Νίκος Βαμβακούλας, Λύσσανδρος Γεωργαμλής, Βαγγέλης Βογιατζής, Ακης Μάντζιος, Αντώνης Κασδοβασίλης, Γιάννης Καλαμίτσης και Κώστας Μπατσινίλας προπονήθηκαν χθες το απόγευμα στον χώρο διεξαγωγής του τουρνουά και περιμένουν σήμερα τον αντίπαλό τους, ελπίζοντας σε ένα δύσκολο και συναρπαστικό ματς!

Τα αποτελέσματα των αγώνων που πραγματοποιήθηκαν χθες το πρωί για τον β' προκριματικό όμιλο είναι:

• Μπάκα Juniors - Socrates Bar: 7-1

Τα γκολ των νικητών: **Αποκούραστος 4, Τσαπανάκης 3.**

Τα γκολ των ηττημένων: **Σπυράκος.**

• Βάζελοι - Beach Boys: 5-3

Τα γκολ των νικητών: **Πολυχρόνης 3, Ελευθερίου 2.**

Τα γκολ των ηττημένων: **Διακομιχάλης, Ιακωβίδης, Καρασλάνης**

• Κολοσσός μπαρ - Αδιαφόρετοι: 3-4

Τα γκολ των νικητών: **Ορφανός 2, Μπρόκος 2.**

Τα γκολ των ηττημένων: **Παππάς 2, Λεβεντέρης.**

• Haraki team - Πεύκοι Καπρίζ μπαρ: 6-1

Τα γκολ των νικητών: **Σκυλλαράκης Α., Σκυλλαράκης Χ. 2, Χατζημανώλης, Στρατής, Μουστακέλης.**

Τα γκολ των ηττημένων: **Κοκκινογιάννης.**

• Πετρώνας Αρχαγγέλου - ΔΟΝΑ Ρόδου: 1-8

Τα γκολ των νικητών: **Γεωργαλλής 4, Πατρού, Μαθιός, Λεντάκης, Ζωάννου.**

Τα γκολ των ηττημένων: **Παπαοικονόμου**

• The Bulls - Palms bar: 12-3

Το γκολ των νικητών: **Νάκος 6, Μπρίνης 2, Τρούλλης, Καραστέργιος, Κούρτης, Τσακανίκας.**

Τα γκολ των ηττημένων: **Λιβάις, Λάφαμ, Κοκς**

• Σταυρός Καλυθιών - Lindian Apollo bar: 2-1

Τα γκολ των νικητών: **Ηλίας, Καρίπης.**

Το γκολ των ηττημένων: **Διάκουλας Κ.Φ.**

TV

03.00π.μ.: Παγκ. Πρωτάθλημα (κολύμβηση) **ET-1, 04.30 π.μ.:** Ελλάδα - Καζακστάν (πόλο ανδρών) **ET-1, 9.00 π.μ.:** Παγκ. πρωτάθλημα (κολύμβηση) **ET-1, 5.00 μ.μ.:** Βολιβία - Κ. Ρίκα (μαγν.) **S. SPORT 2, 6.45 μ.μ.:** Παγκ. Πρωτάθλημα Νεανίδων (μπάσκετ) **S. SPORT, 7.00 μ.μ.:** Ονδούρα - Ουρουγουάη (μαγν.) **S. SPORT 2, 9.00 μ.μ.:** Παγκ. Πρωτάθλημα νεανίδων (τελικός μπάσκετ) **S. SPORT 2, 9.00 μ.μ.:** Μάντσεστερ - Μαλαισία (φιλικό) **S. SPORT, 11.00 μ.μ.:** Χιλή - Μεξικό **S. SPORT, 01.30 π.μ.:** Κ. Ρίκα - Ουρουγουάη **S. SPORT, 03.00 π.μ.:** Παγκ. Πρωτάθλημα (κολύμβηση) **ET-1.**

Pellos Travel

ΔΙΟΡΓΑΝΩΝΟΥΜΕ 3ΗΜΕΡΗ ΕΚΔΡΟΜΗ

ΡΟΔΟΣ – ΜΑΡΜΑΡΙΣ – ΕΦΕΣΣΟΣ – ΚΟΥΣΑΝΤΑΣΙ – ΣΜΥΡΝΗ

ΑΝΑΧΩΡΗΣΗ 17/08/2001, ώρα 08.00 π.μ.

ΕΠΙΣΤΡΟΦΗ 19/08/2001, ώρα 16.30 μ.μ.

- **17/08:** Αναχώρηση από Ρόδο στις 08.00 το πρωί για Μαρμαρίς. Αφιξη στο Μαρμαρίς. Επιβίβαση σε πούλμαν και αναχώρηση Εφεσσο. Αφιξη στην Εφεσσο. Επίσκεψη στο Σπίτι της Παναγίας, αρχαία Εφεσος, Ωδείο, ναός του Ανδριανού, αγορά, βιβλιοθήκη, μεγάλο Θέατρο κ.λπ. Αναχώρηση για Κουσάντασι. Αφιξη στο Κουσάντασι. Τακτοποίηση στο ξενοδοχείο - Δείπνο. Το βράδυ προαιρετική διασκέδαση σε κέντρο Oriental Show (Χορός της Κοιλιάς). Διανυκτέρευση.
- **18/08:** Πρωινό στο Ξ/Δ. Επιβίβαση σε πούλμαν και αναχώρηση για Σμύρνη. Αφιξη στην πόλη. Βόλτα στο Κορδελιό και στην αγορά για ψώνια. Επιστροφή στο ξενοδοχείο στο Κουσάντασι το απόγευμα. Δείπνο. Διανυκτέρευση.
- **19/8:** Πρωινό. Επιβίβαση σε πούλμαν και αναχώρηση για Μαρμαρίς. Αφιξη στην πόλη του Μαρμαρίς. Ελεύθερη ώρα για ψώνια. Αναχώρηση για Ρόδο το απόγευμα στις 16.30. Αφιξη στη Ρόδο. Τέλος εκδρομής.

Στην τιμή ΠΕΡΙΛΑΜΒΑΝΟΝΤΑΙ:

ΤΙΜΗ ΣΥΜΜΕΤΟΧΗΣ
39.000 δρχ. το άτομο
σε δίκλινο και σε τρίκλινο
σε μονόκλινο 10.000 δρχ. επιβάρυνση

δωρεάν: 0-2 ετών
50%: 2-12 ετών

*1. Εισιτήρια Ρόδος - Μαρμαρίς - Ρόδος με δελφίνι • 2. 2 πρωινά (μπουφέ) - 2 δείπνα • 3. Δωμάτια δίκλινα και τρίκλινα σε ξενοδοχεία 3*** • 4. Μεταφορές με κλιματιζόμενα πούλμαν • 5. Ξεναγήσεις στην ελληνική γλώσσα από διπλωματούχο ξεναγό • 6. Ταξιδιωτική ασφάλεια • 7. Συνοδός του γραφείου*

ΔΕΝ ΠΕΡΙΛΑΜΒΑΝΟΝΤΑΙ:
1. Φόροι - Λιμενικά τέλη • 2. Εισιτήρια των εισόδων σε αρχαιολογικούς χώρους • 3. Προαιρετική διασκέδαση σε κέντρο • 4. Φιλοδωρήματα, τηλέφωνα

Για κρατήσεις και πληροφορίες:

Pellos Travel

ΛΕΩΦΟΡΟΣ ΚΑΛΛΙΘΕΑΣ 125, ΦΑΛΗΡΑΚΙ ΡΟΔΟΣ
ΤΗΛ.: +30 241 87615, 86298 • Fax: +30 241 87616
Κινητό: 0945 949399

SALOTTI by PROTEAS

Με τη σιγουριά του επώνυμου...

Μοναδικές προσφορές στους δερμάτινους καναπέδες μας

560.000 δρχ.



Τιμή έκπληξη



ΑΦΟΙ ΚΕΛΗ Ο.Ε.
Αθηνών 36 Τ.Κ. 85100, Ρόδος
Τηλ: (0241) - 66865 - FAX: 67207 -
www.protea.gr ,
email: kelis_bros@hotmail.com

leather & fabric collection

Στις τιμές συμπεριλαμβάνεται ΦΠΑ

ΔΩΔΕΚΑΝΗΣΟΣ ΝΑΥΤΙΛΙΑΚΗ Ν.Ε.

Κρατήσεις on line:

• **"ΔΩΔΕΚΑΝΗΣΟΣ ΝΑΥΤΙΛΙΑΚΗ"**
Αυστραλίας 3 Ρόδος 85100 Τηλ. 0241-70590, Fax: 70591
και
στον ταξιδιωτικό σας πράκτορα

ΔΡΟΜΟΛΟΓΙΑ ΤΟΥ ΤΑΧΥΠΛΟΟΥ ΚΑΤΑΜΑΡΑΝ "DODEKANISOS EXPRESS"
Μέχρι 31/08/2001

Αναχωρήσεις από **ΡΟΔΟ** (Κεντρικό λιμάνι-Κολώνα)	
ΔΕΥΤΕΡΑ	**08.30** από **ΡΟΔΟ** για **ΚΩ-ΛΕΡΟ-ΛΕΙΨΟΙ-ΠΑΤΜΟ-ΛΕΡΟ-ΚΑΛΥΜΝΟ-ΚΩ-ΡΟΔΟ**
ΤΡΙΤΗ	**08.30** από **ΡΟΔΟ** για **ΚΩ-ΛΕΡΟ-ΛΕΙΨΟΙ-ΠΑΤΜΟ-ΛΕΡΟ-ΚΑΛΥΜΝΟ-ΚΩ-ΡΟΔΟ**
ΤΕΤΑΡΤΗ	**08.30** από **ΡΟΔΟ** για **ΤΗΛΟ-ΝΙΣΥΡΟ-ΚΩ-ΛΕΡΟ-ΠΑΤΜΟ-ΛΕΡΟ-ΚΑΛΥΜΝΟ-ΚΩ-ΝΙΣΥΡΟ-ΤΗΛΟ-ΡΟΔΟ**
ΠΕΜΠΤΗ	**08.30 από ΡΟΔΟ για ΚΩ-ΚΑΛΥΜΝΟ-ΛΕΡΟ-ΠΑΤΜΟ-ΛΕΡΟ-ΚΑΛΥΜΝΟ-ΚΩ-ΡΟΔΟ**
ΠΑΡΑΣΚΕΥΗ	**08.30** από **ΡΟΔΟ** για **ΚΩ-ΚΑΛΥΜΝΟ-ΛΕΡΟ-ΠΑΤΜΟ-ΛΕΡΟ-ΚΑΛΥΜΝΟ-ΚΩ-ΡΟΔΟ**
ΣΑΒΒΑΤΟ	**08.30** από **ΡΟΔΟ** για **ΚΩ-ΚΑΛΥΜΝΟ-ΛΕΡΟ-ΠΑΤΜΟ-ΛΕΙΨΟΙ-ΛΕΡΟ-ΚΑΛΥΜΝΟ-ΚΩ-ΡΟΔΟ**
ΚΥΡΙΑΚΗ	**08.30** από **ΡΟΔΟ** για **ΚΩ-ΚΑΛΥΜΝΟ-ΛΕΡΟ-ΛΕΙΨΟΙ-ΠΑΤΜΟ-ΛΕΡΟ-ΚΑΛΥΜΝΟ-ΚΩ-ΡΟΔΟ**

ΣΗΜΕΙΩΣΗ: *Για την καλύτερη εξυπηρέτησή σας παρακαλούμε να ενημερώνεστε τηλεφωνικά από τα γραφεία της εταιρείας μας*

ΟΛΟ ΤΟ ΧΡΟΝΟ ΦΘΗΝΑ - ΤΩΡΑ ΑΚΟΜΗ ΠΙΟ ΦΘΗΝΑ
ΕΚΠΤΩΣΕΙΣ 10%, 20%, 30%, 40%, 50%
ΣΤΟ ΠΟΛΥΚΑΤΑΣΤΗΜΑ ΤΡΙΑΝΤΑΦΥΛΛΟΥ
ΟΛΑ ΜΑΣ ΤΑ ΕΙΔΗ ΣΕ ΤΙΜΕΣ ΠΟΥ ΔΕΝ ΘΑ ΠΙΣΤΕΥΕΤΕ

ΠΡΟΣΟΧΗ ΣΤΗ ΔΙΕΥΘΥΝΣΗ:
Γ. ΣΕΦΕΡΗ 108
Τηλ. 62556 Ρόδος
ΣΤΟ ΕΜΠΟΡΙΚΟ ΚΕΝΤΡΟ ΠΑΝΑΓΟΥ
Δίπλα στον Βερόπουλο
(Νέο Νοσοκομείο)



Μόνο το πολυκατάστημα ΤΡΙΑΝΤΑΦΥΛΛΟΥ

Χαρίζει εκατομμύρια εμπορεύματα. ΡΟΥΧΑ επιλεγμένα και προσεγμένα με Ελληνικό γούστο

ΟΛΟΙ ΟΙ ΔΡΟΜΟΙ ΟΔΗΓΟΥΝ ΣΕ ΜΑΣ

ΑΝΔΡΙΚΑ - ΓΥΝΑΙΚΕΙΑ - ΠΑΙΔΙΚΑ

ΠΡΟΣΕΞΤΕ ΜΕΡΙΚΑ ΑΠΟ ΤΑ ΕΙΔΗ ΜΑΣ!!!

ΥΠΟΚΑΜΙΣΑ ΑΝΔΡΩΝ	20%
ΜΠΛΟΥΖΑΚΙΑ ΓΥΝΑΙΚΕΙΑ	
ΠΑΠΟΥΤΣΙΑ ΣΠΟΡ	30%
ΦΟΡΕΜΑΤΑ ΕΛΑΣΤΙΚΑ	
ΠΟΥΚΑΜΙΣΕΣ ΓΥΝΑΙΚΕΙΕΣ	40%
ΠΑΝΤΕΛΟΝΕΣ ΑΝΔΡΩΝ	
ΦΟΥΣΤΕΣ ΔΙΑΦΟΡΕΣ	50%
ΠΑΝΤΕΛΟΝΕΣ ΓΥΝΑΙΚΕΙΕΣ	
ΣΕΤ ΠΑΙΔΙΚΑ ΟΜΑΔΩΝ	

ΟΛΟ ΤΟ ΧΡΟΝΟ ΦΘΗΝΟΤΕΡΑ ... ΤΩΡΑ ΤΑ ΧΑΡΙΖΟΥΜΕ...

Alfa-mi · Palco · TRAFFIC JEANS · ALINE · GIANFRANCO FERRE JEANS · Sex Form

ΤΡΕΞΤΕ ΝΑ ΠΡΟΛΑΒΕΤΕ ΤΑ ΕΙΔΗ ΜΑΣ ΕΞΑΝΤΛΟΥΝΤΕ

ΜΕΓΑΛΗ ΠΟΙΚΙΛΙΑ ΣΕ ΕΣΩΡΟΥΧΑ

Τα κρατικά ταμεία θέλουν χρήμα

Στα τουριστικά θέρετρα άρχισαν ελέγχους οι ράμπο

Στη λίστα μικροί και μεγάλοι...

Στο "κυνήγι" των φορολογικών εσόδων εισέρχονται δυναμικά οι έφοροι της επαρχίας, καθώς και το ΣΔΟΕ, οι οποίοι καλούνται εν μέσω θέρους να καλύψουν τους στόχους του προϋπολογισμού και ει δυνατόν να τους υπερβούν ύστερα από την προβληματική πορεία που χαρακτηρίζει τους ρυθμούς αύξησης των δημοσίων εσόδων.

Σύμφωνα με πληροφορίες, εντός των προσεχών ημερών ο υφυπουργός Οικονομικών Α. Φωτιάδης αναμένεται να απευθύνει αυστηρές συστάσεις στους εφόρους της επαρχίας, ζητώντας τους κατά το δεύτερο εξάμηνο του έτους να εντείνουν τον ελεγκτικό τους ζήλο προς τις επιχειρήσεις, προκειμένου να ενισχυθούν τα έσοδα του τακτικού προϋπολογισμού.

Το ΣΔΟΕ ήδη βρίσκεται στα τουριστικά μέρη και διενεργεί φορολογικούς ελέγχους σαρώντας ό,τι βρίσκει.

Ιδιαίτερη έμφαση πρόκειται να δώσει ο υφυπουργός Οικονομικών και στο θέμα της είσπραξης των ληξιπρόθεσμων χρεών προς το Δημόσιο, κατόπιν βέβαια και των σχετικών προτροπών του υπουργού Εθνικής Οικονομίας Γ. Παπαντωνίου για την ανάγκη επίτευξης του στόχου των 400 δισ. δρχ. που έχει ορισθεί επί συνόλου 1,9 τρισ. δρχ. που έχουν υπολογισθεί.

Οι υποδείξεις του υφυπουργού για το θέμα των ληξιπρόθεσμων οφειλών δεν πρόκειται να διαφοροποιηθούν σε σχέση με αυτές που δόθηκαν και στους εφόρους της Αττικής, με αποτέλεσμα στο στόχαστρο του υπουργείου Οικονομικών να εξακολουθούν να βρίσκονται οι μεγαλοοφειλέτες του ελληνικού Δημοσίου και δη αυτοί των οποίων τα χρέη ξεπερνούν τα 100 εκατ. δρχ.

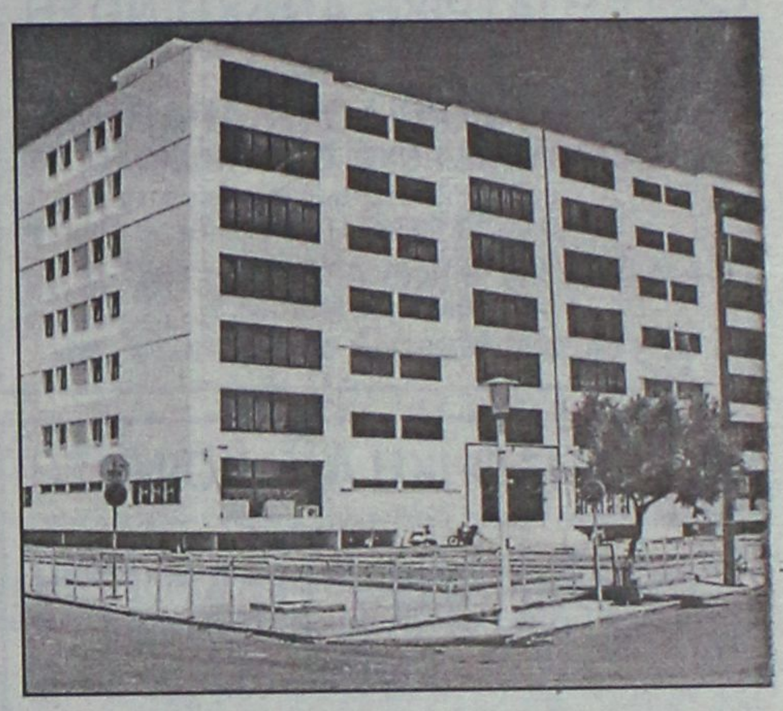

Προτεραιότητα θα πρέπει να δοθεί σε αυτούς για τους οποίους υπήρξε σημαντική μεταβολή της οφειλής τους (όπως νέες βεβαιώσεις χρεών) και οι οποίοι κατ' επανάληψη έχουν εκδηλώσει αδιαφορία για την τακτοποίηση των οικονομικών τους υποχρεώσεων παρά τις αλλεπάλληλες ενοχλήσεις της εφορίας.



"ΡΟΔΙΑΚΗ ΦΑΡΜΑ & ΠΑΡΚΟ ΣΤΡΟΥΘΟΚΑΜΗΛΩΝ"

"RHODES OSTRICH FARM & PARK"

Το πιο όμορφο μέρος της Ρόδου, τώρα ακόμα πιο όμορφο και ανανεωμένο.
Με δεκάδες στρουθοκαμήλους παραγωγής μας και με μεγαλύτερη ποικιλία εξωτικών πουλιών και ζώων, ο χώρος του πάρκου μας τώρα πανέμορφος με γκαζόν, παιδική χαρά, λίμνη και καταρράκτη, διατίθεται και για παιδικά πάρτυ.

Στο Σνακ Μπαρ μας, πολλές γεύσεις από κρέας Στρουθοκαμήλου (και όχι μόνο), σε πολύ λογικές τιμές.

Τώρα ο δρόμος με άσφαλτο φτάνει μέχρι την είσοδο της μονάδας μας με άνετο μεγάλο πάρκινγκ.

ΠΡΟΣΟΧΗ:

Η ΡΟΔΙΑΚΗ ΦΑΡΜΑ ΣΤΡΟΥΘΟΚΑΜΗΛΩΝ (RHODES OSTRICH FARM & PARK) είναι μόνο μία και βρίσκεται κοντά στην Κοιλάδα των Πεταλούδων 1.500 μ. πριν, ανεβαίνοντας δεξιά, απέναντι από το εστιατόριο "LA VALLEE".

Ανοικτά από τις 09.00 το πρωί μέχρι το βράδυ κάθε μέρα.
Τηλέφωνα επικοινωνίας: 76128, κινητό: 0945-327142, 0937-739420

Πάντα με υγείαν...

Φυσικά όπλα εναντίον θερινών δεινών

Καθώς η εποχή των διακοπών πλησιάζει, φέρνει μαζί της αυξημένες πιθανότητες για τζετ λαγκ, στομαχικές διαταραχές και ηλιακά εγκαύματα. Εν τούτοις, με αρκετή προσοχή και λίγη βοήθεια από φυσικές πηγές, είναι πιθανό να μειώσετε πολύ τον κίνδυνο αντιμετώπισης τέτοιων προβλημάτων.

Μπορείτε να αρχίσετε την προετοιμασία δύο περίπου εβδομάδες πριν από την αναχώρησή σας, ενισχύοντας τον οργανισμό σας ώσφε να αποφύγει τις τροφικές δηλητηριάσεις. Σ' αυτό θα σας βοηθήσουν ορισμένα "καλά" βακτήρια, όπως ο γαλακτοβάκιλος και τα βακτήρια bifidus.

Η κατανάλωση τροφίμων με τέτοια βακτήρια βελτιώνει τη βακτηριακή ισορροπία της πεπτικής οδού, η οποία ούτως ή άλλως περιέχει και "καλούς" και παθογόνους μικροοργανισμούς. Οταν τα "καλά" βακτήρια είναι αυξημένα, τα παθογόνα μειώνονται, ενώ τα "καλά" παράγουν στα έντερα φυσικές αντιβιοτικές ουσίες.

Ολιγοσακχαρίτες

Ο δρ. Γκλεν Γκίμπσον καθηγητής Μικροβιακών Επιστημών στο Πανεπιστήμιο Ρήντινγκ, μελετά την επίδραση των προβιοτικών (συστατικά των τροφίμων) στις τροφικές δηλητηριάσεις. «Μια κατηγορία προβιοτικών είναι οι φρουκτοολιγοσακχαρίτες», εξηγεί. «Στους ολιγοσακχαρίτες αυτούς προσκολλώνται παθογόνα βακτήρια, όπως το E. coli και το καμπυλοβακτήριο, αντί να προσκολλώνται στο έντερο.

Σε μελέτες που κάναμε διαπιστώσαμε ότι η ύπαρξη ολιγοσακχαριτών αποτρέπει την ανάπτυξη διάρροιας - ενός κλασικού συμπτώματος της τροφικής δηλητηρίασης».

Συμβουλές ασφαλείας

Ανεξάρτητα, πάντως, από το αν θα καταναλώσετε τρόφιμα με προβιοτικά συστατικά ή όχι, στις διακοπές σας πρέπει να έχετε κατά νου τις βασικές συμβουλές ασφαλείας: να πίνετε εμφιαλωμένο νερό αν αμφιβάλλετε για την ποιότητα του τρεχούμενου, να τρώτε καλομαγειρεμένα φαγητά και να είστε ιδιαίτερα προσεκτικοί στην επιλογή εστιατορίου. Αν πάθετε τροφική δηλητηρίαση, να πίνετε άφθονα υγρά για να μην αφυδατωθείτε και να συμβουλευθείτε έναν γιατρό. Δεν θα έβλαπτε επίσης να έχετε προμηθευθεί εκχύλισμα από σπόρους αγριόφαπας (γκρειπ-φρουτ) το οποίο έχει αντιβακτηριακής, αντιπαρασιτεικές, αντιιικές και αντιμυκητισιακές ιδιότητες.

Μελέτες έχουν δείξει πως το εκχύλισμα αυτό είνει ενεργό εναντίον παθογόνων μικροοργανισμών, όπως η σαλμονέλα, η γιαρδία και οι ψευδομονάδες. Το εκχύλισμα μπορεί να χρησιμοποιηθεί τοπικά σε κοψίματα και φλεγμονές, καθώς και να ληφθεί από το στόμα με νερό (λίγες σταγόνες σε ένα ποτήρι νερό είναι αρκετές).

Ρούχα, αντηλιακά και βιταμίνες κατά εγκαυμάτων από τον ήλιο

Το μεγάλο δεινό των καλοκαιρινών διακοπών είναι τα ηλιακά εγκαύματα. Ολοι πια ξέρουμε ότι η υπερβολική έκθεση στον ήλιο είναι απαγορευτική, εάν θέλουμε να αποφύγουμε τη φωτογήρανση, το έγκαυμα, τον καρκίνο του δέρματος και τον καταρράκτη, αλλά η παραλία είναι πάντοτε ιδιαίτερα ελκυστική.

Ο καθηγητής Νίκολας Λόουβ, δερματολόγος και συγγραφέας του βιβλίου - "Skin Secrets" (Τα μυστικά του δέρματος), συνιστά σε όλους να φορούν ηλιοπροστατευτικά ρούχα και καπέλα, κυρίως από τις 10 το πρωί έως τις 3 το μεσημέρι. «Αυτό σε συνδυασμό, με τη χρήση αντηλιακού το οποίο θα έχει υψηλό δείκτη προστασίας και θα προφυλάσσει τόσο από την UVA όσο και από την UVB, είναι η καλύτερη μέθοδος για την προστασία του δέρματος από τον ήλιο», λέει.

Μια άλλη προστατευτική λύση είναι να παίρνετε διατροφικά συμπληρώματα βήτα-καρωτίνης, βιταμίνες C και E, καθώς και σελήνιο για λίγες εβδομάδες πριν από την αναχώρησή σας. «Υπάρχουν ενδείξεις ότι μπορεί να μειώσουν τις οξείες συνέπειες του ηλιακού εγκαύματος, αλλά όχι τις μακροχρόνιες», διευκρινίζει ο δρ. Λόουβ. «Συνεπώς, μη βασίζεστε μόνο στα διατροφικά συμπληρώματα για να προστατεύσετε το δέρμα σας από τον ήλιο».

ΚΡΙΤΩ ΙΑΤΡΙΚΗ ΜΕΡΙΜΝΑ ΡΟΔΟΥ

ΙΑΤΡΙΚΗ ΑΝΑΚΟΙΝΩΣΗ

Η ιατρός

ΕΛΕΝΗ ΕΥΜΟΙΡΙΔΟΥ-ΚΑΡΑΒΟΛΙΑ

ΜΑΙΕΥΤΗΡΑΣ-ΧΕΙΡΟΥΡΓΟΣ-ΓΥΝΑΙΚΟΛΟΓΟΣ

Δέχεται: Δευτέρα-Παρασκευή

9.00-13.00 και 17.30-20.30

ΣΥΜΒΑΣΗ ΜΕ ΤΑΜΕΙΑ: ΔΗΜΟΣΙΟ-ΤΥΔΚΥ-ΟΓΑ

Διεύθυνση: Ι. Μεταξά 3

Τηλ. 30020, 38008, 26790 • Κιν.: 0932-284170 • Fax: 73861

ΚΡΙΤΩ ΙΑΤΡΙΚΗ ΜΕΡΙΜΝΑ ΡΟΔΟΥ

ΙΑΤΡΙΚΗ ΑΝΑΚΟΙΝΩΣΗ

Η ιατρός

ΕΛΕΥΘΕΡΙΑ ΘΕΜΕΛΗ-ΚΛΑΔΟΓΕΝΗ

ΜΙΚΡΟΒΙΟΛΟΓΟΣ-ΒΙΟΠΑΘΟΛΟΓΟΣ

Δέχεται:

Στο ιατρείο της: Ιωάννου Μεταξά 3

(ΚΡΙΤΩ Ιατρική Μέριμνα Ρόδου)

08.00-20.00 καθημερινά

Τηλ. 38008-30020 Fax: 73861

ΟΡΘΟΠΕΔΙΚΟ ΚΕΝΤΡΟ

Σταμάτης Χαρίτος

ΕΛΕΥΘ. ΒΕΝΙΖΕΛΟΥ 6 85100 ΡΟΔΟΣ

(Δίπλα στη Ροδιακή Έπαυλη)

ΤΗΛ. 0241-24112 - 75969

E-mail: orkenrho.forthnet.gr



Εργαστήριο Κλινικής Ψυχολογίας

ΧΡΙΣΤΙΝΑ ΣΑΒΒΑΚΗ-ΓΚΡΑΝΖΑΝ

Κλινική Ψυχολόγος-Ψυχοπαθολόγος (DESS)

- Πτυχιούχος του Πανεπιστημίου Nancy Γαλλίας
- Μεταπτυχιακή ειδίκευση (DESS) στην Κλινική Ψυχολογία Ενηλίκου, Εφήβου και Παιδιού στο Πανεπιστήμιο Reims Γαλλίας

Για τον ενήλικο
- Ψυχοδιαγνωστική
- Ψυχολογική υποστήριξη
- Ατομική και οικογενειακή συνέντευξη
- Ψυχοθεραπεία αναλυτικής εμπνεύσεως

Για το παιδί
- Αξιολόγηση προσωπικότητας (τεστ νοημοσύνης, προβολής)
- Διάγνωση μαθησιακών δυσκολιών και συμπεριφορικών διαταραχών
- Συμβουλευτική επαγγελματικού προσανατολισμού
- Ψυχοθεραπεία μέσω παιχνιδιού και εικαστικών

Δέχεται με ραντεβού

Παύλου Μελά 40-Ρόδος

Τηλ.: 77350-Κιν. 0937684251

ΝΤΟΡΑ ΚΩΝΣΤΑΝΤΙΝΟΠΟΥΛΟΥ

ΨΥΧΟΛΟΓΟΣ

Πτυχιούχος του Πανεπιστημίου της Καλιφόρνιας-Λος Αντζελες (UCLA)-Μεταπτυχιακές σπουδές στο Pepperdine University-Malibu California.

➤ Αμεση ψυχολογική υποστήριξη και επαγγελματική φροντίδα από έμπειρη Ψυχολόγο και Οικογενειακή Σύμβουλο.

➤ Η σωστή θεραπευτική σχέση μπορεί να επιφέρει ρεαλιστικές λύσεις για πραγματικά προβλήματα σε θέματα: μοναξιάς, μελαγχολίας, στρες, ανυπομονησίας, φοβίας, εθισμού, οικογενειακών σχέσεων, διαζυγίου, κακομεταχείρισης, συναισθηματικών δυσκολιών, αυτοπεποίθησης, ανασφάλειες, μεταβατικά στάδια ζωής, βουλιμίας, ανορεξίας, απώλειας, πένθους.

Τηλεφωνείστε στα τηλέφωνα:
35163 και 0944/980550
για ραντεβού και άμεση εξυπηρέτηση.
Διεύθυνση: Καρίας 1
Περιοχή Ροδίνι - Ρόδος

ΙΑΤΡΙΚΗ ΑΝΑΚΟΙΝΩΣΗ

Ο Ιατρός

ΦΕΓΚΟΣ ΕΜ. ΔΗΜΗΤΡΙΟΣ

Μικροβιολόγος - Βιοπαθολόγος

Δέχεται καθημερινά

από Δευτέρα έως και Παρασκευή

7 π.μ. - 2 μ.μ. και 6.30 μ.μ. - 8.30 μ.μ.

Αρχάγγελος • Τηλ. 0244-24200

ΚΕΝΤΡΟ ΕΦΑΡΜΟΓΩΝ ΕΡΓΟΘΕΡΑΠΕΙΑΣ/ΛΟΓΟΘΕΡΑΠΕΙΑΣ ΕΚΠΑΙΔΕΥΣΗ ΠΑΙΔΙΩΝ ΜΕ ΕΙΔΙΚΕΣ ΑΝΑΓΚΕΣ

Αναπτυξιακή καθυστέρηση
Ψυχοκινητική καθυστέρηση
Νοητική υστέρηση
Εγκεφαλική παράλυση
Αυτισμός
Μαθησιακές δυσκολίες
Διαταραχές συγκέντρωσης-Υπερκινητικότητα
Αισθητηριακές Διαταραχές
Προβλήματα άρθρωσης-Λόγου-Ομιλίας-Φωνής

ΜΠΑΔΑΝΗΣ ΚΩΝ/ΝΟΣ
Εργοθεραπευτής
Πτυχιούχος Τ.Ε.Ι. Αθήνας

ΓΕΩΡΓΙΛΟΠΟΥΛΟΥ ΑΘΑΝΑΣΙΑ
Λογοθεραπεύτρια-Λογοπαθολόγος
B.A. APP.SC/POST GRAD.DIP
LA TROBE UNIVERSITY
ΜΕΛΒΟΥΡΝΗ-ΑΥΣΤΡΑΛΙΑΣ

KENNENTY 31 T.K. 85100 ΡΟΔΟΣ
ΤΗΛ.-FAX 0241-31366

INEMA

ΙΑΤΡΙΚΟΣ & ΝΟΣΟΚΟΜΕΙΑΚΟΣ ΕΞΟΠΛΙΣΜΟΣ

13 ΧΡΟΝΙΑ ΕΜΠΕΙΡΙΑΣ

ΠΙΣΤΟΠΟΙΗΣΗ ΠΟΙΟΤΗΤΑΣ ISO 9002 EN 46002 E3/833

ΛΕΜΕΣΣΟΥ 2 ΡΟΔΟΣ ΤΗΛ.32238 – FAX 28484



ΑΝΑΠΗΡΙΚΑ ΚΑΡΟΤΣΙΑ – ΒΑΔΙΣΤΙΚΑ ΒΟΗΘΗΜΑΤΑ – ΟΡΘΟΠΕΔΙΚΑ ΕΙΔΗ – ΜΠΛΟΥΖΕΣ ΙΑΤΡΙΚΕΣ – ΚΑΛΤΣΕΣ ΦΛΕΒΙΤΙΔΑΣ – ΠΕΛΜΑΤΑ – ΟΡΘΟΠΕΔΙΚΑ ΜΑΞΙΛΑΡΙΑ – ΚΡΕΒΑΤΙΑ ΝΟΣΟΚΟΜΕΙΑΚΑ – ΙΑΤΡΙΚΟΣ ΕΞΟΠΛΙΣΜΟΣ ΚΑΙ ΑΝΑΛΩΣΙΜΑ – ΟΡΓΑΝΑ ΧΗΜΕΙΟΥ ΚΑΙ ΚΑΘΕ ΑΛΛΟ ΕΙΔΟΣ ΓΙΑ ΚΑΤ ΟΙΚΟ ΝΟΣΗΛΕΙΑ.

ΑΝΑΚΟΙΝΩΣΗ ΔΡΟΜΟΛΟΓΙΩΝ

ΚΟΙΝΟΠΡΑΞΙΑ ΙΠΤΑΜΕΝΩΝ ΔΕΛΦΙΝΙΩΝ

KIRIAKOULIS MARITIME

ΜΑΡΙΛΕΝΑ - ΤΖΙΝΑ - ΣΑΜΟΣ ΙΙ - ΑΡΙΣΤΕΑ - ΓΕΩΡΓΙΟΣ Μ.

Κρατήσεις πληροφορίες τηλέφωνα 31030 ή 70429 και 78052 • Φαξ 36606

Και στον τουριστικό σας πράκτορα

ΗΜΕΡΑ	ΛΙΜΑΝΙ	ΑΦΙΞΗ	ΑΝΑΧΩΡΗΣΗ
ΔΕΥΤΕΡΑ	ΡΟΔΟΣ		08.00
	ΚΩΣ	10.00	16.00
	ΡΟΔΟΣ	18.00	
ΤΡΙΤΗ	ΡΟΔΟΣ	08.00	
	ΚΩΣ	10.00	16.00
	ΡΟΔΟΣ	18.00	
ΤΕΤΑΡΤΗ	ΡΟΔΟΣ		08.00
	ΚΩΣ	10.00	16.00
	ΡΟΔΟΣ	18.00	
ΠΕΜΠΤΗ	ΡΟΔΟΣ	08.00	
	ΚΩΣ	10.00	10.10
	ΚΑΛΥΜΝΟΣ	10.45	10.55
	ΛΕΡΟΣ	11.45	11.55
	ΠΑΤΜΟΣ	12.30	13.00
	ΛΕΡΟΣ	13.35	13.45
	ΚΑΛΥΜΝΟΣ	14.35	14.45
	ΚΩΣ	15.30	15.40
	ΡΟΔΟΣ	17.40	
ΠΑΡΑΣΚΕΥΗ	ΡΟΔΟΣ		08.00
	ΚΩΣ	10.00	16.00
	ΡΟΔΟΣ	18.00	
ΣΑΒΒΑΤΟ	ΡΟΔΟΣ		08.00
	ΣΥΜΗ	08.55	09.00
	ΚΩΣ	10.30	10.45
	ΚΑΛΥΜΝΟΣ	11.20	11.30
	ΑΣΤΥΠΑΛΑΙΑ	13.00	13.30
	ΚΑΛΥΜΝΟΣ	15.00	15.30
	ΚΩΣ	16.05	16.30
	ΣΥΜΗ	18.00	18.10
	ΡΟΔΟΣ	19.00	
ΚΥΡΙΑΚΗ	ΡΟΔΟΣ		08.00
	ΚΩΣ	10.00	10.15
	ΝΙΣΥΡΟΣ	11.05	15.00
	ΚΩΣ	15.50	16.00
	ΡΟΔΟΣ	18.00	

ΛΟΙΠΑ ΔΡΟΜΟΛΟΓΙΑ:

ΧΑΛΚΗ, κάθε Τετάρτη στις 10.30 **ΤΗΛΟ** κάθε Σάββατο στις 16.00 και Κυριακή στις 15.20

Το πιο πυκνό δίκτυο σύνδεσης της Δωδεκανήσου

Πρωταθλητές Δυτ. Μακεδονία και Στερεά Ελλάδα

Πως "κατανέμεται" η ανεργία στην Ελλάδα

Στο 10,5% στο Νότιο Αιγαίο όπου τα ποσοστά αυξάνονται. Τι αναφέρει έρευνα της Eurostat

Η Δυτική Μακεδονία με 14,7% και η Στερεά Ελλάδα με 13,6% είναι οι πρωταθλήτριες της ανεργίας στην Ελλάδα σύμφωνα με την έκθεση της Eurostat με θέμα: «Η ανεργία στις περιοχές των χωρών-μελών της Ευρωπαϊκής Ενωσης το 2000», ενώ η πόλη Ρενιόν της Γαλλίας έχει το υψηλότερο ποσοστό ανεργίας στην ΕΕ (33,1%).

Η έκθεση περιέχει αναλυτικά στοιχεία ανά περιοχή της ΕΕ για τη συνολική ανεργία, την ανεργία των νέων κάτω των 25 ετών και την ανεργία των γυναικών.

Τα Ιόνια νησιά είναι η ελληνική περιοχή με το χαμηλότερο ποσοστό ανεργίας, με 5,1%. Ακολουθούν η Κρήτη με 6,7%, το Βόρειο Αιγαίο με 7,4%, η Ανατολική Μακεδονία και η Θράκη με 8,6%, η Πελοπόννησος με 9,3%, η Δυτική Ελλάδα με 10,2%, το Νότιο Αιγαίο με 10,5%, η Ηπειρος με 10,6%, η Κεντρική Μακεδονία με 10,7%, η Αττική με 12,2%, η Θεσσαλία με 12,4%, η Στερεά Ελλάδα με 13,6% και η Δυτική Μακεδονία με 14,7%.

Σε σχέση με το 1999, η Ανατολική Μακεδονία και η Θράκη είναι οι περιοχές της ΕΕ με τη μεγαλύτερη μείωση στο ποσοστό της ανεργίας (-4,2%) και ακολουθεί το Βόρειο Αιγαίο (-3,9%). Στον αντίποδα, το Νότιο Αιγαίο (+3,1%) και η Πελοπόννησος (+1,8%) είναι οι περιοχές της ΕΕ με τη μεγαλύτερη αύξηση στο ποσοστό της ανεργίας.

Οσον αφορά στην ανεργία των νέων κάτω των 25 ετών, προκύπτει ότι τα Ιόνια Νησιά είναι η ελληνική περιοχή με το χαμηλότερο ποσοστό (11,9%) και η Δυτική Μακεδονία με το υψηλότερο (45%). Αναλυτικά, σε ποσοστό ανεργίας στους νέους κάτω των 25 ετών τα Ιόνια Νησιά ακολουθούν το Βόρειο Αιγαίο με 19,3%, η Ανατολική Μακεδονία και η Θράκη με 19,5%, το Νότιο Αιγαίο με 21,4%, η Κρήτη με 21,7%, η Κεντρική Μακεδονία με 29,1%, η Πελοπόννησος με 30,2%, η Αττική με 30,6%, η Ηπειρος με 30,8%, η Θεσσαλία με 31,4%, η Δυτική Μακεδονία με 34%, η Στερεά Ελλάδα με 41,3%, και η Δυτική Ελλάδα με 45%. Στην Ελλάδα, το ποσοστό ανεργίας στους νέους είναι 29,5% και στην ΕΕ 16,1%.

Συνολικά για το 2000, το ποσοστό ανεργίας στην Ελλάδα ανήλθε στο 11,1%, ενώ στην Ευρωπαϊκή Ένωση ήταν 8,4%. Το Αλαντ της Φιλανδίας είναι η περιοχή με το χαμηλότερο ποσοστό ανεργίας (1,7%) και η πόλη Ρενιόν της Γαλλίας με το υψηλότερο (33,1%).

243.000 αιτήσεις για άδεια παραμονής από μετανάστες

Διακόσιες σαράντα τρεις χιλιάδες μετανάστες έχουν υποβάλει αιτήσεις για άδεια παραμονής στα 1300 σημεία των δήμων και κοινοτήτων, ενώ το τηλεφωνικό κέντρο πληροφοριών 1464 δέχεται καθημερινά 5333 τηλεφωνήματα. Οπως είναι γνωστό η προθεσμία για την υποβολή των δικαιολογητικών για άδεια παραμονής λήγει στις 2 Αυγούστου ενώ το μεγαλύτερο πρόβλημα φαίνεται ότι είναι οι παρανοήσεις σχετικά με τα δικαιολογητικά που πρέπει να προσκομίσουν οι αλλοδαποί μετανάστες για να πάρουν άδεια παραμονής.

Να σημειωθεί ότι από τις 25 Μαΐου έως τις 13 Ιουλίου το 1464 δέχτηκε συνολικά 256.000 κλήσεις για ενημέρωση σχετικά με τα δικαιολογητικά που απαιτούνται για την κατάθεση αίτησης για άδεια παραμονής. Η πλειοψηφία αυτών που αποτάνθηκαν στο 1464 ήταν Αλβανοί (63%) ενώ ακολουθούν οι Ρώσοι και οι Ουκρανοί (9%), οι Ρουμάνοι (7%), οι Βούλγαροι (75), οι Αφρικανοί (3%), οι Ασιάτες και Απω Ανατολίτες (5%), οι Αραβες (4/5) και οι Πολωνοί (4%).

Αποφασίζουν οριστικά αύριο οι συμβασιούχοι γιατροί του ΙΚΑ

Στη γενική συνέλευση των γιατρών του ΙΚΑ τη Δευτέρα εστιάζεται το ενδιαφέρον στην αντιπαράθεση μεταξύ της κυβέρνησης και των γιατρών του Ιδρύματος, έπειτα από τη χθεσινή συνάντηση των υπουργών Εργασίας και Υγείας και των εκπροσώπων των συλλόγων γιατρών Αθήνας και Πειραιά, στη διάρκεια της οποίας οι υπουργοί κατέθεσαν πέντε προτάσεις, προκειμένου να βρεθεί λύση στην κρίση.

- Οι γιατροί δεσμεύτηκαν να συγκαλέσουν γενική συνέλευση προκειμένου να εξετάσουν τις προτάσεις και να αποφασίσουν την περαιτέρω στάση που θα ακολουθήσουν.

«Στόχος είναι να βρεθούν απαντήσεις σε όλα αυτά τα προβλήματα μέσα

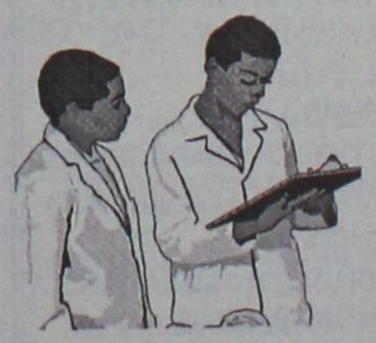

από ειλικρινή και ανοιχτό διάλογο και να σταματήσουν οι απεργίες και η ταλαιπωρία των πολιτών», τόνισε μετά το τέλος της συνάντησης ο υπουργός Εργασίας Τάσος Γιαννίτσης.

Ομως ο πρόεδρος της Πανελλήνιας Ομοσπονδίας Γιατρών, Λευτέρης Αθανασόπουλος, κατήγγειλε την κυβέρνηση για επιλογή προσώπων και συνομιλητών και τόνισε ότι οι γιατροί θα συνεχίσουν τους αγώνες τους.

Στο μεταξύ, εντός των ημερών αναμένεται η δικαστική απόφαση επί της προσφυγής που κατέθεσε η διοίκηση του ΙΚΑ με την οποία ζητά να κηρυχτεί παράνομη η απεργία των γιατρών του Ιδρύματος.



ΚΑΘΗΜΕΡΙΝΑ ΟΛΑ ΤΑ ΝΕΑ ΤΗΣ ΔΩΔΕΚΑΝΗΣΟΥ ΣΤΟ INTERNET
www.rodiaki.gr

ΚΛΙΜΑΤΙΣΤΙΚΑ
TOKAI-WHITE WESTING HOUSE

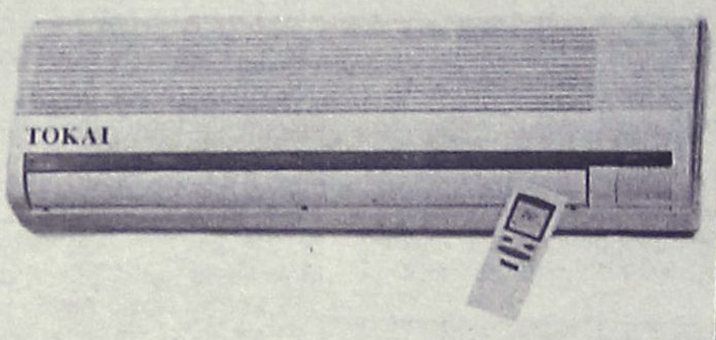

ΨΥΞΗ - ΘΕΡΜΑΝΣΗ

9000 BTU
12000 BTU
16000 BTU
18000 BTU
24000 BTU

Τα κλιματιστικα του επομενου αιωνα
Αψογη εμφανιση - μικρες διαστασεις
Χαμηλη σταθμη θορυβου
Υψηλες αποδοσεις σε ψυξη & θερμανση
Η τιμη του ειναι εκπληξη!!!
Μεχρι 36 ατοκες δοσεις
Πληρης τεχνικη υποστηριξη

ΑΝΤΙΠΡΟΣΩΠΟΣ ΡΟΔΟΥ
Ν.ΚΑΜΠΟΥΡΑΚΗΣ - Μ.ΦΑΑΓΚΟΣ Ο.Ε.
ΑΓ.ΑΝΑΣΤΑΣΙΑΣ 9 ΡΟΔΟΣ
ΤΗΛ.0241 31320 - 20859

A.N
FERRIES

ΔΡΟΜΟΛΟΓΙΑ ΠΛΟΙΩΝ
Από 01/07/2001 έως 31/08/2001
F/B MARINA • F/B RODANTHI • F/B DIMITROULA

F/B MARINA • F/B RODANTHI ΕΝΑΛΛΑΞ ΓΙΑ ΠΕΙΡΑΙΑ

ΔΕΥΤΕΡΑ	16.00	ΚΩ-ΚΑΛΥΜΝΟ-ΛΕΡΟ-ΠΑΤΜΟ-ΠΕΙΡΑΙΑ
ΤΡΙΤΗ	16.00	ΚΩ-ΚΑΛΥΜΝΟ-ΠΕΙΡΑΙΑ
ΤΕΤΑΡΤΗ	16.00	ΚΩ-ΚΑΛΥΜΝΟ-ΠΕΙΡΑΙΑ
ΠΕΜΠΤΗ	16.00	ΚΩ-ΚΑΛΥΜΝΟ-ΑΣΤΥΠΑΛΑΙΑ-ΠΕΙΡΑΙΑ
ΠΑΡΑΣΚΕΥΗ	16.00	ΚΩ-ΚΑΛΥΜΝΟ-ΛΕΡΟ-ΠΑΤΜΟ-ΠΕΙΡΑΙΑ
ΣΑΒΒΑΤΟ	16.00	ΚΩ-ΚΑΛΥΜΝΟ-ΛΕΡΟ-ΠΑΤΜΟ-ΠΕΙΡΑΙΑ
ΚΥΡΙΑΚΗ	16.00	ΚΩ-ΚΑΛΥΜΝΟ-ΠΕΙΡΑΙΑ

F/B DIMITROULA

ΤΡΙΤΗ	15.00	ΚΩ-ΚΑΛΥΜΝΟ-ΛΕΡΟ-ΠΑΤΜΟ-ΠΕΙΡΑΙΑ
ΠΕΜΠΤΗ	15.00	ΚΩ-ΚΑΛΥΜΝΟ-ΛΕΡΟ-ΠΑΤΜΟ-ΠΕΙΡΑΙΑ
ΣΑΒΒΑΤΟ	20.00	ΚΑΣΤΕΛΛΟΡΙΖΟ
ΚΥΡΙΑΚΗ	09.00	ΣΥΜΗ-ΤΗΛΟ-ΝΙΣΥΡΟ-ΚΩ-ΚΑΛΥΜΝΟ-ΛΕΡΟ-ΠΑΤΜΟ-ΝΑΞΟ-ΠΑΡΟ-ΠΕΙΡΑΙΑ

Σας ευχόμαστε Καλό Καλοκαίρι. Καλές Διακοπές
Πληροφορίες: τηλ. 35066-30406-36170-28597 • FAX: 39839
Και στον ταξιδιωτικό σας πράκτορα

Αν και παραμένουν συμπιεσμένες οι τιμές των ξενοδοχείων

Δυσοίωνες προβλέψεις για τη σαιζόν του 2002

Αναγκαίο κακό έχουν γίνει πλέον οι προσφορές

Απαισιόδοξα τα μηνύματα για τον ελληνικό τουρισμό, όχι πια για φέτος, γιατί φέτος "ό,τι έγινε, έγινε, αλλά για του χρόνου. Και αυτό προκύπτει από τις διαπραγματεύσεις των ξένων διοργανωτών ταξιδίων, των tour operators, που αγοράζουν αυτή την εποχή δωμάτια σε όλη την Ελλάδα, προκειμένου να οργανώσουν τα πακέτα ταξιδίων που θα πουλήσουν για το καλοκαίρι του 2002.

Οι tour operators τα τελευταία χρόνια πιέζουν για όλο και πιο χαμηλές τιμές, ενώ οι ξενοδόχοι διαμαρτύρονται ότι οι τιμές είναι ήδη πολύ χαμηλές και θα έπρεπε να αυξηθούν.

Τα συμβόλαια που υπογράφονται για τον χρόνου κατά μέσο όρο θα κυμανθούν στα ίδια με τα περσινά επίπεδα, αλλά ανάλογα με την κάθε περιοχή της Ελλάδας παρουσιάζουν μεγάλες διακυμάνσεις, από +3% μέχρι και -10%.

Συγκεκριμένα οι κλασσικοί προορισμοί της Ελλάδας, δηλαδή η Κρήτη και η Ρόδος, εμφανίζουν μία συγκρατημένη αισιοδοξία μετά τη φετινή πτώση. Οπως τονίζει ο πρόεδρος της Πανελλήνιας Ομοσπονδίας Ξενοδόχων κ. Βασίλης Μηναΐδης, στόχος των tour operators είναι να συγκρατήσουν τις τιμές στις 10.000 με 20.000 δρχ. το άτομο, με ημιδιατροφή, για τα πολύ καλά ξενοδοχεία πολυτελείας και α' κατηγορίας αυτών των περιοχών. Πάντως φέτος, "γενναιόδωρα" μας προσέφεραν επιπλέον 3% τονίζει ο κ. Μηναΐδης. Ο αντιπρόεδρος του ΣΕΤΕ κ. Νίκος Αγγελόπουλος επεσήμανε ότι η γενική τάση που επικρατεί στην Ελλάδα είναι η σταθεροποίηση στις τιμές του 2001, όμως υπάρχουν και κάποιες περιπτώσεις που τα συμβόλαια κινούνται και με μείωση της τάξης του 10%.

Αυτό που επισημαίνουν οι επιχειρηματίες που δραστηριοποιούνται στον τομέα του τουρισμού είναι ότι οι χαμηλές τιμές είναι το χειρότερο που μπορεί να συμβεί στον ελληνικό τουρισμό. Αυτό που πρέπει να παρακολουθούμε δεν είναι μόνο οι αφίξεις των τουριστών, αλλά και τις διανυκτερεύσεις όπως και -κυρίως- τα έσοδα του ελληνικού τουρισμού. Και τα έσοδα αυτά δεν είναι καθόλου ικανοποιητικά.

Η ανάπτυξη του ελληνικού τουρισμού εξαρτάται απόλυτα από τα έσοδα σε συνάλλαγμα που αφήνουν στην Ελλάδα οι ξένοι τουρίστες. Αυτό το συνάλλαγμα θα μπορεί να επενδυθεί από τις επιχειρήσεις για την αναβάθμισή τους, αλλά και από την πολιτεία για την ανάπτυξη των βασικών υποδομών. Οταν τα έσοδα αυτά μειώνονται, άσχετα αν αυξάνεται ο αριθμός των τουριστών που φτάνει στη χώρα μας, τότε δεν μπορούν να γίνουν αναπτυξιακά έργα.

Η τακτική των προσφορών προωθεί τη διαδικασία αυτή.

Οι ξενοδόχοι βλέποντας τα δωμάτιά τους άδεια, προχωρούν σε προσφορές και ενώ οι τουρίστες έρχονται, το οικονομικό αποτέλεσμα είναι χαμηλότερο.

Από την άλλη, η τακτική της επιδότησης των tour operators για κάθε τουρίστα που θα φέρνουν στην Ελλάδα κατά τους μήνες Μάρτιο και Οκτώβριο με 40 ευρώ το "κεφάλι" έχει κάποια θετικά αποτελέσματα στην κίνηση του χειμερινού τουρισμού, που είναι σχεδόν ανύπαρκτος στη χώρα μας. Αλλά δεν μπορεί να συνεχιστεί για πολύ, γιατί τελικά η έκπτωση αυτή μετακυλίεται στα έσοδα από τον τουρισμό.



Παραρμέξαμε την παχειά αγελάδα!

Νέες βολές κατά της κυβέρνησης εξαπέλυσε, χθες, ο πρόεδρος της Νέας Δημοκρατίας Κώστας Καραμανλής. «Χρειάζεται μια βαθιά τομή στο κράτος, στη διοίκηση, στην κεντρική εξουσία. Ένα κράτος, που θα περιοριστώ να πω μόνο, ότι αντί για φίλος του πολίτη έχει γίνει εχθρός και δυνάστης του πολίτη», είπε χαρακτηριστικά ο κ. Καραμανλής.

Αναφέρθηκε στην ανεργία, για την οποία τόνισε ότι είναι «το υπ' αριθμόν ένα μεγάλο πρόβλημα της Ελλάδας» και παράλληλα, πρόσθεσε ότι υπάρχει και το γεγονός πως «πέντε στις δέκα φτωχότερες ευρωπαϊκές περιφέρειες είναι ελληνικές... Δυστυχώς σε αυτές τις πέντε περιλαμβάνεται και η περιφέρεια της Πελοποννήσου».

Σε άλλο σημείο της ομιλίας του, ο πρόεδρος της ΝΔ είπε ότι «στόχος μας είναι η βελτίωση των όρων ζωής» και επισήμανε ότι «δεν μπορούμε να λέμε στους εργαζόμενους ή στους ανέργους σφίξε το ζωνάρι, λιτότητα, ξανασφίξε το ζωνάρι».

ΓΙΑ ΑΓΡΟΤΙΚΗ ΠΟΛΙΤΙΚΗ ΚΑΙ ΤΟΥΡΙΣΜΟ

Ο κ. Καραμανλής άσκησε κριτική και για την πολιτική της κυβέρνησης στον Αγροτικό Τομέα. «Έχουμε υποστεί μια ολική, μια ολοσχερή, μια καταστρεπτική ήττα σε όλα τα προϊόντα και σε όλες τις διαδικασίες», τόνισε, ενώ σε άλλο σημείο της ομιλίας του είπε: «Η λογική κάποιων "ειδικών τεχνοκρατών" περί συρρίκνωσης του πρωτογενούς τομέα είναι ανιστόρητοι και εθνικά ζημιογόνος. Εάν λοιπόν διαλέγουμε μία πολιτική στήριξης του αγροτικού τομέα πρέπει να δούμε πως θα το κάνουμε. Δεν μπορεί να γίνετε σπασμωδικά. Χρειαζόμαστε μία επιθετική αγροτική στρατηγική».

Επίσης, ο πρόεδρος της ΝΔ αναφέρθηκε και στον Τουρισμό, για τον οποίο υπογράμμισε «θεωρήθηκε μια παχιά αγελάδα προς άρμεγμα, αλλά με έναν τελείως πρόχειρο, κοντόφθαλμο τρόπο».

Τέλος, ο κ. Καραμανλής τόνισε ότι η ΝΔ είναι μία «παράταξη της φιλελεύθερης επιλογής» και πως το κόμμα του πιστεύει «στην ιδιωτική πρωτοβουλία, στην επενδυτική δραστηριότητα, στον ρόλο του ιδιωτικού τομέα».

Πρωτοπορiακός Ιδιωτικός Νηπιαγωγικός Σταθμός
"ΑΜΠΕΜΠΑΜΠΛΟΜ"
Υπό την εποπτεία και προγραμματισμό της κυρίας
ΑΝΝΑΣ ΝΤΟΒΕΛΛΟΥ ΜΥΡΙΑΛΛΑΚΗ
Το παιδί σας, το παιδί της προσχολικής ηλικίας χρειάζεται ένα σχολείο που να το νοιώθει σαν σπίτι του.
Χρειάζεται αγάπη, στοργή και κατανόηση.
Η διδασκαλία γίνεται μέσα σε ειδικά μελετημένες, χαρούμενες, ηλιόλουστες και υγιεινές αίθουσες διαμορφωμένες ανάλογα με την ηλικία και τις ανάγκες των παιδιών.
Στο "ΑΜΠΕΜΠΑΜΠΛΟΜ"
Το παιδί σας παίζει και μαθαίνει, μαθαίνει και αξιοποιεί μέσα σε άφθονο παιδαγωγικό υλικό.
Φιλοξενούμε παιδάκια με ηλικίες από 2 1/2 - 6 ετών.
"ΑΜΠΕΜΠΑΜΠΛΟΜ"
Αγάπη • Στοργή • Κατανόηση
ΑΝΟΙΚΤΑ ΟΛΟ ΤΟ ΚΑΛΟΚΑΙΡΙ
Για εγγραφές και πληροφορίες
κα ΑΝΝΑ ΜΥΡΙΑΛΛΑΚΗ
Οδός Καναδά 33, Ρόδος • Τηλ. 39339, κιν. 0946 062613

ΔΙΑΖΥΓΙΑ

Ηθικές νάρκες που τινάζουν στον αέρα την οικογένεια!..

"Ας κάνουμε νόμο στη ζωή μας το Ευαγγέλιο"

Του Αμφιλόχιου Τσούκου Ηγουμένου Ι. Μ. Θαρρίου

Ενα από τα μεγαλύτερα κακά που μαστίζουν σήμερα την κοινωνία μας είναι τα διαζύγια. Είναι οι ηθικές νάρκες που τινάζουν στον αέρα την οικογένεια σωρεύοντας καθημερινά ερείπια της οικογενειακής ζωής.

Ενώ σε παλαιότερες εποχές που και που εμφανιζόταν κανένα διαζύγιο, η δε εμφάνισή του προκαλούσε πάντα λύπη και στεναχώρια, σήμερα εκδίδονται κατά δεκάδες οι αποφάσεις για διαζύγια, χωρίς μάλιστα να προκαλούν πολλά σχόλια και αποδοκιμασίες.

- Το διαζύγιο αποτελεί το ηθικό βαρόμετρο της οικογένειας, της κοινωνίας και του έθνους. Ο χωρισμός των συζύγων που ένωσαν τη ζωή τους με τις ευχές και ευλογίες της εκκλησίας συνεπιφέρει σε μεγάλο βαθμό ηθική κατάπτωση των ανδρών και των γυναικών, κλονισμό του θεσμού της οικογένειας που αποτελεί το κύτταρο της ζωής του έθνους, και ελάττωση, εξάντληση και δυστυχία αυτού. Κανένα έθνος δεν μπόρεσε να σταθεί στο ύψος του όταν παρεξέκλινε ηθικά και κατεπάτησε την αγνότατη ηθική του Ευαγγελίου.

Αιτία του διαζυγίου κατά κανόνα, είναι η άγνοια του τί σημαίνει οικογένεια και ποιά είναι τα δικαιώματα και οι υποχρεώσεις των συζύγων μεταξύ τους και προς τα παιδιά τους. Η δύναμη που προσελκύει δύο ανθρώπους (άνδρα και γυναίκα) στη σύσταση του γάμου και της οικογένειας είναι και πρέπει να είναι η αγάπη. Ποιά αγάπη όμως; Η σαρκική; Βεβαίως και αυτή. Κυρίως όμως θα πρέπει να υπάρχει η αγάπη του Θεού ανάμεσα στο ανδρόγυνο. Αυτή η αγάπη θα τους διδάξει πως ο ένας θα θυσιάζεται για τον άλλον. Πώς ο ένας θα υπομένει τις ατέλειες και αδυναμίες του άλλου. Πώς θα σηκώνει ο ένας τα βάρη του άλλου. Ο γάμος είναι μυστήριο αγάπης και αλληλοσυμπλήρωσης. Κάθε σύζυγος πρέπει να γνωρίζει ότι δεν ζει μόνο για τον εαυτό του αλλά και για τον σύντροφό του. "Και έσονται οι δύο εις σάρκα μίαν". (Ματθ. ΙΘ', 5) "Και ους ο Θεός συνέζευξεν άνθρωπος μη χωριζέτω" (Ματθ. ΙΘ', 6).

- Οπως για να γίνει κάποιος τεχνίτης ή επιστήμονας σωστός χρειάζονται ειδικές σπουδές έτσι και για να γίνει ένα καλό ανδρόγυνο και μια σωστή οικογένεια, χρειάζονται οι απαραίτητες γνώσεις που θα πάρει κανείς και από τους γονείς του αλλά κυρίως από την εκκλησία και το άγιο Ευαγγέλιο.

Το διαζύγιο συνεπιφέρει προβλήματα και δύσκολες καταστάσεις σ' αυτούς που χωρίζουν. Τους ανοίγει τον δρόμο προς την αμαρτία. Και η αμαρτία στενοχωρεί και κουράζει. Το πιο δυσάρεστο όμως είναι ότι γίνεται αιτία δυστυχίας για τα παιδιά. Τόσο μεγάλη δυστυχία που και μόνο γι' αυτήν θα έπρεπε με κάθε τρόπο να αποσοβηθεί το μελετώμενο διαζύγιο. Τα παιδιά έχουν ανάγκη από την περίθαλψη της μητέρας και από την προστασία του πατέρα.

- Το χαμόγελο της μητέρας αποτελεί για το παιδί θησαυρό ανεκτίμητο. Η στοργή και προστασία του πατέρα προπύργιο ασφάλειας, ειρήνης και παρηγοριάς. Παιδιά που εξ αιτίας του διαζυγίου εστερήθησαν τον πατέρα ή την μητέρα τους, έμειναν ως επί το πλείστον αμόρφωτα, και το σπουδαιότερο πήραν τον κατηφορικό δρόμο της αμαρτίας και του κακού.

Αν θέλουμε να σταματήσει αυτός ο επικίνδυνος κατήφορος των διαζυγίων στην πατρίδα μας ας επιστρέψουμε όλοι στην εκκλησία και ας κάνουμε Νόμο και Σύνταγμα στη ζωή μας το Ευαγγέλιο του Χριστού μας. Πυξίδα πορείας στη ζωή των παιδιών μας που θα είναι οι αυριανοί σύζυγοι και οικογενειάρχες.



ΘΕΛΕΤΕ ΝΑ ΔΙΑΚΟΣΜΗΣΕΤΕ

Το ξενοδοχείο, το μαγαζί ή το σπίτι σας με κάτι ΞΕΧΩΡΙΣΤΟ και ΜΟΝΑΔΙΚΟ;

ΕΛΑΤΕ ΣΕ ΜΑΣ

Στην ΡΟΔΟΥΛΑ & στον ΑΡΤΑΝ

για

ΒΙΤΡΩ • ΠΙΝΑΚΕΣ ΖΩΓΡΑΦΙΚΗΣ • ΚΟΡΝΙΖΕΣ • ΚΑΘΡΕΠΤΕΣ ΖΩΓΡΑΦΙΣΤΟΥΣ & ΦΩΤΙΖΟΜΕΝΟΥΣ και ΑΝΑΓΛΥΦΑ

ΕΤΟΙΜΑ ΚΑΙ ΜΕ ΠΑΡΑΓΓΕΛΙΑ

Σεβόμενοι το γούστο και την οικονομία σας

Μιχ. Πετρίδη 96 κοντά στο ΜΗΔΕΙΑ
Τηλ. 62552 - 61483

ΠΡΑΚΤΟΡΕΙΟ ΤΑΞΙΔΙΩΝ

ΣΑΒΒΑΣ ΣΑΗΣ

ΕΚΔΡΟΜΕΣ

ΚΑΛΟΚΑΙΡΙ 2001

Οι 2 μεγάλοι ταξιδιωτικοί πράκτορες ο κ. ΣΑΒΒΑΣ ΣΑΗΣ *και ο κ.* ΚΥΡΙΑΚΟΣ ΜΑΧΑΙΡΑΚΗΣ *ένωσαν την πείρα και την γνώση τους και από σήμερα θα είναι και οι 2 μαζί στη διάθεσή σας για ωραίες και ποιοτικές εκδρομές.*

ΕΚΔΡΟΜΗ 1: ΚΑΛΥΜΝΟΣ
Από 23/06 - 25/06

ΕΚΔΡΟΜΗ 2: ΠΑΤΜΟΣ – ΛΕΙΨΟΙ
Από 06/07-08/07

ΕΚΔΡΟΜΗ 3: ΚΡΗΤΗ
Από 11/07-17/07

ΕΚΔΡΟΜΗ 4: ΒΟΡΕΙΟΣ ΕΛΛΑΔΑ
Από 21/07-30/07
Αλεξανδρούπολη - Σουφλί - Διδυμότειχο - Ορεστιάδα - Κομοτηνή - Ξάνθη - Καβάλα - Δράμα - Αλιστρατη - Παναγία Εικοσιφοίνισσα - Σέρρες - Θεσ/νίκη - Βεργίνα - Βέροια - Παναγία Σουμελά - Νάουσα - Εδεσσα

ΕΚΔΡΟΜΗ 5: ΜΥΤΙΛΗΝΗ (ΑΓΙΟΣ ΡΑΦΑΗΛ)
ΑΙΓΙΝΑ (ΑΓΙΟΣ ΝΕΚΤΑΡΙΟΣ)
Από 01/08 - 05/08

ΕΚΔΡΟΜΗ 6: ΚΥΠΡΟΣ *(κατευθείαν από Ρόδο)*
Από 13/08 -18/08

ΕΚΔΡΟΜΗ-7: ΤΗΝΟΣ – ΣΥΡΟΣ – ΠΑΡΟΣ – ΜΥΚΟΝΟΣ
Από 01/09-06/09

Και πολλές-πολλές ακόμη εκδρομές!!!

ΠΛΗΡΟΦΟΡΙΕΣ-ΕΓΓΡΑΦΕΣ
Πρακτορείο ταξιδίων
ΣΑΒΒΑΣ ΣΑΗΣ
Τάρπον Σπρινγκς 42 δίπλα στην Πίστεως • Τηλ. 39781-3

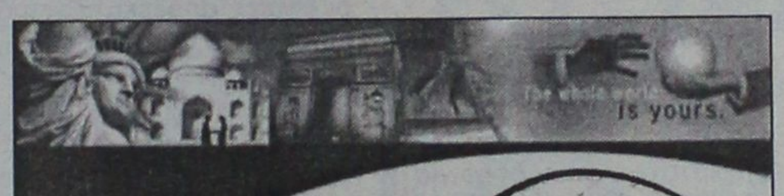

ΚΑΙ ΤΩΡΑ ΟΛΕΣ ΟΙ ΕΚΔΡΟΜΕΣ ΜΑΣ ΓΙΑ

• ΑΙΓΥΠΤΟ	
• ΠΑΡΙΣΙ - DISNEYLAND - ΒΕΡΣΑΛΛΙΕΣ	6 ΗΜΕΡΕΣ
• ΚΑΪΡΟ - (ΑΛΕΞΑΝΔΡΕΙΑ)	4 ΗΜΕΡΕΣ
• ΚΑΪΡΟ - ΑΛΕΞΑΝΔΡΕΙΑ - ΚΡ. ΝΕΙΛΟΥ	7 ΗΜΕΡΕΣ
• ΚΑΪΡΟ - ΑΛΕΞΑΝΔΡΕΙΑ - ΚΡ. ΝΕΙΛΟΥ	8 ΗΜΕΡΕΣ
• ΚΑΪΡΟ - ΑΣΟΥΑΝ - ΚΡ. ΝΕΙΛΟΥ	8 ΗΜΕΡΕΣ
• ΑΥΤΟΚΡΑΤΟΡΙΚΟ ΜΑΡΟΚΟ	8 ΗΜΕΡΕΣ
• ΑΜΜΑΝ	5 ΗΜΕΡΕΣ
• ΠΑΝΟΡΑΜΑ ΙΟΡΔΑΝΙΑΣ	8 ΗΜΕΡΕΣ
• ΣΥΡΙΑ	7-8 ΗΜΕΡΕΣ

ΜΕ 3 ΑΤΟΚΕΣ ΔΟΣΕΙΣ

Προϋποθέσεις
1. *Η παραπάνω προσφορά ισχύει για όλες τις παραπάνω εκδρομές του Visa Travel Club*
2. *Δεκτές κάρτες με πρόγραμμα 3 άτοκων δόσεων είναι όλες οι Visa καθώς και οι Master card*

ΠΛΗΡΟΦΟΡΙΕΣ - ΚΡΑΤΗΣΕΙΣ (0241-0)30304-33282

ΑΜ σάν.

Η τιμή είναι κατ' άτομο και δεν περιλαμβάνει φόρους αεροδρομίων

ΚΑΙ ΜΗΝ ΞΕΧΝΑΤΕ ΟΤΙ ΣΤΟ VISA TRAVEL CLUB ΟΛΟΣ Ο ΚΟΣΜΟΣ ΕΙΝΑΙ ΔΙΚΟΣ ΣΑΣ



BOOK YOUR RETURN TO THE UK
NOW!
We have already received confirmed availability for the following dates to UK!

Thursday	28th of July	Rhodes-Gatwick	38.000
Thursday	28th of July	Rhodes-Manchester	38.000
Thursday	2nd of August	Rhodes-Gatwick	40.000
Thursday	2nd of August	Rhodes-Manchester	38.000
Thursday	9th of August	Rhodes-Gatwick	42.000
Thursday	9th of August	Rhodes-Manchester	40.000
Thursday	18th of August	Rhodes-Gatwick	43.000
Thursday	18th of August	Rhodes-Manchester	43.000

Limited numbers of available seats!
BUY NOW!

To find seats in the end of the summer is always a challenge, both for the travel agents as for the clients! We have already blocked seats for our clients, to assure that YOU will get yourself back home!

OPEN CALL DAY: Mon-Fri: 09.00-20.30, Sat: 09.00-14.00

ΑΜ σάν.

CALL NOW (0241-0) 33282, 25737, 30304

OR VISIT OUR OFFICE

ΡΥΠΑΝΣΗ ΚΑΙ ΨΑΡΑΔΕΣ ΕΞΟΝΤΩΝΟΥΝ ΔΕΛΦΙΝΙΑ-ΧΕΛΩΝΕΣ ΚΑΙ ΦΩΚΙΕΣ ΠΟΥ ΖΟΥΝ ΣΤΟ ΑΙΓΑΙΟ

Εγκλήματα στις θάλασσές μας!

Η ΡΟΔΟΣ ΣΤΙΣ ΠΡΩΤΕΣ ΘΕΣΕΙΣ ΤΗΣ ΘΑΝΑΤΩΣΗΣ ΚΗΤΩΔΩΝ, ΣΥΜΦΩΝΑ ΜΕ ΣΤΟΙΧΕΙΑ ΤΗΣ GREENPEACE

Σήμα κινδύνου εκπέμπουν οι οικολογικές οργανώσεις για τους συχνούς τραυματισμούς και θανάτους σε δελφίνια, θαλάσσιες χελώνες και φώκιες- που τα τελευταία χρόνια παρουσιάζουν χαρακτηριστική αύξηση-με αποτέλεσμα να απειλούνται με εξαφάνιση.

Οι περισσότεροι βαρύτατοι τραυματισμοί στις φώκιες αλλά κυρίως στις θαλάσσιες χελώνες, όπως καταγγέλλουν οι οικολόγοι, προκαλούνται από τον άνθρωπο και μάλιστα εσκεμμένα. Επίσης, σημαντικό ρόλο για τους θανάτους των θαλάσσιων θηλαστικών παίζουν η εξαντλητική εκμετάλλευση του θαλάσσιου οικοσυστήματος, η ρύπανση που προέρχεται από επικίνδυνες ενώσεις (βαρέα μέταλλα, χημικά) και η παράνομη αλιεία.

Είναι χαρακτηριστικό ότι για παραβάσεις που αφορούσαν παράνομη αλιεία οι λιμενικές αρχές για το 2000 επέβαλαν πρόστιμα συνολικού ύψους 271.050.000 δραχμές ενώ μόνο για το πρώτο τρίμηνο της φετινής χρονιάς τα πρόστιμα ξεπέρασαν το ποσό των 78.750.000 δραχμών.

Να σημειώσουμε ότι με βάση τα στοιχεία της GREENREACE η Ρόδος κατέχει την τρίτη θέση όσον αφορά τους θανάτους κητωδών (60) μετά την Κρήτη και την Βόρεια Ελλάδα!

Η μεσογειακή φώκια monahus monahus είναι αυτή τη στιγμή το πιο απειλούμενο με εξαφάνιση θαλάσσιο θηλαστικό της Ευρώπης. Κάποτε ζούσε σε όλη τη Μεσόγειο. Στις ακτές του Ατλαντικού και στη Μαύρη Θάλασσα, ενώ σήμερα έχουν μείνει λίγες μόνο εκατοντάδες στις ακτές του Αιγαίου, του Ιονίου, του Μαρόκου και της Μαυριτανίας.

Οι σημαντικότεροι παράγοντες που οδηγούν σε αφανισμό τη μεσογειακή φώκια είναι η συρρίκνωση των ενδιαιτημάτων της, λόγω της ανεξέλεγκτης τουριστικής ανάπτυξης και της υπερεκμετάλλευσης των αλιευτικών πόρων από την εντατική και παράνομη αλιεία, η ηθελημένη θανάτωσή της λόγω ζημιών που προκαλεί στα αλιευτικά εργαλεία, η ρύπανση της θάλασσας που καταστρέφει τους βιότοπους, καθώς και η παγίδευση σε αλιευτικά εργαλεία με αποτέλεσμα το θάνατο της μεσογειακής φώκιας από ασφυξία. Σύμφωνα με τα στατιστικά στοιχεία από έρευνες της εταιρείας Μελέτης και Προστασίας της μεσογειακής φώκιας (MOM), ο παγκόσμιος πληθυσμός τους τα τελευταία χρόνια έχει μειωθεί χαρακτηριστικά ενώ η βασική θανάσιμη απειλή γι' αυτές έρχεται και πάλι από τον άνθρωπο.



ΠΟΛΛΑ ΝΕΚΡΑ ΔΕΛΦΙΝΙΑ

Τα δελφίνια αποτέλεσαν το σύμβολο πολλών πολιτισμών και κυρίως της Μεσογείου, θεωρήθηκαν ιερά στην αρχαιότητα και δημιουργήθηκαν ιδιαίτερες σχέσεις με θεούς και ανθρώπους.

Εξάλλου δεν είναι τυχαίος ο μύθος για το παιδί και το δελφίνι, καθώς και πολλά ανάλογα χαρακτηριστικά περιστατικά όπου δελφίνια δημιούργησαν μια ασπίδα προστασίας γύρω από ναυαγούς που κινδύνευαν από καρχαρίες ή έσωσαν μικρά παιδιά τα οποία έβγαλαν με επιδέξιες κινήσεις στη στεριά. Σήμερα τα θαλάσσια θηλαστικά βρίσκονται στόχαστρο των ανθρώπων και απειλούνται άμεσα με εξαφάνιση.

Δεν είναι τυχαίο ότι από το 1991 έως το 1999 έχουν βρεθεί νεκρά στις ελληνικές θάλασσες (από την Κέρκυρα έως την Κρήτη) περισσότερα από 635 δελφίνια, εκ των οποίων πολλά από αυτά έφεραν τραύματα στη ράχη, τα πτερύγια και το κεφάλι από αιχμηρά αντικείμενα.

Από το καλοκαίρι του 1990, σύμφωνα με τα στοιχεία των ειδικών ερευνητών, οι πληθυσμοί των δελφινιών και κυρίως των ζωνοδέλφινων της Μεσογείου προσβλήθηκαν από τον ιό DMV και υπέστησαν πολύ σοβαρό πλήγμα. Τα πρώτα κρούσματα της επιδημίας εμφανίστηκαν στη Ζάκυνθο τον Ιούλιο του 1991.

Όπως αναφέρουν οι οικολογικές οργανώσεις δεν υπάρχει καιρός για χάσιμο. Τα δελφίνια της Μεσογείου απειλούνται και πρέπει να ληφθούν άμεσα μέτρα. Πέρα από την προστασία των δελφινιών όμως οι χώρες της Μεσογείου πρέπει να λάβουν μέτρα για να σταματήσουν την ανεξέλεγκτη και εντατική αλιεία, τη χρήση καταστροφικών αλιευτικών εργαλείων και την απόρριψη τοξικών ουσιών στη θάλασσα. Χαρακτηριστικό της κατάστασης που επικρατεί είναι το γεγονός ότι μέχρι τώρα δεν έχει γίνει καμία καταγραφή των πληθυσμών των δελφινιών στην Ελλάδα ή κάποια μελέτη των τροφικών και μεταναστευτικών συνηθειών τους.

ΣΚΟΤΩΝΟΥΝ ΤΙΣ ΧΕΛΩΝΕΣ

Θλιβερή όμως είναι και η εικόνα που παρουσιάζεται για τις θαλάσσιες χελώνες οι οποίες αποδεκατίζονται κάθε χρόνο από τις προπέλες ταχύπλοων σκαφών, τις ρόδες αυτοκινήτων που καταστρέφουν τις φωλιές τους, αλλά κυρίως από την χωρίς αιτία επιθετική συμπεριφορά ακόμη και ορισμένων ψαράδων που, λόγω άγνοιας σκοτώνουν τις χελώνες γιατί θεωρούν ότι ευθύνονται για τη μείωση της αλιείας. Ηδη στο Κέντρο Διάσωσης Θαλάσσιων Χελώνων "Αρχέλων" που βρίσκεται στη Γλυφάδα περιθάλπονται 13 χελώνες-βρέθηκαν τον τελευταίο μήνα-και φέρουν βαρύτατους τραυματισμούς στο κεφάλι και στα πτερύγια από χτυπήματα με σφυριά, σιδερολοστούς και κουπιά.

Όσο και αν φαίνεται παράλογο λόγω της ναυτικής και αλιευτικής μας παράδοσης ο μεγαλύτερος κίνδυνος για τις χελώνες έρχεται ακόμη και από ορισμένους ψαράδες. Οι ψαράδες που ζουν με τη θάλασσα πρέπει να καταλάβουν ότι όλα τα απειλούμενα θαλάσσια είδη παίζουν ουσιαστικό ρόλο στο θαλάσσιο οικοσύστημα.

Ας σημειωθεί ότι μία χελώνα γεννά κάθε χρόνο 120 αυγά σε φυσιολογικές συνθήκες. Είναι ενδεικτικό ότι σε κάθε 1.000 νεογέννητα χελωνάκια μόνο το ένα θα καταφέρει να ενηλικιωθεί. Σύμφωνα με τα στοιχεία του κέντρου διάσωσης "Αρχέλων", από το 1994 έως τώρα έχουν νοσηλευθεί στο κέντρο περισσότερα από 260 ζώα και χάρη στις φροντίδες των ειδικών οι τραυματισμένες θαλάσσιες χελώνες σε ποσοστό που φτάνει το 80%- τα τρυπήματα που φέρουν στο κεφάλι και στο καβούκι τους είναι αποτέλεσμα ηθελημένης ενέργειας, ενώ το 20% φέρει τραύματα από εμπλοκή σε αλιευτικά εργαλεία και αγκίστρια ή χτυπήματα από προπέλες. Φέτος βρέθηκαν 13 χελώνες ενώ κατά το 2000 βρέθηκαν 27 θαλάσσιες χελώνες.

Οι περισσότερες έχουν τραύματα στο κρανίο, στα μάτια και στα πτερύγια τα οποία έχουν προκληθεί κυρίως από χτυπήματα με σφυριά και αιχμηρά αντικείμενα".

Το κοινό έχει ευαισθητοποιηθεί και μόλις αντιληφθούν κάποια τραυματισμένη χελώνα στις ακτές ειδοποιούν αμέσως ή το Λιμενικό το οποίο έχει βοηθήσει άμεσα μεταφέροντας τις θαλάσσιες χελώνες στο κέντρο περίθαλψης".

Ο δεύτερος κίνδυνος που απειλεί τις θαλάσσιες χελώνες είναι τα ταχύπλοα σκάφη και ακολουθούν οι αρρώστιες που μπορεί να προκληθούν κυρίως από τη θαλάσσια ρύπανση. Επίσης οι κυριότερες περιοχές στις οποίες βρέθηκαν χτυπημένα τα συγκεκριμένα ζώα εντοπίζονται στις παραλίες της Κρήτης (Αγιο Νικόλαο), στη Ρόδο (Λίνδος), στην Πάρο, στην Πάτμο, στην Εύβοια (Ν. Στείρα), στην Αίγινα, ανοιχτά της Βουλιαγμένης, στο Σούνιο, στην Ηγουμενίτσα, στις ακτές της Πελοποννήσου και κυρίως στις παραλίες της Ηλείας, στη Ζάκυνθο, στα Κύθηρα, καθώς και στον Αμβρακικό κόλπο.

Χαρακτηριστικό της αδιαφορίας των αρμόδιων φορέων της πολιτείας είναι το γεγονός ότι η παραλία στην Ηλεία όπου που ονομάζεται "Χελωνίτης" και στην οποία εναποθέτουν κάθε χρόνο τα αυγά τους οι χελώνες καρέτα καρέτα, χρησιμοποιείται από την αεροπορική βάση της περιοχής ως πεδίο βολής με αποτέλεσμα οι χελώνες να μην μπορούν να πλησιάσουν για να γεννήσουν.

mira SOL travel

ΡΟΔΟΣ – ΤΕΝΕΡΙΦΗ
8 ΗΜΕΡΕΣ από 25/07
Από 233.000 δρχ.

- 1η μέρα: ΡΟΔΟ - ΑΘΗΝΑ - ΤΕΝΕΡΙΦΗ (ξενάγηση της πόλης)
- 2η μέρα: ΤΕΝΕΡΙΦΗ (Ολοήμερη εκδρομή Ικοντ - Μασκα - Γκαράτσικο)
- 3η μέρα: ΤΕΝΕΡΙΦΗ (εκδρομή μισής μέρας στη Σάντα Κρουζ)
- 4η μέρα: ΤΕΝΕΡΙΦΗ (Εκδρομή μισής μέρας στο Τέιντε)
- 5η μέρα: ΤΕΝΕΡΙΦΗ (Ολοήμερη εκδρομή στα Γκραν Κανάρια)
- 6η μέρα: ΤΕΝΕΡΙΦΗ (Ολοήμερη εκδρομή - κρουαζιέρα)
- 7η μέρα: ΤΕΝΕΡΙΦΗ - ΑΘΗΝΑ
- 8η μέρα: ΑΘΗΝΑ - ΡΟΔΟ

Περιλαμβάνονται:
* Αεροπορικά εισιτήρια ΡΟΔΟ - ΑΘΗΝΑ - ΤΕΝΕΡΙΦΗ - ΑΘΗΝΑ - ΡΟΔΟ
* 6 διανυκτερεύσεις σε ξενοδοχείο της επιλογής σας με ημιδιατροφή ή πλήρη διατροφή
* Μεταφορές από και προς το αεροδρόμιο του εξωτερικού
* Πανοραμική ξενάγηση στο Πουέρτο ντε λα Κρουζ
* Ελληνόφωνος αρχηγός / συνοδός
* Ασφάλεια αστικής και επαγγελματικής ευθύνης

Δεν περιλαμβάνονται:
* Φόροι αεροδρομίων Ελλάδας και εξωτερικού
* Ποτά και αναψυκτικά στα γεύματα
* Ο,τι αναφέρεται στο πρόγραμμα σαν προαιρετικό

Από 13/07/2001
ΓΥΡΟΣ ΙΣΠΑΝΙΑΣ, 8 ημέρες/6 νύχτες
ΜΑΔΡΙΤΗ - ΑΝΔΑΛΟΥΣΙΑ, 8 ημέρες/6 νύχτες
ΙΣΠΑΝΙΑ - ΠΟΡΤΟΓΑΛΙΑ, 8 ημέρες/6 νύχτες
ΑΒΕΡΩΦ 9 - ΡΟΔΟΣ • Τηλ. 74122, 74123 • Fax: 22653

Pellos Travel

6ΗΜΕΡΗ ΕΚΔΡΟΜΗ
ΚΩΝΣΤΑΝΤΙΝΟΥΠΟΛΗ–ΚΡΟΥΑΖΙΕΡΑ ΣΤΟ ΒΟΣΠΟΡΟ–ΠΡΙΓΚΗΠΟΝΗΣΣΑ
ΡΟΔΟΣ–ΜΑΡΜΑΡΙΣ–ΣΜΥΡΝΗ–ΠΡΟΥΣΑ–ΚΩΝΣΤΑΝΤΙΝΟΥΠΟΛΗ–ΣΜΥΡΝΗ–ΜΑΡΜΑΡΙΣ–ΡΟΔΟΣ

Από 17/08/01-22/08/01

- Παρασκευή 17/08: Αναχώρηση από Ρόδο για Μαρμαρίς. Αφιξη στο Μαρμαρίς. Επιβίβαση σε πούλμαν και αναχώρηση για Εφεσσό. Αφιξη στην Εφεσσο (Σπίτι της Παναγιάς-Αρχαιολογικοί χώροι). Αναχώρηση και άφιξη στη Σμύρνη. Τακτοποίηση στο Ξ/Δ Δείπνο. Διαν/ση.
- Σάββατο 18/08: Πρωινό στο Ξ/Δ. Αναχώρηση για Προύσα. Αφιξη στην πόλη της Προύσας το μεσημέρι. Ψώνια στην αγορά της Προύσας που φημίζεται για τα μεταξωτά της. Το απόγευμα αναχώρηση για Κωνσταντινούπολη. Αφιξη στην Κωνσταντινούπολη το βράδυ. Τακτοποίηση σε Ξ/Δ. Δείπνο Διαν/ση.
- Κυριακή 19/08: Πρωινό στο Ξ/Δ. Επίσκεψη στην Αγία Σοφία-Τοπκαπή Palace-Μπλε Τζαμί-Υδραγωγείο Ιουστινιανού. Επίσκεψη στο Φανάρι (Ορθόδοξο Πατριαρχείο)-Παναγία Βλαχερνών-Παναγία Μπαλουκλή. Απόγευμα ελεύθερο για ψώνια. Δείπνο στο Ξ/Δ. Διαν/ση.
- Δευτέρα 20/08: Πρωινό στο Ξ/Δ. Εκδρομή στα Πριγκηπονήσσα-Χάλκη. Απόγευμα φαγητό. Βράδυ προαιρετική διασκέδαση με Oriental show-Δείπνο-Διαν/ση.
- Τρίτη 21/08: Πρωινό στο Ξ/Δ. Αναχώρηση για Σμύρνη. Αφιξη στη Σμύρνη το απόγευμα-Επίσκεψη στην αγορά για ψώνια. Τακτοποίηση στο Ξ/Δ. Δείπνο. Διαν/ση.
- Τετάρτη 22/08: Πρωινό στο Ξ/Δ. Επιβίβαση σε πούλμαν και αναχώρηση για Μαρμαρίς. Αφιξη στο Μαρμαρίς. Αναχώρηση για Ρόδο. Αφιξη στη Ρόδο. Τέλος εκδρομής.

ΤΙΜΗ κατ' άτομο 98.000 δρχ.

Στην εκδρομή ΠΕΡΙΛΑΜΒΑΝΟΝΤΑΙ:
1. Εισιτήρια Ρόδος - Μαρμαρίς-Ρόδος • 2. Ξεναγήσεις -Εκδρομές • 3. Μεταφορές με κλιματιζόμενα πούλμαν • 4. Ξ/Δ με πρωινό και φαγητό • 5. Συνοδός γραφείου • 6. Ταξιδιωτική ασφάλεια

ΔΕΝ ΠΕΡΙΛΑΜΒΑΝΟΝΤΑΙ:
Φόροι εισόδου-εξόδου-αρχαιολογικοί χώροι

Για περισσότερες πληροφορίες και κρατήσεις στο πρακτορείο:

Pellos Travel
ΛΕΩΦΟΡΟΣ ΚΑΛΛΙΘΕΑΣ 125, ΦΑΛΗΡΑΚΙ ΡΟΔΟΣ
ΤΗΛ.: 0241 87615, 86298 • Fax: 0241 87616
e-mail: pellostravel@hellasnet.gr

Κατά τη διάρκεια της μεγάλης πορείας και λίγο μετά τη νέα συγκέντρωση των 8 ηγετών

Νέα επεισόδια χθες στη Γένοβα

Παραπέμπεται για φόνο ο Ιταλός αστυνομικός • Την θλίψη τους εξέφρασαν οι "οκτώ"

Οι συγκρούσεις ανάεσα στους διαδηλωές και τις δυνάμεις ης αστυνομίας άρχιαν και πάλι χθες το εσημέρι στη Γένοβα υρίως στην συνοικία που βρίσκονται οι φυιακές, ανακοίνωσε η στυνομία.

Οι συγκρούσεις γίνονται στη λαϊκή συνοικία Κουάρτο κοντά στην παραλία, και στη συνοικία Μαράσι όπου βρίσκονται οι φυλακές της πόλης και χθές έγιναν βίαια επεισόδια, σύμφωνα με την ίδια πηγή. Βιτρίνες έσπασαν και η πρόσοψη ενός γκαράζ καταστράφηκε τελείως απο τις πέτρες που πετούσαν οι διαδηλωτές στη διάρκεια των συγκρούσεων που παραμένουν σχετικά περιορισμένες σύμφωνα με τον ανταποκριτή του Γαλλικού Πρακτορείου στην περιοχή.

ΕΠΑΝΑΛΗΦΘΗΣΑΝ ΟΙ ΕΡΓΑΣΙΕΣ

Οι ηγέτες των κυβερνήσεων από τις επτά πλουσιώτερες χώρες του κόσμου και τη Ρωσία άρχισαν χθες τις εργασίες της συνόδου λίγο μετά τις 10.30, ώρα Ελλάδος, μόλο που η πόλη της Γένοβας δεν έχει συνέλθει ακόμη από το σόκ του χθεσινού θανάτου ενός νεαρού Ιταλού από σφαίρα στο κεφάλι κατά τη διάρκεια των συγκρούσεων της αστυνομίας με διαδηλωτές.

- Ο πρώτος που έφθασε στο Παλάτσο Ντουκάλε (Παλάτι των Δόγηδων) της Γένοβας ήταν ο ιάπωνας πρωθυπουργός Τζουνισίρο Κοιζούμι, ενώ αντίθετα τελευταίος πέρασε το κατώφλι του ο γάλλος Πρόεδρος Ζακ Σιράκ. Η χθεσινή ημέρα της συνόδου της G8 θα είναι αφιερωμένη στην μάχη κατά της φτώχειας και στη ανάπτυξη με τη βοήθεια του δημοσίου. Τα πολιτικά θέματα (ιδίως το Μεσανατολικό, και τα Βαλκάνια) θα εξετασθούν κατά την τελευταία ημέρα των εργασιών.

Η απογευματινή συνάντηση των οχτώ ηγετών θα έχει ως κεντρικό θέμα τα προβλήματα του περιβάλλοντος, ένα ζήτημα που το ενδιαφέρον των υπολοίπων ηγετών θα στραφεί προς τον αμερικανό πρόεδρο Τζορτζ Μπους.

Από την πλευρά τους οι πολέμιοι της παγκοσμιοποίησης αναμένεται να δώσουν τη δική τους απάντηση στους δρόμους της Γένοβας το απόγευμα, με μία "ειρηνική πορεία", όμως φόβοι εκφράζονται πως θα επαναληφθούν τα χθεσινά έκτροπα, ιδίως μετά την τραγική εξέλιξη που έλαβαν τα γεγονότα, με τον θάνατο του διαδηλωτή.

ΚΑΤΗΓΟΡΙΑ ΓΙΑ ΦΟΝΟ

Κατηγορία για ανθρωποκτονία από πρόθεση απηγγέλθη χθες από την εισαγγελία της Γένοβας κατά του ιταλού καραμπινιέρου, που χθες πυροβόλησε και σκότωσε νεαρό διαδηλωτή, κατά τη διάρκεια των κινητοποιήσεων κατά της συνόδου της ομάδος των Οχτώ πλουσιωτέρων κρατών, όπως μεταδίδει το ιταλικό πρακτορείο Ansa.

ΑΠΟΔΟΚΙΜΑΖΟΥΝ ΟΙ "ΟΚΤΩ"

Οι αρχηγοί κρατών και κυβερνήσεων της Ομάδας των Επτά πιο ανεπτυγμένων βιομηχανικά χρών και της Ρωσίας (G8) εξέφρασαν τη λύπη τους για το θάνατο ενός νεαρού διαδηλωτή κατά τις συγκρούσεις μεταξύ αστυνομικών και πολέμιων της παγκοσμιοποίησης, στο περιθώριο της συνόδου κορυφής στη Γένοβα.

Ο πρόεδρος της Ιταλικής Δημοκρατίας, Κάρλο Ατζέλιο Τσιάμπι, κάλεσε τους διαδηλωτές εναντίον της παγκοσμιοποίησης να "σταματήσουν αμέσως" την "τυφλή βία" και εξέφρασε τον "απέραντο πόνο" του για το θάνατο ενός νεαρού διαδηλωτή.

"Απευθύνομαι προς τους διαδηλωτές για να σταματήσουν αμέσως αυτή την τυφλή βία που δεν συνεισφέρει διόλου στην επίλυση των προβλημάτων της φτώχειας στον κόσμο", δήλωσε ο κ. Τσιάμπι.

"Οι μεγάλες προσδοκίες και οι ελπίδες που δημιουργεί αυτή η σύνοδος δεν πρέπει να καταστραφούν από τις απερίσκεπτες πράξεις, ανάξιες του πολιτισμού και της δημοκρατίας μας", εκτίμησε.

Ο πρόεδρος των Ηνωμένων Πολιτειών, **Τζορτζ. Ο. Μπους, χαρακτήρισε "τραγικό" το θάνατο του διαδηλωτή. "Ο θάνατος είναι τραγικός και οι τραυματισμοί των διαδηλωτών και των αστυνομικών είναι πολύ λυπηροί", δήλωσε μέλος της αμερικανικής αντιπροσωπείας.**

Ο πρόεδρος της Ευρωπαϊκής Επιτροπής, Ρομάνο Πρόντι, εξέφρασε τη "βαθειά του λύπη" και επανέλαβε την ευχή για "περίσκεψη όσον αφορά τους πρακτικούς τρόπους αυτών των συναντήσεων", εκτιμώντας ότι "θα πρέπει ίσως να ξαναδούμε τη διάσταση αυτών των συναντήσεων, να ξαναβρούμε μια ορισμένη απλότητα".

"Είναι τραγικό που τέτοια πράγματα μπορούν να συμβούν. Είναι παράλογο να οργανώνονται τέτοια πράγματα", δήλωσε ο βέλγος πρωθυπουργός Γκι Φέρχοφστατ, προεδρεύων της Ευρωπαϊκής Ένωσης.

"Είμαι εναντίον εκείνων που τα σπάνε, δεν εκφράζουν μια άποψη. Επιδιώκουν τη βία και αυτό δεν έχει καμία σχέση με την G8", πρόσθεσε.

ΕΛΕΥΘΕΡΗ Η ΕΛΛΗΝΙΔΑ



Ελεύθερη αφέθηκε -μετά από παρέμβαση της Ελληνικής Συντονιστικής Επιτροπής- η 22χρονη διαδηλώτρια Κατερίνα Σταμπουλή, η οποία.το Σάββατο παραδόθηκε από τους υπεύθυνους του νοσοκομείου της Γένοβας στην ιταλική Αστυνομία.

Η 22χρονη είχε μεταφερθεί με αναπνευστικά προβλήματα στο νοσοκομείο της πόλης, μετά τα εκτεταμένα επεισόδια που σημειώθηκαν το βράδυ της Παρασκευής.



ΓΙ' ΑΥΤΟ ΤΟ ΚΑΛΟΚΑΙΡΙ... JÄGER-TONIC

40 γραμ. Jägermeister
2-3 κύβους παγάκια, 1 φέτα λεμόνι και TONIK

ΓΕΩΡΓ. ΣΙΜΙΞΗΣ - ΤΗΛ. ΠΑΡΑΓΓΕΛΙΩΝ 62899- ΡΟΔΟΣ
ΑΓΙΟΙ ΑΠΟΣΤΟΛΟΙ (Πλατεία Ρίτσου)

ΦΡΟΝΤΙΣΤΗΡΙΟ ΑΝΟΔΟΣ

ΓΙΑ ΟΛΕΣ ΤΙΣ ΤΑΞΕΙΣ
ΓΥΜΝΑΣΙΟΥ–ΕΝΙΑΙΟΥ ΛΥΚΕΙΟΥ–ΤΕΕ

Στο Φροντιστήριό μας διδάσκονται σε αυστηρά ολιγομελή τμήματα από καθηγητές ΠΤΥΧΙΟΥΧΟΥΣ ΠΑΝΕΠΙΣΤΗΜΙΟΥ ΑΘΗΝΩΝ τα μαθήματα:

ΜΑΘΗΜΑΤΙΚΑ
ΦΥΣΙΚΗ
ΧΗΜΕΙΑ
ΦΙΛΟΛΟΓΙΚΑ
ΟΙΚΟΝΟΜΙΚΑ
ΒΙΟΛΟΓΙΑ

Β'-Γ' ΛΥΚΕΙΟΥ
ΥΠΟΛΟΙΠΑ ΤΜΗΜΑΤΑ

ΕΝΑΡΞΗ 16 ΑΥΓΟΥΣΤΟΥ
ΕΝΑΡΞΗ 3 ΣΕΠΤΕΜΒΡΙΟΥ

Χαμηλά δίδακτρα κι επιπλέον έκπτωση σε αριστούχους και αδέλφια μαθητές μας

Με κάθε εγγραφή πολλά φροντιστηριακά δώρα

Πληροφορίες - Εγγραφές:
Ελένη Ρούσου - Μαργωμένου
Τηλ.: (0241) 28053
Γαριβάλδη 17 (πίσω από το Υπέρ Μάρκετ Σπανός)

ΠΡΑΚΤΟΡΕΙΟ ΤΑΞΙΔΙΩΝ
ΣΑΒΒΑΣ ΣΑΗΣ
ΦΘΗΝΑ ΑΕΡΟΠΟΡΙΚΑ ΕΙΣΙΤΗΡΙΑ ΓΙΑ ΟΛΟ ΤΟΝ ΚΟΣΜΟ

Με την ευκαιρία της λειτουργίας του νέου μας πρακτορείου στην οδό Ταρπον Σπρίνγκς 42 (δίπλα στην Τράπεζα Πίστεως)

ΠΡΟΣΦΕΡΟΥΜΕ

τα φθηνότερα αεροπορικά εισιτήρια για όλο τον κόσμο με όλες τις αεροπορικές εταιρίες.

ΠΡΟΣΟΧΗ Πληροφορίες δεν δίδονται από το τηλέφωνο μόνο προσωπική παρουσία σας

ΑΚΟΜΗ ΣΑΣ ΠΑΙΡΝΟΥΜΕ

ΒΙΖΑ επισκέπτου για ΑΜΕΡΙΚΗ σε μία εβδομάδα.
ΒΙΖΑ επισκέπτου για ΑΥΣΤΡΑΛΙΑ σε μία μέρα
Εκδοση διαβατηρίων
Εκδοση αδειών αυτοκινήτων

ΞΕΝΟΔΟΧΕΙΑ ΣΤΗΝ ΑΘΗΝΑ

PRESIDENT Α' ΚΑΤΗΓΟΡΙΑΣ Λεωφόρος Κηφισίας		
Μονόκλινο	12.500 ΔΡΧ.	ΜΕ ΠΡΩΙΝΟ έως 31/10
Δίκλινο για μονόκλ.	14.000 ΔΡΧ.	«
Δίκλινο	16.500 ΔΡΧ.	«
Τρίκλινο	20.000 ΔΡΧ.	«
ESPERIA HOTEL Α' ΚΑΤΗΓΟΡΙΑΣ Σταδίου 22		
Μονόκλινο	28.000 ΔΡΧ.	ΜΕ ΠΡΩΙΝΟ έως 31/10
Δίκλινο	33.000 ΔΡΧ.	«
Τρίκλινο	37.500 ΔΡΧ.	«
ELECTRA HOTEL Α' ΚΑΤΗΓΟΡΙΑΣ Ερμού 5		
Μονόκλινο	33.000 ΔΡΧ.	ΜΕ ΠΡΩΙΝΟ έως 10/11
Δίκλινο	39.500 ΔΡΧ.	«
Τρίκλινο	46.500 ΔΡΧ.	«
TITANIA HOTEL Πανεπιστημίου 52 (ΣΥΝΤΑΓΜΑ-ΟΜΟΝΟΙΑ)		
Μονόκλινο	25.600 ΔΡΧ.	ΜΕ ΑΜΕΡ. ΠΡ. έως 31/10
Δίκλινο	32.500 ΔΡΧ.	«
Τρίκλινο	36.000 ΔΡΧ.	«
DORIA HOTEL Β' ΚΑΤΗΓΟΡΙΑΣ Πειραιώς 15-17 (κοντά στην Ομόνοια)		
Μονόκλινο	17.000 ΔΡΧ.	ΜΕ ΠΡΩΙΝΟ έως 31/10
Δίκλινο	20.000 ΔΡΧ.	«
Τρίκλινο	26.500 ΔΡΧ.	«
RIVA HOTEL Α' ΚΑΤΗΓΟΡΙΑΣ SUPERIOR Μιχαλακοπούλου (HILTON)		
Μονόκλινο	18.500 ΔΡΧ.	ΜΕ ΠΡΩΙΝΟ έως 31/10
Δίκλινο	21.000 ΔΡΧ.	«
Τρίκλινο	28.500 ΔΡΧ.	«
ZAFOLIA HOTEL Α' ΚΑΤΗΓΟΡΙΑΣ Λεωφ. Αλεξάνδρας 87		
Μονόκλινο	27.000 ΔΡΧ.	έως 31/6
Δίκλινο	30.000 ΔΡΧ.	«
Τρίκλινο	36.000 ΔΡΧ.	«
ALEXANDROS HOTEL Α' ΚΑΤΗΓΟΡΙΑΣ Περιοχή HILTON		
Μονόκλινο	26.000 ΔΡΧ.	ΜΕ ΠΡΩΙΝΟ έως 31/10
Δίκλινο	29.000 ΔΡΧ.	«
Τρίκλινο	34.500 ΔΡΧ.	«
CHRISTINA HOTEL Β' ΚΑΤΗΓΟΡΙΑΣ Περιοχή FIX		
Μονόκλινο	18.500 ΔΡΧ.	ΜΕ ΠΡΩΙΝΟ έως 31/10
Δίκλινο	21.000 ΔΡΧ.	«
Τρίκλινο	28.500 ΔΡΧ.	«
PARTHENON HOTEL Α' ΚΑΤΗΓΟΡΙΑΣ Περιοχή Μακρυγιάννη		
Μονόκλινο	23.500 ΔΡΧ.	ΜΕ ΠΡΩΙΝΟ έως 31/10
Δίκλινο	27.000 ΔΡΧ.	«
Τρίκλινο	37.000 ΔΡΧ.	
ΧΑΝΔΡΗΣ ΚΑΤΗΓΟΡΙΑΣ LUX Συγγρού 385		
Μονόκλινο Superior	44.000 ΔΡΧ.	χωρίς πρωινό έως 31/12
Δίκλινο Superior	44.000 ΔΡΧ.	«
STANLEY HOTEL Β' ΚΑΤΗΓΟΡΙΑΣ ΣΥΝΤΑΓΜΑ		
Μονόκλινο	21.000 ΔΡΧ.	ΜΕ ΠΡΩΙΝΟ έως 31/10
Δίκλινο	28.000 ΔΡΧ.	«
Τρίκλινο	35.500 ΔΡΧ	«
SEA VIEW στη ΓΛΥΦΑΔΑ		
Μονόκλινο	18.000 ΔΡΧ.	ΜΕ ΠΡΩΙΝΟ έως 31/5
Δίκλινο	23.000 ΔΡΧ.	«
Τρίκλινο	27.500 ΔΡΧ.	«
ST. GEORGE LYKABETTUS ΚΑΤΗΓΟΡΙΑΣ LUX		
Μονόκλινο	33.500 ΔΡΧ.	χωρίς Β/Β έως 31/12
Δίκλινο	33.500 ΔΡΧ.	«
ΞΕΝΟΔΟΧΕΙΟ ASTOR (Σύνταγμα)		
Μονόκλινο	19.500 ΔΡΧ.	ΜΕ ΠΡΩΙΝΟ έως 31/10
Δίκλινο	26.000 ΔΡΧ.	
Τρίκλινο	32.000 ΔΡΧ.	«
GRAND HOTEL Β' ΚΑΤ. (Πατησίων & Βεραντέρου 10)		
Μονόκλινο	15.500 ΔΡΧ.	ΜΕ ΠΡΩΙΝΟ έως 31/10
Δίκλινο	20.000 ΔΡΧ.	«
Τρίκλινο	26.000 ΔΡΧ.	«
ΒΕΡΓΙΝΑ HOTEL Β' ΚΑΤ. - ΘΕΣΣΑΛΟΝΙΚΗ (κεντρικό)		
Μονόκλινο	19.500 ΔΡΧ.	ΜΕ ΠΡΩΙΝΟ έως 31/8
Δίκλινο	24.000 ΔΡΧ.	«
Τρίκλινο	29.000 ΔΡΧ.	«

ΣΑΣ ΣΥΜΦΕΡΕΙ ΠΡΙΝ ΚΛΕΙΣΕΤΕ ΟΠΟΥΔΗΠΟΤΕ ΝΑ ΜΑΣ ΕΠΙΣΚΕΦΘΕΙΤΕ

ΠΡΑΚΤΟΡΕΙΟ ΤΑΞΙΔΙΩΝ
ΣΑΒΒΑΣ ΣΑΗΣ
ΤΑΡΠΟΝ ΣΠΡΙΝΓΚΣ 42 (δίπλα στην Τραπ. Πίστεως) · **Τηλ. 39781-3**

Cinemania

ΕΠΙΜΕΛΕΙΑ: *Κυριακή Πετρίδου*

Η νέα ταινία του "κλόουν" Ρομπέρτο Μπενίνι

Ο δημιουργός (και πρωταγωνιστής) μίας από τις εμπορικότερες ταινίες των τελευταίων ετών, του "Η ζωή είναι ωραία", ο Ρομπέρτο Μπενίνι ετοιμάζει νέα ταινία μόνο που για τον δαιμόνιο Ιταλό τίποτα δεν είναι τόσο απλό.

Πρόκειται να μεταφέρει στη μεγάλη οθόνη ένα παραμύθι με στοιχεία... της Βίβλου!

Η κινηματογραφική μεταφορά του παραμυθιού ξεκίνησε την προηγούμενη εβδομάδα και αναμένεται να αποτελέσει **την πιο ακριβή ιταλική παραγωγή των τελευταίων χρόνων.**

Πρόκειται για το νέο εγχείρημα



του κατσαρομάλλη Ρομπέρτο Μπενίνι (Η Ζωή είναι Ωραία) με **προϋπολογισμό 45 εκατομμύρια δολάρια** (τη διανομή της ταινίας θα κάνει η εταιρεία Miramax στο τέλος του 2002).

Η διαφορά του παραμυθιού που θα σκηνοθετήσει ο Μπενίνι (θα κρατήσει και τον ρόλο του Πινόκιο) από άλλες, αντίστοιχες προσπάθειες, είναι λίγο περίεργη.

"Βρήκα πολλές αναλογίες μεταξύ του Πινόκιο και της Βίβλου" εξομολογήθηκε ο Ρομπέρτο στον ιερέα που έκανε αγιασμό στο πλατό, στα γυρίσματα του έργου. "Είχα χρησιμοποιήσει και κάποιες αντίστοιχες ιδέες μου στο "Η ζωή είναι Ωραία" για να διδάξω, τη θρησκεία. Ελπίζω να καταφέρω το ίδιο και με τον Πινόκιο".

Η σύζυγος του σκηνοθέτη - ηθοποιού - Πινόκιο **Nicoletta Braschi,** θα πρωταγωνιστήσει ως η **"Γαλάζια Νεράιδα"** που έχει τη δύναμη να μετατρέψει την ξύλινη κούκλα- Πινόκιο, σε πραγματικό αγοράκι.

(Πηγή: thea.gr)

tVictim

Ταινίες που έχουν σημειώσει εμπορική επιτυχία στον κινηματογράφο έχουν προγραμματίσει για σήμερα τα κανάλια. Ξεχωρίζουμε:

"Crimson tide"
MEGA/21.00/111'

Περιπέτεια (1996) σε σκηνοθεσία Τόνι Σκοτ με τους Ντένζελ Ουάσινγκτον, Τζιν Χάκμαν, Βίγκο Μόρτενσεν. Σ' ένα αμερικανικό πυρηνικό υποβρύχιο δίνεται εντολή βομβαρδισμού βάσης που έχει καταλάβει ρώσος εθνικιστής. Η εντολή, όμως, δεν επιβεβαιώνεται και τότε ξεσπά σύγκρουση ανάμεσα στον κυβερνήτη και τον πλωτάρχη...

"48 ώρες"
STAR/22.45/96'

Αστυνομική κωμωδία (1982) του Γουόλτερ Χιλ με τον Εντι Μέρφι, το Νικ Νόλτε κ.ά. Ενας μικροαπατεώνας που βρίσκεται στη φυλακή, παίρνει 48ωρη άδεια για να βοηθήσει έναν αστυνομικό που δεν συμπαθεί να βρει τους δολοφόνους ενός άλλου αστυνομικού...

ΚΑΤΙ ΑΛΛΟ...

"Φυσική ξανθιά"
ANT1/23.00/101'

Κομεντί (1997) του Τομ Ντι Τσίλο με τους Ντάριλ Χάνα, Μάθιου Μοντίν κ.ά. Η ταινία περιγράφει μέσα από την ιστορία ενός ζευγαριού την αγωνία των νέων ανθρώπων που θέλουν ν' ασχοληθούν με τον κόσμο του θεάματος...

Καλοκαίρι 2001!
... χωρίς παύση κοντά σας με ταινίες 1ης προβολής

ΠΑΛΛΑΣ 5 CINEMAS CENTER

ΠΡΟΓΡΑΜΜΑ ΕΒΔΟΜΑΔΑΣ
20/07/2001 έως 26/07/2001
www.cinemapallas.gr

ΑΙΘΟΥΣΑ 5

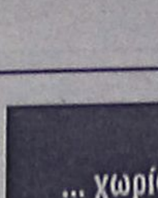

DRACULA 2000
Ο πιο σαγηνευτικός δαίμονας όλων των εποχών... βρίσκεται τώρα στην δική μας εποχή...
ΠΡΩΤΑΓΩΝΙΣΤΟΥΝ: CHRISTOPHER PLUMMER, JOHNY LEE MILLER, JUSTINE WADDELL

Κάθε ημέρα / Ώρες Έναρξης: 18:30, 20:40, 22:50
* Ειδική επιπλέον παράσταση το Σάββατο στις 16:20
με ΔΩΡΕΑΝ ΠΟΠ ΚΟΡΝ

ΑΙΘΟΥΣΑ 2

ΟΙ ΜΙΚΡΟΑΠΑΤΕΩΝΕΣ
SMALL TIME CROOKS
Πήραν μια γεύση από το έγκλημα...
ΠΡΩΤΑΓΩΝΙΣΤΟΥΝ: WOODY ALLEN, TRACEY ULLMAN



Κάθε ημέρα / Ώρες Έναρξης: 18:10, 20:15, 22:20
* Ειδική επιπλέον παράσταση το Σάββατο στις 16:05
με ΔΩΡΕΑΝ ΠΟΠ ΚΟΡΝ

ΑΙΘΟΥΣΑ 1



TITANES / REMEMBER THE TITANS
Η ιστορία γράφεται από τους νικητές!
ΠΡΩΤΑΓΩΝΙΣΤΟΥΝ: DENZEL WASHINGTON, WILL PATTON, DONALD FAISON

Κάθε ημέρα / Ώρες Έναρξης: 17:45, 20:10, 22:35

ΑΙΘΟΥΣΑ 4

Ο ΜΕΞΙΚΑΝΟΣ / THE MEXICAN
Αγάπη χωρίς...δίχτυ ασφαλείας
ΠΡΩΤΑΓΩΝΙΣΤΟΥΝ: JULIA ROBERTS, BRAD PITT

Κάθε ημέρα / Ώρες Έναρξης: 20:10, 22:40

ΑΙΘΟΥΣΑ 3



DRIVEN
Οι ζωές 4 οδηγών Ράλι που κυνηγούν διαρκώς την απόλυτη αίσθηση της αδρεναλίνης!
ΠΡΩΤΑΓΩΝΙΣΤΟΥΝ: SYLVESTER STALLONE, BURT REYNOLDS

Κάθε ημέρα / Ώρες Έναρξης: 18:00, 20:25, 22:50

Kids Club • Παιδική Ζώνη

ΑΙΘΟΥΣΑ 4

μεταγλωτ. στα ελληνικά
Ο ΤΙΓΡΗΣ, Ο ΓΟΥΪΝΙ & Η ΠΑΡΕΑ ΤΟΥΣ
THE TIGGER MOVIE

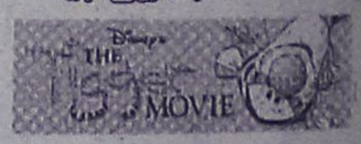

Κάθε ημέρα στην παιδική παράσταση **Δωρεάν Ποπ Κορν** για όλους τους μικρούς μας φίλους!

Κάθε ημέρα / Ώρες Έναρξης: 18:30

ΜΟΝΟ ΓΙΑ ΤΑ ΜΕΛΗ **Είναι η τυχερή σου ημέρα;**
Σε **ΚΑΘΕ** παράσταση, **ΚΑΘΕ** ταινίας, **ΚΑΘΕ** ημέρα, κάποιο από τα μέλη που παρακολουθούν την ταινία θα είναι το τυχερός που θα κερδίσει **1 απίθανο κινηματογραφικό δώρο!** Τα αποτελέσματα θα ανακοινώνονται αμέσως κατά την έξοδό σας από την αίθουσα.

SUMMER HAPPENING
Το Σάββατο μουσική από τον guest dj του CLUB JAGUAR

Για κρατήσεις θέσεων **24475** και **70670** (16:00 - 20:00)
Dimokratias 13, 85100 Rhodes

Άρτος (;) Θεάματα (;)...

... Και τηλεόραση (όπως λέμε τηλοψία...)

STAR

06.15 **Παιδικό πρόγραμμα**
14.00 **Χτυποκάρδια στο Σεν Τροπέ.**
15.00 **Σταργκέιτ.** Σειρά επιστημονικής φαντασίας
16.00 **Προφάιλερ.** Αστυνομική περιπετειώδης σειρά.
17.00 **Στον έβδομο ουρανό.** Διασκεδαστική οικογενειακή σειρά.
18.00 **Ειδήσεις**
19.30 **Σουίτ Βάλεϊ Χάι.** Νεανική σειρά. Παίζουν: Μπρίτανι Ντάνιελ, Σίνθια Ντάνιελ, Αμαριλίς, Ράιαν Τζέιμς Μπιτλ, Μπροκ Μπέρνετ.
20.00 **Μιλάγκρος, η ατίθαση.**
21.00 **Το κλειδί** (Ε) Κωμική σειρά. Παίζουν: Πέτρος Φιλιππίδης, Βίκυ Μαραγκάκη, Ντίνος Καρύδης, Δημήτρης Μαυρόπουλος
22.45 **Ξένη ταινία.** «48 ώρες». Αστυνομική κωμωδία.
24.00 **Ειδήσεις**
00.15 **Ξένη ταινία** (Σ)
00.45 **Ξένη ταινία.** «Νέμεση». Θρίλερ (1998) σε σκηνοθεσία Πίτερ Λιάπις. Παίζουν: Νικ Μανκούζο, Λίντα Χόφμαν, Άντριου Ντίβοφ.
02.45 **Τζέρι Σπίνγκερ** Κοινωνικού περιεχομένου εκπομπή.
03.45 **Οι αεροσυνοδοί.** Κωμική σειρά.
04.30 **Χάρι, ο απίθανος**
05.00 **Αστέρια στο πεντάγραμμο.**

ALTER

06.00 **Η Alter μουσική τηλεακρόαση**
09.00 **Αυστηρώς αθλητικό**
10.00 **Ντοκιμαντέρ στο Alter**
11.00 **Status quo**
12.05 **Hackers - Best of**
14.30 **Ειδήσεις**
14.45 **Ιγκόρ, το παιδί του Τσερνομπίλ.** (Ε) Ντοκιμαντέρ
15.45 **Κυριακή στη Σοφοκλέους** (Ε)
16.30 **In style**
17.30 **Ντοκιμαντέρ.**
18.00 **Ειδήσεις**
18.05 **Πρώτη θέση.** Ενημερωτική εκπομπή.
18.30 **Ξένη ταινία.** «Τετράποδος πασαδόρος Νο 2»
20.30 **Ειδήσεις**
21.15 **View master**
22.30 **Ξένη ταινία.** «Απώλειες πολέμου».
24.00 **Ειδήσεις**
00.10 **Ξένη ταινία.** (Σ)
01.00 **Ειδήσεις**
02.00 **Η Alter μουσική τηλεακρόαση**

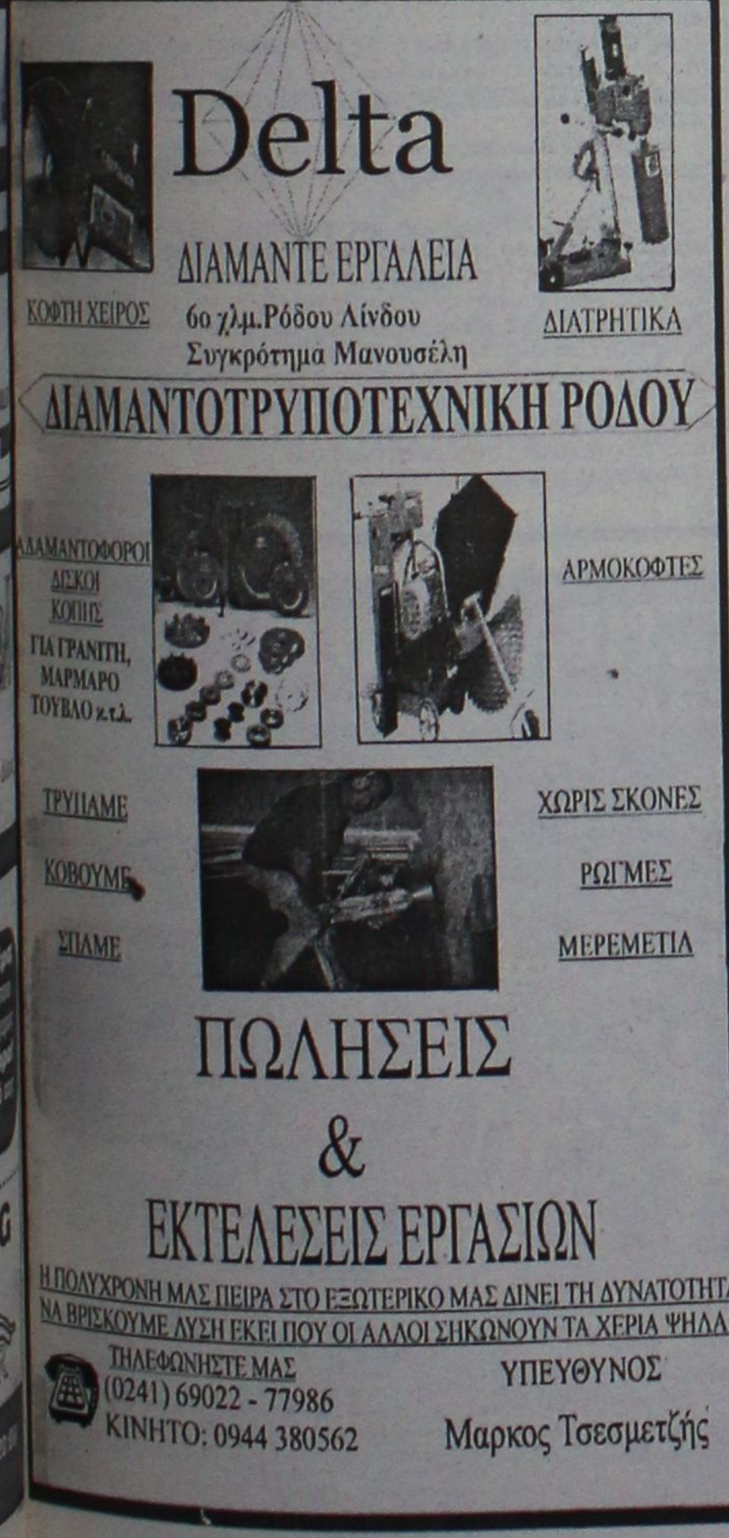

ET 1

05.30 **Ελλάδα-Ολλανδία.** Αγώνας πόλο γυναικών.
06.30 **Mediterraneo**
07.00 **Κλασική μουσική**
08.00 **Θεία Λειτουργία**
09.45 **Παγκόσμιο πρωτάθλημα υγρού στίβου.**
10.55 **Παγκόσμιο πρωτάθλημα υγρού στίβου.**
12.00 **Τένις-Κύπελλο Davis.**
14.00 **Παγκόσμιο πρωτάθλημα υγρού στίβου.** Κολύμβηση
15.30 **Η ζαβολιάρα**
17.00 **Ειδήσεις**
17.10 **Στα φτερά του έρωτα**
19.00 **Στίβος**
20.00 **Κλήρωση ΠΡΟΤΟ-ΤΖΟΚΕΡ**
20.10 **Στίβος** (Σ)
21.30 **Γκραν πρι στίβου.** Απευθείας μετάδοση από το "Κρύσταλ Παλάς" του Λονδίνου.
23.45 **Μπάντι Φάρα**
00.45 **Ξένη ταινία.** «Το τέλος της βίας». Θρίλερ (1997) σε σκηνοθεσία Βιμ Βέντερς. Παίζουν: Μπιλ Πούλμαν, Αντι Μακ Ντάουελ.
03.00 **Παγκόσμιο πρωτάθλημα υγρού στίβου.**
04.15 **Φώτα πορείας** (Ε)

NET

08.00 **Αγροτική ενημέρωση.** Ενημερωτική εκπομπή.
08.30 **Τραγούδια της προφορικής παράδοσης**
09.00 **Λήμνος η φίλτατη**
10.00 **Με τη Βουλή των Ελλήνων**
11.00 **Στον κόσμο της Οικονομίας**
12.00 **Εβδομη μέρα.** Ενημερωτική εκπομπή με τον Νίκο Χασαπόπουλο
13.00 **Ο Λώρενς της Αραβίας.**
14.00 **Η συνάντηση της Κυριακής**
15.00 **Ειδήσεις**
15.15 **Ελληνική ταινία.** «Διακοπές στην Αίγινα». Κωμωδία
16.50 **Χονδρός-Λιγνός**
18.00 **Οι μουσικοί του κόσμου**
19.00 **Ειδήσεις**
19.15 **Ταξιδεύοντας στον πλανήτη**
20.15 **Κόσμος.**
21.00 **Ειδήσεις**
22.00 **Ξένη ταινία.** «Θυμάμαι»
23.40 **Μονόγραμμα**
24.00 **Ειδήσεις**
00.15 **Τα μυστικά ενός παντρεμένου**

ET 3

08.31 **Θεία Λειτουργία**
10.00 **Οπερα**
12.30 **Ονειροδρόμιο**
13.30 **Οι Ελληνες του κόσμου**
14.30 **Ντοκιμαντέρ**
15.00 **Ειδήσεις**
15.30 **Επταπύργιο στο φως του φεγγαριού.**
17.00 **Woman**
17.30 **Στίχοι μετά μουσικής**
18.00 **Επί τροχών.**
18.30 **Γραμμές στο τοπίο**
19.00 **Ειδήσεις**
19.30 **Οικονομία και ανάπτυξη**
20.00 **Dr Γαρύφαλλος**
20.30 **Περιστρεφόμενοι δερβίσηδες**
22.00 **Ο εκεντρικός**
24.00 **Ειδήσεις**
00.30 **Σπορ στο 3.**

FILMNET

07.00 **Ξένη ταινία.** «Ερωτα κάτω από την πανσέληνο».
08.35 **Ξένη ταινία.** «Η βιτρίνα»
10.20 **Ξένη ταινία.** «Μαίρη και Ρόνα»
12.00 **Ξένη ταινία.** «Ποιός είναι κάτω από το κρεβάτι μου;»
14.00 **Ξένη ταινία.** «Ερωτικές συμπτώσεις»
15.50 **Ξένη ταινία.** «Ένας ιδανικός σύζυγος»
17.35 **Ξένη ταινία.** «Στα ίχνη του Αντεροβγάλτη»
19.10 **Αστέρια της πόλης**
19.40 **Ξένη ταινία.** «Ο στρατηγός»
22.00 **Ξένη ταινία.** «Κραυγή αγωνίας»
24.00 **Ξένη ταινία.** «Ο κατήγορος»
02.00 **Ξένη ταινία.** «Ally Mc Feal»
03.40 **Ξένη ταινία.** «Σατανικοί εραστές».

SUPER SPORT

15.00 **WNBA**
17.00 **Υδάτινα σπορ.**
18.00 **Αγώνες μοτοσικλέτας.**
19.30 **Αγώνες αυτοκινήτου**
22.45 **Μπάσκετ**
23.00 **Ποδόσφαιρο**
01.00 **Αγώνες αυτοκινήτου**
01.30 **Ποδόσφαιρο**
03.30 **Μπάσκετ.**

TEMPO

07.00 **Μουσικές επιλογές.**
08.30 **Ρακούνς**
09.00 **Ρωσικά παραμύθια**
10.45 **Σίρλεϊ Χολμς: Η μικρή ντετέκτιβ**
11.15 **Ντοκιμαντέρ.**
12.00 **Γεια χαρούλα**
13.30 **Ειδήσεις**
13.45 **Ελληνική ταινία.** «Τα ψίχουλα του κόσμου»
16.00 **Ξένη ταινία.** «Βοήθεια το σόι μου»
18.00 **Ειδήσεις**
18.45 **Συμβαίνει στον κόσμο**
19.15 **Ο δραπέτης.**
21.00 **Το μεγάλο δελτίο των 9**
22.15 **Cosmopolis**
23.30 **Κυριακή στα sports**
24.00 **Ειδήσεις**
00.15 **Κυριακή στα sports** (Σ)
01.15 **Μουσικές επιλογές**

MEGA

06.00 **Οι τελευταίοι εγγονοί** (Ε) Κοινωνική σειρά.
07.00 **Οι φρουροί της Αχαΐας** (Ε) Κοινωνική σειρά.
07.40 **Το τελευταίο αντίο.**
08.20 **Τα επτά κακά της μοίρας μου** (Ε)
09.30 **Και οι τέσσερις ήταν υπέροχες.** (Ε) Κωμική σειρά.
09.45 **Η Ελίζα και οι άλλοι.** (Ε) Κωμική σειρά.
10.30 **Αλλη το πρωί, άλλη το βράδυ.** (Ε) Κωμική σειρά.
11.00 **Ο κακός θεζύρης** (Ε) Κωμική σειρά.
12.00 **Αχ, Ελένη** (Ε)
12.30 **Με δύο μαμάδες.** (Ε) Κωμική σειρά.
13.15 **Στα ίχνη των δεινοσαύρων**
14.00 **Ειδήσεις**
14.10 **Οσα φέρνει η ώρα.** Ενημερωτική εκπομπή με τον Γιάννη Πολίτη.
15.20 **Ξένη ταινία.** «Δύο τρελοί, τρελοί κομάντος». Κωμωδία.
17.40 **Ματιές στα γεγονότα**
17.45 **Ελληνική ταινία.** «Εμπαινε, Μανωλιό». Κωμωδία. Παίζουν: Γιώργος Παπαζήσης, Μίμης Φωτόπουλος
19.30 **Κεντρικό δελτίο ειδήσεων**
21.00 **Ξένη ταινία.** «Crimson Tide». Περιπέτεια θρίλερ (1996) σε σκηνοθεσία Τόνι Σκοτ.
23.00 **Αντώνης Μίτζελος.** Μουσικό αφιέρωμα
00.15 **Τελευταία γεγονότα**
00.30 **Μουσικό αφιέρωμα.** (Σ)
01.30 **Τηλεμάρκετινγκ**
02.00 **Fashion TV**

ANT-1

06.20 **Οι ειδήσεις του CBS**
06.45 **Τηλεμάρκετινγκ**
07.00 **Δεσποινίς Μαργαρίτα** (Ε) Κωμική σειρά.
07.50 **Παιδικό πρόγραμμα**
10.30 **Μπαμπ, μπαμπάς και μπέμπα** (Ε) Κωμική σειρά.
11.15 **Αδελφές ψυχές** (Ε) Αισθηματική κωμωδία.
12.00 **Sex revolution**
12.55 **Super game**
13.00 **Προσοχή... Μαρκοπέδιο** (Ε) Σατιρική εκπομπή με τον Μάρκο Σεφερλή.
14.00 **Τα νέα του ANT-1**
14.15 **Αγγιγμα ψυχής** (Ε) Δραματική σειρά.
15.15 **Η πρόβα του νυφικού** (Ε) Κοινωνική σειρά.
16.15 **Οι μεν και οι δεν** (Ε) Κωμική σειρά.
17.20 **Ξένη ταινία.** «Επιστροφή στα θρανία». Κωμωδία. Παίζουν: Πολ Χόγκαν, Λίντα Κασλόφσκι
18.00 **Τα νέα του ANT1 σε 5'**
18.10 **ταινία.** (Σ)
19.25 **Τα νέα του ANT-1**
21.05 **Ελληνική ταινία.** «Ο άνθρωπος που γύρισε από τη ζέστη». Κωμωδία (1972). Παίζουν: Λάμπρος Κωνσταντάρας, Καίτη Πάνου, Γιώργος Μούτσιος
23.00 **Ξένη ταινία.** «Φυσική ξανθιά». Κομεντί. Παίζουν: Μάθιου Μοντίν, Ντάριλ Χάνα, Μάξγουελ Κόλφιλντ, Κάθριν Κίνερ.
24.00 **Νυχτερινές ειδήσεις**
00.15 **Ξένη ταινία** (Σ)
01.15 **Τολμηρές ιστορίες** (Ε) Κοινωνική-ερωτική σειρά.
02:15 **Ξένη ταινία.** «Το τελευταίο κόλπο».
04.00 **Τηλεμάρκετινγκ**
04.30 **Η θυσία** (Ε)
05.30 **Βασίλης, Ιάσων και Ντόκυ** (Ε)

ALPHA

06.00 **The call of the mountain.** Περιπετειώδης σειρά.
07.00 **7 μέρες Alpha.** Η Βασιλική Παναγιωτοπούλου παρουσιάζει την εβδομαδιαία ειδησεογραφία από την Ελλάδα και τον κόσμο
08.00 **Πανόραμα.** Ενημερωτική εκπομπή με τον Γιώργο Οικονομέα.
11.00 **Εξάντας** .Ντοκιμαντέρ με τον Γιώργο Αυγερόπουλο
12.00 **Ελληνική ταινία.** «Ο νικητής». Αισθηματικό δράμα. Παίζουν: Δημήτρης Παπαμιχαήλ, Μιράντα Κουνελάκη, Ιλυα Λιβυκού, Λυκούργος Καλέργης.
14.00 **Ειδήσεις**
14.15 **Third watch.**
16.15 **Pacific blue IV.** Περιπετειώδης σειρά.
17.15 **Ελληνική ταινία.** «Ο άνθρωπος που έτρεχε πολύ». Κωμωδία. Παίζουν: Θανάσης Βέγγος, Τάκης Μηλιάδης, Κατερίνα Γιουλάκη, Αντώνης Παπαδόπουλος.
19.30 **Ειδήσεις**
21.00 **Ξένη ταινία.** «Με τα λεφτά των άλλων». Κωμωδία. Παίζουν: Ντάνι Ντε Βίτο, Γκρέκορι Πεκ, ΠινέλοπεΑν Μίλερ
23.00 **Δεν ακούω, δεν βλέπω, δεν μιλάω.** Θεατρική παράσταση.
24.00 **Ειδήσεις**
00.15 **Θεατρική παράσταση.** (Σ)
01.00 **Συναυλία Σωκράτη Μάλαμα**
03.00 **Απίθανες στιγμές γέλιου**
04.00 **Ταμπού** (Ε) Κοινωνική σειρά.
05.00 **7 μέρες Alpha** (Ε) Ενημερωτική εκπομπή με την Βασιλική Παναγιωτοπούλου.

ΜΝΗΜΟΣΥΝΑ

Την 23η Ιουλίου ημέρα Δευτέρα και ώρα 8 π.μ. στον Ιερό Ναό Ταξιαρχών νεκροταφείου Ρόδου, τελούμεν 40ήμερο μνημόσυνο υπέρ αναπαύσεως της ψυχής του λατρευτού μας συζύγου, πατέρα, παππού και θείου

ΙΩΑΝΝΗ ΟΙΚΟΝΟΜΟΥ

Η σύζυγος: Μαρία
Τα παιδιά: Αννα - Κώστας Μάνου, Σταύρος, Πόπη, Στέλλα - Παύλος Σακελλάρη, Βασίλης - Τσαμπίκα Οικονόμου, Κούλλα - Ιωάννης Μπαρουτά, Νικήτας - Μαρία Οικονόμου.
Τα εγγόνια, τα ανήψια.



Την 22α Ιουλίου ημέρα Κυριακή και ώρα 8.30 π.μ. στον Ιερό Ναό Αγίου Δημητρίου Ροδίνι, τελούμεν 9ήμερο μνημόσυνο υπέρ αναπαύσεως της ψυχής της λατρευτής μας συζύγου, μητέρας, γιαγιάς, αδελφής και θείας

ΒΑΣΟΥΛΑΣ ΣΤΑΜΑΤΙΑΔΟΥ

Ο σύζυγος: Αντώνης
Τα παιδιά: Γιάννης-Κατερίνα, Μαρίτσα-Νικόλαος, Ρούσα-Μιχάλης
Τα εγγόνια, τ' αδέλφια, τ' ανίψια και οι λοιποί συγγενείς.



Την 25η Ιουλίου ημέρα Τετάρτη και ώρα 8 π.μ. στον Ιερό Ναό Αγίου Δημήτριου (Ροδίνι), τελούμεν 9ήμερο μνημόσυνο υπέρ αναπαύσεως της ψυχής της λατρευτής μας μητέρας, αδελφής και θείας

ΜΟΣΧΟΥΛΑΣ ΤΣΑΒΑΡΗ

Τα παιδιά: Νίκος-Μαρία, Κατερίνα-Βασίλης Διαμαντή, Μιχάλης-Ειρήνη
Τ' εγγόνια, τ' αδέλφια, τ' ανήψια και οι λοιποί συγγενείς



Την 25η Ιουλίου ημέρα Τετάρτη και ώρα 8.30 π.μ. στον Ιερό Ναό Κοιμήσεως Θεοτόκου Κρεμαστής, τελούμεν 40ήμερο μνημόσυνο υπέρ αναπαύσεως της ψυχής του λατρευτού μας συζύγου, πατέρα, παππού, αδελφού και θείου

ΓΕΩΡΓΙΟΥ ΧΑΤΖΗ

Η σύζυγος: Ονια
Τα παιδιά: Δημήτρης-Αναστασία, Ειρήνη-Σπύρος, Ελένη-Νίκος, Μαρία-Στέργος
Τ' εγγόνια, τ' αδέλφια, τ' ανήψια και οι λοιποί συγγενείς

ΕΥΧΑΡΙΣΤΗΡΙΟ ΠΕΝΘΟΥΣ

Όλους όσους παρακολούθησαν την κηδεία, τους καταθέσαντας στεφάνους ή δωρεάς και εν γένει όσους συμπαράσταθηκαν στο βαρύ πένθος μας για το θάνατο του λατρευτού μας συζύγου, πατέρα, γιού, αδελφού και θείου

ΚΑΛΟΔΟΥΚΑ ΠΑΠΑΜΙΧΑΗΛ του ΠΡΟΔΡΟΜΟΥ

θερμά ευχαριστούμε
Η γυναίκα του: Τσαμπίκα.
Η κόρη του: Σταυρούλα
Οι γονείς του: Πρόδρομος-Όλγα
τα αδέλφια και οι λοιποί συγγενείς

ΙΕΡΟΣ ΝΑΟΣ ΚΟΙΜΗΣΕΩΣ ΘΕΟΤΟΚΟΥ ΙΑΛΥΣΟΥ

ΠΑΝΗΓΥΡΙΣ

Φέρωμεν εις γνώσιν του φιλόθρησκου εορταστικού κοινού ότι την 26η τρέχοντος μηνός ημέρα Πέμπτη, πανηγυρίζει ο Ιερός Ναός Αγίας Παρασκευής Ιαλυσού.
Την εσπέρα θα ψαλεί πανηγυρικός εσπερινός μετ' αρτοκλασίας, χοροστατούντος του Σεβασμιοτάτου Μητροπολίτου Ρόδου κ. ΑΠΟΣΤΟΛΟΥ.
Τη δε πρωία θα ψαλεί η Θεία Λειτουργία.
Μετά το πέρας της Θείας Λειτουργίας θα ακολουθήσει λιτάνευση της Ιεράς Εικόνας.
Ώρα έναρξης εσπερινού: 19.30
Ώρα έναρξης Θείας Λειτουργείας: 07.30

Εκ της Εκκλησιαστικής Επιτροπής Ιαλυσού

ΣΚΕΨΗ ΤΗΣ ΕΒΔΟΜΑΔΑΣ

Θέλουμε να σας βλέπουμε πάντα να συναναστρέφεστε με φιλία και ομόνοια μέσα στον παράδεισο της ευμένειάς Μου, και να εισπνέουμε από τις πράξεις σας την ευωδία της φιλικότητας και της ενότητας, της στοργικής καλοσύνης και της αδελφότητας. Έτσι σας συμβουλεύει ο Παντογνώστης, ο Πιστός. Θα είμαστε πάντοτε μαζί σας· αν εισπνέουμε το άρωμα της αδελφότητας σας, η καρδιά Μας θα αγαλλιάσει σίγουρα, γιατί τίποτε άλλο δεν μπορεί να Μας ικανοποιήσει. Αυτό το πιστοποιεί κάθε άνθρωπος με αληθινή κατανόηση.

(από τις Γραφές του Μπαχάολλά)
Μπαχάϊ Κοινότητα Ρόδου
Τ.Θ. 156
85100 Ρόδος

ΓΡΑΦΕΙΟ ΤΕΛΕΤΩΝ & ΜΝΗΜΟΣΥΝΩΝ ΡΟΔΟΥ ΣΤΕΦΑΝΑ-ΣΤΟΛΙΣΜΟΙ

"ΑΜΕΡΙΚΑΝΟΥ"

ΑΜΕΣΗ ΕΞΥΠΗΡΕΤΗΣΗ ΟΛΟ ΤΟ 24 ΩΡΟ

Αναλαμβάνουμε την τελετή και με τα έξοδα που χορηγούν τα ταμεία χωρίς καμία επιβάρυνση. ΙΚΑ, ΤΕΒΕ, ΤΑΞΥ, ΔΗΜΟΣΙΟΥ, ΛΙΜΕΝΙΚΩΝ, ΟΓΑ και λοιπά ταμεία. Τους ΑΠΟΡΟΥΣ ΔΩΡΕΑΝ.

Πλατεία Βρούχου στην Μητρόπολη
τηλέφωνα: 28901-33400

ΠΟΛΙΤΙΣΤΙΚΟΣ ΣΥΛΛΟΓΟΣ ΚΑΛΑΒΑΡΔΩΝ "ΚΑΜΙΡΟΣ"

ΠΡΟΓΡΑΜΜΑ ΕΚΔΗΛΩΣΕΩΝ ΑΓΙΑΣ ΑΝΝΑΣ

ΔΕΥΤΕΡΑ 23 ΙΟΥΛΙΟΥ 2001

09.00: Παρουσίαση μοντέρνων χορών από το μπαλέτο της κ. Μαίρης Βελιδάκη
Θα ακολουθήσει λαϊκό γλέντι με ορχήστρα

ΤΡΙΤΗ 24 ΙΟΥΛΙΟΥ 2001

07.30: Πανηγυρικός Εσπερινός
08.30: Εκκλησιαστική χορωδία
09.00: Παρουσίαση παραδοσιακών χορών από τα χορευτικά συγκροτήματα του Πολιτιστικού Συλλόγου Καλαβάρδων.
Θα ακολουθήσει λαϊκό γλέντι με ορχήστρα

ΦΕΡΤΕ ΤΟ ΚΑΛΟΚΑΙΡΙ ΣΤΗΝ ΚΑΡΔΙΑ ΣΑΣ ΚΑΙ ΣΤΟΥΣ ΓΥΡΩ ΣΑΣ

Τα προβλήματα της ζωής δεν σταματούν ποτέ. Μπορούμε όμως αν το θελήσουμε, με την βοήθεια του Θεού να δημιουργήσουμε συνθήκες και προϋποθέσεις που θα επιτρέψουν να βελτιώσουμε τη ζωή μας, στην ανθρώπινη πλευρά της που σίγουρα λίγο, πολύ, έχουμε παραμελήσει μέσα στην καθημερινότητα και το φόρτο της ρουτίνας των επαγγελματικών ευθυνών και των οικονομικών υποχρεώσεων.

Όλες οι εποχές είναι ωραίες αλλά το καλοκαίρι είναι μία ιδιαίτερη εποχή που έχει συνδυαστεί με την ξεκούραση, τις διακοπές, την ανανέωση. Ας προσπαθήσουμε αυτή την ζεστασιά του καλοκαιριού να την "μιμηθούμε" και να την "περάσουμε" με αισιοδοξία στον τομέα των ανθρωπίνων σχέσεών μας, δίνοντας έτσι προοπτική για μια επιτυχημένη επικοινωνία σε συναισθηματικό επίπεδο.

Ας ανανεώσουμε την συζυγική Αγάπη. Ας δώσουμε αγάπη στη γυναίκα μας (στον άνδρα μας) στα παιδιά μας. Ας Αγαπήσουμε ο ένας τον άλλο. Η Αγάπη είναι η πιο ενδιαφέρουσα πλευρά στην ζωή. Η Αγάπη αναζωογονεί, ανανεώνει, θεραπεύει. Κάθε ζεστή μέρα του καλοκαιριού ας είναι μια ευκαιρία να ζεστάνουμε με την Αγάπη μας ο ένας τον άλλο μέσα στην οικογένεια. Ξεχάστε τις πίκρες, τις διαφορές και τα προβλήματα και δώστε Αγάπη, γεμίζοντας με αυτό τον τρόπο την βιολογική μπαταρία σας, βελτιώνοντας την ψυχική σας ευεξία. Ίσως κάποιοι να αντιδράσουν και να πουν ότι δεν είναι αυτά για μας. Απάντηση: Ας αφήσουμε τον εγωισμό. **Ο κάθε άνθρωπος έχει δικαίωμα να δώση και να πάρη Αγάπη. Ας αγαπήσουμε τον κοντινότερο πλησίον μας, που είναι η οικογένειά μας. Ας αλλάξουμε σκηνικό, ας λειτουργήσουμε έξω από τα καθιερωμένα ας υπερβούμε λίγο τα όρια του εγωισμού μας.**

Το καλοκαίρι στην πατρίδα μας, δεν προσφέρεται μόνο για αλλαγές στο σκηνικό της καθημερινότητας των τουριστών, αλλά είναι και για μας.

Ας φέρουμε το καλοκαίρι και στην καρδιά μας. Η επιλογή είναι στα χέρια μας.

Ας μην απογοητευόμαστε πάντως και ας μην ζητάμε από τους άλλους να δείξουν πρώτοι αυτοί το ενδιαφέρον τους. Ας κάνουμε εμείς το πρώτο βήμα.

Ας δώσουμε πρώτα εμείς. Ας απολαύσουμε την προσφορά της Αγάπης. Αξίζει να βρούμε χρόνο να κοιτάξουμε τους άλλους, να τους αγαπήσουμε, και τότε ίσως ανακαλύψουμε ότι κι αυτοί ενδιαφέρονται για μας.

Αν δεν το βλέπαμε, είναι ίσως γιατί δεν τους αφήναμε, με το τρόπο και την συμπεριφορά μας με την έλλειψη αγάπης προς εκείνους.

Ο Χριστός είναι η Αγάπη. **Ας γεμίσουμε από Αγάπη αυτό το καλοκαίρι και θα περάσουμε πανέμορφα, αν την σκορπίσουμε στους γύρω μας.** Προχωρήστε μπροστά όπως και να ήταν πριν η ζωή σας. Κάντε τώρα την νέα αρχή και βάλτε τα πράγματα σε τάξη. Αφήστε τα νέα δεδομένα της Αγάπης να εμφανιστούν και να εισβάλουν στη ζωή σας. Μην τρομάζετε και να μην απομακρύνεστε με την πρώτη δυσκολία. Ξαναπροσπαθήστε όσες φορές κι αν χρειαστεί. Γεμίστε με Ουράνια Αγάπη προσευχόμενοι και ξαναβρείτε την φόρμα σας μπαίνοντας στην περιπέτεια της προσφοράς της Αγάπης. Δώστε Αγάπη στην οικογένειά σας.

Αγαπήστε ο ένας τον άλλο και ότι σπείρετε αυτό και θα θερίσετε.

ΙΑΚΩΒΟΣ Ο ΡΟΔΙΟΣ

ΚΥΚΛΟΦΟΡΗΣΕ

Το δωδέκατο Βιβλίο του Ροδολάτρη συγγραφέα:

ΘΕΟΦΑΝΗ ΜΠΟΓΙΑΝΝΟΥ

Όλη η ευκλεά Ιστορία των ευκλεών και Δημοκηδεστάτων Ροδίων Ελλήνων Πατέρων μας:

"ΡΟΔΟγνωσία"

Η Μεγάλη και Αληθινή Βιογραφία της Ρόδου μας, από το 1200 π.Χ. μέχρι σήμερα.
Η Μεγάλη Πατριδογνωσία της Ρόδου και των μειλιχιών Ροδίων.

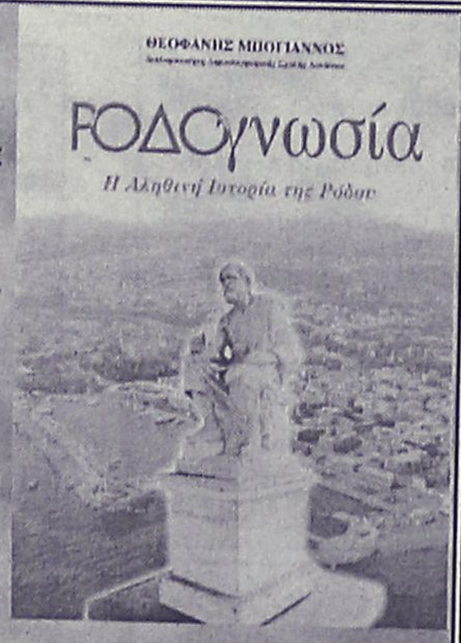

Προσφέρεται ΔΩΡΕΑΝ για να ενημερωθεί πλήρως και από υπεύθυνα χείλη όλη η Ελλάδα. Δώρο ιστορικό σε σχολεία, εκπαιδευτικούς, Συλλόγους, φιλίστορες, ελληνολάτρες, ελληνιστές, και Επιστήμονες, με αγάπη και υπογραφή.
Έτσι, θα ενημερωθούμε όλοι οι Ρόδιοι για τον ζείδωρο, ουρανομήκη Πολιτισμό του Σμαραγδένιου Νησιού μας, αλλά και για θεόπνευστα έργα των:
"Αγερώχων, γεραρών και θεηλάτων, άμα τε και ωκυνόσων Ροδίων ΕΛΛΗΝΩΝ πατέρων μας..."

ΦΩΤΟ: Αντώνης Πάχος
Γραφικές Τέχνες: Σ. Παπαστεργίου

ΦΕΣΤΙΒΑΛ ΟΠΕΡΑΣ

Στο Καστέλλο Ώρα 9.30μ.μ.

Τετάρτη 25 Ιουλίου
"NABUCCO" Verdi

Πέμπτη 26 Ιουλίου
"TOSCA" Puccini

Σάββατο 28 Ιουλίου
"CARMEN" Bijet

Κυριακή 29 Ιουλίου
GALA αφιερωμένο στον Verdi



Εισιτήρια προπωλούνται στο Κινηματοθέατρο ΡΟΔΟΝ από τις 8π.μ. - 2μ.μ. και 6.30μ.μ. - 8.30μ.μ.

Ευχαριστούμε τους χορηγούς:GA FERRIES, Ξεν/χείο HILTON, L.A.N.E. Πρακτορείο Στεφανάκη,Πρακτορείο GEM Travel, Coca Cola 3E, ΑΔΕΚΤ, Ανδρέας Κανταζόγλου.
Με την στήριξη της ΑΣΤΕΡ και Σ.Τ.Ε. και της 4ης Εφορίας Βυζαντινών Αρχαιοτήτων.

ΣΥΓΧΑΡΗΤΗΡΙΟ

Στην αγαπημένη μας ανηψιά και εξαδέλφη **Βασιλεία Σκουλλή** που πήρε το πτυχίο της Γερμανικής Φιλολογίας από το University of Wales Lampeter, θερμά συγχαρητήρια και καλή σταδιοδρομία.

Αποστόλης-Ελευθερία
Μανώλης και Γιάννης Κυριατσούλης

ΣΥΓΧΑΡΗΤΗΡΙΟ

Στην αγαπημένη μου εγγονή **Βασιλεία Σκουλλή** που πήρε το πτυχίο της Γερμανικής Φιλολογίας από το University of Wales Lampeter, θερμά συγχαρητήρια και καλή σταδιοδρομία.

Η γιαγιά
Βασιλεία Σκουλλή

ΣΥΓΧΑΡΗΤΗΡΙΟ

Στην αγαπημένη μας ανηψιά **Ζαφειρούλα Λουτσιού** που πήρε με άριστα το πτυχίο (BSC) Ψυχολογίας του πανεπιστημίου Central Lancashire, ευχόμαστε καλή σταδιοδρομία.

Οικογένεια
Αθανασίου
και Θεοδοσία Λουτσιού

ΣΥΓΧΑΡΗΤΗΡΙΟ

Στην αγαπημένη μας **Κατερίνα Καλλιγά** του Θωμά και της Ευαγγελίας που πήρε επάξια το πτυχίο της διακοσμητικής ΑΘΗΝΩΝ τα θερμά μας συγχαρητήρια και πάντα επιτυχίες.

Οι θείοι της
Θεόδωρος-Ελπίδα
Τα εξαδέλφια
Γεράσιμος-Ειρήνη, Χάρης, Ασημίνα

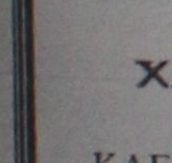

ΧΡΕΙΑΖΕΤΑΙ ΒΟΗΘΕΙΑ ΓΙΑ ΝΑ ΚΑΝΕΙ ΕΓΧΕΙΡΗΣΗ

Είναι μόλις 2,5 χρόνων.
Ένα όμορφο κοριτσάκι που χρειάζεται όμως την οικονομική βοήθεια για να κάνει εγχείρηση στην καρδιά.
Ο αριθμός λογαριασμού είναι:

204/620002-80 (Εθνική Τράπεζα)
ΘΕΟΔΩΡΟΥ ΕΥΑΓΓΕΛΙΑ του **ΝΙΚΟΛΑΟΥ**



Καλυπτόμενοι κίνδυνοι

Βύθιση, προσάραξη, πρόσκρουση, εκβολή, φωτιά, έκρηξη, πειρατεία, κεραυνός, κακόβουλες πράξεις, κλοπή ολική ή μερική, καλύψεις δαπανών ανέλκυσης ή μετακίνησης του σκάφους σε περίπτωση ναυαγίου.

ΑΙΓΑΙΟΝ
ΑΣΦΑΛΙΣΤΙΚΗ ΕΤΑΙΡΕΙΑ

Σε συνεργασία με
τον κ. Χριστοδούλου Χρήστο
Ερυθρού Σταυρού 2-Ρόδος
τηλ. 75701

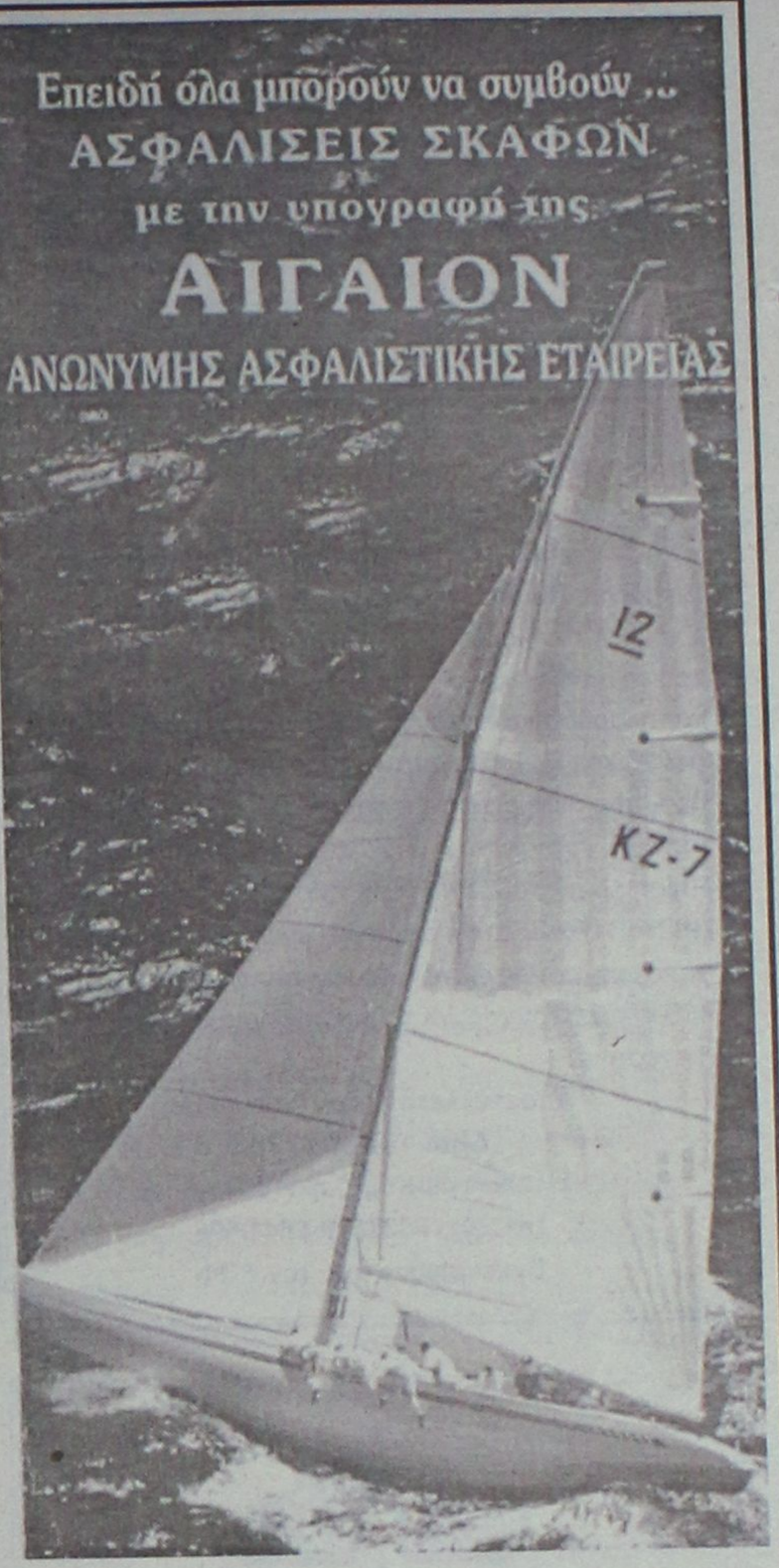

ΑΙΓΑΙΟΝ ΑΝΩΝΥΜΗ ΑΣΦΑΛΙΣΤΙΚΗ ΕΤΑΙΡΕΙΑ

Paradise Spa

ενα περιβάλλον αρμονίας & ομορφιάς για να ξαναβρείτε τη φόρμα και τη ζωντάνια σας

* **1. ΓΥΜΝΑΣΤΗΡΙΟ** πλήρως εξοπλισμένο με cardiofitness εγκαταστάσεις, κι έμπειρους γυμναστές που επιβλέπουν και κατευθύνουν το πρόγραμμα.

ΔΥΝΑΤΟΤΗΤΑ ΠΡΟΣΩΠΙΚΗΣ ΕΚΓΥΜΝΑΣΗΣ ΚΑΤΟΠΙΝ ΣΥΝΕΝΝΟΗΣΗΣ

ΧΑΜΑΜ - ΣΑΟΥΝΑ - ΥΔΡΟΜΑΣΑΖ
για αποτοξίνωση και μυοχαλάρωση
ΚΛΕΙΣΤΗ ΘΕΡΜΑΙΝΩΜΕΝΗ ΠΙΣΙΝΑ & ΕΞΩΤΕΡΙΚΗ

ΤΜΗΜΑΤΑ ΚΟΛΥΜΒΗΣΗΣ
για παιδια και ενήλικες

* **2. ΔΙΑΤΡΟΦΗ - TEST PRODIET**
προσδιορίζει με ακρίβεια τις τροφές που μπλοκάρουν τον οργανισμό σας

* **3. BEAUTY- ΑΠΟΚΛΕΙΣΤΙΚΗ ΔΙΑΘΕΣΗ ΤΩΝ ΓΝΩΣΤΩΝ ΓΑΛΛΙΚΩΝ προϊοντων αισθητικής**
"Science et Mer"
με βάση τα φύκια για την περιποίηση προσώπου και σώματος (προϊόντα αδυνατίσματος)

*Τα **"Science et Mer"** χρησιμοποιούνται απο την **ALDEMAR**, ενα απο τα καλύτερα κεντρα θαλασσοθεραπείας στον κόσμο που βρίσκεται στην Κρήτη.*

* **4. ΜΑΣΑΖ** Χαλαρωτικό σώματοςπου απομακρύνει την κούραση το στρες και πόνους .



μασαζ με αιθερια ελαια για:
α) ΤΟΝΩΣΗ ΚΙ ΕΝΕΡΓΕΙΑ
β) ΧΑΛΑΡΩΣΗ ΚΑΙ ΕΛΕΓΧΟ ΤΟΥ ΣΤΡΕΣ
γ) ΤΟΝΩΣΗ ΤΗΣ ΚΥΚΛΟΦΟΡΙΑΣ
δ) ΕΞΑΛΕΙΨΗ ΤΗΣ ΚΥΤΑΡΙΤΙΔΑΣ

* **5. καρδιοσυχνόμετρα POLAR**

ΑΚΟΥΣΕ ΤΗΝ ΚΑΡΔΙΑ ΣΟΥ!!

Οποιο και αν είναι το κίνητρο σας για άσκηση.....
Θα επιτύχετε το στόχο σας με μεγαλύτερη ευκολία, εάν μετράτε τους καρδιακούς σας παλμούς. Είναι ο πιο γρήγορος και ακριβής τρόπος για να έχετε μια πλήρη εικόνα της φυσικής σας κατάστασης ενώ γυμνάζεστε.

ΑΝΟΙΧΤΑ ΚΑΘΗΜΕΡΙΝΑ ΑΠΟ 9:00 ΕΩΣ 22:00
ΣΑΒΒΑΤΟ 10:00 εως 20:00 και ΚΥΡΙΑΚΗ 10:00 εως 14:00

PARADISE GYM ΕΝΤΟΣ ΞΕΝ. PARADISE - ΤΗΛ. 62481- ΥΠΕΥΘΥΝΟΣ ΓΥΜΝΑΣΤΗΣ : ΤΙΜΟΛΕΩΝ ΧΡΙΣΤΟΔΟΥΛΟΥ

ΒΑΣΙΛΙΚΟΣ ΠΟΛΤΟΣ ΚΙΝΑΣ

(Chinese Royal Felly)



Υψηλής δραστικότητας. Στη φύση υπάρχουν 11 μεταλλικά άλατα και ο Β.Π. τα περιέχει όλα (Νάτρι-Κάλιο-Σίδηρο-Χρώμιο-Μαγγάνιο-Νικέλιο-Χαλκό-Ασβέστιο-Φώσφορο-Μαγνήσιο-Πυρίτιο). Επίσης, περιέχει, Βιταμίνες-Πρωτεΐνες-Ενζυμα-Αμινοξέα και Εστέρες. Ενδείκνυται για μεταγχειρητικές καταστάσεις, γηριατρικές παθήσεις, χοληστερίνη, δυσκοιλιότητα, υπόταση, αρθριτικά συνάχι, ατονία, κλιμακτήριο κ.λπ. Ο μοναδικός Β.Π. εμπλουτισμένος με το βότανο Σισάδρα, **που θελτιώνει το αναπνευστικό** (βρογχικά-δύσπνοια), έχοντας την μεγαλύτερη περιεκτικότητα. Επίσης διαθέτουμε το περίφημο βότανο GINSENG (ΡΙΖΑ ΤΗΣ ΖΩΗΣ) σε σφραγισμένα φακελάκια μιας χρήσεως, ούτως ώστε η δράση του να είναι σίγουρη 100% για το **άγχος** και το **κυκλοφοριακό** (είναι και διεγερτικό).

Αποστέλλεται με αντικαταβολή
ΔΗΜ. ΠΗΛΙΟΥΣΗΣ
Ευελπίδων 45-Κυψέλη-11362 Αθήνα
Τηλ. (01) 8835520-8641.498
Εγκεκριμένο από τον ΕΟΦ

ΝΤΕΤΕΚΤΙΒΣ

Συνταξιούχος Αστυνομικός

Αναλαμβάνουμε
υποθέσεις ανηλίκων,
οικογενειακές, προσωπικές κ.τ.λ.
Με απόλυτη εχεμύθεια.

ΔΙΑΘΕΤΟΥΜΕ ΤΑ ΠΛΕΟΝ ΣΥΓΧΡΟΝΑ ΟΠΤΙΚΟΑΚΟΥΣΤΙΚΑ ΣΥΣΤΗΜΑΤΑ

0946 997967

100% εχεμύθεια 100% εχεμύθεια



Ρόδος: εἰκῇ καὶ ὡς ἔτυχε...

••• Μοτόρες, μοτοσακό, βέσπες και παπιά στον δρόμο των Ιπποτών

• **Η τοποθεσία:** Η οδός των Ιπποτών.
• **Ο χρόνος:** Γύρω στις 7 το απόγευμα, προχθές.
• **Το σκηνικό:** Τουλάχιστον 5 γκρουπ τουριστών κατηφορίζουν τον μαγευτικό δρόμο των Ιπποτών. Μεταξύ αυτών και παιδιά, άτομα με ειδικές ανάγκες, ηλικιωμένοι.
• **Τα μοτοσακό:** Είχαμε την υπομονή αλλά και την **"αναισθησία"*** να παρακολουθήσουμε μέσα σ' ένα τέταρτο της ώρας την *"παρέλαση"* ακριβώς 17 δικύκλων, διαφόρων τύπων και κυβισμού που με δαιμονισμένη ταχύτητα ανέβαιναν ή κατέβαιναν την οδό Ιπποτών, αναγκάζοντας τους τουρίστες να κάνουν *"πλονζόν"* για να διασώσουν το "τομάρι" τους.



• **Στη μπάντα, ρε μαλάκες:** Σημειώνουμε οι θρασύτατοι καβαλάρηδες όχι μόνον δεν έκοβαν ταχύτητα όταν έφθαναν σε απόσταση *"βολής"* από τους δυστυχισμένους πεζούς αλλά αρκετοί τους εξύβριζαν σκαιότατα γιατί δεν τους άνοιγαν εγκαίρως δρόμο και τους έκοβαν τη *"φόρα"*.
• **Το επιμύθιο*:** Καλά εμείς είμασταν *"αναίσθητοι"* που μπροστά σε όλα αυτά τα εξωφρενικά, που ούτε σε χώρες της Αφρικής δεν συμβαίνουν, κρατήσαμε τη ψυχραιμία μας και δεν αυτοδικήσαμε σε κάποιον από τους *"μαλουκιάρηδες"* καμικάζι.

... Ομως, θέλει πολύ τεχνογνωσία για να στηθεί κάποιος από τη Δημοτική Αστυνομία ή την Τροχαία στο μέσον της οδού των Ιπποτών και να "μπαγλαρώσει" αυτούς τους ταραξίες που τρομοκρατούν τους τουρίστες;

••• Από την Πάτμο στους Τραχανάδες

«Εγώ Ιωάννης ο αδελφός υμών και συγκοινωνός εν τη θλίψη και βασιλεία και υπομονή εν Ιησού Χριστώ εγενόμην εν τη νήσω καλουμένη Πάτμο δια τον Λόγον του Θεού και τη δια την μαρτυρίαν Ιησού Χριστού»

Οι γραμμές αυτές της **"Αποκάλυψης"** του **Ιωάννη του Ευαγγελιστή** συντροφεύουν 18 άτομα, ανάμεσά τους και δύο παιδιά, οι οποίοι πιστεύουν ότι ζουν τους χαλεπούς καιρούς και περιμένουν τη συντέλεια του κόσμου. Εγκατέλειψαν τις οικογένειές τους και τα σπίτια τους και εγκαταστάθηκαν εδώ και μερικές ημέρες στη θέση "Τηγανάκια" στην περιοχή της Βερδικούσιας Λάρισας.

Πρόκειται για χριστιανούς παλαιοημερολογίτες, οι οποίοι ζουν σε σκηνές και τροχόσπιτα σε έκταση μάλιστα που οι ίδιοι αγόρασαν και αποθηκεύουν κυρίως μέλι και παξιμάδια. Επέλεξαν την τοποθεσία διότι, όπως λένε, από το χωριό είχε περάσει ο **Κοσμάς ο Αιτωλός**, ο οποίος είπε ότι το τέλος του κόσμου θα έλθει *«όταν δείτε τους Τραχανάδες - περιοχή της Βερδικούσιας - να γεμίζουν σπίτια»* και θεωρούν ότι τα βουνά θα τους προστατεύουν όταν έρθει η **"ώρα της κρίσεως".**

Οι περισσότεροι είναι άτομα νεαρής ηλικίας με μακριά γένια, μαύρα ρούχα και κασκέτα, ζουν, τον τελευταίο καιρό, απομονωμένοι χωρίς να ενοχλούν κανέναν. Ισχυρίζονται ότι βρισκόμαστε στη **"έβδομο έτος του Αντιχρίστου"** και ότι σε οκτώ χρόνια θα έλθει η **Δευτέρα Παρουσία.**

••• Το Καστελλόριζο εκτός του "Χάρτη Υγείας-Πρόνοιας"

Οχι, θα κάτσει να "χολομανήσει"...

Ο λόγος για την κα **Χριστίνα Σπυράκη** υφυπουργό Υγείας και Πρόνοιας, η οποία μας επισκέφθηκε τις προάλλες για να μας προπαγανδίσει τα ωφελήματα του νέου **"Χάρτη Υγείας-Πρόνοιας".**

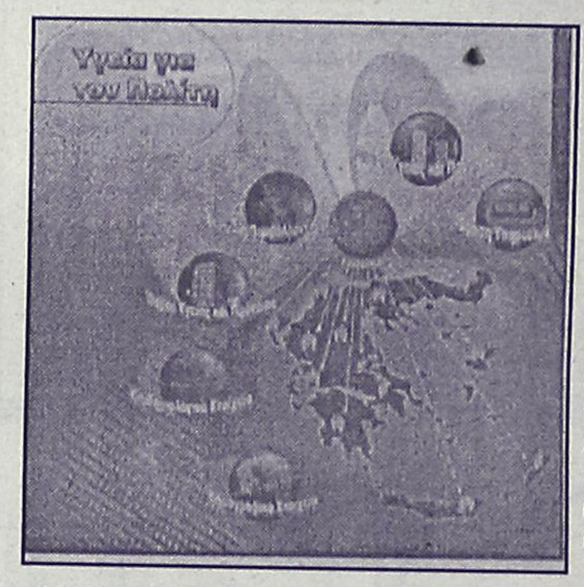

Ο "Χάρτης Υγείας-Πρόνοιας" δεν περιλαμβάνει το Καστελλόριζο.
... Αυτοί θεραπεύονται στα νοσοκομεία της Τουρκίας!!

Μοίρασε, μάλιστα, και τα σχετικά διαφημιστικά φυλλάδια που έφεραν τον πομπώδη τίτλο **"Υγεία για τον Πολίτη"**, και είχαν στο εξώφυλλο τον σχετικό χάρτη της Ελλάδας.

Οπως θα έχετε ήδη μαντέψει, έλειπε το **Καστελλόριζο** και πολύ καλά κάνανε που δεν το βάλανε.

... Ούτως ή άλλως οι κάτοικοι αυτού του νησιού ουδεμίαν, πλέον, σχέση έχουν με το ΕΣΥ, αφού θεραπεύονται και νοσηλεύονται στο νοσοκομείο της Αντιφύλλου, αν δεν θέλουν να πεθάνουν περιμένοντας το ελικόπτερο του ΕΚΑΒ!



ΓΕΩΤΕΧΝΙΚΗ

Προσοχή κυκλοφορούν Φούσκες!!!

Για limit up στον κήπο σας, γρήγορα στην ΓΕΩΤΕΧΝΙΚΗ!!!

- Αν σας κούρασαν οι αλλοδαποί κηπουροί
- Αν σας ταλαιπωρούν οι εμπειροτεχνίτες
- Αν δε θέλετε να βλέπετε τον κήπο σας να αργοπεθαίνει,

τότε γρήγορα στη **ΓΕΩΤΕΧΝΙΚΗ,** τη μόνη επιστημονική και σίγουρη λύση γιατί το: "δις εξαμαρτείν....."

Συντήρηση Κήπων
Κατασκευή Γκαζόν
Αυτόματα Αρδευτικά Συστήματα

Λαρίσης 2, Ανάληψη • Τηλ: (0241) 64188

ΡΟΔΟΤΡΥΠΟΚΟΠΤΙΚΗ Ο.Ε.
ΚΟΥΛΙΑΝΟΣ ΔΗΜΗΤΡΙΟΣ & ΣΙΑ Ο.Ε.
ΚΟΛΟΚΟΤΡΩΝΗ 66 ΡΟΔΟΣ ΤΗΛ. & FAX: 0241/77257 ΚΙΝ.: 0932/732331

ΤΡΥΠΑΜΕ - ΚΟΒΟΥΜΕ - ΣΠΑΜΕ



ΜΠΕΤΑ - ΤΟΥΒΛΑ - ΤΣΙΜΕΝΤΟΛΙΘΟΥΣ - ΠΑΤΩΜΑΤΑ, ΠΕΤΡΕΣ
ΧΩΡΙΣ ΟΡΙΟ ΠΑΧΟΥΣ

ΧΩΡΙΣ ΔΟΝΗΣΕΙΣ - ΡΩΓΜΕΣ - ΣΚΟΝΕΣ



ΕΡΓΑΣΙΕΣ:
ΑΝΟΙΓΟΥΜΕ ΠΟΡΤΕΣ - ΠΑΡΑΘΥΡΑ
ΚΑΝΑΛΙΑ ΣΕ ΠΑΤΩΜΑΤΑ ΓΙΑ
ΥΔΡΑΥΛΙΚΟΥΣ & ΗΛΕΚΤΡΟΛΟΓΟΥΣ
ΤΡΥΠΕΣ ΔΙΑΦΟΡΩΝ ΜΕΓΕΘΩΝ
& ΚΥΚΛΙΚΑ ΑΝΟΙΓΜΑΤΑ ΓΙΑ ΣΚΑΛΕΣ
ΕΠΙΣΗΣ ΓΙΝΟΝΤΑΙ ΚΟΠΕΣ ΣΕ
ΤΟΙΧΟΥΣ ΑΠΟ ΠΕΤΡΑ & ΑΝΑΣΤΗΛΩΣΕΙΣ
ΜΕ ΜΠΕΤΟ Η ΣΙΔΗΡΟΚΑΤΑΣΚΕΥΗ

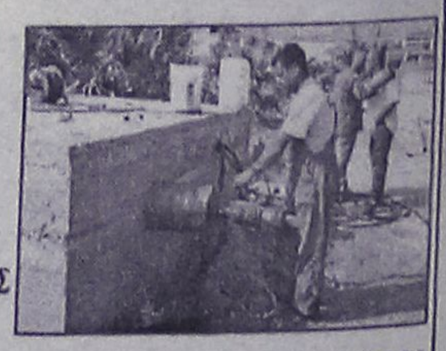

ΣΤΙΣ ΕΡΓΑΣΙΕΣ ΜΑΣ ΣΥΜΠΕΡΙΛΑΜΒΑΝΕΤΑΙ Η ΜΕΤΑΦΟΡΑ ΜΠΑΖΩΝ

Ολες οι εργασίες είναι με την σύγχρονη μέθοδο έγχυσης νερού προς αποφυγή σκόνης

(εκ)πολιτισμικά παίγνια

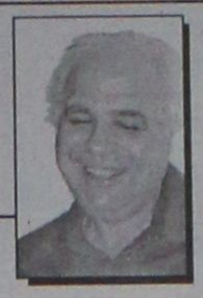

Γράφει ο Κωστής Νικολάκης

Νίκος Κάσδαγλης

Βασανιστήρια και άσκηση εξουσίας

Πρόσφατα έγινε στη **Λέρο** το 2ο Διεθνές Συμπόσιο για την **"Υπεράσπιση των Ανθρωπίνων Δικαιωμάτων ενάντια στη Βία και τα Βασανιστήρια"** και σύμφωνα με την τελική διακήρυξη, στην σημερινή "πολιτισμένη" εποχή μας, σε ευρεία κλίμακα, παρατηρείται εκτεταμένη χρήση βίας και συστηματική χρήση των βασανιστηρίων από διάφορα αυταρχικά καθεστώτα, ενώ είναι σύνηθες φαινόμενο η καταπίεση των ανθρώπινων δικαιωμάτων ακόμα και σε χώρες, όπου λειτουργεί το δημοκρατικό πολίτευμα.

Στη συνάντηση της **Λέρου** πήρε μέρος και ο συμπολίτης μας, ο γνωστός συγγραφέας **Νίκος Κάσδαγλης**, με την εισήγησή για **"Τα βασανιστήρια στις μέρες μας σαν τρόπος άσκησης της εξουσίας"**, από την οποίαν παραθέτουμε μερικά χαρακτηριστικά αποσπάσματα.

• Προμηθέας δεσμώτης

*«Η πιο παλιά περιγραφή που θυμάμαι αναφέρεται στη μυθολογία. Ο **Προμηθέας** αλυσοδένεται στον Καύκασο, με διαταγή του Δία, κι ένας γύπας τον κατασπαράζει και τρώει το συκώτι του. Και για να μην τελειώσει το μαρτύριο, κάθε νύχτα το συκώτι ξαναγίνεται, για να το ξαναβρεί ο γύπας.*

Στα αρχαία κείμενα συναντούμε συχνά περιγραφές ανώφελης θηριωδίας, από τη θυσία των 12 νέων Τρώων, στον τάφο του Πάτροκλου, ως την ανατριχιαστική σφαγή των Αριστοκρατικών από τους Δημοκρατικούς στην Κέρκυρα, που περιγράφει ο Θουκυδίδης, στις αρχές του Πελοποννησιακού πολέμου.

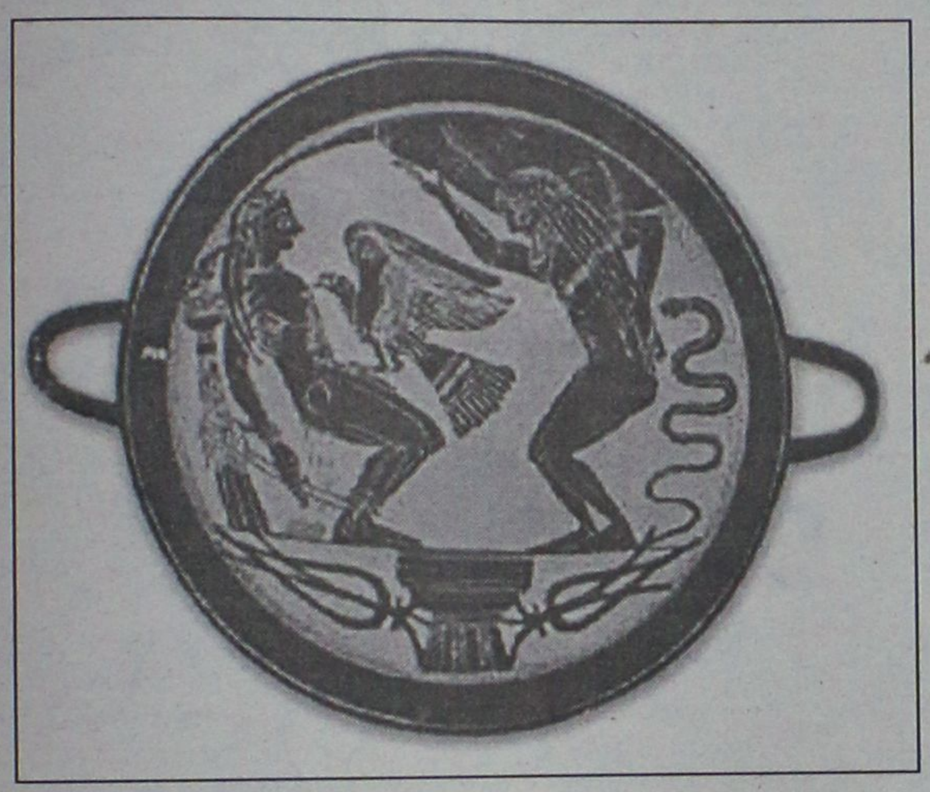

Τα βασανιστήρια του Προμηθέα σε αρχαίο κύπελλο

Αναφέρονται περιπτώσεις ανθρώπων που τάφηκαν ζωντανοί, όπως η Αντιγόνη, στην ομώνυμη τραγωδία, ή ο βασιλιάς Παυσανίας, στη Σπάρτη. Και παραθέτω σκόπιμα παραδείγματα παρμένα άλλα από την τέχνη, κι άλλα από την ιστορία, για να καταδείξω πως η ακρότατη σκληρότητα αποτελούσε τρόπο ζωής στους αρχαίους.

Ακόμα, νομίζω πως η χριστανική αντίληψη για την τιμωρία των αμαρτωλών στην κόλαση, μέσα σε ανήκουστα μαρτύρια, έγινε αποδεκτή στην Ελλάδα χωρίς αντίδραση επειδή συμβιβαζότανε με τον τρόπο της ζωής τους. Προσθέτω όμως πως στην ορθόδοξη εκδοχή του χριστιανισμού ο αμαρτωλός τιμωρείται με αιώνια καταδίκη στα μαρτύρια της Κόλασης, ενώ στην καθολική εκδοχή ο αμαρτωλός τιμωρείται με προσωρινή καταδίκη στο Καθαρτήριο, χωρίς περαιτέρω διευκρινίσεις.

Σημειώνω πως η αντίληψη αυτή συντηρείται ως την εποχή μας, και μάλιστα σ' ευρύτατα λαϊκά στρώματα, μόνο που η τιμωρία τοποθετείται με κάμποση ασάφεια σ' ένα απώτερο μέλλον, και δεν είναι του κόσμου τούτου, ώστε η αποδοχή της να μην ξεσηκώνει αντιδράσεις ακόμα και σήμερα. Αλλωστε, προβάλλεται πάντα η ασφαλιστική δικλείδα της μετάνοιας.

Εξακολουθούμε να βρίσκουμε περιγραφές βασανιστηρίων όλο και περισσότερο περίπλοκων, από το μαρτυρικό θάνατο πάνω στο σταυρό, και τη θανάτωση από τα θηρία στο ρωμαϊκό ιππόδρομο, ως τα όργανα για βασανιστήρια που επινοούνε στο μεσαίωνα· κι έχουμε πλήθος περιγραφές. Επειδή η εποχή διακρινότανε για τη σκληρότητά της δεν αποτελούσε εξαιρεση μήτε η εκκλησία, και αναφέρω τις καταδίκες σε θάνατο πάνω στην πυρά των αιρετικών και των μάγων από την περιβόητη Ιερά Εξέταση με δημόσια τελετή, και τα φριχτά όργανα των βασανιστήριων. Η βάσανος συνήθως τελείωνε με το θάνατο, και την χρησιμοποιούσανε για παραδειγματισμό, μια και το θύμα δεν επιζούσε για να σωφρονιστεί.

Οι Βυζαντινοί δεν ήτανε λιγώτερο σκληροί, μα τα κείμενα τους περιγράφουν πιο πρακτικούς. Η τύφλωση ήταν ολότελα συνηθισμένη, και αχρήστευε στην πράξη οχι μόνο τον αντίπαλο, αλλά και όποιον θα μπορούσε, μελλοντικά, να εξελιχθεί σε αντίπαλο, είχε δεν είχε τέτοια πρόθεση. Ετσι τυφλωθήκανε ολάκερες βασιλικές φαμίλιες, χωρίς να γλιτώσουνε μήτε και τα μωρά της κούνιας.

Μνημονεύω όμως την τιμωρία, παραδειγματισμό μαζί κι εκδίκηση, που πήρε ο τρομερός Βασίλειος Δεύτερος, ο επωνομαζόμενος Βουλγαροκτόνος. Μετά την μάχη του Κλειδίου, στα 1014, τύφλωσε δέκα πέντε χιλιάδες Βούλγαρους αιχμαλώτους, αφήνοντας από έναν μονόφθαλμο στους εκατό, για να οδηγήσει τα θύματα στην πατρίδα τους.

Στην τουρκοκρατία συναντάμε κι άλλο μαρτύριο, τον ανασκωλοπισμό, το περίφημο παλούκωμα, που συνδύαζε τον ανυπόφορο σωματικό πόνο με τον εξευτελισμό. Το θύμα σουβλιζότανε με μια ξύλινη σούβλα, αλειμμένη με λίπος, από τον πρωκτό ως το στόμα».



«ΡΟΔΙΑΚΗ» ΑΠΟ ΤΟ 1915

ΦΛΑΣ ΣΤΟ ΠΑΡΕΛΘΟΝ

ΕΝ ΡΟΔΩ
ΔΕΥΤΕΡΑ 18 ΙΟΥΛΙΟΥ 1927
ΑΡΙΘΜΟΣ ΦΥΛΛΟΥ 871

ΑΝΑΓΚΗ ΓΥΜΝΑΣΤΟΥ

Ως τοιαύτην την γυμναστικήν παραδέχθησαν όχι μόνον οι αρχαίοι αλλά και οι νεώτεροι. Πας λοιπόν ο επιδιδόμενος, εις την γυμναστικήν ιδίως οι επιτετραμμένοι την διδασκαλίαν αυτής, όπως εξέλθωσιν του καθαρού εμπειρισμού της εκτελέσεως και επιτύχωσιν ακινδύνως και ασφαλώς του σκοπού αυτής, πρέπειν να εφοδιάζωνται και δι' ειδικών τινών επιστημονικών γνώσεων στενάς συνδεδεμένων προς την Γυμναστικήν. Εις την αρχαιότητα μάλιστα ως αναφέρουσιν οι Αριστοτέλης, Γαληνός και άλλοι, οι διδάσκοντες την Γυμναστικήν διεκρίνοντο εις Γυμναστάς και Παιδοτρίβας· και οι μεν πρώτοι, είχον ανωτέραν τινά επιστημονικήν μόρφωσιν και εφήρμοζον τας ασκήσεις αναλόγως του ατόμου γνωρίζοντες και τον φυσιολογικόν σκοπόν εκάστης ασκήσεως, οι δε δεύτεροι εδίδασκον απλώς την εκτέλεσιν των ασκήσεων, χωρίς να γνωρίζουσιν οποία αποτελέσματα προκύπτουσιν εξ αυτής. Ποικίλαι δυνάμεθα να είπωμεν ότι είναι αι επιστημονικαί γνώσεις, οίτινες, συνιστώνται εις τους φιλογυμναστούντας και επιβάλλονται εις τους Γυμναστάς...

(Σ.Σ. Η Ροδιακή εκδιδόταν τότε υπό καθεστώς ιταλικής λογοκρισίας. Διατηρείται επίσης η γλώσσα και τα τοπωνύμια που υπήρχαν στις αρχές του αιώνα).

ΣΧΟΛΗ ΕΚΠΑΙΔΕΥΣΗΣ ΣΚΥΛΩΝ
BEBA RODOSLAND
ΕΚΤΡΟΦΕΙΟ ΓΕΡΜΑΝΙΚΩΝ ΠΟΙΜΕΝΙΚΩΝ
ΕΤΟΣ ΙΔΡΥΣΕΩΣ 1992



Αναλαμβάνουμε μαθήματα βασικής υπακοής, άρνηση τροφής, φύλακας - σωματοφύλακας
Αγώνες εργασίας ΕΔΥ.ΒΗ.SChH 1,2,3 & Ολλανδικό ρίνγκ

Η πολυετής πείρα μας και οι διακρίσεις μας σε αγώνες εργασίας σας εγγυούνται για το αποτέλεσμα.

ΕΛΕΥΘΕΡΙΟΣ ΣΕΓΚΟΥΝΑΣ
Διπλ. Εκπαιδευτής Ρουμανικού Ομίλου Ολλανδικού Ινστιτούτου
Τηλ. 0977-965343, 0944-875762
Ασγούρου 176

ΝΤΕΤΕΚΤΙΒΣ
30 ΧΡΟΝΙΑ ΜΟΝΙΜΑ ΚΑΙ ΣΤΗ ΡΟΔΟ
35354 - 28780
Π.Π. ΓΕΡΜΑΝΟΥ 6 (ΠΛ. ΦΩΚΙΑΛΗ)
Η ΛΥΣΗ!!! ΣΕ ΚΑΘΕ ΣΑΣ ΠΡΟΒΛΗΜΑ
EXPRESS SECURITY

MALTEZOS
Ο ΗΛΙΑΚΟΣ ΘΕΡΜΟΣΙΦΩΝΑΣ
που τιμά ΔΙΕΘΝΩΣ την ΕΛΛΑΔΑ,
από πραγματικά ανοξείδωτο ατσάλι
A.I.S.I. 316
(με πιστοποίηση ISO 9002 & CE)
ΧΩΡΙΣ ΠΡΟΚΑΤΑΒΟΛΗ
36 ΜΗΝΕΣ ΕΞΟΦΛΗΣΗ
ΑΠΟ 13.570 δρχ. ΤΟ ΜΗΝΑ
Πληρ. Βενετοκλέων 71, Ρόδος • Τηλ. 32802

Αντίλαλοι

πολιτικοί και άλλοι...

Αξιοι ποιμένες



Κάποιοι θα ήθελαν πράγματι διακαώς να υπήρχε πρόβλημα με τις μητροπόλεις της Δωδ/σου και ειδικά στη μητρόπολη Ρόδου. Και επειδή πρόβλημα δεν υπάρχει, το φτιάχνουν - δεν είναι δα και κάτι το ιδιαίτερα δύσκολο. Αλλά, φευ, ματαιοπονούν. Ο ροδίτης μητροπολίτης κ. Απόστολος ασκεί ορθώς, τιμίως και επιμελώς τα καθήκοντά του ως ποιμενάρχης, χωρίς αλαλαγμούς και δημοσιοσχεσίτικες τυμπανοκρουσίες. Επίσης, άοκνα, σεμνά και με πληρότητα ασκεί τα δικά του καθήκοντα ο πρωτοσύγκελος κ. Παΐσιος. Και οι δύο χαίρουν της απόλυτης εκτίμησης και σεβασμού του ροδιακού λαού και φυσικά αυτό είναι γνωστό και στο Πατριαρχείο. Επίσης είναι γνωστό ποιοί και γιατί σκαλίζουν ανύπαρκτα θέματα. Την κατάλληλη ώρα θα λεχθούν τα πράγματα με τ' όνομά τους...

Αν συμφέρει

Δημοσκόπηση για τις δημοτικές εκλογές στην πόλη της Ρόδου, βρίσκεται σε εξέλιξη τις τελευταίες μέρες, αλλά... **κανένας δεν γνωρίζει** για λογαριασμό ποίου γίνεται.

Ισως να γίνεται για λογαριασμό του δημάρχου, ίσως για λογαριασμό ... κάποιου υποψήφιου δημάρχου, **ενδεχομένως όμως** να την έχει παραγγείλει και κάποιο κόμμα.

Και προφανώς αν... συμφέρει αυτόν που την παρήγγειλε **θα την δημοσιοποιήσει κιόλας.**

Λ.Μ.

Η περιουσία μας...

Η αξία των ακινήτων της **Δωδ/σου**, όπως φαίνεται από τις δηλώσεις που κατατέθηκαν στην **εφορία** ξεπερνά τα **2 τρις δρχ.**

Συνολικά στα νησιά μας, δηλώθηκαν 319.477 κτίσματα που η αξία τους ανέρχεται σε 2,04 τρις δρχ. Ο αριθμός των ιδιοκτησιών των αγροτεμαχίων ανέρχεται σε 111.236, η αντικειμενική αξία των οποίων υπολογίζεται σε 334,7 δις δρχ.

Οσο για τις ξενοδοχειακές εγκαταστάσεις, αυτές ξεπερνούν τις... **1500!**

Β.Μ.

Shoping control

Να δημιουργήσει τμήμα... shoping control **απείλησε ο δήμαρχος** κ. Γιαννόπουλος για να αντιμετωπιστούν τα φαινόμενα άγρας πελατών, καταλήψεων κοινοχρήστων χώρων και λοιπών αυθαιρεσιών, τα οποία σε τελική ανάλυση **απαξιώνουν - και υποβαθμίζουν** την αγορά της πόλης, με ευνόητες συνέπειες.

Εχει άλλωστε εμπειρία ο κ. δήμαρχος, από το beach control στις **παραλίες**, το οποίο εξάλειψε τους διάφορους φρουτάδες, πλανόδιους κ.λπ., πράγμα που έγινε όταν προσλήφθηκαν 3-4 από αυτούς στο beach control.

Πλάκα θα έχει να το κάνει!

Λ.Μ.

Βρήκαν λύση!

Είδαν κι απόειδαν οι άνθρωποι του Δήμου της **Κω**, με το χάλι του **κτηματολογίου** και είπαν να πάρουν πρωτοβουλία, μιας και αυτοί που είναι υπεύθυνοι, δε συγκινούνται να δώσουν λύσεις. Ετσι, αποφάσισαν να προσλάβουν μέσω προκήρυξης δύο τοπογράφους - μηχανικούς ως **εξωτερικούς συνεργάτες**, ενώ παράλληλα θα **"δανείσει"** ο Δήμος στο κτηματολόγιο δύο διοικητικούς υπαλλήλους του. Η απόφαση έγινε γνωστή δια στόματος δημάρχου. Ομως ο κ. **Φάκκος** δεν παρέλειψε να καταγγείλει την **απραξία** και την **αδυναμία** του υπουργείου Δικαιοσύνης να ολοκληρώσει το κτηματολόγιο εδώ και 10 χρόνια!

Β.Μ.

Ούτε φωνή ούτε ακρόαση από την πλευρά των τοπικών παραγόντων για το ζήτημα των κεραιών κινητής τηλεφωνίας που τοποθετούνται... όπου γουστάρει ο καθένας. Ετσι αντιλαμβάνονται την ενασχόληση τους με προβλήματα που αφορούν την ποιότητα ζωής των κατοίκων της περιοχής;

Λ.Μ.

Βραβεύτηκε

Ιδιαίτερα αξιέπαινη ήταν η ενέργεια του **επαρχείου Καλύμνου** που σε εκδήλωση το περασμένο Σάββατο, αποφάσισε να βραβεύσει τον πρόεδρο του Επιμελητηρίου Δωδεκανήσου **κ. Γιώργο Καραγιάννη.**

Και τον βράβευσε, για την πολύχρονη προσφορά του, αφού όσο κανένας άλλος έχει παλαίψει για **τα συμφέροντα των παραγωγικών τάξεων** και την ανάπτυξη της τοπικής οικονομίας γενικότερα.



Από το 1975 βρίσκεται στο τιμόνι του ΕΒΕΔ ο κ. Καραγιάννης, η δραστηριότητα του οποίου όμως στο Επιμελητήριο ξεκινά από τα πρώτα χρόνια της δεκαετίας του '60.

Και μέχρι τώρα βρίσκεται **στις επάλξεις**, προσφέροντας τα μέγιστα, γεγονός ίσως που θα πρέπει να αποτελεί παράδειγμα προς μίμησε για τους ασχολούμενους με τα κοινά.

Λ.Μ.

Ο ταχυδρόμος πέρασε...



● **κ. ταχ. αναγνώστ.:** Σε τι διέφερε η προχθεσινή σύσκεψη για τα προβλήματα που αντιμετωπίζει ο τουρισμός μας από άλλες προηγούμενες; Σε πολλά. Και κυρίως στο ότι οι συνήθως διαμαρτυρόμενοι βρέθηκαν - όχι άδικα - κατηγορούμενοι.

❖❖❖

● **Προς ταλαιπωρημένο ταξιδιώτη:** Δεν έχει ταξί η Ρόδος; Απ' ότι διαπίστωσα προχθές πολλά. Μόλις έπεσε σύρμα για είσοδο λεωφορείου στην πιάτσα, κατέφθασαν μέσα σε 7 λεπτά 73 ταξί.

❖❖❖

● **Προς προβληματισμένο έμπορο:** Ασφαλώς και έγινε αναφορά και στη συμβολή των βουλευτάδων μας και όλων των αρχόντων στην επίλυση των προβλημάτων της αγοράς. Εγινε συγκεκριμένα αναφορά στην "επιτροπή σωτηρίας" που είχε συγκροτηθεί με την φράση: "βάλαμε τους λύκους να φυλάνε τα πρόβατα". (Σημ.: Η μετάφραση δική σου)!

❖❖❖

● **Προς "τρομοκρατημένο" ροδίτη:** Συνεχείς οι διακοπές του ηλεκτρικού ρεύματος; Λιγοστεύει επικίνδυνα το νερό; Χάνονται οι τουρίστες; Ναι αλλά έχουμε δική μας αεροπορική εταιρεία...

ΜΟΥΣΙΚΗ ΣΚΗΝΗ
ΡΕΣΑΛΤΟ
ΝΕΟ ΙΔΙΑΙΤΕΡΑ ΕΠΙΜΕΛΗΜΕΝΟ ΠΡΟΓΡΑΜΜΑ ΑΠΑΡΤΙΖΟΜΕΝΟ

ΑΠΟ ΤΟΥΣ:
Στάθη Ραφτόπουλο
Φίλιππο Πλακιά
Μαρία Φωτίου
Νίκη Ξυλούρη

ΚΑΙ ΜΕ ΤΟΥΣ ΜΟΥΣΙΚΟΥΣ:
Αντώνη Κολιό: ΤΥΜΠΑΝΑ
Σταμάτη Σταματάκη: Μπάσο
Νίκο Ταράλη: Συνθεσάιζερ
Παναγιώτης Αγκοπιάν: Πλήκτρα-Μπουζούκι

ΣΕ ΕΝΤΕΧΝΑ-ΡΕΜΠΕΤΙΚΑ-ΚΑΙ ΛΑΪΚΑ ΤΡΑΓΟΥΔΙΑ
ΑΠΟ ΠΕΜΠΤΗ 19 ΙΟΥΛΙΟΥ
ΚΑΙ ΚΑΘΕ ΜΕΡΑ (ΕΚΤΟΣ ΤΡΙΤΗ)
ΠΛΑΤΩΝΟΣ 16 -ΠΑΛΙΑ ΠΟΛΗ
Τηλ. RESERVE 20520-32463
Επιμέλεια προγράμματος: ΠΑΝΑΓΙΩΤΗΣ ΑΓΚΟΠΙΑΝ



Rodos Park
SUITES HOTEL
Καλοκαιρινές Προτάσεις

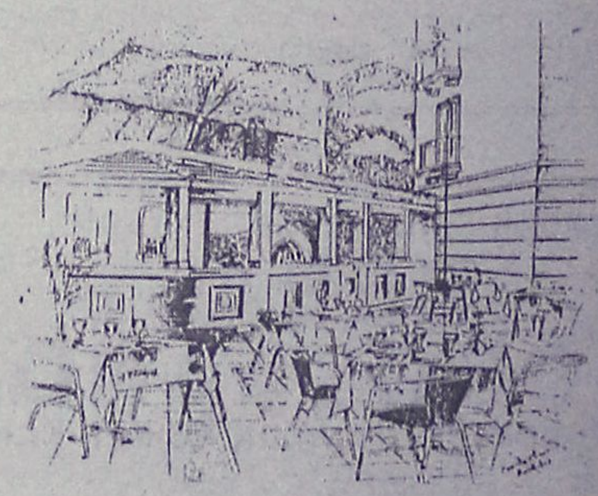

Στον κήπο του "Rodos Park"
και δίπλα στη ρομαντική πισίνα
μια ξεχωριστή πρόταση δροσιάς
TRATORIA AL PARCO
Ο Chef Πάνος Πουλής έχει δημιουργήσει
μια πανδαισία Ιταλικών γεύσεων,
ζυμαρικών και πίτσας από τον ξυλόφουρνό μας.
Κάθε βράδυ -εκτός Δευτέρας-
η ΒΑΛΙΑ ΖΟΠΠΑ & ο ΣΤΑΥΡΟΣ ΧΑΡΤΟΦΥΛΛΗΣ
με πλούσιο, καλοκαιρινό ρεπερτόριο.
Ανοιχτά καθημερινά από 20.00 έως 24.30
Rodos Park - Ρήγα Φεραίου 12 • Τηλ. 89700 ή 24612

ΠΩΛΟΥΝΤΑΙ

1) Διαμερίσματα πολυτελούς κατασκευής στην Απολ. Ροδίου (ΙΞΙΑ) με θέρμανση, υδρ. ασανσέρ, μεγάλους χώρους αποκλειστικής στάθμευσης σε πολυκατοικία των 4 διαμερισμάτων μόνο.
2) Μονοκατοικίες πολυτελούς κατασκευής στην ΙΞΙΑ με μεγάλο οικόπεδο.
3) Καταστήματα από 25 έως 85 τ.μ. επί της Ανθ. Ζερβού (περιοχή Ψαροπούλας).

Πληροφορίες: Κτιριοδομή Ο.Ε.
Τηλ. 36604-24208 ή 0944-338277

ΠΩΛΟΥΝΤΑΙ

1) Οροφοδιαμερίσματα πολυτελούς κατασκευής εντός της πόλεως Ρόδου (όπισθεν παλαιού Νοσοκομείου) οδός Μεταξά των 136 τ.μ. με αποθήκη και θέση γκαράζ εσωτερική
2) Διαμερίσματα σε μικρή πολυκατοικία πολυτελούς κατασκευής (με γκαράζ εσωτερικό) μέτρων 91, 98 και 136 τμ.
3) Μονοκατοικίες στην περιοχή Mira Mare διόροφες με υπόγειο γκαράζ των 140 τ.μ. και διαμερίσματα των 70 τ.μ.

Πληρ. Γ. Ιωαννίδης • Τηλ. 21714 ή 0932296983