ΕΤΟΣ ΙΔΡΥΣΕΩΣ: 1915
ΙΔΡΥΤΗΣ: ΕΜΜ. ΚΑΛΑΜΠΙΧΗΣ
ΔΙΕΥΘΥΝΤΗΣ: ΑΘ. ΜΑΡΑΣΙΩΤΗΣ

Η ΡΟΔΙΑΚΗ

ΗΜΕΡΗΣΙΑ ΠΡΩΙΝΗ ΕΦΗΜΕΡΙΔΑ ΤΗΣ ΡΟΔΟΥ

ΠΕΜΠΤΗ
26 ΙΟΥΛΙΟΥ 2001
ΑΡ. ΦΥΛΛΟΥ 16.852
ΤΙΜΗ 200 ΔΡΧ.
ΕΥΡΩ 0,59

"ΕΞΑΤΜΙΣΘΗΚΑΝ" ΟΙ ΔΙΑΓΡΑΜΜΙΣΕΙΣ!

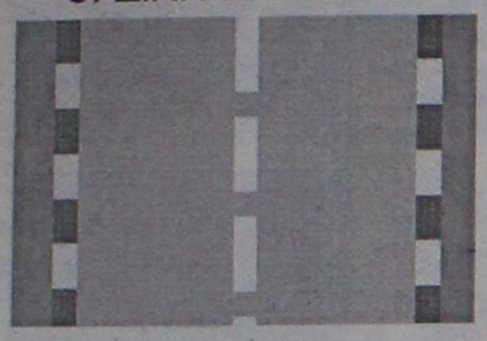

Χαλασμένες ήταν και οι μπογιές!

Είχαν ληξει προ πολλού και το ΥΠΕΧΩΔΕ πρόσφατα για να τις ξεφορτωθεί τις έστειλε στη Νομαρχία Δωδ/σου!

ΣΕΛΙΔΑ 5

ΣΕ "ΠΟΛΙΟΡΚΙΑ" Η ΝΥΧΤΕΡΙΝΗ ΖΩΗ



Ασφυκτιούν στον κλοιό του ωραρίου!

Κάποια φόρμουλα αναζητούν οι ιδιοκτήτες μπαρ και των άλλων νυχτερινών κέντρων. Διαφορετικά δεν είναι δυνατό να επιβιώσουν.

ΣΕΛΙΔΑ 5

ΝΑΡΚΩΤΙΚΑ

"Σωρηδόν" συλλήψεις!

ΣΕΛΙΔΑ 8

ΟΡΓΗ ΓΙΑ ΤΗΝ ΥΠΟΘΕΣΗ ΤΗΣ ΚΑΛΛΙΘΕΑΣ

Βάναυση πρόκληση!

ΑΘΑΝΑΤΟ ΤΟ ΑΝΤΙΔΩΔΕΚΑΝΗΣΙΑΚΟ ΜΕΝΟΣ



Τινάζουν στον αέρα την πιο ορθόδοξη-και έτοιμη-λύση γιατί έχουν κάνει άλλους σχεδιασμούς. Απώτερος σκοπός τους είναι πιθανότατα το ξεπούλημα. Ηδη άλλωστε έχουν πουλήσει....προμέτοχα, αν και γνωρίζουν τις προ πολλού δρομολογημένες διαδικασίες για την αναστήλωση του μνημείου της Καλλιθέας, με φορέα υλοποίησης τον ομώνυμο Δήμο. Οι δικαιολογίες που ψελλίζουν είναι έωλες και φυσικά ουδόλως πειστικές.

ΣΕΛΙΔΕΣ 6-7

Στα 40 με τη χαμηλότερη μέση απόδοση μαθητών σ' όλη τη χώρα

ΣΤΟΝ ΠΑΤΟ τα λύκεια της Δωδ/σου!

Ποσοστό μαθητών 30-40% δεν παίρνουν απολυτήριο!

ΕΞΑΦΑΝΙΣΘΗΚΑΝ ΟΙ ΑΡΙΣΤΟΥΧΟΙ!

Η έρευνα αποκαλύπτει τα "καλύτερα" και τα "χειρότερα" λύκεια της χώρας (βάσει δείγματος 518 σχολείων), όπως προκύπτει από τη μέση απόδοση των μαθητών και των τριών τάξεων. Απογοητευτική εικόνα παρουσιάζουν τα δημόσια Λύκεια, ιδιαίτερα των νησιωτικών περιοχών. Τα σχολεία με το μεγαλύτερο πληθυσμό μαθητών



Ανησυχητικά τα στοιχεία έρευνας πανεπιστημιακού

ΚΥΡΙΑΡΧΙΑ ΤΗΣ ΜΕΤΡΙΟΤΗΤΑΣ!

επιδεικνύουν, κατά κανόνα, υψηλότερες αποδόσεις, ενώ τη μεγαλύτερη "βελτίωση" από το 1998 σημειώνουν δημόσια Λύκεια της επαρχίας, στα οποία, ωστόσο, παρουσιάστηκε μέσα σε ένα χρόνο "διαρροή" μαθητών της τάξης του 50%! Πραγματικά απογοητευτική είναι η κατάσταση και στα λύκεια της Δωδ/σου.

ΣΕΛΙΔΑ 3

Ο εμπνευστής και δημιουργός της διασημότερης μουσικής συλλογής στον κόσμο cafe del mar

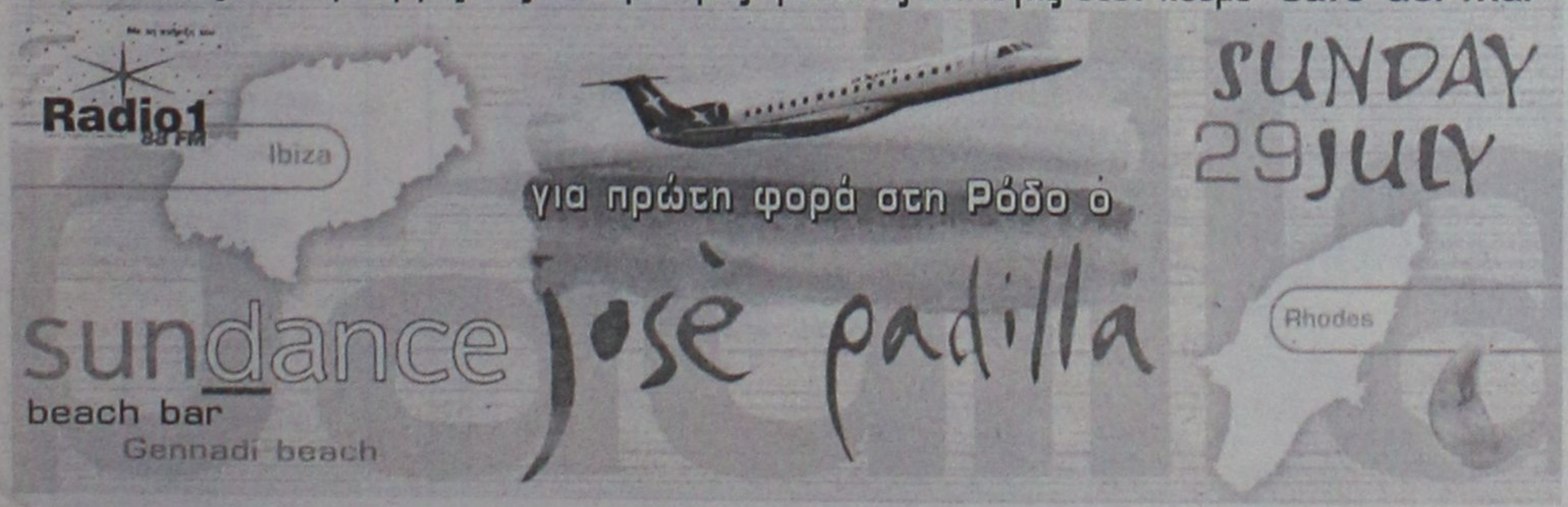



trendstore
Toi&moi

axon airlines

RODOS PALACE
Resort Hotel • Convention Center

ΗΡΘΕ Ο ΜΕΛ ΓΚΙΜΠΣΟΝ, ΠΟΛΥΤΕΛΗΣ ΘΑΛΑΜΗΓΟΣ ΓΙΑ ΝΤΑΓΚΛΑΣ ΚΑΙ ΤΗ ΣΥΖΥΓΟ ΤΟΥ ΚΑΘΡΙΝ ΤΖΟΟΥΝΣ



Μυρωδιά από Χόλιγουντ!

Το πιο πολυσυζητημένο ζευγάρι της χρονιάς πιθανολογείται ότι φιλοξενείται στη θαλαμηγό "Frequency" ιδιοκτήτης της οποίας είναι ένας παραγωγός από την Αμερική, τουρκικής καταγωγής.

ΣΕΛΙΔΑ 4



ΗΜΕΡΟΛΟΓΙΟ

Πέμπτη 26 Ιουλίου 2001
Παρασκευής αθληφ.
Ερμολάου & Ερμοκράτους ιερ.
Ανατολή ηλίου: 5.23΄
Δύση ηλίου: 7.40΄
Σελήνη 6 ημερών

ΦΑΡΜΑΚΕΙΑ

Σήμερα διημερεύει το φαρμακείο της Γρεβενιώτου Βασιλικής στην οδό Ηρώων Πολυτεχνείου 21 και διανυκτερεύει το φαρμακείο του Παπαλαζάρου Κυρ. στην οδό Καναδά 80.

ΒΕΝΖΙΝΑΔΙΚΑ

Σήμερα διανυκτερεύουν τα βενζινάδικα: Σταυριανάκης Αθ. (Ν. Αγορά), Χ"μανώλης Εμ. (Ασγούρου), Τοδουλάκης Γεώργιος (Ιαλυσός), Κοντομανώλης Εμμ. (Κρεμαστή) και Παπαοικονόμου Μ. (Αφάντου).

ΛΑΪΚΕΣ ΑΓΟΡΕΣ

Τετάρτη : στο Δημοτικό Νεκροταφείο
Πέμπτη: στην οδό Βύρωνος
Παρασκευή: στην οδό Πτολεμαίων (Ανάληψη)
Σάββατο: στο Δημοτικό Νεκροταφείο.

ΔΡΟΜΟΛΟΓΙΑ ΠΛΟΙΩΝ

Σήμερα αναχωρεί το "ΡΟΔΟΣ" στις 14.00 για Σύμη-Κω-Λέρο-Πάτμο-Πειραιά.

ΑΕΡΟΠΟΡΙΚΑ ΔΡΟΜΟΛΟΓΙΑ

ΟΛΥΜΠΙΑΚΗ ΑΕΡΟΠΟΡΙΑ

ΑΠΟ ΡΟΔΟ-ΑΘΗΝΑ
- Καθημερινά 07.00, 10.25, 20.55
- Τετάρτη 14.00
- Καθημερινά πλην Τετάρτης 17.20
- Καθημερινά πλην Κυριακής 23.40
- Δευτέρα 00.10.

ΑΠΟ ΑΘΗΝΑ-ΡΟΔΟ
- Καθημερινά 05.20, 08.45, 19.15
- Τετάρτη 12.20
- Καθημερινά πλην Τετάρτης 15.40
- Καθημερινά πλην Κυριακής 22.00
- Κυριακή 22.30

ΑΠΟ ΡΟΔΟ-ΘΕΣΣΑΛΟΝΙΚΗ
- Δευτέρα 14.30
- Παρασκευή-Κυριακή 12.40.

ΑΠΟ ΡΟΔΟ-ΗΡΑΚΛΕΙΟ
- Παρασκευή-Κυριακή 09.45.

ΑΠΟ ΡΟΔΟ-ΚΑΡΠΑΘΟ
- Τρίτη-Πέμπτη-Σάββατο 09.45
- Δευτέρα-Τετάρτη-Παρασκευή-Κυριακή 10.30
- Δευτέρα-Κυριακή 12.40
- Τετάρτη-Παρασκευή (ν) έως 22/9 12.40
- Πέμπτη από 23/9 12.40
- Τρίτη-Παρασκευή (ν) από 23/9 12.40
- Τρίτη-Σάββατο έως 22/9 14.15
- Πέμπτη έως 22/9 14.15.

ΑΠΟ ΡΟΔΟ-ΚΑΣΟ
- Δευτέρα-Κυριακή (κ) 12.40
- Τετάρτη-Παρασκευή έως 22/9 12.40
- Πέμπτη (κ) από 23/9 12.40
- Τρίτη-Παρασκευή από 23/9 12.40
- Πέμπτη (κ) έως 22/9 14.15.

ΑΠΟ ΡΟΔΟ-ΚΑΣΤΕΛΟΡΙΖΟ
- Τετάρτη-Παρασκευή-Κυριακή 08.10
- Δευτέρα έως 22/9 08.10
- Τρίτη-Πέμπτη-Σάββατο έως 22/9 11.55.

AEGEAN AIRLINES & CRONUS

ΑΠΟ ΡΟΔΟ-ΑΘΗΝΑ
07.45 (A3 201 X5 1201), 13.30 (A3 207 X5 1207), 14.20 (A3 211 X5 1211), 17.30 (A3 213 X5 1213), 21.10 (A3 217 X5 1217),
ΑΠΟ ΑΘΗΝΑ-ΡΟΔΟ
06.05 (A3 200 X5 1200), 09.40 (A3 202 X5 1202), 12.50 (A3 210 X5 1210), 15.50 (A3 212 X5 1212), 19.30 (A3 216 X5 1216)
ΑΠΟ ΡΟΔΟ-ΗΡΑΚΛΕΙΟ
19.30 (A3 765)
ΑΠΟ ΗΡΑΚΛΕΙΟ-ΡΟΔΟ
18.00 (A3 764)
ΑΠΟ ΡΟΔΟ-ΘΕΣΣΑΛΟΝΙΚΗ
11.20 (A3 721)
ΑΠΟ ΘΕΣΣΑΛΟΝΙΚΗ-ΡΟΔΟ
11.20 (A3 720)

AXON AIRLINES

ΑΠΟ ΡΟΔΟ ΠΡΟΣ ΑΘΗΝΑ
- XN 431 ΑΝΑΧΩΡΗΣΗ ΡΟΔΟΣ 11.10 ΑΦΙΞΗ ΑΘΗΝΑ 12.00
- XN 433 ΑΝΑΧΩΡΗΣΗ ΡΟΔΟΣ 19.20 ΑΦΙΞΗ ΑΘΗΝΑ 18.20

ΑΠΟ ΑΘΗΝΑ ΠΡΟΣ ΡΟΔΟ
- XN 430 ΑΝΑΧΩΡΗΣΗ ΑΘΗΝΑ 09.50 ΑΦΙΞΗ ΡΟΔΟ 10.40
- XN 432 ΑΝΑΧΩΡΗΣΗ ΑΘΗΝΑ 18.00 ΑΦΙΞΗ ΡΟΔΟ 18.55

Το παραπάνω πρόγραμμα ισχύει καθημερινά από τις 6 Ιουλίου.

Επώνυμον το ανώνυμον...

Υποτέλεια χωρίς προηγούμενο

Επέτειος της αποκατάστασης της δημοκρατίας στη χώρα μας χθες και ο πρωθυπουργός Κ. Σημίτης, στο μήνυμά του μίλησε πάλι για την ισχυρή και σύγχρονη Ελλάδα, την Ελλάδα που έχει φωνή και πρωταγωνιστεί στις διεθνείς εξελίξεις, όπως είπε.

Την ώρα, όμως, που ακούγονταν οι παραπάνω μεγαλοστομίες του κ. Σημίτη, ένα μείζον ηθικό και πολιτικό θέμα εγείρετο για τον ίδιο τον πρωθυπουργό και την κυβέρνησή του.

Η κυβέρνηση Σημίτη, όπως αποκάλυψε ο Ιταλός υπουργός Εξωτερικών, είχε παραδώσει στις αρχές της γειτονικής χώρας κατάλογο "ταραχοποιών" Ελλήνων πολιτών.

Η σύμπτωση της χθεσινής επετείου με την οδυνηρή αυτή αποκάλυψη ασφαλώς δεν κάνει υπερήφανους τους Ελληνες για τις ημέρες και το έργο του κ. Σημίτη.

Οταν, μάλιστα, ακόμη και ο φιλοκυβερνητικος Τύπος, και συγκεκριμένα η εφημερίδα "ΤΑ ΝΕΑ", αποκάλυψαν και κατήγγειλαν την υποκρισία και το ψεύδος της κυβέρνησης που πεισματικά ακόμα και χθες αρνιόταν ότι εχει δώσει λίστα ονομάτων Ελλήνων πολιτών στις αρχές ξένης χώρας, το όλο πρόβλημα καθίστατο εξαιρετικά σοβαρότερο.

Διότι ουδέποτε στο παρελθόν έχει καταγραφεί στην πολιτική ιστορία της Ελλάδας παρόμοιο γεγονός. Ομως συνειρμικά - ενδεχομένως και όχι άδικα - ορισμένοι συνέδεσαν την ενέργεια αυτή της κυβέρνησης Σημίτη με τη γνωστή υπόθεση Οτσαλάν.

Η κυβέρνηση Σημίτη - προφανώς εκτεθειμένη - ψέλλισε πάλι χθες διαψεύσεις για τις πληροφορίες που είδαν το φως της δημοσιότητας. Απέφυγε, όμως, να απαντήσει ευθέως στον Ιταλό υπουργό Εξωτερικών που έκανε την αποκάλυψη εντός του ιταλικού κοινοβουλίου.

Ημέρα μνήμης για την ελληνική δημοκρατία η χθεσινή και ο πρωθυπουργός θέλησε - λέει - να την τιμήσει, μεταβαίνοντας στη Γυάρο, για να αποτίσει φόρο τιμής σε όσους αντιστάθηκαν στους Απριλιανούς. Αποκάλυψε, μάλιστα και μαρμάρινη πλάκα, στην οποία αναγράφεται ότι "αντίσταση είναι η αξιοπρέπεια της ανθρώπινης ύπαρξης". Αναπάντητο, όμως, έχει αφήσει το ερώτημα για τη δική του αντίσταση στο ηθικό και πολιτικό πρόβλημα που έχει ενσκύψει.

Λίγα ψίχουλα για τους μη έχοντες

Το δίλημμα "πλεόνασμα ή φορολογικές ελαφρύνσεις" απασχόλησε και τη χθεσινή συνάντηση του πρωθυπουργό με τον υπουργο Εθνικής Οικονομίας, καθώς ενδεχόμενη καλλιέργεια φρούδων ελπίδων στην κοινή γνώμη θα επέφερε μεγαλύτερο χτύπημα στην τραυματισμένη ελληνική οικονομία.

Εκτός του γεγονός ότι και να ήθελε η κυβέρνηση δεν έχει τα περιθώρια ελιγμών από τους "κέρβερους" της Κομισιόν, που καραδοκούν και πιέζουν για πιστή εφαρμογή του προγράμματος σταθερότητας.

Αν, λοιπόν, τα κονδύλια που προορίζονται για το πλεόνασμα χρησιμοποιηθούν για "εντυπωσιακές" κινήσεις, το αποτέλεσμα θα είναι χειρότερο, αποφάνθηκαν οι κ. Κ. Σημίτης και Γιάννος Παπαντωνίου. Ετσι, αποφασίστηκε να περιμένει η επανάσταση των ελαφρύνσεων το μεθεπόμενο εκλογικό έτος, σύμφωνα με τα σχέδια.

Για να βγουν όμως αλάθητοι από τις Συμπληγάδες του κομματικού συνεδρίου τον Οκτώβριο, αποφασίστηκε η διεύρυνση και εμβάθυνση των παροχών προς τους κοινωνικά μειονεκτούντες, καθώς το ποσό στην περίπτωση αυτή δεν πρόκειται να ξεπεράσει τα 100 με 130 δισ. δραχμές, ενώ η φορολογική επανάσταση θα απαιτήσει περίπου 500 δισ. δραχμές. Το ερώτημα είναι αν θα πειστούν για τη "γενναιοδωρία" οι συνδικαλιστές που θα συμμετάσχουν στο συνέδριο, καθώς ήδη ο κ. Πολυζωγόπουλος έχει σηκώσει κόκκινη παντιέρα.

Είδη οικιακής χρήσης ⇔ Ηλεκτρονικά ⇔ Δορυφορικός εξοπλισμός
Home theater ⇔ Car audio ⇔ Κινητή τηλεφωνία ⇔ Ηλεκτρονικοί υπολογιστές

ΔΙΚΤΥΟ ΚΑΤΑΣΤΗΜΑΤΩΝ ΗΛΕΚΤΡΙΚΩΝ ΣΥΣΚΕΥΩΝ ELECTRO NET

Προσφορά εβδομάδας

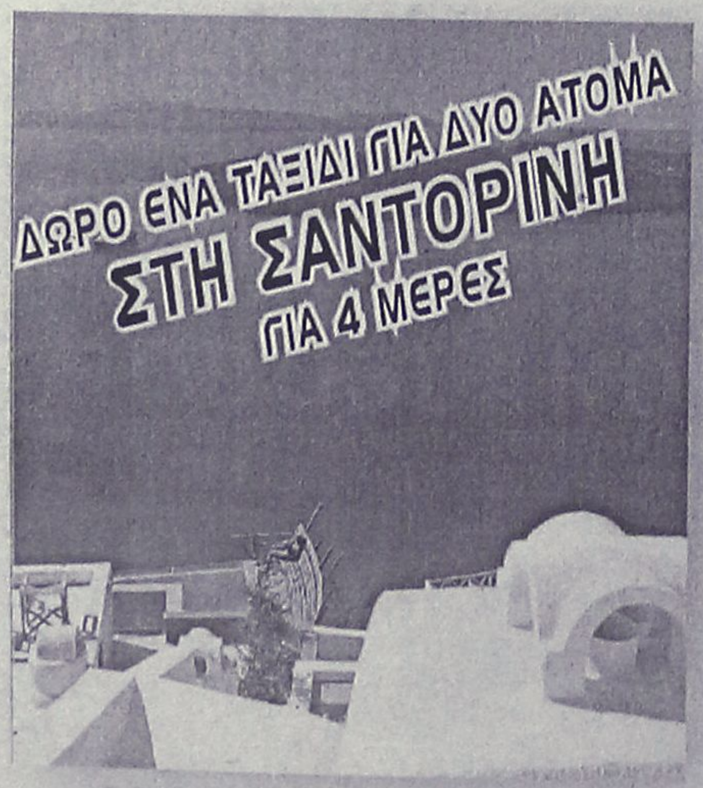

ΜΕ ΚΑΘΕ ΑΓΟΡΑ ΜΙΑΣ ΒΙΝΤΕΟΚΑΜΕΡΑΣ SONY

SONY

ΒΙΝΤΕΟΚΑΜΕΡΑ SONY TRV 120 + ΔΩΡΟ 1 ΡΑΔΙΟΚΑΣΕΤΟΦΩΝΟ ΑΥΤΟΚΙΝΗΤΟΥ SONY XR-1300R
Stamina 12 ώρες, Memory Stick, Kit σύνδεσης με PC, έγχρωμο εικονοσκόπιο, έγχρωμη οθόνη LCD 2,5", i. Link, ενσωματωμένος εκτυπωτής



πλαίσιο

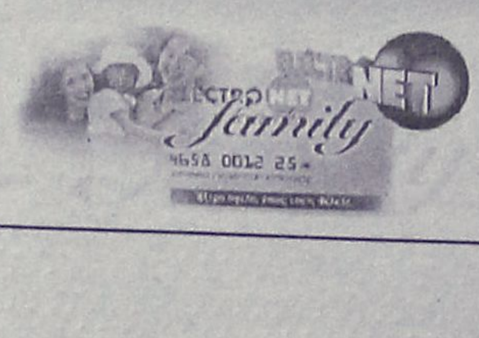

Μοσχίδης
Π. Π. Γερμανού - Εμπορικό Κέντρο Πλατεία Φωκιάνη
ΤΗΛ. 20162 - 35846

ΔΕΧΟΝΤΑΙ ΤΟ ΚΟΙΝΟ

Ο Νομάρχης δέχεται το κοινό κάθε Τρίτη και Πέμπτη από 11.00-13.00.
Ο Δήμαρχος Ροδίων δέχεται ύστερα από συνεννόηση.
Ο αντινομάρχης Δωδεκανήσου κ. Νικόλαος Τατάκης δέχεται το κοινό κάθε Τρίτη και Πέμπτη από 10.00 π.μ.-12 μ.μ.

ΤΑΞΙ

ΡΑΔΙΟ ΤΑΞΙ: 64712-64790

ΧΡΗΣΙΜΑ ΤΗΛΕΦΩΝΑ

ΝΟΣΟΚΟΜΕΙΟ:	80000
ΠΥΡΟΣΒΕΣΤΙΚΗ:	23333
ΛΙΜΕΝΑΡΧΕΙΟ:	22220, 27695
ΒΛΑΒΕΣ Δ.Ε.Η.:	125
ΒΛΑΒΕΣ Ο.Τ.Ε.:	121
ΑΜΕΣΗ ΔΡΑΣΗ:	100
ΒΛΑΒΕΣ ΥΔΡΕΥΣΗΣ:	68750-68755
ΝΟΜΑΡΧΙΑ:	46502
ΠΕΡ/ΚΗ Δ/ΝΣΗ	38174
ΔΗΜΟΣ:	46200
ΔΗΜ. ΕΠΙΧ. ΚΑΘΑΡ.	77600
ΥΠΗΡ. ΑΠΟΚΟΜΙΔΗΣ	61057
ΤΡΟΧΑΙΑ:	26480
ΠΛΗΡΟΦ. Ο.Τ.Ε.:	131
ΔΕΛΤΙΟ ΚΑΙΡΟΥ:	149
ΛΑΧΕΙΑ:	111
ΠΡΟΠΟ - ΛΟΤΤΟ:	111
ΡΟΔΑ:	27462
ΚΤΕΛ:	27706
Ο.Α.Ε.Δ.:	23265
Ι.Κ.Α.:	64912
ΤΑΞ.Υ.:	68701, 68702
ΟΛΥΜΠΙΑΚΗ:	24555
Δ.Α.Ν.Ε.:	43150
ΕΡΓΑΤ. ΚΕΝΤΡΟ:	24730
AIR GREECE	36095
CRONUS AIRLINES	25444
AEGEAN AIRLINES	98345

ΚΤΕΟ

• Από 1/7/2001 έως 31/7/2001 όλες οι κατηγορείες οχημάτων **με συνδυασμό γραμμάτων ΡΟΑ 1000-ΡΟΑ 1300.** Από 1/7/2001 έως 16/7/2001 όλες οι κατηγορίες οχημάτων **με συνδυασμό γραμμάτων ΧΟ 1000-ΧΟ 9999.**

ΤΙΜΕΣ ΣΥΝΑΛΛΑΓΜΑΤΟΣ

ΔΟΛΛΑΡΙΟ Η.Π.Α	384,420	393,339
ΛΙΡΑ ΑΓΓΛΙΑΣ	549,003	561,737
ΚΟΡΩΝΑ ΔΑΝΙΑΣ	45,407	46,4597
ΚΟΡΩΝΑ ΣΟΥΗΔΙΑΣ	36,163	37,001
ΓΙΕΝ ΙΑΠΩΝΙΑΣ ΓΙΑ 100 ΜΟΝ	310,393	317,597
ΦΡΑΓΚΟ ΕΛΒΕΤΙΑΣ	224,546	229,739
ΚΟΡΩΝΑ ΝΟΡΒΗΓΙΑΣ	42,184	43,162
ΛΙΡΑ ΚΥΠΡΟΥ	588,941	602,596
ΔΟΛΛΑΡΙΟ ΚΑΝΑΔΑ	250,275	256,087
ΔΟΛΛΑΡΙΟ ΑΥΣΤΡΑΛΙΑΣ	194,680	199,199

Η ΡΟΔΙΑΚΗ

Ημερήσια Εφημερίδα
της Ρόδου
Έτος Ιδρύσεως 1915
ΙΔΡΥΤΗΣ
ΕΜΜ. ΚΑΛΑΜΠΙΧΗΣ

ΙΔΙΟΚΤΗΣΙΑ – ΕΚΔΟΣΗ
ΥΙΟΙ Σ. ΤΣΟΠΑΝΑΚΗ
Η. ΚΩΤΙΑΔΗΣ Ο.Ε.

ΔΙΕΥΘΥΝΤΗΣ
ΑΘ. ΜΑΡΑΣΙΩΤΗΣ

ΣΥΝΤΑΞΗ
Γρηγόριος Πελλός
Λουκάς Μαστής
Μιχάλης Μαστής
ΑΘΛΗΤΙΚΑ
Μανόλης Μπάτης,
Νικήτας Κουσκούσης
Τηλ.: 30831
ΓΡΑΦΕΙΑ ΣΥΝΤΑΞΗΣ
Μάρκου Μαλλιαράκη 9
Τηλ. 24610 - 30865 - 75640
Fax (0241) 75641
ΛΟΓΙΣΤΗΡΙΟ – ΔΙΑΦΗΜΙΣΕΙΣ
Νέα Αγορά 53
Τηλ. 22210 - 75230
Fax (0241) 22471

http://WWW.rodiaki.gr.
Email: tsopd@otenet.gr &
rodiaki@otenet.gr

Κυριαρχεί η μετριότητα των βαθμών, ενώ μεγάλο ποσοστό δεν παίρνει ούτε απολυτήριο

Στη χαμηλότερη "στάθμη" τα λύκεια της Δωδεκανήσου

Ανησυχητικά τα συμπεράσματα έρευνας πανεπιστημιακού μετά τις φετινές βαθμολογίες

Οι μαθητές των ιδιωτικών σχολείων, καθώς και των σχολείων των αστικών κέντρων που διαθέτουν περισσότερους από 300 μαθητές, ήταν αυτοί που σημείωσαν τις υψηλότερες αποδόσεις στις εξετάσεις της Γ' Λυκείου, κατά τη σχολική χρονιά 2000.



Σύμφωνα με το δ' μέρος της έρευνας του καθηγητή του Οικονομικού Πανεπιστημίου Αθηνών, Ι. Πανάρετου με θέμα "Αξιολόγηση των Λυκείων της χώρας με βάση τις βαθμολογίες των μαθητών", το οποίο δόθηκε χθες στη δημοσιότητα:

Μεταξύ των 40 Λυκείων με την υψηλότερη απόδοση, 17 είχαν περισσότερους από 300 μαθητές (11 δημόσια και 6 ιδιωτικά), 15 είχαν από 200-300 μαθητές (7 δημόσια και 4 ιδιωτικά), 5 είχαν από 100-200 μαθητές (4 δημόσια και 1 ιδιωτικό) και 3 (δημόσια) είχαν λιγότερους από 100 μαθητές.

Δοθέντος ότι τα δημόσια Λύκεια αποτελούν το 95,47% των λυκείων της χώρας (έναντι 4,63% των ιδιωτικών), το γεγονός ότι από τα 17 πρώτα μεγάλα Λύκεια, το 35% είναι ιδιωτικά, επιβεβαιώνει τα ευρήματα του Α' και Β' μέρους της έρευνας ότι οι απόφοιτοι των ιδιωτικών καλύπτουν σε μεγάλο βαθμό τις θέσεις των σχολών μεγάλης ζήτησης.

Στο σύνολο του δείγματος, τα ιδιωτικά σχολεία αποτελούν το 4,6%, ενώ μεταξύ των 40 καλύτερων σχολείων, το αντίστοιχο ποσοστό των ιδιωτικών ανέρχεται στο 27,5% και αντίθετα, στο σύνολο των 40 χειρότερων σχολείων το ποσοστό των ιδιωτικών είναι μόλις 2,55.

Τα Λύκεια με τις καλύτερες αποδόσεις είναι Λύκεια με μεγάλο πλήθος μαθητών (τις περισσότερες φορές πάνω από 200 μαθητές), ενώ αντίθετα ο κατάλογος των Λυκείων με τη χαμηλότερη απόδοση απαρτίζεται, κατά κύριο λόγο, από μικρά Λύκεια με λιγότερους από 100 μαθητές.

Είναι δηλαδή σαφής η υπεραντιπροσώπευση των σχολείων με μεγάλο αριθμό μαθητών στον κατάλογο των Λυκείων με τις υψηλότερες αποδόσεις, ενώ αντίθετα, στην περίπτωση των (40) σχολείων με τη χαμηλότερη απόδοση, τα ποσοστά ανάλογα με τον αριθμό των μαθητών διαμορφώνονται ως εξής: 85%, 12,5%, 0% και 0,25%.

Τα καλύτερα Λύκεια βρίσκονται, ως επί το πλείστον, στα μεγάλα αστικά κέντρα, ενώ τα χειρότερα στις νησιωτικές περιοχές.

Στο σύνολο του δείγματος η κατανομή των σχολείων ανάλογα με την πορεία στην οποία βρίσκονται, είναι: 42,5% στα μεγάλα αστικά κέντρα, 55% στην επαρχία και 2,5% στις νησιωτικές περιοχές.

Από τα στοιχεία της ίδιας έρευνας προκύπτει ότι τα λύκεια της Δωδεκανήσου κατατάσσονται στην κατηγορία με τη χαμηλότερη μέση απόδοση των μαθητών. Ειδικότερα:

• **Στα Λύκεια** από 100-200 μαθητές η μέση βαθμολογία των μαθητών είναι 12,30. Βαθμό πάνω από 19 παίρνει το 0,5% των μαθητών, βαθμό μεταξύ 15 και 19 παίρνει το 17,7% των μαθητών και βαθμό έως 15 το 52,2%. Δεν παίρνει δε απολυτήριο λυκείου το 29,6% των μαθητών.

• **Στα Λύκεια** με διαφορετικό αριθμό μαθητών η μέση βαθμολογία των μαθητών είναι 11,25%. Βαθμό πάνω από 19 δεν παίρνει κανένας μαθητής. Βαθμό μεταξύ 15 και 19 παίρνει το 6,3% των μαθητών. Βαθμό μέχρι 15 παίρνει το 50%. Αλλά δεν παίρνει απολυτήριο λυκείου το 43,8%.

• **Σε άλλα λύκεια** η μέση βαθμολογία των μαθητών είναι 11,97%. Βαθμό πάνω από 19 δεν παίρνει κανένας μαθητής. Βαθμό από 15 έως 19 παίρνει το 14% των μαθητών. Βαθμό μέχρι 15 παίρνει το 52,6%. Ποσοστό 33,3% δεν παίρνει απολυτήριο λυκείου.

Μπροστά τα μεγάλα λύκεια



Να σημειωθεί, επίσης, ότι στη "μαύρη" λίστα των "χειρότερων" σχολείων στις περισσότερες περιπτώσεις απουσιάζουν πλήρως οι αριστούχοι μαθητές, ενώ τα ποσοστά των μαθητών που συγκεντρώνουν βαθμολογίες μεταξύ 15 και 19 είναι πολύ χαμηλά. Ενα από τα πλέον ενδιαφέροντα συμπεράσματα που προκύπτουν από την έρευνα είναι και ότι ο κατάλογος των Λυκείων με τις υψηλότερες επιδόσεις απαρτίζεται από σχολεία με μεγάλο αριθμό μαθητών- τις περισσότερες φορές πάνω από 200 μαθητές- ενώ αρνητική επίδραση στη συνολική απόδοση ενός ιδρύματος φαίνεται ότι έχει ο μικρός αριθμός μαθητών. Από τα 40 λύκεια με τη χειρότερη απόδοση, τα περισσότερα είναι μικρά, με λιγότερους από 100 μαθητές. Τα "μικρά" δημόσια Λύκεια των νησιωτικών περιοχών είναι και αυτά που αποτελούν τον κύριο κορμό του καταλόγου των "κακών" σχολείων της χώρας. Πιο συγκεκριμένα, το 55% των "καλύτερων"Λυκείων βρίσκονται στην επαρχία, το 42,5% στα μεγάλα αστικά κέντρα, ενώ μόλις το 2,5% στα νησιά. Αντίθετα, στις νησιώτικες περιοχές βρίσκεται το 45% των σχολείων που παρουσιάζουν τις χαμηλότερες επιδόσεις, στην επαρχία το 35% και στις μεγάλες πόλεις το 20%.

Από την ανάλυση των παραπάνω ποσοστών, προκύπτει ότι στα αστικά κέντρα εξακολουθούν να υπάρχουν τα "καλύτερα" σχολεία.

Όσον αφορά, τέλος, τη μεταβολή της μέσης απόδοσης των Λυκείων βάσει των βαθμολογιών των μαθητών τα σχολικά έτη 1998-1999 και 1999-2000, τη μεγαλύτερη βελτίωση εμφανίζουν ως επι το πλείστον δημόσια σχολεία της επαρχίας και των νησιών με μικρό μαθητικό πληθυσμό. Ωστόσο, πιθανολογείται ότι η "βελτίωση" αυτή οφείλεται είτε στην αποτυχία μεγάλου αριθμού μαθητών των σχολείων αυτών είτε στην απομάκρυνση μαθητών, οι οποίοι συγκέντρωναν χαμηλές βαθμολογίες.



Infotec Summer Offer

Η νέα ολοκληρωμένη πρόταση από την Infotec για το καλοκαίρι του 2001 έφτασε !

H/Y με 20GB σκληρό δίσκο, 128MB μνήμη, DVD Hitachi 17" οθόνη, εκτυπωτή H.P. 640 color, VGA 32MB, scanner ACER 3300U, γραφείο, modem και 1 παιχνίδι δώρο ...

13.900* (40.8€) σε 36 δόσεις ή 395.000 (115.9€) μετρητοίς

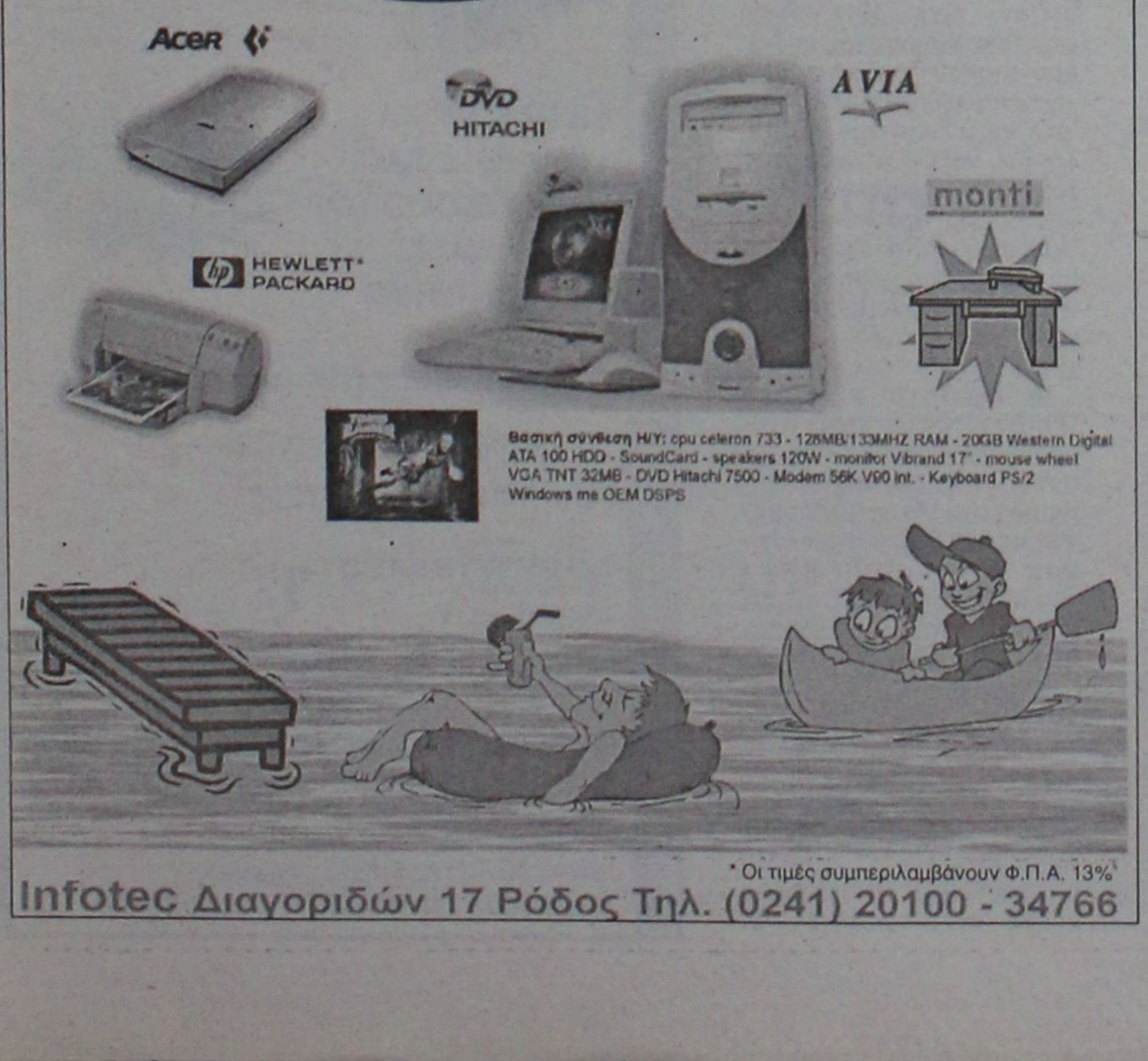

Βασική σύνθεση Η/Υ: cpu celeron 733 - 128MB/133MHZ RAM - 20GB Western Digital ATA 100 HDD - SoundCard - speakers 120W - monitor Vbrand 17" - mouse wheel VGA TNT 32MB - DVD Hitachi 7500 - Modem 56K V90 int. - Keyboard PS/2 Windows me OEM DSPS

* Οι τιμές συμπεριλαμβάνουν Φ.Π.Α. 13%

Infotec Διαγοριδών 17 Ρόδος Τηλ. (0241) 20100 - 34766

animale fashion



Γρίβα 8, Ρόδος
Τηλ.: 0241/34110 & Fax: 35982

ANIMALE FASHION HELLAS L.T.D.
ΑΠΟΚΛΕΙΣΤΙΚΟΙ ΕΙΣΑΓΩΓΕΙΣ ΓΙΑ ΤΗΝ ΕΛΛΑΔΑ

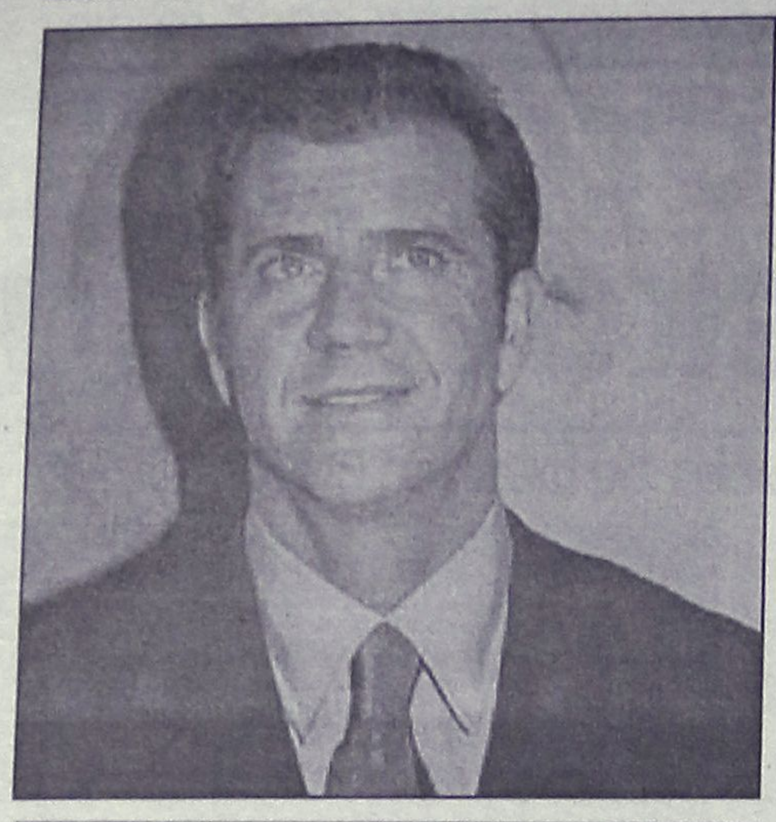

Και μαζί έντονη προβολή της Ρόδου και στο εξωτερικό

"Μυρωδιά" από το Χόλιγουντ έφεραν οι σταρ!

Εκτός από τον Ντάγκλας και τη σύζυγό του Κάθριν Τζόουνς, ήρθε και ο Μελ Γκίμπσον

Μπορεί ο Τομ Κρουζ να...νοίκιασε νησί για να περάσει τις καλοκαιρινές του διακοπές, οι...συνάδελφοί του, όμως, στο ολιγομελές κλαμπ των μεγαλύτερων σταρ του πλανήτη, Μάικλ Ντάγκλας, Κάθριν Ζέτα Τζόουνς και Μελ Γκίμπσον, επέλεξαν να επισκεφθούν τη Ρόδο κάνοντας το όνομά της να ακουστεί, για άλλη μια φορά, στα πέρατα του κόσμου!

Μάικλ Ντάγκλας-Κάθριν Ζέτα Τζόουνς!

Το πιο πολυσυζητημένο ζευγάρι της χρονιάς **πιθανολογείται ότι φιλοξενείται στη θαλαμηγό "Frequency" ιδιοκτήτης της οποίας είναι ένας παραγωγός από την Αμερική, τουρκικής καταγωγής, ο οποίος προφανώς τους φιλοξενεί. Πιθανόν είναι, επίσης, να βρίσκεται μαζί τους και ο μόλις δώδεκα μηνών γιος τους, Ντίλαν.**

Η θαλαμηγός, που βρίσκεται αγκυροβολημένη στην περιοχή της Κολώνας, είναι πολυτελέστατη. Αρκετά μεγάλη και εντυπωσιακή, ξεχωρίζει δίπλα στις άλλες, ενώ μεταφέρει και ελικόπτερο. Σημειώνεται ότι, χθες, βρίσκονταν σταθμευμένα στην περιοχή απέναντι από τη θαλαμηγό και πολυτελή αυτοκίνητα.

Σύμφωνα με πληροφορίες, **η θαλαμηγός έφθασε στη Ρόδο προχθές το απόγευμα από το Μαρμαρίς της Τουρκίας. Σύμφωνα με τα σχετικά δημοσιεύματα, ο Μάικλ Ντάγκλας έφθασε στο αεροδρόμιο της Ρόδου την περασμένη Δευτέρα το**



θράδυ.

Από το αεροδρόμιο μετέβη στη θαλαμηγό "Frequency" με την οποία ταξίδεψε στο Μαρμαρίς και επέστρεψε στη Ρόδο.

Οπως ήταν αναμενόμενο, τηρείται απόλυτη μυστικότητα όσο αφορά στην επίσκεψη του ζευγαριού εδώ, καθώς επιθυμία τους είναι να περάσουν τις διακοπές τους ήσυχα, διαφυλάσσοντας-όσο γίνεται-την ιδιωτική τους ζωή.

Ενας ακόμη λόγος είναι ότι έχουν μαζί τους το γιο τους Ντίλαν και θέλουν να γιορτάσουν τα πρώτα του γενέθλια που πιθανόν να τα περάσει στη Ρόδο!

Μελ Γκίμπσον συν γυναίξί και τέκνοις...

Και όμως, στην Κολώνα υπάρχει απ' ότι φαίνεται...συνωστισμός αστέρων του Χόλιγουντ!

Λίγα μέτρα πιο πέρα από το "Frequency" βρίσκεται η θαλαμηγός "Princess Tanya" στην οποία, σύμφωνα με πληροφορίες, επιβαίνουν ο Μελ Γκίμπσον, η γυναίκα του και τα πέντε παιδιά τους!

Ο Αυστραλός γόης του Χόλιγουντ κατέφθασε χθες το πρωί, με λίαρ τζετ, στο αεροδρόμιο της Ρόδου, συνοδευόμενος από τη γυναίκα του και τα παιδιά του. **Στη συνέχεια, επιβιβάστηκαν**

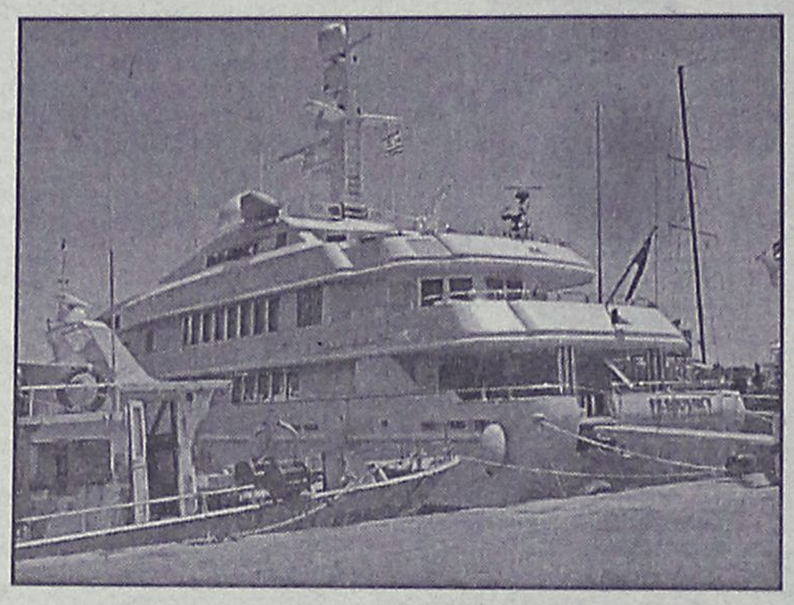

στη θαλαμηγό "Princess Tanya" ενώ είναι πιθανόν να επισκέφθηκαν και κάποια αξιοθέατα του νησιού. Πληροφορίες θέλουν, πάντως, την οικογένεια Γκίμπσον από τη Ρόδο να κάνει κρουαζιέρα στα ελληνικά νησιά με τελικό προορισμό τα Κουφονήσια στις Κυκλάδες. **Η θαλαμηγός επρόκειτο ν' αναχωρήσει από τη Ρόδο χθες το απόγευμα.**

Πάντως, χθες το μεσημέρι, στη θαλαμηγό υπήρχαν αρκετά άτομα, και παιδιά, που απολάμβαναν στο κατάστρωμα τον ήλιο της Ρόδου.

Ο ΑΝΤΙΚΤΥΠΟΣ

Οπως είχε δημοσιεύσει προ ημερών η "Ροδιακή", η ταινία **"Αυτό που θέλουν οι γυναίκες,** στην οποία και πρωταγωνιστεί ο Μελ Γκίμπσον, **είχε έρθει πρώτη στις προτιμήσεις του ροδιακού κοινού** την κινηματογραφική σεζόν που πέρασε.

Ο Μελ Γκίμπσον εξακολουθεί να είναι ένας από τους πιο ακριβοπληρωμένους σταρ του Χόλιγουντ. Πάντα βρίσκεται στις λίστες με τους πιο εμπορικούς σταρ και το όνομά του και μόνο γεμίζει τις κινηματογραφικές αίθουσες.

Πρόσφατα το περιοδικό "Forbes" τον κατέταξε ανάμεσα στους εκατό ανθρώπους με τη μεγαλύτερη επιρροή στο χώρο της βιομηχανίας του θεάματος. Κορυφαία στιγμή στην καριέρα του είναι αναμφισνήτητα η βράβευσή του με το Οσκαρ σκηνοθεσίας το 1995 για το "Braveheart".

Βραβευμένος με όσκαρ είναι και ο Μάικλ Ντάγκλας για το ρόλο του αδίστακτου χρηματιστή στο "Wall street" το 1987. Με...παράδοση στο Χόλιγουντ, λόγω του πατέρα του Κερκ, ο Μάικλ Ντάγκλας "αυτονομήθηκε" και "έχτισε" μία σημαντική καριέρα πρωταγωνιστώντας σε ταινίες όπως το "Βασικό ένστικτο" και με ηθοποιούς όπως η Σάρον Στόουν, η Γκουίνεθ Πάλτροου, η Καθλίν Τέρνερ κ.α.

Τη χρονιά που πέρασε τα φώτα της δημοσιότητας ήταν στραμμένα πάνω του λόγω του γάμου του με την 32χρονη Ουαλή καλλονή, επίσης ηθοποιό, Κάθριν Ζέτα Τζόουνς. Η τελευταία έγινε ευρέως γνωστή όταν έπαιξε δίπλα στον Αντόνιο Μπαντέρας στη "Μάσκα του Ζορό", στη συνέχεια δίπλα στον Σον Κόνερι στη "Διπλή παγίδα" ενώ φέτος άφησε τις καλύτερες εντυπώσεις παίζοντας την έγγυο γυναίκα ενός εμπόρου ναρκωτικών στο πολυσυζητημένο "Traffic" του Στίβεν Σόντερμπεργκ.

Ο γάμος της με τον 55χρονο Ντάγκλας έγινε στις 18 Νοεμβρίου του 2000 σε μία εντυπωσιακή τελετή, στο ξενοδοχείο Πλάζα της Νέας Υόρκης, παρουσία εκατοντάδων αστέρων του Χόλιγουντ και προσωπικοτήτων.

Ο καθένας μπορεί να αναλογιστεί τον αντίκτυπο που μπορεί να έχει για τη Ρόδο η είδηση ότι σταρ τέτοιου βεληνεκούς μπορεί να βρίσκονται εδώ.

Εκτός του ότι **η διαφήμιση που γίνεται στο νησί, σε όλο τον κόσμο, μπορεί να συναγωνιστεί και την καλύτερη καμπάνια του ΕΟΤ,** η Ρόδος αρχίζει σιγά-σιγά να επανατοποθετείται εκεί που ανήκει: Ως ένα από τα πιο κοσμοπολίτικα θέρετρα της Μεσογείου κάτι που είχε να συμβεί εδώ και αρκετό καιρό.

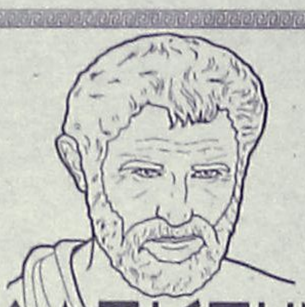

ΦΡΟΝΤΙΣΤΗΡΙΟ
Ι. ΚΡΙΚΩΝΗ

ΤΟ ΜΟΝΑΔΙΚΟ ΑΠΟΚΛΕΙΣΤΙΚΑ ΓΙΑ ΦΙΛΟΛΟΓΙΚΑ ΜΑΘΗΜΑΤΑ ΚΑΙ ΜΑΘΗΜΑΤΑ ΟΙΚΟΝΟΜΙΚΩΝ, ΓΕΝΙΚΗΣ ΠΑΙΔΕΙΑΣ ΚΑΙ ΚΑΤΕΥΘΥΝΣΗΣ Α' - Β' & Γ' ΛΥΚΕΙΟΥ

ΟΙ ΕΓΓΡΑΦΕΣ ΑΡΧΙΣΑΝ
ΕΝΑΡΞΗ 1η ΑΥΓΟΥΣΤΟΥ

ΔΙΕΥΘΥΝΣΗ: ΑΛΥΤΡΩΤΩΝ ΕΛΛΗΝΩΝ 14
ΣΥΝΟΙΚΙΣΜΟΣ ΔΑΣΚΑΛΩΝ
ΤΗΛ. 74276-26347 - ΚΙΝ. 0944 517459

Φροντιστήριο
"παιδεία"
στην Κρεμαστή

Διδάσκονται όλα τα μαθήματα για:
- Γυμνάσιο
- Ενιαίο Λύκειο
- Τ.Ε.Ε.

Εναρξη μαθημάτων:
- Β' - Γ' Ενιαίου Λυκείου **20 Αυγούστου**
- Α' Ενιαίου Λυκείου - Γυμνασίου - Τ.Ε.Ε. **3 Σεπτεμβρίου**

Διεύθυνση σπουδών; Νίκος Σταύρου
Βάσω Κωστούλα

Εθν. Αντίστασης 1, Κρεμαστή
Τηλ. 96040 - 92592 - 96232

...γιατί η "παιδεία" οδηγεί στην επιτυχία

ΠΡΟΤΥΠΟ
ΦΡΟΝΤΙΣΤΗΡΙΟ

- ΠΟΛΥΕΤΗΣ ΕΜΠΕΙΡΙΑ
- ΜΕΘΟΔΙΚΗ ΔΙΔΑΣΚΑΛΙΑ
- ΥΨΗΛΑ ΠΟΣΟΣΤΑ ΕΠΙΤΥΧΙΑΣ
- ΠΡΟΣΙΤΑ ΔΙΔΑΚΤΡΑ
- ΟΛΙΓΟΜΕΛΗ ΤΜΗΜΑΤΑ

ΕΚΠΤΩΣΗ ΣΕ ΑΔΕΛΦΙΑ

ΕΝΑΡΞΗ ΜΑΘΗΜΑΤΩΝ

- Γ' ΛΥΚΕΙΟΥ 6 ΑΥΓΟΥΣΤΟΥ
- Β' ΛΥΚΕΙΟΥ 6 ΑΥΓΟΥΣΤΟΥ
- Α'-Β'-Γ' ΓΥΜΝΑΣΙΟΥ
- Α' ΛΥΚΕΙΟΥ
- Τ.Ε.Ε

} 3 ΣΕΠΤΕΜΒΡΙΟΥ

ΕΓΓΡΑΦΕΣ ΚΑΙ ΠΛΗΡΟΦΟΡΙΕΣ από 25 ΙΟΥΛΙΟΥ
09.00 - 12.30 & 14.00-20.30
ΔΙΕΥΘΥΝΣΗ
ΝΙΚΗΤΑΣ ΨΥΛΛΑΚΗΣ: *Φυσικός*
ΑΘΑΝΑΣΙΑ ΓΙΑΝΝΕΖΟΥ: *Μαθηματικός*

ΠΛΗΡΟΦΟΡΙΕΣ: ΠΛΑΤΕΙΑ ΑΓΙΟΥ ΝΙΚΟΛΑΟΥ 19 - ΡΟΔΟΣ • Τηλ. 25911, 26594

Εξατμίσθηκαν οι διαγραμμίσεις!

Ληγμένες ήταν οι μπογιές που έστειλε στη Νομαρχία το ΥΠΕΧΩΔΕ!..

Ληγμένες (!) μπογιές έστειλε στη νομαρχία Δωδεκανήσου το υπουργείο Περιβάλλοντος Χωροταξίας και Δημοσίων Εργων, για την σήμανση του δρόμου από τα Κρητικά έως το αεροδρόμιο. Οι μπογιές αυτές χρησιμοποιήθηκαν με αποτέλεσμα σε δύο μήνες η σήμανση ...να μην υπάρχει, αφού η ποιότητα των χρωμάτων ήταν της πλάκας.

Ετσι εκ των υστέρων, και επειδή η σήμανση πρέπει να γίνει η νομαρχία Δωδεκανήσου αποφάσισε να επωμισθεί την δαπάνη για την αγορά νέων χρωμάτων.

Πρόκειται για μια ακόμη περίπτωση, που αποδεικνύει ότι οι αρμόδιοι κυβερνητικοί παράγοντες έχουν γραμμένη την Δωδεκάνησο στα παλαιότερα των υποδημάτων τους.

Διότι μόνο έτσι μπορεί να εκληφθεί η ενέργεια να σταλούν χρώματα που είχε περάσει η ημερομηνία που μπορούσαν να χρησιμοποιηθούν.

Προφανώς τους περίσσεψαν από τα μεγάλα έργα του κ. Λαλιώτη και για να μην τα πετάξουν τα έστειλαν στην Ρόδο!

Για το τί μέλλει γένεσθαι πραγματοποιήθηκε χθες σύσκεψη υπό την προεδρία του αντινομάρχη κ. Νίκου Τατάκη.

● Συμμετείχαν σ' αυτήν ο δήμαρχος Ιαλυσού κ. Στάγκας ο αντιδήμαρχος Πεταλούδων κ. Μιχαήλ υπηρεσιακοί παράγοντες, καθώς και ο διοικητής της Τροχαίας κ. Μήτσης.

Οπως έγινε γνωστό, η νομαρχία με την συνδρομή των δήμων Ρόδου, Ιαλυσού και Πεταλούδων θα προχωρήσει στην οριζόντια σήμανση του δρόμου από τα Κρητικά έως το αεροδρόμιο.

Αυτό θα γίνει τα ξημερώματα της ερχόμενης Κυριακής (το συνεργείο θα ξεκινήσει στις 5 η ώρα το πρωί) και οι εργασίες προβλέπεται να ολοκληρωθούν σε τρεις μέρες.

Στην χθεσινή συνάντηση, από τους εκπροσώπους των δήμων έγιναν υποδείξεις και παρατηρήσεις για συγκεκριμένα σημεία του οδικού δικτύου που πρέπει να τύχουν προσοχής.

Σε δεύτερη φάση, όπως τόνισε στην "Ροδιακή" ο κ. Τατάκης θα τεθεί επί τάπητος και το θέμα της κάθετης σηματοδότησης, έργο που κρίνεται εξίσου αναγκαίο. Σ' αυτό όμως πρόκειται να κληθούν να συμμετάσχουν οικονομικά και οι δήμοι, πράγμα που συζητήθηκε στην διάρκεια της χθεσινής συνάντησης.

Ασφυκτιά η νυχτερινή ζωή της Ρόδου

Συνεχίζονται οι παραστάσεις των ιδιοκτητών μπαρ και νυχτερινών κέντρων

Πιέζουν για παράταση τού ωραρίου μουσικής οι καταστηματάρχες της Μεσαιωνικής Πόλης και άλλων τουριστικών περιοχών του νησιού, διαμαρτυρόμενοι παράλληλα για τα ασφυκτικά μέτρα ελέγχου που εφαρμόζονται.

Οπως υποστηρίζουν, ήδη έχει υποβαθμιστεί η νυχτερινή διασκέδαση στο νησί μας, ενώ αντίθετα με άλλες τουριστικές περιοχές της χώρας, δεν υπάρχουν τέτοια προβλήματα. Στο πλαίσιο αυτό, χθες το πρωί, αρκετοί επιχειρηματίες επισκέφθηκαν τον αντινομάρχη κ. Ν. Τατάκη και ζήτησαν την παρέμβασή του έτσι ώστε να δοθεί παράταση στο ωράριο της μουσικής.



Παράλληλα κατέθεσαν στην συνάντηση αυτή τους προβληματισμούς και τα παράπονά τους, για την επικρατούσα κατάσταση, εκφράζοντας την ανάγκη να δοθούν λύσεις το συντομότερο δυνατόν.

Ο κ. αντινομάρχης δήλωσε αναρμόδιος, αφού εκ των πραγμάτων η νομαρχιακή αυτοδιοίκηση, δεν μπορεί να κάνει τίποτα για ένα θέμα που δεν είναι στις αρμοδιότητες της.

● **Πρόκειται όμως ν' αναλάβει πρωτοβουλία,** με σκοπό να θέσει το πρόβλημα στους δημάρχους του νησιού για να δουν ίσως και από κοινού τί θα κάνουν.

Σήμερα ο κ. Τατάκης, πρόκειται να στείλει επιστολή σ' όλους τους δημάρχους και θα τους ζητά να αντιμετωπίσουν το θέμα στο πλαίσιο των αρμοδιοτήτων τους.

Η δυνατότητα παράτασης του ωραρίου μουσικής είχε συζητηθεί πριν από αρκετές εβδομάδες σε σύσκεψη που είχε γίνει στον δήμο Ρόδου, υπό την προεδρία του αντιδημάρχου Ρόδου κ. Α. Αλαβέρα.

Τότε, τόσο οι εκπρόσωποι των καταστηματαρχών όσο και οι εκπρόσωποι των κατοίκων είχαν δεσμευτεί ότι θα κατέθεσαν από κοινού πρόταση, κάτι όμως που δεν έγινε, επειδή προφανώς οι δύο πλευρές δεν τα βρήκαν.

Τώρα ίσως οι συνθήκες να είναι πιο ώριμες και ενδεχομένως, να δοθεί κάποια παράταση στο ωράριο μουσικής, με την προϋπόθεση όμως ότι θα συνηγορήσει σ' αυτό και η αστυνομική διεύθυνση Δωδεκανήσου.



ΠΑΙΔΙΚΑ ΠΑΡΤΥ



Δώστε μια ξεχωριστή νότα στο δικό σας party ή εκδήλωση

με τον επαγγελματία



ΚΛΟΟΥΝ ΚΙΚΟ

ΠΑΡΑΔΙΔΟΝΤΑΙ ΜΑΘΗΜΑΤΑ ΘΕΑΤΡΙΚΗΣ ΤΕΧΝΗΣ

ΤΗΛ. 0972-847299 ή 0241 38873

Studio Αισθητικής
Colours of Beauty

ΙΣΑΒΕΛ ΚΑΛΑΜΑΡΑ
Εθν. Αντιστάσεως 82 Ίος όροφος • Τηλ.: 35098

- Θεραπείες προσώπου
- Θεραπεία lifting
- Μακιγιάζ
- Χρωματοθεραπεία
- Μασάζ
- Μικρομασάζ
- Σύσφιγξη - Αδυνάτισμα
- Θεραπεία κυτταρίτιδας
- Ολοκληρωμένη παροχή συμβουλών χρωμάτων

Κάτι καινούργιο στο χώρο της αισθητικής

ΤΟ ΦΡΟΝΤΙΣΤΗΡΙΟ ΠΟΥ ΜΠΟΡΕΙΤΕ ΝΑ ΕΜΠΙΣΤΕΥΕΣΤΕ

ΘΕΤΙΚΟ

ΚΥΡΙΑΚΟΥ Φ. ΚΥΡΙΑΚΟΥΛΗ

ΘΕΜ. ΣΟΦΟΥΛΗ 168 ΤΗΛ. 75085

Το Φροντιστήριο «ΘΕΤΙΚΟ» προσφέρει στους μαθητές της Ρόδου, τον ΟΔΗΓΟ ΥΠΟΨΗΦΙΟΥ.
Στις 120 σελίδες του περιέχονται:
Αναλυτική παρουσίαση τμημάτων ΑΕΙ - ΤΕΙ
Προπτυχιακές – Μεταπτυχιακές σπουδές
Δυνατότητες Απασχόλησης
Αγορά Εργασίας
Στατιστικά Εξετάσεων
Βάσεις ΑΕΙ – ΤΕΙ
Οδηγίες Συμπλήρωσης Μηχανογραφικού
Επαγγέλματα με μέλλον
Οι υποψήφιοι μπορούν επίσης από τους υπολογιστές του φροντιστηρίου να παραλάβουν ειδικό δελτίο υπολογισμού μορίων για κάθε επιστημονικό πεδίο.

Έναρξη μαθημάτων

Γ΄ Λυκείου	:	Τετάρτη	1 Αυγούστου
Β΄ Λυκείου	:	Τετάρτη	1 Αυγούστου
Α΄ Λυκείου	:	Δευτέρα	20 Αυγούστου
Γυμνάσιο	:	Δευτέρα	27 Αυγούστου
Τ.Ε.Ε.	:	Δευτέρα	3 Σεπτεμβρίου



Για μαθητές με υψηλούς στόχους

Εγγραφές καθημερινά από 16:00 – 20:00μ.μ.

Παραπέμπεται και πάλι στις καλένδες, οπότε σίγουρη

Νέα βάναυση η υπόθεση της

Αποκαλυπτικά στοιχεία με πολλά τερτί– πια έδωσε χθες στη δημοσιότητα ο Δήμος!

Πρόκληση που στρέφεται εναντίον του δωδεκανησιακού λαού χαρακτηρίζεται η άρνηση των κυβερνητικών παραγόντων να παραχωρήσουν το συγκρότημα της Καλλιθέας στον δήμο. Η εξέλιξη αυτή, αιφνιδίασε τους παράγοντες του δημου Καλλιθέας, οι οποίοι είχαν "αποκοιμηθεί" από τις υποσχέσεις περί παραχώρησης, οι οποίες αποδείχθηκαν ότι ήταν άνευ αντικειμένου.

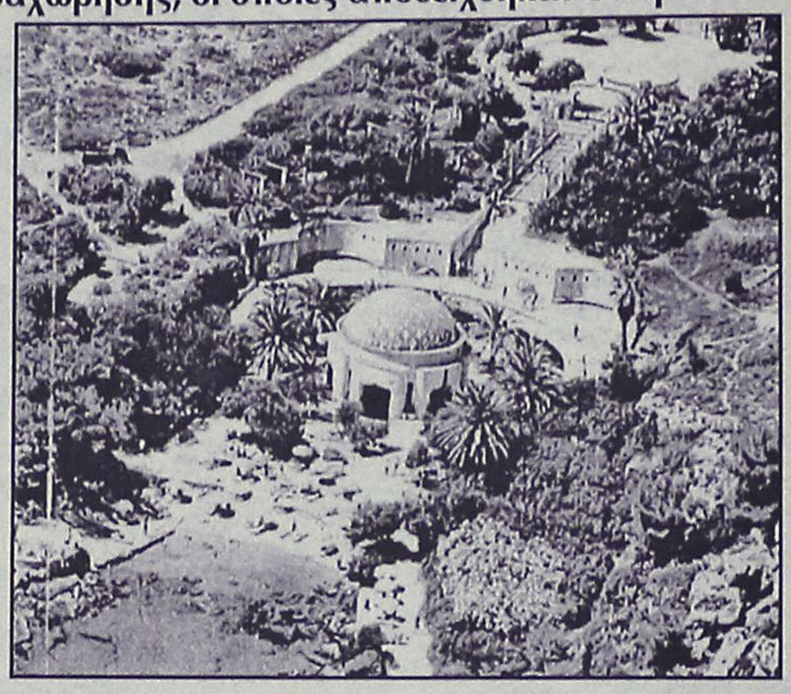

Το γεγονός όμως ότι ο ΕΟΤ (δια της θυγατρικής του εταιρείας ΕΤΑ) αρνείται να παραχωρήσει την Καλλιθέα, σημαίνει πολύ απλά ότι το μνημείο οδηγείται σε καταστροφή. Διότι μόνο...αιθεροβάμμονες μπορούν να δώσουν βάση στις νέες υποσχέσεις περί αξιοποίησης, διεθνών διαγωνισμών και... πράσινα άλογα. Και από την άποψη αυτή, είναι πράγματι πρόκληση, η άρνηση της ΕΤΑ, η οποία επιχειρεί να κάνει κουμάντο στην περιουσία του δωδεκανησιακού λαού.

Η ενέργεια αυτή έχει ήδη προκαλέσει έντονες αντιδράσεις, και εκ των πραγμάτων η πολιτική ηγεσία του νομού επωμίζεται σοβαρές ευθύνες, απέναντι στο γόητρο και το μέλλον αυτού του τόπου.

Ύστερα από τις εξελίξεις, συγκαλείται εκτάκτως σε συνεδρίαση το δημοτικό συμβούλιο Καλλιθέας, την Παρασκευή βράδυ, για να αποφασιστεί το τί θα γίνει.

Εμμέσως πλην σαφώς, στην αναικοίνωση που έδωσε χθες στην δημοσιότητα ο δήμος Καλλιθέας εκφράζεται έντονη δυσαρέσκεια και απορρίπτονται οι προτάσεις της ΕΤΑ.

Αφήνεται όμως κάποιο "παραθυράκι" για συζήτηση για λόγους μάλλον που έχουν να κάνουν με τους εσωπαραταξιακούς συσχετισμούς στον δήμο Καλλιθέας.

Η ΑΝΑΚΟΙΝΩΣΗ

Οι απόψεις του δήμου Καλλιθέας, όπως αυτές εκφράζονται με την επίσημη ανακοίνωση είναι οι εξής:

"Χθες 23/7/2001 πραγματοποιήθηκε στα γραφεία της ΕΤΑ Α.Ε. στην Αθήνα, προγραμματισμένη σύσκεψη μεταξύ του Διευθύνοντα Συμβούλου κ. Χωμενίδη και της Διευθύντριας κ. Καρακάση από την πλευρά της ΕΤΑ Α.Ε. και των κ.κ. Ι. Ιατρίδη δημάρχου, Γ. Μαντάλη αντιδημάρχου, Στ Ρηνιού, προέδρου δημ. συμβουλίου, Ι. Κουμπιάδη νομικού συμβούλου, Ι. Ρώτα οικονομικού συμβούλου, εκ μέρους Δήμου Καλλιθέας και με την παρουσία των βουλευτών Δωδ/σου κ.κ. Β. Παπανικόλα και Α. Παυλίδη. Πριν την συνάντηση έμπρακτο ενδιαφέρον έδειξαν οι δικαιολογημένα απόντες βουλευτές Δωδ/σου κ.κ. Δ. Κρεμαστινός και Κ. Σφυρίου, καθώς επίσης και η καθηγήτρια του ΕΜΠ κ. Τόνια Μοροπούλου.

Η αντιπροσωπεία του Δήμου με επικεφαλής το δήμαρχο κ. Ι. Ιατρίδη, που επίμονα επιδίωξε να γίνει αυτή η συνάντηση μετέβη αποφασισμένη να ζητήσει πλέον την παραχώρηση κατά κυριότητα του ακινήτου στηριζόμενη

- Στην επίσημη αναγνώριση από πλευράς ΕΟΤ των αξιόλογων ολοκληρωμένων μελετών που συνέταξε ο Δήμος για την αναστήλωση του μνημείου και την ανάπλαση του αλσυλίου και του ευρύτερου χώρου (όπως χαρακτηριστικά αναφέρθηκε το 1999 στην εισήγηση του τότε Γ. Γραμματέα του ΕΟΤ και νυν προέδρου κ. Ε. Γιαννακόπουλο).
- Στην εξασφαλισμένη χρηματοδότηση από το 3ο ΚΠΣ ποσού 900.000.000 δρχ. για την αναστήλωση της ΡΟΤΟΝΤΑΣ, 300.000.000 δρχ. για την ολοκλήρωση της Α΄φάσης που βρίσκεται ήδη σε εξέλιξη και 430.000.000 δρχ. για την ανάπλαση του αλσυλίου.
- Στην απόφαση του Δ.Σ. του ΕΟΤ για 25ετή παράταση της παραχώρησης κατά χρήση της Καλλιθέας.

Ο Δήμος μας προκειμένου να φθάσει στην ολοκλήρωση των μελετών και να εξασφαλίσει την χρηματοδότηση, έχει αναλώσει χρόνο, φαιά ουσία και ίδιους πόρους δεκάδων εκατομμυρίων δραχμών και τώρα ευρισκόμενος προ των θυρών της υλοποίησης διεκδικεί το δικαίωμα και αξιώνει νόμιμα από την πολιτεία **να του παραχωρηθεί όλος ο χώρος κατά κυριότητα.**

Για αυτό το λόγο, καταστήσαμε σαφές στον Διευθύνοντα Σύμβουλο της ΕΤΑ Α.Ε. κ. Χωμενίδη ότι μετά την παράταση της σύμβα-

ΦΡΟΝΤΙΣΤΗΡΙΟ ΑΝΟΔΟΣ

ΓΙΑ ΟΛΕΣ ΤΙΣ ΤΑΞΕΙΣ ΓΥΜΝΑΣΙΟΥ–ΕΝΙΑΙΟΥ ΛΥΚΕΙΟΥ–ΤΕΕ

Στο Φροντιστήριό μας διδάσκονται σε αυστηρά ολιγομελή τμήματα από καθηγητές ΠΤΥΧΙΟΥΧΟΥΣ ΠΑΝΕΠΙΣΤΗΜΙΟΥ ΑΘΗΝΩΝ τα μαθήματα:

ΜΑΘΗΜΑΤΙΚΑ ΦΥΣΙΚΗ
ΧΗΜΕΙΑ ΦΙΛΟΛΟΓΙΚΑ
ΟΙΚΟΝΟΜΙΚΑ ΒΙΟΛΟΓΙΑ

Β'-Γ' ΛΥΚΕΙΟΥ ΥΠΟΛΟΙΠΑ ΤΜΗΜΑΤΑ

ΕΝΑΡΞΗ 16 ΙΑΝΟΥΑΡΙΟΥ

Χαμηλά δίδακτρα κι επιπλέον έκπτωση σε αριστούχους και αδέλφια μαθητές μας

ΕΝΑΡΞΗ 3 ΣΕΠΤΕΜΒΡΙΟΥ

Με κάθε εγγραφή πολλά φροντιστηριακά δώρα

Πληροφορίες - Εγγραφές:
Ελένη Ρούσου - Μαργωμένου
Τηλ.: (0241) 28053
Γαριβάλδη 17 (πίσω από το Υπέρ Μάρκετ Σπανός)

Φυσική – Χημεία Μαθηματικά

Πέτρος Κ. Παραγυιός
(Φυσικός)
Αναστ. Αναστασιάδη Μπάκα
(Μαθηματικός)

- Ολιγομελή τμήματα
- Μεθοδική διδασκαλία
- Προσιτά δίδακτρα

Δ/νση: Παπαφλέσσα 17 - Μητρόπολη
Έναντι 4ου Γυμνασίου
Τηλέφωνα : 78236, 22218, 23796
Κιν. Τηλέφωνο : 097 - 4313993

ΕΝΑΡΞΗ ΜΑΘΗΜΑΤΩΝ
13 Αυγούστου : Β' – Γ' Λυκείου
27 Αυγούστου : Α' Λυκείου
3 Σεπτεμβρίου : Α' – Β' – Γ' ΓΥΜΝΑΣΙΟΥ

είναι η ολοκληρωτική καταστροφή της

πρόκληση Καλλιθέας!

σης παραχώρησης των Ιαματικών Πηγών Καλλιθέας για άλλα 25 χρόνια με νόμιμη απόφαση του Δ.Σ. του ΕΟΤ, εμείς ως Δήμος πλέον διατηρούμε την διοίκηση και διαχείρισή τους και επισημάναμε ότι επιχειρήθηκε κατά τους τελευταίους μήνες να μας αμφισβητηθεί, με την επίκληση ότι ναι μεν λήφθηκε απόφαση του Δ.Σ. του ΕΟΤ αλλά θα έπρεπε να ακολουθήσει η έκδοση σχετικής εγκριτικής Υπουργικής Απόφασης. Ζητήσαμε από τον κ. Χωμενίδη να ολοκληρωθούν όλες οι εκκρεμείς διαδικασίες από την ΕΤΑ Α.Ε. όπως προβλέπεται από το νόμο 2832/2000.

Ο κ. Χωμενίδης δεν δέχθηκε καμία συζήτηση για την παραχώρηση της Καλλιθέας, επικαλούμενος ότι δεν έχει τέτοια δικαιοδοσία (αλλά μόνο ο ΕΟΤ), και αρνήθηκε να ολοκληρώσει ως ΕΤΑ Α.Ε. τις τυπικές διαδικασίες που απαιτούνται για την παράταση της σύμβασης παραχώρησης για άλλα 25 χρόνια.


ΡΟΔΙΑΚΗ
ΗΜΕΡΗΣΙΑ ΠΡΩΙΝΗ ΕΦΗΜΕΡΙΔΑ ΤΗΣ ΡΟΔΟΥ
Με τερτίπια ο ΕΟΤ βάζει νέα εμπόδια στη σωτηρία του μνημείου!
Ο ΑΚΑΜΑΤΗΣ τορπιλίζει την Καλλιθέα!
ΕΤΟΙΜΟΣ ΝΑ ΕΓΚΑΤΑΛΕΙΨΕΙ Ο ΔΗΜΟΣ ΤΗΝ ΚΑΛΛΙΘΕΑ
Ο ίδιος υπεύθυνος για την καταστροφή και το σημερινό χάλι!
ΟΡΙΣΘΗΚΕ ΚΡΙΣΙΜΗ ΣΥΣΚΕΨΗ ΤΗΝ ΤΡΙΤΗ ΣΤΗΝ ΑΘΗΝΑ
Ποιός θα βάλει μυαλό στους κορεκλόκενταυρους γραφειοκράτες των Αθηνών;

Αντίθετα μας κατέθεσε μια νέα πρόταση (την οποία πρώτη φορά ακούσαμε χθες) δηλαδή να συσταθεί νέα ανώνυμη εταιρεία μη κερδοσκοπικού χαρακτήρα στην οποία θα συμμετέχει η ΕΤΑ Α.Ε. και ο Δήμος μας και η οποία πλέον θα είναι φορέας διοίκησης και διαχείρισης της όλης υπόθεσης (και υλοποίησης των προγραμματισμένων και εγκεκριμένων έργων). Η εταιρεία αυτή θα μπορεί να μετεξελιχθεί αργότερα σε κερδοσκοπική (αν το επιθυμούμε) για να αναλάβει και το υπόλοιπο κομμάτι της τουριστικής ανάπτυξης.

Η Καλλιθέα αποτελεί στίγμα για την πολιτική μας ζωή κι εμείς έχουμε αναγάγει το θέμα σε αυτοσκοπό προκειμένου να εξευρεθεί η προσφορότερη λύση.

Θεωρούμε ότι εάν ξεκινήσουν ξανά από την αρχή οι διαδικασίες (για σύσταση νέας εταιρείας, αντικατάσταση φορέα υλοποίησης κ.λπ.) είναι βέβαιο ότι θα χαθεί πολύτιμος χρόνος και θα μπλοκαριστεί το θέμα της χρηματοδότησης. Δεν υπάρχει εγγύηση ότι μετά την αλλαγή φορέα θα διασφαλιστεί η ευρωπαϊκή χρηματοδότηση που σημειωτέον φθάνει στο 100%. Ακόμα και στην περίπτωση που οι πόροι είναι εξασφαλισμένοι θα υπάρξει σίγουρα πρόβλημα στην εφαρμογή της μελέτης αφού το μνημείο μέρα με τη μέρα καταρρέει.

Εμείς δεν είμαστε δογματικοί στις θέσεις μας. Διερευνούμε και αξιολογούμε όλες τις εναλλακτικές προτάσεις. Είμαστε όμως υποχρεωμένοι να εξασφαλίσουμε την απρόσκοπτη και γρήγορη εξέλιξη της υπόθεσης ώστε να μην χαθούν οι μελέτες και οι διασφαλισμένοι πόροι και προπάντος να μην οδηγηθούμε σε νέες αναβολές.

Σε καμία περίπτωση δεν πρόκειται ο Δήμος Καλλιθέας να απεκδυθεί ούτε στο ελάχιστο των κεκτημένων δικαιωμάτων του που απορρέουν μέσα από τις νόμιμα ληφθείσες αποφάσεις των αρμοδίων υπηρεσιών ούτε και να απεμπολήσει τις υποχρεώσεις που έχει αναλάβει απέναντι στους δημότες του και το ροδιακό λαό γενικότερα.

Γι' αυτό το λόγο καλούμε εκτάκτως το Δημοτικό Συμβούλιο μεθαύριο Παρασκευή 27/7/2001 ώρα 20.30 για να ενημερώσουμε το σώμα και να αξιολογήσουμε όλα τα δεδομένα".

Η Ν.Δ. ΚΑΤΑΓΓΕΛΛΕΙ ΚΑΙ ΚΑΥΤΗΡΙΑΖΕΙ

Αντιδωδεκανησιακό σύνδρομο, αθάνατο!

ΠΕΡΙΣΣΕΨΑΝ ΤΟ ΘΡΑΣΟΣ ΚΑΙ Η ΠΡΟΚΛΗΤΙΚΟΤΗΤΑ

Για αντιδωδεκανησιακό πρόσωπο της κυβέρνησης κάνει λόγο σε ανακοίνωσή της η Νομαρχιακή Επιτροπή της ΝΔ, επισημαίνοντας συγκεκριμένα τα εξής:

"Αλλη μια πικρή γεύση από το αλαζονικό και αντιδωδεκανησιακό πρόσωπο της Κυβέρνησης του ΠΑΣΟΚ εισέπραξαν οι εκπρόσωποί μας από την ΕΤΑ, την θυγατρική εταιρεία του ΕΟΤ. Οι κυβερνητικοί βουλευτές απουσίασαν προκλητικά, αφήνοντας έτσι τον βουλευτή μας κ. Παυλίδη να δίνει μόνος την μάχη για την προάσπιση των συμφερόντων της Δωδεκανήσου.

Χωρίς ίχνος ντροπής και με περισσό θράσος κυβερνητικοί παράγοντες ανακοίνωσαν χθες ότι ούτε το συγκρότημα της Καλλιθέας παραχωρείται στον ομώνυμο Δήμο, ούτε και το Γκολφ Αφάντου εντάσσεται στα Ολυμπιακά έργα. Οι δεσμεύσεις, δηλαδή, του υπουργού Ανάπτυξης περί διεθνούς διαγωνισμού για την αξιοποίησή του παραμένουν απλές εξαγγελίες και τίποτε άλλο.

Μπροστά σ' αυτή τη δυσμενή εξέλιξη για τα τοπικά μας πράγματα η ΝΔ παρακολουθεί με υπευθυνότητα τα συμβαίνοντα και δεν θα επιτρέψει η ανικανότητα και η προχειρότητα της κυβέρνησης να φέρουν προ τετελεσμένων γεγονότων τον Ροδιακό λαό.

Καλούμε τον κ. Σημίτη και το τοπικό ΠΑΣΟΚ έστω και την ύστατη στιγμή να λάβουν το μήνυμα που στέλνει σήμερα σύσσωμη η Ροδιακή κοινωνία. Τα προβλήματα του τόπου μας απαιτούν πολιτική βούληση, γενναίες αποφάσεις και σύμπραξη όλων των δυνάμενων του τόπου και η ΝΔ προς αυτή την κατεύθυνση και για το καλό του τόπου τείνει χέρι συνεργασίας".

Ο Γ. ΒΑΣΙΛΑΚΗΣ

Πράξη μειοδοσίας χαρακτηρίζει τις εξελίξεις με δήλωσή του ο πολιτευτής της ΝΔ κ. Ιωάννης Βασιλάκης.

Αναφέρει ειδικότερα τα εξής:

"ΑΙΣΧΟΣ!!!

Ο τσαρλατανισμός, η πονηριά και η ανευθυνότητα των καρεκλοκένταυρων της Αθήνας έχει φθάσει στο έπακρο. Τολμούν να ξεπουλήσουν την Δωδεκάνησο ρίχνοντας στη πυρά του Χρηματιστηρίου τις Πηγές Καλλιθέας και εγκαταστάσεις Γκολφ, αρνούμενοι την διαχείριση και την αξιοποίησή τους στους Δήμους Καλλιθέας και Αφάντου.

Καταδικάζω την αποτρόπαια αυτή πράξη χαρακτηρίζοντάς την ως πράξη Εθνικής Δωδεκανησιακής Μειοδοσίας.

Εμείς είμαστε τα αφεντικά και οι ιδιοκτήτες.

Εμείς ξέρουμε τον τόπο μας καλύτερα, τον αγαπάμε και τον πονάμε.

Καλώ όλες τις πολιτικές δυνάμεις, τους τοπικούς παράγοντες και φορείς και όλο τον δωδεκανησιακό λαό σε συστράτευση για κοινούς αγώνες προστασίας της δωδεκανησιακής περιουσίας και συμφερόντων".

PEGASOS TRAVEL

Κάντε αξέχαστες διακοπές και ονειρεμένα ταξίδια με ασφάλεια και ποιότητα που προσφέρει το γραφείο μας PEGASOS TRAVEL.

Το PEGASOS TRAVEL πρωτοπόρο σε κρατήσεις ξενοδοχείων, μερίμνησε και σας προσφέρει καταπληκτικές τιμές για τα παρακάτω ξενοδοχεία.

Εκδοση εισιτηρίων R/T από 01/04/01-31/10/01

• **PRESIDENT,** Α' Κατηγορίας, Λεωφόρος Κηφησίας		
Μονόκλινο	δρχ.	12.500
Δίκλινο για μονόκλινο	»	14.000
Δίκλινο	»	16.500
Τρίκλινο	»	20.000
• **RIVA HOTEL,** Α' Κατηγορίας, SUPERIOR Μιχαλακοπούλου (κοντά στο HILTON)		
Μονόκλινο	δρχ.	18.500
Δίκλινο	»	21.000
Τρίκλινο	»	28.500
• **PARTHENON HOTEL, ,** Α' Κατηγορίας, περιοχή Μακρυγιάννη		
Μονόκλινο	δρχ.	23.500
Δίκλινο	»	27.000
Τρίκλινο	»	37.000
• **ASTOR HOTEL,** Α' Κατηγορίας, Σύνταγμα		
Μονόκλινο	δρχ.	19.500
Δίκλινο	»	26.000
Τρίκλινο	»	32.000
• **ALEXANDROS,** Α' Κατηγορίας, περιοχή κοντά HILTON		
Μονόκλινο	δρχ.	26.000
Δίκλινο	»	29.000
Τρίκλινο	»	34.500
• **CHRISTINA HOTEL,** Β' Κατηγορίας		
Μονόκλινο	δρχ.	18.500
Δίκλινο	»	21.000
Τρίκλινο	»	28.500
• **HOTEL ELLINIS,** Β' Κατηγορίας, Λεωφ. Συγγρού, Ωνάσειο		
Μονόκλινο	δρχ.	13.500
Δίκλινο	»	17.500
Τρίκλινο	»	21.000
• **GRAND HOTEL,** Β' Κατηγορίας, Πατησίων Βερατζέρου 10		
Μονόκλινο	δρχ.	15.000
Δίκλινο	»	20.000
Τρίκλινο	»	26.000
• **ACHILLION HOTEL,** Β' Κατηγορίας, Αγ. Κωνσταντίνου		
Μονόκλινο	δρχ.	15.000
Δίκλινο	»	20.000
Τρίκλινο	»	26.000
• **LILIA HOTEL,** Α' Κατηγορίας, Πασαλιμάνι Πειραιάς		
Μονόκλινο	δρχ.	16.500
Δίκλινο	»	20.800
Τρίκλινο	»	26.000
• **LE PALACE HOTEL,** Β' Κατηγορίας, Τσιμισκή 12, Θεσσαλονίκη έως 19/08/01		
Μονόκλινο	δρχ.	22.000
Δίκλινο	»	30.000
Τρίκλινο	»	35.000
• **MARDINO HOTEL,** Γ' Κατηγορίας, Εγνατίας, & Αντιγονίδων 3, Θεσσαλονίκη έως 19/08/01		
Μονόκλινο	δρχ.	15.000
Δίκλινο	»	20.000
Τρίκλινο	»	26.000

ΧΑΡΙΣΤΕ ΣΤΟΥΣ ΕΑΥΤΟΥΣ ΣΑΣ ΜΟΝΑΔΙΚΕΣ ΑΝΑΜΝΗΣΕΙΣ & ΑΝΕΤΗ ΔΙΑΜΟΝΗ ΓΙΑ ΤΗΝ ΚΑΛΥΤΕΡΗ ΕΞΥΠΗΡΕΤΗΣΗ ΣΑΣ ΤΟ PEGASOS TRAVEL ΜΕ ΤΗΝ ΕΜΠΕΙΡΗ ΟΜΑΔΑ ΤΟΥ ΕΙΝΑΙ ΣΤΗΝ ΔΙΑΘΕΣΗ ΣΑΣ ΓΙΑ ΝΑ ΣΑΣ ΒΟΗΘΗΣΕΙ.

PEGASUS TRAVEL

Αλεξάνδρου Διάκου 84-Ψαροπούλα
Τηλ. 76161-73455-75879 FAX: 35504

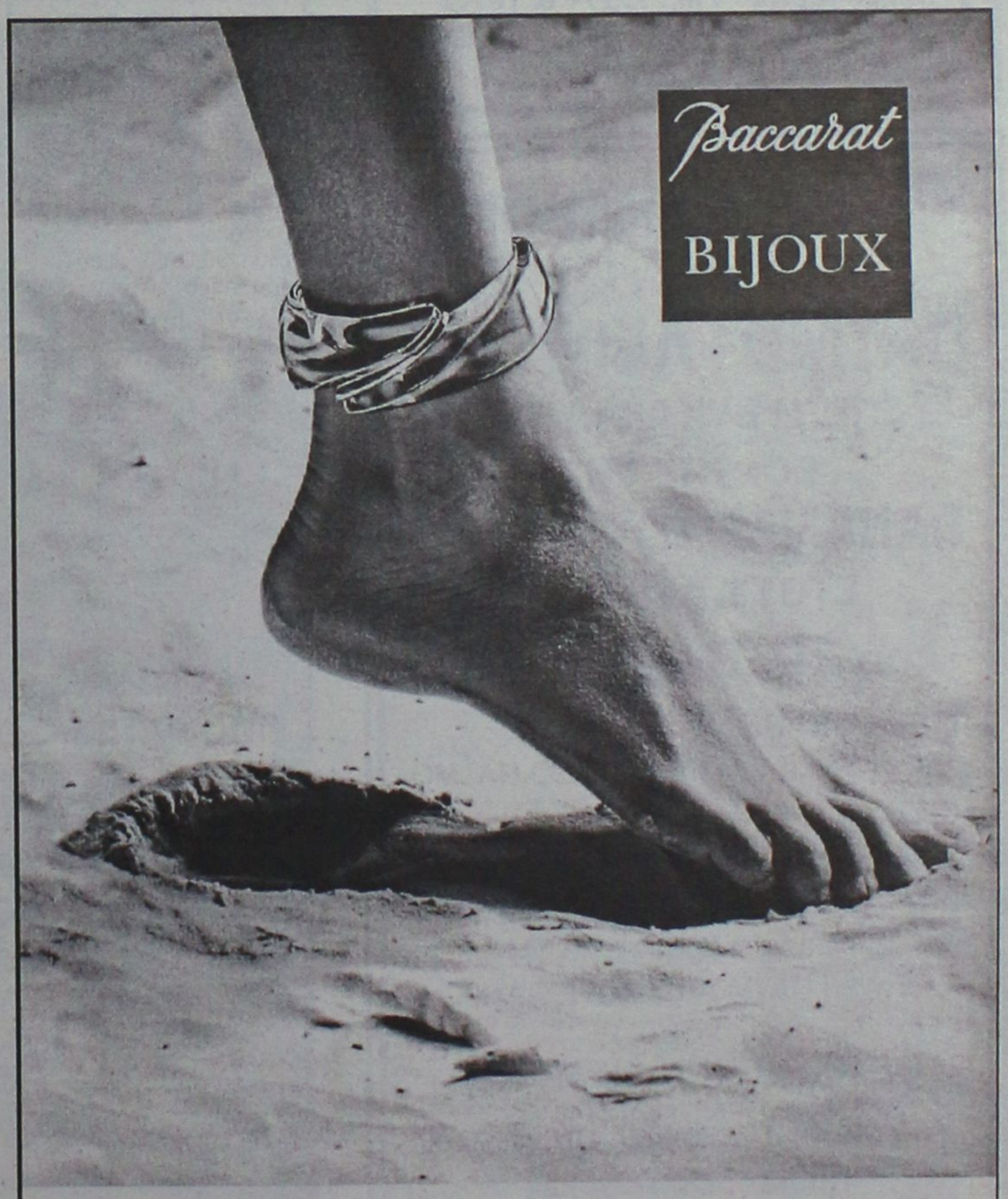

Ν. Γ. Καραγεωργίου
Εκφράζει την υψηλή αισθητική σας!
Αμερικής & Ι. Καζούλη γωνία - Τηλ . 27127
ΑΝΤΙΠΡΟΣΩΠΕΙΑ ΔΩΔΕΚΑΝΗΣΟΥ

ΚΑΝΤΕ ΤΗ ΣΩΣΤΗ ΕΠΙΛΟΓΗ!

ΣΥΓΧΡΟΝΑ ΦΡΟΝΤΙΣΤΗΡΙΑ

Φρόσιμο ΘΕΜΕΛΙΟ

Β/ΒΑΘΜΙΑΣ ΕΚΠΑΙΔΕΥΣΗΣ

www.orosimo-rho.gr

Στο νέο μας site:
⇨Υπολογίστε τη βαθμολογία σας στο Ενιαίο Λύκειο και για τη πρόσβαση σε ΑΕΙ ΤΕΙ
⇨Δείτε τις σχολές προτίμησής σας, τα προγράμματα σπουδών τους και τις επαγγελματικές προοπτικές που ανοίγει κάθε σχολή.

ΕΥΘΥΝΗ-ΠΟΙΟΤΗΤΑ- ΣΙΓΟΥΡΙΑ
ΕΝΑΡΞΗ ΜΑΘΗΜΑΤΩΝ

Μαθήματα ένταξης:	Από 1η Αυγούστου
Γ Λυκείου:	Από 1η Αυγούστου
Β Λυκείου:	Από 6 Αυγούστου
Α Λυκείου:	16 Αυγούστου
Νέα τμήματα Γυμνασίου & Λυκείου:	3 Σεπτεμβρίου

Διεύθυνση: Τσίννας Βλάσης (Φυσικός)
Βυρίνης Αθανάσιος (Μαθηματικός)
Παπανικολάου Χρήστος (Μαθηματικός)

Πληροφορίες: Τηλ: 75194 & 76705
Στέλιου Κωτιάδη 37 & Δημ. Αναστασιάδη
email: vyrinath@otenet.gr

4ΗΜΕΡΗ ΕΚΔΡΟΜΗ
ΣΤΗΝ
ΠΑΤΜΟ–ΛΕΙΨΟΥΣ
ΕΠΙ ΤΗ ΕΥΚΑΙΡΙΑ ΤΗΣ
ΕΟΡΤΗΣ ΤΗΣ
ΠΑΝΑΓΙΑΣ ΤΟΥ ΧΑΡΟΥ
ΣΤΟΥΣ ΛΕΙΨΟΥΣ
Από 20/8–24/8/01

ΠΕΡΙΛΑΜΒΑΝΕΙ
• Ακτοπλοϊκά εισιτήρια ΡΟΔΟ-ΠΑΤΜΟ-ΡΟΔΟ
• Ξενοδοχείο με πρωινό σε δίκλινα-τρίκλινα
• Μια ημερήσια εκδρομή στην Πάτμο
• Εισιτήρια ΠΑΤΜΟ-ΛΕΙΨΟΥΣ-ΠΑΤΜΟ

ΘΕΣΕΙΣ: ΠΕΡΙΟΡΙΣΜΕΝΕΣ

ΠΛΗΡΟΦΟΡΙΕΣ-ΕΓΓΡΑΦΕΣ
Πρακτορείο ταξιδίων
ΣΑΒΒΑΣ ΣΑΗΣ
Τάρπον Σπρινγκς 42, δίπλα στην Πίστεως • Τηλ. 0241-39781-3

Ο 73χρονος Οίκουτας Στυλιανός του Μιχαήλ

Σκοτώθηκε Αρχαγγελίτης

Το μηχάνημα που οδηγούσε συγκρούσθηκε με Ι.Χ.

Τραγικό θάνατο βρήκε χθες το μεσημέρι έξω από το χωριό του τον Αρχάγγελο ο 73χρονος Οίκουτας Στυλιανός του Μιχαήλ, όταν το γεωργικό μηχάνημα που οδηγούσε συγκρούσθηκε πλαγιομετωπικά με ενοικιαζόμενο Ι.Χ. αυτοκίνητο.

Το ατύχημα έγινε στις 2.30 το μεσημέρι στο 32ο χιλιόμετρο της οδού Ρόδου-Λίνδου έξω από τον Αρχάγγελο σ' ένα σημείο όπου χαρακτηρίζεται σαν "καρμανιόλα".

Το γεωργικό μηχάνημα που οδηγούσε ο 73χρονος Αρχαγγελίτης συγκρούσθηκε συγκεκριμένα με ενοικιαζόμενο αυτοκίνητο που οδηγούσε ο Ισραηλινός Μπέρκοβιτς Αβραάμ 53 χρόνων ο οποίος διαμένει προσωρινά στο ξενοδοχείο "Ρόδος Πάλας".

Η σύγκρουση υπήρξε σφοδρότατη με αποτέλεσμα ο Οίκουτας να σκοτωθεί επί τόπου. Ο ισραηλινός κρατείται για τα παραπεμφθεί στον εισαγγελέα.

ΒΟΥΤΗΞΕ ΤΣΑΝΤΑ ΜΕ 420 ΧΙΛΙΑΔΕΣ

Αφησε τη τσάντα του που είχε μέσα 420.000 δραχμές και προσωπικά του έγγραφα με αποτέλεσμα να την αρπάξει διερχόμενος Δανός τουρίστας ο οποίος όμως συνελήφθη από άνδρες της Υποδιεύθυνσης Ασφαλείας μετά από 9,5 ώρες αφού στο μεταξύ είχε από τα κλεμμένα χρήματα 117.000 δραχμές.

Δράστης είναι ο 38χρονος Δανός τουρίστας OVIDIU DUMITRU ο οποίος συνελήφθη προχθές στις 8.45 το πρωί από άνδρες της Υποδιεύθυνσης Ασφαλείας γιατί την προηγούμενη στις 11.15 τη νύχτα αφαίρεσε το τσαντάκι του υπαλλήλου του ΟΤΕ Γεωργίου Κελέση του Πέτρου 53 χρόνων που το είχε έξω από το αυτοκίνητό του και περιείχε 420.000 δραχμές.

Μετά τη σύλληψή του βρέθηκαν στην κατοχή του 303.000 δραχμές που παραδόθηκαν στον ιδιοκτήτη τους.

Η "μάστιγα" έχει κτυπήσει πολλά σπίτια

Προβληματισμός για τα ναρκωτικά και στην Κω!

Δέκα συλλήψεις ατόμων, μικρής κυρίως ηλικίας, σε μια μέρα για κατοχή-χρήση

Με ταχύτατους ρυθμούς εξαπλώνεται η μάστιγα των ναρκωτικών στο νησί του Ιπποκράτη και αυτό επιβεβαιώνεται από το γεγονός ότι προχθές και χθες μέχρι τις 5.30 το πρωί οι άνδρες του Τμήματος Ασφαλείας Κω συνέλαβαν δέκα άτομα που κατείχαν ναρκωτικά και στο ένα από αυτά βρήκαν και κατάσχεσαν 61 γραμμάρια ακατέργαστης κάνναβης.

Πρόκειται για τον ηλικίας 22 χρόνων στρατιώτη Ματθαίο Λαζάρου του Σταματίου από τον Πειραιά ο οποίος κατείχε μία νάϋλο συσκευασία που είχε μέσα 61 γραμμάρια ακατέργαστης κάνναβης την οποία είχε προμηθευτεί κατά την διάρκεια της άδειάς του και συνελήφθη προχθές στις 9.30 το πρωί όταν επέστρεψε στην Κω για να παρουσιαστεί στη μονάδα του.

- Στις δέκα το βράδυ της ίδιας ημέρας άνδρες του Τμήματος Ασφαλείας Κω σε έφοδο που πραγματοποίησαν στο σπίτι του 19χρονου Αριστοτέλη Κεραμιανάκη του Στυλιανού συνέλαβαν τον ίδιο και τους Σταμάτιο Ξυπολιτά του Χρήστου 19 χρόνων, Εμμανουήλ Ανέμη του Μαρίνου 19 χρόνων, Ιωάννη Ευθυμιάδη του Ευγένιου 19 χρόνων, Εμμανουήλ Καμπούρογλου του Σταματίου 21 χρόνων, Χουσεΐν Σαρρή του Μαχμούτ 22 χρόνων, τον αδελφό του πρώτου Δημήτριο Κεραμιανάκη του Στυλιανού 21 χρόνων και τον 17χρονο ομογενή Κ.Σ. γιατί στο τραπέζι που κάθονταν βρέθηκαν 5 γραμμάρια ακατέργαστης κάνναβης και 6,5 γραμμάρια μείγματος καπνού με ακατέργαστη κάνναβη που έκαναν χρήση όλοι μαζί.

Τέλος χθες στις 5.30 το πρωί από άνδρες της ίδιας υπηρεσίας συνελήφθη ο 27χρονος Στέφανος-Γεώργιος Σκουρμαλάς του Μιλτιάδη ιδιωτικός υπάλληλος γιατί κατελήφθη από αστυνομικούς της Ομάδας Πρόληψης και Καταστολής Εγκληματικότητας να κατέχει δύο νάϋλο συσκευασίες που είχαν μέσα ακατέργαστη κάνναβη συνολικού βάρους πέντε γραμμαρίων.

Τα ναρκωτικά κατασχέθηκαν και οι συλληφθέντες κρατήθηκαν για να προσαχθούν στον κ. Εισαγγελέα.

SALOTTI by PROTEAS
Με τη σιγουριά του επώνυμου...
Μοναδικές προσφορές στους δερμάτινους καναπέδες μας
560.000 δρχ.
Τιμή έκπληξη
ΑΦΟΙ ΚΕΛΗ Ο.Ε.
Αθηνών 36 Τ.Κ. 85100, Ρόδος
Τηλ: (0241) - 56865 - FAX: 67207 -
www.protea.gr ,
email: kelis_bros@hotmail.com
leather & fabric collection
Στις τιμές συμπεριλαμβάνεται ΦΠΑ

Με χθεσινή απόφαση της Ομοσπονδίας τους

Ανεστάλη η σημερινή απεργία ξενοδ/λων

Ικανοποίησε αιτήματα ο κ. Χριστοδουλάκης

Ανεστάλη η προγραμματισμένη για σήμερα απεργία των ξενοδοχοϋπαλλήλων, αφού οι συνδικαλιστές... έμειναν ικανοποιημένοι από σχέδιο νόμου που παρουσίασε ο υπουργός Ανάπτυξης κ. Χριστοδουλάκης και τις δεσμεύσεις που ανέλαβε.

Η απόφαση αναστολής της απεργιακής κινητοποίησης πάρθηκε από το Εκτελεστικό Συμβούλιο της Πανελλήνιας Ομοσπονδίας Ξενοδοχοϋπαλλήλων που συνεδρίασε εκτάκτως χθες.

Στην ανακοίνωση που δόθηκε στην δημοσιότητα, αιτιολογείται η απόφαση αναστολής και ειδικότερα επισημαίνονται τα εξής:

Το Εκτελεστικό Συμβούλιο της ΠΟΕΕ-ΥΤΕ στην έκτατη συνεδρίασή του σήμερα 25/7/2001 αφού εκτίμησε:

Α. Το περιεχόμενο του Σχεδίου Νόμου που κατέθεσε ο υπουργός Ανάπτυξης κ. Χριστοδουλάκης στην Συνεδρίασή του Εθνικού Συμβουλίου Τουρισμού.

Β. Την δημόσια δέσμευσή του και την έγγραφη δέσμευση του Δ.Σ. των ΣΤΕ για την λειτουργία των τμημάτων Μετεκπαίδευσης για την περίοδο 2001-2002 στις περιοχές που υπάρχουν εκπαιδευτήρια και υποδομές της ΣΤΕ δηλαδή Αθήνα, Θεσσαλονίκη, Κρήτη, Ρόδο, Κέρκυρα σύμφωνα με τις



διατάξεις του Ν. 1077/80.

Γ. Την αποδοχή των προτάσεών μας για την εκπαίδευση και την συμμετοχή μας στον ουσιαστικό διάλογο που θα γίνει μέχρι τις 15 Σεπτεμβρίου για την οριστική ρύθμιση των θεμάτων τουριστικής εκπαίδευσης, μετεκπαίδευσης.

Δ. Την δέσμευση του υπουργείου Εργασίας και Κοινωνικών Ασφαλίσεων για ουσιαστική συζήτηση των θεμάτων που αφορούν το ΤΑΞΥ δηλαδή την επέκταση και τη διατήρηση της αυτοτέλειάς του κατά την έναρξη του διαλόγου για το ασφαλιστικό ομόφωνα αποφάσισε:

1. Την αναστολή της 24ωρης προειδοποιητικής πανελλαδικής απεργίας της Πέμπτης 26/7/2001.

2. Να καλέσει τους εργαζόμενους στα ξενοδοχεία και τις τουριστικές επιχειρήσεις σε ετοιμότητα για να προασπίσουν τα ασφαλιστικά δικαιώματα καθώς και το δικαίωμά τους στην μόρφωση, με τη συνεργασία των Σωματείων, των Εργατικών Κέντρων και την Διοίκηση της Ομοσπονδίας τους.

Ο Αρ. Παυλίδης για την τουριστική πολιτική

Σχεδιάζουν στο πόδι!

Τί είπε στην χθεσινή συζήτηση του ΣΕΤΕ

Στην προχειρότητα με την οποία χειρίζεται η κυβέρνηση τα θέματα του τουρισμού, αναφέρθηκε ο βουλευτής Δωδεκανήσου κ. Αριστοτέλης Παυλίδης στη συζήτηση που οργάνωσε χθες ο Σύνδεσμος Τουριστικών Επιχειρήσεων (ΣΕΤΕ) με θέμα: "Η ανταγωνιστικότητα και οι προοπτικές του Ελληνικού Τουρισμού".

Ο κ. Παυλίδης μεταξύ άλλων είπε και τα εξής:

"Είναι άξιος συγχαρητηρίων ο ΣΕΤΕ για την 10ετή ενεργό παρουσία του στην τουριστική ζωή της χώρας μας. Προβάλλει θέματα και ιδέες που βασίζονται στην επιτυχή δραστηριότητα των μελών του.

Αποτελεί πρόκληση η πρόσκληση για συζήτηση του θέματος που σήμερα επέλεξε ως ζήτημα προβληματισμού.

Επ' αυτού καταθέτω τα παρακάτω:

Η Τουριστική Ελλάς έχει πλούσιο παρελθόν, αυτό που οικοδόμησαν κυρίως οι ιδιώτες, αλλά πολλοί αμφιβάλλουν για το ευοίωνο μέλλον της. Κύριος λόγος η απουσία μελετημένης τουριστικής πολιτικής προσαρμοσμένης στο σύγχρονο ανταγωνιστικό περιβάλλον. Ασήμαντες επεμβάσεις για βελτίωση ή κατασκευή βασικών έργων υποδομής και προ πάντων ενέργειες που προκαλούν σύγχυση και δεν οδηγούν σε βελτίωση του τουριστικού προϊόντος.

Παραδείγματα πρόσφατα:

Η ακατανόητη απόφαση αλλαγής της πορείας αναπλάσεως των Ιαματικών Λουτρών Καλλιθέας.

Η απαράδεκτη βραδύτητα π.χ. αξιοποιήσεως του Γκολφ Αφάντου, της Μαρίνας Ρόδου καθώς και της νέας εισόδου από Αεροδρόμιο προς πόλη Ρόδου.



Εκδηλο το μειωμένο ενδιαφέρον για τον Τουρισμό. Απόδειξη αυτού οι νομοθετικές πρωτοβουλίες της Κυβερνήσεως. Δείγμα αυτής της αντιλήψεως είναι το Νομοσχέδιο που συζητείται σήμερα στην Βουλή. Μεταξύ των διατάξεων για την "Αιολική Ενέργεια" και για τα "Ναυπηγεία Σκαραμαγκά" πετάει ο κ. Σημίτης δια του κ. Χριστοδουλάκη και... "ολίγον τουρισμό". Σκόρπια άρθρα για τα κάμπινγκ , για τα γραφεία ΕΟΤ στα αεροδρόμια, για τουριστικές εγκαταστάσεις λόγω Ολυμπιακών και για ιαματικές πηγές.

Καμιά συστηματική αντιμετώπιση του μεγάλου ζητήματος της αναβαθμίσεως του τουριστικού προϊόντος, της προσέλκυσης επισκεπτών υψηλών οικονομικών δυνατοτήτων και της επιμήκυνσης-όπου είναι δυνατόν-της τουριστικής περιόδου. Επιπόλαια αντιμετώπιση που φτάνει μέχρις εγκαταλήψεως την ώρα μάλιστα που στην "γειτονιά" μας αναπτύσσονται νέοι τουριστικοί προορισμοί, ισχυρά ανταγωνιστικοί που αντιμετωπίζονται μόνον με σχεδιασμό από συγκροτημένο Διοικητικό Φορέα-υπουργείο Τουρισμού δηλαδή-σύγχρονης τουριστικής πολιτικής αποδεκτής από τον κύκλο των τουριστικών επιχειρηματιών μας και ανθεκτικής στο διεθνές περιβάλλον".



...ή διαλέγετε KLIMATAIR Plus με Bio Protection.

Ο αέρας που αναπνέετε κρύβει κινδύνους που συνήθως δεν αντιλαμβάνεστε.
Γι' αυτό δημιουργήθηκε η σειρά κλιματιστικών KLIMATAIR Plus με σύστημα Bio Protection, που όχι μόνο δροσίζει αλλά και καθαρίζει την ατμόσφαιρα του σπιτιού σας.
Όλα του τα εξαρτήματα έχουν υποστεί ειδική αντιβακτηριακή επεξεργασία, που εμποδίζει την εξάπλωση των επιβλαβών μικροοργανισμών (όπως βακτηρίδια, μύκητες και μικρόβια).
Με τη χρήση όλων των πρόσθετων φίλτρων, ο αέρας που αναπνέετε είναι καθαρός, απόλυτα υγιεινός και... χωρίς ανεπιθύμητους συγκάτοικους.

Αποκτήσετε το με ΧΡΗΜΑΤΟΔΟΤΗΣΗ KLIMATAIR από 6 έως 48 δόσεις

KLIMATAIR
η ασφαλής επιλογή

KLIMATAIR ΡΟΔΟΥ Α.Ε.
Μεγάλου Κωνσταντίνου 2, Ρόδος, Τηλ.: 36520-37866

"ΠΡΑΚΤΟΡΕΙΟ ΣΑΗΣ"

ΟΛΟΗΜΕΡΕΣ ΓΛΥΚΕΣ
ΚΑΘΗΜΕΡΙΝΕΣ ΑΠΟΔΡΑΣΕΙΣ
ΚΑΙ ΞΕΓΝΟΙΑΣΤΑ ΣΑΒΒΑΤΟΚΥΡΙΑΚΑ

ΣΤΑ ΠΑΝΕΜΟΡΦΑ ΝΗΣΙΑ ΜΑΣ

ΤΗΛΟ & ΝΙΣΥΡΟ

ΜΕ ΤΟ ΤΑΧΥΤΕΡΟ – ΑΣΦΑΛΕΣΤΕΡΟ
ΚΑΙ ΥΠΕΡΣΥΓΧΡΟΝΟ ΠΛΟΙΟ

SEA STAR

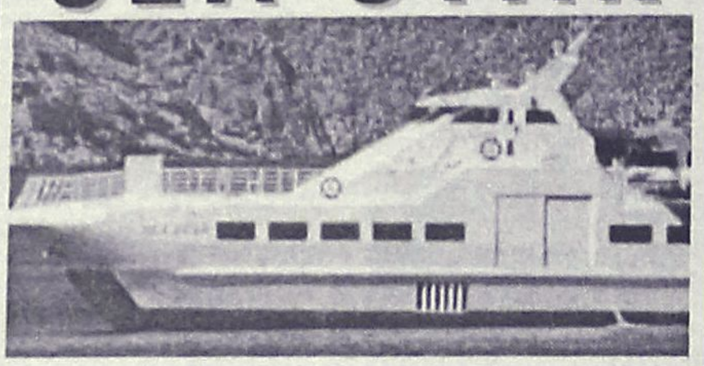

ΤΗΛΕΦΩΝΗΣΤΕ ΜΑΣ ΓΙΑ ΤΙΣ
ΚΡΑΤΗΣΕΙΣ ΚΑΙ ΤΑ ΕΙΣΙΤΗΡΙΑ ΣΑΣ

"Πρακτορείο ΣΑΗΣ"
Τάρπον Σπρινγκς 42
Τηλ. 39781-2-3

Με αιτήσεις που κατέθεσαν στους Δήμους

Πάνω από 3000 ζητούν άδεια παραμονής στη Δωδ/σο

Πήρε ήδη άδεια το 60% - Προθεσμία μέχρι 2 Αυγούστου

Περισσότεροι από 3.000 είναι οι αλλοδαποί που κατέθεσαν μέχρι τώρα αιτήσεις και δικαιολογητικά στους Δήμους της Δωδεκανήσου για να πάρουν άδεια παραμονής.

Οι περισσότερες αιτήσεις (885) έχουν υποβληθεί στον Δήμο της Ρόδου, ενώ ακολουθούν ο δήμος της Κω όπου υποβλήθηκαν 561 αιτήσεις και ο Δήμος Καρπάθου (253 αιτήσεις).

Όπως ανακοινώθηκε από την Περιφέρεια Νοτίου Αιγαίου μέχρι τις 24-7-2001, έχουν υποβληθεί 3.040 αιτήσεις στο Νομό Δωδεκανήσου, και έχουν ελεγχθεί και εκδοθεί οι σχετικές άδειες για το 60% περίπου αυτών.

Συγκεκριμένα κατά δήμους έχουν υποβληθεί:

- Ροδίων 885
- Αρχαγγέλου 57
- Αταβύρου 17
- Αφάντου 40
- Ιαλυσού 182
- Καλλιθέας 144
- Καμείρου 32
- Λινδίων 101
- Ν. Ρόδου 92
- Πεταλούδων 111
- Μεγίστης 6
- Σύμης 42
- Τήλου 42
- Χάλκης 16
- Καλυμνίων 50
- Αγαθονησίου -
- Αστυπάλαιας -
- Λειψών -
- Λέρου 36
- Πάτμου 45
- Καρπάθου 253
- Ολύμπου 20
- Κάσου 1
- Δικαίου 106
- Ηρακλειδών 176
- Νισύρου -

Υπενθυμίζεται ότι η υποβολή των αιτήσεων στους δήμους θα συνεχισθεί μέχρι και τις 2-8-2001.

ΣΤΟΥΣ ΕΒΔΟΜΗΝΤΑ ΛΑΘΡΟΜΕΤΑΝΑΣΤΕΣ

Αρωγή από εθελόντριες του Ερυθρού Σταυρού

Ρούχα, παπούτσια, είδη υγιεινής και παιχνίδια

Ανθρωπιστική βοήθεια στους 70 λαθρομετανάστες που φιλοξενούνται τις τελευταίες μέρες στη Ρόδο, προσέφερε το τοπικό τμήμα του Ελληνικού Ερυθρού Σταυρού.

Με επικεφαλής την πρόεδρο κ. Δέσποινα Δελαπόρτα, οι εθελόντριες Ειρήνη Κορφιά, Σοφία Βρατσάλη και Αντωνία Ψαρά τους επισκέφθηκαν χθες και μοίρασαν ρούχα, παπούτσια, εσώρουχα, σαπούνια, καθώς και παιχνίδια για τα παιδιά.

Αξίζει να σημειώσουμε ότι, οι λαθρομετανάστες στην εικόνα των εκπροσώπων του ΕΕΣ, ξέσπασαν σε χειροκροτήματα και εξέφρασαν τη χαρά τους για τη βοήθεια που τους προσέφεραν. Η υποδοχή αυτή όπως ήταν φυσικό, συγκίνησε τις εθελόντριες, οι οποίες προέβησαν σ' αυτή την κίνηση αποδεικνύοντας ότι ο ΕΕΣ είναι πάντα κοντά στο συνάνθρωπό μας.

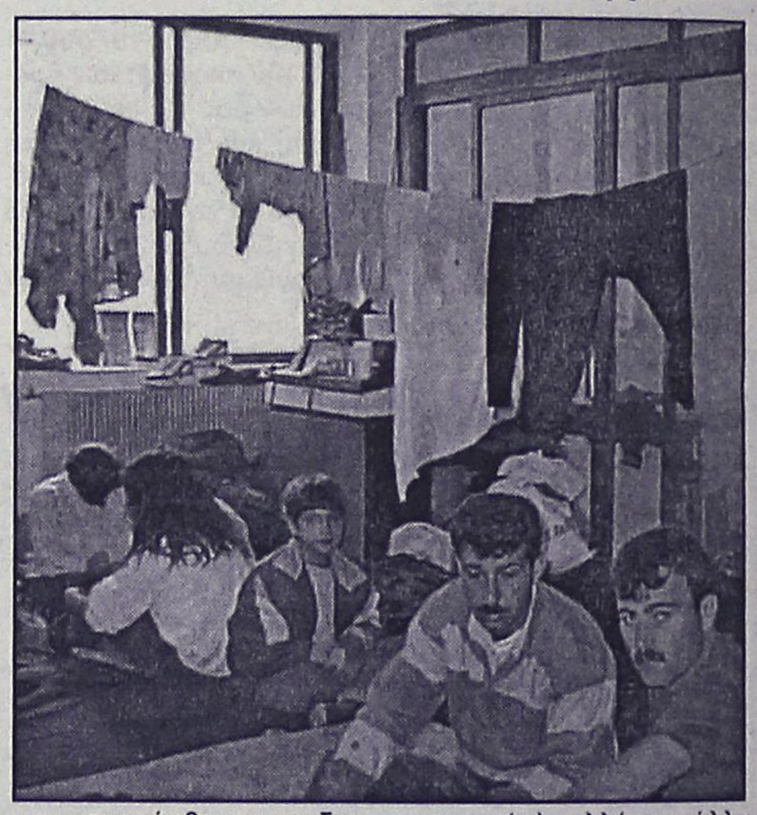

Τα είδη που προσφέρθηκαν, αγοράσθηκαν με δαπάνες του τοπικού τμήματος, ενώ μικρό μέρος αυτών προσέφεραν και ιδιώτες. Οπως έκαναν γνωστό στη "Ρ" οι υπεύθυνοι του τμήματος, ανάγκη δε θεωρείται μόνο το φαγητό (το οποίο τους παρέχεται επαρκώς), αλλά και άλλα πράγματα.

Για τον σκοπό αυτό, άμεσα θα τους προμηθεύσουν και με φάρμακα, για να καταπολεμηθεί η δυσεντερία, επειδή άλλαξε η διατροφική τους αλυσίδα.

PEGASOS TRAVEL

ΚΑΝΤΕ ΑΞΕΧΑΣΤΕΣ ΔΙΑΚΟΠΕΣ ΚΑΙ ΟΝΕΙΡΕΜΕΝΑ ΤΑΞΙΔΙΑ ΜΕ ΑΣΦΑΛΕΙΑ ΚΑΙ ΠΟΙΟΤΗΤΑ ΠΟΥ ΠΡΟΣΦΕΡΕΙ ΤΟ ΓΡΑΦΕΙΟ ΜΑΣ ***PEGASUS TRAVEL.***

ΧΑΡΙΣΤΕ ΣΤΟΥΣ ΕΑΥΤΟΥΣ ΣΑΣ ΜΟΝΑΔΙΚΕΣ ΑΝΑΜΝΗΣΕΙΣ!

ΚΑΛΟΚΑΙΡΙΝΕΣ ΑΕΡΟΠΟΡΙΚΕΣ ΔΙΑΚΟΠΕΣ ΕΞΩΤΕΡΙΚΟΥ

ΕΚΔΡΟΜΗ	ΗΜΕΡ.	ΑΝΑΧΩΡ.	ΞΕΝ/ΧΕΙΟ	ΔΙΑΤΡΟΦΗ	Τιμή/Ατόμου Σε Δίκλινο	Παιδί 2-12 Σε Τρίκλινο
ΠΑΡΙΣΙ	8	Κάθε Δευτέρα	3*	Ημιδιατροφή	239.000	179.000
ΚΛΑΣΣΙΚΗ ΙΣΠΑΝΙΑ	8	22-29/7,5-12/8	3&4*	Ημιδιατροφή	269.000	242.000
ΙΣΠΑΝΙΑ ΠΟΡΤΟΓΑΛΙΑ	8	21-28/7, 4-11/8	3&4*	Ημιδιατροφή	279.000	251.000
ΜΑΛΤΑ	5	Κάθε Δευτέρα/7	4*	Ημιδιατροφή	99.000	79.000
Τυνησια 1000 κ' 1 νύχτες	7	Κάθε Σάββατο	3,4&5*	Πλήρη Διατροφή	205.000	143.500

ΚΑΛΟΚΑΙΡΙΝΕΣ ΟΔΙΚΕΣ ΕΚΔΡΟΜΕΣ ΕΞΩΤΕΡΙΚΟΥ

ΕΚΔΡΟΜΗ	ΗΜΕΡ.	ΑΝΑΧΩΡ.	ΞΕΝ/ΧΕΙΟ	ΔΙΑΤΡΟΦΗ	Τιμή/Ατόμου Σε Δίκλινο	Παιδί 2-12 Σε Τρίκλινο
ΚΩΝ/ΠΟΛΗ	7	6-13-20-27/7 3-10-17-24-31/8 7-14/9	4*	Πρωϊνό	95.000	69.000
ΤΟΥΡΙΣΤΙΚΗ ΙΤΑΛΙΑ	10	29/6, 6-13-20-31/7 7-14-21-28/8	3&4*	Ημιδ/τροφή	109.000	109.000
SUPER ITALIA	9	2-9-16-23-30/7 6-13-20-27/8 3-17/9	3&4*	Ημιδ/τροφή	185.000	175.000
ΒΟΥΔΑΠΕΣΤΗ ΠΡΑΓΑ-ΙΤΑΛΙΑ	11	16-28/7 4-7-18-21/8 1-15/9	4*	Ημιδ/τροφή	189.000	179.000
ΠΑΝΟΡΑΜΑ ΕΛΒΕΤΙΑΣ ΑΥΣΤΡΙΑΣ	10	11-18-25/7 1-8-15-22-29/8 12-26/9	3&4*	Ημιδ/τροφή	225.000	215.000

ΤΡΟΠΙΚΟΙ-ΕΞΩΤΕΡΙΚΟΙ ΠΡΟΟΡΙΣΜΟΙ

ΤΕΝΕΡΙΦΗ ΔΙΑΚΟΠΕΣ (8 ΗΜΕΡΕΣ-6 ΝΥΧΤΕΣ)-3,4&5-Β.Β. ΑΠΟ 208.000 ΔΡΧ.*
ΜΠΑΛΙ ΔΙΑΚΟΠΕΣ (8 ΗΜΕΡΕΣ-5 ΝΥΧΤΕΣ)-3,4&5-Β.Β. ΑΠΟ 340.000 ΔΡΧ.*
ΜΠΑΛΙ ΔΙΑΚΟΠΕΣ (10 ΗΜΕΡΕΣ- 7 ΝΥΧΤΕΣ)-3 ,4&5-Β.Β. ΑΠΟ 324.000 ΔΡΧ.*
ΜΠΑΛΙ ΔΙΑΚΟΠΕΣ (11 ΗΜΕΡΕΣ-8 ΝΥΧΤΕΣ)- 3,4&5-Β.Β. ΑΠΟ 370.000 ΔΡΧ.*
*ΜΠΑΛΙ ΔΙΑΚΟΠΕΣ (15 ΗΜΕΡΕΣ-12 ΝΥΧΤΕΣ)-3,4&5*Β.Β. ΑΠΟ 385.000 ΔΡΧ.*

ΓΙΑ ΤΗΝ ΚΑΛΥΤΕΡΗ ΕΞΥΠΗΡΕΤΗΣΗ ΣΑΣ ΤΟ PEGASUS TRAVEL ΜΕ ΤΗΝ ΕΜΠΕΙΡΗ ΟΜΑΔΑ ΤΟΥ ΕΙΝΑΙ ΣΤΗ ΔΙΑΘΕΣΗ ΓΙΑ ΝΑ ΣΑΣ ΒΟΗΘΗΣΕΙ

ΠΛΗΡΟΦΟΡΙΕΣ: ΑΛΕΞΑΝΔΡΟΥ ΔΙΑΚΟΥ 84, ΨΑΡΟΠΟΥΛΑ
ΤΗΛ.: 76161-73455-75879 FAX.: 35504

ΚΕΝΤΡΟ ΜΠΑΤΑΡΙΑΣ ΔΩΔΕΚΑΝΗΣΟΥ

ΜΠΑΤΑΡΙΕΣ ΜΟΤΟΠΟΔΗΛΑΤΩΝ
ΑΥΤΟΚΙΝΗΤΩΝ -ΣΚΑΦΩΝ
ΑΛΚΑΛΙΚΕΣ - ΝΙΚΕΛΙΟΥ - ΚΑΔΜΙΟΥ -
ΕΠΑΝΑΦΟΡΤΙΖΟΜΕΝΕΣ - ΚΛΕΙΣΤΟΥ ΤΥΠΟΥ

ΕΞΕΙΔΙΚΕΥΣΗ ΣΤΗΝ ΜΠΑΤΑΡΙΑ

Καποδιστρίου 74, Ρόδος • Τηλ. 0241-21507, κιν. 0932 563426

Pellos Travel

7ΗΜΕΡΗ ΕΚΔΡΟΜΗ

ΡΟΔΟΣ – ΠΑΡΟΣ – ΤΗΝΟΣ – ΜΥΚΟΝΟΣ – ΣΑΝΤΟΡΙΝΗ – ΝΑΞΟΣ – ΠΑΡΟΣ – ΡΟΔΟΣ

ΑΝΑΧΩΡΗΣΗ 29/07/2001

ΕΠΙΣΤΡΟΦΗ 04/08/2001

- **Κυριακή 29/07:** Αναχώρηση από Ρόδο για την Πάρο το πρωί. Αφιξη στην Πάρο το βράδυ. Τακτοποίηση στο Ξ/Δ. Διαν/ση
- **Δευτέρα 30/07:** Πρωινό στο Ξ/Δ. Επιβίβαση σε πούλμαν και ξενάγηση στην πόλη της Πάρου και γύρος νησιού - Λειβάδι κ.λπ. Επιστροφή το απόγευμα ώρα 16.00 στο Ξ/Δ. Διαν/ση. Βράδυ - προαιρετική πατριωτική βραδιά με παραδοσιακή μουσική.
- **Τρίτη 31/07:** Πρωινό στο Ξ/Δ. Ολοήμερη εκδρομή με το πλοίο για την Τήνο (Παναγία της Τήνου) και Μύκονο. Επιστροφή αργά το απόγευμα στο Ξ/Δ. Διαν/ση.
- **Τετάρτη 01/08:** Πρωινό στο Ξ/Δ. Ολοήμερη εκδρομή στη Σαντορίνη - Γύρος νησιού. Επιστροφή αργά το απόγευμα. Διαν/ση.
- **Πέμπτη 02/08:** Πρωινό στο Ξ/Δ. Ολοήμερη εκδρομή στη Νάξο. Επιστροφή το απόγευμα στο Ξ/Δ. Διαν/ση.
- **Παρασκευή 03/08:** Πρωινό στο Ξ/Δ. Ελεύθερη μέρα. Βράδυ στις 21.30 αναχώρηση για Ρόδο.
- **Σάββατο 04/08:** Αφιξη στη Ρόδο. Τέλος εκδρομής.

ΤΙΜΗ κατ' άτομο 98.000 δρχ.

Στην εκδρομή ΠΕΡΙΛΑΜΒΑΝΟΝΤΑΙ:

1. Εισιτήρια πλοίου Γ' θέση Ρόδος - Πάρος, Πάρος - Ρόδος, Πάρος - Τήνος, Μύκονος, Σαντορίνη, Νάξος - Πάρος • 2. Εκδρομές - Ξεναγήσεις • 3. Μεταφορές με κλιματιζόμενα πούλμαν • 4. Ξ/Δ με πρωινό • 5. Συνοδός γραφείου

ΔΕΝ ΠΕΡΙΛΑΜΒΑΝΟΝΤΑΙ:

Προαιρετική κυκλαδίτικη (πατριωτική βραδιά με παραδοσιακούς χορούς της Πάρου)

Για περισσότερες πληροφορίες και κρατήσεις στο πρακτορείο:

Pellos Travel

ΛΕΩΦΟΡΟΣ ΚΑΛΛΙΘΕΑΣ 125, ΦΑΛΗΡΑΚΙ ΡΟΔΟΣ

ΤΗΛ.: 0241 87615, 86298 • Fax: 0241 87616

e-mail: pellostravel@hellasnet.gr

ΕΝΙΣΧΥΣΗ ΠΑΡΑΜΕΘΟΡΙΩΝ ΠΕΡΙΦΕΡΕΙΩΝ

Η Ευρωπαϊκή Επιτροπή ενέκρινε στις Βρυξέλλες σχέδιο δράσης συνολικού ύψους 245 εκατ. ευρώ για την ενίσχυση 23 παραμεθόριων περιφερειών, μεταξύ των οποίων και πέντε ελληνικών, που συνορεύουν με τις υποψήφιες προς ένταξη στην Ευρωπαϊκή Ενωση χώρες. Από τα 245 εκατ. ευρώ, 50 εκατ. ευρώ θα διατεθούν για την ενίσχυση των παραμεθόριων περιοχών των υποψηφίων χωρών.

Στόχος του προγράμματος, που αφορά δύο περιφέρειες της Φιλανδίας, οκτώ της Γερμανίας, έξι της Αυστρίας, δύο της Ιταλίας και πέντε της Ελλάδας (Ανατολική Μακεδονία-Θράκη, Κεντρική Μακεδονία, Βόρειο Αιγαίο, Νότιο Αιγαίο και Κρήτη) είναι η ενίσχυση της οικονομικής και κοινωνικής συνοχής, η ανάπτυξη της συνεργασίας και η προώθηση της ανταγωνιστικότητας στις περιοχές αυτές ενόψει της επικείμενης διεύρυνσης της ΕΕ.

Στο πρόγραμμα περιλαμβάνεται δέσμη μέτρων για την ενίσχυση των υποδομών στις μεταφορές, την ανάπτυξη των μικρών και μεσαίων επιχειρήσεων και την προώθηση των ανταλλαγών μεταξύ νέων στις παραμεθόριες περιοχές.

Λόγω εκπόνησης μελετών από "εμπειροτέχνες"

Κόντρες μηχανικών με το Δήμο Καλύμνου

Παρέμβαση του ΤΕΕ που απειλεί με προσφυγή στα Δικαστήρια αν δεν βρεθεί λύση

Με τις μελέτες έργων του δήμου Καλύμνου, οι οποίες εκπονούνται από μη διπλωματούχους μηχανικούς, ασχολήθηκε κατά την προχθεσινή συνεδρίασή της, η διοικούσα επιτροπή του Τεχνικού Επιμελητηρίου Δωδεκανήσου.

Παρέστη στην συνεδρίαση η πρόεδρος της μόνιμης επιτροπής Καλύμνου κ. Ευαγγ. Μπιλλήρη, η οποία ενημέρωσε αναλυτικά τα μέλη της διοικούσας επιτροπής για τις καταστάσεις που έχουν διαμορφωθεί.

Ηδη για το θέμα αυτό, υπάρχει παρέμβαση της κεντρικής διοικούσας επιτροπής του ΤΕΕ που σε πρόσφατη συνεδρίασή της αποφάσισε να προσφύγει στην δικαιοσύνη εναντίον του δήμου Καλύμνου.

Σε ανακοίνωσή του το ΤΕΕ Δωδεκανήσου, αναφέρει για το θέμα αυτό τα εξής:

"Η δ.ε. του ΤΕΕ Δωδεκανήσου συνεπικουρεί στις μέχρι τώρα ανακτηθείσες πρωτοβουλίες της μόνιμης επιτροπής Καλύμνου με στόχο την από κοινού αντιμετώπιση θεμάτων μείζονος σημασίας που ξεφεύγουν από τα τοπικά δεδομένα.

Στο πλαίσιο αυτό αποφασίστηκε να αντιμετωπιστεί από κοινού το συγκεκριμένο θέμα αφού εμπίπτει στην γενικότερη πολιτική του τμήματος και στις αρχές που ήδη έχουν εκφραστεί και που αφορούν την αντιμετώπιση της επιχειρούμενης υποβάθμισης των διπλωματούχων μηχανικών με τον έναν ή τον άλλο τρόπο.

Σαφές είναι επίσης ότι το ΤΕΕ θέτει σε προτεραιότητα το ζήτημα της ποιότητας των παραγομένων έργων και στο πλαίσιο αυτό κατατέθηκαν αρκετοί προβληματισμοί.

Η δ.ε. αποφάσισε να έχει συνάντηση με την δημοτική αρχή Καλύμνου για να συζητηθούν αναλυτικά αυτά τα θέματα.

Αποφασίστηκε επίσης η διεξαγωγή ημερίδας με θέμα την ποιότητα των δημοσίων έργων προκειμένου να κατατεθούν δημόσια οι σχετικοί προβληματισμοί και να εξαχθούν τα συμπεράσματα που θα συμβάλλουν στην καλύτερη αντιμετώπιση του θεμελιώδους αυτού κεφαλαίου".

ΣΥΜΜΕΤΟΧΗ ΣΤΟ EQUAL

Στην διάρκεια της προχθεσινής συνεδρίασης η διοικούσα επιτροπή αποφάσισε να συμμετάσχει το ΤΕΕ Δωδεκανήσου στην κοινοτική πρωτοβουλία EQUAL που αφορά εργασιακά θέματα διαφόρων κοινωνικών ομάδων.

Στο πλαίσιο αυτό αποφασίστηκε η συμμετοχή του τμήματος σε ευρύτερη αναπτυξιακή συνεργασία με τα υπόλοιπα περιφερειακά τμήματα, το Πολυτεχνείο Κρήτης και το Πανεπιστήμιο Θεσσαλονίκης. Αντικείμενο της συνεργασίας θα είναι η επιχειρηματική δράση νέων μηχανικών-αποφοίτων Πολυτεχνικών σχολών.

Café - BEACH BAR

ΛΙΒΑΔΑ



Opening Party

Έναρξη :

Σάββατο 28 Ιουλίου 2001

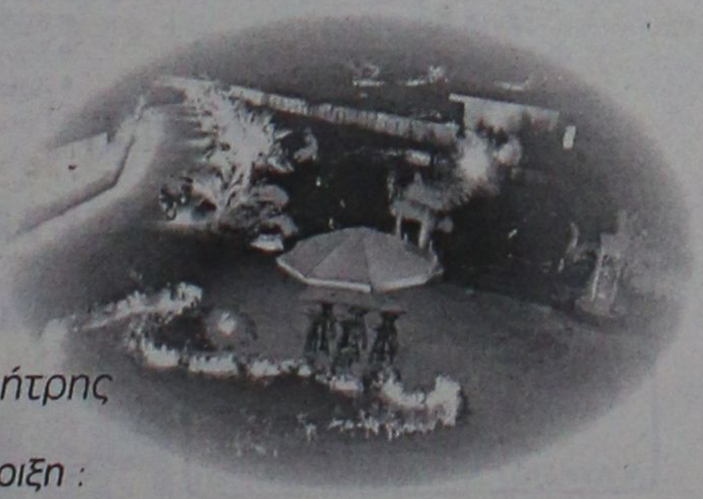

D.J.:Άκης Παπαδημήτρης

Ραδιοφωνική Υποστήριξη : Super Star 89,1 Fm

Παραλία Κρεμαστής - (Περιοχή Λιβάδα) Τηλ. (0241) 96814

Audi

Λένε πως τότε μόνο φτάνεις στο απόλυτο...
Όταν επιτυγχάνεις την αρμονία.



Το αυτοκίνητο ολοκληρώθηκε. Νέο Audi A4.

Λένε πως για να κατασκευάσεις χρειάζεσαι νοημοσύνη. Για να δημιουργήσεις όμως χρειάζεσαι συναίσθημα. Ένα αυτοκίνητο δεν μπορεί να είναι ολοκληρωμένο, αν έχει μόνο ορθολογικό σχεδιασμό. Γιατί τότε είναι μόνο αυτοκίνητο. Αγ προσθέσεις και πάθος τότε γίνεται απόλυτο. Αυτό το απόλυτο ζητάς από τα 1.600 μέχρι τα 3.000 κυβικά. Η αρμονία ή φτάνει στην ολοκλήρωση ή δεν υπάρχει καθόλου.

Στο βασικό εξοπλισμό επίσης συμπεριλαμβάνονται:
• Ηλεκτρονικό πρόγραμμα ευστάθειας ESP • Διαφορικό προοδευτικής εμπλοκής EDL • Αερόσακος οδηγού / συνοδηγού
• Πλευρικοί αερόσακοι εμπρός • Αερόσακοι οροφής Sideguard • Αυτόματος κλιματισμός Klimatronic • Κεντρικό κλείδωμα
• Ηλεκτρικά παράθυρα εμπρός-πίσω • Ηχοσύστημα Audi με 10 ηχεία • Ζάντες αλουμινίου • Προβολείς ομίχλης

ΞΕΝΑΚΗΣ Α.Ε.
ΕΞΟΥΣΙΟΔΟΤΗΜΕΝΟΣ ΕΜΠΟΡΟΣ KOSMOCAR Α.Ε.
Λίνδου 60, 851 00 Ρόδος - Τηλ.: 0241 61600, Fax: 0241 68898

Vorsprung durch Technik **www.audi-a4.com**

TRAVEL TREK
Αλεξάνδρου Διάκου 46, 1ος ορ. 85 100 Ρόδος, Δωδεκάνησα
τηλ. 0241 75894/5 fax 0241 30383
e-mail:traveltrek@rho.forthnet.gr



ΜΑΡΟΚΟ από 335.000 δρχ/983,13 EURO
ΤΥΝΗΣΙΑ από 139.000δρχ/407,93EURO
ΤΥΝΗΣΙΑ γύρος Οάσεων από 209.000δρχ./ 613,36 EURO
ΑΙΓΥΠΤΟΣ από 119.000δρχ./349,23 EURO
ΚΩΝ/ΠΟΛΗ – ΠΡΙΓΚΙΠ.
SuperFast κρουαζιέρες από 116.000 δρχ./340,43 EURO
AZUR κρουαζιέρα από 339.000 δρχ./994,87 EURO
ΠΑΡΙΣΙ–EURODISNEY από 199.500 δρχ./585,48 EURO
ΜΑΛΤΑ από 119.000 δρχ.
ΜΑΔΡΙΤΗ–ΑΝΔΑΛΟΥΣΙΑ από 259.000 δρχ.
ΛΙΣΑΒΩΝΑ από 99.000 δρχ.
ΜΑΔΡΙΤΗ από 99.000δρχ.
ΚΟΥΒΑ από 449.000 δρχ./1317,69 EURO
ΜΠΑΝΓΚΟΚ – ΠΑΤΑΓΙΑ από 269.000δρχ./789,44 EURO
ΙΟΡΔΑΝΙΑ από 185.000 δρχ./542,92 EURO

Κρατήσεις ξενοδοχείων - εισιτήρια αερ. & ακτ.
ενοικιάσεις αυτοκινήτων - διαβατήρια
παράδοση εισιτηρίων

Με θετικό πρόσημο έκλεισε και η χθεσινή συνεδρίαση

Σημάδια σταθεροποίησης

Ανοδος του γενικού δείκτη κατά 4,54% ● Στο επίκεντρο του αγοραστικού ενδιαφέροντος οι μετοχές μικρής κεφαλαιοποίησης

Με θετικό πρόσημο έκλεισε για μία ακόμα συνεδρίαση η χρηματιστηριακή αγορά, παρουσιάζοντας σημάδια σταθεροποίησης και δείχνοντας να κατοχυρώνει πλέον τα επίπεδα των 2.600 μονάδων.

Στο επίκεντρο του αγοραστικού ενδιαφέροντος βρέθηκαν κυρίως οι μετοχές της μικρής κεφαλαιοποίησης καθώς και οι μετοχές των κατασκευών, ενώ εκδηλώθηκαν ρευστοποιήσεις στην υψηλή κεφαλαιοποίηση λόγω της αποκομιδής βραχυπρόθεσμων κερδών.

Ωστόσο, η αναλογία κερδισμένων προς χαμένες μετοχές διαμορφώθηκε σε 2:1.

Από τους επιμέρους κλαδικούς δείκτες οι Τράπεζες σημείωσαν απώλειες κατά 0,14% και οι Επενδύσεις απώλειες κατά 1,87% ενώ τα σημαντικότερα κέρδη σημείωσαν οι Κλωστοϋφαντουργίες κατά 2,10%, η Πληροφορική κατά 1,92% και οι Κατασκευές κατά 1,29%.

Ο βασικός χρηματιστηριακός δείκτης στη διάρκεια των συναλλαγών κατέγραψε κατώτερη τιμή στις 2.588,95 μονάδες, όταν σημείωνε πτώση έως και 1,04%, και ανώτερη τιμή στις 2.640,83 μονάδες, όταν κατέγραφε άνοδο έως και 0,99%.

Τελικώς, χθες ο Γενικός Δείκτης Τιμών έκλεισε στις 2.621,64 μονάδες έναντι 2.615,93 μονάδων της προηγουμένης μέρας, καταγράφοντας κέρδη 106,47 μονάδων ή σε ποσοστό 4,54%.

Ο δείκτης FTSE/ASE 20 έκλεισε στις 1.483,97 μονάδες σημειώνοντας κέρδη 5,71 μονάδων ή σε ποσοστό 0,22%, ενώ ο δείκτης FTSE/ASE 40 έκλεισε στις 290,51 μονάδες σημειώνοντας κέρδη 1,93 μονάδων ή σε ποσοστό 0,67%. Ο δείκτης FTSE/ASE SMALLCAP 80 έκλεισε στις 819,44 μονάδες με κέρδη 8,75 μονάδων ή σε ποσοστό 1,08%.

Συνολικά διακινήθηκαν 361 μετοχές, εκ των οποίων 218 κινήθηκαν ανοδικά, 102 καθοδικά, ενώ η τιμή 41 μετοχών παρέμεινε αμετάβλητη.

Ο όγκος των συναλλαγών ανήλθε στα 134,92 εκατ. ευρώ ή 45,98 δισ. δρχ, εκ των οποίων τα 7,80 εκατ. ευρώ αφορούσαν προσυμφωνημένες συναλλαγές.

Τη μεγαλύτερη συναλλακτική δραστηριότητα σημείωσαν οι μετοχές των εταιρειών: ΟΤΕ με 21,41 εκατ. ευρώ, Εθνική Τράπεζα με 5,12 εκατ. ευρώ, Alpha Bank με 4,76 εκατ. ευρώ, Intracom με 4,51 εκατ. ευρώ και Fitco με 3,86 εκατ. ευρώ.

Οι μετοχές του δείκτη της Morgan Stanley έκλεισαν ως εξής:

ΑΛΟΥΜΙΝΙΟ ΤΗΣ ΕΛΛΑΔΟΣ:	31,68
ALPHA BANK:	24,10
ΒΙΟΧΑΛΚΟ :	9,66
ΔΟΛ :	5,90
COCA COLA:	14,98
ΕΛΠΕ :	6,58
ΕΛΛΗΝΙΚΗ ΤΕΧΝΟΔΟΜΙΚΗ :	6,68
ΕΜΠΟΡΙΚΗ :	36,76
ΕΠΙΧΕΙΡΗΣΕΙΣ ΑΤΤΙΚΗΣ :	7,48
ΕΘΝΙΚΗ ΤΡΑΠΕΖΑ :	30,82
ΕΥΔΑΠ :	6,58
EFG EUROBANK:	14,46
INTERAMERICAN:	20,10
ΙΝΤΡΑΚΟΜ :	15,36
ΚΑΕ :	12,84
ΜΑΙΛΛΗΣ:	6,68
ΤΕΧΝΙΚΗ ΟΛΥΜΠΙΑΚΗ :	2,42
ΟΤΕ :	16,04
PANAFON :	5,88
ΠΑΠΑΣΤΡΑΤΟΣ :	12,60
ΤΡΑΠΕΖΑ ΠΕΙΡΑΙΩΣ :	11,50
TITAN :	36,22
FOLLI-FOLLIE:	22,14
FOURLIS:	7,80

Οι επιμέρους δείκτες διαμορφώθηκαν ως εξής:

Τραπεζικός:	5.180,37,	-0,14%
Τηλεπικοινωνιών:	1.058,07,	+0,06%
Ασφαλειών:	1.650,66,	-0,07%
Επενδύσεων:	839,45,	-1,87%
Κατασκευαστικών:	1.140,12,	+1,29%
Βιομηχανιών:	1.528,41,	+0,62%
Συμμετοχών:	2.898,66,	+0,04%
Βασικών μετάλλων:	854,10,	-0,06%
Μη μεταλλικών ορυκτών:	959,38,	+0,21%
Εκδόσεων- εκτυπώσεων:	529,81,	-0,48%
Κλωστοϋφαντουργίας:	855,02,	+2,10%
Λιανικού εμπορίου:	895,42,	+1,66%
Πληροφορικής:	747,97,	+6,27%
Λύσεων πληροφορικής:	590,24,	+1,10%
Χονδρικού Εμπορίου:	673,76,	+1,15%
Τροφίμων & Ποτών:	799,25,	+0,06%
Παράλληλη Αγορά:	247,46,	+1,92%

DIBI CENTER

STELLA BEAUTY

Κάποτε
οι τέλειες αναλογίες
ήταν Θείο δώρο.
Σήμερα στο DIBI CENTER είναι
Επιστημονικό
Θαύμα!

ΠΑΓΚΟΣΜΙΑ ΚΕΝΤΡΑ ΑΙΣΘΗΤΙΚΗΣ ΚΑΙ ΑΔΥΝΑΤΙΣΜΑΤΟΣ

ΣΩΜΑ
Αδυνάτισμα (ολικό - τοπικό)
Κυτταρίτιδα
Σύσφιξη
Θαλασσοθεραπείες
Κρυοθεραπείες
Αποτρίχωση (Χαλάουα - κερί)
Χειρομασάζ

SOLARIUM

ΠΡΟΣΩΠΟ
Καθαρισμός
Peeling
Ενυδατώσεις
Lifting
Βιομοριακές θεραπείες
Οξέα φρούτων (AHA)
Ακμή
Οξυγονοθεραπεία
Ριζική αποτρίχωση

ΕΙΜΑΣΤΕ ΕΞΟΠΛΙΣΜΕΝΟΙ ΜΕ ΤΟΥΣ ΠΙΟ ΣΥΓΧΡΟΝΟΥΣ
ΗΛΕΚΤΡΟΝΙΚΟΥΣ ΥΠΟΛΟΓΙΣΤΕΣ

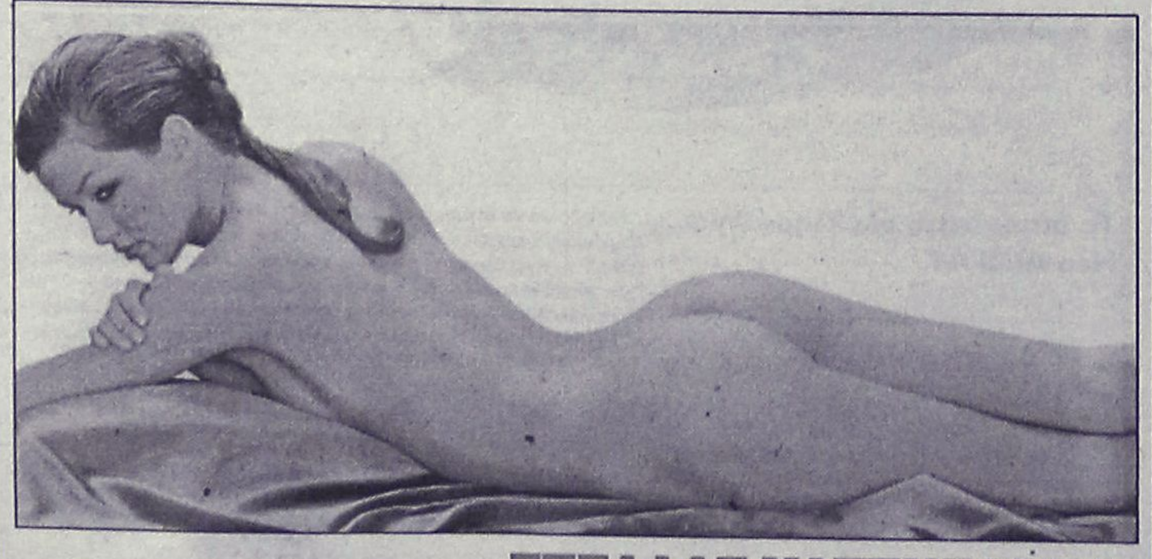

ΣΤΕΛΛΑΣ ΧΑΤΖΗΣΑΒΒΑ
Μιχ. Πετρίδη 49, Ρόδος, Τηλ: 30469, 73590 - www.stellabeauty.com

Αφοι ΑΤΣΑ
ΜΕΓΑΛΕΣ ΠΡΟΣΦΟΡΕΣ ΣΕ ΗΛΕΚΤΡΙΚΑ ΕΡΓΑΛΕΙΑ
BOSCH – SKIL – DREMEL
Η ΕΤΑΙΡΕΙΑ Ζ. ΑΤΣΑΣ & ΣΙΑ ΕΙΝΑΙ ΤΟ ΜΟΝΟ
ΕΠΙΣΗΜΑ ΕΞΟΥΣΙΟΔΟΤΗΜΕΝΟ ΚΑΤΑΣΤΗΜΑ ΤΗΣ ROBERT-BOSCH
ΣΤΗ ΔΩΔΕΚΑΝΗΣΟ ΜΕ ΠΙΣΤΟΠΟΙΗΤΙΚΟ ΕΓΓΥΗΣΗΣ Q100
Αφοί ΑΤΣΑ, Εμπορικό Κέντρο ΜΗΔΕΙΑ
Τηλ. 0241/66339–66378, φαξ: 63602
Email:aharis@otenet.gr www.atsas.gr

Χρήστος Μπάρδος Φυσικός
Ευαγγελία Σταματάρου Μαθηματικός
Ξένια Λάμπρου Φιλόλογος-Ιστορικός

ΕΓΓΡΑΦΕΣ ΑΠΟ 20/7/2001

- Αυστηρά ολιγομελή τμήματα
- Συνεχής αξιολόγηση των Μαθητών
- Τακτική ενημέρωση των γονέων
- Εβδομαδιαία επαναληπτικά τεστ
- Σύγχρονες μέθοδοι διδασκαλίας
- Λογικές τιμές
- Προσαρμοσμένο στο Ενιαίο Λύκειο

ΕΠΙΛΟΓΗ ΕΠΙΤΥΧΙΑΣ
ΦΡΟΝΤΙΣΤΗΡΙΟ ΜΕΣΗΣ ΕΚΠΑΙΔΕΥΣΗΣ « ΠΛΕΟΝΕΚΤΗΜΑ »

ΕΝΑΡΞΗ ΜΑΘΗΜΑΤΩΝ
Γ΄ ΛΥΚΕΙΟΥ 1/8/2001
Β΄ΛΥΚΕΙΟΥ 16/8/2001
Α΄ΛΥΚΕΙΟΥ & ΓΥΜΝΑΣΙΟ 3/9/2001

ΠΛΕΟΝΕΚΤΗΜΑ

Πληροφορίες για τις βάσεις & τις σχολές στη σελίδα μας στο Internet : www. otenet.gr/pleonektima

Τηλ: (0241) 75577, 78252, 30631 & 25659
Email: festam@otenet.gr

Και με βραβεία στους αριστεύσαντες

Απονομή πτυχίων από το Τμήμα Ελληνικών και Μεσογειακών Σπουδών

Επίτιμος διδάκτορας ο κ. Ι. Παρασκευόπουλος



Το Πανεπιστήμιο Αιγαίου πραγματοποίησε με ιδιαίτερη λαμπρότητα τις προγραμματισμένες από τη Σχολή τελετές:

• Αναγόρευσης του Ομότιμου καθηγητή του Εθνικού και Καποδιστριακού Πανεπιστημίου Αθηνών κ. Ιωάννη Παρασκευόπουλου ως Επίτιμου Διδάκτορα του Τμήματος Επιστημών Προσχολικής Αγωγής και Εκπαίδευσης και

• Καθομολόγησης και απονομής πτυχίων στους αποφοίτους της Σχολής Ελληνικών και Μεσογειακών Σπουδών, το Σάββατο 21 Ιουλίου 2001 στο Θέατρο Μεσαιωνικής Τάφρου "Μελίνα Μερκούρη" και ώρα 8.30 μ.μ., παρουσία πλήθους κόσμου και εκπροσώπων από τους τοπικούς φορείς.

Ο πρύτανης του Πανεπιστημίου Αιγαίου κ. Θεμιστοκλής Λέκκας κήρυξε την έναρξη των εκδηλώσεων. Απευθυνόμενος στους αποφοίτους, στους γονείς, στους κοινωνικούς και πολιτικούς φορείς αναφέρθηκε απολογιστικά στην επιστημονική, ερευνητική και διοικητική δράση του Πανεπιστημίου και στο ρόλο που θα διαδραματίσει στο μέλλον για τη περαιτερω ανάπτυξή του.



Η αντιπρύτανις ακαδημαϊκών υποθέσεων και προσωπικού κ. Μαρία Καΐλα στη συνέχεια αναφέρθηκε στον Ομότιμο Καθηγητή της Γενικής Ψυχολογίας και τ. πρόεδρο του Γενικού Τμήματος Ξένων Πολιτισμών της Φιλοσοφικής Σχολής του Εθνικού και Καποδιστριακού Πανεπιστημίου Αθηνών, κ. Ιωάννη Παρασκευόπουλο για τον οποίο στις 11/10/2000 η Γενική Συνέλευση του Τμήματος Επιστημών Προσχολικής Αγωγής και Εκπαίδευσης αποφάσισε ομόφωνα την αναγόρευσή του σε επίτιμο διδάκτορα. Τόνισε δε ότι η πολυετής, επιστημονική και διδακτική συμβολή του κ. Παρασκευόπουλου στο εσωτερικό και εξωτερικό είναι πρωτοποριακή και η ανάπτυξη της Ψυχολογίας στην Ελλάδα και διεθνώς σε μεγάλο βαθμό επισφραγίζεται με το έργο του.

Ο κ. Ι. Παρασκευόπουλος ευχαρίστησε συγκινημένος για τη μεγάλη τιμή που του έκανε το Πανεπιστήμιο Αιγαίου, και στην ομιλία του αναφέρθηκε για την ψυχική υγεία, την προβληματική συμπεριφορά των παιδιών και εφήβων και ανέλυσε τους τρόπους αντιμετώπισής τους.

Ο κοσμήτορας της Σχολής Ελληνικών και Μεσογειακών Σπουδών και πρόεδρος του Τ.Ε.Π.Α.Ε. κ. Νικήτας Πολεμικός στην ομιλία του χαρακτήρισε "σημαντικές και κορυφαίες ακαδημαϊκές τελετές" τις δύο εκδηλώσεις που οργάνωσε το Πανεπιστήμιο Αιγαίου. Ο κ. Πολεμικός τόνισε ότι το Πανεπιστήμιο Αιγαίου έδωσε στους φοιτητές τα εφόδια και τους προετοίμασε να ανταποκριθούν με επάρκεια ως πτυχιούχοι στις Επιστήμες της Αγωγής.

Τις εκδηλώσεις τίμησαν με την παρουσία τους ακαδημαϊκές και πρυτανικές αρχές. Ιδιαίτερα τιμητική ήταν η παρουσία των κ.κ.:

Ιωάννη Βαβούρα, Πρύτανη Παντείου Πανεπιστημίου Κοινωνικών και Πολιτικών Επιστημών.

Κωνσταντίνου Σιμόπουλου, Πρύτανη Δημοκρίτειου Πανεπιστημίου Θράκης.

Κωνσταντίνου Μπαγιάτη, Αντιπρύτανη Ακαδημαϊκών Υποθέσεων και Προσωπικού Πανεπιστημίου Θεσσαλίας.

Αξιοσημείωτο γεγονός ήταν η απονομή στους αριστεύσαντες πτυχιούχους χρηματικών βραβείων από:

Τον δήμο Ροδίων διά του αντιδημάρχου κ. Αντωνίου Αλαβέρα.

Τον δήμαρχο Αρχαγγέλου κ. Θεοδόση Κολιάδη.

Τον πρόεδρο της Κοινότητας Ολύμπου Καρπάθου κ. Μιχάλη Πρωτόπαπα

Τον Δήμο Νότιας Ρόδου

Και τον Δήμο Ατταβύρου.

Δόθηκαν επίσης και αναμνηστικά στον Επίτιμο Διδάκτορα και τους πρωτεύσαντες φοιτητές εκ μέρους της Νομαρχιακής Αυτοδιοίκησης Δωδεκανήσου διά του Αντινομάρχη κ. Χατζή Χατζηευθυμίου.

Κατά τη διάρκεια της τελετής αποφοίτησης απονεμήθηκε το Διδακτορικό Δίπλωμα του ΠΤΔΕ στην κ. Κούρτη-Καζούλλη Βασιλεία.

Οι φοιτητές που παρευρέθηκαν στην τελετή καθομολόγησης και απονομής των πτυχίων και παρέλαβαν αυτά, είναι:

Παιδαγωγικό Τμήμα Δημοτικής Εκπαίδευσης

- Βλάχου Ελένη
- Τσακαλάκη Δήμητρα
- Νεοφωτίστου Χριστίνα
- Γιάννια Ανθούλα
- Πετρίδης Ηλίας
- Παπαϊωάννου Βασίλειος
- Φιλιππάκου Ουρανία
- Καράμπελας Κωνσταντίνος
- Φριντζίλα Βασιλική
- Ράμμος Δημήτριος
- Ζιάκα Δήμητρα-Ισμήνη
- Τάταρη Μαρία
- Δασκαλάκη Εμμανουέλα
- Προμπονά Μαρία
- Καβάκα Ελένη
- Τσίρου Αγγελική
- Γεωργαντωνάκη Ειρήνη
- Τσούλου Βασιλική
- Σπανόπουλος Διονύσης
- Μαγαλιού Ευμορφία
- Καραμελίδου Μαρία
- Καλούδη Δέσποινα
- Κόζα Μαρία
- Τεφτίκη Καλλιόπη
- Χατζησταμάτη Σταματία
- Λιορεΐση Ειρήνη
- Φωτιά Σοφία
- Ποιμενίδου Μαρία
- Κωστόπουλος Αντώνιος
- Καραΐσκου Ειρήνη
- Τσιαγκλή Στυλιανή
- Παπανδρέου Στυλιανή
- Χρυσουλάκη Δήμητρα
- Παλούγκου Αικατερίνη
- Σκαρλάτου Βασιλική
- Παλούγκου Αικατερίνη
- Σελιά Κωνσταντίνα
- Δημητρίου Παντελίτσα
- Χατζηγεωργίου Έλενα
- Ζαχαριάδου Μάρλεν-Κοραλλία
- Φελλάς Χριστόφορος
- Παπακώστας Γιώργος
- Ζαρίντας Νικόλαος
- Τριανταφύλλου Παρασκευή
- Παπανικολάου Μαρία
- Οδυσσέως Παναγιώτα
- Δημητρίου Ελευθέριος

Τμήμα Επιστημών Προσχολικής Αγωγής και Εκπαίδευσης

- Φεσάκη Τσαμπίκα
- Κυνηγάκης Εμμανουήλ
- Φυτιλή Αικατερίνη
- Νεανίδου Αικατερίνη
- Περδίου Κωνσταντίνα
- Σουρανάκη Καλλιόπη
- Μπεθάνη Μαρίνα
- Καρύδης Θωμάς
- Γιαννακοπούλου Παναγιώτα
- Καλογεροπούλου Παναγιώτα
- Ανδρινοπούλου Ευαγγελία
- Αλειφέρη Νεκταρία-Ιωάννα
- Βολιώτη Μαρία
- Γεωργακοπούλου Αθανασία
- Παναγιωτοπούλου Γεωργία
- Ίρση Μαρία του Ερρίκου
- Πετροπούλου Καλλιόπη
- Τομαντζόγλου Αναστασία
- Στάθη Ελένη
- Παπαφλέσσα Χριστίνα
- Λαμπράκη Φωτεινή
- Διαμαντούδη Καλή
- Δεληγιαννάκη Δέσποινα
- Τσόγια Ελισσάβετ
- Κουκουλομάτη Αφροδίτη
- Χριστοδουλάκη Χριστίνα
- Πασιοπούλου Αικατερίπνη
- Καραβιτάκη Μαρία
- Δόβα Στυλιανή
- Βουργουτζή Πολυνίκη
- Κυριακού Μαρία
- Χαλκίδου Καλλιόπη
- Καφρίτσα Δήμητρα

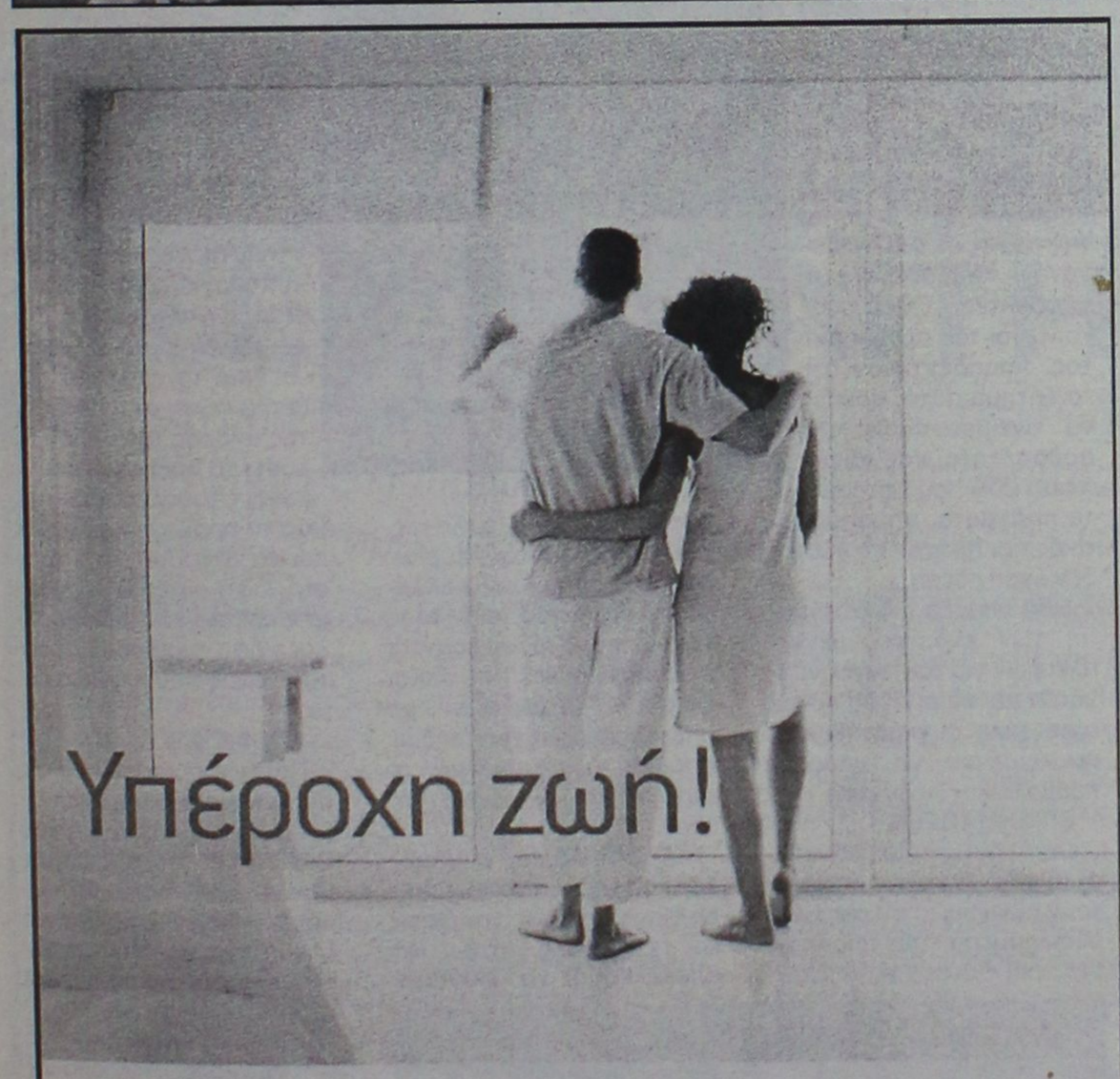

Κουφώματα **KUNSTSTOFF**. Αξεπέραστη θερμομόνωση, υψηλή ηχομόνωση, απεριόριστη αντοχή στο χρόνο, πάνω από **60 πιστοποιητικά ποιότητας**, μέχρι και **48 δόσεις**. Υπεροχή **KUNSTSTOFF** θα πει υπέροχη ζωή!

30 χρόνια κορυφής

KUNST STOFF®

www.kunststoff.gr

casaviva

Λεωφ.Ελευθερίας 2Α, 85104 Κρεμαστή Ρόδος Τηλ. 95076, Fax.93775

COMPUTERS - ΑΞΕΣΟΥΑΡ - ΠΕΡΙΦΕΡΕΙΑΚΑ
ΓΙΑ ΕΠΑΓΓΕΛΜΑΤΙΕΣ & ΙΔΙΩΤΕΣ
Ολοκληρωμένα συστήματα Ηλεκρονικών Υπολογιστών

Multimedia Business Line
1200Mhz 340.000 € 997,80
ή σε 36 δόσεις 11.500/μήνα
Miditower RAM 128MB/HDD 20GB
VGA 32MB/52xCD/Modem 56Kbps
17" Monitor/Speakers/Mouse κ.α.



Multimedia Fun Line
800Mhz 219.000 € 642,70
ή σε 36 δόσεις 7.500/μήνα
Miditower RAM 64MB/HDD 20GB
VGA on board/52xCD/Modem56K
15" Monitor/Speakers/Mouse κ.α.

ΕΙΔΙΚΕΣ ΠΡΟΣΦΟΡΕΣ

CD-RW αντιγραφικά 8x/8x	46.000 € 135,00
DVD-ROM 12x/40x	26.500 € 77,77
20GB Σκληρός δίσκος ATA-100	35.000 € 102,71
Οθόνη 17" digital 3 χρ. εγγύηση	69.000 € 202,49

ΠΡΟΓΡΑΜΜΑΤΑ ΕΜΠΟΡΙΚΑ & ΤΑΜΕΙΑΚΗΣ
Απο 25.000 € 73,4

INTERNET

ΠΕΡΙΣΣΟΤΕΡΑ ΑΠΟ 150 ΔΙΑΦΟΡΕΤΙΚΑ ΣΥΣΤΗΜΑΤΑ COMPUTERS
Υπογράφουμε με την Τιμή μας!!
Οι τιμές τις μετρητοίς δεν συμπεριλαμβάνουν ΦΠΑ.
ΟΙ ΤΙΜΕΣ ΤΩΝ ΔΟΣΕΩΝ ΣΥΜΠΕΡΙΛΑΜΒΑΝΟΥΝ ΦΠΑ

Information Systems
SYNCOM
Η ΑΛΛΗ ΔΙΑΣΤΑΣΗ ΤΗΣ ΤΕΧΝΟΛΟΓΙΑΣ

Κ. ΥΔΡΑΙΟΥ 28 ΡΟΔΟΣ
ΤΗΛ. 70160-1-2 FAX 70163

ΣΧΟΛΕΣ ΑΛΦΑ - ΜΕΓΑ (Τ.Ε.Ε.)

ΟΙ ΤΟΜΕΙΣ ΚΑΙ ΟΙ ΕΙΔΙΚΟΤΗΤΕΣ

1. Τομέας Κομ/τικής Αισθητικής
2. Οικονομίας Διοίκησης
3. Ξενοδοχειακών Επιχειρήσεων

ΤΑΧΥΡΡΥΘΜΑ ΠΡΟΓΡΑΜΜΑΤΑ

1. Μανικιούρ Πεντικιούρ
2. Ονυχοπλαστική
3. Επαγγελματικό Μακιγιάζ

ΑΝΑΚΟΙΝΩΣΗ

Η **ΑΛΦΑ ΜΕΓΑ** είναι η πρώτη αναγνωρισμένη σχολή στα Δωδεκάνησα (έδρα Ρόδος) που ιδρύθηκε το 1993 (με ΦΕΚ 584/ΒΓ/93) και η μοναδική σχολή που διαθέτει την ειδικότητα της Αισθητικής και προγράμματα επαγγελματικού μακιγιάζ.

Με αφορμή την μετεγκατάστασή της, στο νέο μας κτίριο που βρίσκεται στο κέντρο της πόλης της Ρόδου **(Ιωνος Δραγούμη 7)**, θα ήθελε να ενημερώσει τους υποψήφιους σπουδαστές του ερχόμενου διδακτικού έτους (2001-2002) τα εξής:

Οι εγγραφές έχουν αρχίσει

Το Τ.Ε.Ε. παρέχει στους σπουδαστές του:
- ✓ **Κρατικό πτυχίο**
- ✓ **Δικαίωμα διορισμού στο δημόσιο**
- ✓ **Φοροαπαλλαγές γονέων**
- ✓ **Αναβολή από το στρατό**
- ✓ **Μειωμένα εισιτήρια**
- ✓ **Επαγγελματική αποκατάσταση** *(επιδότηση για κομμωτήριο)*

Οι υποψήφιοι σπουδαστές
για περισσότερες πληροφορίες
μπορούν να απευθύνονται στα τηλέφωνα:
(0241) 20730, 86502 και 0932 647367

Με φιλικούς χαιρετισμούς
ΔΙΟΝΥΣΙΑ ΚΩΒΑΙΟΥ - ΦΑΙΝΕΚΟΥ

Οι φορείς συμφώνησαν στην αναγκαιότητα τόνωσης της κίνησης

Συνεχής προβληματισμός για την κρίση στην αγορά

Στο πλαίσιο συσκέψεων επισημάνθηκε η ανάγκη ύπαρξης μακροπρόθεσμου σχεδιασμού, με στόχο την αναστροφή του αρνητικού κλίματος που επικρατεί στην αγορά

Τον αναμενόμενο προβληματισμό προκάλεσαν στον εμπορικό κόσμο της Ρόδου οι συνεχείς επισκέψεις των τελευταίων ημερών για την τόνωση της αγοράς.

Η εξέλιξη αυτή, ήρθε ως ανάγκη στην εξεύρεση λύσης, για να αντιμετωπιστεί το φαινόμενο που σταδιακά τείνει να αναδειχθεί σε μία ακόμα πληγή της οικονομίας. Οι ίδιοι οι έμποροι ομολογούν ότι η αγορά **αργοπεθαίνει** και εναγωνίως ζητούν λύσεις από τους αρμόδιους για την τόνωσή της.

Η ΚΡΙΣΗ

Βέβαια, η φωνή της απόγνωσης έρχεται πιο δυνατή από την πόλη της **Ρόδου** από 'κει που περνά σχεδόν όλη η μάζα των επισκεπτών του νησιού. Ομως όπως επισημαίνουν στη "Ρ" και έμποροι **από όλο το νησί** η κριση παρατηρείται παντού και πλήττει **όλων των ειδών τα καταστήματα.**

"Δεν ειναι μόνο η αγορά της Ρόδου που στενάζει αλλά και τα μικρότερα μαγαζιά που βρίσκονται διάσπαρτα σ' όλες τις περιοχές" τονίζουν και ζητούν κι εκείνοι από την πλευρά τους μια λύση γενικής εφαρμογής.

Μια από τις αποφάσεις που πήραν οι εμπλεκόμενοι φορείς ήταν να ξεκινήσει μία **επιθετική και δυναμική προβολή της αγοράς της πόλης** σε όσο το δυνατόν περισσότερους αποδέκτες. Οσοι είναι κοινωνοί του προβλήματος, παραδέχτηκαν ότι το ζήτημα αυτό, πρέπει να αντιμετωπιστεί με **σοβαρότητα και συνέπεια**. Εδώ που έφτασαν τα πράγματα, αποσπασματικές και πρόχειρες λύσεις δεν έχουν θέση.

Ηδη υπήρξε μια δέσμευση των ενδιαφερομένων πλευρών για τακτική συνεργασία με τις ομάδες εργασίας που συγκροτήθηκαν προκειμένου να υπάρξει προβολή και διαφήμιση.

ΕΠΙΣΗΜΑΝΣΕΙΣ

Οπως όμως επισημαίνουν οι ίδιοι οι έμποροι επικρατούν συνθήκες που επηρρεάζουν άμεσα κάθε προσπάθεια και δυστυχώς αποτελούν τα τελευταία χρόνια κατεστημένο. Συγκεκριμένα:

- Υπάρχουν **εκατοντάδες χιλιάδες τουριστικοί προορισμοί στον κόσμο** πολλοί από τους οποίους βρίσκονται σε εξωτικές περιοχές, και αποτελούν δέλεαρ για τους κατοίκους της Ευρώπης, σ' αυτούς που απευθύνεται και η Ρόδος.

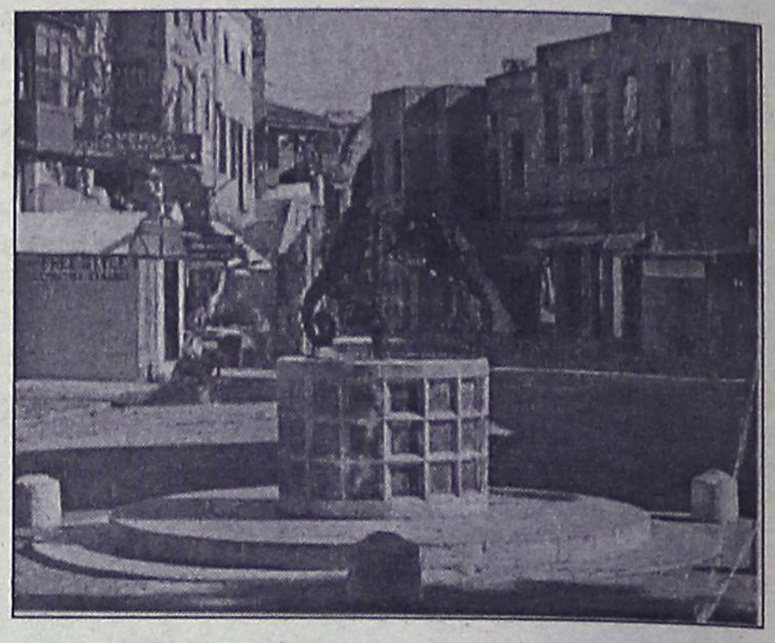

- Τα τελευταία χρόνια τα πακέτα των εκδρομών έχουν υποστεί αλλαγές, που συνίστανται κυρίως στο ότι, υπάρχουν **πολλαπλές επιλογές** για τους τουρίστες. Προσφέρονται ενσωματωμένοι κι άλλοι έκτακτοι προορισμοί με αποτέλεσμα να γίνεται διασπάθιση των χρημάτων σ' αυτούς και όχι μόνο σε έναν.

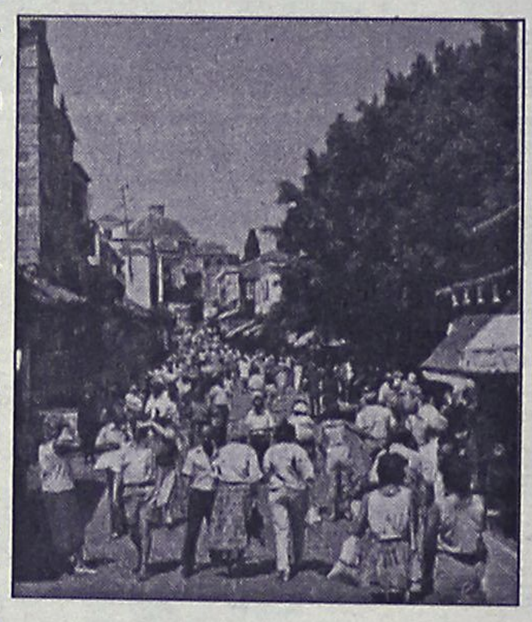

- Από την άλλη, οι χαμηλές τιμές των πακέτων που επιτυγχάνουν οι τουριστικοί πράκτορες, έχουν ως αποτέλεσμα να **ελκύουν τουρίστες χαμηλών εισοδημάτων** που δε ξοδεύουν σε αγορές προϊόντων. Χαρακτηριστικό παράδειγμα, η περίπτωση ευρωπαϊκού κράτους, οι κάτοικοι του οποίου κάνουν χρήση του επιδόματος ανεργίας τους για να έρθουν διακοπές στη Ρόδο.

- Επιετα ο **υπερεπαγγελματισμός** είναι ένα ακόμα χαρακτηρισμό σε αρκετά σημεία της Ρόδου, που οδηγεί σε κρίση μεγάλη μερίδα επαγγελματιών. Πέρα από το γεγονός ότι αρκετά καταστήματα πωλούν τα ίδια αντικείμενα βρίσκονται και πολύ κοντά μεταξύ τους.

- Στην όλη κρίση έρχεται να προστεθεί και το **καθεστώς** (νομικό και φορολογικό) που διέπει τα καταστήματα όσον αφορά τη λειτουργία τους, το οποίο όπως δηλώνουν οι έμποροι, δεν είναι και ιδανικό.

Βέβαια το ερώτημα που θέτουν είναι αν η προβολή της αγοράς της Ρόδου θα λύσει το πρόβλημα και θα κάνει τους επισκέπτες μας να προβούν σε αγορές και να τονώσουν την κίνηση. Γιατί αυτό θα ήταν ευχής έργον, εάν βέβαια άλλαζαν σε ένα βαθμό οι καταστάσεις που περιγράψαμε.

ΑΠΟΦΑΣΕΙΣ

Πάντως σύμφωνα με τις αποφάσεις που πάρθηκαν

- ξεκινά συνεργασία του **ΠΡΟΤΟΥΡ** (Οργανισμός Προώθησης Ροδιακού Τουρισμού) με ειδικούς για να δημιουργηθεί ένα εξειδικευμένο site για ψώνια και αγορές στο Internet.

- θα γίνει η έκδοση δύο εντύπων, μέσω των οποίων θα προβάλλεται η Ρόδος και θα υπάρχει ειδική αναφορά (στο ένα εκ των δύο) στην αγορά της **Παλιάς Πόλης.**

- παράλληλα έγιναν κάποιες επαφές με διαφημιστική εταιρία, η οποία και θα αναλάβει να διαφημίσει άμεσα την αγορά της Ρόδου σε έντυπα ευρείας κυκλοφορίας και έντυπα ναυτιλιακών εταιρειών.

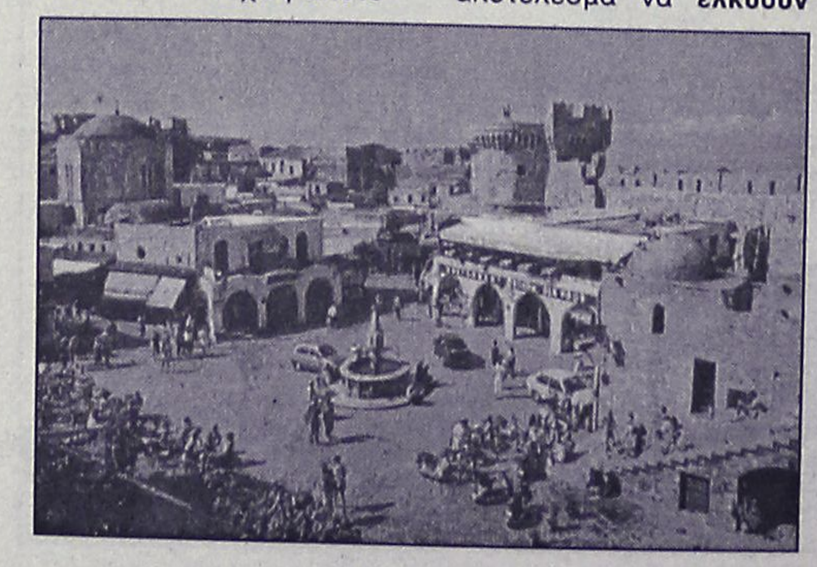

ΑΘΛΗΤΙΚΗ
ΠΕΜΠΤΗ
26 ΙΟΥΛΙΟΥ 2001

ΕΠΕΝΔΥΤΕΣ ΣΤΟ ΤΟΠΙΚΟ

✔ *Η ΕΠΣΔ με απόφαση της επιτροπής διαφήμισης και εξεύρεσης πόρων θα αναζητήσει χορηγούς για τα τρία τοπικά πρωταθλήματα και τις Μικτές.*



ΣΕΛ. 17

ΦΙΛΟΣΟΦΙΑ ΑΝΑΞΙΟΠΙΣΤΙΑ ΓΡΑΦΟΜΕΝΑ



ΤΟΝ ΟΔΗΓΗΣΑΝ ΣΕ ΠΑΡΑΙΤΗΣΗ

✔ *Με το που πήγε στην συνεδρίαση του Δ.Σ. της Ρόδου, ο πρόεδρος Γιώργος Παπαϊωάννου υπέβαλε την παραίτησή του. Συνάντηση με 2 άτομα και μετά θα αποφασίσει αν θα ανακαλέσει.*

Αναλυτικό ρεπορτάζ για το ό,τι έγινε πριν τη συνεδρίαση στη σελ. 18

Γιώργος Παπαϊωάννου τέλος από την προεδρία της Ρόδου, τουλάχιστον μέχρι νεωτέρας! Η χθεσινοβραδυνή συνέντευξη Τύπου που συγκάλεσε ο"γιατρός" δεν είχε κανέναν άλλο σκοπό από το να ανακοινώσει την παραίτησή του από την ηγεσία του συλλόγου, επικαλούμενος πολλές αιτίες, που -όπως είπε- τον έκαναν να χάσει την αξιοπιστία του στα μάτια των ποδοσφαιριστών της ομάδας, αλλά και της κοινής γνώμης. Ο κ. **Παπαϊωάννου** αναφέρθηκε στα όσα είδαν το φως της δημοσιότητας αρχής γενομένης από το ξεκίνημα της περσινής αγωνιστικής περιόδου, έκανε λόγο για απουσία σύμπνοιας στους κόλπους του Δ.Σ. στην οποία, κατά δήλωσή του, συμμετείχε και ο ίδιος εξαιτίας της απειρίας του, μίλησε για επανάληψη των προβλημάτων του παρελθόντος, για την διαφορά απόψεων με ορισμένα μέλη του Δ.Σ. στο θέμα των επικείμενων μεταγραφών μη Ρόδιων ποδοσφαιριστών (ξεκαθάρισε, πάντως, πως ο αριθμός τους δεν ξεπερνά τους έξι, αλλά και πως τα ποσά που απαιτούνται για να αποκτηθούν είναι πολύ μικρότερα από αυτά που γράφτηκαν στον Τύπο), ενώ υπογράμμισε πως οι λόγοι της παραίτησής του δεν είναι προσωπικοί.

Θα πρέπει να σημειωθεί πως η συνεδρίαση των μελών του Δ.Σ. διήρκεσε για αρκετή ώρα μετά το τέλος της συνέντευξης Τύπου, καθώς οι "πράσινοι" παράγοντες άσκησαν ασφυκτικές πιέσεις στον **Παπαϊωάννου** να ανακαλέσει την παραίτησή του, η οποία δεν έγινε ομόφωνα αποδεκτή! Μάλιστα, χαρακτηριστική είναι η στάση του **Σαλβαντόρε Γκιούντιτσε**, ο οποίος δήλωσε κατά λέξη "αν ο **Σάλβος** είναι το εμπόδιο, μπορώ να φύγω για να διευκολύνω την κατάσταση"!

Στο τέλος ο **Παπαϊωάννου**, μπροστά στην μαζική παραίτηση, πλειοψηφίας - μειοψηφίας, αν εμμείνει στην παραίτησή του, είπε πως θα συναντηθεί με δύο άτομα (δεν ονομάτισε) και σήμερα θα απαντήσει αν ανακαλέσει ή όχι!

Εντύπωση προκάλεσε το γεγονός πως οι αντίπαλοί του στο Δ.Σ. τον παρακαλούσαν να μείνει!

Οι πληροφορίες αναφέρουν πως τα δύο άτομα με τα οποία θα συναντηθεί είναι ο δήμαρχος Ροδίων **Γιώργος Γιαννόπουλος** ή με εκπρόσωπό του και ο **Χρυσόστομος Ψέλλας**!

ΝΕΑ ΣΥΝΑΝΤΗΣΗ ΜΕ "ΣΑΛΠΙ"

✔ *Σε εκκρεμότητα παραμένει το θέμα Σαλπιγκτίδη, ενώ σήμερα στις 7 μ.μ. γίνεται η πρώτη συνάντηση του Απόλλωνα Κ.* ΣΕΛ. 18

ΜΕΤΑΓΡΑΦΕΣ ΜΕ ...ΜΕΛΛΟΝ

✔ *Τους νεαρούς ταλαντούχους Μαχλή, Γκιζλή και Σούλη της Νήσος Ρ. απέκτησε ο Διγενής.* ΣΕΛ. 16

ΜΕΤΑΓΡΑΦΙΚΟΣ ΑΙΦΝΙΔΙΑΣΜΟΣ



✔ *Τον σέντερ του Κρόνου, ύψους 2.05 απέκτησε ο Κολοσσός, ενισχύοντας ακόμη περισσότερο το έμψυχό του υλικό.* ΣΕΛ. 34

ΤΟΠΙΚΟ ΠΟΔΟΣΦΑΙΡΟ - ΔΟΝΑ

Υγηλούς στόχους ο Διαγόρας

✔ *ΕΓΙΝΕ ΤΗΝ ΤΡΙΤΗ Η ΠΡΩΤΗ ΣΥΓΚΕΝΤΡΩΣΗ, ΕΝΩ ΞΕΚΙΝΟΥΝ ΤΟ ΑΠΟΓΕΥΜΑ ΟΙ ΠΡΟΠΟΝΗΣΕΙΣ*

✔ *ΠΑΥΛΙΔΗΣ: "ΠΡΟΣΕΞΤΕ ΤΗΝ ΖΩΗ ΣΑΣ ΤΗΝ ΠΕΡΙΟΔΟ ΤΗΣ ΠΡΟΕΤΟΙΜΑΣΙΑΣ"*

✔ *ΠΑΠΑΟΙΚΟΝΟΜΟΥ: "ΘΕΛΩ ΔΟΥΛΕΙΑ ΑΠ' ΟΛΟΥΣ"*

Με τους καλύτερους οιωνούς ξεκίνησε την φετεινή χρονιά ο Διαγόρας. Η ομάδα της πόλης μας με στιβαρή διοίκηση, το καλύτερο δυνατό προπονητικό τημ, αλλά και παίκτες με φιλοδοξίες έχει φέτος στόχο τον τίτλο στην α' κατηγορία της Δωδεκανήσου που θα σημάνει παράλληλα και την απαρχή μιας πορείας που σκοπό θα έχει την επάνοδο του Διαγόρα στα σαλόνια των μεγάλων και την παραμονή του σ' αυτά.

Ολα αυτά βέβαια θα περάσουν από σκληρή δουλειά κι αφού υπάρξουν πράγματι όλες οι προϋποθέσεις. Στον Διαγόρα υπάρχουν αφού:

- Τεχνικός σύμβουλος είναι ο **Γιάννης Παυλίδης.**
- Προπονητής της ομάδας είναι ο **Κώστας Παπαοικονόμου** και
- Γυμναστής ο **Μιχάλης Παπαντωνίου,** ενώ υπάρχει ένα κράμα έμπειρων και νέων παικτών που θέλουν να κατακτήσουν τίτλους με την ομάδα του "γηραιού".

Αξιοσημείωτο στα όσα προαναφέρονται είναι πως έχει κατέβει κατά πολύ ο μέσος όρος ηλικίας των παικτών της ομάδας κάτι που σημαίνει πάρα πολλά. Και το κυριότερο απ' όλα;

- Είναι όλα Ροδιτόπουλα!

Τους προπονητές και τους παίκτες καλωσόρισε στην οικογένεια του Διαγόρα ο πρόεδρος της ομάδας **Μιχάλης Μέντος**, τονίζοντας μεταξύ άλλων και τα εξής: "Ηρθατε στον ιστορικότερο σύλλογο της πόλης. Ο Διαγόρας έχει στόχους και για να τους πετύχει πρέπει οι παίκτες του νάχουν όρεξη για σκληρή δουλειά, για προσφορά μέγιστης προσπάθειας αλλά προπάντων φιλοδοξίες. Δώστε μας εσείς αυτό που πρέπει και νάστε σίγουροι πως η διοίκηση θα είναι πάντα στο πλευρό σας. Καλωσορίσατε και καλή δουλειά...".

Το προπονητικό τημ, αλλά και τους παίκτες καλωσόρισαν στη συνέχεια ο κ. **Μαρκακιού** ο κ. **Μητσοστέργιος** κι ο κ. **Τσοπανάκης**. Ακολούθως τον λόγο είχαν οι τεχνικοί της ομάδας.

- Ο **Γιάννης Παυλίδης** έθιξε ένα ευαίσθητο τομέα στην περίοδο της προετοιμασίας. Επέστησε την προσοχή των παικτών σε ό,τι αφορά την καλή ζωή τους κατά την πρώτη περίοδο. "Τυχόν υπερφόρτωση του ανθρώπινου οργανισμού αυτή την περίοδο δύσκολα θα επαναφέρει τον ποδοσφαιριστή σε καλή φόρμα. Προσέξτε λοιπόν...", τόνισε.

Ο **Κώστας Παπαοικονόμου** αφού καλωσόρισε τους παίκτες του, μαζί με τον **Μιχάλη Παπαντωνίου** ρύθμισε τις τελευταίες λεπτομέρειες για τις ιατρικές εξετάσεις των παικτών, ανανεώνοντας παράλληλα το ραντεβού για σήμερα το απόγευμα στις 5 μ.μ. στ' αποδυτήρια του συλλόγου.

Μεταγραφές υποθήκης

✔ *Τους Μαχλή, Γκιζλή και Σούλη από την Νήσο Ρ. απέκτησε ο Διγενής*

Τρεις σπουδαίες μεταγραφές πραγματοποίησε χθες η ομάδα του Διγενή. Μεταγραφές επένδυση για το μέλλον του. Συγκεκριμένα απέκτησε από την ομάδα της Νήσος Ρ., τον 17χρονο μεσοεπιθετικό **Μιχάλη Μαχλή,** τον 18χρονο μέσο **Χρήστο Γκιζλή** και τον 19χρονο αμυντικό **Χρήστο Σούλη.**

Οι τρεις παίκτες, ήταν προσωπική επιλογή του προέδρου **Γιάννη Μιχελεράκη**, ο οποίος πήρε τη συγκατάθεση από τον προπονητή του **Ανδρέα Σταύρου.** Ωστόσο σύμφωνα με πληροφορίες η ομάδα των Κοσκινού δεν θα σταματήσει τις μεταγραφικές της κινήσεις εδώ, αλλά θα συνεχίζει να βολιδοσκοπεί όποιες περιπτώσεις της παρουσιάζονται.

Αποφάσεις του ΔΟΝΑ

✔ *Προβλέπονται αγώνες και για αθλητικογράφους*

Το Διοικητικό Συμβούλιο του Δημοτικού Οργανισμού Νεολαίας και Αθλησης Ροδίων κατά την τελευταία του συνεδρίαση αποφάσισε:

- Να θέσει υπό την αιγίδα του το διήμερο επίδειξης Skate board που θα διεξαχθεί κατά το 2ο δεκαπενθήμερο του Αυγούστου, στην πλατεία του δημαρχείου.
- Να αποδεχθεί την πρόταση του ΠΣΑΤ για διοργάνωση ποδοσφαιρικού αγώνα για φιλανθρωπικούς σκοπούς της ομάδας του ΠΣΑΤ με την αντίστοιχη των τοπικών αθλητικών συντακτών στις 29 Σεπτεμβρίου 2001.
- Ενέκρινε το νέο Οργανισμό Εσωτερικής Υπηρεσίας του ΔΟΝΑ Ροδίων.
- Να διοργανώνεται σε ετήσια βάση από τον οργανισμό μαραθώνιο αγώνα δρόμου προς τιμήν του Ρόδιου ολυμπιονίκη **Λεωνίδα** (πρόταση **Χ. Χατζηχριστοδούλου**).
- Να διοργανώνεται σε ετήσια βάση ποδοσφαιρικός αγώνας για φιλανθρωπικούς σκοπούς μεταξύ των αθλητικογράφων της Ρόδου και του ΔΟΝΑ Ροδίων (πρόταση Μ. Ερωτόκριτου).
- Να ζητηθεί από το Δημοτικό συμβούλιο Ροδίων αίθουσα στην οδό Καποδιστρίου που κατάλληλα διαμορφούμενη και συντηρούμενη θα δοθεί για χρήση στην αθλούμενη Νεολαία της πόλης μας.
- Τέλος ψηφίστηκαν όλες οι πιστώσεις που αφορούν τις αθλητικές δραστηριότητες του Οργανισμού κατά το τελευταίο διάστημα.

Pellos Travel

(ΜΕ ΣΥΝΟΔΟ ΤΟΥ ΓΡΑΦΕΙΟΥ ΜΑΣ)

ΚΑΛΟΚΑΙΡΙΝΕΣ ΔΙΑΚΟΠΕΣ ΑΥΓΟΥΣΤΟΣ 2001

ΠΟΙΟΤΗΤΑ - ΟΡΓΑΝΩΣΗ - ΨΥΧΑΓΩΓΙΑ

★ ΕΚΔΡΟΜΕΣ ΤΟΥΡΚΙΑΣ

ΕΚΔΡΟΜΗ 1η (17/08-22/08)

ΡΟΔΟΣ - ΜΑΡΜΑΡΙΣ - ΕΦΕΣΣΟΣ - ΣΜΥΡΝΗ - ΠΑΜΜΟΥΚΑΛΕ - ΚΑΠΑΔΟΚΙΑ - ΚΩΝΣΤΑΝΤΙΝΟΥΠΟΛΗ - ΣΜΥΡΝΗ

ΕΚΔΡΟΜΗ 2η (17/08-19/08)

ΡΟΔΟΣ - ΜΑΡΜΑΡΙΣ - ΕΦΕΣΣΟΣ - ΣΜΥΡΝΗ - KUSADASI - ΜΑΡΜΑΡΙΣ - ΡΟΔΟΣ

ΑΝΑΧΩΡΗΣΗ 17/08, ώρα 16.00 (ημέρα Παρασκευή)
ΕΠΙΣΤΡΟΦΗ 19/08, ώρα 18.00 (ημέρα Κυριακή)
Τιμή 39.000 δρχ. το άτομο, Ξ/Δ με πρωινό και φαγητό
(στην τιμή δεν περιλαμβάνονται οι φόροι εισόδου - εξόδου)
ΠΡΟΑΙΡΕΤΙΚΗ ΔΙΑΣΚΕΔΑΣΗ (ΧΟΡΟΣ ΤΗΣ ΚΟΙΛΙΑΣ)

★ ΕΚΔΡΟΜΕΣ ΕΛΛΑΔΟΣ

ΣΤΑ ΠΑΝΕΜΟΡΦΑ ΝΗΣΙΑ ΜΑΣ!!!

ΕΚΔΡΟΜΗ 1η (17/08-22/08)

ΑΓΙΟΣ ΝΕΚΤΑΡΙΟΣ ΑΙΓΙΝΑΣ-ΜΥΤΙΛΗΝΗ (ΑΓΙΟΣ ΡΑΦΑΗΛ)-ΧΙΟ (ΠΑΝΑΓΙΑ ΜΑΡΚΕΛΑ)

ΕΚΔΡΟΜΗ 2η (21/08-28/08): ΚΡΗΤΗ - ΓΥΡΟΣ ΚΡΗΤΗΣ

ΕΚΔΡΟΜΗ 3η (24/08-27/08)

ΤΕΤΡΗΜΕΡΗ ΕΚΔΡΟΜΗ ΣΑΜΟΣ

(ΒΑΘΥ - ΠΥΘΑΓΟΡΕΙΟ - ΚΟΚΚΑΡΙ - ΚΑΡΛΟΒΑΣΙ - ΕΥΔΗΛΟΣ - ΑΓ. ΚΗΡΥΚΟΣ - ΙΑΜΑΤΙΚΑ ΛΟΥΤΡΑ)
ΠΡΟΑΙΡΕΤΙΚΗ ΔΙΑΣΚΕΔΑΣΗ: ΣΑΜΙΩΤΙΚΗ ΒΡΑΔΙΑ (ΠΑΡΑΔΟΣΙΑΚΟΙ ΧΟΡΟΙ ΣΑΜΟΥ)

ΕΚΔΡΟΜΗ 4η (31/08-6/09)

ΜΕΤΕΩΡΑ - ΠΗΛΙΟ - ΣΚΟΠΕΛΟΣ - ΣΚΙΑΘΟΣ

ΠΡΟΑΙΡΕΤΙΚΗ ΔΙΑΣΚΕΔΑΣΗ: ΚΥΚΛΑΔΙΤΙΚΗ ΒΡΑΔΙΑ (ΠΑΡΑΔΟΣΙΑΚΟΙ ΧΟΡΟΙ ΠΑΡΟΥ)

Για αναλυτικά προγράμματα και περισσότερες πληροφορίες :

Pellos Travel

ΛΕΩΦΟΡΟΣ ΚΑΛΛΙΘΕΑΣ 125, ΦΑΛΗΡΑΚΙ, ΡΟΔΟΣ
ΤΗΛ.: 0241 87615, 86298

ΦΩΤΟ ΜΑΝΟΣ

EXPRESS

Conventional inputs

135 negative

Slides

APS films

black & white

Digital inputs

Floppy disk

Zip

CD rom

Digital cameras card

Storage on Digital media

Floppy disk

Zip

CD rom

• ΝΥΦΙΚΑ • ΒΑΠΤΙΣΤΙΚΑ • ΕΙΔΗ ΔΩΡΩΝ
• ΒΙΝΤΕΟΣΚΟΠΗΣΕΙΣ • ΦΩΤΟΓΡΑΦΙΕΣ
ΚΡΕΜΑΣΤΗ, ΤΗΛ. 91372 • ΡΟΔΟΣ, ΤΗΛ. 20775

NOVOTHERM INOX

ΑΝΟΞΕΙΔΩΤΟΙ ΗΛΙΑΚΟΙ ΘΕΡΜΟΣΙΦΩΝΕΣ

(Ανοξείδωτο ατσάλι πάχους 2 mm, τύπου 316)

Χωρίς προκαταβολή

και εξόφληση έως **36** μήνες

από **10.300** δρχ. ΤΟ ΜΗΝΑ

Πληροφορίες: **Μ. Μπογδάνος**

Οδός Τριαντών Ιαλυσός

Τηλ. 92537

ΤΟΠΙΚΟ ΠΟΔΟΣΦΑΙΡΟ

Χορηγοί πρωταθλημάτων

✔ *Η ΕΠΣΔ ΑΠΟΦΑΣΙΣΕ ΜΕΣΩ ΤΗΣ ΕΠΙΤΡΟΠΗΣ ΔΙΑΦΗΜΙΣΗΣ ΚΑΙ ΕΞΕΥΡΕΣΗΣ ΠΟΡΩΝ ΝΑ ΣΤΗΡΙΞΕΙ ΟΙΚΟΝΟΜΙΚΑ ΤΑ ΣΩΜΑΤΕΙΑ*

Ενα θέμα που είχε συζητηθεί στο παρελθόν αλλά δεν είχε προχωρήσει η υιοθέτησή του ξαφνικά άρχισε να παίρνει "σάρκα και οστά".

Η ΕΠΣΔ αποφάσισε να καταβάλει προσπάθειες για την καλύτερη στήριξη των Μικτών και των σωματείων της δύναμης της. Έτσι η νεοσυσταθείσα Επιτροπή Προβολής Διαφήμισης και Εξεύρεσης Πόρων συνήλθε κι αποφάσισε να βρει χορηγούς για τα προβλήματα Α,Β,Γ ερασ. Κατηγορίας, εφηβικό, παιδικό και των Μικτών.

Οι χορηγοί θα έχουν τον τίτλο της επιχείρησής του στο πρωτάθλημα ο οποίος θα αναφέρεται σε εφημερίδες και ραδιόφωνα. Επίσης θα έχουν σε κάθε γήπεδο διαφημιστική πινακίδα.

Μέλη της επιτροπής ξεκινούν από αύριο τις επαφές με επιχειρήσεις με σκοπό την όσο το δυνατόν γρηγορότερη εκπλήρωση του στόχου.

Οι πόροι που θα συγκεντρωθούν θα έχουν ανταποδοτικό χαρακτήρα στα σωματεία.

Αυτή η κίνηση της ΕΠΣΔ θεωρείται πρωτοποριακή για τα δεδομένα του ερασιτεχνικού ποδοσφαίρου στην Ελλάδα. Βέβαια αυτή η ιδέα έχει προχωρήσει και εφαρμόζεται εδώ και αρκετά χρόνια σε χώρες που είναι προηγμένες στο άθλημα. Είναι κάτι που αργά ή γρήγορα θα γινόταν καθώς οι επιχορηγήσεις από το κράτος χρόνο με το χρόνο αντί να αυξάνονται μειώνονται, και εκτός αυτού καθυστερούν να παραδοθούν στα σωματεία.

Αλλωστε οι χορηγοί έχουν μπει σ' όλα σχεδόν τα αθλήματα και αποτελούν "πηγή" ζωής γι' αυτά.

Από την πλευρά τους οι Ροδιακές επιχειρήσεις έχουν την ευκαιρία μέσω αυτής της πρωτοποριακής κίνησης να διαφημιστούν με τον καλύτερο τρόπο, καθώς το τοπικό ποδόσφαιρο κάθε χρόνο προσελκύει το ενδιαφέρον του κοινού.

Το νέο Δ.Σ. του Ορφέα

Το Δ.Σ. του Α.Ο. ΟΡΦΕΑ, ανακοινώνει ότι έπειτα από τις εκλογές της 22/7/2001 συγκροτήθηκε σε σώμα ως κάτωθι:

Πρόεδρος: **Κουκιαΐνης Παντελής**
Αντιπρόεδρος: **Ραπτόπουλος Νικόλαος**
Γεν. Γραμματέας: **Λεβέντης Βασίλειος**
Ειδ. Γραμματέας: **Μαθιός Κλεάνθης**
Ταμίας: **Διακαναστάσης Εμμανουήλ**
Γεν. Αρχηγός: **Παπαθανασάκης Βασίλειος**
Εφορος Ποδ/ρου: **Κρίγκος Ανδρέας**
Αν. Μέλη: **Μεγαλούδης Σπύρος, Κυπραίος Χαράλαμπος.**

Το νέο Δ.Σ. επ' ευκαιρία της καινούργιας ποδοσφαιρικής περιόδου εύχεται σ' όλα τα σωματεία ποδοσφαιριστές, φιλάθλους, αθλητικές αρχές, διαιτησία, μέσα μαζικής ενημέρωσης, μία καλή ποδοσφαιρική χρονιά.

Εκ μέρους του Δ.Σ. του Α.Ο. Ορφέα.

Ζήτησε το δελτίο του

✔ *Ο Απόλλων Κ. είναι πρόθυμος να αφήσει ελεύθερο τον Χρήστο Αθανασίου*

Το δελτίο του από τον Απόλλωνα Κ. ζήτησε ο ποδοσφαιριστής που πέρυσι είχε δοθεί δανεικός στον Ευαγόρα, **Χρήστος Αθανασίου.** Ο έμπειρος μέσος πήρε τη διαβεβαίωση από την διοίκηση του Απόλλωνα ότι θα τον αφήσει ελεύθερο και ήδη αυτή τη στιγμή βρίσκεται σε αναζήτηση ομάδας.

Αυτή την στιγμή μιλάει με Αγιο Γεώργιο και Κλεόβουλο ενώ κάποιες συζητήσεις με τον Διαγόρα Β. ναυάγησαν.

Πρόβλημα με Αγκά

✔ *Αρνείται να αγωνισθεί με τα χρώματα του Ευαγόρα γιατί δεν τον παρεχώρησε σε ομάδες που τον ζήτησαν, ζητώντας 3,5 εκατομμύρια.*

Ξαφνικό πρόβλημα με τον **Παύλο Αγκά** παρουσιάσθηκε στην ομάδα του Ευαγόρα.

Ο παίκτης είναι δυσαρεστημένος με την διοίκηση, γιατί ενώ κάποιες ομάδες πήγαν και τον ζήτησαν, ο Ευαγόρας ζήτησε υψηλό ποσό για να τον παραχωρήσει.

Συγκεκριμένα απαίτησε το ποσό των 3,5 εκατομμυρίων, κάτι που σταμάτησε το ενδιαφέρον των ομάδων.

Από την πλευρά του ο μικρόσωμος επιθετικός αρνείται να αγωνισθεί φέτος με τα χρώματα του Ευαγόρα για το λόγο ότι δεν πήρε μεταγραφή και με την αιτιολογία ότι τόσα χρόνια που αγωνίζεται στον Ευαγόρα (9 συνολικά) έχει πάρει γύρω στο ένα εκατομμύριο.

Επειδή η ομάδα δεν εκτίμησε την μεγάλη του προσφορά απαιτεί τώρα από μόνος του μεταγραφή.

Η επιστροφή των λεγεωνάριων

✔ *Ξανά στον Αστέρα Μ., Σιδεράτος, Λεβεντέρης, Χ"κώστας, Μπαφίτης, Κισσανάκης*

Την απόφαση να επιστρέψουν στην ομάδα την οποία ανδρώθηκαν ποδοσφαιρικά πήραν κάποιοι ποδοσφαιριστές, που τα τελευταία χρόνια αγωνιζόντουσαν σε άλλες ομάδες του τοπικού.

Ο λόγος για τους **Μιχάλη Σιδεράτο, Μανώλη Λεβεντέρη, Κισσανάκη Νίκο, Χ"κώστα Στέργο, Μπαφίτη Ζαννέτο, Χ"μανώλη Ανδρέα** και **Σουλούκο Κων/νο**, οι οποίοι πήραν την απόφαση να επιστρέψουν στον Αστέρα Μ. και τον ενισχύσουν στην προσπάθεια που θα κάνει φέτος στο πρωτάθλημα της Β' κατηγορίας.

Επίσης επιστρέφει στην ομάδα και ο **Ζερβός Εμ.** που τελείωσε της σπουδές του και επέστρεψε στη Ρόδο.

Προπονητής ως γνωστό και φέτος θα είναι ο **Χρήστος Καλαϊτζίδης** που το προσεχές Σάββατο θα έχει την ευκαιρία να δει για πρώτη φορά φέτος τους ποδοσφαιριστές του, στην πρώτη συγκέντρωση που έχει προγραμματισθεί για τις 4 μ.μ. στα γραφεία του δημοτικού διαμερίσματος Μασσάρων.

ΕΥΧΑΡΙΣΤΗΡΙΟ ΑΣΤΕΡΑ

Επί τη ευκαιρία το Δ.Σ. του ΑΣΤΕΡΑ ευχαριστεί όλους τους παραπάνω ποδοσφαιριστές οι οποίοι σχεδόν αφιλοκερδώς γύρισαν για να τιμήσουν εκ νέου την ομάδα που τους ανέδειξε.

Επίσης ευχαριστούμε για την αφιλοκερδή προσφορά τους προς το Σωματείο μας στην γιορτή του (ΚΑΜΕΙΡΙ) τους **Πάχο Λούππο** του **Μιχαήλ,** τους Α/φούς **Χ"κώστα,** τον Ιερέα Χρυσόστομο με την Εκκλησιαστική του επιτροπή.

Παράλληλα και τον γιατρό **Γιώργο Πιπή** για την μέχρι τώρα προσφορά του προς το Σωματείο μας.

Την μια θέση η ΔΕΥΑΡ

✔ *Κέρδισε στον πρώτο ημιτελικό του εργασιακού τουρνουά "Γιάννης Σάββενας" την ΔΕΚΡ με 3-1 και προκρίθηκε στον μεγάλο τελικό*

Η ΔΕΥΑΡ είναι η πρώτη ομάδα που πήρε το "εισιτήριο" της πρόκρισης για τον μεγάλο τελικό του εργασιακού τουρνουά **"Γιάννης Σάββενας"** που θα γίνει το Σάββατο στις 6 μ.μ. στο γήπεδο των Αγίων Αποστόλων. Αντίθετα η ομάδα της ΔΕΚΡ που γνώρισε την ήττα με 3-1 θα παίξει στον μικρό τελικό που θα γίνει την ίδια ημέρα στις 4 μ.μ. στο ίδιο γήπεδο.

Χθες ωστόσο θα έπαιζαν η ομάδα του Δήμου με την ομάδα του Καζίνο για την διεκδίκηση της άλλης θέσης του μεγάλου τελικού.

Περνώντας στο αγωνιστικό μέρος του προχθεσινού πρώτου ημιτελικού συναντήσαμε δύο ομάδες που έπαιξαν δυνατά και σε ορισμένες στιγμές παρασυρόμενες από το πάθος και την ένταση, το παιχνίδι γινόταν σκληρό με αποτέλεσμα να μην λείψουν οι όποιες αψιμαχίες. Η ομάδα της ΔΕΚΡ παρά το ότι βρέθηκε μπροστά στο σκορ και μάλιστα με το "καλημέρα" στη συνέχεια δεν κατάφερε να κρατήσει το υπέρ της σκορ.

Συγκεκριμένα στο 7' ο **Μικκιού** με πλασέ έκανε το 0-1 όμως δύο λεπτά αργότερα (9') ο **Κούτρας** από πλευράς ΔΕΥΑΡ με διαγώνιο σουτ ισοφάρισε σε 1-1.

Λίγο αργότερα (30') ο **Πιτσουρδάκης** έδωσε την πρωτοποίρα στην ΔΕΥΑΡ, και σαν να μην έφτανε αυτό στο 40' απέκτησε και πλεονέκτημα αριθμητικής υπεροχής, αφού ο **Κρητικός** της ΔΕΚΡ δέχθηκε 2η κίτρινη κάρτα γιατί έπιασε τη μπάλα με το χέρι.

Οι αριθμητικές ισορροπίες επανήλθαν στο 70' όταν ο **Μάχλης** της ΔΕΥΑΡ αυτή τη φορά δέχθηκε 2η κίτρινη και άφησε και αυτός την ομάδα του με 10 παίκτες. Ωστόσο στο 75' ο **Αρφαράς** ήρθε με ωραίο τρόπο να σημειώσει το τρίτο γκολ για τη ΔΕΥΑΡ και να σφραγίσει τη νίκη της ομάδας τους στέλνοντας την ταυτόχρονα στον τελικό της διοργάνωσης.

Διακρίθηκαν:

Από την ΔΕΥΑΡ άρεσαν περισσότερο οι **Πιτσουρδάκης, Κούτρας** και **Παναγιώτου** (αποχώρησε τραυματίας) ενώ από την ΔΕΚΡ οι **Σεβδαλάκης, Αθανασίου** και **Μικκιού**.

Με λάθη η διαιτησία των **Κατταβενού, Κυπραίου, Διαμαντέα.**

ΔΕΥΑΡ: *Ροδανάκης, Ζερβός, Πιτσουρδάκης, Γιαλός, Μαδεμλής, Κούντρας, Κούτρας, Βαγιανάκης Γ., Μάχλης, Παναγιώτου, Λαός (Πατηνιώτης, Αρφαράς, Βαγιανάκης Ι.).*

ΔΕΚΡ: *Δρακάκης, Καλαφατάς, Δράκος Κ., Σεβδαλάκης, Κελέσογλου, Ζάβαλης, Κούτρης, Αθανασίου, Μικκιού, Κρητικός, Αλαφάκης (Χρυσοχόος, Ιορδάνου, Νομικός).*

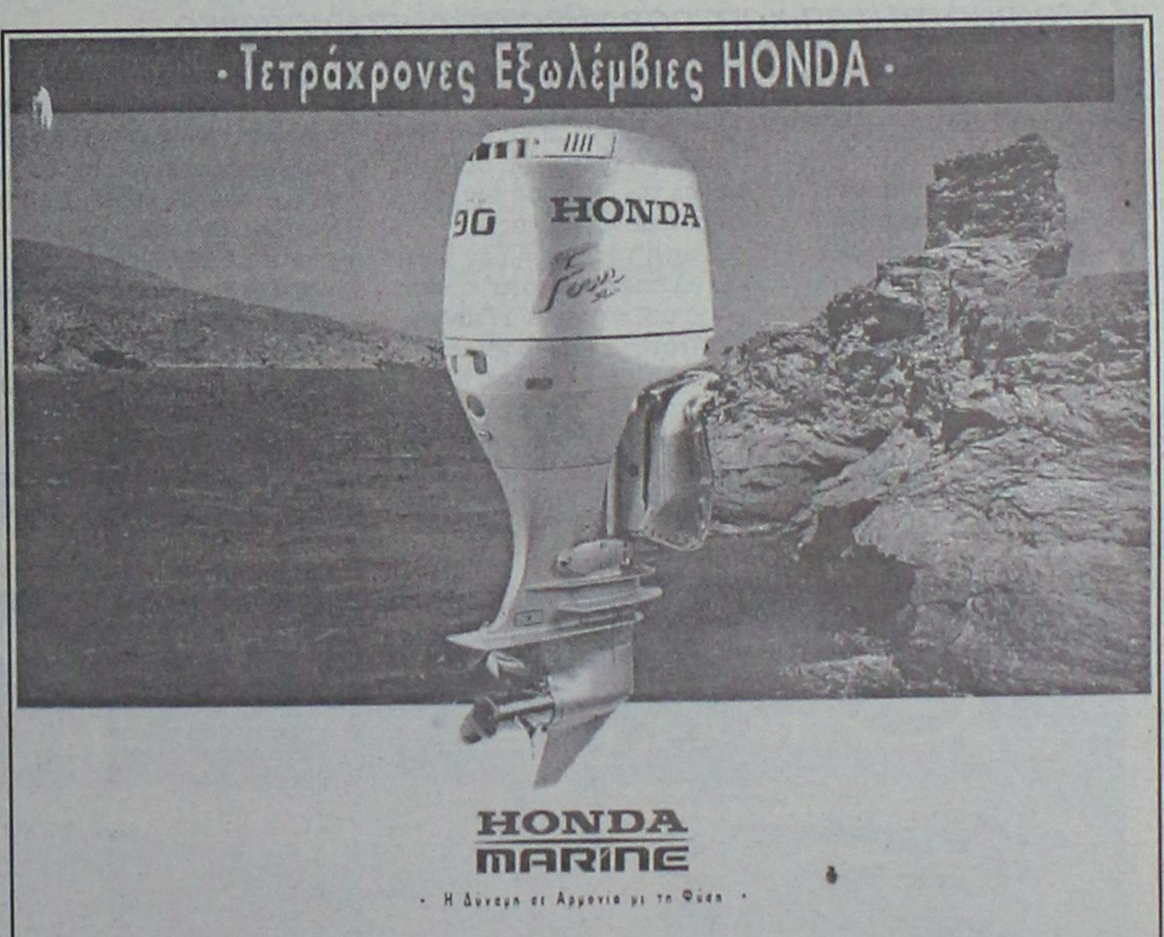

0% ΠΡΟΚΑΤΑΒΟΛΗ

6 ΜΗΝΕΣ ΑΤΟΚΑ *(η πρώτη δόση τον 7ο ΜΗΝΑ)*

48 μηνιαίες δόσεις
(δηλαδή χρόνος εξόφλησης σε 54 μήνες)

0,95% μηνιαίο επιτόκιο

Θ. και Ι. ΚΑΛΛΙΓΑΣ ΑΕΒΕ
Λεωφ. Λίνδου 138
Τηλ. 67440-41 • FAX: 68462
email: kaligcar@otenet.gr

ΕΘΝΙΚΗ ΕΡΑΣΙΤΕΧΝΙΚΗ

Αίτνα θυμίζει η Ρόδος...

✔ *ΔΕΝ ΚΑΤΕΒΑΙΝΟΥΝ ΣΤΗΝ ΠΡΟΕΤΟΙΜΑΣΙΑ ΟΙ ΡΟΔΙΤΕΣ ΠΑΙΚΤΕΣ ΑΝΤΙΔΡΩΝΤΑΣ ΣΤΙΣ ΜΕΤΑΓΡΑΦΕΣ ΕΚΑΤΟΜΜΥΡΙΩΝ*

✔ *ΔΙΑΚΟΦΩΤΗΣ: "ΠΡΟΒΛΗΜΑ ΓΙΑ ΤΗΝ ΟΜΑΔΑ... Η ΙΔΙΑ Η ΡΟΔΟΣ"*

✔ *"ΟΧΙ" ΟΡΦΑΝΙΔΗ ΣΤΟΝ ΠΑΠΑΪΩΑΝΝΟΥ ΣΤΗΝ ΠΡΟΤΑΣΗ ΓΙΑ ΣΥΝΕΡΓΑΣΙΑ ΜΕ ΤΟΝ ΣΚΟΥΝΑ*

Τελικά αυτή η ομάδα δεν πρόκειται ποτέ να ησυχάσει. Η αλλαγή στην φιλοσοφία του στησίματος της νέας ομάδας, η αλλαγή νοοτροπίας στις μεταγραφές, αλλά και η συνεχής αβεβαιότητα ανάγκασαν τους παίκτες της Ρόδου να "κινηθούν" την Τρίτη το βράδυ, παίρνοντας τις δικές τους αποφάσεις.

Μια λίστα δεκαέξι ποδοσφαιριστών βρέθηκε ξαφνικά στα χέρια του προέδρου. Οι παίκτες αυτοί υποστήριξαν πως δεν θα κατέβουν στην προετοιμασία, αναφέροντας μάλιστα και τους λόγους. Ήταν ένας τρόπος αντίδρασης στην απόφαση προέδρου και προπονητή να φέρουν έξι έως οκτώ παίκτες, που δεν προέρχονται από τη Ρόδο. Οι Ροδίτες παίκτες "κέντρισαν" ιδιαίτερα τον οικονομικό τομέα. "Δεν είναι δυνατόν" -τόνισαν μεταξύ άλλων - "να μας οφείλονται χρήματα από πέρυσι κι αντί να μας εξοφλήσουν, να εξαγγέλλουν μεταγραφές παικτών από την υπόλοιπη Ελλάδα αρκετών εκατομμυρίων".

Έτσι:

Αναμενόταν με ιδιαίτερο ενδιαφέρον η χθεσινή συνεδρίαση του Δ.Σ. της Ρόδου. Σύμφωνα με έγκυρες πληροφορίες ο **Γιώργος Παπαϊωάννου** "θα έβαζε το μαχαίρι στο κόκκαλο" προσπαθώντας να περάσει κάποιες δικές του ιδέες, θέσεις και απόψεις. Αν το επιτύγχανε θα είχε καλώς. Αν όχι όμως, οι πηγές μιλούσαν ακόμα και για παραίτηση. Κι αν φυσικά συνέβαινε κάτι τέτοιο, τότε πολύ πιθανόν να τον ακολουθούσε κι ο **Δημήτρης Σκούνας.** Κι άντε πάλι απ' την αρχή... Σημειωτέον ότι η συνεδρίαση του Δ.Σ. ήταν προγραμματισμένη για τις 7 μ.μ. ενώ λίγο αργότερα στις 9 μ.μ. οι διοικούντες θα είχαν συνάντηση με τους εκπροσώπους του Τύπου.



Παναγιώτης Διακοφώτης: "Παραιτούμαι αν δεν βρεθεί λύση"

ΑΝΤΙΔΡΑΣΕΙΣ

Η κίνηση των παικτών βέβαια συνάντησε και αντιδράσεις. Ο πρώτος που "σκίρτησε" απ' την κίνηση των Ροδιτών ήταν ο **Παναγιώτης Διακοφώτης** που μιλώντας χθες στον TOP-FM τόνισε χαρακτηριστικά: "Αρχικά πρέπει να πούμε πως αυτό που έκαναν οι παίκτες δεν ήταν σωστό. Έπρεπε να ζητήσουν να συναντηθούν με την Διοίκηση, να συζητήσουν μαζί τους κι αν δεν βγει κάτι απ' αυτή τη συνάντηση τότε είχαν το δικαίωμα να προβούν σε οποιαδήποτε κίνηση. Από την άλλη πάλι υπάρχουν σύμβουλοι στη Ρόδο που δεν γνωρίζουν πρόσωπα και καταστάσεις με αποτέλεσμα να μεταφέρονται και να πλανώνται κάποιες κουβέντες λάθος. Το πρόβλημα λοιπόν της Ρόδου κι ο μεγαλύτερος αντίπαλος της ομάδας είναι η ίδια η Ρόδος, κι αυτό είναι μπούμερανγκ. Στην ομάδα φαίνεται ξεκάθαρα πως υπάρχουν παρατάξεις. Το βράδυ στο Δ.Σ. εάν δεν βρεθεί λύση, λυπάμαι αλλά θα παραιτηθώ".

ΤΑ ΜΕΤΑΓΡΑΦΙΚΑ

Στον μεταγραφικό τομέα δεν σημειώθηκαν καμμία εξέλιξη. Σύμφωνα όμως με τους ανθρώπους της Ρόδου:

- Έχουν ήδη συμφωνήσει με την ομάδα, χωρίς υπογραφές μέχρι στιγμής, οι **Νίκος Σεβδαλής, Νικήτας Μαλλιάκας, Γιώργος Καρίκης, Κώστας Πάττας** και **Γιώργος Παπαγεωργίου,** ενώ αναμένεται η απάντηση του **Ρεΐση Μαΐλη** στην πρόταση που του έγινε. Ο **Δημήτρης Σκούνας** βλέπει συνεχώς κασέτες από τηνπερσινή πορεία της ομάδας για να διαπιστώσει που "πονάει" η Ρόδος και να γίνουν οι τελευταίες μεταγραφικές κινήσεις.

"ΟΧΙ" ΤΟΥ ΟΡΦΑΝΙΔΗ ΣΤΟΝ ΠΑΠΑΙΩΑΝΝΟΥ

Στο μεταξύ κι αφού πρότεινε πρώτα στο Δ.Σ. προπονητή τον **Σκούνα** ο κ. **Παπαϊωάννου,** συναντήθηκε την Τρίτη το βράδυ με τον **Σάββα Ορφανίδη** προτείνοντάς του να είναι συνεργάτης του **Σκούνα.** Ο περσινός προπονητής της ομάδος, άκουσε προσεκτικά όλα όσα είπε ο πρόεδρος, αλλά ...αρνήθηκε ευγενικά.

Νέο τετ-α-τετ με "Σάλπι"

✔ *Έρχεται σήμερα ο Γιάννης Γκαϊτατζής*

✔ *Στασιμότητα επικράτησε χθες στα μεταγραφικά*

Στασιμότητα επικρατούσε χθες σ' όλα τα θέματα που αφορούν τον Απόλλωνα Καλυθιών. Σύμφωνα με πληροφορίες η διοίκησης περιμένει την άφιξη του **Γιάννη Γκαϊτατζή** για να ολοκληρώσει σύμφωνα με τις δικές του προθέσεις και προτάσεις το ρόστερ της ομάδας κινούμενη πάντα στο μεταγραφικό παζάρι.

Έγκυρες πηγές από το στρατόπεδο του Απόλλωνα ανέφεραν χθες πως ίσως ο τεχνικός της ομάδας φέρει μαζί του και τον εκ Λαμίας προερχόμενο επιθετικό **Πετρούλη** ο οποίος θα συζητήσει με την διοίκηση την περίπτωση συνεργασίας.

"Αυτή τη στιγμή δεν μπορώ να σας πω τίποτα" τόνισε μέσα απ' το πλοίο ο **Γιάννης Γκαϊτατζής** καθ' οδόν προς τη Ρόδο. "Θα έρθω με το καλό στη Ρόδο και θα συζητήσω πρώτα με τη Διοίκηση τις περιπτώσεις του ενός ή δύο παικτών που χρειαζόμαστε ακόμη".

Στο μεταξύ οι ίδιες πληροφορίες ανέφεραν χθες πως θα υπάρξει και νέα συνάντηση με τον **Δημήτρη Σαλπιγκτίδη.** Το θέμα σύμφωνα πάντα με τις ίδιες πηγές το χειρίζεται ο ίδιος ο **Χρήστος Κωσταντίνου.**

Σήμερα οι παίκτες έχουν την πρώτη τους συγκέντρωση στον Προφήτη Αμμώ στις 7 το βράδυ και από αύριο ξεκινούν οι προπονήσεις και το α' στάδιο της προετοιμασίας.

Τουρνουά "Άγιος Σουλάς 2001"

✔ *Στον μεγάλο τελικό Κλεάνθης-Ευαγόρας*

Ο Κλεάνθης και ο Ευαγόρας είναι οι δύο νικητές των χθεσινών ζευγαριών της ημιτελικής φάσης του παιδικού τουρνουά "Άγιο Σουλάς 2001".

Ο πρώτος κέρδισε 1-0 τον Απόλλωνα Απ. με γκολ του **Γκάϊδα,** ενώ ο Ευαγόρας κέρδισε 2-0 τον Ιάλυσο '97 με γκολ την **Φράγκου** και **Πάπα Βίκτωρ.**

Την Κυριακή 29 Ιουλίου στις 4 μ.μ. θα γίνει ο μικρός τελικός της διοργάνωσης με αντιπάλους τους Απόλλων Απ. και Ιάλυσο '97, ενώ στις 6 μ.μ. θα διεξαχθεί ο μεγάλος τελικός μεταξύ των δύο χθεσινών νικητών.

Νωρίτερα στις 2 μ.μ. θα παίξει η παιδική ομάδα του Ανταγόρα με αντίπαλο την ομάδα του Δήμου Καμείρου.

ΚΤΗΜΑΤΟΜΕΣΙΤΙΚΟ ΓΡΑΦΕΙΟ
ΕΥΡΩΚΤΗΜΑΤΙΚΗ
ΜΕΣΙΤΕΣ ΣΥΜΒΟΥΛΟΙ ΕΚΤΙΜΗΤΕΣ

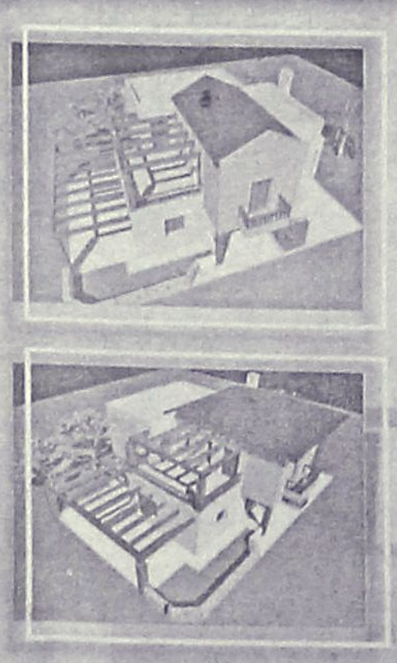

Felicia Residents
Συγκρότημα 8 πολυτελών μονοκατοικιών
• Τοποθεσία: Μόντε Σμιθ
• Καθε μονοκατοικία διαθέτει:
Καθιστικό Σαλόνι Κουζίνα Ξενώνα
Τρία υπνοδωμάτια Τρία λουτρά
Θερμοδυναμικό τζάκι
Εξωτερικούς χώρους Στάθμευση
• Βιοκλιματική αρχιτεκτονική
• Άρτια κατασκευή, οργανωση, αισθητική
By: BAUHAUS-
Ανδρέας Μιχαηλίδης
ΑΡΧΙΤΕΚΤΟΝ Α.Π.Θ. ΚΑΙ ΣΥΝΕΡΓΑΤΕΣ

Τηλ. (0241) 73819,74917 κιν 0944/374546, 0945/292030 FAX 38641
ΑΠΟΚΛΕΙΣΤΙΚΗ ΔΙΑΘΕΣΗ
ΙΩΑΝΝΗΣ & ΜΙΧΑΛΗΣ ΕΥΣΤΑΘΙΟΥ

ΜΙΚΡΕΣ Αγγελίες

Για τις αγγελίες σας, απευθύνεσθε στα γραφεία μας ή στα τηλέφωνα: 22210, 75230

ΟΙ ΑΓΓΕΛΙΕΣ ΤΗΣ ΡΟΔΙΑΚΗΣ παρουσιάζονται και στο site www.anaggelies.gr

ΠΕΜΠΤΗ 26 ΙΟΥΛΙΟΥ 2001 — Η ΡΟΔΙΑΚΗ

ενοικιασεις ακινητων & επιχειρησεων

ΕΝΟΙΚΙΑΖΟΝΤΑΙ: α) λουξ διαμερίσματα επιπλωμένα, δίκλινα, τρίκλινα και τετράκλινα για διακοπές, με το μήνα ή την ημέρα, περιοχή Μητρόπολης έως 30 Σεπτεμβρίου, β) 4αρι διαμέρισμα με δύο WC πλήρως επιπλωμένο και με τηλέφωνο. Πληρ. τηλ. 29362 AE40616

ΣΤΟΥΝΤΙΟΣ πλήρως εξοπλισμένο και με ηλιακό θερμοσίφωνα στην περιοχή Δασκάλων. Πληρ. τηλ. 34315 από 10 πρωινή έως 15.00 και 77971 από 19.00-21.00 AE40615

ΔΙΑΜΕΡΙΣΜΑ μικρό στην οδό Μεγάλου Κων/νου 69. Πληρ. τηλ. 86157 AE40597

ΕΝΟΙΚΙΑΖΕΤΑΙ ΣΤΗ ΜΗΤΡΟΠΟΛΗ ΑΝΤΙΒΑΣΙΛΕΩΣ ΔΑΜΑΣΚΗΝΟΥ 8Α, ΔΙΑΜΕΡΙΣΜΑ, 2 ΥΠΝΟΔΩΜΑΤΙΑ, ΣΑΛΟΝΙ, ΚΟΥΖΙΝΑ Κ.ΛΠ. , 70 Τ.Μ. ΠΛΗΡ. ΤΗΛ. 50284 ΠΕ40619

ΜΑΓΑΖΙ επί της οδού Λυσίππου, πάροδος Πυθαγόρα στην Παλιά Πόλη. Πληρ. τηλ. 24828 AE40608

ΓΚΑΡΣΟΝΙΕΡΑ επιπλωμένη 20 τ.μ. πλήρως εξοπλισμένη με πολυκουζινάκι, ψυγείο, τηλεόραση, ηλιακό θερμοσίφωνα, βεράντα 12 τ.μ. άνετο χώρο παρκαρίσματος στην Κρεμαστή. Πληρ. τηλ. 96472 AE40611

ΚΑΤΑΣΤΗΜΑ 40 τ.μ. από 1/8/2001 επί της οδού Δημητρίου Αναστασιάδη 2, με WC απέναντι από την παλαιά Λύση. Πληρ. τηλ. 28395-29926. AE40550

ΕΝΟΙΚΙΑΖΕΤΑΙ στην οδό Καναδά 54 κατάστημα 55 τ.μ. με πατάρι 35 τ.μ. Πληρ. τηλ. 22450, ώρες 8.30 π.μ.-3 μ.μ. AE40596

ΜΕΖΟΝΕΤΑ 130 Τ.Μ. , 3 ΥΠΝΟΔΩΜΑΤΙΩΝ, 2 WC, ΣΑΛΟΝΙ, ΚΟΥΖΙΝΑ, ΤΖΑΚΙ, ΣΟΦΙΤΑ Κ.ΛΠ. ΧΩΡΟΥΣ, ΜΕ ΑΥΛΗ, ΣΤΗΝ ΙΞΙΑ. ΠΛΗΡ. ΤΗΛ. 28096 ΑΠΟ 9 Π.Μ-2 Μ.Μ. ΠΕ40606

ΙΣΟΓΕΙΟ τριάρι, ηλιόλουστο, επιπλωμένο με αυλή 120.000 δρχ. Πληρ. τηλ. 24119 AE40605

ΔΩΜΑΤΙΑ διπλά και μονά καλώς επιπλωμένα στην λεωφόρο Ιαλυσού 35 δίπλα στο ΚΟΡΑΛΙ ανάμεσα σε 2 πισίνες. Πληρ. τηλ. 30962 AE40544

ΕΝΟΙΚΙΑΖΕΤΑΙ μεγάλη επιπλωμένη γκαρσονιέρα στον 1ο όροφο και ήσυχη περιοχή της Ρόδου με ψυγείο, ηλεκτρική κουζίνα, ηλεκτρικά καλοριφέρ, διπλό κρεβάτι, κεντρική κεραία TV, και όλο το νοικοκυριό του σπιτιού. Προτιμούνται στρατιωτικοί, αστυνομικοί, εκπαιδευτικοί ή εργένηδες. Αποκλείονται αλλοδαποί. Πληρ. τηλ. 65122 ή 0946/278872 AE40577

ΕΝΟΙΚΙΑΖΟΝΤΑΙ ανεξάρτητη επιπλωμένη γκαρσονιέρα και επιπλωμένο studio στην περιοχή Μιχ. Πετρίδη κοντά στο S/M "Μαρινόπουλος". Πληρ. τηλ. 90038 και 0937388691 AE40585

ΕΝΟΙΚΙΑΖΟΝΤΑΙ: 1) Κατάστημα στην Αννης Μαρίας 110 τ.μ. κατάλληλο για οποιαδήποτε εμπορική ή επαγγελματική χρήση η οποία προβλέπεται από τον κανονισμό πολυκατοικίας με λογικό μίσθωμα, 2) Μονοκατοικία 120 τ.μ. με αυλή 60 τ.μ. μόνο για επαγγελματική χρήση (κατάλληλο για φροντιστήριο-νηπιαγωγείο-εστιατόριο κ.λπ.) 3) Ενοικιάζεται εστιατόριο πλήρως εξοπλισμένο 150 τ.μ. στην περιοχή Ιξιάς σε κεντρική τουριστική περιοχή. Πληρ. Ροδιακή Κτηματική, Ανέστης και Σάββας Σαββαΐδης, τηλ. 26281-35476-κιν. 0944/243452-0944/421015 AE40560

ΔΙΑΜΕΡΙΣΜΑΤΑ ΣΤΗΝ ΠΕΡΙΟΧΗ ΑΓΙΑΣ ΑΝΑΣΤΑΣΙΑΣ. ΠΛΗΡ. ΤΗΛ. 92354 ΠΕ40583

ΔΙΑΜΕΡΙΣΜΑ ισόγειο 80 τ.μ. επί της Μεσογείου 7. Πληρ. τηλ. 39705 AE40573

ΓΡΑΦΕΙΑ επί της πλατείας Κύπρου άνωθεν οπτικά Καστελλοριζιού. Πληρ. τηλ. 94018-26021. AE40542

ΚΑΤΑΣΤΗΜΑ 35 τ.μ. στο Μαντράκι κεντρικότατο. Πληρ. Ροδιακή Κτηματική, Ανέστης και Σάββας Σαββαΐδης, τηλ. 26281-35476-κιν. 0944/243452-0944/421015 AE40564

ΜΕΖΟΝΕΤΑ 3 υπνοδωματίων κοντά στην εκκλησία της Ανάληψης. Ενοίκιο 140.000 δρχ. Πληρ. τηλ. 31955, 21602 AE40519

ΔΙΑΜΕΡΙΣΜΑ 5άρι με 3 υπνοδωμάτια, τελευταίου ορόφου, στην περιοχή άνω Ροδίνι. Πληρ. 09.00 - 14.00 και 17.00 -21.00 μ.μ. στα τηλέφωνα 73735, 34697 AE40518

ΔΙΑΜΕΡΙΣΜΑ καινούργιο 65 τ.μ. μεγάλο μπαλκόνι, κουζίνα, υπνοδωμάτιο με μεγάλη ντουλάπα, μπάνιο με ηλιακό θερμοσίφωνα. Πληρ. τηλ. 30795 και 0945 157220 AE40517

ΚΑΤΑΣΤΗΜΑ 50 τ.μ. επί της οδού Βενετοκλέων 115 έναντι πιτσαρίας Γόνδολα, κατάλληλο για κάθε επαγγελματική χρήση. ληρ. τηλ. 0244-31416 AE40515

PUB - ΚΑΦΕΤΕΡΙΑ στο τουριστικό κέντρο - πλησίον νέου Καζίνο. Πλήρως εξοπλισμένη ανακαινισμένη, η καλύτερη στο είδος της. Συμβόλαιο 12ετές. Πληροφορίες άλλες δεν θα δοθούν στο τηλέφωνο. Πληρ. τηλ. για συνεννόηση 78392, 27960, 093-7304208 μετά τις 12 το μεσημέρι. AE40538

ΚΑΤΑΣΤΗΜΑ ισόγειο 115 τ.μ. με δύο πατάρια στην οδό Καποδιστρίου 59. Πληρ. τηλ. 66363, 0974375937 AE40441

ΕΝΟΙΚΙΑΖΕΤΑΙ Ή ΠΩΛΕΙΤΑΙ κατάστημα 95 τ.μ. με αυλή 50 τ.μ. κατάλληλο για βιοτεχνία, εργαστήριο κλπ. Βασιλείου Ιωαννίδη 3, Συνοικισμός Δασκάλων. Πληρ. τηλ. 21798 AE40421

ΚΑΤΑΣΤΗΜΑ ισόγειο 164 τ.μ. με πατάρι από μπετόν αρμέ 40 τ.μ., τουαλέτα, ηλεκτρική εγκατάσταση και τηλέφωνο επί της διασταύρωσης των οδών Στρατηγού Ζήση 78 και Μ. Μαλλιαράκη, κατάλληλο για έκθεση, τράπεζα, τουριστικό γραφείο και άλλη χρήση. Πληρ. τηλ. 0241-31308, 0946101181 AE40504

2 ΓΚΑΡΣΟΝΙΕΡΕΣ μαζί ή μεμονωμένα κατάλληλα για Φροντιστήριο (διατίθεται μαζί και η επίπλωση), ιατρείο, γραφείο ή άλλη επαγγελματική χρήση, στον α' όροφο στην οδό Κων/νου Παλαιολόγου 105, με πρόσοψη στο Πάρκο του Αγ. Ιωάννου. Πληρ. τηλ. 82400-81540 κ. Ευαγγελία. XAE100

TOP PROPERTIES

GEORGIOS S. PIPINOS

ΓΕΩΡΓΙΟΣ Σ. ΠΙΠΙΝΟΣ

ΣΥΜΒΟΥΛΟΙ ΚΑΙ ΕΚΤΙΜΗΤΕΣ ΑΚΙΝΗΤΩΝ
REAL ESTATE AGENCY

MEMBER OF F.I.A.B.C.I.-N.A.E.A.-C.E.I.-E.R.E.S-Σ.Ε.Κ.



Η "**TOP PROPERTIES**" είναι ατομική επιχείρηση και ανήκει εξ ολοκλήρου στον κ. Γεώργιο Πιπίνο, που από το 1971 ασχολείται αποκλειστικά και μόνο με επενδύσεις και REAL ESTATE, στο νησί της Ρόδου, καθώς και στην ευρύτερη περιοχή της Δωδεκανήσου.

ΑΠΕΥΘΥΝΟΜΑΣΤΕ: Στους **σοβαρούς, απαιτητικούς και επιλεκτικούς** επενδυτές-επιχειρηματίες-ελεύθερους επαγγελματίες, Ελληνες και ξένους, υψηλού εισοδηματικού επιπέδου, που ενδιαφέρονται να κάνουν μια σοβαρή επένδυση προβολής στο νησί της Ρόδου.

ΠΡΟΣΦΕΡΟΥΜΕ: Α) Υπηρεσίες και πληροφορίες που γίνονται σε προσωπικό επίπεδο με εχεμύθεια, διακριτικότητα και σοβαρότητα.
Β) μεγάλη γκάμα υψηλής ποιότητας, ακινήτων, όπως:1) Ξενοδοχεία Α' και Β' κατηγορίας των 600-500-350-300 κλινών, 2) Κεντρικά αστικά ακίνητα κατάλληλα για Τράπεζες-καταστήματα-γραφεία, 3) Παραλιακές εκτάσεις, κατάλληλες για τουριστικές επενδύσεις των 150.000-100.00-70.00-50.000-36.000 τ.μ. και 4) Διαμερίσματα και μεζονέτες προβολής.

ΣΤΟΧΟΣ ΜΑΣ ΕΙΝΑΙ: Να προσφέρουμε στο αγοραστικό μας κοινό υψηλής ποιότητας ακίνητα και ευκαιρίες στο νησί της Ρόδου. Ητριακονταετής και πλέον πείρα μας στον τομέα αυτό αποτελεί εγγύηση.

ΣΥΝΘΗΜΑ ΜΑΣ ΕΙΝΑΙ: Επενδύστε στη ΡΟΔΟ ΤΩΡΑ, σε ακίνητα που ΑΝΤΕΧΟΥΝ ΣΤΟ ΧΡΟΝΟ

Γεώργιος Σ. Πιπίνος
ΜΕΣΙΤΗΣ ΑΣΤΙΚΩΝ ΣΥΜΒΑΣΕΩΝ
Γιατί εμείς γνωρίζουμε καλύτερα!

TOP PROPERTIES is a private concern and Mr George S. Pipinos, its owner, has carved, over the years a reputation for integrity and excellence in the world of Real Estate in the Dodecanese.
AT TOP PROPERTIES we try hard to attract important and selective investors high calibre businessmen/women and discerning professional people, both Greek and foreign, who wish to acquire sabstantial and valuable property on Rhodes.
We offer our expertise and advice privately, discreetly and in strict confidence.
We keep a comprehensive list of real estate of the highest specifications
a. A' and B' class hotels (600, 500, 350, 300 beds capacity)
b. Centrally situated office buildings and other business premises.
c. Seaside land, ideal for development (hotels, holiday resorts, etc), of 150.000, 100.00, 70.000, 50.000, 36.000 sq.m.
d. Luxury apartments, maisonettes, detached, semi-detached and terraced houses.
Our aim is to give our clients the opportunity to Qcquire value for money, first class real estate on Rhodes. Our 30-year-old experience in Real Estate is our warranty.
Our motto is Invest in Rhodes, Invest in property, It stands the test of time.

TOP PROPERTIES
and George Pipinos
Because we know best



ΚΕΝΝΕΝΤΥ 38, ΡΟΔΟΣ, 85 100, ΤΗΛ. (0241) 23895, 38243, κιν. (094)-4-676003 FAX: (0241) 20883
38 KENNEDY STR., RHODES, 85 100, TEL. (0241) 23895, 38243, mob. (094)-4-676003 FAX: (0241) 20883

ΕΝΟΙΚΙΑΖΕΤΑΙ

υπόγειος χώρος με ράμπα, 600 τ.μ. περίπου στο Εμπορικό Κέντρο Rhodesland (δίπλα στο Mira Mare) στην Ιξιά.

Πληρ. τηλ. 95991, κα ΣΟΥΓΚΑΝΙΔΟΥ

ενοικιάσεις

συνέχεια από την προηγούμενη

ΙΣΟΓΕΙΟΣ ΧΩΡΟΣ 60 τ.μ. στ' Ασγούρου κατάλληλος για εμπορική επιχείρηση ή αποθήκη. Πληρ. τηλ. 32625, 09.00-15.00 AE40191

STUDIOS με το μήνα ή με την ημέρα πλήρως επιπλωμένα με πολυκουζινάκι, ψυγείο, ντους, WC, μπαλκόνι, ζεστό νερό επί 24ωρου βάσεως και εσωτερικό τηλέφωνο στην πιο ήσυχη περιοχή της πόλης της Ρόδου (περιοχή Δασκάλων), οδός Μανώλη Παπαμανώλη αριθμ. 12, κάθετος επί της Στέλιου Κωτιάδη. Πληρ. τηλ. 37244 ΧΠΕ110

πωλησεις ακινητων & επιχειρησεων

ΠΩΛΕΙΤΑΙ από ιδιοκτήτη διώροφη οικοδομή (μονοκατοικία) 200 τ.μ. ανά όροφο εντός οικοπέδου 1,5 στρεμμάτων στο χωριό Δαματριά. Πληρ. τηλ. 81131, 26490 AO40613

ΑΓΡΟΚΤΗΜΑ-ελαιώνας στην Παστίδα, πρόποδες Φιλερήμου, 6 στρέμματα, με δρόμο, άσφαλτο, φωτισμό, νερό, 150 ελιές, συκιές, λεμονιές. Πληρ. τηλ. 20851, 26113 AO40607

ΠΩΛΕΙΤΑΙ ετοιμοπαράδοτη μπουτίκ στο εμπορικό κέντρο Φώκιαλη με φουλ εξοπλισμό και σταθερή πελατεία. Πωλείται σε τιμή ευκαιρίας. Λόγω προσωπικού προβλήματος. Πληρ. ώρες καταστημάτων 9.30-2.00, 5-9 τηλ. 39340 AO40589

ΔΙΑΜΕΡΙΣΜΑΤΑ: 1) Στην περιοχή Ιξιάς υπό ανέγερση 94-102-117 τ.μ. λουξ κατασκευής με αυτόνομη θέρμανση, ασανσέρ και πάρκινγκ δρχ. 447.000 ανά τ.μ., 2) Στη Μιχ. Πετρίδη 160 τ.μ. οροφοδιαμέρισμα γ' ορόφου πολυτελούς κατασκευής δρχ. 60.000.000, 3) Κ. Υδραίου 90 τ.μ. β' ορόφου δρχ. 33.000.000 4) Αισχίνης β'-γ' ορόφ. 110 τ.μ. δρχ. 45.000.000, 5) Τριάντα α) 48 τ.μ. α' ορόφου δρχ. 14.000.000, β) Περιοχή "Συρινέλλες" 45 τ.μ. α' β' ορόφου νεόκτιστα αρίστης κατασκευής δρχ. 23.000.000, γ) Στην οδό Σωτήρος 120 τ.μ. β' ορόφου δρχ. 32.000.000. Πληρ. Ροδιακή Κτηματική, Ανέστης και Σάββας Σαββαΐδης, τηλ. 26281-35476-κιν. 0944/243452-0944/421015 AO405552

ΚΑΤΑΣΤΗΜΑ ημιτελή 40 τ.μ. και με υπόγειο. Στην οδό Αταβύρου Κάτω Ροδίνι. Τιμή ευκαιρίας 9.000.000 δρχ. Πληρ. τηλ. 24616, 0946049179 κ. Νίκο AO40600

ΚΩΝΣΤΑΝΤΙΝΟΣ Α. ΧΑΤΖΗΜΙΧΑΛΗΣ
ΔΟΜΙΚΟΣ-ΕΡΓΟΛΑΒΟΣ ΔΗΜΟΣΙΩΝ-ΙΔΙΩΤΙΚΩΝ ΕΡΓΩΝ
ΠΩΛΟΥΝΤΑΙ
ΔΙΑΜΕΡΙΣΜΑΤΑ ΗΜΙΤΕΛΗ Ή ΠΛΗΡΩΣ ΑΠΟΠΕΡΑΤΩΜΕΝΑ
των 90 τ.μ.-110 τ.μ.-130 τ.μ. και ΑΠΟΘΗΚΗ των 110 τ.μ. με πανοραμική θέα στα ΚΟΣΚΙΝΟΥ
ΕΥΚΟΛΙΕΣ ΠΛΗΡΩΜΗΣ-ΔΑΝΕΙΑ ΔΕΚΤΑ
Αναλαμβάνουμε οικόπεδα για αντιπαροχή και ιδιωτικά έργα πάσης φύσεως οικοδομικών εργασιών
Πληρ. τηλ. 0241-21834-31027
κιν. 097/4198504-097/4676523

ΠΩΛΕΙΤΑΙ
οροφοδιαμέρισμα 95 τ.μ. στην περιοχή Ψαροπούλας με μοναδική θέα στη θάλασσα.
FOR SALE unique sea view apartment 95 sq. m. Rodos downtown.
Πληρ. ΡΟΔΙΑΚΗ ΚΤΗΜΑΤΙΚΗ - ΑΝΕΣΤΗΣ και ΣΑΒΒΑΣ ΣΑΒΒΑΪΔΗΣ τηλ. 26281-35476

ΚΛΑΔΟΓΕΝΗΣ ΜΙΧΑΗΛ
Πολιτικός Μηχανικός ΕΜΠ
Αμερικής 3 - Ρόδος
ΠΩΛΟΥΝΤΑΙ
1. Διαμερίσματα πολυτελούς κατασκευής 125 τ.μ. με τρία υπνοδωμάτια επί της Ατταβύρου
2. Διαμερίσματα πολυτελούς κατασκευής σε οικόπεδο δις γωνιαίο επΐ της Ατταβύρου -Ηβης και Μεσογείου 90 τ.μ. με δύο υπνοδωμάτια και 125 τ.μ. με τρία υπνοδωμάτια.
Πληρ. τηλ. **22394**

ΓΙΑΝΝΗΣ ΝΙΚΟΛΙΔΑΚΗΣ
ΜΗΧ/ΓΟΣ-ΜΗΧ/ΚΟΣ
ΓΑΛΛΙΑΣ 14 - ΡΟΔΟΣ
ΠΩΛΟΥΝΤΑΙ
— Επί της οδού Αναστασιάδη (περιοχή Δασκάλων) διαμ/τα πολυτελούς κατασκευής με υπόγειο χώρο στάθμευσης και αυτόνομη θέρμανση 67 τ.μ., 114 τ.μ., 88 τ.μ., 59.50 τ.μ., 90 τ.μ., 98 τ.μ., 117 τ.μ., 132 τ.μ..
Πληρ.τηλ. **22291-35103/094 391825**

ΚΤΗΜΑΤΟΜΕΣΙΤΙΚΟ ΓΡΑΦΕΙΟ
ΕΥΡΩΚΤΗΜΑΤΙΚΗ
ΜΕΣΙΤΕΣ ΣΥΜΒΟΥΛΟΙ ΕΚΤΙΜΗΤΕΣ
ΑΓΟΡΕΣ - ΠΩΛΗΣΕΙΣ - ΕΚΤΙΜΗΣΕΙΣ - ΜΙΣΘΩΣΕΙΣ ΑΚΙΝΗΤΩΝ - ΑΝΤΙΠΑΡΟΧΕΣ - ΕΠΕΝΔΥΤΙΚΕΣ ΠΡΟΤΑΣΕΙΣ - ΑΡΧΙΤΕΚΤΟΝΙΚΕΣ ΜΕΛΕΤΕΣ



	ΔΡΑΧΜΕΣ	ΕΥΡΩ-€
100τ.μ.-Κιοτάρι Σε 1000τ.μ. οικ.στο Κύμα...	60εκ.	176.061,5
110 τ.μ.- Κιοτάρι σε 1000τ.μ. οικόπ.....	26εκ.	76.293,3
112τ.μ.- Στους Δασκάλους (ημιτελής).....	26εκ.	76.293,3
117τ.μ.- Ιαλυσός σε 297τ.μ. οικόπ.....	55εκ.	161.389,7
118τ.μ.- Ιαλυσός σε 238τ.μ. οικόπ.....	58εκ.	170.192,7
119τ.μ.- Ιαλυσός σε 238τ.μ. οικόπ.....	54εκ.	158.455,3
120τ.μ.- Ιαλυσός σε 300τ.μ. οικ.(ημπελής).	35εκ.	102.702,5
120τ.μ.- Παρ.Ιαλυσού σε 300τ.μ.οικ.(ημιτ.).	41εκ.	120.308,7
130τ.μ.- Λαχανιά στο κύμα σε 1266τ.μ. οικ..	70εκ.	205.405,0
140τ.μ.- Γεννάδι σε 1000τ.μ.οικ. στο κύμα.	80εκ.	234.748,7
140τ.μ.- Κοσκινού σε 700τ.μ. οικ. (μπετά)...	32εκ.	93.899,4
140τ.μ.- Κοσκινού σε 300τ.μ. (μπετά).....	30εκ.	88.030,7
140τ.μ.- Κοσκινού σε 700τ.μ. οικ. (μπετά)...	32εκ.	93.899,4
143τ.μ - Κοσκινού σε 228τ.μ. Οικόπ.....	59εκ.	173.127,1
153τ.μ.- Ιαλυσός σε 377τ.μ. οικόπ.....	75εκ.	220.076,8
157τ.μ.- Κοσκινού σε 263τ.μ.οικόπ.....	65εκ.	190.733,2
160τ.μ.- παρ.Ιαλυσού Σε 400τ.μ. οικ.(μπετά).	42εκ.	123.243,0
160τ.μ.- Στους Δασκάλους.....	55εκ.	161,389,7
168τ.μ.- Μόντε Σμιθ σε 400τ.μ. οικόπ.....	120εκ.	352.123,0
170τ.μ.- Κοσκινού σε 4000τ.μ. οικόπ.....	170εκ.	498.840,9
171τ.μ - παρ. Ιαλυσού σε 400 τ.μ. οικόπ...	70εκ.	205.405,0
180τ.μ.- παρ. Ιαλυσού σε 300τ.μ. οικόπ.....	63εκ.	184.864,5
180τ.μ.- Ανάληψη (ημπελής).....	42εκ.	123.243,0
180τ.μ.- Ιαλυσός σε 400τ.μ. οικ. (μπετά).....	44εκ.	129.111,7
185τ.μ.- Μόντε Σμιθ σε 400τ.μ. οικόπ.....	120εκ.	352.123,0
190τ.μ.- παρ. Ιαλυσού σε 400τ.μ. οικόπ.....	67εκ.	196.602,0
196τ.μ.- Ιαλυσός σε 1000τ.μ.οικόπ.....	85εκ.	249.420,4
200τ.μ.- Ιαλυσός σε 1000τ.μ. οικόπ.....	90εκ.	264.092,2
200τ.μ.- Ιαλυσός σε 400τ.μ. οικόπ.....	85εκ.	249.420,4
200τ.μ.- Ιαλυσός σε 1000τ.μ. οικόπ.....	90εκ.	264.092,2
200τ.μ.- Ιαλυσός σε 500τ.μ. οικόπ.(μπετά)	52εκ.	152.586,6
200τ.μ.- Ιαλυσός σε 1000τ.μ. οικόπ.(μπετά)	36εκ.	105.636,9
200τ.μ.- Κοσκινού σε 2000τ.μ. οικόπ.....	75εκ.	220.076,8
200τ.μ.- Κοσκινού σε 1000τ.μ.οικ.(ημιτ.)...	50εκ.	146.717,9
200τ.μ.- Κοσκινού σε 1000τ.μ.οικ(μπετά)..	40εκ.	117.374,3
210τ.μ.- Ιξιά με αποκλ. χρήση αυλής.....	65εκ.	190.733,2
210τ.μ.- Ιαλυσός σε 320τ.μ. οικ.(μπετά).....	35εκ.	102.702,5
220τ.μ.- Ιαλυσός σε 1000τ.μ. οικόπ.....	95εκ.	278.764,0
300τ.μ.- παρ.Ιαλυσού σε 500τ.μ. οικόπ.....	105εκ.	308.107,6



	ΔΡΑΧΜΕΣ	ΕΥΡΩ-€
ΡΟΔΟΣ		
190τ.μ. Στην πάρ. Μ. Πετρίδη (Σ.Δ.=0,8)...	17εκ.	49.884,1
241τ.μ. Στη Σμύρνης.....	18εκ.	52.818,4
300τ.μ. Στο συνετ/σμό Απόλλων.....	18εκ.	52.818,4
300τ.μ. Στο συνετ/σμό Τραπεζικών...	17εκ.	49.884,1
400τ.μ. Στη Σμύρνης (Σ.Δ.=0,8).....	32εκ.	93.899,5
424τ.μ. Στη Σμύρνης (Σ.Δ.=1).....	37εκ.	108.571,3
450τ.μ. στην Καραισκάκη (Σ.Δ,=1,2).....	50εκ.	146.717,9
500τ.μ. Στη Σμύρνης (Σ.Δ.=0,8).....	45εκ.	132.046,1
520τ.μ. Στην Αθηνών (Σ.Δ.=0,8).....	42εκ.	123.243,0
650τ.μ. Στη Δωδώνης (Σ.Δ.=0,8).....	50εκ.	146.717,9
700τ.μ. Στην πάρ. Γαληνού (Σ.Δ.=0,4).	25εκ.	73.358,0
1500τ.μ. Στην πάρ. Μ.Πετρίδη (Σ.Δ.=0,8).	130εκ.	381.466,6
4000τ.μ. στο Μόντε Σμιθ.....	140εκ.	410.810,1
ΚΟΣΚΙΝΟΥ		
345τ.μ. Εντός οικισμού (Σ.Δ.=0,5).....	13εκ.	38.146,6
1000τ.μ. Με βιοτεχν. αδεια οικόδ.....	12εκ.	35.212,3
1389τ.μ Πανοραμικό με άδ. οικόδ.....	18εκ.	52.818,4
1400τ.μ. στην επαρχ.οδό με αδ. οικοδ..	24εκ.	79.227,6
2100τ.μ. στην Ρόδ.-Λίνδου με αδ. οικ.	60εκ.	176.061,5
2500τ.μ. στη Ρόδου-Λίνδου με αδ. οικ..	60εκ.	176.061,5
2778τ.μ. στη θέση Κουναράς.....	35εκ.	102.702,5
4000τ.μ. στη Ρόδου Λίνδου με αδ. οικ..	85εκ.	249.420,4
4000τ.μ. στη θέση Πέζουλας.....	40εκ.	117.374,3
4000τ.μ. Πανοραμικό.....	46εκ.	134.980,4
4000τ.μ. στη θέση Πέζουλας.....	52εκ.	152.586,6
4000τ.μ. στη θέση Πέζουλας.....	58εκ.	170.192,8
4000τ.μ. στο Φυτώριο.....	37εκ.	108.571,3
4000τ.μ. Κοντά στο Ραδ. Σταθμό.....	34εκ.	99.768,2
4740τ.μ. στο Φυτώριο.....	37εκ.	108.571,3
4795τ.μ. στο Φυτώριο.....	42εκ.	123.243,0
5500τ.μ. εκτός οικισμού.....	45εκ.	132.046,1
5700τ.μ. στο Ταλρι.....	55εκ.	161.389,7
5700τ.μ. στο Ταλρι με άδεια οικόδ...	45εκ.	132.046,1
6000τ.μ. στη θέση Λάγκωνας.....	36εκ.	105.636,9
7450τ.μ. κοντά στο ΚΡΕΣΤΕΝ.....	52εκ.	152.586,6
8000τ.μ. κοντά στο ΚΡΕΣΤΕΝ.....	55εκ.	161.389,7
10.000τ.μ. στη θέση Πέζουλας.....	80εκ.	234.748,7
10.000τ.μ. στην Αγία Βαρβάρα.....	25εκ.	73.358,0



	ΔΡΑΧΜΕΣ	ΕΥΡΩ-€
50τ.μ. Στην Αταβύρου.....	15εκ.	44.015,4
55τ.μ. στο κέντρο πόλεως.	33εκ.	96.833,8
58τ.μ. στην Ανάληψη.....	19εκ.	55.752,8
58τ.μ. στην Ανάληψη.....	21εκ.	61.621,5
70τ.μ. Στην Πίνδου.....	16εκ.	46.949,7
70τ.μ. Στην Ιξιά.....	15εκ.	44.015,4
70τ.μ. Στην Ανάληψη(ημιτ.).	16εκ.	46.949,7
90τ.μ. Στην Ιξιά.....	30εκ.	88.030,7
90τ.μ. Στην Ανάληψη.....	32εκ.	93.899,5
90τ.μ Στους Δασκάλους(ημιτ.)	18εκ.	52.818,4
98τ.μ. στην Ανάληψη.....	38εκ.	111.505,6
100τ.μ. Στην Ανάληψη (ημιτ)	30εκ.	88.030,7
100τ.μ Στο Ροδίνι (σε μπετά)	20εκ.	58.687,2
100τ.μ Στο Ροδίνι (σε μπετά)	18εκ.	52.818,4
102τ.μ.- Καρακόνερο.....	30εκ.	88.030,7
103τ.μ. στην Ανάληψη.....	36εκ.	105.636,9
105τ.μ. στο Ροδίνι.....	40εκ.	117.374,3
105τ.μ στο Ροδίνι.....	44εκ.	129.111,7
107τ.μ. στο Ροδίνι.....	33εκ.	96.833,8
114τ.μ.-Ανάληψη (ημιτελές)	35εκ.	102.702,5
114τ.μ. στους Δασκάλους...	49εκ.	143.783,5
115τ.μ. στην Ιξιά.....	50εκ.	146.717,9
116τ.μ. στο Ροδίνι.....	45εκ.	132.046,1
116τ.μ. στην Ανάληψη.....	38εκ.	111.505,6
117τ.μ. -Πάρ. Άννης Μαρίας...	45εκ.	132.046,1
117τ.μ. στους Δασκάλους...	46εκ.	134.980,4
117τ.μ. στην Ανάληψη.....	41εκ.	120.308,6
118τ.μ. στους Δασκάλους...	34εκ.	99.768,1
120τ.μ. στο Ροδίνι.....	44εκ.	129.111,7
124τ.μ Στο κέντρο πόλεως.	60εκ.	176.061,5
123τ.μ. στο Ροδίνι.....	46εκ.	134.980,4
123τ.μ. στην Ανάληψη.....	49εκ.	143.783,5
124τ.μ. στην Ανάληψη.....	44εκ.	129.111,7
125τ.μ. στους Δασκάλους...	48εκ.	140.849,2
125τ.μ. στους Δασκάλους...	50εκ.	146.717,9
125τ.μ. Στο Μηδεια.....	30εκ.	88.030,7
140τ.μ. στην Ανάληψη(ημπ.)	35εκ.	102.702,5
140τ.μ.- πλατ. Αγ. Νικολάου...	40εκ.	117.374,3
150τ.μ. Στην Αλεξ. Διάκου..	48εκ.	140.849,2



	ΔΡΑΧΜΕΣ	ΕΥΡΩ-€
20τ.μ.- Φαληράκι (εμπορ. κέντρο Έψιλον)...	38εκ.	111.505,6
23τ.μ. στη Σωκράτους.....	140εκ.	410.810,1
30τ.μ. στο Φαληράκι.....	70εκ.	205.405,0
30τ.μ. στο Φαληράκι.....	35εκ.	102.702,5
35τ.μ. Στην Αλεξ. Διάκου	220εκ.	645.558,8
39τ.μ. Στη Γαριβάλδη.	12εκ.	35.212,3
40τ.μ.- παραλία Ιαλυσού	24εκ.	70.424,6
48τ.μ.- Τάρπον Σπρινγς....	100εκ.	293.435,8
50τ.μ. στην Αλεξ. Διάκου	50εκ.	146.717,9
50τ.μ. στην Καρπάθου.....	65εκ.	190.733,2
60τ.μ. με 60τ.μ. υπόγειο - Δενδρινού.....	40εκ.	117.374,3
60τ.μ. Στην Λίνδο....	62εκ.	181.930,2
60τ.μ. με 60τ.μ. υπόγειο - Δενδρινού.....	40εκ.	117.374,3
90τ.μ. με 90τ.μ. υπόγειο - Αταβύρου.....	50εκ.	146.717,9
94τ.μ. Στην Αλεξ. Διάκου	90εκ.	264.092,2
97τ.μ. στη Ρόδου-Λίνδου	75εκ.	220.076,8
127τ.μ.-Σκεύου Ζερβού...	37εκ.	102.702,5
140τ.μ. με 140τ.μ. υπόγειο στον Αγ. Ιωάννη	55εκ.	176.061,5
ΓΡΑΦΕΙΑ		
50τ.μ.-εμπορικό κέντρο Φώκιαλη.....	18εκ.	52.818,4
97τ.μ.- 28ης Οκτωβρίου	37εκ.	108.571,2

ΖΗΤΟΥΝΤΑΙ ΔΙΑΜΕΡΙΣΜΑΤΑ, ΚΑΤΑΣΤΗΜΑΤΑ, ΟΙΚΟΠΕΔΑ ΕΝΤΟΣ Η ΕΚΤΟΣ ΠΟΛΕΩΣ, ΟΙΚΟΠΕΔΑ ΓΙΑ ΑΝΤΙΠΑΡΟΧΗ, ΔΑΝΕΙΑ ΔΕΚΤΑ, ΕΥΚΟΛΙΕΣ ΠΛΗΡΩΜΗΣ

Τηλ. (0241) 73819,74917 κιν 0944/374546, 0945/292030 FAX 38641

ΠΛΗΡΟΦΟΡΙΕΣ-ΔΙΑΘΕΣΗ

ΙΩΑΝΝΗΣ & ΜΙΧΑΛΗΣ ΕΥΣΤΑΘΙΟΥ

Μεταφερθήκαμε στα νέα μας γραφεια Εθνικής Αντίστασης 83 (πρώην Άννης Μαρίας) δίπλα στην ALPHA BANK

πωλήσεις

συνέχεια από την προηγούμενη

ΟΙΚΟΠΕΔΟ στην Ιαλυσό 720 τ.μ. οικοδομήσιμο και άρτιο με Σ.Δ. 0,4 κοντά στη θάλασσα. Δρχ. 30.000.000. Πληρ. κ. Μανώλη τηλ. 39795 ΑΟ40576

ΡΕΤΙΡΕ στην περιοχή Αγίας Αναστασίας 150 τ.μ. δ' ορόφου με θέα πλήρως ανακαινισμένο και με τον εξοπλισμό της κουζίνας στην τιμή των δρχ. 45.000.000. Πληρ. Ροδιακή Κτηματική, Ανέστης και Σάββας Σαββαΐδης, τηλ. 26281-35476-κιν. 0944/243452-0944/421015 ΑΟ40553

ΕΣΤΙΑΤΟΡΙΟ στην καρδιά του κέντρου της πόλης. Ευνοικοί όροι, διακανονισμός δεκτός. Ευκαιρία για τον κατάλληλο άνθρωπο. Πληρ. τηλ. 38118 από 12.00 έως 24.00 καθημερινώς ΑΟ40590

ΟΙΚΟΠΕΔΑ: 1) Περιοχή Μήδειας 1.000 τ.μ. με συντελεστη δόμησης 0,8 δρχ. 80.000.000, 2) Περιοχή Μιχ. Πετρίδη 300 τ.μ. δρχ. 28.000.000, 3) Περιοχή Κιοτάρι-Γεννάδι οικόπεδα παραλιακά στο "κύμα" 5.000-34.000 τ.μ. Πληρ. Ροδιακή Κτηματική, Ανέστης και Σάββας Σαββαΐδης, τηλ. 26281-35476-κιν. 0944/243452-0944/421015 ΑΟ40554

ΚΑΤΑΣΤΗΜΑΤΑ: 1) Κατάστημα Κεντρικό στο Μαντράκι 33 τ.μ. με υπόγειο 33 τ.μ. Δεκτές σοβαρές προτάσεις. 2) Ανθούλα Ζερβού-Ψαροπούλα κατάστημα 25 τ.μ. δρχ. 20.000.000 και 82 τ.μ. δρχ. 60.000.000 3) Βενετοκλέων 200 τ.μ. 4) Στην Π. Πόλη κεντρικότατα 65-86 τ.μ. 5) Αλεξ. Διάκου 75 τ.μ. 6) Στη Σωκράτους 65 τ.μ.Πληρ. Ροδιακή Κτηματική, Ανέστης και Σάββας Σαββαΐδης, τηλ. 26281-35476-κιν. 0944/243452-0944/421015 ΑΟ40555

ΑΠΟΘΗΚΗ ημιϋπόγεια 220 τ.μ. με ιδιωτική ράμπα σε καλή τιμή. Διευθ. Στ. Κωτιάδη 2. Πληρ. τηλ. 67438 ΑΟ40578

ΕΚΤΑΣΗ 1300 τ.μ. κοντά στη θάλασσα, 7.000.000 δρχ. Πληρ. 9 π.μ. - 1 μ.μ. και 5-8 μ.μ., τηλ. 23815, 78275, Στ. Μανωλάκος. ΑΟ40526

ΜΟΝΟΚΑΤΟΙΚΙΕΣ: 1) Ιξιά: α) 234 τ.μ. νεόδμητη πολυτελούς κατασκευής με οικόπεδο 1000 τ.μ. 90.000.000 β) 215 τ.μ. νεόδμητη πολυτελούς κατασκευής με οικόπεδο 1.000 τ.μ. δρχ. 85.000.000 Πληρ. Ροδιακή Κτηματική, Ανέστης και Σάββας Σαββαΐδης, τηλ. 26281-35476-κιν. 0944/243452-0944/421015 ΑΟ40556

ΜΟΝΑΔΙΚΗ ΕΠΕΝΔΥΣΗ - Προνομιούχα οικόπεδα των 4.000-8.000-12.000-16.000 τ.μ. επί της επαρχιακής οδού Ρόδου-Καλλιθέας έναντι Βεροπούλου και επί του νέου κόμβου του περιφερειακού Μαρίνα-Καρνάγιο-Ρόδου Λίνδου - Νέο Νοσοκομείο-Αεροδρόμιο. Τα οικόπεδα οικοδομούνται άμεσα (βρίσκονται εκτός ακτίνας 300 μ. από την κεραία της ΕΡΤ με συγκεκριμένη κυκλοφοριακή σύνδεση. Κάλυψη 20% - Δόμηση 0,2 και 0,4 για κατασκευή συναρμολογούμενου τύπου. Δεκτές μόνο σοβαρές προτάσεις. Πληρ. Ροδιακή Κτηματική, Ανέστης και Σάββας Σαββαΐδης, τηλ. 26281-35476-κιν. 0944/243452-0944/421015 ΑΟ40557

ΠΑΡΑΔΟΣΙΑΚΑ ΣΠΙΤΙΑ: 1) Στη Λίνδο 120-130-190-300 τ.μ. 2) Π. Πόλη 149-150-160 τ.μ. σε τιμές λογικές. Πληρ. Ροδιακή Κτηματική, Ανέστης και Σάββας Σαββαΐδης, τηλ. 26281-35476-κιν. 0944/243452-0944/421015 ΑΟ40558

ΜΕΖΟΝΕΤΑ Στην Κ. Τσαλδάρη 140 τ.μ. δρχ. 40.000.000 Πληρ. Ροδιακή Κτηματική, Ανέστης και Σάββας Σαββαΐδης, τηλ. 26281-35476-κιν. 0944/243452-0944/421015 ΑΟ40561

ΖΗΤΟΥΝΤΑΙ: 1) Οικόπεδα άρτια και οικοδομήσιμα εντός ή εκτός σχεδίου πόλεως στις περιοχές πόλεως Ρόδου-Τριάντα-Ιξιάς-Κοσκινού-Φαληράκι για εργολαβική αντιπαροχή, 2) Διαμερίσματα στην πόλη της Ρόδου σε διάφορες περιοχές στα Τριάντα-Ιξιά και Κοσκινού. Πληρ. Ροδιακή Κτηματική, Ανέστης και Σάββας Σαββαΐδης, τηλ. 26281-35476-κιν. 0944/243452-0944/421015 ΑΟ40559

ΟΙΚΟΠΕΔΑ: 1) Στα Τριάντα 2.000 τ.μ. δρχ. 36.000.000 και 4.000 τ.μ. δρχ. 32.000.000, 2) Στη Λίνδο οικόπεδα στον Αγ. Νικόλαο 4.000 τ.μ. δρχ. 25.000.000, στην Κράνα 4.016 τ.μ. με άδεια οικοδομική για ανέγερση ξενοδοχειακής μονάδας δρχ. 60.000.000 και στους Πεύκους 5.000 τ.μ. δρχ. 40.000.000. Πληρ. Ροδιακή Κτηματική, Ανέστης και Σάββας Σαββαΐδης, τηλ. 26281-35476-κιν. 0944/243452-0944/421015 ΑΟ40562

ΤΡΙΩΡΟΦΗ ΜΕΖΟΝΕΤΑ στους Χαλκήτες με κήπο, αξίας 40.000.000 δρχ. Πληρ. τηλ. 27082, 26476, 0944-347405 ΑΟ40521

ΚΤΙΡΙΑ: 1) Στο Μαντράκι 90 τ.μ. 495 τ.μ. 840 τ.μ. και 1.213 τ.μ. 2) Στην Αλεξ. Διάκου 342 τ.μ. 3) Στην Π. Πόλη 400 τ.μ. Πληρ. Ροδιακή Κτηματική, Ανέστης και Σάββας Σαββαΐδης, τηλ. 26281-35476-κιν. 0944/243452-0944/421015 ΑΟ40563

ΟΙΚΟΠΕΔΟ στην περιοχή Καλαμώνα 6.500 στρ. πάνω στο δρόμο. Επίσης τρακτέρ μάρκας Λαντίνη 85 ιππ. καινούργιο με άλετρο και φρέζα. Πληρ. τηλ. 81131, 26490. ΑΟ40551

ΔΙΑΜΕΡΙΣΜΑ ισόγειο 82 τ.μ. στο Ροδίνι, σε πολύ καλή κατάσταση, 26.000.000 δρχ. Πληρ. 9 π.μ. - 1 μ.μ. και 5-8 μ.μ., τηλ. 23815, 78275, Στ. Μανωλάκος ΑΟ40527

ΔΙΑΜΕΡΙΣΜΑ ετοιμοπαράδοτο 84τ.μ. λουξ κατασκευής με κουζίνα και ντουλάπες Berloni Ιταλίας, δάνεια δεκτά. Πληρ. 9 π.μ.-1μ.μ. και 5-8 μ.μ., τηλ. 23815, 78275, 0945 888501, Στ. Μανωλάκος. ΑΟ40525

4ΑΡΙ ΔΙΑΜΕΡΙΣΜΑ στην Ανάληψη. Πληρ. τηλ. 27082, 26476, 0944-347405 ΑΟ40523

ΡΟΔΙΑΚΗ ΚΤΗΜΑΤΙΚΗ

Rhodes Real Estate

ΣΥΜΒΟΥΛΟΙ & ΕΚΤΙΜΗΤΕΣ ΑΚΙΝΗΤΩΝ — ΚΤΗΜΑΤΟΜΕΣΙΤΙΚΟ ΓΡΑΦΕΙΟ από το 1983

Η ΡΟΔΙΑΚΗ ΚΤΗΜΑΤΙΚΗ είναι ανεξάρτητο κτηματομεσιτικό γραφείο με έδρα την Ρόδο. Η διαμεσολάβηση (brokerage) για την πώληση, εκμετάλλευση ή και εκμίσθωση της ακίνητης περιουσίας αποτελεί τον σημαντικότερο τομέα δραστηριότητας της εταιρείας.
Η εξειδικευμένη προσέγγιση και η επιστημονική κατάρτιση σε συνδιασμό με την πολυετή εμπειρία είναι οι βασικοί συντελεστές της επιτυχημένης δεκαπενταετούς και πλέον πορειάς του γραφείου μας.



ΠΩΛΗΣΕΙΣ ΕΠΙΛΕΓΜΕΝΩΝ ΑΚΙΝΗΤΩΝ

Το γραφείο μας διαθέτει σε αποκλειστικότητα δεκάδες επιλεγμένα ακίνητα

- Διαμερίσματα - Μονοκατοικίες - Μεζονέτες
- Οικόπεδα - Αγροτεμάχια
- Κεντρικά Καταστήματα - Γραφεία - Αυτοτελή Κτίρια
- Μισθωμένα ακίνητα εισοδήματος
- Ξενοδοχειακές Μονάδες

Μεσω του δικτύου συνεργαζόμενων μεσιτικών γραφείων αναλαμβάνουμε αγοραπωλησίες ακινήτων σε όλη την Ελλάδα.

ΕΚΤΙΜΗΣΕΙΣ ΑΚΙΝΗΤΩΝ

Σε συνεργασία με διεθνή γραφεία συμβούλων ακίνητης περιουσίας και με βάση τα αυστηρά πρότυπα και την μεθολογία του Βρετανικού Ινστιτούτου Ορκωτών Πραγματογνομόνων και Εκτιμητών **(Royal Institution of Chartered Surveyors)** αναλαμβάνουμε εκτίμησεις ακίνητης περιουσίας.Οι εν λόγω εκτιμήσεις μπορούν να χρησιμοποιηθούν σε τραπεζικούς και πιστωτικούς οργανισμούς ή σε δικαστικές πρακτικές τόσο στην Ελλάδα όσο και στο εξωτερικό.

RHODES REAL ESTATE - a world of choice

Rhodes Real Estate is an independent real estate agency founded in 1983 and based in Rhodes island. Since that time we have offered a world class, high quality service to our many and valued clients. Our diverse clientele appreciate our discretion, professionalism and market credibility.

Our company offers professional real estate services for

- Residential Properties (Holiday homes, traditional hous
- Commercial Properties (shops, hotels, offices)
- Property Evaluation -Property Management

THE NATIONAL ASSOCIATION OF NAEA ESTATE AGENTS OVERSEAS MEMBER



We are members of FIABCI (International Federation of Real Estate Agencies), CEI (EuropeanConfederation of Real Estate Agents), NAEA - Overseas Member (National Association of Real Estate Agents - Great Britain), ERES (European Real Estate Society).

For all your personal and professional real estate requirements please contact Mr. Savvas A. Savvaidis (BBA Bologna Un., MCEI, ANAEA) on 26281 or 35476

ΑΝΕΣΤΗΣ & ΣΑΒΒΑΣ ΣΑΒΒΑΪΔΗΣ

Μέγαρο Κιοσόγλου, 3ος όροφος
Εθελοντών Δωδεκανησίων 29
ΡΟΔΟΣ

F.I.A.B.C.I.

tel: 26281 & 35476 fax: 34663
cel: 0944-421015 & 0977-433427
e-mail: savvaidis@rho.forthnet.gr

ΑΣΦΑΛΕΙΟΚΤΗΜΑΤΙΚΗ

ΚΤΗΜΑΤΟΜΕΣΙΤΙΚΟ-ΑΜΟΙΒΑΙΑ ΚΕΦΑΛΑΙΑ

ΑΣΦΑΛΕΙΕΣ INTERNATIONAL LIFE

ΔΙΑΜΕΡΙΣΜΑΤΑ
45 τ.μ. 2άρι Ανάληψη
85 τ.μ. 3άρι Κέντρο
88 τ.μ. 3άρι Δασκάλους
90 τ.μ. 3άρι Ιαλυσός
90 τ.μ. 3άρι Κέντρο
100 τ.μ. 3άρι Κέντρο
115 τ.μ. 4άρι Ανάληψη
115 τ.μ. 4άρι Δασκάλους
125 τ.μ. 4άρι Αγ. Ιωάννης
126 τ.μ. 4άρι Αγ. Ιωάννης
130 τ.μ. 4άρι Μήδια
145 τ.μ. 4άρι Κέντρο

ΔΙΑΜΕΡΙΣΜΑΤΑ ΑΘΗΝΑ
Τρία 88 τ.μ. το καθένα
Λουξ κατασκευής
Μαραθώνος και Λαυρίου

ΟΙΚΟΠΕΔΑ
478 τ.μ. Ροδίνι (Σ.Δ. 0,4)
500 τ.μ. Ανάληψη (Σ.Δ. 0,8)
500 τ.μ. Παραδείσι
700 τ.μ. Ανάληψη (Σ.Δ. 0,8)
1060 τ.μ. Ροδίνι (Σ.Δ. 0,8)
1500 τ.μ. Μιχ. πετρίδη (Σ.Δ. 0,8)

ΑΓΡΟΤΕΜΑΧΙΑ
3,5 στρεμ. Ε.Ο. Ρόδου Λίνδου
4 στρεμ. εντός σχεδίου Μαριτσά
4 στρεμ. Καλαβάρδα
4 στρεμ. Δαματριά
4 στρεμ. Αφάντου
5 στρεμ. Παστίδα
5 στρεμ. Τσαΐρι
6 στρεμ. Παστίδα
11 στρεμ. Παστίδα
80 στρεμ. Κιοτάρι

ΜΕΖΟΝΕΤΕΣ-ΜΟΝΟΚΑΤΟΙΚΙΕΣ
120 τ.μ. Καρακόνερο
120 τ.μ. Μήδια
130 τ.μ. Μήδια
130 τ.μ. Παραδείσι
140 τ.μ. Μήδια
150 τ.μ. Μήδια
150 τ.μ. Ιαλυσός
150 τ.μ. Ιαλυσός
180 τ.μ. Ιαλυσός
180 τ.μ. Παλιά Πόλη
190 τ.μ. Αφάντου
300 τ.μ. Τρεις
450 τ.μ. Κοσκινού

ΚΑΤΑΣΤΗΜΑΤΑ
35 τ.μ. Φαληράκι
38 τ.μ. Φαληράκι
40 τ.μ. Τροφό
50 τ.μ. γραφείο Σοφ. Βενιζέλου
60 τ.μ. Ψαροπούλα
90 τ.μ. Βενιζέλου

ΔΙΑΘΕΤΟΥΜΕ ΠΕΡΙΣΣΟΤΕΡΑ ΑΚΙΝΗΤΑ ΠΡΟΣ ΠΩΛΗΣΗ ΕΚΤΟΣ ΑΠΟ ΤΑ ΑΝΑΓΡΑΦΟΜΕΝΑ·

ΥΠΕΥΘΥΝΟΣ ΓΡΑΦΕΙΟΥ

ΚΑΡΑΝΙΚΗΣ ΛΟΥΚΑΣ

ΕΘΝ. ΜΑΚΑΡΙΟΥ 45 ΣΤΟΑ ΡΟΙΚΟΥ 2ος ΟΡΟΦΟΣ

ΤΗΛ. 21003 ΚΙΝ. 0945/759887

ΠΩΛΟΥΝΤΑΙ

ΤΑ ΚΑΤΩΘΙ ΑΚΙΝΗΤΑ:

Α) ΑΓΡΟΚΤΗΜΑΤΑ:

2000 τ.μ. επί της Εθνικής οδού Ρόδου-Λίνδου
4000 τ.μ. πλησίον RODOS GOLD
4500 τ.μ. Ασγούρου για κατοικία
2000 τ.μ. στους πρόποδες του Φιλέρημου
6500 τ.μ. μόνον 13.000.000 στο Τσαιρι

Β) ΚΑΤΟΙΚΙΕΣ ΕΝΤΟΣ ΤΗΣ ΜΕΣΑΙΩΝΙΚΗΣ ΠΟΛΗΣ:

100 τ.μ. έτοιμη, αξίας 29.000.000
150 τ.μ. αξίας 20.000.000
120 τ.μ. με αυλή 100 τ.μ. μόνον 55.000.000

Γ) ΔΙΑΜΕΡΙΣΜΑΤΑ:

2άρι 50 τ.μ. στο Ροδίνι 15.000.000
4άρι 106 τ.μ. καινούργιο στην Ανάληψη μόνον 36.000.000
4άρι 120 τ.μ. μόνον 35.000.000

Δ) ΚΑΤΑΣΤΗΜΑΤΑ:

37 τ.μ. επί της Καζούλη μόνον 20.000.000
65 τ.μ. πλησίον πλατεία Φώκιαλη
50 τ.μ. στην περιοχή Μήδεια 20.000.000
37 τ.μ. στο Φαληράκι μόνον 40.000.000
24 τ.μ. επί της Σωκράτους αξίας 130.000.000

Πληρ. **Εμμανουήλ Κρανίδη**
Τηλ. 27082, 26476, 0944-347405, Fax: 27101

πωλήσεις

συνέχεια από την προηγούμενη

ΔΙΑΜΕΡΙΣΜΑ 3άρι στην Ανάληψη μόνο 17.000.000. Η τιμή συζητείται και για μετρητοίς. Πληρ. τηλ. 78763, 0974 744396, κ. Βασίλη. ΑΟ40524

3ΑΡΙ ΔΙΑΜΕΡΙΣΜΑ στην Ανάληψη αξίας 26.000.000. Πληρ. τηλ. 27082, 26476, 0944-347405 ΑΟ40522

ΔΙΩΡΟΦΟ ΟΙΚΗΜΑ με μεγάλη αυλή (συνολικά 400 τ.μ.) στην Παλιά Πόλη, κατάλληλο για επαγγελματική χρήση. Πληρ. τηλ. (0241) 36836 και 0946 024623 ΑΟ40541

ΖΗΤΟΥΝΤΑΙ ΔΙΑΜΕΡΙΣΜΑΤΑ καινούργια ή μεταχειρισμένα καθώς επίσης και οικόπεδα εντός και εκτός σχεδίου πόλεως ή οικισμού για άμεση αγορά από πελάτες του γραφείου μας. Πληρ. Ελληνοκτηματική, Πέτρος Πρεζεράκος, τηλ. 33866, 0932/468026 ΑΟ40366

ΠΩΛΕΙΤΑΙ από ιδιώτη μεζονέτα στην οδό Λισσαβώνος και Οσλου, 140 τ.μ. Πληρ. τηλ. 0977-644572 ΑΟ40426

ΔΙΑΜΕΡΙΣΜΑ ΙΣΟΓΕΙΟ 40 Τ.Μ. (ΚΑΘΑΡΑ), 50 ΜΕΤΡΑ ΑΠΟ ΤΗΝ ΘΑΛΑΣΣΑ ΣΤΗΝ ΠΕΡΙΟΧΗ ΨΑΡΟΠΟΥΛΑΣ, ΜΕ ΑΝΕΞΑΡΤΗΤΗ ΕΙΣΟΔΟ ΚΑΙ ΜΙΚΡΟ ΚΗΠΟ. ΔΑΝΕΙΑ ΔΕΝ ΓΙΝΟΝΤΑΙ ΔΕΚΤΑ. ΤΙΜΗ ΔΡΧ. 12.500.000. ΠΛΗΡ. ΤΗΛ. 21347 ΧΠΟ151

ΔΙΑΜΕΡΙΣΜΑ 97 τ.μ. στην περιοχή Ανάληψη. Τιμή 38.000.000 δρχ. Πληρ. Ελληνοκτηματική, Πέτρος Πρεζεράκος, τηλ. - 33866, 0932/468026 ΑΟ40369

SUPER MARKET στην περιοχή Σωτήρος Ιξιά λόγω κόπωσης, με εξασφαλισμένη πελατεία. Πληρ. τηλ. 90186, 2815 ΑΟ40417

ΕΠΙΧΕΙΡΗΣΗ ΠΙΤΣΑΡΙΑΣ ΠΛΗΡΩΣ ΕΞΟΠΛΙΣΜΕΝΗ ΜΕ ΙΤΑΛΙΚΑ ΑΥΤΟΜΑΤΑ ΜΗΧΑΝΗΜΑΤΑ ΣΤΟ ΝΙΟΧΩΡΙ. ΠΛΗΡ. ΤΗΛ. 0945267159 ΠΟ40330

ΠΑΛΙΟ ΣΠΙΤΙ ΜΕΣΑ ΣΤΟ ΧΩΡΙΟ ΠΑΡΑΔΕΙΣΙ. ΤΙΜΗ ΕΥΚΑΙΡΙΑΣ. ΠΛΗΡ. ΤΗΛ. 30225, 0937398915 ΧΠΟ38121

ΑΚΙΝΗΤΟ αποτελούμενο από 6 γκαρσονιέρες πλήρως επιπλωμένες στην περιοχή Καστελλοριζιών. Τιμή 50.000.000 δρχ. Πληρ. Ελληνοκτηματική, Πέτρος Πρεζεράκος, τηλ. 33866, 0932/468026 ΑΟ40365

ΔΙΑΜΕΡΙΣΜΑΤΑ 94 έως 118 τ.μ. lux κατασκευής στην περιοχή Ιξιά (περιορισμένος αριθμός διαμερισμάτων). Πληρ. Ελληνοκτηματική, Πέτρος Πρεζεράκος, τηλ. 33866, 0932/468026 ΑΟ40370

ΜΕΖΟΝΕΤΑ στην περιοχή Ιξιά 210 τ.μ. με τζάκι, κεντρική θέρμανση και γκαράζ. Τιμή 65.000.000 δρχ. Πληρ. Ελληνοκτηματική, Πέτρος Πρεζεράκος, τηλ. 33866, 0932/468026 ΑΟ40368

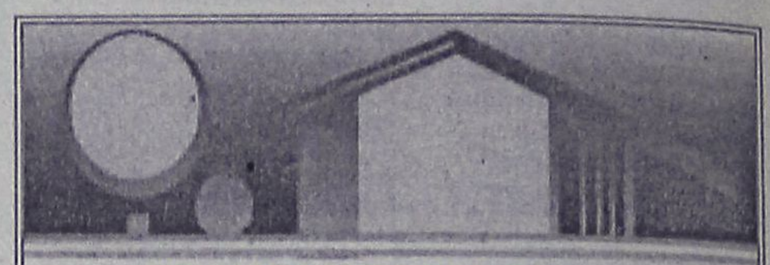

ΚΤΗΜΑΤΟΜΕΣΙΤΙΚΟ ΓΡΑΦΕΙΟ
ΑΙΓΑΙΟΚΤΗΜΑΤΙΚΗ
ΠΩΛΟΥΝΤΑΙ

- ΔΙΑΜΕΡΙΣΜΑΤΑ-ΜΟΝΟΚΑΤΟΙΚΙΕΣ
- ΔΔ=ΔΑΝΕΙΑ ΔΕΚΤΑ

- 35 τ.μ. Ψαροπούλα 12 εκ. - 35.216 €
- 40 τ.μ. καινούργιο Δασκάλους 16 εκ. - 16.955 € (ΔΔ)
- 48 τ.μ. διώροφο Π. Πόλη 10 εκ. (ΔΔ)
- 78 τ.μ. καινούργιο στη Σωτήρος 27.5 εκ.-71.900 € (ΔΔ)
- 70 τ.μ. μον/κία, Κρεμαστή, 35 εκ. 102.714 € (παρ/κό).
- 75 τ.μ. Ρόδου-Λίνδου (Ροδίνι) ισόγειο με αυλή 24 εκ.-70.432 €
- 80 τ.μ. καινούργιο Δασκάλους 30 εκ. - 88.040 € (ΔΔ)
- 85 τ.μ. Στ. Κωτιάδη, 26 εκ.
- 85 τ.μ. μον/κία έτοιμη σε 1,5 στρ. Κοσκινού, 35 εκ.-102.714 €
- 89 τ.μ. (ισ.) σε μπετά στην Ενόπλων Δυνάμεων 16 εκ. - 46.955 € (ΔΔ)
- 94 τ.μ. καινούργιο ορ/σμα με αποθ. και γκαράζ Καρακόνερο, 36 εκ.-105.649 € (ΔΔ)
- 104 τ.μ. παλιό σπίτι Κολονιάλε 10 εκ.
- 110 τ.μ. Δυώροφο διαμ. (στυλ μεζονέτας) Καναδά 30 εκ. - 102.714 € (ΔΔ) (4 υπν.)
- 115 τ.μ. παλιά μον/κία μέσα σε 467τ.μ. οικ/δο με εξτρά δόμηση άλλα 350 τ.μ. Αγ. Ανάργυροι 60 εκ. - 176.082 €(ΔΔ)
- 116 τ.μ. (3 υπν.) καινούργιο θέρμανση Ανάληψη 43 εκ. - 126.192 €(ΔΔ)
- 117 τ.μ. καινούργιο Γεωργ. Παπανδρέου 47 εκ. (ΔΔ)-137,931 €
- 125 τ.μ. μον/κία σε 1,5 στρεμ. στη Θολό 70 εκ. - 205.429 €(ΔΔ)
- 125 τ.μ. καινούργιο (3 υπν.) Καρακόνερο 56 εκ. - 164.343€(ΔΔ)
- 128 τ.μ. μεζ/τα Ροδίνι 52 εκ. - 132.061 €(ΔΔ)
- 130 τ.μ. ορ/σμα σε σοβά Ανάληψη 24 εκ.-70.432 €(ΔΔ)
- 135 τ.μ. Κοσκινου καινούργιο, 45 εκ.
- 138 τ.μ. (3 υπν.) ορ/σμα Μάρκου Κλαδάκη 38 εκ. - 111.518 € (ΔΔ).
- 140 τ.μ. πλησίον Αννης Μαρίας, 28 εκ.
- 140 τ.μ. διόρ. μον/κία Ομήρου Π. Πόλη 25 εκ. - 73.367 €
- 140 τ.μ. οροφ/σμα (α' ορ.) στην Πειραιώς σε σοβά 32 εκ. - 93.910 € (ΔΔ)
- 145 τ.μ. Στ. Ζήση 40 εκ.-117.388 € (ΔΔ)
- 149 τ.μ. Αισχύνη (3 υπν.) ορ/σμα 47 εκ.- 137.930 € (ΔΔ)
- 155 τ.μ. μεζ/τα Αισχύνη 63 εκ. (ΔΔ)
- 158 τ.μ. μεζ/τα σε μπετά Ιξιά 36 εκ.-105.649 €
- 180 τ.μ. μεζ/τα σε 58 εκ. - 170212 €(ΔΔ)
- 230 τ.μ. Κοσκινού καινούργιο 1 στρ. οικ. 95 εκ.-278.796 € (ΔΔ)
- 230 τ.μ. παραδοσιακό αρχοντικό 70 εκ.-205.429 €
- 270 τ.μ. μον/κία (η μισή μαρμ/βά) στα Κοσκινού 60 εκ. - 176.082 €(ΔΔ)
- 270 τ.μ. (3ορ. Χ90τ.μ.) σε μπετά Ασγούρου, 40 εκ. (ΔΑ)

ΚΑΤΑΣΤΗΜΑΤΑ

- 31 τ.μ. Καμείρου 14 εκ. - 41.085 € (ΔΔ)
- 39 τ.μ. Αγ. Αναστασία 12 εκ.-35.216 €
- 70 τ.μ. Αγ. Ιωάννη 30 εκ. - 88.041 € (ΔΔ)
- 90 τ.μ. Νιοχώρι, 63 εκ. - 184.886 € (ΔΔ)
- 175 τ.μ. Λεωφ. Ρόδου-Λίνδου 70 εκ.-205.429 €
- 200 τ.μ. με 200 υπ. (και ορ. άδεια) σε μπετά στο Μήδεια 80 εκ.-234.776 €
- 320 τ.μ. (βιοτ. χώρος) Ασγούρου 55 εκ.-161.408 €

ΟΙΚΟΠΕΔΑ

- 261 τ.μ. Αισχύνης (ΣΔ 0,8) 20 εκ.
- 400 τ.μ. Δ. Αναστασιάδη (ΣΔ 1) 55 εκ.
- 800 τ.μ. πλησίον Πίνδου, (Σ.Δ. 0,8), 100 εκ.-293.470 €
- 500 τ.μ. Μίρα Μάρε (Σ.Δ. 0,8), 45 εκ.-132.016 €
- 670 τ.μ. Πειραιώς (ΣΔ 0,8), 57 εκ.
- 1000 τ.μ. (ΣΔ 0,8) Μιχ. Πετρίδη 80 εκ.-264.123 €
- 1.054 τ.μ. (ΣΔ 0,4) Βράχο Ιαλυσού 50 εκ.-146.735 €
- 1.230 τ.μ. Κοσκινού 50% κάλυψη, 40 εκ.-117.388 €
- 1.350 τ.μ. Κοσκινού Μουσικό Γυμνάσιο 26 εκ.-76.302 €
- 2 στρεμ. πάνω σε δρόμο Βουνάρα Ιαλυσό (κτίζει 200 τ.μ.) 35 εκ.-102.714 €
- 4 στρεμ. στα Νερά Καλλιθέας 60 εκ.-176.082 €
- 4 στρεμ. (2 οικ/δα) Τρεις 35 εκ.
- 11.150 τ.μ. Τσαΐρι, 50 εκ.-146.735 €

ΔΙΑΘΕΤΟΥΜΕ ΜΕΓΑΛΗ ΠΟΙΚΙΛΙΑ ΟΙΚΟΠΕΔΩΝ ΣΕ ΟΛΟ ΤΟ ΝΗΣΙ ΤΗΣ ΡΟΔΟΥ

ΕΠΙΣΗΣ ΑΚΙΝΗΤΑ ΣΤΗΝ ΤΗΛΟ

ΡΕΝΑ ΒΑΖΟΥΚΟΥ
(ΜΕΣΙΤΗΣ ΑΣΤΙΚΩΝ ΣΥΜΒΑΣΕΩΝ)

ΔΙΕΥΘ. ΓΡΑΦΕΙΟΥ ΔΗΜ. ΘΕΟΔΩΡΑΚΗ 3
10-1 το πρωί και 6.30-9 απ/τα καθημερινά εκτός Σαβ. και Κυρ.

Τηλ. (0241) 22943-28838 FAX: 28838
email.vazoukou@otenet.gr.
ΡΟΔΟΣ

ΠΩΛΗΣΕΙΣ ΑΚΙΝΗΤΩΝ

◆ ΔΙΑΜΕΡΙΣΜΑΤΑ
- Ροδίνι, 113 τ.μ. και 131 τ.μ. σε τιμή ευκαιρίας
- Δενδρινού 140 τ.μ. 31.000.000 δρχ.
- Μητρόπολη 90 τ.μ. 15.000.000 δρχ.
- Παλιά Πόλη 140 τ.μ. 20.000.000 δρχ.
- Ανάληψη 45 τ.μ. καινούργιο
- Ανάληψη 90 τ.μ. καινούργιο
- Καρακόνερο 90 τ.μ. καινούργιο
- Καρακόνερο 117 τ.μ. καινούργιο
- Ροδίνι 86 τ.μ. καινούργιο
- Ροδίνι 120 τ.μ. καινούργιο
- Ανάληψη 104 τ.μ. 30.000.000 δρχ.
- Ανάληψη 90 τ.μ. καινούργιο
- Ανάληψη 50 τ.μ. καινούργο
- Ροδίνι 85 τ.μ. λουξ με θέα τη θάλασσα
- Παραδείσι οικοδομή αποτελούμενη από 2 διαμερίσματα 110 τ.μ. ισόγειο σε μπετά και 110 τ.μ. α' όροφος τελειωμένο, 47.000.000 δρχ.
- Ατταβύρου 94 τ.μ. καινούργιο
- Ανάληψη 100 τ.μ.

◆ ΗΜΙΤΕΛΗ ΔΙΑΜΕΡΙΣΜΑΤΑ
- 113 τ.μ. και 131 τ.μ. στο Ροδίνι χτισμένα σοβατισμένα τιμή 23.000.000 και 29.000.00 δρχ.
- Πωλείται ρετιρέ στα Κοσκινού 145 τ.μ., σοβατισμένο με ηλεκτρικά, υδραυλικά περασμένα.
- Μητρόπολη 60 τ.μ. 6.000.000

◆ ΜΕΖΟΝΕΤΕΣ-ΜΟΝΟΚΑΤΟΙΚΙΕΣ
- ΣΥΜΗ:Διόροφη κατοικία 70 τ.μ. με στέρνα 50.000.000 δρχ.
- Μεζονέτα στο Ροδίνι, 130 τ.μ. 48.000.000 δρχ. θέση πάρκινγκ και κήπο
- Καντηλί 200 τ.μ. σε 1.300 μ. οικόπεδο μπετά
- Ιξιά 130 τ.μ. 32.000.000 δρχ.
- Πωλείται μεζονέτα επιπλωμένη ή μη και χωρίς τα έπιπλα 135 τ.μ., περιοχή Μιχαήλ Πετρίδη, τιμή 50.000.000 δρχ.
- Πωλείται μεζονέτα στα Κοσκινού 200 τ.μ. με θέα την θάλασσα και 300 τ.μ. αυλή. Τιμή 65.000.000 δρχ.
- Πωλείται μεζονέτα στην Αγ. Βαρβάρα 170 τ.μ. με 1 στρ. οικόπεδο. Τιμή 60.000.000 δρχ.

◆ ΟΙΚΟΠΕΔΑ
- Οικόπεδο 150 τ.μ. στην Μ. Πετρίδη 15.000.000 δρχ.
- Ιαλυσός, 1.330 μ. 50.000.000 δρχ.
- Ιαλυσός 130 τ.μ. 15.000.000 δρχ.
- Περιοχή Ιαλυσού 1 στρ. 35.000.000 δρχ.
- Περιοχή Ιαλυσού 800 μ. 30.000.000 δρχ.
- Κιοτάρι πάνω στο κύμα 5 στρ.
- Σορωνή 1850 τ.μ. οικοδομήσιμο 15.000.000 δρχ. επί της λεωφόρου
- Σορωνή 4000 τ.μ. 20.000.000 δρχ.
- Κατταβιά 650 τ.μ. 3.000.000 δρχ.
- Ροδίνι 460 τ.μ.
- Οικόπεδα εντός σχεδίου στο Γεννάδι από 2.500.000 δρχ.
- Γεννάδι 2.000 τ.μ. πάνω στο κύμα

◆ ΑΠΟΘΗΚΕΣ
- Πάροδος Χειμάρας 100 τ.μ.
- Τσαΐρι 100 τ.μ. 8.000.000 δρχ.

◆ ΚΑΤΑΣΤΗΜΑΤΑ
- Πωλείται μαγαζί στο Φαληράκι, 120 τ.μ. καθίσματα, 7.000.000 δρχ., ή ενοικιάζεται με 120.000 δρχ. το μήνα για 6 χρόνια.
- Πωλούνται μαγαζιά στα Κοσκινού 55 τ.μ. και 72 τ.μ. τελειωμένα.
- Επιχείρηση στην οδό Ηρώων Πολυτεχνείου
- Πωλείται επιχείρηση -αναψυκτήριο
- Καρακόνερο 50-200 τ.μ.
- Ρόδου-Λίνδου, 40 τ.μ., 25.000.000 δρχ.

◆ ΚΤΗΜΑΤΑ
- Χωράφι 8 στρ. στο Παραδίεσι 60.000.000 δρχ.
- Χωράφι 4 στρ. στην Παστίδα 18.000.00 δρχ.
- Χωράφι 5.700 στρ. στα Κολύμπια, 15.000.000 δρχ.
- Χωράφι 8.800 στρ. στα Κολύμπια 50.000.000 δρχ.
- Παραδείσι 1.500 στρ. 10.000.000 δρχ.
- Κατταβιά 1000 τ.μ. άρτιο και οικοδομήσιμο με φως, νερό, 2.500.000 δρχ.
- Περιοχή Καντηλί 2.600 μ. 30.000.000 δρχ. για βιοτεχνία
- Καντηλί 5.200 μ. 27.000.000 δρχ.
- Βουνάρα 2 στρ. 25.000.000 δρχ.
- Βουνάρα 4 στρ. 45.000.000 δρχ.
- Πλημμύρι 1520 στρ. πάνω στην.θάλασσα, τιμή 6.000.000 δρχ.
- Πλημμύρι 1.640τ.μ. 4.000.000 δρχ. οικοδομήσιμο
- Πλημμύρι 3.240τ.μ. 3.000.000 δρχ.
- Κανδυλί 2.000 τ.μ. 15.000.000 δρχ.
- Κοσκινού 4.000 τ.μ. 30.000.000 δρχ.
- Λαχανιά 4.700 τ.μ. 16.000.000 δρχ. οικοδομήσιμο
- 10 στρ. Κιοτάρι, νερό, ρεύμα 12.000.000 δρχ.
- Λαχανιά 100 στρ. πάνω στην θάλασσα
- Λαχανιά 45 στρ. 2500 δρχ./μέτρο
- Κατταβιά 2.500 τ.μ. πάνω στο δρόμο οικοδομήσιμο, 3.000.000 δρχ.
- Λάρδος 7 στρ. 12.000.000 δρχ.
- Κιοτάρι 4 στρ. 4.000.000 δρχ.
- Λαχανιά 750 τ.μ., 8.500.000 δρχ.στο χωριό
- Γεννάδι 20 στρ. ρεύμα-νερό 20.000.000 δρχ.
- Λάρδος 7 στρ. με ελιές
- Κιοτάρι 7 στρ. με νερό-ρεύμα 8.000.000 δρχ.
- Λαχανιά 4 στρ. 300 μέτρα από τη θάλασσα 8.000.000 δρχ.
- Γεννάδι 24 στρ. 24.000.000 δρχ.
- Γεννάδι 1.100 τ.μ. 1.500.000 δρχ.
- Κατταβιά 10 στρ. 10.000.000 δρχ.
- Πλημμυρι 12 στρ. με φως, νερό, 12.000.000 δρχ.
- Κατταβιά 4.000 τ.μ. 2.000.000 δρχ.
- Κιοτάρι 4.000 τ.μ. κοντά στο κεντρικό δρόμο
- Πλημμύρι 5.500 τ.μ. 6.500.000 δρχ.
- Πεύκους 200 στρ. προς 5.000 το τ.μ., παραθαλάσσιο
- Κατταβιά 700 τ.μ. προς 500 χιλ.
- Γεννάδι στη λεωφόρο 4.000 τ.μ., 12.000.000 δρχ.

➪ Πωλούνται αποθήκες και βιοτεχνικοί χώροι.

- **ΔΑΝΕΙΑ ΔΕΚΤΑ - ΕΥΚΟΛΙΕΣ ΠΛΗΡΩΜΗΣ**
- **ΖΗΤΟΥΝΤΑΙ ΟΙΚΟΠΕΔΑ ΠΡΟΣ ΑΓΟΡΑ - ΚΤΗΜΑΤΑ ΚΑΙ ΔΙΑΜΕΡΙΣΜΑΤΑ**

ΣΤΑΜΑΤΗΣ ΜΑΝΩΛΑΚΟΣ

ΩΡΕΣ ΓΡΑΦΕΙΟΥ 8.30-1.30 π.μ. και 5-8.30 μ.μ.
ΔΗΜ. ΑΝΑΣΤΑΣΙΑΔΗ 45 (παραπλεύρως ΥΠΕΡΑΓΟΡΑΣ ΠΑΠΑΚΥΡΙΑΚΟΥ-ΣΥΝΟΙΚΙΑ ΔΑΣΚΑΛΩΝ) Τηλέφωνα: 23815-78275

ΕΥΚΑΙΡΙΑ

ΠΩΛΟΥΝΤΑΙ
ΑΦΑΝΤΟΥ

- Στο κύμα της θάλασσας 4 στρέμματα 36 εκατομμύρια.
- 4 στρέμματα θέση Τραπέζια 14 εκατομμύρια.
- 3 στρέμματα με άδεια οικοδομής 240 τ.μ. 16 εκατομμύρια
- 1 στρέμμα με άδεια οικοδομής 240 τ.μ. 15 εκατομμύρια
- Λεωφόρος Ρόδου-Λίνδου οικόπεδο 900 τ.μ. με πρόσοψη 20 μ. 13 εκατομμύρια.
- 2 στρέμματα στο κύμα της θάλασσας 22 εκατομμύρια.
- 7 στρέμματα με 20 ρίζες ελιές 6 εκατομμύρια
- 5,5 στρέμματα με 20 ρίζες ελιές 8 εκατομμύρια.
- 20 στρέμματα 800 μέτρα από τη θάλασσα, 60 εκατομμύρια.
- 15 στρέμματα αγρόκτημα 6 εκατομμύρια.

ΟΙΚΟΠΕΔΑ
- Των 450 τ.μ. με θέα τη θάλασσα 5 εκατομμύρια.

ΚΟΛΥΜΠΙΑ
- 2 στρέμματα με άδεια οικοδομής 75 τ.μ. 15 εκατομμύρια

ΛΑΡΔΟΣ
- Οικόπεδο εντός σχεδίου 600 τ.μ. 8 εκατομμύρια

ΓΕΝΝΑΔΙ
- 42 στρέμματα, 800 μέτρα από τη θάλασσα 80 εκατομμύρια στον κεντρικό δρόμο στον Αγ. Γεώργιο.
- 3 στρέμματα με 30 μέτρα πρόσοψη 25 εκατομμύρια.
- 2 στρέμματα οικοδομήσιμο 4 εκατομμύρια
- 10 στρέμματα 20 εκατομμύρια.

ΚΙΟΤΑΡΙ
- 4 στρέμματα από 12.000.000 το στρέμμα στο κύμα της θάλλασας

ΜΑΝΤΡΙΚΟ
- 4 στρέμματα προς 11.000.000 το στρέμμα στο κύμα της θάλασσας

ΚΡΕΜΑΣΤΗ
- 2 στρέμματα 20.000.000 παραλιακό

ΔΙΜΥΛΙΑ ΠΡΟΣ ΕΛΕΟΥΣΑ
- 7 στρέμματα, 10 εκατομύρια στον κεντρικό δρόμο.

ΚΑΛΑΒΑΡΔΑ
- Στο κύμα της θάλασσας 3,5 στρέμματα 15 εκατομμύρια.

ΠΑΣΤΙΔΑ
- Σε οικόπεδο 103 τ.μ. μονοκατοικία 75 τ.μ. 13 εκατομμύρια.
- Μήδια διαμέρισμα 80 τ.μ. 20 εκατομμύρια.

Πληρ. τηλ. 26805-51024,
κιν. 0945-406562 fax: 51077
ΔΑΝΕΙΑ ΔΕΚΤΑ
Γ.Ν. ΔΡΑΚΟΣ

πωλησεις

συνέχεια από την προηγούμενη

ΔΙΑΜΕΡΙΣΜΑ 90 τ.μ. σε μπετόν στην περιοχή Ιαλυσού. Τιμή 13.000.000 δρχ. Πληρ. Ελληνοκτηματική, Πέτρος Πρεζεράκος, τηλ. 33866, 0932/468026 ΑΟ40367

ΟΙΚΟΠΕΔΟ 2.750 τ.μ. στην περιοχή Ασγούρου. Τιμή 40.000.000 δρχ. Πληρ. Ελληνοκτηματική, Πέτρος Πρεζεράκος, τηλ. 33866, 0932/468026 ΑΟ40377

ΟΙΚΟΠΕΔΑ 2000 ΚΑΙ 4000 Τ.Μ. ΣΤΟΥΣ ΠΡΟΠΟΔΕΣ ΦΙΛΕΡΗΜΟΥ ΜΕ ΑΔΕΙΑ ΟΙΚΟΔΟΜΗΣ Ή ΔΙΧΩΣ ΑΠΟ ΙΔΙΟΚΤΗΤΗ. ΠΛΗΡ. ΤΗΛ. 96779 ΠΟ40177

ΚΑΤΑΣΤΗΜΑΤΑ των 45 και 85 τ.μ. σε τουριστική περιοχή στην πόλη της Ρόδου. Τιμή 22-75 εκ. δρχ. Πληρ. Ελληνοκτηματική, Πέτρος Πρεζεράκος, τηλ. 33866, 0932/46802 ΑΟ40378

ΠΡΑΓΜΑΤΙΚΗ ΕΥΚΑΙΡΙΑ ΣΤΟ ΓΕΝΝΑΔΙ. ΟΙΚΟΠΕΔΟ 2.120 Μ. ΜΕ ΠΛΗΡΩΜΕΝΗ ΕΤΟΙΜΗ ΑΔΕΙΑ ΟΙΚΟΔΟΜΗΣ 212 ΜΕΤΡΑ, ΠΕΡΙΦΡΑΓΜΕΝΟ ΜΕ ΜΑΝΤΡΑ, ΕΓΚΑΤΑΣΤΑΣΗ ΦΩΣ, ΝΕΡΟ ΚΑΙ ΜΕ ΔΕΝΔΡΑ, ΜΕ ΥΠΑΡΧΟΝ ΚΤΙΣΜΑ ΑΠΟΘΗΚΗ 50 Μ. ΠΩΛΕΙΤΑΙ 20.000.000 ΜΕΤΡΗΤΑ. ΔΕΚΤΟΣ ΚΑΙ ΔΙΑΚΑΝΟΝΙΣΜΟΣ ΠΛΗΡ. ΤΗΛ. 31093, ΩΡΕΣ ΙΑΤΡΕΙΟΥ ΧΠΟ522

ΠΩΛΕΙΤΑΙ ΑΠΟ ΙΔΙΩΤΗ ΔΙΑΜΕΡΙΣΜΑ 1 ΥΠΝΟΔΩΜΑΤΙΟΥ, 58 Τ.Μ. ΜΕ ΜΠΑΛΚΟΝΙ, ΚΕΝΤΡΙΚΗ ΘΕΡΜΑΝΣΗ, 1ος ΟΡΟΦΟΣ, ΣΕ ΠΟΛΥ ΚΑΛΗ ΚΑΤΑΣΤΑΣΗ ΚΑΙ ΑΝΑΚΑΙΝΙΣΜΕΝΟ ΕΠΙ ΤΗΣ ΒΟΡΕΙΟΥ ΗΠΕΙΡΟΥ. ΤΙΜΗ 14.700.000. ΠΛΗΡ. ΤΗΛ. 0944/532822 ΠΟ40321

ΠΩΛΕΙΤΑΙ στο Μικρό Χωριό της Τήλου, **ΣΠΙΤΙ** μισοερειπωμένο, προνομιούχο, στην πλατεία του χωριού με απεριόριστη θέα, κατάλληλο για οποιαδήποτε χρήση. Πληρ. τηλ. 23864 ΧΑΟ271

ΠΩΛΕΙΤΑΙ Ή ΕΝΟΙΚΙΑΖΕΤΑΙ διόροφη μονοκατοικία 75 τ.μ. σε 4 ή 8 στρέμματα 50 μ. από τον κεντρικό δρόμο Πυλώνας-Λάρδου. Πληρ. τηλ. 0241-67389 ΧΑΟ111

ΓΡΑΦΕΙΟ επί της οδού Εθν. Μακαριού 35, εμβαδού 34 τ.μ. Πληρ. τηλ. 21317 και κινητό 0945-996162 ΧΑΟ151

ΚΑΤΑΣΤΗΜΑΤΑ ετοιμοπαράδοτα στο μεγαλύτερο συγκρότημα καταστημάτων στην παραλιακή λεωφόρο Ιαλυσού απ' ευθείας από τον κατασκευαστή πολ. μηχανικό Στέλιο Μακέστα. Εξασφάλιση δανείου, ευκολίες πληρωμής. Από 10.350.000 δρχ. Πληρ. τηλ. 21347 ΧΠΟ205

ΜΟΝΟΚΑΤΟΙΚΙΕΣ στα Κοσκινού (υπό κατασκευή) με απέραντη θέα σε οικόπεδο 1000 τ.μ. η κάθε μία. Ευκολίες πληρωμής - Δάνεια δεκτά. Πληρ. Κώστας Κωνσταντινίδης, τηλ. 61859, 0946/999906 ΑΟ39516

ΠΩΛΟΥΝΤΑΙ: α) Οικόπεδο 850 μέτρων (οικοδομήσιμο εντός οικισμού), β) Ελαιώνας 4 στρεμμάτων, γ) Αγρός 22 στρεμμάτων. Τα δύο ως άνω δεικνύονται για αγροτικούς ή βιοτεχνικούς σκοπούς. Πληρ. τηλ. 96384 από 3 μ.μ. ΧΠΟ200

πωλησεις αυτοκινητων & μοτοσικλετων

FORD SIERRA 1600 cc πεντάθυρο μοντ. 1985. Πληρ. τηλ. 0944475852 ΑΑ40604

ΠΩΛΟΥΝΤΑΙ: α) ΧΤ 500 μοντ. 95. Τιμή 1.100.000 δρχ. β) KLR 250 σε καλή κατάσταση. Τιμή 300.000 δρχ. Πληρ. τηλ. 0944651817 ΑΑ40603

LANCIA DELTA 1400 cc καταλυτικό, μοντέλο 96 σε άριστη κατάσταση. Διαθέτει δερμάτινα recaro καθίσματα, P/K της SONY, ηλεκτρονικό εργοστασιακό κλιματιστικό, αερόσακο, ηλεκτρ. παράθυρα, immobilizer. Δεκτός κάθε έλεγχος. Πληρ. τηλ. 73460, 0944373366 ΑΑ40601

ΠΩΛΕΙΤΑΙ

μονοκατοικία 300 τ.μ. ημιτελής με 1 στρέμμα οικόπεδο,

στην περιοχή Ασγούρου

Πληρ. τηλ. 0944647163

ΖΗΤΕΙΤΑΙ

από μεγάλη εταιρεία κεντρικό κατάστημα 500-800 τ.μ. (σε 3 επίπεδα) στο κέντρο της Ρόδου.

Πληρ. Α. ΚΑΝΑΚΙΔΗΣ

Τηλ. 01-6746697, fax 01-6723891

ΚΤΗΜΑΤΟΜΕΣΙΤΙΚΟ ΓΡΑΦΕΙΟ - REAL ESTATE AGENCY

ΕΚΤΙΜΗΣΕΙΣ-ΑΓΟΡΕΣ-ΠΩΛΗΣΕΙΣ
ΚΑΤΑΣΤΗΜΑΤΑ
ΟΙΚΟΠΕΔΑ-ΧΩΡΑΦΙΑ
ΚΤΗΜΑΤΙΚΕΣ-ΣΥΜΒΟΥΛΕΣ
ΕΝΟΙΚΙΑΣΕΙΣ-ΔΙΑΧΕΙΡΙΣΕΙΣ
ΣΠΙΤΙΑ-ΔΙΑΜΕΡΙΣΜΑΤΑ

Vitzileos
ΜΑΡΙΟΣ Κ. ΒΙΤΖΗΛΑΙΟΣ
Μεσίτης Αστικών Συμβάσεων - Real Estate Agent

Εθν. Μακαρίου 45 - 3ος όροφος
Τηλ.: 0241-24900 25545.
Fax: 25544 Κιν.: 0932-704919

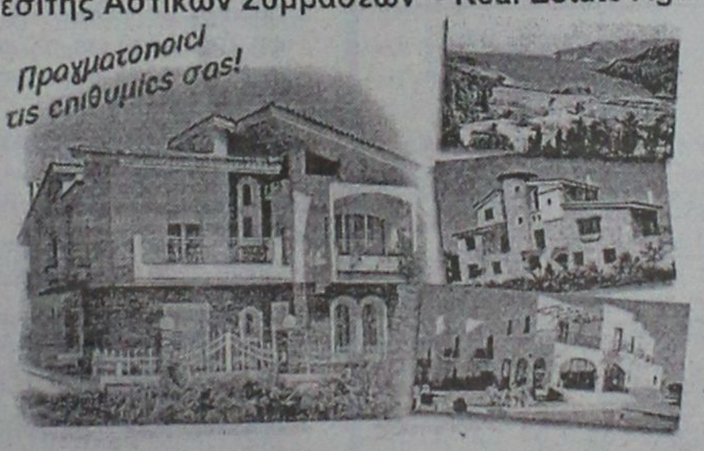

ΚΑΤΑΣΤΗΜΑΤΑ, ΓΡΑΦΕΙΑ, ΕΠΙΧΕΙΡΗΣΕΙΣ

20 τ.μ. μαγαζί στο Φαληράκι	40.000.000 δρχ.
27 τ.μ. μαγαζί στο εμπορικό κέντρο	11.000.000 δρχ.
50 τ.μ. μαγαζί κοντά στο Μαντράκι	100.000.000 δρχ.
75 τ.μ. γραφείο στον 1ο όροφο στη Μανδηλαρά	34.000.000 δρχ.
100 τ.μ. επιχείρηση στα 100 Μαγαζιά	25.000.000 δρχ.
106 τ.μ. μαγαζί στην Αμαράντου	40.000.000 δρχ.
115 τ.μ. ισόγ.+115 τ.μ. διόροφο εστιατόριο στην παλιά Πόλη	60.000.000 δρχ.
120 τ.μ. ισόγειο+95 τ.μ. υπόγειο στην Αννης Μαρίας ενοικιάζεται	500.000 δρχ/μήνα
140 τ.μ. εστιατόριο (ακίνητο)+140 τ.μ. κήπος με θέα εξοπλισμένα. Λίνδος	45.000.000 δρχ.
140 τ.μ. μαγαζί+140 τ.μ. όροφος+130 τ.μ. 2ος όροφος Ορφανίδου	75.000.000 δρχ.
168 τ.μ. κατάστημα στην περιοχή Πανάγου	20.000.000 δρχ.
170 τ.μ. κατάστημα στην Παλιά Πόλη (ενοικιάζεται) πιο τουριστική οδός	100.000.000 δρχ.
180 τ.μ. κατάστημα προς θάλασσα+500 τ.μ. αυλή	50.000.000 δρχ.
185 τ.μ. αποθήκη super lux Ασγούρου	24.000.000 δρχ.
220 τ.μ. ισ+150 τ.μ. υπ.+150 τ.μ. όρ. σε οικόπ. 1720 τ.μ. στο δρόμο Ρόδος-Κοσκ.	110.000.000 δρχ.
250 τ.μ. ακίνητο (σε γκαρσονιέρες 5Χ25 τ.μ.)+125 τ.μ. αποθήκη στη Μηδεια	25.000.000 δρχ.
300 τ.μ. κατάστημα ετοιμοπαράδοτο σε 1000 τ.μ. οικόπεδο. Παστίδα	50.000.000 δρχ.
300 τ.μ. ισ.+300 τ.μ.υπ.+300 τ.μ. όρ. σε οικόπ. 3170 τ.μ. εστιατόριο πλήρης εξοπλ. Κοσκινού	250.000.000 δρχ.
400 τ.μ. εστιατόριο στην Παλιά Πόλη (ακίνητο και επιχείρηση)	40.000.000 δρχ.
400 τ.μ. αποθήκη στη Σοφούλη. Ευκαιρία	24.000.000 δρχ.
400 τ.μ. 9 studios-bar στην Παλιά Πόλη. Μισά μετρητά/μισά σε 4 χρόνια	75.000.000 δρχ.
500 τ.μ. ισόγειο+500 τ.μ. όροφος στην Παλιά Πόλη	50.000.000 δρχ.
661 τ.μ. apartments σε οικόπεδο 414 τ.μ., 26 δωμάτια, πλήρως εξοπλισμένα α' κατηγορία, κοντά στο λιμάνι	160.000.000 δρχ.
771 τ.μ. ακίνητο στην Παλιά Πόλη στο τουριστικό δρόμο	350.000.000 δρχ.
750 τ.μ. αποθήκη με ράμπα για μεγάλα φορτηγά	80.000.000 δρχ.
856 τ.μ. ακίνητο+επιχείρηση+100 τ.μ. πάρκινγκ κοντά πανεπιστήμιο	125.000.000 δρχ.
1155 τ.μ. ακίνητο σε οικόπεδο 817 τ.μ. στο κέντρο της Ρόδου	360.000.000 δρχ.
3800 τ.μ. εργοστάσιο κτισμένο σε οικόπεδο 32000 τ.μ.	115.000.000 δρχ.
Ξενοδ. Α' κατ. 120 κλίνες πάνω στο κύμα με οικοπ. 4725 τ.μ. Ιαλυσός	2.200.000 δολλ. USA
Ξενοδοχείο Β' κατηγορίας, 72 κλίνες, διοικοθήκη, στην πόλη	250.000.000 δρχ.
Ξενοδ. Β' κατ., 190 κλίνες σε οικοπ. 1500 τ.μ., πισίνα, προς θάλασσα, Ρόδος	1.600.000.000 δρχ.
300 τ.μ. ακίνητο στη Λέρο που αποτελείται από διόροφη μονοκατ. +2 γκαρσον.+μαγαζί 129 τ.μ. στο κύμα Αγ. Μαρίνα όλα μαζί ή μεμονωμένα σε τιμή ευκαιρία	

ΔΙΑΜΕΡΙΣΜΑΤΑ

30 τ.μ. γκαρσονιέρα στα Τριάντα	5.000.000 δρχ.
75 τ.μ. στα Τριάντα 2ος όροφος	18.000.000 δρχ.
84 τ.μ. στην Ιξιά 2ος όροφος	18.000.000 δρχ.
85 τ.μ. στη Σοφούλη ημιυπόγειο	16.000.000 δρχ.
92 τ.μ. στη Ψαροπούλα	17.000.000 δρχ.
100 τ.μ. στα Τριάντα	20.000.000 δρχ.
114 τ.μ. παραδοσιακό διαμέρισμα απέναντι Καζίνο	35.000.000 δρχ.
145 τ.μ. Χειμάρας, 3ος όροφος με θέα	38.000.000 δρχ.
185 τ.μ. διαμέρισμα-ρετιρέ σε μπετά κοντά στο πανεπιστ.	20.000.000 δρχ.
190 τ.μ. στη Σοφούλη	40.000.000 δρχ.
210 τ.μ. στα Κοσκινού οροφοδιαμερ.. με 40 τ.μ. βεράντες, super lux	63.000.000 δρχ.

ΜΕΖΟΝΕΤΕΣ-ΜΟΝΟΚΑΤΟΙΚΙΕΣ

60 τ.μ. διόροφη μονοκ. επιπλωμένη στην Παλιά Πόλη	30.000.000 δρχ.
80 τ.μ. μεζονέτα στους Καστελοριζιούς με οικόπεδο	20.000.000 δρχ.
90 τ.μ. διόροφη μονοκατ.+30 τ.μ. αυλή στην Παλιά Πόλη	26.000.000 δρχ.
100 τ.μ. μονοκατ. σε οικόπεδο 270 τ.μ. στην Ηλιούπολη	38.000.000 δρχ.
100 τ.μ.+100 τ.μ. δύο μονοκατοικίες στον Καλαμώνα σε οικοπ. 4310 τ.μ.	70.000.000 δρχ.
104 τ.μ. μονοκατοικία-διόροφη 3α υπνοδωμάτια Αγ. Ιωάννης	30.000.0000 δρχ.
115 τ.μ. μεζονέτα σε μπετά με οικόπεδο 1.200 τ.μ. στα Αφάντου	16.000.000 δρχ.
116 τ.μ. μονοκατ. σε οικόπεδο 1.000 τ.μ στα Κοσκινού	52.000.000 δρχ.
120 τ.μ. μεζονέτα super lux στην Ανάληψη με τζάκι	42.000.000 δρχ.
135 τ.μ. μεζονέτα στα Κρητικά σε οικόπεδ. 700 τ.μ.	46.000.000 δρχ.
150 τ.μ.+50 τ.μ. πάνω μονοκατ. με κήπο 100 τ.μ. Μητροπόλεως	23.000.000 δρχ.
170 τ.μ. μονοκατοικία+αυλή στην Παλιά Πόλη	23.000.000 δρχ.
200 τ.μ. βίλα σε οικόπεδο 5.725 τ.μ. στην Μηδεια	160.000.000 δρχ.
200 τ.μ. μεζονέτα σε οικόπεδο 1.000 τ.μ. στα Κοσκινού σε μπετά	26.000.000 δρχ.
200 τ.μ. μεζονέτα στα Καλαβάρδα σε οικόπεδο	29.000.000 δρχ.
230 τ.μ. βίλα στην Λάρδο σε 7.700 τ.μ. οικόπεδο και γεώτρηση	120.000.000 δρχ.
300 τ.μ. βίλα στις Καλυθιές σε οικόπεδο 4.000 τ.μ., γκαράζ	120.000.000 δρχ.
320 τ.μ. βίλα με οικόπεδο 4.000 τ.μ. στα Τριάντα	110.000.000 δρχ.
340 τ.μ. 5 διατηρητέα σπίτια σε οικοπ. 3.000 τ.μ. Μόντε Σμιθ	160.000.000 δρχ.

ΟΙΚΟΠΕΔΑ

240 τ.μ. στην Ανάληψη Σ.Δ.-0,8 με άδεια για 200 τ.μ. οικία	17.000.000 δρχ.
80 τ.μ. στο Καρακόνερο Σ.Δ.=0,4	25.000.0000 δρχ.
750 τ.μ. στο Γεννάδι, εντός σχεδίου	7.000 δρχ./μέτρο
1.450 τ.μ. εντός οικισμού, έχει νερό, φως, στα Μαριτσά	9.000.000 δρχ.
1.500 τ.μ. στην Μ. Πετρίδη Σ.Δ.-0,8	195.000.000 δρχ.
1.600 τ.μ. στην Αθηνών Σ.Δ.-0,8	125.000.000 δρχ.
2.100 τ.μ. στην Ιξιά	45.000.000 δρχ.
2.120 τ.μ. στο Γεννάδι με άδεια για 200 τ.μ. οικία	20.000.000 δρχ.
2.500 τ.μ. πάνω στο δρόμο Ελαιώνας-Φουρνάκι. Γεννάδι	5.000.000 δρχ.
3.050 τ.μ. στα Καλαβάρδα με άδεια	6.000.000 δρχ.
3.080 τ.μ. στο Πλημύρι	8.000.000 δρχ.
4.000 τ.μ. πίσω από ΔΕΥΑΡ	60.000.000 δρχ.
4.000 τ.μ. κοντά στο Βερόπουλο με φανταστική θέα	50.000.000 δρχ.
4.250 τ.μ. στο Γεννάδι (διασταύρωση)	30.000.000 δρχ.
4.400 τ.μ. στην Κρεμαστή	26.000.000 δρχ.
5.000 τ.μ. στα Μαριτσά	15.000.000 δρχ.
5.085 τ.μ. στα Κοσκινού	35.000.000 δρχ.
5.500 τ.μ. στο Γεννάδι, κοντά στην θάλασσα	40.000.000 δρχ.
5.600 τ.μ. στους Καστελοριζιούς με νερό και φως, μονοκατ.	45.000.000 δρχ.
6.000 τ.μ. στην Παστίδα	42.000.000 δρχ.
6.000 τ.μ. στην Παστίδα+αποθήκη	49.000.000 δρχ.
6.100 τ.μ. στον Καλαμώνα	14.000.000 δρχ.
6.500 τ.μ. στην Λεωφόρος Ρόδος-Κρεμαστή	150.000.000 δρχ.
6.500 τ.μ. στο Φαληράκι κοντά στην θάλασσα, προνομιακό	170.000.000 δρχ.
7.700 τ.μ. στην παραλία Αφάντου	
7.800 τ.μ. στην λεωφόρο Ρόδου-Λίνδου, προνομιακό	200.000.000 δρχ.
8.000 τ.μ. στο Φαληράκι	49.000.000 δρχ.
8.000 τ.μ. στο Πλημύρι στο κύμα	40.000.000 δρχ.
8.500 τ.μ.+6.500 τ.μ. στην παραλία Αφάντου	6.000 δρχ. το τ.μ.
8.600 τ.μ. στα Φαληράκι	90.000.000 δρχ.
8.800 τ.μ. στα Κοσκινού	50.000.000 δρχ.
9.345 τ.μ. στα Ασγούρου με θέα	69.000.000 δρχ.
9.600 τ.μ. στα Μαριτσά, προνομιακό	36.000.000 δρχ.
10.000 τ.μ. στα Κοσκινού, μεγάλη ευκαιρία	20.000.000 δρχ.
12.000 τ.μ. στα Αφάντου, πάνω στο κύμα	176.000.000 δρχ.
12.000 τ.μ. στο Λαδικό. Παραλιακά	11.000.000 δρχ.
15.000 τ.μ. στα Ασγούρου	45.000.000 δρχ.
15.000 τ.μ. στην Πάρο από την θάλασσα με θέα	25.000.000 δρχ.
15.300 τ.μ. στο Πλημύρι	60.000.000 δρχ.
16.000 τ.μ. στις Φάνες στην θάλασσα με άδεια για 170 κλιν.	33.000.000 δρχ.
5.000 τ.μ. στα Καλαβάρδα	100.000.000 δρχ.
30.000 τ.μ. στην παραλία Αφάντου	360.000.000 δρχ.
32.000 τ.μ. στην Θολό, πάνω στο κύμα	200.000.000 δρχ.
40.000 τ.μ. στο Γεννάδι, πάνω στο κύμα	480.000.000 δρχ.
50.000 τ.μ. στο Τσαΐρι	125.000.000 δρχ.
65.423 τ.μ. στα Κοσκινού	650.000.000 δρχ.
115.000 τ.μ. στην Δαματριά. Αγροτεμ. με 2 πηγάδια	65.000.000 δρχ.

ΖΗΤΟΥΝΤΑΙ:
ΚΑΤΑΣΤΗΜΑΤΑ ΟΙΚΟΠΕΔΑ ΔΙΑΜΕΡΙΣΜΑΤΑ
ΕΝΤΟΣ-ΕΚΤΟΣ ΠΟΛΕΩΣ ΚΑΘΩΣ ΚΑΙ
ΟΙΚΟΠΕΔΑ ΓΙΑ ΑΝΤΙΠΑΡΟΧΗ
ΔΑΝΕΙΑ ΔΕΚΤΑ- ΕΥΚΟΛΙΕΣ ΠΛΗΡΩΜΗΣ

ΠΩΛΗΣΕΙΣ ΔΙΑΜΕΡΙΣΜΑΤΩΝ



ΑΠΟ ΤΗΝ ΚΑΤΑΣΚΕΥΑΣΤΙΚΗ ΕΤΑΙΡΕΙΑ

Κ. ΣΠΑΝΟΣ & ΣΙΑ ΟΕ

ΠΩΛΟΥΝΤΑΙ ΕΤΟΙΜΟΠΑΡΑΔΟΤΑ ΔΙΑΜΕΡΙΣΜΑΤΑ

ΑΡΙΣΤΗΣ ΚΑΤΑΣΚΕΥΗΣ

ΜΕ ΔΥΟ Ή ΤΡΙΑ ΥΠΝΟΔΩΜΑΤΙΑ

ΠΛΗΡ. ΤΗΛ. 62550-62684-0944272159

κεφάλαιο

Κτηματομεσιτικό - Συμβουλευτικό Γραφείο

ΔΙΑΜΕΡΙΣΜΑΤΑ ΠΩΛΟΥΝΤΑΙ

❑ 50 τ.μ,3ου,1 υπν/τιου, θέα Τριάντα,16εκ-46.955€.

❑70 τ.μ, υπερυψωμένο ισόγειο ,2 υπν/τίων καινούριο Ανάληψη 26.5εκ-77.769€ .

❑ 70 τ.μ ,ισόγειο,1 υπν/τιου Μητρόπολη,15εκ-44.020€.

❑75 τ.μ ,ισόγειο,2 υπν/τίων Ροδίνι , 24εκ-79.236€.

❑80 τ.μ,υπόγειο,2 υπν/τίων αυλή εκατέρωθεν, Ανάληψη 18εκ-52.824€.

❑83 τ.μ,1ου,2 υπν/τίων, Σ.Κωτιάδη, 24.5εκ-71.900€.

❑ 93 τ.μ 1ου,2υπν/τιων,συν αποθήκη 15 τ.μ, γκαράζ, Καρακόνερο, 36εκ-105.649€.

❑ 94 τ.μ 1ου,2υπν/τίων καινούριο Ανάληψη 34 εκ-99.779€.

❑95 τ.μ,1ου,2 υπν/τιων συν βοηθητικός χώρος καινούριο Ιξιά 33 εκ-96.845€.

❑102 τ.μ 1ου , μπετά Απ.Παύλου 20 εκ-58.694€.

❑105τ.μ,ισόγειο,3 υπν/τίων καινούριο , Ατταβύρου 42 εκ-123.257€.

❑ 116 τ.μ , ισόγειο ,3 υπν/τιων ,καινούριο Ανάληψη,42 εκ-123.257€.

❑ 110 τ.μ,1ου,3 υπν/τίων , καινούριο, Ατταβύρου 42 εκ-123.257€.

❑125 τ.μ ρετιρέ,απεριόριστη θέα, 20ετιας, 4 υπν/τια, Μήδια, 29 εκ-85.106€.

❑128 τ.μ 1ου,3υπν/τίων λούξ, πάρκινκ, καινούριο Μήδια 51εκ-149.669€.

❑130 τ.μ 3ου,3 υπν/τίων Δασκάλους, 37εκ-108.584€.

❑150 τ.μ 3ου, ρετιρέ οροφοδιαμέρισμα, λούξ, 3 υπν/τίων Αισχύνη , 44,5εκ-130.594€.

❑ Συγκρότημα με 4 -3αρια των 60 τ.μ,συν μια γκαρσονιέρα, Αφάντου,80εκ-234.776€.

ΜΕΖΟΝΕΤΕΣ- ΜΟΝ/ΚΙΕΣ ΠΩΛΟΥΝΤΑΙ

❑120 τ.μ,μεζονέτα,μπετά, πανοραμική θέα, Παραδείσι 25 εκ-73.367€.

❑128 τ.μ , μεζονέτα , 3 υπν/τιων, πάρκινκ,καινούρια Ροδίνι , 48 εκ-140,865€.

❑180 τ.μ ,μεζονέτα μπετά συν 100 τ.μ υπόγειο, εντός οικισμού, Κοσκινού 23 εκ-67.498€.

❑200 τ.μ μον/κία 3 υπν/τίων σε 1.000 τ.μ οικόπεδο, λούξ, καινούρια, Ιξιά 80 εκ-234.776€.

❑210 τ.μ μον/κία,μπετά σε 1.000 τ.μ οικόπεδο, Ιξιά 45 εκ-132.061€.

❑ 210 τ.μ,μεζονέτα,λούξ ,3 υπν/τιων, τζάκι αυλή-πάρκινγκ Ιξιά 64 εκ-187.820€.

❑ 230 τ.μ, μον/κία, μπετά Πεύκους, 50 εκ-146.735€.

ΟΙΚΟΠΕΔΑ ΠΩΛΟΥΝΤΑΙ

❑ 300 τ.μ. ,δόμηση 300 τ.μ Παστίδα 9 εκ-26.412€.

❑ 380 τ.μ , δόμηση 300 τ.μ Αφάντου,12 εκ-35.216€.

❑ 500 τ.μ βιοτ/κός χώρος δόμησση 3Χ150 Κοσκινού 9 εκ-26.412€.

❑1.000 τ.μ Ανάληψη, 0.8ΣΔ 80 εκ-234.776€.

❑ 2.000 τ.μ ,δόμηση 200 τ.μ, Βουνάρα 35 εκ-102.714€.

❑ 4.000 τ.μ Τρείς-Κανδυλί 35 εκ-102.714€.

❑ 4.000 τ.μ, θέα, Παστίδα 26 εκ-76.302€.

❑5.240 τ.μ Αφάντου παραλία 40 εκ-117.388€.

❑ 5.500 τ.μ, Κολύμπια 15 εκ-44.020€.

❑6.500 τ.μ, Κολύμπια 60 εκ-176.082€.

❑ 9.000 τ.μ, Κολύμπια 50 εκ-146.735€.

❑ 15.000 , τ.μ , Καντυλί 50εκ-146.735€.

ΕΠΙΧΕΙΡΗΣΕΙΣ & ΕΠΑΓΓΕΛΜΑΤΙΚΟΙ ΧΩΡΟΙ

❑ Κατάστημα 23 τ.μ Ανάληψη, μπετά 7 εκ-20.542€.

❑Κατάστημα 25 τ.μ Ψαροπούλα 22 εκ-64.563€.

❑ Κατάστημα 35 τ.μ Ανάληψη, μπετά 11εκ-32.281€.

❑Κατάστημα 40 τ.μ σύν 50 τ.μ υπόγειο Ατταβύρου 20 εκ-58.694€.

❑Κατάστημα 64 τ.μ Μ.Πετρίδη 29 εκ-85.106€.

❑Κατάστημα 90 τ.μ. 1ου με φαρδί μπαλκόνι,Ιξιά 23 εκ-67.498€.

❑Κατάστημα 165 τ.μ Τριάντα 65.000.000€.

Exclusive Properties

❑Οικοδομικό συγκρότημα 4 οικιών 1 καταστήματος, Παλιά πόλη , 277 τ.μ 100 εκ-293.470€.

❑Οικοδομικό συγκρότημα 1000 τ.μ,2 ορόφων Ψαροπούλα 320 εκ-939.104€.

❑Μονοκ/κία 380 τ.μ,σε 6 στρέμματα οικόπεδο , στο κύμα, Λαχανιά 190 εκ-557.593€.

ΖΗΤΟΥΝΤΑΙ ΚΑΤΟΙΚΙΕΣ & ΟΙΚΟΠΕΔΑ ΕΝΤΟΣ & ΕΚΤΟΣ ΠΟΛΕΩΣ

ΤΣΟΥΡΟΥΝΑΚΗΣ Ι. ΑΝΤΩΝΙΟΣ (B.Sc.-MKT)

ΤΗΛ.:60060 (3 γραμμές) FAX: 60062
ΚΙΝ.:0945 949882
e-mail: kefaleo@rho.forthnet.gr

Γ. Σεφέρη 12
(παραπλεύρως ΜΗΔΕΙΑ)
Ρόδος

www.e-kefaleo.com

auto-moto

συνέχεια από την προηγούμενη

FIAT PANDA 900 cc 94 μοντέλο καταλυτικό σε άριστη κατάσταση με πολλά αξεσουάρ. Τιμή 500.000. Πληρ. τηλ. 25549 AA40582

PEUGEOT 205 cabrio, μοντέλο '91, καλοδιατηρημένο, πωλείται δρχ. 1.200.000. Πληρ. τηλ. 39817 AA40579

AFRICA TWIN σε άριστη κατάσταση με πολλά εξτρά. Πληρ. τηλ. 0946795434 AA40254

SEAT MARBELLA 900 cc καταλυτικό αρίστης κατασκευής Ρ/Κ. Τιμή ευκαιρίας μόνο για λίγες ημέρες 560.000 δρχ. Πληρ. τηλ. 0932-091455 AA40571

SKODA FELICIA Combi 1300cc, 12ος '95, με air condition, ηλεκτρικά παράθυρα, κεντρικό κλείδωμα, σε άριστη κατάσταση, φυλαγμένο σε γκαράζ. Πληρ. τηλ. 66224. AA40528

ΠΡΟΣΟΧΗ! 1) Πωλούνται δυο λεωφορεία 20 θέσεων μάρκας IVECO υπερλουξ με ηλεκτρική πόρτα, τζάμια πανοραμικού τύπου σε υπεράριστη κατάσταση λειτουργίας και πανέμορφα. 2) MERCEDES 1317 φορτηγό ανατρεπόμενο με άνοιγμα καρότσας σε 3 σημεία και με γερανό σε κατάσταση καινουργή. Πληρ. τηλ. 031-516314 ή 0944-544336 AA40422

HONDA CIVIC coupe 2 πόρτες VTEC 1,6 SR 125HP 7ος '96, 50.000 χλμ. χρώματος κυπαρισσί, μεταλλικό, ηλ. οροφή, ηλ. παράθυρα, ηλ. καθρέφτες, ηλεκτρομαγνητικές κλειδαριές, immobilizer, ABS, ζαντολάστιχα αλουμινίου, κατάσταση άριστη. Τιμή 4,5 εκ. μετρητοίς. Πληρ. τηλ. 27960, 78392 μετά τις 13.00, 093-7304208 AA40537

ΜΗΧΑΝΗ HONDA MAGNA 250 cc ΑΣΗΜΙ 9300 χλμ. ΣΕ ΑΡΙΣΤΗ ΚΑΤΑΣΤΑΣΗ ΤΙΜΗ 1200000. ΔΕΚΤΗ ΑΝΤΑΛΛΑΓΗ ΜΕ ADDRESS 100 cc ή ΠΑΠΙ 100 cc. ΑΚΟΜΗ ΠΩΛΕΙΤΑΙ ΦΟΡΗΤΟΣ ΗΛΕΚΤΡΟΝΙΚΟΣ ΥΠΟΛΟΓΙΣΤΗΣ ΜΟΝΤΕΛΟ GENESIS 2700 C PENTIUM III 700 MHz ΜΕ ΕΝΣΩΜΑΤΩΜΕΝΗ 14,1" TFT ΟΘΟΝΗ ΚΑΙ ΜΟΝΤΕΜ, 64 MB RAM, CD ROM. ΤΙΜΗ 450.000. ΠΛΗΡ. ΤΗΛ. 68533 ΩΡΕΣ ΓΡΑΦΕΙΟΥ 09.00-13.00 ΚΑΙ 17.30-20.30 ΠΑ40499

ΜΗΧΑΝΗ ΤΣΟΠΕΡ ΜΑΡΚΑΣ HONDA STEED 400 ΚΥΒ. ΜΟΝΤΕΛΟ 97 ΜΕ ΤΙΣ ΖΑΝΤΕΣ ΤΗΣ ΣΕ ΑΡΙΣΤΗ ΚΑΤΑΣΤΑΣΗ ΚΑΙ ΛΙΓΑ ΧΙΛΙΟΜΕΤΡΑ. ΠΛΗΡ. ΤΗΛ. 20854-0946336192 ΠΑ40293

ΜΗΧΑΝΗ ΥΑΜΑΗΑ XT 250 cc μοντ. 90 σε πολύ καλή κατάστση. Πληρ. τηλ. 63298, 0946-437785 AA40348

ΠΩΛΟΥΝΤΑΙ ΜΕΤΑΧΕΙΡΙΣΜΕΝΑ ΦΟΡΤΗΓΑ ΑΥΤΟΚΙΝΗΤΑ ΕΙΣΑΓΩΓΗΣ ΟΛΩΝ ΤΩΝ ΤΥΠΩΝ, ΓΙΑ ΑΓΡΟΤΙΚΗ ΚΑΙ ΕΠΑΓΓΕΛΜΑΤΙΚΗ ΧΡΗΣΗ, ΚΑΘΩΣ ΚΑΙ Ι.Χ. ΕΠΙΒΑΤΙΚΑ. ΕΤΟΙΜΟΠΑΡΑΔΟΤΑ Ή ΚΑΤΟΠΙΝ ΠΑΡΑΓΓΕΛΙΑΣ. ΠΑΡΕΧΟΥΜΕ ΓΡΑΠΤΗ ΕΓΓΥΗΣΗ ΕΝΟΣ ΧΡΟΝΟΥ. ΕΙΣΑΓΩΓΕΙΣ ΜΕΤΑΧΕΙΡΙΣΜΕΝΩΝ ΑΥΤΟΚΙΝΗΤΩΝ " Δ. ΜΠΟΥΝΤΟΥΡΗΣ-Ε. ΠΑΠΑΠΟΣΤΟΛΟΥ Ο.Ε.". ΕΚΘΕΣΗ: ΕΘΝΙΚΗ ΟΔΟΣ ΛΑΡΙΣΑΣ-ΙΩΑΝΝΙΝΩΝ ΤΡΙΚΑΛΑ ΘΕΣΣΑΛΙΑΣ. ΤΗΛ. 0431-74709 ΦΑΞ 0431-27008 ΚΙΝ. 0974456200-0977395269 ΧΠΑ112

AUDI TT 180 HP ΜΕ FULL EXTRA ΣΕ ΑΡΙΣΤΗ ΚΑΤΑΣΤΑΣΗ, ΦΥΛΑΞΗ ΣΕ ΓΚΑΡΑΖ. ΠΛΗΡ. ΤΗΛ. 0946/683029 ΧΠΑ851

FIAT PUNTO CABRIO ΜΟΝΤΕΛΟ 94 1,3 ΛΕΥΚΟ 75000 ΧΙΛΙΟΜΕΤΡΑ, EXTRAS. ΤΙΜΗ 2.400.000. ΠΛΗΡ. ΤΗΛ. 87006, 10.00-13.00 Ή 18.00-22.00 ΧΠΑ841

Το κερματοτηλέφωνο που σας πληρώνει!!!



ΠΡΟΣΟΧΗ
Το μόνο που δέχεται EURO και προσαρμόζεται αυτόματα με τα νέα δεκαψήφια νούμερα του ΟΤΕ

ΠΡΟΣΟΧΗ ΣΤΙΣ ΑΠΟΜΙΜΗΣΕΙΣ
Από 0% προκαταβολή έως και 36 μήνες εξόφλιση μόνο με την ταυτότητα σας

Διαθέτει σύστημα άμεσης διάγνωσης και επιδιορθώσεις βλαβών
Αλλάζει χρεώσεις αυτόματα κάθε φορά που τις αλλάζει ο ΟΤΕ
Εχει αναγνώριση κλήσης σε μεγάλη οθόνη
Επιστρέφει το νόμισμα αν δεν είναι εγκεκριμένο
Καθοδηγεί τον χρήστη με οδηγίες
Είναι εγκεκριμμένο από την Εθνική Επιτροπή Τηλεπικοινωνιών
Είναι ανθεκτικό-ευέλικτο-με άμεσο service, και τοποθετείται εύκολα

Αντιπροσωπεία Νοτίου Αιγαίου
ΑΤΤΑΒΥΡΟΥ 46 ΡΟΔΟΣ * ΤΗΛ. 0241-73440, fax: 37733
e-mail: siffakis@payphone.gr http:/www.payphone.gr

PayPHONE ΣΙΦΑΚΗΣ ΤΗΛΕΠΙΚΟΙΝΩΝΙΕΣ

ΕΞΕΝΑΚΗΣ
ΑΥΤΟΚΙΝΗΤΑ

0% προκαταβολή και εξόφληση έως 60 μήνες

CAR EXPERTS

1. NISSAN MICRA 1.300 cc automatic μοντ. 1998 με A/C, υδρ. τιμόνι, airbag, ηλ. παράθυρα, κεντρικό κλείδωμα, P/K. ΤΙΜΗ 2.650.000

2. GOLF 1400 cc μοντ. 1995. ΤΙΜΗ 2.550.000

3. CITROEN AX 1200 cc μοντ. 1994. ΤΙΜΗ: 1.200.000

4. SKODA FAVORIT μοντ. 1992 1.300 cc. ΤΙΜΗ: 600.000

5. TOYOTA CARINA E μοντ. 1992 ΤΙΜΗ: 2.500.000

6. PEUGEOT 306 SL 1400 cc μοντέλο 1995 με υδρ. τιμόνι-αερόσακκο οδηγού, ηλ. παράθυρα, κεντρικό κλείδωμα, ηχοσύστημα. Τιμή: 2.000.000

7. NISSAN PRIMERA μοντ. 1991 2000 cc με A/C-ηλ. παράθυρα-κεντρικό κλείδωμα, ηχοσύστημα. Τιμή: 2.200.000

8. CITROEN ZX μοντ. 1993 1400 cc Τιμή: 1.600.000

9. RENAULT 19 μοντ. 1990 1400 cc Τιμή: 900.000

10. CITROEN XANTIA 1.800 c.c. μοντέλο 1995 με A/C-ABS-AIRBAG οδηγού-ηλ. παράθυρα-ηλ. καθρέπτες-ηχοσύστημα. Τιμή 3.100.000 δρχ.

11. SUZUKI SWIFT 1.000 c.c. μοντέλο 1994. Τιμή 1.300.000 δρχ.

12. RENAULT 21 1.800 c.c. μοντέλο 1991. Τιμή 1.800.000 δρχ.

ΞΕΝΑΚΗΣ
ΕΠΙΣΗΜΟΣ ΣΥΝΕΡΓΑΤΗΣ KOSMOCAR
ΛΙΝΔΟΥ 238, ΤΗΛ: 61600

ΣΧΟΛΗ ΟΔΗΓΩΝ

L

ΠΥΛΑΡΙΝΟΣ ΗΡΑΚΛΗΣ

Πτυχιούχος Εκπαιδευτής

Διπλώματα
✓ Ερασιτεχνικά
✓ Επαγγελματικά
✓ Μοτοσικλέτας
✓ Επεκτάσεις - Αναθεωρήσεις

Αγ. Αναστασίας 40 & Π.Π. Γερμανού
Εμπορικό Κέντρο Φώκιαλη, α' όροφος
Τηλ. 75270, 0942 445549

ΠΜ40097

auto-moto

συνέχεια από την προηγούμενη

JEEP WRANGLER 2.500 c.c. Ι.Χ. μοντέλο '96 με πολλά αξεσουάρ. Επίσης μία **HARLEY DAVIDSON** με 3.000 χλμ. Πληρ. τηλ. 0944/263164 και 96377. AA39941

εργασιες

ΖΗΤΕΙΤΑΙ ΝΕΑΡΟ ΑΤΟΜΟ ΓΙΑ ΝΑ ΕΡΓΑΣΘΕΙ ΣΕ ΚΑΦΕΤΕΡΙΑ ΣΤΗΝ Π. ΠΟΛΗ. ΠΛΗΡ. ΤΗΛ. 31260, 0945/430269 ΠΖ40614

ΑΠΟ ΕΣΤΙΑΤΟΡΙΟ Α' ΚΑΤΗΓΟΡΙΑΣ ΖΗΤΟΥΝΤΑΙ ΣΟΒΑΡΑ ΚΑΙ ΥΠΕΥΘΥΝΑ ΑΤΟΜΑ ΓΙΑ ΕΡΓΑΣΙΑ. ΜΙΣΘΟΣ ΙΚΑΝΟΠΟΙΗΤΙΚΟΣ. 1) Α' ΜΑΓΕΙΡΑΣ ΜΕ ΓΝΩΣΕΙΣ ΕΛΛΗΝΙΚΗΣ ΚΑΙ ΔΙΕΘΝΟΥΣ ΚΟΥΖΙΝΑΣ, 2) ΣΕΡΒΙΤΟΡΟΣ ΥΠΟΔΟΧΗΣ, 3) ΔΥΟ (2) ΒΟΗΘΟΙ ΣΕΡΒΙΤΟΡΟΙ. ΑΠΟΚΛΕΙΟΝΤΑΙ ΑΛΛΟΔΑΠΟΙ. ΠΛΗΡ. ΕΝΤΟΣ ΚΑΘΗΜΕΡΙΝΑ ΑΠΟ 13.00 ΕΩΣ 18.00 ΕΣΤΙΑΤΟΡΙΟ "ΔΙΕΘΝΕΣ" ΚΩ 5 ΕΝΑΝΤΙ ΚΑΖΙΝΟΥ ΠΖ40598

ΛΟΓΙΣΤΗΣ ΑΠΟ ΑΝΩΝΥΜΗ ΕΤΑΙΡΙΑ ΓΙΑ ΜΟΝΙΜΗ ΑΠΑΣΧΟΛΗΣΗ ΕΠΙ 8ΩΡΟΥ ΒΑΣΕΩΣ. ΠΛΗΡ. ΤΗΛ. 20041 ΥΠ'ΟΨΙΝ ΚΟΥ Α. ΧΑΛΚΙΟΠΟΥΛΟΥ ΠΖ40610

ΑΠΟ ΦΡΟΝΤΙΣΤΗΡΙΟ ΜΕΣΗΣ ΕΚΠΑΙΔΕΥΣΗΣ ΖΗΤΕΙΤΑΙ ΜΑΘΗΜΑΤΙΚΟΣ ΜΕ ΦΡΟΝΤΙΣΤΗΡΙΑΚΗ ΠΕΙΡΑ. ΠΛΗΡ. ΤΗΛ. 0932366095 ΠΖ40593

ΓΡΑΜΜΑΤΕΑΣ ΓΙΑ ΓΥΜΝΑΣΤΗΡΙΟ. ΑΠΑΣΧΟΛΗΣΗ ΑΠΟΓΕΥΜΑΤΙΝΕΣ ΩΡΕΣ. ΠΛΗΡ. ΤΗΛ. 39830-1, 0946172934 ΠΖ40592

ΚΟΠΕΛΑ να εργαστεί σε γραφείο με εκτυπωτικές εργασίες, απόφοιτη ΤΕΛ, ΤΕΕ, ΙΕΚ, ΤΕΙ, ΑΕΙ. Πληρ. τηλ. 37095 απο 9 π.μ.-9 μ.μ. AZ40622

ΚΥΡΙΑ συνταξιούχος υγιής για συντροφιά και φροντίδα ηλικιωμένης κυρίας. Προσφέρεται κατοικία, τροφή και μισθός. Πληρ. τηλ. 63136 AZ40617

Το κατάστημα νυφικών Fashion Prestige **ΖΗΤΑ** κοπέλα απόφοιτη ΑΕΙ, ΤΕΙ, ΙΕΚ, ΤΕΛ, ΤΕΕ. Απαραίτητες προϋποθέσεις ειδίκευση στο modeling. Πληρ. τηλ. 33853 ώρες καταστημ. εκτός Δευτέρα και Τετάρτη απόγευμα AZ40618

ΝΥΧΤΕΡΙΝΟΣ ΡΕΣΕΨΙΟΝΙΣΤ για το ξενοδοχείο ΚΑΚΤΟΥΣ (απέναντι από το ενυδρείο). Πληρ. κ. Χρυσάνθου Μαρία, τηλ. 26088-26100-26094 AZ40612

ΖΗΤΟΥΝΤΑΙ από καφετέρια-εστιατόριο έμπειροι: βοηθοί μπάρμαν, βοηθοί μαγείρου, Σκανδινόφωνοι σερβιτόροι Α'. Πληρ. τηλ. 22451, ώρες 10.00-14.00 AZ40595

ΒΟΗΘΟΣ ΣΕΡΒΙΤΟΡΟΥ που να γνωρίζει τουλάχιστον Αγγλικά για να εργασθεί σε κεντρικό ζαχαροπλαστείο στο Μαντράκι. Πληρ. τηλ. 33947 AZ40602

ΣΕΡΒΙΤΟΡΟΣ πεπειραμένος για εστιατόριο στην Παλιά Πόλη. Απαραίτητες 2 ξένες γλώσσες Αγγλικά-Ιταλικά ή Γερμανικά τουλάχιστον. Πληρ. τηλ. 33087, 0942424945 AZ40599

ΚΑΘΗΓΗΤΗΣ ή καθηγήτρια Γερμανικών. Διαθέτουμε προνομιούχο χώρο προς ενοικίαση δίπλα σε Φροντιστήριο Αγγλικών. Πληρ. τηλ. 38411 AZ40591

Από εργολάβο ζητούνται **ΤΕΧΝΙΤΕΣ** υδραυλικοί για συνεχή απασχόληση. Αμεση πρόσληψη. Αποδοχές αναλόγως προσόντων. Πληρ. τηλ. 0944227169, 0974146985 AZ40588

ΝΕΑΡΟΣ-ΣΕΡΒΙΤΟΡΟΣ για σνακ μπαρ στο Φαληράκι για μερική ή φουλ απασχόληση. Πληρ. τηλ. 86978, 0974-329075 AZ40584

Από την εταιρεία GUARD SECURITY **ΖΗΤΟΥΝΤΑΙ** άτομα για τρίμηνη απασχόληση. Πληρ. τηλ. 0944694333 AZ40575

ΚΟΠΕΛΑ για mini market εντός ξενοδοχείου στ' Αφάντου. Απαραίτητη η καλή γνώση αγγλικών. Πληρ. τηλ. 52326, 0944-342930AZ42574

ΖΗΤΟΥΝΤΑΙ: 1) ΟΔΗΓΟΣ ΜΕ ΔΙΠΛΩΜΑ Γ' ΚΑΤΗΓΟΡΙΑΣ ΓΙΑ ΔΙΑΝΟΜΗ ΤΣΙΓΑΡΩΝ, 2) ΑΠΟΘΗΚΑΡΙΟΣ. ΠΛΗΡ. ΤΗΛ. 67200 ΠΖ40568

ΝΕΟΣ Ή ΝΕΑ για μόνιμη απασχόληση με γνώσεις χειρισμού ηλεκτρονικού υπολογιστή Macintosh και ειδικότερα στα προγράμματα Quark Express, Photoshop. Πληρ. καθημερινά από 6-7 τηλ. 61370 AZ40565

ΚΡΕΠΕΡΙ- ΑΝΑΨΥΚΤΗΡΙΟ ΣΤΗΝ ΠΑΛΙΑ ΠΟΛΗ ΖΗΤΑ ΑΝΔΡΑ Ή ΓΥΝΑΙΚΑ ΠΟΥ ΝΑ ΕΧΕΙ ΓΝΩΣΕΙΣ ΠΑΡΑΣΚΕΥΗΣ ΚΡΕΠΑΣ. ΠΛΗΡ. ΤΗΛ. 0946-613524, 38075ΠΖ40567

ΒΟΗΘΟΣ σερβιτόρου για εργασία σε εστιατόριο εντός πόλεως. Πληρ. τηλ. 20540 AZ40569

ΣΕΡΒΙΤΟΡΑ ή σερβιτόρος που να μιλά Αγγλικά, Γερμανικά για βραδυνή απασχόληση σε καφετέρια πολυτελείας στο Φαληράκι. Πληρ. τηλ. 87817 AZ40570

ΖΗΤΕΙΤΑΙ υπάλληλος (γυναίκα) για καθήκοντα γραμματέως από μεγάλη ΑΕΛΔΕ. Απόφοιτος Λυκείου-ΤΕΙ ή ΑΕΙ με γνώσεις χειρισμού ηλεκτρονικού υπολογιστή. Μισθός ικανοποιητικός. Πληρ. τηλ. 0241-33870-1 AZ40548

ΜΑΓΕΙΡΑΣ και **ΒΟΗΘΟΣ** για να εργασθεί σε εστιατόριο στο Φαληράκι. Πληρ. τηλ. 85530. AZ40546

ΚΥΡΙΑ για την φύλαξη δύο παιδιών 2 ετών. Απαραίτητη η εμπειρία και οι συστάσεις. Πληρ. τηλ. 30683, 0944 999662 μετά τις 6 το απόγευμα. AZ40532

ΛΑΝΤΖΙΕΡΑ, για εστιατόριο στην Παλιά Πόλη. Πληρ. τηλ. 0942-424945. AZ40547

ΥΠΕΥΘΥΝΟΣ ΤΕΧΝΙΚΟΣ - ΕΓΚΑΤΑΣΤΑΤΗΣ δορυφορικών και καλωδιακών εγκαταστάσεων. Απαραίτητη προϋπόθεση η άδεια οδήγησης αυτοκινήτου. Μισθός 500.000 δρχ. συν ΦΠΑ. Πληρ. τηλ. 66026, 66092 ώρες καταστημάτων. AZ40531

ΠΩΛΗΤΡΙΕΣ για τουριστικό κατάστημα. Πληρ. τηλ. 30869 AZ40530

ΕΜΠΕΙΡΟΣ ΕΠΙΠΛΟΠΟΙΟΣ (ξυλουργός) για μόνιμη εργασία. Πληρ. τηλ. 91293, 0946 794109, όλες τις ώρες. ΠΖ40536

ΒΟΗΘΟΣ ΜΠΑΡΜΑΝ κατά προτίμηση γυναίκα, για κεντρική Pub - καφετέρια. Αμεση πρόσληψη. Απασχόληση εποχιακή. Πληρ. τηλ. 27960, 0937 304208 AZ40539

ΠΩΛΗΤΡΙΑ/ΤΗΣ για πώληση ψευδοκοσμημάτων και strass. Πληρ. τηλ. 62758 (9 π.μ. - 2 μ.μ.) ΧΑΖ400

ΚΟΠΕΛΑ που να γνωρίζει δύο ξένες γλώσσες για να εργαστεί στην Π. Πόλη σε οικογενειακό περιβάλλον. Πληρ. τηλ. 25357 AZ40529

ΠΩΛΗΤΡΙΑ ΓΙΑ ΤΟ GREEN SHOP ΣΤΗΝ Π. ΠΟΛΗ. ΩΡΑΡΙΟ ΕΡΓΑΣΙΑΣ 9.30-2.30. ΠΛΗΡ. ΤΗΛ. 77934 ΠΖ40508

ΝΕΟΣ ηλεκτρονικός (απόφοιτος Τεχνικού Λυκείου) έως 25 ετών με δίπλωμα μηχανακιού και αυτοκινήτου και όρεξη για εργασία. Πληρ. τηλ. 73440 ώρες εργασίας AZ40452

ΣΕΡΒΙΤΟΡΟΙ Ή ΣΕΡΒΙΤΟΡΕΣ ΝΕΑΡΗΣ ΗΛΙΚΙΑΣ ΓΙΑ SNACK BAR ΣΤΗΝ ΠΕΡΙΟΧΗ ΙΑΛΥΣΟΥ. ΠΛΗΡ. ΤΗΛ. 90125 ΠΖ40449

ΠΩΛΗΤΡΙΑ για την μπουτίκ Roubeti, πλατεία Κύπρου 5, να μιλάει Αγγλικά. Πληρ. τηλ. 35045 AZ40442

ΝΗΠΙΑΓΩΓΟΣ ΓΙΑ ΠΑΙΔΙΚΟ ΣΤΑΘΜΟ ΠΤΥΧΙΟΥΧΟΣ ΠΑΝΕΠΙΣΤΗΜΙΟΥ Ή ΙΔΙΩΤΙΚΗΣ ΣΧΟΛΗΣ ΜΕ ΠΡΟΫΠΗΡΕΣΙΑ. ΠΛΗΡΕΣ ΩΡΑΡΙΟ, ΠΕΝΘΗΜΕΡΗ ΑΠΑΣΧΟΛΗΣΗ ΤΥΧΟΝ ΣΥΣΤΑΣΕΙΣ ΘΑ ΛΗΦΘΟΥΝ ΥΠΟΨΙΝ. ΠΛΗΡ. ΤΗΛ. 0972007352 (ΑΠΟΓΕΥΜ. ΩΡΕΣ) 39739 12.00-14.00 ΧΠΖ123

ΖΗΤΕΙΤΑΙ ΠΩΛΗΤΡΙΑ για boutique γυναικείων ενδυμάτων με γνώσεις Αγγλικής. Πληρ. τηλ. 35947, 35800 AZ40386

ΚΟΠΕΛΑ άνω των 25 ετών, να εργασθεί σε τουριστικό κατάστημα στην Παλιά Πόλη γνωρίζουσα την Αγγλική γλώσσα. Πληρ. τηλ. 39050. AZ40234

ΚΟΠΕΛΑ για να εργασθεί στην **Σαντορίνη** την καλοκαιρινή σεζόν σε σοβαρό κατάστημα video games. Μισθός ικανοποιητικός και bonus. Πληρ. τηλ. 25050, 37247 ΧΑΖ194

ΣΧΟΛΗ ΟΔΗΓΩΝ

L

ΠΟΡΤΣΕΛΛΗΣ ΣΤΕΦΑΝΟΣ

Διπλ. εκπαιδευτής υποψηφίων οδηγών



- Διπλώματα αυτοκινήτου, μοτοσικλέτας,φορτηγού, λεωφορείου, νταλίκας
- Αναθεωρήσεις ληγμένων αδειών
- Θεωρητικά μαθήματα ΚΟΚ και Μηχανολογίας
- Μετατροπές ξένων διπλωμάτων σε ελληνικά
- Διπλώματα αυτόματου αυτοκινήτου

ΕΡΝΕΣΤ ΜΠΕΒΙΝ 6 - ΡΟΔΟΣ • ΤΗΛ. 34497, 0945-463635

ΣΧΟΛΗ ΟΔΗΓΩΝ

ΠΟΤΣΟΥ ΣΩΤΗΡΗ

ΔΙΠΛ. ΕΚΠΑΙΔΕΥΤΗΣ ΥΠΟΨΗΦΙΩΝ ΟΔΗΓΩΝ.

ΔΙΠΛΩΜΑΤΑ Α - Β - Γ - Δ - Ε

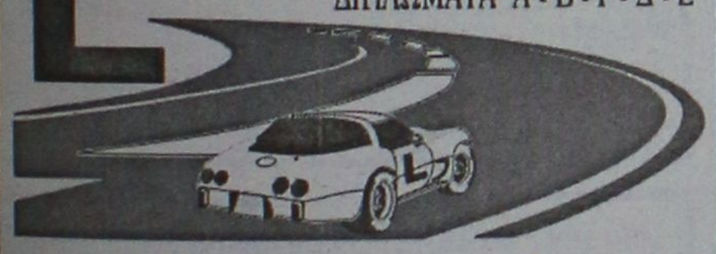

★ Αναλαμβάνουμε την έκδοση αδειών οδήγησης όλων των κατηγοριών.

★ Αναθεωρήσεις Επαγ/κών αδειών.

★ Τα θεωρητικά μαθήματα όλων των κατηγοριών γίνονται στό σύγχρονο Κέντρο θεωρητικής Εκπαίδευσης Υποψηφίων Οδηγών της Ε.Σ.Ο.Ρ. Ο.Ε. Στην οποία μετέχουμε.

★ Διαθέτουμε καί Αυτόματο Επιβατηγό.

Εθνάρχου Μακαρίου 31, 2ος όροφος, ΡΟΔΟΣ
(Ενανti Εθνικής Τράπεζας, πάνω από το κατ/μα "ΡΟΔΙ")
Τηλ 78070 Κιν. 0945- 567404



ΜΕΛΕΤΗ ΚΑΤΑΣΚΕΥΗ

Τηλ. 0241-90005
Κινητό 0945 200430

ΗΛΙΑΚΑ ΘΕΡΜΑΝΣΗ ΥΔΡΑΥΛΙΚΑ

ΡΟΔΟΘΕΡΜ

ΠΩΛΟΥΝΤΑΙ ΔΙΑΜΕΡΙΣΜΑΤΑ

ΔΙΑΚΟΓΕΩΡΓΙΟΥ ΚΑΛΛΙΣΤΟΣ

• ΠΩΛΗΣΕΙΣ ΔΙΑΜΕΡΙΣΜΑΤΩΝ
• ΚΑΤΑΣΤΗΜΑΤΑ-ΑΠΟΘΗΚΕΣ

• ΑΝΤΑΛΛΑΓΕΣ ΑΚΙΝΗΤΩΝ
• ΑΓΟΡΕΣ ΟΙΚΟΠΕΔΩΝ

• ΑΝΑΛΑΜΒΑΝΟΥΜΕ ΑΝΤΙΠΑΡΟΧΕΣ

ΔΙΕΥΘ.: ΕΘΝ. ΑΝΤΙΣΤΑΣΕΩΣ 11, (πρώην Αννης Μαρίας)
ΤΗΛ: 78501-29318, 78502

ΠΩΛΟΥΝΤΑΙ διαμερίσματα λουξ κατασκευής με απεριόριστη θέα. Τα διαμερίσματα διαθέτουν θωρακισμένες πόρτες, εντοιχισμένες κουζίνες, ντουλάπες, εντοιχισμένο νιπτήρα με ντουλάπι, κεντρική θέρμανση αυτόνομη, ανοιγόμενα ανακλινόμενα κουφώματα με διπλά τζάμια, σίτες, ρολά, υδραυλικό ασανσέρ, τριφασικό ρεύμα.
Ολοι οι χώροι σπατουλαριστό, εσωτερικές πόρτες MDF με σχέδια

ΔΙΑΜΕΡΙΣΜΑΤΑ

Επί της οδού Μεγ. Κων/νου - Κων/νου Παλαιολόγου
50 τ.μ. δυάρια
85 τ.μ. τριάρια
110 τμ. τεσσάρια
ανά όροφο

Επί της Κων/νου Υδραίου-Στ. Κωτιάδη
70 τ.μ. τριάρια
90 τ.μ. τριάρια-τεσσάρια
110 τ.μ. τεσσάρια
130 τ.μ. τεσσάρια-πεντάρια
ανά όροφο με μεγάλες βεράντες φανταστική θέα

Επί της Λεωφ. Καλλιθέας-Καρακόνερο
50 τ.μ. δυάρια
85 τ.μ. τριάρια
110 τ.μ. τεσσάρια
ανά όροφο με μεγάλες βεράντες, απεριόριστη θέα

ΚΑΤΑΣΤΗΜΑΤΑ

50 τ.μ.
100 τ.μ.
150 τ.μ.
επί της Λεωφ. Καλλιθέας-Καρακόνερο

ΙΑΤΡΕΙΑ-ΓΡΑΦΕΙΑ

50 τ.μ.
100 τ.μ.
150 τ.μ.
επί της Μεγ. Κων/νου και Κων Παλαιολόγου (Φώκιαλη)

ΔΑΝΕΙΑ ΟΛΩΝ ΤΩΝ ΤΑΜΕΙΩΝ
ΚΑΙ ΟΛΩΝ ΤΩΝ ΤΡΑΠΕΖΩΝ

Πληρ. ΔΙΑΚΟΓΕΩΡΓΙΟΥ ΚΑΛΛΙΣΤΟΣ

Τηλ. 78501-78502, 29318

εργασίες

συνέχεια από την προηγούμενη

ΖΗΤΕΙΤΑΙ ΚΑΘΗΓΗΤΡΙΑ ΓΕΡΜΑΝΙΚΩΝ ΜΕ ΤΑ ΑΠΑΡΑΙΤΗΤΑ ΠΡΟΣΟΝΤΑ ΚΑΙ ΣΧΕΤΙΚΗ ΠΕΙΡΑ ΓΙΑ ΝΑ ΕΡΓΑΣΘΕΙ ΣΕ ΜΕΓΑΛΑ ΚΕΝΤΡΑ ΞΕΝΩΝ ΓΛΩΣΣΩΝ. ΠΛΗΡ. ΤΗΛ. 32633

Για καφετέρια εστιατόριο έμπειροι: **α) Βοηθός μπάρμαν, β) Βοηθός σερβιτόρου.** Πληρ. τηλ. 22451. AZ40233

ΚΟΠΕΛΕΣ για εργασία σε bar club. Ωράριο βραδινό, μισθός και ποσοστά. Πληρ. τηλ. 24206, 38532, 0946837334 AZ40128

μαθήματα

ΜΑΘΗΜΑΤΙΚΑ. Εμπειρος καθηγητής **μαθηματικός** παραδίδει μαθήματα (ιδιαίτερα ή σε γκρουπ 2-3 ατόμων του ίδιου τμήματος) σε μαθητές Γυμνασίου, Α', Β', Γ' Λυκείου-ΤΕΕ. Υπεύθυνη εργασία, τιμές προσιτές. Πληρ. τηλ. 0945953570 Ορφανός Στάθης AM40621

ΠΤΥΧΙΟΥΧΟΣ του Πανεπιστημίου Αιγαίου με φροντιστηριακή πείρα και με άριστη κατάρτιση παραδίδει μαθήματα σε παιδιά Δημοτικού και Γυμνασίου. Πληρ. τηλ. 30349 AM40587

ΜΑΘΗΜΑΤΙΚΑ-ΦΥΣΙΚΗ-ΧΗΜΕΙΑ. ΓΙΑ ΜΑΘΗΤΕΣ ΓΥΜΝΑΣΙΟΥ-ΕΝΙΑΙΟΥ ΛΥΚΕΙΟΥ-ΤΕΕ. ΓΙΑ ΜΕΤΑΞΕΤΑΣΤΕΟΥΣ ΜΑΘΗΤΕΣ: ΕΝΑΡΞΗ 1 ΑΥΓΟΥΣΤΟΥ. ΥΠΕΥΘΥΝΑ ΜΕΘΟΔΙΚΑ ΣΕ ΧΑΜΗΛΕΣ ΤΙΜΕΣ. ΠΛΗΡ. ΤΗΛ. 28053. ΠΜ40549

ΚΑΘΗΓΗΤΡΙΑ ΑΓΓΛΙΚΩΝ με φροντιστηριακή πείρα και με φοίτηση σε πανεπιστήμιο της Αγγλίας παραδίδει μαθήματα αγγλικών και αναλαμβάνει προετοιμασία για τις εξετάσεις Lower και Proficiency. Πληρ. τηλ. 32280 AM40586

ΜΑΘΗΜΑΤΑ ΑΓΓΛΙΚΩΝ κατ' οίκον από καθηγήτρια πτυχιούχο Απόφοιτη του του Αμερικανικού Κολλεγίου Αθηνών και με μάστερ από Αγγλικό Πανεπιστήμιο. Πληρ. τηλ. 64412, 0932601914 AM40572

ΑΓΓΛΙΚΑ ΚΑΙ ΙΤΑΛΙΚΑ από καθηγήτρια πτυχιούχο με φροντιστηριακή πείρα. • Σε γκρούπ 2-3 ατόμων ή ιδιαίτερα. • Οργανωμένη και άρτια διδακτική ύλη • Σύγχρονα μέσα διδασκαλίας • Εβδομαδιαία tests επανάληψης • Μηνιαίος έλεγχος προόδου • Υπεύθυνη παρακολούθηση στη μελέτη των μαθητών. Πληρ. τηλ. 76544, 0945-984346 AM40391

ΚΑΘΗΓΗΤΗΣ χημικός, κάτοχος Μάστερ Ηνωμένων Πολιτειών, παραδίδει μαθήματα Φυσικής και Χημείας, κατ' οίκον, σε μαθητές γυμνασίου και Λυκείου. Πληρ. τηλ. 32947, 33796, 0946282687 AM40513

ΑΓΓΛΙΚΑ-ΙΤΑΛΙΚΑ-ΙΣΠΑΝΙΚΑ. Καθηγητής αριστούχος απόφοιτος (Master) Schiller International University, παραδίδει μαθήματα **κατ' οίκον** σε αρχάριους, ξενοδοχοϋπαλλήλους, προχωρημένους. Εξασφαλισμένη επιτυχία εξετάσεων First Certificate, Toefl, Cambridge, Michigan Proficiency IELTS καθώς και εισαγωγής σε Βρετανικά και Ιταλικά Πανεπιστήμια. Συστηματική ενημέρωση γονέων. Τιμές λογικές. Μεταφράσεις γίνονται δεκτές. Πληρ. τηλ. 0241-25133 AM39737

ΑΓΓΛΙΚΑ καθηγήτρια Αγγλικών απόφοιτος αγγλικού Παν/μίου με master παραδίδει ιδιαίτερα μαθήματα σε μαθητές **όλων των επιπέδων.** Υπεύθυνη προετοιμασία για τις εξετάσεις **Cambridge FCE, CAE, CPE, Michigan, ECCE, ECPE, TOEFL.** Τμήματα μονομελή, διμελή. Τιμή λογικές. Πληρ. τηλ. 22886 AM39927

ΑΡΧΑΙΑ, ΕΚΘΕΣΗ, ΛΑΤΙΝΙΚΑ, ΙΣΤΟΡΙΑ, ΑΡΧΕΣ ΟΙΚΟΝΟΜΙΑΣ σε μαθητές Γυμνασίου-Λυκείου (γκρουπ ή ιδιαίτερα) από καθηγήτρια πτυχιούχο με μεταπτυχιακές σπουδές και διδακτική πείρα. Πληρ. τηλ. 26451, 0938887065 AM40392

ΦΙΛΟΛΟΓΟΣ καθηγήτρια πτυχιούχος Αριστοτελείου Πανεπιστημίου Θεσσαλονίκης, παραδίδει ιδιαίτερα μαθήματα σε μαθητές γυμνασίου. Τιμές προσιτές, συστηματική ενημέρωση γονέων. Πληρ. τηλ. 22428 και 0937803323 (κινητό) ΧΑΜ291

γνωριμίες

ΝΕΟΣ ευπαρουσίαστος, οικονομικά ανεξάρτητος, με σίγουρη εργασία ζητά σοβαρή κοπέλα ηλικίας έως 37 ετών για γνωριμία με σκοπό το γάμο. Πληρ. τηλ. 0938061803 μετά τις 6 το απόγευμα ΑΓ40566

ΕΝΤΕΛΩΣ ΔΩΡΕΑΝ ΜΠΟΡΟΥΜΕ ΝΑ ΣΑΣ ΣΤΕΙΛΟΥΜΕ ΦΩΤΟΓΡΑΦΙΕΣ-ΒΙΟΓΡΑΦΙΚΑ ΑΠΟ ΧΙΛΙΑΔΕΣ ΠΛΟΥΣΙΟΥΣ ΑΞΙΟΛΟΓΟΥΣ ΑΝΔΡΕΣ ΚΑΙ ΓΥΝΑΙΚΕΣ ΕΛΛΗΝΙΔΕΣ, ΑΛΛΟΔΑΠΕΣ ΚΑΘΕ ΗΛΙΚΙΑΣ ΠΟΥ ΖΗΤΟΥΝ ΦΙΛΙΑ, ΓΑΜΟ. www.marriages.gr. ΠΛΗΡ. ΤΗΛ. 031-229563 ΠΓ40253

ΟΙΚΟΔΙΔΑΣΚΑΛΕΙΟ ΓΑΛΛΙΚΗΣ ΓΛΩΣΣΑΣ
ΠΑΡΑΔΙΔΟΝΤΑΙ
μαθήματα Γαλλικών για παιδιά και ενήλικες. Ολιγομελή τμήματα - Προετοιμασία όλων των πτυχίων: DELF, DALF, SORBONNE I, II, III από καθηγήτρια πτυχιούχο του τμήματος Γαλλικής γλώσσας και Φιλολογίας του Α.Π.Θ.
Πληρ. κ. Εφη Γιαννιού τηλ. 25151, 0938309839

BERGMANN KORD

Από τα επιστημονικά κέντρα Bergmann Kord
ΖΗΤΟΥΝΤΑΙ
για την κλινική της Ρόδου

Κομμώτρια

Απαιτούμενα προσόντα
- Απόφοιτος κομμωτικης σχολής
- Σημαντική εμπειρία
- Ευχάριστη προσωπικότητα και εμφάνιση

Υπεύθυνη Reception

Απαιτούμενα προσόντα:
- Εμπειρία σε ανάλογη θέση
- Γνώση χειρισμού Η/Υ
- Ευχάριστη προσωπικότητα και εμφάνιση, άνεση επικοινωνίας

Προσφέρονται:
Ανταγωνιστικό πακέτο αποδοχών - Σύγχρονο περιβάλλον εργασίας - Προοπτικές εξέλιξης
Πληρ.: 0241 0 78304 (10.00-17.00)

ΑΝΑΚΟΙΝΩΣΗ
ΜΑΘΗΜΑΤΑ
***** Computer *****
ΕΠΙΠΕΔΟΥΣΗ DOGDAM COMPUTER PM
ΕΓΓΡΑΦΕΣ ΑΠΟ 3 ΣΕΠΤΕΜΒΡΙΟΥ
Τμήματα για:
Παιδιά - Ενήλικες
Αρχάριους - Μαθητές
Επαγγελματίες
Ανεύρεση Εργασίας
ΠΑΡΕΧΕΤΑΙ ΒΕΒΑΙΩΣΗ
Διδάσκει πτυχιούχος Πανεπιστημίου Αμερικής
ΜΑΝΩΛΗΣ Ι. ΣΟΦΙΛΛΑΣ
Κοδριγκτώνος 91
Τηλ. (0241) 31761

Από την εταιρεία ΑΦΟΙ ΦΡΟΝΑ ΑΕ
ΖΗΤΕΙΤΑΙ
Νέος για να εργαστεί ως πωλητής Mercadiser (φτιάξιμο προϊόντων στα S.M.).
Μισθός ικανοποιητικός.
Πληρ. τηλ. 23088, 30451, 33977
από 09.00-15.00 και από 18.00-20.00

ΡΟΔΙΑΚΗ ΚΤΗΜΑΤΙΚΗ
ΣΥΜΒΟΥΛΟΙ & ΕΚΤΙΜΗΤΕΣ ΑΚΙΝΗΤΩΝ — ΚΤΗΜΑΤΟΜΕΣΙΤΙΚΟ ΓΡΑΦΕΙΟ από το 1983

ΠΩΛΟΥΝΤΑΙ ΜΟΝΟΚΑΤΟΙΚΙΕΣ ΣΤΟΥΣ ΤΡΕΙΣ



ΣΕ ΜΠΕΤΑ ΑΠΟ 31.000.000 ΔΡΧ

ΑΝΕΣΤΗΣ & ΣΑΒΒΑΣ ΣΑΒΒΑΪΔΗΣ
tel: 26281 & 35476 cel: 0944-421015 & 0977-433427

Από την ΞΕΝΑΚΗΣ ΑΥΤΟΚΙΝΗΤΑ ΑΕΒΕ VW-AUDI
ΖΗΤΕΙΤΑΙ
α) Συνεργάτης, απόφοιτος Λυκείου, με πολύ καλές γνώσεις Η/Υ, και εκπληρωμένες τις στρατιωτικές του υποχρεώσεις για το τμήμα πωλήσεων.
β) Συνεργάτης, απόφοιτος ανωτέρας ή ανωτάτης σχολής τμήματος Διοίκησης Επιχειρήσεων και Marketing για να επανδρώσει το τμήμα πωλήσεων της εταιρίας μας.
Προσφέρεται άριστο εργασιακό περιβάλλον και ικανοποιητικό πακέτο αποδοχών.

Τηλ. επικοινωνίας 61600 (εσωτ. 101)
Υπ' όψιν κας Μπαλή

ΖΗΤΟΥΝΤΑΙ
ΥΔΡΑΥΛΙΚΟΙ ΚΑΙ ΗΛΕΚΤΡΟΛΟΓΟΙ
ΤΕΧΝΙΤΕΣ ΚΑΙ ΒΟΗΘΟΙ
Πληρ. τηλ. 75490, 0938478581

ΖΗΤΕΙΤΑΙ
από ανώνυμη εταιρεία
Δεσποινίδα ή κυρία με γνώσεις Η/Υ (Word, Excel) και άριστη γνώση της Αγγλικής. Τυχόν γνώση και της Γερμανικής θεωρείται επιπλέον προσόν.

Αποστείλατε βιογραφικό στο fax 60091.

Πληρ. τηλ. 60270
κα Ελένη, ώρες γραφείου

Από την εταιρεία
ΔΩΡΕΝ ΑΕ
Ολοκληρωμένα συγκροτήματα
RENAULT

3ο χλμ. Ρόδου-Καλλιθέας

ΖΗΤΟΥΝΤΑΙ

1) Βοηθός λογιστή απόφοιτος ΑΕΙ ή ΤΕΙ
2) Γραμματέας-Ταμίας
3) Βαφέας αυτοκινήτων

Για πληροφορίες παρακαλούμε να απευθύνεστε στα τηλέφωνα 0241-68032-68033

CASH AND CARRY
METRO

Το Cash and Carry METRO
ΖΗΤΕΙ
ΕΡΓΑΤΕΣ
ηλικίας 22-40 ετών.
Παρακαλούνται οι ενδιαφερόμενοι να τηλεφωνήσουν στο: 62.327 ή 01/28.93.500

ΖΗΤΟΥΝΤΑΙ

ΠΩΛΗΤΕΣ/ΠΩΛΗΤΡΙΕΣ
που να μιλούν την Σκανδιναβική, Αγγλική, Γερμανική γλώσσα.

Πληρ. τηλ. 32183 κ. Ελένη

Το γραφείο γενικού τουρισμού
ELAFOS REISEN

ΖΗΤΑ ΣΥΝΕΡΓΑΤΕΣ

α) Αρχηγούς.
Απαραίτητη προϋπόθεση η άριστη γνώση της γερμανικής Γλώσσας. Θα ληφθεί υπόψη η προϋπηρεσία.
β) Υπεύθυνους για στελέχωση υποκαταστημάτων.
Θα ληφθεί υπόψη η προϋπηρεσία.
Οι ενδιαφερόμενοι παρακαλούνται να επικοινωνήσουν στα 66543-66544-66545, ώρες γραφείου
Υπεύθυνος κ. Χατζημιχάλης Μιχάλης

ΖΗΤΕΙΤΑΙ

νεαρός (αγόρι) να εργασθεί
σε μεγάλο τουριστικό κατάστημα στο Φαληράκι.
Ωράριο απογευματινό. Επιθυμητές ξένες γλώσσες και απαραίτητα Αγγλικά. Μισθός αναλόγως προσόντων.

Πληρ. τηλ. 85708 ώρες καταστημάτων

Το γραφείο παραγωγής της
ΕΘΝΙΚΗΣ ΑΣΦΑΛΙΣΤΙΚΗΣ

ΖΗΤΑ ΑΤΟΜΑ

ηλικίας 23-40, για να στελεχώσει το νέο τμήμα πωλήσεων χρηματοοικονομικών προϊόντων του ομίλου της ΕΘΝΙΚΗΣ ΤΡΑΠΕΖΑΣ ΤΗΣ ΕΛΛΑΔΟΣ Α.Ε.

Πληροφορίες-Βιογραφικά στη διεύθυνση της Εθνικής Ασφαλιστικής στη Σ. ΒΕΝΙΖΕΛΟΥ 1
τηλ. 38338-36274 Υπ' όψιν κας Τριανταφύλλου

CASINO RODOS

ΖΗΤΟΥΝΤΑΙ

ΒΟΗΘΟΙ ΣΕΡΒΙΤΟΡΟΥ
ΒΟΗΘΟΙ ΜΑΓΕΙΡΟΥ
για εποχιακή απασχόληση.

Πληροφορίες - Αιτήσεις:
ΚΑΖΙΝΟ ΡΟΔΟΥ Α.Ε.
Διεύθυνση Προσωπικού, Παπανικολάου 4, Ρόδος,
τηλ. 97-530, 97-535, ΔΕΥ-ΠΑΡ (08.00-16.00)

Από Τεχνική Ανώνυμη Εταιρεία

ΖΗΤΕΙΤΑΙ

ΓΡΑΜΜΑΤΕΑΣ:
Απαραίτητες προϋποθέσεις:
α. Ο άριστος χειρισμός Η/Υ και γνώση των προγραμμάτων WORD και EXCEL της MICROSOFT.
β. Η άριστη γνώση της Αγγλικής γλώσσας.
Επιθυμητή η σχετική προϋπηρεσία.

Πληρ. τηλ. 22186, 22968, 28058
ώρες 11.00-15.00

Από τα καταστήματα "ΠΑΠΠΟΥ"

ΖΗΤΕΙΤΑΙ

πωλήτρια για το τμήμα αλλαντικών

Πληρ. τηλ. 20127, 24286

ΚΤΗΜΑΤΟΜΕΣΙΤΙΚΟ ΓΡΑΦΕΙΟ

ΕΥΡΩΚΤΗΜΑΤΙΚΗ

ΜΕΣΙΤΕΣ ΣΥΜΒΟΥΛΟΙ ΕΚΤΙΜΗΤΕΣ

ΠΩΛΗΣΕΙΣ ΟΙΚΟΠΕΔΩΝ

ΙΑΛΥΣΟΣ
301τ.μ.- Εντός σχεδίου.....17.000.000 (49.884,1€)
320τ.μ.- Στο κέντρο (Σ.Δ.=1)...17.000.000 (49.884,1€)
700τ.μ.- Κοντά στο κέντρο (Σ.Δ.=1)....50.000.000 (146.717,9€)
1000τ.μ.- Κοντά στο κέντρο (Σ.Δ.=1)...35.000.000 (102.702,5€)
1180τ.μ.- Στην παρ. Ιαλυσού(Σ.Δ=0,4)...41.000.000 (120.308,7€)
1713τ.μ.- Κοντά στην παραλία(Σ.Δ.=0,4)...70.000.000 (205.405,1€)
2000τ.μ.- Θέση Βουνάρα.....38.000.000 (111.505,6€)
2000τ.μ.- Με άδεια οικόδ. στο Λύκειο...35.000.000 (102.702,5€)
2000τ.μ.- εντός σχεδίου.....60.000.000 (176.061,5€)
4000τ.μ.- Στους πρόποδες Φιλερήμου...50.000.000 (146.717,9€)
4000τ.μ.- Κοντά στην Άνοιξη.....50.000.000 (146.717,9€)
4000τ.μ.- Στην προέκτ. οδού Άνοιξης....50.000.000 (146.717,9€)
8700τ.μ.- Θέση Κανδυλί.....30.000.000 (88.030,7€)
9700τ.μ.- Θέση Κανδυλί.....50.000.000 (146.717,9€)
10.000τ.μ.- Θέση Κανδυλί.....50.000.000 (146.717,9€)
ΚΙΟΤΑΡΙ
2000τ.μ.- Επί της Εθνικής οδού.....9.000.000 (26.409,2€)
ΜΑΣΣΑΡΙ
400τ.μ.- Εντός οικισμού..4.500.000 (13.204,6€)
4400τ.μ.- κοντά στο γήπεδο...10.000.000 (29.343,6€)
ΞΙΑ
500τ.μ.- Κοντά στην παραλία).....35.000.000 (102.702,5€)
500τ.μ.- Κοντά στην παραλία).....35.000.000 (102.702,5€)
3300τ.μ.- Εντός σχεδίου.....50.000.000 (146.717,9€)
ΠΑΣΤΙΔΑ
400τ.μ.- Εκτός Οικισμού.....15.000.000 (44.015,4€)
788τ.μ.- Εντός Οικισμού με άδεια οικόδ...8.500.000 (24.942,0€)
892τ.μ.- Εντός Οικισμού με άδεια οικόδ...9.000.000 (26.409,2€)
1000τ.μ.- Εντός Οικισμού.....10.000.000 (29.343,5€)
1000τ.μ.- Εντός Οικισμού.....12.000.000 (35.212,3€)
1070τ.μ.- Εντός Οικισμού.....16.000.000 (46.949,7€)
1900τ.μ.- Εκτός Οικισμού.....35.000.000 (102.702,5€)
ΠΑΡΑΔΕΙΣΙ
8000τ.μ.- Εκτός Οικισμού.....64.000.000 (187.798,9€)
ΣΟΡΩΝΗ
4000τ.μ.- Επί της επαρχιακής οδού...18.000.000 (52.818,4€)
5000τ.μ.- Στο κύμα (άρτιο & οικόδ/μο.)..15.000.000 (44.015,4€)

ΛΙΝΔΟΣ
4600τ.μ.- Θέση Ψάλτο.....50.000.000 (146.717,9€)
8000τ.μ.- Στους Πεύκους Κοντά στην παραλία...32.000.000 (93.899,5€)
12000τ.μ.- Στους Πεύκους κοντά στην παραλία...168.000.000 (492.972,2€)
ΚΟΛΥΜΠΙΑ
715τ.μ.- Στο δρόμο με τους Ευκάλυπτους...8.000.000 (23.474,9€)
4500τ.μ.- Με άδεια οικόδ. για ξενοδοχ....63.000.000 (184.864,6€)
5700τ.μ.- Στο δρόμο με τους ευκάλυπτους.....50.000.000 (146.717,9€)
ΑΣΓΟΥΡΟΥ
1700τ.μ.- Εντός νέου σχεδίου με 420τ.μ. Κτίσματα....90.000.000 (264.092,2€)
4000τ.μ.- Εκτός σχεδίου οικισμού.....40.000.000 (117.374,3€)
4000τ.μ.- Εκτός σχεδίου οικισμού.....45.000.000 (132.046,1€)
4000τ.μ.- Εκτός σχεδίου οικισμού.....45.000.000 (132.046,1€)
ΜΑΡΙΤΣΑ
300τ.μ.- Εντός οικισμού.....4.500.000 (13.204,6€)
1400τ.μ.- Εντός οικισμού.....8.000.000 (23.474,9€)
1490τ.μ.- Επί της επαρχιακής οδού.....13.500.000 (39.613,8€)
4000τ.μ.- Κοντά στο παλιό αεροδρόμιο.....12.000.000 (35.212,3€)
ΑΦΑΝΤΟΥ
360τ.μ.- Εντός οικισμού.....12.000.000 (35.212,3€)
5600τ.μ.- Επί της Ρόδου - Λίνδου.....145.000.000 (425.482,0€)
ΛΑΔΙΚΟ
21.000τ.μ.- Κοντά στη θάλασσα.....250.000.000 (733.589,6€)
ΑΡΧΑΓΓΕΛΟΣ
800τ.μ.- Εντός σχεδίου οικισμού.....8.000.000 (23.474,9€)
ΚΑΛΥΘΙΕΣ
1734τ.μ.- εντός Οικισμού.....25.000.000 (73.358,0€)
2640τ.μ.- Πανοραμικό....28.000.000 (82.162,0€)
ΚΑΛΑΘΟΣ
2800τ.μ.- Εντός οικισμού επί της Ρόδου-Λίνδου με κτίσματα 400τ.μ.....90.000.000 (264.092,2€)
25000τ.μ. Εκτός σχεδίου πανοραμικό...75.000.000 (220.076,9€)
ΓΕΝΝΑΔΙ
500τ.μ.- Εντός Οικισμού με άδεια οικόδ.....20.000.000 (58.687,2€)
1720τ.μ.- Επί της παλιάς επαρχιακής οδού με άδεια οικόδ.....17.500.000 (51.351,3€)
4200τ.μ.- Επί της επαρχιακής Οδού.....29.000.000 (85.096,4€)

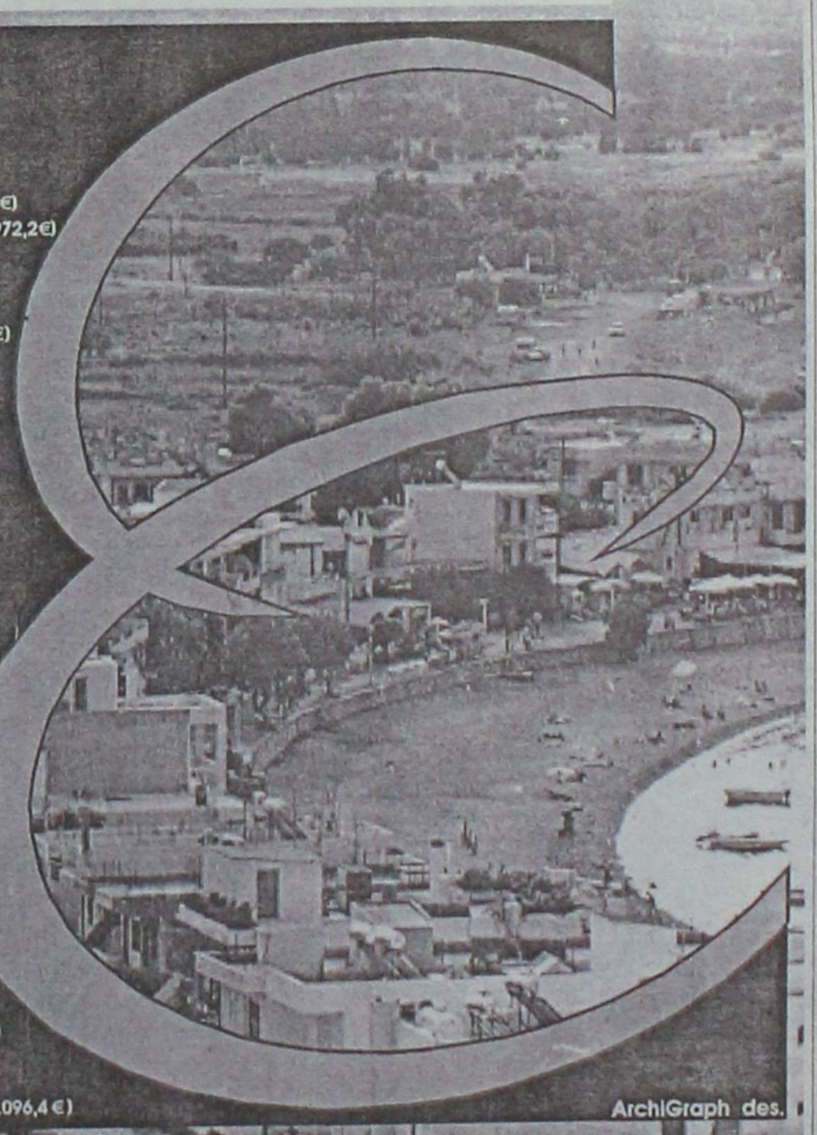

Τηλ. (0241) 73819,74917 κιν 0944/374546, 0945/292030 FAX 38641
ΠΛΗΡΟΦΟΡΙΕΣ **ΙΩΑΝΝΗΣ & ΜΙΧΑΛΗΣ ΕΥΣΤΑΘΙΟΥ**

Μεταφερθήκαμε στα νέα μας γραφεία Εθνικής Αντίστασης 83 (πρώην Άννης Μαρίας) δίπλα στην ALPHA BANK

Από το ξενοδοχείο ΦΙΛΕΡΗΜΟΣ

ΖΗΤΕΙΤΑΙ

υπάλληλος S. Market , απόφοιτος Λυκείου με γνώσεις Αγγλικής ή Γερμανικής γλώσσας.

Πληρ. τηλ. 92510, κα Λία Καμπουράκη

Sigma

Αντιπροσωπεύσεις Ασφαλιστικών Εταιρειών
Άννης Μαρίας και Καζαντζάκη 2
Τηλ. (0241) 31468 • FAX: (0241) 33644

ΖΗΤΟΥΝΤΑΙ

Ασφαλίστριες και ασφαλιστές για ελεύθερη συνεργασία.

Για ραντεβού τηλ. 31468

ΖΗΤΕΙΤΑΙ

κοπέλα για να εργασθεί σε τουριστικό γραφείο.
Για περισσότερες πληροφορίες
PELLOS TRAVEL
L. KALITHEAS 125, FALIRAKI-RODOS
ΤΗΛ. 0241-87615, 0241-86298, FAX 0241-87616

QUICK CARWASH

ΑΠΟ ΤΟ QUICK CARWASH

ΖΗΤΕΙΤΑΙ

υπάλληλος γραφείου.

Η υποψήφια θα πρέπει να διαθέτει ανάλογη εμπειρία, γνώσεις χειρισμού Η/Υ και βασικές γνώσεις λογιστικής.
Οι ενδιαφερόμενες μπορούν να προμηθεύονται αιτήσεις στις εγκαταστάσεις του πλυντηρίου, στην περιοχή Ασγούρου παραπλεύρως του SUPER MARKET ΤΡΟΦΟ.
Καθημερινά (8.00 το πρωί έως 5.00 το απόγευμα).

Πληρ. τηλ. 60150

Η αντιπροσωπεία αυτοκινήτων CITROEN-CHRYSLER

ΖΗΤΕΙ

νέο ή νέα για την θέση πωλήσεων και Γραμματείας. Προσφέρεται μισθός ικανοποιητικός και Bonus. Ευχάριστο περιβάλλον και δυνατότητα εξέλιξης. Απαραίτητα προσόντα: Ευπαρουσίαστο άτομο με καλό χειρισμό της γλώσσας και διάθεση για εργασία.
Επιπλέον γνώσεις υπολογιστή θα εκτιμηθούν.

Πληρ. τηλ. 69800 - κος Στέργος

Από μεγάλο Χρηματοοικονομικό Ομιλο

ΖΗΤΟΥΝΤΑΙ ΓΙΑ ΠΡΟΣΛΗΨΗ

Συνεργάτες μέχρι 40 ετών απόφοιτοι Πανεπιστημίου ή και Λυκείου με ευχέρεια στην επικοινωνία.
Προσφέρονται: Μισθός 250.000, ομαδική ασφάλιση, σύνταξη και εξαιρετικές συνθήκες εργασίας.

Πληρ. τηλ. 61663-68165

ΓΥΡΟΠΩΛΕΙΟΝ "Η ΡΩΞΑΝΗ"

ΖΗΤΟΥΝΤΑΙ

έμπειρα άτομα για delivery

Πληρ. τηλ. 0946363311 09.00 έως 17.00

ΤΑΠΗΤΟΚΑΘΑΡΙΣΤΗΡΙΟ

"Ο ΔΡΑΚΟΣ"

Αναλαμβάνουμε καθαρισμό
- **Χαλιών**
- **Σαλονιών**
- **Αυτοκινήτων**
- **Πούλμαν**

και φύλαξη χαλιών και μοκετών

Πληρ. τηλ. 26805, 51024, 0974-208020

ΖΗΤΕΙΤΑΙ

Από Ξενοδοχείο Α' τάξεως στην Ιαλυσό μάγειρας για το SNACK BAR.

Πληρ. τηλ. 96087

ΖΗΤΟΥΝΤΑΙ

πωλήτριες για κατάστημα εντός πόλεως.
Ωράριο συνεχές. Μισθός 220.000 δρχ. καθαρά.

Πληρ. τηλ. 25936

ΖΗΤΕΙΤΑΙ

από Δ. ΤΣΙΜΕΝΙΔΗΣ Α.Ε.
οδηγός με δίπλωμα Ε' και Γ' κατηγορίας

Πληρ. τηλ. 60345, 0937010931

ΑΤΛΑΝΤΙΚΑ
—ΕΛΛΑΣ Α.Ε.—

Η εταιρεία ΑΤΛΑΝΤΙΚΑ ΕΛΛΑΣ Α.Ε. ιδιοκτήτρια της ξενοδοχειακής μονάδας ATLANTICA PRINCESS

ΖΗΤΕΙ ΠΡΟΣΩΠΙΚΟ

για **ολική** και **μερική** απασχόληση
με τις παρακάτω ειδικότητες:

1. **ΤΜΗΜΑ ΕΣΤΙΑΤΟΡΙΟΥ - ΜΠΑΡ**
   Σερβιτόροι
   Βοηθ. Σερβιτόροι
2. **ΤΜΗΜΑ ΟΡΟΦΩΝ**
   Καμαριέρες
   Καθαρίστριες
3. **ΘΥΡΩΡΕΙΟ**
   Θυρωρό

ΔΙΕΥΘΥΝΣΗ: Παραλία Ιαλυσού
ξεν. ΑΤΛΑΝΤΙΚΑ ΠΡΙΝΣΕΣ
ΤΗΛ. 0241-96100

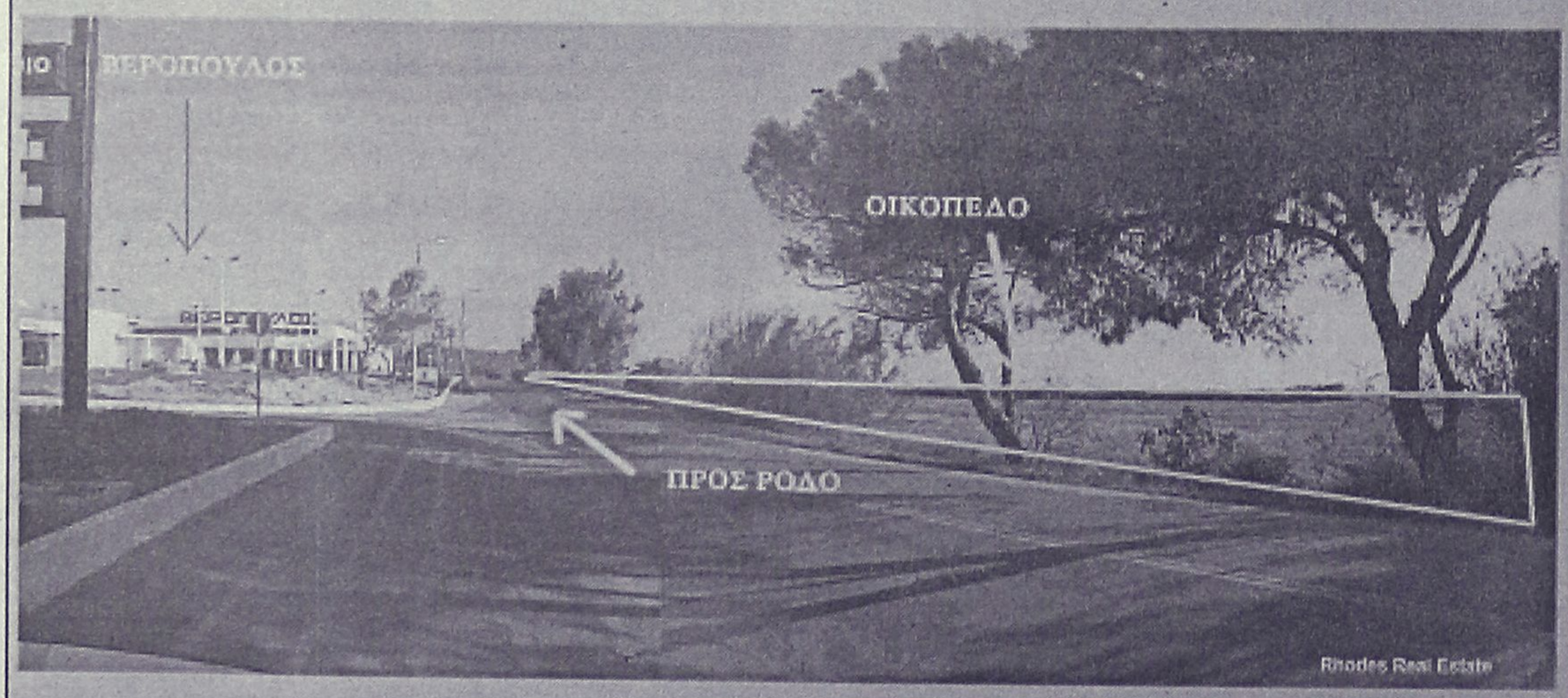

ΠΩΛΟΥΝΤΑΙ

ΟΙΚΟΠΕΔΑ

4.000 τ.μ.

ΕΠΙ ΤΗΣ

ΡΟΔΟΥ - ΚΑΛΛΙΘΕΑΣ

Πληροφορίες

ΑΝΕΣΤΗΣ & ΣΑΒΒΑΣ ΣΑΒΒΑΪΔΗΣ
τηλ: 0241-26281 & 35476
cel: 0944-421015

ΡΟΔΙΑΚΗ ΚΤΗΜΑΤΙΚΗ
ΣΥΜΒΟΥΛΟΙ & ΕΚΤΙΜΗΤΕΣ ΑΚΙΝΗΤΩΝ — ΚΤΗΜΑΤΟΜΕΣΙΤΙΚΟ ΓΡΑΦΕΙΟ — από το 1983

διαφορα

ΤΑΧΥΠΛΟΟ πολυτελείας SEA RAY 190 (Αμερικής) μοντέλο 2000, εξωλέμβια Mercury Opti-Max 135 HP, χωράει 9 άτομα - σχεδόν καινούργιο τρέιλερ με φρένα, υδραυλικό τιμόνι, βυθομ. Τιμή αντιπροσωπείας $38.000 δολάρια πωλείται μόνο 8 εκατομ. Πληρ. τηλ. 0977-081011 ΑΔ40620

ΦΟΥΣΚΩΤΟ σε άριστη κατάσταση (4,50) τρέιλερ καινούργια μηχανή 50 FORCE, 22 ώρες λειτουργία, Roll bar, ηχεία, κασετόφωνο σε πολύ καλή τιμή. Πληρ. τηλ. 61552, 27801 ΑΔ40594

ΠΩΛΕΙΤΑΙ ταχύπλοο σκάφος 5,50 μ. με εξωλέμβρια μηχανή JOHNSON 35 HP καμπινάτο άριστα συντηρημένο με τιμή εκπλήξεως. Πληρ. τηλ. 0945885495 ΑΔ40581

ΕΥΚΑΙΡΙΑ ΠΩΛΕΙΤΑΙ σκάφος ταχύπλοο σε άριστη κατάσταση μήκος 5,20 μ. με μηχανή εξωλέμβρια 85 HP και τρέιλερ. Πληρ. τηλ. 86307, 0974636975 ΑΔ40580

ΠΙΑΝΟ ΜΑΡΚΑΣ STEINBACH ΓΕΡΜΑΝΙΑΣ ΣΕ ΑΡΙΣΤΗ ΚΑΤΑΣΤΑΣΗ. ΠΛΗΡ. ΤΗΛ. 0945914423 ΧΠΑ165

ΤΡΑΚΤΕΡ 4Χ4 μάρκας ZETOR 7245 σε άριστη κατάσταση, λάστιχα καινούργια και χωρίς μηχανικό πρόβλημα. Πληρ. τηλ. 0945 403862 ΑΔ40545

ΣΚΑΦΟΣ 5,80 ΜΕΤΡΑ ΚΑΙΝΟΥΡΓΙΟ 30 ΩΡΕΣ ΕΡΓΑΣΙΑΣ ΜΕ ΜΗΧΑΝΗ 90 HP HONDA ΚΑΙ ΒΟΗΘΗΤΙΚΗ 10 HP. ΠΛΗΡ. ΤΗΛ. 0932296983 ΠΔ40412

ΜΙΚΡΟΕΠΙΠΛΑ ντουλάπες, TV, τραπέζια κουζίνας, σαλονιού, κρεβατοκάμαρες, καρέκλες, σύνθετα, κρυσταλιέρες, γραφεία, ντιβάνια, ντουλάπες για βεράντες, έπιπλα computer, παπουτσοθήκες κ.ά. σε χαμηλές τιμές στο 5ο χλμ. Ρόδου-Λίνδου και στο τηλ. 65065-62037 (Πλατής - ΡΟΔΟΧΡΩΜ) ΑΔ39570

ΠΩΛΕΙΤΑΙ ΣΕΤ ΕΞΑΤΜΙΣΕΩΣ COBRA ΓΙΑ STEED ΚΑΙ SHADOW ΕΛΑΦΡΩΣ ΜΕΤΑΧΕΙΡΙΣΜΕΝΟ. ΠΛΗΡ. ΤΗΛ. 0945971932 ΧΠΔ222

ΠΩΛΟΥΝΤΑΙ ΕΚΠΑΙΔΕΥΜΕΝΑ ΚΥΝΗΓΟΣΚΥΛΑ ΓΕΝΙΚΟΥ ΘΗΡΑΜΑΤΟΣ ΚΑΘΩΣ ΚΑΙ ΧΡΟΝΙΑΡΙΚΑ ΞΕΚΙΝΗΜΕΝΑ ΚΑΙ ΚΟΥΤΑΒΙΑ ΣΠΑΝΙΕΛ ΜΠΡΕΤΟΝ. ΜΕ ΔΟΚΙΜΗ ΤΑ ΕΤΟΙΜΑ ΕΚΠΑΙΔΕΥΜΕΝΑ. 1) ΣΠΑΝΙΕΛ ΜΠΡΕΤΟΝ 3 ΕΤΩΝ ΚΑΘΑΡΟΑΙΜΟ, 2) ΣΠΡΙΝΙΕΡ ΣΠΑΝΙΕΛ 18 ΜΗΝΩΝ ΚΑΘΑΡΟΑΙΜΟ, 3) ΠΟΪΝΤΕΡ ΚΟΠΟ-ΦΕΡΜΑ-ΠΟΡΤΑ 4 ΕΤΩΝ, 4) ΠΟΪΝΤΕΡ ΚΟΠΟ-ΦΕΡΜΑ-ΠΟΡΤΑ 2 ΕΤΩΝ, 5) ΚΥΡΙΚΟΤΑΖΑ ΦΕΡΜΑ-ΠΟΡΤΑ-ΔΙΩΞΗ 4 ΕΤΩΝ, 6) (ΤΡΑΧΤΑΡ-ΓΚΕΚΑΣ) ΦΕΡΜΑ-ΠΟΡΤΑ-ΔΙΩΞΗ 3 ΕΤΩΝ, 7) ΚΟΥΡΣΧΑΑΡ ΦΕΡΜΑ-ΠΟΡΤΑ, 18 ΜΗΝΩΝ, 8) ΣΕΤΕΡ ΛΑΒΕΡΑΚ 13 ΜΗΝΩΝ, 9) ΓΚΕΚΑΣ ΕΛΛΗΝΙΚΟ 13 ΜΗΝΩΝ, 10) ΚΟΥΡΣΧΑΑΡ ΘΗΛΥΚΟ 11 ΜΗΝΩΝ, 11) ΤΡΑΧΤΑΡ ΘΗΛΥΚΟ 10 ΜΗΝΩΝ. ΠΛΗΡ. ΤΗΛ. 0932-529010 ΟΛΗ ΤΗΝ ΗΜΕΡΑ, 0241-66160 14.30-16.30 ΠΔ40122

ΠΙΕΣΤΗΡΙΟ OFFSET (29Χ42) AM MULTI. ΤΙΜΗ 1.500.000 ΔΡΧ. ΠΛΗΡ. ΤΗΛ. 0937756878 ΧΠΔ381

προσφορες εργασιας

ΑΒΑΣΑΝΙΣΤΑ ΑΜΕΣΑ ΕΜΠΙΣΤΕΥΘΕΙΤΕ ΤΗΝ ΠΕΙΡΑ ΠΟΛΛΩΝ ΕΤΩΝ, ΣΕ ΟΙΚΟ-ΒΟΗΘΟΥΣ, ΚΑΜΑΡΙΕΡΕΣ, ΛΑΤΖΙΕΡΕΣ, ΝΟΣΟΚΟΜΕΣ, BABY SITTERS, ΖΕΥΓΑΡΙΑ ΓΙΑ ΑΓΡΟΤΙΚΕΣ ΔΟΥΛΕΙΕΣ. ΕΞΥΠΗΡΕΤΗΣΗ ΟΛΟ ΤΟ 24ΩΡΟ ΚΑΙ ΣΑΒΒΑΤΟ-ΚΥΡΙΑΚΑ, 6ΜΗΝΗ, 12ΜΗΝΗ ΕΓΓΥΗΣΗ. ΠΛΗΡ. ΤΗΛ. 01-5234878, 01-5239810, 01-9837359, 0945191210 ΠΡ40295

ΕΛΑΙΟΧΡΩΜΑΤΙΣΤΟΙ. ΑΝΑΛΑΜΒΑΝΟΥΜΕ ΠΑΝΤΟΣ ΕΙΔΟΥΣ ΕΛΑΙΟΧΡΩΜΑΤΙΣΜΟΥΣ ΣΕ ΠΟΛΥ ΛΟΓΙΚΕΣ ΤΙΜΕΣ. ΠΛΗΡ. ΤΗΛ. 93677, 0972490292 ΧΠΡ1561

ΤΕΧΝΙΚΟ ΓΡΑΦΕΙΟ

Αναλαμβάνει

• Μελέτες για σύνδεση οικοδομών με το **αποχετευτικό δίκτυο Δ.Ε.Υ.Α.Ρ.**

• Αδειες λειτουργίας καταστημάτων

• Ηλεκτροδοτήσεις κτιρίων.

Υπεύθυνος:
Μιχάλης Μαυρομάγουλος
Αρχιτέκτονας Μηχανικός
Στεφάνου Καζούλη 14
Ρόδος
Τηλ. 0241-27040, κιν. 0974041051
ΠΡ40609

• **ΜΕΛΕΤΕΣ ΣΥΝΔΕΣΗΣ** με αποχ/κό δίκτυο **Δ.Ε.Υ.Α.Ρ.**

• **ΑΔΕΙΕΣ ΛΕΙΤΟΥΡΓΙΑΣ ΚΑΤΑΣΤΗΜΑΤΩΝ** (παντός είδους)

• **ΗΛΕΚΤΡΟΔΟΤΗΣΗ ΚΤΙΡΙΩΝ (Δ.Ε.Η.)**

(ΕΛΕΓΧΟΣ ΤΙΜΟΛΟΓΙΩΝ ΣΤΗΝ ΕΦΟΡΙΑ)

Αμεση εξυπηρέτηση
Λογικές τιμές

ΤΕΧΝΙΚΟ ΓΡΑΦΕΙΟ
Ι. ΧΑΤΖΗΙΩΑΝΝΙΔΗΣ
Στεφ. Καζούλη 14 - Ρόδος
Τηλ./Fax: 73021-31390-κιν. 097/2373156
ΠΡ40246

ΤΑ ΜΟΝΑΔΙΚΑ

Βιολογικά Ταπητοκαθαριστήρια Ρόδου

ΚΛΕΟΠΑΤΡΑ & EURO CLEAN CENTER

Εμπιστευθείτε τον καθαρισμό και φύλαξη των ταπήτων στα καθαριστήρια μας

- *Προσφέρουμε άψογο και έμπειρο Βιολογικό Καθαρισμό Ταπήτων*
- *Στεγνό καθαρισμό χειροποίητων χαλιών*
- *Επιτόπου καθαρισμό σε σαλόνια-μοκέτες*
- *Ειδικός καθαρισμός παπλώματα-φλοκάτες*
- *Επισκευές σε όλους τους τύπους ταπήτων*

"Η φύλαξη είναι δωρεάν" για όλο τον χρόνο. παραλαβή-παράδοση κατ' οίκον σε όλη τη Ρόδο.

Υπεύθυνος:
Κουφαλλάκης Σταύρος
Τηλ. **0241-51996, 0945793626 fax 51322**
ΠΡ39554

ΑΓΟΡΑΖΩ

ΧΡΥΣΑΦΙΚΑ
ΚΟΣΜΗΜΑΤΑ
ΝΟΜΙΣΜΑΤΑ
ΧΡΥΣΑ ΔΟΝΤΙΑ
ΜΕΤΟΧΕΣ
ΩΡΟΛΟΓΙΑ
ΑΝΤΙΚΕΣ

Δάνεια επί ενεχύρω

«ΜΠΑΜΠΗΣ»
Δημ. Θεοδωράκη 15
(1ος όροφος)
ΡΟΔΟΣ
ΠΡ37428

• **Κοτσαδόροι αυτοκινήτων**
• **Μπαγκαζιέρες**
• **Τρέϊλερ**

Απόλυτη Γερμανική ποιότητα

Ευρωπαϊκές προδιαγραφές

Από τη μεγαλύτερη κατασκευάστρια κοτσαδόρων στη Γερμανία

WESTFALIA

Επίσημος προμηθευτής κορυφαίων αυτοκινητοβιομηχανιών

• **Σχάρες οροφής**
Σχεδιασμένες για κάθε χρήση και για κάθε τύπο οχημάτων

Βενετσιάνος Θ.
Καποδιστρίου 68 Ρόδος • Τηλ. 70850

ΕΡΓΟΛΑΒΟΣ ΜΑΣΤΟΡΑΣ ΚΩΝΣΤΑΝΤΙΝΟΣ
ΤΙΜΕΣ ΛΟΓΙΚΕΣ

αναλαμβάνω γενικές κατασκευές κτιρίων, αναπαλαιώσεις, σοβατίσματα, χτισίματα, γκρεμίσματα βαψίματα, μάρμαρα, γιαλίσματα, πλακάκια, περιφράξεις οικοπέδων, κατασκευές, μελέτες για σοφίτες, ξυλοκατασκευές, τοποθέτηση κεραμίδια.

ΓΙΑ ΟΛΗ ΤΗ ΔΩΔΕΚΑΝΗΣΟ
Πληρ. τηλ. 27255, 0944-823925 όλο το 24ωρο
ΠΡ39969

Εχετε πρόβλημα με τα παλιά σας αλουμίνια;

• **Τα επισκευάζω ή τα αντικαθιστώ με καινούργια**

ΚΑΤΑΣΚΕΥΕΣ ΑΛΟΥΜΙΝΙΟΥ ΚΑΙ ΣΙΔΗΡΟΥ

"Ο ΓΙΩΡΓΟΣ"
Πληρ. τηλ. 39747, 0944999655
ΠΡ40488

ΑΠΟΦΡΑΞΕΙΣ

ΔΩΔΕΚΑΝΗΣΙΑΚΕΣ ΑΠΟΦΡΑΞΕΙΣ



"ΚΟΛΟΣΣΟΣ"
ΑΠΟΦΡΑΞΕΙΣ ΚΑΘΑΡΙΣΜΟΙ ΑΠΟΧΕΤΕΥΣΕΩΝ & ΒΟΘΡΩΝ

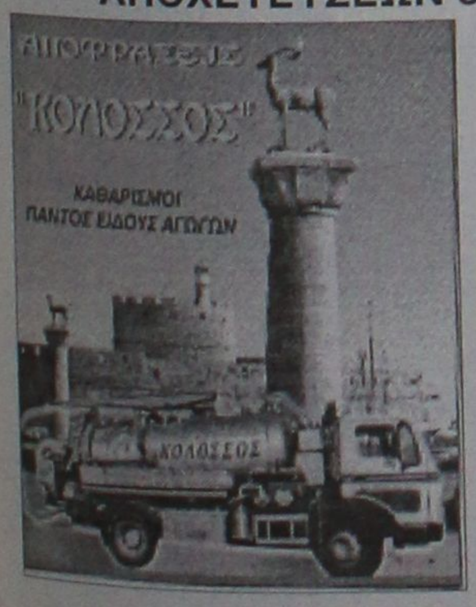

Αναλαμβάνουμε πάσης φύσεως αποφράξεις οποιουδήποτε μήκους και πλάτους
Αναλαμβάνουμε καθαρισμούς αποχετευτικών αγωγών ΔΗΜΩΝ, ΞΕΝ/ΧΕΙΩΝ στρατιωτικών μονάδων ΣΠΙΤΙΩΝ, ΠΟΛΥΚΑΤΟΙΚΙΩΝ καθώς
και καθαρισμούς βιολογικών μονάδων με μηχάνημα υψηλής πιέσεως σε όλη την Δωδ/σο

Κ. ΠΗΔΙΑΚΗΣ - Π. ΚΑΣΕΡΗΣ
Πληρ. τηλ. 47915-91881, κιν. 0944/325234 και 0977/717048

ΑΠΟΦΡΑΞΕΙΣ-ΚΑΘΑΡΙΣΜΟΙ





ΑΠΟΦΡΑΞΕΙΣ ΚΑΘΑΡΙΣΜΟΙ ΣΥΝΤΗΡΗΣΕΙΣ ΑΠΟΧΕΤΕΥΣΕΩΝ-ΕΠΙΦΑΝΕΙΩΝ-ΚΤΙΡΙΩΝ-ΠΛΟΙΩΝ-ΒΙΟΛΟΓΙΚΩΝ

Αναλαμβάνουμε ξενοδοχεία, Δήμους, πολ/κίες κ.λπ. Αντληση πετρελαιοειδών από πλοία καθώς και λιποσυλλεκτών και βιολογικών. ΜΕ ΜΟΝΑΔΙΚΑ ΣΕ ΥΨΟΣ ΠΙΕΣΗΣ ΚΑΙ ΑΝΑΡΡΟΦΗΣΗΣ. ΥΠΕΡΣΥΓΧΡΟΝΑ ΜΗΧΑΝΗΜΑΤΑ ΥΔΡΟΒΟΛΗΣ ΣΕ ΟΛΗ ΤΗ ΔΩΔΕΚΑΝΗΣΟ

ΟΛΟ ΤΟ 24ωρο
ΒΑΡΔΕΛΛΗ Μ. -ΚΡΑΣΟΠΟΥΛΟΣ Δ. Ο.Ε.
Τηλ. 35555, Fax: 96516, Κιν. 0944/395999
e-mail:metropontikas@excite.com.
ΣΤΙΣ ΠΙΟ ΧΑΜΗΛΕΣ ΤΙΜΕΣ

"ΑΠΟΦΡΑΞΕΙΣ" "Η ΜΑΡΙΑ"

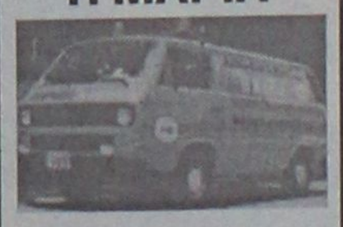

ΑΠΟΦΡΑΞΕΙΣ ΠΑΝΤΟΣ ΤΥΠΟΥ ΑΠΟΧΕΤΕΥΣΕΩΝ

ΞΕΝ/ΩΝ, ΕΣΤ/ΩΝ ΣΤΡΑΤΟΠΕΔΩΝ ΠΟΛ/ΚΙΩΝ ΟΙΚΙΩΝ ΜΕ ΜΗΧΑΝΗΜΑ ΥΨΗΛΗΣ ΠΙΕΣΕΩΣ ΥΔΡΟΒΟΛΗΣ ΑΜΕΣΗ ΕΞΥΠΗΡΕΤΗΣΗ ΟΛΟ ΤΟ 24ΩΡΟ

Πληρ. τηλ. 94750 και 0241-35555, 0977/257441.

ΤΑΠΗΤΟΚΑΘΑΡΙΣΤΗΡΙΟ
ART CLEAN EXPRESS

Αναλαμβάνουμε υπεύθυνα:
✓ Ξηρό καθαρισμό
✓ Πλύσιμο-απολύμανση
✓ Φύλαξη
✓ Επιδιόρθωση ταπήτων
✓ Αδιαβροχοποιήσεις

Ειδικός καθαρισμός μεταξωτών και χειροποίητων χαλιών
Παραλαβή-παράδοση κατ' οίκον
Εγγυημένη συνεργασία
Επί τόπου καθαρισμοί μοκετών-σαλονιών
Τηλ. 94815, κιν. 0944 350247, 0800400400
Τηλ. χωρίς χρέωση
Με την υπογραφή Αλαφάκης

Αριθμολογία

Οι αριθμοί δίνουν απάντηση στα ερωτήματά σας!

Η Νότα Κοτσίφη και οι συνεργάτες της, σας αποκαλύπτουν τα μυστικά για το παρόν και το μέλλον!

090 255 493

*DATABANK • 67 ΔΡΧ.(0,2€)/15' + Φ.Π.Α.

Η καλύτερη παρέα σε περιμένει

Μη διστάζεις! Τηλεφώνησε τώρα και γνώρισε νέους φίλους που θα γίνουν για πάντα δικοί σου.

Δώσε τέλος στη μοναξιά σου!

090 255 491

*DATABANK • 67 ΔΡΧ.(0,2€)/15' + Φ.Π.Α.

Αστρόραμα

Ανακαλύψτε τι κρύβουν τα άστρα για το μέλλον σας!

24 ώρες το 24ωρο!

ΣΧΕΣΕΙΣ - ΧΡΗΜΑ
ΕΠΑΓΓΕΛΜΑΤΙΚΑ

Οι πιο διάσημοι αστρολόγοι στη γραμμή σας!

090 255 421

*DATABANK • 67 ΔΡΧ.(0,2€)/15' + Φ.Π.Α.

Ζωντανό 24 ώρες

Κάποτε η επικοινωνία ήταν δύσκολη...

σήμερα πιάνεις κουβέντα μ' ένα τηλεφώνημα...

090 21 54 90

ΑΛΑΝΘΑΣΤΕΣ ΠΡΟΒΛΕΨΕΙΣ

ΑΠΟ ΜΟΝΑΔΙΚΟ ΤΗΛΕΠΑΘΗΤΙΚΟ ΜΕΝΤΙΟΥΜ

090 21 52 37

00675 2066546

Είμαι μόνη προσφατα χωρισμένη Τηλεφωνησέ μου

Πάρε με στο σπίτι τώρα για μια καυτή συνομιλία Σοφία

00675 2066545

Αν στόχος σου είναι οι γνωριμίες

ΠΕΤΥΧΕΣ ΔΙΑΝΑ

Γραμμή για ραντεβού

090 21 52 39

LEXITEL 66 δρχ./15" Τ.Θ. 31730

ΓΡΑΜΜΗ ΧΑΡΤΟΜΑΝΤΕΙΑΣ

ΠΑΡΕ ΤΟ ΜΕΛΛΟΝ ΣΤΑ ΧΕΡΙΑ ΣΟΥ

ΣΥΓΚΛΟΝΙΣΤΙΚΕΣ ΑΠΟΚΑΛΥΨΕΙΣ ΜΕ ΤΗ ΣΙΓΟΥΡΙΑ ΤΗΣ ΠΑΝΑΡΧΑΙΑΣ ΤΕΧΝΗΣ ΤΑΡΟ !!

090 21 52 93

00675 2066547

Ζωντανή καυτή συνομιλία με την Άννα

00677 83580

Τηλεφώνησέ μου για άγριες κουβέντες

Έλενα & εγώ Ένα απίθανο ντουέτο

00677 83581

ΕΣΥ

Είσαι το μόνο κομμάτι που λείπει απο την παρέα μας!

090 21 52 40

ΜΙΛΑΣ ΜΕ ΟΛΟΥΣ ΚΑΙ ΔΙΑΛΕΓΕΙΣ

LEXITEL 66 δρχ./15" - Τ.Θ. 31730

ΙΣΩΣ...ΤΟ ΠΙΟ ΣΗΜΑΝΤΙΚΟ ΤΗΛΕΦΩΝΗΜΑ ΤΗΣ ΖΩΗΣ ΣΑΣ!

ΜΑΤΙΑ ΣΤΟ ΜΕΛΛΟΝ !!

090 21 52 38

Μίλησε ζωντανά με το πιο χαριστικό ΜΕΝΤΙΟΥΜ της Ελλάδας

LEXITEL 66 δρχ./15" - Τ.Θ. 31730 - ΩΡΑΡΙΟ: 10 ΠΡΩΙ-2 ΒΡΑΔΥ

College girls μόνο για σένα

00677 83582

On line ζωντάνα με συζύγους απελπιστικά μόνες!

00677 83583

ΧΡΗΜΑΤΙΣΤΗΡΙΟ ΑΘΗΝΩΝ

ON LINE ΤΙΜΕΣ ΜΕΤΟΧΩΝ

ΑΜΟΙΒΑΙΑ ΚΕΦΑΛΑΙΑ

ΕΠΙΧΕΙΡΗΜΑΤΙΚΑ ΝΕΑ

ΣΥΝΑΛΛΑΓΜΑ FIXING

ΑΜΕΣΗ ΕΝΗΜΕΡΩΣΗ ΑΠΟ ΕΙΔΙΚΟΥΣ !!

ΑΠΟ ΤΙΣ 10:30 ΜΕΧΡΙ ΤΙΣ 17:00

090 21 43 68

ΜΙΛΗΣΤΕ Μ' ΕΝΑ ΑΛΗΘΙΝΟ ΜΕΝΤΙΟΥΜ ΚΑΙ ΞΕΚΛΕΙΔΩΣΤΕ

ΤΑ ΜΥΣΤΙΚΑ ΤΟΥ ΑΥΡΙΟ...

090 21 52 89

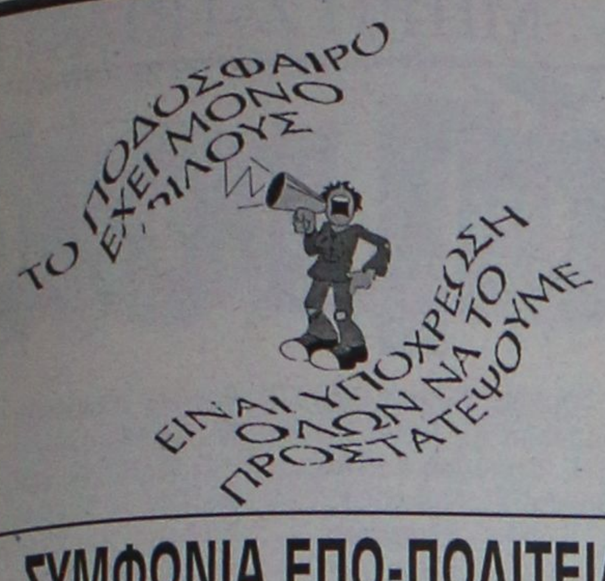

Χωρίς όρια...



ΝΑΙ στον αθλητισμό για να κοιμάμαι ήσυχος

ΣΥΜΦΩΝΙΑ ΕΠΟ-ΠΟΛΙΤΕΙΑΣ ΓΙΑ ΤΗΝ ΔΙΑΙΤΗΣΙΑ

Σε πλήρη συμφωνία, για τη νομοθετική παρέμβαση που απαιτεί η εφαρμογή της συμφωνίας ΕΠΟ-ΦΙΦΑ-ΓΓΑ για θέματα διαιτησίας, κατέληξε ο πρόεδρος της Ομοσπονδίας **Βασίλης Γκαγκάτσης** με τον υφυπουργό Αθλητισμού **Γιώργο Φλωρίδη.** Η σχετική τροπολογία κατατέθηκε στη Βουλή προς ψήφιση. Μετά τις επαφές με την ΦΙΦΑ και το Υφυπουργείο Αθλητισμού, η ΕΠΟ θα προχωρήσει στην ψήφιση του νέου κανονισμού διαιτησίας και στη συγκρότηση της νέας ΚΕΔ.

Ο υφυπουργός Αθλητισμού, **Γιώργος Φλωρίδης,** υπέγραψε χθες επιχορήγηση 400 εκατ. δρχ. προς την ΕΠΟ και 300 εκατ. δρχ. για τα σωματεία των Ενώσεων -μελών της ομοσπονδίας. Επίσης, ενέκρινε τους κανονισμούς ΚΑΠ, ΚΕΠ και εγγραφών-μετεγγραφών επαγγελματιών ποδοσφαιριστών.

Οι ελληνικές ομάδες και πάλι στο ΠΡΟΠΟ

Επιτέλους τέλος φαίνεται να παίρνει η κόντρα μεταξύ του ΟΠΑΠ και της διοργανώτριας των πρωταθλημάτων, για την επανένταξη του ελληνικού πρωταθλήματος στο ΠΡΟΠΟ. Ο τέως πρόεδρος της ΕΠΑΕ Βίκτωρας Μητρόπουλος είχε έρθει σε ρήξη, τόσο με την πολιτεία, όσο τον ΟΠΑΠ για το ποσοστό που θα έπρεπε να πάρουν οι ομάδες από την συμμετοχή τους σε αυτό.

Ο νεοεκλεγείς **Θανάσης Κανελλόπουλος,** θα συναντήσει τον πρόεδρο του οργανισμού **Κώστα Κοσκινά,** για να λύσουν τα οποιαδήποτε προβλήματα είχαν δημιουργηθεί και να ρυθμίσουν τις τελευταίες λεπτομέρειες της συμμετοχής των αγώνων της Εθνικής Κατηγορίας στο δελτίο.

Η είδηση που βγαίνει από την συνάντηση αυτή, είναι ότι πλέον οι απανταχού φίλοι του στοιχήματος, κατά πάσα πιθανότητα, θα μπορούν να ποντάρουν και στις εγχώριες διοργανώσεις, αφού το πρωτάθλημα θα συμπεριληφθεί στο κουπόνι.

Η επιτροπή ποδοσφαίρου ΔΟΝΑ ευχαριστεί

Η επιτροπή ποδοσφαίρου του ΔΟΝΑ Ροδίων ευχαριστεί τον Δημοτικό οργανισμό Αθλητισμού Κω για την παρουσία του στη Ρόδο με την Μικτή Παιδική ομάδα και τον φιλικό αγώνα με την αντίστοιχη του ΔΟΝΑ Ροδίων. Επίσης ευχαριστεί τον προπονητή της ομάδας **Μανούσογλου Γιάννη** για τις προσπάθειες που κατέβαλλε για την διεξαγωγή του αγώνα.

Η επιτροπή ποδοσφαίρου του ΔΟΝΑ Ροδίων ευχαριστεί τα σωματεία ΠΑΟ Διαγόρας, Νήσος Ρόδος, Νίκη Ρόδου και Α.Ο. Ευαγόρας και τους προπονητές των παιδικών τους ομάδων **Γιώργο Μόσχο, Σταμάτη Μαργέλλο, Μιχάλη Βιντζηλαίο** και **Περικλή Λαζαρίδη** αντίστοιχα για την άριστη συνεργασία τους με τον υπεύθυνο προπονητή της Μικτής του ΔΟΝΑ Ροδίων **Στάθη Φαρμακίδη.**

ΣΥΓΧΑΡΗΤΗΡΙΟ ΑΣΤΕΡΑ Μ.

Το Δ.Σ. του Αστέρα Μασσάρων συγχαίρει θερμά τον **Νικήτα Σκούμπρο** του Ελευθερίου αθλητή του ΑΟ Αρχαγγέλου στον στίβο, για την κατάκτηση χρυσού μεταλίου στους πανελλήνιους αγώνες παμπαίδων-πανκορασίδων που πραγματοποιήθηκαν στην Λάρισα. Καθώς επίσης όλους τους αθλητές από τα Μάσαρη που συμμετείχαν στους παραπάνω αγώνες και τους εύχεται πάντα επιτυχίες.

ΓΙΑ ΤΟ Δ.Σ.
Ο Πρόεδρος
Στ. Τριαντενός
Ο Γ. Γραμματέας
Τσ. Καμπαστάνας

ΣΥΓΧΑΡΗΤΗΡΙΟ ΔΟΝΑ

Το τοπικό συμβούλιο του Δ.Δ. Μασάρων-Δήμου Αρχαγγέλου εκφράζει με υπερηφάνεια θερμά συγχαρητήρια σε όλα τα παιδιά από Μάσαρι που συμμετείχαν στους Πανελλήνιους Αγώνες Παμπαίδων-Παγκορασίδων στη Λάρισα.

Ιδιαίτερα συγχαίρει τον **Σκούμπρο Νικήτα** του Ελευθερίου αθλητή στίβου του Α.Ο. Αρχαγγέλου για την κατάκτηση του χρυσού μεταλλίου στα 100 μ. με εμπόδια.

Πάντα επιτυχίες.

Ο πρόεδρος Τ. Μασάρων
Καμπαστάνας Τσαμπίκος

Ο ΔΟΑ Αρχαγγέλου συγχαίρει

Το Δ.Σ. του Δημοτικού Οργανισμού Άθλησης Αρχαγγέλου συγχαίρει τους αθλητές:

- **Καραγιάννη Δημήτριο του Αναστασίου,** από Μαλώνα-Αρχαγγέλου, για την επιλογή του στην Εθνική Παίδων, από σύνολο 50 ενωσιακών προπονητών, ως ο καλύτερος τερματοφύλακας.
- **Λαμπριανό Νικόλαο,** από Αρχάγγελο για την επιλογή του στην Εθνική Παίδων.
- **Χατζηφούντα Χρήστο** από Ασκληπειό-Κω, για την επιλογή του στην Εθνική Παίδων.
- **Σκούμπρο Νικήτα** του Ελευθερίου,* από Μάσαρι-Αρχαγγέλου, αθλητή Στίβου του Α.Ο. "Αρχαγγέλου" για την κατάκτηση του χρυσού μεταλλίου στους πανελλήνιους αγώνες παμπαίδων-παγκορασίδων, στη Λάρισα στα 100 μ. με εμπόδια.

Καθώς και όλους τους αθλητές που συμμετείχαν στους παραπάνω αγώνες και εύχεται σε όλους πάντα επιτυχίες.

Ο δήμαρχος και πρόεδρος ΔΟΑ Αρχαγγέλου
Κολιάδης Θεοδόσης

ΣΥΓΧΑΡΗΤΗΡΙΟ ΔΟΝΑ

Ο πρόεδρος, το διοικητικό συμβούλιο και το προσωπικό του Δημοτικού Οργανισμού Νεολαίας και Άθλησης Ροδίων συγχαίρουν τον αθλητή στίβου του Γ.Α.Σ. Ρόδου "Υγεία" **Ντίκμεν Ησχάν** για την πρώτη θέση που κατέλαβε στα 300 μ. με εμπόδια στο Πανελλήνιο πρωτάθλημα ΠΠ-ΠΚΑ που έγινε στις 21-22 Ιουλίου στη Λάρισα.

Συγχαίρουν επίσης την ομάδα καλαθοσφαίρισης νεανίδων του Α.Ο. Κολοσσού για την 6η θέση που κατέβαλε στο Πανελλήνιο Πρωτάθλημα νεανίδων που διεξήχθη στην Αθήνα και στα Χανιά της Κρήτης.

Ευχαριστούν τον συγγραφέα και δημοσιογράφο **Θεοφάνη Μπογιάνο** για την ξενάγηση και τις πληροφορίες που έδωσε στους μαθητές και καθηγητές από τις σεισμόπληκτες περιοχές της Αττικής που φιλοξενήθηκαν πρόσφατα από τον Οργανισμό μας.

Τέλος, τον ευχαριστούν για το-νεο του βιβλίο "Ροδογνωσία" που παρέδωσε στο προσωπικό και στα μέλη του Διοικητικού Συμβουλίου του ΔΟΝΑ Ροδίων.

ΑΝΕΚΔΟΤΟ

Ένα καγκουρό δραπέτευε συνέχεια απ' το ειδικά περιφραγμένο χώρο του στο ζωολογικό κήπο. Οι αρμόδιοι, ξέροντας ότι μπορεί να πηδάει πολύ ψηλά, βάζουνε ένα φράχτη 3 μέτρα ψηλό. Το επόμενο πρωί το καγκουρό έκανε τις βόλτες του στον ζωολογικό κήπο, έξω απ' τον περιφραγμένο χώρο του. Οι αρμόδιοι σηκώνουν το φράχτη στα 6 μέτρα, αλλά το επόμενο πρωί, πάλι έξω το καγκουρό. Συνεχίζουν την ίδια ιστορία, κάθε μέρα πιο ψηλό φράχτη, κάθε πρωί έξω το καγκουρό. Ο φράκτης τώρα είναι στα 20 μέτρα ύψος. Τελικά, μια καμήλα απ' τη διπλανή περίφραξη ρωτάει το καγκουρό:

- Ποσό ψηλά πιστεύεις ότι θα τον φτάσουνε το φράχτη;

- Πιθανόν 50 μέτρα, εκτός αν κάποιος σκεφτεί να κλειδώνει την πόρτα τα βράδια.





●●● **Το έλα να δεις έγινε προχθές το βράδυ. Παρουσιάστηκε μια λίστα δεκαέξη παικτών με υπογραφές και απαίτηση να μην γίνουν όλα αυτά που ακούγονται, γιατί δεν θα κατέβουν στην προετοιμασία.**

●●● *Πατάμε στοπ εδώ. Μέχρι τώρα έβλεπα ορισμένα πράγματα λογικά από τους ντόπιους. Αυτό όμως, όσο δίκιο κι αν έχουν, που δεν μπορεί να κάνει κανένας ποδοσφαιριστής στον κόσμο είναι να ασκήσει διοίκηση. Υπάρχουν χίλιοι τρόποι να διεκδικήσουν τα δικαιώματά τους, όμως αυτό που έκαναν είναι τεράστιο λάθος. Καθαρός εκβιασμός.*

●●● **Οι υποκινητές είναι γνωστοί. Είναι η άλλη πλευρά του φεγγαριού. Αυτοί όμως είναι από πίσω. Μπροστά φαίνονται οι ποδοσφαιριστές.**

●●● *Έκανα ένα γρήγορο τσέκινγκ για να δω πόσοι υπέγραψαν και αν ξέρουν τί υπέγραψαν. Διαπίστωσα ότι κάποιοι δεν γνώριζαν τίποτα για την υπογραφή τους και κάποιοι άλλοι δεν ήξεραν τί υπέγραψαν. Φυσικά δεν ήταν λίγοι αυτοί που έλεγαν ότι τους πήραν τηλέφωνο.*

●●● **Δυστυχώς αυτή είναι η κατάσταση στην ομάδα και δεν πρόκειται να περπατήσει γιατί υπάρχουν δύο πλευρές.**

●●● *Ο **Διακόφτης** χθες ήταν ξεκάθαρος. Μ' αυτές τις καταστάσεις δεν πρόκειται να συνεχίσει. Ήταν μήνυμα προς όλο τον κόσμο...*

●●● **Το γιατρουδάκι μπορεί να είναι στην απέξω, αλλά τρέχει πιο πολύ απ' όλους. Παίζει το σύστημα... πετάει ο γάϊδαρος, φυσικά και πετάει...**

●●● *Σήμερα θα σας αποκαλύψω, ότι ο **Σκούνας** το Σάββατο είπε ότι δεν θέλει τον **Μαχαιρίδη** ούτε για βοηθό. Κι όμως ο γιατρός δεν του το είπε και μάλιστα προχθές βράδυ τον κάλεσε για να του ζητήσει να δεχθεί συνεργασία, με την σιγουριά ότι δεν θα δεχόταν. Έτσι κι έγινε...*

●●● **Γνώρισα τους ανθρώπους, αγάπησα τα ζώα. καλή σας μέρα...**

ΜΠΡΙΤΖ-ΤΡΙΑΘΛΟ

Νικητής ο Ράμος

✔ *ΣΤΟ ΠΕΝΘΗΜΕΡΟ ΤΟΥΡΝΟΥΑ ΜΠΡΙΤΖ ΤΩΝ ΖΕΥΓΩΝ*

Ο Ράμος Ε. αναδείχθηκε νικητής του πενθημέρου ζευγών όπεν που ολοκληρώθηκε την περασμένη Δευτέρα στα πλαίσια των τακτικών αγώνων του Ο.Α.Μ.Π. που διεξάγονται στο "Ακταίον". Ο αγώνας αυτός ήταν συναρπαστικός και η πρώτη θέση κρίθηκε στην τελευταία ημερίδα αφού μετά και την 4η ημερίδα τουλάχιστον πέντε αθλητές διεκδικούσαν τη νίκη. Αναλυτικά τα τελικά αποτελέσματα του πενθημέρου αυτού αγώνα και τα αποτελέσματα των τελευταίων δύο (4ης και 5ης) ημερίδων του έχουν ως εξής:

- Τελικά αποτελέσματα πενθημέρου ζευγών όπεν.

1. **Ράμος Ε.** ποσοστό 61,13%.
2. **Δανελλάκης Δ.** ποσοστό 60,63%
3. **Ζερβός Ι.** ποσοστό 60,30%

- Ημερίδα πενθημέρου ζευγών όπων.

1. **Βρούχος Ν.-Ζερβός Ι.** ποσοστό 64,68%
2. **Λεριάς Ε.-Φαρατζής Ι.** ποσοστό 59,92%
3. **Μηχανιτσίδης Σ.-Σιμάτης Α.** ποσοστό 57,14%

- 5η Ημερίδα πενθημέρου ζευγών όπεν.

1. **Διακοσταματίου Μ.-Κελεπέρας Κ.** ποσοστό 61,36%
2. **Κολιάδης Σ.-Μαντζώρος Α.** ποσοστό 61,05%
3. **Δανελλάκης Δ.-Ράμος Ε.** ποσοστό 59,73%

Επίσης συνεχίστηκε ο αγώνας ομάδων. Τα αποτελέσματα της τελευταίας αγωνιστικής έχουν ως εξής:

- Αγώνας Ομάδων όπεν

Αποτελέσματα 6ης αγωνιστικής

- Ομάδα **Στεφανή**-ομάδα **Φιλίππου** 17-13 VIPS
- Ομάδα **Ποπόρου**-Ομάδα **Φώκιαλη** 25-3 VIPS
- Ομάδα **Τυραδέλλη**-Ομάδα **Παληγιάννη** 25-3 VIPS

Ο αγώνας μεταξύ των ομάδων **Λεριά** και **Ράμου** δεν έγινε, ενώ η ομάδα **Φαρατζή** είχε ρεπό.

Οι συνθέσεις των ομάδων.

1. Ομάδα **Τυραδέλλη. Τυραδέλλη Α., Τυραδέλλης Β., Σπαθάρη Ε., Παπασάββας Γ., Γιακλής Κ.**
2. Ομάδα **Αγαπητού. Αγαπητού Σ., Παληγιάννης Φ., Πετρίδης Β., Ράμος Π., Τερεζάκη Α., Χατζηνικολάου Η..**
3. Ομάδα **Λεριά. Λεριάς Ε., Γιαννιού Μ., Μαρινάκης Α., Παυλούς Σ., Κανταρζόγλου Γ.**
4. Ομάδα **Φιλίππου. Φιλίππου Κ., Καλοπέτρης Σ., Χατζηιωάννου Ε., Παπαεμμανουήλ Δ., Ντουμπανάκης Ν.**
5. Ομάδα **Ποπόρου. Πόπορος Γ., Ζερβός Ι., Σβίγγος Ν., Διακοσταματίου Ν., Βρούχος Ν.**
6. Ομάδα **Φαρατζή. Φαρατζής Ι., Τσάβαλος Λ., Σιμάτης Α., Κελεπέρας Κ., Διακοσταματίου Μ., Μηχανιτσίδης Σ.**
7. Ομάδα **Φώκιαλη. Φώκιαλη Ι., Βρούχου Ρ., Φώκιαλη Ε., Αδαμάκης Ι., Αλχαδέφ Ι.**
8. Ομάδα **Στεφανή. Στεφανής Π., Καλαθρέζος Ε., Μαυράκη Δ., Κουτσάκης Ι., Παπαγεωργίου Β.**
9. Ομάδα **Ράμου. Ράμος Ε., Δανελλάκης Δ., Καρακατσάνης Β., Βρούχος Μ., Αγγελάκος Α.**

Καστρουνή-Αφαντενού

✔ *Θα πάρουν μέρος σε διεθνείς αγώνες τριάθλου*

Στην τελική ευθεία των τεσσάρων εβδομάδων που καταλήγουν την βαρειά προετοιμασία των Τριαθλητριών του "Υγρού Στίβου Ρόδου" που μετά τις 25 Αυγούστου μπαίνουν σε περίοδο παρατεταμένου φορμαρίσματος εν όψει των Διεθνών Αγώνων που θα ακολουθήσουν το Πανελλήνιο Πρωτάθλημα, του Σεπτέμβρη.

Καστρουνή και **Αφαντενού** μαζί με τους άλλους που θα πλαισιώσουν το ομαδικό έχουν φορτσάρει για να βγάλουν το εξαντλητικό πρόγραμμα που περιλαμβάνει 10ωρη καταπόνηση (κολύμβηση δύο φορές την ημέρα, ποδηλάτου και δρόμου με μιάμιση ώρα καθημερινό γυμναστήριο) και παράλληλα να έχουν αρκετή χαλαρότητα για να αντιμετωπίσουν τους αγώνες που ακολουθούν.

Για την **Καστρουνή** οι διεθνείς αγώνες που έχουν επιλεγεί είναι τα Παγκόσμια Κύπελλα στη Βαλέττα της Μάλτας, και στην Αλάνυα της Τουρκίας ενώ η **Αφαντενού** έχει κάμπινγκ στην **Τουλούζη** της Γαλλίας.

ΜΕΓΑΛΗ ΚΑΛΟΚΑΙΡΙΝΗ ΠΡΟΣΦΟΡΑ
στα "εισπήρια τελευταίας στιγμής" από την

NOUVELLES FRONTIERES

Ταξιδέψτε στις πιο δροσερές τιμές καλοκαιριού από Ρόδο για:

- **Παρίσι 33.400** (98€).
- **Ρώμη 23.000** (68€).
- **Μιλάνο 32.000** (94€).
- **Μπολώνια 30.700** (90€).

και από Αθήνα για

- **Βαρκελώνη και Μαδρίτη από 35.400** (104€).
- **Παρίσι 25.000** (73€).
- **Γαλλική επαρχία από 26.900** (79€).

Επίσης πετάμε από Ηράκλειο, Σαντορίνη, Μύκονο για Γαλλία και Ιταλία

★ *Οι τιμές είναι για απλή μετάβαση, χωρίς φόρους αεροδρομίου, για κράτηση που γίνεται 7 ή λιγότερες μέρες πριν την αναχώρηση σύμφωνα με τις διαθεσιμότητες. Επίσης δυνατότητα για πτήσεις μετ' επιστροφής*

Οργανωμένη εκδρομή στο ΠΑΡΙΣΙ κάθε Σάββατο από την ΑΘΗΝΑ

Πακέτα για μεμονωμένα ταξίδια - προμηθευτείτε τους καλοκαιρινούς καταλόγους από το γραφείο μας ή ενημερωθείτε τηλεφωνικώς.

Καλά σας ταξίδια!

*Κρατήσεις-πληροφορίες στο γραφείο μας, **Γρίβα 32**, Ρόδος, τηλ. (0241) 28128, φαξ 23282 καθημερινά πρωί-απόγευμα και Σάββατο πρωί.*

MANOS CENTER RODOS
ΜΟΝΑΔΙΚΕΣ ΠΡΟΣΦΟΡΕΣ ΓΙΑ ΑΤΟΜΙΚΑ ΤΑΞΙΔΙΑ!!!

- **Παρίσι** 5 ημέρες από **138.000** δρχ.
- **Λονδίνο** 4 ημέρες από **137.000** δρχ.
- **Ρώμη** 5 ημέρες από **138.000** δρχ.
- **Αγία Νάπα - Κύπρος** 5 ημέρες από 92.500 δρχ.
- **Βιέννη** 4 ημέρες από **161.000** δρχ.
- **Βουδαπέστη** 5 ημέρες από 136.000 δρχ.
- **Λάρνακα** 5 ημέρες από **79.000** δρχ.

ΕΠΙΣΗΣ ΚΑΝΟΥΜΕ ΚΡΑΤΗΣΕΙΣ ΓΙΑ ΞΕΝ/ΧΕΙΑ ΣΤΗ ΜΥΚΟΝΟ, ΚΩ, ΘΕΣΣΑΛΟΝΙΚΗ, ΑΘΗΝΑ, ΣΑΝΤΟΡΙΝΗ, ΚΡΗΤΗ κ.ά.

Και πολλοί άλλοι προορισμοί!!!!

** Οι παραπάνω τιμές είναι κατ' άτομο σε δίκλινο και περιλαμβάνουν αεροπορικά εισιτήρια από Ρόδο χωρίς φόρους αεροδρομίων*

ΑΝΑΧΩΡΗΣΕΙΣ ΑΠΟ ΡΟΔΟ!.. ΕΞΩΤΙΚΑ ΤΑΞΙΔΙΑ ΣΤΑ ΜΕΤΡΑ ΣΑΣ ΚΑΙ ΣΤΗΝ ΠΙΟ ΠΡΟΣΙΤΗ ΤΙΜΗ!!!

- **Πούκετ** 10 ημέρες από **243.000** δρχ.
- **Κο Σαμούι** 10 ημέρες από **246.000** δρχ.
- **Μπανγκόκ-Σιγκαπούρη** 10 ημέρες από **257.000** δρχ.
- **Πούκετ-Σιγκαπούρη** 12 ημέρες από **271.000** δρχ.
- **Κο Σαμούι - Σιγκαπούρη** 12 ημέρες από **275.000** δρχ.

** Οι παραπάνω τιμές είναι κατ' άτομο και περιλαμβάνουν διαμονή σε 3*, 4* & 5* ξενοδοχεία καθώς και αεροπορικά εισιτήρια από ΡΟΔΟ. Μεταφορές από και προς τα αεροδρόμια, πρωινό καθημερινά στο Πούκετ, Κο Σαμούι, Μπανγκόκ. ΔΩΡΕΑΝ μεταφορές & εισόδους για όλα τα αξιοθέατα της Σιγκαπούρης. Κρατήσεις μέχρι τέλη Μαΐου & αναχωρήσεις μέχρι τέλη Ιουνίου.*

CHARTERS

ΓΑΛΛΙΑ - ΑΓΓΛΙΑ - ΒΕΛΓΙΟ - ΙΤΑΛΙΑ - ΟΛΛΑΝΔΙΑ - ΓΕΡΜΑΝΙΑ - ΑΥΣΤΡΙΑ

***** ΤΙΜΗ ΤΣΑΡΤΕΡ ΓΙΑ ΑΓΓΛΙΑ ΑΠΟ ΡΟΔΟ 20.000 δρχ.*****

** Η τιμή δεν περιλαμβάνει φόρους αεροδρομίων*

MANOS CENTER RODOS
ΣΤΑΜΑΤΗΣ ΧΑΤΖΗΛΑΖΑΡΟΥ
Κ. ΠΑΛΑΜΑ 7-9, ΡΟΔΟΣ • ΤΗΛ.: 0241-25400 ΦΑΧ: 0241 24401

VANIK TOURS

ΓΙΑΝΝΗΣ και ΣΕΒΑ ΒΑΛΣΑΜΙΔΗ
VANIK σημαίνει ΑΛΗΘΕΙΑ
ΑΚΤΗ ΚΑΝΑΡΗ 17, ΨΑΡΟΠΟΥΛΑ - ΑΝΕΤΟ ΠΑΡΚΙΝΓΚ
ΑΝΟΙΚΤΑ: ΔΕ-ΣΑ 08.30-14.00 και 16.30-20.30
Τηλ. 35191-37621 κινητό 0945-798148 FAX 29532

Το γραφείο μας πάντα πρώτο σε κρατήσεις ξενοδοχείων εξασφάλισε και σας προσφέρει καταπληκτικές τιμές για τα παρακάτω ξενοδοχεία σε ΠΑΚΕΤΑ (Έκδοση εισιτηρίων R/T) από 1/4/2001 - 31/10/2001.

1ον	**HOTEL ELECTRA A΄ SUPERIOR**	
	Ερμού Σύνταγμα	
	Μονόκλινο	δρχ. 32.200
	Δίκλινο	δρχ. 38.600
	Τρίκλινο	δρχ. 45.600
2ον	**HOTEL ALEXANDROS A΄ SUPERIOR**	
	ΠΛΑΤΕΙΑ ΜΑΒΙΛΛΗ	
	Μονόκλινο	δρχ. 26.000
	Δίκλινο	δρχ. 29.000
	Τρίκλινο	δρχ. 34.000
3ον	**HOTEL PRESIDENT A΄ κατηγορίας**	
	Λεωφόρος Κηφισίας	-
	Μονόκλινο	δρχ. 12.500
	Δίκλινο για μονόκλινο	δρχ. 14.000
	Δίκλινο	δρχ. 16.500
	Τρίκλινο	δρχ. 20.000
4ον	**HOTEL ASTOR A΄ κατηγορίας**	
	Σύνταγμα	
	Μονόκλινο	δρχ. 19.500
	Δίκλινο για μονόκλινο	δρχ.22.000
	Δίκλινο	δρχ. 26.000
	Τρίκλινο	δρχ. 32.000
5ον	**HOTEL ARETHOUSA B΄ κατηγορίας**	
	Σύνταγμα	
	Μονόκλινο	δρχ. 16.000
	Δίκλινο	δρχ. 22.000
	Τρίκλινο	δρχ. 28.000
6ον	**HOTEL RIVA A΄ κατηγορίας**	
	Περιοχή HILTON	
	Μονόκλινο	δρχ. 18.500
	Δίκλινο	δρχ. 21.000
	Τρίκλινο	δρχ. 28.500
7ον	**HOTEL ZAFOLIA A΄ SUPERIOR**	
	Λεωφόρος Αλεξάνδρας	
	Μονόκλινο	δρχ. 27.000
	Δίκλινο	δρχ. 30.000
	Τρίκλινο	δρχ. 36.000
8ον	**HOTEL ELLINIS B΄ SUPERIOR**	
	ΩΝΑΣΕΙΟ, Λεωφ. Συγγρού	
	Μονόκλινο	δρχ. 13.500
	Δίκλινο	δρχ. 17.500
	Τρίκλινο	δρχ. 21.000
9ον	**HOTEL DORIAN INN B΄ κατηγορίας**	
	ΟΜΟΝΟΙΑ	
	Μονόκλινο	δρχ. 17.000
	Δίκλινο	δρχ. 20.000
	Τρίκλινο	δρχ. 26.000
10ον	**HOTEL EGNATIA B΄ κατηγορίας**	
	Θεσσαλονίκη Κέντρο, καινούργιο	
	Μονόκλινο	δρχ. 19.000
	Δίκλινο	δρχ. 23.000
	Τρίκλινο	δρχ. 27.000

- Τα παραπάνω ξενοδοχεία διαθέτουν T.V. σε όλα τα δωμάτια
- Στις πιο πάνω τιμές συμπεριλαμβάνεται πρωινό σε μπουφέ
- Ακόμη σε μας θα βρείτε αεροπορικά και ατμοπλοϊκά εισιτήρια όλων των εταιριών .

ΣΤΙΒΟΣ

Στον Πύργο τρεις Δωδ/σιοι

✓ *ΘΑ ΠΑΡΟΥΝ ΜΕΡΟΣ ΣΤΗ ΔΙΕΘΝΗ ΣΥΝΑΝΤΗΣΗ ΕΛΛΑΔΟΣ ΚΑΙ ΚΥΠΡΟΥ*

✓ *ΝΙΚΗΤΑΡΑΣ ΚΑΙ ΦΙΛΙΠΠΑΚΟΥ ΣΤΗ ΛΑΡΙΣΑ*

✓ *ΕΝΔΕΚΑΤΟΣ ΣΤΟΥΣ ΠΑΝΕΥΡΩΠΑΪΚΟΥΣ Ο ΘΡΗΣΚΟΣ*

Στη θεσμοθετημένη εδώ και αρκετά χρόνια συνάντηση στίβου, μεταξύ αθλητών στίβου της Ελλάδας και Κύπρου ηλικίας μέχρι 16 ετών, θα λάβουν μέρος τρεις Δωδεκανήσιοι αθλητές και αθλήτριες.

Η εκδήλωση θα πραγματοποιηθεί στο Εθνικό Στάδιο Πύργου στις 27 και 28 Ιουλίου.

Οι Δωδ/σιοι αθλητές και αθλήτριες που θα αγωνισθούν με τα χρώματα της χώρας μας είναι:

1. **Αρχοντ. Χατζηνικολάου** του ΑΣ Ιπποκράτης Κω που θα αγωνισθεί στο άλμα σε μήκος και στη σκυταλοδρομία 4Χ100 μ.
2. **Εϊμυ Ζούνη** του ΑΣ Ιπποκράτη Κω στα 200 μ.
3. Ο **Γιώργος Μαούνης** του ΓΑΣ Υγεία Ρ. στο μήκος.

Και οι τρεις τους είχαν διακριθεί πρόσφατα, συμμετέχοντας στα αντίστοιχα πανελλήνια πρωταθλήματα της κατηγορίας. Ο **Γ. Μαούνης** είχε αναδειχθεί 1ος παν/κης στο μήκος Παίδων, η **Αρχ. Χατζηνικολάου** ήταν 1η στο μήκος και 2η στα 80 μ. ΠΚΑ' και η **Εϊμυ Ζούνη** ήταν 1η στα 300 μ. ΠΚΑ'.

Συνοδός προπονητής των αθλητών ορίσθηκε ο κ. **Ιωάννης Τρικοίλης,** προπονητής του ΑΣ Ιπποκράτη Κω.

ΤΟ ΠΑΝΕΛΛΗΝΙΟ ΤΗΣ ΛΑΡΙΣΑΣ

Δε λέει να στερέψει η φλέβα του Δωδ/κού Στίβου, στην ανάδειξη νέων αθλητών και αθλητριών. Συνεχώς προστίθενται νέα ταλαντούχα παιδιά στο σπουδαίο έμψυχο υλικό που διαθέτει η Δωδ/σος στον κλασικό αθλητισμό. Το σημαντικότερο όμως στην υπόθεση είναι το ξύπνημα νέων δυνάμεων στο Σωματειακό χώρο. Τώρα πια δεν είναι μόνο τα δύο παραδοσιακά σωματεία της Ρόδου (ΓΑΣ Υγεία Ρ.-ΠΑΟ Διαγόρας Ρ.) που συνεισφέρουν στην υπόθεση "Δωδ/κός Στίβος".

Στο προσκήνιο πέρασαν νέες δυνάμεις, που με μεθοδικότητα έφθασαν στην ανάδειξη αθλητών. Το πρόσφατο Πανελλήνιο πρωτάθλημα Παμπαίδων-Παγκορασίδων Α' (14-15 ετών) ήταν η αποκορύφωση των προσπαθειών των μικρών αθλητών, που έχουν φιλοδοξίες να σταδιοδρομήσουν αθλητικά.

Ολοι στη Λάρισα μιλούσαν με τα καλύτερα λόγια για τους αθλητές του ΑΣ Ιπποκράτη Κω και του Α.Ο. Αρχάγγελος. Παράλληλα αναρωτιόντουσαν, για την παντελή απουσία αθλητών από τον ΠΑΟ Διαγόρα Ρόδου. Οσο για τον ΓΑΣ Υγεία Ρ., το Σωματείο διατήρησε τη δύναμη του σ' αυτή την τόσο παραγωγική κατηγορία αθλητών. Δείγματα ανάκαμψης έδειξε και ο ΑΣ Καζώνης Καλύμνου. Τέλος, η Νίκη Ρόδου "γιόρτασε" το πρώτο της μετάλλιο σε Πανελλήνιο πρωτάθλημα. Χωρίς συμμετοχή έμειναν τα νέα σωματεία Α.Ο. Σύμης και Α.Ο. Καρπάθου, ενώ το νέο σωματείο της Καλύμνου Κάλυμνος 2000 συμμετείχε με δύο αθλητές χωρίς να διακριθούν ιδιαίτερα.

Ενδεικτική είναι και η βαθμολογία των σωματείων μας στο Πανελ. πρωτάθλημα ΠΠ/ΠΚΑ'.

Ο ΑΣ Ιπποκράτης πήρε 80 βαθμούς.

Ο ΓΑΣ Υγεία Ρόδου 45 βαθμούς.

Ο ΑΟ Αρχάγγελος 25 βαθμούς.

Ο ΑΣ Καζώνης Καλ. 15 βαθμούς.

Η ΑΣ Νίκη Ρόδου 10 βαθμούς.

Στο αθλητικό επίπεδο εντυπωσίασαν οι:

- **Νικ. Σκούμπρος** του ΑΟ Αρχαγγέλου στα 100 μ. μ' εμπ. (1ος με νέο ατομικό ρεκόρ 13"78).
- **Ντικμέν Ιχάν** του ΓΑΣ Υγείας στα 300 μ. μ' εμπ. (1ος με νέο ατομικό ρεκόρ 40"35).
- **Αρχ. Χατζηνικολάου** ΑΣ Ιπποκράτης Κω (1η στο μήκος (5,61) και 2η στα 80 μ. (10"60).
- **Εϊμυ Ζούνη** του ΑΣ Ιπποκράτης Κω (1η στα 300 μ. (42"30).
- **Ειρ. Κουλιανού** του ΑΣ Ιπποκράτη Κω (3η στα 600 μ. (1'39"02).
- **Μαρ. Ζωΐδη** του ΑΣ Καζώνη Καλ. (3η στα 200 μ. (7'28"20).
- **Ελένη Οικονόμου** της ΑΣ Νίκη Ρόδου (3η στη σφαιροβολία (12,67).
- **Πετρ. Νικηταράς** του ΑΟ Αρχάγγελος (3ος στα 300 μ. (37"82).

Τέλος, το χρυσό μετάλλιο κατέκτησαν και τα κορίτσια του ΑΣ Ιπποκράτη Κω που συγκροτούσαν την ομάδα της Μικτής Σκυταλοδρομίας (4Χ80-150-300-600 μ.).

Δύο Ροδίτες αθλητές στίβου στο Παν. Πρωτάθλημα σύνθετων των ΠΠ/ΠΚΑ' (Λάρισα 28-29/7).

Το Παν. πρωτάθλημα σύνθετων αγωνισμάτων (έξαθλο-πένταθλο) της κατηγ. ΠΠ/ΠΚΑ', θα διεξαχθεί αυτό το Σαββατοκύριακο στη Λάρισα. Από Δωδ/κής πλευράς θα λάβουν μέρος μόνο δύο αθλητές. Πρόκειται για τον **Πέτρο Νικηταρά** του ΑΟ Αρχάγγελος και την **Μαριέττα Φιλιππάκου** του ΠΑΟ Διαγόρα Ρόδου. Ευχόμαστε καλή επιτυχία στους αθλητές μας.

Ενδέκατος ο Γιώργος Θρήσκος στο Πανευρωπαϊκό Πρωτάθλημα Εφήβων-Νεανίδων.



Θρήσκος: Ηταν ενδέκατος στους Πανευρωπαϊκούς

Παρά τη "ψυχρολουσία" που αισθανθήκαμε στο άκουσμα της είδησης, αργά το βράδυ της Παρασκευής "ότι ο **Γιώργος** δεν πέρασε στον τελικό", εντούτοις η ενδέκατη θέση (11η) που κατέλαβε τελικά ο **Γιώργος Θρήσκος,** στο αγώνισμα των 400 μ. μ' εμπόδια, ανάμεσα στους εικοσιτέσσερις (24) Ευρωπαίους, φιναλίστ, δεν θεωρείται απογοητευτική.

Αλλωστε, όλοι οι μεγάλοι αθλητές έχουν κι αυτοί τις αποτυχίες τους. Για να γίνεις πρώτος πρέπει να περάσεις πρώτα κι από τις άλλες κλίμακες της κατάταξης.

Η όποια απογοήτευση πρέπει να ξεπεραστεί όσο πιο γρήγορα γίνεται. Ετσι είναι ο πρωταθλητισμός.

Ο **Γιώργος** πρέπει να συνεχίσει. Εκεί θα φανεί τόσο δυνατός είναι. Αλλωστε οι αποτυχίες είναι για να χαλυβδώνουν τους ανθρώπους. Να τους κάνουν πιο δυνατούς, πιο σοφούς.

Το όραμα της συμμετοχής του στην Ολυμπιάδα της Αθήνας πρέπει να μείνει ζωντανό. Ολοι πρέπει να σταθούμε δίπλα του. Δίπλα σ' όλα τα παιδιά της πόλης μας που ζουν με τ' όνειρο να μας εκπροσωπούν στην Ολυμπιάδα της Αθήνας.

Ενα χρυσό και 43 βαθμοί

✓ *Η συγκομιδή του "Υγεία" στη Λάρισα*

Με επιτυχίες ολοκλήρωσαν οι αθλητές και οι αθλήτριες του ΓΑΣ Ρόδου "Η Υγεία" τη συμμετοχή τους στα Πανελλήνια Πρωταθλήματα του 2001.

Με ένα χρυσό μετάλλιο και 43 βαθμούς επέστρεψε η πενταμελής αποστολή του ΓΑΣ Ρόδου "Η Υγεία" από το Πανελλήνιο Πρωτάθλημα ΠΠ-ΠΚΑ' που πραγματοποιήθηκε την 21 και 22-7-2001 στην Λάρισα.

Τ' αποτελέσματα των αθλητών-τριών ήταν:

- **Ντικμέν Ηχσάν** 1ος στα 300 μ. μ' εμπόδια
- **Νάνι Μαρά** 4η στα 300 μ. μ' εμπόδια.
- **Παναγιάς Σταμάτης** 6ος στα 300 μ.

Σκυταλοδρομία 4Χ80 με τους:

Ντικμέν Ηχσάν, Παναγιά Σταμάτη, Φιλίππου Γιάννη και **Μαλάμη Χρήστο** 6η θέση.

Το Δ.Σ. του ΓΑΣ Ρόδου "Η Υγεία" συγχαίρει θερμά όλους τους συμμετέχοντες αθλητές του στο Πανελλήνιο αυτό πρωτάθλημα, όλους γενικά τους αθλητές-τριές του που ανταποκρίθηκαν με επιτυχία σ' όλα τα πρωταθλήματα του 2001, τους προπονητές αυτών, τον ΔΟΝΑ του Δήμου Ροδίων, για την στήριξη αυτών και τον χορηγό του τα Ζαχαροπλατεία ΣΤΑΝΗ.

Πρώτο μετάλλιο για τη "Νίκη"

✓ *Το πήρε στους Πανελλήνιους η Ελένη Οικονόμου στη σφαιροβολία*

Πρώτη πανελλήνια διάκριση είχε η Νίκη Ρόδου με την τρίτη θέση που κατέλαβε η αθλήτρια του συλλόγου **Ελένη Οικονόμου** στην σφαιροβολία παγκορασίδων Α' η οποία προπονείται με τον **Κώστα Ρακόπουλο.**

Η **Οικονόμου** πήγε στους αγώνες με ατομική επίδοση 12 μέτρα και έριξε το πρωί στους προκριματικούς 12.98 ενώ στους τελικούς το απόγευμα έχασε την δεύτερη θέση μόλις για ένα πόντο ρίχνοντας την σφαίρα στα 12.61.

Στους συγκεκριμένους αγώνες έλαβαν μέρος επίσης για πρώτη φορά ο **Πρωτόπαπας Αριστοτέλης** που ήρθε 13ος στα 300 μέτρα με εμπόδια με χρόνο 43.15 (ατομικό ρεκόρ) δείχνοντας ότι είναι ένα ανερχόμενο αστέρι του στίβου και επίσης ελπιδοφόρα είναι και η επίδοση της αθλήτριας **Οικονομίδου Χριστιάνας** που έριξε τον δίσκο στα 23.23.

ΤΑΒΕΡΝΑ ΜΕΣΟΓΕΙΟΣ ΘΑΛΑΣΣΑ



Θαλασσινά - Μεζέδες

Σίγουρα, κάτι διαφορετικό!

Ανοίξαμε και σας περιμένουμε

Ιερού Λόχου 47
85101 Ιαλυσός-Ρόδος
Τηλ. (0241) 91365

www.ar-de.com

Internet Services Provider

www.rodosinfo.com, www.kosinfo.com, www.greek-art-market.com, www.greekproduct.com, www.tobacco-market.com, www.fashion-club.shop

Εκμεταλλευτείτε την δύναμη του Internet..
Δημιουργείστε το δικό σας Εταιρικό ή Εμπορικό site στο Διαδίκτυο!

1. Πλήρη ενημέρωση 2. Αγορά Διαδικτυακού ονόματος
3. Δημιουργία/Κατασκευή Εταιρικού/Εμπορικού site 4. Χρήση Πιστωτικών Καρτών
5. Targeted e-mail 6. Καταχώρηση ονόματος στις παγκόσμιες Μηχανές Αναζήτησης
7. Φιλοξενία σε Secure Server 8. Internet Marketing

ΠΛΗΡΟΦΟΡΙΕΣ - ΕΝΗΜΕΡΩΣΗ
Μάνος Σισαμωτός OND HNDBs. Τηλ: 0241 – 78591-2 Fax: 0241 – 39744 e-mail: manos@ar-de.gr
Διεύθυνση: Αργυρίου Ν. & ΣΙΑ ΟΕ, Παπανικολάου Γ. 15 (έναντι Καζίνο) , 85100, Ρόδος
Μερικοί Πελάτες και ο Τιμοκατάλογος μας είναι διαθέσιμα στην ακόλουθη διεύθυνση:
www.under-web-construction.com

ΜΠΑΣΚΕΤ

Τάραξε τα ήρεμα νερά!

✔ *ΑΛΛΗ ΜΙΑ ΜΕΤΑΓΡΑΦΗ ΕΠΕΦΥΛΑΞΕ ΣΤΟ ΚΟΙΝΟ ΤΟΥ Ο ΚΟΛΟΣΣΟΣ. ΑΠΕΚΤΗΣΕ ΤΟΝ ΥΨΟΥΣ 2.05 ΣΕΝΤΕΡ ΧΡΗΣΤΟ ΧΕΡΚΕΛΕΤΖΗ, Ο ΟΠΟΙΟΣ ΠΕΡΥΣΙ ΑΓΩΝΙΣΤΗΚΕ ΣΤΟΝ ΚΡΟΝΟ*

Κάτι ήξερε ο **Χάρης Παπάζογλου** όταν επέμενε να δηλώνει πως υπήρχε ανοιχτό έστω κι ένα μικρό "παραθυράκι" ο Κολοσσός να προχωρήσει στην πραγματοποίηση άλλης μίας μεταγραφής. Μετά την απόκτηση του **Ισίδωρου Κουτσού,** οι περισσότεροι πίστεψαν πως το "θαλασσί" ρόστερ είχε συμπληρωθεί οριστικά και το μοναδικό που απασχολούσε τους ανθρώπους της ομάδας ήταν η οργάνωση ενόψει της προετοιμασίας.



Να, όμως, που όπως αποδεικνύεται από τις εξελίξεις, η ηρεμία που επικρατούσε τις τελευταίες ημέρες στις τάξεις του Κολοσσού ήταν επιφανειακή και φαινομενική, καθώς διοίκηση και **Χάρης Παπάζογλου** συνέχισαν να παρακολουθούν από κοντά την μεταγραφική αγορά περιμένοντας να χτυπήσουν την κατάλληλη στιγμή!

Ετσι, η "θαλασσί" οικογένεια απέκτησε ένα ακόμα νέο μέλος, που δεν είναι άλλο από τον 22χρονο ύψους 2.05 σέντερ **Χρήστος Χερκελετζή!** Οπως γίνεται εύκολα αντιληπτό, ο αθλητής αγωνίζεται στην θέση του σέντερ (προηγούμενη ομάδα ο Κρόνος) και συμπληρώνει την ...πεντάδα των ψηλών του Κολοσσού (**Βαλαβανίδης, Νικηφορίδης, Κατούφας και Κοντομάρης**). Οπως ξεκαθάρισε ο έμπειρος τεχνικός, ο **Χερκελετζής** αποκτήθηκε για λόγους "ασφαλείας" καθώς ο ίδιος εκτιμά πως η πληρότητα και η ύπαρξη πολλών εναλλακτικών λύσεων είναι το βασικό συστατικό της επιτυχίας για μία ομάδα που θέλει να πρωταγωνιστήσει. "Ουδείς μπορεί να γνωρίζει πως θα εξελιχθεί η χρονιά από την άποψη των τραυματισμών", υπογράμμισε ο **Παπάζογλου**, ο οποίος ψάχνει, πλέον, για τις ομάδες που θα αντιμετωπίσει ο Κολοσσός στην Αθήνα στο πλαίσιο της προετοιμασίας του ενόψει των υποχρεώσεών του στο νέο πρωτάθλημα μπάσκετ της γ' εθνικής κατηγορίας.

Ευχαριστούν για την προβολή

✔ *Οι διοργανωτές του 6ου Πανευρωπαϊκού πρωταθλήματος μπάσκετ Νέων εκφράζουν τις ευχαριστίες τους στην Ελληνική Τηλεόραση για την κάλυψη των αγώνων του τουρνουά.*

Νέα ευχαριστήρια επιστολή, αυτή τη φορά προς την Ελληνική Κρατική Τηλεόραση, απέστειλε η οργανωτική επιτροπή των αγώνων του 6ου Πανευρωπαϊκού πρωταθλήματος μπάσκετ Νέων. Το περιεχόμενό της είναι το ακόλουθο: «Με την παρούσα επιστολή, εκτιμώντας την προσφορά σας, οφείλουμε να σας ευχαριστήσουμε για την παροχή τηλεοπτικής κάλυψης της διοργάνωσης του 6ου πανευρωπαϊκού πρωταθλήματος νέων, προκριματική φάση με τη συμμετοχή των εθνικών ομάδων Ελλάδος, Γιουγκοσλαβίας, Γεωργίας, Γερμανίας, Αγγλίας, Πορτογαλίας, που έλαβαν μέρος στο νέο δημοτικό κλειστό γυμναστήριο Ιαλυσού από 11 μέχρι 15 Ιουλίου 2001. Η συμβολή σας στον τομέα τηλεοπτικής κάλυψης της διοργάνωσης ήταν πολύτιμη. Ιδιαίτερος έπαινος αξίζει στο συνεργείο που κάλυψε την διοργάνωση και παρ' όλες τις δυσκολίες που αντιμετώπισε στην εγκατάσταση των κεραιών λόγω της ιδιομορφίας του τόπου και άλλων τεχνικών προβλημάτων, ανταπεξήλθε με επάρκεια και άνεση στην άριστη και με ακρίβεια προβολή των αγώνων.

Υπήρξατε ο βασικός παράγοντας κάλυψης και προβολής των αγώνων στην υπόλοιπη Ελλάδα και την Ευρώπη, τόσο δημοσιοποιώντας το γεγονός και δίνοντας του ένα πιο επίσημο τόνο, όσο προβάλλοντας και προωθώντας την δημοσιότητα του τόπου. Η έμπειρη και συγκροτημένη ομάδα των εκπροσώπων σας και η άριστη συνεργασία σας οδήγησε στην επίτευξη ενός ιδανικού αποτελέσματος.

Τέλος, ιδιαίτερη μνεία αξίζει να γίνει στο διευθυντή παραγωγής κ. **Δημήτρη Ρομφέα** και το συνεργάτη του κ. **Σταμάτη Μαρμαρά** που εργάστηκαν με υπερβολικό ζήλο για την άρτια οργάνωση της τηλεοπτικής κάλυψης και που με τις ικανότητες και τα προσόντα τους, έφεραν εις πέρας το έργο που τους ανατέθηκε, καθώς επίσης και στον έμπειρο δημοσιογράφο κ. **Λουκά Παπαϊωάννου** που με την εξαιρετική του εμπειρία και χωρίς να υπολογίσει τον όγκο εργασίας περιέγραψε τους αγώνες με ακρίβεια και άνεση.

Είναι συγκινητική η ευαισθητοποίησή σας για την προώθηση τέτοιου είδους αθλητικών γεγονότων που προβάλουν τον τόπο και συμβάλλουν στη γενική βελτίωση του αθλητισμού.

Με τις ευχές μας για την καλύτερη διεκπεραίωση των στόχων σας, υπολογίζοντας σε νέες προοπτικές συνεργασίας και πάλι σας ευχαριστούμε θερμά».

TV

3.00 π.μ.: Παγκόσμιο πρωτάθλημα υγρού στίβου, Φουκουόκα. Προκριματικοί κολύμβησης (Ζ) **ΕΤ-1, 9.45 π.μ.:** Παγκόσμιο πρωτάθλημα υγρού στίβου, Φουκουόκα. Καταδύσεις: Τελικός 3 μέτρων γυναικών (Ζ) **ΕΤ-1, 10.55 π.μ.:** Παγκόσμιο πρωτάθλημα υγρού στίβου, Φουκουόκα. Καταδύσεις: τελικός 10 μέτρων ανδρών (Ζ) **ΕΤ-1, 12.00:** Παγκόσμιο πρωτάθλημα υγρού στίβου, Φουκουόκα. Ημιτελικοί και τελικοί κολύμβησης (Ζ) **ΕΤ-1, 4.45 μ.μ.:** Ιππόδρομος (Ζ) **Σ. ΣΠΟΡΤ 2, 5.30 μ.μ.:** Polis sports **POLIS TV, 6.00 μ.μ.:** Πρωτάθλημα ποδοσφαίρου Βελγίου (Ε) **POLIS TV, 6.30 μ.μ.:** Αθλητικό ημίωρο **ΕΤ-3, 9.00 μ.μ.:** Δελτίο μεταγραφών **Σ. ΣΠΟΡΤ, 9.00μ.μ.:** Tempo sports **ΤΕΜΡΟ, 9.30 μ.μ.:** Πανελλήνιο πρωτάθλημα ταχυπλοΐας **Σ. ΣΠΟΡΤ 2, 10.00 μ.μ.:** VIP Αθλητικές ιστορίες διασήμων και όχι μόνο **Σ. ΣΠΟΡΤ, 11.00 μ.μ.:** Κόπα Αμέρικα 2001, Κολομβία. Ημιτελικοί (Μ) **Σ. ΣΠΟΡΤ, 11.30 μ.μ.:** Οι μεγάλοι της πυγμαχίας **Σ. ΣΠΟΡΤ 2.**



Με τους Αφους ΘΕΟΔΟΣΙΟΥ

Η αγάπη σας μας δίνει τη δύναμη
να συνεχίσουμε την μουσική μας παράδοση
με μεράκι και φαντασία.
Αναλαμβάνουμε:
χοροεσπερίδες, δεξιώσεις γάμων, βαπτίσεων,
γεννεθλίων, 160 θέσεις.

ΛΙΝΔΟΥ & ΒΡΥΞΕΛΛΩΝ 211
(πίσω από τη ΔΕΥΑΡ), στο Ροδίνι
ΤΗΛ. 67674 • Κιν. 0937-197602

ΝΤΕΤΕΚΤΙΒΣ ΑΘΗΝΩΝ

Αναλαμβάνουμε υποθέσεις ανηλίκων, προσωπικές, οικογενειακές εμποροβιομηχανικές
Διαθέτουμε τα καλύτερα ηλεκτρονικά σύγχρονα οπτικοακουστικά μέσα
Εχεμύθεια 100%
Τα 30 χρόνια πείρα είναι η εγγύησή μας

ΤΗΛ. 0977 632963 & 0945 319796

Α.Ν.Ε.Σ.
ΑΝΩΝΥΜΗ ΝΑΥΤΙΛΙΑΚΗ ΕΤΑΙΡΕΙΑ ΣΥΜΗΣ

ΕΒΔΟΜΑΔΙΑΙΟ ΠΡΟΓΡΑΜΜΑ ΔΡΟΜΟΛΟΓΙΩΝ
ΑΠΟ 1 ΙΟΥΝΙΟΥ ΕΩΣ 31 ΑΥΓΟΥΣΤΟΥ 2001

ΕΠΙΒΑΤΙΚΑ ΔΡΟΜΟΛΟΓΙΑ

	ΣΥΜΗ Ι-ΣΥΜΗ ΙΙ		Υ/Γ ΑΙΓΛΗ	
	ΣΥΜΗ-ΡΟΔΟ	ΡΟΔΟ-ΣΥΜΗ	ΣΥΜΗ-ΡΟΔΟ	ΡΟΔΟ-ΣΥΜΗ
ΔΕΥΤΕΡΑ	07.15			09.00
			16.45	18.00
ΤΡΙΤΗ		18.00	07.15	09.00
			16.45	
ΤΕΤΑΡΤΗ	07.15	18.00	10.30	09.00
		•	16.45	14.30
ΠΕΜΠΤΗ	07.15		16.45	09.00
				18.00
ΠΑΡΑΣΚΕΥΗ	•		07.15	09.00
			16.45	18.00
ΣΑΒΒΑΤΟ		18.00	07.15	09.00
			16.45	
ΚΥΡΙΑΚΗ	08.30		17.30	09.00
		18.00		

ΤΟΥΡΙΣΤΙΚΑ ΔΡΟΜΟΛΟΓΙΑ
ΡΟΔΟ-ΠΑΝΟΡΜΙΤΗ-ΣΥΜΗ: Καθημερινά στις 09.00
ΣΥΜΗ - ΡΟΔΟ: Καθημερινά στις 15.45

ΠΛΗΡΟΦΟΡΙΕΣ ΣΤΑ ΤΗΛΕΦΩΝΑ:
ΣΥΜΗ *0246 71444, 71100, 71373*
ΡΟΔΟΣ *0241 37769, 34493*

ΔΩΔΕΚΑΝΗΣΟΣ ΝΑΥΤΙΛΙΑΚΗ Ν.Ε.

Κρατήσεις on line:

• **"ΔΩΔΕΚΑΝΗΣΟΣ ΝΑΥΤΙΛΙΑΚΗ"**
Αυστραλίας 3 Ρόδος 85100 Τηλ. 0241-70590, Fax: 70591
και
στον ταξιδιωτικό σας πράκτορα

ΔΡΟΜΟΛΟΓΙΑ ΤΟΥ ΤΑΧΥΠΛΟΟΥ ΚΑΤΑΜΑΡΑΝ "DODEKANISOS EXPRESS"
Μέχρι 31/08/2001

Αναχωρήσεις από **ΡΟΔΟ** (Κεντρικό λιμάνι-Κολώνα)	
ΔΕΥΤΕΡΑ	**08.30** από **ΡΟΔΟ** για **ΚΩ-ΛΕΡΟ-ΛΕΙΨΟΙ-ΠΑΤΜΟ-ΛΕΡΟ-ΚΑΛΥΜΝΟ-ΚΩ-ΡΟΔΟ**
ΤΡΙΤΗ	**08.30** από **ΡΟΔΟ** για **ΚΩ-ΛΕΡΟ-ΛΕΙΨΟΙ-ΠΑΤΜΟ-ΛΕΡΟ-ΚΑΛΥΜΝΟ-ΚΩ-ΡΟΔΟ**
ΤΕΤΑΡΤΗ	**08.30** από **ΡΟΔΟ** για **ΤΗΛΟ-ΝΙΣΥΡΟ-ΚΩ-ΛΕΡΟ-ΠΑΤΜΟ-ΛΕΡΟ-ΚΑΛΥΜΝΟ-ΚΩ-ΝΙΣΥΡΟ-ΤΗΛΟ-ΡΟΔΟ**
ΠΕΜΠΤΗ	**08.30 από ΡΟΔΟ για ΚΩ-ΚΑΛΥΜΝΟ-ΛΕΡΟ-ΠΑΤΜΟ-ΛΕΡΟ-ΚΑΛΥΜΝΟ-ΚΩ-ΡΟΔΟ**
ΠΑΡΑΣΚΕΥΗ	**08.30** από **ΡΟΔΟ** για **ΚΩ-ΚΑΛΥΜΝΟ-ΛΕΡΟ-ΠΑΤΜΟ-ΛΕΡΟ-ΚΑΛΥΜΝΟ-ΚΩ-ΡΟΔΟ**
ΣΑΒΒΑΤΟ	**08.30** από **ΡΟΔΟ** για **ΚΩ-ΚΑΛΥΜΝΟ-ΛΕΡΟ-ΠΑΤΜΟ-ΛΕΙΨΟΙ-ΛΕΡΟ-ΚΑΛΥΜΝΟ-ΚΩ-ΡΟΔΟ**
ΚΥΡΙΑΚΗ	**08.30** από **ΡΟΔΟ** για **ΚΩ-ΚΑΛΥΜΝΟ-ΛΕΡΟ-ΛΕΙΨΟΙ-ΠΑΤΜΟ-ΛΕΡΟ-ΚΑΛΥΜΝΟ-ΚΩ-ΡΟΔΟ**

ΣΗΜΕΙΩΣΗ: ***Για την καλύτερη εξυπηρέτησή σας παρακαλούμε να ενημερώνεστε τηλεφωνικά από τα γραφεία της εταιρείας μας***

ΟΛΟ ΤΟ ΧΡΟΝΟ ΦΘΗΝΑ - ΤΩΡΑ ΑΚΟΜΗ ΠΙΟ ΦΘΗΝΑ
ΕΚΠΤΩΣΕΙΣ 10%, 20%, 30%, 40%, 50%
ΣΤΟ ΠΟΛΥΚΑΤΑΣΤΗΜΑ ΤΡΙΑΝΤΑΦΥΛΛΟΥ
ΟΛΑ ΜΑΣ ΤΑ ΕΙΔΗ ΣΕ ΤΙΜΕΣ ΠΟΥ ΔΕΝ ΘΑ ΠΙΣΤΕΥΕΤΕ

ΠΡΟΣΟΧΗ ΣΤΗ ΔΙΕΥΘΥΝΣΗ:
Γ. ΣΕΦΕΡΗ 108
Τηλ. 62556 Ρόδος
ΣΤΟ ΕΜΠΟΡΙΚΟ ΚΕΝΤΡΟ ΠΑΝΑΓΟΥ
Δίπλα στον Βερόπουλο
(Νέο Νοσοκομείο)



Μόνο το πολυκατάστημα ΤΡΙΑΝΤΑΦΥΛΛΟΥ

Χαρίζει εκατομμύρια εμπορεύματα. ΡΟΥΧΑ επιλεγμένα και προσεγμένα με Ελληνικό γούστο

ΟΛΟΙ ΟΙ ΔΡΟΜΟΙ ΟΔΗΓΟΥΝ ΣΕ ΜΑΣ

ΑΝΔΡΙΚΑ - ΓΥΝΑΙΚΕΙΑ - ΠΑΙΔΙΚΑ

ΠΡΟΣΕΞΤΕ ΜΕΡΙΚΑ ΑΠΟ ΤΑ ΕΙΔΗ ΜΑΣ!!!

ΥΠΟΚΑΜΙΣΑ ΑΝΔΡΩΝ	20%
ΜΠΛΟΥΖΑΚΙΑ ΓΥΝΑΙΚΕΙΑ	
ΠΑΠΟΥΤΣΙΑ ΣΠΟΡ	30%
ΦΟΡΕΜΑΤΑ ΕΛΑΣΤΙΚΑ	
ΠΟΥΚΑΜΙΣΕΣ ΓΥΝΑΙΚΕΙΕΣ	40%
ΠΑΝΤΕΛΟΝΕΣ ΑΝΔΡΩΝ	
ΦΟΥΣΤΕΣ ΔΙΑΦΟΡΕΣ	50%
ΠΑΝΤΕΛΟΝΕΣ ΓΥΝΑΙΚΕΙΕΣ	
ΣΕΤ ΠΑΙΔΙΚΑ ΟΜΑΔΩΝ	

ΟΛΟ ΤΟ ΧΡΟΝΟ ΦΘΗΝΟΤΕΡΑ ... ΤΩΡΑ ΤΑ ΧΑΡΙΖΟΥΜΕ...

Alfa-mi · Palco · TRAFFIC JEANS · ALINE · GIANFRANCO FERRE JEANS · Sex Form

ΤΡΕΞΤΕ ΝΑ ΠΡΟΛΑΒΕΤΕ ΤΑ ΕΙΔΗ ΜΑΣ ΕΞΑΝΤΛΟΥΝΤΕ

ΜΕΓΑΛΗ ΠΟΙΚΙΛΙΑ ΣΕ ΕΣΩΡΟΥΧΑ

Μείωση 33% στις προσαυξήσεις

Κίνητρα για πληρωμή ληξιπρόθεσμων χρεών στην Εφορία

"Τακτοποιούνται" ποσά μέχρι 30 εκατ. δρχ.

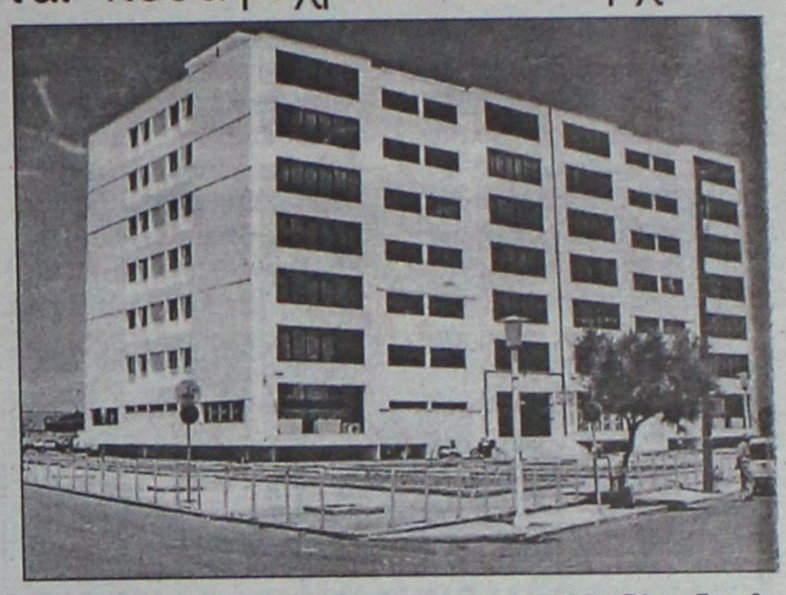

Νέα ευνοϊκή ρύθμιση για την είσπραξη ληξιπρόθεσμων οφειλών θέτει σε εφαρμογή το υπουργείο Οικονομικών. Δίνει κίνητρα στους οφειλέτες του Δημοσίου να προσέλθουν στην Εφορία τους και να τακτοποιήσουν τα ληξιπρόθεσμα χρέη τους, στο πλαίσιο της προσπάθειας τόνωσης των εσόδων του προϋπολογισμού.

Με απόφαση που εξέδωσε το υπουργείο Οικονομικών ορίζεται ότι, εφόσον οι οφειλές προς το Δημόσιο ρυθμίζονται σε δόσεις, οι προσαυξήσεις εκπρόθεσμης καταβολής θα μειώνονται κατά 33%. Σύμφωνα με την απόφαση του υφυπουργού:

1. Το ποσοστό των προσαυξήσεων εκπρόθεσμης καταβολής των χρεών προς το Δημόσιο μειώνεται από 1,5% σε 1% για κάθε μήνα καθυστέρησης μέχρι την ημερομηνία καταβολής τους, υπό την προϋπόθεση ότι για τα χρέη αυτά έχει παρασχεθεί διευκόλυνση τμηματικής καταβολής από τα αρμόδια όργανα, οι δε οφειλέτες των χρεών αυτών είναι συνεπείς στην καταβολή των δόσεων.

2. Στις περιπτώσεις εκείνες για τις οποίες έχει παρασχεθεί ήδη διευκόλυνση τμηματικής καταβολής από τα αρμόδια όργανα, η μείωση των προσαυξήσεων κατά 33% ισχύει για τις υπόλοιπες ανεξόφλητες δόσεις.

Με βάση την απόφαση αυτή του υφυπουργού Οικονομικών, όσοι χρωστούν στο Δημόσιο ποσά μέχρι 30.000.000 δρχ. μπορούν να προσέλθουν στις Εφορίες τους και να υποβάλουν αιτήσεις για διευκόλυνση τμηματικής καταβολής των χρεών τους. Σύμφωνα με την ισχύουσα νομοθεσία, η διευκόλυνση τμηματικής καταβολής παρέχεται για βασικό χρέος μέχρι 30.000.000 δρχ. από τον προϊστάμενο της Εφορίας.

Το αίτημα χορήγησης της διευκόλυνσης εξετάζεται με βάση ορισμένα κριτήρια, όπως η οικονομική αδυναμία του οφειλέτη, η διασφάλιση της οφειλής, η προέλευση της οφειλής, η συμπεριφορά του οφειλέτη (συνεπής ή όχι) και η αιτία για την οποία ζητείται η διευκόλυνση. Ανάλογα με το βαθμό εκπλήρωσης των κριτηρίων αυτών, ο προϊστάμενος της Εφορίας διαμορφώνει τον αριθμό των μηνιαίων δόσεων στις οποίες μπορεί να εξοφληθεί η οφειλή. Με βάση τα ισχύοντα κριτήρια, ο προϊστάμενος της Εφορίας μπορεί να καθορίσει τις δόσεις από 2 έως και 26, υπό την προϋπόθεση ότι κάθε δόση δεν θα είναι χαμηλότερη των 100.000 δραχμών. Επιπλέον, με βάση την απόφαση του υφυπουργού Οικονομικών, ο οφειλέτης θα έχει και το ευεργέτημα της μείωσης κατά 33% των προσαυξήσεων που έχουν συσσωρευθεί καθώς και όσων θα συσσωρευθούν στο μέλλον.

Χρέη που υπερβαίνουν τα 30.000.000 δρχ. μπορούν επίσης να ρυθμίζονται με τη διαδικασία διευκόλυνσης τμηματικής καταβολής και με μείωση κατά 33% των προσαυξήσεων, κατόπιν υποβολής αιτήσεων από τους οφειλέτες σε ειδική επιτροπή με μέλη τον προϊστάμενο της αρμόδιας Εφορίας, τον αρμόδιο οικονομικό επιθεωρητή και ένα μέλος του Οικονομικού Επιμελητηρίου. Ωστόσο για χρέη που υπερβαίνουν τα 100.000.000 δρχ. αρμόδιος να χορηγήσει τη διευκόλυνση τμηματικής καταβολής είναι ο υπουργός Οικονομικών.

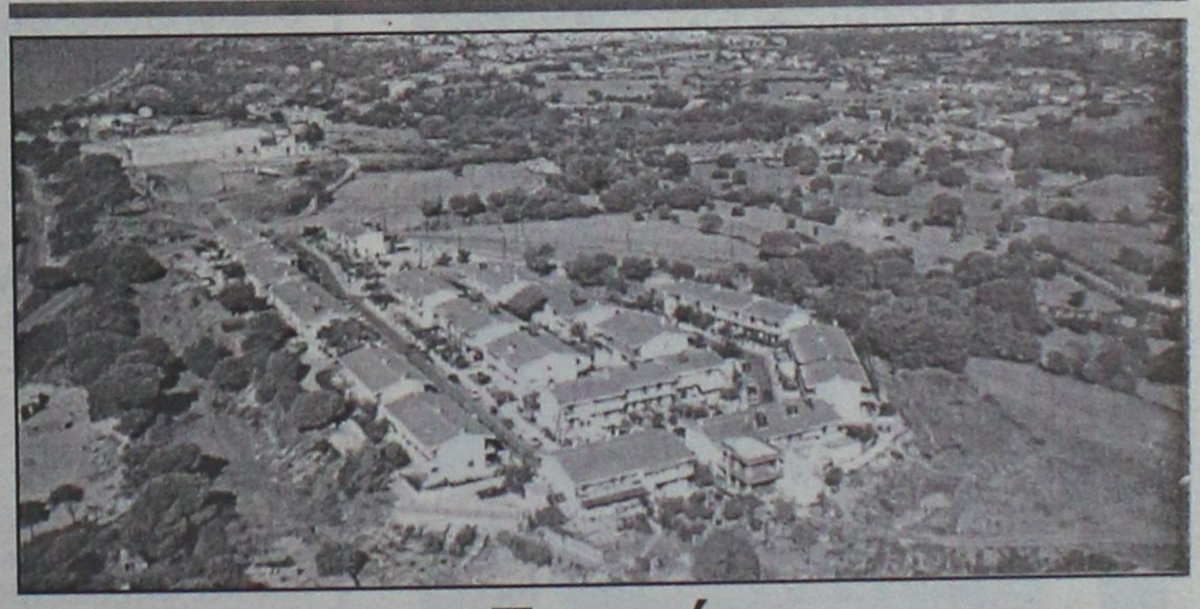

Εκπτώσεις και για τους οφειλέτες της Εργατικής Κατοικίας

Περίοδος εκπτώσεων και για τους οφειλέτες του Οργανισμού Εργατικής Κατοικίας. Με κοινή υπουργική απόφαση παρέχεται έκπτωση έως 60% στους οφειλέτες του ΟΕΚ, προκειμένου να εξοφλήσουν τα χρέη τους και να αποκτήσουν τίτλους των κατοικιών που τώρα κατέχουν.

Για την υπαγωγή στη ρύθμιση απαιτείται σχετική αίτηση στα γραφεία του ΟΕΚ εντός εξαμήνου. Η ρύθμιση αφορά:

• Τους δικαιούχους του ΟΕΚ στους οποίους έχει χορηγηθεί δάνειο βάσει των διατάξεων του Νομοθετικού Διατάγματος 1138/1972 και του Ν. 1641/1986, παρέχεται η δυνατότητα εξόφλησης του ληξιπρόθεσμου ποσού του δανείου που προέρχεται από το κεφάλαιο του ΟΕΚ, με έκπτωση 50% για τα δάνεια του Νομοθετικού Διατάγματος 1138/1972 και 60% για τα δάνεια του Ν. 1641/1986, εφόσον η καταβολή του ποσού γίνει εφάπαξ μέσα στους προσεχείς έξι (6) μήνες και με την προϋπόθεση ότι θα καταβληθούν ταυτόχρονα και τυχόν τόκοι υπερημερίας που αντιστοιχούν στο ποσό αυτό.

Πάντα με υγείαν...

Ανακαλύφθηκε ορμόνη που μπορεί να οδηγήσει στη δημιουργία νέων αντιδιαβητικών φαρμάκων

Ο σακχαρώδης διαβήτης διπλασιάζει τον κίνδυνο θανάτου του πάσχοντος από οποιαδήποτε αίτια και τριπλασιάζει τον κίνδυνο θανάτου από κάποια καρδιακή νόσο όταν μάλιστα ο διαβήτης συνυπάρχει με την καρδιοπάθεια, ο κίνδυνος θανάτου από οποιαδήποτε αίτιο πενταπλασιάζεται και ο κίνδυνος θανάτου από την καρδιακή νόσο δωδεκαπλασιάζεται: αυτό είναι το πόρισμα μελέτης που πραγματοποιήθηκε από επιστήμονες της Ιατρικής Σχολής του Χάρβαρντ και δημοσιεύθηκε στην επιθεώρηση "Archives of Internal Medicine", δεν ειναι, λοιπόν, να απορεί κανείς που οι ερευνητές καταβάλλουν εντατικές προσπάθειες προκειμένου να διευρύνουν τις γνώσεις τους γύρω από το διαβήτη - πόσο μάλλον αν συνυπολογίσει και όλες τις πιθανές επιπλοκές της ασθένειας.

Η ρεζιστίνη

Πρόσφατα, μια ομάδα ερευνητών από το Πανεπιστήμιο της Πενσυλβάνια εντόπισε μια ορμόνη που φαίνεται να διαδραματίζει σημαντικό ρόλο στην εκδήλωση του συνηθέστερου τύπου διαβήτη. Η ουσία, που υπάρχει στο ανθρώπινο σώμα αλλά έχει μελετηθεί μόνο σε ποντίκια, προκαλεί αύξηση των επιπέδων της γλυκόζης στο αίμα, όταν ο οργανισμός παίρνει βάρος.

Στους ανθρώπους, η τάση αυτή μπορεί να οδηγήσει σε μη ινσουλινο-εξαρτώμενο διαβήτη, ο οποίος εμφανίζεται συνήθως μετά τα 40 και σχετίζεται συχνά με την παχυσαρκία. Η ορμόνη, που ονομάστηκε ρεζιστίνη, αποτελεί έναν πιθανό νέο στόχο για τα φάρμακα θεραπείας του διαβήτη. Η μέτρηση της παρουσίας της στο αίμα θα μπορούσε, ενδεχομένως, να οδηγήσει στον εντοπισμό των ατόμων υψηλού κινδύνου. Η ρεζιστίνη είναι μία από τις ουσίες που συμμετέχουν στην πολύπλοκη διαδικασία ρύθμισης του λίπους και της ενέργειας του ανθρώπινου σώματος. Παρ' όλο που ο ακριβής της ρόλος δεν έχει γίνει ακόμα γνωστός, πολλοί επιστήμονες θεωρούν την ανακάλυψή της ιδιαίτερα σημαντική. Ο Μίτσελ Α. Λαζάρ, η Κλαιρ Μ. Στέπαν και οι συνάδελφοί τους από το Πανεπιστήμιο της Πενσυλβάνια ανακάλυψαν τη ρεζιστίνη, με τη βοήθεια μιας σχετικά νέας κατηγορίας φαρμάκων για τη θεραπεία του διαβήτη, τα οποία ονομάζονται θειοζολιδινεδιάνες (TZos) και δρουν μειώνοντας την αντίσταση των κυττάρων στην ινσουλίνη.

Τα πειράματα

Οι ερευνητές ανακάλυψαν ότι όταν τα λιποκύτταρα εκθέτονταν σε μία συγκεκριμένη θειοζολιδινεδιάνη, ονόματι ροζιγκλιταζόνη, η παραγωγή μιας (άγνωστης μέχρι τότε) πρωτεΐνης μειωνόταν σημαντικά. Αντιστρόφως, τα εργαστηριακά ποντίκια που έπασχαν από διαβήτη και παχυσαρκία - είτε λόγω γενετικών ανωμαλιών είτε διότι είχαν υποβληθεί σε μια ιδιαίτερα πολυθερμιδική δίαιτα - εμφάνιζαν στο αίμα τους ασυνήθιστα υψηλή συγκέντρωση της συγκεκριμένης πρωτεΐνης.

Οταν οι ερευνητές εξουδετέρωσαν με αντισώματα τη δράση της πρωτεΐνης (την οποία και ονόμασαν ρεζιστίνη), τα επίπεδα της γλυκόζης στο αίμα των άρρωστων ποντικών επανήλθαν στα φυσιολογικά. Οταν εξευγένισαν τη ρεζιστίνη και την εισήγαγαν με ένεση σε υγιή ποντίκια, τα επίπεδα της γλυκόζης στο αίμα τους αυξήθηκαν. Αφού εντόπισαν το γονίδιο για τη ρεζιστίνη στα ποντίκια, οι ερευνητές μπόρεσαν να επιβεβαιώσουν την ύπαρξή του και στον άνθρωπο αναζητώντας κάποιο γονίδιο ανάλογου DNA στην πλήρη, σχεδν, βάση δεδομένων του ανθρώπινου γονιδιώματος.

Επί του παρόντος, οι ερευνητές προσπαθούν να εντοπίσουν τον υποδοχέα που δεσμεύει τη ρεζιστίνη και προκαλεί με κάποιο τρόπο την αντίσταση στην ινσουλίνη. «Απαξ και εντοπιστεί ο υποδοχέας», δηλώνει ο Μίτσελ Α. Λαζάρ, «θα μπορέσουμε να δημιουργήσουμε ενώσεις που να τον αναστέλλουν. Οι αναστολείς αυτοί θα μπορούσαν να μετατραπούν σε φάρμακα για τη θεραπεία του διαβήτη».

ΚΡΙΤΩ ΙΑΤΡΙΚΗ ΜΕΡΙΜΝΑ ΡΟΔΟΥ

ΙΑΤΡΙΚΗ ΑΝΑΚΟΙΝΩΣΗ

Η ιατρός

ΕΛΕΝΗ ΕΥΜΟΙΡΙΔΟΥ-ΚΑΡΑΒΟΛΙΑ

ΜΑΙΕΥΤΗΡΑΣ-ΧΕΙΡΟΥΡΓΟΣ-ΓΥΝΑΙΚΟΛΟΓΟΣ

Δέχεται: Δευτέρα-Παρασκευή

9.00-13.00 και 17.30-20.30

ΣΥΜΒΑΣΗ ΜΕ ΤΑΜΕΙΑ: ΔΗΜΟΣΙΟ-ΤΥΔΚΥ-ΟΓΑ

Διεύθυνση: Ι. Μεταξά 3

Τηλ. 30020, 38008, 26790 • Κιν.: 0932-284170 • Fax: 73861

ΚΡΙΤΩ ΙΑΤΡΙΚΗ ΜΕΡΙΜΝΑ ΡΟΔΟΥ

ΙΑΤΡΙΚΗ ΑΝΑΚΟΙΝΩΣΗ

Η ιατρός

ΕΛΕΥΘΕΡΙΑ ΘΕΜΕΛΗ-ΚΛΑΔΟΓΕΝΗ

ΜΙΚΡΟΒΙΟΛΟΓΟΣ-ΒΙΟΠΑΘΟΛΟΓΟΣ

Δέχεται:

Στο ιατρείο της: Ιωάννου Μεταξά 3

(ΚΡΙΤΩ Ιατρική Μέριμνα Ρόδου)

08.00-20.00 καθημερινά

Τηλ. 38008-30020 Fax: 73861

ΟΡΘΟΠΕΔΙΚΟ ΚΕΝΤΡΟ

Σταμάτης Χαρίτος

ΕΛΕΥΘ. ΒΕΝΙΖΕΛΟΥ 6 85100 ΡΟΔΟΣ

(Δίπλα στη Ροδιακή Έπαυλη)

ΤΗΛ. 0241-24112 - 75969

E-mail: orkenerho.forthnet.gr

- ΖΩΝΕΣ
- ΚΗΛΕΠΙΔΕΣΜΟΙ
- ΚΑΛΤΣΕΣ ΦΛΕΒΙΤΙΔΟΣ
- ΠΑΤΟΙ ΣΙΛΙΚΟΝΗΣ
- ΑΝΑΤΟΜΙΚΑ ΥΠΟΔΗΜΑΤΑ
- ΠΑΙΔΙΚΑ ΠΑΠΟΥΤΣΙΑ ΠΛΑΤΥΠΟΔΙΑΣ
- ΠΡΟΪΟΝΤΑ ΚΑΤΑΚΛΙΣΕΩΝ
- ΑΝΑΠΗΡΙΚΑ ΑΜΑΞΙΔΙΑ
- ΒΑΔΙΣΤΙΚΑ
- ΟΡΘΟΠΕΔΙΚΑ ΣΤΡΩΜΑΤΑ ΚΑΙ ΜΑΞΙΛΑΡΙΑ
- ΗΛΕΚΤΡΙΚΕΣ ΚΟΥΒΕΡΤΕΣ ΚΑΙ ΘΕΡΜΟΦΟΡΕΣ
- ΑΝΑΛΩΣΙΜΑ ΙΑΤΡΕΙΟΥ
- ΜΠΛΟΥΖΕΣ ΙΑΤΡΙΚΕΣ
- ΠΙΕΣΟΜΕΤΡΑ
- ΜΗΧΑΝΗΜΑΤΑ ΓΙΑ ΠΑΡΑΠΛΗΓΙΑ ΤΕΤΡΑΠΛΗΓΙΑ
- ΝΟΣΟΚΟΜΕΙΑΚΑ ΚΡΕΒΑΤΙΑ
- ΣΥΣΚΕΥΕΣ ΜΑΣΑΖ
- ΑΝΤΙΚΥΤΑΡΙΔΙΚΑ ΚΟΛΑΝ

Print House 37095

Εργαστήριο Κλινικής Ψυχολογίας

ΧΡΙΣΤΙΝΑ ΣΑΒΒΑΚΗ-ΓΚΡΑΝΖΑΝ

Κλινική Ψυχολόγος-Ψυχοπαθολόγος (DESS)

- Πτυχιούχος του Πανεπιστημίου Nancy Γαλλίας
- Μεταπτυχιακή ειδίκευση (DESS) στην Κλινική Ψυχολογία Ενηλίκου, Εφήβου και Παιδιού στο Πανεπιστήμιο Reims Γαλλίας

Για τον ενήλικο
- Ψυχοδιαγνωστική
- Ψυχολογική υποστήριξη
- Ατομική και οικογενειακή συνέντευξη
- Ψυχοθεραπεία αναλυτικής εμπνεύσεως

Για το παιδί
- Αξιολόγηση προσωπικότητας (τεστ νοημοσύνης, προβολής)
- Διάγνωση μαθησιακών δυσκολιών και συμπεριφορικών διαταραχών
- Συμβουλευτική επαγγελματικού προσανατολισμού
- Ψυχοθεραπεία μέσω παιχνιδιού και εικαστικών

Δέχεται με ραντεβού

Παύλου Μελά 40-Ρόδος

Τηλ.: 77350-Κιν. 0937684251

ΝΤΟΡΑ ΚΩΝΣΤΑΝΤΙΝΟΠΟΥΛΟΥ

ΨΥΧΟΛΟΓΟΣ

Πτυχιούχος του Πανεπιστημίου της Καλιφόρνιας-Λος Αντζελες (UCLA)-Μεταπτυχιακές σπουδές στο Pepperdine University-Malibu California.

➤ Αμεση ψυχολογική υποστήριξη και επαγγελματική φροντίδα από έμπειρη Ψυχολόγο και Οικογενειακή Σύμβουλο.

➤ Η σωστή θεραπευτική σχέση μπορεί να επιφέρει ρεαλιστικές λύσεις για πραγματικά προβλήματα σε θέματα: μοναξιάς, μελαγχολίας, στρες, ανυπομονησίας, φοβίας, εθισμού, οικογενειακών σχέσεων, διαζυγίου, κακομεταχείρισης, συναισθηματικών δυσκολιών, αυτοπεποίθησης, ανασφάλειες, μεταβατικά στάδια ζωής, βουλιμίας, ανορεξίας, απώλειας, πένθους.

Τηλεφωνείστε στα τηλέφωνα:
35163 και 0944/980550
για ραντεβού και άμεση εξυπηρέτηση.
Διεύθυνση: Καρίας 1
Περιοχή Ροδίνι - Ρόδος

ΙΑΤΡΙΚΗ ΑΝΑΚΟΙΝΩΣΗ

Ο Ιατρός

ΦΕΓΚΟΣ ΕΜ. ΔΗΜΗΤΡΙΟΣ

Μικροβιολόγος - Βιοπαθολόγος

Δέχεται καθημερινά

από Δευτέρα έως και Παρασκευή

7 π.μ. - 2 μ.μ. και 6.30 μ.μ. - 8.30 μ.μ.

Αρχάγγελος • Τηλ. 0244-24200

ΚΕΝΤΡΟ ΕΦΑΡΜΟΓΩΝ ΕΡΓΟΘΕΡΑΠΕΙΑΣ/ΛΟΓΟΘΕΡΑΠΕΙΑΣ

ΕΚΠΑΙΔΕΥΣΗ ΠΑΙΔΙΩΝ ΜΕ ΕΙΔΙΚΕΣ ΑΝΑΓΚΕΣ

Αναπτυξιακή καθυστέρηση
Ψυχοκινητική καθυστέρηση
Νοητική υστέρηση
Εγκεφαλική παράλυση
Αυτισμός
Μαθησιακές δυσκολίες
Διαταραχές συγκέντρωσης-Υπερκινητικότητα
Αισθητηριακές Διαταραχές
Προβλήματα άρθρωσης-Λόγου-Ομιλίας-Φωνής

ΜΠΑΔΑΝΗΣ ΚΩΝ/ΝΟΣ
Εργοθεραπευτής
Πτυχιούχος Τ.Ε.Ι. Αθήνας

ΓΕΩΡΓΙΛΟΠΟΥΛΟΥ ΑΘΑΝΑΣΙΑ
Λογοθεραπεύτρια-Λογοπαθολόγος
B.A. APP.SC/POST GRAD.DIP
LA TROBE UNIVERSITY
ΜΕΛΒΟΥΡΝΗ-ΑΥΣΤΡΑΛΙΑΣ

KENNENTY 31 Τ.Κ. 85100 ΡΟΔΟΣ
ΤΗΛ.-FAX 0241-31366

ΑΝΑΚΟΙΝΩΣΗ ΔΡΟΜΟΛΟΓΙΩΝ

ΚΟΙΝΟΠΡΑΞΙΑ ΙΠΤΑΜΕΝΩΝ ΔΕΛΦΙΝΙΩΝ

KIRIAKOULIS MARITIME

ΜΑΡΙΛΕΝΑ - ΤΖΙΝΑ - ΣΑΜΟΣ ΙΙ - ΑΡΙΣΤΕΑ - ΓΕΩΡΓΙΟΣ Μ.

Κρατήσεις πληροφορίες τηλέφωνα 31030 ή 70429 και 78052 • Φαξ 36606

Και στον τουριστικό σας πράκτορα

ΗΜΕΡΑ	ΛΙΜΑΝΙ	ΑΦΙΞΗ	ΑΝΑΧΩΡΗΣΗ
ΔΕΥΤΕΡΑ	ΡΟΔΟΣ		08.00
	ΚΩΣ	10.00	16.00
	ΡΟΔΟΣ	18.00	
ΤΡΙΤΗ	ΡΟΔΟΣ	08.00	
	ΚΩΣ	10.00	16.00
	ΡΟΔΟΣ	18.00	
ΤΕΤΑΡΤΗ	ΡΟΔΟΣ		08.00
	ΚΩΣ	10.00	16.00
	ΡΟΔΟΣ	18.00	
ΠΕΜΠΤΗ	ΡΟΔΟΣ	08.00	
	ΚΩΣ	10.00	10.10
	ΚΑΛΥΜΝΟΣ	10.45	10.55
	ΛΕΡΟΣ	11.45	11.55
	ΠΑΤΜΟΣ	12.30	13.00
	ΛΕΡΟΣ	13.35	13.45
	ΚΑΛΥΜΝΟΣ	14.35	14.45
	ΚΩΣ	15.30	15.40
	ΡΟΔΟΣ	17.40	
ΠΑΡΑΣΚΕΥΗ	ΡΟΔΟΣ		08.00
	ΚΩΣ	10.00	16.00
	ΡΟΔΟΣ	18.00	
ΣΑΒΒΑΤΟ	ΡΟΔΟΣ		08.00
	ΣΥΜΗ	08.55	09.00
	ΚΩΣ	10.30	10.45
	ΚΑΛΥΜΝΟΣ	11.20	11.30
	ΑΣΤΥΠΑΛΑΙΑ	13.00	13.30
	ΚΑΛΥΜΝΟΣ	15.00	15.30
	ΚΩΣ	16.05	16.30
	ΣΥΜΗ	18.00	18.10
	ΡΟΔΟΣ	19.00	
ΚΥΡΙΑΚΗ	ΡΟΔΟΣ		08.00
	ΚΩΣ	10.00	10.15
	ΝΙΣΥΡΟΣ	11.05	15.00
	ΚΩΣ	15.50	16.00
	ΡΟΔΟΣ	18.00	

ΛΟΙΠΑ ΔΡΟΜΟΛΟΓΙΑ:

ΧΑΛΚΗ, κάθε Τετάρτη στις 10.30 **ΤΗΛΟ** κάθε Σάββατο στις 16.00 και Κυριακή στις 15.20

Το πιο πυκνό δίκτυο σύνδεσης της Δωδεκανήσου



ΑΠΟ ΤΑ ΔΕΜΑΤΙΑ ΣΤΟΝ ΑΥΤΟΜΑΤΙΣΜΟ

Θέρος και αλώνισμα

Τούτες τις καυτές μέρες του καλοκαιριού, του θεριστή και αλωνιστή μήνα, το χωριό ήταν ανάστατο. Τα μεστωμένα σπαρτά στα χωράφια και τα ροδινισμένα στάχυα περίμεναν το θέρισμά τους. Πρώτα τα κριθάρια γιατί αν έμεναν άθερα κατσάδιαζαν, σκλήραιναν και θρυμματίζονταν εύκολα η καλαμιά κι έπεφτε εύκολα κάτω το στάχυ. Ύστερα τα σιτάρια, παίρνοντας υπομονή δέχονταν καρτερικά το θέρισμά τους.

Στο πόδι όλη η οικογένεια. Πατέρας, μητέρα, παππούς, γιαγιά, ακόμη και τα παιδιά λευτερωμένα από το σχολείο, ξεχύνονταν στα χωράφια, να συνάξουν τον καρπό του ιδρώτα και μόχθου του πατέρα ενός ολάκερου χρόνου. Το θέρισμα κοπιαστική δουλειά ήθελε χέρια, γρηγοράδα όπως έλεγε χαρακτηριστικά ο λαός θέρος, τρύγος, πόλεμος.

Νωρίς το χάραμα πριν φωτίσει ο ήλιος ξεκινώντας με τα ζώα φορτωμένα έφθαναν στα χωράφια και άρχιζαν τη δουλειά. Θεριστές και θερίστριες καλά ντυμένοι, με καπέλα πλατειά σκεπασμένο το κεφάλι, καλυμμένα τα χέρια με χοντρά υφάσματα και στα πόδια φορώντας γερά ποδήματα μέχρι το γόνατο, σκυφτοί ολημερίς με το βασικό εργαλείο του θερισμού το δρεπάνι θέριζαν αποθέτοντας τις χεριές στο έδαφος και με τρεις χεριές σχημάτιζαν τα δρουμιά σ' όλη την έκταση του χωραφιού βαλμένα.

Τ' αγόρια κουβαλούσαν νερό να δροσίσουν τα χείλη τους οι θεριστάδες, τα κορίτσια κάτω από τη σκιά κάποιας ελιάς φύλαγαν τα μωρά και τα ζώα δεμένα στα θερισμένα έτρωγαν με βουλιμία τα ξερονόμια.

Σαν τέλειωνε το θέρισμα του χωραφιού οι άνδρες έκοβαν βέργες σχίνου, τις λύγιζαν έδεναν δύο μεταξύ τους κι έκαμναν τις λυΐδες. Τα παιδία μετά κουβαλούσαν τα δρουμιά κι ο θεριστής με δύναμη τ' έδενε με τη λυΐδα σε δεμάτια. Τα ζώα ύστερα μουστουχωμένα φορτώνονταν με έξι ή οκτώ δεμάτια ανάλογα με τη δύναμη του καθενός.

Τα στάχυα μεταφέρονταν μετά στ' αλώνια σχηματίζοντας σωρούς, τις θυμωνιές, και σαν αποθέριζαν, συνήθως στα τέλη του μήνα Ιούνη, ετοίμαζαν τ' αλώνια τους.

Τα περισσότερα αλώνια στο χωριό Καλυθιές ήταν στον Κήπο, στη Φράνκα και στις Καμάρες. Οι χωριανοί καθάριζαν τα χωματάλωνά τους από τα χόρτα, τα σκούπιζαν τα 'βρεχαν και πατώντας τα δυνατά με τα πόδια σκλήραιναν γερά το χώμα. Στη μέση στερέωναν ξύλινο δοκό το στύλο και στην περιφέρεια τ' αλωνιού με διάμετρο περίπου 4 μ. τοποθετούσαν όρθιες πέτρες για να μη φεύγει τ' άχυρο.

Έριχναν τα στάχυα στ' αλώνι κι έζεβαν μουστουχωμένα τα ζώα, άλογα, γαϊδούρια, βόδια, μουλάρια το ένα πλάι στ' άλλο. Δεμένα καθώς ήταν στο στύλο γύρναγαν γύρω απ' αυτόν σχηματίζοντας συνεχείς κύκλους και με τις οπλές τους συνήθως πεταλωμένες θριμμάτιζαν σιγά-σιγά τα στάχυα και γίνονταν άχυρο ψιλό (το μάλαμα) και καρπός μαζί.

Μερικοί χρησιμοποιούσαν τη ρουκάνα, ένα ξύλινο έλκυθρο αποτελούμενο από δύο πλατειές σανίδες προσαρμοσμένες μεταξύ τους που στην κάτω όψη τους έφεραν δόντια από σκληρή πέτρα (στουρναρόπετρα) για να θριμματίζουν τα στάχυα. Για ν' αυξηθεί το βάρος και άρα η δύναμη κοπής της ρουκάνας κάθονταν πάνω της εκτός από τον αλωνιστή που ήταν όρθιος και δύο ή τρία παιδιά, ή έβαζαν και πέτρες ακόμη, και την έσερναν δύο γερά ζώα, συνήθως άλογα.



Το μάλαμα γίνονταν σωρός στην άκρη τ' αλωνιού. Με τον πρώτο ευνοϊκό άνεμο άρχιζε το ξεχείρισμα. Ο ξεχειριστής πατώντας στο σωρό (το λαμνί) τίνασσε ψηλά με τον γιαπά (ξύλινο φτυάρι με πέντε δόντια) το μάλαμα που πέφτοντας ξεχώριζε ο άνεμος στον καρπό απ' το άχυρο. Ένας άλλος με το συρτάρι σκουπούσε και απομάκρυνε από τον καρπό τα χοντρά άχυρα, τους κόνδυλους, ποκάτσαλα. Μετά με το φτυαρόξυλο ανέμιζαν τον καρπό ψηλά και ύστερα τον έβαζαν στο ρεμόνι. Με το ρεμόνισμα τα ποκάτσαλα έμεναν στο ρεμόνι ενώ ο καρπός έφευγε από τις τρύπες. Με το φτυαρόξυλο άνοιγαν ένα αυλάκι στο γέννημα, τον ποταμό, και κάποια μέρα που φυσούσε δυνατός καϊστρος ανέκιζαν το σιτάρι ψηλά. Όταν ο καρπός ξεκαθάριζε τέλεια με το φτυάρι ο ξεχειριστής το έκανε σωρό και σταυροκοπιόταν λέγοντας: "και του χρόνου χίλια μόδια" οι παριστάμενοι απαντούσαν "χίλιοι να ν' οι χρόνοι σου και κείνοι με το μέλι". Αν τύχαινε να περνά ξένος έλεγε "να χιλιομοΐσεις" να κάμεις δηλαδή χίλια μόδια (500 κιλά).

Το σιτάρι με τις καννοΐτσες μεταφέρονταν στο σπίτι ενώ τ' άχυρο σε κάποια αργότερα στιγμή με τις σάκκες στους αχυρώνες τροφή των ζώων το χειμώνα.

Στη δεκαετία του σαράντα έκαμε την εμφάνισή της η πρώτη αλωνιστική μηχανή. Ήταν ένα γιγαντιαίο μηχάνημα δύσκολη στη μετακίνηση και τα στάχυα για ν' αλωνισθούν μεταφέρονταν με τα ζώα κοντά, ενώ τρεις τέσσερις εργάτες ήταν απασχολημένοι με την τροφοδοσία και το μάζεμα τ' άχυρου που σκορπίζονταν ανεξέλεγκτα.

Σήμερα η εξέλιξη της τεχνολογίας και η πρόοδος κατασκεύασε τη λεγόμενη θεριστικοαλωνιστική μηχανή, όχημα αυτοκινούμενο. Χωρίς ηλιοκαμένους θεριστές, γραφικούς αλωνιστές, και τεχνίτες ξεχειριστές μ' ένα απλά χειριστή οδηγό που κατευθύνει το μηχάνημα στα χωράφια, κόβει τα στάχυα, τα συνθλίβει και ξεχωρίζει αμέσως μετά άχυρο και καρπό, δουλειά, που παλαιότερα απαιτούσε μέρες και μήνες.

Ωστόσο παραμένει γλυκειά ανάμνηση του θέρους και τ' αλωνίσματος, η κούραση στη ζέστη, η μεταφορά των δεματιών στ' αλώνια, το λάλημα των ζώων κάτω από τον καυτό ήλιο πάνω στ' απλωμένα στάχυα, και προ παντός η ικανοποίηση των γεωργών της εποχής εκείνης και πατεράδων μας, τη στιγμή που γέμιζαν τους πάγκους του σπιτιού τους σιτάρι, σίγουροι πως η οικογένειά τους θ' έχει ψωμί το χειμώνα.

ΚΥΡ. ΒΑΣΙΛΑΚΗΣ
Συνταξιούχος δάσκαλος
(*Δημοσίευση από την εφημερίδα "ΤΑ ΕΝ ΔΗΜΩ" του Δήμου Καλλιθέας)

ΚΑΘΗΜΕΡΙΝΑ ΟΛΑ ΤΑ ΝΕΑ ΤΗΣ ΔΩΔΕΚΑΝΗΣΟΥ ΣΤΟ INTERNET
www.rodiaki.gr

ΚΛΙΜΑΤΙΣΤΙΚΑ
TOKAI-WHITE WESTING HOUSE

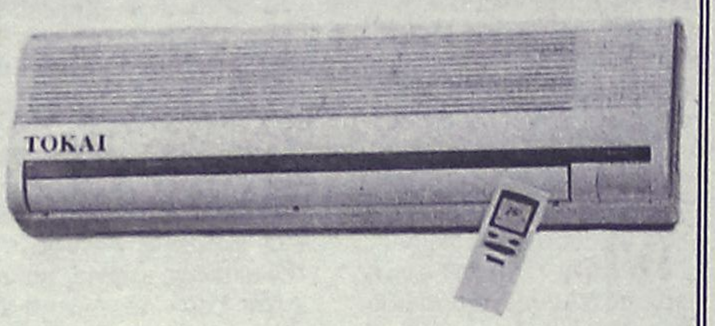

ΨΥΞΗ - ΘΕΡΜΑΝΣΗ

9000 BTU
12000 BTU
16000 BTU
18000 BTU
24000 BTU

Τα κλιματιστικα του επομενου αιωνα
Αψογη εμφανιση - μικρες διαστασεις
Χαμηλη σταθμη θορυβου
Υψηλες αποδοσεις σε ψυξη & θερμανση
Η τιμη του ειναι εκπληξη!!!
Μεχρι 36 ατοκες δοσεις
Πληρης τεχνικη υποστηριξη

ΑΝΤΙΠΡΟΣΩΠΟΣ ΡΟΔΟΥ
Ν.ΚΑΜΠΟΥΡΑΚΗΣ - Μ.ΦΛΑΓΚΟΣ Ο.Ε.
ΑΓ.ΑΝΑΣΤΑΣΙΑΣ 9 ΡΟΔΟΣ
ΤΗΛ.0241 31320 - 20859

ANEK LINES
FERRIES

ΔΡΟΜΟΛΟΓΙΑ ΠΛΟΙΩΝ
Από 01/07/2001 έως 31/08/2001
F/B MARINA • F/B RODANTHI • F/B DIMITROULA

F/B MARINA • F/B RODANTHI ΕΝΑΛΛΑΞ ΓΙΑ ΠΕΙΡΑΙΑ

ΔΕΥΤΕΡΑ	16.00	ΚΩ-ΚΑΛΥΜΝΟ-ΛΕΡΟ-ΠΑΤΜΟ-ΠΕΙΡΑΙΑ
ΤΡΙΤΗ	16.00	ΚΩ-ΚΑΛΥΜΝΟ-ΠΕΙΡΑΙΑ
ΤΕΤΑΡΤΗ	16.00	ΚΩ-ΚΑΛΥΜΝΟ-ΠΕΙΡΑΙΑ
ΠΕΜΠΤΗ	16.00	ΚΩ-ΚΑΛΥΜΝΟ-ΑΣΤΥΠΑΛΑΙΑ-ΠΕΙΡΑΙΑ
ΠΑΡΑΣΚΕΥΗ	16.00	ΚΩ-ΚΑΛΥΜΝΟ-ΛΕΡΟ-ΠΑΤΜΟ-ΠΕΙΡΑΙΑ
ΣΑΒΒΑΤΟ	16.00	ΚΩ-ΚΑΛΥΜΝΟ-ΛΕΡΟ-ΠΑΤΜΟ-ΠΕΙΡΑΙΑ
ΚΥΡΙΑΚΗ	16.00	ΚΩ-ΚΑΛΥΜΝΟ-ΠΕΙΡΑΙΑ

F/B DIMITROULA

ΤΡΙΤΗ	15.00	ΚΩ-ΚΑΛΥΜΝΟ-ΛΕΡΟ-ΠΑΤΜΟ-ΠΕΙΡΑΙΑ
ΠΕΜΠΤΗ	15.00	ΚΩ-ΚΑΛΥΜΝΟ-ΛΕΡΟ-ΠΑΤΜΟ-ΠΕΙΡΑΙΑ
ΣΑΒΒΑΤΟ	20.00	ΚΑΣΤΕΛΛΟΡΙΖΟ
ΚΥΡΙΑΚΗ	09.00	ΣΥΜΗ-ΤΗΛΟ-ΝΙΣΥΡΟ-ΚΩ-ΚΑΛΥΜΝΟ-ΛΕΡΟ-ΠΑΤΜΟ-ΝΑΞΟ-ΠΑΡΟ-ΠΕΙΡΑΙΑ

Σας ευχόμαστε Καλό Καλοκαίρι. Καλές Διακοπές

Πληροφορίες: τηλ. 35066-30406-36170-28597 • FAX: 39839

Και στον ταξιδιωτικό σας πράκτορα

2ο ΔΙΕΘΝΕΣ ΦΕΣΤΙΒΑΛ ΟΠΕΡΑΣ ΤΗΣ ΡΟΔΟΥ

Συνέχεια σήμερα με την όπερα "Tosca" του Puccini

- Η παράσταση θα δοθεί στο Καστέλλο στις 9.30 το βράδυ
- Η όπερα παρουσιάστηκε για πρώτη φορά το 1900

Με την Οπερα "TOSCA" του Puccini συνεχίζεται σήμερα Πέμπτη 26 Ιουλίου, στο Καστέλλο, στις 9.30 μ.μ. το 2ο διεθνές Φεστιβάλ Οπερας που διοργάνωσε ο Πολιτιστικός Οργανισμός Δήμου Ροδίων. Η "Tosca" είναι μία όπερα σε τρεις πράξεις και παρουσιάστηκε για πρώτη φορά στη Ρώμη το 1900. Το λιμπρέτο είναι των Giuseppe Giacosa και Luigi Illica, ενώ ο τόπος που διαδραματίζεται το έργο είναι η Ρώμη του 1800.

Για την πληρέστερη κατανόηση του έργου από το κοινό, παραθέτουμε μία σύντομη περίληψη.

ΠΡΩΤΗ ΠΡΑΞΗ

Εσωτερικό του ναού του Αγίου Ανδρέα. Ο Μάριο, (ένας ζωγράφος) ζωγραφίζει μια Μαντόνα. Μοντέλο του υπήρξε μια άγνωστη πιστή που ερχόταν τακτικά στην εκλησία να προσευχηθεί. Ο Μάριο είναι ερωτευμένος με την Τόσκα την αοιδό και παρατηρεί ότι η Μαντόνα του, έχει μια παράξενη ομοιότητα μ' αυτήν. Σε λίγο ορμάει μέσα ο παλιός του φίλος Αντζελόττι. Φυλακισμένος για πολιτικούς λόγους έχει δραπετεύσει. Ο Μάριος τον κρύβει στο παρεκκλήσι απ' όπου σκοπεύει να το σκάσει με τα ρούχα της αδερφής του (η αδερφή του ήταν η άγνωστη που άθελά της έγινε το μοντέλο του Μάριο). Φτάνει η Τόσκα και βρίσκει το Μάριο ανήσυχο. Στην αρχή ζηλεύει, αλλά στη συνέχεια αυτός διασκεδάζει τους φόβους της. Είναι χαρούμενη στη σκέψη μιας εκδρομής μαζί του. Η ζήλια, όμως, της Τόσκα ξαναγυρίζει όταν βλέπει την εικόνα της Μαντόνας και αναγνωρίζει στο πρόσωπό της την αδελφή του Αντζελόττι.

Ο Μάριο, όμως, ορκίζεται ότι καμιάς άλλης τα μάτια παρά μόνο της Τόσκα τον γοητεύουν. Η Τόσκα φεύγει και ο Μάριο βοηθάει τον μεταμφιεσμένο Αντζελόττι να το σκάσει. Σε λίγο φτάνει ο Βαρώνος Σκάρπια (αρχηγός της αστυνομίας), ακολουθώντας τα ίχνη του Αντζελόττι. Ανακαλύπτει μια γυναικεία βεντάλια που είχε πέσει απ' τον κρατούμενο και υποπτεύεται ότι ο Μάριο έχει κάποια σχέση με την δραπέτευση. Ξαφνικά επιστρέφει η Τόσκα. Ο Σκάρπια ο οποίος πάνω απ' όλα επιθυμεί να την κατακτήσει, της κάνει ευγενικά κοπλιμέντα. Αυτή τον αγνοεί μέχρι που της δείχνει τη βεντάλια. Αυτή εξαγριωμένη από τη ζήλια είναι σίγουρη ότι ο Μάριο είναι ερωτευμένος με κάποια άλλη γυναίκα.

ΔΕΥΤΕΡΗ ΠΡΑΞΗ

Διαμέρισμα στο παλάτσο Φαρνέζε. Ο Σκάρπια έχει στείλει ένα μήνυμα στην Τόσκα που λέει ότι έχει νέα του Μάριο. Στο μεταξύ ο Μάριο έχει συλληφθεί, ενώ ο Αντζελόττι δραπέτευσε. Φέρνουν το νεαρό ζωγράφο μέσα και τον πάνε στην αίθουσα βασανιστηρίων, όπου αρνείται να πει πού κρύβεται ο Αντζελόττι. Ερχεται η Τόσκα και ο Σκάρπια μαθαίνει απ' αυτήν πού είναι ο Αντζελόττι. Εχει βασανίσει τον Μάριο στο δωμάτιο και μη μπορώντας να υποφέρει τα βογκητά του εραστή της η Τόσκα έχει αποκαλύψει το μυστικό. Στη συνέχεια βγάζουν τον Μάριο έξω και παρ' όλο που υποφέρει φριχτά, μαλώνει την Τόσκα που αποκάλυψε την κρυψώνα του Αντζελόττι. Τον ρίχνουν στη φυλακή, ενώ ο Σκάρπια παζαρεύει για την Τόσκα. Θα χαρίσει τη ζωή στον εραστή της αν γίνει δική του. Τελικά η Τόσκα συμφωνεί. Ο Σκάρπια της λέει πως θα κάνουν μία εικονική εκτέλεση του Μάριο ώστε να γίνει δυνατή η δραπέτευσή του. Στη συνέχεια φτιάχνει ένα διαβατήριο με το οποίο θα μπορέσουν αυτοί και ο εραστής της να εγκαταλείψουν τη Ρώμη. Καθώς το τελειώνει, η Τόσκα με ένα γρήγορο και αιφνίδιο χτύπημα τον μαχαιρώνει. Ο Σκάρπια πεθαίνει. Βάζοντας κεριά στο κεφάλι και στο στήθος του νεκρού, βγαίνει έξω.

ΤΡΙΤΗ ΠΡΑΞΗ

Ταράτσα στο κάστρο του Σαντ Αντζελο, ξημέρωμα. Φέρνουν έξω τον μελλοθάνατο Μάριο. Γράφει ένα τελευταίο μήνυμα στην Τόσκα. Ξαφνικά έρχεται η Τόσκα και λέει στο Μάριο πως η εκτέλεσή του είναι εικονική και πως μετά θα φύγουν απ' τη χώρα με το διαβατήριό της. Είναι και οι δύο ενθουσιασμένοι. Ερχονται οι στρατιώτες. Ο Μάριο στέκεται μπροστά τους και αυτοί πυροβολούν. Οταν φεύγουν, η Τόσκα ανακαλύπτει με φρίκη ότι η απάτη του Σκάρπια έχει ολοκληρωθεί. Η εκτέλεση ήταν πραγματική. Μαθαίνοντας στη συνέχεια οι στρατιώτες για τη δολοφονία του Σκάρπια έρχονται τρέχοντας να συλλάβουν την Τόσκα. Αυτή, όμως, τους ξεφεύγει μέσα από τα χέρια, πηδώντας πάνω απ' το παραπέτο προς το θάνατο.

Μικροεπιλογές Επίπλων

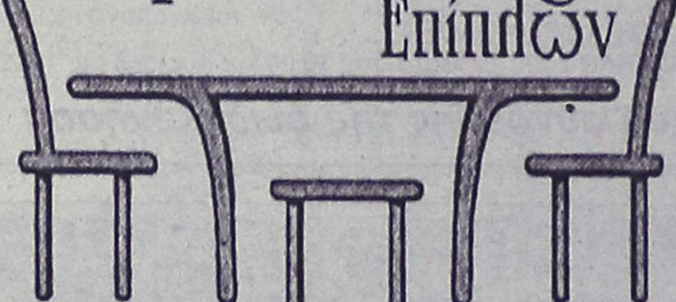

* Σκρετέρ επίπλων
* Σιφονιέρες
* Παπουτσοθήκες
* Κρυσταλλιέρες
* Κονσόλες
* Πολυθρόνες κουνιστές
* Καρέκλες
* Τραπέζια
* Τραπέζες
* Μπαράκια φορητά
* Ανθοστήλες
* Εφημεροθήκες
* Επιπλα TV -PC
* Καλόγεροι
* Σκαμπό
* Καθρέπτες
* Πίνακες
* Επιπλα κήπου

(Εξοπλίζουμε και εποχιακούς χώρους)

Λεωφ. Ελευθερίας 20 Κρεμαστή Τηλ. 93364
Κων/νου Ισαηλίδη 36 Τηλ. 35706



Η εμπειρία μας και η αφοσίωση στη λεπτομέρεια
αποτελουν εγγύηση για την απόλυτη επιτυχία ωστε
να μείνουν ανεξίτηλες στη μνήμη τη δική σας και των καλεσμένων σας.....

ΧΟΡΟΕΣΠΕΡΙΔΕΣ - ΓΑΜΟΙ - CATERING - ΠΑΙΔΙΚΑ ΠΑΡΤΥ

ΞΕΝΟΔΟΧΕΙΟ SOFITEL CAPSIS
ΡΟΔΟΥ
Για Πληροφορίες 25-015 & 20919 (09.00 - 17.00)



CAPSIS
Conference Centers
& Resort Hotels

ΣΤΟ "ΣΚΑΜΝΙ" ΤΑ ΠΑΝΩΤΟΚΙΑ

Ακυροι και άλλοι πλειστηριασμοί!

Αλλεπάλληλες αποφάσεις δικαστηρίων σε όλη τη χώρα δικαιώνουν δανειολήπτες

Ακυροι είναι οι πλειστηριασμοί για πανωτόκια σύμφωνα με απόφαση δικαστηρίου. Η Δικαιοσύνη απλώνει πλέον ασπίδα προστασίας και προστατεύει τους οφειλέτες που δεν μπορούν να ξεπληρώσουν τα δάνεια και να πληρώσουν τους τόκους από πανωτόκια.

Το ένα μετά το άλλο τα δικαστήρια όλης της χώρας ακυρώνουν πλειστηριασμούς για πανωτόκια. Η απόφαση του Μονομελούς Πρωτοδικείου Αθηνών άνοιξε το δρόμο και δημιούργησε νομολογία με αποτέλεσμα να ακολουθείται η ίδια πρακτική σε όλες τις αντίστοιχες περιπτώσεις. Ηδη πληθαίνουν οι αγωγές θυμάτων των τραπεζών που καταθέτουν αγωγές στα δικαστήρια ζητώντας να σταματήσουν οι πλειστηριασμοί των περιουσιακών τους στοιχείων.

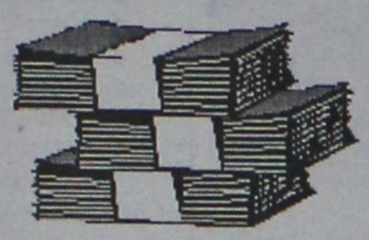

● Το Πρωτοδικείο Αθηνών με μια απόφαση-σταθμό έκρινε ότι δεν αρκεί η βεβαίωση του χρέους και μια διαταγή πληρωμής για να βγεί η περιουσία του οφειλέτη στο σφυρί από την τράπεζα στην οποία χρωστά. Εκρινε ότι χρειάζεται δικαστική απόφαση για να ξεκινήσει μια τέτοια διαδικασία.

Οι τράπεζες μέχρι τις 20 Οκτωβρίου δεν θα εκτελούν αναγκαστικές διαδικασίες

Μια άλλη δικαστική απόφαση επαρχιακού δικαστηρίου προχώρησε ακόμη περισσότερο. Το Πρωτοδικείο του Πύργου Ηλείας με την υπ' αριθμόν 527/2001 απόφασή του ακύρωσε πλειστηριασμό με βάση τον οποίο τα ακίνητα του οφειλέτη βγήκαν στο σφυρί. Η απόφαση αυτή ανοίγει το δρόμο για την κατάθεση νέου κύματος αγωγών από οφειλέτες που έχασαν την περιουσία τους σε πλειστηριασμούς.

Στο σκεπτικό της απόφασης αναφέρεται ότι η διαταγή πληρωμής είναι εκτελεστός τίτλος και όχι δικαστικός τίτλος για να είναι τελεσίδικη. Αναφέρεται επίσης ότι με βάση το νόμο οι τράπεζες υποχρεούνται να μην αρχίζουν διαδικασίες αναγκαστικής εκτέλεσης ούτε να συνεχίζουν διαδικασίες που ξεκίνησαν μέχρι τον Οκτώβριο του 2000. Στη συγκεκριμένη περίπτωση η τράπεζα όχι μόνο δεν είχε σταματήσει αλλά είχε επισπεύσει τις διαδικασίες του πλειστηριασμού.

Η υπόθεση αφορά δάνειο 60 εκατομμυρίων το οποίο με τα πανωτόκια έφθασε τα 90 εκατομμύρια δραχμές. Η τράπεζα ζήτησε την άμεση εξόφληση και η αδυναμία του οφειλέτη την έκανε να προχωρήσει σε πλειστηριασμό.

ΠΛΑΙΣΙΟ διαφημιστική
◆ Κάρτες
◆ Προσκλητήρια γάμων-Βαπτίσεων
◆ Σφραγίδες
◆ Διαφήμιση στον Τύπο
Παπαγιάννη 80 Κρεμαστή
Τηλ. 95584 - 91350
Κιν. 09377-56878



ΘΕΛΕΤΕ ΝΑ ΔΙΑΚΟΣΜΗΣΕΤΕ
Το ξενοδοχείο, το μαγαζί ή το σπίτι σας με κάτι ΞΕΧΩΡΙΣΤΟ και ΜΟΝΑΔΙΚΟ;
ΕΛΑΤΕ ΣΕ ΜΑΣ
Στην ΡΟΔΟΥΛΑ & στον ΑΡΤΑΝ
για
ΒΙΤΡΩ . ΠΙΝΑΚΕΣ ΖΩΓΡΑΦΙΚΗΣ . ΚΟΡΝΙΖΕΣ . ΚΑΘΡΕΠΤΕΣ ΖΩΓΡΑΦΙΣΤΟΥΣ & ΦΩΤΙΖΟΜΕΝΟΥΣ και ΑΝΑΓΛΥΦΑ
ΕΤΟΙΜΑ ΚΑΙ ΜΕ ΠΑΡΑΓΓΕΛΙΑ
Σεβόμενοι το γούστο και την οικονομία σας
Μιχ. Πετρίδη 96 κοντά στο ΜΗΔΕΙΑ
Τηλ. 62552 - 61483



ΚΑΙ ΤΩΡΑ ΟΛΕΣ ΟΙ ΕΚΔΡΟΜΕΣ ΜΑΣ ΓΙΑ

• ΑΙΓΥΠΤΟ	
• ΠΑΡΙΣΙ - DISNEYLAND - ΒΕΡΣΑΛΛΙΕΣ	6 ΗΜΕΡΕΣ
• ΚΑΪΡΟ - (ΑΛΕΞΑΝΔΡΕΙΑ)	4 ΗΜΕΡΕΣ
• ΚΑΪΡΟ - ΑΛΕΞΑΝΔΡΕΙΑ - ΚΡ. ΝΕΙΛΟΥ	7 ΗΜΕΡΕΣ
• ΚΑΪΡΟ - ΑΛΕΞΑΝΔΡΕΙΑ - ΚΡ. ΝΕΙΛΟΥ	8 ΗΜΕΡΕΣ
• ΚΑΪΡΟ - ΑΣΟΥΑΝ - ΚΡ. ΝΕΙΛΟΥ	8 ΗΜΕΡΕΣ
• ΑΥΤΟΚΡΑΤΟΡΙΚΟ ΜΑΡΟΚΟ	8 ΗΜΕΡΕΣ
• AMMAN	5 ΗΜΕΡΕΣ
• ΠΑΝΟΡΑΜΑ ΙΟΡΔΑΝΙΑΣ	8 ΗΜΕΡΕΣ
• ΣΥΡΙΑ	7-8 ΗΜΕΡΕΣ

ΜΕ 3 ΑΤΟΚΕΣ ΔΟΣΕΙΣ

Προϋποθέσεις
1. Η παραπάνω προσφορά ισχύει για όλες τις παραπάνω εκδρομές του Visa Travel Club
2. Δεκτές κάρτες με πρόγραμμα 3 άτοκων δόσεων είναι όλες οι Visa καθώς και οι Master card

ΠΛΗΡΟΦΟΡΙΕΣ - ΚΡΑΤΗΣΕΙΣ (0241-0)30304-33282

ΑΜ adv. Η τιμή είναι κατ' άτομο και δεν περιλαμβάνει φόρους αεροδρομίων

ΚΑΙ ΜΗΝ ΞΕΧΝΑΤΕ ΟΤΙ ΣΤΟ VISA TRAVEL CLUB ΟΛΟΣ Ο ΚΟΣΜΟΣ ΕΙΝΑΙ ΔΙΚΟΣ ΣΑΣ!



BOOK YOUR RETURN TO THE UK
NOW!
We have already received confirmed availability for the following dates to UK!

Thursday	28th of July	Rhodes-Gatwick	38.000
Thursday	28th of July	Rhodes-Manchester	38.000
Thursday	2nd of August	Rhodes-Gatwick	40.000
Thursday	2nd of August	Rhodes-Manchester	38.000
Thursday	9th of August	Rhodes-Gatwick	42.000
Thursday	9th of August	Rhodes-Manchester	40.000
Thursday	18th of August	Rhodes-Gatwick	43.000
Thursday	18th of August	Rhodes-Manchester	43.000

Limited numbers of available seats!
BUY NOW!
To find seats in the end of the summer is always a challenge, both for the travel agents as for the clients! We have already blocked seats for our clients, to assure that YOU will get yourself back home!

OPEN CALL DAY: Mon-Fri: 09.00-20.30, Sat: 09.00-14.00

ΑΜ adv. CALL NOW (0241-0) 33282, 25737, 30304

OR VISIT OUR OFFICE

ΠΡΑΚΤΟΡΕΙΟ ΤΑΞΙΔΙΩΝ
ΣΑΒΒΑΣ ΣΑΗΣ
ΕΚΔΡΟΜΕΣ
ΚΑΛΟΚΑΙΡΙ 2001
Οι 2 μεγάλοι ταξιδιωτικοί πράκτορες ο κ. ΣΑΒΒΑΣ ΣΑΗΣ και ο κ. ΚΥΡΙΑΚΟΣ ΜΑΧΑΙΡΑΚΗΣ ένωσαν την πείρα και την γνώση τους και από σήμερα θα είναι και οι 2 μαζί στη διάθεσή σας για ωραίες και ποιοτικές εκδρομές.

ΕΚΔΡΟΜΗ 1: ΠΑΤΜΟΣ – ΛΕΙΨΟΙ
Από 20/08-24/08

ΕΚΔΡΟΜΗ 2: ΜΥΤΙΛΗΝΗ (ΑΓΙΟΣ ΡΑΦΑΗΛ)
ΑΙΓΙΝΑ (ΑΓΙΟΣ ΝΕΚΤΑΡΙΟΣ)
Από 01/08 - 05/08

ΕΚΔΡΟΜΗ 3: ΤΗΝΟΣ – ΣΥΡΟΣ – ΠΑΡΟΣ – ΜΥΚΟΝΟΣ
Από 01/09-06/09

Και πολλές-πολλές ακόμη εκδρομές!!!

ΠΛΗΡΟΦΟΡΙΕΣ-ΕΓΓΡΑΦΕΣ
Πρακτορείο ταξιδίων
ΣΑΒΒΑΣ ΣΑΗΣ
Τάρπον Σπρινγκς 42 δίπλα στην Πίστεως • Τηλ. 39781-3

ΣΗΜΑΝΤΙΚΟ ΕΡΓΟ

Την Δευτέρα 30 Ιουλίου δημοπρατείται ένα σημαντικό έργο στον δήμο Ατταβύρου. Πρόκειται για την ολοκλήρωση των αποχετευτικών δικτύων του Δημοτικού Διαμερίσματος Έμπωνα προυπολογισμού 470 εκ. δρχ. Το έργο έχει ενταχθεί στο Γ' Κοινοτικό Πλαίσιο στήριξης μετά από επίμονες και συντονισμένες προσπάθειες του Δήμου. Με την ολοκλήρωσή του θα λυθεί οριστικά το πρόβλημα της αποχέτευσης όλου του χωριού, οπότε στην συνέχεια θα γίνουν και τα άλλα έργα υποδομής που είναι απαραίτητα μέσα στον οικισμό.

ΚΑΤΑΒΟΛΗ ΑΔΕΙΟΔΩΡΟΣΗΜΟΥ

Από την 1η Αυγούστου πρόκειται να αρχίσει η καταβολή του αδειοδωροσήμου για τους εργατοτεχνίτες οικοδόμους.

Οπως έγινε γνωστό από το ΙΚΑ Ρόδου, η καταβολή θα γίνει στις εξής ημερομηνίες: 1, 2, 3, 6, 7, 13 και 21 Αυγούστου και μόνο τις απογευματινές ώρες (από τις 4.30 έως τις 7.30 μ.μ.).

Στην ίδια ανακοίνωση επισημαίνεται οτι ο ενδιαφερόμενοι θα πρέπει να έχουν μαζί τους τα Δελτία Εντολής ασφάλισης και την αστυνομική τους ταυτότητα.

Οι βουλευτές του κυβερνώντος κόμματος

Στρίμωξαν τον Γιάννο

Εξέφρασαν την έντονη ανησυχία τους

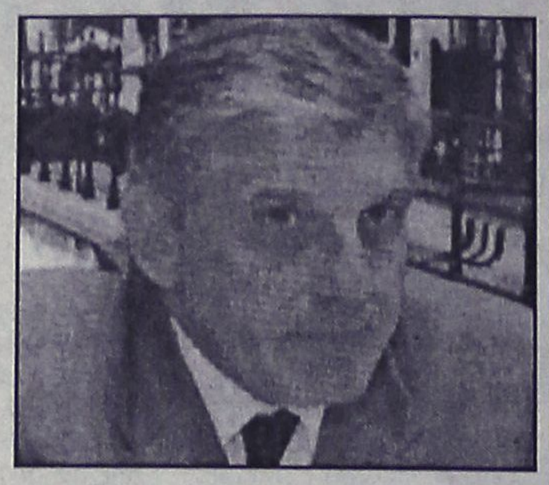

«Ηταν σαν τις ενημερώσεις που κάνει ο Γιώργος Παπανδρέου, αλλά επειδή ο Γιάννος δεν διαθέτει κατάλληλο χώρο στο υπουργείο του, έκλεισε μία αίθουσα της Βουλής». Με τη χαρακτηριστική αυτή φράση, κάποιος βουλευτής, φίλα προσκείμενος στον υπουργό Εθνικής Οικονομίας, ερμήνευσε το μεσημέρι της Τετάρτης, τη σύγκλιση του Κοινοβουλευτικού Τομέα Έργου του ΠΑΣΟΚ (ΚΤΕ), με αρμοδιότητα στα οικονομικά θέματα.

Σύμφωνα με τις πληροφορίες, (σ.σ. οι συνεδριάσεις των ΚΤΕ είναι «κλειστές» στους δημοσιογράφους), ο Γ. Παπαντωνίου επιχείρησε να εξασφαλίσει τη μεγαλύτερη δυνατή στήριξη εν όψει του συνεδρίου του ΠΑΣΟΚ τον Οκτώβριο, ωστόσο δεν φάνηκε να το πετυχαίνει, όπως έδειξε η σκληρή κριτική που εισέπραξε από πολλούς βουλευτές.

«Εγώ δεν ξέρω αν θα είμαι στο οικονομικό επιτελείο της κυβέρνησης μετά τον Οκτώβριο, αλλά εάν δεν είμαι, πιστεύω ότι πρέπει να ακολουθηθεί η ίδια οικονομική πολιτική», είπε κάποια στιγμή ο κ. Παπαντωνίου, απευθυνόμενος στους δέκα περίπου βουλευτές που προσήλθαν --άλλωστε η Βουλή λειτουργεί με θερινή σύνθεση.

ΔΥΣΑΡΕΣΚΕΙΑ

Ολες οι πληροφορίες συγκλίνουν στην έντονη ανησυχία και δυσαρέσκεια που εκφράστηκε από πολλούς βουλευτές. Μεταξύ αυτών, ο Α. Μακρυπίδης έθεσε θέμα ελλείμματος και συνεχιζόμενης κρίσης στο Χρηματιστήριο, ενώ ζήτησε επίμονα να πληροφορηθεί τους βασικούς άξονες της ομιλίας του πρωθυπουργού στην ΔΕΘ, με έμφαση στον αγροτικό τομέα, αφού πλησιάζουν και οι δημοτικές εκλογές. «Τι θα πει, τι θα δώσει», ήταν το νόημα, για να δεχθεί τελικά την ομολογία του υπουργού ότι «η δημοσιονομική πολιτική πρέπει να παραμείνει σφικτή για έναν ακόμα χρόνο...»

Οξύτερος όλων, ο πρώην υφυπουργός Οικονομικών Δ. Γεωργακόπουλος, ο οποίος επέρριψε ευθέως ευθύνες στον Γ. Παπαντωνίου για το άσχημο πολιτικό κλίμα που έχει προκαλέσει η κρίση στο Χρηματιστήριο: «Εσύ είχες πει ότι θα ανέβει κι άλλο το ΧΑΑ, εσύ είχες διαβεβαιώσει ότι η κρίση θα είχε ημερομηνία λήξης την 9η Απριλίου του 2000», ήταν η πλέον χαρακτηριστική φράση. Ενώ έκανε λόγο για αφανές έλλειμμα και για διεφθαρμένη Δημόσια Διοίκηση...

ΓΙΑΝΝΟΣ: ΦΤΑΙΝΕ ΚΑΙ ΟΙ ΥΠΟΥΡΓΟΙ...

Από την πλευρά του, ο κ. Παπαντωνίου παραδέχτηκε ότι ο πληθωρισμός «παραμένει το νούμερο ένα πρόβλημα που πρέπει να προσεχθεί» και μοίρασε στους βουλευτές σχεδιάγραμμα με την πορεία της Οικονομίας, προκειμένου να αποδείξει ότι όλοι οι δείκτες είναι ανεβασμένοι σε σχέση με τα προηγούμενα χρόνια. Επέκρινε μάλιστα κάποιους υπουργούς (σ.σ. χωρίς να τους κατονομάσει), διότι «πίστεψαν πως μετά την ένταξη στην ΟΝΕ όλα θα έβρισκαν λύσεις και προχώρησαν σε γενναιόδωρους προϋπολογισμούς στα υπουργεία τους».

Δύσκολες ώρες για τον Στέλιο

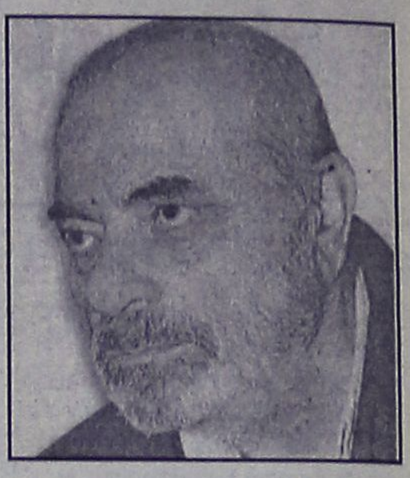

Κρίσιμα χαρακτηρίζονται τα επόμενα 24ωρα για το δημοφιλή λαϊκό βάρδο Στέλιο Καζαντζίδη. Σύμφωνα με δήλωση που έκανε την Τρίτη ο θεράποντας ιατρός του, Λευτέρης Δούκας, η κατάσταση της υγείας του είναι στάσιμη με τάσεις επιδείνωσης. «Κονταίνει το νήμα της ζωής του. Φαίνεται ότι το παιχνίδι παίζεται από την κυρίαρχη νόσο. Οι στιγμές είναι αρκετά δύσκολες και εμείς ανήμποροι να σταματήσουμε τη δυσμενή εξέλιξη» δήλωσε χαρακτηριστικά ο κ. Δούκας.

Κύριο μέλημα των γιατρών πλέον είναι να εξασφαλίσουν στον Στέλιο Καζαντζίδη μια καλύτερη ποιότητα ζωής.

Άλλοι επτά λαθρομετανάστες συνελήφθησαν στην Κω

Στα πλαίσια εντατικών ελέγχων από άνδρες της Λιμενικής Αρχής Κω συνελήφθησαν τις πρώτες πρωινές ώρες χθες οχτώ (8) λαθρομετανάστες οι οποίοι προσπάθησαν να αποβιβαστούν στην ακτή Σκανδαρίου Κω επιβαίνοντας σε τρεις πνευστές κωπήλατες σχεδίες.

Οι ανωτέρω συλληφθέντες, 7 Αφγανικής και 1 Ιρακινής υπηκοότητας, πρόκειται να οδηγηθούν στον εισαγγελέα Πρωτοδικών Κω κατά την αυτόφωρη διαδικασία.

Ν.Δ. για τη λίστα των διαδηλωτών

Ο εκπρόσωπος Τύπου της Νέας Δημοκρατίας κ. Θ. Ρουσόπουλος, έκανε χθες την ακόλουθη δήλωση:

"Αν πράγματι ο κ. Δ. Ρέππας, θέλει να πείσει τους Έλληνες ότι η κυβέρνηση που εκπροσωπεί δεν έδωσε στοιχεία, για τους διαδηλωτές που πήγαν στη Γένοβα, να ζητήσει από τον Ιταλό Υπουργό Εσωτερικών να του εξηγήσει με ποιά κριτήρια και για ποιούς λόγους, απαγορεύθηκε ονομαστικά η είσοδος σε 150 από τους 2000 Έλληνες διαδηλωτές που μετέβησαν στην Ιταλία..."

mira SOL travel

ΡΟΔΟΣ – ΤΕΝΕΡΙΦΗ

8 ΗΜΕΡΕΣ από 25/07

Από 233.000 δρχ.

- **1η μέρα: ΡΟΔΟ - ΑΘΗΝΑ - ΤΕΝΕΡΙΦΗ** (ξενάγηση της πόλης)
- **2η μέρα: ΤΕΝΕΡΙΦΗ** (Ολοήμερη εκδρομή Ικοντ - Μασκα - Γκαράτσικο)
- **3η μέρα: ΤΕΝΕΡΙΦΗ** (εκδρομή μισής μέρας στη Σάντα Κρουζ)
- **4η μέρα: ΤΕΝΕΡΙΦΗ** (Εκδρομή μισής μέρας στο Τέιντε)
- **5η μέρα: ΤΕΝΕΡΙΦΗ** (Ολοήμερη εκδρομή στα Γκραν Κανάρια)
- **6η μέρα: ΤΕΝΕΡΙΦΗ** (Ολοήμερη εκδρομή - κρουαζιέρα)
- **7η μέρα: ΤΕΝΕΡΙΦΗ - ΑΘΗΝΑ**
- **8η μέρα: ΑΘΗΝΑ - ΡΟΔΟ**

Περιλαμβάνονται:

* Αεροπορικά εισιτήρια ΡΟΔΟ - ΑΘΗΝΑ - ΤΕΝΕΡΙΦΗ - ΑΘΗΝΑ - ΡΟΔΟ
* 6 διανυκτερεύσεις σε ξενοδοχείο της επιλογής σας με ημιδιατροφή ή πλήρη διατροφή
* Μεταφορές από και προς το αεροδρόμιο του εξωτερικού
* Πανοραμική ξενάγηση στο Πουέρτο ντε λα Κρουζ
* Ελληνόφωνος αρχηγός / συνοδός
* Ασφάλεια αστικής και επαγγελματικής ευθύνης

Δεν περιλαμβάνονται:

* Φόροι αεροδρομίων Ελλάδας και εξωτερικού
* Ποτά και αναψυκτικά στα γεύματα
* Ο,τι αναφέρεται στο πρόγραμμα σαν προαιρετικό

Από 13/07/2001

ΓΥΡΟΣ ΙΣΠΑΝΙΑΣ, 8 ημέρες/6 νύχτες
ΜΑΔΡΙΤΗ - ΑΝΔΑΛΟΥΣΙΑ, 8 ημέρες/6 νύχτες
ΙΣΠΑΝΙΑ - ΠΟΡΤΟΓΑΛΙΑ, 8 ημέρες/6 νύχτες

ΑΒΕΡΩΦ 9 - ΡΟΔΟΣ • Τηλ. 74122, 74123 • Fax: 22653

ΜΕΛΕΤΗΤΙΚΟ ΓΡΑΦΕΙΟ
Γεωργίου Μ. Παπαγεωργίου

Με τους συνεργάτες μου στη Ρόδο και την Αθήνα, αναλαμβάνουμε τη σύνταξη κάθε είδους οικονομοτεχνικής μελέτης που αφορά την ίδρυση ή εκσυγχρονισμό εκμεταλλεύσεων από **νέους επιχειρηματίες, νέους αγρότες, αγρότες, βιοτέχνες, εμπόρους, κατόχους ξενοδοχειακών συγκροτημάτων, νομικά πρόσωπα και Ο.Τ.Α.**
για όλα τα Προγράμματα, Νόμους και Κανονισμούς των Υπουργείων Γεωργίας, Εθνικής Οικονομίας και Ανάπτυξης.
(Κ. 1257, Leader, ΠΕΠ, ΜΜΕ, Ν.2601, Interreg)

Δ/νση: **Πάρ. Αμερικής 40, Ρόδος**
Τηλέφωνα επικοινωνίας:
0241 29820 & 94052

Pellos Travel

6ΗΜΕΡΗ ΕΚΔΡΟΜΗ
ΚΩΝΣΤΑΝΤΙΝΟΥΠΟΛΗ–ΚΡΟΥΑΖΙΕΡΑ ΣΤΟ ΒΟΣΠΟΡΟ–ΠΡΙΓΚΗΠΟΝΗΣΣΑ
ΡΟΔΟΣ–ΜΑΡΜΑΡΙΣ–ΣΜΥΡΝΗ–ΠΡΟΥΣΑ–ΚΩΝΣΤΑΝΤΙΝΟΥΠΟΛΗ–ΣΜΥΡΝΗ–ΜΑΡΜΑΡΙΣ–ΡΟΔΟΣ

Από 17/08/01-22/08/01

- **Παρασκευή 17/08:** Αναχώρηση από Ρόδο για Μαρμαρίς. Αφιξη στο Μαρμαρίς. Επιβίβαση σε πούλμαν και αναχώρηση για Εφεσσό. Αφιξη στην Εφεσσο (Σπίτι της Παναγιάς-Αρχαιολογικοί χώροι). Αναχώρηση και άφιξη στη Σμύρνη. Τακτοποίηση στο Ξ/Δ Δείπνο. Διαν/ση.
- **Σάββατο 18/08:** Πρωινό στο Ξ/Δ. Αναχώρηση για Προύσα. Αφιξη στην πόλη της Προύσας το μεσημέρι, Ψώνια στην αγορά της Προύσας που φημίζεται για τα μεταξωτά της. Το απόγευμα αναχώρηση για Κωνσταντινούπολη. Αφιξη στην Κωνσταντινούπολη το βράδυ. Τακτοποίηση σε Ξ/Δ. Δείπνο Διαν/ση.
- **Κυριακή 19/08:** Πρωινό στο Ξ/Δ. Επίσκεψη στην Αγία Σοφία-Τοπκαπή Palace-Μπλε Τζαμί-Υδραγωγείο Ιουστινιανού. Επίσκεψη στο Φανάρι (Ορθόδοξο Πατριαρχείο)-Παναγία Βλαχερνών-Παναγία Μπαλουκλή. Απόγευμα ελεύθερο για ψώνια. Δείπνο στο Ξ/Δ. Διαν/ση.
- **Δευτέρα 20/08:** Πρωινό στο Ξ/Δ. Εκδρομή στα Πριγκηπονήσσα-Χάλκη. Απόγευμα φαγητό. Βράδυ προαιρετική διασκέδαση με Oriental show-Δείπνο-Διαν/ση.
- **Τρίτη 21/08:** Πρωινό στο Ξ/Δ. Αναχώρηση για Σμύρνη. Αφιξη στη Σμύρνη το απόγευμα-Επίσκεψη στην αγορά για ψώνια. Τακτοποίηση στο Ξ/Δ. Δείπνο. Διαν/ση.
- **Τετάρτη 22/08:** Πρωινό στο Ξ/Δ. Επιβίβαση σε πούλμαν και αναχώρηση για Μαρμαρίς. Αφιξη στο Μαρμαρίς. Αναχώρηση για Ρόδο. Αφιξη στη Ρόδο. Τέλος εκδρομής.

ΤΙΜΗ κατ' άτομο 98.000 δρχ.

Στην εκδρομή ΠΕΡΙΛΑΜΒΑΝΟΝΤΑΙ:

1. Εισιτήρια Ρόδος - Μαρμαρίς-Ρόδος • 2. Ξεναγήσεις -Εκδρομές • 3. Μεταφορές με κλιματιζόμενα πούλμαν • 4. Ξ/Δ με πρωινό και φαγητό • 5. Συνοδός γραφείου • 6. Ταξιδιωτική ασφάλεια

ΔΕΝ ΠΕΡΙΛΑΜΒΑΝΟΝΤΑΙ:
Φόροι εισόδου-εξόδου-αρχαιολογικοί χώροι

Για περισσότερες πληροφορίες και κρατήσεις στο πρακτορείο:

Pellos Travel
ΛΕΩΦΟΡΟΣ ΚΑΛΛΙΘΕΑΣ 125, ΦΑΛΗΡΑΚΙ ΡΟΔΟΣ
ΤΗΛ.: 0241 87615, 86298 • Fax: 0241 87616
e-mail: pellostravel@hellasnet.gr

Ότι θα οδηγηθεί σε δριμεία εμφύλια σύγκρουση

φόβοι για την ΠΓΔΜ

Το ΝΑΤΟ απέστειλε Ρόμπερτσον και Σολάνα



Η διολίσθηση της ΠΓΔΜ σε μια δριμεία εμφύλια σύγκρουση είναι πλέον το ενδεχόμενο που φοβάται η Δύση. Στις κορόνες της ηγεσίας της χώρας (πως η διεθνής κοινότητα βρίσκεται πίσω από τον UCK) οι Ευρωπαίοι απάντησαν με την -ήδη εκπεφρασμένη- επιθυμία σταθερότητας της χώρας.

Το ΝΑΤΟ χαρακτηρίζει «κρίσιμη» την κατάσταση στη χώρα και αποστέλλει επιτόπου Ρόμπερτσον και Σολάνα. «Η χώρα βρίσκεται προ σημαντικών αποφάσεων» επισήμανε ο γενικός γραμματέας της Συμμαχίας, Λόρδος Ρόμπερτσον, και κάλεσε όλες τις πλευρές να πάρουν τη σωστή απόφαση, κινούμενοι στο δρόμο της ειρήνης και όχι του πολέμου.

«Κάθε προσπάθεια να λυθεί στρατιωτικά η κρίση μπορεί μόνο να καταλήξει σε ισοπέδωση της χώρας και σημαντικές ανθρώπινες απώλειες» προειδοποίησε. Και γνωστοποίησε πως προετοιμάζεται ο ίδιος να μεταβεί στα σκόπια, συνοδευόμενος από δύο κορυφαίους Ευρωπαίους αξιωματούχους: τους επικεφαλής του ΚΕΠΠΑ, Χαβιέ Σολάνα, και του ΟΑΣΕ, Μίρτσεα Γκεόνα.

Πιο ευθύς, ο Γερμανός ΥΠΕΞ, Γιόσκα Φίσερ, επέκρινε και τις δύο αντιμαχόμενες πλευρές. Στην κυβέρνηση του βαλκανικού κράτους επέρριψες ευθύνες για τη δημιουργία πολεμικού κλίματος, που είχε ως αποτέλεσμα το χθεσινοβραδινό κύμα βίας στα Σκόπια. Και στους Αλβανούς αντάρτες καταλόγισε την παραβίαση της εκεχειρίας στο Τέτοβο και τους «απολύτως απαράδεκτους» διωγμούς Σλαβομακεδόνων.

Ελαφρώς... διπλωματικότερος, ο Σολάνα, έσπευσε να τοποθετηθεί στο πλευρό της ΠΓΔΜ και του λαού της, απορρίπτοντας τη θέση των Σκοπίων πως η Δύση βρίσκεται πίσω από τους Αλβανούς του UCK.

«Επιθυμούμε τη σταθερότητα στη χώρα και τις καλές σχέσεις μαζί της» είπε και προσφέρθηκε, για λογαριασμό των «15» της ΕΕ, να βοηθήσει στην επίλυση των εσωτερικών προβλημάτων του κράτους.

Νωρίτερα η κυβέρνηση της ΠΓΔΜ είχε θέσει τη διεθνή κοινότητα ενώπιον διλήμματος: είτε οι δυτικές δυνάμεις να καταδικάσουν τον UCK για το σπάσιμο της εκεχειρίας είτε θα θεωρηθούν ως υποστηρικτές τους. Αυτή τη σκληρή θέση μετέφερε ο κυβερνητικός εκπρόσωπος, Αντόνιο Μιλοσόφσκι, στις κυβερνήσεις της Δύσης, ξεκαθαρίζοντας ότι εάν δεν υπάρξει απάντηση, θα είναι σαφές πως οι τελευταίες παίρνουν το μέρος των αντιπάλων.

Η Διεθνής Αμνηστία για τον ρατσισμό

Εκατοντάδες αυτόχθονες και μέλη εθνικών μειονοτήτων πέφτουν θύματα ρατσισμού σε ολόκληρο τον κόσμο και καμία χώρα δεν μπορεί να καυχηθεί ότι έχει γλυτώσει από τη μάστιγα αυτή, ανακοίνωσε χθες η Διεθνής Αμνηστία.

Σε έκθεση που συνέταξε ενόψει της Παγκόσμιας Διάσκεψης του ΟΗΕ κατά του Ρατσισμού στη Νότια Αφρική--από τις 31 Αυγούστου ως τις 7 Σεπτεμβρίου--η Διεθνής Αμνηστία ξεχωρίζει διάφορες χώρες, όπως τη Βρετανία και τις ΗΠΑ, μαζί με την Κίνα, την Ινδία, τη Ρουάντα και την Τουρκία.

"Ο ρατσισμός αποτελεί κατάφωρη επίθεση σε αυτή καθαυτή την έννοια των θεμελιωδών ανθρωπίνων δικαιωμάτων--που ορίζει ότι όλοι οι άνθρωποι έχουν τα ίδια δικαιώματα", υπογραμμίζεται στην έκθεση, η οποία δόθηκε στη δημοσιότητα στο Λονδίνο και στην οποία επισημαίνεται ότι ο ρατσισμός "επηρεάζει σε διαφόρους βαθμούς κάθε χώρα στον κόσμο". Η Αμνηστία κατηγορεί το δικαστικό σύστημα των ΗΠΑ για ρατσιστικές διακρίσεις.

Δολοφονία ακτιβιστή της Χαμάς

Από την κορυφή ενός λόφου, στα περίχωρα της Ναμπλούς, οι ισραηλινές Ένοπλες Δυνάμεις στόχευσαν το κόκκινο Volkswagen του 38χρονου Σαλέ Νταρβαζέ, ακτιβιστή της Χαμάς. Ο όλμος που εκτοξεύτηκε διέλυσε το αυτοκίνητο και σκότωσε τον Παλαιστίνιο οι ομοεθνείς του μιλούν για «στυγνή δολοφονία» και καταγγέλλουν τη χρήση βλημάτων εδάφους - εδάφους κατά ανθρώπινων στόχων από τους Ισραηλινούς. Ασθενοφόρα έσπευσαν επί τόπου για να αποκομίσουν τη σορό του μαχητή της Χαμάς, την ώρα που οι Παλαιστίνιοι διατράνωναν την οργή τους για το νέο περιστατικό βίας που έστελνε έναν ακόμη άνθρωπο στον τάφο στη δεκάμηνη διάρκεια της Ιντιφάντα.

Και οι φωνές αντεκδίκησης ακούγονταν ξανά_ «αυτή η δολοφονία είχε σκοπό να πλήξει την Παλαιστινιακή εξέγερση με σκοπό τη λήξη της» είπε ο Τζαμάλ Σαλίμ, εκπρόσωπος της Χαμάς στην πόλη .

δημιουργίες cair

ΡΟΔΟΣ 2400 Λευκός Ξηρός ΟΠΑΠ
ΑΡΧΟΝΤΙΚΟ Ερυθρός Ξηρός
Δωδεκανησιακός τοπικός

Δύο αντιπροσωπευτικά κρασιά της ΚΑΪΡ Α.Ε., που αποδεικνύουν για άλλη μια φορά την αναμφισβήτητη ικανότητα της Δωδεκανησιακής Εταιρείας να παράγει υψηλής ποιότητας προϊόντα. Ικανότητα που επιβεβαιώνεται από την πρόσφατη παρουσίαση του μοναδικού στην ελληνική αγορά συλλεκτικού αφρώδους CAIR ROSE RESERVE 10 ετών, σε περιορισμένο αριθμό φιαλών και ποιότητα που συναντάται στην πλούσια γκάμα των διεθνώς αναγνωρισμένων προϊόντων της, όπως RODOS 2400 λευκό ξηρό, VQPRD (χρυσό στο Μιλάνο), ΜΟΣΧΑΤΟΣ ΡΟΔΟΥ ΟΠΕ (χρυσό στο Μιλάνο), MOULIN λευκό ξηρό (χρυσό στις Βρυξέλλες), MOULIN ροζέ ημίξηρο (χρυσό σε Μπορντό και Μιλάνο), CAIR φυσικός αφρώδης (χρυσά μετάλλια σε Μιλάνο και Monde Selection).

Εγγύηση

C·A·I·R

Επιλεγμένοι οίνοι ποιότητας

CAIR Δαβάκη - Πίνδου 65,
Ν. Φάληρο, τηλ.: 4813876,4813125
fax: 4814695.
2η χλμ. Ρόδου - Λίνδου, Ρόδος
τηλ.: 0241/68770-3 fax: 0241/62575.



ΑΣΦΑΛΙΣΤΙΚΕΣ ΚΑΛΥΨΕΙΣ ΖΩΗΣ & ΥΓΕΙΑΣ

ΣΥΝΤΑΞΙΟΔΟΤΙΚΗ ΕΞΑΣΦΑΛΙΣΗ



Τι προσδοκίες έχετε στη ζωή σας;

Οι προσδοκίες για τη ζωή και το μέλλον σας είναι σύνθετες.
Στην ALICO AIG Life έχουμε δημιουργήσει παράδοση
με την ικανότητά μας να αναλύουμε τις ασφαλιστικές σας ανάγκες
και να τις καλύπτουμε αξιόπιστα.
Με βάση τη διεθνή τεχνογνωσία και την τεράστια ελληνική εμπειρία μας,
προδιαγράφουμε τον κόσμο σιγουριάς της «αυριανής ημέρας»
για σας και για την οικογένειά σας.

Επικοινωνήστε με ένα Ασφαλιστικό Σύμβουλο της ALICO AIG Life.
Θα απαντήσει με τον ιδανικό τρόπο στις προσδοκίες σας!

ΚΟΡΥΦΑΙΑ ΑΣΦΑΛΙΣΤΙΚΗ ΔΥΝΑΜΗ ΣΤΟΝ ΚΟΣΜΟ
No 1 ΔΙΕΘΝΗΣ ΑΣΦΑΛΙΣΤΙΚΗ ΕΤΑΙΡΙΑ ΖΩΗΣ ΣΤΗΝ ΕΛΛΑΔΑ

ALICO AIG Life

Η ΑΣΦΑΛΕΙΑ ΤΗΣ ΖΩΗΣ ΣΑΣ

ΓΡΑΦΕΙΟ ΡΟΔΟΥ: Ερυθρού Σταυρού 2 • Τηλ: (0241) 26.722

ΕΡΓΑΣΤΗΡΙ ΣΥΓΧΡΟΝΗΣ ΣΚΕΨΗΣ



«Στάση Ζωής»
Σεμινάρια

Η διδασκαλία,

Βοηθάει να μάθουμε να αποδεχόμαστε και να αγαπάμε τον εαυτό μας πραγματικά

Βοηθάει να εντοπίσουμε τα περιοριστικά μας πιστεύω, αυτά τα πιστεύω που μας οδηγούν σε αποτυχίες σε διάφορους τομείς της ζωής μας -και να τα αλλάξουμε και αντικατατήσουμε με ενδυναμωτικά πιστεύω.

Δείχνει πώς να κατανοούμε και να αποφεύγουμε τα "Θέατρα ελέγχου" και "τα παιχνίδια που παίζουν οι άνθρωποι" στην καθημερινή μας ζωή και στις σχέσεις μας.

Αναφέρεται στις ανθρώπινες σχέσεις και πως αυτές να είναι ικανοποιητικές και πλήρεις.

Δείχνει πώς να ανοιχτούμε στα Συμπαντικά μηνύματα -δηλαδή να χρησιμοποιούμε την Αρχή της συγχρονικότητας, για την καθοδήγηση της ζωής μας.

Εξηγεί πώς να αποφεύγουμε την χειριστική μεταχείρισή μας από τους άλλους και να μπορούμε να ενεργούμε εντελώς με βάση τη δική μας θέληση.

Αναδεικνύει τη δική μας ικανότητα να δημιουργούμε την πραγματικότητα που εμείς θέλουμε να βιώνουμε με πληρότητα και ικανοποίηση.

Αποδεικνύει πόσο σημαντικό είναι να ελέγχουμε τα λόγια και τις σκέψεις μας ώστε να βιώνουμε την θετικότητα

Επίσης, πόσο σημαντικό είναι να βιώνουμε τις αρχές μας και να μην τις παραβιάζουμε.

Μας διδάσκει πώς να πετυχαίνουμε τους στόχους μας.

Βοηθάει να μάθουμε να εισπράττουμε την δική μας ενέργεια, δύναμη, ηρεμία και γαλήνη από την πηγή μας.

Με τη διδασκαλία,

Αποκτούμε την γνώση και τη δύναμη να αποβάλουμε φόβους και άγχη.

Μαθαίνουμε πως να αποφεύγουμε την απώλεια της ενέργειάς μας (μέσα από τα θέατρα ελέγχου των άλλων) και χωρίς κόπο, ανά πάσα στιγμή να μπορούμε να ανακτήσουμε τον συγχρονισμό μας με την πηγή της ενέργειας και συνεχίζοντας με το σεμινάριο ασκήσεων να έχουμε σαν αποτέλεσμα την ενεργητικότητα την θετικότητα και την καλή μας διάθεση.

Μαθαίνουμε και κατανοούμε ορισμένες Συμπαντικές Αρχές, βασικές για την εξέλιξή μας.

Μαθαίνουμε πώς να αναπτύξουμε και να διατηρήσουμε την αυτοπεποίθησή μας στο έπακρο (και την αγάπη του εαυτού μας), διότι χωρίς αυτή την βασική προϋπόθεση συχνά κάνουμε αυτο-σαμποτάζ στη ζωή μας χωρίς να το αντιλαμβανόμαστε, κάνοντας τα ίδια λάθη ξανά και ξανά, ή φτάνοντας κοντά στην επιτυχία, ασυνείδητα δημιουργούμε καταστάσεις όπου η επιτυχία θα ήταν αδύνατη.

Μαθαίνουμε πώς να βοηθάμε τον εαυτό μας στην απόκτηση και διατήρηση της τέλειας υγείας. Επίσης, γίνεται εξάσκηση στην εύκολη και γρήγορη χαλάρωση, και στον τρόπο που πρέπει να αναπτνέουμε για την καλύτερη υγεία νου και σώματος.

Αποκτούμε μια θετική στάση ζωής, αλλά με βάσεις γι' αυτή μας την θετικότητα.

Ακολουθούμε τη δημιουργική ροή του (πρώτα) Είμαι - (που παράγει) - Κάνω - (που παράγει) - Εχω... και όχι το αντίστροφο.

Μαθαίνουμε να ζούμε συνειδητοποιημένα στο Τώρα μας ώστε να μη μας προσπερνάει η ζωή, και να μην "αποφεύγουμε" τη χαρά της ζωής.

Μαθαίνουμε να δίνουμε και να δεχόμαστε την σπουδαιότερη ενέργεια του σύμπαντος -την Αγάπη.

Καταφέρνουμε να μην δημιουργούμε φόβους και φοβίες στον εαυτό μας προσδοκώντας το χειρότερο, όπως και να απαλλαχθούμε από φόβους και άγχη που ίσως ήδη υπάρχουν.

Μαθαίνουμε πώς να μπορούμε να συγχωρούμε, συμπεριλαμβανομένου και του εαυτού μας, ώστε να αποβάλουμε ενοχές και μνησικακίες.

Καταφέρνουμε να αποφεύγουμε την κριτική προς τους άλλους και να αποδεχόμαστε πιο εύκολα την διαφορετικότητα με ηρεμία και σοφία.

Έτσι η διδασκαλία μας βοηθάει να λειτουργούμε πιο επιτυχημένα (ως Πνευματικά Οντα που βιώνουμε μια Φυσική εμπειρία) με ψυχική και συναισθηματική ισορροπία και αρμονία - να είμαστε ικανοί να αυτοπροστατευόμαστε και να μην επιτρέπουμε σε άλλους ή και σε καταστάσεις να μας ανατρέπουν.

Πάνω απ' όλα παίρνουμε τα εφόδια για μια πραγματική αλλαγή που να διαρκεί, και δίνεται η ευκαιρία να εξασκούμαστε στο να προσελκύουμε επιτυχημένα όλα μας τα θέλω και επιθυμίες.

Σκοπός είναι να δημιουργηθεί ένα κέντρο Σύγχρονης Σκέψης όπου όλοι να μπορούν να εξασκούνται, να ενημερώνονται και να έρχονται σε επαφή με συνανθρώπους τους που έχουν την ίδια κατανόηση για τον κόσμο μας και τη ζωή.

Ενας πυρήνας ατόμων με σύγχρονη σκέψη που στην ροή των πραγμάτων να προσφέρουν στην ανθρωπότητα, απλώς και μόνο με την διανόησή τους (τον σωστό τρόπο σκέψης και θετικότητας) στο φάσμα του πεδίου της συλλογικής εξέλιξης.

Βέρρα Σύμοντς
Πληροφορίες 0241-65529

Cine Mania

ΕΠΙΜΕΛΕΙΑ: *Κυριακή Πετρίδου*

ΟΙ ΜΙΚΡΟΑΠΑΤΕΩΝΕΣ
(Small time crooks)

Στο στυλ που μας έχει συνηθίσει κινείται και αυτή η ταινία που σκηνοθέτησε ο Γούντι Άλεν και στην οποία κρατάει έναν από τους πρωταγωνιστικούς ρόλους.

Συμπρωταγωνιστές του είναι η Τρέισι Ούλμαν, ο Χιου Γκραντ, η Ιλέννι Μέι, όλοι εξίσου απολαυστικοί στους ρόλους τους.

Ιστορία στα όρια της...φάρσας, χαρακτήρες τραβηγμένοι στα άκρα που βγάζουν αρκετό γέλιο και ατάκες που... "σκοτώνουν" είναι μερικά από τα συστατικά της ταινίας.

Η γνώμη μας: Απολαυστική κωμωδία με τις κλασικές "καφτερού" χιούμορ ατάκες του Γούντι Αλεν που βγάζουν αρκετό γέλιο. Εκτός από τους φαν του διανοούμενου της κωμωδίας θα τη συστήναμε σ' αυτούς που εκτιμούν το καλό και κάπως



"εγκεφαλικό" χιούμορ ως μια ευχάριστη ταινία που ενδείκνυται το καλοκαίρι.

Η υπόθεση: Μικροαπατεώνες που δεν έχουν και ...τον υψηλότερο δείκτη IQ ανοίγουν ένα μαγαζάκι που πουλάει μπισκότα ως "βιτρίνα" για το σχέδιο που έχουν καταστρώσει. Αυτό δεν είναι άλλο από το να ανοίξουν "ρηφιρί" για να "χτυπήσουν" τη διπλανή τράπεζα.

Η εξαδέλφη, όμως, της γυναίκας του αρχηγού τους, του Ρέι, αποκαλύπτει το μυστικό σε έναν αστυνομικό.

Τελικά αυτό αποδεικνύεται ότι δεν έχει και μεγάλη σημασία αφού τα μπισκότα που φτιάχνει η γυναίκα του Ρέι γίνονται ανάρπαστα.

Γρήγορα το μικρό τους μαγαζάκι μετατρέπεται σε τεράστια εταιρεία που θυσαυρίζει. Αυτό που προσπαθούν τώρα να κάνουν είναι να γίνουν αποδεκτοί στους "υψηλούς κύκλους" του πλούτου και της διανόησης.

Σημαντικό ρόλο στην εξέλιξη της ιστορίας θα παίξει και ένας Βρετανός τεχνοκριτικός ο οποίος προσφέρεται να γίνει "δάσκαλός" τους για να κερδίσουν το χαμένο χρόνο στη μόρφωση..

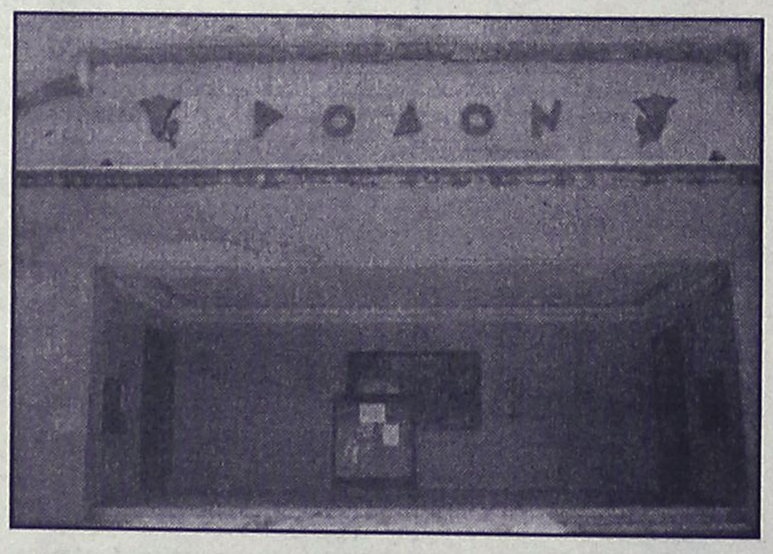

*Την ερχόμενη Παρασκευή 27 Ιουλίου ξεκινάει τελικά τις προβολές του το ανακαινισμένο κινηματοθέατρο "Ρόδον".

Η πρώτη ταινία που θα προβληθεί από τις 27 έως και τις 29 Ιουλίου είναι "Η παγίδα του νόμου" (Down by law) του Τζιμ Τζάρμους με τους Ρομπέρτο Μπενίνι, Τζων Λιούρι κ.ά.

TIPS

Προ των θυρών είναι η επιστροφή του Τζέιμς Μποντ στα αυτοκίνητα Άστον Μάρτιν. Μετά από "διαζύγιο" που κράτησε γιά τρεις ταινίες, όπου ο 007 οδηγούσε BMW, είναι πολύ πιθανό να τον ξαναδούμε στο τιμόνι μιας Άστον Μάρτιν, καθώς η συγκεκριμένη εταιρία βρίσκεται σε διαπραγματεύσεις με τους παραγωγούς της επόμενης ταινίας της σειράς Τζέιμς Μποντ.
Η εταιρία παραγωγής ανακοίνωσε ότι δεν έχει ληφθεί ακόμα η τελική απόφαση γιά την επιλογή του αυτοκινήτου του Μποντ.

Καλοκαίρι 2001!
... χωρίς παύση κοντά σας με ταινίες 1ης προβολής

ΠΑΛΛΑΣ 5 CINEMAS CENTER

ΠΡΟΓΡΑΜΜΑ ΕΒΔΟΜΑΔΑΣ
20/07/2001 έως 26/07/2001
www.cinemapallas.gr

ΑΙΘΟΥΣΑ 5

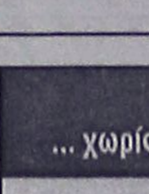

DRACULA 2000
Ο πιο σαγηνευτικός δαίμονας όλων των εποχών... βρίσκεται τώρα στην δική μας εποχή...
ΠΡΩΤΑΓΩΝΙΣΤΟΥΝ: CHRISTOPHER PLUMMER, JOHNY LEE MILLER, JUSTINE WADDELL

Κάθε ημέρα / Ώρες Έναρξης: 18:30, 20:40, 22:50
* Ειδική επιπλέον παράσταση το Σάββατο στις 16:20
με ΔΩΡΕΑΝ ΠΟΠ ΚΟΡΝ

ΑΙΘΟΥΣΑ 2

ΟΙ ΜΙΚΡΟΑΠΑΤΕΩΝΕΣ
SMALL TIME CROOKS



Πήραν μια γεύση από το έγκλημα...
ΠΡΩΤΑΓΩΝΙΣΤΟΥΝ: WOODY ALLEN, TRACEY ULLMAN

Κάθε ημέρα / Ώρες Έναρξης: 18:10, 20:15, 22:20
* Ειδική επιπλέον παράσταση το Σάββατο στις 16:05
με ΔΩΡΕΑΝ ΠΟΠ ΚΟΡΝ

ΑΙΘΟΥΣΑ 1



TITANES / REMEMBER THE TITANS
Η ιστορία γράφεται από τους νικητές!
ΠΡΩΤΑΓΩΝΙΣΤΟΥΝ: DENZEL WASHINGTON, WILL PATTON, DONALD FAISON

Κάθε ημέρα / Ώρες Έναρξης: 17:45, 20:10, 22:35

ΑΙΘΟΥΣΑ 4

Ο ΜΕΞΙΚΑΝΟΣ / THE MEXICAN



Αγάπη χωρίς...δίχτυ ασφαλείας
ΠΡΩΤΑΓΩΝΙΣΤΟΥΝ: JULIA ROBERTS, BRAD PITT

Κάθε ημέρα / Ώρες Έναρξης: 20:10, 22:40

ΑΙΘΟΥΣΑ 3



DRIVEN
Οι ζωές 4 οδηγών Ράλι που κυνηγούν διαρκώς την απόλυτη αίσθηση της αδρεναλίνης!
ΠΡΩΤΑΓΩΝΙΣΤΟΥΝ: SYLVESTER STALLONE, BURT REYNOLDS

Κάθε ημέρα / Ώρες Έναρξης: 18:00, 20:25, 22:50

Kids Club • Παιδική Ζώνη

ΑΙΘΟΥΣΑ 4

μεταγλωτ. στα ελληνικά
Ο ΤΙΓΡΗΣ, Ο ΓΟΥΪΝΙ & Η ΠΑΡΕΑ ΤΟΥΣ
THE TIGGER MOVIE

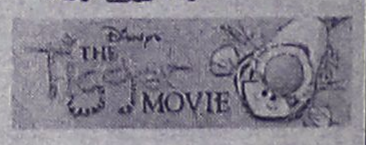

Κάθε ημέρα στην παιδική παράσταση **Δωρεάν Ποπ Κορν** για όλους τους μικρούς μας φίλους!

Κάθε ημέρα / Ώρες Έναρξης: 18:30

ΜΟΝΟ ΓΙΑ ΤΑ ΜΕΛΗ **Είναι η τυχερή σου ημέρα;**
Σε **ΚΑΘΕ** παράσταση, **ΚΑΘΕ** ταινίας, **ΚΑΘΕ** ημέρα, κάποιο από τα μέλη που παρακολουθούν την ταινία θα είναι το τυχερός που θα κερδίσει **1 απίθανο κινηματογραφικό δώρο!** Τα αποτελέσματα θα ανακοινώνονται αμέσως κατά την έξοδό σας από την αίθουσα.

SUMMER HAPPENING
Το Σάββατο μουσική από τον guest dj του CLUB JAGUAR

Για κρατήσεις θέσεων **24475** και **70670** (16:00 - 20:00)
Dimokratias 13, 85100 Rhodes

Άρτος (;) Θεάματα (;)...

... Και τηλεόραση (όπως λέμε τηλοψία...)

STAR

06.45 **Παιδικό πρόγραμμα**
10.55 **Ειδήσεις**
11.00 **Γλυκιά μου Αννα** (Ε)
12.00 **Η μικρή κυρία** (Ε) Αισθηματική-κοινωνική σειρά.
12.25 **Ο κόσμος του παιδιού.**
12.30 **Τόλμη και γοητεία.** Κοινωνική-αισθηματική σειρά.
13.00 **Ειδήσεις**
14.00 **Οι πεταλούδες ελεύθερες πετούν.** Νεανική σειρά.
15.00 **Σαμπρίνα, το κορίτσι της αγάπης.** Αισθηματική-κοινωνική σειρά
16.00 **Ιζαμπέλα, μια ερωτευμένη γυναίκα.** Αισθηματική-κοινωνική σειρά περουβιανής παραγωγής.
17.00 **Τζουλιάνα, η γυναίκα του ανέμου.** Δραματική σειρά.
18.00 **Ειδήσεις**
19.30 **Λόις και Κλαρκ.** Περιπετειώδης σειρά αμερικανικής παραγωγής.
20.30 **Στη λεωφόρο του Μέλροουζ.** Αισθηματική-κοινωνική σειρά.
21.30 **Ξένη ταινία.** «Το δέντρο των ονείρων». Δραματική. Παίζουν: Κέβιν Κόστνερ, Ελάιζα Γουντ
24.00 **Ειδήσεις.**
00.15 **Ξένη ταινία.** (Σ)
00.30 **Ξένη ταινία.** «Ανθρώπινη ασπίδα». Περιπέτεια.
02.30 **Πενσακόλα.** Περιπετειώδης σειρά.
03.30 **Τζέρι Σπίνγκερ.** Κοινωνική εκπομπή.
04.30 **Χάρι ο απίθανος.** Κωμική σειρά.
05.00 **Αστέρια στο πεντάγραμμο.**

ALTER

06.00 **Η Alter μουσική τηλεακρόαση**
10.00 **Σοφοκλέους live**
15.00 **Ειδήσεις**
15.55 **Δελτίο κωφών**
16.00 **Μουσικό αφιέρωμα**
17.30 **Αποδράσεις** (Ε)
18.00 **Ειδήσεις**
18.05 **Αποδράσεις** (Σ)
18.30 **Hackers** (Ε)
20.30 **Ειδήσεις**
21.30 **Πρώτη θέση**
22.00 **Ξένη ταινία.** «Ματίας Σάντορφ, ο μεγάλος επαναστάτης». Ιστορική περιπέτεια.
00.15 **Ειδήσεις**
00.30 **Ενας κι ένας** (Ε) Ενημερωτική εκπομπή με τον Θανάση Λάλα.
02.00 **Ειδήσεις** (Ε)
03.00 **Η Alter μουσική τηλεακρόαση**

Delta

ΔΙΑΜΑΝΤΕ ΕΡΓΑΛΕΙΑ

60 χλμ.Ρόδου Λίνδου
Συγκρότημα Μανουσέλη

ΚΟΦΤΗ ΧΕΙΡΟΣ ΔΙΑΤΡΗΤΙΚΑ

ΔΙΑΜΑΝΤΟΤΡΥΠΟΤΕΧΝΙΚΗ ΡΟΔΟΥ

ΑΔΑΜΑΝΤΟΦΟΡΟΙ ΔΙΣΚΟΙ ΚΟΠΗΣ ΓΙΑ ΓΡΑΝΙΤΗ, ΜΑΡΜΑΡΟ ΤΟΥΒΛΟ κ.τ.λ.

ΑΡΜΟΚΟΦΤΕΣ

ΤΡΥΠΑΜΕ ΚΟΒΟΥΜΕ ΣΠΑΜΕ

ΧΩΡΙΣ ΣΚΟΝΕΣ ΡΩΓΜΕΣ ΜΕΡΕΜΕΤΙΑ

ΠΩΛΗΣΕΙΣ & ΕΚΤΕΛΕΣΕΙΣ ΕΡΓΑΣΙΩΝ

Η ΠΟΛΥΧΡΟΝΗ ΜΑΣ ΠΕΙΡΑ ΣΤΟ ΕΞΩΤΕΡΙΚΟ ΜΑΣ ΔΙΝΕΙ ΤΗ ΔΥΝΑΤΟΤΗΤΑ ΝΑ ΒΡΙΣΚΟΥΜΕ ΛΥΣΗ ΕΚΕΙ ΠΟΥ ΟΙ ΑΛΛΟΙ ΣΗΚΩΝΟΥΝ ΤΑ ΧΕΡΙΑ ΨΗΛΑ!

ΤΗΛΕΦΩΝΗΣΤΕ ΜΑΣ
(0241) 69022 - 77986
ΚΙΝΗΤΟ: 0944 380562

ΥΠΕΥΘΥΝΟΣ
Μαρκος Τσεσμετζής

ΕΤ 1

06.00 **Οπως μας αρέσει**
07.30 **Παντός καιρού**
08.00 **Τα πρωινάκια**
08.30 **Ο μικρός κόσμος του δάσους**
09.00 **Ανακαλύπτω**
09.00 **Παγκόσμιο πρωτάθλημα υγρού στίβου**
14.00 **Ειδήσεις**
14.15 **Οπως μας αρέσει**
15.25 **Αταχτούληδες**
15.30 **Οι ατρόμητοι**
16.25 **Λούκι Λουκ**
17.00 **Ειδήσεις**
17.15 **Οι περιπέτειες της Μαύρης Καλλονής**
18.00 **Υμείς και ημείς**
20.00 **Κλήρωση ΠΡΟΤΟ-ΤΖΟΚΕΡ**
20.10 **Στα φτερά του έρωτα**
21.15 **Ελληνική ταινία.** «Η κραυγή». Αστυνομική περιπέτεια.
23.00 **Ειδήσεις-Καιρός**
23.35 **Ξένη ταινία.** «Ο κύριος Βερντού». Μαύρη κωμωδία
01.45 **Συνεικόνες**
02.15 **Αντ' αυτού**
03.00 **Παγκόσμιο πρωτάθλημα υγρού στίβου**

NET

08.30 **Ντοκιμαντέρ**
10.00 **Ελλάδος περιήγησις**
10.30 **Μύθοι και πολιτισμός στον 20ό αιώνα**
11.01 **Στα γρανάζια της παραγωγής της τροφής μας**
11.30 **Αποστολή: Πλανήτης Γη.** Ντοκιμαντέρ.
12.01 **Ο παράδεισος βρίσκεται κοντά μας**
13.00 **Ειδήσεις**
13.30 **Δελτίο Χρηματιστηρίου**
13.45 **Διαστημόπλοιο Γη**
14.00 **Οι εραστές της περιπέτειας**
15.00 **Ειδήσεις**
16.00 **Αγουρα στάχυα**
16.30 **Αφιερώματα**
17.30 **Το Αϊβαλιώτικο**
18.00 **Ειδήσεις**
18.05 **ART NET**
18.30 **Ενθάδε κείμεθα**
19.00 **Ειδήσεις**
19.05 **Πάμε στοίχημα**
19.10 **Στην καρδιά της ύλης**
19.30 **Στα γρανάζια της παραγωγής της τροφής μας**
20.00 **Ταξιδεύοντας στον πλανήτη με τον Στεφάν Πεϊρόν**
21.00 **Ειδήσεις**
22.00 **Ταξιδεύοντας στην Ελλάδα**
23.00 **Ρεπορτάζ χωρίς σύνορα**
24.00 **Ειδήσεις**
00.30 **Οι δρόμοι της τέχνης**

ΕΤ 3

08.01 **Ντοκιμαντέρ**
08.30 **Ινδία**
09.30 **Ντοκιμαντέρ** (Ε)
10000 **Ντοκιμαντέρ**
10.30 **Ντοκιμαντέρ**
11.00 **Η μέρα που σείστηκε η γη**
12.00 **Woman**
12.30 **Στιλ καφέ**
13.00 **Οι μεγάλοι ζωγράφοι**
13.30 **Ντοκιμαντέρ**
14.00 **Ντοκιμαντέρ**
15.00 **Ειδήσεις**
15.30 **Ντοκιμαντέρ**
16.00 **Το τρίτο μάτι**
17.00 **Θαλασσοθεραπεία**
18.30 **Αθλητικό ημίωρο**
19.00 **Ειδήσεις**
20.00 **Σχεδιασμός και παραγωγή**
20.30 **Εμποροι θανάτου**
21.00 **Επί τροχών**
21.30 **Ντοκιμαντέρ**
22.00 **Ξένη ταινία**
24.00 **Ειδήσεις**
01.00 **Θαλασσοθεραπεία** (Ε)

FILMNET

06.00 **Ξένη ταινία.** «Τοπ Μόντελ»
08.10 **Ξένη ταινία.** «Δική σου με απιστία»
10.00 **Ξένη ταινία.** «Συνάντησε τον Τζο Μπλακ»
13.05 **Ξένη ταινία.** «Η κατηγορούμενη». Δράμα.
15.20 **Ξένη ταινία.** «Κυρία με τα όλα της». Δραματική κομεντί.
17.00 **Ξένη ταινία.** «Το ασημένιο τρένο»
19.00 **Αλι Μακμπιλ**
20.00 **Ξένη ταινία.** «Εικίνδυνος συνδυασμός». Αστυνομικό θρίλερ.
22.00 **Ξένη ταινία.** «Τάκερ: Ο άνθρωπος και το ονειρό του». Δράμα.
23.35 **Ξένη ταινία.** «Παιχνίδια της τύχης». Αισθηματικό δράμα.
02.10 **Ξένη ταινία.** «Το κορίτσι του φεγγαριού»
03.35 **Ξένη ταινία.** «Οξυγόνο»
05.10 **Διασκέδαση τώρα!**

SUPER SPORT

17.00 **Αγώνες μπόουλινγκ**
18.00 **Αγώνες ταχυπλοΐας**
20.00 **Εξτρίμ σπορ**
21.00 **Δελτίο μεταγραφών.** Αθλητική εκπομπή.
21.15 **WNBA action**
22.00 **VIP.** Αθλητική εκπομπή.
23.00 **Ποδόσφαιρο**
01.00 **Ποδόσφαιρο**
02.45 **Αγώνες μοτοσικλέτας**
01.45 **Ποδόσφαιρο**

TEMPO

06.00 **Μουσικές επιλογές**
08.00 **Ο,τι ξημερώσει**
09.50 **Ειδήσεις**
09.55 **Tempo club**
13.00 **Radio active**
13.30 **Ειδήσεις**
15.00 **Tropical heat**
16.00 **Ελληνική ταινία.** «Αν όλες οι γυναίκες». Κωμωδία.
18.00 **Ειδήσεις**
18.45 **Ελληνική ταινία.** «Ο γυφτοαριστοκράτης»
20.35 **Maximalistes**
21.00 **Κεντρικό δελτίο ειδήσεων**
22.15 **Ξένη ταινία.**
24.00 **Ειδήσεις**
00.30 **Ξένη ταινία.** «Επάγγελμα εκτελεστής»
03.00 **Μουσικές επιλογές**

MEGA

06.00 **Οι τελευταίοι εγγονοί** (Ε)
07.00 **Πρώτη έκδοση** (Ε) Ενημερωτική εκπομπή με τον Χρήστο Βασιλόπουλο και την Ιφιγένεια Τσαντίλη
09.00 **Στην κόψη του ξυραφιού** (Ε)
10.00 **Ασυνήθεις ύποπτοι** (Ε)
10.45 **Χάι Ροκ** (Ε)
11.45 **Ιερή οικογένεια** (Ε)
12.15 **Μάνα είναι μόνο μία** (Ε)
13.10 **Δελτίο ειδήσεων στη νοηματική γλώσσα**
13.15 **Λαβ σόρρυ** (Ε) Κωμική σειρά.
14.00 **Ειδήσεις**
14.20 **Ολα για την υγεία**
15.00 **Το ρετιρέ** (Ε)
16.00 **Εμείς κι εμείς** (Ε) Κωμική σειρά.
17.00 **Ματιές στα γεγονότα**
17.15 **Για μια θέση στον ήλιο.** Κοινωνική σειρά Παίζουν: Πέτρος Φυσσούν, Πάνος Σκουρολιάκος, Ελένη Φιλίνη, Γιώργος Χριστοδούλου, Αλμπέρτο Εσκενάζυ
18.00 **Απαγορευμένη αγάπη.** Καθημερινή δραματική σειρά. Παίζουν: Κώστας Αρζόγλου, Νικήτας Τσακίρογλου, Τιτίκα Βλαχοπούλου, Τατιάνα Λύγαρη
18.40 **Οι άντρες δεν υπάρχουν πια** (Ε)
19.30 **Τα γεγονότα στις οκτώ**
21.00 **Σκυλίσια ζωή.** (Ε) Κωμική σειρά.
21.40 **Σ' αγαπώ, μ' αγαπάς.** (Ε) Κωμική σειρά. Παίζουν: Δήμητρα Παπαδοπούλου, Θοδωρής Αθερίδης
22.30 **Αέρινες σιωπές** (Ε) Κοινωνική σειρά. Παίζουν: Κώστας Αποστολίδης, Λήδα Ματσάγγου, Σωκράτης Αλαφούζος, Παναγιώτα Βλαντή
23.20 **Οι γιατροί του Λος Αντζελες.** Δραματική σειρά. Παίζουν: Κεν Ολιν, Ματ Κρέιβεν, Ρικ Ρόμπερτς
00.15 **Τελευταία γεγονότα**
00.30 **Οι γιατροί του Λος Αντζελες** (Σ)
01.00 **Μυστικές αποστολές**
02.00 **Τηλεμάρκετινγκ**
02.30 **Fashion TV**

ANT 1

06.00 **Τα νέα του ANT1 Satellite**
06.20 **Ειδήσεις του CBS**
06.45 **Κινούμενα σχέδια**
06.55 **Ειδήσεις στη νοηματική γλώσσα**
07.00 **Καλημέρα Ελλάδα.** Καθημερινή ενημερωτική εκπομπή.
10.00 **Πρωινός καφές (best of).** Με την Ελένη Μενεγάκη.
13.10 **Super game**
13.15 **Εκείνες κι εγώ.** Κωμική σειρά. (Ε)
14.00 **Τα νέα του ANT-1**
14.40 **Χρήμα και Χρηματιστήριο.** Οικονομική ενημέρωση.
14.45 **Και οι παντρεμένοι έχουν ψυχή** (Ε) Κωμική σειρά. Παίζουν: Αντώνης Καφετζόπουλος, Ρένια Λουιζίδου
15.50 **Οι μεν και οι δεν** (Ε) Κωμική σειρά.
16.40 **Ατίθασα νιάτα.** Κοινωνική σειρά
17.45 **Τα νέα του ANT-1 σε 5'**
17.50 **Καλημέρα ζωή.** Κοινωνική σειρά. Παίζουν: Γιώργος Βασιλείου, Μίνα Χειμώνα, Μυρτώ Πισπίνη
18.45 **Η λάμψη.** Κοινωνική σειρά.
19.25 **Τα νέα του ANT-1**
21.05 **Κωνσταντίνου και Ελένης** (Ε) Κωμική σειρά. Παίζουν: Χάρης Ρώμας, Ελένη Ράντου.
22.00 **Εγκλήματα** (Ε) Κωμωδία καταστάσεων .
23.00 **The Seferlee show.** Ψυχαγωγική εκπομπή.
24.00 **Νυχτερινές ειδήσεις**
00.15 **X-files**
01.15 **Τολμηρές ιστορίες** (Ε)
02.15 **Ξένη ταινία.** «Τούλσα». Δραματική περιπέτεια.
03.45 **Τηλεμάρκετινγκ**
04.45 **Η θυσά** (Ε)
05.30 **Βασίλης, Ιάσων και Ντόκυ** (Ε)

ALPHA

06.00 **Πρώτη ενημέρωση.** Ενημερωτική εκπομπή με τον Γιώργο Γαβαλά και τη Ρένα Γκούμα.
08.00 **Το μαγκαζίνο του Alpha** Ενημερωτική εκπομπή.
10.00 **Αλόντρα** (Ε)
10.30 **Ολα για την αγάπη** (Ε) Κοινωνική σειρά
12.15 **Πακίτα.** Κοινωνική σειρά.
14.00 **Ειδήσεις**
15.15 **Ελληνική ταινία.** «Το έξυπνο πουλί». Κωμωδία. Παίζουν: Κώστας Χατζηχρήστος, Αννα Φόνσου, Βασίλης Αυλωνίτης.
17.00 **Υπαστυνόμος Ρεξ.** Αστυνομική σειρά.
18.00 **Ροζαλίντα.** Κοινωνική σειρά. Παίζουν: Ταλία, Φερνάντο Καρίλο, Αντζέλικα Μαρία, Λουπίτα Φερέρ.
19.30 **Ειδήσεις**
21.00 **Θα σε δω στο πλοίο** (Ε)
22.00 **Βαλένθια - Λίβερπουλ.** Αγώνας ποδοσφαίρου.
24.00 **Ειδήσεις**
00.10 **Ντοκιμαντέρ**
00.30 **Ξένη ταινία.** «Χαμένες ελπίδες». Κοινωνικό δράμα. παίζουν: Αλίσια Σίλβερστόουν, Τζέραλντ ΜακΡόνεϊ, Αντριου Πράιν
02.00 **413 Hope street.** Περιπετειώδης σειρά
03.00 **Αντζελα.** Κοινωνική σειρά.
04.00 **Ταμπού** (Ε). Κοινωνική σειρά.
05.00 **Μοιραίο πάθος** (Ε) Κοινωνική σειρά.

ΚΗΔΕΙΑ

Την λατρευτή μας μητέρα, γιαγιά, προγιαγιά και θεία
ΒΑΛΑΣΙΑ ΒΑΡΔΕΛΛΗ
ετών 95
κηδεύουμε σήμερα Πέμπτη 26 Ιουλίου 2001 και ώρα 11 π.μ. από τον Ιερό Ναό Μητροπόλεως Ρόδου.
Τα παιδιά: Τσαμπίκα, Κώστας-Φανή, Μιχάλης-Μαρία
Τα εγγόνια, τα δισέγγονα, τα ανίψια και οι λοιποί συγγενείς.

ΜΝΗΜΟΣΥΝΑ

Την 26η Ιουλίου ημέρα Πέμπτη και ώρα 8.30 π.μ. εις τον Ιερό Ναό Ταξιαρχών κοιμητηρίου Ρόδου, τελούμεν 6μηνο μνημόσυνο υπέρ αναπαύσεως της ψυχής της λατρευτής μας συζύγου, μητέρας, γιαγιάς, αδελφής και θείας
ΜΑΡΙΑΣ ΛΕΡΙΑ
Ο σύζυγος: Κωνσταντίνος
Τα παιδιά: Άννα- Νίκος, Γιάννης- Θάλεια, Σταύρος
Τα εγγόνια, τ' αδέλφια, τ' ανήψια και οι λοιποί συγγενείς

Την 27η Ιουλίου ημέρα Παρασκευή και ώρα 8 π.μ. εις τον Ιερό Ναό Αγίας Ειρήνης Ορφανοτροφείου Θηλέων Ρόδου, τελούμεν 40ήμερο μνημόσυνο υπέρ αναπαύσεως της ψυχής του λατρευτού μας συζύγου, πατέρα, παππού και θείου
ΚΩΝΣΤΑΝΤΙΝΟΥ ΚΑΡΑΒΟΛΙΑ
Η σύζυγος: Παναγιώτα
Τα παιδιά: Νικήτας-Φανή, Γιώργος-Ντίνα
Τα εγγόνια, τ' ανήψια και οι λοιποί συγγενείς



Την 27η Ιουλίου ημέρα Παρασκευή και ώρα 8 π.μ. εις τον Ιερό Ναό Αγίου Φανουρίου Ρόδου, τελούμεν ετήσιο μνημόσυνο υπέρ αναπαύσεως της ψυχής της λατρευτής μας μητέρας, γιαγιάς, αδελφής και θείας
ΜΑΡΙΑΣ ΝΙΚΟΛΗ
Τα παιδιά: Μιχάλης-Κατερίνα, Σωτήρης-Μαριάννα, Πόπη-Τάκης Μαγκαφά, Νεκτάριος
τα εγγόνια, τ' αδέλφια, τ' ανήψια και οι λοιποί συγγενείς



Την 28η Ιουλίου ημέρα Σάββατο και ώρα 8 π.μ. εις τον Ιερό Ναό Ταξιαρχών Νεκροταφείου Ρόδου, τελούμεν ετήσιο μνημόσυνο υπέρ αναπαύσεως της ψυχής της λατρευτής μας συζύγου, μητέρας, κόρης, αδελφής και θείας
ΑΝΑΣΤΑΣΙΑΣ ΛΑΔΟΠΟΥΛΟΥ
Ο σύζυγος: Αντώνης
Τα παιδιά: Νίκος-Σπυριδούλα
Οι γονείς: Βασίλης-Ευγενία
Η πεθερά: Μαρίτσα
Τ' αδέλφια και οι λοιποί συγγενείς



Την 28η Ιουλίου ημέρα Σάββατο και ώρα 8 π.μ. εις τον Ιερό Ναό Αγίας Ειρήνης Ορφανοτροφείου Θηλέων Ρόδου, τελούμεν 2ετές μνημόσυνο υπέρ αναπαύσεως της ψυχής της λατρευτής μας μητέρας και γιαγιάς
ΑΘΗΝΑΣ ΚΑΛΟΥΔΗ
Τα παιδιά, τα εγγόνια και οι λοιποί συγγενείς



Την 28η Ιουλίου ημέρα Σάββατο και ώρα 8 π.μ. εις τον Ιερό Ναό Αγίας Ειρήνης Ορφανοτροφείου Θηλέων Ρόδου, τελούμεν ετήσιο μνημόσυνο υπέρ αναπαύσεως της ψυχής του λατρευτού μας συζύγου, υιού, γαμπρού, ανηψιού και εξάδελφου
ΑΝΑΣΤΑΣΙΟΥ ΣΟΥΛΟΥΝΙΑ
Η σύζυγος: Ελένη
Η μητέρα: Αργυρώ
Η πεθερά: Μαρία
Οι θείοι, τ' εξαδέλφια και οι λοιποί συγγενείς



Την 28η Ιουλίου ημέρα Σάββατο και ώρα 8 π.μ. εις τον Ιερό Ναό Αγίου Δημητρίου Παλαιού Νεκροταφείου Ρόδου, τελούμεν 6μηνο μνημόσυνο υπέρ αναπαύσεως της ψυχής του λατρευτού μας συζύγου, πατέρα, παππού και θείου
ΣΤΑΥΡΟΥ ΠΑΠΟΥΤΣΗ
Η σύζυγος: Αικατερίνη
Τα παιδιά: Μαρία-Μιχάλης
Τα εγγόνια, τ' αδέφλια, τ' ανίψια και οι λοιποί συγγενείς



Την 28η Ιουλίου ημέρα Σάββατο και ώρα 8.30 π.μ. εις τον Ιερό Ναό Αγίας Ειρήνης Ορφανοτροφείου Θηλέων Ρόδου, τελούμεν ετήσιο μνημόσυνο υπέρ αναπαύσεως της ψυχής του λατρευτού μας πατέρα, παππού, αδελφού και θείου
ΒΑΣΙΛΕΙΟΥ ΦΡΑΓΚΕΣΚΑΚΗ
Τα παιδιά: Νικόλαος-Γεωργία, Χριστίνα-Ιωάννης
Τα εγγόνια, τ' αδέλφια, τ' ανίψια και οι λοιποί συγγενείς



Την 29η Ιουλίου ημέρα Κυριακή και ώρα 8.30 π.μ. στον Ιερό Ναό Κοιμήσεως Θεοτόκου Λίνδου (Λίνδος), τελούμεν 9μηνο μνημόσυνο υπέρ αναπαύσεως της ψυχής του λατρευτού μας συζύγου, πατέρα και παππού
ΔΗΜΗΤΡΙΟΥ ΦΙΛΙΠΠΟΥ
(Καθηγητού Μαθηματικών)
Τα παιδιά, τα εγγόνια και οι λοιποί συγγενείς

ΙΕΡΑ ΜΗΤΡΟΠΟΛΙΣ ΡΟΔΟΥ
ΙΕΡΟΝ ΝΑΫΔΡΙΟΝ ΑΓΙΑΣ ΕΙΡΗΝΗΣ
ΚΑΙ ΤΡΙΩΝ ΙΕΡΑΡΧΩΝ
(ΠΑΝΕΠΙΣΤΗΜΙΟΥ ΑΙΓΑΙΟΥ ΡΟΔΟΥ)

ΠΑΝΗΓΥΡΙΣ

Φέρουμε σε γνώση του φιλόθρησκου λαού μας ότι στις 28 Ιουλίου 2001 ημέρα μνήμης της Οσίας Ειρήνης της Χρυσοβαλάντου πανηγυρίζει το ιερό μας ναΰδριον που βρίσκεται στην αυλή του Πανεπιστημίου Αιγαίου Ρόδου.
Θα γίνουν οι παρακάτω λατρευτικές εκδηλώσεις:
Την Παρασκευή 27 Ιουλίου 2001: Και ώρα 7.30-9 βραδυνή θα ψαλλεί Πανηγυρικός εσπερινός με κήρυγμα, αρτοκλασία και μήλα της Αγίας. Στις 9 το βράδυ θα γίνει η περιφορά της εικόνας της Οσίας Ειρήνης Χρυσοβαλάντου με τη συνοδεία της Φιλαρμονικής του Δήμου Ρόδου.
Το Σάββατο 28 Ιουλίου 2001: και ώρα 07.00-10.30 πρωινή θα ψαλλεί ο όρθρος και η πανηγυρική θεία λειτουργία με κήρυγμα, αγίασμα, κεράσματα, μήλα και αρτοκλασία της Αγίας.
Το Σάββατο 28 Ιουλίου 2001: και ώρα 7.30-9 βραδυνή θα ψαλλεί η παράκληση της Οσίας Ειρήνης της Χρυσοβαλάντου.

Εκ του Ιερού Ναϋδρίου

ΙΕΡΟΣ ΝΑΟΣ
ΚΟΙΜΗΣΕΩΣ ΘΕΟΤΟΚΟΥ
ΙΑΛΥΣΟΥ

ΠΑΝΗΓΥΡΙΣ

Φέρομεν εις γνώσιν του φιλόθρησκου εορταστικού κοινού ότι την 26η τρέχοντος μηνός ημέρα Πέμπτη, πανηγυρίζει ο Ιερός Ναός Αγίας Παρασκευής Ιαλυσού.
Την εσπέρα θα ψαλεί πανηγυρικός εσπερινός μετ' αρτοκλασίας, χοροστατούντος του Σεβασμιοτάτου Μητροπολίτου Ρόδου κ. ΑΠΟΣΤΟΛΟΥ.
Τη δε πρωία θα ψαλεί η Θεία Λειτουργία.
Μετά το πέρας της Θείας Λειτουργίας θα ακολουθήσει λιτάνευση της Ιεράς Εικόνας.
Ώρα έναρξης εσπερινού: 19.30
Ώρα έναρξης Θείας Λειτουργίας: 07.30

Εκ της Εκκλησιαστικής
Επιτροπής Ιαλυσού

ΑΚΟΥΣΤΙΚΑ ΒΑΡΗΚΟΪΑΣ

ΕΠΙΣΚΕΨΗ ΣΤΗ ΡΟΔΟ

ΤΕΤΑΡΤΗ 1 ΑΥΓΟΥΣΤΟΥ-ΠΕΜΠΤΗ 2 ΑΥΓΟΥΣΤΟΥ
Ξενοδοχείο *ΔΕΣΠΩ* τηλ. 22.571

Νέα αφανή και μικροσκοπικά μοντέλα ακουστικών, αυτάκια και όλο μέσα στο αυτί για όλες τις παθήσεις και για παιδικές βαρηκοΐες ΑΜΕΡΙΚΑΝΙΚΩΝ ΚΑΙ ΕΥΡΩΠΑΪΚΩΝ εργοστασίων.

ΧΡΗΣΤΟΣ ΓΑΛΙΩΤΟΣ
ΑΘΗΝΑ: ΒΕΡΑΝΖΕΡΟΥ 22 (3ος όροφος)
τηλ. (01) 5220.747

ΕΛΛΗΝΙΚΗ ΔΗΜΟΚΡΑΤΙΑ
ΝΟΜΟΣ ΔΩΔΕΚΑΝΗΣΟΥ
ΔΗΜΟΣ ΙΑΛΥΣΟΥ
ΠΟΛΙΤΙΣΤΙΚΟΣ ΟΡΓΑΝΙΣΜΟΣ ΜΕΚΤΟ

ΠΡΟΣΚΛΗΣΗ

Ο δήμαρχος **Στέργος Στάγκας** και το διοικητικό συμβούλιο του Πολιτιστικού Οργανισμού ΜΕΚΤΟ του Δήμου Ιαλυσού σας προσκαλούν στην παράσταση του μουσικοχορευτικού συγκροτήματος από τη Βραζιλία Copa Samba και Leonardo Gomez.
Η εκδήλωση θα γίνει το Σάββατο 28 Ιουλίου στις 9 το βράδυ στην πλατεία Αποστολίδη, στο πλαίσιο του 19ου διεθνούς φεστιβάλ "Ιαλύσια 2001".

Ο δήμαρχος
Στέργος Στάγκας

ΔΗΜΟΣ ΡΟΔΙΩΝ

ΑΝΑΚΟΙΝΩΣΗ

Από το Τμήμα ΔΗ.ΦΟ.ΔΩ. της Διεύθυνσης Οικονομικών του Δήμου Ροδίων ανακοινώνεται ότι, όπως κάθε τέλος τριμήνου, τα γραφεία της Υπηρεσίας θα παραμένουν ομοικτά τις τρείς τελευταίες ημέρες της προθεσμίας (Παρασκευή 27, Δευτέρα 30 και Τρίτη 31 Ιουλίου) και τα απογεύματα, από τις 4 έως τις 8 μ.μ., ώστε να εξυπηρετούν τους υπόχρεους να υποβάλουν δήλωση.
Σε κάθε περίπτωση, πάντως, υπενθυμίζεται ότι καλό θα είναι οι υπόχρεοι υποβολής δήλωσης να τακτοποιούν εγκαίρως τις υποχρεώσεις τους, ώστε να αποφεύγεται ο συνωστισμός της τελευταίας στιγμής.

Μ.Ε.Κ.Τ.Ο-ΔΗΜΟΥ ΚΑΛΛΙΘΕΑΣ

ΠΡΟΣΚΛΗΣΗ

ΕΚΔΗΛΩΣΕΙΣ "ΚΑΛΟΚΑΙΡΙ 2001"

Για τον μήνα Ιούλιο ο Πολιτιστικός Οργανισμός του Δήμου Καλλιθέας παρουσιάζει:
19/7/01, Κοσκινού, ώρα 20.00
Το Πανηγύρι των κλόουν
Κλόουν και ξυλοπόδαροι σε ένα θέαμα για τους μικρούς μας φίλους.
26/7/01, Κοσκινού, ώρα 20.30
Βραδιά Ελληνικών Χορών
Από το Πολιτιστικό Σωματείο Ελληνικών χορών, Νέλης Δημόγλου.
27/7/01, Καλυθιές, ώρα 20.00
Το πανηγύρι των κλόουν
Κλόουν και ξυλοπόδαροι σε ένα θέαμα για τους μικρούς μας φίλους.
28/7/01, Φεστιβάλ Σύμης
Συμμετοχή της Φιλαρμονικής του Δήμου Καλλιθέας στο Φεστιβάλ Σύμης.
29/7/01, Ψίνθος, ώρα 20.00
Το πανηγύρι των κλόουν
Κλόουν και ξυλοπόδαροι σε ένα θέαμα για τους μικρούς μας φίλους.
30/7/01, Φαληράκι, ώρα 20.30
Μουσική & χοροί από την λατινική Αμερική
Συμμετέχει το συγκρότημα COPA SABA
Με 8 μουσικούς και 6 χορευτές.

Ο πρόεδρος του Δ.Σ.
ΜΕΚΤΟ Δήμου Καλλιθέας
ΗΛΙΑΣ ΗΛΙΑΔΗΣ

ΧΟΡΗΓΟΙ: "ΙΡΙΣ" Ανθοπωλείο ΚΑΜΠΟΥΡΗ ΜΑΡΙΑ, CAFE & COCKTAIL BAR, MUSTIQUE, GRILL HOUSE ROUMELI No 2, ΕΛΑΣΤΙΚΑ-ΖΑΝΤΕΣ "Ο ΜΑΚΗΣ", MUSIC SPOT ΚΑΤΣΕΛΑ ΜΑΡΙΑ, ΕΣΤΙΑΤΟΡΙΟ "ΠΗΓΗ ΦΑΣΟΥΛΙ", Μουσικός Οίκος ΚΑΡΑΒΕΛΛΑΚΗ Α.Ε., ΚΟΥΓΙΩΣ Π. Α.Β.Ε.Ε., SUPER MARKET" Π. ΠΑΝΑΓΙΩΤΑΣ, ΕΠΙΠΛΑ Η ΛΥΣΗ Α.Ε.Β.Ε., RODOS GOLD VOGIATZIS, Ξεν. ALDEMAR PARADISE ROYAL MARE, ΥΠΕΡ ΜΑΡΚΕΤ ΣΠΑΝΟΣ, Μπετόν· "ΣΤΑΡ", ΓΑΒΡΙΗΛ ΠΛΑΤΗΣ-ΕΠΙΠΛΑ γραφείου, ΚΥΠΡΙΩΤΗΣ-Εμπορία ειδών υγιεινής, WATER PARK, ΚΑΜΠΟΥΡΗΣ-ΜΑΧΑΙΡΑΣ Α.Ε. Σκυρόδεμα Ρόδου, TV ΙΡΙΔΑ & TV ΩΜΕΓΑ, ΡΑΔΙΟ ΛΥΧΝΑΡΙ, FM 12, ΕΡΑ ΡΟΔΟΥ, ΡΑΔΙΟ ΑΡΧΑΓΓΕΛΟΣ.

ΓΡΑΦΕΙΟ ΤΕΛΕΤΩΝ & ΜΝΗΜΟΣΥΝΩΝ ΡΟΔΟΥ
ΣΤΕΦΑΝΑ-ΣΤΟΛΙΣΜΟΙ

"ΑΜΕΡΙΚΑΝΟΥ"

ΑΜΕΣΗ ΕΞΥΠΗΡΕΤΗΣΗ ΟΛΟ ΤΟ 24 ΩΡΟ

Αναλαμβάνουμε την τελετή και με τα έξοδα που χορηγούν τα ταμεία χωρίς καμία επιβάρυνση. ΙΚΑ, ΤΕΒΕ, ΤΑΞΥ, ΔΗΜΟΣΙΟΥ, ΛΙΜΕΝΙΚΩΝ, ΟΓΑ και λοιπά ταμεία. Τους ΑΠΟΡΟΥΣ ΔΩΡΕΑΝ.

Πλατεία Βρούχου στην Μητρόπολη
τηλέφωνα: 28901-33400

ΕΛΛΗΝΙΚΗ ΔΗΜΟΚΡΑΤΙΑ
ΝΟΜΟΣ ΔΩΔΕΚΑΝΗΣΟΥ
ΔΗΜΟΣ ΚΑΡΠΑΘΟΥ
ΔΗΜΟΤΙΚΟΣ ΟΡΓΑΝΙΣΜΟΣ ΝΕΟΛΑΙΑΣ ΚΑΙ ΑΘΛΗΣΗΣ
Αρ. Πρωτ. 60/2001

ΑΝΑΚΟΙΝΩΣΗ

Για την πρόσληψη προσωπικού με σύμβαση εργασίας ιδιωτικού δικαίου ορισμένου χρόνου.

Ο Δημοτικός Οργανισμός Νεολαίας και Αθλησης (ΔΟΝΑ) Καρπάθου ύστερα από τις
1. Τις διατάξεις του άρθρου 6 του Νόμου 2527/1997 (ΦΕΚ 206/Α/8-10-1997) με τις οποίες η αρμοδιότητα καθορισμού του αριθμού των προσώπων τα οποία μπορούν να απασχολούνται οι ΟΤΑ Α' και Β' βαθμού και τα νομικά πρόσωπα με σύμβαση μίσθωσης έργου ασκείται από τον Γενικό Γραμματέα της Περιφέρειας.
2. Τις ανάγκες του ΔΟΝΑ Δήμου Καρπάθου για την εκτέλεση των έργων του.
3. Την αριθμ. ΔΙΠΠ/Φ. ΕΓΚΡ. 1/178/4951/7-5-2001 απόφαση της επιτροπής του άρθρου 2 παρ. 1 της αριθμ. 55/98 ΠΥΣ.
4. Το υπ' αριθμ. Οικ. 21689/13-6-2001 έγγραφο του ΥΠ.ΕΣ.Δ.Δ.Α.

Θα προσλάβει προσωπικό με σύμβαση εργασίας ιδιωτικού δικαίου ορισμένου χρόνου, συνολικού αριθμού 1 ατόμου για την κάλυψη αναγκών του ΔΟΝΑ Καρπάθου.

ΕΙΔΙΚΟΤΗΤΑ: ΠΕ γυμναστών
Αριθμός: 1
Ειδικά τυπικά προσόντα: Πτυχίο ΤΕΦΑΑ ή δίπλωμα τμήματος Επιστήμης Φυσικής Αγωγής και Αθλητισμού (ΤΕΦΑΑ) ΑΕΙ της ημεδαπής ή ισότιμο αντίστοιχης ειδικότητας σχολών της αλλοδαπής.
Χρονική διάρκεια: 1 έτος
Οι υποψήφιοι πρέπει να έχουν ηλικία από 18 έως 65 ετών.
Οι υποψήφιοι δεν πρέπει να έχουν κώλυμα κατά το άρθρο 8 του Υπαλληλικού κώδικα (καταδίκη, υποδικία, δικαστική συμπαράσταση), με επιφύλαξη των ειδικών διατάξεων του άρθρου 4 παρ. 6 του Ν. 2207/1994.
Γνωστοποιείται ότι μεταξύ των υποψηφίων έχουν πρώτη προτεραιότητα οι μακροχρονίως άνεργοι εγγεγραμμένοι στον ΟΑΕΔ για διάστημα 12 τουλάχιστον συνεχών μηνών (άρθρο 9 Ν. 2434/96) και έπονται οι λοιποί άνεργοι ή ανεπάγγελτοι.
Η σειρά κατάταξης των παραπάνω δύο κατηγοριών ανέργων υποψηφίων γίνεται από άποψη εντοπιότητας (κατοικία-δημοτικότητα) και κριτηρίων ως εξής:
Από άποψη εντοπιότητας:
Πρώτη προτεραιότητα πρόσληψης έχουν:
1. Οι κάτοικοι και δημότες του Δήμου Καρπάθου
2. Οι μόνιμοι κάτοικοι του Δήμου Καρπάθου.
3. Οι μόνιμοι κάτοικοι της κοινότητας Ολύμπου.
4. Οι μόνιμοι κάτοικοι των δήμων και κοινοτήτων του νομού Δωδεκανήσου
5. Οι μόνιμοι κάτοικοι των δήμων και κοινοτήτων της περιφέρειας Νοτίου Αιγαίου
6. Οι μόνιμοι κάτοικοι των υπολοίπων νομών της Χώρας.

Από άποψη κριτηρίων:
Η σειρά κατάταξης κάθε ομάδας εντοπιότητας γίνεται με βάση τα επόμενα κατά σειρά κριτήρια σε πέντε κατηγορίες.
Για κάθε κατηγορία υποψηφίων αναλογεί το 20% των θέσεων που προκηρύσσονται. Όταν οι θέσεις που προκηρύσσονται δεν επαρκούν για όλες τις κατηγορίες κατανέμονται ανά μία με τη σειρά των κατηγοριών. Αν σε μία κατηγορία οι υποψήφιοι δεν καλύπτουν το σύνολο των θέσεων που αντιστοιχεί στο ποσοστό της, οι θέσεις που περισσεύουν, κατανέμονται αναλογικά στις λοιπές κατηγορίες με τη σειρά των κατηγοριών.
Α) Οι έχοντες ανήλικα τέκνα.
Β) Τα τέκνα πολύτεκνων οικογενειών, προτασσόμενων των υποψηφίων μέχρι 25 ετών (ασχέτως αν αυτά είναι άγαμα ή έγγαμα), χωρίς να αποκλείονται τα μεγαλύτερης ηλικίας.
Γ) Οσοι συνοικούν και έχουν την επιμέλεια συζύγου ή ενηλίκου ή ανηλίκου τέκνου ή αδελφού με βαριά ηθικά ή ψυχοσωματικά προβλήματα με αναπηρία 67% και άνω.
- Οσοι έχουν την επιμέλεια συζύγου ή γονέων ή αδελφού μη δυνάμενου να αυτοεξυπηρετηθεί λόγω παθήσεως ή λόγω ηλικίας μεγαλύτερης των 78 ετών.
Δ) Οι νέοι ηλικίας 18-28 ετών.
Ε) Οι υπόλοιποι υποψήφιοι άνω των 28 ετών.
Επισημαίνεται ότι στην 4η και 5η κατηγορία κατατάσσονται κατά περίπτωση, βάσει της ημερομηνίας γέννησής τους, και οι πέρα του αριθμού των προσλαμβανομένων υποψήφιοι των τριών πρώτων κατηγοριών αντίστοιχης ηλικίας.
Σημειώνεται ότι επί ίσων προϋποθέσεων, προτάσσονται υποψήφιοι με ορισμένες άλλες ιδιότητες, οι οποίες ορίζονται συγκεκριμένα στην παρ. 11 του άρθρου 21 του Ν. 2190/94 (ο άνεργος που έχει απολυθεί από συνεταιριστική οργάνωση που προήλθε από συγχώνευση αγροτικών συνεταιριστικών οργανώσεων της παραγρ. 2 του άρθρου 23 του Ν. 2538/1997 και εφ' όσον είχε συνεχή προϋπηρεσία δύο (2) τουλάχιστον ετών, ο άνεργος που έχει απολυθεί λόγω κατάργησης υπηρεσιών του δημοσίου, ΝΠΔΔ, ΟΤΑ, ή ΝΠΙΔ της παρ. 1 του άρθρου 14 του Ν. 2190/1994 και εφ' όσον είχαν υπηρεσία δύο τουλάχιστον ετών, ο γονέας τέκνου με βαριά ηθικά ή ψυχοσωματικά προβλήματα ποσοστού αναπηρίας 67% και άνω, γονέας που βαρύνεται βάση δικαστικής, αποφάσεως ή συμβολαιογραφικής πράξεως με την διατροφή ανήλικων τέκνων, άλλως αυτός που έχει την επιμέλεια τους και είναι άγαμος, ή χήρος ή διαζευγμένος ή σε διάσταση, τα τέκνα θυμάτων πολέμου, τα τέκνα συνταξιοδοτούμενων αναπήρων πολέμου, τα τέκνα αναπήρων και θυμάτων πολέμου, αμάχου πληθυσμού, και τα τέκνα τραυματιών ή πολεμιστών της ζώνης των πρόσω).
Οι μακροχρονίως άνεργοι υποψήφιοι προτάσσονται εντός της ομάδας εντοπιότητας και της κατηγορίας κριτηρίων που ανήκουν και προσλαμβάνονται εφ' όσον στην αντίστοιχη ομάδα εντοπιότητας και κατηγορία κριτηρίων αναλόγει θέση.

ΠΡΟΘΕΣΜΙΑ ΥΠΟΒΟΛΗΣ ΑΙΤΗΣΕΩΝ

Οι ενδιαφερόμενοι μπορούν να υποβάλλουν αίτηση στα γραφεία του Δημοτικού Οργανισμού Νεολαίας και Αθλησης στο εμπορικό κέντρο Αυλα 1, στα Πηγάδια Καρπάθου, αρμόδια κ. Κωστή Σοφία, εντός προθεσμίας δέκα (10) ημερών, που αρχίζει από την επόμενη ημέρα της τελευταίας δημοσίευσης της παρούσας σε τοπικές εφημερίδες ή της ανάρτησής της στο κατάστημα της υπηρεσίας και στο χώρο ανακοινώσεων του δημοτικού καταστήματος, εφ' όσον η ανάρτησή της είναι τυχόν μεταγενέστερη της δημοσίευσης στις εφημερίδες.

ΑΠΑΡΑΙΤΗΤΑ ΔΙΚΑΙΟΛΟΓΗΤΙΚΑ

Οι ενδιαφερόμενοι μαζί με την αίτησή τους πρέπει να υποβάλουν υποχρεωτικώς τα εξής δικαιολογητικά:
1. Κυρωμένο φωτοαντίγραφο των δύο όψεων της αστυνομικής ταυτότητας.
2. Κυρωμένο φωτοαντίγραφο του τίτλου των σπουδών τους.
3. Κυρωμένο φωτοαντίγραφο άδειας άσκησης του επαγγέλματος.
4. Υπεύθυνη δήλωση του Ν. 1599/1986 ότι δεν έχουν κώλυμα κατά το άρθρο 8 του Υπαλληλικού Κώδικα: α) ότι δεν έχουν καταδικαστεί για κακούργημα και σε οποιαδήποτε κλοπή, υπεξαίρεση (κοινή και στην υπηρεσία), απάτη, εκβίαση, πλαστογραφία, απιστία δικηγόρου, δωροδοκία, καταπίεση, απιστία περί την υπηρεσία παράβαση καθήκοντος καθ' υποτροπή, συκοφαντική δυσφήμιση, καθώς και για οποιοδήποτε έγκλημα κατά της γενετήσιας ελευθερίας ή οικονομικής εκμετάλλευσης της γενετήσιας ζωής, δεν έχουν λόγω καταδίκης στερηθεί τα πολιτικά τους δικαιώματα, έστω και αν έχει λήξει ο χρόνος που ορίστηκε για την στέρηση, (β) ότι δεν είναι υπόδικοι και δεν έχουν παραπεμφθεί με τελεσίδικο βούλευμα για κακούργημα ή πλημμέλημα, (γ) ότι δεν έχουν λόγω καταδίκης στερηθεί τα πολιτικά τους δικαιώματα και για όσο χρόνο διαρκεί η στέρηση αυτή (δ) ότι δεν τελούν υπό δικαστική συμπαράσταση.
5. Υπεύθυνη δήλωση του Ν. 1599/86 στην οποία να δηλώνουν αν το έτος 2000 έχουν απασχοληθεί σε δημόσια υπηρεσία ή νομικό πρόσωπο του άρθρου 14 παρ. 1 του Ν. 2190/94 με την ιδιότητα του εποχιακού υπαλλήλου ή για κάλυψη περιοδικών ή πρόσκαιρων αναγκών, ή όχι. Σε περίπτωση που έχουν απασχοληθεί να δηλώσουν την υπηρεσία στην οποία απασχολήθηκαν και την ακριβή χρονική διάρκεια της απασχόλησης (έναρξη και λήξη).
6. Πρόσφατη βεβαίωση του ΟΑΕΔ για την απόδειξη της μακροχρόνιας ανεργίας.
7. Υπεύθυνη δήλωση του Ν. 1599/1986 ότι ο υποψήφιος είναι άνεργος και ανεπάγγελτος.
8. Πιστοποιητικό οικογενειακής κατάστασης.
9. Πιστοποιητικό του οικείου Δήμου ή κοινότητας για τη μόνιμη κατοικία του υποψηφίου.
10. Προκειμένου για απολυμένους από αγροτικές συνεταιριστικές οργανώσεις σύμφωνα με την παρ. 2 του άρθρου 23 του Ν.2538/1997, βεβαίωση της νέας συνεταιριστικής οργάνωσης ότι είχαν συνεχή υπηρεσία δύο (2) τουλάχιστον ετών και πρόσφατη βεβαίωση του ΟΑΕΔ ότι είναι άνεργοι.

Επιπροσθέτως:
Τα δικαιολογητικά τα οποία πρέπει να υποβάλουν οι υποψήφιοι για υπαγωγή τους σε ομάδα εντοπιότητας και σε κατηγορίες κριτηρίων της παρ. 11 του άρθρου 21 Ν. 2190/94 αναφέρονται σε επεξηγηματικό σημείωμα (ΠΑΡΑΡΤΗΜΑ ΙΙ) που αποτελεί αναπόσπαστο μέρος της παρούσας ανακοίνωσης και βρίσκεται αναρτημένο στο κατάστημα της υπηρεσίας και στο χώρο ανακοινώσεων του δημοτικού καταστήματος.

ΔΗΜΟΣΙΟΠΟΙΗΣΗ

Περίληψη της παρούσας να δημοσιευθεί σε δύο (2) ημερήσιες ή εβδομαδιαίες τοπικές εφημερίδες της έδρας του Νομού και να αναρτηθεί ολόκληρη στον πίνακα ανακοινώσεων του Δήμου Καρπάθου.

ΕΝΣΤΑΣΕΙΣ

Οι ενδιαφερόμενοι μπορούν να υποβάλουν στο ΑΣΕΠ ενστάσεις κατά των πινάκων κατάταξης, μέσα σε αποκλειστική προθεσμία, η οποία λήγει μετά την πάροδο δέκα ημερών από την ανάρτησή τους.
Για την υποβολή ένστασης απαιτείται η καταβολή στο δημόσιο ταμείο παραβόλου πέντε χιλιάδων (5.000) δραχμών.

Ο Πρόεδρος του ΔΟΝΑ
Τσαγκάρης Μιχαήλ

ΣΥΓΧΑΡΗΤΗΡΙΟ

Τον αγαπημένο μας εγγονό, ανηψιό και εξάδελφο **Φώτη Κουμεντή** του **Τσαμπίκου** και της **Φλώρας**, που πήρε το πτυχίο της Γυμναστικής Ακαδημίας Α.Π.Θ. συγχαίρουμε θερμά και ευχόμαστε καλή σταδιοδρομία.

Ο παππούς και η γιαγιά: Γιώργος-Κατίνα Ψαρρού
Οι θείοι: Δημήτρης-Τζένη Αγαπητίδη
Στέφανος-Σέβα Σαββαΐδη
Μάρκος-Κατερίνα Τσέρου και τα εξαδέλφια

ΣΥΓΧΑΡΗΤΗΡΙΟ

Θερμά συγχαίρουμε τον εγγονό μας **Μιχάλη Καΐκη** του **Γεωργίου** και της **Αγγελικής** που πήρε επάξια και με βαθμό άριστα το πτυχίο της Φαρμακευτικής του Πανεπιστημίου Αθηνών και του ευχόμεθα καλή σταδιοδρομία.

Ο παππούς και η γιαγιά του
Μιχάλης και Κυριακή Καΐκη

ΚΟΜΜΩΤΗΡΙΟ UNISEX

Natural Beauty



Χτενίσματα αέρινα, ψίνα...
Χτενίσματα με άποψη. Νέες κουπ
με στυλ και προσθετική μαλλιών
με τη γνωστή υπογραφή της Μαρίας

& κατόπιν ραντεβού
ανοικτά από τις 9.00 έως 17.00

Επίσης για τα μικρά παιδιά ένα ευχάριστο κούρεμα μέσα στο παιδικό αυτοκινητάκι

Παφιάκη Μαρία

Στη νέα διεύθυνση: Ακραμίτου 16, Ρόδος • Τηλ. 32161
(παλιά διεύθυνση: προέκταση Αννης Μαρίας)

ΚΥΚΛΟΦΟΡΗΣΕ

Το δωδέκατο Βιβλίο του Ροδολάτρη συγγραφέα:

ΘΕΟΦΑΝΗ ΜΠΟΓΙΑΝΝΟΥ

Ολη η ευκλεά Ιστορία των ευκλεών και Δημοκηδεστάτων Ροδίων Ελλήνων Πατέρων μας:

"ΡΟΔΟγνωσία"

Η Μεγάλη και Αληθινή Βιογραφία της Ρόδου μας, από το 1200 π.Χ. μέχρι σήμερα.
Η Μεγάλη Πατριδογνωσία της Ρόδου και των μειλιχιών Ροδίων.

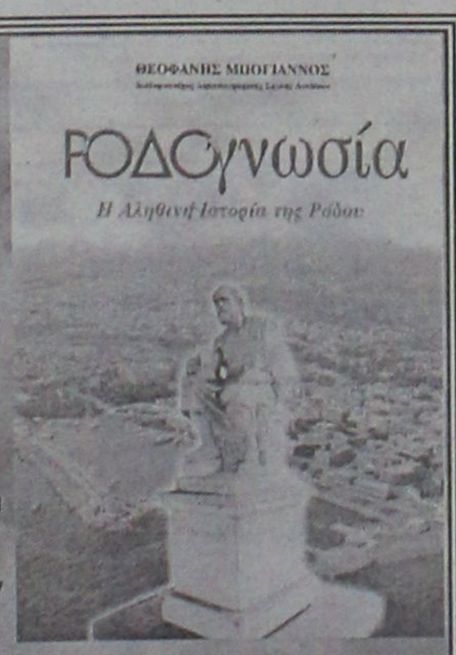

Προσφέρεται ΔΩΡΕΑΝ για να ενημερωθεί πλήρως και από υπεύθυνα χείλη όλη η Ελλάδα. Δώρο ιστορικό σε σχολεία, εκπαιδευτικούς, Συλλόγους, φιλίστορες, ελληνολάτρες, ελληνιστές, και Επιστήμονες, με αγάπη και υπογραφή.
Ετσι, θα ενημερωθούμε όλοι οι Ρόδιοι για τον ζείδωρο, ουρανομήκη Πολιτισμό του Σμαραγδένιου Νησιού μας, αλλά και για θεόπνευστα έργα των:
"Αγερώχων, γεραρών και θεηλάτων, άμα τε και ωκυνόσων Ροδίων ΕΛΛΗΝΩΝ πατέρων μας..."

ΦΩΤΟ: Αντώνης Πάχος
Γραφικές Τέχνες: Σ. Παπαστεργίου

ΦΕΣΤΙΒΑΛ ΟΠΕΡΑΣ

Στο Καστέλλο Ώρα 9.30μ.μ.

Τετάρτη 25 Ιουλίου
"NABUCCO" Verdi

Πέμπτη 26 Ιουλίου
"TOSCA" Puccini

Σάββατο 28 Ιουλίου
"CARMEN" Bijet

Κυριακή 29 Ιουλίου
GALA αφιερωμένο στον Verdi



Εισιτήρια προπωλούνται στο Κινηματοθέατρο ΡΟΔΟΝ από τις 8π.μ. - 2μ.μ. και 6.30μ.μ. - 8.30μ.μ.

Ευχαριστούμε τους χορηγούς: GA FERRIES, Ξεν/χείο HILTON, L.A.N.E. Πρακτορείο Στεφανάκη, Πρακτορείο GEM Travel, Coca Cola ΒΕ, ΑΔΕΚΤ, Ανδρέας Κοντούζογλου.
Με την στήριξη της ΑΣΤΕΡ και Σ.Τ.Ε. και της 4ης Εφορίας Βυζαντινών Αρχαιοτήτων.

ΒΑΣΙΛΙΚΟΣ ΠΟΛΤΟΣ ΚΙΝΑΣ

(Chinese Royal Felly)



Υψηλής δραστικότητας. Στη φύση υπάρχουν 11 μεταλλικά άλατα και ο Β.Π. τα περιέχει όλα (Νάτρι-Κάλιο-Σίδηρο-Χρώμιο-Μαγγάνιο-Νικέλιο-Χαλκό-Ασβέστιο-Φώσφορο-Μαγνήσιο-Πυρίτιο). Επίσης, περιέχει, Βιταμίνες-Πρωτεΐνες-Ενζυμα-Αμινοξέα και Εστέρες. Ενδείκνυται για μεταγχειρητικές καταστάσεις, γηριατρικές παθήσεις, χοληστερίνη, δυσκοιλιότητα, υπόταση, αρθριτικά συνάχι, ατονία, κλιμακτήριο κ.λπ. Ο μοναδικός Β.Π. εμπλουτισμένος με το βότανο Σισάδρα, **που θελτιώνει το αναπνευστικό** (βρογχικά-δύσπνοια), έχοντας την μεγαλύτερη περιεκτικότητα. Επίσης διαθέτουμε το περίφημο βότανο GINSENG (ΡΙΖΑ ΤΗΣ ΖΩΗΣ) σε σφραγισμένα φακελάκια μιας χρήσεως, ούτως ώστε η δράση του να είναι σίγουρη 100% για το **άγχος** και το **κυκλοφοριακό** (είναι και διεγερτικό).

Αποστέλλεται με αντικαταβολή
ΔΗΜ. ΠΗΛΙΟΥΣΗΣ
Ευελπίδων 45-Κυψέλη-11362 Αθήνα
Τηλ. (01) 8835520-8641.498
Εγκεκριμένο από τον ΕΟΦ





Ρόδος: εἰκῇ καὶ ὡς ἔτυχε...

••• Ευτυχώς στο Καστέλο δεν έχουμε ελέφαντες, τσίτες και αλόγατα

Συνεχίζεται στην αυλή του **Παλατιού των Ιπποτών** το Δεύτερο Διεθνές Φεστιβάλ Οπερας με την **"Τόσκα"** του **Πουτσίνι** (απόψε το βράδυ) και την **"Κάρμεν"** του **Μπιζέ** (μεθαύριο).

Ευτυχώς, όλες αυτές οι παραστάσεις δεν περιλαμβάνουν σκηνές με ελέφαντες, αλόγατα ή έστω γαϊδούρια, όπως συμβαίνει στην **"Aida"** γιατί μπορούσαν να συμβούν σκηνές απείρου κάλλους:

«Θυμάμαι μια φορά, ύστερα από ένα συνέδριο στη γαλλική πόλη Αρλ, μας πήγανε για να μας περιποιηθούν σε ένα μεγάλο ρωμαϊκό αμφιθέατρο, να δούμε μια πανηγυριώτικη "Αΐντα". Τι λεγεώνες, τι άρματα, τι φλάμπουρα, τι φανφάρες. Και μετά βγάλανε και κάτι τεράστιους ελέφαντες, κάτι βαρβάτα άλογα, κάτι μοβόρες τίγρεις σε κλουβιά (ευτυχώς), κάτι σκανταλιάρες μαϊμούδες και κάτι πολύχρωμους παπαγάλους στους ώμους των αυλικών. Ολα ωραία και καλά, μέχρι που άρχισε το περίφημο και πασίγνωστο εμβατήριο, από τη δεύτερη πράξη νομίζω: "Gloria all Egito" ("Δόξα στην Αίγυπτο"), παιγμένο από εξήντα περίπου χάλκινες σάλπιγγες και τρομπέτες και τραγουδισμένο από καμιά ογδονταριά άτομα!

Και τότε άρχισαν να οιστρηλατούνται οι ελέφαντες, να αφηνιάζουν τα άλογα, να μουγκρίζουν τα άλλα θηρία, να δαγκώνουν οι μαϊμούδες και να ραμφίζουν οι παπαγάλοι τα αυτιά των κομπάρσων και να τρέχουμε όλοι πανικόβλητοι προς τις εξέδρες της αρένας. Χαμός στο ίσωμα εκείνο το βράδυ και κάναμε ώρες να συνέλθουμε...».



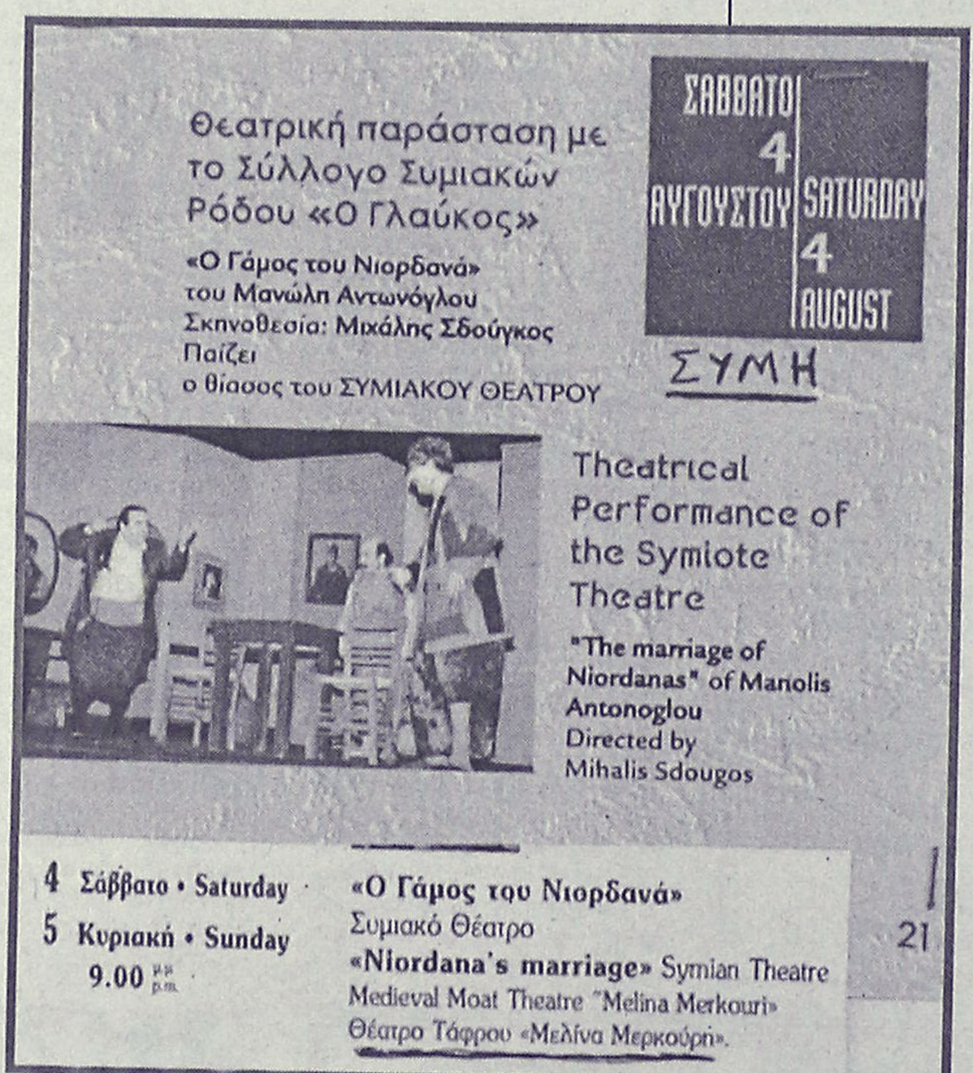

••• Αυγουστιάτικη Πανσέληνος και ο κλωνισμός του Συμιακού Θεάτρου

Ελα Χριστέ και Παναγιά...

Η **Πανσέληνος** του **Αυγούστου** φαίνεται πως θα μας παίξει φέτος πολλά παιχνίδια.

Οπως διαβάζουμε στο πρόγραμμα των εκδηλώσεων του **Πολιτιστικού Οργανισμού του Δήμου Ροδίων,** για τις 4 του Αυγούστου - εκείνη τη νύχτα θα 'χουμε **Πανσέληνο** : το **Συμιακό θέατρο** ("Symian Theatre", στ' Αγγλικά) θα παρουσιάσει στις 9 το βράδυ στο θέατρο της Τάφρου τον **"Γάμο του Νιορδανά"** ("Niordana's marriage" στη γλώσσα του Σέξπιρ).

Το ίδιο βράδυ, και την ίδια ώρα, σύμφωνα με το πρόγραμμα του **Φεστιβάλ της Σύμης,** ο θίασος του Συμιακού θεάτρου ("Symiote Theatre") θα παρουσιάζει στη Σύμη, πάλι τον **"Γάμο του Νιορδανά"** ("The marriage of Niordanas")

Να 'χει *"κλωνοποιηθεί"* ο καλός θίασος των Συμιακών της Ρόδου το βρίσκουμε λιγάκι παρατραβημένο.

... Μάλλον κάποιο "οργανωτικό " λάθος θα 'γινε και κάθε εξήγηση για την ερμηνεία αυτού του παράδοξου φαινομένου είναι ευπρόσδεκτη!





(εκ)πολιτισμικά παίγνια



Γράφει ο Κωστής Νικολάκης

Κάποτε οι Αμερικάνοι!

Τις μέρες αυτές η πόλη μας φιλοξένησε το πλήρωμα του αμερικανικού αεροπλανοφόρου **"Εντερπράϊζ"**, από τις 19 του μήνα μέχρι και προχθές.

Η παρουσία των Αμερικανών ναυτών ήταν αρκετά διακριτική και μάλλον θα *"σιχτίριζαν"* τον έγκριτο δημοσιογράφο **Γιάννη Πρετεντέρη** που τους ήθελε να βρίσκονται στις ίδιες ημερομηνίες στην Γένοβα, να κρατάνε σκοπιά στους "Οκτώ" μπας και οι ενάντιοι στην παγκοσμιοποίηση αρμάτωναν βάρκες και σκούνες και έβαζαν μπουρλότο στο κρουαζιερόπλοιο που τους φιλοξενούσε.

Φυσικά σε άλλες εποχές η παρουσία των ναυτών του **6ου Αμερικανικού Στόλου** που είχε (και έχει) υπό την "κατοχή", του τη **Μεσόγειο** ήταν αρκούντως εκκωφαντική και μια εικόνα της κατάστασης που επικρατούσε στις πρώτες επισκέψεις του Αμερικανικού Στόλου μας την περιγράφει με ζωηρά χρώματα και αρκετό χιούμορ ο συμπολίτης μας **Γιώτης Ν. Παπαθανάσης** στο βιβλίο του **"Τ' αγριολούλουδα του Μόντε Σμιθ"*** που κυκλοφόρησε πρόσφατα και που αναφέρεται σε ανθρώπους και γεγονότα της προπολεμικής και μεταπολεμικής περιόδου της πόλης μας.



Κουμπαριές:
Ο Ναύαρχος Brown και η σύζυγός του κουμπάροι σε ομαδικό γάμο 25 ξευγαριών



• Εκτος Στόλος και τροφοδότες

«Η δεκαετία 1965-1974 ήταν μια περίοδος, που η παρουσία μονάδων του έκτου αμερικάνικου στόλου, που αλώνιζε τότε τη Μεσόγειο και είχε έδρα του τη Νάπολη της Ιταλίας, ήταν πολύ έντονη και συχνή, ιδίως τους θερινούς μήνες. Η Ρόδος, εξαιτίας του ήπιου κλίματος, και προπαντός της σχεδόν ανύπαρκτης εγκληματικότητας, είχε γίνει ο ιδεώδης τόπος για την ανάπαυση και ψυχαγωγία των πληρωμάτων του 6ου στόλου.

Με τις συχνές επισκέψεις δημιουργήθηκαν και προσωπικές φιλικές σχέσεις μεταξύ των τοπικών αρχών και των κυβερνητών των σκαφών, μέχρι του σημείου που, ο δυναμικός και οραματιστής Δήμαρχος Μ. Πετρίδης, όταν η αγορά της Ρόδου είχε απραξίες, στις αρχές της άνοιξης και το τέλος του φθινοπώρου ζητούσε από τους γνωστούς φίλους του, της Βάσης της Νάπολης, την αποστολή σκαφών, για οικονομική της ενίσχυση, αίτημα που πολλές φορές ικανοποιείτο. Η Ρόδος είχε χαρακτηρισθεί ο υπ' αριθμόν ένας ιδεώδης χώρος για την ξεκούραση και ψυχαγωγία των πληρωμάτων και έγινε γνωστή και στον τελευταίο ναύτη.

Τα φιλελληνικά και φιλοροδιακά αισθήματα του Ναυάρχου Brown, που διετέλεσε αρκετά χρόνια αρχηγός του 6ου στόλου, έφτασαν μέχρι του σημείου να ανακηρυχθεί επίτιμος δημότης της Ρόδου, να ντυθεί Τσολιάς και να χορέψει καλαματιανό με το Δήμαρχο στο Στάδιο του Διαγόρα σε μια νυχτερινή φιέστα που οργάνωσε ο Μ. Πετρίδης προς τιμήν του.

Επίσης ο Δήμαρχος οργάνωσε ένα ομαδικό γάμο 25 κοριτσιών, στον οποίο κουμπάρος ήταν ο Ναύαρχος Brown και η σύζυγός του. Κατά την εδώ παραμονή των, εκτός από χρήματα που ξόδευαν τα πληρώματα για την ψυχαγωγία τους, χρυσή δουλειά έκαναν και οι γουναράδες, που πουλούσαν το εμπόρευμά τους πανάκριβα στους ανίδεους αξιωματικούς...».

Τσολιάς:
Ο Ναύαρχος Brown, διοικητής του 6ου στόλου, στις αρχές της δεκαετίας του '60.
Ντυμένος τσολιάς ετοιμάζεται να χορέψει καλαματιαγό σ' ένα λαϊκό πανηγύρι που οργάνωσε ο τότε δήμαρχος Μιχαήλ Πετρίδης, στο στάδιο του "Διαγόρα".

*** Γιώτης Ν. Παπαθανάσης: "Τ' αγριολούλουδα του Μόντε Σμιθ", Τυπογραφείο "Τέχνη", σελ. 174, Ρόδος 2001.**

«ΡΟΔΙΑΚΗ» ΑΠΟ ΤΟ 1915

ΦΛΑΣ ΣΤΟ ΠΑΡΕΛΘΟΝ


ΡΟΔΙΑΚΗ
PERIODICO SETTIMANALE

ΡΟΔΙΑΚΗ
29 ΑΥΓΟΥΣΤΟΥ 1919
ΑΡΙΘΜΟΣ ΦΥΛΛΟΥ 198

ΑΦΙΞΕΙΣ

Αφίκετο εξ Αθηνών κατ' αυτάς δια κτηματικήν υπόθεσήν του ο ανθυπίλαρχος κ. Μ. Γ. Γεωργαντάς υιός του κ. Γ. Γεωργαντά και μετά ολιγοήμερον διαμονήν, αναχωρεί σήμερον δια του Ιταλικού. Αναχωρεί επίσης σήμερον μετά της θυγατρός της δεσποινίδος Φανής δια του Ιταλικού η κ. Ελένη Κ. Γεωργαντά σύζυγος του υποναυάρχου και Διοικητού του ελληνικού ναυστάθμου κ. Γ. Γεωργαντά.

ΑΣΤΥΠΑΛΑΙΑ

Την προπαρελθούσαν Κυριακήν ετελέσθησαν εν Αστυπάλαια οι γάμοι του κ. Ιωάννου Κάρλου Βογιατζή μετά της δεσποινίδος Μαρίας Γεωργιάδου. Τους στεφάνους αντήλλαξαν ο πλοίαρχος Γ.Α. Πιπίνου ως πρωτοκουμπάρος και οι κ.κ. Μ. Αυθεντόπουλος ιατρός, Ρουσ. Γεωργιάδης, Χαρ. Γ. Χαραλάμπης, η δις Αν. Φραγκιά, Λύνδα Γ. Γιάννη, Ευθ. Κάρλου, Μ. Ν. Χρυσοχόος και Ειρ. Ε. Ιωαννίδου. Το μυστήριον ετέλεσαν οι ιερείς παπα-Ιωάννης Γεωργιάδης, παπα-Κύριλλος και παπα-Γεώργιος.

Εις το νεαρόν ζεύγος ευχόμεθα πάσαν ευδαιμονίαν

ΔΙΑ ΤΗΝ ΝΕΑΝ ΡΟΔΟΝ

Η κοινότης **Σιαννών** μετά λύπης παρατηρήσασας τα εν τη "Νέα Ρόδω" δημοσιευθέντα άρθρα κατά του σεπτού προσώπου του Μητροπολίτη ημών κ.κ. Απόστολου, σπεύδει και δημοσία να εκφράση αφενός μεν την πλήρη αποδοκιμασίαν δια τα κατά του Σεβασμιότατου Μητροπολίτη δημοσιευθέντα, αφετέρου δε την πλήρη αυτής αγάπην και σεβασμόν τον οποίον τρέφει προς τον Ποιμενάρχην της.

Σιάννα τη 22 Αυγούστου 1919
Εξ' ονόματος της Κοινότητας
Οι Εφοροδημογέροντες
Ευστ. Μαστρουάββα, Σ. Καραγιάννης, Γ. Λεωνίδας, Σ. Ιωάννου, Γ. Τσάκης, Σ. Καραγιάννης

(Σ.Σ. Η Ροδιακή εκδιδόταν τότε υπό καθεστώς ιταλικής λογοκρισίας. Διατηρείται επίσης η γλώσσα και τα τοπωνύμια που υπάρχαν στις αρχές του αιώνα).

ΣΧΟΛΗ ΕΚΠΑΙΔΕΥΣΗΣ ΣΚΥΛΩΝ
BEBA RODOSLAND
ΕΚΤΡΟΦΕΙΟ ΓΕΡΜΑΝΙΚΩΝ ΠΟΙΜΕΝΙΚΩΝ
ΕΤΟΣ ΙΔΡΥΣΕΩΣ 1992



Αναλαμβάνουμε μαθήματα βασικής υπακοής, άρνηση τροφής, φύλακας - σωματοφύλακας
Αγώνες εργασίας ΕΔΥ.ΒΗ.SChH 1,2,3 & Ολλανδικό ρίνγκ

Η πολυετής πείρα μας και οι διακρίσεις μας σε αγώνες εργασίας σας εγγυούνται για το αποτέλεσμα.

ΕΛΕΥΘΕΡΙΟΣ ΣΕΓΚΟΥΝΑΣ
Διπλ. Εκπαιδευτής Ρουμανικού Ομίλου Ολλανδικού Ινστιτούτου
Τηλ. 0977-965343, 0944-875762
Ασγούρου 176

ΝΤΕΤΕΚΤΙΒΣ
30 ΧΡΟΝΙΑ ΜΟΝΙΜΑ ΚΑΙ ΣΤΗ ΡΟΔΟ
35354 - 28780
Π.Π. ΓΕΡΜΑΝΟΥ 6 (ΠΛ. ΦΩΚΙΑΛΗ)
Η ΛΥΣΗ!!! ΣΕ ΚΑΘΕ ΣΑΣ ΠΡΟΒΛΗΜΑ
EXPRESS SECURITY

MALTEZOS
Ο ΗΛΙΑΚΟΣ ΘΕΡΜΟΣΙΦΩΝΑΣ
που τιμά ΔΙΕΘΝΩΣ την ΕΛΛΑΔΑ,
από πραγματικά ανοξείδωτο ατσάλι
A.I.S.I. 316
(με πιστοποίηση ISO 9002 & CE)
ΧΩΡΙΣ ΠΡΟΚΑΤΑΒΟΛΗ
36 ΜΗΝΕΣ ΕΞΟΦΛΗΣΗ
ΑΠΟ 13.570 δρχ. ΤΟ ΜΗΝΑ
Πληρ. Βενετοκλέων 71, Ρόδος • Τηλ. 32802

Αντίλαλοι

πολιτικοί και άλλοι...

Η ΑΛΛΑΓΗ ΓΝΩΜΗΣ

"Μόνο οι ηλίθιοι δεν αλλάζουν γνώμη" είχε πει ο Ζαν Πωλ Σάρτρ **και προφανώς** θα την έχει υπόψη του τη ρήση αυτή ο πρόεδρος της Εταιρείας Τουριστικών Ακινήτων κ. Αν. Χωμενίδης.

Γι' αυτό...άλλαξε γνώμη και εκεί που ήταν να παραχωρηθεί **η Καλλιθέα στον δήμο**, τα γύρισε και ...δεν το κάνει.

Μόνο όμως που ο Ζαν Πωλ Σαρτρ δεν εννοούσε αυτό ακριβώς...

Λ. Μ.

ΠΡΑΓΜΑΤΙΚΕΣ ΔΙΑΚΟΠΕΣ!

Διασημότητες απ' όλους τους χώρους, προτιμούν τη Ρόδο για ολιγοήμερες διακοπές κι ας μην κάνουν αισθητή την παρουσία τους. Γι' αυτόν ακριβώς το λόγο, τήν επιλέγουν, αφού η **διακριτικότητα** των ντόπιων είναι κάτι το δυσεύρετο. Μια βόλτα στη νυχτερινή **Ρόδο,** αρκεί για να διαπιστώσει κάποιος ότι από το νησί περνούν **διάσημοι πορνοστάρ** μέχρι... **προσωπικότητες της κλασικής μουσικής.**

Τελευταία επέλεξαν τη Ρόδο για διακοπές οι **Γιάννης Βαρδής, Νατάσα Θεοδωρίδου, Π. Γιαννάκης,** ο πρόεδρος της Interamerican κ. **Κοντομηνάς,** ο πρώην υπουργός **Γ. Κατσιφάρας**, τα μανεκέν του Ασλάνη, καθώς και παίκτες της Αγγλικής ομάδας **Τσέλσι!**

Μπορεί βέβαια οι περισσότεροι να πέρασαν κι από τη ...**Μύκονο**, όμως στη **Ρόδο**, έμειναν πάνω από 2 μέρες, γιατί έκαναν πραγματικές διακοπές!

Β. Μ.

ΣΥΝΕΝΟΧΟΙ;

Το ότι μας έχουν... του κλώτσου και του μπάτσου δείχνει η εξέλιξη **στο θέμα της Καλλιθέας** και τίποτα περισσότερο ή λιγότερο. Κι αν τουλάχιστον το συνειδητοποιήσουν αυτό οι τοπικοί παράγοντες **ίσως κάτι θα γίνει.**

Αν όμως προτιμήσουν να μείνουν κρυμμένοι **πίσω από το δάκτυλό τους**...όπως δυστυχώς πράττουν αρκετές φορές, τότε θα είναι **κι αυτοί συνένοχοι.**

Λ. Μ.

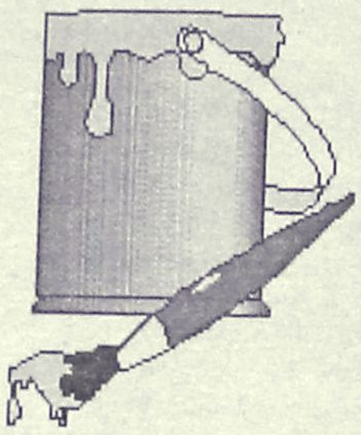

ΟΙ ΛΗΓΜΕΝΕΣ ΜΠΟΓΙΕΣ

Άλλο πάλι κι αυτό.

Το ΥΠΕΧΩΔΕ **εδέησε** πριν από δύο μήνες να στείλει μπογιές στη νομαρχία Δωδεκανήσου **για την σήμανση του δρόμου** από την πόλη στο αεροδρόμιο, αλλά οι μπογιές ήταν... ληγμένες με αποτέλεσμα να εξαφανιστεί η σήμανση σε λίγες εβδομάδες!

Προφανώς του είχαν περισσέψει του κ. Λαλιώτη από την εργολαβία του αεροδρομίου **και ...για να μην τις πετάξει** τις έστειλε στους ιθαγενείς της Ρόδου!

Δυστυχώς έτσι μας βλέπουν!

Λ. Μ.

Η ΚΡΙΣΗ

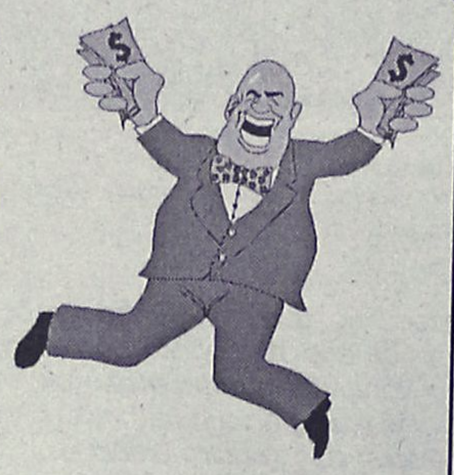

Αν κάθε εβδομάδα **100-200 επιχειρηματίες** βρίσκονται στα εδώλια των δικαστηρίων για οφειλές προς τ' ασφαλιστικά ταμεία κ.λ.π., χρειάζεται να γίνουν αναλύσεις και μελέτες για να αποδειχθεί **το μέγεθος της κρίσης** στην αγορά;

Αν είχαν δηλαδή χρήματα ή πήγαιναν καλά οι δουλειές δεν θα πλήρωναν;

Είναι τόσο δύσκολο να το καταλάβουν οι αρμόδιοι;

Λ. Μ.

Ο ταχυδρόμος πέρασε...



● **κ. τακτ. αναγνώστ.:** Η άποψή σου "ας αξιοποιηθούν η Καλλιθέα και το Γκόλφ" και ας είναι και από ιδιώτη δεν διαφέρει απ' αυτήν που χρόνια πολλοί υποστήριζαν για να βρουν τελικά τον μπελά τους. Αν θες την αποδέχομαι και εγώ αβασάνιστα.

❖❖❖

● **Ομοίως:** Αλλο αυτό όμως, και άλλο να κοροϊδεύεις υπογράφοντας συμβόλαια με τον λαό μέσω Τοπικής Αυτοδιοίκησης. Οι Σοσιαλιστές μαϊμού ή αν θες οι εκσυγχρονιστές δεν μπορούν να μας δουλεύουν άλλο. Τέρμα...

❖❖❖

● **Προς διαμαρτυρόμενο καταστηματάρχη:** Περιορίσου στα λίγα-δεν μπορείς να κάνεις και αλλοιώς-φέτος και ετοιμάσου για τη νέα χρονιά. Μόνο που θα πρέπει να φροντίσεις να φτιάξουν πρώτα και του οίκου σου και μετά να ζητάς ευθύνες από άλλους. Νομίζω καταλαβαινόμαστε.

❖❖❖

● **Προς πρώϊμο εκλογολόγο:** Θα δέσει το σιρόπι μην φοβάσαι. Αργότερα όμως και με άλλη συνταγή. Υπομονή νάχεις μόνο...

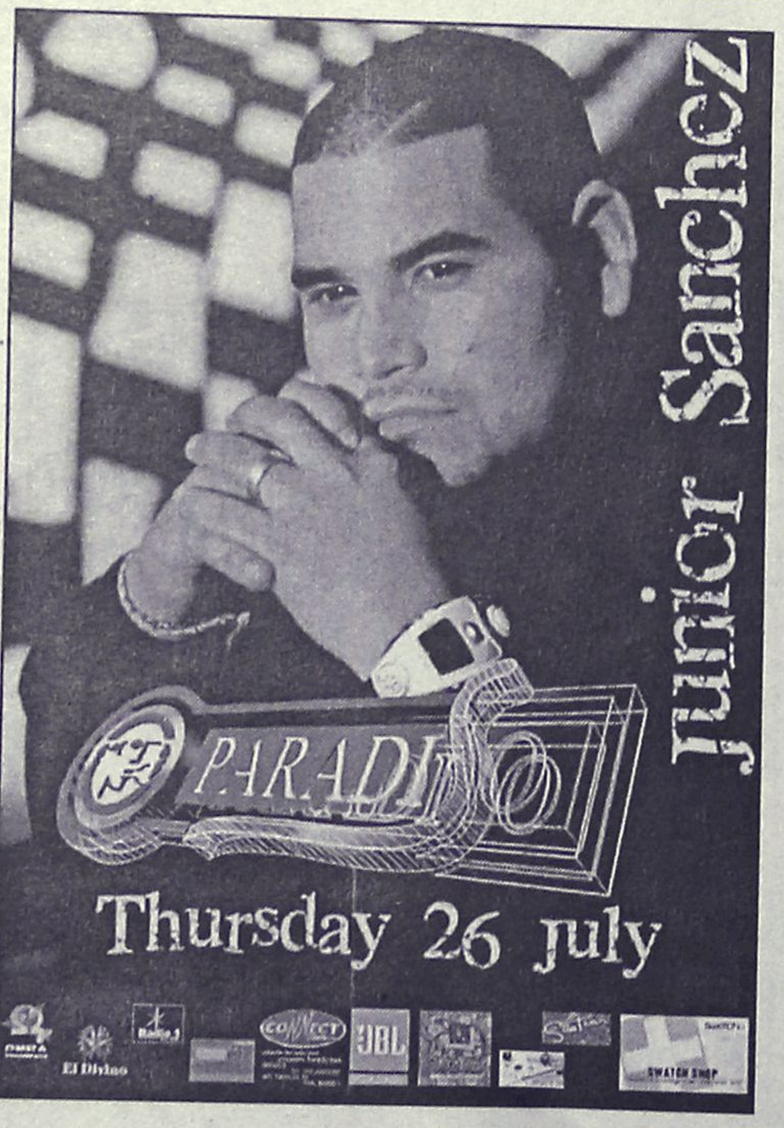

ΠΑΝΗΓΥΡΗ

Ελάτε στην Τήλο για τη πανήγυρη του Αγ. Παντελεήμονα

Αναχώρηση από Ρόδο την Πέμπτη 26 Ιουλίου 18.00

Αναχώρηση από Τήλο Παρασκευή 27 Ιουλίου 7.00

Αναχώρηση και άφιξη στην Ρόδο στην προβλήτα μπροστά από τα δικαστήρια

Περισσότερες πληροφορίες και κρατήσεις στα τηλέφωνα 20265-30054

ΠΩΛΟΥΝΤΑΙ

1) Μονοκατοικίες στην παραλία Ιαλυσού έναντι Βράχου 120, 140, 150, 170, 180, 200 τ.μ. σε μπετά ή τελειωμένες πολυτελούς κατασκευής, σε οικόπεδο αυτοτελή 400-700 τ.μ.
2) Καταστήματα και στούντιο των 50 τ.μ. επί της οδού Ιερού Λόχου Ιαλυσός έναντι ξενοδοχείου Τσίκη.

Πληρ. Γ. Ιωαννίδης
Τηλ. 22307 ή 0932296983

Beach party



Ο Αθλητικός Σύλλογος "ΑΣΠΙΣ ΑΠΟΛΑΚΚΙΑΣ" σας προσκαλεί στις ***28/7/2001, ημέρα Σάββατο*** *στο καθιερωμένο ετήσιο* ***beach party*** *στην παραλία* ***Αιμνί της Απολακκιάς*** *για μια νύχτα κοντά στη φύση, με παγωμένη μπύρα - σουβλάκια - μουσική και παιχνίδια για μικρούς και μεγάλους.*

Αφήστε τα προβλήματα και τα κουστούμια σας στο σπίτι και ελάτε να διασκεδάσετε και να γλεντήσετε. Αν έχετε σκηνή υπάρχει ειδικά διαμορφωμένος χώρος για διανυκτέρευση.

Μην χάσετε την ευκαιρία να περάσετε καλά!!!

Η παρουσία σας προϋπόθεση επιτυχίας της εκδήλωσής μας.

Σας περιμένουμε

Το Δ.Σ. ΑΣΠΙΣ ΑΠΟΛΑΚΚΙΑΣ

ΦΡΟΝΤΙΣΤΗΡΙΟ ΜΕΣΗΣ ΕΚΠΑΙΔΕΥΣΗ

ΜΕΘΟΔΙΚΟ

ΣΤΗΝ ΚΡΕΜΑΣΤΗ

ΟΛΑ ΤΑ ΜΑΘΗΜΑΤΑ ΓΙΑ ΓΥΜΝΑΣΙΟ - ΕΝΙΑΙΟ ΛΥΚΕΙΟ - Τ.Ε.Ε.

ΔΙΕΘΥΝΣΗ ΣΠΟΥΔΩΝ:
ΚΟΥΚΙΑΣ ΝΙΚΟΣ - ΑΝΑΝΙΑΣ ΑΓΓΕΛΟΣ

Τώρα και πληροφορική για όλους με την μοναδική μεθοδολογία της Futurekids

ΕΝΑΡΞΗ ΜΑΘΗΜΑΤΩΝ:
Για κατευνθύνσεις Γ' Λυκείου 6 Αυγούστου
Ολα τα υπόλοιπα τμήματα 3 Σεπτεμβρίου

ΦΡΟΝΤΙΣΤΗΡΙΟ ΜΕΘΟΔΙΚΟ
Η... μέθοδος της επιτυχίας

ΗΡΩΩΝ ΠΟΛΥΤΕΧΝΕΙΟΥ 17 ΚΡΕΜΑΣΤΗ ΤΗΛ. 90233-96378-91781

Rodos Park
SUITES HOTEL

Καλοκαιρινές Προτάσεις

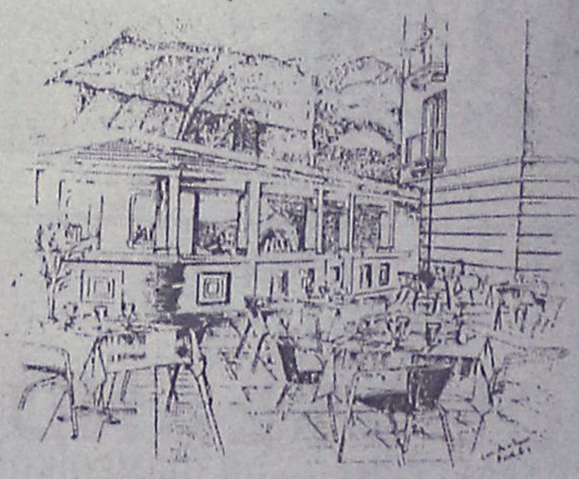

Στον κήπο του "Rodos Park" και δίπλα στη ρομαντική πισίνα μια ξεχωριστή πρόταση δροσιάς

TRATORIA AL PARCO

Ο Chef Πάνος Πουλής έχει δημιουργήσει μια πανδαισία Ιταλικών γεύσεων, ζυμαρικών και πίτσας από τον ξυλόφουρνό μας.

Κάθε βράδυ -εκτός Δευτέρας-
η ***ΒΑΛΙΑ ΖΟΠΠΑ*** *&* ***ο ΣΤΑΥΡΟΣ ΧΑΡΤΟΦΥΛΛΗΣ*** *με πλούσιο, καλοκαιρινό ρεπερτόριο.*

Ανοιχτά καθημερινά από 20.00 έως 24.30

Rodos Park - Ρήγα Φεραίου 12 • Τηλ. 89700 ή 24612