ΕΤΟΣ ΙΔΡΥΣΕΩΣ: 1915
ΙΔΡΥΤΗΣ: ΕΜΜ. ΚΑΛΑΜΠΙΧΗΣ
ΔΙΕΥΘΥΝΤΗΣ: ΑΘ. ΜΑΡΑΣΙΩΤΗΣ

Η ΡΟΔΙΑΚΗ

ΤΡΙΤΗ
31 ΙΟΥΛΙΟΥ 2001
ΑΡ. ΦΥΛΛΟΥ 16.856
ΤΙΜΗ 200 ΔΡΧ.
ΕΥΡΩ 0,59

ΗΜΕΡΗΣΙΑ ΠΡΩΙΝΗ ΕΦΗΜΕΡΙΔΑ ΤΗΣ ΡΟΔΟΥ

45.000 ΔΙΑΚΙΝΗΘΗΚΑΝ ΤΗΝ ΚΥΡΙΑΚΗ ΑΠΟ ΤΟ ΑΕΡΟΔΡΟΜΙΟ

Ήρθαν περισσότεροι απ' όσους περιμέναμε!

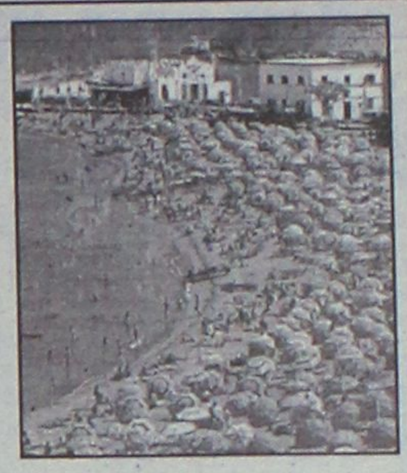

78.000 ΑΤΟΜΑ ΦΙΛΟΞΕΝΟΥΝΤΑΙ ΣΤΑ ΞΕΝΟΔΟΧΕΙΑ

Περιμέναμε 35.000, διακινήθηκαν 45.000 την Κυριακή από το αεροδρόμιό μας. Σύμφωνα με στοιχεία του ΕΟΤ στα ξενοδοχεία του νησιού φιλοξενούνται 78.000 τουρίστες στους οποίους θα πρέπει να προστεθούν και αυτοί που διαμένουν σε καταλύματα για τα οποία δεν υπάρχουν στοιχεία.

ΣΕΛΙΔΑ 4

ΔΟΘΗΚΕ ΑΔΕΙΑ ΛΕΙΤΟΥΡΓΙΑΣ ΑΠΟ ΤΟ ΥΠΟΥΡΓΕΙΟ



Πράσινο φως στο Α' αιολικό πάρκο Ρόδου

Έτοιμο για λειτουργία το αιολικό πάρκο Αγίου Ισιδώρου που πήρε άδεια. Ετοιμασίες για την κατασκευή του δευτέρου.

ΣΕΛΙΔΑ 7

ΑΝΑΚΟΙΝΩΣΗ ΥΠΑΛΛΗΛΩΝ ΤΩΝ ΚΟΛΥΜΠΙΩΝ

Ελαφρός... ξυλοδαρμός

Διαψεύδουν οι υπάλληλοι του Ιδρύματος Κολυμπίων τα περί άγριου ξυλοδαρμού τροφίμου.

ΣΕΛΙΔΑ 5

Δεν δεσμεύτηκε σε τίποτα ο υπουργός Εμπορικής Ναυτιλίας

ΤΑ "ΚΥΘΗΡΑ" ποτέ δεν θα τα βρούμε!

Αρκέσθηκε να εκφράσει την αισιοδοξία του για καλύτερες μέρες και να υποσχεθεί μεσολάβηση στον κ. Λαλιώτη!

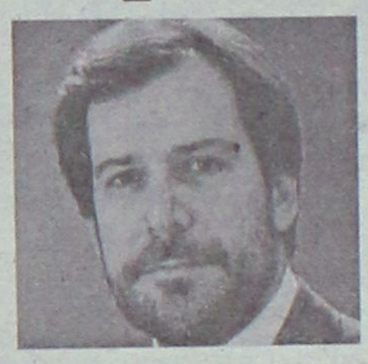

Όλα θα είναι ωραία μετά την άρση του καμποτάζ ενώ για το χάλι του λιμανιού όσας θα μεσολαβήσω στον συνάδελφό μου κ. Λαλιώτη! Αυτές ήταν οι θέσεις του κ. Χρήστου Παπουτσή που άκουγε για ώρες τα παράπονα των τοπικών φορέων. Η απογοήτευση ήταν και πάλι το συμπέρασμα μιας πολυδιαφημισμένης σύσκεψης.

ΣΕΛΙΔΑ 3

EURO INFO CENTRE
ΕΥΡΩΠΑΪΚΟ ΚΕΝΤΡΟ ΠΛΗΡΟΦΟΡΙΩΝ GR-164
ΠΕΡΙΦΕΡΕΙΑΣ Ν. ΑΙΓΑΙΟΥ
ΕΠΙΜΕΛΗΤΗΡΙΟ ΔΩΔΕΚΑΝΗΣΟΥ
Αυστραλίας 88-Τ.Θ. 5-85100 ΡΟΔΟΣ
τηλ.: +30-241-34840 • Φαξ: +30-241-34755
E-mail: eic164@ebed.gr

ΑΝΑΚΟΙΝΩΣΗ

ΠΡΟΓΡΑΜΜΑ ΧΡΗΜΑΤΟΔΟΤΗΣΗΣ ΓΙΑ ΝΕΟΥΣ ΕΠΙΧΕΙΡΗΜΑΤΙΕΣ

****

Γ' ΚΟΙΝΟΤΙΚΟ ΠΛΑΙΣΙΟ ΣΤΗΡΙΞΗΣ ΕΠΙΧΕΙΡΗΣΙΑΚΟ ΠΡΟΓΡΑΜΜΑ ΑΝΤΑΓΩΝΙΣΤΙΚΟΤΗΤΑΣ 2000-2006

Σκοπός του προγράμματος: η ανάπτυξη, υποστήριξη και προώθηση της επιχειρηματικότητας των νέων (άνδρες - γυναίκες) με την χρηματοδότηση επιχειρηματικών σχεδίων στους τομείς Μεταποίησης - Εμπορίου - Υπηρεσιών - Τουρισμού.

Δικαιούχοι: Φυσικά πρόσωπα (νέοι - νέες) που έχουν συμπληρώσει το 18ο έτος και δεν έχουν υπερβεί το 35ο έτος της ηλικίας τους και δεν ασκούσαν επιχειρηματική δραστηριότητα κατά το διάστημα του προηγούμενου έτους (από 1-1-2000 έως και την ημερομηνία υποβολής της πρότασης).

Ποσοστό επιχορήγησης: μέχρι 50% του προτεινόμενου συνολικού προϋπολογισμού του επιχειρηματικού σχεδίου, ο οποίος δεν πρέπει να υπερβαίνει τα 50 εκ. δρχ. για τον τομέα της Μεταποίησης και τα 30 εκ. δρχ. για τους τομείς του Εμπορίου, των Υπηρεσιών και του Τουρισμού.
Κατώτατο όριο τα 10 εκ. δρχ.

Ημερομηνία υποβολής: έως 5 Οκτωβρίου 2001

Πληροφορίες και φάκελο υποψηφιότητας: (σε έντυπη και ηλεκτρονική μορφή) οι ενδιαφερόμενοι μπορούν να παραλάβουν από το ***Ευρωπαϊκό Κέντρο Πληροφοριών του Επιμελητηρίου Δωδ/σου***, που είναι το επίσημο σημείο διανομής και πληροφόρησης για το Πρόγραμμα.
(Αυστραλίας 88, τηλ. 0241/34840, Φαξ: 34755, E-mail: eic164@ebed.gr http://www.ebed.gr/eic)

Ρόδος, 30/7/2001

ΣΤΟΥΣ ΔΑΣΙΚΟΥΣ ΔΡΟΜΟΥΣ ΤΟΥ ΝΗΣΙΟΥ



Απαγόρευση κυκλοφορίας τις νύκτες!

Μέτρα για την πρόληψη πυρκαγιών πήρε το Συντονιστικό Νομαρχιακό Όργανο.

ΣΕΛΙΔΑ 6

Κερδίστε χρόνο κα εξυπηρέτηση

WESTERN UNION MONEY TRANSFER
The fastest way to send money worldwide.



Αποστολή χρημάτων σ' όλο τον κόσμο μέσα σε λίγα λεπτά!!!

50.000 καταστήματα σε 165 χώρες του κόσμου
είναι έτοιμα να σας εξυπηρετήσουν
σε διευρυμένα ωράρια

Γονείς φοιτητών εξωτερικού εμπιστευθείτε μας

PLANET HOLIDAYS
Δημήτρης Τσοπανάκης
Γαλλίας 6 - Ρόδος - Τηλ. 27327

Pellos Travel

Με την ευκαιρία της εορτής των 600 χρόνων από την ίδρυση της Ιεράς Μονής της Παναγίας Σπηλιανής και της ευλογητής επίσκεψης του Οικουμενικού Πατριάρχου κ.κ. ΒΑΡΘΟΛΟΜΑΙΟΥ στη Νίσυρο, διοργανώνουμε:

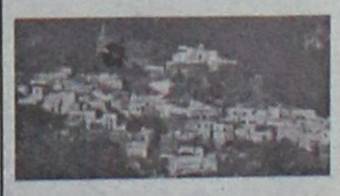

ΕΚΔΡΟΜΗ
ΝΙΣΥΡΟΣ

Την Κυριακή 5/8/01 εκδρομή με το Δελφίνι για να παραστούμε στην Πατριαρχική Δοξολογία, να προσκυνήσουμε τη θαυματουργή εικόνα της Παναγίας της Σπηλιανής και να χαρούμε το όμορφο νησί.

ΑΝΑΧΩΡΗΣΗ 5/08/2001 στις 06.00 - ΑΦΙΞΗ 08.00
ΕΠΙΣΤΡΟΦΗ 5/08/2001 στις 18.00-ΑΦΙΞΗ 20.00

ΕΙΔΙΚΗ ΤΙΜΗ *7.000* δρχ. το άτομο

Δυνατότης εκδρομής στο Ηφαίστειο

Για περισσότερες πληροφορίες και κρατήσεις στο πρακτορείο:

Pellos Travel
ΦΑΛΗΡΑΚΙ, ΡΟΔΟΣ
ΤΗΛ.: 0241 87615, 86298 • Fax: 0241 87616
e-mail: pellostravel@hellasnet.gr

ΗΜΕΡΟΛΟΓΙΟ

Τρίτη 31 Ιουλίου 2001
Προεόρτια της Προόδου
του Τ. Σταυρού

Ανατολή ηλίου: 5.27΄
Δύση ηλίου: 7.35΄
Σελήνη 11 ημερών

ΦΑΡΜΑΚΕΙΑ

Σήμερα διημερεύει το φαρμακείο του Πανά Αρτεμ. στην οδό Αννης Μαρίας 82 και διανυκτερεύει το φαρμακείο της Γρεβενιώτου Βασιλικής στην οδό Ηρώων Πολυτεχνείου 21.

ΒΕΝΖΙΝΑΔΙΚΑ

Σήμερα διανυκτερεύουν τα βενζινάδικα: Ριζόπουλος Νικ. (στην Καναδά 1), Πασχαλίδης-Μοσχής Ο.Ε. (4ο χλμ. Ρόδου-Λίνδου), Τζωρτζής Ιωαν. (Ιαλυσός), Καφάλας Στέργος (Κρεμαστή) και Κοιλιάς Αλ. (Αφάντου).

ΛΑΪΚΕΣ ΑΓΟΡΕΣ

Τετάρτη: στο Δημοτικό Νεκροταφείο
Πέμπτη: στην οδό Βύρωνος
Παρασκευή: στην οδό Πτολεμαίων (Ανάληψη)
Σάββατο: στο Δημοτικό Νεκροταφείο.

ΔΡΟΜΟΛΟΓΙΑ ΠΛΟΙΩΝ

Σήμερα αναχωρεί το "ΠΑΤΜΟΣ" στις 14.00 για Κω-Κάλυμνο-Λέρο-Πάτμο-Πειραιά.

ΑΕΡΟΠΟΡΙΚΑ ΔΡΟΜΟΛΟΓΙΑ

ΟΛΥΜΠΙΑΚΗ ΑΕΡΟΠΟΡΙΑ

ΑΠΟ ΡΟΔΟ-ΑΘΗΝΑ
- Καθημερινά 07.00, 10.25, 20.55
- Τετάρτη 14.00
- Καθημερινά πλην Τετάρτης 17.20
- Καθημερινά πλην Κυριακής 23.40
- Δευτέρα 00.10.

ΑΠΟ ΑΘΗΝΑ-ΡΟΔΟ
- Καθημερινά 05.20, 08.45, 19.15
- Τετάρτη 12.20
- Καθημερινά πλην Τετάρτης 15.40
- Καθημερινά πλην Κυριακής 22.00
- Κυριακή 22.30

ΑΠΟ ΡΟΔΟ-ΘΕΣΣΑΛΟΝΙΚΗ
- Δευτέρα 14.30
- Παρασκευή-Κυριακή 12.40.

ΑΠΟ ΡΟΔΟ-ΗΡΑΚΛΕΙΟ
- Παρασκευή-Κυριακή 09.45.

ΑΠΟ ΡΟΔΟ-ΚΑΡΠΑΘΟ
- Τρίτη-Πέμπτη-Σάββατο 09.45
- Δευτέρα-Τετάρτη-Παρασκευή-Κυριακή 10.30
- Δευτέρα-Κυριακή 12.40
- Τετάρτη-Παρασκευή (ν) έως 22/9 12.40
- Πέμπτη από 23/9 12.40
- Τρίτη-Παρασκευή (ν) από 23/9 12.40
- Τρίτη-Σάββατο έως 22/9 14.15
- Πέμπτη έως 22/9 14.15.

ΑΠΟ ΡΟΔΟ-ΚΑΣΟ
- Δευτέρα-Κυριακή (κ) 12.40
- Τετάρτη-Παρασκευή έως 22/9 12.40
- Πέμπτη (κ) από 23/9 12.40
- Τρίτη-Παρασκευή από 23/9 12.40
- Πέμπτη (κ) έως 22/9 14.15.

ΑΠΟ ΡΟΔΟ-ΚΑΣΤΕΛΟΡΙΖΟ
- Τετάρτη-Παρασκευή-Κυριακή 08.10
- Δευτέρα έως 22/9 08.10
- Τρίτη-Πέμπτη-Σάββατο έως 22/9 11.55.

AEGEAN AIRLINES & CRONUS

ΑΠΟ ΡΟΔΟ-ΑΘΗΝΑ
09.45 (A3 201 X5 1201), 13.30 (A3 207 X5 1207), 14.20 (A3 211 X5 1211), 17.30 (A3 213 X5 1213), 21.10 (A3 217 X5 1217),

ΑΠΟ ΑΘΗΝΑ-ΡΟΔΟ
07.05 (A3 200 X5 1200), 09.40 (A3 202 X5 1202), 12.50 (A3 210 X5 1210), 16.50 (A3 212 X5 1212), 19.30 (A3 216 X5 1216)

ΑΠΟ ΡΟΔΟ-ΗΡΑΚΛΕΙΟ
10.30 (A3 765)

ΑΠΟ ΗΡΑΚΛΕΙΟ-ΡΟΔΟ
12.00 (A3 764)

ΑΠΟ ΡΟΔΟ-ΘΕΣΣΑΛΟΝΙΚΗ
17.20 (A3 721)

ΑΠΟ ΘΕΣΣΑΛΟΝΙΚΗ-ΡΟΔΟ
19.20 (A3 720)

AXON AIRLINES

ΑΠΟ ΡΟΔΟ ΠΡΟΣ ΑΘΗΝΑ
Α 431 ΑΝΑΧΩΡΗΣΗ ΡΟΔΟΣ 11.10 ΑΦΙΞΗ ΑΘΗΝΑ 12.00
Α 433 ΑΝΑΧΩΡΗΣΗ ΡΟΔΟΣ 19.20 ΑΦΙΞΗ ΑΘΗΝΑ 18.20

ΑΠΟ ΑΘΗΝΑ ΠΡΟΣ ΡΟΔΟ
Α 430 ΑΝΑΧΩΡΗΣΗ ΑΘΗΝΑ 09.50 ΑΦΙΞΗ ΡΟΔΟ 10.40
Α 432 ΑΝΑΧΩΡΗΣΗ ΑΘΗΝΑ 18.00 ΑΦΙΞΗ ΡΟΔΟ 18.55

Το παραπάνω πρόγραμμα ισχύει καθημερινά από τις 6 Ιουλίου.

Επώνυμον το ανώνυμον...

Περισσότεροι φόροι από τις αυξήσεις

Τι είχες Γιάννο, τι είχα πάντα. Από τη μία δεν θα μπουν νέοι φόροι και από την άλλη θα εισρεύσουν στον κρατικό κορβανά το 2002 κοντά στα 900 δισ. δρχ. από το "αυγάτισμα" των ήδη υφιστάμενων φόρων και τις φορολογικές αλχημείες - σήμα κατατεθέν της κυβέρνησης Σημίτη.

Οπως έγινε γνωστό, ο φόρος παρακράτησης σε μισθωτούς και συνταξιούχους θα είναι μεγαλύτερος από την 1η Ιανουαρίου του 2002 μέχρι και 19% (!) για τα εισοδήματα του 2002, αφού η σχετική κλίμακα παραμένει αμετάβλητη, ενώ οι ονομαστικές αυξήσεις - ψιχία εκτινάζουν τους φορολογούμενους σε νέα επιβαρυντικά φορολογικά κλιμάκια!

Με το νέο αυτό τρικ της κυβέρνησης Σημίτη, που ο πρωθυπουργός και οι οικονομικοί υπουργοί συσκέπτονται επί ημέρες και επί ώρες για τα περίφημα πακέτα της ΔΕΘ, οι φωστήρες της "εκσυγχρονιστικής" οικονομικής πολιτικής υπολογίζουν να βάλουν στα ταμεία του σπάταλου κράτους πάνω από 200 δισ. δρχ. με το "γκρόσο κόλπο" του φόρου παρακράτησης.

Με άλλα λόγια ό,τι δίνει, έστω κι αυτά τα ψιχία του 2,5% με 3,5% στους μισθούς και στις συντάξεις, από τη μία τσέπη, το υπουργείο Οικονομικών τα βάζει στην άλλη στο πολλαπλάσιο, κατά 5%-6% παραπάνω, αφού απομυζά από τους εργαζόμενους μέχρι και 19% από το φόρο παρακράτησης.

Ετσι, μισθωτοί και συνταξιούχοι θα παίρνουν κάθε μήνα από τις αρχές του χρόνου λιγότερα χρήματα στο χέρι. Την ώρα που ο πληθωρισμός καλπάζει, η ακρίβεια σαρώνει την αγορά, τα τιμολόγια των ΔΕΚΟ εκτοξεύονται στα ύψη από 28% (ΕΥΔΑΠ) έως και 100% (ΕΛ.ΤΑ.) και ο αγώνας των εργαζομένων δίνεται, πλέον, όχι για τη διαβίωση, αλλά για την επιβίωση, κάτω απο τις σκληρές και ανάλγητες κοινωνικά συνθήκες της κυβέρνησης Σημίτη. Κυβέρνηση των φόρων, η κυβέρνηση Σημίτη επιβεβαιώνει κάθε μέρα του λόγου το αληθές εις βάρος των πλέον ευπαθών κοινωνικά ομάδων του λαού και του εθνικού μόχθου.

Αλχημείες για βραβείο από τον Γιάννο...

Επιταγές χωρίς αντίκρυσμα ετοιμάζεται να μοιράσει ο πρωθυπουργός στη Διεθνή Εκθεση Θεσσαλονίκης στις αρχές Σεπτεμβρίου.

Αφού "φαγώθηκαν" για ένα χρόνο οι φοροελαφρύνσεις, ελέω ελλειμμάτων και δημόσιου χρέους, οι εφευρέτες της επικοινωνιακής πολιτικής ανακάλυψαν 1,3 τρισ. δρχ. που υποτίθεται, θα μοιραστεί κατά την περίοδο 2002 έως 2004.

Μόνο που για τον επόμενο χρόνο δεν υπάρχουν περισσότερα από 250, άντε 300 δισ. δρχ. για να ικανοποιηθούν και οι περσινές προεκλογικές υποσχέσεις.

Τα υπόλοιπα; Εκλογές έρχονται. Κάτι θα βρεθεί, από τους αλχημιστές του εκσυγχρονισμού. Μήπως οι κ. Κώστας Σημίτης και Γιάννος Παπαντωνίου θα έπρεπε να προταθούν επισήμως για το Νόμπελ Χημείας;

Είδη οικιακής χρήσης ⇔ Ηλεκτρονικά ⇔ Δορυφορικός εξοπλισμός
Home theater ⇔ Car audio ⇔ Κινητή τηλεφωνία ⇔ Ηλεκτρονικοί υπολογιστές

ΔΙΚΤΥΟ ΚΑΤΑΣΤΗΜΑΤΩΝ ΗΛΕΚΤΡΙΚΩΝ ΣΥΣΚΕΥΩΝ
ELECTRO NET

Προσφορά εβδομάδας

ΜΕ ΚΑΘΕ ΑΓΟΡΑ ΕΝΟΣ ΨΥΓΕΙΟΥ





ΔΩΡΟ ΕΝΑ ΤΑΞΙΔΙ ΓΙΑ ΔΥΟ ΑΤΟΜΑ
ΣΤΗ ΣΑΝΤΟΡΙΝΗ
ΓΙΑ 4 ΜΕΡΕΣ



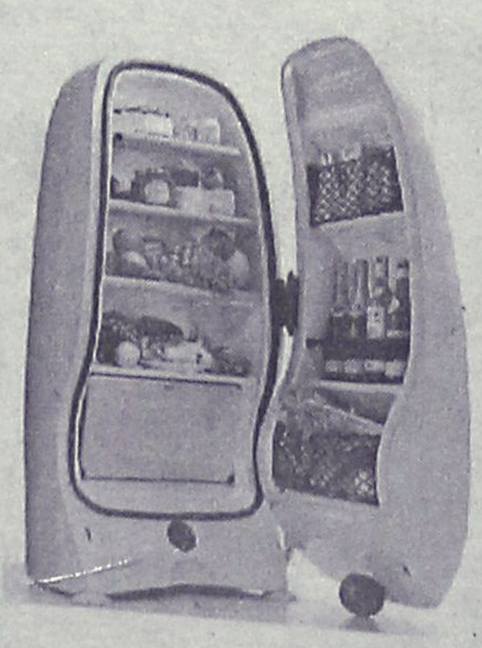



πλάσιο

Μοσχίδης
Π. Π. Γερμανού - Εμπορικό Κέντρο Πλατεία Φωκίαλη
ΤΗΛ. 20162 - 35846

ΔΕΧΟΝΤΑΙ ΤΟ ΚΟΙΝΟ

Ο Νομάρχης δέχεται το κοινό κάθε Τρίτη και Πέμπτη από 11.00-13.00.
Ο Δήμαρχος Ροδίων δέχεται ύστερα από συνεννόηση.
Ο αντινομάρχης Δωδεκανήσου κ. Νικόλαος Τατάκης δέχεται το κοινό κάθε Τρίτη και Πέμπτη από 10.00 π.μ.-12 μ.μ.

ΤΑΞΙ

ΡΑΔΙΟ ΤΑΞΙ: 64712-64790

ΧΡΗΣΙΜΑ ΤΗΛΕΦΩΝΑ

ΝΟΣΟΚΟΜΕΙΟ:	80000
ΠΥΡΟΣΒΕΣΤΙΚΗ:	23333
ΛΙΜΕΝΑΡΧΕΙΟ:	22220, 27695
ΒΛΑΒΕΣ Δ.Ε.Η.:	125
ΒΛΑΒΕΣ Ο.Τ.Ε.:	121
ΑΜΕΣΗ ΔΡΑΣΗ:	100
ΒΛΑΒΕΣ ΥΔΡΕΥΣΗΣ:	68750-68755
ΝΟΜΑΡΧΙΑ:	46502
ΠΕΡ/ΚΗ Δ/ΝΣΗ	38174
ΔΗΜΟΣ:	46200
ΔΗΜ. ΕΠΙΧ. ΚΑΘΑΡ.	77600
ΥΠΗΡ. ΑΠΟΚΟΜΙΔΗΣ	61057
ΤΡΟΧΑΙΑ:	26480
ΠΛΗΡΟΦ. Ο.Τ.Ε.:	131
ΔΕΛΤΙΟ ΚΑΙΡΟΥ:	149
ΛΑΧΕΙΑ:	111
ΠΡΟΠΟ - ΛΟΤΤΟ:	111
ΡΟΔΑ:	27462
ΚΤΕΛ:	27706
Ο.Α.Ε.Δ.:	23265
Ι.Κ.Α.:	64912
ΤΑΞ.Υ.:	68701, 68702
ΟΛΥΜΠΙΑΚΗ:	24555
Δ.Α.Ν.Ε.:	43150
ΕΡΓΑΤ. ΚΕΝΤΡΟ:	24730
AIR GREECE	36095
CRONUS AIRLINES	25444
AEGEAN AIRLINES	98345

ΚΤΕΟ

• Από 1/7/2001 έως 31/7/2001 όλες οι κατηγορείες οχημάτων **με συνδυασμό γραμμάτων ΡΟΑ 1000-ΡΟΑ 1300.** Από 1/7/2001 έως 16/7/2001 όλες οι κατηγορίες οχημάτων **με συνδυασμό γραμμάτων ΧΟ 1000-ΧΟ 9999.**

ΤΙΜΕΣ ΣΥΝΑΛΛΑΓΜΑΤΟΣ

ΔΟΛΛΑΡΙΟ Η.Π.Α	386.250	395.209
ΛΙΡΑ ΑΓΓΛΙΑΣ	550.885	563.661
ΚΟΡΩΝΑ ΔΑΝΙΑΣ	45.401	46.453
ΚΟΡΩΝΑ ΣΟΥΗΔΙΑΣ	36.519	37.366
ΓΙΕΝ ΙΑΠΩΝΙΑΣ ΓΙΑ 100 ΜΟΝ	308.846	316.006
ΦΡΑΓΚΟ ΕΛΒΕΤΙΑΣ	223.647	228.829
ΚΟΡΩΝΑ ΝΟΡΒΗΓΙΑΣ	42.358	43.340
ΛΙΡΑ ΚΥΠΡΟΥ	588.901	602.553
ΔΟΛΛΑΡΙΟ ΚΑΝΑΔΑ	252.127	257.968
ΔΟΛΛΑΡΙΟ ΑΥΣΤΡΑΛΙΑΣ	195.227	199.759

Η ΡΟΔΙΑΚΗ

Ημερήσια Εφημερίδα
της Ρόδου
Έτος Ιδρύσεως 1915
ΙΔΡΥΤΗΣ
ΕΜΜ. ΚΑΛΑΜΠΙΧΗΣ

ΙΔΙΟΚΤΗΣΙΑ – ΕΚΔΟΣΗ
ΥΙΟΙ Σ. ΤΣΟΠΑΝΑΚΗ
Η. ΚΩΤΙΑΔΗΣ Ο.Ε.

ΔΙΕΥΘΥΝΤΗΣ
ΑΘ. ΜΑΡΑΣΙΩΤΗΣ

ΣΥΝΤΑΞΗ
Γρηγόριος Πελλός
Λουκάς Μαστής
Μιχάλης Μαστής
ΑΘΛΗΤΙΚΑ
Μανόλης Μπάτης,
Νικήτας Κουσκούσης
Τηλ.: 30831
ΓΡΑΦΕΙΑ ΣΥΝΤΑΞΗΣ
Μάρκου Μαλλιαράκη 9
Τηλ. 24610 - 30865 - 75640
Fax (0241) 75641
ΛΟΓΙΣΤΗΡΙΟ – ΔΙΑΦΗΜΙΣΕΙΣ
Νέα Αγορά 53
Τηλ. 22210 - 75230
Fax (0241) 22471

http://WWW.rodiaki.gr.
Email: tsopd@otenet.gr &
rodiaki@otenet.gr

Μουδιασμένοι έφυγαν μετά την συνάντησή τους με τον κ. Χρ. Παπουτσή οι τοπικοί φορείς

Στην αγωνία μας απάντησε με σχεδιασμούς και ευχολόγια!

Τα προβλήματά μας θα λυθούν αυτομάτως με την άρση του καμποτάζ, ενώ για το χάλι του λιμανιού απλώς υποσχέθηκε να μεσολαβήσει στον κ. Λαλιώτη!

Με την άρση του καμποτάζ και με την εφαρμογή του νόμου για το εθνικό δίκτυο δρομολογίων ...όλα τα προβλήματα που έχει η Δωδεκάνησος στον τομέα των ακτοπλοϊκών συγκοινωνιών θα λυθούν ως διά μαγείας. Αυτό τουλάχιστον διαβεβαίωσε κατά την χθεσινή επίσκεψή του στη Ρόδο ο υπουργός Εμπορικής Ναυτιλίας κ. Χρήστος Παπουτσής ο οποίος ήρθε, είδε, άκουσε, είπε τα δικά του και απήλθεν.

Παρεπιμπτόντως εξέφρασε την ανάγκη να εκσυγχρονιστούν οι λιμενικές υποδομές στα νησιά (λες και αυτός είναι μέλος... άλλης κυβέρνησης) και εξέφρασε την λύπη του για το γεγονός ότι δεν προχωρά το έργο της μαρίνας στη Ρόδο.

Στην ουσία, όπως άλλωστε αναμένετο, η χθεσινή σύσκεψη δεν προσέθεσε ούτε ελπίδες στην επίλυση τω προβλημάτων του νομού.

Οι εκπρόσωποι των τοπικών φορέων κατέθεσαν την αγωνία τους (σ.σ. όχι όλοι, διότι ορισμένοι τα βρήκαν ωραία και καλά όλα) ο υπουργός ανέλυσε τους σχεδιασμούς του, και ασθμαίνων, έφυγε για να προλάβει την μεσημεριανή πτήση της Ολυμπιακής Αεροπορίας.

Αυτό πράγματι ήταν το πλαίσιο στο οποίο κινήθηκε η χθεσινή σύσκεψη, που έκλεισε την τριήμερη περιοδεία του κ. Παπουτσή στα Δωδεκάνησα.

ΤΙ ΕΙΠΩΘΗΚΕ

Στην σύσκεψη πήρε πρώτος τον λόγο **ο νομάρχης κ. Σ. Καραγιάννης** ο οποίος έκανε ιδιαίτερη αναφορά στο λιμάνι της Ακαντιάς επισημαίνοντας ότι κανένας δεν μπορεί να είναι υπερήφανος και ικανοποιημένος από την κατάσταση που επικρατεί. Κατέθεσε επίσης την αγωνία του, για τί θα γίνει στα νησιά με την άρση του καμποτάζ, επισημαίνοντας ότι... προσπαθεί να μαντέψει ποιά κατάσταση θα διαμορφωθεί.

Ακολούθησε η τοποθέτηση του επικεφαλής της ελάσσονος μειοψηφίας στο δημοτικό συμβούλιο Ρόδου **κ. Νίκου Χαραλάμπη,** ο οποίος είπε ουκ ολίγα στον κ. Παπουτσή.

Εθιξε την κατάσταση στο λιμάνι της Ρόδου, τα λάθη που γίνονται στην κατασκευή του Καρνάγιου, την έλλειψη καθαριότητας στην θαλάσσια περιοχή, τα παροπλισμένα πλοία, την έλλειψη προκρουστήρων, το θέμα της μαρίνας κ.ά.

Ο δήμαρχος κ. Γιαννόπουλος εξέφρασε την ικανοποίησή του για το γεγονός ότι η διαχείριση των λιμανιών περιέρχεται στους ΟΤΑ, και τόνισε ότι θα επιδιωχθεί να υπάρξει ποιοτικό άλμα στην διαχείριση αυτή.

Επεσήμανε επίσης ότι η Ρόδος δικαιούται να έχει εξυπηρέτηση από πλοία σημερινής τεχνολογίας, χωρίς αυτό να σημαίνει ότι πρέπει να παραγνωρισθούν οι ανάγκες των μικρότερων νησιών.

Ο κ. Φ. Κωστόπουλος ζήτησε να μάθει τις απόψεις του υπουργείου για το πώς θα αντιμετωπιστούν οι συγκοινωνιακές ανάγκες των νησιών του Αιγαίου, επισημαίνοντας τις πολύπλευρες ιδιαιτερότητες της Δωδεκανήσου.

Ο κ. Γιώργος Χατζημάρκος (οικονομικός επόπτης του Επιμελητηρίου) έθεσε δύο ζητήματα.

Πρώτον πως θα λειτουργήσει στην πράξη η άρση του καμποτάζ σε συνδυασμό με την ποιότητα παρεχομένων υπηρεσιών, επισημαίνοντας ότι θα πρέπει η Ρόδος και η Κως να έχουν ιδιαίτερη μεταχείριση, αφού στα δύο αυτά νησιά βρίσκονται οι κρίσιμες μάζες της τοπικής οικονομίας.

Δεύτερον, ζήτησε λύσεις για το υψηλό κόστος μεταφορών που είναι για τα νησιά το υψηλότερο στον ευρωπαϊκό χώρο, ενώ εξέφρασε και την αντίθεσή του στον επίναυλο του 3% που θέλει να επιβάλει το υπουργείο στα εισιτήρια.

Την ανάγκη σύστασης συντονιστικού οργάνου για τις μεταφορές επεσήμανε ο πρόεδρος του ΤΕΕ **κ. Π. Βενέρης,** ενώ αναφερόμενος στην Ακαντιά χαρακτήρισε την περίπτωσή της ανέκδοτο.

Στο σημαντικό νομοθετικό έργο του κ. Παπουτσή αναφέρθηκε ο βουλευτής Δωδεκανήσου **κ. Βασ. Παπανικόλας** ενώ αναφερόμενος την κατάσταση που επικρατεί στον τομέα των ακτοπλοϊκών συγκοινωνιών τόνισε ότι τα Δωδεκάνησα βρίσκονται στην χειρότερη θέση απ' ότι οι άλλες περιοχές της χώρας, κυρίως επειδή δεν δραστηριοποιούνται πλοία νέας τεχνολογίας.

Κάνοντας αυτοκριτική επέρριψε ευθύνες και στους τοπικούς παράγοντες για την κατάσταση αυτή, διότι όπως είπε με την υπεράσπιση της ΔΑΝΕ συντελέσαμε όλοι στο πρόβλημα.

Μίλησαν επίσης ο πρόεδρος του Λιμενικού Ταμείου κ. Ζωίδης (που νωρίτερα είχε ξεναγήσει τον κ. υπουργό στο λιμάνι και στην Ακαντιά), ο κ. Τσ. Μοσχάτος, ο αντιπρόεδρος της ΔΑΝΕ κ. Κούκουλας κ.ά.

Ο ΥΠΟΥΡΓΟΣ

Σε όλα αυτά, ο κ. Παπουτσής, απάντησε ότι θα δοθούν λύσεις με την άρση του καμποτάζ και με την εφαρμογή του σχετικού νόμου, που προβλέπει απελευθέρωση γραμμών, ανάπτυξη του ανταγωνισμού κ.λπ.

Και για να το εμπεδώσουν οι τοπικοί παράγοντες ανέπτυξε την φιλοσοφία του για αρκετή ώρα.

Το εθνικό δίκτυο ακτοπλοικών συνδέσεων βάση του οποίου οι άδειες σκοπιμότητας καταργούνται θα λύσει τα προβλήματα τόνισε ο κ. Παπουτσής, διευκρινίζοντας ότι το δίκτυο θα στηριχθεί στις προτάσεις της τοπικής Αυτοδιοίκησης, της νομαρχιακής αυτοδιοίκησης, και των φορέων γενικότερα.

Οι γραμμές θα προκηρυχθούν και σύμφωνα με την άποψη του κ. Παπουτσή οι ακτοπλοϊκές εταιρείες θα ...τρέξουν να προλάβουν.

Χρειάζονται όμως και σύγχρονες λιμενικές υποδομές μας είπε ο κ. υπουργός, καλώντας μας να θέσουμε σε προτεραιότητα τα απαραίτητα έργα, διότι όπως είπε οι εξελίξεις τρέχουν και δεν μας περιμένουν.

Για την Ακαντιά υποσχέθηκε ότι θα μεσολαβήσει στον κ. Λαλιώτη για να προχωρήσει το έργο, ενώ εξέφρασε την λύπη του για το γεγονός ότι ακόμα δεν έχει τελειώσει το έργο της μαρίνας, ενώ έκανε επίσης αναφορά στις δυνατότητες ανάπτυξης του θαλασσίου τουρισμού.

Ν.Ε. της Ν.Δ. «Στάχτη στα μάτια μας» ΣΕΛΙΔΑ 9

Η ΤΑΥΤΟΤΗΤΑ ΤΗΣ ΣΥΣΚΕΨΗΣ

- **Η ατμόσφαιρα:** καυτή λόγω των διακοπών ρεύματος και της μη λειτουργίας των κλιματιστικών.
- **Ο οικοδεσπότης:** ο κ. νομάρχης ήταν άψογος.
- **Ο υπουργός:** ήρθε για να πει τα δικά του και το έκανε.
- **Ο κακός:** ο κ. Ν. Χαραλάμπης που τα είπε σε έντονο ύφος αλλά ...δεν τον ακολούθησαν οι άλλοι.
- **Το νέο πρόσωπο:** ο εκπρόσωπος του Επιμελητηρίου κ. Γ. Χατζημάρκος που ήταν ιδιαίτερα μεστός και ουσιαστικός στην τοποθέτησή του.
- **Η ατάκα:** την είπε ο βουλευτής Β. Παπανικόλας, που αγανακτισμένος από τις διακοπές στο ρεύμα εξέφρασε την άποψη ότι στην θέση του κ. Παπουτσή θα έπρεπε να ήταν ο κ. Χριστοδουλάκης για να δει το πρόβλημα ηλεκτροδότησης του νησιού.
- **Η διαβεβαίωση:** δεν θα εξυπηρετείται όποια εταιρεία έχει... μπάρμπα στον Κορώνη, δήλωσε ο κ. υπουργός.
- **Ο αμίλητος:** ο πρώην κ. Παρασκευάς που παρακολούθησε την σύσκεψη... χωρίς να πει ούτε κουβέντα.
- **Η πρόταση:** αυτή του κ. Χαραλάμπη που ζήτησε να γίνει... έρανος για να αγοραστούν οι προκρουστήρες που πρέπει να τοποθετηθούν στο λιμάνι.
- **Το καρφί:** το εξαπέλυσε ο κ. Κωστόπουλος που αναφερόμενος στην μεταβίβαση των Λιμενικών Ταμείων στους δήμους, δήλωσε ότι η αποκέντρωση θα κριθεί ιστορικά.
- **Λαϊκόν άσμα:** "Τα Κύθηρα ποτέ δεν θα τα βρούμε, το χάσαμε το πλοίο της γραμμής, στα κύματα του Αιγαίου θα χαθούμε...".

(σ.σ. όπου Κύθηρα η επίλυση των ακτοπλοϊκών προβλημάτων του νομού).

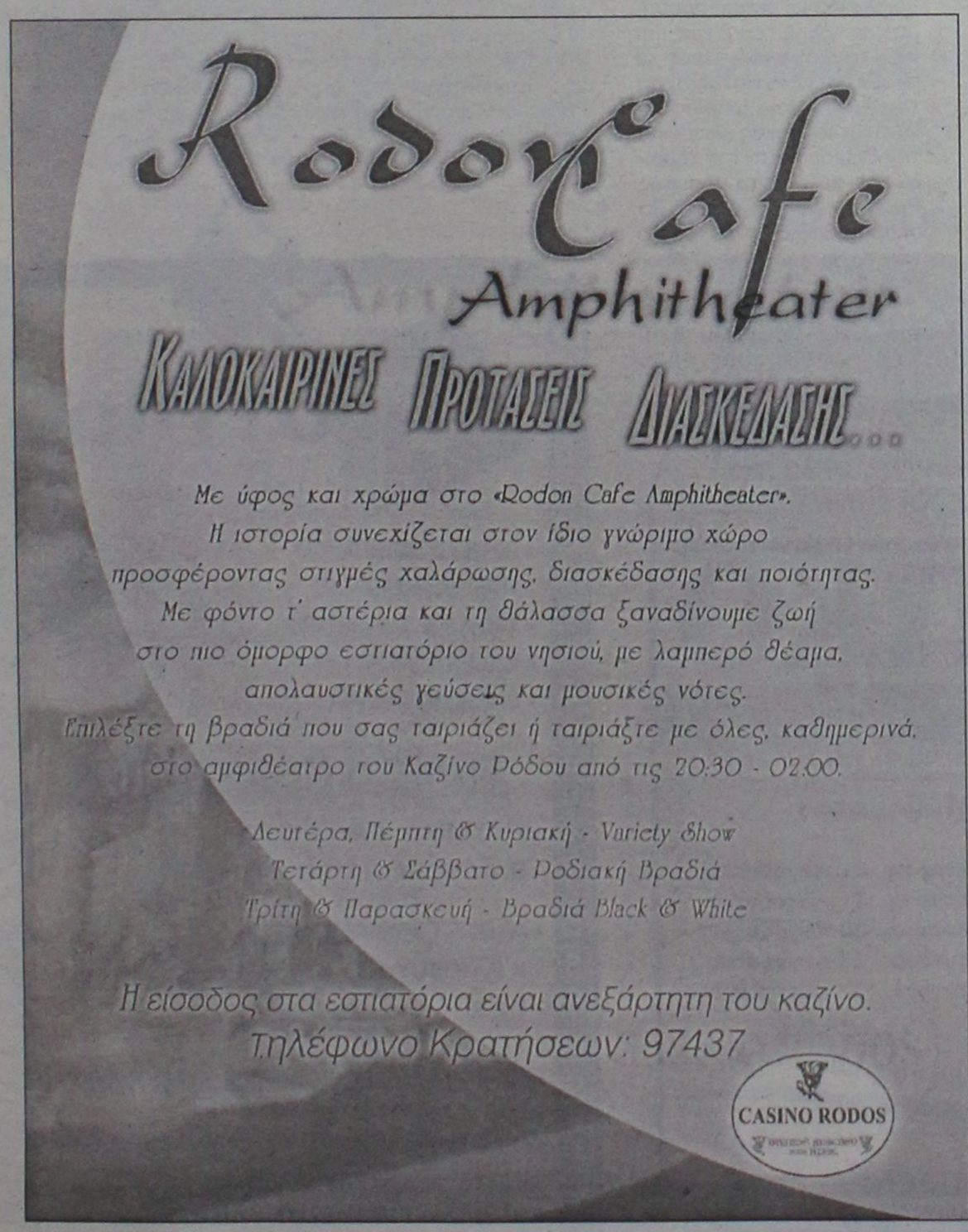



ΦΡΟΝΤΙΣΤΗΡΙΑ
ΓΝΩΜΩΝ
Μ. ΓΙΑΝΝΙΚΟΥΡΗΣ
• ΜΑΘΗΜΑΤΙΚΑ • ΦΥΣΙΚΗ • ΧΗΜΕΙΑ • ΕΚΘΕΣΗ • ΠΟΛ. ΟΙΚΟΝΟΜΙΑ • ΙΣΤΟΡΙΑ
• ΒΙΟΛΟΓΙΑ • ΠΛΗΡΟΦΟΡΙΚΗ • ΟΡΓΑΝΩΣΗ & ΔΙΟΙΚΗΣΗ ΕΠΙΧΕΙΡΗΣΕΩΝ
ΧΕΙΜΑΡΡΑΣ 117 • ΤΗΛ.: 25700-25250-0942 200978 • FAX: 25252
Ολιγομελή τμήματα 29 χρόνια λειτουργίας
1. Α'-Β'-Γ' Ενιαίου Λυκείου για όλες τις κατευθύνσεις
2. Α'-Β'-Γ' Γυμνασίου 3. Α'-Β'-ΤΕΕ
4. ΕΙΔΙΚΑ ΤΜΗΜΑΤΑ ΑΠΟΦΟΙΤΩΝ
Για την Γ' Λυκείου και τους απόφοιτους θα δημιουργηθούν 4μελή τμήματα, για τα μαθήματα των Κατευθύνσεων και της Γενικής Παιδείας
ΕΝΑΡΞΗ ΜΑΘΗΜΑΤΩΝ
• Γ' Λυκείου 16 Αυγούστου
• Λοιπά τμήματα 3 Σεπτεμβρίου
ΕΓΓΡΑΦΕΣ - ΠΛΗΡΟΦΟΡΙΕΣ:
Καθημερινά από 9-1 το πρωί και 6-9 το απόγευμα στα τηλ. 25700 - 25250 - 0942 200978
ΓΝΩΜΩΝ: Το φροντιστήριο για τους καλούς μαθητές


ΦΡΟΝΤΙΣΤΗΡΙΟ
Ι. ΚΡΙΚΩΝΗ
ΤΟ ΜΟΝΑΔΙΚΟ
ΑΠΟΚΛΕΙΣΤΙΚΑ
ΓΙΑ ΦΙΛΟΛΟΓΙΚΑ ΜΑΘΗΜΑΤΑ
ΚΑΙ ΜΑΘΗΜΑΤΑ ΟΙΚΟΝΟΜΙΚΩΝ,
ΓΕΝΙΚΗΣ ΠΑΙΔΕΙΑΣ ΚΑΙ ΚΑΤΕΥΘΥΝΣΗΣ
Α΄ - Β΄ & Γ΄ ΛΥΚΕΙΟΥ
ΟΙ ΕΓΓΡΑΦΕΣ ΑΡΧΙΣΑΝ
ΕΝΑΡΞΗ 6 ΑΥΓΟΥΣΤΟΥ
ΔΙΕΥΘΥΝΣΗ: ΑΛΥΤΡΩΤΩΝ ΕΛΛΗΝΩΝ 14
ΣΥΝΟΙΚΙΣΜΟΣ ΔΑΣΚΑΛΩΝ
ΤΗΛ. 74276-26347 - ΚΙΝ. 0944 517459

Φροντιστήριο
"παιδεία"
στην Κρεμαστή
Διδάσκονται όλα τα μαθήματα για:
• Γυμνάσιο
• Ενιαίο Λύκειο
• Τ.Ε.Ε.
Έναρξη μαθημάτων:
• Β' - Γ' Ενιαίου Λυκείου 20 Αυγούστου
• Α' Ενιαίου Λυκείου - Γυμνασίου - Τ.Ε.Ε. 3 Σεπτεμβρίου
Διεύθυνση σπουδών: Νίκος Σταύρου
Βάσω Κωστούλα
Εθν. Αντίστασης 1, Κρεμαστή
Τηλ. 96040 - 92592 - 96232
...γιατί η "παιδεία" οδηγεί στην επιτυχία

Την Κυριακή στο αεροδρόμιο της Ρόδου

Πάνω από 45.000 οι διακινηθέντες

Σύμφωνα με στοιχεία του ΕΟΤ μόνο στα ξενοδοχεία διαμένουν 78.000 τουρίστες!

Ξεπέρασαν κάθε αισιόδοξη πρόβλεψη οι αφίξεις των ξένων τουριστών προς το αεροδρόμιο του νησιού μας, αφού σύμφωνα με τα επίσημα στοιχεία που κατέγραψαν οι αρμόδιοι του αερολιμένα, ο συνολικός αριθμός των επιβατών που διακινήθηκαν την Κυριακή ξεπέρασε τους 45.000!

Παρά την ιδιαίτερα αυτή αυξημένη κίνηση, τα προβλήματα στην διακίνηση των χιλιάδων επιβατών προς και από τη Ρόδο, ήταν ελάχιστα και περιορισμένα και αυτό επειδή ολόκληρο το προσωπικό του αεροδρομίου, είχε τεθεί σε πλήρη ετοιμότητα το τελευταίο διήμερο.

Σύμφωνα με τις εκτιμήσεις τόσο του αερολιμενάρχη κ. Δημήτρη Σταυριανού, όσο και του αρμοδίου για την εξυπηρέτηση των επιβατών και αεροσκαφών κ. Φ. Μανουσάκη, ο συνολικός αριθμός των αφιχθέντων επιβατών άγγιξε για την Κυριακή (μέχρι τα ξημερώματα της Δευτέρας τους 22.000 επιβάτες ενώ σε υψηλότατα επίπεδα κινήθηκαν και οι αναχωρήσεις επιβατών που έφθασαν τις 21.300 επιβάτες.

Σε σύγκριση με τις προηγούμενες εβδομάδες κατά την διάρκεια της προχθεσινής μέρας διακινήθηκε ο μεγαλύτερος αριθμός επιβατών τόσο στις πτήσεις τσάρτερ εξωτερικού όσο και στις προγραμματισμένες πτήσεις εσωτερικού της ΟΑ και των υπολοίπων αεροπορικών εταιριών.

Οι εκτιμήσεις των αρμοδίων της ΥΠΑ πάντως, εστιάζονται στο ότι ο Ιούλιος θα κλείσει με θετικό πρόσημο της τάξης του 2 έως και 3% τουλάχιστον, ενώ οι προβλέψεις αντίστοιχα για τον Αύγουστο (ο οποίος θεωρείται και μήνας κλειδί για την διαμόρφωση της τουριστικής σεζόν στο νησί της Ρόδου) είναι ότι επίσης θα υπάρξει αύξηση στις αφίξεις των τουριστών από το εξωτερικό.

Σύμφωνα με τις μετρήσεις της Διεύθυνσης του ΕΟΤ Δωδεκανήσου, στη Ρόδο βρίσκονται αυτή την περίοδο 78.000 τουρίστες. Ο αριθμός αυτός αναφέρεται στους διαμένοντες στα ξενοδοχεία του νησιού, ενώ θα πρέπει να προστεθεί και ο αριθμός των διαμενότων σε καταλύματα.

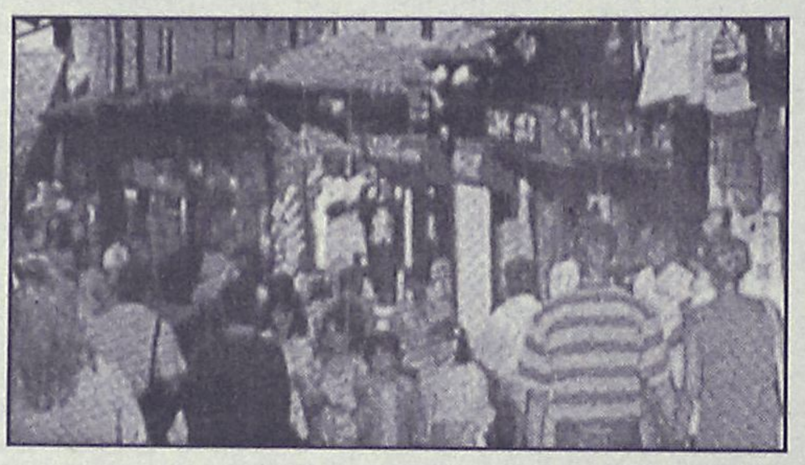

Από τοπικούς φορείς-επαγγελματίες

Δηλώσεις συμμετοχής στην έκθεση Μιλάνου...

Προθεσμία μέχρι 15 Σεπτεμβρίου

Το αργότερο μέχρι τις 15 Σεπτεμβρίου θα πρέπει να υποβάλλουν στον ΕΟΤ, τις δηλώσεις συμμετοχής τους οι εκπρόσωποι φορέων αλλά και επιχειρηματίες του νομού μας, που επιθυμούν να πάρουν μέρος στην μεγάλη τουριστική έκθεση που θα γίνει στο Μιλάνο της Ιταλίας, τον ερχόμενο Φεβρουάριο.

Πιο συγκεκριμένα, όπως ανακοίνωσε η Διεύθυνση Τουρισμού Δωδεκανήσου, από τις 20 Φεβρουαρίου 2002 μέχρι τις 24 του ίδιου μήνα, θα πραγματοποιηθεί η διεθνής τουριστική έκθεση στο Μιλάνο, η οποία έχει χαρακτηριστεί ως η πλέον δυναμική τουριστική έκθεση της Ιταλίας..

Στην έκθεση αυτή, κατά την διάρκεια των 5 ημερών της λειτουργίας της, περιλαμβάνει πολυάριθμα επαγγελματικά ραντεβού, εκδηλώσεις, συνέδρια και βέβαιά άμεσες επαφές και γνωριμία με χιλιάδες άτομα. Ο ΕΟΤ, συμμετέχει στην έκθεση αυτή με μεγάλο περίπτερο 600 τετραγωνικών μέτρων περίπου και προσφέρει την δυνατότητα σε περιοχές, τουριστικούς οργανισμούς, πρακτορεία αλλά και ξενοδοχειακές επιχειρήσεις να παρευρεθούν με δικό τους χώρο στο περίπτερο.

Η δήλωση συμμετοχής θα πρέπει να γίνει εγγράφως το αργότερο μέχρι τις 15 Σεπτεμβρίου, και οι ενδιαφερόμενοι για συμμετοχή θα πρέπει να καταβάλλουν το 30% του ποσού συμμετοχής που τους αντιστοιχεί, μέχρι τις 15 Οκτωβρίου 2001. Για περισσότερες πληροφορίες και διευκρινίσεις , οι ενδιαφερόμενοι θα μπορούν να επικοινωνούν με τα γραφεία του ΕΟΤ της περιοχής μας.

ΤΟ ΦΡΟΝΤΙΣΤΗΡΙΟ ΠΟΥ ΜΠΟΡΕΙΤΕ ΝΑ ΕΜΠΙΣΤΕΥΕΣΤΕ
ΘΕΤΙΚΟ
ΚΥΡΙΑΚΟΥ Φ. ΚΥΡΙΑΚΟΥΛΗ
ΘΕΜ. ΣΟΦΟΥΛΗ 168 ΤΗΛ. 75085
Έναρξη Μαθημάτων
Γ΄ Λυκείου : Τετάρτη 1 Αυγούστου
Β΄ Λυκείου : Τετάρτη 1 Αυγούστου
Α΄ Λυκείου : Δευτέρα 20 Αυγούστου
Γυμνάσιο : Δευτέρα 27 Αυγούστου
Τ.Ε.Ε. : Δευτέρα 3 Σεπτεμβρίου
Για μαθητές με υψηλούς στόχους
Εγγραφές καθημερινά από 16:00 – 20:00μ.μ.
Τηλέφωνο: 75085

ΦΡΟΝΤΙΣΤΗΡΙΟ
ΠΡΟΤΥΠΟ
• ΠΟΛΥΕΤΗΣ ΕΜΠΕΙΡΙΑ
• ΜΕΘΟΔΙΚΗ ΔΙΔΑΣΚΑΛΙΑ
• ΥΨΗΛΑ ΠΟΣΟΣΤΑ ΕΠΙΤΥΧΙΑΣ
• ΠΡΟΣΙΤΑ ΔΙΔΑΚΤΡΑ
• ΟΛΙΓΟΜΕΛΗ ΤΜΗΜΑΤΑ
ΕΚΠΤΩΣΗ ΣΕ ΑΔΕΛΦΙΑ
ΕΝΑΡΞΗ ΜΑΘΗΜΑΤΩΝ
• Γ' ΛΥΚΕΙΟΥ 6 ΑΥΓΟΥΣΤΟΥ
• Β' ΛΥΚΕΙΟΥ 6 ΑΥΓΟΥΣΤΟΥ
• Α'-Β'-Γ' ΓΥΜΝΑΣΙΟΥ
• Α' ΛΥΚΕΙΟΥ
• Τ.Ε.Ε
} 3 ΣΕΠΤΕΜΒΡΙΟΥ
ΕΓΓΡΑΦΕΣ ΚΑΙ ΠΛΗΡΟΦΟΡΙΕΣ από 25 ΙΟΥΛΙΟΥ
09.00 - 12.30 & 14.00-20.30
ΔΙΕΥΘΥΝΣΗ
ΝΙΚΗΤΑΣ ΨΥΛΛΑΚΗΣ: Φυσικός
ΑΘΑΝΑΣΙΑ ΓΙΑΝΝΕΖΟΥ: Μαθηματικός
ΠΛΗΡΟΦΟΡΙΕΣ: ΠΛΑΤΕΙΑ ΑΓΙΟΥ ΝΙΚΟΛΑΟΥ 19 - ΡΟΔΟΣ • Τηλ. 25911, 26594

Ο υπουργός Εμπορικής Ναυτιλίας

Στα κομματικά πήγε πολύ καλά!

Είχε συνάντηση με τη Ν.Ε. και στελέχη του ΠΑΣΟΚ στη Ρόδο

"Οσοι αγαπούν το ΠΑΣΟΚ και ενδιαφέρονται για την προοπτική και την φυσιογνωμία του, όλοι αυτοί θα πρέπει να δώσουν ενεργά το παρών στο προσεχές συνέδριο" δήλωσε χθες ο κ. Χρήστος Παπουτσής, με την ιδιότητα του μέλους του Εκτελεστικού Γραφείου του ΠΑΣΟΚ.

Τα προσυνεδριακά μάλιστα θέματα, τον απασχόλησαν κατά την επίσκεψή του στη Ρόδο, αφού προχθές το βράδυ είχε συνάντηση με τα μέλη της νομαρχιακής επιτροπής του ΠΑΣΟΚ.

Ερωτηθείς χθες, τι προβλέπει για το συνέδριο, ο κ. Παπουτσής δήλωσε πως αναμένει από τ' αποτελέσματά του να επανέλθει σε νικηφόρα πορεία το ΠΑΣΟΚ, και να ενισχυθεί η κυβέρνηση για να υλοποιήσει το πρόγραμμα στο οποίο είχε δεσμευτεί στον ελληνικό λαό κατά τις τελευταίες εκλογές.

Εχουμε πολλούς λόγους να είμαστε αισιόδοξοι είπε επίσης ο κ. Παπουτσής, εκφράζοντας την ανάγκη να προχωρήσει το ΠΑΣΟΚ σ' ένα νέο συμβόλαιο με το ΠΑΣΟΚ που θα βασίζεται στην αμοιβαία εμπιστοσύνη και στην οικοδόμηση του κοινωνικού κράτους.

Δήλωσε επίσης **ότι δεν συμφωνεί με την πρόταση να εκλέγεται από το συνέδριο ο γραμματέας του ΠΑΣΟΚ,** και επείδη ορισμένοι μπορεί να επιχειρήσουν αιφνιδιασμό στα θέματα αυτά, καλό είναι να ξέρουν ότι τότε θα υπάρξουν πολλές υποψηφιότητες.

Κληθείς να σχολιάσει **αν τεθεί θέμα αμφισβήτησης του κ. Σημίτη στο συνέδριο** αρνήθηκε κατηγορηματικά κάτι τέτοιο, τονίζοντας ότι ο κ. Σημίτης έχει την εντολή από το λαό και δεν υπάρχει τέτοιο ζήτημα.

Για το θέμα της Καλλιθέας

Νέες διαβουλεύσεις

Επαφές του δημάρχου κ. Ιατρίδη

Συνεχίζονται σε τοπικό επίπεδο οι διαβουλεύσεις και οι διεργασίες για το θέμα της Καλλιθέας, στην παραχώρηση της οποίας προς τον δήμο, υπάρχουν εμπόδια από την πλευρά της θυγατρικής εταιρείας του ΕΟΤ, την ΕΤΑ.

Στο πλαίσιο αυτό, ο νομάρχης κ. Σάββας Καραγιάννης συναντήθηκε χθες το μεσημέρι με τον δήμαρχο Καλλιθέας κ. Γ. Ιατρίδη και αντάλλαξαν απόψεις επί της αντιπρότασης της Εταιρείας Τουριστικών Ακινήτων.

Οι διεργασίες αυτές θα συνεχιστούν μέχρι την Πέμπτη (2 Αυγούστου) οπότε πρόκειται να έρθουν στην Ρόδο ο υπουργός Ανάπτυξης κ. Χριστοδουλάκης και ο πρόεδρος της ΕΤΑ κ. Αν. Χωμενίδης. Στην σύσκεψη που θα γίνει θα κυριαρχήσει το θέμα τη Καλλιθέας αλλά και το θέμα του Γκολφ Αφάντου όπου θα κατατεθούν οι προτάσεις που υπάρχουν.

Οι εργαζόμενοι στο Ιδρυμα Κολυμπίων

Διαψεύδουν...εν μέρει ξυλοδαρμό τροφίμου!

Θεωρούν υπερβολικά τα καταγγελλόμενα και επιτίθενται κατά του προέδρου του Δ.Σ. των ΑΜΕΑ

Τις δικές τους εκτιμήσεις σε σχέση με το περιστατικό ξυλοδαρμού σε βάρος τροφίμου που καταγγέλθηκε στο Ίδρυμα Κολυμπίων, εκφράζουν με σχετική ανακοίνωση που έδωσαν χθες στην δημοσιότητα τα μέλη του δ.σ. του Συμβουλίου των εργαζομένων, μετά από έκτακτη συνεδρίαση που πραγματοποίησαν.

Οι εκπρόσωποι του δ.σ. χαρακτηρίζουν τα όσα είδαν το φως της δημοσιότητας ως... εσφαλμένα, καθώς η τρόφιμος που όπως υποστήριξε ο πρόεδρος του ιδρύματος κακοποιήθηκε, δεν έπεσε θύμα ξυλοδαρμού, δεδομένου ότι ο γιατρός που κλήθηκε στην συνέχεια δεν διέγνωσε κάτι τέτοιο!

Το δ.σ. των εργαζομένων, στην ίδια ανακοίνωση υπογραμμίζει επίσης ότι τα δημοσιεύματα για... βαρβαρότητες και ξυλοδαρμό ήταν υπερβολικά και δεν ανταποκρίνονται στην πραγματικότητα. Παράλληλα, **εξαπολύουν επίθεση κατά του προέδρου του Συλλόγου ΑΜΕΑ κ. Μανώλη Ζηδιανάκη τον οποίο χαρακτηρίζουν ως... «πηγή πληροφόρησης για τα ΜΜΕ»** για τα όσα δήλωσε με αφορμή την υπόθεση, τον οποίο και καλούν να καταθέσει τα στοιχεία που έχει στον αρμόδιο εισαγγελέα!

Αναλυτικά, ολόκληρη η ανακοίνωση του δ.σ. του συλλόγου εργαζομένων η οποία υπογράφεται από την κ. Ανθή Τριομάτη, αναφέρει:

● «Προς απάντηση των δημοσιευμάτων στις 27-7 και 29-7-2001 το δ.σ. του σωματείου των εργαζομένων του ΚΑΦΚΑ Ρόδου, συνεδρίασε εκτάκτως στις 30 Ιουλίου και αποφάσισε σχετικά: Θέλουμε να κάνουμε γνωστό στην κοινή γνώμη την εσφαλμένη εντύπωση που παρουσιάζεται για τους εργαζόμενους στο ΚΑΦΚΑ. Για το συγκεκριμένο γεγονός, έχουμε να πούμε ότι μόλις έγινε γνωστό, η τρόφιμος εξετάστηκε από το γιατρό του Κέντρου μας, όπου δεν διαπιστώθηκαν σημεία κακοποίησης και ξυλοδαρμού κι επομένως τα δημοσιεύματα τύπου βαρβαρότητες, ανηλεώς ξυλοδαρμός είναι υπερβολικά και δεν ανταποκρίνονται στην πραγματικότητα. **Αν όμως, υπάρχει κάτι, αυτό είναι καταδικαστέο από όλους τους εργαζόμενους. Συμφωνούμε στην απόφαση του Δ.Σ. για τη διενέργεια ΕΔΕ κι αν από εκεί προκύψει οποιοδήποτε παράρτημα, θα πάρει τη νόμιμη οδό.**

Θέλουμε να επισημάνουμε τη φύση των περιθαλπόμενων μας που είναι άτομα με ψυχικές διαταραχές, κινητικές αναπηρίες, με νοητική υστέρηση, με επιθετικές τάσεις κλπ, άτομα που ακόμα και το ίδιο τους το οικογενειακό τους περιβάλλον δεν μπορεί να φροντίσει, είναι με λίγα λόγια βαριά περιστατικά. Υπάρχει έλλειψη προσωπικού, και για παράδειγμα στην απογευματινή βάρδια υπάρχουν δύο άτομα για να φροντίζουν 80 τροφίμους, μια καθαρίστρια για να καθαρίζει όλους τους χώρους, το νοσηλευτικό προσωπικό δεν επαρκεί για να καλύψει τις απαιτούμενες ανάγκες. Πολλές φορές το προσωπικό καταβάλλει υπεράνθρωπες προσπάθειες, και δίνει ακόμα και την ψυχή του για να μπορέσει ν' αντεπεξέλθει κάτω από αντίξοες συνθήκες δίνοντας λίγη χαρά και ζεστασιά σε όλους αυτούς τους ανθρώπους.

Επίσης, να αναφέρουμε ότι υπάρχει το προεδρικό διάταγμα 254/96 το οποίο μας έχει μετατρέψει από ΘΧΠ Δωδεκανήσου σε ΚΑΦΚΑ Ρόδου όπου προβλέπεται η διαμόρφωση χώρων όπως φυσικοθεραπευτηρίου χώρος εργασιοθεραπείας, ακτινολογικού εργαστηρίου, μικροβιολογικού εργαστηρίου κλπ. Έχει σταλεί η τροποποίηση του νέου οργανισμού όπου εκεί προβλέπονται θέσεις εργασίας που μπορούν να κάνουν ουσιαστική αναβάθμισης του Κέντρου μας, αλλά ακόμα δεν έχει εγκριθεί.

Τέλος, θέλουμε να αναφερθούμε στο πρόσωπο του κ. Ζηδιανάκη Εμμανουήλ, προέδρου του συλλόγου ΑΜΕΑ, και μέλος του ΔΣ του ΚΑΦΚΑ, ο οποίος τα τελευταία χρόνια είναι πηγή «πληροφόρησης» των τοπικών ΜΜΕ για κάποια γεγονότα που λέει ότι συμβαίνουν (κακοποίηση, εκμετάλλευση τροφίμων, υφαρπαγή περιουσιών) του ζητάμε λοιπόν να καταθέσει στον εισαγγελέα οποιαδήποτε στοιχεία έχει. Εύλογα όμως δημιουργείται έντονα η εντύπωση και απορία, για πιό λόγο και πού αποσκοπεί με αυτά τα δημοσιεύματα;»

ΦΡΟΝΤΙΣΤΗΡΙΟ ΜΕΣΗΣ ΕΚΠΑΙΔΕΥΣΗΣ

ΚΥΚΛΟΣ

Γυμνάσιο Ενιαίο Λύκειο — ΤΕΕ Τμήματα Αποφοίτων

ΜΑΘΗΜΑΤΙΚΑ, ΦΥΣΙΚΗ, ΧΗΜΕΙΑ
ΦΙΛΟΛΟΓΙΚΑ, ΒΙΟΛΟΓΙΑ, ΑΡΧΕΣ ΟΙΚΟΝΟΜΙΚΗΣ ΘΕΩΡΙΑΣ

Οι συνεχείς επιτυχίες των μαθητών μας και η διάθεση για συνεργασία αποτελούν εγγύηση για το ΜΕΛΛΟΝ

ΘΕΤΙΚΗ –ΤΕΧΝΟΛΟΓΙΚΗ –ΘΕΩΡΗΤΙΚΗ ΚΑΤΕΥΘΥΝΣΗ

Έναρξη Μαθημάτων
- 6η Αυγούστου Β'-Γ' ΛΥΚΕΙΟΥ
- 27η Αυγούστου Α' ΛΥΚΕΙΟΥ
- 3η Σεπτεμβρίου όλες οι τάξεις ΓΥΜΝΑΣΙΟΥ
- 10η Σεπτεμβρίου Τμήματα ΤΕΕ

ΛΕΙΤΟΥΡΓΟΥΝ
ΛΥΣΤΗΡΩΣ ΟΛΙΓΟΜΕΛΗ ΤΜΗΜΑΤΑ
Πληροφορίες -Εγγραφές: Ατταβύρου 49 ΤΗΛ.32600 (Ροδίνι-Καρακόνερο)
Διεύθυνση Σπουδών: Ρέτσας Νικόλαος (Φυσικός)
Κωνσταντάκης Αχιλλέας (Μαθηματικός)

ΠΡΟΒΑΛΛΕΤΕ την ΕΠΙΧΕΙΡΗΣΗ σας ΖΩΝΤΑΝΑ στο INTERNET

ΚΑΙ παρακολουθείστε εσείς ή άλλοι το χώρο σας απο οποιοδήποτε σημείο της γης, είτε απο το σπίτι σας η απο το εξωτερικό μέσου Internet **ζωντανά.** Κρατήστε και αρχείο εικόνων.

ΤΟ ΜΑΓΑΖΙ ΣΑΣ



Hotel, Bar, Night Club, swimming pool, παραλία, χρυσοχοεία και αλλα!

ΚΑΜΕΡΑ



INTERNET

www

www.astronet.gr

ΧΡΗΣΤΕΣ ΤΟΥ INTERNET

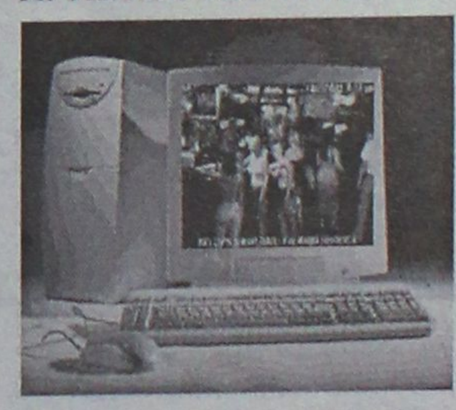

Computer σας σε άλλο χώρο

Απαραίτητος εξοπλισμός :
1. Computer Pentium III
2. Web Camera
3. Πρόγραμμα μετάδοσης
4. Σύνδεση στην AstroNet
5. Ιστοσελίδα
6. Τηλεφωνική γραμμή

Επιδοτείται η εγκατάσταση ***40%***
240.000 *δρχ. επιστροφή χρημάτων*

Κάμερες πελατών μας στο Internet
Εργοστάσιο Μαρμάρων Λάρδος
Internet Καφε Iguana Λάρδος
Kelly's Bar Φαληράκι
Οδος Ρόδου-Λίνδου στην έδρα μας
Monte Smith (Media)
Ζέφυρος (Κτίριο Εφορίας)
Προσεχώς στο Μανδράκι

Πληρωμή το 2002 !! άτοκα !!

ΜΟΝΟ απο την AstroNet Internet Provider

Email : sales@astronet.gr (ολο το 24ωρο)

Λίνδου 107, *(Εναντι Γυμναστήριο)* ***Ρόδος*** ☎ ***(0241) - 35835***

Τηλεφωνικά - Δευτέρα εως Παρασκευή 9.00 πμ εως 5.00 μμ

ΚΑΝΤΕ ΤΗ ΣΩΣΤΗ ΕΠΙΛΟΓΗ!

ΣΥΓΧΡΟΝΑ ΦΡΟΝΤΙΣΤΗΡΙΑ

Όρόσημο ΘΕΜΕΛΙΟ

Β/ΒΑΘΜΙΑΣ ΕΚΠΑΙΔΕΥΣΗΣ

www.orosimo-rho.gr

Στο νέο μας site:
⇨Υπολογίστε τη βαθμολογία σας στο Ενιαίο Λύκειο και για τη πρόσβαση σε ΑΕΙ ΤΕΙ
⇨Δείτε τις σχολές προτίμησής σας, τα προγράμματα σπουδών τους και τις επαγγελματικές προοπτικές που ανοίγει κάθε σχολή.

ΕΥΘΥΝΗ-ΠΟΙΟΤΗΤΑ- ΣΙΓΟΥΡΙΑ

ΕΝΑΡΞΗ ΜΑΘΗΜΑΤΩΝ

Μαθήματα ένταξης:	Από 1η Αυγούστου
Γ Λυκείου:	Από 1η Αυγούστου
Β Λυκείου:	Από 6 Αυγούστου
Α Λυκείου:	16 Αυγούστου
Νέα τμήματα Γυμνασίου & Λυκείου:	3 Σεπτεμβρίου

Διεύθυνση: Τσίννας Βλάσης (Φυσικός)
Βυρίνης Αθανάσιος (Μαθηματικός)
Παπανικολάου Χρήστος (Μαθηματικός)

Πληροφορίες: Τηλ: 75194 & 76705
Στέλιου Κωτιάδη 37 & Δημ. Αναστασιάδη
email: vyrinath@otenet.gr

Από αύριο, με απόφαση του Συντονιστικού Οργάνου

Κλείνουν οι δασικοί δρόμοι για αυτοκίνητα

Μέτρα για την πρόληψη πυρκαγιών ● Σε επιφυλακή Πυροσβεστική, Δασαρχείο και ομάδες της ΤΕΔΚΔ

Θα απαγορευτεί από αύριο η κυκλοφορία οχημάτων στους δασικούς δρόμους του νησιού της Ρόδου τις νυχτερινές ώρες σε μια προσπάθεια να αντιμετωπιστούν σκόπιμα ή τυχαία περιστατικά πρόκλησης πυρκαγιών.

Στην απόφαση αυτή κατέληξε κατά την χθεσινή συνεδρίαση του το Συντονιστικό Νομαρχιακό Οργανο, που απαρτίζεται από εκπροσώπους των αρμοδίων για την προστασία των δασών, υπηρεσιών.

Οπως έγινε γνωστό, η απαγόρευση κυκλοφορίας οχημάτων τις νυχτερινές ώρες στους δασικούς δρόμους, θα ισχύσει σε όλη την διάρκεια της θερινής περιόδου.

● Παράλληλα για ευνόητους λόγους θα πυκνώσουν οι περιπολίες και οι έλεγχοι στις δασικές περιοχές, όπως επίσης αποφασίστηκε στην χθεσινή



συνεδρίαση. Κάθε χρόνο άλλωστε, λαμβάνεται παρόμοια απόφαση με αντικειμενικό σκοπό να προστατευτούν οι δασικές περιοχές του νησιού μας. Το γεγονός ότι φέτος, μέχρι τώρα, τα πράγματα εξελίσσονται αρκετά καλά στον τομέα των πυρκαγιών, ικανοποιεί τους αρμόδιους, όμως δεν προκαλεί και τον εφησυχασμό τους.

Οι υψηλές θερμοκρασίες άλλωστε των τελευταίων εβδομάδων σε συνδυασμό με τα μελτέμια που άρχισαν είναι "ιδανικές συνθήκες" για εκδήλωση πυρκαγιών, γι' αυτό και τα μέτρα εντείνονται.

Είτε τυχαία είτε σκοπίμως, πυρκαγιά μπορεί να εκδηλωθεί από την μια στιγμή στην άλλη, γι' αυτό και οι αρμόδιες υπηρεσίες (Πυροσβεστικής, Δασαρχείο, οι ομάδες της ΤΕΔΚ) αναπτύσσουν αυτή την περίοδο μεγάλο βαθμό επιφυλακής.

Στο πλαίσιο αυτό εντάσσονται και οι χθεσινές αποφάσεις του Συντονιστικού Νομαρχιακού Οργάνου.

Η Τράπεζα Δωδεκανήσου και στη Κάρπαθο

Και νέο υποκατάστημα

Στεγάζεται με νεόδμητο κτίριο στα Πηγάδια!

Ξεκίνησε από χθες τη λειτουργία του στην περιοχή Πηγάδια Καρπάθου το νέο κατάστημα της Τράπεζας Δωδεκανήσου παρέχοντας έτσι τραπεζικές υπηρεσίες υψηλού επιπέδου, σε μία ακόμα περιοχή του νομού μας.

Το κατάστημα, στεγάζεται σε νεόδμητο κτίριο στη συμβολή των οδών Δημοκρατίας και Ακροπόλεως στα Πηγάδια και παρέχει όλη τη γκάμα των προϊόντων και υπηρεσιών της Τράπεζας Δωδεκανήσου, καθώς είναι συνδεδεμένο on line με το κεντρικό κατάστημα της Ρόδου.

Τώρα, πλέον και οι κάτοικοι της Καρπάθου, μπορούν να απολαμβάνουν τα προνόμια τω μελών της Τράπεζας Δωδεκανήσου σε επίπεδο φιλικής και προσωπικής εξυπηρέτησης, στον τομέα των σύγχρονων τραπεζικών προϊόντων, **στα προνομιακά επιτόκια χορηγήσεων και καταθέσεων καθώς επίσης και στην υψηλή απόδοση της επένδυσης σε μερίδες, συμβάλλοντας παράλληλα στην ανάπτυξη του τόπου μας**.

Είναι γνωστό, ότι η στρατηγική ανάπτυξης της Συνεταιριστικής Τράπεζας Δωδεκανήσου, περιλαμβάνει τη σταδιακή παρουσία της σε κάθε δήμο και νησί του Νομού.

Η προσεκτικά σχεδιασμένη γεωγραφική ανάπτυξη της Τράπεζας Δωδεκανήσου, δεν έχει μείνει απαρατήρητη από τους Δωδεκανήσιους, ιδιαίτερα των νέων αυτών περιοχών, που δραστηριοποιείται και οι οποίοι εγγράφονται συνεχώς ως νέα μέλη στην Τράπεζα. Υπενθυμίζεται ότι η εγγραφή κάθε νέου συνεταίρου, συνοδεύεται από δικαίωμα εγγραφής 15.000 δραχμών και αγορά τουλάχιστον μιας συνεταιριστικής μερίδας αξίας 72.000 δραχμών.

ΔΗΜΗΤΡΗΣ Ιω. ΟΙΚΟΝΟΜΙΔΗΣ
ΑΝΑΛΥΤΙΚΟ ΕΡΓΑΣΤΗΡΙΟ ΡΟΔΟΥ
ΧΗΜΙΚΟΤΕΧΝΙΚΕΣ ΜΕΛΕΤΕΣ & ΕΡΕΥΝΕΣ
ΕΜΠΟΡΙΟ ΧΗΜΙΚΩΝ, ΑΠΟΡΡΥΠΑΝΤΙΚΩΝ, ΕΞΟΠΛΙΣΜΟΥ

ΕΡΓΑΣΤΗΡΙΑΚΕΣ ΕΞΕΤΑΣΕΙΣ
• ΝΕΡΑ ΠΟΣΙΜΑ, ΑΠΟΒΛΗΤΑ, ΝΕΡΑ ΚΟΛΥΜΒΗΣΗΣ
• ΤΡΟΦΙΜΑ ΚΑΙ ΠΟΤΑ
• ΕΔΑΦΟΣ - ΛΙΠΑΣΜΑΤΑ

ΧΗΜΙΚΑ ΠΡΟΣΘΕΤΑ
• ΚΟΛΥΜΒΗΤΙΚΩΝ ΔΕΞΑΜΕΝΩΝ
• ΕΠΕΞΕΡΓΑΣΙΑΣ ΝΕΡΟΥ ΧΡΗΣΗΣ
• ΑΠΟΛΥΜΑΝΤΙΚΑ
• ΒΕΛΤΙΩΤΙΚΑ
• ΤΡΟΦΙΜΩΝ & ΠΟΤΩΝ

ΕΓΚΑΤΑΣΤΑΣΕΙΣ ΒΙΟΛΟΓΙΚΗΣ ΕΠΕΞΕΡΓΑΣΙΑΣ ΛΥΜΑΤΩΝ & ΑΠΟΒΛΗΤΩΝ:
ΕΛΕΓΧΟΣ ΛΕΙΤΟΥΡΓΙΑΣ - ΑΠΟΔΟΣΗΣ

ΚΟΛΥΜΒΗΤΙΚΕΣ ΔΕΞΑΜΕΝΕΣ:
ΕΛΕΓΧΟΣ ΛΕΙΤΟΥΡΓΙΑΣ
ΠΡΟΒΛΕΨΗ ΕΠΙΚΙΝΔΥΝΟΤΗΤΑΣ ΚΡΙΣΙΜΩΝ ΣΗΜΕΙΩΝ, Π.Ε.ΚΡΙ.Σ. (Haccp):
ΜΕΛΕΤΗ-ΕΚΤΕΛΕΣΗ-ΤΗΡΗΣΗ ΣΤΟΙΧΕΙΩΝ

ΥΓΙΕΙΝΗ & ΑΣΦΑΛΕΙΑ
• ΣΤΟΥΣ ΧΩΡΟΥΣ ΕΡΓΑΣΙΑΣ
• ΣΕ ΒΙΟΜΗΧΑΝΙΕΣ/ΒΙΟΤΕΧΝΙΕΣ ΤΡΟΦΙΜΩΝ
• ΣΕ ΧΩΡΟΥΣ ΠΡΟΕΤΟΙΜΑΣΙΑΣ ΤΡΟΦΙΜΩΝ/ΕΣΤΙΑΣΗΣ

"Η a.c.c.p. στην πράξη!"

Δημήτρης Ιω. Οικονομίδης
Χημικός Πανεπ. Αθηνών
M.Sc. Πανεπ. Λονδίνου

ΒΥΡΩΝΟΣ-1, 85100 ΡΟΔΟΣ - ΤΗΛ. 0241/28638 - ΤΟΤ (fax) 0241/35623
ΑΠΟΘΗΚΗ: ΦΑΛΗΡΑΚΙ ΡΟΔΟΥ • ecodem@chemenvi.rho.forthnet.gr
http://www.forthnet.gr/chemenvi

ΑΝΟΔΟΣ ΦΡΟΝΤΙΣΤΗΡΙΟ

ΓΙΑ ΟΛΕΣ ΤΙΣ ΤΑΞΕΙΣ
ΓΥΜΝΑΣΙΟΥ–ΕΝΙΑΙΟΥ ΛΥΚΕΙΟΥ–ΤΕΕ

Στο Φροντιστήριό μας διδάσκονται σε αυστηρά ολιγομελή τμήματα από καθηγητές ΠΤΥΧΙΟΥΧΟΥΣ ΠΑΝΕΠΙΣΤΗΜΙΟΥ ΑΘΗΝΩΝ τα μαθήματα:

ΜΑΘΗΜΑΤΙΚΑ
ΦΥΣΙΚΗ
ΧΗΜΕΙΑ
ΦΙΛΟΛΟΓΙΚΑ
ΟΙΚΟΝΟΜΙΚΑ
ΒΙΟΛΟΓΙΑ

Β'-Γ' ΛΥΚΕΙΟΥ
ΥΠΟΛΟΙΠΑ ΤΜΗΜΑΤΑ

ΕΝΑΡΞΗ 16 ΑΥΓΟΥΣΤΟΥ
ΕΝΑΡΞΗ 3 ΣΕΠΤΕΜΒΡΙΟΥ

Χαμηλά δίδακτρα κι επιπλέον έκπτωση σε αριστούχους και αδέλφια μαθητές μας

Με κάθε εγγραφή πολλά φροντιστηριακά δώρα

Πληροφορίες - Εγγραφές:
Ελένη Ρούσου - Μαργωμένου
Τηλ: (0241) 28053
Γαριβάλδη 17 (πίσω από το Υπέρ Μάρκετ Σπανός)

Φυσική – Χημεία
Μαθηματικά

Πέτρος Κ. Παραγυιός
(Φυσικός)
Αναστ. Αναστασιάδη Μπάκα
(Μαθηματικός)

➢ Ολιγομελή τμήματα
➢ Μεθοδική διδασκαλία
➢ Προσιτά δίδακτρα

Δ/νση: Παπαφλέσσα 17 - Μητρόπολη
Έναντι 4ου Γυμνασίου
Τηλέφωνα : 78236, 22218, 23796
Κιν. Τηλέφωνο : 097 - 4313993

ΕΝΑΡΞΗ ΜΑΘΗΜΑΤΩΝ
13 Αυγούστου : Β' – Γ' Λυκείου
27 Αυγούστου : Α' Λυκείου
3 Σεπτεμβρίου : Α' – Β' – Γ' ΓΥΜΝΑΣΙΟΥ

4ΗΜΕΡΗ ΕΚΔΡΟΜΗ
ΣΤΗΝ
ΠΑΤΜΟ–ΛΕΙΨΟΥΣ
ΕΠΙ ΤΗ ΕΥΚΑΙΡΙΑ ΤΗΣ
ΕΟΡΤΗΣ ΤΗΣ
ΠΑΝΑΓΙΑΣ ΤΟΥ ΧΑΡΟΥ
ΣΤΟΥΣ ΛΕΙΨΟΥΣ
Από 20/8–24/8/01

ΠΕΡΙΛΑΜΒΑΝΕΙ
• Ακτοπλοϊκά εισιτήρια ΡΟΔΟ-ΠΑΤΜΟ-ΡΟΔΟ
• Ξενοδοχείο με πρωινό σε δίκλινα-τρίκλινα
• Μια ημερήσια εκδρομή στην Πάτμο
• Εισιτήρια ΠΑΤΜΟ-ΛΕΙΨΟΥΣ-ΠΑΤΜΟ

ΘΕΣΕΙΣ: ΠΕΡΙΟΡΙΣΜΕΝΕΣ

ΠΛΗΡΟΦΟΡΙΕΣ-ΕΓΓΡΑΦΕΣ
Πρακτορείο ταξιδίων
ΣΑΒΒΑΣ ΣΑΗΣ
Τάρπον Σπρινγκς 42, δίπλα στην Πίστεως • Τηλ. 0241-39781-3

Για την παραγωγή ηλεκτρικού ρεύματος

Δόθηκε άδεια για το πρώτο αιολικό πάρκο

Πρόκειται γι' αυτό που έχει εγκατασταθεί στον Αγιο Ισίδωρο ● Στα σκαριά και δεύτερο στην Κατταβιά

Κανονικά πρόκειται να προχωρήσουν οι εργασίες για την παραγωγή ρεύματος από το αιολικό πάρκο που βρίσκεται στην περιοχή του Αγίου Ισιδώρου.

Οπως έγινε γνωστό, πριν από λίγες μέρες (στις 16 Ιουλίου συγκεκριμένα) με απόφαση του υπουργού Ανάπτυξης κ. Χριστοδουλάκη χορηγήθηκε άδεια στην εταιρεία "Αιολικό Πάρκο Ρόδου Α.Ε.".

Η άδεια χορηγήθηκε μετά από γνωμοδότηση της Ρυθμιστικής Αρχής Ενέργειας στο πλαίσιο του νόμου 2773/1999 και του Κανονισμού Αδειών Παραγωγής και Προμήθειας Ηλεκτρικής Ενέργειας.

● Στην εταιρεία Αίολος Α.Ε. (που εκπροσωπείται από τον κ. Εμμ. Χατζησάββα) χορηγήθηκε άδεια παραγωγής ηλεκτρικής ενέργειας από τον αιολικό σταθμό που βρίσκεται στην θέση "Πιθανίτης" του δήμου Αταβύρου, που αποτελείται από 13 ανεμογεννήτριες συνολικής εγκατεστημένης ισχύος 12 μεγαβάτ και ετήσιας παραγωγικής ικανότητας 33.

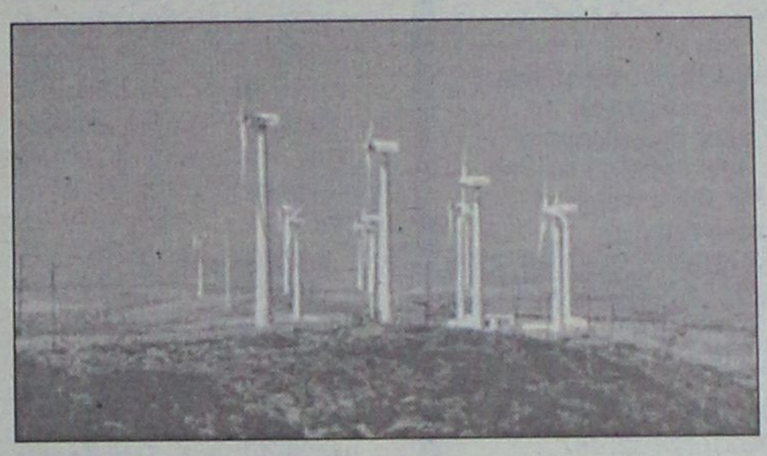

Η άδεια θα ισχύει για 15 χρόνια με δυνατότητα παράτασης και η παραγόμενη ενέργεια θα διατίθεται αποκλειστικά στο τοπικό δίκτυο, σύμφωνα με σύμβαση που ήδη έχει υπογραφεί από την ΔΕΗ.

Η σχετική απόφαση για την χορήγηση της συγκεκριμένης άδειας, δημοσιοποιήθηκε από την διεύθυνση ανανεώσιμων Πηγών και εξοικονόμησης ενέργειας του υπουργείου Ανάπτυξης.

Σύντομα πρόκειται να ξεκινήσουν και οι διαδικασίες **για το δεύτερο αιολικό πάρκο στο νησί της Ρόδου.**

Οπως είναι γνωστό, εταιρεία που εκπροσωπείται από τον Ροδίτη επιχειρηματία κ. Χρυσοχοΐδη, πρόκειται να δραστηριοποιηθεί στον τομέα αυτό. Γι' αυτό άλλωστε, νοίκιασε πρόσφατα έκταση 2.200 στρεμμάτων στην περιοχή της Κατταβιάς, με μίσθωμα 125 εκατομμυρίων δραχμών τον χρόνο (ύστερα από σχετικό διαγωνισμό της Κτηματικής Εταιρείας του Δημοσίου).

● Στον διαγωνισμό μάλιστα αυτό μετείχαν 2 ακόμα εταιρείες, οι οποίες δεν αποκλείεται να δραστηριοποιηθούν κι αυτές στη Ρόδο, στο ίδιο αντικείμενο σε περίπτωση που βρουν κατάλληλες περιοχές και εκτάσεις για την εγκατάσταση ανεμογεννητριών.



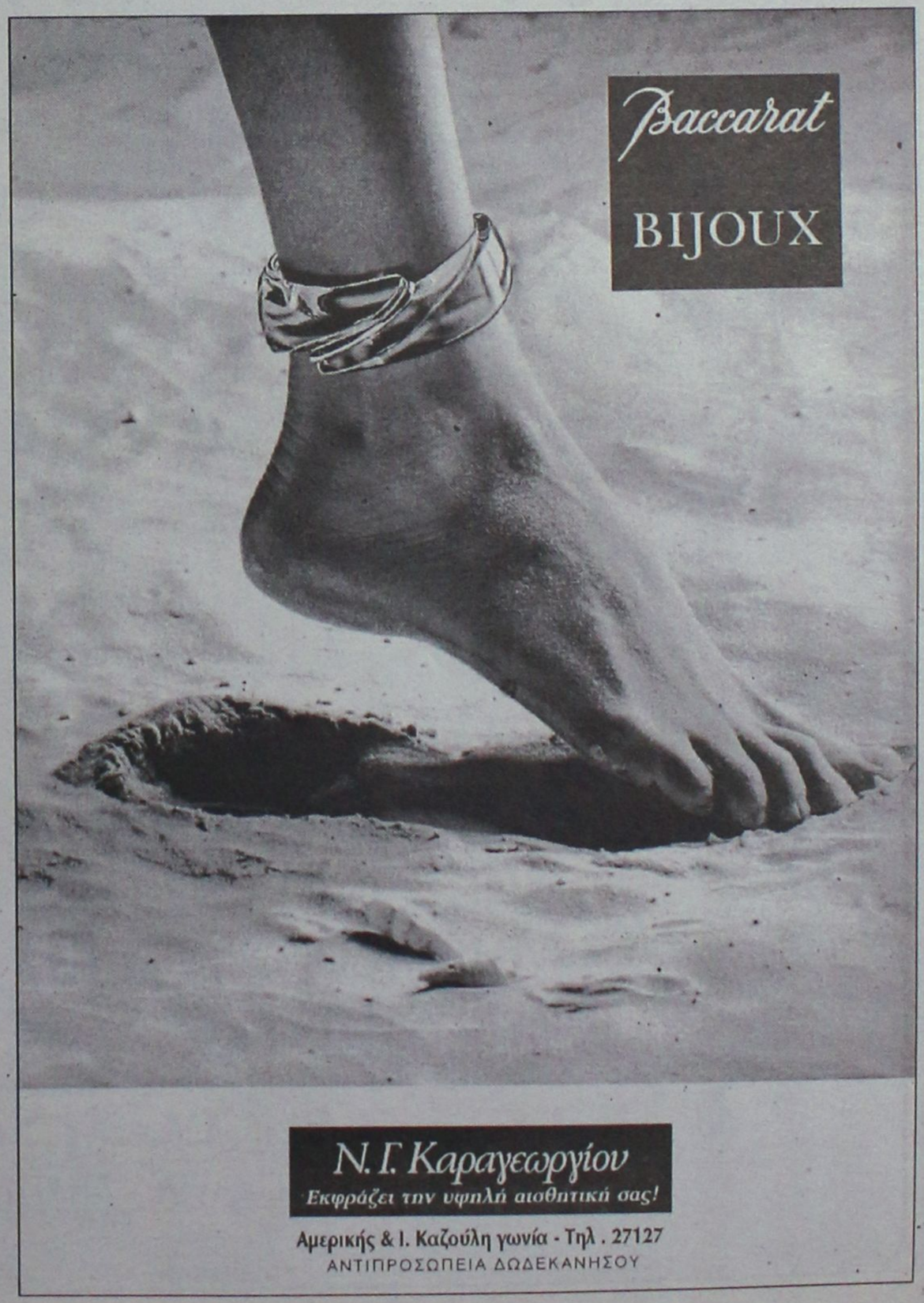

Η ΣΥΓΧΡΟΝΗ ΦΡΟΝΤΙΣΤΗΡΙΑΚΗ ΑΝΤΙΛΗΨΗ
ΠΡΟΣΗΜΟ
ΦΡΟΝΤΙΣΤΗΡΙΟ ΜΕΣΗΣ ΕΚΠΑΙΔΕΥΣΗΣ
ΜΑΘΗΜΑΤΙΚΑ
ΦΥΣΙΚΗ-ΧΗΜΕΙΑ
ΓΥΜΝΑΣΙΟΥ- ΕΝΙΑΙΟΥ ΛΥΚΕΙΟΥ
☞ Άρτια οργάνωση και υψηλό επίπεδο προετοιμασίας
☞ Απόλυτος προγραμματισμός στη διδασκαλία καθε μαθήματος
☞ Σύγχρονοι Εκπαιδευτικοί χώροι - Ευχάριστο και πολιτισμένο περιβάλλον
☞ Ολιγομελή τμήματα
☞ Δωρεάν σημειώσεις - φυλλάδια - τυπολόγια
☞ Δωρεάν έκτακτα μαθήματα ανάλογα με τη δυσκολία αφομοίωσης - Συχνά διαγωνίσματα
☞ Ενημέρωση γονέων για την πρόοδο και τις απουσίες των μαθητών στο Φροντιστήριο
☞ Προσιτά δίδακτρα - Ειδικές εκπτώσεις
ΔΙΕΥΘΥΝΣΗ: ΑΡΝΙΚΙΟΥ ΔΗΜΗΤΡΗΣ ΜΑΘΗΜΑΤΙΚΟΣ
ΠΛΗΡΟΦΟΡΙΕΣ - ΕΓΓΡΑΦΕΣ
ΚΑΘΗΜΕΡΙΝΑ 11πμ - 1μμ ΚΑΙ 7-9 μμ
ΒΕΝΕΤΟΚΛΕΩΝ ΚΑΙ ΣΤ. ΚΑΖΟΥΛΗ ΓΩΝΙΑ
ΤΗΛ. 73998 - ΚΙΝ . 0932680937
Http://users.astronet.gr/prosimo
Email : prosimo@astronet.gr

Θα μπουν στις τάξεις αναβιώνοντας την ατμόσφαιρα της εποχής τους

Στα θρανία ύστερα από 40 χρόνια οι απόφοιτοι του Βενετοκλείου

Το πρόγραμμα προβλέπει και εκκλησιασμό στην Μητρόπολη

Στα θρανία του Βενετοκλείου θα καθίσουν και πάλι μετά από 40 ολόκληρα χρόνια(!) οι απόφοιτοι του 1961 από το ιστορικό αυτό σχολείο, προκειμένου έτσι να θυμηθούν παλιές καλές στιγμές, παρουσία μάλιστα των καθηγητών τους που θα επιχειρήσουν να τους διδάξουν και να τους εξετάσουν αντίστοιχα στα μαθήματα των Αρχαίων Ελληνικών και των Μαθηματικών!

Η πρωτότυπη αλλά και συγκινητική αυτή εκδήλωση διοργανώνεται από τους ίδιους τους απόφοιτους και αναμένεται να σημειώσει μεγάλη συμμετοχή, καθώς μάλιστα έχουν ειδοποιηθεί όλοι οι συμμαθητές που κατοικούν σε άλλες περιοχές της Ελλάδας αλλά και στο εξωτερικό για να βρεθούν στην ιστορική αλλά και πρωτότυπη αυτή συνάντηση.

Σύμφωνα με όσα έγιναν γνωστά, **το διήμερο των εκδηλώσεων αυτών, θα ξεκινήσει το ερχόμενο Σάββατο 4 Αυγούστου όπου έχει προγραμματιστεί συνεστίαση στο ξενοδοχείο Blue Sea** στην περιοχή του Φαληρακίου.

Στην ίδια συνάντηση **οι 85 περίπου απόφοιτοι του 1961** (πρακτικού και κλασικού) θα έχουν την ευκαιρία να αναπολήσουν τα παλιά, μέσα από έκθεση φωτογραφίας που έχει προγραμματιστεί, να συζητήσουν και να θυμηθούν τις παλιές καλές στιγμές που έζησαν στα μαθητικά τους χρόνια. Στην ίδια συνάντηση, έχουν προσκληθεί επίσης και όσοι από τους μαθητές του Βενετοκλείου φοίτησαν στην ίδια τάξη αλλά για διάφορους λόγους μετεγγράφηκαν σε άλλο Γυμνάσιο την εποχή εκείνη.

Στην μοναδική αυτή εκδήλωση, έχουν προσκληθεί και αναμένεται να παραστούν ακόμη και οι παλιοί καθηγητές που δίδαξαν την συγκεκριμένη τάξη στο Βενετόκλειο.

Την επόμενη μέρα, Κυριακή 5 Αυγούστου, το ραντεβού της τάξης έχει δοθεί στην Μητρόπολη, όπου θα γίνει εκκλησιασμός (όπως εκείνα τα χρόνια) και στην συνέχεια, το κουδούνι του Βενετοκλείου θα χτυπήσει κανονικά έτσι ώστε να προσέλθουν στις τάξεις από τις οποίες αποφοίτησαν πριν από 40 περίπου χρόνια!

Το πρωινό πρόσταγμα θα δώσουν οι γυμναστές **Γιώργος Μαλλιαράκης** και πιθανόν ο Χρήστος **Παλαιολόγος**, ενώ στις τάξεις του κλασικού και του πρακτικού αντίστοιχα θα περιμένουν τους μαθητές τους οι καθηγητές **Φώτης Βαρέλης, Γεράσιμος Μαμαλίγκας, και Νικόλαος Αρβανίτης.**

Οι απόφοιτοι, θα χωριστούν όπως και τότε, σε κλασικό και σε πρακτικό και στις τάξεις μέσα θα τους περιμένουν οι ίδιοι καθηγητές που πριν από 4 τουλάχιστον δεκαετίες συνέβαλαν ουσιαστικά στην μόρφωσή τους.

Βέβαιο θεωρείται, ότι στην εκδήλωση αυτή, η οργάνωση της οποίας χαρακτηρίζεται από πρωτοτυπία, θα κυριαρχήσουν συγκινητικές στιγμές ανάμεσα στους παλιούς συμμαθητές που θα... συναντηθούν στα ίδια μέρη για να θυμηθούν τα παλιά έπειτα από 40 ολόκληρα χρόνια.



Πετάξτε τώρα
Με τα φτερά της Δωδεκανήσου
Τα δικά μας φτερά
Για
* Κω
* Κάρπαθο
* Κάσο
* Λέρο
* Αστυπάλαια
* Καστελλόριζο
* Ηράκλειο
* Μύκονο
* Σαντορίνη
Πετάξτε τώρα στο ΑΙΓΑΙΟ!!!
ΣΥΝΕΡΓΑΤΕΣ
ΓΡΑΦΕΙΑ ΤΟΥΡΙΣΜΟΥ ΣΤΗ ΔΩΔΕΚΑΝΗΣΟ
ΡΟΔΟΣ
SAIS-TRAVEL AND TOURISM AGENCY
TEL./FAX: (0241) 39781-3
ΚΩΣ
VIA VACANSA - Γ. ΒΟΥΛΙΑΚΗΣ • ΙΠΠΟΚΡΑΤΟΥΣ 7 - 85300 ΚΩΣ
TEL. (0242) 48490-2 • FAX: 48493
ΚΑΡΠΑΘΟΣ
POSSI TRAVEL - ΦΙΛΙΠΠΙΔΗΣ Α.Ε.
TEL. (0245) 22235, 22627 • FAX: 23341-2
ΚΑΣΟΣ
ΜΑΝΟΥΣΟΣ ΕΜΜΑΝΟΥΗΛ
TEL. (0245) 41495, 41323 • FAX: 41036
ΚΑΣΤΕΛΛΟΡΙΖΟ
ΠΑΠΟΥΤΣΗΣ TRAVEL • TEL. (0246) 70630 • FAX: 49286
ΑΣΤΥΠΑΛΑΙΑ
ΑΓΓΕΛΙΔΗΣ TRAVEL • TEL.: (0243) 61571-2 • FAX: 61328
ΛΕΡΟΣ
ΓΡΙΜΠΙΛΟΣ ΝΙΚΗΤΑΣ • TEL. (0247) 23000, 24000 • FAX: 24110
BELLAVIA - ΑΝΑΠΤΥΞΙΑΚΗ ΕΤΑΙΡΙΑ "ΠΡΟοΔΟΣ Α.Ε."
Designed by: philmonas n. rousos

ΜΕΓΑΛΗ ΠΡΟΣΦΟΡΑ

ΚΛΙΜΑΤΙΣΤΙΚΑ 9000BTU/h
ΨΥΞΗΣ - ΘΕΡΜΑΝΣΗΣ

ΜΟΝΟ από *176.900* δρχ.

Με **ΔΩΡΕΑΝ** και **ΑΜΕΣΗ** *εγκατάσταση*

Εγγυημένη ***ΕΡΓΑΣΙΑ & ΠΟΙΟΤΗΤΑ***
που μόνο η ***Δ. ΚΛΑΔΗΣ ΑΕΒΕ***
μπορεί και προσφέρει

Δ. ΚΛΑΔΗΣ ΑΕΒΕ
Αγίου Ιωάννου 4 & Χειμάρρας
Τηλ. 0241-26869-26708-77209, ΡΟΔΟΣ

ΦΡΟΝΤΙΣΤΗΡΙΟ
ΜΕΣΗΣ ΕΚΠΑΙΔΕΥΣΗΣ

``ΠΡΙΣΜΑ``

ΣΤΗΝ ΙΑΛΥΣΟ

Υπεύθυνη και μεθοδική προετοιμασία των μαθητών για:

*** Γυμνάσιο**
*** Ενιαίο Λύκειο**
*** ΤΕΕ**

Διδάσκονται τα μαθήματα Γενικής Παιδείας & Κατευθύνσεων

Υπεύθυνη: *Ολυμπία Μπαντουβάκη*
Εγγραφές καθημερινά
10-12 π.μ. ως 6-8 μ.μ.
Τηλ.: 90586-94710
9ης Μαΐου 27, Ιαλυσός

ΜΑΘΗΜΑΤΙΚΑ
ΝΙΚΟΣ ΥΨΗΛΑΝΤΗΣ
Πτυχ. Παν/μίου Αθηνών

Διδάσκω μαθηματικά σε όλες τις τάξεις Γυμνασίου - Λυκείου
Η πολυετής εμπειρία μου και η συνεργασία με τους μαθητές και τους γονείς τους, φέρνουν τα πετυχημένα αποτελέσματα.

ΕΝΑΡΞΗ ΜΑΘΗΜΑΤΩΝ:
- Θετική και Τεχνολογική κατεύθυνση Β' και Γ' Λυκείου από 1η Αυγούστου
- Μαθηματικά Γενικής Παιδείας Β' και Γ' Λυκείου και για μαθητές Θεωρητικής κατεύθυνσης από 1η Αυγούστου
- Τάξεις Γυμνασίου και Α' Λυκείου από 1η Σεπτεμβρίου

ΕΚΠΤΩΣΗ ***10%*** *σε αδέλφια*
ΕΓΓΡΑΦΕΙΤΕ ΕΓΚΑΙΡΑ

Πληροφορίες στα τηλ.. 24670, 29680
και στο κινητό 0972 990558

Ανακοίνωση της Ν.Ε. της ΝΔ για την άφιξη του κ. Χρ. Παπουτσή

Επίσκεψη εντυπωσιασμού και προσωπικής προβολής!

Έντονη διαμαρτυρία για τον αποκλεισμό του κόμματος της αξιωματικής αντιπολίτευσης ● Επιστολή του κ. Γ. Βασιλάκη

Στάχτη στα μάτια του δωδεκανησιακού λαού είχε στόχο η επίσκεψη του κ. Παπουτσή, καταγγέλει σε ανακοίνωσή της η Νομαρχιακή Επιτροπή της Νέας Δημοκρατίας, διαμαρτυρόμενη παράλληλα γιατί δεν κλήθηκαν εκπρόσωποί της στην χθεσινή σύσκεψη.

Για το ίδιο θέμα σε ανακοίνωση του ο πολιτευτής της Ν.Δ. κ. Ιωάννης Βασιλάκης (που παρακολούθησε την σύσκεψη) επισημαίνει ότι ο κ. Παπουτσής δεν έπεισε ότι μπορεί να δώσει λύσεις στα προβλήματα.

Ειδικότερα στην ανακοίνωσή της η Νέα Δημοκρατία τονίζει τα εξής:

"Άλλη μια επίσκεψη εντυπωσιασμού και προσπάθεια προσωπικής προβολής έγινε χθες στην Ρόδο με πρωταγωνιστή τον ΥΕΝ κ. Παπουτσή, που αποκλειστικό στόχο και σκοπό είχε να ρίξει στάχτη στα μάτια του Δωδεκανησιακού λαού σ' ότι αφορά τα θέματα που άπτονται της αρμοδιότητάς του. Υποτίθεται ότι στην σύσκεψη που έγινε στη Νομαρχία θα ενημερωνόταν από τους τοπικούς φορείς σχετικά με τα χρόνια προβλήματα που απασχολούν την Δωδεκάνησο.

● Προφανώς ο κ. Υπουργός θεώρησε ότι η ενημέρωση από τους εκπροσώπους της Αξιωματικής Αντιπολίτευσης, βουλευτή ή μέλη της ΝΟΔΕ ήταν ή περιττή ή επιζήμια για τον ίδιο. Γι' αυτό και δεν εκλήθησαν όπως συνηθίζεται κάθε φορά που γίνονται παρόμοιες συσκέψεις. Διέφυγε επίσης στο κ. υπουργό ότι επικεφαλής της Τοπικής Αυτοδιοίκησης είναι η δευτεροβάθμιος και ότι στην Νησιωτική Ελλάδα υπάρχουν και επαρχεία που η παράδοση επιβάλλει εκεί να γίνονται οι κατά τόπους συσκέψεις πράγμα που δεν έκανε ούτε στην Κάλυμνο ούτε στην Κω. Το μόνο που κατάφερε ο κ. υπουργός ήταν να λειτουργήσει αντιδημοκρατικά και να επιβεβαιώσει για μια ακόμη αφορά τον κανόνα που θέλει τους εκπροσώπους της Κυβέρνησης να φυγοδικούν και να μη ασχολούνται με την ουσία των προβλημάτων, γιατί απλούστατα δεν είναι σε θέση να τα επιλύσουν. Εκτός και αν αληθεύει ότι "Συνεδριακές" ανησυχίες και φοβίες επέβαλλαν αυτήν την επίσκεψη, συνδυασμένη με Φεστιβαλικές εκδηλώσεις.

Επισημαίνουμε στον κ. Υπουργό ότι η πράξη έχει αποδείξει πως με αποκλεισμούς, αφορισμούς και παραπλανητικές συσκέψεις δεν επιλύονται τα προβλήματα όπως αυτό του επί 18 χρόνια εγκαταλελειμμένου λιμανιού της Κάσου, της Ακαντιάς, του Φοινικιού, Ψερίμου, Πάτμου και τα τόσα άλλα που είδε κατά την τουριστική του επίσκεψη (ή που δεν είδε)".

Ο Γ. ΒΑΣΙΛΑΚΗΣ

Απευθυνόμενος στον υπουργό Εμπορικής Ναυτιλίας ο κ. Γ. Βασιλάκης, αναφέρει τα εξής:

"Κύριε υπουργέ της Ναυτιλίας, σας ακούσαμε με προσοχή και μαζί μας όλος ο Δωδεκανησιακός λαός να αναφέρεστε σε σκέψεις και οράματα για τις συγκοινωνίες στον τόπο μας.

Η γνώμη μου είναι ότι δεν πείσατε. Δεν πείσατε τον Αγαθονησιώτη και τον Καστελλοριζιό, τον Κασιώτη και τον Καρπάθιο και όλους τους Δωδεκανήσιους συμπατριώτες μας. Δεν νομίζω ότι το ναυτικό δίκτυο που εξαγγείλατε θα λύσει το πρόβλημα των μικρών νησιών.

Δεν είναι λαϊκισμός, ούτε στείρα πολιτική αντιπαράθεση να λες αλήθειες και τα πράγματα ως έχουν.

Δεν είναι παρήγορο όμως να διαπιστώνετε ότι δεν έχουμε υποδομή και λιμάνια μα ούτε και καράβια μετά είκοσι χρόνια διακυβέρνησης της χώρας από την παράταξή σας.

Καλή η ιδέα σας για συνεδριακό τουρισμό στα κρουαζιερόπλοια αλλά ας δώσετε πρώτα λύσεις στο συγκοινωνιακό πρόβλημα των νησιών μας. Καλή επίσης η αναφορά σας στην Καραϊβική ότι δεν έχει να ζηλέψει τίποτα η Δωδεκάνησος, θα έλεγα όμως λίγο περισσότερο σεβασμός στους ταλαιπωρημένους από υποσχέσεις Δωδεκανήσιους. Έχετε δίκιο να λέτε ότι η ναυτιλία μας δεν πάσχει στη θάλασσα αλλά στη στεριά.

Καταλάβετε επιτέλους εσείς οι στεριανοί της Αθήνας ότι τα τοπικά προβλήματα τα ξέρουμε εμείς καλύτερα και τα ζούμε καθημερινά. Οι αποφάσεις της Τοπικής και Νομαρχιακής Αυτοδιοίκησης επιβάλλονται να είναι για εσάς δεσμευτικές.

Είναι αδιανόητο να αγνοείτε τους τοπικούς άρχοντες και να ομολογείτε ότι μόνο οι προτάσεις της ΚΕΔΚΕ και της ΕΝΑΕ θα έχουν συμβουλευτικό χαρακτήρα στις αποφάσεις σας.

Είναι σίγουρο ότι δεν θα δώσετε λύσεις στα προβλήματά μας γιατί θα αποφασίσετε πάλι εσείς οι στεριανοί της Αθήνας και όχι εμείς οι άνθρωποι της θάλασσας".



Κατέθεσαν ήδη αίτηση διά του δικηγόρου τους

Ασφαλιστικά μέτρα στο σωματείο της ΡΟΔΑ

Διεγράφησαν από αυτό τρεις εργαζόμενοι

Στα δικαστήρια σύρουν την διοίκηση του σωματείου τους τρεις εργαζόμενοι στην Δημοτική Επιχείρηση Συγκοινωνιών (ΡΟΔΑ) επειδή τους διέγραψε και αρνείται να τους χορηγήσει τα έγγραφα (πρακτικά κ.λπ.) που ζητούν προκειμένου να ασκήσουν τα νόμιμα δικαιώματά τους.

Χθες οι τρεις διαγραφέντες από το "Σωματείο Εργατοτεχνιτών και Υπαλλήλων ΡΟΔΑ" δια του δικηγόρου τους Καζούλη Καζουλάκη κατέθεσαν στο Μονομελές Πρωτοδικείο Ρόδου αίτηση ασφαλιστικών μέτρων με την οποία ζητούν να εκδοθεί απόφαση που θα υποχρεώνει τον πρόεδρο του Σωματείου Ιωάννη Παναγέα και τον γραμματέα Νικήτα Κοντό να τους χορηγήσουν με δικά τους έξοδα, τα ζητούμενα έγγραφα.

Την αίτηση ασφαλιστικών μέτρων οι αιτούντες κοινοποιούν προς τα μέλη του Δ.Σ. του σωματείου τους, την διοίκηση της Ομοσπονδίας τους και στο Εργατικό Κέντρο Ρόδου.

Οπως αναφέρουν στην αίτησή τους οι τρεις υπάλληλοι της ΡΟΔΑ, δύο εισπράκτορες και ένας οδηγός δεν γνωρίζουν τους λόγους διαγραφής τους και ουδέποτε έδωσαν αφορμή για αυτή γιατί δεν παρέβησαν το καταστατικό ή απόφαση του διοικητικού συμβουλίου και της γενικής συνέλευσης.

Για τον Πατριάρχη

Εκτακτα δρομολόγια στη Νίσυρο

Με την ευκαιρία της επίσκεψης του Οικουμενικού Πατριάρχη κ.κ. Βαρθολομαίου στη Νίσυρο στις 4,5 και 6 Αυγούστου το ταχύπλοο καταμαράν "Δωδεκάνησος Εξπρές" της εταιρείας "Δωδεκάνησος Ναυτιλιακή Ν.Ε." θα πραγματοποιήσει έκτακτες προσεγγίσεις στη Νίσυρο το προσεχές Σαββατοκύριακο, καθώς και την Δευτέρα κατά την επιστροφή προς Ρόδο με σκοπό την εξυπηρέτηση των εκατοντάδων πιστών που θα θελήσουν να παρακολουθήσουν τις σημαντικές θρησκευτικές εκδηλώσεις.

Το "Δωδεκάνησος Εξπρές" θα αναχωρεί από την Ρόδο στις 08.30 το πρωί (από την Κολόνα) απευθείας για Νίσυρο και από τη Νίσυρο στις 6 το απόγευμα με προορισμό τη Ρόδο.

Για διακοπές

Στη Ρόδο βρίσκεται ο Παπανδρέου

Ερχεται και ο Παπαντωνίου

Για διακοπές βρίσκεται από προχθές στην Ρόδο ο υπουργός Εξωτερικών κ. Γιώργος Παπανδρέου.

Εχει έρθει με την γυναίκα του και τα παιδιά του, και διαμένει σε ξε-

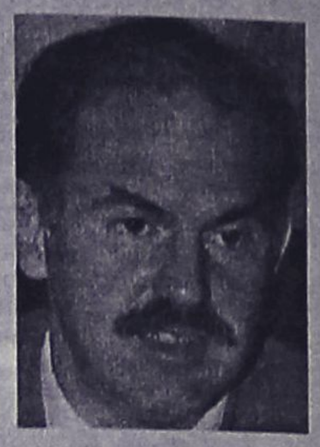

νοδοχείο της Νότιας Ρόδου. Θα μείνει αρκετές μέρες στο νησί, δεν προβλέπεται όμως να έχει συναντήσεις με τοπικούς παράγοντες ή με κομματικά στελέχη του ΠΑΣΟΚ.

Σύντομα επίσης, αναμένεται ότι θα έρθει για διακοπές και ο υπουργός Εθνικής Οικονομίας κ. Γιάννος Παπαντωνίου.

"ΠΡΑΚΤΟΡΕΙΟ ΣΑΗΣ"

ΟΛΟΗΜΕΡΕΣ ΓΛΥΚΕΣ
ΚΑΘΗΜΕΡΙΝΕΣ ΑΠΟΔΡΑΣΕΙΣ
ΚΑΙ ΞΕΓΝΟΙΑΣΤΑ ΣΑΒΒΑΤΟΚΥΡΙΑΚΑ

ΣΤΑ ΠΑΝΕΜΟΡΦΑ ΝΗΣΙΑ ΜΑΣ

ΤΗΛΟ & ΝΙΣΥΡΟ

ΜΕ ΤΟ ΤΑΧΥΤΕΡΟ – ΑΣΦΑΛΕΣΤΕΡΟ
ΚΑΙ ΥΠΕΡΣΥΓΧΡΟΝΟ ΠΛΟΙΟ

SEA STAR

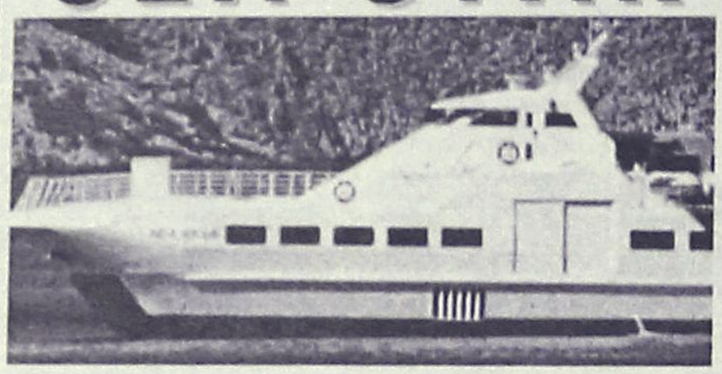

ΤΗΛΕΦΩΝΗΣΤΕ ΜΑΣ ΓΙΑ ΤΙΣ
ΚΡΑΤΗΣΕΙΣ ΚΑΙ ΤΑ ΕΙΣΙΤΗΡΙΑ ΣΑΣ

"Πρακτορείο ΣΑΗΣ"
Τάρπον Σπρινγκς 42
Τηλ. 39781-2-3

Audi

Λένε πως τότε μόνο φτάνεις στο απόλυτο...
Όταν επιτυγχάνεις την αρμονία.



Το αυτοκίνητο ολοκληρώθηκε.
Νέο Audi A4.

Λένε πως για να κατασκευάσεις χρειάζεσαι νοημοσύνη. Για να δημιουργήσεις όμως χρειάζεσαι συναίσθημα. Ένα αυτοκίνητο δεν μπορεί να είναι ολοκληρωμένο, αν έχει μόνο ορθολογικό σχεδιασμό. Γιατί τότε είναι μόνο αυτοκίνητο. Αν προσθέσεις και πάθος τότε γίνεται απόλυτο. Αυτό το απόλυτο ζητάς από τα 1.600 μέχρι τα 3.000 κυβικά. Η αρμονία ή φτάνει στην ολοκλήρωση ή δεν υπάρχει καθόλου.

Στο βασικό εξοπλισμό επίσης συμπεριλαμβάνονται:
• Ηλεκτρονικό πρόγραμμα ευστάθειας ESP • Διαφορικό προοδευτικής εμπλοκής EDL • Αερόσακος οδηγού / συνοδηγού
• Πλευρικοί αερόσακοι εμπρός • Αερόσακοι οροφής Sideguard • Αυτόματος κλιματισμός Klimatronic • Κεντρικό κλείδωμα
• Ηλεκτρικά παράθυρα εμπρός-πίσω • Ηχοσύστημα Audi με 10 ηχεία • Ζάντες αλουμινίου • Προβολείς ομίχλης

ΞΕΝΑΚΗΣ Α.Ε.
ΕΞΟΥΣΙΟΔΟΤΗΜΕΝΟΣ ΕΜΠΟΡΟΣ KOSMOCAR A.E.
Λίνδου 60, 851 00 Ρόδος - Τηλ.: 0241 61600, Fax: 0241 68898

Vorsprung durch Technik www.audi-a4.com

ΚΕΝΤΡΟ ΜΠΑΤΑΡΙΑΣ ΔΩΔΕΚΑΝΗΣΟΥ

ΜΠΑΤΑΡΙΕΣ ΜΟΤΟΠΟΔΗΛΑΤΩΝ
ΑΥΤΟΚΙΝΗΤΩΝ -ΣΚΑΦΩΝ
ΑΛΚΑΛΙΚΕΣ - ΝΙΚΕΛΙΟΥ - ΚΑΔΜΙΟΥ -
ΕΠΑΝΑΦΟΡΤΙΖΟΜΕΝΕΣ - ΚΛΕΙΣΤΟΥ ΤΥΠΟΥ

ΕΞΕΙΔΙΚΕΥΣΗ ΣΤΗΝ ΜΠΑΤΑΡΙΑ

Καποδιστρίου 74, Ρόδος • Τηλ. 0241-21507, κιν. 0932 563426

ΜΕΡΙΚΕΣ ΦΟΡΕΣ ΓΙΑ ΝΑ ΑΡΕΣΕΙΣ
ΠΡΕΠΕΙ ΝΑ ΦΤΑΣΕΙΣ ΣΤΑ ....ΑΚΡΑ!!



- ΠΡΟΣΘΕΤΙΚΗ ΝΥΧΙΩΝ ΜΕΤΑΞΙ-ΑΚΡΥΛΙΚΟ
- ΜΑΝΙΚΙΟΥΡ-ΠΕΝΤΙΚΙΟΥΡ ΑΝΑΝΕΩΣΗΣ
- ΟΡΘΟΝΥΧΙΑ (ΠΟΝΕΜΕΝΑ ΓΥΡΤΑ ΝΥΧΙΑ)
- ΣΚΛΗΡΥΝΣΗ ΦΥΣΙΚΩΝ ΝΥΧΙΩΝ
- ΛΕΥΚΑΝΣΗ ΝΥΧΙΩΝ (ΧΕΡΙΑ-ΠΟΔΙΑ)
- ΦΡΥΔΙΑ - ΒΛΕΦΑΡΙΔΕΣ
- ΜΟΝΙΜΟ ΓΑΛΛΙΚΟ
- MONIMA DESIGNS
- ΑΠΟΤΡΙΧΩΣΗ

BEAUTY NAILS BN RHODES

ΑΝ ΤΟ ΖΗΤΟΥΜΕΝΟ ΣΑΣ
ΕΙΝΑΙ Η ΑΚΡΑ ...ΠΟΛΥΤΕΛΕΙΑ

BEAUTY NAILS - STUDIO ΑΙΣΘΗΤΙΚΗΣ ΝΥΧΙΩΝ
ΕΜΠΟΡΙΚΟ ΚΕΝΤΡΟ ΦΩΚΙΑΛΗ-ΑΓ. ΑΝΑΣΤΑΣΙΑΣ 40-ΤΗΛ. 70660-ΚΙΝ. 0944 520887

ALHAMBRA TRAVEL
ROYAL OLYMPIC CRUISES

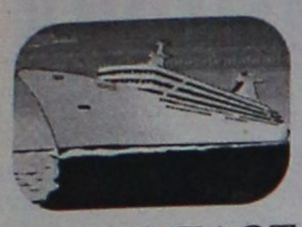

ΟΝΕΙΡΕΜΕΝΗ ΚΡΟΥΑΖΙΕΡΑ ΤΡΙΩΝ ΗΠΕΙΡΩΝ ΜΕ ΠΛΩΤΟ ΑΝΑΚΤΟΡΟ!

OLYMPIC VOYAGER

Με το νεότερο και ταχύτερο κρουαζιερόπλοιο ταξιδεύετε στις τρεις Ηπείρους, *Ευρώπη - Αφρική - Ασία*, 22-29 Αυγούστου από Ρόδο-Ρόδο

Πολυτέλεια, Άνεση, Ταχύτητα, Διασκέδαση και ό,τι άλλο μπορεί να προσφέρει μια σύγχρονη κρουαζιέρα. ***Θέσεις περιορισμένες***

ΡΟΔΟΣ – ΔΑΡΔΑΝΕΛΛΙΑ – ΚΩΝΣΤΑΝΤΙΝΟΥΠΟΛΗ – ΚΟΥΣΑΝΤΑΣΙ – ΜΥΚΟΝΟΣ – ΠΕΙΡΑΙΑ – ΣΑΝΤΟΡΙΝΗ – ΑΛΕΞΑΝΔΡΕΙΑ (2 μέρες) επίσκεψη ΚΑΪΡΟΥ

Ελάτε μαζί μας να σας δείξουμε τον κόσμο και την ιστορία του, έτσι όπως μόνο η Royal Olympic Cruises γνωρίζει.

ΔΗΛΩΣΕΙΣ ΜΕΧΡΙ 8 ΑΥΓΟΥΣΤΟΥ με προκαταβολή

Πληροφορίες και προγράμματα στο πρακτορείο
ALHAMBRA TRAVEL
Αλ. Παπάγου 23 • Τηλ. 37052 - 25698 - 31642

Μετά την μεγάλη επιτυχία της πρώτης ***(1-8 Αυγούστου)*** *χρουαζιέρας και την μεγάλη ζήτηση θέσεων στο OLYMPIC VOYAGER επαναλαμβάνουμε την εκδρομή* ***22-29 Αυγούστου.*** *Θα τηρηθεί σειρά προτεραιότητας!*

Οπως προκύπτει από τους ελέγχους που διενεργεί η Τροχαία

Δεκάδες οδηγοί πιάστηκαν να οδηγούν μεθυσμένοι

Και ως συνήθως δεν φοράνε και τις ζώνες ασφαλείας

Παρά ένας πενήντα ήταν οι οδηγοί που, αφού τα είχαν "τσούξει", έπιασαν το τιμόνι για να επιστρέψουν στα σπίτια τους, αλλά έπεσαν στα μπλόκα που είχαν στήσει οι τροχονόμοι, τους έκαναν έλεγχο με τη συσκευή αλκοτέστ και τους βεβαίωσαν παράβαση για οδήγηση σε κατάσταση μέθης.

Σύμφωνα με τα στοιχεία της Αστυνομικής Διεύθυνσης Δωδεκανήσου, την εβδομάδα που πέρασε έγιναν από τροχονόμους στο νομό μας έλεγχοι με τη συσκευή αλκοτέστ σε 388 οδηγούς, βεβαιώθηκαν 49 παραβάσεις για τις οποίες δύο οδηγοί συνελήφθησαν και παραπέμφθηκαν στο Αυτόφωρο, δύο μηνύθηκαν και σε 45 που η παράβαση ήταν σε βαθμό πταίσματος επιβλήθηκαν χρηματικά πρόστιμα.

Το ίδιο διάστημα οι τροχονόμοι βεβαίωσαν 65 παραβάσεις σε οδηγούς που δεν φορούσαν ζώνες ασφαλείας και δέκα παραβάσεις γιατί τα μικρά παιδιά δεν ήταν σε παιδικά καθίσματα.

Τέλος την εβδομάδα που πέρασε σημειώθηκαν στο νομό μας ένα θανατηφόρο ατύχημα και τέσσερα ελαφρά στα οποία βρήκε το θάνατο ένα άτομο και τραυματίστηκαν πέντε.

Τα κυριότερα αίτια των ατυχημάτων ήταν η παραβίαση ρυθμιστικής πινακίδας στοπ, ο αδέξιος χειρισμός, η παραβίαση προτεραιότητας, η είσοδος πεζού στο οδόστρωμα χωρίς έλεγχο και η είσοδος στο αντίθετο ρεύμα κυκλοφορίας.

Εντοπίστηκαν από κομάντος του Λιμενικού Σώματος

Από λαθρομετανάστες... καλά πάμε!

Αλλοι δώδεκα συνελήφθησαν χθες το πρωί στη Κω

Άλλοι 12 λαθρομετανάστες εντοπίστηκαν και συνελήφθησαν χθες λίγο μετά τις 8 το πρωί, την ώρα που επιχειρούσαν να αποβιβαστούν σε παραλία της Κω.

Πρόκειται για 9 άνδρες, 1 γυναίκα και 2 παιδιά, οι οποίοι ξεκίνησαν με 3 φουσκωτές βάρκες από τα παράλια της Τουρκίας, με τις... ευλογίες του κυκλώματος διακίνησης λαθρομεταναστών, με προορισμό τη χώρα μας.

Οπως ανακοίνωσε το υπουργείο Εμπορικής Ναυτιλίας, οι λαθρομετανάστες εντοπίστηκαν από τους κομάντος του Λιμενικού Σώματος στην Κω που περιπολούν σε μόνιμη βάση σε ολόκληρη την θαλάσσια περιοχή 1,5 ναυτικού μιλίου από τις ακτές.

Σε βάρος τους ακολουθήθηκε η διαδικασία που προβλέπουν οι διατάξεις του νόμου και αναμένεται να προσαχθούν κατά την αυτόφωρη διαδικασία ενώπιον του εισαγγελέα Πρωτοδικών της Κω.

Φέσωσε χρυσοχοείο

Αλγερινός με κλεμμένη πιστωτική

Συνελήφθη στη Κω

Με κλεμμένη πιστωτική κάρτα αγόρασε χρυσά κοσμήματα αξίας 260.000 δραχμών από χρυσοχοείο της Κω αλλά αποκαλύφθηκε και συνελήφθη από άνδρες του Τμήματος Ασφαλείας ενώ αναζητείται και δεύτερο άτομο, πιθανώς αλλοδαπός, ως συνεργός.

Πρόκειται για τον 49χρονο Αλγερινό υπήκοο MOHAMMED BENTATA που συνελήφθη προχθές στις 11.30 το πρωί γιατί την προηγουμένη στις 11 τη νύχτα αγόρασε με πιστωτική κάρτα "VIZA" της AUSTRIA BANK από το χρυσοχοείο του Κωνσταντίνου Αυγουλή χρυσά αξίας 260.000 δραχμών εξαπατώντας τον γιατί όπως διαπιστώθηκε εκ των υστέρων η κάρτα ήταν κλεμμένη.



3 θέσιος και 2 θέσιος καναπές Randy
Από 570.000 δρχ. το σετ
Σε 12 άτοκες δόσεις
Με όλες τις πιστωτικές κάρτες

Μια πραγματικά ανεπανάληπτη, καλοκαιρινή προσφορά, σας δίνει την ευκαιρία να ανανεώσετε το χώρο σας και να απογειώσετε τη διάθεσή σας. Το σετ Randy διατίθεται σε δέρμα, ύφασμα ή μικροΐνες σε περισσότερα από 400 χρώματα.

Η προσφορά ισχύει μέχρι 31 Αυγούστου.
Μόνο στα καταστήματα Divani & Divani.

DIVANI & DIVANI
Ένα με τη ζωή σου
ΡΟΔΟΣ Καναδά 34, τηλ. (0241) 27328

TRAVEL TREK
Αλεξάνδρου Διάκου 46, 1ος ορ. 85 100 Ρόδος, Δωδεκάνησα
τηλ. 0241 75894/5 fax 0241 30383
e-mail:traveltrek@rho.forthnet.gr



ΜΑΡΟΚΟ από 335.000 δρχ/983,13 EURO
ΤΥΝΗΣΙΑ από 139.000δρχ/407,93EURO
ΤΥΝΗΣΙΑ γύρος Οάσεων από 209.000δρχ./ 613,36 EURO
ΑΙΓΥΠΤΟΣ από 119.000δρχ./349,23 EURO
ΚΩΝ/ΠΟΛΗ – ΠΡΙΓΚΙΠ.
SuperFast κρουαζιέρες από 116.000 δρχ./340,43 EURO
AZUR κρουαζιέρα από 339.000 δρχ./994,87 EURO
ΠΑΡΙΣΙ-EURODISNEY από 199.500 δρχ./585,48 EURO
ΜΑΛΤΑ από 119.000 δρχ.
ΜΑΔΡΙΤΗ-ΑΝΔΑΛΟΥΣΙΑ από 259.000 δρχ.
ΛΙΣΑΒΩΝΑ από 99.000 δρχ.
ΜΑΔΡΙΤΗ από 99.000δρχ.
ΚΟΥΒΑ από 449.000 δρχ./1317,69 EURO
ΜΠΑΝΓΚΟΚ – ΠΑΤΑΓΙΑ από 269.000δρχ./789,44 EURO
ΙΟΡΔΑΝΙΑ από 185.000 δρχ./542,92 EURO

Κρατήσεις ξενοδοχείων - εισιτήρια αερ. & ακτ.
ενοικιάσεις αυτοκινήτων - διαβατήρια
παράδοση εισιτηρίων

Οι επενδυτές έσπευσαν χθες να εισπράξουν βραχυπρόθεσμα κέρδη

Η ώρα των ρευστοποιήσεων

Τελικό αποτέλεσμα: Πτώση του γενικού δείκτη κατά 2,03%

Διορθωτική πορεία σημείωσε ο Γενικός Δείκτης Τιμών κατά τη χθεσινή συνεδρίαση, έπειτα από κέρδη 8,85% που είχε καταγράψει την προηγούμενη εβδομάδα. Η αγορά έκλεισε τελικά κάτω από το επίπεδο των 2.700 μονάδων, έπειτα από αρκετές διακυμάνσεις και ενδοσυνεδριακά κέρδη έως και 1,40%.

Η διόρθωση αυτή οφείλεται κυρίως στην ρευστοποίηση από ορισμένους επενδυτές μετοχών για την αποκομιδή βραχυπρόθεσμων κερδών. Μεγαλύτερες πιέσεις κατέγραψαν οι μετοχές της υψηλής αλλά και της μεσαίας κεφαλαιοποίησης ενώ σημαντικές ήταν και οι απώλειες στον κλάδο των τραπεζών.

Συγκεκριμένα, η Alpha Bank σημείωσε απώλειες κατά 4,06%, η Εθνική κατά 2,99%, η Εμπορική κατά 2,24% και η Γενική κατά 3,40%.

Παράλληλα, όλοι οι επιμέρους κλάδοι έκλεισαν με σημαντικές απώλειες, ενώ και η πλειοψηφία των μετοχών κινήθηκε πτωτικά. Ο όγκος συναλλαγών, μετά την αφαίρεση του προσυμφωνημένου πακέτου της Interamerican, διαμορφώθηκε στα 145,12 εκατ. ευρώ ή 49,44 δισ. δρχ., σημειώνοντας μικρή αύξηση.

Ο βασικός χρηματιστηριακός δείκτης στη διάρκεια των συναλλαγών κατέγραψε κατώτερη τιμή στις 2.668,09 μονάδες, όταν σημείωνε πτώση έως και 2,29%, και ανώτερη τιμή στις 2.767,75 μονάδες, όταν κατέγραφε άνοδο έως και 1,40%. Τελικά ο Γενικός Δείκτης Τιμών έκλεισε στις 2.673,98 μονάδες έναντι 2.729,36 μονάδων της προηγουμένης μέρας, καταγράφοντας απώλειες 55,38 μονάδων ή σε ποσοστό 2,03%.

Ο δείκτης FTSE/ASE 20 έκλεισε στις 1.502,20 μονάδες σημειώνοντας απώλειες 33,93 μονάδων ή σε ποσοστό 2,21%, ενώ ο δείκτης FTSE/ASE 40 έκλεισε στις 300,06 μονάδες σημειώνοντας απώλειες 5,81 μονάδων ή σε ποσοστό 1,90%. Ο δείκτης FTSE/ASE SMALLCAP 80 έκλεισε στις 850,80 μονάδες με απώλειες 14,89 μονάδων ή σε ποσοστό 1,72%. Συνολικά διακινήθηκαν 358 μετοχές, εκ των οποίων 60 κινήθηκαν ανοδικά, 282 καθοδικά, ενώ η τιμή 12 μετοχών παρέμεινε αμετάβλητη.

Ο όγκος των συναλλαγών ανήλθε στα 616,37 εκατ. ευρώ ή 210,03 δισ. δρχ, εκ των οποίων τα 471,25 εκατ. ευρώ αφορούσαν προσυμφωνημένες συναλλαγές.

Ειδικότερα, τα 470,42 εκατ. ευρώ αφορούσαν στην μεταβίβαση πακέτου 22.681.000 μετοχών της Interamerican στην Eureko, στο πλαίσιο της διαδικασίας ολοκλήρωσης της συμφωνίας.

Τη μεγαλύτερη συναλλακτική δραστηριότητα σημείωσαν οι μετοχές των εταιρειών: Interamerican με 471,011 εκατ. ευρώ, Alpha Bank με 12,85 εκατ. ευρώ, ΟΤΕ με 11,83 εκατ. ευρώ, Εθνική Τράπεζα με 8,03 εκατ. ευρώ και Fitco με 4,31 εκατ. ευρώ.

Οι μετοχές του δείκτη της Morgan Stanley έκλεισαν ως εξής:

ΑΛΟΥΜΙΝΙΟ ΤΗΣ ΕΛΛΑΔΟΣ:	32,92
ALPHA BANK:	25,12
ΒΙΟΧΑΛΚΟ :	10,00
ΔΟΛ :	6,30
COCA COLA:	5,60
ΕΛΠΕ :	7,00
ΕΛΛΗΝΙΚΗ ΤΕΧΝΟΔΟΜΙΚΗ :	6,90
ΕΜΠΟΡΙΚΗ :	38,36
ΕΠΙΧΕΙΡΗΣΕΙΣ ΑΤΤΙΚΗΣ :	7,58
ΕΘΝΙΚΗ ΤΡΑΠΕΖΑ :	31,46
ΕΥΔΑΠ :	7,04
EFG EUROBANK:	15,00
INTERAMERICAN:	20,40
ΙΝΤΡΑΚΟΜ :	16,12
ΚΑΕ :	13,24
ΜΑΙΛΛΗΣ:	7,04
ΕΧΝΙΚΗ ΟΛΥΜΠΙΑΚΗ:	2,55
ΟΤΕ :	16,68
PANAFON:	6,06
ΠΑΠΑΣΤΡΑΤΟΣ:	12,98
ΤΡΑΠΕΖΑ ΠΕΙΡΑΙΩΣ:	11,76
TITAN:	37,74
FOLLI-FOLLIE:	22,16
FOURLIS:	22,16

Οι επιμέρους δείκτες διαμορφώθηκαν ως εξής:

Τραπεζικός:	5.220,87,	-2,38%
Τηλεπικοινωνιών:	1.079,10,	-1,48%
Ασφαλειών:	1.702,30,	-0,12%
Επενδύσεων:	855,28,	-1,84%
Κατασκευαστικών:	1.159,56,	-2,87%
Βιομηχανιών:	1.560,59,	-2,39%
Συμμετοχών:	2.940,30,	-2,12%
Βασικών μετάλλων:	869,21,	-1,39%
Μη μεταλλικών ορυκτών:	989,07,	-1,01%
Εκδόσεων- εκτυπώσεων:	545,60,	-3,29%
Κλωστοϋφαντουργίας:	860,60,	-4,12%
Λιανικού εμπορίου:	931,60,	-0,40%
Πληροφορικής:	778,52,	-2,74%
Λύσεων πληροφορικής:	633,73,	-0,88%
Χονδρικού Εμπορίου:	678,27,	-2,98%
Τροφίμων & Ποτών:	815,63,	-2,42%
Παράλληλη Αγορά:	253,70,	-1,36%

STELLA BEAUTY
DIBI CENTER
ΠΑΓΚΟΣΜΙΑ ΚΕΝΤΡΑ ΑΙΣΘΗΤΙΚΗΣ ΚΑΙ ΑΔΥΝΑΤΙΣΜΑΤΟΣ
Κάποτε οι τέλειες αναλογίες ήταν Θείο δώρο.
Σήμερα στο DIBI CENTER είναι Επιστημονικό Θαύμα!
ΣΩΜΑ
Αδυνάτισμα (ολικό - τοπικό)
Κυτταρίτιδα
Σύσφιξη
Θαλασσοθεραπείες
Κρυοθεραπείες
Αποτρίχωση (Χαλάουα - κερί)
Χειρομασάζ
SOLARIUM
ΠΡΟΣΩΠΟ
Καθαρισμός
Peeling
Ενυδατώσεις
Lifting
Βιομοριακές θεραπείες
Οξέα φρούτων (AHA)
Ακμή
Οξυγονοθεραπεία
Ριζική αποτρίχωση
ΕΙΜΑΣΤΕ ΕΞΟΠΛΙΣΜΕΝΟΙ ΜΕ ΤΟΥΣ ΠΙΟ ΣΥΓΧΡΟΝΟΥΣ ΗΛΕΚΤΡΟΝΙΚΟΥΣ ΥΠΟΛΟΓΙΣΤΕΣ

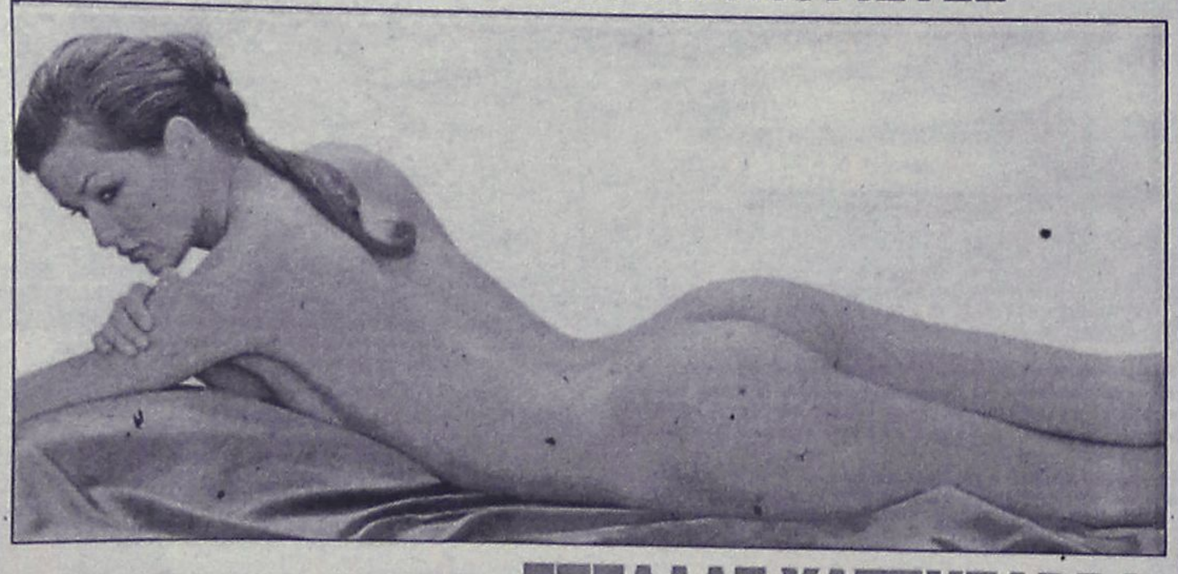

ΣΤΕΛΛΑΣ ΧΑΤΖΗΣΑΒΒΑ
Μιχ. Πετρίδη 49, Ρόδος, Τηλ: 30469, 73590 - www.stellabeauty.com

Αφοι ΑΤΣΑ
ΜΕΓΑΛΕΣ ΠΡΟΣΦΟΡΕΣ ΣΕ ΗΛΕΚΤΡΙΚΑ ΕΡΓΑΛΕΙΑ
BOSCH – SKIL – DREMEL
Η ΕΤΑΙΡΕΙΑ Ζ. ΑΤΣΑΣ & ΣΙΑ ΕΙΝΑΙ ΤΟ ΜΟΝΟ ΕΠΙΣΗΜΑ ΕΞΟΥΣΙΟΔΟΤΗΜΕΝΟ ΚΑΤΑΣΤΗΜΑ ΤΗΣ ROBERT-BOSCH ΣΤΗ ΔΩΔΕΚΑΝΗΣΟ ΜΕ ΠΙΣΤΟΠΟΙΗΤΙΚΟ ΕΓΓΥΗΣΗΣ Q100
Αφοί ΑΤΣΑ, Εμπορικό Κέντρο ΜΗΔΕΙΑ
Τηλ. 0241/66339-66378, φαξ: 63602
Email:aharis@otenet.gr www.atsas.gr

Χρήστος Μπάρδος Φυσικός
Ευαγγελία Σταματάρου Μαθηματικός
Ξένια Λάμπρου Φιλόλογος-Ιστορικός
ΕΓΓΡΑΦΕΣ ΑΠΟ 20/7/2001
• Αυστηρά ολιγομελή τμήματα
• Συνεχής αξιολόγηση των Μαθητών
• Τακτική ενημέρωση των γονέων
• Εβδομαδιαία επαναληπτικά τεστ
• Σύγχρονες μέθοδοι διδασκαλίας
• Λογικές τιμές
• Προσαρμοσμένο στο Ενιαίο Λύκειο
ΕΠΙΛΟΓΗ ΕΠΙΤΥΧΙΑΣ
ΦΡΟΝΤΙΣΤΗΡΙΟ ΜΕΣΗΣ ΕΚΠΑΙΔΕΥΣΗΣ « ΠΛΕΟΝΕΚΤΗΜΑ »
ΕΝΑΡΞΗ ΜΑΘΗΜΑΤΩΝ
Γ΄ ΛΥΚΕΙΟΥ 1/8/2001
Β΄ΛΥΚΕΙΟΥ 16/8/2001
Α΄ΛΥΚΕΙΟΥ & ΓΥΜΝΑΣΙΟ 3/9/2001
ΠΛΕΟΝΕΚΤΗΜΑ
Πληροφορίες για τις βάσεις & τις σχολές στη σελίδα μας στο Internet : www. otenet.gr/pleonektima
Τηλ: (0241) 75577, 78252, 30631 & 25659
Email: festam@otenet.gr

KYDON TOURS
ΚΕΝΤΡΙΚΟ ΠΡΑΚΤΟΡΕΙΟ
PORT AGENT

ΕΚΔΡΟΜΕΣ ΚΥΔΩΝ

ΝΙΣΥΡΟΣ

Με την ευκαιρία της εορτής των 600 χρόνων από την ΙΔΡΥΣΗ της ΙΕΡΑΣ ΜΟΝΗΣ ΤΗΣ ΠΑΝΑΓΙΑΣ ΣΠΗΛΙΑΝΗΣ και της ΕΥΛΟΓΙΤΗΣ επίσκεψης του Οικουμενικού Πατριάρχου κ.κ. Βαρθολομαίου στη Νίσυρο

ΟΡΓΑΝΩΝΟΥΜΕ

*Την **Κυριακή 5/8/2001** εκδρομή με το ΔΕΛΦΙΝΙ για να παραστούμε στην Πατριαρχική Δοξολογία, να προσκυνήσουμε την θαυματουργή εικόνα της Παναγίας της Σπηλιανής και να χαρούμε το όμορφο νησί.*

- *Αναχώρηση **06.00 5/8** - Αφιξη **08.00***
- *Επιστροφή **18.00 5/8** - Αφιξη **20.00***

✓ Δυνατότητα εκδρομής στο Ηφαίστειο

ΕΙΔΙΚΗ ΤΙΜΗ 7.000 δρχ.

Οργάνωση : Πρακτορείο ΚΥΔΩΝ, κ. ΕΛΕΝΗ ΨΥΛΛΑΚΗ
Οργανωτική Επιτροπή Ιεράς Μητρόπολης Ρόδου

ΚΕΝΤΡΙΚΟ ΠΡΑΚΤΟΡΕΙΟ
ΚΥΔΩΝ
Τηλ. 23000-27900

Επέδειξε τα κάλλη του σε αστυνομικό που περιπολούσε

Στριπτίζ από νεαρό Αγγλο

Κατηγορείται επιπλέον για αντίσταση κατά της αρχής

Τύφλα από το μεθύσι πρέπει να ήταν ο ηλικίας 21 χρόνων Αγγλος τουρίστας Colin Maccann που συνελήφθη και κρατείται με τις κατηγορίες της αντίστασης και της πρόκλησης δημοσίως σκανδάλου με άσεμνες πράξεις.

Η ώρα ήταν 2.40 χθες μετά τα μεσάνυχτα και στον κεντρικό δρόμο του Φαληρακίου, στην οδό Ερμού, έκανε περιπολία ο αστυνομικός του Σταθμού Αφάντου Ιωάννης Πύλλας όταν ξαφνικά ο Αγγλος κατέβασε το παντελόνι του και αφού του έδειξε τα γυμνά οπίσθιά του γύρισε και του έδειξε και τα γεννητικά του όργανα.

Ο αστυφύλακας μετά την πράξη αυτή συνέλαβε τον επιδειξία τουρίστα, τον πήγε στην άκρη και αφού του φόρεσε χειροπέδες ειδοποίησε τον Αστυνομικό Σταθμό Αφάντου να στείλουν περιπολικό για να παραλάβει τον κρατούμενο.

Ενώ όμως περίμενε το περιπολικό ο κρατούμενος με τις χειροπέδες στα χέρια έσπρωξε τον αστυνομικό και τράπηκε σε φυγή αλλά συνελήφθη ξανά πριν προλάβει να διανύσει απόσταση πεντακοσίων μέτρων.

Συνελήφθη στρατιώτης με χασίς

Συνελήφθη προχθές στις 9.15 το βράδυ από άνδρες του Τμήματος Αερολιμένος Ρόδου ο 19χρονος στρατιώτης Κωνσταντίνος Τσιώνας του Βασιλείου κάτοικος Αθηνών, γιατί σε έλεγχο που του έκαναν κατά την άφιξή του βρήκαν στην κατοχή του μια συσκευασία που είχε μέσα δέκα γραμμάρια ακατέργαστης κάνναβης.

Τα ναρκωτικά κατασχέθηκαν και ο συλληφθείς κρατήθηκε για να παραπεμφθεί στον κ. Εισαγγελέα.

Σε συνολική φυλάκιση 19 μηνών με αναστολή

Καταδικάστηκε για το θανατηφόρο τροχαίο

Είχε σκοτωθεί 73χρονος Αρχαγγελίτης

Σε συνολική ποινή φυλάκισης 19 μηνών που ανεστάλη για τρία χρόνια καταδικάστηκε από το αυτόφωρο Τριμελές Πλημμελειοδικείο Ρόδου ο ηλικίας 51 χρόνων Ισραηλινός τουρίστας ABRAHAM-OREK BERKOWITS που κατηγορείτο για ανθρωποκτονία από αμέλεια και παράβαση του ΚΟΚ ενώ ο συγκατηγορούμενός του Ευθύμιος Θαρρενός αθωώθηκε. Ο Ισραηλινός κατηγορείτο ότι στις 25 Ιουλίου στις δύο το μεσημέρι στο 32ο χιλιόμετρο της Εθνικής οδού Ρόδου-Λίνδου οδηγώντας Ι.Χ. επιβατηγό αυτοκίνητο παραβίασε πινακίδα στοπ και συγκρούστηκε με γεωργικό μηχάνημα (φρέζα) που οδηγούσε ο 73χρονος Στυλιανός Οίκουτας. Κατά τη σύγκρουση τραυματίσθηκε θανάσιμα ο οδηγός της φρέζας και ο Ισραηλινός ελαφρά. Ο καταδικασθείς άσκησε έφεση και αφέθηκε ελεύθερος.

Διαγωνισμός για λιμενικούς

Με απόφαση του Αρχηγού Λιμενικού Σώματος προκηρύχθηκε διαγωνισμός για την κατάταξη στο Λιμενικό Σώμα 265 συνολικά δοκίμων Υπαξιωματικών. Από αυτούς 184 δόκιμοι θα προέρχονται από ιδιώτες (άνδρες - γυναίκες) και 81 από μονίμους εν ενεργεία Λιμενοφύλακες (άνδρες - γυναίκες).

Οι 184 θέσεις αναλύονται ως κατωτέρω:

α) 123 θα προέρχονται από πτυχιούχους Ιδρυμάτων Ανωτάτης Εκπαίδευσης και Ακαδημιών Εμπορικού Ναυτικού.

β) 61 από κατόχους απολυτηρίου τίτλου Δευτεροβάθμιας Εκπαίδευσης.

Ολοι οι παραπάνω πρέπει να έχουν συμπληρώσει το

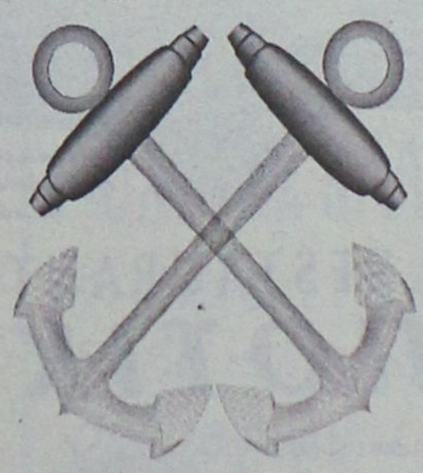

21ο έτος της ηλικίας και να μην έχουν υπερβεί το 32ο (γεννημένοι από 1-1-1970 μέχρι και 24/8/1980), να έχουν ανάστημα τουλάχιστον 1,70μ. οι άνδρες και 1,65 μ. οι γυναίκες. Επίσης οι άνδρες υποψήφιοι θα πρέπει να έχουν εκπληρώσει τις στρατιωτικές τους υποχρεώσεις κ.λπ.

Τα δικαιολογητικά πρέπει να κατατεθούν αυτοπροσώπως μέχρι και 24/8/2001.

Για την λεπτομερή ενημέρωση ως προς τα προσόντα των υποψηφίων και τα απαιτούμενα δικαιολογητικά, οι ενδιαφερόμενοι μπορούν να απευθύνονται στο Κεντρικό Λιμεναρχείο Ρόδου, τηλ. 22220 - 28888 (Αρμόδιος: Υποπλοίαρχος Λ.Σ. Ντόκος Παναγιώτης).

Κουφώματα Κούνστοφ
ΚΑΙ... με δόσεις
ΠΑΙΞΤΕ ΟΠΩΣ ΣΑΣ ΒΟΛΕΥΕΙ!

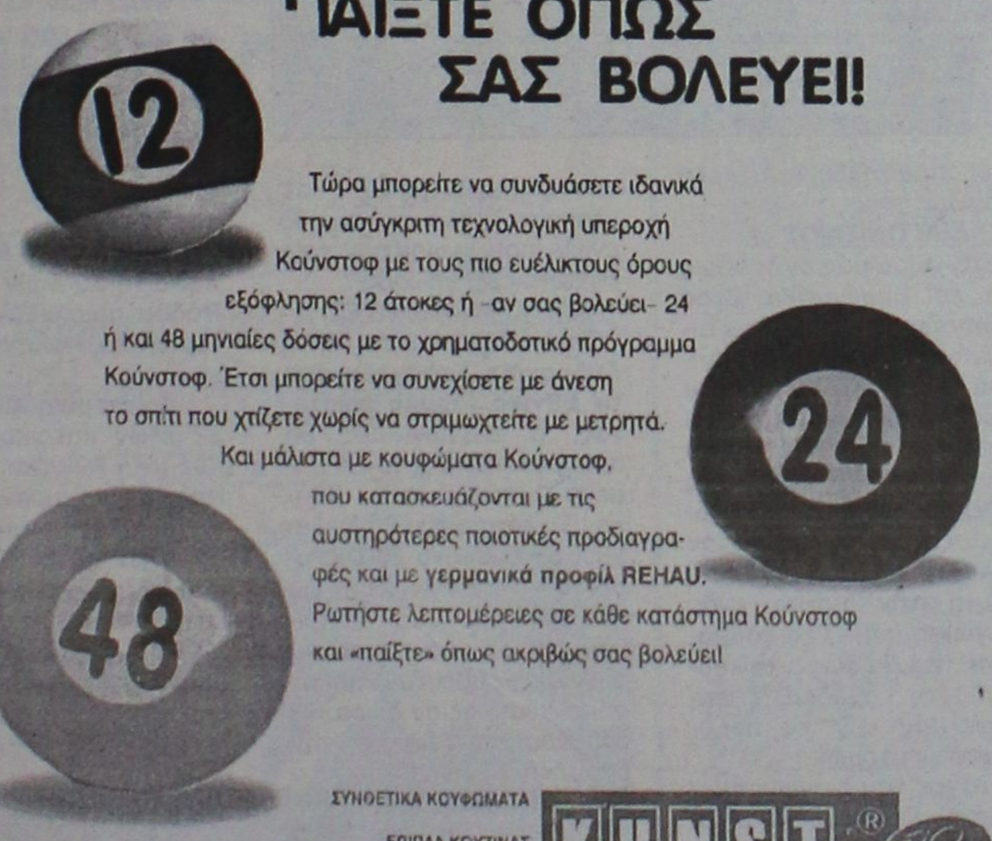

Τώρα μπορείτε να συνδυάσετε ιδανικά την ασύγκριτη τεχνολογική υπεροχή Κούνστοφ με τους πιο ευέλικτους όρους εξόφλησης: 12 άτοκες ή -αν σας βολεύει- 24 ή και 48 μηνιαίες δόσεις με το χρηματοδοτικό πρόγραμμα Κούνστοφ. Έτσι μπορείτε να συνεχίσετε με άνεση το σπίτι που χτίζετε χωρίς να στριμωχτείτε με μετρητά.

Και μάλιστα με κουφώματα Κούνστοφ, που κατασκευάζονται με τις αυστηρότερες ποιοτικές προδιαγραφές και με γερμανικά προφίλ REHAU.

Ρωτήστε λεπτομέρειες σε κάθε κατάστημα Κούνστοφ και «παίξτε» όπως ακριβώς σας βολεύει!

ΣΥΝΘΕΤΙΚΑ ΚΟΥΦΩΜΑΤΑ
ΕΠΙΠΛΑ ΚΟΥΖΙΝΑΣ
ΕΣΩΤΕΡΙΚΕΣ ΠΟΡΤΕΣ
ΘΩΡΑΚΙΣΜΕΝΕΣ ΠΟΡΤΕΣ

KUNST STOFF®
www.kunststoff.gr

Ενδοδαπέδια θέρμανση REHAU
Τοποθετώντας στο σπίτι σας κουφώματα Κούνστοφ και ενδοδαπέδια θέρμανση REHAU έχετε επιπλέον έκπτωση 5%
στην ενδοδαπέδια θέρμανση
Επικοινωνήστε: REHAU ΕΠΕ
Τηλ.: 01/80 48.720,
www.rehau.com

casaviva
Λεωφ. Ελευθερίας 2Α, 85104 Κρεμαστή Ρόδος Τηλ. 95076, Fax.93775

ΚΑΤΣΑΔΟΥΡΟΣ ΤΑΞΙΑΡΧΗΣ
ΠΟΛΙΤΙΚΟΣ ΜΗΧΑΝΙΚΟΣ
ΚΑΤΑΣΚΕΥΕΣ ΔΗΜΟΣΙΩΝ-ΙΔΙΩΤΙΚΩΝ ΕΡΓΩΝ
ΣΤΑΤΙΚΗ ΕΝΙΣΧΥΣΗ - ΑΝΤΙΣΕΙΣΜΙΚΗ ΠΡΟΣΤΑΣΙΑ
ΕΝΙΣΧΥΣΕΙΣ-ΕΠΙΣΚΕΥΕΣ-ΑΝΑΠΑΛΑΙΩΣΕΙΣ ΚΤΙΡΙΩΝ

GUNITE
ΕΚΤΟΞΕΥΟΜΕΝΟ ΣΚΥΡΟΔΕΜΑ

ΕΙΔΙΚΑ & ΓΕΝΙΚΑ ΤΕΧΝΙΚΑ ΕΡΓΑ
ΓΡΗΓ. ΛΑΜΠΡΑΚΗ 39 ΡΟΔΟΣ
ΤΗΛ. (0241) 22940 FAX: 22406 ΚΙΝ.: 093/2336258

ΣΧΟΛΕΣ ΑΛΦΑ - ΜΕΓΑ (Τ.Ε.Ε.)

ΑΝΑΚΟΙΝΩΣΗ

Η **ΑΛΦΑ ΜΕΓΑ** είναι η πρώτη αναγνωρισμένη σχολή στα Δωδεκάνησα (έδρα Ρόδος) που ιδρύθηκε το 1993 (με ΦΕΚ 584/ΒΓ/93) και η μοναδική σχολή που διαθέτει την ειδικότητα της Αισθητικής και προγράμματα επαγγελματικού μακιγιάζ.

Με αφορμή την μετεγκατάστασή της, στο νέο μας κτίριο που βρίσκεται στο κέντρο της πόλης της Ρόδου **(Ιωνος Δραγούμη 7)**, θα ήθελε να ενημερώσει τους υποψήφιους σπουδαστές του ερχόμενου διδακτικού έτους (2001-2002) τα εξής:

ΟΙ ΤΟΜΕΙΣ ΚΑΙ ΟΙ ΕΙΔΙΚΟΤΗΤΕΣ

1. Τομέας Κομ/τικής Αισθητικής
2. Οικονομίας Διοίκησης
3. Ξενοδοχειακών Επιχειρήσεων

ΤΑΧΥΡΡΥΘΜΑ ΠΡΟΓΡΑΜΜΑΤΑ

1. Μανικιούρ Πεντικιούρ
2. Ονυχοπλαστική
3. Επαγγελματικό Μακιγιάζ

Οι εγγραφές έχουν αρχίσει

Το Τ.Ε.Ε. παρέχει στους σπουδαστές του:

- ✓ **Κρατικό πτυχίο**
- ✓ **Δικαίωμα διορισμού στο δημόσιο**
- ✓ **Φοροαπαλλαγές γονέων**
- ✓ **Αναβολή από το στρατό**
- ✓ **Μειωμένα εισιτήρια**
- ✓ **Επαγγελματική αποκατάσταση**

(επιδότηση για κομμωτήριο)

Οι υποψήφιοι σπουδαστές για περισσότερες πληροφορίες μπορούν να απευθύνονται στα τηλέφωνα:

(0241) 20730, 86502 και 0932 647367

Με φιλικούς χαιρετισμούς

ΔΙΟΝΥΣΙΑ ΚΩΒΑΙΟΥ - ΦΑΙΝΕΚΟΥ

Λειτουργία στο ναό των Αγ. Ιωάννου κατά τη διάρκεια του σεισμού του 1481

RESTAURANT

ΙΠΠΟΤΙΚΟΝ

Μέσα από τις Μεσαιωνικές μας αίθουσες ή το αίθριο ή την ταράτσα μας, απολαύστε την εκλεκτή κουζίνα μας, την μεγάλη ποικιλία ορεκτικών και την πλούσια κάβα κρασιών.

Ενας χώρος επιπέδου που λειτουργεί χειμώνα - καλοκαίρι, σ' ένα ιστορικό μνημείο του 15ου αιώνα.





Με άψογο σέρβις

Στην Μεσαιωνική Πόλη της Ρόδου

Στο Μικρό Συντριβάνι

Στην Πλατεία Εβραίων Μαρτύρων

ΙΠΠΟΤΙΚΟΝ

Πλ. Εβραίων Μαρτύρων

(μικρό συντριβάνι)

Ρεζερβέ τηλ. & fax: 25293

Θα πραγματοποιηθεί στις 20 Οκτωβρίου στο Ζάππειο Μέγαρο

Επτά Δωδεκανήσιοι στο Διαγωνισμό Γλωσσομάθειας

Ο διαγωνισμός που τελεί υπό την αιγίδα του Προέδρου της Δημοκρατίας, προκηρύχθηκε από το ΕΙΝ με αφορμή το Ευρωπαϊκό Ετος Γλωσσών

Το έτος που διανύουμε έχει ανακηρυχθεί από την Ευρωπαϊκή Ενωση και το Συμβούλιο της Ευρώπης ως επίσημο Ευρωπαϊκό Ετος Γλωσσών. Για το σκοπο αυτό τα κράτη μέλη της Ενωσης έχουν καθορίσει μια πληθώρα δράσεων αφιερωμένες σ' αυτό.



Στόχος τους η διάσωση των απειλούμενων με εξαφάνιση γλωσσών και η κοινή γλωσσική συναντίληψη των λαών της Ευρώπης.

Σήμερα στην Ευρώπη υπάρχουν **40 επίσημα αναγνωρισμένες γλώσσες**, αλλά ο αριθμός των ομιλούμενων γλωσσών και διαλέκτων φτάνει τις **230.** Δυστυχώς οι περισσότερες απ' αυτές είναι καταδικασμένες σε θάνατο, αφού μειώνεται συνεχώς και δραματικά ο αριθμος των ατόμων που τις χρησιμοποιούν, ενώ παράλληλα δε διδάσκονται και γίνονται ελάχιστες προσπάθειες για τη διάσωσή τους.

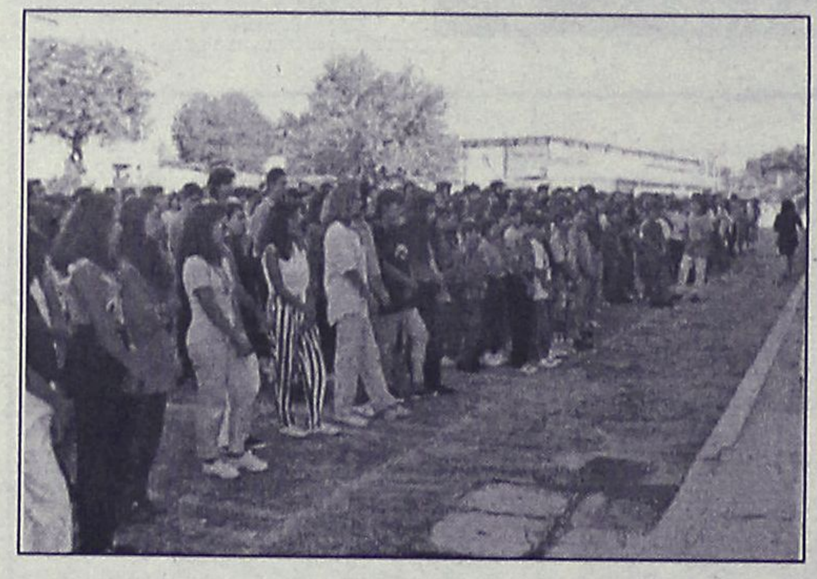

Ο ΔΙΑΓΩΝΙΣΜΟΣ

Στη χώρα μας οι δράσεις για το **Ευρωπαϊκό Ετος Γλωσσών** τελεί υπό την αιγίδα του Προέδρου της Δημοκρατίας **Κωνσταντίνου Στεφανόπουλου**. Στο πλαίσιο αυτών των δράσεων, το **Εθνικό Ιδρυμα Νεότητας** (ΕΙΝ) πρότεινε τη διεξαγωγή, για πρώτη φορά στην Ελλάδα και για επίσημη πρώτη στην Ευρώπη, ενός **διαγωνισμού Γλωσσομάθειας** που θα δώσει την ευκαιρία της ανάδειξης στη χώρα μας των πιο πολύγλωσσων ατόμων.

Στόχος του διαγωνισμού Γλωσσομάθειας 2001 είναι να εξευρεθούν νέοι που μένουν μόνιμα στην **Ελλάδα** και μιλούν όσο το δυνατόν περισσότερες ευρωπαϊκές γλώσσες. Αξίζει να σημειωθεί ότι δεν απαιτείται η άπταιστη γνώση των γλωσσών ούτε κάποιου είδους πιστοποιητικού γλωσσομάθειας, αλλά απλώς η δυνατότητα επικοινωνίας προφορικά, ή γραπτά ή και τα δύο.

Ο διαγωνισμός ξεκίνησε στις αρχές Ιουλίου και αιτήσεις από ενδιαφερόμενους, κατατέθηκαν αρχικά μέχρι τις 10 του μήνα. Ομως λόγω του ενδιαφέροντος, ημερομηνία λήξης κατάθεσης παρατάθηκε μέχρι τις **20 Ιουλίου.**

Σύμφωνα με όσα έγιναν γνωστά, ο διαγωνισμός απευθυνόταν σε άτομα ηλικίας **από 15 έως 35 ετών μόνιμους κατοίκους της χώρας μας** που γνωρίζουν **τουλάχιστον τέσσερις γλώσσες** (προσμετρουμένης και της μητρικής) ή κατ' εξαίρεση άτομα άνω των 35 εγών, που γνωρίζουν τουλάχιστον έξι γλώσσς.

ΟΙ ΥΠΟΨΗΦΙΟΤΗΤΕΣ

Οπως δηλώνει στη "Ρ" η **Ανδρονίκη Σαρόγλου** από το **Εθνικό Ιδρυμα Νεότητας**, ο Διαγωνισμός θα πραγματοποιηθεί τον ερχόμενο **Οκτώβριο** στην **Αθήνα**. Συγκεκριμένα θα διεξαχθεί το **Σάββατο 20 Οκτωβρίου** στο **Ζάππειο Μέγαρο**, ενώ όσοι διακριθούν εκτός από την όποια αίγλη θα βραβευτούν και με σημαντικής αξίας δώρα. Η βράβευσή τους θα γίνει την επομένη μέρα, **Κυριακή 21 Οκτωβρίου.**

Σύμφωνα με τα στοιχεία υποψηφιότητες για το διαγωνισμό Γλωσσομάθειας 2001, κατέθεσαν στα γραφεία του ΕΙΝ και μέσω του διαδικτύου, συνολικά **264 άτομα απ' όλη την Ελλάδα**, έχοντας στην κατοχή τους και πιστοποιητικό μόνιμης κατοικίας.

ΟΙ ΔΩΔ/ΣΙΟΙ

Ενδιαφέρον υπήρξε και από κατοίκους της **Δωδ/σου**, οι οποίοι κατέθεσαν αιτήσεις για να πάρουν μέρος στο διαγωνισμό του Οκτώβρη. Συγκεκριμένα σύμφωνα με τα στοιχεία που έδωσε στη "Ρ" η κ. **Σαρόγλου** συντονίστρια του **"Διαγωνισμού Γλωσσομάθεια 2001"** επτά Δωδ/σιοι θα συμπεριληφθούν στους υποψήφιους, ενώ τα βραβεία που θα αποσπάσουν όσοι διακριθούν θα ανακοινωθούν σύντομα.

Πρόκειται για τρεις άνδρες και τέσσερις γυναίκες που στην πλειοψηφία τους διαμένουν στο νησί της **Ρόδου**. Δύο από τους υποψήφιους μιλούν τέσσερις γλώσσες και οι υπόλοιποι πέντε μιλούν τρεις γλώσσες.

Οι υποψήφιοι είναι:

- **Μάριος Βερβέρης** 31 ετών κάτοικος Ρόδου που μιλά Αγγλικά, Σουηδικά και Γερμανικά.
- **Μαρί Μαντελέν Κατσαρά** 20 ετών κάτοικος Ρόδου που μιλά Αγγλικά, Σουηδικά και Γερμανικά.
- **Καλλιόπη Κουβά** 26 ετών κάτοικος Λέρου, που μιλά Αγγλικά, Γερμανικά και Ιταλικά.
- **Αναστασία Μαυροθαλασσίτη** 30 ετών κάτοικος Ρόδου που μιλά Αγγλικά, Γερμανικά, Ιταλικά και Ισπανικά.
- **Αικατερίνη Μιτσινιώτη** 22 ετών κάτοικος Ρόδου που μιλά Αγγλικά, Γαλλικά, Ιταλικά και Γεμρανικά.
- **Μιχάλης Παπαγεωργίου** 20 ετών κάτοικος Ρόδου που μιλά Αγγλικά, Γερμανικάκαι Φινλανδικά.
- **Βασίλης Τριανταφυλλίδης** 17 ετών κάτοικος Ρόδου που μιλά Αγγλικά, Γαλλικά και Γερμανικά.



ΑΘΛΗΤΙΚΗ
ΤΡΙΤΗ
31 ΙΟΥΛΙΟΥ 2001

ΝΕΑ ΠΑΡΑΤΑΣΗ ΑΠΟ ΕΠΟ

✔ Στις 10 Αυγούστου λήγει τελικά η μεταγραφική περίοδος αντί για σήμερα 31 Ιουλίου

✔ Απευθείας άνοδος του πρωταθλητή Δωδ/σου στην Εθνική Ερασιτεχνική κατηγορία

ΣΕΛ. 16



ΑΠΟΧΩΡΕΙ ΟΡΙΣΤΙΚΑ

✓ Σήμερα μετά από σχετική συμφωνία καταθέτει έγγραφη παραίτηση ο Σαλβατόρε Γκιούντιτσε, με την προϋπόθεση να δοθούν οι ελευθέρες σε 7 ποδοσφαιριστές της Ρόδου, οι οποίοι ανήκαν στην ΑΕΠ.

✓ Προτάθηκαν οι Τερί, Σκιαθίτης, Ζανέττος και Μακογλίδης από τον Απόλλωνα Καλαμ.

ΣΕΛ. 18



ΠΡΩΤΑΓΩΝΙΣΤΗΣ

✔ Ο Ανδρέας Σταύρου δεν θέλει τον Διγενή να είναι κομπάρσος στο φετινό πρωτάθλημα.

✔ Ξεκινάει αύριο η προετοιμασία της ομάδας από το γήπεδο Παστίδας.



ΣΕΛ. 17

ΣΤΗΝ ΚΕΔ Ο ΤΡΙΑΝΤΑΦΥΛΛΟΥ

✔ Η τοποθέτησή του ως αναπληρωματικό μέλος της 3μελούς Κεντρικής Επιτροπής Ελληνικής Διαιτησίας, αποτελεί μεγάλη τιμή για τη δωδεκανησιακή διαιτησία.

ΣΕΛ. 16

ΟΧΙ ΤΗΣ ΚΑΛΑΜΑΡΙΑΣ

✔ Αδυνατεί να έλθει στη Ρόδο και να αντιμετωπίσει σε φιλικό παιχνίδι τον Ιάλυσο.

✔ Και τυπικά στην ομάδα Σάββενας και Ζωάνου.



ΣΕΛ. 18

ΟΙ ΑΛΛΑΞΟΓΚΟΛΙΕΣ ΤΩΡΑ ΚΑΙ ΣΤΟ INTERNET
www.angelfire.com/pa4/allaksogolies

ΤΟΠΙΚΟ ΠΟΔΟΣΦΑΙΡΟ

Μετεγγραφές μέχρι τις 10 Αυγούστου

✔ *ΑΠΕΥΘΕΙΑΣ ΣΤΗΝ ΕΘΝΙΚΗ ΕΡΑΣΙΤΕΧΝΙΚΗ, Ο ΠΡΩΤΑΘΛΗΤΗΣ ΔΩΔΕΚΑΝΗΣΟΥ*

Μέχρι τις 10 Αυγούστου παρατάθηκε τελικά η μετεγγραφική περίοδος για τις ελληνικές ομάδες. Την απόφαση έλαβε η ΕΠΑΕ και επικύρωσε η ΕΠΟ μετά το σημερινό διοικητικό συμβούλιο που διεξήχθη. Το γεγονός αυτό σημαίνει ότι ουσιαστικά παίρνουν παράταση και οι ελπίδες των φιλάθλων για περαιτέρω ενίσχυση των ομάδων τους. Η ΕΠΑΕ είχε καταθέσει αίτημα στην ΕΠΟ πριν λίγες μέρες για την 10ήμερη παράταση της περιόδου των μετεγγραφικών και η Ομοσπονδία σήμερα επικύρωσε την απόφαση σε διοικητικό συμβούλιο που συγκλήθηκε...

Η πρόταση της ΕΠΑΕ έγινε με σύμφωνη γνώμη όλων των μελών του Διοικητικού Συμβουλίου της Ενωσης και έγινε αποδεκτή από την ΕΠΟ. Ο λόγος που οι ΠΑΕ ζήτησαν την επιμήκυνση της μετεγγραφικής περιόδου είναι το γεγονός ότι μέχρι τούδε δεν υπήρχε επίσημη προκήρυξη του πρωταθλήματος της επόμενης περιόδου και συνεπώς δεν είναι σαφείς οι όροι σύμφωνα με τους οποίους θα αναμετρηθούν οι ομάδες.

Εντός των ημερών αναμένεται επίσης το Δ.Σ. της ΕΠΟ να αποφασίσει για αναδιάρθρωση των εθνικών κατηγοριών.

Το σχέδιο που θα αποφασιστεί και θα εφαρμοστεί από την επόμενη σεζόν, θα επιλεγεί μεταξύ δύο προτάσεων. Η πρώτη ανήκει στην ΕΠΟ και προβλέπει 16 ομάδες στην Εθνική κατηγορία, 16 στην Α' Κατηγορία και δύο ομίλους των 16 ομάδων στην Β' Κατηγορία. Η δεύτερη πρόταση ανήκει στην ΕΠΑΕ και προβλέπει 16 ομάδες στην Εθνική Κατηγορία, 16 στην Α' Κατηγορία και 18 στη Β' Κατηγορία.

Σε περίπτωση που γίνει αυτό τότε συνεπάγεται αυτόματη άνοδος των πρωταθλητών όλων των Ενώσεων στην Εθνική Ερασιτεχνική κατηγορία, και επομένως ο πρωταθλητής Δωδεκανήσου όποιος και αν είναι φέτος δεν θα χρειασθεί να δώσει αγώνες μπαράζ.

Συγκέντρωση στο Αρη

Αύριο στις 7 μ.μ. ο Αρης θα πραγματοποιήσει την πρώτη του συγκέντρωση για την φετινή σαιζόν, στην οποία θα δοθούν οι απαραίτητες οδηγίες στους ποδοσφαιριστές για την περίοδο της προετοιμασίας.

Εκλογές στον Πετρώνα

Σε γενική συνέλευση καλεί τα μέλη του η ομάδα του Πετρώνα για αύριο στις 8 μ.μ. στην καφετέρια "Καθ' οδόν" στον Αρχάγγελο με σκοπό τις αρχαιρεσίες για την ανάδειξη νέου Δ.Σ.

Στην Επιτροπή διαιτησίας ο Τριανταφύλλου

✔ *Εκλέχθηκε αναπληρωματικός της τριμελούς Κεντρικής Επιτροπής*

Μεγάλη τιμή αποτελεί για τη δωδεκανησιακή διαιτησία η εκλογή του **Γιάννη Τριανταφύλλου** ως αναπληρωματικό μέλος της κεντρικής Επιτροπής της ελληνικής διαιτησίας.

Από φέτος η επιτροπή αντί για 11μελής θα είναι 3μελής.

Τα τρία τακτικά μέλη είναι οι **Μπίκας, Τεβεκέλης** και **Γιαννόπουλος.**

Είδηση αποτελεί το γεγονός της μή συμμετοχής του **Βασίλη Νικάκη** στην ΚΕΔ.

Η "πρώτη" του Ευαγόρα

Σήμερα στις 5 το απόγευμα θα πραγματοποιηθεί στο γήπεδο των Αγίων Αποστόλων η πρώτη συγκέντρωση των ποδοσφαιριστών του Ευαγόρα. Παίκτες, διοίκηση και τεχνική ηγεσία θα δώσουν το παρόν στον αγιασμό, ενώ θα ακολουθήσει το καθιερωμένο οικογενειακό δειπνό. Από αύριο, οι μπάλες... κλειδώνονται με ...λουκέτο, καθώς οι παίκτες θα ξεκινήσουν την προετοιμασία τους στο πάρκο της Δημοκρατίας, όπου τους περιμένει πολύ τρέξιμο.

Ετοιμοι για... παλάτια!

✔ *Να αποδείξει πως στην άμμο μπορούν να χτίζονται... παλάτια θέλει η ομάδα BEACH SOCCER του ΔΟΝΑ Ρόδου, που αναχωρεί σήμερα για το Ξυλόκαστρο για να ριχτεί αύριο στην μάχη της τελικής φάσης του Πανελλήνιου Πρωταθλήματος ΝΟΚΙΑ*

Αλήθεια, χτίζονται παλάτια στην άμμο, οι Ρόδιοι ποδοσφαιρόφιλοι ελπίζουν πως ναι, ωστόσο αυτό είναι κάτι που θα πρέπει να το αποδείξουν οι παίκτες της ομάδας BEACH SOCCER του ΔΟΝΑ Ρόδου, δηλαδή της ομάδας που κατέκτησε την πρώτη θέση στο τουρνουά ΝΟΚΙΑ της Λίνδου κερδίζοντας το εισιτήριο της συμμετοχής της στην τελική φάση του Πανελλήνιου Πρωταθλήματος. Η Ροδίτικη αποστολή αναχωρεί για το Ξυλόκαστρο σήμερα το απόγευμα, για να ριχτεί από αύριο στην μάχη της ...παραλίας κόντρα στις νικήτριες των υπόλοιπων φετινών τουρνουά ΝΟΚΙΑ.

Ο στόχος, σαφής και ξεκάθαρος, όπως τονίζει ο πρόεδρος του ΔΟΝΑ Ρόδου, **Κάλλιστος Διακογεωργίου.** "Μετά από τις καλές εμφανίσεις που πραγματοποίησε η ομάδα στο τουρνουά του ΔΟΝΑ Λινδίων ταξιδεύουμε στο Ξυλόκαστρο για να διεκδικήσουμε την πρώτη θέση κάτι που βρίσκεται μέσα στις δυνατότητες μας. Λαμβάνουμε μέρος στο τουρνουά έχοντας την στήριξη του ΝΑΟΔ και της ΤΕΔΚΔ και εκπροσωπώντας τον Δήμο Ροδίων, τον Δήμο Λινδίων αλλά και ολόκληρο το νησί μας!..

Ο προπονητής της ομάδας του ΔΟΝΑ, **Μανώλης Κώττης** θα έχει στην διάθεσή του τρυς παρακάτω ποδοσφαιριστές: **Νίκο Μπιλιά, Γιώργο Πατρού, Γιάννη Ζωάννου, Κώστα Πάττα, Σουγκρή Κελέσογλου, Χρήστο Αθανασίου, Παύλο Αγκά, Παναγιώτη Μαθιό, Γιάννη Λεντάκη, Πολυδεύκη Γεωργαλλή, Γιώργο Σάββενα, Ρεΐση Μαΐλη** και **Αντώνη Κοκκώνη.**

Πέραν του Κάλλιστου Διακογεωργίου την ομάδα θα συνοδέψουν οι **Νίκος Αχλαδιώτης** και **Μιχάλης Καλαθενός** ως εκπρόσωποι του ΔΟΝΑ Λινδίων, ο **Ηλίας Λέργος** ως εκπρόσωπος της Επιτροπής Ποδοσφαίρου της ΕΠΣΔ καθώς και ο **Παρασκευάς Σάββενας** ως εκπρόσωπος του ΝΑΟΔ και της ΕΠΣΔ.

Pellos Travel

6ΗΜΕΡΗ ΕΚΔΡΟΜΗ
ΣΤΗΝ ΠΑΝΕΜΟΡΦΗ
ΚΡΗΤΗ

Από 26/08/2001 επιστροφή 31/08/2001

- **26/08:** Αναχώρηση από Ρόδο με το πλοίο. Αφιξη στον Αγιο Νικόλαο. Τακτοποίηση στο ξενοδοχείο της πόλης. Διανυκτέρευση.
- **27/08:** Πρωινό στο ξενοδοχείο. Εκδρομή ολοήμερη στο Ηράκλειο. Επίσκεψη στους αρχαιολογικούς χώρους της Κνωσσού και Φαιστού. Επιστροφή στο ξενοδοχείο. Διανυκτέρευση.
- **28/08:** Πρωινό στο ξενοδοχείο. Ελεύθερη μέρα. Προαιρετική Κρητική βραδιά - Διανυκτέρευση.
- **29/08:** Πρωινό στο ξενοδοχείο. Ολοήμερη εκδρομή στο Φοινικόδασος και στην πόλη της Σητείας. Επιστροφή στο ξενοδοχείο. Διανυκτέρευση.
- **30/08:** Πρωινό στο ξενοδοχείο. Επίσκεψη στους αρχαιολογικούς χώρους της πόλης. Μουσείο Αγ. Νικολάου, Λαογραφικό Μουσείο. Επιστροφή στο ξενοδοχείο. Διανυκτέρευση.
- **31/08:** Αναχώρηση για Ρόδο. Αφιξη στη Ρόδο. Τέλος εκδρομής.

ΤΙΜΗ 79.000 δρχ.

Στην εκδρομή ΠΕΡΙΛΑΜΒΑΝΟΝΤΑΙ:

1. Εισιτήρια Γ' θέσης Ρόδος - Αγιος Νικόλαος Κρήτης - Ρόδος • 2. Διανυκτερεύσεις σε ξενοδοχεία Β' και Γ' κατηγορίας με πρωινό • 3. Ξεναγήσεις - Εκδρομές • 4. Μεταφορές με κλιματιζόμενα πούλμαν • 5. Συνοδός γραφείου • 6. Ταξιδιωτική ασφάλεια

Για περισσότερες πληροφορίες και κρατήσεις στο πρακτορείο:

Pellos Travel
ΦΑΛΗΡΑΚΙ, ΡΟΔΟΣ
ΤΗΛ.: 0241 87615, 86298 • Fax: 0241 87616

ΦΩΤΟ ΜΑΝΟΣ
EXPRESS
Conventional inputs
135 negative
Slides
APS films
black & white
Digital inputs
Floppy disk
Zip
CD rom
Digital cameras card
Storage on Digital media
Floppy disk
Zip
CD rom

• ΝΥΦΙΚΑ • ΒΑΠΤΙΣΤΙΚΑ • ΕΙΔΗ ΔΩΡΩΝ
• ΒΙΝΤΕΟΣΚΟΠΗΣΕΙΣ • ΦΩΤΟΓΡΑΦΙΕΣ
Μπορούμε και έχουμε την δυνατότητα να γράψουμε το γάμο, τη βάφτιση ή την κοινωνική σας εκδήλωση σε DVD
ΚΡΕΜΑΣΤΗ, ΤΗΛ. 91372 • ΡΟΔΟΣ, ΤΗΛ. 20775

NOVOTHERM INOX

ΑΝΟΞΕΙΔΩΤΟΙ ΗΛΙΑΚΟΙ ΘΕΡΜΟΣΙΦΩΝΕΣ

(Ανοξείδωτο ατσάλι πάχους 2 mm, τύπου 316)

Χωρίς προκαταβολή
και εξόφληση έως **36** μήνες
από **10.300** δρχ. ΤΟ ΜΗΝΑ

Πληροφορίες: **Μ. Μπογδάνος**
Οδός Τριαντών Ιαλυσός
Τηλ. 92537

ΤΟΠΙΚΟ ΠΟΔΟΣΦΑΙΡΟ

"Οχι κομπάρσος..."

✔ *ΠΡΩΤΑΓΩΝΙΣΤΙΚΟ ΡΟΛΟ ΘΕΛΕΙ ΝΑ ΕΧΕΙ ΦΕΤΟΣ Η ΝΕΑ ΤΟΥ ΟΜΑΔΑ, Ο ΑΝΔΡΕΑΣ ΣΤΑΥΡΟΥ, ΧΩΡΙΣ ΝΑ ΕΙΝΑΙ ΑΠΑΡΑΙΤΗΤΗ Η ΚΑΤΑΚΤΗΣΗ ΤΗΣ 1ΗΣ Ή 2ΗΣ ΘΕΣΗΣ*

✔ *ΑΥΡΙΟ ΞΕΚΙΝΑΕΙ Η ΠΡΟΕΤΟΙΜΑΣΙΑ ΤΟΥ ΔΙΓΕΝΗ ΠΟΥ ΘΑ ΓΙΝΕΤΑΙ ΣΤΟ ΓΗΠΕΔΟ ΠΑΣΤΙΔΑΣ ΚΑΙ ΣΕ ΤΟΠΟΘΕΣΙΑ ΓΥΡΩ ΑΠ' ΑΥΤΟ*

Μπορεί πέρυσι να αγωνιζόταν στο πρωτάθλημα της β' κατηγορίας όμως πολλοί τον θεωρούν ένα από τα φαβορί για την κατάκτηση του φετινού πρωταθλήματος της α' κατηγορίας.

Κάτι τέτοιο όμως δεν φαίνεται να το ασπάζονται προπονητής και πρόεδρός του, κάτι που βγαίνει μέσα από προσωπικές τους δηλώσεις στην "Α.Ρ.".

Ο λόγος για τον Διγενή που θεωρείται βάση του έμψυχου δυναμικού που διαθέτει, από τις ισχυρές ομάδες της α' κατηγορίας.

Οι στόχοι της ομάδας όμως δεν είναι ο πρωταθλητισμός όπως μερικοί προσπαθούν να του χρεώσουν.



Και τυπικά στον Διγενή βρέθηκε ο Γιώργος Καστρουνής (δεξιά)

Ο νέος προπονητής της ομάδας, **Ανδρέας Σταύρου** αρκείται σε μια καλή και άνετη πορεία.

Θέλει όμως την ομάδα του να μην είναι κομπάρσος του πρωταθλήματος, αλλά να έχει πρωταγωνιστικό ρόλο, χωρίς, όπως δηλώνει, αυτό να προϋποθέτει κατάκτηση κάποιας 1ης ή 2ης θέσης.

Στο ίδιο σχεδόν "μήκος κύματος" βρίσκεται και ο πρόεδρος της ομάδας, **Γιάννης Μιχελαράκης,** που δείχνει σοβαρό και υπεύθυνο άτομο.

Και αυτός από τη μεριά του, θέλει τον Διγενή αρχικά να παίξει καλό ποδόσφαιρο και να κάνει στο φετινό πρωτάθλημα μια ικανοποιητική πορεία με ό,τι προκύψει.

Αλλωστε όπως τόνισε στόχος της διοίκησης είναι η δημιουργία μιας ομάδας με υγιή και γερή υποδομή που θα μπορεί στο μέλλον να κάνει το παραπάνω βήμα, χωρίς να έχει το φόβο του πισωγυρίσματος.

Αυτό φάνηκε και από τις φετινές μεταγραφές οι οποίες περιελάμβαναν και ποδοσφαιριστές μικρής ηλικίας.

ΞΕΚΙΝΑΕΙ ΠΡΟΕΤΟΙΜΑΣΙΑ

Χθες το βράδυ πραγματοποιήθηκε η πρώτη συγκέντρωση της ομάδας του Διγενή μεταξύ διοίκησης προπονητή και ποδοσφαιριστών με σκοπό μια πρώτη γνωριμία.

Αρχικά η συνάντηση έγινε στα αποδυτήρια του γηπέδου ενώ στη συνέχεια μεταφέρθηκε σε ταβέρνα της περιοχής της Καλλιθέας.

Με την ευκαιρία της χθεσινής συνάντησης, ο προπονητής **Ανδρέας Σταύρου,** έδωσε τις πρώτες οδηγίες στους ποδοσφαιριστές τους για την περίοδο της προετοιμασίας η οποία ξεκινάει αύριο.

Οι προπονήσεις θα γίνονται στο γήπεδο της Παστίδας και σε περιοχή γύρω απ' αυτά, αφού στο γήπεδο Κοσκινού αυτή την περίοδο γίνονται κάποια έργα, με σκοπό την ανέγερση νέας εξέδρας η οποία πιστεύεται ότι θα είναι έτοιμη στο ξεκίνημα του πρωταθλήματος.

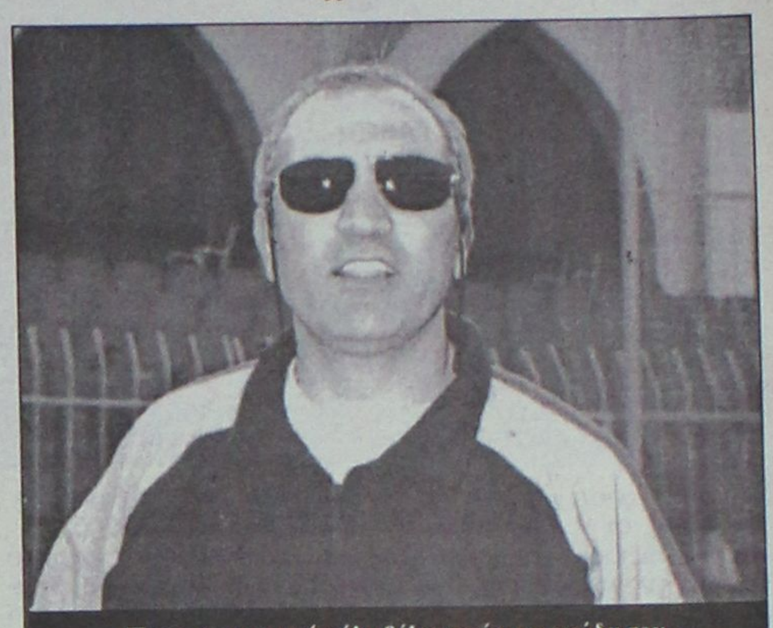

Πρωταγωνιστικό ρόλο θέλει να έχει η ομάδα του, ο Ανδρέας Σταύρου

Μετά από κάποιες μέρες από το ξεκίνημα της προετοιμασίας η ομάδα θα αρχίσει να δίνει και κάποιες φιλικές συναντήσεις.

Το πρώτο φιλικό έχει οριστεί για τις 12 Αυγούστου με την ομάδα της Νήσος Ρ.

ΟΛΟΚΛΗΡΩΣΕ ΤΟ ΡΟΣΤΕΡ ΤΟΥ

Εκτός απροόπτου ο μεταγραφικός κύκλος έκλεισε χθες για τον Διγενή.

Μετά και την τυπική συμφωνία με τον **Γιώργο Καστρουνή** έχει σχηματισθεί ένας αρκετά μεγάλος αριθμός ποδοσφαιριστών που είναι έτοιμοι να ανταποκριθούν στις φετινές υποχρεώσεις της ομάδας.

Η περίπτωση **Ναβροζίδη** που είχαμε γράψει πριν μερικές ημέρες βρίσκεται ακόμη σε εξέλιξη, καθώς ο παίκτης δεν έχει πάρει στα χέρια του ακόμη την ελευθέρα από την πρώην του ομάδα.

Ωστόσο θα συμμετέχει στις προπονήσεις του Διγενή.

ΕΘΝΙΚΗ ΕΡΑΣΙΤΕΧΝΙΚΗ

Φεύγει ο Σάλβος...

✔ *ΛΙΣΤΑ ΜΕ ΠΑΙΚΤΕΣ ΑΠΟ ΤΟΝ ΑΠΟΛΛΩΝΑ ΚΑΛΑΜΑΡΙΑΣ ΕΧΕΙ ΣΤΑ ΧΕΡΙΑ ΤΟΥ Ο ΔΗΜΗΤΡΗΣ ΣΚΟΥΝΑΣ*

✔ *ΜΕΝΟΥΝ ΕΛΕΥΘΕΡΟΙ ΑΠΟ ΤΗ ΡΟΔΟ ΑΛΛΟΙ ΕΠΤΑ ΠΟΔΟΣΦΑΙΡΙΣΤΕΣ*

✔ *ΔΕΝ ΚΑΡΠΟΦΟΡΗΣΕ Η ΠΕΡΙΠΤΩΣΗ ΤΟΥ ΔΙΟΓΕΝΟΥΣ*

Απ' ότι φαίνεται αυτή η ομάδα δεν πρόκειται ποτέ να βρεί την ηρεμία της. Στη βραδυνή συνεδρίαση της Κυριακής δεν υπήρξε απαρτία και συνεπώς η υπάρχουσα επί τριήμερο ηρεμία παρέμεινε. Αναμένεται όμως να διαταραχθεί σήμερα το απόγευμα στις 4 μ.μ. Σύμφωνα με εγκυρότατες πληροφορίες θα θέσει εγγράφως την παραίτησή του στο Δ.Σ. ο **Σαλβατόρε Γκιούντιτσε.** Αμέσως μετά απ' αυτή την εξέλιξη θα πρέπει να υπογραφούν άλλες επτά ελευθέρας. Πρόκειται για τους **Δ. Ζουρούδη, Πόλο, Κάβουρα, Παπανικολάου, Πεστλίκη, Κούτρα, Ροδίτη** οι οποίοι θ' αναζητήσουν αλλού την ποδοσφαιρική τους τύχη. Το λυπηρό για την ομάδα της Ρόδου και τους φίλους της είναι πως φεύγουν ποδοσφαιριστές Ροδίτες και με προσφορά στην μέχρι τώρα πορεία της και κανείς δεν ξέρει που θα καταλήξει αυτή η ιστορία. Το πιο πιθανόν είναι να δαπανηθούν τεράστια για την κατηγορία ποσά για να συμπληρωθεί το ρόστερ της ομάδας από παίκτες που αγωνίζονταν μακρυά από τη Ρόδο, που θάθελαν να φορέσουν άλλη φανέλα για ένα τουλάχιστον χρόνο.

Τουτέστιν! "Στο ίδιο έργο θεατές..."

-Ο ΓΚΙΟΥΝΤΙΤΣΕ-

Ο **Σαλβατόρε Γκιούντιτσε** επιβεβαίωσε την πληροφορία με μερικές λακωνικές, αλλά γεμάτες σημασία δηλώσεις: "Παραιτούμε γιατί νομίζω πως δεν έχω πιά θέση εκεί μέσα. Εύχομαι όμως μέσα απ' τη καρδιά μου η Ρόδος νά πάει καλά. Τα παιδιά που φεύγουν έχουν κι αυτά στην καρδιά του την ομάδα και θα ξαναγυρίσουν να προσφέρουν τις υπηρεσίες τους αν χρειασθεί".

- ΕΝΙΣΧΥΣΗ ΑΠΟ ΤΟΝ ΑΠΟΛΛΩΝΑ ΚΑΛΑΜΑΡΙΑΣ-

Είναι γνωστές οι σχέσεις του **Δημήτρη Σκούνα** με τον Απόλλωνα Καλαμαριάς. Ο νέος τεχνικός της Ρόδου στην προσπάθεια του να ολοκληρώσει το ρόστερ των "πρασίνων" ζήτησε την βοήθειά τους. Σύμφωνα λοιπόν με έγκυρες πληροφορίες ο κ. **Σκούνας** έχει τη λίστα του

- Τον **Καμερουνέζο Τερί** ο οποίος είναι αμυντικό χάφ
- Τον γκολκήπερ **Σκιαθίτη**
- Τον **Ζανέττο** ο οποίος είναι αμυντικό χάφ
- Και τον **Μακογλίδη** ο οποίος είναι επιθειτκός.

Στις μεταγραφικές επιτυχίες της Ρόδου βέβαια ανήκει η απόκτηση της ελευθέρας του **Ρεΐση Μαΐλη** που θα φοράει για τρία χρόνια ακόμα τη φανέλα της πρωταθλήτριας. Η μεταγραφή **Μαΐλη** θα στοιχίσει στη Ρόδο συνολικά 15 εκατ. δρχ.

Σε αντίθεση με τον **Μαΐλη** δεν καρποφόρησε τελικά η περίπτωση Διογένους που κατέληξε στο Εργοτέλη.

Ζητείται επιθετικός...

✔ *"Ανοιγμα" στους μεγαλοεπιχειρηματίες της περιοχής θα κάνει η διοίκηση του Απόλλωνα Καλ.*

Σε αναζήτηση του επιθετικού που θα κάνει την διαφορά βρίσκονται ακόμη η διοίκηση του **Χρήστου Κωσταντίνου** και ο **Γιάννης Κωσταντίνου.**

Η ουσία είναι πως κάτι έχουν στα υπ' όψιν αλλά σύμφωνα με έγκυρες πληροφορίες "θέλει μελέτη το πράγμα".

Ο προπονητής της ομάδας που ξεκίνησε χθες διπλές προπονήσεις με τους παίκτες του ψάχνει ήδη αντίπαλο για φιλικό στις 12 Αυγούστου.

Στον μεταγραφικό τομέα η διοίκηση θα συναντηθεί τελικά σήμερα με τον **Σαλπιγκτίδη** για να κλείσει θετικά ή αρνητικά το τί μέλλει γενέσθαι.

Αυτό που απασχολεί από τώρα το νέο Δ.Σ. του Απόλλωνα είναι το οικονομικό. Σύμφωνα με έγκυρες πληροφορίες θα γίνει αυτές τις μέρες οικονομική εξόρμηση προς τους "εύρωστους" μεγαλοεπιχειρηματίες της περιοχής, η στήριξη των οποίων είναι αναγκαία. Πέραν τούτου αναζητείται μεγάλος χορηγός. Πρώτες βλέψεις αφορούν μεγάλες εταιρείες των Αθηνών. Αν δεν βρεθεί κάτι καλό εκεί τότε οι παράγοντες της ομάδας θα στραφούν σε Ροδίτικες εταιρείες που θέλουν να επενδύσουν στο ροδίτικο ποδόσφαιρο.

Δεν έρχεται η Καλαμαριά

✔ *Αδυνατεί να βρεί τρόπους ερχομού στο νησί μας*

✔ *Υπέγραψαν οι Γιώργος Σάββενας και Γιάννης Ζωάννου*

Φορτώνουν συνεχώς χιλιόμετρα οι παίκτες του Ιάλυσου, παληοί και νέοι. Στην Φιλέρημο ο **Θόδωρας Θεοδώρου** βάζει τις βάσεις για μια ομάδα μέλλοντος με καλό κορμό που βασίζεται στην εμπειρία αλλά και με πολλά νιάτα που έχουν σαν στόχο την διάκριση φορώντας την κιτρινοκόκκινη φανέλλα.

Από χθες άρχισαν οι διπλές προπονήσεις μιας και η ομάδα πέρασε στο β' στάδιο της προετοιμασίας και ο προπονητής της -όπως όλοι άλλωστε- δίνουν ιδιαίτερο βάρος στην φυσική κατάσταση.

ΑΚΥΡΩΘΗΚΕ ΤΟ ΦΙΛΙΚΟ

Στο μεταξύ ο Ιάλυσος δεν θα δώσει τελικά το φιλικό που είχε προγραμματίσει. Όπως χαρακτηριστικά ειδοποίησε ο Απόλλων Καλαμαριάς δεν μπορεί να έρθει στη Ρόδο αφού αντιμετωπίζει αντικειμενική δυσκολία εξεύρεσης εισιτηρίων αυτό τον καιρό. Το Δ.Σ. του Απόλλωνα Καλαμαριάς ειδοποίησε έγκαιρα τον Ιάλυσο ο οποίος αναζητεί πια άλλους αντιπάλους για την πραγματοποίηση των φιλικών αγώνων προετοιμασίας.

Θα πρέπει να σημειωθεί πως με τον Ιάλυσο προπονήθηκαν χθες και οι **Γιώργος Σάββενας** και **Γιάννης Ζωάννου** που υπέγραψαν την συνεργασία τους με την ομάδα και έληξε και τυπικά το θέμα τους.



Ο Γιώργος Σάββενας είναι από χθες παίκτης του Ιαλυσου (ΒΙΚΤΩΡ-ΦΩΤΟ ΜΑΡΚΕΤ-ΙΑΛΥΣΟΣ)

«ΜΑΕΣΤΡΟ»

Εστιατόριο - Καφέ Μπαρ

του Μιχαήλ Β. Μαυράκη,
πλήρως ανανεωμένο,
με μια ροδίτικη αυλή μπροστά στην θάλασσα,
σας προσκαλεί να απολαύσετε μοναδικές γεύσεις
ελληνικές και ξένες του μάγειρα Σάββα

Μεγάλη ποικιλία μεζέδων και ψαρομεζέδων

Ανοικτά από το πρωί για τον καφέ σας
έως τις **12** τα μεσάνυχτα

ΕΣΤΙΑΤΟΡΙΟ - ΨΑΡΟΤΑΒΕΡΝΑ ΜΑΕΣΤΡΟ
ΚΑΦΕ ΜΠΑΡ ΜΑΕΣΤΡΟ

Από το 1993

Ελ. Βενιζέλου 8,
κεντρική παραλία Ιαλυσού,
τηλ. ***92319***

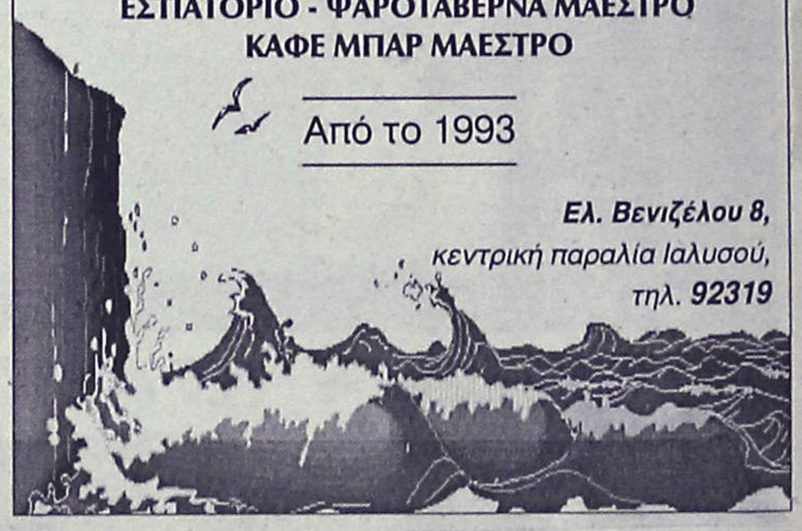

ΚΤΗΜΑΤΟΜΕΣΙΤΙΚΟ ΓΡΑΦΕΙΟ **ΕΥΡΩΚΤΗΜΑΤΙΚΗ**

ΜΕΣΙΤΕΣ ΣΥΜΒΟΥΛΟΙ ΕΚΤΙΜΗΤΕΣ



Felicia Residents

Συγκρότημα 8 πολυτελών μονοκατοικιών

- Τοποθεσία: Μόντε Σμιθ
- Καθε μονοκατοικία διαθέτει:
Καθιστικό Σαλόνι Κουζίνα Ξενώνα
Τρία υπνοδωμάτια Τρία λουτρά
Θερμοδυναμικό τζάκι
Εξωτερικούς χώρους Στάθμευση
- Βιοκλιματική αρχιτεκτονική
- Άρτια κατασκευή, οργανωση, αισθητική

By: BAUHAUS-
Ανδρέας Μιχαηλίδης
ΑΡΧΙΤΕΚΤΩΝ Α.Π.Θ. ΚΑΙ ΣΥΝΕΡΓΑΤΕΣ

Τηλ. (0241) 73819,74917 κιν 0944/374546, 0945/292030 FAX 38641

ΑΠΟΚΛΕΙΣΤΙΚΗ ΔΙΑΘΕΣΗ **ΙΩΑΝΝΗΣ & ΜΙΧΑΛΗΣ ΕΥΣΤΑΘΙΟΥ**

ΜΙΚΡΕΣ Αγγελίες

Για τις αγγελίες σας, απευθύνεσθε στα γραφεία μας ή στα τηλέφωνα: 22210, 75230

ΟΙ ΑΓΓΕΛΙΕΣ ΤΗΣ ΡΟΔΙΑΚΗΣ παρουσιάζονται και στο site www.anaggelies.gr

ΤΡΙΤΗ 31 ΙΟΥΛΙΟΥ 2001 — Η ΡΟΔΙΑΚΗ

ΕΝΟΙΚΙΑΣΕΙΣ ΑΚΙΝΗΤΩΝ & ΕΠΙΧΕΙΡΗΣΕΩΝ

ΓΡΑΦΕΙΟ ισόγειο 64 τ.μ. επί της οδού 28ης Οκτωβρίου πλησίον Ακαδημίας, κατάλληλο για ιατρείο ή οποιαδήποτε άλλη επαγγελματική χρήση. Πληρ. τηλ. 24368, 0944553027 AE40665

ΔΙΑΜΕΡΙΣΜΑ νεόκτιστο στην οδό Βιέννης 17 Ροδίνι, δύο υπνοδωμάτια, σαλόνι-κουζίνα, μπάνιο με ηλιακό θερμοσίφωνο και νυκτερινό τιμολόγιο. Ενοίκιο 120.000. Πληρ. τηλ. 95451 και 0946 552222. AE40650

ΕΝΟΙΚΙΑΖΟΝΤΑΙ γραφεία από 30-50 τ.μ. επί της πλατείας Κύπρου άνωθεν Οπτικών Β. Καστελλοριζιός, 2ος όροφος. Πληρ. τηλ. 94018, 26021 AE40662

ΚΑΤΑΣΤΗΜΑ 220 τ.μ. με πολύ μεγάλο υπαίθριο χώρο στην παραλιακή οδό Ελευθερίου Βενιζέλου στην Ιαλυσό έναντι ξενοδοχείου ATLANTIC PRINCESS (πρώην ELIZABETH), κατάλληλο για οποιαδήποτε επαγγελματική χρήση. Πληρ. τηλ. 23240 AE40663

ΑΘΗΝΑ-ΔΥΑΡΙ υπερυψωμένο διαμπερές, φρεσκοβαμμένο επί της Πρόκλου πλησίον πλατείας Πλαστήρα και Βαρνάβα για φοιτητές, ανδρόγυνο, φοιτήτριες ή και επαγγελματική στέγη. Εγγύηση δύο μηνών. Πληρ. κ. Θάνο 0241/74775 Ρόδος. AE40646

ΤΡΙΑΡΙ διαμέρισμα 80 τ.μ. επιπλωμένο στην περιοχή Κόβα Μάρκου Μαλλιαράκη 26. Πληρ. τηλ. 87092-32180-61236. AE40648

ΔΙΑΜΕΡΙΣΜΑ ΖΗΤΕΙΤΑΙ για ενοικίαση 3 υπνοδωματίων εντός πόλεως. Μεσίτες αποκλείονται. Πληρ. τηλ. 93902 και 0938143887. AE40647

ΙΣΟΓΕΙΟΣ χώρος 71 τ.μ. στο Ροδίνι, επί της Λισσαβώνος, κατάλληλος για γραφείο, κατάστημα ή αποθήκη. Πληρ. τηλ. 0977644572. AE40645

ΔΩΜΑΤΙΟ με μπάνιο στο κέντρο της πόλης Γρ. Λαμπράκη 39. Πληρ. τηλ. 92519-92307 και 0945 984909. AE40649

ΧΩΡΟΙ ημιτελείς στην περιοχή Καρακόνερο οδός Δελφών και Ολυμπίας κατάλληλοι για καταστήματα, ή και για υποκατάστημα τράπεζας. Πληρ. κ. Καμπαστάνας τηλ. 21046-29625. AE40644

ΔΙΑΜΕΡΙΣΜΑ ευάερο, ευήλιο, με 3 υπνοδωμάτια και μπαλκόνια στην περιοχή Ροδίνι, Σύρνης 34. Πληρ. ώρες 9 π.μ.-14.00 μ.μ. και 17.00-19.00 μ.μ. στα τηλ. 73735, 34697 AE40626

ΕΝΟΙΚΙΑΖΕΤΑΙ στο κέντρο της Ιαλυσού κοντά στην πλατεία 2άρι διαμέρισμα, πλήρως επιπλωμένο (lux). Προτιμούνται ζευγάρι εκπαιδευτικών ή στρατιωτικών. Δεν ενοικιάζεται σε μεμονωμένους ή αλλοδαπούς. Πληρ. τηλ. 95150 και κιν. 0945217425 AE40632

ΕΝΟΙΚΙΑΖΕΤΑΙ στην οδό Καναδά 54 κατάστημα 55 τ.μ. με πατάρι 35 τ.μ. Πληρ. τηλ. 22450, ώρες 8.30 π.μ.-3 μ.μ. AE40596

ΕΝΟΙΚΙΑΖΕΤΑΙ δίπλα στο καζίνο ο πάνω όροφος διόροφης μονοκατοικίας 150 τ.μ. κατάλληλος για επαγγελματική χρήση. Π.χ. πρακτορείο, ινστιτούτο αισθητικής, φροντιστήριο, ιατρείο, αρχιτεκτονικό γραφείο κ.λπ. Πληρ. τηλ. 0977874583 AE40638

ΔΙΑΜΕΡΙΣΜΑ ισόγειο 150 τ.μ. επί της οδού Κοδριγκτώνος κατάλληλο και για επαγγελματική χρήση. Πληρ. τηλ. 27565AE40636

ΕΝΟΙΚΙΑΖΟΝΤΑΙ: α) λουξ διαμερίσματα επιπλωμένα, δίκλινα, τρίκλινα και τετράκλινα για διακοπές, με το μήνα ή την ημέρα, περιοχή Μητρόπολης έως 30 Σεπτεμβρίου, β) 4αρι διαμέρισμα με δύο WC πλήρως επιπλωμένο και με τηλέφωνο. Πληρ. τηλ. 29362 AE40616

ΕΝΟΙΚΙΑΖΕΤΑΙ ΣΤΗ ΜΗΤΡΟΠΟΛΗ ΑΝΤΙΒΑΣΙΛΕΩΣ ΔΑΜΑΣΚΗΝΟΥ 8Α, ΔΙΑΜΕΡΙΣΜΑ, ΕΠΙΠΛΩΜΕΝΟ, 2 ΥΠΝΟΔΩΜΑΤΙΑ, ΣΑΛΟΝΙ, ΚΟΥΖΙΝΑ Κ.ΛΠ., 70 Τ.Μ. ΠΛΗΡ. ΤΗΛ. 50284 ΠΕ40619

ΕΝΟΙΚΙΑΖΕΤΑΙ μεγάλη επιπλωμένη γκαρσονιέρα στον 1ο όροφο και ήσυχη περιοχή της Ρόδου με ψυγείο, ηλεκτρική κουζίνα, ηλεκτρικά καλοριφέρ, διπλό κρεβάτι, κεντρική κεραία TV, και όλο το νοικοκυριό του σπιτιού. Προτιμούνται στρατιωτικοί, αστυνομικοί, εκπαιδευτικοί ή εργένηδες. Αποκλείονται αλλοδαποί. Πληρ. τηλ. 65122 ή 0946/278872 AE40577

ΓΚΑΡΣΟΝΙΕΡΑ επιπλωμένη 20 τ.μ. πλήρως εξοπλισμένη με πολυκουζινάκι, ψυγείο, τηλεόραση, ηλιακό θερμοσίφωνα, βεράντα 12 τ.μ. άνετο χώρο παρκαρίσματος στην Κρεμαστή. Πληρ. τηλ. 96472 AE40611

ΙΣΟΓΕΙΟ τριάρι, ηλιόλουστο, επιπλωμένο με αυλή 120.000 δρχ. Πληρ. τηλ. 24119 AE40605

ΚΑΤΑΣΤΗΜΑ 40 τ.μ. από 1/8/2001 επί της οδού Δημητρίου Αναστασιάδη 2, με WC απέναντι από την παλαιά Λύση. Πληρ. τηλ. 28395-29926. AE40550

ΜΕΖΟΝΕΤΑ 130 Τ.Μ., 3 ΥΠΝΟΔΩΜΑΤΙΩΝ, 2 WC, ΣΑΛΟΝΙ, ΚΟΥΖΙΝΑ, ΤΖΑΚΙ, ΣΟΦΙΤΑ Κ.ΛΠ. ΧΩΡΟΥΣ, ΜΕ ΑΥΛΗ, ΣΤΗΝ ΙΞΙΑ. ΠΛΗΡ. ΤΗΛ. 28096 ΑΠΟ 9 Π.Μ-2 Μ.Μ. ΠΕ40606

ΜΑΓΑΖΙ επί της οδού Λυσίππου, πάροδος Πυθαγόρα στην Παλιά Πόλη. Πληρ. τηλ. 24828 AE40608

ΙΣΟΓΕΙΟΣ ΧΩΡΟΣ 60 τ.μ. στ' Ασγούρου κατάλληλος για εμπορική επιχείρηση ή αποθήκη. Πληρ. τηλ. 32625, 09.00-15.00 AE40191

ΚΑΤΑΣΤΗΜΑ 50 τ.μ. επί της οδού Βενετοκλέων 115 έναντι πιτσαρίας Γόνδολα, κατάλληλο για κάθε επαγγελματική χρήση. ληρ. τηλ. 0244-31416 AE40515

TOP PROPERTIES

GEORGIOS S. PIPINOS

ΓΕΩΡΓΙΟΣ Σ. ΠΙΠΙΝΟΣ

ΣΥΜΒΟΥΛΟΙ ΚΑΙ ΕΚΤΙΜΗΤΕΣ ΑΚΙΝΗΤΩΝ
REAL ESTATE AGENCY

MEMBER OF F.I.A.B.C.I.-N.A.E.A.-C.E.I.-E.R.E.S-Σ.Ε.Κ.

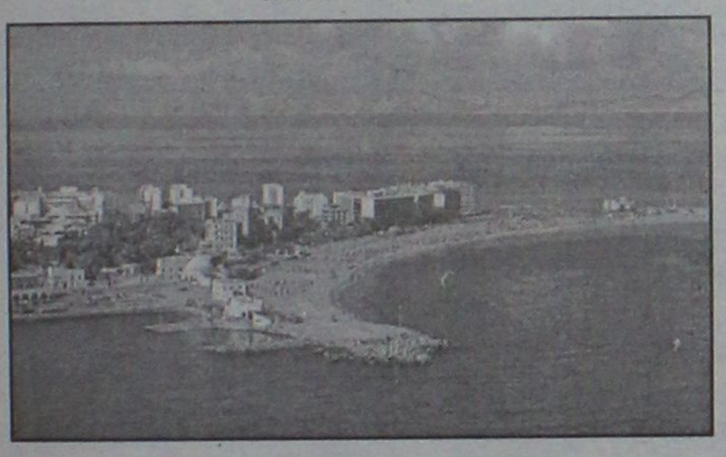

Η "**TOP PROPERTIES**" είναι ατομική επιχείρηση και ανήκει εξ ολοκλήρου στον κ. Γεώργιο Πιπίνο, που από το 1971 ασχολείται αποκλειστικά και μόνο με επενδύσεις και REAL ESTATE, στο νησί της Ρόδου, καθώς και στην ευρύτερη περιοχή της Δωδεκανήσου.

ΑΠΕΥΘΥΝΟΜΑΣΤΕ: Στους **σοβαρούς, απαιτητικούς και επιλεκτικούς** επενδυτές-επιχειρηματίες-ελεύθερους επαγγελματίες, Ελληνες και ξένους, υψηλού εισοδηματικού επιπέδου, που ενδιαφέρονται να κάνουν μια σοβαρή επένδυση προβολής στο νησί της Ρόδου.

ΠΡΟΣΦΕΡΟΥΜΕ: Α) Υπηρεσίες και πληροφορίες που γίνονται σε προσωπικό επίπεδο με εχεμύθεια, διακριτικότητα και σοβαρότητα.
Β) μεγάλη γκάμα υψηλής ποιότητας, ακινήτων, όπως:1) Ξενοδοχεία Α' και Β' κατηγορίας των 600-500-350-300 κλινών, 2) Κεντρικά αστικά ακίνητα κατάλληλα για Τράπεζες-καταστήματα-γραφεία, 3) Παραλιακές εκτάσεις, κατάλληλες για τουριστικές επενδύσεις των 150.000-100.00-70.00-50.000-36.000 τ.μ. και 4) Διαμερίσματα και μεζονέτες προβολής.

ΣΤΟΧΟΣ ΜΑΣ ΕΙΝΑΙ: Να προσφέρουμε στο αγοραστικό μας κοινό υψηλής ποιότητας ακίνητα και ευκαιρίες στο νησί της Ρόδου. Ητριακονταετής και πλέον πείρα μας στον τομέα αυτό αποτελεί εγγύηση.

ΣΥΝΘΗΜΑ ΜΑΣ ΕΙΝΑΙ: Επενδύστε στη ΡΟΔΟ ΤΩΡΑ, σε ακίνητα που ΑΝΤΕΧΟΥΝ ΣΤΟ ΧΡΟΝΟ

Γεώργιος Σ. Πιπίνος
ΜΕΣΙΤΗΣ ΑΣΤΙΚΩΝ ΣΥΜΒΑΣΕΩΝ
Γιατί εμείς γνωρίζουμε καλύτερα!

TOP PROPERTIES is a private concern and Mr George S. Pipinos, its owner, has carved, over the years a reputation for integrity and excellence in the world of Real Estate in the Dodecanese.
AT TOP PROPERTIES we try hard to attract important and selective investors high calibre businessmen/women and discerning professional people, both Greek and foreign, who wish to acquire sabstantial and valuable property on Rhodes.
We offer our expertise and advice privately, discreetly and in strict confidence.
We keep a comprehensive list of real estate of the highest specifications
a. A' and B' class hotels (600, 500, 350, 300 beds capacity)
b. Centrally situated office buildings and other business premises.
c. Seaside land, ideal for development (hotels, holiday resorts, etc), of 150.000, 100.00, 70.000, 50.000, 36.000 sq.m.
d. Luxury apartments, maisonettes, detached, semi-detached and terraced houses.
Our aim is to give our clients the opportunity to Qcquire value for money, first class real estate on Rhodes. Our 30-year-old experience in Real Estate is our warranty.
Our motto is Invest in Rhodes, Invest in property, It stands the test of time.



TOP PROPERTIES
and George Pipinos
Because we know best

ΚΕΝΝΕΝΤΥ 38, ΡΟΔΟΣ, 85 100, ΤΗΛ. (0241) 23895, 38243, κιν. (094)-4-676003 FAX: (0241) 20883
38 KENNEDY STR., RHODES, 85 100, TEL. (0241) 23895, 38243, mob. (094)-4-676003 FAX: (0241) 20883

ΕΝΟΙΚΙΑΖΕΤΑΙ

υπόγειος χώρος με ράμπα, 600 τ.μ. περίπου στο Εμπορικό Κέντρο Rhodesland (δίπλα στο Mira Mare) στην Ιξιά.

Πληρ. τηλ. 95991, κα ΣΟΥΓΚΑΝΙΔΟΥ

ΕΝΟΙΚΙΑΣΕΙΣ

συνέχεια από την προηγούμενη

ΚΑΤΑΣΤΗΜΑ ισόγειο 164 τ.μ. με πατάρι από μπετόν αρμέ 40 τ.μ., τουαλέτα, ηλεκτρική εγκατάσταση και τηλέφωνο επί της διασταύρωσης των οδών Στρατηγού Ζήση 78 και Μ. Μαλλιαράκη, κατάλληλο για έκθεση, τράπεζα, τουριστικό γραφείο και άλλη χρήση. Πληρ. τηλ. 0241-31308, 0946101181 AE40504

2 ΓΚΑΡΣΟΝΙΕΡΕΣ μαζί ή μεμονωμένα κατάλληλα για Φροντιστήριο (διατίθεται μαζί και η επίπλωση), ιατρείο, γραφείο ή άλλη επαγγελματική χρήση, στον α' όροφο στην οδό Κων/νου Παλαιολόγου 105, με πρόσοψη στο Πάρκο του Αγ. Ιωάννου. Πληρ. τηλ. 82400-81540 κ. Ευαγγελία. ΧΑΕ100

PUB - ΚΑΦΕΤΕΡΙΑ στο τουριστικό κέντρο - πλησίον νέου Καζίνο. Πλήρως εξοπλισμένη ανακαινισμένη, η καλύτερη στο είδος της. Συμβόλαιο 12ετές. Πληροφορίες άλλες δεν θα δοθούν στο τηλέφωνο. Πληρ. τηλ. για συνεννόηση 78392, 27960, 093-7304208 μετά τις 12 το μεσημέρι. AE40538

STUDIOS με το μήνα ή με την ημέρα πλήρως επιπλωμένα με πολυκουζινάκι, ψυγείο, ντους, WC, μπαλκόνι, ζεστό νερό επί 24ωρου βάσεως και εσωτερικό τηλέφωνο στην πιο ήσυχη περιοχή της πόλης της Ρόδου (περιοχή Δασκάλων), οδός Μανώλη Παπαμανώλη αριθμ. 12, κάθετος επί της Στέλιου Κωτιάδη. Πληρ. τηλ. 37244 ΧΠΕ110

ΚΩΝΣΤΑΝΤΙΝΟΣ Α. ΧΑΤΖΗΜΙΧΑΛΗΣ
ΔΟΜΙΚΟΣ-ΕΡΓΟΛΑΒΟΣ ΔΗΜΟΣΙΩΝ-ΙΔΙΩΤΙΚΩΝ ΕΡΓΩΝ
ΠΩΛΟΥΝΤΑΙ
ΔΙΑΜΕΡΙΣΜΑΤΑ ΗΜΙΤΕΛΗ Ή ΠΛΗΡΩΣ ΑΠΟΠΕΡΑΤΩΜΕΝΑ
των 90 τ.μ.-110 τ.μ.-130 τ.μ. και ΑΠΟΘΗΚΗ των 110 τ.μ. με πανοραμική θέα στα ΚΟΣΚΙΝΟΥ
ΕΥΚΟΛΙΕΣ ΠΛΗΡΩΜΗΣ-ΔΑΝΕΙΑ ΔΕΚΤΑ
Αναλαμβάνουμε οικόπεδα για αντιπαροχή και ιδιωτικά έργα πάσης φύσεως οικοδομικών εργασιών
Πληρ. τηλ. 0241-21834-31027
κιν. 097/4198504-097/4676523

ΠΩΛΟΥΝΤΑΙ
Από ιδιώτη σε κεντρικό δρόμο στην Ακαδημία.
1) Ισόγειο 97 τ.μ. νέα κατασκευή κατάλληλο για επαγγελματική στέγη.
2) Γραφεία και καταστήματα 40-50-60-70-160 τ.μ. με εξωτερικούς χώρους.
Πληρ. κ. Βασίλη ώρες 6 μ.μ.-8 μ.μ.
τηλ. 92319

ΠΩΛΕΙΤΑΙ
οροφοδιαμέρισμα 95 τ.μ. στην περιοχή Ψαροπούλας με μοναδική θέα στη θάλασσα.
FOR SALE unique sea view apartment 95 sq. m. Rodos downtown.
Πληρ. ΡΟΔΙΑΚΗ ΚΤΗΜΑΤΙΚΗ - ΑΝΕΣΤΗΣ και ΣΑΒΒΑΣ ΣΑΒΒΑΪΔΗΣ τηλ. 26281-35476

ΚΛΑΔΟΓΕΝΗΣ ΜΙΧΑΗΛ
Πολιτικός Μηχανικός ΕΜΠ
Αμερικής 3 - Ρόδος
ΠΩΛΟΥΝΤΑΙ
1. Διαμερίσματα πολυτελούς κατασκευής 125 τ.μ. με τρία υπνοδωμάτια επί της Ατταβύρου
2. Διαμερίσματα πολυτελούς κατασκευής σε οικόπεδο δις γωνιαίο επί της Ατταβύρου -Ηβης και Μεσογείου 90 τ.μ. με δύο υπνοδωμάτια και 125 τ.μ. με τρία υπνοδωμάτια.
Πληρ. τηλ. **22394**

ΓΙΑΝΝΗΣ ΝΙΚΟΛΙΔΑΚΗΣ
ΜΗΧ/ΓΟΣ-ΜΗΧ/ΚΟΣ
ΓΑΛΛΙΑΣ 14 - ΡΟΔΟΣ
ΠΩΛΟΥΝΤΑΙ
— Επί της οδού Αναστασιάδη (περιοχή Δασκάλων) διαμ/τα πολυτελούς κατασκευής με υπόγειο χώρο στάθμευσης και αυτόνομη θέρμανση 67 τ.μ., 114 τ.μ., 88 τ.μ., 59.50 τ.μ., 90 τ.μ., 98 τ.μ., 117 τ.μ., 132 τ.μ..
Πληρ.τηλ. **22291-35103/094 391825**

ΚΤΗΜΑΤΟΜΕΣΙΤΙΚΟ ΓΡΑΦΕΙΟ
ΕΥΡΩΚΤΗΜΑΤΙΚΗ
ΜΕΣΙΤΕΣ ΣΥΜΒΟΥΛΟΙ ΕΚΤΙΜΗΤΕΣ
ΑΓΟΡΕΣ - ΠΩΛΗΣΕΙΣ - ΕΚΤΙΜΗΣΕΙΣ - ΜΙΣΘΩΣΕΙΣ ΑΚΙΝΗΤΩΝ - ΑΝΤΙΠΑΡΟΧΕΣ - ΕΠΕΝΔΥΤΙΚΕΣ ΠΡΟΤΑΣΕΙΣ - ΑΡΧΙΤΕΚΤΟΝΙΚΕΣ ΜΕΛΕΤΕΣ

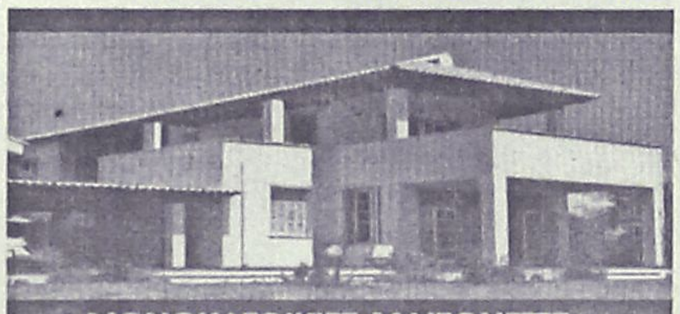
ArchiGraph des.
ΜΟΝΟΚΑΤΟΙΚΙΕΣ-ΜΑΙΖΟΝΕΤΕΣ

	ΔΡΑΧΜΕΣ	ΕΥΡΩ-€
100τ.μ.-Κιοτάρι Σε 1000τ.μ. οικ.στο Κύμα...	60εκ.	176.061,5
110 τ.μ.- Κιοτάρι σε 1000τ.μ. οικόπ.....	26εκ.	76.293,3
112τ.μ.- Στους Δασκάλους (ημπελής).....	26εκ.	76.293,3
117τ.μ.- Ιαλυσός σε 297τ.μ. οικόπ.....	55εκ.	161.389,7
118τ.μ.- Ιαλυσός σε 238τ.μ. οικόπ.....	58εκ.	170.192,7
119τ.μ.- Ιαλυσός σε 238τ.μ. οικόπ.....	54εκ.	158.455,3
120τ.μ.- Ιαλυσός σε 300τ.μ. οικ.(ημπελής).	35εκ.	102.702,5
120τ.μ.- Παρ.Ιαλυσού σε 300τ.μ.οικ.(ημπ.).	41εκ.	120.308,7
130τ.μ.- Λαχανιά στο κύμα σε 1266τ.μ. οικ..	70εκ.	205.405,0
140τ.μ.- Γεννάδι σε 1000τ.μ.οικ. στο κύμα.	80εκ.	234.748,7
140τ.μ.- Κοσκινού σε 700τ.μ. οικ. (μπετά)...	32εκ.	93.899,4
140τ.μ.- Κοσκινού σε 300τ.μ. (μπετά).....	30εκ.	88.030,7
140τ.μ.- Κοσκινού σε 700τ.μ. οικ. (μπετά)...	32εκ.	93.899,4
143τ.μ - Κοσκινού σε 228τ.μ. Οικόπ.....	59εκ.	173.127,1
153τ.μ.- Ιαλυσός σε 377τ.μ. οικόπ.....	75εκ.	220.076,8
157τ.μ.- Κοσκινού σε 263τ.μ.οικόπ.....	65εκ.	190.733,2
160τ.μ.- παρ.Ιαλυσού Σε 400τ.μ. οικ.(μπετά).	42εκ.	123.243,0
160τ.μ.- Στους Δασκάλους.....	55εκ.	161,389,7
168τ.μ.- Μόντε Σμιθ σε 400τ.μ. οικόπ.....	120εκ.	352.123,0
170τ.μ.- Κοσκινού σε 4000τ.μ. οικόπ.....	170εκ.	498.840,9
171τ.μ - παρ. Ιαλυσού σε 400 τ.μ. οικόπ...	70εκ.	205.405,0
180τ.μ.- παρ. Ιαλυσού σε 300τ.μ. οικόπ.....	63εκ.	184.864,5
180τ.μ.- Ανάληψη (ημπελής).....	42εκ.	123.243,0
180τ.μ.- Ιαλυσός σε 400τ.μ. οικ. (μπετά).....	44εκ.	129.111,7
185τ.μ.- Μόντε Σμιθ σε 400τ.μ. οικόπ.....	120εκ.	352.123,0
190τ.μ.- παρ. Ιαλυσού σε 400τ.μ. οικόπ.....	67εκ.	196.602,0
196τ.μ.- Ιαλυσός σε 1000τ.μ.οικόπ.....	85εκ.	249.420,4
200τ.μ.- Ιαλυσός σε 1000τ.μ. οικόπ.....	90εκ.	264.092,2
200τ.μ.- Ιαλυσός σε 400τ.μ. οικόπ.....	85εκ.	249.420,4
200τ.μ.- Ιαλυσός σε 1000τ.μ. οικόπ.....	90εκ.	264.092,2
200τ.μ.- Ιαλυσός σε 500τ.μ. οικόπ.(μπετά)	52εκ.	152.586,6
200τ.μ.- Ιαλυσός σε 1000τ.μ. οικόπ.(μπετά)	36εκ.	105.636,9
200τ.μ.- Κοσκινού σε 2000τ.μ. οικόπ.....	75εκ.	220.076,8
200τ.μ.- Κοσκινού σε 1000τ.μ.οικ.(ημπ.)...	50εκ.	146.717,9
200τ.μ.- Κοσκινού σε 1000τ.μ.οικ(μπετά)..	40εκ.	117.374,3
210τ.μ.- Ιξιά με αποκλ. χρήση αυλής.....	65εκ.	190.733,2
210τ.μ.- Ιαλυσός σε 320τ.μ. οικ.(μπετά).....	35εκ.	102.702,5
220τ.μ.- Ιαλυσός σε 1000τ.μ. οικόπ.....	95εκ.	278.764,0
300τ.μ.- παρ.Ιαλυσού σε 500τ.μ. οικόπ.....	105εκ.	308.107,6

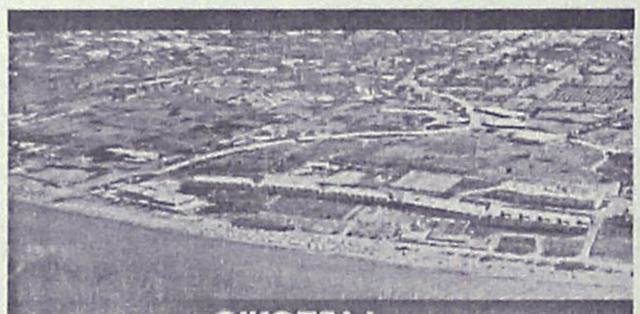
ΟΙΚΟΠΕΔΑ

	ΔΡΑΧΜΕΣ	ΕΥΡΩ-€
ΡΟΔΟΣ		
190τ.μ. Στην πάρ. Μ. Πετρίδη (Σ.Δ.=0,8)...	17εκ.	49.884,1
241τ.μ. Στη Σμύρνης.....	18εκ.	52.818,4
300τ.μ. Στο συνετ/σμό Απόλλων.....	18εκ.	52.818,4
300τ.μ. Στο συνετ/σμό Τραπεζικών...	17εκ.	49.884,1
400τ.μ. Στη Σμύρνης (Σ.Δ.=0,8).....	32εκ.	93.899,5
424τ.μ. Στη Σμύρνης (Σ.Δ.=1).....	37εκ.	108.571,3
450τ.μ. στην Καραισκάκη (Σ.Δ,=1,2).....	50εκ.	146.717,9
500τ.μ. Στη Σμύρνης (Σ.Δ.=0,8).....	45εκ.	132.046,1
520τ.μ. Στην Αθηνών (Σ.Δ.=0,8).....	42εκ.	123.243,0
650τ.μ. Στη Δωδώνης (Σ.Δ.=0,8).....	50εκ.	146.717,9
700τ.μ. Στην πάρ. Γαληνού (Σ.Δ.=0,4).	25εκ.	73.358,0
1500τ.μ. Στην πάρ. Μ.Πετρίδη (Σ.Δ.=0,8).	130εκ.	381.466,6
4000τ.μ. στο Μόντε Σμιθ.....	140εκ.	410.810,1
ΚΟΣΚΙΝΟΥ		
345τ.μ. Εντός οικισμού (Σ.Δ.=0,5).....	13εκ.	38.146,6
1000τ.μ. Με βιοτεχν. αδεια οικόδ.....	12εκ.	35.212,3
1389τ.μ Πανοραμικό με άδ. οικόδ.....	18εκ.	52.818,4
1400τ.μ. στην επαρχ.οδό με αδ. οικοδ..	24εκ.	79.227,6
2100τ.μ. στην Ρόδ.-Λίνδου με αδ. οικ..	60εκ.	176.061,5
2500τ.μ. στη Ρόδου-Λίνδου με αδ. οικ..	60εκ.	176.061,5
2778τ.μ. στη θέση Κουναράς.....	35εκ.	102.702,5
4000τ.μ. στη Ρόδου Λίνδου με αδ. οικ..	85εκ.	249.420,4
4000τ.μ. στη θέση Πέζουλας.....	40εκ.	117.374,3
4000τ.μ. Πανοραμικό.....	46εκ.	134.980,4
4000τ.μ. στη θέση Πέζουλας.....	52εκ.	152.586,6
4000τ.μ. στη θέση Πέζουλας.....	58εκ.	170.192,8
4000τ.μ. στο Φυτώριο.....	37εκ.	108.571,3
4000τ.μ. Κοντά στο Ραδ. Σταθμό.....	34εκ.	99.768,2
4740τ.μ. στο Φυτώριο.....	37εκ.	108.571,3
4795τ.μ. στο Φυτώριο.....	42εκ.	123.243,0
5500τ.μ. εκτός οικισμού.....	45εκ.	132.046,1
5700τ.μ. στο Τσαλρι.....	55εκ.	161.389,7
5700τ.μ. στο Τσαlρι με άδεια οικόδ...	45εκ.	132.046,1
6000τ.μ. στη θέση Λάγκωνας.....	36εκ.	105.636,9
7450τ.μ. κοντά στο ΚΡΕΣΤΕΝ.....	52εκ.	152.586,6
8000τ.μ. κοντά στο ΚΡΕΣΤΕΝ.....	55εκ.	161.389,7
10.000τ.μ. στη θέση Πέζουλας.....	80εκ.	234.748,7
10.000τ.μ. στην Αγία Βαρβάρα.....	25εκ.	73.358,0

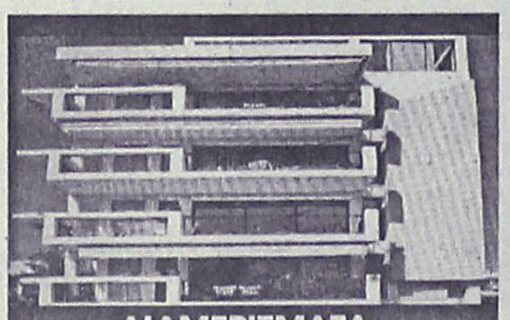
ΔΙΑΜΕΡΙΣΜΑΤΑ

	ΔΡΑΧΜΕΣ	ΕΥΡΩ-€
50τ.μ. Στην Αταβύρου.....	15εκ.	44.015,4
55τ.μ. στο κέντρο πόλεως.	33εκ.	96.833,8
58τ.μ. στην Ανάληψη.....	19εκ.	55.752,8
58τ.μ. στην Ανάληψη.....	21εκ.	61.621,5
70τ.μ. Στην Πίνδου.....	16εκ.	46.949,7
70τ.μ. Στην Ιξιά.....	15εκ.	44.015,4
70τ.μ. Στην Ανάληψη(ημπ.).	16εκ.	46.949,7
90τ.μ. Στην Ιξιά.....	30εκ.	88.030,7
90τ.μ. Στην Ανάληψη.....	32εκ.	93.899,5
90τ.μ Στους Δασκάλους(ημπ.)	18εκ.	52.818,4
98τ.μ. στην Ανάληψη.....	38εκ.	111.505,6
100τ.μ. Στην Ανάληψη (ημπ)	30εκ.	88.030,7
100τ.μ Στο Ροδίνι (σε μπετά)	20εκ.	58.687,2
100τ.μ Στο Ροδίνι (σε μπετά)	18εκ.	52.818,4
102τ.μ.- Καρακόνερο.....	30εκ.	88.030,7
103τ.μ. στην Ανάληψη.....	36εκ.	105.636,9
105τ.μ. στο Ροδίνι.....	40εκ.	117.374,3
105τ.μ στο Ροδίνι.....	44εκ.	129.111,7
107τ.μ. στο Ροδίνι.....	33εκ.	96.833,8
114τ.μ.-Ανάληψη (ημπελές)	35εκ.	102.702,5
114τ.μ. στους Δασκάλους...	49εκ.	143.783,5
115τ.μ. στην Ιξιά.....	50εκ.	146.717,9
116τ.μ. στο Ροδίνι.....	45εκ.	132.046,1
116τ.μ. στην Ανάληψη.....	38εκ.	111.505,6
117τ.μ. -Πάρ. Άννης Μαρίας...	45εκ.	132.046,1
117τ.μ. στους Δασκάλους...	46εκ.	134.980,4
117τ.μ. στην Ανάληψη.....	41εκ.	120.308,6
118τ.μ. στους Δασκάλους...	34εκ.	99.768,1
120τ.μ. στο Ροδίνι.....	44εκ.	129.111,7
124τ.μ Στο κέντρο πόλεως.	60εκ.	176.061,5
123τ.μ. στο Ροδίνι.....	46εκ.	134.980,4
123τ.μ. στην Ανάληψη.....	49εκ.	143.783,5
124τ.μ. στην Ανάληψη.....	44εκ.	129.111,7
125τ.μ. στους Δασκάλους...	48εκ.	140.849,2
125τ.μ. στους Δασκάλους...	50εκ.	146.717,9
125τ.μ. Στο Μήδεια.....	30εκ.	88.030,7
140τ.μ. στην Ανάληψη(ημπ.)	35εκ.	102.702,5
140τ.μ.- πλατ. Αγ. Νικολάου...	40εκ.	117.374,3
150τ.μ. Στην Αλεξ. Διάκου..	48εκ.	140.849,2


ΚΑΤΑΣΤΗΜΑΤΑ-ΓΡΑΦΕΙΑ

	ΔΡΑΧΜΕΣ	ΕΥΡΩ-€
20τ.μ.- Φαληράκι (εμπορ. κέντρο Έψιλον)...	38εκ.	111.505,6
23τ.μ. στη Σωκράτους.....	140εκ.	410.810,1
30τ.μ. στο Φαληράκι.....	70εκ.	205.405,0
30τ.μ. στο Φαληράκι.....	35εκ.	102.702,5
35τ.μ. Στην Αλεξ. Διάκου	220εκ.	645.558,8
39τ.μ. Στη Γαριβάλδη.	12εκ.	35.212,3
40τ.μ.- παραλία Ιαλυσού	24εκ.	70.424,6
48τ.μ.- Τάρπον Σπρινγς....	100εκ.	293.435,8
50τ.μ. στην Αλεξ. Διάκου	50εκ.	146.717,9
50τ.μ. στην Καρπάθου.....	65εκ.	190.733,2
60τ.μ. με 60τ.μ. υπόγειο - Δενδρινού.....	40εκ.	117.374,3
60τ.μ. Στην Λίνδο....	62εκ.	181.930,2
60τ.μ. με 60τ.μ. υπόγειο - Δενδρινού.....	40εκ.	117.374,3
90τ.μ. με 90τ.μ. υπόγειο - Αταβύρου.....	50εκ.	146.717,9
94τ.μ. Στην Αλεξ. Διάκου	90εκ.	264.092,2
97τ.μ. στη Ρόδου-Λίνδου	75εκ.	220.076,8
127τ.μ.-Σκεύου Ζερβού...	37εκ.	102.702,5
140τ.μ. με 140τ.μ. υπόγειο στον Αγ. Ιωάννη	55εκ.	176.061,5
ΓΡΑΦΕΙΑ		
50τ.μ.-εμπορικό κέντρο Φώκιαλη.....	18εκ.	52.818,4
97τ.μ.- 28ης Οκτωβρίου	37εκ.	108.571,2

ΖΗΤΟΥΝΤΑΙ ΔΙΑΜΕΡΙΣΜΑΤΑ, ΚΑΤΑΣΤΗΜΑΤΑ, ΟΙΚΟΠΕΔΑ ΕΝΤΟΣ Η ΕΚΤΟΣ ΠΟΛΕΩΣ, ΟΙΚΟΠΕΔΑ ΓΙΑ ΑΝΤΙΠΑΡΟΧΗ, ΔΑΝΕΙΑ ΔΕΚΤΑ, ΕΥΚΟΛΙΕΣ ΠΛΗΡΩΜΗΣ

Τηλ. (0241) 73819,74917 κιν 0944/374546, 0945/292030 FAX 38641

ΠΛΗΡΟΦΟΡΙΕΣ-ΔΙΑΘΕΣΗ
ΙΩΑΝΝΗΣ & ΜΙΧΑΛΗΣ ΕΥΣΤΑΘΙΟΥ

Μεταφερθήκαμε στα νέα μας γραφεία Εθνικής Αντίστασης 83 (πρώην Άννης Μαρίας) δίπλα στην ALPHA BANK

ενοικιάσεις

συνέχεια από την προηγούμενη

ΕΝΟΙΚΙΑΖΕΤΑΙ Ή ΠΩΛΕΙΤΑΙ κατάστημα 95 τ.μ. με αυλή 50 τ.μ. κατάλληλο για βιοτεχνία, εργαστήριο κλπ. Βασιλείου Ιωαννίδη 3, Συνοικισμός Δασκάλων. Πληρ. τηλ. 21798 ΑΕ40421

ΕΥΚΑΙΡΙΑ ΠΩΛΕΙΤΑΙ κατοικία δύο ορόφων 200 τ.μ. περίπου με όλα τα σύγχρονα μέσα, γκαράζ, air condition, μπάρμπεκιου, κήπο, αυλή, καινούργια αλουμίνια με διπλά τζάμια, ρολά ασφαλείας, ηλεκτρικά, καινούργια, κουζίνα BIENDE και ό,τι σύγχρονο χρειάζεται ένα σπίτι. Με την καλύτερη θέα σε όλη τη Ρόδο. Δάνεια διακανονισμοί δεκτά. Τιμή 75.000.000 δρχ. Πληρ. τηλ. 0944715708 ΑΟ40659

ΜΕΡΙΔΑ στον συνεταιρισμό Απόλλων επί της οδού Ρόδου-Λίνδου. Τιμή 20.000.000 δρχ. Πληρ. τηλ. 22643 ΑΟ40656

ΓΡΑΦΕΙΟ 40 τ.μ. καλής κατασκευής ιδανικό για δικηγόρο ή αρχιτέκτονα έναντι Εθνικής Τράπεζας πλατείας Κύπρου 16.000.000. Πληρ. Κτηματομεσιτικό γραφείο ΑΙΓΑΙΟΚΤΗΜΑΤΙΚΗ Βαζούκου Ρένα τηλ. 22943-28838. ΑΟ40655

ΠΩΛΕΙΤΑΙ στην Κάλυμνο, το 35,42% της Ανώνυμης ξενοδοχειακής εταιρείας "Κάλυμνος" που έχει στην κυριότητά της: α) το ξενοδοχείο "ΕΛΙΕΣ" με το οικόπεδό του, εκτάσεως 5.845 τ.μ. στον καταπράσινο οικισμό "Πάνορμος" Καλύμνου, Β' κατηγορίας, 64 δωματίων, με μεγάλες βεράντες, μουσική, τηλέφωνο, εστιατόριο, μπαρ, πισίνα, 'POOL BAR και αίθουσα συνεδριάσεων και β) παραθαλάσσιό, άρτιο και οικοδομήσιμο οικόπεδο, εκτάσεως 7.538 τ.μ. στα Αργινώντα Καλύμνου, με πρόσωπο στη θάλασσα 127 μέτρων. Μόνο σοβαρές προτάσεις. Δεκτός διακανονισμός. Πληρ. τηλ. 0945-757517 κ. Χρήστο Καϋμενάκη. ΑΟ40653

ΔΙΑΜΕΡΙΣΜΑ ισόγειο 3άρι στην Ανάληψη με αυλές μπρος-πίσω μόνο 17.000.000 δρχ. Τιμή για μετρητοίς συζητείται! Πληρ. κ. Βασίλη τηλ. 0974744396 και (0241)-78763.ΑΟ40654

ΠΩΛΟΥΝΤΑΙ δύο κατοικίες παραδοσιακές στην άκρη της κοινότητας Κοσκινού. Καταπληκτικές τιμές 16.000.000 και 12.000.000. Πληρ. τηλ. 27082, 26476, 0944-347405 ΑΟ40628

ΡΕΣΤΟΡΑΝ-ΠΙΤΣΑΡΙΑ σε τιμή ευκαιρίας επί της οδού Γρίβας, λόγω αναχωρήσεως στο εξωτερικό. Πληρ. τηλ. 35765 ΑΟ40652

ΕΠΙΧΕΙΡΗΣΗ ΟΛΟΚΛΗΡΩΜΕΝΗ JET SKI ΓΙΑ ΘΑΛΑΣΣΙΑ ΣΠΟΡ. ΠΛΗΡ. ΤΗΛ. 0972084223 ΠΟ40639

ΟΙΚΟΠΕΔΟ ΣΤΗΝ ΚΡΕΜΑΣΤΗ 1450 Τ.Μ. ΕΚΑΤΟ ΜΕΤΡΑ ΠΙΟ ΚΑΤΩ ΑΠΟ ΤΟΝ ΚΕΝΤΡΙΚΟ ΔΡΟΜΟ ΤΟΥ ΧΩΡΙΟΥ. ΠΛΗΡ. ΤΗΛ. 90376 κ. ΜΙΧΑΛΗΠΟ40634

ΜΕΖΟΝΕΤΑ 220 τ.μ. έναντι πάρκου Ροδινιού, 3 υπνοδωμάτια, 2 WC κ.λπ. καινούργια. Πληρ. τηλ. 20511 απο 9-7 μ.μ. ΑΟ40627

ΠΩΛΕΙΤΑΙ από ιδιοκτήτη διώροφη οικοδομή (μονοκατοικία) 200 τ.μ. ανά όροφο εντός οικοπέδου 1,5 στρεμμάτων στο χωριό Δαματριά. Πληρ. τηλ. 81131, 26490 ΑΟ40613

ΕΣΤΙΑΤΟΡΙΟ στην καρδιά του κέντρου της πόλης. Ευνοϊκοί όροι, διακανονισμός δεκτός. Ευκαιρία για τον κατάλληλο άνθρωπο. Πληρ. τηλ. 38118 από 12.00 έως 24.00 καθημερινώς ΑΟ40590

ΠΩΛΕΙΤΑΙ ετοιμοπαράδοτη μπουτίκ στο εμπορικό κέντρο Φώκιαλη με φουλ εξοπλισμό και σταθερή πελατεία. Πωλείται σε τιμή ευκαιρίας. Λόγω προσωπικού προβλήματος. Πληρ. ώρες καταστημάτων 9.30-2.00, 5-9 τηλ. 39340 ΑΟ40589

ΑΓΡΟΚΤΗΜΑ-ελαιώνας στην Παστίδα, πρόποδες Φιλερήμου, 6 στρέμματα, με δρόμο, άσφαλτο, φωτισμό, νερό, 150 ελιές, συκιές, λεμονιές. Πληρ. τηλ. 20851, 26113 ΑΟ40607

ΔΙΑΜΕΡΙΣΜΑ ΙΣΟΓΕΙΟ 40 Τ.Μ. (ΚΑΘΑΡΑ), 50 ΜΕΤΡΑ ΑΠΟ ΤΗΝ ΘΑΛΑΣΣΑ ΣΤΗΝ ΠΕΡΙΟΧΗ ΨΑΡΟΠΟΥΛΑΣ, ΜΕ ΑΝΕΞΑΡΤΗΤΗ ΕΙΣΟΔΟ ΚΑΙ ΜΙΚΡΟ ΚΗΠΟ. ΔΑΝΕΙΑ ΔΕΝ ΓΙΝΟΝΤΑΙ ΔΕΚΤΑ. ΤΙΜΗ ΔΡΧ. 12.500.000. ΠΛΗΡ. ΤΗΛ. 21347 ΧΠΟ151

πωλησεις ακινητων & επιχειρησεων

ΟΡΟΦΟΔΙΑΜΕΡΙΣΜΑ στην Ανάληψη 138 τ.μ. αποτελούμενο από 3 υπνοδωμάτια, σαλόνι, καθιστικό και λοιπούς χώρους με πολλά εξτρά. Πληρ. τηλ. 67979, κιν. 0932-573620 ΑΟ40670

ΡΟΔΙΑΚΗ ΚΤΗΜΑΤΙΚΗ

Rhodes Real Estate

ΣΥΜΒΟΥΛΟΙ & ΕΚΤΙΜΗΤΕΣ ΑΚΙΝΗΤΩΝ ΚΤΗΜΑΤΟΜΕΣΙΤΙΚΟ ΓΡΑΦΕΙΟ από το 1983

Η ΡΟΔΙΑΚΗ ΚΤΗΜΑΤΙΚΗ είναι ανεξάρτητο κτηματομεσιτικό γραφείο με έδρα την Ρόδο. Η διαμεσολάβηση (brokerage) για την πώληση, εκμετάλλευση ή και εκμίσθωση της ακίνητης περιουσίας αποτελεί τον σημαντικότερο τομέα δραστηριότητας της εταιρείας.
Η εξειδικευμένη προσέγγιση και η επιστημονική κατάρτιση σε συνδιασμό με την πολυετή εμπειρία είναι οι βασικοί συντελεστές της επιτυχημένης δεκαπενταετούς και πλέον πορειάς του γραφείου μας.

ΠΩΛΗΣΕΙΣ ΕΠΙΛΕΓΜΕΝΩΝ ΑΚΙΝΗΤΩΝ



Το γραφείο μας διαθέτει σε αποκλειστικότητα δεκάδες επιλεγμένα ακίνητα

- Διαμερίσματα - Μονοκατοικίες - Μεζονέτες
- Οικόπεδα - Αγροτεμάχια
- Κεντρικά Καταστήματα - Γραφεία - Αυτοτελή Κτίρια
- Μισθωμένα ακίνητα εισοδήματος
- Ξενοδοχειακές Μονάδες

Μεσω του δικτύου συνεργαζόμενων μεσιτικών γραφείων αναλαμβάνουμε αγοραπωλησίες ακινήτων σε όλη την Ελλάδα.

ΕΚΤΙΜΗΣΕΙΣ ΑΚΙΝΗΤΩΝ

Σε συνεργασία με διεθνή γραφεία συμβούλων ακίνητης περιουσίας και με βάση τα αυστηρά πρότυπα και την μεθολογία του Βρετανικού Ινστιτούτου Ορκωτών Πραγματογνομόνων και Εκτιμητών (Royal Institution of Chartered Surveyors) αναλαμβάνουμε εκτίμησεις ακίνητης περιουσίας.Οι εν λόγω εκτιμήσεις μπορούν να χρησιμοποιηθούν σε τραπεζικούς και πιστωτικούς οργανισμούς ή σε δικαστικές πρακτικές τόσο στην Ελλάδα όσο και στο εξωτερικό.

RHODES REAL ESTATE - a world of choice

Rhodes Real Estate is an independent real estate agency founded in 1983 and based in Rhodes island. Since that time we have offered a world class, high quality service to our many and valued clients. Our diverse clientele appreciate our discretion, professionalism and market credibility.

Our company offers professional real estate services for

- Residential Properties (Holiday homes, traditional hous
- Commercial Properties (shops, hotels, offices)
- Property Evaluation -Property Management

THE NATIONAL ASSOCIATION OF NAEA ESTATE AGENTS OVERSEAS MEMBER



We are members of FIABCI (International Federation of Real Estate Agencies), CEI (EuropeanConfederation of Real Estate Agents), NAEA - Overseas Member (National Association of Real Estate Agents - Great Britain), ERES (European Real Estate Society).

For all your personal and professional real estate requirements please contact Mr. Savvas A. Savvaidis (BBA Bologna Un., MCEI, ANAEA) on 26281 or 35476

ΑΝΕΣΤΗΣ & ΣΑΒΒΑΣ ΣΑΒΒΑΪΔΗΣ

Μέγαρο Κιοσόγλου, 3ος όροφος
Εθελοντών Δωδεκανησίων 29
ΡΟΔΟΣ

F.I.A.B.C.I.

tel: 26281 & 35476 fax: 34663
cel: 0944-421015 & 0977-433427
e-mail: sawaidis@rho.farthnet.gr

ΠΩΛΕΙΤΑΙ

πανέμορφο studio 50 τ.μ. με θέα όλη την βορειοανατολική πλευρά της Ρόδου.

Τιμή 17.000.000 δρχ.

Πληρ. τηλ. 0937-246064, 0944-542877

ΑΣΦΑΛΕΙΟΚΤΗΜΑΤΙΚΗ

ΚΤΗΜΑΤΟΜΕΣΙΤΙΚΟ-ΑΜΟΙΒΑΙΑ ΚΕΦΑΛΑΙΑ

ΑΣΦΑΛΕΙΕΣ INTERNATIONAL LIFE

ΔΙΑΜΕΡΙΣΜΑΤΑ
45 τ.μ. 2άρι Ανάληψη
85 τ.μ. 3άρι Κέντρο
88 τ.μ. 3άρι Δασκάλους
90 τ.μ. 3άρι Ιαλυσός
90 τ.μ. 3άρι Κέντρο
100 τ.μ. 3άρι Κέντρο
115 τ.μ. 4άρι Ανάληψη
115 τ.μ. 4άρι Δασκάλους
125 τ.μ. 4άρι Αγ. Ιωάννης
126 τ.μ. 4άρι Αγ. Ιωάννης
130 τ.μ. 4άρι Μήδια
145 τ.μ. 4άρι Κέντρο

ΔΙΑΜΕΡΙΣΜΑΤΑ ΑΘΗΝΑ
Τρία 88 τ.μ. το καθένα
Λουξ κατασκευής
Μαραθώνος και Λαυρίου

ΟΙΚΟΠΕΔΑ
478 τ.μ. Ροδίνι (Σ.Δ. 0,4)
500 τ.μ. Ανάληψη (Σ.Δ. 0,8)
500 τ.μ. Παραδείσι
700 τ.μ. Ανάληψη (Σ.Δ. 0,8)
1060 τ.μ. Ροδίνι (Σ.Δ. 0,8)
1500 τ.μ. Μιχ. πετρίδη (Σ.Δ. 0,8)

ΑΓΡΟΤΕΜΑΧΙΑ
3,5 στρεμ. Ε.Ο. Ρόδου Λίνδου
4 στρεμ. εντός σχεδίου Μαριτσά
4 στρεμ. Καλαβάρδα
4 στρεμ. Δαματριά
4 στρεμ. Αφάντου
5 στρεμ. Παστίδα
5 στρεμ. Τσαΐρι
6 στρεμ. Παστίδα
11 στρεμ. Παστίδα
80 στρεμ. Κιοτάρι

ΜΕΖΟΝΕΤΕΣ-ΜΟΝΟΚΑΤΟΙΚΙΕΣ
120 τ.μ. Καρακόνερο
120 τ.μ. Μήδια
130 τ.μ. Μήδια
130 τ.μ. Παραδείσι
140 τ.μ. Μήδια
150 τ.μ. Μήδια
150 τ.μ. Ιαλυσός
150 τ.μ. Ιαλυσός
180 τ.μ. Ιαλυσός
180 τ.μ. Παλιά Πόλη
190 τ.μ. Αφάντου
300 τ.μ. Τρεις
450 τ.μ. Κοσκινού

ΚΑΤΑΣΤΗΜΑΤΑ
35 τ.μ. Φαληράκι
38 τ.μ. Φαληράκι
40 τ.μ. Τροφό
50 τ.μ. γραφείο Σοφ. Βενιζέλου
60 τ.μ. Ψαροπούλα
90 τ.μ. Βενιζέλου

ΔΙΑΘΕΤΟΥΜΕ ΠΕΡΙΣΣΟΤΕΡΑ ΑΚΙΝΗΤΑ ΠΡΟΣ ΠΩΛΗΣΗ ΕΚΤΟΣ ΑΠΟ ΤΑ ΑΝΑΓΡΑΦΟΜΕΝΑ

ΥΠΕΥΘΥΝΟΣ ΓΡΑΦΕΙΟΥ

ΚΑΡΑΝΙΚΗΣ ΛΟΥΚΑΣ

ΕΘΝ. ΜΑΚΑΡΙΟΥ 45 ΣΤΟΑ ΡΟΙΚΟΥ 2ος ΟΡΟΦΟΣ

ΤΗΛ. 21003 ΚΙΝ. 0945/759887

ΠΩΛΟΥΝΤΑΙ

ΤΑ ΚΑΤΩΘΙ ΑΚΙΝΗΤΑ:

Α) ΑΓΡΟΚΤΗΜΑΤΑ:
2000 τ.μ. επί της Εθνικής οδού Ρόδου-Λίνδου
4000 τ.μ. πλησίον RODOS GOLD
4500 τ.μ. Ασγούρου για κατοικία
2000 τ.μ. στους πρόποδες του Φιλέρημου
6500 τ.μ. μόνον 13.000.000 στο Τσαιρι

Β) ΚΑΤΟΙΚΙΕΣ ΕΝΤΟΣ ΤΗΣ ΜΕΣΑΙΩΝΙΚΗΣ ΠΟΛΗΣ:
100 τ.μ. έτοιμη, αξίας 29.000.000
150 τ.μ. αξίας 20.000.000
120 τ.μ. με αυλή 100 τ.μ. μόνον 55.000.000

Γ) ΔΙΑΜΕΡΙΣΜΑΤΑ:
2άρι 50 τ.μ. στο Ροδίνι 15.000.000
4άρι 106 τ.μ. καινούργιο στην Ανάληψη μόνον 36.000.000
4άρι 120 τ.μ. μόνον 35.000.000

Δ) ΚΑΤΑΣΤΗΜΑΤΑ:
37 τ.μ. επί της Καζούλη μόνον 20.000.000
65 τ.μ. πλησίον πλατεία Φώκιαλη
50 τ.μ. στην περιοχή Μήδεια 20.000.000
37 τ.μ. στο Φαληράκι μόνον 40.000.000
24 τ.μ. επί της Σωκράτους αξίας 130.000.000

Πληρ. **Εμμανουήλ Κρανίδη**
Τηλ. 27082, 26476, 0944-347405, Fax: 27101

πωλησεις

συνέχεια από την προηγούμενη

ΚΑΤΑΣΤΗΜΑ ημιτελή 40 τ.μ. και με υπόγειο. Στην οδό Αταβύρου Κάτω Ροδίνι. Τιμή ευκαιρίας 9.000.000 δρχ. Πληρ. τηλ. 24616, 0946049179 κ. Νίκο
ΑΟ40600

ΑΠΟΘΗΚΗ ημιϋπόγεια 220 τ.μ. με ιδιωτική ράμπα σε καλή τιμή. Διευθ. Στ. Κωτιάδη 2. Πληρ. τηλ. 67438
ΑΟ40578

ΟΙΚΟΠΕΔΟ στην περιοχή Καλαμώνα 6.500 στρ. πάνω στο δρόμο. Επίσης τρακτέρ μάρκας Λαντίνη 85 ιππ. καινούργιο με άλετρο και φρέζα. Πληρ. τηλ. 81131, 26490. ΑΟ40551

SUPER MARKET στην περιοχή Σωτήρος Ιξιά λόγω κόπωσης, με εξασφαλισμένη πελατεία. Πληρ. τηλ. 90186, 2815 ΑΟ40417

ΠΡΑΓΜΑΤΙΚΗ ΕΥΚΑΙΡΙΑ ΣΤΟ ΓΕΝΝΑΔΙ. ΟΙΚΟΠΕΔΟ 2.120 Μ. ΜΕ ΠΛΗΡΩΜΕΝΗ ΕΤΟΙΜΗ ΑΔΕΙΑ ΟΙΚΟΔΟΜΗΣ 212 ΜΕΤΡΑ, ΠΕΡΙΦΡΑΓΜΕΝΟ ΜΕ ΜΑΝΤΡΑ, ΕΓΚΑΤΑΣΤΑΣΗ ΦΩΣ, ΝΕΡΟ ΚΑΙ ΜΕ ΔΕΝΔΡΑ, ΜΕ ΥΠΑΡΧΟΝ ΚΤΙΣΜΑ ΑΠΟΘΗΚΗ 50 Μ. ΠΩΛΕΙΤΑΙ 20.000.000 ΜΕΤΡΗΤΑ. ΔΕΚΤΟΣ ΚΑΙ ΔΙΑΚΑΝΟΝΙΣΜΟΣ ΠΛΗΡ. ΤΗΛ. 31093, ΩΡΕΣ ΙΑΤΡΕΙΟΥ
ΧΠΟ522

ΠΩΛΕΙΤΑΙ από ιδιώτη μεζονέτα στην οδό Λισσαβώνος και Οσλου, 140 τ.μ. Πληρ. τηλ. 0977-644572ΑΟ40426

ΠΑΛΙΟ ΣΠΙΤΙ ΜΕΣΑ ΣΤΟ ΧΩ ΡΙΟ ΠΑΡΑΔΕΙΣΙ. ΤΙΜΗ ΕΥΚΑΙΡΙΑΣ. ΠΛΗΡ. ΤΗΛ. 30225, 0937398915
ΧΠΟ38121

ΟΙΚΟΠΕΔΑ 2000 ΚΑΙ 4000 Τ.Μ. ΣΤΟΥΣ ΠΡΟΠΟΔΕΣ ΦΙΛΕΡΗΜΟΥ ΜΕ ΑΔΕΙΑ ΟΙΚΟΔΟΜΗΣ Ή ΔΙΧΩΣ ΑΠΟ ΙΔΙΟΚΤΗΤΗ. ΠΛΗΡ. ΤΗΛ. 96779
ΠΟ40177

ΠΩΛΕΙΤΑΙ ΑΠΟ ΙΔΙΩΤΗ ΔΙΑΜΕΡΙΣΜΑ 1 ΥΠΝΟΔΩΜΑΤΙΟΥ, 58 Τ.Μ. ΜΕ ΜΠΑΛΚΟΝΙ, ΚΕΝΤΡΙΚΗ ΘΕΡΜΑΝΣΗ, 1ος ΟΡΟΦΟΣ, ΣΕ ΠΟΛΥ ΚΑΛΗ ΚΑΤΑΣΤΑΣΗ ΚΑΙ ΑΝΑΚΑΙΝΙΣΜΕΝΟ ΕΠΙ ΤΗΣ ΒΟΡΕΙΟΥ ΗΠΕΙΡΟΥ. ΤΙΜΗ 14.700.000. ΠΛΗΡ. ΤΗΛ. 0944/532822
ΠΟ40321

ΠΩΛΕΙΤΑΙ στο Μικρό Χωριό της Τήλου, **ΣΠΙΤΙ** μισοερειπωμένο, προνομιούχο, στην πλατεία του χωριού με απεριόριστη θέα, κατάλληλο για οποιαδήποτε χρήση. Πληρ. τηλ. 23864 ΧΑΟ271

ΠΩΛΕΙΤΑΙ Ή ΕΝΟΙΚΙΑΖΕΤΑΙ διόροφη μονοκατοικία 75 τ.μ. σε 4 ή 8 στρέμματα 50 μ. από τον κεντρικό δρόμο Πυλώνας-Λάρδου. Πληρ. τηλ. 0241-67389
ΧΑΟ111

ΠΩΛΗΣΕΙΣ ΑΚΙΝΗΤΩΝ

◆ ΔΙΑΜΕΡΙΣΜΑΤΑ
- Ροδίνι 81 τ.μ. 30.000.000 δρχ.
- Ροδίνι 50 τ.μ. και 60 τ.μ.
- Ροδίνι 114 τ.μ.
- Αταβύρου 80 τ.μ. 25.000.000 δρχ.
- Ροδίνι, 113 τ.μ. και 131 τ.μ. σε τιμή ευκαιρίας
- Ανάληψη 90 τ.μ. καινούργιο
- Καρακόνερο 90 τ.μ. καινούργιο
- Καρακόνερο 117 τ.μ. καινούργιο
- Ροδίνι 86 τ.μ. καινούργιο
- Ροδίνι 120 τ.μ. καινούργιο
- Ανάληψη 104 τ.μ. 30.000.000 δρχ.
- Ανάληψη 90 τ.μ. καινούργιο
- Ανάληψη 50 τ.μ. καινούργο
- Παραδείσι οικοδομή αποτελούμενη από 2 διαμερίσματα 110 τ.μ. ισόγειο σε μπετά και 110 τ.μ. α' όροφος τελειωμένο, 47.000.000 δρχ.
- Ατταβύρου 94 τ.μ. καινούργιο
- Ανάληψη 100 τ.μ.

◆ ΗΜΙΤΕΛΗ ΔΙΑΜΕΡΙΣΜΑΤΑ
- 100 τ.μ. 20.000.000 δρχ. Αταβύρου
- 60 τ.μ. 12.000.000 δρχ. Αταβύρου
- 160 τ.μ. 32.000.000 δρχ. Αταβύρου
- 113 τ.μ. και 131 τ.μ. στο Ροδίνι χτισμένα σοβατισμένα τιμή 23.000.000 και 29.000.00 δρχ.
- Πωλείται ρετιρέ στα Κοσκινού 145 τ.μ., σοβατισμένο με ηλεκτρικά, υδραυλικά περασμένα.
- Μητρόπολη 60 τ.μ. 6.000.000

◆ ΜΕΖΟΝΕΤΕΣ-ΜΟΝΟΚΑΤΟΙΚΙΕΣ
- ΣΥΜΗ:Διόροφη κατοικία 70 τ.μ. με στέρνα 50.000.000 δρχ.
- Μεζονέτα στο Ροδίνι, 130 τ.μ. 48.000.000 δρχ. θέση πάρκινγκ και κήπο
- Καντηλί 200 τ.μ. σε 1.300 μ. οικόπεδο μπετά
- Ιξιά 130 τ.μ. 32.000.000 δρχ.
- Πωλείται μεζονέτα επιπλωμένη ή μη και χωρίς τα έπιπλα 135 τ.μ., περιοχή Μιχαήλ Πετρίδη, τιμή 50.000.000 δρχ.
- Πωλείται μεζονέτα στα Κοσκινού 200 τ.μ. με θέα την θάλασσα και 300 τ.μ. αυλή. Τιμή 65.000.000 δρχ.
- Πωλείται μεζονέτα στην Αγ. Βαρβάρα 170 τ.μ. με 1 στρ. οικόπεδο. Τιμή 60.000.000 δρχ.

◆ ΟΙΚΟΠΕΔΑ
- Οικόπεδο 150 τ.μ. στην Μ. Πετρίδη 15.000.000 δρχ.
- Ιαλυσός, 1.330 μ. 50.000.000 δρχ.
- Ιαλυσός 130 τ.μ. 15.000.000 δρχ.
- Περιοχή Ιαλυσού 1 στρ. 35.000.000 δρχ.
- Περιοχή Ιαλυσού 800 μ. 30.000.000 δρχ.
- Κιοτάρι πάνω στο κύμα 5 στρ.
- Σορωνή 1850 τ.μ. οικοδομήσιμο 15.000.000 δρχ. επί της λεωφόρου
- Σορωνή 4000 τ.μ. 20.000.000 δρχ.
- Κατταβιά 650 τ.μ. 3.000.000 δρχ.
- Ροδίνι 460 τ.μ.
- Οικόπεδα εντός σχεδίου στο Γεννάδι από 2.500.000 δρχ:
- Γεννάδι 2.000 τ.μ. πάνω στο κύμα

◆ ΑΠΟΘΗΚΕΣ
- Πάροδος Χειμάρας 100 τ.μ.
- Τσαΐρι 100 τ.μ. 8.000.000 δρχ.

◆ ΚΑΤΑΣΤΗΜΑΤΑ
- Μαγαζί στη Νέα Αγορά 30.000.000 δρχ.
- Μαγαζί στο Ροδίνι 55 τ.μ. 25.000.000 δρχ.
- Πωλούνται μαγαζιά στα Κοσκινού 55 τ.μ. και 72 τ.μ. τελειωμένα.
- Επιχείρηση στην οδό Ηρώων Πολυτεχνείου
- Πωλείται επιχείρηση -αναψυκτήριο
- Καρακόνερο 50-200 τ.μ.

◆ ΚΤΗΜΑΤΑ
- Σάλακος 10 στρέμματα
- Κρεμαστή 1300 στρ. 7.000.000 δρχ.
- Χωράφι 8 στρ. στο Παραδείσι 60.000.000 δρχ.
- Χωράφι 4 στρ. στην Παστίδα 18.000.00 δρχ.
- Χωράφι 5.700 στρ. στα Κολύμπια, 15.000.000 δρχ.
- Χωράφι 8.800 στρ. στα Κολύμπια 50.000.000 δρχ.
- Παραδείσι 1.500 στρ. 10.000.000 δρχ.
- Κατταβιά 1000 τ.μ. άρτιο και οικοδομήσιμο με φως, νερό, 2.500.000 δρχ.
- Περιοχή Καντηλί 2.600 μ. 30.000.000 δρχ. για βιοτεχνία
- Καντηλί 5.200 μ. 27.000.000 δρχ.
- Βουνάρα 2 στρ. 25.000.000 δρχ.
- Βουνάρα 4 στρ. 45.000.000 δρχ.
- Πλημμύρι 1520 στρ. πάνω στην θάλασσα, τιμή 6.000.000 δρχ.
- Πλημμύρι 1.640τ.μ. 4.000.000 δρχ. οικοδομήσιμο
- Πλημμύρι 3.240τ.μ. 3.000.000 δρχ.
- Κανδυλί 2.000 τ.μ. 15.000.000 δρχ.
- Λαχανιά 4.700 τ.μ. 16.000.000 δρχ. οικοδομήσιμο
- 10 στρ. Κιοτάρι, νερό, ρεύμα 12.000.000 δρχ.
- Λαχανιά 100 στρ. πάνω στην θάλασσα
- Λαχανιά 45 στρ. 2500 δρχ./μέτρο
- Κατταβιά 2.500 τ.μ. πάνω στο δρόμο οικοδομήσιμο, 3.000.000 δρχ.
- Λάρδος 7 στρ. 12.000.000 δρχ.
- Κιοτάρι 4 στρ. 4.000.000 δρχ.
- Λαχανιά 750 τ.μ., 8.500.000 δρχ.στο χωριό
- Γεννάδι 20 στρ. ρεύμα-νερό 20.000.000 δρχ.
- Κιοτάρι 7 στρ. με νερό-ρεύμα 8.000.000 δρχ.
- Λαχανιά 4 στρ. 300 μέτρα από τη θάλασσα 8.000.000 δρχ.
- Γεννάδι 24 στρ. 24.000.000 δρχ.
- Γεννάδι 1.100 τ.μ. 1.500.000 δρχ.
- Κατταβιά 10 στρ. 10.000.000 δρχ.
- Πλημμυρι 12 στρ. με φως, νερό, 12.000.000 δρχ.
- Κατταβιά 4.000 τ.μ. 2.000.000 δρχ.
- Κιοτάρι 4.000 τ.μ. κοντά στο κεντρικό δρόμο
- Πλημμύρι 5.500 τ.μ. 6.500.000 δρχ.
- Πεύκους 200 στρ. προς 5.000 το τ.μ., παραθαλάσσιο
- Κατταβιά 700 τ.μ. προς 500 χιλ.
- Γεννάδι στη λεωφόρο 4.000 τ.μ., 12.000.000 δρχ.

➪ Πωλούνται αποθήκες και βιοτεχνικοί χώροι.

- **ΔΑΝΕΙΑ ΔΕΚΤΑ - ΕΥΚΟΛΙΕΣ ΠΛΗΡΩΜΗΣ**
- **ΖΗΤΟΥΝΤΑΙ ΟΙΚΟΠΕΔΑ ΠΡΟΣ ΑΓΟΡΑ - ΚΤΗΜΑΤΑ ΚΑΙ ΔΙΑΜΕΡΙΣΜΑΤΑ**

ΣΤΑΜΑΤΗΣ ΜΑΝΩΛΑΚΟΣ

ΩΡΕΣ ΓΡΑΦΕΙΟΥ 8.30-1.30 π.μ. και 5-8.30 μ.μ.
ΔΗΜ. ΑΝΑΣΤΑΣΙΑΔΗ 45 (παραπλεύρως ΥΠΕΡΑΓΟΡΑΣ ΠΑΠΑΚΥΡΙΑΚΟΥ-ΣΥΝΟΙΚΙΑ ΔΑΣΚΑΛΩΝ) Τηλέφωνα: 23815-78275

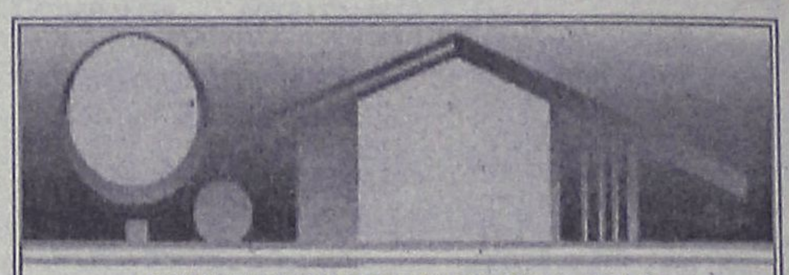

ΚΤΗΜΑΤΟΜΕΣΙΤΙΚΟ ΓΡΑΦΕΙΟ

ΑΙΓΑΙΟΚΤΗΜΑΤΙΚΗ

ΠΩΛΟΥΝΤΑΙ

- ΔΙΑΜΕΡΙΣΜΑΤΑ-ΜΟΝΟΚΑΤΟΙΚΙΕΣ
- ΔΔ=ΔΑΝΕΙΑ ΔΕΚΤΑ

- 35 τ.μ. Ψαροπούλα 12 εκ. - 35.216 €
- 40 τ.μ. καινούργιο Δασκάλους 16 εκ. - 16.955 € (ΔΔ)
- 48 τ.μ. διώροφο Π. Πόλη 10 εκ. (ΔΔ)
- 78 τ.μ. καινούργιο στη Σωτήρος 27.5 εκ.-71.900 € (ΔΔ)
- 70 τ.μ. μον/κία, Κρεμαστή, 35 εκ. 102.714 € (παρ/κό).
- 75 τ.μ. Ρόδου-Λίνδου (Ροδίνι) ισόγειο με αυλή 24 εκ.-70.432 €
- 80 τ.μ. καινούργιο Δασκάλους 30 εκ. - 88.040 € (ΔΔ)
- 85 τ.μ. Στ. Κωτιάδη, 26 εκ.
- 85 τ.μ. μον/κία έτοιμη σε 1,5 στρ. Κοσκινού, 35 εκ.-102.714 €
- 89 τ.μ. (ισ.) σε μπετά στην Ενόπλων Δυνάμεων 16 εκ. - 46.955 € (ΔΔ)
- 94 τ.μ. καινούργιο ορ/σμα με αποθ. και γκαράζ Καρακόνερο, 36 εκ.-105.649 € (ΔΔ)
- 104 τ.μ. παλιό σπίτι Κολονιάλε 10 εκ.
- 110 τ.μ. Δυώροφο διαμ. (στυλ μεζονέτας) Καναδά 30 εκ. - 102.714 € (ΔΔ) (4 υπν.)
- 115 τ.μ. παλιά μον/κία μέσα σε 467τ.μ. οικ/δο με εξτρά δόμηση άλλα 350 τ.μ. Αγ. Ανάργυροι 60 εκ. - 176.082 €(ΔΔ)
- 116 τ.μ. (3 υπν.) καινούργιο θέρμανση Ανάληψη 43 εκ. - 126.192 €(ΔΔ)
- 117 τ.μ. καινούργιο Γεωργ. Παπανδρέου 47 εκ. (ΔΔ)-137,931 €
- 125 τ.μ. μον/κία σε 1,5 στρεμ. στη Θολό 70 εκ. - 205.429 €(ΔΔ)
- 125 τ.μ. καινούργιο (3 υπν.) Καρακόνερο 56 εκ. - 164.343€(ΔΔ)
- 128 τ.μ. μεζ/τα Ροδίνι 52 εκ. - 132.061 €(ΔΔ)
- 130 τ.μ. ορ/σμα σε σοβά Ανάληψη 24 εκ.-70.432 €(ΔΔ)
- 135 τ.μ. Κοσκινου καινούργιο, 45 εκ.
- 138 τ.μ. (3 υπν.) ορ/σμα Μάρκου Κλαδάκη 38 εκ. - 111.518 € (ΔΔ).
- 140 τ.μ. πλησίον Αννης Μαρίας, 28 εκ.
- 140 τ.μ. διόρ. μον/κία Ομήρου Π. Πόλη 25 εκ. - 73.367 €
- 140 τ.μ. οροφ/σμα (α' ορ.) στην Πειραιώς σε σοβά 32 εκ. - 93.910 € (ΔΔ)
- 145 τ.μ. Στ. Ζήση 40 εκ.- 117.388 € (ΔΔ)
- 149 τ.μ. Αισχύνη (3 υπν.) ορ/σμα 47 εκ.- 137.930 € (ΔΔ)
- 155 τ.μ. μεζ/τα Αισχύνη 63 εκ. (ΔΔ)
- 158 τ.μ. μεζ/τα σε μπετά Ιξιά 36 εκ.-105.649 €
- 180 τ.μ. μεζ/τα σε 58 εκ. - 170212 €(ΔΔ)
- 230 τ.μ. Κοσκινού καινούργιο 1 στρ. οικ. 95 εκ.-278.796 € (ΔΔ)
- 230 τ.μ. παραδοσιακό αρχοντικό 70 εκ.-205.429 €
- 270 τ.μ. μον/κία (η μισή μαρμ/βά) στα Κοσκινού 60 εκ. - 176.082 €(ΔΔ)
- 270 τ.μ. (3ορ. Χ90τ.μ.) σε μπετά Ασγούρου, 40 εκ. (ΔΑ)

ΚΑΤΑΣΤΗΜΑΤΑ
- 31 τ.μ. Καμείρου 14 εκ. - 41.085 € (ΔΔ)
- 39 τ.μ. Αγ. Αναστασία 12 εκ.-35.216 €
- 70 τ.μ. Αγ. Ιωάννη 30 εκ. - 88.041 € (ΔΔ)
- 90 τ.μ. Νιοχώρι, 63 εκ. - 184.886 € (ΔΔ)
- 175 τ.μ. Λεωφ. Ρόδου-Λίνδου 70 εκ.-205.429 €
- 200 τ.μ. με 200 υπ. (και ορ. άδεια) σε μπετά στο Μήδεια 80 εκ.-234.776 €
- 320 τ.μ. (βιοτ. χώρος) Ασγούρου 55 εκ.-161.408 €

ΟΙΚΟΠΕΔΑ
- 261 τ.μ. Αισχύνης (ΣΔ 0,8) 20 εκ.
- 400 τ.μ. Δ. Αναστασιάδη (ΣΔ 1) 55 εκ.
- 800 τ.μ. πλησίον Πίνδου, (Σ.Δ. 0,8), 100 εκ.-293.470 €
- 500 τ.μ. Μίρα Μάρε (Σ.Δ. 0,8), 45 εκ.-132.016 €
- 670 τ.μ. Πειραιώς (ΣΔ 0,8), 57 εκ.
- 1000 τ.μ. (ΣΔ 0,8) Μιχ. Πετρίδη 80 εκ.-264.123 €
- 1.054 τ.μ. (ΣΔ 0,4) Βράχο Ιαλυσού 50 εκ.-146.735 €
- 1.230 τ.μ. Κοσκινού 50% κάλυψη, 40 εκ.-117.388 €
- 1.350 τ.μ. Κοσκινού Μουσικό Γυμνάσιο 26 εκ.-76.302 €
- 2 στρεμ. πάνω σε δρόμο Βουνάρα Ιαλυσό (κτίζει 200 τ.μ.) 35 εκ.-102.714 €
- 4 στρεμ. στα Νερά Καλλιθέας 60 εκ.-176.082 €
- 4 στρεμ. (2 οικ/δα) Τρεις 35 εκ.
- 11.150 τ.μ. Τσαΐρι, 50 εκ.-146.735 €

ΔΙΑΘΕΤΟΥΜΕ ΜΕΓΑΛΗ ΠΟΙΚΙΛΙΑ ΟΙΚΟΠΕΔΩΝ ΣΕ ΟΛΟ ΤΟ ΝΗΣΙ ΤΗΣ ΡΟΔΟΥ

ΕΠΙΣΗΣ ΑΚΙΝΗΤΑ ΣΤΗΝ ΤΗΛΟ

ΡΕΝΑ ΒΑΖΟΥΚΟΥ

(ΜΕΣΙΤΗΣ ΑΣΤΙΚΩΝ ΣΥΜΒΑΣΕΩΝ)

ΔΙΕΥΘ. ΓΡΑΦΕΙΟΥ ΔΗΜ. ΘΕΟΔΩΡΑΚΗ 3
10-1 το πρωί και 6.30-9 απ/τα καθημερινά εκτός Σαβ. και Κυρ.

Τηλ. (0241) 22943-28838 FAX: 28838
email.vazoukou@otenet.gr.
ΡΟΔΟΣ

πωλήσεις

συνέχεια από την προηγούμενη

ΓΡΑΦΕΙΟ επί της οδού Εθν. Μακαριού 35, εμβαδού 34 τ.μ. Πληρ. τηλ. 21317 και κινητό 0945-996162ΧΑΟ151

ΚΑΤΑΣΤΗΜΑΤΑ ετοιμοπαράδοτα στο μεγαλύτερο συγκρότημα καταστημάτων στην παραλιακή λεωφόρο Ιαλυσού απ' ευθείας από τον κατασκευαστή πολ. μηχανικό Στέλιο Μακέστα. Εξασφάλιση δανείου, ευκολίες πληρωμής. Από 10.350.000 δρχ. Πληρ. τηλ. 21347 ΧΠΟ205

ΜΟΝΟΚΑΤΟΙΚΙΕΣ στα Κοσκινού (υπό κατασκευή) με απέραντη θέα σε οικόπεδο 1000 τ.μ. η κάθε μία. Ευκολίες πληρωμής - Δάνεια δεκτά. Πληρ. Κώστας Κωνσταντινίδης, τηλ. 61859, 0946/999906 ΑΟ39516

ΠΩΛΟΥΝΤΑΙ: α) Οικόπεδο 850 μέτρων (οικοδομήσιμο εντός οικισμού), β) Ελαιώνας 4 στρεμμάτων, γ) Αγρός 22 στρεμμάτων. Τα δύο ως άνω δεικνύονται για αγροτικούς ή βιοτεχνικούς σκοπούς. Πληρ. τηλ. 96384 από 3 μ.μ. ΧΠΟ200

ΣΥΝΕΤΑΙΡΙΣΤΙΚΗ ΜΕΡΙΔΑ του Αστικού Οικοδομικού Συνεταιρισμού Συνεταιριστικών Υπαλλήλων Ρόδου "Η ΕΝΩΣΗ" στη περιοχή "Καναμάτ" Ρόδου έναντι "Μαρινόπουλου" με καθαρή επιφάνεια οικοπέδου 400 τ.μ. με συντελεστή δόμησης 0,6 κάλυψη 45% που αντιστοιχεί σε συνολική δόμηση 240 τ.μ. Τα έργα υποδομής-αποχετεύσεων-υδρεύσεων-ΔΕΗ-ΟΤΕ-ασφαλτόστρωση δρόμων και λοιπά έργα έχουν αρχίσει και ολοκληρώνονται σε χρονικό διάστημα ενός έτους. Πληρ. τηλ. 0944-243452. ΑΟ40651



πωλήσεις αυτοκινήτων & μοτοσικλετων

FIAT-REGATA σε πολύ καλή κατάσταση-ατρακάριστο, χρώματος σιέλ (χρώμα-αμορτισέρ-λάστιχα τριών μηνών). Πληρ. τηλ. 21001 μετά τις 6 το απόγευμα. ΑΑ40658

BMW R51 BOXER μηχανή (μοντέλο 1954) σε άριστη κατάσταση. Πληρ. τηλ. 0932259197 ΑΑ40657

SEAT AROSA 1000 cc μοντ. '99, immobilizer, ραδιοκασετόφωνο, ηλεκτρομαγν. κλειδαριές. Τιμή ευκαιρίας. Πληρ. τηλ. 0974896627 ΑΑ40623

ΠΩΛΟΥΝΤΑΙ: α) ΧΤ 500 μοντ. 95. Τιμή 1.100.000 δρχ. β) KLR 250 σε καλή κατάσταση. Τιμή 300.000 δρχ. Πληρ. τηλ. 0944651817 ΑΑ40603

LANCIA DELTA 1400 cc καταλυτικό, μοντέλο 96 σε άριστη κατάσταση. Διαθέτει δερμάτινα recaro καθίσματα, P/K της SONY, ηλεκτρονικό εργοστασιακό κλιματιστικό, αερόσακο, ηλεκτρ. παράθυρα, immobilizer. Δεκτός κάθε έλεγχος. Πληρ. τηλ. 73460, 0944373366 ΑΑ40601

ΠΩΛΟΥΝΤΑΙ ΜΕΤΑΧΕΙΡΙΣΜΕΝΑ ΦΟΡΤΗΓΑ ΑΥΤΟΚΙΝΗΤΑ ΕΙΣΑΓΩΓΗΣ ΟΛΩΝ ΤΩΝ ΤΥΠΩΝ, ΓΙΑ ΑΓΡΟΤΙΚΗ ΚΑΙ ΕΠΑΓΓΕΛΜΑΤΙΚΗ ΧΡΗΣΗ, ΚΑΘΩΣ ΚΑΙ Ι.Χ. ΕΠΙΒΑΤΙΚΑ. ΕΤΟΙΜΟΠΑΡΑΔΟΤΑ Ή ΚΑΤΟΠΙΝ ΠΑΡΑΓΓΕΛΙΑΣ. ΠΑΡΕΧΟΥΜΕ ΓΡΑΠΤΗ ΕΓΓΥΗΣΗ ΕΝΟΣ ΧΡΟΝΟΥ. ΕΙΣΑΓΩΓΕΙΣ ΜΕΤΑΧΕΙΡΙΣΜΕΝΩΝ ΑΥΤΟΚΙΝΗΤΩΝ " Δ. ΜΠΟΥΝΤΟΥΡΗΣ-Ε. ΠΑΠΑΠΟΣΤΟΛΟΥ Ο.Ε.". ΕΚΘΕΣΗ: ΕΘΝΙΚΗ ΟΔΟΣ ΛΑΡΙΣΑΣ-ΙΩΑΝΝΙΝΩΝ ΤΡΙΚΑΛΑ ΘΕΣΣΑΛΙΑΣ. ΤΗΛ. 0431-74709 ΦΑΞ 0431-27008 ΚΙΝ. 0974456200-0977395269 ΧΠΑ112

PEUGEOT 205 cabrio, μοντέλο '91, καλοδιατηρημένο, πωλείται δρχ. 1.200.000. Πληρ. τηλ. 39817 ΑΑ40579

AFRICA TWIN σε άριστη κατάσταση με πολλά εξτρά. Πληρ. τηλ. 0946795434 ΑΑ40254

AUDI TT 180 HP ΜΕ FULL EXTRA ΣΕ ΑΡΙΣΤΗ ΚΑΤΑΣΤΑΣΗ, ΦΥΛΑΞΗ ΣΕ ΓΚΑΡΑΖ. ΠΛΗΡ. ΤΗΛ. 0946/683029 ΧΠΑ851

HONDA CIVIC coupe 2 πόρτες VTEC 1,6 SR 125HP 7ος '96, 50.000 χλμ. χρώματος κυπαρισσί, μεταλλικό, ηλ. οροφή, ηλ. παράθυρα, ηλ. καθρέφτες, ηλεκτρομαγνητικές κλειδαριές, immobilizer, ABS, ζαντολάστιχα αλουμινίου, κατάσταση άριστη. Τιμή 4,5 εκ. μετρητοίς. Πληρ. τηλ. 27960, 78392 μετά τις 13.00, 093-7304208 ΑΑ40537

ΜΗΧΑΝΗ ΥΑΜΑΗΑ ΧΤ 250 cc μοντ. 90 σε πολύ καλή κατάσταση. Πληρ. τηλ. 63298, 0946-437785 ΑΑ40348

FORD SIERRA 1600 cc πεντάθυρο μοντ. 1985. Πληρ. τηλ. 0944475852 ΑΑ40604

ΕΥΚΑΙΡΙΑ

ΠΩΛΟΥΝΤΑΙ
ΑΦΑΝΤΟΥ

- Στο κύμα της θάλασσας 4 στρέμματα 36 εκατομμύρια.
- 4 στρέμματα θέση Τραπέζια 14 εκατομμύρια.
- 3 στρέμματα με άδεια οικοδομής 240 τ.μ. 16 εκατομμύρια
- 1 στρέμμα με άδεια οικοδομής 240 τ.μ. 15 εκατομμύρια
- Λεωφόρος Ρόδου-Λίνδου οικόπεδο 900 τ.μ. με πρόσοψη 20 μ. 13 εκατομμύρια.
- 2 στρέμματα στο κύμα της θάλασσας 22 εκατομμύρια.
- 7 στρέμματα με 20 ρίζες ελιές 6 εκατομμύρια
- 5,5 στρέμματα με 20 ρίζες ελιές 8 εκατομμύρια.
- 20 στρέμματα 800 μέτρα από τη θάλασσα, 60 εκατομμύρια.
- 15 στρέμματα αγρόκτημα 6 εκατομμύρια.

ΟΙΚΟΠΕΔΑ
- Των 450 τ.μ. με θέα τη θάλασσα 5 εκατομμύρια.

ΚΟΛΥΜΠΙΑ
- 2 στρέμματα με άδεια οικοδομής 75 τ.μ. 15 εκατομμύρια

ΛΑΡΔΟΣ
- Οικόπεδο εντός σχεδίου 600 τ.μ. 8 εκατομμύρια

ΓΕΝΝΑΔΙ
- 42 στρέμματα, 800 μέτρα από τη θάλασσα 80 εκατομμύρια στον κεντρικό δρόμο στον Αγ. Γεώργιο.
- 3 στρέμματα με 30 μέτρα πρόσοψη 25 εκατομμύρια.
- 2 στρέμματα οικοδομήσιμο 4 εκατομμύρια
- 10 στρέμματα 20 εκατομμύρια.

ΚΙΟΤΑΡΙ
- 4 στρέμματα από 12.000.000 το στρέμμα στο κύμα της θάλλασας

ΜΑΝΤΡΙΚΟ
- 4 στρέμματα προς 11.000.000 το στρέμμα στο κύμα της θάλασσας

ΚΡΕΜΑΣΤΗ
- 2 στρέμματα 20.000.000 παραλιακό

ΔΙΜΥΛΙΑ ΠΡΟΣ ΕΛΕΟΥΣΑ
- 7 στρέμματα, 10 εκατομμύρια στον κεντρικό δρόμο.

ΚΑΛΑΒΑΡΔΑ
- Στο κύμα της θάλασσας 3,5 στρέμματα 15 εκατομμύρια.

ΠΑΣΤΙΔΑ
- Σε οικόπεδο 103 τ.μ. μονοκατοικία 75 τ.μ. 13 εκατομμύρια.
- Μήδια διαμέρισμα 80 τ.μ. 20 εκατομμύρια.

Πληρ. τηλ. 26805-51024,
κιν. 0945-406562 fax: 51077
ΔΑΝΕΙΑ ΔΕΚΤΑ
Γ.Ν. ΔΡΑΚΟΣ

ΚΤΗΜΑΤΟΜΕΣΙΤΙΚΟ ΓΡΑΦΕΙΟ - REAL ESTATE AGENCY

ΕΚΤΙΜΗΣΕΙΣ-ΑΓΟΡΕΣ-ΠΩΛΗΣΕΙΣ
ΚΑΤΑΣΤΗΜΑΤΑ
ΟΙΚΟΠΕΔΑ-ΧΩΡΑΦΙΑ
ΚΤΗΜΑΤΙΚΕΣ-ΣΥΜΒΟΥΛΕΣ
ΕΝΟΙΚΙΑΣΕΙΣ-ΔΙΑΧΕΙΡΙΣΕΙΣ
ΣΠΙΤΙΑ-ΔΙΑΜΕΡΙΣΜΑΤΑ

Vitzileos
ΜΑΡΙΟΣ Κ. ΒΙΤΖΗΛΑΙΟΣ
Μεσίτης Αστικών Συμβάσεων - Real Estate Agent

Εθν. Μακαρίου 45 - 3ος όροφος
Τηλ.: 0241-24900 25545.
Fax: 25544 Κιν.: 0932-704919



ΚΑΤΑΣΤΗΜΑΤΑ, ΓΡΑΦΕΙΑ, ΕΠΙΧΕΙΡΗΣΕΙΣ

20 τ.μ. μαγαζί στο Φαληράκι ..... 40.000.000 δρχ
27 τ.μ. μαγαζί στο εμπορικό κέντρο ..... 11.000.000 δρχ.
50 τ.μ. μαγαζί κοντά στο Μαντράκι ..... 100.000.000 δρχ.
75 τ.μ. γραφείο στον 1ο όροφο στη Μανδηλαρά ..... 34.000.000 δρχ.
100 τ.μ. επιχείρηση στα 100 Μαγαζιά ..... 25.000.000 δρχ.
106 τ.μ. μαγαζί στην Αμαράντου ..... 40.000.000 δρχ.
115 τ.μ. ισόγ.+115 τ.μ. διόροφο εστιατόριο στην παλιά Πόλη ..... 60.000.000 δρχ.
120 τ.μ. ισόγειο+95 τ.μ. υπόγειο στην Αννης Μαρίας ενοικιάζεται ..... 500.000 δρχ/μήνα
140 τ.μ. εστιατόριο (ακίνητο)+140 τ.μ. κήπος με θέα εξοπλισμένα, Λίνδος ..... 45.000.000 δρχ.
140 τ.μ. μαγαζί+140 τ.μ. όροφος+130 τ.μ. 2ος όροφος Ορφανίδου ..... 75.000.000 δρχ.
168 τ.μ. κατάστημα στην περιοχή Πανάγου ..... 20.000.000 δρχ.
170 τ.μ. κατάστημα στην Παλιά Πόλη (ενοικιάζεται) πιο τουριστική οδός ..... 100.000.000 δρχ.
180 τ.μ. κατάστημα προς θάλασσα+500 τ.μ. αυλή ..... 50.000.000 δρχ.
185 τ.μ. αποθήκη super lux Ασγούρου ..... 24.000.000 δρχ.
220 τ.μ. ισ+150 τ.μ. υπ.+150 τ.μ. όρ. σε οικόπ. 1720 τ.μ. στο δρόμο Ρόδος-Κοσκ. 110.000.000 δρχ.
250 τ.μ. ακίνητο (σε γκαρσονιέρες 5Χ25 τ.μ.)+125 τ.μ. αποθήκη στη Μηδεια ..... 25.000.000 δρχ.
300 τ.μ. κατάστημα ετοιμοπαράδοτο σε 1000 τ.μ. οικόπεδο. Παστίδα ..... 50.000.000 δρχ.
300 τ.μ. ισ.+300 τ.μ.υπ.+300 τ.μ. όρ. σε οικόπ. 3170 τ.μ. εστιατόριο πλήρης εξοπλ. Κοσκινού ..... 250.000.000 δρχ.
400 τ.μ. εστιατόριο στην Παλιά Πόλη (ακίνητο και επιχείρηση) ..... 40.000.000 δρχ.
400 τ.μ. αποθήκη στη Σοφούλη. Ευκαιρία ..... 24.000.000 δρχ.
400 τ.μ. 9 studios-bar στην Παλιά Πόλη. Μισά μετρητά/μισά σε 4 χρόνια ..... 75.000.000 δρχ.
500 τ.μ. ισόγειο+500 τ.μ. όροφος στην Παλιά Πόλη ..... 50.000.000 δρχ.
661 τ.μ. apartments σε οικόπεδο 414 τ.μ., 26 δωμάτια, πλήρως εξοπλισμένα α' κατηγορία, κοντά στο λιμάνι ..... 160.000.000 δρχ.
771 τ.μ. ακίνητο στην Παλιά Πόλη στο τουριστικό δρόμο ..... 350.000.000 δρχ.
750 τ.μ. αποθήκη με ράμπα για μεγάλα φορτηγά ..... 80.000.000 δρχ.
856 τ.μ. ακίνητο+επιχείρηση+100 τ.μ. πάρκινγκ κοντά πανεπιστήμιο ..... 125.000.000 δρχ.
1155 τ.μ. ακίνητο σε οικόπεδο 817 τ.μ. στο κέντρο της Ρόδου ..... 360.000.000 δρχ.
3800 τ.μ. εργοστάσιο κτισμένο σε οικόπεδο 32000 τ.μ. ..... 115.000.000 δρχ.
Ξενοδ. Α' κατ. 120 κλίνες πάνω στο κύμα με οικοπ. 4725 τ.μ. Ιαλυσός ..... 2.200.000 δολλ. USA
Ξενοδοχείο Β' κατηγορίας, 72 κλίνες, διακοθήκη, στην πόλη ..... 250.000.000 δρχ.
Ξενοδ. Β' κατ., 190 κλίνες σε οικόπ. 1500 τ.μ., πισίνα, προς θάλασσα, Ρόδος ..1.600.000.000 δρχ.
300 τ.μ. ακίνητο στη Λέρο που αποτελείται από διόροφη μονοκατ. +2 γκαροον.+μαγαζί 129 τ.μ. στο κύμα Αγ. Μαρίνα όλα μαζί ή μεμονωμένα σε τιμή ευκαιρία

ΔΙΑΜΕΡΙΣΜΑΤΑ

30 τ.μ. γκαρσονιέρα στα Τριάντα ..... 5.000.000 δρχ.
75 τ.μ. στα Τριάντα 2ος όροφος ..... 18.000.000 δρχ.
84 τ.μ. στην Ιξιά 2ος όροφος ..... 18.000.000 δρχ.
85 τ.μ. στη Σοφούλη ημιυπόγειο ..... 16.000.000 δρχ.
92 τ.μ. στη Ψαροπούλα ..... 17.000.000 δρχ.

100 τ.μ. στα Τριάντα ..... 20.000.000 δρχ.
114 τ.μ. παραδοσιακό διαμέρισμα απέναντι Καζίνο ..... 35.000.000 δρχ.
145 τ.μ. Χειμάρας, 3ος όροφος με θέα ..... 38.000.000 δρχ.
185 τ.μ. διαμέρισμα-ρετιρέ σε μπετά κοντά στο πανεπιστ. ..... 20.000.000 δρχ.
190 τ.μ. στη Σοφούλη ..... 40.000.000 δρχ.
210 τ.μ. στα Κοσκινού οροφοδιαμερ.. με 40 τ.μ. βεράντες, super lux ..... 63.000.000 δρχ.

ΜΕΖΟΝΕΤΕΣ-ΜΟΝΟΚΑΤΟΙΚΙΕΣ

60 τ.μ. διόροφη μονοκ. επιπλωμένη στην Παλιά Πόλη ..... 30.000.000 δρχ.
80 τ.μ. μεζονέτα στους Καστελοριζιούς με οικόπεδο ..... 20.000.000 δρχ.
90 τ.μ. διόροφη μονοκατ.+30 τ.μ. αυλή στην Παλιά Πόλη ..... 26.000.000 δρχ.
100 τ.μ. μονοκατ. σε οικόπεδο 270 τ.μ. στην Ηλιούπολη ..... 38.000.000 δρχ.
100 τ.μ.+100 τ.μ. δύο μονοκατοικίες στον Καλαμώνα σε οικοπ. 4310 τ.μ. ..... 70.000.000 δρχ.
104 τ.μ. μονοκατοικία-διόροφη 3α υπνοδωμάτια Αγ. Ιωάννης ..... 30.000.0000 δρχ.
115 τ.μ. μεζονέτα σε μπετά με οικόπεδο 1.200 τ.μ. στα Αφάντου ..... 16.000.000 δρχ.
116 τ.μ. μονοκατ. σε οικόπεδο 1.000 τ.μ στα Κοσκινού ..... 52.000.000 δρχ.
120 τ.μ. μεζονέτα super lux στην Ανάληψη με τζάκι ..... 42.000.000 δρχ.
135 τ.μ. μεζονέτα στα Κρητικά σε οικοπεδ. 700 τ.μ. ..... 46.000.000 δρχ.
150 τ.μ.+50 τ.μ. πάνω μονοκατ. με κήπο 100 τ.μ. Μητροπόλεως ..... 23.000.000 δρχ.
170 τ.μ. μονοκατοικία+αυλή στην Παλιά Πόλη ..... 23.000.000 δρχ.
200 τ.μ. βίλα σε οικόπεδο 5.725 τ.μ. στην Μήδεια ..... 160.000.000 δρχ.
200 τ.μ. μεζονέτα σε οικόπεδο 1.000 τ.μ. στα Κοσκινού σε μπετά ..... 26.000.000 δρχ.
200 τ.μ. μεζονέτα στα Καλαβάρδα σε οικόπεδο ..... 29.000.000 δρχ.
230 τ.μ. βίλα στην Λάρδο σε 7.700 τ.μ. οικόπεδο και γεώτρηση ..... 120.000.000 δρχ.
300 τ.μ. βίλα στις Καλυθιές σε οικόπεδο 4.000 τ.μ., γκαράζ ..... 120.000.000 δρχ.
320 τ.μ. βίλα με οικόπεδο 4.000 τ.μ. στα Τριάντα ..... 110.000.000 δρχ.
340 τ.μ. 5 διατηρητέα σπίτια σε οικοπ. 3.000 τ.μ. Μόντε Σμιθ ..... 160.000.000 δρχ.

ΟΙΚΟΠΕΔΑ

240 τ.μ. στην Ανάληψη Σ.Δ.-0,8 με άδεια για 200 τ.μ. οικία ..... 17.000.000 δρχ.
80 τ.μ. στο Καρακόνερο Σ.Δ.=0,4 ..... 25.000.0000 δρχ.
750 τ.μ. στο Γεννάδι, εντός σχεδίου ..... 7.000 δρχ./μέτρο
1.450 τ.μ. εντός οικισμού, έχει νερό, φως, στα Μαριτσά ..... 9.000.000 δρχ.

1.500 τ.μ. στην Μ. Πετρίδη Σ.Δ.-0,8 ..... 195.000.000 δρχ.
1.600 τ.μ. στην Αθηνών Σ.Δ.-0,8 ..... 125.000.000 δρχ.
2.100 τ.μ. στην Ιξιά ..... 45.000.000 δρχ.
2.120 τ.μ. στο Γεννάδι με άδεια για 200 τ.μ. οικία ..... 20.000.000 δρχ.
2.500 τ.μ. πάνω στο δρόμο Ελαιώνας-Φουρνάκι, Γεννάδι ..... 5.000.000 δρχ.
3.050 τ.μ. στα Καλαβάρδα με άδεια ..... 6.000.000 δρχ.
3.080 τ.μ. στο Πλημμύρι ..... 8.000.000 δρχ.
4.000 τ.μ. πίσω από ΔΕΥΑΡ ..... 60.000.000 δρχ.
4.000 τ.μ. κοντά στο Βερόπουλο με φανταστική θέα ..... 50.000.000 δρχ.
4.250 τ.μ. στο Γεννάδι (διασταύρωση) ..... 30.000.000 δρχ.
4.400 τ.μ. στην Κρεμαστή ..... 26.000.000 δρχ.
5.000 τ.μ. στα Μαριτσά ..... 15.000.000 δρχ.
5.085 τ.μ. στα Κοσκινού ..... 35.000.000 δρχ.
5.500 τ.μ. στο Γεννάδι, κοντά στην θάλασσα ..... 40.000.000 δρχ.
5.600 τ.μ. στους Καστελοριζιούς με νερό και φως, μονοκατ. ..... 45.000.000 δρχ.
6.000 τ.μ. στην Παστίδα ..... 42.000.000 δρχ.
6.000 τ.μ. στην Παστίδα+αποθήκη ..... 49.000.000 δρχ.
6.100 τ.μ. στον Καλαμώνα ..... 14.000.000 δρχ.
6.500 τ.μ. στην Λεωφόρος Ρόδος-Κρεμαστή ..... 150.000.000 δρχ.
6.500 τ.μ. στο Φαληράκι κοντά στην θάλασσα, προνομιακό ..... 170.000.000 δρχ.
7.700 τ.μ. στην παραλία Αφάντου ..... 200.000.000 δρχ.
7.800 τ.μ. στην λεωφόρο Ρόδου-Λίνδου, προνομιακό ..... 49.000.000 δρχ.
8.000 τ.μ. στο Φαληράκι ..... 40.000.000 δρχ.
8.000 τ.μ. στο Πλημμύρι στο κύμα ..... 6.000 δρχ. το τ.μ.
8.500 τ.μ.+6.500 τ.μ. στην παραλία Αφάντου ..... 90.000.000 δρχ.
8.600 τ.μ. στο Φαληράκι ..... 50.000.000 δρχ.
8.800 τ.μ. στα Κοσκινού ..... 69.000.000 δρχ.
9.345 τ.μ. στα Ασγούρου με θέα ..... 36.000.000 δρχ.
9.600 τ.μ. στα Μαριτσά, προνομιακό ..... 20.000.000 δρχ.
10.000 τ.μ. στα Κοσκινού, μεγάλη ευκαιρία ..... 176.000.000 δρχ.
12.000 τ.μ. στα Αφάντου, πάνω στο κύμα ..... 11.000.000 δρχ.
12.000 τ.μ. στο Λαδικό. Παραλιακά ..... 45.000.000 δρχ.
15.000 τ.μ. στα Ασγούρου ..... 25.000.000 δρχ.
15.000 τ.μ. στην Πάρο από την θάλασσα με θέα ..... 60.000.000 δρχ.
15.300 τ.μ. στο Πλημμύρι ..... 33.000.000 δρχ.
16.000 τ.μ. στις Φάνες στην θάλασσα με άδεια για 170 κλιν. ..... 100.000.000 δρχ.
5.000 τ.μ. στα Καλαβάρδα ..... 360.000.000 δρχ.
30.000 τ.μ. στην παραλία Αφάντου ..... 200.000.000 δρχ.
32.000 τ.μ. στην Θολό, πάνω στο κύμα ..... 480.000.000 δρχ.
40.000 τ.μ. στο Γεννάδι, πάνω στο κύμα ..... 125.000.000 δρχ.
50.000 τ.μ. στο Τσαίρι ..... 650.000.000 δρχ.
65.423 τ.μ. στα Κοσκινού ..... 65.000.000 δρχ.
115.000 τ.μ. στην Δαματριά. Αγροτεμ. με 2 πηγάδια

ΖΗΤΟΥΝΤΑΙ:
ΚΑΤΑΣΤΗΜΑΤΑ ΟΙΚΟΠΕΔΑ ΔΙΑΜΕΡΙΣΜΑΤΑ ΕΝΤΟΣ-ΕΚΤΟΣ ΠΟΛΕΩΣ ΚΑΘΩΣ ΚΑΙ ΟΙΚΟΠΕΔΑ ΓΙΑ ΑΝΤΙΠΑΡΟΧΗ
ΔΑΝΕΙΑ ΔΕΚΤΑ- ΕΥΚΟΛΙΕΣ ΠΛΗΡΩΜΗΣ

ΠΩΛΗΣΕΙΣ ΔΙΑΜΕΡΙΣΜΑΤΩΝ



ΑΠΟ ΤΗΝ ΚΑΤΑΣΚΕΥΑΣΤΙΚΗ ΕΤΑΙΡΕΙΑ

Κ. ΣΠΑΝΟΣ & ΣΙΑ ΟΕ

ΠΩΛΟΥΝΤΑΙ ΕΤΟΙΜΟΠΑΡΑΔΟΤΑ ΔΙΑΜΕΡΙΣΜΑΤΑ

ΑΡΙΣΤΗΣ ΚΑΤΑΣΚΕΥΗΣ

ΜΕ ΔΥΟ Ή ΤΡΙΑ ΥΠΝΟΔΩΜΑΤΙΑ

ΠΛΗΡ. ΤΗΛ. 62550-62684-0944272159

κεφάλαιο

Κτηματομεσιτικό - Συμβουλευτικό Γραφείο

ΔΙΑΜΕΡΙΣΜΑΤΑ ΠΩΛΟΥΝΤΑΙ

❑ 50 τ.μ,3ου,1 υπν/τιου, θέα Τριάντα,16εκ-46.955€.

❑70 τ.μ, υπερυψωμένο ισόγειο ,2 υπν/τίων καινούριο Ανάληψη 26.5εκ-77.769€ .

❑ 70 τ.μ ,ισόγειο,1 υπν/τιου Μητρόπολη,15εκ-44.020€.

❑75 τ.μ ,ισόγειο,2 υπν/τίων Ροδίνι , 24εκ-79.236€.

❑80 τ.μ,υπόγειο,2 υπν/τίων αυλή εκατέρωθεν, Ανάληψη 18εκ-52.824€.

❑83 τ.μ,1ου,2. υπν/τίων, Σ.Κωτιάδη, 24.5εκ-71.900€.

❑ 93 τ.μ 1ου,2υπν/τιων,συν αποθήκη 15 τ.μ, γκαράζ, Καρακόνερο, 36εκ-105.649€.

❑ 94 τ.μ 1ου,2υπν/τίων καινούριο Ανάληψη 34 εκ-99.779€.

❑95 τ.μ,1ου,2 υπν/τιων συν βοηθητικός χώρος καινούριο Ιξιά 33 εκ-96.845€.

❑102 τ.μ 1ου , μπετά Απ.Παύλου 20 εκ-58.694€.

❑105τ.μ,ισόγειο,3 υπν/τίων καινούριο , Ατταβύρου 42 εκ-123.257€.

❑ 116 τ.μ , ισόγειο ,3 υπν/τιων ,καινούριο Ανάληψη,42 εκ-123.257€.

❑ 110 τ.μ,1ου,3 υπν/τίων , καινούριο, Ατταβύρου 42 εκ-123.257€.

❑125 τ.μ ρετιρέ,απεριόριστη θέα, 20ετιας, 4 υπν/τια, Μήδια, 29 εκ-85.106€.

❑128 τ.μ 1ου,3υπν/τίων λούξ, πάρκινκ, καινούριο Μήδια 51εκ-149.669€.

❑130 τ.μ 3ου,3 υπν/τίων Δασκάλους, 37εκ-108.584€.

❑150 τ.μ 3ου, ρετιρέ οροφοδιαμέρισμα, λούξ, 3 υπν/τίων Αισχύνη , 44,5εκ-130.594€.

❑ Συγκρότημα με 4 -3αρια των 60 τ.μ,συν μια γκαρσονιέρα, Αφάντου,80εκ-234.776€.

ΜΕΖΟΝΕΤΕΣ- ΜΟΝ/ΚΙΕΣ ΠΩΛΟΥΝΤΑΙ

❑120 τ.μ,μεζονέτα,μπετά, πανοραμική θέα, Παραδείσι 25 εκ-73.367€.

❑128 τ.μ , μεζονέτα , 3 υπν/τιων, πάρκινκ,καινούρια Ροδίνι , 48 εκ-140,865€.

❑180 τ.μ ,μεζονέτα μπετά συν 100 τ.μ υπόγειο, εντός οικισμού, Κοσκινού 23 εκ-67.498€.

❑200 τ.μ μον/κία 3 υπν/τίων σε 1.000 τ.μ οικόπεδο, λούξ, καινούρια, Ιξιά 80 εκ-234.776€.

❑210 τ.μ μον/κία,μπετά σε 1.000 τ.μ οικόπεδο, Ιξιά 45 εκ-132.061€.

❑ 210 τ.μ,μεζονέτα,λούξ ,3 υπν/τιων, τζάκι αυλή-πάρκινγκ Ιξιά 64 εκ-187.820€.

❑ 230 τ.μ, μον/κία, μπετά Πεύκους, 50 εκ-146.735€.

ΟΙΚΟΠΕΔΑ ΠΩΛΟΥΝΤΑΙ

❑ 300 τ.μ. ,δόμηση 300 τ.μ Παστίδα 9 εκ-26.412€.

❑ 380 τ.μ , δόμηση 300 τ.μ Αφάντου,12 εκ-35.216€.

❑ 500 τ.μ βιοτ/κός χώρος δόμηση 3Χ150 Κοσκινού 9 εκ-26.412€.

❑1.000 τ.μ Ανάληψη, 0.8ΣΔ 80 εκ-234.776€.

❑ 2.000 τ.μ ,δόμηση 200 τ.μ, Βουνάρα 35 εκ-102.714€.

❑ 4.000 τ.μ Τρείς-Κανδυλί 35 εκ-102.714€.

❑ 4.000 τ.μ, θέα, Παστίδα 26 εκ-76.302€.

❑5.240 τ.μ Αφάντου παραλία 40 εκ-117.388€.

❑ 5.500 τ.μ, Κολύμπια 15 εκ-44.020€.

❑6.500 τ.μ, Κολύμπια 60 εκ-176.082€.

❑ 9.000 τ.μ, Κολύμπια 50 εκ-146.735€.

❑ 15.000 , τ.μ , Καντυλί 50εκ-146.735€.

ΕΠΙΧΕΙΡΗΣΕΙΣ & ΕΠΑΓΓΕΛΜΑΤΙΚΟΙ ΧΩΡΟΙ

❑ Κατάστημα 23 τ.μ Ανάληψη, μπετά 7 εκ-20.542€.

❑Κατάστημα 25 τ.μ Ψαροπούλα 22 εκ-64.563€.

❑ Κατάστημα 35 τ.μ Ανάληψη, μπετά 11εκ-32.281€.

❑Κατάστημα 40 τ.μ σύν 50 τ.μ υπόγειο Ατταβύρου 20 εκ-58.694€.

❑Κατάστημα 64 τ.μ Μ.Πετρίδη 29 εκ-85.106€.

❑Κατάστημα 90 τ.μ. 1ου με φαρδί μπαλκόνι,Ιξιά 23 εκ-67.498€.

❑Κατάστημα 165 τ.μ Τριάντα 65.000.000€.

Exclusive Properties

❑Οικοδομικό συγκρότημα 4 οικιών 1 καταστήματος, Παλιά πόλη , 277 τ.μ 100 εκ-293.470€.

❑Οικοδομικό συγκρότημα 1000 τ.μ,2 ορόφων Ψαροπούλα 320 εκ-939.104€.

❑Μονοκ/κία 380 τ.μ,σε 6 στρέμματα οικόπεδο , στο κύμα, Λαχανιά 190 εκ-557.593€.

ΖΗΤΟΥΝΤΑΙ ΚΑΤΟΙΚΙΕΣ & ΟΙΚΟΠΕΔΑ ΕΝΤΟΣ & ΕΚΤΟΣ ΠΟΛΕΩΣ

ΤΣΟΥΡΟΥΝΑΚΗΣ Ι. ΑΝΤΩΝΙΟΣ (B.Sc.-MKT)

ΤΗΛ.:60060 (3 γραμμές) FAX: 60062
ΚΙΝ.:0945 949882
e-mail: kefaleo@rho.forthnet.gr

Γ. Σεφέρη 12
(παραπλεύρως ΜΗΔΕΙΑ)
Ρόδος

www.e-kefaleo.com

auto-moto

συνέχεια από την προηγούμενη

ΜΗΧΑΝΗ HONDA MAGNA 250 cc ΑΣΗΜΙ 9300 χλμ. ΣΕ ΑΡΙΣΤΗ ΚΑΤΑΣΤΑΣΗ ΤΙΜΗ 1200000. ΔΕΚΤΗ ΑΝΤΑΛΛΑΓΗ ΜΕ ADDRESS 100 cc ή ΠΑΠΙ 100 cc. ΑΚΟΜΗ ΠΩΛΕΙΤΑΙ ΦΟΡΗΤΟΣ ΗΛΕΚΤΡΟΝΙΚΟΣ ΥΠΟΛΟΓΙΣΤΗΣ ΜΟΝΤΕΛΟ GENESIS 2700 C PENTIUM III 700 MHz ΜΕ ΕΝΣΩΜΑΤΩΜΕΝΗ 14,1" TFT ΟΘΟΝΗ ΚΑΙ MONTEM, 64 MB RAM, CD ROM. ΤΙΜΗ 450.000. ΠΛΗΡ. ΤΗΛ. 68533 ΩΡΕΣ ΓΡΑΦΕΙΟΥ 09.00-13.00 ΚΑΙ 17.30-20.30 ΠΑ40499

FIAT PUNTO CABRIO ΜΟΝΤΕΛΟ 94 1,3 ΛΕΥΚΟ 75000 ΧΙΛΙΟΜΕΤΡΑ, EXTRAS. ΤΙΜΗ 2.400.000. ΠΛΗΡ. ΤΗΛ. 87006, 10.00-13.00 Ή 18.00-22.00 ΧΠΑ841

εργασιες

ΟΔΗΓΟΣ ΜΕ ΕΠΑΓΓΕΛΜΑΤΙΚΟ ΔΙΠΛΩΜΑ ΑΠΟ ΕΜΠΟΡΙΚΗ ΕΤΑΙΡΕΙΑ. ΠΛΗΡ. ΤΗΛ. 33647 ΠΖ40573

ΖΗΤΟΥΝΤΑΙ ΝΕΑΡΟΙ ΚΑΙ ΝΕΑΡΕΣ ΓΙΑ ΝΑ ΕΡΓΑΣΘΟΥΝ ΣΕ ΦΑΡΜΑΚΑΠΟΘΗΚΗ. ΠΛΗΡ. ΤΗΛ. 32601, 73172 ΠΖ40669

ΑΠΟ ΚΕΝΤΡΙΚΟ ΞΕΝΟΔΟΧΕΙΟ ΤΗΣ ΠΟΛΕΩΣ ΡΟΔΟΥ ΖΗΤΕΙΤΑΙ ΚΑΜΑΡΙΕΡΑ ΓΙΑ ΜΟΝΙΜΗ ΑΠΑΣΧΟΛΗΣΗ. ΠΛΗΡ. ΤΗΛ. 20721 ΠΖ40668

ΤΟ "ΤΟΞΟΤΗΣ" ΜΠΑΡ ΖΗΤΕΙ ΝΕΟ Ή ΝΕΑ ΑΝΩ ΤΩΝ 18 ΕΤΩΝ ΓΙΑ ΝΑ ΕΡΓΑΣΤΕΙ ΩΣ DJ. ΜΙΣΘΟΣ ΚΑΙ ΕΝΣΗΜΑ. ΑΠΑΡΑΙΤΗΤΟ ΒΙΒΛ. ΥΓΕΙΑΣ ΚΑΙ ΠΟΙΝΙΚΟ ΜΗΤΡΩΟ. ΠΛΗΡ. ΤΗΛ. 0945490642 ΠΖ40664

ΑΠΟ ΤΟ ΚΕΝΤΡΟ ΞΕΝΩΝ ΓΛΩΣΣΩΝ ΜΕΛΙΣΣΟΥΡΓΟΥ Α) ΚΑΘΗ/ΤΡΙΑ ΑΓΓΛΙΚΗΣ PART-TIME, Β) ΚΑΘΗ/ΤΗΣ-ΤΡΙΑ ΓΕΡΜΑΝΙΚΗΣ ΓΙΑ ΤΗΝ ΕΠΟΜΕΝΗ ΣΧΟΛΙΚΗ ΧΡΟΝΙΑ. ΑΠΟΣΤΕΙΛΑΤΕ ΒΙΟΓΡΑΦΙΚΟ ΜΕ ΦΩΤΟΓΡΑΦΙΑ ΣΤΗ ΔΙΕΥΘΥΝΣΗ ΒΕΡΓΙΝΑΣ 84Α, ΡΟΔΟΣ Η FAX: 48205 ή email:melissam@otenet.gr ΠΖ40642

ΖΗΤΟΥΝΤΑΙ σερβιτόρες για νυκτερινή εργασία σε μπαρ. Πληρ. τηλ. 69979 από ώρα 12 -2 μ.μ. και από 8-9 βραδινή AZ40672

ΖΗΤΕΙΤΑΙ βοηθός σερβιτόρου. Πληρ. τηλ. 30131 AZ40666

ΖΗΤΕΙΤΑΙ ΝΕΑΡΟ ΑΤΟΜΟ ΓΙΑ ΝΑ ΕΡΓΑΣΘΕΙ ΣΕ ΚΑΦΕΤΕΡΙΑ ΣΤΗΝ Π. ΠΟΛΗ. ΠΛΗΡ. ΤΗΛ. 31260, 0945/430269 ΠΖ40614

ΟΙΚΙΑΚΗ ΒΟΗΘΟΣ για να εργασθεί κοντά σε οικογένεια με δυό παιδιά. Θα αναλάβει την φροντίδα του σπιτιού και των παιδιών. Μισθός ικανοποιητικός με προσφορά στέγης. Πληρ. τηλ. 90993-93858. AZ40643

ΧΕΙΡΙΣΤΡΙΑ PC κάτοχος της αγγλικής γλώσσας. Πληρ. τηλ. 68964AZ40635

ΖΗΤΕΙΤΑΙ ΑΠΟ ΕΜΠΟΡΙΚΗ ΕΠΙΧΕΙΡΗΣΗ ΟΔΗΓΟΣ ΜΕ ΕΠΑΓΓΕΛΜΑΤΙΚΗ ΑΔΕΙΑ Γ' ΚΑΤΗΓΟΡΙΑΣ ΓΙΑ ΣΥΝΕΧΕΣ ΩΡΑΡΙΟ 8 Π.Μ.-3 Μ.Μ. ΠΛΗΡ. ΤΗΛ. 91784, 0946683139 ΠΖ40625

ΣΕΡΒΙΤΟΡΟΣ - βοηθός σερβιτόρου για το εστιατόριο ΑΛΕΞΑΝΔΡΟΣ στην Ιξιά. Πληρ. τηλ. 92382 AZ40631

Το κερματοτηλέφωνο που σας πληρώνει!!!

ΠΡΟΣΟΧΗ
Το μόνο που δέχεται EURO και προσαρμόζεται αυτόματα με τα νέα δεκαψήφια νούμερα του ΟΤΕ



ΠΡΟΣΟΧΗ ΣΤΙΣ ΑΠΟΜΙΜΗΣΕΙΣ
Από 0% προκαταβολή έως και 36 μήνες εξόφλιση μόνο με την ταυτότητα σας

Διαθέτει σύστημα άμεσης διάγνωσης και επιδιορθώσεις βλαβών
Αλλάζει χρεώσεις αυτόματα κάθε φορά που τις αλλάζει ο ΟΤΕ
Εχει αναγνώριση κλήσης σε μεγάλη οθόνη
Επιστρέφει το νόμισμα αν δεν είναι εγκεκριμένο
Καθοδηγεί τον χρήστη με οδηγίες
Είναι εγκεκριμμένο από την Εθνική Επιτροπή Τηλεπικοινωνιών
Είναι ανθεκτικό-ευέλικτο-με άμεσο service, και τοποθετείται εύκολα

Αντιπροσωπεία Νοτίου Αιγαίου
ΑΤΤΑΒΥΡΟΥ 46 ΡΟΔΟΣ * ΤΗΛ. 0241-73440, fax: 37733
e-mail: sifakis@payphone.gr http:/www.payphone.gr

PayPHONE ΣΗΦΑΚΗΣ ΤΗΛΕΠΙΚΟΙΝΩΝΙΕΣ

ΞΕΝΑΚΗΣ

ΑΥΤΟΚΙΝΗΤΑ

0% προκαταβολή και εξόφληση έως 60 μήνες

CAR EXPERTS

1. NISSAN MICRA 1.300 cc automatic μοντ. 1998 με A/C, υδρ. τιμόνι, airbag, ηλ. παράθυρα, κεντρικό κλείδωμα, P/K. ΤΙΜΗ 2.650.000

2. GOLF 1400 cc μοντ. 1995. ΤΙΜΗ 2.550.000

3. CITROEN AX 1200 cc μοντ. 1994. ΤΙΜΗ: 1.200.000

4. SKODA FAVORIT μοντ. 1992 1.300 cc. ΤΙΜΗ: 600.000

5. TOYOTA CARINA E μοντ. 1992 ΤΙΜΗ: 2.500.000

6. PEUGEOT 306 SL 1400 cc μοντέλο 1995 με υδρ. τιμόνι-αερόσακκο οδηγού, ηλ. παράθυρα, κεντρικό κλείδωμα, ηχοσύστημα. Τιμή: 2.000.000

7. NISSAN PRIMERA μοντ. 1991 2000 cc με A/C-ηλ. παράθυρα-κεντρικό κλείδωμα, ηχοσύστημα. Τιμή: 2.200.000

8. CITROEN ZX μοντ. 1993 1400 cc Τιμή: 1.600.000

9. RENAULT 19 μοντ. 1990 1400 cc Τιμή: 900.000

10. CITROEN XANTIA 1.800 c.c. μοντέλο 1995 με A/C-ABS-AIRBAG οδηγού-ηλ. παράθυρα-ηλ. καθρέπτες-ηχοσύστημα. Τιμή 3.100.000 δρχ.

11. SUZUKI SWIFT 1.000 c.c. μοντέλο 1994. Τιμή 1.300.000 δρχ.

12. RENAULT 21 1.800 c.c. μοντέλο 1991. Τιμή 1.800.000 δρχ.

ΞΕΝΑΚΗΣ
ΕΠΙΣΗΜΟΣ ΣΥΝΕΡΓΑΤΗΣ KOSMOCAR
ΛΙΝΔΟΥ 238, ΤΗΛ: 61600

ΣΧΟΛΗ ΟΔΗΓΩΝ

ΠΥΛΑΡΙΝΟΣ ΗΡΑΚΛΗΣ

Πτυχιούχος Εκπαιδευτής

Διπλώματα
✓ Ερασιτεχνικά
✓ Επαγγελματικά
✓ Μοτοσικλέτας
✓ Επεκτάσεις - Αναθεωρήσεις

Αγ. Αναστασίας 40 & Π.Π. Γερμανού
Εμπορικό Κέντρο Φώκιαλη, α' όροφος
Τηλ. 75270, 0942 445549
ΠΜ40097

εργασίες

συνέχεια από την προηγούμενη

ΑΠΟ ΕΣΤΙΑΤΟΡΙΟ Α' ΚΑΤΗΓΟΡΙΑΣ ΖΗΤΟΥΝΤΑΙ ΣΟΒΑΡΑ ΚΑΙ ΥΠΕΥΘΥΝΑ ΑΤΟΜΑ ΓΙΑ ΕΡΓΑΣΙΑ. ΜΙΣΘΟΣ ΙΚΑΝΟΠΟΙΗΤΙΚΟΣ. 1) Α' ΜΑΓΕΙΡΑΣ ΜΕ ΓΝΩΣΕΙΣ ΕΛΛΗΝΙΚΗΣ ΚΑΙ ΔΙΕΘΝΟΥΣ ΚΟΥΖΙΝΑΣ, 2) ΣΕΡΒΙΤΟΡΟΣ ΥΠΟΔΟΧΗΣ, 3) ΔΥΟ (2) ΒΟΗΘΟΙ ΣΕΡΒΙΤΟΡΟΙ. ΑΠΟΚΛΕΙΟΝΤΑΙ ΑΛΛΟΔΑΠΟΙ. ΠΛΗΡ. ΕΝΤΟΣ ΚΑΘΗΜΕΡΙΝΑ ΑΠΟ 13.00 ΕΩΣ 18.00 ΕΣΤΙΑΤΟΡΙΟ "ΔΙΕΘΝΕΣ" ΚΩ 5 ΕΝΑΝΤΙ ΚΑΖΙΝΟΥ ΠΖ40598

ΛΟΓΙΣΤΗΣ ΑΠΟ ΑΝΩΝΥΜΗ ΕΤΑΙΡΙΑ ΓΙΑ ΜΟΝΙΜΗ Α-

ΣΧΟΛΗ ΟΔΗΓΩΝ

ΠΟΡΤΣΕΛΛΗΣ ΣΤΕΦΑΝΟΣ

Διπλ. εκπαιδευτής υποψηφίων οδηγών



- Διπλώματα αυτοκινήτου, μοτοσικλέτας,φορτηγού, λεωφορείου, νταλίκας
- Αναθεωρήσεις ληγμένων αδειών
- Θεωρητικά μαθήματα ΚΟΚ και Μηχανολογίας
- Μετατροπές ξένων διπλωμάτων σε ελληνικά
- Διπλώματα αυτόματου αυτοκινήτου

ΕΡΝΕΣΤ ΜΠΕΒΙΝ 6 - ΡΟΔΟΣ • ΤΗΛ. 34497, 0945-463635

ΣΧΟΛΗ ΟΔΗΓΩΝ

ΠΟΤΣΟΥ ΣΩΤΗΡΗ

ΔΙΠΛ. ΕΚΠΑΙΔΕΥΤΗΣ ΥΠΟΨΗΦΙΩΝ ΟΔΗΓΩΝ.
ΔΙΠΛΩΜΑΤΑ Α - Β - Γ - Δ - Ε



★ Αναλαμβάνουμε την έκδοση αδειών οδήγησης όλων των κατηγοριών.

★ Αναθεωρήσεις Επαγ/κών αδειών.

★ Τα θεωρητικά μαθήματα όλων των κατηγοριών γίνονται στό σύγχρονο Κέντρο θεωρητικής Εκπαίδευσης Υποψηφίων Οδηγών της Ε.Σ.Ο.Ρ. Ο.Ε. Στην οποία μετέχουμε.

★ Διαθέτουμε καί Αυτόματο Επιβατηγό.

Εθνάρχου Μακαρίου 31, 2ος όροφος, ΡΟΔΟΣ
(Ένανα Εθνικής Τράπεζας, πάνω από το κατ/μα "ΡΟΔΙ")
Τηλ. 78070 Κιν. 0945- 567404



Τηλ. 0241-90005
Κινητό 0945 200430

ΗΛΙΑΚΑ
ΘΕΡΜΑΝΣΗ
ΥΔΡΑΥΛΙΚΑ

ΡΟΔΟΘΕΡΜ

ΠΑΣΧΟΛΗΣΗ ΕΠΙ 8ΩΡΟΥ ΒΑΣΕΩΣ. ΠΛΗΡ. ΤΗΛ. 20041 ΥΠ'ΟΨΙΝ ΚΟΥ Α. ΧΑΛΚΙΟΠΟΥΛΟΥΠΖ40610

ΓΡΑΜΜΑΤΕΑΣ ΓΙΑ ΓΥΜΝΑΣΤΗΡΙΟ. ΑΠΑΣΧΟΛΗΣΗ ΑΠΟΓΕΥΜΑΤΙΝΕΣ ΩΡΕΣ. ΠΛΗΡ. ΤΗΛ. 39830-1, 0946172934 ΠΖ40592

ΟΙΚΙΑΚΗ ΒΟΗΘΟΣ ζητείται. Πληρ. τηλ. 65807, 0945/779984 AZ40629

ΝΕΑΡΟΣ πεπειραμένος για 3ωρη βραδινή απασχόληση σε οβελιστήριο. Πληρ. τηλ. 35170 από 18.30-23.00 AZ40641

ΚΥΡΙΑ συνταξιούχος υγιής για συντροφιά και φροντίδα ηλικιωμένης κυρίας. Προσφέρεται κατοικία, τροφή και μισθός. Πληρ. τηλ. 63136 AZ40617

ΒΟΗΘΟΣ ΣΕΡΒΙΤΟΡΟΥ άνδρας ή γυναίκα για το εστιατόριο LOOT στην Ακτή Κανάρη. Πληρ. τηλ. 78067 AZ40630

ΠΩΛΗΤΡΙΑ για την μπουτίκ Roubeti, πλατεία Κύπρου 5, να μιλάει Αγγλικά. Πληρ. τηλ. 35045 AZ40442

ΣΧΟΛΗ ΟΔΗΓΩΝ

ΚΟΥΣΗ ΠΑΝΤΕΛΗ

- ΔΙΠΛΩΜΑΤΑ
- ΕΡΑΣΙΤΕΧΝΙΚΑ
- ΕΠΑΓΓΕΛΜΑΤΙΚΑ
- ΜΟΤΟΣΙΚΛΕΤΑΣ
- ΜΑΘΗΜΑΤΑ **ΘΕΩΡΗΤΙΚΗΣ ΔΙΔΑΣΚΑΛΙΑΣ**



-Επεκτάσεις όλων των κατηγοριών
-Αναθεωρήσεις ληγμένων αδειών
-Μετατροπές ξένων αδειών σε ελληνικές

Οδός Βαλαωρίτου 9
(έναντι HOTEL SEMIRAMIS ΠΙΣΩ ΑΠΟ ΤΟ ΠΑΛΑΙΟ ΝΟΣΟΚΟΜΕΙΟ
e-mail: koysisp@internet.gr

ΕΚΠΑΙΔΕΥΤΙΚΟ ΑΥΤΟΚΙΝΗΤΟ:
TOYOTA YARIS 1300 cc AIR CONDITIONED

(ΠΡΟΣΟΧΗ): ΜΑΘΗΜΑΤΑ
α. Μοτοσικλέτας μεγάλου κυβισμού από 125 cc έως ανεξαρτήτου
β. Μοτ/τας έως 125 cc
γ. Μοτοποδηλάτου 50 cc

Διαθέτουμε επίσης κι αυτόματες μοτοσικλέτες 125 cc

Πληρ. τηλ.
29157-73820-94777
ΚΑΙ ΑΝΑ ΠΑΣΑ ΣΤΙΓΜΗ ΣΤΑ ΚΙΝΗΤΑ τηλ.
0944/511313-0944/203343

Στην κατηγορία ανεξαρτήτου κυβισμού η εκπαίδευση γίνεται με μοτοσικλέτα 500 cc

Παραλαβή των μαθητών μας και από τις οικίες τους

"Η σωστή και μεθοδική εκπαίδευση στα σύγχρονα οχήματά μας, βάζει γερά θεμέλια για τη δημιουργία ενός καλού νέου οδηγού"

ΠΡΟΣΟΧΗ
Στη σχολή μας παραδίδονται και μαθήματα θεωρητικής διδασκαλίας

ΠΜ40624

ΑΠΟ ΦΡΟΝΤΙΣΤΗΡΙΟ ΜΕΣΗΣ ΕΚΠΑΙΔΕΥΣΗΣ ΖΗΤΕΙΤΑΙ ΜΑΘΗΜΑΤΙΚΟΣ ΜΕ ΦΡΟΝΤΙΣΤΗΡΙΑΚΗ ΠΕΙΡΑ. ΠΛΗΡ. ΤΗΛ. 0932366095 ΠΖ40593

ΚΟΠΕΛΑ να εργαστεί σε γραφείο με εκτυπωτικές εργασίες, απόφοιτη ΤΕΛ, ΤΕΕ, ΙΕΚ, ΤΕΙ, ΑΕΙ. Πληρ. τηλ. 37095 απο 9 π.μ.-9 μ.μ. AZ40622

ΝΥΧΤΕΡΙΝΟΣ ΡΕΣΕΨΙΟΝΙΣΤ για το ξενοδοχείο ΚΑΚΤΟΥΣ (απέναντι από το ενυδρείο). Πληρ. κ. Χρυσάνθου Μαρία, τηλ. 26088-26100-26094 AZ40612

Το κατάστημα νυφικών Fashion Prestige **ΖΗΤΑ** κοπέλα απόφοιτη ΑΕΙ, ΤΕΙ, ΙΕΚ, ΤΕΛ, ΤΕΕ. Απαραίτητες προϋποθέσεις ειδίκευση στο modeling. Πληρ. τηλ. 33853 ώρες καταστημ. εκτός Δευτέρα και Τετάρτη απόγευμα AZ40618

ΖΗΤΟΥΝΤΑΙ από καφετέρια-εστιατόριο έμπειροι: βοηθοί μπάρμαν, βοηθοί μαγείρου, Σκανδινόφωνοι σερβιτόροι Α'. Πληρ. τηλ. 22451, ώρες 10.00-14.00 AZ40595

ΒΟΗΘΟΣ ΣΕΡΒΙΤΟΡΟΥ που να γνωρίζει τουλάχιστον Αγγλικά για να εργασθεί σε κεντρικό ζαχαροπλαστείο στο Μαντράκι. Πληρ. τηλ. 33947 AZ40602

ΣΕΡΒΙΤΟΡΟΣ πεπειραμένος για εστιατόριο στην Παλιά Πόλη. Απαραίτητες 2 ξένες γλώσσες Αγγλικά-Ιταλικά ή Γερμανικά τουλάχιστον. Πληρ. τηλ. 33087, 0942424945 AZ40599

ΚΑΘΗΓΗΤΗΣ ή καθηγήτρια Γερμανικών. Διαθέτουμε προνομιούχο χώρο προς ενοικίαση δίπλα σε Φροντιστήριο Αγγλικών. Πληρ. τηλ. 38411 AZ40591

Από εργολάβο ζητούνται **ΤΕΧΝΙΤΕΣ** υδραυλικοί για συνεχή απασχόληση. Αμεση πρόσληψη. Αποδοχές αναλόγως προσόντων. Πληρ. τηλ. 0944227169, 0974146985 AZ40588

ΝΕΟΣ Ή ΝΕΑ για μόνιμη απασχόληση με γνώσεις χειρισμού ηλεκτρονικού υπολογιστή Macintosh και ειδικότερα στα προγράμματα Quark Express, Photoshop. Πληρ. καθημερινά από 6-7 τηλ. 61370 AZ40565

ΥΠΕΥΘΥΝΟΣ ΤΕΧΝΙΚΟΣ - ΕΓΚΑΤΑΣΤΑΤΗΣ δορυφορικών και καλωδιακών εγκαταστάσεων. Απαραίτητη προϋπόθεση η άδεια οδήγησης αυτοκινήτου. Μισθός 500.000 δρχ. συν ΦΠΑ. Πληρ. τηλ. 66026, 66092 ώρες καταστημάτων. AZ40531

ΕΜΠΕΙΡΟΣ ΕΠΙΠΛΟΠΟΙΟΣ (ΞΥΛΟΥΡΓΟΣ) ΓΙΑ ΜΟΝΙΜΗ ΕΡΓΑΣΙΑ. ΠΛΗΡ. ΤΗΛ. 91293, 0946 794109, ΟΛΕΣ ΤΙΣ ΩΡΕΣ. ΠΖ40536

ΒΟΗΘΟΣ ΜΠΑΡΜΑΝ κατά προτίμηση γυναίκα, για κεντρική Pub - καφετέρια. Αμεση πρόσληψη. Απασχόληση εποχιακή. Πληρ. τηλ. 27960, 0937 304208 AZ40539

ΠΩΛΗΤΡΙΑ/ΤΗΣ για προώθηση ψευδοκοσμημάτων και strass σε τουριστικά καταστήματα. Απαραίτητη προϋπόθεση δίπλωμα αυτοκινήτου. Πληρ. τηλ. 62758 (9 π.μ. - 2 μ.μ.) ΧΑΖ400

ΝΗΠΙΑΓΩΓΟΣ ΓΙΑ ΠΑΙΔΙΚΟ ΣΤΑΘΜΟ ΠΤΥΧΙΟΥΧΟΣ ΠΑΝΕΠΙΣΤΗΜΙΟΥ Ή ΙΔΙΩΤΙΚΗΣ ΣΧΟΛΗΣ ΜΕ ΠΡΟΫΠΗΡΕΣΙΑ. ΠΛΗΡΕΣ ΩΡΑΡΙΟ, ΠΕΝΘΗΜΕΡΗ ΑΠΑΣΧΟΛΗΣΗ ΤΥΧΟΝ ΣΥΣΤΑΣΕΙΣ ΘΑ ΛΗΦΘΟΥΝ ΥΠΟΨΙΝ. ΠΛΗΡ. ΤΗΛ. 0972007352 (ΑΠΟΓΕΥΜ. ΩΡΕΣ) 39739 12.00-14.00 ΧΠΖ123

ΚΟΠΕΛΑ άνω των 25 ετών, να εργασθεί σε τουριστικό κατάστημα στην Παλιά Πόλη γνωρίζουσα την Αγγλική γλώσσα. Πληρ. τηλ. 39050. AZ40234

ΚΟΠΕΛΑ για να εργασθεί στην **Σαντορίνη** την καλοκαιρινή σεζόν σε σοβαρό κατάστημα video games. Μισθός ικανοποιητικός και bonus. Πληρ. τηλ. 25050, 37247 ΧΑΖ194

ΖΗΤΕΙΤΑΙ ΚΑΘΗΓΗΤΡΙΑ ΓΕΡΜΑΝΙΚΩΝ ΜΕ ΤΑ ΑΠΑΡΑΙΤΗΤΑ ΠΡΟΣΟΝΤΑ ΚΑΙ ΣΧΕΤΙΚΗ ΠΕΙΡΑ ΓΙΑ ΝΑ ΕΡΓΑΣΘΕΙ ΣΕ ΜΕΓΑΛΑ ΚΕΝΤΡΑ ΞΕΝΩΝ ΓΛΩΣΣΩΝ. ΠΛΗΡ. ΤΗΛ. 32633

Για καφετέρια εστιατόριο έμπειροι: **α) Βοηθός μπάρμαν, β) Βοηθός σερβιτόρου.** Πληρ. τηλ. 22451. AZ40233

μαθήματα

ΚΑΘΗΓΗΤΗΣ ΑΓΓΛΙΚΩΝ με σεμινάρια μεθοδολογίας και γλώσσας στην Αγγλία, παραδίδει ιδιαίτερα μαθήματα σε μαθητές και ενήλικες σε δικό του χώρο. Τιμές λογικές. Πληρ. τηλ. 37193, 0974012436 AM40671

ΠΩΛΟΥΝΤΑΙ ΔΙΑΜΕΡΙΣΜΑΤΑ

ΔΙΑΚΟΓΕΩΡΓΙΟΥ ΚΑΛΛΙΣΤΟΣ

• ΠΩΛΗΣΕΙΣ ΔΙΑΜΕΡΙΣΜΑΤΩΝ
• ΚΑΤΑΣΤΗΜΑΤΑ-ΑΠΟΘΗΚΕΣ

• ΑΝΤΑΛΛΑΓΕΣ ΑΚΙΝΗΤΩΝ
• ΑΓΟΡΕΣ ΟΙΚΟΠΕΔΩΝ

• ΑΝΑΛΑΜΒΑΝΟΥΜΕ ΑΝΤΙΠΑΡΟΧΕΣ

ΔΙΕΥΘ.: ΕΘΝ. ΑΝΤΙΣΤΑΣΕΩΣ 11, (πρώην Αννης Μαρίας)
ΤΗΛ: 78501-29318, 78502

ΠΩΛΟΥΝΤΑΙ διαμερίσματα λουξ κατασκευής με απεριόριστη θέα. Τα διαμερίσματα διαθέτουν θωρακισμένες πόρτες, εντοιχισμένες κουζίνες, ντουλάπες, εντοιχισμένο νιπτήρα με ντουλάπι, κεντρική θέρμανση αυτόνομη, ανοιγόμενα ανακλινόμενα κουφώματα με διπλά τζάμια, σίτες, ρολά, υδραυλικό ασανσέρ, τριφασικό ρεύμα.
Ολοι οι χώροι σπατουλαριστό, εσωτερικές πόρτες MDF με σχέδια

ΔΙΑΜΕΡΙΣΜΑΤΑ

Επί της οδού Μεγ. Κων/νου - Κων/νου Παλαιολόγου
50 τ.μ. δυάρια
85 τ.μ. τριάρια
110 τμ. τεσσάρια
ανά όροφο

Επί της Κων/νου Υδραίου-Στ. Κωτιάδη
70 τ.μ. τριάρια
90 τ.μ. τριάρια-τεσσάρια
110 τ.μ. τεσσάρια
130 τ.μ. τεσσάρια-πεντάρια
ανά όροφο με μεγάλες βεράντες φανταστική θέα

Επί της Λεωφ. Καλλιθέας-Καρακόνερο
50 τ.μ. δυάρια
85 τ.μ. τριάρια
110 τ.μ. τεσσάρια
ανά όροφο με μεγάλες βεράντες, απεριόριστη θέα

ΚΑΤΑΣΤΗΜΑΤΑ

50 τ.μ.
100 τ.μ.
150 τ.μ.
επί της Λεωφ. Καλλιθέας-Καρακόνερο

ΙΑΤΡΕΙΑ-ΓΡΑΦΕΙΑ

50 τ.μ.
100 τ.μ.
150 τ.μ.
επί της Μεγ. Κων/νου και Κων Παλαιολόγου (Φώκιαλη)

ΔΑΝΕΙΑ ΟΛΩΝ ΤΩΝ ΤΑΜΕΙΩΝ
ΚΑΙ ΟΛΩΝ ΤΩΝ ΤΡΑΠΕΖΩΝ

Πληρ. ΔΙΑΚΟΓΕΩΡΓΙΟΥ ΚΑΛΛΙΣΤΟΣ

Τηλ. 78501-78502, 29318

μαθήματα

συνέχεια από την προηγούμενη

ΑΡΧΕΣ ΟΙΚΟΝΟΜΙΑΣ. Αρχές Οικονομικής Θεωρίας σε μαθητές Λυκείου (γκρουπ ή ιδιαίτερα) από καθηγήτρια πτυχιούχο του Οικ. Παν. Αθ. με Μεταπτ. Σπουδές στο Un. of Bath. Πληρ. τηλ. 0944421032 ΑΜ40661

ΜΑΘΗΜΑΤΙΚΑ-ΦΥΣΙΚΗ-ΧΗΜΕΙΑ. ΓΙΑ ΜΑΘΗΤΕΣ ΓΥΜΝΑΣΙΟΥ-ΕΝΙΑΙΟΥ ΛΥΚΕΙΟΥ-ΤΕΕ. ΓΙΑ ΜΕΤΑΞΕΤΑΣΤΕΟΥΣ ΜΑΘΗΤΕΣ: ΕΝΑΡΞΗ 1 ΑΥΓΟΥΣΤΟΥ. ΥΠΕΥΘΥΝΑ ΜΕΘΟΔΙΚΑ ΣΕ ΧΑΜΗΛΕΣ ΤΙΜΕΣ. ΠΛΗΡ. ΤΗΛ. 28053. ΠΜ40549

ΜΑΘΗΜΑΤΙΚΑ. Εμπειρος καθηγητής **μαθηματικός** παραδίδει μαθήματα (ιδιαίτερα ή σε γκρουπ 2-3 ατόμων του ίδιου τμήματος) σε μαθητές Γυμνασίου, Α', Β', Γ' Λυκείου-ΤΕΕ. Υπεύθυνη εργασία, τιμές προσιτές. Πληρ. τηλ. 0945953570 Ορφανός Στάθης ΑΜ40621

ΚΑΘΗΓΗΤΡΙΑ ΑΓΓΛΙΚΩΝ με φροντιστηριακή πείρα και με φοίτηση σε πανεπιστήμιο της Αγγλίας παραδίδει μαθήματα αγγλικών και αναλαμβάνει προετοιμασία για τις εξετάσεις Lower και Proficiency. Πληρ. τηλ. 32280 ΑΜ40586

ΠΤΥΧΙΟΥΧΟΣ του Πανεπιστημίου Αιγαίου με φροντιστηριακή πείρα και με άριστη κατάρτιση παραδίδει μαθήματα σε παιδιά Δημοτικού και Γυμνασίου. Πληρ. τηλ. 30349 ΑΜ40587

ΜΑΘΗΜΑΤΑ ΑΓΓΛΙΚΩΝ κατ' οίκον από καθηγήτρια πτυχιούχο Απόφοιτη του του Αμερικανικού Κολλεγίου Αθηνών και με μάστερ από Αγγλικό Πανεπιστήμιο. Πληρ. τηλ. 64412, 0932601914 ΑΜ40572

ΑΓΓΛΙΚΑ-ΙΤΑΛΙΚΑ-ΙΣΠΑΝΙΚΑ. Καθηγητής αριστούχος απόφοιτος (Master) Schiller International University, παραδίδει μαθήματα **κατ' οίκον** σε αρχάριους, ξενοδοχοϋπαλλήλους, προχωρημένους. Εξασφαλισμένη επιτυχία εξετάσεων First Certificate, Toefl, Cambridge, Michigan Proficiency IELTS καθώς και εισαγωγής σε Βρετανικά και Ιταλικά Πανεπιστήμια. Συστηματική ενημέρωση γονέων. Τιμές λογικές. Μεταφράσεις γίνονται δεκτές. Πληρ. τηλ. 0241-25133 ΑΜ39737

ΑΓΓΛΙΚΑ ΚΑΙ ΙΤΑΛΙΚΑ από καθηγήτρια πτυχιούχο με φροντιστηριακή πείρα. • Σε γκρούπ 2-3 ατόμων ή ιδιαίτερα. • Οργανωμένη και άρτια διδακτική ύλη • Σύγχρονα μέσα διδασκαλίας • Εβδομαδιαία tests επανάληψης • Μηνιαίος έλεγχος προόδου • Υπεύθυνη παρακολούθηση στη μελέτη των μαθητών. Πληρ. τηλ. 76544, 0945-984346 ΑΜ40391

ΑΝΑΚΟΙΝΩΣΗ
ΜΑΘΗΜΑΤΑ
*** Computer ***
PROGRAM COMPUTER
ΕΓΓΡΑΦΕΣ
ΑΠΟ
3 ΣΕΠΤΕΜΒΡΙΟΥ
Τμήματα για:
Παιδιά - Ενήλικες
Αρχάριους - Μαθητές
Επαγγελματίες
Ανεύρεση Εργασίας
ΠΑΡΕΧΕΤΑΙ ΒΕΒΑΙΩΣΗ
Διδάσκει πτυχιούχος Πανεπιστημίου Αμερικής
ΜΑΝΩΛΗΣ Ι. ΣΟΦΙΛΛΑΣ
Κοδριγκτώνος 91
Τηλ. (0241) 31761

ΟΙΚΟΔΙΔΑΣΚΑΛΕΙΟ ΓΑΛΛΙΚΗΣ ΓΛΩΣΣΑΣ ΠΑΡΑΔΙΔΟΝΤΑΙ
μαθήματα Γαλλικών για παιδιά και ενήλικες. Ολιγομελή τμήματα - Προετοιμασία όλων των πτυχίων: DELF, DALF, SORBONNE I, II, III από καθηγήτρια πτυχιούχο του τμήματος Γαλλικής γλώσσας και Φιλολογίας του Α.Π.Θ.
Πληρ. κ. Εφη Γιαννιού
τηλ. 25151, 0938309839

Από μεγάλη ξενοδοχειακή μονάδα
ΖΗΤΕΙΤΑΙ
υπάλληλος υποδοχής
Απαραίτητα προσόντα:
Πτυχίο, προϋπηρεσία 5 ετών, Αγγλικά, Γαλλικά/Γερμανικά.
Αποστείλετε βιογραφικό σημείωμα στο 0241-20900 (fax) ή τηλ. 0241-25015
Υπ' όψιν κου Μίκη Καψή

ΟΜΙΛΟΣ SIMI FISH
ΖΗΤΟΥΝΤΑΙ ΙΧΘΥΟΛΟΓΟΙ
για άμεση πρόσληψη στις μονάδες μας στη Σύμη και Ρόδο με τα ακόλουθα προσόντα:
• Απόφοιτοι Βιολογικού ή ΤΕΙ
• με ή χωρίς προϋπηρεσία
• Εκπληρωμένες στρατιωτικές υποχρεώσεις.
Αποστείλατε βιογραφικά στο φαξ 0241-60175 ή στο email:simifish@otenet.gr
Πληρ. κ. Μαυρουδή, (0241-60170)
Γ. Σεφέρη 108
85100 ΡΟΔΟΣ

BERGMANN KORD
Από τα επιστημονικά κέντρα Bergmann Kord
ΖΗΤΟΥΝΤΑΙ
για την κλινική της Ρόδου

Κομμώτρια	Υπεύθυνη Reception
Απαιτούμενα προσόντα • Απόφοιτος κομμωτικης σχολής • Σημαντική εμπειρία • Ευχάριστη προσωπικότητα και εμφάνιση	**Απαιτούμενα προσόντα:** • Εμπειρία σε ανάλογη θέση • Γνώση χειρισμού Η/Υ • Ευχάριστη προσωπικότητα και εμφάνιση, άνεση επικοινωνίας

Προσφέρονται:
Ανταγωνιστικό πακέτο αποδοχών - Σύγχρονο περιβάλλον εργασίας - Προοπτικές εξέλιξης
Πληρ.: 0241 0 78304 (10.00-17.00)

CASH AND CARRY
METRO
To Cash and Carry METRO
ΖΗΤΕΙ
ΕΡΓΑΤΕΣ
ηλικίας 22-40 ετών.
Παρακαλούνται οι ενδιαφερόμενοι να τηλεφωνήσουν στο: 62.327 ή 01/28.93.500

Από την εταιρεία ΑΦΟΙ ΦΡΟΝΑ ΑΕ
ΖΗΤΕΙΤΑΙ
Νέος για να εργαστεί ως πωλητής Mercadiser (φτιάξιμο προϊόντων στα S.M.).
Μισθός ικανοποιητικός.
Πληρ. τηλ. 23088, 30451, 33977
από 09.00-15.00 και από 18.00-20.00

ΡΟΔΙΑΚΗ ΚΤΗΜΑΤΙΚΗ
ΣΥΜΒΟΥΛΟΙ & ΕΚΤΙΜΗΤΕΣ ΑΚΙΝΗΤΩΝ — ΚΤΗΜΑΤΟΜΕΣΙΤΙΚΟ ΓΡΑΦΕΙΟ από το 1983

ΠΩΛΟΥΝΤΑΙ ΜΟΝΟΚΑΤΟΙΚΙΕΣ ΣΤΟΥΣ ΤΡΕΙΣ



ΣΕ ΜΠΕΤΑ ΑΠΟ 31.000.000 ΔΡΧ

ΑΝΕΣΤΗΣ & ΣΑΒΒΑΣ ΣΑΒΒΑΪΔΗΣ
tel: 26281 & 35476 cel: 0944-421015 & 0977-433427

ΖΗΤΟΥΝΤΑΙ
ΠΩΛΗΤΕΣ/ΠΩΛΗΤΡΙΕΣ
που να μιλούν την Σκανδιναβική, Αγγλική, Γερμανική γλώσσα.
Πληρ. τηλ. 32183 κ. Ελένη

ΖΗΤΟΥΝΤΑΙ
ΥΔΡΑΥΛΙΚΟΙ ΚΑΙ ΗΛΕΚΤΡΟΛΟΓΟΙ
ΤΕΧΝΙΤΕΣ ΚΑΙ ΒΟΗΘΟΙ
Πληρ. τηλ. 75490, 0938478581

ΖΗΤΕΙΤΑΙ
από ανώνυμη εταιρεία
Δεσποινίδα ή κυρία με γνώσεις Η/Υ (Word, Excel) και άριστη γνώση της Αγγλικής. Τυχόν γνώση και της Γερμανικής θεωρείται επιπλέον προσόν.
Αποστείλατε βιογραφικό στο fax 60091.
Πληρ. τηλ. 60270
κα Ελένη, ώρες γραφείου

KLIMATAIR
ΟΜΙΛΟΣ ΕΠΙΧΕΙΡΗΣΕΩΝ
Από την KLIMATAIR ΡΟΔΟΥ Α.Ε.

ΖΗΤΕΙΤΑΙ
ΤΕΧΝΙΤΗΣ
(ΨΥΚΤΙΚΟΣ-ΗΛΕΚΤΡΟΛΟΓΟΣ ή ΥΔΡΑΥΛΙΚΟΣ)
Για εγκαταστάσεις και service κλιματιστικών μηχανημάτων

Για πληροφορίες:
KLIMATAIR ΡΟΔΟΥ Α.Ε.
Μεγ. Κων/νου 2 - Ρόδος
Τηλ. 0241-28066

Από την ΞΕΝΑΚΗΣ ΑΥΤΟΚΙΝΗΤΑ ΑΕΒΕ VW-AUDI

ΖΗΤΕΙΤΑΙ

α) Συνεργάτης, απόφοιτος Λυκείου, με πολύ καλές γνώσεις Η/Υ, και εκπληρωμένες τις στρατιωτικές του υποχρεώσεις για το τμήμα πωλήσεων.
β) Συνεργάτης, απόφοιτος ανωτέρας ή ανωτάτης σχολής τμήματος Διοίκησης Επιχειρήσεων και Marketing για να επανδρώσει το τμήμα πωλήσεων της εταιρίας μας.
Προσφέρεται άριστο εργασιακό περιβάλλον και ικανοποιητικό πακέτο αποδοχών.

Τηλ. επικοινωνίας 61600 (εσωτ. 101)
Υπ' όψιν κας Μπαλή

μαθήματα

συνέχεια από την προηγούμενη

ΚΑΘΗΓΗΤΗΣ χημικός, κάτοχος Μάστερ Ηνωμένων Πολιτειών, παραδίδει μαθήματα Φυσικής και Χημείας, κατ' οίκον, σε μαθητές γυμνασίου και Λυκείου. Πληρ. τηλ. 32947, 33796, 0946282687 AM40513

ΦΙΛΟΛΟΓΟΣ καθηγήτρια πτυχιούχος Αριστοτελείου Πανεπιστημίου Θεσσαλονίκης, παραδίδει ιδιαίτερα μαθήματα σε μαθητές γυμνασίου. Τιμές προσιτές, συστηματική ενημέρωση γονέων. Πληρ. τηλ. 22428 και 0937803323 (κινητό) ΧΑΜ291

ΑΡΧΑΙΑ, ΕΚΘΕΣΗ, ΛΑΤΙΝΙΚΑ, ΙΣΤΟΡΙΑ, ΑΡΧΕΣ ΟΙΚΟΝΟΜΙΑΣ σε μαθητές Γυμνασίου-Λυκείου (γκρουπ ή ιδιαίτερα) από καθηγήτρια πτυχιούχο με μεταπτυχιακές σπουδές και διδακτική πείρα. Πληρ. τηλ. 26451, 0938887065 ΑΜ40392

ΑΓΓΛΙΚΑ καθηγήτρια Αγγλικών απόφοιτος αγγλικού Παν/μίου με master παραδίδει ιδιαίτερα μαθήματα σε μαθητές **όλων των επιπέδων**. Υπεύθυνη προετοιμασία για τις εξετάσεις **Cambridge FCE, CAE, CPE, Michigan, ECCE, ECPE, TOEFL**. Τμήματα μονομελή, διμελή. Τιμή λογικές. Πληρ. τηλ. 22886 AM39927

Το γραφείο γενικού τουρισμού
ELAFOS REISEN

ΖΗΤΑ ΣΥΝΕΡΓΑΤΕΣ

α) Αρχηγούς.
Απαραίτητη προϋπόθεση η άριστη γνώση της γερμανικής Γλώσσας. Θα ληφθεί υπόψη η προϋπηρεσία.
β) Υπεύθυνους για στελέχωση υποκαταστημάτων.
Θα ληφθεί υπόψη η προϋπηρεσία.
Οι ενδιαφερόμενοι παρακαλούνται να επικοινωνήσουν στα 66543-66544-66545, ώρες γραφείου
Υπεύθυνος κ. Χατζημιχάλης Μιχάλης

Το γραφείο παραγωγής της
ΕΘΝΙΚΗΣ ΑΣΦΑΛΙΣΤΙΚΗΣ

ΖΗΤΑ ΑΤΟΜΑ

ηλικίας 23-40, για να στελεχώσει το νέο τμήμα πωλήσεων χρηματοοικονομικών προϊόντων του ομίλου της ΕΘΝΙΚΗΣ ΤΡΑΠΕΖΑΣ ΤΗΣ ΕΛΛΑΔΟΣ Α.Ε.

Πληροφορίες-Βιογραφικά στη διεύθυνση της Εθνικής Ασφαλιστικής στη Σ. ΒΕΝΙΖΕΛΟΥ 1
τηλ. 38338-36274 Υπ' όψιν κας Τριανταφύλλου

γνωριμίες

ΝΕΟΣ ευπαρουσίαστος, οικονομικά ανεξάρτητος, με σίγουρη εργασία ζητά σοβαρή κοπέλα ηλικίας έως 37 ετών για γνωριμία με σκοπό το γάμο. Πληρ. τηλ. 0938061803 μετά τις 6 το απόγευμα ΑΓ40566

Από Τεχνική Ανώνυμη Εταιρεία

ΖΗΤΕΙΤΑΙ

ΓΡΑΜΜΑΤΕΑΣ:
Απαραίτητες προϋποθέσεις:
α. Ο άριστος χειρισμός Η/Υ και γνώση των προγραμμάτων WORD και EXCEL της MICROSOFT.
β. Η άριστη γνώση της Αγγλικής γλώσσας.
Επιθυμητή η σχετική προϋπηρεσία.
Πληρ. τηλ. 22186, 22968, 28058
ώρες 11.00-15.00

Από τα καταστήματα "ΠΑΠΠΟΥ"

ΖΗΤΕΙΤΑΙ

πωλήτρια για το τμήμα αλλαντικών
Πληρ. τηλ. 20127, 24286

ΚΤΗΜΑΤΟΜΕΣΙΤΙΚΟ ΓΡΑΦΕΙΟ

ΕΥΡΩΚΤΗΜΑΤΙΚΗ

ΜΕΣΙΤΕΣ ΣΥΜΒΟΥΛΟΙ ΕΚΤΙΜΗΤΕΣ

ΠΩΛΗΣΕΙΣ ΟΙΚΟΠΕΔΩΝ

ΙΑΛΥΣΟΣ
301τ.μ.- Εντός σχεδίου.....17.000.000 ή (49.884,1€)
320τ.μ.- Στο κέντρο (Σ.Δ.=1)...17.000.000 ή (49.884,1€)
700τ.μ.- Κοντά στο κέντρο (Σ.Δ.=1)....50.000.000 ή (146.717,9€)
1000τ.μ.- Κοντά στο κέντρο (Σ.Δ.=1)...35.000.000 ή (102.702,5€)
1180τ.μ.- Στην παρ. Ιαλυσού(Σ.Δ=0,4)...41.000.000 ή (120.308,7€)
1713τ.μ.- Κοντά στην παραλία(Σ.Δ.=0,4)...70.000.000 ή (205.405,1€)
2000τ.μ.- Θέση Βουνάρα.....38.000.000 ή (111.505,6€)
2000τ.μ.- Με άδεια οικόδ. στο Λύκειο...35.000.000 ή (102.702,5€)
2000τ.μ.- εντός σχεδίου.....60.000.000 ή (176.061,5€)
4000τ.μ.- Στους πρόποδες Φιλερήμου...50.000.000 ή (146.717,9€)
4000τ.μ.- Κοντά στην Άνοιξη.....50.000.000 ή (146.717,9€)
4000τ.μ.- Στην προέκτ. οδού Άνοιξης....50.000.000 ή (146.717,9€)
8700τ.μ.- Θέση Κανδυλί.....30.000.000 ή (88.030,7€)
9700τ.μ.- Θέση Κανδυλί.....50.000.000 ή (146.717,9€)
10.000τ.μ.- Θέση Κανδυλί.....50.000.000 ή (146.717,9€)
ΚΙΟΤΑΡΙ
2000τ.μ.- Επί της Εθνικής οδού.....9.000.000 ή (26.409,2€)
ΜΑΣΣΑΡΙ
400τ.μ.- Εντός οικισμού..4.500.000 ή (13.204,6€)
4400τ.μ.- κοντά στο γήπεδο...10.000.000 ή (29.343,6€)
ΙΞΙΑ
500τ.μ.- Κοντά στην παραλία).....35.000.000 ή (102.702,5€)
500τ.μ.- Κοντά στην παραλία)....35.000.000 ή (102.702,5€)
3300τ.μ.- Εντός σχεδίου.....50.000.000 ή (146.717,9€)
ΠΑΣΤΙΔΑ
400τ.μ.- Εκτός Οικισμού.....15.000.000 ή (44.015,4€)
788τ.μ.- Εντός Οικισμού με άδεια οικόδ...8.500.000 ή (24.942,0€)
892τ.μ.- Εντός Οικισμού με άδεια οικόδ...9.000.000 ή (26.409,2€)
1000τ.μ.- Εντός Οικισμού.....10.000.000 ή (29.343,5€)
1000τ.μ.- Εντός Οικισμού.....12.000.000 ή (35.212,3€)
1070τ.μ.- Εντός Οικισμού.....16.000.000 ή (46.949,7€)
1900τ.μ.- Εκτός Οικισμού.....35.000.000 ή (102.702,5€)
ΠΑΡΑΔΕΙΣΙ
8000τ.μ.- Εκτός Οικισμού.....64.000.000 ή (187.798,9€)
ΣΟΡΩΝΗ
4000τ.μ.- Επί της επαρχιακής οδού...18.000.000 ή (52.818,4€)
5000τ.μ.- Στο κύμα (άρτιο & οικόδ/μο.)..15.000.000 ή (44.015,4€)

ΛΙΝΔΟΣ
4600τ.μ.- Θέση Ψάλτο.....50.000.000 ή (146.717,9€)
8000τ.μ.- Στους Πεύκους Κοντά στην παραλία...32.000.000 ή (93.899,5€)
12000τ.μ.- Στους Πεύκους κοντά στην παραλία...168.000.000 ή (492.972,2€)
ΚΟΛΥΜΠΙΑ
715τ.μ.- Στο δρόμο με τους Ευκάλυπτους...8.000.000 ή (23.474,9€)
4500τ.μ.- Με άδεια οικόδ. για ξενοδοχ....63.000.000 ή (184.864,6€)
5700τ.μ.- Στο δρόμο με τους ευκάλυπτους.....50.000.000 ή (146.717,9€)
ΑΣΓΟΥΡΟΥ
1700τ.μ.- Εντός νέου σχεδίου με 420τ.μ. Κτίσματα....90.000.000 ή (264.092,2€)
4000τ.μ.- Εκτός σχεδίου οικισμού.....40.000.000 ή (117.374,3€)
4000τ.μ.- Εκτός σχεδίου οικισμού.....45.000.000 ή (132.046,1€)
4000τ.μ.- Εκτός σχεδίου οικισμού.....45.000.000 ή (132.046,1€)
ΜΑΡΙΤΣΑ
300τ.μ.- Εντός οικισμού.....4.500.000 ή (13.204,6€)
1400τ.μ.- Εντός οικισμού.....8.000.000 ή (23.474,9€)
1490τ.μ.- Επί της επαρχιακής οδού.....13.500.000 ή (39.613,8€)
4000τ.μ.- Κοντά στο παλιό αεροδρόμιο.....12.000.000 ή (35.212,3€)
ΑΦΑΝΤΟΥ
360τ.μ.- Εντός οικισμού.....12.000.000 ή (35.212,3€)
5600τ.μ.- Επί της Ρόδου - Λίνδου.....145.000.000 ή (425.482,0€)
ΛΑΔΙΚΟ
21.000τ.μ.- Κοντά στη θάλασσα.....250.000.000 ή (733.589,6€)
ΑΡΧΑΓΓΕΛΟΣ
800τ.μ.- Εντός σχεδίου οικισμού.....8.000.000 ή (23.474,9€)
ΚΑΛΥΘΙΕΣ
1734τ.μ.- εντός Οικισμού.....25.000.000 ή (73.358,0€)
2640τ.μ.- Πανοραμικό....28.000.000 ή (82.162,0€)
ΚΑΛΑΘΟΣ
2800τ.μ.- Εντός οικισμού επί της Ρόδου-Λίνδου με κτίσματα 400τ.μ.....90.000.000 ή (264.092,2€)
25000τ.μ. Εκτός σχεδίου πανοραμικό...75.000.000 ή (220.076,9€)
ΓΕΝΝΑΔΙ
500τ.μ.- Εντός Οικισμού με άδεια οικόδ.....20.000.000 ή (58.687,2€)
1720τ.μ.- Επί της παλιάς επαρχιακής οδού με άδεια οικόδ.....17.500.000 ή (51.351,3€)
4200τ.μ.- Επί της επαρχιακής Οδού.....29.000.000 ή (85.096,4€)

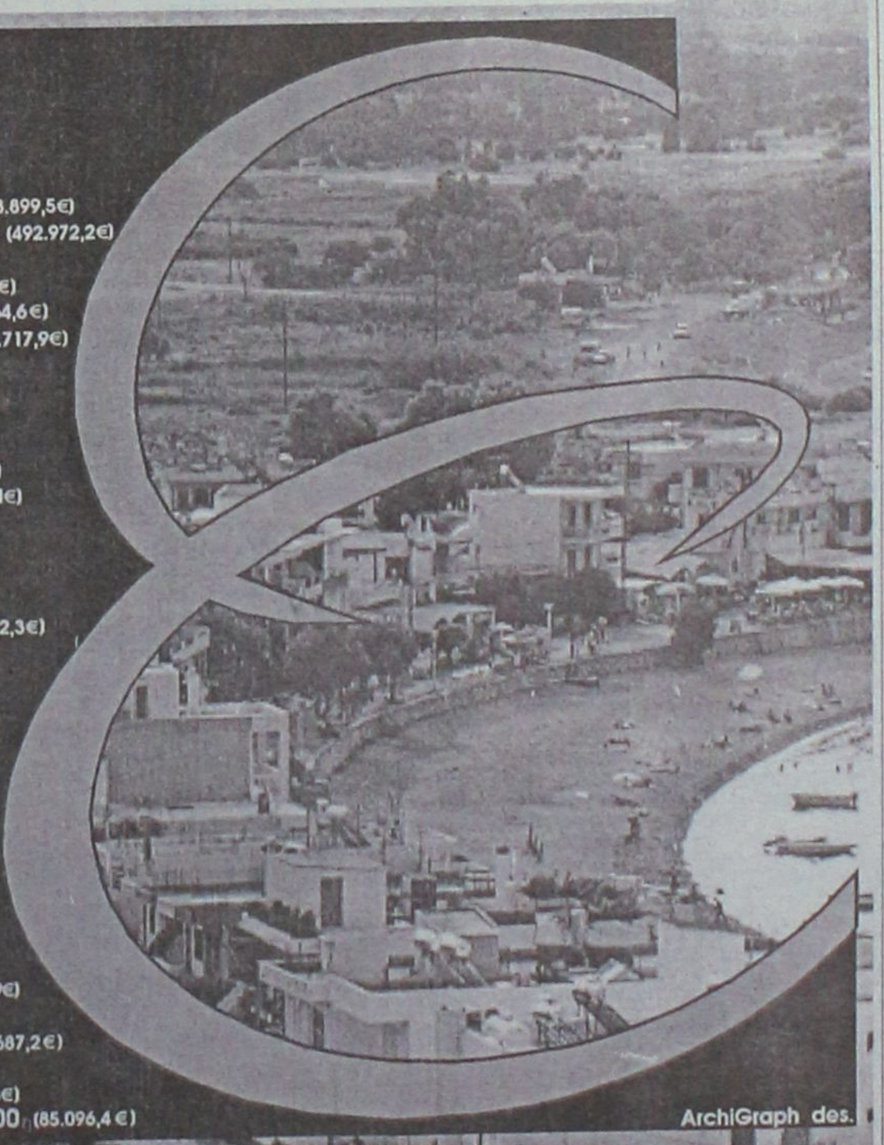

Τηλ. (0241) 73819,74917 κιν 0944/374546, 0945/292030 FAX 38641
ΠΛΗΡΟΦΟΡΙΕΣ **ΙΩΑΝΝΗΣ & ΜΙΧΑΛΗΣ ΕΥΣΤΑΘΙΟΥ**

Μεταφερθήκαμε στα νέα μας γραφεία Εθνικής Αντίστασης 83 (πρώην Άννης Μαρίας) δίπλα στην ALPHA BANK

γνωριμίες

συνέχεια από την προηγούμενη

ΕΝΤΕΛΩΣ ΔΩΡΕΑΝ ΜΠΟΡΟΥΜΕ ΝΑ ΣΑΣ ΣΤΕΙΛΟΥΜΕ ΦΩΤΟΓΡΑΦΙΕΣ-ΒΙΟΓΡΑΦΙΚΑ ΑΠΟ ΧΙΛΙΑΔΕΣ ΠΛΟΥΣΙΟΥΣ ΑΞΙΟΛΟΓΟΥΣ ΑΝΔΡΕΣ ΚΑΙ ΓΥΝΑΙΚΕΣ ΕΛΛΗΝΙΔΕΣ, ΑΛΛΟΔΑΠΕΣ ΚΑΘΕ ΗΛΙΚΙΑΣ ΠΟΥ ΖΗΤΟΥΝ ΦΙΛΙΑ, ΓΑΜΟ. www.marriages.gr. ΠΛΗΡ. ΤΗΛ. 031-229563 ΠΓ40253

διαφορα

ΛΟΓΩ ΣΥΝΤΑΞΙΟΔΟΤΗΣΕΩΣ ΠΩΛΟΥΝΤΑΙ ΕΠΙΠΛΑ, ΕΜΠΟΡΕΥΜΑΤΑ ΤΟΥΡΙΣΤΙΚΩΝ ΕΙΔΩΝ. ΜΕΤΑΛΛΙΚΑ ΕΠΙΠΛΑ, ΓΟΝΔΟΛΕΣ, ΡΑΦΙΑ ΑΛΟΥΜΙΝΙΟΥ, ΜΕ ΓΥΑΛΙ, ΨΥΓΕΙΟ ΓΙΑ SUPER MARKET 3 Μ. SELF SERVICE ΜΕ ΤΙΜΕΣ ΕΥΚΑΙΡΙΑΣ. ΠΛΗΡ. ΤΗΛ. 024191986, 0936656109 ΠΔ40660

ΒΑΡΚΑ φουσκωτό ZODIAC-MARKII GT μήκους 4,20 μ. με μηχανή EVINRUDE 40 ίππων, τρέϊλερ, αξεσουάρ κ.λπ. Δρχ. 1.500.000 (σοβαρές προτάσεις). Πληρ. τηλ. 74469 ή 0946282482 ΑΔ40637

ΠΩΛΟΥΝΤΑΙ λόγω αναχώρησης στο εξωτερικό εξοπλισμός για καφετέρια. Σχεδόν καινούργια ταμιακή μηχανή, καταψύκτης San Giorgdio, 30 καρέκλες, 10 τραπέζια, σκαμπώ, πάγκος, κουρτίνες, μαξιλάρια, καθίσματα, φωτιστικά εξωτερικού χώρου, πυροσβεστικές φωλιές και πυροσβεστήρες, φώτα εξόδου, σατινιέρες, επίσης και δύο πολυθρόνες σαλονιού σε καλή κατάσταση. Πληρ. τηλ. 0945982659 ΑΔ40667

Ξενοδοχείο Α' κατηγορίας εντός πόλεως

ΖΗΤΑ

κοπέλα βοηθό σερβιτόρου

Πληρ. τηλ. 89000

Sigma

Αντιπροσωπεύσεις Ασφαλιστικών Εταιρειών
Άννης Μαρίας και Καζαντζάκη 2
Τηλ. (0241) 31468 • FAX: (0241) 33644

ΖΗΤΟΥΝΤΑΙ

Ασφαλίστριες και ασφαλιστές για ελεύθερη συνεργασία.

Για ραντεβού τηλ. 31468

QUICK CARWASH

ΑΠΟ ΤΟ QUICK CARWASH

ΖΗΤΕΙΤΑΙ

υπάλληλος γραφείου.

Η υποψήφια θα πρέπει να διαθέτει ανάλογη εμπειρία, γνώσεις χειρισμού Η/Υ και βασικές γνώσεις λογιστικής.
Οι ενδιαφερόμενες μπορούν να προμηθεύονται αιτήσεις στις εγκαταστάσεις του πλυντηρίου, στην περιοχή Ασγούρου παραπλεύρως του SUPER MARKET ΤΡΟΦΟ.
Καθημερινά (8.00 το πρωί έως 5.00 το απόγευμα).

Πληρ. τηλ. 60150

Από την εταιρεία ΞΕΝΑΚΗΣ "ΗΛΕΚΤΡΟΚΟΣΜΟΣ"

ΖΗΤΕΙΤΑΙ

υπάλληλος γραφείου–γραμματείας

ΑΠΑΙΤΟΥΜΕΝΑ ΠΡΟΣΟΝΤΑ:
• Άριστες γνώσεις Η/Υ
• Καλή εμφάνιση-άνεση στην επικοινωνία.
Προσφέρεται άριστο εργασιακό περιβάλλον.

Απαραίτητο βιογραφικό
Υπ' όψιν κ. Ανδρέου Βλάση
Κων. Υδραίου 2-Ρόδος
Πληρ. τηλ. 26597-30274

Από μεγάλο Χρηματοοικονομικό Ομιλο

ΖΗΤΟΥΝΤΑΙ ΓΙΑ ΠΡΟΣΛΗΨΗ

Συνεργάτες μέχρι 40 ετών απόφοιτοι Πανεπιστημίου ή και Λυκείου με ευχέρεια στην επικοινωνία.
Προσφέρονται: Μισθός 250.000, ομαδική ασφάλιση, σύνταξη και εξαιρετικές συνθήκες εργασίας.

Πληρ. τηλ. 61663-68165

ΤΑΠΗΤΟΚΑΘΑΡΙΣΤΗΡΙΟ

"Ο ΔΡΑΚΟΣ"

Αναλαμβάνουμε καθαρισμό
• **Χαλιών**
• **Σαλονιών**
• **Αυτοκινήτων**
• **Πούλμαν**
και φύλαξη χαλιών και μοκετών

Πληρ. τηλ. 26805, 51024, 0974-208020

Από εταιρεία security

ΖΗΤΕΙΤΑΙ ΠΡΟΣΩΠΙΚΟ

Πληρ. τηλ. 64666 από 08.30 έως 14.00

ΖΗΤΕΙΤΑΙ

μάγειρας Α' ή Β' για ταβέρνα ξενοδοχείου πολυτελείας στη Λίνδο.

Πληρ. τηλ. 0244-35000 κ. Βακιρτζή

ΖΗΤΕΙΤΑΙ

Από ξενοδοχείο Α' τάξεως στην Ιαλυσό μάγειρας για το SNACK BAR.

Πληρ. τηλ. 96087

ΖΗΤΟΥΝΤΑΙ

πωλήτριες για κατάστημα εντός πόλεως.
Ωράριο συνεχές. Μισθός 220.000 δρχ. καθαρά.

Πλήρ. τηλ. 25936

ΖΗΤΕΙΤΑΙ

από Δ. ΤΣΙΜΕΝΙΔΗΣ Α.Ε.
οδηγός με δίπλωμα Ε' και Γ' κατηγορίας

Πληρ. τηλ. 60345, 0937010931

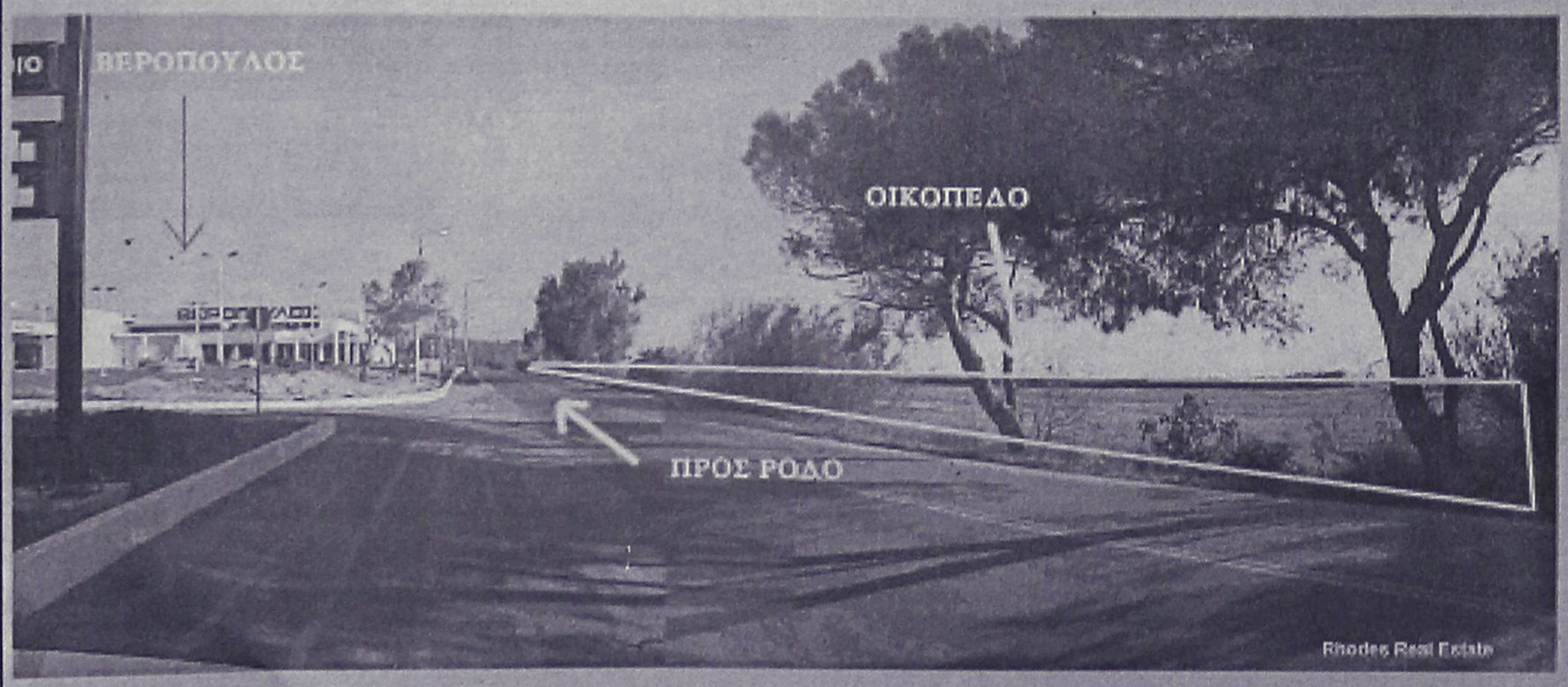

ΠΩΛΟΥΝΤΑΙ

ΟΙΚΟΠΕΔΑ

4.000 τ.μ.

ΕΠΙ ΤΗΣ

ΡΟΔΟΥ - ΚΑΛΛΙΘΕΑΣ

Πληροφορίες

ΑΝΕΣΤΗΣ & ΣΑΒΒΑΣ ΣΑΒΒΑΪΔΗΣ
τηλ: 0241-26281 & 35476
cel 0944-421015

ΡΟΔΙΑΚΗ ΚΤΗΜΑΤΙΚΗ

ΣΥΜΒΟΥΛΟΙ & ΕΚΤΙΜΗΤΕΣ ΑΚΙΝΗΤΩΝ — ΚΤΗΜΑΤΟΜΕΣΙΤΙΚΟ ΓΡΑΦΕΙΟ — από το 1983

διάφορα

συνέχεια από την προηγούμενη

ΠΩΛΕΙΤΑΙ ΣΕΤ ΕΞΑΤΜΙΣΕΩΣ COBRA ΓΙΑ STEED ΚΑΙ SHADOW ΕΛΑΦΡΩΣ ΜΕΤΑΧΕΙΡΙΣΜΕΝΟ. ΠΛΗΡ. ΤΗΛ. 0945971932 ΧΠΔ222

ΤΑΧΥΠΛΟΟ πολυτελείας SEA RAY 190 (Αμερικής) μοντέλο 2000, εξωλέμβια Mercury Opti-Max 135 HP, χωράει 9 άτομα - σχεδόν καινούργιο τρέϊλερ με φρένα, υδραυλικό τιμόνι, βυθομ. Τιμή αντιπροσωπείας $38.000 δολάρια πωλείται μόνο 8 εκατομ. Πληρ. τηλ. 0977-081011 ΑΔ40620

ΦΟΥΣΚΩΤΟ σε άριστη κατάσταση (4,50) τρέιλερ καινούργια μηχανή 50 FORCE, 22 ώρες λειτουργία, Roll bar, ηχεία, κασετόφωνο σε πολύ καλή τιμή. Πληρ. τηλ. 61552, 27801 ΑΔ40594

ΠΩΛΕΙΤΑΙ ταχύπλοο σκάφος 5,50 μ. με εξωλέμβρια μηχανή JOHNSON 35 HP καμπινάτο άριστα συντηρημένο με τιμή εκπλήξεως. Πληρ. τηλ. 0945885495 ΑΔ40581

ΠΙΑΝΟ ΜΑΡΚΑΣ STEINBACH ΓΕΡΜΑΝΙΑΣ ΣΕ ΑΡΙΣΤΗ ΚΑΤΑΣΤΑΣΗ. ΠΛΗΡ. ΤΗΛ. 0945914423 ΧΠΑ165

ΠΩΛΟΥΝΤΑΙ ΕΚΠΑΙΔΕΥΜΕΝΑ ΚΥΝΗΓΟΣΚΥΛΑ ΓΕΝΙΚΟΥ ΘΗΡΑΜΑΤΟΣ ΚΑΘΩΣ ΚΑΙ ΧΡΟΝΙΑΡΙΚΑ ΞΕΚΙΝΗΜΕΝΑ ΚΑΙ ΚΟΥΤΑΒΙΑ ΣΠΑΝΙΕΛ ΜΠΡΕΤΟΝ. ΜΕ ΔΟΚΙΜΗ ΤΑ ΕΤΟΙΜΑ ΕΚΠΑΙΔΕΥΜΕΝΑ. 1) ΣΠΑΝΙΕΛ ΜΠΡΕΤΟΝ 3 ΕΤΩΝ ΚΑΘΑΡΟΑΙΜΟ, 2) ΣΠΡΙΝΙΕΡ ΣΠΑΝΙΕΛ 18 ΜΗΝΩΝ ΚΑΘΑΡΟΑΙΜΟ, 3) ΠΟΪΝΤΕΡ ΚΟΠΟ-ΦΕΡΜΑ-ΠΟΡΤΑ 4 ΕΤΩΝ, 4) ΠΟΪΝΤΕΡ ΚΟΠΟ-ΦΕΡΜΑ-ΠΟΡΤΑ 2 ΕΤΩΝ, 5) ΚΥΡΙΚΟΤΑΖΑ ΦΕΡΜΑ-ΠΟΡΤΑ-ΔΙΩΞΗ 4 ΕΤΩΝ, 6) (ΤΡΑΧΤΑΡ-ΓΚΕΚΑΣ) ΦΕΡΜΑ-ΠΟΡΤΑ-ΔΙΩΞΗ 3 ΕΤΩΝ, 7) ΚΟΥΡΣΧΑΡ ΦΕΡΜΑ-ΠΟΡΤΑ, 18 ΜΗΝΩΝ, 8) ΣΕΤΕΡ ΛΑΒΕΡΑΚ 13 ΜΗΝΩΝ, 9) ΓΚΕΚΑΣ ΕΛΛΗΝΙΚΟ 13 ΜΗΝΩΝ, 10) ΚΟΥΡΣΧΑΑΡ ΘΗΛΥΚΟ 11 ΜΗΝΩΝ, 11) ΤΡΑΧΤΑΡ ΘΗΛΥΚΟ 10 ΜΗΝΩΝ. ΠΛΗΡ. ΤΗΛ. 0932-529010 ΟΛΗ ΤΗΝ ΗΜΕΡΑ, 0241-66160 14.30-16.30 ΠΔ40122

ΜΙΚΡΟΕΠΙΠΛΑ ντουλάπες, TV, τραπέζια κουζίνας, σαλονιού, κρεβατοκάμαρες, καρέκλες, σύνθετα, κρυσταλιέρες, γραφεία, ντιβάνια, ντουλάπες για βεράντες, έπιπλα computer, παπουτσοθήκες κ.ά. σε χαμηλές τιμές στο 5ο χλμ. Ρόδου-Λίνδου και στο τηλ. 65065-62037 (Πλατής - ΡΟΔΟΧΡΩΜ) ΑΔ39570

ΤΡΑΚΤΕΡ 4Χ4 μάρκας ZETOR 7245 σε άριστη κατάσταση, λάστιχα καινούργια και χωρίς μηχανικό πρόβλημα. Πληρ. τηλ. 0945 403862 ΑΔ40545

ΣΚΑΦΟΣ 5,80 ΜΕΤΡΑ ΚΑΙΝΟΥΡΓΙΟ 30 ΩΡΕΣ ΕΡΓΑΣΙΑΣ ΜΕ ΜΗΧΑΝΗ 90 HP HONDA ΚΑΙ ΒΟΗΘΗΤΙΚΗ 10 HP. ΠΛΗΡ. ΤΗΛ. 0932296983ΠΔ40412

ΠΙΕΣΤΗΡΙΟ OFFSET (29Χ42) ΑΜ MULTI. ΤΙΜΗ 1.500.000 ΔΡΧ. ΠΛΗΡ. ΤΗΛ. 0937756878 ΧΠΔ381

ΕΛΑΙΟΧΡΩΜΑΤΙΣΤΟΙ. ΑΝΑΛΑΜΒΑΝΟΥΜΕ ΠΑΝΤΟΣ ΕΙΔΟΥΣ ΕΛΑΙΟΧΡΩΜΑΤΙΣΜΟΥΣ ΣΕ ΠΟΛΥ ΛΟΓΙΚΕΣ ΤΙΜΕΣ. ΠΛΗΡ. ΤΗΛ. 93677, 0972490292 ΧΠΡ1561

προσφορές εργασιας

ΑΒΑΣΑΝΙΣΤΑ ΑΜΕΣΑ ΕΜΠΙΣΤΕΥΘΕΙΤΕ ΤΗΝ ΠΕΙΡΑ ΠΟΛΛΩΝ ΕΤΩΝ, ΣΕ ΟΙΚΟΒΟΗΘΟΥΣ, ΚΑΜΑΡΙΕΡΕΣ, ΛΑΤΖΙΕΡΕΣ, ΝΟΣΟΚΟΜΕΣ, BABY SITTERS, ΖΕΥΓΑΡΙΑ ΓΙΑ ΑΓΡΟΤΙΚΕΣ ΔΟΥΛΕΙΕΣ. ΕΞΥΠΗΡΕΤΗΣΗ ΟΛΟ ΤΟ 24ΩΡΟ ΚΑΙ ΣΑΒΒΑΤΟΚΥΡΙΑΚΑ, 6ΜΗΝΗ, 12ΜΗΝΗ ΕΓΓΥΗΣΗ. ΠΛΗΡ. ΤΗΛ. 01-5234878, 01-5239810, 01-9837359, 0945191210 ΠΡ40295

- ΜΕΛΕΤΕΣ ΣΥΝΔΕΣΗΣ με αποχ/κό δίκτυο **Δ.Ε.Υ.Α.Ρ.**
- **ΑΔΕΙΕΣ ΛΕΙΤΟΥΡΓΙΑΣ ΚΑΤΑΣΤΗΜΑΤΩΝ** (παντός είδους)
- **ΗΛΕΚΤΡΟΔΟΤΗΣΗ ΚΤΙΡΙΩΝ (Δ.Ε.Η.)**

(ΕΛΕΓΧΟΣ ΤΙΜΟΛΟΓΙΩΝ ΣΤΗΝ ΕΦΟΡΙΑ)

Αμεση εξυπηρέτηση
Λογικές τιμές

ΤΕΧΝΙΚΟ ΓΡΑΦΕΙΟ
Ι. ΧΑΤΖΗΙΩΑΝΝΙΔΗΣ
Στεφ. Καζούλη 14 - Ρόδος
Τηλ. /Fax: 73021-31390-κιν. 097/2373156
ΠΡ40246



ΑΝΑΛΑΜΒΑΝΟΥΜΕ
- Κηπουρικές εργασίες
- Καθαρίσματα
- Κλαδέματα
- Κούρεμα γκαζόν κ.λπ.

Πληρ. τηλ. 73760
κ. Μανώλη
ΠΡ40640

ΤΑ ΜΟΝΑΔΙΚΑ Βιολογικά Ταπητοκαθαριστήρια Ρόδου

ΚΛΕΟΠΑΤΡΑ & EURO CLEAN CENTER

Εμπιστευθείτε τον καθαρισμό και φύλαξη των ταπήτων στα καθαριστήρια μας
- *Προσφέρουμε άψογο και έμπειρο Βιολογικό Καθαρισμό Ταπήτων*
- *Στεγνό καθαρισμό χειροποίητων χαλιών*
- *Επιτόπου καθαρισμό σε σαλόνια-μοκέτες*
- *Ειδικός καθαρισμός παπλώματα-φλοκάτες*
- *Επισκευές σε όλους τους τύπους ταπήτων*

"Η φύλαξη είναι δωρεάν" για όλο τον χρόνο. παραλαβή-παράδοση κατ' οίκον σε όλη τη Ρόδο.

Υπεύθυνος:
Κουφαλλάκης Σταύρος
Τηλ. **0241-51996, 0945793626 fax 51322**
ΠΡ39554

ΤΕΧΝΙΚΟ ΓΡΑΦΕΙΟ
Αναλαμβάνει
- Μελέτες για σύνδεση οικοδομών με το **αποχετευτικό δίκτυο Δ.Ε.Υ.Α.Ρ.**
- Αδειες λειτουργίας καταστημάτων
- Ηλεκτροδοτήσεις κτιρίων.

Υπεύθυνος:
Μιχάλης Μαυρομάγουλος
Αρχιτέκτονας Μηχανικός
Στεφάνου Καζούλη 14
Ρόδος
Τηλ. 0241-27040, κιν. 0974041051
ΠΡ40609

Εχετε πρόβλημα με τα παλιά σας αλουμίνια;
- **Τα επισκευάζω ή τα αντικαθιστώ με καινούργια**

ΚΑΤΑΣΚΕΥΕΣ ΑΛΟΥΜΙΝΙΟΥ ΚΑΙ ΣΙΔΗΡΟΥ

"Ο ΓΙΩΡΓΟΣ"
Πληρ. τηλ. 39747, 0944999655
ΠΡ40488

ΕΡΓΟΛΑΒΟΣ
ΜΑΣΤΟΡΑΣ ΚΩΝΣΤΑΝΤΙΝΟΣ
ΤΙΜΕΣ ΛΟΓΙΚΕΣ

αναλαμβάνω γενικές κατασκευές κτιρίων, αναπαλαιώσεις, σοβατίσματα, χτισίματα, γκρεμίσματα βαψίματα, μάρμαρα, γιαλίσματα, πλακάκια, περιφράξεις οικοπέδων, κατασκευές, μελέτες για σοφίτες, ξυλοκατασκευές, τοποθέτηση κεραμίδια.

ΓΙΑ ΟΛΗ ΤΗ ΔΩΔΕΚΑΝΗΣΟ
Πληρ. τηλ. 27255, 0944-823925
όλο το 24ωρο
ΠΡ39969

- **Κοτσαδόροι αυτοκινήτων**
- **Μπαγκαζιέρες**
- **Τρέϊλερ**

Απόλυτη Γερμανική ποιότητα

Ευρωπαϊκές προδιαγραφές

Από τη μεγαλύτερη κατασκευάστρια κοτσαδόρων στη Γερμανία

WESTFALIA

Επίσημος προμηθευτής κορυφαίων αυτοκινητοβιομηχανιών

- **Σχάρες οροφής**

Σχεδιασμένες για κάθε χρήση και για κάθε τύπο οχημάτων

Βενετσιάνος Θ.
Καποδιστρίου 68 Ρόδος • Τηλ. 70850

ΑΠΟΦΡΑΞΕΙΣ

ΔΩΔΕΚΑΝΗΣΙΑΚΕΣ ΑΠΟΦΡΑΞΕΙΣ



"ΚΟΛΟΣΣΟΣ"
ΑΠΟΦΡΑΞΕΙΣ ΚΑΘΑΡΙΣΜΟΙ ΑΠΟΧΕΤΕΥΣΕΩΝ & ΒΟΘΡΩΝ



Αναλαμβάνουμε πάσης φύσεως αποφράξεις οποιουδήποτε μήκους και πλάτους
Αναλαμβάνουμε καθαρισμούς αποχετευτικών αγωγών ΔΗΜΩΝ, ΞΕΝ/ΧΕΙΩΝ στρατιωτικών μονάδων ΣΠΙΤΙΩΝ, ΠΟΛΥΚΑΤΟΙΚΙΩΝ καθώς
και καθαρισμούς βιολογικών μονάδων με μηχάνημα υψηλής πιέσεως σε όλη την Δωδ/σο

Κ. ΠΗΔΙΑΚΗΣ - Π. ΚΑΣΕΡΗΣ
Πληρ. τηλ. 47915-91881, κιν. 0944/325234 και 0977/717048

ΑΠΟΦΡΑΞΕΙΣ-ΚΑΘΑΡΙΣΜΟΙ





ΑΠΟΦΡΑΞΕΙΣ ΚΑΘΑΡΙΣΜΟΙ ΣΥΝΤΗΡΗΣΕΙΣ ΑΠΟΧΕΤΕΥΣΕΩΝ-ΕΠΙΦΑΝΕΙΩΝ-ΚΤΙΡΙΩΝ-ΠΛΟΙΩΝ-ΒΙΟΛΟΓΙΚΩΝ

Αναλαμβάνουμε ξενοδοχεία, Δήμους, πολ/κίες κ.λπ. Αντληση πετρελαιοειδών από πλοία καθώς και λιποσυλλεκτών και βιολογικών. ΜΕ ΜΟΝΑΔΙΚΑ ΣΕ ΥΨΟΣ ΠΙΕΣΗΣ ΚΑΙ ΑΝΑΡΡΟΦΗΣΗΣ. ΥΠΕΡΣΥΓΧΡΟΝΑ ΜΗΧΑΝΗΜΑΤΑ ΥΔΡΟΒΟΛΗΣ ΣΕ ΟΛΗ ΤΗ ΔΩΔΕΚΑΝΗΣΟ

ΟΛΟ ΤΟ 24ωρο
ΒΑΡΔΕΛΛΗ Μ. -ΚΡΑΣΟΠΟΥΛΟΣ Δ. Ο.Ε.
Τηλ. 35555, Fax: 96516, Κιν. 0944/395999
e-mail:metropontikas@excite.com.
ΣΤΙΣ ΠΙΟ ΧΑΜΗΛΕΣ ΤΙΜΕΣ

"ΑΠΟΦΡΑΞΕΙΣ" "Η ΜΑΡΙΑ"



ΑΠΟΦΡΑΞΕΙΣ ΠΑΝΤΟΣ ΤΥΠΟΥ ΑΠΟΧΕΤΕΥΣΕΩΝ
ΞΕΝ/ΩΝ, ΕΣΤ/ΩΝ ΣΤΡΑΤΟΠΕΔΩΝ ΠΟΛ/ΚΙΩΝ ΟΙΚΙΩΝ ΜΕ ΜΗΧΑΝΗΜΑ ΥΨΗΛΗΣ ΠΙΕΣΕΩΣ ΥΔΡΟΒΟΛΗΣ ΑΜΕΣΗ ΕΞΥΠΗΡΕΤΗΣΗ ΟΛΟ ΤΟ 24ΩΡΟ

Πληρ. τηλ. 94750 και 0241-35555, 0977/257441.

ΤΑΠΗΤΟΚΑΘΑΡΙΣΤΗΡΙΟ ART CLEAN EXPRESS

Αναλαμβάνουμε υπεύθυνα:
- ✓ Ξηρό καθαρισμό
- ✓ Πλύσιμο-απολύμανση
- ✓ Φύλαξη
- ✓ Επιδιόρθωση ταπήτων
- ✓ Αδιαβροχοποιήσεις

Ειδικός καθαρισμός μεταξωτών και χειροποίητων χαλιών
Παραλαβή-παράδοση κατ' οίκον
Εγγυημένη συνεργασία
Επί τόπου καθαρισμοί μοκετών-σαλονιών
Τηλ. 94815, κιν. 0944 350247, 0800400400
Τηλ. χωρίς χρέωση
Με την υπογραφή Αλαφάκης

Αριθμολογία

Οι αριθμοί δίνουν απάντηση στα ερωτήματά σας!

Η Νότα Κοτσίφη και οι συνεργάτες της, σας αποκαλύπτουν τα μυστικά για το παρόν και το μέλλον!



090 255 493

*DATABANK • 67 ΔΡΧ.(0,2€)/15" + Φ.Π.Α.

Η καλύτερη παρέα σε περιμένει

Μη διστάζεις! Τηλεφώνησε τώρα και γνώρισε νέους φίλους που θα γίνουν για πάντα δικοί σου.

Δώσε τέλος στη μοναξιά σου!



090 255 491

*DATABANK • 67 ΔΡΧ.(0,2€)/15" + Φ.Π.Α.

Αστρόραμα

Ανακαλύψτε τι κρύβουν τα άστρα για το μέλλον σας!

24 ώρες το 24ωρο!

ΣΧΕΣΕΙΣ - ΧΡΗΜΑ
ΕΠΑΓΓΕΛΜΑΤΙΚΑ

Οι πιο διάσημοι αστρολόγοι στη γραμμή σας!

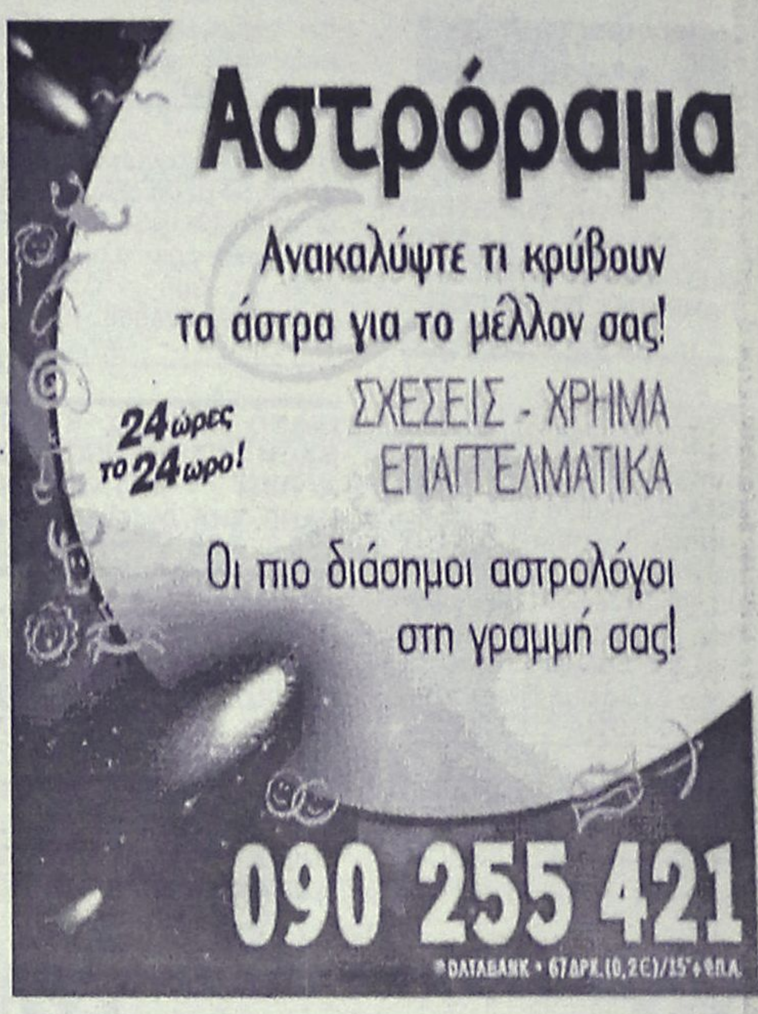

090 255 421

*DATABANK • 67 ΔΡΧ.(0,2€)/15" + Φ.Π.Α.



















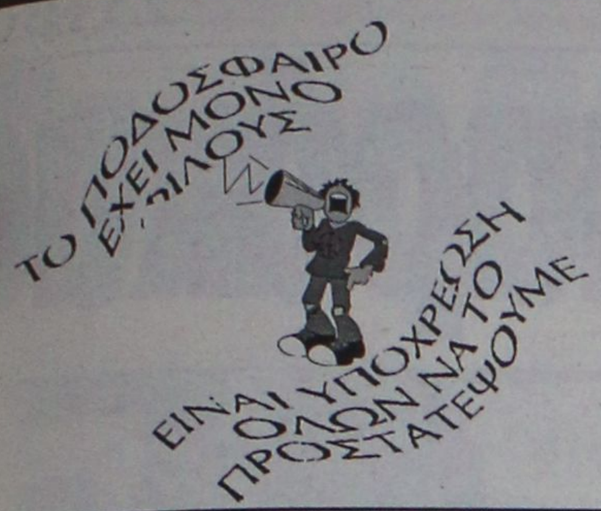

Χωρίς όρια...

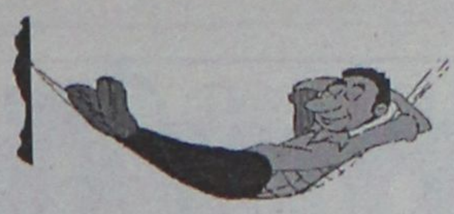

ΝΑΙ στον αθλητισμό για να κοιμάμαι ήσυχος

ΒΑΦΤΗΚΕ ΜΕ ΑΙΜΑ...

Με αίμα βάφτηκε ο τίτλος για τους Κολομβιανούς. Τρεις νεκροί και εκατοντάδες τραυματίες, όπως αναφέρουν οι αρχές της Κολομβίας, ήταν ο απολογισμός των πανηγυρισμών κατά τη διάρκεια και μετά το τέλος του τελικού του 40ού Κόπα Αμέρικα. Ενας οπαδός έπαθε έμφραγμα κατά τη διάρκεια του τελικού για να ξεψυχήσει λίγο πριν το φινάλε του αγώνα στις κερκίδες του "Ελ Καμπίν", ενώ δύο παιδιά άφησαν την τελευταία τους πνοή στους δρόμους της Μπογκοτά όταν παρασύρθηκαν από διερχόμενα οχήματα.

Πρόκειται για ένα 11χρονο αγόρι και ένα κορίτσι 14 ετών. Ο αριθμός των τραυματιών δεν έχει οριστεί ακόμα, ωστόσο η αστυνομία της Κολομβίας κάνει λόγο για εκατοντάδες τραυματίες και πολλά τροχαία ατυχήματα εκφράζοντας φόβους πως είναι πιθανό να αυξηθεί ο αριθμός των νεκρών... Ολα αυτά μετά την κατάκτηση του τροπαίου από την Κολομβία που έμεινε αήττητη και στους έξι αγώνες που έδωσε για το Κόπα Αμέρικα χωρίς μάλιστα να δεχτεί ούτε ένα τέρμα από αντίπαλη ομάδα. Οι παίκτες του Φραντσίσκο Ματουράνα κατάφεραν να κάνουν υπερήφανη μία ολόκληρη χώρα που λίγο έλειψε να αμαυρωθεί η φήμη της μετά τα όσα διαδραματίστηκαν λίγες μόνο ημέρες πριν από την έναρξη του Κυπέλλου Εθνών της Λατινικής Αμερικής.

ΕΥΧΑΡΙΣΤΗΡΙΟ

Ευχαριστώ το Δ.Σ. του Φοίβου για την συνεργασία που είχαμε όλα τα χρόνια. Φεύγοντας αφήνω μόνο φίλους και εύχομαι στο Φοίβο καλή πορεία.

ΠΟΤΣΟΣ ΜΑΚΗΣ

Ο ΕΥΑΓΟΡΑΣ ΣΥΓΧΑΙΡΕΙ

Το Δ.Σ. του Ευαγόρα συγχαίρει τους ποδοσφαιριστές της παιδικής ομάδας για την κατάκτηση της δεύτερης θέσης του τουρνουά "Αγιος Σουλάς 2001".

Επίσης συγχαίρει θερμά τους γονείς για την ενεργή συμμετοχή τους. Ενα μεγάλο ευχαριστώ για άλλη μία φορά και στους γονείς του **Αποστόλη Ντίσο** για την ευγενή τους πράξη. Και πάλι μπράβο σας.

Από το Δ.Σ. του Ευαγόρα

ΣΥΓΧΑΡΗΤΗΡΙΟ - ΕΥΧΑΡΙΣΤΗΡΙΟ ΚΛΕΑΝΘΗ

Το Δ.Σ. του Κλεάνθη εκφράζει με υπερηφάνεια θερμά συγχαρητήρια σε όλα τα παιδιά - ποδοσφαιριστές και στους προπονητές **Πότσο - Σπάρταλη** για την λαμπρή επιτυχία τους κατακτώντας την πρώτη θέση στο παιδικό τουρνουά Αγιος Σουλάς 2001. Επίσης συγχαίρει την διοργανώτρια ΕΠΣΔ, τους διαιτητές και όλες τις ομάδες που συμμετείχαν. Ιδιαίτερα ευχαριστεί το δήμο Πεταλούδων για τη μεταφορά των αθλητών και το βιβλιοχαρτοπωλείο "ΦΩΤΗΣ", για την προσφορά του αθλητικού υλικού. Τέλος ευχαριστεί θερμά τους γονείς των παιδιών και όλους τους φιλάθλους για την αμέριστη συμπαράσταση που επέδειξαν. Ενα μεγάλο μπράβο σε όλους.

Δ.Σ. ΚΛΕΑΝΘΗΣ

ΤΟ ΠΙΟ ΕΠΙΚΙΝΔΥΝΟ ...ΑΝΑΒΟΛΙΚΟ

Μερικές φορές για να αναγκάσεις τους μαθητές σου να γίνουν όσο καλύτεροι μπορούν, χρησιμοποιείς απίστευτους τρόπους. Αλλά, αυτό που σκέφτηκε ένας προπονητής κολύμβησης στην Αυστραλία, ξεπέρασε κάθε λογική.

Ο Μαρκ Ντέιβις, λοιπόν, προπονητής του κολυμβητικού ομίλου Casuarina Crocs του Ντάργουιν της Αυστραλίας, αγνόησε τις σύγχρονες μεθόδους προπόνησης των αθλητών και αποφάσισε να ρίξει ένα κροκόδειλο στην πισίνα για να αναγκάσει τους μαθητές του να κολυμπήσουν, όσο πιο γρήγορα γίνεται.

"Η σκέψη ότι τους κυνηγά ένας κροκόδειλος κάνει τους αθλητές να κολυμπούν πιο γρήγορα. Σίγουρα η μέθοδος αυτή τους βοηθά", τόνισε ο κ.Ντέιβις, ο οποίος εξήγησε ότι το στόμα του τεράστιου ερπετού κλείνεται με ειδική ταινία...

ΣΥΓΧΑΡΗΤΗΡΙΟ - ΕΥΧΑΡΙΣΤΗΡΙΟ της ΕΠΣΔ

Η Διοίκηση της ΕΠΣΔ συγχαίρει την 1η ομάδα του τουρνουά "Αγ. Σουλά 2001" Κλεάνθης Παραδεισίου, καθώς και τις υπόλοιπες 21 ομάδες που τίμησαν το τουρνουά. Ευχαριστεί τους συνδιοργανωτές του τουρνουά: α) Νομαρχιακό Αθλητικό Οργανισμό Δωδεκανήσου, β) την Οργανωτική Επιτροπή εκδηλώσεων Αγ. Σουλά.

Επίσης ευχαριστεί τον δήμο Καμείρου για την φιλοξενία που παρείχε σε όλες τις ομάδες τους διαιτητές, που διηύθυναν τους αγώνες, τους δημοσιογράφους που τους παρακολούθησαν καθώς και όλους τους "επώνυμους" και "ανώνυμους" φιλάθλους που τίμησαν με την παρουσία τους το τουρνουά.

Ο ΝΑΟΔ ΣΥΛΛΥΠΑΤΑΙ

Ο πρόεδρος, το διοικητικό συμβούλιο και ο διευθυντής του Νομαρχιακού Αθλητικού Οργανισμού Δωδεκανήσου εκφράζουν τα θερμά τους συλλυπητήρια στην οικογένεια **Νικηταρά** για τον απρόσμενο χαμό του προσφιλούς πατέρα και συζύγου, **Νικήτα Νικηταρά.**

Εκ του ΝΑΟΔ

ΑΝΕΚΔΟΤΟ

Ταξίδευε κάποιος με το αυτοκίνητό του από την Ρόδο προς τη Κατταβιά. Κάπου στο ύψος Αφάντου, του πετάγεται ένας τύπος ντυμένος από την κορυφή ως τα νύχια στα κόκκινα και του κάνει νόημα να σταματήσει. Και μόλις σταματάει, πλησιάζει στο παράθυρο και του λέει:

- Γεια σου φίλε, είμαι ο μαλάκας με τα κόκκινα και πεινάω. Έχεις τίποτα φαγώσιμο;

Παραξενεύεται ο άνθρωπός μας με το παρανοϊκό της όλης φάσης, αλλά τον λυπάται και του δίνει ένα σάντουιτς που είχε μαζί του.

Μερικά χιλιόμετρα παρακάτω, εκεί κοντά στις στροφές της Τσαμπίκας, του πετάγεται και τον σταματάει ένας άλλος κωμικός τύπος ντυμένος όλος στα πράσινα. Σκύβει κι αυτός στο παράθυρο και του λέει:

- Φίλε μου γεια σου. Εγώ είμαι ο μαλάκας με τα πράσινα και πεθαίνω της δίψας. Δώσε μου κάτι να πιω σε παρακαλώ.

Τι να κάνει ο οδηγός, σκέφτεται "Θα δραπέτευσε καμιά φουρνιά τρελών από τη Λέρο", αλλά τον λυπάται και του δίνει μια Coca που είχε στο αμάξι.

Δεν προλαβαίνει να φτάσει στην Πυλώνα και εκεί στο σούπερ μάρκετ του Φλεβάρη να σου ένας άλλος ανάλογος τύπος ντυμένος στα μπλε. Το έχει συνηθίσει πια το παρανοϊκό σκηνικό ο ήρωάς μας, οπότε μόλις ο μπλε άνθρωπος πλησιάζει στο παράθυρο, του λέει βιαστικά:



- Ξέρω, ξέρω είσαι ο μαλάκας με τα μπλε. Λέγε τι θέλεις;

- ΑΔΕΙΑ ΚΑΙ ΔΙΠΛΩΜΑ ΚΥΡΙΕ !!!

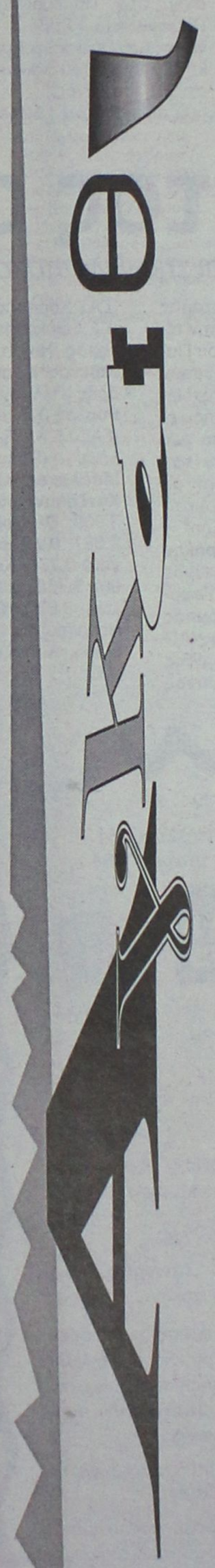

●●● **Ο πόλεμος φαίνεται να λαμβάνει τέλος. Ο γιατρός τα κατάφερε τελικά και βρήκε τρόπο να ξεφορτωθεί τον Ιταλό.Το τίμημα αυτής της διαμάχης στοίχισε στην ομάδα αφού 11 ποδοσφαιριστές μένουν ελεύθεροι, οι οποίοι πρόσκεινται στο πλευρό των Πανωγιαννιών. Οι τέσσεις ήδη πήραν το χαρτί στο χέρι, ενώ σήμερα το παίρνουν και οι υπόλοιποι 7.**

●●● *Τώρα να δούμε τί παιχνίδι θα βρούνε να παίζουν, αφού τόσο καιρό η φαγωμάρα θα πρέπει να τους έχει γίνει συνήθεια.*

●●● **Με την αποχώρηση του Ιταλού ανοίγει και ο δρόμος της επιστροφής για το γιατρουδάκι που βέβαια μπορεί να ήταν εκτός, όμως, ήταν πιο μέσα απ' αυτούς που ήταν στο Δ.Σ.**

●●● *Γερή σφαλιάρα έφαγαν οι Καλυθενοί στο τελευταίο πάρτυ. Τα γεράκια πήραν μυρωδιά και τους την έπεσαν. Εκεί που υπολόγιζαν σε γερή κονόμα τώρα βγαίνουν εκτός σχεδίων.*

●●● **Ο Στηβ έριξε την ομάδα στην μικρή κατηγορία και δεν λέει να την αφήσει ήσυχη. Επιμένει να μένει με αποτέλεσμα να μην πλησιάζει κανείς χωριανός. Εκτός αυτού παίκτες που θέλουν να φύγουν τους ζητάει υψηλά ποσά.**

ΣΤΙΒΟΣ

Στην Πολωνία ο Μπαράκας

✔ *ΘΑ ΠΑΡΕΙ ΜΕΡΟΣ ΣΤΟ ΠΑΝΕΥΡΩΠΑΪΚΟ ΠΡΩΤΑΘΛΗΜΑ ΤΥΦΛΩΝ*

Σε άλλη μια μεγάλη διοργάνωση θα συμμετάσχει ο παραολυμπιονίκης **Θανάσης Μπαράκας** σε λίγες μέρες. Για την Πολωνία ταξιδεύει το Σάββατο συνοδευόμενος από τον προπονητή και συναθλητή του **Νεκτάριο Γιαλλουράκη,** για να συμμετάσχει στο Πανευρωπαϊκό Πρωτάθλημα Στίβου Τυφλών, που ξεκινά την Κυριακή 5 Αυγούστου και λήγει στις 12 του μηνός.

Ο αθλητής της "Δωδεκανήσου" έχει να συναγωνιστεί και να ανταγωνιστεί με τους καλύτερους αθλητές του κόσμου, καθώς η ποιότητα των Ευρωπαίων αθλητών είναι υψηλή θέτοντας έτσι το επίπεδο του Πανευρωπαϊκού Πρωταθλήματος ισάξιο με αυτό της Παραλυμπιάδας. Η Εθνική μας αποστολή αποτελείται από 7 αθλητές εκ των οποίων οι 6 έπιασαν το όριο πρόκρισης των αγώνων στο Πανελλήνιο Μίτινγκ Στίβου Τυφλών "Ίρις 2001" που έγινε στη Ρόδο στις 12 Μαΐου. Ο **Αθανάσιος Μπαράκας** θα μετέχει στα εξής αγωνίσματα:

- Άλμα εις μήκος
- 200 μ. και
- 4Χ100 μ.



Μπαράκας-Γιαλλουράκης στο Πανευρωπαϊκό της Πολωνίας

Πέμπτος ο Νικηταράς

✔ *Καλή εμφάνιση και της Φιλιππάκου στην κατηγορία των Παγκορασίδων Α'*

Πέμπτος ήταν τελικά ο Νικηταράς του ΑΟ Αρχαγγέλου με 4.378 β στην τελική βαθμολογία των αγώνων του Πανελληνίου πρωταθλήματος συνθέτων αγωνισμάτων (για τις κατηγορίες, Νέων, Παμπαίδων, Παγκορασίδων) που έγινε στη Λάρισα. Στην κατηγορία των παγκορασίδων α' η **Φιλιππάκου** του Διαγόρα Ρόδου ήταν ενδέκατη με 3.169 Β. Αναλυτικά τ' αποτελέσματα στις δύο κατηγορίες έχουν ως εξής:

Εξαθλο παμπαίδων α': **Φιλανδράκης** (ΓΣ Λιβυκός Ιεράπετρας) 4.627 βαθμοί, **Σισμανίδης** (ΓΣ Εδεσσας) 4.439, **Γεωργιάδης** (ΠΑΟ Καλαμπ.) 4.386, **Ζορμπάς** (Ολυμπίας Μυθ.) 4.383, **Νικηταράς** (ΑΟ Αρχαγγέλου) 4.378, **Οικονομίδης** (Αναγ. Κ. Νευρ/πίου) 4.275, **Κόκκινος** (ΓΑΣ Κορησού) 4.186, **Ρουμελιωτάκης** (ΓΣ Λιβυκός Ιεράπετρας) 4.167, **Μπαλτηράς** (Νιγρίτας) 4.186, **Μυλωνάς** (ΓΣ Λιβυκός Ιεράπετρας) 4.024, **Αλεξανδρής** (Πελασγός Λαρ.) 4.018, **Σεβαστόπουλος** (Κιλκίς) 4.015, **Χαραουλασβίλι** (ΓΑΣ Μ. Αλεξ. Γιαν.) 4.010, **Παπανικολάου** (Προμηθέας Πάτρας) 3.951, **Μπαλάκος** (ΟΦΚΑ Οδυσσέας) 3.940, **Χατζηπαναγιωτίδης** (ΓΕ Πτολεμαΐδας) 3.909, **Βλαχοδήμος** (ΓΕ Πτολεμαΐδας) 3.867, **Βασιλόπουλος** (ΓΣ Ερμής Πύργου) 3.770, **Κοτοπούλης** (ΓΣ Αστέρας 90) 3.738, **Αθανασίου** (ΦΘΙΑ Φαρσάλων) 3.657, **Θεοδωρίδης** (Αναγέν. Κ. Νευρ/πίυ) 3.546, **Ιωαννίδης** (ΓΑΣ Κιλκίς) 3.405, **Καλαζούμης** (ΑΟ Μεγάρων) 3.326, **Μιχαηδούλης** (Νιγρίτας) 3.050.

Πένταθλο παγκορασίδων α': **Τουλουμτζή** (ΦΟ Αριδαίας) 4.002 βαθμοί, **Σπανού** (ΑΣ Τιτάν Σερβ.) 3.646, **Αθανασιάδου** (ΓΑΣ Αλεξανδρ.) 3.610, **Καπετανάκη** (ΓΣ Ερμής Πυργ.) 3.590, **Βαϊοπούλου** (ΓΣ Πυλυδάμας) 3.558, **Αποστόλου** (ΓΣ Εδεσσας) 3.315, **Τζιόλα** (ΓΑΣ Κορησού) 3.307, **Πουρνάρα** (ΓΣ Γρεβενών) 3.307, **Καθεκλάκη** (ΟΦΚΑ Οδεσσέας) 3.298, **Κυριακίδου** (ΓΑΣ Αλεξάνδρειας) 3.274, **Φιλιππάκου** (ΑΟ Διαγόρας Ροδ.) 3.169, **Δογάνη** (ΠΑΣ Ικαρος) 3.084, **Φράγκου** (Παγχιακός ΑΟ) 3.077, **Γκουντινά** (ΓΑΣ Αλεξανδρ.) 2.946, **Δέλιου** (ΓΣ Εδεσσας) 2.901

ΜΕΓΑΛΗ ΚΑΛΟΚΑΙΡΙΝΗ ΠΡΟΣΦΟΡΑ
στα "εισιτήρια τελευταίας στιγμής" από την

NOUVELLES FRONTIERES

Ταξιδέψτε στις πιο δροσερές τιμές καλοκαιριού από Ρόδο για:

- **Παρίσι 33.400** (98€).
- **Ρώμη 23.000** (68€).
- **Μιλάνο 32.000** (94€).
- **Μπολώνια 30.700** (90€).

και από Αθήνα για

- **Βαρκελώνη και Μαδρίτη από 35.400** (104€).
- **Παρίσι 25.000** (73€).
- **Γαλλική επαρχία από 26.900** (79€).

Επίσης πετάμε από Ηράκλειο, Σαντορίνη, Μύκονο για Γαλλία και Ιταλία

★ *Οι τιμές είναι για απλή μετάβαση, χωρίς φόρους αεροδρομίου, για κράτηση που γίνεται 7 ή λιγότερες μέρες πριν την αναχώρηση σύμφωνα με τις διαθεσιμότητες. Επίσης δυνατότητα για πτήσεις μετ' επιστροφής*

Οργανωμένη εκδρομή στο ΠΑΡΙΣΙ κάθε Σάββατο από την ΑΘΗΝΑ

Πακέτα για μεμονωμένα ταξίδια - προμηθευτείτε τους καλοκαιρινούς καταλόγους από το γραφείο μας ή ενημερωθείτε τηλεφωνικώς.

Καλά σας ταξίδια!

Κρατήσεις-πληροφορίες στο γραφείο μας, ***Γρίβα 32,*** *Ρόδος, τηλ. (0241) 28128, φαξ 23282 καθημερινά πρωί-απόγευμα και Σάββατο πρωί.*

PEGASOS TRAVEL

Κάντε αξέχαστες διακοπές και ονειρεμένα ταξίδια με ασφάλεια και ποιότητα που προσφέρει το γραφείο μας PEGASOS TRAVEL.

Το PEGASOS TRAVEL πρωτοπόρο σε κρατήσεις ξενοδοχείων, μερίμνησε και σας προσφέρει καταπληκτικές τιμές για τα παρακάτω ξενοδοχεία.

Έκδοση εισιτηρίων R/T από 01/04/01-31/10/01

• PRESIDENT, Α' Κατηγορίας, Λεωφόρος Κηφησίας		
Μονόκλινο	δρχ.	12.500
Δίκλινο για μονόκλινο	»	14.000
Δίκλινο	»	16.500
Τρίκλινο	»	20.000
• RIVA HOTEL, Α'Κατηγορίας, SUPERIOR Μιχαλακοπούλου (κοντά στο HILTON)		
Μονόκλινο	δρχ.	18.500
Δίκλινο	»	21.000
Τρίκλινο	»	28.500
• PARTHENON HOTEL, , Α' Κατηγορίας, περιοχή Μακρυγιάννη		
Μονόκλινο	δρχ.	23.500
Δίκλινο	»	27.000
Τρίκλινο	»	37.000
• ASTOR HOTEL, Α' Κατηγορίας, Σύνταγμα		
Μονόκλινο	δρχ.	19.500
Δίκλινο	»	26.000
Τρίκλινο	»	32.000
• ALEXANDROS, Α' Κατηγορίας, περιοχή κοντά HILTON		
Μονόκλινο	δρχ.	26.000
Δίκλινο	»	29.000
Τρίκλινο	»	34.500
• CHRISTINA HOTEL, Β' Κατηγορίας		
Μονόκλινο	δρχ.	18.500
Δίκλινο	»	21.000
Τρίκλινο	»	28.500
• HOTEL ELLINIS, Β' Κατηγορίας, Λεωφ. Συγγρού, Ωνάσειο		
Μονόκλινο	δρχ.	13.500
Δίκλινο	»	17.500
Τρίκλινο	»	21.000
• GRAND HOTEL, Β' Κατηγορίας, Πατησίων Βερατζέρου 10		
Μονόκλινο	δρχ.	15.000
Δίκλινο	»	20.000
Τρίκλινο	»	26.000
• ACHILLION HOTEL, Β' Κατηγορίας, Αγ. Κωνσταντίνου		
Μονόκλινο	δρχ.	15.000
Δίκλινο	»	20.000
Τρίκλινο	»	26.000
• LILIA HOTEL, Α' Κατηγορίας, Πασαλιμάνι Πειραιάς		
Μονόκλινο	δρχ.	16.500
Δίκλινο	»	20.800
Τρίκλινο	»	26.000
• LE PALACE HOTEL, Β' Κατηγορίας, Τσιμισκή 12, Θεσσαλονίκη έως 19/08/01		
Μονόκλινο	δρχ.	22.000
Δίκλινο	»	30.000
Τρίκλινο	»	35.000
• MARDINO HOTEL, Γ' Κατηγορίας, Εγνατίας, & Αντιγονίδων 3, Θεσσαλονίκη έως 19/08/01		
Μονόκλινο	δρχ.	15.000
Δίκλινο	»	20.000
Τρίκλινο	»	26.000

ΧΑΡΙΣΤΕ ΣΤΟΥΣ ΕΑΥΤΟΥΣ ΣΑΣ ΜΟΝΑΔΙΚΕΣ ΑΝΑΜΝΗΣΕΙΣ & ΑΝΕΤΗ ΔΙΑΜΟΝΗ ΓΙΑ ΤΗΝ ΚΑΛΥΤΕΡΗ ΕΞΥΠΗΡΕΤΗΣΗ ΣΑΣ ΤΟ PEGASOS TRAVEL ΜΕ ΤΗΝ ΕΜΠΕΙΡΗ ΟΜΑΔΑ ΤΟΥ ΕΙΝΑΙ ΣΤΗΝ ΔΙΑΘΕΣΗ ΣΑΣ ΓΙΑ ΝΑ ΣΑΣ ΒΟΗΘΗΣΕΙ.

PEGASUS TRAVEL
Αλεξάνδρου Διάκου 84-Ψαροπούλα
Τηλ. 76161-73455-75879 FAX: 35504

VANIK TOURS

ΓΙΑΝΝΗΣ και ΣΕΒΑ ΒΑΛΣΑΜΙΔΗ
VANIK σημαίνει ΑΛΗΘΕΙΑ
ΑΚΤΗ ΚΑΝΑΡΗ 17, ΨΑΡΟΠΟΥΛΑ - ΑΝΕΤΟ ΠΑΡΚΙΝΓΚ
ΑΝΟΙΚΤΑ: ΔΕ-ΣΑ 08.30-14.00 και 16.30-20.30
Τηλ. 35191-37621 κανητό 0945-798148 FAX 29532

Το γραφείο μας πάντα πρώτο σε κρατήσεις ξενοδοχείων εξασφάλισε και σας προσφέρει καταπληκτικές τιμές για τα παρακάτω ξενοδοχεία σε ΠΑΚΕΤΑ (Εκδοση εισιτηρίων R/T) από 1/4/2001 - 31/10/2001.

1ον	**HOTEL ELECTRA A' SUPERIOR**	
	Ερμού Σύνταγμα	
	Μονόκλινο	δρχ. 32.200
	Δίκλινο	δρχ. 38.600
	Τρίκλινο	δρχ. 45.600
2ον	**HOTEL ALEXANDROS A' SUPERIOR**	
	ΠΛΑΤΕΙΑ ΜΑΒΙΛΛΗ	
	Μονόκλινο	δρχ. 26.000
	Δίκλινο	δρχ. 29.000
	Τρίκλινο	δρχ. 34.000
3ον	**HOTEL PRESIDENT A' κατηγορίας**	
	Λεωφόρος Κηφισίας	
	Μονόκλινο	δρχ. 12.500
	Δίκλινο για μονόκλινο	δρχ. 14.000
	Δίκλινο	δρχ. 16.500
	Τρίκλινο	δρχ. 20.000
4ον	**HOTEL ASTOR A' κατηγορίας**	
	Σύνταγμα	
	Μονόκλινο	δρχ. 19.500
	Δίκλινο για μονόκλινο	δρχ.22.000
	Δίκλινο	δρχ. 26.000
	Τρίκλινο	δρχ. 32.000
5ον	**HOTEL ARETHOUSA B' κατηγορίας**	
	Σύνταγμα	
	Μονόκλινο	δρχ. 16.000
	Δίκλινο	δρχ. 22.000
	Τρίκλινο	δρχ. 28.000
6ον	**HOTEL RIVA A' κατηγορίας**	
	Περιοχή HILTON	
	Μονόκλινο	δρχ. 18.500
	Δίκλινο	δρχ. 21.000
	Τρίκλινο	δρχ. 28.500
7ον	**HOTEL ZAFOLIA A' SUPERIOR**	
	Λεωφόρος Αλεξάνδρας	
	Μονόκλινο	δρχ. 27.000
	Δίκλινο	δρχ. 30.000
	Τρίκλινο	δρχ. 36.000
8ον	**HOTEL ELLINIS B' SUPERIOR**	
	ΩΝΑΣΕΙΟ, Λεωφ. Συγγρού	
	Μονόκλινο	δρχ. 13.500
	Δίκλινο	δρχ. 17.500
	Τρίκλινο	δρχ. 21.000
9ον	**HOTEL DORIAN INN B' κατηγορίας**	
	ΟΜΟΝΟΙΑ	
	Μονόκλινο	δρχ. 17.000
	Δίκλινο	δρχ. 20.000
	Τρίκλινο	δρχ. 26.000
10ον	**HOTEL EGNATIA B' κατηγορίας**	
	Θεσσαλονίκη Κέντρο, καινούργιο	
	Μονόκλινο	δρχ. 19.000
	Δίκλινο	δρχ. 23.000
	Τρίκλινο	δρχ. 27.000

- Τα παραπάνω ξενοδοχεία διαθέτουν T.V. σε όλα τα δωμάτια
- Στις πιο πάνω τιμές συμπεριλαμβάνεται πρωινό σε μπουφέ
- Ακόμη σε μας θα βρείτε αεροπορικά και ατμοπλοϊκά εισιτήρια όλων των εταιριών .

ΤΖΟΥΝΤΟ-«ΑΓΙΟΣ ΣΟΥΛΑΣ»

Στους Βαλκανικούς η Φαυγή

✔ *ΚΛΗΘΗΚΕ ΣΤΗΝ ΕΘΝΙΚΗ ΚΑΙ ΞΕΚΙΝΑΕΙ ΑΥΡΙΟ ΠΡΟΕΤΟΙΜΑΣΙΑ ΜΕ ΤΙΣ ΥΠΟΛΟΙΠΕΣ ΣΥΝΑΘΛΗΤΡΙΕΣ*

Αρχίζουν την ερχόμενη Τετάρτη (1η Αυγούστου) στο Αμύνταιο οι προετοιμασίες των Εθνικών ομάδων Ανδρών/Γυναικών για τους Μεσογειακούς αγώνες και των Νέων/Νεανίδων για το Βαλκανικό Πρωτάθλημα που θα πραγματοποιηθεί στην πόλη TEKIRDAK της Τουρκίας στις 11και 12/8/01.

Στο Βαλκανικό πρωτάθλημα θα αγωνισθεί και η Ροδίτισσα αθλήτρια του "Ζυγού" **Φαυγή Μαριάννα** στα +78 κιλά, μετά από πρόσκληση της Ελληνικής Ομοσπονδίας τζούντο (είναι η πρώτη φορά που θα λάβει μέρος στο εξωτερικό με την Εθνική ομάδα, είναι 18 ετών απόφοιτη του 2ου ΤΕΕ Ρόδου και επί σειρά ετών πρωταθλήτρια Ελλάδας).

Ετσι από 1η μέχρι και 9η Αυγούστου αρχίζουν οι προπονήσεις στα κεντρικά κάμπ προετοιμασίας οπότε αναχωρούν οι Νέοι και Νεανίδες στις 10/8 για τη Τουρκία.

Σίγουρα η πρόσκληση αυτή είναι μια μεγάλη επιτυχία για το Ροδιακό τζούντο και γενικά για το Δωδεκανησιακό αθλητισμό.

-ΣΤΑ ΚΑΜΠ-

Κατά τη διάρκεια του πρώτου καμπ θα γίνει αξιολόγηση των αθλητών στις εξής κατηγορίες: -52 κ. και -63 κ. Γυναικών,-90 κ. και -100 κ. Ανδρών.

Με αυτό τον τρόπο θα δοθεί η δυνατότητα στους αθλητές της αντιπροσωπευτικής ομάδας που θα εκπροσωπήσουν τη χώρα μας στους Μεσογειακούς Αγώνες να εκπληρώσουν αναπόσπαστοι τις προπονητικές και αγωνιστικές επιβαρύνσεις της προετοιμασίας.

Για την προετοιμασία της Εθνικής ομάδας ανδρών καλούνται οι αθλητές:

- -60 κ. **Κοροζίδης-Γεωργιάδης-Ματσαρίδης**
- -66 κ. **Αλεξανίδης-Δημητρόπουλος**
- -73 κ. **Καβαφίδης-Ραΐδος Ν.-Χαρίσης**
- -81 κ. **Μίμος-Γράψας-Ηλιάδης Ηλ.**
- -90 κ. **Γράψας-Τσαπάρας-Ηλιάδης Μ.**
- -100 κ. **Ηλιάδης Δ.-Μπούνιας-Μπαρμπάκας**
- +100 κ. **Τζιγκουζίδης**

Για την προετοιμασία της Εθνικής ομάδας Γυναικών καλούνται οι αθλήτριες:

- -48 κ. **Καραγιαννοπούλου-Φουρλατάρα**
- -52 κ. **Μυτιλινού-Τσελαρίδου-Χατζηαργυρίου**
- -57 κ. **Γοργόλη-Μπούνια**
- -63 κ. **Τάμπαση-Γεωργούλα-Κιντή**
- -70 κ. **Κουρτελέση-Σιαβού**
- -78 κ. **Ακριτίδου**
- +78 κ. **Πάτσιου-Φαυγή**

Τα αποτελέσματα του Αγ. Σουλά

✔ *Τι έγινε το Σαββατοκύριακο σ' όλες τις αθλητικές εκδηλώσεις*

Εκλεισε το Σαββατοκύριακο 28-29 Ιουλίου 2001, ο κύκλος των αθλητικών εκδηλώσεων για τον εορτασμό της πανήγυρης του Αγίου Σουλά.

Αναλυτικά οι αθλητικές εκδηλώσεις και τα αποτελέσματα έχουν ως εξής:

Σάββατο 28 Ιουλίου 2001

Συμμετείχαν παιδιά έως 12 ετών

Δρόμος 60 μ. Αγοριών

1ος **Τσιράκος Κρίστιαν** Παστίδα
2ος **Γιουτζεσόι Ομέρ** Νίκη Ρόδου
3ος **Τσιράκος Σεμπάστιαν** Παστίδα

Δρόμος 60 μ. Κοριτσιών

1η **Μπόνη Μαριέττα** Σορωνή
2η **Χριστοφή Τσαμπίκα** Παστίδα
3η **Ραφτοπούλου Παρασκευή** Σορωνή

Δρόμος 200μ. Αγοριών

1ος **Τομάζος Δημήτρης** Σορωνή
2ος **Πολεμικός Παναγιώτης** Σορωνή
3ος **Τσιράκος Σεμπάστιαν** Παστίδα

Δρόμος 200μ. Κοριτσιών

1η **Μπόνη Μαριέττα** Σορωνή
2η **Μανδάνη Αναστασία** Ρόδος
3η **Παλαιολόγου Στεφανία** Σορωνή

Δρόμος 400μ. Αγοριών

1ος **Τομάζος Δημήτρης** Σορωνή
2ος **Γιουτζεσόι Ομέρ** Ρόδος
3ος **Αγγελος Αναστάσιος** Σορωνή

Δρόμος 400μ. Κοριτσιών

1η **Χατζημανέττα Μαρία** Διμυλιά
2η **Γεωργιάδη Μένια** Σορωνή
3η **Μανδάνη Αναστασία** Ρόδος

Κυριακή 29 Ιουλίου 2001

Σακουλοδρομίες (Τελικοί)

1ος **Πολεμικός Παναγιώτης** Σορωνή
2ος **Τσιράκος Κρίστιαν** Παστίδα
3ος **Γιουτζεσόι Ομέρ** Ρόδος

Αυγοδρομίες (Τελικοί)

1ος **Πολεμικός Μάριος** Σορωνή
2ος **Τομάζος Δημήτρης** Σορωνή
3ος **Αγγελος Αναστάσιος** Σορωνή

Δρόμος 400μ. Ανδρών

1ος **Κούτρας Γεώργιος** Ρόδος 55:91
2ος **Σιδηρόπουλος Αναστάσιος** Ρόδος 59:15
3ος **Τηλιακός Αντώνης** Ιαλυσός 1:03:76

Δρόμος 800μ. Ανδρών

1ος **Κελεπέρας Κυριάκος** Διαγόρας Ρόδου 2:17:09
2ος **Σιδηρόπουλος Αναστάσιος** Ρόδος 2:18:95
3ος **Κουτράς Γεώργιος** Ρόδος 2:32:32

Δρόμος 1500 μ. Ανδρών

1ος **Μαλλιάκας Μερκούρης** ΥΓΕΙΑΣ Ρόδου 5:02:34
2ος **Βαγιαννάκης Ιωάννης** ΥΓΕΙΑΣ Ρόδου 5:07:52
3ος **Κελεπέρας Κυριάκος** Διαγόρας Ρόδου 5:28:48

Δρόμος 800μ. Βετεράνων

1ος **Χατζησταμάτης Ηλίας** Σορωνή 2:29:10
2ος **Ταμπάκ Χουσείν** 2:30:15
3ος **Λίας Βασίλης** 2:44:15

Βραβεύθηκε δε και ο μεγαλύτερος σε ηλικία αθλητής που έλαβε μέρος στους αγώνες ο 71χρονος **Κεφάλας Αντώνης.** Η Οργανωτική Επιτροπή Εκδηλώσεων Αγίου Σουλά ευχαριστεί θερμά:

- τον ΔΟΝΑ Ρόδου για την αποστολή του ασθενοφόρου τους, τον ιατρό κ. **Ρεουλλά Βασίλη,** τη Φιλαρμονική του Δήμου Ρόδου, τον γυμναστή κ. **Δοντά Γεώργιο,** τον πρόεδρο του Συλλόγου Υγείας κ. **Καστρουνή Ελευθέριο** και τον κ. **Χατζηγεωργίου Κλεόβουλο** πρόεδρο της ΕΠΣΔ Δωδεκανήσου για τη συνεχή προσφορά τους στις αθλητικοπολιτιστικές εκδηλώσεις της πανήγυρης του Αγίου Σουλά.

Επίσης ευχαριστεί τα χορευτικά συγκροτήματα των Πολιτιστικών Συλλόγων Σορωνής, Διμυλιάς, Σαλάκου και Απολλώνων, το τμήμα ρυθμικής του Δήμου Καμείρου, καθώς και το τμήμα Μαντολινάτας της Κοινοτικής βιβλιοθήκης Σορωνής για τη συμμετοχή τους στις εκδηλώσεις.



...ή διαλέγετε KLIMATAIR Plus με Bio Protection.

Ο αέρας που αναπνέετε κρύβει κινδύνους που συνήθως δεν αντιλαμβάνεστε.
Γι' αυτό δημιουργήθηκε η σειρά κλιματιστικών KLIMATAIR Plus με σύστημα Bio Protection, που όχι μόνο δροσίζει αλλά και καθαρίζει την ατμόσφαιρα του σπιτιού σας.
Όλα του τα εξαρτήματα έχουν υποστεί ειδική αντιβακτηριακή επεξεργασία, που εμποδίζει την εξάπλωση των επιβλαβών μικροοργανισμών (όπως βακτηρίδια, μύκητες και μικρόβια).
Με τη χρήση όλων των πρόσθετων φίλτρων, ο αέρας που αναπνέετε είναι καθαρός, απόλυτα υγιεινός και... χωρίς ανεπιθύμητους συγκάτοικους.

Αποκτήστε το με ΧΡΗΜΑΤΟΔΟΤΗΣΗ KLIMATAIR από 6 έως 48 δόσεις

KLIMATAIR
η ασφαλής επιλογή

KLIMATAIR ΡΟΔΟΥ Α.Ε.
Μεγάλου Κωνσταντίνου 2, Ρόδος, Τηλ.: 36520-37866

ΜΠΑΣΚΕΤ

Σκέψεις για τουρνουά

✔ *ΤΟ ΒΕΒΑΙΟ ΕΙΝΑΙ ΠΩΣ Η ΠΡΟΕΤΟΙΜΑΣΙΑ ΤΟΥ ΓΑΣ ΙΑΛΥΣΟΣ ΘΑ ΠΕΡΙΛΑΜΒΑΝΕΙ ΚΑΙ ΦΙΛΙΚΟΥΣ ΑΓΩΝΕΣ, ΕΝΔΕΧΟΜΕΝΩΣ ΚΑΙ ΕΠΙ ΡΟΔΙΤΙΚΟΥ ΕΔΑΦΟΥΣ, ΚΑΘΩΣ ΚΑΛΛΙΕΡΓΕΙΤΑΙ Η ΣΚΕΨΗ ΓΙΑ ΤΗΝ ΔΙΟΡΓΑΝΩΣΗ ΤΟΥΡΝΟΥΑ ΜΕ ΤΗΝ ΣΥΜΜΕΤΟΧΗ ΟΜΑΔΩΝ ΤΗΣ Α2 ΚΑΙ Β' ΕΘΝΙΚΗΣ ΚΑΤΗΓΟΡΙΑΣ*

Σωστή προετοιμασία χωρίς την διεξαγωγή φιλικών αγώνων δεν νοείται. Στην περίπτωση του ΓΑΣ Ιάλυσος το δίλημμα δεν έχει να κάνει με την συμμετοχή της ομάδας σε παιχνίδια μέσα από τα οποία θα καταστεί δυνατό το "μοντάρισμα" ενόψει της νέας αγωνιστικής περιόδου, αλλά με το αν τα αεροπορικά εισιτήρια που θα "κλειστούν" θα φέρουν "ερυθροκίτρινα" ονόματα ή τα ονόματα αθλητών αθηναϊκών σωματείων. Με λίγα λόγια, στις σκέψεις των ανθρώπων του ΓΑΣ βρίσκεται η διοργάνωση ενός τουρνουά, στο οποίο θα προσκληθούν ομάδες από την Α2 ή την Β' Εθνική κατηγορία!

Βέβαια, θα πρέπει να διευκρινιστεί πως πρόκειται απλά για σκέψεις, καθώς η τελική απόφαση για το τί μέλλει γεννέσθαι θα ληφθεί μετά την σχετική εισήγηση του **Γιώργου Διάνα** στον δήμαρχο Ιαλυσού, **Στέργο Στάγκα.**

Κατά τα άλλα, η πρώτη συγκέντρωση των παικτών του ΓΑΣ θα πραγματοποιηθεί την ερχόμενη Δευτέρα και η προετοιμασία θα ξεκινήσει την επομένη, με τον **Γιώργο Διάνα** να ελπίζει πως θα έχει στην διάθεσή του όλους τους παίκτες.

Αλλη μια μεταγραφή

✔ *Μια ακόμα αθλήτρια αναζητούν οι άνθρωποι του Διαγόρα για να οριστικοποιηθεί η σύνθεση της γυναικείας ομάδας. Η προετοιμασία ξεκινάει στις 15 Αυγούστου*

Άλλο ένα κομμάτι απομένει να βρεθεί για να συμπληρωθεί το "παζλ" της γυναικείας ομάδας μπάσκετ του ΠΑΟ Διαγόρα, που έχει θέσει ως μεγάλο της στόχο την άνοδο στην Β' Εθνική κατηγορία. Οι αθλήτριες του **Γιάννη Τσακίρη** περιμένουν να μάθουν το όνομα της νέας τους συμπαίκτριας εντός της εβδομάδας, αν φυσικά καρποφορήσουν οι συζητήσεις των παραγόντων του τμήματος μπάσκετ με τις υποψήφιες "κυανέρυθρες".

Η αναζήτηση αφορά παίκτριες εκτός Ρόδου, κάτι που είναι απόλυτα λογικό, καθώς η τοπική αγορά ήδη πρόσφερε ότι το καλύτερο διέθετε, τουλάχιστον σύμφωνα με την κρίση των ανθρώπων του "Γηραιού". Η προετοιμασία της γυναικείας ομάδας θα ξεκινήσει στις 16 Αυγούστου, χωρίς να υπάρχει, τουλάχιστον προς το παρόν, η προοπτική διεξαγωγής φιλικών αγώνων.

Αυξημένο ενδιαφέρον

✔ *Αρκετοί νέοι διαιτητές μπάσκετ αλλά και κομισάριοι αναμένεται να αναδειχθούν από τις σχολές που θα διοργανωθούν τον Σεπτέμβριο*

Με αρκετά νέα μέλη φιλοδοξεί να ενισχυθεί ο Σύνδεσμος Διαιτητών Καλαθοσφαίρισης Δωδεκανήσου καθώς όπως αναφέρουν οι σχετικές πληροφορίες, ολοένα και περισσότεροι εκδηλώνουν το ενδιαφέρον τους για να λάβουν μέρος στην σχολή διαιτησίας που θα διοργανωθεί στις αρχές Σεπτεμβρίου.

Τα μαθήματα θα διαρκέσουν για περίπου έναν μήνα, ενώ αμέσως μετά την ολοκλήρωσή τους θα ακολουθήσει σεμινάριο επιμόρφωσης στο οποίο θα διδάξει ο πρόεδρος της ΕΟΔ **Σταύρος Δουβής.**

Αξίζει να σημειωθεί, πως παράλληλα με την σχολή διαιτησίας θα διοργανωθεί και σχολή κομισαρίων στην οποία θα συμμετάσχουν παλαιοί διαιτητές καθώς ο στόχος είναι να καταστεί δυνατή η παρουσία κομισαρίων στους σημαντικότερους αγώνες των νέων τοπικών πρωταθλημάτων. Και εδώ το ενδιαφέρον είναι αξιοσημείωτο, αν και οι άνθρωποι του Σ.Δ.Κ.Δ. αλλά και της Τ.Ε. ΕΟΚ Δωδεκανήσου θα προτιμούσαν να συνέβαινε κάτι ανάλογο και σε ότι αφορά την κάλυψη των θέσεων της γραμματείας. Δυστυχώς, το ένα από τα σημαντικότερα προβλήματα που ταλαιπωρεί τα τοπικά πρωταθλήματα παραμένει άλυτο, χωρίς να υπάρχουν σημάδια που να επιτρέπουν την αισιοδοξία.

TV

2.50 μ.μ.: Ποδόσφαιρο: Τελικός: "Κόπα Αμέρικα" (Μ) **Σ.ΣΠΟΡΤ, 5.00 μ.μ.:** Αγώνες γκολφ (Ε) **Σ.ΣΠΟΡΤ, 5.00 μ.μ.: Σπορ, σκορ, ρεκόρ ΤΗΛΕΑΣΤΥ, 6.00 μ.μ.:** Αμερικανικό πρωτάθλημα ποδοσφαίρου: "Ολ σταρ γκέιμ" (Μ) **Σ.ΣΠΟΡΤ, 6.00 μ.μ.:** Φίλαθλοι ομάδων **ΤΗΛΕΑΣΤΥ, 6.30 μ.μ.:** Αθλητικό ημίωρο **ΕΤ-2, 6.00 μ.μ.:** Απίθανα σπορ **Σ.ΣΠΟΡΤ, 7.00 μ.μ.:** Γερμανικό πρωτάθλημα ποδοσφαίρου: Φάσεις και γκολ από αγώνες της 1η μέρας **Σ.ΣΠΟΡΤ, 8.00 μ.μ.:** Αγώνες πυγμαχίας **Σ.ΣΠΟΡΤ, 8.00 μ.μ.:** Υδάτινα σπορ **Σ.ΣΠΟΡΤ, 8.30 μ.μ.:** Δελτίο μεταγραφών **Σ.ΣΠΟΡΤ, 9.00 μ.μ.:** Ποδόσφαιρο (φιλικό): Λάτσιο-Ολυμπιακός (Ζ) **Σ.ΣΠΟΡΤ, 9.00 μ.μ.:** Πρωτάθλημα καρτ: Αγώνες 12ου γύρου στην Αμερική (Μ) **Σ.ΣΠΟΡΤ, 9.15 μ.μ.:** Σπορ στο Seven **SEVEN, 11.00 μ.μ.:** Πρωτάθλημα καρτ: Αγώνες 12ου γύρου στην Αμερική (Μ) **Σ.ΣΠΟΡΤ, 11.00 μ.μ.:** Τένις: Αγώνες στον Καναδά (Μ) **Σ.ΣΠΟΡΤ, 12.30 π.μ.:** Αμερικάνικο πρωτάθλημα ποδοσφαίρου: "Ολ σταρ γκέιμ" (Μ) **Σ.ΣΠΟΡΤ.**

Pellos Travel

6ΗΜΕΡΗ ΕΚΔΡΟΜΗ

ΡΟΔΟΣ – ΠΕΙΡΑΙΑΣ – ΑΓΙΟΣ ΝΕΚΤΑΡΙΟΣ ΑΙΓΙΝΑΣ – ΜΥΤΙΛΗΝΗ – ΑΓΙΟΣ ΡΑΦΑΗΛ (ΜΥΤΙΛΗΝΗΣ) – ΧΙΟ (ΠΑΝΑΓΙΑ ΜΑΡΚΕΛΑ) – ΡΟΔΟΣ

Από 17/08 μέχρι 22/08

- **Παρασκευή 17/08:** Αναχώρηση από Ρόδο με το F/B για Πειραιά. Διαν/ση εν πλω.
- **Σάββατο 18/08:** Αφιξη στον Πειραιά το πρωί στις 07.30. Αναχώρηση με πλοίο για την Αίγινα. Αφιξη και περιήγηση στην Αίγινα. Επίσκεψη και προσκύνημα στον Αγιο Νεκτάριο στην Αίγινα. Αργά το απόγευμα επιστροφή στον Πειραιά. Επιβίβαση στο πλοίο 18.00 μ.μ. και αναχώρηση για Μυτιλήνη. Διαν/ση εν πλω.
- **Κυριακή 19/08:** Αφιξη στη Μυτιλήνη. Επιβίβαση στο πούλμαν και αναχώρηση στον Αγιο Ραφαήλ και στην Αγιάσο και στον Ταξιάρχη στο Καγιάννη (Ολοήμερη εκδρομή). Επιστροφή και τακτοποίηση σε Ξ/Δ της πόλεως. Διαν/ση.
- **Δευτέρα 20/08:** Πρωινό στο Ξ/Δ. Επίσκεψη στις εκκλησίες της πόλης της Μυτιλήνης. Το απόγευμα στις 18.00. Αναχώρηση με το πλοίο για Χίο. Αφιξη αργά το βράδυ στη Χίο. Διαν/ση.
- **Τρίτη 21/08:** Πρωινό στο ξενοδοχείο - Εκδρομή γύρος νησιού: Νέα Μονή - Βυζαντινό μνημείο - Μεσαιωνικό Χωριό - Ανάβατος - Αγ. Μαρκέλα . Απόγευμα επιστροφή στο ξενοδοχείο. Διαν/ση.
- **Τετάρτη 22/08:** Πρωινό στο ξενοδοχείο. Αναχώρηση με το F/B πλοίο στις 07.00 π.μ. για Ρόδο. Αφιξη στη Ρόδο αργά το απόγευμα. Τέλος εκδρομής.

ΤΙΜΗ 95.000 δρχ.

Στην εκδρομή ΠΕΡΙΛΑΜΒΑΝΟΝΤΑΙ:

1. Εισιτήρια πλοίων: Ρόδος - Πειραιάς - Ρόδος Γ' θέση Πειραιάς - Αίγινα - Μυτιλήνη - Χιος - Ρόδος • 2. Ξεναγήσεις - Εκδρομές • 3. Μεταφορές με κλιματιζόμενα πούλμαν • 4. Ξ/Δ με πρωινό • 5. Συνοδός γραφείου • 6. Ταξιδιωτική ασφάλεια

Για περισσότερες πληροφορίες και κρατήσεις στο πρακτορείο:

Pellos Travel

ΦΑΛΗΡΑΚΙ, ΡΟΔΟΣ

ΤΗΛ.: 0241 87615, 86298 • Fax: 0241 87616

e-mail: pellostravel@hellasnet.gr

ΤΑΒΕΡΝΑ

ΜΕΣΟΓΕΙΟΣ

ΘΑΛΑΣΣΑ

Θαλασσινά - Μεζέδες

Σίγουρα, κάτι διαφορετικό!

Ανοίξαμε και σας περιμένουμε

Ιερού Λόχου 47

85101 Ιαλυσός-Ρόδος

Τηλ. (0241) 91365

Α.Ν.Ε.Σ.

ΑΝΩΝΥΜΗ ΝΑΥΤΙΛΙΑΚΗ ΕΤΑΙΡΕΙΑ ΣΥΜΗΣ

ΕΒΔΟΜΑΔΙΑΙΟ ΠΡΟΓΡΑΜΜΑ ΔΡΟΜΟΛΟΓΙΩΝ ΑΠΟ 1 ΙΟΥΝΙΟΥ ΕΩΣ 31 ΑΥΓΟΥΣΤΟΥ 2001

ΕΠΙΒΑΤΙΚΑ ΔΡΟΜΟΛΟΓΙΑ

	ΣΥΜΗ Ι-ΣΥΜΗ ΙΙ		Υ/Γ ΑΙΓΛΗ	
	ΣΥΜΗ-ΡΟΔΟ	ΡΟΔΟ-ΣΥΜΗ	ΣΥΜΗ-ΡΟΔΟ	ΡΟΔΟ-ΣΥΜΗ
ΔΕΥΤΕΡΑ	07.15			09.00
			16.45	18.00
ΤΡΙΤΗ		18.00	07.15	09.00
			16.45	
ΤΕΤΑΡΤΗ	07.15	18.00	10.30	09.00
			16.45	14.30
ΠΕΜΠΤΗ	07.15		16.45	09.00
				18.00
ΠΑΡΑΣΚΕΥΗ			07.15	09.00
			16.45	18.00
ΣΑΒΒΑΤΟ		18.00	07.15	09.00
			16.45	
ΚΥΡΙΑΚΗ	08.30		17.30	09.00
		18.00		

ΤΟΥΡΙΣΤΙΚΑ ΔΡΟΜΟΛΟΓΙΑ

ΡΟΔΟ-ΠΑΝΟΡΜΙΤΗ-ΣΥΜΗ: Καθημερινά στις 09.00

ΣΥΜΗ - ΡΟΔΟ: Καθημερινά στις 15.45

ΠΛΗΡΟΦΟΡΙΕΣ ΣΤΑ ΤΗΛΕΦΩΝΑ:

ΣΥΜΗ *0246 71444, 71100, 71373*

ΡΟΔΟΣ *0241 37769, 34493*

ΔΩΔΕΚΑΝΗΣΟΣ ΝΑΥΤΙΛΙΑΚΗ Ν.Ε.

Κρατήσεις on line:

• **"ΔΩΔΕΚΑΝΗΣΟΣ ΝΑΥΤΙΛΙΑΚΗ"**

Αυστραλίας 3 Ρόδος 85100 Τηλ. 0241-70590, Fax: 70591

και

στον ταξιδιωτικό σας πράκτορα

ΔΡΟΜΟΛΟΓΙΑ ΤΟΥ ΤΑΧΥΠΛΟΟΥ ΚΑΤΑΜΑΡΑΝ "DODEKANISOS EXPRESS"

Μέχρι 31/08/2001

Αναχωρήσεις από **ΡΟΔΟ** (Κεντρικό λιμάνι-Κολώνα)

ΔΕΥΤΕΡΑ	**08.30** από **ΡΟΔΟ** για **ΚΩ-ΛΕΡΟ-ΛΕΙΨΟΙ-ΠΑΤΜΟ-ΛΕΡΟ-ΚΑΛΥΜΝΟ-ΚΩ-ΡΟΔΟ**
ΤΡΙΤΗ	**08.30** από **ΡΟΔΟ** για **ΚΩ-ΛΕΡΟ-ΛΕΙΨΟΙ-ΠΑΤΜΟ-ΛΕΡΟ-ΚΑΛΥΜΝΟ-ΚΩ-ΡΟΔΟ**
ΤΕΤΑΡΤΗ	**08.30** από **ΡΟΔΟ** για **ΤΗΛΟ-ΝΙΣΥΡΟ-ΚΩ-ΛΕΡΟ-ΠΑΤΜΟ-ΛΕΡΟ-ΚΑΛΥΜΝΟ-ΚΩ-ΝΙΣΥΡΟ-ΤΗΛΟ-ΡΟΔΟ**
ΠΕΜΠΤΗ	**08.30 από ΡΟΔΟ για ΚΩ-ΚΑΛΥΜΝΟ-ΛΕΡΟ-ΠΑΤΜΟ-ΛΕΡΟ-ΚΑΛΥΜΝΟ-ΚΩ-ΡΟΔΟ**
ΠΑΡΑΣΚΕΥΗ	**08.30** από **ΡΟΔΟ** για **ΚΩ-ΚΑΛΥΜΝΟ-ΛΕΡΟ-ΠΑΤΜΟ-ΛΕΡΟ-ΚΑΛΥΜΝΟ-ΚΩ-ΡΟΔΟ**
ΣΑΒΒΑΤΟ	**08.30** από **ΡΟΔΟ** για **ΚΩ-ΚΑΛΥΜΝΟ-ΛΕΡΟ-ΠΑΤΜΟ-ΛΕΙΨΟΙ-ΛΕΡΟ-ΚΑΛΥΜΝΟ-ΚΩ-ΡΟΔΟ**
ΚΥΡΙΑΚΗ	**08.30** από **ΡΟΔΟ** για **ΚΩ-ΚΑΛΥΜΝΟ-ΛΕΡΟ-ΛΕΙΨΟΙ-ΠΑΤΜΟ-ΛΕΡΟ-ΚΑΛΥΜΝΟ-ΚΩ-ΡΟΔΟ**

ΣΗΜΕΙΩΣΗ: *Για την καλύτερη εξυπηρέτησή σας παρακαλούμε να ενημερώνεστε τηλεφωνικά από τα γραφεία της εταιρείας μας*

COMPUTERS - ΑΞΕΣΟΥΑΡ - ΠΕΡΙΦΕΡΕΙΑΚΑ

ΓΙΑ ΕΠΑΓΓΕΛΜΑΤΙΕΣ & ΙΔΙΩΤΕΣ

Ολοκληρωμένα συστήματα Ηλεκρονικών Υπολογιστών

Multimedia Business Line

1200Mhz 340.000 € 997,80

ή σε 36 δόσεις 11.500/μήνα

Miditower RAM 128MB/HDD 20GB
VGA 32MB/52xCD/Modem 56Kbps
17" Monitor/Speakers/Mouse κ.α.



Multimedia Fun Line

800Mhz 219.000 € 642,70

ή σε 36 δόσεις 7.500/μήνα

Miditower RAM 64MB/HDD 20GB
VGA on board/52xCD/Modem56K
15" Monitor/Speakers/Mouse κ.α.

ΕΙΔΙΚΕΣ ΠΡΟΣΦΟΡΕΣ

CD-RW αντιγραφικά 8x/8x	46.000	€ 135,00
DVD-ROM 12x/40x	26.500	€ 77,77
20GB Σκληρός δίσκος ATA-100	35.000	€ 102,71
Οθόνη 17" digital 3 χρ. εγγύηση	69.000	€ 202,49

ΠΡΟΓΡΑΜΜΑΤΑ ΕΜΠΟΡΙΚΑ & ΤΑΜΕΙΑΚΗΣ

ΑΠΟ 25.000 € 73,4

INTERNET

ΠΕΡΙΣΣΟΤΕΡΑ ΑΠΟ 150 ΔΙΑΦΟΡΕΤΙΚΑ ΣΥΣΤΗΜΑΤΑ COMPUTERS

Υπογράφουμε με την Τιμή μας!!

Οι τιμές της μετρητοίς δεν συμπεριλαμβάνουν ΦΠΑ.
ΟΙ ΤΙΜΕΣ ΤΩΝ ΔΟΣΕΩΝ ΣΥΜΠΕΡΙΛΑΜΒΑΝΟΥΝ ΦΠΑ

Information Systems
SYNCOM
Η ΑΛΛΗ ΔΙΑΣΤΑΣΗ ΤΗΣ ΤΕΧΝΟΛΟΓΙΑΣ

Κ. ΥΔΡΑΙΟΥ 28 ΡΟΔΟΣ
ΤΗΛ. 70160-1-2 FAX 70163

Αλλαγή σελίδας στις πολιτιστικές εκδηλώσεις

Η σειρά της Τάφρου

Μετά την επιτυχία του Φεστιβάλ Όπερας αρχίζουν από αύριο οι μεγάλες λαϊκές συναυλίες

Μεγάλη επιτυχία σημείωσαν οι μέχρι τώρα εκδηλώσεις που διοργάνωσε ο Πολιτιστικός Οργανισμός Δήμου Ροδίων στα πλαίσια των πολιτιστικών του δραστηριοτήτων για το φετινό καλοκαίρι.

Σημείο αναφοράς όλων αυτών των καλλιτεχνικών εκδηλώσεων ήταν η Μεσαιωνική Πόλη της Ρόδου ενώ δεσπόζουσα θέση είχε το παλάτι των Ιπποτών, που επιβλητικό και αφαιρετικό παράλληλα, αποτελούσε το φυσικό σκηνικό όλων των παραστάσεων.

Η παρουσία του κόσμου και στις έξι αυτές εκδηλώσεις (Μούσχουρη, Θεοδωράκης, Όπερες) ήταν πρωτόγνωρη ενώ σημαντική ήταν και η παρουσία εκατοντάδων ξένων επισκεπτών της πόλης μας, που συνδύασαν τις διακοπές τους με την παρακολούθηση εκδηλώσεων υψηλού επιπέδου.

Το GALA, τιμητικό αφιέρωμα για τα εκατό χρόνια από το θάνατο του VERDI ήταν η κορύφωση στο πενθήμερο Φεστιβάλ Όπερας. Τα επιλεγμένα αποσπάσματα από τις όπερες του VERDI επιβεβαίωσαν την άποψη ότι ο εν λόγω συνθέτης είναι πράγματι ο κορυφαίος στο χώρο του λυρικού τραγούδιού. Μαγευτικές μελωδίες και ρυθμοί σε εναλλαγή με τα υπέροχα κοστούμια, τις καταπληκτικές ερμηνείες και την άψογη διεύθυνση του μαέστου Borislav Ivanov κράτησαν καθηλωμένο το κοινό μέχρι το τελευταίο λεπτό της παράστασης.

Αλλαγή σελίδας τώρα με τις μεγάλες λαϊκές συναυλίες του σύγχρονου ποιοτικού ελληνικού τραγουδιού, που ξεκινούν με τη Μεγάλη συναυλία των Κώστα Μακεδόνα και Δημήτρη Μπάση την Τετάρτη 1 Αυγούστου στις 9.30 το βράδυ στο θέατρο της Μεσαιωνικής Τάφρου.

Για το μήνα αυτό ο Πολιτιστικός Οργανισμός του Δήμου Ροδίων θέλοντας να ικανοποιήσει τους λάτρεις του καλού λαϊκού τραγουδιού κυκλοφορεί πακέτο εισιτηρίων στην τιμή των 15.000 δραχμών στο οποίο συμπεριλαμβάνονται οι ακόλουθες συναυλίες:

1) Συναυλία Κώστα Μακεδόνα και Δημήτρη Μπάση στο θέατρο της Μεσαιωνικής Τάφρου.

2) Δύο συναυλίες με τα τραγούδια της θάλασσας, με συγκρότημα από Γαλλία, Βουλγαρία, Σουηδία, Τυνησία, Χάλκη και Κάσο υπό τη διεύθυνση του Ross Daly, στο Θέατρο της Μεσαιωνικής Τάφρου στις 9.30 μ.μ, την Δευτέρα και την Τρίτη 6 και 7 Αυγούστου.

3) Συναυλία με την Άλκηστη Πρωτοψάλτη στο Εθνικό Στάδιο Διαγόρας στις 9.30 μ.μ., την Τετάρτη 8 Αυγούστου.

4) Συναυλία Γιάννη Κότσιρα στο Θέατρο της Μεσαιωνικής Τάφρου στις 9.30 μ.μ., την Παρασκευή 17 Αυγούστου.

5) Συναυλία Χαρούλας Αλεξίου στο Εθνικό Στάδιο Διαγόρας στις 9.30 μ.μ. στο Σάββατο 25 Αυγούστου.

Οι ενδιαφερόμενοι μπορούν να προμηθευτούν εισιτήρια στο κινηματοθέατρο ΡΟΔΟΝ τηλέφωνο 28823 κατά τις ώρες 8 π.μ. έως 2 μ.μ. και 6.30 έως 10 μ.μ.

Αρχίζει το πολυεθνικό φεστιβάλ μουσικής

Τραγούδια της θάλασσας

Το φεστιβάλ φιλοξενείται στη Χάλκη, Κάσο και Ρόδο

Πραγματοποιείται στις 2, 3, 6 και 7 Αυγούστου το 2ο πολυεθνικό φεστιβάλ μουσικής "Τραγούδια της θάλασσας 2001".

Το φεστιβάλ που φιλοξενείται στην Κάσο, τη Χάλκη και τη Ρόδο, διοργανώνει η ArtsLift για δεύτερη συνεχή χρονιά και στηρίζεται από: την Ε.Ε. Γενική Διεύθυνση Παιδείας και Πολιτισμού, το υπουργείο Πολιτισμού, το υπουργείο Παιδείας και τη Γενική Γραμματεία Νέας Γενιάς, τη Νομαρχιακή Αυτοδιοίκηση Δωδεκανήσου, τον Πολιτιστικό Οργανισμό του Δήμου Ροδίων, το δήμο κάσου και το δήμο Χάλκης.

Φέτος το Φεστιβάλ είναι αφιερωμένο στη μνήμη του ζωγράφου Θεόδωρου Αντωνιάδη και του πατέρα του Αντώνιου.

Το Φεστιβάλ επιχειρεί να καθιερωθεί ως θεσμός, συμβάλλοντας έτσι στην καθιέρωση των Αιγαιοπελαγίτικων νησιών σε τόπους συνάντησης μουσικής και μουσικών απ' όλο τον κόσμο.

Οι εκδηλώσεις του Φεστιβάλ θα λάβουν χώρα στην Κάσο 2 Αυγούστου, στη Χάλκη 3 Αυγούστου και στη Ρόδο 6 και 7 Αυγούστου στις 9 μ.μ.

Σ' αυτές θα συμμετέχουν μουσικοί από τη Βαλτική, τη Μεσόγειο, τον Ατλαντικό και τη Μαύρη Θάλασσα. Συγκεκριμένα, την καλλιτεχνική επιμέλεια των συναυλιών έχει ο Ross Daily και συμμετέχουν τα συγκροτήματα: Toud Sames (Γαλλία-Ατλαντικός), The Nyckelharpa Orchestra (Σουηδία-Βαλτική), Ross Daly and Labyrinth, Lamia Bediui (Τυνησία-Μεσόγειος) καθώς και τοπικά συγκροτήματα από την Κάσο και τη Χάλκη.

Το φεστιβάλ πραγματοποιείται και φέτος, μετά τη μεγάλη επιτυχία που σημείωσε πέρσι το καλοκαίρι στην Κάρπαθο και τη Ρόδο με τη συμμετοχή των Parranda Cuasquias (Κανάρια Νησιά), Galway Celts (Ιρλανδία), Circadian (Ολλανδία), Ross Daly και Λαβύρινθος, καθώς και τοπικών συγκροτημάτων από την Κάρπαθο και τη Χάλκη. Την επιμέλεια των εκδηλώσεων είχαν οι μουσικολόγοι, Νίκος Διονυσόπουλος, Oria Henthan και Alberto Montero. Η όλη εκδήλωση πλαισιώθηκε από εκπαιδευτικά προγράμματα, έντυπες και ηλεκτρονικές εκδόσεις (multimedia CD-ROM και βιβλίο), μουσικό CD, ντοκιμαντέρ και εκπαιδευτικό έντυπο, ενώ καλύφθηκε εκτενώς από τα ΜΜΕ (EuroNews), MEGA, NET ημερήσιος και περιοδικός Τύπος).

Κατά τη διάρκεια του φεστιβάλ οι κάτοικοι των νησιών θα έχουν την ευκαιρία να λάβουν μέρος σε διάφορα προγράμματα όπως η έρευνα και η καταγραφή παραδοσιακών τραγουδιών.

Ακομα, δημιουργούνται εκπαιδευτικά προγράμματα που στοχεύουν στη διεύρυνση τις γνώσεις των παιδιών τα οποία θα ξεκινήσουν από τον Σεπτέμβριο με τη σύνδεση των σχολείων των νησιών που θα φιλοξενήσουν το φεστιβάλ στο διαδίκτυο. Οι μαθητές θα έχουν πρόσβαση σε ειδικό κόμβο μέσω του οποίου θα αντλούν πληροφορίες και θα επικοινωνούν με τους μουσικούς και τους μουσικολόγους του φεστιβάλ.

Το πρόγραμμα του Φεστιβάλ έχει ως εξής:

• **2 ΑΥΓΟΥΣΤΟΥ 2001,** Κάσος.

Ώρα έναρξης 21.00

Ross Daly & Λαβύρινθος, Ελλάδα.

Nyckelharpa Orchestra, Σουηδία.

Lamia bedioui & Ambar, Τυνησία.

Τοπικό συγκρότημα από την Κάσο (Περσελήδες), Ελλάδα

• **3 Αυγούστου 2001,** Χάλκη

Ώρα έναρξης 21.30

Ross Daly & Λαβύρινθος, Ελλάδα.

Nyckelharpa Orchestra, Σουηδία,

Lamia bedioui & Ambar, Τυνησία

Τοπικό συγκρότημα από τη Χάλκη, Ελλάδα.

• **6 Αυγούστου 2001,** Ρόδος

Ώρα έναρξης 21.00

Τοπικό συγκρότημα από Χάλκη.

Nyckelharpa Orchestra, Σουηδία.

Georgi Petrov & Harmanli, Βουλγαρία.

Lamia Bedioui & Ambar, Τυνησία.

• **7 Αυγούστου 2001,** Ρόδος.

Ώρα έναρξης 21.00.

Τοπικό συγκρότημα από Κάσο.

Ross Daly & Λαβύρινθος, Ελλάδα.

Toud Sames, Γαλλία.

Όλα τα συγκροτήματα επί σκηνής.

Πάντα με υγείαν...

Οι έξι πληγές της Γης από την ξηρασία και τη λειψυδρία

Η παρατεταμένη ξηρασία αποτελεί έναν από τους μεγαλύτερους μελλοντικούς κινδύνους για τη Νότια Ευρώπη, σύμφωνα με έκθεση της Διακυβερνητικής Επιτροπής για τις Κλιματολογικές Αλλαγές (PCC) του Οργανισμού Ηνωμένων Εθνών.

Η έκθεση, που τιτλοφορείται "Κλιματολογικές Αλλαγές 2001: Επιπτώσεις, Προσαρμογή και Τρωτότητα", αναφέρει μεταξύ άλλων τις πιθανές επιπτώσεις της αύξησης της περιβαλλοντικής θερμοκρασίας στην υγεία και πως θα επηρεαστούν οι κάτοικοι κάθε ηπείρου.

Σύμφωνα με αυτήν, η Νότια Ευρώπη είναι πιο ευάλωτη στην αύξηση της θερμοκρασίας του πλανήτη απ' όσο οι βόρειες περιοχές της ηπείρου, καθώς και πιο επιρρεπής στην ξηρασία. Γι' αυτό, οι συγγραφείς της εκθέσεως θεωρούν πιθανή τη μείωση των αποθεμάτων νερού, των βροχοπτώσεων και της υγρασίας του χώματος.

Η τάση αυτή μπορεί να έχει πολλαπλές επιπτώσεις στην υγεία. Ο αμερικανικός Οργανισμός Τροφίμων και Γεωργίας (FAO) χαρακτηρίζει την ξηρασία "βραδέως κινούμενη απειλή", η οποία δεν καταστρέφει απλώς τα κοπάδια των ζώων και το περιβάλλον, αλλά μπορεί να σκοτώσει τους ανθρώπους. Γιατί; Μερικές από τις πιθανές εξηγήσεις που δίνουν οι επιστήμονες παρατίθενται στη συνέχεια.

1. Μειωμένη υγιεινή και ελλιπές πλύσιμο των τροφίμων. Οπως εξηγούν σε έκθεσή τους οι 16.000 Αμερικανοί επιστήμονες που συγκροτούν τον οργανισμό Physicians for Social Responsibility (PSR), η ξηρασία μπορεί να εξαναγκάσει τον κόσμο να χρησιμοποιεί λιγότερο νερό για την υγιεινή και το πλύσιμο των τροφίμων. Κάτι τέτοιο, όμως, θα είχε σοβαρές συνέπειες, σύμφωνα με τον Παγκόσμιο Οργανισμό Υγείας (ΠΟΥ), διότι πολυάριθμες μελέτες έχουν αποδείξει πως η επαρκής παροχή νερού και η ακολούθηση των βασικών κανόνων υγιεινής βελτιώνουν την υγεία, ενώ η έλλειψη νερού και υγιεινής την υπονομεύουν.

2. Μολυσμένο νερό. Η ξηρασία μπορεί να οδηγήσει σε αύξηση της συγκέντρωσης μικροοργανισμών στο πόσιμο νερό και αναζήτηση πόσιμου νερού σε μη ασφαλείς πηγές, σύμφωνα με την έκθεση του οργανισμού PSR. Περισσότεροι μικροοργανισμοί, πάντως, δεν σημαίνει κατ' ανάγκην ότι μολύνθηκε το νερό από εξωτερική πηγή, κατά τον δρα Πωλ Επστάϊν, αναπληρωτή διευθυντή του Κέντρου Υγείας και Παγκοσμίου Περιβάλλοντος στην Ιατρική Σχολή του Πανεπιστημίου Χάρβαρντ. Οπως εξηγεί σε πρόσφατο άρθρο του στο περιοδικό "Scientific American", το νερό ούτως ή άλλως, μπορεί να περιέχει μικροοργανισμούς, αλλά υπό φυσιολογικές συνθήκες η συγκέντρωσή τους είναι τόσο μικρή, ώστε δεν δημιουργείται πρόβλημα. Οταν, όμως, το νερό μειώνεται, η συγκέντρωσή τους αυξάνεται, άρα δυνητικά είναι επικίνδυνη. Στα νοσήματα που σχετίζονται με το πόσιμο νερό και ενδέχεται να απολέσουν μελλοντικό κίνδυνο, συμπεριλαμβάνεται η χολέρα, η οποία προκαλεί πολύ έντονη διάρροια.

3. Νοσήματα από κουνούπια. Η ξηρασία ευνοεί την εμφάνιση και εξάπλωση πολλών λοιμωδών νοσημάτων, αναφέρει ο δρ. Επστάϊν. Τα νοσήματα αυτά συνήθως προκαλούνται από τα κουνούπια, τα οποία λατρεύουν τη ζέστη - και το ανθρώπινο αίμα. «Η αύξηση της θερμοκρασίας μπορεί να οδηγήσει σε μετακίνηση των κουνουπιών (και των μικροοργανισμών που ενδεχομένως φέρουν) σε έως πρότινος απαγορευμένες περιοχές», αναφέρει. Επιπλέον, - η ξηρασία δημιουργεί τις κατάλληλες συνθήκες για τον πολλαπλασιασμό των εντόμων, των οποίων τα αυγά εκκολάπτονται σε στάσιμα νερά». Επειδή, εξάλλου, τα κουνούπια αναπτύσσονται καλύτερα και τσιμπούν περισσότερο όταν κάνει ζέστη, ο συνδυασμός ξηρασίας και ζέστης «είναι πιθανόν να οδηγήσει σε περισσότερες ασθένειες από κουνούπια και για περισσότερο καιρό». Η ελονοσία και ο δάγγειος πυρετός είναι δύο ασθένειες των κουνουπιών που έχουν τις περισσότερες πιθανότητες να εξαπλωθούν στον πλανήτη, κατά τον δρα Επστάϊν και τη Διακυβερνητική Επιτροπή IPCC. Η ελονοσία ήδη αποτελεί δεινό για το 45% του παγκόσμιου πληθυσμού, αλλά έως τα τέλη του 21ου αιώνα εκτιμάται πως θα αφορά το 60% των κατοίκων του πλανήτη - κάτι που αναμένεται να γίνει και με τον δάγγειο πυρετό. Ο κίτρινος πυρετός, μια σοβαρή ιογενής ασθένεια που μπορεί να προκαλέσει θανατηφόρο εσωτερική αιμορραγία, επίσης εξαπλώνεται - την τελευταία 10ετία πέρασε από τις τροπικές και υποτροπικές χώρες στην αμερικανική ήπειρο, ενώ προσφάτως βρέθηκε στη Βόρεια Αυστραλία.

4. Πλημμελής ενυδάτωση. Η έλλειψη καθαρού νερού στη διάρκεια της ξηρασίας επεμβαίνει στην ασφαλή ενυδάτωση κυρίως εκείνων που έχουν χάσει μεγάλες ποσότητες νερού λόγω διάρροιας ή πυρετού κατά τον δρα Επστάϊν. Και η ελλιπής πρόσληψη νερού σε τέτοιους ασθενείς μπορεί να απειλήσει την ίδια τη ζωή.

5. Ασθένειες της ζέστης. Σύμφωνα με την Εθνική Ωκεανογραφική και Ατμοσφαιρική Υπηρεσία (NOAA) των ΗΠΑ, η ξηρασία συνυπάρχει μερικές φορές με την υπερβολική ζέστη. Ο συνδυασμός αυτός αυξάνει κατακόρυφα τα κρούσματα ασθενειών λόγω ζέστης - με τους κατοίκους των αστικών κέντρων να κινδυνεύουν περισσότερο, διότι ταυτοχρόνως απειλούνται από την αυξημένη ατμοσφαιρική ρύπανση. Στην κατηγορία αυτή ανήκουν ασθένειες, όπως η θερμοπληξία και η θερμική εξάντληση, με την πρώτη να είναι πολύ πιο σοβαρή ασθένεια (αποτελεί επείγον περιστατικό και χρειάζεται άμεση ιατρική αντιμετώπιση).

6. Κίνδυνοι από τρωκτικά. Οταν η ξηρασία διακόπτεται από αιφνίδιες βροχοπτώσεις, μπορεί να αυξηθούν οι πληθυσμοί των τρωκτικών, ενώ τα τρωκτικά είναι φορείς ποικίλων λοιμωδών παραγόντων, σύμφωνα με τον οργανισμό PSR. Τέτοιοι παράγοντες είναι οι επονομαζόμενοι χανταΐοί (Hantaaa viruses), οι οποίοι μπορεί να προκαλέσουν αιμορραγικό πυρετό, μια μορφή πολύ βαριάς πνευμονίας και νεφροπάθεια.

ΚΡΙΤΩ ΙΑΤΡΙΚΗ ΜΕΡΙΜΝΑ ΡΟΔΟΥ

ΙΑΤΡΙΚΗ ΑΝΑΚΟΙΝΩΣΗ

Η ιατρός

ΕΛΕΝΗ ΕΥΜΟΙΡΙΔΟΥ-ΚΑΡΑΒΟΛΙΑ

ΜΑΙΕΥΤΗΡΑΣ-ΧΕΙΡΟΥΡΓΟΣ-ΓΥΝΑΙΚΟΛΟΓΟΣ

Δέχεται: Δευτέρα-Παρασκευή
9.00-13.00 και 17.30-20.30

ΣΥΜΒΑΣΗ ΜΕ ΤΑΜΕΙΑ: ΔΗΜΟΣΙΟ-ΤΥΔΚΥ-ΟΓΑ

Διεύθυνση: Ι. Μεταξά 3

Τηλ. 30020, 38008, 26790 • Κιν.: 0932-284170 • Fax: 73861

ΚΡΙΤΩ ΙΑΤΡΙΚΗ ΜΕΡΙΜΝΑ ΡΟΔΟΥ

ΙΑΤΡΙΚΗ ΑΝΑΚΟΙΝΩΣΗ

Η ιατρός

ΕΛΕΥΘΕΡΙΑ ΘΕΜΕΛΗ-ΚΛΑΔΟΓΕΝΗ

ΜΙΚΡΟΒΙΟΛΟΓΟΣ-ΒΙΟΠΑΘΟΛΟΓΟΣ

Δέχεται:
Στο ιατρείο της: Ιωάννου Μεταξά 3
(ΚΡΙΤΩ Ιατρική Μέριμνα Ρόδου)
08.00-20.00 καθημερινά

Τηλ. 38008-30020 Fax: 73861

ΟΡΘΟΠΕΔΙΚΟ ΚΕΝΤΡΟ

Σταμάτης Χαρίτος

ΕΛΕΥΘ. ΒΕΝΙΖΕΛΟΥ 6 85100 ΡΟΔΟΣ
(Δίπλα στη Ροδιακή Έπαυλη)
ΤΗΛ. 0241-24112 - 75969
E-mail: orken@rho.forthnet.gr



Εργαστήριο Κλινικής Ψυχολογίας

ΧΡΙΣΤΙΝΑ ΣΑΒΒΑΚΗ-ΓΚΡΑΝΖΑΝ

Κλινική Ψυχολόγος-Ψυχοπαθολόγος (DESS)
- Πτυχιούχος του Πανεπιστημίου Nancy Γαλλίας
- Μεταπτυχιακή ειδίκευση (DESS) στην Κλινική Ψυχολογία Ενηλίκου, Εφήβου και Παιδιού στο Πανεπιστήμιο Reims Γαλλίας

Για τον ενήλικο
- Ψυχοδιαγνωστική
- Ψυχολογική υποστήριξη
- Ατομική και οικογενειακή συνέντευξη
- Ψυχοθεραπεία αναλυτικής εμπνεύσεως

Για το παιδί
- Αξιολόγηση προσωπικότητας (τεστ νοημοσύνης, προβολής)
- Διάγνωση μαθησιακών δυσκολιών και συμπεριφορικών διαταραχών
- Συμβουλευτική επαγγελματικού προσανατολισμού
- Ψυχοθεραπεία μέσω παιχνιδιού και εικαστικών

Δέχεται με ραντεβού
Παύλου Μελά 40-Ρόδος
Τηλ.: 77350-Κιν. 0937684251

ΝΤΟΡΑ ΚΩΝΣΤΑΝΤΙΝΟΠΟΥΛΟΥ

ΨΥΧΟΛΟΓΟΣ

Πτυχιούχος του Πανεπιστημίου της Καλιφόρνιας-Λος Αντζελες (UCLA)-Μεταπτυχιακές σπουδές στο Pepperdine University-Malibu California.

➤ Αμεση ψυχολογική υποστήριξη και επαγγελματική φροντίδα από έμπειρη Ψυχολόγο και Οικογενειακή Σύμβουλο.

➤ Η σωστή θεραπευτική σχέση μπορεί να επιφέρει ρεαλιστικές λύσεις για πραγματικά προβλήματα σε θέματα: μοναξιάς, μελαγχολίας, στρες, ανυπομονησίας, φοβίας, εθισμού, οικογενειακών σχέσεων, διαζυγίου, κακομεταχείρισης, συναισθηματικών δυσκολιών, αυτοπεποίθησης, ανασφάλειες, μεταβατικά στάδια ζωής, βουλιμίας, ανορεξίας, απώλειας, πένθους.

Τηλεφωνείστε στα τηλέφωνα:
35163 και 0944/980550
για ραντεβού και άμεση εξυπηρέτηση.
Διεύθυνση: Καρίας 1
Περιοχή Ροδίνι - Ρόδος

ΚΕΝΤΡΟ ΕΦΑΡΜΟΓΩΝ ΕΡΓΟΘΕΡΑΠΕΙΑΣ/ΛΟΓΟΘΕΡΑΠΕΙΑΣ

ΕΚΠΑΙΔΕΥΣΗ ΠΑΙΔΙΩΝ ΜΕ ΕΙΔΙΚΕΣ ΑΝΑΓΚΕΣ

Αναπτυξιακή καθυστέρηση
Ψυχοκινητική καθυστέρηση
Νοητική υστέρηση
Εγκεφαλική παράλυση
Αυτισμός
Μαθησιακές δυσκολίες
Διαταραχές συγκέντρωσης-Υπερκινητικότητα
Αισθητηριακές Διαταραχές
Προβλήματα άρθρωσης-Λόγου-Ομιλίας-Φωνής

ΜΠΑΔΑΝΗΣ ΚΩΝ/ΝΟΣ
Εργοθεραπευτής
Πτυχιούχος Τ.Ε.Ι. Αθήνας

ΓΕΩΡΓΙΛΟΠΟΥΛΟΥ ΑΘΑΝΑΣΙΑ
Λογοθεραπεύτρια-Λογοπαθολόγος
B.A. APP.SC/POST GRAD.DIP
LA TROBE UNIVERSITY
ΜΕΛΒΟΥΡΝΗ-ΑΥΣΤΡΑΛΙΑΣ

KENNENTY 31 Τ.Κ. 85100 ΡΟΔΟΣ
ΤΗΛ.-FAX 0241-31366

ΑΝΑΚΟΙΝΩΣΗ ΔΡΟΜΟΛΟΓΙΩΝ

ΚΟΙΝΟΠΡΑΞΙΑ ΙΠΤΑΜΕΝΩΝ ΔΕΛΦΙΝΙΩΝ

KIRIAKOULIS MARITIME

ΜΑΡΙΛΕΝΑ - ΤΖΙΝΑ - ΣΑΜΟΣ ΙΙ - ΑΡΙΣΤΕΑ - ΓΕΩΡΓΙΟΣ Μ.

Κρατήσεις πληροφορίες τηλέφωνα 31030 ή 70429 και 78052 • Φαξ 36606

Και στον τουριστικό σας πράκτορα

ΗΜΕΡΑ	ΛΙΜΑΝΙ	ΑΦΙΞΗ	ΑΝΑΧΩΡΗΣΗ
ΔΕΥΤΕΡΑ	ΡΟΔΟΣ		08.00
	ΚΩΣ	10.00	16.00
	ΡΟΔΟΣ	18.00	
ΤΡΙΤΗ	ΡΟΔΟΣ	08.00	
	ΚΩΣ	10.00	16.00
	ΡΟΔΟΣ	18.00	
ΤΕΤΑΡΤΗ	ΡΟΔΟΣ		08.00
	ΚΩΣ	10.00	16.00
	ΡΟΔΟΣ	18.00	
ΠΕΜΠΤΗ	ΡΟΔΟΣ	08.00	
	ΚΩΣ	10.00	10.10
	ΚΑΛΥΜΝΟΣ	10.45	10.55
	ΛΕΡΟΣ	11.45	11.55
	ΠΑΤΜΟΣ	12.30	13.00
	ΛΕΡΟΣ	13.35	13.45
	ΚΑΛΥΜΝΟΣ	14.35	14.45
	ΚΩΣ	15.30	15.40
	ΡΟΔΟΣ	17.40	
ΠΑΡΑΣΚΕΥΗ	ΡΟΔΟΣ		08.00
	ΚΩΣ	10.00	16.00
	ΡΟΔΟΣ	18.00	
ΣΑΒΒΑΤΟ	ΡΟΔΟΣ		08.00
	ΣΥΜΗ	08.55	09.00
	ΚΩΣ	10.30	10.45
	ΚΑΛΥΜΝΟΣ	11.20	11.30
	ΑΣΤΥΠΑΛΑΙΑ	13.00	13.30
	ΚΑΛΥΜΝΟΣ	15.00	15.30
	ΚΩΣ	16.05	16.30
	ΣΥΜΗ	18.00	18.10
	ΡΟΔΟΣ	19.00	
ΚΥΡΙΑΚΗ	ΡΟΔΟΣ		08.00
	ΚΩΣ	10.00	10.15
	ΝΙΣΥΡΟΣ	11.05	15.00
	ΚΩΣ	15.50	16.00
	ΡΟΔΟΣ	18.00	

ΛΟΙΠΑ ΔΡΟΜΟΛΟΓΙΑ:

ΧΑΛΚΗ, κάθε Τετάρτη στις 10.30 **ΤΗΛΟ** κάθε Σάββατο στις 16.00 και Κυριακή στις 15.20

Το πιο πυκνό δίκτυο σύνδεσης της Δωδεκανήσου



ΑΥΞΗΣΗ 19% ΣΤΗΝ ΠΑΡΑΚΡΑΤΗΣΗ ΑΠΟ ΤΟ 2002

Νέο φόρο - χαράτσι στους μισθωτούς!

Πρόκειται για ένα τρικ για αύξηση των εσόδων

Σημαντική αύξηση μέχρι και 19% του παρακρατούμενου φόρου θα προκύψει για όλους τους μισθωτούς και τους συνταξιούχους, από την 1-1-2002, καθώς η κλίμακα φορολογίας εισοδήματος παραμένει αμετάβλητη για τα εισοδήματα που θα αποκτηθούν φέτος και το 2002.

Πρόκειται για ένα από τα τρικ που θα χρησιμοποιήσει το οικονομικό επιτελείο της κυβέρνησης προκειμένου να αυξήσει τα έσοδα του 2002, χωρίς να γίνει εμφανής η επιβολή κάποιου νέου φόρου, αλλά αξιοποιώντας τη φυσιολογική άνοδο των εισοδημάτων.

- Σύμφωνα με εκτιμήσεις των αρμοδίων υπηρεσιών, από την αυξημένη παρακράτηση, σε σύγκριση με φέτος, τα δημόσια έσοδα θα αυξηθούν κατά ποσό που θα πλησιάσει τα 200 δισ. δραχμές, γεγονός που αποτελεί ανακούφιση, για το δύσκολο προϋπολογισμό του 2002, ο οποίος αντιμετωπίζει προβλήματα ισοσκελισμού.

Αναλυτικότερα, ενώ από το πρωθυπουργικό περιβάλλον και τα υπουργεία Εθνικής Οικονομίας και Οικονομικών διαχέονται πληροφορίες για κοινωνικά μέτρα εκατοντάδων δισ. δραχμών, δίνοντας την απατηλή αίσθηση των παροχών, με την αύξηση της παρακράτησης του φόρου, από την 1-1-2002 θα μειωθεί σημαντικά το διαθέσιμο εισόδημα των μισθωτών, καθώς θα εισπράττουν κάθε μήνα λιγότερες καθαρές αποδοχές.

Αυτό θα προκύψει από το γεγονός ότι, ενώ οι μισθοί και οι συντάξεις θα αυξηθούν σε σύγκριση με φέτος κατά ένα ποσοστό 3,5% στο δημόσιο τομέα και κατά μεγαλύτερο ποσοστό στον ιδιωτικό τομέα, επειδή η κλίμακα υπολογισμού του παρακρατούμενου φόρου, παραμένει. αμετάβλητη, θα έχει ως συνέπεια την αύξηση του παρακρατούμενου φόρου.

Για παράδειγμα μισθωτός χωρίς παιδιά με μηνιαίες αποδοχές 325.143 δραχμές (ετήσιο εισόδημα 4.552.000 δραχμές) έχει φέτος μηνιαία παρακράτηση ύψους 19.375 δραχμών.

Με την υπόθεση ότι από την 1-1-2002 θα λάβει αύξηση 4,5% και οι ετήσιες αποδοχές του θα διαμορφωθούν 4.756.840 δραχμές (μηνιαίες 339.774 δραχμές), ο μηνιαίος παρακρατούμενος φόρος θα ανέλθει σε 23.654 δραχμές, αύξηση κατά 19% σε σύγκριση με φέτος.

Στην περίπτωση μισθωτού που αμείβεται με 6.000.000 δραχμές ετήσιο εισόδημα, η μηνιαία παρακράτηση φέτος ανέρχεται σε 120.789 δραχμές, ενώ από την 1-1-2002, ο παρακρατούμενος φόρος θα ανέλθει σε 126.429 δραχμές, αύξηση 4,7%.

Περισσότερο πλήττονται οι μισθωτοί και οι συνταξιούχοι, που από την όποια αύξηση των αποδοχών τους αλλάζουν κλιμάκιο φορολογίας εισοδήματος, με συνέπεια να αυξάνεται σημαντικά ο παρακρατούμενος φόρος.

Πρέπει να σημειωθεί ότι αυξημένος θα είναι και ο φόρος εισοδήματος που θα πληρώσουν οι μισθωτοί και οι συνταξιούχοι για τα εισοδήματα του 2002, που θα δηλωθούν το έτος 2003, αφού και η εκκαθάριση των φορολογικών δηλώσεων θα γίνει με την ίδια κλίμακα που έχει αφορολόγητο όριο 2.400.000 δραχμές.

ΠΩΣ ΥΠΟΛΟΓΙΖΕΤΑΙ Η ΠΑΡΑΚΡΑΤΗΣΗ

Για τον υπολογισμό του παρακρατούμενου φόρου, αφαιρούνται από τις μεικτές αποδοχές τα ποσά των κρατήσεων υπέρ των ασφαλιστικών ταμείων τα τέλη χαρτοσήμου και η εισφορά του ΟΓΑ. Περιλαμβάνονται όμως όλες οι αμοιβές της ίδιας περιόδου (υπερωρίες, επίδομα παραγωγής, πριμ παρουσίας, προσαύξηση για νυχτερινή απασχόληση τις Κυριακές και τις αργίες).

Στη συνέχεια οι καθαρές αμοιβές ανάγονται σε ετήσια βάση (Χ14) και με βάση την κλίμακα υπολογίζεται ο ετήσιος φόρος εισοδήματος.

Από το φόρο που προκύπτει αφαιρούνται οι εκπτώσεις φόρου, λόγω παιδιών, οι οποίες ανέρχονται σε:

- 30.000 δραχμές για όσους έχουν ένα παιδί.
- 70.000 δραχμές για όσους έχουν δύο παιδιά.
- 210.000 δραχμές για όσους έχουν τρία παιδιά.
- 320.000 δραχμές για όσους έχουν τέσσερα παιδιά.

Από το ποσό που προκύπτει, μετά την αφαίρεση του φόρου, μειώνεται κατά 2,5% και στη συνέχεια διαιρείται δια του 14, ώστε να προκύψει ο μηνιαίος παρακρατούμενος φόρος που αντιστοιχεί.

Για όσους αμείβονται με ημερομίσθιο και η σχέση εργασίας τους είναι ορισμένου χρόνου, η παρακράτηση θα γίνεται με συντελεστή 3%, όταν το ημερομίσθιο είναι πάνω από 8.000 δραχμές, ενώ δεν θα γίνεται παρακράτηση στην περίπτωση που το ημερομίσθιο είναι χαμηλότερο από 6.000 δραχμές.

Στις αποδοχές για υπερωρίες, επιχορηγήσεις - επιδόματα αποζημιώσεις και λοιπές πρόσθετες αμοιβές, οι οποίες καταβάλλονται τακτικά ή έκτακτα και δεν συνυπολογίζονται στις τακτικές αμοιβές, η παρακράτηση θα γίνεται με συντελεστή 20%.

Με τον ίδιο συντελεστή θα γίνεται η παρακράτηση και στις αμοιβές που καταβάλλονται αναδρομικά.

ΑΙΡΕΤΑΙ ΜΕ ΣΧΕΤΙΚΗ ΑΠΟΦΑΣΗ

Χρηματιστηριακό απόρρητο, τέλος

Απόφαση - σταθμός της Αρχής Προστασίας Δεδομένων Προσωπικού Χαρακτήρα, αίρει το χρηματιστηριακό απόρρητο.

Ανοίγει, λοιπόν, ο δρόμος για χιλιάδες επενδυτές που θυσίασαν τους κόπους μιας ζωής στο ναό του χρήματος και τώρα παίρνουν το "πράσινο φως" για να χρησιμοποιήσουν ως "άσο" ενώπιον της Δικαιοσύνης τα απόρρητα οικονομικά δεδομένα υπευθύνων χρηματιστηριακών εταιρειών και εταιρειών εισηγμένων στο Χρηματιστήριο.

Πρόκειται για μια απόφαση που ενισχύει την υπερασπιστική θέση των επενδυτών που προσφεύγουν στα δικαστήρια και τους δίνει τη δυνατότητα να ξεπεράσουν το σκόπελο του απορρήτου που επικαλείται η άλλη πλευρά, όταν η υπόθεση φτάνει στο ακροατήριο.

Στην Αρχή Προστασίας Δεδομένων Προσωπικού Χαρακτήρα προσέφυγε επιχειρηματίας, ο οποίος κατέθεσε αίτηση ζητώντας να χρησιμοποιήσει στο δικαστήριο απόρρητα οικονομικά στοιχεία των αντιδίκων του.

Σύμφωνα με τα όσα αναφέρονται στο σκεπτικό της απόφασης της Αρχής Προστασίας Δεδομένων Προσωπικού Χαρακτήρα "ο αιτών προτίθεται να χρησιμοποιήσει ενώπιον του δικαστηρίου, τα οικονομικά δεδομένα, τα οποία και θα αποτελέσουν τη νομική βάση για να αποδειχθεί η διάπραξη της "απάτης" και της "κακουργηματικής χειραγώγησης των μετοχών" εκ μέρους των αντιδίκων του, των επιχειρηματιών - υπευθύνων χρηματιστηριακών εταιρειών.

ΕΛΛΗΝΙΚΗ ΔΗΜΟΚΡΑΤΙΑ
ΝΟΜΑΡΧΙΑΚΗ ΑΥΤΟΔΙΟΙΚΗΣΗ ΔΩΔΕΚΑΝΗΣΟΥ

ΠΕΡΙΛΗΨΗ ΔΙΑΚΗΡΥΞΗΣ ΜΕΙΟΔΟΤΙΚΟΥ ΔΙΑΓΩΝΙΣΜΟΥ

Ο Νομάρχης Δωδεκανήσου προκηρύσσει Δημόσιο Ανοικτό Διαγωνισμό, με το σύστημα δημοπρασίας "προσφορά με συμπλήρωση τιμολογίου και έλεγχο ομαλότητας", για την ανάδειξη αναδόχου εκτέλεσης του έργου: "Νέο Ισόγειο Κτίριο στο Νικολαιδειο Δημοτικό Σχολείο" Αγία Μαρίνα Λέρου, προϋπ. 74.000.000 δρχ. ή 217168 ευρώ (συμπεριλαμβανομένου του ΦΠΑ) σύμφωνα με το άρθρο 8 του Π.Δ. 609/85 περί "Κατασκευής Δημοσίων Έργων", όπως αυτό τροποποιήθηκε με το άρθρο 5 του Π.Δ. 218/99 (ΦΕΚ 187 Α΄/ 16-9-1999), εκτελεστικού του Ν. 1418/84 "Δημόσια Εργα και ρυθμίσεις συναφών θεμάτων" όπως αυτός τροποποιήθηκε και συμπληρώθηκε με τις διατάξεις του Ν. 2229/94 κ.λπ. και ισχύει σήμερα, και σύμφωνα με τον Ν. 2576/98 (ΦΕΚ 25Α΄/9-2-98), τις αποφάσεις: α) Δ17α/08/16/ΦΝ 402/10-2-98 (ΦΕΚ 116 Β΄/12-2-98), και β) Δ17α/10/65/ΦΝ 402/98 (ΦΕΚ 835 Β΄/12-8-98) και τις εγκυκλίους: α) Ε27/1998 ΥΠΕΧΩΔΕ-ΓΓΔΕ/Δ/νση Νομοθετικού Συντονισμού & Κωδικοποίησης, με αρ. πρωτ. Δ17α/03/71/ΦΝ 402/28-8-1998 και Ε16/1999 ΥΠΕΧΩΔΕ-ΓΓΔΕ/Δ/νση Νομοθετικού Συντονισμού & Κωδικοποίησης, με αρ. πρωτ. Δ17α/05/35/ΦΝ 402/26-4-1999, σύμφωνα με την οποία καθορίζεται η ρύθμιση προσέγγισης σε χιλιοστά των οικονομικών προσφορών και οι τιμές του τιμολογίου και του προϋπολογισμού προσφοράς θα προσφέρονται σε ακέραιο αριθμό δραχμών και β) Ε-23/Δ17Α΄/05/42/ΦΝ402/2-8-2000 (ΦΕΚ 887Β΄/2000) "Περί καθορισμού όρων και προϋποθέσεων για ορθή εφαρμογή των διατάξεων του άρθρου 2 του Ν. 2576/98.

1. Η χρηματοδότηση του έργου θα γίνει με πόρους από τον ΟΣΚ
2. Ο Διαγωνισμός θα διεξαχθεί τη 20-8-2001 ημέρα Δευτέρα και ώρα 10η πρωινή (λήξη επίδοσης προσφορών) στα γραφεία της ΔΥΤΕ στη Ρόδο-Νομαρχιακό Μέγαρο.
3. Το έργο ανήκει στην κατηγορία (δ) σύμφωνα με την απόφαση Δ17α/10/65/ΦΝ 402/98 (ΦΕΚ 835Β΄/12-8-98).

Στη δημοπρασία γίνονται δεκτές εργοληπτικές επιχειρήσεις δημοσίων έργων, Εταιρικής μορφής ή ατομικές σε κοινοπραξία εγγεγραμμένες στο ΜΕΕΠ στη Β΄ τάξη και άνω για έργα κατηγορίας Οικοδομικά και Α' τάξη για έργα κατηγορίας Η/Μ σύμφωνα με την παράγρ. 7 του άρθρου 2 του Π.Δ. 609/85, όπως αντικαταστάθηκε από την παραγρ. 1 του άρθρου 1 του Π.Δ. 285/97 και από την παράγραφο 2 του άρθρου 1 του Π.Δ. 218/99 και συμπληρώθηκε με την παρ. 3 του άρθρου 1 του Π.Δ. 218/99 και με τους νόμιμους περιορισμούς (κατώτατα όρια.)

4. Η εγγύηση συμμετοχής ορίζεται στο 2% (δύο επί τοις εκατό) του ανωτέρω προϋπολογισμού, ήτοι 1.480.000 (ένα εκατομμύριο τετρακοσίων ογδοντα χιλιάδων) δρχ. ή 4343,36 ευρώ) και θα απευθύνεται προς τη "Νομαρχιακή Αυτοδιοίκηση Δωδεκανήσου -Διεύθυνση Υποδομών και Τεχνικών Εργων".
5. Οι διαγωνιζόμενοι υποχρεούνται να συμμορφωθούν με το άρθρο 5 της απόφασης ΕΔ/2ˆ/01/ΦΝ 294/18-3-85 (ΦΕΚ 170 Β΄).
6. Τα τεύχη μειοδοτικού διαγωνισμού χορηγούνται όλες τις εργάσιμες ημέρες και ώρες στα γραφεία της ΔΥ&ΤΕ Δωδεκανήσου, μέχρι την 17-8-2001 μετά την προσκόμιση τριπλότυπης απόδειξης της Ταμειακής Υπηρεσίας της ΝΑ Δωδεκανήσου, ποσού 10.000 δρχ. ή 29,35 ευρώ. Πληρ. κ. Μιχάλη Περ/άρη τηλ.: 0241-46561/46583.

Ρόδος 30-7-2001
Με εντολή
ΧΑΤΖΗΣ ΧΑΤΖΗΕΥΘΥΜΙΟΥ

ΕΛΛΗΝΙΚΗ ΔΗΜΟΚΡΑΤΙΑ
ΠΟΛΙΤΙΣΤΙΚΟΣ ΟΡΓΑΝΙΣΜΟΣ ΔΗΜΟΥ ΡΟΔΟΥ

ΠΡΟΚΗΡΥΞΗ

Ο πρόεδρος του Πολιτιστικού Οργανισμού Δήμου Ρόδου, έχοντας υπόψη: 1) Την αριθμ. 42/2000 απόφαση του Διοικητικού Συμβουλίου του ΠΟΔΡ
2) Την αριθμ. πρωτ. 7238/2-7-2001 απόφαση του Γενικού Γραμματέα Περιφέρειας Νοτίου Αιγαίου
3) Τις διατάξεις του άρθρου 6 του Νόμου 2527/97 (ΦΕΚ 206/8-10-97) με τις οποίες η αρμοδιότητα καθορισμού του αριθμού των προσώπων τα οποία μπορούν να απασχολούνται οι ΟΤΑ Α. και Β. βαθμού και τα νομικά πρόσωπα με σύμβαση μίσθωσης έργου ασκείται από τον Γενικό Γραμματέα της Περιφέρειας.
4) Την αριθμ. ΔΙΠΠ/Φ. ΕΓΚΡ.1/178/4951/7-5-2001 απόφαση της επιτροπής του άρθρου 2 παρ. 1 της αριθμ. 55/98 ΠΥΣ.
5) Το υπ. αριθμ. Οικ. 21689/13-6-2001 έγγραφο του ΥΠ.ΕΣ.Δ.Δ.Α.

ΠΡΟΚΗΡΥΣΣΕΙ ότι

Προκειμένου ο ΠΟΔΡ να προβεί στην πρόσληψη του παρακάτω προσωπικού με σύμβαση μίσθωσης έργου και διάρκεια απασχόλησης μέχρι 31-12-2001 και η αμοιβή τους δεν θα ξεπερνά τα 4.200.000 δρχ. τον χρόνο.

Α. ΩΔΕΙΟ

1. Μία θέση Δ/ντού Ωδείου
2. Τέσσερις (4) θέσεις καθηγητών κιθάρας
3. Πέντε (5) θέσεις καθηγητών πιάνου
4. Δύο (2) θέσεις καθηγητών βιολιού
5. Τρείς (3) θέσεις καθηγητών θεωρίας κλασσικής μουσικής
6. Μία (1) θέση καθηγητού για μουσική Προπαίδεια
7. Τέσσερις (4) θέσεις καθηγητών πνευστών οργάνων
8. Μία (1) θέση καθηγητού χορωδίας
9. Μία (1) θέση καθηγητού Ιστορίας-Μορφολογίας μουσικής
10. Δύο (2) θέσεις καθηγητών Βυζαντινής Μουσικής
11. Μία (1) θέση καθηγητού σαντουριού και παραδοσιακού βιολιού
12. Μία (1) θέση καθηγητού λαούτου-λύρας
13. Μία (1) θέση καθηγητού θεωρίας παραδοσιακής μουσικής
14. Μία (1) θέση καθηγητού μπαντίνας

Β. ΕΡΓΑΣΤΗΡΙΑ

1. Δύο (2) θέσεις δασκάλων ζωγραφικής
2. Τρείς (3) θέσεις δασκάλων παραδοσιακού χορού
3. (Δύο (2) θέσεις δασκάλων θεάτρου
4. Μία (1) θέση δασκάλου φωτογραφίας
5. Μία (1) θέση δασκάλου κεραμικής
6. Μία (1) θέση δασκάλου διακοσμητικής
7. Μία (1) θέση δασκάλου αγγειοπλαστικής
8. Μία (1) θέση δασκάλου Μικτής Χορωδίας
9. Μία (1) θέση δασκάλου Παιδικής-Νεανικής-Πειραματικής Χορωδίας
10. Μία (1) θέση αρχιμουσικού Φιλαρμονικής

και καλεί τους ενδιαφερόμενους να καταθέσουν αίτηση, στα γραφεία του ΠΟΔΡ μέσα σε προθεσμία δέκα (10) ημερών από την τελευταία δημοσίευση της ανακοίνωσης αυτής στον τοπικό Τύπο και τις εργάσιμες ημέρες και ώρες.

Ως ειδικόν προσόν πρόσληψης, για τους μουσικούς απαιτείται "δίπλωμα ή πτυχίο της αντίστοιχης ειδικότητας οργάνου ανεγνωρισμένου Ωδείου της ημεδαπής ή αλλοδαπής. Για τους Δ/ντές Φιλαρμονικής διπλώματα ή πτυχία "ενοργανώσεως πνευστών οργάνων και διευθύνσεως Μπάντας", αρμονίας ή ωδικής, αντιστίξεως, φυγής, χαλκίνου ή ξύλινου πνευστού οργάνου, καθηγητού σχολικής μουσικής του υπουργείου Παιδείας και πενταετής προϋπηρεσία αρχιμουσικού ή μουσικού εκτελεστού, για την θέση Αρχιμουσικού, διπλώματα ή πτυχία "ενοργανώσεως πνευστών οργάνων και διευθύνσεως μπάντας", αρμονίας ή ωδικής, αντιστίξεως και φυγής και τριετής προϋπηρεσία ως μουσικού εκτελεστού και τέλος για Δ/ντές Χορωδίας, διπλώματα ή πτυχία ανεγνωρισμένου Ωδείου και αρμονίας ή ωδικής, διευθύνσεως Χορωδίας ως και γνώσεις φωνητικής μουσικής και τριετής προϋπηρεσία ως μαέστρου Χορωδίας. Εν ελλείψει υποψηφίων κεκτημένων δίπλωμα ή πτυχίο δ/νσεως χορωδιών αρκούν τα λοιπά διπλώματα ή πτυχία.

Αυτοί που θα προσληφθούν θα αμοίβονται με κατάθεση δελτίου παροχής υπηρεσιών και δικαιούνται επιδόματα Χριστουγέννων, Πάσχα και άδειας.

Για τους υπόλοιπους υπεύθυνους των εργαστηρίων, τριετής τουλάχιστον εμπειρία.

Τα προσόντα που πρέπει να έχουν οι υποψήφιοι για την πρόσληψη είναι:

1. Να έχουν την ελληνική υπηκοότητα
2. Ηλικία μέχρι 65 χρόνων
3. Να έχουν εκπληρώσει τις στρατιωτικές τους υποχρεώσεις ή να έχουν απαλλαγεί νόμιμα απ' αυτές, για τους άνδρες
4. Να μην έχουν κώλυμα από ποινική καταδίκη, απαγόρευση και δικαστική αντίληψη

Δικαιολογητικά που απαιτείται να συνοδεύουν την αίτησή πρόσληψης και θα κατατεθούν μαζί με αυτήν είναι:

1. Υπεύθυνη δήλωση του Ν. 1599/86 στην οποία θα δηλώνεται:
α) ότι έχουν εκπληρώσει τις στρατιωτικές τους υποχρεώσεις ή έχουν απαλλαγεί νόμιμα από αυτές και το λόγο απαλλαγής τους.
β) ότι δεν τελούν υπό απαγόρευση ή δικαστική αντίληψη και ότι δεν έχουν στερηθεί τα πολιτικά τους δικαιώματα
γ) τίτλοι σπουδών
2. Φωτοαντίγραφο της ταυτότητάς τους.
3. Πιστοποιητικό οικογενειακής κατάστασης
4. Βεβαίωση του Δήμου περί της μονίμου κατοικίας τους.

Τα υπόλοιπα δικαιολογητικά που χρειάζονται θα υποβληθούν από όσους τελικά επιλεγούν.

Ο ΠΡΟΕΔΡΟΣ
ΜΑΝΟΛΗΣ ΑΝΤΩΝΟΓΛΟΥ

PEGASOS TRAVEL

ΚΑΝΤΕ ΑΞΕΧΑΣΤΕΣ ΔΙΑΚΟΠΕΣ ΚΑΙ ΟΝΕΙΡΕΜΕΝΑ ΤΑΞΙΔΙΑ ΜΕ ΑΣΦΑΛΕΙΑ ΚΑΙ ΠΟΙΟΤΗΤΑ ΠΟΥ ΠΡΟΣΦΕΡΕΙ ΤΟ ΓΡΑΦΕΙΟ ΜΑΣ ***PEGASUS TRAVEL.***

ΧΑΡΙΣΤΕ ΣΤΟΥΣ ΕΑΥΤΟΥΣ ΣΑΣ ΜΟΝΑΔΙΚΕΣ ΑΝΑΜΝΗΣΕΙΣ!

ΚΑΛΟΚΑΙΡΙΝΕΣ ΑΕΡΟΠΟΡΙΚΕΣ ΔΙΑΚΟΠΕΣ ΕΞΩΤΕΡΙΚΟΥ

ΕΚΔΡΟΜΗ	ΗΜΕΡ.	ΑΝΑΧΩΡ.	ΞΕΝ/ΧΕΙΟ	ΔΙΑΤΡΟΦΗ	Τιμή/Ατόμου Σε Δίκλινο	Παιδί 2-12 Σε Τρίκλινο
ΠΑΡΙΣΙ	8	Κάθε Δευτέρα	3*	Ημιδιατροφή	239.000	179.000
ΚΛΑΣΣΙΚΗ ΙΣΠΑΝΙΑ	8	22-29/7,5-12/8	3&4*	Ημιδιατροφή	269.000	242.000
ΙΣΠΑΝΙΑ ΠΟΡΤΟΓΑΛΙΑ	8	21-28/7, 4-11/8	3&4*	Ημιδιατροφή	279.000	251.000
ΜΑΛΤΑ	5	Κάθε Δευτέρα/7	4*	Ημιδιατροφή	99.000	79.000
Τυνησια 1000 κ' 1 νύχτες	7	Κάθε Σάββατο	3,4&5*	Πλήρη Διατροφή	205.000	143.500

ΚΑΛΟΚΑΙΡΙΝΕΣ ΟΔΙΚΕΣ ΕΚΔΡΟΜΕΣ ΕΞΩΤΕΡΙΚΟΥ

ΕΚΔΡΟΜΗ	ΗΜΕΡ.	ΑΝΑΧΩΡ.	ΞΕΝ/ΧΕΙΟ	ΔΙΑΤΡΟΦΗ	Τιμή/Ατόμου Σε Δίκλινο	Παιδί 2-12 Σε Τρίκλινο
ΚΩΝ/ΠΟΛΗ	7	6-13-20-27/7 3-10-17-24-31/8 7-14/9	4*	Πρωϊνό	95.000	69.000
ΤΟΥΡΙΣΤΙΚΗ ΙΤΑΛΙΑ	10	29/6, 6-13-20-31/7 7-14-21-28/8	3&4*	Ημιδ/τροφή	109.000	109.000
SUPER ITALIA	9	2-9-16-23-30/7 6-13-20-27/8 3-17/9	3&4*	Ημιδ/τροφή	185.000	175.000
ΒΟΥΔΑΠΕΣΤΗ ΠΡΑΓΑ-ΙΤΑΛΙΑ	11	16-28/7 4-7-18-21/8 1-15/9	4*	Ημιδ/τροφή	189.000	179.000
ΠΑΝΟΡΑΜΑ ΕΛΒΕΤΙΑΣ ΑΥΣΤΡΙΑΣ	10	11-18-25/7 1-8-15-22-29/8 12-26/9	3&4*	Ημιδ/τροφή	225.000	215.000

ΤΡΟΠΙΚΟΙ-ΕΞΩΤΕΡΙΚΟΙ ΠΡΟΟΡΙΣΜΟΙ

ΤΕΝΕΡΙΦΗ ΔΙΑΚΟΠΕΣ (8 ΗΜΕΡΕΣ-6 ΝΥΧΤΕΣ)-3,4&5-Β.Β. ΑΠΟ 208.000 ΔΡΧ.*
ΜΠΑΛΙ ΔΙΑΚΟΠΕΣ (8 ΗΜΕΡΕΣ-5 ΝΥΧΤΕΣ)-3,4&5-Β.Β. ΑΠΟ 340.000 ΔΡΧ.*
ΜΠΑΛΙ ΔΙΑΚΟΠΕΣ (10 ΗΜΕΡΕΣ- 7 ΝΥΧΤΕΣ)-3 ,4&5-Β.Β. ΑΠΟ 324.000 ΔΡΧ.*
ΜΠΑΛΙ ΔΙΑΚΟΠΕΣ (11 ΗΜΕΡΕΣ-8 ΝΥΧΤΕΣ)- 3,4&5-Β.Β. ΑΠΟ 370.000 ΔΡΧ.*
*ΜΠΑΛΙ ΔΙΑΚΟΠΕΣ (15 ΗΜΕΡΕΣ-12 ΝΥΧΤΕΣ)-3,4&5*Β.Β. ΑΠΟ 385.000 ΔΡΧ.*

ΓΙΑ ΤΗΝ ΚΑΛΥΤΕΡΗ ΕΞΥΠΗΡΕΤΗΣΗ ΣΑΣ ΤΟ PEGASUS TRAVEL ΜΕ ΤΗΝ ΕΜΠΕΙΡΗ ΟΜΑΔΑ ΤΟΥ ΕΙΝΑΙ ΣΤΗ ΔΙΑΘΕΣΗ ΓΙΑ ΝΑ ΣΑΣ ΒΟΗΘΗΣΕΙ

ΑΣΦΑΛΙΣΤΙΚΕΣ ΚΑΛΥΨΕΙΣ ΖΩΗΣ & ΥΓΕΙΑΣ

ΣΥΝΤΑΞΙΟΔΟΤΙΚΗ ΕΞΑΣΦΑΛΙΣΗ



Τι προσδοκίες έχετε στη ζωή σας;

Οι προσδοκίες για τη ζωή και το μέλλον σας είναι σύνθετες.
Στην ALICO AIG Life έχουμε δημιουργήσει παράδοση
με την ικανότητά μας να αναλύουμε τις ασφαλιστικές σας ανάγκες
και να τις καλύπτουμε αξιόπιστα.
Με βάση τη διεθνή τεχνογνωσία και την τεράστια ελληνική εμπειρία μας,
προδιαγράφουμε τον κόσμο σιγουριάς της «αυριανής ημέρας»
για σας και για την οικογένειά σας.

Επικοινωνήστε με ένα Ασφαλιστικό Σύμβουλο της ALICO AIG Life.
Θα απαντήσει με τον ιδανικό τρόπο στις προσδοκίες σας!

ΚΟΡΥΦΑΙΑ ΑΣΦΑΛΙΣΤΙΚΗ ΔΥΝΑΜΗ ΣΤΟΝ ΚΟΣΜΟ
No 1 ΔΙΕΘΝΗΣ ΑΣΦΑΛΙΣΤΙΚΗ ΕΤΑΙΡΙΑ ΖΩΗΣ ΣΤΗΝ ΕΛΛΑΔΑ

ALICO AIG Life
Η ΑΣΦΑΛΕΙΑ ΤΗΣ ΖΩΗΣ ΣΑΣ

ΓΡΑΦΕΙΟ ΡΟΔΟΥ: Ερυθρού Σταυρού 2 • Τηλ: (0241) 26.722

ΕΛΛΗΝΙΚΗ ΔΗΜΟΚΡΑΤΙΑ
ΝΟΜΟΣ ΔΩΔΕΚΑΝΗΣΟΥ
ΔΗΜΟΣ ΑΦΑΝΤΟΥ

ΑΝΑΚΟΙΝΩΣΗ

Για την πρόσληψη προσωπικού με σύμβαση εργασίας ιδιωτικού δικαίου ορισμένου χρόνου.

Για την πρόσληψη προσωπικού με σύμβαση εργασίας ιδιωτικού δικαίου ορισμένου χρόνου ο Δήμος Αφάντου σύμφωνα με την παρ. 1 του άρθρου 2 της ΠΥΣ 236/94 ανακοινώνει ότι θα προσλάβει προσωπικό με σύμβαση εργασίας ιδιωτικού δικαίου ορισμένου χρόνου, συνολικού αριθμού δέκα (10) ατόμων για την κάλυψη παροδικών αναγκών της υπηρεσίας καθαριότητας σύμφωνα με τις διατάξεις του άρθρου 21 του Ν. 2190/94, όπως ισχύει μετά τις τροποποιήσεις και συμπληρώσεις των Ν. 2225/94, Ν. 2247/94, Ν. 2266/94, Ν. 2349/95, Ν. 2527/97 και Ν. 2738/99 καθώς και την υπ' αριθ. 39/2001 απόφαση της Δημαρχιακής Επιτροπής με την οποία αποφασίστηκε η πρόσληψη εποχιακού προσωπικού για την αντιμετώπιση εποχιακών αναγκών της υπηρεσίας καθαριότητας, και την εγκριτική απόφαση της Περιφέρειας Νοτίου Αιγαίου, Δ/νση Τοπ. Αυτοδ/σης & Διοίκησης, Τμήμα Τοπ. Αυτοδ/σης αριθ. 7417/09-07-2001 για την εξής, κατά αριθμό ατόμων, ειδικότητα με τα αντίστοιχα ειδικά τυπικά προσόντα και την αντίστοιχη χρονική περίοδο:

Ειδικότητα: Εργάτες καθαριότητας:
Αρ.: 10
Ειδικά τυπικά προσόντα: Δεν απαιτούνται ειδικά προσόντα βάσει του άρθρου 5 παρ. 2 του Ν. 2527/97.
Χρονική διάρκεια: 5 μήνες.

Από άποψη προσόντων:
• Οι υποψήφιοι πρέπει να έχουν ηλικία από 18 έως 65 ετών.
• Οι υποψήφιοι δεν πρέπει να έχουν κώλυμα κατά το άρθρο 8 του Υπαλληλικού Κώδικα (καταδίκη, υποδικία, δικαστική συμπαράσταση), με επιφύλαξη των ειδικών διατάξεων του άρθρου 4 παρ. 6 του Ν. 2207/1994 Γνωστοποιείται ότι μεταξύ των υποψηφίων έχουν πρώτη προτεραιότητα οι μακροχρονίως άνεργοι, εγγεγραμμένοι στον ΟΑΕΔ για διάστημα δώδεκα (12) τουλάχιστον συνεχών μηνών (άρθρο 9 του Ν. 2434/1996) κι έπονται οι λοιποί άνεργοι και ανεπάγγελτοι. Η ιδιότητα του μακροχρονίως ανέργου πιστοποιείται με βεβαίωση του ΟΑΕΔ.
Η σειρά κατάταξης των παραπάνω δύο κατηγοριών ανέργων υποψηφίων γίνεται από άποψη εντοπιότητας (κατοικία - δημοτικότητα) και κριτηρίων ως εξής:

Από άποψη εντοπιότητας:
Πρώτη προτεραιότητα πρόσληψης έχουν:
α) Οι κάτοικοι και δημότες του δήμου Αφάντου
β) Οι μόνιμοι κάτοικοι του δήμου Αφάντου
γ) Οι μόνιμοι κάτοικοι του πλησιέστερου δήμου Καλλιθέας, Νομού Δωδ/σου
δ) Οι μόνιμοι κάτοικοι των υπολοίπων δήμων και κοινοτήτων του νομού Δωδ/σου.
ε) Οι μόνιμοι κάτοικοι των δήμων και κοινοτήτων των νομών της Περιφέρειας Νοτίου Αιγαίου και τέλος
στ) Οι μόνιμοι κάτοικοι των υπολοίπων Νομών της Χώρας.

Από άποψη κριτηρίων:
Η σειρά κατάταξης κάθε ομάδας εντοπιότητας γίνεται με βάση τα επόμενα κατά σειρά κριτήρια σε πέντε (5) κατηγορίες.
Για κάθε κατηγορία υποψηφίων αναλογεί το 20% των θέσεων που προκηρύσσονται.
Οταν οι θέσεις που προκηρύσσονται δεν επαρκούν για όλες τις κατηγορίες κατανέμονται ανά μια με τη σειρά των κατηγοριών. Αν σε μια κατηγορία οι υποψήφιοι δεν καλύπτουν το σύνολο των θέσεων που αντιστοιχεί στο ποσοστό της, οι θέσεις που περισσεύουν κατανέμονται αναλογικά στις λοιπές κατηγορίες με τη σειρά των κατηγοριών.
Κατά τον υπολογισμό των θέσεων βάσει του ποσοστού 20% κατά κατηγορία, οι θέσεις που τυχόν περισσεύουν, μετά την αρχική κατανομή, προστίθενται ανά μία κατά τη σειρά των κατηγοριών.
α) Οι έχοντες ανήλικα τέκνα.
β) Τα τέκνα πολύτεκνων οικογενειών προτασσομένων των υποψηφίων μέχρι 25 ετών (ασχέτως αν αυτά είναι άγαμα ή έγγαμα), χωρίς να αποκλείονται τα μεγαλύτερης ηλικίας.
γ) Οσοι συνοικούν και έχουν την επιμέλεια συζύγου ή ενήλικου ή ανήλικου τέκνου ή αδελφού με βαριά ηθικά ή ψυχοσωματικά προβλήματα με αναπηρία 67% και άνω.
- Οσοι έχουν την επιμέλεια συζύγου ή γονέα ή αδελφού μή δυνάμενου να αυτοεξυπηρετηθεί λόγω παθήσεως ή λόγω ηλικίας μεγαλύτερης των 78 ετών.
δ) Οι νέοι ηλικίας 18-28 ετών.
ε) Υπόλοιποι υποψήφιοι άνω των 28 ετών.
Επισημαίνεται ότι, στην τέταρτη και στην πέμπτη κατηγορία, κατατάσσονται κατά περίπτωση, βάσει της ημερομηνίας γέννησής τους και οι πέρα του αριθμού των προσλαμβανομένων υποψήφιοι των τριών πρώτων κατηγοριών αντίστοιχης ηλικίας.

Σημειώνεται ότι επί ίσων προϋποθέσεων, προτάσσονται υποψήφιοι με ορισμένες άλλες ιδιότητες, οι οποίες ορίζονται συγκεκριμένα στην παρ. 11 του άρθρου 21 του Ν. 2190/1994 (ο άνεργος που έχει απολυθεί από συνεταιριστική οργάνωση που προήλθε από συγχώνευση αγροτικών συνεταιριστικών οργανώσεων της παρ. 2 του άρθρου 23 του Ν. 2538/97 και εφόσον είχε συνεχή προϋπηρεσία δύο (2) τουλάχιστον ετών, ο άνεργος που έχει απολυθεί λόγω κατάργησης υπηρεσιών του δημοσίου, Ν.Π.Δ.Δ., Ο.Τ.Α., Ν.Π.Ι.Δ. της παρ. 1 του άρθρου 14 του Ν. 2190/1994 και εφόσον είχαν συνεχή υπηρεσία δύο (2) τουλάχιστον ετών, ο γονέας τέκνου με βαριά, βαρύνεται βάσει δικαστικής αποφάσεως ή συμβολαιογραφικής πράξεως με την διατροφή ανήλικων τέκνων, άλλως αυτός που έχει την επιμέλειά τους και είναι άγαμος, ή χήρος ή διαζευγμένος, ή σε διάσταση, τα τέκνα θυμάτων πολέμου, τα τέκνα συνταξιοδοτούμενων αναπήρων πολέμου, τα τέκνα αναπήρων και θυμάτων πολέμου άμαχου πληθυσμού και τα τέκνα τραυματιών ή πολεμιστών της ζώνης των πρόσσω).

Οι μακροχρονίως άνεργοι υποψήφιοι προτάσσονται εντός της ομάδος εντοπιότητας και της κατηγορίας κριτηρίων που ανήκουν και προσλαμβάνονται εφόσον στην αντίστοιχη ομάδα εντοπιότητας και κατηγορία κριτηρίων αναλογεί θέση.

ΠΡΟΘΕΣΜΙΑ ΥΠΟΒΟΛΗΣ ΑΙΤΗΣΕΩΝ

Οι ενδιαφερόμενοι μπορούν να υποβάλλουν αίτηση στα γραφεία του Δήμου Αφάντου τις εργάσιμες ημέρες και ώρες, εντός προθεσμίας δέκα (10) ημερών, που αρχίζει από την επομένη ημέρα της τελευταίας δημοσίευσης της παρούσας σε τοπικές εφημερίδας ή της ανάρτησής της στο χώρο ανακοινώσεων του δημοτικού καταστήματος, εφόσον η ανάρτησή της είναι τυχόν μεταγενέστερη της δημοσίευσης στις εφημερίδες.

ΑΠΑΡΑΙΤΗΤΑ ΔΙΚΑΙΟΛΟΓΗΤΙΚΑ

Οι ενδιαφερόμενοι μαζί με την αίτησή τους πρέπει να υποβάλλουν υποχρεωτικώς τα εξής δικαιολογητικά:
• Κυρωμένο φωτοαντίγραφο των δύο όψεων της αστυνομικής ταυτότητας.
• Υπεύθυνη δήλωση του Ν. 1599/1986 ότι δεν έχουν κώλυμα κατά το άρθρο 8 του Υπαλληλικού Κώδικα:
1) ότι δεν έχουν καταδικαστεί για κακούργημα και σε οποιαδήποτε κλοπή, υπεξαίρεση (κοινή και στην υπηρεσία) απάτη, εκβίαση, πλαστογραφία, απιστία δικηγόρου, δωροδοκία, καταπίεση, απιστία περί την υπηρεσία, παράβαση καθήκοντος καθ' υποτροπή, συκοφαντική δυσφήμιση καθώς και για οποιοδήποτε έγκλημα κατά της γενετήσιας ελευθερίας ή οικονομικής εκμετάλλευσης της γενετήσιας ζωής, δεν έχουν λόγω καταδίκης, στερηθεί τα πολιτικά τους δικαιώματα έστω και αν έχει λήξει ο χρόνος που ορίσθηκε για την στέρηση,
β) ότι δεν είναι υπόδικοι και δεν έχουν παραπεμφθεί με τελεσίδικο βούλευμα για κακούργημα ή για πλημμέλημα της προηγούμενης περίπτωσης, έστω και αν το αδίκημα παραγράφηκε,
γ) ότι δεν έχουν λόγω καταδίκης, στερηθεί τα πολιτικά τους δικαιώματα και για όσο χρόνο διαρκεί η στέρηση αυτή,
δ) ότι δεν τελούν υπό δικαστική συμπαράσταση.
• Υπεύθυνη δήλωση του Ν. 1599/1986 ότι το αμέσως προηγούμενο δωδεκάμηνο (2000-2001) που συμπληρώνεται κατά το χρονικό σημείο λήξεως προθεσμίας υποβολής των αιτήσεων των υποψηφίων δεν έχει απασχοληθεί σε δημόσια υπηρεσία ή νομικό πρόσωπο του άρθρου 14 παρ. 1 του Ν. 2190/1994 με την ιδιότητα του εποχιακού υπαλλήλου ή για κάλυψη περιοδικών ή πρόσκαιρων αναγκών ή όχι. Σε περίπτωση που έχουν απασχοληθεί να δηλώνουν την υπηρεσία στην οποία απασχολήθηκαν και την χρονική περίοδο της απασχόλησης (έναρξη και λήξη).
• Πρόσφατη βεβαίωση του ΟΑΕΔ για την απόδειξη της μακροχρόνιας ανεργίας.
• Υπεύθυνη δήλωση του Ν. 1599/1986 ότι είναι άνεργος και ανεπάγγελτος.
• Πιστοποιητικό οικογενειακής κατάστασης του Δήμου ή της Κοινότητας στο δημοτολόγιο του οποίου είναι γραμμένοι (όπου απαιτείται).
• Πιστοποιητικό του οικείου Δήμου ή της Κοινότητας για την μόνιμη κατοικία του υποψηφίου.
• Προκειμένου για απολυμένους από αγροτικές συνεταιριστικές οργανώσεις σύμφωνα με την παρ. 2 του άρθρου 23 του Ν. 2538/1997, βεβαίωση της νέας συνεταιριστικής οργάνωσης ότι είχαν συνεχή υπηρεσία δύο (2) τουλάχιστον ετών και πρόσφατη βεβαίωση του ΟΑΕΔ ότι είναι άνεργοι.

Επιπροσθέτως

Τα δικαιολογητικά τα οποία πρέπει να υποβάλλουν οι υποψήφιοι για υπαγωγή τους σε ομάδες εντοπιότητας και σε κατηγορίες κριτηρίων της παρ. 11 του άρθρου 21 Ν. 2190/1994 αναφέρονται σε επεξηγηματικό σημείωμα (ΠΑΡΑΡΤΗΜΑ ΙΙ) που αποτελεί αναπόσπαστο μέρος της παρούσας ανακοίνωσης και βρίσκεται αναρτημένο στο Κατάστημα του Δήμου και στο χώρο ανακοινώσεων του Δημοτικού Καταστήματος.

ΕΝΣΤΑΣΕΙΣ

Οι ενδιαφερόμενοι μπορούν να υποβάλλουν στο ΑΣΕΠ ενστάσεις κατά των πινάκων κατάταξης μέσα σε αποκλειστική προθεσμία, η οποία λήγει μετά την πάροδο δέκα (10) ημερών από την ανάρτησή τους.

Για την υποβολή ένστασης απαιτείται η καταβολή στο δημόσιο ταμείο παραβόλου πέντε χιλιάδων (5.000) δραχμών.

Ο ΔΗΜΑΡΧΟΣ
ΣΤΑΥΡΟΣ ΣΤΑΥΡΗΣ

ΕΛΛΗΝΙΚΗ ΔΗΜΟΚΡΑΤΙΑ
ΝΟΜΟΣ ΔΩΔΕΚΑΝΗΣΟΥ
ΔΗΜΟΣ ΑΦΑΝΤΟΥ

ΑΝΑΚΟΙΝΩΣΗ

Για την πρόσληψη προσωπικού με σύμβαση εργασίας ιδιωτικού δικαίου ορισμένου χρόνου

Για την πρόσληψη προσωπικού με σύμβαση εργασίας ιδιωτικού δικαίου ορισμένου χρόνου ο δήμος Αφάντου σύμφωνα:
1. Με την υπ' αριθμ. 12108/20-4-2001 απόφαση του υφυπουργού Εσωτερικών Δημόσιας Διοίκησης και Αποκέντρωσης, η οποία εκδόθηκε κατ' εφαρμογή της αριθμ. ΔΙΠΠ/Φ.ΕΓΚΡ.1/153/4950/5-4-2001 απόφαση της Επιτροπής του άρθρου 2 παρ. 1 της 5/1998 ΠΥΣ (άρθρο 1 παρ. 51 του Ν. 2412/1996) η οποία μας γνωστοποιήθηκε με το υπ' αριθμ. 17459/17-05-2001 έγγραφο του ΥΠ.ΕΣ.Δ.Δ.Α. Γεν. Δ/νση Τοπ. Αυτοδιοίκησης Δ/νση Οργ. και Λειτ. ΟΤΑ Τμήμα Προσωπικού ΟΤΑ.
2. Με την υπ' αριθμ. 140/Β/2000 απόφαση του δημοτικού συμβουλίου με την οποία προγραμματίστηκε η πρόσληψη εποχιακού προσωπικού για την αντιμετώπιση εποχιακών ή άλλων περιοδικών ή παροδικών αναγκών.

Προκηρύσσουμε

Την πρόσληψη εποχιακού προσωπικού με σύμβαση εργασίας ιδιωτικού δικαίου ορισμένου χρόνου, ενός (1) ατόμου για την κάλυψη εποχιακών ή άλλων περιοδικών ή παροδικών αναγκών σύμφωνα με τις διατάξεις του άρθρου 21 του Ν. 2190/94, όπως ισχύει μετά τις τροποποιήσεις και συμπληρώσεις των Ν. 2225/94, Ν. 2247/94, Ν. 2266/94, Ν. 2349/95, Ν. 2527/97 και Ν. 2738/99 για την εξής, κατά αριθμό ατόμων ειδικότητα με τα αντίστοιχα ειδικά τυπικά προσόντα και την αντίστοιχη χρονική περίοδο:
Ειδικότητα: ΥΕ11 Νεωκόρων
Αρ.: 1
Ειδικά τυπικά προσόντα: Δεν απαιτούνται ειδικά προσόντα βάσει του άρθρου 5 παρ. 2 του Ν. 2527/97
Χρονική διάρκεια: 6 μήνες.

Από άποψη προσόντων:
• Οι υποψήφιοι πρέπει να έχουν ηλικία από 18 έως 65 ετών.
• Οι υποψήφιοι δεν πρέπει να έχουν κώλυμα κατά το άρθρο 8 του Υπαλληλικού Κώδικα (καταδίκη, υποδικία, δικαστική συμπαράσταση), με επιφύλαξη των ειδικών διατάξεων του άρθρου 4 παρ. 6 του Ν. 2207/1994 Γνωστοποιείται ότι μεταξύ των υποψηφίων έχουν πρώτη προτεραιότητα οι μακροχρονίως άνεργοι, εγγεγραμμένοι στον ΟΑΕΔ για διάστημα δώδεκα (12) τουλάχιστον συνεχών μηνών (άρθρο 9 του Ν. 2434/1996) κι έπονται οι λοιποί άνεργοι και ανεπάγγελτοι. Η ιδιότητα του μακροχρονίως ανέργου πιστοποιείται με βεβαίωση του ΟΑΕΔ.
Η σειρά κατάταξης των παραπάνω δύο κατηγοριών ανέργων υποψηφίων γίνεται από άποψη εντοπιότητας (κατοικία - δημοτικότητα) και κριτηρίων ως εξής:

Από άποψη εντοπιότητας:
Πρώτη προτεραιότητα πρόσληψης έχουν:
α) Οι κάτοικοι και δημότες του δήμου Αφάντου
β) Οι μόνιμοι κάτοικοι του δήμου Αφάντου
γ) Οι μόνιμοι κάτοικοι του πλησιέστερου δήμου Καλλιθέας, Νομού Δωδ/σου
δ) Οι μόνιμοι κάτοικοι των υπολοίπων δήμων και κοινοτήτων του νομού Δωδ/σου.
ε) Οι μόνιμοι κάτοικοι των δήμων και κοινοτήτων των νομών της Περιφέρειας Νοτίου Αιγαίου και τέλος
στ) Οι μόνιμοι κάτοικοι των υπολοίπων Νομών της Χώρας.

Από άποψη κριτηρίων:
Η σειρά κατάταξης κάθε ομάδας εντοπιότητας γίνεται με βάση τα επόμενα κατά σειρά κριτήρια σε πέντε (5) κατηγορίες.
Για κάθε κατηγορία υποψηφίων αναλογεί το 20% των θέσεων που προκηρύσσονται.
Οταν οι θέσεις που προκηρύσσονται δεν επαρκούν για όλες τις κατηγορίες κατανέμονται ανά μια με τη σειρά των κατηγοριών. Αν σε μια κατηγορία οι υποψήφιοι δεν καλύπτουν το σύνολο των θέσεων που αντιστοιχεί στο ποσοστό της, οι θέσεις που περισσεύουν κατανέμονται αναλογικά στις λοιπές κατηγορίες με τη σειρά των κατηγοριών.
Κατά τον υπολογισμό των θέσεων βάσει του ποσοστού 20% κατά κατηγορία, οι θέσεις που τυχόν περισσεύουν, μετά την αρχική κατανομή, προστίθενται ανά μία κατά τη σειρά των κατηγοριών.
α) Οι έχοντες ανήλικα τέκνα.
β) Τα τέκνα πολύτεκνων οικογενειών προτασσομένων των υποψηφίων μέχρι 25 ετών (ασχέτως αν αυτά είναι άγαμα ή έγγαμα), χωρίς να αποκλείονται τα μεγαλύτερης ηλικίας.
γ) Οσοι συνοικούν και έχουν την επιμέλεια συζύγου ή ενήλικου ή ανήλικου τέκνου ή αδελφού με βαριά ηθικά ή ψυχοσωματικά προβλήματα με αναπηρία 67% και άνω.
- Οσοι έχουν την επιμέλεια συζύγου ή γονέα ή αδελφού μή δυνάμενου να αυτοεξυπηρετηθεί λόγω παθήσεως ή λόγω ηλικίας μεγαλύτερης των 78 ετών.
δ) Οι νέοι ηλικίας 18-28 ετών.
ε) Υπόλοιποι υποψήφιοι άνω των 28 ετών.
Επισημαίνεται ότι, στην τέταρτη και στην πέμπτη κατηγορία, κατατάσσονται κατά περίπτωση, βάσει της ημερομηνίας γέννησής τους και οι πέρα του αριθμού των προσλαμβανομένων υποψήφιοι των τριών πρώτων κατηγοριών αντίστοιχης ηλικίας.

Σημειώνεται ότι επί ίσων προϋποθέσεων, προτάσσονται υποψήφιοι με ορισμένες άλλες ιδιότητες, οι οποίες ορίζονται συγκεκριμένα στην παρ. 11 του άρθρου 21 του Ν. 2190/1994 (ο άνεργος που έχει απολυθεί από συνεταιριστική οργάνωση που προήλθε από συγχώνευση αγροτικών συνεταιριστικών οργανώσεων της παρ. 2 του άρθρου 23 του Ν. 2538/97 και εφόσον είχε συνεχή προϋπηρεσία δύο (2) τουλάχιστον ετών, ο άνεργος που έχει απολυθεί λόγω κατάργησης υπηρεσιών του δημοσίου, Ν.Π.Δ.Δ., Ο.Τ.Α., Ν.Π.Ι.Δ. της παρ. 1 του άρθρου 14 του Ν. 2190/1994 και εφόσον είχαν συνεχή υπηρεσία δύο (2) τουλάχιστον ετών, ο γονέας τέκνου με βαριά, βαρύνεται βάσει δικαστικής αποφάσεως ή συμβολαιογραφικής πράξεως με την διατροφή ανήλικων τέκνων, άλλως αυτός που έχει την επιμέλειά τους και είναι άγαμος, ή χήρος ή διαζευγμένος, ή σε διάσταση, τα τέκνα θυμάτων πολέμου, τα τέκνα συνταξιοδοτούμενων αναπήρων πολέμου, τα τέκνα αναπήρων και θυμάτων πολέμου άμαχου πληθυσμού και τα τέκνα τραυματιών ή πολεμιστών της ζώνης των πρόσσω).

Οι μακροχρονίως άνεργοι υποψήφιοι προτάσσονται εντός της ομάδος εντοπιότητας και της κατηγορίας κριτηρίων που ανήκουν και προσλαμβάνονται εφόσον στην αντίστοιχη ομάδα εντοπιότητας και κατηγορία κριτηρίων αναλογεί θέση.

ΠΡΟΘΕΣΜΙΑ ΥΠΟΒΟΛΗΣ ΑΙΤΗΣΕΩΝ

Οι ενδιαφερόμενοι μπορούν να υποβάλλουν αίτηση στα γραφεία του Δήμου Αφάντου τις εργάσιμες ημέρες και ώρες, εντός προθεσμίας δέκα (10) ημερών, που αρχίζει από την επομένη ημέρα της τελευταίας δημοσίευσης της παρούσας σε τοπικές εφημερίδας ή της ανάρτησής της στο χώρο ανακοινώσεων του δημοτικού καταστήματος, εφόσον η ανάρτησή της είναι τυχόν μεταγενέστερη της δημοσίευσης στις εφημερίδες.

ΑΠΑΡΑΙΤΗΤΑ ΔΙΚΑΙΟΛΟΓΗΤΙΚΑ

Οι ενδιαφερόμενοι μαζί με την αίτησή τους πρέπει να υποβάλλουν υποχρεωτικώς τα εξής δικαιολογητικά:
• Κυρωμένο φωτοαντίγραφο των δύο όψεων της αστυνομικής ταυτότητας.
• Υπεύθυνη δήλωση του Ν. 1599/1986 ότι δεν έχουν κώλυμα κατά το άρθρο 8 του Υπαλληλικού Κώδικα:
1) ότι δεν έχουν καταδικαστεί για κακούργημα και σε οποιαδήποτε κλοπή, υπεξαίρεση (κοινή και στην υπηρεσία) απάτη, εκβίαση, πλαστογραφία, απιστία δικηγόρου, δωροδοκία, καταπίεση, απιστία περί την υπηρεσία, παράβαση καθήκοντος καθ' υποτροπή, συκοφαντική δυσφήμιση καθώς και για οποιοδήποτε έγκλημα κατά της γενετήσιας ελευθερίας ή οικονομικής εκμετάλλευσης της γενετήσιας ζωής, δενέχουν λόγω καταδίκης, στερηθεί τα πολιτικά τους δικαίωματα έστω και αν έχει λήξει ο χρόνος που ορίσθηκε για την στέρηση,
β) ότι δεν είναι υπόδικοι και δεν έχουν παραπεμφθεί με τελεσίδικο βούλευμα για κακούργημα ή για πλημμέλημα της προηγούμενης περίπτωσης, έστω και αν το αδίκημα παραγράφηκε,
γ) ότι δεν έχουν λόγω καταδίκης, στερηθεί τα πολιτικά τους δικαιώματα και για όσο χρόνο διαρκεί η στέρηση αυτή,
δ) ότι δεν τελούν υπό δικαστική συμπαράσταση.
• Υπεύθυνη δήλωση του Ν. 1599/1986 ότι το αμέσως προηγούμενο δωδεκάμηνο (2000-2001) που συμπληρώνεται κατά το χρονικό σημείο λήξεως προθεσμίας υποβολής των αιτήσεων των υποψηφίων δεν έχει απασχοληθεί σε δημόσια υπηρεσία ή νομικό πρόσωπο του άρθρου 14 παρ. 1 του Ν. 2190/1994 με την ιδιότητα του εποχιακού υπαλλήλου ή για κάλυψη περιοδικών ή πρόσκαιρων αναγκών ή όχι. Σε περίπτωση που έχουν απασχοληθεί να δηλώνουν την υπηρεσία στην οποία απασχολήθηκαν και την χρονική περίοδο της απασχόλησης (έναρξη και λήξη).
• Πρόσφατη βεβαίωση του ΟΑΕΔ για την απόδειξη της μακροχρόνιας ανεργίας.
• Υπεύθυνη δήλωση του Ν. 1599/1986 ότι είναι άνεργος και ανεπάγγελτος.
• Πιστοποιητικό οικογενειακής κατάστασης του Δήμου ή της Κοινότητας στο δημοτολόγιο του οποίου είναι γραμμένοι (όπου απατείται).
• Πιστοποιητικό του οικείου Δήμου ή της Κοινότητας για την μόνιμη κατοικία του υποψηφίου.
• Προκειμένου για απολυμένους από αγροτικές συνεταιριστικές οργανώσεις σύμφωνα με την παρ. 2 του άρθρου 23 του Ν. 2538/1997, βεβαίωση της νέας συνεταιριστικής οργάνωσης ότι είχαν συνεχή υπηρεσία δύο (2) τουλάχιστον ετών και πρόσφατη βεβαίωση του ΟΑΕΔ ότι είναι άνεργοι.

ΕΠΙΠΡΟΣΘΕΤΩΣ

Τα δικαιολογητικά τα οποία πρέπει να υποβάλλουν οι υποψήφιοι για υπαγωγή τους σε ομάδες εντοπιότητας και σε κατηγορίες κριτηρίων της παρ. 11 του άρθρου 21 Ν. 2190/1994 αναφέρονται σε επεξηγηματικό σημείωμα (ΠΑΡΑΡΤΗΜΑ ΙΙ) που αποτελεί αναπόσπαστο μέρος της παρούσας ανακοίνωσης και βρίσκεται αναρτημένο στο Κατάστημα του Δήμου και στο χώρο ανακοινώσεων του Δημοτικού Καταστήματος.

ΕΝΣΤΑΣΕΙΣ

Οι ενδιαφερόμενοι μπορούν να υποβάλλουν στο ΑΣΕΠ ενστάσεις κατά των πινάκων κατάταξης μέσα σε αποκλειστική προθεσμία, η οποία λήγει μετά την πάροδο δέκα (10) ημερών από την ανάρτησή τους.

Για την υποβολή ένστασης απαιτείται η καταβολή στο δημόσιο ταμείο παραβόλου πέντε χιλιάδων (5.000) δραχμών.

Ο ΔΗΜΑΡΧΟΣ
ΣΤΑΥΡΟΣ ΣΤΑΥΡΗΣ

Κανονικοί ρυθμοί στη Σκύρο

Επανέρχεται στους κανονικούς της ρυθμούς η ζωή στη Σκύρο,μετά τη δόνηση των 5,7 βαθμών Ρίχτερ που σημειώθηκε στο νησί την περασμένη Πέμπτη.

Σύμφωνα με το δημαρχείο της Σκύρου έχουν κατατεθεί 459 αιτήσεις για αυτοψίες ακινήτων και ήδη έχουν πραγματοποιηθεί 370 έλεγχοι. Διαπιστώθηκε ότι πέντε σπίτια πρέπει να κατεδαφισθούν,ενώ 46 είναι επισκευάσιμα.

Εξάλλου,το πρόβλημα της ύδρευσης μετά τη ζημιά που σημειώθηκε στην κύρια πηγή της Σκύρου αντιμετωπίζεται απο την υδρόφορο του Πολεμικού Ναυτικού. Οι γεωλόγοι εκτιμούν ότι πρέπει να περάσουν μερικές μέρες ακόμη ώστε να σταματήσουν οι μετασεισμικές δονήσεις πριν προχωρήσουν στη διενέργεια γεωτρήσεων.

Στο μεταξύ,οι σεισμολόγοι απο πλευράς τους χαρακτηρίζουν φυσική τη μετασεισμική εξέλιξη,και αναφέρουν οτι απο την ημέρα του κυρίως σεισμού μέχρι σήμερα το πρωί σημειώθηκαν 83 δονήσεις μεγέθους πάνω απο 4 βαθμούς Ρίχτερ.

Χθες επρόκειτο ν' αρχίσει στη Θεσσαλονίκη συνάντηση επιστημόνων ερευνητικών κέντρων απο τις ΗΠΑ, την Ελλάδα, την Τουρκία και την Ιταλία με στόχο να κατατεθούν οι απόψεις και να ξεπεραστούν τα προβλήματα που αντιμετωπίζουν οι επιστήμονες στην μέλετη των σεισμών στην ανατολική Μεσόγειο.

ΕΟΤ

Κίνητρα για την ενίσχυση της τουριστικής κίνησης προς τη σεισμόπληκτη Σκύρο ανακοίνωσε χθες ο Ελληνικός Οργανισμός Τουρισμού. Με εντολή του υπ.Ανάπτυξης Νίκου Χριστοδουλάκη και σχετική απόφαση του προέδρου του ΕΟΤ Ευγένιου Γιαννακόπουλου, η Σκύρος εντάσσεται στις περιοχές της χώρας για τις οποίες εφαρμόζονται ειδικές ρυθμίσεις στο πλαίσιο του Προγράμματος Κοινωνικού Τουρισμού, λόγω απρόβλεπτων γεγονότων.

Ν.Δ.

Επειδή η οικονομική δραστηριότητα της Σκύρου στηρίζεται σε μεγάλο βαθμό στον Τουρισμό, επιβάλλεται η Κυβέρνηση να λάβει έκτακτα μέτρα στην κατεύθυνση υποβοήθησης των επαγγελματιών που έχουν πληγεί από την πτώση τουριστικής κίνησης λόγω του σεισμού, ώστε να μην χαθεί πολύτιμος χρόνος και να μην καταρρεύσει η οικονομία της Σκύρου. Αυτό δήλωσε χθες ο υπεύθυνος του Τομέα Τουρισμού της Νέας Δημοκρατίας, Βουλευτής Ευβοίας Αναστάσιος Λιάσκος, μετά την επίσκεψή του στην Σκύρο.

ΠΕΡΙΟΥΣΙΑ ΣΦΗΝΙΑ

Συζητήθηκαν ενώπιον του Πολυμελούς Πρωτοδικείου οι αιτήσεις των τραπεζών EUROBANK και Alpha Bank με τις οποίες ζητούν τη συντηρητική κατάσχεση της περιουσίας του Παντελή Σφηνιά, προκειμένου να εξασφαλιστούν για δάνεια ύψους 4,3 δισ. δραχμών που είχαν χορηγήσει στον πρώην διευθύνοντα σύμβουλο των "Μινωικών Γραμμών".

Με την κατάθεση των αιτήσεων των δύο τραπεζών είχε εκδοθεί προσωρινή διαταγή που απαγόρευσε την μεταβολή της περιουσιακής κατάστασης του εκλιπόντος εφοπλιστή, διαταγή που εξακολουθεί να ισχύει μέχρι να αποφανθεί το δικαστήριο για την υπόθεση.

Από την πλευρά των τραπεζών υποστηρίχθηκε στο δικαστήριο ότι είναι άμεση η ανάγκη κατάσχεσης περιουσιακών στοιχείων του Σφηνιά ώστε να αποπληρωθούν τα χρέη.

Η πλευρά των κληρονόμων του Σφηνιά, τόνισε δια των πληρεξουσίων δικηγόρων της, ότι οι τράπεζες θα καλυφθούν.

Σεμνότητα ζητά ο Καραμανλής

Υπευθυνότητα και σεμνότητα ζήτησε απο τα στελέχη της ΝΔ ο Κώστας Καραμανλής στη σύσκεψη που είχε με τον εκλεγμένο συντονιστή της Επιτροπής Μορφωτικών Υποθέσεων τους τομεάρχες και τους αναπληρωτές τους.

Ο κ. Καραμανλής βρήκε την ευκαιρία για μια ακόμη φορά να υπενθυμίσει στα στελέχη του κόμματός του ότι δεν πρόκειται να δεχθεί και να ανεχθεί αλλαζονικές συμπεριφορές λέγοντας "ένα κόμμα που έρχεται να κυβερνήσει μετά απο πολλά χρόνια και πολεμά ένα καθεστώς οφείλει να εχει υπευθυνότητα και σεμνότητα".

Ο κ. Καραμανλής τόνισε ότι η Παιδεία μαζί με την ανεργία αποτελούν θέματα πρώτης προτεραιότητας καθώς απασχολούν σε μεγάλο βαθμό την κοινή γνώμη ενώ αναφερόμενος στους Ολυμπιακούς Αγώνες τόνισε ότι πρόκειται για σοβαρό εθνικό θέμα.

Ο κ. Καραμανλής ζήτησε απο τα στελέχη μεχρι τις 20 Αυγούστου να του έχουν παραδώσει σημειώματα ενόψει και της ΔΕΘ με την κριτική και τις προτάσεις του κόμματος ενώ ακόμη τόνισε ότι θα πρέπει να υπάρχει καλή συνεννόηση και συντονισμός μεταξύ τους αλλα και συνεργασία οχι μονο τους επιστημονικούς συνεργάτες αλλά και με όλους τους βουλευτές που μετέχουν στην επιτροπή.

Μετά τη σύσκεψη ο τομεάρχης Παιδείας της ΝΔ Γιώργος Καλός τόνισε με αφορμή το θέμα των 6,5 χιλιάδων μαθητών της Β' Λυκείου που δεν πέρασαν στις εξετάσεις ότι η ΝΔ ήταν και είναι υπέρ της δεύτερης ευκαιρίας.

Μήνυμα Προέδρου από τη Γαύδο

Είμαστε εδώ για να τιμήσουμε τους ακρίτες της Γαύδου, δήλωσε ο πρόεδρος της Δημοκρατίας Κωστής Στεφανόπουλος, ανταποκρινόμενος στη θερμή υποδοχή που του επιφύλαξαν οι κάτοικοι της Γαύδου.

Ο κ. Στεφανόπουλος έφθασε με ελικόπτερο, στις 11 το πρωί στο ακριτικό νησί, το νοτιότερο άκρο της Ελλάδας και της Ευρωπαϊκής Ενωσης, συνοδευόμενος απο τον υφυπουργό Εθνικής Αμυνας Δημήτρη Αποστολάκη, τον πρόεδρο του ΟΤΕ Νίκο Μανασή και εκπροσώπους αρχών του νομού Χανίων.

Ο πρόεδρος της Δημοκρατίας εγκαινίασε τη λειτουργία του συστήματος Τηλειατρικής στο αγροτικό ιατρείο της Γαύδου, το οποίο εγκατέστησε ο ΟΤΕ και θα συμβάλει στην παροχή ιατρικών υπηρεσιών στους 40 περίπου μόνιμους κατοίκους και τους επισκέπτες της Γαύδου.

mira SOL travel

ΡΟΔΟΣ – ΤΕΝΕΡΙΦΗ

8 ΗΜΕΡΕΣ από 25/07

Από 233.000 δρχ.

- **1η μέρα: ΡΟΔΟ - ΑΘΗΝΑ - ΤΕΝΕΡΙΦΗ** (Ξενάγηση της πόλης)
- **2η μέρα: ΤΕΝΕΡΙΦΗ** (Ολοήμερη εκδρομή Ικοντ - Μασκα - Γκαράτσικο)
- **3η μέρα: ΤΕΝΕΡΙΦΗ** (εκδρομή μισής μέρας στη Σάντα Κρουζ)
- **4η μέρα: ΤΕΝΕΡΙΦΗ** (Εκδρομή μισής μέρας στο Τέιντε)
- **5η μέρα: ΤΕΝΕΡΙΦΗ** (Ολοήμερη εκδρομή στα Γκραν Κανάρια)
- **6η μέρα: ΤΕΝΕΡΙΦΗ** (Ολοήμερη εκδρομή - κρουαζιέρα)
- **7η μέρα: ΤΕΝΕΡΙΦΗ - ΑΘΗΝΑ**
- **8η μέρα: ΑΘΗΝΑ - ΡΟΔΟ**

Περιλαμβάνονται:
* Αεροπορικά εισιτήρια ΡΟΔΟ - ΑΘΗΝΑ - ΤΕΝΕΡΙΦΗ - ΑΘΗΝΑ - ΡΟΔΟ
* 6 διανυκτερεύσεις σε ξενοδοχείο της επιλογής σας με ημιδιατροφή ή πλήρη διατροφή
* Μεταφορές από και προς το αεροδρόμιο του εξωτερικού
* Πανοραμική ξενάγηση στο Πουέρτο ντε λα Κρουζ
* Ελληνόφωνος αρχηγός / συνοδός
* Ασφάλεια αστικής και επαγγελματικής ευθύνης

Δεν περιλαμβάνονται:
* Φόροι αεροδρομίων Ελλάδας και εξωτερικού
* Ποτά και αναψυκτικά στα γεύματα
* Ο,τι αναφέρεται στο πρόγραμμα σαν προαιρετικό

Από 13/07/2001

ΓΥΡΟΣ ΙΣΠΑΝΙΑΣ, 8 ημέρες/6 νύχτες
ΜΑΔΡΙΤΗ - ΑΝΔΑΛΟΥΣΙΑ, 8 ημέρες/6 νύχτες
ΙΣΠΑΝΙΑ - ΠΟΡΤΟΓΑΛΙΑ, 8 ημέρες/6 νύχτες

ΑΒΕΡΩΦ 9 - ΡΟΔΟΣ • Τηλ. 74122, 74123 • Fax: 22653

Pellos Travel

6ΗΜΕΡΗ ΕΚΔΡΟΜΗ

ΚΩΝΣΤΑΝΤΙΝΟΥΠΟΛΗ–ΚΡΟΥΑΖΙΕΡΑ ΣΤΟ ΒΟΣΠΟΡΟ–ΠΡΙΓΚΗΠΟΝΗΣΣΑ

ΡΟΔΟΣ–ΜΑΡΜΑΡΙΣ–ΣΜΥΡΝΗ–ΠΡΟΥΣΑ–ΚΩΝΣΤΑΝΤΙΝΟΥΠΟΛΗ–ΣΜΥΡΝΗ–ΜΑΡΜΑΡΙΣ–ΡΟΔΟΣ

Από 17/08/01-22/08/01

- **Παρασκευή 17/08:** Αναχώρηση από Ρόδο για Μαρμαρίς. Αφιξη στο Μαρμαρίς. Επιβίβαση σε πούλμαν και αναχώρηση για Εφεσσό. Αφιξη στην Εφεσσο (Σπίτι της Παναγιάς-Αρχαιολογικοί χώροι). Αναχώρηση και άφιξη στη Σμύρνη. Τακτοποίηση στο Ξ/Δ Δείπνο. Διαν/ση.
- **Σάββατο 18/08:** Πρωινό στο Ξ/Δ. Αναχώρηση για Προύσα. Αφιξη στην πόλη της Προύσας το μεσημέρι. Ψώνια στην αγορά της Προύσας που φημίζεται για τα μεταξωτά της. Το απόγευμα αναχώρηση για Κωνσταντινούπολη. Αφιξη στην Κωνσταντινούπολη το βράδυ. Τακτοποίηση σε Ξ/Δ. Δείπνο Διαν/ση.
- **Κυριακή 19/08:** Πρωινό στο Ξ/Δ. Επίσκεψη στην Αγία Σοφία-Τοπκαπή Palace-Μπλε Τζαμί-Υδραγωγείο Ιουστινιανού. Επίσκεψη στο Φανάρι (Ορθόδοξο Πατριαρχείο)-Παναγία Βλαχερνών-Παναγία Μπαλουκλή. Απόγευμα ελεύθερο για ψώνια. Δείπνο στο Ξ/Δ. Διαν/ση.
- **Δευτέρα 20/08:** Πρωινό στο Ξ/Δ. Εκδρομή στα Πριγκηπονήσσα-Χάλκη. Απόγευμα φαγητό. Βράδυ προαιρετική διασκέδαση με Oriental show-Δείπνο-Διαν/ση.
- **Τρίτη 21/08:** Πρωινό στο Ξ/Δ. Αναχώρηση για Σμύρνη. Αφιξη στη Σμύρνη το απόγευμα-Επίσκεψη στην αγορά για ψώνια. Τακτοποίηση στο Ξ/Δ. Δείπνο. Διαν/ση.
- **Τετάρτη 22/08:** Πρωινό στο Ξ/Δ. Επιβίβαση σε πούλμαν και αναχώρηση για Μαρμαρίς. Αφιξη στο Μαρμαρίς. Αναχώρηση για Ρόδο. Αφιξη στη Ρόδο. Τέλος εκδρομής.

ΤΙΜΗ κατ' άτομο 98.000 δρχ.

Στην εκδρομή ΠΕΡΙΛΑΜΒΑΝΟΝΤΑΙ:

1. Εισιτήρια Ρόδος - Μαρμαρίς-Ρόδος • 2. Ξεναγήσεις -Εκδρομές • 3. Μεταφορές με κλιματιζόμενα πούλμαν • 4. Ξ/Δ με πρωινό και φαγητό • 5. Συνοδός γραφείου • 6. Ταξιδιωτική ασφάλεια

ΔΕΝ ΠΕΡΙΛΑΜΒΑΝΟΝΤΑΙ:

Φόροι εισόδου-εξόδου-αρχαιολογικοί χώροι

Για περισσότερες πληροφορίες και κρατήσεις στο πρακτορείο:

Pellos Travel

ΛΕΩΦΟΡΟΣ ΚΑΛΛΙΘΕΑΣ 125, ΦΑΛΗΡΑΚΙ ΡΟΔΟΣ
ΤΗΛ.: 0241 87615, 86298 • Fax: 0241 87616
e-mail: pellostravel@hellasnet.gr

SALOTTI by PROTEAS

Με τη σιγουριά του επώνυμου...

Μοναδικές προσφορές στους δερμάτινους καναπέδες μας

560.000 δρχ.

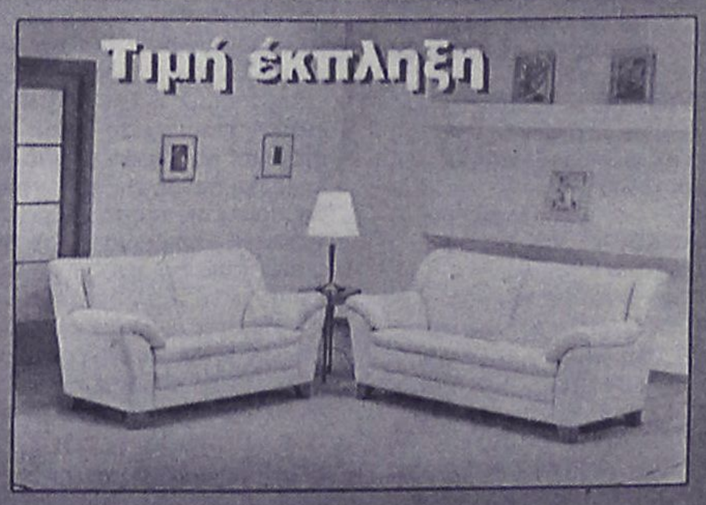

ΑΦΟΙ ΚΕΛΗ Ο.Ε.
Αθηνών 36 Τ.Κ. 85100, Ρόδος,
Τηλ: (0241) - 66865 - FAX: 67207 -
www.protea.gr ,
email: kelis_pros@hotmail.com

leather & fabric collection

Στις τιμές συμπεριλαμβάνεται ΦΠΑ

Καμία εξέλιξη στην ΠΓΔΜ

Στο κενό βρίσκονται οι συνομιλίες στην Οχρίδα, μεταξύ των σλαβικών και των αλβανικών κομμάτων που στηρίζουν την κυβέρνηση της ΠΓΔΜ, με τη συμμετοχή και των απεσταλμένων της διεθνούς κοινότητας. Η προοπτική συνέχισης του διαλόγου διατηρεί ζωντανές τις ελπίδες, ωστόσο ανησυχία προκαλεί η επίθεση κατά του υπουργού Εσωτερικών της χώρας.Καμία πρόοδος δεν σημειώθηκε και χθες, Κυριακή, στις συνομιλίες που διεξάγονται στην Οχρίδα για την εξεύρεση λύσης στην κρίση στην ΠΓΔΜ, οι οποίες επισκιάστηκαν από τα πυρά που δέχτηκε η αυτοκινητοπομπή που συνόδευε τον υπουργό Εσωτερικών της ΠΓΔΜ, Λιούμπε Μπόσκοφσκι, κατά την επιστροφή του από το Τέτοβο, χωρίς να προκληθούν τραυματισμοί.

Λίγο πριν δεχτεί την επίθεση αυτή, ο Μπόσκοφσκι είχε παροτρύνει τις δυνάμεις ασφαλείας της ΠΓΔΜ - οι οποίες ως επί το πλείστον τηρούν την εκεχειρία- να χρησιμοποιήσουν βία για να τερματιστεί η εξέγερση των Αλβανών ανταρτών.

Σε άλλη επίθεση που σημειώθηκε προχθές στο Τέτοβο, δύο σλαβικής καταγωγής πολίτες σκοτώθηκαν, όταν το αυτοκίνητό τους έπεσε σε νάρκη.

Παράλληλα, τέσσερις στρατιώτες της ΠΓΔΜ τραυματίστηκαν προχθές το βράδυ -οι δύο σοβαρά- από τα πυρά που δέχτηκαν σε χωριό κοντά στο Τέτοβο, όπως ανακοίνωσε εκπρόσωπος του υπουργείου Αμυνας.

Την ίδια ώρα, από την Οχρίδα, οι δυτικοί απεσταλμένοι, που προσπαθούν να πείσουν τους Αλβανούς και τους Σλαβομακεδόνες πολιτικούς να συμφωνήσουν σε ένα ειρηνευτικό σχέδιο που θα χορηγεί περισσότερα δικαιώματα στην αλβανική μειονότητα, δήλωναν ότι σημειώθηκε λίγη ή καθόλου πρόοδος κατά τη χθεσινή δεύτερη ημέρα των συνομιλιών.

«Δύο λέξεις: όχι πολλά» απάντησε στην ερώτηση εάν σημειώθηκε πρόοδος ο απεσταλμένος των ΗΠΑ, Τζέιμς Πάρντιου, όταν βγήκε από την αίθουσα όπου διεξάγονται οι κεκλεισμένων των θυρών συνομιλίες, και ο απεσταλμένος της Ευρωπαϊκής Ένωσης, Φρανσουά Λεοτάρ, συμπλήρωσε: «Όχι, αλλά οι συνομιλίες θα συνεχιστούν και αύριο (Δευτέρα)».

Φονικός τυφώνας

Εικοσιδύο νεκροί και τουλάχιστον 103 αγνοούμενοι είναι ο απολογισμός των θυμάτων του τυφώνα Τοράτζι που έπληξε χθες την Ταιβάν, δήλωσαν αξιωματούχοι του κέντρου καταστροφών του υπουργείου Εσωτερικών.

Τα περισσότερα από τα θύματα ζούσαν στην κομητεία Χουαλιέν στις ανατολικές ακτές της Ταιβάν, όπου σημειώθηκαν μεγάλες κατολισθήσεις.

Ο τυφώνας κατευθύνεται τώρα βόρεια-βορειοδυτικά προς την Κίνα.

Σάλος από φιλοτουρκικό άρθρο

Θύελλα αντιδράσεων έχει προκαλέσει στην ομογένεια της Αυστραλίας άρθρο του γνωστού, για τις υπερσυντηρητικές του θέσεις, σχολιαστή, Άντριου Μπολτ, ο οποίος κατηγορεί την Αυστραλία ότι έχει "σβήσει" από το χάρτη το ψευδοκράτος των Τουρκοκυπρίων επειδή "έχει υποκύψει στο πανίσχυρο ελληνικό λόμπι".

Το άρθρο του Μπολτ δημοσιεύεται στην εφημερίδα Herald Sun της Μελβούρνης, την μεγαλύτερη σε κυκλοφορία εφημερίδα της χώρας, και έχει προκαλέσει την αγανάκτηση της ομογένειας γιατί στηρίζεται εξ ολοκλήρου στην διαστρέβλωση της ιστορικής αλήθειας.

"Η σύζυγός μου", αναφέρει ο σχολιαστής, "μου είπε να μην γράψω αυτό το άρθρο γιατί κανείς δεν ενδιαφέρεται για ένα κράτος που δεν υπάρχει. Έχει δίκιο. Βλέπω και εγώ πως η Αυστραλία βοηθά στην εξαφάνιση αυτού του κράτους μόνο και μόνο γιατί έλαβε κάποια μέτρα για να σώσει τους πολίτες του από βέβαιο θάνατο. Αισθάνθηκα πως κάποιος πρέπει να διαμαρτυρηθεί γι' αυτή την αδικία".

Πιθανή ύπαρξη τορπίλλων στο υποβρύχιο Κουρσκ

Ο ρωσικός στόλος του βορρά δεν απέκλεισε χθες το ενδεχόμενο να υπάρχουν τορπίλλες που δεν έχουν εκραγεί στο πρώτο τμήμα του βυθισμένου πυρηνικού υποβρυχίου Κούρσκ, για την ανέλκυση του οποίου έχουν ήδη αρχίσει οι εργασίες στη θάλασσα του Μπάρεντς.

"Δεν υπάρχουν τορπίλλες στο σημείο όπου θα κοπεί το πρώτο διαμέρισμα απο το υπόλοιπο υποβρύχιο. Δεν μπορούμε όμως να αποκλείσουμε το ενδεχόμενο να υπάρχουν (τορπίλλες) σε άλλο τμήμα του πρώτου διαμερίσματος που είναι ακόμη γεμάτο με μεταλλικά συντρίμμια", ανακοίνωσε η υπηρεσία Τύπου του στόλου του βορρά, σύμφωνα με το πρακτορείο Ιντερφαξ.

Το πυρηνικό υποβρύχιο Κούρσκ, ένα απο τα πλέον σύχρονα σκάφη του ρωσικού πολεμικού ναυτικού, βυθίστηκε στις 12 Αυγούστου του 2000 στη διάρκεια ασκήσεων του στόλου στη Θάλασσα Μπάρεντς παίρνοντας στον υγρό του τάφο το 118μελές πληρωμά του--τα αίτια της καταστροφής δεν έχουν ακόμη φωτιστεί.

Οι επιχειρήσεις ανέλκυσης του υποβυχίου άρχισαν στις 15 Ιουλίου και θα πρέπει να διαρκέσουν τουλάχιστον έως τα μέσα Σεπτεμβρίου.

ΤΟ ΚΡΑΤΙΚΟ ΠΑΝΕΠΙΣΤΗΜΙΟ ΤΗΣ ΝΕΑΣ ΥΟΡΚΗΣ

δίνει την δυνατότητα απόκτησης
ΠΤΥΧΙΟΥ BACHELOR'S
μετά από φοίτηση τεσσάρων χρόνων
στην Αθήνα,
στο NEW YORK COLLEGE

ΠΡΟΓΡΑΜΜΑΤΑ BACHELOR'S

- Διοίκηση Επιχειρήσεων (Management, Marketing, Λογιστική, Χρηματοοικονομικά).
- Ηλεκτρονικοί Υπολογιστές
- Οικονομικά
- Ανθρωπιστικές Επιστήμες (ψυχολογία, Κοινωνιολογία, Αγγλική Φιλολογία, Πολιτικές Επιστήμες)
- Επικοινωνία (Δημόσιες Σχέσεις, Διαφήμιση, Δημοσιογραφία, Μέσα Μαζικής Επικοινωνίας)
- TV and Film Studies
- Art and Design

ΠΡΟΓΡΑΜΜΑΤΑ MASTERS

- Master σε Διοίκηση Επιχειρήσεων
- Master σε Sport Management
- Ευρωπαϊκό MBA σε Χρηματοοικονομικά
- Ευρωπαϊκό MBA σε Marketing
- Master σε Management of Information Technology
- Master σε Computer Based Information Systems
- Master σε Internation Management
- Master σε Οργανωτική Βιομηχανική Ψυχολογία

Η εκπρόσωπος του Κολεγίου μας κα Χάρη Ζαχαριάδου θα βρίσκεται στη Ρόδο από 2-5 Αυγούστου 2001 και θα δέχεται τους ενδιαφερόμενους, την Πέμπτη 2/8/01 από τις 18.00-20.00 και την Παρασκευή 3/8/01 από τις 10.00-12.00 π.μ. στο ξενοδοχείο Rodos Palace, Ιξιά.

Admissions Office NYC: Αμαλίας 38, 105 58, Αθήνα
Τηλ. 3225 961-2, 3225 180

ΕΡΓΑΣΤΗΡΙΑ ΕΛΕΥΘΕΡΩΝ ΣΠΟΥΔΩΝ

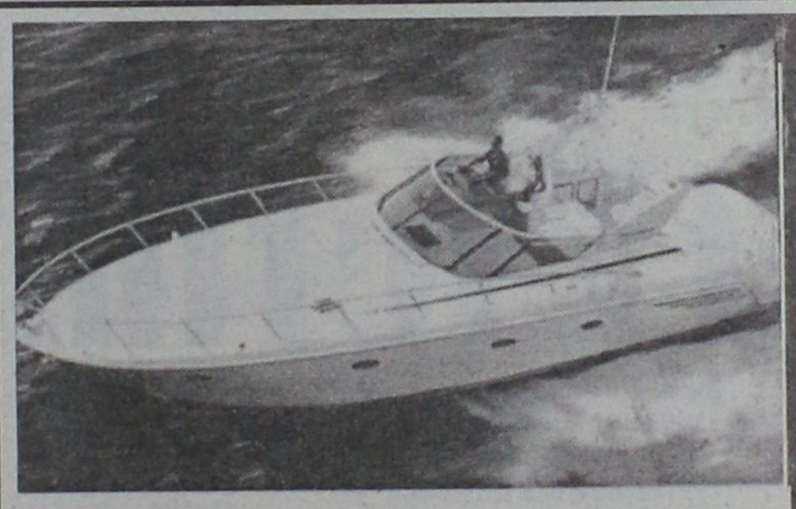

Καλυπτόμενοι κίνδυνοι
Βύθιση, προσάραξη, πρόσκρουση, εκβολή, φωτιά, έκρηξη, πειρατεία, κεραυνός, κακόβουλες πράξεις, κλοπή ολική ή μερική, καλύψεις δαπανών ανέλκυσης ή μετακίνησης του σκάφους σε περίπτωση ναυαγίου.

ΑΙΓΑΙΟΝ
ΑΣΦΑΛΙΣΤΙΚΗ ΕΤΑΙΡΕΙΑ

Σε συνεργασία με
τον κ. Χριστοδούλου Χρήστο
Ερυθρού Σταυρού 2-Ρόδος
τηλ. 75701



ΑΙΓΑΙΟΝ ΑΝΩΝΥΜΗ ΑΣΦΑΛΙΣΤΙΚΗ ΕΤΑΙΡΕΙΑ

ΚΟΜΜΩΤΗΡΙΟ UNISEX
Natural Beauty



Χτενίσματα αέρινα, ψίνα...
Χτενίσματα με άποψη. Νέες κουπ
με στυλ και προσθετική μαλλιών
με τη γνωστή υπογραφή της **Μαρίας**

& κατόπιν ραντεβού
ανοικτά από τις 9.00 έως 17.00

Επίσης για τα μικρά παιδιά ένα ευχάριστο κούρεμα μέσα στο παιδικό αυτοκινητάκι

Παφιάκη Μαρία

Στη νέα διεύθυνση: Ακραμίτου 16, Ρόδος • Τηλ. 32161
(παλιά διεύθυνση: προέκταση Αννης Μαρίας)

ΝΤΕΤΕΚΤΙΒΣ ΑΘΗΝΩΝ

PRIVATE DETECTIVE

Αναλαμβάνουμε υποθέσεις ανηλίκων, προσωπικές, οικογενειακές εμποροβιομηχανικές
Διαθέτουμε τα καλύτερα ηλεκτρονικά σύγχρονα οπτικοακουστικά μέσα
Εχεμύθεια 100%
Τα 30 χρόνια πείρα είναι η εγγύησή μας

ΤΗΛ. 0977 632963 & 0945 319796

ΙΚ Studio Αισθητικής
Colours of Beauty

ΙΣΑΒΕΛ ΚΑΛΑΜΑΡΑ
Εθν. Αντιστάσεως 82 1ος όροφος • Τηλ.: 35098



Αποκλειστικό
σε μας τώρα η φυσιολογική, δραστική και ασφαλής μέθοδος για σύσφιγξη, κυτταρίτιδα και πολλά άλλα προβλήματα.
Σε μόνο 1½ ώρες συσφίγγετε το δέρμα σας μερικούς πόντους. Περισσότερο το άτονο δέρμα σα προβλήματα της περιφέρειας θα είναι σφιχτό και βελούδινο στην αφή. Η σιλουέτα σας θα φαίνεται πιο φίνα. Ετσι θα χαίρεστε πάλι να βάλετε το μπικίνι σας

Cinemania

ΕΠΙΜΕΛΕΙΑ: *Κυριακή Πετρίδου*

CINENEWS

Στο νούμερο ένα του αμερικανικού box office βρέθηκε το σαββατοκύριακο η ταινία **"Planet of the Apes"**, που βγήκε στις αμερικανικές αίθουσες την Παρασκευή. Τα έσοδα της ταινίας τις τρεις πρώτες μέρες της προβολής της ανήλθαν σε **69,6 εκατομμύρια δολάρια** (περίπου 27,8 δις δραχμές).

Το **"Jurassic Park III"** υποχώρησε στην δεύτερη θέση με 22,5 εκατομμύρια δολάρια (περίπου 9 δις δραχμές) ενώ η ρομαντική κωμωδία **"American Sweethearts"** όπου πρωταγωνιστεί η Τζούλια Ρόμπερτς βρέθηκε την τρίτη θέση με έσοδα της τάξης των **15,7 εκατομμυρίων δολαρίων** (περίπου 6,28 δις δραχμές).

Λοίμωξη του αναπνευστικού παρουσιάζει, σύμφωνα με ιατρικές πηγές, ο σκηνοθέτης **Θόδωρος Αγγελόπουλος,** ο οποίος νοσηλεύεται στην εντατική μονάδα του Πανεπιστημιακού **Νοσοκομείου του Ηρακλείου.** Σύμφωνα με τις ίδιες πηγές ο βραβευμένος σκηνοθέτης εισήχθη στο Νοσοκομείο το Σάββατο και η εισαγωγή του στην εντατική έγινε για καθαρά προληπτικούς λόγους. Από πλευράς των γιατρών εκτιμάται ότι εφόσον **υπάρχει εξέλιξη της υγείας του** θα εξέλθει από την εντατική μονάδα πιθανότατα σύντομα.

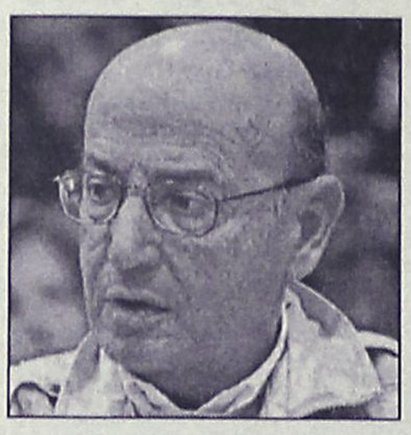

tVictim

Κάποιες ενδιαφέρουσες ταινίες έχουν προγραμματίσει για σήμερα τα κανάλια. Ξεχωρίζουμε:

"Η επιστροφή του Καζανόβα"
ALTER/22.00/93'
Ερωτική περιπέτεια (1992) του Εντουάρ Νιρμάν με τον Αλέν Ντελόν. Μια διαφορετική εικόνα του διάσημου καρδιοκατακτητή που παρουσιάζεται γερασμένος και φτωχός...

"Τα σαγόνια του καρχαρία Νο 3"
STAR/21.30/94'
Καμία σχέση δεν έχει αυτή η ταινία (1983) του Τζο Αλβς με την πρώτη του Στίβεν Σπίλμπεργκ ωστόσο στη συγκεκριμένη η μητέρα του καρχαρία επιστρέφει για να πάρει εκδίκηση.
Πρωταγωνιστούν: Ντένις Κουέιντ, Τζον Πατς, Λουίς Γκόσετ Τζούνιορ.

ΚΑΤΙ ΑΛΛΟ...

"Η νύχτα των σαλτιμπάγκων"
ET3/22.00/88'
Κοινωνική ταινία (1953) του Ινγκμαρ Μπέργκαν. Μέσα από τις περιπέτειες ενός θιάσου περιπλανώμενων τσιρκολάνων ο δημιουργός της ταινίας προσπαθεί να δείξει την ταπείνωση του ανθρώπου...

ΘΕΡΙΝΟΣ ΚΙΝ/ΦΟΣ "ΡΟΔΟΝ"
ΚΑΘΕ ΔΕΥΤΕΡΑ ΚΛΕΙΣΤΟ
Ωρες λειτουργίας
8.30-10.30 και 10.30-12.30
Τίτλος έργου:
"SITCOM"
του Φρανσουάν Οζόν. Η μεγάλη επιτυχία της εβδομάδας κριτικής στο Φεστιβάλ Καννών 1999

Καλοκαίρι 2001!
... χωρίς παύση κοντά σας με ταινίες 1ης προβολής

ΠΑΛΛΑΣ 5 CINEMAS CENTER

ΠΡΟΓΡΑΜΜΑ ΕΒΔΟΜΑΔΑΣ
27/07/2001 έως 02/08/2001
www.cinemapallas.gr

ΑΙΘΟΥΣΑ 5
SPOT / 1η Πανελλήνια Προβολή
Οέξυπνος ανάμεσά τους είναι αυτός...
που δεν φοράει ρούχα!
ΠΡΩΤΑΓΩΝΙΣΤΟΥΝ: DAVID ARQUETTE, LESLIE BIBB
Κάθε ημέρα / Ώρες Έναρξης: 18:30, 20:35, 22:40
* Ειδική επιπλέον παράσταση το Σάββατο στις 16:25
με ΔΩΡΕΑΝ ΠΟΠ ΚΟΡΝ

ΑΙΘΟΥΣΑ 4
ΧΡΥΣΗ ΚΟΥΠΑ / GOLDEN BOWL
Μια υπέροχα δυνατή ιστορία αγάπης και μοιχείας!
ΠΡΩΤΑΓΩΝΙΣΤΟΥΝ: UMA THERMAN, NICK NOLTE, KATE BECKINSALE, ANJELICA HUSTON
Κάθε ημέρα / Ώρες Έναρξης: 17:40, 20:15, 22:50

ΑΙΘΟΥΣΑ 3
ΧΟΡΕΥΟΝΤΑΣ ΣΤΟ ΣΚΟΤΑΔΙ
DANCER IN THE DARK
Δεν χρειάζεσαι μάτια για να δεις...
Μοναδικές ερμηνείες σε μία αριστουργηματική ταινία που απέσπασε δυο Χρυσούς Φοίνικες στο Φεστιβάλ των Καννών.
ΠΡΩΤΑΓΩΝΙΣΤΟΥΝ: BJÖRK, CATHERINE DENEUVE
Κάθε ημέρα / Ώρες Έναρξης: 19:30, 22:20
* Ειδική επιπλέον παράσταση το Σάββατο στις 16:30
με ΔΩΡΕΑΝ ΠΟΠ ΚΟΡΝ

ΑΙΘΟΥΣΑ 2
DRACULA 2000
Ο πιο σαγηνευτικός δαίμονας όλων των εποχών...
βρίσκεται τώρα στην δική μας εποχή...
ΠΡΩΤΑΓΩΝΙΣΤΟΥΝ: CHRISTOPHER PLUMMER, JOHNY LEE MILLER, JUSTINE WADDELL
Κάθε ημέρα / Ώρες Έναρξης: 18:15, 20:25, 22:35
* Ειδική επιπλέον παράσταση το Σάββατο στις 16:05
με ΔΩΡΕΑΝ ΠΟΠ ΚΟΡΝ

ΑΙΘΟΥΣΑ 1
DRIVEN
Οι ζωές 4 οδηγών Ράλι που κυνηγούν διαρκώς την απόλυτη αίσθηση της αδρεναλίνης!
ΠΡΩΤΑΓΩΝΙΣΤΟΥΝ: SYLVESTER STALLONE, BURT REYNOLDS
Κάθε ημέρα / Ώρες Έναρξης: 17:40, 22:35

ΜΟΝΟ ΓΙΑ ΤΑ ΜΕΛΗ
Είναι η τυχερή σου ημέρα;
Σε ΚΑΘΕ παράσταση, ΚΑΘΕ ταινίας, ΚΑΘΕ ημέρα, κάποιο από τα μέλη που παρακολουθούν την ταινία θα είναι το τυχερός που θα κερδίσει 1 απίθανο κινηματογραφικό δώρο! Τα αποτελέσματα θα ανακοινώνονται αμέσως κατά την έξοδό σας από την αίθουσα.

SUMMER HAPPENING
Το Σάββατο μουσική από τον guest dj του CLUB JAGUAR

Για κρατήσεις θέσεων 24475 και 70670 (16:00 - 20:00)
Dimokratias 13, 85100 Rhodes

Άρτος (;) Θεάματα (;)...

... Και τηλεόραση (όπως λέμε τηλοψία...)

STAR

06.45 **Παιδικό πρόγραμμα**
10.55 **Ειδήσεις**
11.00 **Γλυκιά μου Αννα** (Ε) Αισθηματική-κοινωνική σειρά.
12.00 **Η μικρή κυρία** (Ε) Αισθηματική-κοινωνική σειρά.
12.25 **Ο κόσμος του παιδιού.**
12.30 **Τόλμη και γοητεία.** Κοινωνική σειρά.
13.00 **Ειδήσεις**
14.00 **Οι πεταλούδες ελεύθερες πετούν.** Νεανική σειρά.
15.00 **Σαμπρίνα, το κορίτσι της αγάπης.** Αισθηματική-κοινωνική σειρά
16.00 **Ιζαμπέλα, μια ερωτευμένη γυναίκα.** Αισθηματική-κοινωνική σειρά περουβιανής παραγωγής.
17.00 **Τζουλιάνα, η γυναίκα του ανέμου.** Δραματική σειρά.
18.00 **Ειδήσεις**
19.30 **Λόις και Κλαρκ.** Περιπετειώδης σειρά αμερικανικής παραγωγής.
20.30 **Στη λεωφόρο του Μέλροουζ.** Αισθηματική-κοινωνική σειρά.
21.30 **Ξένη ταινία.** «Τα σαγόνια του καρχαρία Νο 3». Περιπέτεια. Παίζουν: Ντένις Κουέιντ, Τζον Πατς, Λούις Γκόσετ
23.30 **Ξένη ταινία.** «Το φράγμα». Περιπέτεια. Παίζουν: Ντον Δε Ντραγκον Γουίλσον, Ρέντι Πάιπερ
24.00 **Ειδήσεις**
00.15 **Ξένη ταινία.** (Σ)
01.45 **Πενσακόλα.** Περιπετειώδης σειρά.
02.45 **Τζέρι Σπίνγκερ.** Κοινωνική εκπομπή.
03.45 **Ελεν.** Κωμική σειρά.
04.30 **Χάρι ο απίθανος**
05.00 **Αστέρια στο πεντάγραμμο**

ALTER 5

06.00 **Η Alter μουσική τηλεακρόαση**
10.00 **Σοφοκλέους live**
12.00 **Ειδήσεις**
12.05 **Σοφοκλέους live**
15.55 **Ειδήσεις**
16.00 **Μουσικό αφιέρωμα**
17.30 **Αποδράσεις**
18.00 **Ειδήσεις**
18.05 **Αποδράσεις** (Σ)
18.30 **Hackers** (Ε)
20.30 **Ειδήσεις**
21.15 **Πρώτη θέση**
22.00 **Ξένη ταινία.** «Η επιστροφή του Καζανόβα». Περιπέτεια.
24.00 **Ειδήσεις**
00.30 **Ενας κι ένας** (Ε)
02.00 **Ειδήσεις** (Ε)
03.00 **Η Alter μουσική τηλεακρόαση**

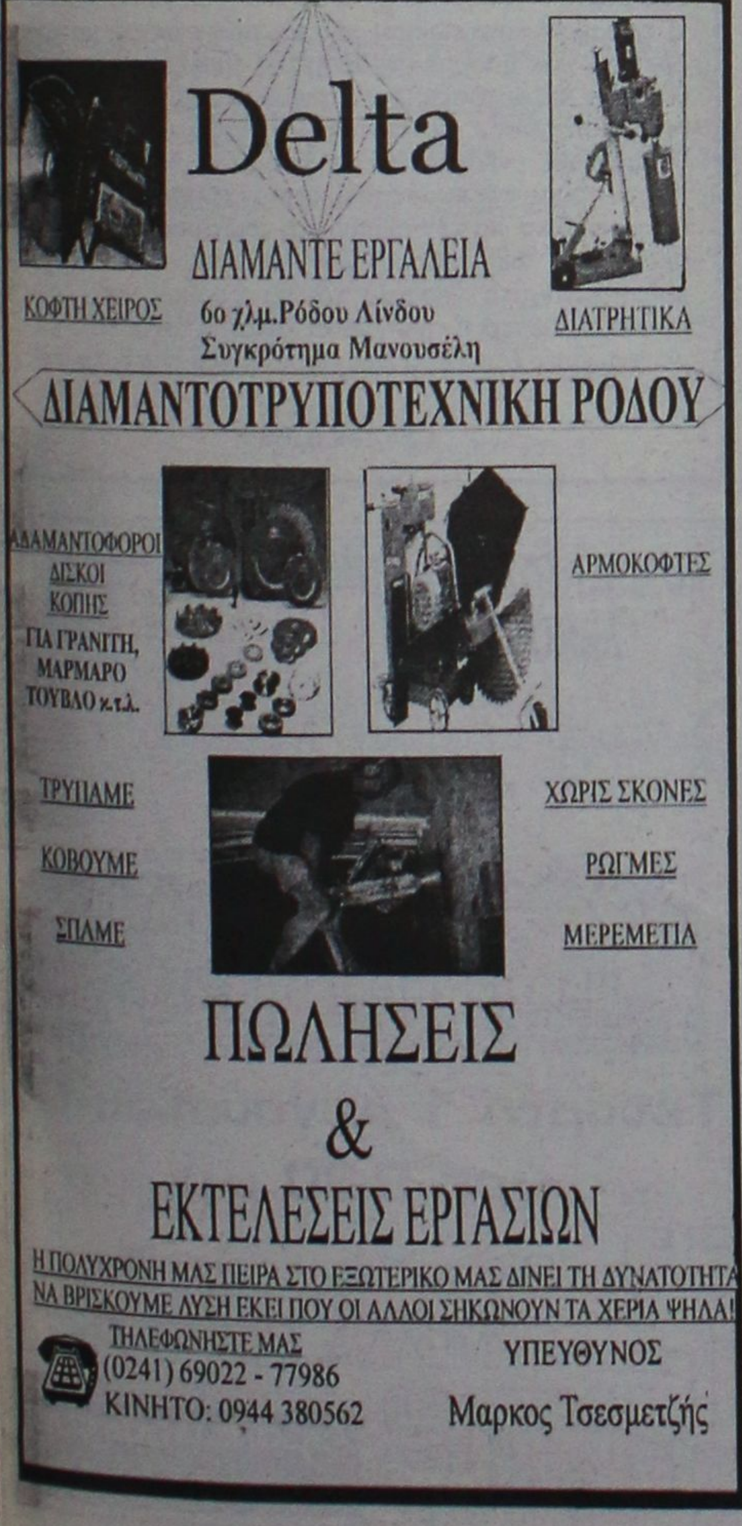

ET 1

07.30 **Παντός καιρού** (Ε)
08.00 **Παιδικό πρόγραμμα**
09.00 **Αλλη μια μέρα... Φωτεινή** (Ε)
10.15 **Γλυκιά ζωή** (Ε)
12.00 **Χρυσές συνταγές**(Ε)
12.30 **Στα φτερά του έρωτα** (Ε)
13.00 **Φελίπε, το δώρο από τη θάλασσα**
13.50 **Ειδήσεις**
14.05 **Οπως μας αρέσει**
15.30 **Οι ατρόμητοι** (Ε)
16.20 **Αταχτούληδες** (Ε)
16.25 **Λούκι Λουκ**
17.00 **Ειδήσεις**
17.15 **Οι περιπέτειες της μαύρης Καλλονής** (Ε)
18.00 **Ελληνική ταινία**. «Οι κατεργάρηδες». Φαρσοκωμωδία.
19.00 **Κλήρωση Λαϊκού Λαχείου**
19.10 **Ελληνική ταινία** (Σ)
20.00 **Στα φτερά του έρωτα**
21.00 **Αστροφεγγιά** (Ε)
23.00 **Ειδήσεις**
23.35 **Με υγεία πάνω απ' όλα** (Ε)
00.35 **Πάμε στοίχημα**
00.40 **Μορφές τέχνης**
01.30 **Και το ταξίδι συνεχίζεται...**
02.30 **Υμείς και ημείς** (Ε)
04.00 **Γλυκιά ζωή** (Ε)

NET

08.00 **Ταξιδεύοντας στον κόσμο**
09.00 **Ντοκιμαντέρ**
10.00 **Ελλάδος περιήγησις**
10.30 **Μόδα και πολιτισμός στον 20ό αιώνα**
11.01 **Τα παρασκήνια της μόδας**
11.30 **Μύθοι και φαντασία.** Ντοκιμαντέρ.
12.01 **Ο παράδεισος βρίσκεται κοντά μας**
13.00 **Ειδήσεις**
13.30 **Δελτίο Χρηματιστηρίου**
13.45 **Διαστημόπλοιο Γη**
14.00 **Εραστές της περιπέτειας**
15.00 **Ειδήσεις**
16.00 **Αγουρα στάχυα**
16.30 **Αφιερώματα**
17.30 **Σε ρυθμούς ελληνικούς**
18.00 **Ειδήσεις**
18.30 **Επέστρεφε**
19.00 **Ειδήσεις**
19.05 **Πάμε στοίχημα;**
19.10 **Στην καρδιά της ύλης.** Ντοκιμαντέρ.
19.30 **Μύθοι και φαντασία.** Ντοκιμαντέρ.
20.00 **Ταξιδεύοντας στον πλανήτη με τον Στεφάν Πεϊρόν.** Ντοκιμαντέρ.
21.00 **Ειδήσεις**
22.00 **Πόλεμος και πολιτισμός**
00.15 **Ειδήσεις**
00.45 **Ξένη ταινία.** «Μπεντ»

ET 3

08.01 **Ιστορικές εποχές στη Μακεδονία Β'**
08.30 **Ντοκιμαντέρ**
09.30 **Ντοκιμαντέρ**
10.00 **Ντοκιμαντέρ**
11.00 **Ντοκιμαντέρ**
12.00 **Ντοκιμαντέρ**
13.00 **Θεσσαλονίκης εγκώμιον**
13.30 **Ντοκιμαντέρ**
14.00 **Ντοκιμαντέρ**
15.00 **Ειδήσεις**
15.30 **Ντοκιμαντέρ**
17.00 **Θαλασσοθεραπεία**
18.30 **Αθλητικό ημίωρο.**
19.00 **Ειδήσεις**
20.00 **Δρ. Γαρύφαλλος**
20.00 **Η υγεία σήμερα**
20.30 **Ντοκιμαντέρ**
21.00 **Eviva.** Εκπομπή με ιατρικά θέματα.
22.00 **Ξένη ταινία**
24.00 **Ειδήσεις**
01.00 **Θαλασσοθεραπεία** (Ε)

FILMNET

06.00 **Ξένη ταινία.** «Σατανικοί εραστές»
08.00 **Ξένη ταινία.** «Ο κατήγορος»
10.00 **Ξένη ταινία.** «Βεντέτα»
12.00 **Ξένη ταινία.** «Κυρία με τα όλα της»
14.00 **Ξένη ταινία.** «Τάκερ: ο άνθρωπος και το όνειρό του»
16.00 **Ξένη ταινία.** «Ωραίοι άνθρωποι»
18.00 **Ξένη ταινία.** «Ο χορός των δολοφόνων»
20.00 **Ξένη ταινία.** «Ο έμπιστος του προέδρου». Περιπέτεια.
22.00 **Ξένη ταινία.** «Ανάμεσα σε δύο κόσμους».
23.25 **Ξένη ταινία.** «Το αντίθετο του σεξ.
01.10 **Ξένη ταινία.** «Θανάσιμη πλεκτάνη»
02.45 **Ξένη ταινία.** «Πέρα από το θάνατο»
04.25 **Ξένη ταινία.** «Οι μάγισσες του Ιστγουικ»

SUPER SPORT

17.30 **Γκολφ**
18.00 **Χ- games**
19.00 **Ποδόσφαιρο**
20.00 **Υδάτινα σπορ**
21.00 **Δελτίο μεταγραφών.** Αθλητική εκπομπή.
21.30 **Ποδόσφαιρο**
23.30 **Αγώνες cart**
01.30 **Ποδόσφαιρο**

TEMPO

08.00 **Ο,τι ξημερώνει**
10.00 **Tempo club**
12.30 **Tropical heat**
13.00 **Radio active**
13.30 **Ειδήσεις**
15.00 **Tropical heat**
16.00 **Ελληνική ταινία.**
18.00 **Ειδήσεις**
18.45 **Ελληνική ταινία**
20.35 **Maximalistes**
21.00 **Το μεγάλο δελτίο των 9.**
22.15 **Ξένη ταινία.**
00.15 **Ειδήσεις**
00.45 **Ξένη ταινία**
03.30 **Μουσικές επιλογές**

MEGA

06.00 **Οι τελευταίοι εγγονοί** (Ε)
07.00 **Πρώτη έκδοση**
09.00 **Στην κόψη του ξυραφιού** (Ε)
10.00 **Ασυνήθεις ύποπτοι** (Ε)
10.45 **Χάι Ροκ** (Ε)
11.45 **Ιερή οικογένεια** (Ε)
12.15 **Μάνα είναι μόνο μία** (Ε)
13.10 **Δελτίο ειδήσεων στη νοηματική γλώσσα**
13.15 **Λαβ σόρρυ** (Ε)
14.00 **Ειδήσεις**
15.00 **Το ρετιρέ** (Ε)
16.00 **Εμείς κι εμείς** (Ε) Κωμική σειρά.
17.00 **Ματιές στα γεγονότα**
17.15 **Για μια θέση στον ήλιο.** Κοινωνική σειρά Παίζουν: Πέτρος Φυσσούν, Πάνος Σκουρολιάκος, Ελένη Φιλίνη, Γιώργος Χριστοδούλου, Αλμπέρτο Εσκενάζυ
18.00 **Απαγορευμένη αγάπη.** Καθημερινή δραματική σειρά. Παίζουν: Κώστας Αρζόγλου, Νικήτας Τσακίρογλου, Τιτίκα Βλαχοπούλου, Τατιάνα Λύγαρη
18.40 **Οι άντρες δεν υπάρχουν πια** (Ε)
19.30 **Τα γεγονότα στις οκτώ**
21.00 **Σκυλίσια ζωή.** (Ε) Κωμική σειρά.
21.40 **Σ' αγαπώ, μ' αγαπάς.** (Ε) Κωμική σειρά. Παίζουν: Δήμητρα Παπαδοπούλου, Θοδωρής Αθερίδης
22.30 **Αέρινες σιωπές** (Ε) Κοινωνική σειρά. Παίζουν: Κώστας Αποστολίδης, Λήδα Ματσάγγου, Σωκράτης Αλαφούζος, Παναγιώτα Βλαντή
23.20 **Οι γιατροί του Λος Αντζελες**
00.15 **Τελευταία γεγονότα**
00.30 **Οι γιατροί του Λος Αντζελες** (Σ)
01.00 **Είναι ανάμεσά μας**
02.00 **Τηλεμάρκετινγκ**
02.30 **Fashion TV**

ANT 1

06.20 **Οι ειδήσεις του CBS**
06.45 **Κινούμενα σχέδια**
06.55 **Ειδήσεις στη νοηματική γλώσσα**
07.00 **Καλημέρα Ελλάδα.** Καθημερινή ενημερωτική εκπομπή με τον Γιώργο Παπαδάκη
10.00 **Πρωινός καφές - Best of** (Ε)
13.10 **Super game**
13.15 **Εκείνες κι εγώ** (Ε) Κωμική σειρά.
14.00 **Τα νέα του ANT-1**
14.40 **Χρήμα και χρηματιστήριο**
14.45 **Ιδιαιτέρα για κλάματα** (Ε)
15.50 **Οι Μεν και οι Δεν** (Ε) Κωμική σειρά.
16.40 **Ατίθασα νιάτα.** Κοινωνική σειρά
17.45 **Τα νέα του ANT-1 σε 5'**
17.50 **Καλημέρα ζωή.** Κοινωνική σειρά. Παίζουν: Γιώργος Βασιλείου, Μίνα Χειμώνα, Μυρτώ Πισπινή, Νίκος Παπαδόπουλος.
18.45 **Η λάμψη.** Κοινωνική σειρά.
19.25 **Ειδήσεις**
21.05 **Κωνσταντίνου και Ελένης** (Ε) Κωμική σειρά.
22.00 **Εγκλήματα** (Ε) Κωμωδία καταστάσεων.
23.00 **Μ.Π.Α.Μ. (Μην Προχωράς Ανυποψίαστρος Μεγάλε).** Ψυχαγωγική εκπομπή με τον Χρήστο Φερεντίνο.
24.00 **Νυχτερινές ειδήσεις**
00.15 **X-files.** Σειρά μυστηρίου. Παίζουν: Ντέιβιντ Ντουκόβνι, Γκίλιαν Αντερσον
01.15 **Τολμηρές ιστορίες** (Ε) Κοινωνική-ερωτική σειρά.
02.15 **Ξένη ταινία.** «Νύχτα τρόμου». Τρόμου
04.30 **Τηλεμάρκετινγκ-Τηλεαγορά**
05.00 **Οικογένεια Καζίνο** (Ε)
05.30 **Βασίλης, Ιάσων και Ντόκυ** (Ε)

ALPHA

06.00 **Πρώτη ενημέρωση.** Ενημερωτική εκπομπή με τον Γιώργο Γαβαλά και τη Ρένα Γκούμα.
08.00 **Το μαγκαζίνο του Alpha.** Ενημερωτική εκπομπή.
10.00 **Αλόντρα** (Ε) Κοινωνική σειρά.
10.30 **Αξέχαστος έρωτας** (Ε) Κοινωνική σειρά
12.15 **Πακίτα.** Κοινωνική σειρά.
14.00 **Ειδήσεις**
15.15 **Ελληνική ταινία.** «Ενας απένταρος λεφτάς». Κωμωδία. Παίζουν: Γιάννης Γκιωνάκης, Ελένη Ανουσάκη, Αλέκος Τζανετάκος
17.00 **Υπαστυνόμος Ρεξ**
18.00 **Ροζαλίντα.** Κοινωνική σειρά
19.30 **Ειδήσεις**
21.00 **Θα σε δω στο πλοίο** (Ε)
22.00 **Ελληνική ταινία.** «Ερωτική συμφωνία». Αισθηματικό δράμα. Παίζουν: Τζένη Καρέζη, Κώστας Καζάκος, Νότης Περγιάλης, Λαυρέντης Διανέλλος
24.00 **Ειδήσεις**
00.10 **Ντοκιμαντέρ**
01.15 **Ξένη ταινία.** «Το τανγκό της ασφάλτου». Περιπέτεια. Παίζουν: Σαρλότ Ράμπλινγκ, Μιρσέα Ντιάκονου, Φλορίν Καλινέσκου
02.00 **Deep in the city.**Περιπετειώδης σειρά.
03.00 **Αντζελα** (Ε)
04.00 **Καντέλα** (Ε)
05.00 **Κόλαση στον Παράδεισο** (Ε) Κοινωνική σειρά.

ΚΗΔΕΙΕΣ



Τον λατρευτό μας πατέρα, πάππου, αδελφό και θείο
ΓΕΩΡΓΙΟ ΓΙΑΝΝΟΥΡΑΚΗ
ετών 76
κηδεύουμε σήμερα Τρίτη 31 Ιουλίου 2001 και ωρα 11 π.μ. από τον Ιερό Ναό Κοιμήσεως Θεοτόκου Δήμου Ιαλυσού
Τα παιδιά: Τσαμπίκα-Ιωάννης Αμπελιώτης, Αντώνης
Τα εγγόνια, τ' αδέλφια, τ' ανήψια και οι λοιποί συγγενείς



Τον λατρευτό μας πατέρα, πάππου, αδελφό και θείο
ΣΤΕΦΑΝΟ ΔΗΜΗΤΡΙΟΥ
ετών 74
κηδεύουμε αύριο Τετάρτη 1 Αυγούστου 2001 και ώρα 6 μ.μ. από τον Ιερό Ναό Αγίου Δημητρίου Παλαιού Νεκροταφείου Ρόδου
Τα παιδιά: Μιχάλης-Χριστίνα, Λάμπρος-Παναγιώτα
Ο αδελφός: Αντώνης
Τα εγγόνια και οι λοιποί συγγενείς

Τον λατρευτό μας σύζυγο, πατέρα, πάππου, αδελφό και θείο
ΣΑΒΒΑ ΚΟΡΝΑΡΟ
ετών 81
κηδεύουμε σήμερα Τρίτη 31 Ιουλίου 2001 και ωρα 12η μεσημβρινή από τον Ιερό Ναό Αναλήψεως Ρόδου
Η σύζυγος: Δέσποινα
Τα παιδιά: Αριάδνη Κορνάρου, Σταύρος-Τσαμπίκα, Μαρία-Χρήστος Μίχου
Τα εγγόνια, τ' αδέλφια, τ' ανήψια και οι λοιποί συγγενείς

ΜΝΗΜΟΣΥΝΑ

Την 2α Αυγούστου ημέρα Πέμπτη και ώρα 8 π.μ. εις τον Ιερό Ναό Ταξιαρχών Νεκροταφείου Ρόδου, τελούμεν 40ήμερο μνημόσυνο υπέρ αναπαύσεως της ψυχής της λατρευτής μας μανούλας και γιαγιάς
ΦΩΤΕΙΝΗΣ ΧΑΤΖΗΣΤΡΑΤΗ
και θετές μνημόσυνο του εγγονού της
ΠΑΝΑΓΙΩΤΗ ΧΡΙΣΤΙΝΑΚΗ
Οικ. Α. Πλατέλλα,
Γ. Λαούδη-Λ. Λουκαρά, Β. Χριστινάκη-Α. Γεωργά



Την 1η Αυγούστου ημέρα Τετάρτη και ώρα 8.30 π.μ. στον Ιερό Ναό Ταξιαρχών Νεκροταφείου Ρόδου, τελούμεν 6μηνο μνημόσυνο υπέρ αναπαύσεως της ψυχής της λατρευτής μας μητέρας και γιαγιάς
ΕΙΡΗΝΗΣ ΑΝΤΩΝΙΑΔΟΥ
Τα παιδιά: Κων/νος-Στεφανία, Ουρανία-Κων/νος Φανίτσα, Στυλιανή-Μιχάλης Κουπιάρη
Τα εγγόνια και οι λοιποί συγγενείς



Την 1η Αυγούστου ημέρα Τετάρτη και ώρα 8 π.μ. στον Ιερό Ναό Ταξιαρχών Νεκροταφείου Ρόδου, τελούμεν 6μηνο μνημόσυνο υπέρ αναπαύσεως της ψυχής του λατρευτού μας συζύγου, πατέρα, παππού, αδελφού και θείου
ΙΩΑΝΝΗ ΚΡΙΤΣΩΤΑΚΗ
Η σύζυγος: Αγγέλα
Τα παιδιά: Εμμανουήλ-Κλαίρη, Μαρία-Λάκης
Τα εγγόνια, τ' αδέλφια, τ' ανήψια και οι λοιποί συγγενείς



Την 1η Αυγούστου ημέρα Τετάρτη και ώρα 8 π.μ. στον Ιερό Ναό Ταξιαρχών Νεκροταφείου Ρόδου, τελούμεν 6μηνο μνημόσυνο υπέρ αναπαύσεως της ψυχής του λατρευτού μας συζύγου, πατέρα, παππού, αδελφού και θείου
ΜΙΧΑΗΛ ΤΡΙΟΜΜΑΤΗ
Η σύζυγος: Δέσποινα
Τα παιδιά: Σίμος-Μίκα Τριομμάτη, Μαρία-Αγαπητός Στεφάνου
Τα εγγόνια, τ' αδέλφια, τ' ανήψια και οι λοιποί συγγενείς



Γι' αυτούς που τον αγαπούσαν λες και η ζωή του στην γη είχε κρατήσει μονάχα μια σύντομη στιγμή.
Την 4η Αυγούστου ημέρα Σάββατο και ώρα 8 π.μ. εις τον Ιερό Ναό Αγίου Δημητρίου Παλαιού Νεκροταφείου, τελούμεν 6μηνο μνημόσυνο υπέρ αναπαύσεως της ψυχής του λατρευτού μας συζύγου, παιδιού, γαμπρού, αδελφού και θείου
ΣΚΕΥΟΥ ΜΟΥΓΚΡΟΥ
Η σύζυγος: Μαρίκα
Η μητέρα: Κατίνα
Η πεθερά: Μπέμπα
Τα αδέλφια: Βασιλική-Βασίλης
Τα ανήψια: Κατερίνα-Ιορδάνης
Και οι λοιποί συγγενείς

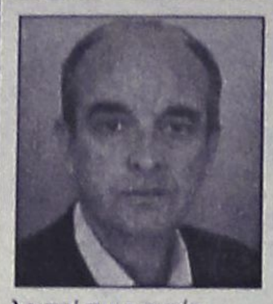

Την 2α Αυγούστου ημέρα Πέμπτη και ώρα 8 π.μ. εις τον Ιερό Ναό Ταξιαρχών Νεκροταφείου Ρόδου, τελούμεν ετήσιο μνημόσυνο υπέρ αναπαύσεως της ψυχής του λατρευτού μας συζύγου, πατέρα, παππού, αδελφού και θείου
ΣΤΑΜΑΤΗ ΚΙΤΣΑΗ
Η σύζυγος: Άννα
Τα παιδιά: Αντώνης-Νατάσα, Πόπη-Βασίλης Οικονόμου
Τα εγγόνια, τ' αδέλφια, τ' ανήψια και οι λοιποί συγγενείς



Την 2α Αυγούστου ημέρα Πέμπτη και ώρα 8 π.μ. στον Ιερό Ναό Αγίου Ιωάννου Θεολόγου Δαματρίας, τελούμεν ετήσιο μνημόσυνο υπέρ αναπαύσεως της ψυχής του λατρευτού μας υιού, αδελφού και θείου
ΜΙΧΑΛΗ ΚΑΡΑΒΟΛΙΑ
Οι γονείς: Δημήτρης-Κατερίνα
Τα αδέλφια: Τσαμπίκα-Κώστας
Ο ανιψιός: Παντελής
Οι θείοι, οι θείες, τα εξαδέλφια και οι λοιποί συγγενείς



Την 2α Αυγούστου ημέρα Πέμπτη και ώρα 8 π.μ. εις τον Ιερό Ναό Ταξιαρχών Νεκροταφείου Ρόδου, τελούμεν 3μηνο μνημόσυνο υπέρ αναπαύσεως της ψυχής του λατρευτού μας συζύγου, πατέρα, παππού, αδελφού και θείου
ΧΡΗΣΤΟΥ ΔΑΝΕΛΑΤΟΥ
Η σύζυγος: Σοφία
Τα παιδιά: Γεωργία Δανελάτου, Βασίλης Δανελάτος, Βασιλεία -Νίκος Ρεββάνη, Σταυρούλα-Σπύρος Κλαδάκης
Ο εγγονός: Σταμάτης
Τ' αδελφια, τ' ανίψια και οι λοιποι συγγενείς



Την 4η Αυγούστου ημέρα Σάββατο και ώρα 7 π.μ. στον Ιερό Ναό Ταξιαρχών δήμου Ιαλυσού τελούμεν ετήσιο μνημόσυνο υπέρ αναπαύσεως της ψυχής της λατρευτής μας συζύγου, μητέρας, κόρης, αδελφής και εξαδέλφης
ΑΝΘΟΥΛΑΣ ΠΑΡΔΑΛΟΥ
Ο σύζυγος: Γιάννης
Τα παιδιά: Μαρία-Ντενίς, Δέσποινα, Τσαμπίκα
Οι γονείς: Γιάννης-Μαρία
Ο αδελφός: Γιώργος-Τασούλα
Τα εξαδέλφια και οι λοιποί συγγενείς



Την 4η Αυγούστου ημέρα Σάββατο και ώρα 8 π.μ. εις τον Ιερό Ναό Αγίου Δημητρίου (Παλαιού Νεκροταφείου Ρόδου), τελούμεν 4ετές μνημόσυνο υπέρ αναπαύσεως της ψυχής του λατρευτού μας και αξέχαστου συζύγου και πατέρα
ΓΕΩΡΓΙΟΥ ΒΟΥΡΔΟΥΜΠΑ
Η σύζυγος: Μαίρη
Τα παιδιά: Δημήτρης-Δέσποινα
Τα εγγόνια: Ελένη, Γιώργος
Τα αδέλφια και οι λοιποί συγγενείς

ΕΥΧΑΡΙΣΤΗΡΙΟ

Θα ήθελα να ευχαριστήσω από βάθους καρδίας τον πρόεδρο του Νοσοκομείου μας κ. **Μπαλάνο** που μόλις είδε μικρό παιδί ενήργησε προσωπικά.
Τους **ανθρώπους ιατρούς κ.κ. Κλιάφα και Καραγιάννη** που η συνεργασία μεταξύ τους ήταν άψογη που ακόμη και εάν είχαν άλλους ασθενείς, πάντα εύρισκαν χρόνο και για τον μικρό μου.
Επίσης τον **κ. Λύκο** που ενώ δεν ήταν της δικής του ειδικότητας το ενδιαφέρον του υπήρξε εξίσου **έντονο** για μας.
Και τελευταίο τον **κ. Μπαρούση** που η σχολαστικότητα και η επιμέλειά του μαζί με την στοργή που αντιμετώπισε το παιδί μας μας άφησαν κατάπληκτους.
Σε όλους αυτούς μαζί με την **χαμογελαστή νοσοκόμα** που έκανε τα δύο εγκεφαλογραφήματα, εγώ και οι οικογένεια μου **θερμές ευχαριστίες.**

Καραγιάννης Μιχάλης

ΓΡΑΦΕΙΟ ΤΕΛΕΤΩΝ & ΜΝΗΜΟΣΥΝΩΝ ΡΟΔΟΥ ΣΤΕΦΑΝΑ-ΣΤΟΛΙΣΜΟΙ
"ΑΜΕΡΙΚΑΝΟΥ"
ΑΜΕΣΗ ΕΞΥΠΗΡΕΤΗΣΗ ΟΛΟ ΤΟ 24 ΩΡΟ
Αναλαμβάνουμε την τελετή και με τα έξοδα που χορηγούν τα ταμεία χωρίς καμία επιβάρυνση. ΙΚΑ, ΤΕΒΕ, ΤΑΞΥ, ΔΗΜΟΣΙΟΥ, ΛΙΜΕΝΙΚΩΝ, ΟΓΑ και λοιπά ταμεία. Τους ΑΠΟΡΟΥΣ ΔΩΡΕΑΝ.
Πλατεία Βρούχου στην Μητρόπολη
τηλέφωνα: 28901-33400

ΕΛΛΗΝΙΚΗ ΔΗΜΟΚΡΑΤΙΑ
ΔΗΜΟΣ ΚΩ

ΔΙΑΚΗΡΥΞΗ

Ο δήμαρχος Κω,
Διακηρύσσει ότι εκτίθεται σε ανοικτό διαγωνισμό με σφραγισμένες προσφορές σύμφωνα με τις διατάξεις του ΕΚΠΟΤΑ (Υπ. αποφ. 11389/93) "η προμήθεια Βυτιοφόρου οχήματος καθαρισμού φρεατίων και αγωγών".
Ο διαγωνισμός θα διεξαχθεί στις 20 Αυγούστου 2001, ημέρα Δευτέρα και ώρα 12η μεσημβρινή, ενώπιον της Δημαρχιακής Επιτροπής του Δήμου της Κω, επί της οδού Ακτής Κουντουριώτη αριθμ. 7 Αίθουσα δημάρχου.
Πληροφορίες στις Τεχνικές Υπηρεσίες του Δήμου Κω, οδός Σκεύου Ζερβού 40, τηλ. 0242-22263 fax 26362 (κ. Δράκο Δημήτρη).

Ο δήμαρχος Κω
Μιλτιάδης Φάκκος

ΙΑΤΡΙΚΟΣ ΣΥΛΛΟΓΟΣ ΡΟΔΟΥ

ΨΗΦΙΣΜΑ

Ο Ιατρικός Σύλλογος Ρόδου θλίβεται βαθύτατα και συμμετέχει στην βαθιά οδύνη του συναδέλφου **Νικηταρά Σπυρίδωνα,** για την απώλεια του λατρευτού του πατέρα **ΝΙΚΗΤΑΡΑ ΝΙΚΗΤΑ** και αποφασίζει.
Να εκφράσει τα συλλυπητήρια στην οικογένεια του συναδέλφου.
Να καταθέσει το ποσόν των 20.000 εις Οίκον Κολυμπίων
Να δημοσιευθεί το παρόν ψήφισσμα εις ημερήσιο Τύπο

Για το Δ.Σ.

Ο πρόεδρος — **Ο Γ. Γραμματέας**
ΤΑΣΟΣ ΑΝΤΩΝΙΑΔΗΣ — **ΜΑΝΤΑΣ ΑΠ. ΧΡΗΣΤΟΣ**

ΣΥΝΔΕΣΜΟΣ ΕΠΑΓΓΕΛΜΑΤΙΩΝ ΕΓΚΑΤΑΣΤΑΤΩΝ ΥΔΡΑΥΛΙΚΩΝ ΝΟΜΟΥ ΔΩΔΕΚΑΝΗΣΟΥ

ΕΝΗΜΕΡΩΤΙΚΗ ΑΝΑΚΟΙΝΩΣΗ

ΕΝΗΜΕΡΩΝΟΥΜΕ το κοινό, δεδομένου ότι η σχετική νομοθεσία έχει αλλάξει με την εφαρμογή του Προεδρικού Διατάγματος υπ' αριθ. 55/ΦΕΚ 1-3-2000 (σε επέκταση του Π.Δ. 38/1991, άρθρο 4 παρ. 4.2.3.), ότι:
Η Πολεοδομία Δωδεκανήσου και Δήμου Ροδίων δεν δέχεται φακέλους ακινήτων για σύνδεση των εγκαταστάσεών τους με τα δίκτυα κοινής ωφέλειας, αν δεν υποβάλλεται παράλληλα με τα λοιπά δικαιολογητικά και το προβλεπόμενο τεχνικό υπόμνημα (έντυπο που επέχει θέση υπεύθυνης δήλωσης), συμπληρωμένο και υπογεγραμμένο από τον αδειούχο εγκαταστάτη ή τεχνίτη υδραυλικό **και πιστοποιημένο από τον Σύνδεσμό μας.**
Η παρούσα κοινοποίηση γίνεται προκειμένου να μην βρεθούν στη δυσάρεστη θέση της εμπλοκής σε ανεπιθύμητες καταστάσεις όσοι απευθύνονται για την εξυπηρέτησή τους σε διατριβώμενους στο χώρο των υδραυλικών εγκαταστάσεων χωρίς να διαθέτουν την εκ του νόμου **άδεια ασκήσεως επαγγέλματος.**
Πληροφορίες για τον ακριβή και νομότυπο τρόπο διεκπεραίωσης των υδραυλικών εργασιών παρέχονται καθημερινά στα γραφεία του Συνδέσμου μας, οδός Κλαυδίου Πέπερ 1, τηλ. 75606, κατά τις εργάσιμες ημέρες και ώρες (Δευτέρα έως Παρασκευή) από 8 π.μ. έως 3 μ.μ.

Εκ του Δ.Σ.

ΠΟΛΙΤΙΣΤΙΚΟΣ ΟΡΓΑΝΙΣΜΟΣ ΔΗΜΟΥ ΡΟΔΙΩΝ
Συναυλία Ελληνικής Μουσικής
Με τους:
ΚΩΣΤΑ ΜΑΚΕΔΟΝΑ
ΔΗΜΗΤΡΗ ΜΠΑΣΗ
Τετάρτη 1 Αυγούστου 01
ώρα 9.30 μ.μ.
Θέατρο Μεσαιωνικής Τάφρου
"ΜΕΛΙΝΑ ΜΕΡΚΟΥΡΗ"
Προπωλούνται εισιτήρια

ΣΥΓΧΑΡΗΤΗΡΙΟ

Στον αγαπημένο μας ανηψιό **Κωνσταντίνο Δουλαπτσή** του **Βασιλείου** και της **Πόπης** (το γένος Μπαϊράμη) που πήρε επάξια το πτυχίο της Ιατρικής Σχολής του Πανεπιστημίου της Κρήτης, θερμά συγχαρητήρια και καλή σταδιοδρομία.

Οικ. Νικ. Βολονάκη

ΣΥΓΧΑΡΗΤΗΡΙΟ

Την αγαπημένη μας εγγονή, ανηψιά και ξαδέλφη **ΣΟΦΙΑ ΝΙΚΟΛΑΟΥ ΠΑΥΛΙΔΗ,** συγχαίρουμε θερμά για την απόκτηση του πτυχίου της Ψυχολογίας από το Πανεπιστήμιο της Κρήτης και της ευχόμαστε καλή απο-περάτωση του μεταπτυχιακού της στην Αγγλία και επιτυχή σταδιοδρομία.

Η γιαγιά της
Σοφία Α. Παραγυιού
Οι θείοι
Κώστας -Ευγενία Σαμψών
και τα εξαδέλφια
Μαρία-Αντώνης-Ελένη

ΔΗΜΟΣ ΡΟΔΙΩΝ

ΑΝΑΚΟΙΝΩΣΗ

Από το Τμήμα ΔΗ.ΦΟ.ΔΩ. της Διεύθυνσης Οικονομικών του Δήμου Ροδίων ανακοινώνεται ότι, όπως κάθε τέλος τριμήνου, τα γραφεία της Υπηρεσίας θα παραμένουν αμοικτά τις τρείς τελευταίες ημέρες της προθεσμίας (Παρασκευή 27, Δευτέρα 30 και Τρίτη 31 Ιουλίου) και τα απογεύματα, από τις 4 έως τις 8 μ.μ., ώστε να εξυπηρετούν τους υπόχρεους να υποβάλουν δήλωση.
Σε κάθε περίπτωση, πάντως, υπενθυμίζεται ότι καλό θα είναι οι υπόχρεοι υποβολής δήλωσης να τακτοποιούν εγκαίρως τις υποχρεώσεις τους, ώστε να αποφεύγεται ο συνωστισμός της τελευταίας στιγμής.

ΕΛΛΗΝΙΚΗ ΔΗΜΟΚΡΑΤΙΑ ΠΕΡΙΦΕΡΕΙΑ ΝΟΤΙΟΥ ΑΙΓΑΙΟΥ ΝΟΜΟΣ ΔΩΔΕΚΑΝΗΣΟΥ ΠΟΛΙΤΙΣΤΙΚΟΣ ΟΡΓΑΝΙΣΜΟΣ ΔΗΜΟΥ ΑΦΑΝΤΟΥ

ΠΡΟΣΚΛΗΣΗ

Στη συναυλία αφέρωμα στον **Μίκη Θεοδωράκη** με τους:

Νίτσα Κουρτίδου, τραγούδι,
Δημήτρη Γεωργαλίδη, Στέργιο Χατζηπαπάκη κλασικές κιθάρες.

ΤΕΤΑΡΤΗ 1/8/2001 Ώρα 8.30 μ.μ.

Αύλειος χώρος Ιερού Ναού Αγίου Γεωργίου

ΧΟΡΗΓΟΙ ΤΩΝ ΕΚΔΗΛΩΣΕΩΝ: *Aegean-Cronus Airlines- GA Ferries-Τσαγκάρης Travel*
Ιντεραμέρικαν
Ασφαλιστικός Σύμβουλος
ΔΟΝΤΑΣ ΘΩΜΑΣ
ΧΟΡΗΓΟΙ ΕΠΙΚΟΙΝΩΝΙΑΣ: *Ρ. Σ. "FM 12 ΑΝΤ1 Δωδεκανήσου" - ΙΡΙΔΑ TV*
Με την υποστήριξη του ΠΡΟΤΟΥΡ
Ο πρόεδρος του Δ.Σ.
Σάββας Διακοσταματίου

ΕΛΛΗΝΙΚΗ ΔΗΜΟΚΡΑΤΙΑ
ΝΟΜΑΡΧΙΑΚΗ ΑΥΤΟΔΙΟΙΚΗΣΗ ΔΩΔΕΚΑΝΗΣΟΥ

ΠΕΡΙΛΗΨΗ ΔΙΑΚΗΡΥΞΗΣ ΜΕΙΟΔΟΤΙΚΟΥ ΔΙΑΓΩΝΙΣΜΟΥ

Ο Νομάρχης Δωδεκανήσου προκηρύσσει Δημόσιο Ανοικτό μειοδοτικό Διαγωνισμό, με το σύστημα δημοπρασίας "προσφορά με συμπλήρωση τιμολογίου και έλεγχο ομαλότητας", για την ανάδειξη αναδόχου εκτέλεσης του έργου: "Συντήρηση-Βελτίωση Αθλητικών εγκαταστάσεων", Προϋπ: 7.000.000 δρχ., (20.542,92 ευρώ) (συμπεριλαμβανομένου του ΦΠΑ), σύμφωνα με το άρθρο 8 του Π.Δ. 609/85 περί "Κατασκευής Δημοσίων Έργων", όπως αυτό τροποποιήθηκε με το άρθρο 5 του Π.Δ. 218/99 (ΦΕΚ 187 Α΄ 16-9-1999), εκτελεστικού του Ν. 1418/84 "Δημόσια Έργα και ρυθμίσεις συναφών θεμάτων" όπως αυτός τροποποιήθηκε και συμπληρώθηκε με τις διατάξεις του Ν. 2229/94 κ.λπ. και ισχύει σήμερα, και σύμφωνα με τον Ν. 2576/98 (ΦΕΚ 25Α΄/9-2-98), τις αποφάσεις: α) Δ17α/08/16/ΦΝ 402/10-2-98 (ΦΕΚ 116 Β΄/12-2-98), και β) Δ17α/10/65/ΦΝ 402/98 (ΦΕΚ 835 Β΄ /12-8-98) και τις εγκυκλίους: α) Ε27/1998 ΥΠΕΧΩΔΕ-ΓΓΔΕ/Δ/νση Νομοθετικού Συντονισμού & Κωδικοποίησης, αρ. πρωτ. Δ17α/03/71/ΦΝ 402/28-8-1998 και Ε16/1999 ΥΠΕΧΩΔΕ-ΓΓΔΕ/Δ/νση Νομοθετικού Συντονισμού & Κωδικοποίησης, με αρ. πρωτ. Δ17α/05/35/ΦΝ 402/26-4-1999, σύμφωνα με την οποία καθορίζεται η ρύθμιση προσέγγισης σε χιλιοστά των οικονομικών προσφορών και οι τιμές του τιμολογίου και του προϋπολογισμού προσφοράς θα προσφέρονται σε ακέραιο αριθμό δραχμών και β) Ε-23/Δ17Α΄/05/42/ΦΝ402/2-8-2000 (ΦΕΚ 887Β΄/2000) "Περί καθορισμού όρων και προϋποθέσεων για ορθή εφαρμογή των διατάξεων του άρθρου 2 του Ν. 2576/98.
1. Η χρηματοδότηση του έργου θα γίνει με πόρους από το Υπουργείο Αιγαίου.
2. Ο Διαγωνισμός θα διεξαχθεί τη 22-8-2001 ημέρα Τετάρτη και ώρα 10η πρωινή (λήξη επίδοσης προσφορών) στα γραφεία της ΔΥΤΕ στη Ρόδο-Νομαρχιακό Μέγαρο.
3. Το έργο ανήκει στην κατηγορία (δ) σύμφωνα με την απόφαση Δ17α/10/65/ΦΝ 402/98 (ΦΕΚ 835Β΄/12-8-98).
Στη δημοπρασία γίνονται δεκτές εργοληπτικές επιχειρήσεις δημοσίων έργων, Εταιρικής μορφής ή ατομικές σε κοινοπραξία εγγεγραμμένες στο ΜΕΕΠ στην Α΄ τάξη και άνω για έργα κατηγορίας Οικοδομικά και Α' τάξης και άνω για έργα κατηγορίας Η/Μ σύμφωνα με την παράγρ. 7 του άρθρου 2 του Π.Δ. 609/85, όπως αντικαταστάθηκε από την παραγρ. 1 του άρθρου 1 του Π.Δ. 285/97 και από την παράγραφο 2 του άρθρου 1 του Π.Δ. 218/99 και συμπληρώθηκε με την παρ. 3 του άρθρου 1 του Π.Δ. 218/99 και με τους νόμιμους περιορισμούς (κατώτατα όρια) καθώς και εργοληπτικές επιχειρήσεις εγγεγραμμένες στα Νομαρχιακά Μητρώα.
4. Η εγγύηση συμμετοχής ορίζεται στο 2% (δύο επί τοις εκατό) του ανωτέρω προϋπολογισμού, ήτοι 140.000 (εκατό σαράντα χιλ. δρχ.) δρχ. 410,86 ευρώ) και θα απευθύνεται προς τη "Νομαρχιακή Αυτοδιοίκηση Δωδεκανήσου -Διεύθυνση Υποδομών και Τεχνικών Έργων".
5. Οι διαγωνιζόμενοι υποχρεούται να συμμορφωθούν με το άρθρο 5 της απόφασης ΕΔ/2^/01/ΦΝ 294/18-3-85 (ΦΕΚ 170 Β΄).
6. Τα τεύχη μειοδοτικού διαγωνισμού χορηγούνται όλες τις εργάσιμες ημέρες και ώρες στα γραφεία της ΔΥ&ΤΕ Δωδεκανήσου, μέχρι την 20-8-2001 μετά την προσκόμιση τριπλότυπης απόδειξης της Ταμειακής Υπηρεσίας της ΝΑ Δωδεκανήσου, ποσού 3.000 δρχ. πληρ. κ. Μιχάλη Περνάρη τηλ.: 0241-46581/46583.

Ρόδος, 30-7-2001
Με εντολή Νομάρχη
ΧΑΤΖΗΣ ΧΑΤΖΗΕΥΘΥΜΙΟΥ

ΔΙΕΥΘΥΝΣΗ ΔΑΣΩΝ ΔΩΔΕΚΑΝΗΣΟΥ

ΑΝΑΚΟΙΝΩΣΗ

Γνωστοποιείται κατά το άρθρο 14 του Ν. 998/79, η αποστολή για δημοσίευση στο Δήμο Καλλιθέας της αριθμ. 2640/30-5-2001 Πράξης χαρακτηρισμού έκτασης που εκδόθηκε από τον Δ/ντή Δασών Δωδ/σου. Η Κ.Μ. 703 γαιών Καλυθιών χαρακτηρίζεται ως γεωργική έκταση.

Ο Δ/ντής Δασών Δωδ/νήσου
Φίλιππος Κοντίτσης
Δασολόγος με Α' βαθμό

ΟΤΕ Α.Ε.
ΤΗΛΕΠ. ΠΕΡΙΦ. ΝΗΣΩΝ
ΤΗΛΕΠ. ΔΙΑΜ. ΔΩΔ/ΣΟΥ
Ρόδος, 18/7/2001
Αριθ. Πρωτ.: 421/5805

ΑΝΑΚΟΙΝΩΣΗ 1/2001

Για την πρόσληψη προσωπικού με σύμβαση εργασίας ιδιωτικού δικαίου ορισμένου χρόνου του άρθρου 21 του Ν. 2190/1994.

Το Τηλεπικοινωνιακό Διαμέρισμα Δωδ/σου που εδρεύει στο Δήμο Ρόδου ανακοινώνει ότι θα προσλάβει 4 άτομα με σύμβαση εργασίας ιδιωτικού δικαίου ορισμένου χρόνου, για την κάλυψη πρόσκαιρων και εποχιακών αναγκών έτους 2001, των υπηρεσιών του Νομού Δωδ/σου, σύμφωνα με τις διατάξεις του άρθρου 21 του Ν. 2190/1994.
Το ανωτέρω προσωπικό θα είναι της κατηγορίας: Φύλακες, για την 24ωρη φύλαξη κτιρίων και εγκαταστάσεων.
Ο αριθμός των θέσεων κατά τόπο απασχόλησης και ειδικότητας με τα αντίστοιχα ειδικά τυπικά προσόντα και την αντίστοιχη χρονική περίοδο, αναγράφονται παρακάτω:

ΤΟΠΟΣ ΑΠΑΣΧΟΛΗΣΗΣ	ΠΛΗΣΙΕΣΤΕΡΟΣ ΔΗΜΟΣ ή ΚΟΙΝΟΤΗΤΑ	ΕΙΔΙΚΟΤΗΤΕΣ	ΑΡΙΘΜ. ΘΕΣΕΩΝ	ΕΙΔΙΚΑ ΤΥΠΙΚΑ ΠΡΟΣΟΝΤΑ	ΧΡΟΝΙΚΗ ΔΙΑΡΚΕΙΑ
Ρόδος	ως πίνακα 2	Φύλακες	4	όπως αναφέρονται για κάθε ειδικότητα αναλυτικά στο κεφάλαιο προϋποθέσεις συμμετοχής	Μέχρι 4 μήνες και όχι πέραν της 31-12-2001

Οι υποψήφιοι μπορούν να λάβουν γνώση της αναλυτικής ανακοίνωσης στο χώρο ανακοινώσεων των Υπηρεσιών μας που εδρεύει στο κτίριο της οδού Αμερικής 91 και στους αντίστοιχους χώρους του Δήμου Ροδίων και της Νομαρχιακής Αυτοδιοίκησης.
Διευκρινίζεται ότι το χρονικό διάστημα απασχόλησης των ανωτέρω είναι μέχρι τέσσερις (4) μήνες και όχι πέραν της 31-12-2001.

Η ΠΑΡΑΛΑΒΗ ΤΩΝ ΑΙΤΗΣΕΩΝ ΘΑ ΓΙΝΕΤΑΙ ΑΠΟ 1-10/8/2001

Οι ενδιαφερόμενοι μπορούν να προμηθευτούν έντυπα αιτήσεων καθώς και να υποβάλουν αίτηση, αυτοπροσώπως ή με άλλο εξουσιοδοτημένο απ' αυτούς πρόσωπο, κατά τις εργάσιμες ημέρες του ανωτέρω χρονικού διαστήματος, στα γραφεία του Τηλεπ/κού Διαμερίσματος Δωδ/σου της πόλεως Ρόδου, οδός Αμερικής αριθ. 91 γραφείο 209 και ειδικότερα στην υπηρεσία Γραμματεία, κατά τις ώρες 08.00 έως 14.00.
Τυχόν αιτήσεις που έχουν υποβληθεί πριν ή θα κατατεθούν μετά από τις ημερομηνίες αυτές δεν θα ληφθούν υπόψη.

ΠΡΟΫΠΟΘΕΣΕΙΣ ΣΥΜΜΕΤΟΧΗΣ

Οι ενδιαφερόμενοι πρέπει:
1. Να έχουν την Ελληνική ιθαγένεια ή εθνικότητα. Αν η ιθαγένεια έχει αποκτηθεί με πολιτογράφηση, θα πρέπει να έχει παρέλθει ένα (1) τουλάχιστον έτος από την απόκτησή της μέχρι την ημερομηνία λήξης της προθεσμίας υποβολής αιτήσεων. Εξαίρεση: Για όλες τις θέσεις δικαιούνται να είναι υποψήφιοι και πολίτες των κρατών της Ευρωπαϊκής Ένωσης. Για τους υποψηφίους αυτούς απαιτείται να γνωρίζουν την ελληνική γλώσσα σε βαθμό επαρκή για την άσκηση των καθηκόντων τους. Ο βαθμός γνώσης της ελληνικής γλώσσας πιστοποιείται με αντίστοιχο πιστοποιητικό του Σχολείου της Νέας Ελληνικής Γλώσσας του Αριστοτέλειου Πανεπιστημίου Θεσσαλονίκης (Πανεπιστημιούπολη, Θεσσαλονίκη, Τ.Κ. 54006, τηλέφ. 031-997571, 72-76.
2. Να είναι υγιείς και να έχουν την απαιτούμενη αρτιμέλεια και φυσική καταλληλότητα για το έργο που θα εκτελούν, κάτι που θα διαπιστώνεται με ιατρικές εξετάσεις.
3. Να είναι ηλικίας 18 έως 60 ετών (έτος γέννησης 1941 έως 1983).
Να έχουν τα παρακάτω ειδικά -τυπικά προσόντα κατά ειδικότητα:
1. Φύλακες: Οποιοσδήποτε απολυτήριος τίτλος δευτεροβάθμιας εκπαίδευσης ή μεταδευτεροβάθμιας εκπαίδευσης (ΙΕΚ) ανεξάρτητα από ειδικότητα ή άλλος ισότιμος τίτλος σχολικής της ημεδαπής ή αλλοδαπής.

ΑΠΑΡΑΙΤΗΤΑ ΔΙΚΑΙΟΛΟΓΗΤΙΚΑ

Οι ενδιαφερόμενοι μαζί με την αίτησή τους πρέπει να υποβάλουν υποχρεωτικώς τα εξής δικαιολογητικά:
• Κυρωμένο φωτοαντίγραφο του απαιτούμενου τίτλου σπουδών τους, όπως ορίζεται παραπάνω.
Ο κάτοχος τίτλου σπουδών σχολών της αλλοδαπής θα πρέπει να προσκομίσει επιπλέον του τίτλου και της επιστήμης μετάφρασης αυτού και βεβαίωση ισοτιμίας. Προκειμένου για Δευτεροβάθμια Εκπαίδευση, για μη τεχνική ή μη επαγγελματική εκπαίδευση, βεβαίωση ισοτιμίας χορηγείται από την αρμόδια Διεύθυνση του υπουργείου Εθνικής Παιδείας και Θησκευμάτων. Για τεχνική και επαγγελματική εκπαίδευση αλλοδαπής απαιτείται πράξη ισοτιμίας και κατάταξης της επιτροπής ισοτιμιών του Οργανισμού Επαγγελματικής Εκπαίδευσης και Κατάρτισης (ΟΕΕΚ)-Ηλιουπόλεως 1 Υμηττού Αθήνα. Για τη Δευτεροβάθμια Εκπαίδευση και βεβαίωση αντιστοιχίας βαθμού από την αρμόδια διεύθυνση του Υπουργείου Εθνικής Παιδείας και Θρησκευμάτων σε εικοσάβαθμη κλίμακα. Για τους αποφοίτους των ΙΕΚ ως βαθμός διπλώματος για το διορισμό ή πρόσληψη στο δημόσιο τομέα νοείται ο μέσος όρος βαθμολογίας στο θεωρητικό μέρος των εξετάσεων πιστοποίησης ο αναφερόμενος σε βεβαίωση που εκδίδεται από τον ΟΕΕΚ και η οποία δεν ισχύει αυτοτελώς, αλλά αποτελεί αναπόσπαστο παράρτημα του διπλώματος.
• Κυρωμένο φωτοαντίγραφο των δύο όψεων της αστυνομικής ταυτότητας ή των κρίσιμων σελίδων του διαβατηρίου.
• Πιστοποιητικό οικογενειακής κατάστασης (όπου απαιτείται).
• Πιστοποιητικό του οικείου δήμου ή κοινότητας για τη μόνιμη κατοικία του υποψηφίου (Ν. 2647/98 άρθρο 4 παραγρ. 5).
• Πρόσφατη ειδική βεβαίωση του ΟΑΕΔ για την απόδειξη της μακροχρόνιας ανεργίας Φωτοαντίγραφο του Δελτίου (κάρτας ανεργίας δεν γίνεται δεκτό).
• Προκειμένου για απολυμένους από αγροτικές συνεταιριστικές οργανώσεις σύμφωνα με την παρ. 2 του άρθρου 23 του Ν. 2538/1997, βεβαίωση της νέας συνεταιριστικής οργάνωσης ότι είχαν συνεχή υπηρεσία δύο (2) τουλάχιστον ετών και πρόσφατη βεβαίωση του ΟΑΕΔ ότι είναι άνεργοι.
• Υπεύθυνη δήλωση του Ν. 1599/1986 ότι δεν έχουν κώλυμα κατά το άρθρο 8 του Υπαλληλικού Κώδικα: α) ότι δεν έχουν καταδικαστεί για κακούργημα και σε οποιαδήποτε κλοπή, υπεξαίρεση (κοινή και στην υπηρεσία), απάτη, εκβίαση, πλαστογραφία, απιστία δικηγόρου, δωροδοκία ή δωροληψία καταπίεση, απιστία περί την υπηρεσία παράβαση καθήκοντος καθ' υποτροπή, συκοφαντική δυσφήμιση, καθώς και για οποιοδήποτε έγκλημα κατά της γενετήσιας ελευθερίας ή οικονομικής εκμετάλλευσης της γενετήσιας ζωής (β) ότι δεν είναι υπόδικοι και δεν έχουν παραπεμφθεί με τελεσίδικο βούλευμα για κακούργημα ή πλημμέλημα της προηγούμενης περίπτωσης έστω και αν το αδίκημα παραγράφηκε, (γ) ότι δεν έχουν λόγω καταδίκης στερηθεί τα πολιτικά τους δικαιώματα και για όσο χρόνο διαρκεί η στέρηση αυτή (δ) ότι δεν τελούν υπό δικαστική συμπαράσταση.
Στην ίδια υπεύθυνη Δήλωση να δηλώνουν επίσης α) εάν εντός του τελευταίου δωδεκαμήνου έχουν απασχοληθεί ή απασχολούνται σε δημόσια υπηρεσία ή νομικό πρόσωπο του άρθρου 14 παρ. 1 τού Ν. 2190/1994 με την ιδιότητα του εποχιακού υπαλλήλου ή για κάλυψη πρόσκαιρων αναγκών, ή όχι. Σε περίπτωση που έχουν απασχοληθεί ή απασχολούνται να δηλώνουν την υπηρεσία και την ακριβή χρονική διάρκεια της απασχόλησης (έναρξη και λήξη β) αν είναι άνεργοι και ανεπάγγελτοι.
Τα δικαιολογητικά τα οποία πρέπει να υποβάλουν οι υποψήφιοι για υπαγωγή τους σε ομάδα εντοπιότητας και σε κατηγορίες κριτηρίων, καθώς και λοιπές επεξηγήσεις αναφέρονται στα (ΠΑΡΑΡΤΗΜΑΤΑ Ι και ΙΙ) που αποτελούν αναπόσπαστο μέρος της παρούσας και είναι αναρτημένα στα γραφεία μας.
Επισημαίνεται ότι τα δικαιολογητικά των υποψηφίων, που κατατίθενται μαζί με τις αιτήσεις τους, δεν επιστρέφονται σε καμία περίπτωση, ασχέτως της σειράς κατάταξής τους στους οικείους πίνακες.

ΣΩΤ. ΤΑΣΙΟΣ
ΠΡΟΪΣΤ. ΤΗΛΕΠ. ΔΙΑΜ. ΔΩΔ/ΣΟΥ

ΚΥΚΛΟΦΟΡΗΣΕ

Το δωδέκατο Βιβλίο του Ροδολάτρη συγγραφέα:

ΘΕΟΦΑΝΗ ΜΠΟΓΙΑΝΝΟΥ

Όλη η ευκλεά Ιστορία των ευκλεών και Δημοκηδεστάτων Ροδίων Ελλήνων Πατέρων μας:

"ΡΟΔΟγνωσία"

Η Μεγάλη και Αληθινή Βιογραφία της Ρόδου μας, από το 1200 π.Χ. μέχρι σήμερα.
Η Μεγάλη Πατριδογνωσία της Ρόδου και των μειλιχιών Ροδίων.

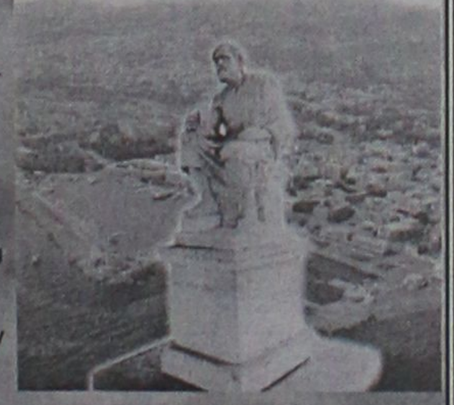

Προσφέρεται ΔΩΡΕΑΝ για να ενημερωθεί πλήρως και από υπεύθυνα χείλη όλη η Ελλάδα. Δώρο ιστορικό σε σχολεία, εκπαιδευτικούς, Συλλόγους, φιλίστορες, ελληνολάτρες, ελληνιστές, και Επιστήμονες, με αγάπη και υπογραφή.
Έτσι, θα ενημερωθούμε όλοι οι Ρόδιοι για τον ζείδωρο, ουρανομήκη Πολιτισμό του Σμαραγδένιου Νησιού μας, αλλά και για θεόπνευστα έργα των:
"Αγερώχων, γεραρών και θεηλάτων, άμα τε και ωκυνόσων Ροδίων ΕΛΛΗΝΩΝ πατέρων μας..."

ΦΩΤΟ: Αντώνης Πάχος
Γραφικές Τέχνες: Σ. Παπαστεργίου

ΒΑΣΙΛΙΚΟΣ ΠΟΛΤΟΣ ΚΙΝΑΣ

(Chinese Royal Felly)



Υψηλής δραστικότητας. Στη φύση υπάρχουν 11 μεταλλικά άλατα και ο Β.Π. τα περιέχει όλα (Νάτρι-Κάλιο-Σίδηρο-Χρώμιο-Μαγγάνιο-Νικέλιο-Χαλκό-Ασβέστιο-Φώσφορο-Μαγνήσιο-Πυρίτιο). Επίσης, περιέχει, Βιταμίνες-Πρωτεΐνες-Ενζυμα-Αμινοξέα και Εστέρες. Ενδείκνυται για μεταγχειρητικές καταστάσεις, γηριατρικές παθήσεις, χοληστερίνη, δυσκοιλιότητα, υπόταση, αρθριτικά συνάχι, ατονία, κλιμακτήριο κ.λπ. Ο μοναδικός Β.Π. εμπλουτισμένος με το βότανο Σισάδρα, **που θελτιώνει το αναπνευστικό** (βρογχικά-δύσπνοια), έχοντας την μεγαλύτερη περιεκτικότητα. Επίσης διαθέτουμε το περίφημο βότανο GINSENG (ΡΙΖΑ ΤΗΣ ΖΩΗΣ) σε σφραγισμένα φακελάκια μιας χρήσεως, ούτως ώστε η δράση του να είναι σίγουρη 100% για το **άγχος** και το **κυκλοφοριακό** (είναι και διεγερτικό).

Αποστέλλεται με αντικαταβολή
ΔΗΜ. ΠΗΛΙΟΥΣΗΣ
Ευελπίδων 45-Κυψέλη-11362 Αθήνα
Τηλ. (01) 8835520-8641.498
Εγκεκριμένο από τον ΕΟΦ

ΝΤΕΤΕΚΤΙΒΣ

Συνταξιούχος Αστυνομικός

Αναλαμβάνουμε
υποθέσεις ανηλίκων,
οικογενειακές, προσωπικές κ.τ.λ.
Με απόλυτη εχεμύθεια.

ΔΙΑΘΕΤΟΥΜΕ ΤΑ ΠΛΕΟΝ ΣΥΓΧΡΟΝΑ ΟΠΤΙΚΟΑΚΟΥΣΤΙΚΑ ΣΥΣΤΗΜΑΤΑ

✆ **0946 997967**

100% εχεμύθεια 100% εχεμύθεια



Ρόδος: εἰκῆ καὶ ὡς ἔτυχε...

••• Ενα "κλικ" για τους Γιατρούς του Κόσμου

Αν *"πετάξετε"* προς το αεροδρόμιο **"Ελευθέριος Βενιζέλος"** μέχρι το τέλος Αυγούστου, όποιος κι αν είναι ο προορισμός σας, θα έχετε τη δυνατότητα να ταξιδέψετε στη Μαυριτανία, στο Κουρδιστάν, στην Ονδούρα, στην Ινδία, στο Τιμόρ... Πολύ απλά με τις φωτογραφίες του Ισπανού Χαβιέ Τενιέντε από την ενότητα "Επείγουσες Παρεμβάσεις" και'των Μαρίας Γιαννοπούλου, Ανδρέα Πεφάνη, Αγγελικής Σταματιάδου που καταδεικνύουν τη δράση των **"Γιατρών του Κόσμου".**

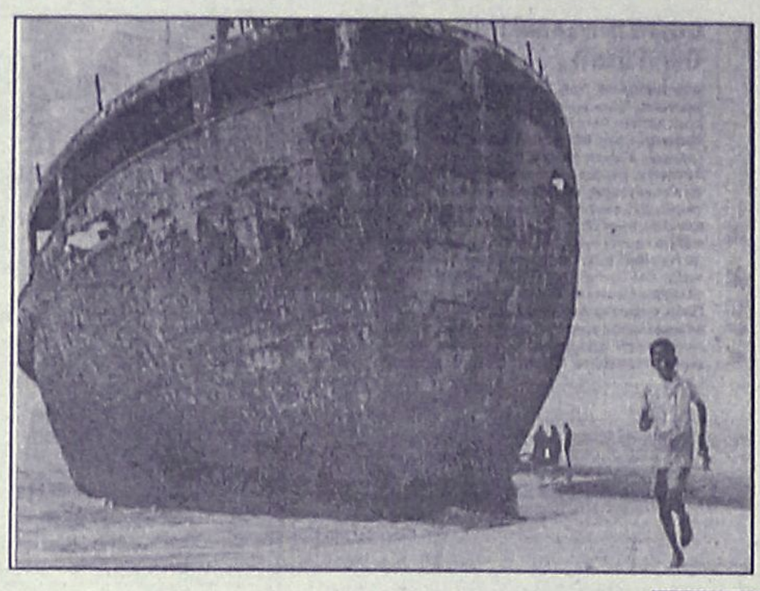

Εικόνες που δεν συγκλονίζουν μόνο με τη φρίκη που αφήνουν πίσω τους ο πόλεμος, οι θεομηνίες, ο βίαιος εκπατρισμός, αλλά παράλληλα φωτίζουν "ξεχασμένες" έννοιες όπως η προσφορά, η αλληλεγγύη και ο αλτρουισμός.

Μια ματιά στον κόσμο γεμάτη αλήθεια, αλλά και ελπίδα.

••• Παγκόσμια Ημέρα Οργασμού

*«Για τους πάντες και τα πάντα ή σχεδόν τους πάντες και τα πάντα, τέλος πάντων, ο **ΟΗΕ** έχει φροντίσει να αφιερώσει μια μέρα. Παρέλειψε, όμως, την **Ημέρα του Οργασμού**, πιθανότατα επειδή δεν βρίσκεται στον κύκλο των αρμοδιοτήτων ή των ενδιαφερόντων του. Γι' αυτήν φρόντισε αλυσίδα "sex shop" της Βρετανίας, ορίζοντάς την για την 31 Ιουλίου.*

Την αφορμή έδωσε πρόσφατη έρευνα γύρω από τον γυναικείο οργασμό, στην οποία το 80% δηλώνει ότι υποδύεται και δεν απολαμβάνει την κορύφωση.

*Γι' αυτό άλλωστε και το σλόγκαν της Ημέρας θα είναι **"Κάντε το, μην υποκρίνεστε"** κατά το παλαιό **"κάντε έρωτα και όχι πόλεμο".***

••• Παλιά Πόλη: Ζητείται Αστυνόμευση

Ο φίλος της στήλης ήταν εξοργισμένος.

«Κάντε κάτι, γράψτε, βρίστε, μπας και τα-ρακουνηθούν οι αρμόδιοι.

Γιατί δεν είναι δυνατό, πέντε-έξι αλήτες από την Αγγλία - χούλιγκανς του τουρισμού - να παίρνουν σβάρνα την Σωκράτους έχοντας μαζί τους ένα καφάσι από ντομάτες και να κάνουν "σάλσα" όποιον τύχαινε σε διάβα τους».

Συνέβη την Πέμπτη το βράδυ στις 9.30 και όπως συνέχισε να μας διηγείται ο φίλος αναγνώστης, προσπάθησε να πάρει το 100, αλλά κανένας δεν το σήκωνε, κτυπούσε στο βρόντο για ένα τέταρτο...

Ομως, υπάρχει και συνέχεια.

«Πηγαίνοντας προς την Πύλη του Πρωτομάστορα, συναντήσαμε ένα περιπολικό της Αστυνομίας και υποδείξαμε στους αστυνομικούς τους Εγγλέζους αλητοτουρίστες που περνούσαν και αυτοί μπροστά από τους υπαίθριους ζωγράφους.

Θέλετε να μάθετε την συνέχεια;

Τα όργανα της τάξης μουρμούρισαν ένα "καλά-καλά" μπήκαν στο αμάξι τους και συνέχισαν την περιπολία τους...»

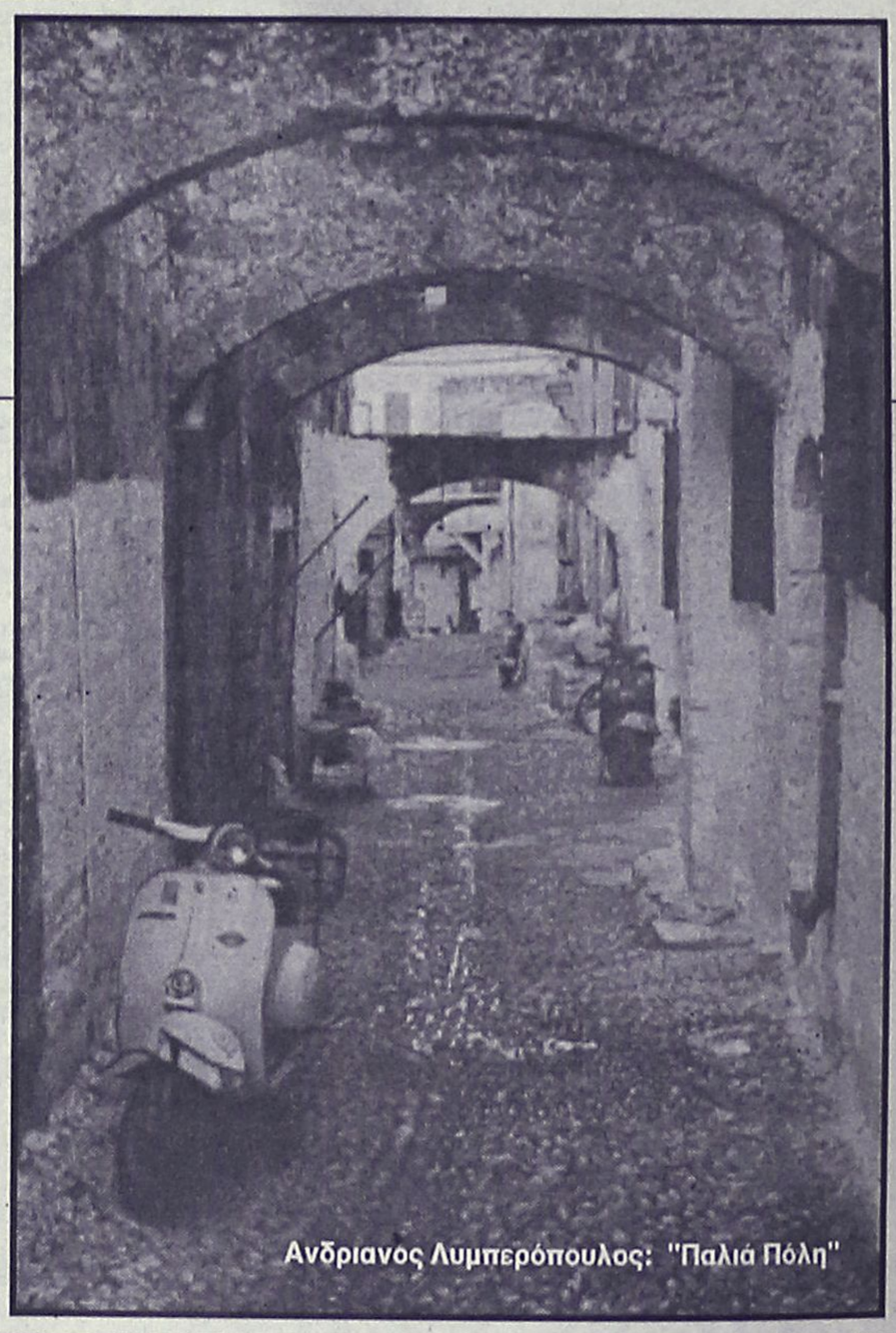

Ανδριανος Λυμπερόπουλος: "Παλιά Πόλη"



ΓΕΩΤΕΧΝΙΚΗ

Προσοχή κυκλοφορούν Φούσκες!!!

Για limit up στον κήπο σας, γρήγορα στην ΓΕΩΤΕΧΝΙΚΗ!!!

- Αν σας κούρασαν οι αλλοδαποί κηπουροί
- Αν σας ταλαιπωρούν οι εμπειροτεχνίτες
- Αν δε θέλετε να βλέπετε τον κήπο σας να αργοπεθαίνει,

τότε γρήγορα στη **ΓΕΩΤΕΧΝΙΚΗ,** τη μόνη επιστημονική και σίγουρη λύση γιατί το: "δις εξαμαρτείν....."

Συντήρηση Κήπων
Κατασκευή Γκαζόν
Αυτόματα Αρδευτικά Συστήματα

Λαρίσης 2, Ανάληψη •

ΡΟΔΟΤΡΥΠΟΚΟΠΤΙΚΗ Ο.Ε.
ΚΟΥΛΙΑΝΟΣ ΔΗΜΗΤΡΙΟΣ & ΣΙΑ Ο.Ε.

ΚΟΛΟΚΟΤΡΩΝΗ 66 ΡΟΔΟΣ ΤΗΛ. & FAX: 0241/77257 ΚΙΝ.: 0932/732331

ΤΡΥΠΑΜΕ - ΚΟΒΟΥΜΕ - ΣΠΑΜΕ



ΜΠΕΤΑ - ΤΟΥΒΛΑ - ΤΣΙΜΕΝΤΟΛΙΘΟΥΣ - ΠΑΤΩΜΑΤΑ, ΠΕΤΡΕΣ
ΧΩΡΙΣ ΟΡΙΟ ΠΑΧΟΥΣ

ΧΩΡΙΣ ΔΟΝΗΣΕΙΣ - ΡΩΓΜΕΣ - ΣΚΟΝΕΣ



ΕΡΓΑΣΙΕΣ:
ΑΝΟΙΓΟΥΜΕ ΠΟΡΤΕΣ - ΠΑΡΑΘΥΡΑ
ΚΑΝΑΛΙΑ ΣΕ ΠΑΤΩΜΑΤΑ ΓΙΑ
ΥΔΡΑΥΛΙΚΟΥΣ & ΗΛΕΚΤΡΟΛΟΓΟΥΣ
ΤΡΥΠΕΣ ΔΙΑΦΟΡΩΝ ΜΕΓΕΘΩΝ
& ΚΥΚΛΙΚΑ ΑΝΟΙΓΜΑΤΑ ΓΙΑ ΣΚΑΛΕΣ
ΕΠΙΣΗΣ ΓΙΝΟΝΤΑΙ ΚΟΠΕΣ ΣΕ
ΤΟΙΧΟΥΣ ΑΠΟ ΠΕΤΡΑ & ΑΝΑΣΤΗΛΩΣΕΙΣ
ΜΕ ΜΠΕΤΟ Η ΣΙΔΗΡΟΚΑΤΑΣΚΕΥΗ



ΣΤΙΣ ΕΡΓΑΣΙΕΣ ΜΑΣ ΣΥΜΠΕΡΙΛΑΜΒΑΝΕΤΑΙ Η ΜΕΤΑΦΟΡΑ ΜΠΑΖΩΝ

Ολες οι εργασίες είναι με την σύγχρονη μέθοδο έγχυσης νερού προς αποφυγή σκόνης

(εκ)πολιτισμικά παίγνια



Γράφει ο Κωστής Νικολάκης

Το Φρούριο του Αγίου Νικολάου

Ενα από τα μνημεία της πόλης μας, το **Φρούριο του Αγίου Νικολάου** είναι και πάλι ανοικτό για τους πολίτες που θα ήθελαν να τον επισκεφθούν.

Τον Σεπτέμβριο του 1998 το **φρούριο του Αγίου Νικολάου** αποδόθηκε στο κοινό ως επισκέψιμο εργοτάξιο και για τον σκοπό αυτό στο ισόγειο του κεντρικού πύργου εγκαταστάθηκε πρόπλασμα του φρουρίου και οπτικοακουστικό πρόγραμμα με θέμα την ιστορία του οχυρού, σε σχέση με τις πολιορκίες της πόλης της Ρόδου.

Οι εργασίες αποκατάστασης, προβλέπεται να ολοκληρωθούν μέχρι το τέλος αυτού του χρόνου και ήδη έχει αποδοθεί σαν επισκέψιμος χώρος στους πολίτες της Ρόδου και στους ξένους επισκέπτες μας ένα μεγάλο τμήμα του.

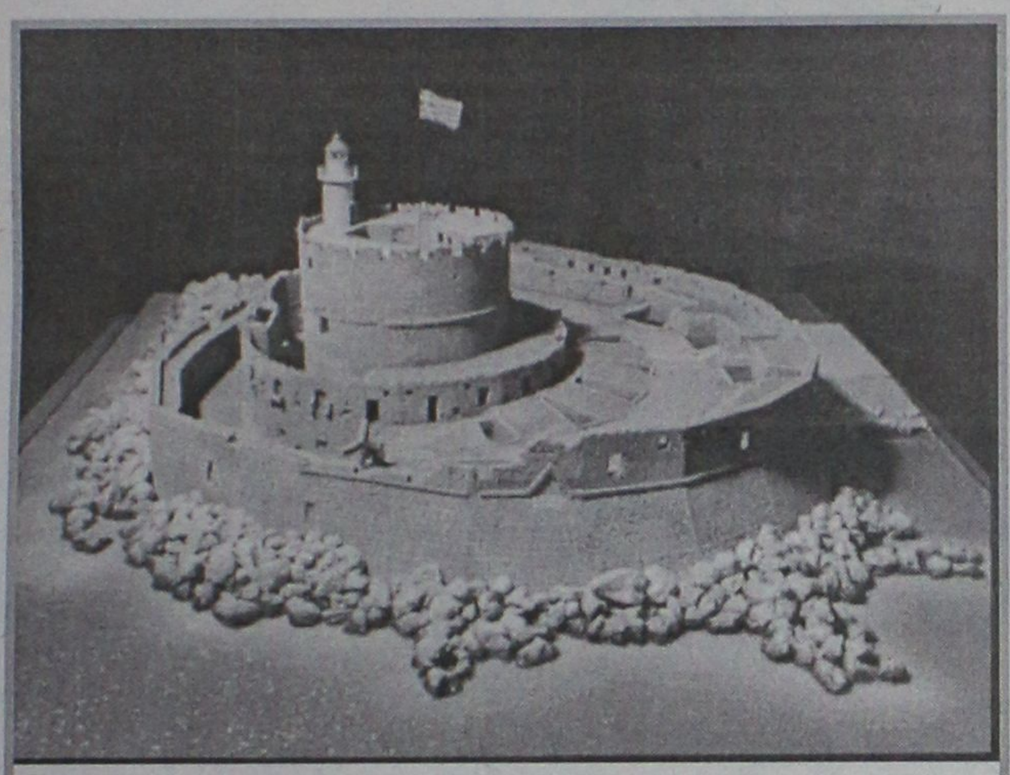

Πρόπλασμα του Φρουρίου του Αγίου Νικολάου με τον Φάρο.
Οι πολίτες μπορούν να επισκέπτονται το οχυρό καθημερινά 10.00-14.00, πλην Κυριακής.

• Το οχυρό του Αγίου Νικολάου

Η αρχιτέκτων **Κατερίνα Μανούσου-Ντέλλα** στη μελέτη της **"Το φρούριο του Αγίου Νικολάου της μεσαιωνικής οχύρωσης της Ρόδου"**, μας δίνει ορισμένα ιστορικά στοιχεία που αφορούν το μνημείο και είναι τμήμα μιας ευρύτερης μελέτης που αποτελεί μια πρώτη προσέγγιση της οικοδομικής εξέλιξης του **Φρουρίου του Αγίου Νικολάου** σε μια πρώιμη φάση των επεμβάσεων αποκατάστασής του. Η έρευνα της κας **Μανούσου-Ντέλλα** συνεχίζεται με στόχο να καταλήξει στην παρουσίαση των διαδοχικών οικοδομικών φάσεων του μνημείου, με πλήρη σχέδια γραφικής αποκατάστασής του.

*«Το πιο λαμπρό έργο όμως του Μεγάλου Μαγίστρου **Zacosta** θεωρείται η "εκ βάθρων" κατασκευή του **φρουρίου του Αγίου Νικολάου**, μεμονωμένου οχυρού-προμαχώνα ("torrione") στην βόρεια απόληξη του ομώνυμου μόλου, του οποίου οι οικοδόμηση άρχισε το 1464 και διήρκεσε περίπου ως το 1467.*

*Σύμφωνα με τον **Bosio**, η θεμελίωση του οχυρώματος ανάγεται στα 1464 οπότε ο Zacosta, εν όψει των απειλητικών προπαρασκευών του **Μωάμεθ του Β'** έθεσε την πόλη σε κατάσταση ετοιμότητας. Με νωπή την ανάμνηση του γεγονότος του 1444 που ήδη αναφέραμε, για μεγαλύτερη ασφάλεια του λιμανιού και δυνατότητα αποτελεσματικής απόκρουσης των από θάλασσα επιθέσεων, αποφάσισε να κατασκευάσει ένα πανίσχυρο φρούριο, ακριβώς στην είσοδο και ανάμεσα στα δύο λιμάνια της πόλης.*

*Τον επόμενο χρόνο 1465 επικαλέστηκε την γενναιοδωρία του **Δούκα Φιλίππου της Βουργουνδίας**, ο οποίος στα μέσα του 15ου αι. παίζει ενεργό ρόλο στην Ανατολή. Οπως ήταν φυσικό, μετά την παρέμβαση του Jean de Chally θρησκευτικού επιτρόπου, ο Δούκας δέχτηκε να συνδράμει το Τάγμα των Ιπποτών στις μεγάλες επιχειρήσεις τους και να διατηρεί συχνές επαφές με τη Ρόδο. Στα αρχεία της Μάλτας βρίσκουμε την καταχώρηση της παράδοσης από τον μεγάλο μάγιστρο του ποσού των 10.000 χρυσών σκούδων. Είχε καθορισθεί ότι, για να τιμηθεί η γενναιοδωρία του Δούκα, οι θυρεοί του ίδιου και των επαρχιών του θα τοποθετηθούν στις όψεις του πύργου σε προκαθορισμένες θέσεις.*

Ο μεγάλος μάγιστρος Zacosta κράτησε την υπόσχεσή του και έτσι αποδεικνύεται ότι πρόκειται πράγματι για τον πύργο της Βουργουνδίας που αναφέρεται συχνά στα κείμενα. Σύμφωνα με τον Bosio, το ποσό που δόθηκε από τον Δούκα θα χρησιμοποιείτο "για την κατασκευή και τελειοποίηση των τοίχων του πύργου που είχε ήδη θεμελιωθεί το 1464 στο μόλο του Αγίου Νικολάου της πόλεως μας Ρόδου, πάνω στη θέση όπου υπήρχε η εκκλησία του Αγίου Νικολάου". Τον Ιούνιο του 1465 προβλεπόταν ότι οι εργασίες θα τελείωναν σε δύο χρόνια και απ' ότι φαίνεται τον Φεβρουάριο του 1467, ημερομηνία θανάτου του Zacosta στη Ρώμη, τουλάχιστον το μεγαλύτερο τμήμα του έργου ειχε τελειώσει...

***... Το φρούριο του Αγίου Νικολάου** αποτελεί σταθμό για την οχύρωση της Ρόδου καθώς είναι ένα όψιμο μεμονωμένο οχυρό της οχύρωσης των λιμανιών που ξεχωρίζει σαν μία πραγματικά αξιόλογη αρχιτεκτονική σύνθεση με καλλιτεχνική διάθεση στην απόδοση των λεπτομερειών, τόσο στις εξωτερικές του όψεις όσο και στο εσωτερικό των κυρίως χώρων του πύργου.*

Στη σύνθεση του φρουρίου αξιοποιήθηκε για πρώτη φορά σε μία εκ βάθρων οχυρωματική κατασκευή του δεύτερου μισού του 15 αι. η συσσωρευμένη εμπειρία των κατασκευαστών οχυρώσεων της Ρόδου, σε συνδυασμό με επιρροές από παρόμοιες κατασκευές που εφαρμόζονταν την ίδια εποχή τόσο στην Δύση όσο και στον ευρύτερο γεωγραφικό χώρο της Μεσογείου, των Βαλκανίων και της Εγγύς Ανατολής".

«ΡΟΔΙΑΚΗ» ΑΠΟ ΤΟ 1915

ΦΛΑΣ ΣΤΟ ΠΑΡΕΛΘΟΝ



ΡΟΔΙΑΚΗ
PERIODICO SETTIMANALE

ΡΟΔΙΑΚΗ
22 ΑΥΓΟΥΣΤΟΥ 1919
ΑΡΙΘΜΟΣ ΦΥΛΛΟΥ 197

ΡΟΔΙΑΚΑ ΧΡΟΝΙΚΑ

Αι υπέρ του Γυμνασίου Συνδρομαί Προσέφερον έτι υπέρ του Γυμνασίου οι κάτωθι αξιότιμοι κύριοι τα εξής ποσά.

ΤΡΙΑΝΤΑ:

Αρ. Παρασκευά φρ. 500, Εκκλησία φρ. 100, Οικ. Παπαθεοδοσίας και Διακό-Βασίλειος ανά φρ. 50, Μαν. Λουκά 30, Σ. Χατζηγεώργιος, Γ. Καραβόλιας, Μ.Ε. Καΐκης ανά 25, Στ. Γ. Τζωρτζή, Κ. Μάρκου, Β. Καραβόλιας ανά 20 Ι. Πιλατέρης, Γ.Μ. Γεωργίου, Γ.Ι. Καΐκης, Γ. Ηλ. Κουντούρη, Μ. Γιακουμή, Μ. Σταματούλας, ΣΤ. Μ. Σταματούλας, Ι.Μ. Σταματούλας, Γιακ. Γιάννη, Στ. ΧατζηΑντωνίου ανά φράγκα 10, Λ.Ι. Καραβόλιας, Π.Γ. Πανταζής, Γ. Παυλίδης, Φ.Α. Κυπριώτης, Ανθ. Σταματίου, Δημ. Κάζος, Μ.Σ. Κλαδίτης, Μ.Δ. Ατσικνούδα, Κ. Κατρακίλη, Γ.Α. Κυπριώτη, Στ. Λουκά, Δ. Σάββα, Ι. Καλιγά, Ν. Πάτση, Ι. Καϊξής, Μ. Κουφού, Δ. Κατρακίλη, Κυρ. Βασιλείου, Μ.Μ. Σταματούλας, Γ.Π. Κύπριος ανά 5 Δ. Γιαννάς φράγκα 3 Π. Δημητρίου, Ν. Κορδιού, Αντ. Κουχλής, Στ. Μιχαλάκης, Σωτ. Γ. Καραγιάννης ανά 2. Εν λόγω φράγκα 1078.

ΠΑΣΤΙΔΑ:

Εκκλησία, Εμμ. Σμαραγδιού ανά 20, Ευαγγ. Παπαγεωργίου, Κων. Παπασάββα, Μιχ. Λενιού ανά 10 Νικ. Μιχαήλ, Γ. Αργυρίου, Εμμ. Σταματίου, Στ. Κοκκάρης, Κων. Γιορδαμνής ανά 5.

Εν λόγω 95.

ΜΑΡΙΤΣΑ:

Εκκλησία, οι κ. Παπαθεοδοσίου ανά 50, Εμμ. Καράλλας 20, Χρ. Λ. Μαλώτρας, ΠαπαΚωνσταντίνος, Απ. Βλαστός, Εμμ. Ν. Ζερβός, Λ. Αθανασάκης, Θ. Κίκας, Νικ. Σ. Λοϊζος και Μ. Μαριού ανά 5.

Εμμ. Σ. Μπακάλλη, Αν. Ιωαννένας ανά 4

Ι.Θ. Ψινθενός, Β. Κλισούρης, Κ.Ν. Αναγνώστου, Α. Εμμ. Κρητικός, Σ.Ι. Καράλλας, Ι.Μ. Βρόντου, Ι. Φεγγάρας, Μ. Στεργαλάς ανά φράγκα 2

Δημ. Καραγιάννης Φρ. 1

Εν λόγω 190.

(Σ.Σ. Η Ροδιακή εκδιδόταν τότε υπό καθεστώς ιταλικής λογοκρισίας. Διατηρείται επίσης η γλώσσα και τα

ΣΧΟΛΗ ΕΚΠΑΙΔΕΥΣΗΣ ΣΚΥΛΩΝ
BEBA RODOSLAND
ΕΚΤΡΟΦΕΙΟ ΓΕΡΜΑΝΙΚΩΝ ΠΟΙΜΕΝΙΚΩΝ
ΕΤΟΣ ΙΔΡΥΣΕΩΣ 1992



Αναλαμβάνουμε μαθήματα βασικής υπακοής, άρνηση τροφής, φύλακας - σωματοφύλακας
Αγώνες εργασίας
ΕΔΥ.ΒΗ.ΣΟΗΗ 1,2,3 &
Ολλανδικό ρίνγκ

Η πολυετής πείρα μας και οι διακρίσεις μας σε αγώνες εργασίας σας εγγυούνται για το αποτέλεσμα.

ΕΛΕΥΘΕΡΙΟΣ ΣΕΓΚΟΥΝΑΣ
Διπλ. Εκπαιδευτής Ρουμανικού Ομίλου Ολλανδικού Ινστιτούτου
Τηλ. 0977-965343, 0944-875762
Ασγούρου 176

ΝΤΕΤΕΚΤΙΒΣ
30 ΧΡΟΝΙΑ ΜΟΝΙΜΑ ΚΑΙ ΣΤΗ ΡΟΔΟ
35354 - 28780
Π.Π. ΓΕΡΜΑΝΟΥ 6 (ΠΛ. ΦΩΚΙΑΛΗ)
Η ΛΥΣΗ!!! ΣΕ ΚΑΘΕ ΣΑΣ ΠΡΟΒΛΗΜΑ
EXPRESS SECURITY

MALTEZOS
Ο ΗΛΙΑΚΟΣ ΘΕΡΜΟΣΙΦΩΝΑΣ
που τιμά ΔΙΕΘΝΩΣ την ΕΛΛΑΔΑ,
από πραγματικά ανοξείδωτο ατσάλι
A.I.S.I. 316
(με πιστοποίηση ISO 9002 & CE)
ΧΩΡΙΣ ΠΡΟΚΑΤΑΒΟΛΗ
36 ΜΗΝΕΣ ΕΞΟΦΛΗΣΗ
Απο 13.570 δρχ. ΤΟ ΜΗΝΑ
Πληρ. Βενετοκλέων 71, Ρόδος • Τηλ. 32802

Αντίλαλοι

πολιτικοί και άλλοι...

ΟΛΑ...ΘΑ ΛΥΘΟΥΝ!



Πολλά του είπαν οι τοπικοί παράγοντες του υπουργού Εμπορικής Ναυτιλίας κ. **Χρήστου Παπουτσή,** αλλά...άλλα τόσα τους είπε κι αυτός! Για την ακρίβεια ήταν σαν να μην άκουσε τα όσα του είπαν, διότι στην τοποθέτησή του, κλείνοντας την σύσκεψη, αναφέρθηκε στο **τι θα γίνει βάσει του πρόσφατου νόμου,** όπου σύμφωνα με τον κ. Παπουτσή τα πάντα θα λυθούν από μόνα τους. Πειράζει που δεν συμμεριζόμαστε την αισιοδοξία του κ. υπουργού;

Λ.Μ.

ΛΥΠΑΤΑΙ ΠΑΝΤΩΣ!

Την λύπη του **γιατί ακόμα δεν έχουμε μαρίνα στη Ρόδο** εξέφρασε ο υπουργός Εμπορικής Ναυτιλίας κ. Χρήστος Παπουτσής, στην διάρκεια της χθεσινής σύσκεψης.

Αφού....λυπάται ο κ. υπουργός **εμείς τι πρέπει να κάνουμε;**

Ν' αρχίσουμε να κλαίμε ομαδικά;

Λ.Μ.

Αλλα νομίζαμε!

Οσο κι αν φαίνεται παράξενο, οι ξένοι επισκέπτες μας δεν κάνουν παράπονα για τους δρόμους τις λακκούβες, το κυκλοφοριακό και όλα τα συναφή, αλλά για τη **συμπεριφορά** μας. Η διαπίστωση δεν επιδέχεται αμφισβήτηση μιας και έγινε γνωστή δια στόματος του δ/ντή ΕΟΤ Δωδ/σου **Δ. Καπετάνου.**

Τελικά φταίει η **μεμψιμοιρία μας** ή μήπως δεν πιάνουμε το... **σφυγμό** των τουριστών;

Β.Μ.

Τους έκαναν χάρη

Είναι φοβερή αυτή η τακτική που ακολουθούν οι υπηρεσίες της Αρχαιολογίας, με **το έκτακτο τους προσωπικό,** το οποίο έχουν την κυριολεξία παραπεταμένο. Αφού λοιπόν τους **πέταξαν ως...ξεροκόματο** τους μισθούς του Απριλίου και του Μαίου μόλις **πρίν από μερικές μέρες,** τώρα τους έχουν και πάλι στο...περίμενε!

Την ίδια ώρα το ΤΑΠΑ μόνο από **τους αρχαιολογικούς χώρους στη** Ρόδο, τσεπώνει αυτές τις μέρες **δεκάδες εκατομμύρια δραχμές,** αλλά αυτό φαίνεται ότι **δεν έχει καμιά σημασία για τους...ευτραφείς αρμοδίους!**

Το πλέον πιθανό είναι να πιστεύουν οι ίδιοι ότι τους... **έκαναν και χάρη!**

Μιχ. Μ.

ΣΥΓΚΡΟΤΗΜΑ ΒΟΥΛΕΥΤΩΝ

Είναι ικανός να το κάνει κι αυτό ο δήμαρχος Σύμης κ. Μιλτιάδης Σαρρής. Προσπαθεί **να πείσει βουλευτές** να φτιάξουν καλλιτεχνικό σχήμα το οποίο θα παρουσιαστεί (από του χρόνου πια) στις εκδηλώσεις **του Φεστιβάλ Σύμης.**

Ηδη στην πρεμιέρα του Σαββάτου, έπεισε την Βουλευτίνα **κ. Ροδούλα Ζήση** να δείξει τις τραγουδιστικές ικανότητες και τον βουλευτή **κ. Γ. Αλογοσκούφη** να επιδείξει τις γνώσεις του στα μουσικά όργανα. Δύο-τρείς θα βρεί ακόμη κι...έτοιμο το συγκρότημα!

Λ.Μ.

Φαινομενική είναι η πρεμία που επικρατεί στον δήμο της Ρόδου. Οσονούπω...έρχονται κι άλλες φουρτούνες και τότε θα δούμε τί θα κάνουν οι καπετάνιοι.

Λ.Μ.

Ο ταχυδρόμος πέρασε...



● **κ. ταχ. αναγνώστ.:** Τί περίμενες δηλαδή, από τον Υπουργό Εμπορικής Ναυτιλίας. Ο άνθρωπος έκανε αυτό που ήξερε, αυτό που όλοι περιμέναμε. Μας είδε, τον είδαμε κράτησε κάποιες σημειώσεις τράβηξε και ένα λόγο στο τέλος περί οραμάτων κλπ., και έφυγε.

❖❖❖

● **Ομοίως:** Οχι, με τον Υπουργό Ανάπτυξης που μας έρχεται αυτές τις μέρες τα πράγματα είναι διαφορετικά.

Αυτός έρχεται με χαρτιά στο χέρι. Εδωσε λύσεις σε όλα (Καλλιθέα, γκολφ κλπ.) και έρχεται να μας τις ανακοινώσει. Ποιόν ρώτησε; Εκεί θα σταθούμε τώρα; Στις λεπτομέρειες;

❖❖❖

● **Προς κλαφιάρη έμπορε:** Γεμάτο είναι το νησί, έστω φτωχοτουρίστες. Και λίγα να ξοδέψουν κάτι θα πάρεις κι εσύ. Αρκεί να μην προλάβει κανένας συνάδελφός σου και τους τα πάρει όλα, με μία κόκα κόλα

❖❖❖

● **Προς σεισμολόγους γενικώς:** Καλά διακοπές δεν κάνετε εσείς. Τί με νοιάζει εμένα; Πως δεν με νοιάζει. Λίγο είναι να σας έχω καθημερινά κοντά μου και να ακούω ότι ακούω;

TRITON HOLIDAYS

Πάντα κοντά σας για αεροπορικά και α-
κτοπλοϊκά εισιτήρια, εκδρομές, πληρο-
φορίες και καλή εξυπηρέτηση

ΝΕΟ

Τώρα αεροπορική εταιρεία **BELLAVIA** με προορισμούς τα νησιά μας, από και προς ***Κω, Σαντορίνη, Μύκονο, Ηράκλειο, Κάρπαθο, Κάσο, Αστυπάλαια, Λέρο και Μεγίστη.***

Για περισσότερες πληροφορίες επικοινωνήστε με το γραφείο μας
Ν. Πλαστήρα 9
Τηλ. **36095**

Ω Θ Η Σ Η

ΜΕΘΟΔΙΚΟ ΦΡΟΝΤΙΣΤΗΡΙΟ ΘΕΤΙΚΩΝ ΕΠΙΣΤΗΜΩΝ

ΦΥΣΙΚΗ ΜΑΘΗΜΑΤΙΚΑ
ΧΗΜΕΙΑ ΦΙΛΟΛΟΓΙΚΑ

ΤΜΗΜΑΤΑ : ΓΥΜΝΑΣΙΟΥ - ΤΕΕ - ΛΥΚΕΙΟΥ
ΚΑΤΕΥΘΥΝΣΕΙΣ : ΘΕΤΙΚΗ-ΤΕΧΝΟΛΟΓΙΚΗ-ΘΕΩΡΗΤ
ΕΝΑΡΞΗ ΜΑΘΗΜΑΤΩΝ: Β΄-Γ΄ΛΥΚΕΙΟΥ 1η Αυγούστ
ΥΠΟΛΟΙΠΑ ΤΜΗΜΑΤΑ 27η Αυγούστ

Α.ΧΑΤΖΗΑΝΤΩΝΙΟΥ-Δ.ΜΑΛΑΤΕΣΤΑΣ
Δ. ΤΥΡΙΚΟΣ

Διεύθυνση: ΑΝΧΟΥ ΒΟΛΟΝΑΚΗ 14 - ΡΟΔΟΣ
Τηλέφωνα: 76065 – 74956 -73390
0937 248234

ΩΘΗΣΗ ΣΤΗΝ ΕΠΙΤΥΧΙΑ!!!

Rodos Park SUITES HOTEL

Καλοκαιρινές Προτάσεις

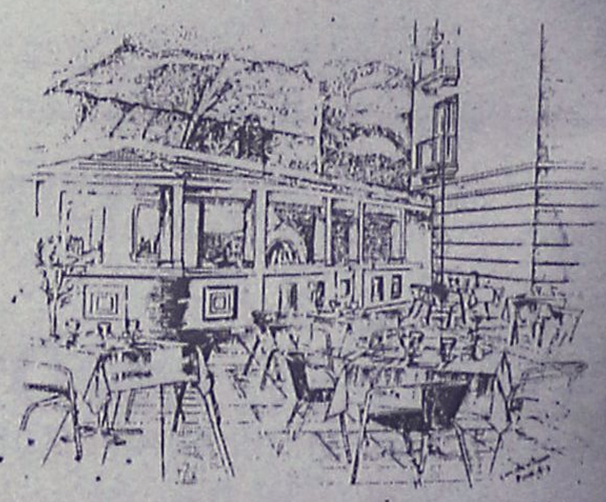

Στον κήπο του "Rodos Park"
και δίπλα στη ρομαντική πισίνα
μια ξεχωριστή πρόταση δροσιάς

TRATORIA AL PARCO

Ο Chef Πάνος Πουλής έχει δημιουργήσει
μια πανδαισία Ιταλικών γεύσεων,
ζυμαρικών και πίτσας από τον ξυλόφουρνό μας.

Κάθε βράδυ -εκτός Δευτέρας-
η ΒΑΛΙΑ ΖΟΠΠΑ & ο ΣΤΑΥΡΟΣ ΧΑΡΤΟΦΥΛΛΗΣ
με πλούσιο, καλοκαιρινό ρεπερτόριο.

Ανοιχτά καθημερινά από 20.00 έως 24.30

Rodos Park - Ρήγα Φεραίου 12 • Τηλ. 89700 ή 24612

ΦΡΟΝΤΙΣΤΗΡΙΟ ΜΕΣΗΣ ΕΚΠΑΙΔΕΥΣΗ
ΜΕΘΟΔΙΚΟ
ΣΤΗΝ ΚΡΕΜΑΣΤΗ

ΟΛΑ ΤΑ ΜΑΘΗΜΑΤΑ ΓΙΑ
ΓΥΜΝΑΣΙΟ - ΕΝΙΑΙΟ ΛΥΚΕΙΟ - Τ.Ε.Ε.

ΔΙΕΘΥΝΣΗ ΣΠΟΥΔΩΝ:
ΚΟΥΚΙΑΣ ΝΙΚΟΣ - ΑΝΑΝΙΑΣ ΑΓΓΕΛΟΣ

Τώρα και πληροφορική για όλους με την μοναδική μεθοδολογία της Futurekids

ΕΝΑΡΞΗ ΜΑΘΗΜΑΤΩΝ:
Για κατευνθύνσεις Γ' Λυκείου
6 Αυγούστου
Ολα τα υπόλοιπα τμήματα
3 Σεπτεμβρίου

ΦΡΟΝΤΙΣΤΗΡΙΟ ΜΕΘΟΔΙΚΟ
Η... μέθοδος της επιτυχίας

ΗΡΩΩΝ ΠΟΛΥΤΕΧΝΕΙΟΥ 17 ΚΡΕΜΑΣΤΗ ΤΗΛ. 90233-96378-91781

Φροντιστήριο ΠΥΘΑΓΟΡΑΣ
Στ. Κωτιάδη 2
Ρόδος
Τηλ.: 0241 29593
Fax : 0241 76101

Διεύθυνση Σπουδών: Α. Μπουρνής – Δ. Παπανδρέου

ΑΝΑΚΟΙΝΩΣΗ

✓ Ημερομηνίες Έναρξης Μαθημάτων:

Τάξη	Ημερομηνία
Β΄ και Γ΄ Λυκείου	1 Αυγούστου
Α΄ Λυκείου	6 Αυγούστου
Γυμνάσια	27 Αυγούστου
Τ.Ε.Ε.	1 Σεπτεμβρίου

✓ Εγγραφές: Από 23 Ιουλίου, καθημερινά στη γραμματεία του φροντιστηρίου.
Ώρες : 10:00 – 14:00 και 17:00 – 21:00.

✓ Συμπλήρωση Μηχανογραφικών: Από 16 Ιουλίου καθημερινά 10:00 – 13:00.

Το φροντιστήριό μας προσφέρει στους μαθητές δωρεάν CD – ROM με αναλυτικές πληροφορίες για όλα τα ΑΕΙ και ΤΕΙ, θέματα επαγγελματικού προσανατολισμού και οτιδήποτε αφορά στην εκπαίδευση.