ΕΤΟΣ ΙΔΡΥΣΕΩΣ: 1915
ΙΔΡΥΤΗΣ: ΕΜΜ. ΚΑΛΑΜΠΙΧΗΣ
ΔΙΕΥΘΥΝΤΗΣ: ΑΘ. ΜΑΡΑΣΙΩΤΗΣ

Η ΡΟΔΙΑΚΗ

ΤΕΤΑΡΤΗ
1 ΑΥΓΟΥΣΤΟΥ 2001
ΑΡ. ΦΥΛΛΟΥ 16.857
ΤΙΜΗ 200 ΔΡΧ.
ΕΥΡΩ 0,59

ΗΜΕΡΗΣΙΑ ΠΡΩΙΝΗ ΕΦΗΜΕΡΙΔΑ ΤΗΣ ΡΟΔΟΥ

ΣΗΜΕΡΑ ΣΤΗ ΛΙΝΔΟ



Συνάντηση Γ. Παπανδρέου Πασκάλ Μίλο!

Με τον υπουργό Εξωτερικών της Αλβανίας θα συναντηθεί σήμερα στην Λίνδο ο Γ. Παπανδρέου. ΣΕΛΙΔΑ 5

ΓΙΑ ΤΟ ΝΕΟ ΕΡΓΟΣΤΑΣΙΟ

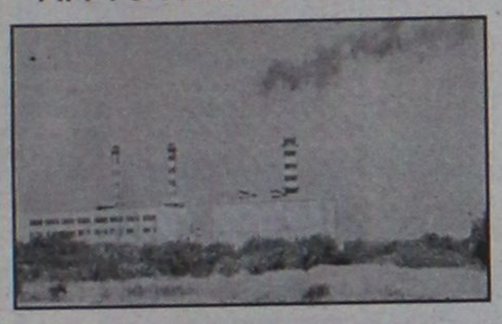

Αποφάσεις στις αρχές Οκτωβρίου

Μέχρι τις 5 Οκτωβρίου θα γίνονται δεκτές προτάσεις για το εργοστάσιο παραγωγής ρεύματος. ΣΕΛΙΔΑ 5

ΞΑΦΝΙΚΟ ΕΝΔΙΑΦΕΡΟΝ ΑΠΟ ΤΟΝ κ. ΧΩΜΕΝΙΔΗ

Και οι Πεταλούδες στο μάτι...του κυκλώνα!



ΑΥΡΙΟ Η ΣΥΣΚΕΨΗ ΓΙΑ ΚΑΛΛΙΘΕΑ, ΓΚΟΛΦ Κ.ΛΠ.

Ο υπουργός δεν έρχεται σήμερα. Ερχεται όμως ο κ. Χωμενίδης με τα χαρτιά ...ιδιοκτησίας, ακινήτων του δημοσίου. Και το περίεργο είναι ότι στη σύσκεψη που θα γίνει αύριο κάλεσε και τον δήμαρχο Πεταλούδων! ΣΕΛΙΔΑ 4

Μας δουλεύουν "ψιλό γαζί" οι Υπουργοί και στελέχη του ΠΑΣΟΚ

ΣΥΝΕΦΟ πέφτει η κοροϊδία!

Ο κ. Παπουτσής ήρθε για τουρισμό, ο κ. Χριστοδουλάκης ματαίωσε την σημερινή του άφιξη και ο κ. Λαλιώτης έχει εξαφανισθεί

ΠΑΡ' ΟΛΑ ΑΥΤΑ Η Ν.Ε. ΤΟΥ ΠΑΣΟΚ ΖΗΤΑ ΑΠΟ ΠΑΝΩ ΚΑΙ ΡΕΣΤΑ!

Μας δουλεύουν οι σήμερα κυβερνώντες και εμείς απλώς παρακολουθούμε τα τεκταινόμενα. Και αντί για φωνή διαμαρτυρίας, η Νομαρχιακή Επιτροπή του ΠΑΣΟΚ βάζοντας υπεράνω όλων το κομματικό συμφέρον ζητά και ρέστα, για κάποιες διαμαρτυρίες που ακούσθηκαν. ΣΕΛΙΔΑ 3



ΠΡΟΒΟΛΗ ΤΗΣ ΕΠΙΧΕΙΡΗΣΗΣ ΣΑΣ ΜΕΣΩ ΤΟΥ INTERNET
ΠΡΟΣΦΟΡΑ ΚΑΛΟΚΑΙΡΙ 2001
Κουπόνι Νο 1 Σελ. 5

153 ΚΡΟΥΑΖΙΕΡΟΠΛΟΙΑ ΚΑΙ ΔΥΟ ΠΟΛΕΜΙΚΑ



"Συμφόρηση" στο λιμάνι τον Αύγουστο

Συνωστισμός στο λιμάνι μας τον μήνα που άρχισε σήμερα. Και ο θεός βοηθός... ΣΕΛΙΔΑ 13

Η ΓΡΑΦΕΙΟΚΡΑΤΙΑ ΖΕΙ ΚΑΙ ΒΑΣΙΛΕΥΕΙ

Η δουλειά χάλασε για 700 δρχ.!



Ο προϋπολογισμός παρουσίαζε απόκλιση 700 δρχ. Και η δημοπρασία για το αποχετευτικό Εμπωνας ανεβλήθη. ΣΕΛΙΔΑ 10

ΠΗΡΑΝ ΣΗΜΑΝΤΙΚΕΣ ΑΠΟΦΑΣΕΙΣ ΧΘΕΣ



Παρεμβάσεις από Δήμους των νησιών...

Σημαντικές αποφάσεις πήρε χθες το Συμβούλιο Νησιωτικών περιοχών. ΣΕΛΙΔΑ 6

Pellos Travel

Με την ευκαιρία της εορτής των 600 χρόνων από την ίδρυση της Ιεράς Μονής της Παναγίας Σπηλιανής και της ευλογητής επίσκεψης του Οικουμενικού Πατριάρχου κ.κ. ΒΑΡΘΟΛΟΜΑΙΟΥ στη Νίσυρο, διοργανώνουμε:

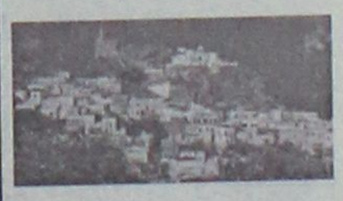

ΕΚΔΡΟΜΗ
ΝΙΣΥΡΟΣ

Την Κυριακή 5/8/01 εκδρομή με το Δελφίνι για να παραστούμε στην Πατριαρχική Δοξολογία, να προσκυνήσουμε τη θαυματουργή εικόνα της Παναγίας της Σπηλιανής και να χαρούμε το όμορφο νησί.

ΑΝΑΧΩΡΗΣΗ 5/08/2001 στις 06.00 - ΑΦΙΞΗ 08.00
ΕΠΙΣΤΡΟΦΗ 5/08/2001 στις 18.00-ΑΦΙΞΗ 20.00

ΕΙΔΙΚΗ ΤΙΜΗ *7.000* δρχ. το άτομο

Δυνατότης εκδρομής στο Ηφαίστειο

Για περισσότερες πληροφορίες και κρατήσεις στο πρακτορείο:

Pellos Travel
ΦΑΛΗΡΑΚΙ, ΡΟΔΟΣ
ΤΗΛ.: 0241 87615, 86298 • Fax: 0241 87616
e-mail: pellostravel@hellasnet.gr

ΗΜΕΡΟΛΟΓΙΟ

Τετάρτη 1 Αυγούστου 2001
Πρόοδος Τ. Σταυρού,
των 7 Μακκαβαίων

Ανατολή ηλίου: 5.28΄
Δύση ηλίου: 7.34΄
Σελήνη 12 ημερών

ΦΑΡΜΑΚΕΙΑ

Σήμερα διημερεύει το φαρμακείο του Φωτάκη Φωτ. στη Νέα Αγορά και διανυκτερεύει το φαρμακείο της Βασιλοπούλου Ευαγ. στην οδό Μανδηλαρά (Ιωνος Δραγούμη 5-7).

ΒΕΝΖΙΝΑΔΙΚΑ

Σήμερα διανυκτερεύουν τα βενζινάδικα: Σταυριανάκης Π. (Ψαροπούλα), Τζωρτζής Γ. (Ροδίνι), Τοδουλάκης Γεώργιος (Ιαλυσός), Κοντομανώλης Εμμαν. (Κρεμαστή) και Παπαοικονόμου Μ. (Αφάντου).

ΛΑΪΚΕΣ ΑΓΟΡΕΣ

Τετάρτη : στο Δημοτικό Νεκροταφείο
Πέμπτη: στην οδό Βύρωνος
Παρασκευή: στην οδό Πτολεμαίων (Ανάληψη)
Σάββατο: στο Δημοτικό Νεκροταφείο.

ΔΡΟΜΟΛΟΓΙΑ ΠΛΟΙΩΝ

Σήμερα αναχωρεί το "ΡΟΔΟΣ" στις 14.00 για Κω-Κάλυμνο-Λέρο-Πάτμο-Πειραιά.

ΑΕΡΟΠΟΡΙΚΑ ΔΡΟΜΟΛΟΓΙΑ

ΟΛΥΜΠΙΑΚΗ ΑΕΡΟΠΟΡΙΑ

ΑΠΟ ΡΟΔΟ-ΑΘΗΝΑ
- Καθημερινά 07.00, 10.25, 20.55
- Τετάρτη 14.00
- Καθημερινά πλην Τετάρτης 17.20
- Καθημερινά πλην Κυριακής 23.40
- Δευτέρα 00.10.

ΑΠΟ ΑΘΗΝΑ-ΡΟΔΟ
- Καθημερινά 05.20, 08.45, 19.15
- Τετάρτη 12.20
- Καθημερινά πλην Τετάρτης 15.40
- Καθημερινά πλην Κυριακής 22.00
- Κυριακή 22.30

ΑΠΟ ΡΟΔΟ-ΘΕΣΣΑΛΟΝΙΚΗ
- Δευτέρα 14.30
- Παρασκευή-Κυριακή 12.40.

ΑΠΟ ΡΟΔΟ-ΗΡΑΚΛΕΙΟ
- Παρασκευή-Κυριακή 09.45.

ΑΠΟ ΡΟΔΟ-ΚΑΡΠΑΘΟ
- Τρίτη-Πέμπτη-Σάββατο 09.45
- Δευτέρα-Τετάρτη-Παρασκευή-Κυριακή 10.30
- Δευτέρα-Κυριακή 12.40
- Τετάρτη-Παρασκευή (ν) έως 22/9 12.40
- Πέμπτη από 23/9 12.40
- Τρίτη-Παρασκευή (ν) από 23/9 12.40
- Τρίτη-Σάββατο έως 22/9 14.15
- Πέμπτη έως 22/9 14.15.

ΑΠΟ ΡΟΔΟ-ΚΑΣΟ
- Δευτέρα-Κυριακή (κ) 12.40
- Τετάρτη-Παρασκευή έως 22/9 12.40
- Πέμπτη (κ) από 23/9 12.40
- Τρίτη-Παρασκευή από 23/9 12.40
- Πέμπτη (κ) έως 22/9 14.15.

ΑΠΟ ΡΟΔΟ-ΚΑΣΤΕΛΟΡΙΖΟ
- Τετάρτη-Παρασκευή-Κυριακή 08.10
- Δευτέρα έως 22/9 08.10
- Τρίτη-Πέμπτη-Σάββατο έως 22/9 11.55.

AEGEAN AIRLINES & CRONUS

ΑΠΟ ΡΟΔΟ-ΑΘΗΝΑ
07.45 (Α3 201 Χ5 1201), 13.30 (Α3 207 Χ5 1207), 14.20 (Α3 211 Χ5 1211), 17.30 (Α3 213 Χ5 1213), 21.10 (Α3 217 Χ5 1217),

ΑΠΟ ΑΘΗΝΑ-ΡΟΔΟ
06.05 (Α3 200 Χ5 1200), 09.40 (Α3 202 Χ5 1202), 12.50 (Α3 210 Χ5 1210), 15.50 (Α3 212 Χ5 1212), 19.30 (Α3 216 Χ5 1216)

ΑΠΟ ΡΟΔΟ-ΗΡΑΚΛΕΙΟ
19.30 (Α3 765)

ΑΠΟ ΗΡΑΚΛΕΙΟ-ΡΟΔΟ
18.00 (Α3 764)

ΑΠΟ ΡΟΔΟ-ΘΕΣΣΑΛΟΝΙΚΗ
11.20 (Α3 721)

ΑΠΟ ΘΕΣΣΑΛΟΝΙΚΗ-ΡΟΔΟ
11.20 (Α3 720)

AXON AIRLINES

ΑΠΟ ΡΟΔΟ ΠΡΟΣ ΑΘΗΝΑ
- ΧΝ 431 ΑΝΑΧΩΡΗΣΗ ΡΟΔΟΣ 11.10 ΑΦΙΞΗ ΑΘΗΝΑ 12.00
- ΧΝ 433 ΑΝΑΧΩΡΗΣΗ ΡΟΔΟΣ 19.20 ΑΦΙΞΗ ΑΘΗΝΑ 18.20

ΑΠΟ ΑΘΗΝΑ ΠΡΟΣ ΡΟΔΟ
- ΧΝ 430 ΑΝΑΧΩΡΗΣΗ ΑΘΗΝΑ 09.50 ΑΦΙΞΗ ΡΟΔΟ 10.40
- ΧΝ 432 ΑΝΑΧΩΡΗΣΗ ΑΘΗΝΑ 18.00 ΑΦΙΞΗ ΡΟΔΟ 18.55

Το παραπάνω πρόγραμμα ισχύει καθημερινά από τις 6 Ιουλίου.

Επώνυμον το ανώνυμον...

Φαινόμενο πολιτικής υποκρισίας

Αν δεν είναι φαινόμενο πολιτικής υποκρισίας η "έκκληση" του υπουργού Δικαιοσύνης κ. Σταθόπουλου προς τη Νέα Δημοκρατία, για την αντιμετώπιση της διαπλοκής, τότε η κυβέρνηση του κ. Σημίτη θα πρέπει να έχει πειστεί ότι, εκτός από τα ερείσματά της στο λαό, έχει χάσει και τα στηρίγματά της στα μεγάλα οικονομικά συμφέροντα, τα οποία η ίδια εξέθρεψε και τώρα διαπιστώνει ότι την εγκατέλειψαν.

Γιατί πολλές φορές η Νέα Δημοκρατία και ο πρόεδρός της Κ. Καραμανλής είχαν προκαλέσει τον κ. Σημίτη να "βάλει πλάτη" για να θωρακιστεί η διαφάνεια στον δημόσιο βίο και ο πρωθυπουργός το είχε απορρίψει, τονίζοντας ότι όποιος έχει στοιχεία να πάει στα δικαστήρια.

Τώρα, ο αρμόδιος υπουργός της Δικαιοσύνης ζητάει διακομματική στήριξη για να αντιμετωπισθεί η διαφθορά στο δημόσιο βίο. Αυτό αποδεικνύει ότι επιβεβαιώνεται από τον αρμοδιότερο υπουργό της κυβέρνησης η συναλλαγή της εξουσίας με μεγάλα οικονομικά συμφέροντα, αλλά συγχρόνως εκδηλώνεται η αδυναμία της κυβέρνησης να την καταπολεμήσει. Διότι, το νομικό "οπλοστάσιο" υπάρχει, η πολιτική βούληση εκφράζεται και το μόνο που απομένει είναι η λήψη της απόφασης.

Τι χρειάζεται, επομένως, η κυβέρνηση για να προχωρήσει; Μόνο να βάλουν οι άλλοι "πλάτη" - όταν είναι γνωστό ότι δεν τους χρειάζεται; Ή μήπως, μέσω του υπουργού Δικαιοσύνης, ο πρωθυπουργός ζητάει τη διακομματική στήριξη; για δικαιολογία των πραγματικών προθέσεών του, γιατί ξέρει ότι, μόλις ανοίξουν κάποιοι φάκελοι, οι πρώτοι που θα κληθούν από τη Δικαιοσύνη να δώσουν εξηγήσεις θα είναι κάποιοι υπουργοί του;

Αλλαξε τακτική ο... απερχόμενος

Την τακτική "μαστίγιο και καρότο" εφαρμόζει ο απερχόμενος πρέσβης των ΗΠΑ στην Ελλάδα, Νίκολας Μπερνς. Φαίνται ότι αισθάνεται πως η απομάκρυνσή του από την Ελλάδα του λύνει, πλέον, το στόμα. Ετσι, εμφανίζεται ασυνεπής με προηγούμενες δηλώσεις του, αλλά ταυτόχρονα, εκτίθεται και ως διπλωμάτης που ήθελε "να το παίζει σε όλα τα ταμπλό". Σε σχέση με την ασφάλεια των Ολυμπιακών Αγώνων του 2004 αποκάλυψε σε συνέντευξη σε κυριακάτικο φύλο: «Οταν βλέπω Αμερικανούς δημοσιογράφος τους λέω ότι υπάρχει σοβαρό ζήτημα τρομοκρατίας στην Ελλάδα». Αν δεν μας απατά η μνήμη μας, αυτός δεν ήταν που φορτώντας σορτσάκι έκανε τζόκινγκ άνετα και χωρίς τους "γορίλες" του; Ο ίδιος δεν έτρεξε και σε εκδήλωση στην Αρχαία Νεμέα; Αυτός, δεν ήταν που δήλωσε σε δημοσιογράφους, όταν τον ρώτησαν για την τρομοκρατία. «Ποιά τρομοκρατία, βλέπετε να ανησυχώ; Νιώθω απόλυτα ασφαλής».

Δεν μας τα λες καλά, κ. Μπερνς...

ΔΕΧΟΝΤΑΙ ΤΟ ΚΟΙΝΟ

Ο Νομάρχης δέχεται το κοινό κάθε Τρίτη και Πέμπτη από 11.00-13.00.
Ο Δήμαρχος Ροδίων δέχεται ύστερα από συνεννόηση.
Ο αντινομάρχης Δωδεκανήσου κ. Νικόλαος Τατάκης δέχεται το κοινό κάθε Τρίτη και Πέμπτη από 10.00 π.μ.-12 μ.μ.

ΤΑΞΙ

ΡΑΔΙΟ ΤΑΞΙ: 64712-64790

ΧΡΗΣΙΜΑ ΤΗΛΕΦΩΝΑ

ΝΟΣΟΚΟΜΕΙΟ:	80000
ΠΥΡΟΣΒΕΣΤΙΚΗ:	23333
ΛΙΜΕΝΑΡΧΕΙΟ:	22220, 27695
ΒΛΑΒΕΣ Δ.Ε.Η.:	125
ΒΛΑΒΕΣ Ο.Τ.Ε.:	121
ΑΜΕΣΗ ΔΡΑΣΗ:	100
ΒΛΑΒΕΣ ΥΔΡΕΥΣΗΣ:	68750-68755
ΝΟΜΑΡΧΙΑ:	46502
ΠΕΡ/ΚΗ Δ/ΝΣΗ	38174
ΔΗΜΟΣ:	46200
ΔΗΜ. ΕΠΙΧ. ΚΑΘΑΡ.	77600
ΥΠΗΡ. ΑΠΟΚΟΜΙΔΗΣ	61057
ΤΡΟΧΑΙΑ:	26480
ΠΛΗΡΟΦ. Ο.Τ.Ε :	131
ΔΕΛΤΙΟ ΚΑΙΡΟΥ:	149
ΛΑΧΕΙΑ:	111
ΠΡΟΠΟ - ΛΟΤΤΟ:	111
ΡΟΔΑ:	27462
ΚΤΕΛ:	27706
Ο.Α.Ε.Δ.:	23265
Ι.Κ.Α.:	64912
ΤΑΞ.Υ.:	68701, 68702
ΟΛΥΜΠΙΑΚΗ:	24555
Δ.Α.Ν.Ε.:	43150
ΕΡΓΑΤ. ΚΕΝΤΡΟ:	24730
AIR GREECE	36095
CRONUS AIRLINES	25444
AEGEAN AIRLINES	98345

ΚΤΕΟ

• Από 1/7/2001 έως 31/7/2001 όλες οι κατηγορείες οχημάτων **με συνδυασμό γραμμάτων ΡΟΑ 1000-ΡΟΑ 1300.** Από 1/7/2001 έως 16/7/2001 όλες οι κατηγορίες οχημάτων **με συνδυασμό γραμμάτων ΧΟ 1000-ΧΟ 9999.**

ΤΙΜΕΣ ΣΥΝΑΛΛΑΓΜΑΤΟΣ

ΔΟΛΛΑΡΙΟ Η.Π.Α	386.075	395.0267
ΛΙΡΑ ΑΓΓΛΙΑΣ	550.262	563.018
ΚΟΡΩΝΑ ΔΑΝΙΑΣ	45.387	46.440
ΚΟΡΩΝΑ ΣΟΥΗΔΙΑΣ	36.430	37.275
ΓΙΕΝ ΙΑΠΩΝΙΑΣ ΓΙΑ 100 ΜΟΝ	309.266	316.446
ΦΡΑΓΚΟ ΕΛΒΕΤΙΑΣ	223.824	229.014
ΚΟΡΩΝΑ ΝΟΡΒΗΓΙΑΣ	42.332	43.313
ΛΙΡΑ ΚΥΠΡΟΥ	589.003	602.66
ΔΟΛΛΑΡΙΟ ΚΑΝΑΔΑ	252.463	258.320
ΔΟΛΛΑΡΙΟ ΑΥΣΤΡΑΛΙΑΣ	195.597	200.123

Η ΡΟΔΙΑΚΗ

Ημερήσια Εφημερίδα
της Ρόδου
Έτος Ιδρύσεως 1915
ΙΔΡΥΤΗΣ
ΕΜΜ. ΚΑΛΑΜΠΙΧΗΣ

ΙΔΙΟΚΤΗΣΙΑ – ΕΚΔΟΣΗ
ΥΙΟΙ Σ. ΤΣΟΠΑΝΑΚΗ
Η. ΚΩΤΙΑΔΗΣ Ο.Ε.

ΔΙΕΥΘΥΝΤΗΣ
ΑΘ. ΜΑΡΑΣΙΩΤΗΣ

ΣΥΝΤΑΞΗ
Γρηγόριος Πελλός
Λουκάς Μαστής
Μιχάλης Μαστής
ΑΘΛΗΤΙΚΑ
Μανόλης Μπάτης,
Νικήτας Κουσκούσης
Τηλ.: 30831
ΓΡΑΦΕΙΑ ΣΥΝΤΑΞΗΣ
Μάρκου Μαλλιαράκη 9
Τηλ. 24610 - 30865 - 75640
Fax (0241) 75641
ΛΟΓΙΣΤΗΡΙΟ – ΔΙΑΦΗΜΙΣΕΙΣ
Νέα Αγορά 53
Τηλ. 22210 - 75230
Fax (0241) 22471

http://WWW.rodiaki.gr.
Email: tsopd@otenet.gr &
rodiaki@otenet.gr

Δυστυχώς τα μέλη της Ν.Ε. του ΠΑΣΟΚ βάζουν πάνω από τα τοπικά τα κομματικά συμφέροντα

Η κοροϊδία πέφτει σύννεφο και αυτοί ζητούν και ρέστα!

Προσπαθούν να δικαιολογήσουν το ταξίδι αναγυχής του κ. Χρ. Παπουτσή και δεν λένε τίποτα για την ματαίωση επίσκεψης του κ. Χριστοδουλάκη και την εξαφάνιση του κ. Λαλιώτη

Σε μια περίοδο που τα προβλήματα που αντιμετωπίζει ο Νομός μας και ειδικότερα η τουριστική Ρόδος, τείνουν να πάρουν διαστάσεις συμφοράς, οι εκπρόσωποι των κομμάτων ερίζουν για τα δευτερεύοντα μιας ανούσιας ούτως ή άλλως επίσκεψης του υπουργού Εμπορικής Ναυτιλίας και λησμονούν τη βασική υποχρέωση που έχουν να βοηθήσουν, να ασκήσουν πιέσεις, μαζί με τους άλλους τοπικούς φορείς ώστε να βρεθούν οι κατάλληλες λύσεις.

Χαρακτηριστικό παράδειγμα η χθεσινή ανακοίνωση της Ν.Ε. του ΠΑΣΟΚ που απαντώντας σε μια δικαιολογημένη διαμαρτυρία της Ν.Ε. της Ν.Δ. για τον αποκλεισμό της από την σύσκεψη που έγινε στη Νομαρχία, δεν αρκείται στο να απαντήσει στο συγκεκριμένο θέμα αλλά επεκτείνεται προκαλώντας, "στο πλήθος των έργων που έγιναν στο Νομό" στις "εξαγγελίες" (!) του κ. Παπουτσή, καταβάλλοντας ταυτόχρονα προσπάθεια να επιρρίψει τις ευθύνες για το σημερινό μας χάλι, σε άλλους και όχι στην κυβέρνηση την οποία υπηρετούν.

● Η στάση αυτή των μελών της Νομαρχιακής Επιτροπής, μόνο θλίψη μπορεί να προκαλέσει. Ίσως γιατί πολλοί πίστεψαν ότι τουλάχιστον στις μέρες μας, κομματικά όργανα θα έθεταν πριν και πάνω απ' όλα το τοπικό συμφέρον και όχι τα κομματικά κέρδη.

Και δεν χρειάζεται να απαριθμίσει κανείς γεγονότα για να φρεσκάρει τις μνήμες των κυβερνητικών κομματαρχών, αφού και οι ίδιοι ζουν σ' αυτό τον τόπο και γνωρίζουν πολύ καλά ποιές είναι οι ανάγκες μας και σε τι βαθμό έχει φθάσει η κυβερνητική αδιαφορία. Μερικά ερωτήματα μόνο θα απευθύνουμε στους ανθρώπους της Ν.Ε. του ΠΑΣΟΚ χωρίς φυσικά να περιμένουμε καμιά απάντηση.

● **Τί έκανε στη Ρόδο και τα άλλα νησιά ο Υπουργός Εμπορικής Ναυτιλίας κ. Παπουτσής εκτός** από το να εξηγήσει το νόμο που ψηφίσθηκε εδώ και καιρό για την απελευθέρωση των συγκοινωνιών και να εκφράσει δημόσια την λύπη του για την εγκατάλειψη του λιμανιού, της μαρίνας κ.λπ, φροντίζοντας -όπως όλοι στο ΠΑΣΟΚ συνηθίζουν- να μεταθέσει τις ευθύνες γι' αυτή την κατάντια σε άλλους; (Αλήθεια ποιός κυβερνά αυτή την χώρα;).

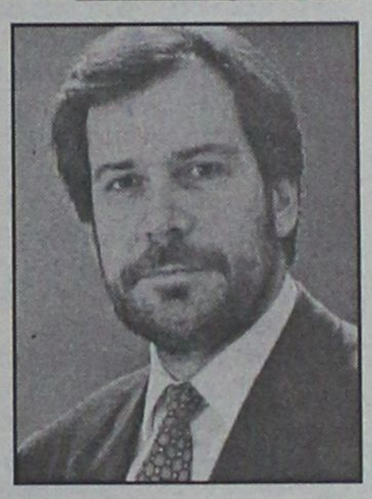

● **Γιατί δεν έρχεται στη Ρόδο όπως είχε υποσχεθεί κατά την άφιξη του κυβερνητικού κλιμακίου, ο υπουργός Ανάπτυξης κ. Χριστοδουλάκης.** Ποιά σκοπιμότητα κρύβει η ματαίωση της άφιξής του την τελευταία στιγμή και όταν πρόκειται να γίνουν ανακοινώσεις από υφισταμένους του για το μέλλον της Καλλιθέας, του Γκολφ και γενικά της ακίνητης περιουσίας στη Δωδεκάνησο;

● **Που είναι ο Κώστας Λαλιώτης** ο οποίος θα ερχόταν μέσα στον Ιούλιο για να εξαγγείλει τις αποφάσεις του για την πορεία των έργων του λιμανιού και για τόσα άλλα θέματα της αρμοδιότητάς του; Μήπως ξέχασε τη Ρόδο, τα νησιά μας γενικά, μετά τις σκοτούρες που έχει και τις προτεραιότητες που και αυτός και άλλοι συνάδελφοί του έθεσαν για την "σωτηρία" του κόμματος; Και αν έτσι είναι ποιά είναι η αντίδραση των μελών της ΝΕ του ΠΑΣΟΚ.



Θα αρκεσθούμε στα πρόσφατα γεγονότα σ' αυτά που δεν έχουμε ακόμα ξεχάσει, τα οποία άλλωστε, επιβεβαιώνουν την ανακολουθία των υπουργών αυτής της κυβέρνησης, από την οποία δυστυχώς δεν έχουμε να περιμένουμε τίποτα.

Και αφού έτσι είναι, αφού την ίδια άποψη έχουν και τα περισσότερα στελέχη του ΠΑΣΟΚ στις κατ' ιδίαν συζητήσεις, καλόν θα είναι να αποφεύγονται ανακοινώσεις που προκαλούν και κυρίως εκθέτουν κάποιους, καθ' όλα άξιους και αγαπητούς, στα μάτια των συμπατριωτών τους.

Η ΑΝΑΚΟΙΝΩΣΗ ΤΗΣ Ν.Ε. ΤΟΥ ΠΑΣΟΚ

Η καλύτερη άμυνα... είναι η επίθεση και το δόγμα αυτό εφαρμόζει όπως φαίνεται η νομαρχιακή επιτροπή του ΠΑΣΟΚ, η οποία με ανακοίνωσή της επιτίθεται εναντίον της νομαρχιακής επιτροπής της ΝΔ που ...τόλμησε να κριτικάρει την επίσκεψη του υπουργού Εμπορικής Ναυτιλίας στη Ρόδο.

Προφανώς οι παράγοντες του ΠΑΣΟΚ έμειναν ικανοποιημένοι από την επίσκεψη του κ. Παπουτσή στα Δωδεκάνησα, ο οποίος ούτε λίγο ούτε πολύ, μετέθεσε τις λύσεις στα προβλήματα των ακτοπλοϊκών συγκοινωνιών με την άρση του καμποτάζ και την ανάπτυξη του ανταγωνισμού. "Καρφώνει" επίσης η νομαρχιακή του ΠΑΣΟΚ τον νομάρχη κ. Καραγιάννη, διευκρινίζοντας ότι αυτός είχε την ευθύνη των προσκλήσεων για την προχθεσινή σύσκεψη, άρα προς αυτόν θα έπρεπε να στραφούν οι διαμαρτυρίες της Ν.Δ.

Ειδικότερα στην ανακοίνωση του ΠΑΣΟΚ επισημαίνονται τα εξής:

"Για άλλη μια φορά η ΝΕ της Ν.Δ. ασχολείται με το φαινόμενο της "εικονικής πραγματικότητας". Σκιαμαχεί και είναι κατανοητή η προσπάθειά της να ξεφύγει από την αφάνεια και την απολίτικη λειτουργία της με ανακοινώσεις χωρίς περιεχόμενο και με μεταθέσεις ευθυνών.

Δεν κλήθηκαν οι Ν.Ε. των κομμάτων και οι βουλευτές στη σύσκεψη που πραγματοποιήθηκε στη νομαρχία με την παρουσία του Υπουργού Εμπορικής Ναυτιλίας κ. Παπουτσή Χρήστο, αλλά την ευθύνη των προσκλήσεων την είχε ο κ. Νομάρχης Δωδεκανήσου που όπως είναι γνωστό στηρίχθηκε στις εκλογές από την Ν.Δ. και τον Συνασπισμό.

Επί της ουσίας των ανακοινώσεων του κ. Υπουργού δεν δηλώνει τίποτε η Ν.Δ. γιατί δεν υπάρχουν προτάσεις, δεν υπάρχουν θέσεις.

Δεν καταθέτει την πρότασή της για τον Νόμο που διαμορφώνει το νέο πλαίσιο λειτουργίας της ακτοπλοΐας αλλά μηρυκάζει για θέματα που δεν είναι της αρμοδιότητας του υπουργού.

Παραβλέπει η Ν.Δ. το πλήθος των έργων υποδομής που έχουν ολοκληρωθεί στο νομό με τις κυβερνήσεις του ΠΑΣΟΚ και εστιάζει τη μίζερη κριτική της στις διαδικασίες και στις καθυστερήσεις που πράγματι σε μερικά έργα υπάρχουν από την αδυναμία των Υπηρεσιών ή από άλλους λόγους για τους οποίους πολλοί φέρουν ευθύνη.

Η Ν.Ε. ΠΑΣΟΚ Νοτίου Συγκροτήματος Δωδεκανήσου δηλώνει πως δεν θα παρακολουθήσει την αδιέξοδη πορεία της Ν.Ε. της Ν.Δ. αλλά σταθερά με επιμονή με μεθοδικότητα και με γνώση θα προασπίζει και θα προωθεί τα συμφέροντα του Νομού.

Δεν θέλουμε να είμεθα αρεστοί αλλά προσπαθούμε πάντα να είμεθα ωφέλιμοι για τον τόπο.

Για την Νομαρχιακή Επιτροπή Νοτίου Συγκροτήματος
Ο Α' Γραμματέας
Παρασκευάς Τιμόθεος".

RESTAURANT • BAR

WONDER

θαῦμα ἐν καιρῷ

Στην αρχή μας γνωρίσατε σαν «7.5 θαύμα». Κάποια πράγματα όμως αλλάζουν με τον καιρό.

Και οι καλύτερες αλλαγές είναι αυτές που γίνονται στον κατάλληλο χρόνο.

Έτσι κι εμείς αλλάξαμε και γίναμε θαύμα εν καιρώ.

Σας περιμένουμε έγκαιρα για να δείτε και να νιώσετε το θαύμα από κοντά.

Οι τρόποι είναι πολλοί. Είτε απολαμβάνοντας τις γνώριμες θαυμάσιες γεύσεις, είτε πίνοντας το ποτό ή τον καφέ σας στο μπαρ, όποια στιγμή εσείς και η παρέα σας το θελήσετε.

Ένα είναι σίγουρο. Το θαύμα θα συμβεί. Εν καιρώ!

We were previously well known as "7.5 Wonder" Some things however change as time passes.

And the best changes are the ones that are made at the right time.

So we changed and in the course of time we became a Wonder.

We are waiting for you in time. For you to closely see and feel the Wonder.

There are many ways to do this. Either enjoying the familiar delicious dishes, or having your drink or coffee at the bar, any time you and your friends wish.

One thing is for sure. The Wonder will come. In time!

Lillan Annelie Anders

ΑΝΟΙΧΤΑ ΚΑΘΗΜΕΡΙΝΑ ΑΠΟ ΤΙΣ 18.00

OPEN EVERY DAY FROM 18.00

Ελ. Βενιζέλου 16 -18, Ρόδος • 16-18, El. Venizelou str., Rhodes • Tel/Τηλ: 0241/ 39805, 25569

ΦΡΟΝΤΙΣΤΗΡΙΟ ΜΕΣΗΣ ΕΚΠΑΙΔΕΥΣΗΣ

ΚΥΚΛΟΣ

Γυμνάσιο ΤΕΕ
Ενιαίο Λύκειο Τμήματα Αποφοίτων

ΜΑΘΗΜΑΤΙΚΑ, ΦΥΣΙΚΗ, ΧΗΜΕΙΑ
ΦΙΛΟΛΟΓΙΚΑ, ΒΙΟΛΟΓΙΑ, ΑΡΧΕΣ ΟΙΚΟΝΟΜΙΚΗΣ ΘΕΩΡΙΑΣ

Οι συνεχείς επιτυχίες των μαθητών μας και η διάθεση για συνεργασία αποτελούν εγγύηση για το ΜΕΛΛΟΝ

ΘΕΤΙΚΗ –ΤΕΧΝΟΛΟΓΙΚΗ –ΘΕΩΡΗΤΙΚΗ ΚΑΤΕΥΘΥΝΣΗ

Έναρξη Μαθημάτων
- 6η Αυγούστου Β'-Γ' ΛΥΚΕΙΟΥ
- 27η Αυγούστου Α' ΛΥΚΕΙΟΥ
- 3η Σεπτεμβρίου όλες οι τάξεις ΓΥΜΝΑΣΙΟΥ
- 10η Σεπτεμβρίου Τμήματα ΤΕΕ

ΛΕΙΤΟΥΡΓΟΥΝ
ΑΥΣΤΗΡΩΣ ΟΛΙΓΟΜΕΛΗ ΤΜΗΜΑΤΑ
Πληροφορίες -Εγγραφές: Ατταβύρου 49 ΤΗΛ.32600
(Ροδίνι-Καρακόνερο)
Διεύθυνση Σπουδών: Ρέτσας Νικόλαος (Φυσικός)
Κωνσταντάκης Αχιλλέας (Μαθηματικός)



ΦΡΟΝΤΙΣΤΗΡΙΟ
Ι. ΚΡΙΚΩΝΗ

ΤΟ ΜΟΝΑΔΙΚΟ
ΑΠΟΚΛΕΙΣΤΙΚΑ
ΓΙΑ ΦΙΛΟΛΟΓΙΚΑ ΜΑΘΗΜΑΤΑ
ΚΑΙ ΜΑΘΗΜΑΤΑ ΟΙΚΟΝΟΜΙΚΩΝ,
ΓΕΝΙΚΗΣ ΠΑΙΔΕΙΑΣ ΚΑΙ ΚΑΤΕΥΘΥΝΣΕΩΣ
Α' - Β' & Γ' ΛΥΚΕΙΟΥ

ΟΙ ΕΓΓΡΑΦΕΣ ΑΡΧΙΣΑΝ
ΕΝΑΡΞΗ 6 ΑΥΓΟΥΣΤΟΥ

ΔΙΕΥΘΥΝΣΗ: ΑΛΥΤΡΩΤΩΝ ΕΛΛΗΝΩΝ 14
ΣΥΝΟΙΚΙΣΜΟΣ ΔΑΣΚΑΛΩΝ
ΤΗΛ. 74276-26347 - ΚΙΝ. 0944 517459

Φροντιστήριο
"παιδεία"
στην Κρεμαστή

Διδάσκονται όλα τα μαθήματα για:
- Γυμνάσιο
- Ενιαίο Λύκειο
- Τ.Ε.Ε.

Έναρξη μαθημάτων:
- Β' - Γ' Ενιαίου Λυκείου **20 Αυγούστου**
- Α' Ενιαίου Λυκείου - Γυμνασίου - Τ.Ε.Ε. **3 Σεπτεμβρίου**

Διεύθυνση σπουδών: Νίκος Σταύρου
Βάσω Κωστούλα

Εθν. Αντίστασης 1, Κρεμαστή
Τηλ. 96040 - 92592 - 96232

...γιατί η "παιδεία" οδηγεί στην επιτυχία

Μετά την Καλλιθέα και το Γκολφ Αφάντου

Και οι Πεταλούδες στο ...μάτι του κυκλώνα;

Έρχονται ο κ. Αντ. Χωμενίδης, ο νέος Γ.Γ. Τουρισμού όχι όμως ο υπουργός Ανάπτυξης κ. Χριστοδουλάκης

Και την κοιλάδα των Πεταλούδων φαίνεται ότι έχουν εντάξει στα ακίνητα για τα οποία έχουν πουληθεί προμέτοχα οι αρμόδιοι του ΕΟΤ, δια μέσου της θυγατρικής εταιρείας του οργανισμού Ελληνικά Τουριστικά Ακίνητα (ΕΤΑ)!

Μετά την Καλλιθέα και το Γκολφ Αφάντου, που έχουν ενταχθεί στα ακίνητα για τα οποία έχουν πουληθεί προμέτοχα, υπάρχουν βάσιμες πληροφορίες ότι στην ίδια κατηγορία ανήκει και η κοιλάδα των Πεταλούδων.

Και βεβαίως τα ακίνητα αυτά δεν τα εντάσσουν...για πλάκα, αλλά για να "αξιοποιηθούν" και εύλογα μπορεί να υποθέσει κανένας πως εννοούν την αξιοποίηση οι τεχνοκράτες εκσυγχρονιστές.

Δεν αποκλείεται σε δεύτερη φάση, αν δεν το έχουν ήδη κάνει να εντάξουν και το Καστέλλο, στα υπό αξιοποίηση ακίνητα!

Δεν έχει επιβεβαιωθεί πάντως η πληροφορία για την κοιλάδα των Πεταλούδων.

- Ερωτηθείς σχετικά ο δήμαρχος Πεταλούδων κ. Μιχ. Κορδίνας εξέφρασε άγνοια για ένα τέτοιο ενδεχόμενο, αλλά δεν έκρυψε την δυσαρέσκεια και τον προβληματισμό του σε περίπτωση που η πληροφορία ανταποκρίνεται στην αλήθεια. Οπως έγινε γνωστό υπάρχει σύμβαση με τον ΕΟΤ, με την οποία η κοιλάδα των Πεταλούδων έχει παραχωρηθεί στην πρώην κοινότητα Θεολόγου κατά χρήση, μέχρι το 2018.

Αυτό όμως...ίσως να μην αποτελέσει εμπόδιο στους κυρίους της ΕΤΑ για να προχωρήσουν στα όποια σχέδιά τους.

Την σχετική φημολογία ενίσχυσε το γεγονός ότι στην σύσκεψη που θα γίνει αύριο στην Ρόδο, κλήθηκαν 4 δήμαρχοι, μεταξύ των οποίων ο κ. Κορδίνας, ο οποίος δεν είχε πάρε-δώσε με την ΕΤΑ.

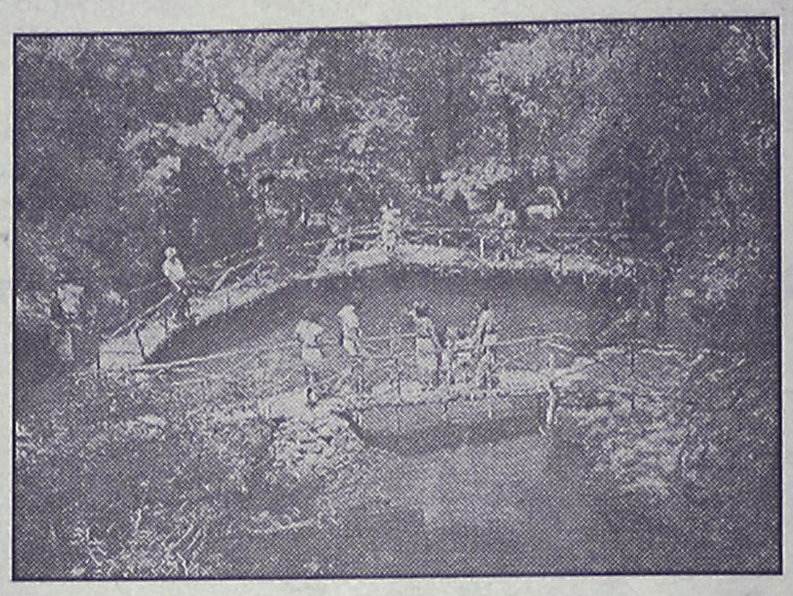

Το ότι κλήθηκε συνδυάστηκε με το θέμα της κοιλάδας των Πεταλούδων και δυστυχώς έτσι είναι τα πράγματα.

Η ΣΥΣΚΕΨΗ

Στην Ρόδο...δεν θα μας κάνει την χάρη να έρθει τελικά ο υπουργός Ανάπτυξης κ. Χριστοδουλάκης.

Οπως έγινε γνωστό σήμερα το βράδυ θα έρθει ο γενικός γραμματέας Τουρισμού κ. Δημ. Γεωργαράκης, ο πρόεδρος της ΕΤΑ κ. Αν. Χωμενίδης και τα στελέχη της ίδιας εταιρείας Ασημακόπουλος και Δασκαλάκης.

- Την Πέμπτη πρωί, το κλιμάκιο θα έχει συνάντηση στη νομαρχία με τους δημάρχους Καλλιθέας Γ. Ιατρίδη, Αρχαγγέλου Θ. Κολιάδη, Αφάντου Στ. Σταυρή και Πεταλούδων κ. Μ. Κορδίνα. Μόνο με τους 4 δημάρχους, ενδεχομένως και με τον νομάρχη και τον πρόεδρο της ΤΕΔΚ θα γίνει συνάντηση. Τα θέματα που θα κυριαρχήσουν θα είναι η Καλλιθέα, το Γκολφ Αφάντου, η παραλία της Τσαμπίκας και η κοιλάδα των Πεταλούδων.

Τα ακίνητα αυτά οι κύριοι της ΕΤΑ θέλουν να τα αξιοποιήσουν και θα προσπαθήσουν να πείσουν για τις καλές προθέσεις τους, τους τοπικούς παράγοντες, οι οποίοι είναι άκρως δυσαρεστημένοι και προβληματισμένοι από τις εξελίξεις.

Στο πλαίσιο αυτό, όντως είναι ενδιαφέρουσα η αυριανή συνάντηση αφού οι κύριοι της ΕΤΑ θα κληθούν ν' ανοίξουν τα χαρτιά τους και να ξεκαθαρίσουν τις προθέσεις τους. Το γεγονός όμως ότι έρχονται να συζητήσουν, ενώ έχουν ήδη εντάξει τα ακίνητα αυτά στα προμέτοχα που έχουν μοσχοπουλήσει και έχουν δημιουργήσει ευνόητες νομικές δεσμεύσεις, δείχνει και τις προθέσεις τους και το πόσο μας υπολογίζουν.

Εκ των πραγμάτων μάλιστα οι τοπικοί παράγοντες βρίσκονται σε δίλημμα, για το τι θα πράξουν. Μια σκέψη είναι να αντιδράσουν κάθετα και να καταγγείλουν τις μεθοδεύσεις αυτές, δημιουργώντας πολιτικό θέμα.

Μια δεύτερη σκέψη είναι να περισώσουν....ό,τι μπορούν, από την λαίλαπα της ΕΤΑ δείχνοντας πνεύμα, συνεργασίας και συναίνεσης. Και οι δύο απόψεις, έχουν τα υπέρ και τα κατά τους, κάτι που καθιστά ακόμα πιο ενδιαφέρουσα την αυριανή συνάντηση.

ΤΟ ΦΡΟΝΤΙΣΤΗΡΙΟ ΠΟΥ ΜΠΟΡΕΙΤΕ ΝΑ ΕΜΠΙΣΤΕΥΕΣΤΕ

ΘΕΤΙΚΟ

ΚΥΡΙΑΚΟΥ Φ. ΚΥΡΙΑΚΟΥΛΗ
ΘΕΜ. ΣΟΦΟΥΛΗ 168 ΤΗΛ. 75085

Έναρξη Μαθημάτων

Γ' Λυκείου	: Τετάρτη	1 Αυγούστου
Β' Λυκείου	: Τετάρτη	1 Αυγούστου
Α' Λυκείου	: Δευτέρα	20 Αυγούστου
Γυμνάσιο	: Δευτέρα	27 Αυγούστου
Τ.Ε.Ε.	: Δευτέρα	3 Σεπτεμβρίου



Για μαθητές με υψηλούς στόχους

Εγγραφές καθημερινά από 16:00 – 20:00μ.μ.
Τηλέφωνο: 75085



ΦΡΟΝΤΙΣΤΗΡΙΟ
ΠΡΟΤΥΠΟ

- ΠΟΛΥΕΤΗΣ ΕΜΠΕΙΡΙΑ
- ΜΕΘΟΔΙΚΗ ΔΙΔΑΣΚΑΛΙΑ
- ΥΨΗΛΑ ΠΟΣΟΣΤΑ ΕΠΙΤΥΧΙΑΣ
- ΠΡΟΣΙΤΑ ΔΙΔΑΚΤΡΑ
- ΟΛΙΓΟΜΕΛΗ ΤΜΗΜΑΤΑ

ΕΚΠΤΩΣΗ ΣΕ ΑΔΕΛΦΙΑ

ΕΝΑΡΞΗ ΜΑΘΗΜΑΤΩΝ

- Γ' ΛΥΚΕΙΟΥ 6 ΑΥΓΟΥΣΤΟΥ
- Β' ΛΥΚΕΙΟΥ 6 ΑΥΓΟΥΣΤΟΥ
- Α'-Β'-Γ' ΓΥΜΝΑΣΙΟΥ
- Α' ΛΥΚΕΙΟΥ
- Τ.Ε.Ε

} 3 ΣΕΠΤΕΜΒΡΙΟΥ

ΕΓΓΡΑΦΕΣ ΚΑΙ ΠΛΗΡΟΦΟΡΙΕΣ από 25 ΙΟΥΛΙΟΥ
09.00 - 12.30 & 14.00-20.30
ΔΙΕΥΘΥΝΣΗ
ΝΙΚΗΤΑΣ ΨΥΛΛΑΚΗΣ: Φυσικός
ΑΘΑΝΑΣΙΑ ΓΙΑΝΝΕΖΟΥ: Μαθηματικός

ΠΛΗΡΟΦΟΡΙΕΣ: ΠΛΑΤΕΙΑ ΑΓΙΟΥ ΝΙΚΟΛΑΟΥ 19 - ΡΟΔΟΣ - Τηλ. 25911, 26594

Για το νέο εργοστάσιο παραγωγής ηλεκτρικού ρεύματος

Έγινε κάποια αρχή...

- Προτάσεις ενδιαφερομένων μέχρι τις 5 Οκτωβρίου
- "Περισσεύει" ρεύμα στην Κάρπαθο, λέει ο υπουργός!

Μέχρι τις 5 Οκτωβρίου θα πρέπει να κατατεθούν προτάσεις για την κατασκευή νέου εργοστασίου παραγωγής ηλεκτρικού ρεύματος στη Ρόδο.

Αυτό προβλέπει ο διαγωνισμός που θα βγει τις επόμενες μέρες στον αέρα, από την Ρυθμιστική Αρχή Ενέργειας, ύστερα από εξουσιοδότηση του υπουργείου Ανάπτυξης.

Το νέο εργοστάσιο θα είναι ισχύος 105-135 Μεγαβάτ με καύσιμο αποκλειστικά ντίζελ, όπως προβλέπουν οι όροι του διαγωνισμού.

Η κατασκευή προβλέπεται να γίνει με αυτοχρηματοδότηση αλλά εκ των πραγμάτων τον πρώτο λόγο έχει και πάλι η ΔΕΗ.

Συγκεκριμένα η αξιολόγηση των προσφορών πρόκειται να γίνει με βάση τις τεχνικές λύσεις που θα προταθούν (τεχνολογία ηλεκτροπαραγωγής), το ύψος των εκπομπών και κυρίως τους όρους που θα προβλέπονται στη σύμβαση πώλησης ηλεκτρικής ενέργειας (power purchase afreement) προς τη ΔΕΗ.

Ο υποψήφιος επενδυτής δηλαδή θα πρέπει υποχρεωτικά να διαπραγματευτεί με τη ΔΕΗ, στην οποία ανήκει το δίκτυο στα νησιά (στο ηπειρωτικό σύστημα ελέγχεται από ανεξάρτητο φορέα, τη ΔΕΣΜΗΕ), ό,τι έχει σχέση με την πώληση ηλεκτρικού. Αυτή δε η σύμβαση στις περιπτώσεις αυτοχρηματοδότησης αποτελεί το α και το ω

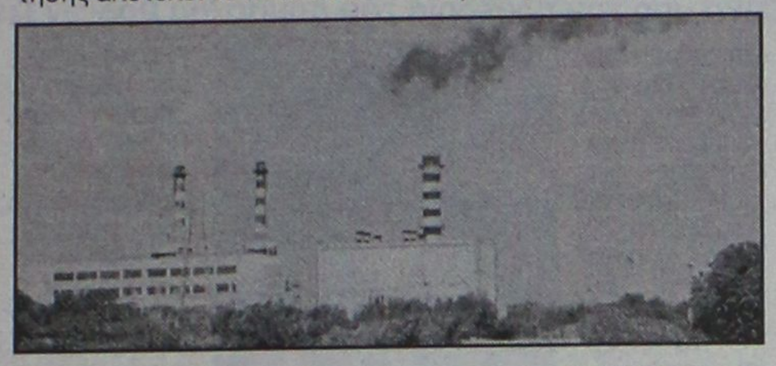

για την για την επιβεβαίωση της βιωσιμότητας της επένδυσης και τη χρηματοδότησή της από τις τράπεζες. Η προκήρυξη προβλέπει επιπλέον ότι στο διαγωνισμό μπορεί να λάβει μέρος και η ΔΕΗ, ενώ μετά την αξιολόγηση είτε θα χορηγηθεί άδεια ηλεκτροπαραγωγής είτε θα κληθούν οι επικρατέστερες προτάσεις για περαιτέρω διαπραγμάτευση είτε, τέλος, θα κηρυχθεί ο διαγωνισμός άγονος, οπότε η άδεια μπορεί να χορηγηθεί στη ΔΕΗ.

Με δεδομένο, πρώτον, ότι και η ίδια η ΔΕΗ μπορεί να λάβει μέρος στο διαγωνισμό και, δεύτερον, ότι η ουσιαστική διαπραγμάτευση θα γίνει μεταξύ υποψήφιου επενδυτή και της ΔΕΗ για τους όρους της σύμβασης πώλησης ενέργειας, θεωρείται απίθανο να υπάρξει συμφωνία μεταξύ των δύο πλευρών, από τη στιγμή που η ίδια η ΔΕΗ κρίνει ότι το έργο θα πρέπει να το αναλάβει η ίδια, είτε για να ελέγξει την όλη εργολαβία είτε για να διατηρήσει το μερίδιό της στην αγορά.

Το νέο εργοστάσιο, υποτίθεται ότι θα γίνει στην θέση που έχει επιλεγεί στην περιοχή της Κατταβιάς. Βάση της συμφωνίας που είχε γίνει κατά την επίσκεψη του προέδρου της ΡΑΕ κ. Κάπρου στη Ρόδο, το οικόπεδο, έπρεπε να παραχωρηθεί στον δήμο Νότιας Ρόδου, για να κινηθούν οι διαδικασίες αδειοδότησης και να κερδιθεί χρόνος.

Κάτι τέτοιο δεν έχει γίνει, αλλά τώρα πια ίσως και να μην έχει σημασία.

Αν ευδοκιμήσει ο διαγωνισμός, και υπάρξει επενδυτικό ενδιαφέρον μέχρι τις 5 Οκτωβρίου, είναι σαφές ότι σε 2-3 μήνες στη συνέχεια θα έχει προκύψει από την αξιολόγηση ο επενδυτής ο οποίος θα αναλάβει τις όποιες διαδικασίες απαιτούνται.

ΓΙΑ ΤΗΝ ΚΑΡΠΑΘΟ

Στο πλαίσιο γενικότερων δηλώσεων του χθες, ο υπουργός Ανάπτυξης κ. Χριστοδουλάκης, αναφέρθηκε στα προβλήματα ηλεκτροδότησης της Καρπάθου, που έχουν προκαλέσει τις έντονες διαμαρτυρίες των κατοίκων και των φορέων του νησιού.

Δήλωσε συγκεκριμένα "ότι στο νησί υπάρχει 70% περισσότερη διαθέσιμη ισχύς και η περαιτέρω ζήτηση θα καλυφθεί από τα έργα, ύψους 10 δισεκατομμυρίων δραχμών που θα γίνουν στα μικρά νησιά". Το γιατί συμβαίνουν διακοπές ενώ υπάρχει περίσσευμα ισχύος ...δεν μας το εξήγησε ο κ. υπουργός.

ΟΙ ΥΠΕΞ ΕΛΛΑΔΟΣ ΚΑΙ ΑΛΒΑΝΙΑΣ

Θα συναντηθούν σήμερα στη Λίνδο

Τί θα συζητήσουν οι κ.κ. Παπανδρέου και Μίλο

Συνάντηση στη Ρόδο, πρόκειται να έχουν σήμερα οι υπουργοί Εξωτερικών της Ελλάδας και της Αλβανίας κ.κ. Γιώργος Παπανδρέου και Πασκάλ Μίλο.

Η συνάντηση, σύμφωνα με πληροφορίες, θα γίνει σε ξενοδοχείο της περιοχής Λίνδου και δεν ήταν προγραμματισμένη.

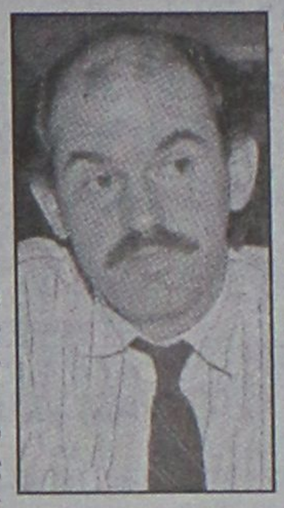

Γίνεται στη Ρόδο, επειδή βρίσκεται για διακοπές στο νησί μας ο κ. Γιώργος Παπανδρέου, ο οποίος θα τις συνεχίσει (τις διακοπές) και τις επόμενες μέρες.

Αντικείμενο της συνάντησης των δύο υπουργών θα είναι η κατάσταση και οι εξελίξεις στην πρώην Γιουγκοσλαβική Δημοκρατία της Μακεδονίας.

Για το ζήτημα άλλωστε αυτό ο Αλβανός υπουργός Εξωτερικών πραγματοποιεί περιοδεία σε όλες της Βαλκανικές χώρες.

Η κατάσταση που επικρατεί στα Σκόπια είναι άκρως προβληματική αφού καταγράφονται διαδοχικά αδιέξοδα στις προσπάθειες πολιτικής λύσης, λόγω κυρίως της ακαμψίας της αλβανικής πλευράς.

Πιθανόν στην σημερινή συνάντηση να συζητηθεί **η πρόταση περί διεθνούς διάσκεψης με σκοπό την εκτόνωση της έντασης.**

Στην πρόταση αυτή συμφωνούν και η Ελλάδα και η Αλβανία, την ιδέα όμως έχει απορρίψει η κυβέρνηση των Σκοπίων με δηλώσεις του προέδρου της χώρας κ. Μπόρις Τραϊκόφκσι με το επιχείρημα ότι έτσι θίγεται η εθνική κυριαρχία των Σκοπίων.

Δεν αποτελείται όμως η πρόταση διεθνούς διασκέψης να τεθεί ξανά στο τραπέζι της συζήτησης, στην διάρκεια της σημερινής συνάντησης, που θα γίνει στις 12 το μεσημέρι.

WWW.ANAGGELIES.GR

Οι μικρές αγγελίες του διαδικτύου

ΠΡΟΣΦΟΡΑ ΚΑΛΟΚΑΙΡΙ 2001

Η ιστοσελίδα www.anaggelies.gr,συμπληρώνοντας ένα χρόνο καταξιωμένης λειτουργίας στην παγκόσμια βιβλιοθήκη του Internet, αφού την επισκέφτηκαν τον χρόνο που πέρασε 11000 χρήστες μόνο από το Ελληνικό διαδίκτυο σε συνεργασία με την εφημερίδα "Η ΡΟΔΙΑΚΗ" σας προσφέρει μία μοναδική ευκαιρία να προβάλετε την επιχείρησή σας μέσω του INTERNET σε εκατομμύρια χρήστες.

Πρόταση 1

10 κουπόνια της ημερήσιας εφημερίδας ΡΟΔΙΑΚΗ και 60.000 δρχ.
- κατασκευή και παρουσία 12 μήνες, διαφημιστικού Banner διαστάσεων 468Χ60 στην κεντρική σελίδα.
- Κατασκευή και ετήσια παρουσία ιστοσελίδας Subhosting όπως: www.anaggelies.gr/επωνυμία σας

Πρόταση 2

5 κουπόνια της ημερήσιας εφημερίδας ΡΟΔΙΑΚΗ και 30.000 δρχ.
- Κατασκευή και παρουσία 6 μήνες, διαφημιστικού Banner διαστάσεων 468Χ60 στην κεντρική σελίδα

Πρόταση 3

3 κουπόνια της ημερήσιας εφημερίδας ΡΟΔΙΑΚΗ και 30.000 δρχ.
- Κατασκευή και παρουσία 3 μήνες, διαφημιστικού Banner διαστάσεων 468Χ60 στην κεντρική σελίδα.
- Κατασκευή και ετήσια παρουσία ιστοσελίδας Subhosting όπως: www.anaggelies.gr/επωνυμία σας

Σημείωση:
Η προσφορά με τα κουπόνια ισχύει μόνο για το μήνα Αύγουστο 2001
Οι ενδιαφερόμενοι θα πρέπει να προσκομίσουν τα αριθμημένα κουπόνια στην INTERNET MEDIA GROUP - Λεωφ. Ρόδου - Λίνδου 80, ώρες 09.00-13.00

Για πληροφορίες μπορείτε να απευθύνεστε στο 097 2226339 ή μήνυμα μέσω Fax: 0241 20714

Για το anaggelies.gr

Μαντικός Αργύρης

Rodos Cafe Amphitheater

ΠΟΙΟΣ ΕΙΠΕ ΠΩΣ ΣΤΟ ΚΑΖΙΝΟ ΠΑΣ ΜΟΝΟ ΓΙΑ ΝΑ ΠΑΙΞΕΙΣ

Δεν έχετε ιδέα τι εστί Καζίνο; Δεν έχετε διάθεση να μάθετε; Και λοιπόν; Υπάρχουν τόσα άλλα που μπορείτε ν' απολαύσετε στο χώρο αυτό. Καλό φαγητό, ωραία μουσική και ζωντανό θέαμα, πλαισιωμένα από την ιστορία και τη αίγλη του Ξενοδοχείου των Ρόδων, στο μοναδικό αμφιθεατρικό εστιατόριο του νησιού, πλάι στη θάλασσα με φόντο τ' αστέρια. Εμείς σας τα προσφέρουμε καθημερινά. Εσείς δεν έχετε παρά να μας επισκεφθείτε. Ξενοδοχείο των Ρόδων. Ελάτε να το διαπιστώσετε μόνοι σας.

Δευτέρα, Πέμπτη & Κυριακή - Variety Show
Τετάρτη & Σάββατο - Ροδιακή Βραδιά
Τρίτη & Παρασκευή - Βραδιά Black & White

Καθημερινά ανοικτά 20:30 - 02:00

Η είσοδος στα εστιατόρια είναι ανεξάρτητη του καζίνο.

Τηλέφωνο Κρατήσεων: 97437

CASINO RODOS

ΚΑΝΤΕ ΤΗ ΣΩΣΤΗ ΕΠΙΛΟΓΗ!

ΣΥΓΧΡΟΝΑ ΦΡΟΝΤΙΣΤΗΡΙΑ

Ορόσημο ΘΕΜΕΛΙΟ

Β/ΒΑΘΜΙΑΣ ΕΚΠΑΙΔΕΥΣΗΣ

www.orosimo-rho.gr

Στο νέο μας site:
⇨Υπολογίστε τη βαθμολογία σας στο Ενιαίο Λύκειο και για τη πρόσβαση σε ΑΕΙ ΤΕΙ
⇨Δείτε τις σχολές προτίμησής σας, τα προγράμματα σπουδών τους και τις επαγγελματικές προοπτικές που ανοίγει κάθε σχολή.

ΕΥΘΥΝΗ-ΠΟΙΟΤΗΤΑ- ΣΙΓΟΥΡΙΑ

ΕΝΑΡΞΗ ΜΑΘΗΜΑΤΩΝ

Μαθήματα ένταξης:	Από 1η Αυγούστου
Γ Λυκείου:	Από 1η Αυγούστου
Β Λυκείου:	Από 6 Αυγούστου
Α Λυκείου:	16 Αυγούστου
Νέα τμήματα Γυμνασίου & Λυκείου:	3 Σεπτεμβρίου

Διεύθυνση: Τσίννας Βλάσης (Φυσικός)
Βυρίνης Αθανάσιος (Μαθηματικός)
Παπανικολάου Χρήστος (Μαθηματικός)

Πληροφορίες: Τηλ: 75194 & 76705
Στέλιου Κωτιάδη 37 & Δημ. Αναστασιάδη
email: vyrinath@otenet.gr

"Πάντα με σεβασμό στην επιστήμη, στον μαθητή, στον γονιό."

ΦΡΟΝΤΙΣΤΗΡΙΟ

ΕΦΑΡΜΟΓΗ

ΠΟΙΟΤΗΤΑ-ΜΕΘΟΔΙΚΟΤΗΤΑ-ΑΠΟΤΕΛΕΣΜΑΤΙΚΟΤΗΤΑ

Λειτουργούν ολιγομελή τμήματα των 6-8 ατόμων.

14 χρόνια στην φροντιστηριακή εκπαίδευση

Εναρξη Μαθημάτων :

- 16 Αυγούστου για τις τάξεις Β,Γ Λυκείου όλων των κατευθύνσεων,
- 22 Αυγούστου για την Α.Λυκείου,
- 3 Σεπτεμβρίου για όλες τις τάξεις του Γυμνασίου και Τ.Ε.Ε.
- Δημιουργία νέων τμημάτων από 3 Σεπτεμβρίου.

Καθηγητές:

Νίκος Τσιώλης
Σταμάτης Εμμανουήλ
Ελένη Παπαλαζάρου

Εντατικά μαθήματα για μεταξιτάστους

Εκπτωση 10% στα αδέλφια.
Οι εγγραφές άρχισαν!

Πληροφορίες στα τηλέφωνα : 26151, 27085, 0937016543
Ηρ.Αναστασίας 14Α, Περιοχή Δασκάλων
(Κοντά στο Super Market Bazaar)

Η ΕΠΙΤΥΧΙΑ ΞΕΚΙΝΑΕΙ ΑΠΟ ΕΔΩ!
Η ΕΠΙΛΟΓΗ ... ΕΙΝΑΙ ΔΙΚΗ ΣΑΣ!
Σημ. Διανέμεται δωρεάν Οδηγός Σπουδών.

Σημαντικές αποφάσεις πάρθηκαν χθες στην Αθήνα

Παρεμβάσεις από τους νησιώτικους Δήμους!

Εθνικό δίκτυο ακτοπλοϊκών συγκοινωνιών, αλλαγή τρόπου εκλογής οργάνων των διαδημοτικών κ.λπ.

Σημαντικές αποφάσεις πήρε χθες η διοίκηση του Συμβουλίου Νησιωτικών Περιοχών Ελλάδος, που συνεδρίασε στην Αθήνα υπό την προεδρία του Δημάρχου Ροδίων Γιώργου Γιαννόπουλου.

Οι αποφάσεις που πάρθηκαν αποσκοπούν στην βελτίωση των παρεχομένων υπηρεσιών στους νησιώτες, στην δημιουργία κινήτρων για την βελτίωση της οικονομικής τους κατάστασης αλλά και στην αναβάθμιση των νησιωτικών ΟΤΑ που πρέπει να έχουν τον πρώτο λόγο για θέματα που τους αφορούν.

Ανάμεσα στα άλλα η διοίκηση του ΣΥΝΔΚΕ αποφάσισε:

• Να ζητήσει προτάσεις απ' όλες τις νησιώτικες ΤΕΔΚΔ για τις θαλάσσιες συγκοινωνίες προκειμένου να υποβληθεί ενιαία πρόταση στο υπουργείο Εμπορικής Ναυτιλίας ενόψει της κατάθεσης Νομοσχεδίου για το Εθνικό Δίκτυο ακτοπλοϊκών συγκοινωνιών.



• Να παρέμβει στο Νομοθετικό έργο της κυβέρνησης και συγκεκριμένα στο υπουργείο Εσωτερικών ζητώντας αλλαγή του τρόπου εκλογής των οργάνων των διαδημοτικών και διανησιωτικών συνεργασιών. Όπως είναι γνωστό, οι περισσότεροι Δήμοι και ΤΕΔΚΔ απορρίπτουν τις διαδικασίες που επέλεξε το υπουργείο Εσωτερικών για την εκλογή των οργάνων αυτών.

• Να εξετάσει το ενδεχόμενο σύστασης αναπτυξιακής σύμπραξης με το Σύνδεσμο Νησιώτικων Επιμελητηρίων, το Κέντρο Κατάρτισης ανέργων, το Κέντρο Εργαζομένων Γυναικών και το Κέντρο Νεότητας με στόχο τη δημιουργία στους νησιώτικους χώρους επιχειρήσεων πολλαπλών αντικειμένων. Όπως ανακοινώθηκε το ενδεχόμενο αυτό εξετάζεται σοβαρά μετά την διαπίστωση ότι μικρές επιχειρήσεις σε μικρά κυρίως νησιά δεν μπορούν να σταθούν. Θα γίνει δηλαδή μια προσπάθεια για τη δημιουργία επιχειρήσεων που μπορούν να σταθούν οικονομικά και που θα εξυπηρετούν τις ανάγκες των κατοίκων των νησιών μας.

Στην ίδια συνεδρίαση πάρθηκαν και άλλες αποφάσεις που έχουν σχέση με τη λειτουργία του Συμβουλίου.

Προκλήσεις Τούρκων

Ασυνήθιστη, για τους θερινούς μήνες (κατά τους οποίους υποτίθεται ότι ισχύει το θερινό μορατόριουμ της συμφωνίας Παπούλια - Γιλμάζ) αεροπορική δραστηριότητα έδειξε χθες η τουρκική πολεμική αεροπορία, συνεχίζοντας τις προκλήσεις της στο Αιγαίο.

Συγκεκριμένα προχθές δύο ζεύγη τουρκικών F-16 εισήλθαν στο βόρειο Αιγαίο (ανάμεσα στη Χίο και στη Λήμνο) και παραβίασαν τέσσερις φορές τον εθνικό εναέριο χώρο. Την ώρα αυτή ένα ζεύγος τουρκικών F-16 επεχείρησε να... αναχαιτίσει δύο ελληνικά μαχητικά που πετούσαν ανάμεσα στη Ρόδο και στο Καστελλόριζο, εντός του FIR Αθηνών. Στην προσπάθειά τους αυτή πραγματοποίησαν δύο παραβιάσεις.

Τα τουρκικά ήταν οπλισμένα με πυραύλους αέρος αέρος και τελικά αναχαιτίστηκαν από τα ελληνικά. Οι Τούρκοι πιλότοι δεν έφεραν καμία αντίδραση και μετά την αναχαίτιση επέστρεψαν στις βάσεις τους.

32χρονος Μπονιάτης έπεσε σε χαράδρα

Δύο νεκροί σε τροχαία στο νησί μας και την Κω!

20χρονος Ολλανδός σκοτώθηκε στην Καρδάμαινα

Δύο θανατηφόρα ατυχήματα έγιναν προχθές στη Ρόδο και την Κω στα οποία βρήκαν το θάνατο δύο άτομα και τραυματίστηκε ελαφρά ένα.

Στη Ρόδο βρέθηκε προχθές στις 4.30 το απόγευμα σε χαράδρα στο 9ο χιλιόμετρο της επαρχιακής οδού Σαλάκου - Απολλώνων το Ι.Χ. φορτηγό αυτοκίνητο του 32χρονου Εμμανουήλ Βασιλάκη του Παναγιώτη γεωργού από την Εμπωνα και μέσα σε αυτό νεκρός ο οδηγός του. Ο Βασιλάκης υπολογίζεται ότι διερχόμενος από τον παραπάνω δρόμο στο διάστημα από 2.30 το πρωί της Κυριακής μέχρι τις 2.30 το απόγευμα της Δευτέρας ξέφυγε από την πορεία του και έπεσε στη χαράδρα με αποτέλεσμα να τραυματισθεί θανάσιμα. Προανάκριση για το ατύχημα διενεργεί η Αστυνομία Ιαλυσού.

ΣΤΗΝ ΚΩ

Στις 2.20 προχθές το μεσημέρι στο 5ο χιλιόμετρο της επαρχιακής οδού Αντιμάχεια - Καρδάμαινας Κω, ο 20χρονος Ολλανδός τουρίστας Michiel Boomen οδηγώντας δίκυκλο μοτοποδήλατο ξέφυγε από την πορεία του και ανατράπηκε με αποτέλεσμα να τραυματισθεί ο ίδιος θανάσιμα και ελαφρά ο συνεπιβάτης Ολλανδός Michael Regeling 19 χρόνων. Ο τραυματίας μεταφέρθηκε για νοσηλεία στο νοσοκομείο της Κω ενώ προανάκριση διενεργεί η Αστυνομία της Αντιμάχειας.

ΦΡΟΝΤΙΣΤΗΡΙΟ ΑΝΟΔΟΣ

ΓΙΑ ΟΛΕΣ ΤΙΣ ΤΑΞΕΙΣ
ΓΥΜΝΑΣΙΟΥ–ΕΝΙΑΙΟΥ ΛΥΚΕΙΟΥ–ΤΕΕ

Στο Φροντιστήριό μας διδάσκονται σε αυστηρά ολιγομελή τμήματα από καθηγητές ΠΤΥΧΙΟΥΧΟΥΣ ΠΑΝΕΠΙΣΤΗΜΙΟΥ ΑΘΗΝΩΝ τα μαθήματα:

✓ ΜΑΘΗΜΑΤΙΚΑ ✓ ΦΥΣΙΚΗ
✓ ΧΗΜΕΙΑ ✓ ΦΙΛΟΛΟΓΙΚΑ
✓ ΟΙΚΟΝΟΜΙΚΑ ✓ ΒΙΟΛΟΓΙΑ

Β'-Γ' ΛΥΚΕΙΟΥ ΥΠΟΛΟΙΠΑ ΤΜΗΜΑΤΑ

ΕΝΑΡΞΗ 16 ΑΥΓΟΥΣΤΟΥ

Χαμηλά δίδακτρα κι επιπλέον έκπτωση σε αριστούχους και αδέλφια μαθητές μας

ΕΝΑΡΞΗ 3 ΣΕΠΤΕΜΒΡΙΟΥ

Με κάθε εγγραφή πολλά φροντιστηριακά δώρα

Πληροφορίες - Εγγραφές:
Ελένη Ρούσου - Μαργωμένου
Τηλ.: (0241) 28053
Γαριβάλδη 17 (πίσω από το Υπέρ Μάρκετ Σπανός)

Φυσική – Χημεία
Μαθηματικά

Πέτρος Κ. Παραγυιός
(Φυσικός)
Αναστ. Αναστασιάδη Μπάκα
(Μαθηματικός)

- Ολιγομελή τμήματα
- Μεθοδική διδασκαλία
- Προσιτά δίδακτρα

Δ/νση: Παπαφλέσσα 17 - Μητρόπολη
Έναντι 4ου Γυμνασίου
Τηλέφωνα : 78236, 22218, 23796
Κιν. Τηλέφωνο : 097 - 4313993

ΕΝΑΡΞΗ ΜΑΘΗΜΑΤΩΝ
13 Αυγούστου : Β' – Γ' Λυκείου
27 Αυγούστου : Α' Λυκείου
3 Σεπτεμβρίου : Α' – Β' – Γ' ΓΥΜΝΑΣΙΟΥ

4ΗΜΕΡΗ ΕΚΔΡΟΜΗ
ΣΤΗΝ
ΠΑΤΜΟ–ΛΕΙΨΟΥΣ
ΕΠΙ ΤΗ ΕΥΚΑΙΡΙΑ ΤΗΣ
ΕΟΡΤΗΣ ΤΗΣ
ΠΑΝΑΓΙΑΣ ΤΟΥ ΧΑΡΟΥ
ΣΤΟΥΣ ΛΕΙΨΟΥΣ
Από 20/8–24/8/01

ΠΕΡΙΛΑΜΒΑΝΕΙ
• Ακτοπλοϊκά εισιτήρια ΡΟΔΟ-ΠΑΤΜΟ-ΡΟΔΟ
• Ξενοδοχείο με πρωινό σε δίκλινα-τρίκλινα
• Μια ημερήσια εκδρομή στην Πάτμο
• Εισιτήρια ΠΑΤΜΟ-ΛΕΙΨΟΥΣ-ΠΑΤΜΟ

ΘΕΣΕΙΣ: ΠΕΡΙΟΡΙΣΜΕΝΕΣ

ΠΛΗΡΟΦΟΡΙΕΣ-ΕΓΓΡΑΦΕΣ
Πρακτορείο ταξιδίων
ΣΑΒΒΑΣ ΣΑΗΣ
Τάρπον Σπρινγκς 42, δίπλα στην Πίστεως • Τηλ. 0241-39781-3

Εξεδόθη χθες από το Πατριαρχείο Κωνσταντινουπόλεως

Ανακοινωθέν για την άφιξη του Πατριάρχη

Ποιοί θα συνοδέψουν τον κ. Βαρθολομαίο κατά την επίσκεψή του στην Νίσυρο

Επίσημο ανακοινωθέν για την επίσκεψη του Πατριάρχη στη Νίσυρο, στις 4, 5 και 6 Αυγούστου, εξέδωσε το Οικουμενικό Πατριαρχείο. Ο Πατριάρχης θα μεταβεί στη Νίσυρο μέσω Αλικαρνασσού, ενώ αξιοσημείωτο είναι ότι θα συνοδεύεται από τους μητροπολίτες Γαλλίας και Ιταλίας (Ιερεμία και Γενάδιο αντίστοιχα) που και οι δύο είναι Δωδεκανήσιοι. Ειδικότερα στο ανακοινωθέν του Οικουμενικού Πατριαρχείου επισημαίνονται τα εξής:

"Ευχαρίστως ανακοινούται ότι η Α.Θ. Παναγιότης, ο Οικουμενικός Πατριάρχης κ.κ. Βαρθολομαίος, ανταποκρινόμενος εις αδελφικήν πρόσκλησιν του Σεβ. Μητροπολίτου Ρόδου κ. Αποστόλου, θα επισκεφθή την νήσον Νίσυρον μεταξύ 4-6 Αυγούστου 2001, δια να προστή των εορταστικών εκδηλώσεων, αι οποίαι οργανώνονται επί τη συμπληρώσει 600 ετών από της ιδρύσεως της εν τη Νήσω Ι. Μονής Παναγίας της Σπηλιανής.



Κατά την επίσκεψιν αυτήν ο Πατριάρχης θα προεδρεύση Ιεράς Συνάξεως της εν Δωδεκανήσω Ιεραρχίας του Οικουμενικού Θρόνου και "Νισυριακού Πνευματικού Συμποσίου" και θα προστή Θείων Λειτουργιών και Δοξολογιών, θα ανακηρυχθή επίτιμος δημότης Νισύρου και επίτιμος πρόεδρος της εταιρείας Νισυριακών Μελετών, θα εγκαινιάσει το μουσείον Νισύρου -προσφοράν του ευπατρίδου Νικολάου Γαννίδου-, θα επισκεφθή την Νησίδα Γυαλί και θα ευλογήσει τους εργαζομένους εις το εκεί εργοτάξιον και τας οικογενείας αυτών, κ.λπ.

Ο Πατριάρχης θα διαπεραιωθή εις Νίσυρον εξ Αλικαρνασσού Μικράς Ασίας δι' ειδικού πλοιαρίου, δια του οποίου και θα επιστρέψη το εσπέρας της 6ης Αυγούστου.

Την Πατριαρχικήν συνοδείαν αποτελούν οι σεβ. Μητροπολίται Γαλλίας κ. Ιερεμίας, Ιταλίας κ. Γεννάδιος (αμφότεροι Δωδεκανήσιοι) και Μυριοφύτου και Περιστάσεως κ. Ειρηναίος, ο Κωδικογράφος της Αγίας και Ιεράς Συνόδου Διάκονος κ. Μάξιμος, ο ιερομόναχος κ. Φιλόθεος Κολλιόπουλος, ο γραμματεύς του εν Αθήναις Γραφείου Εκπροσωπήσεως του Οικουμενικού Πατριαρχείου κ. Ελευθέριος Χρυσοχόος, ο δημοσιογράφος κ. Νικόλαος Μαγγίνας, εκπρόσωπος της Νεολαίας της Ομογενείας της Πόλεως κ.ά.

Προβλέπεται ότι κατά τας εορταστικάς εκδηλώσεις θα παραστούν πλείστοι Νισύριοι του εξωτερικού και πολλοί άλλοι προσκυνηταί.

Εν τοις Πατριαρχείοις, τη 31η Ιουλίου 2001.

Εκ της αρχιγραμματείας της Αγίας και Ιεράς Συνόδου".



Infotec Summer Offer

Η νέα ολοκληρωμένη πρόταση από την Infotec για το καλοκαίρι του 2001 έφτασε !

Η/Υ με 20GB σκληρό δίσκο, 128MB μνήμη, DVD Hitachi 17" οθόνη, εκτυπωτή H.P. 640 color, VGA 32MB, scanner ACER 3300U, γραφείο, modem και 1 παιχνίδι δώρο ...

13.900* (40.8€) σε 36 δόσεις ή 395.000 (115.9€) μετρητοίς



Βασική σύνθεση Η/Υ: cpu celeron 733 - 128MB/133MHZ RAM - 20GB Western Digital ATA 100 HDD - SoundCard - speakers 120W - monitor Vibrand 17" - mouse wheel VGA TNT 32MB - DVD Hitachi 7500 - Modem 56K V90 int. - Keyboard PS/2 Windows me OEM DSPS

* Οι τιμές συμπεριλαμβάνουν Φ.Π.Α. 13%

Infotec Διαγοριδών 17 Ρόδος Τηλ. (0241) 20100 - 34766

TEST DRIVE

TRIUMPH

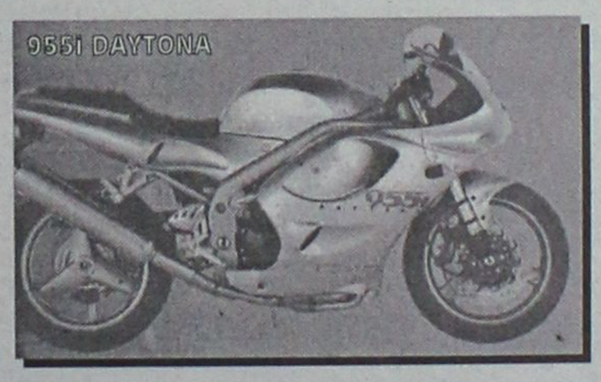





και 8 9 ΑΥΓΟΥΣΤΟΥ
στο κατάστημά μας

Δηλώστε συμμετοχή στο τηλέφωνο **78395**

(Απαραίτητα πρέπει να κατέχετε δίπλωμα οδήγησης και κράνος)

ΗΛΥΣΗ ΣΤΟ ΔΙΚΥΚΛΟ

ΣΤΑΜΑΤΗΣ ΛΥΡΙΟΥ
Εμπορία ΜΟΤΟΣΙΚΛΕΤΩΝ - ΑΝΤΑΛΛΑΚΤΙΚΩΝ - ΑΞΕΣΟΥΑΡ - ΕΛΑΣΤΙΚΩΝ - ΣΥΝΕΡΓΕΙΟ
Εργάνης Αθηνάς 41, Ρόδος
Τηλ. **78395**

Η ΣΥΓΧΡΟΝΗ ΦΡΟΝΤΙΣΤΗΡΙΑΚΗ ΑΝΤΙΛΗΨΗ
ΠΡΟΣΗΜΟ
ΦΡΟΝΤΙΣΤΗΡΙΟ ΜΕΣΗΣ ΕΚΠΑΙΔΕΥΣΗΣ
ΜΑΘΗΜΑΤΙΚΑ
ΦΥΣΙΚΗ-ΧΗΜΕΙΑ
ΓΥΜΝΑΣΙΟΥ- ΕΝΙΑΙΟΥ ΛΥΚΕΙΟΥ
☞ Άρτια οργάνωση και υψηλό επίπεδο προετοιμασίας
☞ Απόλυτος προγραμματισμός στη διδασκαλία καθε μαθήματος
☞ Σύγχρονοι Εκπαιδευτικοί χώροι - Ευχάριστο και πολιτισμένο περιβάλλον
☞ Ολιγομελή τμήματα
☞ Δωρεάν σημειώσεις - φυλλάδια - τυπολόγια
☞ Δωρεάν έκτακτα μαθήματα ανάλογα με τη δυσκολία αφομοίωσης - Συχνά διαγωνίσματα
☞ Ενημέρωση γονέων για την πρόοδο και τις απουσίες των μαθητών στο Φροντιστήριο
☞ Προσιτά δίδακτρα - Ειδικές εκπτώσεις
ΔΙΕΥΘΥΝΣΗ: ΑΡΝΙΚΙΟΥ ΔΗΜΗΤΡΗΣ ΜΑΘΗΜΑΤΙΚΟΣ
ΠΛΗΡΟΦΟΡΙΕΣ - ΕΓΓΡΑΦΕΣ
ΚΑΘΗΜΕΡΙΝΑ 11πμ - 1μμ ΚΑΙ 7-9 μμ
ΒΕΝΕΤΟΚΛΕΩΝ ΚΑΙ ΣΤ. ΚΑΖΟΥΛΗ ΓΩΝΙΑ
ΤΗΛ. 73998 - ΚΙΝ . 0932680937
Http://users.astronet.gr/prosimo
Email : prosimo@astronet.gr

Παράταση του ωραρίου ζητούν ιδιοκτήτες κέντρων

Μουσική μέχρι ...πρωίας

Κατέθεσαν νόμο στον αντιδήμαρχο που προβλέπει τέτοια δυνατότητα με προϋποθέσεις

Και με το νόμο μπορεί να παραταθεί το ωράριο της μουσικής στα νυκτερινά κέντρα, στα μπαρ κ.λπ., με την προϋπόθεση ότι δεν ενοχλούνται οι περίοικοι.

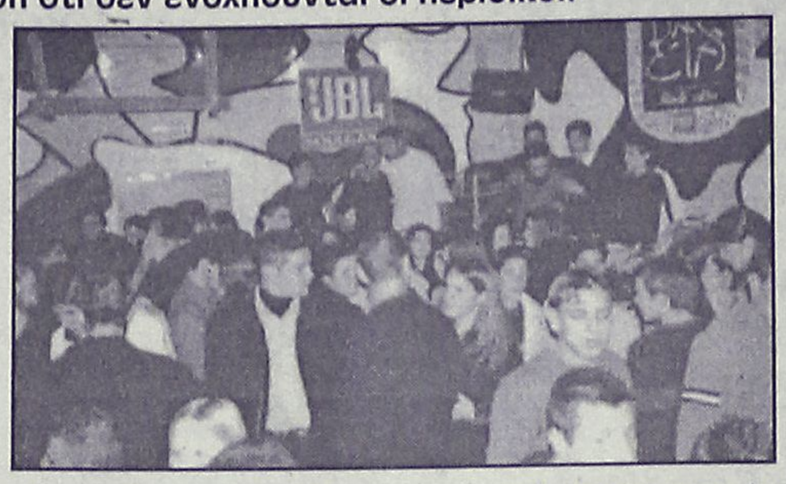

Για τα κέντρα που λειτουργούν σε κλειστό χώρο η παράταση μπορεί να είναι μέχρι τις 3 π.μ. και γι' αυτά που λειτουργούν σε ανοικτό χώρο μέχρι τις 2 π.μ.

Την σχετική διάταξη του νόμου, προσκόμισαν χθες το μεσημέρι στον αντιδήμαρχο Ρόδου κ. Αντώνη Αλαβέρα, ιδιοκτήτες νυκτερινών κέντρων.

Για τον λόγο αυτό, για να αποσαφηνιστεί δηλαδή το νομικό πλαίσιο και οι δυνατότητες που υπάρχουν ο κ. Αλαβέρας ανέλαβε την πρωτοβουλία να συγκαλέσει σήμερα σύσκεψη υπηρεσιακών παραγόντων, ενδεχομένως και με την συμμετοχή εκπροσώπων της Αστυνομικής Διεύθυνσης.

Το απόσπασμα του σχετικού νόμου που προσκόμισαν οι ιδιοκτήτες μπαρ στον κ. Αλαβέρα, αναφέρει τα εξής:

"**1** Απαγορεύεται στα δημόσια κέντρα (καφενεία, ζαχαροπλαστεία, μπαρ, ταβέρνες κ.λπ.) η λειτουργία κάθε είδους μουσικών οργάνων χωρίς άδεια της αρμόδιας αρχής, καθώς και τα τραγούδια, οι απαγγελίες και η χρήση ηλεκτροφώνων, ραδιοφώνων, τηλεοράσεων κ.λπ. που προκαλούν διατάραξη της ησυχίας των περιοίκων. Στην απαγόρευση αυτή δεν εμπίπτουν τα κέντρα διασκέδασης.

2 Άδεια λειτουργίας μουσικών οργάνων χορηγείται εφόσον δεν διαταράσσεται η ησυχία των περιοίκων. Στην άδεια αναγράφεται η διάρκεια, το είδος και ο αριθμός των μουσικών οργάνων, η θέση τοποθέτησης αυτών και κάθε άλλος περιοριστικός όρος που καθορίζεται από την Υγειονομική Υπηρεσία.

3 Η ανωτέρω άδεια χορηγείται μέχρι την 22.00 ώρα τη χειμερινή περίοδο και την 23.00 ώρα τη θερινή και μπορεί να παραταθεί ύστερα από αίτηση των ενδιαφερομένων, ανάλογα με το είδος των μουσικών οργάνων και τη θέση του κέντρου σε σχέση με τους γύρω κατοικημένους χώρους, για τα κέντρα που λειτουργούν σε κλειστό χώρο μέχρι την 03.00 ώρα και για τα κέντρα που λειτουργούν σε ανοικτό χώρο μέχρι την 02.00 ώρα, με την προϋπόθεση ότι δεν διαταράσσεται η ησυχία των περιοίκων.

4 Σε όλες τις ανωτέρω περιπτώσεις η ένταση των μουσικών οργάνων πρέπει να είναι χαμηλή, ανάλογα με το χώρο, ώστε να δημιουργείται ευχάριστη ατμόσφαιρα στο κατάστημα..."

Ευνόητο είναι ότι αν ισχύει ο συγκεκριμένος νόμος, δίνεται δυνατότητα να παραταθεί η λειτουργία της μουσικής σε αρκετά κέντρα, σε περίπτωση που δεν υπάρχουν αντιδράσεις περιοίκων.

Κάτι τέτοιο πάντως, είχε αποκλείσει κατηγορηματικά ο αστυνομικός διευθυντής κ. Χρ. Χρήστου, σε σύσκεψη που είχε πραγματοποιηθεί στον δήμο Ρόδου πριν από αρκετές εβδομάδες και είχε συζητηθεί το συγκεκριμένο θέμα..

Πετάξτε τώρα
Με τα φτερά της Δωδεκανήσου
Τα δικά μας φτερά
PATMOS
LEROS
KALYMNOS
KOS
ÁSTYPALEA
NISSYROS
TILOS
SIMI
Rodos
CHALKI
RODOS
KARPATHOS
KASSOS
KASTELLORIZO
Για
* Κω
* Κάρπαθο
* Κάσο
* Λέρο
* Αστυπάλαια
* Καστελλόριζο
* Ηράκλειο
* Μύκονο
* Σαντορίνη
ΣΥΝΕΡΓΑΤΕΣ
ΓΡΑΦΕΙΑ ΤΟΥΡΙΣΜΟΥ ΣΤΗ ΔΩΔΕΚΑΝΗΣΟ
ΡΟΔΟΣ
SAIS-TRAVEL AND TOURISM AGENCY
TEL./FAX: (0241) 39781-3
ΚΩΣ
VIA VACANSA - Γ. ΒΟΥΛΙΑΚΗΣ • ΙΠΠΟΚΡΑΤΟΥΣ 7 - 85300 ΚΩΣ
TEL. (0242) 48490-2 • FAX: 48493
ΚΑΡΠΑΘΟΣ
POSSI TRAVEL - ΦΙΛΙΠΠΙΔΗΣ Α.Ε.
TEL. (0245) 22235, 22627 • FAX: 23341-2
ΚΑΣΟΣ
ΜΑΝΟΥΣΟΣ ΕΜΜΑΝΟΥΗΛ
TEL. (0245) 41495, 41323 • FAX: 41036
ΚΑΣΤΕΛΛΟΡΙΖΟ
ΠΑΠΟΥΤΣΗΣ TRAVEL • TEL. (0246) 70630 • FAX: 49286
ΑΣΤΥΠΑΛΑΙΑ
ΑΓΓΕΛΙΔΗΣ TRAVEL • TEL.: (0243) 61571-2 • FAX: 61328
ΛΕΡΟΣ
ΓΡΙΜΠΙΛΟΣ ΝΙΚΗΤΑΣ • TEL. (0247) 23000, 24000 • FAX: 24110
Πετάξτε τώρα στο ΑΙΓΑΙΟ!!!
BELLAVIA - ΑΝΑΠΤΥΞΙΑΚΗ ΕΤΑΙΡΙΑ "ΠΡΟοΔΟΣ Α.Ε."
Designed by: philimonas n. rousos

ΜΕΓΑΛΗ ΠΡΟΣΦΟΡΑ

ΚΛΙΜΑΤΙΣΤΙΚΑ 9000BTU/h
ΨΥΞΗΣ - ΘΕΡΜΑΝΣΗΣ

ΜΟΝΟ από *176.900* δρχ.

Με **ΔΩΡΕΑΝ** και **ΑΜΕΣΗ** *εγκατάσταση*

Εγγυημένη ΕΡΓΑΣΙΑ & ΠΟΙΟΤΗΤΑ
που μόνο η Δ. ΚΛΑΔΗΣ ΑΕΒΕ
μπορεί και προσφέρει

Δ. ΚΛΑΔΗΣ ΑΕΒΕ
Αγίου Ιωάννου 4 & Χειμάρρας
Τηλ. 0241-26869-26708-77209, ΡΟΔΟΣ

ΦΡΟΝΤΙΣΤΗΡΙΟ
ΜΕΣΗΣ ΕΚΠΑΙΔΕΥΣΗΣ

``ΠΡΙΣΜΑ``

ΣΤΗΝ ΙΑΛΥΣΟ

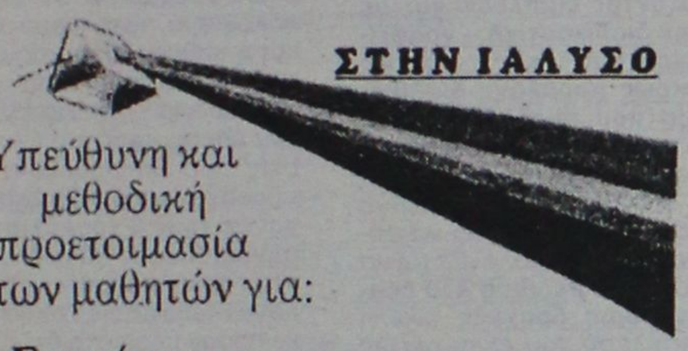

Υπεύθυνη και μεθοδική προετοιμασία των μαθητών για:

* **Γυμνάσιο**
* **Ενιαίο Λύκειο**
* **ΤΕΕ**

Διδάσκονται τα μαθήματα Γενικής Παιδείας & Κατευθύνσεων

Υπεύθυνη: *Ολυμπία Μπαντουβάκη*
Εγγραφές καθημερινά
10-12 π.μ. ως 6-8 μ.μ.
Τηλ.: 90586-94710
9ης Μαΐου 27, Ιαλυσός

ΜΑΘΗΜΑΤΙΚΑ

ΝΙΚΟΣ ΥΨΗΛΑΝΤΗΣ

Πτυχ. Παν/μίου Αθηνών

Διδάσκω μαθηματικά σε όλες τις τάξεις Γυμνασίου - Λυκείου
Η πολυετής εμπειρία μου και η συνεργασία με τους μαθητές και τους γονείς τους, φέρνουν τα πετυχημένα αποτελέσματα.

ΕΝΑΡΞΗ ΜΑΘΗΜΑΤΩΝ:

- Θετική και Τεχνολογική κατεύθυνση Β' και Γ' Λυκείου από 1η Αυγούστου
- Μαθηματικά Γενικής Παιδείας Β' και Γ' Λυκείου και για μαθητές Θεωρητικής κατεύθυνσης από 1η Αυγούστου
- Τάξεις Γυμνασίου και Α' Λυκείου από 1η Σεπτεμβρίου

*ΕΚΠΤΩΣΗ **10%** σε αδέλφια*
ΕΓΓΡΑΦΕΙΤΕ ΕΓΚΑΙΡΑ

Πληροφορίες στα τηλ. 24670, 29680
και στο κινητό 0972 990558

ΣΩΘΗΚΕ ΑΠΟ ΘΑΥΜΑ 25ΧΡΟΝΟΣ

Από θαύμα σώθηκε στην κυριολεξία χθες τα ξημερώματα, ένας 25χρονος Ροδίτης, το αυτοκίνητο του οποίου έπεσε σε χαράδρα βάθους 300 τουλάχιστον μέτρων(!) κάτω από αδιευκρίνιστες συνθήκες.

Οι άνδρες της Πυροσβεστικής Υπηρεσίας, που έσπευσαν επιτόπου λίγη ώρα αργότερα, με επικεφαλής τον διοικητή της υπηρεσίας κ. Παναγιώτη Νίκα, κατάφεραν να απεγκλωβίσουν το νεαρό οδηγό του αυτοκινήτου, ο οποίος είχε υποστεί από την πτώση αυτή, κατάγματα στα κάτω άκρα, και να τον μεταφέρουν έτσι αμέσως στο Νοσοκομείο της Ρόδου, για να αντιμετωπιστεί η κατάσταση της υγείας του.

Όπως έγινε γνωστό, πρόκειται για τον Χατζηδάκη Παναγιώτη του Κωνσταντίνου, ο οποίος νοσηλεύεται εκτός κινδύνου στο νοσοκομείο της Ρόδου.

Όπως δήλωσε χθες ο διοικητής της Πυροσβεστικής Υπηρεσίας Ρόδου κ. Παναγιώτης Νίκας, το ατύχημα που θα μπορούσε να είχε εξελιχθεί σε τραγωδία σημειώθηκε λίγο μετά τις 4 τα ξημερώματα στην περιοχή ανάμεσα στη Μονόλιθο και την Απολακκιά.

Το αυτοκίνητο, έκανε στην κυριολεξία βουτιά στο κενό, διανύοντας απόσταση 300 περίπου μέτρων αλλά τα πεύκα που βρέθηκαν στο πέρασμα της πτώσης αυτής, φαίνεται ότι αποτέλεσαν τη σωτηρία του νεαρού. Στην επιχείρηση απεγκλωβισμού, πήραν μέρος 4 οχήματα της Πυροσβεστικής και 10 άνδρες που μέσα σε πολύ σύντομο χρονικό διάστημα, κατάφεραν να μεταφέρουν τον 25χρονο σε ασφαλές σημείο και να τον διακομίσουν στη συνέχεια στο νοσοκομείο της Ρόδου.

Ανακοίνωση των ΑΜΕΑ για τα Κολύμπια

Η κοινή γνώμη θα μαθαίνει τί συμβαίνει στο ίδρυμα!

Έντονη αντίδραση από τον κ. Μαν. Ζηδιανάκη

Την έντονη αντίδραση του προέδρου του Συλλόγου Ατόμων με Ειδικές Ανάγκες Δωδεκανήσου, κ. Μανώλη Ζηδιανάκη, προκάλεσε η ανακοίνωση που εξέδωσαν χθες τα μέλη του δ.σ. του ΚΑΦΚΑ (Ιδρύματος Κολυμπίων) τμήμα της οποίας στρέφονταν σε βάρος του ίδιου για το γεγονός της δημοσιοποίησης παρόμοιων περιστατικών!

Ο κ. Ζηδιανάκης, υποστηρίζει ότι κανείς δεν έχει το δικαίωμα να κακομεταχειρίζεται άτομα με ειδικές ανάγκες που οι συνθήκες ζωής τους ανάγκασαν να είναι τρόφιμοι και παράλληλα υπογραμμίζει ότι κανείς δεν μπορεί αντίστοιχα να συγκαλύπτει τέτοια ζητήματα, τα οποία οφείλει να καταγγέλλει δημοσίως, έτσι ώστε να επιλαμβάνονται στη συνέχεια οι αρμόδιες αρχές.

Αναλυτικά, στην επιστολή που απέστειλε χθες στη «Ροδιακή» ο κ. Ζηδιανάκης, επισημαίνει:

«Κύριε Διευθυντά, σε απάντηση του χθεσινού σας δημοσιεύματος του Συλλόγου των Εργαζομένων του ΚΑΦΚΑ (Ιδρυμα Κολυμπίων) όσον αφορά το πρόσωπό μου έχω να πω τα εξής:

Ανεξάρτητα με το πώς έγινε γνωστό το συγκεκριμένο γεγονός στα ΜΜΕ νομίζω ότι είναι καλό να γνωρίζει η κοινή γνώμη τι συμβαίνει.

Τόσο ο πρόεδρος όσο και τα μέλη του δ.σ. του ΚΑΦΚΑ, δεν έχουν να αποκρύψουν τίποτα από κανέναν. Άλλωστε, η μέχρι σήμερα θητεία μας, έχει αποδείξει ότι όλες οι προσπάθειες αποσκοπούν στην καλή διαβίωση των τροφίμων αλλά και στη στήριξη των δικαιωμάτων των εργαζομένων. Θα πρέπει όμως το Σωματείο των Εργαζομένων, προτού προβεί σε τέτοιου είδους δημοσιεύματα, να αναλογιστεί ότι οι τρόφιμοι δεν έχουν στην πλειοψηφία τους τη δυνατότητα να υποστηρίξουν τον εαυτό τους. Οι ίδιοι οι εργαζόμενοι, θα έπρεπε να απομονώνουν και να καταγγέλλουν ενέργειες που γίνονται σε βάρος των τροφίμων αντί να καταγγέλλουν εμένα γιατί δεν συγκάλυψα το γεγονός και το έδωσα στη δημοσιότητα και δε μπορούν να βγάζουν ψεύτη τον πρόεδρο του Ιδρύματος κ. Αριστοτέλη Ηρακλείδη, ο οποίος άμεσα με ενημέρωσε για το περιστατικό.

Κανείς, μα κανείς, δεν έχει το δικαίωμα να κακομεταχειρίζεται άτομα με ειδικές ανάγκες που οι συνθήκες της ζωής τους ανάγκασαν να είναι τρόφιμοι σε τέτοιου είδους ιδρύματα. Θέλω να διαβεβαιώσω μέσα από την εφημερίδα σας, ότι ουδέποτε πρόκειται να καλύψω ο,τιδήποτε αποβαίνει εις βάρος των ατόμων με ειδικές ανάγκες και δεν θα διστάζω να καταγγείλω δημόσια, οποιονδήποτε, και όσο ψηλά κι αν βρίσκεται».

Θύματα βιασμού έπεσαν δύο τουρίστριες στην Κω

Θύματα βιασμού από άγνωστα σε αυτές άτομα κατάγγειλαν στην Ασφάλεια της Κω ότι έπεσαν μία τουρίστρια από τη Δανία και μία από την Ολλανδία που περνούν τις διακοπές τους στο νησί του Ιπποκράτη.

Και οι δύο βιασμοί, σύμφωνα με τις καταγγελίες στην Ασφάλεια που έγιναν με διαφορά μισής ώρας, συνέβησαν προχθές στις 4.30 το πρωί και οι δράστες εντοπίστηκαν και συνελήφθησαν.

Προχθές στις 4.30 το απόγευμα η Ολλανδή τουρίστρια R-M κατάγγειλε ότι στις 4.30 το πρωί άγνωστος δράσης την παρέσυρε στο σπίτι και εκεί χρησιμοποιώντας βία ήλθε μαζί της σε εξώγαμη συνουσία.

Μισή ώρα μετά στην ίδια υπηρεσία η Δανέζα τουρίστρια C.W. κατάγγειλε ότι άγνωστος δράστης μπήκε στις 4.30 το πρωί στο δωμάτιο του ξενοδοχείου που έμενε και ενώ κοιμόταν ήλθε μαζί της σε εξώγαμη συνουσία.

Με βάση τις περιγραφές που έκαμαν οι φερόμενες σαν παθούσες, οι άνδρες του τμήματος Ασφαλείας Κω συνέλαβαν σαν δράστη του βιασμού της Ολλανδής τον 26χρονο Αλβανό Orsiol Koran σερβιτόρο κάτοικο Κω και της Δανέζας τον 20χρονο ιδιωτικό υπάλληλο Γιώργο Γεμελά του Σταματίου κάτοικο Κω. Και οι δύο συλλήψεις έγιναν χθες τις πρώτες πρωινές ώρες και οι κατηγορούμενοι κρατήθηκαν για να προσαχθούν στον κ. εισαγγελέα.



"ΠΡΑΚΤΟΡΕΙΟ ΣΑΗΣ"
ΟΛΟΗΜΕΡΕΣ ΓΛΥΚΕΣ
ΚΑΘΗΜΕΡΙΝΕΣ ΑΠΟΔΡΑΣΕΙΣ
ΚΑΙ ΞΕΓΝΟΙΑΣΤΑ ΣΑΒΒΑΤΟΚΥΡΙΑΚΑ
ΣΤΑ ΠΑΝΕΜΟΡΦΑ ΝΗΣΙΑ ΜΑΣ
ΤΗΛΟ & ΝΙΣΥΡΟ
ΜΕ ΤΟ ΤΑΧΥΤΕΡΟ – ΑΣΦΑΛΕΣΤΕΡΟ
ΚΑΙ ΥΠΕΡΣΥΓΧΡΟΝΟ ΠΛΟΙΟ
SEA STAR
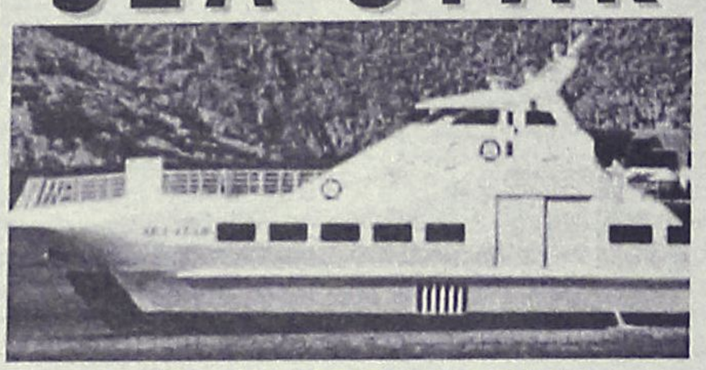
ΤΗΛΕΦΩΝΗΣΤΕ ΜΑΣ ΓΙΑ ΤΙΣ
ΚΡΑΤΗΣΕΙΣ ΚΑΙ ΤΑ ΕΙΣΙΤΗΡΙΑ ΣΑΣ
"Πρακτορείο ΣΑΗΣ"
Τάρπον Σπρινγκς 42
Τηλ. 39781-2-3

Ανεβλήθη ο διαγωνισμός για το αποχετευτικό Εμπωνας

Το άκρον άωτον της γραφειοκρατίας!..

Αιτία η απόκλιση 700 δρχ. στον προϋπολογισμό!

Ο παραλογισμός της γραφειοκρατίας που κυριαρχεί σε όλους τους τομείς της δημόσιας ζωής, δεν έχει όρια τελικά! Προχθές το μεσημέρι, ο Δήμος Αταβύρου, στο πλαίσιο αυτό και για να προλάβει τα... χειρότερα, υποχρεώθηκε στην κυριολεξία να αναστείλει την προγραμματισμένη δημοπρασία για το αποχετευτικό έργο της Έμπωνας, επειδή η απόκλιση των... 700 δραχμών που παρουσιάζονταν, θα αποτελούσε σίγουρα στοιχείο μαζικών ενστάσεων, από τους δεκάδες ενδιαφερόμενους εργολάβους και κατασκευαστές!

Μιλώντας χθες για το θέμα αυτό ο δήμαρχος Αταβύρου κ. Παναγιώτης Κυριακούλης, χαρακτήρισε και ο ίδιος **ως άκρως παράλογη την τυπολατρεία** που διέπει σε μεγάλο βαθμό την λειτουργία των ΟΤΑ, και επισήμανε ότι η διαδικασία αυτή κρίθηκε ως άκρως απαραίτητη, καθώς η απόκλιση του... τεράστιου αυτού ποσού (των 700 δραχμών) που οφείλονταν στη χρήση δεκαδικών ψηφίων του προϋπολογισμού, θα μπορούσε σίγουρα να αποτελέσει **στήριγμα για ακόμα χειρότερη γραφειοκρατική εμπλοκή της εξέλιξης του άκρως απαραίτητου αυτού έργου.**



- Έτσι, αφού ενημερώθηκαν οι περισσότεροι από τους εργολάβους κατασκευαστές που είχαν εκδηλώσει ενδιαφέρον για την εκτέλεση του έργου (πολλοί ήταν από την πρωτεύουσα) η δημοπρασία του έργου ορίστηκε να γίνει στις 3 Σεπτεμβρίου και αφού προηγουμένως υπάρξει άμεση «διόρθωση» της παράληψης που παρατηρήθηκε στην πρώτη φάση της διαδικασίας.

Έτσι, **το... πάθημα του Δήμου Αταβύρου, αναμένεται να γίνει μάθημα για όλους τους υπόλοιπους ΟΤΑ του νομού μας, που εκτός των άλλων δυσκολιών και αντίξοων συνθηκών που έχουν να αντιμετωπίσουν σε καθημερινή βάση, θα πρέπει να επιφορτίζονται επιπλέον και με την διαδικαστική – γραφειοκρατική και πάντως άκρως παράλογη διαδικασία που προβλέπεται,** σε ό,τι αφορά την προκήρυξη και εκτέλεση των έργων.

Το αποχετευτικό έργο του Έμπωνα, αξίζει να σημειωθεί ότι υπολογίζεται να κοστίσει **περίπου 450 εκατομμύρια δραχμές** ενώ η εκτέλεσή του είναι άκρως απαραίτητη για το δημοτικό αυτό διαμέρισμα που αποτελεί και την έδρα του Δήμου Αταβύρου.

Ενδεικτικά, για την εκτέλεσή του **είχαν εκδηλώσει σε πρώτη φάση ενδιαφέρον 65 εταιρίες(!)** ή κοινοπραξίες από τη Δωδεκάνησο αλλά και άλλες περιοχές της χώρας μας, οι οποίες θα παραστούν στην δημοπρασία του έργου που έχει προγραμματιστεί για τις 3 Σεπτεμβρίου στο δημοτικό κατάστημα Αταβύρου.

Σημειώνεται ότι στην περίπτωση που η δημοπρασία πραγματοποιούνταν με αυτή την τυπική απόκλιση των 700 περίπου δραχμών στον προϋπολογισμό, τότε η εμπλοκή και η καθυστέρηση που θα παρουσιάζονταν στην συνέχεια για την εκτέλεση του έργου, (από τις ενστάσεις που θα προέκυπταν) **υπολογίζεται ότι θα ξεπερνούσε τους 6 τουλάχιστον μήνες!** Τώρα, καλώς εχόντων των πραγμάτων, υπολογίζεται ότι τα έργα θα ξεκινήσουν μέσα στο δεύτερο δεκαήμερο του Νοεμβρίου.

Audi
Λένε πως τότε μόνο φτάνεις στο απόλυτο...
Όταν επιτυγχάνεις την αρμονία.

Το αυτοκίνητο ολοκληρώθηκε.
Νέο Audi A4.
Λένε πως για να κατασκευάσεις χρειάζεσαι νοημοσύνη. Για να δημιουργήσεις όμως χρειάζεσαι συναίσθημα. Ένα αυτοκίνητο δεν μπορεί να είναι ολοκληρωμένο, αν έχει μόνο ορθολογικό σχεδιασμό. Γιατί τότε είναι μόνο αυτοκίνητο. Αν προσθέσεις και πάθος τότε γίνεται απόλυτο. Αυτό το απόλυτο ζητάς από τα 1.600 μέχρι τα 3.000 κυβικά. Η αρμονία ή φτάνει στην ολοκλήρωση ή δεν υπάρχει καθόλου.
Στο βασικό εξοπλισμό επίσης συμπεριλαμβάνονται:
• Ηλεκτρονικό πρόγραμμα ευστάθειας ESP • Διαφορικό προοδευτικής εμπλοκής EDL • Αερόσακος οδηγού / συνοδηγού
• Πλευρικοί αερόσακοι εμπρός • Αερόσακοι οροφής Sideguard • Αυτόματος κλιματισμός Klimatronic • Κεντρικό κλείδωμα
• Ηλεκτρικά παράθυρα εμπρός-πίσω • Ηχοσύστημα Audi με 10 ηχεία • Ζάντες αλουμινίου • Προβολείς ομίχλης
ΞΕΝΑΚΗΣ Α.Ε.
ΕΞΟΥΣΙΟΔΟΤΗΜΕΝΟΣ ΕΜΠΟΡΟΣ KOSMOCAR A.E.
Λίνδου 60, 851 00 Ρόδος - Τηλ.: 0241 61600, Fax: 0241 68898
Vorsprung durch Technik www.audi-a4.com

ΚΕΝΤΡΟ ΜΠΑΤΑΡΙΑΣ
ΔΩΔΕΚΑΝΗΣΟΥ
ΜΠΑΤΑΡΙΕΣ ΜΟΤΟΠΟΔΗΛΑΤΩΝ
ΑΥΤΟΚΙΝΗΤΩΝ -ΣΚΑΦΩΝ
ΑΛΚΑΛΙΚΕΣ - ΝΙΚΕΛΙΟΥ - ΚΑΔΜΙΟΥ -
ΕΠΑΝΑΦΟΡΤΙΖΟΜΕΝΕΣ - ΚΛΕΙΣΤΟΥ ΤΥΠΟΥ
ΕΞΕΙΔΙΚΕΥΣΗ ΣΤΗΝ ΜΠΑΤΑΡΙΑ
Καποδιστρίου 74, Ρόδος • Τηλ. 0241-21507, κιν. 0932 563426

ΜΕΡΙΚΕΣ ΦΟΡΕΣ ΓΙΑ ΝΑ ΑΡΕΣΕΙΣ
ΠΡΕΠΕΙ ΝΑ ΦΤΑΣΕΙΣ ΣΤΑ ....ΆΚΡΑ!!

- ΠΡΟΣΘΕΤΙΚΗ ΝΥΧΙΩΝ ΜΕΤΑΞΙ-ΑΚΡΥΛΙΚΟ
- ΜΑΝΙΚΙΟΥΡ-ΠΕΝΤΙΚΙΟΥΡ ΑΝΑΝΕΩΣΗΣ
- ΟΡΘΟΝΥΧΙΑ (ΠΟΝΕΜΕΝΑ ΓΥΡΤΑ ΝΥΧΙΑ)
- ΣΚΛΗΡΥΝΣΗ ΦΥΣΙΚΩΝ ΝΥΧΙΩΝ
- ΛΕΥΚΑΝΣΗ ΝΥΧΙΩΝ (ΧΕΡΙΑ-ΠΟΔΙΑ)
- ΦΡΥΔΙΑ - ΒΛΕΦΑΡΙΔΕΣ
- ΜΟΝΙΜΟ ΓΑΛΛΙΚΟ
- MONIMA DESIGNS
- ΑΠΟΤΡΙΧΩΣΗ
BEAUTY NAILS BN RHODES
ΑΝ ΤΟ ΖΗΤΟΥΜΕΝΟ ΣΑΣ
ΕΙΝΑΙ Η ΑΚΡΑ ...ΠΟΛΥΤΕΛΕΙΑ
BEAUTY NAILS - STUDIO ΑΙΣΘΗΤΙΚΗΣ ΝΥΧΙΩΝ
ΕΜΠΟΡΙΚΟ ΚΕΝΤΡΟ ΦΩΚΙΑΛΗ-ΑΓ. ΑΝΑΣΤΑΣΙΑΣ 40-ΤΗΛ. 70660-ΚΙΝ. 0944 520887

ALHAMBRA TRAVEL
ROYAL OLYMPIC CRUISES

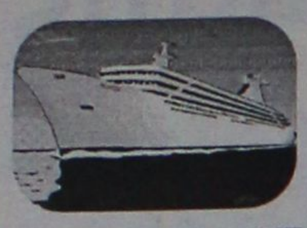

ΟΝΕΙΡΕΜΕΝΗ ΚΡΟΥΑΖΙΕΡΑ ΤΡΙΩΝ ΗΠΕΙΡΩΝ ΜΕ ΠΛΩΤΟ ΑΝΑΚΤΟΡΟ!

OLYMPIC VOYAGER

Με το νεότερο και ταχύτερο κρουαζιερόπλοιο ταξιδεύετε στις τρεις Ηπείρους, *Ευρώπη - Αφρική - Ασία*, 22-29 Αυγούστου από Ρόδο-Ρόδο

Πολυτέλεια, Ανεση, Ταχύτητα, Διασκέδαση και ό,τι άλλο μπορεί να προσφέρει μια σύγχρονη κρουαζιέρα. ***Θέσεις περιορισμένες***

ΡΟΔΟΣ – ΔΑΡΔΑΝΕΛΛΙΑ – ΚΩΝΣΤΑΝΤΙΝΟΥΠΟΛΗ – ΚΟΥΣΑΝΤΑΣΙ – ΜΥΚΟΝΟΣ – ΠΕΙΡΑΙΑ – ΣΑΝΤΟΡΙΝΗ – ΑΛΕΞΑΝΔΡΕΙΑ (2 μέρες) επίσκεψη ΚΑΪΡΟΥ

Ελάτε μαζί μας να σας δείξουμε τον κόσμο και την ιστορία του, έτσι όπως μόνο η Royal Olympic Cruises γνωρίζει.

ΔΗΛΩΣΕΙΣ ΜΕΧΡΙ 8 ΑΥΓΟΥΣΤΟΥ με προκαταβολή

Πληροφορίες και προγράμματα στο πρακτορείο
ALHAMBRA TRAVEL
Αλ. Παπάγου 23 • Τηλ. 37052 - 25698 - 31642

*Μετά την μεγάλη επιτυχία της πρώτης (**1-8 Αυγούστου**) κρουαζιέρας και την μεγάλη ζήτηση θέσεων στο OLYMPIC VOYAGER επαναλαμβάνουμε την εκδρομή **22-29 Αυγούστου**. Θα τηρηθεί σειρά προτεραιότητας!*

Περιλαμβάνεται στα σχέδια του υπουργείου Υγείας

Ιατρεία διερχομένων στο παλιό Νοσοκομείο

Μόνο έτσι θα αξιοποιηθεί το ερειπωμένο κτίριο

Τελικά ίσως να υπάρχουν πιθανότητες για να γλιτώσει την ερειμοποίηση το κτιριακό συγκρότημα του παλιού νοσοκομείου.

Οι ελπίδες πράγματι αναπτερώθηκαν από τις πληροφορίες ότι στους σχεδιασμούς του υπουργείου Υγείας περί ίδρυσης Κέντρων Υγείας Αστικού Τύπου, περιλαμβάνεται και η Ρόδος.

Όπως ανακοινώθηκε εντός της επόμενης χρονιάς θα λειτουργήσουν 9 κέντρα υγείας αστικού τύπου σε Αθήνα-Θεσσαλονίκη και τρία στην περιφέρεια και συγκεκριμένα στην Ρόδο, στην Αλεξανδρούπολη και στην Καλαμάτα.

Το θέμα αυτό άλλωστε είχε συζητηθεί στην συνάντηση που πρόσφατα είχε ο δήμαρχος Ρόδου κ. Γιαννόπουλος με τον υπουργό Υγείας κ. Παπαδόπουλο.

Η λειτουργία του κέντρου υγείας στον χώρο του παλαιού νοσοκομείου, εντάσσεται στο γενικότερο σχεδιασμό λειτουργίας υγειονομικού πάρκου, θέμα που μέχρι τώρα παρουσιάζει ανησυχητική στασιμότητα.

● Τα κέντρα υγείας αστικού τύπου θα παρέχουν πρωτοβάθμια φροντίδα υγείας με υπηρεσίες κυρίως διαγνωστικού χαρακτήρα. Σε κάθε περίπτωση θα αντιμετωπίζουν άμεσα τα περιστατικά που θα φτάνουν σ' αυτά και τα πιο σοβαρά θα τα στέλνουν στα νοσοκομεία. Στον προγραμματισμό του υπουργείου υπάρχει επίσης η ίδρυση "ιατρείων διερχομένων (walk in clinics) τα οποία λειτουργούν στην Αγγλία και στις Σκανδιναβικές χώρες.

Τα "ιατρεία διερχομένων" θα δημιουργηθούν σε πολυσύχναστα σημεία των πόλεων, θα λειτουργούν επτά ημέρες την εβδομάδα, από νωρίς το πρωί ως πολύ αργά το βράδυ.



Στα ιατρεία αυτά θα αντιμετωπίζονται μικροατυχήματα, ελαφρείς τραυματισμοί, ζαλάδες, κρίσεις άσθματος (λόγω του νέφους ή από άλλες αιτίες), αλλεργίες, πονοκέφαλοι, θα μετράται η πίεση, θα παρέχεται απλή οδοντιατρική βοήθεια, κ.τλ. Ο,τιδήποτε, τέλος πάντων, μπορεί να πάθει κάποιος στο κέντρο της πόλης, το οποίο χρειάζεται ιατρική φροντίδα, αλλά όχι απαραιτήτως νοσοκομείο. Δεν πρόκειται για κέντρο παροχής πρώτων βοηθειών, η αντιμετώπιση των περιστατικών θα είναι γρήγορη, χωρίς ουρές, ενώ θα υπάρχει η δυνατότητα διενέργειας των βασικών εργαστηριακών εξετάσεων. Βεβαίως, θα αντιμετωπίζονται και πιο σοβαρά περιστατικά (π.χ. έμφραγμα). ώσπου να καταφθάσει το ασθενοφόρο του ΕΚΑΒ, θα διαθέτουν όμως και δικά τους οχήματα, ώστε σε περίπτωση έκτακτης ανάγκης να σπεύδουν οι γιατροί επί τόπου ή να διακομίζουν τους ασθενείς στο νοσοκομείο. Παράλληλα, θα παρέχουν συμβουλές, πληροφορίες για το ΕΣΥ στους τουρίστες και σε όποιον άλλο τις χρειάζεται, θα κλείνουν ραντεβού με τα νοσοκομεία και θα διανέμουν ενημερωτικά φυλλάδια σε πολλές γλώσσες για τις ιατρικές υπηρεσίες στην Ελλάδα.



3 θέσιος και 2 θέσιος καναπές Randy
Από 570.000 δρχ. το σετ
Σε 12 άτοκες δόσεις
Με όλες τις πιστωτικές κάρτες

Μια πραγματικά ονειρεμένη, καλοκαιρινή προσφορά, σας δίνει την ευκαιρία να ανανεώσετε το χώρο σας και να απογειώσετε τη διάθεσή σας. Το σετ Randy διατίθεται σε δέρμα, όμοιρα ή μικροφίμπρα σε περισσότερα από 400 χρώματα.

Η προσφορά ισχύει μέχρι 31 Αυγούστου.
Μόνο στα καταστήματα Divani & Divani.

DIVANI & DIVANI®
Ένα με τη ζωή σου
ΡΟΔΟΣ Καναδά 34, τηλ. (0241) 27328

TRAVEL TREK
Αλεξάνδρου Διάκου 46, 1ος ορ. 85 100 Ρόδος, Δωδεκάνησα
τηλ. 0241 75894/5 fax 0241 30383
e-mail:traveltrek@rho.forthnet.gr



ΜΑΡΟΚΟ από 335.000 δρχ/983,13 EURO
ΤΥΝΗΣΙΑ από 139.000δρχ/407,93EURO
ΤΥΝΗΣΙΑ γύρος Οάσεων από 209.000δρχ./ 613,36 EURO
ΑΙΓΥΠΤΟΣ από 119.000δρχ./349,23 EURO
ΚΩΝ/ΠΟΛΗ – ΠΡΙΓΚΙΠ.
SuperFast κρουαζιέρες από 116.000 δρχ./340,43 EURO
AZUR κρουαζιέρα από 339.000 δρχ./994,87 EURO
ΠΑΡΙΣΙ–EURODISNEY από 199.500 δρχ./585,48 EURO
ΜΑΛΤΑ από 119.000 δρχ.
ΜΑΔΡΙΤΗ–ΑΝΔΑΛΟΥΣΙΑ από 259.000 δρχ.
ΛΙΣΑΒΩΝΑ από 99.000 δρχ.
ΜΑΔΡΙΤΗ από 99.000δρχ.
ΚΟΥΒΑ από 449.000 δρχ./1317,69 EURO
ΜΠΑΝΓΚΟΚ – ΠΑΤΑΓΙΑ από 269.000δρχ./789,44 EURO
ΙΟΡΔΑΝΙΑ από 185.000 δρχ./542,92 EURO

Κρατήσεις ξενοδοχείων - εισιτήρια αερ. & ακτ.
ενοικιάσεις αυτοκινήτων - διαβατήρια
παράδοση εισιτηρίων

Παρά τις πιέσεις που δέχθηκε στην αρχή της χθεσινής συνεδρίασης

Αντεξε ο Γενικός Δείκτης

Τελικό αποτέλεσμα, αύξηση 53,23 μονάδων (1,99%)

Στα κέρδη επανήλθε χθες ο Γενικός Δείκτης Τιμών έπειτα από αναστροφή των αρχικών πιέσεων που είχαν εκδηλωθεί. Η αγορά, που στην αρχή δεχόταν αρκετές πιέσεις υποχωρώντας έως και 1,93%, άρχισε κατά τις 11:30 περίπου να εμφανίζει σταδιακή αντιστροφή του κλίματος, αν και οι περισσότεροι επενδυτές έως εκείνη την ώρα διατηρούσαν στάση αναμονής.

Ο Γενικός Δείκτης Τιμών κατάφερε τελικά κατά τις 1:20 να περάσει σε θετικό πρόσημο, κλείνοντας τελικά με σημαντικά κέρδη. Ολοι οι επιμέρους κλάδοι κατέγραψαν σημαντικά κέρδη, ενώ το αγοραστικό ενδιαφέρον επικεντρώθηκε με μετοχές κατά κύριο λόγο της υψηλής κεφαλαιοποίησης, ενώ υπήρξαν και επιλεκτικές τοποθετήσεις σε μετοχές της υψηλής κεφαλαιοποίησης.

Ο όγκος συναλλαγών κυμάνθηκε σε ικανοποιητικά επίπεδα, ενώ το ενδιαφέρον των επενδυτών διαχύθηκε σταδιακά σε όλους τους επιμέρους κλάδους. Μόνοο κλάδος των Τραπεζών κατέγραψε το 17,65% του ημερήσιου τζίρου, ενώ Τηλεπικοινωνιών το 6,35%. Τεχνικά η αγορά αναμένεται να δοκιμάσει αύριο τα επίπεδα αντίστασης των 2.750 μονάδων και, εάν τα διασπάσει, επόμενη αντίσταση είναι στο επίπεδο των 2.830 μονάδων.

Οι επιμέρους δείκτες διαμορφώθηκαν ως εξής:

Τραπεζικός:	5.313,04,	+1,77%
Τηλεπικοινωνιών:	1.092,67,	+1,26%
Ασφαλειών:	1.708,95,	+0,39%
Επενδύσεων:	875,34,	+2,35%
Κατασκευαστικών:	1.183,59,	+2,07%
Βιομηχανιών:	1.602,23,	+2,67%
Συμμετοχών:	3.027,64,	+2,97%
Βασικών μετάλλων:	870,49,	+0,15%
Μη μεταλλικών ορυκτών:	1.016,50,	+2,77%
Εκδόσεων- εκτυπώσεων:	562,40,	+3,08%
Κλωστοϋφαντουργίας:	901,28,	+4,73%
Λιανικού εμπορίου:	937,63,	+0,65%
Πληροφορικής:	794,99,	+2,12%
Λύσεων πληροφορικής:	650,87,	+2,70%
Χονδρικού Εμπορίου:	697,70,	+2,86%
Τροφίμων & Ποτών:	843,19,	+3,38%
Παράλληλη Αγορά:	257,81,	+1,62%

Ο βασικός χρηματιστηριακός δείκτης στη διάρκεια των συναλλαγών κατέγραψε κατώτερη τιμή στις 2.623,15 μονάδες, όταν σημείωνε πτώση έως και 1,93% ,και ανώτερη τιμή στις 2.736,17 μονάδες, όταν κατέγραφε άνοδο έως και 2,32%.

Τελικώς, σήμερα ο Γενικός Δείκτης Τιμών έκλεισε στις 2.727,21 μονάδες έναντι 2.673,98 μονάδων της προηγουμένης μέρας, καταγράφοντας κέρδη 53,23 μονάδων ή σε ποσοστό 1,99%.

Ο δείκτης FTSE/ASE 20 έκλεισε στις 1.530,53 μονάδες σημειώνοντας κέρδη 28,33 μονάδων ή σε ποσοστό 1,89%, ενώ ο δείκτης FTSE/ASE 40 έκλεισε στις 304,14 μονάδες σημειώνοντας κέρδη 4,08 μονάδων ή σε ποσοστό 1,36%Ο δείκτης FTSE/ASE SMALLCAP 80 έκλεισε στις 872,55 μονάδες με απώλειες 21,75 μονάδων ή σε ποσοστό 2,56%.

Συνολικά διακινήθηκαν 347 μετοχές, εκ των οποίων 266 κινήθηκαν ανοδικά, 58 καθοδικά, ενώ η τιμή 23 μετοχών παρέμεινε αμετάβλητη.

Ο όγκος των συναλλαγών ανήλθε στα 123,24 εκατ. ευρώ ή 42 δισ. δρχ, εκ των οποίων τα 0,01 εκατ. ευρώ αφορούσαν προσυμφωνημένες συναλλαγές.

Τη μεγαλύτερη συναλλακτική δραστηριότητα σημείωσαν οι μετοχές των εταιρειών: Alpha Bank με 8,24 εκατ. ευρώ, Εθνική Τράπεζα με 7,08 εκατ. ευρώ, ΟΤΕ με 5,58 εκατ. ευρώ, Βωβός με 3,77 εκατ. ευρώ και Εμπορική Τράπεζα με 3,12 εκατ. ευρώ.

Οι μετοχές του δείκτη της Morgan Stanley έκλεισαν ως εξής:

ΑΛΟΥΜΙΝΙΟ ΤΗΣ ΕΛΛΑΔΟΣ:	33,00
ALPHA BANK:	24,60
ΒΙΟΧΑΛΚΟ :	10,08
ΔΟΛ :	6,32
COCA COLA:	15,76
ΕΛΠΕ :	6,94
ΕΛΛΗΝΙΚΗ ΤΕΧΝΟΔΟΜΙΚΗ :	6,78
ΕΜΠΟΡΙΚΗ :	37,80
ΕΠΙΧΕΙΡΗΣΕΙΣ ΑΤΤΙΚΗΣ :	7,46
ΕΘΝΙΚΗ ΤΡΑΠΕΖΑ:	31,00
ΕΥΔΑΠ :	7,20
EFG EUROBANK:	15,38
INTERAMERICAN:	20,50
ΙΝΤΡΑΚΟΜ :	16,04
ΚΑΕ :	13,28
ΜΑΙΛΛΗΣ:	6,96
ΤΕΧΝΙΚΗ ΟΛΥΜΠΙΑΚΗ :	2,56
ΟΤΕ :	16,58
PANAFON :	6,06
ΠΑΠΑΣΤΡΑΤΟΣ :	12,96
ΤΡΑΠΕΖΑ ΠΕΙΡΑΙΩΣ :	11,74
TITAN :	39,12
FOLLI-FOLLIE:	22,12
FOURLIS:	7,80

STELLA BEAUTY
DIBI CENTER
ΠΑΓΚΟΣΜΙΑ ΚΕΝΤΡΑ ΑΙΣΘΗΤΙΚΗΣ ΚΑΙ ΑΔΥΝΑΤΙΣΜΑΤΟΣ
Κάποτε οι τέλειες αναλογίες ήταν Θείο δώρο.
Σήμερα στο DIBI CENTER είναι Επιστημονικό Θαύμα!
ΣΩΜΑ
Αδυνάτισμα (ολικό - τοπικό)
Κυτταρίτιδα
Σύσφιξη
Θαλασσοθεραπείες
Κρυοθεραπείες
Αποτρίχωση (Χαλάουα - κερί)
Χειρομασάζ
SOLARIUM
ΠΡΟΣΩΠΟ
Καθαρισμός
Peeling
Ενυδατώσεις
Lifting
Βιομοριακές θεραπείες
Οξέα φρούτων (AHA)
Ακμή
Οξυγονοθεραπεία
Ριζική αποτρίχωση
ΕΙΜΑΣΤΕ ΕΞΟΠΛΙΣΜΕΝΟΙ ΜΕ ΤΟΥΣ ΠΙΟ ΣΥΓΧΡΟΝΟΥΣ ΗΛΕΚΤΡΟΝΙΚΟΥΣ ΥΠΟΛΟΓΙΣΤΕΣ

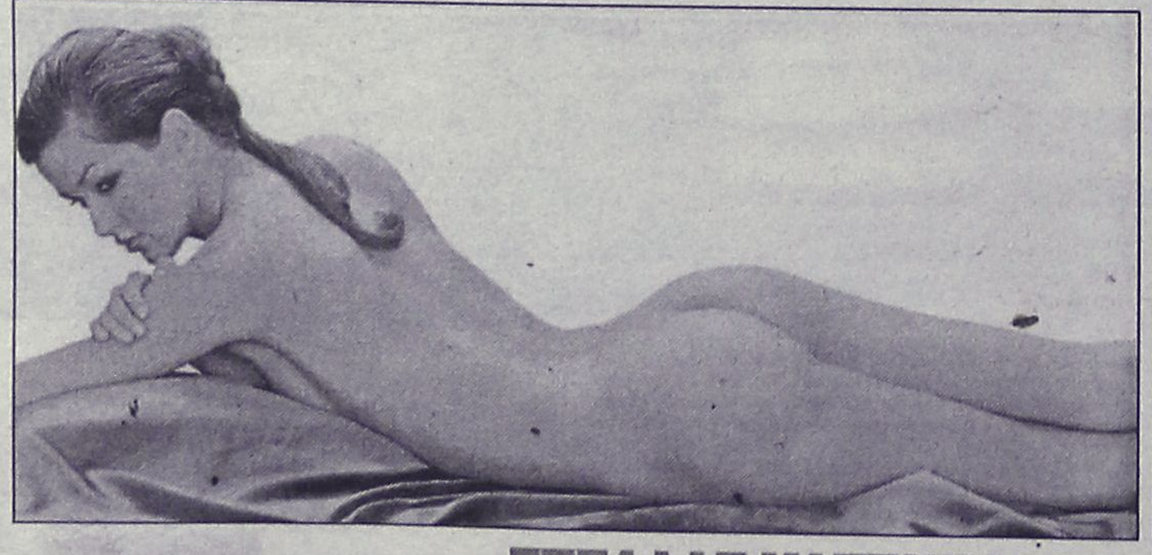

ΣΤΕΛΛΑΣ ΧΑΤΖΗΣΑΒΒΑ
Μιχ. Πετρίδη 49, Ρόδος, Τηλ: 30469, 73590 - www.stellabeauty.com

Αφοι ΑΤΣΑ
ΜΕΓΑΛΕΣ ΠΡΟΣΦΟΡΕΣ ΣΕ ΗΛΕΚΤΡΙΚΑ ΕΡΓΑΛΕΙΑ
BOSCH – SKIL – DREMEL
Η ΕΤΑΙΡΕΙΑ Ζ. ΑΤΣΑΣ & ΣΙΑ ΕΙΝΑΙ ΤΟ ΜΟΝΟ ΕΠΙΣΗΜΑ ΕΞΟΥΣΙΟΔΟΤΗΜΕΝΟ ΚΑΤΑΣΤΗΜΑ ΤΗΣ ROBERT-BOSCH ΣΤΗ ΔΩΔΕΚΑΝΗΣΟ ΜΕ ΠΙΣΤΟΠΟΙΗΤΙΚΟ ΕΓΓΥΗΣΗΣ Q100
Αφοί ΑΤΣΑ, Εμπορικό Κέντρο ΜΗΔΕΙΑ
Τηλ. 0241/66339–66378, φαξ: 63602
Email:aharis@otenet.gr www.atsas.gr

Χρήστος Μπάρδος Φυσικός
Ευαγγελία Σταματάρου Μαθηματικός
Ξένια Λάμπρου Φιλόλογος-Ιστορικός
ΕΓΓΡΑΦΕΣ ΑΠΟ 20/7/2001
• Αυστηρά ολιγομελή τμήματα
• Συνεχής αξιολόγηση των Μαθητών
• Τακτική ενημέρωση των γονέων
• Εβδομαδιαία επαναληπτικά τεστ
• Σύγχρονες μέθοδοι διδασκαλίας
• Λογικές τιμές
• Προσαρμοσμένο στο Ενιαίο Λύκειο
ΕΠΙΛΟΓΗ ΕΠΙΤΥΧΙΑΣ
ΦΡΟΝΤΙΣΤΗΡΙΟ ΜΕΣΗΣ ΕΚΠΑΙΔΕΥΣΗΣ « ΠΛΕΟΝΕΚΤΗΜΑ »
ΕΝΑΡΞΗ ΜΑΘΗΜΑΤΩΝ
Γ΄ ΛΥΚΕΙΟΥ 1/8/2001
Β΄ΛΥΚΕΙΟΥ 16/8/2001
Α΄ΛΥΚΕΙΟΥ & ΓΥΜΝΑΣΙΟ 3/9/2001
ΠΛΕΟΝΕΚΤΗΜΑ
Πληροφορίες για τις βάσεις & τις σχολές στη σελίδα μας στο Internet : www. otenet.gr/pleonektima
Τηλ: (0241) 75577, 78252, 30631 & 25659
Email: festam@otenet.gr

KYDON TOURS
ΚΕΝΤΡΙΚΟ ΠΡΑΚΤΟΡΕΙΟ
PORT AGENT

ΕΚΔΡΟΜΕΣ ΚΥΔΩΝ

ΝΙΣΥΡΟΣ

Με την ευκαιρία της εορτής των 600 χρόνων από την ΙΔΡΥΣΗ της ΙΕΡΑΣ ΜΟΝΗΣ ΤΗΣ ΠΑΝΑΓΙΑΣ ΣΠΗΛΙΑΝΗΣ και της ΕΥΛΟΓΙΤΗΣ επίσκεψης του Οικουμενικού Πατριάρχου κ.κ. Βαρθολομαίου στη Νίσυρο

ΟΡΓΑΝΩΝΟΥΜΕ

*Την **Κυριακή 5/8/2001** εκδρομή με το ΔΕΛΦΙΝΙ για να παραστούμε στην Πατριαρχική Δοξολογία, να προσκυνήσουμε την θαυματουργή εικόνα της Παναγίας της Σπηλιανής και να χαρούμε το όμορφο νησί.*

- *Αναχώρηση **06.00 5/8** - Αφιξη **08.00***
- *Επιστροφή **18.00 5/8** - Αφιξη **20.00***

✓ Δυνατότητα εκδρομής στο Ηφαίστειο

ΕΙΔΙΚΗ ΤΙΜΗ 7.000 δρχ.

Οργάνωση : Πρακτορείο ΚΥΔΩΝ, κ. ΕΛΕΝΗ ΨΥΛΛΑΚΗ
Οργανωτική Επιτροπή Ιεράς Μητρόπολης Ρόδου

ΚΕΝΤΡΙΚΟ ΠΡΑΚΤΟΡΕΙΟ
ΚΥΔΩΝ
Τηλ. 23000-27900

153 προσεγγίσεις κρουαζιεροπλοίων τον Αύγουστο

"Συνωστισμός" στο λιμάνι της Ρόδου!

Κρίσιμη μέρα η Τετάρτη • Αναμένονται και δύο φρεγάτες του πολεμικού ναυτικού των ΗΠΑ

"Συνωστισμός" κρουαζιεροπλοίων καθ' όλη τη διάρκεια του μηνός Αυγούστου παρατηρείται στο λιμάνι της Ρόδου, καθώς βρισκόμαστε στο φουλ της τουριστικής σεζόν.

Συγκεκριμένα έχουν προγραμματισθεί 153 προσεγγίσεις κρουαζιεροπλοίων στον Εμπορικό Λιμένα της Ρόδου, μέχρι τα τέλη Αυγούστου, αριθμός ιδιαίτερα ικανοποιητικός για τα δεδομένα της περιόδου και σε σύγκριση με προηγούμενες χρονιές.

Εκτός από τα κρουαζιερόπλοια, όμως, δύο πολεμικές φρεγάτες των ΗΠΑ θα προσεγγίσουν, μέσα στον Αύγουστο, το λιμάνι της Ρόδου. Η πρώτη θα βρίσκεται εδώ την Πέμπτη 9 Αυγούστου και είναι το "USS NICHOLSON" που θα παραμείνει στο λιμάνι της Ρόδου μέχρι και τις 14 Αυγούστου. Η δεύτερη είναι το "USS GETTISBURGH", η οποία θα αγκυροβολήσει στο λιμάνι της Ρόδου τη Δευτέρα 13 Αυγούστου και θα αναχωρήσει στις 17 Αυγούστου.

Δεν είναι λίγες οι μέρες μέσα στον Αύγουστο που είναι "φορτωμένες" για το λιμάνι της Ρόδου. Συγκεκριμένα, τον Δεκαπενταύγουστο, στις 21, 22 και 29 Αυγούστου προβλέπονται από οκτώ προσεγγίσεις κρουαζιεροπλοίων.

Εντύπωση προκαλεί, τέλος, το γεγονός ότι παρά τον αυξημένο αριθμό προσεγγίσεων κρουαζιεροπλοίων κατά το μήνα Αύγουστο, συνολικά έχουν ήδη γίνει 47 ακυρώσεις.

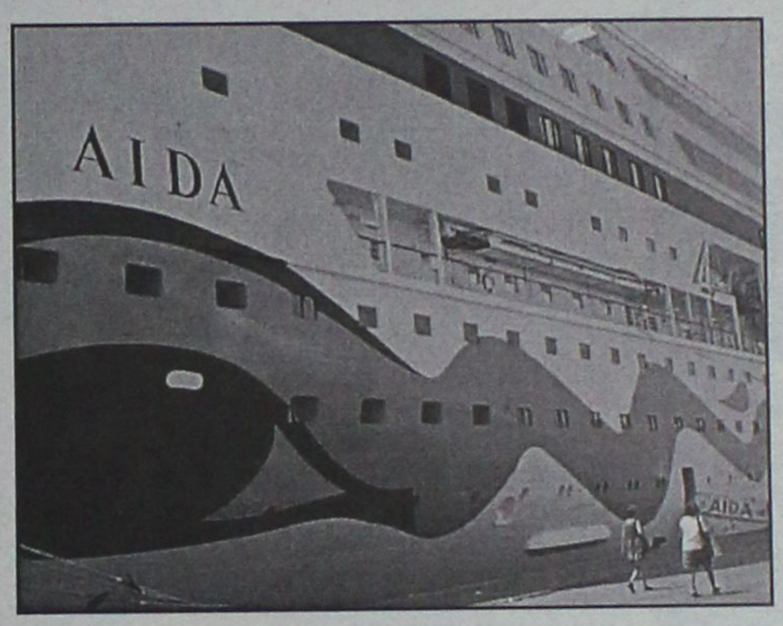

Αναλυτικά, οι προσεγγίσεις κρουαζιεροπλοίων στο λιμάνι της Ρόδου, κατά το μήνα Αύγουστο, έχουν ως εξής:

Τετάρτη 1 Αυγούστου
- Olympic Voyager
- St. Solaris
- Ol. Countess
- Mistral
- Rhapsody
- Aegean I

Πέμπτη 2 Αυγούστου
- Salamis Star

Παρασκευή 3 Αυγούστου
- Nissos Kypros
- Costa Classica
- Sea Symphony
- Olympia I
- Silver Star

Σάββατο 4 Αυγούστου
- Ol. Countess
- Καλυψώ
- Aegean I
- Salamis Star
- Silver Star
- Pascoli 96
- Monte Karlo

Κυριακή 5 Αυγούστου
- Odysseus
- Pascoli 96
- Monte Karlo

Δευτέρα 6 Αυγούστου
- Iris
- Star Flyer
- M/V Calypso
- Q. Constantina

Τρίτη 7 Αυγούστου
- Nissos Kypros
- Wind Song
- Wind Spirit
- Sea Symphony
- Olympia I
- Primexpress Island
- Magic I

Τετάρτη 8 Αυγούστου
- Olympic Voyager
- St. Solaris
- Ol. Countess
- Mistral 2001
- Rhapsody
- Aegean I
- Silver Star

Πέμπτη 9 Αυγούστου
- Splendour of the Seas
- Salamis Star
- Uss Nicholson

Παρασκευή 10 Αυγούστου
- Nissos Kypros
- Costa Allegra
- Costa Classica
- Sea Symphony
- Olympia I

Σάββατο 11 Αυγούστου
- Ol. Countess
- Καλυψώ
- Aegean I
- Salamis Star
- Pascoli 96
- Monte Karlo

Κυριακή 12 Αυγούστου
- Odysseus
- Crown Odyssey
- Pascoli 96
- Regina Maris
- Monte Karlo

Δευτέρα 13 Αυγούστου
- M/V Calypso
- Q. Constantina
- Uss Gettisburgh

Τρίτη 14 Αυγούστου
- Nissos Kypros
- Wind Spirit
- Wind Song
- Sea Symphony
- Olympia I
- Prime Express Island
- Magic I

Τετάρτη 15 Αυγούστου
- Olympic Voyager
- St. Solaris
- Ol. Countess
- Apollon
- Silver Star
- Mistral 2001
- Rhapsody
- Aegean I

Πέμπτη 16 Αυγούστου
- Nissos Kypros
- Costa Classica
- Sea Symphony
- Olympia I

Σάββατο 18 Αυγούστου
- Ol. Countess
- Καλυψώ
- Aegean I - Salamis Star
- Pascoli 96
- Monte Karlo

Κυριακή 19 Αυγούστου
- Odysseus
- Sea Wing
- Pascoli 96
- Regina Maris
- Monte Karlo

Δευτέρα 20 Αυγούστου
- Iris
- M/V Calypso
- Q. Constantina

Τρίτη 21 Αυγούστου
- Nissos Kypros
- Wind Song
- Wind Spirit
- Iris
- Sea Symphony
- Olympia I
- Prime Express Island
- Magic I

Τετάρτη 22 Αυγούστου
- Olympic Voyager
- St. Solaris
- W. Renaissance
- Ol. Countess
- Silver Star
- Mistral 2001
- Rhapsody
- Aegean 1

Πέμπτη 23 Αυγούστου
- Star Flyer
- Splendour of the Seas
- Salamis Star

Παρασκευή 24 Αυγούστου
- Nissos Kypros
- Costa Classica
- Star Flyer
- Sea Symphony
- Olympia I

Σάββατο 25 Αυγούστου
- Ol. Countess
- Aurora
- Καλυψώ
- Aegean I
- Salamis Star
- Pascoli 96
- Monte Karlo

Κυριακή 26 Αυγούστου
- Odysseus
- Pascoli 96
- Monte Karlo

Δευτέρα 27 Αυγούστου
- Pr. Cypria
- M/V Calypso

Τρίτη 28 Αυγούστου
- Nissos Kypros
- Wind Spirit
- Wind Song
- Sea Symphony
- Olympia I
- Prime Express Island
- Magic I

Τετάρτη 29 Αυγούστου
- Olymic Voyager
- St. Solaris
- W. Renaissance
- Ol. Countess
- Silver Star
- Mistral 2001
- Rhapsody
- Aegean I

Πέμπτη 30 Αυγούστου
- Salamis Star
- Q. Constantina

Παρασκευή 31 Αυγούστου
- Costa Allegra
- Costa Classica
- Sea Symphony
- Olympia I.

Κουφώματα Κούνστοφ
ΚΑΙ... με δόσεις
ΠΑΙΞΤΕ ΟΠΩΣ ΣΑΣ ΒΟΛΕΥΕΙ!

Τώρα μπορείτε να συνδυάσετε ιδανικά την ασύγκριτη τεχνολογική υπεροχή Κούνστοφ με τους πιο ευέλικτους όρους εξόφλησης: 12 άτοκες ή -αν σας βολεύει- 24 ή και 48 μηνιαίες δόσεις με το χρηματοδοτικό πρόγραμμα Κούνστοφ. Έτσι μπορείτε να συνεχίσετε με άνεση το σπίτι που χτίζετε χωρίς να στριμωχτείτε με μετρητά.
Και μάλιστα με κουφώματα Κούνστοφ, που κατασκευάζονται με τις αυστηρότερες ποιοτικές προδιαγραφές και με **γερμανικά προφίλ REHAU**.
Ρωτήστε λεπτομέρειες σε κάθε κατάστημα Κούνστοφ και «παίξτε» όπως ακριβώς σας βολεύει!

ΣΥΝΘΕΤΙΚΑ ΚΟΥΦΩΜΑΤΑ
ΕΠΙΠΛΑ ΚΟΥΖΙΝΑΣ
ΕΣΩΤΕΡΙΚΕΣ ΠΟΡΤΕΣ
ΘΩΡΑΚΙΣΜΕΝΕΣ ΠΟΡΤΕΣ

KUNST STOFF
www.kunststoff.gr

Τοποθετώντας στο σπίτι σας κουφώματα Κουνστοφ και ενδοδαπέδια θέρμανση REHAU έχετε επιπλέον έκπτωση 5% στην ενδοδαπέδια θέρμανση
Επικοινωνήστε: REHAU ΕΠΕ
Τηλ.: 01/60.46.720,
www.rehau.com

casaviva
Λεωφ. Ελευθερίας 2Α, 85104 Κρεμαστή Ρόδος Τηλ. 95076, Fax.93775

ΣΧΟΛΕΣ ΑΛΦΑ – ΜΕΓΑ (Τ.Ε.Ε.)

ΑΝΑΚΟΙΝΩΣΗ

Η **ΑΛΦΑ ΜΕΓΑ** είναι η πρώτη αναγνωρισμένη σχολή στα Δωδεκάνησα (έδρα Ρόδος) που ιδρύθηκε το 1993 (με ΦΕΚ 584/ΒΓ/93) και η μοναδική σχολή που διαθέτει την ειδικότητα της Αισθητικής και προγράμματα επαγγελματικού μακιγιάζ.

Με αφορμή την μετεγκατάστασή της, στο νέο μας κτίριο που βρίσκεται στο κέντρο της πόλης της Ρόδου (**Ιωνος Δραγούμη 7**), θα ήθελε να ενημερώσει τους υποψήφιους σπουδαστές του ερχόμενου διδακτικού έτους (2001-2002) τα εξής:

ΟΙ ΤΟΜΕΙΣ ΚΑΙ ΟΙ ΕΙΔΙΚΟΤΗΤΕΣ

1. Τομέας Κομ/τικής Αισθητικής
2. Οικονομίας Διοίκησης
3. Ξενοδοχειακών Επιχειρήσεων

ΤΑΧΥΡΡΥΘΜΑ ΠΡΟΓΡΑΜΜΑΤΑ

1. Μανικιούρ Πεντικιούρ
2. Ονυχοπλαστική
3. Επαγγελματικό Μακιγιάζ

Οι εγγραφές έχουν αρχίσει

Το Τ.Ε.Ε. παρέχει στους σπουδαστές του:

- ✓ **Κρατικό πτυχίο**
- ✓ **Δικαίωμα διορισμού στο δημόσιο**
- ✓ **Φοροαπαλλαγές γονέων**
- ✓ **Αναβολή από το στρατό**
- ✓ **Μειωμένα εισιτήρια**
- ✓ **Επαγγελματική αποκατάσταση**

(επιδότηση για κομμωτήριο)

Οι υποψήφιοι σπουδαστές για περισσότερες πληροφορίες μπορούν να απευθύνονται στα τηλέφωνα:

(0241) 20730, 86502 και 0932 647367

Με φιλικούς χαιρετισμούς

ΔΙΟΝΥΣΙΑ ΚΩΒΑΙΟΥ - ΦΑΙΝΕΚΟΥ

Λειτουργία στο ταβ του Αγ. Ιωάννου κατά τη διάρκεια του σεισμού του 1481

RESTAURANT

ΙΠΠΟΤΙΚΟΝ



Μέσα από τις Μεσαιωνικές μας αίθουσες ή το αίθριο ή την ταράτσα μας, απολαύστε την εκλεκτή κουζίνα μας, την μεγάλη ποικιλία ορεκτικών και την πλούσια κάβα κρασιών.

Ένας χώρος επιπέδου που λειτουργεί χειμώνα - καλοκαίρι, σ' ένα ιστορικό μνημείο του 15ου αιώνα.

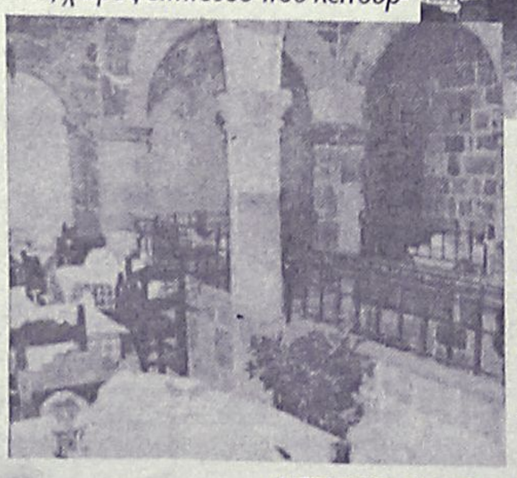

Με άψογο σέρβις

Στην Μεσαιωνική Πόλη της Ρόδου

Στο Μικρό Συντριβάνι

Στην Πλατεία Εβραίων Μαρτύρων

ΙΠΠΟΤΙΚΟΝ

Πλ. Εβραίων Μαρτύρων

(μικρό συντριβάνι)

Ρεζερβέ τηλ. & fax: 25293

Οι δημότες Καλλιθέας που τάσσονται στο πλευρό της δημοτικής αρχής

Θα παλέψουν ενάντια στα συμφέροντα!

Ποιά η ιστορία της λουτρόπολης και γιατί το μοναδικής ομορφιάς μνημείο πρέπει να επισκευαστεί και να επαναλειτουργήσει χωρίς εμπόδια

Στο πλευρό της δημοτικής αρχής και των υπολοίπων παραγόντων που συστρατεύθηκαν για την εξεύρεση λύσης, τάσσονται οι κάτοικοι του δήμου Καλλιθέας.

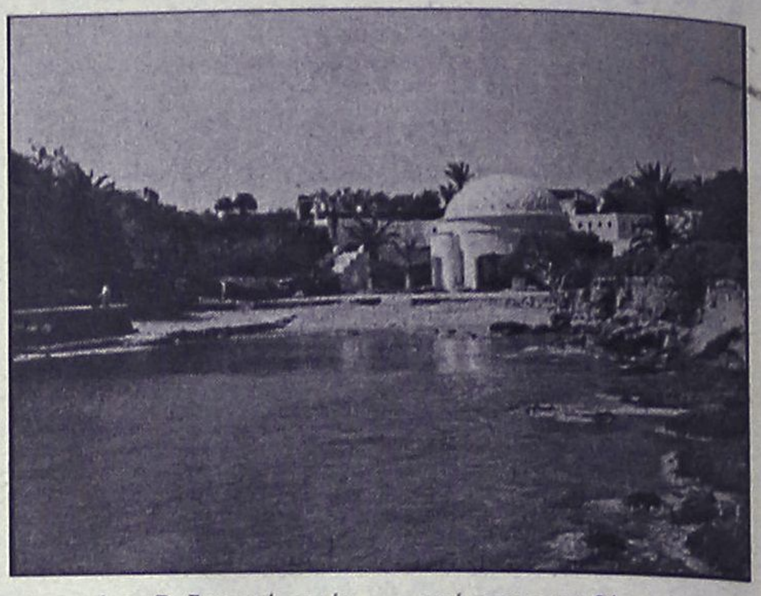

Οι εξελίξεις των τελευταίων ημερών, γύρω από τις παλινωδίες των υπευθύνων δε μπορούσαν παρά να προκαλέσουν την οργή τους, γιατί οι προσπάθειες τόσων ετών, φαίνεται να ναυαγούν και το καμάρι τους, η **Καλλιθέα** να καταδικάζεται επ' αόριστον.

ΘΑ ΑΝΤΙΣΤΑΘΟΥΝ

Οπως δήλωσαν στη "Ρ" δεν πρόκειται να επιτρέψουν σε ξένους να προδιαγράψουν τη μοίρα του μοναδικού αυτού μνημείου και θα παλέψουν με ό,τι κρύβεται πίσω από τα δόλια σχέδιά τους.

Αλλωστε χρόνια τώρα, καταβάλλεται προσπάθεια για την συντήρηση, αναστύλωση και επαναλειτουργία των ιαματικών πηγών της, καθώς είναι κοινά αποδεκτό ότι η **Καλλιθέα** διαθέτει στοιχεία **ιδιαίτερης θεραπευτικής** και **μνημειακής σημασίας** ακόμα

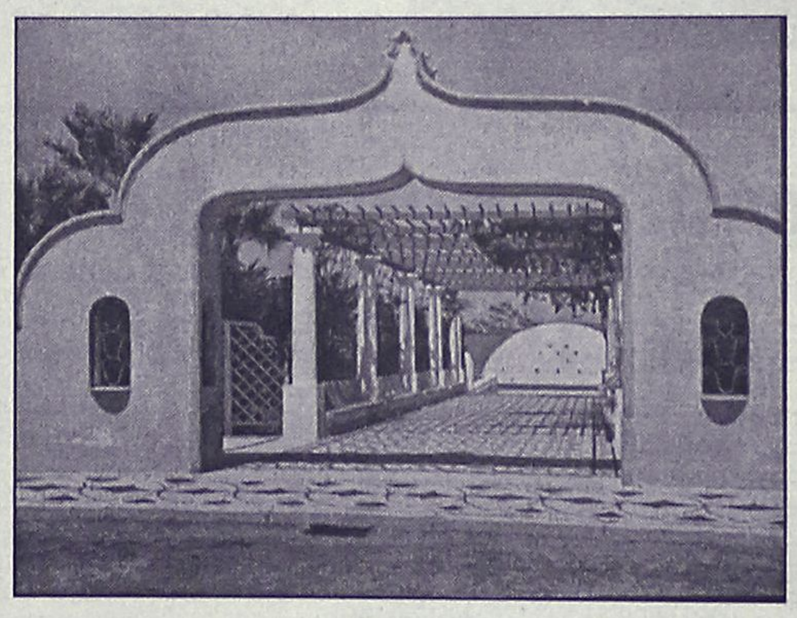

και σε **Μεσογειακό** επίπεδο.

Τόσο ο κ. **Χωμενίδης**, όσο και ο κ. **Χριστοδουλάκης** (αν έρθει τελικά) καλό θα ήταν να επισκεφθούν το χώρο για να διαπιστώσουν αυτό που χρόνια φωνάζουν όλοι στη Ρόδο: την **αναγκαιότητα αποκατάστασης και επαναλειτουργίας ενός μνημείου που είχαμε την τύχη να αποκτήσουμε και που δυστυχώς δεν αντιμετωπίστηκε ως έργο μεγάλης αρχιτεκτονικής σημασίας.**

Η ΙΣΤΟΡΙΑ

Κι αν οι όποιοι υπεύθυνοι δεν το γνωρίζουν ας μάθουν ότι, οι πηγές της **Καλλιθέας** συνεχίζουν μια παράδοση χιλιάδων χρόνων. Τα **Δωδ/σα**, από αρχαιοτάτους χρόνους προσφέρονταν ως κλιματοθεραπευτική και υδροθεραπευτική περιοχή διαθέτοντας ένα σύνολο από **θερμικές** και **μεταλλικές πηγές** διαφόρων ειδών.

Αρχαιολογικά ευρήματα έδειξαν ότι, και τότε υπήρχαν εγκαταστάσεις για ψυχαγωγία στον ίδιο χώρο π.χ. θέατρα γυμναστήρια κ.λπ. Στη Ρωμαϊκή περίοδο η **Ρόδος** και η **Κως** θεωρούνταν τόποι θερινής κατοικίας κατάλληλοι για ανάπαυση και νοσηλευτική θεραπεία. Η παράδοση αυτή συνεχίστηκε και κατά τη Βυζαντινή περίοδο και την Ιπποτική αλλά και την τουρκική κατοχή. Οι θεραπευτικές μέθοδοι ήταν εμπειρικές και διαδίδονταν από τους προηγούμενους στους επόμενους.

ΤΑ ΝΕΡΑ

Στις αρχές της Ιταλικής κατοχής, δεν έγινε καμία συστηματική εκμετάλλευση των νερών της **Καλλιθέας**. Ομως ο κυβερνήτης της Δωδ/σου **Mario Lago**, διαισθανόμενος ότι η **Ρόδος** μπορούσε να γίνει ένα σημαντικό υδροθεραπευτικό κέντρο ανέθεσε στον καθηγητή **Gustavo Casparini** να μελετήσει όλα τα νερά της Δωδ/σου και να επιλέξει τα καλύτερα που θα συνέβαλαν στη δημιουργία υδροθεραπευτικού κέντρου. Τρεις ήταν οι πηγές που ξεχώρισαν, δυό στην **Κω** και μία στη **Ρόδο.**

Οι εγκαταστάσεις του υδροθεραπευτικού κέντρου **Καλλιθέας** ξεκίνησαν να κατασκευάζονται το **1927** και ολοκληρώθηκαν το **1930.** Τότε άρχισε και να λειτουργεί με τις συνθέσεις των νερών από τις τρεις πηγές του **Ιπποκράτη** και της **Αγίας Ειρήνης** από την **Κω** (που μεταφέρονταν με ειδικά γυάλινα σφραγισμένα δοχεία) και της **Καλλιθέας.**

Το είδος της σύνθεσης και την ποσότητα του νερού που θα 'πινε κάθε ασθενής, ρύθμιζε γιατρός που υπήρχε πάντοτε στο υδροθεραπευτικό κέντρο κατά τη θεραπευτική περίοδο, η οποία ξεκινούσε στις αρχές του **Σεπτέμβρη** κάθε έτους και διαρκούσε όσο το επέτρεπαν οι καιρικές συνθήκες.

Οι Ιταλοί γνωρίζοντας τις τεράστιες δυνατότητες της **Καλλιθέας** τη διαφήμιζαν σ' ολόκληρη την Ιταλία (και όχι μόνο). Μάλιστα τις συμπεριέλαβαν σε όλους τους τουριστικούς οδηγούς. Πληροφορώντας το κοινό ότι υπάρχει ακτοπλοϊκή σύνδεση της **Ρόδου** με το **Μπάρι**, με το **Μπρίντιζι** και την **Βενετία** (σε 2 μέρες) και με την **Βενετία,** την **Τεργέστη** και τη **Γενεύη** (σε 3 μέρες).

Επίσης υπήρχε και αεροπορική σύνδεση της **Ρόδου** με το **Μπρίντιζι**, εντός 5 ωρών με δρομολόγια της αεροπορικής εταιρείας **A la Littoria.**

Αυτές ήταν λοιπόν οι ιαματικές πηγές της **Καλλιθέας** οι οποίες έπαψαν να λειτουργούν το 1965 όταν οι εγκαταστάσεις της υπέστησαν σοβαρές βλάβες, ιδιαίτερα στο δίκτυο των υδάτων.

Εκτοτε ρημάζουν, εγκαταλειμμένες αλλά πιο πολύ καταδικασμένες από ανθρώπους κοντόφθαλμους που έχοντας καταστρώσει άλλα σχέδια απ' αυτά που επιθυμεί η τοπική κοινωνία, δυναμιτίζουν την ανάπτυξη του τουρισμού.

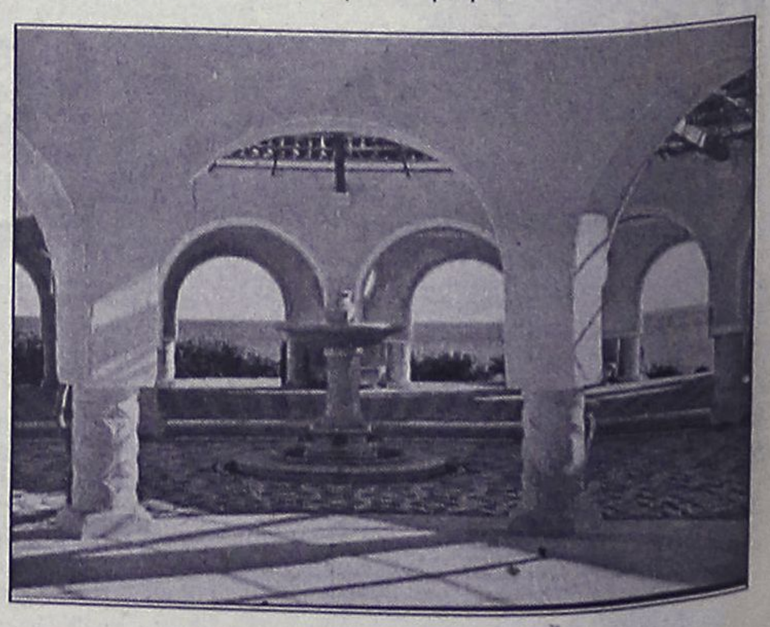

ΑΘΛΗΤΙΚΗ
ΤΕΤΑΡΤΗ
1 ΑΥΓΟΥΣΤΟΥ 2001

ΤΑ ΒΡΗΚΕ ΜΕ "ΣΑΛΠΙ"

✔ *Βρέθηκε τελικά η "χρυσή τομή" μεταξύ Απόλλωνα Κ. και Σαλπιγκτίδη, με τον παίκτη να συμμετέχει κανονικά από χθες στο πρόγραμμα της ομάδας.*

✔ *Οι κυανοκίτρινοι έκλεισαν τον Σωτηρόπουλο που αγωνίζεται φορ και τον Αυλωνίτη που είναι μπακ-χαφ.*

ΣΕΛ. 18



ΕΓΙΝΕ ΤΗΣ ...ΚΑΡΕΚΛΑΣ

✓ *Με καρεκλοπόλεμο συνοδεύτηκε η γραπτή παραίτηση του Σαλβατόρε Γκιούντιτσε από το Δ.Σ. της Ρόδου.*

✓ *Μαζί του πήρε και τις ελευθέρες των 8 ποδοσφαιριστών που ανήκαν στο παρελθόν στην ΑΕΠ.*

✓ *Η διοίκηση της Ρόδου ωστόσο είναι αποφασισμένη να επαναποκτήσει όποιον ποδοσφαιριστή απ' αυτούς θέλει να επιστρέψει.*

✓ *Συνεχίστηκε χθες η μεταγραφολογία με την απόκτηση του Λαζάρου (Χανιά) και του Ανιάκμπε (Καλαμαριά). Ναυάγησε η περίπτωση Κόνάτε.*

ΣΕΛ. 17



ΨΑΧΝΕΙ ΕΠΙΘΕΤΙΚΟ

✔ *Και ο Ιάλυσος έχει πρόβλημα στην επιθετική του γραμμή και αναζητεί λύση.*

✔ *Πήραν άδεια Ζωάννου και Σάββενας για Ξυλόκαστρο*

ΣΕΛ. 18

ΠΗΡΕ ΣΤΕΦΑΝΑΚΗ

✔ *Τον πορτιέρο της Ρόδου Πανορμίτη Στεφανάκη πήρε για ένα χρόνο με υποσχετική ο Άρης.*

ΣΕΛ. 16

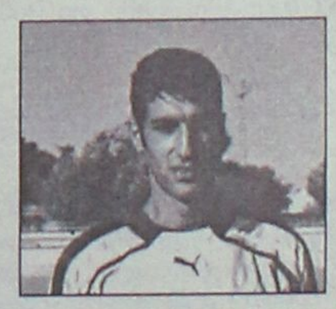

ΟΙ ΑΛΛΑΞΟΓΚΟΛΙΕΣ ΤΩΡΑ ΚΑΙ ΣΤΟ INTERNET
www.angelfire.com/pa4/allaksogolies

Στον Άρη ο Στεφανάκης

✔ *Η ΡΟΔΟΣ ΤΟΝ ΠΑΡΑΧΩΡΗΣΕ ΕΝΑ ΧΡΟΝΟ ΜΕ ΥΠΟΣΧΕΤΙΚΗ*
✔ *ΣΗΜΕΡΑ ΣΤΙΣ 4 μ.μ. Η ΠΡΩΤΗ ΣΥΓΚΕΝΤΡΩΣΗ ΤΩΝ ΑΡΕΙΑΝΩΝ*

Στο ρόστερ του Αρη Αρχαγγέλου ανήκει από χθες ο **Πανορμίτης Στεφανάκης.**

Ο τερματοφύλακας που ανήκε στη Ρόδο, παραχωρήθηκε για ένα χρόνο με τη μορφή δανεισμού, προκειμένου να ενισχύσει με την παρουσία του την ομάδα του Αρχαγγέλου.

Αρχικά ο Αρης πλησίασε τον ποδοσφαιριστή και αφού συμφώνησαν μεταξύ τους ενημέρωσαν την διοίκηση της Ρόδου, που δεν είχε καμμία αντίρρηση να εξυπηρετήσει τις δύο πλευρές.

Ετσι λοιπόν ο Αρειανοί ενισχύονται ακόμη περισσότερο και μ' αυτό τον τρόπο.

Η ΠΡΩΤΗ ΣΥΓΚΕΝΤΡΩΣΗ

Ωστόσο σήμερα στις 4 μ.μ. και όχι στις 7 μ.μ., όπως αρχικά είχε ορισθεί θα πραγματοποιηθεί η πρώτη συγκέντρωση της ομάδας.

Η συνάντηση θα γίνει στα αποδυτήρια του γηπέδου Αρχαγγέλου και σ' αυτήν οι ποδοσφαιριστές θα ενημερωθούν και θα τους δοθούν οδηγίες για την περίοδο της προετοιμασίας που θα ξεκινήσει την Δευτέρα 6 Αυγούστου.



Η πρώτη του Απόλλωνα Απ.

✔ *Σήμερα στον Προφήτη Ηλία ξεκινάει η προετοιμασία*

Την πρώτη του προπόνηση θα πραγματοποιήσει σήμερα ο Απόλλων Απ. Το βασικό μέρος της προετοιμασίας θα γίνει στην περιοχή γύρω από τις κατασκηνώσεις του Προφήτη Ηλία.

Ο **Σταμάτης Μαργιέλλος** έχει καλέσει για τις 4 μ.μ. τους παρακάτω ποδοσφαιριστές: **Μιχαλάκης, Ανδριγιαννάκης, Καζούλης, Γκαρής, Θεολόγου, Πετρίδης, Φλεβάρης, Γουλάρας Κ., Γουλάρας Δ., Γιαννακόπουλος Π., Γιαννακόπουλος Π., Γιαννακόπουλος Γ., Χάσταλης Χ., Χάσταλης Γ., Καραμανώλης Ν., Καραμανώλης Π., Σεντονάς, Στόκος, Μακρούνας, Τσαγκαράκης, Πλάτσης Στ., Παντερής, Καλλιγάς, Νισύριος, Πανάγος, Διακαντωνίου, Παλαζής Στ., Λυκάκης, Κελέσογλου, Ζουρούδης, Χατζηνικολάου Τ., Πεζουθάνης, Μ. Σωτηρίου, Π. Σωτηρίου, Δ.Τσελεπής.**

Όλοι υγιείς...

✔ *Από ιατρικές εξετάσεις πέρασαν οι ποδοσφαιριστές του Ηρακλή Μ.*

"Ακρας υγείας χαίρουν" οι ποδοσφαιριστές του Ηρακλή Μ. μετά από ιατρικές εξετάσεις που πέρασαν όλοι τους.

Τώρα είναι έτοιμοι να παρακολουθήσουν χωρίς την παραμικρή ανησυχία την προετοιμασία της ομάδας που έχει ξεκινήσει εδώ και μία εβδομάδα περίπου.

Ο **Βασίλης Αθανασίου** αρχίζει να αυξάνει τους ρυθμούς των προπονήσεων περνώντας σε πιο εντατικό στάδιο προετοιμασίας τους ποδοσφαιριστές του.

Σε σύντομο διάστημα θα προστεθούν στο πρόγραμμα και οι φιλικές συναντήσεις με άλλες ομάδες του τοπικού.

Ήδη έχουν κλεισθεί από τώρα τρία φιλικά παιχνίδια για τις 22 με τον Απόλλωνα Απ. στα Μαριτσά και στις 1 και 8 Σεπτεμβρίου με τον Διαγενή (Κοσκινού και Μαριτσά).

Σίγουρα αναζητούνται αντίπαλοι για περισσότερα φιλικά και ενδέχεται εντός των ημερών να έχουν κλεισθεί οι ημερομηνίες.

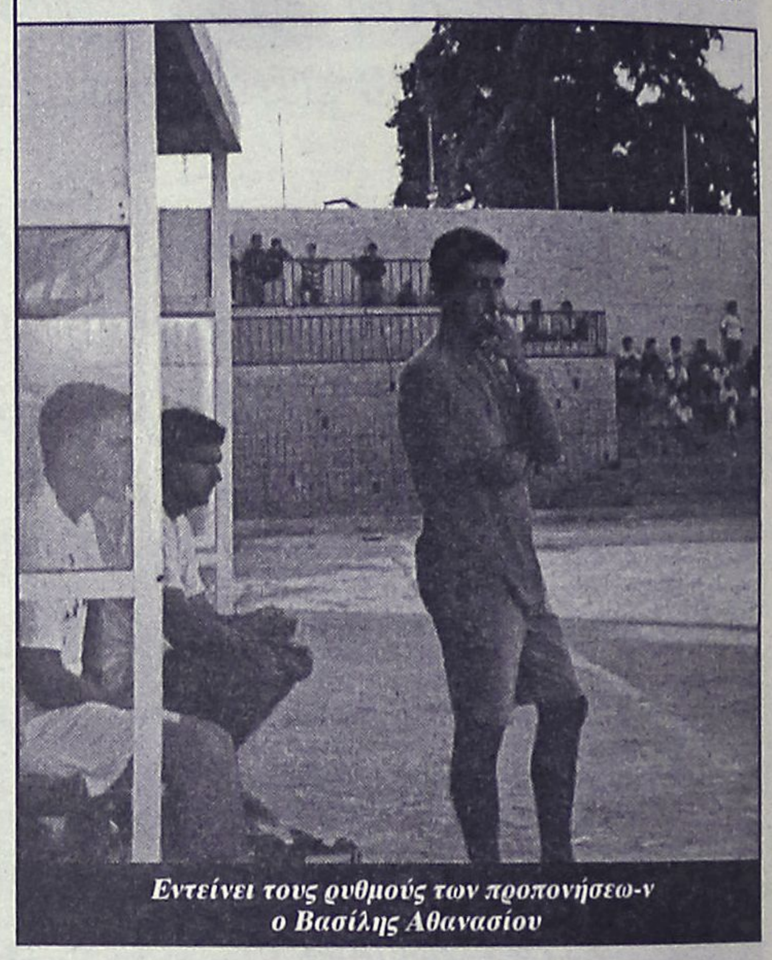

Εντείνει τους ρυθμούς των προπονήσεω-ν ο Βασίλης Αθανασίου

Pellos Travel

6ΗΜΕΡΗ ΕΚΔΡΟΜΗ
ΣΤΗΝ ΠΑΝΕΜΟΡΦΗ
ΚΡΗΤΗ

Από 26/08/2001 επιστροφή 31/08/2001

- **26/08:** Αναχώρηση από Ρόδο με το πλοίο. Αφιξη στον Αγιο Νικόλαο. Τακτοποίηση στο ξενοδοχείο της πόλης. Διανυκτέρευση.
- **27/08:** Πρωινό στο ξενοδοχείο. Εκδρομή ολοήμερη στο Ηράκλειο. Επίσκεψη στους αρχαιολογικούς χώρους της Κνωσσού και Φαιστού. Επιστροφή στο ξενοδοχείο. Διανυκτέρευση.
- **28/08:** Πρωινό στο ξενοδοχείο. Ελεύθερη μέρα. Προαιρετική Κρητική βραδιά - Διανυκτέρευση.
- **29/08:** Πρωινό στο ξενοδοχείο. Ολοήμερη εκδρομή στο Φοινικόδασος και στην πόλη της Σητείας. Επιστροφή στο ξενοδοχείο. Διανυκτέρευση.
- **30/08:** Πρωινό στο ξενοδοχείο. Επίσκεψη στους αρχαιολογικούς χώρους της πόλης. Μουσείο Αγ. Νικολάου, Λαογραφικό Μουσείο. Επιστροφή στο ξενοδοχείο. Διανυκτέρευση.
- **31/08:** Αναχώρηση για Ρόδο. Αφιξη στη Ρόδο. Τέλος εκδρομής.

ΤΙΜΗ 79.000 δρχ.

Στην εκδρομή ΠΕΡΙΛΑΜΒΑΝΟΝΤΑΙ:

1. Εισιτήρια Γ' θέσης Ρόδος - Αγιος Νικόλαος Κρήτης - Ρόδος • 2. Διανυκτερεύσεις σε ξενοδοχεία Β' και Γ' κατηγορίας με πρωινό • 3. Ξεναγήσεις - Εκδρομές • 4. Μεταφορές με κλιματιζόμενα πούλμαν • 5. Συνοδός γραφείου • 6. Ταξιδιωτική ασφάλεια

Για περισσότερες πληροφορίες και κρατήσεις στο πρακτορείο:

Pellos Travel
ΦΑΛΗΡΑΚΙ, ΡΟΔΟΣ
ΤΗΛ.: 0241 87615, 86298 • Fax: 0241 87616

ΦΩΤΟ ΜΑΝΟΣ
EXPRESS
Conventional inputs
135 negative
Slides
APS films
black & white
Digital inputs
Floppy disk
Zip
CD rom
Digital cameras card
Storage on Digital media
Floppy disk
Zip
CD rom
• ΝΥΦΙΚΑ • ΒΑΠΤΙΣΤΙΚΑ • ΕΙΔΗ ΔΩΡΩΝ
• ΒΙΝΤΕΟΣΚΟΠΗΣΕΙΣ • ΦΩΤΟΓΡΑΦΙΕΣ
Μπορούμε και έχουμε την δυνατότητα να γράψουμε το γάμο, τη βάφτιση ή την κοινωνική σας εκδήλωση σε DVD
ΚΡΕΜΑΣΤΗ, ΤΗΛ. 91372 • ΡΟΔΟΣ, ΤΗΛ. 20775

NOVOTHERM INOX

ΑΝΟΞΕΙΔΩΤΟΙ ΗΛΙΑΚΟΙ ΘΕΡΜΟΣΙΦΩΝΕΣ

(Ανοξείδωτο ατσάλι πάχους 2 mm, τύπου 316)

Χωρίς προκαταβολή

και εξόφληση έως **36** μήνες

από **10.300** δρχ. **ΤΟ ΜΗΝΑ**

Πληροφορίες: **Μ. Μπογδάνος**

Οδός Τριαντών Ιαλυσός

Τηλ. 92537

ΕΘΝΙΚΗ ΕΡΑΣΙΤΕΧΝΙΚΗ

Επεισοδιακή αποχώρηση

✔ *Ο ΣΑΛΒΑΤΟΡΕ ΓΚΙΟΥΝΤΙΤΣΕ ΔΕΝ ΑΝΤΕΞΕ ΚΑΙ "ΕΞΕΡΡΑΓΗ" ΣΤΗΝ ΤΕΛΕΥΤΑΙΑ ΠΑΡΟΥΣΙΑ ΤΟΥ ΣΕ ΣΥΝΕΔΡΙΑΣΗ ΤΟΥ Δ.Σ. ΤΗΣ ΡΟΔΟΥ*

✔ *ΑΠΟΚΤΗΘΗΚΑΝ ΧΘΕΣ ΛΑΖΑΡΟΥ ΚΑΙ ΑΝΙΑΓΚΜΠΕ ΕΝΩ "ΧΑΛΑΣΕ" ΤΟΥ ΣΕΝΕΓΑΛΕΖΟΥ ΚΟΝΑΤΕ*

✔ *ΕΦΥΓΑΝ ΑΛΛΟΙ ΟΚΤΩ ΡΟΔΙΟΙ ΠΑΙΚΤΕΣ ΑΠΟ ΤΟΥΣ "ΠΡΑΣΙΝΟΥΣ" ΒΑΣΕΙ ΤΗΣ ΣΥΜΦΩΝΙΑΣ ΑΠΟΧΩΡΗΣΗΣ*

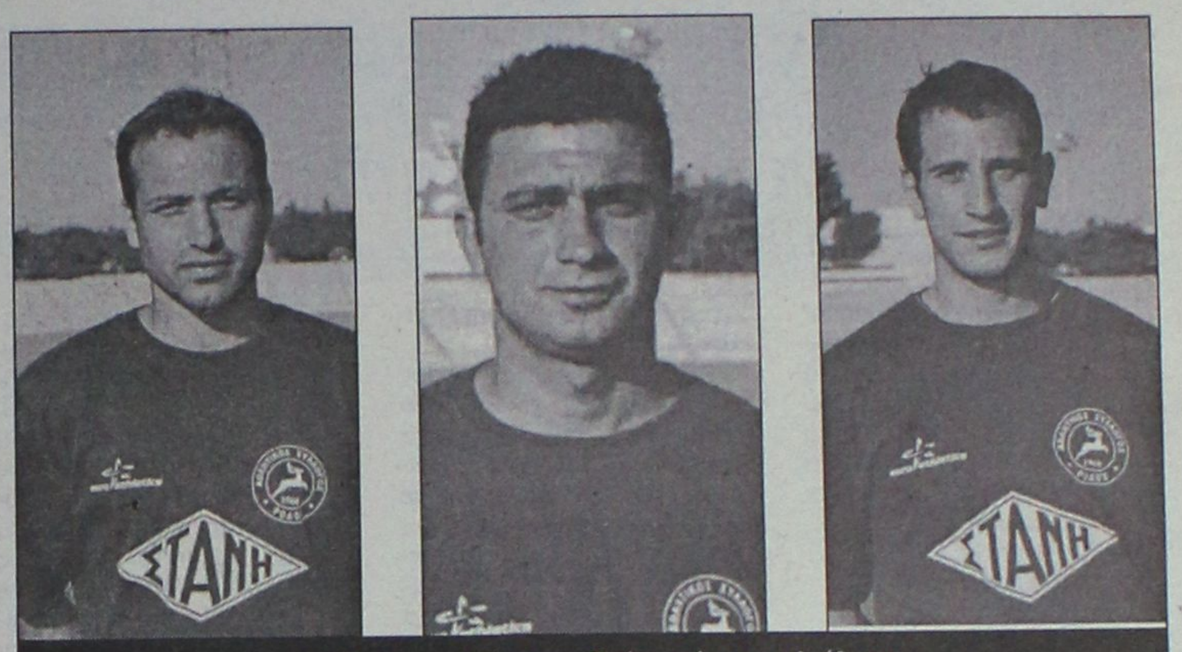

Δ. Ζουρούδης, Πόλος και Κούτρας έμειναν ελεύθεροι

Θα ήταν είδηση αν στις συνεδριάσεις της Ρόδου υπήρχε πάντα η ηρεμία. Η χθεσινή "μάζωξη" του προέδρου και των συνεργατών του αποτελούσε την συνέχεια της εξέλιξης μιας ιστορίας που όλοι θέλουν να έχει αίσιο τέλος.

Πρόκειται όμως για επανάληψη λαθών που οπουδήποτε έχουν εκδηλωθεί έχουν εκδηλωθεί έχουν ζημιώσει και οι σύλλογοι... "πληρώνουν" ακόμη. Να γίνουμε πιο συγκεκριμένοι:

- Είναι λυπηρό να βλέπει κανείς να μένουν ελεύθεροι από μια Ροδίτικη ομάδα, δώδεκα (συνολικά) Ροδίτες προδοσφαιριστές και ν' αντικαθίστανται από άλλους οι οποίοι θα μείνουν στο νησί μας για ένα χρόνο.

Αυτή είναι η φιλοσοφία που διακατέχει ανθρώπους που θέλουν και επιζητούν τίτλους στο μέλλον.

Η ΠΑΡΑΙΤΗΣΗ ΜΕ...ΔΙΑΠΛΗΚΤΙΣΜΟΥΣ

Χθες το απόγευμα στην συνεδρίαση του Δ.Σ. της Ρόδου ο **Σαλβατόρε Γκιούντιτσε** υπέβαλλε την παραίτησή του και περίμενε την επίδοση των ελευθέρας στους **Δ. Ζουρούδη, Πόλο, Κάβουρα, Παπανικολάου, Πεστλίκη, Κούτρα, Ροδίτη** και **Τ. Ροδανάκη.**

Κατά την διάρκεια της υποβολής της παραίτησης όμως δεν έλειψαν οι διαξιφισμοί και οι "ειρωνείες" από την αντίθετη πλευρά. Έτσι από τα συμφραζόμενα του κ. **Μαρίνου** ο Γκιούντιτσε...εξερράγη. Και ήταν τέτοια η έκρηξη που ακόμα και καρέκλα βρέθηκε στον αέρα(!) πράγματα ανεπίτρεπτα που αμαυρώνουν την εικόνα του συλλόγου και "γκριζάρουν" ακόμα περισσότερο το τοπίο που θέλουν να δημιουργήσουν ο πρόεδρος και οι παράγοντες της ομάδας. Τελικά με την παρέμβαση των ψυχραιμότερων το επεισόδιο έληξε ενώ οι παίκτες πήραν μετά τα έντυπα των ελευθέρας κι έφυγαν.

ΑΛΛΕΣ ΔΥΟ ΜΕΤΑΓΡΑΦΕΣ

Στο μεταξύ η Ρόδος πραγματοποίησε χθες άλλες δύο μεταγραφές:

- Πήρε απ' τα Χανιά τον επιθετικό Αντώνη Λαζάρου, ο οποίος δεν συμφώνησε τελικά με την ομάδα του Γιώτη Τσαλουχίδη και προτίμησε ν' ακολουθήσει τον περσινό προπονητή του.

- Και τον **Γκρέγκορι,** Ανιάγκμπε ο οποίος ανήκει στον Απόλλωνα Καλαμαριάς είναι 20 χρονών και είναι μεσοεπιθετικός.

Στη Ρόδο προτάθηκε κι ο Κονατε ο οποίος ήταν ελεύθερος από την Ξάνθη. Ο **Σενεγαλέζος** μίλησε με τη Ρόδο και επήλθε αρχική συμφωνία με βάση τις απαιτήσεις του. Στη συνέχεια όμως ο Κονάτε επανήλθε, με αυξημένες τις απαιτήσεις του, η Διοίκηση "δεν έφαγε ντρίπλα" κι η μεταγραφή "χάλασε".

Θα πρέπει πάντως να σημειωθεί πως ο Δημήτρης Σκούνας αναχώρησε χθες για την Αθήνα για νάχει ο ίδιος συζητήσεις με υπό μεταγραφή ποδοσφαιριστές.

Όμως υπάρχει και το εξής αξιοσημείωτο. Οι παίκτες που πήραν την ελευθέρα τους μπορούν αν θέλουν να μείνουν στην ομάδα συζητώντας πάντα με την Διοίκηση της ομάδας.

Ωστόσο η ημερομηνία τις προετοιμασίας δεν έχει οριστεί ακόμη. Ενδέχεται όμως να ξεκινήσει την ερχόμενη Δευτέρα 6 Αυγούστου, οπότε και θα έχει γυρίσει στο νησί μας ο Δημήτρης Σκούνας.

ΕΘΝΙΚΗ ΕΡΑΣΙΤΕΧΝΙΚΗ

Μεταγραφικό μπαράζ...

✔ *ΣΥΜΦΩΝΗΣΑΝ ΜΕ ΤΟΝ ΑΠΟΛΛΩΝΑ ΚΑΛΥΘΙΩΝ ΟΙ ΣΩΤΗΡΟΠΟΥΛΟΣ-ΑΥΛΩΝΙΤΗΣ*
✔ *"ΤΑ ΒΡΗΚΕ" ΜΕ ΤΗ ΔΙΟΙΚΗΣΗ ΚΑΙ ΠΡΟΠΟΝΗΘΗΚΕ ΧΘΕΣ Ο ΔΗΜΗΤΡΗΣ ΣΑΛΠΙΓΚΤΙΔΗΣ*

"Τριπλό χτύπημα" στο μεταγραφικό παζάρι για τον Απόλλων Καλυθιών, που συνέχισε την ενίσχυση του έμψυχου υλικού του με ένα "δικό του" ποδοσφαιριστή και δύο έμπειρους ποδοσφαιριστές που αποτελούν επιλογές του **Γιάννη Γκαϊτατζή.**

Συγκεκριμένα:

- Το Δ.Σ. του Απόλλωνα συμφώνησε με τον **Δημήτρη Σαλπιγκτίδη** για νέα συνεργασία. Ο παίκτης προπονήθηκε μάλιστα χθες και τέθηκε στη διάθεση του **Γιάννη Γκαϊτατζή.**

- Επίσης "έκλεισαν" στους κυανοκίτρινους ακόμα δύο ποδοσφαιριστές. Πρόκειται για τον **Σωτηρόπουλο** που είναι 29 ετών, αγωνίζεται σε θέση σέντερ φορ κι έχει αγωνισθεί στο παρελθόν στους ερασιτέχνες του Παναθηναϊκού, την Κόρινθο, την Δόξα Βυρ., τον Πανηλειακό, τον Παναρκαδικό και το Λεωνίδιο.

Μαζί του ήρθε στη Ρόδο για να υπογράψει ο 28χρονος **Αυλωνίτης** ο οποίος αγωνίζεται σαν μπακ-χαφ και τον τελευταίο καιρό αγωνιζόταν στο Αγερσανί και τον Φωστήρα.

Στους ανωτέρω βέβαια η διοίκηση προσθέτει άλλους δύο ταλαντούχους ποδοσφαιριστές από τον τοπικό χώρο. Πρόκειται για τους **Πλύγκο** και **Μπαρμπαντώνη** από την Δόξα Ψίνθου οι οποίοι ήδη ενσωματώθηκαν και προπονούνται με το υπόλοιπο έμψυχο υλικό της ομάδας. Μοναδικός απών από τις προπονήσεις του Απόλλωνα είναι ο στρατευμένος **Πάλλας** ενώ κάποιο πρόβλημα που αντιμετώπιζε ο **Καντιμοίρης** ξεπεράσθηκε.

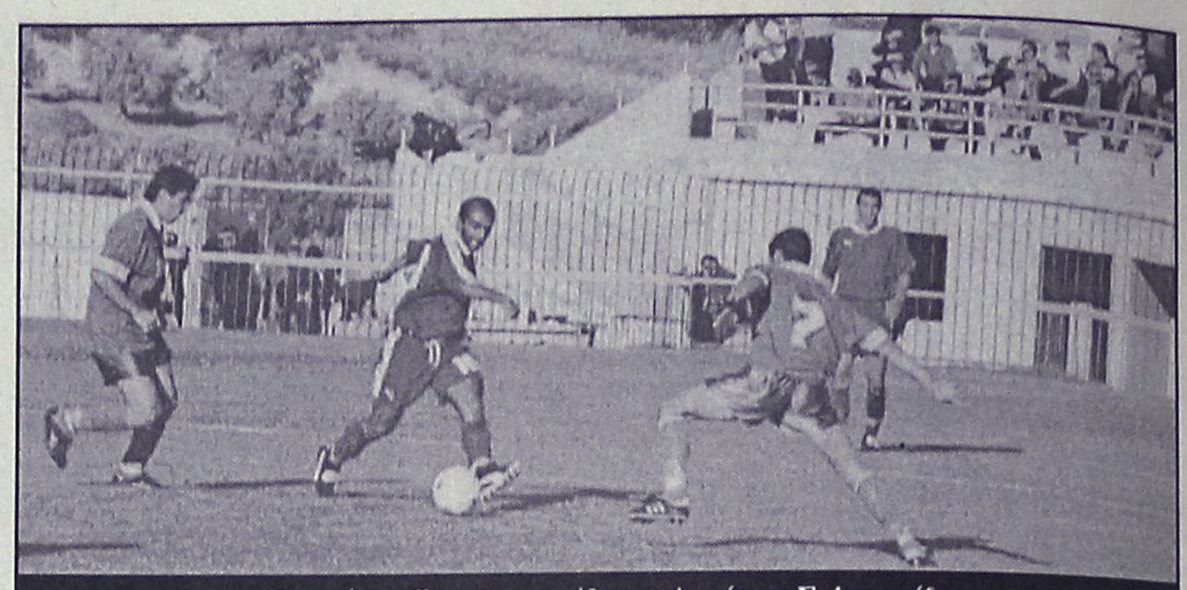

"Συμφώνησε" και προπονήθηκε ο Δημήτρης Σαλπιγκτίδης
(ΒΙΚΤΩΡ-ΦΩΤΟ ΜΑΡΚΕΤ-ΙΑΛΥΣΟΣ)

Ψάχνει τον μίστερ-γκολ

✔ *Ο Ιάλυσος έδωσε άδεια στους Σάββενα-Ζωάννου να πάνε για μπητς-σόκερ στο Ξυλόκαστρο*
✔ *Τριπλή προπόνηση χθες για τους κιτρινοκόκκινους*

Με τριπλές προπονήσεις συνεχίσθηκε χθες η προετοιμασία της ομάδας του Ιάλυσου. Η πρώτη έγινε στις 6 το πρωί με τους παίκτες του **Θόδωρα Θεοδώρου** να καταπίνουν πολλά χιλιόμετρα.

Η δεύτερη έγινε στις 3 το απόγευμα και η τρίτη στις 8 το βράδυ μετά και το τέλος της οποίας κανείς δεν είχε όρεξη για οτιδήποτε.

Απόντες χθες το απόγευμα ήσαν οι **Γιάννης Ζωάννου** και **Γιώργος Σάββενας** οι οποίοι ζήτησαν και πήραν άδεια από τον προπονητή τους για να συμμετάσχουν με την Ροδίτικη ομάδα στο πρωτάθλημα του μπητς-σόκερ που διεξάγεται στο Ξυλόκαστρο.

Όλοι πάντως οι ποδοσφαιριστές ακολουθούν κανονικά το πρόγραμμα με όρεξη και διάθεση να βοηθήσουν και να βοηθηθούν.

Στον μεταγραφικό τομέα δεν υπήρξε εξέλιξη χθες καμμία. Ωστόσο ο **Θόδωρος Θεοδώρου** ψάχνει αυτό που χαρακτηρίζεται η λύση στο γκολ. Τον παίκτη δηλαδή που γνωρίζει να στέλνει τη μπάλλα στα δίχτυα και που θα μεταφρασθεί σε αρκετούς βαθμούς κατά την διάρκεια του πρωταθλήματος.

"Πρέπει να είναι ο παίκτης που θα κάνει την διαφορά και θα δίνει αρκετές λύσεις στον επιθετικό τομέα", τόνισε χθες ο προπονητής της ομάδας **Θόδωρας Θεοδώρου.**

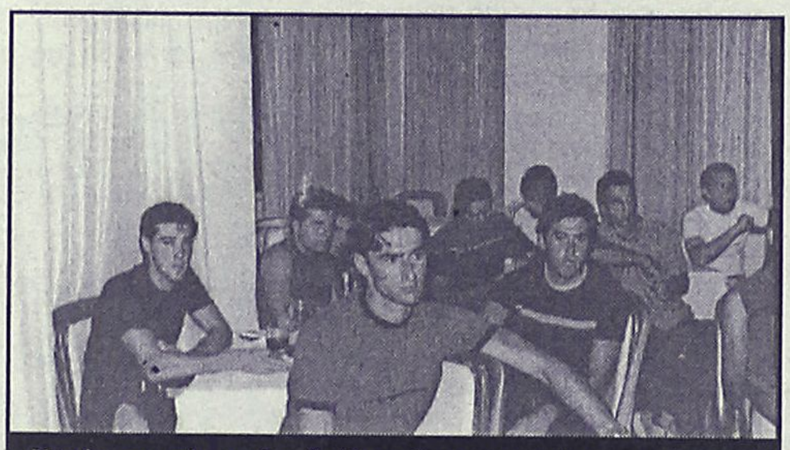

Κατάκοποι πήγαν χθες βράδυ σπίτια τους οι "κιτρινοκόκκινοι"
(ΒΙΚΤΩΡ-ΦΩΤΟ ΜΑΡΚΕΤ-ΙΑΛΥΣΟΣ)

«ΜΑΕΣΤΡΟ»
Εστιατόριο - Καφέ Μπαρ

του Μιχαήλ Β. Μαυράκη,
πλήρως ανανεωμένο,
με μια ροδίτικη αυλή μπροστά στην θάλασσα,
σας προσκαλεί να απολαύσετε μοναδικές γεύσεις
ελληνικές και ξένες του μάγειρα Σάββα

Μεγάλη ποικιλία μεζέδων και ψαρομεζέδων

Ανοικτά από το πρωί για τον καφέ σας
έως τις 12 τα μεσάνυχτα

ΕΣΤΙΑΤΟΡΙΟ - ΨΑΡΟΤΑΒΕΡΝΑ ΜΑΕΣΤΡΟ
ΚΑΦΕ ΜΠΑΡ ΜΑΕΣΤΡΟ

Από το 1993

Ελ. Βενιζέλου 8,
κεντρική παραλία Ιαλυσού,
τηλ. 92319

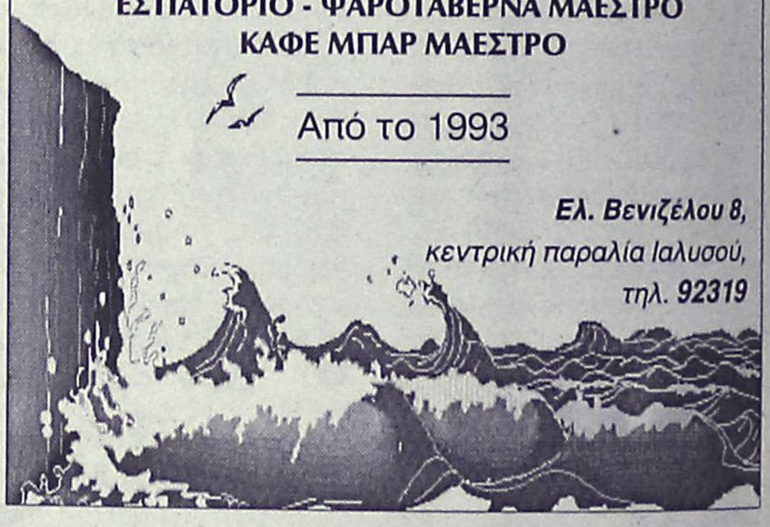

ΚΤΗΜΑΤΟΜΕΣΙΤΙΚΟ ΓΡΑΦΕΙΟ
ΕΥΡΩΚΤΗΜΑΤΙΚΗ
ΜΕΣΙΤΕΣ ΣΥΜΒΟΥΛΟΙ ΕΚΤΙΜΗΤΕΣ

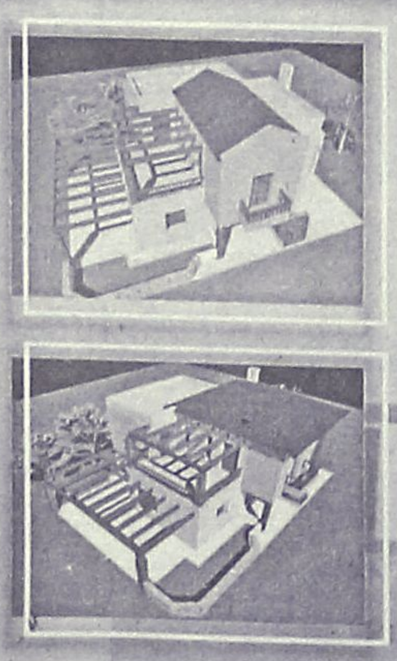

Felicia Residents
Συγκρότημα 8 πολυτελών μονοκατοικιών

- Τοποθεσία: Μόντε Σμιθ
- Καθε μονοκατοικία διαθέτει:
Καθιστικό Σαλόνι Κουζίνα Ξενώνα
Τρία υπνοδωμάτια Τρία λουτρά
Θερμοδυναμικό τζάκι
Εξωτερικούς χώρους Στάθμευση
- Βιοκλιματική αρχιτεκτονική
- Άρτια κατασκευή, οργανωση, αισθητική

By: BAUHAUS-
Ανδρέας Μιχαηλίδης
ΑΡΧΙΤΕΚΤΟΝ Α.Π.Θ. ΚΑΙ ΣΥΝΕΡΓΑΤΕΣ

Τηλ. (0241) 73819,74917 κιν 0944/374546, 0945/292030 FAX 38641

ΑΠΟΚΛΕΙΣΤΙΚΗ ΔΙΑΘΕΣΗ
ΙΩΑΝΝΗΣ & ΜΙΧΑΛΗΣ ΕΥΣΤΑΘΙΟΥ

ΜΙΚΡΕΣ Αγγελίες

Για τις αγγελίες σας, απευθύνεσθε στα γραφεία μας ή στα τηλέφωνα: 22210, 75230

ΟΙ ΑΓΓΕΛΙΕΣ ΤΗΣ ΡΟΔΙΑΚΗΣ παρουσιάζονται και στο site www.anaggelies.gr

ενοικιασεις ακινητων & επιχειρησεων

ΙΣΟΓΕΙΟ ανυψωμένο 100 τ.μ. επί της οδού Ευσταθίου Γεωργίου 15, κατάλληλο για κάθε επαγγελματική χρήση (ιατρείο-πρακτορείο-ινστιτούτο αισθητικής-λογιστικό-αρχιτεκτονικό γραφείο κ.λπ.). Πληρ. τηλ. 23230, 27616 AE40695

ΓΡΑΦΕΙΟ ισόγειο 64 τ.μ. επί της οδού 28ης Οκτωβρίου πλησίον Ακαδημίας, κατάλληλο για ιατρείο ή οποιαδήποτε άλλη επαγγελματική χρήση. Πληρ. τηλ. 24368, 0944553027 AE40665

ΕΝΟΙΚΙΑΖΕΤΑΙ στην Κρεμαστή ισόγειο οροφοδιαμέρισμα 120 τ.μ. με χώρο γκαράζ και κήπο. Πληρ. τηλ. 92078, 91155 AE40693

ΔΙΑΜΕΡΙΣΜΑ νεόκτιστο στην οδό Βιέννης 17 Ροδίνι, δύο υπνοδωμάτια, σαλόνι-κουζίνα, μπάνιο με ηλιακό θερμοσίφωνο και νυκτερινό τιμολόγιο. Ενοίκιο 120.000. Πληρ. τηλ. 95451 και 0946 552222. AE40650

ΕΝΟΙΚΙΑΖΟΝΤΑΙ δύο καταστήματα στην οδό Ερμού - Π. Πόλη. Πληρ. τηλ. 27082, 26476, 0944-347405 κ. Εμμ. Κρανίδης AE40678

ΑΠΟΘΗΚΗ 250 τ.μ. με γραφείο επί της οδού Ναυπλίου. Πληρ. τηλ. 27082, 26476, 0944-347405 AE40679

ΕΝΟΙΚΙΑΖΟΝΤΑΙ γραφεία από 30-50 τ.μ. επί της πλατείας Κύπρου άνωθεν Οπτικών Β. Καστελλοριζιός, 2ος όροφος. Πληρ. τηλ. 94018, 26021 AE40662

ΚΑΤΑΣΤΗΜΑ 220 τ.μ. με πολύ μεγάλο υπαίθριο χώρο στην παραλιακή οδό Ελευθερίου Βενιζέλου στην Ιαλυσό έναντι ξενοδοχείου ATLANTIC PRINCESS (πρώην ELIZABETH), κατάλληλο για οποιαδήποτε επαγγελματική χρήση. Πληρ. τηλ. 23240 AE40663

ΑΘΗΝΑ-ΔΥΑΡΙ υπερυψωμένο διαμπερές, φρεσκοβαμμένο επί της Πρόκλου πλησίον πλατείας Πλαστήρα και Βαρνάβα για φοιτητές, ανδρόγυνο, φοιτήτριες ή και επαγγελματική στέγη. Εγγύηση δύο μηνών. Πληρ. κ. Θάνο 0241/74775 Ρόδος. AE40646

ΔΙΑΜΕΡΙΣΜΑ ΖΗΤΕΙΤΑΙ για ενοικίαση 3 υπνοδωματίων εντός πόλεως. Μεσίτες αποκλείονται. Πληρ. τηλ. 93902 και 0938143887. AE40647

ΙΣΟΓΕΙΟΣ χώρος 71 τ.μ. στο Ροδίνι, επί της Λισσαβώνος, κατάλληλος για γραφείο, κατάστημα ή αποθήκη. Πληρ. τηλ. 0977644572. AE40645

ΔΩΜΑΤΙΟ με μπάνιο στο κέντρο της πόλης Γρ. Λαμπράκη 39. Πληρ. τηλ. 92519-92307 και 0945 984909. AE40649

ΧΩΡΟΙ ημιτελείς στην περιοχή Καρακόνερο οδός Δελφών και Ολυμπίας κατάλληλοι για καταστήματα, ή και για υποκατάστημα τράπεζας. Πληρ. κ. Καμπαστάνας τηλ. 21046-29625. AE40644

ΔΙΑΜΕΡΙΣΜΑ ευάερο, ευήλιο, με 3 υπνοδωμάτια και μπαλκόνια στην περιοχή Ροδίνι, Σύρνης 34. Πληρ. ώρες 9 π.μ.-14.00 μ.μ. και 17.00-19.00 μ.μ. στα τηλ. 73735, 34697 AE40626

ΕΝΟΙΚΙΑΖΕΤΑΙ στο κέντρο της Ιαλυσού κοντά στην πλατεία 2άρι διαμέρισμα, πλήρως επιπλωμένο (lux). Προτιμούνται ζευγάρι εκπαιδευτικών ή στρατιωτικών. Δεν ενοικιάζεται σε μεμονωμένους ή αλλοδαπούς. Πληρ. τηλ. 95150 και κιν. 0945217425 AE40632

ΕΝΟΙΚΙΑΖΕΤΑΙ στην οδό Καναδά 54 κατάστημα 55 τ.μ. με πατάρι 35 τ.μ. Πληρ. τηλ. 22450, ώρες 8.30 π.μ.-3 μ.μ. AE40596

ΜΑΓΑΖΙ επί της οδού Λυσίππου, πάροδος Πυθαγόρα στην Παλιά Πόλη. Πληρ. τηλ. 24828 AE40608

ΕΝΟΙΚΙΑΖΕΤΑΙ δίπλα στο καζίνο ο πάνω όροφος διόροφης μονοκατοικίας 150 τ.μ. κατάλληλος για επαγγελματική χρήση. Π.χ. πρακτορείο, ινστιτούτο αισθητικής, φροντιστήριο, ιατρείο, αρχιτεκτονικό γραφείο κ.λπ. Πληρ. τηλ. 0977874583 AE40638

ΔΙΑΜΕΡΙΣΜΑ ισόγειο 150 τ.μ. επί της οδού Κοδριγκτώνος κατάλληλο και για επαγγελματική χρήση. Πληρ. τηλ. 27565 AE40636

ΕΝΟΙΚΙΑΖΟΝΤΑΙ: α) λουξ διαμερίσματα επιπλωμένα, δίκλινα, τρίκλινα και τετράκλινα για διακοπές, με το μήνα ή την ημέρα, περιοχή Μητρόπολης έως 30 Σεπτεμβρίου, β) 4αρι διαμέρισμα με δύο WC πλήρως επιπλωμένο και με τηλέφωνο. Πληρ. τηλ. 29362 AE40616

ΕΝΟΙΚΙΑΖΕΤΑΙ ΣΤΗ ΜΗΤΡΟΠΟΛΗ ΑΝΤΙΒΑΣΙΛΕΩΣ ΔΑΜΑΣΚΗΝΟΥ 8Α, ΔΙΑΜΕΡΙΣΜΑ, ΕΠΙΠΛΩΜΕΝΟ, 2 ΥΠΝΟΔΩΜΑΤΙΑ, ΣΑΛΟΝΙ, ΚΟΥΖΙΝΑ Κ.ΛΠ., 70 Τ.Μ. ΠΛΗΡ. ΤΗΛ. 50284 ΠΕ40619

ΕΝΟΙΚΙΑΖΕΤΑΙ μεγάλη επιπλωμένη γκαρσονιέρα στον 1ο όροφο και ήσυχη περιοχή της Ρόδου με ψυγείο, ηλεκτρική κουζίνα, ηλεκτρικά καλοριφέρ, διπλό κρεβάτι, κεντρική κεραία TV, και όλο το νοικοκυριό του σπιτιού. Προτιμούνται στρατιωτικοί, αστυνομικοί, εκπαιδευτικοί ή εργένηδες. Αποκλείονται αλλοδαποί. Πληρ. τηλ. 65122 ή 0946/278872 AE40577

ΙΣΟΓΕΙΟ τριάρι, ηλιόλουστο, επιπλωμένο με αυλή 120.000 δρχ. Πληρ. τηλ. 24119 AE40605

TOP PROPERTIES

GEORGIOS S. PIPINOS

ΓΕΩΡΓΙΟΣ Σ. ΠΙΠΙΝΟΣ
ΣΥΜΒΟΥΛΟΙ ΚΑΙ ΕΚΤΙΜΗΤΕΣ ΑΚΙΝΗΤΩΝ
REAL ESTATE AGENCY

MEMBER OF F.I.A.B.C.I.-N.A.E.A.-C.E.I.-E.R.E.S-Σ.Ε.Κ.

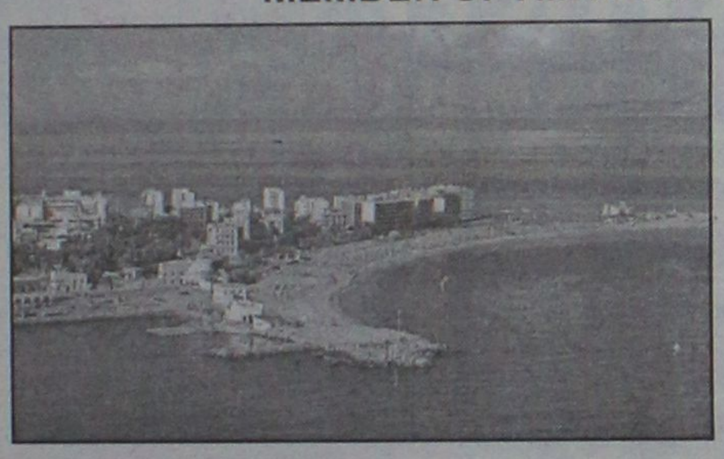

Η "**TOP PROPERTIES**" είναι ατομική επιχείρηση και ανήκει εξ ολοκλήρου στον κ. Γεώργιο Πιπίνο, που από το 1971 ασχολείται αποκλειστικά και μόνο με επενδύσεις και REAL ESTATE, στο νησί της Ρόδου, καθώς και στην ευρύτερη περιοχή της Δωδεκανήσου.

ΑΠΕΥΘΥΝΟΜΑΣΤΕ: Στους **σοβαρούς, απαιτητικούς και επιλεκτικούς** επενδυτές-επιχειρηματίες-ελεύθερους επαγγελματίες, Ελληνες και ξένους, υψηλού εισοδηματικού επιπέδου, που ενδιαφέρονται να κάνουν μια σοβαρή επένδυση προβολής στο νησί της Ρόδου.

ΠΡΟΣΦΕΡΟΥΜΕ: Α) Υπηρεσίες και πληροφορίες που γίνονται σε προσωπικό επίπεδο με εχεμύθεια, διακριτικότητα και σοβαρότητα.
Β) μεγάλη γκάμα υψηλής ποιότητας, ακινήτων, όπως:1) Ξενοδοχεία Α' και Β' κατηγορίας των 600-500-350-300 κλινών, 2) Κεντρικά αστικά ακίνητα κατάλληλα για Τράπεζες-καταστήματα-γραφεία, 3) Παραλιακές εκτάσεις, κατάλληλες για τουριστικές επενδύσεις των 150.000-100.00-70.00-50.000-36.000 τ.μ. και 4) Διαμερίσματα και μεζονέτες προβολής.

ΣΤΟΧΟΣ ΜΑΣ ΕΙΝΑΙ: Να προσφέρουμε στο αγοραστικό μας κοινό υψηλής ποιότητας ακίνητα και ευκαιρίες στο νησί της Ρόδου. Ητριακονταετής και πλέον πείρα μας στον τομέα αυτό αποτελεί εγγύηση.

ΣΥΝΘΗΜΑ ΜΑΣ ΕΙΝΑΙ: Επενδύστε στη ΡΟΔΟ ΤΩΡΑ, σε ακίνητα που ΑΝΤΕΧΟΥΝ ΣΤΟ ΧΡΟΝΟ

Γεώργιος Σ. Πιπίνος
ΜΕΣΙΤΗΣ ΑΣΤΙΚΩΝ ΣΥΜΒΑΣΕΩΝ
Γιατί εμείς γνωρίζουμε καλύτερα!

TOP PROPERTIES is a private concern and Mr George S. Pipinos, its owner, has carved, over the years a reputation for integrity and excellence in the world of Real Estate in the Dodecanese.
AT TOP PROPERTIES we try hard to attract important and selective investors high calibre businessmen/women and discerning professional people, both Greek and foreign, who wish to acquire sabstantial and valuable property on Rhodes.
We offer our expertise and advice privately, discreetly and in strict confidence.
We keep a comprehensive list of real estate of the highest specifications
a. A' and B' class hotels (600, 500, 350, 300 beds capacity)
b. Centrally situated office buildings and other business premises.
c. Seaside land, ideal for development (hotels, holiday resorts, etc), of 150.000, 100.00, 70.000, 50.000, 36.000 sq.m.
d. Luxury apartments, maisonettes, detached, semi-detached and terraced houses.
Our aim is to give our clients the opportunity to Qcquire value for money, first class real estate on Rhodes. Our 30-year-old experience in Real Estate is our warranty.
Our motto is Invest in Rhodes, Invest in property, It stands the test of time.

TOP PROPERTIES
and George Pipinos
Because we know best

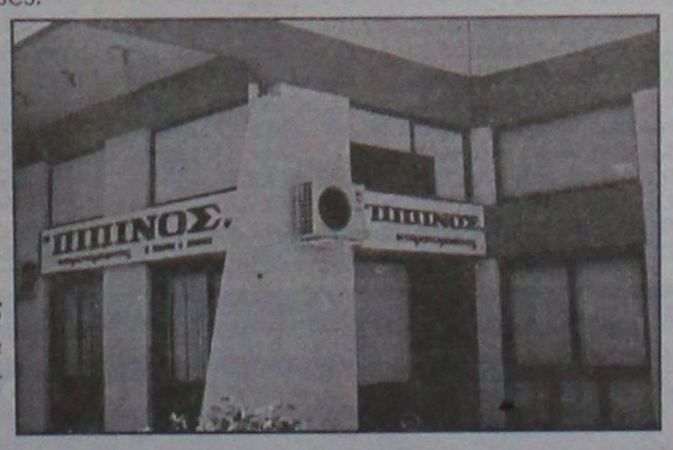

ΚΕΝΝΕΝΤΥ 38, ΡΟΔΟΣ, 85 100, ΤΗΛ. (0241) 23895, 38243, κιν. (094)-4-676003 FAX: (0241) 20883
38 KENNEDY STR., RHODES, 85 100, TEL. (0241) 23895, 38243, mob. (094)-4-676003 FAX: (0241) 20883

ΕΝΟΙΚΙΑΖΕΤΑΙ

υπόγειος χώρος με ράμπα, 600 τ.μ. περίπου στο Εμπορικό Κέντρο Rhodesland (δίπλα στο Mira Mare) στην Ιξιά.

Πληρ. τηλ. 95991, κα ΣΟΥΓΚΑΝΙΔΟΥ

ενοικιάσεις

συνέχεια από την προηγούμενη

ΚΑΤΑΣΤΗΜΑ 40 τ.μ. από 1/8/2001 επί της οδού Δημητρίου Αναστασιάδη 2, με WC απέναντι από την παλαιά Λύση. Πληρ. τηλ. 28395-29926. ΑΕ40550

ΙΣΟΓΕΙΟΣ ΧΩΡΟΣ 60 τ.μ. στ' Ασγούρου κατάλληλος για εμπορική επιχείρηση ή αποθήκη. Πληρ. τηλ. 32625, 09.00-15.00 ΑΕ40191

ΜΕΖΟΝΕΤΑ 130 Τ.Μ. , 3 ΥΠΝΟΔΩΜΑΤΙΩΝ, 2 WC, ΣΑΛΟΝΙ, ΚΟΥΖΙΝΑ, ΤΖΑΚΙ, ΣΟΦΙΤΑ Κ.ΛΠ. ΧΩΡΟΥΣ, ΜΕ ΑΥΛΗ, ΣΤΗΝ ΙΞΙΑ. ΠΛΗΡ. ΤΗΛ. 28096 ΑΠΟ 9 Π.Μ-2 Μ.Μ. ΠΕ40606

ΚΑΤΑΣΤΗΜΑ 50 τ.μ. επί της οδού Βενετοκλέων 115 έναντι πιτσαρίας Γόνδολα, κατάλληλο για κάθε επαγγελματική χρήση. ληρ. τηλ. 0244-31416 ΑΕ40515

ΚΑΤΑΣΤΗΜΑ ισόγειο 164 τ.μ. με πατάρι από μπετόν αρμέ 40 τ.μ., τουαλέτα, ηλεκτρική εγκατάσταση και τηλέφωνο επί της διασταύρωσης των οδών Στρατηγού Ζήση 78 και Μ. Μαλλιαράκη, κατάλληλο για έκθεση, τράπεζα, τουριστικό γραφείο και άλλη χρήση. Πληρ. τηλ. 0241-31308, 0946101181 ΑΕ40504

2 ΓΚΑΡΣΟΝΙΕΡΕΣ μαζί ή μεμονωμένα κατάλληλα για Φροντιστήριο (διατίθεται μαζί και η επίπλωση), ιατρείο, γραφείο ή άλλη επαγγελματική χρήση, στον α' όροφο στην οδό Κων/νου Παλαιολόγου 105, με πρόσοψη στο Πάρκο του Αγ. Ιωάννου. Πληρ. τηλ. 82400-81540 κ. Ευαγγελία. ΧΑΕ100

PUB - ΚΑΦΕΤΕΡΙΑ στο τουριστικό κέντρο - πλησίον νέου Καζίνο. Πλήρως εξοπλισμένη ανακαινισμένη, η καλύτερη στο είδος της. Συμβόλαιο 12ετές. Πληροφορίες άλλες δεν θα δοθούν στο τηλέφωνο. Πληρ. τηλ. για συνεννόηση 78392, 27960, 093-7304208 μετά τις 12 το μεσημέρι. ΑΕ40538

ΚΩΝΣΤΑΝΤΙΝΟΣ Α. ΧΑΤΖΗΜΙΧΑΛΗΣ
ΔΟΜΙΚΟΣ-ΕΡΓΟΛΑΒΟΣ ΔΗΜΟΣΙΩΝ-ΙΔΙΩΤΙΚΩΝ ΕΡΓΩΝ
ΠΩΛΟΥΝΤΑΙ
ΔΙΑΜΕΡΙΣΜΑΤΑ ΗΜΙΤΕΛΗ Ή ΠΛΗΡΩΣ ΑΠΟΠΕΡΑΤΩΜΕΝΑ των 90 τ.μ.-110 τ.μ.-130 τ.μ. και ΑΠΟΘΗΚΗ των 110 τ.μ. με πανοραμική θέα στα ΚΟΣΚΙΝΟΥ
ΕΥΚΟΛΙΕΣ ΠΛΗΡΩΜΗΣ-ΔΑΝΕΙΑ ΔΕΚΤΑ
Αναλαμβάνουμε οικόπεδα για αντιπαροχή και ιδιωτικά έργα πάσης φύσεως οικοδομικών εργασιών
Πληρ. τηλ. 0241-21834-31027
κιν. 097/4198504-097/4676523

ΠΩΛΟΥΝΤΑΙ
Από ιδιώτη σε κεντρικό δρόμο στην Ακαδημία.
1) Ισόγειο 97 τ.μ. νέα κατασκευή κατάλληλο για επαγγελματική στέγη.
2) Γραφεία και καταστήματα 40-50-60-70-160 τ.μ. με εξωτερικούς χώρους.
Πληρ. κ. Βασίλη ώρες 6 μ.μ.-8 μ.μ.
τηλ. 92319

ΚΛΑΔΟΓΕΝΗΣ ΜΙΧΑΗΛ
Πολιτικός Μηχανικός ΕΜΠ
Αμερικής 3 - Ρόδος
ΠΩΛΟΥΝΤΑΙ
1. Διαμερίσματα πολυτελούς κατασκευής 125 τ.μ. με τρία υπνοδωμάτια επί της Ατταβύρου
2. Διαμερίσματα πολυτελούς κατασκευής σε οικόπεδο δις γωνιαίο επί της Ατταβύρου -Ηβης και Μεσογείου 90 τ.μ. με δύο υπνοδωμάτια και 125 τ.μ. με τρία υπνοδωμάτια.
Πληρ. τηλ. **22394**

ΓΙΑΝΝΗΣ ΝΙΚΟΛΙΔΑΚΗΣ
ΜΗΧ/ΓΟΣ-ΜΗΧ/ΚΟΣ
ΓΑΛΛΙΑΣ 14 - ΡΟΔΟΣ
ΠΩΛΟΥΝΤΑΙ
— Επί της οδού Αναστασιάδη (περιοχή Δασκάλων) διαμ/τα πολυτελούς κατασκευής με υπόγειο χώρο στάθμευσης και αυτόνομη θέρμανση 67 τ.μ., 114 τ.μ., 88 τ.μ., 59.50 τ.μ., 90 τ.μ., 98 τ.μ., 117 τ.μ., 132 τ.μ..
Πληρ.τηλ. **22291-35103/094 391825**

ΚΤΗΜΑΤΟΜΕΣΙΤΙΚΟ ΓΡΑΦΕΙΟ
ΕΥΡΩΚΤΗΜΑΤΙΚΗ
ΜΕΣΙΤΕΣ ΣΥΜΒΟΥΛΟΙ ΕΚΤΙΜΗΤΕΣ
ΑΓΟΡΕΣ - ΠΩΛΗΣΕΙΣ - ΕΚΤΙΜΗΣΕΙΣ - ΜΙΣΘΩΣΕΙΣ ΑΚΙΝΗΤΩΝ - ΑΝΤΙΠΑΡΟΧΕΣ - ΕΠΕΝΔΥΤΙΚΕΣ ΠΡΟΤΑΣΕΙΣ - ΑΡΧΙΤΕΚΤΟΝΙΚΕΣ ΜΕΛΕΤΕΣ

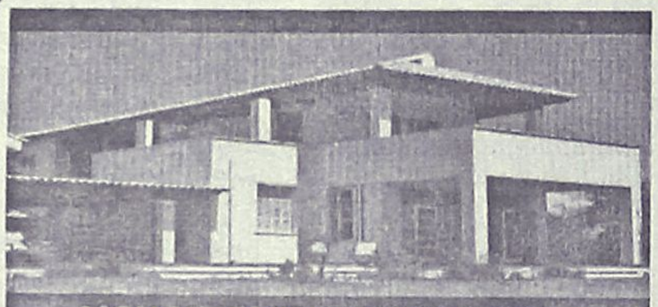
ArchiGraph des.
ΜΟΝΟΚΑΤΟΙΚΙΕΣ-ΜΑΙΖΟΝΕΤΕΣ


ΟΙΚΟΠΕΔΑ

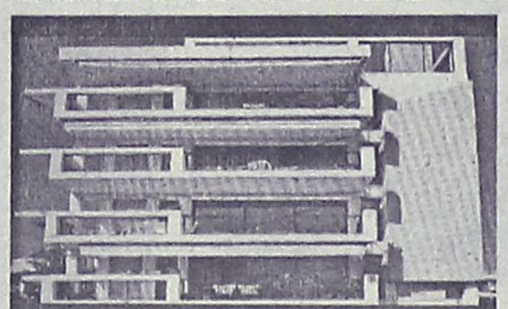
ΔΙΑΜΕΡΙΣΜΑΤΑ


ΚΑΤΑΣΤΗΜΑΤΑ-ΓΡΑΦΕΙΑ

	ΔΡΑΧΜΕΣ	ΕΥΡΩ-€
100τ.μ.-Κιοτάρι Σε 1000τ.μ. οικ.στο Κύμα...	60εκ.	176.061,5
110 τ.μ.- Κιοτάρι σε 1000τ.μ. οικόπ.....	26εκ.	76.293,3
112τ.μ.- Στους Δασκάλους (ημπελής).....	26εκ.	76.293,3
117τ.μ.- Ιαλυσός σε 297τ.μ. οικόπ.....	55εκ.	161.389,7
118τ.μ.- Ιαλυσός σε 238τ.μ. οικόπ.....	58εκ.	170.192,7
119τ.μ.- Ιαλυσός σε 238τ.μ. οικόπ.....	54εκ.	158.455,3
120τ.μ.- Ιαλυσός σε 300τ.μ. οικ.(ημπελής).	35εκ.	102.702,5
120τ.μ.- Παρ.Ιαλυσού σε 300τ.μ.οικ.(ημπ.).	41εκ.	120.308,7
130τ.μ.- Λαχανιά στο κύμα σε 1266τ.μ. οικ..	70εκ.	205.405,0
140τ.μ.- Γεννάδι σε 1000τ.μ.οικ. στο κύμα.	80εκ.	234.748,7
140τ.μ.- Κοσκινού σε 700τ.μ. οικ. (μπετά)...	32εκ.	93.899,4
140τ.μ.- Κοσκινού σε 300τ.μ. (μπετά).....	30εκ.	88.030,7
140τ.μ.- Κοσκινού σε 700τ.μ. οικ. (μπετά)...	32εκ.	93.899,4
143τ.μ - Κοσκινού σε 228τ.μ. Οικόπ.....	59εκ.	173.127,1
153τ.μ.- Ιαλυσός σε 377τ.μ. οικόπ.....	75εκ.	220.076,8
157τ.μ.- Κοσκινού σε 263τ.μ.οικόπ.....	65εκ.	190.733,2
160τ.μ.- παρ.Ιαλυσού Σε 400τ.μ. οικ.(μπετά).	42εκ.	123.243,0
160τ.μ.- Στους Δασκάλους.....	55εκ.	161,389,7
168τ.μ.- Μόντε Σμιθ σε 400τ.μ. οικόπ.....	120εκ.	352.123,0
170τ.μ.- Κοσκινού σε 4000τ.μ. οικόπ.....	170εκ.	498.840,9
171τ.μ - παρ. Ιαλυσού σε 400 τ.μ. οικόπ...	70εκ.	205.405,0
180τ.μ.- παρ. Ιαλυσού σε 300τ.μ. οικόπ.....	63εκ.	184.864,5
180τ.μ.- Ανάληψη (ημπελής).....	42εκ.	123.243,0
180τ.μ.- Ιαλυσός σε 400τ.μ. οικ. (μπετά).....	44εκ.	129.111,7
185τ.μ.- Μόντε Σμιθ σε 400τ.μ. οικόπ.....	120εκ.	352.123,0
190τ.μ.- παρ. Ιαλυσού σε 400τ.μ. οικόπ.....	67εκ.	196.602,0
196τ.μ.- Ιαλυσός σε 1000τ.μ.οικόπ.....	85εκ.	249.420,4
200τ.μ.- Ιαλυσός σε 1000τ.μ. οικόπ.....	90εκ.	264.092,2
200τ.μ.- Ιαλυσός σε 400τ.μ. οικόπ.....	85εκ.	249.420,4
200τ.μ.- Ιαλυσός σε 1000τ.μ. οικόπ.....	90εκ.	264.092,2
200τ.μ.- Ιαλυσός σε 500τ.μ. οικόπ.(μπετά)	52εκ.	152.586,6
200τ.μ.- Ιαλυσός σε 1000τ.μ. οικόπ.(μπετά)	36εκ.	105.636,9
200τ.μ.- Κοσκινού σε 2000τ.μ. οικόπ.....	75εκ.	220.076,8
200τ.μ.- Κοσκινού σε 1000τ.μ.οικ.(ημπ.)...	50εκ.	146.717,9
200τ.μ.- Κοσκινού σε 1000τ.μ.οικ(μπετά)..	40εκ.	117.374,3
210τ.μ.- Ιξιά με αποκλ. χρήση αυλής.....	65εκ.	190.733,2
210τ.μ.- Ιαλυσός σε 320τ.μ. οικ.(μπετά).....	35εκ.	102.702,5
220τ.μ.- Ιαλυσός σε 1000τ.μ. οικόπ.....	95εκ.	278.764,0
300τ.μ.- παρ.Ιαλυσού σε 500τ.μ. οικόπ.....	105εκ.	308.107,6

	ΔΡΑΧΜΕΣ	ΕΥΡΩ-€
ΡΟΔΟΣ		
190τ.μ. Στην πάρ. Μ. Πετρίδη (Σ.Δ.=0,8)...	17εκ.	49.884,1
241τ.μ. Στη Σμύρνης.....	18εκ.	52.818,4
300τ.μ. Στο συνετ/σμό Απόλλων.....	18εκ.	52.818,4
300τ.μ. Στο συνετ/σμό Τραπεζικών...	17εκ.	49.884,1
400τ.μ. Στη Σμύρνης (Σ.Δ.=0,8).....	32εκ.	93.899,5
424τ.μ. Στη Σμύρνης (Σ.Δ.=1).....	37εκ.	108.571,3
450τ.μ. στην Καραισκάκη (Σ.Δ,=1,2).....	50εκ.	146.717,9
500τ.μ. Στη Σμύρνης (Σ.Δ.=0,8).....	45εκ.	132.046,1
520τ.μ. Στην Αθηνών (Σ.Δ.=0,8).....	42εκ.	123.243,0
650τ.μ. Στη Δωδώνης (Σ.Δ.=0,8).....	50εκ.	146.717,9
700τ.μ. Στην πάρ. Γαληνού (Σ.Δ.=0,4).	25εκ.	73.358,0
1500τ.μ. Στην πάρ. Μ.Πετρίδη (Σ.Δ.=0,8).	130εκ.	381.466,6
4000τ.μ. στο Μόντε Σμιθ.....	140εκ.	410.810,1
ΚΟΣΚΙΝΟΥ		
345τ.μ. Εντός οικισμού (Σ.Δ.=0,5).....	13εκ.	38.146,6
1000τ.μ. Με βιοτεχν. αδεια οικόδ.....	12εκ.	35.212,3
1389τ.μ Πανοραμικό με άδ. οικόδ.....	18εκ.	52.818,4
1400τ.μ. στην επαρχ.οδό με αδ. οικοδ..	24εκ.	79.227,6
2100τ.μ. στην Ρόδ.-Λίνδου με αδ. οικ..	60εκ.	176.061,5
2500τ.μ. στη Ρόδου-Λίνδου με αδ. οικ..	60εκ.	176.061,5
2778τ.μ. στη θέση Κουναράς.....	35εκ.	102.702,5
4000τ.μ. στη Ρόδου Λίνδου με αδ. οικ..	85εκ.	249.420,4
4000τ.μ. στη θέση Πέζουλας.....	40εκ.	117.374,3
4000τ.μ. Πανοραμικό.....	46εκ.	134.980,4
4000τ.μ. στη θέση Πέζουλας.....	52εκ.	152.586,6
4000τ.μ. στη θέση Πέζουλας.....	58εκ.	170.192,8
4000τ.μ. στο Φυτώριο.....	37εκ.	108.571,3
4000τ.μ. Κοντά στο Ραδ. Σταθμό.....	34εκ.	99.768,2
4740τ.μ. στο Φυτώριο.....	37εκ.	108.571,3
4795τ.μ. στο Φυτώριο.....	42εκ.	123.243,0
5500τ.μ. εκτός οικισμού.....	45εκ.	132.046,1
5700τ.μ. στο Τσαλρι.....	55εκ.	161.389,7
5700τ.μ. στο Τσαλρι με άδεια οικόδ...	45εκ.	132.046,1
6000τ.μ. στη θέση Λάγκωνας.....	36εκ.	105.636,9
7450τ.μ. κοντά στο ΚΡΕΣΤΕΝ.....	52εκ.	152.586,6
8000τ.μ. κοντά στο ΚΡΕΣΤΕΝ.....	55εκ.	161.389,7
10.000τ.μ. στη θέση Πέζουλας.....	80εκ.	234.748,7
10.000τ.μ. στην Αγία Βαρβάρα.....	25εκ.	73.358,0

	ΔΡΑΧΜΕΣ	ΕΥΡΩ-€
50τ.μ. Στην Ατταβύρου.....	15εκ.	44.015,4
55τ.μ. στο κέντρο πόλεως.	33εκ.	96.833,8
58τ.μ. στην Ανάληψη.....	19εκ.	55.752,8
58τ.μ. στην Ανάληψη.....	21εκ.	61.621,5
70τ.μ. Στην Πίνδου.....	16εκ.	46.949,7
70τ.μ. Στην Ιξιά.....	15εκ.	44.015,4
70τ.μ. Στην Ανάληψη(ημιτ.).	16εκ.	46.949,7
90τ.μ. Στην Ιξιά.....	30εκ.	88.030,7
90τ.μ. Στην Ανάληψη.....	32εκ.	93.899,5
90τ.μ Στους Δασκάλους(ημιτ.)	18εκ.	52.818,4
98τ.μ. στην Ανάληψη.....	38εκ.	111.505,6
100τ.μ. Στην Ανάληψη (ημιτ)	30εκ.	88.030,7
100τ.μ Στο Ροδίνι (σε μπετά)	20εκ.	58.687,2
100τ.μ Στο Ροδίνι (σε μπετά)	18εκ.	52.818,4
102τ.μ.- Καρακόνερο.....	30εκ.	88.030,7
103τ.μ. στην Ανάληψη.....	36εκ.	105.636,9
105τ.μ. στο Ροδίνι.....	40εκ.	117.374,3
105τ.μ στο Ροδίνι.....	44εκ.	129.111,7
107τ.μ. στο Ροδίνι.....	33εκ.	96.833,8
114τ.μ.-Ανάληψη (ημιτελές)	35εκ.	102.702,5
114τ.μ. στους Δασκάλους...	49εκ.	143.783,5
115τ.μ. στην Ιξιά.....	50εκ.	146.717,9
116τ.μ. στο Ροδίνι.....	45εκ.	132.046,1
116τ.μ. στην Ανάληψη.....	38εκ.	111.505,6
117τ.μ. -Πάρ. Άννης Μαρίας...	45εκ.	132.046,1
117τ.μ. στους Δασκάλους...	46εκ.	134.980,4
117τ.μ. στην Ανάληψη.....	41εκ.	120.308,6
118τ.μ. στους Δασκάλους...	34εκ.	99.768,1
120τ.μ. στο Ροδίνι.....	44εκ.	129.111,7
124τ.μ Στο κέντρο πόλεως.	60εκ.	176.061,5
123τ.μ. στο Ροδίνι.....	46εκ.	134.980,4
123τ.μ. στην Ανάληψη.....	49εκ.	143.783,5
124τ.μ. στην Ανάληψη.....	44εκ.	129.111,7
125τ.μ. στους Δασκάλους...	48εκ.	140.849,2
125τ.μ. στους Δασκάλους...	50εκ.	146.717,9
125τ.μ. Στο Μήδεια.....	30εκ.	88.030,7
140τ.μ. στην Ανάληψη(ημπ.)	35εκ.	102.702,5
140τ.μ.- πλατ. Αγ. Νικολάου...	40εκ.	117.374,3
150τ.μ. Στην Αλεξ. Διάκου..	48εκ.	140.849,2

	ΔΡΑΧΜΕΣ	ΕΥΡΩ-€
20τ.μ.- Φαληράκι (εμπορ. κέντρο Έψιλον)...	38εκ.	111.505,6
23τ.μ. στη Σωκράτους.....	140εκ.	410.810,1
30τ.μ. στο Φαληράκι.....	70εκ.	205.405,0
30τ.μ. στο Φαληράκι.....	35εκ.	102.702,5
35τ.μ. Στην Αλεξ. Διάκου	220εκ.	645.558,8
39τ.μ. Στη Γαριβάλδη.	12εκ.	35.212,3
40τ.μ.- παραλία Ιαλυσού	24εκ.	70.424,6
48τ.μ.- Τάρπον Σπρινγς....	100εκ.	293.435,8
50τ.μ. στην Αλεξ. Διάκου	50εκ.	146.717,9
50τ.μ. στην Καρπάθου.....	65εκ.	190.733,2
60τ.μ. με 60τ.μ. υπόγειο - Δενδρινού.....	40εκ.	117.374,3
60τ.μ. Στην Λίνδο....	62εκ.	181.930,2
60τ.μ. με 60τ.μ. υπόγειο - Δενδρινού.....	40εκ.	117.374,3
90τ.μ. με 90τ.μ. υπόγειο - Αταβύρου.....	50εκ.	146.717,9
94τ.μ. Στην Αλεξ. Διάκου	90εκ.	264.092,2
97τ.μ. στη Ρόδου-Λίνδου	75εκ.	220.076,8
127τ.μ.-Σκεύου Ζερβού...	37εκ.	102.702,5
140τ.μ. με 140τ.μ. υπόγειο στον Αγ. Ιωάννη	55εκ.	176.061,5
ΓΡΑΦΕΙΑ		
50τ.μ.-εμπορικό κέντρο Φώκιαλη.....	18εκ.	52.818,4
97τ.μ.- 28ης Οκτωβρίου	37εκ.	108.571,2

ΖΗΤΟΥΝΤΑΙ ΔΙΑΜΕΡΙΣΜΑΤΑ, ΚΑΤΑΣΤΗΜΑΤΑ, ΟΙΚΟΠΕΔΑ ΕΝΤΟΣ Η ΕΚΤΟΣ ΠΟΛΕΩΣ, ΟΙΚΟΠΕΔΑ ΓΙΑ ΑΝΤΙΠΑΡΟΧΗ, ΔΑΝΕΙΑ ΔΕΚΤΑ, ΕΥΚΟΛΙΕΣ ΠΛΗΡΩΜΗΣ

Τηλ. (0241) 73819,74917 κιν 0944/374546, 0945/292030 FAX 38641

ΠΛΗΡΟΦΟΡΙΕΣ-ΔΙΑΘΕΣΗ
ΙΩΑΝΝΗΣ & ΜΙΧΑΛΗΣ ΕΥΣΤΑΘΙΟΥ

Μεταφερθήκαμε στα νέα μας γραφεία Εθνικής Αντίστασης 83 (πρώην Άννης Μαρίας) δίπλα στην ALPHA BANK

ΕΝΟΙΚΙΑΣΕΙΣ

συνέχεια από την προηγούμενη

STUDIOS με το μήνα ή με την ημέρα πλήρως επιπλωμένα με πολυκουζινάκι, ψυγείο, ντους, WC, μπαλκόνι, ζεστό νερό επί 24ωρου βάσεως και εσωτερικό τηλέφωνο στην πιο ήσυχη περιοχή της πόλης της Ρόδου (περιοχή Δασκάλων), οδός Μανώλη Παπαμανώλη αριθμ. 12, κάθετος επί της Στέλιου Κωτιάδη. Πληρ. τηλ. 37244 ΧΠΕ110

πωλησεις ακινητων & επιχειρησεων

ΖΗΤΕΙΤΑΙ ΓΙΑ ΑΓΟΡΑ κατοικία στις περιοχές Κοσκινού ή Ασγούρου (από ιδιοκτήτη χωρίς μεσάζων) 3 υπνοδωματίων 100 έως 120 τ.μ. Πληρ. τηλ. 0977073430 ΑΟ40684

ΟΙΚΟΠΕΔΟ στο Γεννάδι 2.230 τ.μ. στον κεντρικό δρόμο (περιοχή Λιβάδια). Πληρ. τηλ. 0244-43096 ΑΟ40675

ΚΤΗΜΑ 5,5 στρεμμάτων στο Γεννάδι, στην περιοχή Μεγάλη Γη, 200 μέτρα από την θάλασσα και 100 μέτρα από τον κεντρικό δρόμο. Πληρ. τηλ. 0244-43701 ΑΟ40680

ΟΡΟΦΟΔΙΑΜΕΡΙΣΜΑ στην Ανάληψη 138 τ.μ. αποτελούμενο από 3 υπνοδωμάτια, σαλόνι, καθιστικό και λοιπούς χώρους με πολλά εξτρά. Πληρ. τηλ. 67979, κιν. 0932-573620 ΑΟ40670

ΜΟΝΟΚΑΤΟΙΚΙΑ στη Λίνδο 100 τ.μ. μετ' αυλής 70 τ.μ. που έχει πανοραμική θέα στο κάστρο. Πληρ. τηλ. 27082, 26476, 0944-347405 ΑΟ40676

ΔΙΑΜΕΡΙΣΜΑ 3άρι λουξ κατασκευής, κοντά στο Αραπάκι. Πληρ. τηλ. 27082, 26476, 0944-347405 ΑΟ40677

ΜΕΡΙΔΑ στον συνεταιρισμό Απόλλων επί της οδού Ρόδου-Λίνδου. Τιμή 20.000.000 δρχ. Πληρ. τηλ. 22643 ΑΟ40656

ΕΥΚΑΙΡΙΑ ΠΩΛΕΙΤΑΙ κατοικία δύο ορόφων 200 τ.μ. περίπου με όλα τα σύγχρονα μέσα, γκαράζ, air condition, μπάρμπεκιου, κήπο, αυλή, καινούργια αλουμίνια με διπλά τζάμια, ρολά ασφαλείας, ηλεκτρικά, καινούργια, κουζίνα BIENDE και ό,τι σύγχρονο χρειάζεται ένα σπίτι. Με την καλύτερη θέα σε όλη τη Ρόδο. Δάνεια διακανονισμοί δεκτά. Τιμή 75.000.000 δρχ. Πληρ. τηλ. 0944715708 ΑΟ40659

ΓΡΑΦΕΙΟ 40 τ.μ. καλής κατασκευής ιδανικό για δικηγόρο ή αρχιτέκτονα έναντι Εθνικής Τράπεζας πλατείας Κύπρου 16.000.000. Πληρ. Κτηματομεσιτικό γραφείο ΑΙΓΑΙΟΚΤΗΜΑΤΙΚΗ Βαζούκου Ρένα τηλ. 22943-28838. ΑΟ40655

ΠΩΛΕΙΤΑΙ στην Κάλυμνο, το 35,42% της Ανώνυμης ξενοδοχειακής εταιρείας "Κάλυμνος" που έχει στην κυριότητά της: α) το ξενοδοχείο "ΕΛΙΕΣ" με το οικόπεδό του, εκτάσεως 5.845 τ.μ. στον καταπράσινο οικισμό "Πάνορμος" Καλύμνου, Β' κατηγορίας, 64 δωματίων, με μεγάλες βεράντες, μουσική, τηλέφωνο, εστιατόριο, μπαρ, πισίνα, POOL BAR και αίθουσα συνεδριάσεων και β) παραθαλάσσιο, άρτιο και οικοδομήσιμο οικόπεδο, εκτάσεως 7.538 τ.μ. στα Αργινώντα Καλύμνου, με πρόσωπο στη θάλασσα 127 μέτρων. Μόνο σοβαρές προτάσεις. Δεκτός διακανονισμός. Πληρ. τηλ. 0945-757517 κ. Χρήστο Καϋμενάκη. ΑΟ40653

ΔΙΑΜΕΡΙΣΜΑ ισόγειο 3άρι στην Ανάληψη με αυλές μπρος-πίσω μόνο 17.000.000 δρχ. Τιμή για μετρητοίς συζητείται! Πληρ. κ. Βασίλη τηλ. 0974744396 και (0241)-78763. ΑΟ40654

ΠΩΛΟΥΝΤΑΙ δύο κατοικίες παραδοσιακές στην άκρη της κοινότητας Κοσκινού. Καταπληκτικές τιμές 16.000.000 και 12.000.000. Πληρ. τηλ. 27082, 26476, 0944-347405 ΑΟ40628

ΑΠΟΘΗΚΗ ημιϋπόγεια 220 τ.μ. με ιδιωτική ράμπα σε καλή τιμή. Διευθ. Στ. Κωτιάδη 2. Πληρ. τηλ. 67438 ΑΟ40578

ΡΕΣΤΟΡΑΝ-ΠΙΤΣΑΡΙΑ σε τιμή ευκαιρίας επί της οδού Γρίβας, λόγω αναχωρήσεως στο εξωτερικό. Πληρ. τηλ. 35765 ΑΟ40652

ΕΠΙΧΕΙΡΗΣΗ ΟΛΟΚΛΗΡΩΜΕΝΗ JET SKI ΓΙΑ ΘΑΛΑΣΣΙΑ ΣΠΟΡ. ΠΛΗΡ. ΤΗΛ. 0972084223 ΠΟ40639

ΡΟΔΙΑΚΗ ΚΤΗΜΑΤΙΚΗ

Rhodes Real Estate

ΣΥΜΒΟΥΛΟΙ & ΕΚΤΙΜΗΤΕΣ ΑΚΙΝΗΤΩΝ — ΚΤΗΜΑΤΟΜΕΣΙΤΙΚΟ ΓΡΑΦΕΙΟ από το 1983

Η ΡΟΔΙΑΚΗ ΚΤΗΜΑΤΙΚΗ είναι ανεξάρτητο κτηματομεσιτικό γραφείο με έδρα την Ρόδο. Η διαμεσολάβηση (brokerage) για την πώληση, εκμετάλλευση ή και εκμίσθωση της ακίνητης περιουσίας αποτελεί τον σημαντικότερο τομέα δραστηριότητας της εταιρείας.
Η εξειδικευμένη προσέγγιση και η επιστημονική κατάρτιση σε συνδιασμό με την πολυετή εμπειρία είναι οι βασικοί συντελεστές της επιτυχημένης δεκαπενταετούς και πλέον πορειάς του γραφείου μας.

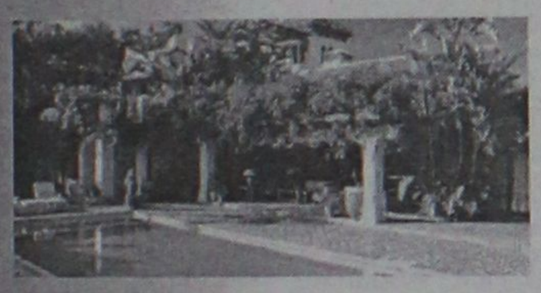

ΠΩΛΗΣΕΙΣ ΕΠΙΛΕΓΜΕΝΩΝ ΑΚΙΝΗΤΩΝ

Το γραφείο μας διαθέτει σε αποκλειστικότητα δεκάδες επιλεγμένα ακίνητα

- Διαμερίσματα - Μονοκατοικίες - Μεζονέτες
- Οικόπεδα - Αγροτεμάχια
- Κεντρικά Καταστήματα - Γραφεία - Αυτοτελή Κτίρια
- Μισθωμένα ακίνητα εισοδήματος
- Ξενοδοχειακές Μονάδες

Μεσω του δικτύου συνεργαζόμενων μεσιτικών γραφείων αναλαμβάνουμε αγοραπωλησίες ακινήτων σε όλη την Ελλάδα.

ΕΚΤΙΜΗΣΕΙΣ ΑΚΙΝΗΤΩΝ

Σε συνεργασία με διεθνή γραφεία συμβούλων ακίνητης περιουσίας και με βάση τα αυστηρά πρότυπα και την μεθολογία του Βρετανικού Ινστιτούτου Ορκωτών Πραγματογνομόνων και Εκτιμητών **(Royal Institution of Chartered Surveyors)** αναλαμβάνουμε εκτίμησεις ακίνητης περιουσίας.Οι εν λόγω εκτιμήσεις μπορούν να χρησιμοποιηθούν σε τραπεζικούς και πιστωτικούς οργανισμούς ή σε δικαστικές πρακτικές τόσο στην Ελλάδα όσο και στο εξωτερικό.

RHODES REAL ESTATE - a world of choice

Rhodes Real Estate is an independent real estate agency founded in 1983 and based in Rhodes island. Since that time we have offered a world class, high quality service to our many and valued clients. Our diverse clientele appreciate our discretion, professionalism and market credibility.

Our company offers professional real estate services for

- Residential Properties (Holiday homes, traditional hous
- Commercial Properties (shops, hotels, offices)
- Property Evaluation -Property Management

THE NATIONAL ASSOCIATION OF ESTATE AGENTS NAEA OVERSEAS MEMBER



We are members of FIABCI (International Federation of Real Estate Agencies), CEI (EuropeanConfederation of Real Estate Agents), NAEA - Overseas Member (National Association of Real Estate Agents - Great Britain), ERES (European Real Estate Society).

For all your personal and professional real estate requirements please contact Mr. Savvas A. Savvaidis (BBA Bologna Un., MCEI, ANAEA) on 26281 or 35476

ΑΝΕΣΤΗΣ & ΣΑΒΒΑΣ ΣΑΒΒΑΪΔΗΣ

Μέγαρο Κιοσόγλου, 3ος όροφος
Εθελοντών Δωδεκανησίων 29
ΡΟΔΟΣ

F.I.A.B.C.I.

tel: 26281 & 35476 fax: 34663
cel: 0944-421015 & 0977-433427
e-mail: sawaidis@rho.forthnet.gr

ΠΩΛΕΙΤΑΙ

πανέμορφο studio 50 τ.μ. στην Ιαλυσό

με θέα όλη την βορειοανατολική πλευρά της Ρόδου.

Τιμή 17.000.000 δρχ.

Πληρ. τηλ. 0937-246064, 0944-542877

ΑΣΦΑΛΕΙΟΚΤΗΜΑΤΙΚΗ

ΚΤΗΜΑΤΟΜΕΣΙΤΙΚΟ-ΑΜΟΙΒΑΙΑ ΚΕΦΑΛΑΙΑ

ΑΣΦΑΛΕΙΕΣ INTERNATIONAL LIFE

ΔΙΑΜΕΡΙΣΜΑΤΑ
45 τ.μ. 2άρι Ανάληψη
85 τ.μ. 3άρι Κέντρο
88 τ.μ. 3άρι Δασκάλους
90 τ.μ. 3άρι Ιαλυσός
90 τ.μ. 3άρι Κέντρο
100 τ.μ. 3άρι Κέντρο
115 τ.μ. 4άρι Ανάληψη
115 τ.μ. 4άρι Δασκάλους
125 τ.μ. 4άρι Αγ. Ιωάννης
126 τ.μ. 4άρι Αγ. Ιωάννης
130 τ.μ. 4άρι Μήδια
145 τ.μ. 4άρι Κέντρο

ΔΙΑΜΕΡΙΣΜΑΤΑ ΑΘΗΝΑ
Τρία 88 τ.μ. το καθένα
Λουξ κατασκευής
Μαραθώνος και Λαυρίου

ΟΙΚΟΠΕΔΑ
478 τ.μ. Ροδίνι (Σ.Δ. 0,4)
500 τ.μ. Ανάληψη (Σ.Δ. 0,8)
500 τ.μ. Παραδείσι
700 τ.μ. Ανάληψη (Σ.Δ. 0,8)
1060 τ.μ. Ροδίνι (Σ.Δ. 0,8)
1500 τ.μ. Μιχ. πετρίδη (Σ.Δ. 0,8)

ΑΓΡΟΤΕΜΑΧΙΑ
3,5 στρεμ. Ε.Ο. Ρόδου Λίνδου
4 στρεμ. εντός σχεδίου Μαριτσά
4 στρεμ. Καλαβάρδα
4 στρεμ. Δαματριά
4 στρεμ. Αφάντου
5 στρεμ. Παστίδα
5 στρεμ. Τσαΐρι
6 στρεμ. Παστίδα
11 στρεμ. Παστίδα
80 στρεμ. Κιοτάρι

ΜΕΖΟΝΕΤΕΣ-ΜΟΝΟΚΑΤΟΙΚΙΕΣ
120 τ.μ. Καρακόνερο
120 τ.μ. Μήδια
130 τ.μ. Μήδια
130 τ.μ. Παραδείσι
140 τ.μ. Μήδια
150 τ.μ. Μήδια
150 τ.μ. Ιαλυσός
150 τ.μ. Ιαλυσός
180 τ.μ. Ιαλυσός
180 τ.μ. Παλιά Πόλη
190 τ.μ. Αφάντου
300 τ.μ. Τρεις
450 τ.μ. Κοσκινού

ΚΑΤΑΣΤΗΜΑΤΑ
35 τ.μ. Φαληράκι
38 τ.μ. Φαληράκι
40 τ.μ. Τροφό
50 τ.μ. γραφείο Σοφ. Βενιζέλου
60 τ.μ. Ψαροπούλα
90 τ.μ. Βενιζέλου

ΔΙΑΘΕΤΟΥΜΕ ΠΕΡΙΣΣΟΤΕΡΑ ΑΚΙΝΗΤΑ ΠΡΟΣ ΠΩΛΗΣΗ ΕΚΤΟΣ ΑΠΟ ΤΑ ΑΝΑΓΡΑΦΟΜΕΝΑ

ΥΠΕΥΘΥΝΟΣ ΓΡΑΦΕΙΟΥ

ΚΑΡΑΝΙΚΗΣ ΛΟΥΚΑΣ

ΕΘΝ. ΜΑΚΑΡΙΟΥ 45 ΣΤΟΑ ΡΟΙΚΟΥ 2ος ΟΡΟΦΟΣ

ΤΗΛ. 21003 ΚΙΝ. 0945/759887

ΠΩΛΟΥΝΤΑΙ
ΤΑ ΚΑΤΩΘΙ ΑΚΙΝΗΤΑ:

Α) ΑΓΡΟΚΤΗΜΑΤΑ:
2000 τ.μ. επί της Εθνικής οδού Ρόδου-Λίνδου
4000 τ.μ. πλησίον RODOS GOLD
4500 τ.μ. Ασγούρου για κατοικία
2000 τ.μ. στους πρόποδες του Φιλέρημου
6500 τ.μ. μόνον 13.000.000 στο Τσαϊρι

Β) ΚΑΤΟΙΚΙΕΣ ΕΝΤΟΣ ΤΗΣ ΜΕΣΑΙΩΝΙΚΗΣ ΠΟΛΗΣ:

100 τ.μ. έτοιμη, αξίας	29.000.000
150 τ.μ. αξίας	20.000.000
120 τ.μ. με αυλή 100 τ.μ. μόνον	55.000.000

Γ) ΔΙΑΜΕΡΙΣΜΑΤΑ:
2άρι 50 τ.μ. στο Ροδίνι 15.000.000
4άρι 106 τ.μ. καινούργιο στην Ανάληψη μόνον 36.000.000
4άρι 120 τ.μ. μόνον 35.000.000

Δ) ΚΑΤΑΣΤΗΜΑΤΑ:
37 τ.μ. επί της Καζούλη μόνον 20.000.000
65 τ.μ. πλησίον πλατεία Φώκιαλη
50 τ.μ. στην περιοχή Μήδεια 20.000.000
37 τ.μ. στο Φαληράκι μόνον 40.000.000
24 τ.μ. επί της Σωκράτους αξίας 130.000.000

Πληρ. Εμμανουήλ Κρανίδη
Τηλ. 27082, 26476, 0944-347405, Fax: 27101

πωλησεις

συνέχεια από την προηγούμενη

ΟΙΚΟΠΕΔΟ ΣΤΗΝ ΚΡΕΜΑΣΤΗ 1450 Τ.Μ. ΕΚΑΤΟ ΜΕΤΡΑ ΠΙΟ ΚΑΤΩ ΑΠΟ ΤΟΝ ΚΕΝΤΡΙΚΟ ΔΡΟΜΟ ΤΟΥ ΧΩΡΙΟΥ. ΠΛΗΡ. ΤΗΛ. 90376 κ. ΜΙΧΑΛΗ ΠΟ40634

ΠΩΛΕΙΤΑΙ ετοιμοπαράδοτη μπουτίκ στο εμπορικό κέντρο Φώκιαλη με φουλ εξοπλισμό και σταθερή πελατεία. Πωλείται σε τιμή ευκαιρίας. Λόγω προσωπικού προβλήματος. Πληρ. ώρες καταστημάτων 9.30-2.00, 5-9 τηλ. 39340 ΑΟ40589

ΠΩΛΕΙΤΑΙ από ιδιοκτήτη διώροφη οικοδομή (μονοκατοικία) 200 τ.μ. ανά όροφο εντός οικοπέδου 1,5 στρεμμάτων στο χωριό Δαματριά. Πληρ. τηλ. 81131, 26490 ΑΟ40613

ΜΕΖΟΝΕΤΑ 220 τ.μ. έναντι πάρκου Ροδινιού, 3 υπνοδωμάτια, 2 WC κ.λπ. καινούργια. Πληρ. τηλ. 20511 απο 9-7 μ.μ. ΑΟ40627

ΕΣΤΙΑΤΟΡΙΟ στην καρδιά του κέντρου της πόλης. Ευνοϊκοί όροι, διακανονισμός δεκτός. Ευκαιρία για τον κατάλληλο άνθρωπο. Πληρ. τηλ. 38118 από 12.00 έως 24.00 καθημερινώς ΑΟ40590

ΑΓΡΟΚΤΗΜΑ-ελαιώνας στην Παστίδα, πρόποδες Φιλερήμου, 6 στρέμματα, με δρόμο, άσφαλτο, φωτισμό, νερό, 150 ελιές, συκιές, λεμονιές. Πληρ. τηλ. 20851, 26113 ΑΟ40607

ΔΙΑΜΕΡΙΣΜΑ ΙΣΟΓΕΙΟ 40 Τ.Μ. (ΚΑΘΑΡΑ), 50 ΜΕΤΡΑ ΑΠΟ ΤΗΝ ΘΑΛΑΣΣΑ ΣΤΗΝ ΠΕΡΙΟΧΗ ΨΑΡΟΠΟΥΛΑΣ, ΜΕ ΑΝΕΞΑΡΤΗΤΗ ΕΙΣΟΔΟ ΚΑΙ ΜΙΚΡΟ ΚΗΠΟ. ΔΑΝΕΙΑ ΔΕΝ ΓΙΝΟΝΤΑΙ ΔΕΚΤΑ. ΤΙΜΗ ΔΡΧ. 12.500.000. ΠΛΗΡ. ΤΗΛ. 21347 ΧΠΟ151

ΟΙΚΟΠΕΔΟ στην περιοχή Καλαμώνα 6.500 στρ. πάνω στο δρόμο. Επίσης τρακτέρ μάρκας Λαντίνη 85 ιππ. καινούργιο με άλετρο και φρέζα. Πληρ. τηλ. 81131, 26490. ΑΟ40551

SUPER MARKET στην περιοχή Σωτήρος Ιξιά λόγω κόπωσης, με εξασφαλισμένη πελατεία. Πληρ. τηλ. 90186 ΑΟ40417

ΠΡΑΓΜΑΤΙΚΗ ΕΥΚΑΙΡΙΑ ΣΤΟ ΓΕΝΝΑΔΙ. ΟΙΚΟΠΕΔΟ 2.120 Μ. ΜΕ ΠΛΗΡΩΜΕΝΗ ΕΤΟΙΜΗ ΑΔΕΙΑ ΟΙΚΟΔΟΜΗΣ 212 ΜΕΤΡΑ, ΠΕΡΙΦΡΑΓΜΕΝΟ ΜΕ ΜΑΝΤΡΑ, ΕΓΚΑΤΑΣΤΑΣΗ ΦΩΣ, ΝΕΡΟ ΚΑΙ ΜΕ ΔΕΝΔΡΑ, ΜΕ ΥΠΑΡΧΟΝ ΚΤΙΣΜΑ ΑΠΟΘΗΚΗ 50 Μ. ΠΩΛΕΙΤΑΙ 20.000.000 ΜΕΤΡΗΤΑ. ΔΕΚΤΟΣ ΚΑΙ ΔΙΑΚΑΝΟΝΙΣΜΟΣ ΠΛΗΡ. ΤΗΛ. 31093, ΩΡΕΣ ΙΑΤΡΕΙΟΥ ΧΠΟ522

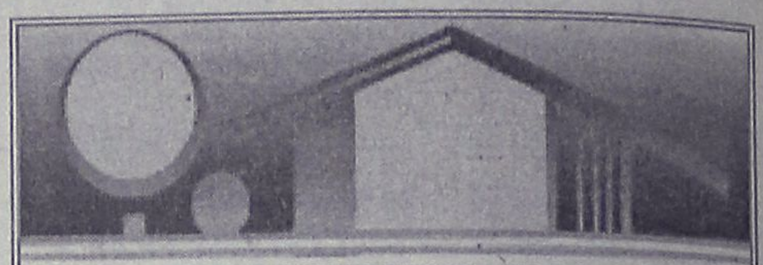

ΚΤΗΜΑΤΟΜΕΣΙΤΙΚΟ ΓΡΑΦΕΙΟ
ΑΙΓΑΙΟΚΤΗΜΑΤΙΚΗ
ΠΩΛΟΥΝΤΑΙ

- ΔΙΑΜΕΡΙΣΜΑΤΑ-ΜΟΝΟΚΑΤΟΙΚΙΕΣ
- ΔΔ=ΔΑΝΕΙΑ ΔΕΚΤΑ

- 35 τ.μ. Ψαροπούλα 12 εκ. - 35.216 €
- 40 τ.μ. καινούργιο Δασκάλους 16 εκ. - 16.955 € (ΔΔ)
- 48 τ.μ. διώροφο Π. Πόλη 10 εκ. (ΔΔ)
- 78 τ.μ. καινούργιο στη Σωτήρος 27.5 εκ.-71.900 € (ΔΔ)
- 70 τ.μ. μον/κία, Κρεμαστή, 35 εκ. 102.714 € (παρ/κό).
- 75 τ.μ. Ρόδου-Λίνδου (Ροδίνι) ισόγειο με αυλή 24 εκ.-70.432 €
- 80 τ.μ. καινούργιο Δασκάλους 30 εκ. - 88.040 € (ΔΔ)
- 85 τ.μ. Στ. Κωτιάδη, 26 εκ.
- 85 τ.μ. μον/κία έτοιμη σε 1,5 στρ. Κοσκινού, 35 εκ.-102.714 €
- 89 τ.μ. (ισ.) σε μπετά στην Ενόπλων Δυνάμεων 16 εκ. - 46.955 € (ΔΔ)
- 94 τ.μ. καινούργιο ορ/σμα με αποθ. και γκαράζ Καρακόνερο, 36 εκ.-105.649 € (ΔΔ)
- 104 τ.μ. παλιό σπίτι Κολονιάλε 10 εκ.
- 110 τ.μ. Δυώροφο διαμ. (στυλ μεζονέτας) Καναδά 30 εκ. - 102.714 € (ΔΔ) (4 υπν.)
- 115 τ.μ. παλιά μον/κία μέσα σε 467τ.μ. οικ/δο με εξτρά δόμηση άλλα 350 τ.μ. Αγ. Ανάργυροι 60 εκ. - 176.082 €(ΔΔ)
- 116 τ.μ. (3 υπν.) καινούργιο θέρμανση Ανάληψη 43 εκ. - 126.192 €(ΔΔ)
- 117 τ.μ. καινούργιο Γεωργ. Παπανδρέου 47 εκ. (ΔΔ)-137,931 €
- 125 τ.μ. μον/κία σε 1,5 στρεμ. στη Θολό 70 εκ. - 205.429 €(ΔΔ)
- 125 τ.μ. καινούργιο (3 υπν.) Καρακόνερο 56 εκ. - 164.343€(ΔΔ)
- 128 τ.μ. μεζ/τα Ροδίνι 52 εκ. - 132.061 €(ΔΔ)
- 130 τ.μ. ορ/σμα σε σοβά Ανάληψη 24 εκ.-70.432 €(ΔΔ)
- 135 τ.μ. Κοσκινου καινούργιο, 45 εκ.
- 138 τ.μ. (3 υπν.) ορ/σμα Μάρκου Κλαδάκη 38 εκ. - 111.518 € (ΔΔ).
- 140 τ.μ. πλησίον Αννης Μαρίας, 28 εκ.
- 140 τ.μ. διόρ. μον/κία Ομήρου Π. Πόλη 25 εκ. - 73.367 €
- 140 τ.μ: οροφ/σμα (α' ορ.) στην Πειραιώς σε σοβά 32 εκ. - 93.910 € (ΔΔ)
- 145 τ.μ. Στ. Ζήση 40 εκ.-117.388 € (ΔΔ)
- 149 τ.μ. Αισχύνη (3 υπν.) ορ/σμα 47 εκ.- 137.930 € (ΔΔ)
- 155 τ.μ. μεζ/τα Αισχύνη 63 εκ. (ΔΔ)
- 158 τ.μ. μεζ/τα σε μπετά Ιξιά 36 εκ.-105.649 €
- 180 τ.μ. μεζ/τα σε 58 εκ. - 170212 €(ΔΔ)
- 230 τ.μ. Κοσκινού καινούργιο 1 στρ. οικ. 95 εκ.-278.796 € (ΔΔ)
- 230 τ.μ. παραδοσιακό αρχοντικό 70 εκ.-205.429 €
- 270 τ.μ. μον/κία (η μισή μαρμ/βά) στα Κοσκινού 60 εκ. - 176.082 €(ΔΔ)
- 270 τ.μ. (3ορ. Χ90τ.μ.) σε μπετά Ασγούρου, 40 εκ. (ΔΑ)

ΚΑΤΑΣΤΗΜΑΤΑ
- 31 τ.μ. Καμείρου 14 εκ. - 41.085 € (ΔΔ)
- 39 τ.μ. Αγ. Αναστασία 12 εκ.-35.216 €
- 70 τ.μ. Αγ. Ιωάννη 30 εκ. - 88.041 € (ΔΔ)
- 90 τ.μ. Νιοχώρι, 63 εκ. - 184.886 € (ΔΔ)
- 175 τ.μ. Λεωφ. Ρόδου-Λίνδου 70 εκ.-205.429 €
- 200 τ.μ. με 200 υπ. (και ορ. άδεια) σε μπετά στο Μήδεια 80 εκ.-234.776 €
- 320 τ.μ. (βιοτ. χώρος) Ασγούρου 55 εκ.-161.408 €

ΟΙΚΟΠΕΔΑ
- 261 τ.μ. Αισχύνης (ΣΔ 0,8) 20 εκ.
- 400 τ.μ. Δ. Αναστασιάδη (ΣΔ 1) 55 εκ.
- 800 τ.μ. πλησίον Πίνδου, (Σ.Δ. 0,8), 100 εκ.-293.470 €
- 500 τ.μ. Μίρα Μάρε (Σ.Δ. 0,8), 45 εκ.-132.016 €
- 670 τ.μ. Πειραιώς (ΣΔ 0,8), 57 εκ.
- 1000 τ.μ. (ΣΔ 0,8) Μιχ. Πετρίδη 80 εκ.-264.123 €
- 1.054 τ.μ. (ΣΔ 0,4) Βράχο Ιαλυσού 50 εκ.-146.735 €
- 1.230 τ.μ. Κοσκινού 50% κάλυψη, 40 εκ.-117.388 €
- 1.350 τ.μ. Κοσκινού Μουσικό Γυμνάσιο 26 εκ.-76.302 €
- 2 στρεμ. πάνω σε δρόμο Βουνάρα Ιαλυσό (κτίζει 200 τ.μ.) 35 εκ.-102.714 €
- 4 στρεμ. στα Νερά Καλλιθέας 60 εκ.-176.082 €
- 4 στρεμ. (2 οικ/δα) Τρεις 35 εκ.
- 11.150 τ.μ. Τσαΐρι, 50 εκ.-146.735 €

ΔΙΑΘΕΤΟΥΜΕ ΜΕΓΑΛΗ ΠΟΙΚΙΛΙΑ ΟΙΚΟΠΕΔΩΝ ΣΕ ΟΛΟ ΤΟ ΝΗΣΙ ΤΗΣ ΡΟΔΟΥ

ΕΠΙΣΗΣ ΑΚΙΝΗΤΑ ΣΤΗΝ ΤΗΛΟ

ΡΕΝΑ ΒΑΖΟΥΚΟΥ
(ΜΕΣΙΤΗΣ ΑΣΤΙΚΩΝ ΣΥΜΒΑΣΕΩΝ)

ΔΙΕΥΘ. ΓΡΑΦΕΙΟΥ ΔΗΜ. ΘΕΟΔΩΡΑΚΗ 3
10-1 το πρωί και 6.30-9 απ/τα καθημερινά εκτός Σαβ. και Κυρ.

Τηλ. (0241) 22943-28838 FAX: 28838
email.vazoukou@otenet.gr.
ΡΟΔΟΣ

ΠΩΛΗΣΕΙΣ ΑΚΙΝΗΤΩΝ

◆ ΔΙΑΜΕΡΙΣΜΑΤΑ
- Ροδίνι 81 τ.μ. 30.000.000 δρχ.
- Ροδίνι 50 τ.μ. και 60 τ.μ.
- Ροδίνι 114 τ.μ.
- Αταβύρου 80 τ.μ. 25.000.000 δρχ.
- Ροδίνι, 113 τ.μ. και 131 τ.μ. σε τιμή ευκαιρίας
- Ανάληψη 90 τ.μ. καινούργιο
- Καρακόνερο 90 τ.μ. καινούργιο
- Καρακόνερο 117 τ.μ. καινούργιο
- Ροδίνι 86 τ.μ. καινούργιο
- Ροδίνι 120 τ.μ. καινούργιο
- Ανάληψη 104 τ.μ. 30.000.000 δρχ.
- Ανάληψη 90 τ.μ. καινούργιο
- Ανάληψη 50 τ.μ. καινούργο
- Παραδείσι οικοδομή αποτελούμενη από 2 διαμερίσματα 110 τ.μ. ισόγειο σε μπετά και 110 τ.μ. α' όροφος τελειωμένο, 47.000.000 δρχ.
- Ατταβύρου 94 τ.μ. καινούργιο
- Ανάληψη 100 τ.μ.

◆ ΗΜΙΤΕΛΗ ΔΙΑΜΕΡΙΣΜΑΤΑ
- 100 τ.μ. 20.000.000 δρχ. Αταβύρου
- 60 τ.μ. 12.000.000 δρχ. Αταβύρου
- 160 τ.μ. 32.000.000 δρχ. Αταβύρου
- 113 τ.μ. και 131 τ.μ. στο Ροδίνι χτισμένα σοβατισμένα τιμή 23.000.000 και 29.000.00 δρχ.
- Πωλείται ρετιρέ στα Κοσκινού 145 τ.μ., σοβατισμένο με ηλεκτρικά, υδραυλικά περασμένα.
- Μητρόπολη 60 τ.μ. 6.000.000

◆ ΜΕΖΟΝΕΤΕΣ-ΜΟΝΟΚΑΤΟΙΚΙΕΣ
- ΣΥΜΗ:Διόροφη κατοικία 70 τ.μ.,με στέρνα 50.000.000 δρχ.
- Μεζονέτα στο Ροδίνι, 130 τ.μ. 48.000.000 δρχ. θέση πάρκινγκ και κήπο
- Καντηλί 200 τ.μ. σε 1.300 μ. οικόπεδο μπετά
- Ιξιά 130 τ.μ. 32.000.000 δρχ.
- Πωλείται μεζονέτα επιπλωμένη ή μη και χωρίς τα έπιπλα 135 τ.μ., περιοχή Μιχαήλ Πετρίδη, τιμή 50.000.000 δρχ.
- Πωλείται μεζονέτα στα Κοσκινού 200 τ.μ. με θέα την θάλασσα και 300 τ.μ. αυλή. Τιμή 65.000.000 δρχ.
- Πωλείται μεζονέτα στην Αγ. Βαρβάρα 170 τ.μ. με 1 στρ. οικόπεδο. Τιμή 60.000.000 δρχ.

◆ ΟΙΚΟΠΕΔΑ
- Οικόπεδο 150 τ.μ. στην Μ. Πετρίδη 15.000.000 δρχ.
- Ιαλυσός, 1.330 μ. 50.000.000 δρχ.
- Ιαλυσός 130 τ.μ. 15.000.000 δρχ.
- Περιοχή Ιαλυσού 1 στρ. 35.000.000 δρχ.
- Περιοχή Ιαλυσού 800 μ. 30.000.000 δρχ.
- Κιοτάρι πάνω στο κύμα 5 στρ.
- Σορωνή 1850 τ.μ. οικοδομήσιμο 15.000.000 δρχ. επί της λεωφόρου
- Σορωνή 4000 τ.μ. 20.000.000 δρχ.
- Κατταβιά 650 τ.μ. 3.000.000 δρχ.
- Ροδίνι 460 τ.μ.
- Οικόπεδα εντός σχεδίου στο Γεννάδι από 2.500.000 δρχ.
- Γεννάδι 2.000 τ.μ. πάνω στο κύμα

◆ ΑΠΟΘΗΚΕΣ
- Πάροδος Χειμάρας 100 τ.μ.
- Τσαΐρι 100 τ.μ. 8.000.000 δρχ.

◆ ΚΑΤΑΣΤΗΜΑΤΑ
- Μαγαζί στη Νέα Αγορά 30.000.000 δρχ.
- Μαγαζί στο Ροδίνι 55 τ.μ. 25.000.000 δρχ.
- Πωλούνται μαγαζιά στα Κοσκινού 55 τ.μ. και 72 τ.μ. τελειωμένα.
- Επιχείρηση στην οδό Ηρώων Πολυτεχνείου
- Πωλείται επιχείρηση -αναψυκτήριο
- Καρακόνερο 50-200 τ.μ.

◆ ΚΤΗΜΑΤΑ
- Σάλακος 10 στρέμματα
- Κρεμαστή 1300 στρ. 7.000.000 δρχ.
- Χωράφι 8 στρ. στο Παραδείσι 60.000.000 δρχ.
- Χωράφι 4 στρ. στην Παστίδα 18.000.00 δρχ.
- Χωράφι 5.700 στρ. στα Κολύμπια, 15.000.000 δρχ.
- Χωράφι 8.800 στρ. στα Κολύμπια 50.000.000 δρχ.
- Παραδείσι 1.500 στρ. 10.000.000 δρχ.
- Κατταβιά 1000 τ.μ. άρτιο και οικοδομήσιμο με φως, νερό, 2.500.000 δρχ.
- Περιοχή Καντηλί 2.600 μ. 30.000.000.δρχ. για βιοτεχνία
- Καντηλί 5.200 μ. 27.000.000 δρχ.
- Βουνάρα 2 στρ. 25.000.000 δρχ.
- Βουνάρα 4 στρ. 45.000.000 δρχ.
- Πλημμύρι 1520 στρ. πάνω στην θάλασσα, τιμή 6.000.000 δρχ.
- Πλημμύρι 1.640τ.μ. 4.000.000 δρχ. οικοδομήσιμο
- Πλημμύρι 3.240τ.μ. 3.000.000 δρχ.
- Κανδυλί 2.000 τ.μ. 15.000.000 δρχ.
- Λαχανιά 4.700 τ.μ. 16.000.000 δρχ. οικοδομήσιμο
- 10 στρ. Κιοτάρι, νερό, ρεύμα 12.000.000 δρχ.
- Λαχανιά 100 στρ. πάνω στην θάλασσα
- Λαχανιά 45 στρ. 2500 δρχ./μέτρο
- Κατταβιά 2.500 τ.μ. πάνω στο δρόμο οικοδομήσιμο, 3.000.000 δρχ.
- Λάρδος 7 στρ. 12.000.000 δρχ.
- Κιοτάρι 4 στρ. 4.000.000 δρχ.
- Λαχανιά 750 τ.μ., 8.500.000 δρχ.στο χωριό
- Γεννάδι 20 στρ. ρεύμα-νερό 20.000.000 δρχ.
- Κιοτάρι 7 στρ. με νερό-ρεύμα 8.000.000 δρχ.
- Λαχανιά 4 στρ. 300 μέτρα από τη θάλασσα 8.000.000 δρχ.
- Γεννάδι 24 στρ. 24.000.000 δρχ.
- Γεννάδι 1.100 τ.μ. 1.500.000 δρχ.
- Κατταβιά 10 στρ. 10.000.000 δρχ.
- Πλημμυρι 12 στρ. με φως, νερό, 12.000.000 δρχ.
- Κατταβιά 4.000 τ.μ. 2.000.000 δρχ.
- Κιοτάρι 4.000 τ.μ. κοντά στο κεντρικό δρόμο
- Πλημμύρι 5.500 τ.μ. 6.500.000 δρχ.
- Πεύκους 200 στρ. προς 5.000 το τ.μ., παραθαλάσσιο
- Κατταβιά 700 τ.μ. προς 500 χιλ.
- Γεννάδι στη λεωφόρο 4.000 τ.μ., 12.000.000 δρχ.

➪ Πωλούνται αποθήκες και βιοτεχνικοί χώροι.

- **ΔΑΝΕΙΑ ΔΕΚΤΑ - ΕΥΚΟΛΙΕΣ ΠΛΗΡΩΜΗΣ**
- **ΖΗΤΟΥΝΤΑΙ ΟΙΚΟΠΕΔΑ ΠΡΟΣ ΑΓΟΡΑ - ΚΤΗΜΑΤΑ ΚΑΙ ΔΙΑΜΕΡΙΣΜΑΤΑ**

ΣΤΑΜΑΤΗΣ ΜΑΝΩΛΑΚΟΣ
ΩΡΕΣ ΓΡΑΦΕΙΟΥ 8.30-1.30 π.μ. και 5-8.30 μ.μ.
ΔΗΜ. ΑΝΑΣΤΑΣΙΑΔΗ 45 (παραπλεύρως ΥΠΕΡΑΓΟΡΑΣ ΠΑΠΑΚΥΡΙΑΚΟΥ-ΣΥΝΟΙΚΙΑ ΔΑΣΚΑΛΩΝ) Τηλέφωνα: 23815-78275

πωλήσεις

συνέχεια από την προηγούμενη

ΠΩΛΕΙΤΑΙ από ιδιώτη μεζονέτα στην οδό Λισσαβώνος και Οσλου, 140 τ.μ. Πληρ. τηλ. 0977-644572 ΑΟ40426

ΓΡΑΦΕΙΟ επί της οδού Εθν. Μακαριού 35, εμβαδού 34 τ.μ. Πληρ. τηλ. 21317 και κινητό 0945-996162 ΧΑΟ151

ΠΑΛΙΟ ΣΠΙΤΙ ΜΕΣΑ ΣΤΟ ΧΩ ΡΙΟ ΠΑΡΑΔΕΙΣΙ. ΤΙΜΗ ΕΥΚΑΙΡΙΑΣ. ΠΛΗΡ. ΤΗΛ. 30225, 0937398915 ΧΠΟ38121

ΠΩΛΕΙΤΑΙ ΑΠΟ ΙΔΙΩΤΗ ΔΙΑΜΕΡΙΣΜΑ 1 ΥΠΝΟΔΩΜΑΤΙΟΥ, 58 Τ.Μ. ΜΕ ΜΠΑΛΚΟΝΙ, ΚΕΝΤΡΙΚΗ ΘΕΡΜΑΝΣΗ, 1ος ΟΡΟΦΟΣ, ΣΕ ΠΟΛΥ ΚΑΛΗ ΚΑΤΑΣΤΑΣΗ ΚΑΙ ΑΝΑΚΑΙΝΙΣΜΕΝΟ ΕΠΙ ΤΗΣ ΒΟΡΕΙΟΥ ΗΠΕΙΡΟΥ. ΤΙΜΗ 14.700.000. ΠΛΗΡ. ΤΗΛ. 0944/532822 ΠΟ40321

ΠΩΛΕΙΤΑΙ στο Μικρό Χωριό της Τήλου, **ΣΠΙΤΙ** μισοερειπωμένο, προνομιούχο, στην πλατεία του χωριού με απεριόριστη θέα, κατάλληλο για οποιαδήποτε χρήση. Πληρ. τηλ. 23864 ΧΑΟ271

ΠΩΛΕΙΤΑΙ Ή ΕΝΟΙΚΙΑΖΕΤΑΙ διόροφη μονοκατοικία 75 τ.μ. σε 4 ή 8 στρέμματα 50 μ. από τον κεντρικό δρόμο Πυλώνας-Λάρδου. Πληρ. τηλ. 0241-67389 ΧΑΟ111

ΚΑΤΑΣΤΗΜΑΤΑ ετοιμοπαράδοτα στο μεγαλύτερο συγκρότημα καταστημάτων στην παραλιακή λεωφόρο Ιαλυσού απ' ευθείας από τον κατασκευαστή πολ. μηχανικό Στέλιο Μακέστα. Εξασφάλιση δανείου, ευκολίες πληρωμής. Από 10.350.000 δρχ. Πληρ. τηλ. 21347 ΧΠΟ205

ΜΟΝΟΚΑΤΟΙΚΙΕΣ στα Κοσκινού (υπό κατασκευή) με απέραντη θέα σε οικόπεδο 1000 τ.μ. η κάθε μία. Ευκολίες πληρωμής - Δάνεια δεκτά. Πληρ. Κώστας Κωνσταντινίδης, τηλ. 61859, 0946/999906 ΑΟ39516

ΠΩΛΟΥΝΤΑΙ: α) Οικόπεδο 850 μέτρων (οικοδομήσιμο εντός οικισμού), β) Ελαιώνας 4 στρεμμάτων, γ) Αγρός 22 στρεμμάτων. Τα δύο ως άνω δεικνύονται για αγροτικούς ή βιοτεχνικούς σκοπούς. Πληρ. τηλ. 96384 από 3 μ.μ. ΧΠΟ200

ΣΥΝΕΤΑΙΡΙΣΤΙΚΗ ΜΕΡΙΔΑ του Αστικού Οικοδομικού Συνεταιρισμού Συνεταιριστικών Υπαλλήλων Ρόδου "Η ΕΝΩΣΗ" στη περιοχή "Καναμάτ" Ρόδου έναντι "Μαρινόπουλου" με καθαρή επιφάνεια οικοπέδου 400 τ.μ. με συντελεστή δόμησης 0,6 κάλυψη 45% που αντιστοιχεί σε συνολική δόμηση 240 τ.μ. Τα έργα υποδομής-αποχετεύσεων-υδρεύσεων-ΔΕΗ-ΟΤΕ-ασφαλτόστρωση δρόμων και λοιπά έργα έχουν αρχίσει και ολοκληρώνονται σε χρονικό διάστημα ενός έτους. Πληρ. τηλ. 0944-243452. ΑΟ40651

πωλήσεις αυτοκινήτων & μοτοσικλετων

FIAT-REGATA σε πολύ καλή κατάσταση-ατρακάριστο, χρώματος σιέλ (χρώμα-αμορτισέρ-λάστιχα τριών μηνών). Πληρ. τηλ. 21001 μετά τις 6 το απόγευμα. ΑΑ40658

Από ιδιώτη **ΠΩΛΕΙΤΑΙ** OPEL CORSA 1000 cc μοντ. 1988 σε άριστη κατάσταση. Πληρ. τηλ. 95340, 0946/392413 ΑΑ40696

BMW R51 BOXER μηχανή (μοντέλο 1954) σε άριστη κατάσταση. Πληρ. τηλ. 0932259197 ΑΑ40657

SEAT AROSA 1000 cc μοντ. '99, immobilizer, ραδιοκασετόφωνο, ηλεκτρομαγν. κλειδαριές. Τιμή ευκαιρίας. Πληρ. τηλ. 0974896627 ΑΑ40623

ΠΩΛΟΥΝΤΑΙ ΜΕΤΑΧΕΙΡΙΣΜΕΝΑ ΦΟΡΤΗΓΑ ΑΥΤΟΚΙΝΗΤΑ ΕΙΣΑΓΩΓΗΣ ΟΛΩΝ ΤΩΝ ΤΥΠΩΝ, ΓΙΑ ΑΓΡΟΤΙΚΗ ΚΑΙ ΕΠΑΓΓΕΛΜΑΤΙΚΗ ΧΡΗΣΗ, ΚΑΘΩΣ ΚΑΙ Ι.Χ. ΕΠΙΒΑΤΙΚΑ. ΕΤΟΙΜΟΠΑΡΑΔΟΤΑ Ή ΚΑΤΟΠΙΝ ΠΑΡΑΓΓΕΛΙΑΣ. ΠΑΡΕΧΟΥΜΕ ΓΡΑΠΤΗ ΕΓΓΥΗΣΗ ΕΝΟΣ ΧΡΟΝΟΥ. ΕΙΣΑΓΩΓΕΙΣ ΜΕΤΑΧΕΙΡΙΣΜΕΝΩΝ ΑΥΤΟΚΙΝΗΤΩΝ "Δ. ΜΠΟΥΝΤΟΥΡΗΣ-Ε. ΠΑΠΑΠΟΣΤΟΛΟΥ Ο.Ε.". ΕΚΘΕΣΗ: ΕΘΝΙΚΗ ΟΔΟΣ ΛΑΡΙΣΑΣ-ΙΩΑΝΝΙΝΩΝ ΤΡΙΚΑΛΑ ΘΕΣΣΑΛΙΑΣ. ΤΗΛ. 0431-74709 ΦΑΞ 0431-27008 ΚΙΝ. 0974456200-0977395269 ΧΠΑ112

ΕΥΚΑΙΡΙΑ

ΠΩΛΟΥΝΤΑΙ
ΑΦΑΝΤΟΥ

- Στο κύμα της θάλασσας 4 στρέμματα 36 εκατομμύρια.
- 4 στρέμματα θέση Τραπέζια 14 εκατομμύρια.
- 3 στρέμματα με άδεια οικοδομής 240 τ.μ. 16 εκατομμύρια
- 1 στρέμμα με άδεια οικοδομής 240 τ.μ. 15 εκατομμύρια
- Λεωφόρος Ρόδου-Λίνδου οικόπεδο 900 τ.μ. με πρόσοψη 20 μ. 13 εκατομμύρια.
- 2 στρέμματα στο κύμα της θάλασσας 22 εκατομμύρια.
- 7 στρέμματα με 20 ρίζες ελιές 6 εκατομμύρια
- 5,5 στρέμματα με 20 ρίζες ελιές 8 εκατομμύρια.
- 20 στρέμματα 800 μέτρα από τη θάλασσα, 60 εκατομμύρια.
- 15 στρέμματα αγρόκτημα 6 εκατομμύρια.

ΟΙΚΟΠΕΔΑ

- Των 450 τ.μ. με θέα τη θάλασσα 5 εκατομμύρια.

ΚΟΛΥΜΠΙΑ

- 2 στρέμματα με άδεια οικοδομής 75 τ.μ. 15 εκατομμύρια

ΛΑΡΔΟΣ

- Οικόπεδο εντός σχεδίου 600 τ.μ. 8 εκατομμύρια

ΓΕΝΝΑΔΙ

- 42 στρέμματα, 800 μέτρα από τη θάλασσα 80 εκατομμύρια στον κεντρικό δρόμο στον Αγ. Γεώργιο.
- 3 στρέμματα με 30 μέτρα πρόσοψη 25 εκατομμύρια.
- 2 στρέμματα οικοδομήσιμο 4 εκατομμύρια
- 10 στρέμματα 20 εκατομμύρια.

ΚΙΟΤΑΡΙ

- 4 στρέμματα από 12.000.000 το στρέμμα στο κύμα της θάλλασας

ΜΑΝΤΡΙΚΟ

- 4 στρέμματα προς 11.000.000 το στρέμμα στο κύμα της θάλασσας

ΚΡΕΜΑΣΤΗ

- 2 στρέμματα 20.000.000 παραλιακό

ΔΙΜΥΛΙΑ ΠΡΟΣ ΕΛΕΟΥΣΑ

- 7 στρέμματα, 10 εκατομμύρια στον κεντρικό δρόμο.

ΚΑΛΑΒΑΡΔΑ

- Στο κύμα της θάλασσας 3,5 στρέμματα 15 εκατομμύρια.

ΠΑΣΤΙΔΑ

- Σε οικόπεδο 103 τ.μ. μονοκατοικία 75 τ.μ. 13 εκατομμύρια.
- Μήδια διαμέρισμα 80 τ.μ. 20 εκατομμύρια.

Πληρ. τηλ. 26805-51024,
κιν. 0945-406562 fax: 51077
ΔΑΝΕΙΑ ΔΕΚΤΑ
Γ.Ν. ΔΡΑΚΟΣ

ΚΤΗΜΑΤΟΜΕΣΙΤΙΚΟ ΓΡΑΦΕΙΟ - REAL ESTATE AGENCY

ΕΚΤΙΜΗΣΕΙΣ-ΑΓΟΡΕΣ-ΠΩΛΗΣΕΙΣ
ΚΑΤΑΣΤΗΜΑΤΑ
ΟΙΚΟΠΕΔΑ-ΧΩΡΑΦΙΑ
ΚΤΗΜΑΤΙΚΕΣ-ΣΥΜΒΟΥΛΕΣ
ΕΝΟΙΚΙΑΣΕΙΣ-ΔΙΑΧΕΙΡΙΣΕΙΣ
ΣΠΙΤΙΑ-ΔΙΑΜΕΡΙΣΜΑΤΑ

Vitzileos

ΜΑΡΙΟΣ Κ. ΒΙΤΖΗΛΑΙΟΣ
Μεσίτης Αστικών Συμβάσεων - Real Estate Agent

Εθν. Μακαρίου 45 - 3ος όροφος
Τηλ.: 0241-24900 25545.
Fax: 25544 Κιν.: 0932-704919

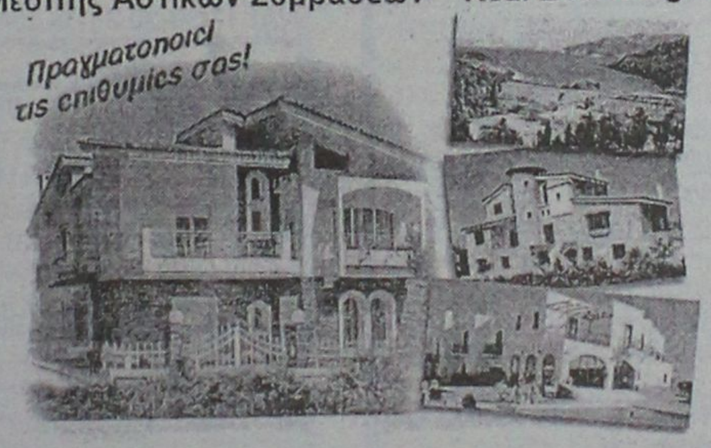

ΚΑΤΑΣΤΗΜΑΤΑ, ΓΡΑΦΕΙΑ, ΕΠΙΧΕΙΡΗΣΕΙΣ

20 τ.μ. μαγαζί στο Φαληράκι	40.000.000 δρχ.
27 τ.μ. μαγαζί στο εμπορικό κέντρο	11.000.000 δρχ.
50 τ.μ. μαγαζί κοντά στο Μαντράκι	100.000.000 δρχ.
75 τ.μ. γραφείο στον 1ο όροφο στη Μανδηλαρά	34.000.000 δρχ.
100 τ.μ. επιχείρηση στα 100 Μαγαζιά	25.000.000 δρχ.
106 τ.μ. μαγαζί στην Αμαράντου	40.000.000 δρχ.
115 τ.μ. ισόγ.+115 τ.μ. διόροφο εστιατόριο στην παλιά Πόλη	60.000.000 δρχ.
120 τ.μ. ισόγειο+95 τ.μ. υπόγειο στην Αννης Μαρίας ενοικιάζεται	500.000 δρχ/μήνα
140 τ.μ. εστιατόριο (ακίνητο)+140 τ.μ. κήπος με θέα εξοπλισμένα. Λίνδος	45.000.000 δρχ.
140 τ.μ. μαγαζί+140 τ.μ. όροφος+130 τ.μ. 2ος όροφος Ορφανίδου	75.000.000 δρχ.
168 τ.μ. κατάστημα στην περιοχή Πανάγου	20.000.000 δρχ.
170 τ.μ. κατάστημα στην Παλιά Πόλη (ενοικιάζεται) πιο τουριστική οδός	100.000.000 δρχ.
180 τ.μ. κατάστημα προς θάλασσα+500 τ.μ. αυλή	50.000.000 δρχ.
185 τ.μ. αποθήκη super lux Ασγούρου	24.000.000 δρχ.
220 τ.μ. ισ+150 τ.μ. υπ.+150 τ.μ. όρ. σε οικόπ. 1720 τ.μ. στο δρόμο Ρόδος-Κοσκ.	110.000.000 δρχ.
250 τ.μ. ακίνητο (σε γκαρσονιέρες 5Χ25 τ.μ.)+125 τ.μ. αποθήκη στη Μηδεια	25.000.000 δρχ.
300 τ.μ. κατάστημα ετοιμοπαράδοτο σε 1000 τ.μ. οικόπεδο. Παστίδα	50.000.000 δρχ.
300 τ.μ. ισ.+300 τ.μ.υπ.+300 τ.μ. όρ. σε οικόπ. 3170 τ.μ. εστιατόριο πλήρης εξοπλ. Κοσκινού	250.000.000 δρχ.
400 τ.μ. εστιατόριο στην Παλιά Πόλη (ακίνητο και επιχείρηση)	40.000.000 δρχ.
400 τ.μ. αποθήκη στη Σοφούλη. Ευκαιρία	24.000.000 δρχ.
400 τ.μ. 9 studios-bar στην Παλιά Πόλη. Μισά μετρητά/μισά σε 4 χρόνια	75.000.000 δρχ.
500 τ.μ. ισόγειο+500 τ.μ. όροφος στην Παλιά Πόλη	50.000.000 δρχ.
661 τ.μ. apartments σε οικόπεδο 414 τ.μ., 26 δωμάτια, πλήρως εξοπλισμένα α' κατηγορία, κοντά στο λιμάνι	160.000.000 δρχ.
771 τ.μ. ακίνητο στην Παλιά Πόλη στο τουριστικό δρόμο	350.000.000 δρχ.
750 τ.μ. αποθήκη με ράμπα για μεγάλα φορτηγά	80.000.000 δρχ.
856 τ.μ. ακίνητο+επιχείρηση+100 τ.μ. πάρκινγκ κοντά πανεπιστήμιο	125.000.000 δρχ.
1155 τ.μ. ακίνητο σε οικόπεδο 817 τ.μ. στο κέντρο της Ρόδου	360.000.000 δρχ.
3800 τ.μ. εργοστάσιο κτισμένο σε οικόπεδο 32000 τ.μ.	115.000.000 δρχ.
Ξενοδ. Α' κατ. 120 κλίνες πάνω στο κύμα με οικοπ. 4725 τ.μ. Ιαλυσός	2.200.000 δολλ. USA
Ξενοδοχείο Β' κατηγορίας, 72 κλίνες, δισκοθήκη, στην πόλη	250.000.000 δρχ.
Ξενοδ. Β' κατ., 190 κλίνες σε οικόπ. 1500 τ.μ., πισίνα, προς θάλασσα, Ρόδος	1.600.000.000 δρχ.
300 τ.μ. ακίνητο στη Λέρο που αποτελείται από διόροφη μονοκατ. +2 γκαρσον.+μαγαζί 129 τ.μ. στο κύμα Αγ. Μαρίνα όλα μαζί ή μεμονωμένα σε τιμή ευκαιρία	

ΔΙΑΜΕΡΙΣΜΑΤΑ

30 τ.μ. γκαρσονιέρα στα Τριάντα	5.000.000 δρχ.
75 τ.μ. στα Τριάντα 2ος όροφος	18.000.000 δρχ.
84 τ.μ. στην Ιξιά 2ος όροφος	18.000.000 δρχ.
85 τ.μ. στη Σοφούλη ημιυπόγειο	16.000.000 δρχ.
92 τ.μ. στη Ψαροπούλα	17.000.000 δρχ.
100 τ.μ. στα Τριάντα	20.000.000 δρχ.
114 τ.μ. παραδοσιακό διαμέρισμα απέναντι Καζίνο	35.000.000 δρχ.
145 τ.μ. Χειμάρας, 3ος όροφος με θέα	38.000.000 δρχ.
185 τ.μ. διαμέρισμα-ρετιρέ σε μπετά κοντά στο πανεπιστ.	20.000.000 δρχ.
190 τ.μ. στη Σοφούλη	40.000.000 δρχ.
210 τ.μ. στα Κοσκινού οροφοδιαμερ.. με 40 τ.μ. βεράντες, super lux	63.000.000 δρχ.

ΜΕΖΟΝΕΤΕΣ-ΜΟΝΟΚΑΤΟΙΚΙΕΣ

60 τ.μ. διόροφη μονοκ. επιπλωμένη στην Παλιά Πόλη	30.000.000 δρχ.
80 τ.μ. μεζονέτα στους Καστελοριζιούς με οικόπεδο	20.000.000 δρχ.
90 τ.μ. διόροφη μονοκατ.+30 τ.μ. αυλή στην Παλιά Πόλη	26.000.000 δρχ.
100 τ.μ. μονοκατ. σε οικόπεδο 270 τ.μ. στην Ηλιούπολη	38.000.000 δρχ.
100 τ.μ.+100 τ.μ. δύο μονοκατοικίες στον Καλαμώνα σε οικοπ. 4310 τ.μ.	70.000.000 δρχ.
104 τ.μ. μονοκατοικία-διόροφη 3α υπνοδωμάτια Αγ. Ιωάννης	30.000.000 δρχ.
115 τ.μ. μεζονέτα σε μπετά με οικόπεδο 1.200 τ.μ. στα Αφάντου	16.000.000 δρχ.
116 τ.μ. μονοκατ. σε οικόπεδο 1.000 τ.μ στα Κοσκινού	52.000.000 δρχ.
120 τ.μ. μεζονέτα super lux στην Ανάληψη με τζάκι	42.000.000 δρχ.
135 τ.μ. μεζονέτα στα Κρητικά σε οικόπεδ. 700 τ.μ.	46.000.000 δρχ.
150 τ.μ.+50 τ.μ. πάνω μονοκατ. με κήπο 100 τ.μ. Μητροπόλεως	23.000.000 δρχ.
170 τ.μ. μονοκατοικία+αυλή στην Παλιά Πόλη	23.000.000 δρχ.
200 τ.μ. βίλα σε οικόπεδο 5.725 τ.μ. στην Μηδεια	160.000.000 δρχ.
200 τ.μ. μεζονέτα σε οικόπεδο 1.000 τ.μ. στα Κοσκινού σε μπετά	26.000.000 δρχ.
200 τ.μ. μεζονέτα στα Καλαβάρδα σε οικόπεδο	29.000.000 δρχ.
230 τ.μ. βίλα στην Λάρδο σε 7.700 τ.μ. οικόπεδο και γεώτρηση	120.000.000 δρχ.
300 τ.μ. βίλα στις Καλυθιές σε οικόπεδο 4.000 τ.μ., γκαράζ	120.000.000 δρχ.
320 τ.μ. βίλα με οικόπεδο 4.000 τ.μ. στα Τριάντα	110.000.000 δρχ.
340 τ.μ. 5 διατηρητέα σπίτια σε οικοπ. 3.000 τ.μ. Μόντε Σμιθ	160.000.000 δρχ.

ΟΙΚΟΠΕΔΑ

240 τ.μ. στην Ανάληψη Σ.Δ.-0,8 με άδεια για 200 τ.μ. οικία	17.000.000 δρχ.
80 τ.μ. στο Καρακόνερο Σ.Δ.=0,4	25.000.0000 δρχ.
750 τ.μ. στο Γεννάδι, εντός σχεδίου	7.000 δρχ./μέτρο
1.450 τ.μ. εντός οικισμού, έχει νερό, φως, στα Μαριτσά	9.000.000 δρχ.
1.500 τ.μ. στην Μ. Πετρίδη Σ.Δ.-0,8	195.000.000 δρχ.
1.600 τ.μ. στην Αθηνών Σ.Δ.-0,8	125.000.000 δρχ.
2.100 τ.μ. στην Ιξιά	45.000.000 δρχ.
2.120 τ.μ. στο Γεννάδι με άδεια για 200 τ.μ. οικία	20.000.000 δρχ.
2.500 τ.μ. πάνω στο δρόμο Ελαιώνας-Φουρνάκι. Γεννάδι	5.000.000 δρχ.
3.050 τ.μ. στα Καλαβάρδα με άδεια	6.000.000 δρχ.
3.080 τ.μ. στο Πλημμύρι	8.000.000 δρχ.
4.000 τ.μ. πίσω από ΔΕΥΑΡ	60.000.000 δρχ.
4.000 τ.μ. κοντά στο Βερόπουλο με φανταστική θέα	50.000.000 δρχ.
4.250 τ.μ. στο Γεννάδι (διασταύρωση)	30.000.000 δρχ.
4.400 τ.μ. στην Κρεμαστή	26.000.000 δρχ.
5.000 τ.μ. στα Μαριτσά	15.000.000 δρχ.
5.085 τ.μ. στα Κοσκινού	35.000.000 δρχ.
5.500 τ.μ. στο Γεννάδι, κοντά στην θάλασσα	40.000.000 δρχ.
5.600 τ.μ. στους Καστελοριζιούς με νερό και φως, μονοκατ.	45.000.000 δρχ.
6.000 τ.μ. στην Παστίδα	42.000.000 δρχ.
6.000 τ.μ. στην Παστίδα+αποθήκη	49.000.000 δρχ.
6.100 τ.μ. στον Καλαμώνα	14.000.000 δρχ.
6.500 τ.μ. στην Λεωφόρος Ρόδος-Κρεμαστή	150.000.000 δρχ.
6.500 τ.μ. στο Φαληράκι κοντά στην θάλασσα, προνομιακό	170.000.000 δρχ.
7.700 τ.μ. στην παραλία Αφάντου	
7.800 τ.μ. στην λεωφόρο Ρόδου-Λίνδου, προνομιακό	200.000.000 δρχ.
8.000 τ.μ. στο Φαληράκι	49.000.000 δρχ.
8.000 τ.μ. στο Πλημμύρι στο κύμα	40.000.000 δρχ.
8.500 τ.μ.+6.500 τ.μ. στην παραλία Αφάντου	6.000 δρχ. το τ.μ.
8.600 τ.μ. στο Φαληράκι	90.000.000 δρχ.
8.800 τ.μ. στα Κοσκινού	50.000.000 δρχ.
9.345 τ.μ. στα Ασγούρου με θέα	69.000.000 δρχ.
9.600 τ.μ. στα Μαριτσά, προνομιακό	36.000.000 δρχ.
10.000 τ.μ. στα Κοσκινού, μεγάλη ευκαιρία	20.000.000 δρχ.
12.000 τ.μ. στα Αφάντου, πάνω στο κύμα	176.000.000 δρχ.
12.000 τ.μ. στο Λαδικό. Παραλιακά	11.000.000 δρχ.
15.000 τ.μ. στα Ασγούρου	45.000.000 δρχ.
15.000 τ.μ. στην Πάρο από την θάλασσα με θέα	25.000.000 δρχ.
15.300 τ.μ. στο Πλημμύρι	60.000.000 δρχ.
16.000 τ.μ. στις Φάνες στην θάλασσα με άδεια για 170 κλιν.	33.000.000 δρχ.
5.000 τ.μ. στα Καλαβάρδα	100.000.000 δρχ.
30.000 τ.μ. στην παραλία Αφάντου	360.000.000 δρχ.
32.000 τ.μ. στην Θολό, πάνω στο κύμα	200.000.000 δρχ.
40.000 τ.μ. στο Γεννάδι, πάνω στο κύμα	480.000.000 δρχ.
50.000 τ.μ. στο Τσαίρι	125.000.000 δρχ.
65.423 τ.μ. στα Κοσκινού	650.000.000 δρχ.
115.000 τ.μ. στην Δαματριά. Αγροτεμ. με 2 πηγάδια	65.000.000 δρχ.

ΖΗΤΟΥΝΤΑΙ:
ΚΑΤΑΣΤΗΜΑΤΑ ΟΙΚΟΠΕΔΑ ΔΙΑΜΕΡΙΣΜΑΤΑ ΕΝΤΟΣ-ΕΚΤΟΣ ΠΟΛΕΩΣ ΚΑΘΩΣ ΚΑΙ ΟΙΚΟΠΕΔΑ ΓΙΑ ΑΝΤΙΠΑΡΟΧΗ
ΔΑΝΕΙΑ ΔΕΚΤΑ- ΕΥΚΟΛΙΕΣ ΠΛΗΡΩΜΗΣ

ΠΩΛΗΣΕΙΣ ΔΙΑΜΕΡΙΣΜΑΤΩΝ



ΑΠΟ ΤΗΝ ΚΑΤΑΣΚΕΥΑΣΤΙΚΗ ΕΤΑΙΡΕΙΑ

Κ. ΣΠΑΝΟΣ & ΣΙΑ ΟΕ

ΠΩΛΟΥΝΤΑΙ ΕΤΟΙΜΟΠΑΡΑΔΟΤΑ ΔΙΑΜΕΡΙΣΜΑΤΑ

ΑΡΙΣΤΗΣ ΚΑΤΑΣΚΕΥΗΣ

ΜΕ ΔΥΟ Ή ΤΡΙΑ ΥΠΝΟΔΩΜΑΤΙΑ

ΠΛΗΡ. ΤΗΛ. 62550-62684-0944272159

κεφάλαιο

Κτηματομεσιτικό - Συμβουλευτικό Γραφείο

ΔΙΑΜΕΡΙΣΜΑΤΑ ΠΩΛΟΥΝΤΑΙ

❑ 50 τ.μ,3ου,1 υπν/τιου, θέα Τριάντα,16εκ-46.955€.

❑70 τ.μ, υπερυψωμένο ισόγειο ,2 υπν/τίων καινούριο Ανάληψη 26.5εκ-77.769€ .

❑ 70 τ.μ ,ισόγειο,1 υπν/τιου Μητρόπολη,15εκ-44.020€.

❑75 τ.μ ,ισόγειο,2 υπν/τίων Ροδίνι , 24εκ-79.236€.

❑80 τ.μ,υπόγειο,2 υπν/τίων αυλή εκατέρωθεν, Ανάληψη 18εκ-52.824€.

❑83 τ.μ,1ου,2 υπν/τίων, Σ.Κωτιάδη, 24.5εκ-71.900€.

❑ 93 τ.μ 1ου,2υπν/τιων,συν αποθήκη 15 τ.μ, γκαράζ, Καρακόνερο, 36εκ-105.649€.

❑ 94 τ.μ 1ου,2υπν/τίων καινούριο Ανάληψη 34 εκ-99.779€.

❑95 τ.μ,1ου,2 υπν/τιων συν βοηθητικός χώρος καινούριο Ιξιά 33 εκ-96.845€.

❑102 τ.μ 1ου , μπετά Απ.Παύλου 20 εκ-58.694€.

❑105τ.μ,ισόγειο,3 υπν/τίων καινούριο , Ατταβύρου 42 εκ-123.257€.

❑ 116 τ.μ , ισόγειο ,3 υπν/τιων ,καινούριο Ανάληψη,42 εκ-123.257€.

❑ 110 τ.μ,1ου,3 υπν/τίων , καινούριο, Ατταβύρου 42 εκ-123.257€.

❑125 τ.μ ρετιρέ,απεριόριστη θέα, 20ετιας, 4 υπν/τια, Μήδια, 29 εκ-85.106€.

❑128 τ.μ 1ου,3υπν/τίων λούξ, πάρκινκ, καινούριο Μήδια 51εκ-149.669€.

❑130 τ.μ 3ου,3 υπν/τίων Δασκάλους, 37εκ-108.584€.

❑150 τ.μ 3ου, ρετιρέ οροφοδιαμέρισμα, λούξ, 3 υπν/τίων Αισχύνη , 44,5εκ-130.594€.

❑ Συγκρότημα με 4 -3αρια των 60 τ.μ,συν μια γκαρσονιέρα, Αφάντου,80εκ-234.776€.

ΜΕΖΟΝΕΤΕΣ- ΜΟΝ/ΚΙΕΣ ΠΩΛΟΥΝΤΑΙ

❑120 τ.μ,μεζονέτα,μπετά, πανοραμική θέα, Παραδείσι 25 εκ-73.367€.

❑128 τ.μ , μεζονέτα , 3 υπν/τιων, πάρκινκ,καινούρια Ροδίνι , 48 εκ-140,865€.

❑180 τ.μ ,μεζονέτα μπετά συν 100 τ.μ υπόγειο, εντός οικισμού, Κοσκινού 23 εκ-67.498€.

❑200 τ.μ μον/κία 3 υπν/τίων σε 1.000 τ.μ οικόπεδο, λούξ, καινούρια, Ιξιά 80 εκ-234.776€.

❑210 τ.μ μον/κία,μπετά σε 1.000 τ.μ οικόπεδο, Ιξιά 45 εκ-132.061€.

❑ 210 τ.μ,μεζονέτα,λούξ ,3 υπν/τιων, τζάκι αυλή-πάρκινγκ Ιξιά 64 εκ-187.820€.

❑ 230 τ.μ, μον/κία, μπετά Πεύκους, 50 εκ-146.735€.

ΟΙΚΟΠΕΔΑ ΠΩΛΟΥΝΤΑΙ

❑ 300 τ.μ. ,δόμηση 300 τ.μ Παστίδα 9 εκ-26.412€.

❑ 380 τ.μ , δόμηση 300 τ.μ Αφάντου,12 εκ-35.216€.

❑ 500 τ.μ βιοτ/κός χώρος δόμησση 3Χ150 Κοσκινού 9 εκ-26.412€.

❑1.000 τ.μ Ανάληψη, 0.8ΣΔ 80 εκ-234.776€.

❑ 2.000 τ.μ ,δόμηση 200 τ.μ, Βουνάρα 35 εκ-102.714€.

❑ 4.000 τ.μ Τρείς-Κανδυλί 35 εκ-102.714€.

❑ 4.000 τ.μ, θέα, Παστίδα 26 εκ-76.302€.

❑5.240 τ.μ Αφάντου παραλία 40 εκ-117.388€.

❑ 5.500 τ.μ, Κολύμπια 15 εκ-44.020€.

❑6.500 τ.μ, Κολύμπια 60 εκ-176.082€.

❑ 9.000 τ.μ, Κολύμπια 50 εκ-146.735€.

❑ 15.000 , τ.μ , Καντυλί 50εκ-146.735€.

ΕΠΙΧΕΙΡΗΣΕΙΣ & ΕΠΑΓΓΕΛΜΑΤΙΚΟΙ ΧΩΡΟΙ

❑ Κατάστημα 23 τ.μ Ανάληψη, μπετά 7 εκ-20.542€.

❑Κατάστημα 25 τ.μ Ψαροπούλα 22 εκ-64.563€.

❑ Κατάστημα 35 τ.μ Ανάληψη, μπετά 11εκ-32.281€.

❑Κατάστημα 40 τ.μ σύν 50 τ.μ υπόγειο Ατταβύρου 20 εκ-58.694€.

❑Κατάστημα 64 τ.μ Μ.Πετρίδη 29 εκ-85.106€.

❑Κατάστημα 90 τ.μ. 1ου με φαρδί μπαλκόνι,Ιξιά 23 εκ-67.498€.

❑Κατάστημα 165 τ.μ Τριάντα 65.000.000€.

Exclusive Properties

❑Οικοδομικό συγκρότημα 4 οικιών 1 καταστήματος, Παλιά πόλη , 277 τ.μ 100 εκ-293.470€.

❑Οικοδομικό συγκρότημα 1000 τ.μ,2 ορόφων Ψαροπούλα 320 εκ-939.104€.

❑Μονοκ/κία 380 τ.μ,σε 6 στρέμματα οικόπεδο , στο κύμα, Λαχανιά 190 εκ-557.593€.

ΖΗΤΟΥΝΤΑΙ ΚΑΤΟΙΚΙΕΣ & ΟΙΚΟΠΕΔΑ ΕΝΤΟΣ & ΕΚΤΟΣ ΠΟΛΕΩΣ

ΤΣΟΥΡΟΥΝΑΚΗΣ Ι. ΑΝΤΩΝΙΟΣ (B.Sc.-MKT)

ΤΗΛ.:60060 (3 γραμμές) FAX: 60062
ΚΙΝ.:0945 949882
e-mail: kefaleo@rho.forthnet.gr

Γ. Σεφέρη 12
(παραπλεύρως ΜΗΔΕΙΑ)
Ρόδος

www.e-kefaleo.com

auto-moto

συνέχεια από την προηγούμενη

PEUGEOT 205 cabrio, μοντέλο '91, καλοδιατηρημένο, πωλείται δρχ. 1.200.000. Πληρ. τηλ. 39817 ΑΑ40579

AUDI TT 180 HP ΜΕ FULL EXTRA ΣΕ ΑΡΙΣΤΗ ΚΑΤΑΣΤΑΣΗ, ΦΥΛΑΞΗ ΣΕ ΓΚΑΡΑΖ. ΠΛΗΡ. ΤΗΛ. 0946/683029 ΧΠΑ851

HONDA CIVIC coupe 2 πόρτες VTEC 1,6 SR 125HP 7ος '96, 50.000 χλμ. χρώματος κυπαρισσί, μεταλλικό, ηλ. οροφή, ηλ. παράθυρα, ηλ. καθρέφτες, ηλεκτρομαγνητικές κλειδαριές, immobilizer, ABS, ζαντολάστιχα αλουμινίου, κατάσταση άριστη. Τιμή 4,5 εκ. μετρητοίς. Πληρ. τηλ. 27960, 78392 μετά τις 13.00, 093-7304208 ΑΑ40537

ΜΗΧΑΝΗ HONDA MAGNA 250 cc ΑΣΗΜΙ 9300 χλμ. ΣΕ ΑΡΙΣΤΗ ΚΑΤΑΣΤΑΣΗ ΤΙΜΗ 1200000. ΔΕΚΤΗ ΑΝΤΑΛΛΑΓΗ ΜΕ ADDRESS 100 cc ή ΠΑΠΙ 100 cc. ΑΚΟΜΗ ΠΩΛΕΙΤΑΙ ΦΟΡΗΤΟΣ ΗΛΕΚΤΡΟΝΙΚΟΣ ΥΠΟΛΟΓΙΣΤΗΣ ΜΟΝΤΕΛΟ GENESIS 2700 C PENTIUM III 700 MHz ΜΕ ΕΝΣΩΜΑΤΩΜΕΝΗ 14,1" TFT ΟΘΟΝΗ ΚΑΙ ΜΟΝΤΕΜ, 64 MB RAM, CD ROM. ΤΙΜΗ 450.000. ΠΛΗΡ. ΤΗΛ. 68533 ΩΡΕΣ ΓΡΑΦΕΙΟΥ 09.00-13.00 ΚΑΙ 17.30-20.30ΠΑ40499

FIAT PUNTO CABRIO ΜΟΝΤΕΛΟ 94 1,3 ΛΕΥΚΟ 75000 ΧΙΛΙΟΜΕΤΡΑ, EXTRAS. ΤΙΜΗ 2.400.000. ΠΛΗΡ. ΤΗΛ. 87006, 10.00-13.00 Ή 18.00-22.00 ΧΠΑ841

εργασιες

ΖΗΤΕΙΤΑΙ ΝΕΑΡΟΣ ΚΑΤΟΧΟΣ ΑΔΕΙΑΣ ΜΟΤΟΠΟΔΗΛΑΤΟΥ ΓΙΑ ΜΟΝΙΜΗ ΕΡΓΑΣΙΑ ΣΕ ΒΙΒΛΙΟΧΑΡΤΟΠΩΛΕΙΟ. ΠΛΗΡ. ΤΗΛ. 24219 ΩΡΕΣ ΚΑΤΑΣΤΗΜΑΤΩΝ ΠΖ40690

ΒΟΗΘΟΙ ΜΑΓΕΙΡΟΙ ΚΑΜΑΡΙΕΡΕΣ ΚΑΙ ΒΟΗΘΟΙ ΣΕΡΒΙΤΟΡΟΥ ΣΤΑ ΚΟΛΥΜΠΙΑ. ΞΕΝΟΔΟΧΕΙΟ ΛΟΥΤΑΝΗΣ. ΠΛΗΡ. ΤΗΛ. 56312, 56338 ΠΖ40685

ΟΔΗΓΟΣ ΜΕ ΕΠΑΓΓΕΛΜΑΤΙΚΟ ΔΙΠΛΩΜΑ ΑΠΟ ΕΜΠΟΡΙΚΗ ΕΤΑΙΡΕΙΑ. ΠΛΗΡ. ΤΗΛ. 33647 ΠΖ40573

ΖΗΤΟΥΝΤΑΙ ΝΕΑΡΟΙ ΚΑΙ ΝΕΑΡΕΣ ΓΙΑ ΝΑ ΕΡΓΑΣΘΟΥΝ ΣΕ ΦΑΡΜΑΚΑΠΟΘΗΚΗ. ΠΛΗΡ. ΤΗΛ. 32601, 73172 ΠΖ40669

ΑΠΟ ΚΕΝΤΡΙΚΟ ΞΕΝΟΔΟΧΕΙΟ ΤΗΣ ΠΟΛΕΩΣ ΡΟΔΟΥ ΖΗΤΕΙΤΑΙ ΚΑΜΑΡΙΕΡΑ ΓΙΑ ΜΟΝΙΜΗ ΑΠΑΣΧΟΛΗΣΗ. ΠΛΗΡ. ΤΗΛ. 20721 ΠΖ40668

ΤΟ "ΤΟΞΟΤΗΣ" ΜΠΑΡ ΖΗΤΕΙ ΝΕΟ Ή ΝΕΑ ΑΝΩ ΤΩΝ 18 ΕΤΩΝ ΓΙΑ ΝΑ ΕΡΓΑΣΤΕΙ ΩΣ DJ. ΜΙΣΘΟΣ ΚΑΙ ΕΝΣΗΜΑ. ΑΠΑΡΑΙΤΗΤΟ ΒΙΒΛ. ΥΓΕΙΑΣ ΚΑΙ ΠΟΙΝΙΚΟ ΜΗΤΡΩΟ. ΠΛΗΡ. ΤΗΛ. 0945490642 ΠΖ40664

ΝΕΑΡΑ ΒΟΗΘΟΣ ΣΕΡΒΙΤΟΡΟΥ για εστιατόριο εντός πόλεως για απογευματινή απασχόληση 7-11 μ.μ. και ει δυνατό να μιλά Σουηδικά. Πληρ. τηλ. 37270 ΑΖ40692

Το κερματοτηλέφωνο που σας πληρώνει!!!

ΠΡΟΣΟΧΗ
Το μόνο που δέχεται EURO και προσαρμόζεται αυτόματα με τα νέα δεκαψήφια νούμερα του ΟΤΕ



ΠΡΟΣΟΧΗ ΣΤΙΣ ΑΠΟΜΙΜΗΣΕΙΣ
Από 0% προκαταβολή έως και 36 μήνες εξόφλιση μόνο με την ταυτότητα σας

Διαθέτει σύστημα άμεσης διάγνωσης και επιδιορθώσεις βλαβών
Αλλάζει χρεώσεις αυτόματα κάθε φορά που τις αλλάζει ο ΟΤΕ
Εχει αναγνώριση κλήσης σε μεγάλη οθόνη
Επιστρέφει το νόμισμα αν δεν είναι εγκεκριμένο
Καθοδηγεί τον χρήστη με οδηγίες
Είναι εγκεκριμμένο από την Εθνική Επιτροπή Τηλεπικοινωνιών
Είναι ανθεκτικό-ευέλικτο-με άμεσο service, και τοποθετείται εύκολα

Αντιπροσωπεία Νοτίου Αιγαίου
ΑΤΤΑΒΥΡΟΥ 46 ΡΟΔΟΣ * ΤΗΛ. 0241-73440, fax: 37733
e-mail: sifakis@payphone.gr http:/www.payphone.gr
PayPHONE ΣΗΦΑΚΗΣ ΤΗΛΕΠΙΚΟΙΝΩΝΙΕΣ

ΕΘΝΑΚΗΣ ΑΥΤΟΚΙΝΗΤΑ

0% προκαταβολή και εξόφληση έως 60 μήνες

CAR EXPERTS

1. NISSAN MICRA 1.300 cc automatic μοντ. 1998 με A/C, υδρ. τιμόνι, airbag, ηλ. παράθυρα, κεντρικό κλείδωμα, P/K. ΤΙΜΗ 2.650.000
2. GOLF 1400 cc μοντ. 1995. ΤΙΜΗ 2.550.000
3. CITROEN AX 1200 cc μοντ. 1994. ΤΙΜΗ: 1.200.000
4. SKODA FAVORIT μοντ. 1992 1.300 cc. ΤΙΜΗ: 600.000
5. TOYOTA CARINA E μοντ. 1992 ΤΙΜΗ: 2.500.000
6. PEUGEOT 306 SL 1400 cc μοντέλο 1995 με υδρ. τιμόνι-αερόσακκο οδηγού, ηλ. παράθυρα, κεντρικό κλείδωμα, ηχοσύστημα. Τιμή: 2.000.000
7. NISSAN PRIMERA μοντ. 1991 2000 cc με A/C-ηλ. παράθυρα-κεντρικό κλείδωμα, ηχοσύστημα. Τιμή: 2.200.000
8. CITROEN ZX μοντ. 1993 1400 cc Τιμή: 1.600.000
9. RENAULT 19 μοντ. 1990 1400 cc Τιμή: 900.000
10. CITROEN XANTIA 1.800 c.c. μοντέλο 1995 με A/C-ABS-AIRBAG οδηγού-ηλ. παράθυρα-ηλ. καθρέπτες-ηχοσύστημα. Τιμή 3.100.000 δρχ.
11. SUZUKI SWIFT 1.000 c.c. μοντέλο 1994. Τιμή 1.300.000 δρχ.
12. RENAULT 21 1.800 c.c. μοντέλο 1991. Τιμή 1.800.000 δρχ.

ΞΕΝΑΚΗΣ
ΕΠΙΣΗΜΟΣ ΣΥΝΕΡΓΑΤΗΣ KOSMOCAR
ΛΙΝΔΟΥ 238, ΤΗΛ: 61600

ΣΧΟΛΗ ΟΔΗΓΩΝ
L
ΠΥΛΑΡΙΝΟΣ ΗΡΑΚΛΗΣ
Πτυχιούχος Εκπαιδευτής
Διπλώματα
✓ Ερασιτεχνικά
✓ Επαγγελματικά
✓ Μοτοσικλέτας
✓ Επεκτάσεις - Αναθεωρήσεις
Αγ. Αναστασίας 40 & Π.Π. Γερμανού
Εμπορικό Κέντρο Φώκιαλη, α' όροφος
Τηλ. 75270, 0942 445549
ΠΜ40097

εργασίες

συνέχεια από την προηγούμενη

ΑΠΟ ΤΟ ΚΕΝΤΡΟ ΞΕΝΩΝ ΓΛΩΣΣΩΝ ΜΕΛΙΣΣΟΥΡΓΟΥ Α) ΚΑΘΗ/ΤΡΙΑ ΑΓΓΛΙΚΗΣ PART-TIME, Β) ΚΑΘΗ/ΤΗΣ-ΤΡΙΑ ΓΕΡΜΑΝΙΚΗΣ ΓΙΑ ΤΗΝ ΕΠΟΜΕΝΗ ΣΧΟΛΙΚΗ ΧΡΟΝΙΑ. ΑΠΟΣΤΕΙΛΑΤΕ ΒΙΟΓΡΑΦΙΚΟ ΜΕ ΦΩΤΟΓΡΑΦΙΑ ΣΤΗ ΔΙΕΥΘΥΝΣΗ ΒΕΡΓΙΝΑΣ 84Α, ΡΟΔΟΣ Η FAX: 48205 ή email:melissam@otenet.gr ΠΖ40642

Από εταιρεία SAFE Δ. ΚΑΨΑΣΚΗΣ και ΣΙΑ Ο.Ε. συστήματα ασφαλείας αυτοματισμού και ελέγχου **ΖΗΤΟΥΝΤΑΙ** βοηθοί ηλεκτρονικοί, ηλεκτρολόγοι. Πληρ. τηλ. 70321, 70322 ώρες 09.00-16.00 AZ40686

ΖΗΤΕΙΤΑΙ βοηθός σερβιτόρου. Πληρ. τηλ. 30131 AZ40666

ΖΗΤΕΙΤΑΙ νέος-α για να εργαστεί σε αναψυκτήριο. Να γνωρίζει απαραιτήτως την Αγγλική. Πληρ. τηλ. 32040 AZ40688

ΖΗΤΕΙΤΑΙ από εστιατόριο στην Παλιά Πόλη σερβιτόρος ή σερβιτόρα-με προοπτική να εργασθεί και το χειμώνα - με πείρα και γνώση Αγγλικών και μιας άλλης γλώσσας. Πληρ. τηλ. 26317 ή 61593 AZ40687

ΚΑΜΑΡΙΕΡΕΣ και πλύστης για ξενοδοχείο Α' κατηγορίας στην Ιαλυσό. Πληρ. τηλ. 91131 ή 0972123963 AZ40682

ΕΤΑΙΡΙΑ ενοικιάσεων αυτοκινήτων **ΖΗΤΑ** άτομα με δίπλωμα οδήγησης για απογευματινή-βραδινή απασχόληση. Πληρ. τηλ. 39335 AZ40681

ΖΗΤΟΥΝΤΑΙ σερβιτόρες για νυκτερινή εργασία σε μπαρ. Πληρ. τηλ. 69979 από ώρα 12 -2 μ.μ. και από 8-9 βραδινή AZ40672

ΖΗΤΕΙΤΑΙ ΝΕΑΡΟ ΑΤΟΜΟ ΓΙΑ ΝΑ ΕΡΓΑΣΘΕΙ ΣΕ ΚΑΦΕΤΕΡΙΑ ΣΤΗΝ Π. ΠΟΛΗ. ΠΛΗΡ. ΤΗΛ. 31260, 0945/430269 ΠΖ40614

ΟΙΚΙΑΚΗ ΒΟΗΘΟΣ για να εργασθεί κοντά σε οικογένεια με δυό παιδιά. Θα αναλάβει την φροντίδα του σπιτιού και των παιδιών. Μισθός ικανοποιητικός με προσφορά στέγης. Πληρ. τηλ. 90993-93858. AZ40643

ΧΕΙΡΙΣΤΡΙΑ PC κάτοχος της αγγλικής γλώσσας. Πληρ. τηλ. 68964 AZ40635

ΖΗΤΕΙΤΑΙ ΑΠΟ ΕΜΠΟΡΙΚΗ ΕΠΙΧΕΙΡΗΣΗ ΟΔΗΓΟΣ ΜΕ ΕΠΑΓΓΕΛΜΑΤΙΚΗ ΑΔΕΙΑ Γ' ΚΑΤΗΓΟΡΙΑΣ ΓΙΑ ΣΥΝΕΧΕΣ ΩΡΑΡΙΟ 8 Π.Μ.-3 Μ.Μ. ΠΛΗΡ. ΤΗΛ. 91784, 0946683139 ΠΖ40625

ΣΕΡΒΙΤΟΡΟΣ - βοηθός σερβιτόρου για το εστιατόριο ΑΛΕΞΑΝΔΡΟΣ στην Ιξιά. Πληρ. τηλ. 92382 AZ40631

ΑΠΟ ΕΣΤΙΑΤΟΡΙΟ Α' ΚΑΤΗΓΟΡΙΑΣ ΖΗΤΟΥΝΤΑΙ ΣΟΒΑΡΑ ΚΑΙ ΥΠΕΥΘΥΝΑ ΑΤΟΜΑ ΓΙΑ ΕΡΓΑΣΙΑ. ΜΙΣΘΟΣ ΙΚΑΝΟΠΟΙΗΤΙΚΟΣ. 1) Α' ΜΑΓΕΙΡΑΣ ΜΕ ΓΝΩΣΕΙΣ ΕΛΛΗΝΙΚΗΣ ΚΑΙ ΔΙΕΘΝΟΥΣ ΚΟΥΖΙΝΑΣ, 2) ΣΕΡΒΙΤΟΡΟΣ ΥΠΟΔΟΧΗΣ, 3) ΔΥΟ (2) ΒΟΗΘΟΙ ΣΕΡΒΙΤΟΡΟΙ. ΑΠΟΚΛΕΙΟΝΤΑΙ ΑΛΛΟΔΑΠΟΙ. ΠΛΗΡ. ΕΝΤΟΣ ΚΑΘΗΜΕΡΙΝΑ ΑΠΟ 13.00 ΕΩΣ 18.00 ΕΣΤΙΑΤΟΡΙΟ "ΔΙΕΘΝΕΣ" ΚΩ 5 ΕΝΑΝΤΙ ΚΑΖΙΝΟΥ ΠΖ40598

ΛΟΓΙΣΤΗΣ ΑΠΟ ΑΝΩΝΥΜΗ ΕΤΑΙΡΙΑ ΓΙΑ ΜΟΝΙΜΗ ΑΠΑΣΧΟΛΗΣΗ ΕΠΙ 8ΩΡΟΥ ΒΑΣΕΩΣ. ΠΛΗΡ. ΤΗΛ. 20041 ΥΠ'ΟΨΙΝ ΚΟΥ Α. ΧΑΛΚΙΟΠΟΥΛΟΥ ΠΖ40610

ΓΡΑΜΜΑΤΕΑΣ ΓΙΑ ΓΥΜΝΑΣΤΗΡΙΟ. ΑΠΑΣΧΟΛΗΣΗ ΑΠΟΓΕΥΜΑΤΙΝΕΣ ΩΡΕΣ. ΠΛΗΡ. ΤΗΛ. 39830-1, 0946172934 ΠΖ40592

ΟΙΚΙΑΚΗ ΒΟΗΘΟΣ ζητείται. Πληρ. τηλ. 65807, 0945/779984 AZ40629

ΒΟΗΘΟΣ ΣΕΡΒΙΤΟΡΟΥ άνδρας ή γυναίκα για το εστιατόριο LOOT στην Ακτή Κανάρη. Πληρ. τηλ. 78067 AZ40630

ΝΕΑΡΟΣ πεπειραμένος για 3ωρη βραδινή απασχόληση σε οβελιστήριο. Πληρ. τηλ. 35170 από 18.30-23.00 AZ40641

ΣΧΟΛΗ ΟΔΗΓΩΝ
L
ΠΟΡΤΣΕΛΛΗΣ ΣΤΕΦΑΝΟΣ
Διπλ. εκπαιδευτής υποψηφίων οδηγών


• Διπλώματα αυτοκινήτου, μοτοσικλέτας,φορτηγού, λεωφορείου, νταλίκας
• Αναθεωρήσεις ληγμένων αδειών
• Θεωρητικά μαθήματα ΚΟΚ και Μηχανολογίας
• Μετατροπές ξένων διπλωμάτων σε ελληνικά
• Διπλώματα αυτόματου αυτοκινήτου
ΕΡΝΕΣΤ ΜΠΕΒΙΝ 6 - ΡΟΔΟΣ • ΤΗΛ. 34497, 0945-463635

ΣΧΟΛΗ ΟΔΗΓΩΝ
ΠΟΤΣΟΥ ΣΩΤΗΡΗ
ΔΙΠΛ. ΕΚΠΑΙΔΕΥΤΗΣ ΥΠΟΨΗΦΙΩΝ ΟΔΗΓΩΝ.
ΔΙΠΛΩΜΑΤΑ Α - Β - Γ - Δ - Ε
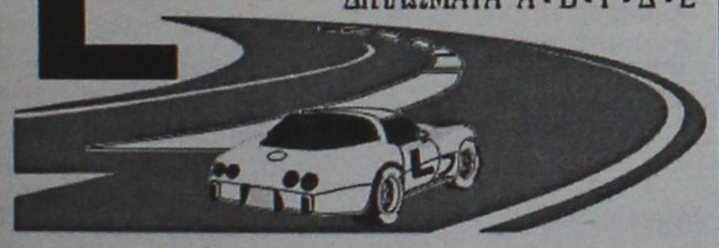
★ Αναλαμβάνουμε την έκδοση αδειών οδήγησης όλων των κατηγοριών.
★ Αναθεωρήσεις Επαγ/κών αδειών.
★ Τα θεωρητικά μαθήματα όλων των κατηγοριών γίνονται στό σύγχρονο Κέντρο θεωρητικής Εκπαίδευσης Υποψηφίων Οδηγών της Ε.Σ.Ο.Ρ. Ο.Ε. Στην οποία μετέχουμε.
★ Διαθέτουμε καί Αυτόματο Επιβατηγό.
Εθνάρχου Μακαρίου 31, 2ος όροφος, ΡΟΔΟΣ
(Έναντι Εθνικής Τράπεζας, πάνω από το κατ/μα "ΡΟΔΙ")
Τηλ. 78070 Κιν. 0945- 567404



ΣΧΟΛΗ ΟΔΗΓΩΝ
L
ΚΟΥΣΗ ΠΑΝΤΕΛΗ
- ΔΙΠΛΩΜΑΤΑ
- ΕΡΑΣΙΤΕΧΝΙΚΑ
- ΕΠΑΓΓΕΛΜΑΤΙΚΑ
- ΜΟΤΟΣΙΚΛΕΤΑΣ
- ΜΑΘΗΜΑΤΑ **ΘΕΩΡΗΤΙΚΗΣ** ΔΙΔΑΣΚΑΛΙΑΣ


-Επεκτάσεις όλων των κατηγοριών
-Αναθεωρήσεις ληγμένων αδειών
-Μετατροπές ξένων αδειών σε ελληνικές

Οδός Βαλαωρίτου 9
(έναντι HOTEL SEMIRAMIS ΠΙΣΩ ΑΠΟ ΤΟ ΠΑΛΑΙΟ ΝΟΣΟΚΟΜΕΙΟ
e-mail: koysisp@internet.gr
ΕΚΠΑΙΔΕΥΤΙΚΟ ΑΥΤΟΚΙΝΗΤΟ:
TOYOTA YARIS 1300 cc AIR CONDITIONED
(ΠΡΟΣΟΧΗ): ΜΑΘΗΜΑΤΑ
α. Μοτοσικλέτας μεγάλου κυβισμού από 125 cc έως ανεξαρτήτου
β. Μοτ/τας έως 125 cc
γ. Μοτοποδηλάτου 50 cc
Διαθέτουμε επίσης κι αυτόματες μοτοσικλέτες 125 cc
Πληρ. τηλ.
29157-73820-94777
ΚΑΙ ΑΝΑ ΠΑΣΑ ΣΤΙΓΜΗ ΣΤΑ ΚΙΝΗΤΑ τηλ.
0944/511313-0944/203343
Στην κατηγορία ανεξαρτήτου κυβισμού η εκπαίδευση γίνεται με μοτοσικλέτα 500 cc
Παραλαβή των μαθητών μας και από τις οικίες τους
"Η σωστή και μεθοδική εκπαίδευση στα σύγχρονα οχήματά μας, βάζει γερά θεμέλια για τη δημιουργία ενός καλού νέου οδηγού"
ΠΡΟΣΟΧΗ
Στη σχολή μας παραδίδονται και μαθήματα θεωρητικής διδασκαλίας
ΠΜ40624

ΠΩΛΟΥΝΤΑΙ ΔΙΑΜΕΡΙΣΜΑΤΑ
ΔΙΑΚΟΓΕΩΡΓΙΟΥ ΚΑΛΛΙΣΤΟΣ
• ΠΩΛΗΣΕΙΣ ΔΙΑΜΕΡΙΣΜΑΤΩΝ
• ΚΑΤΑΣΤΗΜΑΤΑ-ΑΠΟΘΗΚΕΣ
• ΑΝΤΑΛΛΑΓΕΣ ΑΚΙΝΗΤΩΝ
• ΑΓΟΡΕΣ ΟΙΚΟΠΕΔΩΝ
• ΑΝΑΛΑΜΒΑΝΟΥΜΕ ΑΝΤΙΠΑΡΟΧΕΣ
ΔΙΕΥΘ.: ΕΘΝ. ΑΝΤΙΣΤΑΣΕΩΣ 11, (πρώην Αννης Μαρίας)
ΤΗΛ: 78501-29318, 78502

ΠΩΛΟΥΝΤΑΙ διαμερίσματα λουξ κατασκευής με απεριόριστη θέα. Τα διαμερίσματα διαθέτουν θωρακισμένες πόρτες, εντοιχισμένες κουζίνες, ντουλάπες, εντοιχισμένο νιπτήρα με ντουλάπι, κεντρική θέρμανση αυτόνομη, ανοιγόμενα ανακλινόμενα κουφώματα με διπλά τζάμια, σίτες, ρολά, υδραυλικό ασανσέρ, τριφασικό ρεύμα.
Ολοι οι χώροι σπατουλαριστό, εσωτερικές πόρτες MDF με σχέδια

ΔΙΑΜΕΡΙΣΜΑΤΑ

Επί της οδού Μεγ. Κων/νου - Κων/νου Παλαιολόγου
50 τ.μ. δυάρια
85 τ.μ. τριάρια
110 τμ. τεσσάρια
ανά όροφο

Επί της Κων/νου Υδραίου-Στ. Κωτιάδη
70 τ.μ. τριάρια
90 τ.μ. τριάρια-τεσσάρια
110 τ.μ. τεσσάρια
130 τ.μ. τεσσάρια-πεντάρια
ανά όροφο με μεγάλες θεράντες φανταστική θέα

Επί της Λεωφ. Καλλιθέας-Καρακόνερο
50 τ.μ. δυάρια
85 τ.μ. τριάρια
110 τ.μ. τεσσάρια
ανά όροφο με μεγάλες θεράντες, απεριόριστη θέα

ΚΑΤΑΣΤΗΜΑΤΑ

50 τ.μ.
100 τ.μ.
150 τ.μ.
επί της Λεωφ. Καλλιθέας-Καρακόνερο

ΙΑΤΡΕΙΑ-ΓΡΑΦΕΙΑ

50 τ.μ.
100 τ.μ.
150 τ.μ.
επί της Μεγ. Κων/νου και Κων Παλαιολόγου (Φώκιαλη)

ΠΩΛΟΥΝΤΑΙ:

- Διαμέρισμα 60 τ.μ. 1ος όροφος οδός Εργάνης Αθηνάς - Ρόδος
- Διαμέρισμα 138 τ.μ. 1ος όροφος οδός Μάρκου Κλαδάκη - Ρόδος
- Διαμέρισμα 100 τ.μ. ισόγειο οδός Νικηταρά Ε3-Ρόδος
- Διαμέρισμα 75 τ.μ. ισόγειο απέναντι από τον κινηματογράφο ΤΙΤΑΝΙΑ - Ρόδος
- Μονοκατοικία 110 τ.μ. οδός Δηλμπεράκη 99 - Ρόδος
- Διαμέρισμα 75 τ.μ. ισόγειο στην Μητρόπολη - Ρόδος
- Διαμέρισμα 60 τ.μ. ισόγειο όπισθεν Πανεπιστημίου Αιγαίου - Ρόδος
- Μεζονέτα 140 τ.μ. στην οδό Λιγαβώνος και Όσλου - Ρόδος
- Διαμέρισμα 80 τ.μ. 1ος όροφος στο χωριό Παραδείσι - Ρόδος
- Αγροτεμάχιο 19.800 τ.μ. στην Παστίδα (όπισθεν εργοστασίου "ΘΡΑΚΗ") - Ρόδος
- Αγροτεμάχιο 3.448 τ.μ. απέναντι από την είσοδο του ξενοδοχείου "BLUE BAY"- Κρεμαστή - Ρόδος
- Αγροτεμάχιο 4 στρεμμάτων στα Κολύμπια - Ρόδος
- Οικόπεδο 124 τ.μ. στην πλατεία του χωριού Κοσκινού - Ρόδος
- Ξενοδοχείο "ΠΟΣΕΙΔΩΝ" στην περιοχή Κρητικά - Ρόδος
- Διαμέρισμα 125 τ.μ. ισόγειο λουξ κατασκευής νέο στην οδό Αισχίνης
- Διαμέρισμα 125 τ.μ. 3ος λουξ κατασκευής νέο στην οδό Αισχίνης
- Διαμέρισμα 125 τ.μ. 3ος λουξ κατασκευής νέο στην οδό Αισχίνης
- Κατάστημα 90 τ,μ. νέας κατασκευής στο Καρακόνερο
- Γραφείο 63 τ.μ. νέας κατασκευής απέναντι από Παλαιό ΙΚΑ
- Γραφείο 73 τ.μ. νέας κατασκευής απέναντι από παλαιό ΙΚΑ

ΔΑΝΕΙΑ ΟΛΩΝ ΤΩΝ ΤΑΜΕΙΩΝ
ΚΑΙ ΟΛΩΝ ΤΩΝ ΤΡΑΠΕΖΩΝ
Πληροφορίες
κ. ΚΑΛΛΙΣΤΟ ΔΙΑΚΟΓΕΩΡΓΙΟΥ • τηλ. 29318
κ. ΔΗΜΗΤΡΗ • τηλ. 78501-78502

εργασίες

συνέχεια από την προηγούμενη

ΚΥΡΙΑ συνταξιούχος υγιής για συντροφιά και φροντίδα ηλικιωμένης κυρίας. Προσφέρεται κατοικία, τροφή και μισθός. Πληρ. τηλ. 63136 AZ40617

ΑΠΟ ΦΡΟΝΤΙΣΤΗΡΙΟ ΜΕΣΗΣ ΕΚΠΑΙΔΕΥΣΗΣ ΖΗΤΕΙΤΑΙ ΜΑΘΗΜΑΤΙΚΟΣ ΜΕ ΦΡΟΝΤΙΣΤΗΡΙΑΚΗ ΠΕΙΡΑ. ΠΛΗΡ. ΤΗΛ. 0932366095 ΠΖ40593

ΚΟΠΕΛΑ να εργαστεί σε γραφείο με εκτυπωτικές εργασίες, απόφοιτη ΤΕΛ, ΤΕΕ, ΙΕΚ, ΤΕΙ, ΑΕΙ. Πληρ. τηλ. 37095 απο 9 π.μ.-9 μ.μ. AZ40622

ΝΕΟΣ Ή ΝΕΑ για μόνιμη απασχόληση με γνώσεις χειρισμού ηλεκτρονικού υπολογιστή Macintosh και ειδικότερα στα προγράμματα Quark Express, Photoshop. Πληρ. καθημερινά από 6-7 τηλ. 61370 AZ40565

ΝΥΧΤΕΡΙΝΟΣ ΡΕΣΕΨΙΟΝΙΣΤ για το ξενοδοχείο ΚΑΚΤΟΥΣ (απέναντι από το ενυδρείο). Πληρ. κ. Χρυσάνθου Μαρία, τηλ. 26088-26100-26094 AZ40612

Το κατάστημα νυφικών Fashion Prestige **ΖΗΤΑ** κοπέλα απόφοιτη ΑΕΙ, ΤΕΙ, ΙΕΚ, ΤΕΛ, ΤΕΕ. Απαραίτητες προϋποθέσεις ειδίκευση στο modeling. Πληρ. τηλ. 33853 ώρες καταστημ. εκτός Δευτέρα και Τετάρτη απόγευμα AZ40618

Από εργολάβο ζητούνται **ΤΕΧΝΙΤΕΣ** υδραυλικοί για συνεχή απασχόληση. Αμεση πρόσληψη. Αποδοχές αναλόγως προσόντων. Πληρ. τηλ. 0944227169, 0974146985 AZ40588

ΥΠΕΥΘΥΝΟΣ ΤΕΧΝΙΚΟΣ - ΕΓΚΑΤΑΣΤΑΤΗΣ δορυφορικών και καλωδιακών εγκαταστάσεων. Απαραίτητη προϋπόθεση η άδεια οδήγησης αυτοκινήτου. Μισθός 500.000 δρχ. συν ΦΠΑ. Πληρ. τηλ. 66026, 66092 ώρες καταστημάτων. AZ40531

ΕΜΠΕΙΡΟΣ ΕΠΙΠΛΟΠΟΙΟΣ (ΞΥΛΟΥΡΓΟΣ) ΓΙΑ ΜΟΝΙΜΗ ΕΡΓΑΣΙΑ. ΠΛΗΡ. ΤΗΛ. 91293, 0946 794109, ΟΛΕΣ ΤΙΣ ΩΡΕΣ. ΠΖ40536

ΒΟΗΘΟΣ ΜΠΑΡΜΑΝ κατά προτίμηση γυναίκα, για κεντρική Pub - καφετέρια. Αμεση πρόσληψη. Απασχόληση εποχιακή. Πληρ. τηλ. 27960, 0937 304208 AZ40539

ΠΩΛΗΤΡΙΑ/ΤΗΣ για προώθηση ψευδοκοσμημάτων και strass σε τουριστικά καταστήματα. Απαραίτητη προϋπόθεση δίπλωμα αυτοκινήτου. Πληρ. τηλ. 62758 (9 π.μ. - 2 μ.μ.) XAZ400

ΝΗΠΙΑΓΩΓΟΣ ΓΙΑ ΠΑΙΔΙΚΟ ΣΤΑΘΜΟ ΠΤΥΧΙΟΥΧΟΣ ΠΑΝΕΠΙΣΤΗΜΙΟΥ Ή ΙΔΙΩΤΙΚΗΣ ΣΧΟΛΗΣ ΜΕ ΠΡΟΫΠΗΡΕΣΙΑ. ΠΛΗΡΕΣ ΩΡΑΡΙΟ, ΠΕΝΘΗΜΕΡΗ ΑΠΑΣΧΟΛΗΣΗ ΤΥΧΟΝ ΣΥΣΤΑΣΕΙΣ ΘΑ ΛΗΦΘΟΥΝ ΥΠΟΨΙΝ. ΠΛΗΡ. ΤΗΛ. 0972007352 (ΑΠΟΓΕΥΜ. ΩΡΕΣ) 39739 12.00-14.00 ΧΠΖ123

ΚΟΠΕΛΑ για να εργασθεί στην **Σαντορίνη** την καλοκαιρινή σεζόν σε σοβαρό κατάστημα video games. Μισθός ικανοποιητικός και bonus. Πληρ. τηλ. 25050, 37247 XAZ194

ΚΟΠΕΛΑ άνω των 25 ετών, να εργασθεί σε τουριστικό κατάστημα στην Παλιά Πόλη γνωρίζουσα την Αγγλική γλώσσα. Πληρ. τηλ. 39050. AZ40234

ΖΗΤΕΙΤΑΙ ΚΑΘΗΓΗΤΡΙΑ ΓΕΡΜΑΝΙΚΩΝ ΜΕ ΤΑ ΑΠΑΡΑΙΤΗΤΑ ΠΡΟΣΟΝΤΑ ΚΑΙ ΣΧΕΤΙΚΗ ΠΕΙΡΑ ΓΙΑ ΝΑ ΕΡΓΑΣΘΕΙ ΣΕ ΜΕΓΑΛΑ ΚΕΝΤΡΑ ΞΕΝΩΝ ΓΛΩΣΣΩΝ. ΠΛΗΡ. ΤΗΛ. 32633

Για καφετέρια εστιατόριο έμπειροι: **α) Βοηθός μπάρμαν, β) Βοηθός σερβιτόρου.** Πληρ. τηλ. 22451. AZ40233

μαθήματα

ΑΓΓΛΙΚΑ καθηγήτρια Αγγλικών απόφοιτος αγγλικού Παν/μίου με master παραδίδει ιδιαίτερα μαθήματα σε μαθητές **όλων των επιπέδων**. Υπεύθυνη προετοιμασία για τις εξετάσεις **Cambridge FCE, CAE, CPE, Michigan, ECCE, ECPE, TOEFL**. Τμήματα μονομελή, διμελή. Τιμές λογικές. Πληρ. τηλ. 22886 AM39927

ΙΤΑΛΙΚΑ. Παραδίδονται ιδιαίτερα μαθήματα σε αρχάριους-προχωρημένους. Υπεύθυνη προετοιμασία για εισαγωγή σε Ιταλικά Πανεπιστήμια με έμφαση στις σχολές **Νομικής-Ιατρικής.** Πληρ. τηλ.31172 κιν. 0944507927AM40683

ΚΑΘΗΓΗΤΗΣ ΑΓΓΛΙΚΩΝ με σεμινάρια μεθοδολογίας και γλώσσας στην Αγγλία, παραδίδει ιδιαίτερα μαθήματα σε μαθητές και ενήλικες σε δικό του χώρο. Τιμές λογικές. Πληρ. τηλ. 37193, 0974012436 AM40671

ΑΡΧΕΣ ΟΙΚΟΝΟΜΙΑΣ. Αρχές Οικονομικής Θεωρίας σε μαθητές Λυκείου (γκρουπ ή ιδιαίτερα) από καθηγήτρια πτυχιούχο του Οικ. Παν. Αθ. με Μεταπτ. Σπουδές στο Un. of Bath. Πληρ. τηλ. 0944421032 AM40661

ΜΑΘΗΜΑΤΙΚΑ-ΦΥΣΙΚΗ-ΧΗΜΕΙΑ. ΓΙΑ ΜΑΘΗΤΕΣ ΓΥΜΝΑΣΙΟΥ-ΕΝΙΑΙΟΥ ΛΥΚΕΙΟΥ-ΤΕΕ. ΓΙΑ ΜΕΤΑΞΕΤΑΣΤΕΟΥΣ ΜΑΘΗΤΕΣ: ΕΝΑΡΞΗ 1 ΑΥΓΟΥΣΤΟΥ. ΥΠΕΥΘΥΝΑ ΜΕΘΟΔΙΚΑ ΣΕ ΧΑΜΗΛΕΣ ΤΙΜΕΣ. ΠΛΗΡ. ΤΗΛ. 28053. ΠΜ40549

ΜΑΘΗΜΑΤΙΚΑ. Εμπειρος καθηγητής **μαθηματικός** παραδίδει μαθήματα (ιδιαίτερα ή σε γκρουπ 2-3 ατόμων του ίδιου τμήματος) σε μαθητές Γυμνασίου, Α', Β', Γ' Λυκείου-ΤΕΕ. Υπεύθυνη εργασία, τιμές προσιτές. Πληρ. τηλ. 0945953570 Ορφανός Στάθης AM40621

ΚΑΘΗΓΗΤΡΙΑ ΑΓΓΛΙΚΩΝ με φροντιστηριακή πείρα και με φοίτηση σε πανεπιστήμιο της Αγγλίας παραδίδει μαθήματα αγγλικών και αναλαμβάνει προετοιμασία για τις εξετάσεις Lower και Proficiency. Πληρ. τηλ. 32280 AM40586

ΠΤΥΧΙΟΥΧΟΣ του Πανεπιστημίου Αιγαίου με φροντιστηριακή πείρα και με άριστη κατάρτιση παραδίδει μαθήματα σε παιδιά Δημοτικού και Γυμνασίου. Πληρ. τηλ. 30349 AM40587

ΜΑΘΗΜΑΤΑ ΑΓΓΛΙΚΩΝ κατ' οίκον από καθηγήτρια πτυχιούχο Απόφοιτη του του Αμερικανικού Κολλεγίου Αθηνών και με μάστερ από Αγγλικό Πανεπιστήμιο. Πληρ. τηλ. 64412, 0932601914 AM40572

ΑΓΓΛΙΚΑ-ΙΤΑΛΙΚΑ-ΙΣΠΑΝΙΚΑ. Καθηγητής αριστούχος απόφοιτος (Master) Schiller International University, παραδίδει μαθήματα **κατ' οίκον** σε αρχάριους, ξενοδοχοϋπαλλήλους, προχωρημένους. Εξασφαλισμένη επιτυχία εξετάσεων First Certificate, Toefl, Cambridge, Michigan Proficiency IELTS καθώς και εισαγωγής σε Βρετανικά και Ιταλικά Πανεπιστήμια. Συστηματική ενημέρωση γονέων. Τιμές λογικές. Μεταφράσεις γίνονται δεκτές. Πληρ. τηλ. 0241-25133 AM39737

ΑΓΓΛΙΚΑ ΚΑΙ ΙΤΑΛΙΚΑ από καθηγήτρια πτυχιούχο με φροντιστηριακή πείρα. • Σε γκρούπ 2-3 ατόμων ή ιδιαίτερα. • Οργανωμένη και άρτια διδακτική ύλη • Σύγχρονα μέσα διδασκαλίας • Εβδομαδιαία tests επανάληψης • Μηνιαίος έλεγχος προόδου • Υπεύθυνη παρακολούθηση στη μελέτη των μαθητών. Πληρ. τηλ. 76544, 0945-984346 AM40391

ΚΑΘΗΓΗΤΗΣ χημικός, κάτοχος Μάστερ Ηνωμένων Πολιτειών, παραδίδει μαθήματα Φυσικής και Χημείας, κατ' οίκον, σε μαθητές γυμνασίου και Λυκείου. Πληρ. τηλ. 32947, 33796, 0946282687 AM40513

ΦΙΛΟΛΟΓΟΣ καθηγήτρια πτυχιούχος Αριστοτελείου Πανεπιστημίου Θεσσαλονίκης, παραδίδει ιδιαίτερα μαθήματα σε μαθητές γυμνασίου. Τιμές προσιτές, συστηματική ενημέρωση γονέων. Πληρ. τηλ. 22428 και 0937803323 (κινητό) XAM291

ΑΝΑΚΟΙΝΩΣΗ
ΜΑΘΗΜΑΤΑ
*** Computer ***
DOGDAM COMPUTER PM
ΕΓΓΡΑΦΕΣ
ΑΠΟ
3 ΣΕΠΤΕΜΒΡΙΟΥ
Τμήματα για:
Παιδιά - Ενήλικες
Αρχάριους - Μαθητές
Επαγγελματίες
Ανεύρεση Εργασίας
ΠΑΡΕΧΕΤΑΙ ΒΕΒΑΙΩΣΗ
Διδάσκει πτυχιούχος Πανεπιστημίου Αμερικής
ΜΑΝΩΛΗΣ Ι. ΣΟΦΙΛΛΑΣ
Κοδριγκτώνος 91
Τηλ. (0241) 31761

BERGMANN KORD
Από τα επιστημονικά κέντρα Bergmann Kord
ΖΗΤΟΥΝΤΑΙ
για την κλινική της Ρόδου

Κομμώτρια

Απαιτούμενα προσόντα
• Απόφοιτος κομμωτικης σχολής
• Σημαντική εμπειρία
• Ευχάριστη προσωπικότητα και εμφάνιση

Υπεύθυνη Reception

Απαιτούμενα προσόντα:
• Εμπειρία σε ανάλογη θέση
• Γνώση χειρισμού Η/Υ
• Ευχάριστη προσωπικότητα και εμφάνιση, άνεση επικοινωνίας

Προσφέρονται:
Ανταγωνιστικό πακέτο αποδοχών - Σύγχρονο περιβάλλον εργασίας - Προοπτικές εξέλιξης
Πληρ.: 0241 0 78304 (10.00-17.00)

ΡΟΔΙΑΚΗ ΚΤΗΜΑΤΙΚΗ
ΣΥΜΒΟΥΛΟΙ & ΕΚΤΙΜΗΤΕΣ ΑΚΙΝΗΤΩΝ
ΚΤΗΜΑΤΟΜΕΣΙΤΙΚΟ ΓΡΑΦΕΙΟ από το 1983
ΠΩΛΟΥΝΤΑΙ ΜΟΝΟΚΑΤΟΙΚΙΕΣ ΣΤΟΥΣ ΤΡΕΙΣ



ΣΕ ΜΠΕΤΑ ΑΠΟ 31.000.000 ΔΡΧ
ΑΝΕΣΤΗΣ & ΣΑΒΒΑΣ ΣΑΒΒΑΪΔΗΣ
tel: 26281 & 35476 cel: 0944-421015 & 0977-433427

μαθήματα

συνέχεια από την προηγούμενη

ΑΡΧΑΙΑ, ΕΚΘΕΣΗ, ΛΑΤΙΝΙΚΑ, ΙΣΤΟΡΙΑ, ΑΡΧΕΣ ΟΙΚΟΝΟΜΙΑΣ σε μαθητές Γυμνασίου-Λυκείου (γκρουπ ή ιδιαίτερα) από καθηγήτρια πτυχιούχο με μεταπτυχιακές σπουδές και διδακτική πείρα. Πληρ. τηλ. 26451, 0938887065 ΑΜ40392

γνωριμίες

ΝΕΟΣ ευπαρουσίαστος, οικονομικά ανεξάρτητος, με σίγουρη εργασία ζητά σοβαρή κοπέλα ηλικίας έως 37 ετών για γνωριμία με σκοπό το γάμο. Πληρ. τηλ. 0938061803 μετά τις 6 το απόγευμα ΑΓ40566

ΕΝΤΕΛΩΣ ΔΩΡΕΑΝ ΜΠΟΡΟΥΜΕ ΝΑ ΣΑΣ ΣΤΕΙΛΟΥΜΕ ΦΩΤΟΓΡΑΦΙΕΣ-ΒΙΟΓΡΑΦΙΚΑ ΑΠΟ ΧΙΛΙΑΔΕΣ ΠΛΟΥΣΙΟΥΣ ΑΞΙΟΛΟΓΟΥΣ ΑΝΔΡΕΣ ΚΑΙ ΓΥΝΑΙΚΕΣ ΕΛΛΗΝΙΔΕΣ, ΑΛΛΟΔΑΠΕΣ ΚΑΘΕ ΗΛΙΚΙΑΣ ΠΟΥ ΖΗΤΟΥΝ ΦΙΛΙΑ, ΓΑΜΟ.
www.marriages.gr.
ΠΛΗΡ. ΤΗΛ. 031-229563
ΠΓ40253

CASH AND CARRY
METRO

To Cash and Carry METRO
ΖΗΤΕΙ
ΕΡΓΑΤΕΣ
ηλικίας 22-40 ετών.
Παρακαλούνται οι ενδιαφερόμενοι να τηλεφωνήσουν στο: 62.327 ή 01/28.93.500

KLIMATAIR
ΟΜΙΛΟΣ ΕΠΙΧΕΙΡΗΣΕΩΝ
Από την KLIMATAIR ΡΟΔΟΥ Α.Ε.

ΖΗΤΕΙΤΑΙ
ΤΕΧΝΙΤΗΣ
(ΨΥΚΤΙΚΟΣ-ΗΛΕΚΤΡΟΛΟΓΟΣ ή ΥΔΡΑΥΛΙΚΟΣ)
Για εγκαταστάσεις και service κλιματιστικών μηχανημάτων

Για πληροφορίες:
KLIMATAIR ΡΟΔΟΥ Α.Ε.
Μεγ. Κων/νου 2 - Ρόδος
Τηλ. 0241-28066

Από την εταιρεία ΑΦΟΙ ΦΡΟΝΑ ΑΕ

ΖΗΤΕΙΤΑΙ
Νέος για να εργαστεί ως πωλητής Mercadiser (φτιάξιμο προϊόντων στα S.M.).
Μισθός ικανοποιητικός.
Πληρ. τηλ. 23088, 30451, 33977
από 09.00-15.00 και από 18.00-20.00

Το γραφείο γενικού τουρισμού
ELAFOS REISEN

ΖΗΤΑ ΣΥΝΕΡΓΑΤΕΣ
α) Αρχηγούς.
Απαραίτητη προϋπόθεση η άριστη γνώση της γερμανικής Γλώσσας. Θα ληφθεί υπόψη η προϋπηρεσία.
β) Υπεύθυνους για στελέχωση υποκαταστημάτων.
Θα ληφθεί υπόψη η προϋπηρεσία.
Οι ενδιαφερόμενοι παρακαλούνται να επικοινωνήσουν στα 66543-66544-66545, ώρες γραφείου
Υπεύθυνος κ. Χατζημιχάλης Μιχάλης

Από μεγάλη ξενοδοχειακή μονάδα

ΖΗΤΕΙΤΑΙ
υπάλληλος υποδοχής

Απαραίτητα προσόντα:
Πτυχίο, προϋπηρεσία 5 ετών, Αγγλικά, Γαλλικά/Γερμανικά.

Αποστείλετε βιογραφικό σημείωμα στο
0241-20900 (fax) ή τηλ. 0241-25015
Υπ' όψιν κου Μίκη Καψή

ΟΜΙΛΟΣ SIMI FISH

ΖΗΤΟΥΝΤΑΙ ΙΧΘΥΟΛΟΓΟΙ
για άμεση πρόσληψη στις μονάδες μας στη Σύμη και Ρόδο με τα ακόλουθα προσόντα:
- Απόφοιτοι Βιολογικού ή ΤΕΙ
- με ή χωρίς προϋπηρεσία
- Εκπληρωμένες στρατιωτικές υποχρεώσεις.

Αποστείλατε βιογραφικά στο φαξ 0241-60175 ή στο email:simifish@otenet.gr
Πληρ. κ. Μαυρουδή, (0241-60170)
Γ. Σεφέρη 108
85100 ΡΟΔΟΣ

Από τα καταστήματα "ΠΑΠΠΟΥ"

ΖΗΤΕΙΤΑΙ
πωλήτρια για το τμήμα αλλαντικών
Πληρ. τηλ. 20127, 24286

ΚΤΗΜΑΤΟΜΕΣΙΤΙΚΟ ΓΡΑΦΕΙΟ

ΕΥΡΩΚΤΗΜΑΤΙΚΗ

ΜΕΣΙΤΕΣ ΣΥΜΒΟΥΛΟΙ ΕΚΤΙΜΗΤΕΣ

ΠΩΛΗΣΕΙΣ ΟΙΚΟΠΕΔΩΝ

ΙΑΛΥΣΟΣ
301τ.μ.- Εντός σχεδίου.....17.000.000 ή (49.884,1€)
320τ.μ.- Στο κέντρο (Σ.Δ.=1)...17.000.000 ή (49.884,1€)
700τ.μ.- Κοντά στο κέντρο (Σ.Δ.=1)....50.000.000 ή (146.717,9€)
1000τ.μ.- Κοντά στο κέντρο (Σ.Δ.=1)...35.000.000 ή (102.702,5€)
1180τ.μ.- Στην παρ. Ιαλυσού(Σ.Δ=0,4)...41.000.000 ή (120.308,7€)
1713τ.μ.- Κοντά στην παραλία(Σ.Δ.=0,4)...70.000.000 ή (205.405,1€)
2000τ.μ.- Θέση Βουνάρα.....38.000.000 ή (111.505,6€)
2000τ.μ.- Με άδεια οικόδ. στο Λύκειο...35.000.000 ή (102.702,5€)
2000τ.μ.- εντός σχεδίου.....60.000.000 ή (176.061,5€)
4000τ.μ.- Στους πρόποδες Φιλερήμου...50.000.000 ή (146.717,9€)
4000τ.μ.- Κοντά στην Άνοιξη.....50.000.000 ή (146.717,9€)
4000τ.μ.- Στην προέκτ. οδού Άνοιξης....50.000.000 ή (146.717,9€)
8700τ.μ.- Θέση Κανδυλί.....30.000.000 ή (88.030,7€)
9700τ.μ.- Θέση Κανδυλί.....50.000.000 ή (146.717,9€)
10.000τ.μ.- Θέση Κανδυλί.....50.000.000 ή (146.717,9€)

ΚΙΟΤΑΡΙ
2000τ.μ.- Επί της Εθνικής οδού.....9.000.000 ή (26.409,2€)

ΜΑΣΣΑΡΙ
400τ.μ.- Εντός οικισμού..4.500.000 ή (13.204,6€)
4400τ.μ.- κοντά στο γήπεδο...10.000.000 ή (29.343,6€)

ΙΞΙΑ
500τ.μ.- Κοντά στην παραλία).....35.000.000 ή (102.702,5€)
500τ.μ.- Κοντά στην παραλία)....35.000.000 ή (102.702,5€)
3300τ.μ.- Εντός σχεδίου.....50.000.000 ή (146.717,9€)

ΠΑΣΤΙΔΑ
400τ.μ.- Εκτός Οικισμού.....15.000.000 ή (44.015,4€)
788τ.μ.- Εντός Οικισμού με άδεια οικόδ...8.500.000 ή (24.942,0€)
892τ.μ.- Εντός Οικισμού με άδεια οικόδ...9.000.000 ή (26.409,2€)
1000τ.μ.- Εντός Οικισμού.....10.000.000 ή (29.343,5€)
1000τ.μ.- Εντός Οικισμού.....12.000.000 ή (35.212,3€)
1070τ.μ.- Εντός Οικισμού.....16.000.000 ή (46.949,7€)
1900τ.μ.- Εκτός Οικισμού.....35.000.000 ή (102.702,5€)

ΠΑΡΑΔΕΙΣΙ
8000τ.μ.- Εκτός Οικισμού.....64.000.000 ή (187.798,9€)

ΣΟΡΩΝΗ
4000τ.μ.- Επί της επαρχιακής οδού...18.000.000 ή (52.818,4€)
5000τ.μ.- Στο κύμα (άρτιο & οικόδ/μο.)..15.000.000 ή (44.015,4€)

ΛΙΝΔΟΣ
4600τ.μ.- Θέση Ψάλτο.....50.000.000 ή (146.717,9€)
8000τ.μ.- Στους Πεύκους Κοντά στην παραλία...32.000.000 ή (93.899,5€)
12000τ.μ.- Στους Πεύκους κοντά στην παραλία...168.000.000 ή (492.972,2€)

ΚΟΛΥΜΠΙΑ
715τ.μ.- Στο δρόμο με τους Ευκάλυπτους...8.000.000 ή (23.474,9€)
4500τ.μ.- Με άδεια οικόδ. για ξενοδοχ....63.000.000 ή (184.864,6€)
5700τ.μ.- Στο δρόμο με τους ευκάλυπτους.....50.000.000 ή (146.717,9€)

ΑΣΓΟΥΡΟΥ
1700τ.μ.- Εντός νέου σχεδίου με 420τ.μ. Κτίσματα....90.000.000 ή (264.092,2€)
4000τ.μ.- Εκτός σχεδίου οικισμού.....40.000.000 ή (117.374,3€)
4000τ.μ.- Εκτός σχεδίου οικισμού.....45.000.000 ή (132.046,1€)
4000τ.μ.- Εκτός σχεδίου οικισμού.....45.000.000 ή (132.046,1€)

ΜΑΡΙΤΣΑ
300τ.μ.- Εντός οικισμού.....4.500.000 ή (13.204,6€)
1400τ.μ.- Εντός οικισμού.....8.000.000 ή (23.474,9€)
1490τ.μ.- Επί της επαρχιακής οδού.....13.500.000 ή (39.613,8€)
4000τ.μ.- Κοντά στο παλιό αεροδρόμιο.....12.000.000 ή (35.212,3€)

ΑΦΑΝΤΟΥ
360τ.μ.- Εντός οικισμού.....12.000.000 ή (35.212,3€)
5600τ.μ.- Επί της Ρόδου - Λίνδου.....145.000.000 ή (425.482,0€)

ΛΑΔΙΚΟ
21.000τ.μ.- Κοντά στη θάλασσα.....250.000.000 ή (733.589,6€)

ΑΡΧΑΓΓΕΛΟΣ
800τ.μ.- Εντός σχεδίου οικισμού.....8.000.000 ή (23.474,9€)

ΚΑΛΥΘΙΕΣ
1734τ.μ.- εντός Οικισμού.....25.000.000 ή (73.358,0€)
2640τ.μ.- Πανοραμικό....28.000.000 ή (82.162,0€)

ΚΑΛΑΘΟΣ
2800τ.μ.- Εντός οικισμού επί της Ρόδου-Λίνδου με κτίσματα 400τ.μ.....90.000.000 ή (264.092,2€)
25000τ.μ. Εκτός σχεδίου πανοραμικό...75.000.000 ή (220.076,9€)

ΓΕΝΝΑΔΙ
500τ.μ.- Εντός Οικισμού με άδεια οικόδ.....20.000.000 ή (58.687,2€)
1720τ.μ.- Επί της παλιάς επαρχιακής οδού με άδεια οικόδ.....17.500.000 ή (51.351,3€)
4200τ.μ.- Επί της επαρχιακής Οδού.....29.000.000 ή (85.096,4 €)

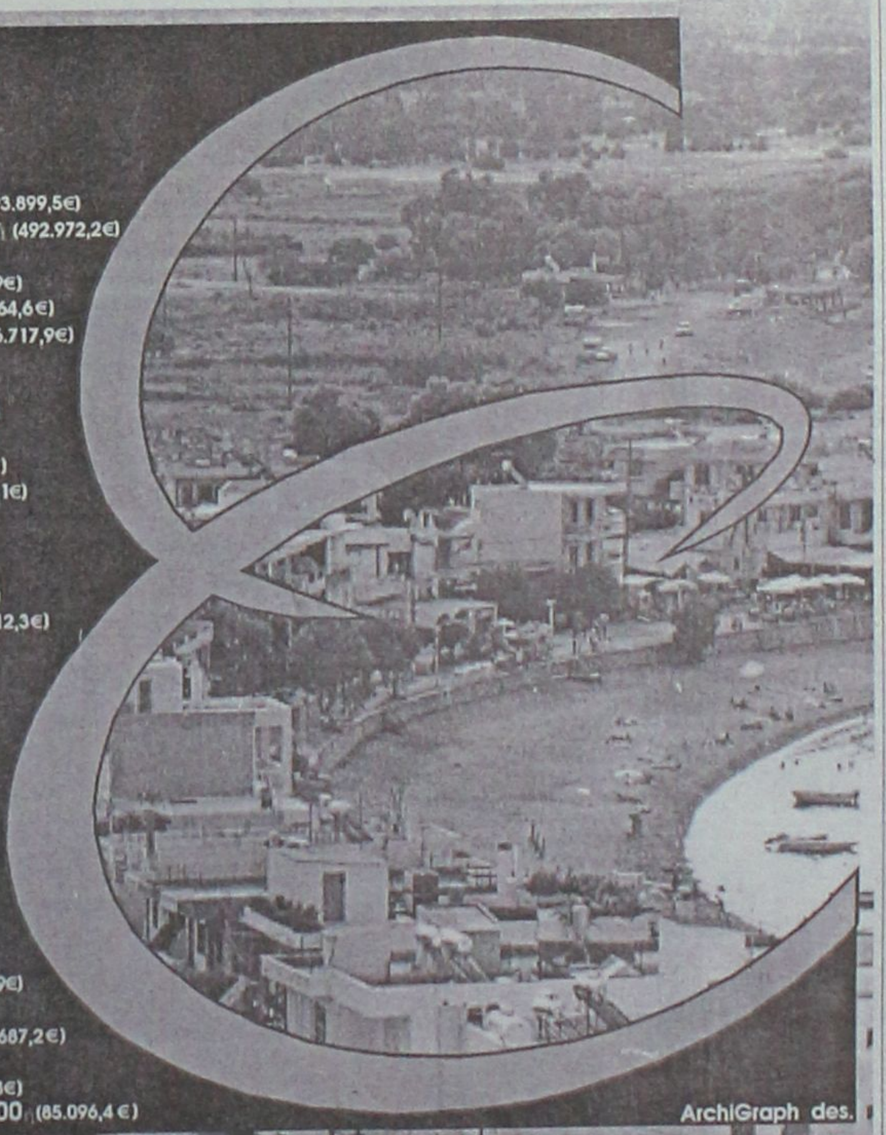

ArchiGraph des.

Τηλ. (0241) 73819,74917 κιν 0944/374546, 0945/292030 FAX 38641

ΠΛΗΡΟΦΟΡΙΕΣ **ΙΩΑΝΝΗΣ & ΜΙΧΑΛΗΣ ΕΥΣΤΑΘΙΟΥ**

Μεταφερθήκαμε στα νέα μας γραφεία Εθνικής Αντίστασης 83 (πρώην Άννης Μαρίας) δίπλα στην ALPHA BANK

διαφορα

ΛΟΓΩ ΣΥΝΤΑΞΙΟΔΟΤΗΣΕΩΣ ΠΩΛΟΥΝΤΑΙ ΕΠΙΠΛΑ, ΕΜΠΟΡΕΥΜΑΤΑ ΤΟΥΡΙΣΤΙΚΩΝ ΕΙΔΩΝ. ΜΕΤΑΛΛΙΚΑ ΕΠΙΠΛΑ, ΓΟΝΔΟΛΕΣ, ΡΑΦΙΑ ΑΛΟΥΜΙΝΙΟΥ, ΜΕ ΓΥΑΛΙ, ΨΥΓΕΙΟ ΓΙΑ SUPER MARKET 3 Μ. SELF SERVICE ΜΕ ΤΙΜΕΣ ΕΥΚΑΙΡΙΑΣ. ΠΛΗΡ. ΤΗΛ. 024191986, 0936656109 ΠΔ40660

ΒΑΡΚΑ φουσκωτό ZODIAC-MARKII GT μήκους 4,20 μ. με μηχανή EVINRUDE 40 ίππων, τρέϊλερ, αξεσουάρ κ.λπ. Δρχ. 1.500.000 (σοβαρές προτάσεις). Πληρ. τηλ. 74469 ή 0946282482 ΑΔ40637

ΠΩΛΟΥΝΤΑΙ μετοχές της ΔΑΝΕ έως 15.000 τεμ. προς 500 δρχ. έκαστη. Πληρ. τηλ. 0937927861 ΑΔ40694

ΠΩΛΟΥΝΤΑΙ λόγω αναχώρησης στο εξωτερικό εξοπλισμός για καφετέρια. Σχεδόν καινούργια ταμιακή μηχανή, καταψύκτης San Giorgdio, 30 καρέκλες, 10 τραπέζια, σκαμπώ, πάγκος, κουρτίνες, μαξιλάρια, καθίσματα, φωτιστικά εξωτερικού χώρου, πυροσβεστικές φωλιές και πυροσβεστήρες, φώτα εξόδου, σατινιέρες, επίσης και δύο πολυθρόνες σαλονιού σε καλή κατάσταση. Πληρ. τηλ. 0945982659 ΑΔ40667

ΣΚΑΦΟΣ επιβατικό επαγγελματικό πολυεστερικό 7,85 μέτρα σε τιμή ευκαιρίας. Πληρ. τηλ. 01-6748589, 0972662177 ΑΔ40691

Ξενοδοχείο Α' κατηγορίας εντός πόλεως

ΖΗΤΑ

κοπέλα βοηθό σερβιτόρου

Πληρ. τηλ. 89000

Figma

Αντιπροσωπεύσεις Ασφαλιστικών Εταιρειών
Άννης Μαρίας και Καζαντζάκη 2
Τηλ. (0241) 31468 • FAX: (0241) 33644

ΖΗΤΟΥΝΤΑΙ

Ασφαλίστριες και ασφαλιστές για ελεύθερη συνεργασία.

Για ραντεβού τηλ. 31468

QUICK CARWASH

ΑΠΟ ΤΟ QUICK CARWASH

ΖΗΤΕΙΤΑΙ

υπάλληλος γραφείου.

Η υποψήφια θα πρέπει να διαθέτει ανάλογη εμπειρία, γνώσεις χειρισμού Η/Υ και βασικές γνώσεις λογιστικής.
Οι ενδιαφερόμενες μπορούν να προμηθεύονται αιτήσεις στις εγκαταστάσεις του πλυντηρίου, στην περιοχή Ασγούρου παραπλεύρως του SUPER MARKET ΤΡΟΦΟ.
Καθημερινά (8.00 το πρωί έως 5.00 το απόγευμα).

Πληρ. τηλ. 60150

Από την εταιρεία ΞΕΝΑΚΗΣ "ΗΛΕΚΤΡΟΚΟΣΜΟΣ"

ΖΗΤΕΙΤΑΙ

υπάλληλος γραφείου–γραμματείας

ΑΠΑΙΤΟΥΜΕΝΑ ΠΡΟΣΟΝΤΑ:
• Άριστες γνώσεις Η/Υ
• Καλή εμφάνιση-άνεση στην επικοινωνία.
Προσφέρεται άριστο εργασιακό περιβάλλον.

Απαραίτητο βιογραφικό
Υπ' όψιν κ. Ανδρέου Βλάση
Κων. Υδραίου 2-Ρόδος
Πληρ. τηλ. 26597-30274

Από μεγάλο Χρηματοοικονομικό Ομιλο

ΖΗΤΟΥΝΤΑΙ ΓΙΑ ΠΡΟΣΛΗΨΗ

Συνεργάτες μέχρι 40 ετών απόφοιτοι Πανεπιστημίου ή και Λυκείου με ευχέρεια στην επικοινωνία.
Προσφέρονται: Μισθός 250.000, ομαδική ασφάλιση, σύνταξη και εξαιρετικές συνθήκες εργασίας.

Πληρ. τηλ. 61663-68165

ΤΑΠΗΤΟΚΑΘΑΡΙΣΤΗΡΙΟ

"Ο ΔΡΑΚΟΣ"

Αναλαμβάνουμε καθαρισμό
• **Χαλιών**
• **Σαλονιών**
• **Αυτοκινήτων**
• **Πούλμαν**
και φύλαξη χαλιών και μοκετών

Πληρ. τηλ. 26805, 51024, 0974-208020

ΖΗΤΟΥΝΤΑΙ

ΥΔΡΑΥΛΙΚΟΙ ΚΑΙ ΗΛΕΚΤΡΟΛΟΓΟΙ
ΤΕΧΝΙΤΕΣ ΚΑΙ ΒΟΗΘΟΙ

Πληρ. τηλ. 75490, 0938478581

Από εταιρεία security

ΖΗΤΕΙΤΑΙ ΠΡΟΣΩΠΙΚΟ

Πληρ. τηλ. 64666 από 08.30 έως 14.00

ΖΗΤΕΙΤΑΙ

μάγειρας Α' ή Β' για ταβέρνα ξενοδοχείου πολυτελείας στη Λίνδο.

Πληρ. τηλ. 0244-35000 κ. Βακιρτζή

ΖΗΤΕΙΤΑΙ

Από ξενοδοχείο Α' τάξεως στην Ιαλυσό μάγειρας για το SNACK BAR.

Πληρ. τηλ. 96087

ΖΗΤΟΥΝΤΑΙ

πωλήτριες για κατάστημα εντός πόλεως.
Ωράριο συνεχές. Μισθός 220.000 δρχ. καθαρά.

Πληρ. τηλ. 25936

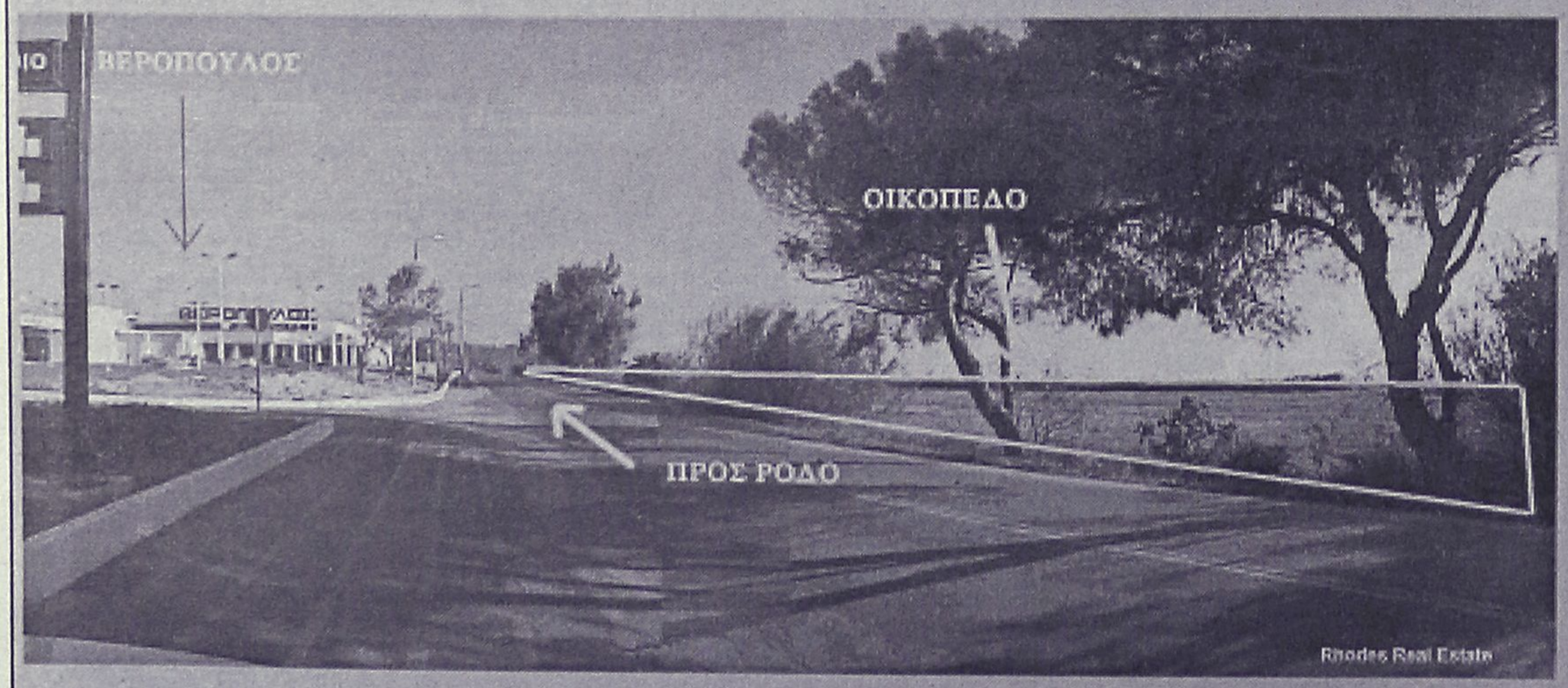

ΠΩΛΟΥΝΤΑΙ

ΟΙΚΟΠΕΔΑ

4.000 τ.μ.

ΕΠΙ ΤΗΣ

ΡΟΔΟΥ - ΚΑΛΛΙΘΕΑΣ

Πληροφορίες

ΑΝΕΣΤΗΣ & ΣΑΒΒΑΣ ΣΑΒΒΑΪΔΗΣ
τηλ: 0241-26281 & 35476
cel 0944-421015

ΡΟΔΙΑΚΗ ΚΤΗΜΑΤΙΚΗ

ΣΥΜΒΟΥΛΟΙ & ΕΚΤΙΜΗΤΕΣ ΑΚΙΝΗΤΩΝ — ΚΤΗΜΑΤΟΜΕΣΙΤΙΚΟ ΓΡΑΦΕΙΟ — από το 1983

διάφορα

συνέχεια από την προηγούμενη

ΠΩΛΕΙΤΑΙ ΣΕΤ ΕΞΑΤΜΙΣΕΩΣ COBRA ΓΙΑ STEED ΚΑΙ SHADOW ΕΛΑΦΡΩΣ ΜΕΤΑΧΕΙΡΙΣΜΕΝΟ. ΠΛΗΡ. ΤΗΛ. 0945971932 ΧΠΔ222

ΠΙΑΝΟ ΜΑΡΚΑΣ STEINBACH ΓΕΡΜΑΝΙΑΣ ΣΕ ΑΡΙΣΤΗ ΚΑΤΑΣΤΑΣΗ. ΠΛΗΡ. ΤΗΛ. 0945914423 ΧΠΑ165

ΤΑΧΥΠΛΟΟ πολυτελείας SEA RAY 190 (Αμερικής) μοντέλο 2000, εξωλέμβια Mercury Opti-Max 135 HP, χωράει 9 άτομα - σχεδόν καινούργιο τρέϊλερ με φρένα, υδραυλικό τιμόνι, βυθομ. Τιμή αντιπροσωπείας $38.000 δολάρια πωλείται μόνο 8 εκατομ. Πληρ. τηλ. 0977-081011 ΑΔ40620

ΠΩΛΕΙΤΑΙ ταχύπλοο σκάφος 5,50 μ. με εξωλέμβρια μηχανή JOHNSON 35 HP καμπινάτο άριστα συντηρημένο με τιμή εκπλήξεως. Πληρ. τηλ. 0945885495 ΑΔ40581

ΠΩΛΟΥΝΤΑΙ ΕΚΠΑΙΔΕΥΜΕΝΑ ΚΥΝΗΓΟΣΚΥΛΑ ΓΕΝΙΚΟΥ ΘΗΡΑΜΑΤΟΣ ΚΑΘΩΣ ΚΑΙ ΧΡΟΝΙΑΡΙΚΑ ΞΕΚΙΝΗΜΕΝΑ ΚΑΙ ΚΟΥΤΑΒΙΑ ΣΠΑΝΙΕΛ ΜΠΡΕΤΟΝ. ΜΕ ΔΟΚΙΜΗ ΤΑ ΕΤΟΙΜΑ ΕΚΠΑΙΔΕΥΜΕΝΑ. 1) ΣΠΑΝΙΕΛ ΜΠΡΕΤΟΝ 3 ΕΤΩΝ ΚΑΘΑΡΟΑΙΜΟ, 2) ΣΠΡΙΝΙΕΡ ΣΠΑΝΙΕΛ 18 ΜΗΝΩΝ ΚΑΘΑΡΟΑΙΜΟ, 3) ΠΟΪΝΤΕΡ ΚΟΠΟ-ΦΕΡΜΑ-ΠΟΡΤΑ 4 ΕΤΩΝ, 4) ΠΟΪΝΤΕΡ ΚΟΠΟ-ΦΕΡΜΑΠΟΡΤΑ 2 ΕΤΩΝ, 5) ΚΥΡΙΚΟΤΑΖΑ ΦΕΡΜΑ-ΠΟΡΤΑ-ΔΙΩΞΗ 4 ΕΤΩΝ, 6) (ΤΡΑΧΤΑΡ-ΓΚΕΚΑΣ) ΦΕΡΜΑ-ΠΟΡΤΑ-ΔΙΩΞΗ 3 ΕΤΩΝ, 7) ΚΟΥΡΣΧΑΡ ΦΕΡΜΑ-ΠΟΡΤΑ, 18 ΜΗΝΩΝ, 8) ΣΕΤΕΡ ΛΑΒΕΡΑΚ 13 ΜΗΝΩΝ, 9) ΓΚΕΚΑΣ ΕΛΛΗΝΙΚΟ 13 ΜΗΝΩΝ, 10) ΚΟΥΡΣΧΑΑΡ ΘΗΛΥΚΟ 11 ΜΗΝΩΝ, 11) ΤΡΑΧΤΑΡ ΘΗΛΥΚΟ 10 ΜΗΝΩΝ. ΠΛΗΡ. ΤΗΛ. 0932-529010 ΟΛΗ ΤΗΝ ΗΜΕΡΑ, 0241-66160 14.30-16.30 ΠΔ40122

ΤΡΑΚΤΕΡ 4Χ4 μάρκας ZETOR 7245 σε άριστη κατάσταση, λάστιχα καινούργια και χωρίς μηχανικό πρόβλημα. Πληρ. τηλ. 0945 403862 ΑΔ40545

ΠΙΕΣΤΗΡΙΟ OFFSET (29Χ42) AM MULTI. ΤΙΜΗ 1.500.000 ΔΡΧ. ΠΛΗΡ. ΤΗΛ. 0937756878ΧΠΔ381

προσφορές εργασίας

ΑΒΑΣΑΝΙΣΤΑ ΑΜΕΣΑ ΕΜΠΙΣΤΕΥΘΕΙΤΕ ΤΗΝ ΠΕΙΡΑ ΠΟΛΛΩΝ ΕΤΩΝ, ΣΕ ΟΙΚΟΒΟΗΘΟΥΣ, ΚΑΜΑΡΙΕΡΕΣ, ΛΑΤΖΙΕΡΕΣ, ΝΟΣΟΚΟΜΕΣ, BABY SITTERS, ΖΕΥΓΑΡΙΑ ΓΙΑ ΑΓΡΟΤΙΚΕΣ ΔΟΥΛΕΙΕΣ. ΕΞΥΠΗΡΕΤΗΣΗ ΟΛΟ ΤΟ 24ΩΡΟ ΚΑΙ ΣΑΒΒΑΤΟΚΥΡΙΑΚΑ, 6ΜΗΝΗ, 12ΜΗΝΗ ΕΓΓΥΗΣΗ. ΠΛΗΡ. ΤΗΛ. 01-5234878, 01-5239810, 01-9837359, 0945191210 ΠΡ40295

ΣΟΒΑΡΗ αλλοδαπή 40 ετών **ΖΗΤΑ ΔΟΥΛΕΙΑ** πρωινή ή απογευματινή. Πληρ. τηλ. 0945512995 ΑΡ40689

ΕΛΑΙΟΧΡΩΜΑΤΙΣΤΟΙ. ΑΝΑΛΑΜΒΑΝΟΥΜΕ ΠΑΝΤΟΣ ΕΙΔΟΥΣ ΕΛΑΙΟΧΡΩΜΑΤΙΣΜΟΥΣ ΣΕ ΠΟΛΥ ΛΟΓΙΚΕΣ ΤΙΜΕΣ. ΠΛΗΡ. ΤΗΛ. 93677, 0972490292 ΧΠΡ1561

ΑΝΑΛΑΜΒΑΝΟΥΜΕ
• Κηπουρικές εργασίες
• Καθαρίσματα
• Κλαδέματα
• Κούρεμα γκαζόν κ.λπ.
Πληρ. τηλ. 73760
κ. Μανώλη
ΠΡ40640

Εχετε πρόβλημα με τα παλιά σας αλουμίνια;
• Τα επισκευάζω ή τα αντικαθιστώ με καινούργια
ΚΑΤΑΣΚΕΥΕΣ ΑΛΟΥΜΙΝΙΟΥ ΚΑΙ ΣΙΔΗΡΟΥ
"Ο ΓΙΩΡΓΟΣ"
Πληρ. τηλ. 39747, 0944999655
ΠΡ40488

ΤΑ ΜΟΝΑΔΙΚΑ
Βιολογικά Ταπητοκαθαριστήρια Ρόδου
ΚΛΕΟΠΑΤΡΑ & EURO CLEAN CENTER
Εμπιστευθείτε τον καθαρισμό και φύλαξη των ταπήτων στα καθαριστήρια μας
• Προσφέρουμε άψογο και έμπειρο Βιολογικό Καθαρισμό Ταπήτων
• Στεγνό καθαρισμό χειροποίητων χαλιών
• Επιτόπου καθαρισμό σε σαλόνια-μοκέτες
• Ειδικός καθαρισμός παπλώματα-φλοκάτες
• Επισκευές σε όλους τους τύπους ταπήτων
"Η φύλαξη είναι δωρεάν" για όλο τον χρόνο. παραλαβή-παράδοσή κατ' οίκον σε όλη τη Ρόδο.
Υπεύθυνος:
Κουφαλλάκης Σταύρος
Τηλ. 0241-51996, 0945793626 fax 51322
ΠΡ39554

• ΜΕΛΕΤΕΣ ΣΥΝΔΕΣΗΣ με αποχ/κό δίκτυο Δ.Ε.Υ.Α.Ρ.
• ΑΔΕΙΕΣ ΛΕΙΤΟΥΡΓΙΑΣ ΚΑΤΑΣΤΗΜΑΤΩΝ (παντός είδους)
• ΗΛΕΚΤΡΟΔΟΤΗΣΗ ΚΤΙΡΙΩΝ (Δ.Ε.Η.)
(ΕΛΕΓΧΟΣ ΤΙΜΟΛΟΓΙΩΝ ΣΤΗΝ ΕΦΟΡΙΑ)
Αμεση εξυπηρέτηση
Λογικές τιμές
ΤΕΧΝΙΚΟ ΓΡΑΦΕΙΟ
Ι. ΧΑΤΖΗΙΩΑΝΝΙΔΗΣ
Στεφ. Καζούλη 14 - Ρόδος
Τηλ./Fax: 73021-31390-κιν. 097/2373156
ΠΡ40246

ΤΕΧΝΙΚΟ ΓΡΑΦΕΙΟ
Αναλαμβάνει
• Μελέτες για σύνδεση οικοδομών με το αποχετευτικό δίκτυο Δ.Ε.Υ.Α.Ρ.
• Αδειες λειτουργίας καταστημάτων
• Ηλεκτροδοτήσεις κτιρίων.
Υπεύθυνος:
Μιχάλης Μαυρομάγουλος
Αρχιτέκτονας Μηχανικός
Στεφάνου Καζούλη 14
Ρόδος
Τηλ. 0241-27040, κιν. 0974041051
ΠΡ40609

• Κοτσαδόροι αυτοκινήτων
• Μπαγκαζιέρες
• Τρέϊλερ
Απόλυτη Γερμανική ποιότητα
Ευρωπαϊκές προδιαγραφές
Από τη μεγαλύτερη κατασκευάστρια κοτσαδόρων στη Γερμανία
WESTFALIA
Επίσημος προμηθευτής κορυφαίων αυτοκινητοβιομηχανιών
• Σχάρες οροφής
Σχεδιασμένες για κάθε χρήση και για κάθε τύπο οχημάτων
Βενετσιάνος Θ.
Καποδιστρίου 68 Ρόδος • Τηλ. 70850

ΕΡΓΟΛΑΒΟΣ
ΜΑΣΤΟΡΑΣ ΚΩΝΣΤΑΝΤΙΝΟΣ
ΤΙΜΕΣ ΛΟΓΙΚΕΣ
αναλαμβάνω γενικές κατασκευές κτιρίων, αναπαλαιώσεις, σοβατίσματα, χτισίματα, γκρεμίσματα βαψίματα, μάρμαρα, γιαλίσματα, πλακάκια, περιφράξεις οικοπέδων, κατασκευές, μελέτες για σοφίτες, ξυλοκατασκευές, τοποθέτηση κεραμίδια.
ΓΙΑ ΟΛΗ ΤΗ ΔΩΔΕΚΑΝΗΣΟ
Πληρ. τηλ. 27255, 0944-823925
όλο το 24ωρο
ΠΡ39969

ΑΠΟΦΡΑΞΕΙΣ
ΔΩΔΕΚΑΝΗΣΙΑΚΕΣ ΑΠΟΦΡΑΞΕΙΣ
"ΚΟΛΟΣΣΟΣ"
ΑΠΟΦΡΑΞΕΙΣ ΚΑΘΑΡΙΣΜΟΙ ΑΠΟΧΕΤΕΥΣΕΩΝ & ΒΟΘΡΩΝ
Αναλαμβάνουμε πάσης φύσεως αποφράξεις οποιουδήποτε μήκους και πλάτους
Αναλαμβάνουμε καθαρισμούς αποχετευτικών αγωγών ΔΗΜΩΝ, ΞΕΝ/ΧΕΙΩΝ στρατιωτικών μονάδων ΣΠΙΤΙΩΝ, ΠΟΛΥΚΑΤΟΙΚΙΩΝ καθώς και καθαρισμούς βιολογικών μονάδων με μηχάνημα υψηλής πιέσεως σε όλη την Δωδ/σο
Κ. ΠΗΔΙΑΚΗΣ - Π. ΚΑΣΕΡΗΣ
Πληρ. τηλ. 47915-91881, κιν. 0944/325234 και 0977/717048

ΑΠΟΦΡΑΞΕΙΣ-ΚΑΘΑΡΙΣΜΟΙ
ΜΕΤΡΟΠΟΝΤΙΚΑΣ
ΑΠΟΦΡΑΞΕΙΣ ΚΑΘΑΡΙΣΜΟΙ ΣΥΝΤΗΡΗΣΕΙΣ ΑΠΟΧΕΤΕΥΣΕΩΝ-ΕΠΙΦΑΝΕΙΩΝ-ΚΤΙΡΙΩΝ-ΠΛΟΙΩΝ-ΒΙΟΛΟΓΙΚΩΝ
Αναλαμβάνουμε ξενοδοχεία, Δήμους, πολ/κίες κ.λπ. Αντληση πετρελαιοειδών από πλοία καθώς και λιποσυλλεκτών και βιολογικών. ΜΕ ΜΟΝΑΔΙΚΑ ΣΕ ΥΨΟΣ ΠΙΕΣΗΣ ΚΑΙ ΑΝΑΡΡΟΦΗΣΗΣ. ΥΠΕΡΣΥΓΧΡΟΝΑ ΜΗΧΑΝΗΜΑΤΑ ΥΔΡΟΒΟΛΗΣ ΣΕ ΟΛΗ ΤΗ ΔΩΔΕΚΑΝΗΣΟ
ΟΛΟ ΤΟ 24ωρο
ΒΑΡΔΕΛΛΗ Μ. -ΚΡΑΣΟΠΟΥΛΟΣ Δ. Ο.Ε.
Τηλ. 35555, Fax: 96516, Κιν. 0944/395999
e-mail:metropontikas@excite.com.
ΣΤΙΣ ΠΙΟ ΧΑΜΗΛΕΣ ΤΙΜΕΣ

"ΑΠΟΦΡΑΞΕΙΣ" "Η ΜΑΡΙΑ"
ΑΠΟΦΡΑΞΕΙΣ ΠΑΝΤΟΣ ΤΥΠΟΥ ΑΠΟΧΕΤΕΥΣΕΩΝ
ΞΕΝ/ΩΝ, ΕΣΤ/ΩΝ ΣΤΡΑΤΟΠΕΔΩΝ ΠΟΛ/ΚΙΩΝ
ΟΙΚΙΩΝ ΜΕ ΜΗΧΑΝΗΜΑ ΥΨΗΛΗΣ ΠΙΕΣΕΩΣ ΥΔΡΟΒΟΛΗΣ
ΑΜΕΣΗ ΕΞΥΠΗΡΕΤΗΣΗ ΟΛΟ ΤΟ 24ΩΡΟ
Πληρ. τηλ. 94750 και 0241-35555, 0977/257441.

ΤΑΠΗΤΟΚΑΘΑΡΙΣΤΗΡΙΟ
ART CLEAN EXPRESS
Αναλαμβάνουμε υπεύθυνα:
✓ Ξηρό καθαρισμό
✓ Πλύσιμο-απολύμανση
✓ Φύλαξη
✓ Επιδιόρθωση ταπήτων
✓ Αδιαβροχοποιήσεις
Ειδικός καθαρισμός μεταξωτών και χειροποίητων χαλιών
Παραλαβή-παράδοση κατ' οίκον
Εγγυημένη συνεργασία
Επί τόπου καθαρισμοί μοκετών-σαλονιών
Τηλ. 94815, κιν. 0944 350247, 0800400400
Τηλ. χωρίς χρέωση
Με την υπογραφή Αλαφάκης


Αριθμολογία
Οι αριθμοί δίνουν απάντηση στα ερωτήματά σας!
Η Νότα Κοτσίφη
και οι συνεργάτες της,
σας αποκαλύπτουν
τα μυστικά
για το παρόν και
το μέλλον!
090 255 493
*DATABANK • 67ΔΡΧ.(0,2€)/15'+Φ.Π.Α.


Η καλύτερη παρέα
σε περιμένει
Μη διστάζεις! Τηλεφώνησε τώρα
και γνώρισε νέους φίλους
που θα γίνουν για πάντα
δικοί σου.
Δώσε τέλος
στη μοναξιά σου!
090 255 491
*DATABANK • 67ΔΡΧ.(0,2€)/15'+Φ.Π.Α.

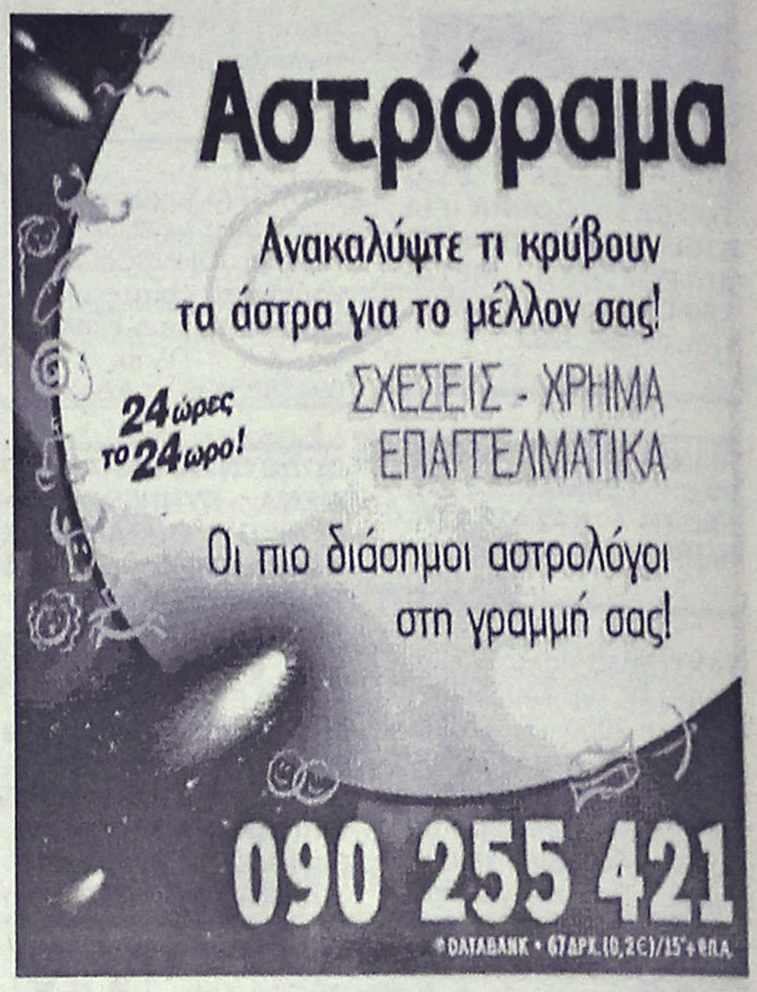
Αστρόραμα
Ανακαλύψτε τι κρύβουν
τα άστρα για το μέλλον σας!
24 ώρες το 24ωρο!
ΣΧΕΣΕΙΣ - ΧΡΗΜΑ
ΕΠΑΓΓΕΛΜΑΤΙΚΑ
Οι πιο διάσημοι αστρολόγοι
στη γραμμή σας!
090 255 421
*DATABANK • 67ΔΡΧ.(0,2€)/15'+Φ.Π.Α.


Ζωντανό
24 ώρες
Κάποτε η επικοινωνία
ήταν δύσκολη...
σήμερα πιάνεις κουβέντα μ'ένα τηλεφώνημα...
090 21 54 90


ΑΠΑΝΘΑΣΤΕΣ
ΠΡΟΒΛΕΨΕΙΣ
ΑΠΟ ΜΟΝΑΔΙΚΟ
ΤΗΛΕΠΑΘΗΤΙΚΟ
ΜΕΝΤΙΟΥΜ
090 21 52 37


Πάρε με στο σπίτι
τώρα για μια
καυτή συνομιλία
Σοφία
00675 2066545


00675 2066546
Είμαι μόνη προσφατα
χωρισμένη
Τηλεφώνησε μου


Αν στόχος σου είναι οι γνωριμίες
ΠΕΤΥΧΕΣ
ΔΙΑΝΑ
Γραμμή για ραντεβού
090 21 52 39
LEXITEL 66 δρχ./15" Τ.Θ. 31730


ΓΡΑΜΜΗ ΧΑΡΤΟΜΑΝΤΕΙΑΣ
ΠΑΡΕ ΤΟ ΜΕΛΛΟΝ
ΣΤΑ ΧΕΡΙΑ ΣΟΥ
ΣΥΓΚΛΟΝΙΣΤΙΚΕΣ
ΑΠΟΚΑΛΥΨΕΙΣ
ΜΕ ΤΗ ΣΙΓΟΥΡΙΑ ΤΗΣ
ΠΑΝΑΡΧΑΙΑΣ ΤΕΧΝΗΣ ΤΑΡΩ!
090 21 52 93


00675 2066547
Ζωντανή
καυτή
συνομιλία
με την
Άννα


00677 83580
Τηλεφώνησέ
μου για άγριες
κουβέντες


ΕΣΥ
Είσαι το μόνο κομμάτι
που λείπει απο την παρέα μας!
090 21 52 40
ΜΙΛΑΣ ΜΕ ΟΛΟΥΣ ΚΑΙ ΔΙΑΛΕΓΕΙΣ
LEXITEL 66 δρχ./15" Τ.Θ. 31730


ΙΣΩΣ...ΤΟ ΠΙΟ ΣΗΜΑΝΤΙΚΟ ΤΗΛΕΦΩΝΗΜΑ
ΤΗΣ ΖΩΗΣ ΣΑΣ!
ΜΑΤΙΑ ΣΤΟ ΜΕΛΛΟΝ !!
090 21 52 38
Μίλησε ζωντανά με τα πιο χαρισματικά
ΜΕΝΤΙΟΥΜ της Ελλάδας
LEXITEL 66 δρχ./15" - Τ.Θ. 31730 - ΩΡΑΡΙΟ: 10 ΠΡΩΙ-2 ΒΡΑΔΥ


Έλενα
& εγώ
Ένα
απίθανο
ντουέτο
00677 83581


ΧΡΗΜΑΤΙΣΤΗΡΙΟ ΑΘΗΝΩΝ
ON LINE ΤΙΜΕΣ ΜΕΤΟΧΩΝ
ΑΜΟΙΒΑΙΑ ΚΕΦΑΛΑΙΑ
ΕΠΙΧΕΙΡΗΜΑΤΙΚΑ ΝΕΑ
ΣΥΝΑΛΛΑΓΜΑ FIXING
ΑΜΕΣΗ ΕΝΗΜΕΡΩΣΗ ΑΠΟ ΕΙΔΙΚΟΥΣ !!
ΑΠΟ ΤΙΣ 10:30 ΜΕΧΡΙ ΤΙΣ 17:00
090 21 43 68


ΜΙΛΗΣΤΕ
Μ' ΕΝΑ ΑΛΗΘΙΝΟ
ΜΕΝΤΙΟΥΜ
ΚΑΙ ΞΕΚΛΕΙΔΩΣΤΕ
ΤΑ ΜΥΣΤΙΚΑ ΤΟΥ ΛΥΡΙΟ...
090 21 52 89


College girls
μόνο για σένα
00677 83582


On line
ζωντάνα με
συζύγους
απελπιστικά
μόνες!
00677 83583

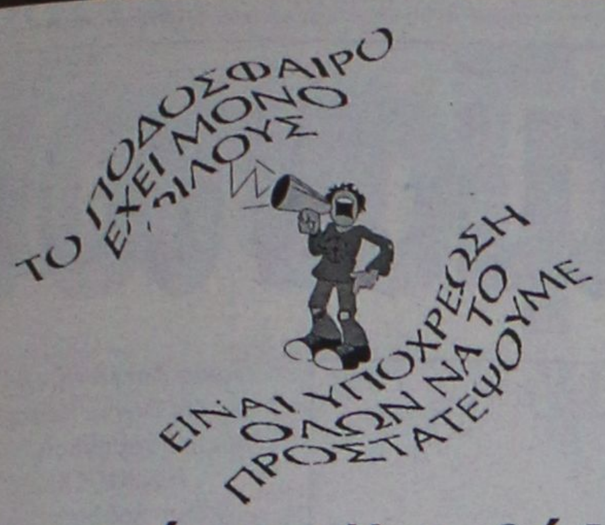

Χωρίς όρια...



ΝΑΙ στον αθλητισμό για να κοιμάμαι ήσυχος

Ανακοίνωση Ηρακλή Μ.

Μια μαγευτική βραδιά γεμάτη από λαϊκή μουσική και παραδοσιακά τραγούδια, από την ορχήστρα του **Τάσου Κουδούνη** θα έχουν την ευκαιρία να ζήσουν σήμερα όσοι επισκεφτούν το στέκι του Ηρακλή Μ., στη Μονή του Σωτήρα στα Μαριτσά. Το σωματείο καλεί όλους τους φίλους του να δώσουν το παρών ενισχύοντας με την παρουσία τους την ομάδα.

Συγχαρητήριο

Επί τη ευκαιρία ο Ηρακλής Μ. συγχαίρει τον **Γιάννη Τριανταφύλλου,** πρόεδρο του συνδέσμου Διαιτητών Δωδεκανήσου, για την επιλογή του ως αναπληρωματικού μέλους της ΚΕΔ, και του εύχεται ακόμη μεγαλύτερα αξιώματα.

Ευχαριστήριο

Επίσης η διοίκηση του Ηρακλή ευχαριστεί τον γιατρό **Μανώλη Μάρκου** για την ευγενή προσφορά του να εξετάσει δωρεάν τους ποδοσφαιριστές της ομάδας.

Στην Αθήνα ο Ρεχάγκελ

Στην Αθήνα βρίσκεται αυτή την ώρα ο Γερμανός τεχνικός , **Όττο Ρεχάγκελ** και συζητάει με τους ανθρώπους της ΕΠΟ το ενδεχόμενο να αναλάβει την τεχνική ηγεσία της Εθνικής ομάδας ποδοσφαίρου των ανδρών. Σύμφωνα με πληροφορίες, οι δύο πλευρές συζητούν για διετές συμβόλαιο συνεργασίας με ετήσιες απολαβές που θα φτάνουν περίπου τα 200 εκ. δρχ.

Κλήσεις στην Εθνική από... υπηρεσιακό τεχνικό!

Το διοικητικό συμβούλιο της ΕΠΟ εξουσιοδότησε πενταμελή επιτροπή, η οποία αποτελείται από τους κ.κ. **Κανελλόπουλο, Οικονομίδη, Κούκη, Χατζηαποστόλου** και **Σιότροπο.** Αρμοδιότητά της είναι να εξετάσει όλες τις προτάσεις που έχουν υποβληθεί στην ΕΠΟ για τη θέση του νέου προπονητή της Εθνικής Ομάδας Ανδρών και στη συνέχεια (εντός του μηνός Αυγούστου), να προχωρήσει σε υποβολή προτάσεων προς το Δ.Σ. της Ομοσπονδίας, που θα λάβει και την οριστική απόφαση. Μέχρι να γίνει αυτό, ο **Νίκος Χρηστίδης**, θα εκτελεί καθήκοντα υπηρεσιακού προπονητή. Ο πρώην βοηθός του **Βασίλη Δανιήλ,** απηύθυνε μάλιστα τη Δευτέρα πρόσκληση σε πέντε διεθνείς ποδοσφαιριστές που αγωνίζονται σε συλλόγους του εξωτερικού εν όψει του φιλικού αγώνα της Εθνικής Ομάδας με την αντίστοιχη της Ρωσίας (στις 15/8/2001 στη Μόαχα). Οι παίκτες που κάλεσε ο κ. **Χρηστίδης** είναι οι **Νίκος Μαχλάς, Νίκος Νταμπίζας, Κώστας Κωνσταντινίδης, Ζήσης Βρύζας, Γρηγόρης Γεωργάτος.**

Ευχαριστήριο-ευχητήριο Απόλλων Απ.

Ο Α.Σ. Απόλλων Απολλώνων ευχαριστεί τον κ. Παμπάκα Σωτήρη, φίλο της ομάδος μας για την προσφορά του κάθε χρόνο, φαρμακευτικού υλικού. Ακόμη εύχεται στον **Αλέκο Γενή** και στη σύζυγό του να τους ζήσει το κοριτσάκι τους.

Επίσης εύχεται στην ομάδα του Δ.Ο.Ν.Α. Ρόδου και στον ποδοσφαιριστή της ομάδος **Σουκρή Κελέσογλου** καλή επιτυχία στο τουρνουά beach-soccer Ξυλοκάστρου.

Με εκτίμηση ο πρόεδρος
Μαχραμάς-Ζαννής

Συγχαρητήριο της ΕΠΣΔ

Ο Πρόεδρος και τα μέλη του Δ.Σ. της ΕΠΣΔ συγχαίρουν τον πρόεδρο του Συνδέσμου Διαιτητών Ποδ/ρου Δωδ/σου κ. **Γιάννη Τριανταφύλλου** για την τοποθέτησή του στη θέση του αναπληρωματικού μέλους της Νέας Τριμελούς Κεντρικής Επιτροπής Διαιτησίας ευχόμενοι κάθε επιτυχία στο έργο του.

ΑΝΕΚΔΟΤΟ

Κάποτε ένας Γάλλος, ένας Έλληνας και ένας Αλβανός ταξίδευαν με αεροπλάνο. Σε κάποια στιγμή ο Γάλλος λέει στους άλλους τρεις:

- Τώρα περνάμε πάνω από τη Γαλλία.

- Πού το ξέρεις; τον ρωτάν οι άλλοι δυο.

-Έβγαλα έξω το χέρι μου και ακούμπησα τον Πύργο του Αϊφελ.

Μετά από λίγη ώρα λέει ο Έλληνας:

- Τώρα περνάμε πάνω από την Ελλάδα.

- Πού το ξέρεις; τον ρωτάνε.

- Έβγαλα έξω το χέρι μου και ακούμπησα τον Παρθενώνα.

Έπειτα από λίγο τους λέει και ο Αλβανός:

- Τώρα πετάμε πάνω από την Αλβανία.

- Πού το ξέρεις; τον ρωτάνε.

- Έβγαλα έξω το χέρι μου και μου 'κλεψαν το ρολόι!

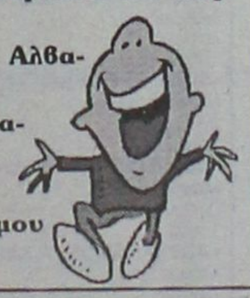

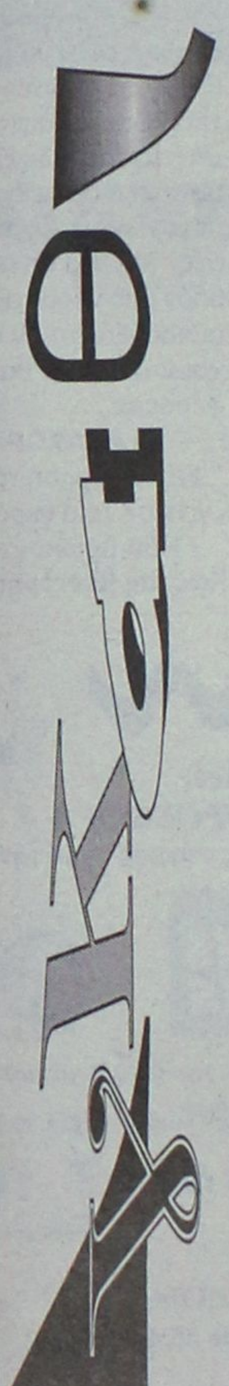

●●● Δεν μπορούσε αυτός ο αποχαιρετισμός να μην συνοδευτεί με κάτι το... γιορτινό. Κανείς δεν πρόβλεψε ωστόσο να προμηθευτεί σαμπάνιες ή ρε παιδί μου να αγοράσει κανένα βεγγαλικό τουλάχιστον. Ο Ιταλός έφευγε...

●●● Αφού λοιπόν έπεσαν οι αγκαλιές, τα φιλιά και οι περισσότεροι δάκρυσαν (εκτός τον σουβλατζή), καλά, δεν συζητάμε για τον γιατρό, τρόμαξαν να τον συνεφέρουν, είπαν να το γιορτάσουν με ό,τι είχαν πρόχειρο.

●●● Η αρχή έγινε με τον δικηγόρο που ξεκίνησε να παίξει ντραμς. Ο Ιταλός με τη μια πετάχτηκε και αρπάζοντας μια καρέκλα, άρχισε να σέρνει το χορό. Στο τραγούδι συμμετείχαν οι περισσότερι, κάτι που από την πολύ ένταση, έκανε τους περίοικους να πεταχτούν στα μπαλκόνια.

●●● Η γιορτή όμως δεν κράτησε πολύ γιατί θέλησαν να μπουν στο χορό κάτι ξενέρωτοι που έτυχε να βρίσκονται απ' έξω.

●●● Στο τέλος κατά τον αποχαιρετισμό μοιράσθηκαν αυτόγραφα στους θαυμαστές του Ιταλού που περίμεναν να τον οδηγήσουν εκτός του αγαπημένου του οίκου.

●●● Ο ιστιοφόρος βιάστηκε να κάνει διάψευση προχθές σε εφημερίδα, που δεν τον πήρε, ευτυχώς γι' αυτήν, στα σοβαρά. Είχαμε γράψει για τον Λαζάρου και βάλθηκε να το διαψεύσει. Χθες όμως διαψεύσθηκε πανηγυρικώς ο ίδιος. Ίσως να του αρέσουν οι κόντρες, κάτι που είναι το αγαπημένο μου χόμπυ, Πιστεύω πως θα περάσουμε ωραία οι δυό μας...

●●● Τώρα που έφυγε ο Ιταλός ανοίχθηκε κι άλλη θέση. Ο Διαγόρας δέχεται πιέσεις για να αναιρέσει. Κάτι νομίζουμε θα κάνει εάν πιεσθεί περισσότερο. Εχει και αυτός αυτό το μικρόβιο!

●●● Σήμερα δεν θα είναι έκπληξη αν έχουμε και νέα παραίτηση. Ο ηγέτης της άλλης πλευράς έφυγε και τα στρατιωτάκια έμειναν ορφανά. Τώρα δεν θα ξέρουν για ποιό σκοπό θα πολεμούν!





ΣΤΙΒΟΣ

"Πέταξε" για το Εντμοντον

✔ *Η ΝΙΚΗ ΞΑΝΘΟΥ ΕΦΥΓΕ ΜΕ ΤΟ ΔΕΥΤΕΡΟ ΓΚΡΟΥΠ ΣΥΝΟΔΕΥΟΜΕΝΗ ΑΠΟ ΤΟΝ ΔΗΜΗΤΡΗ ΧΑΤΖΟΠΟΥΛΟ*

✔ *ΠΡΩΤΟΣ ΣΤΟΧΟΣ Η ΕΙΣΟΔΟΣ ΣΤΟΝ ΤΕΛΙΚΟ ΤΟΥ ΑΓΩΝΙΣΜΑΤΟΣ*

Το μυαλό των περισσοτέρων μελών της εθνικής ομάδας στίβου κατά την αναχώρηση χθες το πρωί για το Παγκόσμιο Πρωτάθλημα του Εντμοντον, στριφογύριζε η εμφάνιση στην αντίστοιχη διοργάνωση πριν δύο χρόνια στη Σεβίλλη. Τα έξι μετάλλια που είχε κατακτήσει τότε η Ελλάδα μπορεί πλέον να φαντάζουν μακρινός στόχος, αλλά αισιοδοξία υπάρχει στην ελληνική αποστολή.

"Πάμε για δύο μετάλλια και συμμετοχές σε αρκετούς τελικούς" είπε ο αρχιπροπονητής **Οδυσσέας Παπατόλης** και συμπλήρωσε: "Οι δυνατότητές μας είναι σαν τη Σεβίλλη. Ο καιρός μαθαίνουμε ότι είναι πολύ άσχημος, αλά αν δεν συμβεί κάτι άσχημο, πάμε να πετύχουμε τους στόχους μας".

Για τον κ. **Παπατόλη**, οι απουσίες της **Βούλας Τσιαμήτα, της Ολγας Βασδέκη** και του **Λάμπρου Παπακώστα** μπορούν να αναπληρωθούν από νεώτερους αθλητές. "Οι απώλειες είναι μέσα στο παιχνίδι. Εχουμε μια μικρή ομάδα σε αριθμό συμμετοχών με μεγάλες ελπίδες. Τα κενά θα αναπληρωθούν από νέους αθλητές και αισιοδοξώ ότι αν δεν υπάρχουν ατυχίες, θα τα καταφέρουμε".

Η ΑΝΑΧΩΡΗΣΗ

Η αναχώρηση της εθνικής έγινε σε τρία γκρουπ.

- Ηδη βρίσκονται εκεί οι **Κώστας Κεντέρης, Κατερίνα Θάνου, Αναστασία Κελεσίδου** και οι προπονητές τους **Χρήστος Τζέκος και Κώστας Σπανίδης.**

- Νωρίς χθες έφυγε το α' γκρουπ που αποτελείτο από τον επικεφαλής **Οδυσσέα Παπατώλη**, και τους **Κώστα Γκατσιούδη, Αλέξανδρο Παπαδημητρίου, Χρήστο Πολυχρονίου, Περικλή Ιακωβάκη, Κώστα Ζαλαγγίτη, Χρήστο Μελέτογλου, Σπύρο Καστάνη, Βασίλη Ζαμπέλη και Θόδωρο Ζάχο.**

Στην γυναικεία αποστολή συμπεριλαμβάνοντο, οι **Μιρέλα Τζελίλη, Αγγελική Τσιολακούδη, Πόπη Ουζούνη, Αθηνά Παπαγιάννη, Χριστίνα Κόκοτου, Χρύσα Ιακώβου, Εφη Πατσού, Γεωργία Κοκλώνη, Ολγα Καϊδατζή, Γιάννα Καφετζή, Ευδοκία Τσάμογλου.**



ΞΑΝΘΟΥ: Στόχος της Ροδίτισσας πρωταθλήτριας η διάκριση στο Εντμοντον

Η ΝΙΚΗ ΞΑΝΘΟΥ

Χθες βράδυ εξάλλου επρόκειτο να μεταβούν στο Εντμοντον μέσω Τορόντο η πρωταθλήτρια του μήκους **Νίκη Ξάνθου** με τον προπονητή της **Δημήτρη Χατζόπουλο,** με πτήση της Ολυμπιακής.

Η ροδίτισσα πρωταθλήτρια δεν θέλησε χθες να μιλήσει.

Η **Νίκη Ξάνθου** ξέρει καλύτερα από τον καθένα ότι οι καλύτερες δηλώσεις γίνονται μόνο μετά τον αγώνα κι όχι πριν από αυτόν, ειδικά όταν πρόκειται για παγκόσμιο ραντεβού!

Τα προβλήματα που την ταλαιπώρησαν ανήκουν στο παρελθόν. Χθες αναχώρησε λίγο αργότερα από το υπόλοιπο ελληνικό γκρουπ για το Εντμοντον μέσω Τορόντο με πρώτο και βασικότερο στόχο να μπει στον τελικό του μήκους και στη συνέχεια χωρίς άγχος να παλέψει για ό,τι καλύτερο!

ΜΕΓΑΛΗ
ΚΑΛΟΚΑΙΡΙΝΗ ΠΡΟΣΦΟΡΑ
στα "εισπήρια τελευταίας στιγμής" από την

NOUVELLES FRONTIERES

Ταξιδέψτε στις πιο δροσερές τιμές καλοκαιριού από Ρόδο για:

- Παρίσι 33.400 (98€).
- Ρώμη 23.000 (68€).
- Μιλάνο 32.000 (94€).
- Μπολώνια 30.700 (90€).

και από Αθήνα για

- Βαρκελώνη και Μαδρίτη από 35.400 (104€).
- Παρίσι 25.000 (73€).
- Γαλλική επαρχία από 26.900 (79€).

Επίσης πετάμε από Ηράκλειο, Σαντορίνη, Μύκονο για Γαλλία και Ιταλία

★ Οι τιμές είναι για απλή μετάβαση, χωρίς φόρους αεροδρομίου, για κράτηση που γίνεται 7 ή λιγότερες μέρες πριν την αναχώρηση σύμφωνα με τις διαθεσιμότητες. Επίσης δυνατότητα για πτήσεις μετ' επιστροφής

Οργανωμένη εκδρομή στο ΠΑΡΙΣΙ κάθε Σάββατο από την ΑΘΗΝΑ

Πακέτα για μεμονωμένα ταξίδια - προμηθευτείτε τους καλοκαιρινούς καταλόγους από το γραφείο μας ή ενημερωθείτε τηλεφωνικώς.

Καλά σας ταξίδια!

Κρατήσεις-πληροφορίες στο γραφείο μας, **Γρίβα 32,** Ρόδος, τηλ. (0241) 28128, φαξ 23282 καθημερινά πρωί-απόγευμα και Σάββατο πρωί.

PEGASOS TRAVEL

Κάντε αξέχαστες διακοπές και ονειρεμένα ταξίδια με ασφάλεια και ποιότητα που προσφέρει το γραφείο μας PEGASOS TRAVEL.

Το PEGASOS TRAVEL πρωτοπόρο σε κρατήσεις ξενοδοχείων, μερίμνησε και σας προσφέρει καταπληκτικές τιμές για τα παρακάτω ξενοδοχεία.

Εκδοση εισιτηρίων R/T από 01/04/01-31/10/01

• PRESIDENT, Α' Κατηγορίας, Λεωφόρος Κηφισίας		
Μονόκλινο	δρχ.	12.500
Δίκλινο για μονόκλινο	»	14.000
Δίκλινο	»	16.500
Τρίκλινο	»	20.000
• RIVA HOTEL, Α' Κατηγορίας, SUPERIOR Μιχαλακοπούλου (κοντά στο HILTON)		
Μονόκλινο	δρχ.	18.500
Δίκλινο	»	21.000
Τρίκλινο	»	28.500
• PARTHENON HOTEL, , Α' Κατηγορίας, περιοχή Μακρυγιάννη		
Μονόκλινο	δρχ.	23.500
Δίκλινο	»	27.000
Τρίκλινο	»	37.000
• ASTOR HOTEL, Α' Κατηγορίας, Σύνταγμα		
Μονόκλινο	δρχ.	19.500
Δίκλινο	»	26.000
Τρίκλινο	»	32.000
• ALEXANDROS, Α' Κατηγορίας, περιοχή κοντά HILTON		
Μονόκλινο	δρχ.	26.000
Δίκλινο	»	29.000
Τρίκλινο	»	34.500
• CHRISTINA HOTEL, Β' Κατηγορίας		
Μονόκλινο	δρχ.	18.500
Δίκλινο	»	21.000
Τρίκλινο	»	28.500
• HOTEL ELLINIS, Β' Κατηγορίας, Λεωφ. Συγγρού, Ωνάσειο		
Μονόκλινο	δρχ.	13.500
Δίκλινο	»	17.500
Τρίκλινο	»	21.000
• GRAND HOTEL, Β' Κατηγορίας, Πατησίων Βερατζέρου 10		
Μονόκλινο	δρχ.	15.000
Δίκλινο	»	20.000
Τρίκλινο	»	26.000
• ACHILLION HOTEL, Β' Κατηγορίας, Αγ. Κωνσταντίνου		
Μονόκλινο	δρχ.	15.000
Δίκλινο	»	20.000
Τρίκλινο	»	26.000
• LILIA HOTEL, Α' Κατηγορίας, Πασαλιμάνι Πειραιάς		
Μονόκλινο	δρχ.	16.500
Δίκλινο	»	20.800
Τρίκλινο	»	26.000
• LE PALACE HOTEL, Β' Κατηγορίας, Τσιμισκή 12, Θεσσαλονίκη έως 19/08/01		
Μονόκλινο	δρχ.	22.000
Δίκλινο	»	30.000
Τρίκλινο	»	35.000
• MARDINO HOTEL, Γ' Κατηγορίας, Εγνατίας, & Αντιγονίδων 3, Θεσσαλονίκη έως 19/08/01		
Μονόκλινο	δρχ.	15.000
Δίκλινο	»	20.000
Τρίκλινο	»	26.000

ΧΑΡΙΣΤΕ ΣΤΟΥΣ ΕΑΥΤΟΥΣ ΣΑΣ ΜΟΝΑΔΙΚΕΣ ΑΝΑΜΝΗΣΕΙΣ & ΑΝΕΤΗ ΔΙΑΜΟΝΗ ΓΙΑ ΤΗΝ ΚΑΛΥΤΕΡΗ ΕΞΥΠΗΡΕΤΗΣΗ ΣΑΣ ΤΟ PEGASOS TRAVEL ΜΕ ΤΗΝ ΕΜΠΕΙΡΗ ΟΜΑΔΑ ΤΟΥ ΕΙΝΑΙ ΣΤΗΝ ΔΙΑΘΕΣΗ ΣΑΣ ΓΙΑ ΝΑ ΣΑΣ ΒΟΗΘΗΣΕΙ.

PEGASUS TRAVEL
Αλεξάνδρου Διάκου 84-Ψαροπούλα
Τηλ. 76161-73455-75879 FAX: 35504

VANIK TOURS

ΓΙΑΝΝΗΣ και ΣΕΒΑ ΒΑΛΣΑΜΙΔΗ
VANIK σημαίνει ΑΛΗΘΕΙΑ
ΑΚΤΗ ΚΑΝΑΡΗ 17, ΨΑΡΟΠΟΥΛΑ - ΑΝΕΤΟ ΠΑΡΚΙΝΓΚ
ΑΝΟΙΚΤΑ: ΔΕ-ΣΑ 08.30-14.00 και 16.30-20.30
Τηλ. 35191-37621 κιν.τό 0945-798148 FAX 29532

Το γραφείο μας πάντα πρώτο σε κρατήσεις ξενοδοχείων εξασφάλισε και σας προσφέρει καταπληκτικές τιμές για τα παρακάτω ξενοδοχεία σε ΠΑΚΕΤΑ (Εκδοση εισιτηρίων R/T) από 1/4/2001 - 31/10/2001.

1ον	HOTEL ELECTRA A΄ SUPERIOR	
	Ερμού Σύνταγμα	
	Μονόκλινο	δρχ. 32.200
	Δίκλινο	δρχ. 38.600
	Τρίκλινο	δρχ. 45.600
2ον	HOTEL ALEXANDROS A΄ SUPERIOR	
	ΠΛΑΤΕΙΑ ΜΑΒΙΛΛΗ	
	Μονόκλινο	δρχ. 26.000
	Δίκλινο	δρχ. 29.000
	Τρίκλινο	δρχ. 34.000
3ον	HOTEL PRESIDENT Α΄ κατηγορίας	
	Λεωφόρος Κηφισίας	
	Μονόκλινο	δρχ. 11.000 από 1-31/8/01
	Δίκλινο για μονόκλινο	δρχ. 12.500
	Δίκλινο	δρχ. 15.000
	Τρίκλινο	δρχ. 18.000
4ον	HOTEL ASTOR Α΄ κατηγορίας	
	Σύνταγμα	
	Μονόκλινο	δρχ. 19.500
	Δίκλινο για μονόκλινο	δρχ. 22.000
	Δίκλινο	δρχ. 26.000
	Τρίκλινο	δρχ. 32.000
5ον	HOTEL ARETHOUSA Β΄ κατηγορίας	
	Σύνταγμα	
	Μονόκλινο	δρχ. 16.000
	Δίκλινο	δρχ. 22.000
	Τρίκλινο	δρχ. 28.000
6ον	HOTEL RIVA Α΄ κατηγορίας	
	Περιοχή HILTON	
	Μονόκλινο	δρχ. 18.500
	Δίκλινο	δρχ. 21.000
	Τρίκλινο	δρχ. 28.500
7ον	HOTEL ZAFOLIA Α΄ SUPERIOR	
	Λεωφόρος Αλεξάνδρας	
	Μονόκλινο	δρχ. 27.000
	Δίκλινο	δρχ. 30.000
	Τρίκλινο	δρχ. 36.000
8ον	HOTEL ELLINIS Β΄ SUPERIOR	
	ΩΝΑΣΕΙΟ, Λεωφ. Συγγρού	
	Μονόκλινο	δρχ. 13.500
	Δίκλινο	δρχ. 17.500
	Τρίκλινο	δρχ. 21.000
9ον	HOTEL DORIAN INN Β΄ κατηγορίας	
	ΟΜΟΝΟΙΑ	
	Μονόκλινο	δρχ. 17.000
	Δίκλινο	δρχ. 20.000
	Τρίκλινο	δρχ. 26.000
10ον	HOTEL EGNATIA Β΄ κατηγορίας	
	Θεσσαλονίκη Κέντρο, καινούργιο	
	Μονόκλινο	δρχ. 19.000
	Δίκλινο	δρχ. 23.000
	Τρίκλινο	δρχ. 27.000

- Τα παραπάνω ξενοδοχεία διαθέτουν T.V. σε όλα τα δωμάτια
- Στις πιο πάνω τιμές συμπεριλαμβάνεται πρωινό σε μπουφέ
- Ακόμη σε μας θα βρείτε αεροπορικά και ατμοπλοϊκά εισιτήρια όλων των εταιριών.

ΥΓΡΟΣ ΣΤΙΒΟΣ

Στα Γιάννινα ο ΝΟΡ

✔ *ΠΑΙΡΝΕΙ ΜΕΡΟΣ ΜΕ ΕΞΙ ΑΘΛΗΤΕΣ ΣΤΟ ΠΡΩΤΑΘΛΗΜΑ ΚΑΝΟΕ-ΚΑΓΙΑΚ ΣΠΡΙΝΤ ΕΒΓΑ 2001*

Με έξι αθλητές λαμβάνει μέρος ο Ναυτικός Όμιλος Ρόδου στο 11ο Πανελλήνιο Πρωτάθλημα ΚΑΝΟΕ-ΚΑΓΙΑΚ ΣΠΡΙΝΤ ΕΒΓΑ 2001 που θα γίνει στα Ιωάννινα από τις 2 έως τις 5 Αυγούστου.

Οι νεαροί αθλητές του ΝΟΡ θα συναγωνιστούν ομίλους με πληρώματα των εθνικών ομάδων και θα προσπαθήσουν για το καλύτερο αποτέλεσμα, συνεχίζοντας τις επιτυχίες της προηγούμενης χρονιάς.

Οι αθλητές που θα λάβουν μέρος είναι οι εξής:

• Πουλοπούλου Ειρήνη Κ1 νεανίδων 500 μ. Κ2 νεανίδων 200 μ.-500 μ.

• **Καρατζιά Ειρήνη-Ζακέλ** Κ1-Κ2 νεανίδων 200 μ.-500 μ.

• **Μόρτζος Γιάννης** Κ2 εφήβων 500 μ. Κ4 εφήβων 500 μ.

• **Κουρδουνάκης Χαράλαμπος** Κ2 εφήβων 500 μ. Κ4 εφήβων 500 μ.

• **Ευθυμίου Δημήτριος** Κ2 παίδων 500 μ. Κ4 εφήβων 500 μ.

• **Πανόγλου Μιχαήλ** Κ1 παίδων 500 μ. Κ2 παίδων 500 μ. Κ4 εφήβων 500 μ.

Τους αθλητές συνοδεύει ο προπονητής του ΝΟΡ **Σπύρος Πλειαδάκης.**

Να σημειωθεί ότι σημαντική ήταν κι εφέτος η προσέλευση μικρών παιδιών στο φετινό πρόγραμμα εκμάθησης κανόε-καγιάκ.

Διευρύνεται η "Δωδεκάνησος"

✔ *Εδώ και λίγες μέρες λειτουργεί και κολυμβητικό τμήμα για άτομα με ειδικές ανάγκες*

Και τμήμα κολύμβησης λειτουργεί εδώ και λίγες μέρες στο αθλητικό σωματείο ατόμων με ειδικές ανάγκες "Δωδεκάνησος".

Το τμήμα στηρίζεται και λειτουργεί με την βοήθεια και τη συνεργασία του Ναυτικού Ομίλου. Την προπόνηση των αθλητών έχουν αναλάβει οι προπονητές του Ναυτικού Ομίλου.

Στο 13ο Πανελλήνιο Πρωτάθλημα Αθλητών με αναπηρίες, στο αγώνισμα της κολύμβησης πήραν μέρος δύο αθλητές του Σωματείου της Ρόδου. Υπάρχει η ελπίδα ότι του χρόνου η συμμετοχή αθλητών από τη Ρόδο να είναι πολύ μεγαλύτερη.

Για αυτό το λόγο όσοι ενδιαφέρονται να ασχοληθούν με το άθλημα της κολύμβησης ή με άλλα τμήματα άθλησης που διαθέτει ο Σύλλογος, μπορούν να επικοινωνούν με την "Δωδεκάνησο" στα γραφεία του Σωματείου ή στα τηλέφωνα: (0241) 38401-73109-76272.

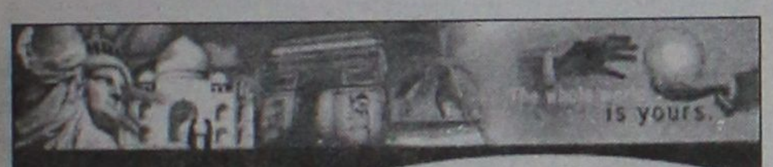

VISA
TRAVEL CLUB
RHODES LEADING TRAVEL AGENCY

ΚΑΙ ΤΩΡΑ ΟΛΕΣ ΟΙ ΕΚΔΡΟΜΕΣ ΜΑΣ ΓΙΑ

• ΑΙΓΥΠΤΟ	
• ΠΑΡΙΣΙ - DISNEYLAND - ΒΕΡΣΑΛΛΙΕΣ	6 ΗΜΕΡΕΣ
• ΚΑΪΡΟ - (ΑΛΕΞΑΝΔΡΕΙΑ)	4 ΗΜΕΡΕΣ
• ΚΑΪΡΟ - ΑΛΕΞΑΝΔΡΕΙΑ - ΚΡ. ΝΕΙΛΟΥ	7 ΗΜΕΡΕΣ
• ΚΑΪΡΟ - ΑΛΕΞΑΝΔΡΕΙΑ - ΚΡ. ΝΕΙΛΟΥ	8 ΗΜΕΡΕΣ
• ΚΑΪΡΟ - ΑΣΟΥΑΝ - ΚΡ. ΝΕΙΛΟΥ	8 ΗΜΕΡΕΣ
• ΑΥΤΟΚΡΑΤΟΡΙΚΟ ΜΑΡΟΚΟ	8 ΗΜΕΡΕΣ
• ΑΜΜΑΝ	5 ΗΜΕΡΕΣ
• ΠΑΝΟΡΑΜΑ ΙΟΡΔΑΝΙΑΣ	8 ΗΜΕΡΕΣ
• ΣΥΡΙΑ	7-8 ΗΜΕΡΕΣ

ΜΕ **3** ΑΤΟΚΕΣ ΔΟΣΕΙΣ

Προϋποθέσεις

1. *Η παραπάνω προσφορά ισχύει για όλες τις παραπάνω εκδρομές του Visa Travel Club*
2. *Δεκτές κάρτες με πρόγραμμα 3 άτοκων δόσεων είναι όλες οι Visa καθώς και οι Master card*

ΠΛΗΡΟΦΟΡΙΕΣ ΚΡΑΤΗΣΕΙΣ (0241-0)30304-33282

Η τιμή είναι κατ' άτομο και δεν περιλαμβάνει φόρους αεροδρομίων

AM adv.

ΚΑΙ ΜΗΝ ΞΕΧΝΑΤΕ ΟΤΙ ΣΤΟ VISA TRAVEL CLUB ΟΛΟΣ Ο ΚΟΣΜΟΣ ΕΙΝΑΙ ΔΙΚΟΣ ΣΑΣ

Rodos Air Ε.Π.Ε.
ΤΕΧΝΙΚΗ & ΕΜΠΟΡΙΚΗ ΕΤΑΙΡΙΑ

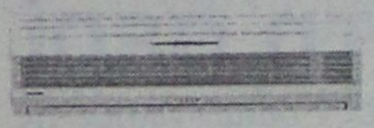

Είναι οικονομικό;
Έχει ηλεκτροστατικό φίλτρο;
Είναι αξιόπιστο; Είναι προηγμένης τεχνολογίας;
Έχει πλενόμενο φίλτρο;
Είναι φιλικό προς το περιβάλλον;
Έχει φίλτρο ενεργού άνθρακα;
Είναι αθόρυβο;
Είναι πρακτικό; Είναι οικολογικό;
Είναι σύγχρονο;
Έχει ψύξη και θέρμανση;
Έχει καλό service;
Είναι inverter;

Όταν πρόκειται για κλιματιστικό μία ερώτηση αρκεί.
Είναι Toshiba;

TOSHIBA INFO LINE 0801 - 12222

Rodos Air Ε.Π.Ε. Ρόδος, Καμείρου 1
Τηλ. Κέντρο: (0241) 70710, Fax: (0241) 70720
e-mail: rodosair@rho.forthnet.gr • www.rodosair.gr

In Touch with Tomorrow
TOSHIBA

ΜΠΑΣΚΕΤ

Μεταβατική προκήρυξη

✔ *Η ΑΠΟΦΑΣΗ ΤΗΣ Τ.Ε. ΕΟΚ ΝΑ ΔΙΟΡΓΑΝΩΣΕΙ ΤΟ ΠΡΩΤΑΘΛΗΜΑ ΑΝΔΡΩΝ ΤΗΣ ΠΕΡΙΟΔΟΥ 2002-2003 Σ' ΕΝΑΝ ΚΑΙ ΜΟΝΑΔΙΚΟ ΟΜΙΛΟ ΥΛΟΠΟΙΕΙΤΑΙ ΜΕΣΑ ΑΠΟ ΤΗΝ ΝΕΑ ΠΡΟΚΗΡΥΞΗ ΠΟΥ ΒΡΙΣΚΕΤΑΙ ΣΤΑ "ΣΚΑΡΙΑ"*

Το πλάνο της αναδιάρθρωσης των ομίλων του τοπικού πρωταθλήματος μπάσκετ των ανδρών είναι έτοιμοι να επεξεργαστούν οι άνθρωποι της Τ.Ε. ΕΟΚ Δωδεκανήσου, με κύριο σκοπό την διαμόρφωση της προκήρυξης η οποία θα προετοιμάσει το έδαφος για την μετάβαση της α' κατηγορίας στην φυσική τη μορφή. Αυτή του ενός και μοναδικού ομίλου.

Οπως είχε δηλώσει προ ημερών ο ίδιος ο πρόεδρος της Τ.Ε., **Θεοδόσης Κολιάδης**, η βελτίωση των οικονομικών της Επιτροπής της δίνει, πλέον, την δυνατότητα να αλλάξει τον Δωδεκανησιακό μπασκετικό χάρτη, αρχής γενομένης από την αγωνιστική περίοδο 2002-2003.

Ετσι, οι σκέψεις των παραγόντων της Τ.Ε. αφορούν την σταδιακή μετάβαση σ' ένα πρωτάθλημα το οποίο θα διεξάγεται με την συμμετοχή πέντε ομάδων από τον νυν όμιλο Ρόδου και άλλων τριών από τον νυν όμιλο Νήσων.

Βέβαια, για να υλοποιηθεί η παραπάνω πρόθεση η προκήρυξη που θα αφορά την φετινή αγωνιστική περίοδο θα πρέπει να προβλέπει τον αριθμό των ομάδων που θα υποβιβαστούν, τον τρόπο με τον οποίο θα υποβιβαστούν, αλλά και το τί μέλλει γενέσθαι με τα σωματεία που θα αγωνίζονται στην β' κατηγορία διεκδικώντας την ανοδό τους.

Ως πιθανότερη εκδοχή παρουσιάζεται μέχρι στιγμής εκείνη που αναφέρει πως οι ομάδες που θα τερματίσουν κάτω από την 5η θέση στον όμιλο της Ρόδου θα υποβιβάζονται αυτομάτως, ενώ η 5η θα δίνει αγώνα μπαράζ με την πρωταθλήτρια της β' κατηγορίας.

Σε ό,τι αφορά τον όμιλο Νήσων, οι τρεις πρώτοι θα παραμείνουν στην α' κατηγορία, ενώ οι υπόλοιποι σύλλογοι θα "ιδρύσουν" το νέο πρωτάθλημα της β' κατηγορίας Νήσων.

Ορίσαν το πρώτο ραντεβού

✔ *Την ερχόμενη Δευτέρα στις 8 το βράδυ θα πραγματοποιηθεί στο Ε.Κ.Γ. Ρόδου η πρώτη συνάντηση των παικτών του Κολοσσού με τον προπονητή και την διοίκηση του συλλόγου*

Τον τόπο και τον χρόνο του πρώτου τους ραντεβού όρισαν οι άνθρωποι του Κολοσσού. Την ερχόμενη Δευτέρα, λοιπόν, στις 8 το βράδυ οι πύλες του Εθνικού Κλειστού Γυμναστηρίου της Ρόδου θα ανοίξουν για να υποδεχθούν τους παίκτες, τον προπονητή και τα μέλη της "θαλασσί" διοίκησης, που θα συγκεντρωθούν στο πλαίσιο της πρώτης συνάντησης γνωριμίας και ενημέρωσης σχετικά με τους στόχους στο νέο πρωτάθλημα, αλλά και την μορφή της προετοιμασίας. Μίας προετοιμασίας, η οποία θα ξεκινήσει την επόμενη μέρα.

Τρίτη σερί νίκη

✔ *Ο δήμος Ροδίων νίκησε τις Τράπεζες με 70-53 και συνεχίζει να προηγείται στην βαθμολογία του Εργασιακού πρωταθλήματος μπάσκετ*

Με νέα νίκη συνέχισε την πορεία της στο Εργασιακό πρωτάθλημα μπάσκετ η ομάδα του δήμου Ροδίων, η οποία έφτασε στο τρία στα τρία χάρη στην επικράτησή της επί της ομάδας των Τραπεζών με 70-53. Πολύ καλά τα πήγε και η ομάδα της Πυροσβεστικής, που νίκησε το Καζίνο με 59-47.

Με τους δύο παραπάνω αγώνες έπεσε η αυλαία της τρίτης αγωνιστικής του τουρνουά που διοργανώνει ο Δημοτικός Οργανισμός Νεολαίας και Αθλησης Ρόδου, ενώ το σημερινό πρόγραμμα περιλαμβάνει άλλες δύο αναμετρήσεις (στο Εθνικό Κλειστό Γυμναστήριο της Ρόδου).

- **16.30:** Hilton - Τράπεζες
- **18.30:** Οικονομολόγοι - Αστυνομία

Η βαθμολογία έχει ως εξής:

	ΑΓ.	ΝΙΚ.	ΗΤ.	ΒΑΘ.	ΠΟΝΤΟΙ
1. Δήμος Ροδίων	3	3	0	6	206-165
2. Hilton	3	2	1	5	194-170
3. Πυροσβεστική	3	2	1	5	183-172
4. Οικονομολόγοι	2	2	0	4	147-92
5. Τράπεζες	3	1	2	4	176-176
6. Colorado	2	1	1	3	120-127
7. Νοσοκομείο	2	1	1	3	91-101
8. Αστυνομία	3	0	3	3	152-207
9. Καζίνο	3	0	3	3	120-179

T V

4.45 π.μ.: Ιπποδρομίες Αγώνες ιπποδρομίες (Ζ) **Σ.ΣΠΟΡΤ, 5.00 μ.μ.:** Ποδόσφαιρο (κύπελλο Ελλάδας 2000-2001): Ηρακλής-Ολυμπιακός (Ε) **Σ.ΣΠΟΡΤ, 5.00 μ.μ.:** Σπορ, σκορ, ρεκόρ **ΤΗΛΕΑΣΤΥ, 6.00 μ.μ.:** Φίλαθλοι ομάδων **ΤΗΛΕΑΣΤΥ, 6.30 μ.μ.:** Αθλητικό ημίωρο **ΕΤ-3, 7.00 μ.μ.:** Ποδόσφαιρο (κύπελλο Ελλάδας 2000-2001): Ολυμπιακός-Ηρακλής (Ε) **Σ.ΣΠΟΡΤ, 8.00 μ.μ.:** Κλήρωση ΛΟΤΤΟ-ΠΡΟΤΟ **ΕΤ-1, 9.00 μ.μ.:** Tempo sports **TEMPO, 9.00 μ.μ.:** Δελτίο μεταγραφών **Σ.ΣΠΟΡΤ, 9.30 μ.μ.:** Ποδόσφαιρο (φιλικό): Ρόμα-Αρσεναλ (Μ) **Σ.ΣΠΟΡΤ, 9.30 μ.μ.:** Ποδόσφαιρο (φιλικό): Μάντσεστερ Γ.-Σέλτικ (Ζ) **Σ.ΣΠΟΡΤ, 11.40 μ.μ.:** Αγώνες μπιλιάρδου (Μ) **Σ.ΣΠΟΡΤ, 11.40 μ.μ.:** Ποδόσφαιρο (φιλικό): Μάντσεστερ Γ.-Σέλτικ (Μ) **Σ.ΣΠΟΡΤ, 11.30 μ.μ.:** Σπορ, σκορ, ρεκόρ **ΤΗΛΕΑΣΤΥ, 1.00 π.μ.:** Οι μεγάλοι της πυγμαχίας **Σ.ΣΠΟΡΤ, 2.30 π.μ.:** Γερμανικό πρωτάθλημα ποδοσφαίρου: Φάσεις και γκολ από αγώνες της 1ης μέρας **Σ.ΣΠΟΡΤ**

Pellos Travel

6ΗΜΕΡΗ ΕΚΔΡΟΜΗ

ΡΟΔΟΣ – ΠΕΙΡΑΙΑΣ – ΑΓΙΟΣ ΝΕΚΤΑΡΙΟΣ ΑΙΓΙΝΑΣ – ΜΥΤΙΛΗΝΗ – ΑΓΙΟΣ ΡΑΦΑΗΛ (ΜΥΤΙΛΗΝΗΣ) – ΧΙΟ (ΠΑΝΑΓΙΑ ΜΑΡΚΕΛΑ) – ΡΟΔΟΣ

Από 17/08 μέχρι 22/08

- **Παρασκευή 17/08:** Αναχώρηση από Ρόδο με το F/B για Πειραιά. Διαν/ση εν πλω.
- **Σάββατο 18/08:** Αφιξη στον Πειραιά το πρωί στις 07.30. Αναχώρηση με πλοίο για την Αίγινα. Αφιξη και περιήγηση στην Αίγινα. Επίσκεψη και προσκύνημα στον Αγιο Νεκτάριο στην Αίγινα. Αργά το απόγευμα επιστροφή στον Πειραιά. Επιβίβαση στο πλοίο 18.00 μ.μ. και αναχώρηση για Μυτιλήνη. Διαν/ση εν πλω.
- **Κυριακή 19/08:** Αφιξη στη Μυτιλήνη. Επιβίβαση στο πούλμαν και αναχώρηση στον Αγιο Ραφαήλ και στην Αγιάσο και στον Ταξιάρχη στο Καγιάννη (Ολοήμερη εκδρομή). Επιστροφή και τακτοποίηση σε Ξ/Δ της πόλεως. Διαν/ση.
- **Δευτέρα 20/08:** Πρωινό στο Ξ/Δ. Επίσκεψη στις εκκλησίες της πόλης της Μυτιλήνης. Το απόγευμα στις 18.00. Αναχώρηση με το πλοίο για Χίο. Αφιξη αργά το βράδυ στη Χίο. Διαν/ση.
- **Τρίτη 21/08:** Πρωινό στο ξενοδοχείο - Εκδρομή γύρος νησιού: Νέα Μονή - Βυζαντινό μνημείο - Μεσαιωνικό Χωριό - Ανάβατος - Αγ. Μαρκέλα . Απόγευμα επιστροφή στο ξενοδοχείο. Διαν/ση.
- **Τετάρτη 22/08:** Πρωινό στο ξενοδοχείο. Αναχώρηση με το F/B πλοίο στις 07.00 π.μ. για Ρόδο. Αφιξη στη Ρόδο αργά το απόγευμα. Τέλος εκδρομής.

ΤΙΜΗ 95.000 δρχ.

Στην εκδρομή ΠΕΡΙΛΑΜΒΑΝΟΝΤΑΙ:

1. Εισιτήρια πλοίων: Ρόδος - Πειραιάς - Ρόδος Γ' θέση Πειραιάς - Αίγινα - Μυτιλήνη - Χιος - Ρόδος • 2. Ξεναγήσεις - Εκδρομές • 3. Μεταφορές με κλιματιζόμενα πούλμαν • 4. Ξ/Δ με πρωινό • 5. Συνοδός γραφείου • 6. Ταξιδιωτική ασφάλεια

Για περισσότερες πληροφορίες και κρατήσεις στο πρακτορείο:

Pellos Travel
ΦΑΛΗΡΑΚΙ, ΡΟΔΟΣ
ΤΗΛ.: 0241 87615, 86298 • Fax: 0241 87616
e-mail: pellostravel@hellasnet.gr

ΤΑΒΕΡΝΑ **ΜΕΣΟΓΕΙΟΣ** ΘΑΛΑΣΣΑ

Θαλασσινά - Μεζέδες

Σίγουρα, κάτι διαφορετικό!

Ανοίξαμε και σας περιμένουμε

Ιερού Λόχου 47
85101 Ιαλυσός-Ρόδος
Τηλ. (0241) 91365

Α.Ν.Ε.Σ.
ΑΝΩΝΥΜΗ ΝΑΥΤΙΛΙΑΚΗ ΕΤΑΙΡΕΙΑ ΣΥΜΗΣ

ΕΒΔΟΜΑΔΙΑΙΟ ΠΡΟΓΡΑΜΜΑ ΔΡΟΜΟΛΟΓΙΩΝ ΑΠΟ 1 ΙΟΥΝΙΟΥ ΕΩΣ 31 ΑΥΓΟΥΣΤΟΥ 2001

ΕΠΙΒΑΤΙΚΑ ΔΡΟΜΟΛΟΓΙΑ

	ΣΥΜΗ Ι-ΣΥΜΗ ΙΙ		Υ/Γ ΑΙΓΛΗ	
	ΣΥΜΗ-ΡΟΔΟ	ΡΟΔΟ-ΣΥΜΗ	ΣΥΜΗ-ΡΟΔΟ	ΡΟΔΟ-ΣΥΜΗ
ΔΕΥΤΕΡΑ	07.15			09.00
			16.45	18.00
ΤΡΙΤΗ		18.00	07.15	09.00
			16.45	
ΤΕΤΑΡΤΗ	07.15	18.00	10.30	09.00
			16.45	14.30
ΠΕΜΠΤΗ	07.15		16.45	09.00
				18.00
ΠΑΡΑΣΚΕΥΗ			07.15	09.00
			16.45	18.00
ΣΑΒΒΑΤΟ		18.00	07.15	09.00
			16.45	
ΚΥΡΙΑΚΗ	08.30		17.30	09.00
		18.00		

ΤΟΥΡΙΣΤΙΚΑ ΔΡΟΜΟΛΟΓΙΑ

ΡΟΔΟ-ΠΑΝΟΡΜΙΤΗ-ΣΥΜΗ: Καθημερινά στις 09.00
ΣΥΜΗ - ΡΟΔΟ: Καθημερινά στις 15.45

ΠΛΗΡΟΦΟΡΙΕΣ ΣΤΑ ΤΗΛΕΦΩΝΑ:

ΣΥΜΗ *0246 71444, 71100, 71373*

ΡΟΔΟΣ *0241 37769, 34493*

ΔΩΔΕΚΑΝΗΣΟΣ ΝΑΥΤΙΛΙΑΚΗ Ν.Ε.

Κρατήσεις on line:

• **"ΔΩΔΕΚΑΝΗΣΟΣ ΝΑΥΤΙΛΙΑΚΗ"**

Αυστραλίας 3 Ρόδος 85100 Τηλ. 0241-70590, Fax: 70591

και

στον ταξιδιωτικό σας πράκτορα

ΔΡΟΜΟΛΟΓΙΑ ΤΟΥ ΤΑΧΥΠΛΟΟΥ ΚΑΤΑΜΑΡΑΝ "DODEKANISOS EXPRESS"

Μέχρι 31/08/2001

Αναχωρήσεις από **ΡΟΔΟ** (Κεντρικό λιμάνι-Κολώνα)

ΔΕΥΤΕΡΑ	**08.30** από **ΡΟΔΟ** για **ΚΩ-ΛΕΡΟ-ΛΕΙΨΟΙ-ΠΑΤΜΟ-ΛΕΡΟ-ΚΑΛΥΜΝΟ-ΚΩ-ΡΟΔΟ**
ΤΡΙΤΗ	**08.30** από **ΡΟΔΟ** για **ΚΩ-ΛΕΡΟ-ΛΕΙΨΟΙ-ΠΑΤΜΟ-ΛΕΡΟ-ΚΑΛΥΜΝΟ-ΚΩ-ΡΟΔΟ**
ΤΕΤΑΡΤΗ	**08.30** από **ΡΟΔΟ** για **ΤΗΛΟ-ΝΙΣΥΡΟ-ΚΩ-ΛΕΡΟ-ΠΑΤΜΟ-ΛΕΡΟ-ΚΑΛΥΜΝΟ-ΚΩ-ΝΙΣΥΡΟ-ΤΗΛΟ-ΡΟΔΟ**
ΠΕΜΠΤΗ	**08.30 από ΡΟΔΟ για ΚΩ-ΚΑΛΥΜΝΟ-ΛΕΡΟ-ΠΑΤΜΟ-ΛΕΡΟ-ΚΑΛΥΜΝΟ-ΚΩ-ΡΟΔΟ**
ΠΑΡΑΣΚΕΥΗ	**08.30** από **ΡΟΔΟ** για **ΚΩ-ΚΑΛΥΜΝΟ-ΛΕΡΟ-ΠΑΤΜΟ-ΛΕΡΟ-ΚΑΛΥΜΝΟ-ΚΩ-ΡΟΔΟ**
ΣΑΒΒΑΤΟ	**08.30** από **ΡΟΔΟ** για **ΚΩ-ΚΑΛΥΜΝΟ-ΛΕΡΟ-ΠΑΤΜΟ-ΛΕΙΨΟΙ-ΛΕΡΟ-ΚΑΛΥΜΝΟ-ΚΩ-ΡΟΔΟ**
ΚΥΡΙΑΚΗ	**08.30** από **ΡΟΔΟ** για **ΚΩ-ΚΑΛΥΜΝΟ-ΛΕΡΟ-ΛΕΙΨΟΙ-ΠΑΤΜΟ-ΛΕΡΟ-ΚΑΛΥΜΝΟ-ΚΩ-ΡΟΔΟ**

ΣΗΜΕΙΩΣΗ: *Για την καλύτερη εξυπηρέτησή σας παρακαλούμε να ενημερώνεστε τηλεφωνικά από τα γραφεία της εταιρείας μας*

COMPUTERS - ΑΞΕΣΟΥΑΡ - ΠΕΡΙΦΕΡΕΙΑΚΑ

ΓΙΑ ΕΠΑΓΓΕΛΜΑΤΙΕΣ & ΙΔΙΩΤΕΣ

Ολοκληρωμένα συστήματα Ηλεκρονικών Υπολογιστών

Multimedia Business Line

1200Mhz 340.000 € 997,80

ή σε 36 δόσεις 11.500/μήνα

Miditower RAM 128MB/HDD 20GB
VGA 32MB/52xCD/Modem 56Kbps
17" Monitor/Speakers/Mouse κ.α.

Multimedia Fun Line

800Mhz 219.000 € 642,70

ή σε 36 δόσεις 7.500/μήνα

Miditower RAM 64MB/HDD 20GB
VGA on board/52xCD/Modem56K
15" Monitor/Speakers/Mouse κ.α.



ΕΙΔΙΚΕΣ ΠΡΟΣΦΟΡΕΣ

CD-RW αντιγραφικά 8x/8x	46.000 € 135,00
DVD-ROM 12x/40x	26.500 € 77,77
20GB Σκληρός δίσκος ATA-100	35.000 € 102,71
Οθόνη 17" digital 3 χρ. εγγύηση	69.000 € 202,49

ΠΡΟΓΡΑΜΜΑΤΑ ΕΜΠΟΡΙΚΑ & ΤΑΜΕΙΑΚΗΣ

ΑΠΟ 25.000 € 73,4

INTERNET

ΠΕΡΙΣΣΟΤΕΡΑ ΑΠΟ 150 ΔΙΑΦΟΡΕΤΙΚΑ ΣΥΣΤΗΜΑΤΑ COMPUTERS

Υπογράφουμε με την Τιμή μας!!

Οι τιμές της μετρητοίς δεν συμπεριλαμβάνουν ΦΠΑ.
ΟΙ ΤΙΜΕΣ ΤΩΝ ΔΟΣΕΩΝ ΣΥΜΠΕΡΙΛΑΜΒΑΝΟΥΝ ΦΠΑ

Information Systems
SYNCOM
Η ΑΛΛΗ ΔΙΑΣΤΑΣΗ ΤΗΣ ΤΕΧΝΟΛΟΓΙΑΣ

Κ. ΥΔΡΑΙΟΥ 28 ΡΟΔΟΣ
ΤΗΛ. 70160-1-2 FAX 70163

Σε επιφυλακή η Πυροσβεστική Υπηρεσία και όχι μόνο

"Κόκκινος" συναγερμός σ' ολόκληρη την Ελλάδα!

Αιτία τα έντονα καιρικά φαινόμενα τα οποία αναμένεται να διατηρηθούν και τις επόμενες μέρες

Σε συναγερμό βρίσκεται από χθες το Πυροσβεστικό Σώμα, λόγω έντονων καιρικών φαινομένων, που προβλέπεται ότι θα διατηρηθούν και τις αμέσως προσεχείς ημέρες! Ο κίνδυνος δασικών πυρκαγιών λόγω των καιματολογικών συνθηκών, έτσι όπως διαμορφώνονται -σύμφωνα με τις τελευταίες μετεωρολογικές προβλέψεις- είναι άμεσος.

Με ανακοίνωσή του το γραφείο Τύπου του Π.Σ. κρούει τον κώδωνα του κινδύνου, καθώς τα καιρικά φαινόμενα (ισχυροί άνεμοι και υψηλές θερμοκρασίες) ευνοούν την έναρξη δασικών πυρκαγιών οποιαδήποτε και αν είναι η αιτία τους.

Πριν φτάσουμε, λοιπόν, στην τραγική κατάσταση να μιλάμε και πάλι για θεομηνίες, όλοι πρέπει να λάβουμε τα μέτρα μας. Γι' αυτό και η ανακοίνωση του Πυροσβεστικού Σώματος επισημαίνοντας τον κίνδυνο αναφέρει τι δεν πρέπει να κάνουν οι πολίτες αυτές τις ημέρες:

• Να μην ανάβουν ή να διατηρούν για οποιοδήποτε λόγο φωτιά στην ύπαιθρο.

• Να αποφύγουν με κάθε τρόπο τη χρήση σπίρτων και τις εργασίες (οξυγονοκολλήσεις, χρήση ηλεκτρικού τροχού ή αλυσοπρίονου) σε υπαίθριες, αστικές ή αγροτοδασικές εκτάσεις.

• Αμεσο κίνδυνο πυρκαγιάς δημιουργούν, επίσης, το κάψιμο των σκουπιδιών, των ξερών χόρτων και των σιτοκαλαμιών, αλλά ακόμη και το κάπνισμα που χρησιμοποιείται για τα μελίσσια.

● Οπως επισημαίνεται, τα έντονα καιρικά φαινόμενα εντοπίζονται κυρίως στους νομούς Αττικής, Βοιωτίας, Σάμου, Κυκλάδων, Χίου και Εύβοιας, χωρίς φυσικά να αποκλείονται και άλλες περιοχές της χώρας. Στις περιοχές αυτές, κατά κύριο λόγο, όλες οι δυνάμεις του Πυροσβεστικού Σώματος βρίσκονται ήδη σε κατάσταση επιφυλακής, ενώ με το ένα πόδι στο σκαλοπάτι των "Καναντέρ" και των ελικοπτέρων βρίσκονται από χθες και τα πληρώματα της αεροπυρόσβεσης.

Ενισχυτικός λόγος της ανησυχίας που προκάλεσε την ανακοίνωση - σήμα κινδύνου, είναι και η πρωτοφανής κατάσταση λειψυδρίας την οποία βιώνει η Ελλάδα.

Είναι φανερό ότι η έλλειψη νερού που προκαλεί τα χαρακτηριστικά της ερημοποίησης, όπως παρουσιάζονται σε πολλά γεωγραφικά διαμερίσματα της χώρας, θα είναι και το άμεσο πρόβλημα σε περίπτωση πυρκαγιάς.

Ειδικότερα αν ξεσπάσουν πυρκαγιές σε περιοχές που βρίσκονται μακριά από τη θάλασσα, οπότε θα δυσχεραν θεί και το έργο της αεροπυρόσβεσης. Αλλωστε η εικόνα του Εύηνου και του Μόρνου παρά τις ελπίδες που στηρίζει πάνω τους το Λεκανοπέδιο Αττικής, μιλάει εύγλωττα για το πρόβλημα της λειψυδρίας.

● Το πρόβλημα παίρνει εφιαλτικές διαστάσεις και στη νησιωτική Ελλάδα. Κυρίως στις Κυκλάδες και πιο συγκεκριμένα στο σύμπλεγμα των νησιών Σύρος, Τήνος, Μύκονος, Πάρος και Μήλος, όπου οι κάτοικοι και οι τουρίστες λένε το "νερό νεράκι" και περιμένουν τις πλωτές υδροφόρες. Ουαί και αλίμονο, λοιπόν αν ξεσπάσουν πυρκαγιές, και εκεί, διότι μπορεί μεν να μην υπάρχουν δασικές εκτάσεις, αλλά τα νησιά αυτά είναι γεμάτα θάμνους που λόγω της εποχικής ξεραΐλας αποτελούν πραγματική ...πυριτιδαποθήκη, η οποία σε περίπτωση εξάπλωσης της φωτιάς μπορεί να απειλήσει κατοικημένες περιοχές. Το τεράστιο πρόβλημα πρόληψης αγροτοδασικών πυρκαγιών εντόπισαν τον περασμένο Μάρτιο στο διεθνές συνέδριο "Δασικές Πυρκαγιές 2001" οι δασολόγοι Φοίβος Θεοδώρου και Παναγιώτης Μπαλατσός (δρ ειδικός για τις δασικές πυρκαγιές).

Αυτοί οι ειδικοί επιστήμονες με μια άκρως ενδιαφέρουσα μελέτη - εισήγηση στο συνέδριο επισήμαναν την ανεπάρκεια της χώρας μας στον τομέα πρόβλεψης δασικών πυρκαγιών λόγω μη πλήρους δικτύου αυτόματων μετεωρολογικών σταθμών.



Το βάρος της μετεωρολογικής πρόβλεψης για τη Ρόδο έχει πέσει στη ΔΕΗ!

Το βάρος της μετεωρολογικής πρόβλεψης, σε σχέση με τα έντονα καιρικά φαινόμενα και κυρίως με την ένταση των ανέμων που ευνοούν τις πυρκαγιές, έχει πέσει σε εννέα σταθμούς της ΔΕΗ (Ρόδος, Λαύριο, Χανιά κ.λπ.) και σε 17 σταθμούς μετεωρολογικής πρόβλεψης της ΕΜΥ.

Το βασικότερο πρόβλημα, όπως αναλύουν οι δύο επιστήμονες σε άρθρο τους στην "Πυροσβεστική Επιθεώρηση", είναι ότι το δίκτυο σταθμών της ΕΜΥ, αν και πληροί τις σύγχρονες απαιτήσεις, δεν μπορεί να "συνεργαστεί" με τα άλλα δίκτυα σταθμών του υπουργείου Γεωργίας λόγω.. προβλημάτων συμβατότητας λογισμικού.

Αρα κάτω από αυτές τις συνθήκες δεν μπορεί να ενταχθούν σε ένα Εθνικό Δίκτυο Εκτίμησης Κινδύνου Δασικών Πυρκαγιών που πρέπει οπωσδήποτε να δημιουργηθεί.

Πάντα με υγείαν...

Τα επικίνδυνα λεμφώματα

Τα λεμφώματα είναι νεοπλασίες των λεμφαδένων και της σπλήνας. Υπάρχουν δύο κύρια είδη λεμφωμάτων, που χωρίζονται σε πολυάριθμες υποκατηγορίες. Τα κύρια είδη είναι η νόσος του Χότζκιν, που προβάλλει συνήθως νέους ανθρώπους, και τα μη-Χότζκιν λεμφώματα που προσβάλλουν συνήθως άτομα ηλικίας 40 έως 60 ετών.

Οι πιθανότητες μακροχρόνιας επιβιώσεως των ασθενών με νόσο του Χότζκιν είναι παρά πολλές, ενώ ειδικά στην πιο ήπια μορφή της νόσου επιτυγχάνεται ίαση στο 95% των περιπτώσεων. Στην περίπτωση των μη-Χότζκιν λεμφωμάτων, η επιβίωση εξαρτάται από την επιθετικότητα του καρκίνου. Στις χαμηλές επιθετικότητες μη Χότζκιν λεμφώματα, οι ασθενείς μπορεί να ζήσουν οκτώ έως δέκα χρόνια κατά μέσον όρο. Στα υψηλής επιθετικότητας μη Χότζκιν λεμφώματα, το προσδόκιμο επιβίωσης μειώνεται σε έξι μήνες έως 2 χρόνια χωρίς θεραπεία, ενώ αυξάνεται κατά μερικά χρόνια, εάν ο οργανισμός ανταποκριθεί στη θεραπεία που θα συστήσει ο γιατρός. Οι πρώτες ενδείξεις ενός λεμφώματος είναι οι διογκωμένοι λεμφαδένες, κυρίως στον λαιμό, τις μασχάλες ή τη βουβωνική χώρα. Όταν επιβεβαιωθεί η διάγνωση, εξηγείται γιατί ο ασθενής αισθάνεται τελευταία κουρασμένος ή είχε πυρετούς, ανορεξία ή απώλεια βάρους.

Σε σπάνιες περιπτώσεις αναπτύσσονται δύο ασυνήθιστα συμπτώματα, πόνος στην πλάτη έπειτα από την κατανάλωση αλκοόλ και εκτεταμένος κνησμός (φαγούρα). Τα συμπτώματα αυτά εκδηλώνονται μήνες, αν όχι χρόνια, πριν από τη διάγνωση.

Εξέταση προβλέπει την επιτυχία του γάμου

Αμερικανοί επιστήμονες πιστεύουν πως βρήκαν μια εξέταση, η οποία μπορεί να προβλέψει ποιοι γάμοι είναι καταδικασμένοι σε αποτυχία. Την εξέταση επινόησε ερευνητική ομάδα από το Πανεπιστήμιο του Οχάιο, η οποία εργάσθηκε επί 10 χρόνια για να την ολοκληρώσει. Η εξέταση βασίζεται στην ανάλυση των επιπέδων συγκεκριμένων ορμονών, οι οποίες παίζουν ρόλο στον μηχανισμό που ετοιμάζει τον οργανισμό να αντιμετωπίσει τις αντιπαραθέσεις. Οι ερευνητές πήραν δείγματα αίματος από 90 παντρεμένα ζευγάρια και μέτρησαν τα επίπεδα της αδρεναλίνης (επινεφρίνης), της νορεπινεφρίνης, της κορτιζόλης και της αδρενοκορτικοτροπικής ορμόνης (ACTH). Επειτα από 10 χρόνια επισκέφθηκαν εκ νέου τα ζευγάρια, για να δουν ποια εξακολουθούσαν να είναι μαζί. Αποτέλεσμα: σε όλα τα ζευγάρια που είχαν χωρίσει ήσαν αυξημένα (μια δεκαετία πριν) τα επίπεδα τριών εκ των τεσσάρων ορμονών, με την αύξηση να είναι μεγαλύτερη στις γυναίκες. Οπως εξηγεί η επικεφαλής ερευνήτρια δρ. Τζάνις Κίκολτ-Γκλαίηζερ, τα επίπεδα των ορμονών του στρες, όπως η αδρεναλίνη αυξάνονται στη διάρκεια των αντιπαραθέσεων και δεν επιστρέφουν στα φυσιολογικά όρια, ούτε καν την ώρα του ύπνου. Μπορεί συνεπώς, τα ζευγάρια να νόμιζαν στην αρχή του γάμου πως είναι ευτυχισμένα, αλλά ο οργανισμός τους αντιδρούσε, παράγοντας άφθονες ορμόνες του στρες - και τελικά δικαιώθηκε.

ΙΝΕΜΑ
ΙΑΤΡΙΚΟΣ & ΝΟΣΟΚΟΜΕΙΑΚΟΣ ΕΞΟΠΛΙΣΜΟΣ
13 ΧΡΟΝΙΑ ΕΜΠΕΙΡΙΑΣ
ΠΙΣΤΟΠΟΙΗΣΗ ΠΟΙΟΤΗΤΑΣ ISO 9002 EN 46002 E3/833
ΛΕΜΕΣΣΟΥ 2 ΡΟΔΟΣ ΤΗΛ.32238 – FAX 28484



ΑΝΑΠΗΡΙΚΑ ΚΑΡΟΤΣΙΑ – ΒΑΔΙΣΤΙΚΑ ΒΟΗΘΗΜΑΤΑ – ΟΡΘΟΠΕΔΙΚΑ ΕΙΔΗ – ΜΠΛΟΥΖΕΣ ΙΑΤΡΙΚΕΣ– ΚΑΛΤΣΕΣ ΦΛΕΒΙΤΙΔΑΣ – ΠΕΛΜΑΤΑ – ΟΡΘΟΠΕΔΙΚΑ ΜΑΞΙΛΑΡΙΑ – ΚΡΕΒΑΤΙΑ ΝΟΣΟΚΟΜΕΙΑΚΑ – ΙΑΤΡΙΚΟΣ ΕΞΟΠΛΙΣΜΟΣ ΚΑΙ ΑΝΑΛΩΣΙΜΑ – ΟΡΓΑΝΑ ΧΗΜΕΙΟΥ ΚΑΙ ΚΑΘΕ ΑΛΛΟ ΕΙΔΟΣ ΓΙΑ ΚΑΤ ΟΙΚΟ ΝΟΣΗΛΕΙΑ.

ΚΡΙΤΩ ΙΑΤΡΙΚΗ ΜΕΡΙΜΝΑ ΡΟΔΟΥ
ΙΑΤΡΙΚΗ ΑΝΑΚΟΙΝΩΣΗ
Η ιατρός
ΕΛΕΝΗ ΕΥΜΟΙΡΙΔΟΥ-ΚΑΡΑΒΟΛΙΑ
ΜΑΙΕΥΤΗΡΑΣ-ΧΕΙΡΟΥΡΓΟΣ-ΓΥΝΑΙΚΟΛΟΓΟΣ
Δέχεται: Δευτέρα-Παρασκευή
9.00-13.00 και 17.30-20.30
ΣΥΜΒΑΣΗ ΜΕ ΤΑΜΕΙΑ: ΔΗΜΟΣΙΟ-ΤΥΔΚΥ-ΟΓΑ
Διεύθυνση: Ι. Μεταξά 3
Τηλ. 30020, 38008, 26790 • Κιν.: 0932-284170 • Fax: 73861

ΚΡΙΤΩ ΙΑΤΡΙΚΗ ΜΕΡΙΜΝΑ ΡΟΔΟΥ
ΙΑΤΡΙΚΗ ΑΝΑΚΟΙΝΩΣΗ
Η ιατρός
ΕΛΕΥΘΕΡΙΑ ΘΕΜΕΛΗ-ΚΛΑΔΟΓΕΝΗ
ΜΙΚΡΟΒΙΟΛΟΓΟΣ-ΒΙΟΠΑΘΟΛΟΓΟΣ
Δέχεται:
Στο ιατρείο της: Ιωάννου Μεταξά 3
(ΚΡΙΤΩ Ιατρική Μέριμνα Ρόδου)
08.00-20.00 καθημερινά
Τηλ. 38008-30020 Fax: 73861

ΟΡΘΟΠΕΔΙΚΟ ΚΕΝΤΡΟ
Σταμάτης Χαρίτος
ΕΛΕΥΘ. ΒΕΝΙΖΕΛΟΥ 6 85100 ΡΟΔΟΣ
(Δίπλα στη Ροδιακή Έπαυλη)
ΤΗΛ. 0241-24112 - 75969
E-mail: orkenerho.forthnet.gr



Εργαστήριο Κλινικής Ψυχολογίας
ΧΡΙΣΤΙΝΑ ΣΑΒΒΑΚΗ-ΓΚΡΑΝΖΑΝ
Κλινική Ψυχολόγος-Ψυχοπαθολόγος (DESS)
- Πτυχιούχος του Πανεπιστημίου Nancy Γαλλίας
- Μεταπτυχιακή ειδίκευση (DESS) στην Κλινική Ψυχολογία Ενηλίκου, Εφήβου και Παιδιού στο Πανεπιστήμιο Reims Γαλλίας

Για τον ενήλικο
- Ψυχοδιαγνωστική
- Ψυχολογική υποστήριξη
- Ατομική και οικογενειακή συνέντευξη
- Ψυχοθεραπεία αναλυτικής εμπνεύσεως

Για το παιδί
- Αξιολόγηση προσωπικότητας (τεστ νοημοσύνης, προβολής)
- Διάγνωση μαθησιακών δυσκολιών και συμπεριφορικών διαταραχών
- Συμβουλευτική επαγγελματικού προσανατολισμού
- Ψυχοθεραπεία μέσω παιχνιδιού και εικαστικών

Δέχεται με ραντεβού
Παύλου Μελά 40-Ρόδος
Τηλ.: 77350-Κιν. 0937684251

ΝΤΟΡΑ ΚΩΝΣΤΑΝΤΙΝΟΠΟΥΛΟΥ
ΨΥΧΟΛΟΓΟΣ
Πτυχιούχος του Πανεπιστημίου της Καλιφόρνιας-Λος Αντζελες (UCLA)-Μεταπτυχιακές σπουδές στο Pepperdine University-Malibu California.
➤ Αμεση ψυχολογική υποστήριξη και επαγγελματική φροντίδα από έμπειρη Ψυχολόγο και Οικογενειακή Σύμβουλο.
➤ Η σωστή θεραπευτική σχέση μπορεί να επιφέρει ρεαλιστικές λύσεις για πραγματικά προβλήματα σε θέματα: μοναξιάς, μελαγχολίας, στρες, ανυπομονησίας, φοβίας, εθισμού, οικογενειακών σχέσεων, διαζυγίου, κακομεταχείρισης, συναισθηματικών δυσκολιών, αυτοπεποίθησης, ανασφάλειες, μεταβατικά στάδια ζωής, βουλιμίας, ανορεξίας, απώλειας, πένθους.
Τηλεφωνείστε στα τηλέφωνα:
35163 και 0944/980550
για ραντεβού και άμεση εξυπηρέτηση.
Διεύθυνση: Καρίας 1
Περιοχή Ροδίνι - Ρόδος

ΙΑΤΡΙΚΗ ΑΝΑΚΟΙΝΩΣΗ
Ο ιατρός
ΠΕΤΡΙΔΗΣ ΝΙΚΟΛΑΟΣ
ΓΥΝΑΙΚΟΛΟΓΟΣ-ΧΕΙΡΟΥΡΓΟΣ ΜΑΙΕΥΤΗΡΑΣ
Δέχεται:
Στο ιατρείο του: Αλεξάνδρου Διάκου 50
01-08-01 έως 24-08-01
θα λειτουργεί μόνο απόγευμα από 5 έως 10 το βράδυ
Τηλ. 38505 κιν. 0945313630

ΚΕΝΤΡΟ ΕΦΑΡΜΟΓΩΝ
ΕΡΓΟΘΕΡΑΠΕΙΑΣ/ΛΟΓΟΘΕΡΑΠΕΙΑΣ
ΕΚΠΑΙΔΕΥΣΗ ΠΑΙΔΙΩΝ ΜΕ ΕΙΔΙΚΕΣ ΑΝΑΓΚΕΣ
Αναπτυξιακή καθυστέρηση
Ψυχοκινητική καθυστέρηση
Νοητική υστέρηση
Εγκεφαλική παράλυση
Αυτισμός
Μαθησιακές δυσκολίες
Διαταραχές συγκέντρωσης-Υπερκινητικότητα
Αισθητηριακές Διαταραχές
Προβλήματα άρθρωσης-Λόγου-Ομιλίας-Φωνής

ΜΠΑΔΑΝΗΣ ΚΩΝ/ΝΟΣ
Εργοθεραπευτής
Πτυχιούχος Τ.Ε.Ι. Αθήνας

ΓΕΩΡΓΙΛΟΠΟΥΛΟΥ ΑΘΑΝΑΣΙΑ
Λογοθεραπεύτρια-Λογοπαθολόγος
B.A. APP.SC/POST GRAD.DIP
LA TROBE UNIVERSITY
ΜΕΛΒΟΥΡΝΗ-ΑΥΣΤΡΑΛΙΑΣ

KENNENTY 31 Τ.Κ. 85100 ΡΟΔΟΣ
ΤΗΛ.-FAX 0241-31366

ΑΝΑΚΟΙΝΩΣΗ ΔΡΟΜΟΛΟΓΙΩΝ

ΚΟΙΝΟΠΡΑΞΙΑ ΙΠΤΑΜΕΝΩΝ ΔΕΛΦΙΝΙΩΝ

KIRIAKOULIS MARITIME

ΜΑΡΙΛΕΝΑ - ΤΖΙΝΑ - ΣΑΜΟΣ ΙΙ - ΑΡΙΣΤΕΑ - ΓΕΩΡΓΙΟΣ Μ.

Κρατήσεις πληροφορίες τηλέφωνα 31030 ή 70429 και 78052 • Φαξ 36606

Και στον τουριστικό σας πράκτορα

ΗΜΕΡΑ	ΛΙΜΑΝΙ	ΑΦΙΞΗ	ΑΝΑΧΩΡΗΣΗ
ΔΕΥΤΕΡΑ	ΡΟΔΟΣ		08.00
	ΚΩΣ	10.00	16.00
	ΡΟΔΟΣ	18.00	
ΤΡΙΤΗ	ΡΟΔΟΣ	08.00	
	ΚΩΣ	10.00	16.00
	ΡΟΔΟΣ	18.00	
ΤΕΤΑΡΤΗ	ΡΟΔΟΣ		08.00
	ΚΩΣ	10.00	16.00
	ΡΟΔΟΣ	18.00	
ΠΕΜΠΤΗ	ΡΟΔΟΣ	08.00	
	ΚΩΣ	10.00	10.10
	ΚΑΛΥΜΝΟΣ	10.45	10.55
	ΛΕΡΟΣ	11.45	11.55
	ΠΑΤΜΟΣ	12.30	13.00
	ΛΕΡΟΣ	13.35	13.45
	ΚΑΛΥΜΝΟΣ	14.35	14.45
	ΚΩΣ	15.30	15.40
	ΡΟΔΟΣ	17.40	
ΠΑΡΑΣΚΕΥΗ	ΡΟΔΟΣ		08.00
	ΚΩΣ	10.00	16.00
	ΡΟΔΟΣ	18.00	
ΣΑΒΒΑΤΟ	ΡΟΔΟΣ		08.00
	ΣΥΜΗ	08.55	09.00
	ΚΩΣ	10.30	10.45
	ΚΑΛΥΜΝΟΣ	11.20	11.30
	ΑΣΤΥΠΑΛΑΙΑ	13.00	13.30
	ΚΑΛΥΜΝΟΣ	15.00	15.30
	ΚΩΣ	16.05	16.30
	ΣΥΜΗ	18.00	18.10
	ΡΟΔΟΣ	19.00	
ΚΥΡΙΑΚΗ	ΡΟΔΟΣ		08.00
	ΚΩΣ	10.00	10.15
	ΝΙΣΥΡΟΣ	11.05	15.00
	ΚΩΣ	15.50	16.00
	ΡΟΔΟΣ	18.00	

ΛΟΙΠΑ ΔΡΟΜΟΛΟΓΙΑ:

ΧΑΛΚΗ, κάθε Τετάρτη στις 10.30 **ΤΗΛΟ** κάθε Σάββατο στις 16.00 και Κυριακή στις 15.20

Το πιο πυκνό δίκτυο σύνδεσης της Δωδεκανήσου



Θα γίνει στην Ρόδο από τις 18 έως τις 25 Αυγούστου

Μεγάλο διεθνές συνέδριο αφιερωμένο στο Σωκράτη

Θα παρουσιαστούν 80 επιστημονικές ανακοινώσεις

Μεγάλο Διεθνές Συνέδριο για τη Φιλοσοφία της Επικοινωνίας αφιερωμένο στον Σωκράτη θα γίνει στο νησί μας στο διάστημα από 18 έως 25 Αυγούστου.

Το Συνέδριο οργανώνει η Διεθνής εταιρεία Ελληνικής Φιλοσοφίας και το Διεθνές Κέντρο Ελληνικής Φιλοσοφίας και Πολιτισμού, σε συνεργασία με τη φιλοσοφική Σχολή του Πανεπιστημίου Αθηνών και άλλες φιλοσοφικές ενώσεις και επιστημονικές εταιρίες.

Στο Συνέδριο θα μετάσχουν επιστήμονες από την Ελλάδα, Ομάδα Ελλήνων φιλοσοφούντων του Ελληνισμού της Διασποράς αλλά και Σύνεδροι από πολλά μέρη του κόσμου καθώς και διανοούμενοι των κρατών του πρώην Ανατολικού Συνασπισμού (Ευρώπη, ΗΠΑ, Καναδάς, Ιαπωνία, Κορέα, Νότιος Αφρική, Νότιος Αμερική, Ρωσία κτλ.). Θα παρουσιασθούν περίπου 80 επιστημονικές Ανακοινώσεις και εν γένει στο Συνέδριο θα μετάσχουν περισσότεροι από 250 Σύνεδροι. Μεταξύ των Συνέδρων-Ομιλητών περιλαμβάνονται πρόσωπα που έχουν ασχοληθεί με την ελληνική φιλοσοφία, τα Ελληνικά Γράμματα, τη ρητορική, την πολιτική, τις επιστήμες της επικοινωνίας και τον ελληνικό εν γένει πολιτισμό, όπως:

Ο Πρόεδρος της Βουλής των Ελλήνων Απόστολος Κακλαμάνης, ο Καθηγ. Τόμας Ρόμπινσον (Πανεπιστημίου του Τορόντο-Καναδάς), ο Καθηγ. Τζων Αντον (Πανεπιστήμιο της Νότιας Φλώριδας-ΗΠΑ), ο Καθηγ. Χιντέα Γιαμάκαβα (Πανεπιστήμιο του Σαιντ Αντριους Οσάκα-Ιαπωνία), ο Καθηγ. Κώστας Βουδούρης (Αθήνα), ο Καθηγ. Θεοδόσης Τάσιος (ΕΜΠ), ο Καθηγ. Γιουτζίν Αφονασίν (Πανεπιστήμιο του Νοβοσιρμπίσκ-Ρωσία), ο Καθηγ. Ιγκωρ Νεβατσάι (Σαράτωφ Academy Ρωσίας), η Καθηγ. Ευαγγελία Μαραγγιανού (Αθήνα), ο Επικ. Καθηγ. Γιάννης Καλογεράκος (Πάτρα), ο Επικ. Καθηγ. Αρης Στυλιανού (Θεσσαλονίκη), η Καθηγ. Κατερίνα Καλέρη (Πάτρα), ο Καθηγ. Τζέρεμι Ρήντη (Μακάλεστερ Κόλλετζ Μινεζότα), η Καθηγ. Τζόαν Βώ (Σάουθ Φλώριδα), ο Καθηγ. Ντάριν Χικς (Πανεπιστήμιο του Ντένβερ), ο Καθηγ. Χρήστος Ευαγγελίου (Πανεπιστήμιο Τάουσον), η Καθηγ. Μπεθ Μπέννετ (Αλαμπάμπα), ο Καθηγ. Αλασταίρ Μπίτη (Πανεπιστήμιο των Ανδεων-Βενεζουέλα), ο Καθηγ. Φραγκίσκος Γκοντζάλες (Σκίντμορ Κόλλετζ), ο Καθηγ. Βίνσετ Μίλλερ (Κολέγιο Ανατόλια-Θεσσαλονίκη), η Καθηγ. Ελένη Καραμπατζάκη (Ιωάννινα), η Καθηγ. Σάρα Τσίτγουντ (ΗΠΑ), η Καθηγ. Λενόρα Λάνγκσντορφ (Πανεπιστήμιο του Ιλλινόϊς), ο Καθηγ. Αντριεν Κρίστιανσεν (Μακάλεστερ Κόλλετζ, Μινεσότα), ο Καθηγ. Ας Γκομπάρ (Πανεπιστήμιο Τρανσυλβάνια-ΗΠΑ), ο συνθέτης Καθηγ. Βάλτερ Σούλτσε Βιέννη), ο Καθηγ. Κώστας Μπέης (Αθήνας), ο

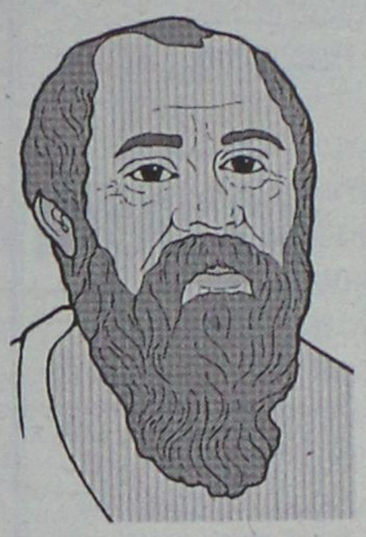

τ. Υπουργός και Βουλευτής Γιάννης Ποττάκης, ο Καθηγ. Ντέϊβιντ Χίτσοκ (Πανεπιστήμιο Μακμάστερ-Καναδάς), ο Καθηγ. Τζών Πήτρερς (Πανεπιστήμιο Αϊόβα), ο Καθηγ. Χάρολδ Τάρραντ (Αυστραλία), ο Καθηγ. Μάικλ Πεντλεμπέρη (Νότιος Αφρική), ο Καθηγ. Τζιουχάνη Πιεταρίνεν (Τούρκου-Φιλανδία), ο Καθηγ. Ντέϊβιντ Χόφμαν (Πανεπιστήμιο Τεμπλ), η Καθηγ. Μάριλη Μίφσαντ (Ριτσμοντ), ο Καθηγ. Τάκης Πουλάκος (Πανεπιστήμιο Αϊόβα), η Καθηγ. Τζούντυ Γουίμπιντ (Πανεπιστήμιο Γουότερλόου), και πολλοί άλλοι νέοι ερευνητές της ελληνικής φιλοσοφίας της ρητορικής και της επικοινωνίας. Ομοίως στο Συνέδριο θα μετάσχει ομάδα Ιαπώνων διανοουμένων και φιλοσοφούντων υπό τον κύριο Γιότζι Σάτο, προκειμένου να έχει άμεση επαφή με τον πρόεδρο του Συνεδρίου και να αποκτήσει εμπειρία σχετικά με ελληνικό τρόπο του φιλοσοφείν.

Σημαντική άλλωστε είναι η συμμετοχή των Φοιτητών και Μεταπτυχιακών Φοιτητών Φιλοσοφίας των Πανεπιστημίων μας και των Καθηγητών της Δευτεροβάθμιας Εκπαίδευσης.

Για διευκόλυνση της επικοινωνίας μεταξύ των ομιλητών και των συζητητών του Συνεδρίου και του κοινού υπάρχει σύστημα ταυτόχρονης διερμηνείας, αποτελούμενο από ομάδα πεπειραμένων Διερμηνέων.

Η παρακολούθηση των εργασιών του Συνεδρίου είναι ελεύθερη και ανοικτή στο κοινό, διότι τα Συνέδρια της ΔΕΕΦ είναι σπουδαίες εκδηλώσεις επιστημονικής αλλά και παιδευτικής υφής και γίνονται για όλους τους Ελληνες. Στους παρακολουθούντες Φοιτητές, Εκπαιδευτικούς και εν γένει Μετεκπαιδευομένους θα χορηγηθεί εφ' όσον επιθυμούν, ειδική βεβαίωση παρακολούθησης των εργασιών του Συνεδρίου. Κατά την διάρκεια του Συνεδρίου θα γίνουν άλλες πολιτιστικές εκδηλώσεις όπως είναι:

- Εκθεση Φιλοσοφικού Βιβλίου (των Ελλήνων και ξένων Συνέδρων κτλ.)
- Θα δοθεί μουσική παράσταση (CONCERT) του ENSEMLEI FORTUNE της Βιέννης υπό τη διεύθυνση του Καθηγητού της Μουσικής και των Επιτελεστικών Τεχνών του Μουσικού Πανεπιστημίου της Βιέννης κυρίου Werner Schulze, με έργα HAYDIN, NIETZSCHE και SCHULZE (Ο καθηγητής SCHULZE έχει συνθέσει ειδικό για το Συνέδριο μουσικό κομμάτι για το ΣΩΚΡΑΤΗ (SOKRATES-FRAGMENT) και
- Θα γίνει Ειδική Εκδήλωση σε συνεργασία με το Δικηγορικό Σύλλογο Ρόδου, για τις δικαιϊκή και φιλοσοφική διάσταση της δίκης του Σωκράτους.

Αναμφίβολα η παρακολούθηση των εργασιών του Συνεδρίου θα είναι πολύ ωφέλιμη όχι μόνο για τους ειδικούς αλλά και για το ευρύτερο κοινό. Το Συνέδριο που θα διεξαχθεί στην ιστορική και ωραία πόλη της Ρόδου (καθώς και στις πόλεις της Λίνδου και Αφάντου), θα θέσει και θα εξετάσει καίρια ερωτήματα για την πορεία του πολιτισμού μας, για τα όρια, τις δυνατότητες και την ποιότητα της ανθρώπινης επικοινωνίας, στην εποχή της ευρύτατης δια της ηλεκτρονικής επικοινωνίας ατόμων, λαών, ιδεών και πολιτισμών.

Το Συνέδριο οπωσδήποτε θα προβάλλει σημαντικά τα γόνιμα στοιχεία του ελληνικού πνεύματος και τον πολιτισμό των Νησιών μας του Ανατολικού Αιγαίου, ιδιαίτερα μάλιστα της Ρόδου, όπου κατά την αρχαιότητα ήκμασε η φιλοσοφία και η περίφηση ρητορική Σχολή της στην οποία φοίτησε, εκτός των άλλων, και ο Κικέρων.

Στη Σύμη η μπάντα της ΑΔΤΕ

Στη Σύμη θα πραγματοποιήσει η Στρατιωτική Μουσική της 95 ΑΔΤΕ συναυλία στο πλαίσιο της "Κοινωνικής Προσφοράς των Ενόπλων Δυνάμεων" που έχει ως σκοπό τη στενότερη συνεργασία και σύσφιγξη των σχέσεων μεταξύ Στρατού και τοπικής κοινωνίας. Η εκδήλωση θα πραγματοποιηθεί τη Δευτέρα 6 Αυγούστου 2001.

A.N FERRIES

ΔΡΟΜΟΛΟΓΙΑ ΠΛΟΙΩΝ

Από 01/07/2001 έως 31/08/2001

F/B MARINA • F/B RODANTHI • F/B DIMITROULA

F/B MARINA • F/B RODANTHI ΕΝΑΛΛΑΞ ΓΙΑ ΠΕΙΡΑΙΑ

ΔΕΥΤΕΡΑ	16.00	ΚΩ-ΚΑΛΥΜΝΟ-ΛΕΡΟ-ΠΑΤΜΟ-ΠΕΙΡΑΙΑ
ΤΡΙΤΗ	16.00	ΚΩ-ΚΑΛΥΜΝΟ-ΠΕΙΡΑΙΑ
ΤΕΤΑΡΤΗ	16.00	ΚΩ-ΚΑΛΥΜΝΟ-ΠΕΙΡΑΙΑ
ΠΕΜΠΤΗ	16.00	ΚΩ-ΚΑΛΥΜΝΟ-ΑΣΤΥΠΑΛΑΙΑ-ΠΕΙΡΑΙΑ
ΠΑΡΑΣΚΕΥΗ	16.00	ΚΩ-ΚΑΛΥΜΝΟ-ΛΕΡΟ-ΠΑΤΜΟ-ΠΕΙΡΑΙΑ
ΣΑΒΒΑΤΟ	16.00	ΚΩ-ΚΑΛΥΜΝΟ-ΛΕΡΟ-ΠΑΤΜΟ-ΠΕΙΡΑΙΑ
ΚΥΡΙΑΚΗ	16.00	ΚΩ-ΚΑΛΥΜΝΟ-ΠΕΙΡΑΙΑ

F/B DIMITROULA

ΤΡΙΤΗ	15.00	ΚΩ-ΚΑΛΥΜΝΟ-ΛΕΡΟ-ΠΑΤΜΟ-ΠΕΙΡΑΙΑ
ΠΕΜΠΤΗ	15.00	ΚΩ-ΚΑΛΥΜΝΟ-ΛΕΡΟ-ΠΑΤΜΟ-ΠΕΙΡΑΙΑ
ΣΑΒΒΑΤΟ	20.00	ΚΑΣΤΕΛΛΟΡΙΖΟ
ΚΥΡΙΑΚΗ	09.00	ΣΥΜΗ-ΤΗΛΟ-ΝΙΣΥΡΟ-ΚΩ-ΚΑΛΥΜΝΟ-ΛΕΡΟ-ΠΑΤΜΟ-ΝΑΞΟ-ΠΑΡΟ-ΠΕΙΡΑΙΑ

Σας ευχόμαστε Καλό Καλοκαίρι. Καλές Διακοπές

Πληροφορίες: τηλ. 35066-30406-36170-28597 • FAX: 39839

Και στον ταξιδιωτικό σας πράκτορα

Τον Αύγουστο η Βανδή στη Ρόδο

Μέσα στον Αύγουστο θα πραγματοποιηθεί στη Ρόδο η συναυλία της Δέσποινα Βανδή η οποία φέτος το καλοκαίρι "οργώνει" την Ελλάδα, από την Αλεξανδρούπολη έως την Κρήτη.

Οι συναυλίες της συνδυάζονται με έναν πρωτότυπο διαγωνισμό που διοργανώνει ο χορηγός τους, η "Panafon-vodafon".

Συγκεκριμένα, 5 τυχεροί θα έχουν την ευκαιρία να δειπνήσουν με τη δημοφιλή καλλιτέχνιδα μετά το πέρας των συναυλίων της σε όλη την Ελλάδα.



Από τις 10 Ιουλίου βρίσκεται σε εξέλιξη ο διαγωνισμός αυτός και θα ολοκληρωθεί στις 9 Σεπτεμβρίου στον οποίο μπορούν να λάβουν μέρος όλοι οι κάτοχοι εισιτηρίου ή πρόσκλησης για τις συναυλίες της Δέσποινας Βανδή.

Η διαδικασία συμμετοχής στο διαγωνισμό έχει ως εξής: Καλώντας από κινητό Panafon-Vodafon το 1950, πληκτρολογώντας τον αριθμό συμμετοχής τους, και ηχογραφώντας το ονοματεπώνυμό τους, οι κάτοχοι εισιτηρίου ή πρόσκλησης συμμετέχουν στο διαγωνισμό που θα αναδείξει 5 τυχερούς. Οι πέντε αυτοί τυχεροί, με τους συνοδούς τους, θα έχουν τη δυνατότητα να δειπνήσουν με τη Δέσποινα Βανδή. Εκατό, ακόμη, τυχεροί θα κερδίσουν T-shirts με τη φωτογραφία της τραγουδίστριας.

Οι Σαμαρείτες του Ερυθρού Σταυρού

Παρούσα στην επίσημη έναρξη του 7ου Φεστιβάλ Σύμης ήταν η αποστολή του Σώματος Εθελοντών Σαμαρειτών του ΕΕΣ Ρόδου, παρέχοντας υγειονομική κάλυψη καθ' όλη τη διάρκεια της διοργάνωσης.

Οι εθελοντές Σαμαρείτες αποτελούν το μάχιμο Τμήμα του ΕΕΣ, εκπαιδεύοντας σε έρευνες, διασώσεις και αντιμετώπιση καταστροφών και προσφέρουν τη βοήθειά τους αφιλοκερδώς.

Ο απολογισμός του έργου τους για τους 3 τελευταίους μήνες είναι σημαντικός και εντυπωσιακός.

Συγκεκριμένα, το Σώμα Εθελοντών, κάλυψε με επιτυχία αυτό το διάστημα τις παρακάτω εκδηλώσεις:

- Πανδωδεκανησιακούς Αγώνες Στίβου Δημοτικών Σχολείων
- Πανελλήνιο Πρωτάθλημα αγώνων Στίβου Τυφλών "IRIS"
- Πανελλήνιο Πρωτάθλημα Ποδηλατικών Αγώνων Ατόμων με Ειδικές Ανάγκες
- Υγειονομική κάλυψη στην παρέλαση Αρμάτων και Πεζοπόρων Τμημάτων στα Ανθεστήρια 2001 και λοιπών εκδηλώσεων της εν λόγω διοργάνωσης
- Πανελλήνιο Πρωτάθλημα Αρσης Βαρών και Ενόπλων Δυνάμεων Σωμάτων Ασφαλείας.
- Συνέδριο "ΑΓΟΡΑ 2001" διοργανώθηκε από τον Σύλλογο Γυναίκες της Ευρώπης υπό την αιγίδα του Ευρωπαϊκού Κοινοβουλίου
- Κάλυψη των εκδηλώσεων του φεστιβάλ Σύμης που έγιναν στην Ρόδο
- Πανευρωπαϊκό πρωτάθλημα Μπάσκετ Νέων όπου ο **Δήμος Ιαλυσού απένειμε στο Σώμα τιμητική πλακέτα για την προσφορά τους**
- Κάλυψη των εκδηλώσεων του Πολιτιστικού Οργανισμού του Δήμου Ροδίων.

PEGASOS TRAVEL

ΚΑΝΤΕ ΑΞΕΧΑΣΤΕΣ ΔΙΑΚΟΠΕΣ ΚΑΙ ΟΝΕΙΡΕΜΕΝΑ ΤΑΞΙΔΙΑ ΜΕ ΑΣΦΑΛΕΙΑ ΚΑΙ ΠΟΙΟΤΗΤΑ ΠΟΥ ΠΡΟΣΦΕΡΕΙ ΤΟ ΓΡΑΦΕΙΟ ΜΑΣ ***PEGASUS TRAVEL.***

ΧΑΡΙΣΤΕ ΣΤΟΥΣ ΕΑΥΤΟΥΣ ΣΑΣ ΜΟΝΑΔΙΚΕΣ ΑΝΑΜΝΗΣΕΙΣ!

ΚΑΛΟΚΑΙΡΙΝΕΣ ΑΕΡΟΠΟΡΙΚΕΣ ΔΙΑΚΟΠΕΣ ΕΞΩΤΕΡΙΚΟΥ

ΕΚΔΡΟΜΗ	ΗΜΕΡ.	ΑΝΑΧΩΡ.	ΞΕΝ/ΧΕΙΟ	ΔΙΑΤΡΟΦΗ	Τιμή/Ατόμου Σε Δίκλινο	Παιδί 2-12 Σε Τρίκλινο
ΠΑΡΙΣΙ	8	Κάθε Δευτέρα	3*	Ημιδιατροφή	239.000	179.000
ΚΛΑΣΣΙΚΗ ΙΣΠΑΝΙΑ	8	22-29/7,5-12/8	3&4*	Ημιδιατροφή	269.000	242.000
ΙΣΠΑΝΙΑ ΠΟΡΤΟΓΑΛΙΑ	8	21-28/7, 4-11/8	3&4*	Ημιδιατροφή	279.000	251.000
ΜΑΛΤΑ	5	Κάθε Δευτέρα/7	4*	Ημιδιατροφή	99.000	79.000
Τυνησια 1000 κ' 1 νύχτες	7	Κάθε Σάββατο	3,4&5*	Πλήρη Διατροφή	205.000	143.500

ΚΑΛΟΚΑΙΡΙΝΕΣ ΟΔΙΚΕΣ ΕΚΔΡΟΜΕΣ ΕΞΩΤΕΡΙΚΟΥ

ΕΚΔΡΟΜΗ	ΗΜΕΡ.	ΑΝΑΧΩΡ.	ΞΕΝ/ΧΕΙΟ	ΔΙΑΤΡΟΦΗ	Τιμή/Ατόμου Σε Δίκλινο	Παιδί 2-12 Σε Τρίκλινο
ΚΩΝ/ΠΟΛΗ	7	6-13-20-27/7 3-10-17-24-31/8 7-14/9	4*	Πρωινό	95.000	69.000
ΤΟΥΡΙΣΤΙΚΗ ΙΤΑΛΙΑ	10	29/6, 6-13-20-31/7 7-14-21-28/8	3&4*	Ημιδ/τροφή	109.000	109.000
SUPER ITALIA	9	2-9-16-23-30/7 6-13-20-27/8 3-17/9	3&4*	Ημιδ/τροφή	185.000	175.000
ΒΟΥΔΑΠΕΣΤΗ ΠΡΑΓΑ-ΙΤΑΛΙΑ	11	16-28/7 4-7-18-21/8 1-15/9	4*	Ημιδ/τροφή	189.000	179.000
ΠΑΝΟΡΑΜΑ ΕΛΒΕΤΙΑΣ ΑΥΣΤΡΙΑΣ	10	11-18-25/7 1-8-15-22-29/8 12-26/9	3&4*	Ημιδ/τροφή	225.000	215.000

ΤΡΟΠΙΚΟΙ-ΕΞΩΤΕΡΙΚΟΙ ΠΡΟΟΡΙΣΜΟΙ

ΤΕΝΕΡΙΦΗ ΔΙΑΚΟΠΕΣ (8 ΗΜΕΡΕΣ-6 ΝΥΧΤΕΣ)-3,4&5-Β.Β. ΑΠΟ 208.000 ΔΡΧ.*
ΜΠΑΛΙ ΔΙΑΚΟΠΕΣ (8 ΗΜΕΡΕΣ-5 ΝΥΧΤΕΣ)-3,4&5-Β.Β. ΑΠΟ 340.000 ΔΡΧ.*
ΜΠΑΛΙ ΔΙΑΚΟΠΕΣ (10 ΗΜΕΡΕΣ- 7 ΝΥΧΤΕΣ)-3 ,4&5-Β.Β. ΑΠΟ 324.000 ΔΡΧ.*
ΜΠΑΛΙ ΔΙΑΚΟΠΕΣ (11 ΗΜΕΡΕΣ-8 ΝΥΧΤΕΣ)- 3,4&5-Β.Β. ΑΠΟ 370.000 ΔΡΧ.*
*ΜΠΑΛΙ ΔΙΑΚΟΠΕΣ (15 ΗΜΕΡΕΣ-12 ΝΥΧΤΕΣ)-3,4&5*Β.Β. ΑΠΟ 385.000 ΔΡΧ.*

ΓΙΑ ΤΗΝ ΚΑΛΥΤΕΡΗ ΕΞΥΠΗΡΕΤΗΣΗ ΣΑΣ ΤΟ PEGASUS TRAVEL ΜΕ ΤΗΝ ΕΜΠΕΙΡΗ ΟΜΑΔΑ ΤΟΥ ΕΙΝΑΙ ΣΤΗ ΔΙΑΘΕΣΗ ΓΙΑ ΝΑ ΣΑΣ ΒΟΗΘΗΣΕΙ

«Πρώτο σε Ευρώπη και Αμερική»

ΓΙΕΓΚΕΡΜΑΪΣΤΕΡ

Το Γνήσιο Και Δυνατό Σφηνάκι Που Αρέσει!! Εσείς;



ΓΙ' ΑΥΤΟ ΤΟ ΚΑΛΟΚΑΙΡΙ... JÄGER-TONIC

40 γραμ. Jägermeister
2-3 κύβους παγάκια, 1 φέτα λεμόνι και TONIK

ΓΕΩΡΓ. ΣΙΜΙΞΗΣ - ΤΗΛ. ΠΑΡΑΓΓΕΛΙΩΝ 62899- ΡΟΔΟΣ
ΑΓΙΟΙ ΑΠΟΣΤΟΛΟΙ (Πλατεία Ρίτσου)

ΕΡΓΑΣΤΗΡΙ ΣΥΓΧΡΟΝΗΣ ΣΚΕΨΗΣ

«Στάση Ζωής» Σεμινάρια

Η διδασκαλία,

Βοηθάει να μάθουμε να αποδεχόμαστε και να αγαπάμε τον εαυτό μας πραγματικά

Βοηθάει να εντοπίσουμε τα περιοριστικά μας πιστεύω, αυτά τα πιστεύω που μας οδηγούν σε αποτυχίες σε διάφορους τομείς της ζωής μας -και να τα αλλάξουμε και αντικατατήσουμε με ενδυναμωτικά πιστεύω.

Δείχνει πώς να κατανοούμε και να αποφεύγουμε τα "Θέατρα ελέγχου" και "τα παιχνίδια που παίζουν οι άνθρωποι" στην καθημερινή μας ζωή και στις σχέσεις μας.

Αναφέρεται στις ανθρώπινες σχέσεις και πως αυτές να είναι ικανοποιητικές και πλήρεις.

Δείχνει πώς να ανοιχτούμε στα Συμπαντικά μηνύματα -δηλαδή να χρησιμοποιούμε την Αρχή της συγχρονικότητας, για την καθοδήγηση της ζωής μας.

Εξηγεί πώς να αποφεύγουμε την χειριστική μεταχείρισή μας από τους άλλους και να μπορούμε να ενεργούμε εντελώς με βάση τη δική μας θέληση.

Αναδεικνύει τη δική μας ικανότητα να δημιουργούμε την πραγματικότητα που εμείς θέλουμε να βιώνουμε με πληρότητα και ικανοποίηση.

Αποδεικνύει πόσο σημαντικό είναι να ελέγχουμε τα λόγια και τις σκέψεις μας ώστε να βιώνουμε την θετικότητα

Επίσης, πόσο σημαντικό είναι να βιώνουμε τις αρχές μας και να μην τις παραβιάζουμε.

Μας διδάσκει πώς να πετυχαίνουμε τους στόχους μας.

Βοηθάει να μάθουμε να εισπράττουμε την δική μας ενέργεια, δύναμη, ηρεμία και γαλήνη από την πηγή μας.

Με τη διδασκαλία,

Αποκτούμε την γνώση και τη δύναμη να αποβάλουμε φόβους και άγχη.

Μαθαίνουμε πως να αποφεύγουμε την απώλεια της ενέργειάς μας (μέσα από τα θέατρα ελέγχου των άλλων) και χωρίς κόπο, ανά πάσα στιγμή να μπορούμε να ανακτήσουμε τον συγχρονισμό μας με την πηγή της ενέργειας και συνεχίζοντας με το σεμινάριο ασκήσεων να έχουμε σαν αποτέλεσμα την ενεργητικότητα την θετικότητα και την καλή μας διάθεση.

Μαθαίνουμε και κατανοούμε ορισμένες Συμπαντικές Αρχές, βασικές για την εξέλιξή μας.

Μαθαίνουμε πώς να αναπτύξουμε και να διατηρήσουμε την αυτοπεποίθησή μας στο έπακρο (και την αγάπη του εαυτού μας), διότι χωρίς αυτή την βασική προϋπόθεση συχνά κάνουμε αυτο-σαμποτάζ στη ζωή μας χωρίς να το αντιλαμβανόμαστε, κάνοντας τα ίδια λάθη ξανά και ξανά, ή φτάνοντας κοντά στην επιτυχία, ασυνείδητα δημιουργούμε καταστάσεις όπου η επιτυχία θα ήταν αδύνατη.

Μαθαίνουμε πώς να βοηθάμε τον εαυτό μας στην απόκτηση και διατήρηση της τέλειας υγείας. Επίσης, γίνεται εξάσκηση στην εύκολη και γρήγορη χαλάρωση, και στον τρόπο που πρέπει να αναπνέουμε για την καλύτερη υγεία νου και σώματος.

Αποκτούμε μια θετική στάση ζωής, αλλά με βάσεις γι' αυτή μας την θετικότητα.

Ακολουθούμε τη δημιουργική ροή του (πρώτα) Είμαι - (που παράγει) - Κάνω - (που παράγει) - Εχω... και όχι το αντίστροφο.

Μαθαίνουμε να ζούμε συνειδητοποιημένα στο Τώρα μας ώστε να μη μας προσπερνάει η ζωή, και να μην "αποφεύγουμε" τη χαρά της ζωής.

Μαθαίνουμε να δίνουμε και να δεχόμαστε την σπουδαιότερη ενέργεια του σύμπαντος -την Αγάπη.

Καταφέρνουμε να μην δημιουργούμε φόβους και φοβίες στον εαυτό μας προσδοκώντας το χειρότερο, όπως και να απαλλαχθούμε από φόβους και άγχη που ίσως ήδη υπάρχουν.

Μαθαίνουμε πώς να μπορούμε να συγχωρούμε, συμπεριλαμβανομένου και του εαυτού μας, ώστε να αποβάλουμε ενοχές και μνησικακίες.

Καταφέρνουμε να αποφεύγουμε την κριτική προς τους άλλους και να αποδεχόμαστε πιο εύκολα την διαφορετικότητα με ηρεμία και σοφία.

Έτσι η διδασκαλία μας βοηθάει να λειτουργούμε πιο επιτυχημένα (ως Πνευματικά Οντα που βιώνουμε μια Φυσική εμπειρία) με ψυχική και συναισθηματική ισορροπία και αρμονία -να είμαστε ικανοί να αυτοπροστατευόμαστε και να μην επιτρέπουμε σε άλλους ή και σε καταστάσεις να μας ανατρέπουν.

Πάνω απ' όλα παίρνουμε τα εφόδια για μια πραγματική αλλαγή που να διαρκεί, και δίνεται η ευκαιρία να εξασκούμαστε στο να προσελκύουμε επιτυχημένα όλα μας τα θέλω και επιθυμίες.

Σκοπός είναι να δημιουργηθεί ένα κέντρο Σύγχρονης Σκέψης όπου όλοι να μπορούν να εξασκούνται, να ενημερώνονται και να έρχονται σε επαφή με συνανθρώπους τους που έχουν την ίδια κατανόηση για τον κόσμο μας και τη ζωή.

Ενας πυρήνας ατόμων με σύγχρονη σκέψη που στην ροή των πραγμάτων να προσφέρουν στην ανθρωπότητα, απλώς και μόνο με την διανόησή τους (τον σωστό τρόπο σκέψης και θετικότητας) στο φάσμα του πεδίου της συλλογικής εξέλιξης.

Βέρρα Σύμοντς
Πληροφορίες 0241-65529

Ξεκινούν οι συναυλίες του Πολιτιστικού Οργανισμού

Μακεδόνας-Μπάσης σήμερα στην Τάφρο

Με το πρόγραμμα που είχαν στην "Μέδουσα"

Ξεκινούν από σήμερα οι μεγάλες λαϊκές συναυλίες που διοργανώνει ο Πολιτιστικός Οργανισμός του Δήμου Ροδίων προσπαθώντας να καλύψει όλες τις απαιτήσεις του κοινού, στα πλαίσια των εκδηλώσεων του "Πολιτιστικού καλοκαιριού".

Σήμερα, λοιπόν, δύο από τους πιο αξιόλογους λαϊκούς τραγουδιστές της νέας γενιάς, ο Κώστας Μακεδόνας και ο Δημήτρης Μπάσης, θα δώσουν συναυλία στο θέατρο της Μεσαιωνικής Τάφρου "Μελίνα Μερκούρη", στις 9.30 μ.μ.



Και οι δύο έχουν εμφανιστεί στη Ρόδο προηγούμενες χρονιές, ο Κώστας Μακεδόνας με τον Γιάννη Κότσιρα, ο Δημήτρης Μπάσης επίσης με τον Γιάννη Κότσιρα και την Ελευθερία Αρβανιτάκη στο Θέατρο της Τάφρου και οι συναυλίες αυτές ήταν από τις πιο επιτυχημένες του καλοκαιριού.

Φέτος, οι δύο δημοφιλείς τραγουδιστές, μεταφέρουν σε όλη την Ελλάδα, και στη Ρόδο, το πρόγραμμα που παρουσιάζουν το χειμώνα στη "Μέδουσα" το οποίο ήταν ένα από τα πιο επιτυχημένα σχήματα του χειμώνα.

Μετά το 2ο διεθνές Φεστιβάλ Όπερας, ο ΠΟΔΡ έχει προγραμματίσει αυτή τη συναυλία θέλοντας να ικανοποιήσει τις απαιτήσεις ενός μεγάλου μέρους του κοινού.

Ο Κώστας Μακεδόνας και ο Δημήτρης Μπάσης εκτός του ότι είναι πολύ δημοφιλείς και ιδιαίτερα αγαπητοί στη νεολαία, θεωρούνται από τους σημαντικότερους ερμηνευτές της γενιάς τους και έχουν συνεργαστεί με καταξιωμένους στο μουσικό στερέωμα καλλιτέχνες όπως ο Σταμάτης Κραουνάκης, η Λίνα Νικολακοπούλου, η Δήμητρα Γαλάνη, η Άλκηστις Πρωτοψάλτη και άλλους.

Στο πρόγραμμα που θα παρουσιάσουν σήμερα στην Τάφρο, εκτός από τους ίδιους, συμμετέχει η Δέσποινα Ολυμπίου ενώ τους ερμηνευτές πλαισιώνουν μία οκταμελής ορχήστρα από λαϊκούς και κλασικούς σολίστ. Ενδιαφέρουσα "πινελιά" στη συναυλία θα είναι η απόδοση ενός ειδικά επιμελημένου ηχοφωτιστικούπρογράμματος που θα "ντύνει" τις ερμηνείες των τραγουδιστών.

Οι ενδιαφερόμενοι μπορούν να προμηθευτούν εισιτήρια από το ταμείο του κινηματοθέατρου "ΡΟΔΟΝ" (8 π.μ. -2 μ.μ. και 6.30 μ.μ.-10 μ.μ., τηλ. 28823).

Η τιμή των εισιτηρίων είναι 5.000 δρχ. και 4.000 δρχ. για παιδιά, στρατιώτες και φοιτητές.

Εκδηλώσεις στα Μαριτσά

Συναυλία του Μίλτου Πασχαλίδη στις 6 Αυγούστου

Πλούσιο είναι το πρόγραμμα εκδηλώσεων του Δημοτικού Διαμερίσματος Μαριτσών που διοργανώνει ο Πολιτιστικός Οργανισμός του Δήμου Πεταλούδων.

Το πρόγραμμα ξεκινάει από σήμερα 1η Αυγούστου, ολοκληρώνεται την ερχόμενη Τρίτη 7 Αυγούστου και περιλαμβάνει από παραδοσιακά χορευτικά μέχρι τουρνουά ποδοσφαίρου.

Αναμφισβήτητα ξεχωρίζει η συναυλία της ερχόμενης Τρίτης με τον αξιόλογο τραγουδοποιό Μίλτο Πασχαλίδη που θα δοθεί στις 22.00 στο αμφιθέατρο του Δ.Δ. Μαριτσών.

Το πρόγραμμα των εκδηλώσεων έχει ως εξής:

1-8-2001 ημέρα Τετάρτη

Ώρα 21.00: Παραδοσιακή μουσική βραδιά στο προαύλιο της Ιεράς Μονής Σωτήρος Δ.Δ. Μαριτσών.

2-8-2001 ημέρα Πέμπτη

Ώρα 20.30: Παρουσίαση παραδοσιακού χορευτικού συγκροτήματος από τον Πολιτιστικό Σύλλογο "Νέοι Ορίζοντες" Απολλώνων στην πλατεία του Δ.Δ. Μαριτσών. Το συγκρότημα θα συνοδεύσει με ζωντανή παραδοσιακή μουσική ο Γιάννης Κλαδάκης.

Ώρα 22.00: Παρουσίαση μουσικού Rock-Pop συγκροτήματος EXTRIM στη Μονή Σωτήρος του Δ.Δ. Μαριτσών.

3-8-2001 ημέρα Παρασκευή

Ώρα 20.30: Παρουσίαση παραδοσιακού χορευτικού συγκροτήματος από το τμήμα Παραδεισίου του ΠΟΔΠ

Ώρα 22.00: Παραδοσιακή μουσική βραδιά στην πλατεία του Δ.Δ. Μαριτσών.

4-8-2001 ημέρα Σάββατο

Ώρα 16.00: Τουρνουά ποδοσφαίρου σε συνεργασία με το ΔΟΝΑ Δήμου Πεταλούδων στο Δ.Δ. Μαριτσών

Ώρα 20.30: Παρουσίαση χορωδίας και χορευτικού συγκροτήματος του Πολιτιστικού Συλλόγου Μαριτσών "Ο ΚΕΡΩΝΙΑΤΗΣ".

5-8-2001 ημέρα Κυριακή

Ώρα 16.00: Τουρνουά ποδοσφαίρου σε συνεργασία με το ΔΟΝΑ Δήμου Πεταλούδων στο Δ.Δ. Μαριτσών

7-8-2001 ημέρα Τρίτη

Ώρα 22.00: Μουσική συναυλία με τον Μίλτο Πασχαλίδη στο Αμφιθέατρο Δ.Δ. Μαριτσών.

ΠΡΟΒΑΛΛΕΤΕ την ΕΠΙΧΕΙΡΗΣΗ σας ΖΩΝΤΑΝΑ στο INTERNET

ΚΑΙ παρακολουθείστε εσείς ή άλλοι το χώρο σας απο οποιοδήποτε σημείο της γης, είτε απο το σπίτι σας η απο το εξωτερικό μέσου Internet **ζωντανά.** Κρατήστε και αρχείο εικόνων.

ΤΟ ΜΑΓΑΖΙ ΣΑΣ



Hotel, Bar, Night Club, swimming pool, παραλία, χρυσοχοεία και αλλα!

ΚΑΜΕΡΑ



INTERNET

www

www.astronet.gr

ΧΡΗΣΤΕΣ ΤΟΥ INTERNET

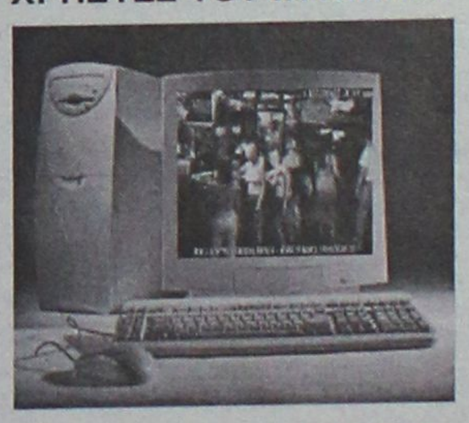

Computer σας σε άλλο χώρο

Απαραίτητος εξοπλισμός :
1. Computer Pentium III
2. Web Camera
3. Πρόγραμμα μετάδοσης
4. Σύνδεση στην AstroNet
5. Ιστοσελίδα
6. Τηλεφωνική γραμμή

Επιδοτείται η εγκατάσταση ***40%***
240.000 *δρχ. επιστροφή χρημάτων*

Κάμερες πελατών μας στο Internet
Εργοστάσιο Μαρμάρων Λάρδος
Internet Καφε Iguana Λάρδος
Kelly's Bar Φαληράκι
Οδος Ρόδου-Λίνδου στην έδρα μας
Monte Smith (Media)
Ζέφυρος (Κτίριο Εφορίας)
Προσεχώς στο Μανδράκι

Πληρωμή το 2002 !! άτοκα !!

ΜΟΝΟ απο την AstroNet Internet Provider

Email : sales@astronet.gr (ολο το 24ωρο)

Λίνδου 107, *(Εναντι Γυμναστήριο)* ***Ρόδος*** ☎ ***(0241) - 35835***

Τηλεφωνικά - Δευτέρα εως Παρασκευή 9.00 πμ εως 5.00 μμ

Μέτρα για τους σεισμόπληκτους

Μέτρα για την ενίσχυση και αποκατάσταση των σεισμοπλήκτων και επίλυση των προβλημάτων που προκάλεσε ο σεισμός στη Σκύρο, πήρε το ΥΠΕΧΩΔΕ, θέτοντας σ' εφαρμογή το πακέτο μέτρων που εφαρμόσθηκαν στο σεισμό του '99 στην Αττική.

Τα μέτρα αυτά του ΥΠΕΧΩΔΕ προβλέπουν:

-Επιδότηση ενοικίου.

Χορηγείται επιδότηση ενοικίου απο το ΥΠΕΧΩΔΕ σε οσους κατοίκους τα σπίτια τους κριθούν απο το Δευτεροβάθμιο έλεγχο ως κατεδαφιστέα (κόκκινα) ή επισκευάσιμα (κίτρινα). Η επιδότηση ενοικίου κλιμακώνεται απο τις 80.000 έως τις 120.000 δρχ.

-Αποκατάσταση κτιρίων.

Χορηγείται στεγαστική συνδρομή απο το ΥΠΕΧΩΔΕ για την επισκευή ή ανακατασκευή των κτιρίων (κατοικιών και επιχειρήσεων) που έχουν υποστεί βλάβες απο το σεισμό.

Για τις κατοικίες, η στεγαστική συνδρομή για ανακατασκευή ανέρχεται στις 130.000 δρχ. ανά τ.μ. με όριο τα 120 τ.μ. και για τις επισκευές η στεγαστική συνδρομή ανέρχεται μεχρι του ποσΟύ των 65.000 δρχ. ανά τ.μ. Η στεγαστική συνδρομή παρέχεται κατά το 1/3 δωρεάν ως κρατική αρωγή και κατά τα 2/3 ως άτοκο δάνειο απο τις τραπεζες.

-Παρεμβάσεις για αποκατάσταση υποδομών

*Υδροδότηση

Η υδροδότηση του νησιού αποκαταστάθηκε προσωρινά με την μεταφορά νερού απο βυτιοφόρο πλοίο του Πολεμικού Ναυτικού καθως και με την εκμετάλλευση τριών εφεδρικών γεωτρήσεων που υπήρχαν. Εφόσον τις επόμενες ημέρες δεν επανέλθει η παροχή στην πηγή Αναβάλουσα στα προ σεισμού επίπεδα (οπως αναμένουν οι γεωλόγοι) το ΥΠΕΧΩΔΕ μαζί με το ΙΓΜΕ θα προχωρήσει στη διάνοιξη νέων γεωτρήσεων.

ΑΝΤΙΔΡΑΣΗ ΤΗΣ ΕΣΕΕ

Την αντίθεση της για το προσχέδιο Νόμου του υπουργείου Εργασίας για την αναδιάρθρωση του ΟΑΕΔ εκφράζει με σημερινή της ανακοίνωση η Εθνική Συνομοσπονδία Ελληνικού Εμπορίου (ΕΣΕΕ) μετα την έκτακτη συνεδριάση του προεδρείου της που πραγματοποιήθηκε χθες.

Η ΕΣΕΕ εκφράζει "την πλήρη απογοήτευση της για την εμμονή του υπουργείου Εργασίας στην διατήρηση ενός δυσκίνητου, αναποτελεσματικού και "υπουργοκεντρικού" πλαισίου λειτουργίας, τόσο του Οργανισμού όσο και των υπό δημιουργία τριών θυγατρικών εταιριών του". Στην ανακοίνωση της ΕΣΕΕ επισημαίνεται μεταξύ άλλων ότι χάνεται μια μοναδική ευκαιρία να δημιουργηθεί ένας αξιόπιστος, αποτελεσματικός και παραγωγικός Οργανισμός που θα αξιοποιεί με τον καλύτερο τρόπο τους πόρους που συνεισφέρουν εργοδότες, εργαζόμενοι αλλά και η Ευρωπαϊκή Ενωση με στόχο την ποιοτική αναβάθμιση της εργασίας.

Προετοιμασία Ν.Δ. ενόψει ΔΕΘ

Ως στοίχημα κυβερνητικής αξιοπιστίας χαρακτήρισε ο Κ.Καραμανλής την εμφάνιση της ΝΔ στην Διεθνή Εκθεση της Θεσσαλονίκης και ζήτησε από τα στελέχη να προετοιμαστούν και ο πολιτικός λόγος που θα διαμορφωθεί να έχει μεγαλύτερη κυβερνητική βαρύτητα.

Ο κ.Καραμανλής σε σύσκεψη με τους συντονιστές και τους τομεάρχες και τους αναπληρωτές τους της επιτροπής δημόσιας διοίκησης, δημόσιας τάξης και δικαιοσύνης, διαπίστωσε ότι το κόμμα του "πάει πολύ καλά" και τόνισε ότι το κλίμα δεν μπορεί να αναστραφεί. Ωστόσο εκτίμησε ότι η κυβέρνηση θα προσπαθήσει με κατηγορίες και επιθέσεις κατά της ΝΔ να ανορθώσει διαχωριστικές γραμμές, και με παροχολογία αλλά και επικοινωνιακό μπαράζ ενόψει της ΔΕΘ μετά τις 20 Αυγούστου να ανατρέψει το δυσμενές σε βάρος της κλίμα.

Ο κ.Καραμανλής σημείωσε ότι επιβάλλεται μεγαλύτερη σοβαρότητα σε όλες τις εμφανίσεις και τις κινήσεις των στελεχών με καλή προετοιμασία κριτική με αμάχητα επιχειρήματα και συγκεκριμένες προτάσεις.

Για μια ακόμη φορά συνέστησε στα στελέχη υπευθυνότητα και σεμνότητα λέγοντας "η σεμνότητα είναι η αρετή των δυνατών. Κάθε μορφή εξουσίας φθείρει και διαφθείρει. Το ΠΑΣΟΚ βρίσκεται στην τελική φάση της σήψης και βγάζει όλη την αλαζονεία του".

Ο κ.Καραμανλής συνέστησε στα στελέχη καλύτερο συντονισμό, μεγαλύτερη επικοινωνία μεταξύ τους και συνεχή συνεργασία και αξιοποίηση όλων των βουλευτών που συμμετέχουν στην επιτροπή.

Για τη δημόσια διοίκηση τόνισε ότι η λέξη κλειδί για τη ΝΔ είναι πως ο μεγάλος ασθενής είναι το κράτος, το οποίο έχει προσλάβει καθεστωτικά χαρακτηριστικά και από υπηρέτης του πολίτη έχει γίνει εχθρός του.

Νερό αντί χρυσού!

Ολοι οι κάτοικοι του Φωτολίβους Δράμας αναζητούσαν επι δυο μερόνυχτα μεγάλο κρυμμένο θησαυρό απο τα χρόνια της Τουρκοκρατίας και τελικά αντί να βρούν τις χιλιάδες χρυσές λίρες που έψαχναν "χτύπησαν" σε φλέβα νερού και εξασφάλισαν ήδη την απρόσκοπτη υδροδότησή τους!..

"Ολα άρχισαν με τη βοήθεια ενός εκσκαφέα κι ενός παλιού χάρτη που βρισκόταν στα χέρια ενος συγχωριανού τους. Πάνω σ' αυτόν υπήρχε ένα σημείο στο οποίο υποτίθετο οτι ήταν κρυμμένος ο θησαυρός, που αποτελείτο απο πενήντα τενεκέδες με χρυσές λίρες συνολικού βάρους, περίπου δυο τόνων.

Η ιστορία του χαμένου θησαυρού ξεκινά απο τα χρόνια της Τουρκοκρατίας. Ενας μπέης που είχε μεγάλη περιουσία κυνηγημένος απο τους κατοίκους του χωριού αναγκάστηκε να κρύψει τις χρυσές λίρες ανάμεσα σε τρία πηγάδια. Οι νεώτεροι κατέβηκαν στα δυο απο τα τρία πηγάδια (το άλλο έχει καλυφθεί απο μπάζα επαρχιακού δρόμου), αλλά δεν βρήκαν τίποτα.

miniSOL travel

ΡΟΔΟΣ – ΤΕΝΕΡΙΦΗ

8 ΗΜΕΡΕΣ από 25/07

Από 233.000 δρχ.

- **1η μέρα: ΡΟΔΟ - ΑΘΗΝΑ - ΤΕΝΕΡΙΦΗ** (ξενάγηση της πόλης)
- **2η μέρα: ΤΕΝΕΡΙΦΗ** (Ολοήμερη εκδρομή Ικοντ - Μασκα - Γκαράτσικο)
- **3η μέρα: ΤΕΝΕΡΙΦΗ** (εκδρομή μισής μέρας στη Σάντα Κρουζ)
- **4η μέρα: ΤΕΝΕΡΙΦΗ** (Εκδρομή μισής μέρας στο Τέιντε)
- **5η μέρα: ΤΕΝΕΡΙΦΗ** (Ολοήμερη εκδρομή στα Γκραν Κανάρια)
- **6η μέρα: ΤΕΝΕΡΙΦΗ** (Ολοήμερη εκδρομή - κρουαζιέρα)
- **7η μέρα: ΤΕΝΕΡΙΦΗ - ΑΘΗΝΑ**
- **8η μέρα: ΑΘΗΝΑ - ΡΟΔΟ**

Περιλαμβάνονται:
* Αεροπορικά εισιτήρια ΡΟΔΟ - ΑΘΗΝΑ - ΤΕΝΕΡΙΦΗ - ΑΘΗΝΑ - ΡΟΔΟ
* 6 διανυκτερεύσεις σε ξενοδοχείο της επιλογής σας με ημιδιατροφή ή πλήρη διατροφή
* Μεταφορές από και προς το αεροδρόμιο του εξωτερικού
* Πανοραμική ξενάγηση στο Πουέρτο ντε λα Κρουζ
* Ελληνόφωνος αρχηγός / συνοδός
* Ασφάλεια αστικής και επαγγελματικής ευθύνης

Δεν περιλαμβάνονται:
* Φόροι αεροδρομίων Ελλάδας και εξωτερικού
* Ποτά και αναψυκτικά στα γεύματα
* Ο,τι αναφέρεται στο πρόγραμμα σαν προαιρετικό

Από 13/07/2001

ΓΥΡΟΣ ΙΣΠΑΝΙΑΣ, 8 ημέρες/6 νύχτες
ΜΑΔΡΙΤΗ - ΑΝΔΑΛΟΥΣΙΑ, 8 ημέρες/6 νύχτες
ΙΣΠΑΝΙΑ - ΠΟΡΤΟΓΑΛΙΑ, 8 ημέρες/6 νύχτες

ΑΒΕΡΩΦ 9 - ΡΟΔΟΣ • Τηλ. 74122, 74123 • Fax: 22653

Pellos Travel

6ΗΜΕΡΗ ΕΚΔΡΟΜΗ

ΚΩΝΣΤΑΝΤΙΝΟΥΠΟΛΗ–ΚΡΟΥΑΖΙΕΡΑ ΣΤΟ ΒΟΣΠΟΡΟ–ΠΡΙΓΚΗΠΟΝΗΣΣΑ

ΡΟΔΟΣ–ΜΑΡΜΑΡΙΣ–ΣΜΥΡΝΗ–ΠΡΟΥΣΑ–ΚΩΝΣΤΑΝΤΙΝΟΥΠΟΛΗ–ΣΜΥΡΝΗ–ΜΑΡΜΑΡΙΣ–ΡΟΔΟΣ

Από 17/08/01-22/08/01

- **Παρασκευή 17/08:** Αναχώρηση από Ρόδο για Μαρμαρίς. Αφιξη στο Μαρμαρίς. Επιβίβαση σε πούλμαν και αναχώρηση για Εφεσσό. Αφιξη στην Εφεσσο (Σπίτι της Παναγιάς-Αρχαιολογικοί χώροι). Αναχώρηση και άφιξη στη Σμύρνη. Τακτοποίηση στο Ξ/Δ Δείπνο. Διαν/ση.
- **Σάββατο 18/08:** Πρωινό στο Ξ/Δ. Αναχώρηση για Προύσα. Αφιξη στην πόλη της Προύσας το μεσημέρι. Ψώνια στην αγορά της Προύσας που φημίζεται για τα μεταξωτά της. Το απόγευμα αναχώρηση για Κωνσταντινούπολη. Αφιξη στην Κωνσταντινούπολη το βράδυ. Τακτοποίηση σε Ξ/Δ. Δείπνο Διαν/ση.
- **Κυριακή 19/08:** Πρωινό στο Ξ/Δ. Επίσκεψη στην Αγία Σοφία-Τοπκαπή Palace-Μπλε Τζαμί-Υδραγωγείο Ιουστινιανού. Επίσκεψη στο Φανάρι (Ορθόδοξο Πατριαρχείο)-Παναγία Βλαχερνών-Παναγία Μπαλουκλή. Απόγευμα ελεύθερο για ψώνια. Δείπνο στο Ξ/Δ. Διαν/ση.
- **Δευτέρα 20/08:** Πρωινό στο Ξ/Δ. Εκδρομή στα Πριγκηπονήσσα-Χάλκη. Απόγευμα φαγητό. Βράδυ προαιρετική διασκέδαση με Oriental show-Δείπνο-Διαν/ση.
- **Τρίτη 21/08:** Πρωινό στο Ξ/Δ. Αναχώρηση για Σμύρνη. Αφιξη στη Σμύρνη το απόγευμα-Επίσκεψη στην αγορά για ψώνια. Τακτοποίηση στο Ξ/Δ. Δείπνο. Διαν/ση.
- **Τετάρτη 22/08:** Πρωινό στο Ξ/Δ. Επιβίβαση σε πούλμαν και αναχώρηση για Μαρμαρίς. Αφιξη στο Μαρμαρίς. Αναχώρηση για Ρόδο. Αφιξη στη Ρόδο. Τέλος εκδρομής.

ΤΙΜΗ κατ' άτομο 98.000 δρχ.

Στην εκδρομή ΠΕΡΙΛΑΜΒΑΝΟΝΤΑΙ:

1. Εισιτήρια Ρόδος - Μαρμαρίς-Ρόδος • 2. Ξεναγήσεις -Εκδρομές • 3. Μεταφορές με κλιματιζόμενα πούλμαν • 4. Ξ/Δ με πρωινό και φαγητό • 5. Συνοδός γραφείου • 6. Ταξιδιωτική ασφάλεια

ΔΕΝ ΠΕΡΙΛΑΜΒΑΝΟΝΤΑΙ:

Φόροι εισόδου-εξόδου-αρχαιολογικοί χώροι

Για περισσότερες πληροφορίες και κρατήσεις στο πρακτορείο:

Pellos Travel

ΛΕΩΦΟΡΟΣ ΚΑΛΛΙΘΕΑΣ 125, ΦΑΛΗΡΑΚΙ ΡΟΔΟΣ
ΤΗΛ.: 0241 87615, 86298 • Fax: 0241 87616
e-mail: pellostravel@hellasnet.gr

Μικροεπιλογές Επίπλων

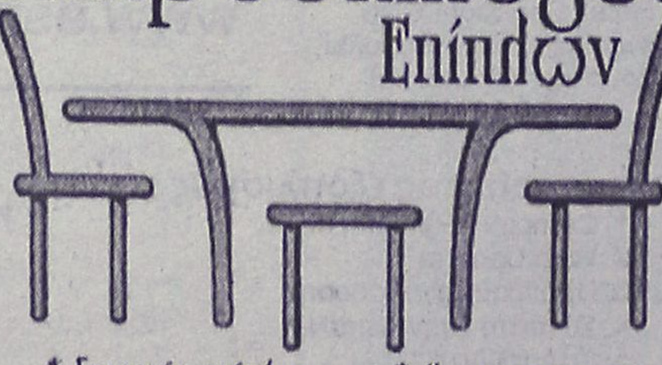

* Σεκρετέρ επίπλων
* Σιφονιέρες
* Ποπουτσοθήκες
* Κρυσταλλιέρες
* Κονσόλες
* Πολυθρόνες κουνιστές
* Καρέκλες
* Τραπέζια
* Εταζέρες
* Μπαράκια φορητά
* Ανθοστήλες
* Εφημεροθήκες
* Επιπλα TV -PC
* Καλόγεροι
* Σκαμπό
* Καθρέπτες
* Πίνακες
* Επιπλα κήπου

(Εξοπλίζουμε και επαγγελματικούς χώρους)

Λεωφ. Ελευθερίας 20 Κρεμαστή Ind. 93364
Κων/νου Τσαλδάρη 36 Ind. 35706

ΘΕΛΕΤΕ ΝΑ ΔΙΑΚΟΣΜΗΣΕΤΕ

Το ξενοδοχείο, το μαγαζί ή το σπίτι σας με κάτι ΞΕΧΩΡΙΣΤΟ και ΜΟΝΑΔΙΚΟ;

ΕΛΑΤΕ ΣΕ ΜΑΣ

Στην **ΡΟΔΟΥΛΑ** & στον **ΑΡΤΑΝ**

για

ΒΙΤΡΩ • ΠΙΝΑΚΕΣ ΖΩΓΡΑΦΙΚΗΣ • ΚΟΡΝΙΖΕΣ • ΚΑΘΡΕΠΤΕΣ ΖΩΓΡΑΦΙΣΤΟΥΣ & ΦΩΤΙΖΟΜΕΝΟΥΣ και ΑΝΑΓΛΥΦΑ

ΕΤΟΙΜΑ ΚΑΙ ΜΕ ΠΑΡΑΓΓΕΛΙΑ

Σεβόμενοι το γούστο και την οικονομία σας

Μιχ. Πετρίδη 96 κοντά στο ΜΗΔΕΙΑ
Τηλ. 62552 - 61483

Μήνυση για απάτη και πλαστογραφία

Μήνυση κατά του 43χρονου επιχειρηματία Ιωάννη Μανουσέλη του Κωνσταντίνου κατοίκου Ρόδου και κατά του Χρήστου Παπαδόπουλου αγνώστων λοιπών στοιχείων για απάτη και πλαστογραφία κατέθεσαν στην Υποδιεύθυνση Ασφαλείας Ρόδου ο 46χρονος φανοποιός Αχμέτ Καπακλής του Νιχάτ και ο 72χρονος συνταξιούχος Αντώνιος Μανούσος του Ευσταθίου κάτοικοι Ρόδου.

Σύμφωνα με τη μήνυση ο Μανουσέλης έδωσε στον Καπακλή στις 29 Ιουλίου 2001 μια τραπεζική επιταγή που είχε εκδοθεί στο όνομα του Παπαδόπουλου και έφερε την υπογραφή του Μανούσου η οποία όμως ήταν πλαστογραφημένη.

Οι αστυνομικοί εντόπισαν και συνέλαβαν τον Μανουσέλη, ενώ ο Παπαδόπουλος αναζητείται.

Σύλληψη 25χρονου προχθές στην Κω

Συνελήφθη προχθές στις 9.30 το βράδυ από άνδρες του Αστυνομικού Τμήματος Αντιμάχειας της Κω, στον Κρατικό αερολιμένα, ο 25χρονος Μιχαήλ Καμπούρογλου του Αλεξίου ιδιωτικός υπάλληλος κάτοικος Κω, γιατί μπήκε στο ανταλλακτήριο συναλλάγματος "ACROPOLE" και εκμεταλλευόμενος ολιγόλεπτη απουσία του υπαλλήλου Γεωργίου Καρατζά 58χρόνων αφαίρεσε από το συρτάρι 61.000 σελίνια Αυστρίας.

Ο συλληφθείς κρατήθηκε για να παραπεμφθεί στον κ. Εισαγγελέα.

ΤΟ ΚΡΑΤΙΚΟ ΠΑΝΕΠΙΣΤΗΜΙΟ ΤΗΣ ΝΕΑΣ ΥΟΡΚΗΣ

δίνει την δυνατότητα απόκτησης
ΠΤΥΧΙΟΥ BACHELOR'S
μετά από φοίτηση τεσσάρων χρόνων
στην Αθήνα,
στο **NEW YORK COLLEGE**

ΠΡΟΓΡΑΜΜΑΤΑ BACHELOR'S

- Διοίκηση Επιχειρήσεων (Management, Marketing, Λογιστική, Χρηματοοικονομικά).
- Ηλεκτρονικοί Υπολογιστές
- Οικονομικά
- Ανθρωπιστικές Επιστήμες (ψυχολογία, Κοινωνιολογία, Αγγλική Φιλολογία, Πολιτικές Επιστήμες)
- Επικοινωνία (Δημόσιες Σχέσεις, Διαφήμιση, Δημοσιογραφία, Μέσα Μαζικής Επικοινωνίας)
- TV and Film Studies
- Art and Design

ΠΡΟΓΡΑΜΜΑΤΑ MASTERS

- Master σε Διοίκηση Επιχειρήσεων
- Master σε Sport Management
- Ευρωπαϊκό MBA σε Χρηματοοικονομικά
- Ευρωπαϊκό MBA σε Marketing
- Master σε Management of Information Technology
- Master σε Computer Based Information Systems
- Master σε Internation Management
- Master σε Οργανωτική Βιομηχανική Ψυχολογία

Η εκπρόσωπος του Κολεγίου μας κα Χάρη Ζαχαριάδου θα βρίσκεται στη Ρόδο από 2-5 Αυγούστου 2001 και θα δέχεται τους ενδιαφερόμενους, την Πέμπτη 2/8/01 από τις 18.00-20.00 και την Παρασκευή 3/8/01 από τις 10.00-12.00 π.μ. στο ξενοδοχείο Rodos Palace, Ιξιά.

Admissions Office NYC: Αμαλίας 38, 105 58, Αθήνα
Τηλ. 3225 961-2, 3225 180

ΕΡΓΑΣΤΗΡΙΑ ΕΛΕΥΘΕΡΩΝ ΣΠΟΥΔΩΝ

Για τα κλοπιμαία από το παλαιό νοσοκομείο

Φυλάκιση πέντε μηνών

Καταδικάσθηκαν οι τρείς αθίγγανοι

Σε φυλάκιση πέντε μηνών ο κάθε ένας που μετατράπηκε προς 1.500 δραχμές την ημέρα καταδικάστηκαν από το Αυτόφωρο Πλημμελειοδικείο της Ρόδου οι τρεις τσιγγάνοι που είχαν συλληφθεί στις πέντε το απόγευμα του περασμένου Σαββάτου από άνδρες της Υποδιεύθυνσης Ασφαλείας στο παλαιό Νοσοκομείο να κλέβουν.

Πρόκειται για τους αδελφούς Δημήτριο και Αλέξανδρο Καραγιαννόπουλο του Ευαγγέλου ηλικίας 24 και 20 χρόνων αντίστοιχα άεργους και τον 34χρονο Δημήτριο Σαϊτόπουλο του Παναγιώτη άεργο κατοίκους Ρόδου καταυλισμός Τσιγγάνων - Καρακόνερο, οι οποίοι είχαν αφαιρέσει οκτώ παράθυρα αλουμινίου και δύο πόρτες αλουμινίου από το παλαιό Νοσοκομείο και συνελήφθησαν επ' αυτοφώρω από τους αστυνομικούς.

Καταθέτοντας ο πρόεδρος του διοικητικού συμβουλίου του Νοσοκομείου Μιχάλης Μπαλάνος είπε ότι η αξία των κλοπιμαίων ανέρχεται σε ένα εκατομμύριο πενήντα χιλιάδες δραχμές και διευκρίνησε μετά από ερώτηση του δικηγόρου των κατηγορουμένων κ. Αλαβάνου ότι η τιμή αυτή υπολογίζεται με τη σημερινή αξία δηλαδή αν παραγγελθούν να γίνουν νέα και να τοποθετηθούν.

Οι καταδικασθέντες άσκησαν έφεση και αφέθησαν ελεύθεροι.

Καταδίκη Άγγλου "επιδειξία"

Με ένα μήνα φυλάκιση θα έφευγε από το δικαστήριο ο ηλικίας 21χρονων Άγγλος τουρίστας Collin Maccomm αν δεν προέβαλε αντίσταση κατά της σύλληψης του από τον αστυνομικό και δεν προσπαθούσε να το σκάσει, αλλά τελικά έφυγε από το δικαστήριο με καταδίκη πέντε μηνών και δέκα ημερών που μετατράπηκε προς 1.500 δραχμές την ημέρα.

Ο Άγγλος κηρύχθηκε ένοχος όπως κατηγορείτο και του επεβλήθη ποινή φυλακίσεως πέντε μηνών για την αντίσταση και ενός μηνός για την πρόκληση δημοσίως σκανδάλου, με άσεμνες πράξεις και κατά συγχώνευση συνολική ποινή πέντε μηνών και δέκα ημερών.

Ο ηλικίας 21 χρόνων Άγγλος τουρίστας είχε συλληφθεί προχθές στις 2.40 το πρωί στην κεντρική οδό Φαληρακίου γιατί αφού κατέβασε το παντελόνι και το εσώρουχό του έδειξε τα οπίσθια και τα εμπρόσθιά του στον αστυφύλακα του Αστυνομικού Σταθμού Αφάντου Ιωάννη Πόλα που εκτελούσε περιπολία και όταν προσπάθησε να τον συλλάβει προέβαλε αντίσταση.

Μάλιστα όταν τελικά του φόρεσε τις χειροπέδες, έσπρωξε τον αστυνομικό και τράπηκε σε φυγή αλλά συνελήφθη σε απόσταση πεντακοσίων μέτρων.

ΑΥΞΗΜΕΝΗ ΤΟΥΡΙΣΤΙΚΗ ΚΙΝΗΣΗ

Σε υψηλά επίπεδα θα εξελιχθεί το επόμενο διήμερο, σε ό,τι αφορά τις αφίξεις των ξένων αλλά και ελλήνων επιβατών προς και από το αεροδρόμιο του νησιού μας.

Πιο συγκεκριμένα, από και προς τη Ρόδο, έχουν προγραμματίσει να ταξιδέψουν σήμερα και αύριο περισσότεροι από 35.000 επιβάτες, στην πλειοψηφία τους τουρίστες που θα έρθουν στο νησί μας να περάσουν τις διακοπές τους με 130 περίπου αεροσκάφη (εσωτερικού και εξωτερικού) που θα προσγειωθούν στο αεροδρόμιο.

Αυξημένη κίνηση παρουσιάζεται αυτή την περίοδο εκτός από την Βρετανία και τη Γερμανία και από τις χώρες της Αυστρίας, την Ιταλία και την Σκανδιναβία.

Οι εκτιμήσεις των αρμοδίων της υπηρεσίας Πολιτικής Αεροπορίας, σε ό,τι αφορά τον Ιούλιο πάντως, είναι ότι καταγράφτηκε αύξηση της τάξης του 2% τουλάχιστον στις αφίξεις επιβατών από το εξωτερικό, ενώ οι ίδιες εκτιμήσεις κυριαρχούν και για την εξέλιξη του Αυγούστου.

Αυτές τις μέρες πάντως στο νησί της Ρόδου υπολογίζεται ότι φιλοξενούνται (ενοικιαζόμενα δωμάτια και ξενοδοχειακά συγκροτήματα), περισσότεροι από 90.000 τουρίστες.

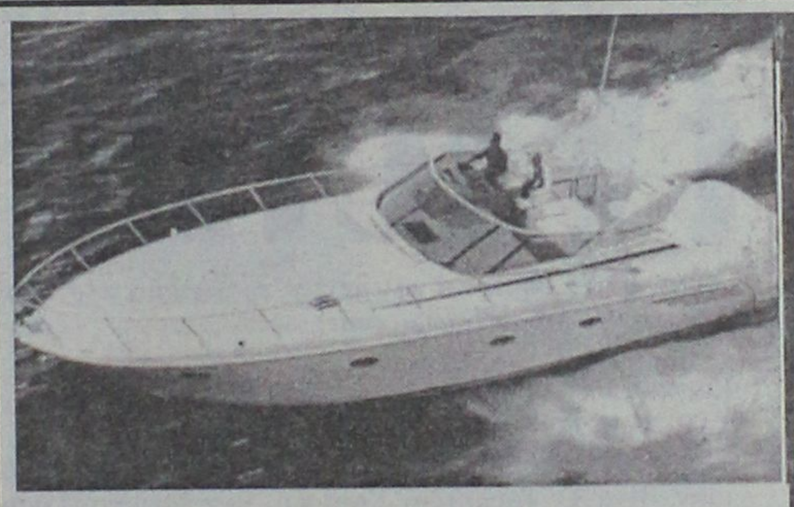

Καλυπτόμενοι κίνδυνοι
Βύθιση, προσάραξη, πρόσκρουση, εκβολή, φωτιά, έκρηξη, πειρατεία, κεραυνός, κακόβουλες πράξεις, κλοπή ολική ή μερική, καλύψεις δαπανών ανέλκυσης ή μετακίνησης του σκάφους σε περίπτωση ναυαγίου.



ΑΙΓΑΙΟΝ
ΑΣΦΑΛΙΣΤΙΚΗ ΕΤΑΙΡΕΙΑ

Σε συνεργασία με
τον κ. Χριστοδούλου Χρήστο
Ερυθρού Σταυρού 2-Ρόδος
τηλ. 75701

ΑΙΓΑΙΟΝ ΑΝΩΝΥΜΗ ΑΣΦΑΛΙΣΤΙΚΗ ΕΤΑΙΡΕΙΑ

ΚΟΜΜΩΤΗΡΙΟ UNISEX
Natural Beauty



Χτενίσματα αέρινα, ψίνα...
Χτενίσματα με άποψη. Νέες κουπ
με στυλ και προσθετική μαλλιών
με τη γνωστή υπογραφή της **Μαρίας**

& κατόπιν ραντεβού
ανοικτά από τις 9.00 έως 17.00

Επίσης για τα μικρά παιδιά ένα ευχάριστο κούρεμα μέσα στο παιδικό αυτοκινητάκι

Παφιάκη Μαρία

Στη νέα διεύθυνση: Ακραμίτου 16, Ρόδος • Τηλ. 32161
(παλιά διεύθυνση: προέκταση Αννης Μαρίας)

ΝΤΕΤΕΚΤΙΒΣ ΑΘΗΝΩΝ



Αναλαμβάνουμε υποθέσεις ανηλίκων, προσωπικές, οικογενειακές εμποροβιομηχανικές
Διαθέτουμε τα καλύτερα ηλεκτρονικά σύγχρονα οπτικοακουστικά μέσα
Εχεμύθεια 100%
Τα 30 χρόνια πείρα είναι η εγγύησή μας

ΤΗΛ. 0977 632963 & 0945 319796

Studio Αισθητικής
Colours of Beauty
ΙΣΑΒΕΛ ΚΑΛΑΜΑΡΑ
Εθν. Αντιστάσεως 82 1ος όροφος • Τηλ.: 35098

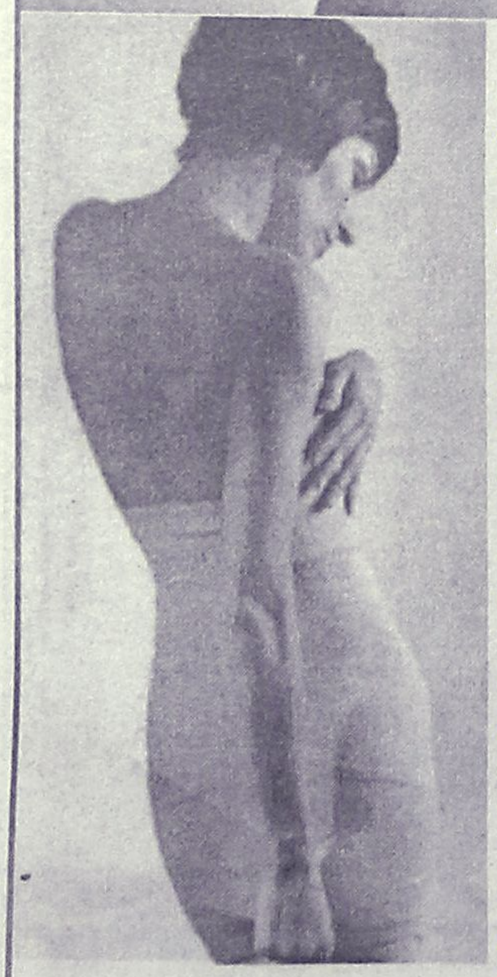

Αποκλειστικό
σε μας τώρα η φυσιολογική, δραστική και ασφαλής μέθοδος για σύσφιγξη, κυταρίττιδα και πολλά άλλα προβλήματα.
Σε μόνο 1½ ώρες συσφίγγετε το δέρμα σας μερικούς πόντους. Περισσότερο το άτονο δέρμα σα προβλήματα της περιφέρειας θα είναι σφιχτό και βελούδινο στην αφή. Η σιλουέτα σας θα φαίνεται πιο φίνα. Ετσι θα χαίρεστε πάλι να βάλετε το μπικίνι σας

Cinemania

ΕΠΙΜΕΛΕΙΑ: ***Κυριακή Πετρίδου***

Ο Λι Τομαχόρι θα είναι ο σκηνοθέτης της επόμενης ταινίας του Τζέιμς Μποντ, στην οποία τον 007 θα υποδυθεί για τέταρτη φορά ο Πιρς Μπρόσναν, όπως αναφέρει η εφημερίδα "Ντέιλυ Βαράιτυ".

Ο Τομαχόρι είχε αντιπάλους άλλους έξι γνωστούς σκηνοθέτες για την ταινία της MGM, στην οποία δεν έχει δοθεί ακόμα τίτλος. Περαιτέρω διαπραγματεύσεις θα αρχίσουν **"τις επόμενες εβδομάδες".**

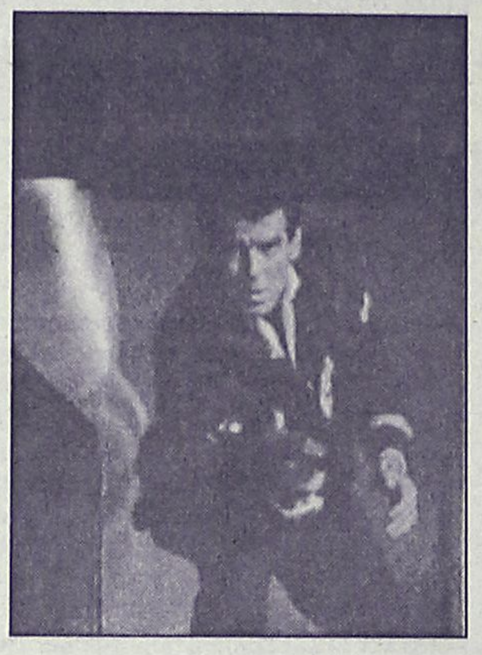

Οι προηγούμενες ταινίες του Ταμαχόρι περιλαμβάνουν το **"The Edge"** του 1997 με τον Αλεκ Μπόλντουιν και τον Άντονυ Χόπκινς και το θρίλερ **"Along Came A Spider"** με τον Μόργκαν Φρίμαν.

Η νέα ταινία του τζέιμς Μποντ θα βγεί στις αίθουσες **το φθινόπωρο του 2002, 40 χρόνια μετά πρώτη.**

tVictim

"Φτωχό" το σημερινό τηλεοπτικό πρόγραμμα από πλευράς ταινιών ωστόσο ξεχωρίζουμε:

"Κινγκ Ραλφ"
STAR/21.30/92'

Κωμωδία (1991) του Ντέιβντ Γουόρντ με τους Τζον Γκούντμαν, Πίτερ Ο' Τουλ, Τζον Χαρτ κ.α. Ένα ασήμαντος μουσικός βρίσκεται στο βασιλικό θρόνο της Αγγλίας (!) όταν η βασιλική οικογένεια ξεκληρίζεται σε ένα δυστύχημα...

"Ρομποκοπ 3"
ANT1/23.00/100'

Περιπέτεια φαντασίας (1993) του Φρανκ Ντέκερ με τους Ρόμπερτ Μπερκ, Νάνσι Άλεν κ.α. Στην τρίτη ταινία της σειράς ο αστυνομικός -ρομπότ συμπράττει με τους κατοίκους του Σικάγου ενάντια σε μία γιαπωνέζικη πολυεθνική εταιρεία...

ΚΑΤΙ ΑΛΛΟ...

"Lisbon story"
ET3/22.00/99'

Δραματική ταινία (1995) του Βιμ Βέντερς με τον Ρίντιγκερ Φόλγκερ, το συγκρότημα Madredeus κ.α. Οι αγωνίες ενός κινηματογραφιστή να ολοκληρώσει την ταινία του...

ΘΕΡΙΝΟΣ ΚΙΝ/ΦΟΣ "ΡΟΔΟΝ"
ΚΑΘΕ ΔΕΥΤΕΡΑ ΚΛΕΙΣΤΟ
Ώρες λειτουργίας
8.30-10.30 και 10.30-12.30
Τίτλος έργου:
"SITCOM"
του Φρανσουάν Οζόν. Η μεγάλη επιτυχία της εβδομάδας κριτικής στο Φεστιβάλ Καννών 1999

Καλοκαίρι 2001!
... χωρίς παύση κοντά σας με ταινίες 1ης προβολής

ΠΑΛΛΑΣ 5 CINEMAS CENTER

ΠΡΟΓΡΑΜΜΑ ΕΒΔΟΜΑΔΑΣ
27/07/2001 έως 02/08/2001
www.cinemapallas.gr

ΑΙΘΟΥΣΑ 5

SPOT / 1η Πανελλήνια Προβολή
Ο έξυπνος ανάμεσά τους είναι αυτός...
που δεν φοράει ρούχα!
ΠΡΩΤΑΓΩΝΙΣΤΟΥΝ: DAVID ARQUETTE, LESLIE BIBB



Κάθε ημέρα / Ώρες Έναρξης: 18:30, 20:35, 22:40
* Ειδική επιπλέον παράσταση το Σάββατο στις 16:25
με ΔΩΡΕΑΝ ΠΟΠ ΚΟΡΝ

ΑΙΘΟΥΣΑ 4



ΧΡΥΣΗ ΚΟΥΠΑ / GOLDEN BOWL
Μια υπέροχα δυνατή ιστορία αγάπης και μοιχείας!
ΠΡΩΤΑΓΩΝΙΣΤΟΥΝ: UMA THERMAN, NICK NOLTE, KATE BECKINSALE, ANJELICA HUSTON

Κάθε ημέρα / Ώρες Έναρξης: 17:40, 20:15, 22:50

ΑΙΘΟΥΣΑ 3

ΧΟΡΕΥΟΝΤΑΣ ΣΤΟ ΣΚΟΤΑΔΙ
DANCER IN THE DARK
Δεν χρειάζεσαι μάτια για να δεις...
Μοναδικές ερμηνείες σε μία αριστουργηματική ταινία που απέσπασε δυο Χρυσούς Φοίνικες στο Φεστιβάλ των Καννών.
ΠΡΩΤΑΓΩΝΙΣΤΟΥΝ: BJÖRK, CATHERINE DENEUVE



Κάθε ημέρα / Ώρες Έναρξης: 19:30, 22:20
* Ειδική επιπλέον παράσταση το Σάββατο στις 16:30
με ΔΩΡΕΑΝ ΠΟΠ ΚΟΡΝ

ΑΙΘΟΥΣΑ 2



DRACULA 2000
Ο πιο σαγηνευτικός δαίμονας όλων των εποχών...
βρίσκεται τώρα στην δική μας εποχή...
ΠΡΩΤΑΓΩΝΙΣΤΟΥΝ: CHRISTOPHER PLUMMER, JOHNY LEE MILLER, JUSTINE WADDELL

Κάθε ημέρα / Ώρες Έναρξης: 18:15, 20:25, 22:35
* Ειδική επιπλέον παράσταση το Σάββατο στις 16:05
με ΔΩΡΕΑΝ ΠΟΠ ΚΟΡΝ

ΑΙΘΟΥΣΑ 1

DRIVEN
Οι ζωές 4 οδηγών Ράλι που κυνηγούν διαρκώς την απόλυτη αίσθηση της αδρεναλίνης!
ΠΡΩΤΑΓΩΝΙΣΤΟΥΝ: SYLVESTER STALLONE, BURT REYNOLDS



Κάθε ημέρα / Ώρες Έναρξης: 17:40, 22:35

ΜΟΝΟ ΓΙΑ ΤΑ ΜΕΛΗ **Είναι η τυχερή σου ημέρα;**
Σε **ΚΑΘΕ** παράσταση, **ΚΑΘΕ** ταινίας, **ΚΑΘΕ** ημέρα, κάποιο από τα μέλη που παρακολουθούν την ταινία θα είναι το τυχερός που θα κερδίσει **1 απίθανο κινηματογραφικό δώρο!** Τα αποτελέσματα θα ανακοινώνονται αμέσως κατά την έξοδό σας από την αίθουσα.

SUMMER HAPPENING
Το Σάββατο μουσική από τον guest dj του
CLUB JAGUAR

Για κρατήσεις θέσεων **24475** και **70670** (16:00 - 20:00)
Dimokratias 13, 85100 Rhodes

Άρτος (;) Θεάματα (;)...

... Και τηλεόραση (όπως λέμε τηλοψία...)

STAR

06.45 **Παιδικό πρόγραμμα**
10.55 **Ειδήσεις**
11.00 **Γλυκιά μου Αννα** (Ε) Κοινωνική-αισθηματική σειρά.
12.00 **Η μικρή κυρία** (Ε) Αισθηματική-κοινωνική σειρά.
12.25 **Η υγεία κτίζεται κάθε μέρα**. Με τον καθηγητή Παθολογίας του Πανεπιστημίου Αθηνών Στέφανο Καραγιαννόπουλο.
12.30 **Τόλμη και γοητεία**
13.00 **Ειδήσεις**
14.00 **Οι πεταλούδες ελεύθερες πετούν.** Νεανική σειρά.
15.00 **Σαμπρίνα, το κορίτσι της αγάπης.** Αισθηματική-κοινωνική σειρά
16.00 **Ιζαμπέλα, μια ερωτευμένη γυναίκα.** Αισθηματική-κοινωνική σειρά περουβιανής παραγωγής.
17.00 **Τζουλιάνα, η γυναίκα του ανέμου**. Δραματική σειρά.
18.00 **Ειδήσεις**
19.30 **Λόις και Κλαρκ.** Περιπετειώδης σειρά αμερικανικής παραγωγής.
20.30 **Στη λεωφόρο του Μέλροουζ**. Αισθηματική-κοινωνική σειρά.
21.30 **Ξένη ταινία.** «Κινγκ Ραλφ». Κωμωδία. Παίζουν: Τζον Γκούντμαν, Πίτερ Ο' Τουλ
23.30 **Ξένη ταινία.** «Κινητός στόχος». Περιπέτεια
24.00 **Ειδήσεις.**
00.15 **Ξένη ταινία.** (Σ)
01.30 **Ξένη ταινία.** «Αιματηρή εκδίκηση». Περιπέτεια
03.15 **Πενσακόλα**. Περιπετειώδης σειρά.
04.15 **Ελεν**. Κωμική σειρά.
05.00 **Αστέρια στο πεντάγραμμο.**

ALTER

06.00 **Η Alter μουσική τηλεακρόαση**
10.00 **Σοφοκλέους live**
15.00 **Ειδήσεις**
15.55 **Δελτίο κωφών**
16.00 **Μουσικό αφιέρωμα**
17.30 **Αποδράσεις** (Ε)
18.00 **Ειδήσεις**
18.05 **Αποδράσεις** (Σ)
18.30 **Hackers** (Ε)
20.30 **Ειδήσεις**
21.30 **Πρώτη θέση**
22.00 **Ξένη ταινία**. «Ο Μπιλ είναι μόνος του». Κοινωνικό δράμα, αμερικανικής παραγωγής. Παίζουν: Μίκ Ρούνεϊ, Ντένις Κουέιντ
24.00 **Ειδήσεις**
00.30 **Ενας κι ένας** (Ε) Ενημερωτική εκπομπή με τον Θανάση Λάλα.
02.00 **Ειδήσεις** (Ε)
03.00 **Η Alter μουσική τηλεακρόαση**


Delta
ΔΙΑΜΑΝΤΕ ΕΡΓΑΛΕΙΑ

ΚΟΦΤΗ ΧΕΙΡΟΣ
6ο χλμ.Ρόδου Λίνδου
Συγκρότημα Μανουσέλη
ΔΙΑΤΡΗΤΙΚΑ
ΔΙΑΜΑΝΤΟΤΡΥΠΟΤΕΧΝΙΚΗ ΡΟΔΟΥ
ΑΔΑΜΑΝΤΟΦΟΡΟΙ ΔΙΣΚΟΙ ΚΟΠΗΣ ΓΙΑ ΓΡΑΝΙΤΗ, ΜΑΡΜΑΡΟ ΤΟΥΒΛΟ κ.τ.λ.


ΑΡΜΟΚΟΦΤΕΣ
ΤΡΥΠΑΜΕ ΚΟΒΟΥΜΕ ΣΠΑΜΕ
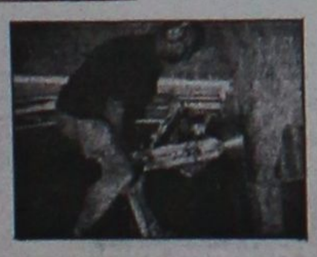
ΧΩΡΙΣ ΣΚΟΝΕΣ ΡΩΓΜΕΣ ΜΕΡΕΜΕΤΙΑ
ΠΩΛΗΣΕΙΣ
&
ΕΚΤΕΛΕΣΕΙΣ ΕΡΓΑΣΙΩΝ
Η ΠΟΛΥΧΡΟΝΗ ΜΑΣ ΠΕΙΡΑ ΣΤΟ ΕΞΩΤΕΡΙΚΟ ΜΑΣ ΔΙΝΕΙ ΤΗ ΔΥΝΑΤΟΤΗΤΑ ΝΑ ΒΡΙΣΚΟΥΜΕ ΛΥΣΗ ΕΚΕΙ ΠΟΥ ΟΙ ΑΛΛΟΙ ΣΗΚΩΝΟΥΝ ΤΑ ΧΕΡΙΑ ΨΗΛΑ!
ΤΗΛΕΦΩΝΗΣΤΕ ΜΑΣ
(0241) 69022 - 77986
ΚΙΝΗΤΟ: 0944 380562
ΥΠΕΥΘΥΝΟΣ
Μαρκος Τσεσμετζής

ET 1

06.00 **Οπως μας αρέσει**
07.30 **Παντός καιρού**
08.00 **Τα πρωινάκια**
08.30 **Ο μικρός κόσμος του δάσους**
09.00 **Αλλη μια μέρα... Φωτεινή** (Ε)
10.15 **Γλυκιά ζωή** (Ε)
12.00 **Χρυσές συνταγές** (Ε)
12.30 **Στα φτερά του έρωτα** (Ε)
13.00 **Φελίπε, το δώρο από τη θάλασσα**
13.30 **Ειδήσεις**
14.00 **Οπως μας αρέσει**
15.30 **Οι ατρόμητοι**
16.25 **Λούκι Λουκ**
17.00 **Ειδήσεις**
17.15 **Οι περιπέτειες της Μαύρης Καλλονής**
18.00 **Αθλητική εκπομπή**
20.00 **Κλήρωση ΛΟΤΤΟ**
20.10 **Στα φτερά του έρωτα**
21.10 **Σκονισμένα σύννεφα** (Ε) Κοινωνική σειρά εποχής
23.00 **Ειδήσεις**
23.35 **Εμείς και το σεξ**
01.00 **Mediterraneo**
01.30 **Τσιγγάνικο παραμύθι**
02.00 **Υμείς και ημείς** (Ε)
03.30 **Γλυκιά ζωή** (Ε)

NET

08.30 **Ντοκιμαντέρ**
10.00 **Ελλάδος περιήγησις**
10.30 **Επί τα ίχνη**
11.01 **Τα μυστικά της άγριας Αυστραλίας**
11.30 **Τα μεγάλα πάρκα του κόσμου.** Ντοκιμαντέρ.
12.01 **Ο παράδεισος βρίσκεται κοντά μας**
13.00 **Ειδήσεις**
13.30 **Δελτίο Χρηματιστηρίου**
13.45 **Διαστημόπλοιο Γη**. Ντοκιμαντέρ.
14.00 **Εραστές της περιπέτειας.**
15.00 **Ειδήσεις**
16.00 **Αγουρα στάχυα**
16.30 **Αφιερώματα**
17.00 **Οι θησαυροί της ελληνικής φύσης**
17.30 **Σε ήχο ελεύθερο**
18.00 **Ειδήσεις**
18.05 **Φωτόσφαιρα**
18.30 **Ημερολόγιο γυναικών**
19.00 **Ειδήσεις**
19.30 **Στην καρδιά της ύλης**
19.30 **Τα μεγάλα πάρκα του κόσμου**
20.00 **Ταξιδεύοντας στον πλανήτη**
21.00 **Ειδήσεις**
22.00 **Ξένη ταινία**. «Ραντεβού με τα αστέρια της ποπ»
24.00 **Ειδήσεις-Καιρός-Οικονομία**
00.30 **Πολίτης 2000** (Ε)

ET 3

08.01 **Ιστορικές εποχές στη Μακεδονία Β'**
08.30 **Ντοκιμαντέρ**
09.30 **Αρχαιολογική σκαπάνη**
10.00 **Στους δρόμους της παράδοσης**
11.00 **Ντοκιμαντέρ**
12.00 **Eviva** (Ε)
12.00 **Βιογραφίες**
13.30 **Η οδύσσεια του γαλαξία**
14.00 **Η ρωμαϊκή πολεμική μηχανή**
14.30 **Κεντρική Μακεδονία**
15.00 **Ειδήσεις**
15.30 **Οι αναμνήσεις της Αννας Φρανκ**
15.30 **Ντοκιμαντέρ**
16.30 **Ντοκιμαντέρ**
17.00 **Θαλασσοθεραπεία**
18.30 **Αθλητικό ημίωρο**
19.00 **Ειδήσεις**
20.00 **Ντοκιμαντέρ**
20.30 **Ντοκιμαντέρ**
21.00 **Απλές συνεντεύξεις**
21.30 **Εκ των προτέρων ή εκ των υστέρων**
22.00 **Ξένη ταινία.**
24.00 **Ειδήσεις**
01.00 **Θαλασσοθεραπεία** (Ε)

FILMNET

06.25 **Ξένη ταινία.** «Ronin».
08.30 **Ξένη ταινία** «Τα κανόνια του Ναβαρόνε»
11.30 **Ξένη ταινία.** «Οι ατσίδες και τα πονηρά ποντίκια»
13.30 **Ξένη ταινία.** «Ενας γαμπρός για τρεις»
15.30 **Ξένη ταινία.** «Εξουσία και πάθος»
18.00 **Οι σοπράνος.**
19.00 **Οι σοπράνος**
20.00 **Οι σοπράνος**
21.00 **Οι σοπράνος**
22.00 **Ξένη ταινία.** «Ανάμεσα σε δύο κόσμους». Αισθηματική δραματική μίνι σειρά.
23.30 **Ξένη ταινία.** «Ενοχο μυστικό»
01.00 **Ξένη ταινία.** «Σμαραγδένια βροχή»
02.30 **Ξένη ταινία.** «Πτώματα στη δουλειά»
03.55 **Ξένη ταινία.** «Γουίντσελ».

SUPER SPORT

17.00 **Οι καλύτεροι αγώνες του Κυπέλλου Ελλάδας 2000-2001**
19.00 **Οι καλύτεροι αγώνες του Κυπέλλου Ελλάδας 200-2001.**
21.00 **Δελτίο μεταγραφών.**
21.30 **Ποδόσφαιρο**
23.40 **Ποδόσφαιρο**
02.30 **Ποδόσφαιρο**

TEMPO

07.00 **Μουσικές επιλογές**
08.00 **Ο,τι ξημερώνει**
09.50 **Ειδήσεις**
09.55 **Tempo club**
13.00 **Radio active**
13.30 **Ειδήσεις**
15.00 **Tropical heat**
16.00 **Ελληνική ταινία**
18.00 **Ειδήσεις**
18.45 **Ελληνική ταινία**
20.35 **Maximalistes**
21.00 **Κεντρικό δελτίο ειδήσεων**
22.15 **Ξένη ταινία**
00.30 **Ειδήσεις**
02.30 **Μουσικές επιλογές**

MEGA

06.00 **Οι τελευταίοι εγγονοί** (Ε)
07.00 **Πρώτη έκδοση.** Ενημερωτική εκπομπή με τον Χρήστο Βασιλόπουλο και την Ιφιγένεια Τσαντίλη.
09.00 **Στην κόψη του ξυραφιού** (Ε)
10.00 **Ασυνήθεις ύποπτοι** (Ε)
10.45 **Χάι Ροκ** (Ε)
11.45 **Ιερή οικογένεια** (Ε)
12.15 **Μάνα είναι μόνο μία** (Ε)
13.10 **Δελτίο ειδήσεων στη νοηματική γλώσσα**
13.15 **Λαβ σόρρυ** (Ε) Κωμική σειρά.
14.00 **Ειδήσεις**
14.20 **Ολα για την υγεία**
15.00 **Το ρετιρέ** (Ε)
16.00 **Εμείς κι εμείς** (Ε) Κωμική σειρά.
17.00 **Ματιές στα γεγονότα**
17.15 **Για μια θέση στον ήλιο.** Κοινωνική σειρά Παίζουν: Πέτρος Φυσσούν, Πάνος Σκουρολιάκος, Ελένη Φιλίνη, Γιώργος Χριστοδούλου, Αλμπέρτο Εσκενάζυ
18.00 **Απαγορευμένη αγάπη.** Καθημερινή δραματική σειρά. Παίζουν: Κώστας Αρζόγλου, Νικήτας Τσακίρογλου, Τιτίκα Βλαχοπούλου, Τατιάνα Λύγαρη
18.40 **Εσύ φταις** (Ε)
19.30 **Τα γεγονότα στις οκτώ**
21.00 **Σκυλίσια ζωή** (Ε) Κωμική σειρά.
21.40 **Σ' αγαπώ, μ' αγαπάς.** (Ε) Κωμική σειρά. Παίζουν: Δήμητρα Παπαδοπούλου, Θοδωρής Αθερίδης
22.30 **Αέρινες σιωπές** (Ε) Κοινωνική σειρά. Παίζουν: Κώστας Αποστολίδης, Λήδα Ματσάγγου, Σωκράτης Αλαφούζος, Παναγιώτα Βλαντή
23.20 **Οι γιατροί του Λος Αντζελες.** Δραματική σειρά. Παίζουν: Κεν Ολιν, Ματ Κρέιβεν, Ρικ Ρόμπερτς
00.15 **Τελευταία γεγονότα**
00.30 **Οι γιατροί του Λος Αντζελες** (Σ)
01.00 **Μυστικές αποστολές** (Ε)
02.00 **Τηλεμάρκετινγκ**
02.30 **Fashion TV**

ANT 1

06.00 **Τα νέα του ANT1 Satellite**
06.20 **Ειδήσεις του CBS**
06.45 **Κινούμενα σχέδια**
06.50 **Ειδήσεις στη νοηματική γλώσσα**
07.00 **Καλημέρα Ελλάδα.** Καθημερινή ενημερωτική εκπομπή.
10.00 **Πρωινός καφές** . Με την Ελένη Μενεγάκη.
11.00 **Τα νέα του ANT1 σε 1'.**
11.05 **Πρωινός καφές** (Σ)
13.00 **Εκείνες κι εγώ** (Ε) Κωμική σειρά.
14.00 **Τα νέα του ANT-1**
14.40 **Χρήμα και Χρηματιστήριο**
14.45 **Ιδιαιτέρα για κλάματα** (Ε) Κωμική σειρά. Παίζουν: Σοφία Αλιμπέρτη, Στράτος Τζώρτζογλου
15.45 **Super game**
15.50 **Οι Μεν και οι δεν** (Ε) Κωμική σειρά.
16.35 **Super game**
16.40 **Ατίθασα νιάτα.** Κοινωνική σειρά.
17.40 **Τα νέα του ANT-1 σε 5'**
17.50 **Καλημέρα ζωή**. Δραματική-κοινωνική σειρά.
18.45 **Η λάμψη**. Δραματική-κοινωνική σειρά.
19.30 **Τα νέα του ANT-1**
21.05 **Κωνσταντίνου και Ελένης** (Ε) Κωμική σειρά.
22.00 **Εγκλήματα** (Ε) Κωμωδία καταστάσεων.
23.00 **Ξένη ταινία.** «Ρομποκόπ 3». Περιπέτεια φαντασίας.
24.00 **Τα νέα του ANT1 σε 5'**
00.15 **Ξένη ταινία.** (Σ)
01.15 **Τολμηρές ιστορίες** (Ε)
02.15 **Ξένη ταινία.** «Ερωτας με δόσεις». Κωμωδία.
04.00 **Τηλεμάρκετινγκ-Τηλεαγορά**
04.30 **Η θυσία** (Ε)
05.30 **Βασίλης, Ιάσων και Ντόκυ** (Ε)

ALPHA

06.00 **Πρώτη ενημέρωση.** Ενημερωτική εκπομπή με τον Γιώργο Γαβαλά και τη Ρένα Γκούμα.
08.00 **Το μαγκαζίνο του Alpha** Ενημερωτική εκπομπή με τον Θανάση Ευθυμιάδη και την Αρετή Σιδηροκαστρίτου.
10.00 **Αλόντρα** (Ε)
11.00 **Αξέχαστος έρωτας** (Ε) Κοινωνική σειρά
12.00 **Πακίτα**. Κοινωνική σειρά.
14.00 **Ειδήσεις**
15.15 **Ελληνική ταινία.** «Ο κυρ-Γιώργης και οι τρέλες του». Κωμωδία. Παίζουν: Διονύσης Παπαγιαννόπουλος, Νίκος Δαδινόπουλος, Δώρα Σιτζάνη.
17.00 **Υπαστυνόμος Ρεξ.** Αστυνομική σειρά.
18.00 **Ροζαλίντα.** Κοινωνική σειρά.
19.30 **Ειδήσεις**
21.00 **Θα σε δω στο πλοίο.** Αισθηματική κωμωδία. Παίζουν: Τάσος Χαλκιάς, Γιώργος Παρτσαλάκης, Χριστίνα Θεοδωροπούλου, Μπέσυ Μάλφα
22.00 **Κόκκινος κύκλος** (Ε)
23.00 **Ξένη ταινία.** «Εφιάλτης στο δάος». Περιπέτεια.
24.00 **Ειδήσεις**
00.15 **Ντοκιμαντέρ**
01.00 **L. A. Heat**. Περιπετειώδης αστυνομική σειρά.
02.00 **Deep in the city.** Περιπετειώδης σειρά.
03.00 **Αντζελα.** Κοινωνική σειρά.
04.00 **Καντέλα** (Ε) Κοινωνική σειρά.
05.00 **Κόλαση στον Παράδεισο** (Ε) Αισθηματική σειρά.

ΚΗΔΕΙΑ



Τον λατρευτό μας πατέρα, πάππου, αδελφό και θείο
ΣΤΕΦΑΝΟ ΔΗΜΗΤΡΙΟΥ
ετών 74
κηδεύουμε σήμερα Τετάρτη 1 Αυγούστου 2001 και ώρα 6 μ.μ. από τον Ιερό Ναό Αγίου Δημητρίου Παλαιού Νεκροταφείου Ρόδου
Τα παιδιά: Μιχάλης-Χριστίνα, Λάμπρος-Παναγιώτα
Ο αδελφός: Αντώνης
Τα εγγόνια και οι λοιποί συγγενείς

ΜΝΗΜΟΣΥΝΑ

Την 2α Αυγούστου ημέρα Πέμπτη και ώρα 8 π.μ. εις τον Ιερό Ναό Ταξιαρχών Νεκροταφείου Ρόδου, τελούμεν 40ήμερο μνημόσυνο υπέρ αναπαύσεως της ψυχής της λατρευτής μας μανούλας και γιαγιάς
ΦΩΤΕΙΝΗΣ ΧΑΤΖΗΣΤΡΑΤΗ
και θετές μνημόσυνο του εγγονού της
ΠΑΝΑΓΙΩΤΗ ΧΡΙΣΤΙΝΑΚΗ
Οικ. Α. Πλατέλλα,
Γ. Λαούδη-Λ. Λουκαρά, Β. Χριστινάκη-Α. Γεωργά



Την 2α Αυγούστου ημέρα Πέμπτη και ώρα 8 π.μ. εις τον Ιερό Ναό Αγίου Ιωάννου Θεολόγου Δαματρίας, τελούμεν ετήσιο μνημόσυνο υπέρ αναπαύσεως της ψυχής του λατρευτού μας υιού, αδελφού και θείου
ΜΙΧΑΛΗ ΚΑΡΑΒΟΛΙΑ
Οι γονείς: Δημήτρης-Κατερίνα
Τα αδέλφια: Τσαμπίκα-Κώστας
Ο ανιψιός: Παντελής
Οι θείοι, οι θείες, τα εξαδέλφια και οι λοιποί συγγενείς



Την 2α Αυγούστου ημέρα Πέμπτη και ώρα 8 π.μ. εις τον Ιερό Ναό Ταξιαρχών Νεκροταφείου Ρόδου, τελούμεν ετήσιο μνημόσυνο υπέρ αναπαύσεως της ψυχής του λατρευτού μας συζύγου, πατέρα, παππού, αδελφού και θείου
ΣΤΑΜΑΤΗ ΚΙΤΣΑΗ
Η σύζυγος: Άννα
Τα παιδιά: Αντώνης-Νατάσα, Πόπη-Βασίλης Οικονόμου
Τα εγγόνια, τ' αδέλφια, τ' ανήψια και οι λοιποί συγγενείς



Την 2α Αυγούστου ημέρα Πέμπτη και ώρα 8 π.μ. εις τον Ιερό Ναό Ταξιαρχών Νεκροταφείου Ρόδου, τελούμεν 3μηνο μνημόσυνο υπέρ αναπαύσεως της ψυχής του λατρευτού μας συζύγου, πατέρα, παππού, αδελφού και θείου
ΧΡΗΣΤΟΥ ΔΑΝΕΛΑΤΟΥ
Η σύζυγος: Σοφία
Τα παιδιά: Γεωργία Δανελάτου, Βασίλης Δανελάτος, Βασιλεία -Νίκος Ρεββάνη, Σταυρούλα-Σπύρος Κλαδάκης
Ο εγγονός: Σταμάτης
Τ' αδελφια, τ' ανίψια και οι λοιποι συγγενείς



Την 2α Αυγούστου ημέρα Πέμπτη και ώρα 8.30 π.μ. εις τον Ιερό Ναό Αγίας Ειρήνης Ορφανοτροφείου Θηλέων τελούμεν 6μηνο μνημόσυνο υπέρ αναπαύσεως της ψυχής της λατρευτής μας μητέρας, γιαγιάς, αδελφής και θείας
ΜΑΡΙΑΣ ΓΕΡΟΝΙΚΟΛΑ
Τα παιδιά, τα εγγόνια, ο αδελφός, τ' ανήψια και οι λοιποί συγγενείς



Την 2α Αυγούστου ημέρα Πέμπτη και ώρα 7 π.μ. εις τον Ιερό Ναό Αγίου Γεωργίου-Κοσκινού τελούμεν 40ήμερο μνημόσυνο υπέρ αναπαύσεως της ψυχής του λατρευτού μας συζύγου, πατέρα, αδελφού και θείου
ΔΗΜΗΤΡΙΟΥ ΚΑΡΑΓΕΩΡΓΗ
Η σύζυγος: Χαρίκλεια
Τα παιδιά: Τσαμπίκα-Νίκος, Βίκυ-Γιώργος
Τα εγγόνια, τ' αδέλφια, τ' ανήψια και οι λοιποί συγγενείς.



Την 3η Αυγούστου ημέρα Παρασκευή και ώρα 8 π.μ. εις τον Ιερό Ναό Αγίου Δημητρίου (Παλαιού Νεκροταφείου Ρόδου), τελούμεν 40ήμερο μνημόσυνο υπέρ αναπαύσεως της ψυχής της λατρευτής μας μητέρας, γιαγιάς και θείας
ΕΙΡΗΝΗΣ ΛΟΥΙΖΙΔΟΥ
(ΚΑΡΑΓΕΩΡΓΙΟΥ)
Τα παιδιά: Αννα-Αναστάσιος Αναστασίου, Χρυσάνθη-Μιχάλης Μπάρδου, Σοφία-Κώστας Παπαντωνίου
Τα εγγόνια, τ' ανήψια και οι λοιποί συγγενείς

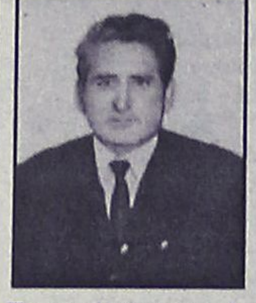

Την 3η Αυγούστου ημέρα Παρασκευή και ώρα 8 π.μ. εις τον Ιερό Ναό Κοιμήσεως Θεοτόκου Κρεμαστής, τελούμεν 40ήμερο μνημόσυνο υπέρ αναπαύσεως της ψυχής του λατρευτού μας συζύγου, πατέρα και πάππου
ΜΙΧΑΗΛ ΣΤΕΡΓΟΥ ΚΟΥΚΙΑ
Η σύζυγος: Καθολική
Τα παιδιά: Στέργος-Σταυρούλα, Σμαράγδη-Ανδρέας
Τα εγγόνια και οι λοιποί συγγενείς



Την 4η Αυγούστου ημέρα Σάββατο και ώρα 7 π.μ. εις τον Ιερό Ναό Ταξιαρχών δήμου Ιαλυσού τελούμεν ετήσιο μνημόσυνο υπέρ αναπαύσεως της ψυχής της λατρευτής μας συζύγου, μητέρας, κόρης, αδελφής και εξαδέλφης
ΑΝΘΟΥΛΑΣ ΠΑΡΔΑΛΟΥ
Ο σύζυγος: Γιάννης
Τα παιδιά: Μαρία-Ντενίς, Δέσποινα, Τσαμπίκα
Οι γονείς: Γιάννης-Μαρία
Ο αδελφός: Γιώργος-Τασούλα
Τα εξαδέλφια και οι λοιποί συγγενείς



Την 4η Αυγούστου ημέρα Σάββατο και ώρα 8 π.μ. εις τον Ιερό Ναό Αγίου Δημητρίου (Παλαιού Νεκροταφείου Ρόδου), τελούμεν 4ετές μνημόσυνο υπέρ αναπαύσεως της ψυχής του λατρευτού μας και αξέχαστου συζύγου και πατέρα
ΓΕΩΡΓΙΟΥ ΒΟΥΡΔΟΥΜΠΑ
Η σύζυγος: Μαίρη
Τα παιδιά: Δημήτρης-Δέσποινα
Τα εγγόνια: Ελένη, Γιώργος
Τα αδέλφια και οι λοιποί συγγενείς



Γι' αυτούς που τον αγαπούσαν λες και η ζωή του στην γη είχε κρατήσει μονάχα μια σύντομη στιγμή.
Την 4η Αυγούστου ημέρα Σάββατο και ώρα 8 π.μ. εις τον Ιερό Ναό Αγίου Δημητρίου Παλαιού Νεκροταφείου, τελούμεν 6μηνο μνημόσυνο υπέρ αναπαύσεως της ψυχής του λατρευτού μας συζύγου, παιδιού, γαμπρού, αδελφού και θείου
ΣΚΕΥΟΥ ΜΟΥΓΚΡΟΥ
Η σύζυγος: Μαρίκα
Η μητέρα: Κατίνα
Η πεθερά: Μπέμπα
Τα αδέλφια: Βασιλική-Βασίλης
Τα ανήψια: Κατερίνα-Ιορδάνης
Και οι λοιποί συγγενείς

ΕΥΧΑΡΙΣΤΗΡΙΟ ΠΕΝΘΟΥΣ

Ευχαριστούμε θερμά όσους καθ΄ οιονδήποτε τρόπο συμμετείχαν στο βαρύ πένθος του θανάτου του προσφιλούς, μας πατέρα και παππού **ΦΡΑΝΤΖΗ ΚΑΛΟΥΔΗ .**
Τα τέκνα: Μιχάλης-Ανθούλα Πολίτου, Παναγιώτης-Αργυρώ Καλούδη, Πρόδρομος-Μαρία Καλούδη.
Τα εγγόνια και οι λοιποί συγγενείς.

ΑΘΛΗΤΙΚΟΣ ΟΜΙΛΟΣ ΡΟΔΟΥ "Ο ΚΟΛΟΣΣΟΣ"

ΨΗΦΙΣΜΑ

Ο Α.Ο. ΚΟΛΟΣΣΟΣ Ρόδου θλίβεται βαθύτατα και συμμετέχει στην βαθιά οδύνη του μέλους του συμβουλίου μας **Νικηταρά Σπυρίδωνα** για την απώλεια του λατρευτού του πατέρα **ΝΙΚΗΤΑΡΑ ΝΙΚΗΤΑ** και αποφασίζει:

- Να εκφράσει τα συλλυπητήρια στην οικογένεια του μέλους του συμβουλίου.
- Να καταθέσει το ποσόν των 20.000 δρχ. στο Ίδρυμα Υποτροφιών "Ανδρέας Διακομιχάλης".
- Να δημοσιευθεί το παρόν ψήφισμα στον ημερήσιο Τύπο.

Για το Δ.Σ.
Ο Πρόεδρος
Κωσταρίδης Κώστας
Ο Γ. Γραμματέας
Γεωργάκης Παντελής

ΕΛΛΗΝΙΚΗ ΔΗΜΟΚΡΑΤΙΑ
ΠΟΛΙΤΙΣΤΙΚΟΣ ΟΡΓΑΝΙΣΜΟΣ ΔΗΜΟΥ ΡΟΔΟΥ

ΠΡΟΚΗΡΥΞΗ

Ο πρόεδρος του Πολιτιστικού Οργανισμού Δήμου Ρόδου, έχοντας υπόψη: 1) Την αριθμ. 42/2000 απόφαση του Διοικητικού Συμβουλίου του ΠΟΔΡ
2) Την αριθμ. πρωτ. 7238/2-7-2001 απόφαση του Γενικού Γραμματέα Περιφέρειας Νοτίου Αιγαίου
3) Τις διατάξεις του άρθρου 6 του Νόμου 2527/97 (ΦΕΚ 206/8-10-97) με τις οποίες η αρμοδιότητα καθορισμού του αριθμού των προσώπων τα οποία μπορούν να απασχολούνται οι ΟΤΑ Α. και Β. βαθμού και τα νομικά πρόσωπα με σύμβαση μίσθωσης έργου ασκείται από τον Γενικό Γραμματέα της Περιφέρειας.
4) Την αριθμ. ΔΙΠΠ/Φ. ΕΓΚΡ.1/178/4951/7-5-2001 απόφαση της επιτροπής του άρθρου 2 παρ. 1 της αριθμ. 55/98 ΠΥΣ.
5) Το υπ. αριθμ. Οικ. 21689/13-6-2001 έγγραφο του ΥΠ.ΕΣ.Δ.Δ.Α.

ΠΡΟΚΗΡΥΣΣΕΙ ότι

Προκειμένου ο ΠΟΔΡ να προβεί στην πρόσληψη του παρακάτω προσωπικού με σύμβαση μίσθωσης έργου και διάρκεια απασχόλησης μέχρι 31-12-2001 και η αμοιβή τους δεν θα ξεπερνά τα 4.200.000 δρχ. τον χρόνο.

Α. ΩΔΕΙΟ

1. Μία θέση Δ/ντού Ωδείου
2. Τέσσερις (4) θέσεις καθηγητών κιθάρας
3. Πέντε (5) θέσεις καθηγητών πιάνου
4. Δύο (2) θέσεις καθηγητών βιολιού
5. Τρείς (3) θέσεις καθηγητών θεωρίας κλασσικής μουσικής
6. Μία (1) θέση καθηγητού για μουσική Προπαίδεια
7. Τέσσερις (4) θέσεις καθηγητών πνευστών οργάνων
8. Μία (1) θέση καθηγητού χορωδίας
9. Μία (1) θέση καθηγητού Ιστορίας-Μορφολογίας μουσικής
10. Δύο (2) θέσεις καθηγητών Βυζαντινής Μουσικής
11. Μία (1) θέση καθηγητού σαντουριού και παραδοσιακού βιολιού
12. Μία (1) θέση καθηγητού λαούτου-λύρας
13. Μία (1) θέση καθηγητού θεωρίας παραδοσιακής μουσικής
14. Μία (1) θέση καθηγητού μπαντίνας

Β. ΕΡΓΑΣΤΗΡΙΑ

1. Δύο (2) θέσεις δασκάλων ζωγραφικής
2. Τρείς (3) θέσεις δασκάλων παραδοσιακού χορού
3. (Δύο (2) θέσεις δασκάλων θεάτρου
4. Μία (1) θέση δασκάλου φωτογραφίας
5. Μία (1) θέση δασκάλου κεραμικής
6. Μία (1) θέση δασκάλου διακοσμητικής
7. Μία (1) θέση δασκάλου αγγειοπλαστικής
8. Μία (1) θέση δασκάλου Μικτής Χορωδίας
9. Μία (1) θέση δασκάλου Παιδικής-Νεανικής-Πειραματικής Χορωδίας
10. Μία (1) θέση αρχιμουσικού Φιλαρμονικής

και καλεί τους ενδιαφερόμενους να καταθέσουν αίτηση, στα γραφεία του ΠΟΔΡ μέσα σε προθεσμία δέκα (10) ημερών από την τελευταία δημοσίευση της ανακοίνωσης αυτής στον τοπικό Τύπο και τις εργάσιμες ημέρες και ώρες.
Ως ειδικόν προσόν πρόσληψης, για τους μουσικούς απαιτείται "δίπλωμα ή πτυχίο της αντίστοιχης ειδικότητας οργάνου ανεγνωρισμένου Ωδείου της ημεδαπής ή αλλοδαπής. Για τους Δ/ντές Φιλαρμονικής διπλώματα ή πτυχία "ενοργανώσεως πνευστών οργάνων και διευθύνσεως Μπάντας", αρμονίας ή ωδικής, αντιστίξεως, φυγής, χαλκίνου ή ξύλινου πνευστού οργάνου, καθηγητού σχολικής μουσικής του υπουργείου Παιδείας και πενταετής προϋπηρεσία αρχιμουσικού ή μουσικού εκτελεστού, για την θέση Αρχιμουσικού, διπλώματα ή πτυχία "ενοργανώσεως πνευστών οργάνων και διευθύνσεως μπάντας", αρμονίας ή ωδικής, αντιστίξεως και φυγής και τριετής προϋπηρεσία ως μουσικού εκτελεστού και τέλος για Δ/ντές Χορωδίας, διπλώματα ή πτυχία ανεγνωρισμένου Ωδείου και αρμονίας ή ωδικής, διευθύνσεως Χορωδίας ως και γνώσεις φωνητικής μουσικής και τριετής προϋπηρεσία ως μαέστρου Χορωδίας. Εν ελλείψει υποψηφίων κεκτημένων δίπλωμα ή πτυχίο δ/νσεως χορωδιών αρκούν τα λοιπά διπλώματα ή πτυχία.
Αυτοί που θα προσληφθούν θα αμοίβονται με κατάθεση δελτίου παροχής υπηρεσιών και δικαιούνται επιδόματα Χριστουγέννων, Πάσχα και άδειας.
Για τους υπόλοιπους υπεύθυνους των εργαστηρίων, τριετής τουλάχιστον εμπειρία.
Τα προσόντα που πρέπει να έχουν οι υποψήφιοι για την πρόσληψη είναι:
1. Να έχουν την ελληνική υπηκοότητα
2. Ηλικία μέχρι 65 χρόνων
3. Να έχουν εκπληρώσει τις στρατιωτικές τους υποχρεώσεις ή να έχουν απαλλαγεί νόμιμα απ' αυτές, για τους άνδρες
4. Να μην έχουν κώλυμα από ποινική καταδίκη, απαγόρευση και δικαστική αντίληψη

Δικαιολογητικά που απαιτείται να συνοδεύουν την αίτησή πρόσληψης και θα κατατεθούν μαζί με αυτήν είναι:
1. Υπεύθυνη δήλωση του Ν. 1599/86 στην οποία θα δηλώνεται:
α) ότι έχουν εκπληρώσει τις στρατιωτικές τους υποχρεώσεις ή έχουν απαλλαγεί νόμιμα από αυτές και το λόγο απαλλαγής τους.
β) ότι δεν τελούν υπό απαγόρευση ή δικαστική αντίληψη και ότι δεν έχουν στερηθεί τα πολιτικά τους δικαιώματα
γ) τίτλοι σπουδών
2. Φωτοαντίγραφο της ταυτότητάς τους.
3. Πιστοποιητικό οικογενειακής κατάστασης
4. Βεβαίωση του Δήμου περί της μονίμου κατοικίας τους.

Τα υπόλοιπα δικαιολογητικά που χρειάζονται θα υποβληθούν από όσους τελικά επιλεγούν.

Ο ΠΡΟΕΔΡΟΣ
ΜΑΝΟΛΗΣ ΑΝΤΩΝΟΓΛΟΥ

ΕΛΛΗΝΙΚΗ ΔΗΜΟΚΡΑΤΙΑ
ΠΕΡΙΦΕΡΕΙΑ ΝΟΤΙΟΥ ΑΙΓΑΙΟΥ
ΔΗΜΟΣ ΡΟΔΙΩΝ

ΑΝΑΚΟΙΝΩΣΗ

Ο Δήμαρχος Ροδίων Γιώργος Γιαννόπουλος ανακοινώνει ότι σύμφωνα με την υπ' αριθμ. 140/2001 απόφαση του Δημοτικού Συμβουλίου αναρτήθηκε στα γραφεία της Δ/νσης Πολεοδομίας του Δήμου Ροδίων, οδός Διαγοριδών αριθμ. 1, τροποποίηση του σχεδίου πόλης στα Ο.Τ. 824, 828 και 867 στην περιοχή Ασγούρου-Αγ. Αποστόλων.
Παρακαλούνται οι ενδιαφερόμενοι να λάβουν γνώση της αναφερόμενης τροποποίησης.
Η προθεσμία υποβολής ενστάσεων είναι δέκα πέντε (15) ημέρες από την τελευταία δημοσίευση στον τοπικό Τύπο, ή την παραλαβή της ανακοίνωσης από τους ενδιαφερόμενους.

Ο Δήμαρχος
Κ.Κ.Ε.
Ο Προϊστάμενος Πολεοδομίας
Ι. Παπαχριστοδούλου

ΕΥΧΑΡΙΣΤΗΡΙΟ

Θα ήθελα να ευχαριστήσω από βάθους καρδίας τον πρόεδρο του Νοσοκομείου μας κ. **Μπαλάνο** που μόλις είδε μικρό παιδί ενήργησε προσωπικά.
Τους **ανθρώπους ιατρούς κ.κ. Κλιάφα και Καραγιάννη** που η συνεργασία μεταξύ τους ήταν άψογη που ακόμη και εάν είχαν άλλους ασθενείς, πάντα εύρισκαν χρόνο και για τον μικρό μου.
Επίσης τον **κ. Λύκο** που ενώ δεν ήταν της δικής του ειδικότητας το ενδιαφέρον του υπήρξε εξίσου **έντονο** για μας.
Και τελευταίο τον **κ. Μπαρουξή** που η σχολαστικότητα και η επιμέλειά του μαζί με την στοργή που αντιμετώπισε το παιδί μας μας άφησαν κατάπληκτους.
Σε όλους αυτούς μαζί με την **χαμογελαστή νοσοκόμα** που έκανε τα δύο εγκεφαλογραφήματα, εγώ και η οικογένειά μου **θερμές ευχαριστίες.**

Καραγιάννης Μιχάλης

ΕΥΧΑΡΙΣΤΗΡΙΟ

Εύχομαι στην αγαπημένη μου ξαδέλφη **Κατερίνα Καλλιγά** του Θωμά που αποφοίτησε από τα ΤΕΙ Διακοσμητικής Αθηνών, καλή επιτυχία και επιτυχή σταδιοδρομία.

Λευτέρης Καραγιάννης

ΕΥΧΑΡΙΣΤΗΡΙΟ

Θεωρώ υποχρέωσή μου να ευχαριστήσω και μέσω του Τύπου την **ασφαλιστική εταιρεία ALICO και τον ασφαλιστή της κ. Χρήστο Χριστοδούλου** που ανταποκρίθηκε πλήρως στις ασφαλιστικές τους υποχρεώσεις κατά την περίοδο της νοσηλείας μου σε νοσοκομείο των ΗΠΑ.

Βασιλεία Βασιλειάδη

ΣΥΓΧΑΡΗΤΗΡΙΟ

Στην αγαπημένη μας αδελφούλα **ΜΑΡΙΝΟΥ ΘΕΑΝΩ ΜΑΡΙΑ** του Αποστόλου που μετά το πτυχίο της Αγγλικής Φιλολογίας του Παν/μίου Αθηνών, έλαβε και το πτυχίο μεταφραστού από το Παν/μιο του Στασβούργου-Γαλλίας, εκφράζουμε τα θερμά μας συγχαρητήρια και της ευχόμαστε καλή σταδιοδρομία.

Τ' αδέλφια της
Αλέξανδρος-Νεκταρία Μαρίνου

ΣΥΓΧΑΡΗΤΗΡΙΟ

Στην αγαπημένη μας ανηψιά και εξαδέλφη **Χρυσούλα** της **Πιτσάννας** και του **Φωτίου Λεβέντη** που πήρε επάξια το πτυχίο της Οδοντιάτρου από το Πανεπιστήμιο της Σιένα Ιταλίας, ευχόμαστε θερμά συγχαρητήρια και καλή σταδιοδρομία.

Με αγάπη οικογένεια
Σμαρούλας Κατσαρά

ΣΥΓΧΑΡΗΤΗΡΙΟ

Την αγαπημένη μας ανηψιά **Σοφία Νικολάου Παυλίδη** που πήρε με άριστα το πτυχίο της Ψυχολογίας του Πανεπιστημίου Κρήτης, συγχαίρουμε και ευχόμαστε καλή αποπεράτωση του Master της στο Πανεπιστήμιο Surrey της Αγγλίας.

Οι θείοι της
Γεώργιος-Πόπη Παπασάββα

ΣΥΓΧΑΡΗΤΗΡΙΟ

Την αγαπημένη μας ανηψιά **Σοφία Νικολάου Παυλίδη** που πήρε με άριστα το πτυχίο της Ψυχολογίας του Πανεπιστημίου Κρήτης, συγχαίρουμε και ευχόμαστε καλή αποπεράτωση του Master της στο Πανεπιστήμιο Surrey της Αγγλίας.

Οι θείοι της
Αλέξανδρος-Θεοδοσία Νούλη

ΣΥΓΧΑΡΗΤΗΡΙΟ

Στην αγαπημένη μου ανηψιά **Κατερίνα Καλλιγά** του Θωμά για την αποφοίτησή της από τα ΤΕΙ Διακοσμητικής Αθηνών, ευχόμαστε συγχαρητήρια και επιτυχή σταδιοδρομία.

Δημήτρης Καραγιάννης

ΣΥΓΧΑΡΗΤΗΡΙΟ

Στον αγαπητό μας **ΑΝΤΩΝΙΟ ΚΟΥΦΟΥ** του Μιχαήλ που πήρε το πτυχίο και πρώτευσε από το τμήμα Χημείας της Σχολής Θετικών Επιστημών του Εθνικού Καποδιστριακού Πανεπιστημίου Αθηνών, ευχόμαστε καλή σταδιοδρομία και πάντα επιτυχίες.

Νίκος-Κατερίνα και Βαγγέλης Βασιλάκη

ΣΥΜΙΑΚΟ ΘΕΑΤΡΟ

Ο ΓΑΜΟΣ ΤΟΥ ΝΙΟΡΔΑΝΑ

Κυριακή
5 Αυγούστου 2001
Ώρα 9μ.μ.



ΘΕΑΤΡΟ
ΜΕΣΑΙΩΝΙΚΗΣ
ΤΑΦΡΟΥ
"ΜΕΛΙΝΑ ΜΕΡΚΟΥΡΗ"

Πληροφορίες στα τηλέφωνα: 28823 & 65664
Εισιτήρια προπωλούνται στο Κινηματοθέατρο ΡΟΔΟΝ

ΓΡΑΦΕΙΟ ΤΕΛΕΤΩΝ &
ΜΝΗΜΟΣΥΝΩΝ ΡΟΔΟΥ
ΣΤΕΦΑΝΑ-ΣΤΟΛΙΣΜΟΙ

"ΑΜΕΡΙΚΑΝΟΥ"

ΑΜΕΣΗ ΕΞΥΠΗΡΕΤΗΣΗ
ΟΛΟ ΤΟ 24 ΩΡΟ

Αναλαμβάνουμε την τελετή και με τα έξοδα που χορηγούν τα ταμεία χωρίς καμία επιβάρυνση. ΙΚΑ, ΤΕΒΕ, ΤΑΞΥ, ΔΗΜΟΣΙΟΥ, ΛΙΜΕΝΙΚΩΝ, ΟΓΑ και λοιπά ταμεία. Τους ΑΠΟΡΟΥΣ ΔΩΡΕΑΝ.

Πλατεία Βρούχου στην Μητρόπολη
τηλέφωνα: 28901-33400

ΠΟΛΙΤΙΣΤΙΚΟΣ ΟΡΓΑΝΙΣΜΟΣ
ΔΗΜΟΥ ΡΟΔΙΩΝ

Συναυλία Ελληνικής Μουσικής
Με τους:

ΚΩΣΤΑ ΜΑΚΕΔΟΝΑ
ΔΗΜΗΤΡΗ ΜΠΑΣΗ

Τετάρτη 1 Αυγούστου 01
ώρα 9.30 μ.μ.

Θέατρο Μεσαιωνικής Τάφρου
"ΜΕΛΙΝΑ ΜΕΡΚΟΥΡΗ"

Προπωλούνται εισιτήρια

ΔΩΡΕΑ ΕΙΣ ΜΝΗΜΗ

Εις το φιλόπτωχο ταμείο του Ιερού Μητροπολιτικού Ναού Εισόδια της Θεοτόκου κατέθεσαν η κ. **Βασιλική Φιλ. Τριανταφύλλου** (10.000) δρχ. δέκα χιλιάδες εις μνήμη **Νικήτα Νικηταρά.** Η επιτροπή την ευχαριστεί θερμά.

ΙΔΡΥΜΑ ΥΠΟΤΡΟΦΙΩΝ ΔΩΔΕΚΑΝΗΣΟΥ "ΑΝΔΡΕΑΣ ΔΙΑΚΟΜΙΧΑΛΗΣ"

ΔΩΡΕΑ

Εις μνήμη **Φραντζή Καλούδη** το προσωπικό των Ξενοδοχείων "Αθηνά" και "Αθήναιον" προσέφεραν εις το Ίδρυμα Υποτροφιών Δωδεκανήσου **ΑΝΔΡΕΑΣ ΔΙΑΚΟΜΙΧΑΛΗΣ** το ποσό των δραχμών πενήντα χιλιάδων (50.000 δρχ.)
Μετά τιμής
Ο Γραμματεύς του Ιδρύματος
Γεράσιμος Παυλάτος

ΔΙΕΥΘΥΝΣΗ ΔΑΣΩΝ ΔΩΔΕΚΑΝΗΣΟΥ

ΑΝΑΚΟΙΝΩΣΗ

Γνωστοποιείται κατά το άρθρο 14 του Ν. 998/79, η αποστολή για δημοσίευση στον Δήμο Ιαλυσού της αριθμ. 3588/20-7-2001 Πράξης χαρακτηρισμού που εκδόθηκε από τον Δ/ντή Δασών Δωδ/σου. Η ΚΜ 418 ΕΑ γαιών Τριαντών χαρακτηρίζεται ως γεωργική έκταση άρθρο 3 παρ. 6α Ν. 998/79.

Ο Δ/ντής Δασών
Δωδεκανήσου
Φίλιππος Κοντίτσης
Δασολόγος με Α' βαθμό

Δ.Ε.Υ.Α.Κ.
ΔΗΜΟΤΙΚΗ ΕΠΙΧΕΙΡΗΣΗ ΥΔΡΕΥΣΗΣ ΑΠΟΧΕΤΕΥΣΗΣ ΚΩ

ΔΙΑΚΗΡΥΞΗ

Η Δημοτική Επιχείρηση Ύδρευσης και Αποχέτευσης Κω (ΔΕΥΑΚ) προκηρύσσει μειοδοτικό διαγωνισμό με σφραγισμένες προσφορές για την προμήθεια ηλεκτροπαραγωγών ζευγών προϋπολογισμού 10.000.000 δρχ. Ο διαγωνισμός θα διεξαχθεί στις 24 Αυγούστου 2001, ημέρα Παρασκευή και ώρα 13.00 μ.μ. στα γραφεία της ΔΕΥΑΚ (Σκεύου Ζερβού 40). Για περισσότερες πληροφορίες απευθυνθείτε στα τηλέφωνα 23915 και 24778.

Ο Διευθυντής
Μ. ΜΠΟΥΚΗΣ

ΣΥΝΔΕΣΜΟΣ ΕΠΑΓΓΕΛΜΑΤΙΩΝ ΕΓΚΑΤΑΣΤΑΤΩΝ ΥΔΡΑΥΛΙΚΩΝ ΝΟΜΟΥ ΔΩΔΕΚΑΝΗΣΟΥ

ΕΝΗΜΕΡΩΤΙΚΗ ΑΝΑΚΟΙΝΩΣΗ

ΕΝΗΜΕΡΩΝΟΥΜΕ το κοινό, δεδομένου ότι η σχετική νομοθεσία έχει αλλάξει με την εφαρμογή του Προεδρικού Διατάγματος υπ' αριθ. 55/ΦΕΚ 1-3-2000 (σε επέκταση του Π.Δ. 38/1991, άρθρο 4 παρ. 4.2.3.), ότι:
Η Πολεοδομία Δωδεκανήσου και Δήμου Ροδίων δεν δέχεται φακέλους ακινήτων για σύνδεση των εγκαταστάσεών τους με τα δίκτυα κοινής ωφέλειας, αν δεν υποβάλλεται παράλληλα με τα λοιπά δικαιολογητικά και το προβλεπόμενο τεχνικό υπόμνημα (έντυπο που επέχει θέση υπεύθυνης δήλωσης), συμπληρωμένο και υπογεγραμμένο από τον αδειούχο εγκαταστάτη ή τεχνίτη υδραυλικό **και πιστοποιημένο από τον Σύνδεσμό μας.**
Η παρούσα κοινοποίηση γίνεται προκειμένου να μην βρεθούν στη δυσάρεστη θέση της εμπλοκής σε ανεπιθύμητες καταστάσεις όσοι απευθύνονται για την εξυπηρέτησή τους σε διατριβώμενους στο χώρο των υδραυλικών εγκαταστάσεων χωρίς να διαθέτουν την εκ του νόμου **άδεια ασκήσεως επαγγέλματος.**
Πληροφορίες για τον ακριβή και νομότυπο τρόπο διεκπεραίωσης των υδραυλικών εργασιών παρέχονται καθημερινά στα γραφεία του Συνδέσμου μας, οδός Κλαυδίου Πέπερ 1, τηλ. 75606, κατά τις εργάσιμες ημέρες και ώρες (Δευτέρα έως Παρασκευή) από 8 π.μ. έως 3 μ.μ.

Εκ του Δ.Σ.

ΠΟΛΙΤΙΣΤΙΚΟΣ ΟΡΓΑΝΙΣΜΟΣ ΔΗΜΟΥ ΠΕΤΑΛΟΥΔΩΝ
ΠΡΟΓΡΑΜΜΑ ΕΚΔΗΛΩΣΕΩΝ Δ.Δ. ΜΑΡΙΤΣΩΝ

ΚΑΛΟΚΑΙΡΙ 2001

1-8-2001 ημέρα Τετάρτη
ώρα 21.00: Παραδοσιακή μουσική βραδιά στο προαύλιο της Ιεράς Μονής Σωτήρος Δ.Δ. Μαριτσών

2-8-2001 ημέρα Πέμπτη
ώρα 20.30: Παρουσίαση παραδοσιακού χορευτικού συγκροτήματος από τον Πολιτιστικό Σύλλογο "Νέοι Ορίζοντες" Απολλώνων στην πλατεία του Δ.Δ. Μαριτσών.
Το συγκρότημα θα συνοδεύσει με ζωντανή παραδοσιακή μουσική ο Γιάννης Κλαδάκης
ώρα 22.00: Παρουσίαση μουσικού Rock-Pop συγκροτήματος EXTRIM στη Μονή Σωτήρος του Δ.Δ. Μαριτσών

3-8-2001 ημέρα Παρασκευή
ώρα 20.30: Παρουσίαση παραδοσιακού χορευτικού συγκροτήματος από το τμήμα Παραδεισίου του ΠΟΔΠ
ώρα 22.00: Παραδοσιακή Μουσική βραδιά στην πλατεία του Δ.Δ. Μαριτσών.

4-8-2001 ημέρα Σάββατο
ώρα 16.00: Τουρνουά ποδοσφαίρου σε συνεργασία με το Δ.Ο.Ν.Α. Ρόδου Δήμου Πεταλούδων στο Δ.Δ. Μαριτσών.
ώρα 20.30: Παρουσίαση χορωδίας και χορευτικού συγκροτήματος του Πολιτιστικού Συλλόγου Μαριτσών "Ο ΚΕΡΩΝΙΑΤΗΣ"

5-8-2001 ημέρα Κυριακή
ώρα 16.00: Τουρνουά ποδοσφαίρου σε συνεργασία με το Δ.Ο.Ν.Α. Δήμου Πεταλούδων στο Δ.Δ. Μαριτσών.

7-8-2001 ημέρα Τρίτη
ώρα 22.00: Μουσική συναυλία με τον Μίλτο Πασχαλίδη στο Αμφιθέατρο Δ.Δ. Μαριτσών

ΧΟΡΗΓΟΙ
COCA-COLA ΤΡΙΑ ΕΨΙΛΟΝ
ΕΡΓΟΑΣΤΑΣΙΟ ΡΟΔΟΥ
ΜΥΛΟΙ ΚΡΗΤΗΣ

Ο Πρόεδρος
Κουδούνης Νίκος

ΒΑΣΙΛΙΚΟΣ ΠΟΛΤΟΣ ΚΙΝΑΣ

(Chinese Royal Felly)



Υψηλής δραστικότητας. Στη φύση υπάρχουν 11 μεταλλικά άλατα και ο Β.Π. τα περιέχει όλα (Νάτρι-Κάλιο-Σίδηρο-Χρώμιο-Μαγγάνιο-Νικέλιο-Χαλκό-Ασβέστιο-Φώσφορο-Μαγνήσιο-Πυρίτιο). Επίσης, περιέχει, Βιταμίνες-Πρωτεΐνες-Ενζυμα-Αμινοξέα και Εστέρες. Ενδείκνυται για μεταγχειρητικές καταστάσεις, γηριατρικές παθήσεις, χοληστερίνη, δυσκοιλιότητα, υπόταση, αρθριτικά συνάχι, ατονία, κλιμακτήριο κ.λπ. Ο μοναδικός Β.Π. εμπλουτισμένος με το βότανο Σισάδρα, **που βελτιώνει το αναπνευστικό** (βρογχικά-δύσπνοια), έχοντας την μεγαλύτερη περιεκτικότητα. Επίσης διαθέτουμε το περίφημο βότανο GINSENG (ΡΙΖΑ ΤΗΣ ΖΩΗΣ) σε σφραγισμένα φακελάκια μιας χρήσεως, ούτως ώστε η δράση του να είναι σίγουρη 100% για το **άγχος** και το **κυκλοφοριακό** (είναι και διεγερτικό).

Αποστέλλεται με αντικαταβολή
ΔΗΜ. ΠΗΛΙΟΥΣΗΣ
Ευελπίδων 45-Κυψέλη-11362 Αθήνα
Τηλ. (01) 8835520-8641.498
Εγκεκριμένο από τον ΕΟΦ





Ρόδος: εἰκῇ καὶ ὡς ἔτυχε...

••• Κλωνοποίησαν τον Ανδρέα Παπανδρέου

Οχι, δεν πρόκειται για τον μακαρίτη πολιτικό.

Αυτός έχει το Γιωργάκη και πορεύεται...

Ο λόγος αφορά τον "χορευτικό" ανδριάντα του που φιλοτέχνησε ο γλύπτης του ΠΑΣΟΚ κ. **Γ. Μπάρδης**, που έχει στηθεί στο πάρκο Αγίου Φραγκίσκου.

(Και μέχρι εδώ ουδέν το μεμπτόν (αν παραβλέψουμε ότι στον *"βωμό"* του Ανδρέα θυσιάστηκαν δύο-τρία δεντράκια).

Το άγαλμα κάνει συντροφιά στον Αγιο των Καθολικών, προ-



στάτη των ζώων και των πτηνών, και επιβλέπει να μην γίνονται *"λαδιές"* στο παρακείμενο οίκημα γνωστό και ως "Καστρί".

(Και που για όσους θέλουν να γνωρίζουν τις ιστορικές λεπτομέρειες της πόλης μας, λειτούργησε ως "μπορντέλο" για τους αξιωματικούς του Ιταλικού στρατού κατοχής).

Ας ξαναγυρίσουμε όμως στο άγαλμα.

Οπως μας πληροφορούν οι εφημερίδες των Αθηνών, στον κεντρικό δρόμο που συνδέει το αεροδρόμιο της Θεσσαλονίκης με το κέντρο της πόλης στήθηκε ένας ανδριάντας του Ανδρέα Παπανδρέου, ο δεύτερος μετά αυτόν της Ρόδου, φιλοτεχνημένο από τον ίδιο καλλιτέχνη, ο οποίος διαπρέπει ως σημαίνον στέλεχος των κινητοποιήσεων του ΠΑΣΟΚ.

Το άγαλμα δεν είχαμε την αγαθή τύχη να το δούμε με τα ίδια μας τα μάτια. Πάντως, οι κακιές γλώσσες λένε πως είναι ολόιδιο με αυτό της Ρόδου, ενώ κυκλοφορούν και πανομοιότυπα αγαλματάκια επιτραπέζιων διαστάσεων για όσους επιθυμούν να στολίσουν με αυτά το γραφείο ή το σαλόνι τους με την μορφή του αρχηγού.

Ισως ο γλύπτης τα 'βγαλε από το ίδιο καλούπι, και έπειτα από Ρόδο και Θεσσαλονίκη σειρά έχουν άλλες πόλεις της επικράτειας.

... Ετσι θα σπάσουμε και τον τσαμπουκά των Τούρκων που έχουν στολίσει την χώρα τους με ομοιόμορφα αγάλματα, αγαλματίδια, φωτό και άλλα "λατρευτικά" με την μορφή του Κεμάλ Ατατούρκ!

••• Αγάλματα και Μνημεία της πόλεως Ρόδου

Ο δάσκαλος **Νίκος Ναχόπουλος** έχει εκπονήσει μια ενδιαφέρουσα εργασία σχετικά με τα **αγάλματα και τα μνημεία που κοσμούν σήμερα την πόλη της Ρόδου** και την οποία έχει ήδη ολοκληρώσει.

Πρόκειται για μια έρευνα που περιέχει πλήρη στοιχεία των αγαλμάτων και των μνημείων, καθώς και στοιχεία των προσώπων που παριστάνουν ή συμβολίζουν.

Στην εργασία αυτή περιέχεται αναλυτικά το πλήρες ιστορικό του καθενός αγάλματος ή μνημείου, από την ιδέα και την πρόταση μέχρι το στήσιμο και τα αποκαλυπτήρια. Περιγράφεται ο χώρος όπου βρίσκεται και επισημαίνεται πάνω σε πολεοδομικό σχεδιάγραμμα το συγκεκριμένο σημείο όπου έχει τοποθετηθεί. Υπάρχουν στοιχεία για την φιλοτέχνηση του κάθε έργου, τα τεχνικά χαρακτηριστικά και τις επιγραφές, το βάθρο, τους φορείς που ανέλαβαν πρωτοβουλίες για τη δημιουργία του έργου και την κάλυψη της δαπάνης.

Αναφέρεται ο λόγος για τον οποίο στήθηκε το καθένα και επιχειρείται μια προσέγγιση στο συμβολισμό του, καθώς και στο τι θέλει να μας δείξει ο καλλιτέχνης με τον τρόπο που μας το παρουσιάζει.

Υπάρχουν στοιχεία για την σημερινή κατάσταση των μνημείων και για τυχόν φθορές που έχουν υποστεί. Αναφέρονται οι μετακινήσεις που έχουν γίνει σε ορισμένα αγάλματα, όπως στο άγαλμα του Αγ. Φραγκίσκου, της Καρτερίας, του Περ. Ιωαννίδη κ.ά. Αναφέρονται βιογραφικά στοιχεία του προσώπου που παριστάνει, καθώς και ιστορικά στοιχεία γύρω από τη δράση του. Ακόμη βιογραφικά στοιχεία του γλύπτη και αρκετές φωτογραφίες σημερινές αλλά και παλαιότερες, ορισμένες από τις οποίες είναι σπάνιες.

Τα στοιχεία της εργασίας που εκτείνεται σε 600 σελίδες είναι αξιόπιστα, τεκμηριωμένα, έχουν διασταυρωθεί και στηρίζονται σε αρχειακό υλικό, πρακτικά του Δημ. Συμβουλίου, σε συνεντεύξεις, στον Τύπο, σε φωτογραφικό υλικό, σε δικαστικές αποφάσεις, σε μαρτυρίες των καλλιτεχνών που φιλοτέχνησαν τα έργα καθώς και σε προσωπική μελέτη και έρευνα του κ. Νίκου Ναχόπουλου.

••• Ημερολόγιον Πολιτιστικών Εκδηλώσεων

Τετάρτη 1 Αυγούστου

• **Συναυλία με τους Μακεδόνα-Μπάση:**

Ο **Κώστας Μακεδόνας** και ο **Δημήτρης Μπάσης** απόψε το βράδυ στις 9.30 στο θέατρο της Τάφρου, με σύγχρονα ελληνικά τραγούδια.

Διοργάνωση: Πολιτιστικός Οργανισμός Δήμου Ροδίων.

• **Αφιέρωμα στον Μίκη Θεοδωράκη:**

Συναυλία-αφιέρωμα στον **Μίκη Θεοδωράκη** με τους: **Νίτσα Κουρτίδου**, τραγούδι και **Δημήτρη Γεωργαλίδη** και **Στέργιο Χατζηπαπάκη**, κλασσική κιθάρα. Απόψε το βράδυ στις 8.30 στον αύλειο χώρο της εκκλησίας του Αγίου Γεωργίου, στ' **Αφάντου.**

Διοργάνωση: Πολιτιστικός Οργανισμός Δήμου Αφάντου.

• **Παραδοσιακή μουσική στον "Σωτήρα" Μαριτσών:**

Ο Πολιτιστικός Οργανισμός Δήμου Πεταλούδων, διοργανώνει απόψε το βράδυ στις 9, παραδοσιακή μουσική βραδιά στο προαύλιο της μονής του **Σωτήρα**, στα Μαριτσά.

• **Εκθεση φωτογραφίας του Κωνσταντίνου Μάνου:**

Συνεχίζεται στον εκθεσιακό χώρο της **Ανατολικής Θόλου** στην **πλατεία Μουσείου** η έκθεση φωτογραφίας του **Κωνσταντίνου Μάνου**, από το κλασικό λεύκωμα **"A Greek Portfoglio".**

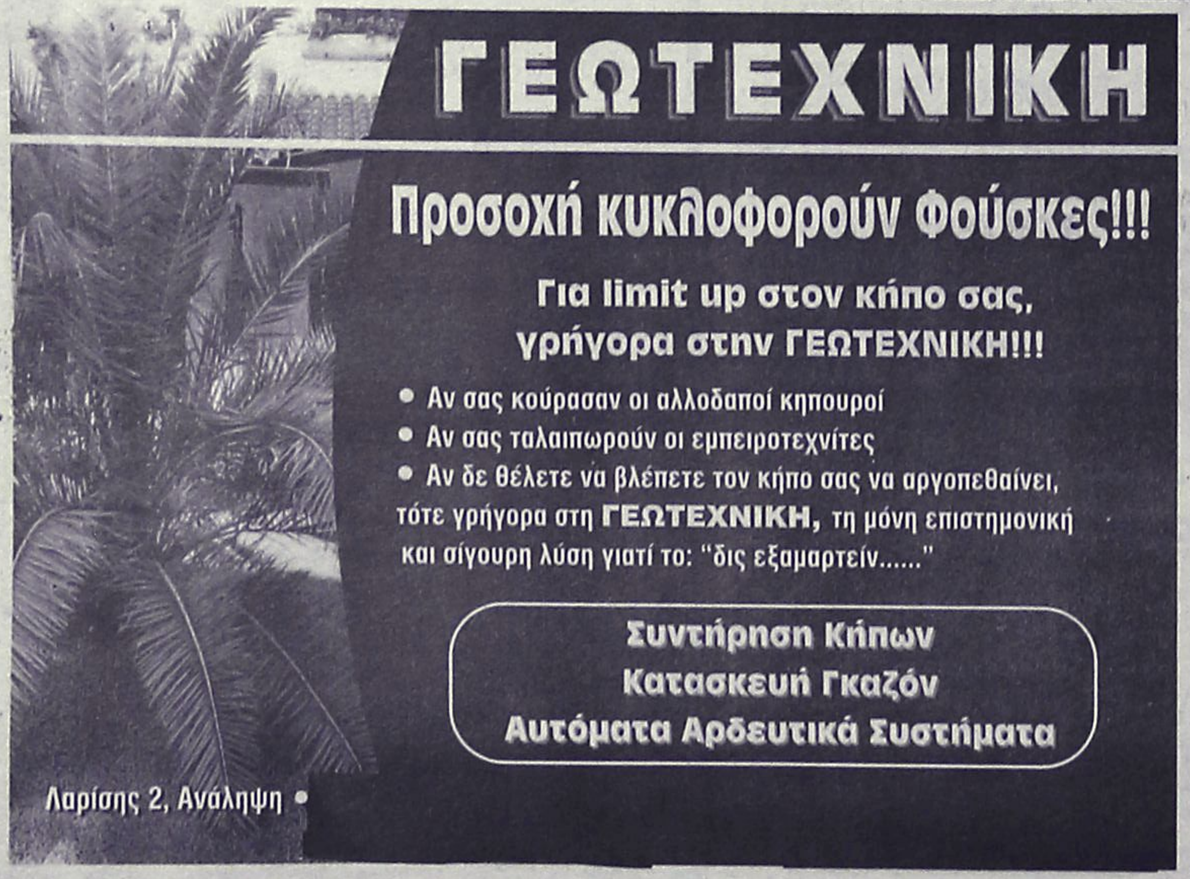



(εκ)πολιτισμικά παίγνια



Γράφει ο Κωστής Νικολάκης

Αύγουστος ο τραπεζοφόρος

Για τους **Δωδεκανήσιους**, όπως και για όλον τον ελληνικό λαό, ο **Αύγουστος** είναι ο καλύτερος μήνας του χρονου:

"Αύγουστε, καλέ μου μήνα, να 'σουν τρεις φορές το χρόνο"

ή όπως λένε στην **Κάρπαθο:**

"Μακάρι σαν τον Αύγουστο να 'ταν οι μήνες όλοι".

Αυτός είναι ο μήνας που τρέφει τους έντεκα, γιατί είναι η εποχή όπου όλα είναι σε αφθονία: το στάρι, που ΄χει κιόλας μπει στις αποθήκες· το καλαμπόκι που τώρα το μαζεύουν στα ορεινά· η σταφίδα - στις σταφιδοπαραγωγές, φυσικά, περιοχές - που επίσης τώρα τη μαζεύουν, την ξεραίνουν και την πουλούν· - τα σύκα - γι' αυτό και ο Αύγουστος λέγεται και **"Συκολόγος"** - τα καρύδια και όλα τα φρούτα και τα λαχανικά που αφθονούν αυτή την εποχή και, φυσικά, τα σταφύλια, που τώρα ωριμάζουν.

"Αύγουστε τραπεζοφόρε" λένε στη **Νίσυρο**, γιατί είναι τότε γεμάτο το τραπέζι απ' όλα τα καλά. **"Αύγουστε τραπεζοφόρε"** λοιπόν **"να 'σουν τρεις φορές το χρόνο"!**



Γιάννη Τσαρούχη: "Θέρος"

• Αυγουστιάτικες γεύσεις και γιορτές

Η κα **Εύη Λ. Βουτσινά** στο βιβλίο της **"Οσες γεύσεις φέρνει ο χρόνος"** (εκδόσεις **"Καθημερινή"**), επισημαίνει:

«Η αφθονία των φρούτων και των λαχανικών είναι ίσως η αιτία που φούντωναν οι πυρετοί της ελονοσίας και οι δυσεντερίες τα παλαιότερα χρόνια. *Γι' αυτό πλήθος οι προλήψεις και οι δεισιδαιμονίες σχετικά με τις αρρώστιες και τις δρίμες του Αυγούστου που έρχονται σαν νεράιδες και προσβάλλουν την υγεία όσων ανθρώπων έχουν την αφροσύνη να λουστούν ή να πλύνουν τα ρούχα τους κ.λπ. Βεβαίως πάντα υπάρχει τρόπος, αν βάλετε λόγου χάρη ένα καρφί μέσα στο νερό της πλύσης (εννοείται όχι με πλυντήριο), καρφώνονται οι δρίμες και δεν μπορούν να κάνουν κακό.*

Τις πρώτες δώδεκα μέρες του μήνα, γεωργοί και ποιμένες παρακολουθούν τον καιρό και μαντεύουν τον καιρό των δώδεκα επόμενων μηνών, γι' αυτό τις μέρες αυτές τις λένε "μερομήνια" ή "ημερομήνια". Κάθε μέρα αντιστοιχεί σε ένα μήνα αρχίζοντας από τον ίδιο τον Αύγουστο. Ετσι, την πρώτη Αυγούστου προβλέπουν τον καιρό του Αυγούστου, στις 2 τον καιρό του Σεπτεμβρίου κ.ο.κ. Σε κάποια μέρη τα ημερομήνια διαρκούν 6 ημέρες και κάθε μήνας συνδέεται με το μισό της μέρας.

Είναι εύλογο το ερώτημα γιατί να παρακολουθούν τον καιρό τις πρώτες μέρες του Αυγούστου και όχι του Ιανουαρίου π.χ. Ο πατέρας της ελληνικής λαογραφίας Νικόλαος Πολίτης παρατηρεί ότι οι δοξασίες αυτές είναι κατάλοιπα αρχαίων προγνωστικών του καιρού που συνδέονται με αστρολογικές παρατηρήσεις των ουράνιων σωμάτων και πως η κίνησή τους επηρεάζει την ατμόσφαιρα της γης.

Η τήρηση αυτής της διαδικασίας τις πρώτες μέρες του Αυγούστου είναι πιθανό να σχετίζεται με το ότι ο μήνας αυτός αν και δεν είναι ο πρώτος του χειμώνα, είναι πάντως το τέλος του καλοκαιριού. «Από Μάρτη καλοκαίρι κι από Αύγουστο χειμώνα» λέει η παροιμία· πιο χαρακτηριστική είναι όμως η ποντιακή παροιμία "Επάτεσασον Αγουστον και ση χιονί την άκραν / τα ζα φεύ 'νε ας σον παρχάρ' φεύ 'νε ας μην αντάραν" (Πάτησα στον Αύγουστο, στην άκρη του χιονιού, φεύγουν τα ζώα από τα οροπέδια, φεύγουν από την ομίχλη).

Με το ξεκίνημα του Αυγούστου αρχίζει η δεκαπενθήμερη νηστεία - προετοιμασία για την γιορτή της Παναγίας *στις 15 του μήνα. Αυστηρότατη θεωρείται η νηστεία αυτή, όπως και η γιορτή. Η Παναγία που από πολλούς θεωρείται η χριστιανική έκφραση της Δήμητρας, της θεάς - μάνας που θρηνεί και πονά για το παιδί της, είναι για τους λαϊκούς ανθρώπους αγαπημένη μορφή, ενσάρκωση του πόνου και της συμπόνιας. Με πανηγύρια γιορτάζεται η Κοίμηση της σε όλη την χώρα.*

Η νηστεία του δεκαπενταύγουστου διακόπτεται στις 6 Αυγούστου, γιορτή της Μεταμορφώσεως του Σωτήρος, που ο λαός τη λέει απλά του Σωτήρος ή της Αγια-Σωτήρας. Αυτή την ημέρα επιτρέπεται να φάνε ψάρι οι πιστοί. Αυτή την ημέρα οι αμπελουργοί προσφέρουν στην εκκλησία τα πρώτα ώριμα σταφύλια για να ευλογηθούν (αρχαία συνήθεια των απαρχών).

Του Σωτήρος αρχίζει και η αποδημία των πελαργών, γι' αυτό και η παροιμία «Του Σωτήρος τα λελέκια / του Σταυρού τα χελιδόνια», γιατί η αποδημία των χελιδονιών αρχίζει αργότερα..."

«ΡΟΔΙΑΚΗ» ΑΠΟ ΤΟ 1915

ΦΛΑΣ ΣΤΟ ΠΑΡΕΛΘΟΝ


ΡΟΔΙΑΚΗ

ΕΒΔΟΜΑΔΙΑΙ ΠΟΛΙΤΙΚΗ ΚΑΙ ΚΟΙΝΩΝΙΚΗ ΕΦΗΜΕΡΙΣ

ΡΟΔΙΑΚΗ
22 ΑΥΓΟΥΣΤΟΥ 1919
ΑΡΙΘΜΟΣ ΦΥΛΛΟΥ 196

ΡΟΔΙΑΚΑ ΧΡΟΝΙΚΑ

Αι υπέρ του Γυμνασίου συνδρομαί

Προσέφερον έτι υπέρ του Γυμνασίου οι κάτωθι αξιότιμοι Κύριοι τα εξής ποσά.

Βασίλειος Κ. Παπαδόπουλος φράγκα 1000
Δημήτριος Ι. Αγιακάτσικας φράγκα 300
Νικόλαος Γεωργαλλίδης φράγκα 150
Γ. Δουκάκης φράγκα 100
Αντώνιος Αγιακάτσικας φράγκα 100
Νικόλαος Καλτσογιάννης φράγκα 50
Παναγιώτης Θωμαίδης φράγκα 50
Προηγούμεναι 8.400
Εν όλω 10.200 φράγκα

Είναι ιδία αξία εξάρσεως η χιλιόφραγκος δωρεά του αξιότιμου συμπολίτος κ. Β. Κ. Παπαδόπουλου ευδοκίμως εμπορευομένου εν Γενούη της Ιταλίας, όστις δια της ευγενούς ταύτης δωρεάς του ουχί μόνον επέρχεται αρωγός εις τας σχολικάς ανάγκας της Κοινότητος αλλά και αποδεικνύει εμπράκτως την φιλομουσίαν και το υπέρ των Σχολών ενδιαφέρον του, όπερ και πολλάκις άλλοτε επεδείξατο και ως απλούν μέλος της Κοινότητας, αλλά και ως μέλος των διαφόρων σωματείων αυτής.

ΑΝΑΔΙΟΡΙΣΜΟΣ

Την προπαρελθούσαν εβδομάδα η Κεντρική Εκπαιδευτική Επιτροπεία αρχομένου ήδη του νέου σχολικού έτους δια τας Κοινότητας των χωρίων, προέβη εις τον αναδιορισμόν του κ. Γ. Παπαϊωάννου ως Αρχιερατικού αντιπροσώπου διά την επιθεώρησιν των Σχολείων της στοιχειώδους παρ' ημίν εκπαιδεύσεως.

(Σ.Σ. Η Ροδιακή εκδιδόταν τότε υπό καθεστώς ιταλικής λογοκρισίας. Διατηρείται επίσης η γλώσσα και τα τοπωνύμια που υπήρχαν στις αρχές του αιώνα).

ΣΧΟΛΗ ΕΚΠΑΙΔΕΥΣΗΣ ΣΚΥΛΩΝ
BEBA RODOSLAND
ΕΚΤΡΟΦΕΙΟ ΓΕΡΜΑΝΙΚΩΝ ΠΟΙΜΕΝΙΚΩΝ
ΕΤΟΣ ΙΔΡΥΣΕΩΣ 1992



Αναλαμβάνουμε μαθήματα βασικής υπακοής, άρνηση τροφής, φύλακας - σωματοφύλακας
Αγώνες εργασίας ΕΔΥ.ΒΗ.ΣΟΗΗ 1,2,3 & Ολλανδικό ρίνγκ

Η πολυετής πείρα μας και οι διακρίσεις μας σε αγώνες εργασίας σας εγγυούνται για το αποτέλεσμα.

ΕΛΕΥΘΕΡΙΟΣ ΣΕΓΚΟΥΝΑΣ
Διπλ. Εκπαιδευτής Ρουμανικού Ομίλου Ολλανδικού Ινστιτούτου
Τηλ. 0977-965343, 0944-875762
Ασγούρου 176

ΝΤΕΤΕΚΤΙΒΣ
30 ΧΡΟΝΙΑ ΜΟΝΙΜΑ ΚΑΙ ΣΤΗ ΡΟΔΟ
35354 - 28780
Π.Π. ΓΕΡΜΑΝΟΥ 6 (ΠΛ. ΦΩΚΙΑΛΗ)
Η ΛΥΣΗ!!! ΣΕ ΚΑΘΕ ΣΑΣ ΠΡΟΒΛΗΜΑ
EXPRESS SECURITY

MALTEZOS
Ο ΗΛΙΑΚΟΣ ΘΕΡΜΟΣΙΦΩΝΑΣ
που τιμά ΔΙΕΘΝΩΣ την ΕΛΛΑΔΑ,
από πραγματικά ανοξείδωτο ατσάλι
A.I.S.I. 316
(με πιστοποίηση ISO 9002 & CE)
ΧΩΡΙΣ ΠΡΟΚΑΤΑΒΟΛΗ
36 ΜΗΝΕΣ ΕΞΟΦΛΗΣΗ
ΑΠΟ 13.570 δρχ. ΤΟ ΜΗΝΑ
Πληρ. Βενετοκλέων 71, Ρόδος • Τηλ. 32802

Αντίλαλοι

πολιτικοί και άλλοι...

ΚΑΙ ΤΙΣ ΠΕΤΑΛΟΥΔΕΣ;

Το υποπτευόμαστε...αλλά πολύ φοβόμαστε ότι είναι αλήθεια. Οι κύριοι της ΕΤΑ, της εταιρείας που προέκυψε από την διάσπαση του ΕΟΤ, εκτός από την Καλλιθέα, **στα τουριστικά προμέτοχα έχουν εντάξει και την κοιλάδα των Πεταλούδων!**

Ελπίζουμε ότι...δεν είναι έτσι τα πράγματα, αλλά μάλλον θα διαψευστούμε.

Θα το ανεχθούμε κι αυτό;

Λ.Μ.

ΠΟΙΟΣ ΦΤΑΙΕΙ;



Σε...μαύρο χάλι ήταν πριν από μερικές μέρες, τμήμα της παραλίας του "Έλλη" γεγονός που **προκάλεσε την αγανάκτηση μιας τουρίστριας** η οποία επικοινώνησε με τη "Ρ" μόνο και μόνο για να εκφράσει την πικρία της!

Να ήταν η...μοναδική βέβαια, καλά θα ήταν, **έλα που όμως έχουμε την εντύπωση** ότι οι... κακές εντυπώσεις από αυτού του είδους την αμέλεια των αρμοδίων, μας εκθέτουν πολύ περισσότερο!

Μιχ. Μ.

ΚΑΘΟΛΟΥ ΝΩΡΙΣ

Για τα καλά έχουν φουντώσει μέσα στο κατακαλόκαιρο οι...διεργασίες για **σχηματισμό ψηφοδελτίων** και συνδυασμών ενόψει των Δημοτικών και των Νομαρχιακών εκλογών.

Συναντήσεις επί συναντήσεων, συσκέψεις, προσεγγίσεις **και βολιδοσκοπήσεις,** δίνουν και παίρνουν σε καθημερινή βάση.

Αρκετοί είναι αυτοί που επισημαίνουν ότι **όλα αυτά ξεκίνησαν πολύ-πολύ νωρίς αυτή τη φορά,** έλα που όμως **οι εμπειρότεροι** από αυτού του είδους τις διαδικασίες, λένε ότι ορισμένοι-με την τακτική που ακολουθούν **δεν θα... προκάνουν!**

Μιχ.Μ.

ΠΡΟΣΦΕΡΕΤΑΙ...

Όταν και εφόσον οι άρχοντες υπουργείων και οργανισμών βρούν το δρόμο και έρθουν στη **Ρόδο,** καλό θα ήταν να επισκεφθούν εκείνη την έρημη (στην κυριολεξία) **Καλλιθέα,** έτσι για να ξέρουν περί τίνος πρόκειται. Αυτό πρότεινε κάτοικος του Δήμου ο οποίος προσφέρθηκε μάλιστα να κάνει και το...**ξεναγό** χωρίς να κουράσει τους επισκέπτες μας και να τους στερήσει τον πολύτιμο χρόνο τους. Ίσως έτσι αλλάξουν γνώμη...

Β.Μ.

ΚΑΙ ΣΤΟ...ΑΙΓΑΙΟ

Επειδή λόγω του πρόσφατου σεισμού στη **Σκύρο,** ήρθαν στο φως όλα όσα αφορούν τις τελευταίες εξελίξεις επί του θέματος, στεκόμαστε και στην επισήμανση του Τούρκου δ/ντή του **Σεισμολογικού Ερευνητικού Κέντρου** της **Κωνσταντινούπολης.** Ο κ. **Gurur** υπογράμμισε λοιπόν ότι μέσα στα επόμενα 30 χρόνια πολύ πιθανόν να σημειωθεί μεγάλος σεισμός μεγέθους **7 R** στη θάλασσα του **Μαρμαρά,** δηλαδή δίπλα μας. Αυτό όπως είπε ίσως να προκαλέσει αλυσιδωτές αντιδράσεις και στην περιοχή του Αιγαίου!

Β.Μ.

ΥΠΕΒΑΛΕ ΜΗΝΥΣΗ

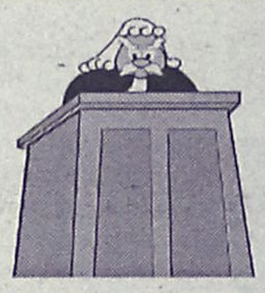

Μήνυση εναντίον του διοικητή του ΙΚΑ κ. Μιλτιάδη Νεκτάριου **για διασπάθιση δημοσίου χρήματος** υπέβαλε ο βουλευτής Ηρακλείου της Ν.Δ. κ. Γ. Δεικτάκης επειδή η διοίκηση του ΙΚΑ αποφάσισε να ενοικιάσει γραφεία για το υποκατάστημα της Αλικαρνασού **με ενοίκιο 7.000.000 δρχ. τον μήνα!**

Προχώρησα στη μήνυση δήλωσε ο κ. Δεικτάκης διότι με τα ενοίκια 3 ή 4 χρόνων οι υπηρεσίες του ΙΚΑ **θα μπορούσαν να στεγαστούν** σε ιδιόκτητες εγκαταστάσεις.

Επειδή κι εμείς έχουμε παρόμοια περίπτωση στη Ρόδο να απευθυνθούμε στον κ. Δεικτάκη;

Λ.Μ.

Ο ταχυδρόμος πέρασε...



● **κ. τακτ. αναγνώστ.:** Γιατί εξέφρασε τη λύπη του για τα όσα είδε ο κ. Παπουτσής; Μα για να βγάλει την ουρά του απέξω. Το ίδιο θα κάνει αύριο κάποιος άλλος υπουργός. Έτσι λειτουργούν αυτοί. Φταίνε όλοι οι άλλοι εκτός από τους ίδιους τους ζημιάρηδες. Ε, ρε ελληνικέ λαέ.

❖❖❖

● **Προς "διορατικό" φίλο:** Έρχονται φουρτούνες στο Δήμο. Μακάρι για να φανούν, να ξεχωρίσουν βρε αδελφέ οι καπεταναίοι από τους μούτσους. Αυτό δεν θέλεις;

❖❖❖

● **Προς θυμωμένο "άρχοντα":** Εγώ έγραψα κάτι αόριστο και γενικό. Εσύ λες ότι σε αφορά. Ε, αφού έχεις μύγα...

❖❖❖

● **Διάβασα:** "Απαγορεύτηκε η κυκλοφορία αυτοκινήτων στα δάση τη νύκτα". Νέα όξυνση στο δημογραφικό μας πρόβλημα...

ΦΡΟΝΤΙΣΤΗΡΙΟ ΜΕΣΗΣ ΕΚΠΑΙΔΕΥΣΗ

ΜΕΘΟΔΙΚΟ

ΣΤΗΝ ΚΡΕΜΑΣΤΗ

ΟΛΑ ΤΑ ΜΑΘΗΜΑΤΑ ΓΙΑ
ΓΥΜΝΑΣΙΟ - ΕΝΙΑΙΟ ΛΥΚΕΙΟ - Τ.Ε.Ε.

ΔΙΕΘΥΝΣΗ ΣΠΟΥΔΩΝ:
ΚΟΥΚΙΑΣ ΝΙΚΟΣ - ΑΝΑΝΙΑΣ ΑΓΓΕΛΟΣ

Τώρα και πληροφορική για όλους με την μοναδική μεθοδολογία της Futurekids

ΕΝΑΡΞΗ ΜΑΘΗΜΑΤΩΝ:
Για κατευνθύνσεις Γ' Λυκείου
6 Αυγούστου
Ολα τα υπόλοιπα τμήματα
3 Σεπτεμβρίου

ΦΡΟΝΤΙΣΤΗΡΙΟ ΜΕΘΟΔΙΚΟ
Η... μέθοδος της επιτυχίας

ΗΡΩΩΝ ΠΟΛΥΤΕΧΝΕΙΟΥ 17 ΚΡΕΜΑΣΤΗ ΤΗΛ. 90233-96378-91781

ΠΩΛΟΥΝΤΑΙ

1) Διαμερίσματα πολυτελούς κατασκευής στην Απολ. Ροδίου (ΙΞΙΑ) με θέρμανση, υδρ. ασανσέρ, μεγάλους χώρους αποκλειστικής στάθμευσης σε πολυκατοικία των 4 διαμερισμάτων μόνο.
2) Μονοκατοικίες πολυτελούς κατασκευής στην ΙΞΙΑ με μεγάλο οικόπεδο.
3) Καταστήματα από 25 έως 85 τ.μ. επί της Ανθ. Ζερβού (περιοχή Ψαροπούλας).

Πληροφορίες: Κτιριοδομή Ο.Ε.
Τηλ. 36604-24208 ή 0944-338277

ΠΩΛΟΥΝΤΑΙ

1) Μονοκατοικίες στην παραλία Ιαλυσού έναντι Βράχου 120, 140, 150, 170, 180, 200 τ.μ. σε μπετά ή τελειωμένες πολυτελούς κατασκευής, σε οικόπεδο αυτοτελή 400-700 τ.μ.
2) Καταστήματα και στούντιο των 50 τ.μ. επί της οδού Ιερού Λόχου Ιαλυσός έναντι ξενοδοχείου Τσίκη.

Πληρ. Γ. Ιωαννίδης
Τηλ. 22307 ή 0932296983

ΠΩΛΟΥΝΤΑΙ

1) Οροφοδιαμερίσματα πολυτελούς κατασκευής εντός της πόλεως Ρόδου (όπισθεν παλαιού Νοσοκομείου) οδός Μεταξά των 136 τ.μ. με αποθήκη και θέση γκαράζ εσωτερική
2) Διαμερίσματα σε μικρή πολυκατοικία πολυτελούς κατασκευής (με γκαράζ εσωτερικό) μέτρων 91, 98 και 136 τμ.
3) Μονοκατοικίες στην περιοχή Mira Mare διόροφες με υπόγειο γκαράζ των 140 τ.μ. και διαμερίσματα των 70 τ.μ.

Πληρ. Γ. Ιωαννίδης • Τηλ. 21714 ή 0932296983

ΚΑΘΗΜΕΡΙΝΑ ΟΛΑ ΤΑ ΝΕΑ ΤΗΣ ΔΩΔΕΚΑΝΗΣΟΥ ΣΤΟ INTERNET

www.rodiaki.gr

TRITON HOLIDAYS

Πάντα κοντά σας για αεροπορικά και ακτοπλοϊκά εισιτήρια, εκδρομές, πληροφορίες και καλή εξυπηρέτηση

ΝΕΟ

Τώρα αεροπορική εταιρεία **BELLAVIA** με προορισμούς τα νησιά μας, από και προς ***Κω, Σαντορίνη, Μύκονο, Ηράκλειο, Κάρπαθο, Κάσο, Αστυπάλαια, Λέρο και Μεγίστη.***

Για περισσότερες πληροφορίες επικοινωνήστε με το γραφείο μας
Ν. Πλαστήρα 9
Τηλ. **36095**

Rodos Park
SUITES HOTEL

Καλοκαιρινές Προτάσεις

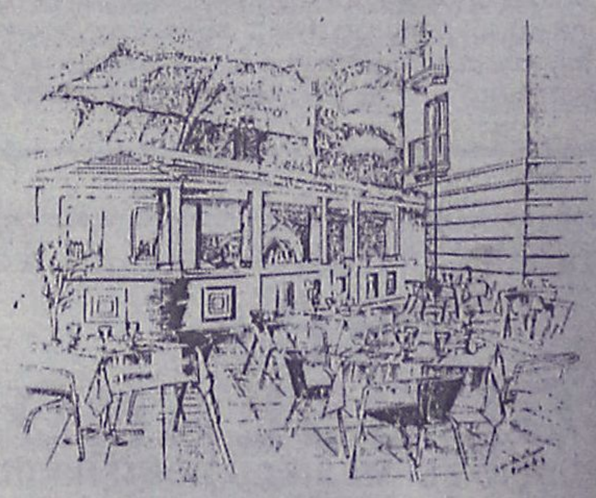

Στον κήπο του "Rodos Park"
και δίπλα στη ρομαντική πισίνα
μια ξεχωριστή πρόταση δροσιάς

TRATORIA AL PARCO

Ο Chef Πάνος Πουλής έχει δημιουργήσει μια πανδαισία Ιταλικών γεύσεων, ζυμαρικών και πίτσας από τον ξυλόφουρνό μας.

Κάθε βράδυ -εκτός Δευτέρας-
*η **ΒΑΛΙΑ ΖΟΠΠΑ** & ο **ΣΤΑΥΡΟΣ ΧΑΡΤΟΦΥΛΛΗΣ***
με πλούσιο, καλοκαιρινό ρεπερτόριο.

Ανοιχτά καθημερινά από 20.00 έως 24.30

Rodos Park - Ρήγα Φεραίου 12 • Τηλ. 89700 ή 24612