ΕΤΟΣ ΙΔΡΥΣΕΩΣ: 1915
ΙΔΡΥΤΗΣ: ΕΜΜ. ΚΑΛΑΜΠΙΧΗΣ
ΔΙΕΥΘΥΝΤΗΣ: ΑΘ. ΜΑΡΑΣΙΩΤΗΣ

Η ΡΟΔΙΑΚΗ

ΚΥΡΙΑΚΗ
5 ΑΥΓΟΥΣΤΟΥ 2001
ΑΡ. ΦΥΛΛΟΥ 16.861
ΤΙΜΗ 200 ΔΡΧ.
ΕΥΡΩ 0,59

ΗΜΕΡΗΣΙΑ ΠΡΩΙΝΗ ΕΦΗΜΕΡΙΔΑ ΤΗΣ ΡΟΔΟΥ

ΕΙΔΙΚΗ ΑΝΑΦΟΡΑ ΤΟΥ κ. ΒΑΡΘΟΛΟΜΑΙΟΥ ΧΘΕΣ ΣΤΗ ΝΙΣΥΡΟ

Υπό την σκέπη του Πατριαρχείου μας



ΔΥΣΜΕΝΗ ΣΧΟΛΙΑ ΓΙΑ ΤΗΝ "ΑΠΟΥΣΙΑ" ΤΗΣ ΚΥΒΕΡΝΗΣΗΣ

Η υποδοχή ήταν συγκινητική, στους δε λόγους του ο Πατριάρχης μεστός και ανθρώπινος. Εκανε ειδική αναφορά στις μητροπόλεις της Δωδεκανήσου, ενώ παραινέσεις απηύθυνε και προς τους νέους. Η Νίσυρος ζει από χθες ιστορικές μέρες.

ΣΕΛΙΔΑ 4

ΣΤΟΝ ΑΡΧΑΓΓΕΛΟ



Πήραν φωτιά τα μηχανήματα για την κεραία!

Ξεχείλισε η οργή των Αρχαγγελιτών, έντονη και η αντίδραση των εκπροσώπων της Πάναφον.

ΣΕΛΙΔΑ 11

Ανταλλαγή βαρύτατων κατηγοριών και απειλές για ακόμη χειρότερα!

Η ΔΥΣΟΣΜΙΑ πνίγει πάλι τη ΔΑΝΕ!

Περίεργα σενάρια για την ΑΝΕΚ και την Εγνατία και για το που αποσκοπεί η απορρόφηση της Ναυτιλιακής

ΑΛΛΟΙ ΜΕ ΤΟΥΣ ΚΡΗΤΙΚΟΥΣ ΚΑΙ Ο ΚΑΛΟΓΗΡΑΤΟΣ ΦΙΛΟΔΩΔ/ΣΙΟΣ!

Τα σχέδια της ΑΝΕΚ για απορρόφηση της ΔΑΝΕ δεν κινούνται στη σφαίρα της φαντασίας. Υπάρχουν μάλιστα και συγκεκριμένοι λόγοι που τα επιβάλλουν. Από την άλλη πλευρά ο Καλογηράτος το παίζει τώρα βασιλικότερος του βασιλέως για το καλό της Δωδεκανήσου.

ΣΕΛΙΔΑ 3

Ο κ. ΝΙΚΟΣ ΚΡΙΝΗΣ

Προήχθη σε υποστράτηγο



"Μετακομίζει" από τη θέση του επιθεωρητή Νοτίου Αιγαίου. Αγωνία για τις κρίσεις των Αστυνομικών Διευθυντών, επίκεινται πολλές ανακατατάξεις.

ΣΕΛΙΔΑ 11



Ο ΠΡΟΕΔΡΟΣ ΤΩΝ ΤΟΥΡΙΣΤΙΚΩΝ ΠΡΑΚΤΟΡΩΝ ΡΟΔΟΥ ΤΣ. ΜΟΣΧΑΤΟΣ

Απηύδησε και παραιτήθηκε!

Πλήρης η αδιαφορία των μελών του Συνδέσμου, ούτε στις γενικές συνελεύσεις προσέρχονταν!

ΣΕΛ. 8

ΑΝΤΙΜΕΤΩΠΙΖΟΥΝ ΟΛΟΙ ΣΧΕΔΟΝ ΟΙ ΔΗΜΟΙ ΤΗΣ ΡΟΔΟΥ

Προβλήματα νερού!



ΣΤΟ ΜΑΞΙΜΟΥΜ Η ΚΑΤΑΝΑΛΩΣΗ

Τώρα υποχρεώνονται να λάβουν, έστω και στο πόδι, διάφορα μέτρα, αλλά το βέβαιο είναι ότι ελάχιστα θα αποδώσουν. Των φρονίμων τα παιδιά...

ΣΕΛΙΔΑ 5

Ο Πολιτιστικός Οργανισμός Δήμου Ροδίων παρουσιάζει:

Συναυλία με την

Άλκηστη Πρωτοψάλτη



Τετάρτη 8 Αυγούστου, 9.30 μ.μ.
Εθνικό Στάδιο "ΔΙΑΓΟΡΑΣ"

Εισιτήρια προπωλούνται στο ταμείο του «ΡΟΔΟΝ»
Τιμές: 3.000 δρχ και 4.000 δρχ

Χορηγοί:

Ξενοδοχεία **Hilton, Rodos Palace**

Coca-Cola Τρία Έψιλον Coca-Cola HBC
CAN CA FERRIES
Πρακτορείο GEM Travel
Πρακτορείο ΣΤΕΦΑΝΑΚΗ

ΠΡΟΒΟΛΗ ΤΗΣ ΕΠΙΧΕΙΡΗΣΗΣ ΣΑΣ ΜΕΣΩ ΤΟΥ INTERNET
ΠΡΟΣΦΟΡΑ ΚΑΛΟΚΑΙΡΙ 2001
Κουπόνι Νο 5
Σελ. 5

ΚΟΝΤΙΚΙ

Το γνωστό σε όλους, πλωτό εστιατόριο
"ΚΟΝΤΙΚΙ" *και πάλι κοντά σας*
από την
Παρασκευή 3 Αυγούστου
Για βραδυές ιδιαίτερες, σε ξεχωριστό περιβάλλον με γαστρονομικές απολαύσεις



FLOATING RESTAURANT
Rhodes Greece - tel. 0241 - 22477

ΤΟ ΣΠΙΤΙ ΤΗΣ ΕΥΡΩΠΗΣ ΣΤΗ ΡΟΔΟ
Υπό την αιγίδα του Πολιτιστικού Οργανισμού Δήμου Ροδίων

Γιώργος Νταλάρας
Χρήστος Θηβαίος
και η Μαρία Ιακώβου
καλοκαίρι στην Ελλάδα 2001
Εθνικό Στάδιο "ΔΙΑΓΟΡΑΣ"
Παρασκευή 10 Αυγ. 2001
ώρα 9.30 μ.μ.

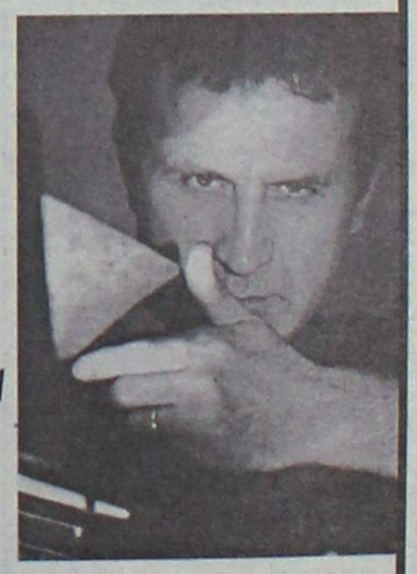

Χορηγοί • Sponsors:
CAN CA FERRIES Ν. Π. ΜΑΝΝΑΚΗΣ Α.Ε.
Τράπεζα Κύπρου
axon airlines
Στέλιος Ευστρατίου & Σια Ο.Ε.
ΠΡΟΟΔΟΣ
Mike's
Rodos Palladium

ΗΜΕΡΟΛΟΓΙΟ

Κυριακή 5 Αυγούστου 2001
Ευαγγέλου, Νόννας,
Ευγενίου Αρ.

Ανατολή ηλίου: 5.31'
Δύση ηλίου: 7.30'
Σελήνη 16 ημερών

ΦΑΡΜΑΚΕΙΑ

Σήμερα διημερεύει το φαρμακείο του Πάππου - Σταυρόπουλου στην πλατεία Ακαδημίας και διανυκτερεύει το φαρμακείο της Χατζηνικόλα Ανθούλας στην οδό Παπαλουκά 17.

ΒΕΝΖΙΝΑΔΙΚΑ

Σήμερα διανυκτερεύουν τα βενζινάδικα: Σαρικάς Μιχ. (Εθν. Αντιστάσεως), Πίπος Σταμάτης (Ιξιά), Παπαστέργου Ανδρέας (Κρεμαστή) και Δράκου Δ. (Αφάντου).

ΛΑΪΚΕΣ ΑΓΟΡΕΣ

Τετάρτη : στο Δημοτικό Νεκροταφείο
Πέμπτη: στην οδό Βύρωνος
Παρασκευή: στην οδό Πτολεμαίων (Ανάληψη)
Σάββατο: στο Δημοτικό Νεκροταφείο.

ΔΡΟΜΟΛΟΓΙΑ ΠΛΟΙΩΝ

Σήμερα αναχωρεί το "ΡΟΔΟΣ" στις 14.00 για Κω-Κάλυμνο-Λέρο-Πάτμο-Πειραιά.

ΑΕΡΟΠΟΡΙΚΑ ΔΡΟΜΟΛΟΓΙΑ

ΟΛΥΜΠΙΑΚΗ ΑΕΡΟΠΟΡΙΑ

ΑΠΟ ΡΟΔΟ-ΑΘΗΝΑ
- Καθημερινά 07.00, 10.25, 20.55
- Τετάρτη 14.00
- Καθημερινά πλην Τετάρτης 17.20
- Καθημερινά πλην Κυριακής 23.40
- Δευτέρα 00.10.

ΑΠΟ ΑΘΗΝΑ-ΡΟΔΟ
- Καθημερινά 05.20, 08.45, 19.15
- Τετάρτη 12.20
- Καθημερινά πλην Τετάρτης 15.40
- Καθημερινά πλην Κυριακής 22.00
- Κυριακή 22.30

ΑΠΟ ΡΟΔΟ-ΘΕΣΣΑΛΟΝΙΚΗ
- Δευτέρα 14.30
- Παρασκευή-Κυριακή 12.40.

ΑΠΟ ΡΟΔΟ-ΗΡΑΚΛΕΙΟ
- Παρασκευή-Κυριακή 09.45.

ΑΠΟ ΡΟΔΟ-ΚΑΡΠΑΘΟ
- Τρίτη-Πέμπτη-Σάββατο 09.45
- Δευτέρα-Τετάρτη-Παρασκευή-Κυριακή 10.30
- Δευτέρα-Κυριακή 12.40
- Τετάρτη-Παρασκευή (ν) έως 22/9 12.40
- Πέμπτη από 23/9 12.40
- Τρίτη-Παρασκευή (ν) από 23/9 12.40
- Τρίτη-Σάββατο έως 22/9 14.15
- Πέμπτη έως 22/9 14.15.

ΑΠΟ ΡΟΔΟ-ΚΑΣΟ
- Δευτέρα-Κυριακή (κ) 12.40
- Τετάρτη-Παρασκευή έως 22/9 12.40
- Πέμπτη (κ) από 23/9 12.40
- Τρίτη-Παρασκευή από 23/9 12.40
- Πέμπτη (κ) έως 22/9 14.15.

ΑΠΟ ΡΟΔΟ-ΚΑΣΤΕΛΟΡΙΖΟ
- Τετάρτη-Παρασκευή-Κυριακή 08.10
- Δευτέρα έως 22/9 08.10
- Τρίτη-Πέμπτη-Σάββατο έως 22/9 11.55.

AEGEAN AIRLINES & CRONUS

ΑΠΟ ΡΟΔΟ-ΑΘΗΝΑ
07.45 (A3 201 X5 1201), 13.30 (A3 207 X5 1207), 14.20 (A3 211 X5 1211), 17.30 (A3 213 X5 1213), 21.10 (A3 217 X5 1217),

ΑΠΟ ΑΘΗΝΑ-ΡΟΔΟ
06.05 (A3 200 X5 1200), 09.40 (A3 202 X5 1202), 12.50 (A3 210 X5 1210), 15.50 (A3 212 X5 1212), 19.30 (A3 216 X5 1216)

ΑΠΟ ΡΟΔΟ-ΗΡΑΚΛΕΙΟ
19.30 (A3 765)

ΑΠΟ ΗΡΑΚΛΕΙΟ-ΡΟΔΟ
18.00 (A3 764)

ΑΠΟ ΡΟΔΟ-ΘΕΣΣΑΛΟΝΙΚΗ
11.20 (A3 721)

ΑΠΟ ΘΕΣΣΑΛΟΝΙΚΗ-ΡΟΔΟ
11.20 (A3 720)

AXON AIRLINES

ΑΠΟ ΡΟΔΟ ΠΡΟΣ ΑΘΗΝΑ
- XN 431 ΑΝΑΧΩΡΗΣΗ ΡΟΔΟΣ 11.10 ΑΦΙΞΗ ΑΘΗΝΑ 12.00
- XN 433 ΑΝΑΧΩΡΗΣΗ ΡΟΔΟΣ 19.20 ΑΦΙΞΗ ΑΘΗΝΑ 18.20

ΑΠΟ ΑΘΗΝΑ ΠΡΟΣ ΡΟΔΟ
- XN 430 ΑΝΑΧΩΡΗΣΗ ΑΘΗΝΑ 09.50 ΑΦΙΞΗ ΡΟΔΟ 10.40
- XN 432 ΑΝΑΧΩΡΗΣΗ ΑΘΗΝΑ 18.00 ΑΦΙΞΗ ΡΟΔΟ 18.55

Το παραπάνω πρόγραμμα ισχύει καθημερινά από τις 6 Ιουλίου.

Επώνυμον το ανώνυμον...

Εξευτέλισαν τον θεσμό της Αστυνομίας

Ποτέ άλλοτε δεν καταρρακώθηκε τόσο το κύρος της αστυνομίας όσο τα χρόνια που βρίσκονται στην εξουσία οι κυβερνήσεις του ΠΑΣΟΚ.

Ποιός θα τολμούσε κάποτε να θίξει αρχηγούς, όπως π.χ. ο Ραφτόπουλος, ο Μπριλάκης ή ο Ρομοσιός, άσχετα αν τους θεωρούσαν σκληρούς αξιωματικούς με στρατιωτική νοοτροπία;

Τα τελευταία χρόνια οι πολιτικές ηγεσίες που πέρασαν από το υπουργείο Δημόσιας Τάξης εξευτέλισαν το θεσμό, τον χρησιμοποίησαν ως υποπόδιο κάθαρσης από πολιτικές παρεκκλίσεις και εγκληματικά σφάλματα και του έριξαν ακόμη και τις δικές τους ευθύνες για τη διαφθορά της ΕΛ.ΑΣ. και τις παράνομες ελληνοποιήσεις αλλοδαπών.

Το πόσο διάτρητη κατάντησαν την αστυνομία γίνεται φανερό, όχι μόνο από την αναποτελεσματικότητά της απέναντι στην τρομοκρατία, αλλά και από την καθυστέρησή της να ακολουθήσει αξιόπιστα και να αντιμετωπίσει την εξέλιξη του οργανωμένου εγκλήματος.

Το φιάσκο της οδού Νιόβης "έφαγε" τον αρχηγό Αθαν. Βασιλόπουλο. Το φιάσκο του Νέου Κόσμου "έφαγε" τον Γιάννη Γεωργακόπουλο. Η πολιτική ηγεσία είναι αμέτοχη στα δρώμενα; Δεν υπάρχει πολιτική ευθύνη ούτε και ευθιξία των πολιτικών;

Τέσσερις πολιτικοί που ασχολούνται χρόνια με τα Σώματα Ασφαλείας εντοπίζουν ο καθένας από την σκοπιά τους την κατάντια:

Ο πρώην υπουργός Δημόσιας Τάξης Θεόδ. Αναγνωστόπουλος: "...έχουμε μια κυβέρνηση η οποία επειδή είχε συνηθίσει να στέκεται απέναντι στην αστυνομία δεν μπορεί να συνεργαστεί μαζί της".

Ο βουλευτής της Ν.Δ. Χρ. Μαρκογιαννάκης: "Ο κατεξοχήν υπεύθυνος υπουργός Δημόσιας Τάξης θα πρέπει να γνωρίζει ότι οι πολίτες αισθάνονται ασφαλείς όχι μόνο με τις πολυδιαφημιζόμενες συλλήψεις μικροκακοποιών...".

Ο βουλευτής της Ν.Δ. Βύρων Πολύδωρας: "Η κυβέρνηση έχει κάνει τη χώρα ξέφραγο αμπέλι". Και ο πρώην υπουργός Δημ. Τάξης του ΠΑΣΟΚ Στέλιος Παπαθεμελής δήλωσε ότι η πολιτική ηγεσία της ΕΛ.ΑΣ. πρέπει να ξεχωρίζει τους κατάλληλους για τις κατάλληλες θέσεις.

Τα σχόλια περιττεύουν...

Στο πάρκο ...των λεόντων όλοι μαζί

Στο... πάρκο των λεόντων θα βρεθούν τον Οκτώβριο όλοι μαζί υπουργοί και στελέχη του ΠΑΣΟΚ. Με αφορμή το Συνέδριο και τα τόσα και τόσα που χωρίζουν... ενώνοντας, κατά τους ισχυρισμούς κορυφαίων στελεχών του κινήματος, όλους στο ΠΑΣΟΚ - τους υπουργούς, τους υφυπουργούς- και όλους τους κυβερνητικούς και μη -εύλογα σκέφτεται κανείς ότι σε περίπου τρεις μήνες θα ζήσουμε και εδώ στην Ελλάδα, ό,τι επιχειρούν να αναπαράγουν οι Γάλλοι κατασκευαστές θεματικού πάρκου στη Δυτική Γαλλία. Το περίφημο "άρτον και θεάματα ξαναπαλεύουν" όπου θα ...αναπαράγουν χριστιανοί και λιοντάρια. Το άγνωστο είναι, επί του παρόντος, ποιοί στο Συνέδριο του ΠΑΣΟΚ θα είναι οι ατυχείς μάρτυρες και ποιοί τα άγρια θηρία.

ΔΕΧΟΝΤΑΙ ΤΟ ΚΟΙΝΟ

Ο Νομάρχης δέχεται το κοινό κάθε Τρίτη και Πέμπτη από 11.00-13.00.
Ο Δήμαρχος Ροδίων δέχεται ύστερα από συνεννόηση.
Ο αντινομάρχης Δωδεκανήσου κ. Νικόλαος Τατάκης δέχεται το κοινό κάθε Τρίτη και Πέμπτη από 10.00 π.μ.-12 μ.μ.

ΤΑΞΙ

ΡΑΔΙΟ ΤΑΞΙ: 64712-64790

ΧΡΗΣΙΜΑ ΤΗΛΕΦΩΝΑ

ΝΟΣΟΚΟΜΕΙΟ:	80000
ΠΥΡΟΣΒΕΣΤΙΚΗ:	23333
ΛΙΜΕΝΑΡΧΕΙΟ:	22220, 27695
ΒΛΑΒΕΣ Δ.Ε.Η.:	125
ΒΛΑΒΕΣ Ο.Τ.Ε.:	121
ΑΜΕΣΗ ΔΡΑΣΗ:	100
ΒΛΑΒΕΣ ΥΔΡΕΥΣΗΣ:	68750-68755
ΝΟΜΑΡΧΙΑ:	46502
ΠΕΡ/ΚΗ Δ/ΝΣΗ	38174
ΔΗΜΟΣ:	46200
ΔΗΜ. ΕΠΙΧ. ΚΑΘΑΡ.	77600
ΥΠΗΡ. ΑΠΟΚΟΜΙΔΗΣ	61057
ΤΡΟΧΑΙΑ:	26480
ΠΛΗΡΟΦ. Ο.Τ.Ε.:	131
ΔΕΛΤΙΟ ΚΑΙΡΟΥ:	149
ΛΑΧΕΙΑ:	111
ΠΡΟΠΟ - ΛΟΤΤΟ:	111
ΡΟΔΑ:	27462
ΚΤΕΛ:	27706
Ο.Α.Ε.Δ.:	23265
Ι.Κ.Α.:	64912
ΤΑΞ.Υ.:	68701, 68702
ΟΛΥΜΠΙΑΚΗ:	24555
Δ.Α.Ν.Ε.:	43150
ΕΡΓΑΤ. ΚΕΝΤΡΟ:	24730
AIR GREECE	36095
CRONUS AIRLINES	25444
AEGEAN AIRLINES	98345

ΚΤΕΟ

• Από 1/7/2001 έως 31/7/2001 όλες οι κατηγορείες οχημάτων **με συνδυασμό γραμμάτων ΡΟΑ 1000-ΡΟΑ 1300.** Από 1/7/2001 έως 16/7/2001 όλες οι κατηγορίες οχημάτων **με συνδυασμό γραμμάτων ΧΟ 1000-ΧΟ 9999.**

ΤΙΜΕΣ ΣΥΝΑΛΛΑΓΜΑΤΟΣ

ΔΟΛΛΑΡΙΟ Η.Π.Α	383,857	392,750
ΛΙΡΑ ΑΓΓΛΙΑΣ	548,385	561,099
ΚΟΡΩΝΑ ΔΑΝΙΑΣ	45,386	46,439
ΚΟΡΩΝΑ ΣΟΥΗΔΙΑΣ	36,853	37,707
ΓΙΕΝ ΙΑΠΩΝΙΑΣ ΓΙΑ 100 ΜΟΝ	309,97	317,153
ΦΡΑΓΚΟ ΕΛΒΕΤΙΑΣ	224,207	229,414
ΚΟΡΩΝΑ ΝΟΡΒΗΓΙΑΣ	42,419	43,403
ΛΙΡΑ ΚΥΠΡΟΥ	589,033	602,692
ΔΟΛΛΑΡΙΟ ΚΑΝΑΔΑ	250,091	255,895
ΔΟΛΛΑΡΙΟ ΑΥΣΤΡΑΛΙΑΣ	198,607	203,214

Η ΡΟΔΙΑΚΗ

Ημερήσια Εφημερίδα της Ρόδου
Έτος Ιδρύσεως 1915
ΙΔΡΥΤΗΣ
ΕΜΜ. ΚΑΛΑΜΠΙΧΗΣ

ΙΔΙΟΚΤΗΣΙΑ – ΕΚΔΟΣΗ
ΥΙΟΙ Σ. ΤΣΟΠΑΝΑΚΗ
Η. ΚΩΤΙΑΔΗΣ Ο.Ε.

ΔΙΕΥΘΥΝΤΗΣ
ΑΘ. ΜΑΡΑΣΙΩΤΗΣ

ΣΥΝΤΑΞΗ
Γρηγόριος Πελλός
Λουκάς Μαστής
Μιχάλης Μαστής
ΑΘΛΗΤΙΚΑ
Μανόλης Μπάτης,
Νικήτας Κουσκούσης
Τηλ.: 30831
ΓΡΑΦΕΙΑ ΣΥΝΤΑΞΗΣ
Μάρκου Μαλλιαράκη 9
Τηλ. 24610 - 30865 - 75640
Fax (0241) 75641
ΛΟΓΙΣΤΗΡΙΟ – ΔΙΑΦΗΜΙΣΕΙΣ
Νέα Αγορά 53
Τηλ. 22210 - 75230
Fax (0241) 22471

http://WWW.rodiaki.gr.
Email: tsopd@otenet.gr &
rodiaki@otenet.gr

"Αχόρταγοι" στήθηκαν έξω από τη ΔΑΝΕ και αδειάζουν βοθρολύματα!

Βαρύτατες αλληλοκατηγορίες!

Με συγκλονιστικές αποκαλύψεις απειλεί τώρα ο Καλογηράτος!

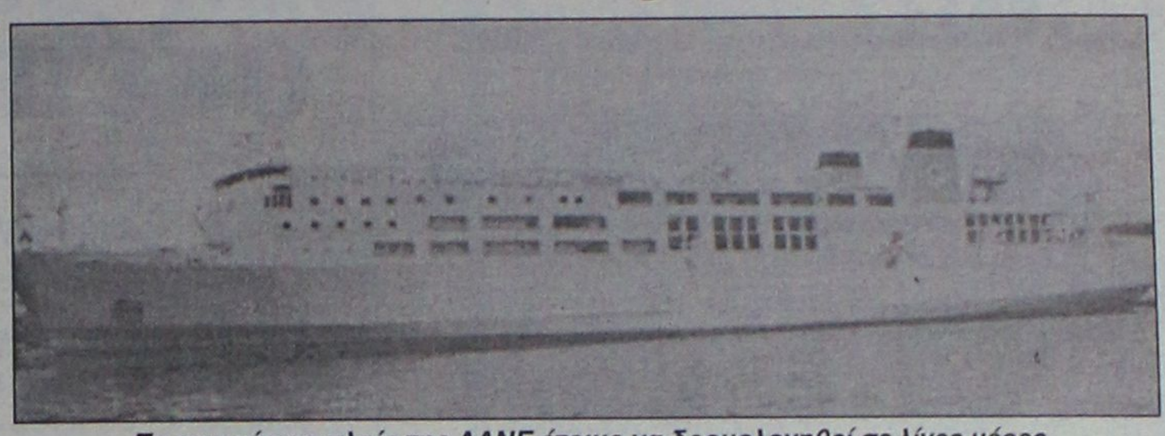

Το καινούργιο πλοίο της ΔΑΝΕ έτοιμο να δρομολογηθεί σε λίγες μέρες

ΓΙΑΤΙ Η ΑΝΕΚ ΘΕΛΕΙ ΝΑ ΑΠΟΡΡΟΦΗΣΕΙ ΤΗ ΔΑΝΕ

Με εκατέρωθεν αποκαλύψεις που δικαιώνουν αυτούς που υποστηρίζουν ότι όλα στη ΔΑΝΕ γίνονται για την καρέκλα και με ότι συνεπάγεται αυτό, συνεχίζεται ο πόλεμος στη ΔΑΝΕ. Χθες μετά τον κ. Κούκουλα ο οποίος προχθές θυμήθηκε τις παράνομες μετοχές του κ. Καλογηράτου και τον "ύποπτο" ρόλο-όπως είπε που έπαιξε παλαιότερα ο κ. Τζακ Γερονικόλας, σειρά στα ραδιόφωνα πήρε ο κ. Καλογηράτος ο οποίος αποκάλεσε τον κ. Κούκουλα ο "κύριος 13%". Και απείλησε ότι θα προβεί μέσα στις επόμενες δύο ημέρες σε συνταρακτικές αποκαλύψεις.

Από την πλευρά της η ΑΝΕΚ που αντιμετωπίζει σοβαρά προβλήματα γεγονός που αποδεικνύεται και από τη στάση του κ. Βαρδινογιάννη ο οποίος τάχθηκε στο πλευρό του νέου Δ.Σ. της ΔΑΝΕ (!) μετά τις απειλές της πρώτης στιγμής, δεν προέβει σε καμιά ενέργεια και πληροφορίες αναφέρουν ότι δεν πρόκειται να κάνει τίποτα μέχρι τη Γενική Συνέλευση της 8ης Σεπτεμβρίου.

Και τούτο γιατί όπως αναφέρουν νομικοί κύκλοι δύσκολα Δικαστήριο θα προχωρήσει σε διορισμό διοίκησης, αφού υπάρχει άλλη νόμιμα εκλεγμένη, ενόψει μάλιστα της Γενικής Συνέλευσης η οποία είναι και αρμόδια να αποφασίσει.

Επί της ουσίας τώρα: Η ξαφνική απόφαση της ΑΝΕΚ να προχωρήσει στην αλλαγή του Δ.Σ. και στη σύγκληση έκτακτης Γενικής Συνέλευσης για την αλλαγή του καταστατικού, τη στιγμή που όλα θα μπορέσουν να λυθούν στην ορισθείσα προ καιρού τακτική Γενική Συνέλευση, προκάλεσε πολλές υποψίες που μπορεί να πει κανείς ότι δικαιολογούν και τις όποιες εξελίξεις σημειώθηκαν.

Τις υποψίες έρχεται να επιβεβαιώσει χθεσινό δημοσίευμα της εφημερίδας "Επενδυτής" στο οποίο αναφέρεται μεταξύ άλλων ότι η ΑΝΕΚ αποφάσισε να απορροφήσει τη ΔΑΝΕ με ανταλλαγή μετοχών 5 προς 1 της ΑΝΕΚ προκειμένου να εξοφλήσει την Εγνατία Τράπεζα η οποία πιέζει (ως γνωστόν οι μετοχές που έχει η ΑΝΕΚ στη ΔΑΝΕ βρίσκονται στα χέρια της Εγνατίας έναντι οφειλών)!

Στο ίδιο δημοσίευμα αναφέρεται ότι με την απορρόφηση της ΔΑΝΕ, η ΑΝΕΚ θα μπορέσει να συνάψει νέο δάνειο για να εξοφλήσει χρέη της σε Τράπεζες και ναυπηγεία! Να λοιπόν που τα πράγματα όπως ευθύς εξ αρχής φάνηκε δεν είναι τόσο απλά όπως ορισμένοι ήθελαν να παρουσιάσουν και ότι πίσω από κάθε κίνηση κρύβεται και μια σκοπιμότητα.

ΤΟ ΔΗΜΟΣΙΕΥΜΑ ΤΟΥ "ΕΠΕΝΔΥΤΗ"

Σε χθεσινό άρθρο που υπογράφεται από τον Σάββα Αθανασίου, αναφέρονται τα εξής για τις εξελίξεις στη ΔΑΝΕ:

"Η ΑΝΕΚ και η Εγνατία Τράπεζα αποφάσισαν να επισπεύσουν τις διαδικασίες εκσυγχρονισμού της ΔΑΝΕ και σε πρώτη φάση φαίνεται ότι θα "ορίσουν απόλυτα ελεγχόμενο σε αυτούς διοικητικό συμβούλιο στην πολύπαθη δωδεκανησιακή εταιρεία", απομακρύνοντας ταυτόχρονα εκπροσώπους της ροδίτικης κυρίως κοινωνίας που συμμετέχουν σήμερα στη διοίκησή της.

Είναι γνωστό ότι η Εγνατία Τράπεζα χρηματοδότησε την αγορά μετοχών της ΔΑΝΕ από την ΑΝΕΚ, αλλά μέχρι τώρα, παρά το γεγονός ότι έχουν περάσει τρία σχεδόν χρόνια δεν "έχει δει θετικά αποτελέσματα από την κίνησή της αυτή". Ετσι πιέζει, την ΑΝΕΚ να δώσει άμεση λύση, ώστε η Τράπεζα να αρχίσει να παίρνει πίσω τα χρήματά της.

Παράλληλα, η ΑΝΕΚ αναζητώντας τρόπους να αυξήσει τη ρευστότητα της, έχει προβεί σε σημαντικές κινήσεις, όπως μείωση των ναύλων τόσο στην Αδριατική όσο και στις γραμμές του εσωτερικού και κυρίως της Κρήτης. Η εταιρεία πράγματι έχει αυξήσει τη χωρητικότητα των πλοίων της συνεπώς και τη ρευστότητά της, αλλά δεν είναι ικανή να πετύχει πρόσθετη χρηματοδότηση.

Ενα σενάριο που ακούγεται εντόνως, αλλά διαψεύδεται συνεχώς είναι η απορρόφηση της ΔΑΝΕ από την ΑΝΕΚ, με ανταλλαγή μετοχών 5 προς 1 μετοχή της ΑΝΕΚ. Αν γίνει αυτό, η Εγνατία Τράπεζα θα καταστεί μεγαλομέτοχος της κρητικής εταιρείας και θα μπορέσει να εισπράξει χρήματα, πουλώντας στο Χρηματιστήριο μετοχές της εταιρείας και έτσι να μειώσει της ζημιές της. Μάλιστα, η Εγνατία αναζήτησε αγοραστές για τις μετοχές της ΑΝΕΚ που διαθέτει στη ΔΑΝΕ, χωρίς αποτέλεσμα. Υπήρξε, λέγεται, ενδιαφέρον από δύο επενδυτές-ο ένας είναι ο Τζακ Γερονικόλας-αλλά απογοητεύθηκαν από το ύψος του τιμήματος και την οικονομική κατάσταση της ΔΑΝΕ.

Το σενάριο αυτό ευνοεί και την ΑΝΕΚ, η οποία με τη συγχώνευση δι' απορροφήσεως της ΔΑΝΕ, θα μπορεί να συνάψει νέο δάνειο που θα δοθεί για την αποπληρωμή μέρους των υποχρεώσεων της προς τις Τράπεζες και τα Ναυπηγεία για την κατασκευή των δύο νεότευκτων πλοίων της Olympic Champion και Hellenic Spirit.

Αλλωστε, η πρόσφατη δήλωση του γενικού διευθυντή της ΔΑΝΕ Λούη Σορωνιάτη, είναι αποκαλυπτική: "Η εταιρεία μας παρουσιάζει θετική καθαρή θέση, αύξηση του τζίρου της και χαμηλές μακροπρόθεσμες υποχρεώσεις. Οι υποχρεώσεις αυτές, λόγω του ότι η ΔΑΝΕ δεν έχει καμία δανειστική σύμβαση με Τράπεζα ή άλλο χρηματοοικονομικό οίκο, την κατατάσσουν καλύτερη εταιρεία του κλάδου όσον αφορά το σκέλος των μακροπρόθεσμων υποχρεώσεων".

Την προηγούμενη εβδομάδα η ΑΝΕΚ ζήτησε από τη διοίκηση της ΔΑΝΕ να συγκαλέσει έκτακτη γενική συνέλευση προκειμένου να "γίνει τροποποίηση του καταστατικού της και να αλλάξει η διοίκηση", προφανώς για να διευκολύνει τα σχέδια και τις αποφάσεις της. Η ΑΝΕΚ διαθέτει το 41,87% του μετοχικού κεφαλαίου ή 35.294.696 μετοχές.

Η ΑΝΕΚ επισημαίνει πως "θεωρεί ότι πρέπει να επισπευσθεί ο οργανωτικός εκσυγχρονισμός της ΔΑΝΕ και η επαναδιατύπωση των δομών της με κυρίαρχη επιδίωξη να καταστεί η εταιρεία περισσότερο ευέλικτη και λειτουργική".

Σαφώς προκύπτει από την κίνησή της αυτή ότι η ΑΝΕΚ θα επιδιώξει σε ταχύτατο χρόνο να ξεκαθαρίσει το τοπίο και τις αντιδράσεις των Δωδεκανησίων για να αποκτήσει τον απόλυτο έλεγχο της διοίκησης στις εξελίξεις της εταιρείας.

Υπενθυμίζεται ότι η ΔΑΝΕ παρουσίασε ζημιές κατά την προηγούμενη οικονομική χρήση που διαμορφώθηκαν σε 4,4 δισ. δρχ. ενώ ο κύκλος εργασιών της ανήλθε σε 6,9 δισ. δρχ.".





ΦΡΟΝΤΙΣΤΗΡΙΟ ΜΕΣΗΣ ΕΚΠΑΙΔΕΥΣΗΣ

ΚΥΚΛΟΣ

Γυμνασίου , Ενιαίου Λυκείου , ΤΕΕ
ΘΕΤΙΚΗ-ΤΕΧΝΟΛΟΓΙΚΗ-ΘΕΩΡΗΤΙΚΗ ΚΑΤΕΥΘΥΝΣΗ
ΕΝΑΡΞΗ ΜΑΘΗΜΑΤΩΝ

✓ 6η Αυγούστου Β' Γ'ΛΥΚΕΙΟΥ ,Τμήματα αποφοίτων
✓ 3η Σεπτεμβρίου Α'ΛΥΚΕΙΟΥ , ΓΥΜΝΑΣΙΟ
✓ 10η Σεπτεμβρίου τμήματα ΤΕΕ

Οι συνεχείς επιτυχίες των μαθητών μας και η διάθεση για συνεργασία αποτελούν εγγύηση για το ΜΕΛΛΟΝ

Ολιγομελή τμήματα

Πληροφορίες ,εγγραφές : τηλ. 32600
Ατταβύρου 49 , (Ροδίνι - Καρακόνερο)
Διεύθυνση σπουδών: Ρέτσας Νικόλαος
Κωνσταντάκης Αχιλλέας

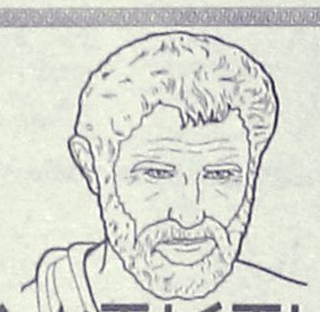

ΦΡΟΝΤΙΣΤΗΡΙΟ
Ι. ΚΡΙΚΩΝΗ
ΤΟ ΜΟΝΑΔΙΚΟ
ΑΠΟΚΛΕΙΣΤΙΚΑ
ΓΙΑ ΦΙΛΟΛΟΓΙΚΑ ΜΑΘΗΜΑΤΑ
ΚΑΙ ΜΑΘΗΜΑΤΑ ΟΙΚΟΝΟΜΙΚΩΝ,
ΓΕΝΙΚΗΣ ΠΑΙΔΕΙΑΣ ΚΑΙ ΚΑΤΕΥΘΥΝΣΗΣ
Α΄ - Β΄ & Γ΄ ΛΥΚΕΙΟΥ
ΟΙ ΕΓΓΡΑΦΕΣ ΑΡΧΙΣΑΝ
ΕΝΑΡΞΗ 6 ΑΥΓΟΥΣΤΟΥ
ΔΙΕΥΘΥΝΣΗ: ΑΛΥΤΡΩΤΩΝ ΕΛΛΗΝΩΝ 14
ΣΥΝΟΙΚΙΣΜΟΣ ΔΑΣΚΑΛΩΝ
ΤΗΛ. 74276-26347 - ΚΙΝ. 0944 517459

Φροντιστήριο
"παιδεία"
στην Κρεμαστή

Διδάσκονται όλα τα μαθήματα για:
• Γυμνάσιο
• Ενιαίο Λύκειο
• Τ.Ε.Ε.

Εναρξη μαθημάτων:
• Β' - Γ' Ενιαίου Λυκείου 20 Αυγούστου
• Α' Ενιαίου Λυκείου - Γυμνασίου - Τ.Ε.Ε. 3 Σεπτεμβρίου

Διεύθυνση σπουδών: Νίκος Σταύρου
Βάσω Κωστούλα
Εθν. Αντίστασης 1, Κρεμαστή
Τηλ. 96040 - 92592 - 96232

...γιατί η "παιδεία" οδηγεί στην επιτυχία

"Μήνυμα" του Πατριάρχη με πολλούς αποδέκτες

Η Δωδεκάνησος υπό την σκέπη του Πατριαρχείου

Συγκινητική υποδοχή, δυσμενώς σχολιάσθηκε η υποβαθμισμένη εκπροσώπηση της κυβέρνησης

Με τη φράση -εκτός κειμένου- "είστε τυχεροί που έχετε την τιμή και το προνόμιο με την ευλογία του Θεού να ανήκετε πνευματικά και δικαιοδοσιακά στην πρωτόθρονο Εκκλησία της Κωνσταντινούπολης" έκλεισε χθες την ομιλία του ο Οικουμενικός Πατριάρχης κ. Βαρθολομαίος απευθυνόμενος προς τους κατοίκους της Νισύρου, μετά την τελετή που έγινε στο δημαρχείο του νησιού, όπου ανακηρύχθηκε επίτιμος δημότης.



Με την επισήμανση αυτή ο κ. Βαρθολομαίος θέλησε να δώσει μια ιδιαίτερη έμφαση στο εκκλησιαστικό καθεστώς της Δωδεκανήσου και να υπογραμμίσει τη σημασία της υπαγωγής των τεσσάρων μητροπόλεων απευθείας στο Οικουμενικό Πατριαρχείο. Παράλληλα, ήταν και μια έμμεση απάντηση σε όσα κατά καιρούς διατυπώνονται από εκκλησιαστικούς (και άλλους) κύκλους της Αθήνας που θέτουν θέμα μητροπόλεων της Δωδεκανήσου και υπαγωγής τους στην Εκκλησία της Ελλάδας.

Στον Οικουμενικό Πατριάρχη επεφυλάχθη θερμή και συγκινητική υποδοχή από τις αρχές και τους κατοίκους της Νισύρου. Στο νησί έφθασε με πλοιάριο από την Αλικαρνασσό της Τουρκίας και στο λιμάνι της Νισύρου τον υποδέχθηκαν ο δήμαρχος κ. Παν. Κατσιματίδης και πλήθος κόσμου, μεταξύ των οποίων και εκατοντάδες ομογενείς από την Αμερική.

Στην υποδοχή ήταν παρόντες ο υφυπουργός Εσωτερικών Κώστας Καίσερλης, ο γενικός γραμματέας του υπουργείου Αιγαίου Γιάννης Μαχαιρίδης, οι βουλευτές Δημ. Κρεμαστινός και ο Αρ. Παυλίδης, ο δήμαρχος Ρόδου Γιώργος Γιαννόπουλος, ο νομάρχης Δωδεκανήσου Σάββας Καραγιάννης, ο διοικητής της ΑΣΔΕΝ αντιστράτηγος Φράσαρης, ο στρατιωτικός διοικητής Κω, ο τ. βουλευτής κ. Τ. Καραμάριος, ο δήμαρχος Κω κ. Φάκκος και άλλοι. Πάντως, προκάλεσε εντύπωση το γεγονός (και σχολιάσθηκε δυσμενώς), ότι η κυβέρνηση δεν εμφανίσθηκε στην υποδοχή του Πατριάρχη με ανάλογη για την περίσταση εκπροσώπηση.

Η επίσκεψη στη Νίσυρο του κ. Βαρθολομαίου γίνεται στο πλαίσιο των εορταστικών εκδηλώσεων για τα 600 χρόνια από την ίδρυση της Μονής της Παναγίας Σπηλιανής. Κατά την άφιξη του Πατριάρχη έγινε τελετή στο λιμάνι, όπου ο δήμαρχος κ. Κατσιματίδης του επέδωσε το χρυσό κλειδί του νησιού.

Στην ομιλία του κατά την ανακήρυξη του ως επίτιμου δημότη ο κ. Βαρθολομαίος αναφέρθηκε και στους νέους οι οποίοι-όπως είπε - σήμερα διατρέχουν τους μέγιστους σωματικούς και ηθικούς κινδύνους. Δεν αρκεί, τόνισε, να καταδικάζουμε τη συμπεριφορά των παρεκτρεπομένων νέων, δεν αρκεί να κραυγάζουν και να καταριόμαστε τα ναρκωτικά και τις άλλες επικίνδυνες έξεις. Πρέπει να επιδεικνύουμε εμπράκτως την αγάπη, τη στοργή, και το ενδιαφέρον μας και να τους παρέχουμε τις ευκαιρίες να χρησιμοποιούν δημιουργικά το χρόνο τους και να καταπολεμούν τον ατομικισμό και τη μοναξιά τους".

ΤΟ ΦΡΟΝΤΙΣΤΗΡΙΟ ΠΟΥ ΜΠΟΡΕΙΤΕ ΝΑ ΕΜΠΙΣΤΕΥΕΣΤΕ

ΘΕΤΙΚΟ

ΚΥΡΙΑΚΟΥ Φ. ΚΥΡΙΑΚΟΥΛΗ
ΘΕΜ. ΣΟΦΟΥΛΗ 168 ΤΗΛ. 75085

Έναρξη Μαθημάτων

Γ΄ Λυκείου	:	Τετάρτη 1 Αυγούστου
Β΄ Λυκείου	:	Τετάρτη 1 Αυγούστου
Α΄ Λυκείου	:	Δευτέρα 20 Αυγούστου
Γυμνάσιο	:	Δευτέρα 27 Αυγούστου
Τ.Ε.Ε.	:	Δευτέρα 3 Σεπτεμβρίου

Για μαθητές με υψηλούς στόχους

Εγγραφές καθημερινά από 16:00 – 20:00μ.μ.
Τηλέφωνο: 75085

ΦΡΟΝΤΙΣΤΗΡΙΟ
ΠΡΟΤΥΠΟ

• ΠΟΛΥΕΤΗΣ ΕΜΠΕΙΡΙΑ
• ΜΕΘΟΔΙΚΗ ΔΙΔΑΣΚΑΛΙΑ
• ΥΨΗΛΑ ΠΟΣΟΣΤΑ ΕΠΙΤΥΧΙΑΣ
• ΠΡΟΣΙΤΑ ΔΙΔΑΚΤΡΑ
• ΟΛΙΓΟΜΕΛΗ ΤΜΗΜΑΤΑ

ΕΚΠΤΩΣΗ ΣΕ ΑΔΕΛΦΙΑ

ΕΝΑΡΞΗ ΜΑΘΗΜΑΤΩΝ

• Γ' ΛΥΚΕΙΟΥ 6 ΑΥΓΟΥΣΤΟΥ
• Β' ΛΥΚΕΙΟΥ 6 ΑΥΓΟΥΣΤΟΥ
• Α'-Β'-Γ' ΓΥΜΝΑΣΙΟΥ
• Α' ΛΥΚΕΙΟΥ
• Τ.Ε.Ε
} 3 ΣΕΠΤΕΜΒΡΙΟΥ

ΕΓΓΡΑΦΕΣ ΚΑΙ ΠΛΗΡΟΦΟΡΙΕΣ από 25 ΙΟΥΛΙΟΥ
09.00 - 12.30 & 14.00-20.30
ΔΙΕΥΘΥΝΣΗ
ΝΙΚΗΤΑΣ ΨΥΛΛΑΚΗΣ: Φυσικός
ΑΘΑΝΑΣΙΑ ΓΙΑΝΝΕΖΟΥ: Μαθηματικός

ΠΛΗΡΟΦΟΡΙΕΣ: ΠΛΑΤΕΙΑ ΑΓΙΟΥ ΝΙΚΟΛΑΟΥ 19 - ΡΟΔΟΣ - Τηλ. 25911, 26594

Στο ζενίθ η κατανάλωση λόγω του καύσωνα

Προβλήματα νερού σε όλους τους Δήμους μας

Φόβοι υφαλμύρωσης εξαιτίας της υπεράντλησης

Προβλήματα νερού λόγω της υπερκατανάλωσης και του αφόρητου καύσωνα, αντιμετωπίζουν όλοι σχεδόν οι δήμοι του νησιού της Ρόδου.

Η κατάσταση αντιμετωπίζεται με μικρές παρενέργειες ως τώρα, υπάρχει όμως κλίμα ανησυχίας για το τί θα γίνει στην συνέχεια.

Φόβοι εκφράζονται επίσης και για την υπεράντληση που προκύπτει εκ των πραγμάτων, με αποτέλεσμα να απειλούνται με αχρήστευση αρκετές γεωτρήσεις.

Ενδεικτικό των προβλημάτων που επικρατούν είναι ότι έχουν αρχίσει και λαμβάνονται μέτρα. Για παράδειγμα **η Δημοτική Επιχείρησης Υδρευσης και Αποχέτευσης Πεταλούδων**, με ανακοίνωσή της συνιστά στους καταναλωτές ότι στο διάστημα από 30 Ιουλίου έως 30 Αυγούστου **να σταματήσουν το πλύσιμο των αυλών και των αυτοκινήτων τους.**

Ειδικά σε ότι αφορά το πότισμα κήπων ή καλλιεργειών επιτρέπεται η κατανάλωση νερού μέχρι τις 12 το μεσημέρι.

Στην ίδια ανακοίνωση επισημαίνεται ότι η ΔΕΥΑΠ με συνεργεία της θα διενεργεί ελέγχους και όπου διαπιστώνεται αλόγιστη κατανάλωση νερού θα επιβάλλονται κυρώσεις.

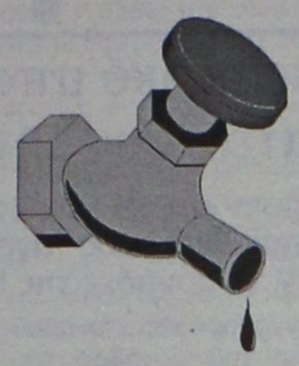

Αξιοσημείωτο είναι ότι πριν 2 μήνες η ΤΕΔΚ είχε πάρει απόφαση να προχωρήσει σε καμπάνια για την ευαισθητοποίηση του κοινού, σε ότι αφορά την κατανάλωση νερού.

Προς την κατεύθυνση όμως αυτή δεν φαίνεται να έγιναν ουσιαστικές προσπάθειες, πλην της έκδοσης ενός ενημερωτικού φυλλαδίου.

Επί ποδός στο αεροδρόμιο

Θα διακινηθούν περί τους 40.000 επιβάτες

Σε περισσότερους από 40.000 υπολογίζονται και σήμερα οι επιβάτες που θα διακινηθούν προς και από το αεροδρόμιο της Ρόδου, καθώς έχουν προγραμματιστεί να εκτελεστούν από τα ξημερώματα της Κυριακής έως και τα ξημερώματα της Δευτέρας περισσότερες από 140 πτήσεις στην πλειοψηφία τους από το εξωτερικό.

Με τα αεροσκάφη αυτά, υπολογίζεται ότι θα έρθουν στη Ρόδο σήμερα 23.000 επιβάτες και αντίστοιχα θα αναχωρήσουν άλλοι 22.000 επιβάτες. Για το λόγο αυτό, σε ετοιμότητα αναμένεται να βρεθούν οι υπηρεσίες του αεροδρομίου της Ρόδου, έτσι ώστε να διευκολύνουν στον καλύτερο δυνατό βαθμό τις χιλιάδες των επιβατών που έχουν προγραμματίσει να ταξιδέψουν.

Η κίνηση, σύμφωνα με τους αρμόδιους της ΥΠΑ, αναμένεται να είναι ανοδική για τις αμέσως επόμενες μέρες, καθώς στις πρώτες εβδομάδες του Αυγούστου, παρατηρείται πάντα κορύφωση της τουριστικής κίνησης.

Η ΣΥΓΧΡΟΝΗ ΦΡΟΝΤΙΣΤΗΡΙΑΚΗ ΑΝΤΙΛΗΨΗ

ΠΡΟΣΗΜΟ

ΦΡΟΝΤΙΣΤΗΡΙΟ ΜΕΣΗΣ ΕΚΠΑΙΔΕΥΣΗΣ

ΜΑΘΗΜΑΤΙΚΑ
ΦΥΣΙΚΗ-ΧΗΜΕΙΑ
ΓΥΜΝΑΣΙΟΥ- ΕΝΙΑΙΟΥ ΛΥΚΕΙΟΥ

- Άρτια οργάνωση και υψηλό επίπεδο προετοιμασίας
- Απόλυτος προγραμματισμός στη διδασκαλία κάθε μαθήματος
- Σύγχρονοι Εκπαιδευτικοί χώροι - Ευχάριστο και πολιτισμένο περιβάλλον
- Ολιγομελή τμήματα
- Δωρεάν σημειώσεις - φυλλάδια - τυπολόγια
- Δωρεάν έκτακτα μαθήματα ανάλογα με τη δυσκολία αφομοίωσης - Συχνά διαγωνίσματα
- Ενημέρωση γονέων για την πρόοδο και τις απουσίες των μαθητών στο Φροντιστήριο
- Προσιτά δίδακτρα - Ειδικές εκπτώσεις

ΔΙΕΥΘΥΝΣΗ: ΑΡΝΙΚΙΟΥ ΔΗΜΗΤΡΗΣ ΜΑΘΗΜΑΤΙΚΟΣ

ΠΛΗΡΟΦΟΡΙΕΣ - ΕΓΓΡΑΦΕΣ
ΚΑΘΗΜΕΡΙΝΑ 11πμ - 1μμ ΚΑΙ 7-9 μμ
ΒΕΝΕΤΟΚΛΕΩΝ ΚΑΙ ΣΤ. ΚΑΖΟΥΛΗ ΓΩΝΙΑ
ΤΗΛ. 73998 - ΚΙΝ . 0932680937
Http://users.astronet.gr/prosimo
Email : prosimo@astronet.gr

WWW.ANAGGELIES.GR
Οι μικρές αγγελίες του διαδικτύου

ΠΡΟΣΦΟΡΑ ΚΑΛΟΚΑΙΡΙ 2001

Η ιστοσελίδα www.anaggelies.gr,συμπληρώνοντας ένα χρόνο καταξιωμένης λειτουργίας στην παγκόσμια βιβλιοθήκη του Internet, αφού την επισκέφτηκαν τον χρόνο που πέρασε 11000 χρήστες μόνο από το Ελληνικό διαδίκτυο σε συνεργασία με την εφημερίδα "Η ΡΟΔΙΑΚΗ" σας προσφέρει μία μοναδική ευκαιρία να προβάλετε την επιχείρησή σας μέσω του INTERNET σε εκατομμύρια χρήστες.

Πρόταση 1
10 κουπόνια της ημερήσιας εφημερίδας ΡΟΔΙΑΚΗ και 60.000 δρχ.
- κατασκευή και παρουσία 12 μήνες, διαφημιστικού Banner διαστάσεων 468Χ60 στην κεντρική σελίδα.
- Κατασκευή και ετήσια παρουσία ιστοσελίδας Subhosting όπως: www.anaggelies.gr/επωνυμία σας

Πρόταση 2
5 κουπόνια της ημερήσιας εφημερίδας ΡΟΔΙΑΚΗ και 30.000 δρχ.
- Κατασκευή και παρουσία 6 μήνες, διαφημιστικού Banner διαστάσεων 468Χ60 στην κεντρική σελίδα

Πρόταση 3
3 κουπόνια της ημερήσιας εφημερίδας ΡΟΔΙΑΚΗ και 30.000 δρχ.
- Κατασκευή και παρουσία 3 μήνες, διαφημιστικού Banner διαστάσεων 468Χ60 στην κεντρική σελίδα.
- Κατασκευή και ετήσια παρουσία ιστοσελίδας Subhosting όπως: www.anaggelies.gr/επωνυμία σας

Σημείωση:
Η προσφορά με τα κουπόνια ισχύει μόνο για το μήνα Αύγουστο 2001
Οι ενδιαφερόμενοι θα πρέπει να προσκομίσουν τα αριθμημένα κουπόνια στην INTERNET MEDIA GROUP - Λεωφ. Ρόδου - Λίνδου 80, ώρες 09.00-13.00

Για πληροφορίες μπορείτε να απευθύνεστε στο 097 2226339 ή μήνυμα μέσω Fax: 0241 20714

Για το anaggelies.gr

Μαντικός Αργύρης



Με την 20χρονη πείρα μας στα συστήματα ηλιακής ενέργειας σας προσφέρουμε τις πιο αποτελεσματικές λύσεις:

Τα καλύτερα ηλιακά της αγοράς
Τελευταίας τεχνολογίας ηλιακά, γαλβανιζέ, glass, ανοξείδοτα, ανοικτού, κλειστου κυκλώματος

Δωρεάν μελέτη - επίβλεψη
για κεντρικές εγκαταστάσεις ξενοδοχείων.

Άμεση εγκατάσταση
από ειδικευμένο προσωπικό, μέ προσοχή στη λεπτομέρεια.

Ειδικές Λύσεις
για κεραμοσκεπές και όπου δεν πρέπει να φαίνεται το Boiler.

Εγγύηση
- καλής λειτουργίας και πλήρη τεχνική υποστήριξη.

Πιστοποίηση ποιότητας
- από το κέντρο ανανεώσιμων πηγών ενέργειας.

Εγγυημένη απόσβεση
- Μόνο με τα χρήματα που πληρώνετε στον ηλεκτρικό σας θερμοσίφωνα εξοφλείτε τον ηλιακό.

Έκπτωση αξίας αγοράς
- από το φορολογητέο σας εισόδημα.

Καλέστε αμέσως το 76100 για υπεύθυνη ενημέρωση.

ΒΟΥΤΥΡΑΚΗΣ Ι.Χ. Ε.Π.Ε. • ΔΩΔ. ΝΕΟΛΑΙΑΣ 16 - ΡΟΔΟΣ -ΤΗΛ. ΚΕΝΤΡΟ: 0241/76100

ΚΑΝΤΕ ΤΗ ΣΩΣΤΗ ΕΠΙΛΟΓΗ !

ΣΥΓΧΡΟΝΑ ΦΡΟΝΤΙΣΤΗΡΙΑ

Ορόσημο ΘΕΜΕΛΙΟ

Β/ΒΑΘΜΙΑΣ ΕΚΠΑΙΔΕΥΣΗΣ

www.orosimo-rho.gr

Στο νέο μας site:
⇨Υπολογίστε τη βαθμολογία σας στο Ενιαίο Λύκειο και για τη πρόσβαση σε ΑΕΙ ΤΕΙ
⇨Δείτε τις σχολές προτίμησής σας, τα προγράμματα σπουδών τους και τις επαγγελματικές προοπτικές που ανοίγει κάθε σχολή.

ΕΥΘΥΝΗ-ΠΟΙΟΤΗΤΑ- ΣΙΓΟΥΡΙΑ
ΕΝΑΡΞΗ ΜΑΘΗΜΑΤΩΝ

Μαθήματα ένταξης:	Από 1η Αυγούστου
Γ Λυκείου:	Από 1η Αυγούστου
Β Λυκείου:	Από 6 Αυγούστου
Α Λυκείου:	16 Αυγούστου
Νέα τμήματα Γυμνασίου & Λυκείου:	3 Σεπτεμβρίου

Διεύθυνση: Τσίννας Βλάσης (Φυσικός)
Βυρίνης Αθανάσιος (Μαθηματικός)
Παπανικολάου Χρήστος (Μαθηματικός)

! Πληροφορίες: Τηλ: 75194 & 76705
Στέλιου Κωτιάδη 37 & Δημ. Αναστασιάδη
email: vyrinath@otenet.gr

"Πάντα με σεβασμό στην επιστήμη, στον μαθητή, στον γονιό."

ΦΡΟΝΤΙΣΤΗΡΙΟ
ΕΦΑΡΜΟΓΗ

ΠΟΙΟΤΗΤΑ-ΜΕΘΟΔΙΚΟΤΗΤΑ-ΑΠΟΤΕΛΕΣΜΑΤΙΚΟΤΗΤΑ

Λειτουργούν ολιγομελή τμήματα.
των 6-8 ατόμων.

14 χρόνια στην φροντιστηριακή εκπαίδευση

Έναρξη Μαθημάτων :

- 16 Αυγούστου για τις τάξεις Β,Γ Λυκείου όλων των κατευθύνσεων,
- 22 Αυγούστου για την Α.Λυκείου,
- 3 Σεπτεμβρίου για όλες τις τάξεις του Γυμνασίου και Τ.Ε.Ε.
- Δημιουργία νέων τμημάτων από 3 Σεπτεμβρίου.

Καθηγητές:
Νίκος Τσιώλης - Σταμάτης Εμμανουήλ
Ελένη Παπαλαζάρου

Εντατικά μαθήματα για μεταξεταστέους Γυμνασίου-Β' Λυκείου

Εκπτωση 10% στα αδέλφια.
Οι εγγραφές άρχισαν!
Πληροφορίες στα τηλέφωνα : 26151, 27085, 0937016543
Ηρ.Αναστασίας 14Α, Περιοχή Δασκάλων
(Κοντά στο Super Market Bazaar)

Η ΕΠΙΤΥΧΙΑ ΞΕΚΙΝΑΕΙ ΑΠΟ ΕΔΩ!
Η ΕΠΙΛΟΓΗ ... ΕΙΝΑΙ ΔΙΚΗ ΣΑΣ!
Σημ. Διανέμεται δωρεάν Οδηγός Σπουδών.

Από ξενοδοχεία Lux και Α' κατηγορίας

Εκπτώσεις δέλεαρ για να γεμίσουν!

Πρωτόγνωρο εκπτωτικό μπαράζ για να αυξήσουν την πληρότητά τους κατά τους μήνες Σεπτέμβριο και Οκτώβριο

Κύκλοι της αγοράς αναφέρουν ότι 58 ξενοδοχεία στην Κρήτη και 27 μονάδες στη Ρόδο έχουν στο πλαίσιο των Late Bookings βγει προς "άγραν πελατών" στην ευρωπαϊκή κυρίως αγορά. Επίσης την ίδια οδό ακολουθούν 15 μονάδες της Κέρκυρας και άλλες 35-40 στην υπόλοιπη Ελλάδα.

Οι συγκεκριμένοι επιχειρηματίες ευρισκόμενοι μπροστά σε αδιέξοδο λόγω αδυναμίας επιλογής συνεργασίας, είναι πλέον εύκολη λεία για τους λεγόμενους "μεγάλους". Ταυτόχρονα η αδυναμία των ξενοδόχων να επιβάλλουν πολιτική τιμών σε κάθε προορισμό κάνει ακόμη πιο αδύνατη τη θέση τους. Η εφαρμογή μαγικών συνταγών για να αναστραφεί η κατάσταση δεν είναι εύκολα διακριτή. Οι φθηνές αγορές της Τουρκίας, της Βουλγαρίας (υπάρχει έκρηξη της τουριστικής ανάπτυξης) και της Αιγύπτου αποτελούν δέλεαρ για τους τουριστικούς οργανισμούς σε μια παρατεταμένη περίοδο ύφεσης για την ευρωπαϊκή οικονομία, ενώ τους επιτρέπει, δεδομένου ότι οι συγκεκριμένες χώρες δεν βρίσκονται στη ζώνη του ευρώ, να προβούν σε συναλλαγματικά τρικ, με σημαντικά οφέλη γι' αυτούς.

Ο πρόεδρος της Πανελλήνιας Ομοσπονδίας Ξενοδόχων κ. Βασίλης Μηναΐδης, αναφέρει ότι η καθυστέρηση δημιουργίας έργων υποδομής όπως μαρίνες, γήπεδα γκολφ κ.λπ. δρα ανασταλτικά στην κατεύθυνση εμπλουτισμού του προσφερόμενου τουριστικού προϊόντος, ενώ υπογραμμίζει ότι ο ξενοδόχος συναντά δυσκολίες στην προσπάθεια αναβάθμισης της μονάδας του, αφού συρρικνώνονται σημαντικά τα έσοδα του αφενός από τη μείωση των διανυκτερεύσεων αφετέρου από την πτώση των τιμών.



Ο κ. Μηναΐδης παραδέχεται την αδυναμία επιβολής πολιτικής τιμών από τους ξενοδόχους, επισημαίνοντας ότι η πτώση των τιμολογίων στα συμβόλαια του 2002 ενδέχεται να είναι ακόμη μεγαλύτερη.

Η δυσάρεστη εικόνα που παρουσίασε η τουριστική αγορά της Ελλάδας το πρώτο εξάμηνο του 2001 ήλθε να αντικαταστήσει τις "ιαχές" ευφορίας για τις κρατήσεις της φετινής σεζόν και να προσγειώσει την πολιτική και τουριστική ηγεσία της χώρας στην ωμή πραγματικότητα των αριθμών.

Αρνητικά είναι τα μηνύματα για τις διανυκτερεύσεις του πρώτου εξαμήνου στην Ελλάδα.

Κρήτη, Ρόδος, Κως και Αθήνα εμφανίζουν μείωση της τάξεως του 10-12% στην έναρξη της τουριστικής σεζόν, πτώση που ενδέχεται να συντηρηθεί, δεδομένων των μέχρι σήμερα κρατήσεων στα ξενοδοχεία αλλά και των άδειων θέσεων στα αεροσκάφη. Την ίδια ώρα οι πληρότητες στην Αθήνα παραμένουν σε χαμηλά επίπεδα και η προοπτική δημιουργίας νέων κλινών στην πρωτεύουσα αναντίρρητα ωθεί τον κλάδο των ξενοδόχων της πρωτεύουσας σε σκέψεις περισυλλογής.

Η έστω ελάχιστη άνοδος που όλοι ήλπιζαν ότι θα σημειωνόταν για την τρέχουσα περίοδο θα πρέπει ήδη να αποτελεί όνειρο θερινής νυκτός, ενώ δηλώσεις κυβερνητικών παραγόντων ότι φέτος η Ελλάδα θα ξεπεράσει τα 13 εκατ. τουρίστες σήμερα ακούγονται σαν ανεκπλήρωτες προεκλογικές υποσχέσεις.

Κάμψη στις φετινές αφίξεις από Γερμανία και Αυστρία διαβλέπει ο πρόεδρος της Πανελλήνιας Ομοσπονδίας Ξενοδόχων και πρόεδρος της Ενωσης Ξενοδόχων Ρόδου κ. Βασίλης Μηναΐδης. Ηδη το φαινόμενο παρατηρήθηκε στους μήνες Μάρτιο και Απρίλιο, Ιούνιο και Ιούλιο (λιγότερο), συρρίκνωση η οποία επικεντρώθηκε κυρίως -όπως προαναφέρθηκε- στον τομέα διανυκτερεύσεις.

Ο κ. Μηναΐδης αναφέρει ότι οι μαθητικές εκδρομές, καθώς και οι εορτές του Πάσχα επέδρασαν καταλυτικά στο να αντιστραφεί το ιδιαίτερα αρνητικό κλίμα και το πρώτο εξάμηνο να κλείσει με μείωση σε μ.ο. 10% στις διανυκτερεύσεις. Ο κ. Μηναΐδης προσθέτει ακόμη ένα σημείο που συνάδει απόλυτα με τη διαφαινόμενη αρνητική συγκυρία των ημερών, δηλαδή το γεγονός ότι η Τουρκία αρχίζει να ανακτά το χαμένο έδαφος των τελευταίων ετών σημειώνοντας σημαντική άνοδο.

ΦΡΟΝΤΙΣΤΗΡΙΟ ΑΝΟΔΟΣ

ΓΙΑ ΟΛΕΣ ΤΙΣ ΤΑΞΕΙΣ
ΓΥΜΝΑΣΙΟΥ–ΕΝΙΑΙΟΥ ΛΥΚΕΙΟΥ–ΤΕΕ

Στο Φροντιστήριό μας διδάσκονται σε αυστηρά ολιγομελή τμήματα από καθηγητές ΠΤΥΧΙΟΥΧΟΥΣ ΠΑΝΕΠΙΣΤΗΜΙΟΥ ΑΘΗΝΩΝ τα μαθήματα:

ΜΑΘΗΜΑΤΙΚΑ · ΦΥΣΙΚΗ · ΧΗΜΕΙΑ · ΦΙΛΟΛΟΓΙΚΑ · ΟΙΚΟΝΟΜΙΚΑ · ΒΙΟΛΟΓΙΑ

Β'-Γ' ΛΥΚΕΙΟΥ — ΥΠΟΛΟΙΠΑ ΤΜΗΜΑΤΑ

ΕΝΑΡΞΗ 16 ΑΥΓΟΥΣΤΟΥ

Χαμηλά δίδακτρα κι επιπλέον έκπτωση σε αριστούχους και αδέλφια μαθητές μας

ΕΝΑΡΞΗ 3 ΣΕΠΤΕΜΒΡΙΟΥ

Με κάθε εγγραφή πολλά φροντιστηριακά δώρα

Πληροφορίες - Εγγραφές:
Ελένη Ρούσου - Μαργωμένου
Τηλ.: (0241) 28053
Γαριβάλδη 17 (πίσω από το Υπέρ Μάρκετ Σπανός)

Φυσική – Χημεία
Μαθηματικά

Πέτρος Κ. Παραγυιός
(Φυσικός)
Αναστ. Αναστασιάδη Μπάκα
(Μαθηματικός)

- Ολιγομελή τμήματα
- Μεθοδική διδασκαλία
- Προσιτά δίδακτρα

Δ/νση: Παπαφλέσσα 17 - Μητρόπολη
Έναντι 4ου Γυμνασίου
Τηλέφωνα : 78236, 22218, 23796
Κιν. Τηλέφωνο : 097 - 4313993

ΕΝΑΡΞΗ ΜΑΘΗΜΑΤΩΝ
13 Αυγούστου : Β' – Γ' Λυκείου
27 Αυγούστου : Α' Λυκείου
3 Σεπτεμβρίου : Α' – Β' – Γ' ΓΥΜΝΑΣΙΟΥ

Από ξένους για επενδύσεις

Ενδιαφέρον, αλλά οι συνθήκες δεν είναι ώριμες

Ποιές προϋποθέσεις θέτουν

Οι επενδύσεις στην εγχώρια τουριστική βιομηχανία του real estate φαίνεται ότι δεν ενδιαφέρουν πλέον μόνο τους Ελληνες επιχειρηματίες, αφού στο "κυνήγι" των φιλέτων έχουν επιδοθεί και οι εξ αλλοδαπής ορμώμενοι.

Πέρα από τη βρετανική Loyalworld, η οποία δρομολογεί μια από τις μεγαλύτερες επενδύσεις του είδους, αρκετές ακόμη εταιρείες, οι οποίες δραστηριοποιούνται στη συγκεκριμένη αγορά διενεργούν σοβαρές έρευνες, προκειμένου να "ανακαλύψουν" τις κατάλληλες οικοπεδικές εκτάσεις όπου θα αναπτύξουν παραθεριστικά οικιστικά συγκροτήματα υψηλών standards.

Οπως αναφέρει χαρακτηριστικά ο Γιάννης Παρασκευόπουλος, διευθυντής του γραφείου των Αθηνών της εταιρείας Συμβούλων και Εκτιμητών Ακινήτων Δανός & Συνεργάτες, οι ιθύνοντες των ξένων εταιρειών ανάπτυξης ακινήτων αναζητούν εκτάσεις πάνω από 100 στρέμματα σε καθιερωμένους τουριστικούς προορισμούς, όπως η Ρόδος, η Κέρκυρα, η Κρήτη, η Πάρος, η Σαντορίνη, η Μύκονος και τελευταία η Ανδρος.

- Τα βασικά χαρακτηριστικά που πρέπει να πληρούν οι εν λόγω οικοπεδικές εκτάσεις, είναι κατ' αρχήν η εύκολη πρόσβαση, τόσο από το εσωτερικό (οδικό δίκτυο, λιμάνια κλπ.) όσο και από το εξωτερικό (αεροδρόμια) ενώ οι περιοχές που τελικά θα επιλεχθούν πρέπει να βρίσκονται στη hot λίστα των tour operators.

Ωστόσο, σύμφωνα με τον κ. Παρασκευόπουλο, οι ξένες επενδυτικές κινήσεις χρειάζονται ακόμη χρόνο ώστε να ωριμάσουν, κυρίως λόγω των "τεχνικών" δυσκολιών που παρουσιάζει η ελληνική νομοθεσία (φορολογία, αναχρονιστικό σύστημα μισθώσεων κ.ά.)

Πολλοί από τους εξ αλλοδαπής ενδιαφερόμενους, όπως επισημαίνει ο κ. Παρασκευόπουλος, δεν αποκλείεται-τουλάχιστον στην αρχή-να επιδιώξουν τη δημιουργία συνεργασιών με ελληνικές ομοειδείς εταιρείες προκειμένου να μειώσουν το ρίσκο της επένδυσης.

Στα δύσκολα τους θυμούνται!

Ημεδαποί τουρίστες, η άλλη κατηγορία...

Πολλά λέγονται αναφορικά με την τιμολογιακή πολιτική των ξενοδόχων και ειδικότερα με τις διαχωριστικές γραμμές μεταξύ Ελλήνων και ξένων τουριστών. Η αλήθεια είναι κάπου στη μέση. Τούτο διότι ο ξένος αγοράζει φθηνότερα αφού ο εκάστοτε Τουριστικός Οργανισμός αποζημιώνει τον ξενοδόχο μέσω τμηματικών εξοφλήσεων τουλάχιστον 6 έως 8 μήνες πριν τη διαμονή του κάθε τουρίστα που μεταφέρει. Η αρνητική εικόνα που παρουσιάζεται στη πλειονότητα των ξενοδοχείων Α' και Lux κατηγορίας αυτή τη σεζόν έχει οδηγήσει τη πλειονότητα των "μεγάλων" ξενοδοχείων να προβούν σε μια πρωτοφανούς είδους εκπτωτική πολιτική. Ετσι σήμερα ο ξενοδόχος Α' κατηγορίας πουλά σε αλλοδαπούς που κλείνουν μέσω πρακτορείου στο εξωτερικό περίπου στις 30-35.000 δρχ. με πρωινό. Η παραπάνω τιμή θεωρείται από τις καλύτερες δεδομένου ότι η Κρήτη διαθέτει τα υψηλότερα τιμολόγια. Οι τιμές πέρυσι ήταν περίπου οι ίδιες, ενώ το προσεχές έτος δεν θα αυξηθούν. Στη Χαλκιδική οι τιμές για τους ξένους που φιλοξενούνται επίσης σε Α' κατηγορίας ξενοδοχείο είναι κατά

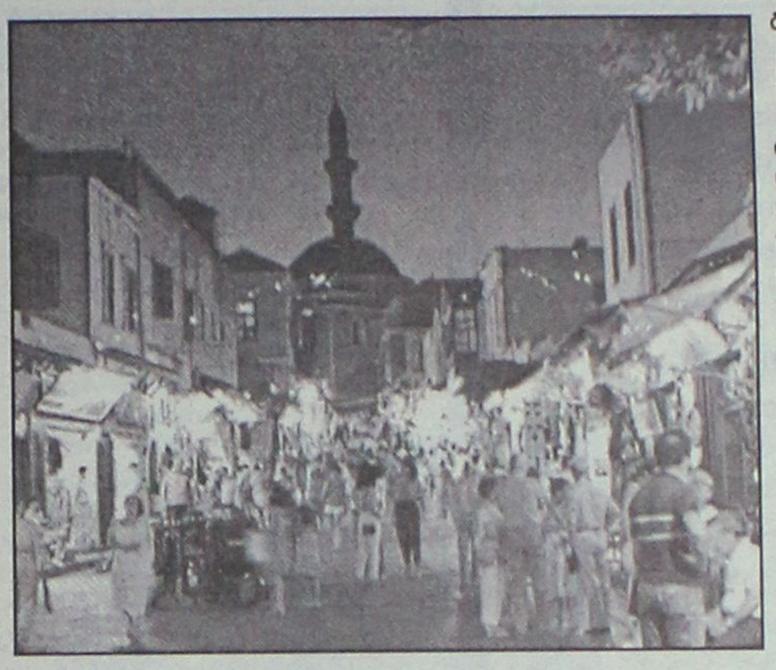

μ.ο. της τάξεως των 20-25.000 δρχ., στην Κέρκυρα οριακά πιο ψηλά, ενώ στη Ρόδο ακολουθείται σχεδόν η ίδια τιμολογιακή πολιτική με την Κρήτη. Υψηλά παραμένουν τα τιμολόγια στα διάφορα Club αλλά και πάλι οι τιμές διαφέρουν σημαντικά αν η κράτηση έχει γίνει στην Ελλάδα ή στο εξωτερικό. Αν τώρα "τολμήσει" κάποιος Ελληνας να επισκεφθεί εντός του Αυγούστου τις εν λόγω μονάδες η τιμή διπλασιάζεται.

Βέβαια οι Ελληνες-ο παραδοσιακά καλύτερος πελάτης του ξενοδόχου-λόγω οικονομικής στενότητας έχουν ψαλιδίσει τη διάρκεια των διακοπών τους και επιλέγουν φθηνότερης κατηγορίας ξενοδοχεία. Ετσι σύμφωνα με σχετική έρευνα της "Kapa Research" περισσότεροι από 5 στους 10 Ελληνες κάνουν διακοπές λιγότερο από 2 εβδομάδες ή καθόλου. Τα ποσοστιαία δεδομένα θα μπορούσαν να είναι πολύ χειρότερα αφού το ισοζύγιο στις διακοπές του Νεοέλληνα διατηρείται από τα περίφημα "διακοποδάνεια" (9,5%-12% με 36 μήνες διάρκεια) τα οποία όπως φαίνεται "καλά κρατούν". Επίσης οι διευθύνσεις καταναλωτικής πίστης των τραπεζών συνεχίζουν το δικό τους "πάρτι", αφού πολλοί Ελληνες παράλληλα με τα δάνεια για διακοπές κάνουν χρήση των προσφορών που παρέχουν οι διάφορες πιστωτικές κάρτες.

ΜΑΘΗΜΑΤΙΚΑ
ΝΙΚΟΣ
ΥΨΗΛΑΝΤΗΣ
Πτυχ. Παν/μίου Αθηνών
Διδάσκω μαθηματικά σε όλες τις τάξεις
Γυμνασίου - Λυκείου
Η πολυετής εμπειρία μου και η συνεργασία με τους μαθητές και τους γονείς τους, φέρνουν τα πετυχημένα αποτελέσματα.
ΕΝΑΡΞΗ ΜΑΘΗΜΑΤΩΝ:
- Θετική και Τεχνολογική κατεύθυνση Β' και Γ' Λυκείου από 1η Αυγούστου
- Μαθηματικά Γενικής Παιδείας Β' και Γ' Λυκείου και για μαθητές Θεωρητικής κατεύθυνσης από 1η Αυγούστου
- Τάξεις Γυμνασίου και Α' Λυκείου από 1η Σεπτεμβρίου

ΕΚΠΤΩΣΗ 10% σε αδελφια
ΕΓΓΡΑΦΕΙΤΕ ΕΓΚΑΙΡΑ
Πληροφορίες στα τηλ. 24670, 29680
και στο κινητό 0972 990558

Ο Τσ. Μοσχάτος από την προεδρία των τουριστικών πρακτόρων

Παραιτήθηκε!

Κανένας δεν ενδιαφερόταν για τίποτα, ούτε και στις γενικές συνελεύσεις παρουσιάζονταν τα μέλη

Παραιτήθηκε χθες, από την θέση του προέδρου της Ένωσης Τουριστικών Γραφείων Ρόδου, έπειτα μάλιστα από μακρόχρονη θητεία ο πρόεδρός της κ. Τσαμπίκος Μοσχάτος, εκφράζοντας έτσι με τον τρόπο αυτό την έντονη δυσφορία και αγανάκτησή του σε σχέση με την αδιαφορία του κλάδου του, αλλά και την αδυναμία αντίστοιχα των υπολοίπων τοπικών φορέων και αρχών της περιοχής μας να αντιμετωπίσουν αποτελεσματικά τα χρόνια προβλήματα στον τουρισμό!

Ο κ. Μοσχάτος, με μια επιστολή την οποία απέστειλε χθες στο διοικητικό συμβούλιο της Ένωσης Τουριστικών Γραφείων Ρόδου, αναφέρει συνοπτικά τους λόγους που τον οδήγησαν να πάρει μια τέτοια απόφαση και επισημαίνει ότι η αδιαφορία όλων μας έναντι των προβλημάτων που αντιμετωπίζει η περιοχή μας, είναι ό,τι χειρότερο και καταστροφικό μπορεί να προκύψει για αυτό τον τόπο. Μιλώντας χθες στη «Ροδιακή» ο κ. Μοσχάτος, επισήμανε μεταξύ των άλλων ότι η... σταγόνα που ξεχείλισε το ποτήρι, ήταν ότι για τα πολύπλοκα προβλήματα που σε καθημερινή βάση προκύπτουν για το νησί μας, κανείς δεν ενδιαφέρονταν ουσιαστικά και υπεύθυνα, έτσι ώστε να δημιουργηθούν οι συνθήκες επίλυσής τους. Χαρακτηριστικό δείγμα της αδιαφορίας αυτής, ήταν ότι ακόμα και στις γενικές συνελεύσεις του κλάδου όπου επρόκειτο να συζητηθούν τα συγκεκριμένα αυτά προβλήματα, από τα 70 μέλη της Ένωσης, παρουσιάζονταν μόνο τα 10!



Αντίστοιχα για τους εκπροσώπους των υπολοίπων φορέων και αρχών του νομού μας, ο κ. Μοσχάτος καταλόγισε παρατεταμένη... υποσχεσιολογία καθώς εδώ και πολλά χρόνια που έχει ως αποτέλεσμα τα πάντα να γίνονται χειρότερα ή στην καλύτερη περίπτωση να υπάρχει διαρκής στασιμότητα.

Στην επιστολή του, προς τα μέλη του διοικητικού συμβουλίου, ο κ, Μοσχάτος επισημαίνει συγκεκριμένα:

«Αγαπητοί συνάδελφοι, δεδομένης της αδιαφορίας των συναδέλφων μας, για την επίλυση ζωτικών θεμάτων του κλάδου μας, και της αδιαφορίας ή αδυναμίας της πολιτικής ηγεσίας να επιλύσει πρωτεύοντα επείγοντα προβλήματα υποδομών και διαχείρισης του τουρισμού μας, μη δυνάμενος να προσφέρω τίποτε περισσότερο, υποβάλλω σήμερα τη παραίτησή μου από πρόεδρος της Ένωσης Τουριστικών Γραφείων Ρόδου και μέλος του διοικητικού Συμβουλίου της.

Ευχαριστώ όλους που μου συμπαραστάθηκαν κατά την διάρκεια της μακρόχρονης θητείας μου.»

Όπως σημείωσε ο κ. Μοσχάτος, ο ίδιος θα παραμείνει μέχρι να λήξει η θητεία του (ως αντιπρόεδρος) στην Πανελλήνια Ομοσπονδία του κλάδου, έτσι ώστε να μην δημιουργηθούν και εκεί, διαδικαστικά προβλήματα στο πλαίσιο της αναπλήρωσης που θα πρέπει να γίνει.



...ή διαλέγετε KLIMATAIR Plus
με Bio Protection.

Ο αέρας που αναπνέετε κρύβει κινδύνους που συνήθως δεν αντιλαμβάνεστε.
Γι' αυτό δημιουργήθηκε η σειρά κλιματιστικών KLIMATAIR Plus με σύστημα Bio Protection, που όχι μόνο δροσίζει αλλά και καθαρίζει την ατμόσφαιρα του σπιτιού σας.
Όλα του τα εξαρτήματα έχουν υποστεί ειδική αντιβακτηριακή επεξεργασία, που εμποδίζει την εξάπλωση των επιβλαβών μικροοργανισμών (όπως βακτηρίδια, μύκητες και μικρόβια).
Με τη χρήση όλων των πρόσθετων φίλτρων, ο αέρας που αναπνέετε είναι καθαρός, απόλυτα υγιεινός και... χωρίς ανεπιθύμητους συγκάτοικους.

Αποκτήστε το με
ΧΡΗΜΑΤΟΔΟΤΗΣΗ
KLIMATAIR
από 6 έως 48 δόσεις

KLIMATAIR
η ασφαλής επιλογή

KLIMATAIR ΡΟΔΟΥ Α.Ε.
Μεγάλου Κωνσταντίνου 2, Ρόδος, Τηλ.: 36520-37866

ΚΑΘΗΜΕΡΙΝΑ ΟΛΑ ΤΑ ΝΕΑ ΤΗΣ ΔΩΔΕΚΑΝΗΣΟΥ ΣΤΟ INTERNET

www.rodiaki.gr

ΦΡΟΝΤΙΣΤΗΡΙΟ
ΜΕΣΗΣ ΕΚΠΑΙΔΕΥΣΗΣ

``ΠΡΙΣΜΑ``

ΣΤΗΝ ΙΑΛΥΣΟ

Υπεύθυνη και μεθοδική προετοιμασία των μαθητών για:

* Γυμνάσιο
* Ενιαίο Λύκειο
* ΤΕΕ

Διδάσκονται τα μαθήματα Γενικής Παιδείας & Κατευθύνσεων

Υπεύθυνη: Ολυμπία Μπαντουβάκη

Εγγραφές καθημερινά
10-12 π.μ. ως 6-8 μ.μ.
Τηλ.: 90586-94710
9ης Μαΐου 27, Ιαλυσός

Ειδικό πρόγραμμα από τη Νέα Δημοκρατία

Γραμμή πλεύσης για θωράκιση των νησιών

Κατευθυντήριες γραμμές από τον κ. Κ. Καραμανλή

Την πολιτική που θα ακολουθήσει η Νέα Δημοκρατία για να ενισχύσει την ακριτική και νησιώτικη Ελλάδα με ισχυρά οικονομικά κίνητρα τα οποία θα την οδηγήσουν στην ανάπτυξη παράλληλα με τη στρατιωτική και διπλωματική τους θωράκιση, ανέπτυξε ο πρόεδρος της Ν.Δ. Κ. Καραμανλής κατά τη συνεδρίαση της Επιτροπής Εξωτερικών και Άμυνας.

Έτσι με την εν λόγω συνεδρίαση ολοκληρώθηκε ο κύκλος των συσκέψεων του Κ. Καραμανλή με όλους τους εκλεγμένους συντονιστές, τομεάρχες και τους αναπληρωτές τους, ύστερα από τις πρόσφατες εκλογές και το νέο οργανωτικό σχήμα της Ν.Δ.

Στη συνεδρίαση συζητήθηκαν το Κυπριακό και η ενταξιακή πορεία της χώρας στην Ε.Ε., οι εξελίξεις στις σχέσεις Ελλάδος-Τουρκίας, η ρευστότητα στη Βαλκανική, αμυντικά θέματα, ζητήματα εξοπλισμών και προμηθειών των Ενόπλων Δυνάμεων και η νησιώτικη πολιτική, καθώς και θέματα που αφορούν στον τρόπο λειτουργίας της Επιτροπής Εξωτερικών και Άμυνας.

"Εκπροσωπείτε το κόμμα μας σε έναν πολύ κρίσιμο και σημαντικό τομέα. Γι' αυτό ζητώ από εσάς σοβαρότητα και υπευθυνότητα", φέρεται να είπε ο πρόεδρος της Ν.Δ., και ζήτησε παράλληλα άριστη συνεργασία, συλλογικότητα, πολιτικό συντονισμό και καλά προετοιμασμένοι παρουσία στα ΜΜΕ χωρίς υπερβολές και ακρότητες.



Η Ν.Δ. όπως ειπώθηκε στη σύσκεψη προωθεί ένα ολοκληρωμένο πρόγραμμα ανάπτυξης των νησιών του Αιγαίου και ο κ. Καραμανλής τόνισε ότι πέρα από τους εξοπλισμούς η θωράκιση των νησιών απαιτεί την οικονομική τους ανάπτυξη.

Ο κ. Καραμανλής σημείωσε ότι η στάση της Ν.Δ. στα θέματα εξωτερικής πολιτικής και άμυνας είναι σοβαρή και υπεύθυνη και ζήτησε από τα στελέχη της Ν.Δ. συλλογικότητα, άριστο συντονισμό και συνεργασία αλλά και καλή δημόσια παρουσία.

Πρόσθεσε ακόμη ότι τα στελέχη θα πρέπει να είναι προετοιμασμένα στις δημόσιες εμφανίσεις τους να ασκούν τεκμηριωμένη κριτική και να αντιπροτείνουν τις θέσεις του κόμματος.

Η συντονίστρια της επιτροπής Νόρα Μπακογιάννη πρότεινε να υπάρχουν και να στελεχώνουν την επιτροπή εξειδικευμένοι συνεργάτες, αλλά να υπάρχει και στενή συνεργασία με τους βουλευτές που δεν μετέχουν στην επιτροπή, αλλά συμμετέχουν σε διεθνή φόρουμ.

Οι τομεάρχες πρότειναν να χρεωθεί κάθε μέλος της επιτροπής έναν συγκεκριμένο τομέα εξωτερικής πολιτικής και ότι πρέπει να υπάρχει καλή παρακολούθηση των εξοπλιστικών προγραμμάτων των Ενόπλων Δυνάμεων και ειδικά σε ό,τι αφορά τις προμήθειες.

Στη σύσκεψη συμμετείχαν η συντονίστρια της Διαρκούς Επιτροπής Ντ. Μπακογιάννη, οι υπεύθυνοι των τομέων Εξωτερικών Αρ. Παυλίδης, Εθνικής Άμυνας Σπ. Σπηλιωτόπουλος, Μακεδονίας-Θράκης Γ. Παναγιωτόπουλος, Αιγαίου Αθ. Βαρίνος και οι αντίστοιχοι αναπληρωτές υπεύθυνοι τομέων Ευ. Στυλιανίδης, Λ. Λυμπερακίδης και Ευ. Χαιτίδης.



Infotec Summer Offer

Η νέα ολοκληρωμένη πρόταση από την Infotec για το καλοκαίρι του 2001 έφτασε !

Η/Υ με 20GB σκληρό δίσκο, 128MB μνήμη, DVD Hitachi 17" οθόνη, εκτυπωτή H.P. 640 color, VGA 32MB, scanner ACER 3300U, γραφείο, modem και 1 παιχνίδι δώρο ...

13.900* (40.8€) σε 36 δόσεις ή 395.000 (115.9€) μετρητοίς



Βασική σύνθεση Η/Υ: cpu celeron 733 - 128MB/133MHZ RAM - 20GB Western Digital ATA 100 HDD - SoundCard - speakers 120W - monitor Vibrand 17" - mouse wheel VGA TNT 32MB - DVD Hitachi 7500 - Modem 56K V90 int. - Keyboard PS/2 Windows me OEM DSPS

* Οι τιμές συμπεριλαμβάνουν Φ.Π.Α. 13%

Infotec Διαγοριδών 17 Ρόδος Τηλ. (0241) 20100 - 34766

TEST DRIVE

TRIUMPH

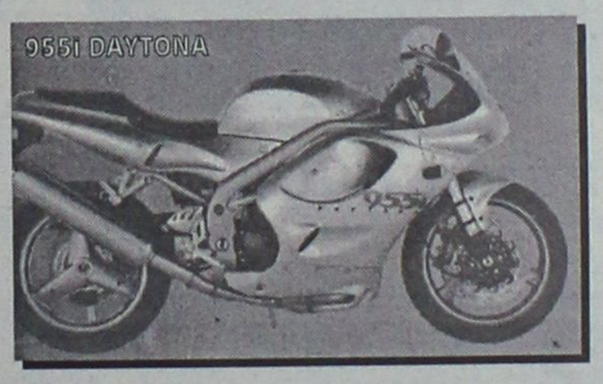





και 8 9 ΑΥΓΟΥΣΤΟΥ στο κατάστημά μας

Δηλώστε συμμετοχή στο τηλέφωνο 78395

(Απαραίτητα πρέπει να κατέχετε δίπλωμα οδήγησης και κράνος)

ΗΛΥΣΗ ΣΤΟ ΔΙΚΥΚΛΟ

ΣΤΑΜΑΤΗΣ ΛΥΡΙΟΥ

Εμπορία ΜΟΤΟΣΙΚΛΕΤΩΝ - ΑΝΤΑΛΛΑΚΤΙΚΩΝ - ΑΞΕΣΟΥΑΡ - ΕΛΑΣΤΙΚΩΝ - ΣΥΝΕΡΓΕΙΟ

Εργάνης Αθηνάς 41, Ρόδος

Τηλ. 78395

"ΠΡΑΚΤΟΡΕΙΟ ΣΑΗΣ"

ΟΛΟΗΜΕΡΕΣ ΓΛΥΚΕΣ
ΚΑΘΗΜΕΡΙΝΕΣ ΑΠΟΔΡΑΣΕΙΣ
ΚΑΙ ΞΕΓΝΟΙΑΣΤΑ ΣΑΒΒΑΤΟΚΥΡΙΑΚΑ

ΣΤΑ ΠΑΝΕΜΟΡΦΑ ΝΗΣΙΑ ΜΑΣ

ΤΗΛΟ & ΝΙΣΥΡΟ

ΜΕ ΤΟ ΤΑΧΥΤΕΡΟ – ΑΣΦΑΛΕΣΤΕΡΟ
ΚΑΙ ΥΠΕΡΣΥΓΧΡΟΝΟ ΠΛΟΙΟ

SEA STAR

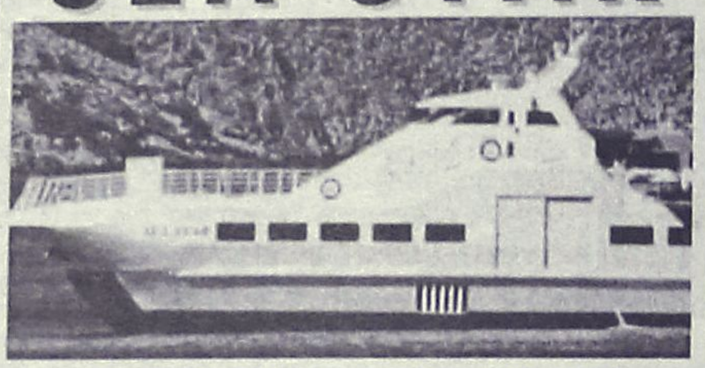

ΤΗΛΕΦΩΝΗΣΤΕ ΜΑΣ ΓΙΑ ΤΙΣ
ΚΡΑΤΗΣΕΙΣ ΚΑΙ ΤΑ ΕΙΣΙΤΗΡΙΑ ΣΑΣ

"Πρακτορείο ΣΑΗΣ"
Τάρπον Σπρινγκς 42
Τηλ. 39781-2-3

Δαπάνη 30 εκατ. δρχ.

Και γάλα στους Δημοτικούς υπαλλήλους

Προβλέπεται από τη Συλλογική σύμβαση

Στην προμήθεια 109.500 κουτιών γάλατος εβαπορέ, πρόκειται να προχωρήσει ο δήμος Ρόδου μέσα στον Αύγουστο.

Τα γάλατα αυτά θα διανέμονται στους εργαζόμενους στο πλαίσιο των όσων προβλέπουν οι συλλογικές συμβάσεις.

Μέχρι πρότινος, αυτές οι παροχές δινόταν στους εργαζόμενους σε χρήματα, όπως όμως διευκρινίστηκε από το υπουργείο Εσωτερικών, κάτι τέτοιο δεν επιτρέπεται πλέον.

Ετσι το δημοτικό συμβούλιο Ρόδου, που ασχολήθηκε με το θέμα σε πρόσφατη συνεδρίαση του, αποφάσισε να προχωρήσει σε διαγωνισμό για την προμήθεια 109.500 κουτιών γάλατος.

Ο διαγωνισμός αυτός θα γίνει στις 21 Αυγούστου, με ενδεικτικό προϋπολογισμό 29.000.000 δραχμές. Θα πρέπει να σημειωθεί ότι πριν καταλήξει σε οριστική απόφαση η Δημοτική Αρχή είχε αλλεπάλληλες διαβουλεύσεις με τα Σωματεία εργαζομένων, χωρίς όμως να βρεθεί λύση αφού η Συλλογική Σύμβαση προβλέπει υποχρεωτική παροχή γάλατος.

Οπως τονίζει ο αντινομάρχης κ. Ν. Τατάκης

Τα μεταφορικά είναι η αιτία της ακρίβειας

Εμμεση απάντηση στον Υπουργό Ανάπτυξης ο οποίος μίλησε για υπερβολικές αυξήσεις

Αδιάβαστος πιάστηκε ο υπουργός Ανάπτυξης κ. Χριστοδουλάκης, που σε μια προσπάθεια να παρουσιάσει φιλολαϊκό προφίλ, ανακοίνωσε ότι θα διεξαχθούν αυστηροί έλεγχοι στις νησιωτικές περιοχές, επειδή οι τιμές των καυσίμων είναι υπέρμετρα υψηλές.

Στα παραδείγματα που έφερε αναφέρθηκε και στη Ρόδο, (όπως και σε άλλα νησιά) αποδεικνύοντας όμως ότι...αγνοεί την πραγματικότητα!

Και την αγνοεί διότι δεν λαμβάνει υπόψη του το υψηλό μεταφορικό κόστος που υπάρχει, εξαιτίας του οποίου και τα καύσιμα και όλα σχεδόν τα προϊόντα πουλιούνται ακριβότερα στα νησιά μας.

Δεν είναι τυχαίο άλλωστε, ότι στις ετήσιες εκθέσεις του Ινστιτούτου Καταναλωτών (ΙΝΚΑ) η Ρόδος χαρακτηρίζεται η ακριβότερη πόλη της χώρας.

Για το θέμα της τιμής των καυσίμων ερωτήθηκε σχετικά ο αντινομάρχης κ. Νίκος Τατάκης ο οποίος επεσήμανε ότι όντως υπάρχουν διαφορές στην τιμή πώλησης, οι οποίες όμως δεν είναι αδικαιολόγητες, διότι προκύπτουν από το υψηλό μεταφορικό κόστος.

● Εμείς σαν νομαρχία, σχεδόν κάθε δεκαπέντε μέρες δήλωσε ο κ. Τατάκης πραγματοποιούμε ελέγχους για το θέμα αυτό, και το συμπέρασμα που προκύπτει είναι σαφές. Οντως τα καύσιμα πουλιούνται ακριβότερα στους καταναλωτές της Δωδεκανήσου, αλλά αυτό οφείλεται στις δαπάνες μεταφοράς που είναι μεγάλες. Απορίας άξιον είναι πάντως, ύστερα και από τις διευκρινήσεις του κ. Τατάκη, πως δεν γνωρίζει αυτή την ουσιώδη διαφορά ο υπουργός Ανάπτυξης της χώρας.



Αν δηλαδή αυτός, σαν κατ' εξοχήν αρμόδιος δεν ξέρει ότι η Δωδεκάνησος και τ' άλλα νησιά πλήττονται από το μεταφορικό κόστος, τότε ποιός πρέπει να το ξέρει;

Και ποιός είναι αυτός που πρέπει να δώσει λύσεις;

Πιθανόν όμως ο κ. Χριστοδουλάκης να το ξέρει, αλλά θέλωντας να λαϊκίσει και να δείξει ότι δήθεν ενδιαφέρεται για τα προβλήματα του κόσμου προέβει σ' αυτές τις δηλώσεις, στέλνοντας παράλληλα εγκύκλιο για αυστηρούς ελέγχους, για να ρίξει στάχτη στα μάτια του κόσμου. Αν μη τι άλλο ο κ. Χριστοδουλάκης, προβεβλημένος τεχνοκράτης ως τώρα, μεταλάσσεται σιγά σιγά σε ...πολιτικό, αφού ως γνωστόν στις προσεχείς εκλογές ετοιμάζεται να κατέβει υποψήφιος βουλευτής στο νομό Χανίων.

Ζεστό χρήμα στους Δήμους

Ζεστό χρήμα θα εισρεύσει οσονούπω στα ταμεία των δήμων του νησιού μας, από τις εισπράξεις του δημοτικού φόρου.

Όπως έγινε γνωστό αρμοδίως, οι εισπράξεις του δημοτικού φόρου για το δεύτερο τρίμηνο του χρόνου (η προθεσμία έληξε στις 30 Ιουλίου) ανήλθαν αισίως στα 940 εκατομμύρια δραχμές!

Σε σχέση με το αντίστοιχο τρίμηνο του 2000, υπάρχει αύξηση της τάξης του 10%, γεγονός που χαροποιεί ιδιαίτερα τους παράγοντες της Τοπικής Αυτοδιοίκησης, που βλέπουν κάθε χρόνο να αυξάνονται τα έσοδα. Δεδομένο θεωρείται ότι οι εισπράξεις του τρίτου τριμήνου θα υπερβούν το ένα δισεκατομμύριο δραχμές, αφού το τρίτο τρίμηνο είναι το καλύτερο από πλευράς εισπρακτικότητας.

Μέσα στις επόμενες μέρες αναμένεται ότι το ποσό που συγκεντρώθηκε, θα κατανεμηθεί στους δήμους της Ρόδου που το περιμένουν πως και πως, αφού αποτελεί το σημαντικότερο έσοδό τους.

Ταβέρνα ΑΦΡΟΔΙΤΗ

"...την χάναμε αμπέλι!"





Ετσι λέμε στην Κύπρο όταν "τρώμε πολύ καλά"!

Ετσι θα πείτε κι εσείς αν δοκιμάσετε την θεσπέσια κυπριακή κουζίνα στην **Ταβέρνα Αφροδίτη** του Ξενοδοχείου Διόνυσος!

Εδώ θα έχετε την ευκαιρία να απολαύσετε νοστιμότατους κυπριακούς μεζέδες όπως σεφταλιές, κλέφτικο, κούπες, Τταφάς, αφέλεια, χαλούμι, λούτζα, δάχτυλα κυριών, μπουρέκι με ανθότυρο και ψητά κρέατα φτιαγμένα **όλα από Κύπριο σεφ και αυθεντικά υλικά από την Κύπρο.**

ΞΕΝΟΔΟΧΕΙΟ ΔΙΟΝΥΣΟΣ

ΦΑΝΕΡΩΜΕΝΗ ΙΞΙΑ ΤΗΛ. (0241) 23021/5 - Τ.Θ. 241

ΣΧΟΛΕΣ
(Τ.Ε.Ε.) ΑΛΦΑ – ΜΕΓΑ
Δ. ΚΩΒΑΙΟΥ – ΦΑΙΝΕΚΟΥ

ΟΙ ΕΙΔΙΚΟΤΗΤΕΣ

Α. ΚΟΜΜΩΤΙΚΗΣ
Β. ΑΙΣΘΗΤΙΚΗΣ
Γ. ΤΟΥΡΙΣΤΙΚΩΝ ΕΠΑΓΓΕΛΜΑΤΩΝ

ΟΙ ΕΓΓΡΑΦΕΣ ΑΡΧΙΣΑΝ

ΔΙΕΥΘΥΝΣΗ: ΙΩΝΟΣ ΔΡΑΓΟΥΜΗ 7
ΤΗΛ.: (0241) 20730-86502 • ΚΙΝ.: 0932 647367

Ο ΤΑΞΙΑΡΧΟΣ κ. ΝΙΚ. ΚΡΙΝΗΣ

Προήχθη σε υποστράτηγο

ΕΠΙΚΕΙΝΤΑΙ ΚΙ ΑΛΛΕΣ ΑΛΛΑΓΕΣ

Συνεχίσθηκαν χθες οι κρίσεις στην Ελληνική Αστυνομία με τις προαγωγές 7 ταξιάρχων στον βαθμό του υποστράτηγου. Μεταξύ των προαχθέντων στο βαθμό του υποστράτηγου συμπεριλαμβάνεται και ο Γενικός Διευθυντής Νοτίου Αιγαίου και τέως Αστυνομικός Διευθυντής Δωδεκανήσου κ. Νικόλαος Κρινής.



Χθες το απόγευμα επρόκειτο να κριθούν οι Αστυνομικοί Διευθυντές για την κάλυψη των 7 κενών θέσεων ταξιάρχων.

Υπήρχε η πιθανότητα να κριθεί και ο Αστυνομικός Διευθυντής Δωδεκανήσου κ. Χρήστου αν και στην σειρά που βρίσκεται θεωρείται δύσκολο να κριθεί τώρα.

Αν τελικά το Συμβούλιο Επιλογών της Ελληνικής Αστυνομίας προχωρήσει στις κρίσεις των Αστυνομικών Διευθυντών μέχρι και την σειρά του κ. Χρήστου τότε θα κενωθεί η θέση του Αστυνομικού Διευθυντή Δωδεκανήσου, γεγονός που θα επιφέρει νέες ανακατατάξεις στην Αστυνομία της Δωδεκανήσου.

Αναψαν τα αίματα μεταξύ των κατοίκων του Αρχαγγέλου

Φωτιά στα μηχανήματα για την κεραία της "Πάναφον"

Εντονη αντίδραση των εκπροσώπων της εταιρίας

Σε ακραίες και ανεξέλεγκτες καταστάσεις φαίνεται να οδηγείται πλέον η διένεξη που έχει ξεσπάσει ανάμεσα στον δήμο Αρχαγγέλου και την ιδιωτική εταιρία κινητής τηλεφωνίας, με αφορμή την διαδικασία εγκατάστασης κεραίας σε βουνό της περιοχής!

Προχθές αργά το απόγευμα, στον χώρο όπου νωρίτερα είχαν αποκλείσει οι κάτοικοι της περιοχής μαζί με τον δήμαρχο και δημοτικούς συμβούλους αντιδρώντας έτσι με τον τρόπο αυτό στα έργα εγκατάστασης που είχαν ξεκινήσει, ξέσπασε πυρκαγιά στα μηχανήματα που είχαν σταλεί εκεί(!) με αποτέλεσμα να προκληθούν μεγάλες ζημιές! Η πυροσβεστική υπηρεσία δεν μπόρεσε να φθάσει έγκαιρα στο σημείο όπου ξέσπασε η πυρκαγιά, καθώς οι κάτοικοι είχαν αποκλείσει από νωρίς τον μοναδικό δρόμο που οδηγούσε εκεί, με αποτέλεσμα να καθυστερήσουν τα οχήματα να προσεγγίσουν τη φωτιά. Το γεγονός προκάλεσε την έντονη αντίδραση των εκπροσώπων της εταιρίας κινητής τηλεφωνίας, καθώς επίσης και των ιδιοκτητών των μηχανημάτων που καταστράφηκαν, οι οποίοι και αναμένεται να προσφύγουν στην δικαιοσύνη, κατά των δραστών της αποτρόπαιας αυτής ενέργειας.

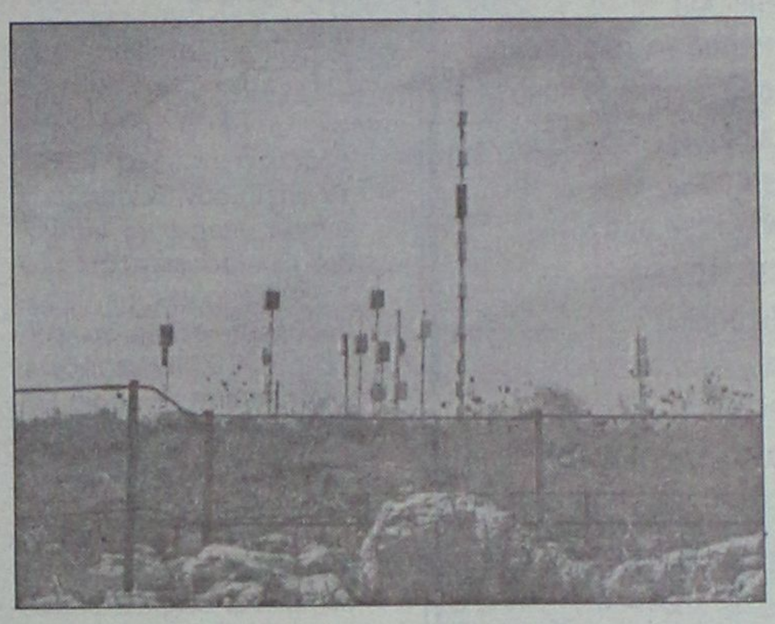

Μιλώντας χθες στη «Ροδιακή» ο δήμαρχος Αρχαγγέλου κ. Θεοδόσης Κολιάδης, καταδίκασε το περιστατικό ως απαράδεκτο και έξω από κάθε έννοια δημοκρατικού αγώνα, ενώ άφησε ανοικτό το ενδεχόμενο να πρόκειται ακόμα και για περίπτωση προβοκάτσιας!

Εκπρόσωποι της εταιρίας κινητής τηλεφωνίας PANAFON στη Ρόδο πάντως, υποστήριξαν χθες μιλώντας στη "Ροδιακή", ότι οι ενέργειες του δημάρχου και ορισμένων κατοίκων είναι απαράδεκτες και ακατανόητες, καθώς στην ευρύτερη περιοχή όπου υπάρχουν τώρα αντιδράσεις για το στήσιμο της κεραίας, έχει δοθεί άλλη άδεια για την εγκατάσταση κεραιών με τις ευλογίες μάλιστα του Δήμου.

«Έχουμε ολοκληρώσει όλη την σχετική διαδικασία που προβλέπουν οι σχετικές διατάξεις του νόμου – υπογράμμισαν οι ίδιοι – και δεν μπορούμε να καταλάβουμε για ποιούς λόγους σημειώνονται αυτού του είδους αντιδράσεις».

Πάντως σε κάθε περίπτωση, η κατάσταση τείνει να ξεφύγει από κάθε έλεγχο καθώς κανείς δεν μπορεί να αποκλείσει νέα επεισόδια και εντάσεις μέσα στις επόμενες μέρες, με απρόβλεπτα αποτελέσματα.



3 θέσιος και 2 θέσιος καναπές Randy
Από 570.000 δρχ. το σετ
Σε 12 άτοκες δόσεις
Με όλες τις πιστωτικές κάρτες

Μια πραγματικά ονειρεμένη, καλοκαιρινή προσφορά, σας δίνει την ευκαιρία να ανοδείξετε το χώρο σας και να απογειώσετε τη διάθεσή σας. Το σετ Randy διατίθεται σε δέρμα, ύφασμα ή μικροφίμπρα σε περισσότερα από 400 χρώματα.

Η προσφορά ισχύει μέχρι 31 Αυγούστου.
Μόνο στα καταστήματα Divani & Divani.

DIVANI & DIVANI
Ένα με τη ζωή σου
ΡΟΔΟΣ Καναδά 34, τηλ. (0241) 27328

TRAVEL TREK
Αλεξάνδρου Διάκου 46, 1ος ορ. 85 100 Ρόδος, Δωδεκάνησα
τηλ. 0241 75894/5 fax 0241 30383
e-mail:traveltrek@rho.forthnet.gr



ΜΑΡΟΚΟ από 335.000 δρχ/983,13 EURO
ΤΥΝΗΣΙΑ από 139.000δρχ/407,93EURO
ΤΥΝΗΣΙΑ γύρος Οάσεων από 209.000δρχ./ 613,36 EURO
ΑΙΓΥΠΤΟΣ από 119.000δρχ./349,23 EURO
ΚΩΝ/ΠΟΛΗ – ΠΡΙΓΚΙΠ.
SuperFast κρουαζιέρες από 116.000 δρχ./340,43 EURO
AZUR κρουαζιέρα από 339.000 δρχ./994,87 EURO
ΠΑΡΙΣΙ–EURODISNEY από 199.500 δρχ./585,48 EURO
ΜΑΛΤΑ από 119.000 δρχ.
ΜΑΔΡΙΤΗ–ΑΝΔΑΛΟΥΣΙΑ από 259.000 δρχ.
ΛΙΣΑΒΩΝΑ από 99.000 δρχ.
ΜΑΔΡΙΤΗ από 99.000δρχ.
ΚΟΥΒΑ από 449.000 δρχ./1317,69 EURO
ΜΠΑΝΓΚΟΚ – ΠΑΤΑΓΙΑ από 269.000δρχ./789,44 EURO
ΙΟΡΔΑΝΙΑ από 185.000 δρχ./542,92 EURO

Κρατήσεις ξενοδοχείων - εισιτήρια αερ. & ακτ.
ενοικιάσεις αυτοκινήτων - διαβατήρια
παράδοση εισιτηρίων

Ανοδος 2,81% του γενικού δείκτη σε εβδομαδιαία βάση

Θετικό δείγμα γραφής...

Ωστόσο η μεσομακροπρόθεσμη τάση παραμένει καθοδική

Θετικό δείγμα γραφής έδωσε η χρηματιστηριακή αγορά την εβδομάδα που τελείωσε και οι τιμές των μετοχών έκλεισαν με κέρδη για τρίτη συνεχή εβδομάδα. Η κίνηση του Γενικού Δείκτη κατά τις τελευταίες συνεδριάσεις δίνει σε αρκετούς την αίσθηση ότι το κατώτερο σημείο του έτους το έχουμε δει, στις 2.283 μονάδες και ότι η συμπεριφορά της αγοράς την εβδομάδα αυτή επιβεβαιώνει ότι η βραχυχρόνια τάση του δείκτη παραμένει ανοδική.

Ομως, παρά τη διαφαινόμενη αισιοδοξία που επικρατεί στην αγορά θα πρέπει να σημειωθεί ότι η μεσομακροπρόθεσμη τάση παραμένει καθοδική.

Τεχνικά, η αγορά βρίσκεται σε επίπεδα αντίστασης των 2.800- 2.830, τα οποία εάν διασπάσει η αγορά μπορεί να οδηγηθεί έως τα επίπεδα των 2.950 μονάδων, με μεσοπρόθεσμο στόχο τα επίπεδα των 3.250 μονάδων, επίπεδα από τα οποία ξεκίνησε η πτώση έως τα χαμηλά των 2.280 μονάδων.

Υπάρχει και το σενάριο που θέλει την αγορά να διορθώνει έως τα επίπεδα των 2.700 μονάδων, δεδομένου ότι θα χρειαστεί δυναμική για να κινηθεί προς των στόχο των 3.000 μονάδων.

Και βεβαίως, για να δει η αγορά υψηλότερα επίπεδα θα πρέπει να υπάρξει η συνδρομή του τραπεζικού δείκτη και κίνησή του προς τα επίπεδα των 5.700-5.800 μονάδων, από τα επίπεδα 5.550 μονάδων που είναι σήμερα.

Εκτιμάται ότι αν μη τι άλλο, η ψυχολογία του επενδυτικού κοινού εμφανίζεται σαφώς βελτιωμένη, με συνέπεια να παρατηρείται μια σταθερή αύξηση της συναλλακτικής δραστηριότητας σε ημερήσια βάση, ενώ προς το παρόν εκλείπει πλήρως η διάθεση ραγδαίας αποκόμισης κερδών.

Οι συνεδριάσεις της εβδομάδας.

Με σημαντική πτώση έκλεισε ο γενικός δείκτης τιμών στην πρώτη συνεδρίαση της εβδομάδος, με τη μετοχή της Alpha bank να σημειώνει σημαντικές απώλειες, οι οποίες οδήγησαν σε σημαντική πτώση και τις υπόλοιπες μετοχές του κλάδου.

Ο γενικός δείκτης έκλεισε στις 2.673,98 μονάδες, καταγράφοντας απώλειες της τάξης του 2,03%. Η καθαρή αξία των συναλλαγών ανήλθε στα 145,100 εκατ. ευρώ.

Στη συνεδρίαση της Τρίτης, το έντονο αγοραστικό ενδιαφέρον για μετοχές του τραπεζικού κλάδου, το οποίο συνοδεύτηκε και από την αύξηση του όγκου των συναλλαγών, ανέτρεψε το αρχικό αρνητικό κλίμα και οδήγησε τον γενικό δείκτη τιμών πάνω από τις 2.700 μονάδες. Εκλεισε στις 2.727,21 μονάδες, ενισχυμένος σε ποσοστό 1,99%, ενώ η αξία των συναλλαγών ανήλθε στα 123,24 εκατ. ευρώ.

Στη συνεδρίαση της Τετάρτης, το επενδυτικό ενδιαφέρον διαχύθηκε σε μετοχές μικρής και μεσαίας κεφαλαιοποίησης και ο Γενικός Δείκτης, κινούμενος σε μικρό εύρος περίπου 40 μονάδων, έκλεισε με μικρή άνοδο 0,49%, στις 2.740,57 μονάδες. Η αξία των συναλλαγών ενισχύθηκε σημαυτικά και ανήλθε στα 183,970 εκατ. ευρώ

Αυξημένο παρουσιάσθηκε το αγοραστικό ενδιαφέρον στη συνεδρίαση της Πέμπτης, με όλες τις κατηγορίες μετοχών να καταγράφουν σημαντικά κέρδη. Ο Γενικός δείκτης έκλεισε στις 2.791,11 μονάδες, με κέρδη 1,84% και την αξία των συναλλαγών να κυμαίνεται σε ικανοποιητικά επίπεδα στα 186,970 εκατ. ευρώ.

Πάνω από τις 2.800 μονάδες έκλεισε ο γενικός δείκτης τιμών στη συνεδρίαση της Παρασκευής, κινούμενος ανοδικά για τέταρτη συνεχή ημέρα, παρά τις ρευστοποιήσεις που παρατηρήθηκαν για κατοχύρωση βραχυχρόνιων κερδών. Ο γενικός δείκτης έκλεισε στις 2.806,18 μονάδες, ενισχυμένος σε ποσοστό 0,54%. Η αξία των συναλλαγών ανήλθε στα 169,202 εκατ.ευρώ.

Σε εβδομαδιαία βάση, ο Γενικός Δείκτης Τιμών κατέγραψε άνοδο 76,82 μονάδων ή σε ποσοστό 2,81%, κλείνοντας στις 2.806,18 μονάδες, έναντι 2.729,36 μονάδων της περασμένης Παρασκευής.

STELLA BEAUTY
DIBI CENTER
ΠΑΓΚΟΣΜΙΑ ΚΕΝΤΡΑ ΑΙΣΘΗΤΙΚΗΣ ΚΑΙ ΑΔΥΝΑΤΙΣΜΑΤΟΣ
Κάποτε οι τέλειες αναλογίες ήταν Θείο δώρο.
Σήμερα στο DIBI CENTER είναι Επιστημονικό Θαύμα!

ΣΩΜΑ
Αδυνάτισμα (ολικό - τοπικό)
Κυτταρίτιδα
Σύσφιξη
Θαλασσοθεραπείες
Κρυοθεραπείες
Αποτρίχωση (Χαλάουα - κερί)
Χειρομασάζ
SOLARIUM

ΠΡΟΣΩΠΟ
Καθαρισμός
Peeling
Ενυδατώσεις
Lifting
Βιομοριακές θεραπείες
Οξέα φρούτων (AHA)
Ακμή
Οξυγονοθεραπεία
Ριζική αποτρίχωση

ΕΙΜΑΣΤΕ ΕΞΟΠΛΙΣΜΕΝΟΙ ΜΕ ΤΟΥΣ ΠΙΟ ΣΥΓΧΡΟΝΟΥΣ ΗΛΕΚΤΡΟΝΙΚΟΥΣ ΥΠΟΛΟΓΙΣΤΕΣ

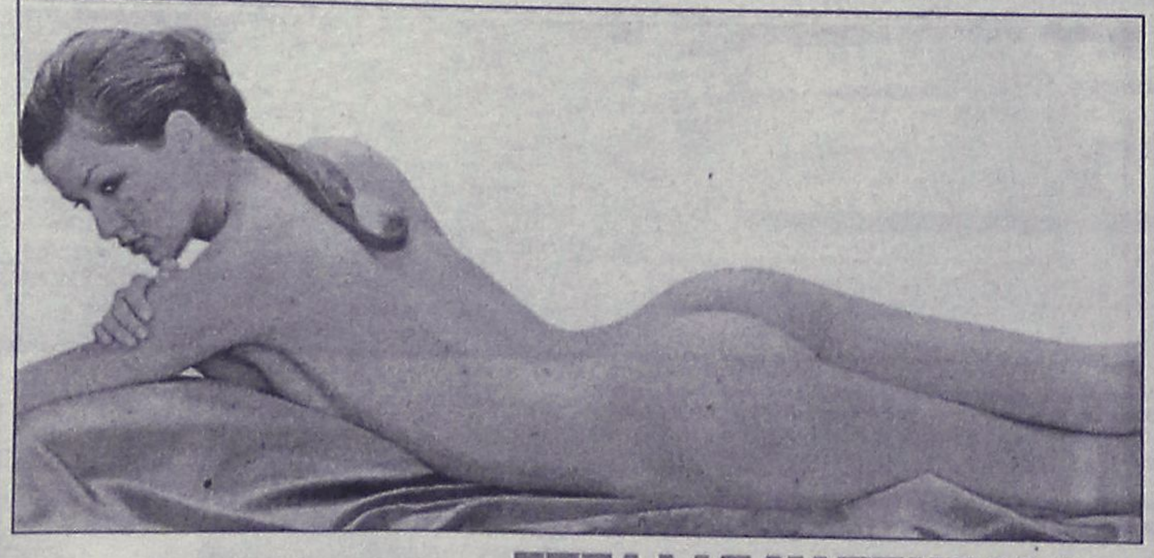

ΣΤΕΛΛΑΣ ΧΑΤΖΗΣΑΒΒΑ
Μιχ. Πετρίδη 49, Ρόδος, Τηλ: 30469, 73590 - www.stellabeauty.com

Αφοι ΑΤΣΑ
ΜΕΓΑΛΕΣ ΠΡΟΣΦΟΡΕΣ ΣΕ ΗΛΕΚΤΡΙΚΑ ΕΡΓΑΛΕΙΑ
BOSCH – SKIL – DREMEL
Η ΕΤΑΙΡΕΙΑ Ζ. ΑΤΣΑΣ & ΣΙΑ ΕΙΝΑΙ ΤΟ ΜΟΝΟ ΕΠΙΣΗΜΑ ΕΞΟΥΣΙΟΔΟΤΗΜΕΝΟ ΚΑΤΑΣΤΗΜΑ ΤΗΣ ROBERT-BOSCH ΣΤΗ ΔΩΔΕΚΑΝΗΣΟ ΜΕ ΠΙΣΤΟΠΟΙΗΤΙΚΟ ΕΓΓΥΗΣΗΣ Q100
Αφοί ΑΤΣΑ, Εμπορικό Κέντρο ΜΗΔΕΙΑ
Τηλ. 0241/66339–66378, φαξ: 63602
Email:aharis@otenet.gr www.atsas.gr

Χρήστος Μπάρδος Φυσικός
Ευαγγελία Σταματάρου Μαθηματικός
Ξένια Λάμπρου Φιλόλογος-Ιστορικός

ΕΓΓΡΑΦΕΣ ΑΠΟ 20/7/2001

- Αυστηρά ολιγομελή τμήματα
- Συνεχής αξιολόγηση των Μαθητών
- Τακτική ενημέρωση των γονέων
- Εβδομαδιαία επαναληπτικά τεστ
- Σύγχρονες μέθοδοι διδασκαλίας
- Λογικές τιμές
- Προσαρμοσμένο στο Ενιαίο Λύκειο

ΕΠΙΛΟΓΗ ΕΠΙΤΥΧΙΑΣ
ΦΡΟΝΤΙΣΤΗΡΙΟ ΜΕΣΗΣ ΕΚΠΑΙΔΕΥΣΗΣ « ΠΛΕΟΝΕΚΤΗΜΑ »
ΕΝΑΡΞΗ ΜΑΘΗΜΑΤΩΝ
Γ΄ ΛΥΚΕΙΟΥ 1/8/2001
Β΄ΛΥΚΕΙΟΥ 16/8/2001
Α΄ΛΥΚΕΙΟΥ & ΓΥΜΝΑΣΙΟ 3/9/2001
ΠΛΕΟΝΕΚΤΗΜΑ
Πληροφορίες για τις βάσεις & τις σχολές στη σελίδα μας στο Internet : www. otenet.gr/pleonektima
Τηλ: (0241) 75577, 78252, 30631 & 25659
Email: festam@otenet.gr

ΔΗΜΗΤΡΗΣ Ιω. ΟΙΚΟΝΟΜΙΔΗΣ
ΑΝΑΛΥΤΙΚΟ ΕΡΓΑΣΤΗΡΙΟ ΡΟΔΟΥ
ΧΗΜΙΚΟΤΕΧΝΙΚΕΣ ΜΕΛΕΤΕΣ & ΕΡΕΥΝΕΣ
ΕΜΠΟΡΙΟ ΧΗΜΙΚΩΝ, ΑΠΟΡΡΥΠΑΝΤΙΚΩΝ, ΕΞΟΠΛΙΣΜΟΥ

ΕΡΓΑΣΤΗΡΙΑΚΕΣ ΕΞΕΤΑΣΕΙΣ
• ΝΕΡΑ ΠΟΣΙΜΑ, ΑΠΟΒΛΗΤΑ, ΝΕΡΑ ΚΟΛΥΜΒΗΣΗΣ
• ΤΡΟΦΙΜΑ ΚΑΙ ΠΟΤΑ
• ΕΔΑΦΟΣ - ΛΙΠΑΣΜΑΤΑ

ΧΗΜΙΚΑ ΠΡΟΣΘΕΤΑ
• ΚΟΛΥΜΒΗΤΙΚΩΝ ΔΕΞΑΜΕΝΩΝ
• ΕΠΕΞΕΡΓΑΣΙΑΣ ΝΕΡΟΥ ΧΡΗΣΗΣ
• ΑΠΟΛΥΜΑΝΤΙΚΑ
• ΒΕΛΤΙΩΤΙΚΑ
• ΤΡΟΦΙΜΩΝ & ΠΟΤΩΝ

ΕΓΚΑΤΑΣΤΑΣΕΙΣ ΒΙΟΛΟΓΙΚΗΣ ΕΠΕΞΕΡΓΑΣΙΑΣ ΛΥΜΑΤΩΝ & ΑΠΟΒΛΗΤΩΝ:
ΕΛΕΓΧΟΣ ΛΕΙΤΟΥΡΓΙΑΣ - ΑΠΟΔΟΣΗΣ

ΚΟΛΥΜΒΗΤΙΚΕΣ ΔΕΞΑΜΕΝΕΣ:
ΕΛΕΓΧΟΣ ΛΕΙΤΟΥΡΓΙΑΣ
ΠΡΟΒΛΕΨΗ ΕΠΙΚΙΝΔΥΝΟΤΗΤΑΣ ΚΡΙΣΙΜΩΝ ΣΗΜΕΙΩΝ, Π.Ε.ΚΡΙ.Σ. (Haccp):
ΜΕΛΕΤΗ-ΕΚΤΕΛΕΣΗ-ΤΗΡΗΣΗ ΣΤΟΙΧΕΙΩΝ

ΥΓΙΕΙΝΗ & ΑΣΦΑΛΕΙΑ
• ΣΤΟΥΣ ΧΩΡΟΥΣ ΕΡΓΑΣΙΑΣ
• ΣΕ ΒΙΟΜΗΧΑΝΙΕΣ/ΒΙΟΤΕΧΝΙΕΣ ΤΡΟΦΙΜΩΝ
• ΣΕ ΧΩΡΟΥΣ ΠΡΟΕΤΟΙΜΑΣΙΑΣ ΤΡΟΦΙΜΩΝ/ΕΣΤΙΑΣΗΣ

"Η a.c.c.p. στην πράξη!"

Δημήτρης Ιω. Οικονομίδης
Χημικός Πανεπ. Αθηνών
M.Sc. Πανεπ. Λονδίνου

ΒΥΡΩΝΟΣ 1, 85100 ΡΟΔΟΣ - ΤΗΛ. 0241/28638 - ΤΟΤ (fax) 0241/35623
ΑΠΟΘΗΚΗ: ΦΑΛΗΡΑΚΙ ΡΟΔΟΥ • ecodem@chemenvi.rho.forthnet.gr
http://www.forthnet.gr/chemenvi

Για τα τουριστικά ακίνητα και δημόσια κτήματα

Να γίνει προσφυγή στο Ευρωπαϊκό Δικαστήριο

Αυτό υποστηρίζει ο κ. Χατζής Χατζηευθυμίου που ζητά κοινή προσπάθεια όλων των φορέων

Να προσφύγουν οι τοπικοί φορείς στο Ευρωπαϊκό Δικαστήριο για να σώσουν τα τουριστικά ακίνητα και τα δημόσια κτήματα, προτείνει ο αντινομάρχης κ. Χατζής Χατζηευθυμίου, ως έναν από τους τρόπους αντίδρασης.

Ζητά συγκεκριμένα να διερευνηθεί ένα τέτοιο ενδεχόμενο, στο πλαίσιο μιας γενικότερης αντίδρασης που απαιτείται, ύστερα από τις τελευταίες εξελίξεις με την παρουσία των εκπροσώπων του ΕΟΤ και της ΕΤΑ στη Ρόδο.

"Εκτός από τα ευχολόγια χρειάζονται και να αντιδράσουμε" επισημαίνει ο κ. Χατζηευθυμίου, που ήδη από προχθές έστειλε σχετική επιστολή στους τοπικούς φορείς, καταθέτοντας τους προβληματισμούς του.

Αποδέκτες της επιστολής είναι όλοι οι δήμαρχοι της Δωδεκανήσου, η ΤΕΔΚ, το ΕΒΕΔ, το ΤΕΕ, το Οικονομικό Επιμελητήριο και το Εργατικό Κέντρο Ρόδου.

Ειδικά σε ότι αφορά τους δήμους ο κ. αντινομάρχης προτείνει να πάρουν τα δημοτικό συμβούλια απόφαση **με την οποία δεν θα παράσχουν καμμία εξυπηρέτηση στα ακίνητα που θα "αξιοποιηθούν" θα ενοικιαστούν ή θα πουληθούν.**

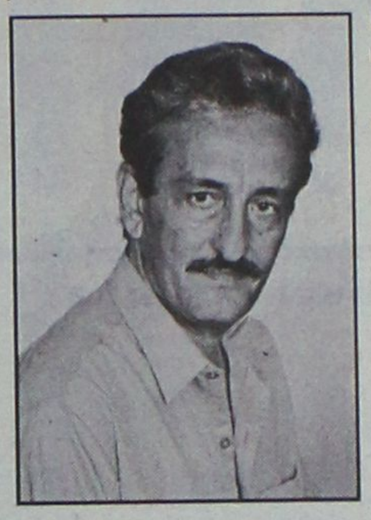

Απαιτείται κοινή προσπάθεια απ' όλους επισημαίνει ο κ. Χατζηευθυμίου για να σωθεί η περιουσία του Δωδεκανησιακού λαού και στο πλαίσιο αυτό καταθέτει την πρόταση να διερευνηθεί το ενδεχόμενο να υπάρξει προσφυγή στο Ευρωπαϊκό Δικαστήριο.

Εστειλε επιστολή στους Δήμους και όλους τους τοπικούς φορείς

Τονίζεται επίσης η ανάγκη να ταχθούν αλληλέγγυοι στην προσπάθεια αυτή και οι βουλευτές της Δωδεκανήσου, πράγμα που θεωρείται αυτονόητο και επιβεβλημένο.

Το κλίμα πάντως που επικρατεί στις τάξεις των τοπικών παραγόντων είναι κλίμα προβληματισμού και ανησυχίας και αυτό είναι εμφανές.

Για να αντιμετωπιστεί όμως το πρόβλημα, έτσι όπως έχουν έρθει τα πράγματα, δεν γίνεται ούτε με αποσπασματικές αντιδράσεις ούτε με μεμονωμένες εξάρσεις.

Απαιτείται μια συνολική πανδωδεκανησιακή προσπάθεια με ανάδειξη της πραγματικής διάστασης του θέματος.

Πρέπει επιτέλους να μπει στο τραπέζι συνολικά το θέμα διαχείρισης της δημόσιας περιουσίας στα Δωδεκάνησα και να δοθούν λύσεις, στο πλαίσιο των προτάσεων που κατ' επανάληψην έχουν εκφράσει οι τοπικοί παράγοντες.

Εαν αυτό δεν γίνει, με τα σχέδια αξιοποίησης, τα προμέτοχα, τις εταιρείες χαρτοφυλακίου κ.λπ., είναι σαφές ότι... θα καταντήσουμε ξένοι στον τόπο μας!

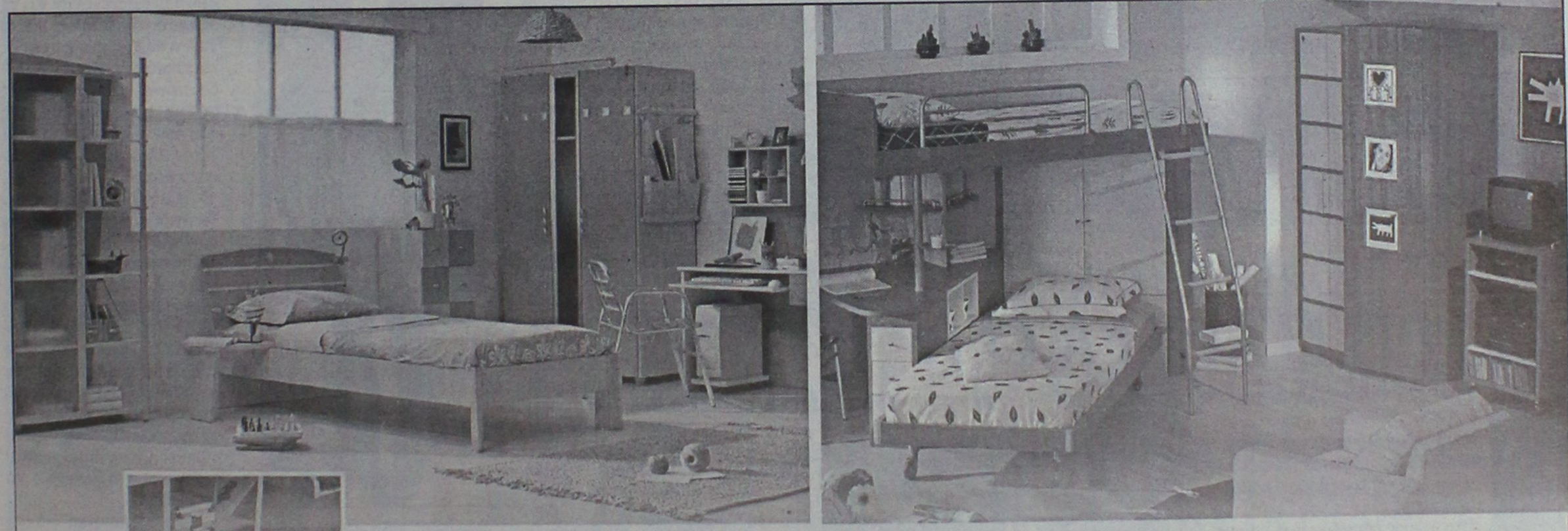



Rodos Air Ε.Π.Ε.
ΤΕΧΝΙΚΗ & ΕΜΠΟΡΙΚΗ ΕΤΑΙΡΙΑ

Είναι οικονομικό;
Έχει ηλεκτροστατικό φίλτρο;
Είναι αξιόπιστο; Είναι προηγμένης τεχνολογίας;
Έχει πλενόμενο φίλτρο;
Είναι φιλικό προς το περιβάλλον;
Έχει φίλτρο ενεργού άνθρακα;
Είναι αθόρυβο;
Είναι πρακτικό; Είναι οικολογικό;
Είναι σύγχρονο;
Έχει ψύξη και θέρμανση;
Έχει καλό service;
Είναι inverter;

Όταν πρόκειται για κλιματιστικό μία ερώτηση αρκεί.
Είναι Toshiba;

TOSHIBA INFO LINE 0801 - 12222

Rodos Air Ε.Π.Ε. *Ρόδος, Καμείρου 1*
Τηλ. Κέντρο: (0241) 70710, Fax: (0241) 70720
e-mail: rodosair@rho.forthnet.gr • www.rodosair.gr

In Touch with Tomorrow
TOSHIBA



Με οδηγία της Ε.Ε. για να ανασχηματιστεί το υφιστάμενο νομοθετικό πλαίσιο

Νέα δεδομένα στη διαχείριση των υδάτων

Η εφαρμογή της και από τη χώρα μας, που χωρίστηκε ήδη σε 12 υδατικά διαμερίσματα, θα οδηγήσει στη διασφάλιση της αειφόρου χρήσης των υδάτων

Μεγάλες ανατροπές θα επιφέρει σε τοπικό και κατ' επέκταση εθνικό επίπεδο η νέα οδηγία - πλαίσιο της Ευρωπαϊκής Ενωσης για τη διαχείριση των υδάτων.

Δημοσιεύθηκε στην επίσημη εφημερίδα των Ευρωπαϊκών Κοινοτήτων και τέθηκε σε ισχύ στις 22/12/2000 και στόχος της είναι να ανασχηματιστεί το υφιστάμενο νομοθετικό πλαίσιο με την εισαγωγή ενός **νέου μοντέλου διαχείρισης των υδάτων.**

Η ΟΔΗΓΙΑ

Σύμφωνα με τον καθηγητή Γεωλογίας στο Πανεπιστήμιο Αθηνών **Ευθ. Λέκκα**, ο οποίος είναι και μέλος του Δ.Σ. του **Ινστιτούτου Γεωλογικών και Μεταλλευτικών Ερευνών** καθώς και σύμβουλος στο **υπουργείο Εσωτερικών**, η οδηγία - πλαίσιο είναι υποχρεωτική και για τη χώρα μας η οποία καλείται να την εφαρμόσει.

Κι αυτό θα γίνει έχοντας ως κύριο μοχλό το **Γ' ΚΠΣ** στο οποίο προβλέπονται ειδικές δράσεις **ανά περιφέρεια και υδατικό διαμέρισμα**, ενώ αποτελεί την τελευταία ευκαιρία για την **Ελλάδα** ώστε να μην αντιμετωπίσει τα αμέσως επόμενα χρόνια τη λειψυδρία και την ερημοποίηση.

Οπως διευκρίνισε στη "Ρ", η χώρα μας χωρίστηκε σε **12 υδατικά διαμερίσματα σε καθένα από τα οποία θα διατεθεί ποσό από την Ευρωπαϊκή Ενωση, προκειμένου να εκπονηθούν διαχειριστικές μελέτες με συγκεκριμένους στόχους.**

Το συνολικό ποσό που θα πάρει η χώρα μας ανέρχεται σε **40 δισ. δρχ.** ενώ όπως έγινε γνωστό, τις μελέτες θα αναλάβουν όσοι έχουν ανάλογη **εμπειρία**, ακόμα και μεγάλοι οργανισμοί, γεγονός που σημαίνει ότι δεν είναι δεδομένο ότι θα έχουν συμμετοχή τοπικοί οργανισμοί ως ανάδοχοι.

ΣΚΟΠΟΣ

Σύμφωνα με τον κ. **Λέκκα**, από περιβαλλοντικής άποψης η οδηγία έχει ως σκοπό την επίτευξη της καλής κατάστασης και την αποφυγή της περαιτέρω ποιοτικής και ποσοτικής υποβάθμισης των υδάτων. Από διαχειριστικής άποψης η οδηγία στοχεύει στην ολοκληρωμένη διαχείριση σε επίπεδο λεκάνης απορροής ποταμού με συγκεκριμένες ενιαίες παρεμβάσεις έτσι ώστε να επιτευχθεί ο συντονισμός σε επίπεδο Ευρωπαϊκής Ενωσης.

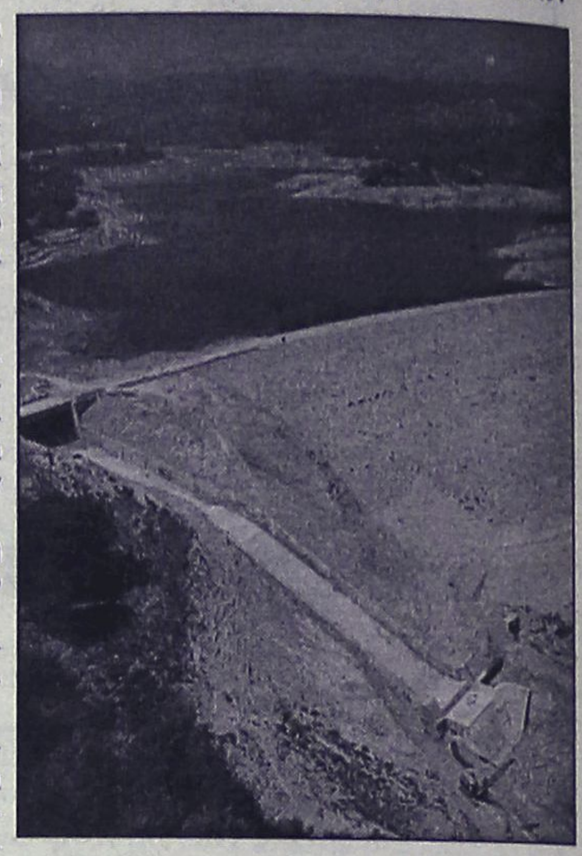

Η εφαρμογή της οδηγίας θα συμβάλει στην ορθή προ-



στασία και χρήση στη μείωση του κόστους διάθεσης και σε μία συντονισμένη διαχείριση των υδάτων σε τοπικό επίπεδο και με ευθύνη των εθνικών, περιφερειακών και τοπικών αρχών.

ΠΟΥ ΕΠΙΚΕΝΤΡΩΝΕΤΑΙ

Ο απώτερος σκοπός είναι η διασφάλιση της **αειφόρου χρήσης των υδάτων σε Ευρωπαϊκό επίπεδο** δεδομένων των αρνητικών προοπτικών που διαφαίνονται για τις επόμενες δεκαετίες, ειδικά για τις Μεσογειακές χώρες και ιδιαιτέρως για την Ελλάδα, τόνισε ο κ. **Λέκκας**, ο οποίος συμπλήρωσε ότι η οδηγία - πλαίσιο επικεντρώνεται στα ακόλουθα σημαντικά θέματα:

- **Διαχείριση σε επίπεδο λεκάνης απορροής:** Μεταξύ των άλλων, μέχρι το 2003 πρέπει να προσδιοριστούν οι λεκάνες απορροής, να κατηγοριοποιηθούν τα διάφορα υδατικά σώματα, να εντοπιστούν οι ανθρωπογενείς επιπτώσεις, να αναλυθούν χρηματοοικονομικά τα μεγέθη και να παρθούν υποχρεωτικά μέτρα, έτσι ώστε να διατηρηθεί η υφιστάμενη κατάσταση και στη συνέχεια να βελτιωθεί.

- **Περιβαλλοντική διαχείριση:** Μεταξύ άλλων προβλέπεται η προστασία των οικοσυστημάτων, η θέσπιση ποιοτικών και ποσοτικών προδιαγραφών και η επιβολή απαγορεύσεων σε ρυπαντές.

- **Διοικητικές παρεμβάσεις:** Προβλέπονται ολοκληρωμένες παρεμβάσεις πέρα από διοικητικά και πολιτικά σύνορα, έλεγχος των ρυπαντών, διενέργεια διακρατικών ελέγχων, εισαγωγή ενιαίας τιμολόγησης ύδατος, προστασία ειδικών και ευαίσθητων περιοχών, και ενίσχυση της συμμετοχής του κοινού στη διαχείριση.

- **Καθορισμός της καλής κατάστασης:** προβλέπεται η διάκριση των επιπέδων ποιότητας με φυσικά και χημικά κριτήρια, ενώ η ύπαρξη οικοτόπων αποτελεί ένα σημαντικό στοιχείο με τεράστιο ενδιαφέρον.

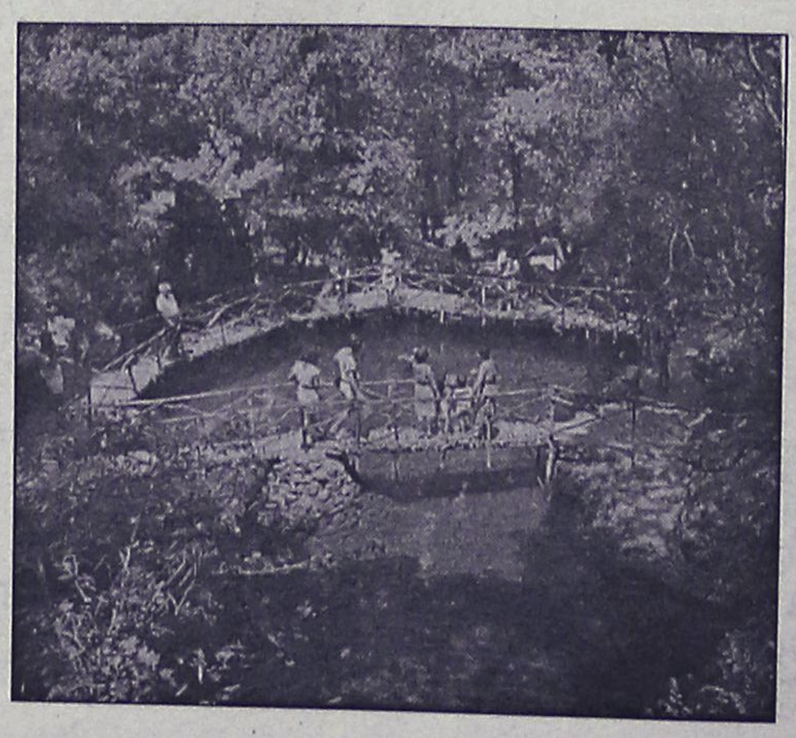

ΑΘΛΗΤΙΚΗ
ΚΥΡΙΑΚΗ
5 ΑΥΓΟΥΣΤΟΥ 2001

Κάβουρα στη μηχανή του

✔ *Τον πρώην αμυντικό της Ρόδου Δημήτρη Κάβουρα απέκτησε ο Φοίβος*

✔ *Επέστρεψε ξανά ο Χρήστος Καστάνιας* ΣΕΛ. 16



ΑΛΜΑ ΓΙΑ ΤΕΛΙΚΟ

✓ *Σήμερα στις 11.30 μ.μ. η Νίκη Ξανθου ρίχνεται στον προκριματικό του μήκους με στόχο την είσοδο της στον τελικό*

✓ *Ο κακός εαυτός και τα άκυρα άλματα ο μοναδικός εχθρός της.* ΣΕΛ. 34



Ενσωματώθηκε και ο Αυλωνίτης

✔ *Ηρθε χθες στο νησί μας και μπήκε στο πρόγραμμα της προετοιμασίας του Απόλλωνα Κ.*

✔ *Συνεχίζει να μην παρουσιάζεται ο νεοαποκτηθείς Σωτηρόπουλος* ΣΕΛ. 18

Αποφάσεις της ΙΑΑΦ

✔ *Αναλυτική αναφορά στις αλλαγές των κανονισμών από την διεθνή ομοσπονδία στίβου οι οποίες θα ισχύσουν από το 2003.* ΣΕΛ. 33

Καλά πλασαρίσματα

✔ *Αρκετά καλά τα πήγαν οι Ρόδιοι αθλητές την 2η ημέρα των αγώνων κανόε καγιάκ που γίνονται στη λίμνη των Ιωαννίνων* ΣΕΛ. 32

ΟΙ ΑΛΛΑΞΟΓΚΟΛΙΕΣ ΤΩΡΑ ΚΑΙ ΣΤΟ INTERNET
www.angelfire.com/pa4/allaksogolies

ΤΟΠΙΚΟ ΠΟΔΟΣΦΑΙΡΟ - BEACH SOCCER

Εκλεισε και ο Φοίβος

✔ *ΑΠΟΚΤΩΝΤΑΣ ΚΑΒΟΥΡΑ ΚΑΙ ΚΑΣΤΑΝΙΑ ΟΛΟΚΛΗΡΩΣΕ ΤΙΣ ΜΕΤΑΓΡΑΦΕΣ ΤΟΥ ΓΙΑ ΦΕΤΟΣ*



Αλλάξει χρώματα ύστερα από αρκετά χρόνια ο Δημήτρης Κάβουρας και από τα πράσινα θα ντυθεί στα κυανοκίτρινα

Δύο μεταγραφές με τις οποίες ολοκλήρωσε για τη φετινή σαιζόν την ενίσχυση του έμψυχου του υλικού, πραγματοποίησε προχθές το βράδυ ο Φοίβος.

Απέκτησε -τον πρώην αμυντικό της Ρόδου, **Δημήτρη Κάβουρα** ο οποίος είχε μείνει ελεύθερος, ενώ επέστρεψε στον Φοίβο και ο **Χρήστος Καστάνιας** που πρόπερσι ενώ ξεκίνησε προετοιμασία με την ομάδα της Κρεμαστής στη συνέχεια μεταπήδησε στον Αστέρα Π.

Στο μεταξύ η προετοιμασία της ομάδας συνεχίζεται κανονικά υπό της οδηγίες του **Ακη Δελαπόρτα** με τρέξιμο στην περιοχή του Αγίου Γεωργίου.

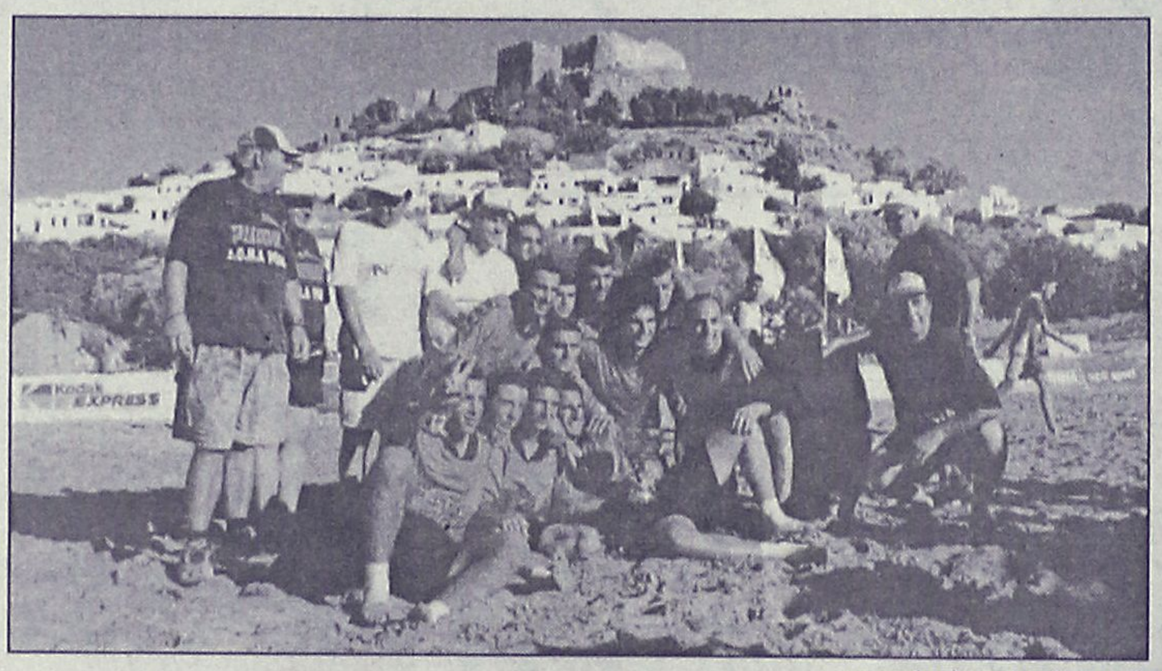

Αδικος αποκλεισμός

✔ *Τον δρόμο της αποχώρησης λίγο πριν το τέλος του ημιτελικού με τον Ατταλο επέλεξε η ομάδα ΔΟΝΑ Ρόδου-Λίνδος, καθώς αδικήθηκε κατάφωρα από την διαιτησία*

✔ *Εκείνη την στιγμή έχανε με 3-2...*

✔ *Το αντιπροσωπευτικό μας συγκρότημα κέρδισε τις εντυπώσεις και καταχειροκροτήθηκε από τον κόσμο την στιγμή της αποχώρησής του από τον ημιτελικό*

Στα ημιτελικά του Πανελλήνιου Πρωταθλήματος BEACH SOCCER "NOKIA" έμελλε να σταματήσει η πορεία της ομάδας ΔΟΝΑ Ρόδου-Λίνδος.

Το αξιοπερίεργο; Το αντιπροσωπευτικό μας συγκρότημα ήταν αυτό που επέλεξε τον δρόμο του αποκλεισμού του για λόγους τιμής και γοήτρου, καθώς αποχώρησε στο τρίτο δωδεκάλεπτο του αγώνα κόντρα στον Ατταλο λόγω της απαράδεκτης διαιτησίας.

ΤΟ ΧΡΟΝΙΚΟ

Το παιχνίδι ξεκίνησε κανονικά αλλά δεν ολοκληρώθηκε ποτέ καθώς περίπου δύο λεπτά πριν το τέλος διεκόπη οριστικά και ενώ το σκορ ήταν 3-2 υπέρ του Αττάλου. Τα σφυρίγματα των διαιτητών κ. **Γεωργόπουλου** και **Μπούρτη** εκνεύρισαν την ροδίτικη αποστολή η οποία έβλεπε ότι αδικείται.

Το αποκορύφωμα ήταν όταν περίπου δύο λεπτά πριν το φινάλε, οι διαιτητές δεν έδωσαν ένα πέναλτυ στον **Πατρού** και στην εξέλιξη της φάσης οι αντίπαλοι πέτυχαν γκολ με τον Αθανασιάδη κάνοντας το 3-2. Αυτό ήταν κάτι που έκανε το ποτήρι να "ξεχειλίσει" με αποτέλεσμα οι υπεύθυνοι της ροδίτικης αποστολής να πάρουν την απόφαση να αποχωρήσει η ομάδα από το γήπεδο σε ένδειξή διαμαρτυρίας. Την απόφαση αυτή χειροκρότησε και όλο το γήπεδο εκφράζοντας με αυτό τον τρόπο την συμπάθεια του προς τους Ροδίτες. Ωστόσο θα πρέπει να σημειωθεί πως το αρνητικό ήταν ότι λίγο αργότερα δημιουργήθηκε μια ένταση μερικών λεπτών όταν κάποιοι από τους παίκτες της Ρόδου προσπάθησαν να ζητήσουν τον λόγο από τους διαιτητές γιατί σύμφωνα με τα όσα καταγγέλθηκαν τους είδαν να γελούν. Οι ψυχραιμότεροι προσπαθούσαν να ηρεμήσουν τους πιο νευρικούς και ευτυχώς τα επεισόδια δεν πήραν έκταση.

Οπως ήταν φυσικό, ο αγώνας κατακυρώθηκε υπέρ του Αττάλου Νέας Φιλαδέλφειας με σκορ 3-2, ενώ είναι αξιοσημείωτο πως οι διοργανωτές απέρριψαν πριν καν την εξετάσουν την ένσταση που κατέθεσαν πριν από την έναρξη του αγώνα οι υπεύθυνοι της Ροδίτικης αποστολής για αντικανονική συμμετοχή του Αττάλου την ημιτελική φάση.

Για την ιστορία να αναφέρουμε, πως μέχρι την στιγμή της διακοπής το σκορ διακυμάνθηκε ω ς εξής:

1-0 **Γεωργαλλής,** 1-1 **Αθανασιάδης,** 2-1 **Σάββενας,** 2-2 **Γκούμας,** 2-3 **Αθανασιάδης.**

Τέλος θα πρέπει να σημειωθεί πως χθες το βράδυ οι Ροδίτες θα αντιμετώπιζαν στον μικρό το Ζαβλάνι Αχαΐας, ενώ τον τίτλο του πρωταθλητή θα διεκδικούσαν οι ομάδες του Αττάλου και των Χανίων.

Pellos Travel

6ΗΜΕΡΗ ΕΚΔΡΟΜΗ
ΣΤΗΝ ΠΑΝΕΜΟΡΦΗ
ΚΡΗΤΗ

Από 26/08/2001 επιστροφή 31/08/2001

- **26/08:** Αναχώρηση από Ρόδο με το πλοίο. Αφιξη στον Αγιο Νικόλαο. Τακτοποίηση στο ξενοδοχείο της πόλης. Διανυκτέρευση.
- **27/08:** Πρωινό στο ξενοδοχείο. Εκδρομή ολοήμερη στο Ηράκλειο. Επίσκεψη στους αρχαιολογικούς χώρους της Κνωσσού και Φαιστού. Επιστροφή στο ξενοδοχείο. Διανυκτέρευση.
- **28/08:** Πρωινό στο ξενοδοχείο. Ελεύθερη μέρα. Προαιρετική Κρητική βραδιά - Διανυκτέρευση.
- **29/08:** Πρωινό στο ξενοδοχείο. Ολοήμερη εκδρομή στο Φοινικόδασος και στην πόλη της Σητείας. Επιστροφή στο ξενοδοχείο. Διανυκτέρευση.
- **30/08:** Πρωινό στο ξενοδοχείο. Επίσκεψη στους αρχαιολογικούς χώρους της πόλης. Μουσείο Αγ. Νικολάου, Λαογραφικό Μουσείο. Επιστροφή στο ξενοδοχείο. Διανυκτέρευση.
- **31/08:** Αναχώρηση για Ρόδο. Αφιξη στη Ρόδο. Τέλος εκδρομής.

ΤΙΜΗ 79.000 δρχ.

Στην εκδρομή ΠΕΡΙΛΑΜΒΑΝΟΝΤΑΙ:

1. Εισιτήρια Γ' θέσης Ρόδος - Αγιος Νικόλαος Κρήτης - Ρόδος • 2. Διανυκτερεύσεις σε ξενοδοχεία Β' και Γ' κατηγορίας με πρωινό • 3. Ξεναγήσεις - Εκδρομές • 4. Μεταφορές με κλιματιζόμενα πούλμαν • 5. Συνοδός γραφείου • 6. Ταξιδιωτική ασφάλεια

Για περισσότερες πληροφορίες και κρατήσεις στο πρακτορείο:
Pellos Travel
ΦΑΛΗΡΑΚΙ, ΡΟΔΟΣ
ΤΗΛ.: 0241 87615, 86298 • Fax: 0241 87616

ΦΩΤΟ ΜΑΝΟΣ
EXPRESS
Conventional inputs
135 negative
Slides
APS films
black & white
Digital inputs
Floppy disk
Zip
CD rom
Digital cameras card
Storage on Digital media
Floppy disk
Zip
CD rom
• ΝΥΦΙΚΑ • ΒΑΠΤΙΣΤΙΚΑ • ΕΙΔΗ ΔΩΡΩΝ
• ΒΙΝΤΕΟΣΚΟΠΗΣΕΙΣ • ΦΩΤΟΓΡΑΦΙΕΣ
Μπορούμε και έχουμε την δυνατότητα να γράψουμε το γάμο, τη βάφτιση ή την κοινωνική σας εκδήλωση σε DVD
ΚΡΕΜΑΣΤΗ, ΤΗΛ. 91372 • ΡΟΔΟΣ, ΤΗΛ. 20775

NOVOTHERM INOX

ΑΝΟΞΕΙΔΩΤΟΙ ΗΛΙΑΚΟΙ ΘΕΡΜΟΣΙΦΩΝΕΣ

(Ανοξείδωτο ατσάλι πάχους 2 mm, τύπου 316)

Χωρίς προκαταβολή

και εξόφληση έως **36** μήνες

από **10.300** δρχ. **ΤΟ ΜΗΝΑ**

Πληροφορίες: **Μ. Μπογδάνος**
Οδός Τριαντών Ιαλυσός
Τηλ. 92537

ΕΘΝΙΚΗ ΕΡΑΣΙΤΕΧΝΙΚΗ

"Πρώτη" της Ρόδου...

✔ *ΓΕΥΜΑ ΓΝΩΡΙΜΙΑΣ ΠΑΡΑΘΕΤΕΙ ΤΟ Δ.Σ. ΣΤΟΥΣ ΠΟΔΟΣΦΑΙΡΙΣΤΕΣ. ΕΡΧΟΝΤΑΙ ΑΝΙΑΓΚΜΠΕ-ΜΠΙΓΚΟ. ΠΡΟΒΛΗΜΑΤΑ ΣΤΑ ΕΙΣΙΤΗΡΙΑ ΤΩΝ ΚΑΤΙΚΑΡΙΔΗ-ΣΗΦΝΑΚΗ*
✔ *ΑΥΡΙΟ ΕΡΧΕΤΑΙ ΤΕΛΙΚΑ Ο ΔΗΜΗΤΡΗΣ ΣΚΟΥΝΑΣ*
✔ *ΔΙΑΦΩΝΙΑ ΜΕ ΤΟΝ ΟΡΦΕΑ ΓΙΑ ΤΟΝ ΑΜΠΕΛΑ*

"Πρώτη" συγκέντρωση σήμερα για τη Ρόδο. Οι "πράσινοι" ξεκινούν με όρεξη και αισιοδοξία τη νέα σαιζόν και επιζητούν την επιτυχία και φέτος. Μια επιτυχία που για νάρθει πρέπει να λειτουργήσουν στην εντέλεια πολλά πράγματα.

Σήμερα το βράδυ λοιπόν στις 9.30 μ.μ. η Διοίκηση του **Γιώργου Παπαϊωάννου** έχει καλέσει σε γεύμα γνωριμίας τους παίκτες της ομάδας στο εστιατόριο "ΕΛΕΝΑ" στην Ψαροπούλα.

Το παρόν έχουν κληθεί να δώσουν οι παλιοί και νέοι ποδοσφαιριστές που συμπληρώνουν το 25μελές ρόστερ της ομάδας.

Συγκεκριμένα:

- Ροδανάκης, Παναγιωτάκης, Μπαλής, Μαλλιάκας, Θεοδωρόπουλος, Πάττας, Μακρυδημήτρης Δ., Ταμπουράς, Μαΐλης, Πατρού, Σηφνάκης, Σεβδαλής, Κατικαρίδης, Ανιάγκμπε, Τσακίρης, Μακρυδημήτρης Α. Ροπόκης, Λαζάρου, Καρίκης, Παπαγεωργίου, Μπιγκό.

- ΠΡΟΒΛΗΜΑ ΜΕ ΤΑ ΕΙΣΙΤΗΡΙΑ-

Στο μεταξύ η Διοίκηση της Ρόδου αντιμετώπισε χθες πρόβλημα έλευσης των παικτών της στο νησί εξαιτίας της δυσκολίας ανεύρεσης θέσεων και εισιτηρίων μέσα στην περίοδο αιχμής της σαιζόν.

Σήμερα και ελπίζεται έγκαιρα-αναμένονται στη Ρόδο οι **Ανιάγκμπε-Μπιγκό** ενώ δεν έχουν εξευρεθεί θέσεις για τους **Κατικαρίδη-Σηφνάκη.**

Ο προπονητής **Δημήτρης Σκούνας** αναμένεται να επιστρέψει στη Ρόδο αύριο το πρωί.

- ΔΕΝ ΤΑ ΒΡΗΚΑΝ ΓΙΑ ΑΜΠΕΛΑ-

Οι συζητήσεις με τους παράγοντες του Ορφέα συνεχιζόντουσαν και χθες για την απόκτηση με ελευθέρα του **Σταμάτη Αμπελά.**

Σύμφωνα με τις τελευταίες πληροφορίες:

- Η Ρόδος για να αποκτήσει τον παίκτη με ελευθέρα μεταγραφή πρότεινε στον Ορφέα ένα ποσό και τους νεαρούς **Πλαγγέτη, Φιλίππου** και **Σκουλίδη** δανεικούς για ένα χρόνο.

Η συζήτηση διακόπηκε καθώς οι παράγοντες του Ορφέα ήθελαν τους τρείς νεαρούς με ελευθέρα μεταγραφή.

Η διοίκηση της Ρόδου αναμένεται να επανεξετάσει το θέμα **Αμπελά** και να επανέλθει σε νέες συζητήσεις με τη διοίκηση του Ορφέα.



Επιστρέφει σήμερα από το Ξυλόκαστρο ο Γιώργος Πατρού (ΒΙΚΤΩΡ-ΦΩΤΟ ΜΑΡΚΕΤ-ΙΑΛΥΣΟΣ)

«Πρώτο σε Ευρώπη και Αμερική»

ΓΙΕΓΚΕΡΜΑΪΣΤΕΡ

Το Γνήσιο Και Δυνατό Σφηνάκι Που Αρέσει!! Εσείς;



ΓΙ' ΑΥΤΟ ΤΟ ΚΑΛΟΚΑΙΡΙ... JÄGER-TONIC

40 γραμ. Jägermeister
2-3 κύβους παγάκια, 1 φέτα λεμόνι και ΤΟΝΙΚ

ΓΕΩΡΓ. ΣΙΜΙΞΗΣ - ΤΗΛ. ΠΑΡΑΓΓΕΛΙΩΝ 62899- ΡΟΔΟΣ
ΑΓΙΟΙ ΑΠΟΣΤΟΛΟΙ (Πλατεία Ρίτσου)



PIAGGIO
Η ΕΥΡΩΠΑΪΚΗ ΛΥΣΗ ΣΤΗΝ ΚΙΝΗΣΗ

ΑΒΕΤΕ Κ. ΚΩΣΤΑΡΙΔΗΣ
Καναδά 12 • Τηλ.: 22325

ΕΘΝΙΚΗ ΕΡΑΣΙΤΕΧΝΙΚΗ

Βραδυά αποφάσεων...

✔ *ΤΑ ΤΕΛΕΥΤΑΙΑ ΜΕΤΑΓΡΑΦΙΚΑ ΘΑ ΣΥΖΗΤΟΥΣΑΝ ΧΘΕΣ ΟΙ ΠΑΡΑΓΟΝΤΕΣ ΤΟΥ ΙΑΛΥΣΟΥ*

✔ *"ΠΙΕΖΕΙ" ΓΙΑ ΤΗΝ ΑΠΟΚΤΗΣΗ ΙΚΑΝΟΥ ΦΟΡ Ο ΘΟΔΩΡΑΣ ΘΕΟΔΩΡΟΥ*

Ακόμα δεν έχει ξεκαθαρίσει τίποτα όσον αφορά το ρόστερ της ομάδας του Ιάλυσου. Στόχος βέβαια της Διοίκησης και του προπονητή είναι μια καλή πορεία που θα στηρίζεται εκτός από τις Ροδίτικες δυνάμεις και σε νέα κυρίως παιδιά προερχόμενα απ' τα σπλάχνα του Ιάλυσου, όπου εδώ και χρόνια γίνεται αρκετά καλή δουλειά.

Η Διοίκηση του Ιάλυσου επρόκειτο χθες το βράδυ να συνεδριάσει για ν' ασχοληθεί περισσότερο με μεταγραφικά θέματα. Ήδη:

- Τον Ιάλυσο απασχολούν οι τρείς περιπτώσεις των **Κούτρα-Παπανικολάου-Δ. Ζουρούδη** οι οποίοι ήδη έχουν συζητήσει με τους Διοικούντες.

Από την άλλη πλευρά υπάρχει η πίεση του **Θόδωρα Θεοδώρου**, ν' αποκτηθεί ο φορ που θα στέλνει την μπάλλα στα δίχτυα και θ' αξιοποιεί την προσπάθεια των συμπαικτών του κατά τον καλύτερο τρόπο.

Όλα αυτά τα θέματα επρόκειτο να τεθούν στο τραπέζι των συζητήσεων χθες βράδυ και από κοινού θα έβγαιναν οι αποφάσεις που θα γινόντουσαν πράξη αμέσως.

"Είναι ίσως η μοναδική ευκαιρία να επανδρωθεί η ομάδα με ντόπιο υλικό" τόνισε χθες μέλος της Διοίκησης της ομάδας και συνέχισε: "Ψάχνουμε το σέντερ φορ αλλά σε καμμία περίπτωση δεν θα χαλάσουμε τις ισορροπίες".



"Ντόπιους και μόνο ντόπιους" λένε οι παράγοντες του Ιάλυσου
(ΒΙΚΤΩΡ-ΦΩΤΟ ΜΑΡΚΕΤ-ΙΑΛΥΣΟΣ)

Ηρθε κι ο Αυλωνίτης...

✔ *Απών και χθες ο νεαποκτηθείς Σωτηρόπουλος*

✔ *Λύση στο "γηπεδικό" κυνηγάει τώρα η διοίκηση του Απόλλωνα Καλυθιών*

Συνεχίζουν να φορτώνουν χιλιόμετρα στους οργανισμούς τους οι Απολλωνιστές μιας και τους περιμένει δύσκολη χρονιά με υψηλούς στόχους. Η ομάδα των Καλυθιών θέλει φέτος να ξεφύγει απ' τα Εθνικά Ερασιτεχνικά πρότυπα. Γι' αυτό πήρε προπονητή τον **Γιάννη Γκαϊτατζή** και έκανε τις όσες μεταγραφές έχουν γίνει μέχρι τώρα.

Ο προπονητής του Απόλλωνα έκανε για πρώτη φορά φέτος λόγο στους παίκτες του για την τακτική που θ' ακολουθείται μέσα στο γήπεδο απ' όλους. Που θα βαδίζουν σε κάθε παιχνίδι, πάγκος και ενδεκάδα.

Για να πει όμως πολλά περισσότερα ο κώουτς του Απόλλωνα, χρειάζεται γήπεδο και μέχρι στιγμής τουλάχιστον δεν μπορεί να το έχει. Η Διοίκηση αντιμετωπίζει πλέον ένα σοβαρό πρόβλημα που πρέπει να το λύσει, αν θέλει ο **Γιάννης Γκαϊτατζής** και οι παίκτες του να δουλέψουν σωστότερα. Όσον αφορά την προετοιμασία τώρα υπάρχουν προβλήματα.

- Ο **Αυλωνίτης** ήρθε στο νησί μας και ενσωματώθηκε με την υπόλοιπη ομάδα αμέσως, ενώ,

- Απών από τις μέχρι στιγμής προπονήσεις είναι ο νεαποκτηθείς **Σωτηρόπουλος.**

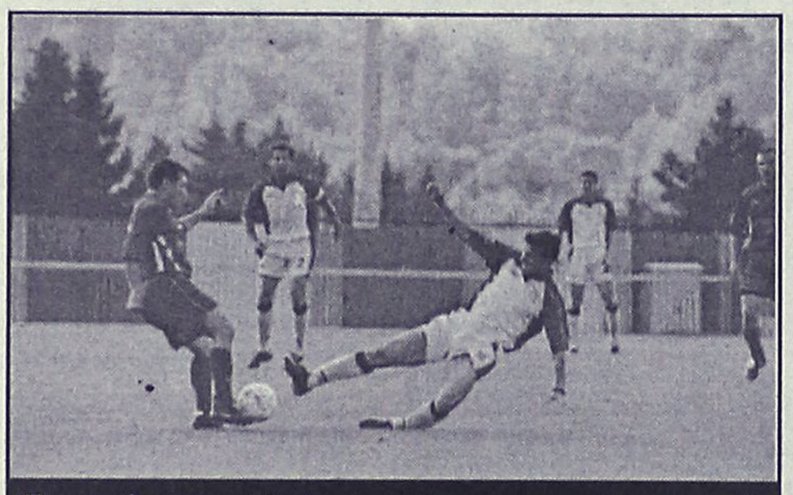

Για να γίνει σωστή δουλειά χρειάζονται οπωσδήποτε γήπεδο οι Απολλωνιστές
(ΒΙΚΤΩΡ-ΦΩΤΟ ΜΑΡΚΕΤ-ΙΑΛΥΣΟΣ)

TRITON HOLIDAYS

Πάντα κοντά σας για αεροπορικά και ακτοπλοϊκά εισιτήρια, εκδρομές, πληροφορίες και καλή εξυπηρέτηση

ΝΕΟ

Τώρα αεροπορική εταιρεία **BELLAVIA** με προορισμούς τα νησιά μας, από και προς ***Κω, Σαντορίνη, Μύκονο, Ηράκλειο, Κάρπαθο, Κάσο, Αστυπάλαια, Λέρο και Μεγίστη.***

Για περισσότερες πληροφορίες επικοινωνήστε με το γραφείο μας
Ν. Πλαστήρα 9
Τηλ. **36095**

ΚΤΗΜΑΤΟΜΕΣΙΤΙΚΟ ΓΡΑΦΕΙΟ **ΕΥΡΩΚΤΗΜΑΤΙΚΗ**

ΜΕΣΙΤΕΣ ΣΥΜΒΟΥΛΟΙ ΕΚΤΙΜΗΤΕΣ

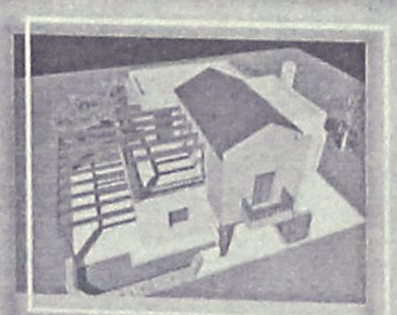

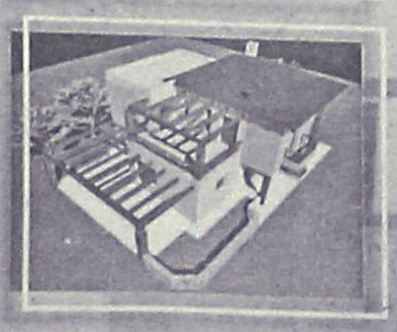

Felicia Residents

Συγκρότημα 8 πολυτελών μονοκατοικιών

- Τοποθεσία: Μόντε Σμιθ
- Καθε μονοκατοικία διαθέτει: Καθιστικό Σαλόνι Κουζίνα Ξενώνα Τρία υπνοδωμάτια Τρία λουτρά Θερμοδυναμικό τζάκι Εξωτερικούς χώρους Στάθμευση
- Βιοκλιματική αρχιτεκτονική
- Άρτια κατασκευή, οργανωση, αισθητική

By: BAUHAUS-
Ανδρέας Μιχαηλίδης
ΑΡΧΙΤΕΚΤΩΝ Α.Π.Θ. ΚΑΙ ΣΥΝΕΡΓΑΤΕΣ

Τηλ. (0241) 73819,74917 κιν 0944/374546, 0945/292030 FAX 38641

ΑΠΟΚΛΕΙΣΤΙΚΗ ΔΙΑΘΕΣΗ **ΙΩΑΝΝΗΣ & ΜΙΧΑΛΗΣ ΕΥΣΤΑΘΙΟΥ**

ΜΙΚΡΕΣ Αγγελίες

Για τις αγγελίες σας, απευθύνεσθε στα γραφεία μας ή στα τηλέφωνα: 22210, 75230

ΟΙ ΑΓΓΕΛΙΕΣ ΤΗΣ ΡΟΔΙΑΚΗΣ παρουσιάζονται και στο site www.anaggelies.gr

ενοικιασεις ακινητων & επιχειρησεων

ΔΙΑΜΕΡΙΣΜΑ ηλιόλουστο, 100 τ.μ. στην οδό Καναδά, τιμή 120.000 δρχ. Πληρ. τηλ. 0946 062613, 39339 AE40780

ΔΙΑΜΕΡΙΣΜΑ 97 τ.μ. (σαλοτραπεζαρία - 2 υπνοδωμάτια - μπάνιο, κουζίνα) στην Ιξιά (Σωτήρος 56Α). Τιμή 90.000. Πληρ. τηλ. 0972 873688 AE40779

ΓΙΑ ΤΙΣ ΔΙΑΚΟΠΕΣ ΣΑΣ: Ενοικιάζεται STUDIO κατάλληλο για 1 άτομο με πολυκουζινάκι, ντουζ - WC, με την ημέρα ή το μήνα μέχρι το τέλος Σεπτεμβρίου, στην περιοχή "Επτά Βαγιές". Πληρ. τηλ. 25468 AE40774

ΔΙΑΜΕΡΙΣΜΑ 55 τ.μ. στην οδό Μ. Κωνσταντίνου. Πληρ. τηλ. 86157 AE40764

ΔΙΑΜΕΡΙΣΜΑ 85 τ.μ. στην οδό Κοδρικτώνος λουξ κατασκευής. Πληρ. τηλ. 0246-22391 AE40763

ΟΡΟΦΟΔΙΑΜΕΡΙΣΜΑ 138 τ.μ., 3 υπνοδωματίων, κουζίνας, καθιστικό, σαλόνι, διαθέτει τζάκι, ηλιακό, νυκτερινό ρεύμα, τέντες κ.λπ. Πληρ. τηλ. 67979 και 0932573620 AE40762

ΚΕΝΤΡΙΚΟ ΚΑΤΑΣΤΗΜΑ 30 Τ.Μ. ΣΤΗΝ ΚΡΕΜΑΣΤΗ ΕΠΙ ΤΗΣ Λ. ΕΛΕΥΘΕΡΙΑΣ ΑΡΙΘΜ. 95 ΣΤΗΝ ΠΛΑΤΕΙΑ (ΣΤΑ ΦΑΝΑΡΙΑ). ΠΛΗΡ. ΤΗΛ. 92724 ΠΕ40761

ΕΠΑΓΓΕΛΜΑΤΙΚΟΣ ΧΩΡΟΣ στην Παλιά Πόλη σε κεντρικό σημείο, κατάλληλος για εστιατόριο ή παρεμφερείς χρήσεις αποτελούμενος από: α) Ισόγειο 80 τ.μ., β) 1ος όροφος 80 τ.μ., γ) αυλή 100 τ.μ. Ο χώρος είναι έτοιμος προς άμεση χρήση. Πληρ. τηλ. 0945 526481 ή 01-9936978. AE40760

ΔΙΑΜΕΡΙΣΜΑ στην οδό Πειραιώς 80 τ.μ. διαμπερές με θέση πάρκινγκ, επιπλωμένο ή όχι. Πληρ. τηλ. 61351, 0946683654 AE40706

ΚΑΤΑΣΤΗΜΑ στη Σωκράτους Π. Πόλη 34 τ.μ. με άμεση παράδοση λόγω αναχωρήσεως. Πληρ. κ. Μανώλη, τηλ. 39795. AE40739

ΕΝΟΙΚΙΑΖΕΤΑΙ στο κέντρο της Ιαλυσού κοντά στην πλατεία 2άρι διαμέρισμα, πλήρως επιπλωμένο (lux). Προτιμούνται ζευγάρι εκπαιδευτικών ή στρατιωτικών. Δεν ενοικιάζεται σε μεμονωμένους ή αλλοδαπούς. Πληρ. τηλ. 95150, 0945/217425. AE40716

STUDIO επιπλωμένο για ένα άτομο κοντά στο Πανεπιστήμιο Αιγαίου και τον ΟΑΕΔ με τη μέρα. Οδός Θεμιστοκλέους Σοφούλη 101 β. Πληρ. τηλ. 64040. AE40721

ΑΠΟΘΗΚΗ ισόγειος μέτριας χωρητικότητας στ' Ασγούρου. Πληρ. τηλ. 62290 AE40760

ΜΟΝΟΚΑΤΟΙΚΙΑ 55 τ.μ. πλήρως επιπλωμένη με αυλή στην Ιαλυσό επί της οδού Καλλιπάτρη πλησίον της καφετέριας LANCELOT. Πληρ. τηλ. 73453, 20089. AE40720

ΚΑΙΝΟΥΡΓΙΑ STUDIOS σε ήσυχη περιοχή της Ιαλυσού. Πληρ. κ. Μιχάλη, τηλ. 0945/077678. AE40717

ΔΙΑΜΕΡΙΣΜΑ γωνιακό, ισόγειο, ανακαινισμένο, που αποτελείται από δύο (2) κύρια δωμάτια, χωλ, κουζίνα, WC και αποθήκη, κατάλληλο και για γραφείο, στην διασταύρωση των οδών Κοδριγκτώνος 99 και Δημητρίου Παππά 31. Πληρ. τηλ. 27779 AE40704

ΕΠΙΠΛΩΜΕΝΗ ΓΚΑΡΣΙΟΝΕΡΑ ΕΠΙΦΑΝΕΙΑΣ 20 Τ.Μ. ΠΛΗΡΩΣ ΕΞΟΠΛΙΣΜΕΝΗ ΜΕ ΠΟΛΥΚΟΥΖΙΝΑΚΙ-ΨΥΓΕΙΟΘΗΛΕΟΡΑΣΗ-ΗΛΙΑΚΟ ΘΕΡΜΟΣΙΦΩΝΟ, ΒΕΡΑΝΤΑ 12 Τ.Μ., ΑΝΕΤΟ ΧΩΡΟ ΠΑΡΚΑΡΙΣΜΑΤΟΣ ΠΑΝΤΑΧΟΘΕΝ ΕΛΕΥΘΕΡΗ ΣΤΗΝ ΚΡΕΜΑΣΤΗ. ΠΛΗΡ. ΤΗΛ. 96742. ΠΕ40719

ΙΣΟΓΕΙΟ ανυψωμένο 100 τ.μ. επί της οδού Ευσταθίου Γεωργίου 15, κατάλληλο για κάθε επαγγελματική χρήση (ιατρείο-πρακτορείο-ινστιτούτο αισθητικής-λογιστικό-αρχιτεκτονικό γραφείο κ.λπ.). Πληρ. τηλ. 23230, 27616 AE40695

ΚΑΤΑΣΤΗΜΑ στο κέντρο της πόλης έτοιμο προς λειτουργία λόγω φόρτου εργασίας. Πληρ. τηλ. 23243 ώρες καταστημάτων. AE40718

ΕΝΟΙΚΙΑΖΕΤΑΙ στην Κρεμαστή ισόγειο οροφοδιαμέρισμα 120 τ.μ. με χώρο γκαράζ και κήπο. Πληρ. τηλ. 92078, 91155 AE40693

ΕΝΟΙΚΙΑΖΕΤΑΙ

ισόγειο κατάστημα με 2 πατάρια 115 τ.μ. στην οδό Καποδιστρίου 59 κατάλληλο για ανταλλακτικά αυτοκινήτων, εξαρτήματα αλουμινίου, σιδηρικά-χρώματα, ηλεκτρικά είδη, ναυτιλιακά είδη κ.λπ.

Πληρ. τηλ. 66363, 0974375937

ΕΝΟΙΚΙΑΖΕΤΑΙ

υπόγειος χώρος με ράμπα, 600 τ.μ. περίπου στο Εμπορικό Κέντρο Rhodesland (δίπλα στο Mira Mare) στην Ιξιά.

Πληρ. τηλ. 95991, κα ΣΟΥΓΚΑΝΙΔΟΥ

ΚΤΗΜΑΤΟΜΕΣΙΤΙΚΟ ΓΡΑΦΕΙΟ - REAL ESTATE AGENCY

ΕΚΤΙΜΗΣΕΙΣ-ΑΓΟΡΕΣ-ΠΩΛΗΣΕΙΣ

ΚΑΤΑΣΤΗΜΑΤΑ

ΟΙΚΟΠΕΔΑ-ΧΩΡΑΦΙΑ

ΚΤΗΜΑΤΙΚΕΣ-ΣΥΜΒΟΥΛΕΣ

ΕΝΟΙΚΙΑΣΕΙΣ-ΔΙΑΧΕΙΡΙΣΕΙΣ

ΣΠΙΤΙΑ-ΔΙΑΜΕΡΙΣΜΑΤΑ

Vitzileos

ΜΑΡΙΟΣ Κ. ΒΙΤΖΗΛΑΙΟΣ
Μεσίτης Αστικών Συμβάσεων - Real Estate Agent

Εθν. Μακαρίου 45 - 3ος όροφος
Τηλ.: 0241-24900 25545.
Fax: 25544 Κιν.: 0932-704919

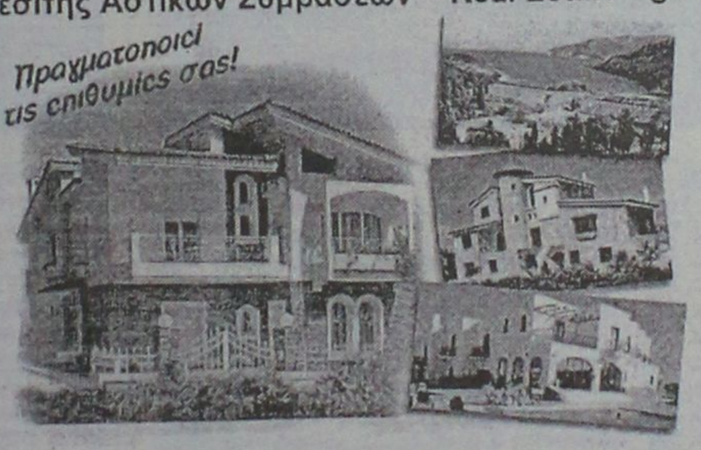

ΚΑΤΑΣΤΗΜΑΤΑ, ΓΡΑΦΕΙΑ, ΕΠΙΧΕΙΡΗΣΕΙΣ

20 τ.μ. μαγαζί στο Φαληράκι	40.000.000 δρχ.
27 τ.μ. μαγαζί στο εμπορικό κέντρο	11.000.000 δρχ.
50 τ.μ. μαγαζί κοντά στο Μαντράκι	100.000.000 δρχ.
75 τ.μ. γραφείο στον 1ο όροφο στη Μανδηλαρά	34.000.000 δρχ.
100 τ.μ. επιχείρηση στα 100 Μαγαζιά	25.000.000 δρχ.
106 τ.μ. μαγαζί στην Αμαράντου	40.000.000 δρχ.
115 τ.μ. ισόγ.+115 τ.μ. διόροφο εστιατόριο στην παλιά Πόλη	60.000.000 δρχ.
120 τ.μ. ισόγειο+95 τ.μ. υπόγειο στην Αννης Μαρίας ενοικιάζεται	500.000 δρχ/μήνα
140 τ.μ. εστιατόριο (ακίνητο)+140 τ.μ. κήπιος με θέα εξοπλισμένα. Λίνδος	45.000.000 δρχ.
140 τ.μ. μαγαζί+140 τ.μ. όροφος+130 τ.μ. 2ος όροφος Ορφανίδου	75.000.000 δρχ.
168 τ.μ. κατάστημα στην περιοχή Πανάγου	20.000.000 δρχ.
170 τ.μ. κατάστημα στην Παλιά Πόλη (ενοικιάζεται) πιο τουριστική οδός	100.000.000 δρχ.
180 τ.μ. κατάστημα προς θάλασσα+500 τ.μ. αυλή	50.000.000 δρχ.
185 τ.μ. αποθήκη super lux Ασγούρου	24.000.000 δρχ.
220 τ.μ. ισ+150 τ.μ. υπ.+150 τ.μ. όρ. σε οικόπ. 1720 τ.μ. στο δρόμο Ρόδος-Κοσκ.	110.000.000 δρχ.
250 τ.μ. ακίνητο (σε γκαροονιέρες 5Χ25 τ.μ.)+125 τ.μ. αποθήκη στη Μηδεια	25.000.000 δρχ.
300 τ.μ. κατάστημα ετοιμοπαράδοτο σε 1000 τ.μ. οικόπεδο. Παστίδα	50.000.000 δρχ.
300 τ.μ. ισ.+300 τ.μ.υπ.+300 τ.μ. όρ. σε οικόπ. 3170 τ.μ. εστιατόριο πλήρης εξοπλ. Κοσκινού	250.000.000 δρχ.
400 τ.μ. εστιατόριο στην Παλιά Πόλη (ακίνητο και επιχείρηση)	40.000.000 δρχ.
400 τ.μ. αποθήκη στη Σοφούλη. Ευκαιρία	24.000.000 δρχ.
400 τ.μ. 9 studios-bar στην Παλιά Πόλη. Μισά μετρητά/μισά σε 4 χρόνια	75.000.000 δρχ.
500 τ.μ. ισόγειο+500 τ.μ. όροφος στην Παλιά Πόλη	50.000.000 δρχ.
661 τ.μ. apartments σε οικόπεδο 414 τ.μ., 26 δωμάτια, πλήρως εξοπλισμένα α' κατηγορία, κοντά στο λιμάνι	160.000.000 δρχ.
771 τ.μ. ακίνητο στην Παλιά Πόλη στο τουριστικό δρόμο	350.000.000 δρχ.
750 τ.μ. αποθήκη με ράμπα για μεγάλα φορτηγά	80.000.000 δρχ.
856 τ.μ. ακίνητο+επιχείρηση+100 τ.μ. πάρκινγκ κοντά πανεπιστήμιο	125.000.000 δρχ.
1155 τ.μ. ακίνητο σε οικόπεδο 817 τ.μ. στο κέντρο της Ρόδου	360.000.000 δρχ.
3800 τ.μ. εργοστάσιο κτισμένο σε οικόπεδο 32000 τ.μ.	115.000.000 δρχ.
Ξενοδ. Α' κατ. 120 κλίνες πάνω στο κύμα με οικοπ. 4725 τ.μ. Ιαλυσός	2.200.000 δολλ. USA
Ξενοδοχείο Β' κατηγορίας, 72 κλίνες, διακοθήκη, στην πόλη	250.000.000 δρχ.
Ξενοδ. Β' κατ., 190 κλίνες σε οικόπ. 1500 τ.μ., πισίνα, προς θάλασσα, Ρόδος	1.600.000.000 δρχ.
300 τ.μ. ακίνητο στη Λέρο που αποτελείται από διόροφη μονοκατ. +2 γκαρσον.+μαγαζί 129 τ.μ. στο κύμα Αγ. Μαρίνα όλα μαζί ή μεμονωμένα σε τιμή ευκαιρία	

ΔΙΑΜΕΡΙΣΜΑΤΑ

30 τ.μ. γκαρσονιέρα στα Τριάντα	5.000.000 δρχ.
75 τ.μ. στα Τριάντα 2ος όροφος	18.000.000 δρχ.
84 τ.μ. στην Ιξιά 2ος όροφος	18.000.000 δρχ.
85 τ.μ. στη Σοφούλη ημιυπόγειο	16.000.000 δρχ.
92 τ.μ. στη Ψαροπούλα	17.000.000 δρχ.

100 τ.μ. στα Τριάντα	20.000.000 δρχ.
114 τ.μ. παραδοσιακό διαμέρισμα απέναντι Καζίνο	35.000.000 δρχ.
145 τ.μ. Χειμάρας, 3ος όροφος με θέα	38.000.000 δρχ.
185 τ.μ. διαμέρισμα-ρετιρέ σε μπετά κοντά στο πανεπιστ.	20.000.000 δρχ.
190 τ.μ. στη Σοφούλη	40.000.000 δρχ.
210 τ.μ. στα Κοσκινού οροφοδιαμερ., με 40 τ.μ. βεράντες, super lux	63.000.000 δρχ.

ΜΕΖΟΝΕΤΕΣ-ΜΟΝΟΚΑΤΟΙΚΙΕΣ

60 τ.μ. διόροφη μονοκ. επιπλωμένη στην Παλιά Πόλη	30.000.000 δρχ.
80 τ.μ. μεζονέτα στους Καστελοριζιούς με οικόπεδο	20.000.000 δρχ.
90 τ.μ. διόροφη μονοκατ.+30 τ.μ. αυλή στην Παλιά Πόλη	26.000.000 δρχ.
100 τ.μ. μονοκατ. σε οικόπεδο 270 τ.μ. στην Ηλιούπολη	38.000.000 δρχ.
100 τ.μ.+100 τ.μ. δύο μονοκατοικίες στον Καλαμώνα σε οικοπ. 4310 τ.μ.	70.000.000 δρχ.
104 τ.μ. μονοκατοικία-διόροφη 3α υπνοδωμάτια Αγ. Ιωάννης	30.000.0000 δρχ.
115 τ.μ. μεζονέτα σε μπετά με οικόπεδο 1.200 τ.μ. στα Αφάντου	16.000.000 δρχ.
116 τ.μ. μονοκατ. σε οικόπεδο 1.000 τ.μ στα Κοσκινού	52.000.000 δρχ.
120 τ.μ. μεζονέτα super lux στην Ανάληψη με τζάκι	42.000.000 δρχ.
135 τ.μ. μεζονέτα στα Κρητικά σε οικόπεδ. 700 τ.μ.	46.000.000 δρχ.
150 τ.μ.+50 τ.μ. πάνω μονοκατ. με κήπο 100 τ.μ. Μητροπόλεως	23.000.000 δρχ.
170 τ.μ. μονοκατοικία+αυλή στην Παλιά Πόλη	23.000.000 δρχ.
200 τ.μ. βίλα σε οικόπεδο 5.725 τ.μ. στην Μηδεια	160.000.000 δρχ.
200 τ.μ. μεζονέτα σε οικόπεδο 1.000 τ.μ. στα Κοσκινού σε μπετά	26.000.000 δρχ.
200 τ.μ. μεζονέτα στα Καλαβάρδα σε οικόπεδο	29.000.000 δρχ.
230 τ.μ. βίλα στην Λάρδο σε 7.700 τ.μ. οικόπεδο και γεώτρηση	120.000.000 δρχ.
300 τ.μ. βίλα στις Καλυθιές σε οικόπεδο 4.000 τ.μ., γκαράζ	120.000.000 δρχ.
320 τ.μ. βίλα με οικόπεδο 4.000 τ.μ. στα Τριάντα	110.000.000 δρχ.
340 τ.μ. 5 διατηρητέα σπίτια σε οικοπ. 3.000 τ.μ. Μόντε Σμιθ	160.000.000 δρχ.

ΟΙΚΟΠΕΔΑ

240 τ.μ. στην Ανάληψη Σ.Δ.-0,8 με άδεια για 200 τ.μ. οικία	17.000.000 δρχ.
80 τ.μ. στο Καρακόνερο Σ.Δ.=0,4	25.000.0000 δρχ.
750 τ.μ. στο Γεννάδι, εντός σχεδίου	7.000 δρχ./μέτρο
1.450 τ.μ. εντός οικισμού, έχει νερό, φως, στα Μαριτσά	9.000.000 δρχ.

1.500 τ.μ. στην Μ. Πετρίδη Σ.Δ.-0,8	195.000.000 δρχ.
1.600 τ.μ. στην Αθηνών Σ.Δ.-0,8	125.000.000 δρχ.
2.100 τ.μ. στην Ιξιά	45.000.000 δρχ.
2.120 τ.μ. στο Γεννάδι με άδεια για 200 τ.μ. οικία	20.000.000 δρχ.
2.500 τ.μ. πάνω στο δρόμο Ελαιώνας-Φουρνάκι. Γεννάδι	5.000.000 δρχ.
3.050 τ.μ. στα Καλαβάρδα με άδεια	6.000.000 δρχ.
3.080 τ.μ. στο Πλημμύρι	8.000.000 δρχ.
4.000 τ.μ. πίσω από ΔΕΥΑΡ	60.000.000 δρχ.
4.000 τ.μ. κοντά στο Βερόπουλο με φανταστική θέα	50.000.000 δρχ.
4.250 τ.μ. στο Γεννάδι (διασταύρωση)	30.000.000 δρχ.
4.400 τ.μ. στην Κρεμαστή	26.000.000 δρχ.
5.000 τ.μ. στα Μαριτσά	15.000.000 δρχ.
5.085 τ.μ. στα Κοσκινού	35.000.000 δρχ.
5.500 τ.μ. στο Γεννάδι, κοντά στην θάλασσα	40.000.000 δρχ.
5.600 τ.μ. στους Καστελοριζιούς με νερό και φως, μονοκατ.	45.000.000 δρχ.
6.000 τ.μ. στην Παστίδα	42.000.000 δρχ.
6.000 τ.μ. στην Παστίδα+αποθήκη	49.000.000 δρχ.
6.100 τ.μ. στον Καλαμώνα	14.000.000 δρχ.
6.500 τ.μ. στην Λεωφόρος Ρόδος-Κρεμαστή	150.000.000 δρχ.
6.500 τ.μ. στο Φαληράκι κοντά στην θάλασσα, προνομιακό	170.000.000 δρχ.
7.700 τ.μ. στην παραλία Αφάντου	200.000.000 δρχ.
7.800 τ.μ. στην λεωφόρο Ρόδου-Λίνδου, προνομιακό	49.000.000 δρχ.
8.000 τ.μ. στο Φαληράκι	40.000.000 δρχ.
8.000 τ.μ. στο Πλημμύρι στο κύμα	6.000 δρχ. το τ.μ.
8.500 τ.μ.+6.500 τ.μ. στην παραλία Αφάντου	90.000.000 δρχ.
8.600 τ.μ. στο Φαληράκι	50.000.000 δρχ.
8.800 τ.μ. στα Κοσκινού	69.000.000 δρχ.
9.345 τ.μ. στα Ασγούρου με θέα	36.000.000 δρχ.
9.600 τ.μ. στα Μαριτσά, προνομιακό	20.000.000 δρχ.
10.000 τ.μ. στα Κοσκινού, μεγάλη ευκαιρία	176.000.000 δρχ.
12.000 τ.μ. στα Αφάντου, πάνω στο κύμα	11.000.000 δρχ.
12.000 τ.μ. στο Λαδικό. Παραλιακά	45.000.000 δρχ.
15.000 τ.μ. στα Ασγούρου	25.000.000 δρχ.
15.000 τ.μ. στην Πάρο από την θάλασσα με θέα	60.000.000 δρχ.
15.300 τ.μ. στο Πλημμύρι	33.000.000 δρχ.
16.000 τ.μ. στις Φάνες στην θάλασσα με άδεια για 170 κλιν.	100.000.000 δρχ.
5.000 τ.μ. στα Καλαβάρδα	360.000.000 δρχ.
30.000 τ.μ. στην παραλία Αφάντου	200.000.000 δρχ.
32.000 τ.μ. στην Θολό, πάνω στο κύμα	480.000.000 δρχ.
40.000 τ.μ. στο Γεννάδι, πάνω στο κύμα	125.000.000 δρχ.
50.000 τ.μ. στο Τσαΐρι	650.000.000 δρχ.
65.423 τ.μ. στα Κοσκινού	65.000.000 δρχ.
115.000 τ.μ. στην Δαματριά. Αγροτεμ. με 2 πηγάδια	

ΖΗΤΟΥΝΤΑΙ:
ΚΑΤΑΣΤΗΜΑΤΑ ΟΙΚΟΠΕΔΑ ΔΙΑΜΕΡΙΣΜΑΤΑ ΕΝΤΟΣ-ΕΚΤΟΣ ΠΟΛΕΩΣ ΚΑΘΩΣ ΚΑΙ ΟΙΚΟΠΕΔΑ ΓΙΑ ΑΝΤΙΠΑΡΟΧΗ
ΔΑΝΕΙΑ ΔΕΚΤΑ- ΕΥΚΟΛΙΕΣ ΠΛΗΡΩΜΗΣ

ΕΝΟΙΚΙΑΣΕΙΣ

συνέχεια από την προηγούμενη

ΕΝΟΙΚΙΑΖΟΝΤΑΙ δύο καταστήματα στην οδό Ερμού - Π. Πόλη. Πληρ. τηλ. 27082, 26476, 0944-347405 κ. Εμμ. Κρανίδης AE40678

ΓΡΑΦΕΙΟ ισόγειο 64 τ.μ. επί της οδού 28ης Οκτωβρίου πλησίον Ακαδημίας, κατάλληλο για ιατρείο ή οποιαδήποτε άλλη επαγγελματική χρήση. Πληρ. τηλ. 24368, 0944553027 AE40665

ΑΠΟΘΗΚΗ 250 τ.μ. με γραφείο επί της οδού Ναυπλίου. Πληρ. τηλ. 27082, 26476, 0944-347405 AE40679

ΚΑΤΑΣΤΗΜΑ 220 τ.μ. με πολύ μεγάλο υπαίθριο χώρο στην παραλιακή οδό Ελευθερίου Βενιζέλου στην Ιαλυσό έναντι ξενοδοχείου ATLANTIC PRINCESS (πρώην ELIZABETH), κατάλληλο για οποιαδήποτε επαγγελματική χρήση. Πληρ. τηλ. 23240 AE40663

ΜΑΓΑΖΙ επί της οδού Λυσίππου, πάροδος Πυθαγόρα στην Παλιά Πόλη. Πληρ. τηλ. 24828 AE40608

ΓΡΑΦΕΙΑ ΕΝΟΙΚΙΑΖΟΝΤΑΙ από 30-50 τ.μ. επί της πλατείας Κύπρου άνωθεν Οπτικών Β. Καστελλοριζιός. Πληρ. τηλ. 94018, 26021 AE40662

ΧΩΡΟΙ ημιτελείς στην περιοχή Καρακόνερο οδός Δελφών και Ολυμπίας κατάλληλοι για καταστήματα, ή και για υποκατάστημα τράπεζας. Πληρ. κ. Καμπαστάνας τηλ. 21046-29625. AE40644

ΕΝΟΙΚΙΑΖΟΝΤΑΙ: α) λουξ διαμερίσματα επιπλωμένα, δίκλινα, τρίκλινα και τετράκλινα για διακοπές, με το μήνα ή την ημέρα, περιοχή Μητρόπολης έως 30 Σεπτεμβρίου, β) 4αρι διαμέρισμα με δύο WC πλήρως επιπλωμένο και με τηλέφωνο. Πληρ. τηλ. 29362 AE40616

ΙΣΟΓΕΙΟΣ ΧΩΡΟΣ 60 τ.μ. στ' Ασγούρου κατάλληλος για εμπορική επιχείρηση ή αποθήκη. Πληρ. τηλ. 32625, 09.00-15.00 AE40191

ΚΑΤΑΣΤΗΜΑ 50 τ.μ. επί της οδού Βενετοκλέων 115 έναντι πιτσαρίας Γόνδολα, κατάλληλο για κάθε επαγγελματική χρήση. ληρ. τηλ. 0244-31416 AE40515

ΚΑΤΑΣΤΗΜΑ ισόγειο 164 τ.μ. με πατάρι από μπετόν αρμέ 40 τ.μ., τουαλέτα, ηλεκτρική εγκατάσταση και τηλέφωνο επί της διασταύρωσης των οδών Στρατηγού Ζήση 78 και Μ. Μαλλιαράκη, κατάλληλο για έκθεση, τράπεζα, τουριστικό γραφείο και άλλη χρήση. Πληρ. τηλ. 0241-31308, 0946101181 AE40504

ΚΩΝΣΤΑΝΤΙΝΟΣ Α. ΧΑΤΖΗΜΙΧΑΛΗΣ
ΔΟΜΙΚΟΣ-ΕΡΓΟΛΑΒΟΣ ΔΗΜΟΣΙΩΝ-ΙΔΙΩΤΙΚΩΝ ΕΡΓΩΝ
ΠΩΛΟΥΝΤΑΙ
ΔΙΑΜΕΡΙΣΜΑΤΑ ΗΜΙΤΕΛΗ Ή ΠΛΗΡΩΣ ΑΠΟΠΕΡΑΤΩΜΕΝΑ
των 90 τ.μ.-110 τ.μ.-130 τ.μ. και ΑΠΟΘΗΚΗ των 110 τ.μ. με πανοραμική θέα στα ΚΟΣΚΙΝΟΥ
ΕΥΚΟΛΙΕΣ ΠΛΗΡΩΜΗΣ-ΔΑΝΕΙΑ ΔΕΚΤΑ
Αναλαμβάνουμε οικόπεδα για αντιπαροχή και ιδιωτικά έργα πάσης φύσεως οικοδομικών εργασιών
Πληρ. τηλ. 0241-21834-31027
κιν. 097/4198504-097/4676523

ΠΩΛΕΙΤΑΙ
πανέμορφο studio 50 τ.μ. στην Ιαλυσό
με θέα όλη την βορειοανατολική πλευρά της Ρόδου.
Τιμή 17.000.000 δρχ.
Πληρ. τηλ. 0937-246064, 0944-542877

ΚΛΑΔΟΓΕΝΗΣ ΜΙΧΑΗΛ
Πολιτικός Μηχανικός ΕΜΠ
Αμερικής 3 - Ρόδος
ΠΩΛΟΥΝΤΑΙ
1. Διαμερίσματα πολυτελούς κατασκευής 125 τ.μ. με τρία υπνοδωμάτια επί της Ατταβύρου
2. Διαμερίσματα πολυτελούς κατασκευής σε οικόπεδο δις γωνιαίο επί της Ατταβύρου -Ηβης και Μεσογείου 90 τ.μ. με δύο υπνοδωμάτια και 125 τ.μ. με τρία υπνοδωμάτια.
Πληρ. τηλ. **22394**

ΓΙΑΝΝΗΣ ΝΙΚΟΛΙΔΑΚΗΣ
ΜΗΧ/ΓΟΣ-ΜΗΧ/ΚΟΣ
ΓΑΛΛΙΑΣ 14 - ΡΟΔΟΣ
ΠΩΛΟΥΝΤΑΙ
— Επί της οδού Αναστασιάδη (περιοχή Δασκάλων) διαμ/τα πολυτελούς κατασκευής με υπόγειο χώρο στάθμευσης και αυτόνομη θέρμανση 67 τ.μ., 114 τ.μ., 88 τ.μ., 59.50 τ.μ., 90 τ.μ., 98 τ.μ., 117 τ.μ., 132 τ.μ..
Πληρ.τηλ. **22291-35103/094 391825**

ΚΤΗΜΑΤΟΜΕΣΙΤΙΚΟ ΓΡΑΦΕΙΟ
ΕΥΡΩΚΤΗΜΑΤΙΚΗ
ΜΕΣΙΤΕΣ ΣΥΜΒΟΥΛΟΙ ΕΚΤΙΜΗΤΕΣ
ΑΓΟΡΕΣ - ΠΩΛΗΣΕΙΣ - ΕΚΤΙΜΗΣΕΙΣ - ΜΙΣΘΩΣΕΙΣ ΑΚΙΝΗΤΩΝ - ΑΝΤΙΠΑΡΟΧΕΣ - ΕΠΕΝΔΥΤΙΚΕΣ ΠΡΟΤΑΣΕΙΣ - ΑΡΧΙΤΕΚΤΟΝΙΚΕΣ ΜΕΛΕΤΕΣ



	ΔΡΑΧΜΕΣ	ΕΥΡΩ - €
100τ.μ.-Κιοτάρι Σε 1000τ.μ. οικ.στο Κύμα...	60εκ.	176.061,5
110 τ.μ.- Κιοτάρι σε 1000τ.μ. οικόπ.....	26εκ.	76.293,3
112τ.μ.- Στους Δασκάλους (ημπελής).....	26εκ.	76.293,3
117τ.μ.- Ιαλυσός σε 297τ.μ. οικόπ.....	55εκ.	161.389,7
118τ.μ.- Ιαλυσός σε 238τ.μ. οικόπ.....	58εκ.	170.192,7
119τ.μ.- Ιαλυσός σε 238τ.μ. οικόπ.....	54εκ.	158.455,3
120τ.μ.- Ιαλυσός σε 300τ.μ. οικ.(ημπελής).	35εκ.	102.702,5
120τ.μ.- Παρ.Ιαλυσού σε 300τ.μ.οικ.(ημπ.).	41εκ.	120.308,7
130τ.μ.- Λαχανιά στο κύμα σε 1266τ.μ. οικ..	70εκ.	205.405,0
140τ.μ.- Γεννάδι σε 1000τ.μ.οικ. στο κύμα.	80εκ.	234.748,7
140τ.μ.- Κοσκινού σε 700τ.μ. οικ. (μπετά)...	32εκ.	93.899,4
140τ.μ.- Κοσκινού σε 300τ.μ. (μπετά).....	30εκ.	88.030,7
140τ.μ.- Κοσκινού σε 700τ.μ. οικ. (μπετά)...	32εκ.	93.899,4
143τ.μ - Κοσκινού σε 228τ.μ. Οικόπ.....	59εκ.	173.127,1
153τ.μ.- Ιαλυσός σε 377τ.μ. οικόπ.....	75εκ.	220.076,8
157τ.μ.- Κοσκινού σε 263τ.μ.οικόπ.....	65εκ.	190.733,2
160τ.μ.- παρ.Ιαλυσού Σε 400τ.μ. οικ.(μπετά).	42εκ.	123.243,0
160τ.μ.- Στους Δασκάλους.....	55εκ.	161,389,7
168τ.μ.- Μόντε Σμιθ σε 400τ.μ. οικόπ.....	120εκ.	352.123,0
170τ.μ.- Κοσκινού σε 4000τ.μ. οικόπ.....	170εκ.	498.840,9
171τ.μ - παρ. Ιαλυσού σε 400 τ.μ. οικόπ...	70εκ.	205.405,0
180τ.μ.- παρ. Ιαλυσού σε 300τ.μ. οικόπ.....	63εκ.	184.864,5
180τ.μ.- Ανάληψη (ημπελής).....	42εκ.	123.243,0
180τ.μ.- Ιαλυσός σε 400τ.μ. οικ. (μπετά).....	44εκ.	129.111,7
185τ.μ.- Μόντε Σμιθ σε 400τ.μ. οικόπ.....	120εκ.	352.123,0
190τ.μ.- παρ. Ιαλυσού σε 400τ.μ. οικόπ.....	67εκ.	196.602,0
196τ.μ.- Ιαλυσός σε 1000τ.μ.οικόπ.....	85εκ.	249.420,4
200τ.μ.- Ιαλυσός σε 1000τ.μ. οικόπ.....	90εκ.	264.092,2
200τ.μ.- Ιαλυσός σε 400τ.μ. οικόπ.....	85εκ.	249.420,4
200τ.μ.- Ιαλυσός σε 1000τ.μ. οικόπ.....	90εκ.	264.092,2
200τ.μ.- Ιαλυσός σε 500τ.μ. οικόπ.(μπετά)	52εκ.	152.586,6
200τ.μ.- Ιαλυσός σε 1000τ.μ. οικόπ.(μπετά)	36εκ.	105.636,9
200τ.μ.- Κοσκινού σε 2000τ.μ. οικόπ.....	75εκ.	220.076,8
200τ.μ.- Κοσκινού σε 1000τ.μ.οικ.(ημπ.)...	50εκ.	146.717,9
200τ.μ.- Κοσκινού σε 1000τ.μ.οικ(μπετά)..	40εκ.	117.374,3
210τ.μ.- Ιξιά με αποκλ. χρήση αυλής.....	65εκ.	190.733,2
210τ.μ.- Ιαλυσός σε 320τ.μ. οικ.(μπετά).....	35εκ.	102.702,5
220τ.μ.- Ιαλυσός σε 1000τ.μ. οικόπ.....	95εκ.	278.764,0
300τ.μ.- παρ.Ιαλυσού σε 500τ.μ. οικόπ.....	105εκ.	308.107,6



	ΔΡΑΧΜΕΣ	ΕΥΡΩ - €
ΡΟΔΟΣ		
190τ.μ. Στην πάρ. Μ. Πετρίδη (Σ.Δ.=0,8)...	17εκ.	49.884,1
241τ.μ. Στη Σμύρνης.....	18εκ.	52.818,4
300τ.μ. Στο συνετ/σμό Απόλλων.....	18εκ.	52.818,4
300τ.μ. Στο συνετ/σμό Τραπεζικών...	17εκ.	49.884,1
400τ.μ. Στη Σμύρνης (Σ.Δ.=0,8).....	32εκ.	93.899,5
424τ.μ. Στη Σμύρνης (Σ.Δ.=1).....	37εκ.	108.571,3
450τ.μ. στην Καραισκάκη (Σ.Δ,=1,2).....	50εκ.	146.717,9
500τ.μ, Στη Σμύρνης (Σ.Δ.=0,8).....	45εκ.	132.046,1
520τ.μ. Στην Αθηνών (Σ.Δ.=0,8).....	42εκ.	123.243,0
650τ.μ. Στη Δωδώνης (Σ.Δ.=0,8).....	50εκ.	146.717,9
700τ.μ. Στην πάρ. Γαληνού (Σ.Δ.=0,4).	25εκ.	73.358,0
1500τ.μ. Στην πάρ. Μ.Πετρίδη (Σ.Δ.=0,8).	130εκ.	381.466,6
4000τ.μ. στο Μόντε Σμιθ.....	140εκ.	410.810,1
ΚΟΣΚΙΝΟΥ		
345τ.μ. Εντός οικισμού (Σ.Δ.=0,5).....	13εκ.	38.146,6
1000τ.μ. Με βιοτεχν. αδεια οικόδ.....	12εκ.	35.212,3
1389τ.μ Πανοραμικό με άδ. οικόδ.....	18εκ.	52.818,4
1400τ.μ. στην επαρχ.οδό με αδ. οικοδ..	24εκ.	79.227,6
2100τ.μ. στην Ρόδ.-Λίνδου με αδ. οικ.	60εκ.	176.061,5
2500τ.μ. στη Ρόδου-Λίνδου με αδ. οικ..	60εκ.	176.061,5
2778τ.μ. στη θέση Κουναράς.....	35εκ.	102.702,5
4000τ.μ. στη Ρόδου Λίνδου με αδ. οικ..	85εκ.	249.420,4
4000τ.μ. στη θέση Πέζουλας.....	40εκ.	117.374,3
4000τ.μ. Πανοραμικό.....	46εκ.	134.980,4
4000τ.μ. στη θέση Πέζουλας.....	52εκ.	152.586,6
4000τ.μ. στη θέση Πέζουλας.....	58εκ.	170.192,8
4000τ.μ. στο Φυτώριο.....	37εκ.	108.571,3
4000τ.μ. Κοντά στο Ραδ. Σταθμό.....	34εκ.	99.768,2
4740τ.μ. στο Φυτώριο.....	37εκ.	108.571,3
4795τ.μ. στο Φυτώριο.....	42εκ.	123.243,0
5500τ.μ. εκτός οικισμού.....	45εκ.	132.046,1
5700τ.μ. στο Τσαλρι.....	55εκ.	161.389,7
5700τ.μ. στο Τσαλρι με άδεια οικόδ...	45εκ.	132.046,1
6000τ.μ. στη θέση Λάγκωνας.....	36εκ.	105.636,9
7450τ.μ. κοντά στο ΚΡΕΣΤΕΝ.....	52εκ.	152.586,6
8000τ.μ. κοντά στο ΚΡΕΣΤΕΝ.....	55εκ.	161.389,7
10.000τ.μ. στη θέση Πέζουλας.....	80εκ.	234.748,7
10.000τ.μ. στην Αγία Βαρβάρα.....	25εκ.	73.358,0

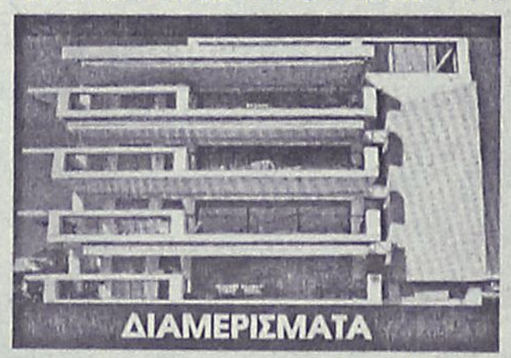

	ΔΡΑΧΜΕΣ	ΕΥΡΩ - €
50τ.μ. Στην Αταβύρου.....	15εκ.	44.015,4
55τ.μ. στο κέντρο πόλεως.	33εκ.	96.833,8
58τ.μ. στην Ανάληψη.....	19εκ.	55.752,8
58τ.μ. στην Ανάληψη.....	21εκ.	61.621,5
70τ.μ. Στην Πίνδου.....	16εκ.	46.949,7
70τ.μ. Στην Ιξιά.....	15εκ.	44.015,4
70τ.μ. Στην Ανάληψη(ημπ.).	16εκ.	46.949,7
90τ.μ. Στην Ιξιά.....	30εκ.	88.030,7
90τ.μ. Στην Ανάληψη.....	32εκ.	93.899,5
90τ.μ Στους Δασκάλους(ημπ.)	18εκ.	52.818,4
98τ.μ. στην Ανάληψη.....	38εκ.	111.505,6
100τ.μ. Στην Ανάληψη (ημιπ)	30εκ.	88.030,7
100τ.μ Στο Ροδίνι (σε μπετά)	20εκ.	58.687,2
100τ.μ Στο Ροδίνι (σε μπετά)	18εκ.	52.818,4
102τ.μ.- Καρακόνερο.....	30εκ.	88.030,7
103τ.μ. στην Ανάληψη.....	36εκ.	105.636,9
105τ.μ. στο Ροδίνι.....	40εκ.	117.374,3
105τ.μ στο Ροδίνι.....	44εκ.	129.111,7
107τ.μ. στο Ροδίνι.....	33εκ.	96.833,8
114τ.μ.-Ανάληψη (ημπελές)	35εκ.	102.702,5
114τ.μ. στους Δασκάλους...	49εκ.	143.783,5
115τ.μ. στην Ιξιά.....	50εκ.	146.717,9
116τ.μ. στο Ροδίνι.....	45εκ.	132.046,1
116τ.μ. στην Ανάληψη.....	38εκ.	111.505,6
117τ.μ. -Πάρ. Άννης Μαρίας...	45εκ.	132.046,1
117τ.μ. στους Δασκάλους...	46εκ.	134.980,4
117τ.μ. στην Ανάληψη.....	41εκ.	120.308,6
118τ.μ. στους Δασκάλους...	34εκ.	99.768,1
120τ.μ. στο Ροδίνι.....	44εκ.	129.111,7
124τ.μ Στο κέντρο πόλεως.	60εκ.	176.061,5
123τ.μ. στο Ροδίνι.....	46εκ.	134.980,4
123τ.μ. στην Ανάληψη.....	49εκ.	143.783,5
124τ.μ. στην Ανάληψη.....	44εκ.	129.111,7
125τ.μ. στους Δασκάλους...	48εκ.	140.849,2
125τ.μ. στους Δασκάλους...	50εκ.	146.717,9
125τ.μ. Στο Μήδεια.....	30εκ.	88.030,7
140τ.μ. στην Ανάληψη(ημπ.)	35εκ.	102.702,5
140τ.μ.- πλατ. Αγ. Νικολάου...	40εκ.	117.374,3
150τ.μ. Στην Αλεξ. Διάκου..	48εκ.	140.849,2



	ΔΡΑΧΜΕΣ	ΕΥΡΩ - €
20τ.μ.- Φαληράκι (εμπορ. κέντρο Έψιλον)...	38εκ.	111.505,6
23τ.μ. στη Σωκράτους.....	140εκ.	410.810,1
30τ.μ. στο Φαληράκι.....	70εκ.	205.405,0
30τ.μ. στο Φαληράκι.....	35εκ.	102.702,5
35τ.μ. Στην Αλεξ. Διάκου	220εκ.	645.558,8
39τ.μ. Στη Γαριβάλδη.	12εκ.	35.212,3
40τ.μ.- παραλία Ιαλυσού	24εκ.	70.424,6
48τ.μ.- Τάρπον Σπρινγς....	100εκ.	293.435,8
50τ.μ. στην Αλεξ. Διάκου	50εκ.	146.717,9
50τ.μ. στην Καρπάθου.....	65εκ.	190.733,2
60τ.μ. με 60τ.μ. υπόγειο - Δενδρινού.....	40εκ.	117.374,3
60τ.μ. Στην Λίνδο....	62εκ.	181.930,2
60τ.μ. με 60τ.μ. υπόγειο - Δενδρινού.....	40εκ.	117.374,3
90τ.μ. με 90τ.μ. υπόγειο - Αταβύρου.....	50εκ.	146.717,9
94τ.μ. Στην Αλεξ. Διάκου	90εκ.	264.092,2
97τ.μ. στη Ρόδου-Λίνδου	75εκ.	220.076,8
127τ.μ.-Σκεύου Ζερβού...	37εκ.	102.702,5
140τ.μ. με 140τ.μ. υπόγειο στον Αγ. Ιωάννη	55εκ.	176.061,5
ΓΡΑΦΕΙΑ		
50τ.μ.-εμπορικό κέντρο Φώκιαλη.....	18εκ.	52.818,4
97τ.μ.- 28ης Οκτωβρίου	37εκ.	108.571,2

ΖΗΤΟΥΝΤΑΙ ΔΙΑΜΕΡΙΣΜΑΤΑ, ΚΑΤΑΣΤΗΜΑΤΑ, ΟΙΚΟΠΕΔΑ ΕΝΤΟΣ Η ΕΚΤΟΣ ΠΟΛΕΩΣ, ΟΙΚΟΠΕΔΑ ΓΙΑ ΑΝΤΙΠΑΡΟΧΗ, ΔΑΝΕΙΑ ΔΕΚΤΑ, ΕΥΚΟΛΙΕΣ ΠΛΗΡΩΜΗΣ

Τηλ. (0241) 73819,74917 κιν 0944/374546, 0945/292030 FAX 38641

ΠΛΗΡΟΦΟΡΙΕΣ-ΔΙΑΘΕΣΗ
ΙΩΑΝΝΗΣ & ΜΙΧΑΛΗΣ ΕΥΣΤΑΘΙΟΥ

Μεταφερθήκαμε στα νέα μας γραφεια Εθνικής Αντίστασης 83 (πρώην Άννης Μαρίας) δίπλα στην ALPHA BANK

ενοικιάσεις

συνέχεια από την προηγούμενη

2 ΓΚΑΡΣΟΝΙΕΡΕΣ μαζί ή μεμονωμένα κατάλληλα για Φροντιστήριο (διατίθεται μαζί και η επίπλωση), ιατρείο, γραφείο ή άλλη επαγγελματική χρήση, στον α' όροφο στην οδό Κων/νου Παλαιολόγου 105, με πρόσοψη στο Πάρκο του Αγ. Ιωάννου. Πληρ. τηλ. 82400-81540 κ. Ευαγγελία. ΧΑΕ100

PUB - ΚΑΦΕΤΕΡΙΑ στο τουριστικό κέντρο - πλησίον νέου Καζίνο. Πλήρως εξοπλισμένη ανακαινισμένη, η καλύτερη στο είδος της. Συμβόλαιο 12ετές. Πληροφορίες άλλες δεν θα δοθούν στο τηλέφωνο. Πληρ. τηλ. για συνεννόηση 78392, 27960, 093-7304208 μετά τις 12 το μεσημέρι. ΑΕ40538

STUDIOS με το μήνα ή με την ημέρα πλήρως επιπλωμένα με πολυκουζινάκι, ψυγείο, ντους, WC, μπαλκόνι, ζεστό νερό επί 24ωρου βάσεως και εσωτερικό τηλέφωνο στην πιο ήσυχη περιοχή της πόλης της Ρόδου (περιοχή Δασκάλων), οδός Μανώλη Παπαμανώλη αριθμ. 12, κάθετος επί της Στέλιου Κωτιάδη. Πληρ. τηλ. 37244 ΧΠΕ110

πωλησεις ακινητων & επιχειρησεων

ΣΠΙΤΙ στην Παλιά Πόλη, κατοικήσιμο με αυλή, τιμή 26.000.000 δρχ. Πληρ. Κτηματική Προοπτική, τηλ. 37906 ΑΟ40781

ΚΑΤΑΣΤΗΜΑ 29 Τ.Μ. ΣΤΗΝ ΠΑΛΙΑ ΠΟΛΗ ΕΠΙ ΤΗΣ ΟΔΟΥ ΑΡΧΙΕΠΙΣΚΟΠΟΥ ΕΥΘΥΜΙΟΥ 7, ΜΕ 3 ΜΕΤΡΑ ΠΡΟΣΟΨΗ. ΤΙΜΗ ΕΥΚΑΙΡΙΑΣ 9.900.000. ΠΛΗΡ. ΤΗΛ. 0944532822 ΠΟ40772

ΔΙΑΜΕΡΙΣΜΑ από ιδιώτη 110 τ.μ. σε μικρή πολυκατοικία 6 ετών, 1ο όροφο. Έχει 3 υπνοδωμάτια, μεγάλο σαλόνι, κουζίνα ALTA LINEA ITALIA, αποθήκη κ.λπ. οδό Αποστ. Παύλου, 35 εκατομμύρια. Όχι δάνειο, μόνο σοβαρές προτάσεις. Πληρ. τηλ. 69249 (και στο αυτόματο). ΑΟ40770

ΔΙΟΡΟΦΟ ΚΤΙΣΜΑ ανακαινισμένο 190 τ.μ. και αυλή 100 τ.μ. στη Π. Πόλη μπροστά σε πλατεία κατάλληλο και για επιχείρηση. Πληρ. κ. Μανώλη, τηλ. 39795. ΑΟ40726

ΟΙΚΟΠΕΔΟ (εντός σχεδίου πόλεως Ρόδου οδός Δ. Αναστασιάδη 46, οικοδομικό τετράγωνο 274) άρτιο και οικοδομήσιμο, εμβαδού 400 τ.μ. με Σ.Δ.=1,0. Τιμή 55.000.000 δρχ. Πληρ. τηλ. 0945-994321 ΑΟ40707

ΚΑΤΑΣΤΗΜΑ στην οδό Σωκράτους στη Π. Πόλη. Φανταστικό για επένδυση. Πληρ. κ. Μανώλη, τηλ. 39795. ΑΟ40724

ΚΑΤΑΣΤΗΜΑ 60 τ.μ. σε κεντρικό μέρος στη Π. Πόλη με μεγάλη αυλή μπροστά και πίσω. Πληρ. κ. Μανώλη, τηλ. 39795. ΑΟ40725

ΟΡΟΦΟΔΙΑΜΕΡΙΣΜΑ στην Ανάληψη 117 τ.μ. λουξ κατασκευής σε πολύ μικρή οικοδομή. Πληρ. κ. Μανώλη, τηλ. 39795. ΑΟ40730

ΜΟΝΟΚΑΤΟΙΚΙΑ στην Ιαλυσό 230 τ.μ. υπέρ λουξ κατασκευής. Πληρ. κ. Μανώλη, τηλ. 39795. ΑΟ40727

ΔΙΑΜΕΡΙΣΜΑ μεταχειρισμένο 78 τ.μ. λουξ κατασκευής στην Ανάληψη με εντοιχισμένη ακριβή κουζίνα και air-condition. Μόνο 27.000.000 δρχ. Πληρ. κ. Μανώλη, τηλ. 39795. ΑΟ40728

ΔΙΑΜΕΡΙΣΜΑ λουξ κατασκευής αποπερατωμένο στο Καρακόνερο 117 τ.μ. σε μικρή οικοδομή. Πληρ. κ. Μανώλη, τηλ. 39795. ΑΟ40729

ΟΡΟΦΟΔΙΑΜΕΡΙΣΜΑ στην οδό Κ. Υδραίου 90 τ.μ. με 3 υπνοδωμάτια. Μόνο 31.000.000 δρχ. Πληρ. κ. Μανώλη, τηλ. 39795. ΑΟ40731

ΚΤΗΜΑ στο Γεννάδι 3.250 τ.μ. πάνω στον κεντρικό δρόμο και με πρόσοψη 50 μέτρα κοντά στη θάλασσα κατάλληλο για εξοχικό. Πληρ. κ. Μανώλη, τηλ. 39795. ΑΟ40732

ΚΤΗΜΑ στ' Αφάντου (Ατσιπάς) 5.800 τ.μ. πολύ κοντά στον κεντρικό δρόμο και με 12 μεγάλα ελαιόδενδρα. Μόνο 8.000.000 δρχ. Πληρ. κ. Μανώλη, τηλ. 39795. ΑΟ40733

ΜΕΓΑΛΟ ΚΤΗΜΑ στ' Ασγούρου 10 στρέμματα πάνω στον κεντρικό δρόμο κατάλληλο για επένδυση ή για επιχείρηση. Πληρ. κ. Μανώλη, τηλ. 39795. ΑΟ40734

ΚΑΤΑΣΤΗΜΑ στα Κολύμπια 45 τ.μ. πάνω στον κεντρικό δρόμο των ευκαλύπτων. Μόνο 16.000.000 δρχ. Πληρ. κ. Μανώλη, τηλ. 39795. ΑΟ40735

ΚΑΤΑΣΤΗΜΑ 67 τ.μ. με πατάρι 35 τ.μ. σε κεντρικό δρόμο στον Αγιο Ιωάννη. Μόνο 29.000.000 δρχ. Πληρ. κ. Μανώλη, τηλ. 39795. ΑΟ40736

ΟΙΚΟΠΕΔΟ στην Ιαλυσό προς τη θάλασσα 720 τ.μ. οικοδομήσιμο 30.000.000 δρχ. Πληρ. κ. Μανώλη, τηλ. 39795. ΑΟ40737

ΚΤΗΜΑ 4.010 τ.μ. στους Αγίους Αποστόλους (Μέγκαβλη) σε φανταστική θέση για σπίτι. Μόνο 16.000.000 δρχ. Πληρ. κ. Μανώλη, τηλ. 39795. ΑΟ40738

ΟΙΚΟΠΕΔΟ στο Κανδυλί (Τρεις) 4.150 τ.μ. και βομβόπληκτο 70 τ.μ. με οικόπεδο 300 τ.μ. Μόνο 30.000.000 δρχ. Πληρ. κ. Μανώλη, τηλ. 39795. ΑΟ40740

ΡΟΔΙΑΚΗ Rhodes Real Estate ΚΤΗΜΑΤΙΚΗ

ΣΥΜΒΟΥΛΟΙ & ΕΚΤΙΜΗΤΕΣ ΑΚΙΝΗΤΩΝ — ΚΤΗΜΑΤΟΜΕΣΙΤΙΚΟ ΓΡΑΦΕΙΟ από το 1983

Η ΡΟΔΙΑΚΗ ΚΤΗΜΑΤΙΚΗ είναι ανεξάρτητο κτηματομεσιτικό γραφείο με έδρα την Ρόδο. Η διαμεσολάβηση (brokerage) για την πώληση, εκμετάλλευση ή και εκμίσθωση της ακίνητης περιουσίας αποτελεί τον σημαντικότερο τομέα δραστηριότητας της εταιρείας.
Η εξειδικευμένη προσέγγιση και η επιστημονική κατάρτιση σε συνδιασμό με την πολυετή εμπειρία είναι οι βασικοί συντελεστές της επιτυχημένης δεκαπενταετούς και πλέον πορειάς του γραφείου μας.



ΠΩΛΗΣΕΙΣ ΕΠΙΛΕΓΜΕΝΩΝ ΑΚΙΝΗΤΩΝ

Το γραφείο μας διαθέτει σε αποκλειστικότητα δεκάδες επιλεγμένα ακίνητα

- Διαμερίσματα - Μονοκατοικίες - Μεζονέτες
- Οικόπεδα - Αγροτεμάχια
- Κεντρικά Καταστήματα - Γραφεία - Αυτοτελή Κτίρια
- Μισθωμένα ακίνητα εισοδήματος
- Ξενοδοχειακές Μονάδες

Μεσω του δικτύου συνεργαζόμενων μεσιτικών γραφείων αναλαμβάνουμε αγοραπωλησίες ακινήτων σε όλη την Ελλάδα.

ΕΚΤΙΜΗΣΕΙΣ ΑΚΙΝΗΤΩΝ

Σε συνεργασία με διεθνή γραφεία συμβούλων ακίνητης περιουσίας και με βάση τα αυστηρά πρότυπα και την μεθολογία του Βρετανικού Ινστιτούτου Ορκωτών Πραγματογνομόνων και Εκτιμητών **(Royal Institution of Chartered Surveyors)** αναλαμβάνουμε εκτίμησεις ακίνητης περιουσίας.Οι εν λόγω εκτιμήσεις μπορούν να χρησιμοποιηθούν σε τραπεζικούς και πιστωτικούς οργανισμούς ή σε δικαστικές πρακτικές τόσο στην Ελλάδα όσο και στο εξωτερικό.

RHODES REAL ESTATE - a world of choice

Rhodes Real Estate is an independent real estate agency founded in 1983 and based in Rhodes island. Since that time we have offered a world class, high quality service to our many and valued clients. Our diverse clientele appreciate our discretion, professionalism and market credibility.

Our company offers professional real estate services for

- Residential Properties (Holiday homes, traditional hous
- Commercial Properties (shops, hotels, offices)
- Property Evaluation -Property Management

THE NATIONAL ASSOCIATION OF NAEA ESTATE AGENTS OVERSEAS MEMBER



We are members of FIABCI (International Federation of Real Estate Agencies), CEI (EuropeanConfederation of Real Estate Agents), NAEA - Overseas Member (National Association of Real Estate Agents - Great Britain), ERES (European Real Estate Society).

For all your personal and professional real estate requirements please contact Mr. Savvas A. Savvaidis (BBA Bologna Un., MCEI, ANAEA) on 26281 or 35476

ΑΝΕΣΤΗΣ & ΣΑΒΒΑΣ ΣΑΒΒΑΪΔΗΣ

Μέγαρο Κιοσόγλου, 3ος όροφος
Εθελοντών Δωδεκανησίων 29
ΡΟΔΟΣ

F.I.A.B.C.I.

tel: 26281 & 35476 fax: 34663
cel: 0944-421015 & 0977-433427
e-mail: sawaidis@rho.forthnet.gr

Επαγγελματικός χώρος 30-50 τ.μ.

ΖΗΤΕΙΤΑΙ

Κεντρικός ή ημικεντρικός στη πόλη της Ρόδου.

Πληρ. τηλ. 10.00-13.00 στο 29268
19.00-22.00 στο 85878 κ. Κώστα

ΑΣΦΑΛΕΙΟΚΤΗΜΑΤΙΚΗ

ΚΤΗΜΑΤΟΜΕΣΙΤΙΚΟ-ΑΜΟΙΒΑΙΑ ΚΕΦΑΛΑΙΑ

ΑΣΦΑΛΕΙΕΣ INTERNATIONAL LIFE

ΔΙΑΜΕΡΙΣΜΑΤΑ
45 τ.μ. 2άρι Ανάληψη
85 τ.μ. 3άρι Κέντρο
88 τ.μ. 3άρι Δασκάλους
90 τ.μ. 3άρι Ιαλυσός
90 τ.μ. 3άρι Κέντρο
100 τ.μ. 3άρι Κέντρο
115 τ.μ. 4άρι Ανάληψη
115 τ.μ. 4άρι Δασκάλους
125 τ.μ. 4άρι Αγ. Ιωάννης
126 τ.μ. 4άρι Αγ. Ιωάννης
130 τ.μ. 4άρι Μήδια
145 τ.μ. 4άρι Κέντρο

ΔΙΑΜΕΡΙΣΜΑΤΑ ΑΘΗΝΑ
Τρία 88 τ.μ. το καθένα
Λουξ κατασκευής
Μαραθώνος και Λαυρίου

ΟΙΚΟΠΕΔΑ
478 τ.μ. Ροδίνι (Σ.Δ. 0,4)
500 τ.μ. Ανάληψη (Σ.Δ. 0,8)
500 τ.μ. Παραδείσι
700 τ.μ. Ανάληψη (Σ.Δ. 0,8)
1060 τ.μ. Ροδίνι (Σ.Δ. 0,8)
1500 τ.μ. Μιχ. πετρίδη (Σ.Δ. 0,8)

ΑΓΡΟΤΕΜΑΧΙΑ
3,5 στρεμ. Ε.Ο. Ρόδου Λίνδου
4 στρεμ. εντός σχεδίου Μαριτσά
4 στρεμ. Καλαβάρδα
4 στρεμ. Δαματριά
4 στρεμ. Αφάντου
5 στρεμ. Παστίδα
5 στρεμ. Τσαΐρι
6 στρεμ. Παστίδα
11 στρεμ. Παστίδα
80 στρεμ. Κιοτάρι

ΜΕΖΟΝΕΤΕΣ-ΜΟΝΟΚΑΤΟΙΚΙΕΣ
120 τ.μ. Καρακόνερο
120 τ.μ. Μήδια
130 τ.μ. Μήδια
130 τ.μ. Παραδείσι
140 τ.μ. Μήδια
150 τ.μ. Μήδια
150 τ.μ. Ιαλυσός
150 τ.μ. Ιαλυσός
180 τ.μ. Ιαλυσός
180 τ.μ. Παλιά Πόλη
190 τ.μ. Αφάντου
300 τ.μ. Τρεις
450 τ.μ. Κοσκινού

ΚΑΤΑΣΤΗΜΑΤΑ
35 τ.μ. Φαληράκι
38 τ.μ. Φαληράκι
40 τ.μ. Τροφό
50 τ.μ. γραφείο Σοφ. Βενιζέλου
60 τ.μ. Ψαροπούλα
90 τ.μ. Βενιζέλου

ΔΙΑΘΕΤΟΥΜΕ ΠΕΡΙΣΣΟΤΕΡΑ ΑΚΙΝΗΤΑ ΠΡΟΣ ΠΩΛΗΣΗ ΕΚΤΟΣ ΑΠΟ ΤΑ ΑΝΑΓΡΑΦΟΜΕΝΑ

ΥΠΕΥΘΥΝΟΣ ΓΡΑΦΕΙΟΥ
ΚΑΡΑΝΙΚΗΣ ΛΟΥΚΑΣ
ΕΘΝ. ΜΑΚΑΡΙΟΥ 45 ΣΤΟΑ ΡΟΙΚΟΥ 2ος ΟΡΟΦΟΣ
ΤΗΛ. 21003 ΚΙΝ. 0945/759887

ΠΩΛΟΥΝΤΑΙ

ΤΑ ΚΑΤΩΘΙ ΑΚΙΝΗΤΑ:

Α) ΑΓΡΟΚΤΗΜΑΤΑ:

2000 τ.μ. επί της Εθνικής οδού Ρόδου-Λίνδου
4000 τ.μ. πλησίον RODOS GOLD
4500 τ.μ. Ασγούρου για κατοικία
2000 τ.μ. στους πρόποδες του Φιλέρημου
6500 τ.μ. μόνον 13.000.000 στο Τσαιρι

Β) ΚΑΤΟΙΚΙΕΣ ΕΝΤΟΣ ΤΗΣ ΜΕΣΑΙΩΝΙΚΗΣ ΠΟΛΗΣ:

100 τ.μ. έτοιμη, αξίας	29.000.000
150 τ.μ. αξίας	20.000.000
120 τ.μ. με αυλή 100 τ.μ. μόνον	55.000.000

Γ) ΔΙΑΜΕΡΙΣΜΑΤΑ:

2άρι 50 τ.μ. στο Ροδίνι 15.000.000
4άρι 106 τ.μ. καινούργιο στην Ανάληψη μόνον 36.000.000
4άρι 120 τ.μ. μόνον 35.000.000

Δ) ΚΑΤΑΣΤΗΜΑΤΑ:

37 τ.μ. επί της Καζούλη μόνον 20.000.000
65 τ.μ. πλησίον πλατεία Φώκιαλη
50 τ.μ. στην περιοχή Μήδεια 20.000.000
37 τ.μ. στο Φαληράκι μόνον 40.000.000
24 τ.μ. επί της Σωκράτους αξίας 130.000.000

Πληρ. **Εμμανουήλ Κρανίδη**
Τηλ. 27082, 26476, 0944-347405, Fax: 27101

πωλησεις

συνέχεια από την προηγούμενη

ΟΙΚΟΠΕΔΟ 148 τ.μ. κοντά στην Μητρόπολη Σ.Δ. 1 με παλιό σπίτι διόροφο μέσα 18.000.000 δρχ. Δεκτά μόνο μετρητά ή τραπεζικά δάνεια. Αιγαιοκτηματική Βαζούκου Ρένα τηλ. 22943, 28838. ΑΟ40722

ΟΙΚΟΠΕΔΟ στην Ιξιά 2.000 τ.μ. οικοδομήσιμο. Μόνο 24.000.000 δρχ. Πληρ. κ. Μανώλη, τηλ. 39795. ΑΟ40741

ΔΙΑΜΕΡΙΣΜΑ μεταχειρισμένο στη περιοχή Μήδεια 70 τ.μ. 18.000.000 σε άριστη κατάσταση. Πληρ. κ. Μανώλη, τηλ. 39795. ΑΟ40742

ΔΥΟ ΔΙΑΜΕΡΙΣΜΑΤΑ λουξ κατασκευής 80 και 125 τ.μ. το καθένα κοντά στην Αννης Μαρίας 35.000.000 δρχ. και 50.000.000 δρχ. αντίστοιχα. Πληρ. κ. Μανώλη, τηλ. 39795. ΑΟ40743

ΔΙΟΡΟΦΗ ΜΕΖΟΝΕΤΑ στην Ιαλυσό 160 τ.μ. σε φανταστική θέση με αυλή μπροστά και πίσω ημιτελής (σε μπετά) 34.000.000 και αποπερατωμένη λουξ κατασκευής 64.000.000 δρχ. Πληρ. κ. Μανώλη, τηλ. 39795. ΑΟ40746

ΤΕΤΡΑΟΡΟΦΗ ΟΙΚΟΔΟΜΗ στη Ψαροπούλα 440 τ.μ. Μόνο 120.000.000 δρχ. σε φανταστική θέση. Πληρ. κ. Μανώλη, τηλ. 39795. ΑΟ40744

ΟΙΚΟΠΕΔΟ στ' Αφάντου (περιοχή Γκολφ) και πάνω στο κεντρικό δρόμο 2.500 τ.μ. οικοδομήσιμο.Πληρ. κ. Μανώλη, τηλ. 39795. ΑΟ40745

ΕΥΚΑΙΡΙΑ

ΓΙΑ ΣΟΒΑΡΗ ΕΠΕΝΔΥΣΗ

Πωλείται ξενοδοχείο Α.Ε. στο Γεννάδι 47+7 κλινών εμβαδού 850 τ.μ., πλήρης εξοπλισμός-ηλεκτρομηχανολογικά, βιολογικό αποχετευτικό, έτοιμο για λειτουργία, μαζί με ανεξάρτητο οικόπεδο άρτιο και οικοδομήσιμο 85 τ.μ. πλησίον ξενοδοχείου, 75 εκατ.

Τρόπος πληρωμής υπό συζήτηση

ΜΟΝΟ ΣΟΒΑΡΕΣ ΠΡΟΤΑΣΕΙΣ

Πληρ. κο Παυλίδη, τηλ. 22133, ώρες 6-9 μ.μ.

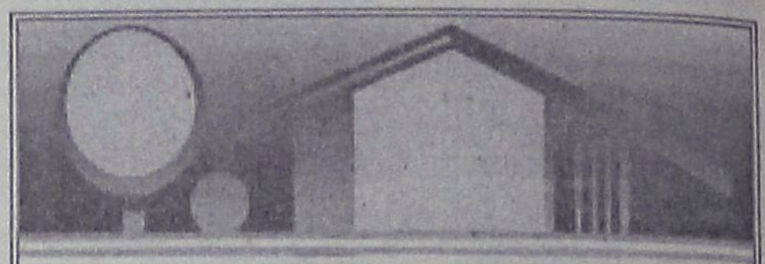

ΚΤΗΜΑΤΟΜΕΣΙΤΙΚΟ ΓΡΑΦΕΙΟ

ΑΙΓΑΙΟΚΤΗΜΑΤΙΚΗ

ΠΩΛΟΥΝΤΑΙ

- ΔΙΑΜΕΡΙΣΜΑΤΑ-ΜΟΝΟΚΑΤΟΙΚΙΕΣ
- ΔΔ=ΔΑΝΕΙΑ ΔΕΚΤΑ

- 35 τ.μ. Ψαροπούλα 12 εκ. - 35.216 €
- 40 τ.μ. καινούργιο Δασκάλους 16 εκ. - 16.955 € (ΔΔ)
- 48 τ.μ. διώροφο Π. Πόλη 10 εκ. (ΔΔ)
- 78 τ.μ. καινούργιο στη Σωτήρος 27.5 εκ.-71.900 € (ΔΔ)
- 70 τ.μ. μον/κία, Κρεμαστή, 35 εκ. 102.714 € (παρ/κό).
- 75 τ.μ. Ρόδου-Λίνδου (Ροδίνι) ισόγειο με αυλή 24 εκ.- 70.432 €
- 80 τ.μ. καινούργιο Δασκάλους 30 εκ. - 88.040 € (ΔΔ)
- 85 τ.μ. Στ. Κωτιάδη, 26 εκ.
- 85 τ.μ. μον/κία έτοιμη σε 1,5 στρ. Κοσκινού, 35 εκ.-102.714 €
- 89 τ.μ. (ισ.) σε μπετά στην Ενόπλων Δυνάμεων 16 εκ. - 46.955 € (ΔΔ)
- 94 τ.μ. καινούργιο ορ/σμα με αποθ. και γκαράζ Καρακόνερο, 36 εκ.-105.649 € (ΔΔ)
- 104 τ.μ. παλιό σπίτι Κολονιάλε 10 εκ.
- 110 τ.μ. Δυώροφο διαμ. (στυλ μεζονέτας) Καναδά 30 εκ. - 102.714 € (ΔΔ) (4 υπν.)
- 115 τ.μ. παλιά μον/κία μέσα σε 467τ.μ. οικ/δο με εξτρά δόμηση άλλα 350 τ.μ. Αγ. Ανάργυροι 60 εκ. - 176.082 €(ΔΔ)
- 116 τ.μ. (3 υπν.) καινούργιο θέρμανση Ανάληψη 43 εκ. - 126.192 €(ΔΔ)
- 117 τ.μ. καινούργιο Γεωργ. Παπανδρέου 47 εκ. (ΔΔ)- 137,931 €
- 125 τ.μ. μον/κία σε 1,5 στρεμ. στη Θολό 70 εκ. - 205.429 €(ΔΔ)
- 125 τ.μ. καινούργιο (3 υπν.) Καρακόνερο 56 εκ. - 164.343€(ΔΔ)
- 128 τ.μ. μεζ/τα Ροδίνι 52 εκ. - 132.061 €(ΔΔ)
- 130 τ.μ. ορ/σμα σε σοβά Ανάληψη 24 εκ.-70.432 €(ΔΔ)
- 135 τ.μ. Κοσκινου καινούργιο, 45 εκ.
- 138 τ.μ. (3 υπν.) ορ/σμα Μάρκου Κλαδάκη 38 εκ. - 111.518 € (ΔΔ).
- 140 τ.μ. πλησίον Αννης Μαρίας, 28 εκ.
- 140 τ.μ. δίόρ. μον/κία Ομήρου Π. Πόλη 25 εκ. - 73.367 €
- 140 τ.μ. οροφ/σμα (α' ορ.) στην Πειραιώς σε σοβά 32 εκ. - 93.910 € (ΔΔ)
- 145 τ.μ. Στ. Ζήση 40 εκ.- 117.388 € (ΔΔ)
- 149 τ.μ. Αισχύνη (3 υπν.) ορ/σμα 47 εκ.- 137.930 € (ΔΔ)
- 155 τ.μ. μεζ/τα Αισχύνη 63 εκ. (ΔΔ)
- 158 τ.μ. μεζ/τα σε μπετά Ιξιά 36 εκ.-105.649 €
- 180 τ.μ. μεζ/τα σε 58 εκ. - 170212 €(ΔΔ)
- 230 τ.μ. Κοσκινού καινούργιο 1 στρ. οικ. 95 εκ.-278.796 € (ΔΔ)
- 230 τ.μ. παραδοσιακό αρχοντικό 70 εκ.-205.429 €
- 270 τ.μ. μον/κία (η μισή μαρμ/βά) στα Κοσκινού 60 εκ. - 176.082 €(ΔΔ)
- 270 τ.μ. (3ορ. Χ90τ.μ.) σε μπετά Ασγούρου, 40 εκ. (ΔΔ)

ΚΑΤΑΣΤΗΜΑΤΑ

- 31 τ.μ. Καμείρου 14 εκ. - 41.085 € (ΔΔ)
- 39 τ.μ. Αγ. Αναστασία 12 εκ.- 35.216 €
- 70 τ.μ. Αγ. Ιωάννη 30 εκ. - 88.041 € (ΔΔ)
- 90 τ.μ. Νιοχώρι, 63 εκ. - 184.886 € (ΔΔ)
- 175 τ.μ. Λεωφ. Ρόδου-Λίνδου 70 εκ.-205.429 €
- 200 τ.μ. με 200 υπ. (και ορ. άδεια) σε μπετά στο Μήδεια 80 εκ.-234.776 €
- 320 τ.μ. (βιοτ. χώρος) Ασγούρου 55 εκ.-161.408 €

ΟΙΚΟΠΕΔΑ

- 261 τ.μ. Αισχύνης (ΣΔ 0,8) 20 εκ.
- 400 τ.μ. Δ. Αναστασιάδη (ΣΔ 1) 55 εκ.
- 800 τ.μ. πλησίον Πίνδου, (Σ.Δ. 0,8), 100 εκ.-293.470 €
- 500 τ.μ. Μίρα Μάρε (Σ.Δ. 0,8), 45 εκ.-132.016 €
- 670 τ.μ. Πειραιώς (ΣΔ 0,8), 57 εκ.
- 1000 τ.μ. (ΣΔ 0,8) Μιχ. Πετρίδη 80 εκ.-264.123 €
- 1.054 τ.μ. (ΣΔ 0,4) Βράχο Ιαλυσού 50 εκ.-146.735 €
- 1.230 τ.μ. Κοσκινού 50% κάλυψη, 40 εκ.-117.388 €
- 1.350 τ.μ. Κοσκινού Μουσικό Γυμνάσιο 26 εκ.-76.302 €
- 2 στρεμ. πάνω σε δρόμο Βουνάρα Ιαλυσό (κτίζει 200 τ.μ.) 35 εκ.-102.714 €
- 4 στρεμ. στα Νερά Καλλιθέας 60 εκ.-176.082 €
- 4 στρεμ. (2 οικ/δα) Τρεις 35 εκ.
- 11.150 τ.μ. Τσαΐρι, 50 εκ.- 146.735 €

ΔΙΑΘΕΤΟΥΜΕ ΜΕΓΑΛΗ ΠΟΙΚΙΛΙΑ ΟΙΚΟΠΕΔΩΝ ΣΕ ΟΛΟ ΤΟ ΝΗΣΙ ΤΗΣ ΡΟΔΟΥ

ΕΠΙΣΗΣ ΑΚΙΝΗΤΑ ΣΤΗΝ ΤΗΛΟ

ΡΕΝΑ ΒΑΖΟΥΚΟΥ

(ΜΕΣΙΤΗΣ ΑΣΤΙΚΩΝ ΣΥΜΒΑΣΕΩΝ)

ΔΙΕΥΘ. ΓΡΑΦΕΙΟΥ ΔΗΜ. ΘΕΟΔΩΡΑΚΗ 3
10-1 το πρωί και 6.30-9 απ/τα καθημερινά εκτός Σαβ. και Κυρ.

Τηλ. (0241) 22943-28838 FAX: 28838
email.vazoukou@otenet.gr.
ΡΟΔΟΣ

ΠΩΛΗΣΕΙΣ ΑΚΙΝΗΤΩΝ

◆ ΔΙΑΜΕΡΙΣΜΑΤΑ
- Ροδίνι 81 τ.μ. 30.000.000 δρχ.
- Ροδίνι 50 τ.μ. και 60 τ.μ.
- Ροδίνι 114 τ.μ.
- Αταβύρου 80 τ.μ. 25.000.000 δρχ.
- Ροδίνι, 113 τ.μ. και 131 τ.μ. σε τιμή ευκαιρίας
- Ανάληψη 90 τ.μ. καινούργιο
- Καρακόνερο 90 τ.μ. καινούργιο
- Καρακόνερο 117 τ.μ. καινούργιο
- Ροδίνι 86 τ.μ. καινούργιο
- Ροδίνι 120 τ.μ. καινούργιο
- Ανάληψη 104 τ.μ. 30.000.000 δρχ.
- Ανάληψη 90 τ.μ. καινούργιο
- Ανάληψη 50 τ.μ. καινούργο
- Παραδείσι οικοδομή αποτελούμενη από 2 διαμερίσματα 110 τ.μ. ισόγειο σε μπετά και 110 τ.μ. α' όροφος τελειωμένο, 47.000.000 δρχ.
- Ατταβύρου 94 τ.μ. καινούργιο
- Ανάληψη 100 τ.μ.

◆ ΗΜΙΤΕΛΗ ΔΙΑΜΕΡΙΣΜΑΤΑ
- 100 τ.μ. 20.000.000 δρχ. Αταβύρου
- 60 τ.μ. 12.000.000 δρχ. Αταβύρου
- 160 τ.μ. 32.000.000 δρχ. Αταβύρου
- 113 τ.μ. και 131 τ.μ. στο Ροδίνι χτισμένα σοβατισμένα τιμή 23.000.000 και 29.000.00 δρχ.
- Πωλείται ρετιρέ στα Κοσκινού 145 τ.μ., σοβατισμένο με ηλεκτρικά, υδραυλικά περασμένα.
- Μητρόπολη 60 τ.μ. 6.000.000

◆ ΜΕΖΟΝΕΤΕΣ-ΜΟΝΟΚΑΤΟΙΚΙΕΣ
- ΣΥΜΗ:Διόροφη κατοικία 70 τ.μ. με στέρνα 50.000.000 δρχ.
- Μεζονέτα στο Ροδίνι, 130 τ.μ. 48.000.000 δρχ. θέση πάρκινγκ και κήπο
- Καντηλί 200 τ.μ. σε 1.300 μ. οικόπεδο μπετά
- Ιξιά 130 τ.μ. 32.000.000 δρχ.
- Πωλείται μεζονέτα επιπλωμένη ή μη και χωρίς τα έπιπλα 135 τ.μ., περιοχή Μιχαήλ Πετρίδη, τιμή 50.000.000 δρχ.
- Πωλείται μεζονέτα στα Κοσκινού 200 τ.μ. με θέα την θάλασσα και 300 τ.μ. αυλή. Τιμή 65.000.000 δρχ.
- Πωλείται μεζονέτα στην Αγ. Βαρβάρα 170 τ.μ. με 1 στρ. οικόπεδο. Τιμή 60.000.000 δρχ.

◆ ΟΙΚΟΠΕΔΑ
- Οικόπεδο 150 τ.μ. στην Μ. Πετρίδη 15.000.000 δρχ.
- Ιαλυσός, 1.330 μ. 50.000.000 δρχ.
- Ιαλυσός 130 τ.μ. 15.000.000 δρχ.
- Περιοχή Ιαλυσού 1 στρ. 35.000.000 δρχ.
- Περιοχή Ιαλυσού 800 μ. 30.000.000 δρχ.
- Κιοτάρι πάνω στο κύμα 5 στρ.
- Σορωνή 1850 τ.μ. οικοδομήσιμο 15.000.000 δρχ. επί της λεωφόρου
- Σορωνή 4000 τ.μ. 20.000.000 δρχ.
- Κατταβιά 650 τ.μ. 3.000.000 δρχ.
- Ροδίνι 460 τ.μ.
- Οικόπεδα εντός σχεδίου στο Γεννάδι από 2.500.000 δρχ.
- Γεννάδι 2.000 τ.μ. πάνω στο κύμα

◆ ΑΠΟΘΗΚΕΣ
- Πάροδος Χειμάρας 100 τ.μ.
- Τσαΐρι 100 τ.μ. 8.000.000 δρχ.

◆ ΚΑΤΑΣΤΗΜΑΤΑ
- Μαγαζί στη Νέα Αγορά 30.000.000 δρχ.
- Μαγαζί στο Ροδίνι 55 τ.μ. 25.000.000 δρχ.
- Πωλούνται μαγαζιά στα Κοσκινού 55 τ.μ. και 72 τ.μ. τελειωμένα.
- Επιχείρηση στην οδό Ηρώων Πολυτεχνείου
- Πωλείται επιχείρηση -αναψυκτήριο
- Καρακόνερο 50-200 τ.μ.

◆ ΚΤΗΜΑΤΑ
- Σάλακος 10 στρέμματα
- Κρεμαστή 1300 στρ. 7.000.000 δρχ.
- Χωράφι 8 στρ. στο Παραδείσι 60.000.000 δρχ.
- Χωράφι 4 στρ. στην Παστίδα 18.000.00 δρχ.
- Χωράφι 5.700 στρ. στα Κολύμπια, 15.000.000 δρχ.
- Χωράφι 8.800 στρ. στα Κολύμπια 50.000.000 δρχ.
- Παραδείσι 1.500 στρ. 10.000.000 δρχ.
- Κατταβιά 1000 τ.μ. άρτιο και οικοδομήσιμο με φως, νερό, 2.500.000 δρχ.
- Περιοχή Καντηλί 2.600 μ. 30.000.000 δρχ. για βιοτεχνία
- Καντηλί 5.200 μ. 27.000.000 δρχ.
- Βουνάρα 2 στρ. 25.000.000 δρχ.
- Βουνάρα 4 στρ. 45.000.000 δρχ.
- Πλημμύρι 1520 στρ. πάνω στην θάλασσα, τιμή 6.000.000 δρχ.
- Πλημμύρι 1.640τ.μ. 4.000.000 δρχ. οικοδομήσιμο
- Πλημμύρι 3.240τ.μ. 3.000.000 δρχ.
- Κανδυλί 2.000 τ.μ. 15.000.000 δρχ.
- Λαχανιά 4.700 τ.μ. 16.000.000 δρχ. οικοδομήσιμο
- 10 στρ. Κιοτάρι, νερό, ρεύμα 12.000.000 δρχ.
- Λαχανιά 100 στρ. πάνω στην θάλασσα
- Λαχανιά 45 στρ. 2500 δρχ./μέτρο
- Κατταβιά 2.500 τ.μ. πάνω στο δρόμο οικοδομήσιμο, 3.000.000 δρχ.
- Λάρδος 7 στρ. 12.000.000 δρχ.
- Κιοτάρι 4 στρ. 4.000.000 δρχ.
- Λαχανιά 750 τ.μ., 8.500.000 δρχ.στο χωριό
- Γεννάδι 20 στρ. ρεύμα-νερό 20.000.000 δρχ.
- Κιοτάρι 7 στρ. με νερό-ρεύμα 8.000.000 δρχ.
- Λαχανιά 4 στρ. 300 μέτρα από τη θάλασσα 8.000.000 δρχ.
- Γεννάδι 24 στρ. 24.000.000 δρχ.
- Γεννάδι 1.100 τ.μ. 1.500.000 δρχ.
- Κατταβιά 10 στρ. 10.000.000 δρχ.
- Πλημμυρι 12 στρ. με φως, νερό, 12.000.000 δρχ.
- Κατταβιά 4.000 τ.μ. 2.000.000 δρχ.
- Κιοτάρι 4.000 τ.μ. κοντά στο κεντρικό δρόμο
- Πλημμύρι 5.500 τ.μ. 6.500.000 δρχ.
- Πεύκους 200 στρ. προς 5.000 το τ.μ., παραθαλάσσιο
- Κατταβιά 700 τ.μ. προς 500 χιλ.
- Γεννάδι στη λεωφόρο 4.000 τ.μ., 12.000.000 δρχ.

➪ Πωλούνται αποθήκες και βιοτεχνικοί χώροι.

- **ΔΑΝΕΙΑ ΔΕΚΤΑ - ΕΥΚΟΛΙΕΣ ΠΛΗΡΩΜΗΣ**
- **ΖΗΤΟΥΝΤΑΙ ΟΙΚΟΠΕΔΑ ΠΡΟΣ ΑΓΟΡΑ - ΚΤΗΜΑΤΑ ΚΑΙ ΔΙΑΜΕΡΙΣΜΑΤΑ**

ΣΤΑΜΑΤΗΣ ΜΑΝΩΛΑΚΟΣ

ΩΡΕΣ ΓΡΑΦΕΙΟΥ 8.30-1.30 π.μ. και 5-8.30 μ.μ.
ΔΗΜ. ΑΝΑΣΤΑΣΙΑΔΗ 45 (παραπλεύρως ΥΠΕΡΑΓΟΡΑΣ ΠΑΠΑΚΥΡΙΑΚΟΥ-ΣΥΝΟΙΚΙΑ ΔΑΣΚΑΛΩΝ) Τηλέφωνα: 23815-78275

πωλησεις

συνέχεια από την προηγούμενη

ΒΙΛΛΑ 200 τ.μ. σε 4 στρ. οικόπεδο κτισμένο με τούβλα στο Τσαΐρι με θέα 100 μ. από τη λεωφόρο Ρόδου-Λίνδου με δικό του δρόμο. Τιμή 100.000.000 δρχ. Αιγαιοκτηματική Βαζούκου Ρένα τηλ. 22943, 28838. ΑΟ40723

ΔΙΑΜΕΡΙΣΜΑ επί της Θεμ. Σοφούλη 107 τ.μ. β' ορόφου ιδανικό και για επαγγελματική στέγη, ενοικιασμένο για 2 χρόνια με ενοίκιο 155.000 δρχ. 3 υπν. Τιμή 33.000.000 δρχ. Δάνεια δεκτά. Αιγαιοκτηματική Βαζούκου Ρένα τηλ. 22943, 28838.
ΑΟ40710

ΔΥΑΡΙ λουξ κατασκευής 62 τ.μ. ρετιρέ, οροφοδιαμέρισμα με τζάκι στην Αποστ. Παύλου. Τιμή 30.000.000 δρχ. Αιγαιοκτηματική Βαζούκου Ρένα τηλ. 22943, 28838.
ΑΟ40712

ΜΟΝΟΚΑΤΟΙΚΙΑ 172 τ.μ. με ανάλογο υπόγειο σε 1.800 τ.μ. οικόπεδο επί της λεωφόρου Ρόδου-Σορωνής. Τιμή 95.000.000 δρχ. Αιγαιοκτηματική Βαζούκου Ρένα τηλ. 22943, 28838. ΑΟ40711

ΠΑΝΕΜΟΡΦΗ ΒΙΛΙΤΣΑ, με φανταστική θέα, στη Δαματριά, με κήπο 800 τ.μ., γκαράζ κεντρική θέρμανση, για εξοχική ή μόνιμη κατοικία. Τιμή 60.000.000 δρχ. Πληρ. τηλ. 0241-64755, 63204, 82290. ΑΟ40713

ΟΙΚΟΠΕΔΟ στην Ιξιά Δήμου Ιαλυσού, εντός του οικοδομικού συνεταιρισμού Καστελλοριζιών (οδός Ομήρου 17). Τιμή: 15.000.000 δρχ. Πληρ. τηλ. 0945-994321. ΑΟ40708

ΖΗΤΕΙΤΑΙ ΓΙΑ ΑΓΟΡΑ κατοικία στις περιοχές Κοσκινού ή Ασγούρου (από ιδιοκτήτη χωρίς μεσάζων) 3 υπνοδωματίων 100 έως 120 τ.μ. Πληρ. τηλ. 0977073430
ΑΟ40684

ΟΙΚΟΠΕΔΟ στο Γεννάδι 2.230 τ.μ. στον κεντρικό δρόμο (περιοχή Λιβάδια). Πληρ. τηλ. 0244-43096. ΑΟ40675

ΚΤΗΜΑ 5,5 στρεμμάτων στο Γεννάδι, στην περιοχή Μεγάλη Γη, 200 μέτρα από την θάλασσα και 100 μέτρα από τον κεντρικό δρόμο. Πληρ. τηλ. 0244-43701 ΑΟ40680

ΟΡΟΦΟΔΙΑΜΕΡΙΣΜΑ στην Ανάληψη 138 τ.μ. αποτελούμενο από 3 υπνοδωμάτια, σαλόνι, καθιστικό και λοιπούς χώρους με πολλά εξτρά. Πληρ. τηλ. 67979, κιν. 0932-573620 ΑΟ40670

ΜΟΝΟΚΑΤΟΙΚΙΑ στη Λίνδο 100 τ.μ. μετ' αυλής 70 τ.μ. που έχει πανοραμική θέα στο κάστρο. Πληρ. τηλ. 27082, 26476, 0944-347405
ΑΟ40676

ΔΙΑΜΕΡΙΣΜΑ 3άρι λουξ κατασκευής, κοντά στο Αραπάκι. Πληρ. τηλ. 27082, 26476, 0944-347405 ΑΟ40677

ΑΠΟΘΗΚΗ ημιυπόγεια 220 τ.μ. με ιδιωτική ράμπα σε καλή τιμή. Διευθ. Στ. Κωτιάδη 2. Πληρ. τηλ. 67438
ΑΟ40578

ΕΠΙΧΕΙΡΗΣΗ ΟΛΟΚΛΗΡΩΜΕΝΗ JET SKI ΓΙΑ ΘΑΛΑΣΣΙΑ ΣΠΟΡ. ΠΛΗΡ. ΤΗΛ. 0972084223 ΠΟ40639

ΟΙΚΟΠΕΔΟ ΣΤΗΝ ΚΡΕΜΑΣΤΗ 1450 Τ.Μ. ΕΚΑΤΟ ΜΕΤΡΑ ΠΙΟ ΚΑΤΩ ΑΠΟ ΤΟΝ ΚΕΝΤΡΙΚΟ ΔΡΟΜΟ ΤΟΥ ΧΩΡΙΟΥ. ΠΛΗΡ. ΤΗΛ. 90376 κ. ΜΙΧΑΛΗ ΠΟ40634

ΜΕΖΟΝΕΤΑ 220 τ.μ. έναντι πάρκου Ροδινιού, 3 υπνοδωμάτια, 2 WC κ.λπ. καινούργια. Πληρ. τηλ. 20511 απο 9-7 μ.μ.
ΑΟ40627

ΑΓΡΟΚΤΗΜΑ-ελαιώνας στην Παστίδα, πρόποδες Φιλερήμου, 6 στρέμματα, με δρόμο, άσφαλτο, φωτισμό, νερό, 150 ελιές, συκιές, λεμονιές. Πληρ. τηλ. 20851, 26113
ΑΟ40607

ΠΡΑΓΜΑΤΙΚΗ ΕΥΚΑΙΡΙΑ ΣΤΟ ΓΕΝΝΑΔΙ. ΟΙΚΟΠΕΔΟ 2.120 Μ. ΜΕ ΠΛΗΡΩΜΕΝΗ ΕΤΟΙΜΗ ΑΔΕΙΑ ΟΙΚΟΔΟΜΗΣ 212 ΜΕΤΡΑ, ΠΕΡΙΦΡΑΓΜΕΝΟ ΜΕ ΜΑΝΤΡΑ, ΕΓΚΑΤΑΣΤΑΣΗ ΦΩΣ, ΝΕΡΟ ΚΑΙ ΜΕ ΔΕΝΔΡΑ, ΜΕ ΥΠΑΡΧΟΝ ΚΤΙΣΜΑ ΑΠΟΘΗΚΗ 50 Μ. ΠΩΛΕΙΤΑΙ 20.000.000 ΜΕΤΡΗΤΑ. ΔΕΚΤΟΣ ΚΑΙ ΔΙΑΚΑΝΟΝΙΣΜΟΣ ΠΛΗΡ. ΤΗΛ. 31093, ΩΡΕΣ ΙΑΤΡΕΙΟΥ ΧΠΟ522

ΔΙΑΜΕΡΙΣΜΑ ΙΣΟΓΕΙΟ 40 Τ.Μ. (ΚΑΘΑΡΑ), 50 ΜΕΤΡΑ ΑΠΟ ΤΗΝ ΘΑΛΑΣΣΑ ΣΤΗΝ ΠΕΡΙΟΧΗ ΨΑΡΟΠΟΥΛΑΣ, ΜΕ ΑΝΕΞΑΡΤΗΤΗ ΕΙΣΟΔΟ ΚΑΙ ΜΙΚΡΟ ΚΗΠΟ. ΔΑΝΕΙΑ ΔΕΝ ΓΙΝΟΝΤΑΙ ΔΕΚΤΑ. ΤΙΜΗ ΔΡΧ. 12.500.000. ΠΛΗΡ. ΤΗΛ. 21347 ΧΠΟ151

ΟΙΚΟΠΕΔΟ στην περιοχή Καλαμώνα 6.500 στρ. πάνω στο δρόμο. Επίσης τρακτέρ μάρκας Λαντίνη 85 ιππ. καινούργιο με άλετρο και φρέζα. Πληρ. τηλ. 81131, 26490.
ΑΟ40551

SUPER MARKET στην περιοχή Σωτήρος Ιξιά λόγω κόπωσης, με εξασφαλισμένη πελατεία. Πληρ. τηλ. 90186
ΑΟ40417

ΠΩΛΕΙΤΑΙ από ιδιώτη μεζονέτα στην οδό Λισσαβώνος και Οσλου, 140 τ.μ. Πληρ. τηλ. 0977-644572. ΑΟ40426

ΓΡΑΦΕΙΟ επί της οδού Εθν. Μακαριού 35, εμβαδού 34 τ.μ. Πληρ. τηλ. 21317 και κινητό 0945-996162
ΧΑΟ151

ΠΩΛΕΙΤΑΙ στο Μικρό Χωριό της Τήλου, **ΣΠΙΤΙ** μισοερειπωμένο, προνομιούχο, στην πλατεία του χωριού με απεριόριστη θέα, κατάλληλο για οποιαδήποτε χρήση. Πληρ. τηλ. 23864 ΧΑΟ271

ΠΩΛΕΙΤΑΙ Ή ΕΝΟΙΚΙΑΖΕΤΑΙ διόροφη μονοκατοικία 75 τ.μ. σε 4 ή 8 στρέμματα 50 μ. από τον κεντρικό δρόμο Πυλώνας-Λάρδου. Πληρ. τηλ. 0241-67389 ΧΑΟ111

ΠΑΛΙΟ ΣΠΙΤΙ ΜΕΣΑ ΣΤΟ ΧΩΡΙΟ ΠΑΡΑΔΕΙΣΙ. ΤΙΜΗ ΕΥΚΑΙΡΙΑΣ. ΠΛΗΡ. ΤΗΛ. 30225, 0937398915 ΧΠΟ38121

ΚΑΤΑΣΤΗΜΑΤΑ ετοιμοπαράδοτα στο μεγαλύτερο συγκρότημα καταστημάτων στην παραλιακή λεωφόρο Ιαλυσού απ' ευθείας από τον κατασκευαστή πολ. μηχανικό Στέλιο Μακέστα. Εξασφάλιση δανείου, ευκολίες πληρωμής. Από 10.350.000 δρχ. Πληρ. τηλ. 21347
ΧΠΟ205

ΜΟΝΟΚΑΤΟΙΚΙΕΣ στα Κοσκινού (υπό κατασκευή) με απέραντη θέα σε οικόπεδο 1000 τ.μ. η κάθε μία. Ευκολίες πληρωμής - Δάνεια δεκτά. Πληρ. Κώστας Κωνσταντινίδης, τηλ. 61859, 0946/999906
ΑΟ39516

ΠΩΛΟΥΝΤΑΙ: α) Οικόπεδο 850 μέτρων (οικοδομήσιμο εντός οικισμού), β) Ελαιώνας 4 στρεμμάτων, γ) Αγρός 22 στρεμμάτων. Τα δύο ως άνω δεικνύονται για αγροτικούς ή βιοτεχνικούς σκοπούς. Πληρ. τηλ. 96384 από 3 μ.μ.
ΧΠΟ200



MAZDA 323F σε άριστη κατάσταση (μοντέλο '97). Επίσης πωλείται βάρκα ξύλινης κατασκευής, με καμπίνα 4,80 μ. στην τιμή ευκαιρίας, μόνο 300.000 δρχ. Πληρ. κ. Κώστας, τηλ. 37353.
ΑΕ40773

TOP PROPERTIES

GEORGIOS S. PIPINOS

ΓΕΩΡΓΙΟΣ Σ. ΠΙΠΙΝΟΣ

ΣΥΜΒΟΥΛΟΙ ΚΑΙ ΕΚΤΙΜΗΤΕΣ ΑΚΙΝΗΤΩΝ
REAL ESTATE AGENCY

MEMBER OF F.I.A.B.C.I.-N.A.E.A.-C.E.I.-E.R.E.S-Σ.Ε.Κ.

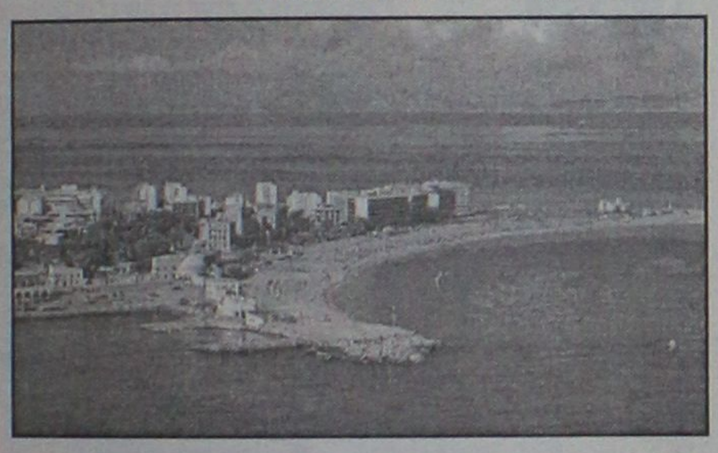

Η "**TOP PROPERTIES**" είναι ατομική επιχείρηση και ανήκει εξ ολοκλήρου στον κ. Γεώργιο Πιπίνο, που από το 1971 ασχολείται αποκλειστικά και μόνο με επενδύσεις και REAL ESTATE, στο νησί της Ρόδου, καθώς και στην ευρύτερη περιοχή της Δωδεκανήσου.

ΑΠΕΥΘΥΝΟΜΑΣΤΕ: Στους **σοβαρούς, απαιτητικούς και επιλεκτικούς** επενδυτές-επιχειρηματίες-ελεύθερους επαγγελματίες, Ελληνες και ξένους, υψηλού εισοδηματικού επιπέδου, που ενδιαφέρονται να κάνουν μια σοβαρή επένδυση προβολής στο νησί της Ρόδου.

ΠΡΟΣΦΕΡΟΥΜΕ: Α) Υπηρεσίες και πληροφορίες που γίνονται σε προσωπικό επίπεδο με εχεμύθεια, διακριτικότητα και σοβαρότητα.
Β) μεγάλη γκάμα υψηλής ποιότητας, ακινήτων, όπως:1) Ξενοδοχεία Α' και Β' κατηγορίας των 600-500-350-300 κλινών, 2) Κεντρικά αστικά ακίνητα κατάλληλα για Τράπεζες-καταστήματα-γραφεία, 3) Παραλιακές εκτάσεις, κατάλληλες για τουριστικές επενδύσεις των 150.000-100.00-70.00-50.000-36.000 τ.μ. και 4) Διαμερίσματα και μεζονέτες προβολής.

ΣΤΟΧΟΣ ΜΑΣ ΕΙΝΑΙ: Να προσφέρουμε στο αγοραστικό μας κοινό υψηλής ποιότητας ακίνητα και ευκαιρίες στο νησί της Ρόδου. Ητριακονταετής και πλέον πείρα μας στον τομέα αυτό αποτελεί εγγύηση.

ΣΥΝΘΗΜΑ ΜΑΣ ΕΙΝΑΙ: Επενδύστε στη ΡΟΔΟ ΤΩΡΑ, σε ακίνητα που ΑΝΤΕΧΟΥΝ ΣΤΟ ΧΡΟΝΟ

Γεώργιος Σ. Πιπίνος
ΜΕΣΙΤΗΣ ΑΣΤΙΚΩΝ ΣΥΜΒΑΣΕΩΝ
Γιατί εμείς γνωρίζουμε καλύτερα!

TOP PROPERTIES is a private concern and Mr George S. Pipinos, its owner, has carved, over the years a reputation for integrity and excellence in the world of Real Estate in the Dodecanese.
AT TOP PROPERTIES we try hard to attract important and selective investors high calibre businessmen/women and discerning professional people, both Greek and foreign, who wish to acquire sabstantial and valuable property on Rhodes.
We offer our expertise and advice privately, discreetly and in strict confidence.
We keep a comprehensive list of real estate of the highest specifications.
a. A' and B' class hotels (600, 500, 350, 300 beds capacity)
b. Centrally situated office buildings and other business premises.
c. Seaside land, ideal for development (hotels, holiday resorts, etc), of 150.000, 100.00, 70.000, 50.000, 36.000 sq.m.
d. Luxury apartments, maisonettes, detached, semi-detached and terraced houses.
Our aim is to give our clients the opportunity to Qcquire value for money, first class real estate on Rhodes. Our 30-year-old experience in Real Estate is our warranty.
Our motto is Invest in Rhodes, Invest in property, It stands the test of time.



TOP PROPERTIES
and George Pipinos
Because we know best

ΚΕΝΝΕΝΤΥ 38, ΡΟΔΟΣ, 85 100, ΤΗΛ. (0241) 23895, 38243, κιν. (094)-4-676003 FAX: (0241) 20883
38 KENNEDY STR., RHODES, 85 100, TEL. (0241) 23895, 38243, mob. (094)-4-676003 FAX: (0241) 20883

ΕΥΚΑΙΡΙΑ

ΠΩΛΟΥΝΤΑΙ
ΑΦΑΝΤΟΥ

- Στο κύμα της θάλασσας 4 στρέμματα 36 εκατομμύρια.
- 4 στρέμματα θέση Τραπέζια 14 εκατομμύρια.
- 3 στρέμματα με άδεια οικοδομής 240 τ.μ. 16 εκατομμύρια
- 1 στρέμμα με άδεια οικοδομής 240 τ.μ. 15 εκατομμύρια
- Λεωφόρος Ρόδου-Λίνδου οικόπεδο 900 τ.μ. με πρόσοψη 20 μ. 13 εκατομμύρια.
- 2 στρέμματα στο κύμα της θάλασσας 22 εκατομμύρια.
- 7 στρέμματα με 20 ρίζες ελιές 6 εκατομμύρια
- 5,5 στρέμματα με 20 ρίζες ελιές 8 εκατομμύρια.
- 20 στρέμματα 800 μέτρα από τη θάλασσα, 60 εκατομμύρια.
- 15 στρέμματα αγρόκτημα 6 εκατομμύρια.

ΟΙΚΟΠΕΔΑ
- Των 450 τ.μ. με θέα τη θάλασσα 5 εκατομμύρια.

ΚΟΛΥΜΠΙΑ
- 2 στρέμματα με άδεια οικοδομής 75 τ.μ. 15 εκατομμύρια

ΛΑΡΔΟΣ
- Οικόπεδο εντός σχεδίου 600 τ.μ. 8 εκατομμύρια

ΓΕΝΝΑΔΙ
- 42 στρέμματα, 800 μέτρα από τη θάλασσα 80 εκατομμύρια στον κεντρικό δρόμο στον Αγ. Γεώργιο.
- 3 στρέμματα με 30 μέτρα πρόσοψη 25 εκατομμύρια.
- 2 στρέμματα οικοδομήσιμο 4 εκατομμύρια
- 10 στρέμματα 20 εκατομμύρια.

ΚΙΟΤΑΡΙ
- 4 στρέμματα από 12.000.000 το στρέμμα στο κύμα της θάλλασας

ΜΑΝΤΡΙΚΟ
- 4 στρέμματα προς 11.000.000 το στρέμμα στο κύμα της θάλασσας

ΚΡΕΜΑΣΤΗ
- 2 στρέμματα 20.000.000 παραλιακό

ΔΙΜΥΛΙΑ ΠΡΟΣ ΕΛΕΟΥΣΑ
- 7 στρέμματα, 10 εκατομμύρια στον κεντρικό δρόμο.

ΚΑΛΑΒΑΡΔΑ
- Στο κύμα της θάλασσας 3,5 στρέμματα 15 εκατομμύρια.

ΠΑΣΤΙΔΑ
- Σε οικόπεδο 103 τ.μ. μονοκατοικία 75 τ.μ. 13 εκατομμύρια.
- Μήδια διαμέρισμα 80 τ.μ. 20 εκατομμύρια.

Πληρ. τηλ. 26805-51024,
κιν. 0945-406562 fax: 51077
ΔΑΝΕΙΑ ΔΕΚΤΑ
Γ.Ν. ΔΡΑΚΟΣ

ΠΩΛΗΣΕΙΣ ΔΙΑΜΕΡΙΣΜΑΤΩΝ



ΑΠΟ ΤΗΝ ΚΑΤΑΣΚΕΥΑΣΤΙΚΗ ΕΤΑΙΡΕΙΑ

Κ. ΣΠΑΝΟΣ & ΣΙΑ ΟΕ

ΠΩΛΟΥΝΤΑΙ ΕΤΟΙΜΟΠΑΡΑΔΟΤΑ ΔΙΑΜΕΡΙΣΜΑΤΑ

ΑΡΙΣΤΗΣ ΚΑΤΑΣΚΕΥΗΣ

ΜΕ ΔΥΟ Ή ΤΡΙΑ ΥΠΝΟΔΩΜΑΤΙΑ

ΠΛΗΡ. ΤΗΛ. 62550-62684-0944272159

κεφάλαιο

Κτηματομεσιτικό - Συμβουλευτικό Γραφείο

ΔΙΑΜΕΡΙΣΜΑΤΑ ΠΩΛΟΥΝΤΑΙ

❑ 50 τ.μ,3ου,1 υπν/τιου, θέα Τριάντα,16εκ-46.955€.

❑70 τ.μ, υπερυψωμένο ισόγειο ,2 υπν/τίων καινούριο Ανάληψη 26.5εκ-77.769€ .

❑ 70 τ.μ ,ισόγειο,1 υπν/τιου Μητρόπολη,15εκ-44.020€.

❑75 τ.μ ,ισόγειο,2 υπν/τίων Ροδίνι , 24εκ-79.236€.

❑80 τ.μ,υπόγειο,2 υπν/τίων αυλή εκατέρωθεν, Ανάληψη 18εκ-52.824€.

❑83 τ.μ,1ου,2 υπν/τίων, Σ.Κωτιάδη, 24.5εκ-71.900€.

❑ 93 τ.μ 1ου,2υπν/τιων,συν αποθήκη 15 τ.μ, γκαράζ, Καρακόνερο, 36εκ-105.649€.

❑ 94 τ.μ 1ου,2υπν/τίων καινούριο Ανάληψη 34 εκ-99.779€.

❑95 τ.μ,1ου,2 υπν/τιων συν βοηθητικός χώρος καινούριο Ιξιά 33 εκ-96.845€.

❑102 τ.μ 1ου , μπετά Απ.Παύλου 20 εκ-58.694€.

❑105τ.μ,ισόγειο,3 υπν/τίων καινούριο , Ατταβύρου 42 εκ-123.257€.

❑ 116 τ.μ , ισόγειο ,3 υπν/τιων ,καινούριο Ανάληψη,42 εκ-123.257€.

❑ 110 τ.μ,1ου,3 υπν/τίων , καινούριο, Ατταβύρου 42 εκ-123.257€.

❑125 τ.μ ρετιρέ,απεριόριστη θέα, 20ετιας, 4 υπν/τια, Μήδια, 29 εκ-85.106€.

❑128 τ.μ 1ου,3υπν/τίων λούξ, πάρκινκ, καινούριο Μήδια 51εκ-149.669€.

❑130 τ.μ 3ου,3 υπν/τίων Δασκάλους, 37εκ-108.584€.

❑150 τ.μ 3ου, ρετιρέ οροφοδιαμέρισμα, λούξ, 3 υπν/τίων Αισχύνη , 44,5εκ-130.594€.

❑ Συγκρότημα με 4 -3αρια των 60 τ.μ,συν μια γκαρσονιέρα, Αφάντου,80εκ-234.776€.

ΜΕΖΟΝΕΤΕΣ- ΜΟΝ/ΚΙΕΣ ΠΩΛΟΥΝΤΑΙ

❑120 τ.μ,μεζονέτα,μπετά, πανοραμική θέα, Παραδείσι 25 εκ-73.367€.

❑128 τ.μ , μεζονέτα , 3 υπν/τιων, πάρκινκ,καινούρια Ροδίνι , 48 εκ-140,865€.

❑180 τ.μ ,μεζονέτα μπετά συν 100 τ.μ υπόγειο, εντός οικισμού, Κοσκινού 23 εκ-67.498€.

❑200 τ.μ μον/κία 3 υπν/τίων σε 1.000 τ.μ οικόπεδο, λούξ, καινούρια, Ιξιά 80 εκ-234.776€.

❑210 τ.μ μον/κία,μπετά σε 1.000 τ.μ οικόπεδο, Ιξιά 45 εκ-132.061€.

❑ 210 τ.μ,μεζονέτα,λούξ ,3 υπν/τιων, τζάκι αυλή-πάρκινγκ Ιξιά 64 εκ-187.820€.

❑ 230 τ.μ, μον/κία, μπετά Πεύκους, 50 εκ-146.735€.

ΟΙΚΟΠΕΔΑ ΠΩΛΟΥΝΤΑΙ

❑ 300 τ.μ. ,δόμηση 300 τ.μ Παστίδα 9 εκ-26.412€.

❑ 380 τ.μ , δόμηση 300 τ.μ Αφάντου,12 εκ-35.216€.

❑ 500 τ.μ βιοτ/κός χώρος δόμησση 3Χ150 Κοσκινού 9 εκ-26.412€.

❑1.000 τ.μ Ανάληψη, 0.8ΣΔ 80 εκ-234.776€.

❑ 2.000 τ.μ ,δόμηση 200 τ.μ, Βουνάρα 35 εκ-102.714€.

❑ 4.000 τ.μ Τρείς-Κανδυλί 35 εκ-102.714€.

❑ 4.000 τ.μ, θέα, Παστίδα 26 εκ-76.302€.

❑5.240 τ.μ Αφάντου παραλία 40 εκ-117.388€.

❑ 5.500 τ.μ, Κολύμπια 15 εκ-44.020€.

❑6.500 τ.μ, Κολύμπια 60 εκ-176.082€.

❑ 9.000 τ.μ, Κολύμπια 50 εκ-146.735€.

❑ 15.000 , τ.μ , Καντυλί 50εκ-146.735€.

ΕΠΙΧΕΙΡΗΣΕΙΣ & ΕΠΑΓΓΕΛΜΑΤΙΚΟΙ ΧΩΡΟΙ

❑ Κατάστημα 23 τ.μ Ανάληψη, μπετά 7 εκ-20.542€.

❑Κατάστημα 25 τ.μ Ψαροπούλα 22 εκ-64.563€.

❑ Κατάστημα 35 τ.μ Ανάληψη; μπετά 11εκ-32.281€.

❑Κατάστημα 40 τ.μ σύν 50 τ.μ υπόγειο Ατταβύρου 20 εκ-58.694€.

❑Κατάστημα 64 τ.μ Μ.Πετρίδη 29 εκ-85.106€.

❑Κατάστημα 90 τ.μ. 1ου με φαρδί μπαλκόνι,Ιξιά 23 εκ-67.498€.

❑Κατάστημα 165 τ.μ Τριάντα 65.000.000€.

Exclusive Properties

❑Οικοδομικό συγκρότημα 4 οικιών 1 καταστήματος, Παλιά πόλη , 277 τ.μ 100 εκ-293.470€.

❑Οικοδομικό συγκρότημα 1000 τ.μ,2 ορόφων Ψαροπούλα 320 εκ-939.104€.

❑Μονοκ/κία 380 τ.μ,σε 6 στρέμματα οικόπεδο , στο κύμα, Λαχανιά 190 εκ-557.593€.

ΖΗΤΟΥΝΤΑΙ ΚΑΤΟΙΚΙΕΣ & ΟΙΚΟΠΕΔΑ ΕΝΤΟΣ & ΕΚΤΟΣ ΠΟΛΕΩΣ

ΤΣΟΥΡΟΥΝΑΚΗΣ Ι. ΑΝΤΩΝΙΟΣ (B.Sc.-MKT)

ΤΗΛ.:60060 (3 γραμμές) FAX: 60062
ΚΙΝ.:0945 949882
e-mail: kefaleo@rho.forthnet.gr

Γ. Σεφέρη 12
(παραπλεύρως ΜΗΔΕΙΑ)
Ρόδος

www.e-kefaleo.com

αυτοκίνητα

συνέχεια από την προηγούμενη

ΤΡΟΧΟΣΠΙΤΟ. Πωλείται τροχόσπιτο Knaus Azur-530μ. μήκος, μονοαξονικό, ρυμουλκούμενο, με πολυκουζινάκι, χημική τουαλέτα, εξωτερική μεγάλη σκηνή, σχεδόν αχρησιμοποίητο, εισαγωγής Γερμανίας, κατάλληλο για 6 άτομα, σε πολύ καλή τιμή. Πληρ. τηλ. 25468. AA40775

FORD ESCORT Camprio μοντέλο '92 1600 cc με δερμάτινο σαλόνι, ζάντες αλουμινίου και άλλα extra. Τιμή 2.500.000 δρχ. Πληρ. τηλ. 0944696437 και 66832 μετά τις 15.00 AA40765

ΦΟΡΤΗΓΟ MERCEDES 809 ανατρεπόμενο/χρονολογίας 1985/μέγιστο ωφέλιμο βάρος 3.530 kg/καρότσα βαρέως τύπου/πετρέλαιο. Τιμή 4.000.000 δρχ. Πληρ. τηλ. 38811 κ. Μιλούση AA40702

ΜΗΧΑΝΗ HONDA TRANSALP 600 40.000 km σε πολύ καλή κατάσταση. Τιμή 1.200.000 δρχ. Πληρ. τηλ. 23100-51101 κιν. 0938824222 AA40700

ΜΗΧΑΝΗ HONDA STEED 400 cc μοντέλο '99 με πολλά εξτρά. Πληρ. τηλ. 60150, 0974335541 κ. Κώστα AA40697

FIAT-REGATA σε πολύ καλή κατάσταση-ατρακάριστο, χρώματος σιέλ (χρώμα-αμορτισέρ-λάστιχα τριών μηνών). Πληρ. τηλ. 21001 μετά τις 6 το απόγευμα. AA40658

BMW R51 BOXER μηχανή (μοντέλο 1954) σε άριστη κατάσταση. Πληρ. τηλ. 0932259197 AA40657

SEAT AROSA 1000 cc μοντ. '99, immobilizer, ραδιοκασετόφωνο, ηλεκτρομαγν. κλειδαριές. Τιμή ευκαιρίας. Πληρ. τηλ. 0974896627

HONDA CIVIC coupe 2 πόρτες VTEC 1,6 SR 125HP 7ος '96, 50.000 χλμ. χρώματος κυπαρισσί, μεταλλικό, ηλ. οροφή, ηλ. παράθυρα, ηλ. καθρέφτες, ηλεκτρομαγνητικές κλειδαριές, immobilizer, ABS, ζαντολάστιχα αλουμινίου, κατάσταση άριστη. Τιμή 4,5 εκ. μετρητοίς. Πληρ. τηλ. 27960, 78392 μετά τις 13.00, 093-7304208 AA40537

FIAT PUNTO CABRIO ΜΟΝΤΕΛΟ 94 1,3 ΛΕΥΚΟ 75000 ΧΙΛΙΟΜΕΤΡΑ, EXTRAS. ΤΙΜΗ 2.400.000. ΠΛΗΡ. ΤΗΛ. 87006, 10.00-13.00 Ή 18.00-22.00 ΧΠΑ841

ΠΩΛΟΥΝΤΑΙ ΜΕΤΑΧΕΙΡΙΣΜΕΝΑ ΦΟΡΤΗΓΑ ΑΥΤΟΚΙΝΗΤΑ ΕΙΣΑΓΩΓΗΣ ΟΛΩΝ ΤΩΝ ΤΥΠΩΝ, ΓΙΑ ΑΓΡΟΤΙΚΗ ΚΑΙ ΕΠΑΓΓΕΛΜΑΤΙΚΗ ΧΡΗΣΗ, ΚΑΘΩΣ ΚΑΙ Ι.Χ. ΕΠΙΒΑΤΙΚΑ. ΕΤΟΙΜΟΠΑΡΑΔΟΤΑ Ή ΚΑΤΟΠΙΝ ΠΑΡΑΓΓΕΛΙΑΣ. ΠΑΡΕΧΟΥΜΕ ΓΡΑΠΤΗ ΕΓΓΥΗΣΗ ΕΝΟΣ ΧΡΟΝΟΥ. ΕΙΣΑΓΩΓΕΙΣ ΜΕΤΑΧΕΙΡΙΣΜΕΝΩΝ ΑΥΤΟΚΙΝΗΤΩΝ " Δ. ΜΠΟΥΝΤΟΥΡΗΣ-Ε. ΠΑΠΑΠΟΣΤΟΛΟΥ Ο.Ε.". ΕΚΘΕΣΗ: ΕΘΝΙΚΗ ΟΔΟΣ ΛΑΡΙΣΑΣ-ΙΩΑΝΝΙΝΩΝ ΤΡΙΚΑΛΑ ΘΕΣΣΑΛΙΑΣ. ΤΗΛ. 0431-74709 ΦΑΞ 0431-27008 ΚΙΝ. 0974456200-0977395269 ΧΠΑ112

Από ιδιώτη **ΠΩΛΕΙΤΑΙ** OPEL CORSA 1000 cc μοντ. 1988 σε άριστη κατάσταση. Πληρ. τηλ. 95340, 0946/392413 AA40696

PEUGEOT 205 cabrio, μοντέλο '91, καλοδιατηρημένο, πωλείται δρχ. 1.200.000. Πληρ. τηλ. 39817 AA40579

AUDI TT 180 HP ΜΕ FULL EXTRA ΣΕ ΑΡΙΣΤΗ ΚΑΤΑΣΤΑΣΗ, ΦΥΛΑΞΗ ΣΕ ΓΚΑΡΑΖ. ΠΛΗΡ. ΤΗΛ. 0946/683029 ΧΠΑ851

εργασιες

ΑΠΟ ΦΡΟΝΤΙΣΤΗΡΙΟ ΜΕΣΗΣ ΕΚΠΑΙΔΕΥΣΗΣ ΖΗΤΕΙΤΑΙ ΚΑΘΗΓΗΤΗΣ-ΤΡΙΑ ΦΥΣΙΚΗΣ - ΧΗΜΕΙΑΣ. ΠΛΗΡ. ΤΗΛ. 0977 335043 ΠΖ40783

ΚΟΠΕΛΑ μέχρι 30 ετών με καλά Αγγλικά για μόνιμη εργασία στο κατάστημα γυναικείων ενδυμάτων Morgan. Βιογραφικό απαραίτητο. Πληρ. τηλ. 34326 AZ40782

Το κερματοτηλέφωνο που σας πληρώνει!!!

ΠΡΟΣΟΧΗ
Το μόνο που δέχεται EURO και προσαρμόζεται αυτόματα με τα νέα δεκαψήφια νούμερα του ΟΤΕ



ΠΡΟΣΟΧΗ ΣΤΙΣ ΑΠΟΜΙΜΗΣΕΙΣ
Από 0% προκαταβολή έως και 36 μήνες εξόφλιση μόνο με την ταυτότητα σας

Διαθέτει σύστημα άμεσης διάγνωσης και επιδιορθώσεις βλαβών
Αλλάζει χρεώσεις αυτόματα κάθε φορά που πις αλλάζει ο ΟΤΕ
Εχει αναγνώριση κλήσης σε μεγάλη οθόνη
Επιστρέφει το νόμισμα αν δεν είναι εγκεκριμένο
Καθοδηγεί τον χρήστη με οδηγίες
Είναι εγκεκριμμένο από την Εθνική Επιτροπή Τηλεπικοινωνιών
Είναι ανθεκτικό-ευέλικτο-με άμεσο service, και τοποθετείται εύκολα

Αντιπροσωπεία Νοτίου Αιγαίου
ΑΤΤΑΒΥΡΟΥ 46 ΡΟΔΟΣ * ΤΗΛ. 0241-73440, fax: 37733
e-mail: sifakis@payphone.gr http:/www.payphone.gr

PayPHONE ΣΗΦΑΚΗΣ ΤΗΛΕΠΙΚΟΙΝΩΝΙΕΣ



0% προκαταβολή και εξόφληση έως 60 μήνες

CAR EXPERTS

1. NISSAN MICRA 1.300 cc automatic μοντ. 1998 με A/C, υδρ. τιμόνι, airbag, ηλ. παράθυρα, κεντρικό κλείδωμα, P/K. ΤΙΜΗ 2.650.000
2. GOLF 1400 cc μοντ. 1995. ΤΙΜΗ 2.550.000
3. CITROEN AX 1200 cc μοντ. 1994. ΤΙΜΗ: 1.200.000
4. SKODA FAVORIT μοντ. 1992 1.300 cc. ΤΙΜΗ: 600.000
5. TOYOTA CARINA E μοντ. 1992 ΤΙΜΗ: 2.500.000
6. PEUGEOT 306 SL 1400 cc μοντέλο 1995 με υδρ. τιμόνι-αερόσακκο οδηγού, ηλ. παράθυρα, κεντρικό κλείδωμα, ηχοσύστημα. Τιμή: 2.000.000
7. NISSAN PRIMERA μοντ. 1991 2000 cc με A/C-ηλ. παράθυρα-κεντρικό κλείδωμα, ηχοσύστημα. Τιμή: 2.200.000
8. CITROEN ZX μοντ. 1993 1400 cc Τιμή: 1.600.000
9. RENAULT 19 μοντ. 1990 1400 cc Τιμή: 900.000
10. CITROEN XANTIA 1.800 c.c. μοντέλο 1995 με A/C-ABS-AIRBAG οδηγού-ηλ. παράθυρα-ηλ. καθρέπτες-ηχοσύστημα. Τιμή 3.100.000 δρχ.
11. SUZUKI SWIFT 1.000 c.c. μοντέλο 1994. Τιμή 1.300.000 δρχ.
12. RENAULT 21 1.800 c.c. μοντέλο 1991. Τιμή 1.800.000 δρχ.

ΞΕΝΑΚΗΣ
ΕΠΙΣΗΜΟΣ ΣΥΝΕΡΓΑΤΗΣ KOSMOCAR
ΛΙΝΔΟΥ 238, ΤΗΛ: 61600

ΣΧΟΛΗ ΟΔΗΓΩΝ
L

ΠΥΛΑΡΙΝΟΣ ΗΡΑΚΛΗΣ
Πτυχιούχος Εκπαιδευτής
Διπλώματα
✓ Ερασιτεχνικά
✓ Επαγγελματικά
✓ Μοτοσικλέτας
✓ Επεκτάσεις - Αναθεωρήσεις
Αγ. Αναστασίας 40 & Π.Π. Γερμανού
Εμπορικό Κέντρο Φώκιαλη, α' όροφος
Τηλ. 75270, 0942 445549
ΠΜ40097

εργασιες

συνέχεια από την προηγούμενη

ΑΠΟΘΗΚΑΡΙΟΣ από Ξυλεμπορική επιχείρηση, με δίπλωμα οδηγού γ' κατηγορίας και χειρισμού κλαρκ για μόνιμη απασχόληση. Πληρ. τηλ. 24945, 27623, ώρες 09.00-14.00 AZ40776

ΜΑΓΕΙΡΑΣ από εστιατόριο στο Φαληράκι, ή πεπειραμένος βοηθός μαγείρου για βραδυνή απασχόληση. Πληρ. τηλ. 85530 AZ40777

ΖΗΤΕΙΤΑΙ ΝΕΑΡΟΣ ΚΑΤΟΧΟΣ ΑΔΕΙΑΣ ΜΟΤΟΠΟΔΗΛΑΤΟΥ ΓΙΑ ΜΟΝΙΜΗ ΕΡΓΑΣΙΑ ΣΕ ΒΙΒΛΙΟΧΑΡΤΟΠΩΛΕΙΟ. ΠΛΗΡ. ΤΗΛ. 24219 ΩΡΕΣ ΚΑΤΑΣΤΗΜΑΤΩΝ ΠΖ40690

Η ΤΡΟΦΟΔΟΤΙΚΗ ΡΟΔΟΥ Α.Ε. ΑΝΤΙΠΡΟΣΩΠΕΙΕΣ - ΕΙΣΑΓΩΓΕΣ - ΔΙΑΝΟΜΕΣ ΖΗΤΕΙ ΔΕΣΠΟΙΝΙΔΑ ή ΚΥΡΙΑ ΜΕ ΓΝΩΣΕΙΣ Η/Υ ΓΙΑ ΜΟΝΙΜΗ ΑΠΑΣΧΟΛΗΣΗ. ΠΛΗΡ. ΤΗΛ. 60314, 68111, 64440 (08.00-15.00) ΠΖ40778

ΚΟΠΕΛΑ για μίνι μάρκετ σε ξενοδοχείο στ' Αφάντου. Απαραίτητη η γνώση Αγγλικών. Πληρ. τηλ. 52326 AZ40769

ΚΑΘΗΓΗΤΡΙΑ ΑΓΓΛΙΚΗΣ ΓΛΩΣΣΑΣ ΑΠΟ ΦΡΟΝΤΙΣΤΗΡΙΟ ΑΓΓΛΙΚΩΝ ΜΕ ΕΜΠΕΙΡΙΑ ΣΤΗΝ ΠΡΟΕΤΟΙΜΑΣΙΑ ΜΑΘΗΤΩΝ ΓΙΑ ΕΞΕΤΑΣΕΙΣ ΓΙΑ ΝΑ ΕΡΓΑΣΤΕΙ ΑΠΟ ΤΟ ΣΕΠΤΕΜΒΡΙΟ. A QUALIFIED AND EXPERIENCED ENGLISH TEACHER IS WANTED TO TEACH AT A SCHOOL OF ENGLISH THIS UPCOMING SCHOOL YEAR. FOR INFORMATION CALL 68262-65528. ΠΖ40767

ΓΥΝΑΙΚΑ ΜΕ ΠΕΙΡΑ ΣΤΑ ΤΗΓΑΝΙ, Β) ΛΑΝΤΖΙΕΡΑ/ΗΣ ΓΙΑ ΕΣΤΙΑΤΟΡΙΟ-ΟΥΖΕΡΙ. ΠΡΟΫΠΗΡΕΣΙΑ ΑΠΑΡΑΙΤΗΤΗ. ΠΛΗΡ. ΤΗΛ. 77174 ΠΖ40766

ΔΙΑΙΤΟΛΟΓΟΣ από γυμναστήριο. Πληρ. τηλ. 62481. AZ40752

ΣΧΟΛΗ ΟΔΗΓΩΝ
L
ΚΟΥΣΗ ΠΑΝΤΕΛΗ
● ΔΙΠΛΩΜΑΤΑ
● ΕΡΑΣΙΤΕΧΝΙΚΑ
● ΕΠΑΓΓΕΛΜΑΤΙΚΑ
● ΜΟΤΟΣΙΚΛΕΤΑΣ
● ΜΑΘΗΜΑΤΑ **ΘΕΩΡΗΤΙΚΗΣ** ΔΙΔΑΣΚΑΛΙΑΣ

-Επεκτάσεις όλων των κατηγοριών
-Αναθεωρήσεις ληγμένων αδειών
-Μετατροπές ξένων αδειών σε ελληνικές
Οδός Βαλαωρίτου 9
(έναντι HOTEL SEMIRAMIS ΠΙΣΩ ΑΠΟ ΤΟ ΠΑΛΑΙΟ ΝΟΣΟΚΟΜΕΙΟ
e-mail: koysisp@internet.gr
ΕΚΠΑΙΔΕΥΤΙΚΟ ΑΥΤΟΚΙΝΗΤΟ:
TOYOTA YARIS 1300 cc AIR CONDITIONED
(ΠΡΟΣΟΧΗ): ΜΑΘΗΜΑΤΑ
α. Μοτοσικλέτας μεγάλου κυβισμού από 125 cc έως ανεξαρτήτου
6. Μοτ/τας έως 125 cc
γ. Μοτοποδηλάτου 50 cc
Διαθέτουμε επίσης κι αυτόματες μοτοσικλέτες 125 cc
Πληρ. τηλ.
29157-73820-94777
ΚΑΙ ΑΝΑ ΠΑΣΑ ΣΤΙΓΜΗ ΣΤΑ ΚΙΝΗΤΑ τηλ.
0944/511313-0944/203343
Στην κατηγορία ανεξαρτήτου κυβισμού η εκπαίδευση γίνεται με μοτοσικλέτα 500 cc
Παραλαβή των μαθητών μας και από τις οικίες τους
"Η σωστή και μεθοδική εκπαίδευση στα σύγχρονα οχήματά μας, βάζει γερά θεμέλια για τη δημιουργία ενός καλού νέου οδηγού"
ΠΡΟΣΟΧΗ
Στη σχολή μας παραδίδονται και μαθήματα θεωρητικής διδασκαλίας
ΠΜ40624

ΒΟΗΘΟΣ ΣΕΡΒΙΤΟΡΟΥ για να εργασθεί σε εστιατόριο Π. Πόλης. Πληρ. τηλ. 25549 κ. Γιάννη AZ40709

ΑΠΟ ΤΟ ΙΤΑΛΙΚΟ ΕΣΤΙΑΤΟΡΙΟ FELICIA ΖΗΤΕΙΤΑΙ Α) ΚΟΠΕΛΑ ΓΙΑ ΤΟ ΣΕΡΒΙΣ ΚΑΙ Β) ΛΑΝΤΖΙΕΡΑ. ΠΛΗΡ. ΤΗΛ. 38910, 5 Μ.Μ.-9 Μ.Μ. ΠΖ40698

ΒΟΗΘΟΙ ΜΑΓΕΙΡΟΙ ΚΑΜΑΡΙΕΡΕΣ ΚΑΙ ΒΟΗΘΟΙ ΣΕΡΒΙΤΟΡΟΥ ΣΤΑ ΚΟΛΥΜΠΙΑ. ΞΕΝΟΔΟΧΕΙΟ ΛΟΥΤΑΝΗΣ. ΠΛΗΡ. ΤΗΛ. 56312, 56338 ΠΖ40685

ΟΔΗΓΟΣ ΜΕ ΕΠΑΓΓΕΛΜΑΤΙΚΟ ΔΙΠΛΩΜΑ ΑΠΟ ΕΜΠΟΡΙΚΗ ΕΤΑΙΡΕΙΑ. ΠΛΗΡ. ΤΗΛ. 33647 ΠΖ40573

ΑΠΟ ΚΕΝΤΡΙΚΟ ΞΕΝΟΔΟΧΕΙΟ ΤΗΣ ΠΟΛΕΩΣ ΡΟΔΟΥ ΖΗΤΕΙΤΑΙ ΚΑΜΑΡΙΕΡΑ ΓΙΑ ΜΟΝΙΜΗ ΑΠΑΣΧΟΛΗΣΗ. ΠΛΗΡ. ΤΗΛ. 20721 ΠΖ40668

ΤΟ "ΤΟΞΟΤΗΣ" ΜΠΑΡ ΖΗΤΕΙ ΝΕΟ Ή ΝΕΑ ΑΝΩ ΤΩΝ 18 ΕΤΩΝ ΓΙΑ ΝΑ ΕΡΓΑΣΤΕΙ ΩΣ DJ. ΜΙΣΘΟΣ ΚΑΙ ΕΝΣΗΜΑ. ΑΠΑΡΑΙΤΗΤΟ ΒΙΒΛ. ΥΓΕΙΑΣ ΚΑΙ ΠΟΙΝΙΚΟ ΜΗΤΡΩΟ. ΠΛΗΡ. ΤΗΛ. 0945490642 ΠΖ40664

ΖΗΤΟΥΝΤΑΙ ΑΠΟ ΚΑΦΕΤΕΡΙΑ (ΑΝΕΤΟ ΚΑΙ ΚΑΘΑΡΟ ΠΕΡΙΒΑΛΛΟΝ) ΜΙΑ ΣΕΡΒΙΤΟΡΑ (ΒΟΗΘΟΣ), ΜΙΑ ΚΟΠΕΛΑ ΓΙΑ ΜΠΟΥΦΕ (ΒΟΗΘΟΣ ΜΠΑΡ). ΜΙΣΘΟΣ ΙΚΑΝΟΠΟΙΗΤΙΚΟΣ. ΠΛΗ. ΤΗΛ. 68500. ΠΖ40715

ΝΕΑΡΟΣ ΒΟΗΘΟΣ ΣΕΡΒΙΤΟΡΟΥ για εστιατόριο εντός πόλεως για απογευματινή απασχόληση 7-11 μ.μ. Πληρ. τηλ. 37270. AZ40692

ΑΠΟ ΤΟ ΚΕΝΤΡΟ ΞΕΝΩΝ ΓΛΩΣΣΩΝ ΜΕΛΙΣΣΟΥΡΓΟΥ Α) ΚΑΘΗ/ΤΡΙΑ ΑΓΓΛΙΚΗΣ PART-TIME, Β) ΚΑΘΗ/ΤΗΣΤΡΙΑ ΓΕΡΜΑΝΙΚΗΣ ΓΙΑ ΤΗΝ ΕΠΟΜΕΝΗ ΣΧΟΛΙΚΗ ΧΡΟΝΙΑ. ΑΠΟΣΤΕΙΛΑΤΕ ΒΙΟΓΡΑΦΙΚΟ ΜΕ ΦΩΤΟΓΡΑΦΙΑ ΣΤΗ ΔΙΕΥΘΥΝΣΗ ΒΕΡΓΙΝΑΣ 84Α, ΡΟΔΟΣ Η FAX: 48205 ή email:melissam@otenet.gr ΠΖ40642

ΗΛΕΚΤΡΟΛΟΓΟΙ ΤΕΧΝΙΤΕΣ και βοηθοί με εμπειρία σε κτιριακές εγκαταστάσεις. Πληρ. τηλ. 094/6683824. AZ40753

ΠΩΛΗΤΡΙΑ-ΠΩΛΗΤΗΣ ΓΙΑ ΚΑΤΑΣΤΗΜΑ ΕΠΙΠΛΩΝ. ΜΟΝΙΜΗ ΑΠΑΣΧΟΛΗΣΗ-ΩΡΑΡΙΟ ΚΑΤΑΣΤΗΜΑΤΩΝ. ΠΛΗΡ. ΤΗΛ. 39910, 39911. ΠΖ40751

ΟΔΗΓΟΣ-ΠΩΛΗΤΗΣ με στοιχειώδη γνώση computer και κάτοχος επαγγελματικού διπλώματος β' κατηγορίας. Πληρ. τηλ. 32070, 22424, από τις 8.00-15.00. AZ40750

ΑΠΟ ΕΤΑΙΡΕΙΑ ΔΙΑΝΟΜΗΣ ΤΡΟΦΙΜΩΝ ΚΑΙ ΑΠΟΡΡΥΠΑΝΤΙΚΩΝ ΣΕ ΜΙΝΙ ΜΑΡΚΕΤ, ΞΕΝΟΔΟΧΕΙΑ, ΕΣΤΙΑΤΟΡΙΑ ΖΗΤΕΙΤΑΙ ΟΔΗΓΟΣ ΜΕ ΔΙΠΛΩΜΑ Γ' ΚΑΤΗΓΟΡΙΑΣ ΕΩΣ 35 ΕΤΩΝ. ΤΥΧΟΝ ΓΝΩΣΗ ΤΗΣ ΑΓΟΡΑΣ ΘΑ ΘΕΩΡΗΘΕΙ ΕΠΙ ΠΛΕΟΝ ΠΡΟΣΟΝ. ΜΙΣΘΟΣ ΑΝΑΛΟΓΩΣ ΠΡΟΣΟΝΤΩΝ. ΠΛΗΡ. ΤΗΛ. 68777-69100. ΠΖ40749

ΣΧΟΛΗ ΟΔΗΓΩΝ
ΠΟΡΤΣΕΛΛΗΣ ΣΤΕΦΑΝΟΣ
Διπλ. εκπαιδευτής υποψηφίων οδηγών


• Διπλώματα αυτοκινήτου, μοτοσικλέτας,φορτηγού, λεωφορείου, νταλίκας
• Αναθεωρήσεις ληγμένων αδειών
• Θεωρητικά μαθήματα ΚΟΚ και Μηχανολογίας
• Μετατροπές ξένων διπλωμάτων σε ελληνικά
• Διπλώματα αυτόματου αυτοκινήτου
ΕΡΝΕΣΤ ΜΠΕΒΙΝ 6 - ΡΟΔΟΣ • ΤΗΛ. 34497, 0945-463635

ΣΧΟΛΗ ΟΔΗΓΩΝ
ΠΟΤΣΟΥ ΣΩΤΗΡΗ
ΔΙΠΛ. ΕΚΠΑΙΔΕΥΤΗΣ ΥΠΟΨΗΦΙΩΝ ΟΔΗΓΩΝ.
ΔΙΠΛΩΜΑΤΑ Α - Β - Γ - Δ - Ε
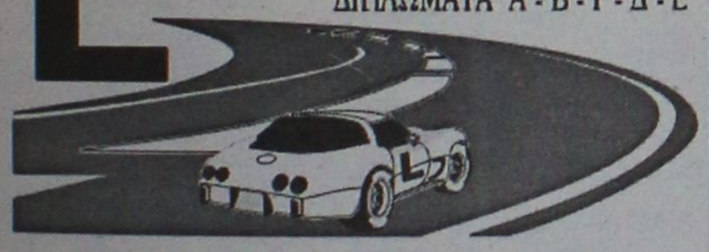
★ **Αναλαμβάνουμε την έκδοση αδειών οδήγησης όλων των κατηγοριών.**
★ **Αναθεωρήσεις Επαγ/κών αδειών.**
★ **Τα θεωρητικά μαθήματα όλων των κατηγοριών γίνονται στό σύγχρονο Κέντρο θεωρητικής Εκπαίδευσης Υποψηφίων Οδηγών της Ε.Σ.Ο.Ρ. Ο.Ε. Στην οποία μετέχουμε.**
★ **Διαθέτουμε καί Αυτόματο Επιβατηγό.**
Εθνάρχου Μακαρίου 31, 2ος όροφος, ΡΟΔΟΣ
(Έναντι Εθνικής Τράπεζας, πάνω από το κατ/μα "ΡΟΔΙ")
Τηλ. 78070 Κιν. 0945- 567404



Τηλ. 0241-90005
Κινητό 0945 200430
ΗΛΙΑΚΑ
ΘΕΡΜΑΝΣΗ
ΥΔΡΑΥΛΙΚΑ
ΡΟΔΟΘΕΡΜ

ΠΩΛΟΥΝΤΑΙ ΔΙΑΜΕΡΙΣΜΑΤΑ
ΔΙΑΚΟΓΕΩΡΓΙΟΥ ΚΑΛΛΙΣΤΟΣ
• ΠΩΛΗΣΕΙΣ ΔΙΑΜΕΡΙΣΜΑΤΩΝ
• ΚΑΤΑΣΤΗΜΑΤΑ-ΑΠΟΘΗΚΕΣ
• ΑΝΤΑΛΛΑΓΕΣ ΑΚΙΝΗΤΩΝ
• ΑΓΟΡΕΣ ΟΙΚΟΠΕΔΩΝ
• ΑΝΑΛΑΜΒΑΝΟΥΜΕ ΑΝΤΙΠΑΡΟΧΕΣ
ΔΙΕΥΘ.: ΕΘΝ. ΑΝΤΙΣΤΑΣΕΩΣ 11, (πρώην Αννης Μαρίας)
ΤΗΛ: 78501-29318, 78502

ΠΩΛΟΥΝΤΑΙ διαμερίσματα λουξ κατασκευής με απεριόριστη θέα. Τα διαμερίσματα διαθέτουν θωρακισμένες πόρτες, εντοιχισμένες κουζίνες, ντουλάπες, εντοιχισμένο νιπτήρα με ντουλάπι, κεντρική θέρμανση αυτόνομη, ανοιγόμενα ανακλινόμενα κουφώματα με διπλά τζάμια, σίτες, ρολά, υδραυλικό ασανσέρ, τριφασικό ρεύμα.
Ολοι οι χώροι σπατουλαριστό, εσωτερικές πόρτες MDF με σχέδια

ΔΙΑΜΕΡΙΣΜΑΤΑ
Επί της οδού Μεγ. Κων/νου - Κων/νου Παλαιολόγου
50 τ.μ. δυάρια
85 τ.μ. τριάρια
110 τμ. τεσσάρια
ανά όροφο
Επί της Κων/νου Υδραίου-Στ. Κωτιάδη
70 τ.μ. τριάρια
90 τ.μ. τριάρια-τεσσάρια
110 τ.μ. τεσσάρια
130 τ.μ. τεσσάρια-πεντάρια
ανά όροφο με μεγάλες βεράντες φανταστική θέα
Επί της Λεωφ. Καλλιθέας-Καρακόνερο
50 τ.μ. δυάρια
85 τ.μ. τριάρια
110 τ.μ. τεσσάρια
ανά όροφο με μεγάλες βεράντες, απεριόριστη θέα

ΚΑΤΑΣΤΗΜΑΤΑ
50 τ.μ.
100 τ.μ.
150 τ.μ.
επί της Λεωφ. Καλλιθέας-Καρακόνερο

ΙΑΤΡΕΙΑ-ΓΡΑΦΕΙΑ
50 τ.μ.
100 τ.μ.
150 τ.μ.
επί της Μεγ. Κων/νου και Κων Παλαιολόγου (Φώκιαλη)

ΠΩΛΟΥΝΤΑΙ:
• Διαμέρισμα 138 τ.μ. 1ος όροφος οδός Μάρκου Κλαδάκη - Ρόδος
• Διαμέρισμα 75 τ.μ. ισόγειο απέναντι από τον κινηματογράφο ΤΙΤΑΝΙΑ - Ρόδος
• Μονοκατοικία 110 τ.μ. οδός Δηλμπεράκη 99 - Ρόδος
• Διαμέρισμα 75 τ.μ. ισόγειο στην Αγ. Αναστασία- Ρόδος
• Διαμέρισμα 60 τ.μ. ισόγειο όπισθεν Πανεπιστημίου Αιγαίου - Ρόδος
• Μεζονέτα 140 τ.μ. στην οδό Λισαβώνος και Όσλου - Ρόδος
• Διαμέρισμα 80 τ.μ. 1ος όροφος στο χωριό Παραδείσι - Ρόδος
• Αγροτεμάχιο 19.800 τ.μ. στην Παστίδα (όπισθεν εργοστασίου "ΘΡΑΚΗ") - Ρόδος
• Αγροτεμάχιο 3.448 τ.μ. απέναντι από την είσοδο του ξενοδοχείου "BLUE BAY"- Κρεμαστή - Ρόδος
• Αγροτεμάχιο 4 στρεμμάτων στα Κολύμπια - Ρόδος
• Οικόπεδο 124 τ.μ. στην πλατεία του χωριού Κοσκινού - Ρόδος
• Ξενοδοχείο "ΠΟΣΕΙΔΩΝ" στην περιοχή Κρητικά - Ρόδος
• Διαμέρισμα 125 τ.μ. ισόγειο λουξ κατασκευής νέο στην οδό Αισχίνης
• Διαμέρισμα 125 τ.μ. 3ος λουξ κατασκευής νέο στην οδό Αισχίνης
• Διαμέρισμα 125 τ.μ. 3ος λουξ κατασκευής νέο στην οδό Αισχίνης
• Κατάστημα 90 τ.μ. νέας κατασκευής στο Καρακόνερο
• Γραφείο 63 τ.μ. νέας κατασκευής απέναντι από Παλαιό ΙΚΑ
• Γραφείο 73 τ.μ. νέας κατασκευής απέναντι από παλαιό ΙΚΑ

ΔΑΝΕΙΑ ΟΛΩΝ ΤΩΝ ΤΑΜΕΙΩΝ
ΚΑΙ ΟΛΩΝ ΤΩΝ ΤΡΑΠΕΖΩΝ
Πληροφορίες
κ. Κ. ΔΙΑΚΟΓΕΩΡΓΙΟΥ • τηλ. 29318, 34598
κ. ΔΗΜΗΤΡΗ • τηλ. 78501-78502

εργασιες

συνέχεια από την προηγούμενη

ΖΗΤΟΥΝΤΑΙ ΝΕΑΡΟΙ ΚΑΙ ΝΕΑΡΕΣ ΓΙΑ ΝΑ ΕΡΓΑΣΘΟΥΝ ΣΕ ΦΑΡΜΑΚΑΠΟΘΗΚΗ. ΠΛΗΡ. ΤΗΛ. 32601, 73172 ΠΖ40669

Από εταιρεία SAFE Δ. ΚΑΨΑΣΚΗΣ και ΣΙΑ Ο.Ε. συστήματα ασφαλείας αυτοματισμού και ελέγχου **ΖΗΤΟΥΝΤΑΙ** βοηθοί ηλεκτρονικοί, ηλεκτρολόγοι. Πληρ. τηλ. 70321, 70322 ώρες 09.00-16.00
AZ40686

ΖΗΤΕΙΤΑΙ βοηθός σερβιτόρου. Πληρ. τηλ. 30131
AZ40666

ΖΗΤΕΙΤΑΙ ΚΑΘΗΓΗΤΡΙΑ ΓΕΡΜΑΝΙΚΩΝ ΜΕ ΤΑ ΑΠΑΡΑΙΤΗΤΑ ΠΡΟΣΟΝΤΑ ΚΑΙ ΣΧΕΤΙΚΗ ΠΕΙΡΑ ΓΙΑ ΝΑ ΕΡΓΑΣΘΕΙ ΣΕ ΜΕΓΑΛΑ ΚΕΝΤΡΑ ΞΕΝΩΝ ΓΛΩΣΣΩΝ. ΠΛΗΡ. ΤΗΛ. 32633

ΑΝΑΚΟΙΝΩΣΗ
ΜΑΘΗΜΑΤΑ
*** Computer ***
POGRAM COMPUTER
ΕΓΓΡΑΦΕΣ
ΑΠΟ
3 ΣΕΠΤΕΜΒΡΙΟΥ
Τμήματα για:
Παιδιά - Ενήλικες
Αρχάριους - Μαθητές
Επαγγελματίες
Ανεύρεση Εργασίας
ΠΑΡΕΧΕΤΑΙ ΒΕΒΑΙΩΣΗ
Διδάσκει πτυχιούχος Πανεπιστημίου Αμερικής
ΜΑΝΩΛΗΣ Ι. ΣΟΦΙΛΛΑΣ
Κοδριγκτώνος 91
Τηλ. (0241) 31761

ΖΗΤΕΙΤΑΙ νέος-α για να εργαστεί σε αναψυκτήριο. Να γνωρίζει απαραιτήτως την Αγγλική. Πληρ. τηλ. 32040
AZ40688

ΚΑΜΑΡΙΕΡΕΣ και πλύστης για ξενοδοχείο Α' κατηγορίας στην Ιαλυσό. Πληρ. τηλ. 91131 ή 0972123963
AZ40682

ΕΤΑΙΡΙΑ ενοκιάσεων αυτοκινήτων **ΖΗΤΑ** άτομα με δίπλωμα οδήγησης για απογευματινή-βραδινή απασχόληση. Πληρ. τηλ. 39335
AZ40681

ΖΗΤΟΥΝΤΑΙ σερβιτόρες για νυκτερινή εργασία σε μπαρ. Πληρ. τηλ. 69979 από ώρα 12 -2 μ.μ. και από 8-9 βραδινή
AZ40672

ΟΙΚΙΑΚΗ ΒΟΗΘΟΣ για να εργασθεί κοντά σε οικογένεια με δυό παιδιά. Θα αναλάβει την φροντίδα του σπιτιού και των παιδιών. Μισθός ικανοποιητικός με προσφορά στέγης. Πληρ. τηλ. 90993-93858.
AZ40643

ΛΟΓΙΣΤΗΣ ΑΠΟ ΑΝΩΝΥΜΗ ΕΤΑΙΡΙΑ ΓΙΑ ΜΟΝΙΜΗ ΑΠΑΣΧΟΛΗΣΗ ΕΠΙ 8ΩΡΟΥ ΒΑΣΕΩΣ. ΠΛΗΡ. ΤΗΛ. 20041 ΥΠ'ΟΨΙΝ ΚΟΥ Α. ΧΑΛΚΙΟΠΟΥΛΟΥ ΠΖ40610

ΑΠΟ ΦΡΟΝΤΙΣΤΗΡΙΟ ΜΕΣΗΣ ΕΚΠΑΙΔΕΥΣΗΣ ΖΗΤΕΙΤΑΙ ΜΑΘΗΜΑΤΙΚΟΣ ΜΕ ΦΡΟΝΤΙΣΤΗΡΙΑΚΗ ΠΕΙΡΑ. ΠΛΗΡ. ΤΗΛ. 0932366095 ΠΖ40593

ΕΜΠΕΙΡΟΣ ΕΠΙΠΛΟΠΟΙΟΣ (ΞΥΛΟΥΡΓΟΣ) ΓΙΑ ΜΟΝΙΜΗ ΕΡΓΑΣΙΑ. ΠΛΗΡ. ΤΗΛ. 91293, 0946 794109, ΟΛΕΣ ΤΙΣ ΩΡΕΣ. ΠΖ40536

ΕΜΠΕΙΡΟΣ ΣΕΡΒΙΤΟΡΟΣ και έμπειρος βοηθός για εστιατόριο στην Παλιά Πόλη. Πληρ. τηλ. 25293.
AZ40747

ΝΕΟΣ Ή ΝΕΑ για μόνιμη απασχόληση με γνώσεις χειρισμού ηλεκτρονικού υπολογιστή Macintosh και ειδικότερα στα προγράμματα Quark Express, Photoshop. Πληρ. καθημερινά από 6-7 τηλ. 61370
AZ40565

ΣΕΡΒΙΤΟΡΟΣ ΠΕΠΕΙΡΑΜΕΝΟΣ (ΟΧΙ ΑΛΛΟΔΑΠΟΣ) ΑΠΟ ΤΗΝ ΤΑΒΕΡΝΑ "ΜΑΡΙΑΣ" ΣΤΗΝ ΝΕΑ ΑΓΟΡΑ. ΠΛΗΡ. ΤΗΛ. 20853. ΠΖ40748

ΠΩΛΗΤΡΙΑ/ΤΗΣ για προώθηση ψευδοκοσμημάτων και strass σε τουριστικά καταστήματα. Απαραίτητη προϋπόθεση δίπλωμα αυτοκινήτου. Πληρ. τηλ. 62758 (9 π.μ. - 2 μ.μ.) ΧΑΖ400

ΝΗΠΙΑΓΩΓΟΣ ΓΙΑ ΠΑΙΔΙΚΟ ΣΤΑΘΜΟ ΠΤΥΧΙΟΥΧΟΣ ΠΑΝΕΠΙΣΤΗΜΙΟΥ Ή ΙΔΙΩΤΙΚΗΣ ΣΧΟΛΗΣ ΜΕ ΠΡΟΫΠΗΡΕΣΙΑ. ΠΛΗΡΕΣ ΩΡΑΡΙΟ, ΠΕΝΘΗΜΕΡΗ ΑΠΑΣΧΟΛΗΣΗ ΤΥΧΟΝ ΣΥΣΤΑΣΕΙΣ ΘΑ ΛΗΦΘΟΥΝ ΥΠΟΨΙΝ. ΠΛΗΡ. ΤΗΛ. 0972007352 (ΑΠΟΓΕΥΜ. ΩΡΕΣ) 39739 12.00-14.00 ΧΠΖ123

ΚΟΠΕΛΑ για να εργασθεί στην **Σαντορίνη** την καλοκαιρινή σεζόν σε σοβαρό κατάστημα video games. Μισθός ικανοποιητικός και bonus. Πληρ. τηλ. 25050,

ΚΟΠΕΛΑ άνω των 25 ετών, να εργασθεί σε τουριστικό κατάστημα στην Παλιά Πόλη γνωρίζουσα την Αγγλική γλώσσα. Πληρ. τηλ. 39050.
AZ40234

Για καφετέρια εστιατόριο έμπειροι: **α) Βοηθός μπάρμαν, β) Βοηθός σερβιτόρου.** Πληρ. τηλ. 22451.
AZ40233

μαθήματα

ΦΙΛΟΛΟΓΟΣ ΚΑΘΗΓΗΤΡΙΑ ΠΤΥΧΙΟΥΧΟΣ ΠΑΝΕΠΙΣΤΗΜΙΟΥ ΙΩΑΝΝΙΝΩΝ ΜΕ ΦΡΟΝΤΙΣΤΗΡΙΑΚΗ ΠΕΙΡΑ ΠΑΡΑΔΙΔΕΙ ΙΔΙΑΙΤΕΡΑ ΜΑΘΗΜΑΤΑ ΑΡΧΑΙΩΝ ΕΛΛΗΝΙΚΩΝ, ΛΑΤΙΝΙΚΩΝ, ΕΚΘΕΣΗΣ, ΙΣΤΟΡΙΑΣ ΣΕ ΜΑΘΗΤΕΣ ΓΥΜΝΑΣΙΟΥ & ΛΥΚΕΙΟΥ, ΥΠΕΥΘΥΝΑ ΚΑΙ ΜΕΘΟΔΙΚΑ ΣΕ ΧΑΜΗΛΕΣ ΤΙΜΕΣ, ΣΥΣΤΗΜΑΤΙΚΗ ΕΝΗΜΕΡΩΣΗ ΓΟΝΕΩΝ. ΠΛΗΡ. ΤΗΛ. 0972111912 ΠΜ40705

ΠΑΡΑΔΙΔΟΝΤΑΙ ΜΑΘΗΜΑΤΑ ΦΥΣΙΚΗΣ-ΧΗΜΕΙΑΣ ΣΕ ΜΑΘΗΤΕΣ ΓΥΜΝΑΣΙΟΥ-Α', Β', Γ' ΛΥΚΕΙΟΥ:
- ΟΛΙΓΟΜΕΛΗ ΤΜΗΜΑΤΑ (2-3 ΑΤΟΜΩΝ).
- ΥΠΕΥΘΥΝΗ ΠΡΟΕΤΟΙΜΑΣΙΑ.
- ΣΥΧΝΑ ΕΠΑΝΑΛΗΠΤΙΚΑ ΤΕΣΤ. ΠΛΗΡ. ΟΙΚΟΝΟΜΟΥ ΝΕΣΤΟΡΑΣ, ΤΗΛ. 21145 ΚΑΙ 097/7563823. ΠΜ40754

ΚΑΘΗΓΗΤΡΙΑ ΑΓΓΛΙΚΩΝ με φροντιστηριακή πείρα και με φοίτηση σε πανεπιστήμιο της Αγγλίας παραδίδει μαθήματα αγγλικών και αναλαμβάνει προετοιμασία για τις εξετάσεις Lower και Proficiency. Πληρ. τηλ. 32280.
AM40755

ΠΤΥΧΙΟΥΧΟΣ του Πανεπιστημίου Αιγαίου με φροντιστηριακή πείρα και με άριστη κατάρτιση παραδίδει μαθήματα σε παιδιά Δημοτικού και Γυμνασίου. Πληρ. τηλ. 30349.
AM40756

ΑΓΓΛΙΚΑ. Καθηγήτρια με προϋπηρεσία σε βρετανικό πανεπιστήμιο, πτυχιούχος αγγλικής φιλολογίας και κάτοχος Master, παραδίδει μαθήματα αγγλικών σε έναν υπερσύχρονο χώρο. Ιδιαίτερα μαθήματα και αυστηρώς ολιγομελή τμήματα. Εξασφαλισμένη επιτυχία στις εξετάσεις όλων των επιπέδων. Περιοχή Δασκάλων. Πληρ. τηλ. 78558, 0932/184175.
AM40714

ΑΓΓΛΙΚΑ καθηγήτρια Αγγλικών απόφοιτος αγγλικού Παν/μίου με master παραδίδει ιδιαίτερα μαθήματα σε μαθητές **όλων των επιπέδων**. Υπεύθυνη προετοιμασία για τις εξετάσεις **Cambridge FCE, CAE, CPE, Michigan, ECCE, ECPE, TOEFL**. Τμήματα μονομελή, διμελή. Τιμές λογικές. Πληρ. τηλ. 22886
AM39927

ΙΤΑΛΙΚΑ. Παραδίδονται ιδιαίτερα μαθήματα σε αρχάριους-προχωρημένους. Υπεύθυνη προετοιμασία για εισαγωγή σε Ιταλικά Πανεπιστήμια με έμφαση στις σχολές **Νομικής-Ιατρικής.** Πληρ. τηλ.31172 κιν. 0944507927
AM40683

ΚΑΘΗΓΗΤΗΣ ΑΓΓΛΙΚΩΝ με σεμινάρια μεθοδολογίας και γλώσσας στην Αγγλία, παραδίδει ιδιαίτερα μαθήματα σε μαθητές και ενήλικες σε δικό του χώρο. Τιμές λογικές. Πληρ. τηλ. 37193, 0974012436
AM40671

ΑΡΧΕΣ ΟΙΚΟΝΟΜΙΑΣ. Αρχές Οικονομικής Θεωρίας σε μαθητές Λυκείου (γκρουπ ή ιδιαίτερα) από καθηγήτρια πτυχιούχο του Οικ. Παν. Αθ. με Μεταπτ. Σπουδές στο Un. of Bath. Πληρ. τηλ. 0944421032.
AM40661

ΜΑΘΗΜΑΤΙΚΑ-ΦΥΣΙΚΗ-ΧΗΜΕΙΑ. ΓΙΑ ΜΑΘΗΤΕΣ ΓΥΜΝΑΣΙΟΥ-ΕΝΙΑΙΟΥ ΛΥΚΕΙΟΥ-ΤΕΕ. ΓΙΑ ΜΕΤΑΞΕΤΑΣΤΕΟΥΣ ΜΑΘΗΤΕΣ: ΕΝΑΡΞΗ 1 ΑΥΓΟΥΣΤΟΥ. ΥΠΕΥΘΥΝΑ ΜΕΘΟΔΙΚΑ ΣΕ ΧΑΜΗΛΕΣ ΤΙΜΕΣ. ΠΛΗΡ. ΤΗΛ. 28053. ΠΜ40549

ΜΑΘΗΜΑΤΙΚΑ. Εμπειρος καθηγητής **μαθηματικός** παραδίδει μαθήματα (ιδιαίτερα ή σε γκρουπ 2-3 ατόμων του ίδιου τμήματος) σε μαθητές Γυμνασίου, Α', Β', Γ' Λυκείου-ΤΕΕ. Υπεύθυνη εργασία, τιμές προσιτές. Πληρ. τηλ. 0945953570 Ορφανός Στάθης
AM40621

ΜΑΘΗΜΑΤΑ ΑΓΓΛΙΚΩΝ κατ' οίκον από καθηγήτρια πτυχιούχο Απόφοιτη του του Αμερικανικού Κολλεγίου Αθηνών και με μάστερ από Αγγλικό Πανεπιστήμιο. Πληρ. τηλ. 64412, 0932601914
AM40572

ΑΓΓΛΙΚΑ-ΙΤΑΛΙΚΑ-ΙΣΠΑΝΙΚΑ. Καθηγητής αριστούχος απόφοιτος (Master) Schiller International University, παραδίδει μαθήματα **κατ' οίκον** σε αρχάριους, ξενοδοχοϋπαλλήλους, προχωρημένους. Εξασφαλισμένη επιτυχία εξετάσεων First Certificate, Toefl, Cambridge, Michigan Proficiency IELTS καθώς και εισαγωγής σε Βρετανικά και Ιταλικά Πανεπιστήμια. Συστηματική ενημέρωση γονέων. Τιμές λογικές. Μεταφράσεις γίνονται δεκτές. Πληρ. τηλ. 0241-25133
AM39737

ΚΑΘΗΓΗΤΗΣ χημικός, κάτοχος Μάστερ Ηνωμένων Πολιτειών, παραδίδει μαθήματα Φυσικής και Χημείας, κατ' οίκον, σε μαθητές γυμνασίου και Λυκείου. Πληρ. τηλ. 32947, 33796, 0946282687
AM40513

ΑΓΓΛΙΚΑ ΚΑΙ ΙΤΑΛΙΚΑ από καθηγήτρια πτυχιούχο με φροντιστηριακή πείρα. • Σε γκρούπ 2-3 ατόμων ή ιδιαίτερα. • Οργανωμένη και άρτια διδακτική ύλη • Σύγχρονα μέσα διδασκαλίας • Εβδομαδιαία tests επανάληψης • Μηνιαίος έλεγχος προόδου • Υπεύθυνη παρακολούθηση στη μελέτη των μαθητών. Πληρ. τηλ. 76544, 0945-984346
AM40391

ΦΙΛΟΛΟΓΟΣ καθηγήτρια πτυχιούχος Αριστοτελείου Πανεπιστημίου Θεσσαλονίκης, παραδίδει ιδιαίτερα μαθήματα σε μαθητές γυμνασίου. Τιμές προσιτές, συστηματική ενημέρωση γονέων. Πληρ. τηλ. 22428 και 0937803323 (κινητό)
ΧΑΜ291

ΑΡΧΑΙΑ, ΕΚΘΕΣΗ, ΛΑΤΙΝΙΚΑ, ΙΣΤΟΡΙΑ, ΑΡΧΕΣ ΟΙΚΟΝΟΜΙΑΣ σε μαθητές Γυμνασίου-Λυκείου (γκρουπ ή ιδιαίτερα) από καθηγήτρια πτυχιούχο με μεταπτυχιακές σπουδές και διδακτική πείρα. Πληρ. τηλ. 26451, 0938887065
AM40392

διαφορα

ΤΡΑΚΤΕΡ 4Χ4 μάρκας ZETOR 7245 σε άριστη κατάσταση, λάστιχα καινούργια και χωρίς μηχανικό πρόβλημα. Πληρ. τηλ. 0945 403862
ΑΔ40545

ΡΟΔΙΑΚΗ ΚΤΗΜΑΤΙΚΗ
ΣΥΜΒΟΥΛΟΙ & ΕΚΤΙΜΗΤΕΣ ΑΚΙΝΗΤΩΝ — ΚΤΗΜΑΤΟΜΕΣΙΤΙΚΟ ΓΡΑΦΕΙΟ από το 1983

ΠΩΛΟΥΝΤΑΙ ΜΟΝΟΚΑΤΟΙΚΙΕΣ ΣΤΟΥΣ ΤΡΕΙΣ



ΣΕ ΜΠΕΤΑ ΑΠΟ 31.000.000 ΔΡΧ

ΑΝΕΣΤΗΣ & ΣΑΒΒΑΣ ΣΑΒΒΑΪΔΗΣ
tel: 26281 & 35476 cel: 0944-421015 & 0977-433427

ΓΕΡΜΑΝΙΚΑ
ΚΑΘΗΓΗΤΡΙΑ ΓΕΡΜΑΝΙΚΩΝ
ΠΤΥΧΙΟΥΧΟΣ *ΓΕΡΜΑΝΙΚΗΣ ΦΙΛΟΛΟΓΙΑΣ*
ΠΑΝ/ΜΙΟΥ ΜΟΝΑΧΟΥ
ΠΑΡΑΔΙΔΕΙ ΜΑΘΗΜΑΤΑ
ΤΗΛ: 69380, 62887, 0937780713

ΜΑΘΗΜΑΤΑ
ΚΑΘΗΓΗΤΗΣ ΜΑΘΗΜΑΤΙΚΩΝ
(Master's στην Διδακτική των Μαθηματικών) με πολυετή φροντιστηριακή πείρα, παραδίδει μαθήματα σε ολιγομελή groups μαθητών Γυμνασίου-Λυκείου. Συστηματικότατη ενημέρωση γονέων, θέσεις περιορισμένες
Εναρξη Μαθημάτων Β', Γ' Λυκείου, 1η Αυγούστου
Α' Λυκείου 20 Αυγούστου
Γυμνάσιο 3η Σεπτεμβρίου
Πληρ. τηλ. 0944989470 και 26021
(ώρες 9-1 και 17.00-20.00)

διάφορα

συνέχεια από την προηγούμενη

ΕΠΑΓΓΕΛΜΑΤΙΚΟ ΜΑΚΙΓΙΑΖ.
-ΖΩΓΡΑΦΙΚΗ ΓΙΑ ΠΑΙΔΙΚΑ ΔΩΜΑΤΙΑ (CARTOONS).
- BODY PAINTING,
- TATOO ΜΕ ΧΕΝΑ. ΠΛΗΡ. ΤΗΛ. 0946/239471
ΑΔ40771

**ΠΩΛΟΥΝΤΑΙ ΕΚΠΑΙΔΕΥΝΕΝΑ ΚΥΝΗΓΟΣΚΥΛΑ ΓΕΝΙΚΟΥ ΘΗΡΑΜΑΤΟΣΦΕΡΜΑ-ΠΟΡΤΑ-ΔΙΩΞΗ ΚΑΘΩΣ ΚΑΙ ΞΕΚΙΝΗΜΕΝΑ ΧΡΟΝΙΑΡΙΚΑ ΚΑΙ ΚΟΥΤΑΒΙΑ 3 ΜΗΝΩΝ ΣΕ ΛΟΓΙΚΕΣ ΤΙΜΕΣ. ΡΑΤΣΕΣ ΕΠΙΛΟΓΗΣ. ΚΑΘΑΡΟΑΙΜΑ: ΠΟΪΝΤΕΡ-ΚΟΥΡΣΧΑΑΡ, ΤΡΑΧΤΑΡ, ΤΑΖΑ, ΣΠΑΝΙΕΛ ΜΠΡΕΤΟΝ, ΣΠΑΝΙΕΛ ΣΠΡΙΝΙΕΛ. ΠΛΗΡ. ΤΗΛ. 0932-529010 ΟΛΗ ΤΗΝ ΗΜΕΡΑ ΚΑΙ 36280 ΜΕΤΑ ΤΙΣ 4 ΑΠΟΓΕΥΜΑΤΙΝΗ ΚΑΙ ΕΩΣ ΤΙΣ 24.00 ΤΑ ΣΚΥΛΙΑ ΜΠΟΡΕΙΤΕ ΝΑ ΤΑ ΔΕΙΤΕ ΣΑΒΒΑΤΟ Ή ΚΥΡΙΑΚΗ ΑΠΟ ΤΟ ΠΡΩΙ ΚΑΙ ΜΕΧΡΙ ΤΙΣ 16.00 ΠΔ40701

ΠΩΛΟΥΝΤΑΙ μετοχές της ΔΑΝΕ έως 15.000 τεμ. προς 500 δρχ. έκαστη. Πληρ. τηλ. 0937927861 ΑΔ40694

ΠΙΑΝΟ ΜΑΡΚΑΣ STEINBACH ΓΕΡΜΑΝΙΑΣ ΣΕ ΑΡΙΣΤΗ ΚΑΤΑΣΤΑΣΗ. ΠΛΗΡ. ΤΗΛ. 0945914423 ΧΠΑ165

ΣΚΑΦΟΣ επιβατικό επαγγελματικό πολυεστερικό 7,85 μέτρα σε τιμή ευκαιρίας. Πληρ. τηλ. 01-6748589, 0972662177 ΑΔ40691

ΠΩΛΕΙΤΑΙ ΣΕΤ ΕΞΑΤΜΙΣΕΩΣ COBRA ΓΙΑ STEED ΚΑΙ SHADOW ΕΛΑΦΡΩΣ ΜΕΤΑΧΕΙΡΙΣΜΕΝΟ. ΠΛΗΡ. ΤΗΛ. 0945971932 ΧΠΔ222

ΛΟΓΩ ΣΥΝΤΑΞΙΟΔΟΤΗΣΕΩΣ ΠΩΛΟΥΝΤΑΙ ΕΠΙΠΛΑ, ΕΜΠΟΡΕΥΜΑΤΑ ΤΟΥΡΙΣΤΙΚΩΝ ΕΙΔΩΝ. ΜΕΤΑΛΛΙΚΑ ΕΠΙΠΛΑ, ΓΟΝΔΟΛΕΣ, ΡΑΦΙΑ ΑΛΟΥΜΙΝΙΟΥ, ΜΕ ΓΥΑΛΙ, ΨΥΓΕΙΟ ΓΙΑ SUPER MARKET 3 Μ. SELF SERVICE ΜΕ ΤΙΜΕΣ ΕΥΚΑΙΡΙΑΣ. ΠΛΗΡ. ΤΗΛ. 024191986, 0936656109 ΠΔ40660

Η ΤΡΟΦΟΔΟΤΙΚΗ ΡΟΔΟΥ Α.Ε.
ΑΝΤΙΠΡΟΣΩΠΕΙΕΣ-ΕΙΣΑΓΩΓΕΣ-ΔΙΑΝΟΜΕΣ

ΖΗΤΕΙ

Δεσποινίδα ή κυρία με γνώσεις Η/Υ για μόνιμη απασχόληση

Πληρ. τηλ. 60314-68111-64440
(08.00-15.00)

Από την εταιρία "ΑΦΟΙ ΦΡΟΝΑ Α.Ε."

ΖΗΤΕΙΤΑΙ

Πωλητής έμπειρος με γνώση της αγοράς:
Μισθός ικανοποιητικός
Ποσοστά

Πληρ. τηλ. 23088-30451-33977
από 09.00-15.00 και από 18.00-20.00

ΑΠΟ ΞΕΝΟΔΟΧΕΙΑΚΗ ΜΟΝΑΔΑ ΣΤΑ ΚΟΛΥΜΠΙΑ

ΖΗΤΕΙΤΑΙ

σερβιτόρος-σερβιτόρα και βοηθός σερβιτόρου,
άνδρας ή γυναίκα για μερική ή κανονική απασχόληση.

Πληρ. τηλ. 56601, 56602

"ΚΑΪΡ" Α.Ε.

ΠΡΟΪΣΤΑΜΕΝΟΣ ΛΟΓΙΣΤΗΡΙΟΥ

Η ΚΑΙΡ ζητά να προσλάβει έμπειρο επαγγελματία του λογιστικού κλάδου, για τη θέση του Υπευθύνου Λογιστηρίου και να διαθέτει:

1. Πτυχίο ανωτάτης οικονομικής σχολής με άδεια Α' κατηγορίας λογιστή φοροτέχνη.
2. Πρακτική εμπειρία τουλάχιστον πέντε ετών σε μηχανογραφημένο λογιστήριο κατά προτίμηση βιομηχανικής εταιρείας και τήρηση βιβλίων Γ' κατηγορίας.
3. Γνώση σε βάθος του Γενικού λογιστικού σχεδίου, κοστολόγησης, τήρηση βιβλίων αποθήκης και αναλυτικής λογιστικής.

Οι ενδιαφερόμενοι παρακαλούνται να στείλουν αναλυτικό βιογραφικό σημείωμα στα γραφεία της ΚΑΙΡ, Λεωφ. Ρόδου-Λίνδου 2ο χλμ. το αργότερο μέχρι 17 Αυγούστου 2001, υπόψη κ. Κωνσταντινίδου-Προσωπάρχη.

Πληρ. τηλ. (0241) 68770, 68772.
Θα τηρηθεί απόλυτη εχεμύθεια

KLIMATAIR
ΟΜΙΛΟΣ ΕΠΙΧΕΙΡΗΣΕΩΝ
Από την KLIMATAIR ΡΟΔΟΥ Α.Ε.

ΖΗΤΕΙΤΑΙ
ΤΕΧΝΙΤΗΣ

(ΨΥΚΤΙΚΟΣ-ΗΛΕΚΤΡΟΛΟΓΟΣ ή ΥΔΡΑΥΛΙΚΟΣ)
Για εγκαταστάσεις και service κλιματιστικών μηχανημάτων

Για πληροφορίες:
KLIMATAIR ΡΟΔΟΥ Α.Ε.
Μεγ. Κων/νου 2 - Ρόδος
Τηλ. 0241-28066

ΚΤΗΜΑΤΟΜΕΣΙΤΙΚΟ ΓΡΑΦΕΙΟ

ΕΥΡΩΚΤΗΜΑΤΙΚΗ

ΜΕΣΙΤΕΣ ΣΥΜΒΟΥΛΟΙ ΕΚΤΙΜΗΤΕΣ

ΠΩΛΗΣΕΙΣ ΟΙΚΟΠΕΔΩΝ

ΙΑΛΥΣΟΣ
301τ.μ.- Εντός σχεδίου.....17.000.000 (49.884,1€)
320τ.μ.- Στο κέντρο (Σ.Δ.=1)...17.000.000 (49.884,1€)
700τ.μ.- Κοντά στο κέντρο (Σ.Δ.=1)....50.000.000 (146.717,9€)
1000τ.μ.- Κοντά στο κέντρο (Σ.Δ.=1)...35.000.000 (102.702,5€)
1180τ.μ.- Στην παρ. Ιαλυσού(Σ.Δ=0,4)..41.000.000 (120.308,7€)
1713τ.μ.- Κοντά στην παραλία(Σ.Δ.=0,4)...70.000.000 (205.405,1€)
2000τ.μ.- Θέση Βουνάρα.....38.000.000 (111.505,6€)
2000τ.μ.- Με άδεια οικόδ. στο Λύκειο...35.000.000 (102.702,5€)
2000τ.μ.- εντός σχεδίου.....60.000.000 (176.061,5€)
4000τ.μ.- Στους πρόποδες Φιλερήμου...50.000.000 (146.717,9€)
4000τ.μ.- Κοντά στην Άνοιξη.....50.000.000 (146.717,9€)
4000τ.μ.- Στην προέκτ. οδού Άνοιξης....50.000.000 (146.717,9€)
8700τ.μ.- Θέση Κανδυλί.....30.000.000 (88.030,7€)
9700τ.μ.- Θέση Κανδυλί.....50.000.000 (146.717,9€)
10.000τ.μ.- Θέση Κανδυλί.....50.000.000 (146.717,9€)
ΚΙΟΤΑΡΙ
2000τ.μ.- Επί της Εθνικής οδού.....9.000.000 (26.409,2€)
ΜΑΣΣΑΡΙ
400τ.μ.- Εντός οικισμού..4.500.000 (13.204,6€)
4400τ.μ.- κοντά στο γήπεδο...10.000.000 (29.343,6€)
ΙΞΙΑ
500τ.μ.- Κοντά στην παραλία).....35.000.000 (102.702,5€)
500τ.μ.- Κοντά στην παραλία)....35.000.000 (102.702,5€)
3300τ.μ.- Εντός σχεδίου.....50.000.000 (146.717,9€)
ΠΑΣΤΙΔΑ
400τ.μ.- Εκτός Οικισμού.....15.000.000 (44.015,4€)
788τ.μ.- Εντός Οικισμού με άδεια οικόδ...8.500.000 (24.942,0€)
892τ.μ.- Εντός Οικισμού με άδεια οικόδ...9.000.000 (26.409,2€)
1000τ.μ.- Εντός Οικισμού.....10.000.000 (29.343,5€)
1000τ.μ.- Εντός Οικισμού.....12.000.000 (35.212,3€)
1070τ.μ.- Εντός Οικισμού.....16.000.000 (46.949,7€)
1900τ.μ.- Εκτός Οικισμού.....35.000.000 (102.702,5€)
ΠΑΡΑΔΕΙΣΙ
8000τ.μ.- Εκτός Οικισμού.....64.000.000 (187.798,9€)
ΣΟΡΩΝΗ
4000τ.μ.- Επί της επαρχιακής οδού...18.000.000 (52.818,4€)
5000τ.μ.- Στο κύμα (άρτιο & οικόδ/μο.)..15.000.000 (44.015,4€)

ΛΙΝΔΟΣ
4600τ.μ.- Θέση Ψάλτο.....50.000.000 (146.717,9€)
8000τ.μ.- Στους Πεύκους Κοντά στην παραλία...32.000.000 (93.899,5€)
12000τ.μ.- Στους Πεύκους κοντά στην παραλία...168.000.000 (492.972,2€)
ΚΟΛΥΜΠΙΑ
715τ.μ.- Στο δρόμο με τους Ευκάλυπτους...8.000.000 (23.474,9€)
4500τ.μ.- Με άδεια οικόδ. για ξενοδοχ....63.000.000 (184.864,6€)
5700τ.μ.- Στο δρόμο με τους ευκάλυπτους.....50.000.000 (146.717,9€)
ΑΣΓΟΥΡΟΥ
1700τ.μ.- Εντός νέου σχεδίου με 420τ.μ. Κτίσματα....90.000.000 (264.092,2€)
4000τ.μ.- Εκτός σχεδίου οικισμού.....40.000.000 (117.374,3€)
4000τ.μ.- Εκτός σχεδίου οικισμού.....45.000.000 (132.046,1€)
4000τ.μ.- Εκτός σχεδίου οικισμού.....45.000.000 (132.046,1€)
ΜΑΡΙΤΣΑ
300τ.μ.- Εντός οικισμού.....4.500.000 (13.204,6€)
1400τ.μ.- Εντός οικισμού.....8.000.000 (23.474,9€)
1490τ.μ.- Επί της επαρχιακής οδού.....13.500.000 (39.613,8€)
4000τ.μ.- Κοντά στο παλιό αεροδρόμιο.....12.000.000 (35.212,3€)
ΑΦΑΝΤΟΥ
360τ.μ.- Εντός οικισμού.....12.000.000 (35.212,3€)
5600τ.μ.- Επί της Ρόδου - Λίνδου.....145.000.000 (425.482,0€)
ΛΑΔΙΚΟ
21.000τ.μ.- Κοντά στη θάλασσα.....250.000.000 (733.589,6€)
ΑΡΧΑΓΓΕΛΟΣ
800τ.μ.- Εντός σχεδίου οικισμού.....8.000.000 (23.474,9€)
ΚΑΛΥΘΙΕΣ
1734τ.μ.- εντός Οικισμού.....25.000.000 (73.358,0€)
2640τ.μ.- Πανοραμικό....28.000.000 (82.162,0€)
ΚΑΛΑΘΟΣ
2800τ.μ.- Εντός οικισμού επί της Ρόδου-Λίνδου με κτίσματα 400τ.μ.....90.000.000 (264.092,2€)
25000τ.μ. Εκτός σχεδίου πανοραμικό...75.000.000 (220.076,9€)
ΓΕΝΝΑΔΙ
500τ.μ.- Εντός Οικισμού με άδεια οικόδ.....20.000.000 (58.687,2€)
1720τ.μ.- Επί της παλιάς επαρχιακής οδού με άδεια οικόδ.....17.500.000 (51.351,3€)
4200τ.μ.- Επί της επαρχιακής Οδού.....29.000.000 (85.096,4 €)

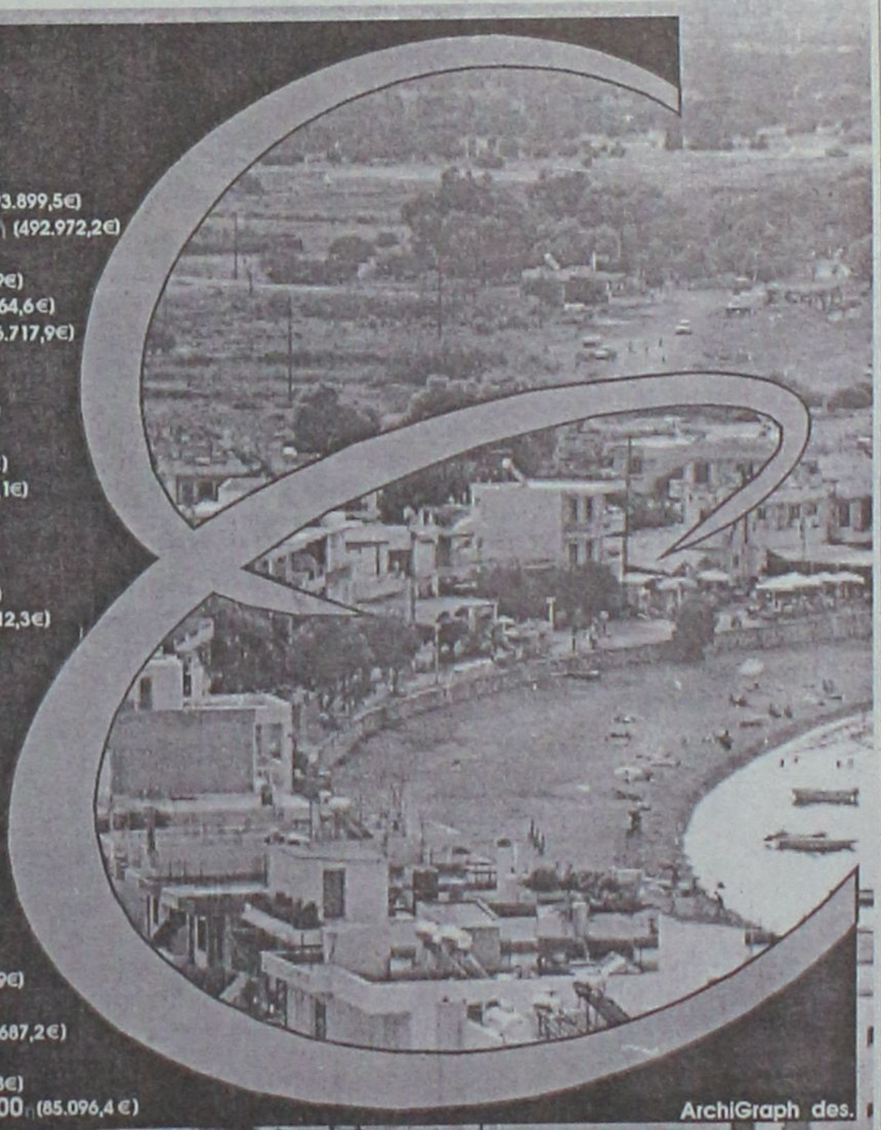

Τηλ. (0241) 73819,74917 κιν 0944/374546, 0945/292030 FAX 38641
ΠΛΗΡΟΦΟΡΙΕΣ **ΙΩΑΝΝΗΣ & ΜΙΧΑΛΗΣ ΕΥΣΤΑΘΙΟΥ**

Μεταφερθήκαμε στα νέα μας γραφεία Εθνικής Αντίστασης 83 (πρώην Άννης Μαρίας) δίπλα στην ALPHA BANK

ΕΤΑΙΡΕΙΑ ΕΝΟΙΚΙΑΣΕΩΣ ΑΥΤΟΚΙΝΗΤΩΝ

ΖΗΤΑ

Προσωπικό. Απαραίτητα: δίπλωμα αυτ/του, γνώσεις Αγγλικών.

Πληρ. τηλ. 81800

Από την εταιρεία RODOS MOTOR AE

ΖΗΤΟΥΝΤΑΙ

α) Βοηθός Λογιστή, απόφοιτος Α.Ε.Ι. ή Τ.Ε.Ι.
β) Μηχανικός αυτοκινήτων

Πληροφορίες παρακαλούμε να απευθύνεστε στα τηλ.

0241-68032-68033

Από μεγάλη ξενοδοχειακή μονάδα

ΖΗΤΕΙΤΑΙ

υπάλληλος υποδοχής

Απαραίτητα προσόντα:
Πτυχίο, προϋπηρεσία 5 ετών, Αγγλικά, Γαλλικά/Γερμανικά.

Αποστείλετε βιογραφικό σημείωμα στο
0241-20900 (fax) ή τηλ. 0241-25015
Υπ' όψιν κου Μίκη Καψή

ΟΜΙΛΟΣ SIMI FISH

ΖΗΤΟΥΝΤΑΙ ΙΧΘΥΟΛΟΓΟΙ

για άμεση πρόσληψη στις μονάδες μας στη Σύμη και Ρόδο με τα ακόλουθα προσόντα:
- Απόφοιτοι Βιολογικού ή ΤΕΙ
- με ή χωρίς προϋπηρεσία
- Εκπληρωμένες στρατιωτικές υποχρεώσεις.

Αποστείλατε βιογραφικά στο φαξ 0241-60175 ή στο email:simifish@otenet.gr
Πληρ. κ. Μαυρουδή, (0241-60170)
Γ. Σεφέρη 108
85100 ΡΟΔΟΣ

Sigma

Αντιπροσωπεύσεις Ασφαλιστικών Εταιρειών
Άννης Μαρίας και Καζαντζάκη 2
Τηλ. (0241) 31468 • FAX: (0241) 33644

ΖΗΤΟΥΝΤΑΙ

Ασφαλίστριες και ασφαλιστές για ελεύθερη συνεργασία.

Για ραντεβού τηλ. 31468

REQUIRED
ENGLISH LANGUAGE TEACHER
FOR BI-LINGUAL CHILDREN
Elementary Classes 3rd, 4th and 5th
Must be native English speaker with teaching qualification and C.V/Resume.
Telephone: 34937

Ξενοδοχείο Α' κατηγορίας εντός πόλεως

ΖΗΤΑ

κοπέλα βοηθό σερβιτόρου

Πληρ. τηλ. 89000

Από μεγάλο Χρηματοοικονομικό Ομιλο

ΖΗΤΟΥΝΤΑΙ ΓΙΑ ΠΡΟΣΛΗΨΗ

Συνεργάτες μέχρι 40 ετών απόφοιτοι Πανεπιστημίου ή και Λυκείου με ευχέρεια στην επικοινωνία. Προσφέρονται: Μισθός 250.000, ομαδική ασφάλιση, σύνταξη και εξαιρετικές συνθήκες εργασίας.

Πληρ. τηλ. 61663-68165

ΤΑΠΗΤΟΚΑΘΑΡΙΣΤΗΡΙΟ

"Ο ΔΡΑΚΟΣ"

Αναλαμβάνουμε καθαρισμό
- **Χαλιών**
- **Σαλονιών**
- **Αυτοκινήτων**
- **Πούλμαν**

και φύλαξη χαλιών και μοκετών

Πληρ. τηλ. 26805, 51024, 0974-208020

CASH AND CARRY
METRO

To Cash and Carry METRO
ΖΗΤΕΙ
ΕΡΓΑΤΕΣ
ηλικίας 22-40 ετών.
Παρακαλούνται οι ενδιαφερόμενοι να τηλεφωνήσουν στο: 62.327 ή 01/28.93.500

Παρά της ΦΑΓΕ ΑΕ

ΖΗΤΕΙΤΑΙ

νεαρός για βοηθητικές εργασίες προς εποχιακή ή μόνιμη πενθήμερη απασχόληση.
Αμοιβή ικανοποιητική.

Πληρ. στο 7ο χλμ. ΡΟΔΟΥ-ΛΙΝΔΟΥ
τηλ. 66665, υπ' όψιν κου Θεοδωρόπουλου

ΖΗΤΟΥΝΤΑΙ

ΥΔΡΑΥΛΙΚΟΙ ΚΑΙ ΗΛΕΚΤΡΟΛΟΓΟΙ
ΤΕΧΝΙΤΕΣ ΚΑΙ ΒΟΗΘΟΙ

Πληρ. τηλ. 75490, 0938478581

Από εταιρεία security

ΖΗΤΕΙΤΑΙ ΠΡΟΣΩΠΙΚΟ

Πληρ. τηλ. 64666 από 08.30 έως 14.00

ΖΗΤΕΙΤΑΙ

μάγειρας Α' ή Β' για ταβέρνα ξενοδοχείου πολυτελείας στη Λίνδο.

Πληρ. τηλ. 0244-35000 κ. Βακιρτζή

ΖΗΤΟΥΝΤΑΙ

πωλήτριες για κατάστημα εντός πόλεως.
Ωράριο συνεχές. Μισθός 220.000 δρχ. καθαρά.

Πληρ. τηλ. 25936



ΠΩΛΟΥΝΤΑΙ

ΟΙΚΟΠΕΔΑ

4.000 τ.μ.

ΕΠΙ ΤΗΣ

ΡΟΔΟΥ - ΚΑΛΛΙΘΕΑΣ

ΡΟΔΙΑΚΗ ΚΤΗΜΑΤΙΚΗ
ΣΥΜΒΟΥΛΟΙ & ΕΚΤΙΜΗΤΕΣ ΑΚΙΝΗΤΩΝ — ΚΤΗΜΑΤΟΜΕΣΙΤΙΚΟ ΓΡΑΦΕΙΟ από το 1983

Πληροφορίες

ΑΝΕΣΤΗΣ & ΣΑΒΒΑΣ ΣΑΒΒΑΪΔΗΣ
τηλ: 0241-26281 & 35476
cel: 0944-421015

διαφορα

συνέχεια από την προηγούμενη

ΒΑΡΚΑ 4.80 μ. με μηχανή SUZUKI 25 HP καινούργια (50 ώρες), και τρέιλερ, κουπιά, άγκυρα, σωσίβια. Πληρ. τηλ. 6174, κιν. 0944 370158 πρωί από 08.30 μέχρι 14.30, κ. Μιχάλη. ΑΔ40757

ΠΩΛΟΥΝΤΑΙ λόγω αναχώρησης στο εξωτερικό εξοπλισμός για καφετέρια. Σχεδόν καινούργια ταμιακή μηχανή, καταψύκτης San Giorgdio, 30 καρέκλες, 10 τραπέζια, σκαμπώ, πάγκος, κουρτίνες, μαξιλάρια, καθίσματα, φωτιστικά εξωτερικού χώρου, πυροσβεστικές φωλιές και πυροσβεστήρες, φώτα εξόδου, σατινιέρες, επίσης και δύο πολυθρόνες σαλονιού σε καλή κατάσταση. Πληρ. τηλ. 0945982659 ΑΔ40667

ΣΑΛΟΝΙ κομπλέ λόγω αναχωρήσεως σε τιμή ευκαιρίας. Πληρ. τηλ. 96524. ΑΔ40758

ΠΙΕΣΤΗΡΙΟ OFFSET (29Χ42) AM MULTI. ΤΙΜΗ 1.500.000 ΔΡΧ. ΠΛΗΡ. ΤΗΛ. 0937756878 ΧΠΔ381

προσφορες εργασιας

ΑΒΑΣΑΝΙΣΤΑ ΑΜΕΣΑ ΕΜΠΙΣΤΕΥΘΕΙΤΕ ΤΗΝ ΠΕΙΡΑ ΠΟΛΛΩΝ ΕΤΩΝ, ΣΕ ΟΙΚΟΒΟΗΘΟΥΣ, ΚΑΜΑΡΙΕΡΕΣ, ΛΑΤΖΙΕΡΕΣ, ΝΟΣΟΚΟΜΕΣ, BABY SITTERS, ΖΕΥΓΑΡΙΑ ΓΙΑ ΑΓΡΟΤΙΚΕΣ ΔΟΥΛΕΙΕΣ.

ΕΞΥΠΗΡΕΤΗΣΗ ΟΛΟ ΤΟ 24ΩΡΟ ΚΑΙ ΣΑΒΒΑΤΟΚΥΡΙΑΚΑ, 6ΜΗΝΗ, 12ΜΗΝΗ ΕΓΓΥΗΣΗ. ΠΛΗΡ. ΤΗΛ. 01-5234878, 01-5239810, 01-9837359, 0945191210 ΠΡ40295

ΚΥΡΙΑ ΖΗΤΑΕΙ ΕΡΓΑΣΙΑ (καθαρισμός σπιτιού-μαγειρικής). Μόνο πρωινές ώρες. Πληρ. τηλ. 0944324718 ΑΡ40703

ΣΟΒΑΡΗ αλλοδαπή 40 ετών **ΖΗΤΑ ΔΟΥΛΕΙΑ** πρωινή ή απογευματινή. Πληρ. τηλ. 0945512995 ΑΡ40689

ΕΛΑΙΟΧΡΩΜΑΤΙΣΤΟΙ. ΑΝΑΛΑΜΒΑΝΟΥΜΕ ΠΑΝΤΟΣ ΕΙΔΟΥΣ ΕΛΑΙΟΧΡΩΜΑΤΙΣΜΟΥΣ ΣΕ ΠΟΛΥ ΛΟΓΙΚΕΣ ΤΙΜΕΣ. ΠΛΗΡ. ΤΗΛ. 93677, 0972490292 ΧΠΡ1561

ΤΑΚΗΣ & ΥΙΟΣ. ΑΝΑΛΑΜΒΑΝΟΥΜΕ ΚΑΘΕ ΕΙΔΟΥΣ ΟΙΚΟΔΟΜΙΚΕΣ ΕΡΓΑΣΙΕΣ, ΥΔΡΑΥΛΙΚΑ, ΠΑΝΤΟΣ ΤΥΠΟΥ ΠΕΡΓΚΟΛΕΣ ΚΑΙ ΞΥΛΙΝΑ ΣΠΙΤΙΑ ΑΜΕΡΙΚΑΝΙΚΟΥ ΤΥΠΟΥ. ΤΙΜΕΣ ΛΟΓΙΚΕΣ, ΤΑΧΕΙΑ ΕΞΥΠΗΡΕΤΗΣΗ. ΕΓΓΥΗΣΗ ΧΡΟΝΟΥ ΠΑΡΑΔΟΣΗΣ. ΠΛΗΡ. ΤΗΛ. 0946/839494, 69207. ΠΡ40784

ΟΙΚΟΔΟΜΙΚΕΣ ΕΡΓΑΣΙΕΣ
ΕΡΓΟΛΑΒΙΕΣ (ΜΠΕΤΟΝ)

ΘΑΝΑΣΗΣ ΓΚΙΖΛΗΣ

Αναλαμβάνω παντός είδους εργασίες (μπετόν) μεγάλες και μικρές.
Βίλες, σπίτια, προσθήκες, διαμορφώσεις και περιτοιχίσεις αυλών, βεραντών, επιβλητικές πύλες, εξωτερικές σκάλες, ζαρντινιέρες και καλλιτεχνικά εμφανή.

Τηλεφωνήστε τώρα για μια επίσκεψη στο πρόβλημά σας χωρίς καμία δέσμευση στο 27418 απογευματινές ώρες. ΠΡ39790

- ΜΕΛΕΤΕΣ ΣΥΝΔΕΣΗΣ με αποχ/κό δίκτυο **Δ.Ε.Υ.Α.Ρ.**
- ΑΔΕΙΕΣ ΛΕΙΤΟΥΡΓΙΑΣ ΚΑΤΑΣΤΗΜΑΤΩΝ (παντός είδους)
- ΗΛΕΚΤΡΟΔΟΤΗΣΗ ΚΤΙΡΙΩΝ (Δ.Ε.Η.)

(ΕΛΕΓΧΟΣ ΤΙΜΟΛΟΓΙΩΝ ΣΤΗΝ ΕΦΟΡΙΑ)

Αμεση εξυπηρέτηση
Λογικές τιμές

ΤΕΧΝΙΚΟ ΓΡΑΦΕΙΟ
Ι. ΧΑΤΖΗΙΩΑΝΝΙΔΗΣ
Στεφ. Καζούλη 14 - Ρόδος
Τηλ. /Fax: 73021-31390-κιν. 097/2373156
ΠΡ40246

SATO

ΠΩΛΟΥΝΤΑΙ

λόγω μετακόμισης διάφορα προϊόντα υπόλοιπα (Γραφεία - Καρέκλες - Τραπεζάκια αναμονής - συρταροθήκες - Διαχωριστικά, και πολλά άλλα είδη με έκπτωση 20-60%).

ΜΟΝΟ ΣΤΟ ΚΑΤΑΣΤΗΜΑ

Δημοκρατίας 9 (δίπλα στον κιν/φο ΠΑΛΛΑΣ)
Τηλ. 64044/0977835532, ώρες: 5-9 μ.μ.



ΕΡΓΟΛΑΒΟΣ
ΜΑΣΤΟΡΑΣ ΚΩΝΣΤΑΝΤΙΝΟΣ
ΤΙΜΕΣ ΛΟΓΙΚΕΣ

αναλαμβάνω γενικές κατασκευές κτιρίων, αναπαλαιώσεις, σοβατίσματα, χτισίματα, γκρεμίσματα βαψίματα, μάρμαρα, γιαλίσματα, πλακάκια, περιφράξεις οικοπέδων, κατασκευές, μελέτες για σοφίτες, ξυλοκατασκευές, τοποθέτηση κεραμίδια.

ΓΙΑ ΟΛΗ ΤΗ ΔΩΔΕΚΑΝΗΣΟ
Πληρ. τηλ. 27255, 0944-823925 όλο το 24ωρο ΠΡ39969

ΑΝΑΛΑΜΒΑΝΟΥΜΕ
- Κηπουρικές εργασίες
- Καθαρίσματα
- Κλαδέματα
- Κούρεμα γκαζόν κ.λπ.

Πληρ. τηλ. 73760 κ. Μανώλη
ΠΡ40640

Εχετε πρόβλημα με τα παλιά σας αλουμίνια;
- **Τα επισκευάζω ή τα αντικαθιστώ με καινούργια**

ΚΑΤΑΣΚΕΥΕΣ ΑΛΟΥΜΙΝΙΟΥ ΚΑΙ ΣΙΔΗΡΟΥ
"Ο ΓΙΩΡΓΟΣ"
Πληρ. τηλ. 39747, 0944999655
ΠΡ40488

ΤΑ ΜΟΝΑΔΙΚΑ

Βιολογικά Ταπητοκαθαριστήρια Ρόδου
ΚΛΕΟΠΑΤΡΑ & EURO CLEAN CENTER

Εμπιστευθείτε τον καθαρισμό και φύλαξη των ταπήτων στα καθαριστήρια μας
- *Προσφέρουμε άψογο και έμπειρο Βιολογικό Καθαρισμό Ταπήτων*
- *Στεγνό καθαρισμό χειροποίητων χαλιών*
- *Επιτόπου καθαρισμό σε σαλόνια-μοκέτες*
- *Ειδικός καθαρισμός παπλώματα-φλοκάτες*
- *Επισκευές σε όλους τους τύπους ταπήτων*

"Η φύλαξη είναι δωρεάν" για όλο τον χρόνο. παραλαβή-παράδοση κατ' οίκον σε όλη τη Ρόδο.
Υπεύθυνος:
Κουφαλλάκης Σταύρος
Τηλ. **0241-51996, 0945793626 fax 51322**
ΠΡ39554

ΤΕΧΝΙΚΟ ΓΡΑΦΕΙΟ
Αναλαμβάνει
- Μελέτες για σύνδεση οικοδομών με το **αποχετευτικό δίκτυο**

Δ.Ε.Υ.Α.Ρ.
- Αδειες λειτουργίας καταστημάτων
- Ηλεκτροδοτήσεις κτιρίων.

Υπεύθυνος:
Μιχάλης Μαυρομάγουλος
Αρχιτέκτονας Μηχανικός
Στεφάνου Καζούλη 14
Ρόδος
Τηλ. 0241-27040, κιν. 0974041051
ΠΡ40609

- **Κοτσαδόροι αυτοκινήτων**
- **Μπαγκαζιέρες**
- **Τρέϊλερ**

Απόλυτη Γερμανική ποιότητα

Ευρωπαϊκές προδιαγραφές

Από τη μεγαλύτερη κατασκευάστρια κοτσαδόρων στη Γερμανία

WESTFALIA

Επίσημος προμηθευτής κορυφαίων αυτοκινητοβιομηχανιών

- **Σχάρες οροφής**

Σχεδιασμένες για κάθε χρήση και για κάθε τύπο οχημάτων

Βενετσιάνος Θ.
Καποδιστρίου 68 Ρόδος • Τηλ. 70850

ΑΠΟΦΡΑΞΕΙΣ

ΔΩΔΕΚΑΝΗΣΙΑΚΕΣ ΑΠΟΦΡΑΞΕΙΣ



"ΚΟΛΟΣΣΟΣ"
ΑΠΟΦΡΑΞΕΙΣ ΚΑΘΑΡΙΣΜΟΙ ΑΠΟΧΕΤΕΥΣΕΩΝ & ΒΟΘΡΩΝ



Αναλαμβάνουμε πάσης φύσεως αποφράξεις οποιουδήποτε μήκους και πλάτους
Αναλαμβάνουμε καθαρισμούς αποχετευτικών αγωγών ΔΗΜΩΝ, ΞΕΝ/ΧΕΙΩΝ στρατιωτικών μονάδων ΣΠΙΤΙΩΝ, ΠΟΛΥΚΑΤΟΙΚΙΩΝ καθώς και καθαρισμούς βιολογικών μονάδων με μηχάνημα υψηλής πιέσεως σε όλη την Δωδ/σο

Κ. ΠΗΔΙΑΚΗΣ - Π. ΚΑΣΕΡΗΣ
Πληρ. τηλ. 47915-91881, κιν. 0944/325234 και 0977/717048

ΑΠΟΦΡΑΞΕΙΣ-ΚΑΘΑΡΙΣΜΟΙ





ΑΠΟΦΡΑΞΕΙΣ ΚΑΘΑΡΙΣΜΟΙ ΣΥΝΤΗΡΗΣΕΙΣ ΑΠΟΧΕΤΕΥΣΕΩΝ-ΕΠΙΦΑΝΕΙΩΝ-ΚΤΙΡΙΩΝ-ΠΛΟΙΩΝ-ΒΙΟΛΟΓΙΚΩΝ

Αναλαμβάνουμε ξενοδοχεία, Δήμους, πολ/κίες κ.λπ. Αντληση πετρελαιοειδών από πλοία καθώς και λιποσυλλεκτών και βιολογικών. ΜΕ ΜΟΝΑΔΙΚΑ ΣΕ ΥΨΟΣ ΠΙΕΣΗΣ ΚΑΙ ΑΝΑΡΡΟΦΗΣΗΣ. ΥΠΕΡΣΥΓΧΡΟΝΑ ΜΗΧΑΝΗΜΑΤΑ ΥΔΡΟΒΟΛΗΣ ΣΕ ΟΛΗ ΤΗ ΔΩΔΕΚΑΝΗΣΟ

ΟΛΟ ΤΟ 24ωρο
ΒΑΡΔΕΛΛΗ Μ. -ΚΡΑΣΟΠΟΥΛΟΣ Δ. Ο.Ε.
Τηλ. 35555, Fax: 96516, Κιν. 0944/395999
e-mail:metropontikas@excite.com.
ΣΤΙΣ ΠΙΟ ΧΑΜΗΛΕΣ ΤΙΜΕΣ

"ΑΠΟΦΡΑΞΕΙΣ" "Η ΜΑΡΙΑ"

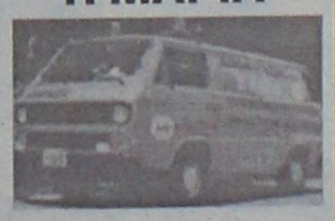

ΑΠΟΦΡΑΞΕΙΣ ΠΑΝΤΟΣ ΤΥΠΟΥ ΑΠΟΧΕΤΕΥΣΕΩΝ

ΞΕΝ/ΩΝ, ΕΣΤ/ΩΝ ΣΤΡΑΤΟΠΕΔΩΝ ΠΟΛ/ΚΙΩΝ ΟΙΚΙΩΝ ΜΕ ΜΗΧΑΝΗΜΑ ΥΨΗΛΗΣ ΠΙΕΣΕΩΣ ΥΔΡΟΒΟΛΗΣ
ΑΜΕΣΗ ΕΞΥΠΗΡΕΤΗΣΗ ΟΛΟ ΤΟ 24ΩΡΟ

Πληρ. τηλ. 94750 και 0241-35555, 0977/257441.

ΤΑΠΗΤΟΚΑΘΑΡΙΣΤΗΡΙΟ
ART CLEAN EXPRESS

Αναλαμβάνουμε υπεύθυνα:
- ✓ Ξηρό καθαρισμό
- ✓ Πλύσιμο-απολύμανση
- ✓ Φύλαξη
- ✓ Επιδιόρθωση ταπήτων
- ✓ Αδιαβρόχοποιήσεις

Ειδικός καθαρισμός μεταξωτών και χειροποίητων χαλιών
Παραλαβή-παράδοση κατ' οίκον
Εγγυημένη συνεργασία
Επί τόπου καθαρισμοί μοκετών-σαλονιών
Τηλ. 94815, κιν. 0944 350247, 0800400400
Τηλ. χωρίς χρέωση
Με την υπογραφή Αλαφάκης

Αριθμολογία

Οι αριθμοί δίνουν απάντηση στα ερωτήματά σας!



Η Νότα Κοτσίφη και οι συνεργάτες της, σας αποκαλύπτουν τα μυστικά για το παρόν και το μέλλον!

090 255 493

*DATABANK • 67 ΔΡΧ.(0,2€)/15"+Φ.Π.Α.

Η καλύτερη παρέα σε περιμένει



Μη διστάζεις! Τηλεφώνησε τώρα και γνώρισε νέους φίλους που θα γίνουν για πάντα δικοί σου.

Δώσε τέλος στη μοναξιά σου!

090 255 491

*DATABANK • 67 ΔΡΧ.(0,2€)/15"+Φ.Π.Α.

Αστρόραμα

Ανακαλύψτε τι κρύβουν τα άστρα για το μέλλον σας!

24 ώρες το 24ωρο!

ΣΧΕΣΕΙΣ - ΧΡΗΜΑ
ΕΠΑΓΓΕΛΜΑΤΙΚΑ

Οι πιο διάσημοι αστρολόγοι στη γραμμή σας!



090 255 421

*DATABANK • 67 ΔΡΧ.(0,2€)/15"+Φ.Π.Α.



















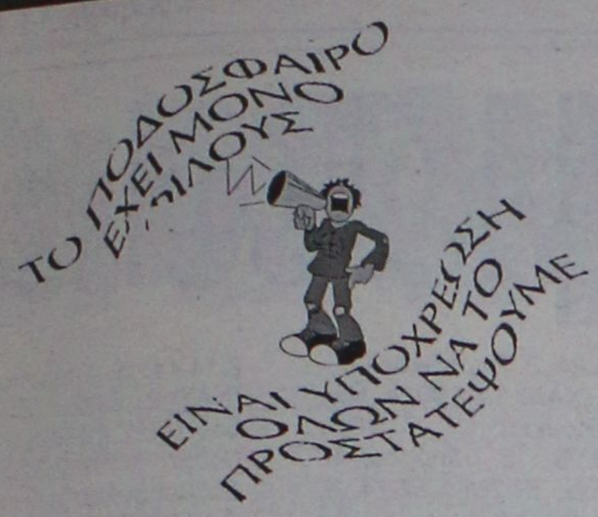

Χωρίς όρια...

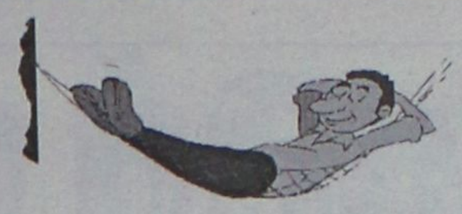

ΝΑΙ στον αθλητισμό για να κοιμάμαι ήσυχος

Έγραψαν ιστορία

✔ ΣΤΟΝ ΤΕΛΙΚΟ ΤΟΥ ΒΑΛΚΑΝΙΚΟΥ ΠΡΩΤΑΘΛΗΜΑΤΟΣ ΠΟΔΟΣΦΑΙΡΟΥ ΝΕΩΝ ΕΦΤΑΣΑΝ ΜΕ ΤΑ ΧΡΩΜΑΤΑ ΤΙΣ ΕΘΝΙΚΗΣ ΜΑΣ ΟΜΑΔΑΣ ΟΙ ΠΑΠΑΔΗΜΗΤΡΗΣ ΤΟΥ ΗΡΑΚΛΗ ΜΑΡΙΤΣΩΝ ΚΑΙ ΑΝΘΟΥΛΗΣ ΤΟΥ ΚΑΛΥΜΝΙΑΚΟΥ

Μία πολύ μεγάλη διεθνή επιτυχία πρόσθεσαν στο ενεργητικό τους οι νεαροί Δωδεκανήσιοι ποδοσφαιριστές **Παπαδημήτρης** (Ηρακλής Μαριτσών) και **Ανθούλης** (Καλυμνιακός), οι οποίοι αγωνίζονται με τα χρώματα της Εθνικής μας ομάδας ποδοσφαίρου των Νέων στο Βαλκανικό πρωτάθλημα που διεξάγεται στο Ονέστι της Ρουμανίας.

Παρά την κάκιστη διαιτησία και τα τερτίπια των διοργανωτών, το αντιπροσωπευτικό μας συγκρότημα νίκησε στον ημιτελικό την FYROM με 2-1 και προκρίθηκε πανηγυρικά στον τελικό της διοργάνωσης που επρόκειτο να διεξαχθεί χθες το βράδυ. Τα γκολ της ελληνικής ομάδας πέτυχαν οι **Κατσαρός** με πέναλτι στο 18΄ και **Αραμπατζής** με απ' ευθείας χτύπημα φάουλ στο 71΄ ενώ για την FYROM είχε μειώσει προσωρινά ο Κότσεφ στο 57. θα πρέπει να σημειωθεί πως ο **Παπαδημήτρης** αγωνίστηκε σε όλο το πρώτο ημίχρονο (στην συνέχεια αντικαταστάθηκε), ενώ ο **Ανθούλης** παρακολούθησε τον αγώνα από τον πάγκο. Πάντως και οι δύο ήταν πολύ πιθανό να έπαιζαν στον χθεσινοβραδινό τελικό.

ΑΝΟΙΧΤΟΙ ΟΙ ΝΕΟΙ ΠΙΝΑΚΕΣ ΔΙΑΙΤΗΤΩΝ

Οι νέοι πίνακες διαιτητών και βοηθών διαιτητών των εθνικών κατηγοριών είναι...ανοιχτοί, -αριθμητικά- και προς τα πάνω και προς τα κάτω.

Ο κανονισμός διαιτησίας στο άρθρο 25, αναφέρει τα εξής: "Ο αριθμός των διαιτητών κατά κατηγορία εθνικού Πρωταθλήματος ποδοσφαίρου, καθορίζεται με απόφαση του Δ.Σ. της ΕΠΟ, μετά από αιτιολογημένη πρόταση της ΚΕΔ. Η απόφαση λαμβάνεται πριν από την έναρξη των Πρωταθλημάτων και ισχύει για όλη την αγωνιστική περίοδο.

Ο αριθμός των βοηθών διαιτητών Β΄ και Γ΄ εθνικής κατηγορίας καθορίζεται στο διπλάσιο του αριθμού των διαιτητών εκάστης κατηγορίας".

ΑΝΑ ΠΑΣΑ ΣΤΙΓΜΗ

Μέχρι στιγμής τουλάχιστον, δεν έχει,πληροφορηθεί κανείς αν η ΚΕΔ κατέθεσε αιτιολογημένη πρόταση για τον αριθμό των ανά κατηγοριών διαιτητών και αν εγκρίθηκε από το Δ.Σ. της ΕΠΟ. Κατά συνέπεια, οι πίνακες είναι ανοιχτοί, ο αριθμός δεν έχει-επί του παρόντος "φιξαριστεί", άρα δικαιούται ανά πάσα στιγμή η ΚΕΔ να διαγράφει ή να προσθέτει διαιτητές στους πίνακες.

Πάντως, επειδή ο νέος κανονισμός διαιτησίας προβλέπει να καθορίζεται ο ανά κατηγορία αριθμός διαιτητών, πριν από την έναρξη της ποδοσφαιρικής περιόδου, δεν αποκλείεται να προκύψει σχετική ανακοίνωση πριν την σειρά, επαγγελματικού Πρωταθλήματος.

Έτσι κι αλλιώς πάντως, κενές θέσεις στους πίνακες θα υπάρχουν, προκειμένουν να προσθέσει -αν το κρίνει σκόπιμο-, διαιτητές η ΚΕΔ/ΕΠΟ αλλά να αφαιρεί, να διαγράφει δηλαδή, -οπότε και πάλι προκύπτουν θέσεις- σε οποιαδήποτε χρονική στιγμή.

Μάχη κορυφής

✔ Το HILTON πέρασε στην κορυφή της βαθμολογίας του Εργασιακού Τουρνουά Μπάσκετ. Έχει πέντε βαθμούς και ένα παιχνίδι περισσότερο από τους Οικονομολόγους και τον Δήμο Ροδίων, που ισοβαθμούν αήττητοι στην δεύτερη θέση.

Με τις συναντήσεις Νοσοκομείο-Οικονομολόγοι 54-66, Αστυνομία-Τράπεζες 0-20, Καζίνο-Hilton 35-60 και Πυροσβεστική-Colorado 57-76 ολοκληρώθηκε και η 5η αγωνιστική του Εργασιακού τουρνουά καλαθοσφαίρισης που διοργανώνει ο ΔΟΝΑ Ροδίων. Έτσι η βαθμολογία διαμορφώθηκε ως εξής:

	ΑΓΩΝΕΣ	ΝΙΚΕΣ	ΗΤΤΕΣ	ΒΑΘΜΟΙ	ΠΟΝΤΟΙ
1. Hilton	5	4	1	9	304-244
2. Οικονομολόγοι	4	4	0	8	233-146
3. Δήμος Ροδίων	4	4	0	8	274-223
4. Colorado	4	3	1	7	255-227
5. Τράπεζες	5	2	3	7	235-226
6. Πυροσβεστική	4	2	2	6	240-248
7. Νοσοκομείο	4	1	3	5	188-226
8. Καζίνο	5	0	5	5	213-307
9. Αστυνομία	5	0	5	3	152-247

Το τουρνουά συνεχίζεται την Δευτέρα 6-8-2001 με τους εξής αγώνες: Ώρα 16.30 Colorado-Δήμος Ροδίων
Ώρα 18.00 Οικονομολόγοι-Πυροσβεστική
Όλοι οι αγώνες διεξάγονται στο Κλειστό Γυμναστήριο Ρόδου.

ΔΙΗΜΕΡΟ ΡΕΠΟ

Σε κανονικούς ρυθμούς με ένταση και πάθος και ευχαρίστηση οι ποδοσφαιριστές του Ηρακλή συνεχίζουν τις προπονήσεις στη διαδρομή Μαριτσά- Άγιος Νικόλαος Καλαμώνας σε πευκόφυτη και δασώδη περιοχή.

Ο προπονητής Βασίλης Αθανασίου εκτιμώντας την προσπάθεια και το ζήλο που δείχνουν στις προπονήσεις λόγω και της πανηγύρεως του Σωτήρος έδωσε δύο ρεπό την Κυριακή και την Δευτέρα για ξεκούραση και γλέντι. Θα επανέλθουν κανονικά στις προπονήσεις την Τρίτη.

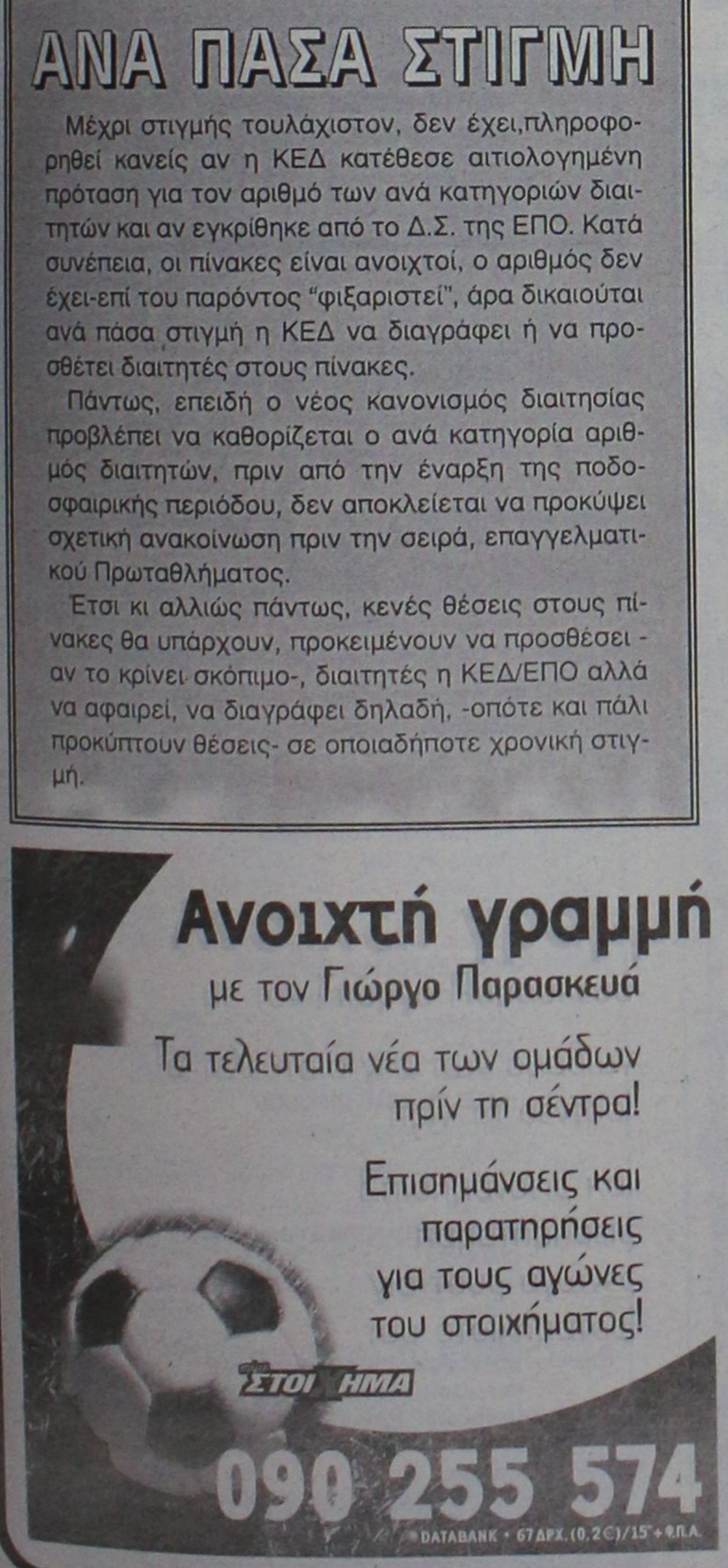



●●● Αρκετές είναι οι σφυρίχτρες που δηλώνουν πως η ανακοίνωση των ονομάτων στους πίνακες ήταν καλή για τη Δωδεκάνησο. Απ' ότι φαίνεται δημιουργείται αντιπαράθεση με τους υπόλοιπους που υποστηρίζουν το αντίθετο.

●●● *Αυτή η αντιπαράθεση θα προχωρήσει και στην Σοφοκλέους, που ήδη έχει μπει και την έχει χωρίσει σε δύο στρατοπεδα.*

●●● **Τον ματιάξαμε τον Δονάρχη. Ούτε και ελπίδα για τελικό του έδωσαν οι σφυρίχτρες της άμμου. Εκεί η σφαγή είναι πιο εύκολη και πιο αποτελεσματική.**

●●● *Με το κλίμα που πάει να δημιουργηθεί μεταξύ των ομάδων της Δ΄, όχι επίσημο παιχνίδι δεν θα παίξουν μεταξύ τους, αλλά ούτε φιλικό.*

●●● **Υπάρχουν κάποιοι που ευνοούν αυτό το κλίμα οι οποίοι δεν θέλει και πολύ ψάξιμο για να τους βρει κανείς.**

●●● *Ένα πουλάκι μου είπε πως μέχρι και πνευματικά δικαιώματα θα μας ζητήσει ο απολυμένος γι' αυτά που γράφουμε. Εάν περιμέναμε τη σαπουνοφουσκα του για να ενημερωθούμε θα ήμασταν ακόμη στο σκοτάδι.*

●●● **Το αντίθετο μάλλον συμβαίνει. Και είναι ο πρώτο διδάξας στην αποκάλυψη της πηγής της είδησης. Βαρεθήκαμε να ακούμε από το στόμα του χρόνια τώρα το όνομα "Ροδιακή".**

●●● *Καλημέρα σας και ορισμένοι αφήστε περισσότερο το κεφάλι σας μέσα στο νερό, γιατί ο ήλιος των δώδεκα βαράει περισσότερο.*

ΑΝΕΚΔΟΤΟ

Περπατούσε ο κ. Σημίτης πάνω σε μια γέφυρα αλλά γλίστρησε και έπεσε στο νερό.
Τρία παιδάκια που έπαιζαν στην ακτή βούτηξαν στο νερό και τον έβγαλαν έξω.
- "Μπράβο παιδιά, σώσατε τον πρωθυπουργό της Ελλάδας. Τι χάρη θέλετε να σας κάνω;", τους λέει ο κ. Σημίτης
- "Εγώ θέλω να πάω στην Disneyland", λέει το πρώτο παιδάκι.
- "Εγώ θέλω να έχω εισιτήριο διαρκείας για όλους τους αθλητικούς αγώνες", λέει το δεύτερο παιδάκι.
- "Εγώ θέλω ένα αυτόματο αναπηρικό καροτσάκι με στερεοφωνικό", λέει το τρίτο παιδάκι.
- "Μα δεν είσαι ανάπηρος", απαντά ο Σημίτης.
- "Θα γίνω αν μάθει ο πατέρας μου ότι σε έσωσα από το ποτάμι".

ΚΑΓΙΑΚ

Καλά πλασσαρίσματα...

✔ *ΤΩΝ ΑΘΛΗΤΩΝ-ΤΡΙΩΝ ΤΟΥ ΝΟΡ ΣΤΟΥΣ ΗΜΙΤΕΛΙΚΟΥΣ ΤΟΥ ΠΡΩΤΑΘΛΗΜΑΤΟΣ ΚΑΝΟΕ ΚΑΓΙΑΚ ΣΤΑ ΓΙΑΝΝΙΝΑ*

Συνεχίσθηκε για δεύτερη μέρα το 11ο Πανελλήνιο Πρωτάθλημα κανόε καγιάκ σπριντ που διεξάγεται στη λίμνη των Ιωαννίνων και στο οποίο μετέχουν 205 αθλητές από 21 σωματεία της χώρας.

Οι αθλητές αγωνίσθηκαν με τις καλύτερες συνθήκες τόσο στους προκριματικούς, όσο και στους ημιτελικούς. Από Ροδίτικης πλευράς είχαμε καλά πλασσαρίσματα στους ημιτελικούς.

- Στην Κ2 στα 500 μ. εφήβων οι **Μόρτζος-Κουρδουνάκης** ήσαν τέταρτοι με 2: 06.92
- Στην Κ1 στα 500 μ. νεανίδων η **Πουλοπούλου** ήταν 6η με 2.43.00 και η **Καρατζιά** 8η με 2.51.21
- Τέλος στην Κ2 στα 200 μ. νεανίδων οι Πουλοπούλου-Καρατζιά βρέθηκαν στην 7η θέση με 58.00.

Αναλυτικά τ' αποτελέσματα της ημέρας έχουν ως εξής:

Κ1 500 μ. εφ.: Ημιτελικός: 1. Μπακάλης (ΝΟΒ) 2.01.43, 2. Γκιβίσης (TZI) 2.02.25, 3. Καΐκας (ΠΟΡ) 2.06.38, 4. Ρούμελης (ΧΝ) 2.07.01, 5. Χατσικιάν (ΙΟΘ) 2.08.89, 6. Δεμουρτζίδης (ΙΟΘ) 2.20.96, Ημιτελικός 2: 1. Γκουσάρης (ΑΙΓ) 2.00.57, 2. Μπακάλης (ΝΟΒ) 2.02.47, 3. Χριστογιάννης (ΙΩΑ) 2.03.20, 4. Καρυοφύλλης (TZI) 2.07.83, 5. Τσιρώνης (ΙΩΑ) 2.17.27, 6. Καπετάνιος (ΛΙΜ) 2.20.72, 7. Γεωργίου (ΛΙΜ) 2.23.23, 8. Αγγελίδης (Λ(Μ) 2.24.60.

Κ2 μ. εφ.: Ημιτελικός: 1. Παναγάκος / Καζώνης (ΝΟΚ) 1.58.25, 2. Χατσικιάν/Δεμουρτζίδης (ΙΟΘ) 1.58.52, 3. Σπ. Σπύρου/ΒΑσ. Σπύρου (ΑΙΓ) 1.58.80, **4. Μόρτζος/Κουρδουνάκης (ΝΟΡ) 2.06.92,** 5. Καπετάνιος/Γεωργίου (ΛΙΜ) 2.23.67.

Κ1 500 μ. νεαν.: Ημιτελικός: 1. Λαζάρου (ΜΕΘ) 2.24.14, 2. Μάνου, (ΙΩΑ) 2.29.44, 3. Αλεξίδου (ΛΙΜ) 2.30.33, 4. Λαλιώτη (ΝΑΣ) 2.31.69, 5. Γεωργίου (ΛΙΜ) 2.38.71, **6. Πουλοπούλου (ΝΟΡ) 2. 43.00,** 7. Βεργοπούλου (ΝΚΟ) 2.49.09,-**8. Καρατζιά (ΝΟΡ) 2.51.21.**

Κ2 500 μ. νεαν: Ημιτελικός: 1. Αλεξοπούλου/ Πατρελάκη (ΝΑΣ) 2.03.41, 2. Μπικάκη/Καρασούλη (ΝΑΣ) 2.12.92, 3. Παναγιώτου/Αλεξίου (ΛΙΜ) 2.27.03, 4. Μητανούδη/Τσιρούδη (ΓΙΑ) 2.28.86, 5. Γεωργίου/Καλκούνη (ΛΙΜ) 2.40.69.

Κς 500 μ. ανδρ.: Ημιτελικός: 1. Παπανικολάου (ΝΟΣ) 1.54.53, 2. Βερενίδης (ΙΟΘ) 1.54.53, 3. Δεβριάδης (ΝΟΒ) 1.54.81, 4. Κουτσόπουλος (ΝΟΒ) 1.58.22, 5. Καζάζης (ΙΩΑ) 1.59.49, 6. Πασαδέλης (TZI) 2.04.68, 7. Βασιλείου (ΝΚΟ) 2.13.47, 8. Δελατόλλας (ΧΑΝ) 2.29.55. Σειρά 1: 1. Νικολόπουλος (ΝΑΣ) 1.54.88, 2. Παπανδρέου (ΣΑΛ) 1.55.05, 3. Λαδάς (ΠΟΡ) 1.57.11, 4 Δεβριάδης (ΝΟΒ) 1.57.35, 5. Καζάζης (ΙΩΑ) 2.05.57, 6. Δελατόλλας (ΧΑΝ) 2.15.83, 7. Βασιλείου (ΝΚΟ) 2.17.28μ 8. Ροδίτης (ΟΛΥ) 2.19.53. Σειρά 2: 1. Πετρογιάννης (ΧΑΛ) 1.53.69, 2. Περατικός (ΧΑΛ) 1.55.62, 3. Σειταρίδης (ΚΑΤ)(1.55.83, 4. Παπανικολάου (ΝΟΣ) 1.56.06, 5. Βερενίδης (ΙΟΘ) 1.56.48, 6. Κουτσόπουλος (ΝΟΒ) 2.06.504, 7/ Πασαδέλης (TZI) 2.07.42.

Κ2 500 μ. ανδρ.: Σειρά 1: 1. Νικολόπουλος/Κοντίζας (ΝΑΣ) 1.45.29, 2. Σινιοράκης/Καλοπίτσης (ΝΑΣ) 1.46.24, 3. Περατικός/Γούλας (ΧΑΛ) 1.47.96, 4. Νώτας/Κουκιάς (ΝΟΒ) 1.49.00, 5. Σπύρου/Αθ. Σπύρου (ΝΟΒ) 1.57.74, 6. Πασαδέλης/Κυριακούλης (TZI) 2.15.97. Σειρά 2: 1. Νικολάου/Μαραζόπουλος (ΙΩΑ) 1.49.48, 2. Κιαπέκος/Πετρόγιαννης (ΧΑΛ)1.50.78, 3. Βουγίδης/Ροδίτης (ΟΛΥ) 1.51.68, 4. Καζάζης/Κράνας (ΙΩΑ) 1.54.71, 6. Τσέλιος/Βασιλείου (ΝΚΟ) 2.21.63.

Κ1 500 μ. γυν.: Ημιτελικός: 1. Κυρικλίδου (ΓΙΑ) 2.22.26, 2. Παρούση (ΙΟΘ) 2.26.99, 3. Σαβοπούλου (ΚΑΛ) 2.29.69, 4. Λαλιώτη (ΝΑΣ) 2.33.90. Σειρά 1: 1. Γκόγκου (ΙΩΑ) 2.13.20, 2. Τσαμοπούλου (ΝΟΒ) 2.14.44, 3. Σπυροπούλου (ΝΑΣ) 2.15.05, 4. Κυρικλίδου (ΓΙΑ) 2.18.05, 5. παρούση (ΙΟΘ) 2.32.21, 6. Σαββοπούλου (ΚΑΛ) 2.46.96. Σειρά 2.: 1. Καπακλή (ΧΑΛ) 2.19.23, 2. Βερενίδη (ΙΟΘ) 2.23.44, 3 Γκιβίση (TZI) 2.29.18, 4. Λαλιώτη (ΝΑΣ) 2.37.65, 5. Βεργοπούλου (ΝΚΟ) 2.55.91.

Κ2 200 μ. νεαν.: Ημιτελικός: 1. Σουλτάνη/Μαντά (ΧΑΛ) 50.04, 2. Σελιώτη Σούζου/Λαζαρίδου (ΝΟΚ) 50.74, 3. Αν. Μάνου/Αθ. Μάνου (ΙΩΑ) 51.96, 4. Παναγιώτου/Σταματίου (ΛΙΜ) 53.69, 5. Καπετάνιου/Αλεξίου (ΛΙΜ) 54.51, 6. Μανώλη/Καλκούνη (ΛΙΜ) 56.71, **7. Πουλοπούλου/Καζατζιά (ΝΟΡ) 58.00.**

PEGASOS TRAVEL

Κάντε αξέχαστες διακοπές και ονειρεμένα ταξίδια με ασφάλεια και ποιότητα που προσφέρει το γραφείο μας PEGASOS TRAVEL.

Το PEGASOS TRAVEL πρωτοπόρο σε κρατήσεις ξενοδοχείων, μερίμνησε και σας προσφέρει καταπληκτικές τιμές για τα παρακάτω ξενοδοχεία.

Εκδοση εισιτηρίων R/T από 01/04/01-31/10/01

• **PRESIDENT,** Α' Κατηγορίας, Λεωφόρος Κηφησίας		
Μονόκλινο	δρχ.	12.500
Δίκλινο για μονόκλινο	»	14.000
Δίκλινο	»	16.500
Τρίκλινο	»	20.000
• **RIVA HOTEL,** Α' Κατηγορίας, SUPERIOR Μιχαλακοπούλου (κοντά στο HILTON)		
Μονόκλινο	δρχ.	18.500
Δίκλινο	»	21.000
Τρίκλινο	»	28.500
• **PARTHENON HOTEL,** , Α' Κατηγορίας, περιοχή Μακρυγιάννη		
Μονόκλινο	δρχ.	23.500
Δίκλινο	»	27.000
Τρίκλινο	»	37.000
• **ASTOR HOTEL,** Α' Κατηγορίας, Σύνταγμα		
Μονόκλινο	δρχ.	19.500
Δίκλινο	»	26.000
Τρίκλινο	»	32.000
• **ALEXANDROS,** Α' Κατηγορίας, περιοχή κοντά HILTON		
Μονόκλινο	δρχ.	26.000
Δίκλινο	»	29.000
Τρίκλινο	»	34.500
• **CHRISTINA HOTEL,** Β' Κατηγορίας		
Μονόκλινο	δρχ.	18.500
Δίκλινο	»	21.000
Τρίκλινο	»	28.500
• **HOTEL ELLINIS,** Β' Κατηγορίας, Λεωφ. Συγγρού, Ωνάσειο		
Μονόκλινο	δρχ.	13.500
Δίκλινο	»	17.500
Τρίκλινο	»	21.000
• **GRAND HOTEL,** Β' Κατηγορίας, Πατησίων Βερατζέρου 10		
Μονόκλινο	δρχ.	15.000
Δίκλινο	»	20.000
Τρίκλινο	»	26.000
• **ACHILLION HOTEL,** Β' Κατηγορίας, Αγ. Κωνσταντίνου		
Μονόκλινο	δρχ.	15.000
Δίκλινο	»	20.000
Τρίκλινο	»	26.000
• **LILIA HOTEL,** Α' Κατηγορίας, Πασαλιμάνι Πειραιάς		
Μονόκλινο	δρχ.	16.500
Δίκλινο	»	20.800
Τρίκλινο	»	26.000
• **LE PALACE HOTEL,** Β' Κατηγορίας, Τσιμισκή 12, Θεσσαλονίκη έως 19/08/01		
Μονόκλινο	δρχ.	22.000
Δίκλινο	»	30.000
Τρίκλινο	»	35.000
• **MARDINO HOTEL,** Γ' Κατηγορίας, Εγνατίας, & Αντιγονίδων 3, Θεσσαλονίκη έως 19/08/01		
Μονόκλινο	δρχ.	15.000
Δίκλινο	»	20.000
Τρίκλινο	»	26.000

ΧΑΡΙΣΤΕ ΣΤΟΥΣ ΕΑΥΤΟΥΣ ΣΑΣ ΜΟΝΑΔΙΚΕΣ ΑΝΑΜΝΗΣΕΙΣ & ΑΝΕΠΗ ΔΙΑΜΟΝΗ ΓΙΑ ΤΗΝ ΚΑΛΥΤΕΡΗ ΕΞΥΠΗΡΕΤΗΣΗ ΣΑΣ ΤΟ PEGASOS TRAVEL ΜΕ ΤΗΝ ΕΜΠΕΙΡΗ ΟΜΑΔΑ ΤΟΥ ΕΙΝΑΙ ΣΤΗΝ ΔΙΑΘΕΣΗ ΣΑΣ ΓΙΑ ΝΑ ΣΑΣ ΒΟΗΘΗΣΕΙ.

PEGASUS TRAVEL

Αλεξάνδρου Διάκου 84-Ψαροπούλα

Τηλ. 76161-73455-75879 FAX: 35504

ΜΕΓΑΛΗ ΚΑΛΟΚΑΙΡΙΝΗ ΠΡΟΣΦΟΡΑ

στα "εισπήρια τελευταίας στιγμής" από την

NOUVELLES FRONTIERES

Ταξιδέψτε στις πιο δροσερές τιμές καλοκαιριού από Ρόδο για:

- **Παρίσι 33.400** (98€).
- **Ρώμη 23.000** (68€).
- **Μιλάνο 32.000** (94€).
- **Μπολώνια 30.700** (90€).

και από Αθήνα για

- **Βαρκελώνη και Μαδρίτη από 35.400** (104€).
- **Παρίσι 25.000** (73€).
- **Γαλλική επαρχία από 26.900** (79€).

Επίσης πετάμε από Ηράκλειο, Σαντορίνη, Μύκονο για Γαλλία και Ιταλία

★ *Οι τιμές είναι για απλή μετάβαση, χωρίς φόρους αεροδρομίου, για κράτηση που γίνεται 7 ή λιγότερες μέρες πριν την αναχώρηση σύμφωνα με τις διαθεσιμότητες. Επίσης δυνατότητα για πτήσεις μετ' επιστροφής*

Οργανωμένη εκδρομή στο ΠΑΡΙΣΙ κάθε Σάββατο από την ΑΘΗΝΑ

Πακέτα για μεμονωμένα ταξίδια - προμηθευτείτε τους καλοκαιρινούς καταλόγους από το γραφείο μας ή ενημερωθείτε τηλεφωνικώς.

Καλά σας ταξίδια!

Κρατήσεις-πληροφορίες στο γραφείο μας, ***Γρίβα 32,*** *Ρόδος, τηλ. (0241) 28128, φαξ 23282 καθημερινά πρωί-απόγευμα και Σάββατο πρωί.*

VANIK TOURS

ΓΙΑΝΝΗΣ και ΣΕΒΑ ΒΑΛΣΑΜΙΔΗ

VANIK σημαίνει ΑΛΗΘΕΙΑ

ΑΚΤΗ ΚΑΝΑΡΗ 17, ΨΑΡΟΠΟΥΛΑ - ΑΝΕΤΟ ΠΑΡΚΙΝΓΚ

ΑΝΟΙΚΤΑ: ΔΕ-ΣΑ 08.30-14.00 και 16.30-20.30

Τηλ. 35191-37621 κιν/τό 0945-798148 FAX 29532

Το γραφείο μας πάντα πρώτο σε κρατήσεις ξενοδοχείων εξασφάλισε και σας προσφέρει καταπληκτικές τιμές για τα παρακάτω ξενοδοχεία σε πακέτα (Έκδοση εισιτηρίων R/T) από 1/4/2001 - 31/10/2001.

1ον	**HOTEL ELECTRA A΄ SUPERIOR**		
	Ερμού Σύνταγμα		
	Μονόκλινο	δρχ.	32.200
	Δίκλινο	δρχ.	38.600
	Τρίκλινο	δρχ.	45.600
2ον	**HOTEL ALEXANDROS A΄ SUPERIOR**		
	ΠΛΑΤΕΙΑ ΜΑΒΙΛΛΗ		
	Μονόκλινο	δρχ.	26.000
	Δίκλινο	δρχ.	29.000
	Τρίκλινο	δρχ.	34.000
3ον	**HOTEL PRESIDENT A΄ κατηγορίας**		
	Λεωφόρος Κηφισίας		
	Μονόκλινο	δρχ.	11.000 από 1-31/8/01
	Δίκλινο για μονόκλινο	δρχ.	12.500
	Δίκλινο	δρχ.	15.000
	Τρίκλινο	δρχ.	18.000
4ον	**HOTEL ASTOR A΄ κατηγορίας**		
	Σύνταγμα		
	Μονόκλινο	δρχ.	19.500
	Δίκλινο για μονόκλινο	δρχ.	22.000
	Δίκλινο	δρχ.	26.000
	Τρίκλινο	δρχ.	32.000
5ον	**HOTEL ARETHOUSA Β΄ κατηγορίας**		
	Σύνταγμα		
	Μονόκλινο	δρχ.	16.000
	Δίκλινο	δρχ.	22.000
	Τρίκλινο	δρχ.	28.000
6ον	**HOTEL RIVA A΄ κατηγορίας**		
	Περιοχή HILTON		
	Μονόκλινο	δρχ.	18.500
	Δίκλινο	δρχ.	21.000
	Τρίκλινο	δρχ.	28.500
7ον	**HOTEL ZAFOLIA A΄ SUPERIOR**		
	Λεωφόρος Αλεξάνδρας		
	Μονόκλινο	δρχ.	27.000
	Δίκλινο	δρχ.	30.000
	Τρίκλινο	δρχ.	36.000
8ον	**HOTEL ELLINIS Β΄ SUPERIOR**		
	ΩΝΑΣΕΙΟ, Λεωφ. Συγγρού		
	Μονόκλινο	δρχ.	13.500
	Δίκλινο	δρχ.	17.500
	Τρίκλινο	δρχ.	21.000
9ον	**HOTEL DORIAN INN Β΄ κατηγορίας**		
	ΟΜΟΝΟΙΑ		
	Μονόκλινο	δρχ.	17.000
	Δίκλινο	δρχ.	20.000
	Τρίκλινο	δρχ.	26.000
10ον	**HOTEL EGNATIA Β΄ κατηγορίας**		
	Θεσσαλονίκη Κέντρο, καινούργιο		
	Μονόκλινο	δρχ.	19.000
	Δίκλινο	δρχ.	23.000
	Τρίκλινο	δρχ.	27.000

- Τα παραπάνω ξενοδοχεία διαθέτουν T.V. σε όλα τα δωμάτια
- Στις πιο πάνω τιμές συμπεριλαμβάνεται πρωινό σε μπουφέ
- Ακόμη σε μας θα βρείτε αεροπορικά και ατμοπλοϊκά εισιτήρια όλων των εταιριών.

ΣΤΙΒΟΣ

Οι αποφάσεις της ΙΑΑΦ

✔ *ΑΛΛΑΓΕΣ ΣΕ ΚΑΝΟΝΙΣΜΟΥΣ, ΟΡΓΑΝΑ, ΑΠΟΣΤΑΣΕΙΣ, ΑΛΛΑ ΚΑΙ ΚΑΤΑΡΓΗΣΗ ΑΓΩΝΙΣΜΑΤΩΝ ΠΡΟΧΩΡΗΣΕ Η ΔΙΕΘΝΗΣ ΟΜΟΣΠΟΝΔΙΑ ΣΤΙΒΟΥ, ΠΟΥ ΘΑ ΙΣΧΥΟΥΝ ΑΠΟ ΤΟ 2003*

Τα πάνω...κάτω ήρθαν στο στίβο μετά από τις αποφάσεις που πήρε το συνέδριο της διεθνούς ομοσπονδίας τις τελευταίες ημέρες στο Εντμοντον. Αλλαγές σε κανονισμούς, όργανα, αποστάσεις, αλλά το αποκορύφωμα ήρθε με την κατάργηση αγωνισμάτων!

Η πρόταση για τα 200 μ. που είχε κάνει...δειλά-δειλά την εμφάνισή της το χειμώνα, εγκρίθηκε από τους εκπροσώπους των ομοσπονδιών στην καναδική πόλη. Έτσι από το 2003 καταργούνται τα 200μ. στον κλειστό στίβο, κάτι που σημαίνει ότι το αγώνισμα δεν θα υπάρχει στο Μπρούνο Ζάουλι κλειστού που διοργανώνει η χώρα μας, αλλά ούτε και στο Παγκόσμιο Πρωτάθλημα εκείνης της χρονιάς.

Η ΙΑΑF έφτασε σε αυτήν την απόφαση εξαιτίας της "επικινδυνότητας" του αγωνίσματος, καθώς εξαιτίας των κλειστών στροφών οι αθλητές που τρέχουν στους εσωτερικούς διαδρόμους κινδυνεύουν να τραυματιστούν, ενώ η κλίση έχει επιδράσει και στους χρόνους των σπρίντερ. Ακόμη εγκρίθηκε η διεξαγωγή σκυταλοδρομίας 100μ. Χ 200μ. Χ 300μ. Χ 400μ.

Οι σημαντικότερες αλλαγές που αποφάσισε η διεθνής ομοσπονδία (δεν έχει δκευκρινιστεί αν όλες θα ισχύσουν από την 1/1/03):

• Για αποστάσεις μέχρι και 400 μ. επιτρέπεται μόνο μία άκυρη εκκίνηση. Τη δεύτερη φορά που θα μπουν στο βατήρες οι αθλητές, όποιος φύγει πριν από το σήμα του αφέτη, θα ακυρώνεται μετά την κούρσα.

• Στα δρομικά αγωνίσματα των συνθέτων ο αθλητής ακυρώνεται μετά από δύο άκυρες εκκινήσεις και όχι τρείς που ίσχυε μέχρι τώρα.

• Αυξάνονται τα αγωνίσματα στα σύνθετα γυναικών και από έπταθλο γίνεται δέκαθλο.

• Τα 100 μ. εμπ. των γυναικών γίνονται 110 μ. όπως στους άνδρες, ενώ ανεβαίνουν τα ύψη των εμποδίων από 9.840 σε 0.914 και στα 400 μ. εμπ. από 0.762 σε 0.840.

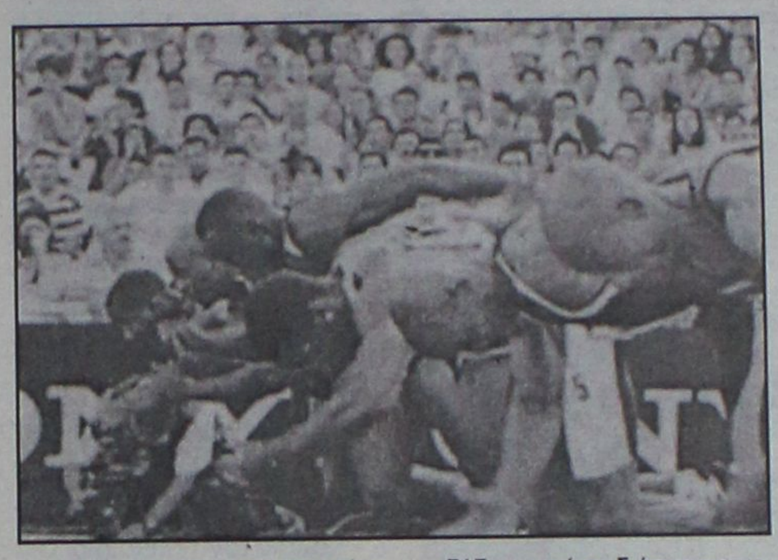

• Αν οι "ιπτάμενοι" γιατροί δεν βρουν σε τρείς επισκέψεις τους τον αθλητή που θέλουν να περάσουν από αιφνιδιαστικό έλεγχο, αυτός τιμωρείται με διετή ποινή αποκλεισμού.

• Οι διαφορές μεταξύ αθλητών και διεθνούς ομοσπονδίας θα λύνονται πλέον από το αθλητικό δικαστήριο (CAS).

• Εκτός από το ύψος, πλέον και στο μήκος η σόλα των παπουτσιών που φορούν οι αθλητές πρέπει να έχει μέχρι και 13 χιλ., ενώ στο ύψος το "τακούνι" μπορεί να είναι μέχρι 19 χιλ. ενώ στα άλλα αγωνίσματα δεν υπάρχει ανάλογος περιορισμός.

• Οι αθλητές πλέον μπορούν να επικοινωνούν με τους προπονητές τους στην εξέδρα κατά τη διάρκεια του αγώνα, αλλά και να δέχονται βοήθεια από το ιατρικό προσωπικό.

• Εκτό από τα άλματα, ανεμόμετρο πρέπει να υπάρχει και στη δισκοβολία και τον ακοντισμό για να δείχνει στους αθλητές την ένταση και τη φορά του ανέμου.

• "Μεγαλώνει" η λίμνη στα 3.000 μ. στιπλ γυναικών και το πλάτος της πρέπει να είναι 3.66 μέτρα όπως και στους άνδρες.

• Αν αθλητής αλλάξει διάδρομο μετά από την παράδοση σκυτάλης στα 4Χ100 μ., ακυρώνεται αμέσως η ομάδα του.

• Αλλάζει το διάστημα ανάμεσα στο άλματα των αθλητών όταν έχουν μείνει τρείς στο επί κοντώ και το ύψος. Στο ύψος από 2 λεπτά γίνεται 1,5 και στο επί κοντώ από 3 λεπτά 2. Όταν μόνο ένας αθλητής έχει μείνει, θα πρέπει να κάνει επόμενη προσπάθεια σε 3 λεπτά στο ύψος και στα 5 στο επί κοντώ.

• Αν κάποιος αθλητής κουνήσει τον πήχυ στο επί κοντώ και τον σπρώξει με τα χέρια του στη θέση ενώ περνάει, θα ακυρώνεται. Το θέμα αυτό είχε προκαλέσει πολλές συζητήσεις το 1999 στο Παγκόσμιο Πρωτάθλημα κλειστού, όταν το έκανε στο τελευταίο του άλμα ο Ζαν Γκαλφιόν, αλλά τελικά του δόθηκε το χρυσό.

• Αν στη πρώτη του επαφή με το έδαφος ενώ βγαίνει από το σκάμμα αθλητής του μήκους πατήσει μπροστά από τη νοητή γραμμή του σημείου που έχει προσγειωθεί, τότε ο κριτής μπορεί να τον ακυρώσει. Με...χάρακα θα βγαίνουν πλέον οι αθλητές για να μην κινδυνεύουν.

• Μικραίνει ο τομέας στον ακοντισμό αλλά και τη σφαιροβολία.

• Αλλάζουν τα όργανα στους εφήβους καθώς γίνονται πιο ελαφριά η σφαίρα (από 7.26 σε 6 κιλά), η σφύρα (από 7.26 σε 6) και ο δίσκος (από 2 κιλά 1,75). Ουσιαστικά οι έφηβοι δε θα ρίχνουν με τα όργανα που χρησιμοποιούν οι άνδρες.

• Σε περίπτωση υπάρχει ισοβαθμία στα σύνθετα, νικητής θα είναι αυτός που έχει υψηλότερη βαθμολογία στο καλύτερο αγώνισμα του ή αν δε λυθεί η ισοβαθμία στο δεύτερο καλύτερο.

• Στο βάδην ο έφορος έχει δικαίωμα να ακυρώσει αθλητή χωρίς προειδοποίηση εντός σταδίου, ή στα τελευταία μέτρα αν το αγώνισμα γίνεται μόνο εκτός ή μόνο εντός.

• Αν βαδιστής λάβει προειδοποιήσεις από τρείς διαφορετικούς κριτές ακυρώνεται.

• Η κάρτα της προειδοποίησης στο βάδην δεν θα είναι πλέον λευκή, αλλά κίτρινη.

• Για να αναγνωριστεί ρεκόρ σε σύνθετα στα αγωνίσματα που μετρείται η ένταση του ανέμου θα πρέπει να ισχύει μία από τις μία από τις εξής προυποθέσεις: 1) Σε οποιοδήποτε αγώνισμα η ένταση δεν πρέπει να ξεπερνά τα 4m./sec. 2) Ο μέσος όρος της έντασης του ανέμου να μην ξεπερνά τα 2m./sec.



VISA
TRAVEL CLUB
RHODES TRADING TRAVEL AGENCY

ΚΑΙ ΤΩΡΑ ΟΛΕΣ ΟΙ ΕΚΔΡΟΜΕΣ ΜΑΣ ΓΙΑ

• ΑΙΓΥΠΤΟ	
• ΠΑΡΙΣΙ - DISNEYLAND - ΒΕΡΣΑΛΛΙΕΣ	6 ΗΜΕΡΕΣ
• ΚΑΪΡΟ - (ΑΛΕΞΑΝΔΡΕΙΑ)	4 ΗΜΕΡΕΣ
• ΚΑΪΡΟ - ΑΛΕΞΑΝΔΡΕΙΑ - ΚΡ. ΝΕΙΛΟΥ	7 ΗΜΕΡΕΣ
• ΚΑΪΡΟ - ΑΛΕΞΑΝΔΡΕΙΑ - ΚΡ. ΝΕΙΛΟΥ	8 ΗΜΕΡΕΣ
• ΚΑΪΡΟ - ΑΣΟΥΑΝ - ΚΡ. ΝΕΙΛΟΥ	8 ΗΜΕΡΕΣ
• ΑΥΤΟΚΡΑΤΟΡΙΚΟ ΜΑΡΟΚΟ	8 ΗΜΕΡΕΣ
• ΑΜΜΑΝ	5 ΗΜΕΡΕΣ
• ΠΑΝΟΡΑΜΑ ΙΟΡΔΑΝΙΑΣ	8 ΗΜΕΡΕΣ
• ΣΥΡΙΑ	7-8 ΗΜΕΡΕΣ

ΜΕ 3 ΑΤΟΚΕΣ ΔΟΣΕΙΣ

Προϋποθέσεις
1. Η παραπάνω προσφορά ισχύει για όλες τις παραπάνω εκδρομές του Visa Travel Club
2. Δεκτές κάρτες με πρόγραμμα 3 άτοκων δόσεων είναι όλες οι Visa καθώς και οι Master card

ΠΛΗΡΟΦΟΡΙΕΣ - ΚΡΑΤΗΣΕΙΣ (0241-0)30304-33282

ΑΜ ΔΝ.

Η τιμή είναι κατ' άτομο και δεν περιλαμβάνει φόρους αεροδρομίων

ΚΑΙ ΜΗΝ ΞΕΧΝΑΤΕ ΟΤΙ ΣΤΟ VISA TRAVEL CLUB ΟΛΟΣ Ο ΚΟΣΜΟΣ ΕΙΝΑΙ ΔΙΚΟΣ ΣΑΣ

TRAVEL EMMANUEL

ΘΕΛΕΤΕ ΟΙ ΔΙΑΚΟΠΕΣ ΣΑΣ ΝΑ ΣΥΝΔΥΑΣΘΟΥΝ ΦΘΗΝΑ ΚΑΙ ΠΟΙΟΤΙΚΑ:

EMMANUEL TRAVEL

ΘΕΛΕΤΕ ΝΑ ΤΑΞΙΔΕΨΕΤΕ ΜΕ ΑΣΦΑΛΕΙΑ ΚΑΙ ΦΘΗΝΑ...

EMMANUEL TRAVEL

ΕΙΜΑΣΤΕ ΠΑΝΤΑ ΣΤΗΝ ΔΙΑΘΕΣΗ ΣΑΣ ΓΙΑ ΤΗΝ ΚΑΛΥΤΕΡΗ ΕΞΥΠΗΡΕΤΗΣΗ ΣΑΣ.
ΦΘΗΝΕΣ ΤΙΜΕΣ ΓΙΑ ΕΥΡΩΠΗ ΣΕ ΣΥΝΕΡΓΑΣΙΑ ΜΕ ΤΙΣ ΚΑΛΥΤΕΡΕΣ ΑΕΡΟΠΟΡΙΚΕΣ ΤΣΑΡΤΕΡ ΕΤΑΙΡΕΙΕΣ

ΕΙΣΙΤΗΡΙΑ ΠΛΟΙΩΝ 20% ΕΚΠΤΩΣΗ ΓΙΑ ΕΙΣΙΤΗΡΙΑ ΜΕΤ' ΕΠΙΣΤΡΟΦΗΣ

ΕΙΣΙΤΗΡΙΑ ΟΛΥΜΠΙΑΚΗΣ-ΕΙΔΙΚΕΣ ΤΙΜΕΣ ΓΙΑ ΝΕΟΥΣ ΚΑΙ ΥΠΕΡΗΛΙΚΕΣ-ΟΙΚΟΓΕΝΕΙΑΚΕΣ ΠΡΟΣΦΟΡΕΣ

ΚΡΑΤΗΣΕΙΣ ΞΕΝΟΔΟΧΕΙΩΝ
ΕΚΔΟΣΕΙΣ ΔΙΑΒΑΤΗΡΙΩΝ
ΕΚΔΡΟΜΕΣ ΓΙΑ ΟΛΟ ΤΟΝ ΚΟΣΜΟ

ΠΑΝΤΑ ΚΟΝΤΑ ΣΑΣ ΓΙΑ ΤΗΝ ΚΑΛΥΤΕΡΗ ΕΞΥΠΗΡΕΤΗΣΗ ΣΑΣ

ΠΛΗΡΟΦΟΡΙΕΣ
ΤΗΛ: 93630-93625-94385
FAX: 91748
ΙΕΡΟΥ ΛΟΧΟΥ 1 ΙΑΛΥΣΟΣ ΡΟΔΟΣ
ΥΠΕΥΘΥΝΟΣ: ΜΑΝΩΛΗΣ ΜΑΧΑΙΡΑΚΗΣ

Οδύσσιες και οινοπνεύματα



Με τους Αφους ΘΕΟΔΟΣΙΟΥ

Η αγάπη σας μας δίνει τη δύναμη
να συνεχίσουμε την μουσική μας παράδοση
με μεράκι και φαντασία.
Αναλαμβάνουμε:
χοροεσπερίδες, δεξιώσεις γάμων, βαπτίσεων,
γεννεθλίων, 160 θέσεις.

ΛΙΝΔΟΥ & ΒΡΥΞΕΛΛΩΝ 211
(πίσω από τη ΔΕΥΑΡ), στο Ροδίνι
ΤΗΛ. 67674 • Κιν. 0937-197602

ΣΤΙΒΟΣ

Κρυφό χαρτί...

✔ *Η ΝΙΚΗ ΞΑΝΘΟΥ ΤΟ ΒΡΑΔΥ (11.30 μ.μ.) ΡΙΧΝΕΤΑΙ ΣΤΟΝ ΠΡΟΚΡΙΜΑΤΙΚΟ ΤΟΥ ΜΗΚΟΥΣ ΕΧΟΝΤΑΣ ΣΤΟΧΟ ΤΟΝ ΤΕΛΙΚΟ*



Ξάνθου: Είναι το κρυφό χαρτί για μετάλλιο της Εθνικής μας στο Εντμοντον

Εάν δεν αντιμετωπίσει πρόβλημα με ενοχλήσεις και της βγουν ένα καλό άλμα στον προκριματικό και άλλα δύο καλά στον τελικό (και όλα έγκυρα, φυσικά), η **Νίκη Ξάνθου** είναι σε θέση να επιβεβαιώσει τον τίτλο του "κρυφού ατού" της ελληνικής ομάδας, ίσως ακόμα και για ένα μετάλλιο.

Η παγκόσμια πρωταθλήτρια της Αθήνας το '97 διαθέτει εμπειρία και ικανότητες, που δεν τίθενται σε αμφισβήτηση.

Φέτος στην αρχή της σεζόν, που δεν είχε κανένα πρόβλημα, "απογειώθηκε" στα 6,80 μ., αλλά στη συνέχεια ο εφιάλτης με τις ενοχλήσεις επέστρεψε και η **Ξάνθου** έριξε το βάρος στο να μη ρισκάρει το παραμικρό εν όψει του Εντμοντον.

Το τελευταίο τεστ που έκανε στην Πάτρα προτού αναχωρήσει για τον Καναδά ήταν επιτυχημένο (6,58 μ.) και όλα θα εξαρτηθούν πλέον από το πώς θα εμφανιστεί στον προκριματικό (σήμερα Κυριακή 5 τρέχοντος από τις 11.30 μ.μ.) του αγωνίσματος.

Χαμός...

Σε ένα ακόμα "ανοιχτό" αγώνισμα, το πρώτο φαβορί για παγκόσμιο τίτλο είναι η Ρωσίδα **Τατιάνα Κότοβα**, η οποία έχει φετινό 7,12 μ. και δείχνει να μην... παίζεται.

Από κει και πέρα, φαίνεται να επικρατεί... χαμός! Παρουσίες (με τις φετινές τους επιδόσεις) όπως της Λετονής **Γκοτόβσκα** (6,88 μ.), της Βραζιλιάνας **Μάτζι** (6,87 μ.), της Σουηδέζας **Γιόχανσον** (6,87 μ.) της Ρωσίδας **Ρουμπλιόβα** (6,86 μ.), της Γιαπωνέζας **Αναόκα** (6,82 μ.), αλλά και της Γερμανίδας **Ντρέσλερ** (6,79 μ.), της Ιταλίδας **Μέι** (6,79 μ.) αλλά και της **Εντουαρντς** (6,78 μ.) θολώνουν αρκετά το τοπίο σε ό,τι αφορά το τι θα γίνει στο μήκος και σαφώς δεν επιτρέπουν προγνωστικά, έστω με στοιχειώδες ποσοστό ασφάλειας.

Η αξιοπρεπής παρουσία

✔ *Ο στόχος της Χρυσοστομίας Ιακώβου στο Παγκόσμιο του Εντμοντον. Τρέχει τελικό και στα 5.000 μ.*

Η **Χρύσα Ιακώβου** αποτελεί τη μόνιμη εκπρόσωπό μας στις μέσες και μεγάλες αποστάσεις και είναι η κορυφαία εντός συνόρων σε αυτά τα αγωνίσματα.

Προέρχεται από τραυματισμό, που τον ξεπέρασε με απόλυτη επιτυχία, έχει κάνει φέτος επιτυχημένα τεστ, ειδικά στα 5.000 μ., αλλά η προσπάθειά της ξεκίνησε με τα 10.000 χθες.

Στα 5.000 μ. που έτρεξε φέτος σε διεθνές μίτινγκ η **Ιακώβου** τερμάτισε σε 15.20.46 και βελτίωσε το πανελλήνιο ρεκόρ, όπως είναι λογικό, δεν δοκίμασε και περιμένει πλέον την κούρσα στο Παγκόσμιο.

Ανάλογα με το πώς θα πάει στο πρώτο μεγάλο και επίπονο αγώνισμα, θα αποφασίσει το αν θα συμμετάσχει τελικά και στα 5.000 μ. (ο πρώτος γύρος γίνεται ξημερώματα Παρασκευής, 10/8).

Η **Ιακώβου**, πάντως, με καλό ρυθμό στην κούρσα των 10.000 μπορεί να έχει αξιοπρεπή παρουσία στο παγκόσμιο ραντεβού.



Ιακώβου: Συμμετέχει και στον τελικό των 5.000 μ.

Pellos Travel

6ΗΜΕΡΗ ΕΚΔΡΟΜΗ

ΡΟΔΟΣ – ΠΕΙΡΑΙΑΣ – ΑΓΙΟΣ ΝΕΚΤΑΡΙΟΣ ΑΙΓΙΝΑΣ – ΜΥΤΙΛΗΝΗ – ΑΓΙΟΣ ΡΑΦΑΗΛ (ΜΥΤΙΛΗΝΗΣ) – ΧΙΟ (ΠΑΝΑΓΙΑ ΜΑΡΚΕΛΑ) – ΡΟΔΟΣ

Από 17/08 μέχρι 22/08

- **Παρασκευή 17/08:** Αναχώρηση από Ρόδο με το F/B για Πειραιά. Διαν/ση εν πλω.
- **Σάββατο 18/08:** Αφιξη στον Πειραιά το πρωί στις 07.30. Αναχώρηση με πλοίο για την Αίγινα. Αφιξη και περιήγηση στην Αίγινα. Επίσκεψη και προσκύνημα στον Αγιο Νεκτάριο στην Αίγινα. Αργά το απόγευμα επιστροφή στον Πειραιά. Επιβίβαση στο πλοίο 18.00 μ.μ. και αναχώρηση για Μυτιλήνη. Διαν/ση εν πλω.
- **Κυριακή 19/08:** Αφιξη στη Μυτιλήνη. Επιβίβαση στο πούλμαν και αναχώρηση στον Αγιο Ραφαήλ και στην Αγιάσο και στον Ταξιάρχη στο Καγιάννη (Ολοήμερη εκδρομή). Επιστροφή και τακτοποίηση σε Ξ/Δ της πόλεως. Διαν/ση.
- **Δευτέρα 20/08:** Πρωινό στο Ξ/Δ. Επίσκεψη στις εκκλησίες της πόλης της Μυτιλήνης. Το απόγευμα στις 18.00. Αναχώρηση με το πλοίο για Χίο. Αφιξη αργά το βράδυ στη Χίο. Διαν/ση.
- **Τρίτη 21/08:** Πρωινό στο ξενοδοχείο - Εκδρομή γύρος νησιού: Νέα Μονή - Βυζαντινό μνημείο - Μεσαιωνικό Χωριό - Ανάβατος - Αγ. Μαρκέλα . Απόγευμα επιστροφή στο ξενοδοχείο. Διαν/ση.
- **Τετάρτη 22/08:** Πρωινό στο ξενοδοχείο. Αναχώρηση με το F/B πλοίο στις 07.00 π.μ. για Ρόδο. Αφιξη στη Ρόδο αργά το απόγευμα. Τέλος εκδρομής.

ΤΙΜΗ 95.000 δρχ.

Στην εκδρομή ΠΕΡΙΛΑΜΒΑΝΟΝΤΑΙ:

1. Εισιτήρια πλοίων: Ρόδος - Πειραιάς - Ρόδος Γ' θέση Πειραιάς - Αίγινα - Μυτιλήνη - Χιος - Ρόδος • 2. Ξεναγήσεις - Εκδρομές • 3. Μεταφορές με κλιματιζόμενα πούλμαν • 4. Ξ/Δ με πρωινό • 5. Συνοδός γραφείου • 6. Ταξιδιωτική ασφάλεια

Για περισσότερες πληροφορίες και κρατήσεις στο πρακτορείο:

Pellos Travel

ΦΑΛΗΡΑΚΙ, ΡΟΔΟΣ

ΤΗΛ.: 0241 87615, 86298 • Fax: 0241 87616

e-mail: pellostravel@hellasnet.gr

ΤΑΒΕΡΝΑ **ΜΕΣΟΓΕΙΟΣ** ΘΑΛΑΣΣΑ

Θαλασσινά - Μεζέδες

Σίγουρα, κάτι διαφορετικό!

Ανοίξαμε και σας περιμένουμε

Ιερού Λόχου 47

85101 Ιαλυσός-Ρόδος

Τηλ. (0241) 91365

Α.Ν.Ε.Σ.

ΑΝΩΝΥΜΗ ΝΑΥΤΙΛΙΑΚΗ ΕΤΑΙΡΕΙΑ ΣΥΜΗΣ

ΕΒΔΟΜΑΔΙΑΙΟ ΠΡΟΓΡΑΜΜΑ ΔΡΟΜΟΛΟΓΙΩΝ ΑΠΟ 1 ΙΟΥΝΙΟΥ ΕΩΣ 31 ΑΥΓΟΥΣΤΟΥ 2001

ΕΠΙΒΑΤΙΚΑ ΔΡΟΜΟΛΟΓΙΑ

	ΣΥΜΗ Ι-ΣΥΜΗ ΙΙ		Υ/Γ ΑΙΓΛΗ	
	ΣΥΜΗ-ΡΟΔΟ	ΡΟΔΟ-ΣΥΜΗ	ΣΥΜΗ-ΡΟΔΟ	ΡΟΔΟ-ΣΥΜΗ
ΔΕΥΤΕΡΑ	07.15			09.00
			16.45	18.00
ΤΡΙΤΗ		18.00	07.15	09.00
			16.45	
ΤΕΤΑΡΤΗ	07.15	18.00	10.30	09.00
			16.45	14.30
ΠΕΜΠΤΗ	07.15		16.45	09.00
				18.00
ΠΑΡΑΣΚΕΥΗ			07.15	09.00
			16.45	18.00
ΣΑΒΒΑΤΟ		18.00	07.15	09.00
			16.45	
ΚΥΡΙΑΚΗ	08.30		17.30	09.00
		18.00		

ΤΟΥΡΙΣΤΙΚΑ ΔΡΟΜΟΛΟΓΙΑ

ΡΟΔΟ-ΠΑΝΟΡΜΙΤΗ-ΣΥΜΗ: Καθημερινά στις 09.00

ΣΥΜΗ - ΡΟΔΟ: Καθημερινά στις 15.45

ΠΛΗΡΟΦΟΡΙΕΣ ΣΤΑ ΤΗΛΕΦΩΝΑ:

ΣΥΜΗ *0246 71444, 71100, 71373*

ΡΟΔΟΣ *0241 37769, 34493*

ΔΩΔΕΚΑΝΗΣΟΣ ΝΑΥΤΙΛΙΑΚΗ Ν.Ε.

Κρατήσεις on line:

• **"ΔΩΔΕΚΑΝΗΣΟΣ ΝΑΥΤΙΛΙΑΚΗ"**

Αυστραλίας 3 Ρόδος 85100 Τηλ. 0241-70590, Fax: 70591

και

στον ταξιδιωτικό σας πράκτορα

ΔΡΟΜΟΛΟΓΙΑ ΤΟΥ ΤΑΧΥΠΛΟΟΥ ΚΑΤΑΜΑΡΑΝ "DODEKANISOS EXPRESS"

Μέχρι 31/08/2001

Αναχωρήσεις από **ΡΟΔΟ** (Κεντρικό λιμάνι-Κολώνα)	
ΔΕΥΤΕΡΑ	**08.30** από **ΡΟΔΟ** για **ΚΩ-ΛΕΡΟ-ΛΕΙΨΟΙ-ΠΑΤΜΟ-ΛΕΡΟ-ΚΑΛΥΜΝΟ-ΚΩ-ΡΟΔΟ**
ΤΡΙΤΗ	**08.30** από **ΡΟΔΟ** για **ΚΩ-ΛΕΡΟ-ΛΕΙΨΟΙ-ΠΑΤΜΟ-ΛΕΡΟ-ΚΑΛΥΜΝΟ-ΚΩ-ΡΟΔΟ**
ΤΕΤΑΡΤΗ	**08.30** από **ΡΟΔΟ** για **ΤΗΛΟ-ΝΙΣΥΡΟ-ΚΩ-ΛΕΡΟ-ΠΑΤΜΟ-ΛΕΡΟ-ΚΑΛΥΜΝΟ-ΚΩ-ΝΙΣΥΡΟ-ΤΗΛΟ-ΡΟΔΟ**
ΠΕΜΠΤΗ	**08.30 από ΡΟΔΟ για ΚΩ-ΚΑΛΥΜΝΟ-ΛΕΡΟ-ΠΑΤΜΟ-ΛΕΡΟ-ΚΑΛΥΜΝΟ-ΚΩ-ΡΟΔΟ**
ΠΑΡΑΣΚΕΥΗ	**08.30** από **ΡΟΔΟ** για **ΚΩ-ΚΑΛΥΜΝΟ-ΛΕΡΟ-ΠΑΤΜΟ-ΛΕΡΟ-ΚΑΛΥΜΝΟ-ΚΩ-ΡΟΔΟ**
ΣΑΒΒΑΤΟ	**08.30** από **ΡΟΔΟ** για **ΚΩ-ΚΑΛΥΜΝΟ-ΛΕΡΟ-ΠΑΤΜΟ-ΛΕΙΨΟΙ-ΛΕΡΟ-ΚΑΛΥΜΝΟ-ΚΩ-ΡΟΔΟ**
ΚΥΡΙΑΚΗ	**08.30** από **ΡΟΔΟ** για **ΚΩ-ΚΑΛΥΜΝΟ-ΛΕΡΟ-ΛΕΙΨΟΙ-ΠΑΤΜΟ-ΛΕΡΟ-ΚΑΛΥΜΝΟ-ΚΩ-ΡΟΔΟ**

ΣΗΜΕΙΩΣΗ: *Το "Δωδ/σος Εξπρές" θα προσεγγίσει έκτακτα στη Νίσυρο το Σάββατο 4 και Κυριακή 5 Αυγούστου αντίστοιχα, καθώς και τη Δευτέρα 6 Αυγούστου κατά την επιστροφή του προς Ρόδο".*

Ενώ είχε πάψει να τα χρησιμοποιεί εδώ και 3 χρόνια

Τον χρέωσαν με τα τέλη ασύρματων τηλεφώνων

Διαμαρτυρία συμπολίτη μας προς τον ΟΤΕ και αναφορά στον αρμόδιο εισαγγελέα

Τις αρμόδιες υπηρεσίες του ΟΤΕ της περιοχής μας, κατήγγειλε προ ημερών ένας συμπολίτης μας, πατέρας δύο παιδιών, για άδικη χρέωση στον λογαριασμό του, ποσού της τάξης των 40.000 δραχμών, ως τέλη για τα ασύρματα τηλέφωνα (Minifon) που είχε χρησιμοποιήσει πριν από τρία περίπου χρόνια!

Πρόκειται για τον Θωμαΐδη Αντώνιο ο οποίος μάλιστα αναμένεται να καταθέσει και σχετική αναφορά στον αρμόδιο Εισαγγελέα Ρόδου, έτσι ώστε να καταγγείλει την απαράδεκτη και άδικη –όπως υποστηρίζει- διαδικασία που ακολουθήθηκε σε βάρος του.

Ο ίδιος μάλιστα όπως επισήμανε, εξαιτίας των άδικων αυτών χρεώσεων, έγινε άνω – κάτω με την οικογένειά του φτάνοντας στο σημείο μάλιστα να τσακωθεί με τα ίδια του τα παιδιά, όπως επισημαίνει στην επιστολή του.

Στους αρμόδιους του ΟΤΕ, που απευθύνθηκε πάντως, δεν μπόρεσε να βρει άκρη, καθώς του επισήμαναν ότι... θα έπρεπε να είχε κάνει αίτηση διακοπής πριν από 3 τουλάχιστον χρόνια, (ωστόσο κανείς δεν τον ενημέρωσε ούτε προφορικά ούτε εγγράφως) από τότε δηλαδή που σταμάτησε να χρησιμοποιεί το σύστημα του τηλεφώνου αυτού.

Το θέμα αυτό πάντως, φαίνεται ότι δεν είναι το μοναδικό καθώς εκτιμάται ότι αφορά και πολλούς άλλους συνδρομητές που είχαν τότε προμηθευτεί τα τηλέφωνα αυτά και οι οποίοι δεν διέκοψαν την σύμβασή τους.

ΤΟ ΕΛΕΥΘΕΡΟ ΒΗΜΑ ΤΗΣ ΡΟΔΙΑΚΗΣ

Τώρα που ολοκληρώθηκε το πρόγραμμα αναβάθμισης

Επιστολή του προϊσταμένου του γραφείου ΤΕΕ Δωδεκανήσου κ. Κων/νου Σάρλη

Πριν μερικές μέρες ολοκληρώθηκε το πρόγραμμα της ακαδημαϊκής και επαγγελματικής αναβάθμισης των εκπαιδευτικών Α/θμιας εκπ/σης του εκπαιδευτικού κέντρου Ρόδου στο Πανεπιστήμιο Αιγαίου. Με την ευκαιρία αυτή θα ήθελα να ευχαριστήσω, κατά πρώτο λόγο, τόσο τον πρόεδρο του ΠΤΔΕ Πανεπιστημίου Αιγαίου κ. Μηνά, όσο και τον επιστημονικό υπεύθυνο του προγράμματος κ. Βρατσάλη με τον επιτελείο του, για την άρτια οργάνωση του εν λόγω προγράμματος της αναβάθμισης, καθώς και για την αμέριστη συμπαράσταση και κατανόηση των υπευθύνων του προγράμματος, προς όλους τους συμμετέχοντες στο πρόγραμμα αυτό εκπαιδευτικούς.

Κατά δεύτερο λόγο, θα ήθελα να ευχαριστήσω όλους ανεξαιρέτως τους καθηγητές του Πανεπιστημίου που μας δίδαξαν, για το ζήλο που επέδειξαν και την επίμονη προσπάθεια που κατέβαλαν.

- Κατά τρίτο λόγο, θα ήθελα να ευχαριστήσω τους συναδέλφους μου εκπαιδευτικούς, δηλαδή τους "συμμαθητές" μου, για τη συναδελφική τους αλληλεγγύη, τη συμπαράσταση τους, καθώς και για τη συμβολή τους στην "ευγενή" άμιλλα που χαρακτήριζε όλους μας κατά την διάρκεια της αναβάθμισης.

Κατά τέταρτο λόγο, θα ήθελα ν' αναφερθώ στον καθηγητή μου των μαθηματικών κ. Αυγερινό, τον εξαίρετο αυτό πανεπιστημιακό δάσκαλο που μου δίδαξε το μάθημά του με τον πιο απλό και κατανοητό τρόπο, φέρνοντας μου στο νου, όχι μόνο τη μαθηματική εκείνη σκέψη που είχα εγκαταλείψει τόσα χρόνια, αλλά τη λογική εκείνη σειρά που απαιτείται, ώστε το μάθημα αυτό να μπορεί να το αναγάγει κανείς σε μαθηματική φιλοσοφική έννοια. Δεν μπορώ παρά να παραδεχτώ ότι πρόκειται για ένα αξιόλογο ακαδημαϊκό δάσκαλο, ο οποίος πέρα από την επιστημονική γνώση στο συγκεκριμένο αντικείμενο διδασκαλίας, διαθέτει αξιοπρόσεκτη μεθοδικότητα στην παρουσίαση του μαθήματός του, ενώ παράλληλα διακατέχεται από ιδιαίτερα χαρακτηριστική αντικειμενικότητα στον τρόπο αξιολόγησης.

Χαίρομαι που ένας τέτοιος καθηγητής, κοσμεί -σήμερα- το Πανεπιστήμιο Αιγαίου και αποτελεί, σίγουρα μια αξιόλογη εκπαιδευτική προσωπικότητα για τον τόπο μας.

Θεωρώ τον εαυτό μου τυχερό που μου δόθηκε η ευκαιρία να τον έχω διδάσκοντα.

Τελειώνοντας, θα ήθελα να συγχαρώ όλους και να τους ευχαριστήσω και πάλι θερμά.

COMPUTERS - ΑΞΕΣΟΥΑΡ - ΠΕΡΙΦΕΡΕΙΑΚΑ

ΓΙΑ ΕΠΑΓΓΕΛΜΑΤΙΕΣ & ΙΔΙΩΤΕΣ

Ολοκληρωμένα συστήματα Ηλεκρονικών Υπολογιστών

Multimedia Business Line

1200Mhz 340.000 € 997,80

ή σε 36 δόσεις 11.500/μήνα

Miditower RAM 128MB/HDD 20GB
VGA 32MB/52xCD/Modem 56Kbps
17" Monitor/Speakers/Mouse κ.α.

Multimedia Fun Line

800Mhz 219.000 € 642,70

ή σε 36 δόσεις 7.500/μήνα

Miditower RAM 64MB/HDD 20GB
VGA on board/52xCD/Modem56K
15" Monitor/Speakers/Mouse κ.α.



ΕΙΔΙΚΕΣ ΠΡΟΣΦΟΡΕΣ

CD-RW αντιγραφικά 8x/8x	46.000 € 135,00
DVD-ROM 12x/40x	26.500 € 77,77
20GB Σκληρός δίσκος ATA-100	35.000 € 102,71
Οθόνη 17" digital 3 χρ. εγγύηση	69.000 € 202,49

ΠΡΟΓΡΑΜΜΑΤΑ ΕΜΠΟΡΙΚΑ & ΤΑΜΕΙΑΚΗΣ
Απο 25.000 € 73,4

INTERNET

ΠΕΡΙΣΣΟΤΕΡΑ ΑΠΟ 150 ΔΙΑΦΟΡΕΤΙΚΑ ΣΥΣΤΗΜΑΤΑ COMPUTERS

Υπογράφουμε με την Τιμή μας!!

Οι τιμές τις μετρητοίς δεν συμπεριλαμβάνουν ΦΠΑ.
ΟΙ ΤΙΜΕΣ ΤΩΝ ΔΟΣΕΩΝ ΣΥΜΠΕΡΙΛΑΜΒΑΝΟΥΝ ΦΠΑ

Information Systems
SYNCOM
Η ΑΛΛΗ ΔΙΑΣΤΑΣΗ ΤΗΣ ΤΕΧΝΟΛΟΓΙΑΣ

Κ. ΥΔΡΑΙΟΥ 28 ΡΟΔΟΣ
ΤΗΛ. 70160-1-2 FAX 70163

ΚΕΝΤΡΟ ΜΠΑΤΑΡΙΑΣ ΔΩΔΕΚΑΝΗΣΟΥ

ΜΠΑΤΑΡΙΕΣ ΜΟΤΟΠΟΔΗΛΑΤΩΝ ΑΥΤΟΚΙΝΗΤΩΝ -ΣΚΑΦΩΝ

ΑΛΚΑΛΙΚΕΣ - ΝΙΚΕΛΙΟΥ - ΚΑΔΜΙΟΥ - ΕΠΑΝΑΦΟΡΤΙΖΟΜΕΝΕΣ - ΚΛΕΙΣΤΟΥ ΤΥΠΟΥ

ΕΞΕΙΔΙΚΕΥΣΗ ΣΤΗΝ ΜΠΑΤΑΡΙΑ

Καποδιστρίου 74, Ρόδος • Τηλ. 0241-21507, κιν. 0932 563426

Πάντα με υγείαν...

21.000 Έλληνες δηλητηριάζονται κάθε χρόνο από φάρμακα

Την πρώτη αιτία δηλητηρίασης στη χώρα μας αποτελούν τα φάρμακα, αφού κάθε χρόνο περισσότεροι από 21.000 άνθρωποι δηλητηριάζονται με αυτά. Οι περισσότερες φαρμακευτικές δηλητηριάσεις οφείλονται σε ηρεμιστικά, αντιβιοτικά και παυσίπονα φάρμακα, γεγονός που υποδηλώνει πως υπάρχουν εν αφθονία στα ελληνικά σπίτια, παρ' όλο που για τα δύο πρώτα είδη απαιτείται συνταγή γιατρού για την προμήθειά τους.

Μεγάλο μέρος των φαρμακευτικών δηλητηριάσεων συμβαίνουν σε μικρά παιδιά, ενώ οι ενήλικοι δηλητηριάζονται συνήθως είτε διότι κάνουν λάθος στη δόση ή στο είδος του φαρμάκου που παίρνουν, είτε διότι παίρνουν πολλά φάρμακα και ταυτοχρόνως.

Σύμφωνα με στοιχεία από το Κέντρο Δημηλητηριάσεων, το 1999 καταγράφηκαν 41.848 περιπτώσεις δηλητηριάσεων κάθε αιτιολογίας. Από αυτές, οι 21.382 (ποσοστό 46,1%) οφείλονταν σε φάρμακα, ενώ δεύτερες σε συχνότητα ήσαν οι δηλητηριάσεις με είδη οικιακής χρήσεως (10.474 περιπτώσεις ή 22,6%). Το 56,5% των ασθενών, σε όλες τις ομάδες ηλικιών, ήσαν γυναίκες.

Με ηρεμιστικά-αγχολυτικά φάρμακα (κύριως βενζοδιαζεπίνες) δηλητηριάσθηκαν 2.643 άνθρωποι, με αντιβιοτικά 2.141, με παρακεταμόλη 1.996, με ασπιρίνη 1.101 και με μεφαιναμικό οξύ 807. Καταγράφηκαν επίσης 335 δηλητηριάσεις από συνδυασμούς φαρμάκων. Οι λοιπές 12.359 περιπτώσεις φαρμακευτικής δηλητηρίασης οφείλονταν σε ψυχοφάρμακα, σκευάσματα εξωτερικής χρήσης, καρδιαγγειακά φάρμακα, αντισηπτικά, αντιβηχικά, αντιφλεγμονώδη κ.ά.

Όπως αναφέρει το Κέντρο Δηλητηριάσεων, οι δηλητηριάσεις με την παρακεταμόλη και το μεφαιναμικό οξύ, που αποτελούν τα δραστικά φάρμακα, αυξάνονται χρόνο με τον χρόνο, διότι αυξάνεται και η χρήση τους (το 1998, με παρακεταμόλη είχαν δηλητηριασθεί 1975 άνθρωποι και με μεφαιναμικό οξύ 750).

Αξίζει να σημειωθεί πως το 91% των δηλητηριάσεων κάθε αιτιολογίας συμβαίνει στο σπίτι, γεγονός που υποδηλώνει πως τελικά το ελληνικό σπίτι δεν αποτελεί ασφαλές περιβάλλον - κυρίως για τα παιδιά. Όντως, το 42,7% όλων των δηλητηριάσεων συμβαίνουν σε παιδιά ηλικίας έως 9 ετών, με τις φαρμακευτικές δηλητηριάσεις να είναι αυξημένες σε παιδιά ηλικίας κάτω των 4 ετών.

ΚΡΙΤΩ ΙΑΤΡΙΚΗ ΜΕΡΙΜΝΑ ΡΟΔΟΥ

ΙΑΤΡΙΚΗ ΑΝΑΚΟΙΝΩΣΗ

Η ιατρός

ΕΛΕΝΗ ΕΥΜΟΙΡΙΔΟΥ-ΚΑΡΑΒΟΛΙΑ

ΜΑΙΕΥΤΗΡΑΣ-ΧΕΙΡΟΥΡΓΟΣ-ΓΥΝΑΙΚΟΛΟΓΟΣ

Δέχεται: Δευτέρα-Παρασκευή
9.00-13.00 και 17.30-20.30

ΣΥΜΒΑΣΗ ΜΕ ΤΑΜΕΙΑ: ΔΗΜΟΣΙΟ-ΤΥΔΚΥ-ΟΓΑ

Διεύθυνση: Ι. Μεταξά 3

Τηλ. 30020, 38008, 26790 • Κιν.: 0932-284170 • Fax: 73861

ΚΡΙΤΩ ΙΑΤΡΙΚΗ ΜΕΡΙΜΝΑ ΡΟΔΟΥ

ΙΑΤΡΙΚΗ ΑΝΑΚΟΙΝΩΣΗ

Η ιατρός

ΕΛΕΥΘΕΡΙΑ ΘΕΜΕΛΗ-ΚΛΑΔΟΓΕΝΗ

ΜΙΚΡΟΒΙΟΛΟΓΟΣ-ΒΙΟΠΑΘΟΛΟΓΟΣ

Δέχεται:

Στο ιατρείο της: Ιωάννου Μεταξά 3
(ΚΡΙΤΩ Ιατρική Μέριμνα Ρόδου)
08.00-20.00 καθημερινά

Τηλ. 38008-30020 Fax: 73861

ΟΡΘΟΠΕΔΙΚΟ ΚΕΝΤΡΟ

Σταμάτης Χαρίτος

ΕΛΕΥΘ. ΒΕΝΙΖΕΛΟΥ 6 85100 ΡΟΔΟΣ
(Δίπλα στη Ροδιακή Έπαυλη)
ΤΗΛ. 0241-24112 - 75969
E-mail: arkeneftho.forthnet.gr

- ΖΩΝΕΣ
- ΚΗΛΕΠΙΔΕΣΜΟΙ
- ΚΑΛΤΣΕΣ ΦΛΕΒΙΤΙΔΟΣ
- ΠΑΤΟΙ ΣΙΛΙΚΟΝΗΣ
- ΑΝΑΤΟΜΙΚΑ ΥΠΟΔΗΜΑΤΑ
- ΠΑΙΔΙΚΑ ΠΑΠΟΥΤΣΙΑ ΠΛΑΤΥΠΟΔΙΑΣ
- ΠΡΟΪΟΝΤΑ ΚΑΤΑΚΛΙΣΕΩΝ
- ΑΝΑΠΗΡΙΚΑ ΑΜΑΞΙΔΙΑ
- ΒΑΔΙΣΤΙΚΑ
- ΟΡΘΟΠΕΔΙΚΑ ΣΤΡΩΜΑΤΑ ΚΑΙ ΜΑΞΙΛΑΡΙΑ
- ΗΛΕΚΤΡΙΚΕΣ ΚΟΥΒΕΡΤΕΣ ΚΑΙ ΘΕΡΜΟΦΟΡΕΣ
- ΑΝΑΛΩΣΙΜΑ ΙΑΤΡΕΙΟΥ
- ΜΠΛΟΥΖΕΣ ΙΑΤΡΙΚΕΣ
- ΠΙΕΣΟΜΕΤΡΑ
- ΜΗΧΑΝΗΜΑΤΑ ΓΙΑ ΠΑΡΑΠΛΗΓΙΑ ΤΕΤΡΑΠΛΗΓΙΑ
- ΝΟΣΟΚΟΜΕΙΑΚΑ ΚΡΕΒΑΤΙΑ
- ΣΥΣΚΕΥΕΣ ΜΑΣΑΖ
- ΑΝΤΙΚΥΤΑΡΙΔΙΚΑ ΚΟΛΑΝ

Print House 37095

Εργαστήριο Κλινικής Ψυχολογίας

ΧΡΙΣΤΙΝΑ ΣΑΒΒΑΚΗ-ΓΚΡΑΝΖΑΝ

Κλινική Ψυχολόγος-Ψυχοπαθολόγος (DESS)
- Πτυχιούχος του Πανεπιστημίου Nancy Γαλλίας
- Μεταπτυχιακή ειδίκευση (DESS) στην Κλινική Ψυχολογία Ενηλίκου, Εφήβου και Παιδιού στο Πανεπιστήμιο Reims Γαλλίας

Για τον ενήλικο
- Ψυχοδιαγνωστική
- Ψυχολογική υποστήριξη
- Ατομική και οικογενειακή συνέντευξη
- Ψυχοθεραπεία αναλυτικής εμπνεύσεως

Για το παιδί
- Αξιολόγηση προσωπικότητας (τεστ νοημοσύνης, προβολής)
- Διάγνωση μαθησιακών δυσκολιών και συμπεριφορικών διαταραχών
- Συμβουλευτική επαγγελματικού προσανατολισμού
- Ψυχοθεραπεία μέσω παιχνιδιού και εικαστικών

Δέχεται με ραντεβού
Παύλου Μελά 40-Ρόδος
Τηλ.: 77350-Κιν. 0937684251

ΝΤΟΡΑ ΚΩΝΣΤΑΝΤΙΝΟΠΟΥΛΟΥ

ΨΥΧΟΛΟΓΟΣ

Πτυχιούχος του Πανεπιστημίου της Καλιφόρνιας-Λος Αντζελες (UCLA)-Μεταπτυχιακές σπουδές στο Pepperdine University-Malibu California.

➤ Αμεση ψυχολογική υποστήριξη και επαγγελματική φροντίδα από έμπειρη Ψυχολόγο και Οικογενειακή Σύμβουλο.

➤ Η σωστή θεραπευτική σχέση μπορεί να επιφέρει ρεαλιστικές λύσεις για πραγματικά προβλήματα σε θέματα: μοναξιάς, μελαγχολίας, στρες, ανυπομονησίας, φοβίας, εθισμού, οικογενειακών σχέσεων, διαζυγίου, κακομεταχείρισης, συναισθηματικών δυσκολιών, αυτοπεποίθησης, ανασφάλειες, μεταβατικά στάδια ζωής, βουλιμίας, ανορεξίας, απώλειας, πένθους.

Τηλεφωνείστε στα τηλέφωνα:
35163 και 0944/980550
για ραντεβού και άμεση εξυπηρέτηση.
Διεύθυνση: Καρίας 1
Περιοχή Ροδίνι - Ρόδος

ΙΑΤΡΙΚΗ ΑΝΑΚΟΙΝΩΣΗ

Το Μικροβιολογικό-Βιοπαθολογικό ιατρείο της

ΚΛΥΤΙΑΣ ΣΤΑΜΑΤΙΑΔΟΥ-ΑΝΤΩΝΙΑΔΗ

Θα είναι κλειστό από
Δευτέρα 6/8/01
έως Παρασκευή 17/8/01

Κανονική λειτουργία από
Δευτέρα 20/8/01

ΙΑΤΡΙΚΗ ΑΝΑΚΟΙΝΩΣΗ

Ο ιατρός

ΠΕΤΡΙΔΗΣ ΝΙΚΟΛΑΟΣ

ΓΥΝΑΙΚΟΛΟΓΟΣ-ΧΕΙΡΟΥΡΓΟΣ ΜΑΙΕΥΤΗΡΑΣ

Δέχεται:

Στο ιατρείο του: Αλεξάνδρου Διάκου 50
01-08-01 έως 24-08-01
θα λειτουργεί μόνο απόγευμα από 5 έως 10 το βράδυ

Τηλ. 38505 κιν. 0945313630

INEMA

ΙΑΤΡΙΚΟΣ & ΝΟΣΟΚΟΜΕΙΑΚΟΣ ΕΞΟΠΛΙΣΜΟΣ

13 ΧΡΟΝΙΑ ΕΜΠΕΙΡΙΑΣ

ΠΙΣΤΟΠΟΙΗΣΗ ΠΟΙΟΤΗΤΑΣ ISO 9002 EN 46002 E3/833

ΛΕΜΕΣΣΟΥ 2 ΡΟΔΟΣ ΤΗΛ.32238 – FAX 28484



ΑΝΑΠΗΡΙΚΑ ΚΑΡΟΤΣΙΑ – ΒΑΔΙΣΤΙΚΑ ΒΟΗΘΗΜΑΤΑ – ΟΡΘΟΠΕΔΙΚΑ ΕΙΔΗ – ΜΠΛΟΥΖΕΣ ΙΑΤΡΙΚΕΣ– ΚΑΛΤΣΕΣ ΦΛΕΒΙΤΙΔΑΣ – ΠΕΛΜΑΤΑ – ΟΡΘΟΠΕΔΙΚΑ ΜΑΞΙΛΑΡΙΑ – ΚΡΕΒΑΤΙΑ ΝΟΣΟΚΟΜΕΙΑΚΑ – ΙΑΤΡΙΚΟΣ ΕΞΟΠΛΙΣΜΟΣ ΚΑΙ ΑΝΑΛΩΣΙΜΑ – ΟΡΓΑΝΑ ΧΗΜΕΙΟΥ ΚΑΙ ΚΑΘΕ ΑΛΛΟ ΕΙΔΟΣ ΓΙΑ ΚΑΤ ΟΙΚΟ ΝΟΣΗΛΕΙΑ.

ΑΝΑΚΟΙΝΩΣΗ ΔΡΟΜΟΛΟΓΙΩΝ

ΚΟΙΝΟΠΡΑΞΙΑ ΙΠΤΑΜΕΝΩΝ ΔΕΛΦΙΝΙΩΝ

KIRIAKOULIS MARITIME

ΜΑΡΙΛΕΝΑ - ΤΖΙΝΑ - ΣΑΜΟΣ ΙΙ - ΑΡΙΣΤΕΑ - ΓΕΩΡΓΙΟΣ Μ.

Κρατήσεις πληροφορίες τηλέφωνα 31030 ή 70429 και 78052 • Φαξ 36606

Και στον τουριστικό σας πράκτορα

ΗΜΕΡΑ	ΛΙΜΑΝΙ	ΑΦΙΞΗ	ΑΝΑΧΩΡΗΣΗ
ΔΕΥΤΕΡΑ	ΡΟΔΟΣ		08.00
	ΚΩΣ	10.00	16.00
	ΡΟΔΟΣ	18.00	
ΤΡΙΤΗ	ΡΟΔΟΣ	08.00	
	ΚΩΣ	10.00	16.00
	ΡΟΔΟΣ	18.00	
ΤΕΤΑΡΤΗ	ΡΟΔΟΣ		08.00
	ΚΩΣ	10.00	16.00
	ΡΟΔΟΣ	18.00	
ΠΕΜΠΤΗ	ΡΟΔΟΣ	08.00	
	ΚΩΣ	10.00	10.10
	ΚΑΛΥΜΝΟΣ	10.45	10.55
	ΛΕΡΟΣ	11.45	11.55
	ΠΑΤΜΟΣ	12.30	13.00
	ΛΕΡΟΣ	13.35	13.45
	ΚΑΛΥΜΝΟΣ	14.35	14.45
	ΚΩΣ	15.30	15.40
	ΡΟΔΟΣ	17.40	
ΠΑΡΑΣΚΕΥΗ	ΡΟΔΟΣ		08.00
	ΚΩΣ	10.00	16.00
	ΡΟΔΟΣ	18.00	
ΣΑΒΒΑΤΟ	ΡΟΔΟΣ		08.00
	ΣΥΜΗ	08.55	09.00
	ΚΩΣ	10.30	10.45
	ΚΑΛΥΜΝΟΣ	11.20	11.30
	ΑΣΤΥΠΑΛΑΙΑ	13.00	13.30
	ΚΑΛΥΜΝΟΣ	15.00	15.30
	ΚΩΣ	16.05	16.30
	ΣΥΜΗ	18.00	18.10
	ΡΟΔΟΣ	19.00	
ΚΥΡΙΑΚΗ	ΡΟΔΟΣ		08.00
	ΚΩΣ	10.00	10.15
	ΝΙΣΥΡΟΣ	11.05	15.00
	ΚΩΣ	15.50	16.00
	ΡΟΔΟΣ	18.00	

ΛΟΙΠΑ ΔΡΟΜΟΛΟΓΙΑ:

ΧΑΛΚΗ, κάθε Τετάρτη στις 10.30 **ΤΗΛΟ** κάθε Σάββατο στις 16.00 και Κυριακή σις 15.20

Το πιο πυκνό δίκτυο σύνδεσης της Δωδεκανήσου

ΑΣΦΑΛΙΣΤΙΚΕΣ ΚΑΛΥΨΕΙΣ ΖΩΗΣ & ΥΓΕΙΑΣ

ΣΥΝΤΑΞΙΟΔΟΤΙΚΗ ΕΞΑΣΦΑΛΙΣΗ



Τι προσδοκίες έχετε στη ζωή σας;

Οι προσδοκίες για τη ζωή και το μέλλον σας είναι σύνθετες.
Στην ALICO AIG Life έχουμε δημιουργήσει παράδοση
με την ικανότητά μας να αναλύουμε τις ασφαλιστικές σας ανάγκες
και να τις καλύπτουμε αξιόπιστα.
Με βάση τη διεθνή τεχνογνωσία και την τεράστια ελληνική εμπειρία μας,
προδιαγράφουμε τον κόσμο σιγουριάς της «αυριανής ημέρας»
για σας και για την οικογένειά σας.

Επικοινωνήστε με ένα Ασφαλιστικό Σύμβουλο της ALICO AIG Life.
Θα απαντήσει με τον ιδανικό τρόπο στις προσδοκίες σας!

ΚΟΡΥΦΑΙΑ ΑΣΦΑΛΙΣΤΙΚΗ ΔΥΝΑΜΗ ΣΤΟΝ ΚΟΣΜΟ
No 1 ΔΙΕΘΝΗΣ ΑΣΦΑΛΙΣΤΙΚΗ ΕΤΑΙΡΙΑ ΖΩΗΣ ΣΤΗΝ ΕΛΛΑΔΑ

ALICO AIG Life

Η ΑΣΦΑΛΕΙΑ ΤΗΣ ΖΩΗΣ ΣΑΣ

ΓΡΑΦΕΙΟ ΡΟΔΟΥ: Ερυθρού Σταυρού 2 • Τηλ: (0241) 26.722

Συναυλία και show από την Αλκηστις Πρωτοψάλτη

Μουσική και θέαμα τη Τετάρτη στο Εθνικό

Η γνωστή καλλιτέχνης μαζί με την ομάδα κρουστών "Ηχόδραση" σε μια μοναδική εκδήλωση

Η Αλκηστις Πρωτοψάλτη για άλλη μία φορά παρουσιάζει μία συναυλία που διακρίνεται για την πρωτοπορία της.

Η διακεκριμένη ερμηνεύτρια φέτος το καλοκαίρι αποδεικνύει όπως πάντα ότι, ποιότητα και show είναι δύο έννοιες που μπορούν να ταιριάξουν απόλυτα. Στη συναυλία της Τετάρτης η Αλκηστις θα κάνει μία αναδρομή με τα πιο γνωστά τραγούδια που έχει ερμηνεύσει από το 1975 μέχρι σήμερα, καλύπτοντας τις απαιτήσεις και του πιο απαιτητικού θεατή.

- Τραγούδια που στιγμάτισαν την πορεία της μεγάλης αυτής Ελληνίδας ερμηνεύτριας αλλά και που αγαπήθηκαν από μεγάλη μερίδα του λαού μας θα καλύψουν το πρόγραμμα 2.30 περίπου ωρών στη συναυλία της Τετάρτης.

Αυτή τη φορά η Αλκηστις συναντά το ταλέντο της ομάδας κρουστών "Ηχόδραση".

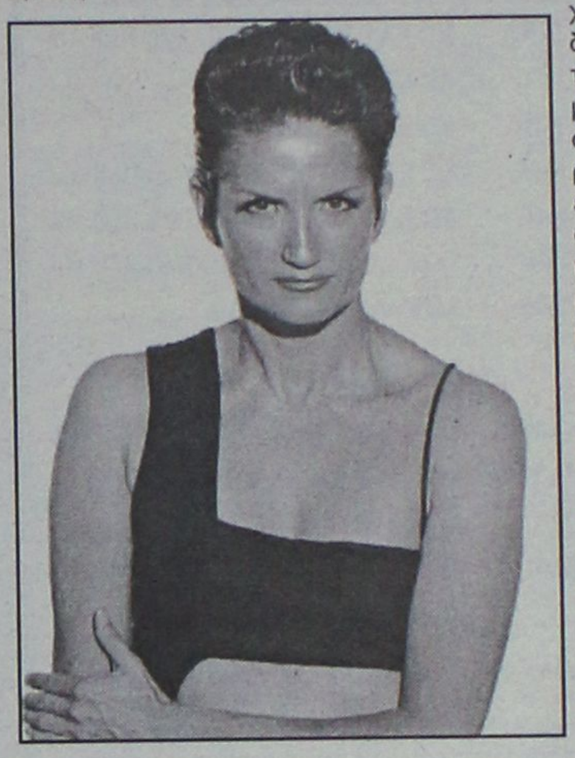

Το εκπληκτικό ταμπεραμέντο των 14 χεριών που συγχρονίζονται μαζί της παρουσιάζουν ένα εντελώς πρωτοποριακό για την Ελλάδα θέαμα.

Ενα θέαμα εντυπωσιακό χωρίς την συνδρομή περιττών εφέ αλλά με μοναδικές αισθητικές παρεμβάσεις και εκπληκτικούς φωτισμούς, που χαρακτηρίζουν το θέαμα υπερπλήρη.

Η συναυλία θα γίνει στι στάδιο ΔΙΑΓΟΡΑΣ της Ρόδου την Τετάρτης 8 Αυγούστου στις 9.30 το βράδυ. Εισιτήρια προπωλούνται στο κινηματοθέατρο ΡΟΔΟΝ (τηλ. 28823).

Τιμή εισιτηρίου δρχ. 4.000 και παιδικό δρχ. 3.000.

Την Παρασκευή στο Εθνικό Στάδιο Ρόδου

Μεγάλη συναυλία με τον Γιώργο Νταλάρα

Ενα μέρος των εσόδων θα διατεθεί για το Ειδικό σχολείο της Καλύμνου

Την ερχόμενη Παρασκευή 10 Αυγούστου διοργανώνεται από «το σπίτι της Ευρώπης στη Ρόδο» η μεγάλη συναυλία με τον Γιώργο Νταλάρα στο Εθνικό Στάδιο «Διαγόρας».

Ο καλλιτέχνης, που διατηρεί στενούς δεσμούς με το κοινό της Ρόδου, επισκέπτεται το νησί μας έπειτα από 4 χρόνια και πάλι. Η απουσία του όλα αυτά τα χρόνια από τα πολιτιστικά δρώμενα της Ρόδου, ήταν πολύ αισθητή γεγονός που αναμένεται να καταδειχθεί από την μαζική συμμετοχή του κόσμου την ερχόμενη Παρασκευή.

Στη φετινή του συναυλία στη Ρόδο ο Γιώργος Νταλάρας μαζί με τις μεγάλες του επιτυχίες θα παίξει μεταξύ άλλων τραγούδια των Λαυρέντη Μαχαιρίτσα, Μιχάλη Χριστοδουλίδη, Νίκου Ζουδιάρη, Μανώλη Φάμελλου και άλλων τραγουδοποιών από τον καινούργιο του δίσκο «Η άσφαλτος που τρέχει».

- Η τελευταία του δισκογραφική δουλειά, είναι μια παραγωγή υψηλών αξιώσεων που ηχογραφήθηκε στην Αθήνα και στη Νέα Υόρκη, και στην οποία συμμετέχουν διεθνείς μουσικοί: Ο Sting στη διασκευή του τραγουδιού «Mad about you και ο Al di Meola στη διασκευή του "Hasta Sliempre." Μαζί του σε αυτή τη συναυλία μοιράζεται τη σκηνή ο Χρήστος Θηβαίος με αποσκευές τα όμορφα τραγούδια του και την ξεχωριστή ερμηνευτική ευαισθησία του. Οι δυο τους, συναντήθηκαν πριν από τρία χρόνια στη σκηνή της Ιεράς Οδού. Στη συναυλία, συμμετέχουν επίσης η νέα ταλαντούχα τραγουδίστρια, Μαρία Ιακώβου και 4 εξαίρετοι μουσικοί.



Ένα μέρος των εσόδων από την εκδήλωση αυτή, θα διατεθούν για την «υιοθεσία» του Ειδικού σχολείου της Καλύμνου, για τα παιδιά με ειδικές ανάγκες, με κυριότερο στόχο την σύνδεσή του με αντίστοιχα σχολεία της Ευρώπης, ώστε να έρθουν σε επαφή και να επωφεληθούν παιδιά, γονείς και εκπαιδευτικό προσωπικό από την πρωτοπορία της επιστήμης και της τεχνολογίας στα θέματα που αφορούν στα ειδικά σχολεία.

Με αυτό το δεδομένο, το «Σπίτι της Ευρώπης στη Ρόδο» καλεί τους κατοίκους του νησιού μας, να ενισχύσουν τους σκοπούς αυτής της εκδήλωσης με την παρουσία τους και βέβαια, να απολαύσουν τη μουσική δεξιοτεχνία και την εξαιρετική ερμηνεία του Γιώργου Νταλάρα και των συνεργατών του που υπόσχονται μια μαγική καλοκαιρινή βραδιά.

A.N FERRIES

ΔΡΟΜΟΛΟΓΙΑ ΠΛΟΙΩΝ

Από 01/07/2001 έως 31/08/2001

F/B MARINA • F/B RODANTHI • F/B DIMITROULA

F/B MARINA • F/B RODANTHI ΕΝΑΛΛΑΞ ΓΙΑ ΠΕΙΡΑΙΑ

ΔΕΥΤΕΡΑ	16.00	ΚΩ-ΚΑΛΥΜΝΟ-ΛΕΡΟ-ΠΑΤΜΟ-ΠΕΙΡΑΙΑ
ΤΡΙΤΗ	16.00	ΚΩ-ΚΑΛΥΜΝΟ-ΠΕΙΡΑΙΑ
ΤΕΤΑΡΤΗ	16.00	ΚΩ-ΚΑΛΥΜΝΟ-ΠΕΙΡΑΙΑ
ΠΕΜΠΤΗ	16.00	ΚΩ-ΚΑΛΥΜΝΟ-ΑΣΤΥΠΑΛΑΙΑ-ΠΕΙΡΑΙΑ
ΠΑΡΑΣΚΕΥΗ	16.00	ΚΩ-ΚΑΛΥΜΝΟ-ΛΕΡΟ-ΠΑΤΜΟ-ΠΕΙΡΑΙΑ
ΣΑΒΒΑΤΟ	16.00	ΚΩ-ΚΑΛΥΜΝΟ-ΛΕΡΟ-ΠΑΤΜΟ-ΠΕΙΡΑΙΑ
ΚΥΡΙΑΚΗ	16.00	ΚΩ-ΚΑΛΥΜΝΟ-ΠΕΙΡΑΙΑ

F/B DIMITROULA

ΤΡΙΤΗ	15.00	ΚΩ-ΚΑΛΥΜΝΟ-ΛΕΡΟ-ΠΑΤΜΟ-ΠΕΙΡΑΙΑ
ΠΕΜΠΤΗ	15.00	ΚΩ-ΚΑΛΥΜΝΟ-ΛΕΡΟ-ΠΑΤΜΟ-ΠΕΙΡΑΙΑ
ΣΑΒΒΑΤΟ	20.00	ΚΑΣΤΕΛΛΟΡΙΖΟ
ΚΥΡΙΑΚΗ	09.00	ΣΥΜΗ-ΤΗΛΟ-ΝΙΣΥΡΟ-ΚΩ-ΚΑΛΥΜΝΟ-ΛΕΡΟ-ΠΑΤΜΟ-ΝΑΞΟ-ΠΑΡΟ-ΠΕΙΡΑΙΑ

Σας ευχόμαστε Καλό Καλοκαίρι. Καλές Διακοπές

Πληροφορίες: τηλ. 35066-30406-36170-28597 • FAX: 39839

Και στον ταξιδιωτικό σας πράκτορα

Ο Χριστιανός οφείλει να μην εχθρεύεται κανένα

Η χριστομίμητη συμπεριφορά

Ας προσπαθήσουμε να είμαστε κοινωνοί της αγάπης

Του Αρχιμανδρίτη Αμφιλόχιου Τσούκου, Ηγούμενου Ι.Μ. Θαρρίου

Η ανθρώπινη ψυχολογία, αυτή καθ' εαυτήν, ως ψυχολογία του παλαιού ανθρώπου, ακόμη κι αν αποφεύγει να κάμει πρώτη αυτή το κακό και να αρχίζει πρώτη αυτήν την έχθρα, όμως αγαπά την εκδίκηση και την ανταπόδοση του κακού, για λόγους δικαιοσύνης και αξιοπρέπειας, διότι νομίζει ότι η αμνησικακία και η παράβλεψη είναι κάτι αφιλότιμο και ηλίθιο.

Ο Ισοκράτης, παρ' όλη την εξαίρετη ηθικολογία του, θεωρούσε αισχρό να μην ανταποδώσει κάποιος το κακό σε κείνον που του έκαμε κακό. Αισχρό ακόμη και το να ανταποδώσει μικρότερο κακό.

Ο Σωκράτης, ο Πλάτων και ο Αριστοτέλης δεν συμφωνούσαν με την ανταπόδοση του κακού, αλλά και δεν ευνοούσαν την ανοχή προς τους εχθρούς όταν εκείνοι τους υβρίζουν, ούτε την ευεργεσία και αγάπη προς αυτούς. Ο Σωκράτης ανέχθηκε εκείνον που τον πρόσβαλε, αλλά μόνο επειδή δεν τον θεωρούσε διαφορετικό από ένα γάϊδαρο. "Εάν όνος με λακτίση καγώ αντιλακτίσω αυτόν;".

Δεν είναι διαφορετικό και το πνεύμα της Παλαιάς Διαθήκης. "Οφθαλμόν αντί οφθαλμού και οδόντα αντί οδόντος".

- Ο Ιησούς Χριστός, ο Υιός του Θεού και Λυτρωτής του κόσμου έφερε το νέο δόγμα και την νέα εντολή. Ο θεός εδώ στη γή δεν θέλει να κρίνει τον άνθρωπο, αλλά ελεήση και να σώση τον άνθρωπο. Τον μεταχειρίζεται με πολλή αγαθότητα κι όταν ακόμη του αξίζει η αυστηρά δικαιοσύνη. Για χάρη των ασεβών και των αμαρτωλών έδωσε σε έσχατη ταπείνωση και θυσία τον Μονογενή Υιό Του. Φερόμενος προς όλους ως Πατέρας ανατέλλει τον ήλιο του και επί τους πονηρούς και επί τους αγαθούς και στέλλει τις βροχές Του και επί τους δικαίους και επί τους αδίκους.

Αυτό είναι το ηθικό, κοινωνικό και στοργικό δόγμα του Θεού.

Η νέα εντολή Του στον άνθρωπο είναι η εντολή της αγάπης. "Εντολήν καινήν δίδωμι υμίν, ίνα αγαπάτε αλλήλους".

Καλείται ο άνθρωπος να υψώσει την αγαθότητα του μέχρι την αγαθότητα του ουράνιου Πατέρα του. Να γίνει με αυτήν την ύψωση όμοιός του και να κάμει και αυτός θυσίες υπέρ των ασεβών και αμαρτωλών, όπως έκαμε για όλους, άρα και γι' αυτό τον ίδιο, ο Σταυρωμένος του Γολγοθά.

Οφείλει επομένως ο άνθρωπος και μάλιστα ο Χριστιανός να μην εχθρεύεται κανένα. Ούτε να αρχίζει αυτός την έχθρα και το μίσος, ούτε να τα ανταποδίδει. Να είναι η αγάπη Του και η αγαθοποιΐα του γενική. Προς φίλους και εχθρούς προς καλούς και κακούς. Του δίνουν μίσος; Να δίνει αγάπη. Του κάμνουν κακό; να κάμνη καλό. Τον υβρίζουν και τον καταδιώκουν; Αυτός να φροντίζει να διατηρή την την καλωσύνη του. Όχι μόνο να μην ανταποδίδει τις βρισιές, τις λοιδορίες, τις βλαστημίες και τις καταδιώξεις, αλλά να ευλογή εκείνους που τον καταριούνται και τον απειλούν και τον βλάπτουν. Μπορεί να καταφύγει στη δικαοσύνη, αλλά χωρίς έχθρα, χωρίς πάθος, χωρίς ύβρεις. Μόνο γιατί η δικαιοσύνη είναι από τον Θεό και έχει εντολή για την κοινή τάξη και ειρήνη, να ελέγξει, να κάμει παρατηρήσεις και να τιμωρήσει, για την ανάπτυξη και σωτηρία του αδικούντος.

- Να έχουμε πάντα υπ' όψη μας πως θα θέλαμε να συμπεριφέρονται οι άλλοι προς εμάς, για να κάμνουμε κι εμείς το ίδιο προς εκείνους. Είναι κι αυτό μέσα στα πλαίσια της Ευαγγελικής διδασκαλίας. "Καθώς θέλετε ίνα ποιώσιν υμίν οι άνθρωποι και υμείς ποιείτε αυτοίς ομοίως" (Λουκ. ΣΤ΄ 31).

Η συναίσθηση αυτής της κλήσεως μας και της μέγιστης ευθύνης μας ως Χριστιανών αν μας κάμει να δεώμαστε θερμά στον Θεό, να μας τηρεί άξιους μιμητές του Υιού Του και Σωτήρα μας Ιησού Χριστού, για να αξιωθούμε να γίνουμε κοινωνοί της δόξας και μακαριότητας Του στον Ουρανό, όπως εδώ στη γη προσπαθούμε να είμαστε κοινωνοί της αγάπης και της καλωσύνης Του.

PEGASOS TRAVEL

ΚΑΝΤΕ ΑΞΕΧΑΣΤΕΣ ΔΙΑΚΟΠΕΣ ΚΑΙ ΟΝΕΙΡΕΜΕΝΑ ΤΑΞΙΔΙΑ ΜΕ ΑΣΦΑΛΕΙΑ ΚΑΙ ΠΟΙΟΤΗΤΑ ΠΟΥ ΠΡΟΣΦΕΡΕΙ ΤΟ ΓΡΑΦΕΙΟ ΜΑΣ ***PEGASUS TRAVEL.***

ΧΑΡΙΣΤΕ ΣΤΟΥΣ ΕΑΥΤΟΥΣ ΣΑΣ ΜΟΝΑΔΙΚΕΣ ΑΝΑΜΝΗΣΕΙΣ!

ΚΑΛΟΚΑΙΡΙΝΕΣ ΑΕΡΟΠΟΡΙΚΕΣ ΔΙΑΚΟΠΕΣ ΕΞΩΤΕΡΙΚΟΥ

ΕΚΔΡΟΜΗ	ΗΜΕΡ.	ΑΝΑΧΩΡ.	ΞΕΝ/ΧΕΙΟ	ΔΙΑΤΡΟΦΗ	Τιμή/Ατόμου Σε Δίκλινο	Παιδί 2-12 Σε Τρίκλινο
ΠΑΡΙΣΙ	8	Κάθε Δευτέρα	3*	Ημιδιατροφή	239.000	179.000
ΚΛΑΣΣΙΚΗ ΙΣΠΑΝΙΑ	8	22-29/7,5-12/8	3&4*	Ημιδιατροφή	269.000	242.000
ΙΣΠΑΝΙΑ ΠΟΡΤΟΓΑΛΙΑ	8	21-28/7, 4-11/8	3&4*	Ημιδιατροφή	279.000	251.000
ΜΑΛΤΑ	5	Κάθε Δευτέρα/7	4*	Ημιδιατροφή	99.000	79.000
Τυνησια 1000 κ' 1 νύχτες	7	Κάθε Σάββατο	3,4&5*	Πλήρη Διατροφή	205.000	143.500

ΚΑΛΟΚΑΙΡΙΝΕΣ ΟΔΙΚΕΣ ΕΚΔΡΟΜΕΣ ΕΞΩΤΕΡΙΚΟΥ

ΕΚΔΡΟΜΗ	ΗΜΕΡ.	ΑΝΑΧΩΡ.	ΞΕΝ/ΧΕΙΟ	ΔΙΑΤΡΟΦΗ	Τιμή/Ατόμου Σε Δίκλινο	Παιδί 2-12 Σε Τρίκλινο
ΚΩΝ/ΠΟΛΗ	7	6-13-20-27/7 3-10-17-24-31/8 7-14/9	4*	Πρωϊνό	95.000	69.000
ΤΟΥΡΙΣΤΙΚΗ ΙΤΑΛΙΑ	10	29/6, 6-13-20-31/7 7-14-21-28/8	3&4*	Ημιδ/τροφή	109.000	109.000
SUPER ITALIA	9	2-9-16-23-30/7 6-13-20-27/8 3-17/9	3&4*	Ημιδ/τροφή	185.000	175.000
ΒΟΥΔΑΠΕΣΤΗ ΠΡΑΓΑ-ΙΤΑΛΙΑ	11	16-28/7 4-7-18-21/8 1-15/9	4*	Ημιδ/τροφή	189.000	179.000
ΠΑΝΟΡΑΜΑ ΕΛΒΕΤΙΑΣ ΑΥΣΤΡΙΑΣ	10	11-18-25/7 1-8-15-22-29/8 12-26/9	3&4*	Ημιδ/τροφή	225.000	215.000

ΤΡΟΠΙΚΟΙ-ΕΞΩΤΕΡΙΚΟΙ ΠΡΟΟΡΙΣΜΟΙ

ΤΕΝΕΡΙΦΗ ΔΙΑΚΟΠΕΣ (8 ΗΜΕΡΕΣ-6 ΝΥΧΤΕΣ)-3,4&5-Β.Β. ΑΠΟ 208.000 ΔΡΧ.*
ΜΠΑΛΙ ΔΙΑΚΟΠΕΣ (8 ΗΜΕΡΕΣ-5 ΝΥΧΤΕΣ)-3,4&5-Β.Β. ΑΠΟ 340.000 ΔΡΧ.*
ΜΠΑΛΙ ΔΙΑΚΟΠΕΣ (10 ΗΜΕΡΕΣ- 7 ΝΥΧΤΕΣ)-3 ,4&5-Β.Β. ΑΠΟ 324.000 ΔΡΧ.*
ΜΠΑΛΙ ΔΙΑΚΟΠΕΣ (11 ΗΜΕΡΕΣ-8 ΝΥΧΤΕΣ)- 3,4&5-Β.Β. ΑΠΟ 370.000 ΔΡΧ.*
*ΜΠΑΛΙ ΔΙΑΚΟΠΕΣ (15 ΗΜΕΡΕΣ-12 ΝΥΧΤΕΣ)-3,4&5*Β.Β. ΑΠΟ 385.000 ΔΡΧ.*

ΓΙΑ ΤΗΝ ΚΑΛΥΤΕΡΗ ΕΞΥΠΗΡΕΤΗΣΗ ΣΑΣ ΤΟ PEGASUS TRAVEL ΜΕ ΤΗΝ ΕΜΠΕΙΡΗ ΟΜΑΔΑ ΤΟΥ ΕΙΝΑΙ ΣΤΗ ΔΙΑΘΕΣΗ ΓΙΑ ΝΑ ΣΑΣ ΒΟΗΘΗΣΕΙ

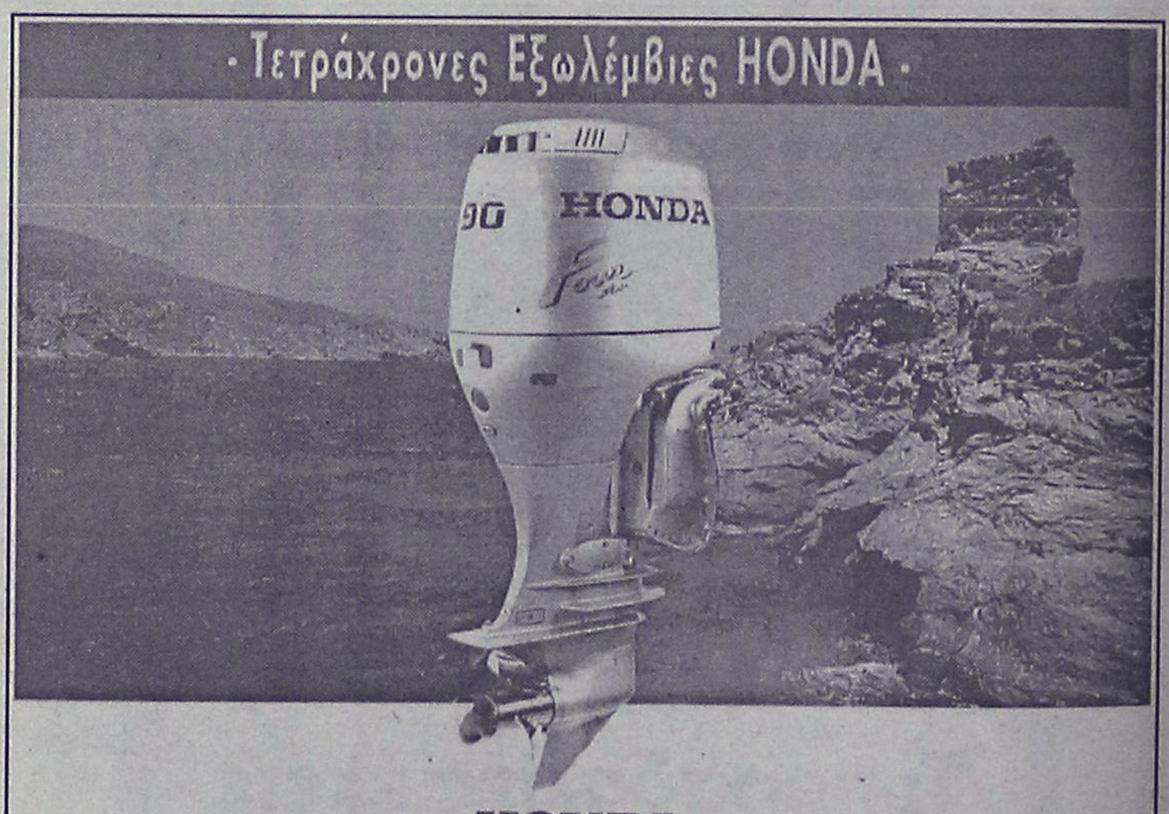

0% ΠΡΟΚΑΤΑΒΟΛΗ

6 ΜΗΝΕΣ ΑΤΟΚΑ *(η πρώτη δόση τον 7ο ΜΗΝΑ)*

48 μηνιαίες δόσεις
*(δηλαδή χρόνος εξόφλησης σε **54** μήνες)*

0,95% μηνιαίο επιτόκιο

Θ. και Ι. ΚΑΛΛΙΓΑΣ ΑΕΒΕ
Λεωφ. Λίνδου 138
Τηλ. 67440-41 • FAX: 68462
email: kaligcar@otenet.gr

ALHAMBRA TRAVEL
ROYAL OLYMPIC CRUISES



ΟΝΕΙΡΕΜΕΝΗ ΚΡΟΥΑΖΙΕΡΑ ΤΡΙΩΝ ΗΠΕΙΡΩΝ ΜΕ ΠΛΩΤΟ ΑΝΑΚΤΟΡΟ!

OLYMPIC VOYAGER

Με το νεότερο και ταχύτερο κρουαζιερόπλοιο ταξιδεύετε στις τρεις Ηπείρους, *Ευρώπη - Αφρική - Ασία*, 22-29 Αυγούστου από Ρόδο-Ρόδο

Πολυτέλεια, Άνεση, Ταχύτητα, Διασκέδαση και ό,τι άλλο μπορεί να προσφέρει μια σύγχρονη κρουαζιέρα. ***Θέσεις περιορισμένες***

ΡΟΔΟΣ – ΔΑΡΔΑΝΕΛΛΙΑ – ΚΩΝΣΤΑΝΤΙΝΟΥΠΟΛΗ – ΚΟΥΣΑΝΤΑΣΙ – ΜΥΚΟΝΟΣ – ΠΕΙΡΑΙΑ – ΣΑΝΤΟΡΙΝΗ – ΑΛΕΞΑΝΔΡΕΙΑ (2 μέρες) επίσκεψη ΚΑΪΡΟΥ

Ελάτε μαζί μας να σας δείξουμε τον κόσμο και την ιστορία του, έτσι όπως μόνο η Royal Olympic Cruises γνωρίζει.

ΔΗΛΩΣΕΙΣ ΜΕΧΡΙ 8 ΑΥΓΟΥΣΤΟΥ με προκαταβολή

Πληροφορίες και προγράμματα στο πρακτορείο
ALHAMBRA TRAVEL
Αλ. Παπάγου 23 • Τηλ. 37052 - 25698 - 31642

*Μετά την μεγάλη επιτυχία της πρώτης (**1-8 Αυγούστου**) κρουαζιέρας και την μεγάλη ζήτηση θέσεων στο OLYMPIC VOYAGER επαναλαμβάνουμε την εκδρομή **22-29 Αυγούστου**. Θα τηρηθεί σειρά προτεραιότητας!*

4ΗΜΕΡΗ ΕΚΔΡΟΜΗ ΣΤΗΝ ΠΑΤΜΟ–ΛΕΙΨΟΥΣ ΕΠΙ ΤΗ ΕΥΚΑΙΡΙΑ ΤΗΣ ΕΟΡΤΗΣ ΤΗΣ ΠΑΝΑΓΙΑΣ ΤΟΥ ΧΑΡΟΥ ΣΤΟΥΣ ΛΕΙΨΟΥΣ
Από 20/8–24/8/01

ΠΕΡΙΛΑΜΒΑΝΕΙ
- Ακτοπλοϊκά εισιτήρια ΡΟΔΟ-ΠΑΤΜΟ-ΡΟΔΟ
- Ξενοδοχείο με πρωινό σε δίκλινα-τρίκλινα
- Μια ημερήσια εκδρομή στην Πάτμο
- Εισιτήρια ΠΑΤΜΟ-ΛΕΙΨΟΥΣ-ΠΑΤΜΟ

ΘΕΣΕΙΣ: ΠΕΡΙΟΡΙΣΜΕΝΕΣ

ΠΛΗΡΟΦΟΡΙΕΣ-ΕΓΓΡΑΦΕΣ
Πρακτορείο ταξιδίων
ΣΑΒΒΑΣ ΣΑΗΣ
Τάρπον Σπρινγκς 42, δίπλα στην Πίστεως • Τηλ. 0241-39781-3

Σε κοινόχρηστους χώρους και βενζινάδικα

Φίμωτρο στα κινητά με ειδική συσκευή!

Μέσα στον Αύγουστο τα πρώτα προϊόντα "φίμωσης"

Ηλεκτρονικό φίμωτρο στα κινητά τηλέφωνα σύντομα και στην Ελλάδα σε κοινοχρηστους χώρους, όπως φυλακές, νοσοκομεία, δικαστήρια, καθώς και σε πρατήρια βενζίνης όπου η χρήση τους μπορεί να αποβεί επικίνδυνη.

Αυτό μπορεί να επιτευχθεί με μία συσκευή που καταφέρνει να μπλοκάρει το σήμα τους, όπου και όταν αυτό χρειάζεται, και η οποία ήδη παρουσιάζει μεγάλη ζήτηση διεθνώς. Πρωτοκυκλοφόρησε στην αγορά του εξωτερικού πριν από περίπου τρείς μήνες και προέκυψε από την ανάγκη περιορισμού των κινδύνων και των ενοχλήσεων που προκαλεί η ανεξέλεγκτη χρήση των κινητών. Τα σχετικά προϊόντα είναι τρία στον κόσμο και μας έρχονται από την Αμερική, την Ελβετία και το Ισραήλ. Στην Ελλάδα, όπου ο ρυθμός διείσδυσης της κινητής τηλεφωνίας γνωρίζει ραγδαία εξάπλωση, το ενδιαφέρον που εκδηλώνεται από δημόσιους και ιδιωτικούς φορείς είναι μεγάλο.

Σύντομα-στα μέσα Αυγούστου-αναμένεται να κάνουν την εμφάνισή τους τα δύο από τα τρία αυτά προϊόντα και συγκεκριμένα το ελβετικό No Mobile και το αμερικανικό Mobile Blocker, την αντιπροσώπευση των οποίων ανέλαβε για την Ελλάδα και την Κύπρο η εταιρεία Delta Planet.

Οπως λέει ο διευθύνων σύμβουλος της εταιρείας κ. Δαλαΐνας "ήδη έχουν ενδιαφερθεί οι φυλακές, το



Κοινοβούλιο, τα νοσοκομεία, η Αρχιεπισκοπή και μητρικές εταιρείες υγρών καυσίμων".

Οι εν λόγω συσκευές λειτουργούν με ρεύμα, ρυθμίζονται με τηλεχειριστήριο και έχουν συγκεκριμένο εύρος κάλυψης από 2,5 τ.μ. έως 2,5 τετραγωνικά χιλιόμετρα. Μέσα στα πρώτα 10 έως 15 δευτερόλεπτα από τη θέση σε λειτουργία του συστήματος, το σήμα των κινητών που βρίσκονται εντός της ακτίνας δράσης τους πέφτει σταδιακά μέχρι που μηδενίζεται. Το ιδιαίτερο χαρακτηριστικό του συστήματος είναι ότι απενεργοποιεί τα κινητά και όχι την κεραία εκπομπής του σήματος "η οποία θα συνεχίσει να εκπέμπει όσες συσκευές και να εφαρμόσουμε επάνω σε αυτές".

Η λειτουργία του στους κοινόχρηστους χώρους είναι, σύμφωνα με τον κ. Δαλαΐνα, καθόλα νόμιμη καθώς έχει την έγκριση της Διεθνούς Ένωσης Τηλεπικοινωνιών (ITU). Προκειμένου, όμως να αποφευχθεί η αλόγιστη χρήση απαγορεύεται η εφαρμογη από τους ιδιώτες. Ενδεχόμενο που μπορεί να αποθαρρύνει και η τιμή του, η οποία ξεκινάει από 500.000 δρχ. έως 700.000 δρχ. για κάθε συσκευή.

Όσον αφορά την ακτινοβολία που εκπέμπει, οι ειδικοί υποστηρίζουν ότι βρίσκεται κάτω από το μέσο όρος της επιτρεπόμενης ραδιοεκπομπής και σε ορισμένες εφαρμογές στο 1/10 της ακτινοβολίας που εκπέμπει ένα κινητό τηλέφωνο την ώρα της κλήσης.

Πολύ σύντομα η Delta Planet θα ανακοινώσει την εταιρεία που θα αναλάβει την αποκλειστική διάθεση των προϊόντων σε Ελλάδα και Κύπρο, η οποία θα επιλεγεί ανάμεσα σε πέντε υποψήφιους διανομείς, ενώ οι συσκευές θα αρχίσουν να εγκαθίστανται άμεσα σε εκκλησίες, θέατρα, κινηματογράφους, δικαστήρια, συνεδριακά κέντρα, ιατρικά κέντρα, βιβλιοθήκες, στρατιωτικές μονάδες, εργοστάσια εκρηκτικών υλών, βενζινάδικα κ.α.

ΠΡΟΒΑΛΛΕΤΕ την ΕΠΙΧΕΙΡΗΣΗ σας ΖΩΝΤΑΝΑ στο INTERNET

ΚΑΙ παρακολουθείστε εσείς ή άλλοι το χώρο σας απο οποιοδήποτε σημείο της γης, είτε απο το σπίτι σας η απο το εξωτερικό μέσου Internet **ζωντανά.** Κρατήστε και αρχείο εικόνων.

ΤΟ ΜΑΓΑΖΙ ΣΑΣ



Hotel, Bar, Night Club, swimming pool, παραλία, χρυσοχοεία και αλλα!

ΚΑΜΕΡΑ



INTERNET

www

www.astronet.gr

ΧΡΗΣΤΕΣ ΤΟΥ INTERNET



Computer σας σε άλλο χώρο

Απαραίτητος εξοπλισμός :
1. Computer Pentium III
2. Web Camera
3. Πρόγραμμα μετάδοσης
4. Σύνδεση στην AstroNet
5. Ιστοσελίδα
6. Τηλεφωνική γραμμή

Επιδοτείται η εγκατάσταση ***40%***
240.000 *δρχ. επιστροφή χρημάτων*

Κάμερες πελατών μας στο Internet
Εργοστάσιο Μαρμάρων Λάρδος
Internet Καφε Iguana Λάρδος
Kelly's Bar Φαληράκι
Οδος Ρόδου-Λίνδου στην έδρα μας
Monte Smith (Media)
Ζέφυρος (Κτίριο Εφορίας)
Προσεχώς στο Μανδράκι

Πληρωμή το 2002 !! άτοκα !!

ΜΟΝΟ απο την AstroNet Internet Provider

Email : sales@astronet.gr (ολο το 24ωρο)

Λίνδου 107, *(Εναντι Γυμναστήριο)* ***Ρόδος*** ☎ ***(0241) - 35835***

Τηλεφωνικά - Δευτέρα εως Παρασκευή 9.00 πμ εως 5.00 μμ

mira SOL travel

ΡΟΔΟΣ – ΤΕΝΕΡΙΦΗ
8 ΗΜΕΡΕΣ από 25/07
Από 233.000 δρχ.

- **1η μέρα: ΡΟΔΟ - ΑΘΗΝΑ - ΤΕΝΕΡΙΦΗ** (Ξενάγηση της πόλης)
- **2η μέρα: ΤΕΝΕΡΙΦΗ** (Ολοήμερη εκδρομή Ικοντ - Μασκα - Γκαράτσικο)
- **3η μέρα: ΤΕΝΕΡΙΦΗ** (εκδρομή μισής μέρας στη Σάντα Κρουζ)
- **4η μέρα: ΤΕΝΕΡΙΦΗ** (Εκδρομή μισής μέρας στο Τέιντε)
- **5η μέρα: ΤΕΝΕΡΙΦΗ** (Ολοήμερη εκδρομή στα Γκραν Κανάρια)
- **6η μέρα: ΤΕΝΕΡΙΦΗ** (Ολοήμερη εκδρομή - κρουαζιέρα)
- **7η μέρα: ΤΕΝΕΡΙΦΗ - ΑΘΗΝΑ**
- **8η μέρα: ΑΘΗΝΑ - ΡΟΔΟ**

Περιλαμβάνονται:
* Αεροπορικά εισιτήρια ΡΟΔΟ - ΑΘΗΝΑ - ΤΕΝΕΡΙΦΗ - ΑΘΗΝΑ - ΡΟΔΟ
* 6 διανυκτερεύσεις σε ξενοδοχείο της επιλογής σας με ημιδιατροφή ή πλήρη διατροφή
* Μεταφορές από και προς το αεροδρόμιο του εξωτερικού
* Πανοραμική ξενάγηση στο Πουέρτο ντε λα Κρουζ
* Ελληνόφωνος αρχηγός / συνοδός
* Ασφάλεια αστικής και επαγγελματικής ευθύνης

Δεν περιλαμβάνονται:
* Φόροι αεροδρομίων Ελλάδας και εξωτερικού
* Ποτά και αναψυκτικά στα γεύματα
* Ο,τι αναφέρεται στο πρόγραμμα σαν προαιρετικό

Από 13/07/2001
ΓΥΡΟΣ ΙΣΠΑΝΙΑΣ, 8 ημέρες/6 νύχτες
ΜΑΔΡΙΤΗ - ΑΝΔΑΛΟΥΣΙΑ, 8 ημέρες/6 νύχτες
ΙΣΠΑΝΙΑ - ΠΟΡΤΟΓΑΛΙΑ, 8 ημέρες/6 νύχτες

ΑΒΕΡΩΦ 9 - ΡΟΔΟΣ • Τηλ. 74122, 74123 • Fax: 22653

Συμβασιούχοι με προϋπηρεσία 24 μηνών

Μονιμοποιήσεις υπό προϋποθέσεις

Εγγραφο του υπουργείου Εσωτερικών για καταγραφή όλων των εκτάκτων κατά περίπτωση

"Ναι" υπό προϋποθέσεις λέει η υπουργός Δημόσιας Διοίκησης Βάσω Παπανδρέου στο αίτημα για μονιμοποιήσεις συμβασιούχων με προϋπηρεσία είκοσι τεσσάρων μηνών, οποτεδήποτε στο παρελθόν.

Οπως έγινε γνωστό ο γενικός γραμματέας Δημόσιας Διοίκησης Σταύρος Καμπέλης με εντολή της κ. Παπανδρέου έστειλε στις 20 Ιουλίου προς όλα τα υπουργεία, τις περιφέρειες και τις νομαρχίες έγγραφο με το οποίο ζητάει να πληροφορηθεί πόσοι συμβασιούχοι πληρούν τις προϋποθέσεις που θέτει η γνωμοδότηση 250/2001 του Νομικού Συμβουλίου του Κράτους (ΝΣΚ) για μονιμοποίηση στο Δημόσιο. Εφόσον ο αριθμός των συμβασιούχων δεν είναι υπερβολικά μεγάλος τότε η υπουργός Εσωτερικών θα κάνει δεκτή την επίμαχη γνωμοδότηση η οποία εγκρίθηκε από το Νομικό Συμβούλιο με την οριακή πλειοψηφία 20-17. Οι βασικές προϋποθέσεις που τίθενται για τη μονιμοποίηση είναι να υπηρετήσουν οι συμβασιούχοι επί 24μηνο στο παρελθόν και να είχαν συμβατικό δεσμό με το Δημόσιο μεταξύ 1-8-1999 και 31-3-2000 ή να υπηρετούσαν στις 13-9-2000 ημέρα δημοσίευσης του νόμου στην Εφημερίδα της Κυβερνήσεως. Ο τρόπος με τον οποίο βέβαια κινείται το υπουργείο είναι παράδοξος. Τα στοιχεία αυτά για τον αριθμό των συμβασιούχων έπρεπε να είχαν ζητηθεί πριν αποσταλεί το ερώτημα προς το Νομικό Συμβούλιο. Επίσης, ανεξαρτήτως της τελικής αποφάσεως που θα ληφθεί, είναι απαράδεκτο να έχει εκδοθεί η γνωμοδότηση από τις 14 Απριλίου και να μην έχει απαντήσει η κ. Παπανδρέου ακόμη, είτε θετικά είτε αρνητικά. Με τη νέα νομοθετική ρύθμιση που προωθεί η κ. Παπανδρέου για τη σιωπηρή έγκριση, η γνωμοδότηση θα εθεωρείτο αυτοδικαίως αποδεκτή (η ρύθμιση προβλέπει ότι αν η Διοίκηση δεν απαντήσει εντός δύο μηνών σε αίτηση πολίτη ή δεν αποφανθεί για γνωμοδότηση, τότε μόλις περάσει το κρίσιμο χρονικό διάστημα, τεκμαίρεται αυτοδικαίως ότι έχει δώσει την έγκρισή της).



Ολόκληρο το κείμενο της επιστολής Καμπέλη προς τις υπηρεσίες έχει ως εξής:

"ΘΕΜΑ: "Εφαρμογή του άρθρου 17 του Ν. 2839/2000".

Με αφορμή τα ερωτήματα που έχουν τεθεί στην υπηρεσία μας για την εφαρμογή του άρθρου 17 του Ν. 2839/2000 και προκειμένου να δοθούν απαντήσεις ή διευκρινίσεις για τα θέματα που μας έχουν τεθεί, παρακαλούμε να μας γνωρίσετε τα παρακάτω:

1. Από αιτήσεις που υποβλήθηκαν εμπρόθεσμα στην υπηρεσία σας και εκκρεμούν, πόσοι συμβασιούχοι συμπλήρωσαν (24) μήνες με συνεχή απασχόληση ή με ενδιάμεση διακοπή που δεν υπερβαίνει τους (2) μήνες οποτεδήποτε στο παρελθόν με σύμβαση εργασίας ορισμένου χρόνου με το δημόσιο, ν.π.δ.δ., ΟΤΑ α' και β' βαθμού.

Σημειώνεται ότι θα συμπεριλάβετε μόνο εκείνους τους συμβασιούχους που πληρούν και τις λοιπές προϋποθέσεις του άρθρου 17 του ν. 2839/200.

α) Να υπηρετούσαν κατά την 12-9-2000 (ημερομηνία δημοσίευσης του νόμου) ή να υπηρέτησαν κατά το διάστημα από 1-8-1999 μέχρι 31-3-2000 σε δημόσια υπηρεσία, ν.π.δ.δ., ΟΤΑ α' και β' βαθμού με σύμβαση εργασίας ιδιωτικού δικαίου ορισμένου χρόνου ή με σύμβαση μίσθωσης έργου, β) ο χρόνος των (24) μηνών να έχει διανυθεί με νόμιμα καταρτισμένες συμβάσεις, σύμφωνα με τις ισχύουσες κατά την πρόσληψή τους διατάξεις, να μην έχουν παραβιασθεί οι ΠΥΣ που προβλέπουν την κατ' εξαίρεση έγκριση πρόσληψης.

Επίσης, στις ανωτέρω περιπτώσεις θα πρέπει να συμπεριλάβετε εκείνους που υπηρέτησαν με σύμβαση εργασίας ορισμένου χρόνου και ο χρόνος διανύθηκε οποτεδήποτε στο παρελθόν και ακολουθεί σύμβαση έργου με το ίδιο πρόσωπο, αδιάφορο αν ο χρόνος διακοπής μεταξύ των (2) διαφορετικών συμβάσεων (εργασίας ή έργου) είναι μεγαλύτερος των (2) μηνών με την προϋπόθεση ο χρόνος των δύο διαφορετικών συμβάσεων (ορισμένου χρόνου και έργου) να είναι τουλάχιστον (24) μήνες.

Απαραίτητη προϋπόθεση είναι να πληρούνται τα οριζόμενα στα εδάφια α' και β' της προηγούμενης παραγράφου".

Audi

Λένε πως τότε μόνο φτάνεις στο απόλυτο...
Όταν επιτυγχάνεις την αρμονία.



Το αυτοκίνητο ολοκληρώθηκε. Νέο Audi A4.

Λένε πως για να κατασκευάσεις χρειάζεσαι νοημοσύνη. Για να δημιουργήσεις όμως χρειάζεσαι συναίσθημα. Ένα αυτοκίνητο δεν μπορεί να είναι ολοκληρωμένο, αν έχει μόνο ορθολογικό σχεδιασμό. Γιατί τότε είναι μόνο αυτοκίνητο. Αν προσθέσεις και πάθος τότε γίνεται απόλυτο. Αυτό το απόλυτο ζητάς από τα 1.600 μέχρι τα 3.000 κυβικά. Η αρμονία ή φτάνει στην ολοκλήρωση ή δεν υπάρχει καθόλου.

Στο βασικό εξοπλισμό επίσης συμπεριλαμβάνονται:
• Ηλεκτρονικό πρόγραμμα ευστάθειας ESP • Διαφορικό προσδευτικής εμπλοκής EDL • Αερόσακος οδηγού / συνοδηγού • Πλευρικοί αερόσακοι εμπρός • Αερόσακοι οροφής Sideguard • Αυτόματος κλιματισμός Klimatronic • Κεντρικό κλείδωμα • Ηλεκτρικά παράθυρα εμπρός-πίσω • Ηχοσύστημα Audi με 10 ηχεία • Ζάντες αλουμινίου • Προβολείς ομίχλης

ΞΕΝΑΚΗΣ Α.Ε.
ΕΞΟΥΣΙΟΔΟΤΗΜΕΝΟΣ ΕΜΠΟΡΟΣ KOSMOCAR Α.Ε.
Λίνδου 60, 851 00 Ρόδος - Τηλ.: 0241 61600, Fax: 0241 68898

Vorsprung durch Technik **www.audi-a4.com**

"ΡΟΔΙΑΚΗ ΦΑΡΜΑ & ΠΑΡΚΟ ΣΤΡΟΥΘΟΚΑΜΗΛΩΝ"



"RHODES OSTRICH FARM & PARK"

Το πιο όμορφο μέρος της Ρόδου, τώρα ακόμα πιο όμορφο και ανανεωμένο.
Με δεκάδες στρουθοκαμήλους παραγωγής μας και με μεγαλύτερη ποικιλία εξωτικών πουλιών και ζώων, ο χώρος του πάρκου μας τώρα πανέμορφος με γκαζόν, παιδική χαρά, λίμνη και καταρράκτη, διατίθεται και για παιδικά πάρτυ.

Στο Σνακ Μπαρ μας, πολλές γεύσεις από κρέας Στρουθοκαμήλου (και όχι μόνο), σε πολύ λογικές τιμές.

Τώρα ο δρόμος με άσφαλτο φτάνει μέχρι την είσοδο της μονάδας μας με άνετο μεγάλο πάρκινγκ.

ΠΡΟΣΟΧΗ:

Η ΡΟΔΙΑΚΗ ΦΑΡΜΑ ΣΤΡΟΥΘΟΚΑΜΗΛΩΝ (RHODES OSTRICH FARM & PARK) είναι μόνο μία και βρίσκεται κοντά στην Κοιλάδα των Πεταλούδων 1.500 μ. πριν, ανεβαίνοντας δεξιά, απέναντι από το εστιατόριο "LA VALLEE".

Ανοικτά από τις 09.00 το πρωί μέχρι το βράδυ κάθε μέρα.
Τηλέφωνα επικοινωνίας: 76128, κινητό: 0945-327142, 0937-739420

Μικροεπιλογές Επίπλων

* Σεκρετέρ επίπλων
* Σιφονιέρες
* Παπουτσοθήκες
* Κρυσταλλιέρες
* Κομοδίτσες
* Πολυθρόνες κουνιστές
* Καρέκλες
* Τραπέζια
* Σταλέρες
* Μπαράκια φορητά
* Ανθοστατίς
* Εφημεροθήκες
* Επιπλα TV -PC
* Καλόγερους
* Σκαμπό
* Καθρέπτες
* Πίνακες
* Επιπλα κήπου

(Εξοπλίζουμε και επαγγελματικούς χώρους)

Λεωφ. Ελευθερίας 20 Κρεμαστή Τηλ. 93364
Κων/νου Ισαηδάρη 36 Τηλ. 35706

ΝΤΕΤΕΚΤΙΒΣ ΑΘΗΝΩΝ

PRIVATE DETECTIVE

Αναλαμβάνουμε υποθέσεις ανηλίκων, προσωπικές, οικογενειακές εμποροβιομηχανικές
Διαθέτουμε τα καλύτερα ηλεκτρονικά σύγχρονα οπτικοακουστικά μέσα

Εχεμύθεια 100%
Τα 30 χρόνια πείρα είναι η εγγύησή μας

ΤΗΛ. 0977 632963 & 0945 319796

ΠΡΑΚΤΟΡΕΙΟ ΤΑΞΙΔΙΩΝ
ΣΑΒΒΑΣ ΣΑΗΣ

ΕΚΔΡΟΜΕΣ
ΚΑΛΟΚΑΙΡΙ 2001

Οι 2 μεγάλοι ταξιδιωτικοί πράκτορες
ο κ. ***ΣΑΒΒΑΣ ΣΑΗΣ***
και ο κ. ***ΚΥΡΙΑΚΟΣ ΜΑΧΑΙΡΑΚΗΣ***
ένωσαν την πείρα και την γνώση τους και από σήμερα θα είναι και οι 2 μαζί στη διάθεσή σας για ωραίες και ποιοτικές εκδρομές.

ΕΚΔΡΟΜΗ 1: **ΠΑΤΜΟΣ – ΛΕΙΨΟΙ**
Από 20/08-24/08

ΕΚΔΡΟΜΗ 2: **ΜΥΤΙΛΗΝΗ** (ΑΓΙΟΣ ΡΑΦΑΗΛ)
ΑΙΓΙΝΑ (ΑΓΙΟΣ ΝΕΚΤΑΡΙΟΣ)
Από 01/08 - 05/08

ΕΚΔΡΟΜΗ 3: **ΤΗΝΟΣ – ΣΥΡΟΣ – ΠΑΡΟΣ – ΜΥΚΟΝΟΣ**
Από 01/09-06/09

Και πολλές-πολλές ακόμη εκδρομές!!!

ΠΛΗΡΟΦΟΡΙΕΣ-ΕΓΓΡΑΦΕΣ
Πρακτορείο ταξιδίων
ΣΑΒΒΑΣ ΣΑΗΣ
Τάρπον Σπρινγκς 42 δίπλα στην Πίστεως • Τηλ. 39781-3

Από το Διεθνές Δικαστήριο της Χάγης

Πρώτη καταδίκη για γενοκτονία!

Κάθειρξη 46 ετών σε Σέρβο στρατηγό!

Σε κάθειρξη 46 ετών, την μεγαλύτερη ποινή που έχει επιβάλει το ΔΠΔ της Χάγης, καταδι-



κάστηκε ο 53χρονος στρατηγός Ράντισλαβ Κρστιτς, για το ρόλο του στη σφαγή της Σρεμπρένιτσα το 1995, όπου περίπου 8.000 Μουσουλμάνοι, δολοφονήθηκαν από τις σερβοβόσνιες δυνάμεις. Ο Κρστιτς είχε συλληφθεί από τις νατοϊκές δυνάμεις το 1998 και είναι ο πρώτος που καταδικάζεται με την κατηγορία της γενοκτονίας. Η δίκη του ξεκίνησε το Μάρτιο του 2000 και στην ακροαματική διαδικασία κατέθεσαν 116 μάρτυρες.

Ο Κρστιτς είχε δηλώσει αθώος. Ο συνήγορός του Νέναντ Πέτρουσιτς διευκρίνισε στους δημοσιογράφους ότι ο πελάτης του θα υποβάλλει έφεση για την απόφαση του δικαστηρίου και για την ποινή που του επιβλήθηκε.

Η απόφαση του ΔΠΔ αποτελεί σταθμό για τα δικαστικά δεδομένα, καθώς είναι η πρώτη φορά στην Ευρώπη που τιμωρείται το έγκλημα της γενοκτονίας. Η καταδίκη Κρστιτς δημιουργεί νομικό προηγούμενο για παρόμοιες υποθέσεις όπως αυτή του Ράντοβαν Κάρατζιτς που διαφεύγει της σύλληψης.

Μουσουλμάνες γυναίκες από την Βοσνία που έχασαν συγγενείς τους στο πόλεμο της Βοσνίας δήλωσαν ότι η καταδίκη αυτή αποτελεί τη δικαίωση των ανθρώπων που σφαγιάστηκαν της Σρεμπρένιτσα.

Νέα εντάλματα

Η Γενική Εισαγγελέας του Διεθνούς Ποινικού Δικαστηρίου για την πρώην Γιουγκοσλαβία, Κάρλα ντελ Πόντε, σύμφωνα με δήλωση της εκπροσώ-

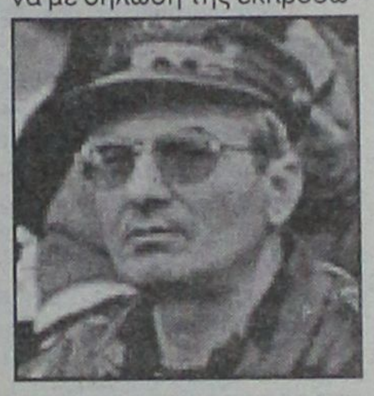

που της Φλόρενς Χάρτμαν, απέστειλε τις τελευταίες μέρες αρκετά εντάλματα σύλληψης στις αρχές του Σαράγεβο. Τρεις βόσνιοι μουσουλμάνοι απόστρατοι στρατηγοί, οι Εμβέρ Χατζιχασάνοβιτς και Μεχμέτ Αλάγκιτς και Αμίρ Κούμπουρα, που συνελήφθησαν το πρωί της Πέμπτης, παρουσιάστηκαν την Παρασκευή στο ΔΠΔ όπου τους απαγγέλθηκαν κατηγορίες για εγκλήματα πολέμου το διάστημα 1993-94 .

- Οι τρεις μουσουλμάνοι ανώτατοι αξιωματικοί από τη Βοσνία που κατηγορούνται για εγκλήματα πολέμου από το ΔΠΔ θα μεταφερθούν στη Χάγη τις επόμενες ημέρες, δήλωσε ο υπουργός Δικαιοσύνης της Κροατομουσουλμανικής Ομοσπονδίας Ζβόνκο Μίγιαν. Ο Μίγιαν είπε ακόμα πως οι τρείς άντρες, οι απόστρατοι στρατηγοί Μεχμέτ Αλάγκιτς και Ενβέρ Χατζιχασάνοβιτς και ο ταξίαρχος Αμίρ Κουμπουρά, έχουν στη διάθεσή τους τρείς ημέρες για να ασκήσουν έφεση.

Νωρίτερα ο πρωθυπουργός της Βοσνίας, Ζλάτκο Λαγκουμιτζίγια ανακοίνωσε πως ορίστηκαν δικηγόροι για κάθε έναν από τους τρεις αξιωματικούς. Θα τους υποστηρίξουμε μέχρι αποδείξεως του εναντίου (μέχρι να αποδειχθεί η ενοχή τους), είπε χαρακτηριστικά ο ίδιος.

Την ελπίδα ότι η σύλληψη των τριών μουσουλμάνων αξιωματικών θα αποτελέσει παράδειγμα για τις αρχές της Σερβικής Δημοκρατίας (RS), τη σερβική οντότητα στη Βοσνία, εξέφρασε ο μουσουλμάνος Μπεριζ Μπέλκιτς, μέλος της τριμερούς προεδρίας της Βοσνίας. Η υπουργός Δικαιοσύνης της Σερβικής Δημοκρατίας Μπιλιάνα Μάριτς εξέφρασε την ικανοποίησή της για τη σύλληψη τριών ανώτατων μουσουλμάνων αξιωματικών στη Βοσνία.

Η Βρετανία χαιρέτισε τη σύλληψη των τριών μουσουλμάνων αξιωματικών από τη



Βοσνία που κατηγορούνται για εγκλήματα πολέμου, ζητώντας παράλληλα να γίνει το ίδιο με τους Σερβοβόσνιους Ράντοβαν Κάρατζιτς και Ράτκο Μλάντιτς.

Η σύλληψη αυτών των ανθρώπων είναι μια θετική εξέλιξη, δήλωσε ο βρετανός υφυπουργός Εξωτερικών Ντένις Μακσέιν και πρόσθεσε ότι οι θαρραλέες ενέργειες των βοσνιακών αρχών αποτελούν ένα καλό προηγούμενο για τη μελλοντική συνεργασία με το ΔΠΔ.

SALOTTI by PROTEAS

Με τη σιγουριά του επώνυμου...

Μοναδικές προσφορές στους δερμάτινους καναπέδες μας

560.000 δρχ.



Τιμή έκπληξη



ΑΦΟΙ ΚΕΛΗ Ο.Ε.
Αθηνών 36 Τ.Κ. 85100, Ρόδος
Τηλ: (0241) - 66865 - FAX: 67207 -
www.proteas.gr ,
email: kelis_bros@hotmail.com

leather & fabric collection

Στις τιμές συμπεριλαμβάνεται ΦΠΑ

ΚΟΜΜΩΤΗΡΙΟ UNISEX
Natural Beauty



Χτενίσματα αέρινα, ψίνα...
Χτενίσματα με άποψη. Νέες κουπ
με στυλ και προσθετική μαλλιών
με τη γνωστή υπογραφή της **Μαρίας**

& κατόπιν ραντεβού
ανοικτά από τις 9.00 έως 17.00

Επίσης για τα μικρά παιδιά ένα ευχάριστο κούρεμα μέσα στο παιδικό αυτοκινητάκι

Παφιάκη Μαρία

Στη νέα διεύθυνση: Ακραμίτου 16, Ρόδος • Τηλ. 32161
(παλιά διεύθυνση: προέκταση Αννης Μαρίας)

ΦΡΟΝΤΙΣΤΗΡΙΑ
ΓΝΩΜΩΝ
Μ. ΓΙΑΝΝΙΚΟΥΡΗΣ
• ΜΑΘΗΜΑΤΙΚΑ • ΦΥΣΙΚΗ • ΧΗΜΕΙΑ • ΕΚΘΕΣΗ • ΠΟΛ. ΟΙΚΟΝΟΜΙΑ • ΙΣΤΟΡΙΑ
• ΒΙΟΛΟΓΙΑ • ΠΛΗΡΟΦΟΡΙΚΗ • ΟΡΓΑΝΩΣΗ & ΔΙΟΙΚΗΣΗ ΕΠΙΧΕΙΡΗΣΕΩΝ
ΧΕΙΜΑΡΡΑΣ 117 • ΤΗΛ.: 25700-25250-0942 200978 • FAX: 25252
Ολιγομελή τμήματα — 29 χρόνια λειτουργίας
1. Α'-Β'-Γ' Ενιαίου Λυκείου για όλες τις κατευθύνσεις
2. Α'-Β'-Γ' Γυμνασίου 3. Α'-Β'-ΤΕΕ
4. ΕΙΔΙΚΑ ΤΜΗΜΑΤΑ ΑΠΟΦΟΙΤΩΝ
Για την Γ' Λυκείου και τους απόφοιτους θα δημιουργηθούν 4μελή τμήματα, για τα μαθήματα των Κατευθύνσεων και της Γενικής Παιδείας
ΕΝΑΡΞΗ ΜΑΘΗΜΑΤΩΝ
• Γ' Λυκείου 16 Αυγούστου
• Λοιπά τμήματα 3 Σεπτεμβρίου
ΕΓΓΡΑΦΕΣ - ΠΛΗΡΟΦΟΡΙΕΣ:
Καθημερινά από 9-1 το πρωί και 6-9 το απόγευμα στα τηλ. 25700 - 25250 - 0942 200978
ΓΝΩΜΩΝ: Το φροντιστήριο για τους καλούς μαθητές

ΙΚ
Studio Αισθητικής
Colours of Beauty
ΙΣΑΒΕΛ ΚΑΛΑΜΑΡΑ
Εθν. Αντιστάσεως 82 1ος όροφος • Τηλ.: 35098

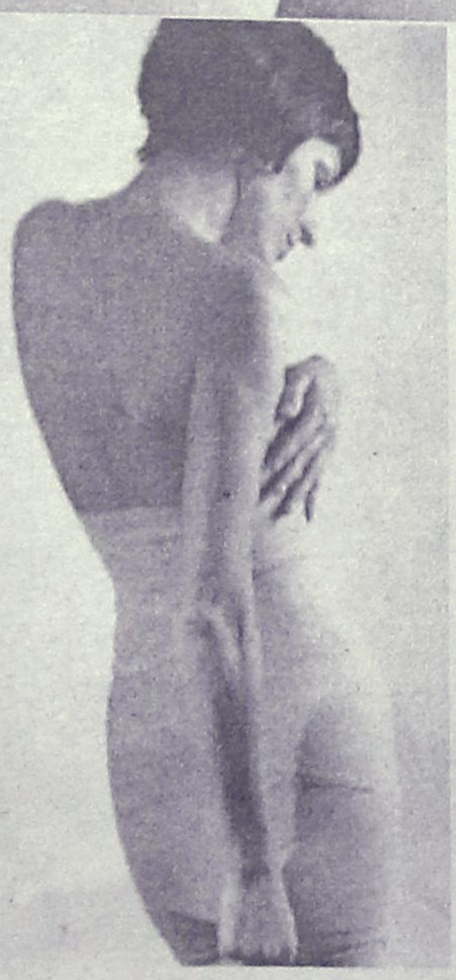

Αποκλειστικό
σε μας τώρα η φυσιολογική, δραστική και ασφαλής μέθοδος για σύσφιγξη, κυταρίτιδα και πολλά άλλα προβλήματα.
Σε μόνο 1½ ώρες συσφίγγετε το δέρμα σας μερικούς πόντους. Περισσότερο το άτονο δέρμα σα προβλήματα της περιφέρειας θα είναι σφιχτό και βελούδινο στην αφή. Η σιλουέτα σας θα φαίνεται πιο φίνα. Ετσι θα χαίρεστε πάλι να βάλετε το μπικίνι σας

Cinemania

ΕΠΙΜΕΛΕΙΑ: *Κυριακή Πετρίδου*

Η... κομμώτρια της Νικόλ Κίντμαν

Η διάσημη Αυστραλέζα σταρ και πρώην κυρία Τομ Κρουζ απέκτησε στενές σχέσεις με την ελληνική κοινότητα και κυρίως με την ...ελληνική κουζίνα, μέσω της κομμώτριάς της Ρένιας Ξύδη.

Η κυρία Ξύδη είναι πιθανόν ότι κατάγεται από τη Ρόδο!

Μάλιστα, κάθε φορά που η Κίντμαν βρίσκεται στο Σίδνεϊ δεν παραλείπει να περάσει από το κομμωτήριο που έχουν εκεί ο Τζιμ και η Ρένια

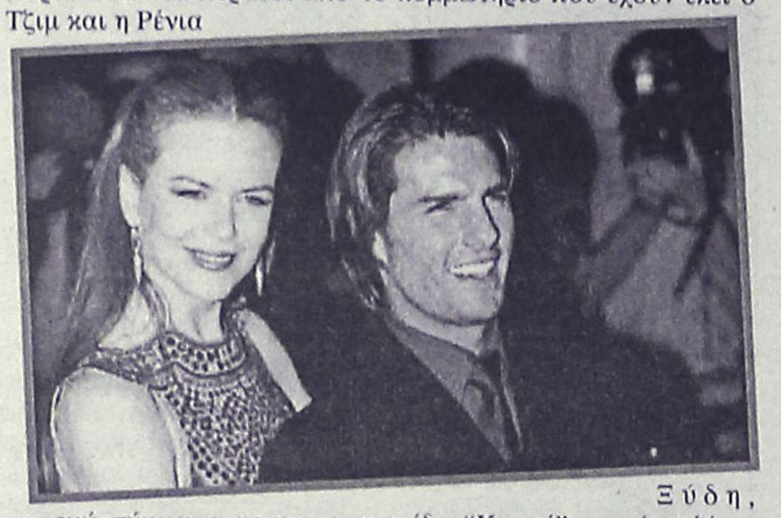

Ξύδη, ενώ σύμφωνα με την εφημερίδα "Καρφί" συχνά μαζί με τους Ελληνες φίλους της γεύεται τις ελληνικές νοστιμιές.

Εν τω μεταξύ ένα ακόμα βήμα προς το διαζύγιό τους έγινε για τον **Τομ Κρουζ** και την **Νικόλ Κίντμαν**, μετά την υπογραφή από δικαστή του Λος Αντζελες των σχετικών εγγράφων, οπότε πλέον **επισημοποιείται ο χωρισμός των δύο ηθοποιών από τις 8 Αυγούστου.** Δικάσιμος για ρύθμιση θεμάτων περιουσίας και κηδεμονίας των παιδιών ορίσθηκε για τις 4 Οκτωβρίου.

Ο 39χρονος Τομ Κρουζ ζήτησε διαζύγιο λόγω **"αγεφύρωτων διαφορών"** από την 34χρονη Κίντμαν τον περασμένο Φεβρουάριο μετά από 10 χρόνια έγγαμου βίου.

tVictim

Κάποιες ενδιαφέρουσες ταινίες δεν λείπουν και από το σημερινό τηλεοπτικό πρόγραμμα. Ξεχωρίζουμε:

"Στοίχημα θανάτου"
ANT1/23.00/86'

Περιπέτεια (1988) σε σκηνοθεσία του Μπάντι Βαν Χορν με τον Κλιντ Ιστγουντ στον πρωταγωνιστικό ρόλο. Μαζί του οι: Λίαμ Νίσον, Πατρίτσια Κλάρκσον, Ντέιβιντ Χαντ κ.ά. Ο επιθεωρητής Κάλαχαν ερευνά μια σειρά δολοφονιών που φαίνεται να έχουν σχέση με ένα περίεργο στοίχημα που έβαλαν οι συντελεστές μιας ταινίας. Σύμφωνα μ' αυτό, όσοι συμμετέχουν στοιχηματίζουν ότι κάποιες διασημότητες θα πεθάνουν μέσα σε συγκεκριμένο χρονικό διάστημα...

"48 ώρες"
STAR/23.15/96'

Κωμική περιπέτεια (1982) του Γουόλτερ Χιλ με τους Εντι Μέρφι και Νικ Νόλτε. Ενας αστυνομικός αναγκάζει έναν κατάδικο να τον βοηθήσει να εντοπίσει έναν δολοφόνο...

ΚΑΤΙ ΑΛΛΟ...

"Χρήμα και αίμα"
NET/22.00/92'

Περιπέτεια (1988) του Τζέρι Σάλτσμπεργκ με τους Αντι Γκαρσία, Ελεν Μπάρκιν, Μόργκαν Φρίμαν.

ΘΕΡΙΝΟΣ ΚΙΝ/ΦΟΣ "ΡΟΔΟΝ"
ΚΑΘΕ ΔΕΥΤΕΡΑ ΚΛΕΙΣΤΟ
Ωρες λειτουργίας: 9.30-11.30
ΤΗΝ ΤΡΙΤΗ:
"ΕΡΩΤΕΥΜΕΝΟΙ ΩΣ ΤΗΝ ΑΙΩΝΙΟΤΗΤΑ"
(Lulu on the bridge)
του Πωλ Ωστερ, με Harvey Keitel, Mira Sorvino, Williem Dafoe, Vanessa Redgrave

Καλοκαίρι 2001!
... χωρίς παύση κοντά σας με ταινίες 1ης προβολής
ΠΑΛΛΑΣ 5 CINEMAS CENTER
ΠΡΟΓΡΑΜΜΑ ΕΒΔΟΜΑΔΑΣ
03/08/2001 έως 09/08/2001
www.cinemapallas.gr

ΑΙΘΟΥΣΑ 5
SOMEONE LIKE YOU
Μια κωμική ιστορία για αυτόν που έφυγε και για αυτόν που δεν περίμενε να έρθει!
ΠΡΩΤΑΓΩΝΙΣΤΟΥΝ: ASHLEY JUDE, GREG KINNEAR, HUGH JACKMAN
Κάθε ημέρα / Ώρες Έναρξης: 18:20, 20:30, 22:40
* Ειδική επιπλέον παράσταση το Σάββατο στις 16:10
με ΔΩΡΕΑΝ ΠΟΠ ΚΟΡΝ

ΑΙΘΟΥΣΑ 2
13 ΗΜΕΡΕΣ / 13 DAYS
Κούβα 1962. Δεν μπορείτε να φανταστείτε πόσο κοντά έφτασαν...
ΠΡΩΤΑΓΩΝΙΣΤΟΥΝ: KEVIN COSTNER, BRUCE GREENWOOD
Κάθε ημέρα / Ώρες Έναρξης: 19:55, 22:50
* Ειδική επιπλέον παράσταση το Σάββατο στις 16:00
με ΔΩΡΕΑΝ ΠΟΠ ΚΟΡΝ

ΑΙΘΟΥΣΑ 1
ΣΤΗΝ ΚΟΨΗ ΤΟΥ ΞΥΡΑΦΙΟΥ
UP AT THE VILLA
Ο κίνδυνος είναι η απόλυτη πρόκληση!
ΠΡΩΤΑΓΩΝΙΣΤΟΥΝ: KRISTIN SCOTT THOMAS, SEAN PENN, ANNE BANCROFT
Κάθε ημέρα / Ώρες Έναρξης: 18:00, 20:25, 22:50

ΑΙΘΟΥΣΑ 3
ΟΙ ΜΝΗΜΕΣ ΤΟΥ ΝΕΡΟΥ
THE WEIGHT OF WATER
Ο χρόνος δεν αρκεί για να σβήσει το πάθος ενός εγκλήματος...
ΠΡΩΤΑΓΩΝΙΣΤΟΥΝ: SEAN PENN, CATHERINE McCORMAK, ELIZABETH HURLEY
Κάθε ημέρα / Ώρες Έναρξης: 17:50, 20:15, 22:40

ΑΙΘΟΥΣΑ 4
SPOT
Ο εξυπνος ανάμεσά τους είναι αυτός... που δεν φοράει ρούχα!
ΠΡΩΤΑΓΩΝΙΣΤΟΥΝ: DAVID ARQUETTE, LESLIE BIBB
Κάθε ημέρα / Ώρες Έναρξης: 18:30, 20:35
* Ειδική επιπλέον παράσταση το Σάββατο στις 16:05
με ΔΩΡΕΑΝ ΠΟΠ ΚΟΡΝ

DRACULA 2000
Ο πιο σαγηνευτικός δαίμονας όλων των εποχών... βρίσκεται τώρα στην δική μας εποχή...
ΠΡΩΤΑΓΩΝΙΣΤΟΥΝ: CHRISTOPHER PLUMMER, JOHNY LEE MILLER, JUSTINE WADDELL
Κάθε ημέρα / Ώρες Έναρξης: 22:35

ΜΟΝΟ ΓΙΑ ΤΑ ΜΕΛΗ
Απαντήστε στην ερώτηση:
"Ποιό είναι το όνομα της ηρωίδας στο **Tomb Raider**, που υποδύεται η Αντζελίνα Τζολί και θα προβληθεί στο Παλλάς σε **1η Πανελλήνια προβολή** ανοίγοντας την αυλαία του χειμώνα την **Παρασκευή 17 Αυγούστου;**"
Οι 10 πρώτοι νικητές της κλήρωσης που θα γίνει την Παρασκευή 9/8/2001 θα κερδίσουν από 1 ΔΩΡΕΑΝ εισιτήριο για την ταινία **"Tomb Raider"**. Τα ονόματα των τυχερών θα ανακοινωθούν στα ταμεία μας την Παρασκευή 9/8/2001.

SUMMER HAPPENING
Το Σάββατο μουσική από τον guest dj του CLUB JAGUAR
Για κρατήσεις θέσεων 24475 και 70670 (16:00 - 20:00)
Dimokratias 13, 85100 Rhodes

Άρτος (;) & Θεάματα (;)...

... Και τηλεόραση (όπως λέμε τηλοψία...)

STAR

06.15 Παιδικό πρόγραμμα
14.00 Χτυποκάρδια στο Σεν Τροπέ.
15.00 **Σταργκέιτ**. Σειρά επιστημονικής φαντασίας
16.00 **Προφάιλερ**. Αστυνομική περιπετειώδης σειρά.
17.00 **Στον έβδομο ουρανό.** Διασκεδαστική οικογενειακή σειρά.
18.00 **Ειδήσεις**
19.30 **Σουίτ Βάλεϊ Χάι.** Νεανική σειρά. Παίζουν: Μπρίτανι Ντάνιελ, Σίνθια Ντάνιελ, Αμαριλίς, Ράιαν Τζέιμς Μπιτλ, Μπροκ Μπέρνετ.
20.00 **Μιλάγκρος, η απίθαση.**
21.00 **Βγάλ'τον υπουργό απ' την πρίζα.** Θεατρική κωμωδία σε σκηνοθεσία Μιχάλη Ρέππα, Θανάση Παπαθανασίου. Παίζουν: Μίνα Αδαμάκη, Ντίνα Κώνστα, Αλέξανδρος Αντωνόπουλος, Μιχάλης Ρέππας.
23.15 **Ξένη ταινία.** «48 ώρες». Αστυνομική κωμωδία (1982) σε σκηνοθεσία Γουόλτερ Χιλ. Παίζουν: Εντι Μέρφι, Νικ Νόλτε, Ανέτ Ο' Τζέιμς Ρεμάρ (96')
24.00 **Ειδήσεις**
00.15 **Ξένη ταινία** (Σ)
01.30 **Ξένη ταινία.** «Φυλακές γυναικών: ώρα μηδέν». Περιπέτεια ((1993)
03.30 **Τζέρι Σπίνγκερ** Κοινωνικού περιεχομένου εκπομπή.
04.30 **Χάρι, ο απίθανος**
05.00 **Αστέρια στο πεντάγραμμο.**

ALTER

06.00 **Η Alter μουσική τηλεακρόαση**
09.00 **Αυστηρώς αθλητικό**
10.00 **Ντοκιμαντέρ στο Alter**
11.00 **Status quo**
12.05 **Hackers - Best of**
14.30 **Ειδήσεις**
14.45 **Ρυπαίνοντας τη Μεσόγειο...** (Ε)
15.45 **Κυριακή στη Σοφοκλέους** (Ε)
16.30 **In style**
17.30 **Ο κόσμος τρελάθηκε, το φαινόμενο Ελ Νίνιο**
18.00 **Ειδήσεις**
18.05 **Πρώτη θέση.** Ενημερωτική εκπομπή.
18.30 **Ξένη ταινία.** «Τον μετρ παρακαλώ». Ρομαντικό δράμα.
20.30 **Ειδήσεις**
21.15 **View master**
22.30 **Ξένη ταινία.** «Καταραμένη γενιά».
24.00 **Ειδήσεις**
00.10 **Ξένη ταινία.** (Σ)
02.00 **Ειδήσεις**
03.00 **Η Alter μουσική τηλεακρόαση**

Delta

ΔΙΑΜΑΝΤΕ ΕΡΓΑΛΕΙΑ

ΚΟΦΤΗ ΧΕΙΡΟΣ — ΔΙΑΤΡΗΤΙΚΑ

6ο χλμ.Ρόδου Λίνδου
Συγκρότημα Μανουσέλη

ΔΙΑΜΑΝΤΟΤΡΥΠΟΤΕΧΝΙΚΗ ΡΟΔΟΥ

ΑΔΑΜΑΝΤΟΦΟΡΟΙ ΔΙΣΚΟΙ ΚΟΠΗΣ ΓΙΑ ΓΡΑΝΙΤΗ, ΜΑΡΜΑΡΟ ΤΟΥΒΛΟ κ.τ.λ.

ΑΡΜΟΚΟΦΤΕΣ

ΤΡΥΠΑΜΕ — ΚΟΒΟΥΜΕ — ΣΠΑΜΕ

ΧΩΡΙΣ ΣΚΟΝΕΣ — ΡΩΓΜΕΣ — ΜΕΡΕΜΕΤΙΑ

ΠΩΛΗΣΕΙΣ
&
ΕΚΤΕΛΕΣΕΙΣ ΕΡΓΑΣΙΩΝ

Η ΠΟΛΥΧΡΟΝΗ ΜΑΣ ΠΕΙΡΑ ΣΤΟ ΕΞΩΤΕΡΙΚΟ ΜΑΣ ΔΙΝΕΙ ΤΗ ΔΥΝΑΤΟΤΗΤΑ ΝΑ ΒΡΙΣΚΟΥΜΕ ΛΥΣΗ ΕΚΕΙ ΠΟΥ ΟΙ ΑΛΛΟΙ ΣΗΚΩΝΟΥΝ ΤΑ ΧΕΡΙΑ ΨΗΛΑ!

ΤΗΛΕΦΩΝΗΣΤΕ ΜΑΣ
(0241) 69022 - 77986
ΚΙΝΗΤΟ: 0944 380562

ΥΠΕΥΘΥΝΟΣ
Μαρκος Τσεσμετζής

ΕΤ 1

05.00 **Γλυκιά ζωή** (Ε)
06.30 **Mediterraneo**
07.00 **Κλασική μουσική**
08.00 **Θεία Λειτουργία** από τη Νίσυρο.
12.15 **Κανόε καγιάκ.** Απευθείας μετάδοση από τα Ιωάννινα.
13.50 **Ειδήσεις**
14.00 **Ελληνική ταινία.** «Ο θείος από τον Καναδά». Κωμωδία (1959) σε σκηνοθεσία Φίλιππου Φυλακτού. Παίζουν: Γεωργία Βασιλειάδου, Γιάννης Γκιωνάκης, Μάρθα Καραγιάννη, Θανάσης Βέγγος, Γιώργος Καμπανέλλης, Αλέκα Στρατηγού, Σταύρος Ιατρίδης κ.ά. (82')
15.30 **Στα φτερά του έρωτα** (Ε)
16.00 **Μπιτς βόλεϊ** Πανελλήνιο σιρκουί ΕΒΓΑ Juniors 2001. Απευθείας μετάδοση από τα Χανιά.
17.30 **Παγκόσμιο πρωτάθλημα στίβου.**
20.15 **Κλήρωση ΠΡΟΤΟΤΖΟΚΕΡ**
20.30 **Παγκόσμιο πρωτάθλημα στίβου.**
22.15 **Εκπομπή**
23.00 **Ειδήσεις**
23.30 **Παγκόσμιο πρωτάθλημα στίβου.**
03.15 **Βραζιλιάνικο ποδόσφαιρο**
05.15 **Μουσικό πρόγραμμα.**

NET

08.00 **Αγροτική ενημέρωση**. Ενημερωτική εκπομπή.
08.30 **Τραγούδια της προφορικής παράδοσης**
09.00 **Τήνος, στους ήλιους του Αιγαίου.**
09.55 **Γιώργος Κονιτόπουλος: Ο βάρδος του Αιγαίου.**
10.30 **Μυτιλήνη: Η γιορτή της σαρδέλας**
11.00 **Στον κόσμο της Οικονομίας**
12.00 **Εβδομη μέρα.** Ενημερωτική εκπομπή με τον Νίκο Χασαπόπουλο
13.00 **Για νέους γονείς.**
14.00 **Η συνάντηση της Κυριακής**
15.00 **Ειδήσεις**
15.15 **Ελληνική ταινία.** «Πώς καταντήσαμε, Σωτήρη». Κωμωδία (1972)
17.00 **Χονδρός-Λιγνός**
18.00 **Οι μουσικοί του κόσμου**
19.00 **Ειδήσεις**
19.15 **Η Οδύσσεια της τροφής μας**
19.30 **Επιστημονικά επιτεύγματα**
20.00 **Η ιστορία του νερού**
21.00 **Ειδήσεις**
22.00 **Ξένη ταινία.** «Χρήμα και αίμα» Θρίλερ
24.00 **Ειδήσεις**
00.15 **Art NET**

ΕΤ 3

08.31 **Θεία Λειτουργία**
10.00 **Οπερα**
12.30 **Atelier**
13.30 **Ξένη ταινία.**
14.30 **Η μαγεία του Σινάντρα**
15.00 **Ειδήσεις**
15.30 **Θερινό ηλιοστάσιο**
16.30 **Ταξιδεύοντας**
17.00 **Αρχαιολογική έρευνα**
17.30 **Ανοιχτοί ορίζοντες**
18.00 **Επί τροχών**
18.30 **Γραμμές στο τοπίο**
19.00 **Ειδήσεις**
19.30 **Οικονομία και ανάπτυξη**
20.00 **Οι Ελληνες του κόσμου**
21.00 **Ξένη ταινία.** "Η κυρά της θάλασσας"
23.00 **Σπορ στο 3**
24.00 **Ειδήσεις**
01.00 **Συναυλία**

FILMNET

05.40 **Ξένη ταινία.** «American pie». Κωμωδία
07.20 **Ξένη ταινία.** «Ενοχο παρελθόν». Αστυνομική
09.00 **Ξένη ταινία.** «Οι 7 πύλες της Κολάσεως»
11.10 **Ξένη ταινία.** «Οι δύο ατσίδες»
12.55 **Ξένη ταινία.** «Το κάστρο του Ντάριλ». Κωμωδία
14.30 **Ξένη ταινία.** «Ο σπάνιος Τζο»
16.30 **Ξένη ταινία.** «Man to man»
19.00 **Αστέρια της πόλης**
19.45 **Ξένη ταινία.** «Η κατηγορούμενη»
22.00 **Ξένη ταινία.** «Βασικός ύποπτος για φόνο» Αστυνομική
24.00 **Ξένη ταινία.** «Η ένατη πύλη» Θρίλερ
02.15 **Ξένη ταινία.** «Ερωτική πείνα».
03.55 **Ξένη ταινία.** «Η ώρα του μπάτσου». Θρίλερ

SUPER SPORT

15.00 **Εξτρίμ σπορ**
15.50 **Ποδόσφαιρο** (Μ)
18.15 **Ποδόσφαιρο** (Ζ)
20.15 **Αγώνες αυτοκινήτου**
21.00 **Ποδόσφαιρο** (Ζ)
23.00 **Γερμανικό ποδόσφαιρο**
01.00 **Ποδόσφαιρο** (Μ)

TEMPO

06.00 **Μουσικές επιλογές**
08.15 **Ρακούνς**
08.45 **Ρωσικά παραμύθια "Η δύναμη της αγάπης"**
10.15 **Τρυφερά χρόνια**
10.45 **Σίρλεϊ Χολμς: Η μικρή ντετέκτιβ**
11.15 **Ντοκιμαντέρ**
12.00 **Γεια Χαρούλα (Ε)**
13.30 **Ειδήσεις**
13.45 **Τρελάδικο πολυτελείας**
15.45 **Το σημάδι του Ζορό**
17.30 **Panos ...goes to Hollywood**
18.00 **Ειδήσεις**
18.45 **Ο πρωτάρης μπάτσος και η τροτέζα**
20.30 **Panos... goes to Hollywood**
21.00 **Κεντρικό δελτίο ειδήσεων**
22.15 **Παραγγελιά**
23.45 **Μοντενέγκρο Γουρούνια και μαργαριτάρια**
24.0 **Ειδήσεις**
00.15 **Ταινία** (Συν)
02.00 **Μουσικές επιλογές**

MEGA

06.00 **Οι τελευταίοι εγγονοί** (Ε) Κοινωνική σειρά.
07.00 **Οι φρουροί της Αχαΐας** (Ε) Κοινωνική σειρά.
07.40 **Το τελευταίο αντίο.**
08.20 **Τα επτά κακά της μοίρας μου** (Ε)
09.30 **Και οι τέσσερις ήταν υπέροχες.** (Ε) Κωμική σειρά.
09.45 **Η Ελίζα και οι άλλοι.** (Ε) Κωμική σειρά.
10.30 **Αλλη το πρωί, άλλη το βράδυ.** (Ε) Κωμική σειρά.
11.00 **Ο κακός βεζύρης** (Ε) Κωμική σειρά.
12.00 **Αχ, Ελένη** (Ε)
12.30 **Με δύο μαμάδες.** (Ε) Κωμική σειρά.
13.15 **Στα ίχνη των δεινοσαύρων**
14.00 **Ειδήσεις**
14.10 **Οσα φέρνει η ώρα.** Ενημερωτική εκπομπή με τον Γιάννη Πολίτη.
15.20 **Ξένη ταινία.** «Τί έκανες μπαμπά στην Αγρια Δύση». Κωμική περιπέτεια (1994) σε σκηνοθεσία Πολ Γουέιλαντ.
17.25 **Ματιές στα γεγονότα**
17.45 **Ελληνική ταινία.** «Πολυτεχνίτης και ερημοσπίτης» Κωμωδία (1963)
19.30 **Κεντρικό δελτίο ειδήσεων**
21.00 **Ξένη ταινία.** «Δολοφόνος με δύο πρόσωπα». Μίνι σειρά.
00.15 **Τελευταία γεγονότα**
00.30 **Ξένη ταινία** (Σ)
01.00 **Ξένη ταινία.** «Νέμεσις». Περιπέτεια (1992) σε σκηνοθεσία Αλμπερτ Ράιουν.
03.00 **Τηλεμάρκετινγκ**
03.30 **Fashion TV**
05.00 **Οι τελευταίοι εγγονοί** (Ε)

ANT1

06.20 **Οι ειδήσεις του CBS**
06.45 **Τηλεμάρκετινγκ**
07.00 **Δεσποινίς Μαργαρίτα** (Ε) Κωμική σειρά.
07.50 **Παιδικό πρόγραμμα**
10.30 **Μπαμπ, μπαμπάς και μπέμπα** (Ε) Κωμική σειρά.
11.15 **Αδελφές ψυχές** (Ε) Αισθηματική κωμωδία.
12.00 **Sex revolution** (Ε)
12.55 **Super game**
13.00 **Προσοχή... Μαρκοπέδιο** (Ε) Σατιρική εκπομπή με τον Μάρκο Σεφερλή.
14.00 **Τα νέα του ΑΝΤ-1**
14.15 **Αγγιγμα ψυχής** (Ε) Δραματική σειρά.
15.15 **Πρόβα νυφικού** (Ε) Κοινωνική σειρά.
16.15 **Οι μεν και οι δεν** (Ε) Κωμική σειρά.
17.15 **Ελληνική ταινία.** «Ο ανιψιός μου ο Μανώλης». Κωμωδία (1963) σε σκηνοθεσία Κώστα Καπνίση.
18.00 **Τα νέα του ΑΝΤ1 σε 5'**
18.10 **Ταινία.** (Σ)
19.25 **Τα νέα του ΑΝΤ-1**
21.05 **Ελληνική ταινία.** «Ο άνθρωπος που έσπαγε πλάκα». Κωμωδία (1972). Παίζουν: Λάμπρος Κωνσταντάρας Ξένια Καλογεροπούλου, Αιμιλία Υψηλάντη, Γιάννης Γκιωνάκης
23.00 **Ξένη ταινία.** «Στοίχημα θανάτου». Περιπέτεια (1988) σε σκηνοθεσία Μπαντι Βαν Χορν. Παίζουν: Κλιντ Ιστγουντ, Πατρίσια Κλάρκσον (86')
24.00 **Νυχτερινές ειδήσεις**
00.15 **Ξένη ταινία** (Σ)
01.15 **Τμήμα Ηθών** (Ε)
02.15 **Ξένη ταινία.** «Μέσα στ' άγρια θηρία». Περιπέτεια (1931)
03.45 **Τηλεμάρκετινγκ-Τηλεαγορά**
04.15 **Η θυσία** (Ε)
05.15 **Οικογένεια Καζίνο** (Ε)

ALPHA

06.00 **The call of the mountain**. Περιπετειώδης σειρά.
07.00 **7 μέρες Alpha.** Η Βασιλική Παναγιωτοπούλου παρουσιάζει την εβδομαδιαία ειδησεογραφία από την Ελλάδα και τον κόσμο
08.00 **Πανόραμα**. Ενημερωτική εκπομπή με τον Γιώργο Οικονομέα.
11.00 **Πρωτοσέλιδος μπελάς.** Αισθηματική κωμωδία
12.00 **Ελληνική ταινία.** «Αγνή και ατιμασμένη». Κοινωνικό δράμα. Παίζουν: Γκέλυ Μαυροπούλου, Ανδρέας Μπάρκουλης, Διονύσης Παπαγιαννόπουλος.
14.00 **Ειδήσεις**
15.15 **Third watch** Περιπετειώδης σειρά.
16.15 **Pacific blue** Περιπετειώδης σειρά.
17.30 **Ελληνική ταινία.** «Ενας Βέγγος για όλες τις δουλειές». Κωμωδία(1970) σε σκηνοθεσία Ντίνου Κατσουρίδη.
19.25 **Ειδήσεις**
21.00 **Ξένη ταινία.** «Η διπλή ζωή της Τζοάνα». Κοινωνική περιπέτεια (1996) σε σκηνοθεσία Μάικλ Ρέι Ρόουντς. Παίζουν: Τόρι Σπέλινγκ, Σούζαν Μπλέικι, Σκοτ Πλανκ (90')
23.00 **Θέατρο.** «Παθιασμένη γυναίκα». Θεατρική παράσταση σε σκηνοθεσία Νικήτα Τσακίρογλου.
24.00 **Ειδήσεις**
00.15 **Θέατρο.** (Σ)
01.00 **Ξένη ταινία.** «Χιροσίμα». Ιστορική περιπέτεια (1996)
05.00 **7 μέρες Alpha** (Ε) Ενημερωτική εκπομπή με την Βασιλική Παναγιωτοπούλου.

ΚΗΔΕΙΕΣ

Τον λατρευτό μας σύζυγο, πατέρα, υιό, αδελφό και θείο
ΜΗΝΑ ΒΟΥΤΖΑΛΗ
ετών 48
θανόντα κηδεύουμε σήμερα Κυριακή 5-8-2001 και ώρα 11 π.μ. εις τον Ιερό Ναό Ταξιαρχών Νεκροταφείου Ρόδου.
Η σύζυγος: Ηρώ
Τα παιδιά: Καλλιόπη, Δήμητρα.
Η πεθερά: Μαρία
Τα αδέλφια, τ' ανίψια και οι λοιποί συγγενείς.

Την λατρευτή μας μητέρα, γιαγιά, αδελφή και θεία
ΦΩΤΕΙΝΗ ΖΑΝΝΕΤΙΔΟΥ
ετών 79
κηδεύουμε σήμερα Κυριακή 5 Αυγούστου 2001 και ώρα 12η μεσημβρινή από τον Ιερό Ναό Αγίου Νικολάου Ρόδου. (Η ταφή θα γίνει στο παλαιό Νεκροταφείο Αγίου Δημητρίου).
Τα παιδιά: Κωνσταντίνος-Σολάνς, Χριστίνα-Τάσος Ατσίδης, Μαίρη-Δημήτρης Θεοχάρης.
Τα εγγόνια, τ' αδέλφια, τ' ανίψια και οι λοιποί συγγενείς.

ΜΝΗΜΟΣΥΝΑ

Την 5η Αυγούστου ημέρα Κυριακή και ώρα 8 π.μ. εις τον Ιερό Ναό Αγίου Δημητρίου, (παλαιού Νεκροταφείου Ρόδου), τελούμεν 9ήμερο μνημόσυνο υπέρ αναπαύσεως της ψυχής του λατρευτού μας πατέρα, παππού, αδελφού και θείου
ΦΡΑΝΤΖΗ ΚΑΛΟΥΔΗ
Τα παιδιά: Μιχάλης-Ανθούλα Πολίτου , Παναγιώτης-Αργυρώ Καλούδη, Πρόδρομος-Μαρία Καλούδη
Τα εγγόνια, τ' αδέλφια, τ' ανίψια και οι λοιποί συγγενείς.



Την 5η Αυγούστου ημέρα Κυριακή και ώρα 5 μ.μ. εις τον Ιερό Ναό Αγ. Πνεύματος Ψίνθου, τελούμεν 9ήμερο μνημόσυνο υπέρ αναπαύσεως της ψυχής της λατρευτής μας συζύγου, μητέρας, γιαγιάς και θείας
ΓΕΩΡΓΙΑΣ ΜΑΥΡΟΥ
Ο σύζυγος: Παναγιώτης
Τα παιδιά: Τσαμπίκα-Μανώλης, Νεκταρία-Ευάγγελος
Τα εγγόνια, τ' αδέλφια, τ' ανίψια και οι λοιποί συγγενείς



Την 7η Αυγούστου ημέρα Τρίτη και ώρα 8 π.μ. εις τον Ιερό Ναό Ταξιαρχών Νεκροταφείου Ρόδου, τελούμεν 40ήμερο μνημόσυνο υπέρ αναπαύσεως της ψυχής της λατρευτής μας μητέρας, γιαγιάς, αδελφής και θείας
ΕΥΑΓΓΕΛΙΣΤΡΙΑΣ ΑΝΑΣΤΑΣΙΑΔΗ
Τα παιδιά: Νίκος-Σοφία, Γιάννης-Σούλα, Ηλίας-Πόπη
Τα εγγόνια, τ' αδέλφια, τ' ανήψια και οι λοιποί συγγενείς



Την 5η Αυγούστου ημέρα Κυριακή και ώρα 9 π.μ. εις τον Ιερό Ναό Αγίου Παντελεήμονα Σιαννών, τελούμεν 3ετές μνημόσυνο υπέρ αναπαύσεως της ψυχής του λατρευτού μας συζύγου, πατέρα και παππού
ΠΑΝΤΕΛΑΙΟΥ ΓΙΜΟΥΚΗ
Η σύζυγος: Μεταξωτή
Τα παιδιά: Ειρήνη-Νίκος, Αμαλία-Αθανάσιος, Παρασκευή-Γεώργιος, Μαρία- Ματθαίος, Αντωνία, Κώστας
Τα εγγόνια και οι λοιποί συγγενείς



Την 7η Αυγούστου ημέρα Τρίτη και ώρα 8 π.μ. εις τον Ιερό Ναό Αγίας Αικατερίνης (οδός Κομνηνών), τελούμεν 3μηνο μνημόσυνο υπέρ αναπαύσεως της ψυχής του λατρευτού μας συζύγου, πατέρα, παππού, αδελφού και θείου
ΔΗΜΗΤΡΙΟΥ ΚΑΡΑΝΤΑΝΗ
Η σύζυγος: Ειρήνη
Τα παιδιά: Ιωάννης-Τσαμπίκα, Ιωάννης-Ζαμπέτα, Νίκος-Μαίρη
Τα εγγόνια, τ' αδέλφια, τ' ανήψια και οι λοιποί συγγενείς

Την 7η μηνός Αυγούστου ημέρα Τρίτη και ώρα 8.30 π.μ. εις τον Ιερό Ναό Ταξιαρχών Νεκροταφείου, τελούμεν 4ετές μνημόσυνο υπέρ αναπαύσεως της ψυχής του λατρευτού μας συζύγου, πατέρα, παππού, αδελφού και θείου
ΓΕΩΡΓΙΟΥ ΚΩΝΣΤΑΝΤΙΝΙΔΗ
Η σύζυγος: Χαριτωμένη.
Τα παιδιά: Σταύρος, Αγαπητός-Μαρίκα, Δημήτρης-Μαρία, Καθολική-Τάσος, Αυγερινός-Ουρανία.
Τα εγγόνια, τ' αδέλφια, τ' ανίψια και οι λοιποί συγγενείς.

Την 7η μηνός Αυγούστου ημέρα Τρίτη και ώρα 8.30 εις τον Ιερό Ναό Ταξιαρχών Νεκροταφείου Ρόδου τελούμεν 9ήμερο μνημόσυνο υπέρ αναπαύσεως της ψυχής του λατρευτού μας συζύγου, πατέρα, παππού, αδελφού και θείου
ΣΑΒΒΑ ΚΟΡΝΑΡΟΥ
Η σύζυγος: Δέσποινα
Τα παιδιά: Αριάδνη, Σταύρος-Τσαμπίκα, Μαρία-Χρήστος.
Τα εγγόνια, τ' αδέλφια, τ' ανίψια και οι λοιποί συγγενείς.

Σκεψη της Εβδομάδας

Να είσαι σπίτι για τον ξένο, βάλσαμο γι' αυτόν που υποφέρει, πύργος ακλόνητος για το φυγάδα. Να είσαι μάτια για τον τυφλό και φως καθοδήγησης για τα πόδια αυτών που πλανιούνται. Να είσαι στολίδι στο πρόσωπο της αλήθειας, κορώνα στο μέτωπο της πίστης, κολόνα στο ναό της ηθικότητας, πνοή ζωής στο σώμα της ανθρωπότητας, σημαιοφόρος των στρατιών της δικαιοσύνης, φωστήρας πάνω απ' τον ορίζοντα της αρετής, δροσιά στο χώμα της ανθρώπινης καρδιάς, κιβωτός στον ωκεανό της γνώσης, ήλιος στον ουρανό του ελέους, πολύτιμο πετράδι στο διάδημα της σοφίας, λαμπερό φως στο στερέωμα της γενιάς σου, καρπός πάνω στο δέντρο της ταπεινότητας.

(από τις Γραφές Μπαχάολλά)
Μπαχάϊ Κοινότητα Ρόδου
Τ.Θ. 156
85100 Ρόδος

ΑΞΙΖΕΙ ΝΑ ΑΣΧΟΛΟΥΜΑΣΤΕ ΚΑΙ ΝΑ ΑΠΑΣΧΟΛΟΥΜΕ ΤΟΝ ΕΑΥΤΟ ΜΑΣ ΜΕ ΤΟ ΚΑΘΕ ΤΙ;

Σκεφτήκατε ποτέ πως ξοδεύουμε τον χρόνο μας κάθε μέρα; Είμαστε ελεύθεροι να τον ξοδέψουμε όπου θέλουμε. Αυτό που κάνουμε όλοι. Η ζωή μας όμως φεύγει, το τέλος πλησιάζει. Κάθε ημέρα δεν γυρίζει πίσω. **Αξίζει να ασχολούμαστε και να απασχολούμε τον εαυτό με κάθε τί (συνήθως φθαρτό);** Τί κερδίζουμε από όλα αυτά που κάνουμε, τί μένει; Τί έχει αληθινή Αξία;
Για μας τους Χριστιανούς υπάρχει το Αληθινό, το Αιώνιο. Υπάρχει η Ελπίδα, η προσδοκία. Μπορούμε από τώρα και πρέπει να έχουμε μία στενή και μόνιμη σχέση στην καθημερινή μας ζωή με τον Χριστό. Οι σημερινοί Χριστιανοί όμως τί κάνουμε, είμαστε συνέχεια απασχολημένοι με τα ανούσια της ζωής. Ξοδεύουμε, ξοδεύουμε και δανειζόμαστε για να ξαναξοδέψουμε. Οι γυναίκες μας πηγαίνουν στην δουλειά για πολλές ώρες και οι σύζυγοι εργάζονται 6 και 7 μέρες την εβδομάδα, 10-12 ή και περισσότερες ώρες την ημέρα για να έχουμε δήθεν τα "καλά" της ζωής. Ετσι δεν μένει χρόνος επαρκής για να ασχοληθούμε με τα παιδιά μας. Ετσι χαλαρώνουν οι δεσμοί της οικογένειας και το σπίτι δεν προσφέρει καταφύγιο. Τα μυαλά μας βρίσκονται σε συνεχή απασχόληση με τα πάντα εκτός τον Θεό. Είναι σε συνεχή υπερδιέγερση με αποτέλεσμα δεν ακούμε πλέον την φωνή Του.
Μέσα και έξω από τα σπίτια μας επικρατούν, η τηλεόραση, τα βίντεο, τα CD, τα Computer. **Τα μυαλά μας γενίζουν πληροφορίες, 24 ώρες την ημέρα. Κατακλυζόμαστε από άχρηστη αλληλογραφία, διαφημιστικά, κληρώσεις και κάθε είδους ενημερωτικά και προσφορές δωρεάν προϊόντων, υπηρεσιών και ψεύτικων ελπίδων.** Τα περιοδικά έχουν συνέχεια ισχνά και όμορφα μοντέλα και οι σύζυγοι έχουν πιστεύσει ότι η εξωτερική ομορφιά είναι, το σημαντικότερο με αποτέλεσμα να γίνουν και να είναι ανικανοποίητοι με τις συζύγους τους. Οταν συμβαίνει αυτό γρήγορα διαλύονται οι οικογένειες. Πάντα είμαστε απασχολημένοι σε κέντρα διασκέδασης, εκδρομές, αθλητικά και νυκτερινά κέντρα, σε συναυλίες, σε κονσέρτα, σε κινηματογράφους. Δεν πηγαίνουμε πλέον έξω στην φύση να ατενίσουμε τα μεγαλεία του Θεού.
Εμείς οι Χριστιανοί δεν εμποδιζόμαστε να πάμε στην Εκκλησία, δεν εμποδιζόμαστε να διαβάζουμε την Αγία Γραφή και να γνωρίσουμε την Αλήθεια. Ομως σπαταλάμε τον καιρό μας με αυτά και άλλα πολλά που μας κλέβουν τον χρόνο μας, έτσι ώστε να μην μπορούμε να κερδίσουμε την εμπειρία με τον Ιησού Χριστό. Ποιός άραγε έχει συμφέρον από αυτό; Ο μόνος που έχει συμφέρον είναι ο εχθρός της ψυχής μας. Μήπως μας αποσπάτε ο χρόνος και η προσοχή χωρίς να το καταλαβαίνουμε, από το να κερδίζουμε καθημερινά "κρατώντας" σφικτά τον Σωτήρα μας, διατηρώντας την ζωτική για μας σύνδεση μαζί Του όλη την ημέρα; Μήπως ασχολούμαστε με πολλά και τρέχουμε από εδώ κι εκεί εις βάρος μας; **Αξίζει να αδιαφορούμε όταν η ευκαιρία της επίγειας ζωής σε λίγο θα τελειώσει;**

ΙΑΚΩΒΟΣ Ο ΡΟΔΙΟΣ

ΙΕΡΟΣ ΝΑΟΣ
ΜΕΤΑΜΟΡΦΩΣΗΣ ΣΩΤΗΡΟΣ
ΙΞΙΑΣ ΙΑΛΥΣΟΥ

ΠΑΝΗΓΥΡΙΣ

Φέρομεν εις γνώσιν του φιλόθρησκου κοινού ότι την 6 Αυγούστου 2001 ημέρα Δευτέρα πανηγυρίζει ο Ι.Ν. Μεταμόρφωσης Σωτήρος Ιξιάς Ιαλυσού.
Αφ' εσπέρας θα ψαλεί μέγας πανηγυρικός εσπερινός μετ' αρτοκλασίας τη δε πρωίαν της επομένης θα ψαλεί η θεία λειτουργία.

Εκ της εκκλησιαστικής επιτροπής

ΕΛΛΗΝΙΚΗ ΔΗΜΟΚΡΑΤΙΑ
ΠΕΡΙΦΕΡΕΙΑ ΝΟΤΙΟΥ ΑΙΓΑΙΟΥ ΝΟΜΟΣ ΔΩΔΕΚΑΝΗΣΟΥ ΔΗΜΟΣ ΝΟΤΙΑΣ ΡΟΔΟΥ
ΟΙΚΟΝΟΜΙΚΟ ΤΜΗΜΑ
Γεννάδι, 2/8/01
Αρ. Πρωτ. 5047

ΑΝΑΚΟΙΝΩΣΗ

Από την Ταμειακή Υπηρεσία Δήμου Νότιας Ρόδου ανακοινώνεται ότι:
Εχει γίνει η βεβαίωση των χρηματικών καταλόγων διαφόρων τελών (ύδρευσης-άρδευσης-αποχέτευσης) όλων των Δημοτικών Διαμερισμάτων και παρακαλούνται οι υπόχρεοι όπως προσέλθουν στα γραφεία του Δήμου στο Γεννάδι για την εξόφληση των οφειλών τους μέχρι 31/8/2001.
Μετά την λήξη της προθεσμίας αυτής θα επιβαρύνονται με τις νόμιμες προσαυξήσεις.

Ο Προϊστάμενος
Οικονομικού Τμήματος
Σταματάκης Μιχαήλ

ΕΛΛΗΝΙΚΗ ΔΗΜΟΚΡΑΤΙΑ
ΝΟΜΑΡΧΙΑ ΔΩΔΕΚΑΝΗΣΟΥ ΔΗΜΟΣ ΙΑΛΥΣΟΥ ΠΟΛΙΤΙΣΤΙΚΟΣ ΟΡΓΑΝΙΣΜΟΣ ΜΕΚΤΟ

ΑΝΑΚΟΙΝΩΣΗ

Ο Δήμος Ιαλυσού όπως κάθε χρόνο έτσι και φέτος στις 15/08/2001 θα βραβεύσει όλους τους αριστεύσαντες μαθητές Γυμνασίου & Λυκείου, και τους εισαχθέντες στα ανώτερα και ανώτατα εκπαιδευτικά ιδρύματα (ΑΕΙ-ΤΕΙ) του σχολικού έτους 2000-2001. Παρακαλούνται όλοι οι αριστεύσαντες και οι εισαχθέντες , δημότες Ιαλυσού στα ανώτερα και ανώτατα εκπαιδευτικά ιδρύματα (ΤΕΙ-ΑΕΙ) του έτους 2000-2001 να επικοινωνήσουν με τα γραφεία του Πολιτιστικού Οργανισμού Δήμου Ιαλυσού και στα τηλέφωνα: 94444, 90555, 98446-8, προκειμένου να το δηλώσουν και να το βεβαιώσουν.

Για τον ΜΕΚΤΟ Ιαλυσού
Ανδρουλάκης Ιωάννης

ΣΥΝΔΕΣΜΟΣ ΕΠΑΓΓΕΛΜΑΤΙΩΝ ΕΓΚΑΤΑΣΤΑΤΩΝ ΥΔΡΑΥΛΙΚΩΝ ΝΟΜΟΥ ΔΩΔΕΚΑΝΗΣΟΥ

ΕΝΗΜΕΡΩΤΙΚΗ ΑΝΑΚΟΙΝΩΣΗ

ΕΝΗΜΕΡΩΝΟΥΜΕ το κοινό, δεδομένου ότι η σχετική νομοθεσία έχει αλλάξει με την εφαρμογή του Προεδρικού Διατάγματος υπ' αριθ. 55/ΦΕΚ 1-3-2000 (σε επέκταση του Π.Δ. 38/1991, άρθρο 4 παρ. 4.2.3.), ότι:
Η Πολεοδομία Δωδεκανήσου και Δήμου Ροδίων δεν δέχεται φακέλους ακινήτων για σύνδεση των εγκαταστάσεών τους με τα δίκτυα κοινής ωφέλειας, αν δεν υποβάλλεται παράλληλα με τα λοιπά δικαιολογητικά και το προβλεπόμενο τεχνικό υπόμνημα (έντυπο που επέχει θέση υπεύθυνης δήλωσης), συμπληρωμένο και υπογεγραμμένο από τον αδειούχο εγκαταστάτη ή τεχνίτη υδραυλικό **και πιστοποιημένο από τον Σύνδεσμό μας.**
Η παρούσα κοινοποίηση γίνεται προκειμένου να μην βρεθούν στη δυσάρεστη θέση της εμπλοκής σε ανεπιθύμητες καταστάσεις όσοι απευθύνονται για την εξυπηρέτησή τους σε διατριβώμενους στο χώρο των υδραυλικών εγκαταστάσεων χωρίς να διαθέτουν την εκ του νόμου **άδεια ασκήσεως επαγγέλματος.**
Πληροφορίες για τον ακριβή και νομότυπο τρόπο διεκπεραίωσης των υδραυλικών εργασιών παρέχονται καθημερινά στα γραφεία του Συνδέσμου μας, οδός Κλαυδίου Πέπερ 1, τηλ. 75606, κατά τις εργάσιμες ημέρες και ώρες (Δευτέρα έως Παρασκευή) από 8 π.μ. έως 3 μ.μ.

Εκ του Δ.Σ.

ΙΕΡΟΣ ΝΑΟΣ ΤΑΞΙΑΡΧΩΝ ΜΑΡΙΤΣΩΝ

ΑΝΑΚΟΙΝΩΣΗ

Γνωρίζουμε στο φιλόθρησκο εορταστικό κοινό ότι την **6η Αυγούστου ημέρα Δευτέρα πανηγυρίζει η "Ιερά Μονή Μεταμόρφωσης του Σωτήρος" στην τοποθεσία του Σωτήρα στα Μαριτσά.** Την εσπέρα 5 Αυγούστου θα ψαλεί μέγας πανηγυρικός εσπερινός μετ' αρτοκλασίας χοροστατούντος του Σεβασμιότατου Μητροπολίτου Ρόδου κ. Αποστόλου.
Την πρωΐαν της 6 Αυγούστου θα ψαλεί μεγάλη Θεία Λειτουργία χοροστατούντος του Σεβασμιότατου Μητροπολίτου Ρόδου κ. Αποστόλου.
Ώρα έναρξης εσπερινού **20.00**
Ώρα έναρξης Θείας Λειτουργίας **07.00**

Εκ της εκκλησιαστικής επιτροπής
του Ιερού Ναού Ταξιαρχών Μαριτσών

ΓΡΑΦΕΙΟ ΤΕΛΕΤΩΝ & ΜΝΗΜΟΣΥΝΩΝ ΡΟΔΟΥ ΣΤΕΦΑΝΑ-ΣΤΟΛΙΣΜΟΙ

"ΑΜΕΡΙΚΑΝΟΥ"

ΑΜΕΣΗ ΕΞΥΠΗΡΕΤΗΣΗ ΟΛΟ ΤΟ 24 ΩΡΟ

Αναλαμβάνουμε την τελετή και με τα έξοδα που χορηγούν τα ταμεία χωρίς καμία επιβάρυνση. ΙΚΑ, ΤΕΒΕ, ΤΑΞΥ, ΔΗΜΟΣΙΟΥ, ΛΙΜΕΝΙΚΩΝ, ΟΓΑ και λοιπά ταμεία. Τους ΑΠΟΡΟΥΣ ΔΩΡΕΑΝ.

Πλατεία Βρούχου στην Μητρόπολη
τηλέφωνα: 28901-33400

ΣΥΓΧΑΡΗΤΗΡΙΟ

Στην αγαπητή μας **Σοφία Ν. Παυλίδη** για την απόκτηση του πτυχίου Ψυχολογίας του Πανεπιστημίου Κρήτης θερμά συγχαίρουμε και της ευχόμαστε καλή αποπεράτωση των σπουδών της.

Αλέκος-Μαρία Λουϊζίδη

ΣΥΓΧΑΡΗΤΗΡΙΟ

Στην αγαπητή μας **Σοφία Ν. Παυλίδη** για την απόκτηση του πτυχίου Ψυχολογίας του Πανεπιστημίου Κρήτης θερμά συγχαίρουμε και της ευχόμαστε καλή αποπεράτωση των σπουδών της.

Η οικογένεια
Κων/νου Τσαμπανάκη

ΜΕΚΤΟ-ΔΗΜΟΥ ΚΑΛΛΙΘΕΑΣ

ΠΡΟΣΚΛΗΣΗ

Εκδηλώσεις "Καλοκαίρι 2001"

5/8/01, Ψίνθος ώρα 20.00

Παράσταση Καραγκιόζη. Από το Θέατρο Σκιών Μοσχάτου, Θίασος Αθανασίου

Ο πρόεδρος του Δ.Σ. ΜΕΚΤΟ Δήμου Καλλιθέας
Ηλίας Ηλιάδης

ΧΟΡΗΓΟΙ: "ΙΡΙΣ" ΑΝΘΟΠΩΛΕΙΟ ΚΑΜΠΟΥΡΗ ΜΑΡΙΑ, CAFE & COCKTAIL BAR MYSTIQUE, GRILL HOUSE ROUMELI No 2, ΕΛΑΣΤΙΚΑ-ΖΑΝΤΕΣ "Ο ΜΑΚΗΣ", MUSIC SPOT ΚΑΤΣΕΛΑ ΜΑΡΙΑ, ΕΣΤΙΑΤΟΡΙΟ "ΠΗΓΗ ΦΑΣΟΥΛΙ", ΜΟΥΣΙΚΟΣ ΟΙΚΟΣ ΚΑΡΑΒΕΛΑΚΗ Α.Ε., ΚΟΥΓΙΟΣ Π. ΑΕΒΕ, "SUPER MARKET" Π. ΠΑΝΑΓΙΩΤΑΣ, ΕΠΙΠΛΑ Η ΛΥΣΗ ΑΕΒΕ, RODOS GOLD VOGIATZIS,ΞΕΝ. ALDEMAR PARADISE ROYAL MARE, ΥΠΕΡ ΜΑΡΚΕΤ ΣΠΑΝΟΣ, ΜΠΕΤΟΝ "ΣΤΑΡ", ΓΑΒΡΙΗΛ ΠΛΑΤΗΣ-ΕΠΙΠΛΑ ΓΡΑΦΕΙΟΥ, ΚΥΠΡΙΩΤΗΣ-ΕΜΠΟΡΙΑ ΕΙΔΩΝ ΥΓΙΕΙΝΗΣ, WATER PARK, ΚΑΜΠΟΥΡΗΣ-ΜΑΧΑΙΡΑΣ Α.Ε. ΣΚΥΡΟΔΕΜΑ ΡΟΔΟΥ, TV ΙΡΙΔΑ & TV ΩΜΕΓΑ, ΡΑΔΙΟ ΛΥΧΝΑΡΙ, FM 12 ΕΡΑ ΡΟΔΟΥ, ΡΑΔΙΟ ΑΡΧΑΓΓΕΛΟΣ

ΠΟΛΙΤΙΣΤΙΚΟΣ ΟΡΓΑΝΙΣΜΟΣ
ΔΗΜΟΥ ΠΕΤΑΛΟΥΔΩΝ
ΠΡΟΓΡΑΜΜΑ ΕΚΔΗΛΩΣΕΩΝ
Δ.Δ. ΜΑΡΙΤΣΩΝ

ΚΑΛΟΚΑΙΡΙ 2001

5-8-2001 ημέρα Κυριακή
ώρα 16.00: Τουρνουά ποδοσφαίρου σε συνεργασία με το Δ.Ο.Ν.Α. Δήμου Πεταλούδων στο Δ.Δ. Μαριτσών.

7-8-2001 ημέρα Τρίτη
ώρα 22.00: Μουσική συναυλία με τον Μίλτο Πασχαλίδη στο Αμφιθέατρο Δ.Δ. Μαριτσών

ΧΟΡΗΓΟΙ
COCA-COLA ΤΡΙΑ ΕΨΙΛΟΝ
ΕΡΓΟΑΣΤΑΣΙΟ ΡΟΔΟΥ
ΜΥΛΟΙ ΚΡΗΤΗΣ

Ο Πρόεδρος
Κουδούνης Νίκος



ΔΗΜΟΣ ΠΕΤΑΛΟΥΔΩΝ

36η ΠΑΝΕΛΛΗΝΙΑ ΕΚΘΕΣΗ ΧΕΙΡΟΤΕΧΝΙΑΣ ΚΡΕΜΑΣΤΗΣ-ΡΟΔΟΥ

Ανοίγει τις πύλες της από **11 έως 23 Αυγούστου 2001** στην Κρεμαστή, η 36η Πανελλήνια Έκθεση Χειροτεχνίας Κρεμαστής-Ρόδου.
Στην 36η Πανελλήνια Έκθεση συμμετέχουν 58 εκθέτες από όλη την Ελλάδα, στα περίπτερα και στο εκθετήριο.
Σκοπός της Έκθεσης είναι να αναδειχθεί η Ελληνική Χειροτεχνία και να γίνει γνωστή η πρόοδος που έχει επιτευχθεί στον τομέα αυτό.
Η Έκθεση θα είναι καθημερινά ανοικτά από τις 7 το απόγευμα μέχρι τις 12 το βράδυ.

Από την Οργανωτική Επιτροπή

ΜΗΝΥΜΑΤΑ ΤΟΥ ΙΗΣΟΥ ΧΡΙΣΤΟΥ ΓΙΑ ΟΛΟ ΤΟΝ ΚΟΣΜΟ

Η ΑΛΗΘΙΝΗ ΕΝ ΘΕΩ ΖΩΗ

Ο 8ος τόμος είναι διαθέσιμος στα βιβλιοπωλεία



Η Βασούλα με τον Αρχιμανδρίτη π. Ευγένιο Παππά

«ΔΕΝ ΕΙΝΑΙ ΜΙΑ ΝΕΑ ΑΠΟΚΑΛΥΨΗ ΑΛΛΑ Η ΥΠΕΝΘΥΜΙΣΗ ΤΟΥ ΕΥΑΓΓΕΛΙΟΥ ΤΟΥ ΧΡΙΣΤΟΥ»

«Εάν έχετε καλό δένδρο, θα έχετε και καλό καρπό, αν έχετε άχρηστο δένδρο, θα έχετε άχρηστο καρπό. Γιατί από τον καρπό αναγνωρίζεται το δένδρο». (Μτ. 12, 83)

Πότε-πότε, συμβαίνει ένα εξαιρετικό γεγονός που σημαδεύει το μυαλό και την καρδιά των ανθρώπων, και γίνεται ορόσημο για γεγονότα που ακολουθούν.
Τέτοια εμπειρία βιώνει μια ανοιχτή καρδιά διαβάζοντας την «Αληθινή εν Θεώ Ζωή» που τα μηνύματά της -είμαι πεπεισμένος- είναι Θεόπνευστα και μας δίνονται προφητικά (πραξ. 2, 17) μέσω της κας Βασούλας Ryden.
Δεν θα επεκταθώ στο θέμα ότι τα γραπτά αυτά είναι πνευματικά άθικτα και άψογα. Ούτε θα παραμείνω στο γεγονός ότι όσοι προσεγγίζουν τα μηνύματα με σκεπτικισμό, θα παραμείνουν σκεπτικιστές. Ούτε θα προσπαθήσω να εξηγήσω γιατί ο Θεός διάλεξε τη Βασούλα για να μας μεταβιβάσει το λόγο Του αυτή τη φορά.
Κανένα «νέο» χαρμόσυνο μήνυμα δεν αναγγέλλεται, όμως τα παιδιά του Θεού ακούνε τη φωνή του Πατέρα τους και γνωρίζουν ότι Εκείνος μιλάει.
Μιλάει για να μας υπενθυμίσει τις αιώνιες αλήθειές Του, και να εξηγήσει εκείνα τα πράγματα για το Λόγο Του, που αγνοήθηκαν ή παρεξηγήθηκαν. Τα αποτελέσματα του μηνύματός Του και ο αντίκτυπος των λόγων Του στα παιδιά Του, είναι εκπληκτικά.
Μεταμορφώνουν. Ξανανιώνουν.
Εκ πείρας ξέρω ότι όσοι διαβάζουν και ακολουθούν τα μηνύματα της Αληθινής Εν Θεώ Ζωής, συμπεριφέρονται σα να έχουν αναγεννηθεί εν Χριστώ! Εχουν ενδυθεί τον Χριστό σα να περιβάλλονται από Εκείνον. Ασπάζονται την πίστη τους με φλόγα παρόμοια με εκείνη των πρώτων Χριστιανών. Αισθάνονται ακόμα περισσότερη έλξη προς την Εκκλησία και τη μυστηριακή ζωή με σπάνια ευλάβεια!
Απ' ότι παρατήρησα, ζουν μια αληθινή εν Θεώ ζωή!
Τι περισσότερο θα ήθελα εγώ, σαν ποιμένας, να ζητήσω από το ποίμνιο του Θεού;
Αν τα μηνύματα τους κάνουν καλύτερους Χριστιανούς.
Αν σαν αποτέλεσμα της ανάγνωσης της Αληθινής Εν Θεώ Ζωής συρρέουν και πάλι στην Εκκλησία και στα Μυστήρια.
Αν όχι μόνο,κατανοούν καλύτερα την πίστη τους, αλλά και εστιάζουν τις προσπάθειές τους σε μια ζωή χριστιανική.
Αν ξεχειλίζουν από αγάπη για τον Θεό και τον πλησίον.
Αν υιοθετούν μια οικεία σχέση με τον Θεό που μοιάζει με εκείνη των Αγίων.
Αν υποτάσσουν τη θέλησή τους στον Θεό και γίνονται παράδειγμα για τους άλλους.
Αν τα μηνύματα της Αληθινής Εν Θεώ Ζωής προκαλούν τέτοιες αλλαγές, τί περισσότερο θα μπορούσα να ζητήσω από το πνευματικό μου ποίμνιο και το εκκλησίασμα;
Η μεταμόρφωση αυτή της οποίας υπήρξα μάρτυρας είναι αναμφίβολα ένας "καλός καρπός" του Αγίου Πνεύματος και γι' αυτό το λόγο τα ίδια τα μηνύματα πρέπει να προέρχονται από τον Θεό. (Ματθ. 7:20). Θα συνεχίσω λοιπόν να τα μελετώ και να αντλώ από την πνευματικότητα που έχω βρει μέσα στην Αληθινή εν Θεώ Ζωή.

Αρχιμανδρίτης Ευγένιος Παππάς,
ελληνορθόδοξη ενορία των Τριών Ιεραρχών,
Μπρούκλυν, Ν.Υ. ΗΠΑ
20 Φεβρουαρίου 2001

ΟΡΘΟΔΟΞΟΣ ΣΥΛΛΟΓΟΣ ΕΙΡΗΝΗΣ ΚΑΙ ΑΓΑΠΗΣ
Αιόλου 10. Τ.Κ. 17561 Π. Φάληρο-Αθήνα, ΤΗΛ. 01-9939604

Πιστωτικές κάρτες και δάνεια

Με... δανεικά η ευημερία των νοικοκυριών!

Αλλιώς δεν τα βγάζουν πέρα

Με σχεδόν 1 τρισ. δρχ. έχουν χρεωμένες τις πιστωτικές τους κάρτες οι Ελληνες, ενώ ο ρυθμός αύξησης των χρεών σε αυτή την κατηγορία αυξάνεται να κινηθεί με ποσοστό 60% σε ετήσια βάση! Τα στοιχεία προκύπτουν από το **Μηνιαίο Δελτίο Οικονομικής Συγκυρίας της Τραπέζης της Ελλάδος**, το οποίο για πρώτη φορά περιέχει στοιχεία για τις τρεις κατηγορίες της καταναλωτικής πίστης, δηλαδή τις πιστωτικές κάρτες, τα καταναλωτικά δάνεια με δικαιολογητικά και τα προσωπικά δάνειά. Οπως αποκαλύπτεται από τα στοιχεία για τον Μάιο, τον μεγαλύτερο όγκο δανεισμού, αλλά και τον υψηλότερο ρυθμό αύξησης. Αναλυτικά, από τα στοιχεία προκύπτει;

- Τα υπόλοιπα των πιστωτικών καρτών ανήλθαν τον Μάιο του 2001 στα 954 δισ. δραχμές, έναντι 588,8 δισ. τον ίδιο μήνα του 2000. Ο ρυθμός αύξησης ανήλθε στο ποσοστό ρεκόρ 60%.
- Τα υπόλοιπά των προσωπικών δανείων, για τα οποία δεν απαιτούνται δικαιολογητικά, έφθασαν στα 681 δισ. αλλά ο ρυθμός αύξησής τους ήταν χαμηλότερος, σε σύγκριση με αυτά των πιστωτικών καρτών, φθάνοντας στο 38,4% και σημειώνοντας μείωση σε σχέση με τον Απρίλιο.
- Τα δάνεια με δικαιολογητικά ανήλθαν στα 545 δισ. δραχμές, με ρυθμό αύξησης 56,6%. Συνολικά, στην καταναλωτική πίστη τα δάνεια αυξήθηκαν με ρυθμό 51,5% που αποτελεί νέο υψηλότερο ποσοστό των τελευταίων ετών με τα υπόλοιπά τους να ανέρχονται σε 2,15 τρισ. δραχμές.

Ισχυρός ήταν και ο ρυθμός αύξησης των στεγαστικών δανείων φθάνοντας στο 37,1% (αποτελεί, επίσης, ρεκόρ), ενώ τα υπόλοιπα δανείων σε αυτή την κατηγορία ανήλθαν στα 4,36 τρισ. δραχμές. Συνολικά, ο δανεισμός των νοικοκυριών έφθασε στα 6,5 τρισ. δραχμές.

ΡΟΔΟΣ, ΠΟΛΗ ΑΠΟΡΘΗΤΗ

Από την 1η Αυγούστου άνοιξε και πάλι η έκθεση "Ρόδος. Η απόρθητη πόλη" με θέμα τη συγκριτική παρουσίαση δύο αποτυχημένων πολιορκιών της Ρόδου, από τον Δημήτριο τον Πολιορκητή το 305-4 π.Χ. και τον Μωάμεθ Β' τον Πορθητή το 1480 μ.Χ.

Η έκθεση, η οποία αποτελεί τον κορμό του ομώνυμου εκπαιδευτικού προγράμματος, βρίσκεται στον Ξενώνα της Αγίας Αικατερίνης στην Παλιά Πόλη, θα παραμείνει ανοικτή έως τις 15 Οκτωβρίου 2001 και η είσοδος είναι ελεύθερη.

Λειτουργεί από Τρίτη έως Κυριακή μεταξύ 17.00 και 22.00 μ.μ. και για περισσότερες πληροφορίες στο τηλ. 30960.



ΘΕΛΕΤΕ ΝΑ ΔΙΑΚΟΣΜΗΣΕΤΕ

Το ξενοδοχείο, το μαγαζί ή το σπίτι σας με κάτι ΞΕΧΩΡΙΣΤΟ και ΜΟΝΑΔΙΚΟ;

ΕΛΑΤΕ ΣΕ ΜΑΣ

Στην **ΡΟΔΟΥΛΑ** & στον **ΑΡΤΑΝ**

για

ΒΙΤΡΩ • ΠΙΝΑΚΕΣ ΖΩΓΡΑΦΙΚΗΣ • ΚΟΡΝΙΖΕΣ • ΚΑΘΡΕΠΤΕΣ ΖΩΓΡΑΦΙΣΤΟΥΣ & ΦΩΤΙΖΟΜΕΝΟΥΣ και ΑΝΑΓΛΥΦΑ

ΕΤΟΙΜΑ ΚΑΙ ΜΕ ΠΑΡΑΓΓΕΛΙΑ

Σεβόμενοι το γούστο και την οικονομία σας

Μιχ. Πετρίδη 96 κοντά στο ΜΗΔΕΙΑ

Τηλ. 62552 - 61483

ΝΤΕΤΕΚΤΙΒΣ

Συνταξιούχος Αστυνομικός

Αναλαμβάνουμε

υποθέσεις ανηλίκων, οικογενειακές, προσωπικές κ.τ.λ.

Με απόλυτη εχεμύθεια.

ΔΙΑΘΕΤΟΥΜΕ ΤΑ ΠΛΕΟΝ ΣΥΓΧΡΟΝΑ ΟΠΤΙΚΟΑΚΟΥΣΤΙΚΑ ΣΥΣΤΗΜΑΤΑ

✆ **0946 997967**

100% εχεμύθεια 100% εχεμύθεια



Ρόδος: εἰκῇ καὶ ὡς ἔτυχε...

••• Προς κ. Γιωργάκη, Κιοτάρι μεριά

Εξοχώτατε, παίρνω το θάρρος να σας απασχολήσω με ένα μικρό *"προβληματάκι"* και σας παρακαλώ να έχει η ταπεινότητά μου μια, κάποια, απάντηση αφού όπως δηλώσατε προχθές στη Λίνδο *"Το ΠΑΣΟΚ έχει για όλα λύσεις"*.



Ανταλλαγή θερμών χειραψιών μεταξύ Παπανδρέου και Τζεμ υπό το "βλοσυρό βλέμμα" του Κεμάλ Ατατούρκ.

Τα γεγονότα πιστεύω να σας είναι γνωστά.

Τούρκος δουλέμπορος για πολλοστή φορά αποβίβασε οικονομικούς μετανάστες στην **Κω** και όταν έγινε αντιληπτός επιχείρησε να εμβολίσει με το ταχύπλοό του το *"φουσκωτό"* του Λιμενικού.

Δυστυχώς για αυτόν, οι Λιμενικοί δεν έμειναν με σταυρωμένα χέρια να τους φουντάρει ο δουλέμπορος και άνοιξαν πυρ, με αποτέλεσμα τον θανάσιμο τραυματισμό του.

Και έρχονται κατόπιν οι υπηρεσίες του *"αδελφού"* σας κ. **Τζεμ**, άλλος εξοχώτατος και αυτός, και βγάζουν ανακοίνωση με την οποία:

"Το τουρκικό υπουργείο Εξωτερικών διαμαρτύρεται έντονα και εκφράζει τη λύπη του για το θάνατο του τούρκου υπηκόου, που σκοτώθηκε σε επεισόδιο με την ελληνική ακτοφυλακή. Χαρακτηρίζει το επεισόδιο απαράδεκτο και υπογραμμίζει ότι συνεχίζονται οι παραστάσεις προς τις ελληνικές αρχές.

Το τουρκικό υπουργείο Εξωτερικών υποστηρίζει ότι η μοιραία αυτή πράξη είναι απαράδεκτη, όποιες και αν ήταν οι συνθήκες του επεισοδίου και η αιτιολογία που προβλήθηκε".

Εξοχώτατε,

δεδομένου ότι ο τούρκος δουλέμπορος είχε εισπράξει 2.500 δολάρια κατά κεφαλήν από τον κάθε οικονομικό μετανάστη ως *"μεταφορικά"* και δεδομένου ότι και οι υπηρεσίες της Ευρωπαϊκής Ενωσης έχουν καταγγείλλει την στενή *"συνάφεια"* των τούρκων δουλεμπόρων με το τουρκικό ντοβλέτι μπορείτε να μας πληροφορήσετε σε ποιό ποσό ανέρχεται το ποσοστό *"συμμετοχής"* του *"αδελφοποιτού"* σας στην όλη χρυσοφόρα επιχείρηση που έχει στηθεί χρόνια τώρα;

Εξοχώτατε,

Και πάλι ζητάμε ταπεινά συγνώμη για την ενόχληση και σας ευχόμαστε καλές διακοπές στο νησί μας.

Υ.Γ.: Οπως έχετε δηλώσει θα επισκεφθείτε και την Παλιά Πόλη της Ρόδου για να θαυμάσετε τα κάλλη της.

Σας πληροφορούμε ότι κοντά στην Πύλη Αγίου Αθανασίου έχει στηθεί ένας ανδριάντας του πατέρα σας και μέχρι τώρα δεν ξέρουμε αν έχετε πάει να τον δείτε και να θαυμάσετε την πλαστική δεξιότητα του γλύπτη που το φιλοτέχνησε.

...Οσο για το αν θα καταθέσετε και ένα "ματσάκι" από λουλούδια αυτό είναι αυστηρά ιδιωτική σας υπόθεση, όμως μέχρι τώρα μάλλον το έχετε αμελήσει!

••• Οταν το τρένο θα σφυρίξει τρεις φορές

Προχθές Παρασκευή, οι εργαζόμενοι της **"ΡΟΔΑ"** έκαναν στάση εργασίας 10-12 το πρωί, για να πάρουν μέρος σε Γενική Συνέλευση του Σωματείου τους.

Η Διοίκηση του Οργανισμού έδωσε, έγκαιρα, μια ανακοίνωση ότι το χρονικό αυτό διάστημα δεν θα είχαμε συγκοινωνίες και οι πολίτες όσο να 'ναι το είχαν πληροφορηθεί. Ομως οι ιθύνοντες ξέχασαν να βάλουν ένα, τουλάχιστον, *"χαρτάκι"* για να ενημερώσουν τους ατυχείς τουρίστες που ματαίως περίμεναν μπροστά στο Εθνικό Θέατρο, από τις 10 το πρωί να δεήσει να έρθει το τρενάκι για τον "γύρο".

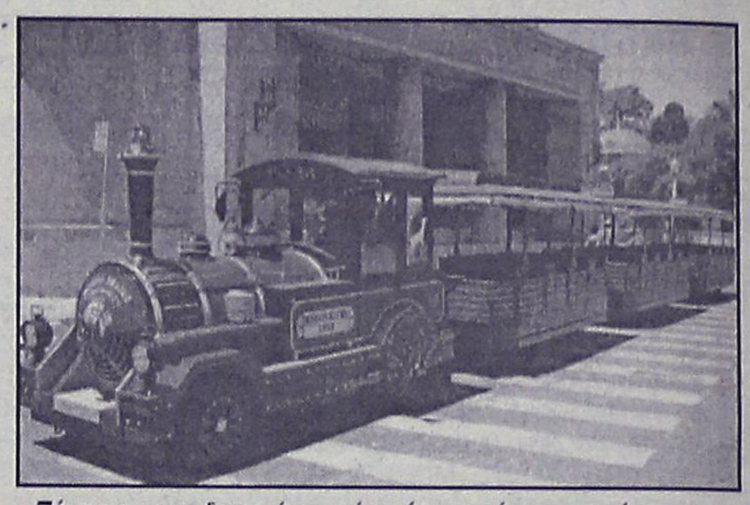

Ξέχασαν να ειδοποιήσουν ότι είχαν στάση εργασίας και οι τουρίστες περίμεναν μάταια το τρενάκι για δύο ώρες!

Ετσι, γύρω στις 11 είχαν μαζευτεί περίπου 150 άτομα και καθώς δεν είχαν καμία ενημέρωση για τα συνδικαλιστικά *"δρώμενα"* η αγανάκτησή τους για την ταλαιπωρία ήταν προφανής και ένας ημεδαπός τουρίστας εισέβαλε στο δημαρχείο για να διαμαρτυρηθεί, φτάνοντας μέχρι το γραφείο του κ. Αλαβέρα, αναζητώντας να βρει κάποιον υπεύθυνο να του ανιστορήσει τον πόνο του, αφού περίμενε από τις 10 μαζί με τα μικρά του τα παιδιά και την σύζυγό του.

...Και όλα αυτά γιατί σε κανέναν παράγοντα δεν του "έκοψε" να βάλει μια ανακοίνωση στην πινακίδα ανακοινώσεων με τα δρομολόγια του "τρένου"!

••• Ο Γάμος του Νιορδανά

Το "Συμιακό Θέατρο" παρουσιάζει απόψε το βράδυ στις 9, στο **Θέατρο της Τάφρου** την διασκευή του έργου του **Δημ. Βυζάντιου,** *"Σινάνης"* παρουσιάζοντάς την στη Συμαϊκή διάλεκτο.

••• Ο Καλιγούλας του Καμί σε μετάφραση Ολυμπίας Καράγιωργα

Το θεατρικό έργο **"Καλιγούλας"** του **Αλμπέρ Καμί** είναι γνωστό. Γνωστή εδώ και πολλά χρόνια είναι και η μετάφραση στα ελληνικά από την ποιήτρια **Ολυμπία Καράγιωργα**, που ως γνωστόν κατάγεται από τη **Λέρο**, που έχει γράψει και την εισαγωγή.

Η πρώτη έκδοση του βιβλίου ανάγεται στο 1965 και έχει φωτοαναπαραχθεί και κυκλοφορεί από τις εκδόσεις **"Ομβρος"**.

ΜΕΡΙΚΕΣ ΦΟΡΕΣ ΓΙΑ ΝΑ ΑΡΕΣΕΙΣ ΠΡΕΠΕΙ ΝΑ ΦΤΑΣΕΙΣ ΣΤΑ ....ΆΚΡΑ!!



- ΠΡΟΣΘΕΤΙΚΗ ΝΥΧΙΩΝ ΜΕΤΑΞΙ-ΑΚΡΥΛΙΚΟ
- ΜΑΝΙΚΙΟΥΡ-ΠΕΝΤΙΚΙΟΥΡ ΑΝΑΝΕΩΣΗΣ
- ΟΡΘΟΝΥΧΙΑ (ποπεμενα γυρτα νυχια)
- ΣΚΛΗΡΥΝΣΗ ΦΥΣΙΚΩΝ ΝΥΧΙΩΝ
- ΛΕΥΚΑΝΣΗ ΝΥΧΙΩΝ (χερια-ποδια)
- ΦΡΥΔΙΑ - ΒΛΕΦΑΡΙΔΕΣ
- ΜΟΝΙΜΟ ΓΑΛΛΙΚΟ
- MONIMA DESIGNS
- ΑΠΟΤΡΙΧΩΣΗ

BEAUTY NAILS BN RHODES



ΑΝ ΤΟ ΖΗΤΟΥΜΕΝΟ ΣΑΣ ΕΙΝΑΙ Η *ΑΚΡΑ ...ΠΟΛΥΤΕΛΕΙΑ*

BEAUTY NAILS - STUDIO ΑΙΣΘΗΤΙΚΗΣ ΝΥΧΙΩΝ

ΕΜΠΟΡΙΚΟ ΚΕΝΤΡΟ ΦΩΚΙΑΛΗ-ΑΓ. ΑΝΑΣΤΑΣΙΑΣ 40-ΤΗΛ. 70660-ΚΙΝ. 0944 520887

ΡΟΔΟΤΡΥΠΟΚΟΠΤΙΚΗ Ο.Ε.

ΚΟΥΛΙΑΝΟΣ ΔΗΜΗΤΡΙΟΣ & ΣΙΑ Ο.Ε.

ΚΟΛΟΚΟΤΡΩΝΗ 66 ΡΟΔΟΣ ΤΗΛ. & FAX: 0241/77257 ΚΙΝ.: 0932/732331

ΤΡΥΠΑΜΕ - ΚΟΒΟΥΜΕ - ΣΠΑΜΕ



ΜΠΕΤΑ - ΤΟΥΒΛΑ - ΤΣΙΜΕΝΤΟΛΙΘΟΥΣ - ΠΑΤΩΜΑΤΑ, ΠΕΤΡΕΣ ΧΩΡΙΣ ΟΡΙΟ ΠΑΧΟΥΣ

ΧΩΡΙΣ ΔΟΝΗΣΕΙΣ - ΡΩΓΜΕΣ - ΣΚΟΝΕΣ



ΕΡΓΑΣΙΕΣ:

ΑΝΟΙΓΟΥΜΕ ΠΟΡΤΕΣ - ΠΑΡΑΘΥΡΑ
ΚΑΝΑΛΙΑ ΣΕ ΠΑΤΩΜΑΤΑ ΓΙΑ ΥΔΡΑΥΛΙΚΟΥΣ & ΗΛΕΚΤΡΟΛΟΓΟΥΣ
ΤΡΥΠΕΣ ΔΙΑΦΟΡΩΝ ΜΕΓΕΘΩΝ & ΚΥΚΛΙΚΑ ΑΝΟΙΓΜΑΤΑ ΓΙΑ ΣΚΑΛΕΣ
ΕΠΙΣΗΣ ΓΙΝΟΝΤΑΙ ΚΟΠΕΣ ΣΕ ΤΟΙΧΟΥΣ ΑΠΟ ΠΕΤΡΑ & ΑΝΑΣΤΗΛΩΣΕΙΣ ΜΕ ΜΠΕΤΟ Η ΣΙΔΗΡΟΚΑΤΑΣΚΕΥΗ

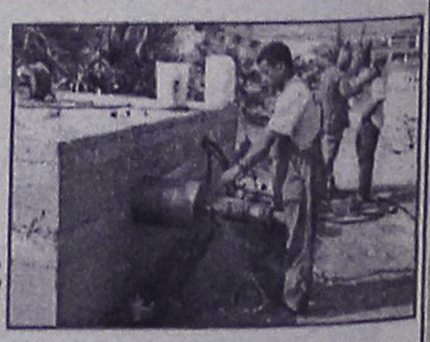

ΣΤΙΣ ΕΡΓΑΣΙΕΣ ΜΑΣ ΣΥΜΠΕΡΙΛΑΜΒΑΝΕΤΑΙ Η ΜΕΤΑΦΟΡΑ ΜΠΑΖΩΝ

Ολες οι εργασίες είναι με την σύγχρονη μέθοδο έγχυσης νερού προς αποφυγή σκόνης

(εκ)πολιτισμικά παίγνια

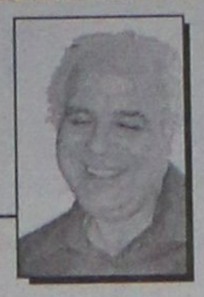

Γράφει ο Κωστής Νικολάκης

Αναζητώντας τη "φιλοσοφική λίθο" στη Ρόδο

Ο καλός φίλος Γιάννης Κρικώνης είχε την καλοσύνη να μας υποδείξει το βιβλίο του **J. Sadoul, "Ο θησαυρός των Αλχημιστών"** στο οποίο γίνονται αναφορές για την ιστορία της **Αλχημείας** καθώς και για τους διάφορους *"μύστες"* που ασχολήθηκαν με τη θρυλική **"Φιλοσοφική Λίθο"** που θα τους χρησίμευε για την **παρασκευή χρυσού από ευτελή μέταλλα.**

Μεταξύ αυτών ήταν και ο **Βερνάρδος ο Τρεβιζάνος** (1406-1490) που σε ηλικία 62 χρόνων, το 1468, βρέθηκε στη **Ρόδο,** αναζητώντας την περίφημο **"Λίθο"** την οποία κατείχε ένας μοναχός και ο οποίος έναντι 8.000 φιορινίων του δίδαξε για τρία χρόνια τη μέθοδό του, η οποία στηρίζονταν στην μείξη χρυσού και ασημιού και υδράργυρου. Όμως όλες οι προσπάθειές του να φτιάξει χρυσάφι απέβησαν άκαρπες και γύρισε πίσω στην πατρίδα του το Τρεβίζο της Ιταλίας.

Κατά την αλχημιστική παράδοση ο **Βερνάρδος** επέστρεψε ξανά στη **Ρόδο** το 1488 όπου και έμεινε μέχρι τον θάνατό του. Λένε μάλιστα ότι εδώ στο νησί μας κατάφερε να βρει επιτέλους τη **"Φιλοσοφική Λίθο"** και να φτιάξει όσο χρυσάφι ήθελε...

• "Ανακατεύοντας υδράργυρο με θειάφι, άργυρο και λάδι ελιάς"

"Ο Βερνάρδος, κόμης της Μαρς Τρεβιζάν, *μικρής κομητείας στα κράτη της Βενετίας, αποκαλείται ακόμη και σήμερα ο* ***"καλός Τρεβιζάνος"*** *και σίγουρα του πρέπει μια ειδική υπόμνηση, ανάμεσα σ' όλους τους* ***Μύστες.*** *Ίσως να έπρεπε να του απονείμει κανείς ένα βραβείο επιμέλειας και ακρίβειας. Ο Βερνάρδος άρχισε τις εργασίες του σε ηλικία δεκατεσσάρων ετών και φαίνεται πως κατάφερε να ανακαλύψει τη* ***"Φιλοσοφική Λίθο"*** *στα ογδόντα δύο του χρόνια, αφού χαράμισε μια ολόκληρη ζωή γεμάτη από αποτυχίες.*

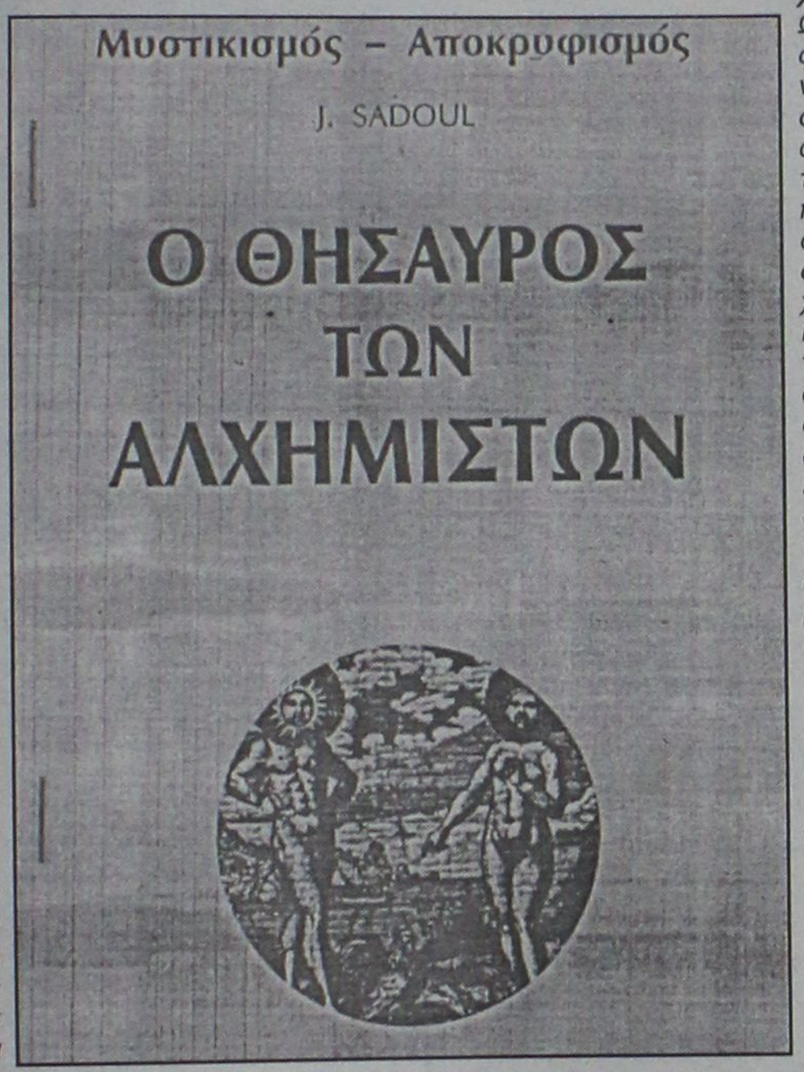

J. Sadoul: "Ο Θησαυρός των Αλχημιστών", μετάφραση: Μαρκέλλα Πετρακοπούλου, εκδόσεις "Νέος Σταθμός", σελ. 327, Αθήνα χ.χ.ε.

Ο κόμης Βερνάρδος γεννήθηκε το 1406 στην Πάδουα. *Ο πατέρας του, από τα δεκατέσσερά του χρόνια, τον μύησε στη μελέτη των δασκάλων της αλχημείας και ιδιαίτερα του Γκεμπέρ και του Ραζές. Τα πρώτα τέσσερα χρόνια στις έρευνές του ακολούθησε πιστά τη μέθοδο του Ραζές, αλλά χωρίς αποτέλεσμα. Το μόνο κέρδος αυτής της εξαντλητικής εργασίας ήταν να χάσει ο Βερνάρδος τρεις χιλιάδες νομίσματα...*

Ταξίδεψε για πολλά χρόνια στην Περσία, στην Παλαιστίνη και στην Αίγυπτο. *Γυρίζοντας, σταμάτησε στην Ελλάδα, όπου κάθησε για πολύν καιρό, δουλεύοντας για την ανακάλυψη του ερμητικού μυστικού σε πολλά μοναστήρια. Όλες του οι προσπάθειες πήγαν χαμένες.* ***Σε ηλικία εξήντα δύο χρόνων, βρέθηκε στη Ρόδο απένταρος.*** *Όλη του η περιουσία είχε εξανεμισθεί σ' αυτή την τρελή ανακάλυψη. Οι φίλοι του τον εγκατέλειψαν, αλλά ο Βερνάρδος - αν και μόνος κι αδέκαρος- ήταν πεπεισμένος πως κάποτε θ' ανακάλυπτε το μυθικό μυστικό.*

Ο Τρεβιζάνος έμαθε πως στη Ρόδο ζούσε κάποιος μοναχός που κατείχε τη Λίθο. *Ωστόσο, ο Βερνάρδος σκέφτηκε πως δεν ήταν δυνατόν να επισκεφτεί ένα τόσο σημαντικό πρόσωπο με άδεια χέρια. Ο κόμης είχε την τύχη να συναντήσει έναν πλούσιο έμπορο, φίλο της οικογένειάς του, από τον οποίο δανείστηκε οχτώ χιλιάδες φιορίνια. Εφοδιασμένος με τη μικρή του περιουσία, ο Βερνάρδος συνάντησε το σοφό μοναχό, ο οποίος του έδειξε τη μέθοδό του και τον άφησε να εργαστεί πλάι του για τρία ολόκληρα χρόνια. Η μέθοδός του στηριζόνταν στο χρυσό και στο ασήμι, ανακατεμένα με υδράργυρο. Αλλά κι αυτή η μέθοδος αποδείχτηκε ολότελα άκαρπη.*

Ο Τρεβιζάνος γύρισε τότε στον τόπο του, εντελώς κατεστραμμένος οικονομικά. Η οικογένειά του, που τον θεωρούσε τρελό, τον αγνόησε και αρνήθηκε να τον δεχτεί. Τέλος, σε ηλικία ογδόντα ετών, αποφάσισε ν' αρχίσει απ' την αρχή και να ξαναμελετήσει τον Γκεμπέρ, γιατί υποπτευόταν πως δεν τον είχε καταλάβει.

Ξαναγύρισε λοιπόν στη Ρόδο, όπου κι έμεινε μέχρι το θάνατό του το 1490. *Κατά την αλχημιστική παράδοση, ο Βερνάρδος ο Τρεβιζάνος σε ηλικία ογδόντα δύο ετών, στη Ρόδο, βρήκε τη Φιλοσοφική Λίθο. Τα τρία τελευταία χρόνια της ζωής του τα έζησε κατέχοντας το θαυμάσιο μυστικό. Εξάλλου, οι ταλαιπωρίες της ζωής του του χάρισαν μια γαλήνια φιλοσοφία, που μας την αφήνει στα γραπτά του. Το συμπέρασμά του ήταν ότι ο άνθρωπος πρέπει να ξέρει να χαίρεται με ό,τι έχει..."*

«ΡΟΔΙΑΚΗ» ΑΠΟ ΤΟ 1915

Φλας στο Παρελθον


ΡΟΔΙΑΚΗ
PERIODICO SETTIMANALE

ΡΟΔΙΑΚΗ 8 ΑΥΓΟΥΣΤΟΥ 1919
ΑΡΙΘΜΟΣ ΦΥΛΛΟΥ 195

ΔΙΑ ΤΟ ΥΔΩΡ ΤΗΣ ΠΟΛΕΩΣ

Κατά τους μήνας τούτους του θέρους ακούονται πολλάκις παράπονα δια την σπάνιν του πόσιμου ύδατος. Τούτο προέρχεται ουχί διότι πράγματι σπανίζει το ύδωρ, αλλά διότι η κατανάλωσις αυτού είναι εξαιρετική και ουχί κανονική.

Εις τας δημοσίας οδούς βλέπομεν πολλάκις νύχτα και ημέραν τας κρήνας ανοικτάς χωρίς ουδείς να λάβη την φροντίδα να τας κλείση.

Εις το εσωτερικόν των οικειών οι έχοντες ύδωρ δια να έχωσιν ύδωρ δροσερώτερον, είτε δια να ποτίσωσιν το κηπάριό των ή και εξ αμελείας αφήνουσι τους κρουνούς συνεχώς ανοικτούς.

Είνε λοιπόν περιττόν να παραπονούμεθα όταν εν σμικρώ η ευθύνη επιπίπτει εις όλους.

Προς το συμφέρον όθεν των πολιτών συνίσταται η μετά της μεγαλυτέρας φειδούς χρήσις των δημοσίων κρηνών η μεγαλυτέρα οικονομία του ύδατος εις τας οικίας και προ παντός να μην αφήνωνται οι κρουνοί ανοικτοί.

ΣΥΜΗ

Την προσεχή Πέμπτη τρέχοντος μηνός τελεί την επέτειον αυτού εορτήν το εν τη θέσει "Κάτω Μεριά" Ιερόν μονύδριον Καθολική.

Ευελπιστούμεν ότι προθύμως θέλετε τιμήση δια της παρουσίας υμών την θρησκευτικήν ταύτην πανήγυριν και δια της συνδρομής σας θέλετε επέλθη αρωγοί εις τας πολλαπλάς ανάγκας του εν λόγω ιερού μονυδρίου και το σπουδαιότερον εις την αγοράν και διανομήν γραφικής ύλης εις τους απορωτάτους μαθητάς των σχολών της νήσου μας.

Εν Σύμη τη 1 Αυγούστου 1919
Η Επιτροπεία

(Σ.Σ. Η Ροδιακή εκδιδόταν τότε υπό καθεστώς ιταλικής λογοκρισίας. Διατηρείται επίσης η γλώσσα και τα τοπωνύμια που υπήρχαν στις αρχές του αιώνα).

ΣΧΟΛΗ ΕΚΠΑΙΔΕΥΣΗΣ ΣΚΥΛΩΝ
BEBA RODOSLAND
ΕΚΤΡΟΦΕΙΟ ΓΕΡΜΑΝΙΚΩΝ ΠΟΙΜΕΝΙΚΩΝ
ΕΤΟΣ ΙΔΡΥΣΕΩΣ 1992



Αναλαμβάνουμε μαθήματα βασικής υπακοής, άρνηση τροφής, φύλακας - σωματοφύλακας
Αγώνες εργασίας ΕΔΥ.ΒΗ.ΣΟΗΗ 1,2,3 & Ολλανδικό ρίνγκ

Η πολυετής πείρα μας και οι διακρίσεις μας σε αγώνες εργασίας σας εγγυούνται για το αποτέλεσμα.

ΕΛΕΥΘΕΡΙΟΣ ΣΕΓΚΟΥΝΑΣ
Διπλ. Εκπαιδευτής Ρουμανικού Ομίλου Ολλανδικού Ινστιτούτου
Τηλ. 0977-965343, 0944-875762
Ασγούρου 176

ΝΤΕΤΕΚΤΙΒΣ
30 ΧΡΟΝΙΑ ΜΟΝΙΜΑ ΚΑΙ ΣΤΗ ΡΟΔΟ
35354 - 28780
Π.Π. ΓΕΡΜΑΝΟΥ 6 (ΠΛ. ΦΩΚΙΑΛΗ)
Η ΛΥΣΗ!!! ΣΕ ΚΑΘΕ ΣΑΣ ΠΡΟΒΛΗΜΑ
EXPRESS SECURITY

MALTEZOS
Ο ΗΛΙΑΚΟΣ ΘΕΡΜΟΣΙΦΩΝΑΣ
που τιμά ΔΙΕΘΝΩΣ την ΕΛΛΑΔΑ,
από πραγματικά ανοξείδωτο ατσάλι
A.I.S.I. 316
(με πιστοποίηση ISO 9002 & CE)
ΧΩΡΙΣ ΠΡΟΚΑΤΑΒΟΛΗ
36 ΜΗΝΕΣ ΕΞΟΦΛΗΣΗ
ΑΠΟ 13.570 δρχ. ΤΟ ΜΗΝΑ
Πληρ. Βενετοκλέων 71, Ρόδος • Τηλ. 32802

Αντίλαλοι

πολιτικοί και άλλοι...

Ευτυχώς που τις τελευταίες μέρες **το θερμόμετρο "σαρανταρίζει"**. Διαφορετικά, θα ήταν ακατόρθωτο να δικαιολογήσουμε **τα... παράλογα ορισμένων!**

Νέο ρεκόρ κατέγραψε η κατανάλωση του ηλετρικού ρεύματος στη Ρόδο, εξαιτίας **της χρήσης των κλιματιστικών.** Κατά συνέπεια, για τις διακοπές που θα έχουμε από του χρόνου, οι μόνοι που θα ευθύνονται θα είναι **οι ...καταστηματάρχες** που τα **πουλάνε** στον κόσμο!

Καλή ήταν **η ψιχάλα προχθές το βραδάκι,** μόνο που ήταν λίγη! Ισα - ίσα για να μας τρελάνει δηλαδή, ο καιρός με τα καμώματά του.

Να μας τρελάνουν προσπαθούν, όμως, και **οι διάφοροι αναλυτές** σε σχέση με τι θα ακολουθήσει στην ΕΛ.ΑΣ. μετά την **παραίτηση του αρχηγού.** Ενα είναι σίγουρο πάντως: Οτι αρκετοί, έχασαν **ήδη τον ύπνο τους!**

Μιχ. Μ.



"Ολα κι όλα κ. Ιατρίδη, την Καλλιθέα ξεχάστε την, δεν σας την δίνουμε", θα μπορούσε να λέει ο κ. Χωμενίδης στον δήμαρχο Καλλιθέας.

Περίπου δηλαδή του το είπε κιόλας, προσπαθώντας να χρυσώσει το χάπι με την κοινή μη κερδοσκοπική εταιρεία. Και μόνο το ύφος του κ. Ιατρίδη στην φωτογραφία τα λέει όλα.

Λ. Μ.

ΣΚΥΛΑ ΚΑΙ ΧΑΡΥΒΔΗ

ΕΕΑΠ θα λέγεται η εταιρεία χαρτοφυλακίου που ετοιμάζει η Κτηματική Εταιρεία του Δημοσίου, για την εισαγωγή των ακινήτων του δημοσίου στο Χρηματιστήριο.

Από την μια η ΕΤΑ του ΕΟΤ και από την άλλη η ΕΕΑΠ της ΚΕΔ... τί θα μείνει για μας;

Λ. Μ.

ΠΟΝΗΡΙΕΣ

Αυτός που ...βραχυκύκλωσε τελείως τον γενικό γραμματέα Τουρισμού και τους παράγοντες της ΕΤΑ, ήταν ο **δήμαρχος Ιαλυσού κ. Στάγκας**. Ζητούσε εξηγήσεις για το κτίσμα του Φιλέρημου (το περίπτερο) και οι αρμόδιοι έβλεπε ο ένας τον άλλο **και έψαχναν τα χαρτιά τους**, διότι ούτε καταλάβαιναν τί τους έλεγε ούτε ...ακίνητο είχαν υπόψη τους!

Ψάχνοντας δημοσιογραφικά το θέμα, ανακαλύψαμε ότι στην αναμπουμπούλα του ΕΟΤ για την μεταβίβαση των ακινήτων ο κ. Στάγκας ...πήρε τον φάκελο του συγκεκριμένου ακινήτου και τον έκρυψε! Τριαντενές πονηριές... αλλά δεν νομίζουμε ότι θα έχει αποτέλεσμα.

Λ. Μ.

Ο ΔΙΑΛΟΓΟΣ

Το Φεστιβάλ **Σύμης**, το 7ο κατά σειρά κατέχει συχνά-πυκνά θέση στις Αθηναϊκές εφημερίδες με εκτενή αποσπάσματα στο πρόγραμμα και τους καλλιτέχνες. Ο Τύπος όμως της πρωτεύουσας "έπιασε" και τις λεπτομέρειες στην επίσημη πρεμιέρα το **Σάββατο**, και μάλιστα το διάλογο ανάμεσα στον πρόεδρο της Βουλής και την αδερφή της **Σοφίας Μπεφόν** που έχασε τη ζωή της στο μοιραίο ελικόπτερο του **ΕΚΑΒ.** Ο κ. **Κακλαμάνης** δίνοντάς της αναμνηστική πλακέτα του ομίλου **"Γιώργος Γεννηματάς"** της είπε και τα εξής: "Επεσαν στο καθήκον για να σώσουν ένα συνάνθρωπό τους στα **Δωδ/σα.** Υψιστη θυσία για έναν ιερό σκοπό, για τα μικρά νησιά του Αιγαίου".

Β.Μ.

Ατυχη ΔΑΝΕ τί σου έμελλε να πάθεις! Τουλάχιστον ο Σολούνιας μπορεί να βούτηξε -τα λεφτά, αλλά ...καραγκιόζης δεν ήταν!

Ο ταχυδρόμος πέρασε...



● **Προς ΔΑΝΕίτη:** Θα έχεις πάντως κάποιο κέρδος από τη νέα "επανάσταση" στη ΔΑΝΕ. Θα μάθεις πολλά από τα άπλυτά τους. Ηδη άρχισαν οι μεν να ξεσκεπάζουν τους δε και αντιθέτως.

❖❖❖

● **Ομοίως:** Ορεξη νάχεις και κουράγιο να τους ακούς. Μόνο για καλό και για κακό πριν στήσεις αυτί για ν' ακούσεις τις αποκαλύψεις, πιες ένα "Σιμέκο" για το στομάχι. Να αποφύγεις τουλάχιστον τον εμετό.

❖❖❖

● **Προς τοπικούς παράγοντες:** Ασφαλώς και είμαι μαζί σας. Αυτό μας έλειψε τώρα, να τους αφήσουμε να μας πάρουν τα σπίτια μας. Οχι δα. Μόνο που είμαι λίγο ψείρας και θέλω να το ψάξω λιγάκι παραπάνω το πράγμα. Εχει πολλές λακκούβες ο δρόμος και θέλω να τις αποφύγω.

❖❖❖

● **κ. τακτικό αναγνώστη:** Το πιο σωστό αυτή την εποχή είναι να μιλάς για ποδόσφαιρο. Κάθε άλλη ενασχόληση και κυρίως κάθε κριτική για τα τεκταινόμενα είναι παρακινδυνευμένη. Κυρίως γιατί όλα γίνονται υπό την επήρεια του καύσωνα...

ΠΩΛΟΥΝΤΑΙ

1) Διαμερίσματα πολυτελούς κατασκευής στην Απολ. Ροδίου (ΙΞΙΑ) με θέρμανση, υδρ. ασανσέρ, μεγάλους χώρους αποκλειστικής στάθμευσης σε πολυκατοικία των 4 διαμερισμάτων μόνο.
2) Μονοκατοικίες πολυτελούς κατασκευής στην ΙΞΙΑ με μεγάλο οικόπεδο.
3) Καταστήματα από 25 έως 85 τ.μ. επί της Ανθ. Ζερβού (περιοχή Ψαροπούλας).

Πληροφορίες: Κτιριοδομή Ο.Ε.
Τηλ. 36604-24208 ή 0944-338277

ΜΠΟΥΤΙΚ ROUBETI
ΚΑΛΟΚΑΙΡΙΝΑ
ΧΕΙΜΕΡΙΝΑ
ΟΛΑ
ΜΙΣΗ ΤΙΜΗ
ΗΡΩΩΝ ΠΟΛΥΤΕΧΝΕΙΟΥ 3

expert
ΚΩΣΤΑΡΙΔΗΣ
ΕΚΠΤΩΣΕΙΣ
ΣΕ ΟΛΑ ΤΑ ΚΛΙΜΑΤΙΣΤΙΚΑ
ΟΙ ΕΙΔΙΚΟΙ
ΚΑΙ ΣΤΟΝ ΚΛΙΜΑΤΙΣΜΟ
ΚΑΝΑΔΑ 12 τηλ. 22325-20874

ΦΡΟΝΤΙΣΤΗΡΙΟ ΜΕΣΗΣ ΕΚΠΑΙΔΕΥΣΗ
ΜΕΘΟΔΙΚΟ
ΣΤΗΝ ΚΡΕΜΑΣΤΗ
ΟΛΑ ΤΑ ΜΑΘΗΜΑΤΑ ΓΙΑ
ΓΥΜΝΑΣΙΟ - ΕΝΙΑΙΟ ΛΥΚΕΙΟ - Τ.Ε.Ε.
ΔΙΕΘΥΝΣΗ ΣΠΟΥΔΩΝ:
ΚΟΥΚΙΑΣ ΝΙΚΟΣ - ΑΝΑΝΙΑΣ ΑΓΓΕΛΟΣ
Τώρα και πληροφορική για όλους με την μοναδική μεθοδολογία της Futurekids
ΕΝΑΡΞΗ ΜΑΘΗΜΑΤΩΝ:
Για κατευνθύνσεις Γ' Λυκείου
6 Αυγούστου
Ολα τα υπόλοιπα τμήματα
3 Σεπτεμβρίου
ΦΡΟΝΤΙΣΤΗΡΙΟ ΜΕΘΟΔΙΚΟ
Η... μέθοδος της επιτυχίας
ΗΡΩΩΝ ΠΟΛΥΤΕΧΝΕΙΟΥ 17 ΚΡΕΜΑΣΤΗ ΤΗΛ. 90233-96378-91781

ΦΡΟΝΤΙΣΤΗΡΙΟ ΜΕΣΗΣ ΕΚΠΑΙΔΕΥΣΗΣ
Η ΔΟΜΗ
ΔΙΕΥΘΥΝΣΗ:
ΝΙΚΗΤΑΣ ΧΑΤΖΗΚΩΝΣΤΑΝΤΙΝΟΥ
ΛΟΥΚΑΣ ΚΩΣΤΑΣ
ΕΝΑΡΞΗ ΜΑΘΗΜΑΤΩΝ:
ΓΙΑ ΤΟ ΕΝΙΑΙΟ ΛΥΚΕΙΟ
1) Β' & Γ' (γενικής παιδείας & όλες οι κατευθύνσεις): 16 Αυγούστου
Διδάσκονται: ΜΑΘΗΜΑΤΙΚΑ - ΦΥΣΙΚΗ - ΧΗΜΕΙΑ - ΦΙΛΟΛΟΓΙΚΑ - ΑΡΧΕΣ ΟΙΚΟΝΟΜΙΚΗΣ ΘΕΩΡΙΑΣ
ΑΝΑΠΤΥΞΗ ΕΦΑΡΜ. ΣΕ ΠΡΟΓΡΑΜ/ΚΟ ΠΕΡΙΒΑΛΛΟΝ
2) Α': 31 Αυγούστου
Διδάσκονται: ΜΑΘΗΜΑΤΙΚΑ - ΦΥΣΙΚΗ - ΧΗΜΕΙΑ - ΦΙΛΟΛΟΓΙΚΑ - ΑΡΧΕΣ ΟΙΚΟΝΟΜΙΑΣ ΕΦΑΡΜΟΓΕΣ ΠΛΗΡΟΦΟΡΙΚΗΣ
ΓΙΑ ΤΟ ΓΥΜΝΑΣΙΟ
Τάξεις α' - β' - γ' 3 Σεπτέμβρη
Διδάσκονται: ΜΑΘΗΜΑΤΙΚΑ - ΦΥΣΙΚΗ - ΧΗΜΕΙΑ ΦΙΛΟΛΟΓΙΚΑ
ΕΓΓΡΑΦΕΣ: καθημερινά από 9-1 πρωί και από 6-8.30 απόγευμα στο τηλέφωνο 33988.
Για τα τμήματα πληροφορικής: έως 31-8
ΔΙΕΥΘΥΝΣΗ ΦΡΟΝΤΙΣΤΗΡΙΟΥ
ΔΩΔΕΚΑΝΗΣΙΑΚΗΣ ΝΕΟΛΑΙΑΣ 12 κοντά στον κιν/φο ΠΑΛΛΑΣ

Rodos Park
SUITES HOTEL
Καλοκαιρινές Προτάσεις
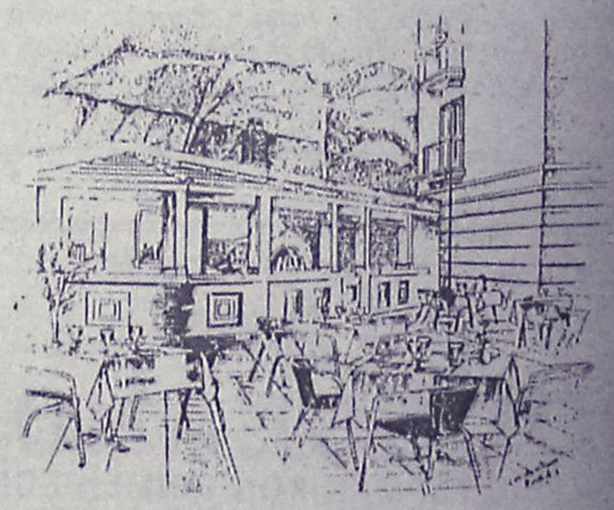
Στον κήπο του "Rodos Park"
και δίπλα στη ρομαντική πισίνα
μια ξεχωριστή πρόταση δροσιάς
TRATORIA AL PARCO
Ο Chef Πάνος Πουλής έχει δημιουργήσει
μια πανδαισία Ιταλικών γεύσεων,
ζυμαρικών και πίτσας από τον ξυλόφουρνό μας.
Κάθε βράδυ -εκτός Δευτέρας-
η ΒΑΛΙΑ ΖΟΠΠΑ & ο ΣΤΑΥΡΟΣ ΧΑΡΤΟΦΥΛΛΗΣ
με πλούσιο, καλοκαιρινό ρεπερτόριο.
Ανοιχτά καθημερινά από 20.00 έως 24.30
Rodos Park - Ρήγα Φεραίου 12 • Τηλ. 89700 ή 24612