ΕΤΟΣ ΙΔΡΥΣΗΣ 1949
ΙΔΙΟΚΤΗΣΙΑ
Γ. ΔΙΑΜΑΝΤΙΔΗΣ
ΓΡΑΦΙΚΕΣ ΤΕΧΝΕΣ Α.Ε.
Γραφεία - Τυπογραφεία:
Μάρκου Μαλλιαράκη 3 (ΚΟΒΑ)
Τηλ.: Σύνταξης: 22410 27356-34101, FAX: 22410 20643
Τηλ.: Λογιστηρίου: 22410 35322, FAX: 22410 35322
e-mail: info@proodos.net & proodro@otenet.gr

ΠΡΟΟΔΟΣ

Ανεξάρτητη καθημερινή πρωινή εφημερίδα

ΕΛΤΑ
SATO
OFFICE SYSTEMS
ΜΠΟΝΗΣ Ε.Π.Ε. ΤΗΛ. 22410 75533

ΑΡΙΘΜΟΣ ΦΥΛΛΟΥ 16.865 • ΤΙΜΗ 0,70 ευρώ

ΣΑΒΒΑΤΟ 5 ΜΑΡΤΙΟΥ 2005

Αναξιόπιστη η κυβέρνηση

Νέος εμπαιγμός των συνταξιούχων από τον Καραμανλή

ΘΑ ΠΑΡΟΥΝ ΤΑ «ΚΛΕΜΜΕΝΑ» ΜΕ ΔΟΣΕΙΣ ΤΟ 2008



Νέος εμπαιγμός των συνταξιούχων από τον Καραμανλή

Η έντονη δυσαρέσκεια που προκάλεσε σε 900.000 συνταξιούχους η απόσυρση της προσφυγής του τέως διευθυντή του γραφείου του Π.Δούκα και οι ασφυκτικές πιέσεις, ακόμη και κυβερνητικών στελεχών, οδήγησαν τον πρωθυπουργό στην ανακοίνωση πολιτικής λύσης για την καταβολή των αναδρομικών του ΛΑΦΚΑ.

Μιλώντας σε πρώτο πρόσωπο, ο κ. Καραμανλής επιχείρησε να αμβλύνει τις αρνητικές εντυπώσεις της κοινής γνώμης για τους κυβερνητικούς χειρισμούς, επέρριψε ευθύνες στις κυβερνήσεις του ΠΑΣΟΚ, αναφέρθηκε στην κατάργηση της εισφοράς την 1η Ιουλίου 2004 και δεσμεύθηκε για την πολιτική επίλυση του θέματος.

Ο πρωθυπουργός κατέληξε λέγοντας ότι τα αναδρομικά του ΛΑΦΚΑ θα καταβληθούν σε όλους τους συνταξιούχους, σε πέντε εξαμηνιαίες δόσεις, από το τέλος του α΄ εξαμήνου του 2006.

ΝΕΟΣ ΕΜΠΑΙΓΜΟΣ

Οι «διαρροές» κυβερνητικών πηγών τις προηγούμενες ημέρες έκαναν λόγο για ανακοίνωση της «πολιτικής λύσης» την ερχόμενη Τρίτη κατά τη συνέντευξη του πρωθυπουργού στο Ζάππειο Μέγαρο, με αφορμή τη συμπλήρωση ενός έτους διακυβέρνησης της χώρας από τη Νέα Δημοκρατία.

ΣΥΝΕΧΕΙΑ ΣΤΗ ΣΕΛ. 4

Δεν έχει όριο η διαφθορά

Και άλλη υπόθεση πλαστογραφίας στο Κτηματολόγιο Ρόδου

Ο ΕΙΣΑΓΓΕΛΕΑΣ ΚΑΤΑΣΧΕΣΕ ΕΓΓΡΑΦΑ ΚΑΙ ΒΙΒΛΙΑ

ΔΕΝ ΕΧΟΥΝ τέλος οι υποθέσεις διαφθοράς στο Δημόσιο, στην περιοχή μας. Κάθε λίγο και λιγάκι, διαπιστώνονται και νέες, γεγονός που φανερώνει το μέγεθος της διαφθοράς και τη διάβρωση των κρατικών υπηρεσιών στο νησί μας.



• Σύμφωνα με έγκυρες πληροφορίες, μία ακόμα υπόθεση διαφθοράς στο Δημόσιο απασχολεί την Εισαγγελία Πρωτοδικών Ρόδου. Πρόκειται για νέα υπόθεση πλαστογραφίας εγγράφων στο Κτηματολόγιο Ρόδου, όπου υπάλληλος «χαρίζει» σε ξενοδόχο, έκταση πέντε στρεμμάτων. Ο ίδιος υπάλληλος φέρεται να έχει «χαρίσει» στον ίδιο ξενοδόχο, στην ίδια περιοχή πλαστογραφώντας έγγραφα, άλλα δέκα στρέμματα.

ΟΙ ΙΔΙΕΣ πληροφορίες αναφέρουν ότι ο διευθυντής του Κτηματολογίου, εντόπισε τη νέα πλαστογραφία και ενημέρωσε τον εισαγγελέα Πρωτοδικών Ρόδου κ. Γιώργο Οικονόμου, ο οποίος

ΣΥΝΕΧΕΙΑ ΣΤΗ ΣΕΛ. 4

Ο ΚΩΣΤΑΣ ΣΗΜΙΤΗΣ τόνισε χθες:

Το ΠΑΣΟΚ ενωμένο γρήγορα στην εξουσία

Δριμεία κριτική στην κυβέρνηση



Το ΠΑΣΟΚ ενωμένο γρήγορα στην εξουσία

Δριμεία κριτική στην κυβέρνηση εξαπέλυσε ο τέως πρωθυπουργός Κώστας Σημίτης μιλώντας χθες στο συνέδριο του ΠΑΣΟΚ. Παράλληλα, υπερασπίσθηκε το έργο των κυβερνήσεών του τονίζοντας ότι όσα κατακτήθηκαν τα οκτώ χρόνια της πρωθυπουργίας του εξανεμίζονται από τους χειρισμούς της σημερινής κυβέρνησης.

Το ΠΑΣΟΚ πρέπει γρήγορα ενωμένο να ξαναέρθει στην εξουσία, είπε ο Κώστας Σημίτης.

Συγκεκριμένα, κατηγόρησε την κυβέρνηση για «μη δράση με στόχο το μη κόστος», αναφέροντας ως παραδείγματα τη στάση της στο σχέδιο Ανάν και την αποδοχή καθορισμού ημερομηνίας έναρξης ενταξιακών

ΣΥΝΕΧΕΙΑ ΣΤΗ ΣΕΛ. 4

Για να μη μείνουμε από ρεύμα

Σύντομα η εγκατάσταση του αεριοστροβίλου στο εργοστάσιο της ΔΕΗ!

ΦΟΒΟΙ ΓΙΑ ΔΥΣΚΟΛΟ ΚΑΛΟΚΑΙΡΙ

ΣΤΗΝ εγκατάσταση ενός αεριοστροβίλου ισχύος 29 μεγαβάτ στο εργοστάσιο παραγωγής ηλεκτρικής ενέργειας στη Σορωνή, προχωράει το συντομότερο η ΔΕΗ. Μετά τις τελευταίες εξελίξεις και την απενεργοποίηση των τριών μηχανών ντίζελ που εξερράγησαν, η ΔΕΗ επισπεύδει τις διαδικασίες για την εγκατάσταση του αεριοστροβίλου στον ΑΗΣ προκειμένου να καλυφθούν οι ανάγκες και να αποφευχθούν διακοπές της ηλεκτροδότησης.

• Στόχος της διοίκησης της ΔΕΗ είναι να εγκατασταθεί σύντομα το νέο μηχάνημα και να ξεκινήσει τη λειτουργία του τον Ιούνιο, που θα αρχίσει να αυξάνεται και η ζήτηση σε ηλεκτρική ενέργεια λόγω της έναρξης της θερινής περιόδου.

ΑΝ ΔΕΝ εγκατασταθεί ο αεριοστρόβιλος τώρα είναι πλέον σίγουρο ότι θα γίνουν καθημερινό φαινόμενο οι διακοπές της ηλεκτροδότησης και μάλιστα στην αιχμή της τουριστικής σεζόν, κάτι που θα πλήξει το κύρος της Ρόδου.

• Στην εγκατάσταση του αεριοστροβίλου στο εργοστάσιο της Σορωνής για την κάλυψη των ενεργειακών αναγκών αναφέρθηκε

ΣΥΝΕΧΕΙΑ ΣΤΗ ΣΕΛ. 4

Το ανόητο έθιμο της Τσικνοπέμπτης

Συνελήφθησαν εννέα ανήλικοι που πετούσαν αυγά σε διερχόμενους!..

ΞΥΛΟΚΟΠΗΣΑΝ ΚΑΙ ΔΥΟ ΑΤΟΜΑ

ΣΤΑ κρατητήρια της Αστυνομίας, κατέληξαν εννέα ανήλικοι μαθητές, που τήρησαν το βάρβαρο και ξενόφερτο έθιμο του αυγοπόλεμου και παράλληλα ξυλοκόπησαν δύο συμπολίτες μας, που διαμαρτυρήθηκαν. Ποινική δίωξη, για παραμέληση ανηλίκων άσκησε σε βάρος των γονιών των ανηλίκων, ο Εισαγγελέας Πρωτοδικών Ρόδου.

• Σύμφωνα με την Αστυνομία προχθές το βράδυ,

ΣΥΝΕΧΕΙΑ ΣΤΗ ΣΕΛ. 4

Λόγω της κυβερνητικής αδιαφορίας

Άγνωστο το μέλλον των ακτοπλοϊκών συγκοινωνιών μας!..

ΘΑ ΧΑΘΕΙ ΚΑΙ ΤΟ ΦΕΤΙΝΟ ΚΑΛΟΚΑΙΡΙ



ΑΓΝΩΣΤΟ εξακολουθεί να παραμένει το μέλλον των ακτοπλοϊκών δρομολογίων στη Δωδεκανήσου. Ηδη μπαίνουμε στην άνοιξη και κανένας δεν γνωρίζει ποιά πλοία θα μπουν στη γραμμή και ποιά δρομολόγια θα εκτελούνται κατά τη διάρκεια του καλοκαιριού.

• Ο αρμόδιος υπουργός Εμπορικής Ναυτιλίας Μαν. Κεφαλογιάννης και οι κυβερνητικοί παράγοντες, αδιαφορούν πλήρως και σίγουρα η Δωδεκάνησος θα έχει ένα καλοκαίρι χειρότερο από πέρυσι.

ΤΟ ΘΕΜΑ έφτασε και μέχρι τη Βουλή από τον Βουλευτή Κ. Καΐσερλη, ο οποίος χτες κατέθεσε την παρακάτω ερώτηση:

«Επειδή παρά τις επανειλημμένες οχλήσεις και τις δεκάδες ερωτήσεις μας,

ΣΥΝΕΧΕΙΑ ΣΤΗ ΣΕΛ. 4

Δύο αδελφές στη Ρόδο

Αχώριστες στη ζωή και στο θάνατο!..

ΠΕΘΑΝΑΝ ΜΕ ΔΙΑΦΟΡΑ ΜΙΣΗΣ ΩΡΑΣ

Αχώριστες στη ζωή και στο θάνατο υπήρξαν δύο αδελφές στην Ρόδο που έζησαν μαζί για 9 δεκαετίες και πέθαναν σχεδόν ταυτόχρονα, με διαφορά μισής ώρας η μια από την άλλη στο ίδιο σπίτι!

Αυτό συνέβη με τις αδελφές Ιουλιανή και Ευδοκία Κάσου 88 και 87 χρονών αντίστοιχα που πέθαναν το βράδυ της περασμένης Δευτέρας. Το γεγονός έγινε σήμερα γνωστό. Οι δύο αδελφές ήταν ιδιαίτερα αγαπημένες

ΣΥΝΕΧΕΙΑ ΣΤΗ ΣΕΛ. 4

Επεβλήθη σε 35χρονο

Κάθειρξη 11 χρόνων για εμπόριο ναρκωτικών

ΜΙΚΡΕΣ ΠΟΙΝΕΣ ΣΕ ΑΛΛΑ ΕΞΙ ΑΤΟΜΑ

ΚΑΘΕΙΡΞΗ 11 χρόνων επέβαλε αργά προχθές το βράδυ, το Τριμελές Εφετείο Δωδεκανήσου επί κακουργημάτων, στον 35χρονο Αντώνιο Αναπλιώτη του Στεφάνου, κατηγορούμενο για αγορά, πώληση και κατοχή ναρκωτικών ουσιών. Αντίθετα αθωώθηκε η συγκατηγορούμενή του.

• Ο 35χρονος έπεσε στα χέρια της Αστυνομίας τον περασμένο Σεπτέμβριο, όταν ύστερα από παρακολούθηση 15 ημερών, έκαναν έρευνα στο σπίτι του, στα Μαριτσά αστυνομικοί της Δίωξης Ναρκωτικών και βρήκαν μέσα σε ειδικές κρύπτες ναρκωτικά, παντός είδους. Συγκεκριμένα βρήκαν 622 γραμμάρια χασίς, 77 γραμμάρια κοκαΐνη, 49 χάπια «έκσταση», 21 χάπια LSD, χρηματικό ποσό 9.130 ευρώ, μια κυνηγετική καραμπίνα και δύο φορητούς

ΣΥΝΕΧΕΙΑ ΣΤΗ ΣΕΛ. 4

Ο Δ. Λερογιάννης τοποθετείται στις Κυκλάδες

Στην Αστυνομική Διεύθυνση Κυκλάδων, τοποθετήθηκε ο αστυνομικός διευθυντής Δημήτρης Λερογιάννης, καταλαμβάνοντας τη θέση του Γιώργου Λέκκα, που αποστρατεύθηκε στο βαθμό του ταξίαρχου.

Ο νεοπροαχθείς στο βαθμό του αστυνομικού διευθυντή Ναπολέων Βλάσσης, παραμένει στην Αστυνομική Διεύθυνση Δωδεκανήσου, σαν α' υποδιευθυντής.

Λειτουργούσε παρανόμως

Ραδιοφωνικός σταθμός σε φορτηγό αυτοκίνητο!..

ΣΥΝΕΛΗΦΘΗΣΑΝ ΔΥΟ ΑΤΟΜΑ

ΚΙΝΟΥΜΕΝΟ ραδιοφωνικό σταθμό διέθεταν δύο συμπολίτες μας. Σύμφωνα με την Αστυνομία, προχθές το μεσημέρι, στο 45ο χιλιόμετρο της εθνικής οδού Ρόδου - Λίνδου, συνελήφθησαν από άνδρες του αστυνομικού τμήματος Αρχαγγέλου, ένας 47χρονος και ένας 44χρονος από τη Ρόδο, γιατί εγκατέστησαν σε ΙΧ φορτηγό αυτοκίνητο ραδιοσταθμό, τον οποίο έθεσαν σε λειτουργία, χωρίς ειδική άδεια του υπουργείου Μεταφορών και Επικοινωνιών.

• Τα μηχανήματα κατασχέθηκαν και σε βάρος των δύο ιδιοκτητών του κινητού ραδιοσταθμού σχηματίστηκε δικογραφία.

Ανακρίσεων επιλήφθη το αστυνομικό τμήμα Αρχαγγέλου.

Απαγορεύεται η στάθμευση στο Μαντράκι

ΑΠΟ την Δημοτική Αστυνομία γίνεται γνωστό εν' όψει του εορτασμού της Επετείου της 7ης Μαρτίου θα διακοπεί η κυκλοφορία των οχημάτων ενώ θα απαγορεύεται η στάθμευση και στις δυο πλευρές της οδού 7ης Μαρτίου την Δευτέρα από το πρωί στις 07.00 έως το πέρας των εκδηλώσεων.

Από τα Τουριστικά Ακίνητα

Νέος διαγωνισμός για το Γκολφ Αφάντου

ΕΡΧΕΤΑΙ Ο ΔΙΕΥΘΥΝΩΝ ΣΥΜΒΟΥΛΟΣ



ΕΜΜΕΝΕΙ η εταιρία Ελληνικά Τουριστικά Ακίνητα στη διενέργεια του νέου διαγωνισμού για την αξιοποίηση του Γκολφ Αφάντου. Τη

ΣΥΝΕΧΕΙΑ ΣΤΗ ΣΕΛ. 4

Την Τετάρτη θ' απολογηθεί ο αρχιμανδρίτης

ΠΡΟΘΕΣΜΙΑ για να ετοιμάσει την απολογία του, ζήτησε χθες το πρωί και έλαβε, από την τακτική ανακρίτρια Ρόδου κ. Ελένη Κεχαγιά, ο αρχιμανδρίτης Αθανάσιος Μισός, ο οποίος κατηγορείται για υπεξαίρεση.

Ο αρχιμανδρίτης εμφανίστηκε ενώπιον της τακτικής ανακρίτριας συνοδευόμενος από το συνήγορό του Ακη Δημητριάδη και ζήτησε προθεσμία. Το αίτημά του έγινε δεκτό και θα απολογηθεί το μεσημέρι της ερχόμενης Τετάρτης, καταθέτοντας πιθανότατα απολογητικό υπόμνημα.

ΚΕΡΔΙΣΤΕ
και εσείς
€ 82.695,30
Δόθηκαν συνολικά σε Jackpots
Χθες στις SLOT MACHINES
(ΜΗΧΑΝΑΚΙΑ)
ΚΑΙ ΤΩΡΑ "CASH BACK"
€10 από 07:00 έως 19:00
€5 από 19:00 έως 07:00
Από Κυριακή έως και Τετάρτη
CASINO RODOS
ΣΤΟΥΣ ΞΕΧΩΣΤΟ ΚΑΖΙΝΟ ΡΟΔΟΥ
Boutique Hotel & Casino
X5069-5-3

ΚΑΘΗΜΕΡΙΝΑ ΤΑ ΝΕΑ ΤΗΣ ΔΩΔΕΚΑΝΗΣΟΥ ΣΤΟ INTERNET
www.proodosnews.gr
www.proodos.net

Δωδεκανησιακά 24ωρα



ΣΤΟΝ ΑΘΗΝΑΪΚΟ ΤΥΠΟ

4/3/2005

Η απελευθέρωση του ωραρίου στα καταστήματα, το 7ο συνέδριο του ΠΑΣΟΚ και το θέμα του ΛΑΦΚΑ είναι από τα βασικά θέματα της ειδησεογραφίας του σημερινού αθηναϊκού Τύπου.

ΑΔΕΣΜΕΥΤΟΣ ΤΥΠΟΣ (Μάτσης): Αποπληρωμή κατοικίας σε 40 χρόνια. Επανάσταση στα στεγαστικά δάνεια.

ΑΔΕΣΜΕΥΤΟΣ ΤΥΠΟΣ (Ρίτσος): Προσλήψεις για 7.252 θέσεις. Αιτήσεις από 7 έως 18 Μαρτίου στον ΟΑΕΔ.

ΑΠΟΓΕΥΜΑΤΙΝΗ: Ο λοχίας, η ΕΥΠ και ο Χριστόδουλος. Παρέμβαση για αποστρατεία πριν ολοκληρώσει την 9ετή θητεία του.

Η ΑΠΟΦΑΣΗ: Επιστροφή στο παρελθόν! Ξαναγύρισε ο Λαλιώτης - Αναβάλλεται η "Νέα Εποχή".

Η ΑΥΓΗ: Ωράριο-λάστιχο και την Κυριακή. Η κυβέρνηση ικανοποιεί τις μεγάλες αλυσίδες καταστημάτων.

ΑΥΡΙΑΝΗ: Απ' τον Μαρξ στην Γιάννα το ΠΑΣΟΚ!!! Τρίζουν τα κόκκαλα του Ανδρέα από το νέο... άλμα.

ΤΟ ΒΗΜΑ: Τρία ψέματα σε τρεις ημέρες. Τα εκκλησιαστικά, οι συντάξεις, ο μέτοχος. Οι υπουργικές διαψεύσεις υποσκάπτουν πλέον το κύρος της κυβέρνησης!

Η ΒΡΑΔΥΝΗ: 7.552 θέσεις σε νομαρχίες, Ταμεία, Ταμευτήρια. Τέσσερα νέα προγράμματα Stage του ΟΑΕΔ για ανέργους.

ΕΘΝΟΣ: ΞΕΚΙΝΗΜΑ αναγέννησης. Συνέδριο αλλαγών-Νέα κοινωνική συμφωνία-Δημοκρατικές ανατροπές-Μέτωπο στον κρατισμό.

ΕΛΕΥΘΕΡΗ ΩΡΑ: Πρόεδρος του Συνεδρίου το "θείο βρέφος" του Ανδρέα Παπανδρέου και Αρχιστράτηγος ο Κ. Λαλιώτης με ανάθεση Γιάργου.

ΕΛΕΥΘΕΡΟΣ: Παρέμβαση Καραμανλή για το ΛΑΦΚΑ. Ζητούν ο υφυπουργός Εργασίας, βουλευτές και συνδικαλιστές της ΝΔ.

ΕΛΕΥΘΕΡΟΣ ΤΥΠΟΣ: 3 αλλαγές για επιχειρήσεις και επαγγελματίες. Κυβέρνηση: Εντυπωσιακά βήματα στην αναδιάρθρωση της αγοράς.

ΕΛΕΥΘΕΡΟΤΥΠΙΑ: Η αλλαγή του Γιάργου. Σε 5 άξονες περιέγραψε την ανατροπή και το νέο ΠΑΣΟΚ.

ΕΣΤΙΑ: Μέγα σκάνδαλο τα οικονομικά του ΠΑΣΟΚ. Έλαβε δάνειο ύψους 46,9 εκατ. ευρώ από την Αγροτική Τράπεζα.

ESPRESSO: Ανήλικες στο πεζοδρόμιο. Αδίστακτη συμμορία τις εκμεταλλεύεται και τις προωθεί στο κέντρο της Αθήνας.

Η ΚΑΘΗΜΕΡΙΝΗ: Απελευθέρωση του ωραρίου σε όλη τη χώρα. Εντός 20 ημερών οι προτάσεις φορέων.

Ο ΛΟΓΟΣ: Αναμένεται πολιτική λύση. Σε αναμονή νομοθετικής πρωτοβουλίας του πρωθυπουργού για το ΛΑΦΚΑ.

ΤΑ ΝΕΑ: Ανέβασε και Λαλιώτη στο τρένο. Συνέδριο αλλαγών - Έκπληξη από Γιώργο.

Η ΝΙΚΗ: Το ΠΑΣΟΚ αλλάζει. Το στίγμα του νέου κόμματος έδωσε ο Παπανδρέου.

ΠΑΡΑΣΚΕΥΗ +13: Παρέμβαση Καραμανλή για το ΛΑΦΚΑ.

ΡΙΖΟΣΠΑΣΤΗΣ: Ωράριο εξόντωσης εργαζομένων και μικρομεσαίων. Κυβερνητικό "δώρο" στα μεγάλα καταστήματα-αλυσίδες.

TRAFFIC NEWS: Παπάς τεμάχισε πτώμα γυναίκας. Δεν χωρούσε στο φέρετρο, όπως γράφουν εφημερίδες στη Ρόδο.

Η ΧΩΡΑ: Ωράριο 9 με 9 και ανοιχτά την Κυριακή. Οι 12 αλλαγές για τη λειτουργία των καταστημάτων.

City Press: ΛΑΦΚΑ: Πίεση στην κυβέρνηση για άμεση πολιτική λύση. Στελέχη της κυβέρνησης, βουλευτές της ΝΔ, η ΔΑΚΕ και ο παραταξιακός Τύπος ζητούν άμεση αλλαγή πολιτικής στο θέμα.

Στα πεταχτά

Η ιστορία με τις βίζες

Μαθαίνουμε ότι το υπουργείο Εξωτερικών δεν μας λέει όλη την αλήθεια σχετικά με την υπόθεση του ελληνικού προξενείου στην Κωνσταντινούπολη και τη χορήγηση βίζας σε Τούρκους γιατρούς.

Σίγουρα κάτι συνέβη εκεί και χάσαμε τους Τούρκους γιατρούς που θα ερχόντουσαν στη Ρόδο για να μετάσχουν σ' ένα πολυήμερο μεγάλο συνέδριο!..

Γίνεται μια προσπάθεια για να μπαλώσουν την υπόθεση!.. Η ουσία είναι ότι χάσαμε το συνέδριο και αυτό δεν μπορεί να περάσει απαρατήρητο!..

Η ξύλινη αποβάθρα

Πριν καμιά δεκαριά χρόνια είχε τοποθετηθεί στο Μαντράκι μια ξύλινη αποβάθρα για να μπορούν να δένουν ορισμένα κότερα.

Πέρασαν τα χρόνια και σήμερα η ξύλινη αυτή αποβάθρα (που βρίσκεται μπροστά στον Ευαγγελισμό) είναι έτοιμη να βουλιάξει...

Αν συμβεί κάποιο ατύχημα, ποιός θα φταίει; Μήπως ο αρμόδιος αντιδήμαρχος Νίκος Χαραλάμπης, αντί να περιφέρεται στα κανάλια και να προετοιμάζει το ...μέλλον του, θα ήταν καλύτερο να κάνει και καμιά δουλειά;

Μαθητικός τουρισμός

Εκκληση έκανε ο Εμπορικός Σύλλογος στα μέλη του για να κάνουν ειδικές μειωμένες τιμές στους μαθητές που θα έρθουν στη Ρόδο.

Αυτό γίνεται πάντα λίγο πριν την έναρξη της περιόδου της άφιξης των μαθητών στο νησί μας.

Το ζήτημα είναι αν οι καταστηματάρχες υιοθετήσουν τις θέσεις του Εμπορικού Συλλόγου ή ακολουθήσουν τη δική τους γραμμή. Αν αυτό συμβεί θα έχουμε και παλιά μια από τα ίδια. Δηλαδή αισχροκέρδεια στο έπακρο, τιμές εξωφρενικές και εκμετάλλευση των μαθητών σε κάθε ευκαιρία.

Πότε θα καταλάβουν επιτέλους κάποιοι ότι με αυτά που κάνουν η Ρόδος θα χάσει και το μαθητικό τουρισμό;

Δεν χαμπαριάζουν

Μία ακόμα μήνυση σε βάρος των μελών του διοικητικού συμβουλίου της ΔΑΝΕ, υπέβαλαν οι 24 εργαζόμενοι στα γραφεία της εταιρείας της Ρόδου για μη καταβολή δεδουλευμένων.

Βέβαια, εκκρεμούν και άλλες μηνύσεις, σε βάρος των μελών του διοικητικού συμβουλίου της ΔΑΝΕ αλλά ούτε που συγκινούνται ούτε που χαμπαριάζουν.

Αυτό που ήθελαν να πράξουν, το έπραξαν. Εβαλαν «λουκέτο» στη ΔΑΝΕ για να μην υπάρχει ανταγωνισμός.

Ολα τα άλλα, έρχονται σε δεύτερη μοίρα. Σιγά μην νοιαστούν για τους εργαζόμενους.

Ασέβεια

Οταν γίνονται εκδηλώσεις μπροστά στο Βωμό της Πατρίδας δεν λαμβάνεται κανένα μέτρο!..

Ετσι, συμβαίνει την ώρα της κατάθεσης των στεφανιών, να διέρχονται απ' εκεί αυτοκίνητα και δίκυκλα!.. Ακόμη και όταν γίνεται ανάκρουση του Εθνικού Υμνου τα μηχανάκια κόβουν βόλτες έξω από το Βωμό της Πατρίδας.

Αυτό το είδαμε χτες κατά την τελετή κατάθεσης στεφανιών τόσο στο Βωμό της Πατρίδας, όσο και στον αδριάντα του Αλεξάνδρου Διάκου.

Γιατί, δεν κλείνει το Μαντράκι για δέκα λεπτά, ώστε να γίνονται όλες οι τελετές με τις τιμές που πρέπει;

Η περιμετρική

Μάχη δόθηκε στο Περιφερειακό Συμβούλιο που έγινε στη Σαντορίνη, για να μην απενταχθεί το έργο κατασκευής της περιμετρικής οδού στην πόλη της Ρόδου.

Απαίτηση όλων των φορέων και των τοπικών παραγόντων ήταν να κατασκευαστεί το έργο, για να αποσυμφορηθεί κυκλοφοριακά η πόλη, αλλά και να αναβαθμιστούν οι περιοχές από τις οποίες διέρχεται.

Ποιοί σαμποτάρουν το έργο; Τι συμφέροντα εξυπηρετούν;

Βανδαλισμοί

Και στη Νέα Αγορά αναπτύσσουν δράση οι ανεγκέφαλοι που αρέσκονται στο να καταστρέφουν τον εξοπλισμό της πόλης.

Σε αυτή την περιοχή έχουν καταγραφεί καταστροφές στις μπάρες που είχαν τοποθετηεί στην παλαιά Λαχαναγορά.

Πανάκριβες μπάρες από αλουμίνιο, βρίσκονται σπασμένες και πεταμένες μέσα στο χώρο.

Το έργο αυτό έκαναν όσοι θέλησαν να μετατρέψουν το εσωτερικό του κτιρίου σε πάρκινγκ για τα δίκυκλα και το πέτυχαν.

Πώς θα πεισθούν τα άτομα αυτά να αλλάξουν νοοτροπία και να συμπεριφέρονται πολιτισμένα;

Ημαρτον Θεέ μου

Κάποιοι κληρικοί στο νησί μας εξακολουθούν να σκανδαλίζουν το ποίμνιό τους, με τα καμώματά τους. Δυστυχώς, ο νέος μητροπολίτης, δεν κατάφερε μέχρι τώρα να βάλει στη θέση τους αυτούς τους κληρικούς που συνεχίζουν να προκαλούν.

Σεβασμιότατε, προτού σας ξεφύγει ο έλεγχος, πάρε το φραγγέλιο και πρόσεχε τις μετακινήσεις που σχεδιάζεις. Αύριο ίσως είμαστε πρώτο θέμα στα αθηναϊκά κανάλια.

Ημαρτον Θεέ μου, αλλά δεν θα αποφύγουμε τη βάσανο των παραθύρων των αθηναϊκών καναλιών, την ερχόμενη εβδομάδα. Θα είμαστε πρώτο θέμα.

Αϋπνίες για να ξεχαστούν τα σκάνδαλα

Ο αρχιεπίσκοπος Χριστόδουλος φαίνεται ότι θεωρεί πλιθιο τον ελληνικό λαό. Μετά την κωμική «αυτοκάθαρση» που δήθεν έκανε για τα πρωτοφανή σκάνδαλα, τώρα οργανώνει για την Τρίτη και την Τετάρτη ...αϋπνίες στις οποίες καλεί τους πιστούς να προσευχηθούν για να σταματήσουν οι αποκαλύψεις και να ξεχαστούν οι εγκληματικές πράξεις της παρέας του.

Ο Χριστόδουλος ελπίζει, ότι με την «αυτοκάθαρση», τις αϋπνίες και άλλα παρόμοια τερτίπια θα μπορέσει να ξεγελάσει τον κόσμο και να γλιτώσει τον κλονισμένο θρόνο του. Τα σκάνδαλα όμως που αποκαλύφθηκαν είναι μεγάλα και έχουν εξοργίσει τους πιστούς που είναι αδύνατον να κουκουλωθούν.

Το πιο πιθανόν συνεπώς είναι να συνεχιστεί η αμφισβήτηση και η λαϊκή οργή για τον αρχιεπίσκοπο και η απδία του κόσμου για τη βρόμα και τη δυσοσμία που επικρατεί στην ιε-

Σχόλιο της ημέρας

Ωραίος θεωρείται ο φετεινος Μάρτιος για πολλούς εργαζόμενους. Το σημαντικο είναι ότι υπάρχουν τρεις αργίες οι οποίες «κολλάνε» με σαββατοκύριακο οπότε η ανάπλαυλα από τη δουλειά θα είναι απόλαυση. Πρώτη είναι η τοπική αργία της Ενσωμάτωσης 7ης Μαρτίου, επόμενη είναι η 14η τρέχοντος που είναι η Καθαρή Δευτέρα και τελευταία μέσα στον ίδιο μήνα είναι η 25ης Μαρτίου η οποία όμως είναι Παρασκευή. Δύο ...τσαγγαροδευτέρες φεύγουν από το μαυλό ως βάρος όσων πηγαίνουν στη δουλειά κάθε αρχή της εβδομάδας με «κατεβασμένα» μούτρα, με βαρεμάρα και γκρίνια. Βέβαια για όσους έχουν συνήθεια και ευκαρίστηση τη γκρίνια όπως και να έρθουν τα πράγματα κάτι θα τους ενοχλήσεις για να γκρινιάσουν. Για όλους όμως τους εργαζόμενους οι τρεις αργίες τριημέρου είναι ό,τι καλύτερο για μικρές αποδράσεις. Οσοι έχουν προνοήσει για κάτι τέτοιο εύχονται ο καιρός να είναι καλός όχι μόνο στον τόπο μας αλλά και στο μέρος που επιλέγουν να πάνε. Εκδρομές ακόμα και μονοήμερες σε κοντινά νησιά ή ξεκούραση στο χωριά τους πολλοί προτιμούν να πάνε ώστε να δουν και τη συγγένεια. Βέβαια τέτοιες διανυκτερεύσεις σε εξοχικά ή στις κατοικίες που έχει κανείς στο χωριό του, βρίσκει τις γυναίκες να εργάζονται ως νοικοκυρές μη μπορώντας να αποφύγουν κάτι τέτοιο για χάρη της οικογένειάς τους, αλλά και πάλι είναι ξεκούραση από τη δουλειά μια και πολλοί σύζυγοι βοηθούν αρκετά και στα ψητά αλλά και σε ό,τι χρειάζονται τα παιδιά.

Μίχα

Είδήσεις απο τα Παλιά

ΠΡΟΟΔΟΣ
9 Μαρτίου 1972

7 ΜΗΝΕΣ ΦΥΛΑΚΗ ΣΕ ΝΕΑΡΟ ΓΑΜΒΡΟ

ΕΠΤΑ μήνες φυλακή εισέπραξε χθες, απότο Τριμελές Πλημμελειοδικείο Ρόδου, ο νεαρός «γαμβρός» Γ.Φ. που πέρυσι το καλοκαίρι είχε πρωταγωνιστήσει σε ένα θλιβερό επεισόδιο με θύμα μια Γερμανίδα τουρίστρια, οι λεπτομέρειες του οποίου είναι οι ακόλουθες:

Ο Γ.Φ. τη δεύτερη μέρα της γνωριμίας του με την Γερμανίδα και μετά από διασκέδαση σε δισκοθήκη, οδήγησε την φίλη του σε έρημη τοποθεσία. Εκεί με «νταηλίκι» έκανε έρωτα με την ξένη, ενώ παράλληλα της βούτηξε και ένα πεντακοσάρικο.

ΤΗΝ ΕΠΟΜΕΝΗ η άτυχη Γερμανίδα υπέβαλε μήνυση για βιασμό και κλοπή, με αποτέλεσμα να συλληφθεί ο δράστης που «γλύτωσε» τις μεγαλύτερες συνέπειες της πράξεώς του χάρις στην ευσπλαχνία του θύματος του που εδέχθη να αποσύρη την μήνυση για βιασμό.

Ο Γ.Φ παρουσιάστηκε στο Δικαστήριο ντυμένος στρατιωτικά. Και ισχυρίσθη απολογούμενος ότι όχι μόνον δεν εβίασε την ξένη τουρίστρια αλλά και ότι το θύμα του προσεφέρθη να του δώσει ορισμένα χρήματα για τα «έξοδα παραστάσεως».

ΤΕΛΙΚΑ το Δικαστήριο τον εκήρυξε ένοχο κλοπής και του επέβαλε την προαναφερομένη ποινή, εξαγοραζομένη προς 150 δρχ. ημερησίως και εδέχθη όπως έχει ανασταλτικό αποτέλεσμα ή άσκηθησόμενη έφεσις.

ΣΥΝΑΛΛΑΓΜΑ

	Αγορά	Πώληση
ΔΟΛΛΑΡΙΟ Η.Π.Α	1,322	1,2918
ΛΙΡΑ ΑΓΓΛΙΑΣ	0,6931	0,67729
ΚΟΡΩΝΑ ΔΑΝΙΑΣ	7,5034	7,3321
ΚΟΡΩΝΑ ΣΟΥΗΔΙΑΣ	9,1279	8,9197
ΓΙΕΝ ΙΑΠΩΝΙΑΣ	139,44	136,25
ΦΡΑΓΚΟ ΕΛΒΕΤΙΑΣ	1,5615	1,5259
ΚΟΡΩΝΑ ΝΟΡΒΗΓΙΑΣ	8,2933	8,1041
ΛΙΡΑ ΚΥΠΡΟΥ	0,58736	0,57396
ΔΟΛ. ΚΑΝΑΔΑ	1,6448	1,6072
ΔΟΛ. ΑΥΣΤΡΑΛΙΑΣ	1,6849	1,6464

ΠΡΟΟΔΟΣ
Ημερήσια Εφημερίδα της Ρόδου
Ετος ιδρύσεως 1949
ΓΡΑΦΕΙΑ ΣΥΝΤΑΞΗΣ - ΔΙΑΦΗΜΙΣΕΙΣ
Μάρκου Μαλλιαράκη 3 (ΚΟΒΑ)
Τηλ.: Σύνταξης: 22410 27356-34101, FAX: 22410 20643
Τηλ.: Λογιστηρίου: 22410 35322, FAX: 22410 35322
e-mail: info@proodos.net & proodro@otenet.gr

Δρομολόγια Πλοίων

15.00 ΣΥΜΗ ΙΙ για Σύμη
Προς Πειραιά: 10.00 BLUE STAR II
17.00 ΑΝΘΗ ΜΑΡΙΝΑ

Αεροπορικά Δρομολόγια

ΟΛΥΜΠΙΑΚΗ ΑΕΡΟΠΟΡΙΑ
Από Ρόδο-**Αθήνα**: Καθημερινά 07.10, 13.40
Πέμπτη 20.10, 22.45
Καθημερινά πλην Πέμπτης 19.40, 22.25
Καθημερινά πλην Κυριακής 10.40
Από Ρόδο-**Θεσσαλονίκη**: Δευτέρα - Τετάρτη 09.45
Πέμπτη 10.45
Σάββατο 15.15
Δευτ.-Τετ.-Παρ.-Κυρ. 16.10
Από Ρόδο-**Ηράκλειο**: Δευτέρα - Παρασκευή-Κυριακή 17.45
Τρίτη - Πέμπτη 18.30
Τετάρτη - Σάββατο 19.20
Από Ρόδο-**Κάρπαθο**: Δευτ.-Πεμ.-Παρ.-Σάβ. 07.00, 10.40
Τετάρτη - Κυριακή 10.40, 14.20
Από Ρόδο -**Κάσο**: Δευτ.-Πεμ.-Παρ.-Σάβ. 07.00
Τετάρτη - Κυριακή 10.40
Από Ρόδο-**Καστελλόριζο**: Δευτ.-Τετ.-Παρ.-Σάβ. -Κυρ. 07.10
Από Ρόδο-**Χίο**: Τρίτη 10.40 Πέμπτη 10.45
Από Ρόδο-**Μυτιλήνη**: Δευτέρα-Τετάρτη 09.45
Τρίτη 10.40,
Πέμπτη 10.45
Σάββατο 15.15
Από Ρόδο-**Σάμος**: Τρίτη 10.40
Σάββατο 15.15
Από Ρόδο-**Λήμνος**: Δευτέρα-Τετάρτη 09.45 Τρίτη 10.40,
Πέμπτη 10.45 Σάββατο 15.15

AEGEAN AIRLINES & CRONUS
Από Ρόδο-**Αθήνα**: Καθημερινά 14.15, 16.30, 19.50, 22.40
Από Ρόδο-**Ηράκλειο**: Καθημερινά πτήση 763 - 14.30
Από Ρόδο-**Θεσσαλονίκη**: Καθημερινά 10.20

ΚΤΕΟ

Από 1/3/2005 έως 29/4/2005
Παντός είδους οχήματα με αριθμούς κυκλοφορίας **ΡΟΒ7000 έως και 7500**

Από 5/1/2005 έως 31/3/2005
Ολα τα οχήματα με μικτό βάρος από **3,5 Τ έως και 10 Τ με συνδυασμό γραμμάτων** (ανεξαρτήτως αριθμού) περιοχής ευθύνης τηςΝομαρχιακής Αυτοδιοίκησης Δωδεκανήσου (έδρα του οχήματος).

Από 1/3/2005 έως 29/4/2005
Ολα τα οχήματα με **αριθμούς κυκλοφορίας άλλων συγκοινωνιακών περιοχών**, τα οποία:
Α) Έχουν μεταβιβαστεί στην περιοχή ευθύνης της Νομαχιακής Αυτοδιοίκησης Δωδεκανήσου (έδρα του οχήματος) μετά την 30/9/2002,
Β) Δεν έχουν ξαναελεγχθεί σε οποιδήπτοε ΚΤΕΟ και
Γ) Εχουν συμπληρώσει 4ετία από την ημερομηνία πρώτης κυκλοφορίας τους.

** Επίσης θα ελέγχονται όσα οχήματα υποχρεούνται βάση παλαιοτέρων προγραμμάτων πρόσκλησης.

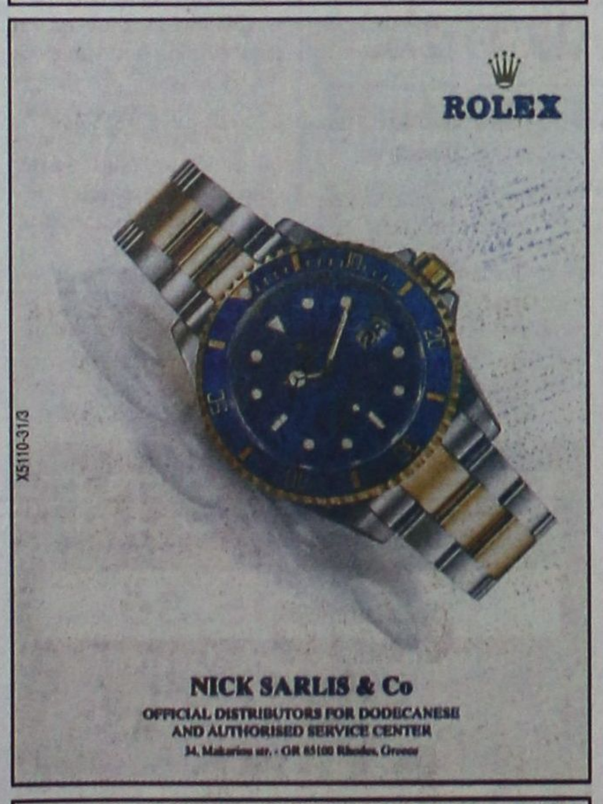

ΠΑΡΑΔΟΣΗ ΚΑΙ ΤΕΧΝΟΛΟΓΙΑ
ΕΡΓΑΣΤΗΡΙΟ ΦΩΤΟΓΡΑΦΙΩΝ
ΦΩΤΟ ΦΙΛ. ΠΑΧΟΣ
Αναλογική και ψηφιακή φωτογραφία
ΤΥΠΩΜΑ ΚΑΙ ΝΥΧΤΕΡΙΝΕΣ ΩΡΕΣ
Γ. ΕΥΣΤΑΘΙΟΥ 11
Τηλ. 22410 26893
Κιν.: 6946 282033

ΦΑΡΜΑΚΕΙΑ
ΕΧΕΙ ΕΡΓΟΝΟΜΙΑ: ΓΑΝΩΤΑΚΗΣ ΧΑΡ. Γ. Ευσταθίου 7 Τηλ. 30772
ΔΙΑΝΥΚΤΕΡΕΥΕΙ: ΠΑΠΑΜΙΧΑΗΛ ΒΑΣΙΛΕΙΟΣ Ι. & Β. Τσαβαρή 7 Τηλ. 65872

ΥΓΡΑ ΚΑΥΣΙΜΑ
ΔΙΑΝΥΚΤΕΡΕΥΟΥΝ
• ΣΤΑΥΡΙΑΝΑΚΗΣ ΑΘ. Πρατ. ΕΚΟ, Νέα Αγορά
• ΧΑΤΖΗΜΑΝΩΛΗΣ ΕΜΜ. Πρατ. ΕΚΟ, Ασγούρου

ΡΑΔΙΟ ΤΑΞΙ
ΤΗΛ: 22410 22410 / 64712 / 64790

ΚΙΝΗΜΑΤΟΓΡΑΦΟΙ

ΠΑΛΛΑΣ 5 CINEMAS CENTER
4/3/2005 - 10/3/2005
για κρατήσεις 22410 24475 / 70670
www.cinemapallas.gr

CONSTANTINE
ΤΟ ΘΡΙΛΕΡ ΠΟΥ ΠΕΡΙΜΕΝΟΥΝ ΟΛΟΙ !!!
Αίθουσα 5 • 17:40 • 20:10 • 22:40

ΟΜΗΡΟΣ
Η πολυσυζητημένη ταινία του Κωνσταντίνου Γιάνναρη
Αίθουσα expert 2 • 18:10 • 20:20 • 22:30

TOOLBOX MURDERS
Από τον μετρ του τρόμου Τόμπι Χούπερ (Texas Chainsaw Massacre, Το σπίτι του κακού, Poltergeist), μια ταινία για... γερά νεύρα!!!
Αίθουσα ΣΑΚΑ 4 ώρες έναρξης // • 22:30

Meet the Fockers
Ρόμπερτ Ντε Νίρο, Μπεν Στίλερ, Ντάστιν Χόφμαν, Μπάρμπαρα Στρέιζαντ!!! Πεθερός & γαμπρός σε νέες ξεκαρδιστικές αντιπαλότητες!!!
Αίθουσα SFERA LIVE Έναρξη // • 17:35 • 20:00 • 22:25

Ray
ΧΡΥΣΗ ΣΦΑΙΡΑ ΚΑΛΥΤΕΡΗΣ ΑΝΔΡΙΚΗΣ ΕΡΜΗΝΕΙΑΣ
ΒΡΑΒΕΥΜΕΝΗ ΜΕ 2 ΟΣΚΑΡ !!!
Ο Jamie Fox (Collateral, Ali) στο ρόλο του ζωντανού θρύλου Ray Charles
Αίθουσα MAIK ARTISTIC TEAM 3 ώρες έναρξης // • 19:10
X5097-31/3

THE AVIATOR
Η επιστροφή του Martin Scorsese μετά τις 3 χρυσές σφαίρες πρωτιά ανάλεκτα για τα OSCAR!!!
ΒΡΑΒΕΥΜΕΝΗ ΜΕ 3 ΧΡΥΣΕΣ ΣΦΑΙΡΕΣ
ΒΡΑΒΕΥΜΕΝΗ ΜΕ 5 ΟΣΚΑΡ
Αίθουσα MAIK ARTISTIC TEAM 3 ώρες έναρξης // • 22:10

the SEA INSIDE
ΟΣΚΑΡ ΞΕΝΟΓΛΩΣΣΗΣ ΤΑΙΝΙΑΣ
Μια συνταρακτική αληθινή ιστορία από τον Αλεχάντρο Αμενάμπαρ
Αίθουσα ΣΑΚΑ 4 ώρες έναρξης // • 17:30 • 20:00

Shark Tale
ΥΠΟΨΗΦΙΑ ΓΙΑ ΟΣΚΑΡ ΚΑΛΥΤΕΡΗΣ ΤΑΙΝΙΑΣ ΚΙΝΟΥΜΕΝΩΝ ΣΧΕΔΙΩΝ
Μια απίθανη κωμωδία κινουμένων σχεδίων για όλη την οικογένεια!!!
Αίθουσα MAIK ARTISTIC TEAM 3 ώρες έναρξης // • 17:00

METROPOL MULTI CINEMA ODEON
ΕΒΔΟΜΑΔΙΑΙΟ ΠΡΟΓΡΑΜΜΑ weekly program
04/03/05 - 10/03/05
www.rodosvitrina.gr/metropol.htm

ΠΛΑΓΙΩΣ SIDEWAYS
Η νέα κωμωδία του Ελληνικής καταγωγής Αλεξάντερ Πέιν
ΒΡΑΒΕΙΟ ΟΣΚΑΡ ΚΑΛΥΤΕΡΟΥ ΔΙΑΣΚΕΥΑΣΜΕΝΟΥ ΣΕΝΑΡΙΟΥ
ΑΙΘΟΥΣΑ 3
ΩΡΕΣ ΕΝΑΡΞΗΣ / SHOW TIMES
17:15, 19:45, 22:15

ΤΟ ΚΡΥΦΤΟ HIDE AND SEEK
ΡΟΜΠΕΡΤ ΝΤΕΝΙΡΟ ΝΤΑΚΟΤΑ ΦΑΝΝΙΓΚ σε ένα απρόβλεπτο θρίλερ που θα καθηλώσει και τον πιο απαιτητικό θεατή.
ΚΡΥΨΟΥ... ΑΝ ΜΠΟΡΕΙΣ
ΑΙΘΟΥΣΑ 1
ΩΡΕΣ ΕΝΑΡΞΗΣ / SHOW TIMES
17:45, 20:00, 22:30

First Daughter
Είναι η κόρη του Προέδρου των ΗΠΑ... Αλλά θέλει να ζήσει όπως όλα τα άλλα κορίτσια...
Μια τρυφερή ρομαντική κωμωδία με την ΚΕΪΤΙ ΧΟΛΜΣ
ΑΙΘΟΥΣΑ 2
ΩΡΕΣ ΕΝΑΡΞΗΣ / SHOW TIMES
18:15, 20:15

CLOSER - ΕΞ ΕΠΑΦΗΣ
ΤΖΟΥΛΙΑ ΡΟΜΠΕΡΤΣ ΤΖΟΥΝΤ ΛΟ ΝΑΤΑΛΙ ΠΟΡΤΜΑΝ ΚΛΑΙ�β ΟΟΥΕΝ
σε μια ιστορία που συγκλονίζει με την αλήθεια της.
CLOSER
ΑΙΘΟΥΣΑ 2
ΩΡΑ ΕΝΑΡΞΗΣ / SHOW TIME
22:20

ΠΡΟΣΕΧΩΣ
Το φελαντάκι
Η μεγάλη παρέα του αξιαγάπητου και διάσημου Γουίνι επιστρέφει
Disney

ΠΡΟΣΕΧΩΣ
Η ΠΤΗΣΗ ΤΟΥ ΦΟΙΝΙΚΑ
Μακριά από τον πολιτισμό... Δέκα επιζήσαντες... Μια ελπίδα σωτηρίας... Μια εφιαλτική περιπέτεια θράσους!!!

ΠΡΟΣΕΧΩΣ
ΑΣ ΜΙΛΗΣΟΥΜΕ ΓΙΑ ΤΟ ΣΕΞ
Πρωταγωνιστούν ΛΙΑΜ ΝΙΣΟΝ, ΛΟΡΑ ΛΙΝΕ!
X5100-31/3

INFORMATION RESERVATIONS ΠΛΗΡΟΦΟΡΙΕΣ ΚΡΑΤΗΣΕΙΣ
22410 28400

Αναγκαία η πρόσληψη προσωπικού στη Νομαρχία

ΣΗΜΑΝΤΙΚΕΣ ΟΙ ΕΛΛΕΙΨΕΙΣ



Η ΚΑΛΥΨΗ των αναγκών σε προσωπικό υπηρεσιών της Νομαρχιακής Αυτοδιοίκησης Δωδεκανήσου ήταν το αντικείμενο της συνάντησης που είχαν ο κ. Μαχαιρίδης με τον Γ. Γ. του Υπουργείου Εσωτερικών και Δημόσιας Διοίκησης κ. Βερζυγιάννη.

Αποφασίστηκε να δρομολογηθούν άμεσα οι σχετικές διαδικασίες μέσω της Περιφέρειας Νοτίου Αιγαίου, ειδικά για τις Υπηρεσίες της Πρόνοιας της ΝΑΔ και του ΚΤΕΟ, όπου παρατηρούνται σημαντικές ελλείψεις.

Ο Νομάρχης έθεσε το θέμα της ροής χρηματοδότησης των νησιωτικών περιοχών με ευνοϊκότερους όρους, λόγω των ειδικών αναγκών που παρουσιάζονται, ενώ απέσπασε τη δέσμευση του κ. Βερζυγιάννη ότι θα εξασφαλιστούν πρόσθετοι πόροι μέσω των ΚΑΠ, για την υλοποίηση δοαφόρων παρεμβάσεων και για την κάλυψη λειτουργικών δαπανών της Νομαρχιακής Αυτοδιοίκησης.

RE/MAX®
The Real Estate Leaders

Το μεγαλύτερο κτηματομεσιτικό δίκτυο του κόσμου σας υποδέχεται σε έναν ολόκληρο κόσμο δυνατοτήτων και σας προσφέρει σήμερα την ευκαιρία να δημιουργήσετε τη δική σας επιτυχημένη επιχείρηση.

Η RE/MAX ιδρύθηκε το 1973 στις Η.Π.Α. σαν εταιρεία κτηματομεσιτικών συναλλαγών. Σήμερα είναι ο μεγαλύτερος κτηματομεσιτικός όμιλος του κόσμου, με περισσότερες από 5.300 σύγχρονες μεσιτικές επιχειρήσεις σε 52 χώρες, και 100.000 επαγγελματιες συνεργάτες που πραγματοποιούν πάνω από 1,5 εκατομμύρια πωλήσεις ακινήτων το χρόνο.

Στην Ελλάδα η RE/MAX ιδρύθηκε τον Ιανουάριο του 2002. Σε τρία μόλις χρόνια, η εταιρεία αναπτύχθηκε στο μεγαλύτερο δίκτυο κτηματομεσιτικών υπηρεσιών της χώρας. Σήμερα διαθέτει 200 συνεργάτες και περισσότερες από 38 επιχειρήσεις σε Αθήνα, Θεσσαλονίκη, Τρίκαλα, Χανιά, Καβάλα, Αργοστόλι Κεφαλονιάς, Καρδίτσα, Αρτα, Χαλκίδα, Λάρισα, Πάρο, Κω και Νέα Μουδανιά Χαλκιδικής και από τον **Ιανουάριο 2005 στη Ρόδο.**

Η εταιρεία θα δραστηριοποιείται στη Ρόδο με την επωνυμία **RE/MAX Express** προσφέροντας τις υψηλού επιπέδου υπηρεσίες της στο χώρο των κτηματομεσιτικών συναλλαγών στο ροδιακό κοινό.

Για περισσότερες πληροφορίες:
Κα Χριστοδούλου
RE/MAX Express
Τηλ. 22410 43730 / 43731
Fax: 22410 73200
Εθν. Μακαρίου 45
85100 Ρόδος

10905-5/3

Zorpidis L.A.N.E.
ΤΟΥΡΙΣΤΙΚΟΣ ΟΡΓΑΝΙΣΜΟΣ
Εκδρομο... ξεφαντώματα!



ΑΠΟΚΡΙΕΣ και 25η Μαρτίου

ΑΕΡΟΠΟΡΙΚΕΣ
4 Παρίσι 5 ημ.
5 Παρίσι-Disney 5ημ.
6 Πράγα 4 ημ.
7 Βερολίνο 4 ημ.
8 Ρώμη 4 ημ.
9 Λονδίνο 4 ημ.
10 Αμστερνταμ 4 ημ.
11 Κωνσταντινούπολη 4 ημ.
12 Βουδαπέστη 4 ημ.
13 Βιέννη 4 ημ.

ΟΔΙΚΕΣ
14 Ιταλικό Πανόραμα 7 ημ.
15 Ιταλική Σερενάτα 6 ημ.
16 Βόρ. Ιταλία-Κυανή Ακτή 7 ημ
17 Γύρος Βουλγαρίας 7 ημ.
18 Βιέννη-Βουδαπέστη 8 ημ.
19 Βουδαπέστη 7 ημ.
20 Κωνσταντινούπολη 7 ημ.
21 Οχρίδα 4 ημ.
22 Σόφια-Φιλ/πολη 4 ημ.
23 Σαντάνσκι 4 ημ.

X.5118-24/3

ΙΕΡΑΠΕΤΡΑ-ΚΟΡΝΑΡΟΣ
ΑΝΑΧΩΡΗΣΕΙΣ ΓΙΑ ΚΑΣΤΕΛΛΟΡΙΖΟ
ΧΑΛΚΗ-ΚΑΡΠΑΘΟ-ΚΑΣΟ-ΚΡΗΤΗ-
ΣΑΝΤΟΡΙΝΗ-ΜΗΛΟ-ΠΕΙΡΑΙΑ



ΑΛΕΞ. ΔΙΑΚΟΥ 38-ΡΟΔΟΣ
Τηλ.: (22410)20625, 30054, 33603, 33607 • fax (22410)26745
E-MAIL: STEFANAKIS@ZORPIDIS.COM

Προς τον δωδεκανησιακό λαό

Μήνυμα του Πατριάρχη για την επέτειο της Ενσωματώσεως!..

ΕΚΦΡΑΖΕΙ ΘΑΥΜΑΣΜΟ ΓΙΑ ΤΟΥΣ ΑΓΩΝΕΣ ΤΟΥ

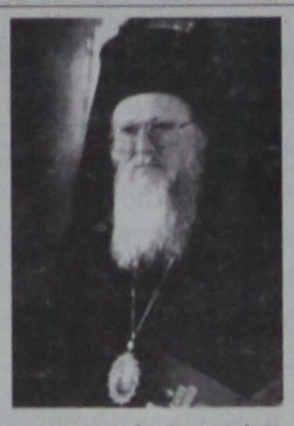

Ιδιαιτέρος σημασίας πρέπει να θεωρηθεί το μήνυμα του Οικουμενικού Πατριάρχη κ. Βαρθολομαίου προς τον δωδεκανησιακό λαό με την ευκαιρία της επετείου της Ενσωματώσεως! Είναι μάλιστα χαρακτηριστικό ότι είναι η πρώτη φορά που ο Πατριάρχης απευθύνει μήνυμα την 7η Μαρτίου και αυτό δεν μπορεί να περάσει απαρατήρητο ειδικά αυτήν την περίοδο, όπου διάφορα εκκλησιαστικά προβλήματα απασχολούν τη χώρα μας.

• Στο μήνυμα του ο κ. Βαρθολομαίος αναφέρεται με ιδιαίτερη θέρμη για τους Δωδεκανήσιους και τους αγώνες τους για την απελευθέρωση των νησιών. Ακόμη υπογραμμίζει με θαυμασμό την αντίσταση των νησιωτών στους κατακτητές και ειδικά την αντίδρασή τους στο εξιταλισμό και την προσπάθεια για την επιβολή του Αυτοκέφαλου.

ΜΕ ΙΔΙΑΤΕΡΑ κολακευτικά λόγια ο Πατριάρχης αναφέρεται στην αφοσίωση των Μητροπόλεων της Δωδεκανήσου στο Οικουμενικό Πατριαρχείο. Το κείμενο του μηνύματος έχει ως εξής:

«Αδελφοί και τέκνα εν Κυρίω αγαπητά και επιπόθητα, τα κατά την ευλογημένην Δωδεκάνησον.

Αυγάζει και πάλιν ευφρόσυνος η επέτειος της ιστορικής και θεοβραβεύτου ημέρας της ενσωματώσεως της Δωδεκανήσου μετά της Ελλάδος.

Συμπληρούνται ήδη πενηνταεπτά έτη από της Ζ' Μαρτίου 1948 και η σκέψις ημών στρέφεται μετ' ευλαβείας εις τας προηγηθείσας δυσκόλους εποχάς, εις τας περιπετείας και την αγωνίαν των πατέρων σας δια την οριστικήν αποκατάστασιν των νήσων. Ενθυμούμεθα την προσπάθειαν της απομακρύνσεώς των από την φυσική ιστορικήν τροχιάν των, εκείνην της Ορθοδοξίας και του Ελληνικού Γένους, και την αποφασιστικήν αντίδρασιν του λαού, με πολλάς θυσίας, αλλά πάντοτε με υψηλόν και αδούλωτον φρόνημα.

Μετά θαυμασμού και συγκινήσεως ενθυμούμεθα την αγωνίαν και τους αγώνας δια την διακράτησιν της Ελληνορθοδόξου ταυτότητος των Δωδεκανησίων, αλλά και την πίστιν και αφοσίωσιν αυτών μέχρι θυσίας και αίματος εις την εν Κωνσταντινουπόλει Μητέρα Εκκλησίαν. Μετά πολλής της οδύνης αναπολούμεν την ανόσιον προσπάθειαν του εξιταλισμού (ιδία υπό του απαισίας μνήμης καθεστώτος Ντε Βέκκι), τον πόλεμον κατά της ελληνικής γλώσσης και των στοιχείων του πολιτισμού του Γένους ημών, τον διωγμόν των ταγών της Ομογενείας, την υπόσκαψιν των πνευματικών θεμελίων του Δωδεκανησιακού Λαού δια της καλλιεργείας της ιδέας του «Αυτοκεφάλου», το οποίον ήτο το συγκεκαλυμμένον σχέδιον δια την απομάκρυνσιν από την Ορθοδοξίαν και την ευσεβή πηγήν του Γένους, το Οικουμενικόν Πατριαρχείον, και δια τον εξουνιτισμόν της τοπικής Εκκλησίας.

Ολαι αυταί αι ανόσιαι προσπάθειαι απέβησαν εις μάτην. Και τούτο οφείλεται βεβαίως εις την πίστιν και αποφασιστικότητα των Δωδεκανησίων και εις το θυσιαστικόν φρόνημα του Ιερού Κλήρου, των διδασκάλων, των ανθρώπων των γραμμάτων, των τεχνών και του εμπορίου, ως και όλων των ανδρών και των γυναικών, των γερόντων και των μικρών ακόμη παιδιών. Οφείλεται όμως και εις την στοργικήν μέριμναν και ηθικήν και πνευματικήν ενίσχυσιν της Μητρός Εκκλησίας. Το Οικουμενικόν Πατριαρχείον ουδέποτε έπαυσε, καθ' όλη την μακράν και δυσχερή ταύτην περίοδον ιστορίας της Δωδεκανήσου, μεριμνών και φροντίζον υπέρ των εκεί τέκνων του, από Κώου μέχρι Καστελλορίζου και από Ρόδου μέχρι Κάσου ομαδικώς και ενός εκάστου. Οχι μόνον η προσευχή, αι ευχαί και ευλογίαι, αλλά και η στιβαρά εκκλησιαστική διοίκησις και προστασία και επαγρύπνησις, απετέλεσαν στοιχεία σωστικά της ταυτότητος των Νήσων και του λαού των.

Ηδη η ελευθέρα Δωδεκάνησος αποτελεί πολύτιμον στέφανον της Μητρός Εκκλησίας, της οποίας εκκλησιαστική περιφέρεια κατ' ευθείαν υπάρχει. Προσφάτως τας υφισταμένας τέσσερας Μητροπόλεις της Δωδεκανήσου πυξήσαμεν εις πέντε, ώστε και αι μικρότεραι Νήσοι της Σύμης, της Χάλκης, της Τήλου και του Καστελλορίζου να λαμπρυνθούν με Μητροπολιτικήν περιωπήν και αξίαν, ανάλογον της ιστορίας και της παραδόσεώς των, ανεξαρτήτως του μικρού σήμερον αριθμού των κατοίκων των. Ιεράρχαι της Δωδεκανήσου παρακάθηνται εις την Αγίαν και Ιεράν Σύνοδον του Οικουμενικού Πατριαρχείου, μετέχοντες της διοικήσεως της Εκκλησίας. Μικρά ταύτα δείγματα της μεγάλης αγάπης και στοργής της Μητρός Εκκλησίας προς τον Δωδεκανησιακόν λαόν.

Συγχαίρομεν, μαζί με όλους σας και με όλον το Γένος, και συμπανηγυρίζομεν την ιερά επέτειον της ζ' Μαρτίου. Και καταστέφομεν τας νήσους και τον ευαγή ιερόν κλήρον και τον ευσεβή και φιλόχριστον Δωδεκανησιακόν λαό με ολόθυμον την Πατριαρχικήν μας ευλογίαν. Είθε ο Πανάγιος Θεός, δια πρεσβειών του Ευαγγελιστού Ιωάννου και του Οσίου Χριστοδούλου, προστατών της Πάτμου, των Μαρτύρων Νικήτα του Νισυρίου, Μαλαχίου του Λινδίου, Κωνσταντίνου του Υδραίου και Φανουρίου, του Οσίου Σάββα του εν Καλύμνω, Ιωνά του Καρπαθίου, να ευλογή, φωτίζη, αγιάζη, διακρατή και προστατεύει από πάσης επιβουλής ορατών και αοράτων εχθρών και από παντός κινδύνου την Δωδεκάνησον, τους Δώδεκα αυτούς Αδάμαντας της Εκκλησίας, και πάντας τους κατοικούντας εις την ευλογημένην αυτήν περιοχήν του φωτεινού Αιγαίου.

Παρουσιάστηκε από το Επιμελητήριο

Πρόγραμμα για χρηματοδότηση τουριστικών επιχειρήσεων

ΥΠΟΒΟΛΗ ΑΙΤΗΣΕΩΝ ΜΕΧΡΙ 6 ΜΑΪΟΥ 2005

ΜΕΓΑΛΗ επιτυχία σημείωσε η εκδήλωση που διοργάνωσε η ΔΕΤΑΠ και το Επιμελητήριο Δωδεκανήσου την Τετάρτη 2 Μαρτίου στην συνεδριακή αίθουσα «Γεώργιος Καραγιάννης» του Επιμελητηρίου για το Περιφερειακό Πρόγραμμα Καινοτόμων Ενεργειών ΙΣΤΟΣ. Την εκδήλωση παρακολούθησαν δεκάδες επιχειρηματίες της Ρόδου (αντίστοιχη εκδήλωση είχε γίνει στην Κω στις 23 Φεβρουαρίου και προγραμματίζεται να γίνει και στην Κάρπαθο στις 6 Απριλίου) οι οποίοι ενημερώθηκαν για τις διαδικασίες υπαγωγής στο χρηματοδοτικό πρόγραμμα διαχειριστής του οποίου είναι το Επιμελητήριο.

Συγκεκριμένα παρουσιάστηκε το ΠΡΟΓΡΑΜΜΑ ΓΙΑ ΤΗΝ ΧΡΗΜΑΤΟΔΟΤΗΣΗ ΚΑΙΝΟΤΟΜΩΝ ΣΧΕΔΙΩΝ ΠΟΥ ΘΑ ΥΛΟΠΟΙΗΘΟΥΝ ΑΠΟ ΤΟΥΡΙΣΤΙΚΕΣ ΕΠΙΧΕΙΡΗΣΕΙΣ. Το πρόγραμμα είναι κοινό για τα Δωδεκάνησα και τις Κυκλάδες και, στα πλαίσιά του θα χρηματοδοτηθούν 15 επιχειρήσεις στην Δωδεκάνησο και 15 επιχειρήσεις στις Κυκλάδες, με φορείς χρηματοδότησης τα δύο Επιμελητήρια και φορείς διαχείρισης των επενδυτικών προτάσεων την ΔΕΤΑΠ για την Δωδεκάνησο και την Εταιρεία Ανάπτυξης και Προόδου Κυκλάδων για τις Κυκλάδες.

Η κύρια έννοια αυτής της δράσης είναι ότι έχει διαπιστωθεί ανάγκη για τις επιχειρήσεις του κλάδου να ξεκινήσουν καινοτόμες δράσεις στον Τουρισμό. Σε αυτά τα πλαίσια, το πρόγραμμα αποσκοπεί στην ενίσχυση υφιστάμενων ή υπό σύσταση επιχειρήσεων που σκέφτονται στρατηγικά σχετικά με την καινοτομία και έχουν την ικανότητα να οργανώσουν την καινοτομία ως ένα ενσωματωμένο σύνολο δραστηριοτήτων που θα προτρέψει άλλες εταιρίες να ακολουθήσουν το παράδειγμά τους.

Θα ενισχυθούν δηλαδή σχέδια που βασίζονται στην καινοτομία στους τομείς της παραγωγής, οργάνωσης, λειτουργίας της επιχείρησης, λειτουργίες μάρκετινγκ στον τομέα του τουρισμού με την ευρύτερη έννοια.

Ο συνολικός προϋπολογισμός προγράμματος αυτού για την Δωδεκάνησο είναι 900.000 EURO, εκ των οποίων το 50% αποτελεί την δημόσια δαπάνη και το άλλο 50% την ιδιωτική συμμετοχή.

Επιλέξιμες για χρηματοδότηση είναι υφιστάμενες ή υπό σύσταση επιχειρήσεις ή ομάδες συνεργαζόμενων επιχειρήσεων οι οποίες έχουν έδρα την Δωδεκάνησο και ανήκουν στις παρακάτω κατηγορίες:

- Κύρια και μη κύρια καταλύματα
- Τουριστικά Γραφεία και Τουριστικές Επιχειρήσεις Οδικών Μεταφορών (ΤΕΟΜ)
- Επιχειρήσεις εκμίσθωσης αυτοκινήτων Ι.Χ.
- Ημερόπλοια
- Επιχειρήσεις - πλοιοκτήτες τουλάχιστον πέντε (5) επαγγελματικών σκαφών αναψυχής του Ν. 2743/99 καθώς και επιχειρήσεις κρουαζιερόπλοιων δυναμικότητας μέχρι 50 επιβατών (εξαιρουμένου του πληρώματος).
- Εστιατόρια
- Επιχειρήσεις παραγωγής τοπικών παραδοσιακών προϊόντων και ειδών λαϊκής τέχνης
- Επιχειρήσεις που ασχολούνται με ειδικές μορφές τουρισμού

Θα χρηματοδοτηθούν προτάσεις που θα καταθέσουν ένα ολοκληρωμένο επιχειρηματικό σχέδιο με προϋπολογισμό από 25.000 έως 60.000 ευρώ. Σε περίπτωση συνεργαζόμενων επιχειρήσεων ο ανώτατος προϋπολογισμός πολλαπλασιάζεται επί τον αριθμό των επιχειρήσεων (μέχρι 3 συνεργαζόμενες επιχειρήσεις).

Η αναλυτική περιγραφή του προγράμματος, οι επιλέξιμες δαπάνες, τα δικαιολογητικά, η διαδικασία υποβολής αυτών, η αξιολόγηση των προτάσεων, η διαδικασία καταβολής των οικονομικών ενισχύσεων καθώς και οι υποχρεώσεις των επενδυτών αναφέρονται στον Οδηγό Εφαρμογής και στο Έντυπο Υποβολής της δράσης, τα οποία είναι διαθέσιμα τόσο από το Επιμελητήριο Δωδεκανήσου όσο και από την ΔΕΤΑΠ καθώς και στην ηλεκτρονική διεύθυνση www.ebed.gr. Οι αιτήσεις των ενδιαφερομένων θα υποβάλλονται έως και 6 ΜΑΪΟΥ 2005 και ώρα 14:00 μμ στο Επιμελητήριο Δωδεκανήσου.

Μεγάλη ανταπόκριση των επιχειρηματιών υπήρξε και κατά την διενέργεια προσωπικών συναντήσεων με επιχειρηματίες στο Επιμελητήριο Δωδεκανήσου την Πέμπτη 3 Μαρτίου, όπου συζητήθηκαν θέματα καινοτομίας και αναλύθηκε περαιτέρω ο Οδηγός του προγράμματος. Η ανταπόκριση αυτή οδήγησε την ΔΕΤΑΠ και το Επιμελητήριο στην απόφαση να επαναλάβει την εν λόγω διαδικασία εντός του επομένου μηνός. Παρακαλούνται όσοι ενδιαφέρονται να δηλώσουν συμμετοχή στην ΔΕΤΑΠ (τηλ. 22410-44280, Γρηγορίου Λαμπράκη 8).

Κατά την παρουσίαση του προγράμματος, ο Πρόεδρος του Επιμελητηρίου Δωδεκανήσου ανέφερε μεταξύ άλλων:

«Το Επιμελητήριο Δωδεκανήσου έχει πλέον δείξει και αποδείξει ότι καταβάλλει σημαντικότατες προσπάθειες, προσπάθειες στηριγμένες στην εμπειρία, την γνώση και την τεχνοκρατική αντίληψη, προκειμένου να υποστηρίξει την δωδεκανησιακή ανάπτυξη και κυρίως, να διαμορφώσει μία νέα αντίληψη ενεργοποίησης του τοπικού επιστημονικού δυναμικού, συμμετοχής και συνεργειας με τους υπεύθυνους φορείς, και, ίσως το σημαντικότερο, ευαισθητοποίησης των επιχειρηματιών του τόπου μας στο σύγχρονο επιχειρείν.

Με το πρόγραμμα καινοτόμων ενεργειών ISTOS - Καινοτομία και αειφορία στον τουρισμό και τις υπηρεσίες στο Νότιο Αιγαίο - το Επιμελητήριο Δωδεκανήσου έχει καταφέρει 2 πρωτιές: Κατ ' αρχήν αποτελεί τον Φορέα διαχείρισης συνολικά του προγράμματος αυτού και για τις Κυκλάδες και για τα Δωδεκάνησα, και συνεργαζόμαστε με την Περιφέρεια Νοτίου Αιγαίου, ως Φορέα Πληρωμής, για την υλοποίηση ενός σχεδίου δράσεων συνολικού προϋπολογισμού 4,6 εκατομμυρίων ευρώ, με απευθείας χρηματοδότηση από το Ευρωπαϊκό Ταμείο Περιφερειακής Ανάπτυξης κατά 75% και το Ελληνικό δημόσιο κατά 25%. Είναι ένα μεγάλο έργο, το μεγαλύτερο που έχουμε αναλάβει έως τώρα, και αυτό αποτελεί μία πρόκληση αλλά και μία καταξίωση των υπηρεσιακών μας παραγόντων και της εσωτερικής μας οργάνωσης. Κατά δεύτερο λόγο, είναι πραγματικά η πρώτη φορά που κατορθώνουμε να προωθήσουμε με κονδύλια απ ' ευθείας στον ντόπιο επιχειρηματία. Κι αυτό διότι το Επιμελητήριο θα χρηματοδοτήσει 15 πιλοτικά σχέδια στην Δωδεκάνησο - σχέδια που θα υλοποιηθούν από τουριστικές επιχειρήσεις και θα έχουν έναν καινοτόμο χαρακτήρα.

Αυτό που θέλω να τονίσω είναι ότι η καινοτομία - στα προϊόντα, τις υπηρεσίες, την οργάνωση, τις διαδικασίες, τις αγορές - είναι ένας τομέας ο οποίος προωθείται από την Ευρωπαϊκή Επιτροπή και τα επόμενα χρόνια θα παίξει ιδιαίτερο ρόλο σε ευρωπαϊκό επίπεδο όσον αφορά στην διεκδίκηση κονδυλίων και στην υλοποίηση αναπτυξιακών δράσεων. Ιδιαίτερα η περιοχή του Νοτίου Αιγαίου, η οποία κατά πάσα πιθανότητα δεν θα τύχει της οικονομικής βοήθειας του επομένου κοινοτικού πακέτου στήριξης, θα πρέπει να προσανατολιστεί στην απόλαυση τεχνογνωσίας όσον αφορά τόσο την καινοτομία, όσο και το περιβάλλον και τις νέες τεχνολογίες, για να μπορέσει να συναγωνιστεί τις αναπτυγμένες περιφέρειες της Ε.Ε.

Η λεγόμενη κρίση αποτελεί μόνο μία ευκαιρία για δράση. Όσοι αντιληφθούν το γεγονός αυτό και ενεργοποιηθούν κατάλληλα, θα μπορέσουν και να αυξήσουν την ανταγωνιστικότητά τους και να επιβιώσουν σε ένα δύσκολο πλέον επιχειρηματικό περιβάλλον».

ΠΛΥΝΤΗΡΙΟ ΧΑΛΙΩΝ
Cleaning Pro



πλένουμε & φυλάμε:
• ΧΑΛΙΑ - ΜΟΚΕΤΕΣ - ΦΛΟΚΑΤΕΣ
• ΠΑΠΛΩΜΑΤΑ - ΚΟΥΒΕΡΤΕΣ
☎ 22410.60585
email: irinika@tee.gr
10811-22/2/2006

ΙΔΙΟΚΤΗΤΕΣ ΕΙΔΙΚΕΣ ΕΓΚΑΤΑΣΤΑΣΕΙΣ:
ΝΙΚΗΦ. ΒΡΕΤΤΑΚΟΥ - ΑΣΓΟΥΡΟΥ



Kariba Travel

ΠΡΑΚΤΟΡΕΙΟ ΓΕΝΙΚΟΥ ΤΟΥΡΙΣΜΟΥ

ΜΕ ΣΥΝΕΠΕΙΑ, ΕΥΘΥΝΗ & ΚΑΤΑΝΟΗΣΗ ΠΡΟΣΦΕΡΟΥΜΕ Ο,ΤΙ ΚΑΛΥΤΕΡΟ - ΦΘΗΝΟΤΕΡΟ ΣΤΗΝ ΑΓΟΡΑ ΜΑΣ

1) OLYMPIC HOTEL lux
Μακρυγιάννη
Μονόκλινο 76€
Δίκλινο 86€
Τρίκλινο 110€

2) OLYMPIC PALACE HOTEL Α' κατηγορίας
Σύνταγμα
Μονόκλινο 58€
Δίκλινο 70€
Τρίκλινο 90€

3) PRESIDENT HOTEL Α' κατηγορίας
Λεωφ. Κηφησίας
Μονόκλινο 60€
Δίκλινο 70€
Τρίκλινο 92€

4) ASTOR HOTEL Α' κατηγορίας
Σύνταγμα
Μονόκλινο 56€
Δίκλινο 68€
Τρίκλινο 82€

5) POLIS GRAND HOTEL Α' κατηγορίας
Πατησίων 19 & Βεραντζέρου 10
Μονόκλινο 63€
Δίκλινο 72€
Τρίκλινο 97€

6) ARETHOUSA HOTEL Β' κατ. SUPERIOR
Σύνταγμα
Μονόκλινο 45€
Δίκλινο 60€
Τρίκλινο 78€

7) HELLINIS HOTEL Β' κατηγορίας
ΩΝΑΣΕΙΟ - Λεωφ. Συγγρού
Μονόκλινο 48€
Δίκλινο 58€
Τρίκλινο 70€

8) DORIAN HOTEL Β' κατηγορίας
Ομόνοια
Μονόκλινο 52€
Δίκλινο 58€
Τρίκλινο 79€

X.5111-31/1

• Επίσης κρατήσεις ξενοδοχείων σ' όλη την Ελλάδα και το εξωτερικό
• Εισιτήρια για όλα σας τα ταξίδια, αεροπορικά και ακτοπλοϊκά εσωτερικού & εξωτερικού
• Charter flights (01/04 - 31/10)

ΟΔΟΣ: ΔΡΑΓΟΥΜΗ 18 & ΜΑΝΔΗΛΑΡΑ (ΝΙΟΧΩΡΙ)
Τηλ.: +30 22410 24650, 75391, 78170
FAX: +30 22410 78793 κιν. 6942434753
E-mail: kariba-travel@rho.forthnet.gr

ΠΑΡΑΔΟΣΗ ΚΑΙ ΤΕΧΝΟΛΟΓΙΑ
ΕΡΓΑΣΤΗΡΙΟ ΦΩΤΟΓΡΑΦΙΩΝ

ΦΩΤΟ ΦΙΛ. ΠΑΧΟΣ



Αναλογική και ψηφιακή φωτογραφία
ΤΥΠΩΜΑ ΚΑΙ ΝΥΧΤΕΡΙΝΕΣ ΩΡΕΣ
Γ. ΕΥΣΤΑΘΙΟΥ 11
Τηλ.: 22410 26893
Κιν.: 6946 282033

ΜΝΗΜΟΣΥΝΑ

Τελούμε στις 6 Μαρτίου ημέρα Κυριακή και ώρα 8.30 π.μ. στον ιερό ναό Ταξιαρχών νεκροταφείου ετήσιο μνημόσυνο υπέρ αναπαύσεως της ψυχής της λατρευτής μας μητέρας και γιαγιάς

ΜΑΡΙΑΣ ΚΑΛΛΙΓΑ

Τα παιδιά, τα εγγόνια και οι λοιποί συγγενείς

10907-5/3



Τελούμε στις 7 Μαρτίου ημέρα Δευτέρα και ώρα 8.30 π.μ. και ώρα 8.30 π.μ. στον ιερό ναό Ταξιαρχών νεκροταφείου Ρόδου 6μηνο μνημόσυνο υπέρ αναπαύσεως της ψυχής της λατρευτής μας μητέρας, γιαγιάς, προγιαγιάς, αδελφής και θείας

ΠΕΛΑΓΙΑΣ ΚΑΤΡΗ

Τα παιδιά Γιώργος - Αννα-Μαρία, Σάββας - Παρασκευή, Ηλίας - Σιράνα, Μιχάλης - Ανδρονίκη, Δικαία - Βασίλης Κουγιού, Νίκος - Ρένα
Τα εγγόνια, τα δισέγγονα, τα αδέλφια, τα ανίψια και οι λοιποί συγγενείς

ΘΕΜ-6/3



Τελούμε στις 10 Μαρτίου ημέρα Πέμπτη και ώρα 8 π.μ. στον ιερό ναό Αγίου Νικολάου Ρόδου 40ήμερο μνημόσυνο υπέρ αναπαύσεως της ψυχής της λατρευτής μας μητέρας, γιαγιάς και θείας

ΥΠΑΠΑΝΤΗΣ ΚΑΚΚΑΡΗ

Τα παιδιά Λευτέρης, Μανώλης, Φωτεινή, Ειρήνη, Γιώργος - Πάτρα, Γιάννης - Φωτεινή, Πέτρος - Ειρήνη
Τα εγγόνια, τα ανίψια και οι λοιποί συγγενείς

9411-9/3



Τελούμε στις 5 Μαρτίου ημέρα Σάββατο και ώρα 8 π.μ. στον ιερό ναό Ταξιαρχών νεκροταφείου Ρόδου 6μηνο μνημόσυνο υπέρ αναπαύσεως της ψυχής του λατρευτού μας συζύγου, πατέρα, υιού, παππού, αδελφού και θείου

ΣΤΑΥΡΟΥ ΣΕΪΤΗ

Η σύζυγος Μαρία
Τα παιδιά Κατερίνα - Γαβριήλ Τσιμπιδάκη, Μαίρη - Σάββας Διακοσάββα, Αντώνης, Ανθούλα
Ο πατέρας Αντώνης
Τα εγγόνια, τα αδέλφια, τα ανίψια και οι λοιποί συγγενείς

ΓΔ-5/12



Τελούμε στις 6 Μαρτίου ημέρα Κυριακή και ώρα 8.π.μ. στον ιερό ναό Αγίου Δημητρίου παλαιού νεκροταφείου τριετές μνημόσυνο υπέρ αναπαύσεως της ψυχής της λατρευτής μας συζύγου, μητέρας, γιαγιάς και αδελφής

ΝΤΙΝΟΡΑΣ ΜΗΤΣΟΥ

Ο σύζυγος Ευστάθιος
Τα παιδιά Σάββας - Νόιμι , Χρυσάνθη, Ζωή - Τζέιμς
Τα εγγόνια, τα αδέλφια και οι λοιποί συγγενείς

10900-5/3

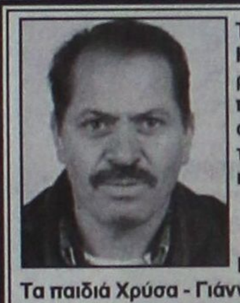

Τελούμε στις 6 Μαρτίου ημέρα Κυριακή και ώρα 8 π.μ. στον ιερό ναό Αγίου Δημητρίου Αρχίπολης 9μηνο μνημόσυνο υπέρ αναπαύσεως της ψυχής του λατρευτού μας συζύγου, πατέρα και παππού

ΦΩΤΗ ΤΣΑΓΚΑΡΗ

Η σύζυγος Σέβα
Τα παιδιά Χρύσα - Γιάννης Κρεκούκια, Νίκος
Τα εγγόνια, τα αδέλφια και οι λοιποί συγγενείς

ΓΔ-5/3

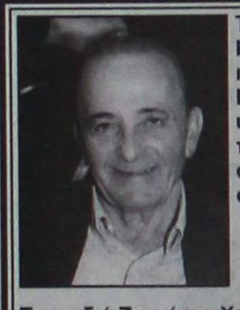

Τελούμε στις 6 Μαρτίου ημέρα Κυριακή και ώρα 8.30 π.μ. στον ιερό ναό Αγίας Παρασκευής Κατταβιάς ετήσιο μνημόσυνο υπέρ αναπαύσεως της ψυχής του πολυαγαπημένου μας και αξέχαστου πατέρα, παππού, αδελφού και θείου

ΣΤΑΜΑΤΙΟΥ ΖΑΝΝΕΤΙΔΗ

Τα παιδιά Ζαννέτος-Χαρίκλεια, Στέργος-Σοφία, Φλώρα
Τα εγγόνια, τα αδέλφια, τα ανίψια και οι λοιποί συγγενείς

10897-5/3



Τελούμε στις 6 Μαρτίου ημέρα Κυριακή και ώρα 8.30 π.μ. στον ιερό ναό Αγ. Δημητρίου παλαιού νεκροταφείου 40ήμερο μνημόσυνο υπέρ αναπαύσεως της ψυχής του λατρευτού μας συζύγου, πατέρα, αδελφού και θείου

ΣΩΤΗΡΙΟΥ ΤΣΑΒΑΡΗ

Η σύζυγος Μαρία
Τα παιδιά , τα αδέλφια, τα ανίψια και οι λοιποί συγγενείς

10874-5/3



Την Κυριακή 6 Φεβρουαρίου ημέρα Κυριακή και και ώρα 8.30 π.μ. στον ιερό ναό Αγίας Αναστασίας τελούμε διετές μνημόσυνο υπέρ αναπαύσεως της ψυχής του πολυαγαπημένου και λατρευτού μας πατέρα, παππούλη, αδελφού και θείου

ΕΜΜΑΝΟΥΗΛ ΠΑΥΛΗ - ΠΑΥΛΙΔΗ
Εμπόρου

Τα παιδιά Κοκώνα - Σταύρος Κακάς
Ο εγγονός Πάρης Κακάς
Τα αδέλφια, τα ανίψια και οι λοιποί συγγενείς

10899-5/3

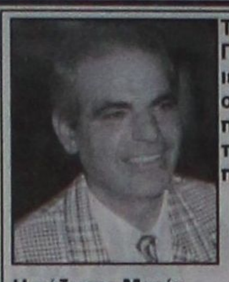

Τελούμε στις 10 Μαρτίου ημέρα Πέμπτη και ώρα 8.30 π.μ. στον ιερό ναό Ταξιαρχών νεκροταφείου τριετές μνημόσυνο υπέρ αναπαύσεως της ψυχής του λατρευτού μας συζύγου, πατέρα, παππού, γαμπρού, αδελφού και θείου

ΤΣΑΜΠΙΚΟΥ ΚΑΛΑΘΕΝΟΥ

Η σύζυγος Μαρία
Τα παιδιά Βαγγέλης - Μαριάνθη, Σάκης - Μαιρούλα
Τα εγγόνια Τσαμπίκος, Μαρία
Η πεθερά Πελαγία
Τα αδέλφια, τα ανίψια και οι λοιποί συγγενείς

10908-9/3

Στις 6 Μαρτίου ημέρα Κυριακή και ώρα 9 π.μ στον ιερό ναό Αγίου Δημητρίου τελούμε ετήσιο μνημόσυνο υπέρ αναπαύσεως της ψυχής του πολυαγαπημένου μας και αλησμόνητου συζύγου, πατέρα, παππούλη, αδελφού και θείου

ΓΕΩΡΓΙΟΥ ΔΙΑΚΟΠΑΝΑΓΙΩΤΗ

Η σύζυγος Αννίκα
Τα παιδιά Κλεονίκη, Αντώνιος - Μαρία, Ιωάννης - Χριστίνα
Τα εγγόνια, το δισέγγονο, τα ανίψια και οι λοιποί συγγενείς

ΧΛ-5/3

Αχώριστες στη ζωή

ΣΥΝΕΧΕΙΑ ΑΠΟ ΤΗ ΣΕΛ. 1

μεταξύ τους και σχεδόν όλα τα χρόνια της ζωής τους έμεναν στο ίδιο σπίτι. Η μεγαλύτερη η Ιουλιανή είχε παντρευτεί και είχε κάνει οικογένεια όχι όμως και η μικρότερη η οποία είχε προβλήματά όρασης εκ γενετής.

Το βράδυ της Δευτέρας η Ιουλιανή Κάσου-Θυρή υπέκυψε στο μοιραίο εξαιτίας εγκεφαλικού επεισοδίου που είχε υποστεί μερικές μέρες νωρίτερα και σε λιγότερο από μισή ώρα πέθανε και η Ευδοκία η οποία βρισκόταν σε διπλανό δωμάτιο στο ίδιο σπίτι χωρίς να έχει αντιληφθεί τον θάνατο της αγαπημένης της αδελφής.

Κατάφεραν να μη δώσουν η μια στην άλλη την λύπη για τον θάνατό τους δήλωσε στο ΑΠΕ ο κ. Γιάννης Θυρής γιος και ανιψιός αντίστοιχα των δύο αδελφών.

Πετούσαν αυγά σε διερχόμενους

ΣΥΝΕΧΕΙΑ ΑΠΟ ΤΗ ΣΕΛ. 1

στην είσοδο του δημοτικού διαμερίσματος Κοσκινού μια ομάδα 11 νεαρών, έστησε καρτέρι και πετούσε αυγά σε διερχόμενους, εποχούμενους και πεζούς. Ενας συμπολίτης που δέχθηκε αυγά, ζήτησε το λόγο, μ' αποτέλεσμα οι νεαροί να του επιτεθούν και να τον ξυλοκοπήσουν.

Ενημερώθηκε η Αστυνομία και συνελήφθησαν οκτώ από τους έντεκα, οι οποίοι μεταφέρθηκαν στο Αστυνομικό Τμήμα Ρόδου, όπου σχηματίστηκε σε βάρος τους δικογραφία, για απρόκλητη σωματική βλάβη.

• Αλλη μια ομάδα τεσσάρων - πέντε ατόμων, εγκαταστάθηκε στην πλατεία Μητροπόλεως και πετούσε αυγά στους διερχομένους. Συμπολίτης μας που ζήτησε το λόγο, ξυλοκοπήθηκε.

Ενας από τους δράστες συνελήφθη και οδηγήθηκε στην Αστυνομία.

ΣΕ ΒΑΡΟΣ και των εννέα συλληφθέντων σχηματίστηκε δικογραφία και οδηγήθηκαν στον Εισαγγελέα, ο οποίος άσκησε σε βάρος τους ποινική δίωξη, καθώς και σε βάρος των γονιών τους και τους παρέπεμψε σε τακτική δικάσιμο. Το έθιμο είναι βάρβαρο και θα πρέπει να πάψει να επαναλαμβάνεται.

Πλαστογραφία στο Κτηματολόγιο

ΣΥΝΕΧΕΙΑ ΑΠΟ ΤΗ ΣΕΛ. 1

μετέβη στην υπηρεσία και κατάσχεσε τα έγγραφα, που πλαστογραφήθηκαν, προκειμένου να μην εξαφανιστούν ή να μην πλαστογραφηθούν εκ νέου. Μάλιστα για την υπόθεση αυτή, ενημερώθηκαν τόσο ο εισαγγελέας του Αρείου Πάγου, όσο και ο υπουργός Δικαιοσύνης.

• Για την πρώτη υπόθεση πλαστογραφίας, όπου δωρίζονται 10 στρέμματα δημόσιας έκτασης στον ξενοδόχο, έχουν απαγγελθεί κατηγορίες και η υπόθεση βρίσκεται στη κύρια ανάκριση. Για την τελευταία των πέντε στρεμμάτων, αναμένεται η άσκηση ποινικών διώξεων, στις αρχές της ερχόμενης εβδομάδας, σε βάρος του υπαλλήλου του Κτηματολογίου, αλλά και των αυτουργών, ηθικών και φυσικών. Δεν αποκλείται να υπάρξει και έκδοση ενταλμάτων σύλληψης καθ' όσον το αδίκημα είναι κατ' εξακολούθηση.

Κάθειρξη 11 χρόνων

ΣΥΝΕΧΕΙΑ ΑΠΟ ΤΗ ΣΕΛ. 1

ασύρματους υψηλής τεχνολογίας.

Ο 35ΧΡΟΝΟΣ είχε μετατρέψει το σπίτι του σε φρούριο με κάμερες παρακολούθησης για να ελέγχει τις κινήσεις των αστυνομικών. Είχε κατασκευάσει ειδικές κρύπτες στις οποίες τοποθετούσε τα ναρκωτικά, για να μην εντοπίζονται εύκολα από τους αστυνομικούς. Συνήγορος υπεράσπισης του 35χρονου, ήταν ο γνωστός ποινικολόγος Αλέξης Κούγιας.

• Στην άλλη υπόθεση ναρκωτικών με κατηγορούμενους τους έξι νεαρούς, το Δικαστήριο έλαβε υπόψη το ελαφρυντικό του προτέρου έντιμου βίου και τους επέβαλε μικρότερες ποινές, από 8 μήνες μέχρι 5 χρόνια με την έφεση να έχει αναστολή χαρακτήρα.

ΟΛΟΙ άσκησαν έφεση και αφέθηκαν ελεύθεροι.

Το εργοστάσιο της ΔΕΗ

ΣΥΝΕΧΕΙΑ ΑΠΟ ΤΗ ΣΕΛ. 1

κατά την επίσκεψή του στη Ρόδο ο πρόεδρος της ΔΕΗ Γιάννης Παλαιοκρασάς. Από την πλευρά του το δημοτικό συμβούλιο Πεταλούδων έδωσε το «πράσινο φως» για την εγκατάσταση του αεριοστροβίλου με τον όρο ότι θα ξεκαθαρίσει το θέμα του αποχαρακτηρισμού της έκτασης που προορίζεται για την κατασκευή του νέου εργοστασίου της ΔΕΗ στη Νότια Ρόδο. Αν οι διαδικασίες για τη δημοπράτηση του έργου της κατασκευής της νέας μονάδας αρχίσουν το καλοκαίρι, τότε δεν θα υπάρξουν ενστάσεις για την εγκατάσταση του αεριοστροβίλου που είναι η μόνη λύση για να καλυφθούν προσωρινά οι ανάγκες.

Το Γκολφ Αφάντου

ΣΥΝΕΧΕΙΑ ΑΠΟ ΤΗ ΣΕΛ. 1

διενέργεια του νέου διαγωνισμού φαίνεται πως επιβάλλει στα ΕΤΑ το αρμόδιο υπουργείο που χειρίζεται την υπόθεση.

• Επαφές για την υπόθεση της αξιοποίησης του Γκολφ Αφάντου είχε με στελέχη της εταιρίας Ελληνικά Τουριστικά Ακίνητα προσφάτως ο δήμαρχος Αφάντου Σταμάτης Καββάδας. Ο κ. Καββάδας είχε συνάντηση και με τον διευθύνοντα σύμβουλο της εταιρίας Κώστα Ζαχαρόπουλο, ο οποίος όμως βρίσκεται ακόμα στη φάση της ενημέρωσης. Δεσμεύθηκε πάντως πως θα έρθει το συντομότερο στη Ρόδο προκειμένου να ασχοληθεί με το θέμα της αξιοποίησης του Γκολφ Αφάντου.

ΘΑ ΠΡΕΠΕΙ να σημειωθεί πως στο διαγωνισμό που έγινε παλαιότερα για ανάδοχο εταιρία για την αξιοποίηση του Γκοφλ, ήταν ο Ομιλος Δασκαλαντωνάκη.

Οι ακτοπλοϊκές συγκοινωνίες

ΣΥΝΕΧΕΙΑ ΑΠΟ ΤΗ ΣΕΛ. 1

ακόμα δεν γνωρίζουμε ποιά πλοία και πότε θα συνδέουν την Δωδεκάνησο με την ηπειρωτική χώρα το 2005 και το 2006.

Επειδή κάποτε θα πρέπει να πληροφορηθούν οι πολίτες και οι επαγγελματίες τα δρομολόγια των πλοίων ώστε να προγραμματίσουν τη ζωή τους και τις δουλειές τους.

Επειδή οι τουριστικοί πράκτορες και οι τουρίστες προγραμματίζουν τα ταξίδια τους πολλούς μήνες πριν.

Επειδή οι πολίτες της Δωδεκανήσου θα πρέπει να γνωρίζουν τα δρομολόγια για να προγραμματίσουν τις διακοπές τους.

ΕΡΩΤΑΤΑΙ
Ο κ. ΥΠΟΥΡΓΟΣ

Σε ποιόν πρέπει να απευθυνθούμε για να πληροφορηθούμε τα δρομολόγια των ακτοπλοϊκών συγκοινωνιών προς τη Δωδεκάνησο για τα έτη 2005 και 2006».

Επιχορηγούνται ιδιωτικές ενεργειακές επενδύσεις στη νησιωτική χώρα

Απόφαση με την οποία υλοποιούνται καινοτόμες ιδιωτικές ενεργειακές επενδύσεις στη νησιωτική χώρα, υπέγραψε ο υπουργός Ανάπτυξης κ. Δημήτρης Σιούφας, ύστερα από εισήγηση του γενικού γραμματέα του υπουργείου Ανάπτυξης κ. Νίκου Στεφάνου.

Τα έργα που θα υλοποιηθούν, στο πλαίσιο του πλαίσιο της Δράσης «Έργα προώθησης καινοτόμων λύσεων» του Μέτρου 6.3 «Ειδικές ενεργειακές υποδομές για τα νησιά και για την προώθηση των ΑΠΕ», θα επιχορηγηθούν από το Επιχειρησιακό Πρόγραμμα «Ανταγωνιστικότητα» (ΕΠΑΝ) του Γ΄ Κοινοτικού Πλαισίου Στήριξης. Στο πλαίσιο του προγράμματος καλούνται οι ενδιαφερόμενοι φορείς να υποβάλουν σχετικές επενδυτικές προτάσεις στους αρμόδιους Ενδιάμεσους Φορείς Διαχείρισης (ΕΦΔ), έως τις 13 Μαΐου 2005.

Με το πρόγραμμα αυτό ενισχύονται έργα που προωθούν καινοτόμες λύσεις στο ενεργειακό πρόβλημα των νησιών και μπορούν να συνδυάζουν την κάλυψη των ενεργειακών αναγκών με άλλες ανάγκες των νησιών, όπως η αντιμετώπιση αναγκών σε νερό και σε επεξεργασία αποβλήτων. Ως επιλέξιμες επενδύσεις θεωρούνται συστήματα αφαλάτωσης νερού με χρήση τεχνολογιών Ανανεώσιμων Πηγών Ενέργειας (ΑΠΕ), συστήματα παραγωγής βιοαερίου από επεξεργασία αποβλήτων και χρήση του για παραγωγή θερμικής ή ηλεκτρικής ενέργειας και αξιοποίησή της, εξοικονόμηση ενέργειας σε συστήματα κλιματισμού (πχ. κλιματισμός με θαλάσσιο νερό), συστήματα συμπαραγωγής με ΑΠΕ, υβριδικά συστήματα ΑΠΕ και φωτοβολταϊκά συστήματα.

Το ΠΑΣΟΚ ενωμένο γρήγορα στην εξουσία

ΣΥΝΕΧΕΙΑ ΑΠΟ ΤΗ ΣΕΛ. 1

διαπραγματεύσεων μεταξύ Τουρκίας και ΕΕ χωρίς να αξιοποιήσει τη συμφωνία του Ελσίνκι.

«Οι κατακτήσεις της χώρας υποχωρούν όλο και περισσότερο σε όλους τους τομείς. Στην εξωτερική πολιτική, την οικονομία, την ανάπτυξη. Ο ελληνικός λαός θα πρέπει σε λίγο καιρό να αρχίσει ξανά από την αρχή την προσπάθεια για τα κεκτημένα» υπογράμμισε.

Αναφερόμενος στην απογραφή και στα συνεπακόλουθά της ο τέως πρωθυπουργός είπε χαρακτηριστικά πως η επιτήρηση της οικονομίας είναι ταπεινωτική για την Ελλάδα.

«Κακή δημοτική αρχή η ΝΔ...»

Ο κ. Σημίτης, ο οποίος αφιέρωσε περισσότερο από το μισό χρόνο της ομιλίας του στην επίθεσή του κατά της ΝΔ, την παρομοίασε με μια κακή δημοτική αρχή, η οποία το μόνο που κάνει είναι ατομικές εξυπηρετήσεις και επιρρίπτει εύκολα όλες τις ευθύνες στο κεντρικό κράτος.

Ανέφερε επίσης ότι η κυβέρνηση εκπέμπει έναν επαρχιωτισμό άλλων εποχών και εξαντλείται σε επικοινωνιακούς τακτικισμούς, σαν η κυβερνητική δραστηριότητα να έχει ως μοναδικό στόχο την ανάλυση των μικροπολιτικών ειδήσεων της ημέρας.

Η κυβέρνηση της ΝΔ, ανέφερε ο πρώην πρωθυπουργός, λειτουργεί με την αντίληψη ότι για όλα υπάρχει αυτόματος πιλότος, ειδικότερα στην Ευρωπαϊκή Ένωση, και περιορίζει τη φιλοδοξία της στο ρόλο του αγγελιοφόρου. Μια τέτοια στάση επαναφέρει τη μοιρολατρεία, η οποία είναι μία αντίληψη που συμβάλλει αποφασιστικά στην οπισθοδρόμηση της Ελλάδας, προσέθεσε.

Κατηγόρησε επίσης την κυβέρνηση ότι απεμπόλησε το δικαίωμα της χώρας να συνδιαμορφώσει τις αποφάσεις στην Ευρώπη προς όφελός της και αποφεύγει ακόμα και να δοκιμάσει να ασκήσει αυτό το δικαίωμα.

Ο χρόνος για την Ελλάδα σταμάτησε το Μάρτιο του 2004, υπογράμμισε ο κ. Σημίτης, και η κυβέρνηση εμφανίζει ως κύρια απασχόλησή της την ενίσχυση της εξουσίας χάρη της εξουσίας, και στέκει αμήχανη, ακίνητη και αδιάφορη μπροστά στα προβλήματα.

«Το ΠΑΣΟΚ ενωμένο γρήγορα στην εξουσία»

Η χώρα όμως -πρόσθεσε- έχει ανάγκη από μια κυβέρνηση που δουλεύει για τον τόπο και γι΄ αυτό «το ΠΑΣΟΚ ενωμένο πρέπει να ξανάρθει γρήγορα στην εξουσία».

Η κυβέρνηση ανέφερε έχει μόνο μία στρατηγική, να αυξήσει τις δυνατότητες επιρροής της, να καταγγέλλει τους αντιπάλους της και να χειραγωγεί την κοινή γνώμη, αφήνοντας στην άκρη τα προβλήματα, τα οποία φοβάται να διαχειριστεί, γιατί φοβάται να διαχειριστεί το εύρος των κοινωνικών αντιπαραθέσεων.

Απέναντι σε αυτήν την κυβερνητική τακτική και πρακτική ο κ. Σημίτης υποστήριξε ότι πρέπει να αντιπαρατεθεί ένα νέο κύμα εκσυγχρονισμού, έστω και αν συναντά τάσεις παθητικής αντίστασης. Όμως, για να γίνει αυτό, πρόσθεσε, χρειάζεται ένα κόμμα με έντονη παρουσία στην κοινωνία και αυτό το κόμμα δεν μπορεί να είναι η ΝΔ, η οποία δεν έχει ούτε τη γνώση ούτε τη θέληση να κινητοποιεί συλλογικά τους πολίτες προς νέες κατευθύνσεις.

Ο τέως πρωθυπουργός αναφέρθηκε και σε ορισμένες παθογένειες της ελληνικής κοινωνικής και πολιτικής ζωής, όπως είναι η ελαστικότητα στις κοινωνικές συμπεριφορές, η οποία σημαίνει την αποδοχή μιας νομιμότητας που εφαρμόζεται επιλεκτικά και ταυτίζεται με την ανομία.

Τα πυρά του κ. Σημίτη δέχθηκαν και οι νοοτροπίες που κινούνται γύρω απο τοπικιστικά συμφέροντα, αλλά και η πελατειακή νοοτροπία και η αντίληψη του «δικού μας κράτους» που οφείλει «να διορίζει τα δικά μας παιδιά». Επιτέθηκε εκ νέου στη ΝΔ και την κυβέρνηση με αφορμή το νόμο Παυλόπουλου, τονίζοντας ότι η ΝΔ έκανε «ριφκιφί στο ΑΣΕΠ» και γκρέμισε ένα τμήμα του θεσμού και στη θέση του δημιούργησε την κερκόπορτα της προσωπικής συνέντευξης.

Ο τέως πρωθυπουργός καυτηρίασε και άλλες στάσεις και νοοτροπίες, όπως οι συντεχνίες, η επιχειρηματική ιδιοτέλεια, ο εθνοκεντρισμός, ο λαϊκισμός, η προβολή μιας δήθεν ελληνικής ουδετερότητας που υπερασπίζεται συγκεκριμένα συμφέροντα, η συντηρητική πίστη σε ιεραρχίες, επετηρίδες και αρχαιότητες, καθώς και η συνωμοσιολογία στις διεθνείς σχέσεις.

Ως γεννησιουργό αιτία της ελληνικής υστέρησης ο κ. Σημίτης προσδιόρισε τις νοοτροπίες αυτές σε συνδυασμό με την υστέρηση στην ανάπτυξη και τα ανοιχτά εθνικά θέματα.

Σε άλλο σημείο της ομιλίας του έβαλε και κατά των δημοσκοπήσεων, τονίζοντας ότι πολλοί είναι εκείνοι που πιστεύουν πως από αυτές προκύπτει το πολιτικά αποδεκτό και σωστό, διότι θεωρούν ότι η πολιτική είναι η διαχείριση του αποδεκτού. «Το ζητούμενο δεν είναι η διαχείριση του αποδεκτού, αλλά η αλλαγή της κοινωνίας, η αλλαγή του αποδεκτού, περίπτωση στην οποία η κοινή γνώμη των δημοσκοπήσεων δεν μπορεί να καθορίζει την πολιτική» συμπλήρωσε.

Εκκλησία και εξουσία

Αναφέρθηκε επίσης και στο θέμα των ταυτοτήτων, τονίζοντας ότι το ζήτημα δεν ήταν μόνο κοινωνικό, αλλά και βαθιά πολιτικό. Με αφορμή και τα πρόσφατα γεγονότα στην Εκκλησία, διατύπωσε το ερώτημα αν την εξουσία την ελέγχει η δημοκρατικά εκλεγμένη κυβέρνηση ή κάποια άλλα κέντρα, εισπράττοντας το θερμό χειροκρότημα των συνέδρων.

Κλείνοντας την ομιλία του τόνισε ότι το συνέδριο πρέπει να είναι μια νέα αρχή για το ΠΑΣΟΚ. Πρόσθεσε ότι το πόσο γρήγορα θα αναλάβει και πάλι την ευθύνη της διακυβέρνησης της χώρας εξαρτάται από το ίδιο. Ζήτησε να δοθεί η μάχη για τις αξίες της προόδου και του εκσυγχρονισμού, καθώς και ενός πατριωτισμού που προάγει το κύρος της χώρας.

Τέλος, επισήμανε ότι το ΠΑΣΟΚ πρέπει να δώσει παντού και σε όλα τα θέματα το καινούριο στίγμα του.

Νέος εμπαιγμός των συνταξιούχων

ΣΥΝΕΧΕΙΑ ΑΠΟ ΤΗ ΣΕΛ. 1

Όμως, η δυσφορία της κοινής γνώμης για τα περί «προσωπικής απόφασης» του Β.Γούλα, οι ανεπαρκείς εξηγήσεις για την έλλειψη παρέμβασης πριν εκδοθεί δικαστική απόφαση, καθώς και οι αρνητικές εντυπώσεις που δημιουργούν για την κυβέρνηση οι εικόνες οργισμένων συνταξιούχων, είχαν ως αποτέλεσμα την επιτάχυνση των ανακοινώσεων.

Το κλίμα δυσαρέσκειας σύντομα μεταφέρθηκε και στην κυβέρνηση. Ενδεικτική από αυτή την άποψη είναι όχι μόνο η αντίδραση της ΔΑΚΕ (έκανε λόγο για χειρισμούς που απαξιώνουν την κυβέρνηση Καραμανλή), αλλά και η δήλωση του γραμματέα της ΚΕ της ΝΔ Βαγγέλη Μεϊμαράκη (την Πέμπτη στην τηλεόραση του Alpha):

«Εάν το γνωρίζαμε, δεν θα το επιτρέπαμε» είπε, εννοώντας ότι κανείς στην κυβέρνηση, ούτε ο πρωθυπουργός, ούτε ο ίδιος γνώριζε εκ των προτέρων την κίνηση Γούλα να παραιτηθεί της υπόθεσης. Μάλιστα όταν του ειπώθηκε ότι ο κ. Δούκας ομολόγησε στον ΑΝΤ1 ότι ο ίδιος το ήξερε από πριν, ο κ. Μεϊμαράκης είπε: «Δεν το είπε ο κ. Δούκας στην κυβέρνηση» εκθέτοντας αποκλειστικά τον υφυπουργό Οικονομίας.

ΚΙΝΗΣΗ ΠΑΝΙΚΟΥ

Το ΠΑΣΟΚ κατηγόρησε την κυβέρνηση για αναξιοπιστία και προχειρότητα, το ΚΚΕ έκανε λόγο για παραπλανητικό ελιγμό και ζητά άμεση καταβολή των αναδρομικών και ο ΣΥΝ μίλησε για άτακτη αναδίπλωση και εμπαιγμό.

Συγκεκριμένα, ο εκπρόσωπος Τύπου του ΠΑΣΟΚ Νίκος Αθανασάκης έκανε λόγο για κίνηση πανικού και τόνισε ότι ο πρωθυπουργός επιχείρησε να διασώσει την εικόνα του, «αδειάζοντας» βασικούς υπουργούς και κάτω από την πίεση της κοινωνίας. Κατηγόρησε, δε, την κυβέρνηση και τον πρωθυπουργό για αναξιοπιστία, προχειρότητα και σύγχυση.

Από την πλευρά του, ο βουλευτής του ΠΑΣΟΚ Ευάγγελος Βενιζέλος, επισήμανε ότι ο πρωθυπουργός «αναγκάστηκε να υποσχεθεί ότι θα δώσει στους συνταξιούχους τα αναδρομικά του ΛΑΦΚΑ αφού πρώτα τους εξαπάτησε».

ΤΟ ΚΚΕ

Σε ανακοίνωσή του το ΚΚΕ αναφέρει: «Η κυβέρνηση της ΝΔ υποχρεώθηκε να πραγματοποιήσει έναν παραπλανητικό ελιγμό, που δεν θα τον έκανε κι αυτόν, αν δεν υπήρχαν η άμεση και δυναμική αντίδραση των συνταξιούχων, καθώς και η γενικότερη κατακραυγή των εργαζομένων, αναφέρεται σε ανακοίνωση του ΚΚΕ με αφορμή την δήλωση του πρωθυπουργού Κ.Καραμανλή για την καταβολή των αναδρομικών του ΛΑΦΚΑ».

»Το επιχείρημα της κυβέρνησης ότι δεν αντέχει η οικονομία την άμεση καταβολή των κλεμμένων, είναι ταξικό και αντιλαϊκό. Η οικονομία αντέχει. Υπάρχουν τα υπερκέρδη της πλουτοκρατίας, τα οποία η κυβέρνηση δεν θέλει να θίξει. Το ΚΚΕ διεκδικεί άμεση καταβολή όλων των αναδρομικών», επισημαίνεται στην σχετική ανακοίνωση.

Ο ΣΥΝΑΣΠΙΣΜΟΣ

Εκ μέρους του ΣΥΝ ο Παναγιώτης Λαφαζάνης δήλωσε: «Η κυβέρνηση κάτω από τη γενική κατακραυγή για την αχαρακτήριστη μεθόδευση εξαναγκάσθηκε σε άτακτη αναδίπλωση σε σχέση με τις επιστροφές των καταβληθέντων από τους συνταξιούχους στον ΛΑΦΚΑ».

»Η πολιτική ρύθμιση, όμως, που ανακοίνωσε ο κ. πρωθυπουργός συνεχίζει, με άλλον τρόπο, τον εμπαιγμό. Διότι με τη ρύθμιση αυτή η κυβέρνηση αποφάσισε να καταβάλλει όσο το δυνατόν λιγότερα χρήματα από τις δικαιούμενες επιστροφές, σε όσο το δυνατόν, δυστυχώς, λιγότερους συνταξιούχους», καταλήγει ο κ. Λαφαζάνης.

ΣΤΗ ΔΩΔΕΚΑΝΗΣΟ

Ο πρόεδρος του Συνδέσμου Πολιτικών Συνταξιούχων Δημοσίων Υπαλλήλων Νομού Δωδεκανήσου Νίκος Παπαεμμανουήλ έκανε χθες την παρακάτω δήλωση:

«Σύσσωμος ο Σύνδεσμος Πολιτικών Συνταξιούχων του Δημοσίου Νομού Δωδεκανήσου, καταγγέλλει τον πρωτοφανή εμπαιγμό σε βάρος εκατοντάδων συνταξιούχων για τη μεθοδευμένη καταλήστεψη του ΛΑΦΚΑ. Είναι ΝΤΡΟΠΗ για τον κύριο αυτό που δυστυχώς είναι στη λίστα των συνταξιούχων να εμπαίξει ένα κλάδο με 900.000 συνταξιούχους, που περίμεναν με αγωνία να πάρουν τα αναδρομικά των χρημάτων τους, που το ίδιο το κράτος την κρατούσε από το 1992. Όλοι οι παλαίμαχοι συνταξιούχοι, που έδωσαν τη ζωή τους σε χαλεπά χρόνια, περιμένουν έστω και την τελευταία στιγμή να πρυτανεύσει η λογική και η νομιμότητα και να δοθεί λύση στο δίκαιο αίτημά μας. Εμείς δεν έχουμε το όπλο της διεκδίκησης με απεργία, έχουμε όμως την κοινωνία μαζί μας, που ξέρει να διακρίνει το δίκαιο από το άδικο. Φτάνει πια αυτή η κοροϊδία. Κύριε Υπουργέ έχετε γίνει δέκτης του σκηνοθετημένου έργου. Σταθείτε στο ύψος των περιστάσεων και αποδώστε το δίκαιο και επιστρέψτε τα δικά μας χρήματα στους δικαιούχους. Όχι άλλος εμπαιγμός».

ΙΑΤΡΙΚΗ ΑΝΑΚΟΙΝΩΣΗ
Ο ιατρός
ΓΕΩΡΓΙΟΣ Κ. ΓΕΩΡΓΑΣ
ΕΝΔΟΚΡΙΝΟΛΟΓΟΣ - ΔΙΑΒΗΤΟΛΟΓΟΣ
Δέχεται με ραντεβού
Δευτέρα έως Παρασκευή 9-13.00 και 17.30 - 20.30
εκτός Τετάρτης απόγευμα
Ιατρείο: Ερυθρού Σταυρού 23 - Ρόδος
Τηλ. 22410.32734, κιν. 6937739008,
fax: 22410.32735
10714-22/3

ΙΑΤΡΙΚΗ ΑΝΑΚΟΙΝΩΣΗ
Η ιατρός ΚΑΤΕΡΙΝΑ ΒΟΛΟΝΑΚΗ - ΚΑΜΠΕΡΗ
ΕΙΔΙΚΗ ΠΑΘΟΛΟΓΟΣ
Δέχεται:
ΚΑΘΗΜΕΡΙΝΑ από 9.00 μέχρι 13.00
και 18.00 μέχρι 20.30
Κ. ΤΣΑΛΔΑΡΗ 1 (άνωθεν Κωτσόβουλου) - Ρόδος
Τηλ. ιατρείου 22410 32096
κιν. 6944 626090
T4549-22/3

ΙΑΤΡΙΚΗ ΑΝΑΚΟΙΝΩΣΗ
Η ιατρός ΜΑΡΙΕΤΤΑ ΧΡΙΣΤΟΦΟΡΑΚΗ - ΑΝΑΣΤΑΣΙΑΔΗ
ΕΝΔΟΚΡΙΝΟΛΟΓΟΣ - ΔΙΑΒΗΤΟΛΟΓΟΣ
ΔΕΧΕΤΑΙ:
Καθημερινά από 9:00 μέχρι 13:00
και 17:30 μέχρι 20:30
* εκτός Τετάρτη & Παρασκευή απόγευμα
ΠΑΥΛΟΥ ΜΕΛΑ 27 & ΝΑΥΑΡΙΝΟΥ - ΡΟΔΟΣ
Τηλ. Ιατρείου: 22410 21578 • κιν: 6945 80 61 71
T4463-24/3

ΕΝΑΡΞΗ ΛΕΙΤΟΥΡΓΙΑΣ ΟΡΘΟΔΟΝΤΙΚΟΥ ΙΑΤΡΕΙΟΥ
Ο Ορθοδοντικός
Δρ. ΣΚΟΥΜΠΟΥΡΔΗΣ Μ. ΝΙΚΟΛΑΟΣ
Διδάκτωρ Ιατρικής Σχολής Παν. Αθηνών
ΔΕΧΕΤΑΙ ΜΕ ΡΑΝΤΕΒΟΥ
Στεφάνου Καζούλη 15 - Τηλ.: 22410 24214
3904-6/3

ΠΑΣΗΣ ΦΥΣΕΩΣ ΞΥΛΟΥΡΓΙΚΕΣ ΕΡΓΑΣΙΕΣ
Ο ΜΑΝΩΛΗΣ
• Κουζίνες
• Ντουλάπες
• Πόρτες
• Παράθυρα, κλπ
• Αμεση εξυπηρέτηση
Πληροφορίες τηλ. 60601 και 6973933733
10726-8/3

ΜΕΝΤΙΟΥΜ-ΑΣΤΡΟΛΟΓΟΣ
ΝΙΚΟΣ
Ακριβείς προβλέψεις στον επαγγελματικό, αισθηματικό και οικονομικό τομέα.
Επαναφορά ατόμων
Ισχυρή υποβολή
Δέχεται μόνο με ραντεβού στα τηλέφωνα: 31405 και 39201
10773-15/3

Σε συνεργασία με άλλες χώρες

Μάχη για να ενταχθούν τα νησιά στο Δ΄ ΚΠΣ

ΚΙΝΔΥΝΟΣ ΓΙΑ ΤΟ ΝΟΤΙΟ ΑΙΓΑΙΟ ΝΑ ΜΕΙΝΕΙ ΕΚΤΟΣ

Σκληρή μάχη θα πρέπει να δώσει η χώρα μας για να ενταχθούν τα νησιά του Αιγαίου στο Δ΄ Κοινοτικό Πλαίσιο Στήριξης αλλά το τελικό αποτέλεσμα θα είναι θετικό. Αυτό είναι το συμπέρασμα των όσων υποστήριξε χθες ο Υπουργός Αιγαίου κ. Αριστοτέλης Παυλίδης στη συνέντευξη τύπου που έδωσε στη Μυτιλήνη.



Στην προσπάθεια αυτή το υπουργείο Αιγαίου, προσπαθεί να δημιουργήσει ένα μπλοκ κρατών μελών που θα διεκδικήσουν αυξημένες χρηματοδοτήσεις από τα διαρθρωτικά ταμεία της Ευρωπαϊκής Ένωσης κατά την περίοδο 2007 - 2013. Στο κύκλο αυτών των κρατών ήδη συμμετέχουν η Μάλτα, η Κύπρος, η Ιρλανδία και η Φιλανδία, ενώ είναι πιθανόν να ενταχθούν οι Ισπανία, η Πορτογαλία και η Γαλλία.

Στόχος του υπουργείου Αιγαίου είναι οι χώρες αυτές να διαμορφώσουν κοινές θέσεις όσο αφορά την χρηματοδότηση των νησιωτικών περιοχών της Ευρωπαϊκής Ένωσης. Η συνεργασία αυτή θα σφραγιστεί σε σύσκεψη των συναρμόδιων υπουργών των κρατών μελών της Ευρωπαϊκής Ένωσης που προαναφέρθηκαν. Στη σύσκεψη από την ελληνική πλευρά θα συμμετάσχει ο υπουργός Αιγαίου, ενώ από τις υπόλοιπες χώρες θα συμμετάσχουν οι υπουργοί που είναι αρμόδιοι για θέματα περιφερειακής ανάπτυξης. Το υπουργείο Αιγαίου επιδιώκει να πείσει τα κράτη μέλη της Ευρωπαϊκής Ένωσης ότι η ρήτρα στήριξης των νησιωτικών περιοχών που έχει περιληφθεί στο Ευρωσύνταγμα θα πρέπει να πάρει υλική υπόσταση. Ώστε να επιτευχθεί η προνομιακή χρηματοδότηση και ενίσχυση των νησιωτικών περιοχών.

Εκτίμηση του υπουργού Αιγαίου κ. Αριστοτέλη Παυλίδη είναι πως «η κίνηση αυτή θα αποδώσει, λόγω και της πρωτοβουλίας μας να ενεργοποιήσουμε χώρες που δεν έχουν έντονο ενδιαφέρον. Η βελτίωση της καταστάσεως κατ' εμέ είναι βεβαία. Θα γίνει κάτι καλύτερο από αυτό που έχει παρουσιάσει, σαν ιδέα, η Ευρωπαϊκή Επιτροπή για τις Περιφέρειες. Επιπλέον κρατούμε ως κεφάλαιο που θα συμπληρώσει ότι μείνει κενό, τα κονδύλια του Ταμείου Συνοχής». Επιπλέον ο υπουργός τόνισε πως την περίοδο 2007 - 2013 θα υπάρξει ισχυρή οικονομική χρηματοδότηση των νησιωτικών περιφερειών από τον κρατικό προϋπολογισμό.

Ο υπουργός σημείωσε ότι ο κίνδυνος να μείνουν το Νότιο και το Βόρειο Αιγαίο εκτός χρηματοδοτήσεων για την δημιουργία υποδομών είναι υπαρκτός. Τόνισε δε ότι η προηγούμενη κυβέρνηση θα έπρεπε να είναι λάβει σειρά μέτρων προκειμένου να μην αντιμετωπίζουμε αυτό τον κίνδυνο σήμερα.

Ιδιαίτερη αναφορά έκανε ο κ. Παυλίδης στα προβλήματα της ακτοπλοΐας και των ναυτικών. Όπως είπε: «στις συσκέψεις που έγιναν με τους φορείς των νησιών, ήρθαν στην επιφάνεια μικρά τοπικά προβλήματα που είναι πολύ σημαντικά για τους νησιώτες». Στην συνέχεια υποσχέθηκε ότι θα γίνουν σύντομα διαρθρωτικές παρεμβάσεις χωρίς όμως να ανακοινώσει ποιες θα είναι αυτές και πότε θα υλοποιηθούν. Το μόνο μέτρο που ανακοίνωσε είναι ότι από τούδε και στο εξής οι συμβάσεις για τις άγονες γραμμές θα έχουν πενταετή ή εξαετή διάρκεια με την προϋπόθεση ότι τα πλοία που θα εκτελούν τα δρομολόγια θα πληρούν κάποιες προϋποθέσεις. Πολύ σημαντική εξέλιξη, κατά τον κ. Παυλίδη, είναι ότι το Συμβούλιο Ακτοπλοϊκών Συγκοινωνιών προχθές Τετάρτη ενέκρινε τη δρομολόγηση πλοίου με βρετανική σημαία στις γραμμές των Κυκλάδων. Ωστόσο η αλλαγή του νομοθετικού πλαισίου για την ακτοπλοΐα θα καθυστερήσει λίγο καιρό ακόμη.

Μουσική βραδιά στο Εθνικό Θέατρο Ρόδου την ερχόμενη Δευτέρα

Μια βραδιά μουσικής διοργανώνει ο Πολιτιστικός Οργανισμός Δήμου Ροδίων την Δευτέρα 7 Μαρτίου 2005 στις 20.00 στο Εθνικό Θέατρο Ρόδου. Καλλιτέχνες της Εθνικής Λυρικής Σκηνής θα παρουσιάσουν μια αποκριάτικη συναυλία με αποσπάσματα από όπερες, οπερέτες, ιταλικές καντσονέτες και παλιά αθηναϊκά τραγούδια.

Θα ακουστούν έργα των: Μόζαρτ, Όφενμπαχ, Ροσσίνι, Πουτσίνι, Μπιζέ, Στράους, Βέρντι, Χατζηαποστόλου, Σακελλαρίδη όπως Brindisi (Libiamo-Libiamo), Traviata, (Verdi) Βασίλισσα της Νύχτας, Μαγεμένος Αυλός (Μότσαρτ), Τικι τακ, Βαφτιστικός,(Θ. Σακελλαρίδης), Λησμόνησε, Απάχηδες των Αθηνών (Ν. Χατζηαποστόλου) και πολλά άλλα.

Τα τραγούδια ερμηνεύουν η Ελπινίκη Ζερβού (Σοπράνο) , η Ειρήνη Κώνστα (Σοπράνο),

Η Βάγια Κωφού (Μέτζοσοπράνο), ο Νίκος Στεφάνου (Τενόρος) και ο Χρήστος Αμβράζης (Μπάσος).

Στο πιάνο ο Φρίξος Μόρτζος.

Καλλιτεχνική επιμέλεια Κωστής Παπαϊωάννου

Επίσης το πρωί της ίδιας μέρας, αμέσως μετά την παρέλαση, το κοινό της Ρόδου θα έχει την ευκαιρία να παρακολουθήσει ένα εορταστικό πρόγραμμα από την Ευρωπαϊκή Χορωδία και την Ορχήστρα Παραδοσιακών Οργάνων του Μουσικού Σχολείου της Ρόδου στο Εθνικό Θέατρο.

ΣΥΛΛΟΓΟΣ ΤΗΛΙΩΝ ΡΟΔΟΥ «ΑΓΙΟΣ ΠΑΝΤΕΛΗΜΩΝ»
Αποκριάτικη χοροεσπερίδα
Το Σάββατο 5 Μαρτίου 2005 και ώρα 20.00 σας προσκαλούμε να διασκεδάσετε μαζί μας στο ξενοδοχείο ESPEROS VILLAGE στο Φαληράκι
Τηλιακό ξεφάντωμα με πολλές εκπλήξεις.
Τηλέφωνα reserve 22410 73373, 23984, 20328 και 36109
9393-5/3

ΝΤΟΡΑ ΚΩΝΣΤΑΝΤΙΝΟΠΟΥΛΟΥ
ΨΥΧΟΛΟΓΟΣ
Πτυχιούχος του Πανεπιστημίου της Καλιφόρνιας - Λος Αντζελες (UCLA) - Μεταπτυχιακές σπουδές στο Pepperdine University - Malibu California.
✔ Αμεση ψυχολογική υποστήριξη και επαγγελματική φροντίδα από έμπειρη Ψυχολόγο και Οικογενειακή Σύμβουλο.
✔ Η σωστή θεραπευτική σχέση μορεί να επιφέρει ρεαλιστικές λυσεις για πραγματικά προβλήματα σε θέματα: μοναξιάς, μελαγχολίας, στρες, ανυπομονησίες, φοβίας, εθισμού, οικογενειακών σχέσεων, διαζυγίου, κακομεταχείρισης, συναισθηματικών δυσκολιών, αυτοπεποίθησης, ανασφάλειες, μεταβατικά στάδια ζωής, βουλιμίας, ανορεξίας, απώλειας, πένθους.
Τηλεφωνήστε στα τηλέφωνα:
(22410) 35163 και 6944 980550
για ραντεβού και άμεση εξυπηρέτηση
Διεύθυνση: Καρίας 1 • Περιοχή Ροδίνι - Ρόδος
10834-31/3

ΙΑΤΡΙΚΗ ΑΝΑΚΟΙΝΩΣΗ
Ο ΙΑΤΡΟΣ
ΣΤΕΦΑΝΙΔΗΣ ΚΩΝ/ΝΟΣ
ΕΙΔΙΚΟΣ ΡΕΥΜΑΤΟΛΟΓΟΣ
Δέχεται:
Καθημερινά από 09.00 μέχρι 13.00
και 16.00 μέχρι 19.00
Αλεξάνδρου Διάκου 74 - Ρόδος
Τηλ. ιατρείου: 2241 0 77004
T4669-3/4

ΕΛΛΗΝΙΚΗ ΖΥΘΟΠΟΙΪΑ ΡΟΔΟΥ "MAGNUS MAGISTER"
TÜV CERT EN ISO 9001:2000 | TÜV AUSTRIA HELLAS | TÜV CERT HACCP
ΕΙΔΙΚΕΣ ΤΙΜΕΣ ΜΟΝΟ ΓΙΑ ΕΠΙΧΕΙΡΗΜΑΤΙΕΣ!!!
1. ΜΠΥΡΑ "MAGNUS MAGISTER" LAGER ΒΑΡΕΛΙ 50lt: ΒΡΑΒΕΥΜΕΝΗ ΜΕ ΔΙΕΘΝΕΣ ΒΡΑΒΕΙΟ ΠΟΙΟΤΗΤΑΣ
ΝΕΑ 2. ΜΠΥΡΑ "MAGNUS MAGISTER" BLACK ΝΕΑ
ΝΕΑ 3. ΜΠΥΡΑ "MAGNUS MAGISTER" FRUIT TEST ΝΕΑ
4. ΑΝΑΨΥΚΤΙΚΑ POST MIX (COLA - LIME - ORANGE - LEMON - TONIK - RED DRAGON)
5. ΣΥΜΠΥΚΝΩΜΕΝΟΙ ΧΥΜΟΙ (ΠΟΡΤΟΚΑΛΙ - ΑΝΑΝΑΣ - G. FRUIT - ΜΗΛΟ)
6. ΧΥΜΟΙ ΠΡΩΪΝΩΝ ΣΥΜΠΥΚΝΩΜΕΝΟΙ (ΠΟΡΤΟΚΑΛΙ - G. FRUIT - ΜΗΛΟ - ΒΥΣΣΙΝΟ - ΑΝΑΝΑΣ - ΦΡΑΟΥΛΑ)
ΝΕΑ 7. ΚΑΦΕΣ - ΣΟΚΟΛΑΤΑ - ΓΑΛΑ (ΣΕ ΜΟΡΦΗ ΣΚΟΝΗΣ) ΥΨΗΛΗΣ ΑΠΟΔΟΣΗΣ ΝΕΑ
8. ΚΑΦΕΣ ΣΕ ΥΓΡΗ ΜΟΡΦΗ
9. ΚΡΑΣΙ (ΛΕΥΚΟ - ΚΟΚΚΙΝΟ - ΡΟΖΕ) ΣΕ BAG IN BOX
ΜΗΧΑΝΕΣ ΔΙΑΘΕΣΗΣ ΟΛΩΝ ΤΩΝ ΠΡΟΪΟΝΤΩΝ (ΧΡΗΣΙΔΑΝΕΙΑ)
ΣΥΣΚΕΥΑΣΙΕΣ ΜΙΑΣ ΧΡΗΣΗΣ
ΠΑΠΑΔΗΜΗΤΡΙΟΥ ΕΜΜΑΝΟΥΗΛ
ΔΙΕΥΘΥΝΣΗ: ΚΡΕΜΑΣΤΗ - ΤΗΛΕΦΩΝΑ: 2241091545 – 2241095790 - FAX: 2241095765
31/3

VANIK TOURS

ΓΙΑΝΝΗΣ και ΣΕΒΑ ΒΑΛΣΑΜΙΔΗ

VANIK σημαίνει ΑΛΗΘΕΙΑ

ΑΚΤΗ ΚΑΝΑΡΗ 17, ΨΑΡΟΠΟΥΛΑ -

ΑΝΕΤΟ ΠΑΡΚΙΝΓΚ •Ανοικτά: ΔΕ-ΣΑ 08.30 - 14.00 & 16.30 - 20.30

Τηλ. 22410 35191, 37621 κινητό: 6945798148 , FAX 22410 29532

Το γραφείο μας πάντα πρώτο σε κρατήσεις ξενοδοχείων εξασφάλισε και σας προσφέρει καταπληκτικές τιμές για τα παρακάτω ξενοδοχεία σε ΠΑΚΕΤΑ (έκδοση εισιτηρίων R/T) από 1/11/2004-31/3/2005

Απευθυνόμαστε σε σας που θέλετε και η κράτησή σας να είναι σωστή και το δωμάτιό σας να σας περιμένει

1ον HOTEL PRESIDENT Α΄ Κατηγορίας
Λεωφόρος Κηφισίας (ΟΛΑ ΑΝΑΚΑΙΝΙΣΜΕΝΑ)
Μονόκλινο € 60
Δίκλινο για μονόκλινο € 65
Δίκλινο € 70
Τρίκλινο € 90

2ον HOTEL ZAFOLIA Α΄ Κατηγορίας
Λεωφόρος Αλεξάνδρας
Μονόκλινο € 112
Δίκλινο € 125
Τρίκλινο € 150

3ον HOTEL ATHENS CYPRIA Α΄ Κατηγορίας
Σύνταγμα
Μονόκλινο € 60
Δίκλινο € 80
Τρίκλινο € 100

4ον HOTEL ASTOR Α΄ Κατηγορίας
Σύνταγμα
Μονόκλινο € 55
Δίκλινο για μονόκλινο € 63
Δίκλινο € 67
Τρίκλινο € 81

5ον HOTEL ARETHOUSA Β΄ Κατηγορίας
Σύνταγμα
Μονόκλινο € 44
Δίκλινο € 59
Τρίκλινο € 77

6ον HOTEL ELECTRA Α΄ SUPERIOR
Ερμού Σύνταγμα
Μονόκλινο € 100
Δίκλινο € 120
Τρίκλινο € 140

7ον HOTEL ELLINIS Β΄ Κατηγορίας
Ωνάσειο, λεωφ. Συγγρού
Μονόκλινο € 47
Δίκλινο € 57
Τρίκλινο € 67

8ον HOTEL TPITON Β΄ Κατηγορίας
Κέντρο Πειραιά
Μονόκλινο € 60
Δίκλινο € 80
Τρίκλινο € 100

9ον HOTEL EGNATIA Β΄ Κατηγορίας
Θεσσαλονίκη Κέντρο - ανακαινισμένο
Μονόκλινο € 70
Δίκλινο € 80
Τρίκλινο € 90

10ον HOTEL EGNATIA PALACE Α΄ Κατηγορίας
Θεσσαλονίκη Κέντρο - ολοκαίνουργιο
Μονόκλινο € 90
Δίκλινο € 100
Τρίκλινο € 125

* Τα παραπάνω ξενοδοχεία διαθέτουν T.V. σε όλα τα δωμάτια
* Στις παραπάνω τιμές συμπεριλαμβάνεται πρωινό σε μπουφέ
* Ακόμη σε μας θα βρείτε αεροπορικά και ατμοπλοϊκά εισιτήρια όλων των εταιρειών.

X5099-31/3

ΨΥΧΟΕΡΕΥΝΗΤΡΙΑ

ΚΡΗΤΙΚΟΥ ΒΑΣΙΛΕΙΑ

Προβλέψεις για το μέλλον ικανοποιητικές. Βοήθεια για κάθε θέμα που σας απασχολεί με κάθε εχεμύθεια

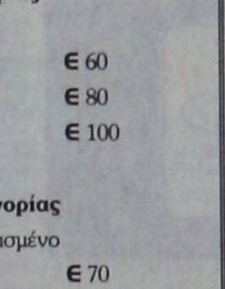

ΟΜΗΡΟΥ 65 Π. ΠΟΛΗ

Τηλ. 74440 - 67602,6972157586,

8-1π.μ. — 4-8μ.μ. Τ. 4645-27/3

Κατά τη διάρκεια της Κατοχής

Η Αντίσταση στη Ρόδο

ΠΟΙΟΙ ΠΟΛΕΜΗΣΑΝ ΓΙΑ ΤΗΝ ΑΠΕΛΕΥΘΕΡΩΣΗ ΤΩΝ ΝΗΣΙΩΝ

Γράφει ο ΣΑΒΒΑΣ ΦΥΛΛΗΣ

Σήμερα που γιορτάζουμε την ενσωμάτωση της Δωδεκανήσου με την πατρίδα Ελλάδα είναι ανάγκη να θυμηθούμε τους αγώνες και τις θυσίες των συμπατριωτών μας για τη λευτεριά που απολαμβάνουμε εμείς σήμερα.

Οι πρόγονοί μας Δωδεκανήσιοι κατά τη μακρόχρονη σκλαβιά τους των 630 περίπου χρόνων κατόρθωσαν με την παθητική τους αντίσταση να διατηρήσουν την πίστη τους στην Ορθοδοξία, την αγάπη τους προς την πατρίδα Ελλάδα και την ελπίδα τους για τη λευτεριά.

Όταν δε εύρισκαν την ευκαιρία αγωνίζονταν κατά των κατακτητών με κάθε μέσο.

Ένας από τους ιδρυτές της Φιλικής Εταιρίας ήτανε ο Εμμανουήλ Ξάνθος από τη νήσο Πάτμο και στην επανάσταση του 1821 έλαβαν μέρος ορισμένοι Δωδεκανήσιοι και οι ναυτικοί Κασιώτες με τα καράβια τους που μαζί με τον Μιαούλη βοήθησαν τους επαναστάτες να λευτερωθούν και υπέστησαν το ολοκαύτωμα την νήσου Κάσου από το στόλο του Ιμπραήμ.

Είναι μεγάλοι οι αγώνες που προσέφεραν οι συμπατριώτες μας Δωδεκανήσιοι και πολλές οι θυσίες που υπέστησαν για την Πατρίδα και τη Λευτεριά, αλλά θα προσπαθήσω να ιστορήσω περιληπτικά όσους αγώνες γνωρίζω του πολέμου του 1940 των συμπολιτών μας του Δήμου Πεταλούδων.

Ας με συγχωρήσουν για όσα δεν γνωρίζω να ιστορίσω.

Το Μάιο του 1912 οι Ιταλοί καταλαμβάνουν τα Δωδεκάνησα από τους Τούρκους και το 1913 γίνεται το πρώτο συλλαλητήριο κατά των νέων κατακτητών.

Οι κάτοικοι των γύρω χωριών του Δήμου Πεταλούδων συγκεντρώνονται στην αυλή της Εκκλησίας της Κρεμαστής και εκεί ο Σάββας Παπόρας πήρε μια μεγάλη Ελληνική Σημαία και την υψώνει με ένα κοντάρι στο καμπαναριό της Εκκλησίας. Ο κόσμος από κάτω φωνάζει Ζητώ η Ελλάδα! Ζητώ η Λευτεριά!

Σε λίγο φθάνει το Ιταλικό ιππικό και διαλύει τη συγκέντρωση. Ο επικεφαλής όμως της οργάνωσης αυτής Κωνσταντής Κεφαλάκης γυρίζει τα χωριά της Ρόδου με το μουλάρι του και μαζεύει υπογραφές από τους προεστούς που ζητούν την λευτεριά τους. Συλλαμβάνεται όμως στο χωριό Μονόλιθος από τους Ιταλούς και στέλνεται εξορία.

Το 1919 επαναλαμβάνονται τα συλλαλητήρια σ΄ όλα σχεδόν τα χωριά και οι Ιταλοί τα διαλύουν δια της βίας και σκοτώνουν τους εθνομάρτυρες Παπαλουκά και Ανθούλα Ζερβού.

Στις 7 Ιουνίου του 1939 ο Νίκος Ψαρράς 14 χρονών, ο Μανόλης Καρόφτης 18 χρονών, ο Θανάσης Καρόφτης 15 χρονών, ο Μανόλης Χούλλης 18 χρονών από το χωριό Κρεμαστή, ο Ηλίας Φλαγγάκης 23 χρονών από την Κριτινία και ο Σίμος Περνίκος 13 χρονών από το Παραδείσι κλέβουν μια βάρκα και πηγαίνουν απέναντι στην Τουρκία για να ζητήσουν από το Ελληνικό προξενείο να πάνε στην Ελλάδα να καταταγούν στρατιώτες. Οι Τουρκικές αρχές τους συλλαμβάνουν, τους γυρίζουν πίσω στη Ρόδο όπου καταδικάζονται ως κατάσκοποι και φυλακίζονται στην Ιταλία.

Με την κήρυξη του πολέμου τον Οκτώβρη του 1940 ιδρύονται στην πόλη Ρόδο, στα νησιά και στα χωριά μυστικές ομάδες αντίστασης, γιατί πιστέψαμε ότι ήρθε επιτέλους ο καιρός για να λευτερωθούμε.

Με την συνθηκολόγηση της Ιταλίας τον Σεπτέμβριο του 1943 οι ομάδες αυτές οπλίζονται με τα λάφυρα των Ιταλών στρατιωτών που τα εγκαταλείψαν και περιμέναμε την κατάλληλη στιγμή να τα χρησιμοποιήσουμε. Στο μεταξύ όμως δεν μένουμε με σταυρωμένα τα χέρια αλλά συνδεόμαστε με το δίκτυο κατασκοπείας των συμμάχων που έχει αρχηγό τον Ανδρέα Βέμπο αδελφό της Σοφίας, που με σύνδεσμο τον Παναγιώτη Σακελλαρίδη, δίνουμε τις πληροφορίες που ζητούν οι σύμμαχοι. Προβαίνουμε σε φθορά δύο Γερμανικών αεροπλάνων Στούκας που βομβάρδιζαν την Κρήτη όταν ευρίσκονταν στο Αεροδρόμιο Μαριτσών όπου δουλεύουμε. Κόβουμε τα τηλεφωνικά καλώδια που συνδέουν τις αντιαεροπορικές βάσεις όταν γίνονται αεροπορικές επιδρομές κατά του αεροδρομίου Μαριτσών.

Έπειτα από ένα τέτοιο σαμποτάζ ένα περίπολο Γερμανών στρατιωτών συλλαμβάνει 12 κατοίκους των Μαριτσών μαζί με τον Αρχηγό της αντιστασιακής οργάνωσης που μας βρήκαν κοντά στο τηλεφωνικό καλώδιο που δεν λειτουργούσε. Μας έστησαν για εκτέλεση, ένωσαν το καλώδιο με ένα φορητό τηλέφωνο και μας είπαν ότι αν πάρουμε απάντηση θα σας αφήσουμε αν δεν πάρουμε θα σας εκτελέσουμε. Το μέλος της οργάνωσης Βασίλειος Σακούλας που παρακολουθούσε από μακριά τα γενόμενα ένωσε το καλώδιο που είχε κόψει ο ίδιος τη νύχτα και σωθήκαμε, αλλά η αγωνία της αναμονής της απάντησης μας τσάκισε.

Ο Γεώργιος Ρούσος και ο Σάββας Φρούμης από τη Δαματριά κλέβουν από ένα λατομείο εκρηκτικά και ένα μεσημέρι ανατινάζουν μια γερμανική αποθήκη πυρομαχικών που βρίσκεται στην περιφέρειά μας.

Ο αρχηγός της ομάδας αντίστασης Κρεμαστής Χρήστος Ρουσάκης μαζί με τον Γιώργο Χριστοδούλου βάζουν φωτιά στην αποθήκη υλικών των Ιταλών όταν άρχισε η κατασκευή του αεροδρομίου Μαριτσών.

Όταν κηρύχθηκε ο πόλεμος ο Χρήστος Ρουσάκης με τις αδελφές του Αργυρώ και Σοφία και την βοήθεια του Γιώργου Λαγού έκαναν ένα λάβαρο όπως οι επαναστάσεις του 1821 και όταν το τελείωσαν το πήραν σε ένα μοναστήρι όπου το λειτούργησε και το αγίασε ο παπά-Γιάννης με την ευχή του να γίνει σύμβολο της λευτεριάς όπως και έγινε και σώζεται μέχρι σήμερα στο Δήμο μας.

Ο Χρήστος με τον Ευγένιο Καταξενό έβαλαν φωτιά σε μια στίβη από βαρέλια γεμάτα βενζίνη όταν δούλευαν στο αεροδρόμιο Μαριτσών χωρίς να τους αντιληφθούν.

Έπειτα από την καταστροφή αυτή οι Ιταλοί τα σκόρπισαν μέσα στο αεροδρόμιο αλλά τα μέλη της ομάδας Μαριτσών και Κρεμαστής έπαρναν την βενζίνη για την ανάγκη τους και άφηναν τα βαρέλια να αδειάσουν στο χώμα.

Ο Χρήστος Ρουσάκης με τον Κωνσταντή Κεφαλάκη που γύρισε από την εξορία κάνουν εράνους και βοηθούν τους Έλληνες υπηκόους που βρίσκονται στην τάφρο του κάστρου αφμάλωτοι των Ιταλών.

Τον Νοέμβρη του 1943 ο Μιχάλης Σμαραγδιού, ο Παντελής Μπιλιός, ο Δημήτρης Χριστοδούλου και ο Κώστας με το παρατσούκλι Κοκάλας κλέβουν μια βάρκα από την λεβάδα της Κρεμαστής και πηγαίνουν στην Απλοθήκα της Τουρκία όπου υπήρχε συμμαχική βάση με επικεφαλής τον Λεοντή ο οποίος τους φιλοξένησε. Έπειτα καταπάσσονται στρατιώτες στη 3η Ορεινή ταξιαρχία και παίρνουν μέρος στην αποβίβαση των συμμαχικών στρατευμάτων στο Τάραντα της Ιταλίας. Εκεί πολεμούν για να λευτερώσουν τους χθεσινούς σκλαβωτές τους Ιταλούς από τα Γερμανικά στρατεύματα κατοχής της πατρίδας τους Ιταλίας.

Στα τέλη του Σεπτεμβρίου 1943 ο Νικόλας Παπανικήτας μαζί με έναν Ιταλό με πολιτικά επισκέφθηκαν τον Παπαλουκά στο Παραδείσι και του ζήτησαν να βοηθήσει τον Ιταλό να φύγει για να μεταφέρει στρατιωτικά μυστικά στην Απλοθήκα που ήτανε συμμαχική βάση.

Ο Παπαλουκάς που ήτανε γιος του εθνομάρτυρα Παπαλουκά, αφού εξέτασε τα έγγραφα και βεβαιώθηκε για την αξία τους με την βοήθεια του γιου του Λοΐζου και του συχωριανού του Γιάννη Ζερβού κλέβουν μια βάρκα από τη Βάρη και τη νύχτα ο Ιταλός αξιωματικός συνοδευόμενος από τον Νικόλα Άνθιμο και τον Μιχάλη Μοσχιού πηγαίνουν στην Απλοθήκα όπου παραδίνουν τα έγγραφα στον ασυρματιστή της βάσης Μανόλη Λεοντή.

Ο Νικόλας και ο Μιχάλης επιστρέφουν στο Παραδείσι μεταφέροντας στο σπίτι του Παπαλουκά 6 άνδρες οπλισμένους οι οποίοι με τον Κύπριο που τους συνόδευε ζήτησαν από τον Παπαλουκά να τους οδηγήσει κοντά στο αεροδρόμιο Μαριτσών τη νύχτα.

Όταν ξημέρωσε άρχισαν να δουλεύουν τον ασύρματο που είχαν μαζί τους και στις 9 το πρωί παρουσιάσθηκαν 25 συμμαχικά αεροπλάνα τα οποία άρχισαν να βομβαρδίζουν το αεροδρόμιο.

Όταν νύχτωσε επέστρεψαν και πάλι στο σπίτι του Παπαλουκά όπου για 15 μέρες μετέδιδαν με τον ασύρματο τους τις πληροφορίες που ζητούσαν οι σύμμαχοι και μια νύχτα έφυγαν με υποβρύχιο από την παραλία.

Πέρασε ένας μήνας και ξαναγύρισε η μισή ομάδα αυτή τη φορά στο σπίτι του Παπαλουκά με επικεφαλής τον Αμερικανό Ταγματάρχη Στέρλιν και ένα ασυρματιστή όπου εγκαταστάθηκαν και μετέδιδαν τις πληροφορίες που ζητούσε το αρχηγείο. Στα τέλη Νοεμβρίου του 1943 οι Γερμανοί μπλόκαραν τους δρόμους και την πλατεία του χωριού και άρχισαν να ερευνούν τα σπίτια και να ζητούν ταυτότητες.

Ο Παπαλουκάς φοβήθηκε και ετοίμασε ένα σχέδιο φυγής που το ονόμασε Δούρειον Ίππο. Έντυσε την κόρη του Φωτεινή νύμφη που την είχε παντρέψει πριν λίγες βδομάδες με τον Γιάννη Σταυρουλάκη, τους έβαλε σ΄ ένα κάρο μαζί με τα΄ τέσσερα παιδιά του που το οδηγούσε ο αδελφός του Μανόλης και σ΄ ένα άλλο που οδηγούσε ο ίδιος ο παπάς, κάθισε η παπαδιά, οι δυο κόρες του και οι συγχωριανές του Δέσποινα Σ. Κατίνα και η Βαγγελία Πότσου οι οποίες έκρυψαν κάτω από τα μακριά φουστάνια τους κατασκόπους.

Η πομπή ξεκίνησε από τον Κουφά και περνώντας από την πλατεία του χωριού, ο Παπαλουκάς σε εύθυμη στάση κρατούσε ένα μπουκάλι ούζο και κέρναγε τις γυναίκες οι οποίες τραγουδούσαν τα τραγούδια του γάμου.

Οι Γερμανοί βλέπουν τον παπά, τη νύφη και το γαμπρό με τις στολές τους και τις γυναίκες να τραγουδούν με κέφι, σεβάστηκαν τη γαμήλια πομπή και δεν τους σταμάτησαν για έλεγχο. Πέρασαν τη Σορωνή, τις Φάνες, τα Καλαβάρδα και στην τοποθεσία Μυρτώνα τους φιλοξένησε ο Δημήτρης Πασπαλάς στη στάνη του.

Ο Παπαλουκάς με την βοήθεια του Κώστα Κατινάκη από την Έμπωνα βρήκανε ένα Χαλκίτη ψαρά ο οποίος τους μετέφερε με το ψαράδικο του στη βάση τους την Απλοθήκα. Όταν γύρισε στο σπίτι του έμαθε ότι οι Γερμανοί τον ζητούσαν για να τον συλλάβουν και ο αγωνιστής Δημήτρης Τσαμπίκου ή Στέργαρος μετέφερε με την βάρκα του τον Παπαλουκά και τον γιο του Λοΐζο στην Απλοθήκα.

Ο Λοΐζος κατετάγη στο Πολεμικό Ναυτικό, πολέμησε και πήρε πολλές διακρίσεις και παράσημα και ο Δημήτρης συνόδευσε τον ασυρματιστή Ανδρέα Βέμπο στη Ρόδο στο σπίτι του Μπέλλου Χατζηκωνσταντή και που εκεί με το αυτοκίνητο του Δημήτρη Τσάμπου στη πόλη στο σπίτι του Γιάννη Παραή όπου εγκαταστάθηκε.

Μια άλλη αποστολή με τον λοχαγό Ελευθέριο Προεστό, ένα ασυρματιστή και τον Νικηφόρο Παπαμιχαήλ απύησε. Αποβιβάσθηκαν στην παραλία του Παραδεισίου και ο Δημήτρης Τσαμπίκου τους μετέφερε με το αυτοκίνητο του Γιώργου Τσαμπίκου στο σπίτι του Παντελή Κουγιού όπου άρχισαν το έργο τους. Προδόθηκαν όμως και ο Νικηφόρος γύρισε αμέσως στο Παραδείσι για να φύγει βοηθούμενος από τον Γιώργο Κατίνα. Έπεσαν όμως, τη νύχτα σε μια περίπολο Γερμανική και ο Νικηφόρος σκοτώθηκε. Ο λοχαγός με τον ασυρματιστή άλλοξαν σπίτι αλλά ο Βέμπος διέταξε τον Δημήτρη να παραλάβει το λοχαγό και τον ασυρματιστή και να φύγουν. Ο Δημήτρης πήρε μαζί του και μερικούς φακέλους και πήγαν στο Παραδείσι για να φύγουν τη νύχτα από την παραλία συνοδευόμενοι από τον Μιχάλη Αφεντούλη. Ο Δημήτρης Στέργαρος όμως μετάνιωσε, δεν μπήκε στη βάρκα να φύγει μαζί με τους άλλους αλλά γύρισε σπίτι του. Το πρωί τον συνέλαβαν οι Γερμανοί και τον έκλεισαν στη φυλακή μαζί με τον Παντελή Κουγιό αλλά σε χωριστά δωμάτια. Την νύχτα ένα ιδικό αεροπλάνο έριξε μια βόμβα στο δωμάτιο απομόνωσης που βρισκόταν ο Δημήτρης και σκοτώθηκε. Τον Παντελή Κουγιό τον πήραν αιχμάλωτο στη Γερμανία, αλλά επέζησε.

Το Μάρτιο του 1945 δύο Έλληνες αξιωματικοί ο Νίκος Ζερβόγιαννης υπολοχαγός του Ιερού Λόχου και ο Γιάννης Βάγιας ανθυπολοχαγός δραπέτευσαν από το στρατόπεδο συγκέντρωσεως αιχμαλώτων των Γερμανών, ήρθαν στην περιφέρεια των Μαριτσών και ζήτησαν βοήθεια.

Όταν με ενημέρωσε η τσοπάνισσα Μαρία Γιακουμάρου πήγα και τους βρήκα στην τοποθεσία Κερωνιάτη, τους όπλισα, τους πήρα και μερικά τρόφιμα που μας έδωσε ο Ερυθρός Σταυρός για να σωθούμε από την πείνα που θέριζε πολλούς συμπατριώτες μας.

Ζήτησαν να τους οδηγήσουμε στην Μονόλινθο για να φύγουν από εκεί με υποβρύχιο αλλά οι Γερμανοί έστησαν μπλόκα παντού και τους επικήρυξαν με 50.000 φράγκα και με θάνατο ολόκληρης της οικογένειας όποιου τους βοηθούσε.

Ζήτησα την βοήθεια του Χρήστου Ρουσάκη και του συγχωριανού μου Κωνσταντίνου Κασέκα και αποφασίσαμε να τους δραπετεύσουμε. Από την παραλία της Κρεμαστής.

Αγοράσαμε μια βάρκα από τον Μιχάλη Τουβρά με χρήματα που μας έδωσε ο γιατρός Κωστής Μιχαλάκης και τη Δευτέρα πρωί τους ντύσαμε με πολιτικά ρούχα και τους συνοδέψαμε στο σπίτι του Χρίστου Ρουσάκη. Τη νύχτα σήκωσαν τη βάρκα ο Γιάννης Φλεβάρης, ο Ευγένιος Καταξενός, ο Ιωάννης Μ. Λασού, ο Γιάννης Κριτικός και ο Μιχάλης Τουβράς και οδηγούμενοι από το Χρίστο Ρουσάκη έφεραν τη βάρκα στην παραλία Κρεμαστής.

Μπήκαν μέσα οι δυο αξιωματικοί με τα στρατιωτικά τους ρούχα και ένα σωσίβιο μέσα σ΄ ένα σάκο, ο Μιχάλης Τουβράς και ο Γιάννης Κριτικός και έφυγαν μέσα σε τρεις μέρες για να συνεχίσουν τον αγώνα τους αφήνοντας τους Γερμανούς να τους ψάχνουν για πολλές μέρες.

Το Μάιο του 1945 τελείωσε ο πόλεμος και εμείς πανηγυρίσαμε τη λευτεριά που ξανάρθε στα Δωδεκάνησα έπειτα από τόσους αώνες.

Στην πλατεία του χωριού ήτανε ο σταθμός χωροφυλακής των Ιταλών οι οποίοι κλείστηκαν μέσα φοβούμενοι αντίποινα.

Πάντα κάποιοι ξεχωρίζουν...

Rodos Gold VOGIATZIS

Ιδιαίτερη αισθητική
Απαράμιλλη ποιότητα
πλούσιες επιλογές
για γάμους, βαπτίσεις,

και ιδιαίτερες στιγμές
με μοναδική λάμψη .....
σε εξαιρετικές τιμές

Rodos Gold VOGIATZIS

Χρυσές δημιουργίες...
για πολύτιμες σχέσεις

10ο χιλ. Λεωφ. Ρόδου Λίνδου
Τηλ.: 22410 86670 - 3

X 5106-31/3 39-27/2

ΝΤΕΤΕΚΤΙΒΣ

30 ΧΡΟΝΙΑ ΜΟΝΙΜΑ ΚΑΙ ΣΤΗ ΡΟΔΟ

35354

ΠΛΑΤΕΙΑ ΑΓΙΟΥ ΙΩΑΝΝΟΥ

Η ΛΥΣΗ!!! ΣΕ ΚΑΘΕ ΣΑΣ ΠΡΟΒΛΗΜΑ

EXPRESS SECURITY

X5112-31/3

ΑΡΧΩΝ ΣΑΜΑΡΤΖΗΣ ΑΕΤΕΒΕ

Από το 1980

24 ΧΡΟΝΙΑ ΜΟΝΩΣΕΙΣ



ΕΛΑΦΡΟΣΚΥΡΟΔΕΜΑ ΘΕΡΜΟΗΧΟΜΟΝΩΤΙΚΟ

Υπόστρωμα για γεμίσματα δαπέδων & δημιουργία ρήσεων





X 5092-31/3

ΔΙΑΘΕΣΗ: **ΑΡΧΩΝ ΣΑΜΑΡΤΖΗΣ ΑΕΤΕΒΕ**

ΜΟΝΩΣΕΙΣ - ΣΤΕΓΑΝΩΣΕΙΣ

ΚΑΤΑΣΤΗΜΑΤΑ

1) Ικαρου & Λαοδικείας - Τηλ.: 22410 20021 Ρόδος 85100

2) Υποκατάστημα Ερυθρού Σταυρού 21 - Τηλ.: 22410 23030 Ρόδος 85100

ΚΙΝΗΤΟ: 6944 502033

Ενωση Καστελλοριζιών Ρόδου

ΑΝΑΚΟΙΝΩΣΗ

Η Ενωση Καστελλοριζιων Ρόδου καλεί όλα τα μέλη της στην Ετήσια Γενική Συνέλευση και τις εκλογές της που θα πραγματοποιηθούν στις 6 Μαρτίου και ώρα 9 π.μ. στο εστιατόριο «Διεθνές» (έναντι Καζίνο).

Οι αιτήσεις θα παραλαμβάνονται μέχρι την Παρασκευή 4 Μαρτίου.

Για πληροφορίες απευθυνθείτε στα τηλέφωνα:
6945955147 - Σταμούλης Θανάσης (πρόεδρος)
6977855759 - Παπουτσής Κων/νος (Σύμβουλος Δημοσίων Σχέσεων).

Οι αιτήσεις θα κατατίθενται και στο φαρμακείο του Νίκου Βερβέρη.

Με πατριωτικούς χαιρετισμούς

Ο πρόεδρος Σταμούλης Αθανάσιος — Η γεν. γραμματέας Κύρη Γεωργία

ΧΛ-6/3

ALHAMBRA TRAVEL

LOUIS CRUISE LINES

Μεγάλη προσφορά
στους λάτρεις των ταξιδίων

ΕΝΑ ΠΛΟΙΟ ΚΟΛΟΣΣΟΣ
ΜΙΑ ΚΡΟΥΑΖΙΕΡΑ ΓΕΜΑΤΗ ΜΑΓΕΙΑ

ΜΙΑ ΑΝΕΠΑΝΑΛΗΠΤΗ ΠΡΟΣΦΟΡΑ
ΑΠΟ 21 ΜΕΧΡΙ 29 ΑΠΡΙΛΙΟΥ 2005

ΜΕ ΤΗ ΝΑΥΑΡΧΙΑΔΑ ΤΗΣ LOUIS CRUISE LINES

THOMSON DESTINY

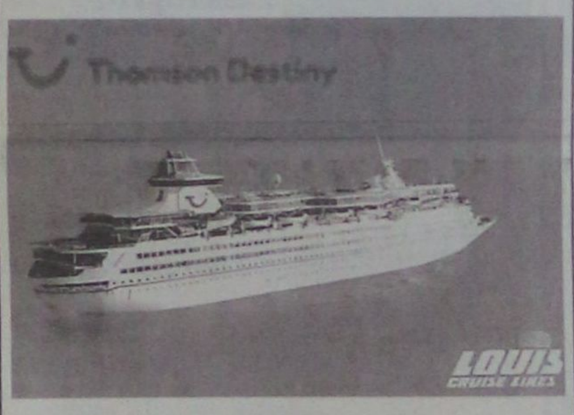

Προσφορά για τα 70 χρόνια της LOUIS CRUISE LINES 1935 - 2005

Επίσκεψη σε ονειρεμένα αξιοθέατα
της ΙΤΑΛΙΑΣ
της ΓΑΛΛΙΑΣ και
της ΙΣΠΑΝΙΑΣ

Ρόδος - Πειραιάς - Messina (Ηφαίστειον Aetna και Taormina) - Napoli (περιήγηση στην πόλη - Πομπηία) - Capri (Capri και Anacapri) - Ρώμη (Civita Vechia Πολιτιστική Ρώμη) - Νίκαια (Μονακό και Monte Carlo) - Barcelona (Καταλωνία Monserat - περιήγηση της Βαρκελώνης) - Mallorca (σπηλιές - Cueva Del Draco - Kalterez).

Μεταφορά στο αεροδρόμιο και επιστροφή στην Αθήνα με EUROCYPRIA ή FUTURA AIRWAYS.

Μοναδική ευκαιρία να απολαύσετε τις ανέσεις που σας προσφέρει το υπερπολυτελές και υπερσύγχρονο κρουαζιερόπλοιο THOMSON DESTINY.

Εορταστικές εκδηλώσεις εν πλω για τα 70 χρόνια της LOUIS CRUISE LINES .

Διασκέδαση, άψογο service, 2 πισίνες, 2 εστιατόρια, 3 μπαρ, καφετέριες, δισκοθήκη, καζίνο, γυμναστήρια, βιβλιοθήκη, παιδότοπο κ.λ.π.

Λόγω της μεγάλης συμμετοχής από Κύπρο και Πειραιά, οι θέσεις που θα διατεθούν από Ρόδο είναι περιορισμένες γι αυτό θα τηρηθεί σειρά προτεραιότητας με προκαταβολή.

Τιμές ασυναγώνιστες.

Πληροφορίες - προγράμματα

ALHAMBRA TRAVEL

ΔΗΜ. ΘΕΟΔΩΡΑΚΗ 13
Τηλ. 22410 37052, 22410 25698

X5116-31/3

Δεν υπάρχουν ούτε τουαλέτες

Ντροπή και αίσχος είναι η κατάσταση στη Φιλέρημο

ΚΑΤΑΤΕΘΗΚΕ ΚΑΙ ΕΡΩΤΗΣΗ ΣΤΗ ΒΟΥΛΗ

Για την ποιοτική αναβάθμιση του τουριστικού προϊόντος και ειδικά με το πρόβλημα που υπάρχει στον αρχαιολογικό χώρο της Φιλερήμου. Σχετική ερώτηση κατέθεσε ο βουλευτής Κ. Καΐσερλης με την παρακάτω ερώτηση στη Βουλή:

«Είναι γνωστό ότι η μεγαλύτερη διαφήμιση ενός προϊόντος είναι η αξιοπιστία του ίδιου του προϊόντος.

Την ώρα λοιπόν που ξοδεύονται δισεκατομμύρια για την τουριστική προβολή της χώρας στο εξωτερικό, περιοχές όπως η Φιλέρημος της Ρόδου, την οποία επισκέπτονται χιλιάδες φιλοξενούμενοι δεν διαθέτουν ούτε μια τουαλέτα.

Την καταγγελία αυτή υπογράφει ο σύλλογος Ξεναγών Δωδεκανήσου ότι αυτό αποτελεί ντροπή και αίσχος για μια πολιτισμένη χώρα.

Η δυσφήμιση αυτή επιφέρει καταστροφή και υπονομεύει κάθε προσπάθεια τουριστικής προβολής.

Επειδή θα μπορούσε ένα ελάχιστο μέρος των χρημάτων που δαπανώνται στην τουριστική διαφήμιση να έλυνε το ανωτέρω πρόβλημα.

Ερωτάται ο κ. Υπουργός:

Εάν θα ενισχύσει οικονομικά το υπουργείο Πολιτισμού για να εγκατασταθούν τουαλέτες στον αρχαιολογικό χώρο της Φιλερήμου».



Γιορτές στη Νότια Ρόδο για την Ενσωμάτωση

ΠΑΡΕΛΑΣΗ ΜΑΘΗΤΩΝ ΣΤΟ ΓΕΝΝΑΔΙ

Κατά τον εορτασμό της 57ης Επετείου της Ενσωμάτωσης της Δωδεκανήσου με την Ελλάδα, θα πραγματοποιηθούν στο Δήμο Νότιας Ρόδου οι παρακάτω εκδηλώσεις:

Δευτέρα 7 Μαρτίου 2005

- Ωρα 9.45 πέρας προσέλευσης για την δοξολογία.
- Ωρα 10.00 επίσημη δοξολογία στον Ιερό Ναό Αγίου Ιωάννου του Θεολόγου-Γεννάδι.
- Εκφώνηση του πανηγυρισμού της ημέρας από τον Δάσκαλο του Δημοτικού Σχολείου κ. Μιχάλη Στούπο.
- Στη συνέχεια μετάβαση στο Δημοτικό Σχολείο Γενναδίου.
- Επαρση της σημαίας με ανάκρουση του Εθνικού Υμνου.
- Επιμνημόσυνη δέηση.
- Ενός λεπτού σιγή προς μνήμη των πεσόντων αγωνιστών.
- Καταθέσεις στεφάνων:

1. Από το Δήμαρχο για το λαό της Νότιας Ρόδου.
2. Από τον πρόεδρο του δ.σ. για το δ.σ. Νότιας Ρόδου.
3. Από τον εκπρόσωπο της 95 ΑΔ/ΤΕ.
4. Από το διοικητή του Αστ. Σταθμού Γενναδίου για την Αστυνομική Αρχή.
5. Από τον αντιδήμαρχο για την Εθνική Αντίσταση.
6. Εκ μέρους του Γυμνασίου-Λυκείου από μαθητή-μαθήτρια.
7. Εκ μέρους του Δημοτικού Σχολείου από μαθητή-μαθήτρια.

- Κατόπιν θα ακολουθήσει παρέλαση στο δρόμο έξω από το ταχυδρομείο.

Παιδιά από την Κύπρο θα παρελάσουν στη Σορωνή

ΕΚΔΗΛΩΣΕΙΣ ΓΙΑ ΤΗΝ 7η ΜΑΡΤΙΟΥ

Κατά τον εορτασμό της Εθνικής Επετείου της 7ης Μαρτίου, θα πραγματοποιηθούν στο Δήμο Καμείρου οι παρακάτω εκδηλώσεις:

1. Γενικός σημαιοστολισμός από το πρωί της 5ης Μαρτίου μέχρι τη δύση του ηλίου της 7ης Μαρτίου 2005, όλων των δημοσίων, δημοτικών και ιδιωτικών καταστημάτων και σπιτιών.
2. Φωταγώγηση όλων των δημόσιων και δημοτικών καταστημάτων τις βραδινές ώρες της 6ης και 7ης Μαρτίου 2005.

Δευτέρα 7 Μαρτίου 2005

Πρωί: Δοξολογίες σε όλα τα Δημοτικά Διαμερίσματα και καταθέσεις στεφάνων.

Ωρα 10.30: Επίσημη δοξολογία στον Ιερό Ναό Αγίου Λουκά στο ΔΔ Σορωνής με τη συμμετοχή των σχολείων Σορωνής.

Εκφώνηση του πανηγυρικού της ημέρας από το δάσκαλο του Δημοτικού Σχολείου Σορωνής κ. Θεοδώρου Μιχαήλ.

Ωρα 11.00: Κατάθεση στεφάνων προς τιμήν των πεσόντων στον τάφο του Γεωργίου Κυρμιχάλη.

Ωρα 11.30: Παρέλαση όλων των σχολείων του Δήμου και τμήματος μαθητών Γυμνασίου από τις αδελφοποιημένες Κοινότητες Δρομολαξιάς-Μενεού-Αναφωτίας Κύπρου, επί της κεντρικής λεωφόρου στο χώρο μπροστά από το Δημαρχείο.

Ωρα 12.00: Εορταστικές εκδηλώσεις στον αύλειο χώρο του Γυμνασίου Σορωνής:

- Παραδοσιακοί χοροί από τα χορευτικά τμήματα των Πολιτιστικών Συλλόγων του Δήμου Καμείρου, με συνοδεία ζωντανής μουσικής από την ορχήστρα του κ. Κλαδάκη Γιάννη.
- Απαγγελίες ποιημάτων.
- Απονομή τιμητικών διακρίσεων.

Ωρα 13.00: Πέρας εκδηλώσεων.

Υπεύθυνος των εκδηλώσεων ορίζεται ο πρόεδρος του ΔΟΠΑ κ. Θωμάτος Κων/νος.

Blue Star Ferries

Δρομολόγια

ΑΠΟ ΡΟΔΟ

ΑΝΑΧΩΡΗΣΗ ΑΠΟ						ΑΦΙΞΗ ΠΕΙΡΑΙΑ
ΡΟΔΟ	ΚΩ	ΛΕΡΟ	ΠΑΤΜΟ	ΣΥΡΟ	ΑΜΟΡΓΟ/ΚΑΤΑΠΟΛΑ	
ΤΡΙΤΗ 19:00	ΤΡΙΤΗ 22:00	---	---	ΤΕΤΑΡΤΗ 02:50	---	ΤΕΤΑΡΤΗ 06:10
ΠΕΜΠΤΗ 19:00	ΠΕΜΠΤΗ 22:00	ΠΕΜΠΤΗ 23:40	ΠΑΡΑΣΚΕΥΗ 00:50	ΠΑΡΑΣΚΕΥΗ 04:25	---	ΠΑΡΑΣΚΕΥΗ 07:45
ΣΑΒΒΑΤΟ 10:00	ΣΑΒΒΑΤΟ 12:45	---	---	---	ΣΑΒΒΑΤΟ 16:20	ΣΑΒΒΑΤΟ 21:30
ΚΥΡΙΑΚΗ 18:00	ΚΥΡΙΑΚΗ 21:00	ΚΥΡΙΑΚΗ 22:40	ΚΥΡΙΑΚΗ 23:50	ΔΕΥΤΕΡΑ 03:25	---	ΔΕΥΤΕΡΑ 06:45

ΠΡΟΣ ΡΟΔΟ

ΑΝΑΧΩΡΗΣΗ ΑΠΟ ΠΕΙΡΑΙΑ	ΑΦΙΞΗ					
	ΣΥΡΟ	ΑΜΟΡΓΟ/ΚΑΤΑΠΟΛΑ	ΠΑΤΜΟ	ΛΕΡΟ	ΚΩ	ΡΟΔΟ
ΔΕΥΤΕΡΑ 19:30	ΔΕΥΤΕΡΑ 22:50	---	---	---	ΤΡΙΤΗ 04:00	ΤΡΙΤΗ 06:45
ΤΕΤΑΡΤΗ 19:30	ΤΕΤΑΡΤΗ 22:50	---	ΠΕΜΠΤΗ 02:25	ΠΕΜΠΤΗ 03:35	ΠΕΜΠΤΗ 05:15	ΠΕΜΠΤΗ 08:05
ΠΑΡΑΣΚΕΥΗ 19:30	ΠΑΡΑΣΚΕΥΗ 22:50	---	---	---	ΣΑΒΒΑΤΟ 04:00	ΣΑΒΒΑΤΟ 06:45
ΣΑΒΒΑΤΟ 23:30	---	ΚΥΡΙΑΚΗ 04:40	ΚΥΡΙΑΚΗ 07:00	ΚΥΡΙΑΚΗ 08:10	ΚΥΡΙΑΚΗ 09:50	ΚΥΡΙΑΚΗ 12:50

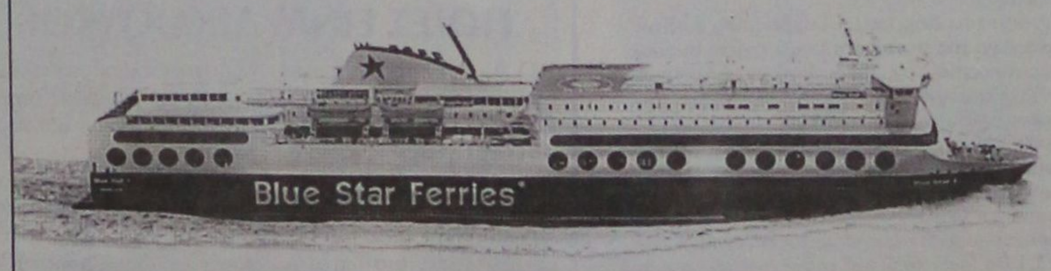

X5105-31/3

SKEVO'S TRAVEL AGENCY

ΚΑΝΤΕ ΚΡΑΤΗΣΗ ΤΩΡΑ!

ΠΛΗΡΟΦΟΡΙΕΣ ΚΑΙ ΚΡΑΤΗΣΕΙΣ ΘΕΣΕΩΝ ΣΤΟΝ ΤΑΞΙΔΙΩΤΙΚΟ ΣΑΣ ΠΡΑΚΤΟΡΑ Ή SKEVO'S TRAVEL AGENCY: ΑΜΕΡΙΚΗΣ 111, ΡΟΔΟΣ, ΤΗΛ. ΚΡΑΤΗΣΕΩΝ ΕΠΙΒΑΤΩΝ ΚΑΙ Ι.Χ.: 22410-22461, 22410-75655, 22410-75310, ΤΗΛ. ΚΡΑΤΗΣΕΩΝ ΦΟΡΤΗΓΩΝ: 22410-76600

KYDON TOURS

ΕΚΔΡΟΜΕΣ ΚΥΔΩΝ

Ποιότητα • Φροντίδα • Επιτυχία

ΚΩΝΣΤΑΝΤΙΝΟΥΠΟΛΗ

Τετραήμερο Απόκρεω - Καθαρής Δευτέρας

11/3 - 14/3/05

ΠΡΟΣΟΧΗ: Εξασφαλίστε θέσεις με ΟΑ μέσω Αθηνών

Πρόγραμμα
Παρασκευή 19.45 Ρόδο - Αθήνα - Διανυκτέρευση
Σάββατο 08.00 Αθήνα - Κων/πολη. Αφιξη 09.00
Τρίτη 10.00 Κων/πολη - Αθήνα - Ρόδο

Περιλαμβάνει στην τιμή:
Αεροπορικά εισιτήρια - Φόρους - Ξενοδοχείο 4 αστέρων στην Πόλη με πρωινό - Μεταφορές - Ξεναγήσεις - Περιηγήσεις σε όλη την Πόλη: Αγία Σοφία, Πατριαρχείο, Μουσεία, παλάτια, Εκκλησίες, Βόσπορο, Κλειστή Αγορά με 4.000 μαγαζιά, Πέραν. Εκκλησιασμός στο Πατριαρχείο την Κυριακή.



Διασκέδαση σε κέντρο με υπέροχο πρόγραμμα oriental - folklor.

ΣΥΝΟΔΟΣ: ΕΛΕΝΗ ΨΥΛΛΑΚΗ

Δεν περιλαμβάνει: Εισοδοι Μουσεία. Προαιρετική διασκέδαση.

Τιμή κατ' άτομο 550 €

RELAX WEEKEND στο ΜΑΡΜΑΡΙΣ

Διήμερα - Τριήμερα με ταχύπλοο.
Πακέτο εισιτήρια με ξενοδοχείο
ΚΑΘΕ ΕΒΔΟΜΑΔΑ



PARIS - EURODISNEY

Αναχωρήσεις ΚΑΘΕ ΕΒΔΟΜΑΔΑ



Πάρτε τα παιδιά σας τώρα ΔΩΡΕΑΝ.
Πληρώνουν μόνο φόρο.

Μέχρι 24/3/05

ΕΚΔΡΟΜΕΣ
ΑΠΟΚΡΙΕΣ
&
25η ΜΑΡΤΙΟΥ

Τετραήμερα
ΠΑΡΙΣΙ - ΠΡΑΓΑ - ΒΟΥΔΑΠΕΣΤΗ
ΜΑΔΡΙΤΗ - ΒΑΡΚΕΛΩΝΗ -
ΡΩΜΗ - ΜΑΛΤΑ - ΛΟΝΔΙΝΟ -
ΑΜΣΤΕΡΝΤΑΜ - ΑΙΓΥΠΤΟ

ΠΡΑΚΤΟΡΕΙΟ KYDON IATA

Σας ταξιδεύει παντού

- ΕΘΕΛΟΝΤΩΝ ΔΩΔ/ΣΙΩΝ 14
- ΑΚΤΗ ΣΑΧΤΟΥΡΗ 8

Τηλ. 22410 23000, 22410 27900
e-mail:kydon@otenet.gr

X5107-31/3

Pellos Travel

ΠΟΙΟΤΗΤΑ-ΟΡΓΑΝΩΣΗ-ΕΓΓΥΗΣΗ

ΕΚΔΡΟΜΕΣ

ΤΕΤΡΑΗΜΕΡΟ ΚΑΘΑΡΑ ΔΕΥΤΕΡΑΣ
10/3-12/3
ΤΡΙΗΜΕΡΗ ΑΕΡΟΠΟΡΙΚΗ ΕΚΔΡΟΜΗ
ΙΕΡΟ ΠΡΟΣΚΥΝΗΜΑ
ΑΓΙΟΣ ΡΑΦΑΗΛ ΜΥΤΙΛΗΝΗΣ-ΑΓΙΑΣΟΣ-ΤΑΞΙΑΡΧΗΣ ΜΑΝΤΑΜΑΔΕΣ

ΣΤΗ ΕΚΔΡΟΜΗ ΠΕΡΙΛΑΜΒΑΝΟΝΤΑΙ
ΕΙΣΙΤΗΡΙΑ ΑΕΡΟΠΟΡΙΚΑ ΡΟΔΟΣ-ΜΥΤΙΛΗΝΗ-ΡΟΔΟΣ
ΠΕΡΙΗΓΗΣΕΙΣ-ΕΚΔΡΟΜΕΣ-ΜΕΤΑΦΟΡΕΣ ΜΕ ΠΟΥΛΜΑΝ- Ξ/Δ ΜΕ ΠΡΩΙΝΟ-ΣΥΝΟΔΟΣ ΓΡΑΦΕΙΟΥ-ΤΑΞΙΔΙΩΤΙΚΗ ΑΣΦΑΛΕΙΑ- Φ.Π.Α
ΔΕΝ ΠΕΡΙΛΑΜΒΑΝΟΝΤΑΙ .
ΑΡΧΑΟΛΟΓΙΚΟΙ ΧΩΡΟΙ-ΔΙΑΣΚΕΔΑΣΗ
ΤΙΜΗ ΜΟΝΟ ΜΕ 265 ΕΥΡΩ ΤΟ ΑΤΟΜΟ

ΤΕΤΡΑΗΜΕΡΟ ΚΑΘΑΡΑ ΔΕΥΤΕΡΑΣ ΑΜΟΡΓΟΣ ΣΤΟ ΠΑΝΕΜΟΡΦΟ ΝΗΣΙ ΤΩΝ ΚΥΚΛΑΔΩΝ

ΤΙΜΗ ΜΟΝΟ ΜΕ 175 ΕΥΡΩ ΤΟ ΑΤΟΜΟ
ΑΝΑΧΩΡΗΣΗ .12/3 .ΣΤΙΣ 10.00 ΗΜΕΡΑ ΣΑΒΒΑΤΟ ΜΕ BLUE STAR
ΕΠΙΣΤΡΟΦΗ 15/3 ΣΤΙΣ 0.7.00 ΤΟ ΠΡΩΙ ΗΜΕΡΑ ΤΡΙΤΗ ΜΕ BLUE STAR
ΠΕΡΙΛΑΜΒΑΝΟΝΤΑΙ.
ΕΙΣΙΤΗΡΙΑ ΡΟΔΟΣ-ΑΜΟΡΓΟΣ-ΣΥΡΟΣ- -ΡΟΔΟΣ ΣΕ Γ.ΘΕΣΗ
ΞΕΝΟΔΟΧΕΙΑ ΜΕ ΠΡΩΙΝΟ -
ΕΚΔΡΟΜΕΣ ΣΤΗ ΑΜΟΡΓΟ (ΓΥΡΟΣ ΝΗΣΙΟΥ)- ΜΕΤΑΦΟΡΕΣ ΜΕ ΠΟΥΛΜΑΝ -ΤΑΞΙΔΙΩΤΙΚΗ ΑΣΦΑΛΕΙΑ-Φ.Π.Α
ΔΕΝ ΠΕΡΙΛΑΜΒΑΝΟΝΤΑΙ. ΑΡΧΑΙΟΛΟΓΙΚΟΙ ΧΩΡΟΙ-ΔΙΑΣΚΕΔΑΣΗ

ΤΕΤΡΑΗΜΕΡΟ 25 ΜΑΡΤΙΟΥ ΤΕΤΡΑΗΜΕΡΗ ΕΚΔΡΟΜΗ 24/3 -27/3 ΑΝΔΡΟΣ-ΤΗΝΟΣ

ΤΙΜΗ ΜΟΝΟ ΜΕ 190 ΕΥΡΩ ΤΟ ΑΤΟΜΟ
ΑΝΑΧΩΡΗΣΗ .24/3 .ΣΤΙΣ 19.00 ΤΟ ΒΡΑΔΥ ΗΜΕΡΑ ΠΕΜΠΤΗ ΜΕ BLUE STAR ΕΠΙΣΤΡΟΦΗ 27/3 ΣΤΙΣ 13.00 Μ.Μ ΤΟ ΜΕΣΗΜΕΡΙ ΗΜΕΡΑ ΚΥΡΙΑΚΗ ΜΕ BLUE STAR
ΠΕΡΙΛΑΜΒΑΝΟΝΤΑΙ.
ΕΙΣΙΤΗΡΙΑ ΡΟΔΟΣ-ΣΥΡΟΣ-ΑΝΔΡΟΣ-ΤΗΝΟΣ-ΠΕΙΡΑΙΑΣ - ΡΟΔΟΣ ΣΕ Γ.ΘΕΣΗ
ΞΕΝΟΔΟΧΕΙΑ ΜΕ ΠΡΩΙΝΟ -
ΕΚΔΡΟΜΕΣ ΣΤΗ ΑΝΔΡΟ (ΓΥΡΟΣ ΑΝΔΡΟΥ)- ΜΕΤΑΦΟΡΕΣ ΜΕ ΠΟΥΛΜΑΝ -ΤΑΞΙΔΙΩΤΙΚΗ ΑΣΦΑΛΕΙΑ-Φ.Π.Α
ΔΕΝ ΠΕΡΙΛΑΜΒΑΝΟΝΤΑΙ. ΑΡΧΑΙΟΛΟΓΙΚΟΙ ΧΩΡΟΙ-ΔΙΑΣΚΕΔΑΣΗ

ΤΕΤΡΑΗΜΕΡΟ 25 ΜΑΡΤΙΟΥ 24/3-29/3 ΕΞΑΗΜΕΡΗ ΕΚΔΡΟΜΗ ΣΤΗΝ ΚΩΝΣΤΑΝΤΙΝΟΥΠΟΛΗ-ΠΡΙΓΚΗΠΟΝΗΣΣΑ

ΡΟΔΟΣ-ΜΑΡΜΑΡΙΣ-ΕΦΕΣΣΟΣ-ΣΜΥΡΝΗ-ΠΡΟΥΣΑ-ΚΩΝΣΤΑΝΤΙΝΟΥΠΟΛΗ-ΒΑΝΤΙΡΜΑ-ΣΜΥΡΝΗ-ΑΥΔΙΝΙ-ΜΑΡΜΑΡΙΣ-ΡΟΔΟΣ
ΜΟΝΟ ΜΕ 285 ΕΥΡΩ ΤΟ ΑΤΟΜΟ
Περιλαμβάνονται: 1 ΔΙΑΝΥΚΤΕΡΕΥΣΗ ΣΤΗ ΣΜΥΡΝΗ ΚΑΙ 1 ΜΑΡΜΑΡΙΣ ΚΑΙ 3 ΚΩΝΣΤΑΝΤΙΝΟΥΠΟΛΗ
ΕΙΣΙΤΗΡΙΑ ΡΟΔΟΣ-ΜΑΡΜΑΡΙΣ-ΡΟΔΟΣ, ΦΟΡΟΙ ΤΟΥΡΚΙΑΣ, ΞΕΝΑΓΗΣΕΙΣ, ΜΕΤΑΦΟΡΕΣ ΜΕ ΚΛΙΜΑΤΙΖΟΜΕΝΑ ΠΟΥΛΜΑΝ, ΞΕΝΟΔΟΧΕΙΑ 4****ΚΑΙ 5*** ΑΣΤΕΡΩΝ ΜΕ ΗΜΙΔΙΑΤΡΟΦΗ - ΤΑΞΙΔΙΩΤΙΚΗ ΑΣΦΑΛΕΙΑ-Φ.Π.Α
ΔΕΝ ΠΕΡΙΛΑΜΒΑΝΟΝΤΑΙ
ΑΡΧΑΙΟΛΟΓΙΚΟΙ ΧΩΡΟΙ –ΔΙΑΣΚΕΔΑΣΗ
Η ΠΕΙΡΑ ΜΑΣ ΣΤΗ ΤΟΥΡΚΙΑ(ΛΟΓΩ ΤΩΝ ΠΟΛΛΩΝ ΤΑΞΙΔΙΩΝ ΜΑΣ) ΣΑΣ ΕΓΓΥΑΤΑΙ ΠΟΙΟΤΗΤΑ-ΑΣΦΑΛΕΙΑ -ΕΥΧΑΡΙΣΤΟ ΤΑΞΙΔΙ- ΚΑΙ ΘΑ ΕΧΕΤΕ ΕΠΙΣΗΣ ΜΑΖΙ ΜΑΣ ΣΤΗ ΔΙΑΘΕΣΗ ΣΑΣ ΑΡΚΕΤΟ ΧΡΟΝΟ ΓΙΑ ΤΑ ΨΩΝΙΑ ΣΑΣ
.ΣΥΝΟΔΟΣ ΓΡΑΦΕΙΟΥ.Α .ΠΑΠΑΣΑΒΒΑΣ

ΣΥΡΟΣ-ΠΑΡΟΣ 24/3 -27/3 ΤΕΤΡΑΗΜΕΡΗ ΕΚΔΡΟΜΗ

ΤΙΜΗ ΜΟΝΟ ΜΕ 185 ΕΥΡΩ ΤΟ ΑΤΟΜΟ
ΑΝΑΧΩΡΗΣΗ .24/3 .ΣΤΙΣ 19.00 ΜΜ ΠΕΜΠΤΗ ΒΡΑΔΥ ΜΕ BLUE STAR ΕΠΙΣΤΡΟΦΗ 27/3 ΣΤΙΣ 13.00 Μ.Μ ΚΥΡΙΑΚΗ ΜΕ BLUE STAR
ΠΕΡΙΛΑΜΒΑΝΟΝΤΑΙ.
ΕΙΣΙΤΗΡΙΑ ΡΟΔΟΣ-ΣΥΡΟΣ-ΠΑΡΟΣ-ΠΕΙΡΑΙΑΣ - ΡΟΔΟΣ ΣΕ Γ.ΘΕΣΗ
ΞΕΝΟΔΟΧΕΙΑ ΜΕ ΠΡΩΙΝΟ)
ΕΚΔΡΟΜΕΣ ΣΤΗ ΣΥΡΟ-ΠΑΡΟ-(ΓΥΡΟΣ ΠΑΡΟΥ-ΑΝΩ ΣΥΡΟΣ) ΜΕΤΑΦΟΡΕΣ ΜΕ ΠΟΥΛΜΑΝ -ΤΑΞΙΔΙΩΤΙΚΗ ΑΣΦΑΛΕΙΑ-Φ.Π.Α
ΔΕΝ ΠΕΡΙΛΑΜΒΑΝΟΝΤΑΙ. ΑΡΧΑΙΟΛΟΓΙΚΟΙ ΧΩΡΟΙ-ΔΙΑΣΚΕΔΑΣΗ ΣΕ ΚΕΝΤΡΟ
ΕΙΣΙΤΗΡΙΑ ΜΕ ΟΑ, AEGEAN ΚΑΙ CHARTER ΓΙΑ ΟΛΟ ΤΟΝ ΚΟΣΜΟ ΑΕΡΟΠΟΡΙΚΑ ΕΙΣΙΤΗΡΙΑ-ΑΚΤΟΠΛΟΪΚΑ.ΕΙΔΙΚΑ ΠΑΚΕΤΑ ΓΙΑ ΜΕΜΟΝΩΜΕΝΟΥΣ, ΣΥΛΛΟΓΟΥΣ, ΝΕΟΝΥΜΦΟΥΣ ΓΙΑ ΕΛΛΑΔΑ, ΚΥΠΡΟ-ΑΦΡΙΚΗ-ΤΥΝΗΣΙΑ-ΑΙΓΥΠΤΟΣ-ΜΑΡΟΚΟ-ΕΥΡΩΠΗ(ΙΤΑΛΙΑ-ΡΩΜΗ-ΒΕΝΕΤΙΑ-ΠΡΑΓΑ-ΠΑΡΙΣΙ-ΛΟΝΔΙΝΟ) ΚΑΙ ΓΙΑ ΟΛΟ ΤΟΝ ΚΟΣΜΟ

ΕΙΣΙΤΗΡΙΑ ΜΕ ΟΑ, AEGEAN ΚΑΙ CHARTER ΓΙΑ ΟΛΟ ΤΟΝ ΚΟΣΜΟ
• ΑΕΡΟΠΟΡΙΚΑ ΕΙΣΙΤΗΡΙΑ-ΑΚΤΟΠΛΟΪΚΑ.
• ΕΙΔΙΚΑ ΠΑΚΕΤΑ ΓΙΑ ΜΕΜΟΝΩΜΕΝΟΥΣ, ΣΥΛΛΟΓΟΥΣ, ΝΕΟΝΥΜΦΟΥΣ ΓΙΑ ΕΛΛΑΔΑ, ΕΥΡΩΠΗ ΚΑΙ ΓΙΑ ΟΛΟ ΤΟΝ ΚΟΣΜΟ

ΓΙΑ ΠΕΡΙΣΣΟΤΕΡΕΣ ΠΛΗΡΟΦΟΡΙΕΣ, ΚΡΑΤΗΣΕΙΣ ΚΑΙ ΑΝΑΛΥΤΙΚΑ ΠΡΟΓΡΑΜΜΑΤΑ ΣΤΟ ΠΡΑΚΤΟΡΕΙΟ ΓΕΝΙΚΟΥ ΤΟΥΡΙΣΜΟΥ:

PELLOS TRAVEL-TOUR OPERATOR

ΛΕΩΦΟΡΟΣ ΚΑΛΛΙΘΕΑΣ, ΦΑΛΗΡΑΚΙ, ΡΟΔΟΣ
ΤΗΛ. 2241087615, 2241052276 FAX 2241087616
e-mail pellostravel@hellasnet.gr ΧΛ10697-6/3

Οι ιππότες αγόραζαν και πουλούσαν ζώα, εμπορεύματα και ανθρώπους

«Το χωριό Σάλακος και το καπί μαζί, στοιχίζουν 2.500 δουκάτα...»

Γράφει ο Θεοφάνης Μπογιάννος

ΗΤΑΝ και τότε 5 Μαρτίου, όπως και σήμερα, μόνον που η χρονιά ήταν 1448. Μεγάλος μάγιστρος της Ρόδου είναι ο Ντε Λαστίκ που αγοράζει τα χωριά Σάλακος και Καπί, από έναν Γενουάτη έμπορο: τον Λαφράγκο Ιμπεριάλε. Το χωριό Σάλακος σχεδόν πάντοτε ανήκε στη Δυναστεία των Ιμπεριάλε, αλλά τώρα ο ιδιοκτήτης του χωριού Σάλακος πουλάει το χωριό Σάλακος, αλλά μαζί και το Καπί, στον Μεγάλο Μάγιστρο έναντι 2.500 αργυρών ροδίτικων δουκάτων.

Ο πωλητής σύμφωνα με το συμβόλαιο βρίσκεται σε δεινή οικονομική κατάσταση και δεν τα βγάζει πέρα. Είχε για δούλους όλους τους Σαλακενούς και όλους του κατοίκους του χωριού Καπί, αλλά και πάλι δεν κέρδιζε αρκετά.

Ετσι, πουλάει τα χωριά Σάλακος και Καπί - ως χωριό - δύο σε ένα - στον μεγάλο μάγιστρο, Ντε Λαστίκ: 1437-1454.

Ολα τα κινητά και ακίνητα του χωριού: χωράφια, ζώα, άνθρωποι, μύλοι, πηγές, δάση, βοσκοτόπια, μικροί μεγάλοι, όλα μα όλα, μεταβιβάζονται στο μερίδιο του Μεγάλου Μαγίστρου.

Για να είναι δίκαιη και νόμιμη η αγοραπωλησία των χωριών και των κατοίκων, αυτή έγινε μέσα στο Παλάτι του Μεγάλου Μαγίστρου, παρουσία Νοταρίου - συμβολαιογράφου και εννέα τιμίων ανθρώπων του Μεγάλου Μαγίστρου, εμπόρων και αξιωματούχων του Τάγματος.

Στην συμβολαιογραφική πράξη αναφέρεται ρητά πως η τιμή είναι καλή για την αγορά των ανθρώπων και των ζώων. Ο πωλητής Ιμπεριάλε, δεν δικαιούται να αμφισβητήσει την αγοραπωλησία, ούτε ο ίδιος τώρα, ούτε οι διάδοχοι του αργότερα. Αν τολμήσει κάποιος από τους απογόνους του Λαφράγκο Ιμπεριάλε να αμφισβητήσει το Συμβόλαιο Αγοραπωλησίας, τότε να πληρώσει πρόστιμο 2.000 δουκάτων ως χρηματική ποινή αναιρέσεως λόγου και Συμβολαίου.

Αυτοί ήταν οι Ιππότες της Ρόδου, αδίστακτοι δουλέμποροι της θρησκείας και των χριστιανών Ελλήνων της Ρόδου. Αγόραζαν και πουλούσαν τους άγιους πατέρες μας Ρόδιους, λες και ήταν ζώα και άχρηστα εμπορεύματα...

Και τώρα λίγα λόγια για το ωραίο χωριό Σάλακος, αφού το χωριό Καπί δεν υπάρχει πλέον ως χωριό, αλλά ως τοπωνύμιο. Το χωριό Σάλακος οφείλουμε να το λέμε και να το γράφουμε: Ο ΣΑΛΑΚΟΣ. Το χωριό ονομάστηκε έτσι από τον μεγάλο Τσιφλικά Σάλακο στον οποίο ανήκε όλη η περιοχή. Ακόμη και σήμερα υπάρχουν τα Τοπωνύμια Σαλακόμανδρες και: τα Σαλάκου. Αρα, το όνομα είναι αρσενικό και θα έπρεπε να διορθωθεί η πινακίδα του χωριού: Ο ΣΑΛΑΚΟΣ και όχι η Σάλακος.

Το χωριό κάποτε στα χρόνια των Ιπποτών ανήκε στην Καστελανιά της Βιλλανόβας και αναφέρεται στα Ιπποτικά Διατάγματα. Ενα Διάταγμα των Ιπποτών του 1474 αναφέρει αυτολεξεί:

«Σε περίπτωση εχθρικής επιδρομής, οι κάτοικοι των χωριών Κίταλα και Καπί, να τρέξουν στο Φρούριο Σαλάκου...»

Αυτό σημαίνει πως στο χωριό υπήρχε μεγάλο φρούριο, ικανό να προφυλάξει τους κατοίκους των τριών χωριών: Σαλάκου, Καπί και Κιτάλων.

Σε επόμενο όμως διάταγμα των Ιπποτών του 1479 αναφέρεται:

«Τα χωριά Λόριον, Δαματριά, Θεολόγος, Νεοχώριον, Διόσκορος, Χίμιδες στο φρούριο της Βολλανόβα. Τα χωριά Φάνες και Σορωνή και Σαλάκου, σε περίπτωση πειρατείας να τρέξουν στην πόλη της Ρόδου...»

Το ωραίο χωριό Σάλακος έχει μεγάλη ιστορία, πλούσια φύση, πολλά νερά και σπήλαια, Νύμφες και δάση και μέγιστο ελληνικό παρελθόν. Οι Ιππότες ήρθαν και έφυγαν. Οι Ελληνες ήταν, είναι και παραμένουν ιδιοκτήτες του νησιού και δημιουργοί του υπέρτατου ελληνικού αειφεγγούς πολιτισμού μας.

Από τους υπαλλήλους της Περιφέρειας

Καταδίκη της εισοδηματικής πολιτικής της κυβέρνησης

ΕΤΟΙΜΑΖΟΥΝ ΚΙΝΗΤΟΠΟΙΗΣΕΙΣ

Στα πλαίσια της επίσκεψης αντιπροσωπείας μελών του Δ.Σ. του Συλλόγου Υπαλλήλων της Περιφέρειας Νοτίου Αιγαίου (ΣΥΠΝΑ) από την Σύρο στη Ρόδο στις 1/3/2005 πραγματοποιήθηκε ενημερωτική συνέλευση, στην αίθουσα «ΑΚΤΑΙΟΝ» την Τετάρτη 3 Μαρτίου 2005 και ώρα 12.00. Παράλληλα την Τρίτη 01/3/2005 πραγματοποιήθηκε συνάντηση με τον ΓΓΠ Νοτίου Αιγαίου, στον οποίο τέθηκαν τα οικονομικά αιτήματα του ΣΥΠΝΑ, αλλά και τοπικού ενδιαφέροντος ζητήματα. Η συνάντηση έγινε σε καλό κλίμα και εκφράστηκε η βούληση και των δυο μερών για αρμονική συνεργασία σε ζητήματα κοινού ενδιαφέροντος.

Στην ενημερωτική συνέλευση μεταξύ των υπολοίπων μελών συμμετείχαν και οι:

1) Χάρης Ζεπάτος, Πρόεδρος ΣΥΠΝΑ
2) Παύλος Τσίπρας, Αντιπρόεδρος ΣΥΠΝΑ
3) Εφη Παφίλη, Υπεύθυνη Δημοσίων Σχέσεων ΣΥΠΝΑ
4) Γιώργος Ιωαννίδης, μέλος Δ.Σ. ΣΥΠΝΑ
5) Παναγιώτης Παπιόπουλος, μέλος Δ.Σ. ΣΥΠΝΑ
6) Παύλος Θεουλάκης, μέλος Δ.Σ. ΣΥΠΝΑ.

Κατά τη διάρκεια της ενημερωτικής Συνέλευσης την επομένη ημέρα τα μέλη του ΣΥΠΝΑ διακήρυξαν την βούλησή τους ότι:

«Οι εργαζόμενοι στην Περιφέρεια Νοτίου Αιγαίου καταδικάζουν την εισοδηματική πολιτική της Κυβέρνησης, η οποία συνεχίζει την σε βάρος μας λιτότητα. Δηλώνουμε ότι δεν είμαστε διατεθειμένοι να αφήσουμε αυτή την πολιτική να ρίξει ακόμα πιο πολύ τα βάρη της κρίσης στους εργαζόμενους.

Αγωνιζόμαστε μαζί με το υπόλοιπο συνδικαλιστικό κίνημα για:

• Κατώτερο μισθό 1.200 ευρώ
• Κατώτερη σύνταξη 960 ευρώ
• Να μην συνδεθεί ο μισθός με την αποδοτικότητα
• Να σταματήσουν οι ευέλικτες μορφές απασχόλησης (μερική απασχόληση, προγράμματα STAGE κλπ), αλλά αντίθετα να υπάρξει πρόσληψη μονίμων υπαλλήλων.
• Να εφαρμοστούν νησιωτικές πολιτικές για τις ιδιαιτερότητες της Περιφέρειας Ν. Αιγαίου.
• Να λυθεί το πρόβλημα της υποστελέχωσης της υπηρεσίας
• Να λυθεί άμεσα στο ακτοπλοϊκό πρόβλημα, το οποίο είναι πιο έντονο στο Νομό Δωδεκανήσου.
• Να υπάρξει αξιοκρατία στις διαδικασίες επιλογής Προϊσταμένων, συγκρότησης διαφόρων επιτροπών και στελέχωσης τμημάτων στο Δημόσιο τομέα.

Ειδικότερα για τους εργαζόμενους στις Περιφέρειες, παλεύουμε και διεκδικούμε:

1) Εξομοίωση των μισθών των υπαλλήλων στις Περιφέρειες. Λέμε όχι στους μισθούς πολλών ταχυτήτων μεταξύ των υπαλλήλων.
2) Κατάργηση του άρθρου 24 του ν. 3205/2003, περί μισθολογίου (προσωπική διαφορά)
3) Σεβασμός και υλοποίηση στις αποφάσεις των Δικαστηρίων και του Συμβουλίου της Επικρατείας (αριθ. Αποφ. 992/2004.
4) Κατοχύρωση του θεσμού της μετάθεσης εντός της Περιφέρειας, σύμφωνα με τον Δημοσιοϋπαλληλικό Κώδικα.
5) Σύνταξη των Οργανισμών των Περιφερειών, σε αναπτυξιακή κατεύθυνση με την συμμετοχή των εργαζομένων.
6) Στελέχωση με προσλήψεις προσωπικού όλων των υπηρεσιών στην Περιφέρεια Ν. Αιγαίου.

Εφαρμόζοντας παλαιότερες αποφάσεις του Δ.Σ. της ΣΥΝΠΑ αλλά και της ΠΟΣΥΠ οι εργαζόμενοι προσανατολίζονται σε απεργιακές κινητοποιήσεις, η μορφή των οποίων θα αποφασιστεί σύντομα».

ΑΣΤΙΚΟΣ ΟΙΚΟΔΟΜΙΚΟΣ ΣΥΝΕΤΑΙΡΙΣΜΟΣ ΠΟΛΥΤΕΚΝΩΝ (Α.Ο.Σ.Π.)
«Η Θεοτόκος»
Οδός Λοχαγού Φανουράκη 34
Τηλ. & FAX (22410) 75870, 85 100 ΡΟΔΟΣ

Πρόσκληση

Το Διοικητικό Συμβούλιο (Δ.Σ.) του ΑΣΤΙΚΟΥ ΟΙΚΟΔΟΜΙΚΟΥ ΣΥΝΕΤΑΙΡΙΣΜΟΥ ΠΟΛΥΤΕΚΝΩΝ «Η θεοτόκος», σας καλεί σε Γενική Συνέλευση (Γ.Σ.) την Κυριακή 27η Φεβρουαρίου 2005 και ώρα 10:30 π.μ. στην αίθουσα «Ακταίον», με τα ως κάτωθι θέματα ημερησίας διάταξης:

✔ Απολογισμός Πεπραγμένων
✔ Εγκριση ισολογισμού - απολογισμού
✔ Απολογισμός του ΔΣ για την περαίωση των έργων υποδομής
✔ Απόφαση του Δημοτικού Συμβουλίου Ροδίων για την ανάληψη της συντήρησης των έργων υποδομής από τις υπηρεσίες του Δήμου Ροδίων (Διεύθυνση Τεχνικών Υπηρεσιών & ΔΕΥΑΡ)
✔ Διαδικασία κλήρωσης οικοπέδων
✔ Επαναβεβαίωση προηγούμενων αποφάσεων της ΓΣ, για αποκλεισμό από την κλήρωση συνεταιριστών με οικονομικές οφειλές (εισφορές, τόκους κλπ)
✔ Εκκρεμή ζητήματα

Σε περίπτωση μη επίτευξης απαρτίας η Γενική Συνέλευση (Γ.Σ.) θα διεξαχθεί την επόμενη Κυριακή, 6η Μαρτίου 2005, την ίδια ώρα, στην ίδια αίθουσα (ώρα 10.30 στην αίθουσα «Ακταίον»)

Η ΠΑΡΟΥΣΙΑ ΟΛΩΝ ΕΠΙΒΑΛΛΕΤΑΙ!!!

Ρόδος Φεβρουάριος 2005
Για το Διοικητικό Συμβούλιο
Ο Πρόεδρος
Αντώνης Σ. Χατζηϊωάννου

10845-5/3

Ενίσχυση γυναικείας επιχειρηματικότητας

ΠΟΙΕΣ ΕΙΝΑΙ ΔΙΚΑΙΟΥΧΟΙ

Ο Δ΄ κύκλος του προγράμματος **«Ενίσχυση Γυναικείας Επιχειρηματικότητας»** προκηρύχτηκε από το Υπουργείο ανάπτυξης.

Δικαιούχοι είναι γυναίκες άνεργες, μισθωτοί ή ελεύθερες επαγγελματίες, που έχουν γεννηθεί από το 1950 έως και το 1987 και δεν ασκούσαν επιχειρηματική δραστηριότητα από 1/1/2004 έως και σήμερα.

Στο πρόγραμμα εντάσσονται επιχειρήσεις που δραστηριοποιούνται στους τομείς, μεταποίησης, υπηρεσιών, εμπορίου και τουρισμού.

Το ποσοστό επιδότησης καθορίζεται στο 50% των επιλέξιμων δαπανών, ενώ η προθεσμία υποβολής προτάσεων λήγει στις 25 Απριλίου 2005.

Οι ενδιαφερόμενες για περισσότερες πληροφορίες μπορούν να απευθύνονται το ΚΕΠ του Δήμου Κω, με τηλέφωνο επικοινωνίας 22420 25670.

Ναυτικά Πρακτορεία
TSAGARIS
GA FERRIES

Ε/Γ-Ο/Γ ΡΟΔΑΝΘΗ
Ε/Γ-Ο/Γ ΜΑΡΙΝΑ
Ε/Γ-Ο/Γ ΑΝΘΗ ΜΑΡΙΝΑ
Ε/Γ-Ο/Γ ΡΟΜΙΑΝΤΑ

ΡΟΔΟ - ΠΕΙΡΑΙΑ



ΣΑΒΒΑΤΟ 5/2
• ΡΟΔΑΝΘΗ 17.00 Κω - Κάλυμνο - Λέρο - Πάτμο - Πειραιά
ΚΥΡΙΑΚΗ 6/2
• ΑΝΘΗ - ΜΑΡΙΝΑ 16.00 Κω - Λέρο - Πάτμο - Πειραιά
ΔΕΥΤΕΡΑ 7/2
• ΡΟΔΑΝΘΗ 16.00 Σύμη - Τήλο - Νίσυρο - Κω - Κάλυμνο - Λέρο - Πάτμο - Πειραιά
ΤΡΙΤΗ 8/2
• ΑΝΘΗ - ΜΑΡΙΝΑ 17.00 Κω - Λέρο - Πάτμο - Πειραιά
ΤΕΤΑΡΤΗ 9/2
• ΡΟΔΑΝΘΗ 16.00 Κω - Κάλυμνο - Λέρο - Πάτμο - Πειραιά



ΠΕΜΠΤΗ 10/2
• ΡΟΜΙΑΝΤΑ 04.00 Σύμη - Τήλο - Νίσυρο - Κω - Κάλυμνο - Αστυπάλαια - Κατάπολα - Αιγιάλη - Δονούσα - Νάξο - Πάρο - Πειραιά
• ΑΝΘΗ- ΜΑΡΙΝΑ 17.00 Κω - Πειραιά
ΠΑΡΑΣΚΕΥΗ 11/2
• ΡΟΔΑΝΘΗ 18.00 Κω - Κάλυμνο - Λέρο - Πάτμο - Πειραιά

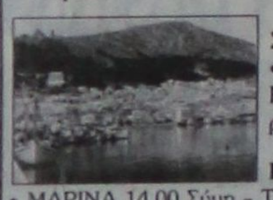

ΣΑΒΒΑΤΟ 12/2
• ΑΝΘΗ - ΜΑΡΙΝΑ 17.00 Κω - Λέρο - Πάτμο - Πειραιά
ΚΥΡΙΑΚΗ 13/2
• ΜΑΡΙΝΑ 14.00 Σύμη - Τήλο - Νίσυρο - Κω - Κάλυμνο - Αστυπάλαια - Πειραιά
ΔΕΥΤΕΡΑ 14/2
• ΡΟΔΑΝΘΗ 16.00 Κω - Κάλυμνο - Λέρο - Πάτμο - Πειραιά
ΤΡΙΤΗ 15/2
• ΑΝΘΗ - ΜΑΡΙΝΑ 17.00 Κω - Λέρο - Πάτμο - Πειραιά
ΤΕΤΑΡΤΗ 16/2
• ΡΟΔΑΝΘΗ 16.00 Κω - Κάλυμνο - Λέρο - Πάτμο - Πειραιά

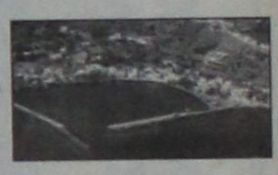

ΠΕΜΠΤΗ 17/2
• ΡΟΜΙΑΝΤΑ 04.00 Σύμη - Τήλο - Νίσυρο - Κω - Κάλυμνο - Αστυπάλαια - Κατάπολα - Αιγιάλη - Δονούσα - Νάξο - Πάρο - Πειραιά
• ΑΝΘΗ- ΜΑΡΙΝΑ 17.00 Κω - Πειραιά
ΠΑΡΑΣΚΕΥΗ 18/2
• ΡΟΔΑΝΘΗ 18.00 Κω - Κάλυμνο - Λέρο - Πάτμο - Πειραιά

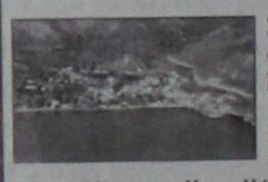

ΣΑΒΒΑΤΟ 19/2
• ΑΝΘΗ - ΜΑΡΙΝΑ 17.00 Κω - Λέρο - Πάτμο - Πειραιά
ΚΥΡΙΑΚΗ 20/2
• ΜΑΡΙΝΑ 14.00 Σύμη - Τήλο - Νίσυρο - Κω - Κάλυμνο - Αστυπάλαια - Πειραιά
ΔΕΥΤΕΡΑ 21/2
• ΡΟΔΑΝΘΗ 16.00 Κω - Κάλυμνο - Λέρο - Πάτμο - Πειραιά
ΤΡΙΤΗ 22/2
• ΑΝΘΗ - ΜΑΡΙΝΑ 17.00 Κω - Λέρο - Πάτμο - Πειραιά

ΠΡΟΣΦΟΡΑ
Πακέτα εισιτηρίων άνω των 300 ευρώ μπορείτε να εξοφλήσετε σε 4 άτοκες μηνιαίες δόσεις με την πιστωτική σας κάρτα VISA ή MASTER!!!

Η εταιρία μας σας ενημερώνει
ότι η έκπτωση 50%
(πολύτεκνοι, στρατιωτικοί, ανάπηροι κ.λ.π.)
ισχύει για όλες τις θέσεις

TSAGARIS TRAVEL
Σαχτούρη 5 (έναντι Τελωνείου)
Τηλ.: 22410 36170, 30406, 35066, 28597

X5088-31/3

ΠΡΑΚΤΟΡΕΙΟ ΤΑΞΙΔΙΩΝ

ΣΑΒΒΑΣ ΣΑΗΣ

Με την ευκαιρία της λειτουργίας του **νέου** μας πρακτορείου στην οδό ΤΑΡΠΟΝ ΣΠΡΙΓΚΣ 42 δίπλα στην Τράπεζα Πίστεως

ΠΡΟΣΦΕΡΟΥΜΕ

τα φθηνότερα αεροπορικά εισιτήρια για όλο τον κόσμο με όλες τις αεροπορικές πτήσεις

ΠΡΟΣΟΧΗ:

ΠΛΗΡΟΦΟΡΙΕΣ ΔΕΝ ΔΙΔΟΝΤΑΙ ΑΠΟ ΤΟ ΤΗΛΕΦΩΝΟ ΜΟΝΟ ΠΡΟΣΩΠΙΚΗ ΠΑΡΟΥΣΙΑ ΣΑΣ

Ακόμη:

- BIZA επισκέπτου για ΑΥΣΤΡΑΛΙΑ σε μία μέρα
- Εκδοση διαβατηρίων
- Εκδοση αδειών αυτοκινήτων

ΞΕΝΟΔΟΧΕΙΑ ΣΤΗΝ ΑΘΗΝΑ

PRESIDENT Α' Κατηγορίας Λεωφόρος Κηφισίας

Μονόκλινο	Ε 60	έως 31/3/05
Δίκλινο για μονόκλινο	Ε 65	» »
Δίκλινο	Ε 70	» »
Τρίκλινο	Ε 90	» »

ROYAL OLYMPIC LUX κοντά στο Σύνταγμα

Μονόκλινο	Ε 75	έως 31/3/05
Δίκλινο	Ε 85	» »
Τρίκλινο	Ε 105	» »

OLYMPIC PLC Α' κατηγορίας Σύνταγμα

Μονόκλινο	Ε 55	έως 31/3/05
Δίκλινο	Ε 70	» »
Τρίκλινο	Ε 85	» »

ASTOR Σύνταγμα

Μονόκλινο	Ε 56	έως 31/3/05
Δίκλινο για μονόκλινο	Ε 63	» »
Δίκλινο	Ε 68	» »
Τρίκλινο	Ε 80	» »

POLIS GRAND HOTEL Β' Κατηγορίας Πατησίων

Μονόκλινο	Ε 56	έως 31/3/05
Δίκλινο	Ε 66	» »
Τρίκλινο	Ε 88	» »

HELLINIS Β' Κατηγορίας ΩΝΑΣΕΙΟ, Συγγρού

Μονόκλινο	Ε 60	έως 31/12/04	Ε 50	από 1/1 έως 31/3/05
Δίκλινο	Ε 70	» »	Ε 60	» »
Τρίκλινο	Ε 82	» »	Ε 70	» »

BEST WESTERN Ιλίσια

Μονόκλινο	Ε 68	έως 31/12/04	Ε 84	από 1/1 έως 31/3/05
Δίκλινο	Ε 83	» »	Ε 93	» » » »
Τρίκλινο	Ε 97	» »	Ε 110	» » » »

ARETOUSA Β' Κατηγορίας Μητροπόλεως Σύνταγμα

Μονόκλινο	έως 31/3/05
Δίκλινο	
Τρίκλινο	

VERGINA Β' Κατηγορίας ΘΕΣ/ΚΗ (κεντρικό)

Μονόκλινο	Ε55	έως 31/3/05
Δίκλινο	Ε 74	» »
Τρίκλινο	Ε 89	» »

ANEMONI Κεντρικό - Πειραιά

Μονόκλινο	Ε 55	έως 31/12/04	Ε 58	από 1/1 έως 10/5/05
Δίκλινο	Ε 66	» »	Ε 70	» » » »
Τρίκλινο	Ε 78	» »	Ε 84	» » » »

ΣΑΣ ΣΥΜΦΕΡΕΙ ΠΡΙΝ ΚΛΕΙΣΕΤΕ ΟΠΟΥΔΗΠΟΤΕ ΝΑ ΜΑΣ ΕΠΙΣΚΕΦΘΕΙΤΕ

ΠΡΑΚΤΟΡΕΙΟ ΤΑΞΙΔΙΩΝ

ΣΑΒΒΑΣ ΣΑΗΣ

ΤΑΡΠΟΝ ΣΠΡΙΓΚΣ 42
δίπλα στην Τράπεζα Πίστεως

• Τηλ. 22410 39781-3

X.5103-31/3

Με το χορευτικό τους συγκρότημα

Η συμμετοχή των Τηλίων στις εκδηλώσεις στ' Απόλλωνα

ΧΑΡΙΣΑΝ ΟΜΟΡΦΕΣ ΣΤΙΓΜΕΣ ΣΤΟΥΣ ΘΕΑΤΕΣ

Ο ΣΥΛΛΟΓΟΣ Τηλίων Ρόδου «ΑΓΙΟΣ ΠΑΝΤΕΛΕΗΜΩΝ» αισθάνεται την υποχρέωση να ευχαριστήσει τον Πρόεδρο και το Διοικητικό Συμβούλιο του Πολιτιστικού Συλλόγου Απολλώνων «ΝΕΟΙ ΟΡΙΖΟΝΤΕΣ», για την πρόσκληση να συμμετάσχει στη διημερίδα «ΕΛΙΑ ΚΑΙ ΛΑΔΙ». Κατά γενική ομολογία η εκδήλωση στέφθηκε με μεγάλη επιτυχία.

Ηταν άρτια οργανωμένη και επιμελημένη άριστα. Ολοι οι ομιλητές, με απλό και επιστημονικό τρόπο, ανέπτυξαν τις εισηγήσεις σχετικά με την ελιά και το λάδι.

Τις ομιλίες παρακολούθησαν πλήθος κόσμου.

Πρέπει να εξάρουμε τη δραστηριότητα του Πολιτιστικού Συλλόγου Απολλώνων, που η φήμη του πέρασε τα όρια της Ρόδου.

Εμείς, σαν Τηλιακοί, έχουμε ακόμα στη μνήμη μας τις όμορφες χορευτικές στιγμές που μας χάρισαν στην Τήλο, προσκεκλημένοι, από το Σύλλογό μας, στην ημερίδα της Τήλου, το καλοκαίρι.

Το χορευτικό γυναικείο τμήμα μας έκλεισε την καταπληκτική αυτή εκδήλωση με χορούς και τραγούδια της Τήλου.

Η γυναικεία ομάδα μας χόρεψε τους εξής χορούς:

- Αγιος Παντελεήμων
- Καμάρες
- Κορίτσι ροδοκόκκινο
- Φέτος το καλοκαιράκι
- Συμπεθέρα
- Σούστα

Το χορευτικό ήταν υπό την καθοδήγηση της δασκάλας κ. Ματίνας Μορφωπού.

Το κατάμεστο ακροατήριο καταχειροκρότησε τα κορίτσια μας.

Τραγούδησαν οι κυρίες: Σοφία Χατζηγεωργίου και Μαρίτσα Μορφωπού.

Μετά το τέλος των εκδηλώσεων ο πρόεδρος του Πολιτιστικού των Απολλώνων κ. Μανώλης Κυριαζάκης παρέθεσε γεύμα σε ταβέρνα του χωριού.

Μέσα από τη στήλη της εφημερίδας ευχαριστούμε τον Πολιτιστικό Σύλλογο «ΝΕΟΙ ΟΡΙΖΟΝΤΕΣ» και τους ευχόμαστε πάντα επιτυχίες.

Παραθέτουμε τα ονόματα της γυναικείας χορευτικής ομάδας, που αξίζει να τις συγχαρούμε, γιατί ενώ οι περισσότερες είναι μητέρες με παιδιά, βρίσκουν το χρόνο να ασχολούνται με τους παραδοσιακούς χορούς.

Οι κυρίες αυτές κάθε Τετάρτη, στη Λέσχη μας, μαθαίνουν να χορεύουν διάφορους ελληνικούς χορούς, με προτεραιότητα τους χορούς της Τήλου.

Ελαβαν μέρος:

1. Μορφωπού Ματίνα
2. Γιανεσκή Σούλα
3. Ζουρούδη Μαρία
4. Καρύδη Μαρία
5. Λαμπριανού Μαρία
6. Πάχου-Καλλιγά Σοφία
7. Περίδη Πόπη
5. Ρωμαίου Πόπη
9. Σεΐτη Ειρήνη
10. Σεΐτη Σοφία
11. Σπάρταλη Μαρία
12. Τσακιράκη Ιωάννα
13. Χαραλαμπάκη Ειρήνη
14. Μορφωπός Παύλος
12. Ζουρούδη Νίκη

Μαζί μας παρευρίσκοντο και ο πάρεδρος Λιβαδίου Τήλου κ. Νικήτας Μορφωπός. Το χορευτικό τμήμα συνόδευσε ο πρόεδρος του Συλλόγου κ. Νίκος Παπαεμμανουήλ, η αντιπρόεδρος κ. Σοφία Χατζηγεωργίου, ο γραμματέας κ. Παύλος Ρωμαίος, ο ταμίας κ. Σταύρος Οικονόμου και το μέλος κ. Μαρία Μορφωπού. Μας ακολούθησαν δε αρκετοί συμπατριώτες μας.

Ευχαριστούμε, για άλλη μία φορά, τον Πρόεδρο και το Διοικητικό Συμβούλιο του Πολιτιστικού Συλλόγου «Νέοι Ορίζοντες», για τη συγκινητική φιλοξενία, που μέχρι και πούλμαν διέθεσε για τη μετακίνησή μας.

Ο πρόεδρος
Νίκος Παπαεμμανουήλ

Ξεκίνησαν οι εκδηλώσεις

Το Αφαντενό Καρναβάλι

ΘΑ ΣΥΝΕΧΙΣΤΕΙ ΜΕΧΡΙ ΤΗΝ ΚΑΘΑΡΑ ΔΕΥΤΕΡΑ

Ξεκίνησαν από την Τσικνοπέμπτη οι εκδηλώσεις στο Δήμο Αφάντου οι καρναβαλικές εκδηλώσεις. Οι εκδηλώσεις θα συνεχιστούν και θα λήξουν την Καθαρή Δευτέρα και το πρόγραμμα έχει ως εξής:

• ΣΑΒΒΑΤΟ 5/3/2005

Χοροεσπερίδα για την τρίτη ηλικία στην αίθουσα του κ. ΠΕΛΛΟΥ

ΩΡΑ ΕΝΑΡΞΗΣ: 18.00

• ΚΥΡΙΑΚΗ 6/3/2005

Καρναβάλι Αρχίπολης παρέλαση πεζών και αρμάτων

Υπεύθυνοι οργάνωσης Πολιτιστικός Σύλλογος Αγιος Μηνάς σε συνεργασία με τον ΠΟΔ Αφάντου.

ΩΡΑ ΕΝΑΡΞΗΣ:14.00

•ΠΕΜΠΤΗ 10/3/2005

Παιχνίδια χωρίς σύνορα στην Πλατεία Ελευθερίας

Υπεύθυνοι οργάνωσης το τμήμα Νεολαίας Πολιτιστικού Συλλόγου Αγίου Ιωάννη σε συνεργασία με τον ΠΟΔ Αφάντου.

ΩΡΑ ΕΝΑΡΞΗΣ: 17.00

• ΠΑΡΑΣΚΕΥΗ



11/3/2005

Παιδικό πάρτυ στα προαύλια των σχολείων

ΩΡΑ ΕΝΑΡΞΗΣ: 10.00

Παιδικό Πάρτυ με κλόουν, ταχυδακτυλουργούς, καραόκε και μουσική στην Πλατεία Ελευθερίας.

ΩΡΑ ΕΝΑΡΞΗΣ: 17.00

• ΣΑΒΒΑΤΟ 12/3/2005

Το κυνήγι του χαμένου θησαυρού

ΩΡΑ ΕΝΑΡΞΗΣ: 17.00

• ΚΥΡΙΑΚΗ 13/3/2005

Παρέλαση πεζών και αρμάτων

ΩΡΑ ΕΝΑΡΞΗΣ: 14.00

Η παρουσίαση της παρέλασης θα γίνει από το Μάρκο Σεφερλή

• Καθαρά Δευτέρα 14/3/2005

Μοίρασμα χαρταετών στην παραλία Αφάντου και στην πλατεία Αρχίπολης.

Απορη νέα και συμπολίτισσά μας

κινδυνεύει να χάσει τη ζωή της από κακοήθεις όγκους στα μάτια και στο ύπαρ.

Χρειάζεται επειγόντως να μεταβεί για θεραπεία στην Ελβετία. *Οσοι μπορούν να βοηθήσουν*, έστω και με ελάχιστο ποσό, έχει ανοικτεί λογαριασμός στην Εθνική Τράπεζα **820/346014-25.**

ΓΔ-11/3

ΠΡΑΚΤΟΡΕΙΟ ΤΑΞΙΔΙΩΝ

PEGASSOS TRAVEL

CLUB OF RHODES

Ταξιδέψτε επώνυμα
Ταξιδέψτε φθηνά
Ταξιδέψτε άνετα

Με ευχάριστη διαμονή σε ξενοδοχεία σε όλη την Ελλάδα

ΑΘΗΝΑ

❖ **PRESIDENT HOTEL**
Α' Κατηγορίας, Λεωφ. Κηφισίας

Μονόκλινο	60 €
Δίκλινο για χρήση μονόκλινο	65 €
Δίκλινο	70 €
Τρίκλινο	90 €

❖ **ASTOR** Α' Κατηγορίας
Α' Κατηγορίας, Σύνταγμα

Μονόκλινο	56 €
Δίκλινο	68 €
Τρίκλινο	80 €

❖ **ROYAL OLYMPIC HOTEL**
Αθ. Διάκου, κέντρο

Μονόκλινο	75 €
Δίκλινο	85 €
Τρίκλινο	105 €

❖ **OLYMPIC PALACE HOTEL**
Α' Κατηγορίας, Σύνταγμα

Μονόκλινο	55 €
Δίκλινο	70 €
Τρίκλινο	85 €

❖ **ARETHUSA HOTEL**
Β' Κατηγορίας, Σύνταγμα

Μονόκλινο	43 €
Δίκλινο	58 €
Τρίκλινο	77 €

❖ **POLIS GRAND HOTEL**
Β' Κατηγορίας, Πατησίων

Μονόκλινο	56 €
Δίκλινο	66 €
Τρίκλινο	88 €

❖ **HELLINIS HOTEL**
Β' Κατηγορίας, ΩΝΑΣΕΙΟ, Συγγρού

Μονόκλινο	48 €
Δίκλινο	58 €
Τρίκλινο	70 €

ΠΕΙΡΑΙΑΣ

❖ **ANEMONI**
Κεντρικό Πειραιά

Μονόκλινο	58 €
Δίκλινο	70 €
Τρίκλινο	84 €

ΘΕΣΣΑΛΟΝΙΚΗ

❖ **VERGINA HOTEL**
Β' Κατηγορίας, ΘΕΣ/ΚΗ (κεντρικό)

Μονόκλινο	55 €
Δίκλινο	74 €
Τρίκλινο	89 €

❖ **MADRINO HOTEL**
Β' Κατηγορίας, Εγνατίας

Μονόκλινο	55 €
Δίκλινο	65 €
Τρίκλινο	85 €

ΓΙΑ ΦΘΗΝΑ ΑΕΡΟΠΟΡΙΚΑ ΚΑΙ ΑΚΤΟΠΛΟΪΚΑ ΕΙΣΙΤΗΡΙΑ

ΕΠΙΣΚΕΦΘΗΤΕ ΜΑΣ ΓΙΑ ΤΟ ΣΥΜΦΕΡΟΝ ΣΑΣ
Αλεξ. Διάκου 84 - Ψαροπούλα - Ρόδος
Καρατζιάς Μιχάλης
Τηλ. 22410 73455, 76161, 75879, 6977986489
FAX. 22410 35504

X.5102-31/3

GR

Grand Hotel

☆☆☆☆☆

X.5091-31/3



Ο τέλειος συνδυασμός ποιότητας και οικονομίας που τιμά και ανεβάζει τη Ρόδο

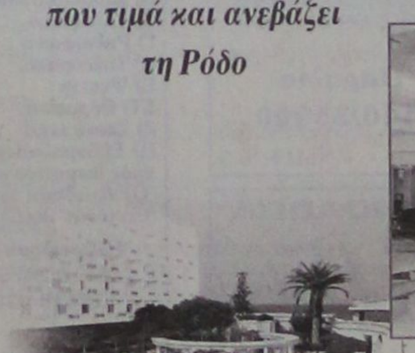







Αξέχαστες μελωδικές στιγμές δίπλα στο τζάκι μας, με τον πιανίστα ΤΑΚΗ ΤΣΩΝΗ, κάθε Παρασκευή, Σάββατο και Κυριακή

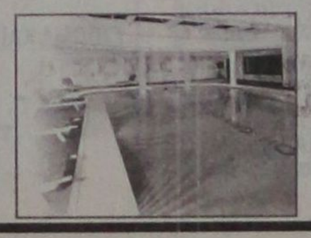

Αναλαμβάνουμε συνέδρια και κάθε κοινωνική σας εκδήλωση



ΠΡΟΟΔΟΣ μικρές αγγελίες μικρές αγγελίες ΠΡΟΟΔΟΣ

ενοικιάσεις

ΕΝΟΙΚΙΑΖΕΤΑΙ στο Νιοχώρι, Απολλωνίου Ροδίου 41, πολυτελές στούντιο, επιπλωμένο, με πολυκουζινάκι και aircondision, κατάλληλο για φοιτητές και στρατιωτικούς. Πληροφορίες τηλ. 22410/22694
10876-9/3

ΕΝΟΙΚΙΑΖΕΤΑΙ γκαρσονιέρα επιπλωμένη, με θέρμανση και αιρκοντίσιον, Θεμιστοκλή Σοφούλη 86-88. Πληρ. τηλ. 22410/30170, 22410/75229 και 6947122434
10869-5/3

ΕΝΟΙΚΙΑΖΕΤΑΙ διαμέρισμα 95 τ.μ., με 2 υπνοδωμάτια, βεράντες και λοιπούς βοηθητικούς χώρους, Παπακωνστατίνου 5 - Ιαλυσός, έναντι Δήμου. Πληρ. τηλ. 22410/92517
10862-5/3

ΕΝΟΙΚΙΑΖΕΤΑΙ γκαρσονιέρα, Βενετοκλέων 69, έναντι πιτσαρίας Γόνδολα. Τηλ. 22410/33478 και 6948590766
10871-6/3

ΕΝΟΙΚΙΑΖΕΤΑΙ γωνιακό διαμέρισμα, ανεξάρτητο, 120τ.μ., στην οδό Δαμασκηνού 93 (πλατεία Αγ. Νικολάου), με τρία υπνοδωμάτια, σαλοτραπεζαρία, χωλ, κουζίνα και δύο μπάνια, σε καλή κατάσταση και καλό μίσθωμα. Πληρ. τηλ. 22410/90117 και 22410/24868
10748-27/2

ΕΝΟΙΚΙΑΖΕΤΑΙ διαμέρισμα 120 τ.μ., με ηλιακό, μεγάλες βεράντες, στους Τρεις, πάνω από την ταβέρνα Αμυγδαλιά. Πληροφορίες τηλ. 22410/94673 και 22410/92925
10801-6/3

ΕΝΟΙΚΙΑΖΟΝΤΑΙ διαμερίσματα 2χωρα και μονόχωρα, λουξ κατασκευής, στο κέντρο της πόλης. Πληρ. Μερκούρης Κρανίδης, τηλ. 6942010248, Αμερικής 50, 2ος όροφος, Ρόδος
X5057-9/3

ΕΝΟΙΚΙΑΖΕΤΑΙ μονοκατοικία με κήπο, με 3 υπνοδωμάτια, σαλόνι, κουζίνα και μπάνιο, Κέννεντυ στο Μόντε Σμιθ. Πληρ. τηλ. 6979600029
10858-6/3

ΕΝΟΙΚΙΑΖΕΤΑΙ διαμέρισμα 75τ.μ., με δύο υπνοδωμάτια, τζάκι και θέρμανση, επί της οδού Αθηνάς, Ταρσούλη 9 - Ανάληψη. Πληροφορίες κινητό: 6942038973
9335-10/3

ΕΝΟΙΚΙΑΖΕΤΑΙ κατάστημα πλησίον Πανεπιστημίου Αιγαίου και Πολεοδομίας Δήμου Ροδίων. Πληρ. 22410/30759 και κιν. 6942955684
10851-11/3

ΕΝΟΙΚΙΑΖΕΤΑΙ διαμέρισμα 47τ.μ., κατάλληλο για φοιτητές ή ζευγάρι, κοντά στο Πανεπιστήμιο Αιγαίου, στην οδό Κολοκοτρώνη. Πληρ. τηλ. 22410/35342
10827-12/3

ΕΝΟΙΚΙΑΖΕΤΑΙ ισόγειο κατάστημα 70τ.μ., που βρίσκεται στην πόλη της Ρόδου και στην οδό Αλεξάνδρου Διάκου αρ. 78, κατάλληλο για οποιαδήποτε επαγγελματική χρήση. Πληρ. τηλ. 22460/71203 και 22410/23621, καθημερινά
10850-13/3

ΕΝΟΙΚΙΑΖΕΤΑΙ διαμέρισμα αποτελούμενο από 2 υπνοδωμάτια, σαλόνι, κουζίνα, κλπ., Στ. Κωτιάδη 7. Πληρ. τηλ. 22410/22774 και 34500
10868-5/3

ΕΝΟΙΚΙΑΖΟΝΤΑΙ δύο στούντιος στην οδό Τρίπολης και Πειραιώς, σε ισόγειο μονοκατοικίας, με αυλή, κατάλληλα για στρατιωτικούς, εκπαιδευτικούς, φοιτητές. Πληροφορίες στα τηλέφωνα: 22410/94120 και 94123 κινητό 6937379182
10875-9/3

ΕΝΟΙΚΙΑΖΕΤΑΙ διαμέρισμα 100 τ.μ, στο Μόντε Σμιθ, Ενόπλων Δυνάμεων 7, πλησίον Κέννεντυ. Βεράντες με θέα τη θάλασσα. Πληροφορίες τηλ. 22410/81762
9342-12/3

ΕΝΟΙΚΙΑΖΟΝΤΑΙ: 1) Διαμέρισμα 2 δωματίων 50 τ.μ. στο χωριό Σορωνή, 2) Δύο καταστήματα των 60τ.μ. συνεχόμενα, προέκτ. Αννης Μαρίας, δίπλα στο «Φυτώριο». Πληρ. τηλ. 22410/32783 και κιν. 6944869410
10896-10/3

ΕΝΟΙΚΙΑΖΕΤΑΙ κατάστημα γωνιακό, 32 τ.μ., με πατάρι και άνετο πάρκινγκ, στο εμπορικό κέντρο Α/Β Βασιλόπουλος και με πρόσοψη στη λεωφόρο Ρόδου - Λίνδου. Τηλ. 22410/68782 και κιν. 6944576803
10894-10/3

ΕΝΟΙΚΙΑΖΟΝΤΑΙ δωμάτια πλήρως εξοπλισμένα, με ατομικό μπάνιο, στον Αγιο Νικόλαο. Πληρ. τηλ. 22410/36142
10884-10/3

ΕΝΟΙΚΙΑΖΕΤΑΙ κατάστημα επί της οδού Αγ. Αναργύρων. RE- MAX 22410-43730, 43731
10890-10/3

ΕΝΟΙΚΙΑΖΕΤΑΙ επαγγελματικός χώρος επί της οδού Ρόδου -Λίνδου. RE- MAX 22410-43730, 43731
10890-10/3

ΕΝΟΙΚΙΑΖΕΤΑΙ γραφείο επί της οδού Αγ. Αναργύρων. RE-MAX 22410-43730, 43731
10890-10/3

ΕΝΟΙΚΙΑΖΟΝΤΑΙ
στην περιοχή Σταδίου, Διαγόρα (επί της Κοδρυγκτώνος) επιπλωμένα διαμερίσματα για διάστημα από 1 εβδομάδα ή και μέχρι τέλη Ιουνίου
Πληροφορίες τηλ. 22410/31756
3873-17/3

ΕΝΟΙΚΙΑΖΕΤΑΙ
ΔΙΑΜΕΡΙΣΜΑ στον 2ο όροφο, επιπλωμένο, με θέρμανση, μόνο στρατιωτικούς και δημοσίους υπαλλήλους.
Αλλοδαποί αποκλείονται.
Πληροφορίες τηλ. 22410/63421
10880-9/3

ΕΝΟΙΚΙΑΖΕΤΑΙ διαμέρισμα τριάρι με 2 υπνοδωμάτια, κουζίνα - καθιστικό και μπάνιο στην οδό Μεγάλου Κωνσταντίνου στο 2ο όροφο, επιπλωμένο η όχι. Πληρ. τηλ. 22410/29504 ή 6932941980
9339-13/3

ΕΝΟΙΚΙΑΖΟΝΤΑΙ δίχωρες γκαρσονιέρες με πλήρη εξοπλισμό, κλιματισμό, βεράντες και άνετο πάρκινγκ, στο 5ο χιλιόμετρο της λεωφόρου Καλλιθέας χωρίς κοινόχρηστα. Πληρ. τηλ. 22410/67014, 66800 και 6946790515
10835-13/3

ΕΝΟΙΚΙΑΖΕΤΑΙ διαμέρισμα 105 τ.μ., στο Καρακόνερο, ευάερο, ευήλιο, με εντοιχισόμενη κουζίνα, φούρνο, εστία, απορροφητήρα, τρία υπνοδωμάτια, με εντοιχιζόμενες ντουλάπες, μπάνιο και ηλιακό θερμοσίφωνα. Πληρ. τηλ. 22410/67550
9336-10/3

ΕΝΟΙΚΙΑΖΕΤΑΙ γκαρσονιέρα, επιπλωμένη, επί της οδού Πίνδου 25, κοντά στο Πανεπιστήμιο, μέχρι τέλος Ιουνίου. Πληρ. τηλ. 22410/24846
9348-12/3

ΕΝΟΙΚΙΑΖΕΤΑΙ πλήρως επιπλωμένη γκαρσονιέρα, 38 τ.μ., που διαθέτει ένα υπνοδωμάτιο, WC, με μπανιέρα, κουζίνα, χωλ, πατάρι, σε άριστη κατάσταση και σε όροφο στην περιοχή Μητροπόλη της Ρόδου. Πληρ. τηλ. 22410/33992 και κινητά 6971605961 και 6942210685 όλες τις ώρες
9346-11/3

ΕΝΟΙΚΙΑΖΟΝΤΑΙ στούντιο και γκαρσονιέρα επιπλωμένα, επί της Βεργίνας 11. Πληροφορίες τηλ. 73755 - 32071
10883-9/3

ΕΝΟΙΚΙΑΖΕΤΑΙ γκαρσονιέρα πλήρως επιπλωμένη, με μεγάλη αυλή, ισόγειος, κοντά στην πλατεία του Παραδεισίου. Τιμή λογική. Πληροφορίες τηλ. 22410/81884
10879-9/3

ΕΝΟΙΚΙΑΖΕΤΑΙ
μονοκατοικία 220 τ.μ., σε κήπο 800τ.μ., με ανεξάρτητους βοηθητικούς χώρους, θέρμανση, αιρ κοντίσιον, ηλιακό θερμοσίφωνο και με νυχτερινό τιμολόγιο, επί της λεωφόρου Ηρακλειδών (Ιαλυσού) 20.
Πληροφορίες τηλ. 35174 - 29284
3871-10/3

ΕΝΟΙΚΙΑΖΕΤΑΙ
ΜΕΖΟΝΕΤΑ επί της οδού Βέρνης - Ανω Ροδίνι, 140 τ.μ., με τρία υπνοδωμάτια, φύξη - θέρμανση, κήπο και πάρκινγκ
Τηλ. 22440/23981
9337-10/3

ΕΝΟΙΚΙΑΖΕΤΑΙ
ΕΠΙΠΛΩΜΕΝΟ ΤΡΙΑΡΙ ΔΙΑΜΕΡΙΣΜΑ ΕΠΙ ΤΗΣ ΜΙΧΑΗΛ ΠΕΤΡΙΔΗ
ΤΗΛ. 22450-23937
X59-5/3

ΕΝΟΙΚΙΑΖΕΤΑΙ
στην Κρεμαστή, διαμερισματάκι μικρό, επιπλωμένο, με ένα υπνοδωμάτιο, σαλόνι, κουζίνα, διάδρομο, μπάνιο, χωρίς κοινόχρηστα.
ΤΗΛ. 22410/91435 και 6945402153
10864-5/3

ΕΝΟΙΚΙΑΖΕΤΑΙ διαμέρισμα με τρία υπνοδωμάτια, 2 WC, ηλιακό, με κεντρική θέρμανση, όπισθεν αντιπροσωπείας TOYOTA - Ασγούρου. Τηλ. 22410/62005 και 22410/62674
10903-12/3

ΕΝΟΙΚΙΑΖΕΤΑΙ ανεξάρτητη γκαρσονιέρα δύο δωματίων, στην Παλιά Πόλη.
Πληροφορίες τηλ. 6948582174
10872-6/3

ΕΝΟΙΚΙΑΖΕΤΑΙ μονοκατοικία 120 τ.μ., με αυλή, στην οδό Δαμασκηνού 93 (πλ. Αγίου Νικολάου), με τρία υπνοδωμάτια, σαλοτραπεζαρία, χωλ, κουζίνα, δύο μπάνια και αποθήκη. Πληροφορίες τηλ. 22410/90117 - 96256- 24868
10913-13/3

ΕΝΟΙΚΙΑΖΕΤΑΙ μονοκατοικία στην περιοχή Ιξιάς, με 3 υπνοδωμάτια, 2 μπάνια και αποθήκη. Αποκλείονται οι έχοντες μικρά παιδιά και ζώα. Τηλ. 22410/91676 και 22410/22001
10909-24/3

ΕΝΟΙΚΙΑΖΕΤΑΙ στην Παλιά Πόλη κατάστημα 22τ.μ., κοντά στην κεντρική πλατεία. Πληρ. κ. Εμμ. Κρανίδης και συνεργάτες, Αμερικής 50, β' όροφος. Τηλ. 22410/27082 και 6944347405
X5104-18/3

ΕΝΟΙΚΙΑΖΕΤΑΙ στην Παλιά Πόλη κατάστημα 14 τ.μ., κοντά στην οδό Απελλού. Πληρ. κ. Εμμ. Κρανίδης και συνεργάτες, Αμερικής 50, β' όροφος. Τηλ. 22410/27082 και 6944347405
X5104-18/3

ΕΝΟΙΚΙΑΖΕΤΑΙ κατάστημα 14τ.μ., επί της οδού Σωκράτους. Πληρ. κ. Εμμ. Κρανίδης και συνεργάτες, Αμερικής 50, β' όροφος. Τηλ. 22410/27082 και 6944347405
X5104-18/3

ΕΝΟΙΚΙΑΖΕΤΑΙ στα 100 Μαγαζιά, κατάστημα 36 τ.μ. με υπόγειο 36 τ.μ. και πατάρι 14 τ.μ., άμεσα προς χρήση. Τηλ. 6944347405, 22410/27082 κ. Εμμ. Κρανίδης
X5104-18/3

ΕΝΟΙΚΙΑΖΟΝΤΑΙ
1) Διαμέρισμα 95τ.μ., με 2 υπνοδωμάτια, στον β' όροφο πολυκατοικίας, επί της οδού Βουλγαροκτόνου Καλαβρύτων γωνία.
2) Διαμέρισμα 105τ.μ., με 3 υπνοδωμάτια, στον τρίτο όροφο πολυκατοικίας επί της οδού Βουλγαροκτόνου 15 α Καλαβρύτων γωνία
Τηλ. 22410/52351
ώρες 9-14 και 17-21
10844-13/3

ΕΝΟΙΚΙΑΖΕΤΑΙ
χώρος 200 τ.μ., για επαγγελματική χρήση (ιατρείο, κομμωτήριο, κλπ) στην Ανάληψη, οδός Ηγουμενίτσας 4.
Πληρ. τηλ. 6973010565
9307-31/3

ΕΝΟΙΚΙΑΖΟΝΤΑΙ
1) Γκαρσονιέρες και
2) Δωμάτια επιπλωμένα, πλησίον Αγ.Δημητρίου
Τηλ.22410/26134
10833-11/3

ΕΝΟΙΚΙΑΖΕΤΑΙ
ανεξάρτητο διαμέρισμα, ισόγειο, με αυλή εμπρός και πίσω, 1 υπνοδωμάτιο, κουζίνα μεγάλη, σάλα, καθιστικό και μπάνιο, οδός Αγίας Σοφίας 26 (Γράμμου). Κατά προτίμηση στρατιωτικούς ή δημ.υπαλλήλους
Τηλ.22410/22191
10856-9/3

ΜΗΝΙΑΙΑ ΕΝΟΙΚΙΑΣΗ ΔΩΜΑΤΙΩΝ ΣΕ ΞΕΝΟΔΟΧΕΙΟ
Το ξενοδοχείο ΕΛΕΝΑ που βρίσκεται στο κέντρο της πόλεως Ρόδου, σε μικρή απόσταση από το λιμάνι και το Πανεπιστήμιο, επί της οδού Γρίβα 78, ενοικιάζει δωμάτια, ιδανικά για φοιτητές, στρατιωτικούς, κλπ. Το δωμάτιο διαθέτει:
Α) Ατομικό μπάνιο
Β) Τηλέφωνο
Γ) Ραδιόφωνο
Δ) Τηλεόραση,
Ε) Ψυγείο
ΣΤ) Θέρμανση
Ζ) Ζεστό νερό
Η) Εβδομαδιαίος καθαρισμός δωματίου και
Θ) Διάθεση ιματισμού (σεντόνια, κουβέρτες)
Πληροφορίες τηλ. 22410/24755 και 22410/93019
9127-21/3

ΕΝΟΙΚΙΑΖΕΤΑΙ
ΔΙΑΜΕΡΙΣΜΑ 60τ.μ.
Παύλου Μελά 19
200 μέτρα
από το Πανεπιστήμιο
Τηλ. 22430-47551
ΓΔ-13/3

πωλήσεις

ΠΩΛΕΙΤΑΙ αρχοντική κατοικία τριών ορόφων, 130 τ.μ., ο όροφος, σε οικόπεδο 900 τ.μ. Βρίσκεται επί της οδού Βορ. Ηπείρου. Το κτίριο έχει χαρακτηρισθεί με Π.Δ. διατηρητέο. Πληρ. κ. Εμμ. Κρανίδης και συνεργάτες, Αμερικής 50, β' όροφος. Τηλ. 22410/27082 και 6944347405
X5104-18/3

ΠΩΛΕΙΤΑΙ κατάστημα 50τ.μ., επί της οδού Αλεξ. Διάκου με υπόγειο 50τ.μ., ύψους 4,50 μ., ελεύθερο μίσθωσης. Πληρ. κ. Εμμ. Κρανίδης και συνεργάτες, Αμερικής 50, β' όροφος. Τηλ. 22410/27082 και 6944347405
X5104-18/3

ΠΩΛΕΙΤΑΙ οικόπεδο 200 τ.μ. στο Νιοχώρι, με συντελεστή δόμησης 1,4. Πληρ. κ. Εμμ. Κρανίδης και συνεργάτες, Αμερικής 50, β' όροφος. Τηλ. 22410/27082 και 6944347405
X5104-18/3

ΠΩΛΕΙΤΑΙ 3άρι διαμέρισμα σε καλή κατάσταση επί της οδού Κόρδικτων, α' ορόφου, με ωραία θέα. Δάνεια δεκτά. Πληρ. κ. Εμμ. Κρανίδης και συνεργάτες, Αμερικής 50, β' όροφος. Τηλ. 22410/27082 και 6944347405
X5104-18/3

ΠΩΛΕΙΤΑΙ 4άρι διαμέρισμα επί της οδού Θ. Σοφούλη, γ' ορόφου, με θέα το κάστρο και τη θάλασσα. Πληρ. κ. Εμμ. Κρανίδης και συνεργάτες, Αμερικής 50, β' όροφος. Τηλ. 22410/27082 και 6944347405
X5104-18/3

ΠΩΛΕΙΤΑΙ γκαρσονιέρα 55τ.μ., Λεμεσού 42. Πληρ. τηλ. 6947728077
10860-5/3

ΠΩΛΕΙΤΑΙ διαμέρισμα επί της οδού Πειραιώς RE-MAX 22410/43730, 43731
10890-10/3

ΠΩΛΕΙΤΑΙ επιχείρηση στα Τριάντα - Ιαλυσό. Πληροφορίες τηλ. 6944320325
10898-11/3

ΠΩΛΕΙΤΑΙ οικόπεδο 500τ.μ., στην Ιξιά, με δόμηση για 200 τ.μ. Βρίσκεται κοντά στο Μίρα Μάρε. Πληρ. κ. Εμμ. Κρανίδης και συνεργάτες, Αμερικής 50, β' όροφος. Τηλ. 22410/27082 και 6944347405
X5104-18/3

ΠΩΛΕΙΤΑΙ 3άρι διαμέρισμα των 100 τ.μ. α' ορόφου, επί της οδού Καναδά. Πληρ. κ. Εμμ. Κρανίδης και συνεργάτες, Αμερικής 50, β' όροφος. Τηλ. 22410/27082 και 6944347405
X5104-18/3

ΠΩΛΕΙΤΑΙ
'Η ΕΝΟΙΚΙΑΖΕΤΑΙ
ΕΠΙΧΕΙΡΗΣΗ ΕΣΤΙΑΤΟΡΙΟΥ - ΨΑΡΟΤΑΒΕΡΝΑΣ
έως και 600 καθίσματα, με υπαίθριο μπαρ, πάνω στη θάλασσα, στην ΜΕΡΙΚΙΑ Λέρου
Τηλ. 6973218689
10640-28/2

ΠΩΛΕΙΤΑΙ
ΕΞΟΠΛΙΣΜΟΣ ΕΣΤΙΑΤΟΡΙΟΥ ΛΟΓΩ ΑΝΑΚΑΙΝΙΣΗΣ
ΤΗΛ. 6932343112 & 6932754080
10893-3/4

ΠΩΛΟΥΝΤΑΙ
ΣΤΗΝ ΟΔΟ ΠΤΟΛΕΜΑΙΩΝ ΔΙΑΜΕΡΙΣΜΑΤΑ ΤΩΝ 107 100 ΚΑΙ 96 Τ.Μ. ΜΕ ΘΕΑ, ΜΕΓΑΛΕΣ ΒΕΡΑΝΤΕΣ ΚΑΙ ΧΩΡΟ ΣΤΑΘΜΕΥΣΗΣ
Πληροφορίες τηλ.. 6947238887
9310-6/3

ΠΩΛΟΥΝΤΑΙ
ΒΙΟΤΕΧΝΙΚΟΙ ΧΩΡΟΙ από 400τ.μ. έκαστος, περιοχή Ασγούρου, σε προνομιακή θέση
Πληροφορίες τηλ. 6932380330
T4728-12/3

ΠΩΛΟΥΝΤΑΙ
200 ΠΡΟΒΑΤΑ ΜΕΤΑ ΑΠΟ 2 ΜΗΝΕΣ ΕΠΙΔΟΤΟΥΜΕΝΑ
Τηλ. 6979288154
10822-10/3

ΠΩΛΕΙΤΑΙ
διαμπερές διαμέρισμα με θέα τη θάλασσα, 90τ.μ. στην περιοχή Ροδινιού στον τρίτο και τελευταίο όροφο
Τηλ. 6977999878
T4695-6/3

ΠΩΛΕΙΤΑΙ
επιχείρηση μπουτίκ εν λειτουργία στη Ρόδο. Εξασφαλισμένη πελατεία. Τιμή ευκαιρίας, λόγω συνταξιοδότησης!
Πληρ. τηλ.6942253021 και 22410/86040
X5106-31/3

ΠΩΛΕΙΤΑΙ
επιχείρηση εν λειτουργία στο Εμπορικό Κέντρο «Βογιατζής - Κιοτάρι» με δερμάτινα είδη, ρούχα και τουριστικά. Τιμή ευκαιρίας, λόγω συνταξιοδότησης!
Πληρ. τηλ.6942253021 και 22410/86040
X5106-31/3

ΠΩΛΕΙΤΑΙ ιατρείο - γραφείο στο παλαιό ΙΚΑ, γωνία Μ. Κων/νου, Κ. Παλαιολόγου στον α' όροφο 70τ.μ. έτοιμο προς παράδοση, για άμεση λειτουργία, σε πολυτελή οικοδομή. Δάνεια δεκτά. Πληρ. Διακογεωργίου Κάλλιστος. Πληρ. τηλ. 22410/29318 και 22410/78501
X5093-31/3

ΠΩΛΟΥΝΤΑΙ στην παραλία Κιοτάρι μεζονέτες, ημιτελής και τελειωμένες των 80τ.μ. και 110τ.μ. σε 1000τ.μ. οικόπεδο σε κατασκευή πολυτελή. Δεκτά δάνεια. Πληρ. Διακογεωργίου Κάλλιστος. Πληροφορίες τηλ. 22410/29318 και 22410/78501
X5093-31/3

ΠΩΛΕΙΤΑΙ διαμέρισμα δυάρι (Δασκάλους), πολυτελούς κατασκευής με θέρμανση, έτοιμο προς παράδοση και κατοίκηση σε μικρή οικοδομή. Δάνεια δεκτά. Πληρ. Διακογεωργίου Κάλλιστος τηλ. 22410/29318 και 22410/78501
X5093-31/3

ΠΩΛΟΥΝΤΑΙ επαγγελματικοί χώροι, στην οδό Βενιζέλου (δίπλα στο Ροδίων Παιδεία): α) Καταστήματα για οποιαδήποτε χρήση επαγγελματική των 62τ.μ. και 125τ.μ. β) Γραφεία - Ιατρεία των 62 τ.μ. και 125τ.μ. γ) Αποθήκες των 62τ.μ. και 125τ.μ. Δεκτά δάνεια. Πληρ. Κάλλιστος Διακογεωργίου, τηλ. 22410/78501 και 22410/29318
X5093-31/3

ΠΩΛΟΥΝΤΑΙ στην Κρεμαστή διαμερίσματα μεζονέτες στον παραλιακό δρόμο Κρεμαστής των 60τ.μ. και μεζονέτες των 120τ.μ. με αυλή, πολυτελής κατασκευή. Δάνεια δεκτά. Πληρ. Διακογεωργίου Κάλλιστος τηλ. 22410/29318 και 22410/78501
X5093-31/3

ΠΩΛΟΥΝΤΑΙ
ράφια για σούπερ μάρκετ, σε άριστη κατάσταση.
Πληρ. τηλ. 22410/32335 και 22410/60730
X5122-18/3



ΚΤΗΜΑΤΟΜΕΣΙΤΙΚΟ ΓΡΑΦΕΙΟ
ΑΙΓΑΙΟΚΤΗΜΑΤΙΚΗ
ΠΩΛΟΥΝΤΑΙ
- ΔΙΑΜΕΡΙΣΜΑΤΑ-ΜΟΝΟΚΑΤΟΙΚΙΕΣ
- (ΔΔ)=ΔΑΝΕΙΑ ΔΕΚΤΑ

- 22 τ.μ. studio Ιαλυσό (γ' ορ.) 29.350 €.(ΔΔ)
- 35 τ.μ. (1υπν.) Καρακόνερο καινούργιο 62.000 €.(ΔΔ)
- 55 τ.μ. α' ορ. καινούργιο - γκαράζ Μίρα Μάρε 87.000 € (ΔΔ)
- 68 τ.μ. (2 υπν.) μπετά α' ορ. Ιαλυσό 43.000 €
- 70 τ.μ. (2 υπν.) β' ορ. Ιαλυσό καινούργιο-108.000 € (ΔΔ)
- 74 τ.μ. Πειραιώς ισόγειο (2 υπν.) 85.000 € (ΔΔ)
- 74 τ.μ. (2 υπν.) μπετά α' ορ. Ιαλυσό 46.000 € (ΔΔ)
- 78 τ.μ. (υπ. με αυλή) Πειραιώς 61.000 € (ΔΔ)
- 80 τ.μ. Αγ. Ιωάννου 80.000 € (ΔΔ)
- 80 τ.μ. (ισ.) Κέννεντυ 100.000 € (ΔΔ)
- 75 τ.μ. Δενδρινού με αυλή (υπ.) (2 υπν.) 65.000 € (μετρητά)
- 82 τ.μ.(2 υπν.) β' ορ. Δασκάλους 80.000 €.(ΔΔ)
- 85 τ.μ. α' ορ. μπετά Ιαλυσό 53.000 €.(ΔΔ)
- 87 τ.μ. α' ορ. καινούργιο Ιαλυσό 138.000 € (ΔΔ)
- 80 τ.μ. μον/κία διώροφη (2 υπν.) Παραδείσι με τζάκι 80.000 € (ΔΔ)
- 87 τ.μ. (2 υπν.) καινούργιο θέρμανση - γκαράζ Μίρα Μάρε 128.000 € (ΔΔ)
- 85 τ.μ. α' ορ. Μιχ. Πετρίδη 100.000 € (ΔΔ)
- 90 τ.μ. Αλεξ. Διάκου , 120.00 € (ΔΔ)
- 92 τ.μ. κανούργιο Ιαλυσό 146.000 € (ΔΔ)
- 92 τ.μ. μεζ/τα κολώνες Γενναδί 80.000 €
- 98 τ.μ. (α' ορ.) 3 υπν. Κέννεντυ 130.000 €(ΔΔ)
- 100 τ.μ. οροφ/σμα Γενναδί καινούργιο 115.000 € (ΔΔ)
- 100 τ.μ. α' ορ. καινούργιο Μίρα Μάρε γκαράζ 159.000 € (ΔΔ)
- 100 τ.μ. (3 υπν.) καινούργιο ορ/σμα Καρακόνερο 165.000 € (ΔΔ)
- 108τ.μ. β' όρ., με θέα Δασκάλους 200.000 € (ΔΔ)
- 110 τ.μ. μον/κία Κοσκινού 200.000 € (ΔΔ).
- 110 τ.μ. μεζ/τα Τσαΐρι σε 1.200 τ.μ. οικ/δο 147.000 € (ΔΔ)
- 112 τ.μ. (β' ορ.) 3 υπν. Κέννεντυ 140.000 € (ΔΔ)
- 112 τ.μ. κανούργιο Κοσκινού (3 υπν.) 132.000 €.(ΔΔ)
- 116 τ.μ. (3 υπν.) καινούργιο Αραπάκι ρετιρέ 200.000 €.(ΔΔ)
- 116 τ.μ. (ισ. υπ/νο) 3 υπν. Πτολεμαίων 171.000 € (ΔΔ)
- 117 τ.μ διώροφη μονοκατοικία σε 1 στρ. Κοσκινού καινούργια 212.000 €.(ΔΔ)
- 120 τ.μ. διώροφη καινούργια μον/κία Ροδίνι 235.000 € (ΔΔ)
- 120 τ.μ. μονοκατοικία Π. Πόλη Ρολόι 125.000 € (ΔΔ)
- 120 τ.μ. καινούργιο Καρακόνερο 211.300 € (Δ.Δ.)
- 125 τ.μ. μεζονέτα σε μπετά Ιαλυσό 124.000 € (ΔΔ)
- 129 τ.μ. (3 υπν.) καινούργιο διαμέρισμα Τσαλδάρη 258.220 € (ΔΔ)
- 130 τ.μ. α' ορ. στην Ανάληψη 155.000 €.(ΔΔ)
- 130 τ.μ. Αγ. Ιωάννου 150.000 € (ΔΔ).
- 140 τ.μ. Παρθενόπης 3 υπν. (2 WC) λουξ θέρμανση -θέα 230.000 € (ΔΔ)
- 142 τ.μ. μον/κία Νιοχώρι 150.000 € (ΔΔ)
- 157 τ.μ. μεζονέτα καινούργια Ροδίνι 230.000 € (ΔΔ).
- 174 τ.μ. Ζέφυρος, 200.000 € (ΔΔ)
- 185 τ.μ. (3 υπν.) Μιχ. Πετρίδη Ρετιρέ 250.000 ευρώ (ΔΔ).
- 200 τ.μ. μεζ/τα σε μαρ/βά Ιαλυσό 161.500 € (ΔΔ)
- 236 τ.μ., διώροφη καινούργια μον/κία στη Θολό σε 2.174 τ.μ. οικ/δο κτίζει άλλα 764 τιμή 264.000€ (ΔΔ)
- 340 τ.μ., κτίριο (λουξ οροφοδ/σματα 210 τ.μ. 3 studios, 1 γκαρ/ρα) στην Παστίδα 410.000 €

ΚΑΤΑΣΤΗΜΑΤΑ-ΑΠΟΘΗΚΕΣ-ΓΡΑΦΕΙΑ -ΠΑΝΣΙΟΝ

- 22,45 τ.μ. γραφείο κοντά στην Ακαδημία 56.000 € (ΔΔ).
- 33,5 τ.μ. κατάστημα Λεμεσού 70.000 € (ΔΔ)
- 45 τ.μ. γραφείο κοντά στην Ακαδημία 112.000 € (ΔΔ)
- 50 τ.μ. κατ/μα, υπ. 25 τ.μ. α' ορ. 40 τ.μ. Μανδράκι 265.000 € (ΔΔ)
- 67 τ.μ. γραφείο κοντά στην Ακαδημία 168.375 € (ΔΔ)
- 40 τ.μ. κατ/μα με 70 τ.μ. απ/κη - πρ/ση Αννης Μαρίας 115.000 € (ΔΔ).
- 50 τ.μ. κατ/μα (μισθωμένο) Φαληράκι 120.000 € (ΔΔ)
- 60 τ.μ. κατάστημα στ' Ασγούρου 64.563 €
- 71 τ.μ. υπόγεια απ/η με ράμπα πρ/ση Αννης Μαρίας 23.477 €
- 85 τ.μ. ισόγεια με αυλή αποθήκη Καρακόνερο 44.020 €
- 90 τ.μ. ισόγεια απ/κη μαρ/βά Ροδίνι 44.020 €.(ΔΔ)
- 100 τ.μ. κατάστημα (μισθωμένο) Φαληράκι 220.000 €.
- 105 τ.μ.επί της λεωφόρου Ρόδου-Ασγούρου 308.000 €.
- 134 τ.μ. κατάστημα επί της Τσαλδάρη 393.000 € (ΔΔ)
- 130 τ.μ. (3 studio - 1 γκαρ/ρα) ισ. Παστίδα 130.000 €.
- 198 τ.μ. κατάστημα με 110 τ.μ. πατάρι λεωφ. Ρόδου-Καλλιθέας 498.000 €

ΠΩΛΕΙΤΑΙ ΕΠΙΧΕΙΡΗΣΗ FAST FOOD ΣΤΟ ΝΙΟΧΩΡΙ

ΟΙΚΟΠΕΔΑ

- 3 μερίδες Οικ/δου Συν/σμού Αυτοστέγασης
- 150 τ.μ. οικ/δο κτίζει 128 τ.μ. στο Χαράκι 50.000 € (ΔΔ)
- 1.330 τ.μ.εξ αδιαιρέτου με άδεια για 134 τ.μ. μεζ/τα 60.000 ευρώ στους Τρεις
- 3.880 επί της Λεωφ. Σορωνής 132.000 €
- 4.000 τ.μ. Καντυλί 120.000 €
- 4.490 τ.μ. Φάνες 79.000 €
- 5.500 τ.μ. Θολό 130.000 €

ΕΝΟΙΚΙΑΖΟΝΤΑΙ:
1. studios-γκαρσονιέρες-2άρια στο 6ο χλμ. Ρόδου-Καλλιθέας και στη Μιχ. Πετρίδη.
2. αποθήκη 500τ.μ. στο 6ο χλμ. Ρόδου-Καλλιθέας ενοίκιο 400€
3. 138 τ.μ. υπερ λουξ καινούργιο διαμέρισμα Καρακόνερο 700 ευρώ
4. Διαμ/τα ισόγεια 82 τ.μ. οδός Αισχύνη (ενοίκιο 300 ευρώ ή επ/νο 330 ευρώ)
5) Μονοκατοικία επ/κή στέγη, λεωφ. Ιαλυσού, 220τ.μ. οικόπεδο 750τ.μ. , 1.200 €
6) Διαμέρισμα 85τ.μ. Ανάληψη 380 ευρώ.

- ΔΙΑΘΕΤΟΥΜΕ ΟΙΚΟΠΕΔΑ ΚΑΙ ΑΓΡΟΤΕΜΑΧΙΑ Σ' ΟΛΟ ΤΟ ΝΗΣΙ ΤΗΣ ΡΟΔΟΥ ΑΝΑΛΑΜΒΑΝΟΥΜΕ ΤΗΝ ΕΝΟΙΚΙΑΣΗ ΤΟΥ ΔΙΑΜΕΡΙΣΜΑΤΟΣ ΣΑΣ ΣΕ ΠΟΛΥ

ΣΥΝΤΟΜΟ ΧΡΟΝΙΚΟ ΔΙΑΣΤΗΜΑ
ΡΕΝΑ ΒΑΖΟΥΚΟΥ
(ΜΕΣΙΤΗΣ ΑΣΤΙΚΩΝ ΣΥΜΒΑΣΕΩΝ)
ΔΙΕΥΘ. ΓΡΑΦΕΙΟΥ ΔΗΜ. ΘΕΟΔΩΡΑΚΗ 3
9-1 το πρωί καθημερινά και 6.30-9 απ/τα (Δευτ. και Πέμπτης)
Τηλ. (22410) 22943-28838 FAX: 28838
email.vazoukou@acn.gr
X5115-31/3

ΠΩΛΕΙΤΑΙ
ΕΞΟΠΛΙΣΜΟΣ ΕΣΤΙΑΤΟΡΙΟΥ ΣΕ ΑΡΙΣΤΗ ΚΑΤΑΣΤΑΣΗ ΛΟΓΩ ΑΛΛΑΓΗΣ ΧΡΗΣΕΩΣ
ΠΛΗΡΟΦΟΡΙΕΣ ΤΗΛ. 62590
10810-6/3

ΠΩΛΟΥΝΤΑΙ
Σε καλή κατάσταση έπιπλα δωματίων με κρεβατοστρώματα, φωτιστικά, πίνακες, καθρέφτες, αξεσουάρ μπάνιου, κλπ. Τραπέζια εστιατορίου, πορσελάνη, γυαλικά, μαχαιροπήρουνα. Ξαπλώστρες αλουμινίου παραλίας και ξύλινες.
LINDIAN VILLAGE - Παραλία Λάρδου Ρόδος τηλ. 22440/35900
X5119

ΠΡΟΟΔΟΣ μικρές αγγελίες μικρές αγγελίες ΠΡΟΟΔΟΣ

διάφορα

ΥΔΡΑΥΛΙΚΟΣ

ΑΝΑΛΑΜΒΑΝΟΥΜΕ πάσης φύσεως υδραυλικές εργασίες μικρές και μεγάλες

κ. ΔΗΜΗΤΡΗΣ

- **ΕΓΚΑΤΑΣΤΑΣΕΙΣ ΥΔΡΕΥΣΗΣ - ΘΕΡΜΑΝΣΗΣ**
- **ΚΑΛΟΡΙΦΕΡ - ΗΛΙΑΚΑ**
- Σύνδεση με το αποχετευτικό της ΔΕΥΑΡ.
- ΑΠΟΦΡΑΞΕΙΣ με ηλεκτροκίνητο μηχάνημα.

ΣΑΟΥΝΑ ΦΙΝΛΑΝΔΙΑΣ

ΑΠΟ ΞΥΛΟ

Χειροποίητες υγιεινές σε όλες τις διαστάσεις με τις σωστές προδιαγραφές από έμπειρο προσωπικό για βίλες - διαμερίσματα - ξενοδοχεία - γυμναστήρια

Τηλ. 2241090230 και κινητό 6944344911

10743-10/3

ΜΟΝΩΣΕΙΣ 25 ΧΡΟΝΙΑ!

ΑΡΧΩΝ ΣΑΜΑΡΤΖΗ

Πληροφορίες τηλ.

23030-32054-20021

X5092-31/3

ΥΔΡΑΥΛΙΚΑ ΚΑΛΟΡΙΦΕΡ

Γιάννης - ο - Ατλάσης

- ΕΓΚΑΤΑΣΤΑΣΕΙΣ
- ΣΥΝΤΗΡΗΣΕΙΣ
- ΑΝΑΚΑΙΝΙΣΕΙΣ

Πληροφορίες τηλ. 29898 & κιν. 6973610779

10736-12/3

ζητήσεις

ΖΗΤΕΙΤΑΙ έμπειρος ψήστης για συνεχές ωράριο (3:30 - 12μ.μ) από ταβέρνα στην Ιαλυσό. Πληρ. τηλ. 6932743089 και 6977655652 3851-10/3

ΖΗΤΕΙΤΑΙ οικόπεδο εντός σχεδίου για αγορά ή αντιπαροχή στις περιοχές Ιαλυσού - Κρεμαστής Κοσκινού ή εντός σχεδίου στη Ρόδο. Πληρ. Διακογεωργίου Κάλλιστος. Τηλ. 22410/29318, 22410/78501 X5093-31/3

ΖΗΤΕΙΤΑΙ σχεδιάστρια - σχεδιαστής για απασχόληση σε τεχνικό γραφείο. Απαραίτητες γνώσεις αρχιτεκτονικού σχεδίου. Πληρ. τηλ. 6944298913 9250-5/3

ΖΗΤΕΙΤΑΙ εργάτης ή τεχνίτης για να εργαστεί σε μαρμαράδικο. Πληροφορίες τηλ. 47945 X61-6/3

ΖΗΤΕΙΤΑΙ

ΜΑΓΕΙΡΑΣ Β' με προϋπηρεσία μέχρι 30 ετών και λαντζιέρα - μπουφετζού από εστιατόριο στο κέντρο της πόλης

ΖΗΤΕΙΤΑΙ

ΜΑΓΕΙΡΙΣΣΑ να ξέρει πολύ καλά την ελληνική κουζίνα και να έχει προϋπηρεσία ανάλογη. Ηλικία μέχρι 45 ετών. Πρωινό ωράριο

Πληρ. τηλ. 6945890870

T4674-11/3

ΖΗΤΕΙΤΑΙ

κοπέλα για κατάστημα με φωτοτυπίες. Ωράριο σπαστό.

Πληροφορίες τηλ. 22410/39009 και 75032

3860-6/3

ΖΗΤΕΙΤΑΙ

καμαριέρα με κάποια χρόνια προϋπηρεσίας από ξενοδοχείο εντός πόλης.

Τηλ. 6944199527

πρωινές ώρες

10873-20/3

ΖΗΤΟΥΝΤΑΙ

ΠΩΛΗΤΡΙΕΣ με γνώσεις γαλλικών ή ιταλικών ή ισπανικών για εργασία στο RODOS GOLD. Μισθός ικανοποιητικός συν bonus απόδοσης

Πληροφορίες τηλ. 22410/86670-3

X5106-31/3

EXPERIENCED chef for busy British Pub Trianda area - split shifts. Good salary - all benefits paid. Fax cv to 22410/91109 - email cv to arisports16@hotmail.com, or telephone 6946903528 9313-6/3

ΖΗΤΕΙΤΑΙ κυρία πάνω από 60 ετών, να περιποιείται ηλικιωμένο. Φαγητό, ύπνο και διαμονή στο σπίτι του. Μισθός ικανοποιητικός. Πληρ. τηλ.22410/83078 10861-11/3

ΑΠΟ ΓΥΡΟΠΩΛΕΙΟ στην Παλιά Πόλη ζητούνται: 1) Ψήστης ειδικευμένος στο γύρο, 2) Εμφανίσιμη κοπέλα για σέρβις και 3) Deliveri. Τηλ.6944631454 10906-24/3

ΖΗΤΕΙΤΑΙ κοπέλα για να περιποιείται ηλικιωμένη κυρία στ' Αφάντου. Τηλ. 22410/53038 3858-5/3

ΖΗΤΕΙΤΑΙ κοπέλα για να εργαστεί σε ίντερνετ. Τηλ. 6936699602 10854-5/3

CASAVIVA - KARANIKIS

ΖΗΤΕΙΤΑΙ

ΕΜΠΕΙΡΟΣ ΑΛΟΥΜΙΝΑΣ

για τοποθετήσεις έτοιμων κουφωμάτων. Οι ενδιαφερόμενοι να στείλουν βιογραφικό στο 22410/93775 (fax)Λ. Ελευθερίας 2Α-Κρεμαστή

Τηλ. 22410/95076

X5125-20/3

ΖΗΤΕΙΤΑΙ ΠΡΟΣΩΠΙΚΟ

QUICK CARWASH

Το πρότυπο πλυντήριο αυτοκινήτων «QUICK CAR WASH» στην περιοχή Ασγούρου ζητεί προσωπικό για εργασία όλο το χρόνο, με ασφάλιση ΙΚΑ για τις παρακάτω θέσεις εργασίας:

- ΥΠΑΛΛΗΛΟΥΣ για τον καθαρισμό αυτοκινήτων οι οποίοι θα πρέπει να είναι ηλικίας 20-35 χρόνων και έχοντας εκπληρώσει τις στρατιωτικές τους υποχρεώσεις. Τυχόν προϋπηρεσία θα ληφθεί υπόψιν.

- ΥΠΑΛΛΗΛΟΙ υποδοχής - εξυπηρέτησης πελατών οι οποίοι θα πρέπει να είναι ηλικίας 25-35 χρόνων, με ευχάριστη προσωπικότητα, καλή γνώση της αγγλικής γλώσσας, καλό χειρισμό Η/Υ. Επιπλέον προσόντα θα ληφθούν υπόψιν

ΤΟ QUICK CAR WASH εκτός από το ευχάριστο περιβάλλον και τον πρωτοποριακό τρόπο λειτουργίας του προσφέρει μεγάλες ευκαιρίες εξέλιξης.

Για αιτήσεις και πληροφορίες θα μπορείτε να επικοινωνείτε στα τηλέφωνά μας: 22410/60150-151

X5126-31/3

tselios bagno

Είδη Υγιεινής, Πλακάκια, Αξεσουάρ, Έπιπλα μπάνιου, κουζίνας

Το κατάστημά μας ζητά:

Σύμβουλο πωλήσεων – εσωτερικής διακόσμησης

Απαραίτητα προσόντα:

- Απόφοιτος-η σχολής διακόσμησης / σχεδιασμού
- Ικανότητα επικοινωνίας με πελάτη
- Γνώση Αγγλικής
- Χρήση υπολογιστή

Πληροφορίες τηλ. 22410 65498

X5123-31/3

ΖΗΤΕΙΤΑΙ

ΑΠΟ ΤΗΝ ΕΤΑΙΡΙΑ ΑΥΤΟΚΙΝΗΤΩΝ του Ε.Λ. Χατζημιχάλη

νέος για να εργαστεί στο τμήμα πωλήσεων αυτοκινήτων

ΑΠΑΡΑΙΤΗΤΕΣ ΓΝΩΣΕΙΣ

- **ΑΓΓΛΙΚΗ ΓΛΩΣΣΑ ΚΑΙ ΧΡΗΣΗ Η/Υ**

ΠΛΗΡΟΦΟΡΙΕΣ κ. ΛΟΥΚΑ ΚΑΡΑΝΙΚΗ ΤΗΛ. 22410/61824

X5070-5/3

ΠΩΛΟΥΝΤΑΙ

- **ΔΙΑΜΕΡΙΣΜΑΤΑ** στην οδό Καραϊσκάκη (κοντά στο παλιό ΙΚΑ), σε μικρή οικοδομή, 81 και 72τ.μ.
- **ΔΙΑΜΕΡΙΣΜΑΤΑ** στην οδό Καστοριάς και Μιχ. Πετρίδη, 118τ.μ., 84τ.μ. και 72τ.μ
- **ΔΙΑΜΕΡΙΣΜΑ** 132τ.μ., 3ου ορόφου, στην οδό Κωνσταντινίδη.

Τα παραπάνω είναι πολυτελούς κατασκευής, με κεντρική θέρμανση, διαθέτουν αποκλειστική θέση στάθμευσης αυτοκινήτου και αποθήκες.

ΑΤΣΙΔΗΣ ΑΝΑΣΤΑΣΙΟΣ

Στ. Καζούλη 74 - Ρόδος τηλ. (22410)67950

X5109-31/3

Η ΦΑΡΜΑΚΕΥΤΙΚΗ ΕΤΑΙΡΙΑ SPECIFAR A.B.E.E. ΖΗΤΑ να προσλάβει ΙΑΤΡΙΚΟ ΕΠΙΣΚΕΠΤΗ με έδρα τη Ρόδο για το νομό Δωδεκανήσου

Οι υποψήφιοι πρέπει να είναι:

1) Τουλάχιστον απόφοιτοι Λυκείου
2) Μέχρι 35 ετών
3) Κάτοχοι άδειας οδήγησης

Να έχουν ευχάριστη παρουσία και άνεση επικοινωνίας

Προσφέρουμε:

1) Ικανοποιητικό μισθό
2) Ασφάλιση
- Πιθανή προϋπηρεσία θα εκτιμηθεί

Βιογραφικά μέχρι 10-3-2005 στη διεύθυνση SPECIFAR A.B.E.E. Λ. ΑΛΕΞΑΝΔΡΑΣ 117 114 75 ΑΘΗΝΑ ή στο FAX: 210 6435043 Πληροφορίες τηλ.: 210 6435096

- Τα βιογραφικά θεωρούνται εμπιστευτικά και θα απαντηθούν όλα

10878-5/3

ΖΗΤΟΥΝΤΑΙ έμπειροι τεχνίτες πλακατζήδες. Πληρ. τηλ. 6947432945 3874-13/3

ΖΗΤΕΙΤΑΙ πωλήτρια για αθλητικό μαγαζί στο Μανδράκι, μέχρι 28 ετών, ευπαρουσίαστη, με χαρούμενο χαρακτήρα, για μόνιμη απασχόληση. Να μιλά αγγλικά και κατά προτίμηση με προϋπηρεσία. Πληροφορίες τηλ. 22410/78813 ή 75215 και κινητό: 6932329306 10902-12/3

ΖΗΤΕΙΤΑΙ

υπάλληλος γραφείου, συνεχές ωράριο, 12μηνη απασχόληση. Απαραίτητα προσόντα: Γνώσεις Η/Υ, άδεια αυτοκινήτου και μοτοποδηλάτου. Βιογραφικό σημείωμα απαραίτητο.

ΚΑΣΑΠΗΣ ΖΑΝΤΕΣ ΕΛΑΣΤΙΚΕΣ - ΑΥΣΤΡΑΛΙΑΣ 2

Τηλ. 22410/35141

X5128-13/3

ΖΗΤΕΙΤΑΙ

από εστιατόριο στην πόλη της Ρόδου - περιοχή CASINO: σερβιτόρα, σερβιτόρος και βοηθοί, με προϋπηρεσία και αν είναι δυνατόν να μιλούν σκανδιναβικά ή φινλανδικά. Απαραίτητα είναι τα αγγλικά. Ηλικία μέχρι 38 χρόνων.

ΖΗΤΕΙΤΑΙ

Υπεύθυνος σάλας εστιατορίου με προϋπηρεσία στο σέρβις και θετικός στις δημόσιες σχέσεις για να εργαστεί σε εποχιακό εστιατόριο, στην περιοχή CASINO στην πόλη της Ρόδου. Θα προτιμηθούν άτομα με προϋπηρεσία και γνώσεις σκανδιναβικών. Ηλικία μέχρι 38 χρόνων.

Πληρ. τηλ. 6945890870

T4674-11/3

ΖΗΤΕΙΤΑΙ

πωλήτρια/πωλητής, ομιλών αγγλικά και γερμανικά για να εργαστεί σε χρυσοχοείο.

Πληροφορίες τηλ. 22410/86670 κιν. 6942253021 κ. Δημήτρη

X5106-31/3

R RODIAN AMATHUS BEACH HOTEL

Το Rodian Amathus Beach Hotel ΖΗΤΑ για πρόσληψη στο AMATHUSIA SPA CENTER

AMATHUSIA CENTRE INDOOR POOL SPA - HEALTH & FITNESS CLUB

ΒΟΗΘΟ ΑΙΣΘΗΤΙΚΟΥ

Για διαρκή απασχόληση χειμώνα - καλοκαίρι

Οι ενδιαφερόμενοι παρακαλούνται όπως απευθυνθούν στα ακόλουθα τηλέφωνα: **22410/89906 & 22410/89900** στην υπεύθυνη του Amathusia Spa Center κα Σάντρα Μπαρλαβά

Τηλ. 22410/73663 & 76767

X5124-10/3

LINDIANVILLAGE

Το νέο ξενοδοχείο πολυτελείας στη νότια Ρόδο, με πέντε θεματικά εστιατόρια, τέσσερα μπαρ, Spa, συνεδριακούς χώρους, σουίτες με ιδιωτικές πισίνες, Night club.

Ζητούμε συνεργάτες, επαγγελματίες, πτυχιούχους σχετικών σχολών, με όρεξη για εργασία με μεράκι.

- F&B Manager, με αρχές, συνέπεια και συνέχεια και επιθυμία διάκρισης
- Μπάρμαν, με ευχάριστο χαρακτήρα, ξενόγλωσσο, καταρτισμένο
- Αισθητικό από ΤΕΙ, με άδεια ασκήσεως επαγγέλματος
- Εμπειρο ζαχαροπλάστη
- Disc Jockey, με πείρα

Περιμένουμε το βιογραφικό σας σημείωμα καθημερινά στο ξενοδοχείο 08.30-14.30 Lindian Village, παραλία Λάρδου (Γλύστρα) τηλέφωνο 22440 35900

Telefax 22440 47360 email : alkal@lindian.gr

X5119-19/3

Εμμανουήλ Κρανίδης ΠΩΛΟΥΝΤΑΙ

1) ΑΝΑΛΗΨΗ 4άρι διαμέρισμα 110τ.μ., λουξ κατασκευής με ωραία κουζίνα, κεντρική θέρμανση, θέση στάθμευσης. Τιμή 182.000 ευρώ

2) ΞΕΝΑΚΗ 3άρι διαμέρισμα, 85τ.μ. Τιμή 132,000 ευρώ

3) ΑΝΑΛΗΨΗ 2άρι διαμέρισμα, 50τ.μ. - ισόγειο α' όροφο. Τιμή 67,500 ευρώ

4) ΡΟΔΙΝΙ 4άρι διαμέρισμα 3 υπν., (2 wc) καινούργιο στον α' όροφο μόνο 162,000 ευρώ

5) ΙΑΛΥΣΟΣ διαμέρισμα μονόχωρο των 30τ.μ., κοντά στη θάλασσα, μόνο 35,000 ευρώ

6) ΑΝΑΛΗΨΗ Κατάστημα 34τ.μ. γωνιακό - ελεύθερο μίσθωσης μόνο 20 εκ. ή 58694 ευρώ

7) ΙΑΛΥΣΟΣ Μεζονέτα 162τ.μ., με κήπο στα μπετά ή τελειωμένη κοντά στο Φυτώριο

8) ΑΦΑΝΤΟΥ μονοκατοικίες διώροφες των 100τ.μ., σε ύψωμα με ωραία θέα

9) ΚΟΛΥΜΠΙΑ στον δρόμο προς Αρχίπολη, αγρός 4000τ.μ., κοντά στις 7 Πηγές σε τιμή ευκαιρίας (φως - νερό - δρόμος)

10) ΑΝΑΛΗΨΗ 4άρι διαμέρισμα λουξ κατασκευής 1 έτους, τιμή 182.000 ευρώ

11) ΚΡΕΜΑΣΤΗ μονοκατοικία 80τ.μ., με αυλή. Τιμή 90.000 ευρώ

12) ΡΟΔΙΝΙ οικόπεδο 1000τ.μ. στο Σ.Δ. 0,40

13) ΠΑΣΤΙΔΑ, διώροφη μεζονέτα στα μπετά, αποτελείται από υπόγειο 1000τ.μ. ισόγειο, διαθέτει 2,0000 τ.μ. Με κήπο και με ωραία θέα

14) ΡΟΔΟΣ κατάστημα 18τ.μ. με WC, και με πατάρι ελεύθερο μίσθωσης

15) ΡΟΔΟΣ. Πωλείται ξενοδοχείο 700 κλινών

16) ΛΙΝΔΟΥ, οικόπεδο 1600τ.μ.με δυνατότητα οικοδόμησης 180τμ. σε 2ορόφους με ωραία θέα

17) ΡΟΔΟΣ 3άρι διαμέρισμα 2 υπνοδωματίων, με κεντρική θέρμανση και χώρο στάθμευσης

18) ΡΟΔΟΣ - Κων. Υδραίου - 2άρι διαμέρισμα 55τ.μ., αξίας 96.845 ευρώ

19) ΡΟΔΟΣ διαμέρισμα 83τ.μ., κοντά Η/Κοσμο Ξενάκη

20) ΡΟΔΟΣ διαμέρισμα 83τ.μ. καινούργιο με ωραία θέα στους Δασκάλους

21) ΚΟΣΚΙΝΟΥ, μονοκατοικία 200τ.μ. με υπόγειο 100τ.μ. και κήπο 4,500 τ.μ. με ωραία έα.

22) ΛΙΝΔΟΥ - 1400τ.μ. οικόπεδο έτοιμο διώροφο κτίριο σε 6000τ.μ. με πρόσωπο

23) ΠΑΡΑΔΕΙΣΙ - 4.500τ.μ. αγρός με άδειες δύο οικιών, διαθέτουν φως - νερό

24) ΙΑΛΥΣΟΣ - 164τ.μ. μεζονέτα έτοιμη με ωραίο κήπο 4 υπνοδωματίων και 3WC, με κεντρική θέρμανση

25) ΠΑΡΑΔΕΙΣΙ - οικόπεδο 540τ.μ. εντός σχεδίου πόλεως

Μεσίτης - Πληρ. Εμμ. Κρανίδης, τηλ. 2241027082 - 6944347405, 6942010248, Αμερικής 50 - 2ος όροφος - Ρόδος

X5104-31/3

ΖΗΤΕΙΤΑΙ

ΠΩΛΗΤΡΙΑ/ΠΩΛΗΤΗΣ, ομιλών αγγλικά και γερμανικά για να εργαστεί σε χρυσοχοείο.

Πληροφορίες τηλ. 22410/86670 κιν. 6942253021 κ. Δημήτρη

X5106-31/3

PM Program Ecdl Kids & Equal Skills

"Για ΠΑΙΔΙΑ και ΕΝΗΛΙΚΕΣ" ΕΠΙΣΗΜΟ ΕΞΕΤΑΣΤΙΚΟ ΚΕΝΤΡΟ ΤΗΣ ECDL HELLAS

ΤΜΗΜΑΤΑ ΓΙΑ: Παιδιά, Ενήλικες, Αρχάριους, Επαγγελματίες

ΕΓΓΡΑΦΕΣ ΤΩΡΑ!

Ανεύρεση Εργασίας

ECDL Diploma

Μανώλης Ι. Χειλάς

Τηλ.(22410)31761

ΚΟΔΡΙΓΚΤΩΝΟΣ 91 - ΡΟΔΟΣ

X5096-31/3

Το Hilton Rhodes Resort ζητάει για την στελέχωση του, συνεργάτες για τα τμήματα

Hilton Rhodes Resort

ΥΠΟΔΟΧΗΣ
Νυκτερινό Υπάλληλο (Γκρουμ)
ΚΟΥΖΙΝΑΣ
Μάγειρα Α΄
Χασάπη Α΄
Ζαχαροπλάστη Α΄

Με αντίστοιχη προϋπηρεσία σε ξενοδοχείο 5 Αστέρων

Η εταιρεία μας προσφέρει:

Άριστες συνθήκες εργασίας.
Ανταγωνιστικό πακέτο αποδοχών.
Συνεχή εκπαίδευση και ευκαιρίες ανάπτυξης.

Παρακαλούνται όλοι οι ενδιαφερόμενοι να αποστείλουν το βιογραφικό τους μέχρι τις 15 Μαρτίου 2005 υπόψιν: Δ/νσης Ανθρώπινου Δυναμικού στην παρακάτω διεύθυνση:

Hilton Rhodes Resort
Λεωφόρος Ιαλυσού
85 100, Ρόδος

Ή στο Φάξ: (22410) 76690
Ηλεκτρονική Διεύθυνση: hrd_rhodes@hilton.com

X5127-13/3

ΟΙΚΟΔΟΜΙΚΕΣ ΕΠΙΧΕΙΡΗΣΕΙΣ ΔΙΑΚΟΓΕΩΡΓΙΟΥ ΚΑΛΛΙΣΤΟΣ

ΕΘΝ.ΑΝΤΙΣΤΑΣΕΩΣ 11

(πρώην Άννης Μαρίας)

ΠΩΛΗΣΕΙΣ ΔΙΑΜΕΡΙΣΜΑΤΩΝ - ΚΑΤΑΣΤΗΜΑΤΑ - ΑΠΟΘΗΚΕΣ - ΑΝΤΑΛΛΑΓΕΣ ΑΚΙΝΗΤΩΝ - ΑΓΟΡΕΣ ΟΙΚΟΠΕΔΩΝ ΑΝΑΛΑΜΒΑΝΟΥΜΕ ΑΝΤΙΠΑΡΟΧΕΣ

ΠΩΛΟΥΝΤΑΙ διαμερίσματα λουξ κατασκευής με απεριόριστη θέα. Τα διαμερίσματα διαθέτουν θωρακισμένες πόρτες, εντοιχισμένες κουζίνες, ντουλάπες εντοιχισμένες, νιπτήρα με ντουλάπι, κεντρική θέρμανση αυτόνομη - ανοιγόμενα ανακλινόμενα κουφώματα με διπλά τζάμια, σίτες ρολά - υδραυλικό ασανσέρ, τριφασικό ρεύμα. Όλοι οι χώροι σπατουλαριστοί, εσωτερικές πόρτες MDF με σχέδιο.

ΔΙΑΜΕΡΙΣΜΑΤΑ ΕΠΙ ΤΗΣ:

1) ΠΩΛΟΥΝΤΑΙ διαμερίσματα επί της οδού Χαραλάμπους στο πάρκο, των 105, 125τ.μ., διαμερίσματα τριάρια - τεσσάρια

2) ΟΙΚΟΔΟΜΗ υπό ανέγερση επί της οδού Κ. Παλαιολόγου και Θεοτοκοπούλου διαμερίσματα 2άρια, 3άρια, 4άρια καταστήματα

3) ΕΠΙ της οδού Μ. Κων/νου - Κ. Παλαιολόγου, γραφείο - ιατρείο 70τ.μ.

4) ΑΠΟΘΗΚΕΣ

Πλησίον Στ. Κωτιάδη 120τ.μ., λ. Καλλιθέας (Καρακόνερο) 80-300 τ.μ.

5) ΠΩΛΟΥΝΤΑΙ στην παραλία Κιοτάρι μεζονέτες, ημιτελής και τελειωμένες των 80τ.μ. και 110τ.μ. σε 1000 τ.μ. οικόπεδο, πολυτελούς κατασκευής.

✓ Οι πωλήσεις μπορούν να γίνουν και με όλα τα δάνεια τραπεζών και οργανισμών
✓ Αναλαμβάνουμε ΑΝΤΙΠΑΡΟΧΕΣ και ΑΓΟΡΕΣ ΟΙΚΟΠΕΔΩΝ
✓ Δεχόμαστε ανταλλαγές ακινήτων

ΠΛΗΡΟΦΟΡΙΕΣ:

ΔΙΑΚΟΓΕΩΡΓΙΟΥ ΚΑΛΛΙΣΤΟΣ

Τηλ. 22410/29318 - 22410/78501-

FAX.22410/34598 - 22410/78502

X5093-31/3

Γ. ΝΕΟΦΥΤΟΥ

ΞΑΝΘΟΥ 15 Α - ΤΗΛ. 21434

X5095-31/3

ΖΗΤΕΙΤΑΙ

ΣΥΝΕΤΑΙΡΟΣ για εισαγωγή παλαιών αντικειμένων - αντίκες.

Πληροφορίες τηλ. 22410/95488 και κιν. 6972434870

Τηλ. εξωτερικού 0019175678743

Τηλεφωνήστε ώρες Ελλάδος 15.00-17.00 κ. Ανδρέας

9334-31/3

ΑΠΟ ΤΟ ΓΡΑΦΕΙΟ ΓΕΝΙΚΟΥ ΤΟΥΡΙΣΜΟΥ «ΡΟΔΟΣ ΤΟΥΡΣ Α.Ε.»

ΖΗΤΕΙΤΑΙ

ΥΠΑΛΛΗΛΟΣ για το γραφείο κινήσεως ο οποίος να γνωρίζει άριστα την αγγλική γλώσσα και τη χρήση υπολογιστή. Προϋπηρεσία και δεύτερη ξένη γλώσσα θα εκτιμηθεί. Μισθός ικανοποιητικός

Πληροφορίες: ΡΟΔΟΣ ΤΟΥΡΣ Α.Ε., Αμμοχώστου 29 - Ρόδος Τηλ. 22410/21010-13

X5090-10/3

ΠΩΛΟΥΝΤΑΙ

ΜΟΝΟ ΑΠΟ ΤΟ ΓΡΑΦΕΙΟ ΜΑΣ

• Σας παρακαλούμε να συγκρίνετε τις δικές μας τιμές με όλες τις άλλες

1) Μαγαζί 40τ.μ. στο Μαντράκι

2) Διαμέρισμα 130τ.μ. στον 1ο όροφο, επί της οδού Ηρώων Πολυτεχνείου, κατάλληλο και για γραφείο

3) Διαμέρισμα ετοιμοπαράδοτο, 120τ.μ., πλησίον πλ. Αγίου Νικολάου, με τεράστιες βεράντες

4) Μονοκατοικία 130τ.μ., με κήπο, 220τ.μ.

5) Διαμέρισμα 3άρι, απέναντι από τη θάλασσα, καταπληκτική θέα

6) Μεζονέτα 150τ.μ., εντός πόλεως. Καλή τιμή

7) Διαμέρισμα 4άρι επί της οδού Κοδριγκτώνος, σε 2όροφη κατοικία. Καταπληκτική τιμή

8) Διαμερίσματα 4άρια ετοιμοπαράδοτα, στην Ανάληψη. Πολύ καλή τιμή

9) Οικόπεδο 200τ.μ., με συντελεστή 1,2, πλησίον Μητροπόλεως. Τιμή πολύ καλή

10) Γκαρσονιέρες περιοχή Ροδίνι. Πολύ καλή τιμή

11) Οικία, ισόγεια, με αυλή, στην περιοχή Λαϊκών, πλησίον οδ. Καναδά. Καλή τιμή

12) Διαμερίσματα 2άρια, 3άρια, 4άρια σε όλες τις περιοχές της πόλεως και στην Ιαλυσό

13) Μεζονέτες σε γιαπί ή έτοιμες στην περιοχή Ιαλυσού

14) Κτήματα παραθαλάσσια και σε διάφορες περιοχές

Γ. ΝΕΟΦΥΤΟΥ

ΞΑΝΘΟΥ 15 Α - ΤΗΛ. 21434

X5095-31/3



Εμμανουήλ Κρανίδης

Νεόκτιστη μονοκατοικία 180τμ στην Ιαλυσσό (κοντά στο κολυμβητήριο). Διαθέτει 3 υπνοδωμάτια, 3 μπάνια, εντοιχιζόμενη κουζίνα & λοιπούς χώρους, κεντρική θέρμανση. Επιπλέον κλειστός χώρος στάθμευσης Επίσης διαθέτει κήπο 360τμ. Ενοίκιο 1000 €

ΕΝΟΙΚΙΑΖΕΤΑΙ

© Εμμανουήλ Κρανίδης 2003
Καζουλη & Αμερικής 50, 2ος όροφος, 85100 Ρόδος
Τηλ : 22410 27082, 22410 26476 / Κινητό : 6942010248
Fax : 22410 27101
E – mail : info@kranidis.gr

X5104-31/3

Συγχαρητήριο

Η οικογένεια του κυρίου Βιτζηλαίου Μανώλη συγχαίρει την **Ειρήνη Παντελίδου.**
Θερμά συγχαρητήρια στην εγγονή και ανηψιά μας **Ειρήνη Παντελίδου** του Γεωργίου που ανακηρύχθηκε Λέκτορας του Πανεπιστημίου «Ντάρμπυ» της Αγγλίας. Ειρήνη σου ευχόμαστε και εις ανώτερα.

Οι θείοι σου Μανώλης και Φαίδρα Βιτζηλαίου
η γιαγιά σου Δέσποινα Μπόνη

3877-5/3

Συγχαρητήριο

Ο πρόεδρος του Α.Σ. Νίκη Ρόδου κύριος Βιτζηλαίος Μιχάλης και η γ. γραμματέας κυρία Ανδρομάχη Ελευθερίου συγχαίρουν την **Ειρήνη Παντελίδου** του Γεωργίου κόρη του μέλους του δ.σ. κυρίας Τούλας Παντελίδου για την ανακήρυξή της σαν Λέκτορας του Πανεπιστημίου «Ντάρμπυ» της Αγγλίας. Της ευχόμαστε και εις ανώτερα.

3877-5/3

ΠΟΛΙΤΙΚΟΣ ΣΥΛΛΟΓΟΣ ΓΥΝΑΙΚΩΝ ΡΟΔΟΥ

Αποκριάτικη Βεγγέρα

Ο Πολιτιστικός Σύλλογος Γυναικών Ρόδου διοργανώνει Αποκριάτικη Βεγγέρα, την Παρασκευή 11 Μαρτίου και ώρα 19.30 στο ξενοδοχείο Mediterranean, με επίσημο προσκεκλημένο το γνωστό γευσιγνώστη και δημιουργό κ. Ηλία Μαμαλάκη. Κατά τη διάρκεια της εκδήλωσης θα διατεθούν σπιτικά παραδοσιακά ροδίτικα εδέσματα. Την εκδήλωση θα πλαισιώσει η ορχήστρα του κ. Ηλία Αναστασιάδη.



Σας περιμένουμε για ένα ευχάριστο αποκριάτικο απόγευμα με διασκέδαση και χορό.

Μέρος των εσόδων θα διατεθεί στα άτομα με μεσογειακή αναιμία.

Χορηγοί: Ξενοδοχείο Mediterranean, ΚΑΪΡ

9397-11/3

ΚΕΝΤΡΙΚΟ ΙΣΡΑΗΛΙΤΙΚΟ ΣΥΜΒΟΥΛΙΟ ΕΛΛΑΔΟΣ
ΝΟΜΙΚΟ ΠΡΟΣΩΠΟ ΔΗΜΟΣΙΟΥ ΔΙΚΑΙΟΥ

ΑΝΑΚΟΙΝΩΣΗ

Το Κ.Ι.Σ. καλεί τους ενδιαφερομένους όπως υποβάλουν προτάσεις με σκοπό την αξιοποίηση οικοπέδων επί των οδών Καναδά και Αυστραλίας συνολικής εκτάσεως 4.950 τ.μ. περίπου στην περιοχή κοντά στο κεντρικό λιμάνι και μπροστά στην υπό κατασκευή μαρίνα της Ρόδου με το σύστημα της αντιπαροχής σε κτίσμα με ελάχιστη αντιπαροχή το υπόγειο parking και τα ισόγεια καταστήματα ή αντιπαροχής σε χρήση με ελάχιστο χρόνο χρήσης από τον εργολάβο 25 ετών και ετήσιο μίσθωμα 300.000 ευρώ αναπροσαρμοζόμενο σε ποσοστό του πληθωρισμού πλέον 2% και ελάχιστο 5%. Βάσει των προτάσεων θα προκηρυχθεί διαγωνισμός με την δήλωσηη ότι το Κ.Ι.Σ. επιφυλάσσεται για τις περαιτέρω σχετικές αποφάσεις του.

Οι εκδηλώσεις ενδιαφέροντος πρέπει να υποβληθούν εγγράφως μέχρι την 30η Μαρτίου 2005 στα γραφεία του Κ.Ι.Σ.Ε. οδός Βουλής 36 Τ.Κ. 105 57 Αθήνα τηλ. 210 3244315 fax 210 3313852.

Κ.Ι.Σ.Ε.

ΧΛ-6/3

ΕΛΛΗΝΙΚΗ ΔΗΜΟΚΡΑΤΙΑ
ΝΟΜ/ΚΗ ΑΥΤ/ΣΗ ΔΩΔ/ΣΟΥ
ΕΠΑΡΧΙΑ ΚΑΡΠΑΘΟΥ
ΔΗΜΟΣ ΚΑΣΟΥ

Κάσος 4 Μαρτίου 2005
Αρ. πρωτ.: 469

ΠΕΡΙΛΗΨΗ ΔΙΑΚΗΡΥΞΗΣ ΔΙΑΓΩΝΙΣΜΟΥ

Ο Δήμαρχος Κάσου διακηρύσσει ότι θα γίνει πρόχειρος διαγωνισμός με σφραγισμένες προσφορές για την προμήθεια ενός (1) ΑΠΟΤΕΦΡΩΤΗΡΑ ΣΦΑΓΕΙΩΝ.

Ο προϋπολογισμός ανέρχεται στο ποσό των 19.500,00 Ευρώ μη συμπεριλαμβανομένου του Φ.Π.Α.

Προθεσμία για την περάτωση της προμήθειας, ορίζεται σε τριάντα (30) ημέρες.

Ο διαγωνισμός θα γίνει την 10η Μαρτίου 2005 ημέρα Πέμπτη και ώρα έναρξης αποδοχής προσφορών την 10:00 πρωϊνή και ώρα λήξης αποδοχής των προσφορών την 12:00 το μεσημέρι στα Γραφεία του Δήμου Κάσου και μπροστά στην αρμόδια Επιτροπή διεξαγωγής του πρόχειρου διαγωνισμού.

Στο διαγωνισμό γίνονται δεκτά φυσικά και νομικά πρόσωπα καθώς και ενώσεις προμηθευτών που επιθυμούν να λάβουν μέρος, προσκομίζοντας τα απαραίτητα δικαιολογητικά που προβλέπονται από τη διακήρυξη.

Πληροφορίες και παράδοση κάθε σχετικού εγγράφου του πρόχειρου διαγωνισμού (Τεχνική περιγραφή, ενδεικτικός προϋπολογισμός, γενική και ειδική συγγραφή υποχρεώσεων, τεχνικές προδιαγραφές, διακήρυξη κλπ.) θα δίδονται μέχρι και την προηγούμενη ημέρα του διαγωνισμού κατά τις εργάσιμες ημέρες και ώρες στα Γραφεία του Δήμου Κάσου τηλ. 2245041277.

Ο ΔΗΜΑΡΧΟΣ ΚΑΣΟΥ
ΔΗΜΗΤΡΙΟΣ ΕΜΜ. ΕΡΩΤΟΚΡΙΤΟΣ

ΧΛ-5/3

ΔΗΜΟΣ ΝΟΤΙΑΣ ΡΟΔΟΥ

ΕΛΛΗΝΙΚΗ ΔΗΜΟΚΡΑΤΙΑ
ΠΕΡΙΦ. ΝΟΤΙΟΥ ΑΙΓΑΙΟΥ
ΝΟΜΟΣ ΔΩΔΕΚΑΝΗΣΟΥ
ΤΕΧΝΙΚΗ ΥΠΗΡΕΣΙΑ
ΓΡΑΦΕΙΟ ΚΤΗΜΑΤΟΛΟΓΙΟΥ

Γεννάδι 1 Μαρτίου 2005
Αριθ. Πρωτ.: 1473

ΘΕΜΑ: «Περίληψη Διακήρυξης εκμίσθωσης ακινήτων ΔΔ Αρνίθας»

Ο Δήμαρχος Νότιας Ρόδου
Εχοντας υπόψη

Α) Την απόφαση του Δημοτικού Συμβουλίου αριθ. 154/2004 όπως αυτή ελέγχθηκε και επικυρώθηκε από την Περιφέρεια Νοτίου Αιγαίου.

Β) Την απόφαση αριθ. 77/2004 της Δημαρχιακής Επιτροπής του Δήμου Νότιας Ρόδου «Καθορισμός όρων δημοπράτησης ακινήτων στο ΔΔ Αρνίθας».

Προκηρύσσει φανερή πλειοδοτική δημοπρασία για την εξαετή εκμίσθωση των παρακάτω αναφερομένων ακινήτων:

α) Πέντε αποθήκες εμβαδού 25 τ.μ. η καθεμία με αριθμό α1, α2, α3, α4, α5 (αρχής από αριστερά) κτιριακού συγκροτήματος που βρίσκεται στο ΔΔ Αρνίθας και στην τοποθεσία «ΓΗΠΕΔΟ».

β) Μία οικία αποτελούμενη από δύο δωμάτια με wc δίπλα από το παλαιό σχολείο συνολικού εμβαδού 50 τ.μ.

γ) Το κτίριο του κοινοτικού καταστήματος της πρώην κοινότητας Αρνίθας εμβαδού 100 τ.μ.

Η Δημοπρασία θα γίνει στις 30 Μαρτίου 2005 ημέρα Τρίτη και ώρα 11:00 στο Δημοτικό Κατάστημα στο Γεννάδι και ενώπιον της Δημαρχιακής Επιτροπής.

Η παράδοση των δικαιολογητικών θα αρχίσει στις 10:00 π.μ. και θα τελειώσει στις 11: π.μ. στο γραφείο της Δημαρχιακής Επιτροπής.

Οι αποθήκες (εμβαδού 25 τ.μ. η καθεμία με αριθμό α1, α2, α3, α4, α5 αρχής από αριστερά, που βρίσκονται στο ΔΔ Αρνίθας και στην τοποθεσία «ΓΗΠΕΔΟ») θα χρησιμοποιηθούν ως Γεωργικές Αποθήκες. Η οικία για κατοικία και το κτίριο του κοινοτικού καταστήματος της πρώην Κοινότητας Αρνίθας ως κατάστημα, με χρήση «Παραδοσιακό Καφενείο».

Αποκλείεται η άδεια έκδοσης ηλεκτρονικών παιχνιδιών και χαρτοπαικτικής λέσχης.

Ελάχιστο όρο πρώτης προσφοράς (μηνιαίο μίσθωμα) ορίζεται όπως παρακάτω:

α) Για τις πέντε (5) Γεωργικές Αποθήκες το ποσό των 30 ευρώ για καθεμία.

β) Για την οικία το ποσό των 60 ευρώ.

γ) Για το κατάστημα το ποσό των 100 ευρώ.

Κάθε προσφορά επόμενη της αρχικής πρέπει να είναι ανώτερη της αμέσως προηγούμενης κατά ποσοστό τουλάχιστον 5% αυτής.

Για τη συμμετοχή στη δημοπρασία ο ενδιαφερόμενος πρέπει να κατεθέσει εγγυητική επιστολή υπέρ του Δήμου ως εξής:

α) Για τις αποθήκες ποσό 36 ευρώ για την καθεμία.

β) Για την κατοικία ποσού 72 ευρώ.

γ) Για το δημοτικό καφενείο ποσού 120 ευρώ.

Η εγγυητική αυτή επιστολή αντικαθίσταται, κατά την υπογραφή του μισθωτηρίου συμβολαίου, με άλλη ποσού ίσου με το 10% του ετήσιου μισθώματος που θα επιτευχθεί, για την εξασφάλιση της έγκαιρης καταβολής του μισθώματος και γενικά για την καλή εκτέλεση της σύμβασης.

Από τον διαγωνισμό αποκλείονται οι οφειλέτες του Δήμου και οι ενδιαφερόμενοι θα πρέπει να προσκομίσουν πιστοποιητικό μη οφειλής από τον Δημοτικό Ταμία.

Αν κάποιος πλειοδοτεί για λογαριασμό άλλου οφείλει να το δηλώσει στην Επιτροπή διαγωνισμού πριν αρχίσει ο συναγωνισμός καταθέτοντας το νόμιμο πληρεξούσιο, διαφορετικά θεωρείται ότι μετέχει για λογαριασμό του.

Ο μισθωτής υποχρεούται να παρουσιάσει αξιόχρεο εγγυητή ο οποίος θα υπογράψει το πρακτικό της δημοπρασίας και το μισθωτήριο συμβόλαιο και θα είναι αλληλεγγύως και εις ολόκληρο υπεύθυνος με τον μισθωτή για την εκπλήρωση των όρων της σύμβασης χωρίς δικαίωμα διαίρεσης ή διζήσεως.

Δικαίωμα συμμετοχής έχουν μόνο μόνιμοι κάτοικοι του Δ.Δ. Αρνίθας και δημότες του Δήμου Νότιας Ρόδου - ακόμη κι αν είναι μέλη εταιρίας, οποιασδήποτε μορφής.

Ο τόπος της μόνιμης κατοικίας θα αποδεικνύεται με την κατάθεση της σχετικής βεβαίωσης που εκδίδεται από τον Δήμο.

Το κατάστημα πρέπει να λειτουργεί σε καθημερινή βάση.

Τους λοιπούς όρους μπορούν να πληροφορηθούν οι ενδιαφερόμενοι στο Γραφείο Δημαρχιακής Επιτροπής του Δήμου κατά τις εργάσιμες ημέρες και ώρες.

Ο Δήμαρχος
Νότιας Ρόδου
Μανώλης Σαββής

ΧΛ-5/3

ΑΡΙΘΜΟΣ 94/2005

ΑΠΟΣΠΑΣΜΑ ΕΠΑΝΑΛΗΠΤΙΚΗΣ ΠΕΡΙΛΗΨΗΣ ΕΚΘΕΣΗΣ ΑΝΑΓΚΑΣΤΙΚΗΣ ΚΑΤΑΣΧΕΣΗΣ ΤΟ 1/2 ΕΞ ΑΔΙΑΙΡΕΤΟΥ ΑΚΙΝΗΤΟΥ

Δικαστική Επιμελήτρια: Η δικαστική Επιμελήτρια του Πρωτοδικείου Ρόδου Ελένη Θ. Μπούτρα. **Επισπεύδουσα:** Η εταιρεία με την επωνυμία «ΜΠΟΥΛΑΦΕΝΤΗΣ Α.Ε.Β.Ε. - ΥΑΛΟΥΡΓΙΑ ΡΟΔΟΥ» με έδρα την περιοχή Τσαΐρι Ρόδου και εκπροσωπείται νόμιμα. **Οφειλέτης:** Λεωνίδας Ταβερνάρης κάτοικος Ιαλυσού, πάροδος Αγίας Παρασκευής. **Ποσό οφειλής:** 1887,67 ΕΥΡΩ. **Μεσεγγυούχος:** Ο ίδιος ο οφειλέτης. **Τίτλος εκτελεστός:** Η υπ' αριθμ. 650/2004 διαταγή πληρωμής του Ειρηνοδικείου Ρόδου. **Χρόνος και Τόπος πλειστηριασμού:** Η 23η Μαρτίου 2005 ημέρα Τετάρτη και από τις 12 το μεσημέρι μέχρι τις 2 το απόγευμα της ιδίας ημέρας στον τόπο των δημοσίων αναγκαστικών πλειστηριασμών του Δήμου Ιαλυσού. **Υπάλληλος επί του πλειστηριασμού:** Η Συμβολαιογράφος Ρόδου Μαρία Καρποδίνη Καντιδενού κάτοικος Ρόδου. **Περιγραφή ακινήτου:** Το 1/2 εξ αδιαιρέτου μιας διόροφης οικοδομής επιφάνειας στο ισόγειο 81,84 τετρ. Μ. και επιφάνειας 1ου ορόφου 58,80 επιφάνειας ημιυπαίθριου χώρου στον 1ο όροφο 22,24 τετρ. Μ. η οποία έχει αναγερθεί στο με αριθμ. 4 τμήμα οικοπέδου επιφάνειας 435 τ.μ. το οποίο αποτελεί μέρος ενός οικοπέδου επιφάνειας 2092 τ.μ. και το οποίο βρίσκεται στη θέση Αγία Παρασκευή της Κτηματικής Περιφέρειας Τριαντών Ρόδου (Ιαλυσού) με Κτηματολογικά στοιχεία τόμος 16 γαιών Τριαντών φύλλο 76, φάκελλος 1937, μερίδα 586Β γαιών Τριαντών νομικής φύσης Αρτζί μιρί και ήδη Μουλκ. Το παραπάνω τμήμα (αριθμ. 4) μετά της επ' αυτού ανεγερθείσας οικοδομής αποτελεί αυτοτελή ιδιοκτησία με ποσοστό συνιδιοκτησίας επί όλου του ακινήτου 226‰. Το ακίνητο έχει 4 βάρη. Ο πλειστηριασμός θα γίνει με τιμή 1ης προσφοράς το 1/2 της εκτίμησης που έγινε κατά την κατάσχεση δηλαδή 29.347 ΕΥΡΩ. Αντίκλητος της επισπεύδουσας ορίσθηκε η Δικηγόρος κ. Λουκία Βούη κάτοικος Ρόδου. Εγραψα το παρόν σήμερα στις 4/02/2005 στο γραφείο μου στην οδό Νικ. Πλαστήρα 29 το υπογράφω και το σφραγίζω νόμιμα.

Η ΔΗΛΟΠΟΙΟΥΣΑ
ΔΙΚΑΣΤΙΚΗ ΕΠΙΜΕΛΗΤΡΙΑ
ΕΛΕΝΗ Θ. ΜΠΟΥΤΡΑ

ΧΛ-5/3

ΕΛΛΗΝΙΚΗ ΔΗΜΟΚΡΑΤΙΑ
ΠΕΡΙΦΕΡΕΙΑ ΝΟΤΙΟΥ ΑΙΓΑΙΟΥ
ΝΟΜΟΣ ΔΩΔΕΚΑΝΗΣΟΥ
ΔΗΜΟΣ ΡΟΔΙΩΝ

Ρόδος, 4.3.2005
Αριθμ. Πρωτ.: 2767

ΑΝΑΚΟΙΝΩΣΗ

Η Δ/νση Τεχνικών Υπηρεσιών του Δήμου Ροδίων ΓΝΩΣΤΟΠΟΙΕΙ

ότι από το πρωί της Τρίτης 8-3-2005 έως και το απόγευμα του Σαββάτου 12-3-2005, εάν οι καιρικές συνθήκες το επιτρέψουν, θα εκτελεσθούν ασφαλτικές εργασίες στην οδό Μεγάλου Κωνσταντίνου.

Ζητώντας την κατανόηση όλων παρακαλούμε να επιδειχθεί η πρέπουσα προσοχή κατά τη διάρκεια εκτέλεσης των εργασιών και οι κ. οδηγοί να αποφύγουν τη διέλευση από τον ανωτέρω δρόμο και την στάθμευση σε αυτόν.

Ο Προϊστάμενος Δ/νσης Τεχνικών Υπηρεσιών
Ελευθέριος Κωνστάντζος

ΧΛ-5/3

ΕΛΛΗΝΙΚΗ ΔΗΜΟΚΡΑΤΙΑ
ΠΑΝΕΠΙΣΤΗΜΙΟ ΠΕΙΡΑΙΩΣ

Πειραιώς 1-3-2005

ΑΝΑΚΟΙΝΩΣΗ ΠΡΟΚΗΡΥΞΗΣ ΘΕΣΕΩΝ ΔΕΠ

Το Πανεπιστήμιο Πειραιώς ανακοινώνει ότι στα ΦΕΚ 20/τ.Π./25-1-2005, 16/τ.Π./25-1-2005 και 7/τ.Π./20-1-2005, δημοσιεύθηκαν οι προκηρύξεις των παρακάτω θέσεων Δ.Ε.Π. των Τμημάτων Στατιστικής και Ασφαλιστικής Επιστήμης,. Βιομηχανικής Διοίκησης και Τεχνολογίας και Διδακτικής της Τεχνολογίας και Ψηφιακών Συστημάτων, αντίστοιχα:

Τμήμα Στατιστικής και Ασφαλιστικής Επιστήμης:

- Μία (1) θέση ΔΕΠ στη βαθμίδα του Λέκτορα στο γνωστικό αντικείμενο «Ποσοτικές Μέθοδοι με έμφαση στα Οικονομικά και Κοινωνικά Φαινόμενα» (ΦΕΚ 20/τ.Π./25-1-2005)

Τμήμα Βιομηχανικής Διοίκησης και Τεχνολογίας:

- Μία (1) θέση ΔΕΠ στη βαθμίδα του Επίκουρου Καθηγητή στο γνωστικό αντικείμενο «Διοίκηση Αυτοματοποιημένων Συστημάτων Παραγωγής (περιλαμβανομένων και των ρομποτικών συστημάτων» (ΦΕΚ 16/τ.Π./25-1-2005)

Τμήμα Διδακτικής της Τεχνολογίας και Ψηφιακών Συστημάτων:

- Μία (1) θέση ΔΕΠ στη βαθμίδα του Επίκουρου Καθηγητή ή Λέκτορα στο γνωστικό αντικείμενο «Εφαρμοσμένα Μαθηματικά για Ψηφιακές Τεχνολογίες» (ΦΕΚ 7/τ.Π./20-1-2005)

Η προθεσμία για την υποβολή υποψηφιοτήτων λήγει στις 1-5-2005.

Πληροφορίες για τα απαιτούμενα δικαιολογητικά παρέχονται τις εργάσιμες ημέρες και ώρες στα Τμήματα:

- Στατιστικής και Ασφαλιστικής Επιστήμης στα τηλ. 210-4142005 και 210-4142307
- Βιομηχανικής Διοίκησης και Τεχνολογίας στα τηλ. 210-4142316 και 210-4142164
- Διδακτικής της Τεχνολογίας και Ψηφιακών Συστημάτων στα τηλ. 210-4142076 και 210-4142373

Ο ΠΡΥΤΑΝΗΣ
Καθηγητής Βασίλειος Κιμ. Μπένος

ΧΛ-5/3

ΔΗΜΟΤΙΚΗ ΕΠΙΧΕΙΡΗΣΗ
ΥΔΡΕΥΣΗΣ ΑΠΟΧΕΤΕΥΣΗΣ ΡΟΔΟΥ

Ρόδος, 4-3-2005
Αριθμ. Πρωτ.: 599

ΑΝΑΚΟΙΝΩΣΗ

Ο Πρόεδρος του Δ.Σ. της ΔΕΥΑΡ κ. Κ. Διακογεωργίου, με την ευκαιρία της ανάληψης των καθηκόντων του, θέτει ως πρωταρχικό στόχο την αναβάθμιση των υπηρεσιών της Επιχείρησης, καθώς και την άμεση και αποτελεσματική επίλυση των οποιωνδήποτε προβλημάτων, που αφορούν την εξυπηρέτηση των πελατών.

Ως εκ τούτου και στα πλαίσια της καλύτερης εξυπηρέτησης των πελατών της Επιχείρησης, ο Πρόεδρος του Δ.Σ. της ΔΕΥΑΡ αποφάσισε να ορίσει ώρες εξυπηρέτησης του κοινού με προσυνεννόηση, κατά τις ημέρες Τετάρτη και Παρασκευή και από ώρα 12-14.30.

Για περισότερες πληροφορίες και κλείσιμο ραντεβού, μπορείτε να απευθύνεστε στο τηλέφωνο 22410 68750 (εσωτερικό 402) κα Μ. Μάχλη.

Ο ΠΡΟΕΔΡΟΣ ΤΟΥ Δ.Σ.
ΤΗΣ ΔΕΥΑΡ
Κ. ΔΙΑΚΟΓΕΩΡΓΙΟΥ

ΧΛ-5/3

ΕΛΛΗΝΙΚΗ ΔΗΜΟΚΡΑΤΙΑ
ΔΗΜΟΣ ΡΟΔΟΥ
ΕΠΑΡΧΙΑ ΡΟΔΟΥ
ΝΟΜΟΣ ΔΩΔΕΚΑΝΗΣΟΥ

ΓΝΩΣΤΟΠΟΙΗΣΗ ΓΑΜΟΥ

Γνωστοποιείται, σύμφωνα με το άρθρο 1369 του Αστικού Κώδικα, όπως τροποποιήθηκε με το Ν. 1250/1982, ότι:

Η **Αθηνά Μπλούτσου** του Δημητρίου και της Βασιλικής που γεννήθηκε στην Οξύνεια Καλαμπάκας του νομού Τρικάλων και κατοικεί στη Ρόδο του νομού Δωδεκανήσου, επαγγέλματος δασκάλα και ο **Δημήτριος Μαργαρίτης** του Θεοφάνη και της Μαρίας που γεννήθηκε στην Παραμυθιά του νομού Θεσπρωτίας και κατοικεί στη Ρόδο Δωδεκανήσου επαγγέλματος δάσκαλος πρόκειται να παντρευθούν στο Δημαρχείο του Δήμου Ρόδου.

Ρόδος 04- 3 -2005

Ο δήμαρχος
κ.α.
ΝΙΚΟΣ ΧΑΡΑΛΑΜΠΗΣ
Αντιδήμαρχος Ροδίων

10912-5/3

ΤΗΛΕΟΡΑΣΗ

ET1

06.00 Εκπαιδευτική τηλεόραση
09.00 Αρχονταρίκι (Ε)
10.00 Μένουμε Ελλάδα - Best of (τουριστική, ταξιδιωτική εκπομπή)
12.00 Γαία ελληνική
12.30 Ευρωπαϊκό Πρωτάθλημα κλειστού στίβου (απευθείας μετάδοση από τη Μαδρίτη)
1300 Κοινοβούλιο αιχμής
14.00 Σε χρόνο TV (ένα ταξίδι στην ιστορία της τηλεόρασης)
16.00 Η κερκίδα του Σαββάτου
18.30 Ευρωπαϊκό Πρωτάθλημα κλειστού στίβου (απευθείας από τη Μαδρίτη)_
21.30 Ελληνική ταινία «Ποτέ τη νΚυριακή»
23.00 Ειδήσεις - αθλητικά - καιρός
23.45 Μεγάλοι κινηματογραφικοί δημιουργοί «Το τελευταίο ταγκό στο Παρίσι»
• Συνέχεια με επαναλήψεις

NET

08.00 Μουσική και μουσικοί
09.00 Σάββατο - Κυριακή Live (νέα εκπομπή)
12.00 Ειδήσεις
12.30 Φύλακες του δάσους (σειρά ντοκιμαντέρ 14 εκπομπών Γαλλίας - Ιταλίας 2004)
13.00 Zoom στα πρόσωπα και τα γεγονότα
14.00 Σπορ ιστορίες
15.00 Ειδήσεις
16.00 Υγεία για όλους
17.00 Ριμέικ (εκπομπή)
18.00 Ειδήσεις
18.30 Μετά το τσουνάμι (ντοκιμαντέρ)
19.00 Αγώνας μπάσκετ «Ηρακλής - Πανιώνιος» (απευθείας μετάδοση)
21.00 Ειδήσεις
22.00 Στην υγεία μας
24.00 Ειδήσεις
00.15 Στα άκρα
01.30 Ξένη ταινία «Η απατηλή γοητεία των κλαμτ» (περιπέτεια 1999)
• Συνέχεια με επαναλήψεις

ET1

07.30 Εκεί στη Σαμοθράκη στο μεγάλο αρχιπέλαγος (ντοκιμαντέρ)
08.30 Σκάπελος, το λίκνο των μύθων και των παραδόσεων στην εποχή της οικολογίας (ντοκιμαντέρ)
09.00 Ελιοτ ο τάρανδος
09.30 Η Μάγκι και το άγριο τερατάκι
10.00 Μαθηματικά και τεχνολογία
10.30 Από την αρχαιότητα στο Βυζάντιο - Ιστορικές εποχές στη Μακεδονία Β'
11.00 Ενεργειακό πεδίο
11.30 Disire (Ε)
12.00 Υγεία και οικολογία
13.00 Ειδήσεις
13.20 Καιρός
13.30 Εκτός συνόρων
14.00 Σινεμανία (Ε)
15.00 E-life
15.30 Το «Αξιον εστί» στη Θεσσαλονίκη
16.30 Διασπορά
18.00 Ρεμπέτικη ιστορία - Μάρκος Βαμβακάρης
19.00 Ειδήσεις
19.50 Καιρός
20.00 Αγώνας ποδοσφαίρου Β' Εθνικής Κατηγορίας «Ακράτητος - Πανηλειακός»
22.00 Τσίρκο Μάσιμο 2001
23.00 Αθλητικό σαββατόβραδο
24.00 Ειδήσεις
00.20 Καιρός
00.30 Ξένη ταινία «Σημάδια και θαύματα» (δράμα γαλλικής παραγωγής)
•Συνέχεια με επαναλήψεις

ΙΡΙΔΑ

08.00 Βίντεοκλιπ
15.00 Κινούμενα σχέδια
17.00 Χωρίς μοντάζ
18.00 Τηλεμάρκετινγκ
19.00 Ελάτε να γίνουμε φίλοι (Ε)
20.00 Τοπικά γεγονότα
με την Ελένη Γλεντή
22.00 Ξένη ταινία
24.00 Τοπικά γεγονότα

MEGA

06.00 Savannah (ξένη σειρά)
07.00 Mega Σαββατοκύριακο
10.00 Το παιδί μου κι εγώ
10.15 Δέκα λεπτά κήρυγμα (Ε)
11.30 Κάτου σε ξέρω (Ε)
12.30 Μια ξανθιά για τρεις (ξένη σειρά)
13.00 Mega Star (μουσική εκπομπή)
14.00 Ειδήσεις
14.50 Debate
15.50 Traction
16.30 Ελληνική σειρά (Ε)
17.55 Ματιές στα γεγονότα
18.00 Ελληνική ταινία «Ενας ιππότης για τη Βασούλα»
20.00 Ειδήσεις
21.00 Prive
22.00 Ελληνική ταινία «Η Κόμησσα της Κέρκυρας»
00.05 Ειδήσεις
00.15 Ξένη ταινία «Ο αρχάριος»

ΑΝΤ1

06.30 Στούντιο με θέα
10.30 Κωνσταντίνου και Ελένης (Ε)
11.30 Εκείνες κι εγώ (Ε)
12.25 Super game
12.30 Σούπερ Σάββατο
13.00 2004+1
13.30 Σούπερ Σάββατο (συν.)
14.00 Ειδήσεις
14.45 Ελληνική ταινία
16.30 Αποκάλυψη τώρα - Best of
17.30 Τα νέα του ΑΝΤ1 - Ειδήσεις στη νοηματική
17.40 Αποκάλυψη τώρα (συν)
18.10 Ελληνική ταινία
20.00 Ειδήσεις
21.00 Ελληνική ταινία
23.00 Fame story
24.00 Ειδήσεις
00.30 Ξένη ταινία «Χόφα» (βιογραφική σε α' τηλεοπτική προβολή)
03.20 Διάγνωση: φόνος (σειρά)
05.20 Φλιντ, ο ταξιδιώτης του χρόνου (σειρά κιν. σχεδίων)

STAR

06.00 Παιδικό πρόγραμμα
13.00 Ειδήσεις
13.30 Στον έβδομο ουρανό
14.30 Τα φιλαράκια
15.30 Σούπερ πράκτορας 2.0
16.30 Μόρταλ Κομπατ (σειρά περιπέτειας)
17.30 Ξένη ταινία «Ο απίθανος λοχίας Μπίλκο»
19.30 Ειδήσεις
21.00 Ξένη ταινία «Αθώνος μέχρις αποδείξεως του εναντίου» (δικαστικό θρίλερ)
23.30 Ξένη ταινία «Το μωρό του Σατανά» (τρόμου)
01.15 Ξένη ταινία «Νύχτα φόνων» (θρίλερ)
03.00 Ασπέρια στο πεντάγραμμο

ALPHA

05.40 Πρωινό κους-κους (Ε)
06.45 Πρωινές σελίδες
10.00 Αυτό μας έλειπε (ψυχαγωγικό μαγκαζίνο)
13.00 Πέρα από τον ορίζοντα
14.00 Ειδήσεις
14.30 Παραπληροφόρηση
15.40 Ειδήσεις στη νοηματική
16.00 Ποδόσφαιρο «Skoda Ξάνθη - Αιγάλεω»
18.00 Φόρμουλα 1 (Γκραν Πρι - δοκιμαστικά από την Αυστραλία)
20..00 Ειδήσεις
21.00 Εικόνες
22.00 Κοίτα τι έκανες (Ε)
00.45 Ειδήσεις
01.00 Φόρμουλα 1 (Γκραν Πρι - δοκιμαστικά απευθείας από την Αυστραλία)
02.00 Το καφενείο των φιλάθλων

ALTER

06.30 Alter kids (κιν. σχέδια)
10.00 Παιδική ταινία κιν. σχεδίων
12.00 Χήρες club (Ε)
13.00 Ελιές θρούμπες (Ε)
14.00 Top secret weekent
16.15 Τα παρατράγουδα
18.45 Το πρώτο θέμα
19.00 Ειδήσεις
20.00 Η φωνή του πολίτη
21.00 Χήρες club
22.00 Ελληνική τηλεταινία (Ε)
22.55 Snack (Ε)
13.15 Οι πύλες του ανεξήγητου (ενημερωτική εκπομπή)
01.30 Ξένη ταινία αισθησιακή «Το ημερολόγιο του έρωτα 1»



«Κάντε και άλλο υπομονή»

Αυτό ζήτησε απο τους παίκτες το μέλος της διοίκησης της ΠΑΕ Μιχάλης Πινίκας, αναφερόμενος στο οικονομικό σκέλος. Επέστρεψαν στις προπονήσεις Πάττας και Δανάς

Την επίσκεψη του μέλους της διοίκησης Μιχάλη Πινίκα δέχθηκαν χθες στα αποδυτήρια οι ποδοσφαιριστές της Ρόδου. Ο παράγοντας των «πρασίνων» είχε την ευκαιρία να μιλήσει για λίγη ώρα μαζί τους πριν να ξεκινήσει η προπόνηση και τους εξήγησε σε ποιά οικονομική κατάσταση βρίσκεται αυτή την στιγμή η ομάδα. Τους ζήτησε μάλιστα να κάνουν υπομονή καμιά εβδομάδα ακόμα εξηγώντας τους πως γίνονται προσπάθειες για να εξευρεθούν και πάλι κάποια χρήματα για να πάρουν έστω και ένα μέρος απο τα οφειλόμενα. Μετά την εξέλιξη αυτή, ο αρχηγός Κώστας Πάττας αποφάσισε να «σπάσει» την αποχή του επιστρέφοντας στις προπονήσεις και μπαίνοντας χθες στους κανονικούς ρυθμούς ύστερα απο δυο ημέρες απουσίας του. Παρών χθες ήταν και ο Γιώργος Δανάς που επίσης απουσίαζε για δυο ημέρες. Αντίθετα δεν ήταν εκεί οι Γιώργος Αραμπατζής και Γιόβισα Νταμιάνοβιτς οι οποίοι βέβαια είναι δικαιολογημένοι καθώς έχουν πάρει άδεια απο την διοίκηση.

Στα καθαρά αγωνιστικά, το χθεσινό πρόγραμμα περιλάμβανε βάρη στο γυμναστήριο. Σήμερα οι «πράσινοι» θα πάρουν ρεπό (το δεύτερο για αυτή την εβδομάδα) και αύριο θα γυμναστούν κανονικά (το πρωί) πιθανότατα στο Δημοτικό στάδιο της πόλης μας.



Χείμαρρος ο Σταύρου!

«Οι παρατρεχάμενοι του προέδρου ήταν αυτοί που δεν με ήθελαν στην ομάδα. Λειτούργησαν για δικά τους συμφέροντα». – Όπως αναμενόταν εδώ και καιρό, την Δευτέρα πιάνει δουλειά ο Βασίλης Τζαλακώστας, που έρχεται την Κυριακή το πρωί

Χείμαρρος κατά της διοίκησης του Διαγόρα αλλά και κατά συγκεκριμένων ατόμων ήταν ο μέχρι πρόσφατα προπονητής του «γηραιού» Ανδρέας Σταύρου κατά την διάρκεια χθεσινών του δηλώσεων σε εκπομπή του ραδιοφωνικού σταθμού «TOP FM». Ο Κύπριος τεχνικός έκανε λόγο μεταξύ άλλων «για οργανωμένο σχέδιο απομάκρυνσής του απο την ομάδα το οποίο προερχόταν απο ανθρώπους που είτε είναι μέσα στο διοικητικό συμβούλιο είτε και έξω απο αυτό αλλά πολύ κοντά». Αν και δεν ήταν διατεθειμένος να πει και πολλά πράγματα παρά τις σχετικές ερωτήσεις που του έγιναν, έριξε τα βέλη του στον αντιπρόεδρο Γιάννη Καμπούρη και τους δυο γενικούς αρχηγούς της ομάδας (έκανε λόγο για «δήθεν γενικούς αρχηγούς») για τους οποίους είπε πως ήταν αυτοί που δημιούργησαν το όλο πρόβλημα εις βάρος του επηρεάζοντας και τον πρόεδρο Κώστα Χρυσοχοΐδη. Τους χαρακτήρισε μάλιστα , «παρατρεχάμενους του προέδρου» ενώ μετά απο ερώτηση που του έγινε γιατί οι συγκεκριμένοι να δημιουργήσουν πρόβλημα απάντησε, «δεν ξέρω, μπορεί για δικά τους συμφέροντα» χωρίς όμως να ήταν διατεθειμένος να πει και περισσότερα. Μιλώντας περισσότερο, ο κ. Σταύρου είπε και τα ακόλουθα:

«Είχα συναντηθεί με τον πρόεδρο πριν απο ένα μήνα περίπου και είχαμε συζητήσει το ενδεχόμενο να ανανεώσουμε απο τώρα την συνεργασία μας για του χρόνου. Μιλήσαμε ακόμα και για το οικονομικό σκέλος. Ο πρόεδρος μου είπε πως η ομάδα θα μπει κάτω απο την ομπρέλα μάνατζερ, του κ. Καζιάνη και εγώ είχα τους ενδοιασμούς μου. Απο εκεί και πέρα παρατήρησα μια ψυχρότητα απο τους συγκεκριμένους που ανέφερα και πριν. Όλα αυτά με πείραξαν όπως βέβαια και το δημοσίευμα της εφημερίδας «Ροδιακή». Για τους λόγους αυτούς ζήτησα συνάντηση με τον πρόεδρο για να του ανακοινώσω την απόφασή μου να παραιτηθώ για λόγους ευθυξίας. Δεν μου φέρθηκαν αντρίκια και δεν είχαν δικαίωμα να μου στερήσουν την δυνατότητα να χαρώ με τους παίκτες μου την άνοδο στην Γ' Εθνική την τελευταία αγωνιστική του πρωταθλήματος».

Όλα μέλι γάλα...

Στο μεταξύ, η διοίκηση του ΠΑΟ Διαγόρα απέστειλε χθες στα Μέσα Μαζικής Ενημέρωσης επιστολή το περιεχόμενο της οποίας δείχνει πως δεν υπάρχει απολύτως κανένα πρόβλημα στις σχέσεις του σωματείου με τον κ. Σταύρου και ότι ο χωρισμός τους επήλθε κάτω απο φυσιολογικές συνθήκες. Το πλήρες κείμενο το οποίο υπογράφει και ο κ. Σταύρου είναι το ακόλουθο:

«Στις 2 Μαρτίου του 2005 αποφασίστηκε απο τον ΠΑΟ Διαγόρα και απο τον κ. Ανδρέα Σταύρου, προπονητή μέχρι τούδε της ποδοσφαιρικής ομάδας, να διακόψουν την συνεργασία τους. Η λύση της συνεργασίας οφείλεται αποκλειστικά και μόνο σε λόγους ευθυξίας του κ. Ανδρέα Σταύρου μετά απο τα δημοσιεύματα στον τοπικό τύπο περί παραμονής του στους μελοντικούς σχεδιασμούς της διοικήσεως του ΠΑΟ Διαγόρα και για κριτική στην απόδοση της ομάδας ενώ κερδίζαμε με μεγάλα σκορ. Ο ΠΑΟ Διαγόρας σεβόμενος απόλυτα την επιθυμία του κ. Ανδρέα Σταύρου δέχθηκε την λύση της συνεργασίας. Ο ΠΑΟ Διαγόρας ευχαριστεί δημόσια για την προσφορά του στο σωματείο τα τελευταία 2,5 χρόνια, εργάστηκε φιλότιμα και άοκνα, τίμια και ηθικά και του οφείλει κατά ένα μεγάλο μέρος την ουσιαστική άνοδο της ομάδας στην Γ' Εθνική και του εύχεται ό,τι καλύτερο για τον ίδιο και την οικογένειά του.



Την πεποίθηση ότι ο αντιπρόεδρος Γιάννης Καμπούρης (αριστερά) ήταν ένας απο αυτούς που επηρέαζαν τον πρόεδρο Κώστα Χρυσοχοΐδη (μέσον) αρνητικά εις βάρος του, εξέφρασε χθες ο Ανδρέας Σταύρου

Ο κ. Ανδρέας Σταύρου ευχαριστεί το δ.σ του ΠΑΟ Διαγόρα και ειδικά τον πρόεδρο κ. Κώστα Χρυσοχοΐδη για την άριστη συνεργασία που είχαν και την συμπαράσταση καθόλη την διάρκεια της συνεργασίας όπως και στην συνέπεια στις υποχρεώσεις του σωματείου προς τον ίδιο και εύχεται καλή πορεία και πολλές επιτυχίες»

Πλήρης απογοήτευση

«Νιώθουμε πλήρη απογοήτευση για αυτά που είπε εις βάρος μας ο Ανδρέας Σταύρου». Αυτό ήταν το χθεσινό σχόλιο του γενικού αρχηγού Μαίου Καμπουράκη το οποίο όπως είπε εκφράζει και τους υπόλοιπους που εμπλέκει στις δηλώσεις που έκανε ο κ. Σταύρου. Απο εκεί και πέρα κανένας δεν ήθελε να πει κάτι άλλο την στιγμή αυτή.

Έρχεται ο Τζαλακώστας

Στην Ρόδο θα βρίσκεται την Κυριακή το πρωί ο Βασίλης Τζαλακώστας προκειμένου να παρακολουθήσει την ομάδα στον αγώνα με τον Αίντα Σαλαμίνας και να πιάσει δουλειά απο την Δευτέρα, όπως άλλωστε ήταν γνωστό εδώ και αρκετές ημέρες.

Η ώρα των ημιτελικών στο Κύπελλο Δωδεκανήσου

Οι δύο ημιτελικοί του Κυπέλλου Δωδεκανήσου θα διεξαχθούν την ερχόμενη Τετάρτη 9 Μαρτίου. Στις 15.00 στο Γήπεδο Παραδεισίου ο Κλεάνθης υποδέχεται τον Ερμή Καλυθιών (παρατηρητής ο Κ. Κατσουράκης) και την ίδια ώρα, στο Στάδιο «Ανταγόρας» η ομώνυμη ομάδα θα παίξει με τον Αγιο Γεώργιο Μαλώνας. Παρατηρητής του αγώνα θα είναι ο Σεβαστός Μανιάς.

ΜΕ ΗΛΙΟ Η ΠΥΛΙ ΣΤΟ ΔΩΔΕΚΑΝΗΣΙΑΚΟ ΠΟΔΟΣΦΑΙΡΟ
www.
soccer.gr

Με ελλείψεις αλλά και ...αισιοδοξία

Θα αγωνιστεί αύριο στο Σχηματάρι ο Ιάλυσος κόντρα στην ουραγό Αναγέννηση

Με πολλά αγωνιστικά προβλήματα θα «κατέβει» ο Ιάλυσσος στο αυριανό εκτός έδρας παιχνίδι με την Αναγέννηση Σχηματαρίου για το πρωτάθλημα. Δεν είναι άλλωστε καθόλου τυχαίο το ότι ο τεχνικός Γιώργος Γκάιδας δεν μπορεί να συμπληρώσει καν 18άδα και θα έχει στην διάθεση του μόλις δεκαέξι ποδοσφαιριστές.

Αυτοί είναι οι ακόλουθοι: Αλεξανδρίδης, Πεστλίκης, Γκορτζίλας, Χατζηκαλημέρης, Κατσαράς, Μαυρής, Θεοδώρου, Ράιος, Καλημέρης, Δελαπόρτας, Τζαφέρης, Παναγιώτου, Μαθιός, Μήτρου, Τριανταφύλλου και Κουρζής. Η αποστολή θα αναχωρήσει σήμερα το απόγευμα και θα επιστρέψει στην βάση της αύριο το βράδυ μετά από τον αγώνα.

Παρά τις σημαντικές ελλείψεις (Πολιάς, Κακλαμάνος, Γεωργαλλής και Σταυρίδης), επικρατεί ένα κλίμα ευφορίας στις τάξεις των «ερυθροκίτρινων» οι οποίοι πιστεύουν ακράδαντα ότι θα μπορέσουν να τα καταφέρουν και να πετύχουν την τρίτη συνεχόμενη νίκη τους στο πρωτάθλημα που θα είναι βέβαια πάρα πολύ σημαντική στην προσπάθεια που κάνουν για να απομακρυνθούν όσο το δυνατόν περισσότερο απο τις επικίνδυνες θέσεις του υποβιβασμού.



ΙΑΛΥΣΟΣ

Πρόεδρος και των παλαιμάχων ο Στέργος Χατζηαντωνίου

Ο Στέργος Χατζηαντωνίου, παλαιότερα πρόεδρος στην ΠΑΕ Ιάλυσος, στον ΓΑΣ Ιάλυσος και στον Ιάλυσο '97, είναι ο νέος πρόεδρος του Συλλόγου Παλαιμάχων Ποδοσφαιριστών Ιαλυσού!

Εξελέγη από την εκλογική γενική συνέλευση που πραγματοποιήθηκε πρόσφατα. Η διοίκηση, έχει ως εξής:

- **Πρόεδρος: Χατζηαντωνίου Στέργος**
- **Αντιπρόεδρος: Καΐκης Αλέξανδρος**
- **Γενικός γραμματέας: Κορωναίος Ιωάννης**
- **Ταμίας: Κήπουλας Μιχαήλ**
- **Δημόσιες σχέσεις: Ανδρουλάκης Ιωάννης**
- **Α' έφορος αθλητ. εκδηλωσ.: Αναστάσκης Κων/νος**
- **Β' έφορος αθλητ. εκδηλωσ.: Κουλουμπρής Παράσχος**
- **Σύμβουλος: Φούκας Σάββας**
- **Αναπληρ. σύμβουλο: Κορές Ζαχαρίας**
- **Αναπληρ. σύμβουλος: Ανδρουλάκης Μάριος**

Εξελεγκτική Επιτροπή:

1. **Κατσαράς Ηλίας**
2. **Μαυρομάτης Ιωάννης**
3. **Μοσχόβας Βασίλειος**

Σεμινάριο διαιτητών την Τρίτη στον ΣΔΠΔ

Ο Σύνδεσμος Διαιτητών Ποδοσφαίρου Δωδεκανήσου ανακοινώνει ότι η καθεριωμένη Δευτερ:άτικη επιμορφωτική συγκέντρωση δεν θα πραγματοποιηθεί τη Δευτέρα 7 Μαρτίου 2005, αλλά θα πραγματοποιηθεί την Τρίτη 8 Μαρτίου 2005 και ώρα 20.00 στα γραφεία του Συνδέσμου.

Στη συγκέντρωση-σεμινάριο θα παρευρεθεί και θα διδάξει κανονισμούς διαιτησίας ποδοσφαίρου και ο πρόεδρος της Ομοσπονδίας Διαιτητών Ποδοσφαίρου Ελλάδος κ. Λαγογιάννης Νικόλαος. Το σεμινάριο αυτό επιχορηγείται από το ΝΑΟΔ.

ΠΡΟΟΔΟΣΠΟΡ

Δεν ανησυχεί καθόλου ο ΑΕΡΑ

• Δύσκολες έξοδοι για Ηρακλή Μαριτσών και Κλεάνθη

Ενώ ο ΑΕΡΑ Αφάντου, πρωτοπόρος του βαθμολογικού πίνακα της Α΄ Κατηγορίας δεν αναμένεται να συναντήσει προβλήματα σήμερα, στην έδρα του, κόντρα στον Κλεόβουλο, έχοντας το αβαντάζ και των οκτώ βαθμών διαφορά από τους διώκτες του, η τριπλέτα των ομάδων του Δήμου Πεταλούδων που τον καταδιώκουν αναμένεται να έχουν δύσκολο έργο.

Ο Ηρακλής με αντίπαλο τον Άρη και ο Κλεάνθης στην Απολακκιά με την Ασπίδα, που αναζητά απεγνωσμένα βαθμούς, ενώ υψηλού κινδύνου θεωρείται και ο αγώνας του Φοίβου, στην Κρεμαστή με την Α.Ε. Κατταβιάς.

Πιο αναλυτικά:

Α' ΚΑΤΗΓΟΡΙΑ
(23η αγωνιστική)

• **Κρεμαστή (15.30):** Φοίβος - ΑΕ Κατταβιάς (Κυπραίος Θ.): Π. Κατσιδώνης, Κατταβενός, Ρουμάνης (Καψάσκης).

• **Απόλλωνα (15.30):** Απόλλων Απολλώνων - Απόλλων Καλυθιών (Στελλάς): Κατσιδώνης, Γιαννούλης, Μανέγας (Στέργου)

• **Μαριτσά (15.30):** Ηρασκλής Μαριτσών - Αρης Αρχαγγέλου (Βεργίδης): Φραγκίνης, Φουκάρας, Μιντζιρίκης (Σαββάκης).

• **Αφάντου (15.30):** ΑΕΡΑ - Κλεόβουλος (Μανέγας): Σιδηρόπουλος, Λάμπρου, Ζανεττής (Κωνσταντίνου).

• **Βάτι (15.30):** Διαγόρας Βατίου - Διγενής (Χουρδάς): Τσαγκάρης, Στεφανάκης, Ασπμακόπουλος (Κάζας).

• **Απολακκιά (15.30):** Ασπίδα Απολακκιάς - Κλεάνθης (Σαββίδης): Κόττορος, Αργυρόπουλος, Ορφανός (Κόντζος).

Γ' ΚΑΤΗΓΟΡΙΑ
1ος Ομιλος
(17η αγωνιστική)

• **Αγιοι Απόστολοι (15.30):** Αναγέννηση Ν.Ρ. - Ευκλής (Μπακαρής): Κετσές, Πλακογιάννης, Σαββιδάκης.

2ος Ομιλος
(17η αγωνιστική)

• **Παστίδα (15.30):** Αστέρας - Πολύστρατος (Κατσουράκης): Χάλαντας, Κόκκινος, Αντωνάς.

ΕΦΗΒΙΚΟ ΠΡΩΤΑΘΛΗΜΑ
(23η αγωνιστική)

• **Άγιοι Απόστολοι (11.30):** ΠΑΟ Διαγόρας - Κλεάνθης (ιατρός Γκινή): Γουλάρας, Μοντιάδης, Γαγάνης.

Τένις στον Άγιο Σουλά

Στα πλαίσια του εορτασμού της επετείου της 7ης Μαρτίου, ο Δήμος Καμείρου διοργανώνει στον Άγιο Σουλά Παρροδιακό τουρνουά τένις, για παιδιά ηλικίας από 10 έως 14 ετών.

Σήμερα (από τις 9 π.μ.) θα γίνουν τα προημιτελικά και τα ημιτελικά και αύριο (από τις 9 π.μ.) τα τελικά.

Πέντε παιχνίδια για το Παιδικό Πρωτάθλημα

Πέντε παιχνίδια θα διεξαχθούν σήμερα για τους δύο Ομίλους του Παιδικού πρωταθλήματος:

ΠΑΙΔΙΚΟ ΠΡΩΤΑΘΛΗΜΑ
1ος Ομιλος
(17η αγωνιστική)

• **Αγιοι Απόστολοι (10.00):** Ευαγόρας - Διαγόρας Βατίου (ιατρού Χατζάκης): Γαγάνης, Γουλάρας, Μοντιάδης.

• **Κρεμαστή (14.00):** Φοίβος - Δόξα Ψίνθου (ιατρός Γκινή): Κασιώτης, Τσουρούτης, Παπαγεωργίου.

• **Αγιοι Απόστολοι (14.00):** ΠΑΟ Διαγόρας - Αγιος Ισίδωρος (ιατρός Χατζάκης): Μοντιάδης, Αντωνίου, Θεοδωρόπουλος.

• **Ασκληπειό (14.00):** ΠΑΣ Ασκληπειού - ΑΣ Ρόδος (ιατρός Ζανεττούλης): Σαββιδάκης, Μοσχούς, Κεφάλας.

2ος Ομιλος
(17η αγωνιστική)

• **Φάνες (15.30):** Ακουσίλαος - Ηλιος (ιατρός Πύργος): Παπαγιαννίδης, Κεφαλάκης, Χωρίτης.

Ορίστηκαν τα εξ αναβολής

Τρία παιχνίδια ορίστηκαν από την ΕΠΣΔ, δύο για τη Β΄ Κατηγορία και ένα για τον 3ο Όμιλο της Γ΄ Κατηγορίας:

Κυριακή 6-3-05
Γ΄ ΚΑΤΗΓΟΡΙΑ
3ος Ομιλος / Νήσων
(14η αγωνιστική)

• **Κάλυμνος (12.30):** Ολυμπιακός Καλύμνου - Δόξα Καρδάμαινας.

Τρίτη 8-3-05
Β΄ ΚΑΤΗΓΟΡΙΑ
1ος Ομιλος
(10η αγωνιστική)

• **Τήλος :** ΑΣ Τήλος - Ξάνθος (Μ Κυπραίος).

Πέμπτη 10-3-05
Β΄ ΚΑΤΗΓΟΡΙΑ
1ος Ομιλος
(12η αγωνιστική)

• **Αντιμάχεια (15.30):** Αντίμαχος - ΑΣ Τήλος

«Χορεύουν» απόψε οι κυνηγοί

Την ετήσια αποκριάτικη χοροεσπερίδα τους πραγματοποιεί απόψε στο νυχτερινό κέντρο Show Center (20.00) ο Κυνηγετικός Σύλλογος Ρόδου «Ροδία Έλαφος». Τρώγοντας και πίνοντας - κατά βούληση - οι κυνηγοί του νησιού μας και τα μέλη των οικογενειών τους θα έχουν τη δυνατότητα να ξεφαντώσουν (Απόκριες γαρ) στους ρυθμούς της ξέφρενης μουσικής και βέβαια να διεκδικήσουν κάποιο από τα πανάκριβα δώρα της λαχειαγοράς

Γι΄ αυτό όσοι πιστοί προσέλθετε, αφού ζήτημα είναι αν έχουν απομείνει προσκλήσεις!



Η AMCOR-ΙΣΡΑΗΛ Η ΜΕΓΑΛΥΤΕΡΗ ΒΙΟΜΗΧΑΝΙΑ ΗΛΙΑΚΩΝ ΣΥΣΤΗΜΑΤΩΝ ΣΤΟΝ ΚΟΣΜΟ,ΣΑΣ ΠΡΟΣΦΕΡΕΙ ΤΟΝ ΚΑΛΥΤΕΡΟ ΗΛΙΑΚΟ ΘΕΡΜΟΣΙΦΩΝΑ ΤΟΥ ΚΟΣΜΟΥ ΜΕ ΜΟΝΑΔΙΚΑ ΣΗΜΕΙΑ ΥΠΕΡΟΧΗΣ ΠΟΥ ΚΑΝΕΝΑΣ ΑΛΛΟΣ ΔΕΝ ΕΧΕΙ.ΠΡΟΤΗ Η AMCOR,ΠΡΙΝ 40 ΧΡΟΝΙΑ ΠΑΡΟΥΣΙΑΣΕ ΤΗΝ ΕΠΑΝΑΣΤΑΤΙΚΗ ΤΗΣ ΤΕΧΝΟΛΟΓΙΑ ΣΤΟΥΣ ΗΛΙΑΚΟΥΣ ΘΕΡΜ/ΝΕΣ. ΠΟΛΛΟΙ ΑΠΟ ΤΟΤΕ ΠΡΟΣΠΑΘΗΣΑΝ ΝΑ ΤΗΝ ΜΙΜΗΘΟΥΝ .ΤΑ ΑΠΟΤΕΛΕΣΜΑΤΑ ΤΟΥΣ ΕΙΝΑΙ ΓΝΩΣΤΑ.ΚΑΝΕΝΑΣ ΔΕΝ ΜΠΟΡΕΣΕ ΝΑ ΤΗ ΦΘΑΣΕΙ.ΣΗΜΕΡΑ Η AMCOR ΣΥΝΕΧΙΖΟΝΤΑΣ ΤΗΝ ΕΡΕΥΝΑ ΣΤΟΝ ΤΟΜΕΑ ΤΗΣ ΗΛΙΑΚΗΣ ΕΝΕΡΓΕΙΑΣ ΒΡΙΣΚΕΤΑΙ ΚΑΙ ΘΑ ΒΡΙΣΚΕΤΑΙ ΜΠΡΟΣΤΑ.ΓΙΑΤΙ ΕΙΝΑΙ Η No 1 ΣΤΟΝ ΚΟΣΜΟ.
ΕΙΝΑΙ Η AMCOR

Ο πρώτος τελικός στο βόλεϊ

Στο Βενετόκλειο θα πραγματοποιηθεί σήμερα στις 7 μ.μ. ο πρώτος τελικός του τοπικού ανδρικού πρωταθλήματος βόλεϊ. Αντίπαλοι θα είναι ο Διαγόρας και ο Κλεάνθης Παραδεισίου.

Στις γυναίκες θα γίνουν αύριο δύο παιχνίδια. Το πρόγραμμα:

• «Βενετόκλειο» (4 μ.μ.): Φλόγα - Διαγόρας
• «Κρεμαστή (5 μ.μ.): Κλεάνθης - Ήλιος.

Α΄ ΚΑΤΗΓΟΡΙΑ

Μονόπλευρο ενδιαφέρον...

Ο Ηρακλής Λάρδου αντιμετωπίζει τον Διγενή Κοσκινού (18:00) και με νίκη τερματίζει τρίτος και τίθεται αντιμέτωπος με τον Ιπποκράτη Κω

Παιχνίδι για έναν διεξάγεται σήμερα στην Ιαλυσό...Στις 18:00 ο αδιάφορος βαθμολογικά Διγενής Κοσκινού, αντιμετωπίζει τον Ηρακλή Λάρδου που θέλει τη νίκη προκειμένου να τερματίσει οριστικά στην τρίτη θέση. Με την κατάκτηση του ροζ φύλλου, ότι και να γίνει αύριο στο ματς Γ.Α.Σ. Ιάλυσος- Α.Ε. Δικαίου, οι «ροπαλοφόροι» θα κληθούν να αντιμετωπίσουν στην ημιτελική φάση τον Ιπποκράτη Κω. Σε περίπτωση όμως που ηττηθούν θα τερματίσουν στην τρίτη θέση αν η Α.Ε. Δικαίου κάνει το «διπλό», και στην τέταρτη αν ο Γ.Α.Σ. Ιάλυσος επικρατήσει των Κώων. Ο Κυριάκος Μάγος δεν αντιμετωπίζει ιδιαίτερα προβλήματα και θα έχει όλους τους παίκτες στη διάθεσή του, ενώ στην αντίπερα όχθη η σύνθεση του Διγενή θα ξεκαθαρίσει την τελευταία στιγμή, όπως γίνεται τον τελευταίο καιρό. Στο ματς του πρώτου γύρου που έγινε στην «τέντα», ο Ηρακλής Λάρδου επικράτησε στη δεύτερη παράταση των Κοσκινιατών με 68-66 (κ.α. 53-53, 1η παρ. 61-61).

(2003-04): 66-67
(2002-03): 59-89
(2001-02): 35-65

Δ.Κ.Γ. Ιαλυσού (18:00): Διγενής Κοσκινού- Ηρακλής Λάρδου (Βιτσηλαίος- Φάκαρος)

* Ο Δ.Α.Ν.Σ. Δωρεύς παραιτήθηκε απ' το ματς με τον Ιπποκράτη Κω και η Ε.Α. Καλύμνου απ' την αναμέτρηση με τον Π.Α.Ο. Διαγόρας

Ο ΝΙΚΟΣ ΣΚΟΡΔΑΛΗΣ ΕΥΧΑΡΙΣΤΕΙ

Ο Νίκος Σκορδάλης ευχαριστεί θερμά το ορθοπεδικό τμήμα του γενικού νοσοκομείου Ρόδου, καθώς και τον ιατρό Βασίλη Δημητρακόπουλο για τις φροντίδες που του παρείχαν στην επέμβαση του στο γόνατο

Η ισχύς εν τη ενώσει...

Το βράδυ της Πέμπτης 10 μέλη του Σ.Ε.Π.Κ. στη Ρόδο συγκεντρώθηκαν στο «Χαμάμ» και έλυσαν τις όποιες παρεξηγήσεις έχουν δημιουργηθεί τον τελευταίο καιρό! Το παράρτημα του συνδέσμου στο νησί θα διεκδικήσει το ετήσιο επιμορφωτικό σεμινάριο

Τα προβλήματα που δημιουργήθηκαν τον τελευταίο καιρό ανάμεσα στους Ροδίτες προπονητές αλλά και γενικότερα στο χώρο του τοπικού μπάσκετ, έκαναν επιτακτική ανάγκη τη συγκέντρωση των μελών του Σ.Ε.Π.Κ. στο νησί προκειμένου να λυθούν οι όποιες παρεξηγήσεις και φυσικά να επανέλθει το καλό κλίμα μεταξύ τους. Το βράδυ της Πέμπτης δέκα προπονητές (όλοι περίμεναν μεγάλη συμμετοχή...) είχαν την ευκαιρία να το πουν στο «Χαμάμ», ιδιοκτησίας του Τσαμπίκου Βασιλαράκη και υπό τους ήχους καλής μουσικής και μίας πολύ ζεστής ατμόσφαιρας τέθηκαν επί τάπητος όλα τα θέματα που απασχολούν τους προπονητές.

Μεταξύ τυρού και αχλαδίου οι προπονητές της Ρόδου έλυσαν τις όποιες παρεξηγήσεις έχουν δημιουργηθεί τον τελευταίο καιρό και έδωσαν την υπόσχεση ότι από δω και πέρα θα βαδίσουν ενωμένοι για το καλό του τοπικού αθλητισμού. Βέβαια το «παρών» δεν έδωσαν πολλοί τεχνικοί, ωστόσο αυτοί που πέρασαν το βράδυ τους στο «Χαμάμ» μίλησαν επί παντός επιστητού. Για τις αμοιβές των προπονητών, το επίπεδο του μπάσκετ, τα σχέδια του παραρτήματος του Σ.Ε.Π.Κ. στη Ρόδο, καθώς και το camp το οποίο δεν θα γίνει φέτος το καλοκαίρι. Στο «Χαμάμ» βρέθηκαν οι εξής δέκα προπονητές: Σάκης Καλαμπόκας, Στέλιος Κωνσταντινίδης, Νίκος Φραγκεσκάκης, Γιάννης Τσακίρης, Νίκος Κανέλλης, Βαγγέλης Αθανασιάδης, Γιώργος Χατζηκαλημέρης, Αντώνης Σαμαράς, Τσαμπίκος Βασιλαράκης και Στέφανος Κουτσούκος.

ΣΤΗ ΡΟΔΟ ΤΟ ΕΤΗΣΙΟ ΣΕΜΙΝΑΡΙΟ;

Σύμφωνα με τα όσα έγιναν γνωστά στην προχθεσινή συνεδρίαση το παράρτημα του Συνδέσμου Ελλήνων Προπονητών Καλαθοσφαίρισης στη Ρόδο θα διεκδικήσει το μερίδιο που του αναλογεί στη διοργάνωση του ετήσιου επιμορφωτικού σεμιναρίου στο «σμαραγδένιο» νησί. Συγκεκριμένα θα γίνουν προσπάθειες προκειμένου να πραγματοποιηθεί το καλοκαίρι στη Ρόδο, κάτι το οποίο θα έχει πολλές ευεργετικές συνέπειες για τον τοπικό αθλητισμό.

Ο δικός τους τελικός...

Οι παίκτες του Κολοσσού τα δίνουν όλα σήμερα το απόγευμα (17:00) κεκλεισμένων των θυρών στην Κάνηθο απέναντι στην Α.Γ.Ε. Χαλκίδας στο πλαίσιο της 19ης αγωνιστικής της Α2. Αποφασισμένοι για τη νίκη οι Ροδίτες απέναντι στην ομάδα του Κώστα Μίσσα

Κάθε παιχνίδι...τελικός! Έτσι βλέπει από δω και πέρα ο Κολοσσός τις συναντήσεις του στην Α2 μέχρι το τέλος της φετινής αγωνιστικής περιόδου. Η σημερινή αναμέτρηση στο άδειο κλειστό γυμναστήριο της Κανήθου (17:00) είναι χωρίς επιστροφή για την ομάδα του Βασίλη Φραγκιά που δεν έχει άλλη επιλογή απ' το να κερδίσει το συγκρότημα του Κώστα Μίσσα. Μετά την κακή εμφάνιση των Ροδιτών στο Περιστέρι και κατά συνέπεια την ήττα που γνώρισαν στις δυτικές συνοικίες της Αθήνας, η κατάκτηση του ροζ φύλλου θεωρείται πλέον επιτακτική ανάγκη για τους «θαλασσί».

Η αποστολή της ροδίτικης ομάδας θεωρείται κάτι παραπάνω από δύσκολη, καθώς η Α.Γ.Ε. Χαλκίδας με νίκη θα μπει για τα καλά στο κυνήγι της ανόδου. Έτσι ο Κολοσσός έχει δύο πολύ σημαντικούς λόγους να θέλει το δίποντο στην Κάνηθο. Κάνοντας το «διπλό» στην Εύβοια, θα παραμείνει στην πρώτη θέση και θα συνεχίσει βα θεωρείται ένα απ' τα αδιαφιλονίκητα φαβορί για την άνοδο στην Α1, ενώ ταυτόχρονα θα βγάλει νοκ-άουτ απ' τη διεκδίκηση της πρώτης δυάδας την ομάδα του Κώστα Μίσσα.

Πάντως τα προβλήματα δεν απουσιάζουν για τους Ροδίτες που θα παλέψουν για να πετύχουν το σκοπό τους στη Χαλκίδα. Ο Χρήστος Παπάς και ο Σπύρος Λιβιεράτος δεν θα παίξουν αφού αμφότεροι αντιμετωπίζουν σοβαρά προβλήματα τραυματισμών, ενώ ο Κολοσσός θα χρειαστεί να παλέψει και την...κακοδαιμονία που τον κυνηγάει όταν αγωνίζεται φέτος χωρίς τους αντίπαλους φιλάθλους. Δύο φορές οι Ροδίτες έχουν αγωνιστεί σε ξένα γήπεδα τα οποία ήταν άδεια και στις δύο επέστρεψαν στο «σμαραγδένιο» νησί με κατεβασμένο το κεφάλι. Συγκεκριμένα στα Πατήσια και το Περιστέρι, όπου έχασαν απ' τον Σπόρτιγκ και την ομάδα του Νίκου Καραγιάννη.

Η προετοιμασία των «θαλασσί» ολοκληρώθηκε χθες το πρωί με χαλάρωμα στο «Βενετόκλειο» και στη συνέχεια η αποστολή αναχώρησε για την Αθήνα. Η έλλειψη εναλλακτικών λύσεων είναι κάτι που προβληματίζει έντονα τον Αθηναίο παίκτη που θα βασιστεί μόλις σε δέκα παίκτες. Ο λόγος για τους: Αλέξη Παναγιωτόπουλο, Στάθη Περούλη, Αλέξη Παπαδάτο, Χρήστο Γκογκίδη, Πάνο Παναγιωταράκο, Γιώργο Χαραλαμπόπουλο, Αλφόνσο Άλμπερτ, Θοδωρή Γεωργίτση, Δημήτρη Μακρή και Κώστα Μπέλλο. Στο παιχνίδι του πρώτου γύρου στη Ρόδο, ο Κολοσσός κέρδισε με χαρακτηριστική ευκολία (95-73).

Αξίζει να σημειωθεί ότι σε όλη τη διάρκεια της εβδομάδας οι παίκτες του Κολοσσού έχουν παρακολουθήσει σε βίντεο τον τρόπο παιχνιδιού των σημερινών αντιπαλών τους προκειμένου να παρουσιαστούν καλά διαβασμένοι στο κλειστό γυμναστήριο της Κανήθου.

Αναχωρεί για Τρίκαλα...

Ο Α.Σ. Δωδεκάνησος δοκιμάζεται αύριο στη «Μπάρα» Τρικάλων (10:30) κόντρα στον ουραγό Αστέρα! Χωρίς Μούνδρο, Λάκουρα, Καλούδη και Χαμαντί στη Θεσσαλία...Επιστρέφει ο Μιχαήλου

Σήμερα το μεσημέρι θα αναχωρήσει με αρχικό προορισμό την Αθήνα και στη συνέχεια για τα Τρίκαλα, η αποστολή του Α.Σ. Δωδεκάνησος. Οι εκπρόσωποι μας στην Α' Εθνική μπάσκετ με καρότσι θα αντιμετωπίσουν αύριο στις 10:30 τον τοπικό και ουραγό Αστέρα, στο πλαίσιο της 6ης αγωνιστικής. Οι Ροδίτες θα ταξιδέψουν έχοντας μόλις οκτώ παίκτες στο ρόστερ τους, καθώς στη Ρόδο θα παραμείνουν για διαφορετικούς λόγους, οι Νίκος Μούνδρος, Γιώργος Λάκουρας, Κώστας Καλούδης και Ατνάν Χαμαντί. Έτσι στα Τρίκαλα θα μεταβούν οι: Δαούλας, Χατζηδημητρίου, Καρατζιάς, Τσιγκόλης, Μεταξενίου, Στεφάνου, Αναγνώστης και Μιχαήλου. Ο τελευταίος επέστρεψε απ' το εξωτερικό και θα παίξει κανονικά στα Τρίκαλα.

ΤΟ ΠΡΟΓΡΑΜΜΑ ΤΗΣ 6ης ΑΓΩΝΙΣΤΙΚΗΣ
ΣΗΜΕΡΑ :

Σπύρου Λούη (12:00):Α.Σ.Κ.Α. Αμαρουσίου-Κένταυρος Θεσσ.
(Παυλόπουλος- Παπάντος)
Νέα Ιωνία (14:00): Αργοναύτες Βόλου- Μέγας Αλέξανδρος (Τούσιας- Καλογερόπουλος)
Αλκαζάρ (14:30): Θεσσαλός- Αετοί Αθηνών (Αθανασόπουλος- Νικολούλης)

ΑΥΡΙΟ :

Μπάρα Τρικάλων (10:30): Αστέρας Τρικάλων- Α.Σ. Δωδεκάντισος
(Βαρνάς- Ράγγος)

Β΄ ΚΑΤΗΓΟΡΙΑ

Στη Λίνδο ο Σταυρός...

Η ομάδα των Καλυθιών αντιμετωπίζει εκτός έδρας (12:30) τον Κλεόβουλο και λογικά θα πάρει τους δύο βαθμούς της νίκης! Σε προχθεσινό φιλικό οι «πράσινοι» έχασαν με 99-49 απ' τον Π.Α.Ο. Διαγόρας

Σήμερα το μεσημέρι ανοίγει στη Λίνδο η αυλαία της 9ης αγωνιστικής για τη Β' Κατηγορία. Ο Κλεόβουλος υποδέχεται στις 12:30 τον Σταυρό Καλυθιών, με τους φιλοξενούμενους να παρουσιάζονται ως το αδιαφιλονίκητο φαβορί για την κατάκτηση της νίκης. Η ομάδα του Κώστα Τρίτου έχει μπει για τα καλά στο κόλπο της ανόδου και σήμερα θα επιδιώξει να προσθέσει ακόμη ένα ροζ φύλλο στο ενεργητικό της. Στην αναμέτρηση του πρώτου γύρου, στην Κρεμαστή, ο Σταυρός είχε κερδίσει με 81-32. Αξίζει να σημειωθεί ότι προχθές οι «πράσινοι» έδωσαν φιλικό παιχνίδι στην «τέντα» με τον Π.Α.Ο. Διαγόρας απ' τον οποίο και έχασαν με 99-49. Στο ξεκίνημα του αγώνα τραυματίστηκε ο Χρήστος Ρουσάκης του Σταυρού, στο κεφάλι του οποίου τοποθετήθηκαν τέσσερα ράμματα.

(2001-02): 36-65

Λίνδος (12:30): Κλεόβουλος Λίνδου- Σταυρός Καλυθιών
(Ξανθός- Στάλας)

*Αύριο στις 19:00 ο Ήλιος Ιαλυσού θα υποδεχθεί τον Ζέφυρο, ενώ δεν ορίστηκε το ματς Ηρακλής 2000- Α.Ο. Σύμης

ΠΑΙΔΕΣ

Ένα για κάθε όμιλο...

Σε «Βενετόκλειο», Κρεμαστή και Πυλί θα συνεχιστεί σήμερα χωρίς βαθμολογικό ενδιαφέρον το πρωτάθλημα, ένα θήμα πριν την προημιτελική του φάση

Τρία παιχνίδια πρόκειται να διεξαχθούν σήμερα για το πρωτάθλημα των παίδων. Μάλιστα έχει προγραμματιστεί μία συνάντηση ανά όμιλο, χωρίς ωστόσο να υπάρχει ιδιαίτερο βαθμολογικό ενδιαφέρον, ένα μόλις βήμα πριν απ' την προημιτελική φάση του θεσμού. Για τον πρώτο όμιλο ο Κολοσσός δεν αναμένεται να συναντήσει δυσκολίες απέναντι στον Ζέφυρο, ενώ για το δεύτερο η Ελπίδα Πεταλούδων θα φιλοξενήσει τον Α.Ο. Σύμης. Τέλος στην Κω η Α.Ε. Δικαίου θα κοντραριστεί με τον Ιπποκράτη Κω, με τους γηπεδούχους να είναι το φαβορί για τη νίκη.

Κ.Γ. Κρεμαστής (12:00): Ελπίδα Πεταλούδων- Α.Ο. Σύμης
(Φάκαρος- Πετρίδης)
Πυλί (12:30): Α.Ε. Δικαίου- Ιπποκράτης Κω
(Ζαμάγιας- Αυγουλάς)
Δ.Κ.Γ. Ρόδου (17:00): Κολοσσός Ρόδου- Ζέφυρος
(Κουνελλές Ν.- Γαλανός)

Ντέρμπι κορυφής στη Χαλκίδα...

Στο σημαντικότερο παιχνίδι της 19ης αγωνιστικής της Α2 η Α.Γ.Ε.Χ. υποδέχεται κεκλεισμένων των θυρών τον Κολοσσό με τις δύο ομάδες να θέλουν πάση θυσία τη νίκη! Με εξαίρεση τα Άνω Λιόσια, στα υπόλοιπα ματς οι γηπεδούχοι έχουν τον πρώτο λόγο

Στη Χαλκίδα συγκεντρώνονται τα «φώτα» της 19ης αγωνιστικής για το πρωτάθλημα της Α2. Η τοπική Α.Γ.Ε.Χ. θα φιλοξενήσει κεκλεισμένων των θυρών (Μητσόπουλος- Ξενικάκης) τον Κολοσσό με τις δύο ομάδες να προέρχονται από ήττα και να θέλουν πάση θυσία το πολύτιμο δίποντο της νίκης. Από κει και πέρα οι υπόλοιποι πρωτοπόροι έχουν εύκολο έργο, καθώς θα αντιμετωπίσουν υποδεέστερους αντίπαλους. Ο Ηλυσιακός λογικά θα ξεπεράσει το εμπόδιο του Παλαιού Φαλήρου, ενώ στην Κρήτη αναμένεται να επικρατήσει ο νόμος του Λίντο, με τον Ο.Φ.Η./Ηράκλειο να φιλοξενεί το Αιγάλεω. Στον θεσσαλικό «κάμπο» ο Γ.Σ. Λάρισας θα κοντραριστεί με τον Κ.Α.Ο. Δράμας, ο οποίος παλεύει για την παραμονή του στην κατηγορία. Αδιάφορο βαθμολογικά είναι το παιχνίδι μεταξύ του Α.Σ.Ε. Δούκα και της Νήαρ Ηστ, ενώ ο Σπόρτιγκ παρακολουθώντας τις εξελίξεις απ' την κορυφή θα δοκιμαστούν τα ξίφη του με τα Περιστέρι. Τέλος ο Α.Σ. Ξάνθης δοκιμάζεται στα Άνω Λιόσια με αντίπαλο τον καταδικασμένο Δ.Α.Σ.Α.Λ.

ΤΟ ΠΡΟΓΡΑΜΜΑ ΤΗΣ 19ης ΑΓΩΝΙΣΤΙΚΗΣ

Δούκα (17:30): Α.Σ.Ε. Δούκα- Νήαρ Ηστ (Ψαριανός-Παντιαζής)
3ο Άνω Λιοσίων (17:30): Δ.Α.Σ. Άνω Λιοσίων- Α.Σ. Ξάνθης (Παφλής- Παναγιώτου)
Λίντο (17:30): Ο.Φ.Η./Ηράκλειο- Α.Ο. Αιγάλεω (Χουλιάρας- Φούφης)
Πατήσια (17:30): Α.Ο. Σπόρτιγκ- Περιστέρι (Καλδίρης- Σώμος)
Κάνηθος (17:00): Α.Γ.Ε. Χαλκίδας- Κολοσσός Ρόδου (Μητσόπουλος- Ξενικάκης)
Νεάπολη Λάρισας (17:30): Γ.Σ. Λάρισας- Κ.Α.Ο. Δράμας (Πολίτης- Πολυχρονίδης)
Ιλίσια (17:30): Ηλυσιακός- Παλαιό Φάληρο (Σιορέντας- Κατραχούρας)

Η ΒΑΘΜΟΛΟΓΙΑ/18η ΑΓΩΝΙΣΤΙΚΗ

1.Ηλυσιακός(7β)	31	13-5	1.412-1.336(+76)
2.Κολοσσός Ρόδου(6β)	31	13-5	1.471-1.314(+157)
3.Ο.Φ.Η./Ηράκλειο(6β)	31	13-5	1.356-1.251(+105)
4.Γ.Σ. Λάρισας(5β)	31	13-5	1.392-1.253(+139)
5.Α.Γ.Ε. Χαλκίδας	30	12-6	1.477-1.440(+37)
6.Α.Ο. Σπόρτιγκ	29	11-7	1.332-1.268(+64)
7.Α.Σ.Ε. Δούκα(2β)	27	9-9	1.401-1.339(+62)
8.Νήαρ Ηστ(1β)	27	9-9	1.411-1.390(+21)
9.Α.Ο. Αιγάλεω(7β)	26	8-10	1.345-1.370(-25)
10.Περιστέρι(6β)	26	8-10	1.324-1.339(-15)
11.Α.Σ. Ξάνθης(5β)	26	8-10	1.384-1.358(+26)
12.Κ.Α.Ο. Δράμας(2β)	22	4-14	1.249-1.426(-177)
13.Παλαιό Φάληρο(1β)	22	4-14	1.353-1.533(-180)
14.Δ.Α.Σ. Άνω Λιοσίων	19	1-17	1.187-1.477(-290)

ΚΟΡΔΙΑΜΕΣ

Φαβορί ο Ιπποκράτης...

Οι Κώες υποδέχονται στις 15:00 τον Π.Α.Ο. Διαγόρας και έχουν τον πρώτο λόγο στην υπόθεση-νίκη

Αδιάφορο βαθμολογικά είναι το σημερινό εξ αναβολής παιχνίδι ανάμεσα στον Ιπποκράτη Κω και τον Π.Α.Ο. Διαγόρας. Η ομάδα της Πόπης Δανελλάκη θα φιλοξενήσει στις 15:00 τις «κυανέρυθρες» και δεν αναμένεται να συναντήσει δυσκολίες προκειμένου να φτάσει στο ροζ φύλλο. Άλλωστε, ο Ιπποκράτης έχει «καπαρώσει» ήδη την τέταρτη θέση, κάτι το οποίο σημαίνει ότι θα αντιμετωπίσει στο φαϊνάλ-φορ τον ισχυρό Γ.Α.Σ. Ιάλυσος. Αντίθετα ο Π.Α.Ο. Διαγόρας έχει αποκλειστεί απ' τη συνέχεια. Στο ματς του πρώτου γύρου ο Ιπποκράτης εκβιάστηκε με 55-39.

(2003-04): 51-42
(2002-03): 65-67

Δ.Κ.Γ. Κω (15:00): Ιπποκράτης Κω- Π.Α.Ο. Διαγόρας
(Ζαμάγιας- Αυγουλάς)

ΝΕΑΝΙΔΕΣ

Παραιτήθηκε ο Ιβίσκος...

Απ' τη σημερινή αναμέτρηση με τον Γ.Α.Σ. Ιάλυσος που παίρνει το ροζ φύλλο στα χαρτιά! Στις 20:30 ο Ιπποκράτης Κω υποδέχεται τον Ιπποκράτη Κω

Για σήμερα είναι προγραμματισμένη να διεξαχθεί η τελευταία αγωνιστική του πρωταθλήματος των νεανίδων, ωστόσο χθες ο Α.Σ.Κ. Ιβίσκος υπέβαλε την παραίτηση του απ' την αναμέτρηση με τον Γ.Α.Σ. Ιάλυσος. Ο επίσημος λόγος ήταν η ώρα διεξαγωγής του αγώνα (15:00), καθώς δεν μπορούν να μαζευτούν τα κορίτσια της ομάδας της Ανάληψης. Έτσι σήμερα το βράδυ (20:30), ο Ιπποκράτης θα υποδεχθεί τον Π.Α.Ο. Διαγόρας, σε ένα αδιάφορο βαθμολογικά παιχνίδι, αφού οι Κώες ακόμη και με ήττα θα περάσουν στους διπλούς τελικούς όπου θα αντιμετωπίσουν τον Γ.Α.Σ. Ιάλυσος. Στο ματς του πρώτου γύρου ο Ιπποκράτης είχε κερδίσει στην «τέντα» με 80-36.

Δ.Κ.Γ. Κω (20:30): Ιπποκράτης Κω- Π.Α.Ο. Διαγόρας
(Ζαμάγιας- Αυγουλάς)

Η ΤΕΛΙΚΗ ΒΑΘΜΟΛΟΓΙΑ

1.Γ.Α.Σ. Ιάλυσος	12	6-0	380-165(+215)
2.Ιπποκράτης Κω	8	3-2	266-233(+33)
3.Α.Σ.Κ. Ιβίσκος	7	2-4	184-228(-44)
4.Π.Α.Ο. Διαγόρας	4	0-5	114-318(-204)

* Ο Α.Σ.Κ. Ιβίσκος και ο Π.Α.Ο. Διαγόρας έχουν από ένα μπόνους

* Εκκρεμεί το παιχνίδι Ιπποκράτης Κω- Π.Α.Ο. Διαγόρας

ΕΚΘΕΣΗ ΑΥΤΟΚΙΝΗΤΩΝ ΣΤΗ ΡΟΔΟ

Η 3Τ α.ε.β.ε. και η Automarket σας προσκαλούν
το Σάββατο 5, Κυριακή 6, και τη Δευτέρα 7 Μαρτίου 2005
στο ξενοδοχείο CAPSIS για ένα μοναδικό τριήμερο αυτοκινήτου.
Για πρώτη φορά θα παρουσιαστούν μαζί
όλα τα μοντέλα, των εταιριών

- **CITROEN**
- **MAZDA**
- **CHRYSLER**
- **JEEP**
- **SKODA**







Θα έχετε την ευκαιρία να τα δείτε και να τα οδηγήσετε! Η παρουσία σας θα μας δώσει ιδιαίτερη χαρά.

CAPSIS

ΙΞΙΑ - ΡΟΔΟΣ

ΑΠΟ ΤΙΣ 10 ΤΟ ΠΡΩΙ ΕΩΣ ΤΙΣ 10 ΤΟ ΒΡΑΔΥ

ΕΙΣΟΔΟΣ ΕΛΕΥΘΕΡΗ

PH PRINT HOUSE 22410 60929

Το Υπηρεσιακό Συμβούλιο των υπαλλήλων του ΟΤΑ

ΑΠΟ ΠΟΙΟΥΣ ΑΠΑΡΤΙΖΕΤΑΙ

ΟΡΙΣΤΗΚΕ με απόφαση του Γενικού Γραμματέα της Περιφέρειας Νοτίου Αιγαίου Χαράλαμπου Κόκκινου το υπηρεσιακό Συμβούλιο των υπαλλήλων ΟΤΑ του Νομού Δωδεκανήσου.

Το Υπηρεσιακό Συμβούλιο απαρτίζεται από τους:

α) Λέργο Ηλία του Σάββα, υπάλληλο του Δήμου Ροδίων, ως Πρόεδρο, αναπληρούμενο από την Καραγιάννη Αλεμίνα του Οδυσσέα, υπάλληλος του Δήμου Ρόδου.

β) Παπαοικονόμου Κωνσταντίνο του Μιχαήλ, υπάλληλο του Δήμου Ρόδου, αναπληρούμενο από τον Κουφό Μάρκο του Μιχαήλ, υπάλληλο του Δήμου Ρόδου.

γ) Κουφού Μαρούλλη του Μιχαήλ, Δημοτικό υπάλληλο του Δήμου Ιαλυσού, αναπληρούμενη από την Μαριέττου Μιράντα του Μιχαήλ, υπάλληλο του Δήμου καμείρου.

δ) Αλέξανδρο Λυκοπάντη του Μιχαήλ, Δημοτικό υπάλληλο του Δήμου Ρόδου, πρώτο πλειοψηφείσαντα κατά τις εκλογές της 23/11/2004 αναπληρούμενος από τον Φέρρου Νικόλαο του Παράσχου, υπάλληλος του Δήμου Κω.

ε) Τσαμπίκα Κελεπέρα του Πέτρου, υπάλληλο του ΔΟΠ Δήμου Ρόδου, αναπληρούμενη από τον Μπαλαλή Σακελάριο, υπάλληλο του Δήμου Καλυμνίων.

Β) Γραμματέα του Συμβουλίου ορίζουμε την Σμαράγδη Κυπραίου του Κωνσταντίνου, υπάλληλο του Δήμου Ρόδου, αναπληρούμενη από την Χαληππλία Νομική του Νεκταρίου, υπάλληλο του Δήμου Ρόδου.

Γ) Οταν το Υπηρεσιακό Συμβούλιο κρίνει πειθαρχικές υποθέσεις υπαλλήλων, Πρόεδρος ορίζεται η Πρωτοδίκης Ρόδου Δέσποινα Ρασιδάκη, με αναπληρώτρια την πρωτοδίκη Ρόδου Πασχαλίνα Παπάζη.

Κάτοικοι από το Δήμο Ιαλυσού

Ζητούν ν' ακυρωθεί η απόφαση για αύξηση της τιμής του νερού

ΑΙΤΗΜΑ ΣΤΟΝ ΠΕΡΙΦΕΡΕΙΑΡΧΗ

Επιτροπή κατοίκων της Ιαλυσού ζητά από τον περιφερειάρχη Νοτίου Αιγαίου Χαρ. Κόκκινο, όπως ακυρώσει την απόφαση του Δήμου Ιαλυσού, που αφορά την αύξηση στην τιμή του νερού.

Σε σχετική επιστολή τους αναφέρουν τα εξής:

«Κύριε Γενικέ Γραμματέα

Όπως γνωρίζετε δυο ομάδες 312 και 50 πολιτών του Δήμου Ιαλυσού με αναφορές μας στις 28-12-2004, προς το Υπουργείο Εσωτερικών, Δημόσιας Διοίκησης και Αποκέντρωσης, προς τον Συνήγορο του Πολίτη και προς την Περιφέρεια Νοτίου Αιγαίου, διαμαρτυρόμασταν για τον τριπλασιασμό των τελών ύδρευσης και ζητούσαμε να ελεγχθεί η νομιμότητα της υπ' αριθ 10/27-7-2004 απόφασης του ΔΣ της ΔΕΥΑΙ, η οποία εγκρίθηκε με την 140/28-7-2004 απόφαση του δημοτικού συμβουλίου Ιαλυσού και εγκρίθηκε από την Περιφέρεια Νοτίου Αιγαίου με την υπ' αριθ. 940/31-8-2004.

Το Υπουργείο Εσωτερικών, Δημόσιας Διοίκησης και Αποκέντρωσης και ο Συνήγορος του Πολίτη με τις υπ' αριθ. 1008/3-2-2005 και 20269/25-2-2005 αντίστοιχα επιστολές τους αποφάνθηκαν ότι η απόφαση 10/27-7-2004 της ΔΕΥΑΙ δεν περιλαμβάνει την απαιτούμενη αιτιολογία για να είναι νόμιμη και προτείνουν την επανεξέταση της ως προς την νομιμότητα της.

Κύριε Γενικέ Γραμματέα,

σας παρακαλούμε, ως επόπτεύουσα αρχή των ΟΤΑ, να ακυρώσετε άμεσα και στο σύνολο της την απόφαση της ΔΕΥΑΙ, η οποία ''μπάζει από παντού'', ανακαλώντας την υπ' αριθ. 940/31-8-2004 απόφαση σας με την οποία την νομιμοποιήσατε.

Οποιαδήποτε άλλη διαδικασία διαιωνίζει την αβεβαιότητα και αμηχανία που επικρατεί στους πολίτες της Ιαλυσού για την πληρωμή ή όχι των τρεχουσών λογαριασμών της ΔΕΥΑΙ».

Δεν συγχρηματοδότησε ο Δήμος τη μελέτη για τους τουρίστες

ΑΝΑΚΟΙΝΩΣΗ ΤΟΥ ΕΠΙΜΕΛΗΤΗΡΙΟΥ

ΑΝΑΦΟΡΙΚΑ με τα όσα ειπώθηκαν από το δήμαρχο Ρόδου κ. Γιώργο Γιαννόπουλο, κατά την τελευταία συνεδρίαση του δημοτικού συμβουλίου Ρόδου, την περασμένη Δευτέρα, σύμφωνα με τα οποία ο Δήμος Ρόδου συγχρηματοδότησε την έρευνα που έγινε για τους τουρίστες της Ρόδου, το Επιμελητήριο Δωδεκανήσου θέλει να διευκρινίσει τα εξής:

«Η έρευνα αυτή χρηματοδοτήθηκε από πόρους του Επιμελητηρίου Δωδεκανήσου και της ΔΕΤΑΠ, που εξασφαλίστηκαν από το πρόγραμμα καινοτόμου δράσεως "ΙΣΤΟΣ", διαχειριστής του οποίου είναι το Επιμελητήριο Δωδεκανήσου. Διεξήχθη από την ΔΕΤΑΠ και την Επιστημονική Ομάδα Τουρισμού του Επιμελητηρίου, όπως και η προηγούμενη που είχε διεξαχθεί το 2003, η οποία είχε χρηματοδοτηθεί εξ ιδίων πόρων του Επιμελητηρίου.

Ούτε ο Δήμος Ροδίων, ούτε άλλος φορέας, χρηματοδότησε την έρευνα αυτή, από την οποία, ως γνωστόν, προέκυψαν σημαντικά συμπεράσματα, τα οποία το Επιμελητήριο θα το θέσει υπόψιν όλων των τοπικών φορέων, για να τύχουν ανάλογης αξιοποίησης.

Προφανώς, η αναφορά του δημάρχου Ρόδου κ. Γ. Γιαννόπουλου, στη συνεδρίαση του δημοτικού συμβουλίου, περί συγχρηματοδότησης της έρευνας από το Δήμο Ρόδου, οφείλεται σε κακή πληροφόρηση που είχε ο κ. Δήμαρχος από συνεργάτες του».

Διανομή μακαρονιών στα ΑΜΕΑ

Ο Δωδεκανησιακός Σύλλογος Ατόμων με Ειδικές Ανάγκες ανακοινώνει στα μέλη του ότι από Τρίτη 8 Μαρτίου θα ξεκινήσει η διανομή μακαρονιών στα μέλη του Συλλόγου.

Η διανομή θα γίνει στα γραφεία του Συλλόγου, στην οδό Πάροδος Γ.Ρίτσου - Αγιοι Απόστολοι στο κτίριο του ΚΕΚΥΚΑ ΜΕΑ. καθημερινά από 10 π.μ. έως 3.00 μ.μ.

Παρακαλούμε τα μέλη να έχουν μαζί τους την αστυνομική τους ταυτότητα και κάρτα μέλους του Συλλόγου. Τα μέλη παρακαλούνται με την παραλαβή του προϊόντος να τακτοποιούν και τις οφειλές των συνδρομών του.

Για περισσότερες πληροφορίες, παρακαλούμε να επικοινωνήσετε με τα γραφεία του Συλλόγου στα τηλέφωνα 22410-62884 και 22410-62844.

Επιστολή του Πατριάρχη στο δήμαρχο της Ρόδου

ΓΙΑ ΤΗ ΒΟΜΒΙΣΤΙΚΗ ΕΠΙΘΕΣΗ

Επιστολή έστειλε ο Οικουμενικός Πατριάρχης κ. Βαρθολομαίος στο δήμαρχο Ρόδου Γ. Γιαννόπουλο μετά την βομβιστική επίθεση στο αυτοκίνητό του. Στην επιστολή του ο Πατριάρχης αναφέρει τα εξής:

«Δια πολλής περιβάλλοντες αγάπης και εκτιμήσεως την υμετέραν αγαπητήν ημιν Εντιμότητα, μετ' ιδιαιτέρας συγκινήσεως επληροφορήθημεν περί της εναντίον αυτής απορρίπτου απειράς και δοξάζομεν τον Θεόν δια την αποτυχίαν αυτής, δεόμενοι Αυτού όπως διαφυλάττη υμάς εν υγιεία και ασφαλεία εις συνέχισιν της υπηρεσίας υμών προς τον ευλογημένον και αγαπητόν λαόν της νήσου Ρόδου και την Εκκλησίαν με την χαρακτηρίζουσαν υμάς φιλοτιμίαν και υπευθυνότητα.

Επί δε τούτοις, ευχόμεθα τη υμετέρα Εντιμότητα τα εφετά ημίν αίσια κατ' αυτή, ολόθυμον την Πατριαρχικήν ημών ευλογίαν, επικαλούμεθα επ' αυτήν την χάρι και το άπειρον έλεος του Θεού».

Οι θεατρικές παραστάσεις στο Εθνικό

Συνεχίζονται με ασυνήθιστα μεγάλη για τα δεδομένα της Ρόδου προσέλευση του κοινού οι παραστάσεις του έργου του Αλέκου Σακελλάριου «Ο Φίλος μου ο Λευτεράκης» στο Εθνικό Θέατρο Ρόδου. Οι παραστάσεις δίνονται κάθε Σάββατο και Κυριακή στις 8.30 μ.μ., ενώ αυτή την εβδομάδα εκτάκτως θα δοθεί και μία απογευματινή παράσταση την Τρίτη, 8 Μαρτίου, στις 7.00 μ.μ., στα πλαίσια της Παγκόσμιας Ημέρας της Γυναίκας.

Μασκέ πάρτι στο Τέννις Κλαμπ

Το «TENNIS CLUB», σε συνεργασία με το Γαλλικό Σπίτι, διοργανώνουν, σήμερα Σάββατο, μασκέ πάρτι. Θα είναι μια βραδιά γεμάτη κέφι και χορό. Τηλέφωνο επικοινωνίας 22410 28218.

Καθυστερούν τα έργα στα αεροδρόμια των νησιών μας

ΑΝΗΣΥΧΙΑ ΤΩΝ ΤΟΠΙΚΩΝ ΦΟΡΕΩΝ

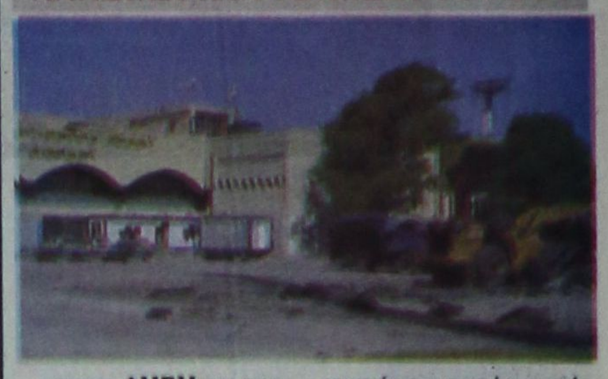

ΠΛΗΡΗ και αναλυτική ενημέρωση για την πορεία των έργων στα αεροδρόμια Ρόδου, Καλύμνου και Καρπάθου ζήτησε ο Νομάρχης Δωδεκανήσου Γιάννης Μαχαιρίδης κατά τη συνάντηση που είχε με τα στελέχη της Ειδικής Υπηρεσίας Αεροδρομίων του ΥΠΕΧΩΔΕ.

Ο κ. Μαχαιρίδης κατέστησε σαφές, ότι η καθυστέρηση συνέχισης και ολοκλήρωσης των εργολαβιών στα τρία αυτά αεροδρόμια, παρά τις κατά καιρούς διαβεβαιώσεις, προκαλεί την ανησυχία των τοπικών φορέων και των κατοίκων των νησιών μας.

Από την Ειδική Υπηρεσία Αεροδρομίων του ΥΠΕΧΩΔΕ έγιναν γνωστά τα εξής:

α. Το πρόβλημα που παρουσιάζεται στο έργο επέκτασης του αεροδρομίου της Ρόδου «Διαγόρας» δεν οφείλεται στη χρηματοδότησή του, αλλά προβλήματα που αντιμετωπίζει η ίδια η εργοληπτική εταιρεία.

Προς την ανάδοχο έχει ήδη υπάρξει ειδική πρόσκληση για άμεση επανέναρξη των εργασιών μέχρι τις 15 Μαρτίου, σε αντίθετη δε περίπτωση θα της επιβληθούν κυρώσεις, χωρίς να αποκλείεται ακόμα και η έκπτωση.

β. ΑΝΑΛΟΓΑ προβλήματα αντιμετωπίζουν και οι ανάδοχες εταιρείες που έχουν αναλάβει τα έργα στα αεροδρόμια Καλύμνου και Καρπάθου.

Εκτιμάται ότι δρομολογούνται συμπράξεις με άλλες εταιρείες που θα αναλάβουν τη συνέχιση των εργασιών και στα δύο αεροδρόμια.

ΠΡΟΣΚΛΗΣΗ

Ο πρόεδρος και τα μέλη του Διοικητικού Συμβουλίου του Ποδοσφαιρικού Συλλόγου «ΔΑΜΑΓΗΤΟΣ» Θεολόγου, διοργανώνουν αποκριάτικο ξεφάντωμα, με ζωντανή μουσική, την Κυριακή 6 Μαρτίου 2005 και ώρα 8 το βράδυ, στην ταβέρνα «ΠΕΤΡΙΝΟ» στο Θεολόγο.

Τιμή εισόδου 5 ευρώ (για το Σύλλογο)

Το Δ.Σ.

Τηλ. κρατήσεων: 22410 41911

Κινητό: 6974123843

9402-6/3



Katerina
ΚΕΝΤΡΟ ΥΓΕΙΑΣ ΚΑΙ ΟΜΟΡΦΙΑΣ
DAY SPA

9339-6/3

Ολες οι Θεραπείες Spa μόνο 15€ μεχρι 15 Μαρτίου!

- Λουτρό Κλεοπάτρας
- Αρωματοθεραπεία με σπάνια Αιθέρια Έλαια
- Ιαματικές Κούρες
- Θεραπείες με Φύκια
- Υδρομασάζ με αρωματικούς κρυστάλλους Αλάτων
- Λασποθεραπεία



Κατερινα Παπασαββα - Λαμπαδοκη
Αισθητικος
Μεγ. Κωνσταντινου 30 Ρόδος 85100
Τηλ./Fax 22410 31016 Κιν. 6932941980

Πρόσκληση

Η Περιφερειακή Εφορεία Προσκόπων Δωδεκανήσου σας καλεί στην ετήσια χοροεσπερίδα της στις 5 Μαρτίου 2005, ημέρα Σάββατο και ώρα 9 μ.μ. στην αίθουσα δεξιώσεων «Kalithies Palace».

ΣΩΜΑ ΕΛΛΗΝΩΝ ΠΡΟΣΚΟΠΩΝ

Ξέφρενο γλέντι και ζεστή παρέα, με μουσική, πλούσιο μενού και άφθονο κρασί!

ΣΑΣ ΠΕΡΙΜΕΝΟΥΜΕ!!!

Τιμή κατ' άτομο €25
Παιδικό €10
Στην τιμή περιλαμβάνεται το ποτό (ελεύθερη κατανάλωση)

ΧΛ-5/3

Ο ΦΙΛΟΣ ΜΟΥ Ο ΛΕΥΤΕΡΑΚΗΣ

Η ξεκαρδιστική κωμωδία του Αλέκου Σακελλάριου με τη δροσερή ματιά του σήμερα από το ΔΗ.ΠΕ.ΘΕ. Ρόδου

Σκηνοθεσία: Βασίλης Μυριανθόπουλος
Σκηνικά -Κοστούμια: Ανδρέας Σαραντόπουλος
Ερμηνείες: Παναγιώτης Σταθόπουλος, Στέλλα Φάιτ, Κοσμάς Χειράκης, Χριστίνα Πάγκαλη, Νίκος Ντάλας, Ρέα Χαλκιαδάκη, Νίκος Μεϊτανής

Παραστάσεις κάθε Σάββατο και Κυριακή στο Εθνικό Θέατρο Ρόδου στις 8.30 μ.μ.
τηλ. 2241 0 36710

Χ.Λ.-6/3

CASINO RODOS

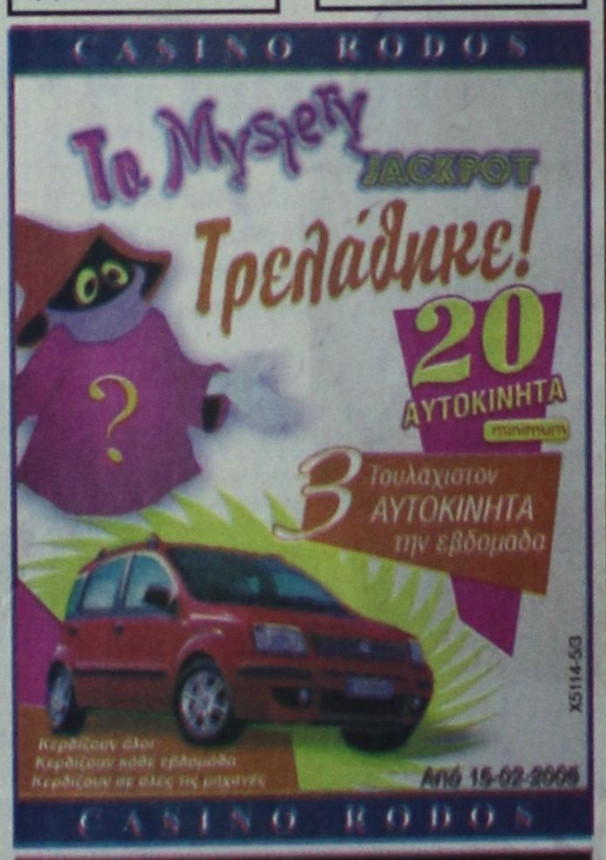

CASINO RODOS

ΠΟΛΙΤΙΣΤΙΚΟΣ ΟΡΓΑΝΙΣΜΟΣ ΔΗΜΟΥ ΡΟΔΙΩΝ

ΑΠΟΚΡΙΑΤΙΚΕΣ ΣΥΝΑΥΛΙΑ

Τραγουδούν καλλιτέχνες της ΕΘΝΙΚΗΣ ΛΥΡΙΚΗΣ ΣΚΗΝΗΣ

ΔΕΥΤΕΡΑ 7 ΜΑΡΤΙΟΥ 2005
στις 20:00
ΕΘΝΙΚΟ ΘΕΑΤΡΟ

Melody Palace

ΕΙΜΑΣΤΕ ΜΠΡΟΣΤΑ
μ' ένα εκπληκτικό πρόγραμμα
ΑΝΟΙΚΤΑ ΠΕΜΠΤΗ, ΠΑΡΑΣΚΕΥΗ, ΣΑΒΒΑΤΟ & ΚΥΡΙΑΚΗ

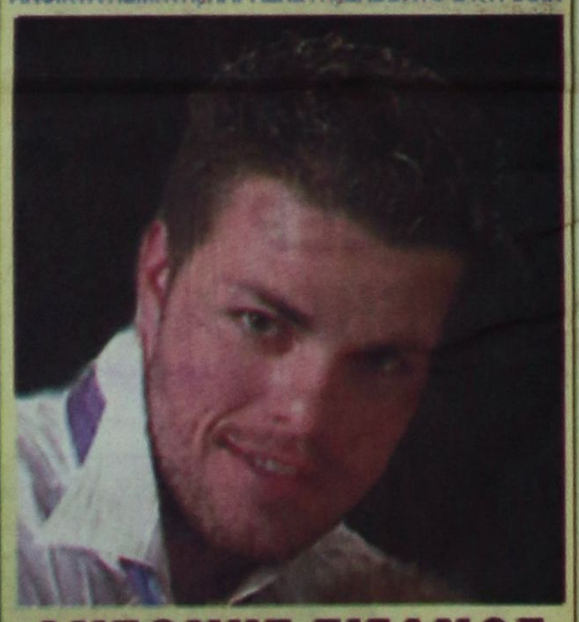

ΑΝΤΩΝΗΣ ΣΙΓΑΝΟΣ
Καλλιτεχνική διεύθυνση- μαέστρος:
ΜΠΑΜΠΗΣ ΜΠΟΥΡΝΗΣ
Τηλ. 22410 94920, 95240

ΧΛ-6/3



ΠΡΟΣΟΧΗ!!!
ΑΝΑΚΟΙΝΩΣΗ ΠΡΟΣ...

Αισθητικούς, Ακτινολόγους, Αλοιμινάδες, Ανθοπώλες, Αντιπροσώπους, Αρτοποιούς, Αρχαιολόγους, Αρχιτέκτονες, Αστρολόγους, Βιβλιοπώλες, Βιολόγους, Γεωλόγους, Γεωπόνους, Γλύπτες, Γυμναστές, Δακτυλογράφους, Δημάρχους, Δημοσιογράφους, Διαιτολόγους, Διακοσμητές, Διερμηνείς, Δικαστικούς, Εκπαιδευτικούς, Εκτελωνιστές, Εμπόρους, Εργολάβους, Εστιάτορες, Ζαχαροπλάστες, Ζωγράφους, Ηλεκτρολόγους, Ηλεκτρονικούς, Ηχολήπτες, Ιατρούς (γενικά), Ιερωμένους, Ιστιοράφτες, Ιχθυολόγους, Κατηστές (και μη), Καταδύτες, Κηπουρούς, Κλειδαράδες, Κομμωτές, Κρεοπώλες, Κτηνιάτρους, Λογιστές, Λογοθεραπευτές, Μαμμαράδες, Μελισσουργούς, Μεταφραστές, Μηχανικούς, Μηχανουργούς, Μοντέλα, Ναυαγοσώστες, Νηπιαγωγούς, Νοσοκόμους, Ντετέκτιβ, Ξεναγούς, Ξυλουργούς, Οικοδόμους, Οπτικούς, Παιδαγωγούς, Παλαιοπώλες, Παπουτσήδες, Πιτσαδόρους, Πλακατζήδες, Πυροσβέστες, Ράφτες, Ρεφλεξολόγους

Και για άλλους πολλούς και διάφορους.....

ΜΗΠΩΣ ΗΡΘΕ Η ΩΡΑ ΝΑ ΑΛΛΑΞΕΤΕ ΡΟΛΟ ΣΤΗ ΖΩΗ ΣΑΣ!!!!!

Στο SHOW CENTER, το Σάββατο βράδυ, στις 12 Μαρτίου, οι ιστιοπλόοι, του ΑΣΙΑΘ Ρόδου, με τον αποκριάτικο χορό τους, θα σας βοηθήσουν σ' αυτό, άπως κάνουν κάθε χρόνο!!!

ΕΜΠΙΣΤΕΥΘΕΙΤΕ ΜΑΣ!!!
ΕΧΟΥΜΕ ΠΕΙΡΑ ΕΜΕΙΣ!!!

- Αποκριάτικη στολή υποχρεωτική -

Κρατήσεις θέσεων: Τσιμέτας Σωτήρης
τηλ. 22410 32070 - 6947261944

Χ.5129-12/3