ΕΤΟΣ ΙΔΡΥΣΗΣ 1949
ΙΔΙΟΚΤΗΣΙΑ
Γ. ΔΙΑΜΑΝΤΙΔΗΣ
ΓΡΑΦΙΚΕΣ ΤΕΧΝΕΣ Α.Ε.
Γραφεία - Τυπογραφεία:
Μάρκου Μαλλιαράκη 3 (ΚΟΒΑ)
Τηλ.: Σύνταξης: 22410 27356-34101, FAX: 22410 20643
Τηλ.: Λογιστηρίου: 22410 35322, FAX: 22410 35322
e-mail: info@proodos.net & proodro@otenet.gr

ΠΡΟΟΔΟΣ

Ανεξάρτητη καθημερινή πρωινή εφημερίδα

ΠΛΗΡΩΜΕΝΟ ΤΕΛΟΣ Ταχ. Γραφείο Κ. ΡΟΔΟΥ Αριθμός άδειας 2 Κωδικός 1877

ΕΛΤΑ Hellenic Post

SATO
OFFICE SYSTEMS
ΜΠΟΝΗΣ Ε.Π.Ε. ΤΗΛ. 22410 75533

ΑΡΙΘΜΟΣ ΦΥΛΛΟΥ 16.868 • ΤΙΜΗ 0,70 ευρώ

ΠΕΜΠΤΗ 10 ΜΑΡΤΙΟΥ 2005

Μόλις κοπάσει ο θόρυβος στην Εκκλησία

Αλλαγές σύντομα σε Μητροπόλεις της Δωδεκανήσου!..

ΝΕΚΤΑΡΙΟΣ: ΘΑ ΔΙΟΡΙΣΤΟΥΝ 40ΡΗΔΕΣ



Οι Μητροπολίτες Καλύμνου και Κω θεωρούνται υποψήφιοι για αντικατάσταση

ΑΛΛΑΓΕΣ στις Μητροπόλεις της Δωδεκανήσου προβλέπεται να γίνουν στο άμεσο μέλλον! Αυτό προκύπτει από δηλώσεις του μητροπολίτη Καλύμνου-Λέρου και Αστυπάλαιας κ. Νεκτάριου, ο οποίος επέστρεψε από την Κωνσταντινούπολη, όπου είχε πάρει μέρος στη συνεδρίαση της Ιεράς Συνόδου του Οικουμενικού Πατριαρχείου, ως εκπρόσωπος των Μητροπόλεων της Δωδεκανήσου.

• Μιλώντας στους δημοσιογράφους στην Κάλυμνο ο κ. Νεκτάριος είπε ότι «το Πατριαρχείο έχει στο πρόγραμμά του να διορίσει 40ρηδες σε Μητροπόλεις της Δωδεκανήσου». Ουσιαστικά το «καμπανάκι» χτυπά για τον 90χρονο μητροπολίτη Κω κ. Αιμιλιανό και για τον ίδιο τον κ. Νεκτάριο που είναι ηλικίας 75 χρονών. Σημειώνεται ότι πέρυσι το Πατριαρχείο αντικατέστησε τον 82χρονο μητροπολίτη Ρόδου κ. Απόστολο με τον 40χρονο μητροπολίτη κ. Κύριλλο, που υπηρετούσε τότε ως πρωτοσύγκελος στο Ηράκλειο.

ΣΗΜΕΙΩΝΕΤΑΙ ότι το όνομα του μητροπολίτη Καλύμνου κ. Νεκτάριου έχει εμπλακεί στην υπόθεση Βαβύλη, όπως επίσης και σε άλα θέματα (οπλο-

ΣΥΝΕΧΕΙΑ ΣΤΗ ΣΕΛ. 4

Από 30 Μαρτίου μέχρι 1 Απριλίου

Στη Ρόδο η Σύνοδος υπουργών Τουρισμού της Ευρωπαϊκής Ενωσης

ΘΑ ΓΙΝΕΙ ΣΤΟ «ΡΟΔΟΣ ΠΑΛΑΣ»

ΣΤΟ ΡΟΔΟ θα διεξαχθεί στο διάστημα από τις 30 Μαρτίου έως την 1η Απριλίου η Σύνοδος των υπουργών Τουρισμού της Ευρωπαϊκής Ενωσης. Οι εργασίες της συνόδου θα διεξαχθούν, όπως έγινε γνωστό στο ξενοδοχείο «Ρόδος Παλάς». Το συντονισμό των εργασιών της Συνόδου θα έχει το υπουργείο Τουρισμού η πολιτική ηγεσία του οποίου θα βρίσκεται στη Ρόδο.

• Στη διάρκεια της Συνόδου θα τεθούν επί τάπητος όλα τα θέματα που αφορούν τον τουρισμό γεγονός που ενδιαφέρει άμεσα την περιοχή μας.

ΟΙ ΥΠΟΥΡΓΟΙ Τουρισμού θα ανταλλάξουν απόψεις και για τα προβλή-

ΣΥΝΕΧΕΙΑ ΣΤΗ ΣΕΛ. 4

Ακριβό το τραπέζι της Καθαράς Δευτέρας

Αλμυρές οι τιμές στα θαλασσινά και στα οπωροκηπευτικά!..

ΑΠΟ 3 ΕΩΣ 3,5 ΕΥΡΩ Η ΛΑΓΑΝΑ

ΑΚΡΙΒΑ θα κοστίσει φέτος το τραπέζι της Καθαράς Δευτέρας στην περιοχή μας καθώς οι τιμές των οπωροκηπευτικών και των θαλασσινών έχουν «πετάξει» στα ύψη. Αλμυρή είναι όμως και η τιμή της λαγάνας που θα κυμανθεί από 3 έως 3,50 ευρώ το κιλό, ενώ στην Αθήνα η μέση τιμή

ΣΥΝΕΧΕΙΑ ΣΤΗ ΣΕΛ. 4



Από 3 έως 3,5 ευρώ η τιμή της λαγάνας

Κατέρχονται σε 24ωρη απεργία

Χωρίς γιατρούς σήμερα και το νοσοκομείο μας

ΠΟΙΑ ΕΙΝΑΙ ΤΑ ΑΙΤΗΜΑΤΑ ΤΟΥΣ



ΣΕ 24ΩΡΗ απεργία κατέρχονται σήμερα και οι γιατροί του νοσοκομείου της Ρόδου, στο πλαίσιο των ανάλογων κινητοποιήσεων που γίνονται σε ολόκληρη τη χώρα. Πολλά τα αιτήματα των νοσοκομειακών γιατρών και τα σπουδαιότερα είναι η καταβολή των εφημεριών Δεκεμβρίου έως Φεβρουαρίου, η πρόσληψη προσωπικού, ο διπλασιασμός των κρατικών δαπανών για την υγεία κ.α.

• Πρέπει να σημειωθεί ότι σήμερα το νοσοκομείο της Ρόδου θα λειτουργήσει με προσωπικό ασφαλείας.

ΓΙΑ ΤΗ ΣΗΜΕΡΙΝΗ απεργία ο Σύλλογος Νοσοκομειακών Γιατρών της Ρόδου εξέδωσε χτες την παρακάτω ανακοίνωση:

«Το Δ.Σ. του Συλλόγου Νοσοκομειακών Γιατρών Ρόδου αποφάσισε την συμμετοχή του Συλλόγου μας στην 24ωρη Πανελλαδική απεργία, την Πέμπτη 10 Μαρτίου 2005 με

ΣΥΝΕΧΕΙΑ ΣΤΗ ΣΕΛ. 4

Εάν θα προφυλακισθεί ή όχι

Διαφωνία Εισαγγελέα και Ανακρίτριας για τον Αρχιμανδρίτη!...

ΓΙΑ ΤΗΝ ΥΠΕΞΑΙΡΕΣΗ ΣΤΟΝ ΠΑΝΟΡΜΙΤΗ ΣΥΜΗΣ

ΔΙΑΦΩΝΗΣΑΝ Εισαγγελέας και Ανακρίτρια, για την προσωρινή κράτηση του αρχιμανδρίτη Αθανάσιου Μισού, που κατηγορείται για υπεξαίρεση σε βαθμό κακουργήματος και σχετικά, καλείται να αποφασίσει το Συμβούλιο Πλημμελειοδικών Ρόδου. Μέχρι να αποφασίσει το Συμβούλιο, ο αρχιμανδρίτης θα είναι ελεύθερος. Οπως έγραψε η «ΠΡΟΟΔΟΣ» ο αρχιμανδρίτης βρέθηκε κατηγορούμενος, ύστερα από έγγραφη καταγγελία, προς των Εισαγγελέα Πρωτοδικών Ρόδου, στις 24 Ιουνίου 2001, του πρώην ηλεκτρολόγου της Μονής Πανορμίτη. Σύμφωνα με την έγγραφη καταγγελία, ο αρχιμανδρίτης, που υπηρετούσε σαν γραμματέας στη Μονή Πανορμίτη Σύμης, φερόταν να εμπλέκεται στα οικονομικά σκάνδαλα. Τότε ήταν ακόμα λαϊκός, ενώ κληρικός έγινε το 2002 και τοποθετήθηκε από τον πρώην Μητροπολίτη Ρόδου κ. Απόστολο στην Εκκλησία της Παναγίας της Φανερωμένης στην Ιξιά της Ιαλυσού. Από την προκαταρκτική εξέταση που διατάχθηκε από την Εισαγγελία Πρωτοδικών Ρόδου, προέκυψαν επιβαρυντικά στοιχεία σε βάρος του γραμματέα

ΣΥΝΕΧΕΙΑ ΣΤΗ ΣΕΛ. 4



Για την υπεξαίρεση στη Μονή του Πανορμίτη κατηγορείται ο Αρχιμανδρίτης Αθανάσιος

Για να προλάβουν τους Κρητικούς

Κίνηση από Ροδίτες επιχειρηματίες για να πάρουν τη ΔΑΝΕ!..

ΕΝΔΙΑΦΕΡΟΝΤΑΙ ΓΙΑ ΤΟ «ΔΙΑΓΟΡΑΣ»

ΜΙΑ πολύ καλή κίνηση, για να αναστηθεί η ΔΑΝΕ γίνεται από ομάδα Ροδιτών επιχειρηματιών. Ετσι εξηγείται και το όψιμο ενδιαφέρον μέσω του α' αντιπροέδρου της, νομάρχη Χανίων Γεωργίου Κατσανεβάκη, πολιτική παρέμβαση, για την εξυγίανση και σωτηρία της ΔΑΝΕ.

• Σύμφωνα με έγκυρες πληροφορίες, η κίνηση αυτή των Ροδιτών επιχειρηματιών, αναμένεται να γνωστοποιηθεί τις αμέσως επόμενες μέρες, αφού ολοκληρωθούν όλες οι απαραίτητες διαδικασίες, ώστε να μην μπορέσουν να την σαμπεράσουν αυτοί

ΣΥΝΕΧΕΙΑ ΣΤΗ ΣΕΛ. 4

Θα γίνει στη Ρόδο

Σπουδαίο συνέδριο για τους διαβητικούς!..

ΠΑΡΟΥΣΙΑΣΗ ΝΕΑΣ ΘΕΡΑΠΕΙΑΣ

ΕΚΑΤΟΜΜΥΡΙΑ διαβητικοί σε όλο τον κόσμο απαλλάσσονται σύντομα από την καθημερινή ταλαιπωρία του τρυπήματος, αφού θα μπορούν να κάνουν πλέον χρήση της εισπνεόμενης ινσουλίνης. Πρόκειται για ξηρή σκόνη ταχείας δράσης, η οποία εισπνέεται από τους ασθενείς με ζαχαρώδη διαβήτη τύπου 2 πριν από το φαγητό μέσω μιας ειδικής συσκευής, για την αντιμετώπιση της μεταγευματικής υπεργλυκαιμίας.

• Αυτά τόνισε μεταξύ άλλων σε συνέντευξη τύπου, το προεδρείο της Ελληνικής Διαβητολογικής Εταιρίας, με την ευκαιρία της πραγματοποίησης του 9ου Πανελληνίου Διαβητολογικού Συνεδρίου 17 με 20 Μαρτίου στη Ρόδο.

ΗΔΗ, όπως εξήγησαν οι επιστήμονες, 3.500 διαβητικοί μέσα από διάφορες μελέτες έχουν κάνει χρήση της εισπνεόμενης ινσουλίνης με θετικά αποτελέσματα. Μάλιστα δφύο φαρμακευτικές εταιρίες στην Αμερική έχουν υποβάλει αίτη-

ΣΥΝΕΧΕΙΑ ΣΤΗ ΣΕΛ. 4

Ηρθαν στον περασμένο μήνα

Μόνο 267 Ισραηλινοί τουρίστες στη Ρόδο

ΛΙΓΟΤΕΡΟΙ ΕΠΙΒΑΤΕΣ ΕΣΩΤΕΡΙΚΟΥ

ΟΙ ΙΣΡΑΗΛΙΝΟΙ τουρίστες, που ήρθαν τον περασμένο μήνα στο νησί μας, για να δοκιμάσουν την τύχη τους στο Καζίνο, έσωσαν την κατάσταση, αφού η κίνηση έναντι του Φεβρουαρίου του 2004 παρουσιάζει αύξηση. Πέρυσι δεν είχαν έρθει Ισραηλινοί τουρίστες, λόγω του γνωστού προβλήματος της τέντας στο Καζίνο Ρόδου.

• Σύμφωνα με επίσημα στοιχεία της Υπηρεσίας Πολιτικής Αεροπορίας του αεροδρομίου Ρόδιου, τον μήνα Φεβρουάριο, ήρθαν

ΣΥΝΕΧΕΙΑ ΣΤΗ ΣΕΛ. 4

Απαγορεύονται οι χαρταετοί στο Μόντε Σμιθ

Ο Κρατικός Αερολιμένας Ρόδου «Διαγόρας» για λόγους ασφαλείας των πτήσεων, παρακαλεί το κοινό, να αποφεύγει την ανύψωση χαρταετών στις γειτονικές προς τον Αερολιμένα περιοχές, κατά μήκος της παραλίας από «Κρητικά» ώς και Παραδείσι, καθώς και στην περιοχή Ακρόπολης της Ρόδου «Μόντε Σμίθ».

Καρναβάλι με αυτοκίνητα

Οι αποκριές είναι μάλλον η αγαπημενη εποχή του Mystery Jackpot. Μέσα στο ρυθμό του καρναβαλιού χορεύει το Καζίνο της Ρόδου και ο Mystery Jackpot. μοιράζοντας αυτοκίνητα. Το ένα μετά το άλλο τα Fiat Panda βρίσκουν ιδιοκτήτη.

Ο νέος τυχερός θεωρείται μάλλον υπερ-τυχερός αφού είναι το δεύτερο αυτοκίνητο που κερδίζει από τότε που ξεκίνησε το Mystery Jackpot.. Αργά το βράδυ της Τρίτης ο Mystery Jackpot. έδωσε το κλειδί και επέμεινε να πάρει και αυτό το Fiat Panda στο σπίτι..

Συνολικά 9 Fiat Panda έχει δώσει το Καζίνο της Ρόδου από τις 15 Φεβρουαρίου μέχρι σήμερα. Το γεγονός οτι τα αυτοκίνητα κληρώνουν σε όλες τις μηχανές έχει προσελκύσει το ενδιαφέρον των συμπολιτών μας και τα αυτοκίνητα φεύγουν το ένα μετά το άλλο.

Προτού επισκεφθείτε τις αντιπροσωπείες αυτοκινήτων περάστε από το Καζίνο της Ρόδου. Πού ξέρετε, μπορεί τελικά να μη χρειαστεί να ξοδευτείτε!..

Σε σπίτια και επιχειρήσεις

Χωρίς νερό θα μείνουν οι οφειλέτες

ΜΕΓΑΛΑ ΕΙΝΑΙ ΤΑ ΧΡΕΗ ΣΤΗ ΔΕΥΑΡ

ΧΩΡΙΣ ΝΕΡΟ θα μείνουν από την 1η Απριλίου οι οφειλέτες της Δημοτικής Επιχείρησης Υδρευσης και Αποχέτευσης Ρόδου. Τα συνεργεία της επιχείρησης θα ξεκινήσουν δουλειά τον ερχόμενο μήνα και θα κόψουν το νερό σε οικίες και επιχειρήσεις στην περίπτωση που υπάρχουν λογαριασμοί που δεν έχουν εξοφληθεί. Από το μέτρο αυτό δεν θα εξαιρεθούν και τα



ξενοδοχεία, όπως δήλωσε στην «Πρόοδο» ο πρόεδρος της Δημοτικής Επιχείρησης Υδρευσης και Αποχέτευσης Ρόδου, Κάλλιστος Διακογεωργίου.

• Μέσα στις επόμενες ημέρες θα δοθεί στη δημοσιότητα και ανακοίνωση με την οποία θα κληθούν όσοι είχαν λογαριασμούς που δεν εξόφλησαν μέχρι τις 30 Δεκεμβρίου να σπεύσουν να πληρώσουν ή να κάνουν ρύθμιση. Οσοι δεν ανταποκριθούν θα μείνουν

ΣΥΝΕΧΕΙΑ ΣΤΗ ΣΕΛ. 4



ΚΑΘΗΜΕΡΙΝΑ ΤΑ ΝΕΑ ΤΗΣ ΔΩΔΕΚΑΝΗΣΟΥ ΣΤΟ INTERNET
www.proodosnews.gr
www.proodos.net



9/3/2005

Η συνέντευξη εφ' όλης της ύλης του πρωθυπουργού Κώστα Καραμανλή και οι προσλήψεις χωρίς διαγωνισμό, είναι από τα βασικά θέματα της εβδομαδιαίας ανασκόπησης του σημερινού αθηναϊκού Τύπου.

ΑΔΕΣΜΕΥΤΟΣ ΤΥΠΟΣ (Μήτσης): 2.638 προσλήψεις χωρίς διαγωνισμό. Σε ΔΕΗ, υπουργείο Πολιτισμού, Τράπεζα Ελλάδος, ΟΤΑ.

ΑΔΕΣΜΕΥΤΟΣ ΤΥΠΟΣ (Ρίζος): Τα κανάλια της διαπλοκής εναντίον πρωθυπουργού. Αγνόησαν επιδεικτικά τη συνέντευξη και τις εξαγγελίες.

ΑΠΟΓΕΥΜΑΤΙΝΗ: Είμαι αισιόδοξος γιατί είμαι αποφασισμένος. Καραμανλής: Σε δύο χρόνια θα βγάλω την Ελλάδα από τη μιζέρια.

Η ΑΠΟΦΑΣΗ: Μπορούμε το θαύμα. Ήπια οικονομική προσαρμογή έως το 2006. Καραμανλής: Να δουλεύουμε, να παράγουμε.

Η ΑΥΓΗ: Επίθεση στο εισόδημα, εκποιήσεις και ασφαλιστικά. "Προγραμματικές δηλώσεις" Καραμανλή για τη διετία.

ΑΥΡΙΑΝΗ: Προσκυνούσαν τον κουντικό Σεραφείμ και τους όρκισε υπουργούς το "μαύρο '89". Καραγκιοζιλίκια του Συνασπισμού.

ΤΟ ΒΗΜΑ: Απολογία Καραμανλή. Και ευχολόγιο για καλύτερες ημέρες το ...2007. Αμήχανος και ασαφής ήταν ο πρωθυπουργός στη χθεσινή συνέντευξη Τύπου.

Η ΒΡΑΔΥΝΗ: Ρήξεις και τομές χωρίς αιφνιδιασμούς. Αποφασισμένος ο Καραμανλής να προχωρήσει στις αναγκαίες μεταρρυθμίσεις.

ΕΘΝΟΣ: Διάγγελμα λιτότητας και προαγγελία συγκρούσεων. Αποχαιρέτησε ο πρωθυπουργός τις προεκλογικές του υποσχέσεις.

ΕΛΕΥΘΕΡΗ ΩΡΑ: Καραμανλής: Στο τέλος της διετίας, όλα θα είναι καλύτερα. Δεν ενδιαφέρουν οι δημοσκοπήσεις αλλά η παραγωγή έργου και... Η κυβέρνηση συνεργάζεται με την Εκκλησία.

ΕΛΕΥΘΕΡΟΣ: Ωμές αλήθειες για τα τραγικά αδιέξοδα. Συγκλονιστική αποκάλυψη για τη μεθοδευμένη παραγραφή των εγκλημάτων στο Χρηματιστήριο.

ΕΛΕΥΘΕΡΟΣ ΤΥΠΟΣ: Μπορούμε το οικονομικό θαύμα. Πρωθυπουργός: Το σχέδιο για την αναπτυξιακή πολιτική και τις μεγάλες αλλαγές.

ΕΛΕΥΘΕΡΟΤΥΠΙΑ: Προσεχώς. Φτωχός απολογισμός. Πλούσιες υποσχέσεις.

ΕΣΤΙΑ: Κρίσιμη διετία για την οικονομία. Ο πρωθυπουργός εζήτησε την στήριξη των πολιτών.

ESPRESSO: Ιερομόναχος άρπαξε 1 εκατ. ευρώ και τα έριξε σε ποδοσφαιρική ομάδα.

Η ΚΑΘΗΜΕΡΙΝΗ: "Πρέπει να γίνουμε ανταγωνιστικοί". Μεγάλες διαρθρωτικές αλλαγές για το 2005 εξήγγειλε χθες ο κ. Καραμανλής.

Ο ΛΟΓΟΣ: Ήρθε η ώρα των αλλαγών. Κ. Καραμανλής: "Εθνικό μου χρέος η εφαρμογή του προγράμματός μας".

ΤΑ ΝΕΑ: Στο τούνελ... έτσι, χωρίς πρόγραμμα. Μόνη δέσμευση Καραμανλή: 2 χρόνια λιτότητας.

Η ΝΙΚΗ: Ομολογία αποτυχίας. Δύο χρόνια λιτότητας ανακοίνωσε ο Καραμανλής.

ΡΙΖΟΣΠΑΣΤΗΣ: Συνέντευξη Καραμανλή. "Όλα για τα κέρδη σας" διαβεβαίωσε το κεφάλαιο... ενώ προς τους εργαζόμενους επανέλαβε το γνωστό κι από τις προηγούμενες κυβερνήσεις του ΠΑΣΟΚ "επιχείρημα" ότι "δεν αντέχει η οικονομία"...

TRAFFIC NEWS: Θα του πάρω και το σπίτι. Έξαλλος ο Κούγιας με τον Λαζόπουλο. Απίστευτα υπονοούμενα του ηθοποιού στην εκπομπή του Γιάννη Πρετεντέρη.

Η ΧΩΡΑ: Ζήτησε παράταση. Περιμένετε δύο χρόνια ακόμη. Αγνώριστος ο Καραμανλής. Φάντηκε χαμογελαστός, προσγειωμένος και "κουμπωμένος" στα πλαίσια της διαπλοκής.

City Press: Στροφή Καραμανλή προς τη λιτότητα.

Δωδεκανησιακά 24ωρα

Στα πεταχτά

Η «Χρυσοπηγή»

Πολύς λόγος γίνεται για την περιβόητη θρησκευτική οργάνωση «Χρυσοπηγή».

Ε, λοιπόν, ο πρώτος χρηματοδότης της ήταν ένας Ροδίτης επιχειρηματίας στη δεκαετία του '60!

Το είπε ο μητροπολίτης Πειραιά Καλλίνικος σε συνέντευξή του στη ΝΕΤ την περασμένη Δευτέρα. Είπε, λοιπόν, ότι χρηματοδότης τότε ήταν ο αείμνηστος Σταύρος Βιττώριας, ο οποίος δραστηριοποιείτο στην Αθήνα στην εμπορία αυτοκινήτων και τρικύκλων!..

Ηταν όλοι εκεί

Πολλοί και διάφοροι ήταν στην τελετή ενθρόνισης του Ειρηναίου στο Πατριαρχείο των Ιεροσολύμων.

Και από την περιοχή μας είχαν δώσει το παρών. Και όχι μόνο ο μητροπολίτης Καλύμνου - Λέρου και Αστυπάλαιας κ. Νεκτάριος για τον οποίο πολλά γράφτηκαν και ειπώθηκαν για το ταξίδι σ' αυτό στην Ιερουσαλήμ με Βαβύλιδες και άλλους.

Ηταν εκεί και ο Αριστοτέλης Παυλίδης, ως βουλευτής Δωδεκανήσου, διότι τότε ήταν το ΠΑΣΟΚ στην κυβέρνηση!

Βέβαια, ήταν εκεί και πολλοί άλλοι (υφυπουργοί, βουλευτές, κλπ) που εάν γνώριζαν τι θα ακολουθούσε σίγουρα θα απόφευγαν ένα τέτοιο ταξίδι!..

Αμέριμνοι καβαλάρηδες

Ωρα 11.30 χθες το πρωί: Μια ομάδα από τρεις - τέσσερις νεαρούς κινείται πάνω σε μοτοποδήλατα στο κέντρο της πόλης. Διέρχονται από την οδό Γρηγορίου Λαμπράκη, όπου οι νεαροί (που φορούν και τα σκουλαρίκια τους στ' αφτιά) ξεκινούν τον αγώνα με τις ...σούζες!..

Εντρομοι παρακολουθούν οι διερχόμενοι!

Βέβαια, εάν οι νεαροί γνώριζαν ότι κάποιοι θα μπορούσαν να τους ελέγξουν, δεν θα έκαναν αυτές τις ...μαγκιές!..

Βρίσκουν, λοιπόν, και κάνουν!..

Αλλο Κράτος;

Εχουμε μια απορία: Η ΕΤ 3 είναι άλλο ...κράτος; Γατί, δηλαδή θα πρέπει να την πληρώνουμε εμείς όλοι και να εμφανίζεται συνεχώς η ...αδικημένη Θεσσαλονίκη και η Βόρεια Ελλάδα;

Από πού ν' αρχίσει και που να τελειώσει κανείς; Από τον Ψωμιάδη που διαμαρτύρεται για το Κράτος των Αθηνών και τον Ορφανό που διαμαρτύρεται για τον ποδοσφαιρικό σφαγιασμό του ΠΑΟΚ;

Εμείς, οι άλλοι (που πληρώνουμε τις συνδρομές μας μαζί με το λογαριασμό της ΔΕΗ) τι φταίμε;

Κεκλεισμένων των θυρών

Δυστυχώς κάποιοι αιρετοί άρχοντες της περιοχής μας, αντί να κυκλοφορούν στην πόλη τους, κλειδαμπαρώνονται στα γραφεία τους. Αν δεν έρθουν σε επαφή με τους δημότες τους, δεν πρόκειται να ενημερωθούν για τα προβλήματα της περιοχής τους.

Μόνο όσοι βρίσκονται σε επαφή με τους δημότες τους μπορούν και δίνουν λύσεις στα προβλήματα της καθημερινότητας. Αυτοί που είναι κεκλεισμένων των θυρών είναι βέβαιο ότι θα αποτύχουν.

Μας αγνοούν

Κατά τρόπο εξοργιστικό, οι πάντες αγνοούν τη Δωδεκάνησο. «Μας γράφουν κανονικά», όπως λέει ο λαός μας.

Κανένας δεν ασχολείται μαζί μας. Ούτε ένα μήνυμα για την 7η Μαρτίου έστειλε ο πρωθυπουργός Κ. Καραμανλής που ήταν και υποψήφιος βουλευτής Δωδεκανήσου στις τελευταίες εκλογές!..

Δεν λέμε πια για τα κανάλια. Μας έχουν ξεγράψει... Μάλιστα, στην ΕΤ 1 στην εκπομπή «Σαν Σήμερα» λίγο πριν από τις 11 το βράδυ της περασμένης Δευτέρας, τα στιγμιότυπα που έδειξε δήθεν από την 7η Μαρτίου 1948, ήταν παντελώς άσχετα με την ιστορική επέτειο!..

Ολα στο ...περίμενε

Κανένα έργο δεν προχωρά. Ολα τα έργα του νομού μας είναι σταματημένα και οι κυβερνητικοί παράγοντες τον χαβά τους.

Η περιμετρική οδός, το Φράγμα Γαδουρά, το αεροδρόμιο, η μεταφορά του ΙΚΑ στο κτίριο του παλαιού Νοσοκομείου, το Γκολφ Αφάντου, έχουν μπει στο ψυγείο. Ωστόσο, οι βουλευτές μας κοκορεύονται.

Ολα στο ...περίμενε από την κυβέρνηση του θα ...δούμε.

Καθυστερούν οι επανασυνδέσεις των τηλεφώνων

Συμπολίτης μας, καταγγέλλει τις υπηρεσίες του ΟΤΕ για καθυστέρηση στην επανασύνδεση της τηλεφωνικής γραμμής. Αλλαξε κατοικία και έκανε αίτηση μεταφοράς, αλλά ο ΟΤΕ καθυστερεί.

Εμείς, απλώς, ερωτούμε τους αρμόδιους του ΟΤΕ πόσος χρόνος απαιτείται για να γίνει μια επανασύνδεση τηλεφώνου, ύστερα από αίτηση μεταφοράς του συνδρομητή, για να ενημερωθούν οι αναγνώστες μας.

Μπέρδεψαν τους δημοσιογράφους

Από την Περιφέρεια Νοτίου Αιγαίου κλήθηκαν οι δημοσιογράφοι των τοπικών μέσων ενημέρωσης, να παραστούν σε συνέντευξη Τύπου, που θα γινότανε χθες στα γραφεία της Περιφέρειας. Η συνέντευξη σύμφωνα με την πρόσκληση, δινόταν με την ευκαιρία της υπογραφής της σύμβασης για την τουριστική προβολή της Περιφέρειας Νοτίου Αιγαίου.

Μάταια οι δημοσιογράφοι των Μέσων Ενημέρωσης της περιοχής στήθηκαν στην περιφέρεια. Η συνέντευξη δινόταν στη Σύρο αλλά η πρόσκληση δεν το ανέφερε, μ' αποτέλεσμα να υπάρξει το μπέρδεμα.

Για του λόγου το αληθές, δημοσιεύουμε την πρόσκληση της Περιφέρειας:

«Ο Γενικός Γραμματέας της Περιφέρειας Νοτίου Αιγαίου κ. Χαράλαμπος Κόκκινος, σας καλεί σε συνέντευξη Τύπου που θα πραγματοποιηθεί την Τετάρτη 9 Μαρτίου 2005 και ώρα 13.00μ.μ. στα γραφεία της Περιφέρειας.

Η συνέντευξη πραγματοποιείται με την ευκαιρία της υπογραφής της σύμβασης για την τουριστική προβολή της Περιφέρειας Νοτίου Αιγαίου. Παρόντες θα είναι και εκπρόσωποι της ανοδόχου εταιρίας».

Αυστηρά μέτρα

Χωρίς νερό θα μείνουν όσοι οφείλουν στη ΔΕΥΑΡ και δεν σπεύσουν να εξοφλήσουν τους λογαριασμούς τους.

Οι διακοπές της υδροδότησης θα αρχίσουν τον ερχόμενο μήνα και θα είναι όσες και οι οφειλέτες της επιχείρησης.

Στο μέτρο αυτό προχωράει η διοίκηση της ΔΕΥΑΡ προκειμένου να εισπραχθούν τα οφειλόμενα.

Χωρίς νερό θα κινδυνεύσουν να μείνουν και ξενοδοχεία αν δεν πληρώσουν τα χρέη τους.

Οργή και αγανάκτηση

Δεν θα τύχει και της θερμότερης υποδοχής ο υπουργός Εθνικής Οικονομίας και Οικονομικών Γιώργος Αλογοσκούφης κατά την επίσκεψή του στη Ρόδο τον Απρίλιο.

Δεν θα εισπράξει τα εύσημα ο υπουργός για τη συμπλήρωση ενός έτους διακυβέρνησης της χώρας από τη Νέα Δημοκρατία αλλά την οργή των πολιτών για την κορόιδία. Γιατί έμειναν στα λόγια οι υποσχέσεις για τις αυξήσεις στους μισθούς και τις συντάξεις, για τις μονιμοποιήσεις των συμβασιούχων για την ενίσχυση των αγροτών για τη χορήγηση πάσης φύσεως επιδομάτων.

Ο κ. Αλογοσκούφης θα εισπράξει την αγανάκτηση των νησιωτών γιατί στον ένα χρόνο διακυβέρνησης της ΝΔ η Δωδεκάνησος έμεινε και χωρίς πλοία.

Εκ των υστέρων

Αυξάνονται συνεχώς τα σχολεία που ακυρώνουν τις αφίξεις τους στη Ρόδο αλλάζοντας τα δεδομένα που υπήρχαν.

Η αρχή έγινε με τους 500 μαθητές από τη Βοιωτία και τη Λεβαδειά που προτίμησαν να πάνε στην Κέρκυρα. Ακολούθησαν άλλες 300 ακυρώσεις και έπεται συνέχεια, αφού στον τομέα των μαθητικών εκδρομών η Ρόδος χάνει συνεχώς έδαφος.

Ομως, οι αρμόδιοι στην περιοχή μας κωφεύουν συστηματικά, ενώ θα έπρεπε να λάβουν μέτρα για να αποφευχθούν οι κυρώσεις.

Η Ρόδος κινδυνεύει να χάσει και το μαθητικό τουρισμό και να υποστεί και άλλη ζημιά, αλλά οι άρχοντές μας φαίνεται, ότι αδιαφορούν, όπως έγινε και με το ακτοπλοϊκό πρόβλημα που παραμένει άλυτο.

Ειδήσεις απο τα Παλιά

ΠΡΟΟΔΟΣ
10 Μαρτίου 1972

ΜΕΓΑΛΗ ΑΥΞΗΣΙΣ ΤΩΝ ΧΕΙΜΕΡΙΝΩΝ ΤΟΥΡΙΣΤΩΝ

ΠΕΝΤΕ χιλιάδες, ενιακόσιοι επτά ημεδαποί και αλλοδαποί τουρίστες αφίχθησαν εις Ρόδον, κατά τον παρελθόντα μήνα Φεβρουάριον, πραγματοποιήσαντες 38.563 διανυκτερεύσεις, σύμφωνα με τα επίσημα στατιστικά στοιχεία της Διοικήσεως Χωροφυλακής Ρόδου που εδόθησαν χθες εις τη δημοσιότητα. Πλέον συγκεκριμένως αφίχθησαν:

1.963 ημεδαποί και 3.944 αλλοδαποί πραγματοποιήσαντες 9.086 και 29.477 διανυκτερεύσεις, αντιστοίχως.

Κατά τον ίδιο μήνα των δύο παρελθόντων ετών, η τουριστική κίνησις ενεφάνιζε την ακόλουθο εικόνα:

1971: Αφίχθησαν εν συνόλω 3.828 τουρίστες -1921 ημεδαποί και 1907 αλλοδαποί - πραγματοποιήσαντες 20.762 διανυκτερεύσεις.

1970: Αφίχθησαν εν συνόλω 2.029 τουρίστες - 1.542 ημεδαποί και 487 αλλοδαποί - πραγματοποιήσαντες 11.154 διανυκτερεύσεις.

ΕΚ ΤΗΣ ΣΥΓΚΡΙΣΕΩΣ των προαναφερόμενων στοιχείων σαφώς προκύπτουν τα ακόλουθα:

• Οι χειμερινοί τουρίστες της Ρόδου αυξήθηκαν 600% έναντι του 1970 και 100% έναντι του 1971 χάρις εις την οργανωμένη προσπάθεια αναπτύξεως χειμερινού τουρισμού εις Ρόδον και ότι

• Το «στάνταρ» των ημεδαπών παραμένει σχεδόν αναλλοίωτον ενώ ανάλογος θα έπρεπε να επιδιωχθή η ανάπτυξίς του προς όφελος όχι μόνον των ξενοδοχείων αλλά και κυρίως της ροδιακής Αγοράς.

ΟΣΟΝ αφορά τώρα την εθνικότητα των χειμερινών τουριστών, την πρώτην θέσιν με συντριπτικήν διαφοράν εξακολουθούν να διατηρούν οι Ευρωπαίοι με 3.461 αφίξεις και ακολουθούν οι Αμερικανοί με 410, οι Ασιάτες με 48 κλπ.

ΚΑΙ από την Ευρώπη, τέλος, τα σκήπτρα κατέχουν οι Δανοί με 1.612 αφίξεις και ακολουθούν οι Σουηδοί με 1.086, οι Ολλανδοί 196, οι Αγγλοι με 120, οι Φινλανδοί με 101, οι Γάλλοι με 90, οι Βέλγοι με 62 κ.ο.κ.

ΣΥΝΑΛΛΑΓΜΑ

	Αγορά	Πώληση
ΔΟΛΛΑΡΙΟ Η.Π.Α	1,3453	1,3146
ΛΙΡΑ ΑΓΓΛΙΑΣ	0,6994	0,68344
ΚΟΡΩΝΑ ΔΑΝΙΑΣ	7,5058	7,3345
ΚΟΡΩΝΑ ΣΟΥΗΔΙΑΣ	9,1254	8,9172
ΓΙΕΝ ΙΑΠΩΝΙΑΣ	140,29	137,09
ΦΡΑΓΚΟ ΕΛΒΕΤΙΑΣ	1,5659	1,5302
ΚΟΡΩΝΑ ΝΟΡΒΗΓΙΑΣ	8,2404	8,0524
ΛΙΡΑ ΚΥΠΡΟΥ	0,58696	0,57357
ΔΟΛ. ΚΑΝΑΔΑ	1,6274	1,5903
ΔΟΛ. ΑΥΣΤΡΑΛΙΑΣ	1,699	1,6602

ΠΡΟΟΔΟΣ
Ημερήσια Εφημερίδα της Ρόδου
Ετος ιδρύσεως 1949
ΓΡΑΦΕΙΑ ΣΥΝΤΑΞΗΣ - ΔΙΑΦΗΜΙΣΕΙΣ
Μάρκου Μαλλιαράκη 3 (ΚΟΒΑ)
Τηλ.: Σύνταξης: 22410 27356-34101, FAX: 22410 20643
Τηλ.: Λογιστηρίου: 22410 35322, FAX: 22410 35322
e-mail: info@proodos.net & proodro@otenet.gr

Η ΑΝΤΙΛΗΨΗ ΤΟΥ ΧΡΟΝΟΥ ΚΑΙ ΤΟ ΔΕΡΜΑ ΤΗΣ

Ο Μάρτιος είναι μήνας με ποικιλία στις καιρικές συνθήκες. Συχνά είναι και πλιόλουστος πότε ζεστός και πότε με παγωνιά. Οταν όμως ο ήλιος λάμπει, ακόμα και όταν φυσάει ή όταν κάνει ψύχρα, συνθήκες κατά τις οποίες δεν αισθάνετια κανείς έντονα τον ήλιο να τον καίει, παρά μόνο όταν βρίσκεται σε κλειστούς χώρους μέσα από τζάμια όπως στο αυτοκίνητο, στο σπίτι ή στο γραφείο. Πραγματικά όσοι εργάζονται έξω αλλά και όσοι όπως και όσες έχουν τακτικά εξωτερικές εργασίες τώρα που ανοίγει ο καιρός, παρατηρούν ότι το δέρμα παίρνει έναν άλλο τόνο πιο σκούρο και αιτία είναι ο ήλιος. Γι' αυτό οι γυναίκες, οι οποίες έχουν ευαίσθητο δέρμα και δεν θέλουν να μαυρίσουν (έστω και ελάχιστα) στο πρόσωπο ή στα χέρια, αλλα και για προφύλαξη από τις ρυτίδες, στις οποίες συμβάλει αρκετά η έκθεση στον ήλιο, είναι καλό να αρχίσουν να βάζουν αντιηλιακή. Βέβαια δεν είναι καλοκαίρι και δεν είναι ακόμα τόσο καυτός ο ήλιος και γι' αυτό δεν χρειάζεται υψηλός δείκτης προστασίας. Κανονικά, όπως συμβουλεύουν και οι ειδικοί και το χειμώνα, μια ενυδατική κρέμα ημέρας με δείκτη προστασίας, ακόμα και χαμηλό, είναι απαραίτητη, μια και στη χώρα μας η ηλιοφάνεια είναι συχνό φαινόμενο καθ' όλο το χρόνο.

Μιχα

Δρομολόγια Πλοίων

15.00 ΣΥΜΗ ΙΙ για Σύμη
Προς Πειραιά: 17.00 ΑΝΘΗ ΜΑΡΙΝΑ
19.00 BLUE STAR II

Αεροπορικά Δρομολόγια

ΟΛΥΜΠΙΑΚΗ ΑΕΡΟΠΟΡΙΑ
Από Ρόδο-**Αθήνα**: Καθημερινά 07.10, 13.40
Πέμπτη 20.10, 22.45
Καθημερινά πλην Πέμπτης 19.40, 22.25
Καθημερινά πλην Κυριακής 10.40
Από Ρόδο-**Θεσσαλονίκη**: Δευτέρα - Τετάρτη 09.45
Πέμπτη 10.45
Σάββατο 15.15
Δευτ.-Τετ.-Παρ.-Κυρ. 16.10
Από Ρόδο-**Ηράκλειο**: Δευτέρα - Παρασκευή-Κυριακή 17.45
Τρίτη - Πέμπτη 18.30
Τετάρτη - Σάββατο 19.20
Από Ρόδο-**Κάρπαθο**: Δευτ.-Πεμ.-Παρ.-Σάβ. 07.00, 10.40
Τετάρτη - Κυριακή 10.40, 14.20
Από Ρόδο -**Κάσο**: Δευτ.-Πεμ.-Παρ.-Σάβ. 07.00
Τετάρτη - Κυριακή 10.40
Από Ρόδο-**Καστελλόριζο**: Δευτ.-Τετ.-Παρ.-Σάβ. -Κυρ. 07.10
Από Ρόδο-**Χίο**: Τρίτη 10.40 Πέμπτη 10.45
Από Ρόδο-**Μυτιλήνη**: Δευτέρα-Τετάρτη 09.45
Τρίτη 10.40,
Πέμπτη 10.45
Σάββατο 15.15
Από Ρόδο-**Σάμος**: Τρίτη 10.40
Σάββατο 15.15
Από Ρόδο-**Λήμνος**: Δευτέρα-Τετάρτη 09.45 Τρίτη 10.40,
Πέμπτη 10.45 Σάββατο 15.15

AEGEAN AIRLINES & CRONUS
Από Ρόδο-**Αθήνα**: Καθημερινά 14.15, 16.30, 19.50, 22.40
Από Ρόδο-**Ηράκλειο**: Καθημερινά πτήση 763 - 14.30
Από Ρόδο-**Θεσσαλονίκη**: Καθημερινά 10.20

ΚΤΕΟ

Από 1/3/2005 έως 29/4/2005
Παντός είδους οχήματα με αριθμούς κυκλοφορίας **ΡΟΒ7000 έως και 7500**

Από 5/1/2005 έως 31/3/2005
Ολα τα οχήματα με μικτό βάρος από **3,5 Τ έως και 10 Τ με συνδυασμό γραμμάτων** (ανεξαρτήτως αριθμού) περιοχής ευθύνης τηςΝομαρχιακής Αυτοδιοίκησης Δωδεκανήσου (έδρα του οχήματος).

Από 1/3/2005 έως 29/4/2005
Ολα τα οχήματα με **αριθμούς κυκλοφορίας άλλων συγκοινωνιακών περιοχών**, τα οποία:
Α) Εχουν μεταβιβαστεί στην περιοχή ευθύνης της Νομαχιακής Αυτοδιοίκησης Δωδεκανήσου (έδρα του οχήματος) μετά την 30/9/2002,
Β) Δεν έχουν ξαναελεγχθεί σε οποιδήποτε ΚΤΕΟ και
Γ) Εχουν συμπληρώσει 4ετία από την ημερομηνία πρώτης κυκλοφορίας τους.

** Επίσης θα ελέγχονται όσα οχήματα υποχρεούνται βάση παλαιοτέρων προγραμμάτων πρόσκλησης.

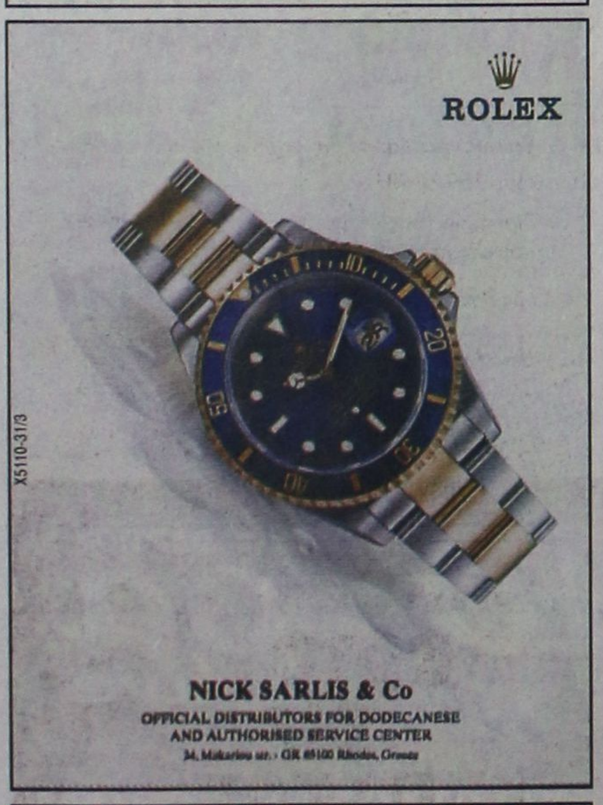







Απορη νέα και συμπολίτισσά μας

κινδυνεύει να χάσει τη ζωή της από κακοήθεις όγκους στα μάτια και στο ύπαρ.

Χρειάζεται επειγόντως να μεταβεί για θεραπεία στην Ελβετία. ***Οσοι μπορούν να βοηθήσουν,*** έστω και με ελάχιστο ποσό, έχει ανοικτεί λογαριασμός στην Εθνική Τράπεζα **820/346014-25.**

ΓΔ-11/3

ΤΗΝΟΣ

Προσκύνημα στην Μεγαλόχαρη



Από 17-20/3

ΣΥΡΟ – ΤΗΝΟ – ΠΑΡΟ – ΑΝΤΙΠΑΡΟ

ΠΡΟΣΦΟΡΑ ΜΟΝΟ 170 €

Εκδρομές γύρος Σύρου – Πάρου – Αντίπαρου

- Εισιτήρια πλοίου
- Ξενοδοχείο
- 2 εκδρομές - μεταφορές
- Ασφαλιστική κάλυψη

ΠΛΗΡΟΦΟΡΙΕΣ - ΠΡΟΓΡΑΜΜΑ

ΠΡΑΚΤΟΡΕΙΟ ΤΑΞΙΔΙΩΝ

ΣΑΒΒΑΣ ΣΑΗΣ

ΤΑΡΠΟΝ ΣΠΡΙΓΚΣ 42 - ΠΛΑΤΕΙΑ ΚΥΠΡΟΥ
(δίπλα στην Τράπεζα Πίστεως)
Τηλ. 22410 37711, 22410 39781

ΧΛ

Zorpidis L.A.N.E.

ΤΟΥΡΙΣΤΙΚΟΣ ΟΡΓΑΝΙΣΜΟΣ

Εκδρομο... ξεφαντώματα!



ΑΠΟΚΡΙΕΣ και 25η Μαρτίου

ΑΕΡΟΠΟΡΙΚΕΣ

4 Παρίσι 5 ημ.
5 Παρίσι-Disney 5ημ.
6 Πράγα 4 ημ.
7 Βερολίνο 4 ημ.
8 Ρώμη 4 ημ.
9 Λονδίνο 4 ημ.
10 Αμστερνταμ 4 ημ.
11 Κωνσταντινούπολη 4 ημ.
12 Βουδαπέστη 4 ημ.
13 Βιέννη 4 ημ.

ΟΔΙΚΕΣ

14 Ιταλικό Πανόραμα 7 ημ.
15 Ιταλική Σερενάτα 6 ημ.
16 Βόρ. Ιταλία-Κυανή Ακτή 7 ημ
17 Γύρος Βουλγαρίας 7 ημ.
18 Βιέννη-Βουδαπέστη 8 ημ.
19 Βουδαπέστη 7 ημ.
20 Κωνσταντινούπολη 7 ημ.
21 Οχρίδα 4 ημ.
22 Σόφια-Φιλ/πολη 4 ημ.
23 Σαντάνσκι 4 ημ.

X.5118-24/3

ΙΕΡΑΠΕΤΡΑ-ΚΟΡΝΑΡΟΣ

ΑΝΑΧΩΡΗΣΕΙΣ ΓΙΑ ΚΑΣΤΕΛΛΟΡΙΖΟ
ΧΑΛΚΗ-ΚΑΡΠΑΘΟ-ΚΑΣΟ-ΚΡΗΤΗ-
ΣΑΝΤΟΡΙΝΗ-ΜΗΛΟ-ΠΕΙΡΑΙΑ



ΑΛΕΞ. ΔΙΑΚΟΥ 38-ΡΟΔΟΣ
Τηλ.: (22410)20625, 30054, 33603, 33607 · fax (22410)26745
E-MAIL: STEFANAKIS@ZORPIDIS.COM

Τα δραματικά γεγονότα την 1η Νοεμβρίου 1944 στη Χάλκη

Η ηρωική αυτοθυσία του Διογένη Φανουράκη

Ο ΙΕΡΟΛΟΧΙΤΗΣ ΒΑΣ. ΧΑΛΙΚΑΚΗΣ ΠΕΡΙΓΡΑΦΕΙ ΑΓΝΩΣΤΕΣ ΠΤΥΧΕΣ

ΜΕ ΚΑΘΕ επισημότητα έγινε την περασμένη Κυριακή η τελετή των αποκαλυπτηρίων της προτομής του Δωδεκανήσιου ήρωα λοχαγού Διογένη Φανουράκη. Η προτομή έγινε με τη φροντίδα του Συλλόγου Χαλκητών Ρόδου και στην τελετή παρέστησαν όλες οι τοπικές αρχές. Για τον ήρωα Διογένη Φανουράκη μίλησε ένας συμπατριώτης του που ήταν παρών στα δραματικά γεγονότα της 1ης Νοεμβρίου 1944 στη Χάλκη.

Πρόκειται για τον ιερολοχίτη κ. Βασίλη Π. Χαλικάκη, ο οποίος με τρόπο γλαφυρό, αλλά και ιδιαίτερα συγκινητικό τρόπο, αναφέρθηκε στον ήρωα Διογένη Φανουράκη. Μάλιστα, ο κ. Χαλικάκης αποκάλυψε για πρώτη φορά άγνωστες πτυχές της υπόθεσης αυτής, που δίνουν μια άλλη διάσταση στην ηρωική πράξη του Ελληνα αξιωματικού, αλλά και στη συμπεριφορά των Γερμανών.

Ακολουθεί το κείμενο της ομιλία του κ. Βασίλη Χαλικάκη:



Η προτομή του Δωδεκανήσιου ήρωα στη διασταύρωση των οδών Λοχαγού Φανουράκη και Αλεξάνδρου Διάκου

«Ο πρόεδρος της Ενώσεώς μας, αρχιμανδρίτης Αντώνιος, μου ζήτησε να πω λίγα λόγια για τα γεγονότα που οδήγησαν στην αυτοθυσία του Διογένη Φανουράκη, επειδή έζησα τα γεγονότα αυτά από κοντά.

Βρισκόμαστε στη Χάλκη του 1944. Μέσα στη νύκτα από 31η Οκτωβρίου προς την 1η Νοεμβρίου οι καμπάνες του Αγίου Νικολάου δίνουν το σύνθημα ότι στο νησί έχουν καταφθάσει οι Γερμανοί. Αυτό ήταν το σύνθημα. Πράγματι φθάνει στο νησί μία μοτοτζατέρα (αποβατικό) με Γερμανούς στρατιώτες. Οι Γερμανοί δίνουν εντολή να κατέβουν οι κάτοικοι στην προκυμαία του λιμανιού. Πολυβόλα στήνονται στα δύο άκρα της προκυμαίας. Διαλέγουν δέκα προεστούς και τους στήνουν στο χείλος της προκυμαίας, με εμφανή σκοπό να τους εκτελέσουν εάν δεν δώσουμε πληροφορίες για να εντοπιστεί σύνδεσμος των μυστικών υπηρεσιών, για τον οποίο έχουν σαφείς πληροφορίες – και όχι φήμες – ότι βρίσκεται στη Χάλκη. Μεταξύ των δέκα πρόκριτων και ο Παπα-Ηλίας Κωτιάδης (πατέρας του Στέλιου Κωτιάδη), καθώς και ο δήμαρχος ιατρός Νικόλαος Παναγής (πεθερός της νυν δημάρχου Χάλκης, Ελένης Παναγή).

Ανέφερα πιο πριν ότι οι Γερμανοί είχαν σαφείς πληροφορίες για την παρουσία συνδέσμου στη Χάλκη. Αυτό το μάθαμε με βεβαιότητα λίγες μέρες αργότερα, όταν μαζί με άλλους τρεις φίλους μου βρεθήκαμε στις τάξεις του Ιερού Λόχου. Εκεί, μαθαίνοντας ότι ερχόμαστε από τη Χάλκη και γνωρίζοντας ήδη τα όσα συνέβησαν στο νησί μας, μας εξήγησαν ότι οι πληροφορίες δόθηκαν στους Γερμανούς από Αγγλο Αξιωματικό, επίσης μέλος των Μυστικών Υπηρεσιών. Ο εν λόγω Αξιωματικός, βληθείς βαριά στην επιχείρηση που πραγματοποιήθηκε λίγες μέρες πριν στην Τήλο, παραδόθηκε στους Γερμανούς με το πιστόλι του, το ζωνάρι με τις χρυσές λίρες και τις πολύτιμες σημειώσεις, που μαρτυρούσαν την παρουσία συνδέσμου των Μυστικών Υπηρεσιών στη Χάλκη. Ο σύνδεσμος αυτός δεν ήταν βέβαια άλλος από τον Διογένη Φανουράκη.



Συγγενείς του Διογένη Φανουράκη κατά την τελετή των αποκαλυπτηρίων της προτομής του ήρωα



Παλιοί πολεμιστές και συμπατριώτες του Διογένη Φανουράκη. Δεξιά ο ιερολοχίτης Βασίλης Χαλικάκης, που ήταν αυτόπτης μάρτυρα της αυτοθυσίας του Ελληνα αξιωματικού

Ετσι λοιπόν ήλθαν οι Γερμανοί στη Χάλκη. Οι ώρες στο λιμάνι περνούν, ωστόσο οι έρευνες των Γερμανών αποβαίνουν άκαρπες. Εξαλλος ο επικεφαλής Γερμανός Αξιωματικός δίνει εντολή να αποχωρήσουν τα γυναικόπαιδα, διότι, όπως μας εξήγησε ο διερμηνέας "... το θέαμα που θα αντικρίσουν θα είναι φρικτό". Ο Διογένης παρακολουθεί από το σπίτι του τα συμβαίνοντα και αποφασίζει να πάρει την κατάσταση στα χέρια του και να αντιμετωπίσει τους Γερμανούς. Παρά τις εκκλήσεις της αδελφής και της γιαγιάς του ορμά στο δρόμο. Ακούγονται ήχοι οπλοπολυβόλων και μια έκρηξη σαν από δυναμίτη. Ο Διογένης δέχεται τις βολές και μπροστά στον κίνδυνο να πέσει ζωντανός στα χέρια των Γερμανών απασφαλίζει τη χειροβομβίδα που έφερε πάντα μαζί του και κυριολεκτικά αυτοθυσιάζεται.

Λίγο αργότερα μεταφέρουν τη σορό του Διογένη στην προκυμαία, την οποία ακολουθούν η αδελφή του Σταματία και η γιαγιά του, κλαίγοντας. Φαντάζεστε, πιστεύω, τα αισθήματα πόνου και αγανάκτησης που κυριεύσανε όλους μας. Ο Γερμανός Αξιωματικός μαθαίνει έτσι ότι ο νεκρός είναι Ελληνας Αξιωματικός και γόνος του νησιού. Και, πράγμα πρωτοφανές για όλη την Ελλάδα, ο νεκρός παραδίδεται στην οικογένειά του για να κηδευτεί.

Βρισκόμαστε στο σπίτι του Διογένη, τον ετοιμάζουν για να τον κηδεύσουν. Εκεί μετράμε περί τα δεκαπέντε σημάδια από σφαίρες και τα σκέλη του τελείως κατεστραμμένα από τη χειροβομβίδα. Και ακόμα ένα αναπάντεχο συμβάν: ο επικεφαλής Γερμανός Αξιωματικός καταφθάνει στο σπίτι του Φανουράκη, χαιρετάει στρατιωτικά το νεκρό και του απευθύνει τα εξής, όπως τα εξηγεί ο διερμηνέας του: "Παρακαλώ το Θεό να μου δώσει τη δύναμη να το κάνω ό,τι και εσύ, άμποτε βρεθώ στην ίδια θέση".

Πλησιάζω το διερμηνέα Επιλοχία και με το πρόσχημα της απορίας πώς και ήξερε τη λέξη "άμποτε", μου λέει: "Νεαρέ μου, μάθε ότι είμαι λάτρης της Αρχαίας Ελληνικής Ιστορίας και Φιλολογίας, την οποία και σπούδασα σε γερμανικό Πανεπιστήμιο» και προσθέτει ότι ο αρχηγός του είχε εντυπωσιαστεί από την πράξη αυτοθυσίας του Ελληνα Αξιωματικού. Και μου λέει επίσης ότι πρώτη φορά τον βλέπει σε τέτοια κατάσταση, καθώς ήταν γνωστός ως "σκληρό καρύδι".

Ετσι λοιπόν χάσαμε τον Διογένη Φανουράκη, την 1η Νοεμβρίου 1944, ημέρα αποφράδα για τη Χάλκη και λέγω αποφράδα διότι μια άλλη 1η Νοεμβρίου το 1940 στο αλβανικό μέτωπο, στη θέση Τσούκα, έπεσε ένας άλλος Χαλκίτης Αξιωματικός, ο υπολοχαγός Αλέξανδρος Διάκος – ο πρώτος Ελληνας Αξιωματικός που έπεσε στο αλβανικό μέτωπο. Λες και είχανε ραντεβού θανάτου. Και τώρα τους έχουμε πλάι – πλάι χάρη στις οδούς στις οποίες ο Δήμος έχει δώσει τα ονόματά τους.

Θα τους θυμόμαστε πάντα με πόνο, αγάπη, αλλά και με μεγάλη περηφάνια».

ΕΥΧΑΡΙΣΤΗΡΙΟ

Η δήμαρχος της Χάλκης κ. Ελένη Παναγή, με ανακοίνωσή της, ευχαριστεί όλους όσους είχαν την πρωτοβουλία για την ανέγερση της προτομής του Διογένη Φανουράκη. Σε σχετική ανακοίνωσή της αναφέρει τα εξής:

«Θεωρώ υποχρέωσή μου, αλλά και προσωπική μου ανάγκη, να συγχαρώ τον πρόεδρο και το Δ.Σ. του Συλλόγου Χαλκιτών Ρόδου, για την πρωτοβουλία και την άψογη οργάνωση των αποκαλυπτηρίων της προτομής του συμπατριώτη μας – ήρωα ΔΙΟΓΕΝΗ ΦΑΝΟΥΡΑΚΗ.

Επίσης να ευχαριστήσω το Δήμο Ροδίων για την παραχώρηση του χώρου, έτσι ώστε να φιλοξενηθεί η προτομή του συμπατριώτη μας ήρωα και για τη γενικότερη συμβολή του στην οργάνωση της εκδήλωσης.

Ο Διογένης Φανουράκης πάντα θα μας οδηγεί και θα αποτελεί πρότυπο ανδρείας, αυταπάρνησης και ηρωισμού, αξίες ανεξίτηλες στο πέρασμα του χρόνου».

ΠΑΡΑΔΟΣΙΑΚΕΣ ΧΕΙΡΟΠΟΙΗΤΕΣ ΛΕΙΤΟΥΡΓΙΚΕΣ

καρέκλες και τραπέζια

ΡΟΔΟΥ

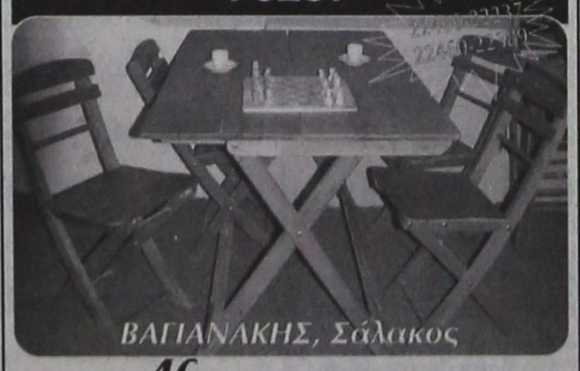

ΒΑΓΙΑΝΑΚΗΣ, Σάλακος

Στα **46** χρόνια κατασκευαστές...

ΕΓΓΥΗΣΗ Ζωής σε χρώμα που εσείς προτιμάτε (ξύλου, μπλε, πράσινο κ.λπ.), από αθάνατο ξύλο οξιάς εισαγωγής για επαγγελματική και όχι μόνο χρήση. Σε τιμές εργοστασίου χωρίς μεσάζοντες

6932 410389, Βαγιανάκης Γιάννης-ΣΑΛΑΚΟΣ ΡΟΔΟΣ
2246 0 22389 • 2246 0 22237

ΕΠΙΣΗΣ ΚΑΤΑΣΚΕΥΑΖΟΥΜΕ ΤΡΑΠΕΖΙΑ ΟΛΩΝ ΤΩΝ ΤΥΠΩΝ ΚΑΙ ΜΕΓΕΘΩΝ

X51-12/3

ΠΛΥΝΤΗΡΙΟ ΧΑΛΙΩΝ

Cleaning Pro

10814-22/2/2006



πλένουμε & φυλάμε:
• ΧΑΛΙΑ - ΜΟΚΕΤΕΣ - ΦΛΟΚΑΤΕΣ
• ΠΑΠΛΩΜΑΤΑ - ΚΟΥΒΕΡΤΕΣ

☎ 22410.60585

email: irinika@tee.gr

ΙΔΙΟΚΤΗΤΕΣ ΕΙΔΙΚΕΣ ΕΓΚΑΤΑΣΤΑΣΕΙΣ:
ΝΙΚΗΦ. ΒΡΕΤΤΑΚΟΥ - ΑΣΓΟΥΡΟΥ

Kariba Travel

ΠΡΑΚΤΟΡΕΙΟ ΓΕΝΙΚΟΥ ΤΟΥΡΙΣΜΟΥ

ΜΕ ΣΥΝΕΠΕΙΑ, ΕΥΘΥΝΗ & ΚΑΤΑΝΟΗΣΗ ΠΡΟΣΦΕΡΟΥΜΕ Ο,ΤΙ ΚΑΛΥΤΕΡΟ - ΦΘΗΝΟΤΕΡΟ ΣΤΗΝ ΑΓΟΡΑ ΜΑΣ

1) OLYMPIC HOTEL lux
Μακρυγιάννη
Μονόκλινο 76€
Δίκλινο 86€
Τρίκλινο 110€

2) OLYMPIC PALACE HOTEL Α' κατηγορίας
Σύνταγμα
Μονόκλινο 58€
Δίκλινο 70€
Τρίκλινο 90€

3) PRESIDENT HOTEL Α' κατηγορίας
Λεωφ. Κηφησίας
Μονόκλινο 60€
Δίκλινο 70€
Τρίκλινο 92€

4) ASTOR HOTEL Α' κατηγορίας
Σύνταγμα
Μονόκλινο 56€
Δίκλινο 68€
Τρίκλινο 82€

5) POLIS GRAND HOTEL Α' κατηγορίας
Πατησίων 19 & Βεραντζέρου 10
Μονόκλινο 63€
Δίκλινο 72€
Τρίκλινο 97€

6) ARETHOUSA HOTEL Β' κατ. SUPERIOR
Σύνταγμα
Μονόκλινο 45€
Δίκλινο 60€
Τρίκλινο 78€

7) HELLINIS HOTEL Β' κατηγορίας
ΩΝΑΣΕΙΟ - Λεωφ. Συγγρού
Μονόκλινο 48€
Δίκλινο 58€
Τρίκλινο 70€

8) DORIAN HOTEL Β' κατηγορίας
Ομόνοια
Μονόκλινο 52€
Δίκλινο 58€
Τρίκλινο 79€

X.5111-31/1

- Επίσης κρατήσεις ξενοδοχείων σ' όλη την Ελλάδα και το εξωτερικό
- Εισιτήρια για όλα σας τα ταξίδια, αεροπορικά και ακτοπλοϊκά εσωτερικού & εξωτερικού
- Charter flights(01/04 - 31/10)

ΟΔΟΣ: ΔΡΑΓΟΥΜΗ 18 & ΜΑΝΔΗΛΑΡΑ (ΝΙΟΧΩΡΙ)
Τηλ.: +30 22410 24650, 75391, 78170
FAX: +30 22410 78793 κιν. 6942434753
E-mail: kariba-travel@rho.forthnet.gr

ΠΑΡΑΔΟΣΗ ΚΑΙ ΤΕΧΝΟΛΟΓΙΑ
ΕΡΓΑΣΤΗΡΙΟ ΦΩΤΟΓΡΑΦΙΩΝ

ΦΩΤΟ ΦΙΛ. ΠΑΧΟΣ



Αναλογική και ψηφιακή φωτογραφία

ΤΥΠΩΜΑ ΚΑΙ ΝΥΧΤΕΡΙΝΕΣ ΩΡΕΣ

Γ. ΕΥΣΤΑΘΙΟΥ 11
Τηλ. 22410 26893
Κιν.: 6946 282033

ΜΝΗΜΟΣΥΝΑ

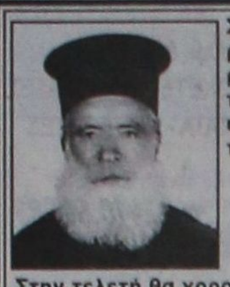

Στις 13 Μαρτίου 2005 ημέρα Κυριακή στον ιερό ναό Αγ. Ισιδώρου της ομωνύμου κοινότητος τελούμε 40ήμερο μνημόσυνο υπέρ αναπαύσεως της ψυχής του λατρευτου μας πατέρα

ΠΑΠΑΓΙΑΝΝΗ ΑΛΑΦΑΚΗ
πρεσβυτέρου

Στην τελετή θα χοροστατήσει ο σεβασμιότατος μητροπολίτης Ρόδου κ.κ. Κύριλλος

Η οικογένειά του

10940-12/3



Τελούμε στις 16 Μαρτίου ημέρα Τετάρτη και ώρα 8.30 στον ιερό ναό Αγ. Σπυρίδωνος Θεολόγου 40ήμερο μνημόσυνο υπέρ αναπαύσεως της ψυχής του λατρευτου μας συζύγου, πατέρα και παππού

ΑΝΤΩΝΙΟΥ ΒΑΣΙΛΕΙΟΥ

Η σύζυγος Αργυρώ

Τα παιδιά Στέφανος - Σωτηρία, Σωτήριος - Κυριακή

Τα εγγόνια και οι λοιποί συγγενείς

10941-12/3



Τελούμε στις 12 Μαρτίου ημέρα Σάββατο και ώρα 8.30 π.μ. στον ιερό ναό Ταξιαρχών νεκροταφείου 3μηνο μνημόσυνο υπέρ αναπαύσεως της ψυχής της λατρευτής μας

ΧΡΥΣΑΝΘΗΣ ΡΟΔΙΤΟΥ

Τα παιδιά Νίκος-Γεωργία Παπασεβαστού

Τα εγγόνια, τα αδέλφια, τα ανίψια και οι λοιποί συγγενείς

3892-11/3



Τελούμε στις 12 Μαρτίου ημέρα Σάββατο και ώρα 8.30 π.μ. στον ιερό ναό Αγίου Δημητρίου Ροδινίου 6μηνο μνημόσυνο υπέρ αναπαύσεως της ψυχής του λατρευτού μας πατέρα και παππού

ΙΩΑΝΝΗ ΓΙΑΝΝΙΚΟΥ

Τα παιδιά Θεοδωρής - Αννα, Ελένη, Φωτεινή - Λευτέρης, Αννα - Ξενοφών, Κλεονίκη - Νικόλαος, Νικόλαος - Βενετσιάνα, Κυριακή - Εμμανουήλ, Υπακοή, Απόστολος - Χρύσα, Μαρία, Ευαγγελία - Νικόλαος

Τα εγγόνια και οι λοιποί συγγενείς

9462-11/3



Τελούμε στις 12 Μαρτίου ημέρα Σάββατο και ώρα 8 π.μ. στον ιερο ναό Ταξιαρχών νεκροταφείου τριετές μνημόσυνο υπέρ αναπαύσεως της ψυχής της λατρευτής μας μητέρας, γιαγιάς και αδελφής

ΔΗΜΗΤΡΑΣ ΜΑΡΚΟΠΟΥΛΟΥ

Τα παιδιά Γιάννης - Σταματία, Λευτέρης - Παρασκευή, Τσαμπίκα - Κυριάκος, Γιασεμί - Ανδρέας

Τα εγγόνια, η αδελφή και οι λοιποί συγγενείς

10924-11/3



Στις 12 Μαρτίου ημέρα Σάββατο και ώρα 8.30π.μ. στον ιερό ναό Εισοδίων Αγίας Ειρήνης (Ορφανοτροφείου Θηλέων) τελούμε 4ετές μνημόσυνο υπέρ αναπαύσεως της ψυχής της λατρευτής μας μητέρας, γιαγιάς και θείας

ΧΡΥΣΑΝΘΗΣ ΜΠΟΝΗ

Τα παιδιά Παρασκευή - Νικόλαος Πανηγύρη, Κων/νος - Σεβαστή Μπόνη, Σοφία - Δημήτριος Πάππου

Τα εγγόνια, τα δισέγγονα, τα ανίψια και οι λοιποί συγγενείς

X62-11/3



Στις 12 Μαρτίου ημέρα Σάββατο και ώρα 8 π.μ. στον ιερό μητροπολιτικό ναό Ρόδου «Εισόδια της Θεοτόκου» τελούμε διετές μνημόσυνο υπέρ αναπαύσεως της ψυχής του πολυαγαπημένου μας αδελφού και θείου

ΓΕΩΡΓΙΟΥ Μ. ΚΑΤΣΙΜΠΡΗ

Τα αδέλφια Μιχάλης και Αννα Κατσιμπρή

Τα ανίψια Μερκούρης και Νινέτα

Οι λοιποί συγγενείς

10931-11/3



Τελούμε στις 13 Μαρτίου ημέρα Κυριακή και ώρα 8.30 π.μ. στον ιερό ναό Ταξιαρχών νεκροταφείου 40ήμερο μνημόσυνο υπέρ αναπαύσεως της ψυχής του λατρευτού μας συζύγου, πατέρα, παππού, αδελφού και θείου

ΝΙΚΟΛΑΟΥ ΠΑΠΑΔΑΚΗ

Η σύζυγος Αρτεμις

Τα παιδιά Μαρία - Γιώργος, Ντίνα - Γιώργος, Δημήτρης - Μαρία, Κώστας Ευγενία

Τα εγγόνια , τα αδέλφια, τα ανίψια και οι λοιποί συγγενείς

9421-13/3

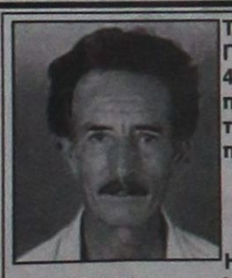

Τελούμε στις 11 Μαρτίου ημέρα Παρασκευή στα Λειβάδια Τήλου 40ήμερο μνημόσυνο υπέρ αναπαύσεως της ψυχής του λατρευτού μας συζύγου, πατέρα και παππού

ΠΑΝΤΕΛΗ ΠΑΝΑΓΙΩΤΑΚΗ

Η σύζυγος Μαρία

Τα παιδιά Δέσποινα - Νίκος, Ελένη - Νικήτας, Στέφανος

Τα εγγόνια , τα αδέλφια και οι λοιποί συγγενείς

9436-10/3

Παρουσιάστηκε από το ΠΑΣΟΚ

Μαύρη βίβλος αναξιοπιστίας της κυβέρνησης της Ν.Δ.

ΚΟΛΟΣΣΙΑΙΟ ΨΕΥΔΟΣ Η ΜΕΙΩΣΗ ΔΑΠΑΝΩΝ

«Πυρά ομαδόν» κατά του πρωθυπουργού και της κυβέρνησης εξαπέλυσαν χθες οι έξι συντονιστές της Κοινοβουλευτικής Ομάδας του ΠΑΣΟΚ, στη διάρκεια συνέντευξης Τύπου, στην οποία έκαναν απολογισμό του ενός χρόνου διακυβέρνησης της χώρας από τη ΝΔ, ενώ σχολίασαν και τη συνέντευξη Τύπου του Κ.Καραμανλή.

Οι συντονιστές του ΠΑΣΟΚ ετοίμασαν ογκώδη φάκελο με τις προεκλογικές υποσχέσεις της κυβέρνησης που δεν τηρήθηκαν, τιτλοφορώντας τον απολογισμό «μαύρη βίβλο της αναξιοπιστίας».

«Κολοσσιαίο ψεύδος» η μείωση δαπανών

Πρώτος άρχισε τις βολές ο Θόδωρος Πάγκαλος, ο οποίος είπε για τον πρωθυπουργό ότι είναι «ανάξιος να κυβερνήσει» και είναι «αιχμάλωτος της προεκλογικής του δημαγωγίας, την οποία επαναλαμβάνει και τώρα». Χαρακτήρισε «κολοσσιαίο ψεύδος» την αναφορά του πρωθυπουργού περί μείωσης των δαπανών κατά 3,2 δισ. ευρώ, το οποίο, όπως είπε, δεν αντιστοιχεί στην πραγματικότητα.

Ο κ. Πάγκαλος, ο οποίος είναι συντονιστής για τα θέματα της οικονομίας στο ΠΑΣΟΚ, ανέφερε επίσης ότι από τα στοιχεία του προϋπολογισμού δεν προκύπτει συνολική μείωση των δαπανών, όπως είπε την Τετάρτη ο πρωθυπουργός, αλλά υπάρχει αύξησή τους κατά 10%. Σημείωσε επίσης ότι υπάρχει περικοπή του προγράμματος δημοσίων επενδύσεων κατά 1,4 δισ. ευρώ, κάτι το οποίο θα έχει γενικότερες αντιαναπτυξιακές συνέπειες. Επίσης ανέφερε ότι υπάρχουν περικοπές σε προβλεπόμενες αυξήσεις για μισθολογικές δαπάνες.

Εντός της ημέρας, συμπλήρωσε, το ΠΑΣΟΚ θα καταθέσει στη Βουλή επερώτηση, με την οποία θα ζητά από τον υπουργό Οικονομίας να απαντήσει σε ποια κονδύλια προβλέπονται οι περικοπές και ποιες είναι αυτές.

Αναφερόμενος στο έλλειμμα ο κ. Πάγκαλος κατηγόρησε την κυβέρνηση ότι στον ένα χρόνο που είναι στην εξουσία το εκτίναξε στο 6,5%. Και αυτό, όπως πρόσθεσε, θυμίζει την περίοδο ΄90-΄94, όταν και πάλι κυβέρνηση ήταν η ΝΔ. Τόνισε επίσης ότι οι εισπράξεις του προϋπολογισμού, ενώ προβλέπεται ότι θα αυξάνονταν κατά 7%, αυξήθηκαν μόνο κατά 2%, και πρόσθεσε ότι το έλλειμμα του πρώτου τριμήνου του 2005 δεν μπορεί να καλυφθεί.

«Οικονομική ύφεση και απόγνωση»

Τη σκυτάλη πήρε ο Χρήστος Παπουτσής, συντονιστής του τομέα παραγωγής και εμπορίου, ο οποίος κάλεσε τον πρωθυπουργό να ξεκαθαρίσει πότε έλεγε την αλήθεια και πότε έλεγε ψέματα, όταν στη Διεθνή Εκθεση Θεσσαλονίκης παρουσίαζε ένα όραμα ή την Τετάρτη που το κατήργησε.

Ο κ. Παπουτσής τόνισε ότι παρατηρείται ύφεση στην οικονομική δραστηριότητα, γενικευμένη ανασφάλεια, απόγνωση των μικρομεσαίων επιχειρήσεων, απολύσεις εργαζομένων, ακρίβεια στην αγορά, άδειο καλάθι της νοικοκυράς και αισθητή μείωση του οικογενειακού εισοδήματος.

Για το ωράριο, ο κ. Παπουτσής εξέφρασε την πλήρη αντίθεση του ΠΑΣΟΚ στην προωθούμενη ρύθμιση και τόνισε ότι πρόκειται για μια επιλογή η οποία συνθλίβει τις μικρομεσαίες και οικογενειακές επιχειρήσεις, ενώ θα έχει ως συνέπεια την απόλυση χιλιάδων εργαζομένων και το κλείσιμο χιλιάδων επιχειρήσεων.

Αναφορικά με τη ναυτιλία ανέφερε ότι υπάρχει ανασφάλεια και αβεβαιότητα, ενώ κατηγόρησε την πολιτική ηγεσία του υπουργείου ότι σκιαμαχεί με το παρελθόν και ασχολείται με μικροδιευθετήσεις ορισμένων συμφερόντων. Αναφερόμενος στο Λιμενικό έκανε λόγο για πρωτοφανή επέλαση αναξιοκρατίας και κομματισμού.

Επίσης κατηγόρησε την πολιτική ηγεσία του υπουργείου Τουρισμού η οποία, όπως ανέφερε, το κατέστησε μη υπουργείο και περιορίστηκε μόνο σε τουριστικές επισκέψεις, όπως η πρόσφατη στο Χόλιγουντ.

Ιδιαίτερα σκληρός ήταν ο κ. Παπουτσής σχολιάζοντας τις δηλώσεις του πρωθυπουργού για την απελευθέρωση της αγοράς ενέργειας. Αρχικά επέκρινε την κυβέρνηση, γιατί εδώ και ένα χρόνο καθυστερεί να εφαρμόσει την κοινοτική νομοθεσία και να παρουσίασει ενα μακροχρόνιο σχεδιασμό για την ενεργειακή πολιτική.

Στη συνέχεια αναφέρθηκε στη δήλωση του πρωθυπουργού περί απελευθέρωσης του δημοσίου από την υποχρέωση να κατέχει το 51% ορισμένων ΔΕΚΟ, χαρακτηρίζοντας τη δήλωση αυτή προετοιμασία για το ξεπούλημα των ΔΕΚΟ.

«Αναξιόπιστη εξωτερική πολιτική»

Η Αννα Διαμαντοπούλου, υπεύθυνη του τομέα Εξωτερικών και Αμυνας, μίλησε για απόσταση έργων και λόγων και κατηγόρησε την κυβέρνηση και τον πρωθυπουργό για αναξιοπιστία στον τομέα της εξωτερικής πολιτικής και της άμυνας, η οποία, όπως τόνισε, αποτυπώθηκε στη Διεθνή Εκθεση Θεσσαλονίκης, όταν ο κ. Καραμανλής είχε κάνει λόγο για προφορική συμφωνία με την Τουρκία για αμοιβαία μείωση των εξοπλισμών. Αντί αυτού, πρόσθεσε, η Τουρκία το Νοέμβριο ανακοίνωσε το μεγαλύτερο εξοπλιστικό της πρόγραμμα.

Κατηγόρησε την κυβέρνηση ότι σχεδιάζει με επικίνδυνο τρόπο την εξωτερική πολιτική και ότι επέστρεψε στο δόγμα της ακινησίας, περιμένοντας από του χρόνου να δουλέψει για τη χώρα. Επίσης αναφέρθηκε στις σχέσεις της Ελλάδας με τις Ηνωμένες Πολιτείες και τη Ρωσία τονίζοντας ότι υπάρχει αδιαφορία από τις δύο αυτές μεγάλες δυνάμεις για οποιαδήποτε επαφή με την Ελλάδα.

Κατηγόρησε επίσης την κυβέρνηση για την εικόνα που εμφανίζει στην Ευρωπαϊκή Ένωση καθώς, όπως είπε, έρχεται σε σύγκρουση με την εφαρμογή του Κοινοτικού Δικαίου, όχι μόνο στο βασικό μέτοχο. Επίσης τόνισε ότι η κυβέρνηση απουσιάζει από τις διαπραγματεύσεις για την Ατζέντα της Λισαβόνας, το Σύμφωνο Σταθερότητας και το 4ο Κοινοτικό Πλαίσιο Στήριξης.

Αναφερόμενη στον τομέα της άμυνας, έκανε λόγο για επικίνδυνη ανευθυνότητα, για αδυναμία χειρισμών, την οποία καταλόγισε στην πολιτική ηγεσία του υπουργείου Αμυνας. Η βασική επιλογή, πρόσθεσε, ήταν η επαναφορά της σκανδαλολογίας, αλλά -όπως είπε- η διαδικασία της εξεταστικής επιτροπής κατέληξε σε ένα ηχηρό χαστούκι για την κυβέρνηση.

Η κ. Διαμαντοπούλου δεν άσκησε κριτική για την αλλαγή του αμυντικού δόγματος, περιοριζόμενη να δηλώσει ότι πριν από την ανακοίνωση, το θέμα αυτό θα έπρεπε να συζητηθεί στη Βουλή και επιφυλάχθηκε από πλευράς ΠΑΣΟΚ για τη διατύπωση των θέσεων του Κινήματος κατά τη διάρκεια της σχετικής συζήτησης που θα γίνει.

«Κομματική δημόσια διοίκηση»

Ο Αλέκος Παπαδόπουλος, συντονιστής Εσωτερικών, Δημόσιας Διοίκησης, Δημόσιας Τάξης και Δικαιοσύνης, σημείωσε ότι ο πρωθυπουργός στη συνέντευξή του δεν μίλησε για τη δημόσια διοίκηση, παρά μόνο σε μία περίπτωση, όταν έκανε χαλαρή αναφορά στο πομπώδες και άνευ περιεχομένου σύνθημα περί επανίδρυσης του κράτους. Επέκρινε την κυβέρνηση ότι σε μια νύχτα εξανδραπόδισε 25.000 στελέχη της διοίκησης, για να τα αντικαταστήσει σταδιακά από κομματικά προσκείμενους. Αυτό τόνισε θα έχει επιπτώσεις για την επόμενη πενταετία και θα επιδράσει αρνητικά στη ζωή του τόπου.

Κατηγόρησε την κυβέρνηση ότι ενώ ο πρωθυπουργός στις προγραμματικές του δηλώσεις είχε υποσχεθεί πως άμεσα θα επιστρέψει στην Τοπική Αυτοδιοίκηση φόρους που δεν της είχαν αποδοθεί από την προηγούμενη κυβέρνηση, δεν επέστρεψε τίποτα και πρόσθεσε ότι δεν έχει και διάθεση να επιστρέψει. Αντίθετα, τόνισε, στον προϋπολογισμό του 2005 ενέγραψε λιγότερα από όσα δικαιούται η Τοπική Αυτοδιοίκηση.

Κίνηση για τη ΔΑΝΕ

ΣΥΝΕΧΕΙΑ ΑΠΟ ΤΗ ΣΕΛ. 1

που θέλουν την διάλυση της ΔΑΝΕ. Η ομάδα των επιχειρηματιών που έχουν άμεση σχέση με μεταφορές, έχουν συμφέρον, να ζωντανέψει η ΔΑΝΕ, καθώς θα πετύχουν φθηνά ναύλα και παράλληλα, θα στηρίζουν την εταιρία, στερώντας από τις ανταγωνιστικές ναυτιλιακές εταιρίες έσοδα σημαντικά.

ΟΙ ΙΔΙΕΣ πληροφορίες αναφέρουν ότι στον επόμενο πλειστηριασμό του «Διαγόρας» θα πάρουν μέρος για την απόκτησή του και άμεση δρομολόγησή του. Προφανώς οι Κρητικοί αντιλήφθηκαν την κίνηση των Ροδιτών επιχειρηματιών και έσπευσαν να ζητήσουν πολιτική παρέμβαση για να «σώσουν» τη ΔΑΝΕ, που οι ίδιοι οδήγησαν σε μαρασμό.

Διαφωνία για τον Αρχιμανδρίτη

ΣΥΝΕΧΕΙΑ ΑΠΟ ΤΗ ΣΕΛ. 1

της Μονής κατά κόσμο Λεωνίδα Μισού και σαν κληρικού Αθανασίου Μισού και ασκήθηκε ποινική δίωξη σε βάρος του, στις 20 Οκτωβρίου 2003 για υπεξαίρεση κατ' εξακολούθηση αντικειμένων ιδιαιτέρως μεγάλης αξίας, που του είχαν εμπιστευθεί λόγω της ιδιότητάς του, ως διαχειριστής ξένης περιουσίας, ποσού 26.370.316 δραχμών. Χθες το μεσημέρι συνοδευόμενος από το δικηγόρο του κ. Ακη Δημητριάδη εμφανίστηκε ενώπιον της τακτικής ανακρίτριας Ρόδου κ. Ελένης Κεχαγιά και απολογήθηκε καταθέτοντας απολογητικό υπόμνημα. Σύμφωνα με πληροφορίες ο αρχιμανδρίτης αρνήθηκε την κατηγορία, ισχυριζόμενος ότι ο ηγούμενος της Μονής προϊσταται των οικονομικών και ότι σε όλους τους λογαριασμούς αλλά και στα επενδυτικά ομόλογα δικαιούχος ήταν ο ηγούμενος Γαβριήλ. Ακόμα υποστήριξε ότι διαχείριση χρημάτων έκαναν πολλοί και διάφοροι οι οποίοι σε διάφορα χρονικά διαστήματα αναλαμβάνουν την είσπραξη και απόδοση είσπραξης.

Ο Εισαγγελέας Πρωτοδικών Ρόδου κ. Γιώργος Οικονόμου έκρινε ότι ο αρχιμανδρίτης πρέπει να κρατηθεί προσωρινά κρατούμενος ενώ η ανακρίτρια, ελεύθερος με εγγυοδοσία ποσού 20.000 ευρώ.

Μετά τη διαφωνία Εισαγγελέα - Ανακρίτή το Συμβούλιο Πλημμελειοδικών Ρόδου, θα κληθεί να αποφασίσει, αν θα κριθεί προσωρινά κρατούμενος ή αφεθεί ελεύθερος.

ΘΑ πρέπει να σημειωθεί ότι ο αρχιμανδρίτης διέθετε άδεια οπλοφορίας, που του είχε χορηγηθεί όταν ήταν γραμματέας στη Μονή αλλά συνέχιζε να κατέχει το όπλο και σαν κληρικός. Του αφαιρέθηκε πρόσφατα μετά τα πρόσφατα γεγονότα.

Αλμυρές οι τιμές

ΣΥΝΕΧΕΙΑ ΑΠΟ ΤΗ ΣΕΛ. 1

διαμορφώθηκε στα 2,50 ευρώ το κιλό. Διαφορές στις τιμές υπάρχουν και σε άλλα προϊόντα που πωλούνται πιο φθηνά στην Αθήνα.

• Για την ακρίβεια που αποθαρρύνει τους καταναλωτές από την αγορά οι παραγωγοί επικαλούνται την κακοκαιρία που προκάλεσε ζημιές στα προϊόντα τους!

ΣΕ ΥΨΗΛΑ επίπεδα κυμαίνονται οι τιμές σε όλα τα θαλασσινά τόσο στις λαϊκές αγορές όσο και στα ιχθυοπωλεία. Αναλυτικά οι τιμές πώλησης των θαλασσινών έχουν ως εξής:

- Χταπόδια από 8 έως 14 ευρώ
- Καλαμάρια από 4 έως 15 ευρώ
- Σουπιές από 5 έως 12 ευρώ
- Γαρίδες από 5 έως 30 ευρώ
- Κυδώνια από 13 έως 15 ευρώ
- Μύδια από 4 έως 7 ευρώ
- Καβούρια από 4 έως 8 ευρώ.

Αυξήσεις παρατηρούνται όμως και στις τιμές των οπωροκηπευτικών που διαμορφώνονται ως εξής:

Τομάτες 1,20-1,80
Αγγούρια 1-1,20 τεμ.
Αγγούρια 3 κιλά
Πιπεριές 3-3,30
Μελιτζάνες 4
Κολοκυθάκια 2-2,50
Λεμόνια 0,40
Πατάτες Αιγύπτου 0,80
Πατάτες ντόπιες 1,20
Μανταρίνια 1,20
Μπανάνες 1,50
Πορτοκάλια μέρλιν 0,90
Κρεμύδια 0,60
Μήλα 1,30
Ξυνόμηλα 1,35
Αχλάδια 1,40
Ακτινίδια 1,40
Πορτοκάλια για χυμό 0,50
Λάχανο άσπρο 0,80
Αβοκάντο 2,60
Μαρούλια 0,50-0,80
Σκόρδα 2,80
Χόρτα 1,50
Πατζάρια 0,70
Αντίδια 1,20
Σέσκλα 0,90

Μέσα στις επόμενες ημέρες θα ξεκινήσουν έλεγχοι στις λαϊκές αγορές, τα οπωροπωλεία και τα ιχθυοπωλεία από τους υπαλλήλους της Διεύθυνσης Εμπορίου στα πλαίσια των προσπαθειών που καταβάλλονται να περιοριστούν φαινόμενα αισχροκέρδειας. Παράλληλα θα καταγραφούν και οι τιμές στα οπωροκηπευτικά και τα θαλασσινά, όπως θα διαμορφωθούν στο τέλος της εβδομάδας.

Αυξημένες οι τιμές πάνω από τον πληθωρισμό

ΦΩΤΙΑ ΤΑ ΣΑΡΑΚΟΣΤΙΑΝΑ

Αυξημένες πάνω από τον πληθωρισμό στην πλειονότητά τους θα είναι φέτος οι τιμές των σαρακοστιανών, σύμφωνα με τιμοληψίες της Ένωσης Καταναλωτών.

Οι αυξήσεις στα περισσότερα είδη κυμαίνονται γύρω στο 3% με 5%, ενώ σε ορισμένες περιπτώσεις είναι πολύ υψηλότερες.

Τα μεγάλα χταπόδια πωλούνται φέτος έως και 12,2% ακριβότερα, ενώ αυξημένες μέχρι και 18% είναι οι τιμές στις σουπιές και μέχρι 57% (σε ακραίες περιπτώσεις) στα καλαμαράκια.

Στα κατ΄ εξοχή σαρακοστιανά είδη, όπως είναι ο χαλβάς, τα τουρσιά και η ταραμοσαλάτα, οι αυξήσεις κατά μέσο όρο κυμαίνονται γύρω στο 5%. Για τα φρέσκα προϊόντα, θαλασσινά και οπωροκηπευτικά, καθοριστικό ρόλο στη διαμόρφωση των τιμών θα παίξει ο καιρός που θα επικρατήσει τις επόμενες ημέρες.

Σε ό,τι αφορά τη λαγάνα, η Ομοσπονδία Αρτοποιών υπόσχεται ότι και φέτος θα πωληθεί στην περυσινή τιμή (2,50 - 2,60 ευρώ).

Συνέδριο για τους διαβητικούς

ΣΥΝΕΧΕΙΑ ΑΠΟ ΤΗ ΣΕΛ. 1

μύρια που είναι σήμερα οι πάσχοντες από σακχαρώδη διαβήτη σε όλο τον κόσμο, το 2025, μετά από δέκα χρόνια, ο αριθμός αυτός θα έφτανε τα 300 εκατομμύρια. Ηδη όμως νεώτερα δεδομένα και νέες εκτιμήσεις εκτοξεύουν τον αριθμό αυτό στα 333 εκατομμύρια!!!

ΣΤΗ ΧΩΡΑ μας περισσότεροι από 800.000 άτομα πάσχουν από σακχαρώδη διαβήτη, ενώ άλλοι 400.000 εκτιμάται πως έχουν την νόσο αλλά δεν το γνωρίζουν.

Μόνο 267 Ισραηλινοί

ΣΥΝΕΧΕΙΑ ΑΠΟ ΤΗ ΣΕΛ. 1

στο νησί μας 267 Ισραηλινοί τουρίστες με 2 πτήσεις, 45 Ιταλοί και 6 από τα Αραβικά Εμιράτα. Πέρυσι ήρθαν στο νησί μας μόνο 67 Κύπριοι τουρίστες.

ΕΠΙΣΗΣ τον περασμένο μήνα με 839 πτήσεις εσωτερικού ήρθαν στο νησί μας 18.649 επιβάτες, έναντι 19.079 επιατών που ήρθαν τον Φεβρουάριο του 2004 με 912 πτήσεις. Συνολικά διακινήθηκαν μέσω του αεροδρομίου Ρόδου, τον περασμένο μήνα 38.307 επιβάτες.

• Η τουριστική κίνηση αρχίζει με πτήσεις τσάρτερ στις 19 Μαρτίου.

Αλλαγές στην Μητρόπολη

ΣΥΝΕΧΕΙΑ ΑΠΟ ΤΗ ΣΕΛ. 1

φορία, απεικόνιση του προσώπου του σε αγιογραφία στην Παναγιά του Κάστρου της Λέρου, κ.α.) και σύμφωνα με τις πληροφορίες κατά την πρόσφατη μετάβαση στο Φανάρι εξέφρασε στον πατριάρχη κ. Βαρθολομαίο την επιθυμία του να παραιτηθεί. Ομως, ο Πατριάρχης τον απέτρεψε, προφανώς αναμένοντας να κοπάσει ο θόρυβος με τα εκκλησιαστικά σκάνδαλα στην Ελλάδα και στη συνέχεια να προχωρήσει στις αλλαγές σε Μητροπόλεις της Δωδεκανήσου.

Ο μητροπολίτης κ. Νεκτάριος είπε ακόμη ότι σχεδίαζε να διενεργήσει δημοσκόπηση «για να διαπιστώσει εάν τον θέλει ο λαός της Καλύμνου», αλλά για να γίνει αυτό, χρειάζεται - όπως είπε - άδεια από το Πατριαρχείο.

ΕΠΙΣΗΣ αναφέρθηκε στο θέμα Βαβύλη και ισχυρίστηκε ότι γνωρίστηκε μαζί του στα Ιεροσόλυμα, κατά την ενθρόνιση του Ειρηναίου. Μάλιστα τόνισε ότι «τον γνώρισε σαν Απόστολο Φωκά» και ότι με το ίδιο όνομα εργάστηκε στο χρηματιστηριακό γραφείο του ανιψιού του στην Αθήνα.

Ο κ. Νεκτάριος απείλησε ότι θα μηνύσει τις εφημερίδες που τον συκοφαντούν, ενώ αναφέρθηκε στο εκκλησιαστικό και κοινωνικό έργο του στη Μητρόπολη, όπως επίσης «και στο κυνηγητό που δέχτηκε από τη χούντα», όπως είπε.

Χωρίς γιατρούς το νοσοκομείο

ΣΥΝΕΧΕΙΑ ΑΠΟ ΤΗ ΣΕΛ. 1

αιτήματα:

1. Την καταβολή των εφημεριών Δεκεμβρίου 2004 Φεβρουαρίου 2005
2. Την αύξηση των συνολικών κονδυλίων του 2005 για τις εφημερίες οι οποίες υπολείπονται κατά 500.000 ευρώ από την κατανάλωση του 2004 και δεν λαμβάνουν υπόψη τους ούτε τις καινούριες προσλήψεις αλλά ούτε και την τιμαριθμική προσαρμογή, εν ονόματι της όποιας οικονομικής πολιτικής της κυβέρνησης.
3. Ποιοτικά προγράμματα εφημεριών στο σύνολο της χώρας.
4. Νέο ειδικό ιατρικό μισθολόγιο.
5. Κάλυψη όλων των κενών θέσεων ιατρικής υπηρεσίας σε όλες τις κλινικές - τμήματα που λειτουργούν με λιγότερους από 4 γιατρούς - Πρόσληψη Νοσηλευτών- Στελέχωση και σωστή λειτουργία των ΤΕΠ - Εκσυγχρονισμός και εφαρμογή των Οργανισμών των Νοσοκομείων.
6. Αναγνώριση της Ανθυγιεινότητας της εργασίας στα Δημόσια Νοσοκομεία
7. Απρόσκοπτη εξέλιξη - Προώθηση των κρίσεων για πρόσληψη - μονιμοποίηση - εξέλιξη.
8. 6ωρη πρωινή εργασία, σταδιακή εφαρμογή του 48ωρου εβδομαδιαίας απασχόλησης.
9. Διπλασιασμός των κρατικών δαπανών για την Υγεία».

Οι οφειλέτες της ΔΕΥΑΡ

ΣΥΝΕΧΕΙΑ ΑΠΟ ΤΗ ΣΕΛ. 1

σύντομα χωρίς νερό, έστω και αν πρόκειται για ξενοδοχειακές επιχειρήσεις, αφού δεν θα γίνουν διακρίσεις, όπως τόνισε ο πρόεδρος της ΔΕΥΑΡ.

Ο ΑΡΙΘΜΟΣ των οφειλετών της ΔΕΥΑΡ είναι αρκετά μεγάλος και τα χρήματα που διεκδικεί η επιχείρηση είναι πολλά. Παράλληλα θα αντιμετωπιστούν και τα αιτήματα των πολιτών για αποκατάσταση του δικτύου ύδρευσης στα σημεία όπου υπάρχουν διαρροές.

Η Σύνοδος των υπουργών Τουρισμού

ΣΥΝΕΧΕΙΑ ΑΠΟ ΤΗ ΣΕΛ. 1

ματα που μαστίζουν τον κλάδο. Από τα αποτελέσματα των εργασιών της Συνόδου θα φανούν και οι τάσεις που υπάρχουν στο εξωτερικό και η θέση που θα έχει η Ελλάδα και τα Δωδεκάνησα.

• Τις εργασίες της Συνόδου θα παρακολουθήσουν και όλοι οι τουριστικοί φορείς της περιοχής μας ξενοδόχοι, πράκτορες και εκπρόσωποι της αυτοδιοίκησης του πρώτου και δεύτερου βαθμού.

ΟΙ ΑΦΙΞΕΙΣ των Ευρωπαίων υπουργών Τουρισμού θα ξεκινήσουν στις 28 Μαρτίου. Ενόψει των αφίξεων αυτών θα ληφθούν αυστηρότατα μέτρα ασφαλείας από τις αστυνομικές αρχές της περιοχής μας.

ΙΑΤΡΙΚΗ ΑΝΑΚΟΙΝΩΣΗ

Ο ιατρός

ΓΕΩΡΓΙΟΣ Κ. ΓΕΩΡΓΑΣ

ΕΝΔΟΚΡΙΝΟΛΟΓΟΣ - ΔΙΑΒΗΤΟΛΟΓΟΣ

Δέχεται με ραντεβού
Δευτέρα έως Παρασκευή 9-13.00 και 17.30 - 20.30
εκτός Τετάρτης απόγευμα
Ιατρείο: Ερυθρού Σταυρού 23 - Ρόδος
Τηλ. 22410.32734, κιν. 6937739008,
fax: 22410.32735

10714-22/3

ΙΑΤΡΙΚΗ ΑΝΑΚΟΙΝΩΣΗ

Η ιατρός **ΚΑΤΕΡΙΝΑ ΒΟΛΟΝΑΚΗ - ΚΑΜΠΕΡΗ**

ΕΙΔΙΚΗ ΠΑΘΟΛΟΓΟΣ

Δέχεται:
ΚΑΘΗΜΕΡΙΝΑ από 9.00 μέχρι 13.00
και 18.00 μέχρι 20.30

Κ. ΤΣΑΛΔΑΡΗ 1 (άνωθεν Κωτσόβουλου) - Ρόδος
Τηλ. ιατρείου **22410 32096**
κιν. 6944 626090

T4549-22/3

ΙΑΤΡΙΚΗ ΑΝΑΚΟΙΝΩΣΗ

Η ιατρός **ΜΑΡΙΕΤΤΑ ΧΡΙΣΤΟΦΟΡΑΚΗ - ΑΝΑΣΤΑΣΙΑΔΗ**

ΕΝΔΟΚΡΙΝΟΛΟΓΟΣ - ΔΙΑΒΗΤΟΛΟΓΟΣ

ΔΕΧΕΤΑΙ:

Καθημερινά από **9:00 μέχρι 13:00**
και **17:30 μέχρι 20:30**

* **εκτός** Τετάρτη & Παρασκευή απόγευμα

ΠΑΥΛΟΥ ΜΕΛΑ 27 & ΝΑΥΑΡΙΝΟΥ - ΡΟΔΟΣ
Τηλ. Ιατρείου: **22410 21578** • κιν: **6945 80 61 71**

T4463-24/3

ΝΤΟΡΑ ΚΩΝΣΤΑΝΤΙΝΟΠΟΥΛΟΥ

ΨΥΧΟΛΟΓΟΣ

Πτυχιούχος του Πανεπιστημίου της Καλιφόρνιας – Λος Αντζελες (UCLA) – Μεταπτυχιακές σπουδές στο Pepperdine University – Malibu California.

- ✔ Αμεση ψυχολογική υποστήριξη και επαγγελματική φροντίδα από έμπειρη Ψυχολόγο και Οικογενειακή Σύμβουλο.
- ✔ Η σωστή θεραπευτική σχέση μορεί να επιφέρει ρεαλιστικές λυσεις για πραγματικά προβλήματα σε θέματα: μοναξιάς, μελαγχολίας, στρες, ανυπομονησίες, φοβίας, εθισμού, οικογενειακών σχέσεων, διαζυγίου, κακομεταχείρισης, συναισθηματικών δυσκολιών, αυτοπεποίθησης, ανασφάλειες, μεταβατικά στάδια ζωής, βουλιμίας, ανορεξίας, απώλειας, πένθους.

Τηλεφωνήστε στα τηλέφωνα:
(22410) 35163 και 6944 980550
για ραντεβού και άμεση εξυπηρέτηση
Διεύθυνση: Καρίας 1 • Περιοχή Ροδίνι – Ρόδος

10834-31/3

ΠΑΣΗΣ ΦΥΣΕΩΣ ΞΥΛΟΥΡΓΙΚΕΣ ΕΡΓΑΣΙΕΣ

Ο ΜΑΝΩΛΗΣ

- Κουζίνες
- Ντουλάπες
- Πόρτες
- Παράθυρα, κλπ
- Αμεση εξυπηρέτηση



Πληροφορίες τηλ. 60601 και 6973933733

10922-10/4

ΜΕΝΤΙΟΥΜ-ΑΣΤΡΟΛΟΓΟΣ

ΝΙΚΟΣ

Ακριβείς προβλέψεις στον επαγγελματικό, αισθηματικό και οικονομικό τομέα.

Επαναφορά ατόμων
Ισχυρή υποβολή

Δέχεται μόνο με ραντεβού στα τηλέφωνα: 31405 και 39201

10773-15/3

Με την έκδοση προεδρικών διαταγμάτων

Αλλαγή των πολεοδομικών κανόνων και στη Ρόδο!..

ΚΑΤΑΡΓΗΣΗ ΤΩΝ ΠΑΡΕΚΚΛΙΣΕΩΝ ΣΤΗΝ ΕΚΤΟΣ ΣΧΕΔΙΟΥ ΔΟΜΗΣΗ

Παρεκκλίσεις τέλος σε δεκαοκτώ νησιά και έξι παραλιακές περιοχές της χώρας από το 2005. Τους επόμενους μήνες θα εκδοθούν τα προεδρικά διατάγματα, τα οποία, κατά το πρότυπο της Μυκόνου, θέτουν περιορισμούς στην εκτός σχεδίου δόμηση.

Αλλάζουν οι όροι δόμησης στα νησιά. Πάντως η απόσταση των οικημάτων από τον αιγιαλό παραμένει μεταξύ 50 και 100 μέτρων, αφού το Συμβούλιο της Επικρατείας δέχθηκε τελικά την υφιστάμενη ρύθμιση

Τα νησιά στα οποία αναμένεται να αλλάξουν οι πολεοδομικοί κανόνες τους προσεχείς μήνες είναι: Νάξος, Άνδρος, Ίος, Λήμνος, Σύμη, Σύρος, Τζια, Ρόδος, Σίφνος, Κεφαλονιά, Ιθάκη, Πάρος, Αντίπαρος, Θήρα, Ζάκυνθος, Λευκάδα, Ικαρία και Φούρνοι. Εκτός από τα νησιά όμως, με προεδρικό διάταγμα θα ρυθμίζονται και οι παραλιακές περιοχές της λίμνης Πλαστήρα, των ακτών της Χαλκιδικής και του Ρεθύμνου, οι δυτικές ακτές των Χανίων, του Κορινθιακού Κόλπου και οι δυτικές ακτές της Καβάλας. Την ίδια «φιλοσοφία» και τις βασικές αρχές του προεδρικού διατάγματος που αφορά τη Μύκονο θα ακολουθήσουν όμως και οι περιοχές «υψηλών παραγωγικών δραστηριοτήτων», όπως για παράδειγμα τα Οινόφυτα.

Η μεγαλύτερη αλλαγή που προωθείται στα νησιά και τις παράκτιες περιοχές είναι η κατάργηση των παρεκκλίσεων στην εκτός σχεδίου δόμηση. Με τις παλιές διατάξεις, οι ιδιοκτήτες οικοπέδων 750, 1.200 και 2.000 τ.μ. σε περιοχές εκτός σχεδίου μπορούσαν να χτίσουν υπό την προϋπόθεση ότι «έβλεπαν» σε δρόμο.

Το «παραθυράκι» των παρεκκλίσεων όμως φαίνεται πως κλείνει για τις περιοχές με έντονη οικοδομική δραστηριότητα (νησιά και παραλιακές περιοχές) και εφεξής σε αυτές η εκτός σχεδίου δόμηση περιορίζεται στα 4, 6, και 10 στρέμματα.

Από το 1992

Οι χωροταξικές μελέτες για τα νησιά είχαν αρχίσει να εκπονούνται το 1992, ενώ για τις παραλιακές περιοχές το 1987! Οι εν λόγω μελέτες καθυστέρησαν είτε γιατί το Συμβούλιο της Επικρατείας τις «επέστρεφε» ζητώντας να γίνουν αλλαγές, είτε λόγω αντιρρήσεων των τοπικών φορέων και της Τοπικής Αυτοδιοίκησης, είτε γιατί στο μεταξύ ψηφιζόταν κάποιος νόμος, οι ρυθμίσεις του οποίου έπρεπε να ληφθούν υπόψη.

Στις ρυθμίσεις που προωθούνται σήμερα για τα νησιά και τις παραλιακές περιοχές καθορίζονται ζώνες απόλυτης προστασίας και αρχαιολογικών χώρων, ενώ στις «αξιόλογες» - όπως χαρακτηρίζονται - παραλίες, απαγορεύεται η δόμηση σε απόσταση μικρότερη των εκατό μέτρων.

Οι τουριστικές χρήσεις επιτρέπονται μόνο στις περιοχές τουρισμού - αναψυχής, όπου ο συντελεστής δόμησης μειώνεται από 0,2 σε 0,15, ενώ περιορίζεται και ο αριθμός των κλινών ανά στρέμματα σε ό,τι αφορά τις ξενοδοχειακές μονάδες.

Σε ό,τι αφορά την κατοικία, στις περιοχές τουρισμού και αναψυχής και σε περιοχές με αξιόλογες κατοικίες η αρτιότητα θα είναι στα 6 στρέμματα και η μέγιστη δόμηση 120 τ.μ. Στις περιοχές υψηλής προστασίας με αρτιότητα 10 στρεμμάτων η δόμηση για κατοικία θα είναι 80 τ.μ., ενώ στις γεωργικές και γεωργοκτηνοτροφικές περιοχές με αρτιότητα πάλι 10 στρέμματα επιτρέπεται «αγροικία» για χρήση μόνο των κατ΄ επάγγελμα αγροτών.



Αλλάζουν οι όροι δόμησης στα νησιά. Πάντως η απόσταση των οικημάτων από τον αιγιαλό παραμένει μεταξύ 50 και 100 μέτρων, αφού το Συμβούλιο της Επικρατείας δέχθηκε τελικά την υφιστάμενη ρύθμιση

ΧΑΡΙΖΟΝΤΑΙ

ΣΚΥΛΑΚΙΑ
ΠΕΚΙΝΟΥΑ ΓΚΡΙΦΟΝ
1 1/2 μηνών
μόνο σε φιλόζωους
Τηλ. 6942260479

9437-19/3

ΣΥΛΛΟΓΟΣ ΓΟΝΕΩΝ ΚΑΙ ΚΗΔΕΜΟΝΩΝ Α' ΔΗΜΟΤΙΚΟΥ ΣΧΟΛΕΙΟΥ ΔΗΜΟΥ ΙΑΛΥΣΟΥ

Συγχαρητήριο

Το Δ.Σ. του Συλλόγου Γονέων και Κηδεμόνων, του Α' Δημοτικού Σχολείου Δήμου Ιαλυσού συγχαίρει την μαθήτρια της ΣΤ'2 τάξης του σχολείου μας Γιάννα Πετραλία για την επιτυχία της στους πανελλήνιους αγώνες αντισφαίριση που έγιναν στη Λαμία, και κατέκτησε το χρυσό κύπελλο.

Επίσης συγχαίρουμε την μαθήτρια της Ε'2 τάξης του σχολείου μας Παπαοικονόμου Κων/να για τη διάκρισή της στους αγώνες αυτούς.

Πάντα επιτυχίες
Συγχαριτήρια
για το Δ.Σ. του Συλλόγου
η πρόεδρος
Ευδοκία Πάττα

10943-10/3

ΣΥΛΛΟΓΟΣ ΓΟΝΕΩΝ ΚΑΙ ΚΗΔΕΜΟΝΩΝ Α' ΔΗΜΟΤΙΚΟΥ ΣΧΟΛΕΙΟΥ ΔΗΜΟΥ ΙΑΛΥΣΟΥ

ΕΥΧΑΡΙΣΤΗΡΙΟ

Το Δ.Σ. του Συλλόγου Γονέων και Κηδεμόνων, του Α' Δημοτικού Σχολείου Δήμου Ιαλυσού ευχαριστεί θερμά όλους τους καταστηματάρχες του Δήμου Ιαλυσού, Δήμου Πεταλούδων και Δήμου Ρόδου για τις ευγενείς προσφορές τους σε δώρα, στον αποκριάτικό μας χορό. Ευχαριστούμε επίσης τον Π.Ο. ΜΕΚΤΟ Δήμου Ιαλυσού για την παράσταση των κλόουν στην εκδήλωση αυτή.

Και όλους τους γονείς και μαθητές που παρεβρέθησαν και βοήθησαν στην επιτυχία της εκδήλωσης αυτής.

Ευχαριστούμε
για το Δ.Σ. του Συλλόγου
η πρόεδρος
Ευδοκία Πάττα

10943-10/3

ΙΑΤΡΙΚΗ ΑΝΑΚΟΙΝΩΣΗ

Ο ΙΑΤΡΟΣ

ΣΤΕΦΑΝΙΔΗΣ ΚΩΝ/ΝΟΣ

ΕΙΔΙΚΟΣ ΡΕΥΜΑΤΟΛΟΓΟΣ

Δέχεται:
Καθημερινά από 09.00 μέχρι 13.00
και 16.00 μέχρι 19.00

Αλεξάνδρου Διάκου 74 - Ρόδος
Τηλ. ιατρείου: 2241 0 77004

T4669-3/4

ΕΛΛΗΝΙΚΗ ΖΥΘΟΠΟΙΪΑ ΡΟΔΟΥ
"MAGNUS MAGISTER"

TÜV CERT EN ISO 9001:2000 · TÜV AUSTRIA HELLAS · TÜV CERT HACCP

ΕΙΔΙΚΕΣ ΤΙΜΕΣ ΜΟΝΟ ΓΙΑ ΕΠΙΧΕΙΡΗΜΑΤΙΕΣ!!!

1. ΜΠΥΡΑ "MAGNUS MAGISTER" LAGER ΒΑΡΕΛΙ 50lt: ΒΡΑΒΕΥΜΕΝΗ ΜΕ ΔΙΕΘΝΕΣ ΒΡΑΒΕΙΟ ΠΟΙΟΤΗΤΑΣ
2. ΝΕΑ ΜΠΥΡΑ "MAGNUS MAGISTER" BLACK ΝΕΑ
3. ΝΕΑ ΜΠΥΡΑ "MAGNUS MAGISTER" FRUIT TEST ΝΕΑ
4. ΑΝΑΨΥΚΤΙΚΑ POST MIX (COLA - LIME - ORANGE - LEMON - TONIK - RED DRAGON)
5. ΣΥΜΠΥΚΝΩΜΕΝΟΙ ΧΥΜΟΙ (ΠΟΡΤΟΚΑΛΙ - ΑΝΑΝΑΣ - G. FRUIT - ΜΗΛΟ)
6. ΧΥΜΟΙ ΠΡΩΪΝΩΝ ΣΥΜΠΥΚΝΩΜΕΝΟΙ (ΠΟΡΤΟΚΑΛΙ - G. FRUIT - ΜΗΛΟ - ΒΥΣΣΙΝΟ - ΑΝΑΝΑΣ - ΦΡΑΟΥΛΑ)
7. ΝΕΑ ΚΑΦΕΣ - ΣΟΚΟΛΑΤΑ - ΓΑΛΑ (ΣΕ ΜΟΡΦΗ ΣΚΟΝΗΣ) ΥΨΗΛΗΣ ΑΠΟΔΟΣΗΣ ΝΕΑ
8. ΚΑΦΕΣ ΣΕ ΥΓΡΗ ΜΟΡΦΗ
9. ΚΡΑΣΙ (ΛΕΥΚΟ - ΚΟΚΚΙΝΟ - ΡΟΖΕ) ΣΕ BAG IN BOX

ΜΗΧΑΝΕΣ ΔΙΑΘΕΣΗΣ ΟΛΩΝ ΤΩΝ ΠΡΟΪΟΝΤΩΝ (ΧΡΗΣΙΔΑΝΕΙΑ)
ΣΥΣΚΕΥΑΣΙΕΣ ΜΙΑΣ ΧΡΗΣΗΣ

ΠΑΠΑΔΗΜΗΤΡΙΟΥ ΕΜΜΑΝΟΥΗΛ

ΔΙΕΥΘΥΝΣΗ: ΚΡΕΜΑΣΤΗ - ΤΗΛΕΦΩΝΑ: 2241091545 – 2241095790 - FAX: 2241095765

31/3

VANIK TOURS

ΓΙΑΝΝΗΣ και ΣΕΒΑ ΒΑΛΣΑΜΙΔΗ

VANIK σημαίνει ΑΛΗΘΕΙΑ

ΑΚΤΗ ΚΑΝΑΡΗ 17, ΨΑΡΟΠΟΥΛΑ -

ΑΝΕΤΟ ΠΑΡΚΙΝΓΚ •Ανοικτά: ΔΕ-ΣΑ 08.30 - 14.00 & 16.30 - 20.30

Τηλ. 22410 35191, 37621 κινητό: 6945798148 , FAX 22410 29532

Το γραφείο μας πάντα πρώτο σε κρατήσεις ξενοδοχείων εξασφάλισε και σας προσφέρει καταπληκτικές τιμές για τα παρακάτω ξενοδοχεία σε ΠΑΚΕΤΑ (έκδοση εισιτηρίων R/T) από 1/11/2004-31/3/2005

Απευθυνόμαστε σε σας που θέλετε και η κράτησή σας να είναι σωστή και το δωμάτιό σας να σας περιμένει

1ον HOTEL PRESIDENT Α΄ Κατηγορίας
Λεωφόρος Κηφισίας (ΟΛΑ ΑΝΑΚΑΙΝΙΣΜΕΝΑ)
Μονόκλινο € 60
Δίκλινο για μονόκλινο € 65
Δίκλινο € 70
Τρίκλινο € 90

2ον HOTEL ZAFOLIA Α΄ Κατηγορίας
Λεωφόρος Αλεξάνδρας
Μονόκλινο € 112
Δίκλινο € 125
Τρίκλινο € 150

3ον HOTEL ATHENS CYPRIA Α΄ Κατηγορίας
Σύνταγμα
Μονόκλινο € 60
Δίκλινο € 80
Τρίκλινο € 100

4ον HOTEL ASTOR Α΄ Κατηγορίας
Σύνταγμα
Μονόκλινο € 55
Δίκλινο για μονόκλινο € 63
Δίκλινο € 67
Τρίκλινο € 81

5ον HOTEL ARETHOUSA Β΄ Κατηγορίας
Σύνταγμα
Μονόκλινο € 44
Δίκλινο € 59
Τρίκλινο € 77

6ον HOTEL ELECTRA Α΄ SUPERIOR
Ερμού Σύνταγμα
Μονόκλινο € 100
Δίκλινο € 120
Τρίκλινο € 140

7ον HOTEL ELLINIS Β΄ Κατηγορίας
Ωνάσειο, λεωφ. Συγγρού
Μονόκλινο € 47
Δίκλινο € 57
Τρίκλινο € 67

8ον HOTEL TRITON Β΄ Κατηγορίας
Κέντρο Πειραιά
Μονόκλινο € 60
Δίκλινο € 80
Τρίκλινο € 100

9ον HOTEL EGNATIA Β΄ Κατηγορίας
Θεσσαλονίκη Κέντρο - ανακαινισμένο
Μονόκλινο € 70
Δίκλινο € 80
Τρίκλινο € 90

10ον HOTEL EGNATIA PALACE Α΄ Κατηγορίας
Θεσσαλονίκη Κέντρο - ολοκαίνουργιο
Μονόκλινο € 90
Δίκλινο € 100
Τρίκλινο € 125

* Τα παραπάνω ξενοδοχεία διαθέτουν T.V. σε όλα τα δωμάτια
* Στις παραπάνω τιμές συμπεριλαμβάνεται πρωινό σε μπουφέ
* Ακόμη σε μας θα βρείτε αεροπορικά και ατμοπλοϊκά εισιτήρια όλων των εταιρειών.

X5099-31/3

ΨΥΧΟΕΡΕΥΝΗΤΡΙΑ

ΚΡΗΤΙΚΟΥ ΒΑΣΙΛΕΙΑ

Προβλέψεις για το μέλλον ικανοποιητικές. Βοήθεια για κάθε θέμα που σας απασχολεί με κάθε εχεμύθεια

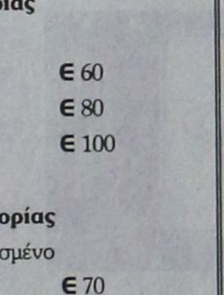

ΟΜΗΡΟΥ 65 Π. ΠΟΛΗ

Τηλ. 74440 - 67602,6972157586,

8-1π.μ. — 4-8μ.μ. Τ. 4645-27/3

Με τις πολλές εκδηλώσεις

Τα Δωδεκανησιακά σωματεία διατηρούν την παράδοση

ΕΚΔΗΛΩΣΗ ΤΩΝ ΠΑΡΟΙΚΙΑΚΩΝ ΣΩΜΑΤΕΙΩΝ

Την Κυριακή, 6 Μαρτίου 2005, παραμονή της επετείου της Ενσωμάτωσης της Δωδεκανήσου, ετελέσθη από την Ομοσπονδία Παροικιακών Σωματείων μέγας πανηγυρικός Εσπερινός με αρτοκλασία, στον Ιερό Μητροπολιτικό Ναό Ρόδου, χοροστατούντος του Σεβασμιωτάτου Μητροπολίτη Ρόδου κ.κ. Κυρίλλου, πλαισιωμένου από τον Πρωτοσύγκελλο και άλλους ιερείς.

Παρέστησαν οι πρόεδροι ή εκπρόσωποι των σωματείων - μελών και πολύς κόσμος.

Μετά από ολιγόλεπτη ομιλία του Σεβασμιώτατου, που έγινε στο τέλος του Εσπερινού, αναφερόμενη στην επέτειο και στους αγίους της Δωδεκανήσου, ο πρόεδρος της Ομοσπονδίας κ. Μιχ. Σκανναβής σε αντιφώνησή του προς την Α.Σ. είπε τα παρακάτω:

«Σεβασμιώτατε,

Η διοίκηση της Ομοσπονδίας μας θεωρεί εξαιρετική την τιμή που μας κάνετε να λαμπρύνετε με την παρουσία σας την αρτοκλασία που πραγματοποιούμε στον ιερό και ιστορικό αυτό χώρο για την 57η επέτειο από την εθνική αποκατάσταση της Δωδεκανήσου. Στο πρόσωπό σας βλέπουμε την προσωποποίησή της Μητρός Εκκλησίας, στην οποία κατά τη διάρκεια των έξι αιώνων της δουλειάς στους ποικιλώνυμους ξένους κατακτητές, οι χειμαζόμενοι Δωδεκανήσιοι βρίσκαμε την παρηγοριά και την ηθική τόνωση για να αντέξουμε τα δεινά και να συνεχίσουμε την εγκαρτέρηση και τον αγώνα, μέχρι τη μέρα της λύτρωσης.

Και διήλθαμε, Σεβασμιώτατε, τους αιώνες, «δια πυρός και ύδατος», για να χρησιμοποιήσω τα λόγια του υμνωδού, επί γενεές γενεών εμείς οι κάτοικοι αυτών των νησιών που στάθηκαν από των αρχαιοτάτων χρόνων λαμπρές εστίες του ελληνικού πνεύματος. Διήλθαμε τους αιώνες, κρατώντας ανόθευτη τη γλώσσα μας, απόρθητη την ελληνική και την ορθόδοξη χριστιανική μας συνείδηση, αλώβητες τις πατροπαράδοτες εκδηλώσεις μας, αταλάντευτη την απόφασή μας να κερδίσουμε την Ελευθερία. Και ο Θεός εδικαίωσε πριν 57 χρόνια τις προσμονές μας.

Σεβασμιώτατε,

Οι πολλαπλές επιτακτικές απαιτήσεις της μεταπολεμικής εποχής ανάγκασαν μεγάλο αριθμό κατοίκων από τα νησιά μας, ιδίως τα μικρότερα και φτωχότερα, να αφήσουν τις πατρογονικές τους εστίες και να αναζητήσουν αλλού τα προς το ζην. Πολλοί εγκατασταθήκαμε στην πρωτεύουσα του νομού μας και με την φιλοπονία και το φιλοπρόοδο πνεύμα που κληρονομήσαμε από τους πατέρες μας δημιουργήσαμε τις ανθούσες δωδεκανησιακές παροικίες της Ρόδου. Η οργάνωση των παροικιών σε πολιτιστική βάση δημιούργησε τα παροικιακά σωματεία μας, ενώ η Ομοσπονδία αποτελεί από δεκαετίας και πλέον την κοινή έκφραση και φωνή των δωδεκανησιακών μας παροικιών.

Εδώ στη φιλόξενη Ρόδο, προσπαθούμε να κρατήσουμε ζωντανές τις μνήμες από τις γενέτειρές μας. Επιδιώκουμε να κρατήσουμε μεταξύ μας σχέσεις αδελφικές, σχέσεις αλληλοβοήθειας και αγάπης. Φιλοδοξούμε να εμπνεύσουμε στα παιδιά μας την αγάπη για τα νησιά μας και τις παραδόσεις τους. Πιστεύουμε ότι οι ίδιες οι αξίες αυτών των παραδόσεων μπορούν να εμπνεύσουν στους νέους βλαστούς μας την ψυχική αρετή, την αισιοδοξία και την αυτοπεποίθηση που τους χρειάζονται για να προχωρήσουν στη ζωή τους μέσα από τις κάθε λογής συμπληγάδες που απειλούν τη νεότητα στον καιρό μας.

Ωραίος όσο και δύσκολος είναι ασφαλώς ο στόχος που θέτουμε.

Όμως, Σεβασμιότατε, ευελπιστούμε ότι σε κάποιο βαθμό θα τον κατακτήσουμε με τον πατριωτισμό μας, την ανιδιοτέλειά μας, την προσήλωσή μας στις πατροπαράδοτες πνευματικές και ηθικές ελληνοχριστιανικές μας αξίες και ασφαλώς με την ηθική στήριξη και την ευλογία σας».

Θα γίνει στις 26 Μαρτίου

Μεγάλο τουριστικό συνέδριο στη Ρόδο

ΘΑ ΕΡΘΟΥΝ ΠΟΛΛΟΙ ΤΟΥΡ ΟΠΕΡΕΪΤΟΡΣ

Οι τάσεις στο Διεθνές Τουριστικό Προϊόν είναι το θέμα του μεγάλου συνεδρίου που θα διεξαχθεί στη Ρόδο στις 26 Μαρτίου.

Το συνέδριο παρουσιάζει ενδιαφέρον, καθώς τις εργασίες του θα παρακολουθήσουν πράκτορες τουρ οπερέϊτορς και άλλοι φορείς του παγκόσμιου τουρισμού. Θα μετάσχουν και όλοι οι εκπρόσωποι των τουριστικών φορέων της περιοχής μας ξενοδόχοι και πράκτορες.

Οι εργασίες του συνεδρίου που θα διαρκέσει μια ημέρα θα διεξαχθούν στο ξενοδοχείο Ρόδος Παλάς.

Την ευθύνη για τη διοργάνωση του συνεδρίου έχει το Εμπορικό Επιμελητήριο Δωδεκανήσου.

Αναφορά στη διοργάνωση του 1ου Διεθνούς Τουριστικού Φόρουμ της Ρόδου με τη συμμετοχή διεθνών και αναγνωρισμένων στελεχών από την τουριστική βιομηχανία και από μεγάλους οργανισμούς έκανε ο πρόεδρος του ΕΒΕΔ κ. Ηλίας Κωτιάδης στη διάρκεια της ομιλίας που πραγματοποίησε στην τελετή παρουσίασης των αποτελεσμάτων της έρευνας που διενεργήθηκαν για τον τουρισμό.

Με την έρευνα αποτυπώθηκαν οι απόψεις των τουριστών που ήρθαν τη σεζόν του 2004 στη Ρόδο αεροπορικώς και με τα κρουαζιερόπλοια.

Νέο διοικητικό συμβούλιο στο Πολιτιστικό Κέντρο των Εργαζομένων του ΟΤΕ

Από τις αρχαιρεσίες που έγιναν στις 2/2/2005, για την ανάδειξη νέου δ.σ. και Ελεγκτικής Επιτροπής στο Πολιτιστικό Κέντρο Εργαζομένων ΟΤΕ Ρόδου και ύστερα από την κατάρτιση σε σώμα των νέων μελών, προέκυψε το παρακάτω δ.σ.:

- **Πρόεδρος:** Ευάγγελος Κορακάκης
- **Αντιπρόεδρος:** Φωτεινή Τσαβαρή
- **Γεν. Γραμματέας:** Νικόλαος Κ. Φαρμακίδης
- **Ταμίας:** Μιχαήλ-Πανορμίτης Κασάπης

Ειδ. Γραμματέας: Άννα Κώστα

- **Υπεύθυνοι Δημοσίων Σχέσεων:**
  1) Ευάγγελος Κορακάκης
  2) Λία Λαζαρίδου
- **Υπεύθυνοι Αθλητικού Τμήματος:**
  1) Ποδοσφαίρου-Μπάσκετ: Ελευθέριος Φαρμακίδης
  2) Τένις - Στίβου: Αθανάσιος Γούλας
  3) Ναυταθλητισμού: Νικόλαος Φαρμακίδης
- **Υπεύθυνοι Εκδρομικού Τμήματος:**
  1) Φωτεινή Τσαβαρή
  2) Άννα Κώστα
- **Υπεύθυνοι Καλλιτεχνικού Τμήματος:**
  1) Δέσποινα Κεχαγιά
  2) Φωτεινή Τσαβαρή
- **Υπεύθυνη Χορευτικού Τμήματος:** Δέσποινα Κεχαγιά
- **Υπεύθυνη Παιδικού Τμήματος:** Λία Λαζαρίδου

ΤΗΛΟΣ 21ος ΑΙΩΝΑΣ

SEA STAR

ΠΛΗΡΟΦΟΡΙΕΣ

ΡΟΔΟΣ: ΤΑΡΠΟΝ ΣΠΡΙΝΓΚΣ 44
Τηλ. **22410 78052**
Κινητό: **6938244523**
ΤΗΛΟΣ: Τηλ. **22460 44000**

Ανακοίνωση

Το πρόγραμμα του SEA STAR **από 11/3/05 μέχρι και 14/3/05** διαμορφώνεται ως εξής:

ΠΑΡΑΣΚΕΥΗ 11-3-2005

Λιμάνι	Αφιξη	Αναχώρηση
ΡΟΔΟΣ		17.00
ΤΗΛΟΣ	18.30	Δ.

ΣΑΒΒΑΤΟ 12-3-2005

Λιμάνι	Αφιξη	Αναχώρηση
ΤΗΛΟΣ		10.00
ΚΑΡΔΑΜΑΙΝΑ	11.00	17.00
ΤΗΛΟΣ	18.00	Δ.

ΚΥΡΙΑΚΗ 13-3-2005

Λιμάνι	Αφιξη	Αναχώρηση
ΤΗΛΟΣ		17.00
ΡΟΔΟΣ	18.30	Δ.

ΔΕΥΤΕΡΑ 14-3-2005

Λιμάνι	Αφιξη	Αναχώρηση
ΡΟΔΟΣ		09.00
ΠΑΝΟΜΙΤΗΣ	09.45	11.00
ΣΥΜΗ	11.20	15.00
ΡΟΔΟΣ	15.50	16.00
ΤΗΛΟΣ	17.20	17.30
ΡΟΔΟΣ	18.50	Δ.

ΧΛ-5130-13/3

Πάντα κάποιοι ξεχωρίζουν...

Rodos Gold VOGIATZIS

Ιδιαίτερη αισθητική
Απαράμιλλη ποιότητα
πλούσιες επιλογές
για γάμους, βαπτίσεις,

και ιδιαίτερες στιγμές
με μοναδική λάμψη .....
σε εξαιρετικές τιμές

Rodos Gold VOGIATZIS

Χρυσές δημιουργίες...
για πολύτιμες σχέσεις

10ο χιλ. Λεωφ. Ρόδου Λίνδου
Τηλ.: 22410 86670 - 3

X 5106-31/3 39-27/2

ΝΤΕΤΕΚΤΙΒΣ

30 ΧΡΟΝΙΑ ΜΟΝΙΜΑ ΚΑΙ ΣΤΗ ΡΟΔΟ

35354

ΠΛΑΤΕΙΑ ΑΓΙΟΥ ΙΩΑΝΝΟΥ

Η ΛΥΣΗ!!! ΣΕ ΚΑΘΕ ΣΑΣ ΠΡΟΒΛΗΜΑ

EXPRESS SECURITY

X5112-31/3

ΑΡΧΩΝ ΣΑΜΑΡΤΖΗΣ ΑΕΤΕΒΕ

Από το 1980

24 ΧΡΟΝΙΑ ΜΟΝΩΣΕΙΣ



ΕΛΑΦΡΟΣΚΥΡΟΔΕΜΑ ΘΕΡΜΟΗΧΟΜΟΝΩΤΙΚΟ

Υπόστρωμα για γεμίσματα δαπέδων & δημιουργία ρήσεων

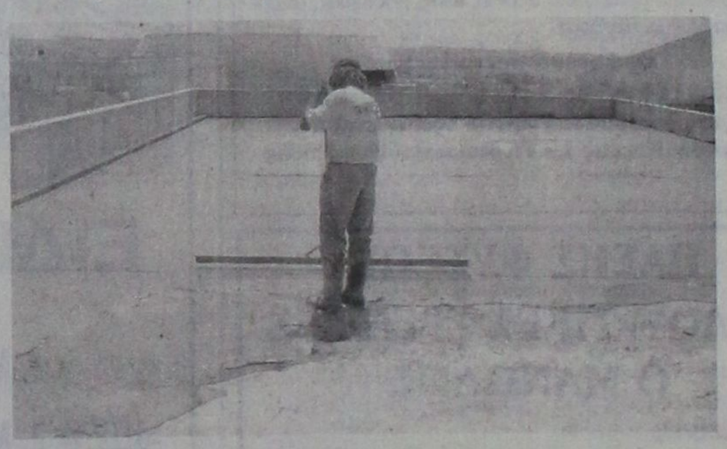



ΔΙΑΘΕΣΗ: **ΑΡΧΩΝ ΣΑΜΑΡΤΖΗΣ ΑΕΤΕΒΕ**

ΜΟΝΩΣΕΙΣ - ΣΤΕΓΑΝΩΣΕΙΣ

ΚΑΤΑΣΤΗΜΑΤΑ

1) Ικαρου & Λαοδικείας - Τηλ.: 22410 20021 Ρόδος 85100

2) Υποκατάστημα Ερυθρού Σταυρού 21 - Τηλ.: 22410 23030 Ρόδος 85100

ΚΙΝΗΤΟ: 6944 502033

X 5092-31/3

ΠΟΛΙΤΙΚΟΣ ΣΥΛΛΟΓΟΣ ΓΥΝΑΙΚΩΝ ΡΟΔΟΥ

Αποκριάτικη Βεγγέρα



Ο Πολιτιστικός Σύλλογος Γυναικών Ρόδου διοργανώνει Αποκριάτικη Βεγγέρα, την Παρασκευή 11 Μαρτίου και ώρα 19.30 στο ξενοδοχείο Mediterranean, με επίσημο προσκεκλημένο το γνωστό γευσιγνώστη και δημιουργό κ. Ηλία Μαμαλάκη. Κατά τη διάρκεια της εκδήλωσης θα διατεθούν σπιτικά παραδοσιακά ροδίτικα εδέσματα. Την εκδήλωση θα πλαισιώσει η ορχήστρα του κ. Ηλία Αναστασιάδη.

Σας περιμένουμε για ένα ευχάριστο αποκριάτικο απόγευμα με διασκέδαση και χορό.

Μέρος των εσόδων θα διατεθεί στα άτομα με μεσογειακή αναιμία.

Χορηγοί: Ξενοδοχείο Mediterranean, ΚΑΪΡ

9397-11/3

ALHAMBRA TRAVEL

LOUIS CRUISE LINES

Μεγάλη προσφορά στους λάτρεις των ταξιδίων

ΕΝΑ ΠΛΟΙΟ ΚΟΛΟΣΣΟΣ
ΜΙΑ ΚΡΟΥΑΖΙΕΡΑ ΓΕΜΑΤΗ ΜΑΓΕΙΑ

ΜΙΑ ΑΝΕΠΑΝΑΛΗΠΤΗ ΠΡΟΣΦΟΡΑ
ΑΠΟ 21 ΜΕΧΡΙ 29 ΑΠΡΙΛΙΟΥ 2005

ΜΕ ΤΗ ΝΑΥΑΡΧΙΑΔΑ ΤΗΣ LOUIS CRUISE LINES

THOMSON DESTINY



Προσφορά για τα 70 χρόνια της LOUIS CRUISE LINES 1935 - 2005

Επίσκεψη σε ονειρεμένα αξιοθέατα
της **ΙΤΑΛΙΑΣ**
της **ΓΑΛΛΙΑΣ** και
της **ΙΣΠΑΝΙΑΣ**

Ρόδος - Πειραιάς - Messina (Ηφαίστειον Aetna και Taormina) - Napoli (περιήγηση στην πόλη - Πομπηία) - Capri (Capri και Anacapri) - Ρώμη (Civita Vechia Πολιτιστική Ρώμη) - Νίκαια (Μονακό και Monte Carlo) - Barcelona (Καταλωνία Monserat - περιήγηση της Βαρκελώνης) - Mallorca (σπηλιές - Cueva Del Draco - Kalterez).

Μεταφορά στο αεροδρόμιο και επιστροφή στην Αθήνα με EUROCYPRIA ή FUTURA AIRWAYS.

Μοναδική ευκαιρία να απολαύσετε τις ανέσεις που σας προσφέρει το υπερπολυτελές και υπερσύγχρονο κρουαζιερόπλοιο THOMSON DESTINY.

Εορταστικές εκδηλώσεις εν πλω για τα 70 χρόνια της LOUIS CRUISE LINES.

Διασκέδαση, άψογο service, 2 πισίνες, 2 εστιατόρια, 3 μπαρ, καφετέριες, δισκοθήκη, καζίνο, γυμναστήρια, βιβλιοθήκη, παιδότοπο κ.λ.π.

Λόγω της μεγάλης συμμετοχής από Κύπρο και Πειραιά, οι θέσεις που θα διατεθούν από Ρόδο είναι περιορισμένες γι αυτό θα τηρηθεί σειρά προτεραιότητας με προκαταβολή.

Τιμές ασυναγώνιστες.

Πληροφορίες - προγράμματα

ALHAMBRA TRAVEL

ΔΗΜ. ΘΕΟΔΩΡΑΚΗ 13
Τηλ. 22410 37052, 22410 25698

X5116-31/3

Από τον αστυκτηνίατρο Μιχ. Ζεμπιλλά

Χρήσιμες οδηγίες στους καταναλωτές για τα νηστίσιμα

ΠΩΣ ΘΑ ΕΠΙΛΕΓΟΝΤΑΙ ΤΑ ΘΑΛΑΣΣΙΝΑ

Ενόψει του εορτασμού της Αποκριάς και της Καθαρής Δευτέρας, ο Αστυκτηνίατρος Αστυν. Διευθυντής κ. ΖΕΜΠΙΛΛΑΣ Μιχαήλ της Αστυν. Δ/νσης Δωδεκανήσου, με την πεποίθηση ότι η γνώση προστατεύει αποτελεσματικά το καταναλωτικό κοινό, συμβουλεύει για το τι πρέπει να προσέχει κανείς όταν αγοράζει θαλασσινά:

Βασική αρχή η οποία και υπενθυμίζεται με έμφαση στις οδηγίες είναι πως τα οστρακοειδή, Κυδώνια- Μύδια - Στρείδια- Χτένια- Καλόγνωμες - Αχιβάδες - Πίνες- Πεταλίδες- Κοχλίες- Αχινοί:

Α) Απαγορεύονται να αλιεύονται σε απόσταση δύο ναυτικών μιλίων από εκβολές υπονόμων, εντός της πόλεως, εντός λιμένων ως και σε μολυσμένες περιοχές, επίσης και σε προσκολλημένα επί της επιφανείας πλοίων - ναυαγίων - ξύλων και αντικειμένων που περιέχουν τοξικές ουσίες που μπορεί να δημιουργήσουν σοβαρά προβλήματα στην υγεία του καταναλωτή.

Β) Ολα τα όστρακα καταναλώνονται μόνο ζωντανά γιατί αλλιώς κινδυνεύουμε από τροφική δηλητηρίαση.

- Ετσι για να ξεχωρίσει ο αγοραστής τα ζωντανά οστρακοειδή πρέπει να προσέχει να έχουν κέλυφος συνήθως κλειστό το οποίο ανοίγει δύσκολα, τα μισάνοικτα με μια ελαφρά πίεση να κλείνουν και εάν έχουν μέσα νερό, αυτό πρέπει να είναι άοσμο και διαυγές. Η σάρκα τους ακόμα πρέπει να είναι υγρή και στέρεα «πιασμένη» στο κέλυφος. Οσο για τους αχινούς πρέπει να έχουν τα αγκάθια όρθια και το υγρό στο εσωτερικό τους να μην είναι θολό, κοκκινωπό και με δυσάρεστη οσμή. Να είναι διαυγές, άοσμο και άχρωμο.

- Τα αλλοιωμένα οστρακοειδή έχουν συνήθως κέλυφος ανοικτό, σάρκα μαλακή κάκοσμη και όξινη που εύκολα ξεκολλιέται από το κέλυφος. Μάλιστα όταν αρχίζει η αποσύνθεσή της, η σάρκα είναι θολή και με δυσάρεστη οσμή.

- Τα εργαλεία για να ανοίξουμε τα όστρακα πρέπει να είναι απολύτως καθαρά.

- Ολα τα αστρακοειδή που διακινούνται από τους εμπόρους πρέπει εξάλλου να συνοδεύονται από πιστοποιητικό Λιμενικής Αρχής ότι δεν προέρχονται από μολυσμένη περιοχή όπως είναι τα λιμάνια και οι εκβολές υπονόμων. Καλό θα είναι επίσης οι καταναλωτές να αποφεύγουν να αγοράζουν οστρακοειδή από πλανόδιους πωλητές.

- Ακόμα οι νωπές γαρίδες, καραβίδες και αστακοί πρέπει να έχουν οσμή ευχάριστη, άκρα δύσκαμπτα, κοιλιά συμπαγή, τεντωμένη διάφανη μεμβράνη και σάρκα συμπαγή και λευκή. Οταν η σάρκα είναι καστανή, πρασινωπή ή μαύρη και περίεργη ή έχει δυσάρεστη οσμή, καλύτερα θα ήταν να μην τα αγοράσετε.

- Τα νωπά καλαμάρια, χταπόδια και σουπιές πρέπει να έχουν σάρκα ελαστική και συμπαγή, πλοκάμια ανθεκτικά, οσμή ευχάριστη και σώμα επιφανειακά υγρό και στιλπνό. Οσο για τα καβούρια όταν αλλοιωθούν έχουν πόδια χαλαρά που ξεκολλάνε εύκολα, σώμα μαλακό και βγάζουν μια δυσάρεστη οσμή.

- Στο νησιώτικο τραπέζι συμπεριλαμβάνεται και ο ταραμάς, ο οποίος κυκλοφορεί σε μορφή ακατέργαστου και κατεργασμένου. Ξέρουμε ότι προέρχεται από αυγά διαφόρων ψαριών. Το χρώμα είναι ομοιόμορφο, σύσταση μαλακή αν είναι σε καλή κατάσταση ενώ αν είναι αλλοιωμένος, έχει σύσταση γλοιώδη, κολλώδη, δυσάρεστη οσμή, γεύση πικρή ή όξινη ή ταγκή και χρώμα ερυθρόφαιο (κόκκινο γκρίζο).

- Επίσης όλα τα μαλακόστρακα (σουπιές- χταπόδια- θράψαλα - μοσχοί - καλαμάρια - καβούρια κλπ) που διατίθενται στην κατανάλωση όχι μόνο ως νωπά αλλά και σε μορφή κατεψυγμένη σε συσκευασίες ατομικές, πρέπει ο καταναλωτής να προσέξει εκτός από τις αλλοιώσεις, δηλαδή από το χρώμα να μην είναι κόκκινο ανοικτό αλλά λευκό ροδόχρουν και η οσμή να μην είναι δυσάρεστος και να κοιτάξει και τις ημερομηνίες λήξεως.

- Οι κατεψυγμένες γαρίδες - αστακοί - καραβίδες να μην τοποθετούνται εκτός καταψύξεως πριν καταναλωθούν γιατί αρχίζουν να αποψύχονται και να αλλάζει χρώμα στην περιοχή της κεφαλής που το καθιστούν ακατάλληλο προς βρώση. Θα πρέπει μόνο εκείνη την στιγμή που θα καταναλωθούν.

- Τα όστρακα ακόμα πρέπει να διατίθενται με το κέλυφος, γιατί υπάρχουν περιπτώσεις που διατίθενται χωρίς το περίβλημα αυτό. Επιτρέπεται μόνο παρουσία του αγοραστή και εφόσον ήθελε ζητηθεί από αυτόν και επίσης μόνο από επιχειρήσεις επεξεργασίας οστρακοειδών που έχουν ειδική άδεια και αναγράφουν επί της συσκευασίας ότι προβλέπετε από τη Νομοθεσία (Ημέρα αλιείας- ημέρα επεξεργασίας, ημερομηνία λήξεως και την επωνυμία της εταιρείας).

- Τέλος, συνιστάται να μην καταναλώνουμε οστρακοειδή νησιωτικοί δηλαδή με άδειο στομάχι.

Ερώτηση στη Βουλή για το... «συμιακό γαριδάκι»

ΝΑ ΕΠΙΤΡΑΠΕΙ Η ΑΛΙΕΙΑ ΜΕ ΚΥΡΤΟΥΣ

Ερώτηση για το «συμιακό γαριδάκι» κατέθεσε ο βουλευτής Γιάννης Παρασκευάς. Ειδικότερα στην ερώτηση αναφέρονται οι εξής:

«κ. Υπουργέ,

Ενα από τα παραδοσιακά εδέσματα του Νομού Δωδεκανήσου και ειδικότερα της Σύμης είναι το επονομαζόμενο «Συμιακή κόκκινη γαρίδα».

Εκτός του γεγονότος ότι έχει καθιερωθεί σαν τοπικό προϊόν με ταυτότητα, η αλίευσή του δίνει απασχόληση σε πενήντα (50) περίπου σκάφη και εισόδημα σε εκατό (100) περίπου οικογένειες.

Σημειωτέο ότι η γαρίδα αυτού του είδους προστατεύεται με τη διακοπή της αλίευσής της από το Σεπτέμβριο μέχρι τον Απρίλιο και ότι αναπαράγεται καθ'όλη τη διάρκεια του έτους.

Η αλίευση και η προσφορά αυτού του είδους είναι ένας από τους κύριους πόρους εισοδήματος για τους αλιείς και τους εστιάτορες...

ΕΡΩΤΑΤΑΙ ο κ. Υπουργός:

Θα ικανοποιήσει το αίτημα των επαγγελματιών της Σύμης με την έκδοση απόφασης με την οποία θα επιτρέπεται η αλίευση της «κόκκινης γαρίδας της Σύμης» με κύρτους για το διάστημα από 15 Απριλίου έως 30 Σεπτεμβρίου».

ΑΝΑΚΟΙΝΩΣΗ

Ο Π.Ο.Δ. Αφάντου ενημερώνει ότι το κυνήγι του χαμένου θησαυρού θα διεξαχθεί το Σάββατο 12/3/2005 και ώρα 17.00.

Δηλώσεις συμμετοχής στα τηλ. 22410 51316 & 6932 741919

ΧΛ-10/3

Blue Star Ferries

Δρομολόγια

ΑΠΟ ΡΟΔΟ

ΑΝΑΧΩΡΗΣΗ ΑΠΟ						ΑΦΙΞΗ
ΡΟΔΟ	ΚΩ	ΛΕΡΟ	ΠΑΤΜΟ	ΣΥΡΟ	ΑΜΟΡΓΟ,ΚΑΤΑΠΟΛΑ	ΠΕΙΡΑΙΑ
ΤΡΙΤΗ 19:00	ΤΡΙΤΗ 22:00	---	---	ΤΕΤΑΡΤΗ 02:50	---	ΤΕΤΑΡΤΗ 06:10
ΠΕΜΠΤΗ 19:00	ΠΕΜΠΤΗ 22:00	ΠΕΜΠΤΗ 23:40	ΠΑΡΑΣΚΕΥΗ 00:50	ΠΑΡΑΣΚΕΥΗ 04:25	...	ΠΑΡΑΣΚΕΥΗ 07:45
ΣΑΒΒΑΤΟ 10:00	ΣΑΒΒΑΤΟ 12:45	---	---	---	ΣΑΒΒΑΤΟ 16:20	ΣΑΒΒΑΤΟ 21:30
ΚΥΡΙΑΚΗ 18:00	ΚΥΡΙΑΚΗ 21:00	ΚΥΡΙΑΚΗ 22:40	ΚΥΡΙΑΚΗ 23:50	ΔΕΥΤΕΡΑ 03:25	...	ΔΕΥΤΕΡΑ 06:45

ΠΡΟΣ ΡΟΔΟ

ΑΝΑΧΩΡΗΣΗ ΑΠΟ ΠΕΙΡΑΙΑ	ΑΦΙΞΗ					
	ΣΥΡΟ	ΑΜΟΡΓΟ,ΚΑΤΑΠΟΛΑ	ΠΑΤΜΟ	ΛΕΡΟ	ΚΩ	ΡΟΔΟ
ΔΕΥΤΕΡΑ 19:30	ΔΕΥΤΕΡΑ 22:50	---	---	---	ΤΡΙΤΗ 04:00	ΤΡΙΤΗ 06:45
ΤΕΤΑΡΤΗ 19:30	ΤΕΤΑΡΤΗ 22:50	...	ΠΕΜΠΤΗ 02:25	ΠΕΜΠΤΗ 03:35	ΠΕΜΠΤΗ 05:15	ΠΕΜΠΤΗ 08:05
ΠΑΡΑΣΚΕΥΗ 19:30	ΠΑΡΑΣΚΕΥΗ 22:50	---	---	---	ΣΑΒΒΑΤΟ 04:00	ΣΑΒΒΑΤΟ 06:45
ΣΑΒΒΑΤΟ 23:30	...	ΚΥΡΙΑΚΗ 04:40	ΚΥΡΙΑΚΗ 07:00	ΚΥΡΙΑΚΗ 08:10	ΚΥΡΙΑΚΗ 09:50	ΚΥΡΙΑΚΗ 12:50

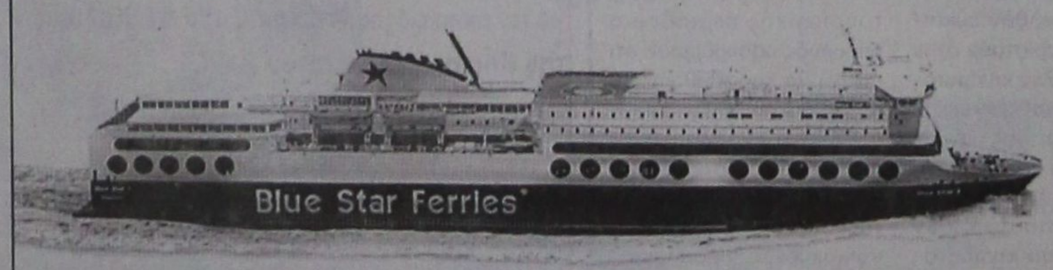

X5105-31/3

SKEVO'S TRAVEL AGENCY

ΚΑΝΤΕ ΚΡΑΤΗΣΗ ΤΩΡΑ!

ΠΛΗΡΟΦΟΡΙΕΣ ΚΑΙ ΚΡΑΤΗΣΕΙΣ ΘΕΣΕΩΝ ΣΤΟΝ ΤΑΞΙΔΙΩΤΙΚΟ ΣΑΣ ΠΡΑΚΤΟΡΑ Ή SKEVO'S TRAVEL AGENCY: ΑΜΕΡΙΚΗΣ 111, ΡΟΔΟΣ, ΤΗΛ. ΚΡΑΤΗΣΕΩΝ ΕΠΙΒΑΤΩΝ ΚΑΙ Ι.Χ.: 22410-22461, 22410-75655, 22410-75310, ΤΗΛ. ΚΡΑΤΗΣΕΩΝ ΦΟΡΤΗΓΩΝ: 22410-76600

KYDON TOURS

ΕΚΔΡΟΜΕΣ ΚΥΔΩΝ

Ποιότητα • Φροντίδα • Επιτυχία

•••

ΚΩΝΣΤΑΝΤΙΝΟΥΠΟΛΗ

Τετραήμερο Απόκρεω - Καθαρής Δευτέρας

11/3 - 14/3/05

ΠΡΟΣΟΧΗ: Εξασφαλίστε θέσεις με ΟΑ μέσω Αθηνών

Πρόγραμμα

Παρασκευή 19.45 Ρόδο - Αθήνα - Διανυκτέρευση
Σάββατο 08.00 Αθήνα - Κων/πολη. Αφιξη 09.00
Τρίτη 10.00 Κων/πολη - Αθήνα - Ρόδο

Περιλαμβάνει στην τιμή:

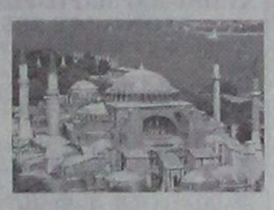

Αεροπορικά εισιτήρια - Φόρους - Ξενοδοχείο 4 αστέρων στην Πόλη με πρωινό - Μεταφορές - Ξεναγήσεις - Περιηγήσεις σε όλη την Πόλη: Αγία Σοφία, Πατριαρχείο, Μουσεία, παλάτια, Εκκλησίες, Βόσπορο, Κλειστή Αγορά με 4.000 μαγαζιά, Πέραν. Εκκλησιασμός στο Πατριαρχείο την Κυριακή.

Διασκέδαση σε κέντρο με υπέροχο πρόγραμμα oriental - folklor.

ΣΥΝΟΔΟΣ: ΕΛΕΝΗ ΨΥΛΛΑΚΗ

Δεν περιλαμβάνει: Είσοδοι Μουσεία. Προαιρετική διασκέδαση.

Τιμή κατ' άτομο 550 €

•••

RELAX WEEKEND στο ΜΑΡΜΑΡΙΣ

Διήμερα - Τριήμερα με ταχύπλοο. Πακέτο εισιτήρια με ξενοδοχείο ΚΑΘΕ ΕΒΔΟΜΑΔΑ



•••

PARIS - EURODISNEY

Αναχωρήσεις ΚΑΘΕ ΕΒΔΟΜΑΔΑ



Πάρτε τα παιδιά σας τώρα ΔΩΡΕΑΝ.
Πληρώνουν μόνο φόρο.

Μέχρι 24/3/05

ΕΚΔΡΟΜΕΣ

ΑΠΟΚΡΙΕΣ & 25η ΜΑΡΤΙΟΥ

Τετραήμερα
ΠΑΡΙΣΙ - ΠΡΑΓΑ - ΒΟΥΔΑΠΕΣΤΗ
ΜΑΔΡΙΤΗ - ΒΑΡΚΕΛΩΝΗ -
ΡΩΜΗ - ΜΑΛΤΑ - ΛΟΝΔΙΝΟ -
ΑΜΣΤΕΡΝΤΑΜ - ΑΙΓΥΠΤΟ

ΠΡΑΚΤΟΡΕΙΟ KYDON IATA

Σας ταξιδεύει παντού

- ΕΘΕΛΟΝΤΩΝ ΔΩΔ/ΣΙΩΝ 14
- ΑΚΤΗ ΣΑΧΤΟΥΡΗ 8

Τηλ. 22410 23000, 22410 27900
e-mail:kydon@otenet.gr

X5107-31/3

Pellos Travel

ΠΟΙΟΤΗΤΑ-ΟΡΓΑΝΩΣΗ-ΕΓΓΥΗΣΗ

ΕΚΔΡΟΜΕΣ

ΕΚΔΡΟΜΕΣ ΜΑΡΤΙΟΥ

ΤΕΤΡΑΗΜΕΡΟ 25 ΜΑΡΤΙΟΥ

ΤΕΤΡΑΗΜΕΡΗ ΕΚΔΡΟΜΗ

24/3 -27/3 ΑΝΔΡΟΣ-ΤΗΝΟΣ- ΣΥΡΟΣ

ΤΙΜΗ ΜΟΝΟ ΜΕ 170 ΕΥΡΩ ΤΟ ΑΤΟΜΟ

ΑΝΑΧΩΡΗΣΗ 24/3 ΣΤΙΣ 19.00 ΤΟ ΒΡΑΔΥ ΗΜΕΡΑ ΠΕΜΠΤΗ ΜΕ BLUE STAR
ΕΠΙΣΤΡΟΦΗ 27/3 ΣΤΙΣ 13.00 Μ.Μ ΤΟ ΜΕΣΗΜΕΡΙ ΗΜΕΡΑ ΚΥΡΙΑΚΗ ΜΕ BLUE STAR
ΠΕΡΙΛΑΜΒΑΝΟΝΤΑΙ
ΕΙΣΙΤΗΡΙΑ ΡΟΔΟΣ-ΣΥΡΟΣ-ΑΝΔΡΟΣ-ΤΗΝΟΣ-ΠΕΙΡΑΙΑΣ - ΡΟΔΟΣ ΣΕ Γ.ΘΕΣΗ
ΞΕΝΟΔΟΧΕΙΑ ΜΕ ΠΡΩΙΝΟ -
ΕΚΔΡΟΜΕΣ ΣΤΗ ΑΝΔΡΟ (ΓΥΡΟΣ ΑΝΔΡΟΥ)- ΜΕΤΑΦΟΡΕΣ ΜΕ ΠΟΥΛΜΑΝ -ΤΑΞΙΔΙΩΤΙΚΗ ΑΣΦΑΛΕΙΑ-Φ.Π.Α
ΔΕΝ ΠΕΡΙΛΑΜΒΑΝΟΝΤΑΙ. ΑΡΧΑΙΟΛΟΓΙΚΟΙ ΧΩΡΟΙ-ΔΙΑΣΚΕΔΑΣΗ

ΤΕΤΡΑΗΜΕΡΟ 25 ΜΑΡΤΙΟΥ

22/3-27/3

ΕΞΑΗΜΕΡΗ ΕΚΔΡΟΜΗ

ΣΤΗΝ ΚΩΝΣΤΑΝΤΙΝΟΥΠΟΛΗ-ΠΡΙΓΚΗΠΟΝΗΣΣΑ

ΡΟΔΟΣ-ΜΑΡΜΑΡΙΣ-ΕΦΕΣΣΟΣ-ΣΜΥΡΝΗ-ΠΡΟΥΣΑ-ΚΩΝΣΤΑΝΤΙΝΟΥΠΟΛΗ-ΒΑΝΤΙΡΜΑ-ΣΜΥΡΝΗ-ΑΥΔΙΝΙ-ΜΑΡΜΑΡΙΣ-ΡΟΔΟΣ

ΜΟΝΟ ΜΕ 285 ΕΥΡΩ ΤΟ ΑΤΟΜΟ

Αναχώρηση στις 13:00 το μεσημέρι και επιστροφή Κυριακή μεσημέρι

Περιλαμβάνονται:
1 ΔΙΑΝΥΚΤΕΡΕΥΣΗ ΣΤΗ ΣΜΥΡΝΗ ΚΑΙ 1 ΜΑΡΜΑΡΙΣ ΚΑΙ 3 ΚΩΝΣΤΑΝΤΙΝΟΥΠΟΛΗ
ΕΙΣΙΤΗΡΙΑ ΡΟΔΟΣ-ΜΑΡΜΑΡΙΣ-ΡΟΔΟΣ, ΦΟΡΟΙ ΤΟΥΡΚΙΑΣ, ΞΕΝΑΓΗΣΕΙΣ, ΜΕΤΑΦΟΡΕΣ ΜΕ ΚΛΙΜΑΤΙΖΟΜΕΝΑ ΠΟΥΛΜΑΝ, ΞΕΝΟΔΟΧΕΙΑ 4****ΚΑΙ 5*** ΑΣΤΕΡΩΝ ΜΕ ΗΜΙΔΙΑΤΡΟΦΗ -ΤΑΞΙΔΙΩΤΙΚΗ ΑΣΦΑΛΕΙΑ-Φ.Π.Α
ΔΕΝ ΠΕΡΙΛΑΜΒΑΝΟΝΤΑΙ
ΑΡΧΑΙΟΛΟΓΙΚΟΙ ΧΩΡΟΙ –ΔΙΑΣΚΕΔΑΣΗ
Η ΠΕΙΡΑ ΜΑΣ ΣΤΗ ΤΟΥΡΚΙΑ(ΛΟΓΩ ΤΩΝ ΠΟΛΛΩΝ ΤΑΞΙΔΙΩΝ ΜΑΣ) ΣΑΣ ΕΓΓΥΑΤΑΙ ΠΟΙΟΤΗΤΑ-ΑΣΦΑΛΕΙΑ - ΕΥΧΑΡΙΣΤΟ ΤΑΞΙΔΙ- ΚΑΙ ΘΑ ΕΧΕΤΕ ΕΠΙΣΗΣ ΜΑΖΙ ΜΑΣ ΣΤΗ ΔΙΑΘΕΣΗ ΣΑΣ ΑΡΚΕΤΟ ΧΡΟΝΟ ΓΙΑ ΤΑ ΨΩΝΙΑ ΣΑΣ.
ΣΥΝΟΔΟΣ ΓΡΑΦΕΙΟΥ Α .ΠΑΠΑΣΑΒΒΑΣ

ΕΞΑΗΜΕΡΗ ΕΚΔΡΟΜΗ

ΤΗΝΟ-ΠΑΡΟ-ΣΥΡΟ 31/03 – 05/04

ΑΝΑΧΩΡΗΣΗ 31/3 ΣΤΙΣ 19.00 ΤΟ ΒΡΑΔΥ ΗΜΕΡΑ ΠΕΜΠΤΗ ΜΕ BLUE STAR
ΕΠΙΣΤΡΟΦΗ 05/4 ΣΤΙΣ 13.00 Μ.Μ ΤΟ ΜΕΣΗΜΕΡΙ ΗΜΕΡΑ ΚΥΡΙΑΚΗ ΜΕ BLUE STAR
ΠΕΡΙΛΑΜΒΑΝΟΝΤΑΙ: ΕΙΣΙΤΗΡΙΑ ΡΟΔΟΣ-ΣΥΡΟΣ-ΠΑΡΟΣ-ΤΗΝΟΣ -ΡΟΔΟΣ ΣΕ Γ.ΘΕΣΗ
ΞΕΝΟΔΟΧΕΙΑ ΜΕ ΠΡΩΙΝΟ - ΕΚΔΡΟΜΕΣ ΣΤΗ ΠΑΡΟ (ΓΥΡΟΣ ΠΑΡΟΥ- ΣΥΡΟΥ- ΤΗΝΟΥ)- ΜΕΤΑΦΟΡΕΣ ΜΕ ΠΟΥΛΜΑΝ -ΤΑΞΙΔΙΩΤΙΚΗ ΑΣΦΑΛΕΙΑ-Φ.Π.Α ΔΕΝ ΠΕΡΙΛΑΜΒΑΝΟΝΤΑΙ: ΑΡΧΑΙΟΛΟΓΙΚΟΙ ΧΩΡΟΙ-ΔΙΑΣΚΕΔΑΣΗ **ΜΟΝΟ ΜΕ 185 ΕΥΡΩ.**

ΕΚΔΡΟΜΕΣ ΑΠΡΙΛΙΟΣ-ΜΑΙΟΣ

ΤΕΤΡΑΗΜΕΡΗ ΕΚΔΡΟΜΗ ΑΠΟ ΡΟΔΟ

(26/3-29/3)

ΑΓΙΟΣ ΡΑΦΑΗΛ ΜΥΤΙΛΗΝΗΣ-ΑΓΙΑΣΟΣ-ΤΑΞΙΑΡΧΗΣ ΜΑΝΤΑΜΑΔΕΣ

ΣΤΗ ΕΚΔΡΟΜΗ ΠΕΡΙΛΑΜΒΑΝΟΝΤΑΙ ΕΙΣΙΤΗΡΙΑ ΡΟΔΟΣ-ΜΥΤΙΛΗΝΗ-ΡΟΔΟΣ ΣΕ ΚΑΜΠΙΝΑ ΤΕΤΡΑΚΛΙΝΗ-ΠΕΡΙΗΓΗΣΕΙΣ-ΕΚΔΡΟΜΕΣ-ΜΕΤΑΦΟΡΕΣ ΜΕ ΠΟΥΛΜΑΝ-Ξ/Δ ΜΕ ΠΡΩΙΝΟ-ΣΥΝΟΔΟΣ ΓΡΑΦΕΙΟΥ-ΤΑΞΙΔΙΩΤΙΚΗ ΑΣΦΑΛΕΙΑ- Φ.Π.Α **ΤΙΜΗ ΜΟΝΟ ΜΕ 150 ΕΥΡΩ.**

ΠΑΣΧΑ ΣΤΗ ΙΤΑΛΙΑ

ΡΩΜΗ-ΦΛΩΡΕΝΤΙΑ-ΠΙΖΑ-ΒΕΝΕΤΙΑ

28/4-3/5- ΕΞΑΗΜΕΡΗ

ΑΕΡΟΠΟΡΙΚΗ ΑΠΕΥΘΕΙΑΣ ΑΠΟ ΡΟΔΟ

ΞΕΝΟΔΟΧΕΙΑ 4 ΑΣΤΕΡΩΝ ΜΕ ΗΜΙΔΙΑΤΡΟΦΗ-ΞΕΝΑΓΗΣΕΙΣ-ΤΑΞ.ΑΣΦΑΛΕΙΑ-ΕΚΔΡΟΜΕΣ-ΜΕΤΑΦΟΡΕΣ-ΣΥΝΟΔΟΣ ΓΡΑΦΕΙΟΥ-Φ.Π.Α

ΠΑΣΧΑ ΣΤΗ ΠΑΤΜΟ

28/4-2/5 ΑΝΑΧΩΡΗΣΗ Μ.ΠΕΜΠΤΗ

ΕΠΙΣΤΡΟΦΗ.ΤΡΙΤΗ ΜΕΤΑ ΤΟ ΠΑΣΧΑ
ΞΕΝΟΔΟΧΕΙΑ 3 ΑΣΤΕΡΩΝ ΜΕ ΠΡΩΙΝΟ-ΞΕΝΑΓΗΣΕΙΣ-ΕΚΔΡΟΜΕΣ-ΜΕΤΑΦΟΡΕΣ-ΣΥΝΟΔΟΣ ΓΡΑΦΕΙΟΥ-Φ.Π.Α

27/4-2/5 ΠΑΣΧΑ ΣΤΗ ΠΡΑΓΑ-

(ΕΞΑΗΜΕΡΗ ΕΚΔΡΟΜΗ)

ΞΕΝΟΔΟΧΕΙΑ 4 ΑΣΤΕΡΩΝ ΜΕ ΗΜΙΔΙΑΤΡΟΦΗ-ΞΕΝΑΓΗΣΕΙΣ-ΕΚΔΡΟΜΕΣ-ΜΕΤΑΦΟΡΕΣ-ΣΥΝΟΔΟΣ ΓΡΑΦΕΙΟΥ-Φ.Π.Α

28/4-2/5 ΠΑΣΧΑ ΣΤΗΝ ΚΥΠΡΟ

ΞΕΝΟΔΟΧΕΙΑ 4 ΑΣΤΕΡΩΝ ΜΕ ΗΜΙΔΙΑΤΡΟΦΗ-ΞΕΝΑΓΗΣΕΙΣ-ΕΚΔΡΟΜΕΣ-ΜΕΤΑΦΟΡΕΣ-ΣΥΝΟΔΟΣ ΓΡΑΦΕΙΟΥ-Φ.Π.Α

ΠΑΣΧΑ ΣΤΙΣ ΚΥΚΛΑΔΕΣ –ΕΞΑΗΜΕΡΗ ΕΚΔΡΟΜΗ

ΑΜΟΡΓΟΣ-ΠΑΡΟΣ-ΤΗΝΟΣ-ΣΥΡΟΣ

30/4-5/5 ΜΕ BLUE STAR FERRIES ΣΤΑ ΠΑΝΕΜΟΡΦΑ ΝΗΣΙΑ ΤΩΝ ΚΥΚΛΑΔΩΝ ΑΝΑΧΩΡΗΣΗ 30/4 ΣΤΙΣ 10.00 ΗΜΕΡΑ ΣΑΒΒΑΤΟ ΜΕ BLUE STAR ΕΠΙΣΤΡΟΦΗ 5/4 ΣΤΙΣ 07.00 ΤΟ ΠΡΩΙ ΗΜΕΡΑ ΠΕΜΠΤΗ ΜΕ BLUE STAR
ΠΕΡΙΛΑΜΒΑΝΟΝΤΑΙ ΕΙΣΙΤΗΡΙΑ ΡΟΔΟΣ-ΑΜΟΡΓΟΣ-ΠΑΡΟΣ-ΤΗΝΟΣ-ΣΥΡΟΣ- ΡΟΔΟΣ ΣΕ Γ.ΘΕΣΗ
ΞΕΝΟΔΟΧΕΙΑ ΜΕ ΠΡΩΙΝΟ - ΕΚΔΡΟΜΕΣ ΣΤΗ ΑΜΟΡΓΟ-ΠΑΡΟ-ΣΥΡΟ (ΓΥΡΟΣ ΝΗΣΙΟΥ)- ΜΕΤΑΦΟΡΕΣ ΜΕ ΠΟΥΛΜΑΝ -ΤΑΞΙΔΙΩΤΙΚΗ ΑΣΦΑΛΕΙΑ-Φ.Π.Α
ΔΕΝ ΠΕΡΙΛΑΜΒΑΝΟΝΤΑΙ. ΑΡΧΑΙΟΛΟΓΙΚΟΙ ΧΩΡΟΙ-ΔΙΑΣΚΕΔΑΣΗ

ΧΛ10937-3/4

28/4-3/5 ΕΞΑΗΜΕΡΗ ΕΚΔΡΟΜΗ

ΠΑΣΧΑ ΣΤΗΝ ΚΩΝΣΤΑΝΤΙΝΟΥΠΟΛΗ-ΠΡΙΓΚΗΠΟΝΗΣΣΑ

ΡΟΔΟΣ-ΜΑΡΜΑΡΙΣ-ΕΦΕΣΣΟΣ-ΣΜΥΡΝΗ-ΠΡΟΥΣΑ-ΚΩΝΣΤΑΝΤΙΝΟΥΠΟΛΗ-ΒΑΝΤΙΡΜΑ-ΣΜΥΡΝΗ-ΑΥΔΙΝΙ-ΜΑΡΜΑΡΙΣ-ΡΟΔΟΣ

ΜΟΝΟ ΜΕ 325 ΕΥΡΩ ΤΟ ΑΤΟΜΟ

ΕΙΣΙΤΗΡΙΑ ΜΕ ΟΑ, AEGEAN ΚΑΙ CHARTER ΓΙΑ ΟΛΟ ΤΟΝ ΚΟΣΜΟ ΑΕΡΟΠΟΡΙΚΑ ΕΙΣΙΤΗΡΙΑ-ΑΚΤΟΠΛΟΪΚΑ.ΕΙΔΙΚΑ ΠΑΚΕΤΑ ΓΙΑ ΜΕΜΟΝΩΜΕΝΟΥΣ, ΣΥΛΛΟΓΟΥΣ, ΝΕΟΝΥΜΦΟΥΣ ΓΙΑ ΕΛΛΑΔΑ, ΚΥΠΡΟ-ΑΦΡΙΚΗ-ΤΥΝΗΣΙΑ-ΑΙΓΥΠΤΟΣ-ΜΑΡΟΚΟ-ΕΥΡΩΠΗ(ΙΤΑΛΙΑ-ΡΩΜΗ-ΒΕΝΕΤΙΑ-ΠΡΑΓΑ-ΠΑΡΙΣΙ-ΛΟΝΔΙΝΟ) ΚΑΙ ΓΙΑ ΟΛΟ ΤΟΝ ΚΟΣΜΟ

ΕΙΣΙΤΗΡΙΑ ΜΕ ΟΑ, AEGEAN ΚΑΙ CHARTER ΓΙΑ ΟΛΟ ΤΟΝ ΚΟΣΜΟ

- **ΑΕΡΟΠΟΡΙΚΑ ΕΙΣΙΤΗΡΙΑ-ΑΚΤΟΠΛΟΪΚΑ.**
- **ΕΙΔΙΚΑ ΠΑΚΕΤΑ ΓΙΑ ΜΕΜΟΝΩΜΕΝΟΥΣ, ΣΥΛΛΟΓΟΥΣ, ΝΕΟΝΥΜΦΟΥΣ ΓΙΑ ΕΛΛΑΔΑ, ΕΥΡΩΠΗ ΚΑΙ ΓΙΑ ΟΛΟ ΤΟΝ ΚΟΣΜΟ**

ΠΑΡΑΠΑΝΩ ΠΛΗΡΟΦΟΡΙΕΣ ΚΡΑΤΗΣΕΙΣ ΚΑΙ ΑΝΑΛΥΤΙΚΑ ΠΡΟΓΡΑΜΜΑΤΑ ΣΤΟ ΠΡΑΚΤΟΡΕΙΟ ΓΕΝΙΚΟΥ ΤΟΥΡΙΣΜΟΥ:

PELLOS TRAVEL-TOUR OPERATOR

ΛΕΩΦΟΡΟΣ ΚΑΛΛΙΘΕΑΣ, ΦΑΛΗΡΑΚΙ, ΡΟΔΟΣ
ΤΗΛ. 2241087615, 2241052276 FAX 2241087616
e-mail pellostravel@hellasnet.gr

Η Μεγίστη επαναστατεί και ο Ελευθέριος Βενιζέλος συνιστά:

«ΥΠΟΜΟΝΗ ΚΑΙ ΕΓΚΑΡΤΕΡΗΣΙΝ, ΑΞΙΟΤΙΜΟΙ ΚΑΣΤΕΛΛΟΡΙΖΙΟΙ...»

Γράφει ο Θεοφάνης Μπογιάννος

ΤΟ σημερινό Καστελλόριζο είναι η αρχαία ελληνική Μεγίστη. Η λέξη Καστελλόριζο είναι Λατινική, εδόθη από τους Ιππότες τον 15ον αιώνα. Ο Ομηρος αναφέρει τη Μεγίστη, ως Κισθήνη. Το νησί ονομάστηκε Μεγίστη επειδή αποτελεί το μεγαλύτερο τμήμα ξηράς από μια πλειάδα διπλανών νησιών...

Οι Μεγιστείς ανέκαθεν ήταν μέρος της Ελληνικής Ψυχής. Συμπορεύτηκαν πάντοτε με τις Ελληνικές Επαναστάσεις και μάλιστα πολλές φορές επαναστάτησαν μόνοι τους χωρίς την έγκριση και άδεια της Ελληνικής Κυβερνήσεως!

Η Ιταλία στα 1912, πήρε όλα τα Δωδεκάνησα πλην της Μεγίστης και ενώ οι Μεγιστείς ξεσηκώνονταν ζητώντας Ελλάδα και Ελευθερία. Στις 28 Δεκεμβρίου του 1915 η Μεγίστη καταλαμβάνεται από τους Γάλλους. Στα 1913 οι Μεγιστείς επαναστατούν εναντίον των Οθωμανικών αρχών και καταλύουν την τυραννία, ενώ στέλνουν τηλεγράφημα στον Ελληνα Πρωθυπουργό, στις 16 Μαρτίου του 1913 και ζητούν βοήθεια της ελληνικής Κυβερνήσεως και προσωπικά του Μεγάλου Εθνάρχη, Βενιζέλου Ελευθερίου.

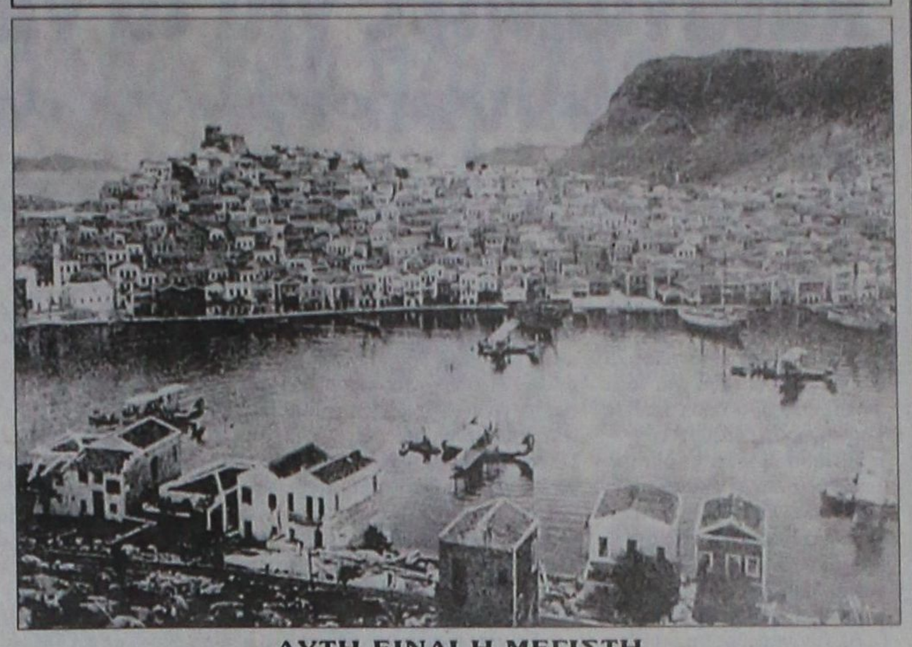

ΑΥΤΗ ΕΙΝΑΙ Η ΜΕΓΙΣΤΗ

Εδώ και 5.000 χρόνια η Μεγίστη μεγαλώνει την Ελλάδα και στεφανώνει το Αιγαίο.
Στα 1912 η Μεγίστη έφτασε και ξεπέρασε τις 12.000 ελληνοτραφείς ψυχές

Ο άξιος αυτός πολιτικός, μέγας Οραματιστής και Μέγας Εθνάρχης, συνιστά με Επιστολή του: υπομονή στους Μεγιστείς. Ιδού το σπάνιο και ιστορικό, όσο και επίκαιρο αυτό γράμμα του Μεγάλου Κρητικού:

«ΑΞΙΟΤΙΜΟΙ ΚΥΡΙΟΙ. Εις απάντησιν του Υμετέρου Τηλεγραφήματος εις το οποίον προς αποφυγήν δημοσιότητος δεν απήντησα τηλεγραφικώς, σπεύδω να συστήσω υμίν και δ' υμών την Δημογεροντίαν Καστελλορίζου, όπως ουδεμία παρασχεθή εκ μέρους της συνδρομής εις τους παρά την γνώμην της Ελληνικής Κυβερνήσεως αποβάντας εκεί ενόπλους, αλλά και αμέσως αποπεμφθώσι ούτοι και αποκατασταθώσι ταχέως αι πρώην αρχαί...

Βαθύτατα αισθάνομαι Κύριοι, την θλίψιν υμών και λυπούμαι εγκαρδίως μη δυνάμενος να παράσχω εις του εν τη ειρημένη νήσω βοήθειαν άλλην, εκτός ταύτης της σκληράς συμβουλής, την οποίαν και συνιστώ να αποδεχθώσι εν υπομονή και εγκαρτερήσει, ελπίζοντες εις απώτερον μέλλον...

ΜΕΤΑ ΠΑΣΗΣ ΤΙΜΗΣ. Ελευθέριος Βενιζέλος...»

ΣΗΜΕΡΑ και πάλι 10 Μαρτίου 2005. Εχουν περάσει ακριβώς 92 χρόνια από το Τηλεγράφημα αυτό του μεγάλου Εθνάρχη, προς τους Μεγάλους Μεγιστείς. Επρεπε να περάσουν πολλά ακόμη χρόνια, μέχρι την 7η Μαρτίου 1948, για να δουν οι Μεγιστείς, Μεγάλη και ελεύθερη Ελλάδα.

Κανείς όμως δεν ξέχασε την μεγάλη συμβολή των Μεγιστέων, σε όλα τα Μεγάλα Επαναστατικά Κινήματα της Ρόδου, Δωδεκανήσου και Ελλάδος.

Η μικρή Μεγίστη είναι μια μεγάλη Ελλάδα. Ακόμη και σήμερα το νησάκι των Ωραίων Μεγιστέων, μεγαλώνει την Ελλάδα κατά 72 ναυτικά μίλια και αποτελεί το ανατολικό σύνορο της Ευρώπης, μια Ευρώπης που πήρε ιδανικά από την Ελλάδα και την μικρή, μεγάλη Μεγίστη της Δωδεκανήσου μας.

Θα γίνει ημερίδα στην Κω

Βιολογική επεξεργασία λυμάτων

ΑΝΑΠΤΥΞΙΑΚΕΣ ΠΑΡΕΜΒΑΣΕΙΣ ΣΤΟ ΠΕΡΙΒΑΛΛΟΝ

Ημερίδα με θέμα : «Βιολογική επεξεργασία λυμάτων - παρεμβαίνοντας επωφελώς » διοργανώνει η Δημοτική Επιχείρηση Ύδρευσης και Αποχέτευσης Κω, με την ευκαιρία της Παγκόσμιας Ημέρας Νερού, την Τρίτη 22 Μαρτίου, στις 10.00, στο Κέντρο Περιβαλλοντικής Ενημέρωσης του Υγροβιότοπου Ψαλιδίου.

Εισηγητής στην ημερίδα είναι ο Επίκουρος Καθηγητής του Τμήματος Βιολογίας του Πανεπιστημίου Αθηνών κ. Νίκος Χριστοδουλάκης.

Συνδιοργανωτής το Μουσείο Γουλανδρή Φυσικής Ιστορίας - Ινστιτούτο ΓΑΙΑ.

Η Δ.Ε.Υ.Α. Κω, σταθερά προσανατολισμένη σε αναπτυξιακές παρεμβάσεις που αξιοποιούν τις πλουτοπαραγωγικές πηγές του τόπου μας, προστατεύουν το περιβάλλον, ενισχύουν την τοπική οικονομία και στηρίζουν τον τουρισμό του νησιού μας, αξιοποιεί κάθε δυνατότητα που υπηρετεί τους προαναφερόμενους στόχους.

Σε αυτό το πλαίσιο, το Πανεπιστήμιο Αθηνών, σε συνεργασία με τη ΔΕΥΑ Κω, ξεκίνησε πριν 12 χρόνια ένα πρωτοπόρο ερευνητικό πρόγραμμα, το οποίο αφορούσε στη αξιοποίηση των επεξεργασμένων λυμάτων του βιολογικού καθαρισμού της πόλης, με τη χρήση τους σε καλλιέργειες.

Τα αποτελέσματα ήταν εντυπωσιακά, δημοσιεύτηκαν σε γνωστό Αμερικανικό περιοδικό και έγιναν δεκτά από τη διεθνή επιστημονική κοινότητα με ενδιαφέρον.

Μετά την πάροδο 10 και πλέον ετών από την αρχική αποκατάσταση του περιβάλλοντος, ξεκίνησε λεπτομερής μελέτη στα φυτικά είδη που καλλιεργούνται εκεί, όσον αφορά στην συσσώρευση βαρέων μετάλλων σε όργανα του φυτικού σώματος, κυρίως όμως σε εδώδιμα μέρη ή προϊόντα των φυτών (καρπούς, λάδι, χυμό κ.τ.λ.).

Μετά από χρήση όλων των σύγχρονων μεθόδων ανίχνευσης τα αποτελέσματα είναι εντυπωσιακά, έχουν παγκόσμιο ενδιαφέρον και φέρνουν το Δήμο της Κω, για άλλη μια φορά, σε πρωτοπόρες θέσεις σε θέματα προστασίας περιβάλλοντος.

Η εξέλιξη του ερευνητικού προγράμματος και τα αποτελέσματα που έχουν προκύψει, είναι το αντικείμενο της Ημερίδας.

Αμερικάνικο ενδιαφέρον για το γύρισμα στην Ελλάδα κινηματογραφικών ταινιών

Συνάντηση με τον πρωθυπουργό Κώστα Καραμανλή είχε χθες ο υπουργός Τουριστικής Ανάπτυξης Δημήτρης Αβραμόπουλος. Εξερχόμενος του Μεγάρου Μαξίμου, ο κ.Αβραμόπουλος δήλωσε ότι ενημέρωσε τον πρωθυπουργό για τις γενικότερες εξελίξεις των προγραμμάτων του υπουργείου, ενώ έλαβε οδηγίες από τον πρωθυπουργό για τα επόμενα βήματα.

Αναφερόμενος ο υπουργός στο πρόσφατο ταξίδι του στην Αμερική εξέφρασε την ικανοποίησή του για τα αποτελέσματα που αυτό απέφερε, τονίζοντας πως ήταν κρίμα που χάθηκαν στο παρελθόν ευκαιρίες για να γυριστούν στην Ελλάδα μεγάλες κινηματογραφικές παραγωγές. Ο κ.Αβραμόπουλος υπογράμμισε ότι ήδη βρίσκονται σε εξέλιξη δυο προγράμματα που αφορούν την υλοποίηση κινηματογραφικών ταινιών, καθώς η Ελλάδα προσφέρεται για τέτοιου είδους επενδυτικές δραστηριότητες.

Σε ερώτηση για την υλοποίηση πίστας αγώνων Φόρμουλα στην Ελλάδα, ο Δημήτρης Αβραμόπουλος σημείωσε ότι χωροταξικά έχει βρεθεί λύση και εξέφρασε την αισιοδοξία του, επισημαίνοντας ότι σύντομα θα είναι σε θέση να ανακοινωθούν λεπτομέρειες σχετικά με την υλοποίηση της εν λόγω επένδυσης. Μια τέτοια μεγάλη επένδυση, δήλωσε ο κ.Αβραμόπουλος, χρειάζεται πολύ σοβαρότητα και καλή προετοιμασία. Οσον αφορά την τοποθεσία, ο υπουργός ανέφερε ότι στην ευρύτερη περιοχή της Βοιωτίας υπάρχουν κατάλληλες εκτάσεις και επιφυλάχθηκε για το μέλλον να προβεί σε πιο συγκεκριμένες ανακοινώσεις.

Για την επιμήκυνση της τουριστικής περιόδου ο υπουργός υπογράμμισε ότι πρέπει να προωθηθούν, το συντομότερο δυνατό, προγράμματα εναλλακτικών μορφών τουρισμού. Παράλληλα έκανε λόγο για ταυτόχρονο γενικότερο νοικοκύρεμα, υπογραμμίζοντας ότι πρέπει "να νοικοκυρέψουμε τον τόπο μας. Σκούπα, φαράσι και μπογιά. Πρέπει όποιος έρχεται εδώ, να βρίσκει μια χώρα πολιτισμένη", τόνισε χαρακτηριστικά ο υπουργός.

ΔΗΜΟΣ ΚΑΛΛΙΘΕΑΣ ΡΟΔΟΥ

ΕΛΛΗΝΙΚΗ ΔΗΜΟΚΡΑΤΙΑ
ΠΕΡΙΦΕΡΕΙΑ ΝΟΤΙΟΥ ΑΙΓΑΙΟΥ
ΝΟΜΟΣ ΔΩΔΕΚΑΝΗΣΟΥ
ΜΕΚΤΟ ΔΗΜΟΥ ΚΑΛΛΙΘΕΑΣ

ΠΡΟΣΚΛΗΣΗ

Σας προσκαλούμε στις εκδηλώσεις που διοργανώνουμε για τον εορτασμό της **Αποκριάς στο ΔΔ Καλυθιών την Κυριακή 13 Μαρτίου 2005.**

Το πρόγραμμα περιλαμβάνει:

- **Το κυνήγι του χαμένου θησαυρού, ώρα 11.00**
- **Χορευτικό πρόγραμμα μοντέρνου χορού, ώρα 14.00**
- **Παρέλαση πεζοπόρων τμημάτων και αρμάτων, ώρα 15.00**

Την εκδήλωση θα ανοίξει η **Φιλαρμονική του ΜΕΚΤΟ Δήμου Καλλιθέας.**

Για το Δ.Σ.
ΜΕΚΤΟ ΔΗΜΟΥ ΚΑΛΛΙΘΕΑΣ
Ο ΠΡΟΕΔΡΟΣ
ΑΪΒΑΖΗΣ ΤΣΑΜΠΙΚΟΣ

ΧΛ-12/3

Ναυτικά Πρακτορεία

TSAGARIS

GA FERRIES

Ε/Γ-Ο/Γ ΡΟΔΑΝΘΗ
Ε/Γ-Ο/Γ ΜΑΡΙΝΑ
Ε/Γ-Ο/Γ ΑΝΘΗ ΜΑΡΙΝΑ
Ε/Γ-Ο/Γ ΡΟΜΙΑΝΤΑ

ΡΟΔΟ - ΠΕΙΡΑΙΑ



ΣΑΒΒΑΤΟ 5/2
• ΡΟΔΑΝΘΗ 17.00 Κω - Κάλυμνο - Λέρο - Πάτμο - Πειραιά

ΚΥΡΙΑΚΗ 6/2
• ΑΝΘΗ - ΜΑΡΙΝΑ 16.00 Κω - Λέρο - Πάτμο - Πειραιά

ΔΕΥΤΕΡΑ 7/2
• ΡΟΔΑΝΘΗ 16.00 Σύμη - Τήλο - Νίσυρο - Κω - Κάλυμνο - Λέρο - Πάτμο - Πειραιά

ΤΡΙΤΗ 8/2
• ΑΝΘΗ - ΜΑΡΙΝΑ 17.00 Κω - Λέρο - Πάτμο - Πειραιά



ΤΕΤΑΡΤΗ 9/2
• ΡΟΔΑΝΘΗ 16.00 Κω - Κάλυμνο - Λέρο - Πάτμο - Πειραιά

ΠΕΜΠΤΗ 10/2
• ΡΟΜΙΑΝΤΑ 04.00 Σύμη - Τήλο - Νίσυρο - Κω - Κάλυμνο - Αστυπάλαια - Κατάπολα - Αιγιάλη - Δονούσα - Νάξο - Πάρο - Πειραιά

• ΑΝΘΗ- ΜΑΡΙΝΑ 17.00 Κω - Πειραιά

ΠΑΡΑΣΚΕΥΗ 11/2
• ΡΟΔΑΝΘΗ 18.00 Κω - Κάλυμνο - Λέρο - Πάτμο - Πειραιά

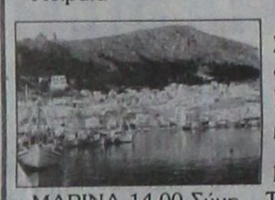

ΣΑΒΒΑΤΟ 12/2
• ΑΝΘΗ - ΜΑΡΙΝΑ 17.00 Κω - Λέρο - Πάτμο - Πειραιά

ΚΥΡΙΑΚΗ 13/2
• ΜΑΡΙΝΑ 14.00 Σύμη - Τήλο - Νίσυρο - Κω - Κάλυμνο - Αστυπάλαια - Πειραιά

ΔΕΥΤΕΡΑ 14/2
• ΡΟΔΑΝΘΗ 16.00 Κω - Κάλυμνο - Λέρο - Πάτμο - Πειραιά

ΤΡΙΤΗ 15/2
• ΑΝΘΗ - ΜΑΡΙΝΑ 17.00 Κω - Λέρο - Πάτμο - Πειραιά

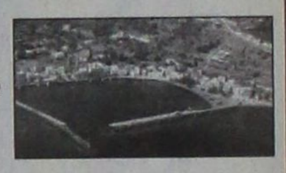

ΤΕΤΑΡΤΗ 16/2
• ΡΟΔΑΝΘΗ 16.00 Κω - Κάλυμνο - Λέρο - Πάτμο - Πειραιά

ΠΕΜΠΤΗ 17/2
• ΡΟΜΙΑΝΤΑ 04.00 Σύμη - Τήλο - Νίσυρο - Κω - Κάλυμνο - Αστυπάλαια - Κατάπολα - Αιγιάλη - Δονούσα - Νάξο - Πάρο - Πειραιά

• ΑΝΘΗ- ΜΑΡΙΝΑ 17.00 Κω - Πειραιά

ΠΑΡΑΣΚΕΥΗ 18/2
• ΡΟΔΑΝΘΗ 18.00 Κω - Κάλυμνο - Λέρο - Πάτμο - Πειραιά



ΣΑΒΒΑΤΟ 19/2
• ΑΝΘΗ - ΜΑΡΙΝΑ 17.00 Κω - Λέρο - Πάτμο - Πειραιά

ΚΥΡΙΑΚΗ 20/2
• ΜΑΡΙΝΑ 14.00 Σύμη - Τήλο - Νίσυρο - Κω - Κάλυμνο - Αστυπάλαια - Πειραιά

ΔΕΥΤΕΡΑ 21/2
• ΡΟΔΑΝΘΗ 16.00 Κω - Κάλυμνο - Λέρο - Πάτμο - Πειραιά

ΤΡΙΤΗ 22/2
• ΑΝΘΗ - ΜΑΡΙΝΑ 17.00 Κω - Λέρο - Πάτμο - Πειραιά

ΠΡΟΣΦΟΡΑ

Πακέτα εισιτηρίων άνω των 300 ευρώ μπορείτε να εξοφλήσετε σε 4 άτοκες μηνιαίες δόσεις με την πιστωτική σας κάρτα VISA ή MASTER!!!

Η εταιρία μας σας ενημερώνει
ότι η έκπτωση 50%
(πολύτεκνοι, στρατιωτικοί, ανάπηροι κ.λ.π.)
ισχύει για όλες τις θέσεις

TSAGARIS TRAVEL
Σαχτούρη 5 (έναντι Τελωνείου)
Τηλ.: 22410 36170, 30406, 35066, 28597

X5098-31/3

ΠΡΑΚΤΟΡΕΙΟ ΤΑΞΙΔΙΩΝ

ΣΑΒΒΑΣ ΣΑΗΣ

Με την ευκαιρία της λειτουργίας του **νέου** μας πρακτορείου στην οδό ΤΑΡΠΟΝ ΣΠΡΙΓΚΣ 42 δίπλα στην Τράπεζα Πίστεως

ΠΡΟΣΦΕΡΟΥΜΕ

τα φθηνότερα αεροπορικά εισιτήρια για όλο τον κόσμο με όλες τις αεροπορικές πτήσεις

ΠΡΟΣΟΧΗ:

ΠΛΗΡΟΦΟΡΙΕΣ ΔΕΝ ΔΙΔΟΝΤΑΙ ΑΠΟ ΤΟ ΤΗΛΕΦΩΝΟ
ΜΟΝΟ ΠΡΟΣΩΠΙΚΗ ΠΑΡΟΥΣΙΑ ΣΑΣ

Ακόμη:

- ΒΙΖΑ επισκέπτου για ΑΥΣΤΡΑΛΙΑ σε μία μέρα
- Εκδοση διαβατηρίων
- Εκδοση αδειών αυτοκινήτων

ΞΕΝΟΔΟΧΕΙΑ ΣΤΗΝ ΑΘΗΝΑ

PRESIDENT Α' Κατηγορίας Λεωφόρος Κηφισίας

Μονόκλινο	Ε 60	έως 31/3/05
Δίκλινο για μονόκλινο	Ε 65	» »
Δίκλινο	Ε 70	» »
Τρίκλινο	Ε 90	» »

ROYAL OLYMPIC LUX κοντά στο Σύνταγμα

Μονόκλινο	Ε 75	έως 31/3/05
Δίκλινο	Ε 85	» »
Τρίκλινο	Ε 105	» »

OLYMPIC PLC Α' κατηγορίας Σύνταγμα

Μονόκλινο	Ε 55	έως 31/3/05
Δίκλινο	Ε 70	» »
Τρίκλινο	Ε 85	» »

ASTOR Σύνταγμα

Μονόκλινο	Ε 56	έως 31/3/05
Δίκλινο για μονόκλινο	Ε 63	» »
Δίκλινο	Ε 68	» »
Τρίκλινο	Ε 80	» »

POLIS GRAND HOTEL Β' Κατηγορίας Πατησίων

Μονόκλινο	Ε 56	έως 31/3/05
Δίκλινο	Ε 66	» »
Τρίκλινο	Ε 88	» »

HELLINIS Β' Κατηγορίας ΩΝΑΣΕΙΟ, Συγγρού

Μονόκλινο	Ε 60	έως 31/12/04	Ε 50	από 1/1 έως 31/3/05
Δίκλινο	Ε 70	» »	Ε 60	» »
Τρίκλινο	Ε 82	» »	Ε 70	» »

BEST WESTERN Ιλίσια

Μονόκλινο	Ε 68	έως 31/12/04	Ε 84	από 1/1 έως 31/3/05
Δίκλινο	Ε 83	» »	Ε 93	» » » »
Τρίκλινο	Ε 97	» »	Ε 110	» » » »

ARETOUSA Β' Κατηγορίας Μητροπόλεως Σύνταγμα

Μονόκλινο		έως 31/3/05
Δίκλινο		
Τρίκλινο		

VERGINA Β' Κατηγορίας ΘΕΣ/ΚΗ (κεντρικό)

Μονόκλινο	Ε55	έως 31/3/05
Δίκλινο	Ε 74	» »
Τρίκλινο	Ε 89	» »

ANEMONI Κεντρικό - Πειραιά

Μονόκλινο	Ε 55	έως 31/12/04	Ε 58	από 1/1 έως 10/5/05
Δίκλινο	Ε 66	» »	Ε 70	» » » »
Τρίκλινο	Ε 78	» »	Ε 84	» » » »

ΣΑΣ ΣΥΜΦΕΡΕΙ ΠΡΙΝ ΚΛΕΙΣΕΤΕ ΟΠΟΥΔΗΠΟΤΕ ΝΑ ΜΑΣ ΕΠΙΣΚΕΦΘΕΙΤΕ

ΠΡΑΚΤΟΡΕΙΟ ΤΑΞΙΔΙΩΝ
ΣΑΒΒΑΣ ΣΑΗΣ
ΤΑΡΠΟΝ ΣΠΡΙΓΚΣ 42
δίπλα στην Τράπεζα Πίστεως
• Τηλ. 22410 39781-3

X.5103-31/3

Εντονη διαμαρτυρία των επαγγελματιών

Παράνομα λειτουργούν στο νησί μας πολλά κέντρα αισθητικής και αδυνατίσματος

ΔΕΝ ΓΙΝΟΝΤΑΙ ΟΙ ΑΠΑΡΑΙΤΗΤΟΙ ΕΛΕΓΧΟΙ



ΠΑΡΑΝΟΜΑ φαίνεται πως λειτουργούν στη Ρόδο αρκετά κέντρα αισθητικής και αδυνατίσματος, που αποτελούν κίνδυνο για τη δημόσια υγεία.

Το φαινόμενο έχει πάρει μεγάλες διαστάσεις, όπως κατήγγειλε εγγράφως ο Σύνδεσμος Επαγγελματιών Αισθητικών Ελλάδος, που επέρριψε και ευθύνες στη Νομαρχιακή Αυτοδιοίκηση Δωδεκανήσου, γιατί δεν διενεργεί ελέγχους και δεν προχωρά στο σφράγισμα των παράνομων κέντρων.

Ο Σύνδεσμος κατήγγειλε στις αρμόδιες αρχές για αδιαφορία στις εκκλήσεις των σωματείων για εφαρμογή του νόμου.

Ο Σύνδεσμος αναφέρθηκε στη δράση ατόμων που ενώ διαθέτουν πτυχία αισθητικής, παρέχουν τις υπηρεσίες τους με ό,τι αυτό συνεπάγεται για την υγεία των πελατών τους.

Επιπρόσθετα, οι υπηρεσίες αισθητικής παρέχονται σε πλήρως ακατάλληλους χώρους, που δεν πληρούν τις προϋποθέσεις του νόμου.

Σημειώνεται ότι το θέμα είχε απασχολήσει και παλαιότερα τη Νομαρχιακή Αυτοδιοίκηση Δωδεκανήσου και είχαν εκδοθεί αποφάσεις για το σφράγισμα παράνομων κέντρων αισθητικών στη Ρόδο και στην Κω.

Παρόλα αυτά, το φαινόμενο εξακολουθεί να υφίσταται, με συνέπεια να υπάρχουν οξύτατες αντιδράσεις από τον Σύνδεσμο Επαγγελματιών Αισθητικών Ελλάδος, που θα παραχωρήσει συνέντευξη Τύπου το προσεχές Σάββατο 12 Μαρτίου, στις 12 το μεσημέρι, στο «ΑΚΤΑΙΟΝ».

Προώθηση του τσέχικου τουρισμού στην Ελλάδα

ΑΝΕΛΑΒΕ Η ΕΤΑΙΡΙΑ GOLDAIR

Συμφωνία συνεργασίας για την εκπροσώπηση του Εθνικού Οργανισμού της Τσεχίας στην Ελλάδα υπέγραψαν ο Τσεχικός Οργανισμός Τουρισμού (ΤΟΤ) και η Goldair. Πρόκειται, όπως τονίστηκε σε χτεσινή συνέντευξη Τύπου, για το 26ο γραφείο που δημιουργεί στο εξωτερικό ο Τσεχικός Οργανισμός Τουρισμού με σκοπό την προώθηση του τσεχικού τουρισμού.

Κύριος στόχος της συμφωνίας είναι η ενίσχυση της συνεργασίας του Τσεχικού Οργανισμού Τουρισμού με τα ταξιδιωτικά γραφεία, τους οργανωτές εκδρομών και με τα ελληνικά μέσα ενημέρωσης με απώτερο σκοπό την ενίσχυση του τσεχικού προορισμού στην ελληνική αγορά. Ο διευθύνων σύμβουλος του ΤΟΤ Rostislav Vondurska επεσήμανε το ενδιαφέρον των Ελλήνων να επισκεφτούν την Τσεχία, υπογραμμίζοντας ότι ο αριθμός τους έχει αυξηθεί ιδιαίτερα την τελευταία πενταετία.

Την περίοδο Ιανουάριος-Σεπτέμβριος 2004 επισκέφτηκαν την Τσεχία 39.626 Ελληνες σημειώνοντας αύξηση 43,7% έναντι του 2003, ενώ για όλο το 2004 οι Ελληνες τουρίστες που επισκέφτηκαν την Τσεχία ξεπέρασαν τους 55.000 (αύξηση 25% έναντι του 2003). Οι Ελληνες κατατάσσονται στην 20η θέση στη λίστα των εθνικοτήτων που επισκέπτονται την Τσεχία.

ΣΕ ΜΙΑ ΩΡΑ ΕΜΦΑΝΙΣΗ ΦΙΛΜ
Kodak Fotos
Kodak Picture Maker
1 hour photo
Lappas FOTO Express



Ηρώων Πολυτεχνείου 3
Τηλ. 22410 30243
FAX 22410 73640
Kodak EXPRESS

Τιμητική διάκριση στη Φιλοτελική Ενωση Δωδεκανήσου

ΣΥΜΠΛΗΡΩΣΕ 50 ΧΡΟΝΙΑ

Επανηλθε από την Αθήνα, όπου είχε μεταβεί, ο επί των δημοσίων σχέσεων σύμβουλος της Φιλοτελικής Ενωσης Δωδεκανήσου, για την παραλαβή του μεταλλίου, το οποίο απονεμήθηκε στην Ενωση.

Οπως είναι γνωστό, ο Φ.Ε.Δ. τιμήθηκε από την Φιλοτελική Εταιρία Αθηνών, με ειδικό μετάλλιο για την επί πενήντα χρόνια προσφορά της στον φιλοτελισμό της Δωδεκανήσου, αλλά πανελληνίως.

Και τούτο γιατί μέλη της Φ.Ε.Δ. έχουν βραβευθεί με χρυσά μετάλλια, τόσο σε πανελλήνιες όσο και σε παγκόσμιε εκθέσεις γραμματοσήμων και ειδών φιλοτελισμού.

Δυστυχώς αυτό το Σωματείο παραμένει χωρίς στέγη.

Ας συγκινηθούν οι τοπικοί άρχοντες να βοηθήσουν σ' αυτό. Για να μπορέσει να προχωρήσει καλύτερα, πραγματοποιεί εκλογές στις 20 Μαρτίου το πρωί, στο παλιό της στέκι, ώστε να μπει και καινούργιο αίμα, που να μπορεί να προσφέρει στην περαιτέρω πορεία της.

ΠΡΑΚΤΟΡΕΙΟ ΤΑΞΙΔΙΩΝ

PEGASSOS TRAVEL

CLUB OF RHODES

Ταξιδέψτε επώνυμα
Ταξιδέψτε φθηνά
Ταξιδέψτε άνετα

Με ευχάριστη διαμονή σε ξενοδοχεία σε όλη την Ελλάδα

ΑΘΗΝΑ

❖ **PRESIDENT HOTEL** Α' Κατηγορίας, Λεωφ. Κηφησίας

Μονόκλινο	60 €
Δίκλινο για χρήση μονόκλινο	65 €
Δίκλινο	70 €
Τρίκλινο	90 €

❖ **ASTOR** Α' Κατηγορίας Α' Κατηγορίας, Σύνταγμα

Μονόκλινο	56 €
Δίκλινο	68 €
Τρίκλινο	80 €

❖ **ROYAL OLYMPIC HOTEL** Αθ. Διάκου, κέντρο

Μονόκλινο	75 €
Δίκλινο	85 €
Τρίκλινο	105 €

❖ **OLYMPIC PALACE HOTEL** Α' Κατηγορίας, Σύνταγμα

Μονόκλινο	55 €
Δίκλινο	70 €
Τρίκλινο	85 €

❖ **ARETHUSA HOTEL** Β' Κατηγορίας, Σύνταγμα

Μονόκλινο	43 €
Δίκλινο	58 €
Τρίκλινο	77 €

❖ **POLIS GRAND HOTEL** Β' Κατηγορίας, Πατησίων

Μονόκλινο	56 €
Δίκλινο	66 €
Τρίκλινο	88 €

❖ **HELLINIS HOTEL** Β' Κατηγορίας, ΩΝΑΣΕΙΟ, Συγγρού

Μονόκλινο	48 €
Δίκλινο	58 €
Τρίκλινο	70 €

ΠΕΙΡΑΙΑΣ

❖ **ANEMONI** Κεντρικό Πειραιά

Μονόκλινο	58 €
Δίκλινο	70 €
Τρίκλινο	84 €

ΘΕΣΣΑΛΟΝΙΚΗ

❖ **VERGINA HOTEL** Β' Κατηγορίας, ΘΕΣ/ΚΗ (κεντρικό)

Μονόκλινο	55 €
Δίκλινο	74 €
Τρίκλινο	89 €

❖ **MADRINO HOTEL** Β' Κατηγορίας, Εγνατίας

Μονόκλινο	55 €
Δίκλινο	65 €
Τρίκλινο	85 €

ΓΙΑ ΦΘΗΝΑ ΑΕΡΟΠΟΡΙΚΑ ΚΑΙ ΑΚΤΟΠΛΟΪΚΑ ΕΙΣΙΤΗΡΙΑ

ΕΠΙΣΚΕΦΘΗΤΕ ΜΑΣ ΓΙΑ ΤΟ ΣΥΜΦΕΡΟΝ ΣΑΣ
Αλεξ. Διάκου 84 - Ψαροπούλα - Ρόδος
Καρατζιάς Μιχάλης
Τηλ. 22410 73455, 76161, 75879, 6977986489
FAX. 22410 35504

X.5102-31/3

GR

Grand Hotel

*****

X.5091-31/3



Ο τέλειος συνδυασμός ποιότητας και οικονομίας που τιμά και ανεβάζει τη Ρόδο





Αναλαμβάνουμε συνέδρια και κάθε κοινωνική σας εκδήλωση





Αξέχαστες μελωδικές στιγμές δίπλα στο τζάκι μας, με τον πιανίστα ΤΑΚΗ ΤΣΩΝΗ, κάθε Παρασκευή, Σάββατο και Κυριακή



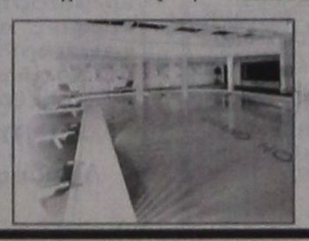



ΠΡΟΟΔΟΣ μικρές αγγελίες μικρές αγγελίες ΠΡΟΟΔΟΣ

ενοικιάσεις

ΕΝΟΙΚΙΑΖΕΤΑΙ γωνιακό διαμέρισμα, ανεξάρτητο, 120τ.μ., στην οδό Δαμασκηνού 93 (πλατεία Αγ. Νικολάου), με τρία υπνοδωμάτια, σαλοτραπεζαρία, χωλ, κουζίνα και δύο μπάνια, σε καλή κατάσταση και καλό μίσθωμα. Πληρ. τηλ. 22410/90117 και 22410/24868
10748-27/2

ΕΝΟΙΚΙΑΖΟΝΤΑΙ επιπλωμένες γκαρσονιέρες στην Ανάληψη. Τηλ. 22410/36065 και 6972057263
10930-17/3

ΕΝΟΙΚΙΑΖΟΝΤΑΙ: 1) Μονοκατοικία με γκαράζ και κήπο, 90 τ.μ. και 2) Διαμερίσματα καινούργια, 50τ.μ. το καθένα στον 1ο όροφο στ' Ασγούρου. Τηλ. 22410/62212
10923-17/3

ΕΝΟΙΚΙΑΖΕΤΑΙ γκαρσονιέρα επιπλωμένη στην παραλία Ιαλυσού. Ενοίκιο 240 ευρώ. Τηλ. 22410/96629
10918-17/3

ΕΝΟΙΚΙΑΖΕΤΑΙ διαμέρισμα ρετιρέ, δύο κρεβατοκάμαρες, 100τ.μ., με θέα τη θάλασσα. Αλέξη Καρανικόλα, περιοχή Δασκάλων. Ενοίκιο 400 ευρώ. Πληρ. τηλ. 22440/47194 και κινητό 6979079131
3893-20/3

ΕΝΟΙΚΙΑΖΟΝΤΑΙ διαμερίσματα 2χωρα και μονόχωρα, λουξ κατασκευής, στο κέντρο της πόλης. Πληρ. Μερκούρης Κρανίδης, τηλ. 6942010248, Αμερικής 50, 2ος όροφος, Ρόδος
X5057-10/3

ΕΝΟΙΚΙΑΖΕΤΑΙ διαμέρισμα 75τ.μ., με δύο υπνοδωμάτια, τζάκι και θέρμανση, επί της οδού Αθηνάς, Ταρσούλη 9 - Ανάληψη. Πληροφορίες κινητό: 6942038973
9335-10/3

ΕΝΟΙΚΙΑΖΕΤΑΙ κατάστημα πλησίον Πανεπιστημίου Αιγαίου και Πολεοδομίας Δήμου Ροδίων. Πληρ. 22410/30759 και κιν. 6942955684
10851-11/3

ΕΝΟΙΚΙΑΖΕΤΑΙ διαμέρισμα 47τ.μ., κατάλληλο για φοιτητές ή ζευγάρι, κοντά στο Πανεπιστήμιο Αιγαίου, στην οδό Κολοκοτρώνη. Πληρ. τηλ. 22410/35342
10827-12/3

ΕΝΟΙΚΙΑΖΕΤΑΙ διαμέρισμα με 3 υπνοδωμάτια, σαλόνι, μεγάλη κουζίνα και λοιπούς βοηθητικούς χώρους, Κοδριγκτώνος 26 Α. Πληροφορίες τηλ. 22410/32673
10921-17/3

ΕΝΟΙΚΙΑΖΟΝΤΑΙ επιπλωμένες γκαρσονιέρες για απεριόριστο χρονικό διάστημα, επί της οδού Χρ. Θεοχάρη 11 β (πίσω από το σχολείο της Ανάληψης). Τηλ. 22410/63095
10919-17/3

ΕΝΟΙΚΙΑΖΕΤΑΙ ισόγειο κατάστημα 70τ.μ., που βρίσκεται στην πόλη της Ρόδου και στην οδό Αλεξάνδρου Διάκου αρ. 78, κατάλληλο για οποιαδήποτε επαγγελματική χρήση. Πληρ. τηλ. 22460/71203 και 22410/23621, καθημερινά
10850-13/3

ΕΝΟΙΚΙΑΖΕΤΑΙ διαμέρισμα 100 τ.μ., στο Μόντε Σμιθ, Ενόπλων Δυνάμεων 7, πλησίον Κέννεντυ. Βεράντες με θέα τη θάλασσα. Πληροφορίες τηλ. 22410/81762
9342-12/3

ΕΝΟΙΚΙΑΖΟΝΤΑΙ: 1) Διαμέρισμα 2 δωματίων 50 τ.μ. στο χωριό Σορωνή, 2) Δύο καταστήματα των 60τ.μ. συνεχόμενα, προέκτ. Αννης Μαρίας, δίπλα στο «Φυτώριο». Πληρ. τηλ. 22410/32783 και κιν. 6944869410
10896-10/3

ΕΝΟΙΚΙΑΖΕΤΑΙ κατάστημα γωνιακό, 32 τ.μ., με πατάρι και άνετο πάρκινγκ, στο εμπορικό κέντρο Α/Β Βασιλόπουλος και με πρόσοψη στη λεωφόρο Ρόδου - Λίνδου. Τηλ. 22410/68782 και κιν. 6944576803
10894-10/3

ΕΝΟΙΚΙΑΖΟΝΤΑΙ δωμάτια πλήρως εξοπλισμένα, με ατομικό μπάνιο, στον Αγιο Νικόλαο. Πληρ. τηλ. 22410/36142
10884-10/3

ΕΝΟΙΚΙΑΖΕΤΑΙ κατάστημα επί της οδού Αγ. Αναργύρων. RE- MAX 22410-43730, 43731
10890-10/3

ΕΝΟΙΚΙΑΖΕΤΑΙ επαγγελματικός χώρος επί της οδού Ρόδου -Λίνδου. RE- MAX 22410-43730, 43731
10890-10/3

ΕΝΟΙΚΙΑΖΕΤΑΙ γραφείο επί της οδού Αγ. Αναργύρων. RE- MAX 22410-43730, 43731
10890-10/3

ΕΝΟΙΚΙΑΖΟΝΤΑΙ επιπλωμένες γκαρσονιέρες στην Ιξιά. Πληροφορίες τηλ. 22410/24752
10915-16/3

ΕΝΟΙΚΙΑΖΟΝΤΑΙ: 1) Γκαρσονιέρα με δική της είσοδο και αυλή με αιρκοντίσιον και καλοριφέρ και 2) Αποθήκη. Τηλ. 6972853795 και 22410/63715
10910-16/3

ΕΝΟΙΚΙΑΖΕΤΑΙ χώρος κατάλληλος για ιατρείο, λογιστή, πολιτικό μηχανικό, κλπ., επί της οδού Εθνικής Αντίστασης. Πληρ. τηλ. 6945476491 κ. Σάββα
3878-16/3

ΕΝΟΙΚΙΑΖΕΤΑΙ επιπλωμένη γκαρσονιέρα στο Ροδίνι. Πληρ. τηλ. 22410/66443
10933-17/3

ΕΝΟΙΚΙΑΖΕΤΑΙ Διαμέρισμα 120 τ.μ., με 3 υπνοδωμάτια, κουζίνα, σαλόνι, διαμπερές, καινούργιο, στον 3ο όροφο, με πυλωτή και πάρκιγκ, με θέα. Τιμή 600 ευρώ το μήνα. Σοβαρές προτάσεις. Αποστόλου Παύλου 33. Παπαναστασίου Ρούλα. Τηλ.22410/68029 - 6973744750
9434-20/3

ΕΝΟΙΚΙΑΖΕΤΑΙ μονοκατοικία 70τ.μ., πλήρως επιπλωμένη, στο συνοικισμό Δασκάλων. Ενοίκιο 320 ευρώ. Πληρ. τηλ. 6942212050
3885-18/3

ΕΝΟΙΚΙΑΖΕΤΑΙ διαμέρισμα 60τ.μ., ισόγειο, με ένα υπνοδωμάτιο. Ενοίκιο 272 ευρώ, κοντά στο 3ο δημοτικό σχολείο Ιαλυσού. Πληρ. τηλ. 22410/91472 απογευματινές ώρες και 6944719634
10926-17/3

ΕΝΟΙΚΙΑΖΕΤΑΙ διαμέρισμα επιπλωμένο, 2 υπνοδωμάτια, σαλόνι, κουζίνα, μπάνιο, Λιβαδειάς 16 - Ανάληψη. Πληρ. τηλ. 22410/94867
3886-19/3

ΕΝΟΙΚΙΑΖΕΤΑΙ
ΣΤΗΝ ΙΑΛΥΣΟ
ΟΡΟΦΟΔΙΑΜΕΡΙΣΜΑ
καινούργιο, ρετιρέ, εντοιχισμένη κουζίνα, ηλεκτρικές συσκευές, ηλιακός θερμοσίφωνας, με δύο υπνοδωμάτια και άνετα μπαλκόνια.
Πληροφορίες τηλ. 2241028458 6946948756
10928-17/3

ΕΝΟΙΚΙΑΖΕΤΑΙ επιπλωμένο διαμέρισμα ή μη επί της οδού Εθνικής Αντίστασης αρ. 84 πράϊν Αννης Μαρίας, 1ος όροφος, με πρόσοψη επί της οδού, αποτελούμενο από δύο υπνοδωμάτια, μεγάλο σαλόνι, χωλ, κουζίνα, αποθήκη και λουτροκαμπινέ, κατάλληλο για γραφείο και για οικογένειες. Πληροφορίες οδός Εθνικής Αντίστασης αρ 84, απέναντι από το κατάστημα Μούσες και στην ALFA BANK. Τηλ. 22410/23427 και 22410/22156
10929-17/3

ΕΝΟΙΚΙΑΖΕΤΑΙ διαμέρισμα τριάρι με 2 υπνοδωμάτια, κουζίνα - καθιστικό και μπάνιο στην οδό Μεγάλου Κωνσταντίνου στο 2ο όροφο, επιπλωμένο η όχι. Πληρ. τηλ. 22410/29504 ή 6932941980
9339-13/3

ΕΝΟΙΚΙΑΖΟΝΤΑΙ δίχωρες γκαρσονιέρες με πλήρη εξοπλισμό, κλιματισμό, βεράντες και άνετο πάρκινγκ, στο 5ο χιλιόμετρο της λεωφόρου Καλλιθέας χωρίς κοινόχρηστα. Πληρ. τηλ. 22410/67014, 66800 και 6946790515
10835-13/3

ΕΝΟΙΚΙΑΖΕΤΑΙ διαμέρισμα 105 τ.μ., στο Καρακόνερο, ευάερο, ευήλιο, με εντοιχιζόμενη κουζίνα, φούρνο, εστία, απορροφητήρα, τρία υπνοδωμάτια, με εντοιχιζόμενες ντουλάπες, μπάνιο και ηλιακό θερμοσίφωνα. Πληρ. τηλ. 22410/67550
9336-10/3

ΕΝΟΙΚΙΑΖΕΤΑΙ γκαρσονιέρα, επιπλωμένη, επί της οδού Πίνδου 25, κοντά στο Πανεπιστήμιο, μέχρι τέλος Ιουνίου. Πληρ. τηλ. 22410/24846
9348-12/3

ΕΝΟΙΚΙΑΖΕΤΑΙ πλήρως επιπλωμένη γκαρσονιέρα, 38 τ.μ., που διαθέτει ένα υπνοδωμάτιο, WC, με μπανιέρα, κουζίνα, χωλ, πατάρι, σε άριστη κατάσταση και σε όροφο στην περιοχή Μήτροπολη της Ρόδου. Πληρ. τηλ. 22410/33992 και κινητά 6971605961 και 6942210685 όλες τις ώρες
9346-11/3

ΕΝΟΙΚΙΑΖΕΤΑΙ γκαρσονιέρα πλήρως επιπλωμένη, με μεγάλη αυλή, ισόγειος, κοντά στην πλατεία του Παραδεισίου. Τιμή λογική. Πληροφορίες τηλ. 22410/81884
10879-10/3

ΕΝΟΙΚΙΑΖΕΤΑΙ
ισόγειο διαμπερές κατάστημα 45τ.μ. με μεγάλη αυλή, με WC, και πατάρι, επί της οδού Β. και Ι. Τσαβαρή 4, και Γεωργίου Παπανδρέου 43, 50μ. πριν από το περίπτερο στην Ανάληψη.
Πληροφορίες τηλ. 6944617869
9420-3/4

ΕΝΟΙΚΙΑΖΕΤΑΙ
μονοκατοικία 220 τ.μ., σε κήπο 800τ.μ., με ανεξάρτητους βοηθητικούς χώρους, θέρμανση, αιρ κοντίσιον, ηλιακό θερμοσίφωνο και με νυχτερινό τιμολόγιο, επί της λεωφόρου Ηρακλειδών (Ιαλυσού) 20.
Πληροφορίες τηλ. 35174 - 29284
3871-10/3

ΕΝΟΙΚΙΑΖΕΤΑΙ
ΜΕΖΟΝΕΤΑ επί της οδού Βέρνης - Ανω Ροδίνι, 140 τ.μ., με τρία υπνοδωμάτια, ψύξη - θέρμανση, κήπο και πάρκιγκ
Τηλ. 22440/23981
9337-10/3

ΕΝΟΙΚΙΑΖΟΝΤΑΙ
στην περιοχή Σταδίου, Διαγόρα (επί της Κοδριγκτώνος) επιπλωμένα διαμερίσματα για διάστημα από 1 εβδομάδα ή και μέχρι τέλη Ιουνίου
Πληροφορίες τηλ. 22410/31756
3873-17/3

ΕΝΟΙΚΙΑΖΕΤΑΙ
χώρος 200 τ.μ., για επαγγελματική χρήση (ιατρείο, κομμωτήριο, κλπ) στην Ανάληψη, οδός Ηγουμενίτσας 4.
Πληροφορίες τηλ. 6973010565
9307-31/3

ΕΝΟΙΚΙΑΖΕΤΑΙ διαμέρισμα με τρία υπνοδωμάτια, 2 WC, ηλιακό, με κεντρική θέρμανση, όπισθεν αντιπροσωπείας TOYOTA - Ασγούρου. Τηλ. 22410/62005 και 22410/62674
10903-12/3

ΕΝΟΙΚΙΑΖΕΤΑΙ μονοκατοικία 120 τ.μ., με αυλή, στην οδό Δαμασκηνού 93 (πλ. Αγίου Νικολάου), με τρία υπνοδωμάτια, σαλοτραπεζαρία, χωλ, κουζίνα, δύο μπάνια και αποθήκη. Πληροφορίες τηλ. 22410/90117 - 96256- 24868
10913-13/3

ΕΝΟΙΚΙΑΖΕΤΑΙ μονοκατοικία στην περιοχή Ιξιάς, με 3 υπνοδωμάτια, 2 μπάνια και αποθήκη. Αποκλείονται οι έχοντες μικρά παιδιά και ζώα. Τηλ. 22410/91676 και 22410/22001
10909-24/3

ΕΝΟΙΚΙΑΖΕΤΑΙ στην Παλιά Πόλη κατάστημα 22τ.μ., κοντά στην κεντρική πλατεία. Πληρ. κ. Εμμ. Κρανίδης και συνεργάτες, Αμερικής 50, β' όροφος. Τηλ. 22410/27082 και 6944347405
X5104-18/3

ΕΝΟΙΚΙΑΖΕΤΑΙ στην Παλιά Πόλη κατάστημα 14 τ.μ., κοντά στην οδό Απελλού. Πληρ. κ. Εμμ. Κρανίδης και συνεργάτες, Αμερικής 50, β' όροφος. Τηλ. 22410/27082 και 6944347405
X5104-18/3

ΕΝΟΙΚΙΑΖΕΤΑΙ κατάστημα 14τ.μ., επί της οδού Σωκράτους. Πληρ. κ. Εμμ. Κρανίδης και συνεργάτες, Αμερικής 50, β' όροφος. Τηλ. 22410/27082 και 6944347405
X5104-18/3

ΕΝΟΙΚΙΑΖΕΤΑΙ στα 100 Μαγαζιά, κατάστημα 36 τ.μ. με υπόγειο 36 τ.μ. και πατάρι 14 τ.μ., άμεσα προς χρήση. Τηλ. 6944347405, 22410/27082 κ. Εμμ. Κρανίδης
X5104-18/3

ΕΝΟΙΚΙΑΖΟΝΤΑΙ
1) Διαμέρισμα 95τ.μ., με 2 υπνοδωμάτια, στον β' όροφο πολυκατοικίας, επί της οδού Βουλγαροκτόνου Καλαβρύτων γωνία.
2) Διαμέρισμα 105τ.μ., με 3 υπνοδωμάτια, στον τρίτο όροφο πολυκατοικίας επί της οδού Βουλγαροκτόνου 15 α Καλαβρύτων γωνία
Τηλ. 22410/52351
ώρες 9-14 και 17-21
10844-13/3

ΕΝΟΙΚΙΑΖΟΝΤΑΙ
1) Γκαρσονιέρες και 2) Δωμάτια επιπλωμένα, πλησίον Αγ.Δημητρίου
Τηλ.22410/26134
10833-11/3

ΜΗΝΙΑΙΑ ΕΝΟΙΚΙΑΣΗ ΔΩΜΑΤΙΩΝ ΣΕ ΞΕΝΟΔΟΧΕΙΟ
Το ξενοδοχείο ΕΛΕΝΑ που βρίσκεται στο κέντρο της πόλεως Ρόδου, σε μικρή απόσταση από το λιμάνι και το Πανεπιστήμιο, επί της οδού Γρίβα 78, ενοικιάζει δωμάτια, ιδανικά για φοιτητές, στρατιωτικούς, κλπ. Το δωμάτιο διαθέτει:
Α) Ατομικό μπάνιο
Β) Τηλέφωνο
Γ) Ραδιόφωνο
Δ) Τηλεόραση,
Ε) Ψυγείο
ΣΤ) Θέρμανση
Ζ) Ζεστό νερό
Η) Εβδομαδιαίος καθαρισμός δωματίου και
Θ) Διάθεση ιματισμού (σεντόνια, κουβέρτες)
Πληροφορίες τηλ. 22410/24755 και 22410/93019
9127-21/3

ΕΝΟΙΚΙΑΖΕΤΑΙ
ΔΙΑΜΕΡΙΣΜΑ 60τ.μ.
Παύλου Μελά 19
200 μέτρα
από το Πανεπιστήμιο
Τηλ. 22430-47551
ΓΔ-13/3

πωλήσεις

ΠΩΛΕΙΤΑΙ επιχείρηση αργυροχρυσοχοείο, έτοιμο προς λειτουργία, με ή χωρίς εμπόρευμα, στο κέντρο της πόλης, Κωστή Παλαμά 11. Πληροφορίες τηλ. 22410/75252, 6936915551 και 6937134250
10938-29/3

ΠΩΛΟΥΝΤΑΙ μονοκατοικίες στην Παστίδα, 110τ.μ., 130 τ.μ, 160 τ.μ, εντός σχεδίου. Πληροφορίες τηλ. 6932584374
HOUSES for sale in Pastida, 110m2, 120 m2, 130 m2, 160m2. Information tel. 6932584374
10942-10/4

ΠΩΛΕΙΤΑΙ αρχοντική κατοικία τριών ορόφων, 130 τ.μ., ο όροφος, σε οικόπεδο 900 τ.μ. Βρίσκεται επί της οδού Βορ. Ηπείρου. Το κτίριο έχει χαρακτηρισθεί με Π.Δ. διατηρητέο. Πληρ. κ. Εμμ. Κρανίδης και συνεργάτες, Αμερικής 50, β' όροφος. Τηλ. 22410/27082 και 6944347405
X5104-18/3

ΠΩΛΕΙΤΑΙ κατάστημα 50τ.μ., επί της οδού Αλεξ. Διάκου με υπόγειο 50τ.μ., ύψους 4,50 μ., ελεύθερο μίσθωσης. Πληρ. κ. Εμμ. Κρανίδης και συνεργάτες, Αμερικής 50, β' όροφος. Τηλ. 22410/27082 και 6944347405
X5104-18/3

ΠΩΛΕΙΤΑΙ οικόπεδο 200 τ.μ. στο Νιοχώρι, με συντελεστή δόμησης 1,4. Πληρ. κ. Εμμ. Κρανίδης και συνεργάτες, Αμερικής 50, β' όροφος. Τηλ. 22410/27082 και 6944347405
X5104-18/3

ΠΩΛΕΙΤΑΙ 3άρι διαμέρισμα σε καλή κατάσταση επί της οδού Κόρδικτων, α' ορόφου, με ωραία θέα. Δάνεια δεκτά. Πληρ. κ. Εμμ. Κρανίδης και συνεργάτες, Αμερικής 50, β' όροφος. Τηλ. 22410/27082 και 6944347405
X5104-18/3

ΠΩΛΕΙΤΑΙ 4άρι διαμέρισμα επί της οδού Θ. Σοφούλη, γ' ορόφου, με θέα το κάστρο και τη θάλασσα. Πληρ. κ. Εμμ. Κρανίδης και συνεργάτες, Αμερικής 50, β' όροφος. Τηλ. 22410/27082 και 6944347405
X5104-18/3

ΠΩΛΟΥΝΤΑΙ στην Ιξιά: 1) Οικόπεδο 2100 τ.μ., με άδεια οικοδομής για 300 τ.μ. μονοκατοικία. Τιμάται 176.000 ευρώ. 2) Οικόπεδο 1300 τ.μ., με άδεια οικοδομής για 225 τ.μ. μονοκατοικία. Τιμάται 117.500 ευρώ. Πληρ. κ. Χαρκιανάκη τηλ. 6946-163242
10927-13/3

ΠΩΛΕΙΤΑΙ
'Η ΕΝΟΙΚΙΑΖΕΤΑΙ
ΕΠΙΧΕΙΡΗΣΗ ΕΣΤΙΑΤΟΡΙΟΥ - ΨΑΡΟΤΑΒΕΡΝΑΣ
έως και 600 καθίσματα, με υπαίθριο μπαρ, πάνω στη θάλασσα, στην ΜΕΡΙΚΙΑ Λέρου
Τηλ. 6973218689
10640-28/2



ΠΩΛΕΙΤΑΙ
ΑΛΟΓΟ ΙΠΠΑΣΙΑΣ,
5 ΧΡΟΝΩΝ, ΑΡΣΕΝΙΚΟΣ, ΜΕ ΥΨΟΣ 1,45
Πληροφορίες τηλ. 22410/22652 και 6944338126
10934-20/3

ΕΝΟΙΚΙΑΖΟΝΤΑΙ

1) Ενοικιάζεται ή πωλείται εστιατόριο στα Κολύμπια, πλήως εξοπλισμένο, με καλή πελατεία.
2) Οροφοδιαμέρισμα 130τ.μ., στο Δήμο Ιαλυσού, επιπλωμένο
3) Στα 100 μαγαζιά κατάστημα 36τ.μ. (επισκέψιμος χώρος) και 15τ.μ. πατάρι για σοβαρούς επιχειρηματίες
4) 1500τ.μ. κτίριο στο Φαληράκι με πισίνα, για εστιατόριο, νυχτερινό κέντρο, μπαρ
5) 3άρι διαμέρισμα - α' ορόφου, με τα ηλεκτρικά και έπιπλα της κουζίνας. Διαθέτει κλιματιστικό, τέντα στην βεράντα, και έχει συνδεθεί με το αποχετευτικό της πόλης. Βρίσκεται σε ήσυχη περιοχή και είναι επί της οδού Ναυπλίου.
6) 4άρι διαμέρισμα μερικώς επιπλωμένο, επί της οδού Σκ. Ζερβού, διαθέτει κεντρική θέρμανση
7) Ενοικιαζεται μονοκατοικία 3 υπν. με κήπο στην Παστίδα. Τιμή 800,00 ευρώ
8) Μονοκατοικία 3 υπνοδωματίων, με κήπο στην Παστίδα. Τιμή 800,00 ευρώ
9) Ενοικιάζεται κεντρική επιχείρηση - εστιατόριο στα 100 Μαγαζιά
10) Ενοικιάζεται επιχείρηση - εστιατόριο στο Φαληράκι πάνω στον δρόμο
11) Ενοικιάζεται κεντρικό εστιατόριο στη Ρόδο
12) Ενοικιάζεται κεντρικό κατάστημα 70τ.μ. με 40τ.μ. πατάρι επί της οδού Αλεξάνδρου Διάκου

κ. ΜΕΡΚΟΥΡΗΣ ΚΡΑΝΙΔΗΣ
ΤΗΛ. 6942010248
X5104-31/3

ΠΩΛΕΙΤΑΙ διαμέρισμα επί της οδού Πειραιώς RE-MAX 22410/43730, 43731
10890-10/3

ΠΩΛΕΙΤΑΙ επιχείρηση στα Τριάντα - Ιαλυσό. Πληροφορίες τηλ. 6944320325
10898-11/3

ΠΩΛΕΙΤΑΙ οικόπεδο 500τ.μ., στην Ιξιά, με δόμηση για 200 τ.μ. Βρίσκεται κοντά στο Μίρα Μάρε. Πληρ. κ. Εμμ. Κρανίδης και συνεργάτες, Αμερικής 50, β' όροφος. Τηλ. 22410/27082 και 6944347405
X5104-18/3

ΠΩΛΕΙΤΑΙ 3άρι διαμέρισμα των 100 τ.μ. α' ορόφου, επί της οδού Καναδά. Πληρ. κ. Εμμ. Κρανίδης και συνεργάτες, Αμερικής 50, β' όροφος. Τηλ. 22410/27082 και 6944347405
X5104-18/3

ΠΩΛΕΙΤΑΙ ισόγειο διαμέρισμα 101 τ.μ., μεταχειρισμένο, στην περιοχή Καρακόνερου. Εχει 3 υπνοδωμάτια και 2 μπάνια, με μεγάλες βεράντες. Είναι πολύ καλής κατασκευής και τιμάται 120.000 ευρώ. Πληρ. κ. Χαρκιανάκη τηλ. 6946-163242
10927-13/3

ΠΩΛΕΙΤΑΙ οικόπεδο στο Ροδίνι 1000τ.μ. Είναι εντός σχεδίου με Σ.Δ. 0,4. Είναι γωνιακό και τιμάται 352.000 ευρώ. Πληρ. κ. Χαρκιανάκη τηλ. 6946-163242
10927-13/3

ΠΩΛΟΥΝΤΑΙ στα Κοσκινού: 1) Μονοκατοικία 208τ.μ., με οικόπεδο 2250 τ.μ., ημιτελές ή τελειωμένο, με θέα το Φαληράκι. 2) Μονοκατοικία 140 τ.μ., τελειωμένη, με 1500 τ.μ. οικόπεδο και με θέα το Φαληράκι. Πληρ. κ. Χαρκιανάκη τηλ. 6946-163242
10927-13/3

ΠΩΛΟΥΝΤΑΙ στο Ροδίνι: 1) Μεζονέτα διώροφη 130 τ.μ., γωνιακή, με οικόπεδο 300 τ.μ., αποπερατωμένη. Τιμάται 220.000 ευρώ και 2) Μεζονέττα διώροφη 126 τ.μ., αποπερατωμένη. Τιμάται 192.000 ευρώ. Πληρ. κ. Χαρκιανάκη τηλ. 6946-163242
10927-13/3

ΠΩΛΕΙΤΑΙ
ΕΞΟΠΛΙΣΜΟΣ ΕΣΤΙΑΤΟΡΙΟΥ ΛΟΓΩ ΑΝΑΚΑΙΝΙΣΗΣ
ΤΗΛ. 6932343112 & 6932754080
10893-3/4

ΠΩΛΕΙΤΑΙ ιατρείο - γραφείο στο παλαιό ΙΚΑ, γωνία Μ. Κων/νου, Κ. Παλαιολόγου στον α' όροφο 70τ.μ. έτοιμο προς παράδοση, για άμεση λειτουργία, σε πολυτελή οικοδομή. Δάνεια δεκτά. Πληρ. Διακογεωργίου Κάλλιστος. Πληρ. τηλ. 22410/29318 και 22410/78501
X5093-31/3

ΠΩΛΟΥΝΤΑΙ στην παραλία Κιοτάρι μεζονέτες, ημιτελής και τελειωμένες των 80τ.μ. και 110τ.μ. σε 1000τ.μ. οικόπεδο σε κατασκευή πολυτελή. Δεκτά δάνεια. Πληρ. Διακογεωργίου Κάλλιστος. Πληροφορίες τηλ. 22410/29318 και 22410/78501
X5093-31/3

ΠΩΛΟΥΝΤΑΙ διαμέρισμα δυάρι (Δασκάλους), πολυτελούς κατασκευής με θέρμανση, έτοιμο προς παράδοση και κατοίκηση σε μικρή οικοδομή. Δάνεια δεκτά. Πληρ. Διακογεωργίου Κάλλιστος τηλ. 22410/29318 και 22410/78501
X5093-31/3

ΠΩΛΟΥΝΤΑΙ επαγγελματικοί χώροι, στην οδό Βενέζη (δίπλα στο Ροδίων Παιδεία): α) Καταστήματα: για οποιαδήποτε χρήση επαγγελματική των 62τ.μ., και 125τ.μ., β) Γραφεία - Ιατρεία των 62 τ.μ. και 125τ.μ. γ) Αποθήκες των 62τ.μ. και 125τ.μ. Δεκτά δάνεια. Πηρ. Κάλλιστος Διακογεωργίου, τηλ. 22410/78501 και 22410/29318
X5093-31/3

ΠΩΛΟΥΝΤΑΙ στην Κρεμαστή διαμερίσματα μεζονέτες στον παραλιακό δρόμο Κρεμαστής των 60τ.μ . και μεζονέτες των 120τ.μ. με αυλή, πολυτελής κατασκευή. Δάνεια δεκτά. Πληρ. Διακογεωργίου Κάλλιστος τηλ. 22410/29318 και 22410/78501
X5093-31/3

ΠΩΛΕΙΤΑΙ ή **ΕΝΟΙΚΙΑΖΕΤΑΙ** κατάστημα φαστ - φουντ - ψησταριά, με όλο τον εξοπλισμό πλήρη, σε κεντρικό μέρος της πόλης μας. Με στρωμένη δουλειά και μόνιμη πελατεία, λόγω αναχωρήσεως. Δεκτές μόνο σοβαρές προτάσεις. Τηλ. 6946406155
10916-16/3

ΠΩΛΟΥΝΤΑΙ
ράφια για σούπερ μάρκετ, σε άριστη κατάσταση.
Πληρ. τηλ. 22410/32335 και 22410/60730
X5122-18/3

ΠΩΛΟΥΝΤΑΙ
ΒΙΟΤΕΧΝΙΚΟΙ ΧΩΡΟΙ από 400τ.μ. έκαστος, περιοχή Ασγούρου, σε προνομιακή θέση
Πληροφορίες τηλ. 6932380330
T4728-12/3

ΠΩΛΟΥΝΤΑΙ
200 ΠΡΟΒΑΤΑ ΜΕΤΑ ΑΠΟ 2 ΜΗΝΕΣ ΕΠΙΔΟΤΟΥΜΕΝΑ
Τηλ. 6979288154
10822-10/3

ΠΩΛΕΙΤΑΙ
επιχείρηση μπουτίκ εν λειτουργία στη Ρόδο. Εξασφαλισμένη πελατεία. Τιμή ευκαιρίας, λόγω συνταξιοδότησης!
Πληρ. τηλ.6942253021 και 22410/86040
X5106-31/3

ΠΩΛΕΙΤΑΙ
επιχείρηση εν λειτουργία στο Εμπορικό Κέντρο «Βογιατζής - Κιοτάρι« με δερμάτινα είδη, ρούχα και τουριστικά. Τιμή ευκαιρίας, λόγω συνταξιοδότησης!
Πληρ. τηλ.6942253021 και 22410/86040
X5106-31/3

αυτοκίνητα

ΠΩΛΟΥΝΤΑΙ οι κάτωθι μοτοσυκλέτες: BMW F 650 μοντέλο OZ PAGIO BEVERL L 200 μοντ. '02, KAWASAKI ZXGRR μοντ. '03, σε άριστη κατάσταση και σε τιμή ευκαιρίας. Πληροφορίες τηλ. 22410/25235
9349-12/3

ΠΩΛΕΙΤΑΙ αυτοκίνητο PEZO 206, 1124 c.c., μοντέλο '99, χρώμα ασημί, με τέσσερις πόρτες, ζάντες αλουμινίου, ραδιοκασετόφωνο, ηλεκτρικά παράθυρα. Τιμή 5.400 ευρώ. Πληρ. τηλ. 6976004650 και 22410/31774
10891-10/3

ΠΩΛΕΙΤΑΙ τρεχαντήρι μήκους 9,20 μ., μηχανή BAUOKIN Γαλλίας, 225 HP, ρεβέρσα BRM, κατασκευή από σκληρό ξύλο. Χρήση αναψυχής. Πρωτόκολλο άτομα 8. Τιμή 8.000 ευρώ. Τηλ. 6946360398 ΓΔ-20/3

ΠΩΛΟΥΝΤΑΙ
Σε καλή κατάσταση έπιπλα δωματίων με κρεβατοστρώματα, φωτιστικά, πίνακες, καθρέφτες, αξεσουάρ μπάνιου, κλπ. Τραπέζια εστιατορίου, πορσελάνη, γυαλικά, μαχαιροπήρουνα. Ξαπλώστρες αλουμινίου παραλίας και ξύλινες.
LINDIAN VILLAGE - Παραλία Λάρδου Ρόδος τηλ. 22440/35900
X5119-16/3



ΚΤΗΜΑΤΟΜΕΣΙΤΙΚΟ ΓΡΑΦΕΙΟ

ΑΙΓΑΙΟΚΤΗΜΑΤΙΚΗ

ΠΩΛΟΥΝΤΑΙ

- ΔΙΑΜΕΡΙΣΜΑΤΑ-ΜΟΝΟΚΑΤΟΙΚΙΕΣ
- (ΔΔ)=ΔΑΝΕΙΑ ΔΕΚΤΑ

- 22 τ.μ. studio Ιαλυσό (γ' ορ.) 29.350 €.(ΔΔ)
- 35 τ.μ. (1υπν.) Καρακόνερο καινούργιο 62.000 €.(ΔΔ)
- 55 τ.μ. α' ορ. καινούργιο - γκαράζ Μίρα Μάρε 87.000 € (ΔΔ)
- 68 τ.μ. (2 υπν.) μπετά α' ορ. Ιαλυσό 43.000 €
- 70 τ.μ. (2 υπν.) β' ορ. Ιαλυσό καινούργιο-108.000 € (ΔΔ)
- 74 τ.μ. Πειραιώς ισόγειο (2 υπν.) 85.000 € (ΔΔ)
- 74 τ.μ. (2 υπν.) μπετά α' ορ. Ιαλυσό 46.000 € (ΔΔ)
- 78 τ.μ. (υπ. με αυλή) Πειραιώς 61.000 € (ΔΔ)
- 80 τ.μ. Αγ. Ιωάννου 80.000 € (ΔΔ)
- 80 τ.μ. (ισ.) Κέννεντυ 100.000 € (ΔΔ)
- 75 τ.μ. Δενδρινού με αυλή (υπ.) (2 υπν.) 65.000 € (μετρητά)
- 82 τ.μ.(2 υπν.) β' ορ. Δασκάλους 80.000 €.(ΔΔ)
- 85 τ.μ. α' ορ. μπετά Ιαλυσό 53.000 €.(ΔΔ)
- 87 τ.μ. α' ορ. καινούργιο Ιαλυσό 138.000 € (ΔΔ)
- 80 τ.μ. μον/κία διώροφη (2 υπν.) Παραδείσι με τζάκι 80.000 € (ΔΔ)
- 87 τ.μ. (2 υπν.) καινούργιο θέρμανση - γκαράζ Μίρα Μάρε 128.000 € (ΔΔ)
- 85 τ.μ. α' ορ. Μιχ. Πετρίδη 100.000 € (ΔΔ)
- 90 τ.μ. Αλεξ. Διάκου , 120.00 € (ΔΔ)
- 92 τ.μ. κανούργιο Ιαλυσό 146.000 € (ΔΔ)
- 92 τ.μ. μεζ/τα κολώνες Γεννάδι 80.000 €
- 98 τ.μ. (α' ορ.) 3 υπν. Κέννεντυ 130.000 €(ΔΔ)
- 100 τ.μ. οροφ/σμα Γεννάδι καινούργιο 115.000 € (ΔΔ)
- 100 τ.μ. α' ορ. καινούργιο Μίρα Μάρε γκαράζ 159.000 € (ΔΔ)
- 100 τ.μ. (3 υπν.) καινούργιο ορ/σμα Καρακόνερο 165.000 € (ΔΔ)
- 108τ.μ. β' όρ., με θέα Δασκάλους 200.000 € (ΔΔ)
- 110 τ.μ. μον/κία Κοσκινού 200.000 € (ΔΔ).
- 110 τ.μ. μεζ/τα Τσαΐρι σε 1.200 τ.μ. οικ/δο 147.000 € (ΔΔ)
- 112 τ.μ. (β' ορ.) 3 υπν. Κέννεντυ 140.000 € (ΔΔ)
- 112 τ.μ. κανούργιο Κοσκινού (3 υπν.) 132.000 €.(ΔΔ)
- 116 τ.μ. (3 υπν.) καινούργιο Αρακάκι ρετιρέ 200.000 €.(ΔΔ)
- 116 τ.μ. (ισ. υπ/νο) 3 υπν. Πτολεμαίων 171.000 € (ΔΔ)
- 117 τ.μ διώροφη μονοκατοικία σε 1 στρ.

ΠΡΟΟΔΟΣ μικρές αγγελίες μικρές αγγελίες ΠΡΟΟΔΟΣ

διάφορα

ΥΔΡΑΥΛΙΚΟΣ
ΑΝΑΛΑΜΒΑΝΟΥΜΕ πάσης φύσεως υδραυλικές εργασίες μικρές και μεγάλες
κ. ΔΗΜΗΤΡΗΣ
- **ΕΓΚΑΤΑΣΤΑΣΕΙΣ ΥΔΡΕΥΣΗΣ - ΘΕΡΜΑΝΣΗΣ**
- **ΚΑΛΟΡΙΦΕΡ - ΗΛΙΑΚΑ**
- Σύνδεση με το αποχετευτικό της ΔΕΥΑΡ.
- ΑΠΟΦΡΑΞΕΙΣ με ηλεκτροκίνητο μηχάνημα.

ΣΑΟΥΝΑ ΦΙΝΛΑΝΔΙΑΣ
ΑΠΟ ΞΥΛΟ
Χειροποίητες υγιεινές σε όλες τις διαστάσεις με τις σωστές προδιαγραφές από έμπειρο προσωπικό για βίλες - διαμερίσματα - ξενοδοχεία - γυμναστήρια
Τηλ. 2241090230 και κινητό 6944344911
10743-10/3

ΜΟΝΩΣΕΙΣ 25 ΧΡΟΝΙΑ!
ΑΡΧΩΝ ΣΑΜΑΡΤΖΗ
Πληροφορίες τηλ.
23030-32054-20021
X5092-31/3

ΥΔΡΑΥΛΙΚΑ ΚΑΛΟΡΙΦΕΡ
Γιάννης - ο - Ατλάσης
•ΕΓΚΑΤΑΣΤΑΣΕΙΣ
• ΣΥΝΤΗΡΗΣΕΙΣ
• ΑΝΑΚΑΙΝΙΣΕΙΣ
Πληροφορίες τηλ. 29898 & κιν. 6973610779
10736-12/3

ζητήσεις

ΖΗΤΟΥΝΤΑΙ ΣΥΝΕΡΓΑΤΕΣ
Η RE/MAX, η μεγαλύτερη εταιρία κτηματομεσιτικών συναλλαγών στον κόσμο, ξεκίνησε τις δραστηριότητές της στη Ρόδο κάτω από την επωνυμία RE/MAX EXPRESS. Στόχος μας η παροχή επιπέδου υπηρεσιών στο ροδιακό κοινό.
Εάν διαθέτετε μια καλή προσωπικότητα, τα πάτε καλά με τους ανθρώπους, είστε ανεξάρτητοι και παρακινημένοι, επιθυμείτε να κάνετε τη διαφορά στη ζωή σας και κατέχετε γνώσεις πάνω στον τομέα των κτηματομεσιτικών συναλλαγών, τότε καλέστε το 22410/ 43 730 ή 43 731 και κάνετε τις γνώσεις σας πράξη.

Για περισσότερες πληροφορίες κα Χριστοδούλου RE/MAX EXPRESS Τηλ. 22410 43730 - 43731 Φαξ: 22410/73200 Εθ. Μακαρίου 45 85 100 Ρόδος
10925-27/3

ΖΗΤΕΙΤΑΙ
ΜΑΓΕΙΡΑΣ Β' με προϋπηρεσία μέχρι 30 ετών και λαντζιέρα - μπουφετζού από εστιατόριο στο κέντρο της πόλης

ΖΗΤΕΙΤΑΙ
ΜΑΓΕΙΡΙΣΣΑ να ξέρει πολύ καλά την ελληνική κουζίνα και να έχει προϋπηρεσία ανάλογη. Ηλικία μέχρι 45 ετών. Πρωινό ωράριο
Πληρ. τηλ. 6945890870
T4674-11/3

ΖΗΤΟΥΝΤΑΙ
ΠΩΛΗΤΡΙΕΣ με γνώσεις γαλλικών ή ιταλικών ή ισπανικών για εργασία στο RODOS GOLD. Μισθός ικανοποιητικός συν bonus απόδοσης
Πληροφορίες τηλ. 22410/86670-3
X5106-31/3

ΖΗΤΕΙΤΑΙ κυρία πάνω από 60 ετών, να περιποιείται ηλικιωμένο. Φαγητό, ύπνο και διαμονή στο σπίτι του. Μισθός ικανοποιητικός. Πληρ. τηλ.22410/83078
10861-11/3

ΑΝΑΛΑΜΒΑΝΩ εργασία ως κατασκευαστής - συντηρητής κήπων, αυτόματο πότισμα, κλαδέματα και σε ό,τι αφορά τον κήπο. Πληρ. 6945017564, Στέφανος.
3887-29/3

ΑΠΟ ΜΕΤΑΦΟΡΙΚΗ εταιρία ζητείται οδηγός με δίπλωμα γ' κατηγορίας για μόνιμη απασχόληση Πληροφορίες τηλ. 6936576383
10936-18/3

ΖΗΤΟΥΝΤΑΙ βοηθοί για να εργαστούν στην τοποθέτηση κουφωμάτων και επίπλων κουζίνας. Προτιμούνται όσοι έχουν προϋπηρεσία. Πληροφορίες τηλ. 6942434919
10914-16/3

ΖΗΤΕΙΤΑΙ
καμαριέρα με κάποια χρόνια προϋπηρεσίας από ξενοδοχείο εντός πόλης.
Τηλ. 6944199527
πρωινές ώρες
10873-20/3

ΑΠΟ ΜΑΚΕΔΟΝΙΚΕΣ ΓΡΑΜΜΕΣ Α.Ε.
ΖΗΤΟΥΝΤΑΙ
ΥΠΑΛΛΗΛΟΙ ΓΡΑΦΕΙΟΥ
ΑΝΔΡΕΣ - ΓΥΝΑΙΚΕΣ ΕΩΣ 35 ΕΤΩΝ ΚΑΙ ΟΔΗΓΟΙ ΜΕ ΔΙΠΛΩΜΑ Γ' ΚΑΤΗΓΟΡΙΑΣ
Πληροφορίες τηλ. 22410/60345
X5131-20/3

ΖΗΤΕΙΤΑΙ
κοπέλα για κατάστημα με φωτοτυπίες. Ωράριο σπαστό.
Πληροφορίες τηλ. 22410/39009 και 75032
3883-18/3

ΖΗΤΕΙΤΑΙ ΠΡΟΣΩΠΙΚΟ
Το πρότυπο πλυντήριο αυτοκινήτων «QUICK CAR WASH» στην περιοχή Ασγούρου ζητεί προσωπικό για εργασία όλο το χρόνο, με ασφάλιση ΙΚΑ για τις παρακάτω θέσεις εργασίας:

• ΥΠΑΛΛΗΛΟΥΣ για τον καθαρισμό αυτοκινήτων οι οποίοι θα πρέπει να είναι ηλικίας 20-35 χρόνων και έχοντας εκπληρώσει τις στρατιωτικές τους υποχρεώσεις. Τυχόν προϋπηρεσία θα ληφθεί υπόψιν.

• ΥΠΑΛΛΗΛΟΙ υποδοχής - εξυπηρέτησης πελατών οι οποίοι θα πρέπει να είναι ηλικίας 25-35 χρόνων, με ευχάριστη προσωπικότητα, καλή γνώση της αγγλικής γλώσσας, καλό χειρισμό Η/Υ. Επιπλέον προσόντα θα ληφθούν υπόψιν

ΤΟ QUICK CAR WASH εκτός από το ευχάριστο περιβάλλον και τον πρωτοποριακό τρόπο λειτουργίας του προσφέρει μεγάλες ευκαιρίες εξέλιξης.

Για αιτήσεις και πληροφορίες θα μπορείτε να επικοινωνείτε στα τηλέφωνά μας: 22410/60150-151
X5126-31/3

tselios bagno
Είδη Υγιεινής, Πλακάκια, Αξεσουάρ, Έπιπλα μπάνιου, κουζίνας
Το κατάστημά μας ζητά:
Σύμβουλο πωλήσεων – εσωτερικής διακόσμησης
Απαραίτητα προσόντα:
- Απόφοιτος-η σχολής διακόσμησης / σχεδιασμού
- Ικανότητα επικοινωνίας με πελάτη
- Γνώση Αγγλικής
- Χρήση υπολογιστή

Πληροφορίες τηλ. 22410 65498
X5123-31/3

ΠΩΛΟΥΝΤΑΙ
- **ΔΙΑΜΕΡΙΣΜΑΤΑ** στην οδό Καραϊσκάκη (κοντά στο παλιό ΙΚΑ), σε μικρή οικοδομή, 81 και 72τ.μ.
- **ΔΙΑΜΕΡΙΣΜΑΤΑ** στην οδό Καστοριάς και Μix. Πετρίδη, 118τ.μ., 84τ.μ. και 72τ.μ
- **ΔΙΑΜΕΡΙΣΜΑ** 132τ.μ., 3ου οράφου, στην οδό Κωνσταντινίδη.

Τα παραπάνω είναι πολυτελούς κατασκευής, με κεντρική θέρμανση, διαθέτουν αποκλειστική θέση στάθμευσης αυτοκινήτου και αποθήκες.
ΑΤΣΙΔΗΣ ΑΝΑΣΤΑΣΙΟΣ
Στ. Καζούλη 74 - Ρόδος τηλ. (22410)67950
X5109-31/3

ΑΠΟ ΓΥΡΟΠΩΛΕΙΟ στην Παλιά Πόλη ζητούνται: 1) Ψήστης ειδικευμένος στο γύρο, 2) Εμφανίσιμη κοπέλα για σέρβις και 3) Deliveri. Τηλ.6944631454
10906-24/3

ΘΕΛΕΤΕ να ελέγξετε το βάρος σας; Γρήγορα, εύκολα και υγιεινά; ΧΩΡΙΣ ΝΑ ΠΕΙΝΑΤΕ: Η 25χρονη πείρα της εταιρίας μας, καθώς και η συνεργασία μας σε 65 χώρες, εγγυούνται για το αποτέλεσμά σας. Αυξήστε την καλή διάθεση, την ενέργεια και τις επιδόσεις σας. Προσφέρουμε ΔΩΡΕΑΝ λιπομέτρηση και παρακολούθηση των αποτελεσμάτων. Πληρ. τηλ. 6945915043
3888-15/4

ΑΠΟ ΑΝΩΝΥΜΗ εμπορική εταιρία με έδρα την Αθήνα, ΖΗΤΟΥΝΤΑΙ άτομα δραστήρια και δυναμικά σε όλα τα Δωδεκάνησα. Προσφέρονται: ετήσια συνεργασία, δυνατότητα γρήγορης επαγγελματικής εξέλιξης και υψηλά εισοδήματα. Για ραντεβού τηλεφωνήστε καθημερινά στο 6977946940
3888-15/4

ΑΠΟ ΜΕΓΑΛΟ ΕΣΤΙΑΤΟΡΙΟ (εντός πόλεως)
ΖΗΤΟΥΝΤΑΙ
ΣΕΡΒΙΤΟΡΟΙ/ΕΣ & βοηθοί σερβιτόρων για 12μηνη απασχόληση. Μισθός ικανοποιητικός, πλήρη ασφάλιση.
Πληροφορίες τηλ. 22410/60030 κ. Μαρία
09.00-13.00 και 20.00-24.00
9463-20/3

ΖΗΤΟΥΝΤΑΙ
υπάλληλοι, κάτοχοι άδειας οδήγησης, να γνωρίζουν αγγλικά και γερμανικά, για να εργασθούν στην περιοχή Νότιας Ρόδου. Τυχόν προϋπηρεσία θα ληφθεί υπόψιν.
Πληρ. κ. Χατζηδιάκο τηλ. 22410/66658
ΧΛ-29/3

ΖΗΤΟΥΝΤΑΙ έμπειροι τεχνίτες πλακατζήδες. Πληρ. τηλ. 6947432945
3874-13/3

ΖΗΤΕΙΤΑΙ πωλήτρια για αθλητικό μαγαζί στο Μανδράκι, μέχρι 28 ετών, ευπαρουσίαστη, με χαρούμενο χαρακτήρα, για μόνιμη απασχόληση. Να μιλά αγγλικά και κατά προτίμηση με προϋπηρεσία. Πληροφορίες τηλ. 22410/78813 ή 75215 και κινητό: 6932329306
10902-12/3

CASAVIVA - KARANIKIS
ΖΗΤΕΙΤΑΙ
ΕΜΠΕΙΡΟΣ ΑΛΟΥΜΙΝΑΣ
για τοποθετήσεις έτοιμων κουφωμάτων. Οι ενδιαφερόμενοι να στείλουν βιογραφικό στο 22410/93775 (fax)Λ. Ελευθερίας 2Α-Κρεμαστή
Πληροφορίες τηλ. 22410/95076
X5125-20/3

ΖΗΤΕΙΤΑΙ
από εστιατόριο στην πόλη της Ρόδου - περιοχή CASINO: σερβιτόρα, σερβιτόρος και βοηθοί, με προϋπηρεσία και αν είναι δυνατόν να μιλούν σκανδιναβικά ή φινλανδικά. Απαραίτητα είναι τα αγγλικά. Ηλικία μέχρι 38 χρόνων.

ΖΗΤΕΙΤΑΙ
Υπεύθυνος σάλας εστιατορίου με προϋπηρεσία στο σέρβις και θετικός στις δημόσιες σχέσεις για να εργαστεί σε εποχιακό εστιατόριο, στην περιοχή CASINO στην πόλη της Ρόδου. Θα προτιμηθούν άτομα με προϋπηρεσία και γνώσεις σκανδιναβικών. Ηλικία μέχρι 38 χρόνων.
Πληρ. τηλ. 6945890870
T4674-11/3

ΖΗΤΕΙΤΑΙ
ΣΥΝΕΤΑΙΡΟΣ για εισαγωγή παλαιών αντικειμένων - αντίκες.
Πληροφορίες τηλ. 22410/95488 και κιν. 6972434870
Τηλ. εξωτερικού 0019175678743
Τηλεφωνήστε ώρες Ελλάδος 15.00-17.00 κ. Ανδρέας
9334-31/3

ΑΠΟ ΤΟ ΓΡΑΦΕΙΟ ΓΕΝΙΚΟΥ ΤΟΥΡΙΣΜΟΥ «ΡΟΔΟΣ ΤΟΥΡΣ Α.Ε.»
ΖΗΤΕΙΤΑΙ
ΥΠΑΛΛΗΛΟΣ για το γραφείο κανήσεως ο οποίος να γνωρίζει άριστα την αγγλικη γλώσσα και τη χρήση υπολογιστή. Προϋπηρεσία και δεύτερη ξένη γλώσσα θα εκτιμηθεί. Μισθός ικανοποιητικός
Πληροφορίες: ΡΟΔΟΣ ΤΟΥΡΣ Α.Ε., Αμμοχώστου 29 - Ρόδος
Τηλ. 22410/21010-13
X5090-10/3

ΠΩΛΟΥΝΤΑΙ
ΜΟΝΟ ΑΠΟ ΤΟ ΓΡΑΦΕΙΟ ΜΑΣ
• Σας παρακαλούμε να συγκρίνετε τις δικές μας τιμές με όλες τις άλλες
1) Μαγαζί 40τ.μ. στο Μαντράκι
2) Διαμέρισμα 130τ.μ. στον 1ο όροφο, επί της οδού Ηρώων Πολυτεχνείου, κατάλληλο και για γραφείο
3) Διαμέρισμα ετοιμοπαράδοτο , 120τ.μ., πλησίον πλ. Αγίου Νικολάου, με τεράστιες βεράντες
4) Μονοκατοικία 130τ.μ., με κήπο, 220τ.μ.
5) Διαμέρισμα 3άρι, απέναντι από τη θάλασσα, καταπληκτική θέα
6) Μεζονέτα 150τ.μ., εντός πόλεως. Καλή τιμή
7) Διαμέρισμα 4άρι επί της οδού Κοδριγκτώνος, σε 2όροφη κατοικία. Καταπληκτική τιμή
8) Διαμερίσματα 4άρια ετοιμοπαράδοτα, στην Ανάληψη. Πολύ καλή τιμή
9) Οικόπεδο 200τ.μ., με συντελεστή, 1,2, πλησίον Μητροπόλεως. Τιμή πολύ καλή
10) Γκαρσονιέρες περιοχή Ροδίνι. Πολύ καλή τιμή
11) Οικία, ισόγεια, με αυλή, στην περιοχή Λαϊκών, πλησίον οδ. Καναδά. Καλή τιμή
12) Διαμερίσματα 2άρια, 3άρια, 4άρια σε όλες τις περιοχές της πόλεως και στην Ιαλυσό
13) Μεζονέτες σε γιαπί ή έτοιμες στην περιοχή Ιαλυσού
14) Κτήματα παραθαλάσσια και σε διάφορες περιοχές

Γ. ΝΕΟΦΥΤΟΥ
ΞΑΝΘΟΥ 15 Α - ΤΗΛ. 21434
X5095-31/3

ΟΙΚΟΔΟΜΙΚΕΣ ΕΠΙΧΕΙΡΗΣΕΙΣ
ΔΙΑΚΟΓΕΩΡΓΙΟΥ ΚΑΛΛΙΣΤΟΣ
ΕΘΝ.ΑΝΤΙΣΤΑΣΕΩΣ 11
(πρώην Αννης Μαρίας)

ΠΩΛΗΣΕΙΣ ΔΙΑΜΕΡΙΣΜΑΤΩΝ - ΚΑΤΑΣΤΗΜΑΤΑ - ΑΠΟΘΗΚΕΣ - ΑΝΤΑΛΛΑΓΕΣ ΑΚΙΝΗΤΩΝ - ΑΓΟΡΕΣ ΟΙΚΟΠΕΔΩΝ ΑΝΑΛΑΜΒΑΝΟΥΜΕ ΑΝΤΙΠΑΡΟΧΕΣ
ΠΩΛΟΥΝΤΑΙ διαμερίσματα λουξ κατασκευής με απεριόριστη θέα. Τα διαμερίσματα διαθέτουν θωρακισμένες πόρτες, εντοιχισμένες κουζίνες, ντουλάπες εντοιχισμένες, νιπτήρα με ντουλάπι, κεντρική θέρμανση αυτόνομη - ανοιγόμενα ανακλινόμενα κουφώματα με διπλά τζάμια, σίτες ρολά - υδραυλικό ασανσέρ , τριφασικό ρεύμα. Ολοι οι χώροι σπατουλαριστοί, εσωτερικές πόρτες MDF με σχέδιο.
ΔΙΑΜΕΡΙΣΜΑΤΑ ΕΠΙ ΤΗΣ:
1) ΠΩΛΟΥΝΤΑΙ διαμερίσματα επί της οδού Χαραλάμπους στο πάρκο, των 105, 125τ.μ., διαμερίσματα τριάρια - τεσσάρια
2) ΟΙΚΟΔΟΜΗ υπό ανέγερση επί της οδού Κ. Παλαιολόγου και Θεοτοκοπούλου διαμερίσματα 2άρια, 3άρια, 4άρια καταστήματα
3) ΕΠΙ της οδού Μ. Κων/νου - Κ. Παλαιολόγου, γραφείο - ιατρείο 70τ.μ.
4) ΑΠΟΘΗΚΕΣ
Πλησίον Στ. Κωτιάδη 120τ.μ., λ. Καλλιθέας (Καρακόνερο) 80-300 τ.μ.
5) ΠΩΛΟΥΝΤΑΙ στην παραλία Κιοτάρι μεζονέτες, ημιτελής και τελειωμένες των 80τ.μ. και 110τ.μ. σε 1000 τ.μ. οικόπεδο, πολυτελούς κατασκευής.
✓ Οι πωλήσεις μπορούν να γίνουν και με όλα τα δάνεια τραπεζών και οργανισμών
✓ Αναλαμβάνουμε ΑΝΤΙΠΑΡΟΧΕΣ και ΑΓΟΡΕΣ ΟΙΚΟΠΕΔΩΝ
✓ Δεχόμαστε ανταλλαγές ακινήτων
ΠΛΗΡΟΦΟΡΙΕΣ:
ΔΙΑΚΟΓΕΩΡΓΙΟΥ ΚΑΛΛΙΣΤΟΣ
Τηλ. 22410/29318 - 22410/78501-
FAX.22410/34598 - 22410/78502
X5093-31/3

ΖΗΤΕΙΤΑΙ
πωλήτρια/πωλητής, ομιλών αγγλικά και γερμανικά για να εργαστεί σε χρυσοχοείο.
Πληροφορίες τηλ. 22410/86670 κιν. 6942253021
κ. Δημήτρη
X5106-31/3

RODIAN AMATHUS BEACH HOTEL RHODES - GREECE ★★★★★
To Rodian Amathus Beach Hotel ΖΗΤΑ για πρόσληψη στο AMATHUSIA SPA CENTER
AMATHUSIA CENTRE INDOOR POOL SPA - HEALTH & FITNESS CLUB
ΒΟΗΘΟ ΑΙΣΘΗΤΙΚΟΥ
Για διαρκή απασχόληση χειμώνα - καλοκαίρι
Οι ενδιαφερόμενοι παρακαλούνται όπως απευθυνθούν στα ακόλουθα τηλέφωνα:
22410/89906 & 22410/89900
στην υπεύθυνη του Amathusia Spa Center κα Σάντρα Μπαρλαβά
Τηλ. 22410/73663 & 76767
X5124-10/3

PM Program
Bodl Kids & Equal Skills
"Για ΠΑΙΔΙΑ και ΕΝΗΛΙΚΕΣ"
ΕΠΙΣΗΜΟ ΕΞΕΤΑΣΤΙΚΟ ΚΕΝΤΡΟ ΤΗΣ ECDL ΕΛΛΑΣ
ΤΜΗΜΑΤΑ ΓΙΑ: ΒΕΣ
Παιδιά
Ενήλικες
Αρχάριους
Επαγγελματίες
Νεώτερη Εκπαίδευση
ECDL Diploma
Ανεύρεση Εργασίας
ανάδοχοι ξεμπ 1ο μαθητή στ Ολυμπιάδα Πληροφορικής
Μανώλης Ι. Σκόλιος
Τηλ.(22410)31761
ΚΟΔΡΙΓΚΤΩΝΟΣ 91 - ΡΟΔΟΣ
X5096-31/3

To Hilton Rhodes Resort ζητάει για την στελέχωση του, συνεργάτες για τα τμήματα
Hilton Rhodes Resort
ΥΠΟΔΟΧΗΣ
Νυκτερινό Υπάλληλο (Γκρουμ)
ΚΟΥΖΙΝΑΣ
Μάγειρα Α΄
Χασάπη Α΄
Ζαχαροπλάστη Α΄
Με αντίστοιχη προϋπηρεσία σε ξενοδοχείο 5 Αστέρων

Η εταιρεία μας προσφέρει:

Άριστες συνθήκες εργασίας.
Ανταγωνιστικό πακέτο αποδοχών.
Συνεχή εκπαίδευση και ευκαιρίες ανάπτυξης.

Παρακαλούνται όλοι οι ενδιαφερόμενοι να αποστείλουν το βιογραφικό τους μέχρι τις 15 Μαρτίου 2005 υπόψιν: Δ/νσης Ανθρώπινου Δυναμικού στην παρακάτω διεύθυνση:
Hilton Rhodes Resort
Λεωφόρος Ιαλυσού
85 100, Ρόδος

Ή στο Φάξ: (22410) 76690
Ηλεκτρονική Διεύθυνση: hrd_rhodes@hilton.com
X5127-13/3



Εμμανουήλ Κρανίδης
Νεόκτιστη μονοκατοικία 180τμ στην Ιαλυσσό (κοντά στο κολυμβητήριο). Διαθέτει 3 υπνοδωμάτια, 3 μπάνια, εντοιχιζόμενη κουζίνα & λοιπούς χώρους, κεντρική θέρμανση. Επιπλέον κλειστός χώρος στάθμευσης Επίσης διαθέτει κήπο 360τμ. Ενοίκιο 1000 €
ΕΝΟΙΚΙΑΖΕΤΑΙ
© Εμμανουήλ Κρανίδης 2003
Καζουλη & Αμερικής 50, 2ος όροφος, 85100 Ρόδος
Τηλ : 22410 27082, 22410 26476 / Κινητό : 6942010248
Fax : 22410 27101
E – mail : info@kranidis.gr
X5104-31/3

ΑΓΓΛΙΚΑ
σε όλα τα επίπεδα
με τις πιό σύγχρονες μεθόδους
Υπεύθυνη(LOWER) προετοιμασία **MICHIGAN**
ΚΡΑΤΙΚΟ ADVANCED-PROFICIENCYCAMBRIDGE

Εγκεκριμένηκαθηγήτρια από πανεπιστήμια CAMBRIDGE-BOSTON MICHIGAN

ΤΟΥΡΙΣΜΟΣ-English for Tourism
Εμπορικη-Αλληλογραφία
σύνταξη e-mail
Ποιοτική διδασκαλία.
Λογικές Τιμές
Τηλ 22410-28303η6973479075
T4760-23/3

Εμμανουήλ Κρανίδης
ΠΩΛΟΥΝΤΑΙ

1) ΑΝΑΛΗΨΗ 4άρι διαμέρισμα 110τ.μ., λουξ κατασκευής με ωραία κουζίνα, κεντρική θέρμανση, θέση στάθμευσης. Τιμή 182,000 ευρώ
2) ΞΕΝΑΚΗ 3άρι διαμέρισμα, 85τ.μ. Τιμή 132,000 ευρώ
3) ΑΝΑΛΗΨΗ 2άρι διαμέρισμα, 50τ.μ. - ισόγειο α' όροφο. Τιμή 67,500 ευρώ
4) ΡΟΔΙΝΙ 4άρι διαμέρισμα 3 υπν., (2 wc) καινούργιο στον α' όροφο μόνο 162,000 ευρώ
5) ΙΑΛΥΣΟΣ διαμέρισμα μονόκωρο των 30τ.μ., κοντά στη θάλασσα, μόνο 35,000 ευρώ
6) ΑΝΑΛΗΨΗ Κατάστημα 34τ.μ. γωνιακό - ελεύθερο μίσθωσης μόνο 20 εκ. ή 58694 ευρώ
7) ΙΑΛΥΣΟΣ Μεζονέτα 162τ.μ., με κήπο στα μπετά ή τελειωμένη κοντά στο Φυτώριο
8) ΑΦΑΝΤΟΥ μονοκατοικίες διώροφες των 100τ.μ., σε ύψωμα με ωραία θέα
9) ΚΟΛΥΜΠΙΑ στον δρόμο προς Αρχίπολη, αγρός 4000τ.μ., κοντά στις 7 Πηγές σε τιμή ευκαιρίας (φως - νερό - δρόμος)
10) ΑΝΑΛΗΨΗ 4άρι διαμέρισμα λουξ κατασκευής 1 έτους, τιμή 182,000 ευρώ
11) ΚΡΕΜΑΣΤΗ μονοκατοικία 80τ.μ., με αυλή. Τιμή 90.000 ευρώ
12) ΡΟΔΙΝΙ οικόπεδο 1000τ.μ. στο Σ.Δ. 0,40
13) ΠΑΣΤΙΔΑ, διώροφη μεζονέτα στα μπετά, αποτελείται από υπόγειο 1000τ.μ. ισόγειο, διαθέτει 2,0000 τ.μ. Με κήπο και με ωραία θέα
14) ΡΟΔΟΣ κατάστημα 18τ.μ. με WC, και με πατάρι ελεύθερο μίσθωσης
15) ΡΟΔΟΣ. Πωλείται ξενοδοχείο 700 κλινών
16) ΛΙΝΔΟΥ, οικόπεδο 1600τ.μ.με δυνατότητα οικοδόμησης 180τμ. σε 2ορόφους με ωραία θέα
17) ΡΟΔΟΣ 3άρι διαμέρισμα 2 υπνοδωματίων, με κεντρική θέρμανση και χώρο στάθμευσης
18) ΡΟΔΟΣ - Κων. Υδραίου - 2άρι διαμέρισμα 55τ.μ., αξίας 96.845 ευρώ
19) ΡΟΔΟΣ διαμέρισμα 83τ.μ., κοντά Η/Κοσμο Ξενάκη
20) ΡΟΔΟΣ διαμέρισμα 83τ.μ. καινούργιο με ωραία θέα στους Δασκάλους
21) ΚΟΣΚΙΝΟΥ, μονοκατοικία 200τ.μ. με υπόγειο 100τ.μ. και κήπο 4,500 τ.μ. με ωραία έα.
22) ΛΙΝΔΟΥ - 1400τ.μ. οικόπεδο έτοιμο διώροφο κτίριο σε 6000τ.μ. με πρόσωπο
23) ΠΑΡΑΔΕΙΣΙ - 4.500τ.μ. αγρός με άδειες δύο οικιών, διαθέτουν φως - νερό
24) ΙΑΛΥΣΟΣ - 164τ.μ. μεζονέτα έτοιμη με ωραίο κήπο 4 υπνοδωματίων και 3WC, με κεντρική θέρμανση
25) ΠΑΡΑΔΕΙΣΙ - οικόπεδο 540τ.μ. εντός σχεδίου πόλεως

Μεσίτης - Πληρ. Εμμ. Κρανίδης, τηλ. 2241027082 - 6944347405, 6942010248, Αμερικής 50 - 2ος όροφος - Ρόδος
X5104-31/3

Συγχαρητήριο

Την αγαπημένη μας κόρη **Μόσχα** που πήρε το πτυχίο της Ιατρικής με άριστα από το πανεπιστήμιο της Ρώμης «LA SAPIENZA» συγχαίρουμε θερμά, της ευχόμαστε καλή σταδιοδρομία και εις ανώτερα.

Οι γονείς της
Μανώλης-Ωραιοζήλη Πατσούρη

9423-10/3

Συγχαρητήριο

Την αγαπημένη μας ανιψιά **Μόσχα Πατσούρη** του Εμμανουήλ που πήρε το πτυχίο της Ιατρικής με άριστα από το πανεπιστήμιο της Ρώμης «LA SAPIENZA» συγχαίρουμε θερμά και της ευχόμαστε ολόψυχα καλή σταδιοδρομία και εις ανώτερα.

Οι θείοι
Πρωτοπρεσβύτερος Ιωάννης
Κυραμαριός
η πρεσβυτέρα Εβελυν

9423-10/3

Συγχαρητήριο

Την αγαπημένη μας ανιψιά **Μόσχα Πατσούρη** του Εμμανουήλ που πήρε το πτυχίο της Ιατρικής με άριστα από το πανεπιστήμιο της Ρώμης «LA SAPIENZA» συγχαίρουμε θερμά και της ευχόμαστε καλή σταδιοδρομία και εις ανώτερα.

Οικογένεια
Μάνου Κυραμαριού
Ιατρού Πνευμονολόγου

9423-10/3

ΔΙΕΥΘΥΝΣΗ ΔΑΣΩΝ ΔΩΔ/ΝΗΣΟΥ

ΑΝΑΚΟΙΝΩΣΗ

Γνωστοποιείται κατά το άρθρο 14 του Ν.998/79, η αποστολή για ανάρτηση στο Δήμο Καρπάθου της αριθμ. 702/09-2-05 πράξης χαρακτηρισμού έκτασης που εκδόθηκε από τον Δ/ντή Δασών Δωδ/σου. Η έκταση που βρίσκεται στην θέση «Πρινάρι», Δ.Δ. Μεσοχωρίου, Δήμου Καρπάθου, Νήσου Καρπάθου, εμβαδού 1.326,16 τ.μ. χαρακτηρίζεται ως γεωργική έκταση.

Ο Δ/ντής Δασών Δωδ/σου
Φίλιππος Κοντίτσης
Δασολόγος με βαθμό Δ/ντή

10939-10/3

ΕΛΛΗΝΙΚΗ ΔΗΜΟΚΡΑΤΙΑ
ΠΕΡΙΦΕΡΕΙΑ ΝΟΤΙΟΥ ΑΙΓΑΙΟΥ
ΝΟΜΟΣ ΔΩΔΕΚΑΝΗΣΟΥ
ΔΗΜΟΣ ΡΟΔΙΩΝ

Ρόδος 8-3-2005
Αριθ. Πρωτ.: 2871

ΑΝΑΚΟΙΝΩΣΗ

ΘΕΜΑ: Αναμόρφωση Πλατείας Διαγόρα

Ο Δήμος Ροδίων στα πλαίσια του εξωραϊσμού της πόλης και της αναβάθμισής της μέσω και των Τεχνικών Υπηρεσιών

ΓΝΩΣΤΟΠΟΙΕΙ

ότι από την Τετάρτη 9 Μαρτίου και για διάστημα δεκαπέντε (15) ημερών θα εκτελεσθούν εργασίες που αποβλέπουν στην ανάπλαση της Πλατείας «ΔΙΑΓΟΡΑΣ» που θα περιλαμβάνουν, πλακόστρωση της πλατείας, δενδροφυτεύσεις και δημιουργία θέσεων στάθμευσης.

Ζητώντας την κατανόηση όλων παρακαλούμε να επιδειχθεί η πρέπουσα προσοχή κατά τη διάρκεια εκτέλεσης των εργασιών και οι κ. οδηγοί να αποφύγουν την διέλευση από τον εν λόγω χώρο και την στάθμευση σε αυτόν.

Ο Συνεπίκουρος Δημάρχου
Κάλλιστος Διακογεωργίου

ΧΛ-10/3

ΕΛΛΗΝΙΚΗ ΔΗΜΟΚΡΑΤΙΑ
ΝΟΜΟΣ ΔΩΔΕΚΑΝΗΣΟΥ
ΔΗΜΟΣ ΡΟΔΙΩΝ
ΤΜΗΜΑ ΔΗΜΟΤΙΚΗΣ ΚΑΤΑΣΤΑΣΗΣ
ΓΡΑΦΕΙΟ Μ. ΑΡΡΕΝΩΝ ΚΑΙ ΣΤΡΑΤΟΛΟΓΙΑΣ

Ρόδος 8-3-2005

ΑΝΑΚΟΙΝΩΣΗ

Ο Δήμαρχος Ροδίων ανακοινώνει ότι:

Σύμφωνα με το υπ. αριθ. ΔΔΟΥ 1214/11-2-2005 αριθ. εγκ. 18 έγγραφο της Νομαρχιακής Αυτοδιοίκησης Δωδεκανήσου καταρτίζονται οι στρατολογικοί πίνακες των στρατευσίμων της κλάσεως 2010, δηλαδή των γεννηθέντων το έτος 1989 και γραμμένων στο Μητρώο Αρρένων του Δήμου Ροδίων.

Παρακαλούνται οι ενδιαφερόμενοι ή οι γονείς τους, να επικοινωνήσουν με το αρμόδιο γραφείο του Δήμου Ροδίων, προκειμένου να δηλώσουν ως συμπληρωματικά στοιχεία την τελευταία διεύθυνση κατοικίας τους, τον αριθμό του τηλεφώνου και τις γραμματικές γνώσεις, προσκομίζοντας και το δελτίο αστυνομικής ταυτότητας.

Οι ενδιαφερόμενοι θα μπορούν να απευθύνονται για περισσότερες πληροφορίες στα τηλέφωνα 22410-46231, 22410-46233 και 22410-46234 όλες τις εργάσιμες ημέρες και ώρες μέχρι τις 31-3-2005.

Ο Δήμαρχος
και με εντολή
Νίκος Χαραλάμπης
Αντιδήμαρχος

ΧΛ-10/3

ΑΝΑΚΟΙΝΩΣΗ

ΠΑΡΑΤΑΣΗ ΠΡΟΘΕΣΜΙΑΣ ΥΠΟΒΟΛΗΣ ΦΑΚΕΛΩΝ ΥΠΟΨΗΦΙΟΤΗΤΑΣ ΓΙΑ ΤΑ Ο.Π.Α.Α.Χ ΤΟΥ Π.Ε.Π. ΝΟΤΙΟΥ ΑΙΓΑΙΟΥ

Η ΑΝΑΠΤΥΞΙΑΚΗ ΔΩΔΕΚΑΝΗΣΟΥ Α.Ε
ΔΟΜΗ ΣΤΗΡΙΞΗΣ
ΤΩΝ ΟΛΟΚΛΗΡΩΜΕΝΩΝ ΠΡΟΓΡΑΜΜΑΤΩΝ
ΑΝΑΠΤΥΞΗΣ
ΑΓΡΟΤΙΚΟΥ ΧΩΡΟΥ (Ο.Π.Α.Α.Χ)
ΣΤΗΝ ΠΕΡΙΦΕΡΕΙΑ ΝΟΤΙΟΥ ΑΙΓΑΙΟΥ

Ανακοινώνει ότι:

Ο Γενικός Γραμματέας της Περιφέρειας Νοτίου Αιγαίου απεφάσισε την **παράταση, έως την 28η Μαρτίου 2005 και ώρα 14:30,** της προθεσμίας υποβολής φακέλων υποψηφιότητας για ένταξη στα παρακάτω καθεστώτα ενίσχυσης των δράσεων για τα ολοκληρωμένα σχέδια (Ο.Π.Α.Α.Χ) ευθύνης της Περιφέρειας:

Α. ΔΡΑΣΗ 5.3.2 «Ενίσχυση αγροτικών δραστηριοτήτων - Επενδύσεις γεωργικών εκμεταλλεύσεων» (ΣΧΕΔΙΑ ΒΕΛΤΙΩΣΗΣ) για καθετοποίηση της αγροτικής παραγωγής από αγρότες.

Β. ΔΡΑΣΗ 5.4.2 «Επενδύσεις διαφοροποίησης αγροτικού εισοδήματος - Εμπορία γεωργικών προϊόντων ποιότητας» για τουριστικές και βιοτεχνικές δραστηριότητες από αγρότες και μη αγρότες, καθώς και για την εμπορία των γεωργικών προϊόντων ποιότητας.

Γ. ΜΕΤΡΟ 5.5 «Μεταποίηση και Εμπορία Γεωργικών προϊόντων»

Του Π.Ε.Π Νοτίου Αιγαίου 2000-2006.

Πληροφορίες: στα γραφεία της ΑΝ.ΔΩ Α.Ε, στα τηλέφωνα 2241043313/75323 και στην ιστοσελίδα www.ando.gr.

ΧΛ-10/3

ΕΛΛΗΝΙΚΗ ΔΗΜΟΚΡΑΤΙΑ
ΝΟΜΑΡΧΙΑΚΗ ΑΥΤΟΔΙΟΙΚΗΣΗ ΔΩΔΕΚΑΝΗΣΟΥ
ΔΙΕΥΘΥΝΣΗ ΤΕΧΝΙΚΩΝ ΥΠΗΡΕΣΙΩΝ

Ρόδος 9/3/2005

ΠΕΡΙΛΗΨΗ ΔΙΑΚΗΡΥΞΗΣ ΜΕΙΟΔΟΤΙΚΟΥ ΔΙΑΓΩΝΙΣΜΟΥ

Ο Νομάρχης Δωδεκανήσου προκηρύσσει Δημόσιο Ανοικτό μειοδοτικό Διαγωνισμό, με το σύστημα δημοπρασίας «με επιμέρους ποσοστών έκπτωσης κατά ομάδες τιμών τιμολογίου και έλεγχο ομαλότητας», για την ανάδειξη αναδόχου εκτέλεσης του έργου: «Βελτίωση Οδικού Δικτύου Πυλί-Κως» προϋπολογιζόμενης συνολικής δαπάνης κατά τη μελέτη: 1.520.000 ευρώ, (συμπεριλαμβανομένου του Φ.Π.Α.), σύμφωνα με το άρθρο 7 του Π.Δ. 609/85 περί «Κατασκευής Δημοσίων Εργων», εκτελεστικού του Ν. 1418/84 «Δημόσια Εργα και ρυθμίσεις συναφών θεμάτων», όπως ισχύει μετά την τροποποίησή του και τη συμπλήρωσή του από το Νόμους 2229/94, 2308/95, 2338/95, 2372/96, 2940/01 (ΦΕΚ 180Α/6-8-2001), 3021/02 (ΦΕΚ 143Α/19-6-2002), Ν. 3212/03 (ΦΕΚ 308Α/31-12-2003) και το Ν. 3263 (ΦΕΚ 179Α/28-09-2004), των εκτελεστικών τους Π.Δ. 609/85 και 472/85 όπως ισχύουν μετά την τροποποίησή τους από τα Π.Δ. 368/94, 285/97, 402/96, 210/97, 218/99 καθώς και τις σχετικές Υπουργικές αποφάσεις και εγκυκλίους που έχουν εκδοθεί σε εφαρμογή τους.

1. Το έργο χρηματοδοτείται από πόρους του Ειδικού Προγράμματος Τοπικής Αυτοδιοίσης (Ε.Π.Τ.Α.).

2 α. Ο Διαγωνισμός θα διεξαχθεί την 28/3/2005 ημέρα Δευτέρα και ώρα 10η πρωϊνή (λήξη επίδοσης προσφορών) στα γραφεία του Δ.Τ.Υ. στη Ρόδο-Νομαρχιακό Μέγαρο.

β. Αν για οποιοδήποτε λόγο δεν διεξαχθεί η δημοπραξία την 28/3/2005, τότε θα διενεργηθεί την 4/4/2005, ημέρα Δευτέρα και ώρα 10η πρωϊνή στα γραφεία της Δ.Τ.Υ. στη Ρόδο-Νομαρχιακό Μέγαρο.

3. Στο διαγωνισμό δικαιούνται να συμμετάσχουν:

3.1. Μεμονωμένες Εργοληπτικές Επιχειρήσει:

α. Εγγεγραμμένες στο ελληνικό μητρώο ΜΕΕΠ του Υ.ΠΕ.ΧΩ.Δ.Ε. στην 2η τάξη, και άνω για έργα κατηγορίας ΟΔΟΠΟΙΪΑΣ.

β. Προερχόμενες από κράτη μέλη της Ευρωπαϊκής Ενωσης ή του Ευρωπαϊκού Οικονομικού Χώρου (Ε.Ο.Χ.) ή της Σ.Δ.Σ. του Π.Ο.Ε., όπου τηρούνται επίσημοι κατάλογοι αναγνωρισμένων εργοληπτών, εφόσον είναι εγγεγραμμένες σε αυτούς και σε τάξη και κατηγορία αντίστοιχη με την 2η τάξη για κατηγορία έργων ΟΔΟΠΟΙΪΑΣ του Ελληνικού Μητρώου ΜΕΕΠ.

δ. Προερχόμενες από κράτη μέλη της Ευρωπαϊκής Ενωσης ή του Ευρωπαϊκού Οικονομικού Χώρου (Ε.Ο.Χ.) ή της Σ.Δ.Σ. του Π.Ο.Ε., όπου δεν τηρούνται επίσημοι κατάλογοι αναγνωρισμένων εργοληπτών, εφόσον αποδεικνύουν ότι έχουν εκτελέσει, παρόμοια ποιοτικά και ποσοστικά έργα με το δημοπρατούμενο.

3.2. Κοινοπραξίες Εργοληπτικών Επιχειρήσεων των παραπάνω περιπτώσεων α, β και γ σε οποιονδήποτε συνδυασμό μεταξύ τους υπό τον όρο ότι κάθε Εργοληπτική Επιχείρηση θα συμμετέχει με ποσοστό συμμετοχή όχι μικρότερο από 25%.

3.3. Κάθε εργοληπτική επιχείρηση θα συμμετέχει μεμονωμένα ή σε ένα μόνο κοινοπρακτικό σχήμα. Κατά τα λοιπά εφαρμόζονται οι ισχύουσες διατάξεις για την συμμετοχή εργοληπτικών επιχειρήσεων σε διαγωνισμούς για την κατασκευή Δημοσίων Εργων.

4. Η εγγύηση συμμετοχής ορίζεται στο 2% (δύο επί τοις εκατό) του ανωτέρω προϋπολογισμού (χωρίς το Φ.Π.Α.), δηλαδή τριάντα χιλιάδες τετρακόσια ευρώ (30.400,00 ευρώ), και θα απευθύνεται προς τη «ΝΟΜΑΡΧΙΑΚΗ ΑΥΤΟΔΙΟΙΚΗΣΗ ΔΩΔΕΚΑΝΗΣΟΥ - ΔΙΕΥΘΥΝΤΗ ΤΕΧΝΙΚΩΝ ΥΠΗΡΕΣΙΩΝ».

5. Τα τεύχη μειοδοτικού διαγωνισμού χορηγούνται όλες τις εργάσιμες ημέρες και ώρες στα γραφεία της Δ.Τ.Υ. της Ν.Α. Δωδεκανήσου, μέχρι 22/3/2005, έξι (6) ημερολογιακές ημέρες πριν από την ημερομηνία διεξαγωγής της Δημοπρασίας, μετά την προσκόμιση τριπλότυπης απόδειξης της Ταμειακής Υπηρεσίας της Ν.Α. Δωδεκανήσου και με την καταβολή των εξόδων παραγωγής των τευχών, που ανέρχονται στο ποσό των 10 ευρώ. Πληροφορίες κ. Μιχάλη Περνάρη τηλ. 22410-46580/46581.

Ο Αντινομάρχης
ΕΥΣΤΑΘΙΟΣ ΚΟΥΣΟΥΡΝΑΣ

ΧΛ-10/3

Ελάτε να ξεφαντώσουμε μαζί στο πιο
Τρελό!!!!
Τρελό!!!!
Τρελό!!!!
Καρναβάλι του νησιού μας στο Δήμο Αφάντου Ρόδου

ΠΕΜΠΤΗ 10/3/2005
ΠΑΙΧΝΙΔΙΑ ΧΩΡΙΣ ΣΥΝΟΡΑ ΣΤΗΝ ΠΛΑΤΕΙΑ ΕΛΕΥΘΕΡΙΑΣ
Υπεύθυνοι οργάνωσης το τμήμα Νεολαίας του Πολιτιστικού Συλλόγου Αγ. Ιωάννη σε συνεργα΄σια με τον Π.Ο.Δ. Αφάντου.
ΩΡΑ ΕΝΑΡΞΗΣ: 17.00
ΠΑΡΑΣΚΕΥΗ 11/3/2005
ΠΑΙΔΙΚΟ ΠΑΡΤΥ ΣΤΑ ΠΡΟΑΥΛΙΑ ΤΩΝ ΣΧΟΛΕΙΩΝ
ΩΡΑ ΕΝΑΡΞΗΣ: 10.00
ΠΑΙΔΙΚΟ ΠΑΡΤΥ ΜΕ ΚΛΟΟΥΝ, ΤΑΧΥΔΑΚΤΥΛΟΥΡΓΟΥΣ, ΚΑΡΑΟΚΕ ΚΑΙ ΜΟΥΣΙΚΗ ΣΤΗΝ ΠΛΑΤΕΙΑ ΕΛΕΥΘΕΡΙΑΣ
ΩΡΑ ΕΝΑΡΞΗΣ: 17.00
ΣΑΒΒΑΤΟ 12/3/2005
ΤΟ ΚΥΝΗΓΙ ΤΟΥ ΧΑΜΕΝΟΥ ΘΗΣΑΥΡΟΥ
ΩΡΑ ΕΝΑΡΞΗΣ: 17.00
ΚΥΡΙΑΚΗ 13/3/2005
ΠΑΡΕΛΑΣΗ ΠΕΖΩΝ ΚΑΙ ΑΡΜΑΤΩΝ
ΩΡΑ ΕΝΑΡΞΗΣ: 14.00
Η ΠΑΡΟΥΣΙΑΣΗ ΤΟΥ ΚΑΡΝΑΒΑΛΙΟΥ ΘΑ ΓΙΝΕΙ ΑΠΟ ΤΟΝ ΜΑΡΚΟ ΣΕΦΕΡΛΗ
ΚΑΘΑΡΑ ΔΕΥΤΕΡΑ 14/3/2005
ΜΟΙΡΑΣΜΑ ΧΑΡΤΑΕΤΩΝ ΣΤΗΝ ΠΑΡΑΛΙΑ ΑΦΑΝΤΟΥ ΚΑΙ ΣΤΗΝ ΠΛΑΤΕΙΑ ΑΡΧΙΠΟΛΗΣ

Η ΠΑΡΟΥΣΙΑΣΗ ΤΗΣ ΠΑΡΕΛΑΣΗΣ ΘΑ ΓΙΝΕΙ ΑΠΟ ΤΟΝ ΜΑΡΚΟ ΣΕΦΕΡΛΗ

ΧΛ-13/3

ΕΛΛΗΝΙΚΗ ΔΗΜΟΚΡΑΤΙΑ
ΝΟΜΟΣ ΔΩΔΕΚΑΝΗΣΟΥ
Δ.Ε.Υ.Α.Κ

Καλυθιές 8/3/2005

ΑΝΑΚΟΙΝΩΣΗ

Ο Δήμαρχος Καλλιθέας και πρόεδρος της Δημοτικής Επιχείρησης Υδρευσης Αποχέτευσης Καλλιθέας Ρόδου (Δ.Ε.Υ.Α.Κ.), με βάση την υπ' αριθ. 22/2005 απόφαση του Διοικητικού Συμβουλίου, η οποία επικυρώθηκε με την υπ' αριθ. 2473/01-03-2005 όμοια της Περιφέρειας Ν. Αιγαίου Διεύθ. Τοπικής Αυτ/σης και Διοίκησης Ν. Δωδ/σου περί έγκρισης μελέτης και τρόπος εκτέλεσης του έργου «Επέκταση-Αντικατάσταση-βελτίωση δικτύου αποχέτευσης ακαθάρτων στο Δ.Δ. Ψίνθου» με Α.Μ. 1/2005, προκηρύσσει ανοικτή δημοπρασία με σφραγισμένες προσφορές με μειοδοτικό σύστημα ανάθεσης σύμφωνα με τις διατάξεις του Ν. 1418/84 και τα εκτελεστικά του διατάγματα, και το άρθρο 2 του Ν. 3263/2004 όπως αυτά ισχύουν κατά την ημερομηνία αποστολής της Περίληψης Διακήρυξης για την κατασκευή του ανωτέρου έργου.

Η δημοπρασία θα γίνει την 28η του μηνός Μαρτίου του έτους 2005 ημέρα Δευτέρα με ώρα λήξης παραλαβής των προσφορών τη 10.00 π.μ.

Αν για οποιοδήποτε λόγο δεν διενεργηθεί η δημοπρασία την ημέρα αυτή, η δημοπρασία θα διενεργηθεί την 31η του μηνός Μαρτίου του έτους 2005 ημέρα Πέμπτη την ίδια ώρα.

Ο προϋπολογισμός της δαπάνης των δημοπρατούμενων εργασιών ανέρχεται σε ευρώ 29.511,00 (χωρίς Φ.Π.Α.). Το έργο θα χρηματοδοτηθεί από ιδίους πόρους.

Για την δημοπράτηση του έργου, την εκτέλεση της σύμβασης και την κατασκευή του, θα ισχύουν:

1. Ο Ν. 1418/84 - «Δημόσια έργα και ρυθμίσεις συναφών θεμάτων» (ΦΕΚ 23 Α'/84) όπως τροποποιήθηκε και συμπληρώθηκε με τους Νόμους: Ν. 2052/92 άρθρα 6 και 20 (ΦΕΚ Α' 94/05-06-1992), Ν. 2229/94 άρθρα 1 έως και 4 (ΦΕΚ 138 Α'/13-8-1994), Ν. 2338/95 άρθρο 13 (ΦΕΚ Α' 202/14-09-1995), Ν. 2372/96 άρθρο 4 (ΦΕΚ Α' 29/28-02-1996), Ν. 2940/01 (ΦΕΚ Α' 180/6-8-2001), Ν. 3212/2003 (ΦΕΚ 308Α/31-12-2003), Ν. 3263/2004 (ΦΕΚ 179Α/28-9-2004).

2. Οι διατάξεις περί ονομαστικοποίησης των μετοχών εργοληπτικών επιχειρήσεων κλπ άρθρο 15 Ν. 2328/95 (ΦΕΚ 159 Α'/95), άρθρο 11 Ν. 2372/96 (ΦΕΚ 29 Α'/96), Ν. 2533/97 (ΦΕΚ 228 Α'/97) και Π.Δ. 82/96 (ΦΕΚ 66 Α'/96).

3. Το Π.Δ. 609/85 (ΦΕΚ 223 Α'/85) - Κατασκευή Δημοσίων Εργων, όπως τροποποιήθηκε και συμπληρώθηκε με τα: Π.Δ. 286/94, (ΦΕΚ Α' 148/94), Π.Δ. 368/94 άρθρο 5, 6, 7, 8, 9, και 11 (ΦΕΚ Α' 201/94), Π.Δ. 210/97, (ΦΕΚ Α' 166/97), Π.Δ. 285/97, (ΦΕΚ Α' 207/97), Π.Δ. 218/99 (ΦΕΚ 187 Α'/16-09-1999).

Προϋπολογισμός των εργασιών ανέρχεται σε 29.511,00 ευρώ και δύνανται να εκτελεστούν σύμφωνα με την νέα κατάταξη του Ν. 2940/2001 από μεμονωμένες εργοληπτικές επιχειρήσεις εγγεγραμμένες στο Ελληνικό μητρώο ΜΕΕΠ, του Υ.ΠΕ.ΧΩ.Δ.Ε. με πτυχία Α1, Α2, 1η κατηγορία (ανεξαρτήτως νομού) στην κατηγορία έργων «Υδραυλικά» και από Εργοληπτικές Επιχειρήσεις, Ελληνικές ή Αλλοδαπές από Χώρες μέλη της Ε.Ε. και του Ε.Ο.Χ. εγγεγραμμένες στο ΜΕΕΠ, ή κοινοπραξίες αυτών σε οποιονδήποτε συνδυασμό μεταξύ τους υπό τον όρο ότι κάθε Εργοληπτική Επιχείρηση θα συμμετέχει με ποσοστό συμμετοχής όχι μικρότερο από 25%.

Η εγγύηση για τη συμμετοχή στη δημοπρασία ορίζεται σε 2% επί του προϋπολογισμού της μελέτης δηλαδή σε 590,22 ευρώ και βεβαιώνεται με την προσκόμιση ισόποσου γραμματίου του Ταμείου Παρακαταθηκών και Δανείων ή Εγγυητικής Επιστολής ανεγνωρισμένης Τράπεζας της Ελλάδος ή του Ταμείου Συντάξεως Μηχανικών ή Εργοληπτών Δημοσίων Εργων (ΤΣΜΕΔΕ), συντεταγμένη κατά τον ισχύοντα τύπο για το Δημόσιο. Η εγγύηση θα απευθύνεται προς τη Δημοτική Επιχείρηση Υδρευσης Αποχέτευσης Δήμου Καλλιθέας (Δ.Ε.Υ.Α.Κ.).

Για περισσότερες πληροφορίες οι ενδιαφερόμενοι μπορούν να απευθύνονται στην Τεχνική Υπηρεσία της Δ.Ε.Υ.Α.Κ. στα τηλέφωνα 22410 60651 κ. Πατατούκου Μαριλένα - 22410 60662 κ. Τρικοΐλης Μιχαήλ.

Ο Πρόεδρος
Ιατρίδης Ιωάννης
Δήμαρχος Καλλιθέας

ΧΛ-10/3

ΤΗΛΕΟΡΑΣΗ

ΕΤ1

07:00 Παιδικές εκπομπές
10:10 The History and Biography Channel
12:00 Λωξάντρα
13:00 Γένεση
14:00 Μένουμε στην Ελλάδα
14:55 Τσικιτίτας
15:30 Τακατ τακ
16:00 Εχει γούστο
18:00 History and Biography Channel
20:00 Η μηχανή του χρόνου
21:00 Η εποχή των εικόνων
22:00 Η ιστορία των χρόνων μου
22:50 Σαν σήμερα
23:00 Ειδήσεις
24:00 Συλλαμβάνοντας τους Φρίντμαν
01:45 Το μυστήριο των Παρισιων

ΝΕΤ

10:10 Καθημερινά
12:00 Ειδήσεις
13:00 Ρ - R
15:00 Ειδήσεις
16:00 Ατίθασα νιάτα
17:00 Μέρες αγάπης
18:00 Ειδήσεις
19:00 Η οδύσσεια της τροφής
19:15 Στέγνωσαν τα δάκρυα μας
21:00 Ειδήσεις
22:00 Τα παιδιά της Νιόβης
23:00 Τα χρώματα της Ιριδας
01:00 Ειδήσεις
01:15 Αστυνομικές ιστορίες
02:15 Μάτλοκ
05:45 Πρώτη γραμμή

ΕΤ1

09:00 Πρωϊνό πανόραμα
11:00 Μάμα Μια
12:30 Ανακαλύπτωντας την ψυχολογία (Ε)
13:00 Ειδήσεις
14:20 Καιρός
14:30 Με μια τρίτη ματιά
16:00 Ειδήσεις στη νοηματική γλώσσα
16:20 Εκτη αίσθηση
16:30 Z&K
18:00 Ο κόσμος των σπορ
19:00 Ειδήσεις
20:00 Σεο Εξτσειντζ
21:00 Σινεμανία
22:00 Αληθινά σενάρια
23:00 Αρχείο
24:00 Ειδήσεις
00:20 Καιρός
00:30 Bagdad Café

MEGA

08:00 Κοινωνία ώρα 8
10:00 Τα μυστικά της Βέφας
11:00 Ομορφος κόσμος το πρωί
14:00 Δελτίο ειδήσεων
15:00 Σαββατογεννημένες (Ε)
16:15 Φτωχή μου Αναστασία
17:30 Ειδήσεις
17:40 Απαγορευμένη αγάπη
18:20 Φιλοδοξίες
19:00 Βέρα στο δεξί
20:00 Κεντρικό δελτίο ειδήσεων
21:00 Η ώρα η καλή
22:50 Στο φως του φεγγαριού
23:50 I love TV
01:15 Ειδήσεις
01:30 Ευρηκα
02:15 Η ώρα της αλήθειας
04:30 Τηλεμάρκετιγκ
05:00 Αφρικα
05:45 Πρωινό Mega

ΑΝΤ1

06:50 Καλημέρα Ελλάδα
10:00 Πρωινός καφές
13:00 Ειδήσεις
14:00 Αποκάλυψη... τώρα!
16:00 Και οι παντρεμένοι έχουν ψυχή (Ε)
16:55 Super game
17:00 Εγκλήματα (Ε)
18:00 Ειδήσεις
18:15 Super game
18:20 Καλημέρα ζωή
19:15 Η λάμψη
20:00 Τα νέα του ΑΝΤ1
21:00 Ποτέ δεν ξέρεις
22:00 Ευτυχισμένες μέρες
23:00 Fame story
24:00 Ειδήσεις
00:30 Ελλη Κοκκίνου - Ανδρέας Στάμος
02:30 Στα άδυτα της C.I.A.
04:30 Διάγνωση φόνος
05:40 Καλημέρα με τον ΑΝΤ1

ALTER

06:45 Κάθε μέρα, καλημέρα
10:00 ΟΛΕ
13:00 Ειδήσεις
14:00 Super Star
16:15 Ειδήσεις
16:30 Μαριάννα της νύχτας
18:00 Ιερό πάθος
19:30 Ειδήσεις
21:00 Αυτό που θέλουν οι γυναίκες
24:00 Αδελφότητα του αίματος
01:30 Ειδήσεις
01:45 Η μάυρη Εμανουέλα
03:45 Αστέρια στο πεντάγραμμο

ALPHA ΤΗΛΕΟΡΑΣΗ

06:00 Καινούρια μέρα
06:45 Καλημέρα σας
10:00 Πρωινό Κους - Κους
13:00 Για ένα φιλί
14:00 Ειδήσεις
15:00 Μεταξύ αγάπης και μίσους
16:00 Αυτό που θέλουν οι γυναίκες
17:50 Ειδήσεις
18:00 Pre Game Show
19:00 ΟΛΥΜΠΙΑΚΟΣ - ΝΙΟΥΚΑΣΤΛ
21:00 Pre Game Show
00:15 Αχ και να ξερες
01:15 Ειδήσεις
01:30 Παλεύοντας για τη ζωή
03:30 Τηλεαγορές
03:45 Φυλακισμένα μυστικά

ALTER

06:15 Alter kids
09:30 Ειδήσεις
10:00 Καθαρές κουβέντες
12:25 Τα μυστικά της υγείας
12:30 Ειδήσεις
13:45 Top Secret
16:15 Ειδήσεις
16:20 Τα φιλαράκια
18:15 Top Secret - Τελευταία έκδοση
18:45 Ειδήσεις
21:00 Μήτσι - Χώστα
22:15 Lifestyle
23:00 Ζούγκλα
01:30 Auto Alter
01:45 Sex & the city
02:15 Aphrodisia
02:30 Η απόλαυση του έρωτα

ΙΡΙΔΑ

08.00 Βίντεοκλιπ
16.00 Χωρίς μοντάζ
16.30 Κινούμενα σχέδια
18.00 Τηλεμάρκετινγκ
19.30 Ντοκιμαντέρ
20.00 Τοπικά γεγονότα με την Ελένη Γλεντή
22.00 Πετροβολήματα με τον Π. Καλιβούρη
24.00 Τοπικά γεγονότα

ΠΡΟΟΔΟΣΠΟΡ

proosport@yahoo.gr

Εξάσφαιρος και άνετος

Ο Καλυμνιακός συνέτριψε 6-0 την Α.Ε.Λ.!

ΚΑΛΥΜΝΟΣ

Επίδειξη δύναμης έκανε χθες ο πρωταθλητής του 2ου Ομίλου Καλυμνιακός στον αγώνα με την ΑΕΛ και με το συντριπτικό 6-0 έδειξε ότι το καμπακ στην Α' Κατηγορία, που θα αγωνίζεται του χρόνου, θα είναι τουλάχιστον ενδιαφέρον!

Οι γηπεδούχοι χωρίς να συναντήσουν την παραμικρή αντίσταση έφθασαν στο εντυπωσιακό σκορ, σφραγίζοντας τα εισιτήρια της ανόδου, αφού στις δύο αγωνιστικές που απομένουν, το πολύ να μειωθεί η διαφορά απ' τους διώκτες του! Χατ τρικ σημείωσε και πάλι ο Βεζυρόπουλος (33', 57' και 65'), δύο ο Τσαλαπατάκης (44' και 47') και ένα ο γερόλυκος Κασσάρας, στο 64', ο οποίος είχε και οριζόντιο δοκάρι στο 19'.



Διαιτήτευσε ο Πανάτος (Κατέρης, Μαλακτάρης).

ΚΑΛΥΜΝΙΑΚΟΣ: Σπανός-Ντόβελος, Κατσαρής, Χαλίκος Θ., Περεντής, Χαλίκος Δ., Βρεττός, Βαβλάς, Παντελής (35' Τσαλαπατάνης), Βαζυρόπουλος, Κασσάρας, Χατζηδάκης (70' Καμπούρης)

Α.Ε.Λ.: Κουτελιδάς, Καρνέσης, Αρβύθης, Οικονόμου, Φλωρεντής, Πέρρος, Βαλσαμής, Κουμουνδούρος, Στεφόπουλος, Φουντουλάκης Α. (80' Φουντουλάκης Ν.), Μοσχονάς

Συνεπείς με το ...φιλότιμο!

Οι παίκτες της Ρόδου μέσα από τα προβλήματα θα παίξουν για τη νίκη απέναντι στο Χαϊδάρι, σήμερα (3.30 μ.μ.) στο Δημοτικό Στάδιο



Μέσα από νέα διοικητική-οικονομική κρίση η ομάδα της Ρόδου καλείται σήμερα στις 3.30 μ.μ. να δώσει αγώνα πρωταθλήματος στο Δημοτικό Στάδιο.

Καλείται να αντιμετωπίσει το ισχυρό Χαϊδάρι, στο μοναδικό παιχνίδι της Γ' Εθνικής που γίνεται εμβόλημα και είναι στο διαγωνισμό του ΠΡΟΠΟ.

Μερικές ώρες μετά τις δηλώσεις του προπονητή Αντώνη Μανίκα, ότι θα φύγει πολύ σύντομα από την ομάδα που αντιμετωπίζει πολλά προβλήματα και βρίσκεται προ πυλών της διάλυσης, οι ποδοσφαιριστές του θα πρέπει να είναι συνεπείς με το ...φιλότιμο και την υπομονή τους.

Για μια ακόμη φορά, οι «πράσινοι» θα παίξουν για το καλύτερο δυνατόν, μη γνωρίζοντας τι θα ξημερώσει αύριο. Μέσα από την αβεβαιότητα καλούνται να βγάλουν «ασπροπρόσωπους», πρώτα τους εαυτούς τους, των προπονητών τους και των φίλων τους.

Ετοιμοι να παίξουν είναι οι Θεοφάνους, Σαλαμαστραάκης, Μαλλιάκας, Αραμπατζής, Καντιμοίρης Γ., Παττάς, Τσουκαλίδης, Μαΐλης, Ναλμπάντης, Νταμνιάνοβιτς, Καντιμοίρης Στ., Ροδανάκης, Τζήμας, Στόϊος, Γκεοργκιέφ, Δανάς, Ισκάς και Μοσχής.

Για νίκη το Χαϊδάρι

Μετά την απρόσμενη εντός έδρας ήττα που γνώρισε από το Κερατσίνι (0-1), το Χαϊδάρι ήρθε στη Ρόδο να κατακτήσει το «τρίποντο». Με αυτό θα παραμείνει σε τροχιά ανόδου και θα ρεφάρει τους χαμένους βαθμούς της Κυριακής.

Ο προπονητής του Γιάννης Παπακώστας δεν αντιμετωπίζει πρόβλημα, πλην του τιμωρημένου Κιούρκου.

Στη σύνθεσή του, το Χαϊδάρι έχει τους δύο από τους τρεις «τοπ σκόρερ» του ομίλου. Τον πρώτο Διαμαντή (11 γκολ), κι έναν εκ των δύο δεύτερων Κατσαρό (10 γκολ).

Εκτός έδρας, ο σημερινός αντίπαλος της Ρόδου έχει δώσει δέκα παιχνίδια. Μετράει έξι νίκες, δύο ισοπαλίες και δύο ήττες. Πέτυχε 14 γκολ κι έχει δεκτεί επτά.

Μόνη λύση ο Πινίκας

Η περίπτωση του Μιχάλη Πινίκα φαίνεται να είναι αυτή τη στιγμή, η μοναδική λύση με την οποία η ΠΑΕ Ρόδος θα μπορέσει να βγει από το αδιέξοδο.

Σύμφωνα με πληροφορίες, ο ίδιος διατίθεται ν' αναλάβει, εάν κι εφόσον προχωρήσει μια επαγγελματική του δραστηριότητα που βρίσκεται σε καλό δρόμο. Είναι ικανός να καλύψει τα έξοδα της ομάδας σε πορεία πρωταθλητισμού.

Θέλει να αναλάβει για αρκετά χρόνια και επιδίωξή του είναι αυτή τη στιγμή, να κρατήσει στη θέση του τεχνικού τον Αντώνη Μανίκα και το υπάρχον έμψυχο δυναμικό υλικό αυτό θα δώσει ίσες ευκαιρίες σε όλους μέχρι το τέλος. Πρέπει να έχω τη συνείδησή μου καθαρή, όταν αποφασίσω για το υλικό που θα παραμείνει τη νέα περίοδο. Οσοι παίκτες ανήκουν στο Διαγόρα και δεν θα είναι στην ομάδα της Γ' Εθνικής, θα τούς δώσουμε δανεικούς και θα τους παρακολουθούμε, ύστερα από συνενόηση με τη διοίκηση.

Οταν επικοινώνησα με τον πρόεδρο, μου έδωσε την εντύπωση ότι τον γνώριζα χρόνια. Τον αισθάνθηκαν σαν αδελφό μου με την προσωπικότητά του. Ξέρω ότι θα τηρήσει αυτά που μου είπε».

Ο νέος τεχνικός του Διαγόρα, είπε ακόμη: «Ενα βασικό πρόβλημα που γνωρίζω ότι υπάρχει στη Ρόδο, είναι αυτό με τους βοηθητικούς χώρους. Αν δεν υπάρχουν αυτοί, μην ζητάς ευθύνες από τον προπονητή και τους παίκτες. Αυτοί θέλουν χώρους για δουλειά. Απ' ότι γνωρίζω, ήδη ο πρόεδρος κάνει ενέργειες να λυθεί αυτό το πρόβλημα.

Στο σημείο αυτό, ο κ. Χρυσοχοΐδης είπε σχετικά: «Θέλουμε να φτιάξουμε ένα προπονητικό κέντρο. Με παραχώρηση ή εξαγορά για την κατασκευή ενός κέντρου υψηλών προδιαγραφών. Βέβαια, είναι στόχος μακροπρόθεσμος. Ετσι, προχωρούμε στην αξιοποίηση του Φυτωρίου. Εχουμε ήδη καταθέσει πρόταση στο ΝΑΟΔ, να μοιράσουμε τον χώρο αυτό με τη Ρόδο. Εμείς θα κάνουμε επένδυση σε αυτό που θα πάρουμε».

• Ο Διαγόρας είναι πολύ πιθανόν να δώσει φιλικό αγώνα την Κυριακή με τη Ρόδο στο Στάδιο, με την ευκαιρία ότι δεν αγωνίζονται στα πρωταθλήματά τους. «Θα εξαρτηθεί από τη διάθεση των ανθρώπων της Ρόδου. Ηδη έχω μιλήσει εμ τον Αντώνη Μανίκα, που είναι και φίλος μου».

Η λαχειαγορά του Διαγόρα

Από τη διοίκηση του Διαγόρα ανακοινώνονται οι τυχεροί αριθμοί της λαχειαγοράς του (της 6ης Μαρτίου 2005) και παρακαλούνται οι κάτοχοι να περάσουν από τη λέσχη για να παραλάβουν τα δώρα τους:

1. Σερβίτσιο φαγητού καφέ τσαγιού (Ν. Γ. Καραγεωργίου) αξίας 1.500 ευρώ αρ. λαχνού 35
2. Ζακέτα γούνα Lapin γυναικεία (Markopel) αξίας 1.500 ευρώ αρ. λαχνού 61
3. Κουζίνα Delonghi υγραερίου με τέσσερις εστίες και φούρνο (Rodogaz) αξίας 535 ευρώ αρ. λαχνού 2786
4. Δαχτυλίδι γυναικείο (Παπούλης) αξίας 500 ευρώ αρ. λαχνού 900
5. Ανδρικό ρολόι Sector (Αφοί Βεργωτή) αξίας 500 ευρώ αρ. λαχνού 141
6. Μπουφάν ανδρικό Hugo Boss (Carino - Εθ. Δωδεκανησίων 13) αξίας 450 ευρώ αρ. λαχνού 704
7. Πουκάμισο δερμάτινο (Markopel) αξίας 400 ευρώ αρ. λαχνού 1389
8. Παλτό ανδρικό Armani (Ρουμπέτη Uomo) αξίας 400 ευρώ αρ. λαχνού 1481
9. Διακοσμητικός καθρέπτης αμμοβολιμένος & 20% έκπτωση σε λογαριασμό (Ιωάννη Κάππου) αρ. λαχνού 1965
10. Σόμπα Delonghi καταλυτική (Rodogaz) αξίας 260 ευρώ αρ. λαχνού 1541
11. Δαχτυλίδη με διαμάντια (Αφοί Πανάγου) αξίας 250 ευρώ αρ. λαχνού 24
12. Τηλεόραση Sony 21" (Διαγόρας) αξίας 200 ευρώ αρ. λαχνού 852
13. Κράνος μοτοσικλέτας Silkoil αξίας 170 ευρώ αρ. λαχνού 1143
14. Δράπανο μπαταρίας Machita 12 Volt (Δόμηση) αξίας 160 ευρώ αρ. λαχνού 590
15. Αεροπορικό εισιτήριο Ρόδο-Αθήνα-Ρόδο (Contours) αξίας 160 ευρώ αρ. λαχνού 1176
16. DVD Philips (Διαγόρας) αξίας 60 ευρώ αρ. λαχνού 1877
17. Ηλεκτρική σκούπα Hitachi (Expert-Κωσταρίδης) αρ. λαχνού 365

Δυνατός και υπολογίσιμος ο νέος Διαγόρας

Παρουσιάστηκε ο νέος τεχνικός Βασίλης Τζαλακώστας

«Να γίνει μια ομάδα δυνατή και να πάει όσο το δυνατόν καλύτερα», ήταν η απάντηση του νέου προπονητή του Διαγόρα Βασίλη Τζαλακώστα, όταν ρωτήθηκε από τους δημοσιογράφους για τους στόχους της νέας περιόδου, λίγο πριν την χθεσινή πρώτη προπόνηση με τους παίκτες της νέα του ομάδας!

Τον κ. Τζαλακώστα παρουσίασε χθες στους παίκτες και στους εκπροσώπους του Τύπου στη λέσχη του συλλόγου, ο πρόεδρος Κώστας Χρυσοχοΐδης, που τόνισε:

«Η διοίκηση του ΠΑΟ Διαγόρα εμπιστεύεται τις τύχες της ομάδας που βρίσκεται με το νέα πόδι στη Γ' Εθνική, στο Βασίλη Τζαλακώστα. Εναν άνθρωπο γνωστό, πετυχημένος ως προπονητής και ως ποδοσφαιριστής. Πιστεύω ότι θα συνεχίσει το έργο που ξεκίνησε ο Ανδρέας Σταύρου.

Ο κ. Τζαλακώστας θα είναι πλαισιωμένος από τον Γιάννη Καμπούρη, που θα είναι ο βοηθός προπονητής».

Ο Βασίλης Τζαλακώστας, είπε ακόμη: «Ευχαριστώ πολύ τον πρόεδρο για τα καλά του λόγια και τη διοίκηση για την απόφασή της. Θα κάνω ότι είναι δυνατόν ο Διαγόρας να γίνει δυνατή και υπολογίσιμη ομάδα στις επαγγελματικές κατηγορίες.

Υπάρχει πολύ χρόνος μπροστά να ετοιμαστούμε για τη νέα περίοδο. Αυτό είναι ένα μεγάλο ατού.

Η άνοδος είναι επιτυχία του προηγούμενου προπονητή, των συνεργατών του, των παικτών και της διοίκησης.

Πρέπει να είμαι δίκαιος με όλους τους παίκτες και γι' αυτό θα τους δώσω τις ευκαιρίες που χρειάζονται για να δείξουν τις ικανότητές τους. Δεν θέλω να κάνω διακρίσεις».



Ο Βασίλης Τζαλακώστας στο μέσο, έχοντας δίπλα του τον πρόεδρο Κώστα Χρυσοχοΐδη (δεξιά) και τον αντιπρόεδρο Γιάννη Καμπούρη

ΕΠΟ

Αλλάζει το καταστατικό και ο τρόπος εκλογής

Σε εναρμόνιση του καταστατικού της με το νέο αθλητικό νόμο (3262/04) πρόκειται να προχωρήσει η ΕΠΟ στην σημερινή συνεδρίαση του διοικητικού της συμβουλίου.

Η ομοσπονδία θα τροποποιήσει το καταστατικό και θα συμπεριλάβει σε αυτό τον τρόπο εκλογής του Δ.Σ. που ορίζει ο νόμος Ορφανού, κάτι που στο παρελθόν είχε σταθεί αφορμή διένεξης μεταξύ ομοσπονδίας και υφυπουργείου Αθλητισμού. Ο νέος 3262/04 προβλέπει ότι τα μέλη του ΔΣ δεν εκλέγονται από τις 54 ενώσεις της χώρας, αλλά από ένα σώμα 350 εκλεκτόρων, που αποτελείται από έναν εκπρόσωπο (μία ψήφο) ανά 10 σωματεία της κάθε Ενωσης.

Η προθεσμία για την εναρμόνιση του καταστατικού με το νόμο λήγει στις 15 του μήνα και εάν η ΕΠΟ δεν προχωρήσει σε αυτήν, τότε ο ίδιος ο νόμος προβλέπει ποινή άρσης ειδικής αναγνώρισης.

Η χειμερία νάρκη είναι για αρκούδες...



...αντί να κάθεστε ζεστά, αλλά βαρετά μέσα στο σπίτι, φορέστε αθλητικά ρούχα και παπούτσια και ανοίξτε την πόρτα.

ΡΟΔΟΣΠΟΡ
...πρώτο όνομα στα σπορ
Εθ. Δωδεκανησίων 15 ΡΟΔΟΣ
Τηλ. 22410 21442
e-mail: rospo@otenet.gr
www.rodosport.gr
ΓΔ3/3

www.proosport.gr
ΤΟ ΔΙΚΤΥΟ ΣΤΟ ΔΩΔΕΚΑΝΗΣΙΑΚΟ ΠΟΔΟΣΦΑΙΡΟ

ΠΡΟΟΔΟΣΠΟΡ

Στιβικό διήμερο Γυμνασίων - Λυκείων

Σήμερα και αύριο στη Ρόδο!

Δόθηκε στη δημοσιότητα το πρόγραμμα των σχολικών αγώνων στίβου Γυμνασίων και Λυκείων της Δωδεκανήσου, σχολικής περιόδου 2004 - 2005. Οι αγώνες ξεκινάνε σήμερα και ολοκληρώνονται αύριο, στο Στάδιο Στίβου «Διαγόρας» και διοργανώνονται από το Γραφείο Φυσικής Αγωγής. Αναλυτικά το σημερινό πρόγραμμα:

16:00 **Κήρυξη έναρξη αγώνων**
(Έπαρση σημαίας - Εθνικός ύμνος)
16:15 **400 μ. εμπόδια** Θηλέων - Αρρένων Λυκείων τελικός
Μήκος Αρρένων Λυκείων Τελικός
Σφαίρα Αρρένων Λυκείων Τελικός
Ακόντιο Θηλέων - Αρρένων Γυμνασίων Τελικός
Υψος Θηλέων Γυμνασίων Τελικός
16:30 **80 μ.** Αρρένων Γυμνασίων (Προκριματικές ή Τελικές Σειρές)
16:45 **80 μ.** Θηλέων Γυμνασίων Τελικός
17:00 **100 μ.** Αρρένων Λυκείων Τελικός
17:10 **100 μ.** Θηλέων Λυκείων Τελικός
17:20 **150 μ.** Αρρένων Γυμνασίων Τελικός
17:30 **150 μ.** Θηλέων Γυμνασίων Τελικός
Μήκος Θηλέων Λυκείων - Γυμνασίων Τελικός
Σφαίρα Θηλέων Λυκείων Τελικός
Ακόντιο Θηλέων - Αρρένων Λυκείων Τελικός
Υψος Αρρένων Γυμνασίων Τελικός
17:40 **200 μ.** Αρρένων Λυκείων (Προκριματικές ή Τελικές Σειρές)
17:50 **200 μ.** Θηλέων Λυκείων Τελικός
18:00 **300 μ.** Αρρένων Γυμνασίων Τελικές Σειρές
18:15 **300 μ.** Θηλέων Γυμνασίων Τελικός
18:30 **400 μ.** Αρρένων Λυκείων Τελικός
Μήκος Αρρένων Γυμνασίων Τελικός
Υψος Αρρένων Λυκείων Τελικός
Σφαίρα Θηλέων Γυμνασίων Τελικός
Δίσκος Θηλέων Γυμνασίων - Λυκείων Τελικός
18:40 **400μ.** Θηλέων Λυκείων Τελικές σειρές
18:50 **600μ.** Αρρένων Γυμνασίων Τελικός
19:00 **600μ.** Θηλέων Γυμνασίων Τελικός
19:10 **800μ.** Θηλέων Λυκείων Τελικός
19:20 **800μ.** Θηλέων Λυκείων Τελικός
19:30 **1.000μ.** Θηλέων Γυμνασίων Τελικός
ΣΦΥΡΑ Αρρένων - Θηλέων Γυμνασίων Τελικός
19:40 **1.000μ.** Αρρένων Γυμνασίων Τελικός
19:50 **1.500μ.** Αρρένων Λυκείων Τελικός
20:00 **1.500μ.** Θηλέων Λυκείων Τελικός
20:10 **2.000μ.** Θηλέων Γυμνασίων Τελικός
20:20 **3.000μ.** Αρρένων Γυμνασίων - Λυκείων Τελικός
20:30 **3.000μ.** Θηλέων Λυκείων Τελικός

ΟΡΚΟΣ ΑΘΛΗΤΗ

«Ορκιζόμαστε ότι κατεβαίνουμε στον Αθλητικό Στίβο να αγωνιστούμε, όπως ορίζουν οι κανονισμοί, με τη φιλοδοξία μέσα σε ένα αγώνα ευγενικής άμιλλας να δείξουμε πνεύμα ιπποτικό, για την τιμή της πατρίδας και δόξα του Αθλητισμού».

Κλεάνθης - Ανταγόρας Κω το «ζευγάρι» του τελικού

Ο Μιχάλης Φραγκίνης ορίστηκε να διευθύνει το ντέρμπι της 23ης αγωνιστικής ανάμεσα στον Ηρακλή και τον Άρη, στα Μαριτσά. Την ίδια ώρα ο ΑΕΡΑ αναμένεται να έχει εύκολο απόγευμα κόντρα στον Κλεόβουλο.

Ιδού λοιπόν το ζευγάρι του τελικού του Κυπέλλου Δωδεκανήσου που στις 24 Μαρτίου, στο θαυμάσιο γήπεδο των Μαριτσών θα διεκδικήσει το βαρύτιμο τρόπαιο: Κλεάνθης εναντίον Ανταγόρα ή Ανταγόρας εναντίον Κλεάνθη, αν προτιμάτε και το σίγουρο είναι ότι θα παρακολουθήσουμε έναν ενδιαφέροντα αγώνα, αντάξιο της ιστορίας των δύο ομάδων.

Χθες στους δύο ημιτελικούς, ο Κλεάνθης νίκησε άνετα στο Παραδείσι τον Ερμή, με τον αέρα μιας Κατηγορίας, όχι όμως και ο Ανταγόρας που στάθηκε περισσότερο τυχερός απέναντι στον Αγιο Γεώργιο, τον οποίο και νίκησε δύσκολα 2-0. Πιο αναλυτικά:

Κλεάνθης-Ερμής 3-1
ΠΑΡΑΔΕΙΣΙ.-

Όπως αναμενόταν, ο Κλεάνθης είναι αυτός που πήρε το εισιτήριο για τον τελικό κυπέλλου Δωδεκανήσου, αφού κέρδισε τον αδύναμο και κατά μια κατηγορία μικρότερο Ερμή Καλυθιών στο γήπεδο Παραδεισίου με σκορ 3-1.

Οι Παραδεισιότες πλέον το μόνο που βλέπουν, είναι ο τελικός που θα γίνει στα Μαριτσά στις 24 Μαρτίου.

Όσον αφορά το παιχνίδι, δεν υπάρχει θέμα σύγκρισης των δύο ομάδων. Ήταν εμφανέστατη η διαφορά της μιας κατηγορίας που χωρίζει τους δύο συλλόγους.

Ο Κλεάνθης ήταν καλύτερος, είχε την κυκλοφορία της μπάλας και έφτασε άνετα και δίκαια στην επικράτηση.

Από την άλλη μπορεί ο Ερμής να πτήθηκε εύκολα, δεν πρέπει όμως σε καμία περίπτωση να βάλει το κεφάλι κάτω, αφού δεν είναι λίγο μια ομάδα της Β' Κατηγορίας να φτάνει στα ημιτελικά του κυπέλλου...

Τα γκολ

25': Ο Καρίκης με όμορφο πλασέ από την περιοχή, έκανε το 1-0.

60': Ο Σπάρταλης με δυνατό σουτ, νίκησε τον Γιωργά και έγινε το 2-0, δίνοντας ουσιαστικά τη χαριστική βολή στους Καλυθενούς...

75': Ο Αραμπατζόγλου πήδηξε πιο ψηλά απ' όλους και με κεφαλιά έκανε το 3-0, δίνοντας διαστάσεις θριάμβου στον Κλεάνθη.

83': Ο νεαρός Κασταμούλας με δυνατό σουτ έκανε το τελικό 3-1, πετυχαίνοντας το γκολ της τιμής για τον Ερμή...

Καλύτεροι του Κλεάνθη ήταν οι Καρίκης, Σπάρταλης και Αραμπατζόγλου, ενώ από τον Ερμή άρεσαν οι Καστα-μούλας και Ηλίας.

• Καλή η διαιτησία του Κόττορου (Αργυρόπουλος-Λάμπρου).

ΚΛΕΑΝΘΗΣ: Σαββιδάκης, Αθανασίου, Κρομμύδας, Χατζηθεοδωράκης, Λαζαρίδης, Μανιάς, Καρίκης, Σεβδαλής (57' Καραβόλιας), Σπάρταλης (70' Ορφανός), Αραμπατζόγλου, Ζουρούδης (75' Φρούμης).

ΕΡΜΗΣ: Γιωργάς, Χατζηγεωργίου, Μοσκίδιου, Στατιού (80' Στάθης), Σταυρής, Ηλίας, Κυριαζής, Πολυχρόνης, Κασταμούλας, Χατζηνικολάου (65' Βόγδος), Σαββιού (46' Μαργαρίτης).

ΣΤΑΔΙΟ ΑΝΤΑΓΟΡΑΣ.-

Ραντεβού με τον Κλεάνθη, στα μεγάλο τελικό του Κυπέλλου έκλεισε χθες ο Ανταγόρας, μετά την απρόσμενη νίκη με 2-0 επί του Αμπού Γεωργίου Μαλώνας. Μια πρόκριση πάντως γραμμένη γερή και περιπετειώδη, μιας και μόλις στο 6' βρέθηκε να προηγείται με 1-0. Ηταν ένα κόρνερ του Κόντου από αριστερά, η μπάλα έφθασε στα χέρια του πορτιέρο του «Αγίου», ο οποίος ωστόσο δεν μπόρεσε να την συγκρατήσει, όπως ο Χαλκιάς στο σουτ του Ανρί, στο πρόσφατο Πόρτσμουθ - Αρσεναλ, για να καταλήξει στο βάθος της εστίας του. Το απρόσμενο αυτό τέρμα φόρτωσε με άγχος τους Ροδίτες, οι οποίοι ωστόσο δεν το έβαλαν κάτω και δημιούργησαν αρκετές επικίνδυνες καταστάσεις στα καρέ του Σπαθάρα, χωρίς ωστόσο αποτέλεσμα. Και σαν να μην έφθανε αυτό ο Σάββας Παπαϊγνατίου στο 85' με ένα κεραυνό ψαλίδισε τις όποιες ελπίδες των φιλοξενουμένων (2-0), οι οποίοι, με κεκτημένη ταχύτητα κέρδισαν και πέναλτι, στο 88', σε ανατροπή του Παπαϊγνατίου από τον Χατζησταμάτη. Ο Λαγός όμως δεν ευστόχησε από τα 11 βήματα χωρίς να υπάρξει επίπτωση για την ομάδα του η οποία δευτερόλεπτα αργότερα άρχισε τους ξέφρενους πανηγυρισμούς! Στον αντίποδα οι φιλοξενούμενοι περίλυποι και με το αίσθημα της πίκρας, αφού το αποτέλεσμα, με βάση την απόδοσή τους, σαφώς τους αδικεί!

• Διαιτήτευσε Ε. Κατσιδώνης (Τσομπάνος, Αλαχιώτης).

ΑΝΤΑΓΟΡΑΣ: Σπαθάρας, Χατζηφούντας, Μόρφος, Θαλασσινός, Λαγός, Κανελλόπουλος, Κυριόπουλος, Χατζηνικολάου, Χονδρομπίλας (75' Πλατέλας), Κόντος (88' Χατζηδημήτρης), Παπαϊγνατίου (89' Στεργαλλάς).

ΑΓΙΟΣ ΓΕΩΡΓΙΟΣ: Νικήτας, Λεβέντης, Μπάρτζος, Χατζησταμάτης, Χατζημανώλης (75' Σ. Σκυλλαράκης), Γκίνος, Α.Σκυλλαράκης, Χ. Σκυλλαράκης, Σακελλάρης (60' Εμίρογλου), Μαυρομούστακος, Γκιζλής (80' Κούτρης).

Στις 19 Μαρτίου η γενική συνέλευση του ΣΕΓΑΣ

Στις 19 Μαρτίου 2005, ημέρα Σάββατο, θα πραγματοποιηθεί η τακτική γενική συνέλευση του ΣΕΓΑΣ, στην αίθουσα συνεδριάσεων της Ελληνικής Ολυμπιακής Επιτροπής, στο Χαλάνδρι, με τα παρακάτω θέματα:

Α) Έκθεση πεπραγμένων διοικητικού συμβουλίου.

Β) Οικονομικός και ταμειακός απολογισμός εσόδων - εξόδων.

Γ) Έκθεση εξελεγκτικής επιτροπής από 1/1-31/12/2004

Δ) Ισολογισμός - αποτελέσματα χρήσης 1/1 - 31/12/2004

Στη γενική συνέλευση εκπαίδευσης έχουν τα παρακάτω Δωδεκανησιακά σωματεία: ΑΣ Ιπποκράτης Κω, ΑΣ Καζώνης Καλύμνου, ΓΑΣ Υγεία Ρόδου, ΓΣΝ Λέρου, ΠΑΟ Διαγόρας Ρόδου, ΑΟ Σύμης, ΑΣ Νίκη Ρόδου, ΑΣ Κάλυμνος 2000, ΑΕ Ηρακλής Λάρδου.

ΣΥΓΧΑΡΗΤΗΡΙΑ

Η ΕΑΣ ΣΕΓΑΣ Δωδεκανήσου συγχαίρει τις δύο αθλήτριες του Α.Σ. «Η Νίκη της Ρόδου», Μαρία Παρδαλού και Φωτεινή Λοΐζου, που κατέκτησαν τις πρώτες θέσεις στις κατηγορίες τους στο Πανελλήνιο πρωτάθλημα δρόμου σε ανώμαλο έδαφος ΣΕΓΑΣ 2005. Η Μαρία Παρδαλού πήρε το χρυσό μετάλλιο στα 4000 μ. νέων γυναικών και η Φωτεινή Λοΐζου το χρυσό μετάλλιο στην κατηγορία των 2.000 μ. παγκορασίδων Α'.

•• Ο πρόεδρος και τα μέλη της ΕΑΣ ΣΕΓΑΣ Δωδεκανήσου, εκφράζουν τα συλλυπητήριά τους προς το μέλος της Ένωσης κ. Παντελή Νίνη, για την απώλεια της μητέρας του.

Στο Μπουντρούμ για φιλικό...

Τα κορίτσια του Ιπποκράτειου Λυκείου της Κω θα μεταβούν αύριο στην Κω για παιχνίδι που πρόκειται να γίνει το Σάββατο (16:00) με το τοπικό κολλέγιο

Στην Τουρκία και συγκεκριμένα στο Μπουντρούμ πρόκειται να μεταβούν αύριο τα κορίτσια που αποτελούν τη σχολική ομάδα μπάσκετ του Ιπποκράτειου Λυκείου της Κω. Πρόκειται για αθλήτριες που αγωνίζονται στην Α.Ε. Δικαίου και τον Ιπποκράτη και στο πλαίσιο των εκπαιδευτικών επισκέψεων και σύσφιγξης σχέσεων θα μεταβούν στη γείτονα χώρα για να δώσουν φιλικό παιχνίδι. Τα κορίτσια του σχολείου θα αναχωρήσουν αύριο το πρωί για το Μπουντρούμ και το απόγευμα του Σαββάτου (16:00) θα αντιμετωπίσουν το τοπικό κολλέγιο, ενώ θα επιστρέψουν στη βάση τους την Καθαρά Δευτέρα.

Το πιο δύσκολο έργο...

Το Σάββατο στις 20:00 ο Α.Σ. Δωδεκάνησος θα υποδεχθεί τον πανίσχυρο Π.Α.Σ.Κ.Α. Ελληνικά Πετρέλαια για την 7η αγωνιστική στην Α Εθνική μπάσκετ με καρότσι

Το πιο δύσκολο παιχνίδι του μέχρι στιγμής στο πρωτάθλημα θα δώσει μεθαύριο στο «Βενετόκλειο», ο Α.Σ. Δωδεκάνησος. Η ροδίτικη ομάδα θα υποδεχθεί στις 20:00 τον Π.Α.Σ.Κ.Α. Ελληνικά Πετρέλαια και θα κυνηγήσει την έκπληξη απέναντι στους υποψήφιους πρωταθλητές Ελλάδας στο μπάσκετ με καρότσι. Μετά τις δύο συνεχόμενες νίκες κόντρα στον Α.Σ.Κ.Α. Αμαρουσίου και τον Αστέρα Τρικάλων, η ομάδα του Νίκου Δαούλα θα χρειαστεί τη συμπαράσταση των Ρόδιων φιλάθλων προκειμένου να φτάσει στο νικηφόρο αποτέλεσμα. Βέβαια το έργο των αθλητών του Α.Σ. Δωδεκάνησος δεν θα είναι εύκολο, ωστόσο άπαντες δηλώνουν αποφασισμένοι να πετύχουν το σκοπό τους.

Η προετοιμασία του συλλόγου θα ολοκληρωθεί σήμερα στο «Βενετόκλειο» και το ευχάριστο είναι ότι θα επιστρέψουν στα παρκέ οι, Νίκος Μούνδρος, Ατνάν Χαμαντί, Κώστας Καλούδης και Σταύρος Μεταξενίου που δεν είχαν ταξιδέψει στα Τρίκαλα για το ματς με τον Αστέρα.

Βαγγέλης Χοσάδας: «Δεν τελείωσε τίποτα»

Με την ψυχολογία του στα ύψη θα πάει ο πρωτοπόρος και το φαβορί για τον τίτλο ΑΕΡΑ στα Κοσκινού για το πολύ δύσκολο ματς με τον τοπικό Διγενή.

Μοναδική απώλεια για τους Αφαντενούς θα είναι το «βαρύ πυροβολικό» Γιάννης Σπανός, ο οποίος θα χάσει ακόμα εννέα παιχνίδια λόγω της τιμωρίας του στο παιχνίδι με τον Άρη Αρχαγγέλου στους Αγίους Αποστόλους.

Οι προπονήσεις των «κόκκινων» γίνονται κανονικά. Χθες ο προπονητής του ΑΕΡΑ είχε τη χαρά να δει όλους τους παίκτες να προπονούνται, αφού κανένας παίκτης δεν είναι τραυματίας.

Στο μεταξύ, ο Βαγγέλης Χοσάδας έκανε δηλώσεις στην «Π» για το δύσκολο Σαββατιάτικο παιχνίδι απέναντι στον Διγενή:

«Είναι δύσκολο ματς. Θεωρώ τον Διγενή καλή ομάδα. Εμείς από την πλευρά μας θα πάμε να διατηρήσουμε αυτό που έχουμε πετύχει μέχρι τώρα, δηλαδή την διαφορά των βαθμών. Αυτός είναι ο στόχος μας.»

Ο κ. Βαγγέλης Χοσάδας ρωτήθηκε αν ο ΑΕΡΑ μπορεί να χάσει το πρωτάθλημα και απάντησε ως εξής:

«Εμείς κοιτάμε το κάθε παιχνίδι ξεχωριστά. Θέλει προσοχή, πειθαρχία και σεβασμό στην αντίπαλη ομάδα.

Δεν είναι λίγες οι ομάδες που έχουν χάσει το πρωτάθλημα επτά αγωνιστικές πριν το τέλος...»

Εκτός μάχης τίτλου τέθηκε ο Άρης Αρχαγγέλου

«Είμαστε εκτός πρωταθλήματος»

Τα παραπάνω λόγια ανήκουν στον πρόεδρο του Άρη Αρχαγγέλου Νίκο Φουτούλη, ο οποίος παραδέχθηκε ότι η ομάδα του δεν είναι πλέον από τα φαβορί για το πρωτάθλημα, αφού ο ΑΕΡΑ έχει ξεφύγει με μεγάλη διαφορά βαθμών.

Συγκεκριμένα οι δηλώσεις του αναφέρουν:

«Είμαστε εκτός πρωταθλήματος και εκτός κυπέλλου. Πάμε για μια καλύτερη θέση. Αυτός είναι ο στόχος μας. Πάντως είμαστε στο πρόγραμμά μας, αφού από την αρχή της χρονιάς, στόχος της ομάδας ήταν μια καλή πορεία.»

Στο μεταξύ κανονικά συνεχίζονται οι προπονήσεις του Άρη για το παιχνίδι απέναντι στον Απόλλωνα Απολλώνων το Σάββατο.

Από τους «κίτρινους» θα λείψουν οι τιμωρημένοι Κωστάκης, Τραχανάς και Μπιγκό.

Χθες το απόγευμα, ο Άρης έδωσε φιλικό με τον Εθνικό στην Αρχίπολη.

Ήταν ένα καλό τεστ για τον προπονητή Στέργο Παρδαλό, αφού μπόρεσε να δοκιμάσει διάφορα συστήματα, αλλά επίσης να δει την ομάδα του χωρίς τους τρεις βασικούς ποδοσφαιριστές που θα λείψουν στο παιχνίδι με τον Απόλλωνα. Για την ιστορία οι «οι κίτρινοι» κέρδισαν 5-1 τους «μπλε» της Αρχίπολης.

Τραυματίστηκε η Κουμνάκη, χωρίς προπονητή η Ξανθού

Ένα γνωστό πρόβλημα τραυματισμού που αντιμετωπίζει εδώ και καιρό, και που ήταν η αιτία την τελευταία στιγμή να μην πάρει μέρος στα 4Χ400 μ. των Πανευρωπαϊκών αγώνων κλειστού στίβου στη Μαδρίτη, αναγκάζει τη Γεωργία Κουμνάκη του ΠΑΟ Διαγόρα να ξεκινήσει θεραπευτική αγωγή.

Εξάλλου, χωρίς προπονητή θα μείνει -όπως όλα δείχνουν - και παλαιότερα τεχνικός της - που πρόσφατα συμφώνησε να γυμνάσει τη συμπατριώτισσά μας, αποφάσισε να φύγει οριστικά για την ιδιαίτερη πατρίδα του, τη Βουλγαρία στο τέλος του μήνα.

Η μπερδεμένη σχέση που υπάρχει ανάμεσα στον ΣΕΓΑΣ και τους προπονητές, αναγκάζει τον Πομάσκι να επιστρέψει στη χώρα που γεννήθηκε.

Γλίτωσε από θαύμα ο Γιώργος Θρήσκος!

Στο Ασκληπιείο της Βούλας νοσηλεύεται ο Γιώργος Θρήσκος μετά από σοβαρό τροχαίο που είχε, αλλά ευτυχώς χωρίς να κινδυνεύει η υγεία του.



Ο εμποδιστής από τη Ρόδο χτύπησε σε κολόνα με το αυτοκίνητο και έπαθε συντριπτικό κάταγμα στο πόδι (στο μηρό). Έγινε 6ωρη επέμβαση, όπου του τοποθετήθηκαν λάμες στα πόδια, καθώς ο πρωταθλητής μας σώθηκε από θαύμα.

Ο αθλητής του Νέστορα Κολοβού, που πέρσι έκανε αρκετούς αγώνες και σημείωσε ατομικό ρεκόρ με 50.97 στα 400 μ. εμπόδια, είχε ξεκινήσει κανονικά τις προπονήσεις του για τον ανοιχτό στίβο.

«Ήταν ατύχημα όπου σώθηκε από θαύμα. Δεν εξηγείται αλλιώς. Μπορεί να τραυματίστηκε σοβαρά στο πόδι, αλλά αυτό που μας ενδιαφέρει τώρα είναι μόνο η υγεία του και όχι ο αθλητισμός. Θα παραμείνει για αρκετό διάστημα στο νοσοκομείο και του ευχόμαστε όλοι «περαστικά». Το συντομότερο να επιστρέψει και πάλι» είπε ο ομοσπονδιακός προπονητής Νέστορας Κολοβός. Ο Θρήσκος ανήκει στον ΠΑΟ Διαγόρα Ρόδου και, ενώ είχε σταματήσει τον αθλητισμό, επέστρεψε πριν από ενάμιση χρόνο στα 400 μ. με εμπόδια και μάλιστα με ατομικό ρεκόρ. Έκανε και στα 400 μ. 47.42.



● Σε τραγέλαφο τείνει να εξελιχθεί το φετινό πρωτάθλημα της Β΄ Κατηγορίας, το ωραίο και πιο αυθεντικό από όσα διοργανώνει η ΕΠΣΔ, κατά κοινή παραδοχή!

▲ Το γιατί χωρίστηκε σε δύο ομίλους εντάξει, ούτε η ίδια η ΕΠΣΔ μπορεί να το δικαιολογήσει, τουλάχιστον αφού από τις 16 ομάδες οι οκτώ είναι απ΄ τα νησιά και οι οκτώ από τη Ρόδο γιατί δεν χωρίζονταν έτσι;

◆ Και οι αναβολές θα ελαχιστοποιούνταν και τα έξοδα μετακινήσεων και οι ομάδες των νησιών θα είχαν δικαίωμα στο όνειρο, το οποίο τώρα, έτσι όπως έχει η κατάσταση μοιάζει με όνειρο θερινής νυκτός!

● Και στο κάτω - κάτω τι φταίει ο Γιώργος (ο Νικολουδάκης ντε), ο οποίος βρισκόταν λίγο πριν από το εγκεφαλικό επεισόδιο, αφού οι του Αντίμαχου μόλις άκουσαν για μετάθεση του αγώνα με την Τήλο για το Σάββατο άρχισαν να κάνουν εξάσκηση στα ... γαλλικά, απειλώντας θεούς και δαίμονες. Ήταν και αυτό το έγγραφο της Αναγέννησης... Πίκρα σας λέω!

▲ Παρελθόν αποτελεί από τον πάγκο της εφηβικής ομάδας του Ηρακλή Μαριτσών ο Χαρτοφύλλης Ροδίτης. Ο «Μπίλης», όπως είναι το παρατσούκλι του στην πιάτσα, διαφώνησε με τον πρόεδρο για τις ώρες των προπονήσεων, που απομένουν μέχρι τη λήξη του πρωταθλήματος κι μάζεψε τα μπογαλάκια του.

◆ Όχι, αυτό που φαντάστηκατε δεν συνέβη: Παραμένει στο πλευρό του ανιψιού του, του Σπύρου Αγγελόπουλου, αμισθί, βοηθώντας τον να ολοκληρώσει το ομολογουμένως τεράστιο έργο του!

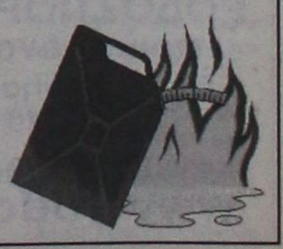

Ξεκίνησαν οι αγώνες τοξοβολίας πρόκρισης για τα ISLAND GAMES

Με δύο αγώνες στα 30 και στα 50 μέτρα ξεκίνησε η προετοιμασία των αθλητών της τοξοβολίας για την ανάδειξη των τριών τοξοβόλων (και της μίας αθλήτριας) που θα εκπροσωπήσουν τη Ρόδο στα Island Games του 2005.

Ο αγώνας ήταν προγραμματισμένος για το περασμένο Σάββατο, αλλά οι αντίξοες καιρικές συνθήκες τον μετέφεραν τη Δευτέρα 7 Μαρτίου. Ο καιρός δεν ήταν ο καλύτερος δυνατός, αλλά ο αγώνας διεξάχθηκε κανονικά παρότι ξεκίνησε με συννεφιά και ολοκληρώθηκε με ψιλόβροχο. Έξι αθλητές ήταν αυτοί που δεν πτοήθηκαν από τον παρατεταμένο χειμώνα και τα παιχνίδια του καιρού και αγωνίστηκαν κανονικά.

Πρώτα έγινε ο αγώνας στην απόσταση των 50 μέτρων που για πρώτη φορά δοκίμαζαν οι τοξοβόλοι μας σε κανονικές συνθήκες αναμέτρησης.

Οι αθλητές και στις δύο αποστάσεις έριξαν από 36 βέλη (12 φορές από 3 βέλη). Καλύτερες βολές είχε ο Αντώνης Γουμαράς, που αναδείχτηκε πρώτος με 258/360. Δεύτερος ήταν ο Αλέξανδρος Στελλάτος με 238/360 και τρίτος ο Σάββας Κήπουρος με 231/360. Στην τέταρτη θέση τερμάτισε ο Βαγγέλης Λεβέντης με 189/360, στην πέμπτη ο Σάββας Χατζηνικολάου με 104/360 και στη έκτη ο Γιώργος Χριστοφίδης με 61/360.

Στη συνέχεια οι αθλητές αγωνίστηκαν στα 30 μέτρα, σε μια πιο γνώριμη απόσταση και με πολύ καλύτερα ποσοστά. Και στα 30 μέτρα νικητής, ήταν ο Αντώνης Γουμαράς, που από το Νοέμβριο, από το πανεπαρχιακό πρωτάθλημα στο Βόλο, παρουσιάζεται σταθερά σαν ο κορυφαίος Ροδίτης τοξοβόλος. Ο Γουμαράς με έναν μόνο πόντο διαφορά από τον δεύτερο πέτυχε 317/360. Αλλαγή στην κατάταξη είχαμε μόνο στη δεύτερη-τρίτη θέση. Δεύτερος αυτή τη φορά ήταν ο Σάββας Κηπουρός με 316/360 που αγωνίστηκε πολύ δυνατά για την πρωτιά από το πρώτο έως το τελευταίο βέλος. Τρίτος ήταν ο Αλέξανδρος Στελλάτος και αυτός πολύ κοντά στο σκορ με 310/360. Στην τετάρτη θέση ξανά ο Βαγγέλης Λεβέντης με 262/360, στην πέμπτη ο Σάββας Χατζηνικολάου με 241/360 και στην έκτη ο Γιώργος Χριστοφίδης με 134/360. Μετά από 10 ημέρες, το Σάββατο 19 Μαρτίου είναι προγραμματισμένος ο επόμενος αγώνας και αυτός θα είναι στην απόσταση των 90 και 70 μέτρων. Με τον δεύτερο αγώνα θα κλείσει η πρώτη φάση και στη συνέχεια οι αθλητές θα δοκιμαστούν σε αγώνα ΦΙΤΑ όπου σε δύο ημέρες θα ολοκληρωθούν και οι τέσσερις αποστάσεις, την πρώτη ημέρα τα 90-70 μέτρα και τη δεύτερη ημέρα τα 50-30 μέτρα. Μέσα από αυτούς τους αγώνες θα αναδειχτούν αντικειμενικά οι καλύτεροι για την καλύτερη εκπροσώπηση της Ρόδου στα Island Games που για το 2005 θα διοργανωθούν στα Σέτλαντ.

- Η Φλόγα Ρόδου το Σάββατο 12 Μαρτίου θα κόψει την πίτα της για το 2005 στην κλειστή αίθουσα του Καρακόνερου όπου διεξάγονται οι προπονήσεις του τζούντο.

Θα προηγηθεί αγιασμός και μια επίδειξη από τους μικρούς και μεγάλους αθλητές του τζούντο. Όλοι οι αθλητές της Φλόγας και οι φίλοι του σωματείου είναι προσκαλεσμένοι στη μικρή γιορτή που θα ξεκινήσει στις 7:00 η ώρα.

ΠΡΟΟΔΟΣΠΟΡ

Ραντεβού στον αθλητικό δικαστή...

Παρουσία της νομικής συμβούλου του Κολοσσού, συνεχίζεται το σήριαλ των όσων διαδραματίστηκαν στη Χαλκίδα! Εγχειρίστηκε χθες στους χιαστούς ο Σπύρος Λιβιεράτος, ενώ οι «θαλασσί» έπαιξαν φιλικό με τον Π.Α.Ο. Διαγόρας

Συνεχίζουμε με ότι έχουμε... Κάπως έτσι πλέον σκέφτονται στον Κολοσσό την μετά-Χαλκίδα εποχή! Τα όσα διαδραματίστηκαν το προηγούμενο Σάββατο στο κλειστό γυμναστήριο της Κανήθου δεν θα μπορούσαν σε καμία περίπτωση να αφήσουν ανεπηρέαστους τους παίκτες και την τεχνική ηγεσία του Κολοσσού, που οφείλει να συνεχίσει την προσπάθεια της.

Βέβαια τα προβλήματα που έχουν συσσωρευτεί είναι μεγαλύτερα στο στρατόπεδο της ομάδας, ωστόσο άπαντες φέρονται αποφασισμένοι να διεκδικήσουν το μερίδιο που τους αναλογεί στην επιτυχία. Τα πράγματα πλέον είναι πολύ δύσκολα, απ' τη στιγμή μάλιστα που εκκρεμεί η τιμωρία του Αλέξη Παναγιωτόπουλου και του Χρήστου Γκογκίδη.

Μετά τα όσα ανέφερε το διαιτητικό δίδυμο (Μητσόπουλος- Ξενικάκης) στο φύλλο αγώνα, οι δύο «θαλασσί» κινδυνεύουν με βαριά καμπάνα, ενώ η ποινή που θα επιβληθεί στον Χρήστο Γκογκίδη θα είναι διπλάσια απ' τη στιγμή που είναι δηλωμένος αρχηγός της ομάδας.

Τελικά προχθές το βράδυ δεν συνεδρίασε η επιτροπή ενστάσεων και σήμερα ο Κολοσσός θα πρέπει να δώσει το «παρών» ενώπιον του αθλητικού δικαστή για τα τεκταινόμενα της Κανήθου. Ουσιαστικά τόσο το φύλλο αγώνα όσο και η συμπληρωματική έκθεση του κομισάριου Γιάννη Μαύρου «καίει» τις δύο ομάδες, ωστόσο οι Ροδίτες δεν φέρονται αποφασισμένοι να τους αποδωθούν περισσότερες ευθύνες απ' ότι τους αναλογούν.

Ο Κολοσσός έχει καταθέσει ενστάσεις για κακή παράβαση των κανονισμών της γραμματείας στα τελευταία 57'' του αγώνα, καθώς και για την είσοδο στο γήπεδο οπαδών της γηπεδούχου ομάδας, παρά το γεγονός ότι το παιχνίδι έπρεπε να διεξαχθεί κεκλεισμένων των θυρών. Αξίζει να σημειωθεί ότι οι «θαλασσί» μιλούν για παρουσία 100 και πλέον φιλάθλων στο γήπεδο, αν και οι δύο ομάδες έπρεπε να είχαν με το zόρι 4-5, αν αναλογιστεί κανείς ότι οι υπόλοιποι είναι οι αθλητές και η τεχνική ηγεσία.



Την απόφαση του αθλητικού δικαστή περιμένουν όλοι στον Κολοσσό

Τα παραπάνω θέματα τα χειρίζεται πλέον η νομική σύμβουλος του Κολοσσού Λία Διαμαντοπούλου η οποία θα παραστεί την Τρίτη στις 9 π.μ. ενώπιον του αθλητικού δικαστή. Στο μεταξύ και όσον αφορά το καθαρά αγωνιστικό κομμάτι, η προετοιμασία του Κολοσσού συνεχίστηκε χθες με τη διεξαγωγή ενός φιλικού αγώνα κόντρα στον Π.Α.Ο. Διαγόρας. Ένα παιχνίδι το οποίο χρειαζόταν ο Κολοσσός προκειμένου να αποφορτιστεί λίγο το κλίμα μετά τα γεγονότα της Χαλκίδας. Ο Βασίλης Φραγκιάς επρόκειτο να χρησιμοποιήσει όλους τους παίκτες που είχε στη διάθεσή. Είναι γνωστό ότι ο Αθηναίος τεχνικός έχει ελάχιστες ενναλακτικές λύσεις στα χέρια του, καθώς θα πρέπει να θεωρείται δεδομένο ότι οι Παναγιωτόπουλος και Γκογκίδης θα χάσουν τα δύο επόμενα παιχνίδια της ομάδας τους με τον Σπόρτιγκ (19 Μαρτίου) και Ο.Φ.Η./Ηράκλειο (26 του ίδιου μήνα στο Λίντο).

Τέλος χθες εγχειρίστηκε στους χιαστούς ο Σπύρος Λιβιεράτος ο οποίος θα χάσει το υπόλοιπο της φετινής αγωνιστικής περιόδου. Ο 28χρονος αθλητής τραυματίστηκε σοβαρά και πλέον μαζί με τον Χρήστο Παπά θεωρούνται οι μεγάλοι άτυχοι της φετινής προσπάθειας των Ροδιτών.

• Την Τετάρτη θα εκδικαστούν από την Επιτροπή Ενστάσεων, οι ενστάσεις που κατέθεσε ο Κολοσσός για το ματς της Χαλκίδας.

Οι έδρες στα φάϊναλ-φορ!

Στην Κω θα γίνει η τελική φάση των εφήβων, στην Ιαλυσό οι κορασίδες, στο «Βενετόκλειο» οι παίδες και στην «τέντα» οι παμπαίδες

Στη χθεσινή συνεδρίαση της Τ.Ε. Ε.Ο.Κ. Δωδεκανήσου ορίστηκαν οι έδρες των τελικών φάσεων για τους έφηβους, τους παίδες, τις κορασίδες και τους παμπαίδες. Τα μέλη της διοργανώτριας αρχής αποφάσισαν το φάϊναλ-φορ των εφήβων να διεξαχθεί στο κλειστό γυμναστήριο της Κω (αρκεί ο Ιπποκράτης Κω να αποκλείσει την Ελπίδα Πεταλούδων), με την παρουσία του Κολοσσού Ρόδου, του Α.Σ.Κ. Ιβίσκος, της Α.Ε. Δικαίου και ενός εκ των Ελπίδα Πεταλούδων ή Ιπποκράτης Κω. Σε περίπτωση που η ομάδα του Νίκου Κανέλλη περάσει τον Ιπποκράτη η τελική φάση θα γίνει στη Ρόδο. Το φάϊναλ-φορ θα γίνει το διήμερο 19-20 Μαρτίου. Αξίζει να σημειωθεί ότι η ίδια εκδήλωση πέρσι είχε γίνει στην Ιαλυσό.

Όσον αφορά τους παίδες, η τελική φάση θα διεξαχθεί στο «Βενετόκλειο», ενώ μέχρι στιγμής δεν έχουν ξεκαθαρίσει οι συμμετέχοντες. Βέβαια πολύ δύσκολα θα μείνουν εκτός ο Κολοσσός Ρόδου και η Α.Ε. Δικαίου. Το φάϊναλ-φορ των παίδων θα γίνει το διήμερο 9-10 Απριλίου. Τις προηγούμενες μέρες πάντως στα γραφεία της Τ.Ε. Ε.Ο.Κ. έφτασε έγγραφο απ' τον προπονητή της Α.Ε. Δικαίου Δημήτρη Τζομάκα ο οποίος ζήτησε μετάθεση των αγώνων λόγω των εξετάσεων που δίνει στο Α.Σ.Ε.Π. Το θέμα θα το εξετάσουν τα μέλη της τοπικής επιτροπής. Πέρσι το φάϊναλ-φορ των παίδων είχε γίνει στο δημοτικό κλειστό γυμναστήριο της Κω.

Εξάλλου, η τελική φάση των κορασίδων θα πραγματοποιηθεί στο κλειστό γυμναστήριο της Ιαλυσού (πέρσι είχε γίνει στο «Βενετόκλειο») το διήμερο 2-3 Απριλίου και ήδη έχουν γίνει γνωστά τα ζευγάρια των ημιτελικών. Ο Γ.Α.Σ. Ιάλυσος θα αντιμετωπίσει τον Ιπποκράτη Κω και ο Α.Σ.Κ. Ιβίσκος την Α.Ε. Δικαίου. Τέλος όσον αφορά τους παμπαίδες το φάϊναλ-φορ πρόκειται να διεξαχθεί στην «τέντα» το διήμερο 19-20 Μαρτίου. Σ' αυτό θα πάρουν μέρος οι τέσσερις καλύτερες ομάδες (δύο από κάθε όμιλο) με βάση τη βαθμολογική τους κατάσταση.

Όποιος κερδίσει περνάει...

Την ερχόμενη Κυριακή (14:30) θα γίνει η αναμέτρηση Γ.Α.Σ. Ιάλυσος- Α.Ε. Δικαίου...Ο νικητής θα παίξει στα πλέϊ-οφ με τον Π.Α.Ο. Διαγόρας

Η νίκη του Ηρακλή Λάρδου κόντρα στον Διγενή Κοσκινού ξεκαθάρισε κατά κάποιο την κατάσταση ενόψει της τελικής φάσης της Α' Κατηγορίας. Οι «ροπαλοφόροι» θα αντιμετωπίσουν σε διπλούς αγώνες(25-27 Μαρτίου και 2-3 Απριλίου) τον Ιπποκράτη Κω, ενώ ο πρωτοπόρος Π.Α.Ο. Διαγόρας θα χρειαστεί να περιμένει λίγο ακόμη μέχρι να μάθει τον αντίπαλο του. Κι αυτό γιατί την προηγούμενη Κυριακή αναβλήθηκε λόγω καιρού η αναμέτρηση Γ.Α.Σ. Ιάλυσος- Α.Ε. Δικαίου, με την οποία θα πέσει η αυλαία της κανονικής περιόδου. Το παιχνίδι ορίστηκε για την επόμενη Κυριακή (14:30) και όποια ομάδα κερδίσει θα τερματίσει στην τέταρτη θέση και ως εκ τούτου θα τεθεί αντιμέτωπη με τον Π.Α.Ο. Διαγόρας. Αντίθετα για τον ηττημένο της αναμέτρησης, το πρωτάθλημα θα τελειώσει άδοξα..

ΚΥΡΙΑΚΗ (13/03):

Δ.Κ.Γ. Ιαλυσού (14:30): Γ.Α.Σ. Ιάλυσος- Α.Ε. Δικαίου

ΜΕ ΤΗ ΣΥΜΜΕΤΟΧΗ 127 ΑΘΛΗΤΩΝ

Κατά τα φαινόμενα κανείς παίκτης δεν πρόκειται να κάνει το ντεμπούτο του στο παραπάνω ματς και έτσι ο αριθμός των αθλητών που συμμετείχαν στο φετινό πρωτάθλημα της Α' Κατηγορίας έφτασε τους 127! Τους περισσότερους χρησιμοποίησε η Ε.Α. Καλύμνου (22) και τους λιγότερους ο Ηρακλής Λάρδου και η Α.Ε. Δικαίου (από 13). Οι υπόλοιπες ομάδες: Δ.Α.Ν.Σ. Δωριείς, Π.Α.Ο. Διαγόρας, Διγενής Κοσκινού (από 17), Γ.Α.Σ. Ιάλυσος (18) και Ιπποκράτης Κω (20).



Την Α.Ε. Δικαίου θα υποδεχθεί την Κυριακή ο Γ.Α.Σ. Ιάλυσος

Πρώτος σκόρερ σε πόντους είναι ο Τάσος Χαλβατζής του Π.Α.Ο. Διαγόρας (249), δεύτερος ο Μάκης Δούβαλης της ίδιας ομάδας με 213 και τρίτος ο Στέφανος Βασούκος του Διγενή Κοσκινού με 202. Σε μέσο όρο πρώτος είναι ο Μάκης Δούβαλης με 19.36, δεύτερος ο Τάσος Χαλβατζής με 19.15 και τρίτος ο Στέφανος Βασούκος με 18.36. Όσον αφορά τις συμμετοχές αυτοί που δεν έχουν χάσει παιχνίδι της ομάδας τους είναι οι: Πολίτης, Μοσκής, Γρηγοράς (Γ.Α.Σ. Ιάλυσος), Σάββας (Ιπποκράτης Κω), Νικηφορίδης, Τρίτος, Καρανικόλας (Ηρακλής Λάρδου), Τσαλικίδης, Πολυχρόνης, Χαλβατζής, Σκορδάλης (Π.Α.Ο. Διαγόρας), Μαύρος και Τρύπας (Α.Ε. Δικαίου).

Η ΤΕΛΙΚΗ ΒΑΘΜΟΛΟΓΙΑ

1.Π.Α.Ο. Διαγόρας	27	13-1	1.146-695(+451)
2.Ιπποκράτης Κω	25	11-3	903-821(+82)
3.Ηρακλής Λάρδου	23	9-5	937-877(+60)
4.Α.Ε. Δικαίου(2β)	20	7-6	832-784(+48)
5.Γ.Α.Σ. Ιάλυσος(1β)	20	7-6	813-756(+57)
6.Διγενής Κοσκινού	17	4-10	813-913(-100)
7.Ε.Α. Καλύμνου	16	3-11	750-930(-180)
8.Δ.Α.Ν.Σ. Δωριείς	13	1-13	619-1.037(-418)

*Ο Δ.Α.Ν.Σ. Δωριείς αποβλήθηκε απ' το πρωτάθλημα

*Η Ε.Α. Καλύμνου και ο Διγενής Κοσκινού είχαν από ένα μηδενισμό

*Εκκρεμεί το παιχνίδι Γ.Α.Σ. Ιάλυσος- Α.Ε. Δικαίου

Στην τελική ευθεία...

Επικοινωνία με τον πρόεδρο της επιτροπής ανάπτυξης Γιάννη Κοντραφούρη είχε ο Θεοδόσης Κολιάδης σχετικά με το τουρνουά των κορασίδων στη Ρόδο. Έγγραφο στα μέλη του Σ.Ε.Π.Κ. στη Ρόδο για συνεργασία ενόψει της διοργάνωσης

Η διοργάνωση του αναπτυξιακού τουρνουά των κορασίδων που πρόκειται να γίνει στη Ρόδο από 24-26 Μαρτίου απασχόλησε χθες το μεσημέρι τα μέλη της Τ.Ε. Ε.Ο.Κ. στο «Βενετόκλειο». Όπως έγινε γνωστό ο Θεοδόσης Κολιάδης είχε τηλεφωνική συνομιλία της προηγούμενες μέρες με τον πρόεδρο της επιτροπής ανάπτυξης Γιάννη Κοντραφούρη προκειμένου να τακτοποιηθούν κάποιες εκκρεμότητες ώστε το τουρνουά να στεφθεί με απόλυτη επιτυχία.

Ο πρόεδρος της τοπικής επιτροπής ζήτησε την παρουσία του ομοσπονδιακού τεχνικού Τάκη Μπακογιώργου ώστε να μιλήσει σε σεμινάριο που θα γίνει με απώτερο σκοπό την ενημέρωση γύρω απ' τα γυναικεία τμήματα υποδομής. Ο Θεοδόσης Κολιάδης ζήτησε, στο σεμινάριο που θα πραγματοποιηθεί στο «Βενετόκλειο», να δώσουν το «παρών» όλοι οι Ροδίτες προπονητές, προκειμένου να εμπλουτίσουν τις γνώσεις τους και να ακούσουν χρήσιμα πράγματα σχετικά με το γυναικείο μπάσκετ.

Για το λόγο αυτό η Τ.Ε. Ε.Ο.Κ. θα στείλει επίσημο έγγραφο στον σύνδεσμο του Σ.Ε.Π.Κ. στη Ρόδο αλλά και στα σωματεία προκειμένου όλοι να βρεθούν εκείνες τις μέρες στο σεμινάριο. Για χθες στη συγκέντρωση της τοπικής επιτροπής είχε κληθεί να παραστεί και αντιπροσωπεία του Δ.Ο.Ν.Α. Ροδίων (ανέλαβε τη διαμονή και διατροφή των κοριτσιών) κάτι το οποίο δεν έγινε, ωστόσο θα πραγματοποιηθεί τις επόμενες μέρες. Το αναπτυξιακό τουρνουά των κορασίδων πλέον έχει μπει στην τελική της ευθεία, ενώ έχουν ξεκινήσει διαδικασίες για την εκτύπωση των φυλλαδίων και αφισών.

ΒΑΘΜΟΛΟΓΙΑ

Ντέρμπι με σημασία...

Το απόγευμα του Σαββάτου (17:30) ο Ηρακλής 2000 υποδέχεται στο πλαίσιο της 9ης αγωνιστικής τον Α.Ο. Σύμης! Με νίκη οι γηπεδούχοι επιστρέφουν στην κορυφή, ενώ με «διπλό» θα σχηματιστεί τετραπλή ισοβαθμία στο ρετιρέ

Ένα απ' τα πιο καθοριστικά παιχνίδια της φετινής περιόδου πρόκειται να γίνει το ερχόμενο Σάββατο (17:30) στο ανοιχτό γήπεδο της Καρδάμαινας, καιρού επιτρέποντος. Στο πλαίσιο της 9ης αγωνιστικής για τη Β' Κατηγορία ο Ηρακλής 2000 θα φιλοξενήσει τον Α.Ο. Σύμης. Οι δύο ομάδες διεκδικούν τον τίτλο και θα παλέψουν για το ροz φύλλο αγώνα. Σε περίπτωση που κερδίσει το συγκρότημα του Δημήτρη Τζομάκα θα επιστρέψει στην κορυφή και παράλληλα οι Συμιακοί θα τεθούν νοκ-άουτ απ' τη διεκδίκηση της πρώτης θέσης. Αν όμως η ομάδα του Μερκούρη Μοσχόβη πάρει την εκδίκηση της για την ήττα του πρώτου γύρου, τότε θα σχηματιστεί τετραπλή ισοβαθμία και όλα θα αρχίσουν απ' το μηδέν. Φυσικά τόσο ο Σταυρός Καλυθιών όσο και ο Ζέφυρος επιθυμούν νίκη των φιλοξενούμενων, ώστε να χάσει πολύτιμο έδαφος ο Ηρακλής 2000.

*Σε περίπτωση βροχής το παιχνίδι θα διεξαχθεί στο Δ.Κ.Γ. Κω

ΣΑΒΒΑΤΟ (12/03):

• Καρδάμαινα (17:30): Ηρακλής 2000- Α.Ο. Σύμης

Η ΒΑΘΜΟΛΟΓΙΑ/9η ΑΓΩΝΙΣΤΙΚΗ

1.Σταυρός Καλυθιών(2β)	14	6-2	549-404(+145)
2.Ζέφυρος(1β)	14	6-2	531-434(+97)
3.Ηρακλής 2000	13	6-1	467-332(+135)
4.Α.Ο. Σύμης	12	5-2	361-256(+105)
5.Κλεόβουλος Λίνδου	9	2-5	284-399(-115)
6.Ελπίδα Πεταλούδων	7	1-6	315-459(-144)
7.Ήλιος Ιαλυσού	6	0-8	262-485(-223)

*Ο Ήλιος Ιαλυσού έχει δύο μηδενισμούς, ενώ η Ελπίδα Πεταλούδων ένα

*Ο Ηρακλής 2000 και ο Α.Ο. Σύμης έχουν από ένα παιχνίδι λιγότερο

*Ο Κλεόβουλος Λίνδου και η Ελπίδα Πεταλούδων έχουν εκτίσει το ρεπό τους

ΕΦΗΒΟΙ

Διήμερο πρόκρισης...

Το ερχόμενο Σαββατοκύριακο πρόκειται να γίνουν τα δύο παιχνίδια μπαράζ ανάμεσα στην Ελπίδα Πεταλούδων και τον Ιπποκράτη Κω για το τελευταίο εισιτήριο του φάϊναλ-φορ

Ποιος θα συμπληρώσει το καρέ; Αυτό είναι ένα ερώτημα που θα απασχολήσει για δεύτερη εβδομάδα τους φίλους το μπάσκετ, όσον αφορά το εφηβικό πρωτάθλημα. Με δεδομένο ότι ο Κολοσσός Ρόδου, η Α.Ε. Δικαίου και ο Α.Σ.Κ. Ιβίσκος έχουν ήδη προκριθεί στην τελική φάση του θεσμού, απομένει να γίνει γνωστό ποιος θα είναι ο τέταρτος της παρέας για το φάϊναλ-φορ που θα πραγματοποιηθεί το διήμερο 19-20 Μαρτίου. Η Ελπίδα Πεταλούδων και ο Ιπποκράτης θα μονομαχήσουν για το χρυσό εισιτήριο, αν και η πλάστιγγα γέρνει προς το μέρος της ομάδας του Δημήτρη Δρόσου.

Και το λέμε αυτό, διότι στη σύνθεση των Κώων βρίσκονται αθλητές με μεγάλη και μικρή συμμετοχή στο ανδρικό τμήμα (Παρβαντώνης, Σκούφης, Λίτσιος, Μουστάκας, Μπότσαρης, Δρόσος). Το πρώτο ημίχρονο των διπλών αγώνων θα γίνει το μεσημέρι του Σαββάτου στο κλειστό γυμναστήριο της Κω, ενώ την επόμενη μέρα το συγκρότημα του Νίκου Κανέλλη θα ταξιδέψει στο νησί του Ιπποκράτη για τον επαναληπτικό αγώνα. Θα είναι ευχής έργον να πραγματοποιηθούν τα δύο παιχνίδια, γιατί σε διαφορετική περίπτωση δεν αποκλείεται το φάϊναλ-φορ (έχει οριστεί το διήμερο 19-20 Μαρτίου) να μετατεθεί.



Τους έφηβους του Ιπποκράτη θα αντιμετωπίσει η Ελπίδα Πεταλούδων

ΣΑΒΒΑΤΟ(12/3):

Κ.Γ. Κρεμαστής (12:00): Ελπίδα Πεταλούδων- Ιπποκράτης Κω

ΚΥΡΙΑΚΗ (13/03):

Δ.Κ.Γ. Κω (19:30): Ιπποκράτης Κω- Ελπίδα Πεταλούδων.

ΚΟΡΑΣΙΔΕΣ

Στο δρόμο για το φάϊναλ-φορ

Ορίστηκαν τα παιχνίδια της τελευταίας αγωνιστικής, καθώς και το εξ αναβολής ματς Ιπποκράτης Κω- Π.Α.Ο. Διαγόρας

Με τη βοήθεια του καιρού την ερχόμενη Τετάρτη θα ολοκληρωθεί το πρωτάθλημα των κορασίδων. Η Τ.Ε. Ε.Ο.Κ. Δωδεκανήσου όρισε όλα τα παιχνίδια της τελευταίας αγωνιστικής, καθώς και το εξ' αναβολής ματς ανάμεσα στον Ιπποκράτη Κω και τον Π.Α.Ο. Διαγόρας. Οι συγκεκριμένες αναμετρήσεις δεν παρουσιάζουν ενδιαφέρον, καθώς είναι ήδη γνωστές οι ομάδες (Γ.Α.Σ. Ιάλυσος, Α.Σ.Κ. Ιβίσκος, Α.Ε. Δικαίου και Ιπποκράτης Κω) που θα πάρουν μέρος στο φάϊναλφορ που πρόκειται να γίνει το διήμερο 2-3 Απριλίου, πιθανότατα στην Ιαλυσό.

ΣΑΒΒΑΤΟ (12/03):

Δ.Κ.Γ. Κω (15:00): Ιπποκράτης Κω- Π.Α.Ο. Διαγόρας (εξ αναβολής)

ΚΥΡΙΑΚΗ (13/03):

Δ.Κ.Γ. Ρόδου(11:30): Α.Σ.Κ. Ιβίσκος- Γ.Α.Σ. Ιάλυσος

Κ.Γ.Διαγόρα(15:00): Π.Α.Ο. Διαγόρας- Α.Ε. Δικαίου

ΤΕΤΑΡΤΗ (16/03):

Καρδάμαινα(17:00): Ηρακλής 2000- Ιπποκράτης Κω.

Η ΒΑΘΜΟΛΟΓΙΑ/9η ΑΓΩΝΙΣΤΙΚΗ

1.Γ.Α.Σ. Ιάλυσος	18	9-0	584-293(+291)
2.Α.Σ.Κ. Ιβίσκος	16	7-2	510-370(+140)
3.Α.Ε. Δικαίου	14	5-4	463-321(+142)
4.Ιπποκράτης Κω	11	3-5	350-381(-31)
5.Π.Α.Ο. Διαγόρας	9	2-6	262-382(-120)
6.Ηρακλής 2000	8	0-9	143-565(-422)

*Ο Ηρακλής 2000 και ο Π.Α.Ο. Διαγόρας έχουν από ένα μηδενισμό

*Ο Π.Α.Ο. Διαγόρας και ο Ιπποκράτης Κω έχουν από ένα παιχνίδι λιγότερο

ΠΑΙΔΕΣ

Για το πρεστίζ...

Μεθαύριο στην «τέντα» (19:00) ο Π.Α.Ο. Διαγόρας υποδέχεται τον Α.Σ.Κ. Ιβίσκος σ' ένα παιχνίδι χωρίς βαθμολογικό άγχος

Χωρίς βαθμολογικό ενδιαφέρον είναι το τελευταίο παιχνίδι (δεν ορίστηκε την προηγούμενη εβδομάδα) του α' ομίλου για το παιδικό πρωτάθλημα. Μεθαύριο στην «τέντα» (19:00) ο Π.Α.Ο. Διαγόρας θα υποδεχθεί τον Α.Σ.Κ. Ιβίσκος με τις δύο ομάδες να θέλουν τη νίκη για την τιμή των όπλων. Η ομάδα του Γιάννη Τσακίρη θα τερματίσει οριστικά δεύτερη και θα αντιμετωπίσει στην προημιτελική φάση τον Ηρακλή 2000 (25-27 Μαρτίου και 2-3 Απριλίου), ενώ ο Α.Σ.Κ. Ιβίσκος ακόμη κι αν κερδίσει δεν θα αποφύγει την τελευταία θέση, κάτι το οποίο σημαίνει ότι θα αντιμετωπίσει σε έναν αγώνα (19-20 Μαρτίου) την Ελπίδα Πεταλούδων. Αν η ομάδα της Ανάληψης σε εκείνο το παιχνίδι πάρει τη νίκη θα παίξει με τον Κολοσσό, ενώ σε διαφορετική περίπτωση θα κοντραριστεί με την Α.Ε. Δικαίου.

ΣΑΒΒΑΤΟ (12/03):

Κ.Γ. Διαγόρα (19:00): Π.Α.Ο. Διαγόρας- Α.Σ.Κ. Ιβίσκος

Η ΤΕΛΙΚΗ ΒΑΘΜΟΛΟΓΙΑ

1.Κολοσσός Ρόδου	18	9-0	723-332(+391)
2.Π.Α.Ο. Διαγόρας	12	4-4	450-482(-32)
3.Ζέφυρος	12	3-6	471-575(-104)
4.Α.Σ.Κ. Ιβίσκος	9	1-7	343-598(-255)

*Εκκρεμεί το παιχνίδι Π.Α.Ο. Διαγόρας- Α.Σ.Κ. Ιβίσκος

«Καρέ» παμπαίδων...

Ολοκληρώνεται και στους δύο ομίλους το προβληματικό πρωτάθλημα που διοργάνωσε η Τ.Ε. Ε.Ο.Κ. Δωδεκανήσου

Μετά από αρκετό καιρό ορίστηκαν παιχνίδια για το πρωτάθλημα των παμπαίδων. Η Τ.Ε. Ε.Ο.Κ. Δωδεκανήσου προγραμμάτισε και τις τέσσερις συναντήσεις που απομένουν για να πέσει η αυλαία της διοργάνωσης. Στον α' όμιλο ο Σταυρός Καλυθιών θα παίξει με τον Ηρακλή Λάρδου, ενώ υπάρχει και ο «εμφύλιος» μεταξύ των δύο τμημάτων του Κολοσσού. Στον β' όμιλο η Ελπίδα Πεταλούδων θα αντιμετωπίσει τον Ζέφυρο και ο Α.Σ.Κ. Ιβίσκος τον Π.Α.Ο. Διαγόρας Β'.

ΣΑΒΒΑΤΟ (12/03):

Κ.Γ. Κρεμαστής (14:00): Σταυρός Καλυθιών- Ηρακλής Λάρδου

Κ.Γ. Κρεμαστής (15:30): Κολοσσός Β'- Κολοσσός Α'

Κ.Γ. Κρεμαστής (17:00): Ελπίδα Πεταλούδων- Ζέφυρος

ΚΥΡΙΑΚΗ(13/03):

Κ.Γ. Διαγόρα (17:00): Α.Σ.Κ. Ιβίσκος- Π.Α.Ο. Διαγόρας Β'

Σε απολογία ο Φουντουραδάκης...

Σε απολογία κλήθηκε χθες απ' την Τ.Ε. Ε.Ο.Κ. Δωδεκανήσου ο προπονητής του Διγενή Κοσκινού Βασίλης Φουντουραδάκης μετά τα όσα ανέφερε στη συμπληρωματική του έκθεση ο δεύτερος διαιτητής του αγώνα με τον Ηρακλή Λάρδου, Άρης Φάκαρος. «Στο 4ο λεπτό της 3ης περιόδου ο προπονητής της γηπεδούχου ομάδας Βασίλης Φουντουραδάκης αποβλήθηκε απ' τον αγώνα διότι εξύβρισε τον δεύτερο διαιτητή», έγραψε στο φ.α. ο Άρης Φάκαρος, του οποίου χθες διαβάστηκε η αναφορά στη συνεδρίαση της Τ.Ε. Ε.Ο.Κ. Έτσι η πειθαρχική επιτροπή αποφάσισε να καλέσει σε απολογία τον προπονητή του Διγενή.

Η ΑΠΟΛΟΓΙΑ ΤΟΥ ΕΨΙΜΟΥ

Ο δηλωμένος ως βοηθός προπονητή της Α.Ε. Δικαίου στο ματς με τον Ιπποκράτη Κω, Δήμος Έψιμος απολογήθηκε στην τοπική επιτροπή για τα όσα έγραψε στην αναφορά του ο διαιτητής Νικήτας Ζαμάγιας. «Δεν υπήρχε συγκεκριμένος στόχος όταν έπιασα την καρέκλα. Ήταν μία κίνηση στιγμιαίου εκνευρισμού. Ο Ζαμάγιας έχασε τον προσανατολισμό του. Τον έβριζε όλο το γήπεδο και άκουσε μόνο εμένα. Καλό θα ήταν να μην κοιτάζουμε το δέντρο αλλά το δάσος. Κάποτε θα πρέπει να κάνει την αυτοκριτική του», ανέφερε στα σημαντικότερα εδάφια της αναφοράς του ο Δήμος Έψιμος. Όπως είναι εύλογο το θέμα της τιμωρίας του έχει περάσει στα χέρια της πειθαρχικής επιτροπής, η οποία θα εισηγηθεί τις αποφάσεις της στο υπόλοιπο διοικητικό συμβούλιο.

ΑΙΤΗΜΑ ΤΟΥ ΜΠΙΛΙΑ

Στη χθεσινή συνεδρίαση της Τ.Ε. Ε.Ο.Κ. βρέθηκε και ο προπονητής της γυναικείας ομάδας του Α.Σ.Κ. Ιβίσκος, Χρήστος Μπίλιας ο οποίος στους τελικούς (πιθανότατα με τον Ιπποκράτη) ζήτησε την παρουσία του προέδρου του Σ.Δ.Κ.Δ. Δημήτρη Κουνελλέ.

ΝΕΑΝΙΔΕΣ

Πέφτει η αυλαία...

Ο Ιπποκράτης Κω αντιμετωπίζει το βράδυ του Σαββάτου (20:30) τον Π.Α.Ο. Διαγόρας στο παιχνίδι με το οποίο τελειώνει η κανονική περίοδος

Με την αναμέτρηση Ιπποκράτης Κω- Π.Α.Ο. Διαγόρας ολοκληρώνεται η κανονική περίοδος του πρωταθλήματος των νεανίδων.

Το παιχνίδι είναι αδιάφορο, καθώς οι μεν Κώες έχουν πάρει ήδη το εισιτήριο για τους διπλούς τελικούς με τον Γ.Α.Σ. Ιάλυσος, οι δε «κυανέρυθρες» θα παίξουν τον τελευταίο τους αγώνα για τη φετινή αγωνιστική περίοδο.

ΣΑΒΒΑΤΟ (12/03):

Δ.Κ.Γ. Κω (20:30): Ιπποκράτης Κω- Π.Α.Ο. Διαγόρας

Η ΤΕΛΙΚΗ ΒΑΘΜΟΛΟΓΙΑ

1.Γ.Α.Σ. Ιάλυσος	12	6-0	380-165(+215)
2.Ιπποκράτης Κω	8	3-2	266-233(+33)
3.Α.Σ.Κ. Ιβίσκος	7	2-4	184-228(-44)
4.Π.Α.Ο. Διαγόρας	4	0-5	114-318(-204)

*Ο Α.Σ.Κ. Ιβίσκος και ο Π.Α.Ο. Διαγόρας έχουν από ένα μηδενισμό

*Εκκρεμεί το παιχνίδι Ιπποκράτης Κω- Π.Α.Ο. Διαγόρας

Αφάντου, Αρχάγγελος, Πεταλούδες

Τρία παραρτήματα του ΤΑΞΥ στη Ρόδο

ΣΥΝΤΟΜΑ ΤΑ ΕΓΚΑΙΝΙΑ

ΣΤΟ ΤΕΛΟΣ της ερχόμενης εβδομάδας θα γίνουν τα εγκαίνια των τριών παραρτημάτων που ίδρυσε το Ταμείο Ασφάλισης Ξενοδοχοϋπαλλήλων στους Δήμους Αφάντου, Αρχαγγέλου και Πεταλούδων. Ενόψει των εγκαινίων αναμένεται την ερχόμενη εβδομάδα στη Ρόδο κλιμάκιο του ΤΑΞΥ με επικεφαλής τον πρόεδρό του Ν. Τσουράκη που θα ασχοληθεί με μια σειρά θεμάτων που αφορούν τη λειτουργία του Ταμείου στην περιοχή μας και τις εκκρεμότητες που υπάρχουν με τις συμβάσεις των γιατρών. Οπως είναι γνωστό το ΤΑΞΥ λειτουργεί χωρίς οφθαλμίατρους και ουρολόγους με ότι αυτό συνεπάγεται για τους ασφαλισμένους που πληρώνουν για τις εξετάσεις τους.

• Την τρέχουσα περίοδο είναι σε εξέλιξη οι προετοιμασίες για την έναρξη της λειτουργίας των τριών παραρτημάτων που θα εξυπηρετήσουν μεγάλο αριθμό ασφαλισμένων των Δήμων Αφάντου Αρχαγγέλου και Πεταλούδων.

Ο πρόεδρος του ΤΑΞΥ θα ασχοληθεί και με το θέμα της ίδρυσης πολυϊατρείου του ταμείου στους χώρους του παλαιού νοσοκομείου της Ρόδου. Σημειώνεται πως η διοίκηση του Ταμείου Ασφάλισης Ξενοδοχοϋπαλλήλων έχει ζητήσει ήδη την παραχώρηση των χώρων που θα στεγάσουν το πολυϊατρείο στο παλαιό νοσοκομείο, από τους αρμόδιους φορείς.

Αποκριάτικο γλέντι στην Κρητηνία

Ο ΠΟΛΙΤΙΣΤΙΚΟΣ Σύλλογος Κρητηνίας «Η ΚΑΣΤΕΛΛΟΣ» διοργανώνει παραδοσιακό αποκριάτικο γλέντι την Κυριακή 13 Μαρτίου στη 1 το μεσημέρι στην πλατεία του χωριού. Θα υπάρχουν άφθονα παραδοσιακά νηστίσιμα φαγητά, κρασιά, σούμα και χορός.

Επίσης θα γίνει έκθεση τοπικών προϊόντων από τις γυναίκες του χωριού.

Για την προσέλκυση επισκεπτών

Τουριστική προβολή σε Γερμανία και Ολλανδία

ΣΤΟΧΟΣ Ν' ΑΝΑΣΤΡΑΦΕΙ ΤΟ ΚΛΙΜΑ

ΝΕΟ ξεκίνημα στη γερμανική αγορά επιχειρούν φέτος η Ενωση Ξενοδόχων Ρόδου και ο Οργανισμός Προώθησης Ροδιακού Τουρισμού. Στόχος της προσπάθειας είναι να αναστραφεί το αρνητικό κλίμα που υπάρχει στη Γερμανία και να αναθερμανθεί το ενδιαφέρον για τη Ρόδο.

Το στόχο αυτό καλείται να υλοποιήσει η εταιρία «PRESS», που δραστηριοποιείται στη Γερμανία και την Αυστρία και η οποία έχει συνάψει σύμβαση με την Ενωση Ξενοδόχων Ρόδου και τον Οργανισμό Προώθησης Ροδιακού Τουρισμού.

Η εταιρία ξεκίνησε τη δράση της στα πλωτά σεμινάρια πάνω σε ποταμόπλοιο που διασχίζει το Ρήνο, και θα κάνει πιο έντονη την παρουσία της στην τουριστική έκθεση του Βερολίνου, που θα πραγματοποιηθεί στο διάστημα από τις 11 έως τις 15 Μαρτίου.

Στην έκθεση η Ρόδος θα προβληθεί σε χώρο έκτασης 150 τετραγωνικών μέτρων, που εκμίσθωσε ο Οργανισμός Προώθησης Ροδιακού Τουρισμού. Εχει προγραμματιστεί και συνέντευξη Τύπου, που θα δοθεί την προσεχή Κυριακή 13 Μαρτίου, στο περίπτερο της Ρόδου στην έκθεση.



Παράλληλα θα γίνουν και επαφές με τουρ οπερέιτορς, με στόχο την αύξηση των αφίξεων των Γερμανών τουριστών στη Ρόδο.

Η ΠΟΛΗ του Ντύσελντορφ ήταν η τελευταία «στάση» στη Γερμανία της πλωτής έκθεσης στον ποταμό Ρήνο, στο πλαίσιο της συνεχιζόμενης προσπάθειας προβολής των νησιών μας, με πρωτοβουλία της Νομαρχιακής Αυτοδιοίκησης Δωδεκανήσου, του ΠΡΟΤΟΥΡ και του Ενιαίου Φορέα Κω - Νισύρου.

Παρουσία του Γενικού Διευθυντή του ΕΟΤ Γερμανίας κ. Σκορδά, πραγματοποιήθηκαν δύο εκδηλώσεις όπου παρουσιάστηκαν από το πρακτορείο ALTOURS τα προγράμματα της επικείμενης σεζόν για τα Δωδεκάνησα.

Συνολικά 300 περίπου τουριστικοί παράγοντες της Γερμανίας παρακολούθησαν τις παρουσιάσεις, με τον κ. Σκορδά να δηλώνει ενθουσιασμένος και να σημειώνει ότι η Κινητή Εκθεση σεμιναρίων στον ποταμό Ρήνο αποτελεί μια πρωτοπόρο και επωφελή δράση για την προώθηση των νησιών του νομού μας.

Να σημειωθεί ότι από την Κυριακή ενσωματώθηκαν στην αποστολή ο πρόεδρος του Νομαρχιακού Συμβουλίου Φώτης Χατζηδιάκος και ο Νομαρχιακός Σύμβουλος Δημόκριτος Παπαδόπουλος (πρώην πρόεδρος του ΔΟΤ).

ΧΘΕΣ, η πόλη Αρνεμ αποτέλεσε τον πρώτο σταθμό της πλωτής έκθεσης στην Ολλανδία.

Εκατόν τριάντα πωλητές, τουρ οπερέητορ και δημοσιογράφοι παρακολούθησαν τη διπλή παρουσίαση των προγραμμάτων του πρακτορείου MARYSOL που δραστηριοποιείται σε Ρόδο, Κω, Κάλυμνο και Λέρο.

Χτες (Τετάρτη) η δωδεκανησιακή αποστολή βρισκόταν στην Ολλανδική πόλη Ουτρέχτη όπου πραγματοποιείται η παρουσίαση του προγράμματος του πρακτορείου OLYMPIA. Θα ακολουθήσουν οι πόλεις Ρότερνταμ, Αμβέρσα και Αμστερνταμ.

ΘΑ πρέπει να σημειωθεί ότι επί καθημερινής βάσεως, μουσικοχορευτικά συγκροτήματα από τα Δωδεκάνησα παρουσιάζουν ένα πλούσιο πρόγραμμα παραδοσιακών χορών και μουσικής από τα νησιά μας, που συνοδεύεται από επίσης παραδοσιακή ελληνική κουζίνα.

Η ΔΕΗ θα κόψει το ρεύμα

Οι Αφαντενοί κινδυνεύουν να μείνουν από πόσιμο νερό

Ο ΔΗΜΟΣ ΟΦΕΙΛΕΙ ΕΝΑ ΕΚΑΤ. ΕΥΡΩ

ΚΙΝΔΥΝΕΥΟΥΝ να μείνουν χωρίς πόσιμο νερό στ' Αφάντου, αν η ΔΕΗ προχωρήσει στη διακοπή παροχής ηλεκτρικού ρευματος στις γεωτρήσεις του Δήμου. Αν σήμερα οι Αφαντενοί έχουν νερό και πίνουν, οφείλεται στη μεγαλοψυχία των υπευθύνων της ΔΕΗ, που κινδυνεύουν ακόμα και να βρεθούν κατηγορούμενοι, καθώς παρατυπούν, αν όχι παρανομούν με την ανοχή τους.

• Σύμφωνα με όσα έγιναν γνωστά, η Δημοτικη Επιχείρηση Υδρευσης και Αποχέτευσης Αφάντου, οφείλει στη ΔΕΗ ποσό άνω των 100.000 ευρώ, από τη χήση των γεωτρήσεων. Παρά τις όχλήσεις της ΔΕΗ, στο Δήμο, για εξόφληση του χρέους, ούτε φωνή, ούτε ακρόαση.

Η ΔΕΗ αποφάσισε να διακόψει την ηλεκτροδότηση στα γραφεία της Δημοτικής Επιχείρησης, αντί να κόψει το ρεύμα στις γεωτρήσεις και αφήσει τους Αφαντενούς χωρίς νερό.

• Οι κάτοικοι του Δήμου Αφάντου πνέουν μένεα κατά του δημάρχου τους, που δεν φροντίζει για την εξόφληση του χρέους στη ΔΕΗ, με αποτέλεσμα να κινδυνεύουν να μείνουν χωρίς πόσιμο νερό, ενώ για το «καρναβάλι» ξοδεύουν μερικές χιλιάδες ευρώ. Εντύπωση προκαλεί η σιωπή της μειοψηφίας για την υπόθεση. Εκτός και αν δεν το πήραν χαμπάρι.

Αρχές Απριλίου στη Ρόδο ο υπουργός Γ. Αλογοσκούφης

ΠΡΟΣΚΛΗΘΗΚΕ ΑΠΟ ΤΟ ΕΠΙΜΕΛΗΤΗΡΙΟ

ΣΤΗ Ρόδο αναμένεται στις αρχές Απριλίου πιθανότατα ο υπουργός Εθνικής Οικονομίας και Οικονομικών Γιώργος Αλογοσκούφης.

Ο υπουργός Εθνικής Οικονομίας και Οικονομικών αποδέχθηκε πρόσκληση που του έγινε από τη διοίκηση του Εμπορικού Επιμελητηρίου και θα έρθει στη Ρόδο προκειμένου να εξετάσει τοπικά θέματα.

Δεν αποκλείεται να προγραμματιστεί και σύσκεψη την ημέρα της άφιξης του κ. Αλογοσκούφη στη Ρόδο παρουσία των τοπικών φορέων προκειμένου να καταγραφούν για μια φορά ακόμη τα αιτήματα που αφορούν την περιοχή μας.

Ανεξάρτητα από αυτό όμως ο κ. Αλογοσκούφης θα αντιμετωπίσει και τη δυσαρέσκεια των τοπικών παραγόντων της περιοχής μας για τις υποσχέσεις της κυβέρνησης που έμειναν στα λόγια και τις κάθε είδους παροχές και επιδόματα που θα δοθούν στους δικαιούχους στο τέλος της τετραετίας. Σε αυτούς τους δικαιούχους ανήκουν και χιλιάδες συνταξιούχοι, που μάταια περίμεναν να πάρουν το επίδομα που είναι γνωστό και ως ΛΑΦΚΑ, τώρα όπως τους είχε υποσχεθεί η κυβέρνηση.

Από το φετινό καλοκαίρι

Ελεγχόμενη στάθμευση θα εφαρμοστεί στη Λίνδο

ΓΙΑ Ν' ΑΝΤΙΜΕΤΩΠΙΣΤΕΙ ΤΟ ΚΥΚΛΟΦΟΡΙΑΚΟ

ΤΟ ΜΕΤΡΟ της ελεγχόμενης στάθμευσης καθιερώνεται σε ολόκληρο τον οικισμό της Λίνδου τη θερινή σεζόν του 2005. Στην απόφαση αυτή κατέληξε στην προχθεσινή του συνεδρίαση το δημοτικό συμβούλιο Λινδίων, που έδωσε το πράσινο φως για την πρόσληψη δώδεκα ατόμων, που θα ελέγχουν την εφαρμογή της ελεγχόμενης στάθμευσης σε ολόκληρο το δημοτικό διαμέρισμα.

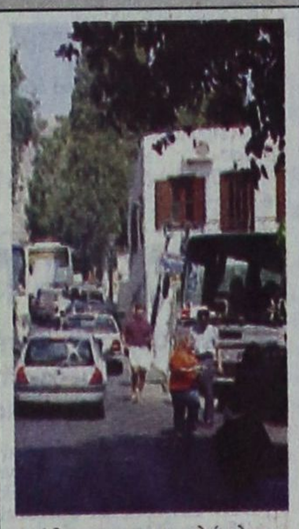

Πέρσι το μέτρο είχε εφαρμοστεί πιλοτικά σε μόνο ένα τμήμα του οικισμού. Για την εφαρμογή του είχαν προσληφθεί έξι άτομα. Φέτος, όπως δήλωσε ο δήμαρχος Λινδίων Γιώργος Θαρρενός, τα μέτρα θα είναι πιο αυστηρά. Εχουν ήδη καθοριστεί οι χώροι όπου θα σταθμεύουν δωρεάν τα οχήματά τους οι κάτοικοι.

Τα τουριστικά λεωφορεία θα σταθμεύουν στην πλατεία της Κράνας. Οι τουρίστες θα μεταφέρονται στον οικισμό με λεωφορείο, το οποίο θα αγοράσει ο Δήμος Λίνδου.

Στην προχθεσινή συνεδρίαση έγιναν προτάσεις και για τα έργα που θα χρηματοδοτηθούν από το πρόγραμμα «ΘΗΣΕΑΣ». Εκφράστηκε όμως και η δυσαρέσκεια για το μικρό ποσό που αναλογεί στο Δήμο Λίνδου και ανέρχεται στα 1.040.000 ευρώ.

Σκληρές κόντρες στο συμβούλιο του ΚΕΚΥΚΑΜΕΑ

ΘΑ ΑΣΚΗΘΟΥΝ ΚΑΙ ΠΡΟΣΦΥΓΕΣ

Καζάνι που βράζει είναι το τελευταίο χρονικό διάστημα το Κέντρο Κοινωνικής Υποστήριξης και Κατάρτισης Ατόμων με Ειδικές Ανάγκες που είναι γνωστό ως ΚΕΚΥΚΑΜΕΑ.

Ενδεικτική του κακού κλίματος που έχει διαμορφωθεί είναι η πρόσφατη συνεδρίαση του διοικητικού συμβουλίου του που ήταν επεισοδιακή.

Στην ουσία πρόκειται για μια σύγκρουση της νέας με την παλαιά διοίκηση του ΚΕΚΥΚΑΜΕΑ που όπως όλα δείχνουν θα έχει και συνέχεια με προσφυγές στα αρμόδια όργανα.

Αιτία της πρόσφατης σφοδρής σύγκρουσης ήταν η σύμβαση που είχε συναφθεί για τη λειτουργία ηλεκτρονικού προγράμματος που περιέχει όλα τα στοιχεία που αφορούν τα άτομα με ειδικές ανάγκες, τις θεραπείες που κάνουν και την εκπαίδευση και υποστήριξη που τους παρέχεται.

Το πρόγραμμα αυτό είναι δύσκολο στη χρήση και κοστίζει 30.000 ευρώ με διάρκεια εφαρμογής τα τρία χρόνια.

Η διοίκηση του ΚΕΚΥΚΑΜΕΑ έχει εγκρίνει την εφαρμογή του προγράμματος για το πρώτο έτος, αλλά τώρα υπάρχει αρνητική στάση για τη συνέχισή του.

Στη διάρκεια της πρόσφατης του διοικητικού συμβουλίου του ΚΕΚΥΚΑΜΕΑ όπου ετέθη το θέμα ακούστηκαν βαρύτατοι χαρακτηρισμοί και υπήρξαν και απειλές να γίνουν προσφυγές στα αρμόδια όργανα από τη νέα διοίκηση που κατηγορεί την παλαιά ακόμα και για πλαστογραφίες.

Καταδικάστηκε 3 χρόνια φυλακή για ληστεία

ΦΥΛΑΚΙΣΗ τριών χρόνων επέβαλε το Τριμελές Εφετείο Δωδεκανήσου επί κακουργημάτων, στον Ρώσο BAZAR LOGUINOV κατηγορούμενο για ληστεία, ενώ αθώος κρίθηκε ο συγκατηγορούμενός του Δημήτριος Ξανθόπουλος.

Ο Ρώσος κατηγορείτο ότι στις 16 Αυγούστου 2004 άρπαξε από Αγγλίδα τουρίστρια την τσάντα της, που περιείχε 30 ευρώ και ένα κινητό τηλέφωνο.

Καταδικάστηκε για ναρκωτικά

ΚΑΤΑΔΙΚΑΣΤΗΚΕ από το Τριμελές Εφετείο Δωδεκανήσου σε φυλάκιση 3 χρόνων, κατηγορούμενος για αγορά ναρκωτικών ουσιών, κατοχή, ο Εμμανουήλ Κακούλης.

Σύμφωνα με το κατηγορητήριο ο καταδικασθείς αγόρασε 800 γραμμάρια χασίς, αντί 700 ευρώ, τον Αύγουστο του 2002. Στην κατοχή του στις 9 Αυγούστου 2002, βρέθηκε ποσότητα 780 γραμμαρίων χασίς.

9435-10/3

ANNOUNCEMENT

On the retirement of Demetrios Demetriades, the Honorary British Consul in Rhodes, the British Embassy in Athens wishes to announce the termination of operation of the Honorary British Vonsulate and the establishment of the British Vice Consulate.

Since 1 May 2004, Peter John Spentzuris, who served at the Embassy in Athens for a number of years, was appointed British Vice Consul for Rhodes.

The new telephone number of the British Vice Consulate is (+30) 22410 22005.

Tis telephone number has replaced the previous number used by the public (+30) 22410 27247 which no longer corresponded to the British Consulate.

Moreover the Embassy wishes to thank Demetrios Demetriades for his service in the position of the Honorary British Consul for 36 consecutive years, having accomplished remarkable work for which Her Majesty Queen Elizabeth II awarded him the title of the Member of the Order of the British Empire (M.B.E.).

ΑΝΑΚΟΙΝΩΣΗ

Η Βρετανική Πρεσβεία στην Αθήνα ανακοινώνει ότι μετά την αποχώρηση του μέχρι πρότινος Επιτίμου Προξένου κ. Δημητρίου Δημητριάδη, κατήργησε το Επίτιμο Προξενείο στη Ρόδο και ίδρυσε Βρετανικό Υποπροξενείο.

Υποπρόξενος διορίστηκε από 1ης Μαΐου 2004 ο κ. Peter John Spentzuris, ο οποίος επί χρόνια υπηρετούσε στη Βρετανική Πρεσβεία στην Αθήνα.

Το τηλέφωνο του Υποπροξενείου είναι το (22410) 22005 και δεν ισχύει το παλιό (22410) 27247.

Με την ευκαιρία αυτή επιθυμούμε να ευχαριστήσουμε τον κ. Δημήτριο Δημητριάδη για τις επί 36 συναπτά έτη υπηρεσίες του στη θέση του Επίτιμου Προξένου, επιτελώντας ένα αξιόλογο έργο για το οποίο τιμήθηκε από την Α.Μ. τη Βασίλισσα Ελισάβετ με τον τίτλο του Μέλους του Τάγματος της Βρετανικής Αυτοκρατορίας (M.B.E.).

Melody Palace

ΕΙΜΑΣΤΕ ΜΠΡΟΣΤΑ

μ' ένα εκπληκτικό πρόγραμμα

ΑΝΟΙΚΤΑ ΠΕΜΠΤΗ, ΠΑΡΑΣΚΕΥΗ, ΣΑΒΒΑΤΟ & ΚΥΡΙΑΚΗ

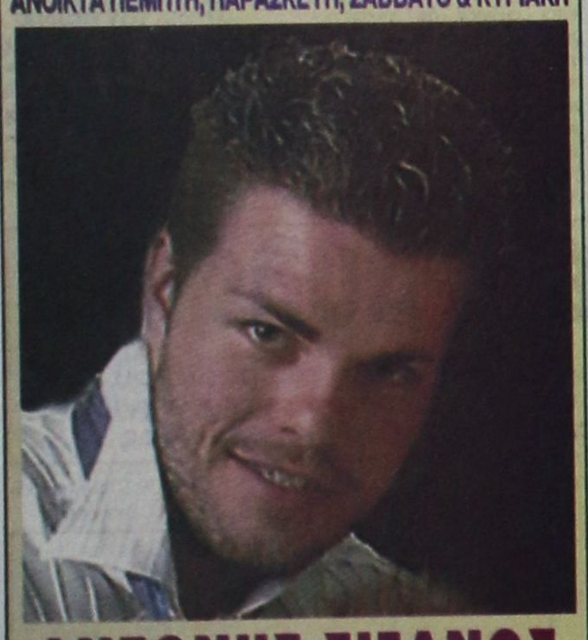

ΑΝΤΩΝΗΣ ΣΙΓΑΝΟΣ

Καλλιτεχνική διεύθυνση- μαέστρος:

ΜΠΑΜΠΗΣ ΜΠΟΥΡΝΗΣ

Τηλ. 22410 94920, 95240

3884-12/3

...Το Λογιστήριο της «ΠΡΟΟΔΟΥ», που μεταφέρθηκε στο κτίριό μας, το οποίο λειτουργεί παράλληλα με το λογιστήριο της Ν. Αγοράς, στην οδό Μάρκου Μαλιαράκη 3 λειτουργεί από την 8.30 πρωινή μέχρι την 2 μεταμεσημβρινή και δέχεται

ΔΙΑΦΗΜΙΣΕΙΣ - ΑΓΓΕΛΙΕΣ

και οποιαδήποτε άλλη ΔΗΜΟΣΙΕΥΣΗ

ΜΑΡΚΟΥ ΜΑΛΙΑΡΑΚΗ 3

ΤΗΛ. 22410 35322

Παραδοσιακό καφενείο εστιατόριο

Το λημέρι του λησταρχου

ΠΡΟΦΥΛΙΑ

ΠΑΠΑΣΑΒΒΑΣ Μ. ΣΑΒΒΑΣ

Τηλ.: 2241061578

Κινητό: 6937504932

ΓΔ-183

ΠΡΟΣΟΧΗ!!!

ΑΝΑΚΟΙΝΩΣΗ ΠΡΟΣ...

Αισθητικούς, Ακτινολόγους, Αλουμινάδες, Ανθοπώλες, Αντιπροσώπους, Αρτοποιούς, Αρχαιολόγους, Αρχιτέκτονες, Αστρολόγους, Βιβλιοπώλες, Βιολόγους, Γεωλόγους, Γεωπόνους, Γλύπτες, Γυμναστές, Δακτυλογράφους, Δημάρχους, Δημοσιογράφους, Διαιτολόγους, Διακοσμητές, Διερμηνείς, Δικαστικούς, Εκπαιδευτικούς, Εκτελωνιστές, Εμπόρους, Εργολάβους, Εστιάτορες, Ζαχαροπλάστες, Ζωγράφους, Ηλεκτρολόγους, Ηλεκτρονικούς, Ηχολήπτες, Ιατρούς (γενικά), Ιερωμένους, Ιστιοράφτες, Ιχθυολόγους, Καντιστές (και μη), Καταδύτες, Κηπουρούς, Κλειδαράδες, Κομμωτές, Κρεοπώλες, Κτηνιάτρους, Λογιστές, Λογοθεραπευτές, Μαρμαράδες, Μελισσουργούς, Μεταφραστές, Μηχανικούς, Μηχανουργούς, Μοντέλα, Ναυαγοσώστες, Νηπιαγωγούς, Νοσοκόμους, Ντετέκτιβ, Ξεναγούς, Ξυλουργούς, Οικοδόμους, Οπτικούς, Παιδαγωγούς, Παλαιοπώλες, Παπουτσήδες, Πιτσαδόρους, Πλακατζήδες, Πυροσβέστες, Ράφτες, Ρεφλεξολόγους

Και για άλλους πολλούς και διάφορους.....

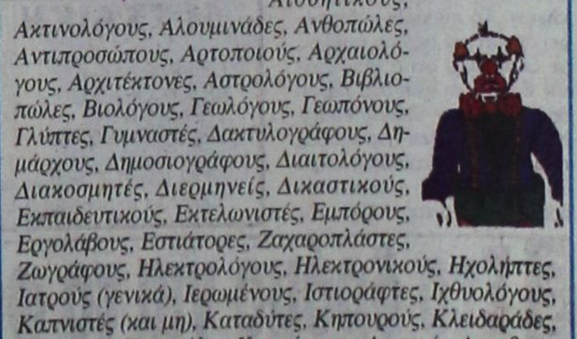

ΜΗΠΩΣ ΗΡΘΕ Η ΩΡΑ ΝΑ ΑΛΛΑΞΕΤΕ ΡΟΛΟ ΣΤΗ ΖΩΗ ΣΑΣ!!!!!

Στο SHOW CENTER, το Σάββατο βράδυ, στις 12 Μαρτίου, οι ιστιοπλόοι, του ΑΣΙΑΘ Ρόδου, με τον αποκριάτικο χορό τους, θα σας βοηθήσουν σ' αυτό, όπως κάνουν κάθε χρόνο!!!

ΕΜΠΙΣΤΕΥΘΕΙΤΕ ΜΑΣ!!!

ΕΧΟΥΜΕ ΠΕΙΡΑ ΕΜΕΙΣ!!!

- Αποκριάτικη στολή υποχρεωτική -

Κρατήσεις θέσεων: Τσιμέτας Σωτήρης

τηλ. 22410 32070 - 6947261944

X.5129-12/3