ΕΤΟΣ ΙΔΡΥΣΕΩΣ: 1915
ΙΔΡΥΤΗΣ: ΕΜΜ. ΚΑΛΑΜΠΙΧΗΣ
ΔΙΕΥΘΥΝΤΗΣ: ΑΘ. ΜΑΡΑΣΙΩΤΗΣ

Η ΡΟΔΙΑΚΗ

ΗΜΕΡΗΣΙΑ ΠΡΩΙΝΗ ΕΦΗΜΕΡΙΔΑ ΤΗΣ ΡΟΔΟΥ

ΠΑΡΑΣΚΕΥΗ
17 ΑΥΓΟΥΣΤΟΥ 2001
ΑΡ. ΦΥΛΛΟΥ 16.870
ΤΙΜΗ 200 ΔΡΧ.
ΕΥΡΩ 0,59

ΧΙΛΙΑΔΕΣ ΠΡΟΣΚΥΝΗΤΕΣ ΣΤΙΣ ΕΚΚΛΗΣΙΕΣ ΜΑΣ



Πλήρωσαν το χρέος τους στη Μεγαλόχαρη!

Χιλιάδες πιστοί κατέκλυσαν εκκλησίες και εξωκλήσια της Ρόδου για να τιμήσουν τη Χάρη της.

ΣΕΛΙΔΑ 9

ΤΙ ΠΡΟΒΛΕΠΕΙ Ο ΝΟΜΟΣ ΤΟΥ ΥΠΟΥΡΓΕΙΟΥ ΑΙΓΑΙΟΥ

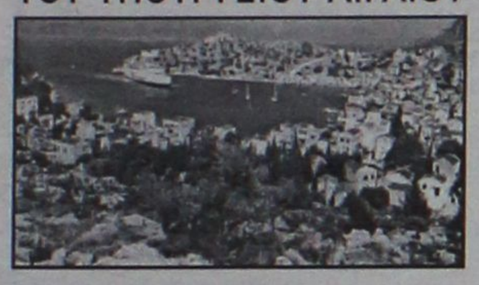

Οι νέοι όροι δόμησης στα μικρά νησιά

Προβλήματα ορατά για τους νησιώτες μας μετά την ψήφιση του νέου οικιστικού Νόμου για τα μικρά νησιά του Αιγαίου.

ΣΕΛΙΔΑ 7

ΑΥΤΗ ΤΟΥ ΝΟΜΑΡΧΙΑΚΟΥ ΣΥΜΒΟΥΛΙΟΥ ΣΤΙΣ 24 ΑΥΓΟΥΣΤΟΥ

Συνεδρίαση ...ιδανική για αντιπαραθέσεις!

ΚΥΡΙΑΡΧΟ ΘΕΜΑ ΤΑ ΤΟΥΡΙΣΤΙΚΑ ΑΚΙΝΗΤΑ ΤΗΣ ΡΟΔΟΥ



Το θέμα των δημοσίων κτημάτων, αλλά και η χρηματοδότηση της Εταιρείας "Πρόοδος" είναι θέματα ιδανικά για νέες αντιπαραθέσεις στο Νομαρχιακό Συμβούλιο που συνεδριάζει στις 24 Αυγούστου.

ΣΕΛΙΔΑ 4

Μεγάλες διαστάσεις παίρνει το πρόβλημα της ρύπανσης

ΒΡΩΜΙΑΡΗΔΕΣ σε θάλασσα και στεριά!

Προκαταρκτική διέταξε ο εισαγγελέας για τους καπετάνιους που ρυπαίνουν • Παράνομες συνδέσεις σε παραλίες

Μετά τις καταγγελίες για ρύπανση της θάλασσας από καπετάνιους ημερόπλοιων επενέβη ο εισαγγελέας, ο οποίος διέταξε προκαταρκτική. Χθες παραλία της Ρόδου γέμισε λύματα από παράνομες συνδέσεις γεγονός που προκάλεσε την άμεση αντίδραση του δημάρχου Ρόδου κ. Γιαννόπουλου, ο οποίος ανέλαβε προσωπικά την υπόθεση.

ΣΕΛΙΔΑ 5

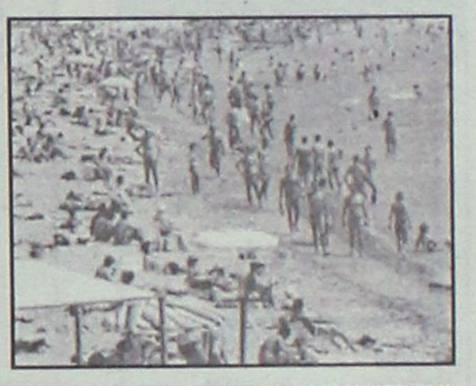

Ριζικα Ανακαινισμενο
το γνωστο και παντα πρωτοποριακο
καρρε
ανοιξε και παρουσιαζει
μεσα σ'ενα εντυπωσιακο συγχρονο περιβαλλον
οτι πιο νεο εχουν δημιουργησει οι Οικοι
που αντιπροσωπευει αποκλειστικα
•
Οι κολεξιον 2000-2001
κρυσταλλων και κοσμηματων
LALIQUE
και τα πρωτοποριακα σχεδια
χρηστικων αντικειμενων
ALESSI
εκτιθενται με απολυτα καλαισθητο
και πρωτοτυπο τροπο
ΛΙΣΤΑ ΓΑΜΟΥ
•
Το εμπειρο και προσχαρο προσωπικο
θα σας βοηθησει να κανετε τη σωστη επιλογη
στην προσωπικη σας αγορα
η την αγορα δωρου σας
•
καρρε
ΑΜΕΡΙΚΗΣ & ΘΕΜΕΛΗ - ΡΟΔΟΣ
ΤΗΛΕΦΩΝΑ: 0241 29007 - 0241 78264
καρρε καρρε καρρε καρρε καρρε

ΑΠΟ ΤΟΠΙΚΟΥΣ ΦΟΡΕΙΣ ΚΑΙ ΟΧΙ ΜΟΝΟ



"Κτυπήματα" στο τρενάκι του δήμου μας

ΘΑ ΣΥΝΕΧΙΣΕΙ ΔΡΟΜΟΛΟΓΙΑ

Οι ξεναγοί βλέπουν "παρανομίες" στη λειτουργία του, ενώ οι ταξιτζήδες δεν το θέλουν στα ...πόδια τους. Το τρενάκι άρχισε να δέχεται κτυπήματα.

ΣΕΛΙΔΑ 10

ΑΠΕΙΛΟΥΝ ΜΕ ΚΙΝΗΤΟΠΟΙΗΣΕΙΣ ΜΕΣΑ ΣΤΗ ΣΕΖΟΝ

Στους δρόμους οι οδηγοί των πούλμαν



Η ενοικίαση πούλμαν από άλλες περιοχές της Ελλάδος από τουριστικά γραφεία, ξεσήκωσε το Σωματείο Οδηγών τουριστικών λεωφορείων, οι οποίοι απειλούν με κινητοποιήσεις μέσα στη σεζόν.

ΣΕΛΙΔΑ 11

Ανοίγει επίσημα τη Δευτέρα το κυνήγι...

• *Οι κυνηγοί της Ρόδου ξεσκονίζουν τις καραμπίνες.*

ΣΕΛΙΔΑ 38

SHOW CENTER PALACE
ΜΟΝΟ ΣΑΒΒΑΤΟ 18 ΑΥΓΟΥΣΤΟΥ



Η ΑΝΤΖΕΛΑ ΔΗΜΗΤΡΙΟΥ
μαζί με όλο της το επιτελείο
τραγουδά για σας.
Ρεζερβέ τηλέφωνα: 39100-32090

ΔΙΑΚΟΠΕΣ ΑΠΟ 11 ΕΩΣ 19 ΑΥΓΟΥΣΤΟΥ
ΣΤΟΡΙΑ-ΚΟΥΡΤΙΝΟΞΥΛΑ-ΚΟΡΝΙΖΕΣ-ΠΑΡΚΕ
Ευχαριστούμε τους πελάτες μας. Με εκτίμηση
ΑΤΣΑΣ Α.Σ. εμπ. κεν. ΜΗΔΕΙΑ 63602-66339
ΚΑΛΟ ΚΑΛΟΚΑΙΡΙ

Τοποθετήστε σε πόρτες και παράθυρα
ΣΙΤΕΣ αυτόματες από 0,60-1,25=8.500 δρχ.
ΚΟΥΡΤ/ΞΥΛΑ μπρούτζος 2,00 μ. κομπλέ 21.195 δρχ.
ΠΕΡΣΙΔΕΣ λεπτές από 5.950 δρχ. Μ2
ΑΤΣΑΣ Α.Ε - Εμπορ. Κέντρο ΜΗΔΕΙΑ • Τηλ. 63602-66339

ΗΜΕΡΟΛΟΓΙΟ

Παρασκευή 17 Αυγούστου 2001
Μύρωνος, Παύλου κ' Ιουλιανής μαρτ.

Ανατολή ηλίου: 5.42΄
Δύση ηλίου: 7.16΄
Σελήνη 28 ημερών

ΦΑΡΜΑΚΕΙΑ

Σήμερα διημερεύει το φαρμακείο του Παπαμιχαήλ Βασιλείου στην οδό Ι. κ' Β. Γουβαρή 7 (Ανάληψη) και διανυκτερεύει το φαρμακείο της Χατζηνικόλα Ανθούλας στην οδό Παπαλουκά 17.

ΒΕΝΖΙΝΑΔΙΚΑ

Σήμερα διανυκτερεύουν τα βενζινάδικα: Σταυριανάκης Π. (Ψαροπούλα), Τζωρτζής Γ. (Ροδίνι), Τζωρτζής Ιωάννης (Ιαλυσός), Κεφάλας Στέργος (Κρεμαστή) και Κοιλιάς Αλ. (Αφάντου).

ΛΑΪΚΕΣ ΑΓΟΡΕΣ

Τετάρτη: στο Δημοτικό Νεκροταφείο
Πέμπτη: στην οδό Βύρωνος
Παρασκευή: στην οδό Πτολεμαίων (Ανάληψη)
Σάββατο: στο Δημοτικό Νεκροταφείο.

ΔΡΟΜΟΛΟΓΙΑ ΠΛΟΙΩΝ

Σήμερα αναχωρεί το "ΡΟΔΟΣ" στις 14.00 για Κω-Κάλυμνο-Λέρο-Πάτμο-Πειραιά.

ΑΕΡΟΠΟΡΙΚΑ ΔΡΟΜΟΛΟΓΙΑ

ΟΛΥΜΠΙΑΚΗ ΑΕΡΟΠΟΡΙΑ

ΑΠΟ ΡΟΔΟ-ΑΘΗΝΑ
- Καθημερινά 07.00, 10.25, 20.55
- Τετάρτη 14.00
- Καθημερινά πλην Τετάρτης 17.20
- Καθημερινά πλην Κυριακής 23.40
- Δευτέρα 00.10.

ΑΠΟ ΑΘΗΝΑ-ΡΟΔΟ
- Καθημερινά 05.20, 08.45, 19.15
- Τετάρτη 12.20
- Καθημερινά πλην Τετάρτης 15.40
- Καθημερινά πλην Κυριακής 22.00
- Κυριακή 22.30

ΑΠΟ ΡΟΔΟ-ΘΕΣΣΑΛΟΝΙΚΗ
- Δευτέρα 14.30
- Παρασκευή-Κυριακή 12.40.

ΑΠΟ ΡΟΔΟ-ΗΡΑΚΛΕΙΟ
- Παρασκευή-Κυριακή 09.45.

ΑΠΟ ΡΟΔΟ-ΚΑΡΠΑΘΟ
- Τρίτη-Πέμπτη-Σάββατο 09.45
- Δευτέρα-Τετάρτη-Παρασκευή-Κυριακή 10.30
- Δευτέρα-Κυριακή 12.40
- Τετάρτη-Παρασκευή (ν) έως 22/9 12.40
- Πέμπτη από 23/9 12.40
- Τρίτη-Παρασκευή (ν) από 23/9 12.40
- Τρίτη-Σάββατο έως 22/9 14.15
- Πέμπτη έως 22/9 14.15.

ΑΠΟ ΡΟΔΟ-ΚΑΣΟ
- Δευτέρα-Κυριακή (κ) 12.40
- Τετάρτη-Παρασκευή έως 22/9 12.40
- Πέμπτη (κ) από 23/9 12.40
- Τρίτη-Παρασκευή από 23/9 12.40
- Πέμπτη (κ) έως 22/9 14.15.

ΑΠΟ ΡΟΔΟ-ΚΑΣΤΕΛΟΡΙΖΟ
- Τετάρτη-Παρασκευή-Κυριακή 08.10
- Δευτέρα έως 22/9 08.10
- Τρίτη-Πέμπτη-Σάββατο έως 22/9 11.55.

AEGEAN AIRLINES & CRONUS

ΑΠΟ ΡΟΔΟ-ΑΘΗΝΑ
07.45 (A3 201 X5 1201), 13.30 (A3 207 X5 1207), 14.20 (A3 211 X5 1211), 17.30 (A3 213 X5 1213), 21.10 (A3 217 X5 1217),

ΑΠΟ ΑΘΗΝΑ-ΡΟΔΟ
06.05 (A3 200 X5 1200), 09.40 (A3 202 X5 1202), 12.50 (A3 210 X5 1210), 15.50 (A3 212 X5 1212), 19.30 (A3 216 X5 1216)

ΑΠΟ ΡΟΔΟ-ΗΡΑΚΛΕΙΟ
19.30 (A3 765)

ΑΠΟ ΗΡΑΚΛΕΙΟ-ΡΟΔΟ
18.00 (A3 764)

ΑΠΟ ΡΟΔΟ-ΘΕΣΣΑΛΟΝΙΚΗ
11.20 (A3 721)

ΑΠΟ ΘΕΣΣΑΛΟΝΙΚΗ-ΡΟΔΟ
11.20 (A3 720)

AXON AIRLINES

ΑΠΟ ΡΟΔΟ ΠΡΟΣ ΑΘΗΝΑ
- XN 431 ΑΝΑΧΩΡΗΣΗ ΡΟΔΟΣ 11.10 ΑΦΙΞΗ ΑΘΗΝΑ 12.00
- XN 433 ΑΝΑΧΩΡΗΣΗ ΡΟΔΟΣ 19.20 ΑΦΙΞΗ ΑΘΗΝΑ 18.20

ΑΠΟ ΑΘΗΝΑ ΠΡΟΣ ΡΟΔΟ
- XN 430 ΑΝΑΧΩΡΗΣΗ ΑΘΗΝΑ 09.50 ΑΦΙΞΗ ΡΟΔΟ 10.40
- XN 432 ΑΝΑΧΩΡΗΣΗ ΑΘΗΝΑ 18.00 ΑΦΙΞΗ ΡΟΔΟ 18.55

Το παραπάνω πρόγραμμα ισχύει καθημερινά από τις 6 Ιουλίου.

Επώνυμον το ανώνυμον...

Ας μην μιλάμε για ρατσισμό και ξενοφοβία

Σε περιπέτεια, δίχως τέλος, οδηγούν τη χώρα οι "εκσυγχρονιστικές" πολιτικές της κυβέρνησης Σημίτη, η οποία τη μετατρέπει σε ξέφραγο αμπέλι, καθώς το κράτος δεν μπορεί να εμποδίσει την είσοδο χιλιάδων λαθρομεταναστών στη χώρα.

Με το πρόσχημα του "ρατσισμού" και της "ισότητας" η κυβέρνηση Σημίτη, όχι μόνο δεν αφουγκράζεται τις εύλογες ανησυχίες των πολιτών που νιώθουν απροστάτευτοι, αλλά κατηγορεί ως "ξενόφοβους" όσους ανησυχούν!

Ετσι συνέβη και στα Λουτρά της Μυτιλήνης. Το ακριτικό χωριό του όμορφου νησιού, το οποίο οι Αλβανοί μετανάστες μετέτρεψαν σε "φόβο και τρόμο" για τους ίδιους τους κατοίκους της περιοχής, οι οποίοι επαναστάτησαν και με απόφαση του δημοτικού τους συμβουλίου αποφάσισαν να εκδιώξουν τους Αλβανούς μετανάστες.

Στο θέμα αυτό αναφέρθηκε χθες και ο Πρόεδρος της Δημοκρατίας Κ. Στεφανόπουλος, ο οποίος έβαλε τα πράγματα στη σωστή τους θέση. Μίλησε για την Ελλάδα της φιλοξενίας, της παράδοσης και του σεβασμού των άλλων. Μίλησε, όμως και για την Ελλάδα που πρέπει όλοι να σέβονται και να αγαπούν.

«Αυτή η απόφαση του δημοτικού συμβουλίου δεν είναι ρατσιστική, αλλά στρέφεται κατά ανθρώπων που δεν σεβάστηκαν τη φιλοξενία και συμπεριφέρθηκαν με έναν ανάρμοστο τρόπο», είπε ο κ. Στεφανόπουλος, ο οποίος εξέφρασε το λαικό αίσθημα και ικανοποίησε τους Ελληνες πολίτες, δημιουργώντας παράλληλα ένα υψηλό θεσμικό φράγμα στις ισοπεδωτικές κυβερνητικές αντιλήψεις περί εξομοίωσης Ελλήνων και Αλβανών πολιτών.

Ο ελληνικός λαός ήταν, είναι και θα παραμείνει φιλόξενος λαός, αφού ο ρατσισμός και η ξενοφοβία δεν είναι χαρακτηριτικά γνωρίσματα των Ελλήνων.

Ωστόσο, ο μη σεβασμός - από τους μετανάστες - αρχών και αξιών της χώρας που τους φιλοξενεί, δεν μπορεί να αποτελεί παράδειγμα προς μίμηση, ούτε φυσικά να επιδοκιμάζεται από μια κυβέρνηση, η οποία αδικεί τους νόμιμους πολίτες και δικαιώνει αυτούς, οι οποίοι δεν έχουν ούτε κάρτα παραμονής στη χώρα μας.

Κρίσιμος μήνας ο Σεπτέμβριος

Ολα τα ωραία τελειώνουν γρήγορα και ο πρόεδρος της Ν.Δ. Κ. Καραμανλής επιστρέφει την Κυριακή, και όπως μας είπε... ένα πουλάκι, είναι αποφασισμένος να στρώσει στη δουλειά όλα τα στελέχη του κόμματός του.

Ο Κ. Καραμανλής γνωρίζει πολύ καλά ότι ο Σεπτέμβριος θα είναι ο πιο κρίσιμος μήνας, αφού τα λάθη του πρόσφατου παρελθόντος έγιναν μαθήματα. Η Ν.Δ. πρέπει να κεφαλοποιήσει τη διαφορά που εμφανίζει στις επιστημονικές δημοσκοπήσεις από το ΠΑΣΟΚ και να κάνει ακόμη πιο αξιόπιστη την πολιτική εικόνα της.

Και τέλος, θα πρέπει να αποφασιστεί για τους υποψήφιους δημάρχους και νομάρχες τους οποίους θα στηρίξει η παράταξη.

Κρίσιμα θέματα, η πορεία των οποίων θα κρίνει σε μεγάλο βαθμό την ερχόμενη εκλογική αναμέτρηση.

Είδη οικιακής χρήσης ⇔ Ηλεκτρονικά ⇔ Δορυφορικός εξοπλισμός
Home theater ⇔ Car audio ⇔ Κινητή τηλεφωνία ⇔ Ηλεκτρονικοί υπολογιστές

ΔΙΚΤΥΟ ΚΑΤΑΣΤΗΜΑΤΩΝ ΗΛΕΚΤΡΙΚΩΝ ΣΥΣΚΕΥΩΝ ELECTRO NET

Προσφορά εβδομάδας

ΜΕ ΚΑΘΕ ΑΓΟΡΑ ΚΛΙΜΑΤΙΣΤΙΚΟΥ

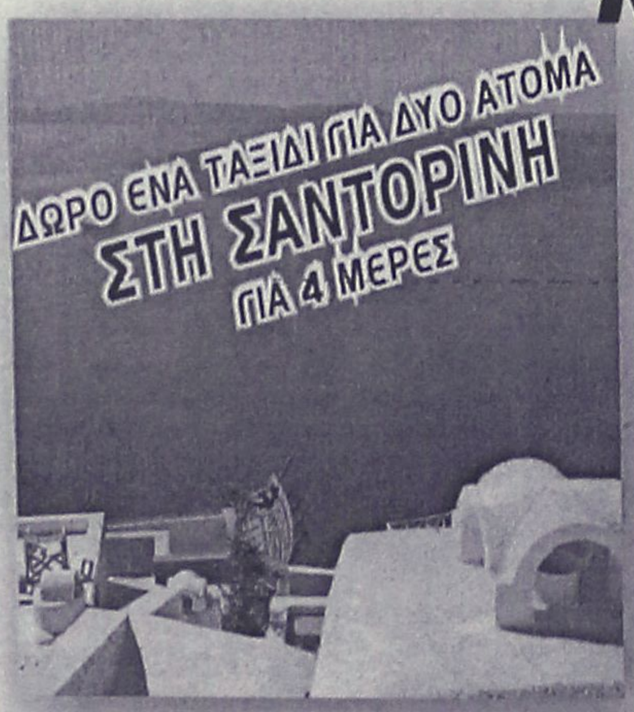

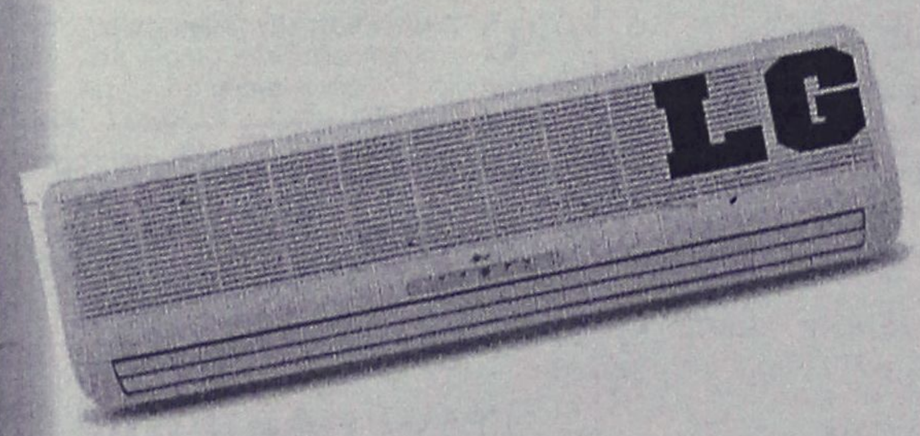

πλασιο



Μοσχίδης

Π. Π. Γερμανού - Εμπορικό Κέντρο Πλατεία Φωκιάνη
ΤΗΛ. 20162 - 35846

ΔΕΧΟΝΤΑΙ ΤΟ ΚΟΙΝΟ

Ο Νομάρχης δέχεται το κοινό κάθε Τρίτη και Πέμπτη από 11.00-13.00.
Ο Δήμαρχος Ροδίων δέχεται ύστερα από συνεννόηση.
Ο αντινομάρχης Δωδεκανήσου κ. Νικόλαος Τατάκης δέχεται το κοινό κάθε Τρίτη και Πέμπτη από 10.00 π.μ.-12 μ.μ.

ΤΑΞΙ

ΡΑΔΙΟ ΤΑΞΙ: 64712-64790

ΧΡΗΣΙΜΑ ΤΗΛΕΦΩΝΑ

ΝΟΣΟΚΟΜΕΙΟ:	80000
ΠΥΡΟΣΒΕΣΤΙΚΗ:	23333
ΛΙΜΕΝΑΡΧΕΙΟ:	22220, 27695
ΒΛΑΒΕΣ Δ.Ε.Η.:	125
ΒΛΑΒΕΣ Ο.Τ.Ε.:	121
ΑΜΕΣΗ ΔΡΑΣΗ:	100
ΒΛΑΒΕΣ ΥΔΡΕΥΣΗΣ:	68750-68755
ΝΟΜΑΡΧΙΑ:	46502
ΠΕΡ/ΚΗ Δ/ΝΣΗ	38174
ΔΗΜΟΣ:	46200
ΔΗΜ. ΕΠΙΧ. ΚΑΘΑΡ.	77600
ΥΠΗΡ. ΑΠΟΚΟΜΙΔΗΣ	61057
ΤΡΟΧΑΙΑ:	26480
ΠΛΗΡΟΦ. Ο.Τ.Ε.:	131
ΔΕΛΤΙΟ ΚΑΙΡΟΥ:	149
ΛΑΧΕΙΑ:	111
ΠΡΟΠΟ - ΛΟΤΤΟ:	111
ΡΟΔΑ:	27462
ΚΤΕΛ:	27706
Ο.Α.Ε.Δ.:	23265
Ι.Κ.Α.:	64912
ΤΑΞ.Υ.:	68701, 68702
ΟΛΥΜΠΙΑΚΗ:	24555
Δ.Α.Ν.Ε.:	43150
ΕΡΓΑΤ. ΚΕΝΤΡΟ:	24730
AXON AIRLINES	82601-2
CRONUS AIRLINES	25444
AEGEAN AIRLINES	98345

ΚΤΕΟ

• Από 1/7/2001 έως 31/7/2001 όλες οι κατηγορείες οχημάτων **με συνδυασμό γραμμάτων ΡΟΑ 1000-ΡΟΑ 1300.** Από 1/7/2001 έως 16/7/2001 όλες οι κατηγορίες οχημάτων **με συνδυασμό γραμμάτων ΧΟ 1000-ΧΟ 9999.**

ΤΙΜΕΣ ΣΥΝΑΛΛΑΓΜΑΤΟΣ

ΔΟΛΛΑΡΙΟ Η.Π.Α	369.657	378.232
ΛΙΡΑ ΑΓΓΛΙΑΣ	534.174	546.555
ΚΟΡΩΝΑ ΔΑΝΙΑΣ	45.410	46.463
ΚΟΡΩΝΑ ΣΟΥΗΔΙΑΣ	36.411	37.357
ΓΙΕΝ ΙΑΠΩΝΙΑΣ ΓΙΑ 100 ΜΟΝ	308.259	315.392
ΦΡΑΓΚΟ ΕΛΒΕΤΙΑΣ	222.479	227.652
ΚΟΡΩΝΑ ΝΟΡΒΗΓΙΑΣ	41.713	42.680
ΛΙΡΑ ΚΥΠΡΟΥ	588.840	602.489
ΔΟΛΛΑΡΙΟ ΚΑΝΑΔΑ	242.095	247.710
ΔΟΛΛΑΡΙΟ ΑΥΣΤΡΑΛΙΑΣ	194.736	199.257

Η ΡΟΔΙΑΚΗ

Ημερήσια Εφημερίδα της Ρόδου
Ετος Ιδρύσεως 1915
ΙΔΡΥΤΗΣ
ΕΜΜ. ΚΑΛΑΜΠΙΧΗΣ

ΙΔΙΟΚΤΗΣΙΑ – ΕΚΔΟΣΗ
ΥΙΟΙ Σ. ΤΣΟΠΑΝΑΚΗ
Η. ΚΩΤΙΑΔΗΣ Ο.Ε.

ΔΙΕΥΘΥΝΤΗΣ
ΑΘ. ΜΑΡΑΣΙΩΤΗΣ

ΣΥΝΤΑΞΗ
Γρηγόριος Πελλός
Λουκάς Μαστής
Μιχάλης Μαστής
ΑΘΛΗΤΙΚΑ
Μανόλης Μπάτης,
Νικήτας Κουσκούσης
Τηλ.: 30831
ΓΡΑΦΕΙΑ ΣΥΝΤΑΞΗΣ
Μάρκου Μαλλιαράκη 9
Τηλ. 24610 - 30865 - 75640
Fax (0241) 75641
ΛΟΓΙΣΤΗΡΙΟ – ΔΙΑΦΗΜΙΣΕΙΣ
Νέα Αγορά 53
Τηλ. 22210 - 75230
Fax (0241) 22471

http://WWW.rodiaki.gr.
Email: tsopd@otenet.gr &
rodiaki@otenet.gr



Οινοποιητική παράδοση από
τον καιρό των ιππότων και των κάστρων



Διασφαλισμένη ποιότητα από την πρώτη φιάλη



Ακριβά μυστικά αμπελουργίας πίσω από μια ετικέτα
Αθήρι, οίνος ευγενικής καταγωγής.

si enorasis

ΟΙΝΟΘΗΚΗ
EMERY

Αυστραλίας 28, Ρόδος 85100, Τηλ.: (0241) 29111, 22715, Fax: (0241) 22716
ΕΜΕΡΥ ΟΙΝΟΙ ΠΟΤΑ ΑΕΒΕ

Στη συνεδρίαση που θα γίνει στις 24 Αυγούστου

Τα δημόσια κτήματα στο Νομαρχιακό Συμβούλιο

Για "ρύθμιση" μίλησε χθες ο κ. Σφυρίου • Καυτό και το θέμα της εταιρείας "Πρόοδος" που θα θέσει ο Γ. Παρασκευάς

Πολλοί λογαριασμοί εκκρεμούν για ξεκαθάρισμα στην ερχόμενη συνεδρίαση του νομαρχιακού συμβουλίου Δωδεκανήσου, που προγραμματίζεται για τις 24 Αυγούστου.

Σύμφωνα μ' όλες τις ενδείξεις στην συνεδρίαση αναμένεται να υπάρξει σκληρή αντιπαράθεση, κυρίως από την πλευρά των συμβούλων της μειοψηφίας που σκοπεύουν να ασκήσουν έντονη κριτική στις ενέργειες του νομάρχη κ. Σάββα Καραγιάννη.

Από τα βασικά θέματα της συνεδρίασης, σύμφωνα με όσα έγιναν γνωστά, πρόκειται να είναι το θέμα των δημοσίων κτημάτων και των τουριστικών ακινήτων γενικότερα.

Η στάση της νομαρχίας στο θέμα αυτό πρόκειται να δεχθεί έντονη κριτική, αφού αρκετοί σύμβουλοι (και όχι μόνο της μειοψηφίας) θεωρούν ότι η νομαρχία έπρεπε να αντιδράσει σθεναρά στις τελευταίες εξελίξεις, πράγμα που έγινε μεμονωμένα από τον αντινομάρχη κ. Χατζηευθυμίου.

Πέραν του τι έγινε, ενδιαφέρον υπάρχει ...και για το τι θα γίνει.

- Θεωρείται βέβαιο, ότι θα κατατεθούν προτάσεις για έντονη αντίδραση στο ξεπούλημα της δωδεκανησιακής περιουσίας, αλλά δεν είναι σίγουρο αν οι προτάσεις αυτές υιοθετηθούν και από τον νομάρχη κ. Καραγιάννη. Δεν είναι πάντως το μοναδικό θέμα που αναμένεται έντονη αντιπαράθεση, αφού υπάρχουν αρκετοί λογαριασμοί, με πιο χαρακτηριστικό αυτόν της περίφημης προγραμματικής σύμβασης μεταξύ νομαρχίας και της νομαρχιακής εταιρείας "Πρόοδος" (ήδη για το θέμα αυτό έχουν ανταλλάξει ουκ ολίγες "φιλοφρονήσεις" ο κ. Καραγιάννης με τον κ. Παρασκευά).

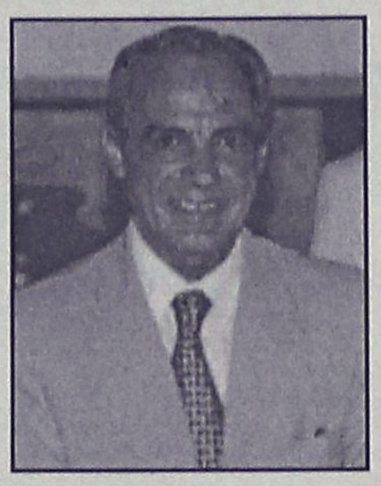

ΡΥΘΜΙΣΗ;

Οι αντιδράσεις και η δυσαρέσκεια που έχει προκληθεί στην κοινή γνώμη για το ξεπούλημα της δωδεκανησιακής περιουσίας, φαίνεται να προβληματίζει έντονα τους κομματικούς παράγοντες του ΠΑΣΟΚ σε τοπικό επίπεδο.

Το θέμα άλλωστε τέθηκε και στην πρόσφατη συνάντηση που είχε με κομματικά στελέχη ο υπουργός Εθνικής Οικονομίας κ. Γ. Παπαντωνίου, στην Ρόδο (την περασμένη Δευτέρα) και φαίνεται πως κάτι "μαγειρεύεται".

Συγκεκριμένα σε χθεσινές δηλώσεις του στον ραδιοφωνικό σταθμό "Αιγαίο Αντέννα" **ο βουλευτής κ. Κοσμάς Σφυρίου** άφησε ανοικτό το ενδεχόμενο νομοθετικής ρύθμισης για το θέμα των δημοσίων ακινήτων, υποστηρίζοντας ότι το θέμα



συζητήθηκε με τον κ. Παπαντωνίου, αλλά δεν προέκυψαν οριστικά πράγματα.

Εκτιμάται όμως, ότι μάλλον πρόκειται για μεθόδευση έτσι ώστε να καταλαγιάσουν οι αντιδράσεις της κοινής γνώμης, που είναι ιδιαίτερα έντονες.

Ο κ. ΧΡΙΣΤΟΔΟΥΛΑΚΗΣ

Οι πληροφορίες που ήθελαν τον υπουργό Ανάπτυξης κ. Χριστοδουλάκη να αναβάλει επ' αόριστον το ταξίδι του στη Ρόδο δυστυχώς επαληθεύτηκαν. Μάλιστα εκ μέρους τοπικών παραγόντων του ΠΑΣΟΚ καταβάλλεται προσπάθεια για να ξεχασθεί το θέμα προκειμένου να καταλαγιάσουν προς το παρών τουλάχιστον οι αντιδράσεις. Χαρακτηριστικό της προσπάθειας αυτής αποπροσανατολισμού αποτελεί και το γεγονός ότι μετά την πρώτη αναβολή (ο υπουργός επρόκειτο να έρθει σήμερα) και τον προσδιορισμό της νέας ημερομηνίας άφιξης στα τέλη Αυγούστου, τώρα προστέθηκε η λέξη "μάλλον" στην ημερομηνία άφιξης γεγονός που προδίδει νέα αναβολή.

Ισως μέχρι η ΕΤΑ προλάβει να ολοκληρώσει τα σχέδιά της...

ΦΡΟΝΤΙΣΤΗΡΙΟ ΜΕΣΗΣ ΕΚΠΑΙΔΕΥΣΗΣ

ΚΥΚΛΟΣ

Γυμνασίου , Ενιαίου Λυκείου , ΤΕΕ
ΘΕΤΙΚΗ-ΤΕΧΝΟΛΟΓΙΚΗ-ΘΕΩΡΗΤΙΚΗ ΚΑΤΕΥΘΥΝΣΗ
ΕΝΑΡΞΗ ΜΑΘΗΜΑΤΩΝ

✓ 6η Αυγούστου Β' ΓΛΥΚΕΙΟΥ ,Τμήματα αποφοίτων
✓ 3η Σεπτεμβρίου Α'ΛΥΚΕΙΟΥ , ΓΥΜΝΑΣΙΟ
✓ 10η Σεπτεμβρίου τμήματα ΤΕΕ

Οι συνεχείς επιτυχίες των μαθητών μας και η διάθεση για συνεργασία αποτελούν εγγύηση για το ΜΕΛΛΟΝ

Ολιγομελή τμήματα

Πληροφορίες ,εγγραφές : τηλ. 32600
Ατταβύρου 49 , (Ροδίνι - Καρακόνερο)
Διεύθυνση σπουδών: Ρέτσας Νικόλαος
Κωνσταντάκης Αχιλλέας

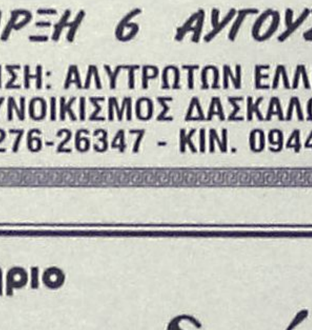

ΦΡΟΝΤΙΣΤΗΡΙΟ
Ι. ΚΡΙΚΩΝΗ
ΤΟ ΜΟΝΑΔΙΚΟ
ΑΠΟΚΛΕΙΣΤΙΚΑ
ΓΙΑ ΦΙΛΟΛΟΓΙΚΑ ΜΑΘΗΜΑΤΑ
ΚΑΙ ΜΑΘΗΜΑΤΑ ΟΙΚΟΝΟΜΙΚΩΝ,
ΓΕΝΙΚΗΣ ΠΑΙΔΕΙΑΣ ΚΑΙ ΚΑΤΕΥΘΥΝΣΗΣ
Α΄ - Β΄ & Γ΄ ΛΥΚΕΙΟΥ
ΟΙ ΕΓΓΡΑΦΕΣ ΑΡΧΙΣΑΝ
ΕΝΑΡΞΗ 6 ΑΥΓΟΥΣΤΟΥ
ΔΙΕΥΘΥΝΣΗ: ΑΛΥΤΡΩΤΩΝ ΕΛΛΗΝΩΝ 14
ΣΥΝΟΙΚΙΣΜΟΣ ΔΑΣΚΑΛΩΝ
ΤΗΛ. 74276-26347 - ΚΙΝ. 0944 517459

Φροντιστήριο
"παιδεία"
στην Κρεμαστή

Διδάσκονται όλα τα μαθήματα για:
- Γυμνάσιο
- Ενιαίο Λύκειο
- Τ.Ε.Ε.

Εναρξη μαθημάτων:
- Β' - Γ' Ενιαίου Λυκείου 20 Αυγούστου
- Α' Ενιαίου Λυκείου - Γυμνασίου - Τ.Ε.Ε. 3 Σεπτεμβρίου

Διεύθυνση σπουδών: Νίκος Σταύρου
Βάσω Κωστούλα
Εθν. Αντίστασης 1, Κρεμαστή
Τηλ. 96040 - 92592 - 96232

...γιατί η "παιδεία" οδηγεί στην επιτυχία

ΤΟ ΦΡΟΝΤΙΣΤΗΡΙΟ ΠΟΥ ΜΠΟΡΕΙΤΕ ΝΑ ΕΜΠΙΣΤΕΥΕΣΤΕ
ΘΕΤΙΚΟ
ΚΥΡΙΑΚΟΥ Φ. ΚΥΡΙΑΚΟΥΛΗ
ΘΕΜ. ΣΟΦΟΥΛΗ 168 ΤΗΛ. 75085
Έναρξη Μαθημάτων
Γ΄ Λυκείου : Τετάρτη 1 Αυγούστου
Β΄ Λυκείου : Τετάρτη 1 Αυγούστου
Α΄ Λυκείου : Δευτέρα 20 Αυγούστου
Γυμνάσιο : Δευτέρα 27 Αυγούστου
Τ.Ε.Ε. : Δευτέρα 3 Σεπτεμβρίου
Για μαθητές με υψηλούς στόχους
Εγγραφές καθημερινά από 16:00 – 20:00μ.μ.
Τηλέφωνο: 75085

ΠΡΟΤΥΠΟ
ΦΡΟΝΤΙΣΤΗΡΙΟ
ΠΛΗΡΟΦΟΡΙΕΣ: ΠΛΑΤΕΙΑ ΑΓΙΟΥ ΝΙΚΟΛΑΟΥ 19 - ΡΟΔΟΣ - Τηλ. 25911, 26594
• ΠΟΛΥΕΤΗΣ ΕΜΠΕΙΡΙΑ
• ΜΕΘΟΔΙΚΗ ΔΙΔΑΣΚΑΛΙΑ
• ΥΨΗΛΑ ΠΟΣΟΣΤΑ ΕΠΙΤΥΧΙΑΣ
• ΠΡΟΣΙΤΑ ΔΙΔΑΚΤΡΑ
• ΟΛΙΓΟΜΕΛΗ ΤΜΗΜΑΤΑ
ΕΚΠΤΩΣΗ ΣΕ ΑΔΕΛΦΙΑ
ΕΝΑΡΞΗ ΜΑΘΗΜΑΤΩΝ
• Γ' ΛΥΚΕΙΟΥ 6 ΑΥΓΟΥΣΤΟΥ
• Β' ΛΥΚΕΙΟΥ 6 ΑΥΓΟΥΣΤΟΥ
• Α'-Β'-Γ' ΓΥΜΝΑΣΙΟΥ
• Α' ΛΥΚΕΙΟΥ
• Τ.Ε.Ε
} 3 ΣΕΠΤΕΜΒΡΙΟΥ
ΕΓΓΡΑΦΕΣ ΚΑΙ ΠΛΗΡΟΦΟΡΙΕΣ από 25 ΙΟΥΛΙΟΥ
09.00 - 12.30 & 14.00-20.30
ΔΙΕΥΘΥΝΣΗ
ΝΙΚΗΤΑΣ ΨΥΛΛΑΚΗΣ: Φυσικός
ΑΘΑΝΑΣΙΑ ΓΙΑΝΝΕΖΟΥ: Μαθηματικός

Η ΣΥΓΧΡΟΝΗ ΦΡΟΝΤΙΣΤΗΡΙΑΚΗ ΑΝΤΙΛΗΨΗ
ΠΡΟΣΗΜΟ
ΦΡΟΝΤΙΣΤΗΡΙΟ ΜΕΣΗΣ ΕΚΠΑΙΔΕΥΣΗΣ
ΜΑΘΗΜΑΤΙΚΑ
ΦΥΣΙΚΗ-ΧΗΜΕΙΑ
ΓΥΜΝΑΣΙΟΥ- ΕΝΙΑΙΟΥ ΛΥΚΕΙΟΥ
☞ Άρτια οργάνωση και υψηλό επίπεδο προετοιμασίας
☞ Απόλυτος προγραμματισμός στη διδασκαλία καθε μαθήματος
☞ Σύγχρονοι Εκπαιδευτικοί χώροι - Ευχάριστο και πολιτισμένο περιβάλλον
☞ Ολιγομελή τμήματα
☞ Δωρεάν σημειώσεις - φυλλάδια - τυπολόγια
☞ Δωρεάν έκτακτα μαθήματα ανάλογα με τη δυσκολία αφομοίωσης - Συχνά διαγωνίσματα
☞ Ενημέρωση γονέων για την πρόοδο και τις απουσίες των μαθητών στο Φροντιστήριο
☞ Προσιτά δίδακτρα - Ειδικές εκπτώσεις
ΔΙΕΥΘΥΝΣΗ: ΑΡΝΙΚΙΟΥ ΔΗΜΗΤΡΗΣ ΜΑΘΗΜΑΤΙΚΟΣ
ΠΛΗΡΟΦΟΡΙΕΣ - ΕΓΓΡΑΦΕΣ
ΚΑΘΗΜΕΡΙΝΑ 11πμ - 1μμ ΚΑΙ 7-9 μμ
ΒΕΝΕΤΟΚΛΕΩΝ ΚΑΙ ΣΤ. ΚΑΖΟΥΛΗ ΓΩΝΙΑ
ΤΗΛ. 73998 - ΚΙΝ . 0932680937
Http://users.astronet.gr/prosimo
Email : prosimo@astronet.gr

Διέταξε προκαταρκτική μετά το δημοσίευμα της "Γ"

Επέμβαση Εισαγγελέα για τους "βρωμιάρηδες"

Παρέμβαση και του Λιμεναρχείου για να εντοπίσει πλοιάρχους που ρυπαίνουν τις θάλασσες

Στο... στόχαστρο του Εισαγγελέα Πρωτοδικών Ρόδου Γεωργίου Οικονόμου, μπήκαν οι "καπετάν βρωμιάρηδες" που στο πέρασμά τους από τις ακτές του νησιού μας, εκτελώντας ημερήσιες εκδρομές από Ρόδο προς Λίνδο και αντιστρόφως, ρίχνουν τα απόβλητα και τα σκουπίδια τους στο πέλαγος με αποτέλεσμα μόλις φυσήξει νοτιάς να καταλήγουν στις ακτές, εκεί που ο κοσμάκης κάνει τα μπάνια του.

Το θέμα έφερε στην επικαιρότητα την περασμένη Δευτέρα με δημοσίευμά της η εβδομαδιαία εφημερίδα "Γνώμη", στο οποίο ανέφερε ότι από τα απόβλητα και τα σκουπίδια που έριξαν οι καπετάνιοι των διερχομένων ημεροπλοίων βρώμισαν οι ακτές στο Γκολφ Αφάντου και στο Χαράκι της Μαλώνας, υποχρεώνοντας τους κολυμβητές να εγκαταλείψουν τα θαλάσσια μπάνια τους, αφού δεν ήταν δυνατόν να κολυμπούν ανάμεσα στα περιττώματα.

Το ίδιο σκηνικό παρουσιάστηκε και το απόγευμα της περασμένης Τρίτης στη θαλάσσια περιοχή του δήμου Αφάντου αλλά σε μικρότερη έκταση, πλην όμως είχε τα ίδια αποτελέσματα με τις προηγούμενες.

● Ο εισαγγελέας Πρωτοδικών κ. Γεώργιος Οικονόμου που διαπίστωσε ο ίδιος τη ρύπανση της θάλασσάς μας από σκουπίδια και περιττώματα, μετά το δημοσίευμα και της "Γνώμης" κάλεσε χθες στο γραφείο του, τους καπετάνιους των ημεροπλοίων προς τους οποίους απηύθυνε αυστηρή προειδοποίηση επισημαίνοντας ότι σε περίπτωση βεβαίωσης παράβασης, θα συλλαμβάνονται και θα παραπέμπονται στο αυτόφωρο.

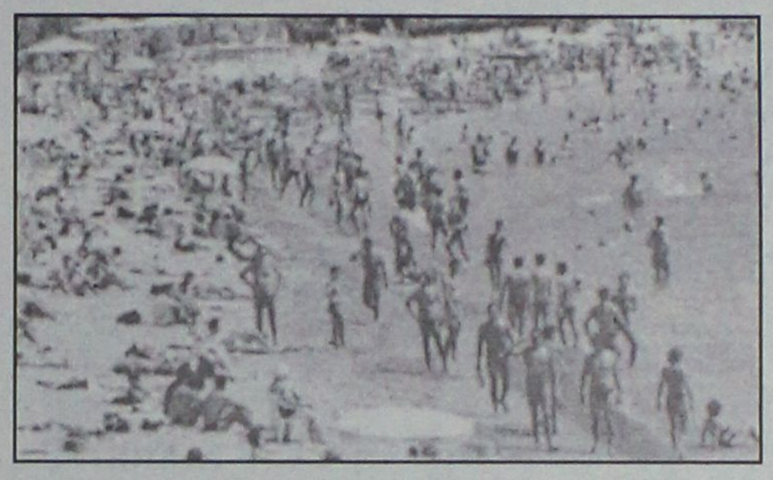

Ομως ο κ. εισαγγελέας δεν περιορίστηκε μόνο στις συστάσεις προς τους καπετάνιους, αλλά διέταξε και κατεπείγουσα προκαταρκτική εξέταση για τον εντοπισμό των καπετάν βρωμιάρηδων.

Στο μεταξύ το κεντρικό Λιμεναρχείο Ρόδου καταστρώνει σχέδιο αντιμετώπισης του προβλήματος με διαφορετικό τρόπο, αφού δεν είναι δυνατό κάθε ημερόπλοιο να το ακολουθεί και ένα πλωτό κάθε ημέρα.

Σύμφωνα με πληροφορίες το σχέδιο θα προβλέπει έλεγχο των δεξαμενών αποβλήτων των πλοίων πριν από τον απόπλου, έλεγχο στο τέλος του προορισμού και έλεγχο μετά τον κατάπλου στο λιμάνι της πόλης μας.

Οσα πλοία δεν μεταφέρουν τα απόβλητά τους ή έχουν ελάχιστα στις δεξαμενές τους και δεν έχουν συγκεντρωμένα σκουπίδια θα βεβαιώνεται παράβαση σε βάρος του καπετάνιου.

Επίσης απροειδοποίητα θα ταξιδεύουν άνδρες του Λιμεναρχείου με πολιτικά για να ελέγχουν την κατάσταση.

Με την λήψη των προαναφερθέντων μέτρων θεωρείται βέβαιο ότι οι καπετάν βρωμιάρηδες που με τις ενέργειές τους κάνουν ζημιά στον τουρισμό από τον οποίο ζουν και αυτοί, θα συμμορφωθούν και έτσι θα σταματήσει η ρύπανση των παραλιών μας από περιττώμα-

Γέμισε λύματα η περιοχή του "Γκραντ Οτέλ

Παράνομες συνδέσεις

Γ. Γιαννόπουλος: Ιδιαίτερα σοβαρό το πρόβλημα

Στον αέρα επιχειρούν να τινάξουν τον τουρισμό της Ρόδου, ορισμένοι ασυνείδητοι, γεγονός που θα πρέπει να απασχολήσει σοβαρά τους αρμόδιους φορείς και παράγοντες.

Με ενέργειες που αγγίζουν τα όρια της δολιοφθοράς υπονομεύουν την τουριστική φήμη του νησιού μας και δημιουργούν προϋποθέσεις πρωτοφανούς δυσφήμησης.

Ενα τέτοιο περιστατικό, συνέβη χθες το πρωί στην παραλία της Ψαροπούλας, όπου καθημερινά συνωστίζονται χιλιάδες αλλοδαποί κολυμβητές.

Η θαλάσσια περιοχή γέμισε από λύματα, με αποτέλεσμα να επικρατήσει πανικός!

Λόγω και της θαλασσοταραχής η ρύπανση εξαπλώθηκε σε ευρεία έκταση, με ότι αυτό συνεπάγεται.

Υστερα από λίγες ώρες η περιοχή καθάρισε, οι εντυπώσεις όμως έμειναν κυρίως στους χιλιάδες αλλοδαπούς που έκπληκτοι δεν μπορούσαν να πιστέψουν αυτό που έβλεπαν.

Η πηγή της ρύπανσης εντοπίστηκε στην περιοχή μπροστά στο ξενοδοχείο "Γκραντ Οτέλ".

Ολα μάλιστα συνηγορούν ότι πρόκειται για **αποτέλεσμα παράνομων συνδέσεων**. Κάποιοι δηλαδή ασυνείδητοι "επαγγελματίες" συνέδεσαν τα βοθρολύματα τους σε αγωγό ομβρίων και τα έριξαν στην θάλασσα.

Αυτή την άποψη μάλιστα υποστήριξε με δηλώσεις του στον "Αιγαίο Αντέννα" ο προϊστάμενος της ΔΕΥΑΡ κ. Π. Κανάκης.

Αργά το μεσημέρι, κυκλοφόρησε η πληροφορία ότι σημειώθηκε βλάβη στον παλιό αγωγό της ΔΕΥΑΡ που υπάρχει στην περιοχή.

Το πιθανότερο όμως είναι ότι έχουμε να κάνουμε με καραμπινάτη περίπτωση παράνομης σύνδεσης, γεγονός που σημαίνει ότι θα πρέπει να επιβληθούν οι ανάλογες κυρώσεις.

Με δεδομένο μάλιστα ότι ο αποχετευτικός αγωγός της ΔΕΥΑΡ που καλύπτει την περιοχή λειτουργεί μία χαρά, είναι απορίας άξιον γιατί έχουμε τις παράνομες συνδέσεις και τα σχετικά.

Για το θέμα αυτό ενημερώθηκε ο δήμαρχος κ. Γιαννόπουλος, που όπως έγινε γνωστό πρόκειται να ασχοληθεί προσωπικά με το συμβάν, θεωρώντας το ότι είναι ιδιαίτερα σοβαρό.

Το γεγονός προκάλεσε την ευαισθητοποίηση και της νομαρχίας Δωδεκανήσου, που έγινε δέκτης παραπόνων και καταγγελιών για την επικρατούσα κατάσταση.

Με εντολή του αντινομάρχη κ. Χατζηευθυμίου, κινητοποιήθηκαν το Υγ ειονομείο, το Λιμεναρχείο και το τμήμα Περιβάλλοντος.

Η ζημιά πάντως χθες έγινε και ήταν αρκετά μεγάλη, έστω κι αν σε λίγες ώρες η περιοχή καθάρισε.

Εξυπακούεται όμως ότι θα πρέπει να διερευνηθεί σε κάθε επίπεδο, έστω ώστε να μην ξαναγίνει, διότι σίγουρα με τέτοια περιστατικά, κινδυνεύει να τιναχθεί ο τουρισμός της Ρόδου στον αέρα.


ΗΛΙΑΚΑ
μονο με 5900* δρχ.
το μήνα!
Προκαταβολή
*17,31 Euro
0%
Δόσεις μέχρι και 48
1η δόση μετά μήνες
Με την 20χρονη πείρα μας στα συστήματα ηλιακής ενέργειας σας προσφέρουμε τις πιο αποτελεσματικές λύσεις:
● Τα καλύτερα ηλιακά της αγοράς
Τελευταίας τεχνολογίας ηλιακά, γαλβανιζέ, glass, ανοξείδοτα, ανοικτού, κλειστου κυκλώματος
● Δωρεάν μελέτη - επίβλεψη
για κεντρικές εγκαταστάσεις ξενοδοχείων.
● Άμεση εγκατάσταση
από ειδικευμένο προσωπικό, μέ προσοχή στη λεπτομέρεια.
● Ειδικές Λύσεις
για κεραμοσκεπές και όπου δεν πρέπει να φαίνεται το Boiler.
Εγγύηση
● καλής λειτουργίας και πλήρη τεχνική υποστήριξη.
Πιστοποίηση ποιότητας
από το κέντρο ανανεώσιμων πηγών ενέργειας.
Εγγυημένη απόσβεση
● Μόνο με τα χρήματα που πληρώνετε στον ηλεκτρικό σας θερμοσίφωνα εξοφλείτε τον ηλιακό.
Έκπτωση αξίας αγοράς
● από το φορολογητέο σας εισόδημα.
Καλέστε αμέσως το 76100 για υπεύθυνη ενημέρωση.
ΒΟΥΤΥΡΑΚΗΣ Ι.Χ. Ε.Π.Ε. • ΔΩΔ. ΝΕΟΛΑΙΑΣ 16 - ΡΟΔΟΣ -ΤΗΛ. ΚΕΝΤΡΟ: 0241/76100

ΚΑΝΤΕ ΤΗ ΣΩΣΤΗ ΕΠΙΛΟΓΗ!

ΣΥΓΧΡΟΝΑ ΦΡΟΝΤΙΣΤΗΡΙΑ

Φρόσιμο ΘΕΜΕΛΙΟ

Β/ΒΑΘΜΙΑΣ ΕΚΠΑΙΔΕΥΣΗΣ

www.orosimo-rho.gr

Στο νέο μας site:

⇨Υπολογίστε τη βαθμολογία σας στο Ενιαίο Λύκειο και για τη πρόσβαση σε ΑΕΙ ΤΕΙ

⇨Δείτε τις σχολές προτίμησής σας, τα προγράμματα σπουδών τους και τις επαγγελματικές προοπτικές που ανοίγει κάθε σχολή.

ΕΥΘΥΝΗ-ΠΟΙΟΤΗΤΑ- ΣΙΓΟΥΡΙΑ

ΕΝΑΡΞΗ ΜΑΘΗΜΑΤΩΝ

Μαθήματα ένταξης:	Από 1η Αυγούστου
Γ Λυκείου:	Από 1η Αυγούστου
Β Λυκείου:	Από 6 Αυγούστου
Α Λυκείου:	16 Αυγούστου
Νέα τμήματα Γυμνασίου & Λυκείου:	3 Σεπτεμβρίου

Διεύθυνση: Τσίννας Βλάσης (Φυσικός)
Βυρίνης Αθανάσιος (Μαθηματικός)
Παπανικολάου Χρήστος (Μαθηματικός)

Πληροφορίες: Τηλ: 75194 & 76705
Στέλιου Κωτιάδη 37 & Δημ. Αναστασιάδη
email: vyrinath@otenet.gr

"Πάντα με σεβασμό στην επιστήμη, στον μαθητή, στον γονιό."

ΦΡΟΝΤΙΣΤΗΡΙΟ

ΕΦΑΡΜΟΓΗ

ΠΟΙΟΤΗΤΑ-ΜΕΘΟΔΙΚΟΤΗΤΑ-ΑΠΟΤΕΛΕΣΜΑΤΙΚΟΤΗΤΑ

Λειτουργούν ολιγομελή τμήματα. των 6-8 ατόμων.

14 χρόνια στην φροντιστηριακή εκπαίδευση

Εναρξη Μαθημάτων :

- 16 Αυγούστου για τις τάξεις Β,Γ Λυκείου όλων των κατευθύνσεων,
- 22 Αυγούστου για την Α.Λυκείου,
- 3 Σεπτεμβρίου για όλες τις τάξεις του Γυμνασίου και Τ.Ε.Ε.
- Δημιουργία νέων τμημάτων από 3 Σεπτεμβρίου.

Καθηγητές:

Νίκος Τσιώλης
Σταμάτης Εμμανουήλ
Ελένη Παπαλαζάρου

Εντατικά μαθήματα για μεταξεταστέους Γυμνασίου-Β' Λυκείου

Εκπτωση 10% στα αδέλφια.
Οι εγγραφές άρχισαν!

Πληροφορίες στα τηλέφωνα : 26151, 27085, 0937016543
Ηρ.Αναστασίας 14Α, Περιοχή Δασκάλων
(Κοντά στο Super Market Bazaar)

Η ΕΠΙΤΥΧΙΑ ΞΕΚΙΝΑΕΙ ΑΠΟ ΕΔΩ!
Η ΕΠΙΛΟΓΗ ... ΕΙΝΑΙ ΔΙΚΗ ΣΑΣ!

Σημ. Διανέμεται δωρεάν Οδηγός Σπουδών.

Από αξιωματούχους του τουρκικού στρατού και της αστυνομίας

Καθοδηγούμενοι είναι οι λαθρομετανάστες!

Αποκαλυπτικό δημοσίευμα τουρκικής εφημερίδας

Για μια ακόμα φορά επιβεβαιώνεται το... κοινό μυστικό, ότι πίσω από τους εκατοντάδες λαθρομετανάστες που κάθε χρόνο αποβιβάζονται στα νησιά μας από την Τουρκία, κρύβονται οι... γνωστοί – άγνωστοι, του τουρκικού κατεστημένου.

«Τούρκοι αξιωματούχοι του στρατού και της αστυνομίας, προωθούν (ανεπιθύμητους για την Τουρκία) Κούρδους λαθρομετανάστες καθώς και πρόσφυγες από άλλα κράτη της ανατολής, προς την Ευρώπη με την ανοχή και την καθοδήγηση της κεντρικής εξουσίας» όπως αποκαλύπτει η γνωστή αγγλόφωνη τουρκική εφημερίδα «Turkish Daily News» σε πρόσφατο δημοσίευμά της!

Σύμφωνα με το δημοσίευμα, στο κύκλωμα που αποκαλύπτει η ίδια εφημερίδα μετέχουν στρατιωτικοί και αστυνομικοί καθώς επίσης και στελέχη του κόμματος Εθνικιστικής δράσης.

Όπως αναφέρει, «λαθρομετανάστες κουρδικής καταγωγής αποκάλυψαν ότι το κύκλωμα διοχέτευσης λαθρομεταναστών, δρα κυρίως στην Κωνσταντινούπολη και μεταφέρει εκτός από Κούρδους, παράνομους λαθρομετανάστες από χώρες Ανατολής προς τις χώρες της Ευρώπης.

Αναλυτικό ρεπορτάζ για το συγκεκριμένο ζήτημα, αφιερώνει χθες και η εφημερίδα «Εσπρέσο» επικαλούμενη τα όσα δημοσίευσε η τουρκική εφημερίδα.

«Η "Daily News" αποκαλύπτει επίσης ότι τα μέλη του ίδιου κυκλώματος, που έχουν την έδρα τους σε διάφορες περιοχές της Κωνσταντινούπολης, επικοινωνούν αμέσως με όποιον εκφράσει την επιθυμία να φύγει και του προσφέρουν διαφορετικούς τρόπους για να βρεθεί σε ιταλικό έδαφος: Δηλαδή είτε με βάρκες μέσω της Σμύρνης και της Αττάλειας, είτε μέσω άλλων διόδων που έχουν καταφέρει να βρουν. Στην εξυπηρέτηση αυτής της προκλητικά παράνομης δραστηριότητας – συνεχίζει το δημοσίευμα- που δεν θα μπορούσε να αναπτυχθεί τόσο πολύ αν δεν συμμετείχαν σε αυτό ανώτατοι και ανώτεροι στρατιωτικοί και αστυνομικοί έχει χρησιμοποιηθεί το μεγαλύτερο τμήμα του κρατικού μηχανισμού.

Οι ελληνικές αρχές, πάντως, γνωρίζουν καλά το μηχανισμό που έχει στηθεί από τις τουρκικές ακτές και λειτουργεί με τις ευλογίες των μελών της τουρκικής κυβέρνησης.

Είναι χαρακτηριστικό γεγονός, ότι οι ελληνικές διωκτικές αρχές, καθημερινά πληροφορούνται για τη δράση του κυκλώματος στο οποίο μετέχουν ακόμη κάθε λογής τούρκοι παράνομοι και τυχοδιώκτες. Μάλιστα στις καταθέσεις δεκάδων λαθρομεταναστών, που συλλαμβάνονται στις ελληνικές ακτές, αναφέρονται συγκεκριμένα ονόματα και περιγράφονται με λεπτομέρειες μηχανισμοί που απλώς επιβεβαιώνονται από το δημοσίευμα της Τουρκικής εφημερίδας.

Αξίζει να σημειωθεί πάντως, ότι μέχρι σήμερα, παρά τις εξαντλητικές προσπάθειες των αρμοδίων λιμενικών αρχών για την καλύτερη θωράκιση των νησιών μας από το κύμα των λαθρομεταναστών, εν τούτοις αυτό που γίνεται κατορθωτό είναι να αντιμετωπίζεται μέρος του προβλήματος και μόνο.

Ενός προβλήματος, που μόνο η Άγκυρα μπορεί να το ελέγξει με δραστικά μέτρα, τα οποία όμως, αδυνατεί ή αρνείται να πάρει.»

Στην Κάλυμνο ο Β. Χρύσης

Στην Κάλυμνο βρίσκεται από χθες για περιοδεία ο πολιτευτής της Νέας Δημοκρατίας κ. Βασίλης Χρύσης.

Οπως έγινε γνωστό θα μείνει στο νησί μέχρι και τις 20 Αυγούστου και στην διάρκεια της παραμονής του θα έχει επαφές με κομματικά στελέχη.

Πρόκειται επίσης να ενημερωθεί για τα προβλήματα που αντιμετωπίζουν οι κάτοικοι του νησιού και της ευρύτερης περιοχής.

Ερχεται αύριο

Στη Ρόδο ο πρόεδρος της Βουλής

Για το συνέδριο

Στη Ρόδο πρόκειται να έρθει αύριο ο πρόεδρος της Βουλής κ. Απόστολος Κακλαμάνης.

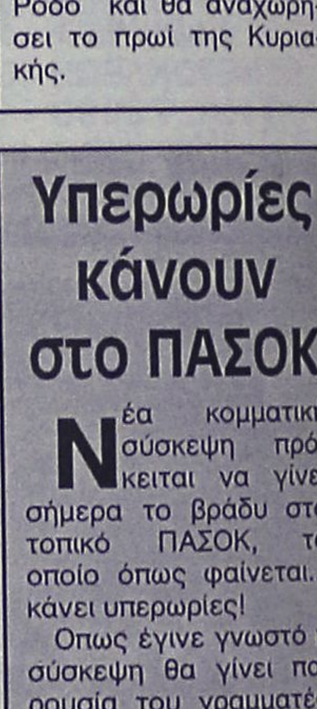

Οπως έγινε γνωστό θα έρθει για να κηρύξει στηνέναρξη εργασιών του 13ου διεθνούς συνεδρίου Ελληνικής Φιλοσοφίας, που θα διεξαχθεί στο νησί μας.

Ο πρόεδρος της Βουλής θα έρθει το απόγευμα του Σαββάτου στη Ρόδο και θα αναχωρήσει το πρωί της Κυριακής.

Υπερωρίες κάνουν στο ΠΑΣΟΚ

Νέα κομματική σύσκεψη πρόκειται να γίνει σήμερα το βράδυ στο τοπικό ΠΑΣΟΚ, το οποίο όπως φαίνεται... κάνει υπερωρίες!

Οπως έγινε γνωστό η σύσκεψη θα γίνει παρουσία του γραμματέα της Κεντρικής Επιτροπής κ. Κώστα Σκανδαλίδη, που θα έρθει σήμερα στην Ρόδο, και του γενικού γραμματέα Αθλητισμού κ. Εξάρχου.

ΦΡΟΝΤΙΣΤΗΡΙΟ ΑΝΟΔΟΣ

ΓΙΑ ΟΛΕΣ ΤΙΣ ΤΑΞΕΙΣ
ΓΥΜΝΑΣΙΟΥ–ΕΝΙΑΙΟΥ ΛΥΚΕΙΟΥ–ΤΕΕ

Στο Φροντιστήριό μας διδάσκονται σε αυστηρά ολιγομελή τμήματα από καθηγητές ΠΤΥΧΙΟΥΧΟΥΣ ΠΑΝΕΠΙΣΤΗΜΙΟΥ ΑΘΗΝΩΝ τα μαθήματα:

ΜΑΘΗΜΑΤΙΚΑ · ΦΥΣΙΚΗ · ΧΗΜΕΙΑ · ΦΙΛΟΛΟΓΙΚΑ · ΟΙΚΟΝΟΜΙΚΑ · ΒΙΟΛΟΓΙΑ

Β'-Γ' ΛΥΚΕΙΟΥ — ΥΠΟΛΟΙΠΑ ΤΜΗΜΑΤΑ

ΕΝΑΡΞΗ 16 ΑΥΓΟΥΣΤΟΥ — ΕΝΑΡΞΗ 3 ΣΕΠΤΕΜΒΡΙΟΥ

Χαμηλά δίδακτρα κι επιπλέον έκπτωση σε αριστούχους και αδέλφια μαθητές μας

Με κάθε εγγραφή πολλά φροντιστηριακά δώρα

Πληροφορίες - Εγγραφές:
Ελένη Ρούσου - Μαργωμένου
Τηλ: (0241) 28053
Γαριβάλδη 17 *(πίσω από το Υπέρ Μάρκετ Σπανός)*

Φυσική – Χημεία
Μαθηματικά

Πέτρος Κ. Παραγυιός
(Φυσικός)

Αναστ. Αναστασιάδη Μπάκα
(Μαθηματικός)

- Ολιγομελή τμήματα
- Μεθοδική διδασκαλία
- Προσιτά δίδακτρα

Δ/νση: Παπαφλέσσα 17 - Μητρόπολη
Έναντι 4ου Γυμνασίου
Τηλέφωνα : 78236, 22218, 23796
Κιν. Τηλέφωνο : 097 - 4313993

ΕΝΑΡΞΗ ΜΑΘΗΜΑΤΩΝ

13 Αυγούστου : Β' – Γ' Λυκείου
27 Αυγούστου : Α' Λυκείου
3 Σεπτεμβρίου : Α' – Β' – Γ' ΓΥΜΝΑΣΙΟΥ

Τί προβλέπει ο πρόσφατος νόμος του υπουργείου

Οι νέοι όροι δόμησης στα μικρά νησιά μας...

Αναμένεται ότι θα δημιουργηθούν πολλά προβλήματα

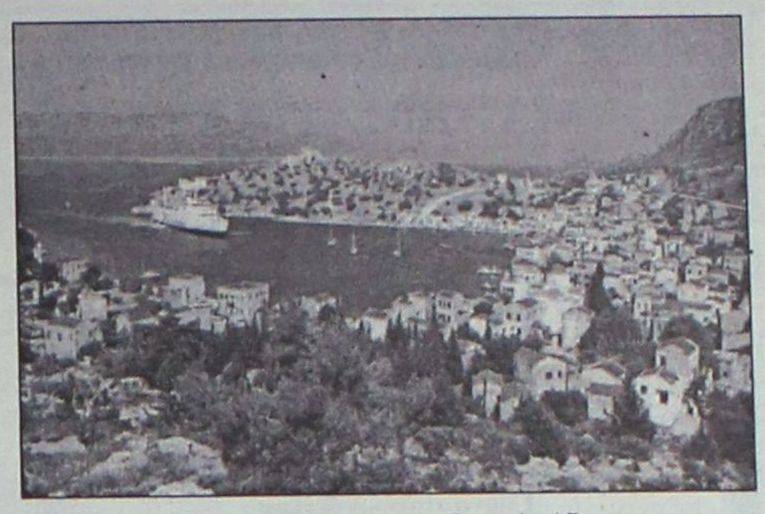

Νέοι όροι δόμησης καθορίστηκαν σε 25 νησιά του Αιγαίου, σε μια προσπάθεια του υπουργείου Αιγαίου να προστατεύσει την φυσιογνωμία των νησιών αυτών.

Οι νέοι όροι αφορούν και νησιά της Δωδεκανήσου και συγκεκριμένα την Τήλο, το Καστελλόριζο, την Κάσο, την Νίσυρο, την Ψέριμο, την Αστυπάλαια, τους Λειψούς, το Αγαθονήσι, τους Αρκειούς και την Κάρπαθο.

Παρά το γεγονός ότι δεν αμφισβητούνται οι προθέσεις του υπουργείου Αιγαίου, τα νέα μέτρα αναμένεται ότι θα προκαλέσουν αρκετά προβλήματα.

Το γεγονός άλλωστε ότι 25 νησιά μπαίνουν στο ίδιο τσουβάλι, ενώ ειδικά για την Δωδεκάνησο είναι γνωστό ότι κάθε νησί έχει σχεδόν την δική του αρχιτεκτονική φυσιογνωμία και τις ιδιαιτερότητές του, πιστεύεται ότι θα προκαλέσει σοβαρές παρενέργειες.

Στα 25 αυτά νησιά, στο εξής για την έκδοση οικοδομικής άδειας οι ιδιοκτήτες ακινήτων θα πρέπει να έχουν την έγκριση και του υπουργείου Αιγαίου.

Θα ισχύουν ειδικότερα τα εξής:

• Η μέγιστη επιτρεπόμενη εκμετάλλευση για κατοικίες θα είναι τα 100 τετραγωνικά μέτρα.

Πριν με αύξηση στα 120 τετραγωνικά μέτρα θα εξασφαλίσουν όσοι προχωρούν σε κατασκευές από πέτρα.

• Ολα τα κτίρια θα είναι μονοώροφα με μέγιστο ύψος τα τέσσερα μέτρα.

• Η μέγιστη εκμετάλλευση σε ό,τι αφορά τις γεωργοκτηνοτροφικές εγκαταστάσεις θα είναι τα 400 τετραγωνικά μέτρα και το ύψος τα 7 μέτρα.

• Η μέγιστη εκμετάλλευση σε ό,τι αφορά την ανάπτυξη τουριστικών εγκαταστάσεων θα είναι τα 1.500 τ.μ. (αποκλείονται δηλαδή οι ξενοδοχειακές εγκαταστάσεις-γίγας).

Αυτό ισχύει σε μη συνεχόμενη δόμηση -το μέγιστο ύψος και εδώ ορίζεται στα 7 μέτρα, ενώ το διώροφο τμήμα της εγκατάστασης δεν μπορεί να υπερβαίνει το 30% του συνόλου.

• Το μέγιστο μήκος της όψης των κτιρίων ορίζεται στα 10 μέτρα.

• Η πιθανή κλίση του εδάφους δεν θα "πριμοδοτεί" με πάνω από 4 μέτρα το ύψος της όψης του κτιρίου.

• Απαγορεύονται τα υπόγεια υπεράνω της στάθμης του εδάφους.

• Υποχρεωτική θα είναι και η κατασκευή δεξαμενών για τη συλλογή του βρόχινου νερού.

• Δεν θα επιτρέπεται η κατασκευή τόξων και αψίδων στις όψεις των κτιρίων, αλλά και στις περιφράξεις των οικοπέδων.

• Η τοποθέτηση των κτιρίων θα γίνεται τουλάχιστον 20 μέτρα από τον άξονα του δρόμου.

• Ενισχυμένα θα είναι τα κίνητρα σε περιπτώσεις αποκατάστασης των παλιών, παραδοσιακών κτισμάτων.

• Σε όποια σημεία οι κλίσεις του εδάφους είναι μέχρι 40% τότε θα επιτρέπονται μόνο μικρές γεωργικές αποθήκες, των οποίων το μέγιστο επιτρεπόμενο ύψος θα είναι 3 μέτρα.

• Απαγορεύεται, όπως προαναφέρθηκε, η εγκατάσταση λυόμενων κατασκευών.

• Οι οικοδομικοί συνεταιρισμοί δεν έχουν θέση στα νησιά του Αιγαίου.

(Πάντως, στις ιδιοκτησίες του Ο.Σ. δεν αναφέρονται εκτάσεις στο Αιγαίο).

• Στις κορυφογραμμές και σε υψόμετρο πάνω από τα 250 μ. δεν θα ικανοποιείται καμία αίτηση για έκδοση οικοδομικής άδειας.

• Περιορισμοί τίθενται στην κατασκευή των ανοιγμάτων και των εξωστών. Το πλάτος των ανοιγμάτων θα κυμαίνεται μεταξύ 1,20 μέτρων. Οι εξώστες θα έχουν πλάτος έως 1,40 μ. και μήκος έως 2,5 μέτρα.



Γονείς διαμαρτύρονται και καταγγέλλουν

Τραυματισμός παιδιών σε λούνα παρκ στην Ιαλυσό

Λαμβάνονται μέτρα ασφαλείας;

Για ελλειπή μέτρα ασφαλείας σε ορισμένα από τα λούνα – παρκ που λειτουργούν στο νησί μας, ειδικά αυτή την περίοδο, καταγγέλλουν γονείς, με αφορμή περιστατικό τραυματισμού μικρών παιδιών που σημειώθηκε πριν από μερικές μέρες, στον Δήμο Ιαλυσού.

Σύμφωνα με όσα έγιναν γνωστά, το περιστατικό σημειώθηκε προχθές αργά το απόγευμα όταν ένα από τα παιχνίδια περιστροφής με καλαθάκι, στο οποίο διασκέδαζαν παιδιά ηλικίας από 3 έως και 6 ετών, έφυγε από την θέση του, την ώρα που έκανε κύκλο, με αποτέλεσμα να πέσει πάνω σε άλλο και να



τραυματιστούν έτσι, ευτυχώς ελαφρά δύο μικρά παιδιά.

Για το περιστατικό ανησύχησαν έντονα τόσο οι γονείς που βρίσκονταν επιτόπου, όσο και τα ίδια τα παιδιά που στην κυριολεξία τρομοκρατήθηκαν από αυτή την αιφνίδια εξέλιξη που έλαβε η διασκέδασή τους. Οι γονείς καταγγέλλουν πάντως, ελλειπή μέτρα σε ότι αφορά τους κανόνες ασφαλείας και επισημαίνουν ότι θα πρέπει να υπάρξει άμεσα έλεγχος σε σχέση με την λειτουργία των παιχνιδιών αυτών, τα οποία χρησιμοποιούνται από παιδιά σε πολύ μικρές ηλικίες. Για το συγκεκριμένο ατύχημα πάντως, που σημειώθηκε προχθές στην Ιαλυσό, ειδοποιήθηκε και το αρμόδιο Αστυνομικό Τμήμα της περιοχής, που αναμένεται να διεξάγει σχετική έρευνα.

Δράστης 39χρονος σερβιτόρος απ' την Ιαλυσό

Βρήκε πιστωτική άλλου και την χρέωνε αβέρτα!

Τον κατήγγειλε το αφεντικό του και συνελήφθη

Βρήκε πιστωτική κάρτα στην παραλία και αντί να την παραδώσει στην Αστυνομία, προτίμησε να αυξήσει τα έσοδά του χρησιμοποιώντας το μηχάνημα της ταβέρνας που δούλευε.

Δράστης είναι ο 39χρονος σερβιτόρος Αχιλλέας Βεκιάρογλου του Κωνσταντίνου κάτοικος Ιαλυσού, ο οποίος συνελήφθη προχθές στις πέντε το απόγευμα από άνδρες του Αστυνομικού Τμήματος Ιαλυσού, μετά από καταγγελία του αφεντικού του Κωνσταντίνου Ταβερνάρη του Εμμανουήλ κατοίκου Ιαλυσού.

Ο Βεκιάρογλου, σύμφωνα με τη σχηματισθείσα σε βάρος του δικογραφία, δούλευε σαν σερβιτόρος στην καφετέρια του Ταβερνάρη και πριν από τρεις μήνες βρήκε στην παραλία Ιαλυσού μία πιστωτική κάρτα την οποία κράτησε αντί να την παραδώσει στην Αστυνομία.

Από τις 31 Μαΐου μέχρι τις 14 Αυγούστου παρακράτησε από λογαριασμούς πελατών το ποσό των 559.760 δραχμών το οποίο χρέωνε στην κάρτα που είχε βρει.

Προχθές χρησιμοποιώντας την ίδια κάρτα παρακράτησε 13.500 δραχμές που βρέθηκαν στην κατοχή του κατά τον έλεγχο, ενώ βρέθηκε η κάρτα και η απόδειξη μηχανήματος αναγνώρισης πιστωτικών καρτών. Ο συλληφθείς κρατήθηκε για να παραπεμφθεί στον κ. Εισαγγελέα.

Γιατί με κατακρίνουν;

Είπα με το όνομά τους τα πράγματα

Δηλώσεις Παπουρά

Αδικαιολόγητη χαρακτήρισε την επίθεση και την κριτική που δέχθηκε εξαιτίας της αντίδρασής του στην σύσκεψη των κομματικών στελεχών που έγινε στη Ρόδο, πρόσφατα, παρουσία του υπουργού Εθνικής Οικονομίας, ο κ. Αλέκος Παπουράς, επισημαίνοντας ότι δεν έκανε τίποτε περισσότερο από το να υποστηρίξει τις απόψεις του και να πει τα πράγματα με τ' όνομά τους!

Ο κ. Παπουράς, σε δηλώσεις που έκανε χθες, επισήμανε ότι εξέφρασε τις απόψεις του σε σχέση με τα κομματικά δρώμενα τα τελευταία χρόνια στον χώρο του ΠΑΣΟΚ, όπως οφείλει να κάνει κάθε στέλεχος και ότι αυτό που έκανε ήταν να υπογραμμίσει τα κακώς κείμενα, που φθείρουν την παράταξη και το κόμμα.

Ο κ. Παπουράς, χαρακτήρισε άδικο τον τρόπο με τον οποίο παρουσιάστηκε το θέμα αυτό, από τον τοπικό τύπο, και υπογράμμισε μεταξύ των άλλων ότι κανείς δεν τον υποχρέωσε να αποχωρήσει από την σύσκεψη, παρά μόνο ο ίδιος που επέλεξε κάτι τέτοιο.

Σημειώνεται ότι με τις ίδιες δηλώσεις, το στέλεχος του ΠΑΣΟΚ, τόνισε ότι ο κόσμος δεν αντιλαμβάνεται πλέον καμία διαφορά του σημερινού ΠΑΣΟΚ με την πολιτική που ακολουθεί και η Νέα Δημοκρατία σε πολλούς τομείς, ενώ επιτέθηκε και πάλι στον βουλευτή Δωδεκανήσου κ. Κοσμά Σφυρίου, στον πρώην γραμματέα της ΝΕ του ΠΑΣΟΚ κ. Βασίλη Σταυριανό καθώς επίσης και σε άλλα στελέχη του κομματικού μηχανισμού.

ΜΑΘΗΜΑΤΙΚΑ
ΝΙΚΟΣ ΥΨΗΛΑΝΤΗΣ
Πτυχ. Παν/μίου Αθηνών
Διδάσκω μαθηματικά σε όλες τις τάξεις Γυμνασίου - Λυκείου
Η πολυετής εμπειρία μου και η συνεργασία με τους μαθητές και τους γονείς τους, φέρνουν τα πετυχημένα αποτελέσματα.
ΕΝΑΡΞΗ ΜΑΘΗΜΑΤΩΝ:
• Θετική και Τεχνολογική κατεύθυνση Β' και Γ' Λυκείου από 1η Αυγούστου
• Μαθηματικά Γενικής Παιδείας Β' και Γ' Λυκείου και για μαθητές Θεωρητικής κατεύθυνσης από 1η Αυγούστου
• Τάξεις Γυμνασίου και Α' Λυκείου από 1η Σεπτεμβρίου
ΕΚΠΤΩΣΗ 10% σε αδέλφια
ΕΓΓΡΑΦΕΙΤΕ ΕΓΚΑΙΡΑ
Πληροφορίες στα τηλ.. 24670, 29680
και στο κινητό 0972 990558

ΦΡΟΝΤΙΣΤΗΡΙΑ
ΓΝΩΜΩΝ
Μ. ΓΙΑΝΝΙΚΟΥΡΗΣ
• ΜΑΘΗΜΑΤΙΚΑ • ΦΥΣΙΚΗ • ΧΗΜΕΙΑ • ΕΚΘΕΣΗ • ΠΟΛ. ΟΙΚΟΝΟΜΙΑ • ΙΣΤΟΡΙΑ • ΒΙΟΛΟΓΙΑ • ΠΛΗΡΟΦΟΡΙΚΗ • ΟΡΓΑΝΩΣΗ & ΔΙΟΙΚΗΣΗ ΕΠΙΧΕΙΡΗΣΕΩΝ
ΧΕΙΜΑΡΡΑΣ 117 • ΤΗΛ.: 25700-25250-0942 200978 • FAX: 25252
Ολιγομελή τμήματα — 29 χρόνια λειτουργίας
1. Α'-Β'-Γ' Ενιαίου Λυκείου για όλες τις κατευθύνσεις
2. Α'-Β'-Γ' Γυμνασίου 3. Α'-Β'-ΤΕΕ
4. ΕΙΔΙΚΑ ΤΜΗΜΑΤΑ ΑΠΟΦΟΙΤΩΝ
Για την Γ' Λυκείου και τους απόφοιτους θα δημιουργηθούν 4μελή τμήματα, για τα μαθήματα των Κατευθύνσεων και της Γενικής Παιδείας
ΕΝΑΡΞΗ ΜΑΘΗΜΑΤΩΝ
• Γ' Λυκείου 16 Αυγούστου
• Λοιπά τμήματα 3 Σεπτεμβρίου
ΕΓΓΡΑΦΕΣ - ΠΛΗΡΟΦΟΡΙΕΣ:
Καθημερινά από 9-1 το πρωί και 6-9 το απόγευμα στα τηλ. 25700 - 25250 - 0942 200978
ΓΝΩΜΩΝ: Το φροντιστήριο για τους καλούς μαθητές

Μόσχος Γ. Φιρογλάνης
ΦΥΣΙΚΗ ΧΗΜΕΙΑ ΜΑΘΗΜΑΤΙΚΑ
Ολιγομελή τμήματα
Εμπορικό κέντρο Φώκιαλη (6΄ όροφος)
τηλ. 78578 - 20373

ΑΦΟΜΟΙΩΣΗ
Φυσική – Χημεία
Μαθηματικά
ΜΙΧΑΛΗΣ ΓΑΡΥΦΑΛΛΗΣ
πτυχιούχος Πανεπιστημίου Αθηνών
Έκθεση – Νέα – Αρχαία
Ιστορία – Φιλοσοφία
ΦΛΩΡΑ ΡΕΪΣΗ φιλόλογος
Μάστερ (MSc) Παν/μίου Λονδίνου LSE
Μάστερ (MA) Παν/μίου Λονδίνου IOE
⇨ ΛΥΚΕΙΟ από 16 Αυγούστου
⇨ ΓΥΜΝΑΣΙΟ από 1 Σεπτεμβρίου
Στ. Καζούλη & Δημοκρατίας
☎ 25169 - 29740
☑ 6μελή τμήματα

ΦΡΟΝΤΙΣΤΗΡΙΟ
ΜΕΣΗΣ ΕΚΠΑΙΔΕΥΣΗΣ
``ΠΡΙΣΜΑ``
ΣΤΗΝ ΙΑΛΥΣΟ
Υπεύθυνη και μεθοδική προετοιμασία των μαθητών για:
* Γυμνάσιο
* Ενιαίο Λύκειο
* ΤΕΕ
Διδάσκονται τα μαθήματα Γενικής Παιδείας & Κατευθύνσεων
Υπεύθυνη: Ολυμπία Μπαντουβάκη
Εγγραφές καθημερινά
10-12 π.μ. ως 6-8 μ.μ.
Τηλ.: 90586-94710
9ης Μαΐου 27, Ιαλυσός

ΜΕΓΑΛΗ
ΚΑΛΟΚΑΙΡΙΝΗ ΠΡΟΣΦΟΡΑ
στα "εισπήρια τελευταίας στιγμής" από την

NOUVELLES FRONTIERES

Ταξιδέψτε στις πιο δροσερές τιμές καλοκαιριού από Ρόδο για:

- **Παρίσι 33.400** (98€).
- **Ρώμη 23.000** (68€).
- **Μιλάνο 32.000** (94€).
- **Μπολώνια 30.700** (90€).

και από Αθήνα για

- **Βαρκελώνη και Μαδρίτη από 37.000** (109€).
- **Παρίσι 27.300** (80€).
- **Γαλλική επαρχία από 29.300** (86€).

Επίσης πετάμε από Ηράκλειο, Σαντορίνη, Μύκονο για Γαλλία και Ιταλία

★ *Οι τιμές είναι για απλή μετάβαση, χωρίς φόρους αεροδρομίου, για κράτηση που γίνεται 7 ή λιγότερες μέρες πριν την αναχώρηση σύμφωνα με τις διαθεσιμότητες. Επίσης δυνατότητα για πτήσεις μετ' επιστροφής*

Οργανωμένη εκδρομή στο ΠΑΡΙΣΙ κάθε Σάββατο από την ΑΘΗΝΑ μέχρι 25/08/01

Πακέτα για μεμονωμένα ταξίδια σε όλο τον κόσμο - προμηθευτείτε τους καλοκαιρινούς καταλόγους από το γραφείο μας ή ενημερωθείτε τηλεφωνικώς.

Καλά σας ταξίδια!

Κρατήσεις-πληροφορίες στο γραφείο μας, ***Γρίβα 32,*** *Ρόδος, τηλ. 28128, φαξ 23282 καθημερινά πρωί-απόγευμα και Σάββατο το πρωί.*

ΟΙΚΟΔΙΔΑΣΚΑΛΕΙΟ
ΡΕΝΑ ΔΙΑΚΟΣΑΒΒΑ
ΦΙΛΟΛΟΓΟΣ
Πτυχιούχος Αριστοτελείου Πανεπιστημίου Θεσ/νίκης

Παραδίδονται: **Αρχαία, Λατινικά, Εκθεση**

ΕΝΑΡΞΗ ΜΑΘΗΜΑΤΩΝ
- Α', Β', Γ' Λυκείου — **20 Αυγούστου**
- Γυμνάσιο — **1 Σεπτεμβρίου**

ΠΛΗΡΟΦΟΡΙΕΣ:
Καναδά 128
Τηλ. 23592 - 31687 κιν. 0946 372783

ΜΕΓΑΛΗ ΠΡΟΣΦΟΡΑ

ΚΛΙΜΑΤΙΣΤΙΚΑ
9000 BTU
ΨΥΞΗΣ - ΘΕΡΜΑΝΣΗΣ

ΜΟΝΟ από ***176.900*** δρχ.

✓ Με **ΔΩΡΕΑΝ** και **ΑΜΕΣΗ** *εγκατάσταση*
✓ Με φίλτρα ενεργού άνθρακα
✓ 5 χρόνια εγγύηση
✓ Αθόρυβη λειτουργία

Εγγυημένη ***ΕΡΓΑΣΙΑ & ΠΟΙΟΤΗΤΑ*** *που μόνο η* ***Δ. ΚΛΑΔΗΣ ΑΕΒΕ***

Χιλιάδες προσκυνητές σε εκκλησίες και εξωκλήσια

Γιόρτασαν τη Χάρη της

Τα "Εννιάμερα" η κορύφωση των εκδηλώσεων

Με θρησκευτική ευλάβεια και κατάνυξη γιορτάστηκε και στη Ρόδο η Κοίμηση της Θεοτόκου, παρουσία χιλιάδων πιστών που έσπευσαν παραμονή και ανήμερα της μεγάλης γιορτής στις εκκλησίες και τα μοναστήρια της Μεγαλόχαρης σε ολόκληρη τη Ρόδο.

Σε χιλιάδες υπολογίζονται οι προσκυνητές που έσπευσαν στην εκκλησία της Μεγαλόχαρης στην Κρεμαστή, αλλά πλήθος πιστών συγκεντρώθηκε επίσης και στην ιερά μονή της Παναγίας της Καλόπετρας, την Έμπωνα, το Ασκληπειό, την Ίστριο και το μοναστήρι της Καθολικής στον Δήμο Αφάντου.

Οι εκδηλώσεις που είχαν προγραμματιστεί αντίστοιχα από τους Δήμους των περιοχών αυτών, κατάφεραν να συγκεντρώσουν ικανοποιητικό αριθμό κατοίκων και επισκεπτών του νησιού μας, ωστόσο όμως, κατά συγκλίνουσες εκτιμήσεις σε σύγκριση με προηγούμενες χρονιές, φέτος παρουσιάστηκε μείωση της προσέλευσης του κόσμου στις καθιερωμένες εκδηλώσεις.

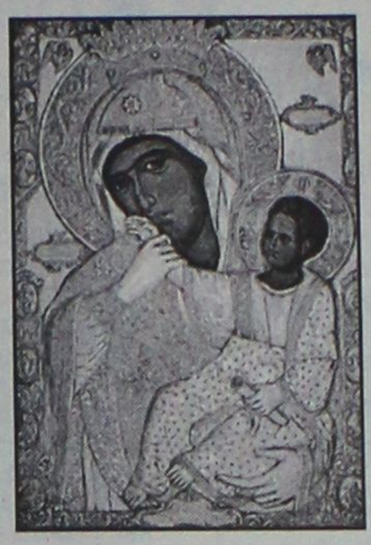

Ειδικότερα, στο πανηγύρι της Κρεμαστής, χιλιάδες ήταν και φέτος οι προσκυνητές που έσπευσαν, ωστόσο όμως δεν υπήρξε η αναμενόμενη προσέλευση.

Εκτιμάται πάντως, ότι μέχρι και τις 23 Αυγούστου, εκατοντάδες είναι ακόμα οι προσκυνητές που θα επισκεφθούν την Κρεμαστή.

Αντίθετα, με σημαντική παρουσία κόσμου πραγματοποιήθηκαν φέτος οι εκδηλώσεις που διοργάνωσε ο Δήμος Ιαλυσού, το διήμερο 14 και 15 Αυγούστου. Σε σύγκριση με προηγούμενα χρόνια, ο Δήμος Ιαλυσού, συγκέντρωσε πολύ μεγαλύτερο αριθμό επισκεπτών και κατοίκων, δείγμα του αναβαθμισμένου πολιτιστικού προγράμματος που ακολουθείται.

Εντυπωσιακός ήταν επίσης και ο αριθμός των προσκυνητών που έσπευσαν στην Ιερά Μονή της Καλόπετρας, το διήμερο 14 και 15 Αυγούστου.

Σε σύγκριση με τα προηγούμενα χρόνια, η συμμετοχή και η προσέλευση των πιστών φέτος, ξεπέρασε κάθε προηγούμενο.

Σημαντική ήταν επίσης η παρουσία κόσμου στην Έμπωνα, και στις αντίστοιχες εκδηλώσεις που είχαν προγραμματιστεί το διήμερο.

ISDN
ΨΗΦΙΑΚΟ ΔΙΚΤΥΟ ΕΝΟΠΟΙΗΜΕΝΩΝ ΥΠΗΡΕΣΙΩΝ

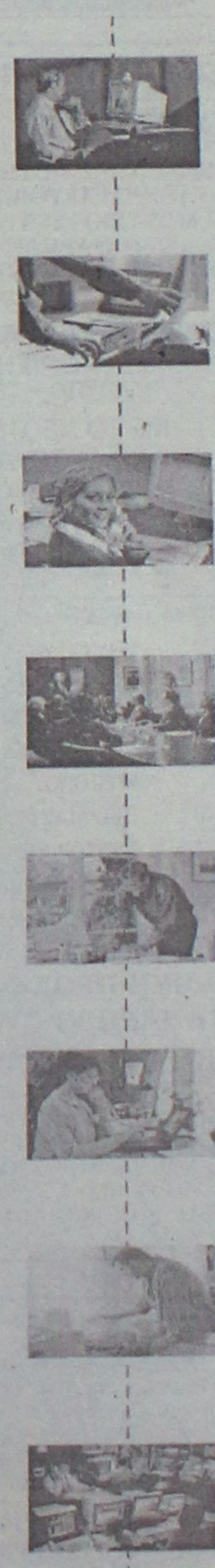

Τηλεφωνική Σύνδεση ISDN με 3 διαφορετικούς αριθμούς
+
Ετήσια Συνδρομή Internet ISDN, μέσω Otenet
+
Τηλεφωνική Συσκευή ISDN της αρεσκείας σας
=
Το πιο πλήρες πακέτο σε τιμή έκπληξη !...

Σε 8 άτοκες δόσεις!

ΟΤΕ

Απευθυνθείτε τώρα στα Καταστήματα του ΟΤΕ, στο τηλέφωνο 134 (χωρίς χρέωση), ή στο ηλεκτρονικό κατάστημα www.ote-shop.gr

ΦΡΟΝΤΙΣΤΗΡΙΟ ΑΓΓΛΙΚΩΝ



ΣΕΒΗ ΚΑΖΑΝΑ

Αριστούχος πτυχιούχος Αμερικανικού Κολλεγίου *(B.A. Deree College)*

ΚΟΝΤΑ ΜΑΣ ΘΑ ΕΧΕΤΕ:

- Υπεύθυνη προσωπική διδσκαλία σε ΑΥΣΤΗΡΑ ΟΛΙΓΟΜΕΛΗ ΤΜΗΜΑΤΑ όλων των τάξεων
- Προετοιμασία για εξετάσεις Michigan, Cambridge, TOEFL
- Σύγχρονα οπτικοακουστικά μέσα για την ορθή εκμάθηση της αγγλικής γλώσσας.
- Ευχάριστο και φιλικό περιβάλλον με άνετους χώρους αναμονής και αύλισης των μαθητών.
- Η διδασκαλία όλων των τμημάτων γίνεται **ΑΠΟΚΛΕΙΣΤΙΚΑ** και υπεύθυνα από την έμπειρη καθηγητήρια Αγγλικής Φιλολογίας Σέβη Καζάνα.

Εθνικής Αντιστάσεως 39 (πρώην Αννης Μαρίας)
Πληροφορίες τηλ.: 76077, 31758, 0942 670887
e-mail:sevik@otenet.gr

ΕΓΓΡΑΦΕΣ από 16 ΑΥΓΟΥΣΤΟΥ
καθημερινά **11-1** και **6-9** μ.μ.

ΕΙΔΙΚΗ ΠΡΟΣΦΟΡΑ ΜΟΝΟ ΓΙΑ ΡΟΔΙΤΕΣ

ΔΩΡΕΑΝ
ΜΙΑ ΑΠΟ ΤΙΣ ΑΚΟΛΟΥΘΕΣ ΤΡΕΙΣ ΜΟΝΟΗΜΕΡΕΣ ΕΚΔΡΟΜΕΣ ΜΕ ΓΕΥΜΑ ΑΠΟ ΠΕΙΡΑΙΑ - ΑΘΗΝΑ
1) ΑΘΗΝΑ: ΑΚΡΟΠΟΛΗ - ΑΡΧΑΙΟΛΟΓΙΚΟ ΜΟΥΣΕΙΟ - ΣΟΥΝΙΟ (ΝΑΟΣ ΠΟΣΕΙΔΩΝΑ)
2) ΔΕΛΦΟΙ: ΑΡΧΑΙΟΛΟΓΙΚΟΣ ΧΩΡΟΣ - ΜΟΥΣΕΙΟ
3) ΑΡΓΟΛΙΔΑ: ΜΥΚΗΝΕΣ - ΝΑΥΠΛΙΟ - ΕΠΙΔΑΥΡΟΣ

7ΗΜΕΡΗ ΚΡΟΥΑΖΙΕΡΑ "ΤΡΙΩΝ ΗΠΕΙΡΩΝ"
ΑΦΡΙΚΗ – ΑΣΙΑ – ΕΥΡΩΠΗ
(ΑΙΓΥΠΤΟ – ΤΟΥΡΚΙΑ– ΕΛΛΗΝΙΚΑ ΝΗΣΙΑ)
ΜΕ ΤΟ ΝΕΟΤΕΥΚΤΟ ΠΟΛΥΤΕΛΕΣΤΑΤΟ ΚΡΟΥΑΖΙΕΡΟΠΛΟΙΟ ΤΗΣ
ROYAL OLYMPIC CRUISES
OLYMPIC VOYAGER

ΔΡΟΜΟΛΟΓΙΟ

ΗΜΕΡΑ	ΛΙΜΑΝΙ	ΑΦΙΞΗ	ΑΝΑΧΩΡΗΣΗ
ΤΕΤ	ΡΟΔΟ		18.00
ΠΕΜ	ΔΑΡΔΑΝΕΛΛΙΑ (διάπλους)	05.30	07.30
	ΚΩΝΣΤΑΝΤΙΝΟΥΠΟΛΗ	13.00	20.00
ΠΑΡ	ΚΟΥΣΑΝΤΑΣΙ (Εφεσος) Τουρκία	09.30	14.30
	ΜΥΚΟΝΟΣ	19.00	24.00
ΣΑΒ	ΠΕΙΡΑΙΑΣ (δωρεάν ξενάγηση)	06.00	20.00
ΚΥΡ	ΣΑΝΤΟΡΙΝΗ	07.00	13.00
ΔΕΥ	ΑΛΕΞΑΝΔΡΕΙΑ (Κάϊρο), Αίγυπτο	07.00	
ΤΡΙ	ΑΛΕΞΑΝΔΡΕΙΑ (Κάιρο), Αίγυπτο		22.00
ΤΕΤ	ΡΟΔΟ	13.00	

ΕΙΔΙΚΗ ΠΡΟΣΦΟΡΑ ΜΟΝΟ ΓΙΑ ΡΟΔΙΤΕΣ
7ΗΜΕΡΗ ΚΡΟΥΑΖΙΕΡΑ από δρχ. 258.900
το άτομο σε δίκλινη καμπίνα

ΔΩΡΕΑΝ
ΜΙΑ ΑΠΟ ΤΙΣ ΑΚΟΛΟΥΘΕΣ ΤΡΕΙΣ ΜΟΝΟΗΜΕΡΕΣ ΕΚΔΡΟΜΕΣ ΜΕ ΓΕΥΜΑ ΑΠΟ ΠΕΙΡΑΙΑ - ΑΘΗΝΑ
1) ΑΘΗΝΑ: ΑΚΡΟΠΟΛΗ - ΑΡΧΑΙΟΛΟΓΙΚΟ ΜΟΥΣΕΙΟ - ΣΟΥΝΙΟ (ΝΑΟΣ ΠΟΣΕΙΔΩΝΑ)
2) ΔΕΛΦΟΙ: ΑΡΧΑΙΟΛΟΓΙΚΟΣ ΧΩΡΟΣ - ΜΟΥΣΕΙΟ
3) ΑΡΓΟΛΙΔΑ: ΜΥΚΗΝΕΣ - ΝΑΥΠΛΙΟ - ΕΠΙΔΑΥΡΟΣ

Τιμές το άτομο, δίκλινη καμπίνα, σε δρχ....

- Εσωτερική καμπίνα, δύο κρεβάτια, ιδιωτικό μπάνιο με ντους, δρχ. **258.900**
- Εξωτερική καμπίνα, δύο κρεβάτια, μπάνιο με ντους **303.900**
- Εξωτερική καμπίνα Deluxe, ιδιωτικό μπάνιο με ντους **318.900**
- Μονόκλινο (συν 50%) • Τρίκλινο (μείον 10%)

Ενα παιδί (μέχρι 16 ετών) δωρεάν στην ίδια καμπίνα με δύο γονείς. Πληρώνει μόνο λιμενικά τέλη
*Λιμενικά τέλη δρχ. **63.500** το άτομο*

Αναχωρήσεις από Ρόδο: 8,15,22, 29 Αυγούστου 2001
ΠΛΗΡΟΦΟΡΙΕΣ - ΚΡΑΤΗΣΕΙΣ:

CONTOURS
TRAVEL & TOURISM AGENCY
IATA MEMBER
Αμμοχώστου 9
Τηλ. 76023, 36001, Fax: 26724
για απαιτητικούς ταξιδιώτες

Αρχισε να δέχεται τα πυρά πολλών φορέων

Στο μάτι του...κυκλώνα το τρενάκι του Δήμου!

- Οι ξεναγοί απαιτούν να το "συνοδεύει" μέλος του
- "Μπλόκο" στο λιμάνι που πήγε από ταξιτζήδες!

Ξεναγό στο...τρενάκι που κάνει τον γύρο της πόλης απαιτεί το σωματείο διπλωματούχων ξεναγών Δωδεκανήσου, γεγονός που έχει προκαλέσει έντονες αντιδράσεις στον δήμο Ρόδου.

Με δεδομένο μάλιστα ότι το σωματείο έστειλε έγγραφο που εμμέσως πλην σαφώς απειλεί ότι θα προσφύγει στην δικαιοσύνη, αναμένονται επί του θέματος εξελίξεις.

Ο οδηγός στο τρενάκι κατά τα δρομολόγια που εκτελεί, θεωρεί υποχρέωσή του (πολλές φορές τον ρωτάνε κιόλας οι τουρίστες) να ενημερώσει τους επιβάτες τί βλέπουν, ότι δηλαδή αυτό είναι το Αρχαίο στάδιο, αυτό το λιμάνι κ.λπ.

Η ενημέρωση αυτή εκλαμβάνεται ως ξενάγηση από το σωματείο, που διαμαρτύρεται εντόνως.

"Ξεναγό πάντως δεν πρόκειται να βάλουμε πάνω στο τρενάκι" δήλωσε χθες αναφερόμενος στο θέμα ο πρόεδρος της ΡΟΔΑ και πρόεδρος του δ.σ. Ρόδου κ. Γιάννης Τσιγάρος, που δεν έκρυψε την οργή του για την απαίτηση του σωματείου.

Εξετάζεται πάντως το ενδεχόμενο να υπάρχει κασέτα στο τρενάκι, για να ενημερώνονται οι επιβάτες.

Στην επιστολή του το σωματείο διπλωματούχων ξεναγών Δωδεκανήσου, απευθυνόμενο στον πρόεδρο της ΡΟΔΑ και του δημοτικού συμβουλίου κ. Γιάννη Τσιγάρο κάνει λόγο για παρανομίες επισημαίνοντας τα εξής:

"Με γνώμονα το γενικό συμφέρον του τόπου στον οικονομικό και εθνικό τομέα, θέλουμε να επισημάνουμε τα ακόλουθα σχετικά με το "ΤΟΤΟ ΤΡΑΙΝΟ" που η δημοτική επιχείρηση ΡΟΔΑ έθεσε σε κυκλοφορία στη πόλη μας τελευταία.

Κατ' αρχήν χαιρετίζουμε την κυκλοφορία του που δίνει ένα ιδιαίτερο χρώμα στους δρόμους της πόλης.

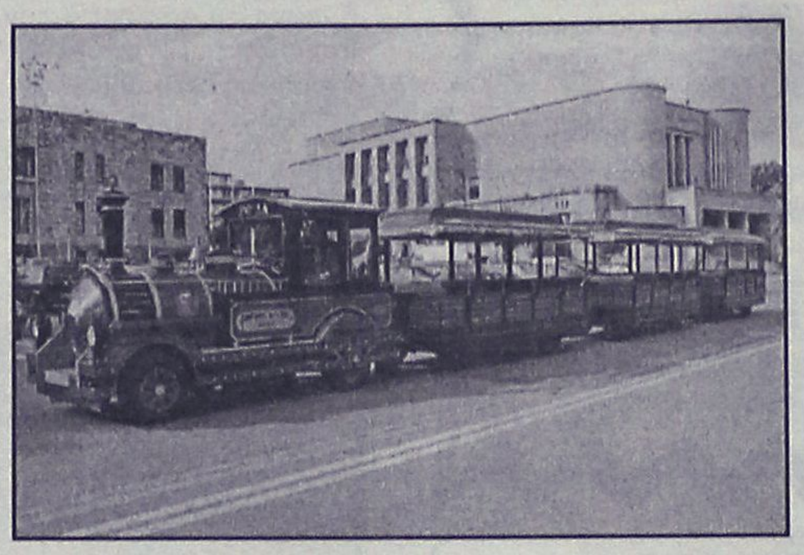

Διαπιστώσαμε όμως ότι ο οδηγός του παραβαίνοντας το Νόμο 710/77 (περί ξεναγών που η Βουλή των Ελλήνων ψήφισε ομόφωνα), προσφέρει τις υπηρεσίες του ξεναγού χωρίς όμως να έχει τα απαιτούμενα προσόντα ξεναγού και την απαιτούμενη νόμιμη άδεια. Συνέπεια του γεγονότος αυτού είναι να υποδεικνύονται εσφαλμένα τα αξιοθέατα της διαδρομής υποβαθμίζοντας τη σημασία τους και πολλές φορές παραποιώντας την ιστορία τους, αφού για όλα αυτά τα πράγματα απαιτούνται ειδικές γνώσεις και εμπειρία που οι σπουδές και το δίπλωμα του ξεναγού μόνον διασφαλίζουν.

Δυστυχώς πάρα τις παρατηρήσεις που έγιναν στο συγκεκριμένο οδηγό από το πρόεδρο και μέλη του Σωματείου μας και την υπόσχεση που μας έδωσε ο διευθυντής του ΡΟΔΑ κ. Καστρουνής ότι θα δώσει εντολή στον οδηγό να σταματήσει να παρανομεί, η κατάσταση αυτή συνεχίζεται. Η όποια όμορφη εντύπωση που δημιουργεί η κυκλοφορία του "ΤΡΑΙΝΟΥ" αυτού στην πόλη μας αμαυρώνεται όχι μόνον στα μάτια της πολυπληθούς τάξης των ξεναγών, αλλά και σ' όλους τους επιβάτες-τουρίστες που είναι γνώστες βασικών στοιχείων της ιστορίας του τόπου μας.

Γνωρίζοντας λοιπόν την ευαισθησία σας σχετικά με την εμφάνιση της πόλης μας, στο πνεύμα της αναβάθμισης των υπηρεσιών που όλοι επιθυμούμε και σ' ένα κράτος νομιμότητας που επιδιώκουμε να έχουμε, ειδικότερα μάλιστα μέσω ενός δημοτικού φορέα όπως είναι ο ΡΟΔΑ, παρακαλούμε να επανεξετάσετε τις υπηρεσίες που επιθυμείτε να παρέχει το "ΤΡΑΙΝΟ" στους επιβάτες του, στη βάση της νομιμότητας και της υπεύθυνης ενημέρωσης.

Είμαστε στη διάθεσή σας για οποιαδήποτε διευκρίνηση επιθυμείτε.

Εχουμε έτοιμη πρόταση για αναβαθμισμένες υπηρεσίες και καλύτερες εισπράξεις από τη δημοτική επιχείρηση.

Ευχαριστούμε εκ των προτέρων, ευχόμενοι ότι δεν θα παραστεί η ανάγκη να προσφύγουμε στη δικαιοσύνη και ότι θα πρυτανεύσει η νομιμότητα και η τάξη".

ΚΑΙ ΟΙ ΤΑΞΙΤΖΗΔΕΣ!

Αντιδράσεις όμως με το τρενάκι έχουν προκληθεί και στους ταξιτζήδες!

Προχθές, επειδή στο λιμάνι υπήρχαν αρκετοί τουρίστες από κρουαζιερόπλοια, το τρενάκι πήγε για να πάρει (κατόπιν συνεννόησης) 60 αλλοδαπούς και να τους φέρει στο κέντρο της πόλης. Οι τουρίστες επιβιβάστηκαν αλλά...αναγκάστηκαν να αποβιβαστούν αφού οι ταξιτζήδες δεν άφηναν το τρενάκι να βγει από το λιμάνι!

Για να αποφευχθούν τα χειρότερα δεν δόθηκε συνέχεια στο θέμα, όμως σύντομα θα εκδοθούν αποφάσεις ώστε και νομίμως το τρενάκι να μπορεί να μεταφέρει τουρίστες από το λιμάνι στην πόλη, ή να τους κάνει τον γύρο της πόλης.



Γρίβα 8, Ρόδος
Τηλ.: 0241/34110 & Fax: 35982
ANIMALE FASHION HELLAS L.T.D.
ΑΠΟΚΛΕΙΣΤΙΚΟΙ ΕΙΣΑΓΩΓΕΙΣ ΓΙΑ ΤΗΝ ΕΛΛΑΔΑ

ΜΑΘΗΜΑΤΙΚΑ - ΦΥΣΙΚΗ - ΧΗΜΕΙΑ

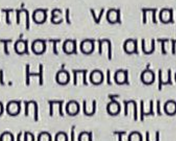

Διδάσκουν:
✧ **Σταματία Εκτ. Ηρακλείδη**
Χημικός

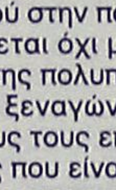

✧ **Χρήστος Εκτ. Ηρακλείδης**
Μαθηματικός

Δεκτοί μαθητές Γυμνασίου - Λυκείου και φοιτητές ΤΕΙ - ΑΕΙ. Ειδική προετοιμασία για τους μεταξεταστέους μαθητές της Β' Λυκείου. Υπεύθυνη γνώση, μεθοδικότητα, παραστατικότητα και παροχή δακτυλογραφημένων σημειώσεων. Μαθήματα ιδιαίτερα σε γκρουπ.

✆ **76896** και **0937 701718, 0938 492429**

Οι απεργιακές κινητοποιήσεις το επόμενο βήμα τους

Οι οδηγοί τουριστικών λεωφορείων "απειλούν"!

Αιτία η ενοικίαση πούλμαν από άλλες περιοχές της Ελλάδας από Τουριστικά Γραφεία

Με απεργιακές κινητοποιήσεις απειλούν οι οδηγοί των τουριστικών λεωφορείων της Ρόδου, θεωρώντας ότι πλήττονται τα εργασιακά τους δικαιώματα με την ενοικίαση τουριστικών λεωφορείων από άλλες περιοχές της Ελλάδας (μαζί με οδηγούς).

Το θέμα αποτελεί σημείο αντιδικίας με την Ένωση Τουριστικών Γραφείων Ρόδου, το τελευταίο χρονικό διάστημα, ενώ δυσαρεστημένοι είναι οι οδηγοί και με την στάση της Επιθεώρησης Εργασίας και του ΙΚΑ για το συγκεκριμένο ζήτημα.

Γεγονός πάντως είναι ότι στις τάξεις των οδηγών επικρατεί έντονη αναταραχή.

Προχθές μάλιστα το σωματείο οδηγών τουριστικών λεωφορείων "Ο Κολοσσός" έστειλε εξώδικο στην Ενωση Τουριστικών Γραφείων, στο οποίο γίνεται λόγος για πιθανές απεργιακές κινητοποιήσεις

Ειδικότερα αναφέρονται τα εξής:

Όπως σας είναι γνωστό, το Σωματείο μας κατ' επανάληψη σας έχει ενοχλήσει και με επιχειρήματα σας έχει εκθέσει το πρόβλημα των λεγόμενων μισθώσεων "πακέτο" με τις οποίες διάφορα γνωστά σε όλους Πρακτορεία-μισθωτές, έναντι μηνιαίου μισθώματος εκμισθώνουν μαζί για ολόκληρη τη τουριστική περίοδο και εκμεταλλεύονται την χρήση αντικειμένου (πούλμαν) και τις υπηρεσίες ανθρώπου (οδηγού-ιδιοκτήτη ή οδηγού που φαίνεται τύποις ως απασχολούμενος από τον ιδιοκτήτη του πούλμαν που εδρεύει οπουδήποτε ανά την Επικράτεια, πλην Ρόδου, στην πραγματικότητα όμως παρέχοντας εξαρτημένη εργασία στον μισθωτή-πράκτορα!).

Αναφορικά με τη μίσθωση πράγματος (πούλμαν) αυτή προβλέπεται από την κείμενη νομοθεσία μας και είναι σύννομη. Πουθενά όμως δεν προβλέπεται μίσθωση υπηρεσιών ανθρώπου, παρά μόνο πρόσκαιρος δανεισμός του εργαζόμενου από τον εργοδότη του σε άλλον εργοδότη, σύμφωνα με τις στενά και αυστηρά ερμηνευόμενες διατάξεις της κείμενης εργατικής Νομοθεσίας.

Κατά συνέπεια και αν ακόμα ήθελε γίνει αποδεκτό ότι στις επίμαχες συμβάσεις "πακέτο", πρόκειται περί δανεισμού των υπηρεσιών του εργαζόμενου-οδηγού σε άλλο εργοδότη (πράκτορα-μισθωτή), ο τελευταίος δικαιούται ν' απασχολεί τον οδηγό, μόνο για τις δικές του ανάγκες (εκτέλεση δικών του εκδρομών ή δρομολογίων) **αλλά δεν ΝΟΜΙΜΟΠΟΙΕΙΤΑΙ παραπέρα...υπεισερχόμενος στα δικαιώματα του αρχικού εργοδότη, να γίνεται αυτός εργοδότης και να πλουτίζει με συνθήκες αθέμιτου ανταγωνισμού, αδιαιολόγητα και παρά το νόμο, από τις υπηρεσίες του δανεισθέντος σ' αυτόν οδηγού, παρέχοντας υπηρεσίες σε τρίτους...**

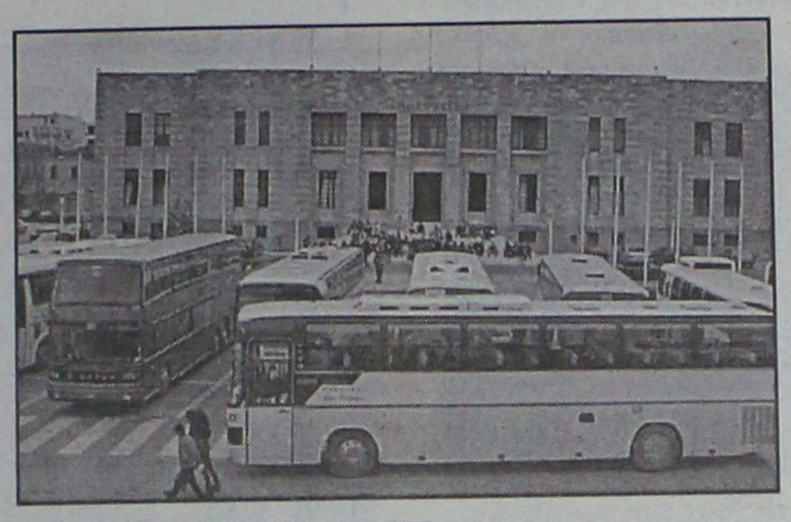

Απεστάλη εξώδικο στη Ενωση Τουριστικών Γραφείων

Η ανώμαλη αυτή κατάσταση, είναι προφανές ότι καταστρατηγεί πλείστες-όσες διατάξεις και πρωτίστως τα δικαιώματα των εργαζομένων-μισθωμένων οδηγών, που εργάζονται υπό καθεστώς συνεχούς-πλήρους και εξοντωτικής απασχόλησης, μιας και ο πράκτορας-μισθωτής έχοντας καταβάλλει το μίσθωμα για πούλμαν και οδηγό, από εκεί και πέρα... κερδίζει εκ του ασφαλούς και μάλιστα για να γίνει ελκυστικός στην προσφορά του "χτυπάει" τις τιμές κατά το δοκούν...

Η θέση μας που στηρίζεται νομικά και ηθικά, αλλά επί πλέον έχει υπέρ αυτής το τεκμήριο της κοινωνικής δικαιοσύνης και της εξυπηρέτησης του καλώς εννοουμένου συμφέροντος του Ροδιακού λαού, είναι πάγια, ότι δηλαδή παραπέρα υπεκμισθώσεις (μετενοικιάσεις) από τους μισθωτές-πράκτορες δεν μπορούν να γίνουν...

Δεν είναι τυχαίο, ότι 3 πρακτορεία της Ρόδου, χωρίς να είχαν ποτέ στην ιδιοκτησία τους έστω και ένα πούλμαν, σήμερα έχουν τριάντα! (30), παίρνοντας το μεγαλύτερο κομμάτι της πίτας από τη δραστηριότητα αυτή.

Πρακτορεία με παράδοση, έχοντας δικά τους πούλμαν και απασχολώντας οδηγούς Ροδίτες και μη, ήδη έχουν αρχίσει σταδιακά και μειώνουν το στόλο τους και ταυτόχρονα μειώνονται οι θέσεις εργασίας.

Το "φαινόμενο" η Ένωση Τουριστικών Γραφείων δυστυχώς το άφησε να εξελιχθεί και έτσι εκτός από τα μέλη της, στα οποία έχουν δημιουργηθεί συνθήκες αθέμιτου ανταγωνισμού, η έλλειψη αποφασιστικής αντιμετώπισής τους, δημιούργησε σε βάρος του κλάδου μας κατάσταση ώριμη για αγωνιστικές κινητοποιήσεις με μοναδική αιτία: "ΑΝΕΡΓΙΑ-ΥΠΟΑΠΑΣΧΟΛΗΣΗ".

Το Σωματρίο μας, ήδη έχει λάβει τις αποφάσεις του. Εάν συνεχιστούν εφεξής οι μετανοικιάσεις από τα γνωστά πρακτορεία τότε θα πραγματοποιήσουμε στάσεις εργασίας σε συγκεκριμένες ημέρες και ώρες, σε χρόνο που θα σας γνωστοποιήσουμε, χωρίς να αποκλείεται παραπέρα κλιμάκωση των δικαίων διεκδικήσεών μας, με κινδύνους και αποτελέσματα το κόστος των οποίων μπορείτε να υπολογίσετε.

Αρμόδιος δικαστικός επιμελητής παραγγέλλεται να επιδώσει την παρούσα προς αυτούς που απευθύνεται προς γνώση τους και για τις νόμιμες συνέπειες αντιγράφοντας αυτή ολόκληρη εις την σχετική έκθεση επίδοσής του.



3 θέσιος και 2 θέσιος καναπές Randy
Από 570.000 δρχ. το σετ
Σε 12 άτοκες δόσεις
Με όλες τις πιστωτικές κάρτες

Μια πραγματικά ανεπανάληπτη, καλοκαιρινή προσφορά, σας δίνει την ευκαιρία να ανανεώσετε το χώρο σας και να απογειώσετε τη διάθεσή σας. Το σετ Randy διατίθεται σε δέρμα, ύφασμα ή μικροΐνες σε περισσότερα από 400 χρώματα.

Η προσφορά ισχύει μέχρι 31 Αυγούστου.
Μόνο στα καταστήματα Divani & Divani.

DIVANI & DIVANI
Ένα με τη ζωή σου
ΡΟΔΟΣ Καναδά 34, τηλ. (0241) 27328

Pellos Travel

(ΜΕ ΣΥΝΟΔΟ ΤΟΥ ΓΡΑΦΕΙΟΥ ΜΑΣ)
ΕΚΔΡΟΜΕΣ ΑΥΓΟΥΣΤΟΥ 2001
ΠΟΙΟΤΗΤΑ–ΟΡΓΑΝΩΣΗ–ΨΥΧΑΓΩΓΙΑ

- **23/8:** ΕΚΔΡΟΜΗ ΣΤΟΥΣ ΛΕΙΨΟΥΣ ΓΙΑ ΠΡΟΣΚΥΝΗΜΑ ΣΤΗ ΠΑΝΑΓΙΑ ΤΟΥ ΧΑΡΟΥ
  Αναχώρηση 23/8 ώρα 8 το πρωί
  Επιστροφή 20.00
- **26/8, 29/8:** ΕΚΔΡΟΜΗ ΣΤΗ ΠΑΝΕΜΟΡΦΗ ΧΑΛΚΗ
  Αναχώρηση 26/8 ημέρα Κυριακή ώρα 8 το πρωί
  Επιστροφή 26/8, ώρα 19.00
  Αναχώρηση 29/8 ημέρα Τετάρτη ώρα 8 το πρωί
  Επιστροφή 29/8, ώρα 19.00

ΕΚΔΡΟΜΕΣ ΣΕΠΤΕΜΒΡΙΟΥ 2001

ΕΚΔΡΟΜΕΣ ΤΟΥΡΚΙΑΣ
- **(6/9-11/9):** ΕΞΑΗΜΕΡΗ ΕΚΔΡΟΜΗ ΣΤΗΝ ΚΩΝΣΤΑΝΤΙΝΟΥΠΟΛΗ
  ΡΟΔΟΣ-ΜΑΡΜΑΡΙΣ-ΕΦΕΣΣΟΣ-ΣΜΥΡΝΗ-ΚΩΝΣΤΑΝΤΙΝΟΥΠΟΛΗ-ΠΡΙΓΚΗΠΟΝΝΗΣΑ-ΣΜΥΡΝΗ-ΜΑΡΜΑΡΙΣ-ΡΟΔΟΣ
  Ιερός Ναός Αγίου Γεωργίου Ανω
  Πληροφορίες παπα Βασίλειος Τσαβαρής
  Τηλ. 33842, 33675

Τιμή 110.000 δρχ. το άτομο (με πρωινό και ένα φαγητό ημερησίως)
Δεν περιλαμβάνονται οι φόροι εισόδου-εξόδου, VISA.

- **(20/09-1/10):** ΔΩΔΕΚΑΗΜΕΡΗ ΕΚΔΡΟΜΗ ΡΟΔΟΣ-ΜΑΡΜΑΡΙΣ-ΚΑΠΑΔΟΚΙΑ-ΠΑΜΜΟΥΚΑΛΕ-ΙΕΡΑΠΟΛΗΣ-ΙΚΟΝΙΟ-ΑΓΚΥΡΑ-ΤΡΑΠΕΖΟΥΝΤΑ (ΠΑΝΑΓΙΑ ΣΟΥΜΕΛΑ)-ΕΛΛΗΝΟΦΩΝΑ ΧΩΡΙΑ ΤΟΥ ΠΟΝΤΟΥ-ΣΑΜΨΟΥΝΤΑ-ΚΩΝΣΤΑΝΤΙΝΟΥΠΟΛΗ-ΣΜΥΡΝΗ-ΜΑΡΜΑΡΙΣ-ΡΟΔΟΣ

Τιμή 169.000 δρχ. το άτομο (με πρωινό και ένα φαγητό ημερησίως)
Δεν περιλαμβάνονται οι φόροι εισόδου-εξόδου, VISA.

ΕΚΔΡΟΜΕΣ ΕΛΛΑΔΟΣ
- **(31/08-6/09): Μετέωρα-Πήλιο-Σκόπελος-Σκιάθος**
- **(2/09-4/09): Τριήμερη εκδρομή στη Σάμο**
- **(5/08-14/09): Γύρος Πελοποννήσου, Κεφαλλονιά-Ζάκυνθος.**

Για αναλυτικά προγράμματα και περισσότερες πληροφορίες:

Pellos Travel

ΛΕΩΦΟΡΟΣ ΚΑΛΛΙΘΕΑΣ 125, ΦΑΛΗΡΑΚΙ, ΡΟΔΟΣ
ΤΗΛ.: 0241 87615, 86298 • Fax: 0241 87616
ΚΙΝΗΤΟ: 0945/949399

Θετικό πρόσημο αλλά μικρός τζίρος χθες στο ΧΑΑ

Προβληματίζει η αποχή!

Οριακή άνοδος του Γενικού Δείκτη κατά 0,60%

Θετικό δείγμα γραφής έδωσε η χρηματιστηριακή αγορά κατά τη χθεσινή συνεδρίαση, με τη Σοφοκλέους να κινείται κόντρα στην άσχημη εικόνα που εμφάνιζαν τα ευρωπαϊκά χρηματιστήρια.

Ο Γενικός Δείκτης Τιμών, μετά από έξι συνεδριάσεις, ξεπέρασε και πάλι τα επίπεδα των 2.700 μονάδων, ενώ οι πιέσεις που δέχθηκε ο κλάδος των τηλεπικοινωνιών (ΟΤΕ -1,29%, Cosmote - 1,32%, Panafon - 1,01%), αντισταθμίσθηκε από το αγοραστικό ενδιαφέρον για μετοχές των τραπεζών και ιδιαίτερα για τις μετοχές της Εθνικής (+ 2,29%), Πειραιώς (+ 2,77%) και Eurobank(+1,24%).

Ενδιαφέρον υπήρξε για όλες σχεδόν τις επιμέρους κατηγορίες μετοχών , με εξαίρεση τις τηλεπικοινωνίες και τις εκδόσεις , ενώ η πλειοψηφία των μετοχών έκλεισε σε υψηλότερα επίπεδα.

Η αξία των συναλλαγών κυμάνθηκε σε χαμηλότερα επίπεδα από την περασμένη Τρίτη.

Ο Γενικός Δείκτης Τιμών έκλεισε στις 2.706,71 μονάδες έναντι 2.690,46 μονάδων της προηγουμένης σημειώνοντας άνοδο 16,25 μονάδων ή σε ποσοστό 0,60%. Ο δείκτης FTSE/ASE 20 έκλεισε στις 1510,86 μονάδες, καταγράφοντας άνοδο σε ποσοστό 0,92%, ο δείκτης FTSE/ASE40 έκλεισε στις 309,31 μονάδες, σημειώνοντας άνοδο σε ποσοστό 1,02%, ενώ ο δείκτης Small Cap έκλεισε στις 900,62μονάδες, με άνοδο σε ποσοστό 0,92%. Συνολικά διακινήθηκαν 359 μετοχές, εκ των οποίων 226 έκλεισαν με άνοδο,88 με απώλειες ενώ η τιμή 45 μετοχών παρέμεινε σταθερή. Η αξία των συναλλαγών ανήλθε στα 104,661 εκατ.ευρώ ή 36 δις. δρχ, εκ των οποίων τα 9,2 εκατ. ευρώ αφορούσαν προσυμφωνημένες συναλλαγές. Τη μεγαλύτερη συναλλακτική δραστηριότητα σημείωσαν οι τιμές των μετοχών: ΟΤΕ με 10,597 εκατ. ευρώ, Εθνική με 5,558, Κλινική Δανιηλίδη με 4,083,

Γιαννούσης με 3,611 και Alpha bankε 3,013 εκατ. ευρώ.

Οι μετοχές του δείκτη της Morgan Stanley έκλεισαν ως εξής:

Εθνική	31,32
Alpha	23,38
Εμπορική	37,00
Eurobank	14,68
Panafon	5,86
ΔΟΛ	6,48
ΕΛΠΕ	7,02
ΟΤΕ	16,86
Πειραιώς	11,88
Τιτάν (κ)	38,68
Ιντρακόμ	15,82
Coca Cola	15,50
Interamerican	20,58
ΚΑΕ	13,24
Αλουμίνιο Ελλάδος	34,22
Βιοχάλκο	9,76
Ελληνική Τεχνοδομική	6,84
Επιχειρήσεις Αττικής	7,20
ΕΥΔΑΠ	6,98
Μαΐλης	6,84
Τεχνική Ολυμπιακή	2,66
Παπαστράτος	13,00
Folli Follie	20,10
Φουρλής	7,80

Οι επιμέρους δείκτες έκλεισαν ως εξής:

Τραπεζών:	άνοδος	1,54%
Τηλεπικοινωνιών:	πτώση	1,24%
Ασφαλειών:	άνοδος	0,50%
Βασικών Μετάλλων:	άνοδος	0,46%
Βιομηχανιών:	άνοδος	0,63%
Λύσεων Πληροφορικής:	άνοδος	2,46%
Εκδόσεων:	πτώση	0,37%
Επενδύσεων:	άνοδος	0,60%
Κατασκευαστικές:	άνοδος	1,37%
Κλωστοϋφαντουργίας:	άνοδος	1,17%
Λιανικού Εμπορίου:	άνοδος	0,74%
Μη Μεταλλικών Ορυκτών:	άνοδος	1,17%
Πληροφορικής:	άνοδος	1,25%
Συμμετοχών:	άνοδος	1,25%
Παράλληλη:	άνοδος	0,45%
Τροφίμων & Ποτών :	άνοδος	0,04%
Χονδρικού εμπορίου:	άνοδος	1,21%

Χρήστος Μπάρδος Φυσικός
Ευαγγελία Σταματάρου Μαθηματικός
Ξένια Λάμπρου Φιλόλογος-Ιστορικός

ΕΓΓΡΑΦΕΣ ΑΠΟ 20/7/2001

- Αυστηρά ολιγομελή τμήματα
- Συνεχής αξιολόγηση των Μαθητών
- Τακτική ενημέρωση των γονέων
- Εβδομαδιαία επαναληπτικά τεστ
- Σύγχρονες μέθοδοι διδασκαλίας
- Λογικές τιμές
- Προσαρμοσμένο στο Ενιαίο Λύκειο

ΕΠΙΛΟΓΗ ΕΠΙΤΥΧΙΑΣ

ΦΡΟΝΤΙΣΤΗΡΙΟ ΜΕΣΗΣ ΕΚΠΑΙΔΕΥΣΗΣ « *ΠΛΕΟΝΕΚΤΗΜΑ* »

ΕΝΑΡΞΗ ΜΑΘΗΜΑΤΩΝ
Γ΄ ΛΥΚΕΙΟΥ 1/8/2001
Β΄ΛΥΚΕΙΟΥ 16/8/2001
Α΄ΛΥΚΕΙΟΥ & ΓΥΜΝΑΣΙΟ 3/9/2001

ΠΛΕΟΝΕΚΤΗΜΑ

Πληροφορίες για τις βάσεις & τις σχολές στη σελίδα μας στο Internet : www. otenet.gr/pleonektima

Τηλ: (0241) 75577, 78252, 30631 & 25659
Email: festam@otenet.gr

La Belle
Εργαστήριο Ελευθέρων Σπουδών

Με 10 έτη πείρα στην "τέχνη" της ομορφιάς

ΣΠΟΥΔΑΣΕ ΤΗΝ ΤΕΧΝΗ ΤΗΣ ΑΙΣΘΗΤΙΚΗΣ
Μια τέχνη Διαχρονική, Σύγχρονη, Περιζήτητη.

La Belle

ΕΧΕΙΣ ΤΑΛΕΝΤΟ ΑΞΙΟΠΟΙΗΣΕ ΤΟ
ΚΑΙ ΣΠΟΥΔΑΣΕ ΑΙΣΘΗΤΙΚΗ

ΚΑΙ ΤΜΗΜΑΤΑ: - Μανικιούρ Πεντικιούρ
- Ονυχοπλαστικης
- Επαγγελματικού Μακιγιάζ

La Belle

ΑΡΧΙΣΤΕ ΤΗΝ ΚΑΡΙΕΡΑ ΣΑΣ ΜΕ ΤΗΝ ΕΓΓΡΑΦΗ ΣΑΣ
ΔΕΚΤΟΙ ΚΑΙ ΑΠΟΦΟΙΤΟΙ ΓΥΜΝΑΣΙΟΥ

Γ. ΣΕΦΕΡΗ 78 - Β ΟΡΟΦΟΣ - (Εμπορικό Κέντρο Μήδεια)
ΤΗΛ: 67744 - FAX: 67717

PRIDART

ΙΔΙΩΤΙΚΟ ΤΕΧΝΙΚΟ ΕΠΑΓΓΕΛΜΑΤΙΚΟ ΕΚΠΑΙΔΕΥΤΗΡΙΟ

(Τ.Ε.Ε.) ΑΛΦΑ – ΜΕΓΑ
Δ. ΚΩΒΑΙΟΥ – ΦΑΙΝΕΚΟΥ

ΤΟ ΠΡΩΤΟ ΑΝΑΓΝΩΡΙΣΜΕΝΟ ΤΕΕ ΠΟΥ ΙΔΡΥΘΗΚΕ ΣΤΑ ΔΩΔΕΚΑΝΗΣΑ
ΕΤΟΣ ΙΔΡΥΣΕΩΣ 1993 (ΦΕΚ 584/ΒΤ/93)
Το πτυχίο του ΤΕΕ αναγνωρίζεται ως ισότιμο, σε όλες τις χώρες της Ευρωπαϊκής Ενωσης

ΑΛΦΑ ΜΕΓΑ ΙΔΙΩΤΙΚΟ ΤΕΧΝΙΚΟ ΕΠΑΓΓΕΛΜΑΤΙΚΟ ΕΚΠΑΙΔΕΥΤΗΡΙΟ

ΤΟΜΕΙΣ & ΕΙΔΙΚΟΤΗΤΕΣ
Α. ΚΟΜΜΩΤΙΚΗΣ
Β. ΑΙΣΘΗΤΙΚΗΣ
Γ. ΤΟΥΡΙΣΤΙΚΩΝ ΕΠΑΓΓΕΛΜΑΤΩΝ

ΦΟΙΤΗΣΗ ΔΙΕΤΗΣ/ΤΡΙΕΤΗΣ • ΚΡΑΤΙΚΟ ΠΤΥΧΙΟ • ΑΝΑΒΟΛΗ ΣΤΡΑΤΕΥΣΗΣ

ΙΩΝΟΣ ΔΡΑΓΟΥΜΗ 7 • 1ος όροφος (δίπλα στη Σάντα Μαρία) • Ρόδος • ΤΗΛ.: 86502, 20730, 37096 • ΚΙΝ.: 0932 647367

Από την 4η Εφορεία Βυζαντινών Αρχαιοτήτων

Εργασίες στερέωσης στο Κάστρο της Αστυπάλαιας

Υπάρχουν σοβαρότατα προβλήματα τα οποία θα πρέπει να αντιμετωπισθούν άμεσα

Εκτεταμένες εργασίες στερέωσης και συντήρησης του κάστρου της Αστυπάλαιας θα πραγματοποιήσει η 4η Εφορεία Βυζαντινών Αρχαιοτήτων για να αντιμετωπιστούν τα προβλήματα που υπάρχουν.

Για τον λόγο μάλιστα αυτό, έχει επιβληθεί προσωρινός περιορισμός της κυκλοφορίας των επισκεπτών στο εσωτερικό του κάστρου.

Το Κάστρο της Χώρας της Αστυπάλαιας είναι μοναδικό στα Δωδεκάνησα λόγω της αρχιτεκτονικής του, καθώς η οχύρωση ήταν η ίδια μέρος του οικισμού: ένας συνεχής δακτύλιος από τριώροφα σπίτια σε επαφή το ένα με το άλλο προστάτευε το εσωτερικό.

- Κατά τον 19ο και στις αρχές του 20ού αιώνα τα ανοίγματα στον οχυρό περίβολο διευρύνθηκαν και σε πολλά προστέθηκαν ξύλινοι εξώστες. Ετσι, με τον μεγάλο σεισμό του 1956 τα περισσότερα σπίτια κατέρρευσαν, συμπαρασύροντας το ένα το άλλο.

Τα υπόλοιπα κτίρια εγκαταλείφθηκαν από τους κατοίκους και, απογυμνωμένα από τα περισσότερα ξύλινα στοιχεία τους, αφέθηκαν στο έλεος των στοιχείων της φύσης.

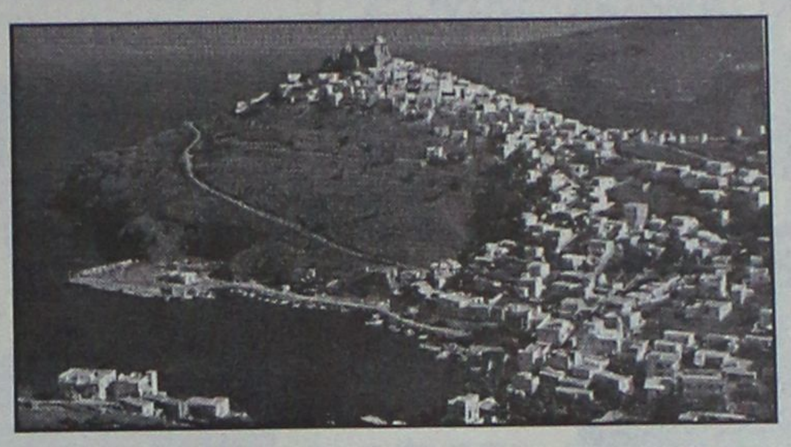

Μετά τον σεισμό, φυσικοί παράγοντες -και κυρίως η πίεση των ανέμων- επιδείνωσαν την κατάσταση. Οι πιθανότητες καταρρεύσεων αυξάνονται λόγω της σεισμικότητας της περιοχής.

Το υπουργείο Πολιτισμού με φορέα την 4η Εφορεία Βυζαντινών Αρχαιοτήτων προχωρεί ένα πρόγραμμα εργασιών με τους ακόλουθους στόχους: Επείγοντα μέτρα για τον έλεγχο των κινδύνων που ενέχει η κατάσταση του Κάστρου για τους περίοικους. Προσωρινά μέτρα περιορισμού της κυκλοφορίας των επισκεπτών σε επικίνδυνα τμήματα του Κάστρου. Σωστικά μέτρα για να εξασφαλιστεί το μνημείο. Αποκατάσταση των καλύτερα διατηρούμενων κτιρίων και διαμόρφωσης του χώρου.

Περιοδεία Παυλίδη σε Κάρπαθο και Κάσο

Μετά τους θρησκευτικούς εορτασμούς της Παναγίας Καθολικής (Αφάντου) και Παναγίας της Ιαλυσού στους οποίους μετέσχε, ο βουλευτής κ. Α. Παυλίδης αναχώρησε για την επαρχία Καρπάθου-Κάσου όπου θα περιοδεύσει επί τριήμερο.

Χθες είχε συνάντηση με τον Επαρχο Καρπάθου κ. Ι. Καρίκη, ο οποίος τον ενημέρωσε για τα θέματα της επαρχίας και μετέσχε σε συνάντηση στο Δημαρχείο Καρπάθου στην οποία μετέσχαν επίσης ο δήμαρχος, ο αντιδήμαρχος και μέλη του Δ.Σ. και οι οποίοι ενημέρωσαν για τα ιδιαίτερα θέματα του Δήμου. Παράλληλα εζήτησαν, για μια ακόμη φορά την παρέμβαση του κ. Παυλίδη προκειμένου να επιλυθούν τα θέματα ηλεκτροδότησης, εξεύρεσης κατάλληλου χώρου υγειονομικής ταφής αποβλήτων, προώθηση λιμενικών έργων και έργων οδοποιίας. Ο βουλευτής εζήτησε να του παραδοθεί πλήρης φάκελος των θεμάτων προκειμένου με την έναρξη της Βουλής να προωθήσει διά του Κοινοβουλίου τα γενικότερα θέματα του Δήμου.

Σήμερα ο κ. Παυλίδης θα περιοδεύσει την Β. Κάρπαθο.

«ΜΑΕΣΤΡΟ»
Εστιατόριο - Καφέ Μπαρ
του Μιχαήλ Β. Μαυράκη,
πλήρως ανανεωμένο,
με μια ροδίτικη αυλή μπροστά στην θάλασσα,
σας προσκαλεί να απολαύσετε μοναδικές γεύσεις
ελληνικές και ξένες του μάγειρα Σάββα
Μεγάλη ποικιλία μεζέδων και ψαρομεζέδων
Ανοικτά από το πρωί για τον καφέ σας
έως τις 12 τα μεσάνυχτα
ΕΣΤΙΑΤΟΡΙΟ - ΨΑΡΟΤΑΒΕΡΝΑ ΜΑΕΣΤΡΟ
ΚΑΦΕ ΜΠΑΡ ΜΑΕΣΤΡΟ
Από το 1993
Ελ. Βενιζέλου 8,
κεντρική παραλία Ιαλυσού,
τηλ. 92319

KYDON TOURS
• 14, Ethelonton Dodekanision Str.
Tel.: 23000, 27900, 75268 - Fax: 32741
• 8, Akti Sachtouri - Tel.: 27722, 24265
RODOS - HELLAS
ΕΙΣΙΤΗΡΙΑ – ΕΙΣΙΤΗΡΙΑ – ΕΙΣΙΤΗΡΙΑ
ΠΑΚΕΤΑ – ΠΑΚΕΤΑ – ΠΑΚΕΤΑ
• SALAMIS LINES – F/B NISSOS KYPROS
ΚΡΟΥΑΖΙΕΡΑ ΚΑΙ ΕΙΣΙΤΗΡΙΑ
ΚΥΠΡΟ – ΧΑΪΦΑ – ΑΙΓΥΠΤΟ – ΑΓΙΟΙ ΤΟΠΟΙ
• SALAMIS STAR – ΚΡΟΥΑΖΙΕΡΑ
ΕΛΛΗΝΙΚΑ ΝΗΣΙΑ – ΚΥΠΡΟ
• F/B NISSOS ΚΑΛΥΜΝΟΣ
Το πλοίο που πιστά υπηρετεί τη ΔΩΔΕΚΑΝΗΣΟ
• ΔΑΝΕ εισιτήρια με όλα τα πλοία
με το ηλεκτρονικό σύστημα
• G.A. FERRIES – ANEK ΙΤΑΛΙΑ
• SUPER FAST ΕΛΛΑΔΑ – ΙΤΑΛΙΑ
• MINOAN LINES ΕΛΛΑΔΑ–ΙΤΑΛΙΑ
• BLUE STAR FERRIES ΙΤΑΛΙΑ
• ΔΩΔΕΚΑΝΗΣΟΣ EXPRESS – ΚΑΤΑΜΑΡΑΝ
• ΔΕΛΦΙΝΙΑ για νησιά και ΜΑΡΜΑΡΙΣ
• SEA STAR KATAMARAN ΤΗΛΟ–ΝΙΣΥΡΟ
• ΚΡΟΥΑΖΙΕΡΕΣ
• ΑΕΡΟΠΟΡΙΚΑ ΕΙΣΙΤΗΡΙΑ ΙΑΤΑ
ΟΛΥΜΠΙΑΚΗ – CRONUS – AEGEAN–AXON
• ΕΙΣΙΤΗΡΙΑ ΕΞΩΤΕΡΙΚΟΥ με όλες τις αεροπορικές
εταιρίες ΠΑΚΕΤΑ ΕΚΔΡΟΜΩΝ - ΟΡΓΑΝΩΣΗ ΓΚΡΟΥΠ ΝΕΟΝΥΜΦΩΝ
- ΜΕΜΟΝΩΜΕΝΩΝ - ΞΕΝΟΔΟΧΕΙΑ ΣΕ ΟΛΟ ΤΟΝ ΚΟΣΜΟ
Η κ. ΕΛΕΝΗ ΨΥΛΛΑΚΗ σας περιμένει
Η πείρα μας στη διάθεσή σας
Εμείς γνωρίζουμε πού σας στέλνουμε !!!
Ευχαριστούμε για την μέχρι τώρα υποστήριξή σας.
ΣΑΣ ΠΕΡΙΜΕΝΟΥΜΕ!
ΠΡΑΚΤΟΡΕΙΟ ΚΥΔΩΝ
40 χρόνια στην υπηρεσία του ΡΟΔΙΑΚΟΥ ΛΑΟΥ!!!

Pellos Travel
ΚΩΝΣΤΑΝΤΙΝΟΥΠΟΛΗ–ΚΡΟΥΑΖΙΕΡΑ
ΣΤΟ ΒΟΣΠΟΡΟ–ΠΡΙΓΚΗΠΟΝΗΣΣΑ
ΣΕ ΣΥΝΕΡΓΑΣΙΑ ΜΕ ΤΟΝ ΙΕΡΟ ΝΑΟ ΑΓΙΟΥ ΓΕΩΡΓΙΟΥ ΑΝΩ
6ΗΜΕΡΗ ΕΚΔΡΟΜΗ
ΡΟΔΟΣ–ΜΑΡΜΑΡΙΣ–ΕΦΕΣΣΟΣ–ΣΜΥΡΝΗ–
ΚΩΝΣΤΑΝΤΙΝΟΥΠΟΛΗ– ΠΡΟΥΣΑ–ΣΜΥΡΝΗ–ΜΑΡΜΑΡΙΣ–ΡΟΔΟΣ
Από 7/09/01-12/09/01
• Παρασκευή 7/09: Αναχώρηση από Ρόδο για Μαρμαρίς. Αφιξη στο Μαρμαρίς. Επιβίβαση σε πούλμαν και αναχώρηση για Εφεσσο. Αφιξη στην Εφεσσο (Σπίτι της Παναγιάς-Αρχαιολογικοί χώροι). Αναχώρηση και άφιξη στη Σμύρνη. Τακτοποίηση στο Ξ/Δ. Δείπνο. Διαν/ση.
• Σάββατο 8/09: Πρωινό στο Ξ/Δ. Αναχώρηση για Κωνσταντινούπολη. Αφιξη στην Κωνσταντινούπολη. Τακτοποίηση σε Ξ/Δ. Δείπνο. Διαν/ση.
• Κυριακή 9/09: Πρωινό στο Ξ/Δ. Πολυαρχιερατική Θεία Λειτουργία προεξάρχοντος του Σεβασμιωτάτου Μητροπολίτη Γέροντος Χαλκηδόνος κυρίου Ιωακείμ, ώρα 09.00. Μητροπολιτικός ναός Χαλκηδόνος Αγίας Τριάδας Κωνσταντινουπόλεως. Μετά το τέλος της Θείας Λειτουργίας επίσκεψη στην Αγία Σοφία - Υδραγωγείο Ιουστινιανού. Επίσκεψη στο Φανάρι (Ορθόδοξο Πατριαρχείο)-Παναγία Βλαχερνών-Παναγία Μπαλουκλή. Απόγευμα ελεύθερο για ψώνια. Δείπνο στο Ξ/Δ. Διαν/ση.
• Δευτέρα 10/09: Πρωινό στο Ξ/Δ. Εκδρομή στα Πριγκηπονήσσα-Χάλκη. Απόγευμα φαγητό. Βράδυ προαιρετική διασκέδαση με Oriental show-Δείπνο-Διαν/ση.
• Τρίτη 11/09: Πρωινό στο Ξ/Δ. Αναχώρηση για Προύσα. Αφιξη στην πόλη της Προύσας το μεσημέρι. Ψώνια στην αγορά της Προύσας που φημίζεται για τα μεταξωτά της. Αναχώρηση για Σμύρνη. Αφιξη στη Σμύρνη το απόγευμα-Επίσκεψη στην αγορά για ψώνια. Τακτοποίηση στο Ξ/Δ. Δείπνο. Διαν/ση.
• Τετάρτη 12/09: Πρωινό στο Ξ/Δ. Επιβίβαση σε πούλμαν και αναχώρηση για Μαρμαρίς. Αφιξη στο Μαρμαρίς. Αναχώρηση για Ρόδο. Αφιξη στη Ρόδο. Τέλος εκδρομής.
ΤΙΜΗ κατ' άτομο 110.000 δρχ.
Στην εκδρομή ΠΕΡΙΛΑΜΒΑΝΟΝΤΑΙ:
1. Εισιτήρια Ρόδος - Μαρμαρίς-Ρόδος • 2. Ξεναγήσεις -Εκδρομές • 3. Μεταφορές με κλιματιζόμενα πούλμαν • 4. Ξ/Δ με πρωινό και φαγητό 3*** αστέρων • 5. Συνοδός γραφείου • 6. Ταξιδιωτική ασφάλεια
ΔΕΝ ΠΕΡΙΛΑΜΒΑΝΟΝΤΑΙ:
Φόροι εισόδου-εξόδου-αρχαιολογικοί χώροι
Για περισσότερες πληροφορίες και κρατήσεις στο πρακτορείο:
Pellos Travel
ΛΕΩΦΟΡΟΣ ΚΑΛΛΙΘΕΑΣ 125, ΦΑΛΗΡΑΚΙ ΡΟΔΟΣ
ΤΗΛ.: 0241 87615, 86298 • Fax: 0241 52276, 87616
e-mail: pellostravel@hellasnet.gr

TRAVEL TREK
Αλεξάνδρου Διάκου 46, 1ος ορ. 85 100 Ρόδος, Δωδεκάνησα
τηλ. 0241 75894/5 fax 0241 30383
e-mail:traveltrek@rho.forthnet.gr

ΜΑΡΟΚΟ από 335.000 δρχ/983,13 EURO
ΤΥΝΗΣΙΑ από 139.000δρχ/407,93EURO
ΤΥΝΗΣΙΑ γύρος Οάσεων από 209.000δρχ./ 613,36 EURO
ΑΙΓΥΠΤΟΣ από 119.000δρχ./349,23 EURO
ΚΩΝ/ΠΟΛΗ – ΠΡΙΓΚΙΠ.
SuperFast κρουαζιέρες από 116.000 δρχ./340,43 EURO
AZUR κρουαζιέρα από 339.000 δρχ./994,87 EURO
ΠΑΡΙΣΙ–EURODISNEY από 199:500 δρχ./585,48 EURO
ΜΑΛΤΑ από 119.000 δρχ.
ΜΑΔΡΙΤΗ–ΑΝΔΑΛΟΥΣΙΑ από 259.000 δρχ.
ΛΙΣΑΒΩΝΑ από 99.000 δρχ.
ΜΑΔΡΙΤΗ από 99.000δρχ.
ΚΟΥΒΑ από 449.000 δρχ./1317,69 EURO
ΜΠΑΝΓΚΟΚ – ΠΑΤΑΓΙΑ από 269.000δρχ./789,44 EURO
ΙΟΡΔΑΝΙΑ από 185.000 δρχ./542,92 EURO
Κρατήσεις ξενοδοχείων - εισιτήρια αερ. & ακτ.
ενοικιάσεις αυτοκινήτων - διαβατήρια
παράδοση εισιτηρίων

Ταβέρνα ΑΦΡΟΔΙΤΗ

"...την κάναμε αμπέλι!"





Έτσι λέμε στην Κύπρο όταν "τρώμε πολύ καλά"!

Έτσι θα πείτε κι εσείς αν δοκιμάσετε την θεσπέσια κυπριακή κουζίνα στην **Ταβέρνα Αφροδίτη** του Ξενοδοχείου Διόνυσος!

Εδώ θα έχετε την ευκαιρία να απολαύσετε νοστιμότατους κυπριακούς μεζέδες όπως σεφταλιές, κλέφτικο, κούπες, Τταφάς, αφέλεια, χαλούμι, λούτζα, δάχτυλα κυριών, μπουρέκι με ανθότυρο και ψητά κρέατα φτιαγμένα **όλα από Κύπριο σεφ και αυθεντικά υλικά από την Κύπρο.**

ΞΕΝΟΔΟΧΕΙΟ ΔΙΟΝΥΣΟΣ

ΦΑΝΕΡΩΜΕΝΗ ΙΞΙΑ ΤΗΛ. (0241) 23021/5 - Τ.Θ. 241

ΕΡΓΑΣΤΗΡΙΟ ΕΛΕΥΘΕΡΩΝ ΣΠΟΥΔΩΝ ΚΟΜΜΩΤΙΚΗΣ

ΣΑΚΚΑ ΠΟΠΗ

Για ένα σίγουρο μέλλον

Γρίβα 41 85100 Ρόδος Τηλ.: 0241 22810

ΚΑΤΣΑΔΟΥΡΟΣ ΤΑΞΙΑΡΧΗΣ
ΠΟΛΙΤΙΚΟΣ ΜΗΧΑΝΙΚΟΣ

ΚΑΤΑΣΚΕΥΕΣ ΔΗΜΟΣΙΩΝ-ΙΔΙΩΤΙΚΩΝ ΕΡΓΩΝ
ΣΤΑΤΙΚΗ ΕΝΙΣΧΥΣΗ - ΑΝΤΙΣΕΙΣΜΙΚΗ ΠΡΟΣΤΑΣΙΑ
ΕΝΙΣΧΥΣΕΙΣ-ΕΠΙΣΚΕΥΕΣ-ΑΝΑΠΑΛΑΙΩΣΕΙΣ ΚΤΙΡΙΩΝ

GUNITE
ΕΚΤΟΞΕΥΟΜΕΝΟ ΣΚΥΡΟΔΕΜΑ

ΕΙΔΙΚΑ & ΓΕΝΙΚΑ ΤΕΧΝΙΚΑ ΕΡΓΑ
ΓΡΗΓ. ΛΑΜΠΡΑΚΗ 39 ΡΟΔΟΣ
ΤΗΛ. (0241) 22940 FAX: 22406 ΚΙΝ.: 093/2336258

Το θέμα Διεθνούς Συνεδρίου Ελληνικής Φιλοσοφίας που ξεκινά αύριο

"Η φιλοσοφία της επικοινωνίας"

Διοργανώνεται στη Ρόδο από τη Διεθνή Εταιρία Ελληνικής Φιλοσοφίας και τις εργασίες του που ολοκληρώνονται στις 25 Αυγούστου, θα παρακολουθήσουν 250 σύνεδροι

Φέτος συμπληρώνονται 2400 χρόνια από το θάνατο του μεγάλου Ελληνα φιλοσόφου Σωκράτη, μιας μεγάλης προσωπικότητας που έθεσε τη βάση για την επιστήμη της φιλοσοφίας παγκοσμίως.

Με αφορμή λοιπόν αυτή την επέτειο η **Διεθνής Εταιρία Ελληνικής Φιλοσοφίας** αποφάσισε να αφιερώσει στο **Σωκράτη** το **13ο** Συνέδριό της που ξεκινά αύριο στη **Ρόδο**, τιμώντας το έργο του Αθηναίου φιλοσόφου που γεννήθηκε το **470** και πέθανε το **399 π.Χ.**

Η ΕΤΑΙΡΙΑ

Αξίζει να σημειωθεί ότι η **Διεθνής Εταιρία Ελληνικής Φιλοσοφίας** είναι ένας μη κερδοσκοπικός επιστημονικός, εκπαιδευτικός και φιλοσοφικός οργανισμός, ο οποίος οργανώνει όλα τα συνέδρια του μήνα στην περιοχή του **Ανατολικού Αιγαίου.**

Αλλωστε και αυτό το συνέδριο, το 13ο της εταιρίας, θά κάνει και πάλι αισθητή την παρουσία της Φιλοσοφίας στα ακριτικά νησιά του **Αιγαίου** δηλαδή στον τόπο της γέννησής της. Ιδιαιτέρως όμως προβάλλει τη **Ρόδο** στην οποία ιδρύθηκε και λειτούργησε κατά την αρχαιότητα η περίφημη Ρητορική και Φιλοσοφική Σχολή, στην οποία μαθήτευσε και ο **Κικέρων**, ο γνωστός Ρωμανός ρήτορας, συγγραφέας και πολιτικός.

ΤΟ ΣΥΝΕΔΡΙΟ

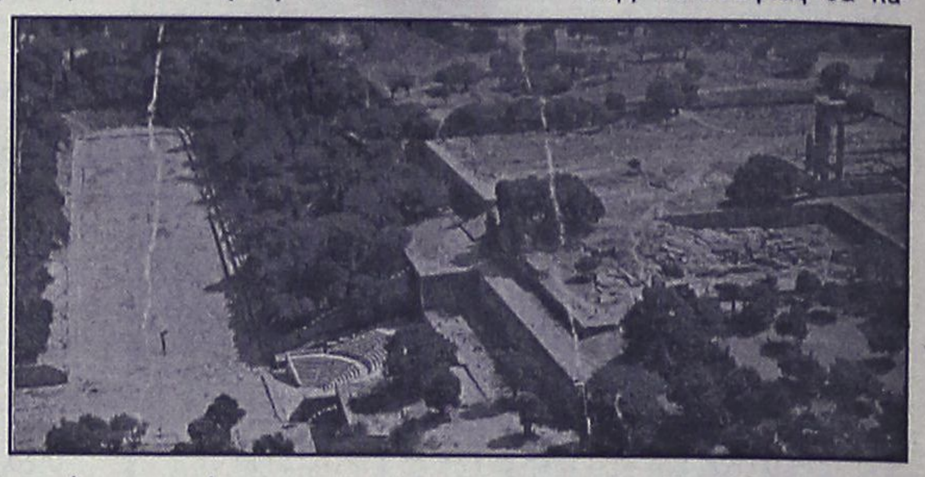

Οπως δήλωσε στη "Ρ" ο προέδρος της Οργανωτικής Επιτροπής, καθηγητής Φιλοσοφίας του Παν/μίου Αθηνών και πρόεδρος της Διεθνούς Εταιρίας Ελληνικής Φιλοσοφίας **Κων/νος Βουδούρης** το συνέδριο θα παρακολουθήσουν περίπου 250 άτομα. Οι εργασίες του, που θα πραγματοποιηθούν στο ξενοδοχείο **Mediterranean** ξεκινούν στις 6 το απόγευμα του Σαββάτου, και ολοκληρώνονται στις **25** του μήνα.

Ο κ. **Βουδούρης** τονίζει επίσης ότι το φετινό συνέδριο θα αποτελέσει έναν επιπλέον σημαντικό σταθμό για τη θεμελίωση της συνείδησης και της πεποίθησης σε παγκόσμιο επίπεδο, ότι τα νησιά είναι το λίκνο του πολιτισμού μας, και ότι το **Αιγαίο** που είναι και θα παραμείνει ελεύθερο και αδούλωτο αποτελεί την **καρδιά της Ελληνικής Φιλοσοφίας και του Πολιτισμού**.

Θέμα του συνεδρίου που τελεί υπό την αιγίδα του Προέδρου της Δημοκρατίας, του Παν/μίου Αθηνών και την εποπτεία της Διεθνούς Επιστημονικής Επιτροπής, είναι: **"Η φιλοσοφία της επικοινωνίας".**

Κύριος στόχος του, δεν είναι η ιστορική διερεύνηση του θέματος. Σκοπός της είναι η συστηματική φιλοσοφική αντιμετώπιση της επικοινωνίας υπό τις διάφορες μορφές της, κατά το παρελθόν και το παρόν και η επισήμανση των υποδηλώσεών της για τον άνθρωπο, την πολιτική κοινωνία και την πορεία του πολιτισμού μας.

ΟΙ ΣΥΝΕΔΡΟΙ

Ετσι το συνέδριο, είναι από επιστημονική άποψη, ανοικτό σε όλους τους φιλοσοφούντες, στους ειδικούς της ελληνικής φιλοσοφίας, στους κλασικούς φιλολόγους που μπορούν να επιλαμβάνονται την υπό εξέταστη θεμάτων με φιλοσοφικό τρόπο και τους ιστορικούς της φιλοσοφίας.

Επίσης είναι ανοικτό στα δημιουργικά πνεύματα οποιασδήποτε επιστήμης και τέχνης, που λαμβάνοντας υπόψιν το γενικό προβληματισμό για το ζήτημα της επικοινωνίας, επιχειρούν να προσδιορίσουν και να εξειδικεύσουν τα κριτήρια, μέσω των οποίων επιτυγχάνεται η επικοινωνία και διαφαλίζεται η πληροφόρηση σε διάφορες φάσεις της ζωής.

Στο 13ο συνέδριο Ελληνικής Φιλοσοφίας θα πάρουν μέρος Ελληνες σύνεδροι αλλά και σύνεδροι από πολλά μέρη του κόσμου καθώς και διανοούμενοι των κρατών του πρώην ανατολικού συνασπισμού. Συγκεκριμένα εκτός από τους ομιλητές και τα πρόσωπα που αναμένεται να το παρακολουθήσουν (μεταξύ αυτών καθηγητές, φοιτητές, εκπαιδευτικοί) θα παρευρεθούν και **20 επίσημα προσκεκλημένοι ομιλητές.** Πρόκειται για διακεκριμένους επιστήμονες από διάφορα μέρη του κόσμου ειδικούς στην Ελληνική Φιλοσοφία και τη φιλοσοφία της επικοινωνίας.

Οπως είναι φυσικό, αυτό το συνέδριο, θα έχει μεγάλη επιστημονική και φιλοσοφική σημασία και θα **προβάλει διεθνώς τις δραστηριότητες φιλοσοφικού περιεχομένου που πραγματοποιούνται στην Ελλάδα.**

Σε γενικές γραμμές το συνέδριο αποσκοπεί στο να διερευνήσει τις απόψεις των Ελλήνων διανοητών και φιλοσόφων για την επικοινωνία υπό τη μορφή της συνομιλίας, της ρητορικής και του διαλόγου, να παράσχει μια ουσιαστική ιστορία της έννοιας της επικοινωνίας και των διαφόρων θεωριών για την επικοινωνία, και τέλος να εξετάσει τις υποδηλώσεις των σύγχρονων μέσων επικοινωνίας, σε συνάρτηση με τα φιλοσοφικά θέματα.

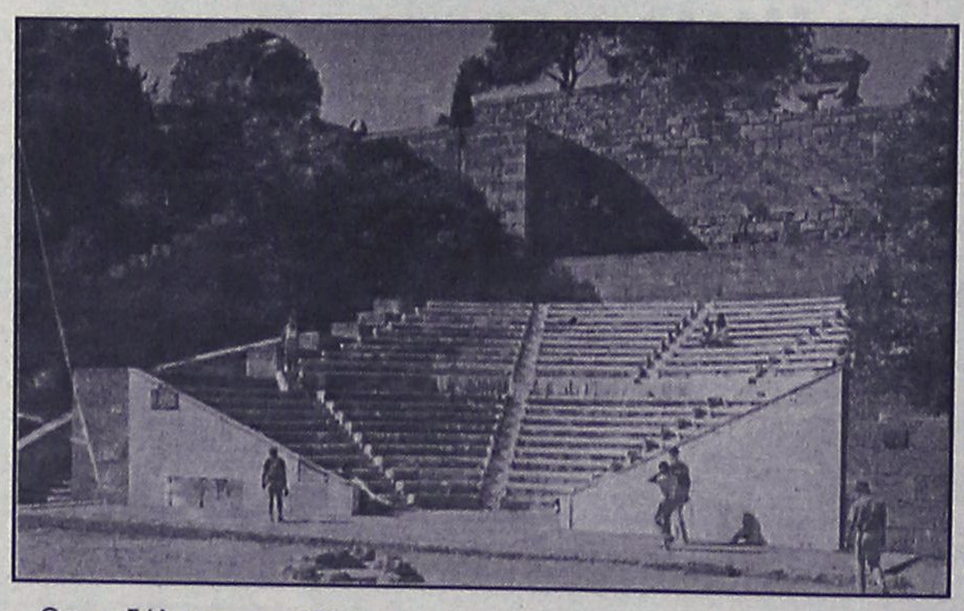

ΑΘΛΗΤΙΚΗ
ΠΑΡΑΣΚΕΥΗ
17 ΑΥΓΟΥΣΤΟΥ 2001

ΣΤΗ ΡΟΔΟ Ο ΓΓΑ ΝΙΚΟΣ ΕΞΑΡΧΟΣ

✔ *Αναλύει σήμερα στις 10 το πρωί στο "ΑΚΤΑΙΟΝ" το πρόγραμμα "Ελλάδα 2004" σε προέδρους και διοικητικά μέλη, οργανισμών, ενώσεων και συλλόγων του νησιού.*

ΣΕΛ. 32

ΚΕΝΤΕΡΗΣ ΚΑΙ ΚΑΧΙΑΣΒΙΛΙ

κλήθηκαν από τους διοργανωτές των "Διαγορείων 2001" να παρευρεθούν στο διήμερο της 8ης και 9ης Σεπτεμβρίου στο νησί μας. Οι Ολυμπιονίκες θ' απαντήσουν την ερχόμενη εβδομάδα.

ΣΕΛ. 33



"ΧΑΛΑΣΕ" ΤΟΥ ΚΟΕΝΤΑ

✔ *Ο πρώην γκολκήπερ του Εθνικού ήρθε στη Ρόδο, συμφώνησε με τους "πράσινους" αλλά η περίπτωσή του δεν ευδοκίμησε εξαιτίας επαγγελματικών λόγων.*

ΣΕΛ. 16

ΑΠΕΙΛΟΥΝ ΜΕ ΑΠΟΧΗ...

✔ *Καλυμνιακός, Ολυμπιακος Κ. και Ποσειδών Κ., μέσω επιστολής τους για παντελή αδιαφορία των τοπικών αρχών στο θέμα της οικονομικής τους ενίσχυσης.*

ΣΕΛ. 17

ΒΟΛΕΣ ΚΑΤΑ ΚΟΝΤΖΟΥ

✔ *Μακροσκελή επιστολή του Μανόλη Στέργου που επιτίθεται κατά του μέλους του συνδέσμου διαιτητών, ο οποίος είχε καταθέσει μομφή εναντίον του.*

ΣΕΛ. 18

ΙΑΛΥΣΟΣ-ΑΡΗΣ ΑΡΧ. 4-1

στο χθεσινό φιλικό του "Οικονομίδειου". Οι κιτρινοκόκκινοι παρουσιάσθηκαν βελτιωμένοι έχοντας κεντρικό πρόσωπο τον Μάσιμο Μονόπολι.

ΣΕΛ. 16

ΟΙ ΑΛΛΑΞΟΓΚΟΛΙΕΣ ΤΩΡΑ ΚΑΙ ΣΤΟ INTERNET
www.angelfire.com/pa4/allaksogolies

ΕΘΝ. ΕΡΑΣΙΤΕΧΝΙΚΗ ΚΑΤΗΓΟΡΙΑ

Βελτιωμένος ο Ιάλυσος...

✔ ΝΙΚΗΣΕ 4-1 ΤΟΝ ΜΑΧΗΤΙΚΟ ΑΡΗ ΑΡΧΑΓΓΕΛΟΥ
✔ ΔΥΟ ΠΑΝΕΜΟΡΦΑ ΓΚΟΛ ΠΕΤΥΧΕ Ο ΜΑΣΙΜΟ ΜΟΝΟΠΟΛΙ

Βελτιωμένος αισθητά παρουσιάσθηκε στο χθεσινό φιλικό ο Ιάλυσος. Οι κιτρινοκόκκινοι έχοντας σαν παίκτη που κάνει τη διαφορά τον **Μάσικο Μονόπολι** νίκησαν 4-1 τον Αρη Αρχ. που έπαιξε ανοικτό ελεύθερο ποδόσφαιρο, ικανοποιώντας τους λιγοστούς φίλους του. Ο Ιάλυσους μέσα σε πέντε μέρες βελτιώθηκε αισθητά όσον αφορά την ανάπτυξή του χωρίς αυτό να σημαίνει ότι έφθασε σε επιθυμητά σημεία απόδοσης. Υπήρξαν στιγμές σοβαρότητας και σωστού ποδοσφαίρου, αλλά δεν έλειψαν και οι στιγμές παιδαριωδών λαθών που ίσως στο μέλλον στοιχίσουν ένα ολόκληρο παιχνίδι και τρείς πολύτιμους βαθμούς. Στο β' ημίχρονο οι πολλές αλλαγές αποσυντόνισαν και τις δύο ομάδες με αποτέλεσμα να πέσει ο ρυθμός του παιχνιδιού. Μοναδικό καλό στοιχείο ουσίας, το γκολ του **Ζωάννου** στο 54'. Ο Ιάλυσος έδειξε ότι είναι σε καλό δρομο. Εάν περιορισθούν σε κάποιες αποφάσεις των διαιτητών και τα νεύρα από την πλευρά των παικτών τότε θα πάει ακόμα καλύτερα. Ο **Στέργος Παρδαλός** έδειξε πως κάνει καλή δουλειά στον Αρη που έχει καλό υλικό από πλευράς ταλαντούχων παικτών.

-ΦΑΣΕΙΣ ΚΑΙ ΓΚΟΛ-

Στο 11' ο Ιάλυσος κέρδισε πέναλτυ σε ανατροπή του **Μονόπολι** από τον **Μαγιόγλου.**

Εκτελεστής ο **Μοσχής** που πέτυχε το 1-0.

Στο 13' συνέβει το ίδιο με τον Κοσμά ν' ανατρέπει τον **Παρδαλό.** Το πέναλτυ εκτέλεσε ο **Παντίδος** ισοφαρίζοντας σε 1-1.

Το 2-1 στο 25'. Ο **Κούτρας** σέντραρε ο **Β. Ράϊος** έπιασε την κεφαλιά κι ο **Μονόπολι** με ωραίο ανάποδο ψαλίδι άφησε άναυδο τον **Στεφανάκη** πετυχαίνοντας ένα εκπληκτικό γκολ.

Το 3-1 στο 43'. Από σέντρα του **Ζουρούδη,** ο **Μονόπολι** με γυριστό πλασσέ νίκησε στο πρώτο δοκάρι τον **Στεφανάκη** στέλνοντας τη μπάλα στα δίχτυα.

Στι 54΄το 4-1 από μακρυνό δυνατό σουτ του **Ζωάννου.** Τον αγώνα διαιτήτευσε ο **Στέργος Λαμπριανός.**

Οι ομάδες:

ΙΑΛΥΣΟΣ: *Ψαρράς (46' Κακώνης, 65' Λιάνι), Μαυρής (46' Ζωάννου), Δανάς (22' Γρηγοράς), Ράιος Ε. (61' Τζωρτζής), Μοσχής (70' Χ"καλημέρης), Κοσμάς (65' Γρηγοράς), Μονόπολι (46' Κώστας), Χ. Εμίρογλου (46' Μπράτιτσης), Ζουρούδης (46' Σάββενας), Κούτρας (46' Παπαιωάννου, 61' Καρτάλης), Κυριαζής (26' Ψαρράς, 65' Εμίρογλου Σ.)*

ΑΡΗΣ: *Στεφανάκης (89' Λαμπριανός), Παντίδος, Γιακουμάκης (65' Γιαρουμτζάς), Παπαοικονόμου (46' Μπαρμπαντώνης), Μαγιόγλου Στ., Φουτούλης (88' Φλεβάρης), Χ"νικολάου (46' Αμύγδαλος), Παρδαλός Τσ. (46' Δημητρόπουλος), Παρδαλός Στ. (89' Μαυριός), Τραχανάς, Μαγιόγλου Στ.*

"Χάλασε" του Κοέντα

✔ Ο γκολκήπερ τα είχε βρει σε όλα με τη Ρόδο αλλά δεν ευδοκίμησε η επαγγελματική παραμονή του στο νησί
✔ Σε Αθήνα και Πύργο άνθρωπος της ομάδας για Μαθιό και Μαΐλη αντίστοιχα

Δεν υφίσταται πλέον περίπτωση απόκτησης του Βαγγέλη Κοέντα από την ομάδα της Ρόδου. Σύμφωνα με έγκυρες πληροφορίες ο περσινός τερματοφύλακας του Εθνικού ήρθε για λίγες μέρες στη Ρόδο συνδυάζοντας ολοήμερες διακοπές με τις επαφές για τις επαγγελματικές του ασχολίες. Οι επαφές του στον επάγγελματικό-τομέα τελικά δεν καρποφόρησαν κι αυτό είχε σαν αποτέλεσμα να μην μπορεί να συνδυασθεί η ποδοσφαιρική του πορεία στο νησί μας με το πιο πάνω αρνητικό αποτέλεσμα. Ο **Κοέντας** πριν καν ξεκινήσει τις επαγγελματικές του επαφές πρέπει να σημειωθεί πως "τα είχε βρεί" σε όλα με τη Ρόδο και απέμεινε μόνο το τυπικό κλείσιμο της μεταγραφής του και της ένταξής του στους "πράσινους". Οι δύο πλευρές είχαν συμφωνήσει σε όλα, αλλά η περίπτωση δεν ευδοκίμησε. Σημαντικό ρόλο στο πιο πάνω γεγονός έπαιξε και η σύζυγος του παίκτη. Είναι δημοσιογράφος και εργάζεται τώρα στην Αθήνα με αποτέλεσμα κι ο σύζυγος να μην μπορεί να φύγει από την πρωτεύουσα. Στο μεταξύ χθες βράδυ βρισκόταν καθ' οδόν προς την Αθήνα ο **Χρήστος Ψέλλας.** Θα είχε συνάντηση με τον Λούβαρη για την περίπτωση του Μαθιού κι αμέσως μετά θα μετέβαινε στον Πύργο για την απόκτηση οριστικά του **Ρεΐση Μαΐλη.** Οι "πράσινοι" προπονούνται κανονικά χωρίς κανένα πρόβλημα υπό την επίβλεψη των **Δημήτρη Σκούνα** και **Μιχάλη Χαρίτου.**

ΑΝΑΚΟΙΝΩΣΗ
Σ.Δ.Π.Δ.

Παρακαλούνται όλοι οι εν ενεργεία και μη διαιτητές να προσκομίσουν μέχρι 22 Αυγούστου 2001 μία φωτογραφία τύπου ταυτότητας για την έκδοση νέων ταυτοτήτων ελευθέρας εισόδου.

Η προσκόμιση θα γίνεται στον κ. **Χαράλαμπο Καραμαρία** κατά τις εργάσιμες ημέρες και ώρες (τηλ. 28278).

Εκ του Συνδέσμου

Pellos Travel

6ΗΜΕΡΗ ΕΚΔΡΟΜΗ
ΣΤΗΝ ΠΑΝΕΜΟΡΦΗ
ΚΡΗΤΗ

Από 26/08/2001 επιστροφή 31/08/2001

- **26/08:** Αναχώρηση από Ρόδο με το πλοίο. Αφιξη στον Αγιο Νικόλαο. Τακτοποίηση στο ξενοδοχείο της πόλης. Διανυκτέρευση.
- **27/08:** Πρωινό στο ξενοδοχείο. Εκδρομή ολοήμερη στο Ηράκλειο. Επίσκεψη στους αρχαιολογικούς χώρους της Κνωσσού και Φαιστού. Επιστροφή στο ξενοδοχείο. Διανυκτέρευση.
- **28/08:** Πρωινό στο ξενοδοχείο. Ελεύθερη μέρα. Προαιρετική Κρητική βραδιά - Διανυκτέρευση.
- **29/08:** Πρωινό στο ξενοδοχείο. Ολοήμερη εκδρομή στο Φοινικόδασος και στην πόλη της Σητείας. Επιστροφή στο ξενοδοχείο. Διανυκτέρευση.
- **30/08:** Πρωινό στο ξενοδοχείο. Επίσκεψη στους αρχαιολογικούς χώρους της πόλης. Μουσείο Αγ. Νικολάου, Λαογραφικό Μουσείο. Επιστροφή στο ξενοδοχείο. Διανυκτέρευση.
- **31/08:** Αναχώρηση για Ρόδο. Αφιξη στη Ρόδο. Τέλος εκδρομής.

ΤΙΜΗ 79.000 δρχ.

Στην εκδρομή ΠΕΡΙΛΑΜΒΑΝΟΝΤΑΙ:

1. Εισιτήρια Γ' θέσης Ρόδος - Αγιος Νικόλαος Κρήτης - Ρόδος • 2. Διανυκτερεύσεις σε ξενοδοχεία Β' και Γ' κατηγορίας με πρωινό • 3. Ξεναγήσεις - Εκδρομές • 4. Μεταφορές με κλιματιζόμενα πούλμαν • 5. Συνοδός γραφείου • 6. Ταξιδιωτική ασφάλεια

Για περισσότερες πληροφορίες και κρατήσεις στο πρακτορείο:

Pellos Travel
ΦΑΛΗΡΑΚΙ, ΡΟΔΟΣ
ΤΗΛ.: 0241 87615, 86298 • Fax: 0241 87616

ΦΩΤΟ ΜΑΝΟΣ
EXPRESS
Conventional inputs
135 negative
Slides
APS films
black & white
Digital inputs
Floppy disk
Zip
CD rom
Digital cameras card
Storage on Digital media
Floppy disk
Zip
CD rom
• ΝΥΦΙΚΑ • ΒΑΠΤΙΣΤΙΚΑ • ΕΙΔΗ ΔΩΡΩΝ
• ΒΙΝΤΕΟΣΚΟΠΗΣΕΙΣ • ΦΩΤΟΓΡΑΦΙΕΣ
Μπορούμε και έχουμε την δυνατότητα να γράψουμε το γάμο, τη βάφτιση ή την κοινωνική σας εκδήλωση σε DVD
ΚΡΕΜΑΣΤΗ, ΤΗΛ. 91372 • ΡΟΔΟΣ, ΤΗΛ. 20775

ALHAMBRA TRAVEL
Γενικοί πράκτορες της
ROYAL OLYMPIC CRUISES
ΕΙΔΙΚΗ ΠΡΟΣΦΟΡΑ
ΜΟΝΟ ΓΙΑ ΡΟΔΙΤΕΣ

ΔΩΡΕΑΝ μια από τις ακόλουθες τρεις μονοήμερες εκδρομές με γεύμα από Πειραιά-Αθήνα:
1) ΑΘΗΝΑ: ΑΚΡΟΠΟΛΗ-ΑΡΧΑΙΟΛΟΓΙΚΟ ΜΟΥΣΕΙΟ-ΣΟΥΝΙΟ (ΝΑΟΣ ΠΟΣΕΙΔΩΝΑ)
2) ΔΕΛΦΟΙ: ΑΡΧΑΙΟΛΟΓΙΚΟΣ ΧΩΡΟΣ-ΜΟΥΣΕΙΟ
3) ΑΡΓΟΛΙΔΑ: ΜΥΚΗΝΕΣ-ΝΑΥΠΛΙΟ-ΕΠΙΔΑΥΡΟΣ

7ήμερη κρουαζιέρα
"ΤΡΙΩΝ ΗΠΕΙΡΩΝ"
ΑΦΡΙΚΗ-ΑΣΙΑ-ΕΥΡΩΠΗ (ΑΙΓΥΠΤΟ-ΤΟΥΡΚΙΑ-ΕΛΛΗΝΙΚΑ ΝΗΣΙΑ)
με το πολυτελέστατο κρουαζιερόπλοιο της
ROYAL OLYMPIC CRUISES

ΔΡΟΜΟΛΟΓΙΟ: OLYMPIC VOYAGER
Ειδικές τιμές μόνο για Ροδίτες
7ήμερη κρουαζιέρα από δρχ. 258.000 το άτομο σε δίκλινη καμπίνα

ΗΜΕΡΑ	ΛΙΜΑΝΙ	ΑΦΙΞΗ	ΑΝΑΧΩΡΗΣΗ
ΤΕΤ	ΡΟΔΟ		18.00
ΠΕΜ	ΔΑΡΔΑΝΕΛΛΙΑ (Διάπλους)	05.30	07.30
	ΚΩΝΣΤΑΝΤΙΝΟΥΠΟΛΗ	13.00	20.00
ΠΑΡ	ΚΟΥΣΑΝΤΑΣΙ (Έφεσος) Τουρκία	09.30	14.30
	ΜΥΚΟΝΟΣ	19.00	24.00
ΣΑΒ	ΠΕΙΡΑΙΑΣ (δωρεάν ξενάγηση)	06.00	20.00
ΚΥΡ	ΣΑΝΤΟΡΙΝΗ	07.00	13.00
ΔΕΥ	ΑΛΕΞΑΝΔΡΕΙΑ (Κάϊρο), Αίγυπτο	07.00	
ΤΡΙ	ΑΛΕΞΑΝΔΡΕΙΑ (Κάϊρο), Αίγυπτο		22.00
ΤΕΤ	ΡΟΔΟ	13.00	

Τιμές το άτομο, δίκλινη καμπίνα σε δρχ.
• Εσωτερική καμπίνα, δύο κρεβάτια, ιδιωτικό μπάνιο με ντους • δρχ. 258.900
• Εξωτερική καμπίνα, δύο κρεβάτια, ιδιωτικό μπάνιο με ντους δρχ. 303.900
• Εξωτερική καμπίνα deluxe, ιδιωτικό μπάνιο με ντους δρχ. 318.900
• Μονόκλινο (συν 50%)•Τρίκλινο (μείον 10%)
• Ένα παιδί (μέχρι 16 ετών) δωρεάν στην ίδια καμπίνα με δύο γονείς.
Πληρώνει μόνο λιμενικά τέλη.
• Λιμενικά τέλη δρχ. 64.500 το άτομο
Αναχώρηση από Ρόδο 15, 22, 29 Αυγούστου 2001

Πληροφορίες και κρατήσεις
ALHAMBRA TRAVEL
Αλεξ. Παπάγου 23. Τηλ. 37052, 25698, 31642

Το πρακτορείο ALHAMPRA TRAVEL για τους συμμετέχοντες στις κρουαζιέρες της ROC από 15-29 Αυγούστου θα κληρώσει μια 4ήμερη κρουαζιέρα για 1 άτομο τέλη Οκτωβρίου 2001 σ' ένα από τα κρουαζιερόπλοιά μας

ΤΟΠΙΚΟ ΠΟΔΟΣΦΑΙΡΟ

Απειλούν με αποχή

✔ *ΚΑΛΥΜΝΙΑΚΟΣ, ΟΛΥΜΠΙΑΚΟΣ Κ. ΚΑΙ ΠΟΣΕΙΔΩΝ ΚΑΛ. ΛΟΓΩ ΤΩΝ ΔΥΣΒΑΣΤΑΚΤΩΝ ΟΙΚΟΝΟΜΙΚΩΝ ΠΡΟΒΛΗΜΑΤΩΝ ΑΠΟΦΑΣΙΣΑΝ ΝΑ ΜΗΝ ΛΑΒΟΥΝ ΜΕΡΟΣ ΣΤΑ ΤΟΠΙΚΑ ΠΡΩΤΑΘΛΗΜΑΤΑ*

Επιστολή μέσω της οποίας τρία σωματεία της Καλύμνου δηλώνουν ότι δεν θα λάβουν μέρος στα τοπικά πρωταθλήματα, λόγω των δυσβάστακτων προβλημάτων που τα μαστίζουν τα τελευταία χρόνια έστειλαν χθες στα ΜΜΕ.

Συγκεκριμένα Καλυμνιακός, Ολυμπιακός Καλύμνου και Ποσειδώνας Καλύμνου αν και πρόσφατα αποφάσισαν τη μεταξύ τους συνεργασία στη συνέχεια βλέποντας την παντελή αδιαφορία των τοπικών αρχών πήραν την απόφαση να μην κατέβουν στα αντίστοιχα τοπικά πρωταθλήματα (αν και έχουν δηλώσει συμμετοχή), για τους εξής λόγους που αναφέρουν στην παρακάτω επιστολή τους:

«Με την παρούσα ανακοίνωση θέλουμε να ενημερώσουμε το φίλαθλο κόσμο της Καλύμνου αλλά και της Δωδεκανήσου για την κατάσταση που επικρατεί στο Καλυμνιακό ποδόσφαιρο. Βρισκόμαστε μερικές εβδομάδες πριν την έναρξη των τοπικών πρωταθλημάτων και δεν υπάρχει ακτίνα φωτός που θα μας οδηγήσει στην συμμετοχή μας στα προσεχή πρωταθλήματα. Αιτίες είναι πολλές.

Σας τις αναφέρουμε.

Ξεκινάμε από το κυρίαρχο πρόβλημα που είναι το οικονομικό. Η κατά καιρούς βοήθεια που υπόσχεται ο δήμος μας είναι ανεπαρκής και δεν χορηγείται τις ημερομηνίες που υπόσχεται η δημοτική αρχή, με αποτέλεσμα να είναι αδύνατη η αντιμετώπιση των υπέρογκων εξόδων που δημιουργούνται κατά την διάρκεια του πρωταθλήματος.

Οι οικονομικοί παράγοντες που ασχολούνται με το άθλημα (έχουν μείνει λιγοστοί) έχουν αγανακτήσει λόγω της συνεχούς υποσχόμενης οικονομικής βοήθειας, κουράσθηκαν και επιθυμία τους είναι η απομάκρυνση από το χώρο του ποδοσφαίρου. Ειδικότερα η αντιμετώπιση στην πρώτη ομάδα του νησιού δεν είναι η πρέπουσα αφού παραμένουν ανεκπλήρωτες οι υποχρεώσεις του δήμου από την περασμένη περίοδο.

Εμείς έχουμε αποφασίσει τη συνεργασία των τριών ομάδων για την προαγωγή του Καλυμνιακού ποδοσφαίρου με τον Καλυμνιακό να αγωνίζεται στην α' κατηγορία τον Ολυμπιακό Κ. και τον Ποσειδώνα να είναι τα φυτώρια στην β' και στην γ' κατηγορία και τα οποία σωματεία διατηρούν Ακαδημίες.

Οι χώροι άθλησης. Δυστυχώς στο νησί μας υπάρχει μόνο το εθνικό γυμναστήριο το οποίο δεν επαρκεί για να καλύψει τις ανάγκες του αθλητισμού γενικότερα, γιατί εκτός από την διατήρηση των ποδοσφαιρικών ομάδων στον ίδιο χώρο προετοιμάζονται και οι δύο σύλλογοι στίβου με αποτέλεσμα την πλημμελή προετοιμασία των ομάδων και τον κίνδυνο τραυματισμού των αθλητών (ταυτόχρονα αθλούνται 150 αθλητές και ειδικά των ρίψεων). Φυσικά δεν υπάρχει χρόνος για τις Ακαδημίες γιατί δεν υπάρχει χώρος, άρα δεν υπάρχει μέλλον.

Πληροφορηθήκαμε ότι στην τελευταία επίσκεψη του ΓΓΑ κ. **Εξαρχου** στη Ρόδο στις αρχές Αυγούστου ενημερώθηκε η ΤΕΔΚΔ ότι για την Δωδεκάνησο από το πρόγραμμα Ελλάδα 2004 θα πάρει 8,5 δισ. αλήθεια ποιές ήταν οι προτάσεις από την δημοτική αρχή Καλύμνου, και έχουν κατατεθεί οι απαιτούμενες μελέτες;

Κλείνοντας την ανακοίνωσή μας θέλουμε να αναφερθούμε στην αντιμετώπιση των ποδοσφαιρικών ομάδων του νησιού μας από την ΕΠΣΔ. Τα προβλήματα που αντιμετωπίζουν κατά τη διάρκεια των πρωταθλημάτων είναι πάρα πολλά λόγω της ιδιομορφίας του Δωδεκανησιακού συμπλέγματος. Οι μετακινήσεις των ομάδων είναι δύσκολες και οικονομικά δυσβάστακτες η αποζημίωση που δίνεται στα σωματεία δεν είναι η ανάλογη με τα έξοδα που απαιτούνται για εκτός έδρας αγώνα. Αλλά και στα εντός έδρας παιχνίδια το εξοδολόγιο της διαιτησίας είναι τρεις και τέσσερις φορές μεγαλύτερο από τις ομάδες της Ρόδου. Καλό θα είναι οι αξιόλογοι διαιτητές του βορείου συγκροτήματος να χρησιμοποιούνται.

Λόγω των ανωτέρω προβλημάτων αποφασίσαμε την μη συμμετοχή μας στα πρωταθλήματα και από εκεί και πέρα ο καθένας ας αναλογιστεί τις ευθύνες του».

Θα είναι σκληρό καρύδι...

✔ *Ο Φοίβος δείχνοντας σημάδια ωριμότερης ομάδας κέρδισε 3-0 σε φιλικό τον Διαγόρα*

Ηταν το πρώτο φιλικό και για τις δύο ομάδες αλλά κανείς δεν περίμενε τέτοιο θέαμα στο α' ημίχρονο ιδιαίτερα απ' την πλευρά του Φοίβου που έδειξε πως θ' αποτελέσει γερό αντίπαλο για όσους θελήσουν ν' ακολουθήσουν πορεία πρωταθλητισμού στο φετεινό πρωτάθλημα της α' κατηγορίας.

Στο κατάμεστο προχθές γήπεδο της Κρεμαστής η τοπική ομάδα με πλήρη σύνθεση στο α' μέρος νίκησε 3-0 τον Διαγόρα που πήγε στην Κρεμαστή ελλειπής.

Η δουλειά που ξεκίνησε πέρυσι στην τοπική ομάδα συνεχίζεται και φέτος. Αυτή τη φορά με την παρουσία ταλαντούχων αλλά και έμπειρων ποδοσφαιριστών όπως είναι οι **Κάβουρας, Τζήμας, Κορνάρος, Πολιάς** αλλά και ο **Σπανός,** ο Φοίβος είναι αλλαγμένος κατά το ήμισυ αλλά πολύ προς το καλύτερο και πολλοί είναι αυτοί που πιστεύουν πως θα πρωταγωνιστήσει.

Ο Διαγόρας από την πλευρά του είχε ελλείψεις. Παρά τα τρία γκολ που δέχθηκε, δείχνει να βρίσκεται σε καλό δρόμο. Στο φιλικό δεν συμμετείχαν οι **Σακκάς, Κολιάδης, Μοσκιού, Λεβέντης** αλλά αυτό δεν σημαίνει τίποτα. Τα νέα παιδιά έδειξαν καλά στοιχεία και θα βοηθήσουν σίγουρα τον "γηραιό" στην πορεία του για τον τίτλο.

Ακόμα, όμως, είναι νωρίς για συμπεράσματα. Η προετοιμασία και των δύο έχει πολύ δρόμο ακόμα.

ΦΑΣΕΙΣ ΚΑΙ ΓΚΟΛ

Στο 3' ο **Πολιάς** από πολύ κοντά πέτυχε το 1-0.

Στο 10' ο **Παφιάκης** πραγματοποίησε ωραία προσπάθεια αλλά το σουτ έφυγε μόλις άουτ.

Οκτώ λεπτά αργότερα (18') ο **Κοκκάρης** απέκρουσε το κοντινό σουτ του **Κουφομανώλη.**

Στο 19' **Ορφανίδης - Σπανός** άλλαξαν ωραία την μπάλα αλλά το σουτ του πρώτου έδιωξε ο **Σκυλάς**.

Στο 35' ο **Κοκκάρης** έδιωξε σε κόρνερ κοντινό πλασέ του **Κουφομανώλη.**

Στο 37' ο **Σκυλάς** έδιωξε σε κόρνερ κοντινό σουτ του **Σπανού.**

Δύο λεπτά αργότερα **Ορφανίδης - Κουρδουνάκης** άλλαξαν ωραία την μπάλα κι ο τελευταίος με ωραίο πλασέ έγραψε το 2-0.

Στο 41' οι του Φοίβου εκτέλεσαν πλασαριστά φάουλ κι ο κεραυνός του **Δράκου** είχε κατάληξη το "Γ" της εστίας του **Σκυλά.**

Στο 52' φάουλ του **Γεωργαλή** κατέληξε στο κάθετο δοκάρι του **Σταματίου.**

Το παιχνίδι διαιτήτευσε ο **Μανώλης Στέργου.**

Οι ομάδες:

ΦΟΙΒΟΣ: *Κοκκάρης (46' Σταματίου), Μουσακίνιας (46' Γιαννικάκης), Χαρικιόπουλος (46' Χριστοδούλου), Κάβουρας (46' Μάτσης), Τζήμας (60' Λιόρδος), Κορνάρος (60' Καστάνιας), Δράκος (46' Μουδάτσος), Κουρδουνάκης (46' Καλόγλου), Σπανός, Ορφανίδης (60' Κιάκκας), Πολιάς (46' Ζουρούδης Κ.)*

ΔΙΑΓΟΡΑΣ: *Σκυλάς (46' Μενίκος), Λινάρδος (62' Τσοπανάκης), Πιτσουρδάκης, Μενίκος (46' Κωστάκης), Σάρλης (62' Σκαρτάδος), Παφιάκης, Κατσάφαρος (46' Συμεωνίδης), Μόσχου, Χατζηστρατής (46' Διακάκης), Γεωργαλής (77' Φράγκος), Κουφομανώλης.*

Στο Βάτι ο Μπακίρης

Τον **Γιώργο Μπακίρη** ενέταξε προχθές στο δυναμικό του η ομάδα του Διαγόρα Β. ενισχύοντας ακόμη περισσότερο το έμψυχο υλικό της εν όψει της νέας ποδοσφαιρικής σεζόν.

Ο έμπειρος στράικερ ανήκε στον Απόλλωνα Κ. από τον οποίο έμεινε ελεύθερος, καθώς δεν μπορούσε λόγω επαγγελματικών υποχρεώσεων να ακολουθήσει τις αγωνιστικές του υποχρεώσεις κάτι που φάνηκε και στην περασμένη σεζόν, όπου δεν έδωσε το παρόν σε κανένα αγώνα.

Φέτος αποφάσισε να συνεργαστεί με την ομάδα του Βατίου, αφού έχει τουλάχιστον το χρόνο να ακολουθήσει το πρόγραμμα τοπικής κατηγορίας.



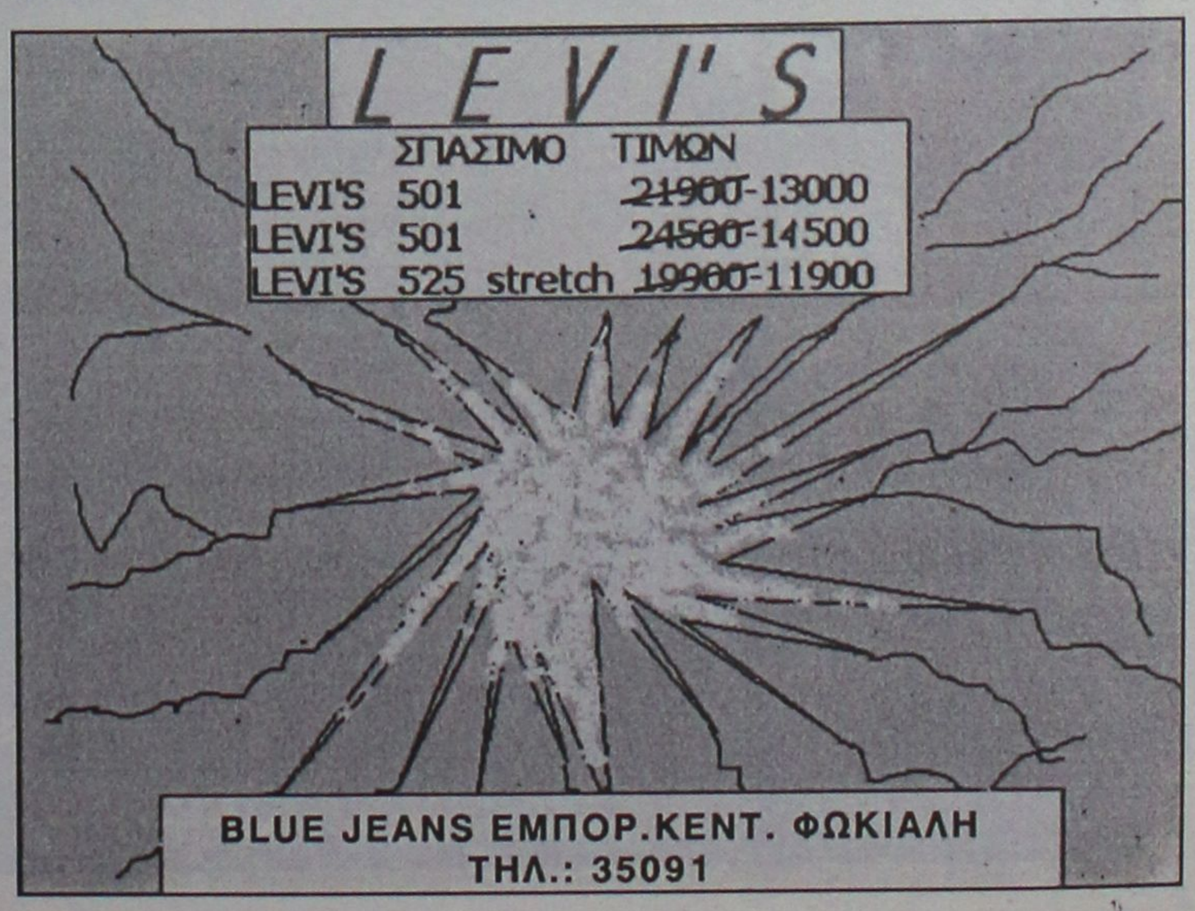

ΔΙΑΙΤΗΣΙΑ

Μύδροι Στέργου κατά Κόντζου

✔ ΜΕ ΑΦΟΡΜΗ ΤΙΣ ΣΥΝΘΗΚΕΣ ΠΟΥ ΤΟΝ ΑΝΑΓΚΑΣΑΝ ΝΑ ΠΑΡΑΙΤΗΘΕΙ ΑΠΟ ΤΟΝ Σ.Δ.Π.Δ., Ο ΜΑΝΩΛΗΣ ΣΤΕΡΓΟΥ ΕΠΙΤΙΘΕΤΑΙ ΣΦΟΔΡΑ ΕΝΑΝΤΙΟΝ ΤΟΥ ΣΩΤΗΡΗ ΚΟΝΤΖΟΥ, ΜΕΣΩ ΜΑΚΡΟΣΚΕΛΟΥΣ ΕΠΙΣΤΟΛΗΣ ΤΟΥ

Στην αντεπίθεση πέρασε ο πρώην Γενικός Γραμματέας του Συνδέσμου Διαιτητών Ποδοσφαίρου Δωδεκανήσου, **Μανώλης Στέργου,** ο οποίος με αφορμή τα τελευταία γεγονότα που έλαβαν χώρα στους κόλπους του Συνδέσμου και τον οδήγησαν σε παραίτηση από την θέση του, εξαπολύει μύδρους εναντίον του μέλους του Σ.Δ.Π.Δ., **Σωτήρη Κόντζου**, κάνοντας λόγο για έναν ανελέητο και ακατάπαυστο πόλεμο που δεχόταν εκ μέρους του. Το περιεχόμενο της μακροσκελέστατης επιστολής του **Στέργου** είναι το ακόλουθο:

«Με την παρούσα μου επιστολή, αν και δεν έχω συνηθίσει να απασχολώ τον Τύπο (δεν αρέσκομαι άλλωστε στη δημοσιότητα και δεν την έχω και ανάγκη, σε αντίθεση με κάποιον άλλο **Σ.Σ. Κόντζος** για τον οποίο θα αναφερθώ παρακάτω, ο οποίος συχνά-πυκνά απασχολεί τον γραπτό αλλά και τον ηλεκτρονικό Τύπο για λόγους δημοσιότητας, αυτοπροβολής αλλά και γιατί του αρέσει να βρίσκεται μονίμως στην επικαιρότητα) και με αφορμή κάποια γεγονότα που συνέβησαν τις τελευταίες ημέρες στον Σύνδεσμο Διαιτητών Ποδοσφαίρου Δωδ/σου, έκρινα σκόπιμο να κάνω μία παρέμβαση και να θέσω υπ' όψιν του αθλητικού κόσμου και των συναδέλφων μου Διαιτητών ορισμένα πράγματα.

Κατ' αρχήν η επιστολή μου αυτή έχει σχέση με την αποχώρησή μου από τη θέση του γενικού γραμματέα του Συνδέσμου Διαιτητών Ποδοσφαίρου Δωδ/σου για λόγους ανεξάρτητους της θελήσεώς μου, θέση την οποία υπηρέτησα σχεδόν επί τρία χρόνια με ζήλο, υπευθυνότητα και με μεγάλη επιτυχία πιστεύω, απόδειξη αυτών αλλά και της αγάπης και εκτίμησης που χαίρω από τους συναδέλφους μου, αισθήματα που βεβαίως είναι αμοιβαία και μεταφράστηκαν περίτρανα στις ψηφοφορίες των εκλογών για αναδείξεις Διοικητικών Συμβουλίων του Συνδέσμου μας, στις αλλεπάλληλες προτιμήσεις στο πρόσωπό μου από τους συναδέλφους μου, στην μεν πρώτη φορά που συμμετείχα στις εκλογές η εκλογή μου στο Δ.Σ. επετεύχθη με πολύ μεγάλο ποσοστό ψήφων (2ος στις προτιμήσεις), αλλά και στη θριαμβευτική επανεκλογή μου για δεύτερη συνεχόμενη φορά και μάλιστα ως πρώτος στις προτιμήσεις του εκλογικού σώματος παμψηφεί και με σχεδόν το 100% των προτιμήσεων των μελών μας.

Θέλω να ευχαριστήσω το σύνολο των διαιτητών για την εμπιστοσύνη που μου έδειξαν αυτά τα τρία χρόνια που χρημάτισα γενικός γραμματέας του Συνδέσμου, αλλά και μέλος της Επιτροπής Ορισμού Διαιτητών της Ε.Π.Σ. Δωδ/σου, όπως επίσης και παλαιότερα πρόεδρος της επιτροπής ορισμού παρατηρητών διαιτησίας, επί τριετία, αφιερώνοντας πάρα πολλές ώρες δουλεύοντας και στις τρεις θέσεις με μεράκι, ήθος, εντιμότητα και αντικειμενικότητα, παραμελώντας την οικογένειά μου.

Σημειώνω εδώ ότι οποιαδήποτε ημέρα και ώρα με χρειαζόντουσαν οι συνάδελφοί μου ήμουνα πάντα στη διάθεσή τους με προθυμία και καλωσύνη στα γραφεία του συνδέσμου να τους εξυπηρετήσω και αυτό το γνωρίζουν και το επιβεβαιώνουν όλοι.

Ο **Κόντζος** αλήθεια όλον αυτό τον καιρό που βρισκότανε;

Διότι θα αναφερθώ εκτενέστερα παρακάτω σ' αυτό το πρόσωπο.

Πόσες φορές πάτησε στο σύνδεσμο για να ενδιαφερθεί για τα προβλήματά του και τα προβλήματα των διαιτητών ως αντιπρόεδρος που ήτανε;

Τις απαντήσεις σ' αυτά τα ερωτήματα τις γνωρίζουν πολύ καλά οι συνάδελφοι και μπορούν να τις δώσουν ανά πάσα στιγμή το θελήσει.

Αλλά την απάντηση στα παραπάνω ερωτήματα την γνωρίζω και εγώ σαν γενικός γραμματέας, διότι είχα άμεση αντίληψη της κατάστασης που επικρατούσε στον σύνδεσμο.

Ποτέ δεν πάτησε το πόδι του.

Θέλω επίσης να ευχαριστήσω τους εκάστοτε συνεργάτες μου στην επιτροπή ορισμού διαιτητών επί τρία συναπτά έτη για την άψογη συνεργασία που είχαμε, καθώς επίσης και τους συνεργάτες μου στο νυν αλλά και στο πρώην διοικητικό συμβούλιο του συνδέσμου μας για την άψογη επίσης συνεργασία που είχαμε, πλην του **Κόντζου**, ο οποίος από τότε που απεπέμφθη από την Ε.Π.Σ.Δ. από τη θέση του προέδρου της Ε.Ο.Δ. και εισήλθα εγώ ως μέλος αυτής, μετά από ομόφωνη απόφαση της Ε.Π.Σ.Δ. και του αρχιδιατητή, ξεκίνησε έναν ανελέητο και ακατάπαυστο πόλεμο εναντίον μου τόσο εντός του Δ.Σ. του συνδέσμου, μέσω της ιδιότητάς μου του γ. γραμματέα, όσο και μέσω της ιδιότητάς μου ως μέλος της Ε.Ο.Δ.

Μάλιστα ζητούσε επίμονα και μάλιστα δημόσια την παραίτησή μου από την Ε.Ο.Δ. λόγω του ότι ο αδελφός μου είναι στο Δ.Σ. του Φοίβου Κρεμαστής.

Δεν του έκανα βέβαια το χατήρι, διότι τόσο η Ε.Π.Σ.Δ., όσο και ο αρχιδιαιτητής είχαν απόλυτη εμπιστοσύνη προς το πρόσωπό μου και ακόμη ουδέποτε κανένα σωματείο αν και το ξέρανε δεν έθεσε τέτοιο θέμα. Αντιθέτως μάλιστα όλα τα σωματεία με περιέβαλλαν με απόλυτη εμπιστοσύνη διότι γνωρίζουν τον χαρακτήρά μου και την δεδομένη αντικειμενικότητά μου στους ορισμούς των διαιτητών προς όλα ανεξαιρέτως τα σωματεία, γι' αυτό άλλωστε όλοι ήθελαν την παραμονή μου στην ΕΟΔ (αλλά και ακόμη παλαιότερα όταν ήμουνα εν ενεργεία διαιτητής όλες οι ομάδες με περιέβαλλαν με απόλυτη εμπιστοσύνη).

Τον πόλεμο λοιπόν αυτό που μου εξαπέλυε ο **Κόντζος**, τον αντιμετώπιζα πάντα με ψυχραιμία και με σωστή δουλειά από τις εκάστοτε θέσεις μου για να μην δίνω κανένα δικαίωμα σε κανέναν να πει για το πρόσωπό μου το παραμικρό, αλλά και για να μην διαταράξω την σύμπνοια του συνδέσμου.

Οι προσπάθειές του για ανατροπή μου έπεφταν συνέχεια στο κενό, διότι ενόμιζε ότι μετά την καθαίρεσή του από την Ε.Ο.Δ. θα διαλούσαν τα πάντα στο ποδόσφαιρό μας, διότι είχε την εντύπωση ότι είχε μετατραπεί ο εαυτός του κατεστημένο στο Δωδεκανησιακό ποδόσφαιρο να το εξουσιάζει, και αυτοπροβαλλόταν ως αναντικατάστατος και ότι θα έπρεπε να ήταν εσαεί στην Ε.Ο.Δ. και ότι εν πάση περιπτώσει κάποτε θα ξαναγύριζε σ' αυτήν ωσάν ο σωτήρας του Δωδεκανησιακού ποδοσφαίρου.

Η πορεία των πραγμάτων βέβαια του απέδειξε ότι επλανάτο πλάνην οικτρά και ήταν πολύ γελασμένος μ' αυτά που επίστευε.

Μάλιστα πρόσφατα μετά τις τελευταίες ανακατατάξεις στο Δ.Σ. του συνδέσμου μετά την αποχώρησή του τέως προέδρου **Γιάννη Τριανταφύλλου** (λόγω του ορισμού του στην ΚΕΔ/ΕΠΟ) επιχείρησε να διεκδικήσει τον τίτλο του προέδρου του συνδέσμου, πλην όμως όταν διεπίστωσε το παντελώς αρνητικό γι' αυτόν κλίμα και διαισθανόμενος την για πολλοστή φορά συντριβή του που επέρχετο, απέσυρε το επιχείρημά του.

Μάλιστα μετά την ανάδειξη παμψηφεί στην προεδρία του συνδέσμου του καθ' όλα άξιου **Δημήτρη Κάπρου**, προμηνύει ο ίδιος ότι επίκειται η παραίτησή του από το Δ.Σ. Θα του το συνιστούσα να το πράξει άμεσα διότι αυτή θα είναι η καλύτερη δυνατή υπηρεσία που θα μπορούσε να προσφέρει στα μέλη μας, στον σύνδεσμό και στον ίδιο του τον εαυτό.

Και εφ' όσον λοιπόν δεν κατάφερε το πολυπόθητο γι' αυτόν να με λυγίσει με όλα αυτά τα μέσα που διέθεσε, ανακάλυψε ξαφνικά ένα άρθρο του αθλητικού νόμου για να με εκπαραθυρώσει από το Δ.Σ. περί κωλύματός μου στο Δ.Σ. του συνδέσμου (λόγω του γεγονότος ότι η μητέρα μου διατηρεί πρακτορείο ΠΡΟ-ΠΟ).

Ητο ο μοναδικός τρόπος που του είχε απομείνει για να επιτύχει στον στόχο του. Βέβαια μ' αυτή του την κίνηση αντιμετώπισε την γενική κατακραυγή των υπολοίπων μελών του Δ.Σ. και τους ευχαριστώ γι' αυτό.

Πρέπει να τονίσω σ' αυτό το σημείο ότι εκφράζω τις θερμές μου ευχαριστίες προς τους συναδέλφούς μου, που τις τελευταίες ημέρες και αφού πληροφορήθηκαν τις εξελίξεις αυτές, δέχομαι πληθώρα τηλεφωνημάτων τους για να μου εκφράσουν την υποστήριξή τους και την συμπαράστασή τους προς το πρόσωπό μου, εκφράζοντας παράλληλα την αγανάκτησή τους και τη δυσαρέσκειά τους προς το πρόσωπο του **Κόντζου**.

Επισημαίνω επίσης εδώ το γεγονός ότι ο **Κόντζος** τοποθετείται κάθε χρόνο ως παρατηρητής διαιτησίας στον πίνακα παρατηρητών διαιτησίας Γ' Εθνικής κατηγορίας ΠΑΡΑΝΟΜΑ, διότι δεν πληρεί τα απαιτούμενα προσόντα που ορίζονται, δηλαδή ουδέποτε έχει αγωνισθεί ως διαιτητής εν ενεργεία σ' αυτή την κατηγορία (ενώ άλλοι συνάδελφοι που δικαιούντο να βρίσκονται εντός των πινάκων διότι έχουν θητεύσει ως διαιτητές εν ενεργεία στην κατηγορία αυτή, βρίσκονται μονίμως εκτός των πινάκων). Διαθέτω τα ονόματά τους στην διάθεση του οποιοδήποτε θελήσει να τα πληροφορηθεί.

Του υπενθυμίζω την γνωστή σ' άπαντες εκτίμηση που απολαμβάνω από την Ε.Π.Σ.Δ., από όλο τον φίλαθλο κόσμο που όπου βρεθώ με αγκαλιάζει αλλά και μου δείχνει την αγάπη του, αλλά και από τα μέλη του συνδέσμου μας.

Απόδειξη των παραπάνω είναι οι συνεχόμενες πρωτιές μου παμψηφεί στις εκάστοτε εκλογικές διαδικασίες του συνδέσμου για τις αναδείξεις Δ.Σ., ενώ το τί είδους "εκτίμηση" απολαμβάνει ο **Κόντζος** από τα μέλη μας αποτυπώνεται ανάγλυφα κάθε φορά που δηλώνει υποψήφιος για το Δ.Σ. του συνδέσμου, όπου στις πλείστες των περιπτώσεων είτε δεν εκλέγεται ή εκλέγεται οριακά με αμελητέο ποσοστό ψήφων κάθε φορά.

Μάλιστα μία φορά χρειάστηκε να πραγματοποιηθεί και συμπληρωματική ψηφοφορία την επομένη ημέρα των εκλογών για να εκλεγεί στο Δ.Σ. λόγω του ανύπαρκτου αριθμού ψήφων που έλαβε (μονοψήφιος).

Επίσης δηλώνω ότι θα υποστηρίξω μ' όλες μου τις δυνάμεις τον νέο και άξιο πρόεδρο του Συνδέσμου **Δημήτρη Κάπρο** και το αναδιαρθρωθέν Δ.Σ., όπως άλλωστε υποστήριξα και συνεργάσθηκα και με τον τέως πρόεδρο του συνδέσμου **Γιάννη Τριανταφύλλου**.

(Με την ευκαιρία του εύχομαι καλή επιτυχία στην τιμητική θέση που ορίσθηκε να υπηρετήσει στην Κ.Ε.Δ. της Ε.Π.Ο., όπως επίσης εύχομαι καλή επιτυχία στο έργο της ΚΕΔ που θα ορίσει η Ε.Π.Σ.Δ.).

Τέλος κλείνοντας θέλω να διαβεβαιώσω όλους τους συναδέλφους μου διαιτητές ότι πάντα θα είμαι στο πλευρό τους και θα υποστηρίζω τα συμφέροντά τους και τα συμφέροντα του συνδέσμου με όλες μου τις δυνάμεις (όπως έπραττα άλλωστε μέχρι σήμερα) από όποια θέση και αν ευρίσκομαι.

Εξάλλου δεν μ' ενδιαφέρουν οι τίτλοι και οι καρέκλες. Είμαι καταξιωμένος και επαγγελματικά (ανώτερος δημόσιος υπάλληλος).

Ευχαριστώ για την φιλοξενία
Με εκτίμηση
Μανώλης Στέργου
τέως γ. γραμματέας Σ.Δ.Π. Δωδ/σου
τέως μέλος Ε.Ο.Δ./ΕΠΣΔ».



ΜΙΚΡΕΣ Αγγελίες

Για τις αγγελίες σας, απευθύνεσθε στα γραφεία μας ή στα τηλέφωνα: 22210, 75230

ΟΙ ΑΓΓΕΛΙΕΣ ΤΗΣ ΡΟΔΙΑΚΗΣ παρουσιάζονται και στο site www.anaggelies.gr

ΠΑΡΑΣΚΕΥΗ 17 ΑΥΓΟΥΣΤΟΥ 2001 — Η ΡΟΔΙΑΚΗ

ενοικιασεις ακινητων & επιχειρησεων

ΚΑΤΑΣΤΗΜΑ 34 τ.μ. στην οδό Σωκράτους στην Π. Πόλη με άμεση παράδοση. Πληρ. κ. Μανώλη τηλ. 39795 AE40972

ΔΙΑΜΕΡΙΣΜΑ 90 τ.μ. επί της οδού Αθηνών 15 Ανάληψη. Τιμή 150.000 δρχ. Πληρ. τηλ. 66941, 63632 AE40969

ΕΝΟΙΚΙΑΖΟΝΤΑΙ παραθαλάσσια διαμερίσματα μεζονέτες πολυτελείας (μεγάλες βεράντες/αυλές) με κλιματισμό και τζάκι στους Πεύκους-Λίνδο (κέντρο). Ιδανικά για ολιγοήμερες ή με το μήνα. Πληρ. τηλ. 0974869615 AE40968

ΕΝΟΙΚΙΑΖΕΤΑΙ επιπλωμένο ή μη cafe bar 150 τ.μ. και 60 τ.μ. αυλής στην Ιαλυσό (Σύμης 1) έναντι 2ου Δημοτικού Σχολείου Ιαλυσού. Πληρ. τηλ. 93608 AE40966

ΚΑΤΑΣΤΗΜΑ ενοικιάζεται. Σοφ. Βενιζέλου -100 Μαγαζιά, διαμπερές, εμβαδού 60,00 τ.μ. με ισόγειο και πατάρι, κατάλληλο για κάθε χρήση. Πληρ. τηλ. 30595-30589 AE40964

ΣΠΙΤΙ 145 τ.μ. σε ισόγειο όροφο, σε διόροφο οίκημα, τριών υπνοδωματίων, με σαλόνι, μεγάλες βεράντες, γκαράζ, αυλή, θέρμανση, κήπο, ηλιακό θερμοσίωνα, με ή χωρίς λίγα έπιπλα. Ησυχη περιοχή (Βουνάρα στην Ιαλυσό). Πληρ. τηλ. 95950 AE40958

HOUSE IS FOR RENT, 145 square m., in the first floor of a two-floors building, with three bedrooms, living-room, big verandas, garage, yard, heating, garden, sun water heater, with or without a few furniture. In quiet area ("Vounara" in Ialysos). Inf. thl. 95950 AE40957

ΙΣΟΓΕΙΟ ΚΑΤΑΣΤΗΜΑ με δύο πατάρια 115 τ.μ. στην οδό Καποδιστρίου 59 κατάλληλο για ανταλλακτικά αυτοκινήτων, εξαρτήματα αλουμινίου, χρώματα - σιδηρικά κ.λπ. Πληρ. τηλ. 66363, 0974375937 AE40940

ΔΙΑΜΕΡΙΣΜΑ ενός υπνοδωματίου, κουζίνας, καθιστικό, επιπλωμένο κοντά στον ΟΑΕΔ. Ενοίκιο 100.000 το μήνα. Πληρ. τηλ. 70686 ώρες 12 - 5 μ.μ. AE40938

ΔΙΑΜΕΡΙΣΜΑ τεσσάρι επί της οδού Κέννεντυ 20, στον α' όροφο. Πληρ. τηλ. 26451 AE40939

ΜΕΓΑΛΟ ΓΡΑΦΕΙΟ στο κέντρο της πόλης Ρόδου, στην οδό Αλεξάνδρου Διάκου 46, συνολικού εμβαδού περίπου 80 τ.μ. με τρεις εξώστες κατάλληλο για ιατρείο, γραφείο, δικηγορικό ή για μηχανικούς, συμβολαιογράφους, πρακτορεία κ.λπ. Πληρ. τηλ. 24052 ώρες 10.00-14.00 και 18.00-22.00 και στο 77886 ώρες γραφείου. AE40937

ΑΠΟΘΗΚΗ 80 τ.μ. σε κεντρικό δρόμο στ' Ασγούρου με ελεύθερο πάρκινγκ. Πληρ. τηλ. 24751, απογευματινές ώρες. AE40935

3ΑΡΙ ΔΙΑΜΕΡΙΣΜΑ (οδός Ναυπλίου), καλής κατασκευής, ισόγειο με 120.000 δρχ. το μήνα. Πληρ. τηλ. 27082, 26476, 0944347405 AE40936

ΚΑΤΑΣΤΗΜΑ ισόγειο 164 τ.μ. με πατάρι από μπετόν αρμέ 40 τ.μ., τουαλέτα, ηλεκτρική εγκατάσταση και τηλέφωνο επί της διασταύρωσης των οδών Στρατηγού Ζήση 78 και Μ. Μαλλιαράκη κατάλληλο για έκθεση, τράπεζα, τουριστικό γραφείο και άλλη χρήση. Πληρ. τηλ. 0241-31308, 0946101181 AE40934

ΓΚΑΡΣΟΝΙΕΡΑ ανεξάρτητη με αυλή, επιπλωμένη, σε ήσυχη περιοχή στα όρια Ιαλυσού και Κρεμαστής. Πληρ. τηλ. 37002 και για τις ώρες 3-5 μ.μ. στο τηλ. 21996 AE40933

ΔΙΑΜΕΡΙΣΜΑ καινούργιο, επί της οδού Δημητρίου Αναστασιάδη, 120 τ.μ., με μπάνιο και ένα ντους τουαλέτα, διαμπερές, λουξ κατασκευής, 3 υπνοδωμάτια, εντοιχιζόμενη κουζίνα με όλα τα ηλεκτρικά, επιπλωμένο ή μη. Τιμή προσιτή. Πληρ. τηλ. (0241) 30330, 0945 021356 AE40932

ΑΠΟΘΗΚΗ με ράμπα στο Ροδίνι. Πληρ. τηλ. 0945514995 AE40901

ΕΝΟΙΚΙΑΖΕΤΑΙ

υπόγειος χώρος με ράμπα, 600 τ.μ. περίπου στο Εμπορικό Κέντρο Rhodesland (δίπλα στο Mira Mare) στην Ιξιά.

Πληρ. τηλ. 95991, κα ΣΟΥΓΚΑΝΙΔΟΥ

ΕΝΟΙΚΙΑΖΕΤΑΙ

ΞΕΝΟΔΟΧΕΙΟ 80 ΚΛΙΝΩΝ

Στην ανατολική πλευρά της νήσου Ρόδου και σε πολυσύχναστη τουριστική περιοχή. Διαθέτει πισίνα, σνακ μπαρ και δωμάτια με κουζίνα και ψυγείο.

Επίσης υπογεγραμμένα συμβόλαια με 3 μεγάλα Αγγλικά πρακτορεία για το έτος 2002.

Πληρ. τηλ. 0932660049

ΚΤΗΜΑΤΟΜΕΣΙΤΙΚΟ ΓΡΑΦΕΙΟ - REAL ESTATE AGENCY

ΕΚΤΙΜΗΣΕΙΣ-ΑΓΟΡΕΣ-ΠΩΛΗΣΕΙΣ
ΚΑΤΑΣΤΗΜΑΤΑ
ΟΙΚΟΠΕΔΑ-ΧΩΡΑΦΙΑ
ΚΤΗΜΑΤΙΚΕΣ-ΣΥΜΒΟΥΛΕΣ
ΕΝΟΙΚΙΑΣΕΙΣ-ΔΙΑΧΕΙΡΙΣΕΙΣ
ΣΠΙΤΙΑ-ΔΙΑΜΕΡΙΣΜΑΤΑ

Vitzileos

ΜΑΡΙΟΣ Κ. ΒΙΤΖΗΛΑΙΟΣ
Μεσίτης Αστικών Συμβάσεων - Real Estate Agent

Εθν. Μακαρίου 45 - 3ος όροφος
Τηλ.: 0241-24900 25545.
Fax: 25544 Κιν.: 0932-704919



ΚΑΤΑΣΤΗΜΑΤΑ, ΓΡΑΦΕΙΑ, ΕΠΙΧΕΙΡΗΣΕΙΣ

	ΔΡΧ.	EYR
Επιχείρηση-Πλυντήρια-Στεγνωτήρια σε πλήρη λειτουργία	7.000.000	20.543
Επιχείρηση τουριστικό μαγαζί στη Ψαροπούλα	15.000.000	44.021
Κατάστημα 20 τ.μ. στο Φαληράκι	40.000.000	117.388
Κατάστημα 31 τ.μ. στη Διαγοριδών	16.000.000	46.955
Κατάστημα 45 τ.μ. ισόγ. και 90 τ.μ. υπόγ. στο Καρακόνερο	30.000.000	88.041
Κατάστημα 50 τ.μ. κοντά στο Μανδράκι	100.000.000	293.470
Κατάστημα 60 τ.μ. με 250 τ.μ. αυλή στο Πρασονήσι	70.000.000	205.429
Εστιατόριο διώροφ. 115 και 115 τ.μ. στη Π. Πόλη	60.000.000	176.082
Κατάστημα 140+140+132 τ.μ. ανά όροφο στην Ορφανίδου	75.000.000	220.103
Κατάστημα 300 τ.μ. σε οικόπ. 1000 τ.μ. στη Παστίδα	50.000.000	146.735
Κατάστημα 900 τ.μ. (ανά 300 τ.μ. υπόγ, ισόγ, όροφ) στα Κοσκινού	200.000.000	586.940
Επιχείρηση και ακίνητο 856 τ.μ. με πάρκαν κοντά στο πανεπιστ.	125.000.000	366.837
Εργοστάσιο 1000 τ.μ. σε οικόπ. 6400 τ.μ. στον Καλαμώνα	180.000.000	528.247
Ακίνητο 1155 τ.μ. σε οικόπ., 817 τ.μ. στο κέντρο της πόλης	360.000.000	1.056.494
20 στούντιος (ενοικιασμ.) και μαγαζί 100 τ.μ.-έξυπνη επένδυση	200.000.000	586.940
Ξενοδοχείο Α! κατηγ. 120 κλ. σε οικόπ., 4725 τ.μ. στην Ιαλυσό		
Ξενοδοχείο Β! κατηγ. 72 κλ και δισκοθήκη στη πόλη	300.000.000	880.411
Κατάστημα 180 τ.μ. και 500 τ.μ. στη παραλία Ιαλυσού	50.000.000	146.735

ΔΙΑΜΕΡΙΣΜΑΤΑ

40 τ.μ. στην Ιξιά κοντά στη θάλασσα	11.000.000	32.282
50 τμ. στα Τριάντα με θέα	16.000.000	46.955
50 τ.μ. στο Γεννάδι με δύο υπνοδ. και θέα	15.000.000	44.020
58 τ.μ. στο Παραδείσι	13.000.000	38.151
61 τ.μ. στο Ζέφυρο, πάνω στο κύμα	22.000.000	64.564
70 τ.μ. στο Καρακόνερο	28.000.000	82.172
85 τ.μ. στους Δασκάλους	25.000.000	73.368
88 τ.μ. περιοχή Αν. Μαρίας	35.000.000	102.715
96 τ.μ. στην Ιξιά	43.000.000	126.192
100 τ.μ. στα Τριάντα, ισόγειο	19.000.000	55.760
108 τ.μ. στην Ανάληψη	31.000.000	90.976
110 τ.μ. στα Κοσκινού, σούπερ λουξ	33.000.000	96.845
114 τ.μ. στο Καζίνο κοντά, παραδοσιακό	40.000.000	117.388
120 τ.μ. στην Ιξιά	30.000.000	88.041
120 τ.μ. περιοχή Αν. Μαρίας	48.000.000	140.866
130 τ.μ. στην Ανάληψη σε σοβάδες	26.000.000	76.302
130 τ.μ. περιοχή Αν. Μαρίας	52.000.000	152.605
130 τ.μ. στο Καρακόνερο	52.000.000	152.605
185 τ.μ. κοντά στο πανεπιστήμιο σε μπετά	20.000.000	58.694
200 τ.μ. στο Μόντε Σμιθ, διατηρητέο	80.000.000	234.776
210 τ.μ. στα Κοσκινού, σούπερ λουξ	75.000.000	220.103

ΜΕΖΟΝΕΤΕΣ-ΜΟΝΟΚΑΤΟΙΚΙΕΣ

	ΔΡΧ.	EYR
55 τ.μ. μονοκατ. στη παραλία Ζέφυρου	15.000.000	44.021
60 τ.μ. διόροφη μονοκ. επιπλωμένη στην Παλιά Πόλη	30.000.000	88.041
68 τ.μ. μονοκατ. με αυλή 90 τ.μ. στα Μαριτσά	18.000.000	52.825
80 τ.μ. μεζονέτα με οικόπεδο στους Καστελοριζιούς	20.000.000	58.695
90 τ.μ. διόροφη μονοκατ.+30 τ.μ. αυλή στην Παλιά Πόλη	26.000.000	76.302
90 τ.μ. μονοκατ. με αυλή στη Π. Πόλη κοντά στο Καστέλο	30.000.000	88.041
102 τ.μ. και 50 τ.μ. υπόγειο στο Καρακόνερο	40.000.000	117.388
115 τ.μ. μεζονέτα σε μπετά με 1.000 τ.μ. οικόπεδο στα Αφάντου	16.000.000	52.825
119 τ.μ. διόροφ. μονοκ. με 27 τ.μ. αυλή στη Π. Πόλη	20.000.000	58.695
120 τ.μ. μεζονέτα στο Μηδεια	40.000.000	117.388
120 τ.μ. διόρ. μονοκ. με αυλή στη Π. Πόλη κοντά στο Καστέλο	120.000.000	352.164
130 τ.μ. μεζονέτα σε σοβάδες με οικοπ. 300 τ.μ. στα Τριάντα	42.000.000	123.258
135 τ.μ. μονοκ. με κήπο 700 τ.μ. στα Κρητικά	60.000.000	176.082
150 τ.μ. μονοκ. σε κτήμα 18 στρ. στο Καλαμώνα	90.000.000	264.123
155 τ.μ. μεζονετ. με αυλή στους Δασκάλους	55.000.000	161.409
160 τ.μ. μεζονετ. σε μπετά στα Τριάντα	34.000.000	99.780
170 τ.μ. μονοκ. με αυλή στη Π. Πόλη	23.000.000	67.498
2 μεζονετ. των 170 τ.μ. έκαστη και διαμερ. 120 τ.μ. σε οικόπ. 2.500 τ.μ. στη Παστίδα	125.000.000	366.838
170 τ.μ. διόρ. μονοκατ. διατηρ. και 237 τ.μ. στη Λέρο		
180 τ.μ. μονοκ. σε οικοπ. 750 τ.μ. με θέα στο Γεννάδι	45.000.000	132.062
187 τ.μ. βίλα σε οικοπ. 4780 τ.μ. στη Παστίδα	100.000.000	293.470
200 τ.μ. μεζονέτ. ημιτελής στα Καλαβάρδα	39.000.000	85.106
230 τ.μ. βίλα σε οικόπεδο 7.700 τ.μ. και γεώτρηση στην Λάρδο	120.000.000	352.164
252 τ.μ. μονοκ. στη Π. Πόλη κοντά στο Καστέλο	35.000.000	102.714.
300 τ.μ. βίλα σε 4 στρ., με γκαράζ στις Καλυθιές	100.000.000	293.470
320 τ.μ. βίλα σε 4 στρ. στα Τριάντα	110.000.000	322.817
5 μονοκατ. διατηρ. συνολ. επιφάν. 340 τ.μ. στο Μόντε Σμιθ	160.000.000	469.553

ΟΙΚΟΠΕΔΑ

150 τ.μ. με Σ.Δ. 0,6 στους Δασκάλους	8.000.000	23.478
412 τ.μ. με Σ.Δ. 1.20 στον Αγ. Νικόλαο	65.000.000	190.755
750 τ.μ. εντός σχεδίου στο Γεννάδι	6.000.000	20.445
1.450 τ.μ. εντός οικισμού, στα Μαριτσά	9.000.000	20.412
2.100 τ.μ. στην Ιξιά	45.000.000	132.062
2.200 τ.μ. στα Μαριτσά	20.000.000	58.694
2.500 τ.μ. στο δρόμο Ελαιώνας-Φουρνάκι στο Γεννάδι	5.000.000	14.674
3.080 τ.μ. στο Πλημύρι	8.000.000	23.478
4.060 τ.μ. πίσω από ΔΕΥΑΡ	60.000.000	176.082
4.000 τ.μ. κοντά στο Βερόπουλο με φανταστική θέα	60.000.000	176.082
4.000 τ.μ. στη Παστίδα	19.000.000	55.760
4.250 τ.μ. στο Γεννάδι (διασταύρωση)	30.000.000	88.041
4.400 τ.μ. στην Κρεμαστή	26.000.000	76.302
5.000 τ.μ. στα Μαριτσά	15.000.000	44.020
5.000 τ.μ. στ' Αφάντου	35.000.000	102.715.
5.085 τ.μ. στα Κοσκινού	35.000.000	102.715
5.500 τ.μ. κοντά στην θάλασσα στο Γεννάδι	40.000.000	117.388
6.000 τ.μ. με αποθήκη στην Παστίδα	49.000.000	143.800
6.500 τ.μ. στην Λεωφόρο Ρόδος-Κρεμαστή	120.000.000	352.164
6.500 τ.μ. κοντά στη θάλασσα προνομιακό στο Φαληράκι	170.000.000	498.900
6.720 τ.μ. στο Θόλαρο-Παραδείσι	28.000.000	82.172
7.750 τ.μ. στο δρόμο προς τη θάλασσα στα Κολύμπια	80.000.000	234.776
8.000 τ.μ. στο Φαληράκι	49.000.000	143.800
8.500 τ.μ. στη παραλία Αφάντου	51.000.000	149.670
8.800 τ.μ. στα Κοσκινού	70.000.000	205.430
9.345 τ.μ. με θέα στα Ασγούρου	69.000.000	202.495
10.000 τ.μ. στα Κοσκινού, μεγάλη ευκαιρία	20.000.000	202.495
12.000 τ.μ. πάνω στο κύμα στα Αφάντου	176.000.000	516.508
13.000 τ.μ. στα Μαριτσά	37.000.000	108.584
15.000 τ.μ. στα Ασγούρου	45.000.000	132.062
15.000 τ.μ.με θέα στη θάλασσα στη Πάρο	25.000.000	73.368
15.300 τ.μ. στο Πλημύρι	60.000.000	176.082
25.000 τ.μ. στα Καλαβάρδα	100.000.000	293.470
30.000 τ.μ. στη παραλία Αφάντου	360.000.000	1.056.493
30.000 τ.μ. στο Τσαΐρι	120.000.000	352.160
32.000 τ.μ. πάνω στο κύμα στην Θολό	200.000.000	586.940
38.000 τ.μ. πάνω στο κύμα στο Γεννάδι	646.000.000	1.895.818
46.000 τ.μ. στο Τσαΐρι	138.000.000	405.000
50.000 τ.μ. στο Τσαΐρι	125.000.000	366.838

ΖΗΤΟΥΝΤΑΙ:
ΚΑΤΑΣΤΗΜΑΤΑ ΟΙΚΟΠΕΔΑ ΔΙΑΜΕΡΙΣΜΑΤΑ ΕΝΤΟΣ-ΕΚΤΟΣ ΠΟΛΕΩΣ ΚΑΘΩΣ ΚΑΙ ΟΙΚΟΠΕΔΑ ΓΙΑ ΑΝΤΙΠΑΡΟΧΗ
ΔΑΝΕΙΑ ΔΕΚΤΑ- ΕΥΚΟΛΙΕΣ ΠΛΗΡΩΜΗΣ

ΕΝΟΙΚΙΑΣΕΙΣ

συνέχεια από την προηγούμενη

ΔΙΑΜΕΡΙΣΜΑ Α' ΟΡΟΦΟΥ ΣΤΗΝ ΣΟΦΟΥΛΗ 100 Τ.Μ. ΩΡΕΣ ΤΗΛ. 09.00-13.00, 17.00-20.00. ΤΗΛ. 63301 ΠΕ40903

ΕΝΟΙΚΙΑΖΕΤΑΙ στο κέντρο της πόλεως Γρ. Λαμπράκη 39, δωμάτιο με μπάνιο. Πληρ. τηλ. 92519, 0945/984909 ΑΕ40911

ΕΝΟΙΚΙΑΖΕΤΑΙ στην περιοχή Στάδιο Διαγόρα studio σε κύριο. Τιμή 60.000 δρχ. Πλη. τηλ. 92354 ΑΕ40912

ΔΙΑΜΕΡΙΣΜΑ τριάρι στην Ιξιά, Σωτήρος, παραδοτέο 1 Σεπτέμβρη (μόνο σε Ελληνες). Ενοίκιο 90.000 δρχ. Πληρ. Κτηματομεσιτικό Γραφείο ΑΙΓΑΙΟΚΤΗΜΑΤΙΚΗ Βαζούκου Ρένα, τηλ. 22943-28838, 10-1 το πρωί ΑΕ40906

ΔΙΑΜΕΡΙΣΜΑ στην οδό Δενδρινού 120 τ.μ. με 3 κρεβατοκάμαρες με ντουλάπες, 2 μπάνια, σαλόνι, κουζινοτραπεζαρία και βοηθητικούς χώρους. Πληρ. τηλ. 27266 ΑΕ40884

ΚΑΤΑΣΤΗΜΑ στην Ιαλυσό δίπλα από την εκκλησία κατάλληλο για οποιαδήποτε χρήση. Πληρ. τηλ. 95345 και 95137 ΑΕ40909

ΕΝΟΙΚΙΑΖΕΤΑΙ από 1η Αυγούστου 2001 κατάστημα 40 τ.μ. με WC στην οδό Δημητρίου Αναστασιάδη 2 απέναντι από την πρώην "Λύση". Πληρ. τηλ. 28395, 29926 ΑΕ40899

ΔΙΑΜΕΡΙΣΜΑ τριάρι 100 τ.μ. επιπλωμένο στην Ιξιά μόνο σε δημόσιους υπαλλήλους. Πληρ. τηλ. 66312, 76850 ΑΕ40881

ΕΝΟΙΚΙΑΖΕΤΑΙ στην Ανάληψη, πλατεία Θράκης, καινούργιο διαμέρισμα 105 τ.μ. με ηλιακό και συνδεμένο στο Αποχετευτικό. Πληρ. τηλ. 21378, 0944-994785 ΑΕ40891

ΧΩΡΟΣ 100 τ.μ. ορθογώνιος χωρίς κολώνες κατάλληλος για πολλές επαγγελματικές χρήσιες. Πληρ. τηλ. 0241-64644, 0246-31038 ΑΕ40888

ΓΚΑΡΣΟΝΙΕΡΑ (ισόγειο), κουζίνα, σαλόνι, WC, υπνοδωμάτιο χωρίς επίπλωση δρχ. 70.000 (Λάρνακας-Βερόπουλος Αν. Μαρίας). Πληρ. τηλ. 0244-44351 και 0244-44389ΑΕ40882

ΔΙΑΜΕΡΙΣΜΑ στην οδό Σωτήρος Ιξιά, με 2 υπνοδωμάτια. Πληρ. τηλ. 0945514995 ΑΕ40902

ΕΝΟΙΚΙΑΖΕΤΑΙ στην Αθήνα Κυψέλη αρ. 72 διαμέρισμα επί του δευτέρου ορόφου 84 τ.μ. πλήρως επιπλωμένο κατάλληλο για φοιγητές. Πληρ. τηλ. 27266 ΑΕ40848

ΡΕΤΙΡΕ διαμέρισμα στην Ανάληψη, σαλόνι, κουζίνα και βοηθητικούς χώρους. Πληρ. τηλ. 67920 ΑΕ40880

ΑΘΗΝΑ. ΕΠΙΠΛΩΜΕΝΗ ΓΚΑΡΣΟΝΙΕΡΑ επί της οδού Δημητρακοπούλου (Βέικου-Κουκάκι). Πληρ. τηλ. 36268, 0972/095395 (ώρες 5.30 μ.μ.-10.30 μ.μ.). ΑΕ40802

ΕΝΟΙΚΙΑΖΕΤΑΙ στην οδό Πτολεμαίων και Γιαμαλή γωνία, δυάρι διαμέρισμα σε υπερλουξ οικοδομή. Πληρ. τηλ. 28927 (μετά τις 15.00) ΑΕ40841

ΚΑΤΑΣΤΗΜΑ 55 τ.μ. ύψους 6 (έξι) μέτρων, (κατάλληλο για κατασκευή και παταριού) όπισθεν εμπορικού κέντρου Φώκιαλη. Καζούλη και Πελοποννήσου 2. Πληρ. τηλ. 26141 ΑΕ48813

ΚΑΤΑΣΤΗΜΑ στο κέντρο της πόλης έτοιμο προς λειτουργία λόγω φόρτου εργασίας. Πληρ. τηλ. 23243 ώρες καταστημάτων. ΑΕ40718

ΑΠΟΘΗΚΗ ισόγειος μέτριας χωρητικότητας στ' Ασγούρου. Πληρ. τηλ. 62290 ΑΕ40760

ΜΕΖΟΝΕΤΑ καινούργια τριών (3) υπνοδωματίων, καθιστικό δύο (2) λουτρών, μεγάλο σαλόνι, μεγάλη κουζινοτραπεζαρία, W.C., απέναντι από την παλιά Άνοιξη Ιαλυσού. Πληρ. τηλ. 26141 ΑΕ40814

ΚΑΙΝΟΥΡΓΙΑ STUDIOS σε ήσυχη περιοχή της Ιαλυσού. Πληρ. κ. Μιχάλη, τηλ. 0945/077678. ΑΕ40717

ΔΙΑΜΕΡΙΣΜΑ 120 τ.μ. στην οδό Πατριάρχου Αθηναγόρα 26, 4 κυρίων δωματίων. Πληρ. τηλ. 62305 ΑΕ40846

2 ΓΚΑΡΣΟΝΙΕΡΕΣ μαζί ή μεμονωμένα κατάλληλα για Φροντιστήριο (διατίθεται μαζί και η επίπλωση), ιατρείο, γραφείο ή άλλη επαγγελματική χρήση, στον α' όροφο στην οδό Κων/νου Παλαιολόγου 105, με πρόσοψη στο Πάρκο του Αγ. Ιωάννου. Πληρ. τηλ. 82400-81540 κ. Ευαγγελία. ΧΑΕ100

ΚΛΑΔΟΓΕΝΗΣ ΜΙΧΑΗΛ
Πολιτικός Μηχανικός ΕΜΠ
Αμερικής 3 - Ρόδος
ΠΩΛΟΥΝΤΑΙ

1. Διαμερίσματα πολυτελούς κατασκευής 125 τ.μ. με τρία υπνοδωμάτια επί της Ατταβύρου
2. Διαμερίσματα πολυτελούς κατασκευής σε οικόπεδο δις γωνιαίο επί της Ατταβύρου -Ηβης και Μεσογείου 90 τ.μ. με δύο υπνοδωμάτια και 125 τ.μ. με τρία υπνοδωμάτια.

Πληρ. τηλ. **22394**

ΓΙΑΝΝΗΣ ΝΙΚΟΛΙΔΑΚΗΣ
ΜΗΧ/ΓΟΣ-ΜΗΧ/ΚΟΣ
ΓΑΛΛΙΑΣ 14 - ΡΟΔΟΣ
ΠΩΛΟΥΝΤΑΙ

— Επί της οδού Αναστασιάδη (περιοχή Δασκάλων) διαμ/τα πολυτελούς κατασκευής με υπόγειο χώρο στάθμευσης και αυτόνομη θέρμανση 67 τ.μ., 114 τ.μ., 88 τ.μ., 59.50 τ.μ., 90 τ.μ., 98 τ.μ., 117 τ.μ., 132 τ.μ..

Πληρ.τηλ. **22291-35103/094 391825**

ΚΤΗΜΑΤΟΜΕΣΙΤΙΚΟ ΓΡΑΦΕΙΟ
ΕΥΡΩΚΤΗΜΑΤΙΚΗ
ΜΕΣΙΤΕΣ ΣΥΜΒΟΥΛΟΙ ΕΚΤΙΜΗΤΕΣ
ΑΓΟΡΕΣ - ΠΩΛΗΣΕΙΣ - ΕΚΤΙΜΗΣΕΙΣ - ΜΙΣΘΩΣΕΙΣ ΑΚΙΝΗΤΩΝ - ΑΝΤΙΠΑΡΟΧΕΣ - ΕΠΕΝΔΥΤΙΚΕΣ ΠΡΟΤΑΣΕΙΣ - ΑΡΧΙΤΕΚΤΟΝΙΚΕΣ ΜΕΛΕΤΕΣ


ArchiGraph des.
ΜΟΝΟΚΑΤΟΙΚΙΕΣ-ΜΑΙΖΟΝΕΤΕΣ


ΟΙΚΟΠΕΔΑ

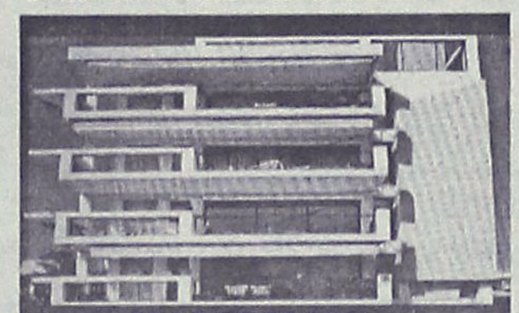
ΔΙΑΜΕΡΙΣΜΑΤΑ

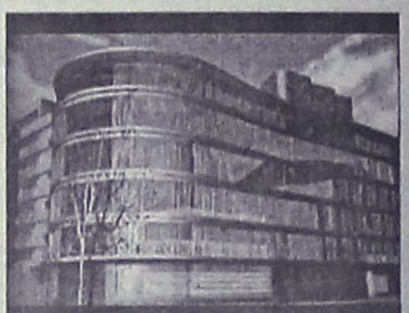
ΚΑΤΑΣΤΗΜΑΤΑ-ΓΡΑΦΕΙΑ

	ΔΡΑΧΜΕΣ	ΕΥΡΩ-€
100τ.μ.-Κιοτάρι Σε 1000τ.μ. οικ.στο Κύμα...	60εκ.	176.061,5
110 τ.μ.- Κιοτάρι σε 1000τ.μ. οικόπ.....	26εκ.	76.293,3
112τ.μ.- Στους Δασκάλους (ημπελής).....	26εκ.	76.293,3
117τ.μ.- Ιαλυσός σε 297τ.μ. οικόπ.....	55εκ.	161.389,7
118τ.μ.- Ιαλυσός σε 238τ.μ. οικόπ.....	58εκ.	170.192,7
119τ.μ.- Ιαλυσός σε 238τ.μ. οικόπ.....	54εκ.	158.455,3
120τ.μ.- Ιαλυσός σε 300τ.μ. οικ.(ημπελής).	35εκ.	102.702,5
120τ.μ.- Παρ.Ιαλυσού σε 300τ.μ.οικ.(ημπ.).	41εκ.	120.308,7
130τ.μ.- Λαχανιά στο κύμα σε 1266τ.μ. οικ..	70εκ.	205.405,0
140τ.μ.- Γεννάδι σε 1000τ.μ.οικ. στο κύμα.	80εκ.	234.748,7
140τ.μ.- Κοσκινού σε 700τ.μ. οικ. (μπετά)...	32εκ.	93.899,4
140τ.μ.- Κοσκινού σε 300τ.μ. (μπετά).....	30εκ.	88.030,7
140τ.μ.- Κοσκινού σε 700τ.μ. οικ. (μπετά)...	32εκ.	93.899,4
143τ.μ - Κοσκινού σε 228τ.μ. Οικόπ.....	59εκ.	173.127,1
153τ.μ.- Ιαλυσός σε 377τ.μ. οικόπ.....	75εκ.	220.076,8
157τ.μ.- Κοσκινού σε 263τ.μ.οικόπ.....	65εκ.	190.733,2
160τ.μ.- παρ.Ιαλυσού Σε 400τ.μ. οικ.(μπετά).	42εκ.	123.243,0
160τ.μ.- Στους Δασκάλους.....	55εκ.	161.389,7
168τ.μ.- Μόντε Σμιθ σε 400τ.μ. οικόπ.....	120εκ.	352.123,0
170τ.μ.- Κοσκινού σε 4000τ.μ. οικόπ.....	170εκ.	498.840,9
171τ.μ - παρ. Ιαλυσού σε 400 τ.μ. οικόπ...	70εκ.	205.405,0
180τ.μ.- παρ. Ιαλυσού σε 300τ.μ. οικόπ.....	63εκ.	184.864,5
180τ.μ.- Ανάληψη (ημπελής).....	42εκ.	123.243,0
180τ.μ.- Ιαλυσός σε 400τ.μ. οικ. (μπετά).....	44εκ.	129.111,7
185τ.μ.- Μόντε Σμιθ σε 400τ.μ. οικόπ.....	120εκ.	352.123,0
190τ.μ.- παρ. Ιαλυσού σε 400τ.μ. οικόπ.....	67εκ.	196.602,0
196τ.μ.- Ιαλυσός σε 1000τ.μ.οικόπ.....	85εκ.	249.420,4
200τ.μ.- Ιαλυσός σε 1000τ.μ. οικόπ.....	90εκ.	264.092,2
200τ.μ.- Ιαλυσός σε 400τ.μ. οικόπ.....	85εκ.	249.420,4
200τ.μ.- Ιαλυσός σε 1000τ.μ. οικόπ.....	90εκ.	264.092,2
200τ.μ.- Ιαλυσός σε 500τ.μ. οικόπ.(μπετά)	52εκ.	152.586,6
200τ.μ.- Ιαλυσός σε 1000τ.μ. οικόπ.(μπετά)	36εκ.	105.636,9
200τ.μ.- Κοσκινού σε 2000τ.μ. οικόπ.....	75εκ.	220.076,8
200τ.μ.- Κοσκινού σε 1000τ.μ.οικ.(ημπ.)...	50εκ.	146.717,9
200τ.μ.- Κοσκινού σε 1000τ.μ.οικ(μπετά)..	40εκ.	117.374,3
210τ.μ.- Ιξιά με αποκλ. χρήση αυλής.....	65εκ.	190.733,2
210τ.μ.- Ιαλυσός σε 320τ.μ. οικ.(μπετά).....	35εκ.	102.702,5
220τ.μ.- Ιαλυσός σε 1000τ.μ. οικόπ.....	95εκ.	278.764,0
300τ.μ.- παρ.Ιαλυσού σε 500τ.μ. οικόπ.....	105εκ.	308.107,6

	ΔΡΑΧΜΕΣ	ΕΥΡΩ-€
ΡΟΔΟΣ		
190τ.μ. Στην πάρ. Μ. Πετρίδη (Σ.Δ.=0,8)...	17εκ.	49.884,1
241τ.μ. Στη Σμύρνης.....	18εκ.	52.818,4
300τ.μ. Στο συνετ/σμό Απόλλων.....	18εκ.	52.818,4
300τ.μ. Στο συνετ/σμό Τραπεζικών...	17εκ.	49.884,1
400τ.μ. Στη Σμύρνης (Σ.Δ.=0,8).....	32εκ.	93.899,5
424τ.μ. Στη Σμύρνης (Σ.Δ.=1).....	37εκ.	108.571,3
450τ.μ. στην Καραισκάκη (Σ.Δ,=1,2).....	50εκ.	146.717,9
500τ.μ. Στη Σμύρνης (Σ.Δ.=0,8).....	45εκ.	132.046,1
520τ.μ. Στην Αθηνών (Σ.Δ.=0,8).....	42εκ.	123.243,0
650τ.μ. Στη Δωδώνης (Σ.Δ.=0,8).....	50εκ.	146.717,9
700τ.μ. Στην πάρ. Γαληνού (Σ.Δ.=0,4).	25εκ.	73.358,0
1500τ.μ. Στην πάρ. Μ.Πετρίδη (Σ.Δ.=0,8).	130εκ.	381.466,6
4000τ.μ. στο Μόντε Σμιθ.....	140εκ.	410.810,1
ΚΟΣΚΙΝΟΥ		
345τ.μ. Εντός οικισμού (Σ.Δ.=0,5).....	13εκ.	38.146,6
1000τ.μ. Με βιοτεχν. αδεια οικόδ.....	12εκ.	35.212,3
1389τ.μ Πανοραμικό με άδ. οικόδ.....	18εκ.	52.818,4
1400τ.μ. στην επαρχ.οδό με αδ. οικοδ..	24εκ.	79.227,6
2100τ.μ. στην Ρόδ.-Λίνδου με αδ. οικ..	60εκ.	176.061,5
2500τ.μ. στη Ρόδου-Λίνδου με αδ. οικ..	60εκ.	176.061,5
2778τ.μ. στη θέση Κουναράς.....	35εκ.	102.702,5
4000τ.μ. στη Ρόδου Λίνδου με αδ. οικ..	85εκ.	249.420,4
4000τ.μ. στη θέση Πέζουλας.....	40εκ.	117.374,3
4000τ.μ. Πανοραμικό.....	46εκ.	134.980,4
4000τ.μ. στη θέση Πέζουλας.....	52εκ.	152.586,6
4000τ.μ. στη θέση Πέζουλας.....	58εκ.	170.192,8
4000τ.μ. στο Φυτώριο.....	37εκ.	108.571,3
4000τ.μ. Κοντά στο Ραδ. Σταθμό.....	34εκ.	99.768,2
4740τ.μ. στο Φυτώριο.....	37εκ.	108.571,3
4795τ.μ. στο Φυτώριο.....	42εκ.	123.243,0
5500τ.μ. εκτός οικισμού.....	45εκ.	132.046,1
5700τ.μ. στο Τσαϊρι.....	55εκ.	161.389,7
5700τ.μ. στο Τσαϊρι με άδεια οικόδ...	45εκ.	132.046,1
6000τ.μ. στη θέση Λάγκωνας.....	36εκ.	105.636,9
7450τ.μ. κοντά στο ΚΡΕΣΤΕΝ.....	52εκ.	152.586,6
8000τ.μ. κοντά στο ΚΡΕΣΤΕΝ.....	55εκ.	161.389,7
10.000τ.μ. στη θέση Πέζουλας.....	80εκ.	234.748,7
10.000τ.μ. στην Αγία Βαρβάρα.....	25εκ.	73.358,0

	ΔΡΑΧΜΕΣ	ΕΥΡΩ-€
50τ.μ. Στην Αταβύρου.....	15εκ.	44.015,4
55τ.μ. στο κέντρο πόλεως.	33εκ.	96.833,8
58τ.μ. στην Ανάληψη.....	19εκ.	55.752,8
58τ.μ. στην Ανάληψη.....	21εκ.	61.621,5
70τ.μ. Στην Πίνδου.....	16εκ.	46.949,7
70τ.μ. Στην Ιξιά.....	15εκ.	44.015,4
70τ.μ. Στην Ανάληψη(ημπ.).	16εκ.	46.949,7
90τ.μ. Στην Ιξιά.....	30εκ.	88.030,7
90τ.μ. Στην Ανάληψη.....	32εκ.	93.899,5
90τ.μ Στους Δασκάλους(ημπ.)	18εκ.	52.818,4
98τ.μ. στην Ανάληψη.....	38εκ.	111.505,6
100τ.μ. Στην Ανάληψη (ημπ)	30εκ.	88.030,7
100τ.μ Στο Ροδίνι (σε μπετά)	20εκ.	58.687,2
100τ.μ Στο Ροδίνι (σε μπετά)	18εκ.	52.818,4
102τ.μ.- Καρακόνερο.....	30εκ.	88.030,7
103τ.μ. στην Ανάληψη.....	36εκ.	105.636,9
105τ.μ. στο Ροδίνι.....	40εκ.	117.374,3
105τ.μ στο Ροδίνι.....	44εκ.	129.111,7
107τ.μ. στο Ροδίνι.....	33εκ.	96.833,8
114τ.μ.-Ανάληψη (ημπελές)	35εκ.	102.702,5
114τ.μ. στους Δασκάλους...	49εκ.	143.783,5
115τ.μ. στην Ιξιά.....	50εκ.	146.717,9
116τ.μ. στο Ροδίνι.....	45εκ.	132.046,1
116τ.μ. στην Ανάληψη.....	38εκ.	111.505,6
117τ.μ. -Πάρ. Άννης Μαρίας...	45εκ.	132.046,1
117τ.μ. στους Δασκάλους...	46εκ.	134.980,4
117τ.μ. στην Ανάληψη.....	41εκ.	120.308,6
118τ.μ. στους Δασκάλους...	34εκ.	99.768,1
120τ.μ. στο Ροδίνι.....	44εκ.	129.111,7
124τ.μ Στο κέντρο πόλεως.	60εκ.	176.061,5
123τ.μ. στο Ροδίνι.....	46εκ.	134.980,4
123τ.μ. στην Ανάληψη.....	49εκ.	143.783,5
124τ.μ. στην Ανάληψη.....	44εκ.	129.111,7
125τ.μ. στους Δασκάλους...	48εκ.	140.849,2
125τ.μ. στους Δασκάλους...	50εκ.	146.717,9
125τ.μ. Στο Μήδεια.....	30εκ.	88.030,7
140τ.μ. στην Ανάληψη(ημπ.)	35εκ.	102.702,5
140τ.μ.- πλατ. Αγ. Νικολάου...	40εκ.	117.374,3
150τ.μ. Στην Αλεξ. Διάκου..	48εκ.	140.849,2

	ΔΡΑΧΜΕΣ	ΕΥΡΩ-€
20τ.μ.- Φαληράκι (εμπορ. κέντρο Έψιλον)...	38εκ.	111.505,6
23τ.μ. στη Σωκράτους.....	140εκ.	410.810,1
30τ.μ. στο Φαληράκι.....	70εκ.	205.405,0
30τ.μ. στο Φαληράκι.....	35εκ.	102.702,5
35τ.μ. Στην Αλεξ. Διάκου	220εκ.	645.558,8
39τ.μ. Στη Γαριβάλδη.	12εκ.	35.212,3
40τ.μ.- παραλία Ιαλυσού	24εκ.	70.424,6
48τ.μ.- Τάρπον Σπρινγς....	100εκ.	293.435,8
50τ.μ. στην Αλεξ. Διάκου	50εκ.	146.717,9
50τ.μ. στην Καρπάθου.....	65εκ.	190.733,2
60τ.μ. με 60τ.μ. υπόγειο - Δενδρινού.....	40εκ.	117.374,3
60τ.μ. Στην Λίνδο....	62εκ.	181.930,2
60τ.μ. με 60τ.μ. υπόγειο - Δενδρινού.....	40εκ.	117.374,3
90τ.μ. με 90τ.μ. υπόγειο - Αταβύρου.....	50εκ.	146.717,9
94τ.μ. Στην Αλεξ. Διάκου	90εκ.	264.092,2
97τ.μ. στη Ρόδου-Λίνδου	75εκ.	220.076,8
127τ.μ.-Σκεύου Ζερβού...	37εκ.	102.702,5
140τ.μ. με 140τ.μ. υπόγειο στον Αγ. Ιωάννη	55εκ.	176.061,5
ΓΡΑΦΕΙΑ		
50τ.μ.-εμπορικό κέντρο Φώκιαλη.....	18εκ.	52.818,4
97τ.μ.- 28ης Οκτωβρίου	37εκ.	108.571,2

ΖΗΤΟΥΝΤΑΙ ΔΙΑΜΕΡΙΣΜΑΤΑ, ΚΑΤΑΣΤΗΜΑΤΑ, ΟΙΚΟΠΕΔΑ ΕΝΤΟΣ Η ΕΚΤΟΣ ΠΟΛΕΩΣ, ΟΙΚΟΠΕΔΑ ΓΙΑ ΑΝΤΙΠΑΡΟΧΗ, ΔΑΝΕΙΑ ΔΕΚΤΑ, ΕΥΚΟΛΙΕΣ ΠΛΗΡΩΜΗΣ

Τηλ. (0241) 73819,74917 κιν 0944/374546, 0945/292030 FAX 38641

ΠΛΗΡΟΦΟΡΙΕΣ-ΔΙΑΘΕΣΗ
ΙΩΑΝΝΗΣ & ΜΙΧΑΛΗΣ ΕΥΣΤΑΘΙΟΥ

Μεταφερθήκαμε στα νέα μας γραφεια Εθνικής Αντίστασης 83 (πρώην Άννης Μαρίας) δίπλα στην ALPHA BANK

ενοικιασεις

συνέχεια από την προηγούμενη

PUB - ΚΑΦΕΤΕΡΙΑ στο τουριστικό κέντρο - πλησίον νέου Καζίνο. Πλήρως εξοπλισμένη ανακαινισμένη, η καλύτερη στο είδος της. Συμβόλαιο 12ετές. Πληροφορίες άλλες δεν θα δοθούν στο τηλέφωνο. Πληρ. τηλ. για συνεννόηση 78392, 27960, 093-7304208 μετά τις 12 το μεσημέρι. ΑΕ40538

ΓΙΑ ΤΙΣ ΔΙΑΚΟΠΕΣ ΣΑΣ: Ενοικιάζεται STUDIO κατάλληλο για 1 άτομο με πολυκουζινάκι, ντους - WC, με την ημέρα ή το μήνα μέχρι το τέλος Σεπτεμβρίου, στην περιοχή "Επτά Βαγιές". Πληρ. τηλ. 25468 ΑΕ40774

STUDIOS με το μήνα ή με την ημέρα πλήρως επιπλωμένα με πολυκουζινάκι, ψυγείο, ντους, WC, μπαλκόνι, ζεστό νερό επί 24ωρου βάσεως και εσωτερικό τηλέφωνο στην πιο ήσυχη περιοχή της πόλης της Ρόδου (περιοχή Δασκάλων), οδός Μανώλη Παπαμανώλη αριθμ. 12, κάθετος επί της Στέλιου Κωτιάδη. Πληρ. τηλ. 37244 ΧΠΕ110

πωλησεις ακινητων & επιχειρησεων

ΚΑΤΑΣΤΗΜΑ κεντρικό 60 τ.μ. στην Π. Πόλη με αυλή 42 τ.μ. με άμεση παράδοση. Πληρ. κ. Μανώλη τηλ. 39795 ΑΟ40973

ΟΙΚΟΔΟΜΗ διόροφη 192 τ.μ. με αυλή 100 τ.μ. ανακαινισμένη σε πολύ καλή θέση. Πληρ. κ. Μανώλη τηλ. 39795 ΑΟ40974

ΔΙΑΜΕΡΙΣΜΑ 90 τ.μ. με 3 υπνοδωμάτια και σε μικρή οικοδομή 31.000.000 δρχ. Πληρ. κ. Μανώλη τηλ. 39795 ΑΟ40975

ΔΙΑΜΕΡΙΣΜΑ 117 τ.μ. λουξ κατασκευής στο Καρακόνερο με 3 υπνοδωμάτια 46.000.000 δρχ. Πληρ. κ. Μανώλη τηλ. 39795 ΑΟ40976

ΔΙΑΜΕΡΙΣΜΑ λουξ κατασκευής 78 τ.μ. με δύο υπνοδωμάτια με εντοιχισμένη Ιταλική κουζίνα και αιρκοντίσιον στην Ανάληψη. Πληρ. κ. Μανώλη τηλ. 39795 ΑΟ40977

ΔΙΑΜΕΡΙΣΜΑ 70 τ.μ. στην περιοχή Μήδεια μεταχειρισμένο με 2 υπνοδωμάτια. Πληρ. κ. Μανώλη τηλ. 39795 ΑΟ40978

ΚΤΗΜΑ 2900 τ.μ. στην περιοχή Ασγούρου οικοδομήσιμο μόνο 20.000.000 δρχ. Πληρ. κ. Μανώλη τηλ. 39795 ΑΟ40979

ΚΤΗΜΑ στο Κανδυλί (Τρεις) 4.500 τ.μ. με βομβόπληκτο 70 τ.μ. μόνο 30.000.000. Πληρ. κ. Μανώλη τηλ. 39795 ΑΟ40980

ΚΤΗΜΑ στ' Αφάντου 5800 τ.μ. με ελιές μόνο 8.000.000 δρχ. Πληρ. κ. Μανώλη τηλ. 39795 ΑΟ40981

ΚΑΤΑΣΤΗΜΑ 104 τ.μ. (διαμορφωμένο σαν φροντιστήριο) στην Ανάληψη (Αποστ. Παύλου). άμεσα παραδοτέο μόνο 30.000.000 δρχ. Πληρ. ΑΙΓΑΙΟΚΤΗΜΑΤΙΚΗ Βαζούκου Ρένα τηλ. 22943, 28838 ΑΟ40970

ΕΥΚΑΙΡΙΑ. ΠΩΛΟΥΝΤΑΙ: 1) Κατάστημα σε μπετά 40 τ.μ. και υπόγειο 50 τ.μ. Και τα δύο μαζί μόνο 9.000.000 δρχ. Βρίσκεται στην οδό Αταβύρου - Μυκηνών, κάτω Ροδίνι, 2) Παλαιά οικία με μικρή αυλή στα Κοσκινού, μόνο 10.000.000 δρχ. Προλάβετε. Πληρ. τηλ. 24616, 0946049179, κ. Νίκο. ΑΟ40942

ΔΙΑΜΕΡΙΣΜΑ ΑΠΟ ΤΟΝ ΙΔΙΟΚΤΗΤΗ ΔΥΟ ΚΥΡΙΩΝ ΔΩΜΑΤΙΩΝ, ΧΩΛ, ΚΟΥΖΙΝΑ, WC, 60 Τ.Μ., ΠΛΗΡΩΣ ΕΞΟΛΙΣΜΕΝΟ, ΚΑΙ ΕΠΙΠΛΩΜΕΝΟ, ΠΕΡΙΟΧΗ ΕΜΠΟΡΙΚΟ ΚΕΝΤΡΟ ΜΗΔΕΙΑ. ΠΛΗΡ. ΤΗΛ. 65610 ΚΑΙ ΩΡΕΣ 08.00-10.00 ΚΑΙ 16.00-19.00 ΠΟ40941

ΠΩΛΟΥΝΤΑΙ τα παρακάτω ΔΙΑΜΕΡΙΣΜΑΤΑ: 1) 80 τ.μ. επί της οδού Μόσχας, σχεδόν καινούργιο, 2) 80 τ.μ. επί της Στοκχόλμης, έτοιμο, 3) 84 τ.μ. Ανω Ροδίνι, 4) 106 τ.μ. επί της Αταβύρου (4άρι), 5) 110 τ.μ. επί της Ατταβύρου (4άρι), 6) 130 τ.μ. μεζονέτα στο Ανω Ροδίνι, 7) 130 τ.μ. μεζονέττα, κοντά στο S. Market Βερόπουλου, Ιαλυσού, 8) 150 τ.μ. μεζονέτα πλησίον Αραπάκι. Πληρ. κ. Εμμ. Κρανίδης, τηλ. 27082, 26476, 0944 347405 ΑΟ40931

ΑΓΡΟΣ 4000 τ.μ. ή 2000 τ.μ. με πρόσωπο στον επαρχιακό δρόμο Ρόδου-Ασγούρου. Κατάλληλο για βιοτεχνική ή εμπορική χρήση. Πληρ. τηλ. 27082-26476, 0944-347405 ΑΟ40917

ΔΙΑΜΕΡΙΣΜΑ 58 τ.μ. επί της Βορείου Ηπείρου 11, 1 υπνοδωμάτιο, σαλόνι, κουζίνα, μπαλκόνι σε ήσυχο μέρος. Τιμή ευκαιρίας 13.900.000 δρχ. Δάνεια δεκτά. Πληρ. τηλ. 0944-532822 ΑΟ40908

ΜΟΝΟΚΑΤΟΙΚΙΕΣ πολυτελούς κατασκευής με κήπο, διαστάσεων 130 έως 168 τ.μ., πλέον την σοφίτα 22 τ.μ. σε ημιτελή κατάσταση (μπετά) ή πλήρως αποπερατωμένες με τζάκι, κεντρική θέρμανση, 3 WC, ιταλική κουζίνα, δάπεδα από γρανιτόπλακα εμαγιέ Ιταλίας. Πληρ. τηλ. 27082, 26476, 0944-347405 κ. Κρανίδης Εμμ. ΑΟ40919

ΠΩΛΟΥΝΤΑΙ

Από ιδιώτη σε κεντρικό δρόμο στην Ακαδημία.

1) Ισόγειο 97 τ.μ. νέα κατασκευή κατάλληλο για επαγγελματική στέγη
2) Γραφεία και καταστήματα 40-50-60-70-160 τ.μ. με εξωτερικούς χώρους.

Πληρ. κ. Βασίλη ώρες 6 μ.μ.-8 μ.μ.
τηλ. 92319

ΠΩΛΟΥΝΤΑΙ

οικόπεδα φιλέτα των 2000 και 4000 τ.μ.
στους πρόποδες Φιλερήμου με άδεια οικοδομής
ή δίχως από ιδιοκτήτη.
Πληρ. τηλ. 96779-60170

ΡΟΔΙΑΚΗ ΚΤΗΜΑΤΙΚΗ

ΣΥΜΒΟΥΛΟΙ & ΕΚΤΙΜΗΤΕΣ ΑΚΙΝΗΤΩΝ — ΚΤΗΜΑΤΟΜΕΣΙΤΙΚΟ ΓΡΑΦΕΙΟ από το 1983

Η ΡΟΔΙΑΚΗ ΚΤΗΜΑΤΙΚΗ είναι ανεξάρτητο κτηματομεσιτικό γραφείο με έδρα την Ρόδο. Η διαμεσολάβηση (brokerage) για την πώληση, εκμετάλλευση ή και εκμίσθωση της ακίνητης περιουσίας αποτελεί τον σημαντικότερο τομέα δραστηριότητας της εταιρείας.
Η εξειδικευμένη προσέγγιση και η επιστημονική κατάρτιση σε συνδιασμό με την πολυετή εμπειρία είναι οι βασικοί συντελεστές της επιτυχημένης δεκαπενταετούς και πλέον πορειάς του γραφείου μας.



ΠΩΛΗΣΕΙΣ ΕΠΙΛΕΓΜΕΝΩΝ ΑΚΙΝΗΤΩΝ

Το γραφείο μας διαθέτει σε αποκλειστικότητα δεκάδες επιλεγμένα ακίνητα

- **Διαμερίσματα - Μονοκατοικίες - Μεζονέτες**
- **Οικόπεδα - Αγροτεμάχια**
- **Κεντρικά Καταστήματα - Γραφεία - Αυτοτελή Κτίρια**
- **Μισθωμένα ακίνητα εισοδήματος**
- **Ξενοδοχειακές Μονάδες**

Μεσω του δικτύου συνεργαζόμενων μεσιτικών γραφείων αναλαμβάνουμε αγοραπωλησίες ακινήτων σε όλη την Ελλάδα.

ΕΚΤΙΜΗΣΕΙΣ ΑΚΙΝΗΤΩΝ

Σε συνεργασία με διεθνή γραφεία συμβούλων ακίνητης περιουσίας και με βάση τα αυστηρά πρότυπα και την μεθολογία του Βρετανικού Ινστιτούτου Ορκωτών Πραγματογνωμόνων και Εκτιμητών **(Royal Institution of Chartered Surveyors)** αναλαμβάνουμε εκτίμησεις ακίνητης περιουσίας.Οι εν λόγω εκτιμήσεις μπορούν να χρησιμοποιηθούν σε τραπεζικούς και πιστωτικούς οργανισμούς ή σε δικαστικές πρακτικές τόσο στην Ελλάδα όσο και στο εξωτερικό.

RHODES REAL ESTATE - a world of choice

Rhodes Real Estate is an independent real estate agency founded in 1983 and based in Rhodes island. Since that time we have offered a world class, high quality service to our many and valued clients. Our diverse clientele appreciate our discretion, professionalism and market credibility.

Our company offers professional real estate services for

- **Residential Properties (Holiday homes, traditional hous**
- **Commercial Properties (shops, hotels, offices)**
- **Property Evaluation -Property Management**

THE NATIONAL ASSOCIATION OF NAEA ESTATE AGENTS OVERSEAS MEMBER



We are members of FIABCI (International Federation of Real Estate Agencies), CEI (EuropeanConfederation of Real Estate Agents), NAEA - Overseas Member (National Association of Real Estate Agents - Great Britain), ERES (European Real Estate Society).

For all your personal and professional real estate requirements please contact Mr. Savvas A. Savvaidis (BBA Bologna Un., MCEI, ANAEA) on 26281 or 35476

ΑΝΕΣΤΗΣ & ΣΑΒΒΑΣ ΣΑΒΒΑΪΔΗΣ

Μέγαρο Κιοσόγλου, 3ος όροφος
Εθελοντών Δωδεκανησίων 29
ΡΟΔΟΣ

F.I.A.B.C.I.

tel: 26281 & 35476 fax: 34663
cel: 0944-421015 & 0977-433427
e-mail: sawaidis@rho.forthnet.gr

ΑΣΦΑΛΕΙΟΚΤΗΜΑΤΙΚΗ

ΚΤΗΜΑΤΟΜΕΣΙΤΙΚΟ-ΑΜΟΙΒΑΙΑ ΚΕΦΑΛΑΙΑ

ΑΣΦΑΛΕΙΕΣ INTERNATIONAL LIFE

ΔΙΑΜΕΡΙΣΜΑΤΑ
45 τ.μ. 2άρι Ανάληψη
85 τ.μ. 3άρι Κέντρο
88 τ.μ. 3άρι Δασκάλους
90 τ.μ. 3άρι Ιαλυσός
90 τ.μ. 3άρι Κέντρο
100 τ.μ. 3άρι Κέντρο
115 τ.μ. 4άρι Ανάληψη
115 τ.μ. 4άρι Δασκάλους
125 τ.μ. 4άρι Αγ. Ιωάννης
126 τ.μ. 4άρι Αγ. Ιωάννης
130 τ.μ. 4άρι Μήδια
145 τ.μ. 4άρι Κέντρο

ΔΙΑΜΕΡΙΣΜΑΤΑ ΑΘΗΝΑ
Τρία 88 τ.μ. το καθένα
Λουξ κατασκευής
Μαραθώνος και Λαυρίου

ΟΙΚΟΠΕΔΑ
478 τ.μ. Ροδίνι (Σ.Δ. 0,4)
500 τ.μ. Ανάληψη (Σ.Δ. 0,8)
500 τ.μ. Παραδείσι
700 τ.μ. Ανάληψη (Σ.Δ. 0,8)
1060 τ.μ. Ροδίνι (Σ.Δ. 0,8)
1500 τ.μ. Μιχ. πετρίδη (Σ.Δ. 0,8)

ΑΓΡΟΤΕΜΑΧΙΑ
3,5 στρεμ. Ε.Ο. Ρόδου Λίνδου
4 στρεμ. εντός σχεδίου Μαριτσά
4 στρεμ. Καλαβάρδα
4 στρεμ. Δαματριά
4 στρεμ. Αφάντου
5 στρεμ. Παστίδα
5 στρεμ. Τσαΐρι
6 στρεμ. Παστίδα
11 στρεμ. Παστίδα
80 στρεμ. Κιοτάρι

ΜΕΖΟΝΕΤΕΣ-ΜΟΝΟΚΑΤΟΙΚΙΕΣ
120 τ.μ. Καρακόνερο
120 τ.μ. Μήδια
130 τ.μ. Μήδια
130 τ.μ. Παραδείσι
140 τ.μ. Μήδια
150 τ.μ. Μήδια
150 τ.μ. Ιαλυσός
150 τ.μ. Ιαλυσός
180 τ.μ. Ιαλυσός
180 τ.μ. Παλιά Πόλη
190 τ.μ. Αφάντου
300 τ.μ. Τρεις
450 τ.μ. Κοσκινού

ΚΑΤΑΣΤΗΜΑΤΑ
35 τ.μ. Φαληράκι
38 τ.μ. Φαληράκι
40 τ.μ. Τροφό
50 τ.μ. γραφείο Σοφ. Βενιζέλου
60 τ.μ. Ψαροπούλα
90 τ.μ. Βενιζέλου

ΔΙΑΘΕΤΟΥΜΕ ΠΕΡΙΣΣΟΤΕΡΑ ΑΚΙΝΗΤΑ ΠΡΟΣ ΠΩΛΗΣΗ ΕΚΤΟΣ ΑΠΟ ΤΑ ΑΝΑΓΡΑΦΟΜΕΝΑ

ΥΠΕΥΘΥΝΟΣ ΓΡΑΦΕΙΟΥ
ΚΑΡΑΝΙΚΗΣ ΛΟΥΚΑΣ
ΕΘΝ. ΜΑΚΑΡΙΟΥ 45 ΣΤΟΑ ΡΟΙΚΟΥ 2ος ΟΡΟΦΟΣ
ΤΗΛ. 21003 ΚΙΝ. 0945/759887

ΠΩΛΟΥΝΤΑΙ

ΤΑ ΚΑΤΩΘΙ ΑΚΙΝΗΤΑ:

Α) ΑΓΡΟΚΤΗΜΑΤΑ:

2000 τ.μ. επί της Εθνικής οδού Ρόδου-Λίνδου
4000 τ.μ. πλησίον RODOS GOLD
4500 τ.μ. Ασγούρου για κατοικία
2000 τ.μ. στους πρόποδες του Φιλέρημου
6500 τ.μ. μόνον 13.000.000 στο Τσαϊρι

Β) ΚΑΤΟΙΚΙΕΣ ΕΝΤΟΣ ΤΗΣ ΜΕΣΑΙΩΝΙΚΗΣ ΠΟΛΗΣ:

100 τ.μ. έτοιμη, αξίας 29.000.000
150 τ.μ. αξίας 20.000.000
120 τ.μ. με αυλή 100 τ.μ. μόνον 55.000.000

Γ) ΔΙΑΜΕΡΙΣΜΑΤΑ:

2άρι 50 τ.μ. στο Ροδίνι 15.000.000
4άρι 106 τ.μ. καινούργιο στην Ανάληψη μόνον 36.000.000
4άρι 120 τ.μ. μόνον 35.000.000

Δ) ΚΑΤΑΣΤΗΜΑΤΑ:

37 τ.μ. επί της Καζούλη μόνον 20.000.000
65 τ.μ. πλησίον πλατεία Φώκιαλη
50 τ.μ. στην περιοχή Μήδεια 20.000.000
37 τ.μ. στο Φαληράκι μόνον 40.000.000
24 τ.μ. επί της Σωκράτους αξίας 130.000.000

Πληρ. **Εμμανουήλ Κρανίδη**
Τηλ. 27082, 26476, 0944-347405, Fax: 27101

πωλήσεις

συνέχεια από την προηγούμενη

ΑΚΙΝΗΤΟ αποτελούμενο από 6 γκαρσονιέρες, πλήρως επιπλωμένες στην περιοχή Καστελλοριζιών. Τιμή 50.000.000. Πληρ. ΕΛΛΗΝΟΚΤΗΜΑΤΙΚΗ, Πέτρος Πρεζεράκος, τηλ. 33866, 0932/468026 ΑΟ40920

ΠΩΛΟΥΝΤΑΙ 4άρια και 3άρια διαμερίσματα πολυτελούς κατασκευής πλησίον εστιατορίου Αραπάκι - Θ. Σοφούλη με στεγασμένο χώρο στάθμευσης. Πληρ. τηλ. 27082, 26476, 0944-347405 κ. Κρανίδης Εμμ. ΑΟ40918

ΖΗΤΟΥΝΤΑΙ διαμερίσματα καινούργια ή μεταχειρισμένα καθώς επίσης και οικόπεδα εντός και εκτός σχεδίου πόλεως ή οικισμού για άμεση αγορά από πελάτες του γραφείου μας. Πληρ. ΕΛΛΗΝΟΚΤΗΜΑΤΙΚΗ, Πέτρος Πρεζεράκος, τηλ. 33866, 0932/468026 ΑΟ40921

ΔΙΑΜΕΡΙΣΜΑ 90 τ.μ. σε μπετόν στην περιοχή Ιαλυσού. Τιμή 13.000.000. Πληρ. ΕΛΛΗΝΟΚΤΗΜΑΤΙΚΗ, Πέτρος Πρεζεράκος, τηλ. 33866, 0932/468026 ΑΟ40922

ΜΕΖΟΝΕΤΑ στην περιοχή Ιξιάς 210 τ.μ. με τζάκι, κεντρική θέρμανση ή γκαράζ. Τιμή 66.000.000 δρχ. Πληρ. ΕΛΛΗΝΟΚΤΗΜΑΤΙΚΗ, Πέτρος Πρεζεράκος, τηλ. 33866, 0932/468026 ΑΟ40923

ΔΙΑΜΕΡΙΣΜΑ 97 τ.μ. στην περιοχή Ανάληψης. Τιμή 35.000.000. Πληρ. ΕΛΛΗΝΟΚΤΗΜΑΤΙΚΗ, Πέτρος Πρεζεράκος, τηλ. 33866, 0932/468026 ΑΟ40924

ΟΙΚΙΑ μετ' αυλής στην Παλιά Πόλη. Πληρ. τηλ. 27082-26476, 0944-347405 ΑΟ40894

ΕΥΚΑΙΡΙΑ
ΓΙΑ ΣΟΒΑΡΗ ΕΠΕΝΔΥΣΗ

Πωλείται ξενοδοχείο Α.Ε. στο Γεννάδι 47+7 κλινών εμβαδού 850 τ.μ., πλήρης εξοπλισμός-ηλεκτρομηχανολογικά, βιολογικό αποχετευτικό, έτοιμο για λειτουργία, μαζί με ανεξάρτητο οικόπεδο άρτιο και οικοδομήσιμο 85 τ.μ. πλησίον ξενοδοχείου, 75 εκατ.
Τρόπος πληρωμής υπό συζήτηση

ΜΟΝΟ ΣΟΒΑΡΕΣ ΠΡΟΤΑΣΕΙΣ

Πληρ. κο Παυλίδη, τηλ. 22133, ώρες 6-9 μ.μ.



ΚΤΗΜΑΤΟΜΕΣΙΤΙΚΟ ΓΡΑΦΕΙΟ
ΑΙΓΑΙΟΚΤΗΜΑΤΙΚΗ
ΠΩΛΟΥΝΤΑΙ

- ΔΙΑΜΕΡΙΣΜΑΤΑ-ΜΟΝΟΚΑΤΟΙΚΙΕΣ
- ΔΔ=ΔΑΝΕΙΑ ΔΕΚΤΑ

- 35 τ.μ. Ψαροπούλα 12 εκ. - 35.216 €
- 75 τ.μ. παλιό σπίτι Μητρόπολη 18 εκ. (ΔΔ)
- 48 τ.μ. διώροφο Π. Πόλη 10 εκ. (ΔΔ)
- 62 τ.μ. λουξ ρετιρέ στην Απ. Παύλου 30 εκ.
- 70 τ.μ. καινούργιο στη Σωτήρος 25 εκ. (ΔΔ)
- 70 τ.μ. μον/κία, Κρεμαστή, 35 εκ. 102.714 € (παρ/κό).
- 75 τ.μ. Ρόδου-Λίνδου (Ροδίνι) ισόγειο με αυλή 24 εκ.- 70.432 €
- 80 τ.μ. καινούργιο Δασκάλους 30 εκ. - 88.040 € (ΔΔ)
- 83 τ.μ. καινούργιο, Καρακόνερο 36 εκ. (ΔΔ)
- 84 τ.μ. ισόγειο με αυλή, Καρακόνερο, 38 εκ. (ΔΔ)
- 85 τ.μ. Στ. Κωτιάδη, 26 εκ.
- 89 τ.μ. (ισ.) σε μπετά στην Ενόπλων Δυνάμεων 16 εκ. - 46.955 € (ΔΔ)
- 94 τ.μ. καινούργιο ορ/σμα με αποθ. και γκαράζ Καρακόνερο, 36 εκ.-105.649 € (ΔΔ)
- 100 τ.μ. ισόγειο με αυλή, Καρακόνερο, 45 εκ. (ΔΔ)
- 104 τ.μ. παλιό σπίτι Κολονιάλε 10 εκ.
- 110 τ.μ. Δυώροφο διαμ. (στυλ μεζονέτας) Καναδά 30 εκ. - 102.714 € (ΔΔ) (4 υπν.)
- 115 τ.μ. παλιά μον/κία μέσα σε 467τ.μ. οικ/δο με εξτρά δόμηση άλλα 350 τ.μ. Αγ. Ανάργυροι 60 εκ. - 176.082 €(ΔΔ)
- 117 τ.μ. καινούργιο Γεωργ. Παπανδρέου 47 εκ. (ΔΔ)- 137,931 €
- 125 τ.μ. μον/κία σε 1,5 στρεμ. στη Θολό 70 εκ. - 205.429 €(ΔΔ)
- 128 τ.μ. μεζ/τα Ροδίνι 52 εκ. - 132.061 €(ΔΔ)
- 130 τ.μ. μεζ/τα σε σοβά, Ιαλυσό, 42 εκ. (ΔΔ)
- 135 τ.μ. Κοσκινου καινούργιο, 45 εκ.
- 138 τ.μ. (3 υπν.) ορ/σμα Μάρκου Κλαδάκη 36 εκ. - 111.518 € (ΔΔ).
- 138 τ.μ. (3 υπν.) καινούργιο, Καρακόνερο, 57 εκ. (ΔΔ)
- 140 τ.μ. οροφ/σμα (α' ορ.) στην Πειραιώς σε σοβά 32 εκ. - 93.910 € (ΔΔ)
- 145 τ.μ. Στ. Ζήση 40 εκ.- 117.388 € (ΔΔ)
- 149 τ.μ. Αισχύνη (3 υπν.) ορ/σμα 47 εκ.- 137.930 € (ΔΔ)
- 155 τ.μ. μεζ/τα Αισχύνη 63 εκ. (ΔΔ)
- 158 τ.μ. μεζ/τα σε μπετά Ιξιά 36 εκ.-105.649 €
- 172 τ.μ. με υπ. σε 1.800 τ. μ. οικ. λεωφ. Ρόδου-Καμείρου 95 εκ.
- 230 τ.μ. Κοσκινού καινούργιο 1 στρ. οικ. 95 εκ.-278.796 € (ΔΔ)
- 230 τ.μ. παραδοσιακό αρχοντικό, εντός της πόλεως, 70 εκ.- 205.429 €
- 270 τ.μ. μον/κία (η μισή μαρμ/βά) στα Κοσκινού 60 εκ. - 176.082 €(ΔΔ)
- 270 τ.μ. (3ορ. Χ90τ.μ.) σε μπετά Ασγούρου, 40 εκ. (ΔΑ)

ΚΑΤΑΣΤΗΜΑΤΑ

- 31 τ.μ. Καμείρου 14 εκ. - 41.085 € (ΔΔ)
- 39 τ.μ. Αγ. Αναστασία 12 εκ.- 35.216 €
- 70 τ.μ. Αγ. Ιωάννη 30 εκ. - 88.041 € (ΔΔ)
- 90 τ.μ. Νιοχώρι, 63 εκ. - 184.886 € (ΔΔ)
- 140 τ.μ. πλησίον Αννης Μαρίας 28 εκ. (ΔΔ)
- 175 τ.μ. Λεωφ. Ρόδου-Λίνδου 70 εκ.-205.429 €
- 200 τ.μ. με 200 υπ. (και ορ. άδεια) σε μπετά στο Μήδεια 80 εκ.-234.776 €
- 320 τ.μ. (βιοτ. χώρος) Ασγούρου 55 εκ.-161.408 €

ΟΙΚΟΠΕΔΑ

- 261 τ.μ. Αισχύνης (ΣΔ 0,8) 20 εκ.
- 297 πλησίον Μιχ. Πετρίδη (ΣΔ 1), 28.000.000
- 400 τ.μ. Δ. Αναστασιάδη (ΣΔ 1) 55 εκ.
- 800 τ.μ. πλησίον Πίνδου, (Σ.Δ. 0,8), 100 εκ.-293.470 €
- 500 τ.μ. Μίρα Μάρε (Σ.Δ. 0,8), 45 εκ.-132.016 €
- 1000 τ.μ. (ΣΔ 0,8) Μιχ. Πετρίδη 80 εκ.-264.123 €
- 1.054 τ.μ. (ΣΔ 0,4) Βράχο Ιαλυσού 50 εκ.-146.735 €
- 1.230 τ.μ. Κοσκινού 50% κάλυψη, 40 εκ.-117.388 €
- 1.350 τ.μ. Κοσκινού Μουσικό Γυμνάσιο 26 εκ.-76.302 €
- 2 στρεμ. πάνω σε δρόμο Βουνάρα Ιαλυσό (κτίζει 200 τ.μ.) 35 εκ.-102.714 €
- 2.478 (κτίζει 240) στην Αγ. Βαρβάρα, 12.000.000
- 4 στρεμ. στα Νερά Καλλιθέας 60 εκ.-176.082 €
- 11.150 τ.μ. Τσαΐρι, 50 εκ.- 146.735 €

ΔΙΑΘΕΤΟΥΜΕ ΜΕΓΑΛΗ ΠΟΙΚΙΛΙΑ ΟΙΚΟΠΕΔΩΝ ΣΕ ΟΛΟ ΤΟ ΝΗΣΙ ΤΗΣ ΡΟΔΟΥ

ΕΠΙΣΗΣ ΑΚΙΝΗΤΑ ΣΤΗΝ ΤΗΛΟ

ΡΕΝΑ ΒΑΖΟΥΚΟΥ
(ΜΕΣΙΤΗΣ ΑΣΤΙΚΩΝ ΣΥΜΒΑΣΕΩΝ)

ΔΙΕΥΘ. ΓΡΑΦΕΙΟΥ ΔΗΜ. ΘΕΟΔΩΡΑΚΗ 3
10-1 το πρωί και 6.30-9 απ/τα καθημερινά εκτός Σαβ. και Κυρ.

Τηλ. (0241) 22943-28838 FAX: 28838
email.vazoukou@otenet.gr.
ΡΟΔΟΣ

ΠΩΛΗΣΕΙΣ ΑΚΙΝΗΤΩΝ

◆ ΔΙΑΜΕΡΙΣΜΑΤΑ
- Ροδίνι 81 τ.μ. 30.000.000 δρχ.
- Ροδίνι 50 τ.μ. και 60 τ.μ.
- Ροδίνι 114 τ.μ.
- Αταβύρου 80 τ.μ. 25.000.000 δρχ.
- Ροδίνι, 113 τ.μ. και 131 τ.μ. σε τιμή ευκαιρίας
- Ανάληψη 90 τ.μ. καινούργιο
- Καρακόνερο 90 τ.μ. καινούργιο
- Καρακόνερο 117 τ.μ. καινούργιο
- Ροδίνι 86 τ.μ. καινούργιο
- Ροδίνι 120 τ.μ. καινούργιο
- Ανάληψη 104 τ.μ. 30.000.000 δρχ.
- Ανάληψη 90 τ.μ. καινούργιο
- Ανάληψη 50 τ.μ. καινούργο
- Παραδείσι οικοδομή αποτελούμενη από 2 διαμερίσματα 110 τ.μ. ισόγειο σε μπετά και 110 τ.μ. α' όροφος τελειωμένο, 47.000.000 δρχ.
- Ατταβύρου 94 τ.μ. καινούργιο
- Ανάληψη 100 τ.μ.

◆ ΗΜΙΤΕΛΗ ΔΙΑΜΕΡΙΣΜΑΤΑ
- 100 τ.μ. 20.000.000 δρχ. Αταβύρου
- 60 τ.μ. 12.000.000 δρχ. Αταβύρου
- 160 τ.μ. 32.000.000 δρχ. Αταβύρου
- 113 τ.μ. και 131 τ.μ. στο Ροδίνι χτισμένα σοβατισμένα τιμή 23.000.000 και 29.000.00 δρχ.
- Πωλείται ρετιρέ στα Κοσκινού 145 τ.μ., σοβατισμένο με ηλεκτρικά, υδραυλικά περασμένά.
- Μητρόπολη 60 τ.μ. 6.000.000

◆ ΜΕΖΟΝΕΤΕΣ-ΜΟΝΟΚΑΤΟΙΚΙΕΣ
- ΣΥΜΗ:Διόροφη κατοικία 70 τ.μ. με στέρνα 50.000.000 δρχ.
- Μεζονέτα στο Ροδίνι, 130 τ.μ. 48.000.000 δρχ. θέση πάρκινγκ και κήπο
- Καντηλί 200 τ.μ. σε 1.300 μ. οικόπεδο μπετά
- Ιξιά 130 τ.μ. 32.000.000 δρχ.
- Πωλείται μεζονέτα επιπλωμένη ή μη και χωρίς τα έπιπλα 135 τ.μ., περιοχή Μιχαήλ Πετρίδη, τιμή 50.000.000 δρχ.
- Πωλείται μεζονέτα στα Κοσκινού 200 τ.μ. με θέα την θάλασσα και 300 τ.μ. αυλή. Τιμή 65.000.000 δρχ.
- Πωλείται μεζονέτα στην Αγ. Βαρβάρα 170 τ.μ. με 1 στρ. οικόπεδο. Τιμή 60.000.000 δρχ.

◆ ΟΙΚΟΠΕΔΑ
- Οικόπεδο 150 τ.μ. στην Μ. Πετρίδη 15.000.000 δρχ.
- Ιαλυσός, 1.330 μ. 50.000.000 δρχ.
- Ιαλυσός 130 τ.μ. 15.000.000 δρχ.
- Περιοχή Ιαλυσού 1 στρ. 35.000.000 δρχ.
- Περιοχή Ιαλυσού 800 μ. 30.000.000 δρχ.
- Κιοτάρι πάνω στο κύμα 5 στρ.
- Σορωνή 1850 τ.μ. οικοδομήσιμο 15.000.000 δρχ. επί της λεωφόρου
- Σορωνή 4000 τ.μ. 20.000.000 δρχ.
- Κατταβιά 650 τ.μ. 3.000.000 δρχ.
- Ροδίνι 460 τ.μ.
- Οικόπεδα εντός σχεδίου στο Γεννάδι από 2.500.000 δρχ.
- Γεννάδι 2.000 τ.μ. πάνω στο κύμα

◆ ΑΠΟΘΗΚΕΣ
- Πάροδος Χειμάρας 100 τ.μ.
- Τσαΐρι 100 τ.μ. 8.000.000 δρχ.

◆ ΚΑΤΑΣΤΗΜΑΤΑ
- Μαγαζί στη Νέα Αγορά 30.000.000 δρχ.
- Μαγαζί στο Ροδίνι 55 τ.μ. 25.000.000 δρχ.
- Πωλούνται μαγαζιά στα Κοσκινού 55 τ.μ. και 72 τ.μ. τελειωμένα.
- Επιχείρηση στην οδό Ηρώων Πολυτεχνείου
- Πωλείται επιχείρηση -αναψυκτήριο
- Καρακόνερο 50-200 τ.μ.

◆ ΚΤΗΜΑΤΑ
- Σάλακος 10 στρέμματα
- Κρεμαστή 1300 στρ. 7.000.000 δρχ.
- Χωράφι 8 στρ. στο Παραδείσι 60.000.000 δρχ.
- Χωράφι 4 στρ. στην Παστίδα 18.000.00 δρχ.
- Χωράφι 5.700 στρ. στα Κολύμπια, 15.000.000 δρχ.
- Χωράφι 8.800 στρ. στα Κολύμπια 50.000.000 δρχ.
- Παραδείσι 1.500 στρ. 10.000.000 δρχ.
- Κατταβιά 1000 τ.μ. άρτιο και οικοδομήσιμο με φως, νερό, 2.500.000 δρχ.
- Περιοχή Καντηλί 2.600 μ. 30.000.000 δρχ. για βιοτεχνία
- Καντηλί 5.200 μ. 27.000.000 δρχ.
- Βουνάρα 2 στρ. 25.000.000 δρχ.
- Βουνάρα 4 στρ. 45.000.000 δρχ.
- Πλημμύρι 1520 στρ. πάνω στην θάλασσα, τιμή 6.000.000 δρχ.
- Πλημμύρι 1.640τ.μ. 4.000.000 δρχ. οικοδομήσιμο
- Πλημμύρι 3.240τ.μ. 3.000.000 δρχ.
- Κανδυλί 2.000 τ.μ. 15.000.000 δρχ.
- Λαχανιά 4.700 τ.μ. 16.000.000 δρχ. οικοδομήσιμο
- 10 στρ. Κιοτάρι, νερό, ρεύμα 12.000.000 δρχ.
- Λαχανιά 100 στρ. πάνω στην θάλασσα
- Λαχανιά 45 στρ. 2500 δρχ./μέτρο
- Κατταβιά 2.500 τ.μ. πάνω στο δρόμο οικοδομήσιμο, 3.000.000 δρχ.
- Λάρδος 7 στρ. 12.000.000 δρχ.
- Κιοτάρι 4 στρ. 4.000.000 δρχ.
- Λαχανιά 750 τ.μ., 8.500.000 δρχ.στο χωριό
- Γεννάδι 20 στρ. ρεύμα-νερό 20.000.000 δρχ.
- Κιοτάρι 7 στρ. με νερό-ρεύμα 8.000.000 δρχ.
- Λαχανιά 4 στρ. 300 μέτρα από τη θάλασσα 8.000.000 δρχ.
- Γεννάδι 24 στρ. 24.000.000 δρχ.
- Γεννάδι 1.100 τ.μ. 1.500.000 δρχ.
- Κατταβιά 10 στρ. 10.000.000 δρχ.
- Πλημμυρι 12 στρ. με φως, νερό, 12.000.000 δρχ.
- Κατταβιά 4.000 τ.μ. 2.000.000 δρχ.
- Κιοτάρι 4.000 τ.μ. κοντά στο κεντρικό δρόμο
- Πλημμύρι 5.500 τ.μ. 6.500.000 δρχ.
- Πεύκους 200 στρ. προς 5.000 το τ.μ., παραθαλάσσιο
- Κατταβιά 700 τ.μ. προς 500 χιλ.
- Γεννάδι στη λεωφόρο 4.000 τ.μ., 12.000.000 δρχ.

➪ Πωλούνται αποθήκες και βιοτεχνικοί χώροι.

- **ΔΑΝΕΙΑ ΔΕΚΤΑ - ΕΥΚΟΛΙΕΣ ΠΛΗΡΩΜΗΣ**
- **ΖΗΤΟΥΝΤΑΙ ΟΙΚΟΠΕΔΑ ΠΡΟΣ ΑΓΟΡΑ - ΚΤΗΜΑΤΑ ΚΑΙ ΔΙΑΜΕΡΙΣΜΑΤΑ**

ΣΤΑΜΑΤΗΣ ΜΑΝΩΛΑΚΟΣ

ΩΡΕΣ ΓΡΑΦΕΙΟΥ 8.30-1.30 π.μ. και 5-8.30 μ.μ.
ΔΗΜ. ΑΝΑΣΤΑΣΙΑΔΗ 45 (παραπλεύρως ΥΠΕΡΑΓΟΡΑΣ ΠΑΠΑΚΥΡΙΑΚΟΥ-ΣΥΝΟΙΚΙΑ ΔΑΣΚΑΛΩΝ) Τηλέφωνα: 23815-78275

πωλήσεις

συνέχεια από την προηγούμενη

ΔΙΑΜΕΡΙΣΜΑΤΑ 94 έως 118 τ.μ. lux κατασκευής στην περιοχή Ιξιάς (περιορισμένος αριθμός διαμερισμάτων). Πληρ. ΕΛΛΗΝΟΚΤΗΜΑΤΙΚΗ, Πέτρος Πρεζεράκος, τηλ. 33866, 0932/468026 ΑΟ40925

ΔΙΑΜΕΡΙΣΜΑ 145 τ.μ. στην Στρ. Ζήση. Τιμή 36.000.000 δρχ. Πληρ. ΕΛΛΗΝΟΚΤΗΜΑΤΙΚΗ, Πέτρος Πρεζεράκος, τηλ. 33866, 0932/468026 ΑΟ40926

ΑΚΙΝΗΤΟ αποτελούμενο από 4 ανεξάρτητα δωμάτια και 1 διαμέρισμα στην Παλιά Πόλη με κήπο. Τιμή 32.000.000 δρχ. Πληρ. ΕΛΛΗΝΟΚΤΗΜΑΤΙΚΗ, Πέτρος Πρεζεράκος, τηλ. 33866, 0932/468026 ΑΟ40928

ΚΑΤΑΣΤΗΜΑΤΑ 25 και 55 τ.μ. σε τουριστική περιοχή στην πόλη της Ρόδου. Τιμή 22 εκ. έως 75 εκ. Πληρ. ΕΛΛΗΝΟΚΤΗΜΑΤΙΚΗ, Πέτρος Πρεζεράκος, τηλ. 33866, 0932/468026 ΑΟ40930

ΟΙΚΟΠΕΔΟ 2.700 τ.μ. με πρόσωπο επί δημοτικής οδού στην περιοχή Ασγούρου ιδανικό για επαγγελματική χρήση ή ανέγερση κατοικίας. Τιμή 40.000.000 δρχ. Πληρ. ΕΛΛΗΝΟΚΤΗΜΑΤΙΚΗ, Πέτρος Πρεζεράκος, τηλ. 33866, 0932/468026 ΑΟ40929

ΑΓΡΟΣ 2100 τ.μ. επί της Λεωφ. Ρόδου-Λίνδου κοντά στο Τροφό, κατάλληλος για βιοτεχνική ή εμπορική χρήση. Πληρ. τηλ. 27082-26476, 0944-347405 ΑΟ40896

ΠΩΛΟΥΝΤΑΙ: 1) Διαμέρισμα 3 υπνοδωματίων σε τιμή ευκαρίας μόνο 30.000.000 επί της Κων. Υδραίου, 2) Διαμέρισμα 2 υπν. επί της Κορδιγκτώνος, αξίας 31.000.000, 3) Διαμέρισμα 2 υπν. στον Δήμο Ιαλυσού, αξίας 23.000.000, 4) Αγρός 4.000 τ.μ. στο Κανδυλί μόνο 20.000.000, 5) Αγρός 4.000 τ.μ. στους Καστελλοριζιούς-Τρεις αξίας 31.000.000, 6) Τρία καταστήματα επί της Λεωφόρου Ηρακλειδών. Πληρ. τηλ. 27082-26476, 0944-347405 κ. Εμμ. Κρανίδη ΑΟ40893

ΜΕΖΟΝΕΤΑ 180 τ.μ. στην περιοχή Κοσκινού. Τιμή 68.000.000 δρχ. Πληρ. ΕΛΛΗΝΟΚΤΗΜΑΤΙΚΗ, Πέτρος Πρεζεράκος, τηλ. 33866, 0932/468026 ΑΟ40927

ΔΙΑΜΕΡΙΣΜΑ στον 1ο όροφο 80 τ.μ. 3άρι σε άριστη κατάσταση στον Συνοικισμό Δασκάλων που αποτελείται από 2 υπνοδωμάτια, σαλόνι, κουζίνα και μπάνιο. Τιμή 26.000.000. Πληρ. τηλ. 0937927861 όλες τις ώρε ΑΟ40883

ΕΠΙΧΕΙΡΗΣΗ παιδικών ενδυμάτων στο κέντρο της πόλης σε λογική τιμή. Πληρ. τηλ. 81224 ΑΟ40868

ΑΝΑΤΟΛΙΤΙΚΟ, Ποσειδώνος 14, Ιαλυσός. Πωλείται εστιατόριο. Ερχεστε, ελέγχετε και κάνετε την προσφορά σας. Πληρ. τηλ. 90635 ΑΟ40873

ΑΓΡΟΣ 4.000 τ.μ. στ' Ασγούρου. Πληρ. τηλ. 27082-26476, 0944-347405 ΑΟ40895

ΕΠΙΧΕΙΡΗΣΗ οβελεστηρίου κομπλέ, με λειτουργία χειμώνα-καλοκαίρι. Πληρ. τηλ. 0972550059 ΑΟ40867

ΠΩΛΕΙΤΑΙ στο Καρακόνερο ισόγειο διαμέρισμα 84 τ.μ. με αποκλειστική χρήση αυλής καινούργιο λουξ κατασκευής 38.000.000. Πληρ. ΑΙΓΑΙΟΚΤΗΜΑΤΙΚΗ, Βαζούκου Ρένα τηλ. 22943-28838 ΑΟ40871

ΕΠΙΧΕΙΡΗΣΗ αυτόματα πλυντήρια-στεγνωτήρια πλήρως εξοπλισμένη και εν λειτουργία στην πόλη της Ρόδου. Πληρ. τηλ. 38510 κ. Κώστα ΑΟ40852

ΚΑΤΑΣΤΗΜΑ 29 Τ.Μ. ΣΤΗΝ ΠΑΛΙΑ ΠΟΛΗ ΕΠΙ ΤΗΣ ΟΔΟΥ ΑΡΧΙΕΠΙΣΚΟΠΟΥ ΕΥΘΥΜΙΟΥ 7, ΜΕ 3 ΜΕΤΡΑ ΠΡΟΣΟΨΗ. ΤΙΜΗ ΕΥΚΑΙΡΙΑΣ 9.900.000. ΠΛΗΡ. ΤΗΛ. 0944532822 ΠΟ40772

ΕΠΙΧΕΙΡΗΣΗ-ΟΒΕΛΙΣΤΗΡΙΟ πλήρες εξοπλισμένο σε ΤΙΜΗ ΕΥΚΑΙΡΙΑΣ, λόγω φόρτου εργασίας, στην πλατεία Αφάντου. Πληρ. τηλ. 093/7924755, 51217, 51406. ΑΟ40804

ΜΕΖΟΝΕΤΑ 220 τ.μ. έναντι πάρκου Ροδινιού, 3 υπνοδωμάτια, 2 WC κ.λπ. καινούργια. Πληρ. τηλ. 20511 απο 9 το πρωί έως 7 το απογευμα εκτός Κυριακής. ΑΟ40627

SUPER MARKET στην περιοχή Σωτήρος Ιξιά λόγω κόπωσης, με εξασφαλισμένη πελατεία. Πληρ. τηλ. 90186 ΑΟ40417

ΜΟΝΟΚΑΤΟΙΚΙΑ διόροφη από ιδιότη στην Παλιά Πόλη με 50 τ.μ. αυλή. Πληρ. τηλ. 78934. ΑΟ40954

ΑΓΡΟΚΤΗΜΑ-ελαιώνας στην Παστίδα, πρόποδες Φιλερήμου, 6 στρέμματα, με δρόμο, άσφαλτο, φωτισμό, νερό, 150 ελιές, συκιές, λεμονιές. Πληρ. τηλ. 20851, 26113 ΑΟ40607

ΔΙΑΜΕΡΙΣΜΑ ΙΣΟΓΕΙΟ 40 Τ.Μ. (ΚΑΘΑΡΑ), 50 ΜΕΤΡΑ ΑΠΟ ΤΗΝ ΘΑΛΑΣΣΑ ΣΤΗΝ ΠΕΡΙΟΧΗ ΨΑΡΟΠΟΥΛΑΣ, ΜΕ ΑΝΕΞΑΡΤΗΤΗ ΕΙΣΟΔΟ ΚΑΙ ΜΙΚΡΟ ΚΗΠΟ. ΔΑΝΕΙΑ ΔΕΝ ΓΙΝΟΝΤΑΙ ΔΕΚΤΑ. ΤΙΜΗ ΔΡΧ. 12.500.000. ΠΛΗΡ. ΤΗΛ. 21347 ΧΠΟ151

ΠΡΑΓΜΑΤΙΚΗ ΕΥΚΑΙΡΙΑ ΣΤΟ ΓΕΝΝΑΔΙ. ΟΙΚΟΠΕΔΟ 2.120 Μ. ΜΕ ΠΛΗΡΩΜΕΝΗ ΕΤΟΙΜΗ ΑΔΕΙΑ ΟΙΚΟΔΟΜΗΣ 212 ΜΕΤΡΑ, ΠΕΡΙΦΡΑΓΜΕΝΟ ΜΕ ΜΑΝΤΡΑ, ΕΓΚΑΤΑΣΤΑΣΗ ΦΩΣ, ΝΕΡΟ ΚΑΙ ΜΕ ΔΕΝΔΡΑ, ΜΕ ΥΠΑΡΧΟΝ ΚΤΙΣΜΑ ΑΠΟΘΗΚΗ 50 Μ. ΠΩΛΕΙΤΑΙ 20.000.000 ΜΕΤΡΗΤΑ. ΔΕΚΤΟΣ ΚΑΙ ΔΙΑΚΑΝΟΝΙΣΜΟΣ ΠΛΗΡ. ΤΗΛ. 31093, ΩΡΕΣ ΙΑΤΡΕΙΟΥ ΧΠΟ522

ΠΩΛΕΙΤΑΙ στο Μικρό Χωριό της Τήλου, **ΣΠΙΤΙ** μισοερειπωμένο, προνομιούχο, στην πλατεία του χωριού με απεριόριστη θέα, κατάλληλο για οποιαδήποτε χρήση. Πληρ. τηλ. 23864 ΧΑΟ271

ΓΡΑΦΕΙΟ επί της οδού Εθν. Μακαρίου 35, εμβαδού 34 τ.μ. Πληρ. τηλ. 21317 και κινητό 0945-996162 ΧΑΟ151

ΚΑΤΑΣΤΗΜΑΤΑ ΕΤΟΙΜΟΠΑΡΑΔΟΤΑ ΣΤΟ ΜΕΓΑΛΥΤΕΡΟ ΣΥΓΚΡΟΤΗΜΑ ΚΑΤΑΣΤΗΜΑΤΩΝ ΣΤΗΝ ΠΑΡΑΛΙΑΚΗ ΛΕΩΦΟΡΟ ΙΑΛΥΣΟΥ ΑΠ' ΕΥΘΕΙΑΣ ΑΠΟ ΤΟΝ ΚΑΤΑΣΚΕΥΑΣΤΗ ΠΟΛ. ΜΗΧΑΝΙΚΟ ΣΤΕΛΙΟ ΜΑΚΕΣΤΑ. ΕΞΑΣΦΑΛΙΣΗ ΔΑΝΕΙΟΥ, ΕΥΚΟΛΙΕΣ ΠΛΗΡΩΜΗΣ. ΑΠΟ 10.350.000 ΔΡΧ. ΠΛΗΡ. ΤΗΛ. 21347 ΧΠΟ205

ΠΩΛΕΙΤΑΙ Ή ΕΝΟΙΚΙΑΖΕΤΑΙ διόροφη μονοκατοικία 75 τ.μ. σε 4 ή 8 στρέμματα 50 μ. από τον κεντρικό δρόμο Πυλώνας-Λάρδου. Πληρ. τηλ. 0241-67389 ΧΑΟ111

ΜΟΝΟΚΑΤΟΙΚΙΕΣ στα Κοσκινού (υπό κατασκευή) με απέραντη θέα σε οικόπεδο 1000 τ.μ. η κάθε μία. Ευκολίες πληρωμής - Δάνεια δεκτά. Πληρ. Κώστας Κωνσταντινίδης, τηλ. 61859, 0946/999906 ΑΟ39516

ΠΑΛΙΟ ΣΠΙΤΙ ΜΕΣΑ ΣΤΟ ΧΩΡΙΟ ΠΑΡΑΔΕΙΣΙ. ΤΙΜΗ ΕΥΚΑΙΡΙΑΣ. ΠΛΗΡ. ΤΗΛ. 30225, 0937398915 ΧΠΟ38121

ΠΩΛΟΥΝΤΑΙ: α) Οικόπεδο 850 μέτρων (οικοδομήσιμο εντός οικισμού), β) Ελαιώνας 4 στρεμμάτων, γ) Αγρός 22 στρεμμάτων. Τα δύο ως άνω δεικνύονται για αγροτικούς ή βιοτεχνικούς σκοπούς. Πληρ. τηλ. 96384 από 3 μ.μ. ΧΠΟ200

TOP PROPERTIES

GEORGIOS S. PIPINOS

ΓΕΩΡΓΙΟΣ Σ. ΠΙΠΙΝΟΣ
ΣΥΜΒΟΥΛΟΙ ΚΑΙ ΕΚΤΙΜΗΤΕΣ ΑΚΙΝΗΤΩΝ
REAL ESTATE AGENCY

MEMBER OF F.I.A.B.C.I.-N.A.E.A.-C.E.I.-E.R.E.S-Σ.Ε.Κ.

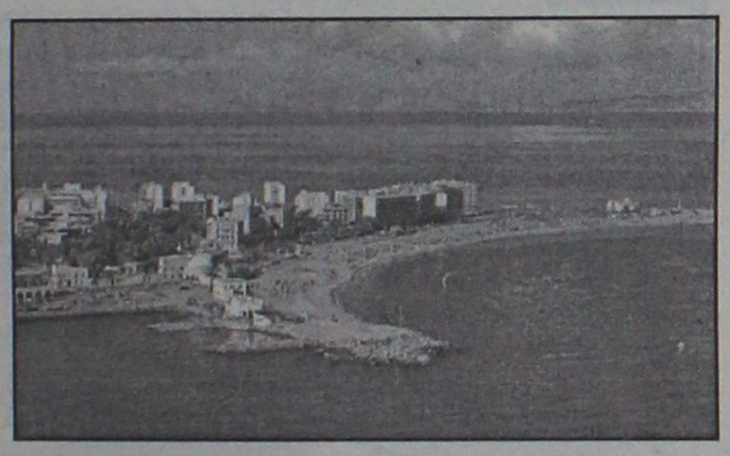

Η "**TOP PROPERTIES**" είναι ατομική επιχείρηση και ανήκει εξ ολοκλήρου στον κ. Γεώργιο Πιπίνο, που από το 1971 ασχολείται αποκλειστικά και μόνο με επενδύσεις και REAL ESTATE, στο νησί της Ρόδου, καθώς και στην ευρύτερη περιοχή της Δωδεκανήσου.

ΑΠΕΥΘΥΝΟΜΑΣΤΕ: Στους **σοβαρούς, απαιτητικούς και επιλεκτικούς** επενδυτές-επιχειρηματίες-ελεύθερους επαγγελματίες, Ελληνες και ξένους, υψηλού εισοδηματικού επιπέδου, που ενδιαφέρονται να κάνουν μια σοβαρή επένδυση προβολής στο νησί της Ρόδου.

ΠΡΟΣΦΕΡΟΥΜΕ: Α) Υπηρεσίες και πληροφορίες που γίνονται σε προσωπικό επίπεδο με εχεμύθεια, διακριτικότητα και σοβαρότητα.
Β) μεγάλη γκάμα υψηλής ποιότητας, ακινήτων, όπως:1) Ξενοδοχεία Α' και Β' κατηγορίας των 600-500-350-300 κλινών, 2) Κεντρικά αστικά ακίνητα κατάλληλα για Τράπεζες-καταστήματα-γραφεία, 3) Παραλιακές εκτάσεις, κατάλληλες για τουριστικές επενδύσεις των 150.000-100.00-70.00-50.000-36.000 τ.μ. και 4) Διαμερίσματα και μεζονέτες προβολής.

ΣΤΟΧΟΣ ΜΑΣ ΕΙΝΑΙ: Να προσφέρουμε στο αγοραστικό μας κοινό υψηλής ποιότητας ακίνητα και ευκαιρίες στο νησί της Ρόδου. Ητριακονταετής και πλέον πείρα μας στον τομέα αυτό αποτελεί εγγύηση.

ΣΥΝΘΗΜΑ ΜΑΣ ΕΙΝΑΙ: Επενδύστε στη ΡΟΔΟ ΤΩΡΑ, σε ακίνητα που ΑΝΤΕΧΟΥΝ ΣΤΟ ΧΡΟΝΟ

Γεώργιος Σ. Πιπίνος
ΜΕΣΙΤΗΣ ΑΣΤΙΚΩΝ ΣΥΜΒΑΣΕΩΝ
Γιατί εμείς γνωρίζουμε καλύτερα!

TOP PROPERTIES is a private concern and Mr George S. Pipinos, its owner, has carved, over the years a reputation for integrity and excellence in the world of Real Estate in the Dodecanese.
AT TOP PROPERTIES we try hard to attract important and selective investors high calibre businessmen/women and discerning professional people, both Greek and foreign, who wish to acquire sabstantial and valuable property on Rhodes.
We offer our expertise and advice privately, discreetly and in strict confidence.
We keep a comprehensive list of real estate of the highest specifications
a. A' and B' class hotels (600, 500, 350, 300 beds capacity)
b. Centrally situated office buildings and other business premises.
c. Seaside land, ideal for development (hotels, holiday resorts, etc), of 150.000, 100.00, 70.000, 50.000, 36.000 sq.m.
d. Luxury apartments, maisonettes, detached, semi-detached and terraced houses.
Our aim is to give our clients the opportunity to Qcquire value for money, first class real estate on Rhodes. Our 30-year-old experience in Real Estate is our warranty.
Our motto is Invest in Rhodes, Invest in property, It stands the test of time.

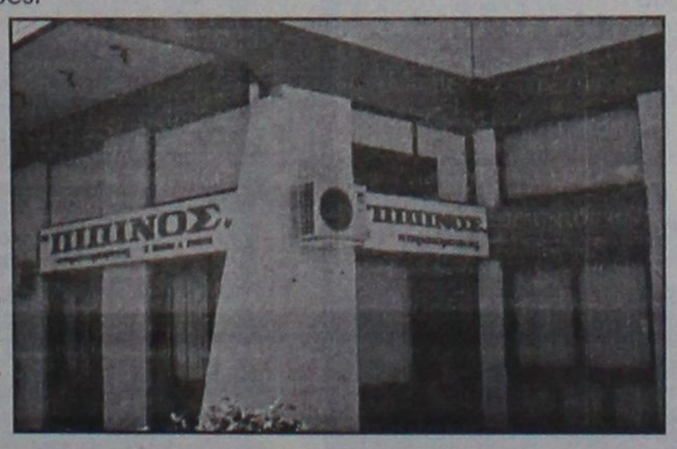

TOP PROPERTIES
and George Pipinos
Because we know best

KENNENTY 38, ΡΟΔΟΣ, 85 100, ΤΗΛ. (0241) 23895, 38243, κιν. (094)-4-676003 FAX: (0241) 20883
38 KENNEDY STR., RHODES, 85 100, TEL. (0241) 23895, 38243, mob. (094)-4-676003 FAX: (0241) 20883

ΕΥΚΑΙΡΙΑ

ΠΩΛΟΥΝΤΑΙ
ΑΦΑΝΤΟΥ

- Στο κύμα της θάλασσας 4 στρέμματα 36 εκατομμύρια.
- 4 στρέμματα θέση Τραπέζια 14 εκατομμύρια.
- 3 στρέμματα με άδεια οικοδομής 240 τ.μ. 16 εκατομμύρια
- 1 στρέμμα με άδεια οικοδομής 240 τ.μ. 15 εκατομμύρια
- Λεωφόρος Ρόδου-Λίνδου οικόπεδο 900 τ.μ. με πρόσοψη 20 μ. 13 εκατομμύρια.
- 2 στρέμματα στο κύμα της θάλασσας 22 εκατομμύρια.
- 7 στρέμματα με 20 ρίζες ελιές 6 εκατομμύρια
- 5,5 στρέμματα με 20 ρίζες ελιές 8 εκατομμύρια.
- 20 στρέμματα 800 μέτρα από τη θάλασσα, 60 εκατομμύρια.
- 15 στρέμματα αγρόκτημα 6 εκατομμύρια.

ΟΙΚΟΠΕΔΑ
- Των 450 τ.μ. με θέα τη θάλασσα 5 εκατομμύρια.

ΚΟΛΥΜΠΙΑ
- 2 στρέμματα με άδεια οικοδομής 75 τ.μ. 15 εκατομμύρια

ΛΑΡΔΟΣ
- Οικόπεδο εντός σχεδίου 600 τ.μ. 8 εκατομμύρια

ΓΕΝΝΑΔΙ
- 42 στρέμματα, 800 μέτρα από τη θάλασσα 80 εκατομμύρια στον κεντρικό δρόμο στον Αγ. Γεώργιο.
- 3 στρέμματα με 30 μέτρα πρόσοψη 25 εκατομμύρια.
- 2 στρέμματα οικοδομήσιμο 4 εκατομμύρια
- 10 στρέμματα 20 εκατομμύρια.

ΚΙΟΤΑΡΙ
- 4 στρέμματα από 12.000.000 το στρέμμα στο κύμα της θάλλασας

ΜΑΝΤΡΙΚΟ
- 4 στρέμματα προς 11.000.000 το στρέμμα στο κύμα της θάλασσας

ΚΡΕΜΑΣΤΗ
- 2 στρέμματα 20.000.000 παραλιακά

ΔΙΜΥΛΙΑ ΠΡΟΣ ΕΛΕΟΥΣΑ
- 7 στρέμματα, 10 εκατομμύρια στον κεντρικό δρόμο.

ΚΑΛΑΒΑΡΔΑ
- Στο κύμα της θάλασσας 3,5 στρέμματα 15 εκατομμύρια.

ΠΑΣΤΙΔΑ
- Σε οικόπεδο 103 τ.μ. μονοκατοικία 75 τ.μ. 13 εκατομμύρια.
- Μήδια διαμέρισμα 80 τ.μ. 20 εκατομμύρια.

Πληρ. τηλ. 26805-51024,
κιν. 0945-406562 fax: 51077
ΔΑΝΕΙΑ ΔΕΚΤΑ
Γ.Ν. ΔΡΑΚΟΣ

ΠΩΛΗΣΕΙΣ ΔΙΑΜΕΡΙΣΜΑΤΩΝ



ΑΠΟ ΤΗΝ ΚΑΤΑΣΚΕΥΑΣΤΙΚΗ ΕΤΑΙΡΕΙΑ

Κ. ΣΠΑΝΟΣ & ΣΙΑ ΟΕ

ΠΩΛΟΥΝΤΑΙ ΕΤΟΙΜΟΠΑΡΑΔΟΤΑ ΔΙΑΜΕΡΙΣΜΑΤΑ

ΑΡΙΣΤΗΣ ΚΑΤΑΣΚΕΥΗΣ

ΜΕ ΔΥΟ Ή ΤΡΙΑ ΥΠΝΟΔΩΜΑΤΙΑ

ΠΛΗΡ. ΤΗΛ. 62550-62684-0944272159

κεφάλαιο

Κτηματομεσιτικο - Συμβουλευτικό Γραφειο

ΔΙΑΜΕΡΙΣΜΑΤΑ ΠΩΛΟΥΝΤΑΙ

❑ 50 τ.μ,3ου,1 υπν/τιου, θέα Τριάντα,16εκ-46.955€.

❑70 τ.μ, υπερύψωμένο ισόγειο ,2 υπν/τίων καινούριο Ανάληψη 26.5εκ-77.769€ .

❑ 70 τ.μ ,ισόγειο,1 υπν/τιου Μητρόπολη,15εκ-44.020€.

❑75 τ.μ ,ισόγειο,2 υπν/τίων Ροδίνι , 24εκ-79.236€.

❑80 τ.μ,υπόγειο,2 υπν/τίων αυλή εκατέρωθεν, Ανάληψη 18εκ-52.824€.

❑83 τ.μ,1ου,2 υπν/τίων, Σ.Κωτιάδη, 24.5εκ-71.900€.

❑ 93 τ.μ 1ου,2υπν/τιων,συν αποθήκη 15 τ.μ, γκαράζ, Καρακόνερο, 36εκ-105.649€.

❑ 94 τ.μ 1ου,2υπν/τίων καινούριο Ανάληψη 34 εκ-99.779€.

❑95 τ.μ,1ου,2 υπν/τιων συν βοηθητικός χώρος καινούριο Ιξιά 33 εκ-96.845€.

❑102 τ.μ 1ου , μπετά Απ.Παύλου 20 εκ-58.694€.

❑105τ.μ,ισόγειο,3 υπν/τίων καινούριο , Ατταβύρου 42 εκ-123.257€.

❑ 116 τ.μ , ισόγειο ,3 υπν/τιων ,καινούριο Ανάληψη,42 εκ-123.257€.

❑ 110 τ.μ,1ου,3 υπν/τίων , καινούριο, Ατταβύρου 42 εκ-123.257€.

❑125 τ.μ ρετιρέ,απεριόριστη θέα, 20ετιας, 4 υπν/τια, Μήδια, 29 εκ-85.106€.

❑128 τ.μ 1ου,3υπν/τίων λούξ, πάρκινκ, καινούριο Μήδια 51εκ-149.669€.

❑130 τ.μ 3ου,3 υπν/τίων Δασκάλους, 37εκ-108.584€.

❑150 τ.μ 3ου, ρετιρέ οροφοδιαμέρισμα, λούξ, 3 υπν/τίων Αισχύνη , 44,5εκ-130.594€.

❑ Συγκρότημα με 4 -3αρια των 60 τ.μ,συν μια γκαρσονιέρα, Αφάντου,80εκ-234.776€.

ΜΕΖΟΝΕΤΕΣ- ΜΟΝ/ΚΙΕΣ ΠΩΛΟΥΝΤΑΙ

❑120 τ.μ,μεζονέτα,μπετά, πανοραμική θέα, Παραδείσι 25 εκ-73.367€.

❑128 τ.μ , μεζονέτα , 3 υπν/τιων, πάρκινκ,καινούρια Ροδίνι , 48 εκ-140.865€.

❑180 τ.μ ,μεζονέτα μπετά συν 100 τ.μ υπόγειο, εντός οικισμού, Κοσκινού 23 εκ-67.498€.

❑200 τ.μ μον/κία 3 υπν/τίων σε 1.000 τ.μ οικόπεδο, λούξ, καινούρια, Ιξιά 80 εκ-234.776€.

❑210 τ.μ μον/κία,μπετά σε 1.000 τ.μ οικόπεδο, Ιξιά 45 εκ-132.061€.

❑ 210 τ.μ,μεζονέτα,λούξ ,3 υπν/τιων, τζάκι αυλή-πάρκινγκ Ιξιά 64 εκ-187.820€.

❑ 230 τ.μ, μον/κία, μπετά Πεύκους, 50 εκ-146.735€.

ΟΙΚΟΠΕΔΑ ΠΩΛΟΥΝΤΑΙ

❑ 300 τ.μ. ,δόμηση 300 τ.μ Παστίδα 9 εκ-26.412€.

❑ 380 τ.μ , δόμηση 300 τ.μ Αφάντου,12 εκ-35.216€.

❑ 500 τ.μ βιοτ/κός χώρος δόμηση 3Χ150 Κοσκινού 9 εκ-26.412€.

❑1.000 τ.μ Ανάληψη, 0.8ΣΔ 80 εκ-234.776€.

❑ 2.000 τ.μ ,δόμηση 200 τ.μ, Βουνάρα 35 εκ-102.714€.

❑ 4.000 τ.μ Τρείς-Κανδυλί 35 εκ-102.714€.

❑ 4.000 τ.μ, θέα, Παστίδα 26 εκ-76.302€.

❑5.240 τ.μ Αφάντου παραλία 40 εκ-117.388€.

❑ 5.500 τ.μ, Κολύμπια 15 εκ-44.020€.

❑6.500 τ.μ, Κολύμπια 60 εκ-176.082€.

❑ 9.000 τ.μ, Κολύμπια 50 εκ-146.735€.

❑ 15.000 , τ.μ , Καντυλί 50εκ-146.735€.

ΕΠΙΧΕΙΡΗΣΕΙΣ & ΕΠΑΓΓΕΛΜΑΤΙΚΟΙ ΧΩΡΟΙ

❑ Κατάστημα 23 τ.μ Ανάληψη, μπετά 7 εκ-20.542€.

❑Κατάστημα 25 τ.μ Ψαροπούλα 22 εκ-64.563€.

❑ Κατάστημα 35 τ.μ Ανάληψη, μπετά 11εκ-32.281€.

❑Κατάστημα 40 τ.μ σύν 50 τ.μ υπόγειο Ατταβύρου 20 εκ-58.694€.

❑Κατάστημα 64 τ.μ Μ.Πετρίδη 29 εκ-85.106€.

❑Κατάστημα 90 τ.μ. 1ου με φαρδί μπαλκόνι,Ιξιά 23 εκ-67.498€.

❑Κατάστημα 165 τ.μ Τριάντα 65.000.000€.

Exclusive Properties

❑Οικοδομικό συγκρότημα 4 οικιών 1 καταστήματος, Παλιά πόλη , 277 τ.μ 100 εκ-293.470€.

❑Οικοδομικό συγκρότημα 1000 τ.μ,2 ορόφων Ψαροπούλα 320 εκ-939.104€.

❑Μονοκ/κία 380 τ.μ,σε 6 στρέμματα οικόπεδο , στο κύμα, Λαχανιά 190 εκ-557.593€.

ΖΗΤΟΥΝΤΑΙ ΚΑΤΟΙΚΙΕΣ & ΟΙΚΟΠΕΔΑ ΕΝΤΟΣ & ΕΚΤΟΣ ΠΟΛΕΩΣ

ΤΣΟΥΡΟΥΝΑΚΗΣ Ι. ΑΝΤΩΝΙΟΣ (B.Sc.-MKT)

ΤΗΛ.:60060 (3 γραμμές) FAX: 60062
ΚΙΝ.:0945 949882
e-mail: kefaleo@rho.forthnet.gr

Γ. Σεφέρη 12
(παραπλεύρως ΜΗΔΕΙΑ)
Ρόδος

www.e-kefaleo.com

πωλησεις αυτοκινητων & μοτοσικλετων

ROVER 214, 5θυρο, μοντέλο 1992, καταλυτικό, χρώμα λευκό με ηλιοροφή, υδραυλικό τιμόνι και ηλεκτρομαγνητικές κλειδαριές σε άριστη κατάσταση. Τιμή 1.500.000 δρχ. Πληρ. τηλ. 0944-775035 AA40960

ΑΥΤΟΚΙΝΗΤΟ τύπου ΤΟΥΟΤΑ STARLET σε τιμή ευκαιρίας. Πληρ. τηλ. 37521. AA40947

ΑΥΤΟΚΙΝΗΤΟ Citroen ZX σε καλή κατάσταση και σε τιμή ευκαιρίας. Πληρ. τηλ. 24622. AA40946

I.X. MAZDA 323F μοντέλο '97, 1500 κυβικά. Full extra. Τιμή πώλησης 3.350.000 δρχ. Πληρ. τηλ. 37353, κ. Κώστας. AA40945

ΑΥΤΟΚΙΝΗΤΟ μάρκας MAZDA 323F-1500 cc μοντέλο 1995 σε καλή κατάσταση. Τιμή 2.500.000 δρχ. Πληρ. τηλ. 0945-480125 AA40913

FIAT PUNDO SX1100, '97, 42.000 χλμ. ηλεκτρικά παράθυρα-κλειδαριές, immobiliser, συν/μός, ηχοσύστημα, μπορντώ μεταλλικό, βαμμένο, προφυλακτήρες, 1.850.000 δρχ. Πληρ. τηλ. 0944421765 AA40910

ΗΜΙΦΟΡΤΗΓΟ ΑΥΤΟΚΙΝΗΤΟ τύπου MERCEDES, Δημοσίας χρήσεως με την άδειά του. Πληρ. κ. Λευτέρης κιν. 0932945204 και 91188 AA40885

HONDA CIVIC 8-92 αυτόματο υδραυλικό τιμόνι, ηλεκτρικά παράθυρα, ηλεκτρικοί καθρέπτες, ραδιο κασετόφωνο, ζάντες αλουμινίου σε άριστη κατάσταση. Πληρ. τηλ. 86639AA40875

ΜΗΧΑΝΗ HONDA TRANSALP 600·40.000 km σε πολύ καλή κατάσταση. Τιμή 1.200.000 δρχ. Πληρ. τηλ. 23100-51101 κιν. 0938824222 AA40700

ΜΕΓΑΛΗ ΕΥΚΑΙΡΙΑ!!! ΠΩΛΕΙΤΑΙ αυτοκίνητο MAZDA 121 καταλυτικό μοντέλο '91 χρώματος κόκκινο 1300 cc ατρακάριστο σε άριστη κατάσταση στην καταπληκτική τιμή των 950.000 δρχ.!! Δεκτός κάθε έλεγχος και με ευκολίες πληρωμής. Πληρ. τηλ. 22918-0944-551597 κο Γιάννη AA40845

FIAT PUNTO CABRIO ΜΟΝΤΕΛΟ 94 1,3 ΛΕΥΚΟ 75000 ΧΙΛΙΟΜΕΤΡΑ, EXTRAS. ΤΙΜΗ 2.400.000. ΠΛΗΡ. ΤΗΛ. 87006, 10.00-13.00 Ή 18.00-22.00 ΧΠΑ841

HONDA CIVIC coupe 2 πόρτες VTEC 1,6 SR 125HP 7ος '96, 50.000 χλμ. χρώματος κυπαρισσί, μεταλλικό, ηλ. οροφή, ηλ. παράθυρα, ηλ. καθρέφτες, ηλεκτρομαγνητικές κλειδαριές, immobilizer, ABS, ζαντολάστιχα αλουμινίου, κατάσταση άριστη. Τιμή 4,5 εκ. μετρητοίς. Πληρ. τηλ. 27960, 78392 μετά τις 13.00, 093-7304208. AA40816

AUDI TT 180 HP ΜΕ FULL EXTRA ΣΕ ΑΡΙΣΤΗ ΚΑΤΑΣΤΑΣΗ, ΦΥΛΑΞΗ ΣΕ ΓΚΑΡΑΖ. ΠΛΗΡ. ΤΗΛ. 0946/683029 ΧΠΑ851

SEAT AROSA 1000 cc μοντ. '99, immobilizer, ραδιοκασετόφωνο, ηλεκτρομαγν. κλειδαριές. Τιμή ευκαιρίας. Πληρ. τηλ. 0974896627

ΤΡΟΧΟΣΠΙΤΟ. Πωλείται τροχόσπιτο Knaus Azur-530μ. μήκος, μονοαξονικό, ρυμουλκούμενο, με πολυκουζινάκι, χημική τουαλέτα, εξωτερική μεγάλη σκηνή, σχεδόν αχρησιμοποίητο, εισαγωγής Γερμανίας, κατάλληλο για 6 άτομα, σε πολύ καλή τιμή. Πληρ. τηλ. 25468. AA40775

ΠΩΛΟΥΝΤΑΙ ΜΕΤΑΧΕΙΡΙΣΜΕΝΑ ΦΟΡΤΗΓΑ ΑΥΤΟΚΙΝΗΤΑ ΕΙΣΑΓΩΓΗΣ ΟΛΩΝ ΤΩΝ ΤΥΠΩΝ, ΓΙΑ ΑΓΡΟΤΙΚΗ ΚΑΙ ΕΠΑΓΓΕΛΜΑΤΙΚΗ ΧΡΗΣΗ, ΚΑΘΩΣ ΚΑΙ Ι.Χ. ΕΠΙΒΑΤΙΚΑ. ΕΤΟΙΜΟΠΑΡΑΔΟΤΑ Ή ΚΑΤΟΠΙΝ ΠΑΡΑΓΓΕΛΙΑΣ. ΠΑΡΕΧΟΥΜΕ ΓΡΑΠΤΗ ΕΓΓΥΗΣΗ ΕΝΟΣ ΧΡΟΝΟΥ. ΕΙΣΑΓΩΓΕΙΣ ΜΕΤΑΧΕΙΡΙΣΜΕΝΩΝ ΑΥΤΟΚΙΝΗΤΩΝ " Δ. ΜΠΟΥΝΤΟΥΡΗΣ-Ε. ΠΑΠΑΠΟΣΤΟΛΟΥ Ο.Ε.". ΕΚΘΕΣΗ: ΕΘΝΙΚΗ ΟΔΟΣ ΛΑΡΙΣΑΣ-ΙΩΑΝΝΙΝΩΝ ΤΡΙΚΑΛΑ ΘΕΣΣΑΛΙΑΣ. ΤΗΛ. 0431-74709 ΦΑΞ 0431-27008 ΚΙΝ. 0974456200-0977395269 ΧΠΑ112

Το κερματοτηλέφωνο που σας πληρώνει!!!

ΠΡΟΣΟΧΗ
Το μόνο που δέχεται EURO και προσαρμόζεται αυτόματα με τα νέα δεκαψήφια νούμερα του ΟΤΕ



ΠΡΟΣΟΧΗ ΣΤΙΣ ΑΠΟΜΙΜΗΣΕΙΣ
Από 0% προκαταβολή έως και 36 μήνες εξόφλιση μόνο με την ταυτότητα σας

Διαθέτει σύστημα άμεσης διάγνωσης και επιδιορθώσεις βλαβών
Αλλάζει χρεώσεις αυτόματα κάθε φορά που τις αλλάζει ο ΟΤΕ
Εχει αναγνώριση κλήσης σε μεγάλη οθόνη
Επιστρέφει το νόμισμα αν δεν είναι εγκεκριμένο
Καθοδηγεί τον χρήστη με οδηγίες
Είναι εγκεκριμμένο από την Εθνική Επιτροπή Τηλεπικοινωνιών
Είναι ανθεκτικό-ευέλικτο-με άμεσο service, και τοποθετείται εύκολα

Αντιπροσωπεία Νοτίου Αιγαίου
ΑΤΤΑΒΥΡΟΥ 46 ΡΟΔΟΣ * ΤΗΛ. 0241-73440, fax: 37733
e-mail: sifakis@payphone.gr http:/www.payphone.gr
PayPHONE ΣΗΦΑΚΗΣ ΤΗΛΕΠΙΚΟΙΝΩΝΙΕΣ

CAR EXPERTS

ΞΕΝΑΚΗΣ ΑΥΤΟΚΙΝΗΤΑ

0% προκαταβολή και εξόφληση έως 60 μήνες

1. NISSAN MICRA 1.300 cc automatic μοντ. 1998 με A/C, υδρ. τιμόνι, airbag, ηλ. παράθυρα, κεντρικό κλείδωμα, P/K. ΤΙΜΗ 2.650.000
2. GOLF 1400 cc μοντ. 1995. ΤΙΜΗ 2.550.000
3. CITROEN AX 1200 cc μοντ. 1994. ΤΙΜΗ: 1.200.000
4. SKODA FAVORIT μοντ. 1992 1.300 cc. ΤΙΜΗ: 600.000
5. TOYOTA CARINA E μοντ. 1992 ΤΙΜΗ: 2.500.000
6. PEUGEOT 306 SL 1400 cc μοντέλο 1995 με υδρ. τιμόνι-αερόσακκο οδηγού, ηλ. παράθυρα, κεντρικό κλείδωμα, ηχοσύστημα. Τιμή: 2.000.000
7. NISSAN PRIMERA μοντ. 1991 2000 cc με A/C-ηλ. παράθυρα-κεντρικό κλείδωμα, ηχοσύστημα. Τιμή: 2.200.000
8. CITROEN ZX μοντ. 1993 1400 cc Τιμή: 1.600.000
9. RENAULT 19 μοντ. 1990 1400 cc Τιμή: 900.000
10. CITROEN XANTIA 1.800 c.c. μοντέλο 1995 με A/C-ABS-AIRBAG οδηγού-ηλ. παράθυρα-ηλ. καθρέπτες-ηχοσύστημα. Τιμή 3.100.000 δρχ.
11. SUZUKI SWIFT 1.000 c.c. μοντέλο 1994. Τιμή 1.300.000 δρχ.
12. RENAULT 21 1.800 c.c. μοντέλο 1991. Τιμή 1.800.000 δρχ.

ΞΕΝΑΚΗΣ
ΕΠΙΣΗΜΟΣ ΣΥΝΕΡΓΑΤΗΣ KOSMOCAR
ΛΙΝΔΟΥ 238, ΤΗΛ: 61600

εργασιες

ΚΑΘΑΡΙΣΤΡΙΑ για εστιατόριο εντός πόλεως. Πληρ. τηλ. 0932843678 AZ40971

ΚΟΠΕΛΑ για να εργασθεί σε καφετέρια στη Λάρδο. Πληρ. τηλ. 0244-44393 AZ40967

ΚΟΠΕΛΕΣ για εργασία στο beach-bar Viva Loca για πρωινή και βραδινή εργασία στην περιοχή Ζέφυρος. Πληρ. τηλ. 33109 AZ40962

Το ιταλικό εστιατόριο Capricci **ΖΗΤΑΕΙ** βοηθό σερβιτόρα από τις 9 μ.μ. έως 12. Πληρ. τηλ. 33395 AZ40963

ΣΥΝΕΡΓΑΤΕΣ άνω των 18 ετών για οργάνωση marketing και δίκτυο πωλήσεων από πολυεθνική εμπορική εταιρεία. Υψηλές απολαβές και συνεχή επαγγελματική υποστήριξη. Πληρ. τηλ. 0944861717 κ. Πολυχρόνη AZ40982

ΛΟΓΙΣΤΙΚΟ ΓΡΑΦΕΙΟ ΖΗΤΕΙ υπάλληλο απόφοιτο οικονομικής κατεύθυνσης (ΑΕΙ, ΤΕΙ, ΙΕΚ) με πιστοποίηση πτυχίου ή ΤΕΛ ή ΤΕΕ β' κύκλου, που δεν έχουν παρέλθει 2 χρόνια από την απόκτησή του. Επίσης αποφοίτους Δημόσιου ή Ιδιωτικού ΙΕΚ πριν την πιστοποίηση του πτυχίου τους, που να ενδιαφέρονται να εκτελέσουν την πρακτική τους άσκηση. Μεταφορικό μέσο απαραίτητο. Πληρ. τηλ. 20479 (ώρες γραφείου). Αποστολή βιογραφικών στο fax 75527. AZ40953

ΠΩΛΗΤΡΙΕΣ ΓΙΑ ΚΑΤΑΣΤΗΜΑΤΑ ΕΝΤΟΣ ΠΟΛΕΩΣ. ΩΡΑΡΙΟ ΣΥΝΕΧΕΣ Η ΣΠΑΣΤΟ. ΠΛΗΡ. ΤΗΛ. 32125 ΠΖ40949

ΕΜΠΕΙΡΟΣ ΠΩΛΗΤΗΣ με γνώσεις Αγγλικών - Γερμανικών για εργασία σε χρυσοχοείο. Ικανοποιητικός μισθός συν ποσοστά. Πληρ. τηλ. 86670-3 από τις 9.30 έως και τις 16.00 καθημερινά. AZ40952

ΝΕΑΡΟΣ για καφετέρια. Πληρ. τηλ. 77121. AZ40951

ΕΜΠΕΙΡΟΣ για εργασία σε πρατήριο καυσίμων. Πληρ. τηλ. 62050. AZ40950

ΠΕΠΕΙΡΑΜΕΝΟΣ ΒΟΗΘΟΣ ΣΕΡΒΙΤΟΡΟΥ από εστιατόριο στην Ιαλυσό. Ωράριο συνεχές 4 έως κλείσιμο. Πληρ. τηλ. 94857, 0972328703 AZ40948

ΖΗΤΟΥΝΤΑΙ ΓΙΑ ΕΣΤΙΑΤΟΡΙΟ-ΟΥΖΕΡΙ ΒΟΗΘΟΙ ΣΕΡΒΙΤΟΡΟΙ ΜΕ ΠΡΟΫΠΗΡΕΣΙΑ ΓΙΑ ΕΡΓΑΣΙΑ ΕΝΤΟΣ ΠΟΛΕΩΣ. ΠΛΗΡ. ΤΗΛ. 77174 ΠΖ40905

ΖΗΤΕΙΤΑΙ βοηθός σερβιτόρου, απογευματινές ώρες για εστιατόριο. HELP FOR SERVICE IN RESTAURANT EVENING HOURS. TEL. 35178 AZ40914

Από ψαροταβέρνα **ΖΗΤΕΙΤΑΙ** κοπέλα για λάντζα. Αποκλείονται αλλοδαπές. Πληρ. τηλ. 33353, 11 π.μ.-1 μ.μ. AZ40916

ΗΛΕΚΤΡΟΝΙΚΟΣ νέος μέχρι 25 ετών χωρίς στρατιωτικές υποχρεώσεις με βασικές γνώσεις ηλεκτρονικής, ηλεκτρονικού υπολογιστή και αγγλικών. Πληρ. τηλ. 0944251817 AZ40904

ΒΟΗΘΟΣ σερβιτόρου για να εργασθεί σε κεντρικό εστιατόριο. Πληρ. τηλ. 20224 AZ40900

ΚΟΠΕΛΑ με γνώσεις Αγγλικών-Γερμανικών για εργασία σε τουριστικό κατάστημα. Ωρες απασχόλησης 17.00-23.00. Πληρ. τηλ. 86670-3 κον Μιχάλη από τις 9.30 έως και τις 16.00 καθημερινά AZ40897

ΚΟΠΕΛΑ να εργαστεί σε καφετέρια στη Ρόδο για απόγευμα ή πρωινή απασχόληση. Πληρ. τηλ. 0972274632 AZ40889

ΟΙΚΟΔΙΔΑΣΚΑΛΕΙΟ ΓΕΡΜΑΝΙΚΗΣ ΓΛΩΣΣΑΣ

ΠΑΡΑΔΙΔΟΝΤΑΙ
ΜΑΘΗΜΑΤΑ ΓΕΡΜΑΝΙΚΩΝ

σε παιδιά και ενήλικες.
Ολιγομελή τμήματα - Προετοιμασία πτυχίων: **Zertifikat, Mittelstufe** από καθηγήτρια Πανεπιστημίου Ελβετίας.

Πληρ. κ. Λία Παλογιαννίδη
τηλ. 35395, 0945262351

ΣΧΟΛΗ ΟΔΗΓΩΝ
ΠΟΡΤΣΕΛΛΗΣ ΣΤΕΦΑΝΟΣ
Διπλ. εκπαιδευτής υποψηφίων οδηγών



- Διπλώματα αυτοκινήτου, μοτοσικλέτας,φορτηγού, λεωφορείου, νταλίκας
- Αναθεωρήσεις ληγμένων αδειών
- Θεωρητικά μαθήματα ΚΟΚ και Μηχανολογίας
- Μετατροπές ξένων διπλωμάτων σε ελληνικά
- Διπλώματα αυτόματου αυτοκινήτου

ΕΡΝΕΣΤ ΜΠΕΒΙΝ 6 - ΡΟΔΟΣ • ΤΗΛ. 34497, 0945-463635

ΣΧΟΛΗ ΟΔΗΓΩΝ
ΚΟΥΣΗ ΠΑΝΤΕΛΗ

- **ΔΙΠΛΩΜΑΤΑ**
- **ΕΡΑΣΙΤΕΧΝΙΚΑ**
- **ΕΠΑΓΓΕΛΜΑΤΙΚΑ**
- **ΜΟΤΟΣΙΚΛΕΤΑΣ**
- **ΜΑΘΗΜΑΤΑ ΘΕΩΡΗΤΙΚΗΣ ΔΙΔΑΣΚΑΛΙΑΣ**



-Επεκτάσεις όλων των κατηγοριών
-Αναθεωρήσεις ληγμένων αδειών
-Μετατροπές ξένων αδειών σε ελληνικές

Οδός Βαλαωρίτου 9
(έναντι HOTEL SEMIRAMIS ΠΙΣΩ ΑΠΟ ΤΟ ΠΑΛΑΙΟ ΝΟΣΟΚΟΜΕΙΟ
e-mail: koysisp@internet.gr
ΕΚΠΑΙΔΕΥΤΙΚΟ ΑΥΤΟΚΙΝΗΤΟ:
TOYOTA YARIS 1300 cc AIR CONDITIONED
(ΠΡΟΣΟΧΗ): ΜΑΘΗΜΑΤΑ
α. Μοτοσικλέτας μεγάλου κυβισμού από 125 cc έως ανεξαρτήτου
6. Μοτ/τας έως 125 cc
γ. Μοτοποδηλάτου 50 cc
Διαθέτουμε επίσης κι αυτόματες μοτοσικλέτες 125 cc
Πληρ. τηλ.
29157-73820-94777
ΚΑΙ ΑΝΑ ΠΑΣΑ ΣΤΙΓΜΗ ΣΤΑ ΚΙΝΗΤΑ τηλ.
0944/511313-0944/203343
Στην κατηγορία ανεξαρτήτου κυβισμού η εκπαίδευση γίνεται με μοτοσικλέτα 500 cc
Παραλαβή των μαθητών μας και από τις οικίες τους
"Η σωστή και μεθοδική εκπαίδευση στα σύγχρονα οχήματά μας, βάζει γερά θεμέλια για τη δημιουργία ενός καλού νέου οδηγού"

ΠΡΟΣΟΧΗ
Στη σχολή μας παραδίδονται και μαθήματα θεωρητικής διδασκαλίας

ΠΜ40624

ΣΧΟΛΗ ΟΔΗΓΩΝ
ΠΟΤΣΟΥ ΣΩΤΗΡΗ
ΔΙΠΛ. ΕΚΠΑΙΔΕΥΤΗΣ ΥΠΟΨΗΦΙΩΝ ΟΔΗΓΩΝ.
ΔΙΠΛΩΜΑΤΑ Α - Β - Γ - Δ - Ε

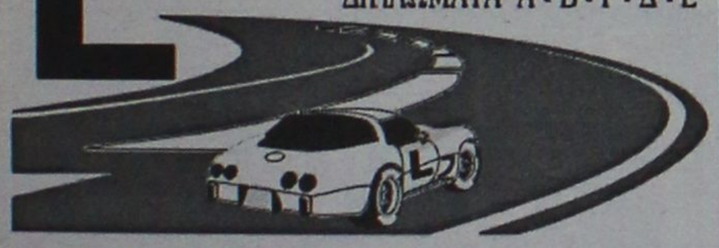

- **Αναλαμβάνουμε την έκδοση αδειών οδήγησης όλων των κατηγοριών.**
- **Αναθεωρήσεις Επαγ/κών αδειών.**
- **Τα θεωρητικά μαθήματα όλων των κατηγοριών γίνονται στό σύγχρονο Κέντρο θεωρητικής Εκπαίδευσης Υποψηφίων Οδηγών της Ε.Σ.Ο.Ρ. Ο.Ε. Στην οποία μετέχουμε.**
- **Διαθέτουμε καί Αυτόματο Επιβατηγό.**

Εθνάρχου Μακαρίου 31, 2ος όροφος, ΡΟΔΟΣ
(Ένανται Εθνικής Τράπεζας, πάνω από το κατ/μα "ΡΟΔΙ")
Τηλ. 78070 Κιν. 0945- 567404



Τηλ. 0241-90005
Κινητό 0945 200430

ΗΛΙΑΚΑ
ΘΕΡΜΑΝΣΗ
ΥΔΡΑΥΛΙΚΑ

ΡΟΔΟΘΕΡΜ

ΑΝΑΚΟΙΝΩΣΗ
ΜΑΘΗΜΑΤΑ
*** Computer ***
ΕΚΠΑΙΔΕΥΣΗ PROGRAM COMPUTER PM
ΕΓΓΡΑΦΕΣ
ΑΠΟ
3 ΣΕΠΤΕΜΒΡΙΟΥ
Τμήματα για:
Παιδιά - Ενήλικες
Αρχάριους - Μαθητές
Επαγγελματίες
Ανεύρεση Εργασίας
ΠΑΡΕΧΕΤΑΙ ΒΕΒΑΙΩΣΗ
Διδάσκει πτυχιούχος Πανεπιστημίου Αμερικής
ΜΑΝΩΛΗΣ Ι. ΣΟΦΙΛΛΑΣ
Κοδριγκτώνος 91
Τηλ. (0241) 31761

ΣΧΟΛΗ ΟΔΗΓΩΝ



ΠΥΛΑΡΙΝΟΣ
ΗΡΑΚΛΗΣ
Πτυχιούχος Εκπαιδευτής

Διπλώματα
- ✓ *Ερασιτεχνικά*
- ✓ *Επαγγελματικά*
- ✓ *Μοτοσικλέτας*
- ✓ *Επεκτάσεις - Αναθεωρήσεις*

Αγ. Αναστασίας 40 & Π.Π. Γερμανού
Εμπορικό Κέντρο Φώκιαλη, α' όροφος
Τηλ. 75270, 0942 445549
ΠΜ40097

ΠΩΛΟΥΝΤΑΙ ΔΙΑΜΕΡΙΣΜΑΤΑ

ΔΙΑΚΟΓΕΩΡΓΙΟΥ ΚΑΛΛΙΣΤΟΣ

- **ΠΩΛΗΣΕΙΣ ΔΙΑΜΕΡΙΣΜΑΤΩΝ**
- **ΚΑΤΑΣΤΗΜΑΤΑ-ΑΠΟΘΗΚΕΣ**
- **ΑΝΤΑΛΛΑΓΕΣ ΑΚΙΝΗΤΩΝ**
- **ΑΓΟΡΕΣ ΟΙΚΟΠΕΔΩΝ**
- **ΑΝΑΛΑΜΒΑΝΟΥΜΕ ΑΝΤΙΠΑΡΟΧΕΣ**

ΔΙΕΥΘ.: ΕΘΝ. ΑΝΤΙΣΤΑΣΕΩΣ 11, (πρώην Αννης Μαρίας)
ΤΗΛ: 78501-29318, 78502

ΠΩΛΟΥΝΤΑΙ διαμερίσματα λουξ κατασκευής με απεριόριστη θέα. Τα διαμερίσματα διαθέτουν θωρακισμένες πόρτες, εντοιχισμένες κουζίνες, ντουλάπες, εντοιχισμένο νιπτήρα με ντουλάπι, κεντρική θέρμανση αυτόνομη, ανοιγόμενα ανακλινόμενα κουφώματα με διπλά τζάμια, σίτες, ρολά, υδραυλικό ασανσέρ, τριφασικό ρεύμα.
Ολοι οι χώροι σπατουλαριστό, εσωτερικές πόρτες MDF με σχέδια

ΔΙΑΜΕΡΙΣΜΑΤΑ

Επί της οδού Μεγ. Κων/νου - Κων/νου Παλαιολόγου
50 τ.μ. δυάρια
85 τ.μ. τριάρια
110 τμ. τεσσάρια
ανά όροφο

Επί της Κων/νου Υδραίου-Στ. Κωτιάδη
70 τ.μ. τριάρια
90 τ.μ. τριάρια-τεσσάρια
110 τ.μ. τεσσάρια
130 τ.μ. τεσσάρια-πεντάρια
ανά όροφο με μεγάλες βεράντες φανταστική θέα

Επί της Λεωφ. Καλλιθέας-Καρακόνερο
50 τ.μ. δυάρια
85 τ.μ. τριάρια
110 τ.μ. τεσσάρια
ανά όροφο με μεγάλες βεράντες, απεριόριστη θέα

ΚΑΤΑΣΤΗΜΑΤΑ

50 τ.μ.
100 τ.μ.
150 τ.μ.
επί της Λεωφ. Καλλιθέας-Καρακόνερο

ΙΑΤΡΕΙΑ-ΓΡΑΦΕΙΑ

50 τ.μ.
100 τ.μ.
150 τ.μ.
επί της Μεγ. Κων/νου και Κων Παλαιολόγου (Φώκιαλη)

ΠΩΛΟΥΝΤΑΙ:

- Μονοκατοικία 100 τ.μ. σε οικόπεδο 476 τ.μ. στις Καλυθιές.
- Οικόπεδο στο Τσαΐρι, 2500 τ.μ.
- Οικόπεδο στα Κοσκινού, 19980 τ.μ.
- Διαμέρισμα 138 τ.μ. 1ος όροφος οδός Μάρκου Κλαδάκη - Ρόδος
- Διαμέρισμα 60 τ.μ. α' όροφος στη οδό Στ. Κωτιάδη
- Μονοκατοικία 110 τ.μ. δυόροφη οδός Δηλμπεράκη 99 - Ρόδος
- Διαμέρισμα 75 τ.μ. ισόγειο στην Αγ. Αναστασία- Ρόδος
- Διαμέρισμα 60 τ.μ. ισόγειο όπισθεν Πανεπιστημίου Αιγαίου - Ρόδος
- Μεζονέτα 140 τ.μ. στην οδό Λισαβώνος και Όσλου - Ρόδος
- Διαμέρισμα 80 τ.μ. 1ος όροφος στο χωριό Παραδείσι - Ρόδος
- Αγροτεμάχιο 19.800 τ.μ. στην Παστίδα (όπισθεν εργοστασίου "ΘΡΑΚΗ") - Ρόδος
- Αγροτεμάχιο 3.448 τ.μ. απέναντι από την είσοδο του ξενοδοχείου "BLUE BAY"- Κρεμαστή - Ρόδος
- Αγροτεμάχιο 4 στρεμμάτων στα Κολύμπια - Ρόδος
- Οικόπεδο 124 τ.μ. στην πλατεία του χωριού Κοσκινού - Ρόδος
- Ξενοδοχείο "ΠΟΣΕΙΔΩΝ" στην περιοχή Κρητικά - Ρόδος
- Διαμέρισμα 125 τ.μ. ισόγειο λουξ κατασκευής νέο στην οδό Αισχίνης
- Διαμέρισμα 125 τ.μ. 3ος λουξ κατασκευής νέο στην οδό Αισχίνης
- Διαμέρισμα 125 τ.μ. 3ος λουξ κατασκευής νέο στην οδό Αισχίνης
- Κατάστημα 90 τ,μ. νέας κατασκευής στο Καρακόνερο
- Γραφείο 63 τ.μ. νέας κατασκευής απέναντι από Παλαιό ΙΚΑ
- Γραφείο 73 τ.μ. νέας κατασκευής απέναντι από παλαιό ΙΚΑ
- Διαμέρισμα 110 τ.μ. 1ος όροφος στην Ανάληψη - Ρόδος
- Διαμέρισμα 60 τ.μ. 1ος όροφος Παναγιώτου Ροδίου-Ρόδος
- Ενοικιάζεται αποθήκη 75 τ.μ. στο Ροδίνι

ΔΑΝΕΙΑ ΟΛΩΝ ΤΩΝ ΤΑΜΕΙΩΝ
ΚΑΙ ΟΛΩΝ ΤΩΝ ΤΡΑΠΕΖΩΝ

Πληροφορίες
κ. Κ. ΔΙΑΚΟΓΕΩΡΓΙΟΥ • τηλ. 29318, 34598
κ. ΔΗΜΗΤΡΗ • τηλ. 78501-78502

εργασίες

συνέχεια από την προηγούμενη

ΣΕΡΒΙΤΟΡΟΙ βοηθοί για εστιατόριο στα Βλιχά της Λίνδου. Πληρ. τηλ. 0244-31605 και 31608 AZ40890

ΣΕΡΒΙΤΟΡΟΣ έμπειρος, βοηθός σερβιτόρου και λατζιέρα για εστιατόριο στην Παλιά Πόλη. Πληρ. τηλ. 25293AZ40886

ΖΗΤΟΥΝΤΑΙ ΠΩΛΗΤΡΙΕΣ ΑΠΟ ΤΑ ΚΑΤΑΣΤΗΜΑΤΑ ΕΥΑ ΓΙΑ ΜΟΝΙΜΗ ΕΡΓΑΣΙΑ. ΠΛΗΡ. ΤΗΛ. 23012, 74070 ΠΖ40878

NURSES/RECEPTIONISTS NEEDED FOR MEDICAL CLINIC. PH. 0944126210 ΠΖ40866

ΚΟΠΕΛΑ να εργαστεί σε εκτυπωτικό γραφείο. Πληρ. τηλ. 37095 AZ40877

ΖΗΤΕΙΤΑΙ πεπειραμένος πωλητής ή πωλήτρια που να γνωρίζει Γερμανικά-Αγγλικά για απογευματινή απασχόληση σε κατάστημα με δερμάτινα-γούνες και υφάσματα, κοστούμια (επί παραγγελία) στο Φαληράκι. Να διαθέτει ευπρέπεια, ικανότητα, καλή εμφάνιση, καλή χρήση του λόγου. Αποδοχές αναλόγως προσόντων. Πληρ. τηλ. 33956 πρωί από 09.00-13.00 και 86265 απόγευμα από 19.00-22.00 AZ40879

ΘΕΛΕΤΕ ΟΙΚΟΝΟΜΙΚΗ ΑΝΕΞΑΡΤΗΣΙΑ; ΘΕΛΕΤΕ ΕΛΕΥΘΕΡΟ ΩΡΑΡΙΟ ΕΡΓΑΣΙΑΣ; ΣΑΣ ΑΡΕΣΕΙ ΝΑ ΕΡΧΕΣΤΕ ΣΕ ΕΠΑΦΗ ΜΕ ΚΟΣΜΟ; ΤΟΤΕ ΑΥΤΗ Η ΑΓΓΕΛΙΑ ΕΙΝΑΙ ΓΙΑ ΣΑΣ. ΠΟΛΥΕΘΝΙΚΗ ΑΜΕΡΙΚΑΝΙΚΗ ΕΤΑΙΡΕΙΑ ΖΗΤΑΕΙ ΣΥΝΕΡΓΑΤΕΣ. ΠΛΗΡ. Ν. ΧΡΙΣΤΟΠΟΥΛΟΣ ΤΗΛ. 0974453968 ΚΑΘΗΜΕΡΙΝΩΣ 16.00-22.00 AZ40862

Από εταιρεία ταχυμεταφορών SPEEDEX COURIER **ΖΗΤΟΥΝΤΑΙ:** 1) Νεαρή κοπέλα απόφοιτη Λυκείου για την υποδοχή, 2) Νεαρός κατέχων δίπλωμα μηχανής και αυτοκινήτου για διανομέας. Πληρ. τηλ. 709999 AZ40874

ΖΗΤΕΙΤΑΙ βοηθός σερβιτόρου για εστιατόριο στην Παλιά Πόλη. Πληρ. τηλ. 21724AZ40865

STICHTING NEDERLANDS ONDERWIJS RHODOS ZOEKT: VOOR HET SCHOOLJAAR 2001-2002 EEN PARTTIME B E V O E G D ONDERWIJSKRACHT VOOR HET VAK NEDERLANDS, BO EN/OF VO. SOLLICITATIES VOOR 25 AUGUSTUS TE RICHTEN AAN: STICHTING NEDERLANDS ONDERQIJS, RHODOS, IBISKON 75-6, 85100 RHODOS. VOOR INFORMATIE: TEL.: 66261, Christie de Putter (voorzitter) E-mail: s-tamv@otenet.gr. TEL.: 61827, Yvonne Stavria (secr. penning-meester) E-mail: ntcrho@otenet.gr ΠΖ40857

ΜΑΣΤΟΡΑΣ ΕΜΠΕΙΡΟΣ ΓΙΑ ΣΙΔΕΡΑ ΚΑΙ ΑΛΟΥΜΙΝΙΑ. ΠΛΗΡ. ΤΗΛ. 21662 ΠΖ40851

Η εταιρεία Γεωργικών Εφοδίων ΧΕΠΠΑΚΗΣ ΑΕ **ΖΗΤΕΙ ΝΑ ΠΡΟΣΛΑΒΕΙ** πωλητές καταστήματος. Απαραίτητα να έχουν εκπληρωθεί οι στρατιωτικές υποχρεώσεις. Ηλικία μέχρι 40 ετών. Επιθυμητή η κατοχή επαγγελματικού διπλώματος οδήγησης. Τυχόν προϋπηρεσία σε σχετική εργασία θα ληφθεί υπ' όψιν. Πληρ. τηλ. 0241-34311 και 29885 ώρες 09.00-14.00 AZ40861

ΥΠΑΛΛΗΛΟΣ για να εργασθεί σε γραφείο τελετών. Απαραίτητη προϋπόθεση δίπλωμα οδήγησης. Πληρ. τηλ. 33400, 28901 AZ40844

ΒΟΗΘΟΣ ΜΠΑΡΜΑΝ κατά προτίμηση γυναίκα, για κεντρική Pub-καφετέρια. Άμεση πρόσληψη. Απασχόληση εποχιακή. Πληρ. τηλ. 27960, 0937304208 AZ40817

ΑΠΟ ΦΡΟΝΤΙΣΤΗΡΙΟ ΜΕΣΗΣ ΕΚΠΑΙΔΕΥΣΗΣ ΖΗΤΕΙΤΑΙ ΚΑΘΗΓΗΤΗΣ-ΤΡΙΑ ΦΥΣΙΚΗΣ - ΧΗΜΕΙΑΣ. ΠΛΗΡ. ΤΗΛ. 0977 335043 ΠΖ40783

ΚΟΠΕΛΑ για Γερμανική καφετέρια που να γνωρίζει λίγα Γερμανικά. Πολύ καλές αποδοχές. Ώρες εργασίας 17.00 έως 01.00 Πληρ. τηλ. 56516 AZ40818

ΑΠΟ ΦΡΟΝΤΙΣΤΗΡΙΟ ΑΓΓΛΙΚΩΝ ΖΗΤΕΙΤΑΙ ΚΑΘΗΓΗΤΡΙΑ ΑΓΓΛΙΚΗΣ ΓΛΩΣΣΑΣ ΜΕ ΕΜΠΕΙΡΙΑ ΣΤΗΝ ΠΡΟΕΤΟΙΜΑΣΙΑ ΜΑΘΗΤΩΝ ΓΙΑ ΕΞΕΤΑΣΕΙΣ ΓΙΑ ΝΑ ΕΡΓΑΣΤΕΙ ΑΠΟ ΤΟ ΣΕΠΤΕΜΒΡΙΟ. A QUALIFIED AND EXPERIENCED ENGLISH TEACHER IS WANTED TO TEACH AT A SCHOOL OF ENGLISH THIS UPCOMING SCHOOL YEAR. FOR INFORMATION CALL 68262-65528. ΠΖ40767

ΑΠΟ ΕΤΑΙΡΕΙΑ ΔΙΑΝΟΜΗΣ ΤΡΟΦΙΜΩΝ ΚΑΙ ΑΠΟΡΡΥΠΑΝΤΙΚΩΝ ΣΕ MINI MARKET, ΞΕΝΟΔΟΧΕΙΑ, ΕΣΤΙΑΤΟΡΙΑ ΖΗΤΕΙΤΑΙ ΟΔΗΓΟΣ ΜΕ ΔΙΠΛΩΜΑ Γ' ΚΑΤΗΓΟΡΙΑΣ ΕΩΣ 35 ΕΤΩΝ. ΤΥΧΟΝ ΓΝΩΣΗ ΤΗΣ ΑΓΟΡΑΣ ΘΑ ΘΕΩΡΗΘΕΙ ΕΠΙ ΠΛΕΟΝ ΠΡΟΣΟΝ. ΜΙΣΘΟΣ ΑΝΑΛΟΓΩΣ ΠΡΟΣΟΝΤΩΝ. ΠΛΗΡ. ΤΗΛ. 68777-69100. ΠΖ40749

ΖΗΤΕΙΤΑΙ ΚΑΘΗΓΗΤΡΙΑ ΓΕΡΜΑΝΙΚΩΝ ΜΕ ΤΑ ΑΠΑΡΑΙΤΗΤΑ ΠΡΟΣΟΝΤΑ ΚΑΙ ΣΧΕΤΙΚΗ ΠΕΙΡΑ ΓΙΑ ΝΑ ΕΡΓΑΣΘΕΙ ΣΕ ΜΕΓΑΛΑ ΚΕΝΤΡΑ ΞΕΝΩΝ ΓΛΩΣΣΩΝ. ΠΛΗΡ. ΤΗΛ. 32633

ΕΜΠΕΙΡΟΣ ΕΠΙΠΛΟΠΟΙΟΣ (ΞΥΛΟΥΡΓΟΣ) ΓΙΑ ΜΟΝΙΜΗ ΕΡΓΑΣΙΑ. ΠΛΗΡ. ΤΗΛ. 91293, 0946 794109, ΟΛΕΣ ΤΙΣ ΩΡΕΣ. ΠΖ40536

ΚΟΠΕΛΑ για να εργασθεί στην **Σαντορίνη** την καλοκαιρινή σεζόν σε σοβαρό κατάστημα video games. Μισθός ικανοποιητικός και bonus. Πληρ. τηλ. 25050

ΝΗΠΙΑΓΩΓΟΣ ΓΙΑ ΠΑΙΔΙΚΟ ΣΤΑΘΜΟ ΠΤΥΧΙΟΥΧΟΣ ΠΑΝΕΠΙΣΤΗΜΙΟΥ Ή ΙΔΙΩΤΙΚΗΣ ΣΧΟΛΗΣ ΜΕ ΠΡΟΫΠΗΡΕΣΙΑ. ΠΛΗΡΕΣ ΩΡΑΡΙΟ, ΠΕΝΘΗΜΕΡΗ ΑΠΑΣΧΟΛΗΣΗ ΤΥΧΟΝ ΣΥΣΤΑΣΕΙΣ ΘΑ ΛΗΦΘΟΥΝ ΥΠΟΨΙΝ. ΠΛΗΡ. ΤΗΛ. 0972007352 (ΑΠΟΓΕΥΜ. ΩΡΕΣ) 39739 12.00-14.00 ΧΠΖ123

μαθήματα

ΚΑΘΗΓΗΤΡΙΑ ΠΤΥΧΙΟΥΧΟΣ ΠΑΝΕΠΙΣΤΗΜΙΟΥ ΑΘΗΝΩΝ ΠΑΡΑΔΙΔΕΙ ΙΔΙΑΙΤΕΡΑ ΜΑΘΗΜΑΤΑ ΣΕ ΜΑΘΗΤΕΣ ΔΗΜΟΤΙΚΟΥ-ΓΥΜΝΑΣΙΟΥ. ΠΛΗΡ. ΤΗΛ. 0977426399 ΠΜ40961

ΠΑΡΑΔΙΔΟΝΤΑΙ μαθήματα Αγγλικών κατ' οίκον από απόφοιτη του Αμερικανικού Κολλεγίου Αθηνών (DEREE) και με MASTER από το Πανεπιστήμιο EXETER της Αγγλίας. Πληρ. τηλ. 64412, 0932601914 AM40959

ΑΓΓΛΙΚΑ - ΙΤΑΛΙΚΑ από καθηγήτρια πτυχιούχο με φροντιστηριακή πείρα: • Σε γκρουπ 2-3 ατόμων ή ιδιαίτερα • Οργανωμένη και άρτια διδακτική ύλη • Σύγχρονα μέσα διδασκαλίας • Εβδομαδιαία τεστ επανάληψης • Μηνιαίος έλεγχος προόδου • Υπεύθυνη παρακολούθηση στη μελέτη των μαθητών. Πληρ. τηλ. 76544, 0945984343 AM40944

ΚΑΘΗΓΗΤΗΣ ΚΑΙ ΚΑΘΗΓΗΤΡΙΑ παραδίδουν μαθήματα Φυσικής, Χημείας και Μαθηματικών Γυμνασίου-Λυκείου. Τιμές προσιτές. Πληρ. τηλ. 30160, 0945018220 AM40955

ΕΚΘΕΣΗ - ΑΡΧΑΙΑ - ΙΣΤΟΡΙΑ - ΑΡΧΕΣ ΟΙΚΟΝΟΜΙΑΣ - ΑΡΧΕΣ ΟΡΓΑΝΩΣΗΣ ΚΑΙ ΔΙΟΙΚΗΣΗΣ ΕΠΙΧ/ΣΕΩΝ, από καθηγήτρια πτυχιούχο με μεταπτυχιακές σπουδές και διδακτική πείρα. Γυμνάσιο - Λύκειο (όλες τις κατευθύνσεις). Πληρ. τηλ. 26451, 0938887065 AM40943

ΦΥΣΙΚΟΣ ΜΕ ΦΡΟΝΤΙΣΤΗΡΙΑΚΗ ΠΕΙΡΑ ΠΑΡΑΔΙΔΕΙ ΙΔΙΑΙΤΕΡΑ ΜΑΘΗΜΑΤΑ ΣΕ ΜΑΘΗΤΕΣ ΓΥΜΝΑΣΙΟΥ-ΛΥΚΕΙΟΥ, ΦΥΣΙΚΗΣ-ΧΗΜΕΙΑΣ ΚΑΙ ΜΑΘΗΜΑΤΙΚΩΝ. ΠΛΗΡ. ΤΗΛ. 30812, 0945/875986 ΠΜ40869

ΦΙΛΟΛΟΓΟΣ ΚΑΘΗΓΗΤΡΙΑ ΠΑΡΑΔΙΔΕΙ ΙΔΙΑΙΤΕΡΑ ΜΑΘΗΜΑΤΑ ΣΕ ΜΑΘΗΤΕΣ ΓΥΜΝΑΣΙΟΥ. ΠΛΗΡ. ΤΗΛ. 33524, 0945025569 ΠΜ40820

ΟΙΚΟΔΙΔΑΣΚΑΛΕΙΟ ΓΑΛΛΙΚΗΣ ΓΛΩΣΣΑΣ. Παραδίδονται μαθήματα Γαλλικών σε παιδιά και ενήλικες. Ολιγομελή τμήματα. Προετοιμασία όλων των πτυχίων DELF, DALF, SORBONNE, I, II, III από καθηγήτρια πτυχιούχο του τμήματος Γαλλικής γλώσσας και Φιλολογίας του ΑΠΘ. Πληρ. κα Εφη Γιαννιού τηλ. 25151, 0938309839 AM40876

BERGMANN KORD

Από τα επιστημονικά κέντρα Bergmann Kord

ΖΗΤΕΙΤΑΙ

για την κλινική της Ρόδου

Κομμώτρια

Απαιτούμενα προσόντα

• Απόφοιτος κομμωτικης σχολής

• Σημαντική εμπειρία

• Ευχάριστη προσωπικότητα και εμφάνιση

Προσφέρονται:

Ανταγωνιστικό πακέτο αποδοχών - Σύγχρονο περιβάλλον εργασίας - Προοπτικές εξέλιξης

Πληρ.: 0241 78302 (10.00-17.00)

ΡΟΔΙΑΚΗ ΚΤΗΜΑΤΙΚΗ

ΣΥΜΒΟΥΛΟΙ & ΕΚΤΙΜΗΤΕΣ ΑΚΙΝΗΤΩΝ ΚΤΗΜΑΤΟΜΕΣΙΤΙΚΟ ΓΡΑΦΕΙΟ από το 1983

ΠΩΛΟΥΝΤΑΙ ΜΟΝΟΚΑΤΟΙΚΙΕΣ ΣΤΟΥΣ ΤΡΕΙΣ



ΣΕ ΜΠΕΤΑ ΑΠΟ 31.000.000 ΔΡΧ

ΑΝΕΣΤΗΣ & ΣΑΒΒΑΣ ΣΑΒΒΑΪΔΗΣ

tel: 26281 & 35476 cel: 0944-421015 & 0977-433427

ΜΑΘΗΜΑΤΑ ΙΣΠΑΝΙΚΩΝ

ΠΑΡΑΔΙΔΟΝΤΑΙ

από πτυχιούχο (ESTUDIOS HISPANICOS) του Πανεπιστημίου COMLUTENSE της Μαδρίτης.

Πληρ. κα Παρασκευά

τηλ. 68943, 0946279294

ΜΑΘΗΜΑΤΑ

ΚΑΘΗΓΗΤΗΣ ΜΑΘΗΜΑΤΙΚΩΝ

(Master's στην Διδακτική των Μαθηματικών) με πολυετή φροντιστηριακή πείρα, παραδίδει μαθήματα σε ολιγομελή groups μαθητών Γυμνασίου-Λυκείου. Συστηματικότατη ενημέρωση γονέων, θέσεις περιορισμένες

Εναρξη Μαθημάτων Β', Γ' Λυκείου, 1η Αυγούστου
Α' Λυκείου 20 Αυγούστου
Γυμνάσιο 3η Σεπτεμβρίου

Πληρ. τηλ. 0944989470 και 26021

(ώρες 9-1 και 17.00-20.00)

μαθήματα

συνέχεια από την προηγούμενη

ΦΙΛΟΛΟΓΟΣ ΚΑΘΗΓΗΤΡΙΑ ΠΤΥΧΙΟΥΧΟΣ ΠΑΝΕΠΙΣΤΗΜΙΟΥ ΙΩΑΝΝΙΝΩΝ ΜΕ ΦΡΟΝΤΙΣΤΗΡΙΑΚΗ ΠΕΙΡΑ ΠΑΡΑΔΙΔΕΙ ΙΔΙΑΙΤΕΡΑ ΜΑΘΗΜΑΤΑ ΑΡΧΑΙΩΝ ΕΛΛΗΝΙΚΩΝ, ΛΑΤΙΝΙΚΩΝ, ΕΚΘΕΣΗΣ, ΙΣΤΟΡΙΑΣ ΣΕ ΜΑΘΗΤΕΣ ΓΥΜΝΑΣΙΟΥ & ΛΥΚΕΙΟΥ, ΥΠΕΥΘΥΝΑ ΚΑΙ ΜΕΘΟΔΙΚΑ ΣΕ ΧΑΜΗΛΕΣ ΤΙΜΕΣ, ΣΥΣΤΗΜΑΤΙΚΗ ΕΝΗΜΕΡΩΣΗ ΓΟΝΕΩΝ. ΠΛΗΡ. ΤΗΛ. 0972111912 ΠΜ40705

ΚΑΘΗΓΗΤΡΙΑ πτυχιούχος Πανεπιστημίου Ιωαννίνων παραδίδει φιλολογικά μαθήματα σε μαθητές Γυμνασίου και Λυκείου. Τιμές προσιτές. Συστηματική ενημέρωση γονέων. Πληρ. τηλ. 90520, 23126 κιν. 0945/188914 AM40872

ΑΓΓΛΙΚΑ-ΙΤΑΛΙΚΑ-ΙΣΠΑΝΙΚΑ. Καθηγητής αριστούχος απόφοιτος (Master) Schiller International University, παραδίδει μαθήματα **κατ' οίκον** σε αρχάριους, ξενοδοχοϋπαλλήλους, προχωρημένους. Εξασφαλισμένη επιτυχία εξετάσεων First Certificate, Toefl, Cambridge, Michigan Proficiency IELTS καθώς και εισαγωγής σε Βρετανικά και Ιταλικά Πανεπιστήμια. Συστηματική ενημέρωση γονέων. Τιμές λογικές. Μεταφράσεις γίνονται δεκτές. Πληρ. τηλ. 0241-25133 AM39737

ΦΙΛΟΛΟΓΟΣ καθηγήτρια, πτυχιούχος Αθηνών με μεγάλη φροντιστηριακή πείρα, παραδίδει ιδιαίτερα μαθήματα αρχαίων Ελληνικών, Λατινικών, Εκθεσης, Ιστορίας, Γυμνασίου και Λυκείου με υπευθυνότητα και μεθοδικότητα. Πληρ. τηλ. 0945/713765 ή 31370AM40847

ΔΑΣΚΑΛΑ με πολυετή φροντιστηριακή πείρα παραδίδει μαθήματα σε μαθητές Δημοτικού Σχολείου και προετοιμάζει μαθητές Γυμνασίου στα μαθήματα Αρχαία-Νέα-Φυσική-Χημεία-Μαθηματικά Τηλ. 37468-0974461691. AM40821

ΙΤΑΛΙΚΑ. Παραδίδονται ιδιαίτερα μαθήματα σε αρχάριους-προχωρημένους. Υπεύθυνη προετοιμασία για εισαγωγή σε Ιταλικά Πανεπιστήμια με έμφαση στις σχολές **Νομικής-Ιατρικής.** Πληρ. τηλ.31172 κιν. 0944507927 AM40683

ΑΓΓΛΙΚΑ καθηγήτρια Αγγλικών απόφοιτος αγγλικού Παν/μίου με master παραδίδει ιδιαίτερα μαθήματα σε μαθητές **όλων των επιπέδων**. Υπεύθυνη προετοιμασία για τις εξετάσεις **Cambridge FCE, CAE, CPE, Michigan, ECCE, ECPE, TOEFL**. Τμήματα μονομελή, διμελή. Τιμές λογικές. Πληρ. τηλ. 22886 AM39927

ΠΑΡΑΔΙΔΟΝΤΑΙ ΜΑΘΗΜΑΤΑ ΦΥΣΙΚΗΣ-ΧΗΜΕΙΑΣ ΣΕ ΜΑΘΗΤΕΣ ΓΥΜΝΑΣΙΟΥ-Α', Β', Γ' ΛΥΚΕΙΟΥ:
- ΟΛΙΓΟΜΕΛΗ ΤΜΗΜΑΤΑ (2-3 ΑΤΟΜΩΝ).
- ΥΠΕΥΘΥΝΗ ΠΡΟΕΤΟΙΜΑΣΙΑ.
- ΣΥΧΝΑ ΕΠΑΝΑΛΗΠΤΙΚΑ ΤΕΣΤ. ΠΛΗΡ. ΟΙΚΟΝΟΜΟΥ ΝΕΣΤΟΡΑΣ, ΤΗΛ. 21145 ΚΑΙ 097/7563823. ΠΜ40754

ΠΑΡΑΔΙΔΟΝΤΑΙ ΜΑΘΗΜΑΤΑ αγγλικών από έμπειρη (15 χρόνια) καθηγήτρια με μητρική γλώσσα την αγγλική σε αρχάριους και προχωρημένους, ιδιαίτερα ή γκρουπ. **ΕΠΙΣΗΣ ΜΑΘΗΜΑΤΑ** σε παιδιά προσχολικής ηλικίας (3-6) σε ειδικά διαμορφωμένο χώρο, με τραγούδια, παιχνίδια και θεατρικό παιχνίδι. Πληρ. τηλ. 62902, 0946/584327. AM40810

Από μεγάλη ξενοδοχειακή μονάδα στο Φαληράκι

ΖΗΤΟΥΝΤΑΙ

νέοι-νέες για 4ωρη απασχόληση
στα επισιτιστικά τμήματα.

Πληρ. τηλ. 0937993145

ΖΗΤΕΙΤΑΙ

σερβιτόρος να ομιλεί ξένες γλώσσες
προς άμεση πρόσληψη.

Πληρ. τηλ. 20119

ΖΗΤΕΙΤΑΙ

κοπέλα για να εργαστεί
σε κυλικείο, μίνι μάρκετ σε βενζινάδικο.

Πληρ. τηλ. 62021

ΑΠΟ ΜΕΓΑΛΗ ΞΕΝΟΔΟΧΕΙΑΚΗ ΜΟΝΑΔΑ

ΖΗΤΟΥΝΤΑΙ

1) Σερβιτόροι με ανάλογη προϋπηρεσία
2) Βοηθοί Σερβιτόροι.
3) Αποθηκάριος για αποθήκη F&B.

Για πληροφορίες παρακαλώ επικοινωνήστε στο τηλέφωνο 25015 και ώρες 09.00-17.00 κ. Κώνναρη

TUI HELLAS

ΖΗΤΑ

Υπαλλήλους με άριστη γνώση της γερμανικής γλώσσας και γνώση υπολογιστού. Απαραίτητη προϋπόθεση η κατοχή διπλώματος αυτοκινήτου. Γνώσεις αεροδρομίου θα ληφθούν υπ' όψιν.

Πληρ. τηλ. (0241) 89501
Δευτέρα-Παρασκευή:
από 10.00 έως 18.00 η ώρα

CASH AND CARRY METRO

To Cash and Carry METRO
ΖΗΤΕΙ
ΕΡΓΑΤΕΣ
ηλικίας 22-40 ετών.
Παρακαλούνται οι ενδιαφερόμενοι να τηλεφωνήσουν στο: 62.327 ή 01/28.93.500

ΑΠΟ CITY HALL RESTAURANT

ΖΗΤΟΥΝΤΑΙ

διανομείς.

Πληρ. τηλ. 70200

ΚΤΗΜΑΤΟΜΕΣΙΤΙΚΟ ΓΡΑΦΕΙΟ

ΕΥΡΩΚΤΗΜΑΤΙΚΗ

ΜΕΣΙΤΕΣ ΣΥΜΒΟΥΛΟΙ ΕΚΤΙΜΗΤΕΣ

ΠΩΛΗΣΕΙΣ ΟΙΚΟΠΕΔΩΝ

ΙΑΛΥΣΟΣ
30ΐτ.μ.- Εντός σχεδίου.....17.000.000 ή (49.884,1€)
320τ.μ.- Στο κέντρο (Σ.Δ.=1)...17.000.000 ή (49.884,1€)
700τ.μ.- Κοντά στο κέντρο (Σ.Δ.=1)....50.000.000 ή (146.717,9€)
1000τ.μ.- Κοντά στο κέντρο (Σ.Δ.=1)...35.000.000 ή (102.702,5€)
1180τ.μ.- Στην παρ. Ιαλυσού(Σ.Δ=0,4)...41.000.000 ή (120.308,7€)
1713τ.μ.- Κοντά στην παραλία(Σ.Δ.=0,4)...70.000.000 ή (205.405,1€)
2000τ.μ.- Θέση Βουνάρα.....38.000.000 ή (111.505,6€)
2000τ.μ.- Με άδεια οικόδ. στο Λύκειο...35.000.000 ή (102.702,5€)
2000τ.μ.- εντός σχεδίου.....60.000.000 ή (176.061,5€)
4000τ.μ.- Στους πρόποδες Φιλερήμου...50.000.000 ή (146.717,9€)
4000τ.μ.- Κοντά στην Άνοιξη.....50.000.000 ή (146.717,9€)
4000τ.μ.- Στην προέκτ. οδού Άνοιξης....50.000.000 ή (146.717,9€)
8700τ.μ.- Θέση Κανδυλί.....30.000.000 ή (88.030,7€)
9700τ.μ.- Θέση Κανδυλί.....50.000.000 ή (146.717,9€)
10.000τ.μ.- Θέση Κανδυλί.....50.000.000 ή (146.717,9€)

ΚΙΟΤΑΡΙ
2000τ.μ.- Επί της Εθνικής οδού.....9.000.000 ή (26.409,2€)

ΜΑΣΣΑΡΙ
400τ.μ.- Εντός οικισμού..4.500.000 ή (13.204,6€)
4400τ.μ.- κοντά στο γήπεδο...10.000.000 ή (29.343,6€)

ΙΞΙΑ
500τ.μ.- Κοντά στην παραλία).....35.000.000 ή (102.702,5€)
500τ.μ.- Κοντά στην παραλία)....35.000.000 ή (102.702,5€)
3300τ.μ.- Εντός σχεδίου.....50.000.000 ή (146.717,9€)

ΠΑΣΤΙΔΑ
400τ.μ.- Εκτός Οικισμού.....15.000.000 ή (44.015,4€)
788τ.μ.- Εντός Οικισμού με άδεια οικόδ...8.500.000 ή (24.942,0€)
892τ.μ.- Εντός Οικισμού με άδεια οικόδ...9.000.000 ή (26.409,2€)
1000τ.μ.- Εντός Οικισμού.....10.000.000 ή (29.343,5€)
1000τ.μ.- Εντός Οικισμού.....12.000.000 ή (35.212,3€)
1070τ.μ.- Εντός Οικισμού.....16.000.000 ή (46.949,7€)
1900τ.μ.- Εκτός Οικισμού.....35.000.000 ή (102.702,5€)

ΠΑΡΑΔΕΙΣΙ
8000τ.μ.- Εκτός Οικισμού.....64.000.000 ή (187.798,9€)

ΣΟΡΩΝΗ
4000τ.μ.- Επί της επαρχιακής οδού...18.000.000 ή (52.818,4€)
5000τ.μ.- Στο κύμα (άρτιο & οικόδ/μο.)..15.000.000 ή (44.015,4€)

ΛΙΝΔΟΣ
4600τ.μ.- Θέση Ψάλτο.....50.000.000 ή (146.717,9€)
8000τ.μ.- Στους Πεύκους Κοντά στην παραλία...32.000.000 ή (93.899,5€)
12000τ.μ.- Στους Πεύκους κοντά στην παραλία...168.000.000 ή (492.972,2€)

ΚΟΛΥΜΠΙΑ
715τ.μ.- Στο δρόμο με τους Ευκάλυπτους...8.000.000 ή (23.474,9€)
4500τ.μ.- Με άδεια οικόδ. για ξενοδοχ....63.000.000 ή (184.864,6€)
5700τ.μ.- Στο δρόμο με τους ευκάλυπτους.....50.000.000 ή (146.717,9€)

ΑΣΓΟΥΡΟΥ
1700τ.μ.- Εντός νέου σχεδίου με 420τ.μ. Κτίσματα....90.000.000 ή (264.092,2€)
4000τ.μ.- Εκτός σχεδίου οικισμού.....40.000.000 ή (117.374,3€)
4000τ.μ.- Εκτός σχεδίου οικισμού.....45.000.000 ή (132.046,1€)
4000τ.μ.- Εκτός σχεδίου οικισμού.....45.000.000 ή (132.046,1€)

ΜΑΡΙΤΣΑ
300τ.μ.- Εντός οικισμού.....4.500.000 ή (13.204,6€)
1400τ.μ.- Εντός οικισμού.....8.000.000 ή (23.474,9€)
1490τ.μ.- Επί της επαρχιακής οδού.....13.500.000 ή (39.613,8€)
4000τ.μ.- Κοντά στο παλιό αεροδρόμιο.....12.000.000 ή (35.212,3€)

ΑΦΑΝΤΟΥ
360τ.μ.- Εντός οικισμού.....12.000.000 ή (35.212,3€)
5600τ.μ.- Επί της Ρόδου - Λίνδου.....145.000.000 ή (425.482,0€)

ΛΑΔΙΚΟ
21.000τ.μ.- Κοντά στη θάλασσα.....250.000.000 ή (733.589,6€)

ΑΡΧΑΓΓΕΛΟΣ
800τ.μ.- Εντός σχεδίου οικισμού.....8.000.000 ή (23.474,9€)

ΚΑΛΥΘΙΕΣ
1734τ.μ.- εντός Οικισμού.....25.000.000 ή (73.358,0€)
2640τ.μ.- Πανοραμικό....28.000.000 ή (82.162,0€)

ΚΑΛΑΘΟΣ
2800τ.μ.- Εντός οικισμού επί της Ρόδου-Λίνδου με κτίσματα 400τ.μ.....90.000.000 ή (264.092,2€)
25000τ.μ. Εκτός σχεδίου πανοραμικό...75.000.000 ή (220.076,9€)

ΓΕΝΝΑΔΙ
500τ.μ.- Εντός Οικισμού με άδεια οικόδ.....20.000.000 ή (58.687,2€)
1720τ.μ.- Επί της παλιάς επαρχιακής οδού με άδεια οικόδ.....17.500.000 ή (51.351,3€)
4200τ.μ.- Επί της επαρχιακής Οδού.....29.000.000 ή (85.096,4 €)

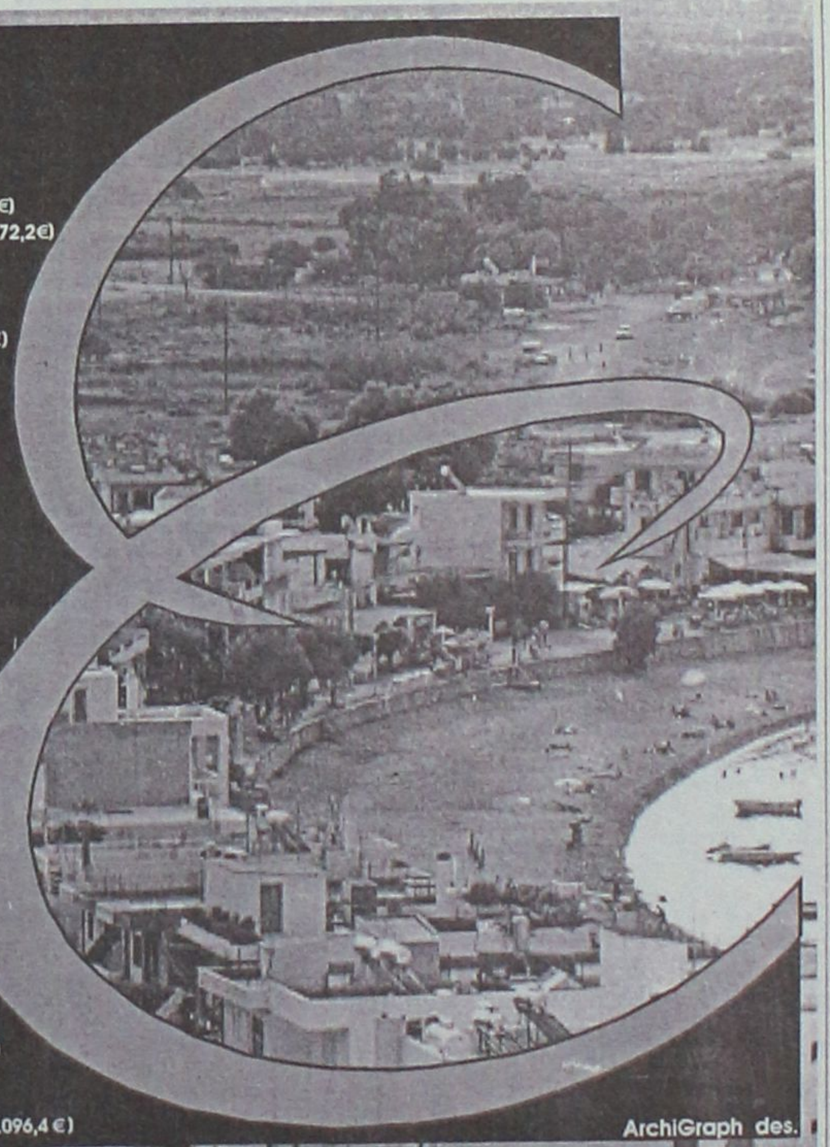

Τηλ. (0241) 73819,74917 κιν 0944/374546, 0945/292030 FAX 38641

ΠΛΗΡΟΦΟΡΙΕΣ **ΙΩΑΝΝΗΣ & ΜΙΧΑΛΗΣ ΕΥΣΤΑΘΙΟΥ**

➥ **Μεταφερθήκαμε στα νέα μας γραφεία Εθνικής Αντίστασης 83 (πρώην Άννης Μαρίας) δίπλα στην ALPHA BANK**

μαθήματα

συνέχεια από την προηγούμενη

ΜΑΘΗΜΑΤΙΚΑ. Εμπειρος καθηγητής **μαθηματικός** παραδίδει μαθήματα (ιδιαίτερα ή σε γκρουπ 2-3 ατόμων του ίδιου τμήματος) σε μαθητές Γυμνασίου, Α', Β', Γ' Λυκείου-ΤΕΕ. Υπεύθυνη εργασία, τιμές προσιτές. Πληρ. τηλ. 0945953570 Ορφανός Στάθης ΑΜ40621

ΚΑΘΗΓΗΤΗΣ ΑΓΓΛΙΚΩΝ με σεμινάρια μεθοδολογίας και γλώσσας στην Αγγλία, παραδίδει ιδιαίτερα μαθήματα σε μαθητές και ενήλικες σε δικό του χώρο. Τιμές λογικές. Πληρ. τηλ. 37193, 0974012436 ΑΜ40671

ΦΙΛΟΛΟΓΟΣ ΚΑΘΗΓΗΤΡΙΑ ΠΤΥΧΙΟΥΧΟΣ ΑΡΙΣΤΟΤΕΛΕΙΟΥ ΠΑΝΕΠΙΣΤΗΜΙΟΥ ΘΕΣΣΑΛΟΝΙΚΗΣ, ΠΑΡΑΔΙΔΕΙ ΙΔΙΑΙΤΕΡΑ ΜΑΘΗΜΑΤΑ ΣΕ ΜΑΘΗΤΕΣ ΓΥΜΝΑΣΙΟΥ - ΛΥΚΕΙΟΥ. ΤΙΜΕΣ ΠΡΟΣΙΤΕΣ, ΣΥΣΤΗΜΑΤΙΚΗ ΕΝΗΜΕΡΩΣΗ ΓΟΝΕΩΝ. ΠΛΗΡ. ΤΗΛ. 22428 ΚΑΙ 0937803323 (ΚΙΝΗΤΟ) ΧΠΜ291

ΚΑΘΗΓΗΤΗΣ χημικός, κάτοχος Μάστερ Ηνωμένων Πολιτειών, παραδίδει μαθήματα Φυσικής και Χημείας, κατ' οίκον, σε μαθητές γυμνασίου και Λυκείου. Πληρ. τηλ. 32947, 33796, 0946282687 ΑΜ40513

διαφορα

ΣΚΑΦΟΣ ταχύπλοο μήκους 5,20 με μηχανή 85 ίππων σε άριστη κατάσταση και πολλά εξτρά. Πληρ. τηλ. 86307 και 0974636975 ΑΔ40965

ΒΑΡΚΑ πολυεστερική 3 ετών 3,20 με άδεια για 3 άτομα, μηχανή ΥΑΜΑΗΑ 5 ίππων και τρέιλερ, δρχ. 380.000. Πληρ. τηλ. 31093 ΑΔ40863

ΤΡΙΦΥΛΙ σε 30κιλες μπάλες. Πληρ. τηλ. 61865, 69980, 0945713107 ΑΔ40864

ΚΑΝΑΠΕΣ τριθέσιος για καθιστικό. Πληρ. τηλ. 38312 ΑΔ40840

ΒΑΡΚΑ 3 ετών, 3,20 μ. με άδεια για 3 άτομα, μηχανή ΥΑΜΑΗΑ 5 ίππων και τρέιλερ. Δρχ. 390.000. Πληρ. τηλ. 31093. ΑΔ40799

ΧΟΡΤΟΣΥΛΛΕΚΤΗΣ τύπου ελικόπτερο. Πληρ. τηλ. 81815 ΑΔ40898

ΧΑΡΙΖΟΝΤΑΙ σκυλιά από το Σύλλογο Φιλοζωικής Ρόδου κόκερ σπανιέλ, σπρίνγκερ σπανιέλ, μπόξερ, Βίσλα, γιέκα, λυκόσκυλα, κουταβάκια. Πληρ. τηλ. 69224 ΑΔ40850

ΒΑΡΚΑ 4.80 μ. με μηχανή SUZUKI 25 HP καινούργια (50 ώρες), και τρέιλερ, κουπιά, άγκυρα, σωσίβια. Πληρ. τηλ. 6174, κιν. 0944 370158 πρωί από 08.30 μέχρι 14.30, κ. Μιχάλη. ΑΔ40757

ΠΙΑΝΟ ΜΑΡΚΑΣ STEINBACH ΓΕΡΜΑΝΙΑΣ ΣΕ ΑΡΙΣΤΗ ΚΑΤΑΣΤΑΣΗ. ΠΛΗΡ. ΤΗΛ. 0945914423 ΧΠΑ165

ΠΩΛΟΥΝΤΑΙ ΕΚΠΑΙΔΕΥΝΕΝΑ ΚΥΝΗΓΟΣΚΥΛΑ ΓΕΝΙΚΟΥ ΘΗΡΑΜΑΤΟΣ-ΦΕΡΜΑ-ΠΟΡΤΑΔΙΩΞΗ ΚΑΘΩΣ ΚΑΙ ΞΕΚΙΝΗΜΕΝΑ ΧΡΟΝΙΑΡΙΚΑ ΚΑΙ ΚΟΥΤΑΒΙΑ 3 ΜΗΝΩΝ ΣΕ ΛΟΓΙΚΕΣ ΤΙΜΕΣ. ΡΑΤΣΕΣ ΕΠΙΛΟΓΗΣ. ΚΑΘΑΡΟΑΙΜΑ: ΠΟΙΝΤΕΡ-ΚΟΥΡΣΧΑΑΡ, ΤΡΑΧΤΑΡ, ΤΑΖΑ, ΣΠΑΝΙΕΛ ΜΠΡΕΤΟΝ, ΣΠΑΝΙΕΛ ΣΠΡΙΝΙΕΛ. ΠΛΗΡ. ΤΗΛ. 0932-529010 ΟΛΗ ΤΗΝ ΗΜΕΡΑ ΚΑΙ 36280 ΜΕΤΑ ΤΙΣ 4 ΑΠΟΓΕΥΜΑΤΙΝΗ ΚΑΙ ΕΩΣ ΤΙΣ 24.00 ΤΑ ΣΚΥΛΙΑ ΜΠΟΡΕΙΤΕ ΝΑ ΤΑ ΔΕΙΤΕ ΣΑΒΒΑΤΟ Η ΚΥΡΙΑΚΗ ΑΠΟ ΤΟ ΠΡΩΙ ΚΑΙ ΜΕΧΡΙ ΤΙΣ 16.00 ΠΔ40701

ΖΗΤΕΙΤΑΙ

Υπάλληλος υποδοχής για άμεση πρόσληψη.

Πληρ. τηλ. 96087, ώρες 10.00-18.00

Από μεγάλη ξενοδοχειακή μονάδα

ΖΗΤΕΙΤΑΙ

υπάλληλος υποδοχής

Απαραίτητα προσόντα:
Πτυχίο, προϋπηρεσία 5 ετών, Αγγλικά, Γαλλικά/Γερμανικά.

Αποστείλετε βιογραφικό σημείωμα στο
0241-20900 (fax) ή τηλ. 0241-25015
Υπ' όψιν κου Μίκη Καψή

ΟΜΙΛΟΣ SIMI FISH

ΖΗΤΟΥΝΤΑΙ ΙΧΘΥΟΛΟΓΟΙ

για άμεση πρόσληψη στις μονάδες μας στη Σύμη και Ρόδο με τα ακόλουθα προσόντα:
- Απόφοιτοι Βιολογικού ή ΤΕΙ
- με ή χωρίς προϋπηρεσία
- Εκπληρωμένες στρατιωτικές υποχρεώσεις.

Αποστείλατε βιογραφικά στο φαξ 0241-60175 ή στο email:simifish@otenet.gr
Πληρ. κ. Μαυρουδή, (0241-60170)
Γ. Σεφέρη 108
85100 ΡΟΔΟΣ

Sigma

Αντιπροσωπεύσεις Ασφαλιστικών Εταιρειών
Άννης Μαρίας και Καζαντζάκη 2
Τηλ. (0241) 31468 • FAX: (0241) 33644

ΖΗΤΟΥΝΤΑΙ

Ασφαλίστριες και ασφαλιστές για ελεύθερη συνεργασία.

Για ραντεβού τηλ. 31468

Από ξενοδοχείο 5 αστέρων

ΖΗΤΟΥΝΤΑΙ

α) Μασέζ
β) Βοηθοί φυσικοθεραπευτού από ΤΕΕ
γ) Γυμνάστριες

Πληρ. τηλ. 63350, 0945204400

Από μεγάλο Χρηματοοικονομικό Ομιλο

ΖΗΤΟΥΝΤΑΙ ΓΙΑ ΠΡΟΣΛΗΨΗ

Συνεργάτες μέχρι 40 ετών απόφοιτοι Πανεπιστημίου ή και Λυκείου με ευχέρεια στην επικοινωνία. Προσφέρονται: Μισθός 250.000, ομαδική ασφάλιση, σύνταξη και εξαιρετικές συνθήκες εργασίας.

Πληρ. τηλ. 61663-68165

ΤΑΠΗΤΟΚΑΘΑΡΙΣΤΗΡΙΟ

"Ο ΔΡΑΚΟΣ"

Αναλαμβάνουμε καθαρισμό
- **Χαλιών**
- **Σαλονιών**
- **Αυτοκινήτων**
- **Πούλμαν**

και φύλαξη χαλιών και μοκετών

Πληρ. τηλ. 26805, 51024, 0974-208020

CAIRO CAFE

ΠΡΟΣΦΟΡΑ ΕΡΓΑΣΙΑΣ

ΖΗΤΟΥΝΤΑΙ νέοι και νέες έως 30 ετών, για μόνιμη ή εποχιακή απασχόληση, σε γνωστό καφέ της πόλης μας.
Ωράρια "σπαστά" και ολόκληρα. Αποδοχές ικανοποιητικές. Προϋπηρεσία απαραίτητη. Μόνο πολίτες ΕΟΚ

Πληρ. τηλ. 75362
Ωρες 8.30 π.μ. - 01.00 π.μ.

ΖΗΤΟΥΝΤΑΙ

ΥΔΡΑΥΛΙΚΟΙ ΚΑΙ ΗΛΕΚΤΡΟΛΟΓΟΙ ΤΕΧΝΙΤΕΣ ΚΑΙ ΒΟΗΘΟΙ

Πληρ. τηλ. 75490, 0938478581

ΖΗΤΟΥΝΤΑΙ

πωλήτριες για κατάστημα εντός πόλεως.
Ωράριο συνεχές. Μισθός 220.000 δρχ. καθαρά.

Πληρ. τηλ. 25936

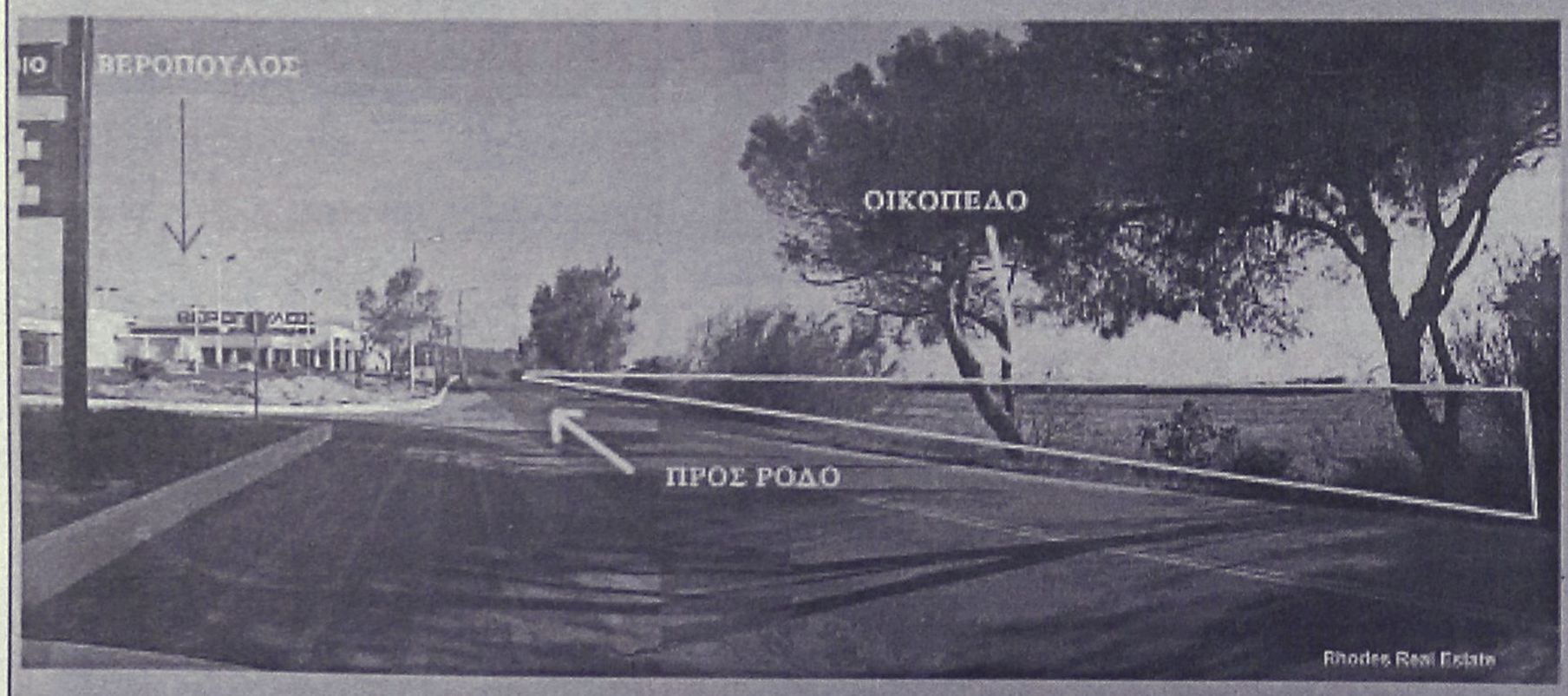

ΠΩΛΟΥΝΤΑΙ

ΟΙΚΟΠΕΔΑ

4.000 τ.μ.

ΕΠΙ ΤΗΣ

ΡΟΔΟΥ - ΚΑΛΛΙΘΕΑΣ

Πληροφορίες

ΑΝΕΣΤΗΣ & ΣΑΒΒΑΣ ΣΑΒΒΑΪΔΗΣ
τηλ: 0241-26281 & 35476
cel: 0944-421015

ΡΟΔΙΑΚΗ ΚΤΗΜΑΤΙΚΗ

ΣΥΜΒΟΥΛΟΙ & ΕΚΤΙΜΗΤΕΣ ΑΚΙΝΗΤΩΝ — ΚΤΗΜΑΤΟΜΕΣΙΤΙΚΟ ΓΡΑΦΕΙΟ — από το 1983

διάφορα

συνέχεια από την προηγούμενη

ΠΩΛΟΥΝΤΑΙ ΕΙΔΗ ΚΟΥΖΙΝΑΣ ΕΣΤΙΑΤΟΡΙΟΥ: θάλαμο, ψυγείου, βιτρίνα ψυγείου, μπελ μαρί, απορροφητήρας, φριτέζα διπλή, επαγγελματικές εστίες υγραερίων, καρέκλες, καθίσματα κ.ά. σε τιμή λογική λόγω αναχωρήσεως. Πληρ. τηλ. 0946/839494, 69207. ΑΔ40811

ΠΙΕΣΤΗΡΙΟ OFFSET (29Χ42) ΑΜ MULTI. ΤΙΜΗ 1.500.000 ΔΡΧ. ΠΛΗΡ. ΤΗΛ. 0937756878
ΧΠΔ381

προσφορες εργασιας

ΚΥΡΙΑ ΑΝΑΛΑΜΒΑΝΕΙ να φροντίζει ηλικιωμένους. Πληρ. τηλ. 33531, 37233, 25529 κ. Σοφία AP40956

ΜΕΤΑΦΡΑΣΕΙΣ ΑΓΓΛΙΚΩΝ ΚΑΙ ΙΑΠΩΝΙΚΩΝ με ειδικότητα νομικών κειμένων προσφέρει δικηγόρος Αγγλικού δικαίου. Πληρ. τηλ. 78606 AP40855

ΠΡΟΓΡΑΜΜΑΤΙΣΤΗΣ ΔΙΑΔΙΚΤΥΟΥ δημιουργεί τη δική σας ιστοσελίδα για μια εντυπωσιακή παρουσία στο διαδίκτυο. Πληρ. τηλ. 78606 AP40856

"ΑΜΕΣΟΣ" ΚΕΝΤΡΟ ΕΡΓΑΣΙΑΣ. Χαμηλόμισθες Ελληνορωσοπόντιες, Ελληνοβουλγάρες, οικονοσοκόμες, οικοκαθαρίστριες, βρεφονηπιαγωγούς, λατζερομαγείρισσες, ξενοδοχοϋπαλλήλους, συνοδούς ηλικιωμένων, ζευγάρια αλλοδαπών, αγροτικών εργασιών. Αποστέλλουμε αυθημερόν. Σαββατοκύριακα εργαζόμαστε. Πληρ. τηλ. 01-5241633 και 01-5241265 φαξ 5241634 AP40859

ΑΝΑΛΑΜΒΑΝΟΥΜΕ
- Κηπουρικές εργασίες
- Καθαρίσματα
- Κλαδέματα
- Κούρεμα γκαζόν κ.λπ.

Πληρ. τηλ. 73760
κ. Μανώλη
ΠΡ40640

ΕΛΑΙΟΧΡΩΜΑΤΙΣΜΟΙ. ΑΝΑΛΑΜΒΑΝΟΥΜΕ ΠΑΝΤΟΣ ΕΙΔΟΥΣ ΕΛΑΙΟΧΡΩΜΑΤΙΣΜΟΥΣ ΣΕ ΠΟΛΥ ΛΟΓΙΚΕΣ ΤΙΜΕΣ. ΠΛΗΡ. ΤΗΛ. 93677, 0972490292
ΧΠΡ1561

ΑΓΟΡΑΖΩ
ΧΡΥΣΑΦΙΚΑ
ΚΟΣΜΗΜΑΤΑ
ΝΟΜΙΣΜΑΤΑ
ΧΡΥΣΑ ΔΟΝΤΙΑ
ΜΕΤΟΧΕΣ
ΩΡΟΛΟΓΙΑ
ΑΝΤΙΚΕΣ
Δάνεια επί ενεχύρω
«ΜΠΑΜΠΗΣ»
Δημ. Θεοδωράκη 15
(1ος όροφος)
ΡΟΔΟΣ
ΠΡ40785

ΝΕΡΟ! ΒΡΕΙΤΕ ΝΕΡΟ
Ραδιοαισθητικός, αναλαμβάνει την ανεύρεση υδάτινων πόρων στο χώρο σας έναντι αμοιβής.
Διαθέτουμε μηχανήματα για την διάνοιξη γεωτρήσεων και ανόρυξη νερού.
ΕΡΓΑΣΙΑ ΕΓΓΥΗΜΕΝΗ. ΤΙΜΕΣ ΛΟΓΙΚΕΣ.
Πληρ. τηλ. 0945-981382
βραδινές ώρες
ΠΡ40870

Εχετε πρόβλημα με τα παλιά σας αλουμίνια;
- **Τα επισκευάζω ή τα αντικαθιστώ με καινούργια**

ΚΑΤΑΣΚΕΥΕΣ ΑΛΟΥΜΙΝΙΟΥ ΚΑΙ ΣΙΔΗΡΟΥ
"Ο ΓΙΩΡΓΟΣ"
Πληρ. τηλ. 39747, 0944999655
ΠΡ40488

ΕΡΓΟΛΑΒΟΣ
ΜΑΣΤΟΡΑΣ ΚΩΝΣΤΑΝΤΙΝΟΣ
ΤΙΜΕΣ ΛΟΓΙΚΕΣ
αναλαμβάνω γενικές κατασκευές κτιρίων, αναπαλαιώσεις, σοβατίσματα, χτισίματα, γκρεμίσματα βαψίματα, μάρμαρα, γιαλίσματα, πλακάκια, περιφράξεις οικοπέδων, κατασκευές, μελέτες για σοφίτες, ξυλοκατασκευές, τοποθέτηση κεραμίδια.
ΓΙΑ ΟΛΗ ΤΗ ΔΩΔΕΚΑΝΗΣΟ
Πληρ. τηλ. 27255, 0944-823925
όλο το 24ωρο
ΠΡ39969

ΠΩΛΟΥΝΤΑΙ
σετ εξατμίσεως COBRA για STEED και SHADOW σχεδόν αχρησιμοποίητο.
Πληρ. τηλ. 0945/971932

ΔΩΣΕ ΣΤΥΛ ΣΤΟ ΚΙΝΗΤΟ ΣΟΥ
NEO 5.000 ΛΟΓΟΤΥΠΑ ΚΑΙ ΜΕΛΩΔΙΕΣ για ένα κινητό μοδάτο!
www.rollingtones.gr



ΤΑ ΜΟΝΑΔΙΚΑ Βιολογικά Ταπητοκαθαριστήρια Ρόδου
ΚΛΕΟΠΑΤΡΑ & EURO CLEAN CENTER
Εμπιστευθείτε τον καθαρισμό και φύλαξη των ταπήτων στα καθαριστήρια μας
- *Προσφέρουμε άψογο και έμπειρο Βιολογικό Καθαρισμό Ταπήτων*
- *Στεγνό καθαρισμό χειροποίητων χαλιών*
- *Επιτόπου καθαρισμό σε σαλόνια-μοκέτες*
- *Ειδικός καθαρισμός παπλώματα-φλοκάτες*
- *Επισκευές σε όλους τους τύπους ταπήτων*

"Η φύλαξη είναι δωρεάν" για όλο τον χρόνο. παραλαβή-παράδοση κατ' οίκον σε όλη τη Ρόδο.
Υπεύθυνος:
Κουφαλλάκης Σταύρος
Τηλ. **0241-51996, 0945793626 fax 51322**
ΠΡ39554

ΤΕΧΝΙΚΟ ΓΡΑΦΕΙΟ
Αναλαμβάνει
- Μελέτες για σύνδεση οικοδομών με το **αποχετευτικό δίκτυο Δ.Ε.Υ.Α.Ρ.**
- Αδειες λειτουργίας καταστημάτων
- Ηλεκτροδοτήσεις κτιρίων.

Υπεύθυνος:
Μιχάλης Μαυρομάγουλος
Αρχιτέκτονας Μηχανικός
Στεφάνου Καζούλη 14
Ρόδος
Τηλ. 0241-27040, κιν. 0974041051
ΠΡ40609

ΑΠΟΦΡΑΞΕΙΣ

ΔΩΔΕΚΑΝΗΣΙΑΚΕΣ ΑΠΟΦΡΑΞΕΙΣ

"ΚΟΛΟΣΣΟΣ"
ΑΠΟΦΡΑΞΕΙΣ ΚΑΘΑΡΙΣΜΟΙ ΑΠΟΧΕΤΕΥΣΕΩΝ & ΒΟΘΡΩΝ
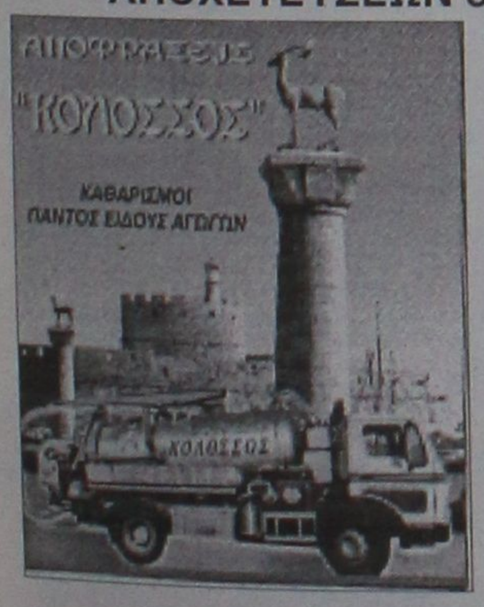

Αναλαμβάνουμε πάσης φύσεως αποφράξεις οποιουδήποτε μήκους και πλάτους
Αναλαμβάνουμε καθαρισμούς αποχετευτικών αγωγών ΔΗΜΩΝ, ΞΕΝ/ΧΕΙΩΝ στρατιωτικών μονάδων ΣΠΙΤΙΩΝ, ΠΟΛΥΚΑΤΟΙΚΙΩΝ καθώς
και καθαρισμούς βιολογικών μονάδων με μηχάνημα υψηλής πιέσεως σε όλη την Δωδ/σο
Κ. ΠΗΔΙΑΚΗΣ - Π. ΚΑΣΕΡΗΣ
Πληρ. τηλ. 47915-91881, κιν. 0944/325234 και 0977/717048

ΑΠΟΦΡΑΞΕΙΣ-ΚΑΘΑΡΙΣΜΟΙ
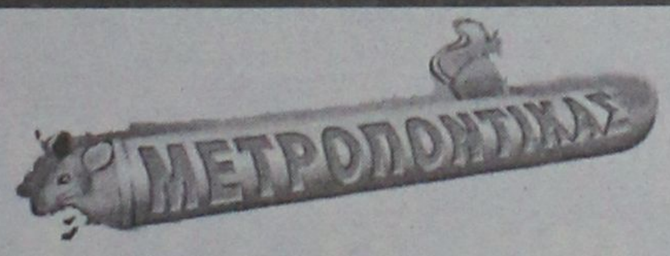


ΑΠΟΦΡΑΞΕΙΣ ΚΑΘΑΡΙΣΜΟΙ ΣΥΝΤΗΡΗΣΕΙΣ ΑΠΟΧΕΤΕΥΣΕΩΝ-ΕΠΙΦΑΝΕΙΩΝ-ΚΤΙΡΙΩΝ-ΠΛΟΙΩΝ-ΒΙΟΛΟΓΙΚΩΝ
Αναλαμβάνουμε ξενοδοχεία, Δήμους, πολ/κίες κ.λπ. Αντληση πετρελαιοειδών από πλοία καθώς και λιποσυλλεκτών και βιολογικών. ΜΕ ΜΟΝΑΔΙΚΑ ΣΕ ΥΨΟΣ ΠΙΕΣΗΣ ΚΑΙ ΑΝΑΡΡΟΦΗΣΗΣ. ΥΠΕΡΣΥΓΧΡΟΝΑ ΜΗΧΑΝΗΜΑΤΑ ΥΔΡΟΒΟΛΗΣ ΣΕ ΟΛΗ ΤΗ ΔΩΔΕΚΑΝΗΣΟ
ΟΛΟ ΤΟ 24ωρο
ΒΑΡΔΕΛΛΗ Μ. -ΚΡΑΣΟΠΟΥΛΟΣ Δ. Ο.Ε.
Τηλ. 35555, Fax: 96516, Κιν. 0944/395999
e-mail:metropontikas@excite.com.
ΣΤΙΣ ΠΙΟ ΧΑΜΗΛΕΣ ΤΙΜΕΣ

"ΑΠΟΦΡΑΞΕΙΣ" "Η ΜΑΡΙΑ"

ΑΠΟΦΡΑΞΕΙΣ ΠΑΝΤΟΣ ΤΥΠΟΥ ΑΠΟΧΕΤΕΥΣΕΩΝ
ΞΕΝ/ΩΝ, ΕΣΤ/ΩΝ
ΣΤΡΑΤΟΠΕΔΩΝ
ΠΟΛ/ΚΙΩΝ
ΟΙΚΙΩΝ ΜΕ ΜΗΧΑΝΗΜΑ ΥΨΗΛΗΣ ΠΙΕΣΕΩΣ ΥΔΡΟΒΟΛΗΣ
ΑΜΕΣΗ ΕΞΥΠΗΡΕΤΗΣΗ
ΟΛΟ ΤΟ 24ΩΡΟ
Πληρ. τηλ. 94750 και 0241-35555, 0977/257441.

ΤΑΠΗΤΟΚΑΘΑΡΙΣΤΗΡΙΟ ART CLEAN EXPRESS
Αναλαμβάνουμε υπεύθυνα:
- ✓ Ξηρό καθαρισμό
- ✓ Πλύσιμο-απολύμανση
- ✓ Φύλαξη
- ✓ Επιδιόρθωση ταπήτων
- ✓ Αδιαβροχοποιήσεις

Ειδικός καθαρισμός μεταξωτών και χειροποίητων χαλιών
Παραλαβή-παράδοση κατ' οίκον
Εγγυημένη συνεργασία
Επί τόπου καθαρισμοί μοκετών-σαλονιών
Τηλ. 94815, κιν. 0944 350247, 0800400400
Τηλ. χωρίς χρέωση
Με την υπογραφή Αλαφάκης

Αριθμολογία

Οι αριθμοί δίνουν απάντηση στα ερωτήματά σας!



Η Νότα Κοτσίφη και οι συνεργάτες της, σας αποκαλύπτουν τα μυστικά για το παρόν και το μέλλον!

090 255 493

*DATABANK • 67ΔΡΧ.(0,2€)/15"+Φ.Π.Α.

Η καλύτερη παρέα σε περιμένει



Μη διστάζεις! Τηλεφώνησε τώρα και γνώρισε νέους φίλους που θα γίνουν για πάντα δικοί σου.

Δώσε τέλος στη μοναξιά σου!

090 255 491

*DATABANK • 67ΔΡΧ.(0,2€)/15"+Φ.Π.Α.

Αστρόραμα

Ανακαλύψτε τι κρύβουν τα άστρα για το μέλλον σας!

24 ώρες το 24ωρο!

ΣΧΕΣΕΙΣ - ΧΡΗΜΑ
ΕΠΑΓΓΕΛΜΑΤΙΚΑ

Οι πιο διάσημοι αστρολόγοι στη γραμμή σας!

090 255 421

*DATABANK • 67ΔΡΧ.(0,2€)/15"+Φ.Π.Α.



















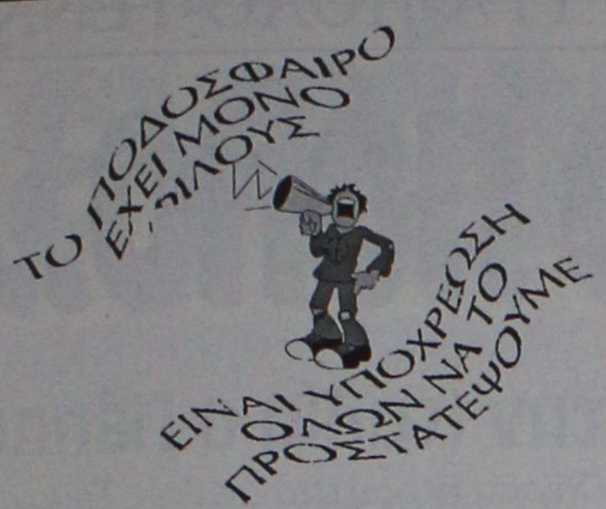

Χωρίς όρια...

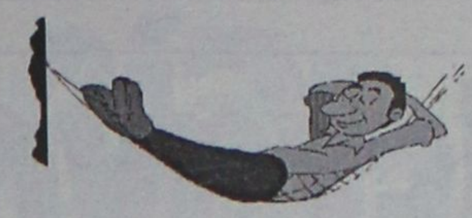

ΝΑΙ στον αθλητισμό για να κοιμάμαι ήσυχος

Νίκη στην εκπνοή

✔ Η Αναγέννηση Εμπ. κέρδισε 1-0 τον Κλεάνθη στο Παραδείσι έχοντας αρκετούς νέους παίκτες στη σύνθεσή της

✔ Πρώτη επανεμφάνιση για Φαρμακίδη, Γαλανό

Σε φιλικό που έγινε την Τρίτη στο γήπεδο του Παραδεισίου η Αναγέννηση Εμπ. έχοντας στη σύνθεσή της αρκετούς νέους παίκτες κέρδισε στην εκπνοή του αγώνα τον Κλεάνθη με 1-0.

Το γεγονός της φιλικής συνάντησης βέβαια δεν ήταν το αποτέλεσμα αλλά η παρουσία στον αγώνα αυτό ορισμένων προσώπων. Από πλευράς Κλεάνθη γεγονός αποτελεί η επανεμφάνιση των **Φαρμακίδη, Γαλανού** που κλώτσησαν μπάλα μετά από αρκετό μεγάλο διάστημα λόγων των σοβαρών τραυματισμών που είχαν στο προηγούμενο πρωτάθλημα.

Φυσικά χρειάζεται ακόμη κάποιος χρόνος, ιδιαίτερα για τον δεύτερο, ώστε να είναι πλήρης διαθέσιμοι στον **Νίκο Μαντικό.**

Όσο για την Αναγέννηση στην σύνθεσή της είχε αρκετούς παίκτες του Ακουσίλαου μεταξύ αυτών, τον **Μιχάλη Κάβουρα**, τον **Σάββα Μ.,** τον **Μιχαλαριά**, τον **Σπανουδάκη** και άλλους οι οποίοι μάλλον θα μετακομίσουν στην Έμπωνα.

Επίσης με την ομάδα της Εμπωνας έπαιξε και ο **Παύλος Αγκάς** ο οποίος πιθανόν να καταλήξει στην Αναγέννηση, καθώς φαίνεται πως οι σχέσεις μεταξύ παίκτη και Ευαγόρα είναι αγεφύρωτες. Η διοίκηση της Αναγέννησης και του Ευαγόρα βρίσκονται σε επικοινωνία για τη διευθέτηση του παραπάνω θέματος.

ΤΟ ΦΙΛΙΚΟ

Επιστρέφοντας και πάλι στο προχθεσινό φιλικό στο α' ημίχρονο ο Κλεάνθης είχε την εδαφική υπεροχή δημιούργησε κάποιες ευκαιρίες με κορυφαίο ένα σουτ του **Ν. Κρομμύδα** στο δοκάρι.

Από την πλευρά της η Αναγέννηση έπαιξε με σφιχτή άμυνα φεύγοντας στην επίθεση με αντεπιθέσεις.

Στην επανάληψη από το 65' έως το 85' οι γηπεδούχοι πίεσαν για ένα γκολ χωρίς και πάλι αποτέλεσμα για να φτάσουμε στις καθυστερήσεις και ο **Μ. Σάββας** με σουτ να χαρίσει τη νίκη στην Αναγέννηση.

2ο τουρνουά "Αλέκος Π"γρηγορίου"

✔ Αύριο στο Παραδείσι με τη συμμετοχή Κλεάνθη, Διαγόρα, Διγενή και Διαγόρα Β.

Για δεύτερη συνεχή χρονιά ο Κλεάνθης διοργανώνει ποδοσφαιρικό τουρνουά το οποίο είναι αφιερωμένο στην μνήμη του **Αλέκου Π"γρηγορίου**. Το τουρνουά θα πραγματοποιηθεί αύριο και θα συμμετάσχουν σ' αυτό τέσσερις ομάδες.

Ο οικοδεσπότης Κλεάνθης, ο Διαγόρας, ο Διγενής και ο Διαγόρας Β. Οι αγώνες θα είναι 45' λεπτά διάρκειας.

Πριν την έναρξη θα γίνει κλήρωση (3 μ.μ.) για την ανάδειξη των δύο ζευγαριών της ημιτελικής φάσης.

Κατόπιν οι δύο ηττημένοι θα παίξουν στο μικρό τελικό ενώ οι δύο νικητές στον μεγάλο τελικό.

Ο πρώτος αγώνας θα ξεκινήσει στις 15.45. Το Δ.Σ. του Κλεάνθη επί τη ευκαιρία καλεί τους φιλάθλους να δώσουν το παρόν στο τουρνουά, ενώ ταυτόχρονα εύχονται σ' όλες τις ομάδες καλή ποδοσφαιρική περίοδο.

Επιστροφή στις ρίζες

Στην ομάδα από την οποία ξεκίνησε τα πρώτα του ποδοσφαιρικά βήματα, επιστρέφει φέτος ο **Μανώλης Τσαγγάρης,** ο οποίος πριν 5 χρόνια είχε αφήσει τον Εθνικό Αρχίπολης για τη μεταγραφή στον Κλεάνθη.

Λόγω επαγγελματικών υποχρεώσεων δεν μπορεί να ακολουθήσει το πρόγραμμα της ομάδα του Παραδεισίου και αποφάσισε να επιστρέψει και πάλι στην γεννέτειρά του ομάδα ολοκληρώνοντας εκεί τον ποδοσφαιρικό του κύκλο. Εκτός της απόκτησης του **Τσαγγάρη** ο Εθνικός βρίσκεται κοντά στην απόκτηση και ορισμένων ποδοσφαιριστών από ομάδες του Δήμου Αφάντου.

Ισοπαλία στα Μαριτσά

Σε φιλικό παιχνίδι που έγινε την Τρίτη στα Μαριτσά ανάμεσα στον Ηρακλή και τον Διαγόρα Β. στο πρώτο φιλικό και για τις δύο ομάδες για φέτος είχαμε ισοπαλία 1-1.

Οι γηπεδούχοι αν και είχαν την ευκαιρία να προηγηθούν στο 5' με πέναλτυ που κέρδισε ο **Μάνος,** ωστόσο ο **Χ"κωνσταντής** που το εκτέλεσε δεν ήταν εύστοχος.

Την πρωτοπορία στο σκορ πήρε ο Διαγόρας στην αρχή της επανάληψης (55') με γκολ που πέτυχε ο νεαποκτηθείς **Γιώργος Μπακίρης**.

Ο Ηρακλής ισοφάρισε στο 80' σε 1-1 με γκολ του **Κούρου.**

Οι συνθέσεις:

ΗΡΑΚΛΗΣ: *Σαββιδάκης Ι., Λορέντζος Τσ., Λορέντζος Φ., Σιδηρόπουλος, Π"δημητρίου, Γιακουμάρος, Αθανασίου, Χ"κωνσταντής, Καλτσούλας, Σκόρπος, Μάνος (Σαββιδάκης Π., Αναγνώστου, Φελεγκάκης, Αυγέρης, Λολάκης, Π"κωνσταντής, Κατσαράς, Μπιλιάς, Κούρος, Τσαλώλης, Τρούλης, Ματσαμάς, Αθανασίου Π.)*

ΔΙΑΓΟΡΑΣ: *Μπεκιάρης, Τσιβρινής, Π"ιωάννου, Ζερβός, Χωρίτης, Γιαλλούσης, Καράμπης, Κουλουμπράκης, Διακονάστάσης, Λεντάκης, Μακρυδημήτρης, (Νικήτας, Ελληνας, Κουλέπης, Μακρής, Κοντός, Ροδανάκης, Λιακατάς, Καμπούρης, Τόδες, Μπακίρης)*

Ενίσχυσε τα νώτα του

✔ Στην απόκτηση του 28χρονου αμυντικού Σταύρου Μπάκαλου προχώρησε ο Ευαγόρας

Στον Ευαγόρα θα συνεχίσει την σταδιοδρομία του ο **Σταύρος Μπάκαλος,** ο 28χρονος αμυντικός έμεινε ελεύθερος από τον Ηρακλή Μαριτσών και δεν άργησε να συμφωνήσει με τους "πράσινους" των Αγ. Αποστόλων που ανακοίνωσαν και επίσημα την απόκτησή του.



●●● **Πρώτη σφυρίχτρα, καθηγητής και Χαρλαβάνης ήταν μέχρι χθες αργά τα φαβορί για την τριανδρία. Από πίσω ερχόντουσαν οι δύο Ψινθενοί. Για πρώτη φορά ο Κορδικτώνος δεν δέχθηκε φανερές πιέσεις γιατί στα κρυφά όλο και κάτι θα έγινε.**

●●● *Πριν την συνεδρίαση κανείς δεν ήξερε τί πρόκειται να γίνει ούτε μεταξύ τους δεν συζήτησαν για να φτιάξουν έστω μια φόρμα.*

●●● **Στην αντεπίθεση πέρασε ο Κα Κε Μπε ξεσπώντας με μακροσκελή επιστολή. Μπορεί τόσα χρόνια να μην απασχόλησε τον τύπο, αλλά χθες του έδωσε και κατάλαβε. Ο πόλεμος εναντίον του Τσέλιγκα κηρύχθηκε επίσημα. Μέχρι τώρα δεν του έδινε σημασία όσο και αν προσπαθούσε να τον διώξει από την Σοφοκλέους.**

●●● *Από την Δευτέρα όμως ξεθάφτηκαν τα τσεκούρια του πολέμου, η αφάνιση του εχθρού έχει γίνει ιερός σκοπός. Ο θεός συγχωρεί, ο Κα Κε Μπε... ποτέ!*

●●● **Τρόπο να πάρουν τα λεφτά τους βρήκαν οι Καλύμνιοι πιέζοντας τον Δήμο και απειλώντας ότι θα παραιτηθούν από το πρωτάθλημα. Γιατί αυτό δεν το έκαναν πιο νωρίς πριν την κατάθεση των δηλώσεων συμμετοχής και το κάνουν μετά;**

●●● *Τώρα οι δηλώσεις συμμετοχής τους βρίσκονται στα γραφεία της Κορδικτώνος και αύριο θα μπουν στην κληρωτίδα.*

●●● **Λίγο δύσκολο να πέσει στην παγίδα τώρα ο Δήμος.**

●●● *Καλή σας ημέρα και που είστε τρέξτε όλοι στον Εξαρχο. Από σήμερα θα μοιράζει γήπεδα σ' όλες τις ομάδες.*

ΑΝΕΚΔΟΤΟ

Είναι μια ξανθιά και μια κοκκινομάλλα και συζητάνε για τα παιδιά τους.

Λέει η κοκκινομάλλα: "Εγώ το παιδί μου θα το κάνω αστροναύτη να ανακαλύψει νέους πλανήτες και να λένε όλοι-να τον χαίρετε η μάνα του-και εγώ να βγαίνω και να λέω-εγώ είμαι η μάνα του" και λέει η ξανθιά:

"Εγώ θα τον κάνω ποδοσφαιριστή και θα πηγαίνουμε στο γήπεδο και θα προσπερνάει όλους τους παίκτες και τον τερματοφύλακα και θα σουτάρει και θα αστοχεί και τότε όλοι θα φωνάζουν -γα... την μάνα σου-και τότε εγώ θα πετάγομαι και θα λέω-εγώ είμαι η μάνα του!"





ΓΓΑ-ΠΟΛΟ-ΤΕΝΝΙΣ

Μεταγραφές και στο πόλο...

✔ *Ο ΥΣΡ ΘΕΛΕΙ Ν' ΑΠΟΚΤΗΣΕΙ ΤΟΥΛΑΧΙΣΤΟΝ ΔΕΚΑ ΝΕΟΥΣ ΠΑΙΚΤΕΣ-ΤΡΙΕΣ, ΕΞΙ ΑΝΔΡΕΣ ΚΑΙ ΤΕΣΣΕΡΙΣ ΓΥΝΑΙΚΕΣ ΓΙΑ ΝΑ ΕΠΑΝΔΡΩΣΕΙ ΤΑ ΤΜΗΜΑΤΑ ΤΟΥ*

Μια και οι δύο ομάδες του "Υγρού Στίβου Ρόδου" στο πόλο χρειάζονται σημαντική ενίσχυση, αφού πολλοί παίκτες και παίκτριες έχουν κλείσει τον κύκλο τους και δεν μπορούν να ανταπεξέλθουν στις αυξημένες υποχρεώσεις των Γυναικών στην Α2 και των Ανδρών στη Γ' Εθνική, εξετάζονται όλες οι πιθανές μεταγραφικές κινήσεις που είναι εφικτές.

Θα αποκτηθούν τουλάχιστον δέκα παίκτες συνολικά, έξι για την ανδρική ομάδα και τέσσερις για τη γυναικεία ομάδα για να υπάρξει μια πληρότητα επιλογών σ' όλες τις θέσεις που θα λύσουν τα χέρια του προπονητή στην τακτική της επόμενης χρονιάς.

Τρείς παίκτες έχουν ήδη συμφωνήσει ενώ για τη γυναικεία ομάδα έχουν γίνει επαφές με ΠΑΟΚ και ΧΙΟ για δύο περιφερειακές που θα κλείσουν ένα χρόνιο πρόβλημα, αλλά τα οικονομικά ανταλλάγματα είναι δυσβάσταχτα.

Ενώ θα χρειασθούν πολλά εκατομμύρια, το Ταμείο είναι μείον και οι άνθρωποι της ομάδας προσπαθούν να εξασφαλίσουν χρήματα από όπου μπορούν.

Η ΓΓΑ χρωστά παντού, οι Ομοσπονδίες χρωστούν στα σωματεία, οι τοπικοί φορείς...ας το ξεχάσουμε καλύτερα!!!

Και ο "Υγρός Στίβος Ρόδου" προσπαθεί να κάνει πρωταθλητισμό βασιζόμενος στα δικά του πόδια, στους δικούς του παίχτες, αλλά δεν είναι αρκετό αυτό. Οι μεγάλες κατηγορίες χρειάζονται υπερβάσεις και αυτό κοστίζει χρήματα. Τα πλάνα μεγαλύτερα πήβολα και το μόνο ευοίωνο είναι ότι πολλοί παίκτες και παίκτριες θέλουν να έρθουν στο "Υ.Σ. Ρόδου" που έχει δείξει δυναμική πρωταθλητισμού. Μένει όμως να επιλεγούν παίχτριες και παίχτες που έχουν φιλοδοξίες και όχι "παλτά" που θα κάνουν "αρπαχτή" για ένα χρόνο.

Και φέτος θα δηλωθεί έδρα η Κέρκυρα, η Λίγκα, θα αντιδράσει, και οι ομάδες μας θα καταλήξουν πάλι να παίζουν με έδρα την Αθήνα ή την Πάτρα.

Εξαγγελίες σπουδαίων έργων...

✔ *Θα τις κάνει ο Γ.Γ. Αθλητισμού Νίκος Εξαρχος στα πλαίσια της ανάλυσης του προγράμματος "Ελλαδα 2004" σήμερα στις 10 το πρωί στο "Ακταίον"*

Το πρόγραμμα "Ελλάδα 2004" θάχει την ευκαιρία ν' αναλύσει σήμερα μπροστά σε πολύ κόσμο ο Γενικός Γραμματέας Αθλητισμού **Νίκος Εξαρχος.**

Ο ΓΓΑ βρίσκεται από χθες στο νησί μας κι έχει συνεχώς συναντήσεις με προέδρους αλλά και μέλη Αθλητικών οργανισμών και φορέων που θέλησαν να τον συναντήσουν και να του εκθέσουν προβλήματα που τους αφορούν.

Σήμερα λοιπόν στις 10 το πρωί στο Ακταίον ο κ. **Εξαρχος** θ' αναλύσει το πρόγραμμα "Ελλάδα 2004" που αφορά περισσότερα τα έργα που πρόκειται να γίνουν στην Δωδεκάνησο λίγο πριν τους Ολυμπιακούς του 2004.

Τα έργα αυτά αφορούν και το νομό μας και σ' αυτά θα επικεντρωθούν σήμερα οι εξαγγελίες του ΓΓΑ. Μέσα απ' το πρόγραμμα "Ελλάδα 2004" η Ρόδος και η Δωδεκάνησος γενικότερα μπορούν ν' απορροφήσουν κονδύλια και να βελτιώσουν σαφώς τα αθλητικά έργα της περιοχής που έχουν μείνει πίσω στον τομέα αυτό.

Στη σημερινή εκδήλωση έχουν κληθεί να παρευρεθούν οι πρόεδροι και τα μέλη των διοικήσεων των αθλητικών οργανισμών του νησιού, των ενώσεων, των συνδέσμων και των σωματείων όλων των αθλημάτων.

Στην Ιταλία ο Πέππας

✔ *Παίρνει μέρος στο Διεθνές Τουρνουά του Μπρεσάνονε*



Κάθε βδομάδα κι ένα τουρνουά. Αυτός είναι ο στόχος του Σόλωνα Πέππα που κι αυτή τη φορά μετέχει σε διεθνές τουρνουά του εξωτερικού. Πιο συγκεκριμένα: Στη γειτονική Ιταλία βρίσκεται αυτή την εβδομάδα ο Σόλων Πέππας, προκειμένου να τεστάρει τις δυνάμεις του σε άλλη διεθνή...πρόκληση, αυτή τη φορά στο "Τσάλεντζερ" τουρνουά (25.000 δολαρίων) του Μπρεσανόνε. Για άλλη μια φορά όμως ο Ροδίτης άσος της Εθνικής μας (No. 240 στο ATP) θα πέσει απευθείας στα δύσκολα, αφού στον α' γύρο της διοργάνωσης κληρώθηκε να αντιμετωπίσει τον Ισπανό Γκόρκα Φρέιλε (No. 7 στο ταμπλό).

ΚΕΝΤΡΟ ΒΡΕΤΑΝΙΚΩΝ ΕΞΕΤΑΣΕΩΝ ΣΤΗΝ ΑΓΓΛΙΚΗ ΓΛΩΣΣΑ

MISS ANNA

Μαθήματα Μούλτι Μήντια

Ταχύρυθμα τμήματα

Παιχνίδια στην Αγγλική γλώσσα με Η-λεκτρονικό Υπολογιστή

Εξτρα μαθήματα εφόσον χρειάζονται

Ασκήσεις Αγγλικών στην κατανόηση βίντεο

Ολοι οι μαθητές πρέπει να μιλούν στ' αγγλικά σε κάθε μάθημα

ENGLISH Miss Anna

ΠΟΙΟΤΙΚΑ ΠΡΟΣΟΝΤΑ ΑΠΑΙΤΟΥΝ ΠΟΙΟΤΙΚΗ ΕΚΠΑΙΔΕΥΣΗ

ΓΙΑΤΙ Μ' ΕΜΑΣ; ΔΙΟΤΙ

MISS ANNA

* D. HORNSBY B.A (ENGLISH HONOURS), P.G.C.E. UNIVERSITY OF LIVERPOOL ENGLAND (πρώην εξεταστής CAMBRIDGE)

* ANN HORNSBY B.A. CERT ED, DIP. COUNS, UNIVERSITY OF ASTON, ENGLAND

* ΚΑΒΟΥΚΛΗ ΟΥΡΑΝΙΑ

ΚΕΝΤΡΙΚΟ ΓΡΑΦΕΙΟ: Πλατεία Αγ. Νικολάου 7-πρώτος όροφος

Ο Διευθυντής του φροντιστηρίου μας έχει πανεπιστημιακό πτυχίο στην αγγλική γλώσσα/λογοτεχνία καθώς και παιδαγωγικά προσόντα.
Εμείς πιστεύουμε

★ Μια καλή αρχή οδηγεί στην καλή πρόοδο.
★ Εμείς προσφέρουμε τον πιο γρήγορο, σίγουρο και αναγνωρισμένο στην Ε.Ε. δρόμο προς την επιτυχία στα πτυχία CAMBRIDGE FIRST-CERTIFICATE και PROFICIENCY, PITMAN, LONDON.
★ Βρετανοί επαγγελματίες εκπαιδευτικοί με όλα τα προσόντα.
★ Ολες οι τελευταίες μέθοδοι διδασκαλίας.
★ Ολιγομελή τμήματα.

ΔΙΑΓΟΡΕΙΑ 2001

Κεντέρης-Καχιασβίλι...

✓ ΚΛΗΘΗΚΑΝ ΑΠΟ ΤΗΝ ΟΡΓΑΝΩΤΙΚΗ ΕΠΙΤΡΟΠΗ ΤΩΝ "ΔΙΑΓΟΡΕΙΩΝ 2001" ΝΑ ΠΑΡΕΥΡΕΘΟΥΝ ΣΤΙΣ ΕΚΔΗΛΩΣΕΙΣ

✓ ΘΑ ΑΠΑΝΤΗΣΟΥΝ ΤΗΝ ΕΡΧΟΜΕΝΗ ΕΒΔΟΜΑΔΑ

Με την παρουσία δύο Ελλήνων Ολυμπιονικών είναι πολύ πιθανό να διεξαχθούν τα φετινά Διαγόρεια από τις 8 έως και τις 9 Σεπτεμβρίου στο Αρχαίο Στάδιο και στο στάδιο στίβου της Ρόδου. Οι διοργανωτές απηύθυναν πρόσκληση στον αρσιβαρίστα **Κάχι Καχιασβίλι** και στον θριαμβευτή του Εντομντον **Κώστα Κεντέρη** σε μια προσπάθεια να δώσουν ένα διαφορετικό χρώμα στην σπουδαία αθλητικοπολιτιστική εκδήλωση. Οι δύο αθλητές έδειξαν μεγάλο ενδιαφέρον για την πρόσκληση που τους έγινε και θα απαντήσουν την ερχόμενη εβδομάδα.

Στο μεταξύ, θετικά απάντησαν στην πρόκληση να συμμετάσχουν στην μεσογειακή συνάντηση στίβου η Κύπρος και η Γιουγκοσλαβία ενώ αναμένονται οι απαντήσεις από την Ιταλία, την Γαλλία και το Ισραήλ. Αντίθετα αρνητικά απάντησε για δεύτερη φορά η Ισπανία.

Θα πρέπει να σημειωθεί ότι το ενδιαφέρον των Ελλήνων αθλητών και αθλητριών είναι μεγαλύτερο από το αναμενόμενο αφού οι λίστες συμμετοχών διευρύνονται καθημερινά.

Μέχρι τώρα πάντως προσκλήσεις έχουν απευθυνθεί από την ΕΑΣ ΣΕΓΑΣ στους παρακάτω αθλητές-τριες.

ΑΝΔΡΕΣ

110 μ. μ' εμπόδια: **Θεοφάνοφ Αλέξ.**, 81, Φ.Σ. Καλλιθέας ΕΑΣ Πειραιά, **Αδαμόπουλος Μαρτ.** 80, Πανιώνιος ΓΣ, ΕΑΣ Πειραιά, **Χαλίτσιος Χρ.** 83 ΑΣ Πελασγός Λαρ., ΕΑΣ Αν. Θεσσαλίας, **Παπαϊωάννου Μιχ.** 82, Παναθηναϊκός, ΕΑΣ Αθήνας, **Πετράκος Αρ.** 82, ΑΣ Ολυμπιάδα Κομ., ΕΑΣ θράκης, **Οικονομόπολος Χρ.** 80 ΑΣΕ Δούκα, ΕΑΣ Αθήνας, **Χατζόπουλος Αθαν.** 82 ΑΣ Φίλιππος Βερ., ΕΑΣ Πιερίας - Ημαθίας, **Χατζηχριστοδούλου Κων.** 81, ΓΑΣ Υγεία Ρόδου, ΕΑΣ Δωδ/σου.

100 μ.: **Βικάτος Γεράσ.** 79 ΠΓΣ, ΕΑΣ Αθήνας, **Κόντζος Αλεξ.** 80, ΜΕΑΣ Τρίτων Θεσ., ΕΑΣ Θεσ/κης, **Σέγκος Στεφ.** 81, Πανιώνιος ΓΣ, ΕΑΣ Πειραιά, **Σόφτης Κων.** 84, ΓΕ Ηρακλείου, ΕΑΣ Κρήτης, **Χαλάστρας Ευαγγ.** 82, ΓΑΣ Ευβοϊκός, ΕΑΣ Βοιωτίας - Εύβοιας, **Γιαννακουδάκης Κυρ.** 84 ΓΕ Ηρακλείου, ΕΑΣ Κρήτης, **Περάκης Μιχάλης** 81, ΓΑΣ Υγεία Ρόδου, ΕΑΣ Δωδ/σου, **Κακούσιος Κων/νος** ΓΑΣ Υγεία Ρόδου, ΕΑΣ Δωδ/σου.

300 μ.: **Βλάχος Δημ.** 81 ΠΓΣ, ΕΑΣ Αθήνας, **Κονόγλου Γ.** 80 ΜΕΑΣ Τρίτων Θεσ., ΕΑΣ Θεσ/κης, **Αμοιρίδης Ι.** 79 ΓΕ Πτολεμαΐδας, ΕΑΣ Δυτ. Μακεδονίας, **Γκαβέλας Πλ.** 80 Εθνικός ΓΣ, ΕΑΣ Αθήνας, **Νικολάου Σαβ.** 80 ΟΠΘ Μακεδονίας, ΕΑΣ Θεσ/κης, **Μαρκόπουλος Μιχ.** 84 ΓΑΣ Υγεία Ρόδου, ΕΑΣ Δωδ/σου

Μήκος: **Τσατούμας Λούης** 82 Μεσσηνιακός ΓΣ, ΕΑΣ Περ. Πελοπ/σου, **Παπάζογλου Παν.** 80 ΓΣ Ηρακλής Θεσ., ΕΑΣ Θεσ/κης, **Γεωργίου Στ.** 80 Ευβοϊκός, ΕΑΣ Βοιωτίας - Εύβοιας, **Διαμαντάρας** ΓΣ Κηφισιάς, ΕΑΣ Δυτ. Αττικής, **Κουκουρδής** Φίλιππος Βέροιας ΕΑΣ Πιερίας - Ημαθίας, **Στεργιούλης** ΓΣ Κερατσινίου, ΕΑΣ Πειραιά, **Σερέλης Δημ.** ΓΣ Κερατσινίου, ΕΑΣ Πειραιά, **Διακονικόλας Σαθ.** 83 ΓΑΣ Υγεία Ρόδου, ΕΑΣ Δωδ/σου, **Μαούνης Γιωγ.** 85 ΓΑΣ Υγεία Ρόδου, ΕΑΣ Δωδ/σου.

Υψος: **Νάσης Λεων.** 85, ΜΕΑΣ Τρίτων Θεσ., ΕΑΣ Θεσ/κης, **Μπόκτσος Γ.** 81 ΟΚΑ Καβάλας, ΕΑΣ Καβάλας, **Τομαράς Μιχ.** 81 ΠΓΣ ΕΑΣ Αθήνας, **Γκιόσης Νικ.** 80 ΓΣ Ηρακλής ΕΑΣ Θεσ/κης, **Μανουηλίδης Μιχ.** 79 ΠΓΣ ΕΑΣ Αθήνας, **Κεσίδης Στ.** 81 ΟΦΚΑ Σερρών, ΕΑΣ Θεσ/κης, **Τσουκαλάς Ελ.** 81 Κερκυραϊκός ΓΣ ΕΑΣ Κέρκυρας

Σφαίρα: **Σαράκογλου Χρ.** 79 ΠΓΣ ΕΑΣ Αθήνας, **Μπαχαρίδης Παν.** 81 ΓΣ Ηρακλής ΕΑΣ Θεσ/κης, **Σεμερτζίδης Βασ.** 82 ΜΕΑΣ Τρίτων Θεσ. ΕΑΣ Θεσ/κης, **Σταματογιάννης Μιχ.** 82 ΓΣ Κερατσινίου ΕΑΣ Πειραιά, **Τριανταφυλλίδης Ι.** 83 ΓΑΣ Κιλκίς ΕΑΣ Πέλλας - Κιλκίς, **Ατματζίδης Παύλος** 80 ΟΜ. Πρωτ/των Θεσ. ΕΑΣ Θεσ/κης, **Λογοθέτης Φώτης** 82 ΣΚΑ Δράμας ΕΑΣ Δράμας, **Σκιούτης** Πανιώνιος ΓΣ ΕΑΣ Πειραιά, **Στρατινάκης Γιωργ.** 79 ΑΟ Αρχάγγελος ΕΑΣ Δωδ/σου.

ΓΥΝΑΙΚΕΣ

100 μ. μ'εμπ.: **Μάτη Ευαγ.** 83 ΓΣ Εδεσσας ΕΑΣ Πέλλας - Κιλκίς, **Νεσούδη Εύη** 79 Πανιώνιος ΓΣ ΕΑΣ Πειραιά, **Κόμνου Αλεξ.** 79 ΑΟ Κηφισιά ΕΑΣ Δυτ. Αττικής, **Τσομπανίδη Ολγα** 83 ΓΕ Παναχαϊκή ΕΑΣ Β. Πελοπ/σου, **Παδιού Χρ.** 83 ΓΑΣ Αλεξανδρούπολης ΕΑΣ Θράκης, **Βελλή Σοφία** 82 ΓΑΣ Ενιπεύες Λιτ. ΕΑΣ Πιερίας - Ημαθίας, **Ξυπολίτου** ΓΣ Σέρρες ΕΑΣ Σερρών, **Δεληνικόλα Βασ.** 81 ΑΣ ΝΕΣΤΟΣ ΧΡ. ΕΑΣ Καβάλας, **Κυβελίδου Αναστ.** 79 ΓΣ Εδεσσα ΕΑΣ Πέλλας - Κιλκίς, **Λιοντή Μαρία** 83 ΑΣ Ιπποκράτης ΕΑΣ Δωδ/σου

100 μ.: **Παυλακάκη Βασ.** 79 ΑΠΟΦΚΑ Ξάνθης ΕΑΣ Θράκης, **Κοψιά Αθ.** 79 ΟΙΟΝ Αγ. Στεφάνου ΕΑΣ Δυτ. Αττικής, **Νερατζίδου Ζ.** 79 ΟΚΑ Καβάλα ΕΑΣ Καβάλας, **Ζουρνατζή Ελ.** 80 ΓΣ Καρδίτσας ΕΑΣ Δυτ. Θεσσαλίας, **Χονδρού Πρεσθ.** 79 ΜΕΑΣ Τρίτων Θεσ. ΕΑΣ Θεσ/κης, **Ξυλάκη Παν.** 81 ΟΙΟΝ Αγ. Στεφάνου ΕΑΣ Δυτ. Αττικής, **Κανταζίδου Λεμ.** 79 ΠΓΣ ΕΑΣ Αθήνας, **Χατζηλάου Αρχ.** 86 ΑΣ Ιπποκράτης ΕΑΣ Δωδ/σου, **Καραταράκη Κ.** 84 ΟΦΗ ΕΑΣ Κρήτης, **Μάτη Ευαγγελία** 83 ΓΣ Εδεσσα ΕΑΣ Πέλλας - Κιλκίς.

300 μ.: **Αργυράκη Γ.** 80 ΓΣ Βόλου ΕΑΣ Ανατ. Θεσσαλίας, **Τσαπάρα Παρ.** 80 ΓΣ Κάδμος Θηβ. ΕΑΣ Βοιωτίας - Ημαθίας, **Καζούλη Κατ.** 81 ΟΛΥΜΠΙΑΚΟΣ ΕΑΣ Πειραιά, **Διακάτου Μαρ.** 81 ΟΛΥΜΠΙΑΚΟΣ ΕΑΣ Πειραιά, **Ζούνη Είμυ** 86 ΑΣ Ιπποκράτης ΕΑΣ Δωδ/σου.

Μήκος: **Πέρρα Αθαν.** 83 ΑΟ Αλφειός Επ. ΕΑΣ Β. Πελοπ/σου, **Εικοσιπενταχρόνου Χρ.** 84 ΑΟ Φιλοθέης ΕΑΣ Δυτ. Αττικής, **Χριστοφορίδου Ολγα** ΑΚΟ Λιβαδειάς ΕΑΣ Βοιωτίας - Εύβοιας, **Ασμάνη Μαρ.**80 ΟΛΥΜΠΙΑΚΟΣ ΕΑΣ Πειραιά, **Μασλίγκα Ελένη** 86 ΓΣ Εδεσσα ΕΑΣ Πέλλας - Κιλκίς, **Κουτσιομάρη Σμ.** 84 ΠΓΣ ΕΑΣ Αθήνας, **Χατζηλάου Αρχ.** 86 ΑΣ Ιπποκράτης ΕΑΣ Δωδ/σου, **Χατζηνικολάου Σμ.** 84 ΑΣ Ιπποκράτης ΕΑΣ Δωδ/σου.

Κοντώ: **Σκαφίδα Αφρ.** 82 ΓΣ Κερατσινίου ΕΑΣ Πειραιά, **Καργιώτη Σοφ.** 82 ΓΣ Κερατσινίου ΕΑΣ Πειραιά, **Εμμανουήλ Δημ.** 84 Πανιώνιος ΓΣ ΕΑΣ Πειραιά, **Κιούση Πέγκυ** 82 ΟΦΚΑ Οδυσσέας ΕΑΣ Πειραιά, **Δαπόντη Αικ.** 82 Πανιώνιος ΓΣ ΕΑΣ Πειραιά, **Ρούσου Μαρ.** 84 ΓΣ Κηφισιάς ΕΑΣ Δυτ. Αττικής, **Λαβράνου Μ.** 83 Κερκυραϊκός ΓΣ ΕΑΣ Κέρκυρας, **Σαριδάκη Μαρ.** 85 ΓΣ Ελ. Βενιζέλος ΕΑΣ Κρήτης.

Ακόντιο: **Ναστά Ρεν** 81 Μεσσηνιακός ΓΣ ΕΑΣ Περ. Πελοπ/σου, **Πετρέλη Πηνελ.** 80 ΓΣ Αρίων Μυτιλ. ΕΑΣ Λέσβου, **Γραμματικοπούλου σ.** 83 ΓΝΟ Αρης Νικ. ΕΑΣ Πειραιά, **Χαραλαμπίδου Νικ.** 82 ΓΣ Εδεσσας ΕΑΣ Πέλλας - Κιλκίς, **Πάρχα Ιωάν.** 82 ΣΚΑ Δράμας ΕΑΣ Δράμας, **Στεφανοπούλου Ειρ.** ΟΦΗ ΕΑΣ Κρήτης, **Τσιάλα** Μεσσηνιακός ΕΑΣ Περιφ. Πελοπ/σου, **Σαββοπούλου Αν.** 82 ΑΣ Αρης Θεσ. ΕΑΣ Θεσ/κης, **Υφαντίδου** Φίλιππος Βέροιας ΕΑΣ Πιερίας - Ημαθίας, **Κουρδουμπά Ελις** 85 ΠΑΟ Διαγόρας ΕΑΣ Δωδ/σου, **Πλατή Ανθούλα** 84 ΠΑΟ Διαγόρας ΕΑΣ Δωδ/σου.



Ιδιαίτερα μεγαλοπρεπή θα είναι και τα φετεινά "Διαγόρεια"

ΟΙ ΧΑΙΡΕΤΙΣΜΟΙ ΤΩΝ ΙΘΥΝΟΝΤΩΝ ΤΗΣ ΝΟΜΑΡΧΙΑΣ

— Χαιρετισμός του Νομάρχη: "Ηργήσατο γαρ τον ενθάδε Σύλλογον αρχήν γενέσθαι τοις Ελλησι και της προ αλλήλους φιλίας..." εξηγεί ο μεγάλος μας ρήτορας Λυσίας για τους Ολυμπιακούς Αγώνες: για να συνυπάρχουν οι Ελληνες ειρηνικά! Φέτος η συμμετοχή στα Διαγόρεια αθλητών από 5 Μεσογειακές χώρες φανερώνει την ειρηνική συνύπαρξη των λαών της Μεσογείου με τα κοινά τους χαρακτηριστικά και τις πολιτιστικές τους ιδιαιτερότητες, αλλά και την αγάπη τους για τον αθλητισμό και την άμιλλα.

Συνεπαρμένοι από την ιστορική αξία της κρατειάς συνένωσης των τριών Αρχαίων Πόλεων της νήσου Ρόδου, Λίνδο, Κάμειρο και Ιαλυσό, γινόμαστε και φέτος κοινωνοί και μάρτυρες της νίκης της υγείας, του νεανικού σφρίγους, της προσπάθειας, της θέλησης, του ήθους, του "ευ αγωνίζεσθαι"...

Ας γίνουν οι προσπάθειες αυτές των αθλητών των Διαγορείων, παραδείγματα αγώνων και σθένους, ειρήνης, φιλίας και αγάπης για τη νεολαία όλου του κόσμου...

Διαγόρεια 2001! Χειροκροτούμε και υποδεχόμαστε και φέτος με πνεύμα Αθλητικό, Ολυμπιακό, το Κάλλος που κληρονομήσαμε από την Αρχαία Ελλάδα και αποτελεί το Ιδεώδες όλου του πολιτισμένου κόσμου...

Καλή επιτυχία σε όλους!

Δρ. Σάββας Καραγιάννης
Νομάρχης Δωδεκανήσου".

ΧΑΙΡΕΤΙΣΜΟΣ ΤΟΥ ΠΡΟΕΔΡΟΥ ΤΟΥ ΝΑΟΔ

Για τρίτη συνεχή χρονιά ο Νομαρχιακός Αθλητικός Οργανισμός Δωδεκανήσου διοργανώνει τα Διαγόρεια 2001 εις το πνεύμα και την φιλοσοφία που διέκρινε τις προηγούμενες εκδηλώσεις των Διαγορείων.

Η ιστορία και ο πολιτισμός επιβάλει σε όλους τους Δωδεκανησίους να διατηρήσουν το ολυμπιακό πνεύμα που δίδαξαν στους λαούς οι πρόγονοί μας ολυμπιονίκες Διαγόρας, Δωριέας, Δαμάγητος, Ευκλής, Λεωνίδας και άλλοι.

Στα Διαγόρεια 2001 συμμετέχουν αθλητές-τριες της λεκάνης της Μεσογείου και παίρνουν για δεύτερη συνεχή χρονιά διεθνή χαρακτήρα για νέους-νέες της ευρύτερης περιοχής.

Οι αγώνες αυτοί καθιερώθηκαν για να συμμετέχουν όλα τα ταλέντα του αθλητισμού που προσδοκούν να γίνουν Ολυμπιονίκες-πρωταθλητές.

Επίσης δίνουν την ευκαιρία σε παμπαίδες και παγκορασίδες απ' όλη τη Δωδεκάνησο να συμμετέχουν στους αγώνες.

Καλωσορίζουμε όλα τα παιδιά και εύχομαι ολόψυχα σε όλους καλή επιτυχία.

Ο πρόεδρος Οργανωτικής Επιτροπής Διαγόρεια 2001
Μιχάλης Μπαριανάκης
Νομαρχιακός Σύμβουλος".



VISA
TRAVEL CLUB
RHODES LEADING TRAVEL AGENCY

ΚΑΙ ΤΩΡΑ ΟΛΕΣ ΟΙ ΕΚΔΡΟΜΕΣ ΜΑΣ ΓΙΑ

• ΑΙΓΥΠΤΟ	
• ΠΑΡΙΣΙ - DISNEYLAND - ΒΕΡΣΑΛΛΙΕΣ	6 ΗΜΕΡΕΣ
• ΚΑΪΡΟ - (ΑΛΕΞΑΝΔΡΕΙΑ)	4 ΗΜΕΡΕΣ
• ΚΑΪΡΟ - ΑΛΕΞΑΝΔΡΕΙΑ - ΚΡ. ΝΕΙΛΟΥ	7 ΗΜΕΡΕΣ
• ΚΑΪΡΟ - ΑΛΕΞΑΝΔΡΕΙΑ - ΚΡ. ΝΕΙΛΟΥ	8 ΗΜΕΡΕΣ
• ΚΑΪΡΟ - ΑΣΟΥΑΝ - ΚΡ. ΝΕΙΛΟΥ	8 ΗΜΕΡΕΣ
• ΑΥΤΟΚΡΑΤΟΡΙΚΟ ΜΑΡΟΚΟ	8 ΗΜΕΡΕΣ
• AMMAN	5 ΗΜΕΡΕΣ
• ΠΑΝΟΡΑΜΑ ΙΟΡΔΑΝΙΑΣ	8 ΗΜΕΡΕΣ
• ΣΥΡΙΑ	7-8 ΗΜΕΡΕΣ

ΜΕ **3** ΑΤΟΚΕΣ ΔΟΣΕΙΣ

Προϋποθέσεις
1. *Η παραπάνω προσφορά ισχύει για όλες τις παραπάνω εκδρομές του Visa Travel Club*
2. *Δεκτές κάρτες με πρόγραμμα 3 άτοκων δόσεων είναι όλες οι Visa καθώς και οι Master card*

ΠΛΗΡΟΦΟΡΙΕΣ - ΚΡΑΤΗΣΕΙΣ (0241-0)30304-33282

ΑΜ αδν.

Η τιμή είναι κατ' άτομο και δεν περιλαμβάνει φόρους αεροδρομίων

ΚΑΙ ΜΗΝ ΞΕΧΝΑΤΕ ΟΤΙ ΣΤΟ VISA TRAVEL CLUB ΟΛΟΣ Ο ΚΟΣΜΟΣ ΕΙΝΑΙ ΔΙΚΟΣ ΣΑΣ

ΑΙΓΑΙΟΝ
ΑΝΩΝΥΜΗ ΑΣΦΑΛΙΣΤΙΚΗ ΕΤΑΙΡΕΙΑ
ΑΣΦΑΛΙΣΤΡΑ ΟΧΗΜΑΤΩΝ

ΕΙΧ ΙΠΠΟΙ		ΦΙΧ ΙΠΠΟΙ		ΦΙΧ. ΑΓΡΟΤ
1-6	21.648	1-10	32.625	21.202
7-8	23.483	11-15	40.683	26.000
9-10	27.642	16-20	45.159	28.686
11-12	28.674	21-30	49.097	30.907
13-14	32.155	31-40	51.246	32.983
15-20	36.795	41-55	57.512	35.016
21-25	39.778	56-75	66.391	42.810
26-30	40.663	76 και άνω	73.552	47.439
34-40	41.308			
41 και άνω	42.316			

Ασφάλιστρα στο Β/Μ 04, 6ΜΗΝΟ, με τις εξής καλύψεις: Προσωπικό ατύχημα οδηγού (για 5.000.000 δρχ) και φυσικά καιρικά φαινόμενα και σεισμό.

ΔΩΡΕΑΝ ΦΡΟΝΤΙΔΑ ΚΑΙ ΟΔΙΚΗ ΒΟΗΘΕΙΑ ΑΠΟ ΑΤΥΧΗΜΑ

Μ' ΕΜΑΣ ΟΛΟΙ ΚΑΙ ΟΛΑ ΜΠΟΡΟΥΝ ΝΑ ΕΙΝΑΙ ΑΣΦΑΛΗ

ΑΙΓΑΙΟΝ ΑΝΩΝΥΜΗ ΑΣΦΑΛΙΣΤΙΚΗ
ΕΡΥΘΡΟΥ ΣΤΑΥΡΟΥ 2
ΤΗΛ. 26722, 75701



Με τους Αφους ΘΕΟΔΟΣΙΟΥ

Η αγάπη σας μας δίνει τη δύναμη
να συνεχίσουμε την μουσική μας παράδοση
με μεράκι και φαντασία.
Αναλαμβάνουμε:
χοροεσπερίδες, δεξιώσεις γάμων, βαπτίσεων,
γεννεθλίων, 160 θέσεις.

ΛΙΝΔΟΥ & ΒΡΥΞΕΛΛΩΝ 211
(πίσω από τη ΔΕΥΑΡ), στο Ροδίνι
ΤΗΛ. 67674 • Κιν. 0937-197602

ΜΠΑΣΚΕΤ

Ιδρώτας με το "πίτρο"

✔ *ΜΕ ΤΡΕΞΙΜΟ ΚΑΙ ΒΑΡΗ ΕΓΚΑΙΝΙΑΣΑΝ ΟΙ ΠΑΙΚΤΕΣ ΤΟΥ ΚΟΛΟΣΣΟΥ ΤΗΝ ΔΩΔΕΚΑΗΜΕΡΗ ΠΑΡΑΜΟΝΗ ΤΟΥΣ ΣΤΟΝ ΠΡΟΦΗΤΗ ΗΛΙΑ*

Ο Προφήτης Ηλίας είναι ένας τόπος που προσφέρεται κατά ιδανικό τρόπο για στιγμές ξεκούρασης και χαλάρωσης. Κι αν με την παραπάνω πραγματικότητα συμφωνεί η Ρόδος ολόκληρη, είναι σίγουρο πως θα βρεθούν περίπου είκοσι άνθρωποι που θα διαφωνήσουν σφόδρα. Δεν είναι δύσκολο να φανταστεί κανείς ποιοί θα προβάλουν τις ενστάσεις τους. Από χθες το πρωί στη προαναφερόμενη πανέμορφη τοποθεσία ξεχωρίζουν οι φιγούρες των παικτών του Κολοσσού που τρέχουν και ιδρώνουν ασταμάτητα κάτω από το άγρυπνο βλέμμα του **Χάρη Παπάζογλου** και των συνεργατών του. "Το τρέξιμο και τα βάρη είναι τα δύο βασικά θέματα της ημερήσιας διάταξης", τόνισε ο Χάρης **Παπάζογλου δίνοντας το στίγμα** των ημερών που θα κυλήσουν για τους θαλασσί" μέχρι τις 28 του μήνα. Το ενθαρρυντικό της όλης υπόθεσης είναι ότι ο έμπειρος κώουτς δεν χρειάζεται να πείσει τους αθλητές του για την αναγκαιότητα της παρουσίας τους στον Προφήτη Ηλία. Από την πρώτη χθεσινή προπόνηση φάνηκε ξεκάθαρα πως οι "θαλασσί' δουλεύουν με διάθεση και άκρως επαγγελματική συνείδηση. Ο μοναδικός που απουσίασε από την χθεσινή πρεμιέρα στο βουνό ήταν ο **Γιώργος Νικηφορίδης** ο οποίος ζήτησε και πήρε εικοσιτετράωρη άδεια προκειμένου να τακτοποιήσει προσωπική του υπόθεση. Από σήμερα, όμως θα τεθεί κανονικά στη διάθεση του προπονητή του.

Υπάρχει το "Σαράκι"!

✔ *Με αφορμή την διοργάνωση του 2ου λαϊκού τουρνουά μπάσκετ από τον τοπικό ΔΟΝΑ, ορισμένοι αθλητικοί παράγοντες της Καρπάθου σκέφτονται σοβαρά την δημιουργία ενός νέου σωματείου*

Μέχρι στιγμής το νησί της Καρπάθου δεν συμμετείχε ενεργά στα μπασκετικά δρώμενα του νομού, ωστόσο απ' ότι όλα δείχνουν το "σαράκι" του αθλήματος υπάρχει και είναι ικανό να "φουντώσει" στον βαθμό που θα γεννήσει μία νέα ομάδα! Με αφορμή το δεύτερο συνεχόμενο τουρνουά μπάσκετ που διοργανώνεται αυτές τις μέρες από τον ΔΟΝΑ Καρπάθου με την συμμετοχή πέντε ομάδων που συγκρότησαν οι νέοι του νησιού ορισμένοι από τους αθλητικούς παράγοντες του τόπου εξετάζουν σοβαρά πλέον το ενδεχόμενο να προβούν σε όλες εκείνες τις ενέργειες που απαιτούνται για την ίδρυση ενός νέου σωματείου με την προοπτική της συμμετοχής στα τοπικά πρωταθλήματα της αγωνιστικής περιόδου 2002-2003.

Εγκαίνια με τουρνουά

✔ *Τριήμερη αθλητική γιορτή συνδιοργανώνουν από τις 31 Αυγούστου μέχρι τις 2 Σεπτεμβρίου ο Ιβίσκος και ο ΔΟΝΑ Ρόδου στο πλαίσιο των εγκαινίων του γηπέδου μπάσκετ της Πλατείας του Αγίου Ορους. Το τουρνουά που θα διεξαχθεί αφορά τις ηλικίες μίνι και σούπερ μίνι*

✔ *Το τουρνουά ανδρών "Ιβίσκος 2001" θα πραγματοποιηθεί στο ΕΚΓ Ρόδου στις 19, 20 και 21 Σεπτεμβρίου*

Ο σκοπός για τον οποίο προορίζεται το γήπεδο του Ιβίσκου στην πλατεία του Αγίου Ορους στην Ανάληψη θα ζωντανέψει κατά την διάρκεια της τριήμερης γιορτής των επίσημων εγκαινίων του από τις 31 Αυγούστου έως τις 2 Σεπτεμβρίου. Οι άνθρωποι του συλλόγου φιλοδοξούν να μετατρέψουν τον χώρο του νέου τους "σπιτιού" σε λίκνο ταλέντων, σε τόπο που θα συγκεντρώσει τα νέα παιδιά της Ανάληψης, και θα τους δώσει το ερέθισμα να "περπατήσουν" στον δρόμο του αθλητισμού. Με την ευκαιρία των εγκαινίων του γηπέδου λοιπόν, ο Ιβίσκος και ο Δημοτικός Οργανισμός Νεολαίας και Αθλησης Ρόδου συνδιοργανώνουν παιδικό τουρνουά μπάσκετ για τις κατηγορίες Μίνι και Σούπερ Μίνι. Τουλάχιστον προς το παρόν οι διοργανωτές θεωρούν δεδομένη την συμμετοχή του Κολοσσού και του ΓΑΣ Ιάλυσου, ελπίζοντας πως τα εγκαίνια του γηπέδου θα τιμηθούν κι από άλλα σωματεία του νησιού. Πριν από την έναρξη του τουρνουά (στις 31 Αυγούστου) θα πραγματοποιηθεί Αγιασμός.

-ΤΟΥΡΝΟΥΑ ΓΙΑ ΑΝΔΡΕΣ-

Οπως κάθε χρόνο, έτσι και φέτος ο Ιβίσκος σκοπεύει να διοργανώσει στις 19, 20 και 21 Σεπτεμβρίου το τουρνουά μπάσκετ που φέρει την ονομασία του ίδιου του συλλόγου και απευθύνεται στις ομάδες ανδρών. Στο τουρνουά που θα διεξαχθεί στο Εθνικό Κλειστό Γυμναστήριο της Ρόδου θα λάβουν μέρος, πλην της διοργανώτριας ομάδας του ΓΑΣ Ιάλυσου και του Διαγόρα, καθώς και οποιαδήποτε άλλο σωματείο που θα δηλώσει έγκαιρα την συμμετοχή του για να συμπληρωθεί η διαγωνιζόμενη τετράδα.

TV

5.00 μ.μ.: Ποδόσφαιρο (προκριματικά Μουντιάλ 2002): Αγώνες (Μ) Σ. ΣΠΟΡΤ 2, 5.00 μ.μ.: W.N.B.A.: Αγώνας των πλέι-οφ (Ε) Σ. ΣΠΟΡΤ, 5.00 μ.μ.: Σπορ, σκορ, ρεκόρ ΤΗΛΕΑΣΤΥ, 6.00 μ.μ.: Φίλαθλοι ομάδων ΤΗΛΕΑΣΤΥ, 7.00 μ.μ.: Αγώνες αυτοκινήτου (Μ) Σ. ΣΠΟΡΤ, 7.00 μ.μ.: Μπιτς-βόλεϊ: Αγώνας (Μ) Σ. ΣΠΟΡΤ 2, 8.30 μ.μ.: Αγώνες πυγμαχίας (Μ) Σ. ΣΠΟΡΤ, 9.00 μ.μ.: Αγώνες ποδηλασίας (Μ) Σ. ΣΠΟΡΤ 2, 9.00 μ.μ.: Σπορ στο Seven SEVEN, 9.30 μ.μ.: Ποδόσφαιρο: Λίγο πριν από την αγωνιστική (εκπομπή για το αγγλικό πρωτάθλημα) Σ. ΣΠΟΡΤ, 9.30 μ.μ.: Τένις: Αγώνες στο Σινσινάτι (Μ) Σ. ΣΠΟΡΤ 2, 10.00 μ.μ.: Μπιτς-βόλεϊ: Αγώνες στην Αυστρία (Μ) Σ. ΣΠΟΡΤ, 11.00 μ.μ.: Στίβος: Γκραν-πρι "Γκόλντεν λιγκ" Ζυρίχης (Μ) ΑΝΤ1 11.30 μ.μ.: Αγώνες μοτοσικλέτας (Μ) Σ. ΣΠΟΡΤ 2, 12.00 μ.μ.: Αμερικάνικο πρωτάθλημα ποδοσφαίρου: Αγώνας (Μ) Σ. ΣΠΟΡΤ, 1.00 π.μ.: Υδάτινα σπορ Σ. ΣΠΟΡΤ 2, 1.30 μ.μ.: Απίθανα σπορ Σ. ΣΠΟΡΤ 2, 2.00 μ.μ.: W.N.B.A.: Αγώνας 1ου γύρου πλέι-οφ (Ζ) Σ. ΣΠΟΡΤ, 3.00 π.μ.: Αγώνες καταδύσεων (Μ) Σ. ΣΠΟΡΤ 2.

Pellos Travel

6ΗΜΕΡΗ ΕΚΔΡΟΜΗ

ΡΟΔΟΣ – ΠΕΙΡΑΙΑΣ – ΑΓΙΟΣ ΝΕΚΤΑΡΙΟΣ ΑΙΓΙΝΑΣ – ΜΥΤΙΛΗΝΗ – ΑΓΙΟΣ ΡΑΦΑΗΛ (ΜΥΤΙΛΗΝΗΣ) – ΧΙΟ (ΠΑΝΑΓΙΑ ΜΑΡΚΕΛΑ) – ΡΟΔΟΣ

Από 17/08 μέχρι 22/08

- **Παρασκευή 17/08:** Αναχώρηση από Ρόδο με το F/B για Πειραιά. Διαν/ση εν πλω.
- **Σάββατο 18/08:** Αφιξη στον Πειραιά το πρωί στις 07.30. Αναχώρηση με πλοίο για την Αίγινα. Αφιξη και περιήγηση στην Αίγινα. Επίσκεψη και προσκύνημα στον Αγιο Νεκτάριο στην Αίγινα. Αργά το απόγευμα επιστροφή στον Πειραιά. Επιβίβαση στο πλοίο 18.00 μ.μ. και αναχώρηση για Μυτιλήνη. Διαν/ση εν πλω.
- **Κυριακή 19/08:** Αφιξη στη Μυτιλήνη. Επιβίβαση στο πούλμαν και αναχώρηση στον Αγιο Ραφαήλ και στην Αγιάσο και στον Ταξιάρχη στο Καγιάννη (Ολοήμερη εκδρομή). Επιστροφή και τακτοποίηση σε Ξ/Δ της πόλεως. Διαν/ση.
- **Δευτέρα 20/08:** Πρωινό στο Ξ/Δ. Επίσκεψη στις εκκλησίες της πόλης της Μυτιλήνης. Το απόγευμα στις 18.00. Αναχώρηση με το πλοίο για Χίο. Αφιξη αργά το βράδυ στη Χίο. Διαν/ση.
- **Τρίτη 21/08:** Πρωινό στο ξενοδοχείο - Εκδρομή γύρος νησιού: Νέα Μονή - Βυζαντινό μνημείο - Μεσαιωνικό Χωριό - Ανάβατος - Αγ. Μαρκέλα . Απόγευμα επιστροφή στο ξενοδοχείο. Διαν/ση.
- **Τετάρτη 22/08:** Πρωινό στο ξενοδοχείο. Αναχώρηση με το F/B πλοίο στις 07.00 π.μ. για Ρόδο. Αφιξη στη Ρόδο αργά το απόγευμα. Τέλος εκδρομής.

ΤΙΜΗ 95.000 δρχ.

Στην εκδρομή ΠΕΡΙΛΑΜΒΑΝΟΝΤΑΙ:

1. Εισιτήρια πλοίων: Ρόδος - Πειραιάς - Ρόδος Γ' θέση Πειραιάς - Αίγινα - Μυτιλήνη - Χιος - Ρόδος • 2. Ξεναγήσεις - Εκδρομές • 3. Μεταφορές με κλιματιζόμενα πούλμαν • 4. Ξ/Δ με πρωινό • 5. Συνοδός γραφείου • 6. Ταξιδιωτική ασφάλεια

Για περισσότερες πληροφορίες και κρατήσεις στο πρακτορείο:

Pellos Travel

ΦΑΛΗΡΑΚΙ, ΡΟΔΟΣ

ΤΗΛ.: 0241 87615, 86298 • Fax: 0241 87616

e-mail: pellostravel@hellasnet.gr

KALITHEA SOCCER CLUB

Το σύγχρονο μίνι γήπεδο ποδοσφαίρου στη Ρόδο σχεδιάστηκε και κατασκευάστηκε σύμφωνα με τις προδιαγραφές της Διεθνούς Ποδοσφαιρικής Ομοσπονδίας (F.I.F.A.)

Ωρες λειτουργίας

09.00 - 11.00 και 15.00-23.00

Προφήτης Ηλίας, Κοσκινού, Ρόδος

Τηλ. ***0944 939291, 0241 66909***

Α.Ν.Ε.Σ.

ΑΝΩΝΥΜΗ ΝΑΥΤΙΛΙΑΚΗ ΕΤΑΙΡΕΙΑ ΣΥΜΗΣ

ΕΒΔΟΜΑΔΙΑΙΟ ΠΡΟΓΡΑΜΜΑ ΔΡΟΜΟΛΟΓΙΩΝ ΑΠΟ 1 ΙΟΥΝΙΟΥ ΕΩΣ 31 ΑΥΓΟΥΣΤΟΥ 2001

ΕΠΙΒΑΤΙΚΑ ΔΡΟΜΟΛΟΓΙΑ

	ΣΥΜΗ Ι-ΣΥΜΗ ΙΙ		Υ/Γ ΑΙΓΛΗ	
	ΣΥΜΗ-ΡΟΔΟ	ΡΟΔΟ-ΣΥΜΗ	ΣΥΜΗ-ΡΟΔΟ	ΡΟΔΟ-ΣΥΜΗ
ΔΕΥΤΕΡΑ	07.15			09.00
			16.45	18.00
ΤΡΙΤΗ		18.00	07.15	09.00
			16.45	
ΤΕΤΑΡΤΗ	07.15	18.00	10.30	09.00
			16.45	14.30
ΠΕΜΠΤΗ	07.15		16.45	09.00
				18.00
ΠΑΡΑΣΚΕΥΗ			07.15	09.00
			16.45	18.00
ΣΑΒΒΑΤΟ		18.00	07.15	09.00
			16.45	
ΚΥΡΙΑΚΗ	08.30		17.30	09.00
		18.00		

ΤΟΥΡΙΣΤΙΚΑ ΔΡΟΜΟΛΟΓΙΑ

ΡΟΔΟ-ΠΑΝΟΡΜΙΤΗ-ΣΥΜΗ: Καθημερινά στις 09.00

ΣΥΜΗ - ΡΟΔΟ: Καθημερινά στις 15.45

ΠΛΗΡΟΦΟΡΙΕΣ ΣΤΑ ΤΗΛΕΦΩΝΑ:

ΣΥΜΗ *0246 71444, 71100, 71373*

ΡΟΔΟΣ *0241 37769, 34493*

ΔΩΔΕΚΑΝΗΣΟΣ ΝΑΥΤΙΛΙΑΚΗ Ν.Ε.

Κρατήσεις on line:

• **"ΔΩΔΕΚΑΝΗΣΟΣ ΝΑΥΤΙΛΙΑΚΗ"**

Αυστραλίας 3 Ρόδος 85100 Τηλ. 0241-70590, Fax: 70591

και

στον ταξιδιωτικό σας πράκτορα

ΔΡΟΜΟΛΟΓΙΑ ΤΟΥ ΤΑΧΥΠΛΟΟΥ ΚΑΤΑΜΑΡΑΝ "DODEKANISOS EXPRESS"

Μέχρι 31/08/2001

Αναχωρήσεις από **ΡΟΔΟ** (Κεντρικό λιμάνι-Κολώνα)	
ΔΕΥΤΕΡΑ	**08.30** από **ΡΟΔΟ** για **ΚΩ-ΛΕΡΟ-ΛΕΙΨΟΙ-ΠΑΤΜΟ-ΛΕΡΟ-ΚΑΛΥΜΝΟ-ΚΩ-ΡΟΔΟ**
ΤΡΙΤΗ	**08.30** από **ΡΟΔΟ** για **ΚΩ-ΛΕΡΟ-ΛΕΙΨΟΙ-ΠΑΤΜΟ-ΛΕΡΟ-ΚΑΛΥΜΝΟ-ΚΩ-ΡΟΔΟ**
ΤΕΤΑΡΤΗ	**08.30** από **ΡΟΔΟ** για **ΤΗΛΟ-ΝΙΣΥΡΟ-ΚΩ-ΛΕΡΟ-ΠΑΤΜΟ-ΛΕΡΟ-ΚΑΛΥΜΝΟ-ΚΩ-ΝΙΣΥΡΟ-ΤΗΛΟ-ΡΟΔΟ**
ΠΕΜΠΤΗ	**08.30 από ΡΟΔΟ για ΚΩ-ΚΑΛΥΜΝΟ-ΛΕΡΟ-ΠΑΤΜΟ-ΛΕΡΟ-ΚΑΛΥΜΝΟ-ΚΩ-ΡΟΔΟ**
ΠΑΡΑΣΚΕΥΗ	**08.30** από **ΡΟΔΟ** για **ΚΩ-ΚΑΛΥΜΝΟ-ΛΕΡΟ-ΠΑΤΜΟ-ΛΕΡΟ-ΚΑΛΥΜΝΟ-ΚΩ-ΡΟΔΟ**
ΣΑΒΒΑΤΟ	**08.30** από **ΡΟΔΟ** για **ΚΩ-ΚΑΛΥΜΝΟ-ΛΕΡΟ-ΠΑΤΜΟ-ΛΕΙΨΟΙ-ΛΕΡΟ-ΚΑΛΥΜΝΟ-ΚΩ-ΡΟΔΟ**
ΚΥΡΙΑΚΗ	**08.30** από **ΡΟΔΟ** για **ΚΩ-ΚΑΛΥΜΝΟ-ΛΕΡΟ-ΛΕΙΨΟΙ-ΠΑΤΜΟ-ΛΕΡΟ-ΚΑΛΥΜΝΟ-ΚΩ-ΡΟΔΟ**

ΣΗΜΕΙΩΣΗ: ***Για την καλύτερη εξυπηρέτησή σας παρακαλούμε να ενημερώνεστε τηλεφωνικά από τα γραφεία της εταιρείας μας***

PEGASOS TRAVEL

ΚΑΝΤΕ ΑΞΕΧΑΣΤΕΣ ΔΙΑΚΟΠΕΣ ΚΑΙ ΟΝΕΙΡΕΜΕΝΑ ΤΑΞΙΔΙΑ ΜΕ ΑΣΦΑΛΕΙΑ ΚΑΙ ΠΟΙΟΤΗΤΑ ΠΟΥ ΠΡΟΣΦΕΡΕΙ ΤΟ ΓΡΑΦΕΙΟ ΜΑΣ ***PEGASUS TRAVEL.***

ΧΑΡΙΣΤΕ ΣΤΟΥΣ ΕΑΥΤΟΥΣ ΣΑΣ ΜΟΝΑΔΙΚΕΣ ΑΝΑΜΝΗΣΕΙΣ!

ΚΑΛΟΚΑΙΡΙΝΕΣ ΑΕΡΟΠΟΡΙΚΕΣ ΔΙΑΚΟΠΕΣ ΕΞΩΤΕΡΙΚΟΥ

ΕΚΔΡΟΜΗ	ΗΜΕΡ.	ΑΝΑΧΩΡ.	ΞΕΝ/ΧΕΙΟ	ΔΙΑΤΡΟΦΗ	Τιμή/Ατόμου Σε Δίκλινο	Παιδί 2-12 Σε Τρίκλινο
ΠΑΡΙΣΙ	8	Κάθε Δευτέρα	3*	Ημιδιατροφή	239.000	179.000
ΚΛΑΣΣΙΚΗ ΙΣΠΑΝΙΑ	8	22-29/7,5-12/8	3&4*	Ημιδιατροφή	269.000	242.000
ΙΣΠΑΝΙΑ ΠΟΡΤΟΓΑΛΙΑ	8	21-28/7, 4-11/8	3&4*	Ημιδιατροφή	279.000	251.000
ΜΑΛΤΑ	5	Κάθε Δευτέρα/7	4*	Ημιδιατροφή	99.000	79.000
Τυνησια 1000 κ' 1 νύχτες	7	Κάθε Σάββατο	3,4&5*	Πλήρη Διατροφή	205.000	143.500

ΚΑΛΟΚΑΙΡΙΝΕΣ ΟΔΙΚΕΣ ΕΚΔΡΟΜΕΣ ΕΞΩΤΕΡΙΚΟΥ

ΕΚΔΡΟΜΗ	ΗΜΕΡ.	ΑΝΑΧΩΡ.	ΞΕΝ/ΧΕΙΟ	ΔΙΑΤΡΟΦΗ	Τιμή/Ατόμου Σε Δίκλινο	Παιδί 2-12 Σε Τρίκλινο
ΚΩΝ/ΠΟΛΗ	7	6-13-20-27/7 3-10-17-24-31/8 7-14/9	4*	Πρωϊνό	95.000	69.000
ΤΟΥΡΙΣΤΙΚΗ ΙΤΑΛΙΑ	10	29/6, 6-13-20-31/7 7-14-21-28/8	3&4*	Ημιδ/τροφή	109.000	109.000
SUPER ITALIA	9	2-9-16-23-30/7 6-13-20-27/8 3-17/9	3&4*	Ημιδ/τροφή	185.000	175.000
ΒΟΥΔΑΠΕΣΤΗ ΠΡΑΓΑ-ΙΤΑΛΙΑ	11	16-28/7 4-7-18-21/8 1-15/9	4*	Ημιδ/τροφή	189.000	179.000
ΠΑΝΟΡΑΜΑ ΕΛΒΕΤΙΑΣ ΑΥΣΤΡΙΑΣ	10	11-18-25/7 1-8-15-22-29/8 12-26/9	3&4*	Ημιδ/τροφή	225.000	215.000

ΤΡΟΠΙΚΟΙ-ΕΞΩΤΕΡΙΚΟΙ ΠΡΟΟΡΙΣΜΟΙ

ΤΕΝΕΡΙΦΗ ΔΙΑΚΟΠΕΣ (8 ΗΜΕΡΕΣ-6 ΝΥΧΤΕΣ)-3,4&5-Β.Β. ΑΠΟ 208.000 ΔΡΧ.*
ΜΠΑΛΙ ΔΙΑΚΟΠΕΣ (8 ΗΜΕΡΕΣ-5 ΝΥΧΤΕΣ)-3,4&5-Β.Β. ΑΠΟ 340.000 ΔΡΧ.*
ΜΠΑΛΙ ΔΙΑΚΟΠΕΣ (10 ΗΜΕΡΕΣ- 7 ΝΥΧΤΕΣ)-3 ,4&5-Β.Β. ΑΠΟ 324.000 ΔΡΧ.*
ΜΠΑΛΙ ΔΙΑΚΟΠΕΣ (11 ΗΜΕΡΕΣ-8 ΝΥΧΤΕΣ)- 3,4&5-Β.Β. ΑΠΟ 370.000 ΔΡΧ.*
*ΜΠΑΛΙ ΔΙΑΚΟΠΕΣ (15 ΗΜΕΡΕΣ-12 ΝΥΧΤΕΣ)-3,4&5*Β.Β. ΑΠΟ 385.000 ΔΡΧ.*

ΓΙΑ ΤΗΝ ΚΑΛΥΤΕΡΗ ΕΞΥΠΗΡΕΤΗΣΗ ΣΑΣ ΤΟ PEGASUS TRAVEL ΜΕ ΤΗΝ ΕΜΠΕΙΡΗ ΟΜΑΔΑ ΤΟΥ ΕΙΝΑΙ ΣΤΗ ΔΙΑΘΕΣΗ ΓΙΑ ΝΑ ΣΑΣ ΒΟΗΘΗΣΕΙ

ΠΛΗΡΟΦΟΡΙΕΣ: ΑΛΕΞΑΝΔΡΟΥ ΔΙΑΚΟΥ 84, ΨΑΡΟΠΟΥΛΑ
ΤΗΛ.: 76161-73455-75879 FAX.: 35504

Η γιορτή της Παναγίας "επισκιάζει" πολλές άλλες

Αύγουστος: Ο μήνας της Υπεραγίας Θεοτόκου...

Σημαντικές γιορτές εκτός τοΰ Σωτήρος που πέρασε, αυτή της αποτομής της Κεφαλής του Προδρόμου

Ο Αύγουστος για μας τους Έλληνες είναι ο μήνας της Παναγίας. Στις 15 Αυγούστου η Εκκλησία μας γιόρτασε την Κοίμηση της Υπεραγίας Θεοτόκου. Η προετοιμασία των πιστών άρχισε από την 1η Αυγούστου με τη νηστεία. Και κρατάει 15 ολόκληρες ημέρες, μέχρι τον ευλογημένο Δεκαπενταύγουστο, ενώ οι εκδηλώσεις για την Κοίμηση της Θεοτόκου ολοκληρώνονται στις 23 Αυγούστου με τα "Νιάμερα της Παναγιάς".

Σε ολόκληρη την Ελλάδα όπως και στις ξένες χώρες, που κατοικούν Έλληνες, τιμούν τη μνήμη της Θείας Κοιμήσεως. Και πανηγυρίζουν τη μετάσταση από την γη στον ουρανό της Θεομήτορος.

Κατά τον συναξαριστή, τη μετάσταση της Παναγίας ανήγγειλε στην ίδια ο Άγγελος τρεις μέρες πριν την πραγμάτωσή της. Εκείνη με χαρά δέχτηκε το άγγελμα αφού θα συναντούσε τον πολυαγαπημένο και μονάκριβο γιο της στην Άνω Ιερουσαλήμ, στη θριαμβεύουσα Εκκλησία Του.

«Κάλεσε στο σπίτι της συγγενείς και γείτονες, τους ανακοίνωσε το επίκεντρο μεγάλο ταξίδι «σαροϊ την οικίαν, ετοιμάζει την κλίνη και πάντα τα προς ταφήν επιτήδεια».

Οι γυναίκες καθώς άκουσαν για την αναχώρηση από την παρούσα ζωή της Θεομήτορος, «μετ'οιμωγής ωλοφύροντο». Η Παναγία τις διαβεβαίωσε πως όχι μόνον αυτές αλλά όλον τον κόσμο δεν θα παύσει να φροντίζει και μετά την μετάσταση. Θα γίνει η μεσίτρια στον Υιό της για τη σωτηρία του κόσμου.Υπόσχεση που τηρεί μέχρι σήμερα. Και θα τηρεί ως τη συντέλεια του κόσμου.

Εμείς οι Έλληνες και ως έθνος έχουμε πολλές φορές βεβαιωθεί για την τήρηση της μεγάλης αυτής υπόσχεσης. Η Παναγία είναι η Μάνα η δική μας και του έθνους μας. Τον Αύγουστο η Εκκλησία μας γιορτάζει άλλες τρεις μεγάλες γιορτές. Η πρώτη στις 6 Αυγούστου είναι της Μεταμορφώσεως όπου ο κύριος αφού πρώτα μίλησε στους μαθητές του για τον θάνατο, τα πάθη και τη σταυρική του θυσία, πήρε τρεις από αυτούς, ανέβηκε στο όρος Θαβώρ κι εκεί «μετεμορφώθη έμπροσθεν αυτών και έλαμψε το πρόσωπο αυτού ως ο ήλιος, τα δε ημάτια του αυτού εγένετο λευκά ως το φως». Με τον τρόπο αυτό σφράγισε το μυστήριο της αιωνιότητας κι έδωσε μια πρόγευση απ' αυτό που υπάρχει πέρα από τη φυσική πραγματικότητα.

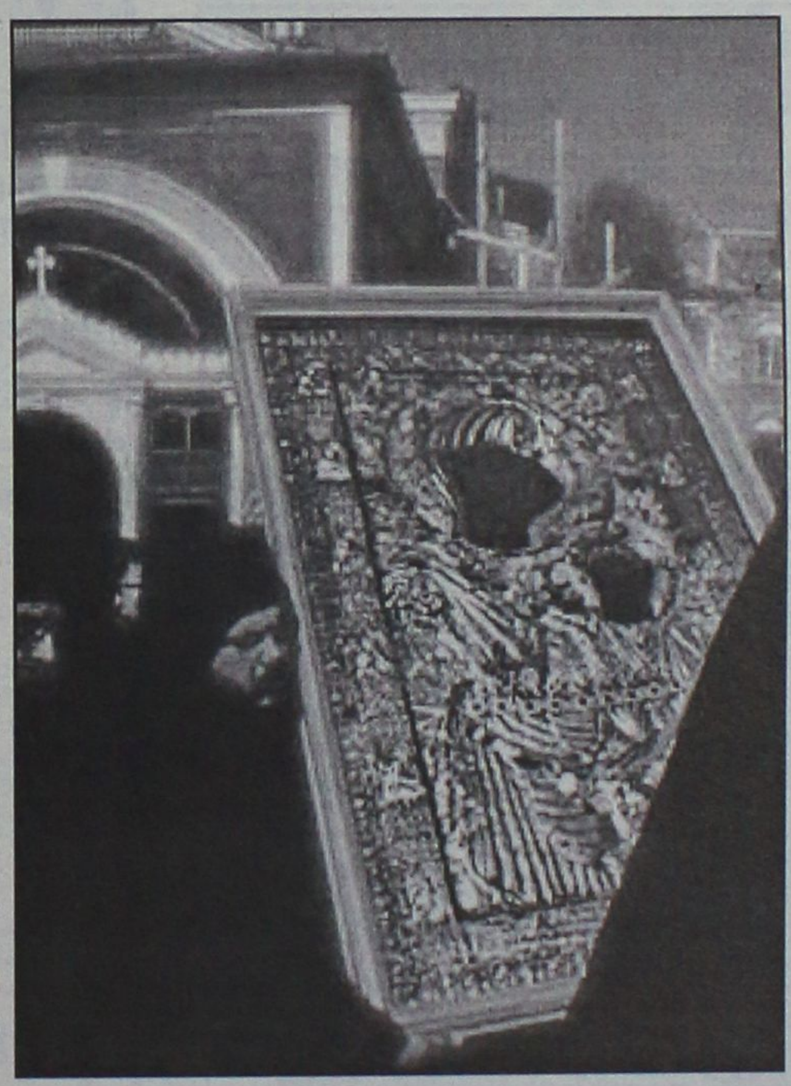

● Η άλλη μεγάλη γιορτή είναι του Κοσμά του Αιτωλού. Τούτος ο νέος ισαπόστολος που η μνήμη του τιμάται στις 24 Αυγούστου, έσωσε το γένος μας από τον αφανισμό. Έκτισε σχολείο και υποχρέωσε τις μανάδες να μαθαίνουν τα παιδιά τους γράμματα. Αυτός ο πατρο-Κοσμάς ήταν ο μεγάλος φωτιστής και αναμορφωτής του Γένους, που γνώριζε όσο κανείς άλλος τη δύναμη της παιδείας. Το εκπαιδευτικό του πρόγραμμα θα το ζήλευαν ακόμη και σήμερα. Ήταν τόσο σίγουρος για τη δύναμη της παιδείας που ανάγκαζε όπου υπήρχαν δύο εκκλησίες η μία να γίνεται σχολείο και η άλλη να λειτουργιέται για να πληρώνεται ο δάσκαλος.

● Η τέταρτη γιορτή είναι της Αποτομής της κεφαλής του Προδρόμου που γιορτάζεται στις 29 Αυγούστου. Ο Ιωάννης ο Πρόδρομος με την γυμνή σαν δίστομο μαχαίρι αλήθεια του δεν υποτάχθηκε σε καμιά σκοπιμότητα. Όμως η αλαζονεία και η φιληδονία μιας γυναίκας θα τον αποκεφαλίσει. Ο Ιωάννης θανατώθηκε γιατί δεν υποτάχθηκε στην εξουσία και υπηρέτησε με πάθος την αλήθεια και την ελευθερία του λόγου. Μαστίγωσε την κοινωνική αδικία και ζήτησε όσο κανείς άλλος την δίκαιη κατανομή των αγαθών. Η φωνή του φωνή βροντερή στην έρημο διαπερνά τους αιώνες και φτάνει ως εμάς ως την ερημιά των συγχρόνων μεγαλουπόλεων και των πολιτειών του κόσμου. Καυτηριάζει την εξουσία που εκβιάζει τους πολίτες όσο κι αν εκείνη κλείνει τα' αφτιά της. Το καυτό σίδερο της φωνής του κάποτε θα κατακάψει την αδικία.

Ωστόσο ο Αύγουστος είναι όπως είπαμε ο μήνας της Παναγίας, της Μάνας που αγκαλιάζει όλο τον κόσμο. Και μεσιτεύει στον υιό της για τη σωτηρία της ανθρωπότητας.

Πάντα με υγείαν...

Νέο φάρμακο κατά της λευχαιμίας

Θετικά είναι τα αποτελέσματα από τις πρώτες κλινικές δοκιμές ενός νέου φαρμάκου κατά της Β λεμφοκυτταρικής λευχαιμίας, που παρασκευάστηκε από τη φαρμακευτική εταιρεία Schering Health Care και έχει τη μορφή μονοκλωνικού αντισώματος. Είναι η πρώτη φορά που φάρμακο αυτής της μορφής δοκιμάζεται ενάντια σε αυτό τον τύπο της λευχαιμίας, η οποία εμφανίζεται μετά το πεντηκοστό έτος και έχει συνήθως μακροχρόνια εξέλιξη. Σύμφωνα με τα αποτελέσματα των κλινικών δοκιμών, το ένα τρίτο των ασθενών που βρισκόντουσαν σε προχωρημένο στάδιο της νόσου και δεν ανταποκρινόντουσαν στις συμβατικές θεραπείες, παρουσίασαν σημαντική βελτίωση της κατάστασής τους.

Στόχος των επιστημόνων είναι να μπορέσουν να συνδυάσουν τις παραδοσιακές θεραπευτικές μεθόδους με αυτές τις νέες μορφές φαρμάκων προκειμένου να εμποδίσουν την εξέλιξη της νόσου.

Η Β-λεμφοκυτταρική λευχαιμία είναι μια μορφή λευχαιμίας, η οποία εμφανίζεται σε άτομα της τρίτης ηλικίας και έχει βραδεία εξέλιξη, σε αντίθεση με άλλες μορφές λευχαιμίας που πλήττουν νεαρά άτομα και παιδιά και είναι πιο επιθετικές.

Οι συμβατικές θεραπευτικές μέθοδοι που χρησιμοποιούνται ενάντια στη νόσο έχουν το μειονέκτημα ότι μαζί με τα καρκινικά κύτταρα, καταστρέφουν και τα φυσιολογικά, με αποτέλεσμα σημαντικές ανεπιθύμητες παρενέργειες, γεγονός που αποτελεί ένα από τα σοβαρότερα προβλήματα στην αντιμετώπιση του καρκίνου γενικότερα.

Τα μονοκλωνικά αντισώματα έχουν την ικανότητα να αναγνωρίζουν και να επικεντρώνουν τη δράση τους μόνο στα παθολογικά κύτταρα, ελαχιστοποιώντας έτσι τις επιπτώσεις της θεραπείας στην υγεία των ασθενών.

Η κυριότερη παρενέργεια του συγκεκριμένου φαρμάκου ήταν η εμφάνιση πυρετού και ρίγους, καθώς επίσης και ο κίνδυνος εμφάνισης κάποιας λοίμωξης τόσο κατά τη διάρκεια της θεραπείας , όσο και δύο μήνες μετά από αυτή.

(Πηγή: Flash.gr)

Οι ξύπνιοι προτιμούν ...κρασί

Οσοι προτιμούν να πίνουν κρασί είναι πιο υγιείς και πιο ευχαριστημένοι από τη ζωή τους, αλλά και πιο έξυπνοι συγκριτικά με αυτούς που πίνουν μπύρα, αναφέρεται σε μελέτη που έγινε από ερευνητές του Πανεπιστημίου της Κοπεγχάγης και δημοσιεύεται στο περιοδικό Archives of Internal Medicine.

Σύμφωνα με τα στοιχεία της έρευνας στην οποία πήραν μέρος 363 άνδρες και 330 γυναίκες ηλικίας 29 έως 34 χρονών, οι φίλοι του κρασιού είχαν καλύτερη μόρφωση και κοινωνικο-οικονομικό επίπεδο.

Στα τεστ ευφυίας ο μέσος όρος της βαθμολογίας τους ήταν 113.2, ενώ όσων προτιμούσαν να πίνουν μπύρα ήταν 95,2.

Οπως επισημαίνει ο επικεφαλής της έρευνας Δρ. Dr. Erik L. Mortensen τα άτομα που πίνουν αποκλειστικά κρασί φαίνεται να είναι πιο ισορροπημένα στη ζωή τους, παρουσίαζαν λιγότερες νευρώσεις και ήταν πιο εξωστρεφείς.

Τέλος οι συγγραφείς της έρευνας επισημαίνουν ότι προηγούμενες έρευνες έχουν δείξει ότι η περιορισμένη κατανάλωση κρασιού συνδέεται με μειωμένο κίνδυνο εμφάνισης καρδιολογικών προβλημάτων και πιθανώς διαφόρων μορφών καρκίνου.

Περισσότερη βιταμίνη C χρειάζονται οι γυναίκες

Αύξηση της βιταμίνης C που χρειάζονται οι γυναίκες καθημερινά αναφέρεται σε έρευνα, που τα αποτελέσματά της δημοσιεύθηκαν στο περιοδικό Food and Nutrition Board. Η μέχρι τώρα συνιστώμενη δοσολογία που ήταν 75 mg, στηριζόταν σε έρευνες που είχαν γίνει σε άνδρες.

Η νέα προτεινόμενη δοσολογία αυξάνεται σε 90 mg, με βάση τα νέα δεδομένα από την έρευνα που έγινε από το National Institutes of Health, Bethesda, Maryland. Στην έρευνα συμμετείχαν εθελοντικά, 15 υγιείς γυναίκες, που δεν κάπνιζαν, δεν έπιναν αλκοολούχα ποτά, ούτε έπαιρναν φάρμακα.

Οι εθελόντριες παρέμειναν εσώκλειστες σε νοσοκομείο για 6 μήνες και δέχονταν συμπλήρωμα διατροφής που περιείχε βιταμίνη C από 30 mg έως 2.500 mg. Συγκρίνοντας τα επίπεδα της βιταμίνης στο αίμα με το ιδεώδες ποσοστό, οι ειδικοί κατέλεξαν πως η συνιστώμενη δοσολογία πρέπει να ανέβει στα 90 mg.

Για να επιτύχει κανείς την πρόσληψη αυτής της δοσολογίας δεν έχει παρά να εμπλουτίσει το διαιτολόγιό του με εσπεριδοειδή, πατάτες, φράουλες, μπρόκολο και πράσινα λαχανικά.



ΙΑΤΡΙΚΗ ΑΝΑΚΟΙΝΩΣΗ
ΤΟ ΔΙΑΓΝΩΣΤΙΚΟ ΚΕΝΤΡΟ ΑΚΤΙΝΟΔΙΑΓΝΩΣΗΣ ΚΑΙ ΥΠΕΡΗΧΩΝ ΤΟΥ
ΕΜΜ. ΣΩΤΗΡΑΚΗ
Θα παραμείνει κλειστό
από 9/8/01 έως 24/8/01
Θα λειτουργήσει κανονικά
από Δευτέρα 27/8/01

ΚΡΙΤΩ ΙΑΤΡΙΚΗ ΜΕΡΙΜΝΑ ΡΟΔΟΥ
ΙΑΤΡΙΚΗ ΑΝΑΚΟΙΝΩΣΗ
Η ιατρός
ΕΛΕΥΘΕΡΙΑ ΘΕΜΕΛΗ-ΚΛΑΔΟΓΕΝΗ
ΜΙΚΡΟΒΙΟΛΟΓΟΣ-ΒΙΟΠΑΘΟΛΟΓΟΣ
Δέχεται:
Στο ιατρείο της: Ιωάννου Μεταξά 3
(ΚΡΙΤΩ Ιατρική Μέριμνα Ρόδου)
08.00-20.00 καθημερινά
Τηλ. 38008-30020 Fax: 73861

ΙΑΤΡΙΚΗ ΑΝΑΚΟΙΝΩΣΗ
Το Ιατρείο του .
κ. ΠΑΠΑΒΕΡΓΗ ΣΤΑΥΡΟΥ
Οδός: Ιερού Λόχου 14-3ος όροφος (έναντι Ολυμπιακής) τηλ.: 39439-76470, fax: 70224
Θα παραμείνει κλειστό από 13 Αυγούστου (Δευτέρα) έως 20 Αυγούστου (Δευτέρα)
λόγω θερινών διακοπών
Τηλ. επικοινωνιας με τον Ιατρό: 0932-236952

Εργαστήριο Κλινικής Ψυχολογίας
ΧΡΙΣΤΙΝΑ ΣΑΒΒΑΚΗ-ΓΚΡΑΝΖΑΝ
Κλινική Ψυχολόγος-Ψυχοπαθολόγος (DESS)
- Πτυχιούχος του Πανεπιστημίου Nancy Γαλλίας
- Μεταπτυχιακή ειδίκευση (DESS) στην Κλινική Ψυχολογία Ενηλίκου, Εφήβου και Παιδιού στο Πανεπιστήμιο Reims Γαλλίας

Για τον ενήλικο
- Ψυχοδιαγνωστική
- Ψυχολογική υποστήριξη
- Ατομική και οικογενειακή συνέντευξη
- Ψυχοθεραπεία αναλυτικής εμπνεύσεως

Για το παιδί
- Αξιολόγηση προσωπικότητας (τεστ νοημοσύνης, προβολής)
- Διάγνωση μαθησιακών δυσκολιών και συμπεριφορικών διαταραχών
- Συμβουλευτική επαγγελματικού προσανατολισμού
- Ψυχοθεραπεία μέσω παιχνιδιού και εικαστικών

Δέχεται με ραντεβού
Παύλου Μελά 40-Ρόδος
Τηλ.: 77350-Κιν. 0937684251

ΙΑΤΡΙΚΗ ΑΝΑΚΟΙΝΩΣΗ
Το Μικροβιολογικό-Βιοπαθολογικό ιατρείο της
ΚΛΥΤΙΑΣ ΣΤΑΜΑΤΙΑΔΟΥ-ΑΝΤΩΝΙΑΔΗ
Θα είναι κλειστό από
Δευτέρα 6/8/01
έως Παρασκευή 17/8/01
Κανονική λειτουργία από
Δευτέρα 20/8/01

ΟΡΘΟΠΕΔΙΚΟ ΚΕΝΤΡΟ
Σταμάτης Χαρίτος
ΕΛΕΥΘ. ΒΕΝΙΖΕΛΟΥ 6 85100 ΡΟΔΟΣ
(Δίπλα στη Ροδιακή Έπαυλη)
ΤΗΛ. 0241-24112 - 75969
E-mail. orken@rho.forthnet.gr
• ΖΩΝΕΣ
• ΚΗΛΕΠΙΔΕΣΜΟΙ
• ΚΑΛΤΣΕΣ ΦΛΕΒΙΤΙΔΟΣ
• ΠΑΤΟΙ ΣΙΛΙΚΟΝΗΣ
• ΑΝΑΤΟΜΙΚΑ ΥΠΟΔΗΜΑΤΑ
• ΠΑΙΔΙΚΑ ΠΑΠΟΥΤΣΙΑ ΠΛΑΤΥΠΟΔΙΑΣ
• ΠΡΟΪΟΝΤΑ ΚΑΤΑΚΛΙΣΕΩΝ
• ΑΝΑΠΗΡΙΚΑ ΑΜΑΞΙΔΙΑ
• ΒΑΔΙΣΤΙΚΑ
• ΟΡΘΟΠΕΔΙΚΑ ΣΤΡΩΜΑΤΑ ΚΑΙ ΜΑΞΙΛΑΡΙΑ
• ΗΛΕΚΤΡΙΚΕΣ ΚΟΥΒΕΡΤΕΣ ΚΑΙ ΘΕΡΜΟΦΟΡΕΣ
• ΑΝΑΛΩΣΙΜΑ ΙΑΤΡΕΙΟΥ
• ΜΠΛΟΥΖΕΣ ΙΑΤΡΙΚΕΣ
• ΠΙΕΣΟΜΕΤΡΑ
• ΜΗΧΑΝΗΜΑΤΑ ΓΙΑ ΠΑΡΑΠΛΗΓΙΑ ΤΕΤΡΑΠΛΗΓΙΑ
• ΝΟΣΟΚΟΜΕΙΑΚΑ ΚΡΕΒΑΤΙΑ
• ΣΥΣΚΕΥΕΣ ΜΑΣΑΖ
• ΑΝΤΙΚΥΤΑΡΙΔΙΚΑ ΚΟΛΑΝ
Print House 37095

ΝΤΟΡΑ ΚΩΝΣΤΑΝΤΙΝΟΠΟΥΛΟΥ
ΨΥΧΟΛΟΓΟΣ
Πτυχιούχος του Πανεπιστημίου της Καλιφόρνιας-Λος Αντζελες (UCLA)-Μεταπτυχιακές σπουδές στο Pepperdine University-Malibu California.
➤ Αμεση ψυχολογική υποστήριξη και επαγγελματική φροντίδα από έμπειρη Ψυχολόγο και Οικογενειακή Σύμβουλο.
➤ Η σωστή θεραπευτική σχέση μπορεί να επιφέρει ρεαλιστικές λύσεις για πραγματικά προβλήματα σε θέματα: μοναξιάς, μελαγχολίας, στρες, ανυπομονησίας, φοβίας, εθισμού, οικογενειακών σχέσεων, διαζυγίου, κακομεταχείρισης, συναισθηματικών δυσκολιών, αυτοπεποίθησης, ανασφάλειες, μεταβατικά στάδια ζωής, βουλιμίας, ανορεξίας, απώλειας, πένθους.
Τηλεφωνείστε στα τηλέφωνα:
35163 και 0944/980550
για ραντεβού και άμεση εξυπηρέτηση.
Διεύθυνση: Καρίας 1
Περιοχή Ροδίνι - Ρόδος

INEMA
ΙΑΤΡΙΚΟΣ & ΝΟΣΟΚΟΜΕΙΑΚΟΣ ΕΞΟΠΛΙΣΜΟΣ
13 ΧΡΟΝΙΑ ΕΜΠΕΙΡΙΑΣ
ΠΙΣΤΟΠΟΙΗΣΗ ΠΟΙΟΤΗΤΑΣ ISO 9002 EN 46002 E3/833
ΛΕΜΕΣΣΟΥ 2 ΡΟΔΟΣ ΤΗΛ.32238 – FAX 28484
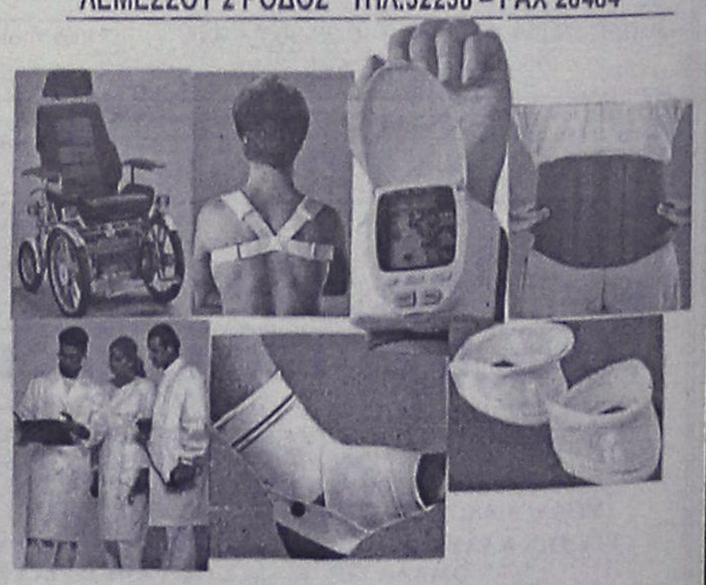
ΑΝΑΠΗΡΙΚΑ ΚΑΡΟΤΣΙΑ – ΒΑΔΙΣΤΙΚΑ ΒΟΗΘΗΜΑΤΑ – ΟΡΘΟΠΕΔΙΚΑ ΕΙΔΗ – ΜΠΛΟΥΖΕΣ ΙΑΤΡΙΚΕΣ – ΚΑΛΤΣΕΣ ΦΛΕΒΙΤΙΔΑΣ – ΠΕΛΜΑΤΑ – ΟΡΘΟΠΕΔΙΚΑ ΜΑΞΙΛΑΡΙΑ – ΚΡΕΒΑΤΙΑ ΝΟΣΟΚΟΜΕΙΑΚΑ – ΙΑΤΡΙΚΟΣ ΕΞΟΠΛΙΣΜΟΣ ΚΑΙ ΑΝΑΛΩΣΙΜΑ – ΟΡΓΑΝΑ ΧΗΜΕΙΟΥ ΚΑΙ ΚΑΘΕ ΑΛΛΟ ΕΙΔΟΣ ΓΙΑ ΚΑΤ ΟΙΚΟ ΝΟΣΗΛΕΙΑ .



ΕΠΙΠΛΩΣΕΙΣ ΠΡΟΚΟΠΙΟΥ

ΕΚΠΛΗΚΤΙΚΟ ΠΕΝΘΗΜΕΡΟ ΕΚΚΑΘΑΡΙΣΗΣ ΕΠΙΠΛΟΥ
ΑΠΟ 14 ΕΩΣ 18 ΑΥΓΟΥΣΤΟΥ

ΜΗ ΧΑΣΕΤΕ ΤΗΝ ΕΥΚΑΙΡΙΑ 50%
ΟΛΑ ΠΙΟ ΚΑΤΩ ΑΠΟ ΤΟ

Κρεβατάκια παιδικά	από 113.000	τώρα	**56.000**
Κομοδίνα παιδικά	από 38.000	τώρα	**18.000**
Ιταλικές παιδικές συνθέσεις	από 500.000	τώρα	**260.000**
Τραπέζι κουζίνας	από 107.000	τώρα	**53.000**
Καρέκλα κουζίνας	από 29.000	τώρα	**13.000**
Τραπέζι τραπεζαρίας	από 177.000	τώρα	**85.000**
Καρέκλα τραπεζαρίας	από 62.000	τώρα	**29.000**
Σετ σαλόνι ισπανικό (3θ+2θ+πολ.)	από 1.100.000	τώρα	**550.000**
Σετ σαλόνι ισπανικό (3θ+2θ+πολ.)	από 900.000	τώρα	**430.000**
Σετ σαλόνι ισπανικό (3θ+2θ+πολ.)	από 630.000	τώρα	**300.000**
Σετ σαλόνι κυπριακό (3θ+2θ+πολ.)	από 750.000	τώρα	**360.000**
Σετ σαλόνι κυπριακό (3θ+2θ+πολ.)	από 434.000	τώρα	**210.000**
Σετ σαλόνι κυπριακό (3θ+2θ+πολ.)	από 295.000	τώρα	**185.000**
Σύνθετο κυπριακό	από 757.000	τώρα	**350.000**
Σύνθετο μπαρ κυπριακό	από 893.000	τώρα	**445.000**
Τραπεζάκια σαλονιού (1+2 μικρά)	από 180.000	τώρα	**89.000**
Κονσόλα και καθρέπτης, ξυλ. κερασιάς	από 276.000	τώρα	**119.000**
Μπουφέσιταλικό ξυλ. κερασιάς	από 750.000	τώρα	**375.000**
Βιτρίναιταλική ξυλ. κερασιάς	από 458.000	τώρα	**229.000**
Επιπλο TV	από 207.000	τώρα	**99.000**
Υπνοδωμάτιο κυπριακό	από 481.000	τώρα	**239.000**
Υπνοδωμάτιο κυπριακό	από 462.000	τώρα	**229.000**
Υπνοδωμάτιο Ιταλίας, κερασιάς	από 950.000	τώρα	**475.000**

Στις τιμές δεν συμπεριλαμβάνεται το Φ.Π.Α.

ΕΠΙΠΛΩΣΕΙΣ ΠΡΟΚΟΠΙΟΥ

ΠΡΟΛΑΒΕΤΕ ΑΥΤΟ ΤΟ ΠΕΝΘΗΜΕΡΟ

ΡΟΔΟΥ–ΛΙΝΔΟΥ 210 ΤΗΛ. 62512

Ενα τρισ. θα πληρώσουμε επιπλέον το 2002

Πρόσθετοι φόροι!

Νέα πρόστιμα για φορολογικές και τελωνειακές παραβάσεις με οδηγία της Ε.Ε.

Αλλάζουν εκ βάθρων οι διατάξεις για την επιβολή προστίμων με φορολογικές και τελωνειακές παραβάσεις, καθώς το υπουργείο Οικονομικών φέρεται υποχρεωμένο να εναρμονίσει την εγχώρια με την κοινοτική νομοθεσία ως προς το ύψος των επιβαρύνσεων, οι οποίες σε καμία περίπτωση δεν πρέπει να υπερβαίνουν την αρχική οφειλή.

Το νέο "ποινολόγιο" θα ανακοινωθεί το φθινόπωρο του 2002, στο πλαίσιο της φορολογικής μεταρρύθμισης και θα εφαρμοστεί από τον Ιανουάριο του 2003, με κύρια αιχμή το διαχωρισμό των τελωνειακών παραβάσεων και την αντικειμενικοποίησή τους έναντι των παραβατών.

Το μεγαλύτερο πρόβλημα σύμφωνα με εισηγήσεις που έχουν γίνει προς την ηγεσία του υπουργείου Οικονομικών, εντοπίζεται στα τελωνεία, όπου τα ίδια πολλαπλά τέλη επιβάλλονται ως πρόστιμα τόσο στις παράνομες πράξεις της λαθρεμπορίας καυσίμων όσο και στις απλούστερες περιπτώσεις μη καταβολής των νόμιμων δασμών για εισαγωγές αυτοκινήτων και εμπορευμάτων. Η αναγκαστική ελαστικοποίηση του ποινολογίου που ισχύει σήμερα ανησυχεί έντονα το υπουργείο Οικονομικών που σπεύδει να κλείσει τις ληξιπρόθεσμες φορολογικές οφειλές, προκειμένου να υπερπηδήσει το σκόπελο της υποβολής προσφυγών στο Ευρωπαϊκό Δικαστήριο και της εμπλοκής του Δημοσίου σε ατέρμονες διαδικασίες, οι οποίες θα έχουν ως αποτέλεσμα να απειλείται με νέες μαύρες τρύπες ο κρατικός προϋπολογισμός. Επίσημα στοιχεία του υπουργείου αναφέρουν ότι οι συνολικές ληξιπρόθεσμες οφειλές στο τέλος του 2000 ξεπερνούσαν το 1,93 τρισ. δραχμές (σ.σ. στα χρέη αυτά δεν περιλαμβάνονται τα αντίστοιχα χρέη των ΔΕΚΟ), ενώ στο τέλος Ιουλίου το ποσό είχε υποχωρήσει σε 1,5 τρισ. δραχμές), καθώς περίπου 650.000 φυσικά και νομικά πρόσωπα επωφελήθηκαν των ευεργετικών διατάξεων και έκλεισαν τις εκκρεμότητες που είχαν με την εφορία.

Αποτέλεσμα αυτής της "σπουδής" ήταν η ενίσχυση των κρατικών εσόδων με περίπου 450 δισ. δραχμές, τα οποία όπως εκτιμά το υπουργείο Οικονομικών, μπορούν να φτάσουν σε 650 δισ. δραχμές μέχρι το τέλος του έτους και να αντισταθμίσουν τις αντίστοιχες απώλειες από το βάλτωμα των χρηματιστηριακών συναλλαγών και της μικρότερης φορολογικής απόδοσης των επιχειρηματικών κερδών. Τα έσοδα του τακτικού προϋπολογισμού που έχουν εγγραφεί για φέτος στον κρατικό προϋπολογισμό ανέρχονται σε 12.600 δισ. δραχμές και είναι αυξημένα κατά 8,1% σε σύγκριση με τα αντίστοιχα του 2000, ενώ για το 2002 προβλέπεται περαιτέρω άνοδος κατά 7,9% ώστε να διαμορφωθούν σε 13.600 δισ. δραχμές.

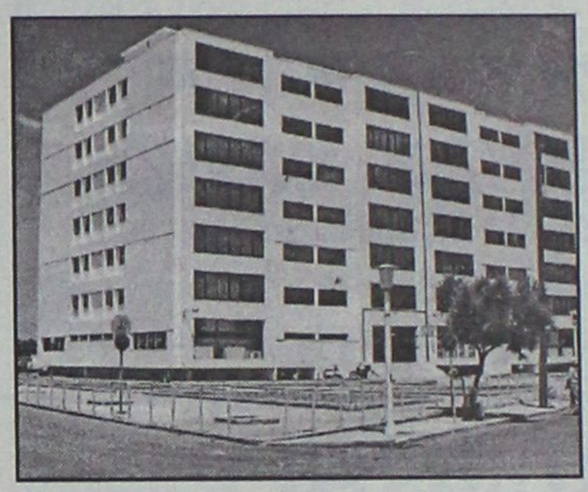

Το πρόβλημα με τη χαμηλή πτήση που εμφανίζουν μέχρι και το πρώτο επτάμηνο του 2001 τα έσοδα, εδράζεται στο ότι οι υπερβάσεις του προϋπολογισμού θα μεταφερθούν αυτούσιες στη νέα δημοσιονομική χρήση, με αποτέλεσμα να καθίσταται δυσχερής η εμφάνιση πλεονάσματος 1,3% ως ποσοστό του ΑΕΠ, δηλαδή σχεδόν τριπλάσιου από αυτό που προβλέπεται για την τρέχουσα χρήση.

Με δεδομένη τη στενότητα στην επιβολή νέων φορολογιών, λόγω και της αναμενόμενης μεταρρύθμισης από το φθινόπωρο του επόμενου χρόνου, η κυβέρνηση εξαντλεί όλη την εφευρετικότητά της προκειμένου να εξασφαλίσει το ένα τρισεκατομμύριο δραχμές που απαιτεί η ομαλή εκτέλεση του επόμενου προϋπολογισμού.

Ετσι, στο σχεδιασμό που γίνεται και αναμένεται να οριστικοποιηθεί περί το τέλος Σεπτεμβρίου (σ.σ. ο νέος προϋπολογισμός θα κατατεθεί στη Βουλή στις αρχές Οκτωβρίου για επεξεργασία) προβλέπονται μεταξύ άλλων και τα εξής:

● Οι άμεσοι φόροι, σε εισόδημα και περιουσία θα είναι αυξημένοι κατά 400 δισ. δρχ. σε σύγκριση με το 2001.

Η παρακράτηση του φόρου εισοδήματος μισθωτών και συνταξιούχων θα είναι μεγαλύτερη κατά 19% και συνολικά κατά 200 δισ. δρχ., αφού οι ονομαστικές αυξήσεις στα εισοδήματα θα σημάνουν αυτομάτως τον τριπλασιασμό του καταβαλλόμενου φόρου, επειδή παραμένει αμετάβλητη η κλίμακα παρακράτησης.

Αντίστοιχη αύξηση θα σημειωθεί και στα νομικά πρόσωπα, καθώς οι υπηρεσίες του υπουργείου εκτιμούν ότι είναι απίθανη η συνέχιση, για δεύτερο χρόνο, της πτώσης των επιχειρηματικών κερδών, που είχαν ως αποτέλεσμα τη μικρότερη συγκέντρωση φόρων.

● Οι έμμεσοι φόροι θα είναι αυξημένοι κατά 500 δισ. δρχ. σε σύγκριση με το 2001, λόγω της αύξησης των συναλλαγών, όπου επιβάλλεται ο ΦΠΑ, και της φυσιολογικής ανόδου του ΑΕΠ. Αυξημένα κατά 80 δισ. δρχ. προβλέπονται και τα έσοδα από τις χρηματιστηριακές πράξεις.

ΚΕΝΤΡΟ ΜΠΑΤΑΡΙΑΣ ΔΩΔΕΚΑΝΗΣΟΥ

ΜΠΑΤΑΡΙΕΣ ΜΟΤΟΠΟΔΗΛΑΤΩΝ ΑΥΤΟΚΙΝΗΤΩΝ -ΣΚΑΦΩΝ

ΑΛΚΑΛΙΚΕΣ - ΝΙΚΕΛΙΟΥ - ΚΑΔΜΙΟΥ - ΕΠΑΝΑΦΟΡΤΙΖΟΜΕΝΕΣ - ΚΛΕΙΣΤΟΥ ΤΥΠΟΥ

ΕΞΕΙΔΙΚΕΥΣΗ ΣΤΗΝ ΜΠΑΤΑΡΙΑ

Καποδιστρίου 74, Ρόδος • Τηλ. 0241-21507, κιν. 0932 563426

ΠΡΑΚΤΟΡΕΙΟ ΤΑΞΙΔΙΩΝ
ΣΑΒΒΑΣ ΣΑΗΣ"

Η ΕΚΔΡΟΜΗ ΤΟΥ ΚΑΛΟΚΑΙΡΙΟΥ

ΤΗΝΟ – ΣΑΝΤΟΡΙΝΗ
ΠΑΡΟ – ΜΥΚΟΝΟ

Από 2/9 έως 7/9

Συνδυάστε το προσκύνημά σας στην Μεγαλόχαρη Παναγιά της Τήνου και την Εκατονταπυλιανή της Πάρου με τα πανέμορφα Κυκλαδίτικα νησιά.

ΘΕΣΕΙΣ ΠΕΡΙΟΡΙΣΜΕΝΕΣ

ΠΡΑΚΤΟΡΕΙΟ ΤΑΞΙΔΙΩΝ
ΣΑΒΒΑΣ ΣΑΗΣ"
Τάρπον Σπρινγκς 42 (δίπλα στην ΠΙΣΤΕΩΣ)
Τηλ. 39781-2-3

Αρχίζει η κυνηγετική περίοδος με πολλούς περιορισμούς

Κυνήγι: Από Δευτέρα και ένα μήνα λιγότερο

Κατεβλήθη προσπάθεια να μετριασθούν οι αντιδράσεις οικολόγων με τοπικές απαγορεύσεις

Ξεκινάνε από τη Δευτέρα οι κυνηγοί το φετινό σαφάρι τους, με πολλούς περιορισμούς και κυρίως με περιορισμό κατά ένα μήνα (δηλαδή θα κυνηγούν μέχρι τέλους Ιανουαρίου) της κυνηγετικής περιόδου. Το Φεβρουάριο θα μπορούν να κυνηγήσουν λίγες ημέρες και λίγα είδη.

Και φέτος κυρίαρχο θέμα είναι οι τοπικοί περιορισμοί, οι οποίοι εντασσόμενοι στις γενικές απαγορεύσεις, επιχειρούν να μετριάσουν τις αντιδράσεις που προβάλλουν οικολογικοί φορείς και φιλοζωικές ομάδες πολιτών.

Βασικά, και τη φετεινή περίοδο απαγορεύεται η εμπορία των θηραμάτων, ενώ οι άδειες κοστίζουν όσο και πέρυσι (3.000 δρχ. η τοπική, 10.000 δρχ. η περιφρειακή και 17.000 δρχ. η γενική). Η απόφαση που υπέγραψε ο υπουργός Γεωργίας Γ. Ανωμερίτης προβλέπει:



• Η κυνηγετική περίοδος ορίζεται από 20 Αυγούστου μέχρι 28 Φεβρουαρίου 2002.

• Τα υδρόβια και παρυδάτια μπορεί να θηρευτούν από 15 Σεπτεμβρίου μέχρι 31 Ιανουαρίου.

• Το κυνήγι του φασιανού επιτρέπεται στους νομούς Λάρισας, Τρικάλων, Πέλλας, Ημαθίας, Πιερίας, Κοζάνης, Καστοριάς, Φλώρινας, Θεσσαλονίκης και Δράμας.

Οι άδειες κοστίζουν όσο και πέρυσι, αλλά απαγορεύεται η εμπορία των θηραμάτων

• Απαγορεύεται το κυνήγι της μπεκάτσας στο καρτέρι, το πρωί και το βράδυ.

• Τα σκυλιά δίωξης (κυνηγόσκυλα) επιτρέπεται να συνοδεύουν τους κυνηγούς τρεις ημέρες την εβδομάδα (Τετάρτη, Σάββατο, Κυριακή) από τις 15 Σεπτεμβρίου μέχρι τις 10 Ιανουαρίου, όταν επιτρέπεται το κυνήγι του λαγού και του αγριογούρουνου.

• Απαγορεύεται το κυνήγι της κίσσας στα νησιά, εκτός από την Εύβοια.

• Επιτρέπεται το κυνήγι του αγριογούρουνου από ομάδες μέχρι 10 κυνηγών, με δικαίωμα θήρευσης μέχρι δύο ζώων. Απαγορεύεται το κυνήγι των μικρών (νεαρών) αγριογούρουνων όσο αυτά φέρουν τις χαρακτηριστικές ραβδώσεις στο σώμα τους.

• Επιτρέπεται το κυνήγι της αλεπούς από 15-9-2001 μέχρι και 10-1-2002 με όπλο και σκύλο δίωξης. Από τις 11-1-2002 και μέχρι 28-2-2002 επιτρέπεται το κυνήγι χωρίς σκύλο και μόνο στους νομούς που δεν έχουν χαρακτηριστεί αρουραιόπληκτοι.

• Το κυνήγι του πετροκούναβου επιτρέπεται χωρίς σκύλο δίωξης από 15-9-2001 μέχρι 28-2-2002.

• Το κυνήγι απαγορεύεται:

- Στα μόνιμα καταφύγια άγριας ζωής.
- Στα εκτροφεία θηραμάτων.
- Στους πυρήνες των εθνικών δρυμών.
- Σε ζώνη πλάτους 500 μέτρων από τα χερσαία σύνορα της χώρας.
- Σε θαλάσσια ζώνη 300 μέτρων από τις ακτές.
- Στις καμένες εκτάσεις.

MITSUBISHI
COLT



Από 3.550.000 δρχ. με STANDARD AIR CONDITION, ΑΕΡΟΣΑΚΟ ΟΔΗΓΟΥ και ΡΑΔΙΟΚΑΣΕΤΟΦΩΝΟ

0% ΠΡΟΚΑΤΑΒΟΛΗ 1 ΔΟΣΗ μετά από 1 χρόνο ΑΤΟΚΑ

έως 72 δόσεις

Θ. και Ι. ΚΑΛΛΙΓΑΣ ΑΕΒΕ
Λεωφ. Λίνδου 138 • Τηλ. 67440-41 • FAX: 68462
email: kaligcar@otenet.gr

MITSUBISHI MOTORS



Το EASY LIFE σας περιμένει με ΝΕΕΣ ΙΔΕΕΣ στο χώρο του νεανικού επίπλου. Με έπιπλα αποκλειστικής εισαγωγής από Γερμανία, στην καλύτερη ποιότητα με τις καλύτερες τιμές της αγοράς!

κρεβάτι
κομοδίνο
γραφείο
βιβλιοθήκη
} από 170.000

Τώρα επιλέγετε εσείς τον τρόπο πληρωμής που σας ταιριάζει:

1. Με 0% προκαταβολή και έως 36 δόσεις
2. Με 10% προκαταβολή και έως 48 δόσεις
3. Με 35% προκαταβολή και 12 δόσεις άτοκα

EASY LIFE
διευκολύνει τη ζωή σας!
Στ. Κωτιάδη 48, τηλ. 21311

ΠΑΙΔΙΚΑ ΕΠΙΠΛΑ - ΕΠΙΠΛΑ - ΕΠΙΠΛΑ ΓΡΑΦΕΙΟΥ - ΜΙΚΡΟΕΠΙΠΛΑ
Μια νέα πρόταση από τη ΛΥΣΗ Α.Ε.Β.Ε.

ADD

Μικροεπιλογές Επίπλων

* Σεκρετέρ επίπλων
* Σιφονιέρες
* Παπουτσοθήκες
* Κρυσταλλιέρες
* Κονσόλες
* Πολυθρόνες κουνιστές
* Καρέκλες
* Τραπέζια
* Εταζέρες
* Μπαράκια φορητά
* Ανθοστήλες
* Εφημεροθήκες
* Επιπλα TV -PC
* Καλόγερους
* Σκαμπό
* Καθρέπτες
* Πίνακες
* Επιπλα κήπου

(Εξοπλίζουμε και επαγγελματικούς χώρους)

Λεωφ. Ελευθερίας 20 Κρεμαστή Τηλ. 93364
Κων/νου Ισαλίδαρη 36 Τηλ. 35706

MALTEZOS

Ο ΗΛΙΑΚΟΣ ΘΕΡΜΟΣΙΦΩΝΑΣ
που τιμά ΔΙΕΘΝΩΣ την ΕΛΛΑΔΑ,
από πραγματικά ανοξείδωτο
αιτσάλι A.I.S.I. 316
(με πιστοποίηση ISO 9002 & CE)

ΧΩΡΙΣ ΠΡΟΚΑΤΑΒΟΛΗ
36 ΜΗΝΕΣ ΕΞΟΦΛΗΣΗ
ΑΠΟ 9.600 δρχ ΤΟ ΜΗΝΑ

Πληρ. Βενετοκλέων 71, Ρόδος • Τηλ. 32802

ΠΡΑΚΤΟΡΕΙΟ ΤΑΞΙΔΙΩΝ
ΣΑΒΒΑΣ ΣΑΗΣ
ΕΚΔΡΟΜΕΣ
ΚΑΛΟΚΑΙΡΙ
2001

ΕΚΔΡΟΜΗ 1:
ΠΑΤΜΟΣ – ΛΕΙΨΟΙ
Από 18/08-21/08



ΕΚΔΡΟΜΗ 2:
ΤΗΝΟΣ – ΣΑΝΤΟΡΙΝΗ – ΠΑΡΟΣ – ΜΥΚΟΝΟΣ
Από 2/9-7/9

Και πολλές-πολλές ακόμη εκδρομές!!!

ΠΛΗΡΟΦΟΡΙΕΣ-ΕΓΓΡΑΦΕΣ
Πρακτορείο ταξιδίων
ΣΑΒΒΑΣ ΣΑΗΣ
Τάρπον Σπρινγκς 42 δίπλα στην Πίστεως • Τηλ. 39781-3

Αισχροκέρδεια και εκμετάλλευση τουριστών στην ημερήσια διάταξη

Γέμισε η Κάρπαθος από "εξυπνάκηδες"!

Θα πρέπει να αναλάβουν όλοι τις ευθύνες τους και να πιστέψουν ότι ο τουρισμός δεν είναι μόνο για φέτος

Αμέσως μετά τις εκλογές της 18ης Οκτωμβρίου 1981, κατά τις οποίες εκλέχτηκα βουλευτής Δωδ/σου, έβαλα, μεταξύ άλλων, σαν στόχο μου και άρχισα τις ενέργειες για την κατασκευή ενός μεγάλου διεθνούς αεροδρομίου στην Κάρπαθο.

Γράφει ο
Γιώργος Χιωτάκης

Πίστευα και πιστεύω πώς, κάτω από τις συγκεκριμένες καταστάσεις, μόνο ο τουρισμός, με παράλληλη ενίσχυση και ανάπτυξη και άλλων μικροτέρων παραγωγικών δραστηριοτήτων (θερμοκήπια, χειροτεχνία, κτηνοτροφία κ.λπ.) θα μπορούσε να φέρει την ανάπτυξη στην Κάρπαθο και σε όλα τα νησιά του Αιγαίου. Προϋπόθεση, όμως, για την ανάπτυξη του τουρισμού, είναι η ύπαρξη και η λειτουργία ξενοδοχείων, αεροδρομίων, λιμανιών, δρόμων και άλλων τουριστικών εγκαταστάσεων, ώστε η άφιξη, η διαμονή και η διακίνηση των τουριστών να γίνονται χωρίς προβλήματα.

Με το σκεπτικό αυτό το ΠΑΣΟΚ ψήφισε αμέσως το Νόμο 1262/1982 που έδωσε κίνητρα και επιδοτήσεις σε ιδιώτες μέχρι και το 60% της όλης επένδυσης, ενώ εγώ προώθησα την κατασκευή λιμανιού στα Πηγάδια, ικανού να δέχεται μεγάλα οχηματαγωγά με όλους τους καιρούς και μια μικρή εσωτερική μαρίνα για τον ελλιμενισμό μικρών σκαφών. Επίσης προγραμματίσαμε κι αργότερα εντάχθηκαν, ύστερα από πρότασή μου, το λιμάνι του Διαφανίου στο δεύτερο πενταετές πρόγραμμα του ΠΑΣΟΚ (1987-92).

● Αμέσως, επίσης, το 1982-83, ύστερα από έντονες προσπάθειες και παρεμβάσεις μου, άρχισε η κατασκευή του μεγάλου διεθνούς αερολιμένα στον Αφιάρτη της Καρπάθου, που έτσι, ύστερα από τα εγκαίνιά του από τον τότε υπουργό, αείμνηστο Γ. Παπαδημητρίου, το 1986, λειτουργεί και δέχεται αεροπλάνα από πολλές χώρες του εξωτερικού! Στον προγραμματισμό μας ήταν και η αντικατάσταση της "παράγκας" με ανάλογο κτίριο υποδοχής (άφιξης) και αναχώρησης επιβατών, τουλάχιστον 500 τ.μ. στο ισόγειο, που όμως κτίσθηκε μετά το 1989 πολύ μικρότερο και δεν εξυπηρετεί των κίνηση του αεροδρομίου. Οι ξένοι, κατά την αναχώρηση, σχηματίζουν ουρά, που ξεκινά από το γκισέ στην είσοδο του κτιρίου και εκτείνεται καθ' όλο το μήκος του προαυλίου και φθάνει, η ουρά, μέχρι τον χώρο στάθμευσης των λεωφορείων! Ετσι οι τουρίστες παραμένουν, για πολλή ώρα, εκτεθιμένοι στον καυτό ήλιο του καλοκαιριού, αλλά και στο έλεος των μελτεμιών, που είναι ιδιαίτερα έντονα στην περιοχή του Αφιάρτη.

Είναι, λοιπόν, ανάγκη να επεκταθεί το κτίριο επιβατών, προς την βόρεια πλευρά του, ώστε να καταστεί κατάλληλο και ικανό να εξυπηρετεί τις ανάγκες ενός σύγχρονου διεθνούς αεροδρομίου. Να υπενθυμίσω εδώ ότι, πάλι με έντονες προσπάθειές μου, ξεκινήσαμε με τα μηχανήματα της ΜΟΜΑ που είχαμε χρησιμοποιήσει στην κατασκευή του αεροδρομίου, στην διάνοιξη και διαπλάτυνση του δρόμου Απέρι-Μυρτώνα-Σπόα-Ολυμπος το 1984 και ότι τότε εντάχθηκε με παρέμβασή μου, στο εθνικό δίκτυο, αλλά, αργότερα, μεταφέρθηκε πάλι στον επαρχιακό.

● Ομως η διάνοιξη του δρόμου αυτού έδωσε την δυνατότητα στην ΔΕΗ και στον ΟΤΕ να μεταφερθούν και να στήσουν τους στύλους για να επεκταθούν τα δίκτυά τους (ηλεκτρικό και τηλέφωνα) στην Ολυμπο-Διαφάνι και να αποκτήσουν οι κάτοικοι τηλεοράσεις, ηλεκτρικές συσκευές, αυτόματα τηλέφωνα κ.λπ. Δυστυχώς αν και πέρασαν πάνω από 12 χρόνια ο δρόμος αυτός εξακολουθεί να είναι στην ίδια κατάσταση του 1989 και τούτο διότι, δεν υπάρχει Καρπάθιος βουλευτής, που να προωθήσει το έργο προς την ολοκλήρωσή του! Ομως, επανερχόμενος στα τουριστικά, πρέπει να τονίσω ξανά, πως η ανάπτυξη της τουριστικής κίνησης πρέπει απαραίτητα να συνδυαστεί με την αναβίωση των παλιών βιοτεχνιών πλεκτών, κεντητών, υφαντών, πήλινων αντικειμένων, παράλληλα με την ανάπτυξη θερμοκηπίων, της ιχθυοκαλλιέργειας και της κτηνοτροφίας, σε νέες βάσεις.

Επίσης επιμένω πως δεν μπορούμε να έχουμε μια σταθερή ανάπτυξη του τουρισμού, αν όλοι οι επαγγελματίες (ξενοδόχοι, εστιάτορες, καταστηματάρχες, ταξιτζήδες, ξεναγοί, δημόσιοι υπάλληλοι κ.λπ. δεν πεισθούν και δεν πιστέψουν ότι ο τουρισμός δεν είναι μόνο για εφέτος, δεν είναι μόνο για μια χρονιά, αλλά ότι είναι μια σοβαρή-σοβαρότατη- βιομηχανία, που, κύρια αυτή σήμερα αποτελεί τον σημαντικότερο μοχλό ανάπτυξης της Ελλάδος και των νησιών της. **Αυτό θα πεί, πώς όλοι οι παραπάνω τουριστικοί επαγγελματίες (και όχι μόνο) πρέπει να ενεργούν, όλοι, υπεύθυνα και σοβαρά, πως πρέπει να σέβονται και να εκτιμούν όλους τους τουρίστες, όλους αυτούς που έχονται στην πατρίδα μας από άλλα κράτη ή από την υπόλοιπη Ελλάδα, για να περάσουν εδώ τις διακοπές τους και να αφήσουν εδώ τα χρήματά τους! Ακόμα αυτό θα πεί: Οχι αισχροκέρδεια! Οχι εκμετάλλευση! Οχι "κουτοπονηριές" και "εξυπνάδες", όχι προχειρότητες και τσαπατσουλιές. Ναι, στην υπευθυνότητα. Ναι στη σοβαρότητα, ναι στον σεβασμό προς όλους! Θα πεί ακόμα: όσο το δυνατό πιο χαμηλές, αλλά και πάντα σταθερές τιμές και καλή εξυπηρέτηση δηλαδή καλύτερο "τουριστικό προϊόν" για να μπορούμε να ανταγωνιζόμαστε τα άλλα κράτη και για να αυξάνουμε κάθε χρόνο, με την καλή μας φήμη, την τουριστική κίνηση κι μαζί της και τα έσοδά μας!**

Είναι τόσο απλό και όμως υπάρχουν πολλοί "έξυπνοι" (ή εξυπνάκηδες) που δεν το καταλαβαίνουν και θέλουν να πλουτίσουν σε μία χρονιά!... Ξεχνούν όμως την λαϊκή παροιμία: "μια του ψεύτη, μια του κλέφτη!..". ή "όποιος ζητάει τα πολλά, χάνει και τα λίγα!..".

Αυτά τα "αυτονόητα" προς το παρόν.

Γεώργιος Χιωτάκης
π. βουλευτής Δωδεκανήσου".

ΠΡΟΤΥΠΟ ΚΕΝΤΡΟ ΤΗΛΕΦΩΝΙΑΣ
ΠΡΟΣΦΟΡΑ
Τηλεφωνικών κέντρων
PANASONIC–SAMSUNG
• ΜΕ ΞΕΝΟΔΟΧΕΙΑΚΟ ΠΡΟΓΡΑΜΜΑ
• ΜΕ 100.000 ΠΡΟΚΑΤΑΒΟΛΗ ΣΥΝ ΦΠΑ ΤΙΜΟΛΟΓΙΟΥ ΚΑΙ ΕΞΟΦΛΗΣΗ ΣΕ 12 ΔΟΣΕΙΣ

ΧΩΡΗΤΙΚΟΤΗΤΑ

• 3 γραμμές ΟΤΕ 8 εσωτερικά	35.000 το μήνα
• 3 γραμμές ΟΤΕ 16 εσωτερικά	50.000 το μήνα
• 6 γραμμές ΟΤΕ 24 εσωτερικά	70.000 το μήνα
• 4 γραμμές ΟΤΕ 33 εσωτερικά	90.000 το μήνα

ΠΕΡΙΛΑΜΒΑΝΟΥΝ
✔ Τηλ. Κέντρο PANASONIC -SAMSUG
✔ Τηλεφωνικές συσκευές με πληκτρολόγιο ψηφιακές
✔ Συσκευή τηλεφωνήτριας
✔ Εκτυπωτής σειριακός
✔ Αντικεραυνική προστασία ΟΤΕ & ΔΕΗ
✔ Εγκατάσταση σε έτοιμο δίκτυο
✔ Προγραμματισμός & εκπαίδευση της τηλεφωνήτριας
✔ 12 μήνες Service δωρεάν
✔ 10 χρόνια τεχνική υποστήριξη

ΑΦΟΙ ΣΚΟΡΔΗ Ο.Ε.
Βενετοκλέων 3 και Καναδά
τηλ. 75666 fax: 70499 Ρόδος

NOVOTHERM INOX

ΑΝΟΞΕΙΔΩΤΟΙ ΗΛΙΑΚΟΙ
ΘΕΡΜΟΣΙΦΩΝΕΣ
(Ανοξείδωτο αιτσάλι παχους 2 mm, τυπου 316)



Χωρίς προκαταβολή
και εξοφληση έως 36 μηνες
απο 8.800 δρχ. ΤΟ ΜΗΝΑ

Πληροφοριες: Μ. Μπογδάνος
Οδός Τριαντών Ιαλυσός
Τηλ. 92537

mira SOL travel

ΡΟΔΟΣ – ΤΕΝΕΡΙΦΗ
8 ΗΜΕΡΕΣ από 25/07
Από 233.000 δρχ.

- **1η μέρα: ΡΟΔΟ - ΑΘΗΝΑ - ΤΕΝΕΡΙΦΗ** (Ξενάγηση της πόλης)
- **2η μέρα: ΤΕΝΕΡΙΦΗ** (Ολοήμερη εκδρομή Ικοντ - Μασκα - Γκαράτσικο)
- **3η μέρα: ΤΕΝΕΡΙΦΗ** (εκδρομή μισής μέρας στη Σάντα Κρουζ)
- **4η μέρα: ΤΕΝΕΡΙΦΗ** (Εκδρομή μισής μέρας στο Τέιντε)
- **5η μέρα: ΤΕΝΕΡΙΦΗ** (Ολοήμερη εκδρομή στα Γκραν Κανάρια)
- **6η μέρα: ΤΕΝΕΡΙΦΗ** (Ολοήμερη εκδρομή - κρουαζιέρα)
- **7η μέρα: ΤΕΝΕΡΙΦΗ - ΑΘΗΝΑ**
- **8η μέρα: ΑΘΗΝΑ - ΡΟΔΟ**

Περιλαμβάνονται:
* Αεροπορικά εισιτήρια ΡΟΔΟ - ΑΘΗΝΑ - ΤΕΝΕΡΙΦΗ - ΑΘΗΝΑ - ΡΟΔΟ
* 6 διανυκτερεύσεις σε ξενοδοχείο της επιλογής σας με ημιδιατροφή ή πλήρη διατροφή
* Μεταφορές από και προς το αεροδρόμιο του εξωτερικού
* Πανοραμική ξενάγηση στο Πουέρτο ντε λα Κρουζ
* Ελληνόφωνος αρχηγός / συνοδός
* Ασφάλεια αστικής και επαγγελματικής ευθύνης

Δεν περιλαμβάνονται:
* Φόροι αεροδρομίων Ελλάδας και εξωτερικού
* Ποτά και αναψυκτικά στα γεύματα
* Ο,τι αναφέρεται στο πρόγραμμα σαν προαιρετικό

Από 13/07/2001
ΓΥΡΟΣ ΙΣΠΑΝΙΑΣ, 8 ημέρες/6 νύχτες
ΜΑΔΡΙΤΗ - ΑΝΔΑΛΟΥΣΙΑ, 8 ημέρες/6 νύχτες
ΙΣΠΑΝΙΑ - ΠΟΡΤΟΓΑΛΙΑ, 8 ημέρες/6 νύχτες

ΑΒΕΡΩΦ 9 - ΡΟΔΟΣ • Τηλ. 74122, 74123 • Fax: 22653

Αναμένεται από αύριο στο λιμάνι και το αεροδρόμιο

Νέο ρεκόρ αφίξεων τουριστών!

Στους 26.000 υπολογίζεται ο αριθμός των επιβατών

Σε ακόμα υψηλότερα επίπεδα «σκαρφαλώνει» από αύριο η τουριστική κίνηση για τη Ρόδο, καθώς αναμένεται νέο ρεκόρ αφίξεων ελλήνων και ξένων τουριστών στο λιμάνι και το αεροδρόμιο του νησιού μας.

Συγκεκριμένα, στο αεροδρόμιο της Ρόδου, δρομολόγια των αεροσκαφών της Ολυμπιακής και των ιδιωτικών αεροπορικών εταιριών παρουσιάζουν αυτές τις μέρες πληρότητα που αγγίζει ακόμα και το 100% ενδεικτικό στοιχείο της κορύφωσης που σημειώνεται κάθε χρόνο τέτοια εποχή από τους Έλληνες τουρίστες.

Με τις 145 περίπου προγραμματισμένες πτήσεις τσάρτερ από το εξωτερικό, το τελευταίο διήμερο, υπολογίζεται ότι στη Ρόδο θα αφίχθηκαν περισσότεροι από 26,000 επιβάτες τουρίστες, αριθμός που είναι από τους πλέον μεγαλύτερους της φετινής τουριστικής σεζόν.

Στο λιμάνι της Ρόδου αντίστοιχα, αναμένεται μεγάλη κίνηση επιβατών – τουριστών, με τα προγραμματισμένα δρομολόγια των επιβατηγών πλοίων, αλλά και τα κρουαζιερόπλοια που έχουν προγραμματίσει να προσεγγίσουν το λιμάνι μας μέχρι το τέλος της εβδομάδας.

Συνολικά υπολογίζεται ότι ο αριθμός των επιβατών που θα διακινηθεί μέχρι το τέλος της εβδομάδας, θα αγγίξει τις 6.000 τουλάχιστον, γεγονός για το οποίο έχουν ληφθεί έκτακτα μέτρα από τις αρμόδιες υπηρεσίες του Λιμεναρχείου του νησιού μας έτσι ώστε να περιοριστεί στο ελάχιστο η ταλαιπωρία.

Αποτελούν το 4,4% του συνολικού πληθυσμού του νομού

Οι μετανάστες στη Δωδεκάνησο

Είναι οι 8.214 στους 187.564 κατοίκους

Το 4,4% του συνολικού πληθυσμού της Δωδεκανήσου αποτελούν οι μετανάστες σύμφωνα με την τελευταία απογραφή του 2001, όπως προκύπτει από σχετικό ρεπορτάζ που δημοσίευσε χθες το "Εθνος" αναφορικά με "το νέο πληθυσμιακό χάρτη της Ελλάδας".

Συγκεκριμένα, σύμφωνα με τα στοιχεία που είδαν το φως της δημοσιότητας, η εκτίμηση για τον αριθμό των μεταναστών που ζουν αυτή τη στιγμή στη Δωδεκάνησο, είναι 8.214.

Ο αριθμός αυτός προκύπτει από τον αριθμό των μεταναστών που έχουν κάνει αιτήσεις για χορήγηση πράσινης κάρτας και από τις αιτήσεις μεταναστών με τη δεύτερη ευκαιρία που ανέρχονται στις 4.014.



Το σύνολο του πληθυσμού της Δωδεκανήσου έτσι όπως καταγράφηκε στην απογραφή του 2001 είναι 187.564. Οπότε το ποσοστό των μεταναστών στον πληθυσμό της Δωδεκανήσου είναι 4,4%.

Η Δωδεκάνησος πάντως, είναι από τις περιοχές της χώρας με το μικρότερο ποσοστό μεταναστών αφού το υψηλότερο υπάρχει στη Βοιωτία ενώ στα νησιά, στις Κυκλάδες και τη Ζάκυνθο.

Υπολογίζεται ότι σήμερα ζουν στην Ελλάδα περίπου 800.000-900.000 αλλοδαποί ενώ μπορεί να είναι περισσότεροι αφού κανείς δεν μπορεί να υπολογίσει με ακρίβεια τον αριθμό όσων παραμένουν παράνομα για διάφορους λόγους.

TRAVEL EMMANUEL

ΘΕΛΕΤΕ ΟΙ ΔΙΑΚΟΠΕΣ ΣΑΣ ΝΑ ΣΥΝΔΥΑΣΘΟΥΝ ΦΘΗΝΑ ΚΑΙ ΠΟΙΟΤΙΚΑ:
EMMANUEL TRAVEL

ΘΕΛΕΤΕ ΝΑ ΤΑΞΙΔΕΨΕΤΕ ΜΕ ΑΣΦΑΛΕΙΑ ΚΑΙ ΦΘΗΝΑ...
EMMANUEL TRAVEL
ΕΙΜΑΣΤΕ ΠΑΝΤΑ ΣΤΗΝ ΔΙΑΘΕΣΗ ΣΑΣ ΓΙΑ ΤΗΝ ΚΑΛΥΤΕΡΗ ΕΞΥΠΗΡΕΤΗΣΗ ΣΑΣ.
ΦΘΗΝΕΣ ΤΙΜΕΣ ΓΙΑ ΕΥΡΩΠΗ ΣΕ ΣΥΝΕΡΓΑΣΙΑ ΜΕ ΤΙΣ ΚΑΛΥΤΕΡΕΣ ΑΕΡΟΠΟΡΙΚΕΣ ΤΣΑΡΤΕΡ ΕΤΑΙΡΕΙΕΣ

ΕΙΣΙΤΗΡΙΑ ΠΛΟΙΩΝ 20% ΕΚΠΤΩΣΗ ΓΙΑ ΕΙΣΙΤΗΡΙΑ ΜΕΤ' ΕΠΙΣΤΡΟΦΗΣ

ΕΙΣΙΤΗΡΙΑ ΟΛΥΜΠΙΑΚΗΣ-ΕΙΔΙΚΕΣ ΤΙΜΕΣ ΓΙΑ ΝΕΟΥΣ ΚΑΙ ΥΠΕΡΗΛΙΚΕΣ-ΟΙΚΟΓΕΝΕΙΑΚΕΣ ΠΡΟΣΦΟΡΕΣ

ΚΡΑΤΗΣΕΙΣ ΞΕΝΟΔΟΧΕΙΩΝ
ΕΚΔΟΣΕΙΣ ΔΙΑΒΑΤΗΡΙΩΝ
ΕΚΔΡΟΜΕΣ ΓΙΑ ΟΛΟ ΤΟΝ ΚΟΣΜΟ

ΠΑΝΤΑ ΚΟΝΤΑ ΣΑΣ ΓΙΑ ΤΗΝ ΚΑΛΥΤΕΡΗ ΕΞΥΠΗΡΕΤΗΣΗ ΣΑΣ

ΠΛΗΡΟΦΟΡΙΕΣ
ΤΗΛ: 93630-93625-94385
FAX: 91748
ΙΕΡΟΥ ΛΟΧΟΥ 1 ΙΑΛΥΣΟΣ ΡΟΔΟΣ
ΥΠΕΥΘΥΝΟΣ: ΜΑΝΩΛΗΣ ΜΑΧΑΙΡΑΚΗΣ

ΕΛΛΗΝΙΚΗ ΔΗΜΟΚΡΑΤΙΑ
ΠΕΡΙΦΕΡΕΙΑ ΝΟΤΙΟΥ ΑΙΓΑΙΟΥ
ΝΟΜΟΣ ΔΩΔΕΚΑΝΗΣΟΥ
ΠΟΛΙΤΙΣΤΙΚΟΣ ΟΡΓΑΝΙΣΜΟΣ ΔΗΜΟΥ ΑΦΑΝΤΟΥ

ΠΡΟΣΚΛΗΣΗ

ΣΥΝΑΥΛΙΑ
"ΜΙΧΑΛΗ ΧΑΤΖΗΓΙΑΝΝΗ-ΕΛΕΝΗ ΠΕΤΑ"

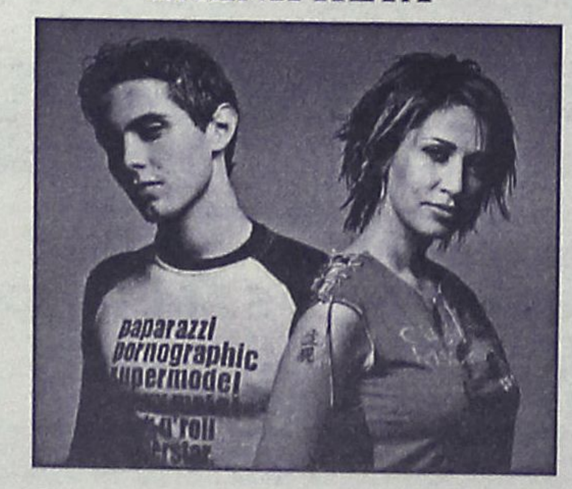

Παρασκευή 17/8/2001, ώρα 10 μ.μ.
Γκολφ Αφάντου

Τιμή εισιτηρίου 3.000 δρχ. στρατιωτικό-φοιτητικό 1.500 δρχ.

Εισιτήρια προπωλούνται στο Δήμο Αφάντου και στα EMMANOUEL RECORDS-TOP TEN- ΡΥΘΜΟΣ

ΧΟΡΗΓΟΙ ΤΩΝ ΕΚΔΗΛΩΣΕΩΝ: AEGEAN-CRONUS AIRLINES-G.A. FERRIES-ΤΣΑΓΚΑΡΗΣ TRAVEL, IRENE PALLACE HOTEL, ΙΝΤΕΡΑΜΕΡΙΚΑΝ, ΑΣΦΑΛΙΣΤΙΚΟΣ ΣΥΜΒΟΥΛΟΣ, ΔΟΝΤΑΣ ΘΩΜΑΣ

ΧΟΡΗΓΟΙ ΕΠΙΚΟΙΝΩΝΙΑΣ: Ρ.Σ. "FM 12 ΔΩΔΕΚΑΝΗΣΟΥ"-ΙΡΙΔΑ Τ.V.

ΜΕ ΤΗΝ ΥΠΟΣΤΗΡΙΞΗ ΤΟΥ ΠΡΟΤΟΥΡ
Ο Πρόεδρος του Δ.Σ.
Σάββας Διακοσταματίου

Τί θα συζητηθεί στη συνεδρίαση της ΤΕΔΚΔ

Αρκετά θέματα που απασχολούν την Τοπική Αυτοδιοίκηση της Δωδεκανήσου πρόκειται να συζητηθούν στην προγραμματισμένη για σήμερα το απόγευμα συνεδρίαση του διοικητικού συμβουλίου της Τοπικής Ενωσης Δήμων και Κοινοτήτων.

Βασικό θέμα της συνεδρίασης είναι **η Ειδική Χωροταξική Μελέτη** του νησιού της Ρόδου, για την οποία οι δήμαρχοι έχουν εκφράσει σοβαρές αντιρρήσεις και επιφυλάξεις.

Οπως έγινε γνωστό η ΤΕΔΚ πρόκειται να ζητήσει να έρθουν στη Ρόδο οι μελετητές και να παρουσιάσουν τις προτάσεις τους σε ειδική συνάντηση.

Ενδιαφέρον παρουσιάζει επίσης το θέμα των **ακτοπλοϊκών συγκοινωνιών** που πρόκειται να συζητηθεί. Επί τάπητος, πρόκειται να τεθούν προτάσεις της ειδικής επιτροπής που αντικείμενό της είναι η βελτίωση των συγκοινωνιών για μικρά νησιά.

Την επιτροπή απαρτίζουν οι δήμαρχοι Λειψών κ. Σπύρου, Τήλου κ. Αλιφέρης και ο νομικός σύμβουλος της ΤΕΔΚ κ. Πέρρος.

Το διοικητικό συμβούλιο θα αποφασίσει επίσης στη σημερινή συνεδρίασή του που θα γίνει το ετήσιο τακτικό συνέδριο της Τοπικής Ενωσης Δήμων και Κοινοτήτων (το πιθανότερο είναι να γίνει στο Καστελλόριζο ή την Τήλο).

Εγκαίνια έκθεσης στην πλατεία Μουσείου

Μία ενδιαφέρουσα έκθεση ζωγραφικής, γλυπτικής και φωτογραφίας εγκαινιάζεται το ερχόμενο Σάββατο 18 Αυγούστου. Πρόκειται για μία έκθεση με θέμα την ανθρώπινη μορφή και σ' αυτήν θα παρουσιάσουν έργα τους οι: Μάνος Αναστασιάδης, Κώστας Νεοφύτου και Νίκος Κασέρης.

Τα εγκαίνια της έκθεσης που θα γίνουν στις 8 μ.μ. θα πραγματοποιηθούν στην αίθουσα της Ανατολικής Θόλου στην πλατεία Μουσείου (σ.σ. δίπλα στην είσοδο του Αρχαιολογικού Μουσείου). Η έκθεση θα διαρκέσει μέχρι και τις 15 Σεπτεμβρίου με ώρες λειτουργίας 08.30-21.00 και διοργανώνεται από τον Οργανισμό Πολιτιστικής Ανάπτυξης της Νομαρχιακής Αυτοδιοίκησης Δωδεκανήσου και την 4η Εφορεία Βυζαντινών Αρχαιοτήτων.

Μεγάλες συναυλίες στην Τάφρο και το Γκολφ Αφάντου

Γιάννης Κότσιρας, Μιχάλης Χατζηγιάννης και Ελένη Πέτα εμφανίζονται σήμερα στη Ρόδο σε συναυλίες που διοργανώνουν Δήμοι του νησιού μας.

Συγκεκριμένα, ο Γιάννης Κότσιρας εμφανίζεται σήμερα στις 9.30 μ.μ. στο θέατρο της Μεσαιωνικής τάφρου 'Μελίνα Μερκούρη", στη μεγάλη λαική συναυλία που διοργανώνει ο Πολιτιστικός Οργανισμός του Δήμου Ροδίων. Εισιτήρια προπωλούνται στο κινηματοθέατρο "Ρόδον".

Επίσης σήμερα, στις 10 μ.μ. εμφανίζονται στο Γκολφ Αφάντου, ο Μιχάλης Χατζηγιάννης και η Ελένη Πέτα, ένα από τα πιο επιτυχημένα τραγουδιστικά δίδυμα του καλοκαιριού, στη συναυλία που διοργανώνει ο Πολιτιστικός Οργανισμός του Δήμου Αφάντου. Η τιμή του εισιτηρίου είναι 3.000 δρχ. και 1.500 δρχ. το στρατιωτικό-φοιτητικό. Εισιτήρια προπωλούνται στον Δήμο Αφάντου και σε κεντρικά δισκοπωλεία της Ρόδου. Σημειώνεται ότι η συναυλία πραγματοποιείται με την υποστήριξη του ΠΡΟΤΟΥΡ. Ακόμα, σήμερα, στις 21.00, στα πλαίσια των 'Ιαλυσίων 2001", πραγματοποιείται βραδιά φιλαρμονικών με την Φιλαρμονική του δήμου Ιαλυσού και του δήμου Καλλιθέας.

Εκτός των... τειχών, τώρα, σήμερα στη Σύμη πραγματοποιείται στα πλαίσια του 7ου Φεστιβάλ του νησιού, συναυλία μουσικής δωματίου με το σύνολο "Las Kanima Chamber Players". Συγκεκριμένα: Βιολί παίζει η Jane Nossek και ο Robert Riley, βιόλα η Flona Sinclair, βιολοντσέλλο και τσέλλο ο Gabriel Waite και πιάνο ο Jeremy Young.

Στρατιώτης με κάνναβη

Με 9,5 γραμμάρια ακατέργαστης κάνναβης στην κατοχή του συνελήφθη προχθές στις 8.20 το πρωί από άνδρες του αστυνομικού τμήματος Αερολιμένος Ρόδου. Πρόκειται για τον ηλικίας 22 χρόνων στρατιώτη Γεώργιο Ιερονιμίδη του Δημητρίου κάτοικο Ηρακλείου Αττικής, ο οποίος επέστρεφε από άδεια και μόλις αφίχθη στο αεροδρόμιο υποβλήθηκε σε έλεγχο και βρέθηκαν τα ναρκωτικά.

Ο συλληφθείς κρατήθηκε για να παραπεμφθεί στον κ. Εισαγγελέα ενώ τα ναρκωτικά κατασχέθηκαν.

Στο μεταξύ την παραμονή του Δεκαπενταύγουστου στις 11.30 το πρωί συνελήφθη στην Κω από άνδρες του τμήματος Ασφαλείας ο 23χρονος κομμωτής Εμμανουήλ Κλαδάκης του Γρηγορίου από την Ανω Πεύκη Αττικής γιατί κατελήφθη να κατέχει 15,5 γραμμάρια ακατέργαστης κάνναβης.

Σοβαρό τροχαίο στην Κάρπαθο

Σοβαρά τραυματίστηκε προχθές στις 10 το βράδυ σε τροχαίο ατύχημα που έγινε στο 3ο χιλιόμετρο της επαρχιακής οδού Αεροδρομίου-Πηγάδια Καρπάθου η 28χρονη Αυστριακή τουρίστρια KARION PICHLER και μεταφέρθηκε στο Νοσοκομείο για νοσηλεία. Το ατύχημα έγινε όταν το ι.χ. φορτηγό αυτοκίνητο που οδηγούσε ο 29χρονος Αρθουρ Μπογκοντίτμα συγκρούστηκε με μοτοποδήλατο που οδηγούσε ο 44χρονος Αυστριακός ALFRED KRONSTEINER στο οποίο ήταν συνεπιβάτης ή τραυματισθείσα. Οπως διαπιστώθηκε από τον έλεγχο με τη συσκευή αλκοτέστ ο οδηγός του φορτηγού ευρίσκετο υπό την επήρεια οινοπνεύματος σε ποσοστό 1,65 mg στα 100 mg και συνελήφθη.

Μελωδίες νικελάρπας στη Ρόδο

Το συγκρότημα Nyckelharpa Orchestra είναι ένας από τους σημαντικότερους φορείς της σουηδικής μουσικής κουλτούρας και συμμετείχε στο πολυεθνικό φεστιβάλ του "Πολιτιστικού Καλοκαιριού 2001" που διοργανώνει ο Πολιτιστικός Οργανισμός του Δήμου Ροδίων.

Για τη μουσική του αλλά και την παρουσία του στα Δωδεκάνησα, το συγκρότημα έδωσε συνέντευξη στην "Ελευθεροτυπία".

Το σχήμα αποτελείται από έξι δραστήριους μουσικούς από τη νεότερη γενιά που παίζουν το μεσαιωνικό όργανο νικελάρπα σε αποκλειστικά παραδοσιακές συνθέσεις.

Εχουν ήδη δύο δίσκους στο ενεργητικό τους και φέτος το καλοκαίρι "οργάνωσαν" την Ελλάδα δίνοντας συναυλίες σε διάφορα μέρη μεταξύ των οποίων και στη Ρόδο.

Μιλώντας για την νικελάρπα, ένα άγνωστο μουσικό όργανο εδώ, λένε ότι η ιστορία του ξεκινά στα μέσα του 13ου αιώνα και ενώ αρχικά είχε μικρό σχήμα με το πέρασμα των αιώνων εξελίχθηκε, το σχήμα της μεγάλωσε ενώ προστέθηκαν άλλες χορδές και άλλα πλήκτρα.

Σε ερώτηση σχετικά με την πρώτη επαφή που είχαν με την ελληνική παραδοσιακή μουσική αυτές τις ημέρες και εάν βρίσκουν κοινά σημεία με τη δική τους δήλωσαν:

"Οι ομοιότητες μας βρίσκονται κυρίως στη συνείδηση, στην εσωτερική έκφραση μέσω της μουσικής παρά στα μελωδιακά και ρυθμιστικά σχήματα.

Αυτό εξάλλου είναι η κοινή βάση για όλες τις παραδοσιακές μουσικές. Κάνοντας περιοδείες, πάντως με τους Nyckelharpa Orchestra εκτός Σουηδίας αντιλαμβανόμαστε ότι η νικελάρια ακούγεται περισσότερο ελκυστική και εξωτική στο ευρωπαϊκό ακροατήριο, κι αυτό είναι κάτι που μας ικανοποιεί πάρα πολύ".

Συνελήφθησαν 3 στην Κω

Λαθρομετανάστες

Από κομάντος του λιμενικού

Άλλοι 3 ακόμη λαθρομετανάστες εντοπίστηκαν και συνελήφθησαν από τους κομάντος του λιμενικού σώματος, χθες τα ξημερώματα στο νησί της Κω, την ώρα που επιχειρούσαν να αποβιβαστούν στις ακτές του νησιού.

Όπως ανακοίνωσε το Υπουργείο Εμπορικής Ναυτιλίας, οι τρεις νέοι λαθρομετανάστες, συνελήφθησαν στη περιοχή ακρωτήριο Σκανδαρίου Κω, για να δηλώσουν έτσι λίγο αργότερα ότι είναι Αφγανικής υπηκοότητας και ότι επιθυμούν να τους χορηγηθεί πολιτικό άσυλο από τη χώρα μας.

Οι λαθρομετανάστες αποβιβάσθηκαν στην παραπάνω περιοχή προερχόμενοι από Αλικαρνασσό Τουρκίας επιβαίνοντας σε πνευστή κωπήλατη σχεδία.

Οι συλληφθέντες θα προσαχθούν στον εισαγγελέα Πρωτοδικών Κω κατά την αυτόφωρη διαδικασία ενώ από την Λιμενική Αρχή Κω διενεργείται προανάκριση.

ΣΥΝΕΛΗΦΘΗ 21ΧΡΟΝΟΣ

Συνελήφθη χθες στις 2.20 το πρωί στα Στεγνά Αρχαγγέλου από άνδρες του Αστυνομικού Τμήματος της περιοχής ο ηλικίας 21 χρόνων ξενοδοχουπάλληλος Βασίλειος Παπαπαναγιώτου του Νικολάου κάτοικος Αρχαγγέλου, γιατί κατελήφθη να οδηγεί δίκυκλη μοτοσικλέτα ευρισκόμενος υπό την επίδραση οινοπνεύματος σε ποσοστό 2,65 mg στα 100 mg.

Ο συλληφθείς δεν είχε άδεια οδήγησης και ασφαλιστήριο συμβόλαιο και εντοπίστηκε μετά την πρόκληση τροχαίου ατυχήματος υλικών ζημιών.

ΑΝΑΚΟΙΝΩΣΗ ΔΡΟΜΟΛΟΓΙΩΝ

ΚΟΙΝΟΠΡΑΞΙΑ ΙΠΤΑΜΕΝΩΝ ΔΕΛΦΙΝΙΩΝ

KIRIAKOULIS MARITIME

ΜΑΡΙΛΕΝΑ - ΤΖΙΝΑ - ΣΑΜΟΣ ΙΙ - ΑΡΙΣΤΕΑ - ΓΕΩΡΓΙΟΣ Μ.

Κρατήσεις πληροφορίες τηλέφωνα 31030 ή 70429 και 78052 • Φαξ 36606

Και στον τουριστικό σας πράκτορα

ΗΜΕΡΑ	ΛΙΜΑΝΙ	ΑΦΙΞΗ	ΑΝΑΧΩΡΗΣΗ
ΔΕΥΤΕΡΑ	ΡΟΔΟΣ		08.00
	ΚΩΣ	10.00	16.00
	ΡΟΔΟΣ	18.00	
ΤΡΙΤΗ	ΡΟΔΟΣ	08.00	
	ΚΩΣ	10.00	16.00
	ΡΟΔΟΣ	18.00	
ΤΕΤΑΡΤΗ	ΡΟΔΟΣ		08.00
	ΚΩΣ	10.00	16.00
	ΡΟΔΟΣ	18.00	
ΠΕΜΠΤΗ	ΡΟΔΟΣ	08.00	
	ΚΩΣ	10.00	10.10
	ΚΑΛΥΜΝΟΣ	10.45	10.55
	ΛΕΡΟΣ	11.45	11.55
	ΠΑΤΜΟΣ	12.00	13.00
	ΛΕΡΟΣ	13.35	13.45
	ΚΑΛΥΜΝΟΣ	14.35	14.45
	ΚΩΣ	15.30	15.40
	ΡΟΔΟΣ	17.40	
ΠΑΡΑΣΚΕΥΗ	ΡΟΔΟΣ		08.00
	ΚΩΣ	10.00	16.00
	ΡΟΔΟΣ	18.00	
ΣΑΒΒΑΤΟ	ΡΟΔΟΣ		08.00
	ΣΥΜΗ	08.55	09.00
	ΚΩΣ	10.30	10.45
	ΚΑΛΥΜΝΟΣ	11.20	11.30
	ΑΣΤΥΠΑΛΑΙΑ	13.00	13.30
	ΚΑΛΥΜΝΟΣ	15.00	15.30
	ΚΩΣ	16.05	16.30
	ΣΥΜΗ	18.00	18.10
	ΡΟΔΟΣ	19.00	
ΚΥΡΙΑΚΗ	ΡΟΔΟΣ		08.00
	ΚΩΣ	10.00	10.15
	ΝΙΣΥΡΟΣ	11.05	15.00
	ΚΩΣ	15.50	16.00
	ΡΟΔΟΣ	18.00	

ΛΟΙΠΑ ΔΡΟΜΟΛΟΓΙΑ:

ΧΑΛΚΗ, κάθε Τετάρτη στις 10.30 **ΤΗΛΟ** κάθε Σάββατο στις 16.00 και Κυριακή σις 15.20

Το πιο πυκνό δίκτυο σύνδεσης της Δωδεκανήσου



Infotec Summer Offer

Η νέα ολοκληρωμένη πρόταση από την Infotec για το καλοκαίρι του 2001 έφτασε !

Η/Υ με 20GB σκληρό δίσκο, 128MB μνήμη, DVD Hitachi 17" οθόνη, εκτυπωτή H.P. 640 color, VGA 32MB, scanner ACER 3300U, modem, σύνδεση internet, ατζέντα Sunsoft

15.900* (46.6€) σε 36 δόσεις ή 399.000 (1170€) μετρητοίς



Βασική σύνθεση Η/Υ : cpu Pentium III 1000MHZ - 128 MB/133MHZ RAM - 20GB Western Digital ATA 100HDD - SoundCard - speakers 120W - monitor Vibrand 17" - mouse wheel VGA TNT 32MB - DVD Hitachi 7500 - Modem 56K V90 int. - Keyboad PS/2 MS Windows Ελληνικά.



* Η τιμή τοις μετρητοίς δεν συμπεριλαμβάνει Φ.Π.Α. 13%. Η τιμή με δόσεις συμπεριλαμβάνει Φ.Π.Α. 13%

Infotec Διαγοριδών 17 Ρόδος Τηλ. (0241) 20100 - 34766

ΕΡΓΑΣΤΗΡΙ ΣΥΓΧΡΟΝΗΣ ΣΚΕΨΗΣ

«Στάση Ζωής» Σεμινάρια

Η διδασκαλία,

Βοηθάει να μάθουμε να αποδεχόμαστε και να αγαπάμε τον εαυτό μας πραγματικά

Βοηθάει να εντοπίσουμε τα περιοριστικά μας πιστεύω, αυτά τα πιστεύω που μας οδηγούν σε αποτυχίες σε διάφορους τομείς της ζωής μας -και να τα αλλάξουμε και αντικατατήσουμε με ενδυναμωτικά πιστεύω.

Δείχνει πώς να κατανοούμε και να αποφεύγουμε τα "Θέατρα ελέγχου" και "τα παιχνίδια που παίζουν οι άνθρωποι" στην καθημερινή μας ζωή και στις σχέσεις μας.

Αναφέρεται στις ανθρώπινες σχέσεις και πως αυτές να είναι ικανοποιητικές και πλήρεις.

Δείχνει πώς να ανοιχτούμε στα Συμπαντικά μηνύματα -δηλαδή να χρησιμοποιούμε την Αρχή της συγχρονικότητας, για την καθοδήγηση της ζωής μας.

Εξηγεί πώς να αποφεύγουμε την χειριστική μεταχείρισή μας από τους άλλους και να μπορούμε να ενεργούμε εντελώς με βάση τη δική μας θέληση.

Αναδεικνύει τη δική μας ικανότητα να δημιουργούμε την πραγματικότητα που εμείς θέλουμε να βιώνουμε με πληρότητα και ικανοποίηση.

Αποδεικνύει πόσο σημαντικό είναι να ελέγχουμε τα λόγια και τις σκέψεις μας ώστε να βιώνουμε την θετικότητα

Επίσης, πόσο σημαντικό είναι να βιώνουμε τις αρχές μας και να μην τις παραβιάζουμε.

Μας διδάσκει πώς να πετυχαίνουμε τους στόχους μας.

Βοηθάει να μάθουμε να εισπράττουμε την δική μας ενέργεια, δύναμη, ηρεμία και γαλήνη από την πηγή μας.

Με τη διδασκαλία,

Αποκτούμε την γνώση και τη δύναμη να αποβάλουμε φόβους και άγχη.

Μαθαίνουμε πως να αποφεύγουμε την απώλεια της ενέργειάς μας (μέσα από τα θέατρα ελέγχου των άλλων) και χωρίς κόπο, ανά πάσα στιγμή να μπορούμε να ανακτήσουμε τον συγχρονισμό μας με την πηγή της ενέργειας και συνεχίζοντας με το σεμινάριο ασκήσεων να έχουμε σαν αποτέλεσμα την ενεργητικότητα την θετικότητα και την καλή μας διάθεση.

Μαθαίνουμε και κατανοούμε ορισμένες Συμπαντικές Αρχές, βασικές για την εξέλιξή μας.

Μαθαίνουμε πώς να αναπτύξουμε και να διατηρήσουμε την αυτοπεποίθησή μας στο έπακρο (και την αγάπη του εαυτού μας), διότι χωρίς αυτή την βασική προϋπόθεση συχνά κάνουμε αυτο-σαμποτάζ στη ζωή μας χωρίς να το αντιλαμβανόμαστε, κάνοντας τα ίδια λάθη ξανά και ξανά, ή φτάνοντας κοντά στην επιτυχία, ασυνείδητα δημιουργούμε καταστάσεις όπου η επιτυχία θα ήταν αδύνατη.

Μαθαίνουμε πώς να βοηθάμε τον εαυτό μας στην απόκτηση και διατήρηση της τέλειας υγείας. Επίσης, γίνεται εξάσκηση στην εύκολη και γρήγορη χαλάρωση, και στον τρόπο που πρέπει να αναπνέουμε για την καλύτερη υγεία νου και σώματος.

Αποκτούμε μια θετική στάση ζωής, αλλά με βάσεις γι' αυτή μας την θετικότητα.

Ακολουθούμε τη δημιουργική ροή του (πρώτα) Είμαι - (που παράγει) - Κάνω - (που παράγει) - Εχω... και όχι το αντίστροφο.

Μαθαίνουμε να ζούμε συνειδητοποιημένα στο Τώρα μας ώστε να μη μας προσπερνάει η ζωή, και να μην "αποφεύγουμε" τη χαρά της ζωής.

Μαθαίνουμε να δίνουμε και να δεχόμαστε την σπουδαιότερη ενέργεια του σύμπαντος -την Αγάπη.

Καταφέρνουμε να μην δημιουργούμε φόβους και φοβίες στον εαυτό μας προσδοκώντας το χειρότερο, όπως και να απαλλαχθούμε από φόβους και άγχη που ίσως ήδη υπάρχουν.

Μαθαίνουμε πώς να μπορούμε να συγχωρούμε, συμπεριλαμβανομένου και του εαυτού μας, ώστε να αποβάλουμε ενοχές και μνησικακίες.

Καταφέρνουμε να αποφεύγουμε την κριτική προς τους άλλους και να αποδεχόμαστε πιο εύκολα την διαφορετικότητα με ηρεμία και σοφία.

Έτσι η διδασκαλία μας βοηθάει να λειτουργούμε πιο επιτυχημένα (ως Πνευματικά Οντα που βιώνουμε μια Φυσική εμπειρία) με ψυχική και συναισθηματική ισορροπία και αρμονία -να είμαστε ικανοί να αυτοπροστατευόμαστε και να μην επιτρέπουμε σε άλλους ή και σε καταστάσεις να μας ανατρέπουν.

Πάνω απ' όλα παίρνουμε τα εφόδια για μια πραγματική αλλαγή που να διαρκεί, και δίνεται η ευκαιρία να εξασκούμαστε στο να προσελκύουμε επιτυχημένα όλα μας τα θέλω και επιθυμίες.

Σκοπός είναι να δημιουργηθεί ένα κέντρο Σύγχρονης Σκέψης όπου όλοι να μπορούν να εξασκούνται, να ενημερώνονται και να έρχονται σε επαφή με συνανθρώπους τους που έχουν την ίδια κατανόηση για τον κόσμο μας και τη ζωή.

Ενας πυρήνας ατόμων με σύγχρονη σκέψη που στην ροή των πραγμάτων να προσφέρουν στην ανθρωπότητα, απλώς και μόνο με την διανόησή τους (τον σωστό τρόπο σκέψης και θετικότητας) στο φάσμα του πεδίου της συλλογικής εξέλιξης.

Cinemania

ΕΠΙΜΕΛΕΙΑ: *Κυριακή Πετρίδου*

Το προχρονολογημένο τεύχος (20/27 Αυγούστου) του περιοδικού Νέισον περιλαμβάνει ανάλυση της ανταποκρίτριάς του στο Λονδίνο, Maria Margaronis, για τη σχέση της ταινίας "Το μαντολίνο του λοχαγού Κορέλι", από το ομώνυμο μπεστ-σέλερ του Louis de Benieres, με την ιστορική πραγματικότητα στην ταινία "Το μαντολίνο του λοχαγού Κορέλι" και την παραποίηση και διαστρέβλωσή της από το ομώνυμο μπεστ σέλερ του Louis de Benieres.

"Οπως τα περισσότερα ελληνικά νησιά", επισημαίνει το Nation, "η Κεφαλονιά κλείνει προς τα αριστερά". Για να προλάβουν τις αναπόφευκτες φασαρίες και για να μη χάσουν το πολύτιμο χρήμα και την τουριστική πλημμύρα που έφερε στο νησί η ταινία, οι αρχές της Κεφαλονιάς συμφώνησαν με τους παραγωγούς να σχηματιστεί μια επιτροπή αξιωματούχων και ιστορικών για τη μελέτη του σεναρίου και κυρίως πέτυχαν τη διαβεβαίωση ότι το φιλμ θα είναι μια σκέτη ερωτική ιστορία του τύπου του Doctor Zhivago, που δεν θα θίγει τα του εμφυλίου πολέμου", επισημαίνεται στο δημοσίευμα.

TIPS

Υπενθυμίζουμε ότι σήμερα κάνει πρεμιέρα στο "Παλλάς 5 cinemas center" το "Tomb-Raider" σε 1η πανελλήνια προβολή. Καλό θα είναι να "κλείνετε" από πριν εισιτήρια για τη συγκεκριμένη ταινία ή τουλάχιστον να πληροφορείστε εάν υπάρχουν θέσεις. Ακόμα, από σήμερα προβάλλεται το "Ψηφιακοί έρωτες" αλλά σε επανάληψη και το "Αυτό που θέλουν οι γυναίκες" ως η εμπορικότερη ταινία στη Ρόδο τη σεζόν που πέρασε. Θα συνεχιστεί, τέλος, και αυτή την εβδομάδα το "Lost souls" με τη Γουινόνα Ράιντερ.

tVictim

Κάποιες ενδιαφέρουσες ταινίες δεν λείπουν και από το σημερινό τηλεοπτικό πρόγραμμα. Ξεχωρίζουμε:

"Είμαι αθώος"
ALTER/22.00/90'

Περιπέτεια (1983) του Ρικ Ρόσενταλ με τους Σον Πεν, Εσάι Μοράλες. Ενας νεαρός τα βάζει με το μεγάλο αφεντικό της μαφίας και βρίσκεται κλεισμένος στο αναμορφωτήριο...

"Επιστροφή στο μέλλον Νο3"
STAR/22.30/112'

Κωμωδία φαντασίας (1990) σκηνοθετημένη από τον Ρόμπερτ Ζεμέκις με τον Μάικλ Τζ. Φοξ στον πρωταγωνιστικό ρόλο. Μαζί του οι Κρίστοφερ Λόιντ και Ελίζαμπεθ Σου. Αυτή τη φορά ο Μάρτι ταξιδεύει πίσω στο χρόνο, στην Αγρια Δύση όπου βρίσκεται ο φίλος του, ο ιδιόρρυθμος επιστήμονας δρ. Μπράουν, για να τον προειδοποιήσει ότι πρόκειται να πεθάνει...

ΚΑΤΙ ΑΛΛΟ...

"Η μαύρη χήρα"
STAR/02.45/86'

Ερωτικό θρίλερ (1996) του Αλμπέρτο Μπιντάουρι με τους Σάνον Τουίντ, Μπρετ Μπάξτερ Κλαρκ. Ενας επιτυχημένος αρχιτέκτονας σκοτώνει περαστικό σε τροχαίο. Κατά την ανάκριση, γνωρίζεται με τη χήρα του θύματος, η οποία όμως, έχει σκοτεινό παρελθόν. Εκείνος την καλεί να μείνει στο σπίτι του δίχως να γνωρίζει τα σχέδιά της για τον ίδιο...

ΘΕΡΙΝΟΣ ΚΙΝ/ΦΟΣ "ΡΟΔΟΝ"

ΚΑΘΕ ΔΕΥΤΕΡΑ ΚΛΕΙΣΤΟ

Ωρες λειτουργίας: 9.30-11.30

ΤΗΝ ΤΡΙΤΗ:

"RUN LOLA RUN"

του Τομ Τίκβερ.

Η ταινία έκπληξη από τη Γερμανία

Γίνε τώρα μέλος του ΠΑΛΛΑΣ 5 CINEMAS CENTER και απόλαυσε προνόμια!

www.cinemapallas.gr

ΠΑΛΛΑΣ 5 CINEMAS CENTER

ΠΡΟΓΡΑΜΜΑ ΕΒΔΟΜΑΔΑΣ
17/08/2001 έως 23/08/2001

ΑΙΘΟΥΣΑ 5



TOMB RAIDER: LARA CROFT

Η ταινία που έσπασε τα ταμεία παγκοσμίως τώρα και στη Ρόδο σε

Πρώτη Πανελλήνια Προβολή!

ΠΡΩΤΑΓΩΝΙΣΤΟΥΝ:
ANGELINA JOLIE, IAIN GLEN, DANIEL CRAIG

Κάθε ημέρα / Ώρες Έναρξης:
18:10, 20:30, 22:50

ΑΙΘΟΥΣΑ 1

Κάθε ημέρα / Ώρες Έναρξης:
17:00, 19:20, 21:40

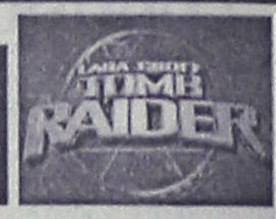

ΑΙΘΟΥΣΑ 2

ΕΡΩΤΕΥΜΕΝΟΣ ΤΟΜΑΣ
THOMAS IN LOVE



Μια κομεντί επιστημονικής φαντασίας για τον τρόπο που θα γίνονται τα ραντεβού το 2020.

ΠΡΩΤΑΓΩΝΙΣΤΟΥΝ: BENOIT VERHAERT, AYLIN YAY

Κάθε ημέρα / Ώρες Έναρξης: 18:25, 20:30, 22:40
* Ειδική επιπλέον παράσταση το Σάββατο στις 16:20

ΑΙΘΟΥΣΑ 3

ΑΥΤΟ ΠΟΥ ΘΕΛΟΥΝ ΟΙ ΓΥΝΑΙΚΕΣ / WHAT WOMEN WANT

Κωμωδία / Comedy

Πρωταγωνιστούν : MEL GIBSON, HELEN HUNT

Ώρες Έναρξης : 17:50, 20:10, 22:30

ΑΙΘΟΥΣΑ 4

ΧΑΜΕΝΕΣ ΨΥΧΕΣ / LOST SOULS



Ειχατε 2000 χρόνια .. τώρα είναι η σειρά τους!

ΠΡΩΤΑΓΩΝΙΣΤΟΥΝ: WINONA RIDER, BEN CHAPLIN

Κάθε ημέρα / Ώρες Έναρξης: 18:15, 20:20, 22:30

ΜΟΝΟ ΓΙΑ ΤΑ ΜΕΛΗ

Απαντήστε στην ερώτηση:
"Ποιά ήταν η προηγούμενη ταινία της Jenifer Lopez η οποία πρωταγωνιστεί στο ερωτικό θρίλερ Angel Eyes που θα προβληθεί στο Παλλάς την Παρασκευή 24 Αυγούστου;"

Οι 10 πρώτοι νικητές της κλήρωσης που θα γίνει την Παρασκευή 24/8/2001 θα κερδίσουν από 1 ΔΩΡΕΑΝ εισιτήριο για την ταινία **"Angel Eyes"**. Τα ονόματα των τυχερών θα ανακοινωθούν στα ταμεία μας την Παρασκευή 24/8/2001.



Για κρατήσεις θέσεων **24475** και **70670** (16:00 - 20:00)

Dimokratias 13, 85100 Rhodes

Άρτος (;) Θεάματα (;)...

... Και τηλεόραση (όπως λέμε τηλοψία...)

STAR

06.30 **Παιδικό πρόγραμμα**
11.55 **Ειδήσεις**
12.00 **Η υγεία κτίζεται κάθε μέρα.**
12.05 **Ηρακλής: Οι πρώτες περιπέτειες.** Νεανική περιπέτεια.
12.30 **Τόλμη και γοητεία.** Κοινωνική-αισθηματική σειρά.
13.00 **Ειδήσεις**
14.00 **Οι πεταλούδες ελεύθερες πετούν.** Νεανική σειρά.
15.00 **Σαμπρίνα, το κορίτσι της αγάπης.** Αισθηματική-κοινωνική σειρά
16.00 **Ιζαμπέλα, μια ερωτευμένη γυναίκα.** Αισθηματική-κοινωνική σειρά περουβιανής παραγωγής.
17.00 **Τζουλιάνα, η γυναίκα του ανέμου.** Δραματική σειρά.
18.00 **Ειδήσεις**
19.30 **Λόις και Κλαρκ.** Περιπετειώδης σειρά αμερικανικής παραγωγής.
20.30 **Στη λεωφόρο του Μέλροουζ.** Αισθηματική-κοινωνική σειρά.
21.30 **Οι μάγισσες.** Δραματική σειρά. Παίζουν: Σάνεν Ντόχερτι, Χόλι Μαρί Κομπς, Αλίσα Μιλάνο.
22.30 **Ξένη ταινία.** «Επιστροφή στο μέλλον 3». Κωμωδία. Παίζουν: Μάικλ Τζ. Φοξ, Κρίστοφερ Λόιντ, Μέρι Σαμπέργκεν, Ελίζαμπεθ Σου.
24.00 **Ειδήσεις.**
00.15 **Ξένη ταινία.** (Σ)
00.45 **Ξένη ταινία.** «Το απόρρητο της κρεβατοκάμαρας». Ρομαντική κομεντί.
02.45 **Ξένη ταινία.** «Η μαύρη χήρα». Ερωτικό δράμα.
04.30 **Χάρι, ο απίθανος**
05.00 **Αστέρια στο πεντάγραμμο**

ALTER

06.00 **Η Alter μουσική τηλεακρόαση**
10.00 **Σοφοκλέους live.** Ολες οι εξελίξεις από τη συνεδρίαση του Χρηματιστηρίου Αξιών Αθηνών.
12.00 **Ειδήσεις**
12.05 **Σοφοκλέους live**
15.00 **Ειδήσεις**
16.00 **Η Alter μουσική τηλεακρόαση**
17.30 **Αποδράσεις**
18.00 **Ειδήσεις**
18.05 **Αποδράσεις** (Σ)
18.30 **Hackers** (Ε)
20.30 **Ειδήσεις**
21.30 **Πρώτη θέση**
22.00 **Ξένη ταινία.** «Είμαι αθώος». Περιπέτεια.
24.00 **Ειδήσεις**
00.30 **Ενας κι ένας** (Ε)
02.00 **Ειδήσεις** (Ε)
03.00 **Η Alter μουσική τηλεακρόαση**

Delta

ΔΙΑΜΑΝΤΕ ΕΡΓΑΛΕΙΑ

ΚΟΦΤΗ ΧΕΙΡΟΣ 6ο χλμ.Ρόδου Λίνδου Συγκρότημα Μανουσέλη ΔΙΑΤΡΗΤΙΚΑ

ΔΙΑΜΑΝΤΟΤΡΥΠΟΤΕΧΝΙΚΗ ΡΟΔΟΥ

ΑΔΑΜΑΝΤΟΦΟΡΟΙ ΔΙΣΚΟΙ ΚΟΠΗΣ ΓΙΑ ΓΡΑΝΙΤΗ, ΜΑΡΜΑΡΟ ΤΟΥΒΛΟ κ.τ.λ.

ΑΡΜΟΚΟΦΤΕΣ

ΤΡΥΠΑΜΕ ΚΟΒΟΥΜΕ ΣΠΑΜΕ

ΧΩΡΙΣ ΣΚΟΝΕΣ ΡΩΓΜΕΣ ΜΕΡΕΜΕΤΙΑ

ΠΩΛΗΣΕΙΣ & ΕΚΤΕΛΕΣΕΙΣ ΕΡΓΑΣΙΩΝ

Η ΠΟΛΥΧΡΟΝΗ ΜΑΣ ΠΕΙΡΑ ΣΤΟ ΕΞΩΤΕΡΙΚΟ ΜΑΣ ΔΙΝΕΙ ΤΗ ΔΥΝΑΤΟΤΗΤΑ ΝΑ ΒΡΙΣΚΟΥΜΕ ΛΥΣΗ ΕΚΕΙ ΠΟΥ ΟΙ ΑΛΛΟΙ ΣΗΚΩΝΟΥΝ ΤΑ ΧΕΡΙΑ ΨΗΛΑ!

ΤΗΛΕΦΩΝΗΣΤΕ ΜΑΣ (0241) 69022 - 77986 ΚΙΝΗΤΟ: 0944 380562

ΥΠΕΥΘΥΝΟΣ Μαρκος Τσεσμετζής

ET 1

06.00 **Οπως μας αρέσει** (Ε)
07.30 **Παντός καιρού.** Πολιτιστική εκπομπή με τη Μαρία Κουφοπούλου.
08.00 **Ο μικρός κόσμος του δάσους**
08.30 **Το δελφίνι και οι φίλοι του**
09.00 **Αλλη μια μέρα Φωτεινή**
10.15 **Γλυκιά ζωή** (Ε)
12.00 **Χρυσές συνταγές** (Ε)
12.30 **Ορκιστείτε παρακαλώ** (Ε)
13.00 **Φελίπε, το δώρο από τη θάλασσα**
13.50 **Ειδήσεις**
14.00 **Οπως μας αρέσει** (Ε)
15.30 **Ατρόμητοι** (Ε)
16.25 **Λούκι Λουκ**
17.00 **Ειδήσεις**
17.15 **Οι περιπέτειες της μαύρης καλλονής**
18.00 **Ελληνική ταινία.** «Γλυκιά, γλυκιά μου αγάπη». Κοινωνικό μελό.
20.00 **Στα φτερά του έρωτα** (Ε)
21.00 **Ξένη ταινία.** «Γιαπωνέζικος μπελάς» - Αστυνομική κωμωδία.
23.00 **Ειδήσεις**
23.30 **Ελληνική ταινία** «Περάστε την 1η του μηνός». Κωμωδία.
01.15 **Υμείς και ημείς** (Ε)
02.45 **Οπως μας αρέσει** (Ε)
04.15 **Αλλη μια μέρα... Φωτεινή** (Ε)

NET

08.30 **Ταξιδεύοντας**
09.30 **Δασκαλογιάννης**
10.00 **Το ρίζωμα**
10.30 **Ελληνισμός στη Δύση**
11.01 **Ενα ταξί - μια πόλη**
11.30 **Νερό, η πηγή της ζωής**
12.01 **Ταξιδεύοντας στην Αρκτική**
12.30 **Ο δρόμος της Σαμαρκάνδης**
13.30 **Δελτίο Χρηματιστηρίου**
13.45 **Η μαγεία των χρημάτων**
14.00 **Ο κόσμος του μέλλοντος**
15.00 **Ειδήσεις**
16.00 **Η καθημερινή ζωή στην Αρχαία Ελλάδα**
16.30 **Ξένοι ταξιδιώτες στην Ελλάδα**
17.00 **Οι θησαυροί της ελληνικής φύσης**
17.30 **Σε ήχο ελεύθερο**
18.00 **Ειδήσεις**
18.05 **Ιχνηλάτες**
19.00 **Ειδήσεις**
19.10 **Στην καρδιά της ύλης**
19.30 **Νερό, η πηγή της ζωής**
20.00 **Ταξίδια στον χρόνο**
21.00 **Ειδήσεις**
22.00 **Σπορ ιστορίες**
23.00 **Η μόδα στον 20ό αιώνα**
24.00 **Ειδήσεις**

ET 3

08.01 **Εκτός Θεσσαλονίκης**
08.30 **Ντοκιμαντέρ**
09.30 **Ντοκιμαντέρ**
10.00 **Στους δρόμους της παράδοσης**
11.00 **Ντοκιμαντέρ**
12.00 **Το Αξιον Εστί στη Θεσσαλονίκη**
13.00 **Βιογραφίες**
13.30 **Η οδύσσεια του γαλαξία**
14.00 **Η ρωμαϊκή πολεμική μηχανή**
14.30 **Κεντρική Μακεδονία**
15.00 **Ειδήσεις**
15.30 **Ντοκιμαντέρ**
16.00 **Πασίφικα-Ιστορίες από τις Νότιες Θάλασσες**
16.30 **Euromusica**
17.00 **Θαλασσοθεραπεία**
18.30 **Αθλητικό ημίωρο**
20.00 **Ντοκιμαντέρ**
20.30 **Ανιχνεύσεις**
22.00 **Ξένη ταινία**
24.00 **Ειδήσεις**

FILMNET

06.30 **Ξένη ταινία.** «Ωραίοι άνθρωποι»
08.20 **Ξένη ταινία.** «Ο αρχάριος»
10.00 **Ξένη ταινία.** «Η εξομολόγηση»
12.00 **Ξένη ταινία.** «Πολωνέζικος γάμος». Δραματική κομεντί.
13.55 **Ξένη ταινία.** «Αδυναμίες»
15.40 **Ξένη ταινία.** «Γλυκιά φωνή»
17.25 **Ξένη ταινία.** «Ενοχο μυστικό»
19.00 **Οι Σοπράνος**
20.10 **Ξένη ταινία.** «Η ώρα του μπάτσου»
22.00 **Ξένη ταινία.** «Μπεγούλφ, καταραμένος από τους θεούς»
23.45 **Ξένη ταινία.** «Human traffic»
01.25 **Ξένη ταινία.** «Μόνα, η γυναίκα που αγαπάει τους άντρες»
02.45 **Ξένη ταινία.** «Ριψοκίνδυνα παιχνίδια»
04.30 **Ξένη ταινία.** «Πτώματα στη δουλειά»

SUPER SPORT

17.00 **WNBA**
19.00 **Αγώνες αυτοκινήτου**
20.30 **Αγώνες πυγμαχίας**
21.30 **Λίγο πριν την αγωνιστική**
22.00 **Μπιτς βόλεϊ**
24.00 **Αμερικάνικο ποδόσφαιρο**
02.00 **WNBA**

TEMPO

06.00 **Μουσικές επιλογές**
09.30 **Hill side**
10.05 **Ειδήσεις**
10.05 **Radio active**
10.30 **Ντοκιμαντέρ**
11.00 **Ξένη ταινία**
12.45 **Η γυναίκα της πρώτης σελίδας**
13.30 **Ειδήσεις**
15.00 **Tropical heat**
16.00 **Ελληνική ταινία.**
18.00 **Ειδήσεις**
18.45 **Ελληνική ταινία**
20.35 **Maximalistes**
21.00 **Το μεγάλο δελτίο των 9.**
22.15 **Ξένη ταινία.**
24.00 **Ειδήσεις**
00.30 **Panos goęs to Hollywood**
01.00 **Ξένη ταινία** «Μεταξύ ενηλίκων»
03.15 **Μουσικές επιλογές**

MEGA

06.00 **Οι τελευταίοι εγγονοί** (Ε)
07.00 **Στην σκιά του πολέμου** (Ε)
09.00 **Στην κόψη του ξυραφιού** (Ε)
10.00 **Ασυνήθειες ύποπτοι** (Ε)
10.45 **Χάι Ροκ** (Ε)
11.45 **Ενας αξιολάτρευτος μπελάς** (Ε)
12.15 **Μάνα είναι μόνο μία** (Ε)
13.10 **Δελτίο ειδήσεων στη νοηματική γλώσσα**
13.15 **Λαβ σόρρυ.** Κωμική σειρά.
14.00 **Ειδήσεις**
15.00 **Το ρετιρέ** (Ε) Κωμική σειρά.
16.00 **Εμείς κι εμείς** (Ε) Κωμική σειρά.
17.00 **Ματιές στα γεγονότα**
17.15 **Για μια θέση στον ήλιο.** Κοινωνική σειρά Παίζουν: Πέτρος Φυσσούν, Πάνος Σκουρολιάκος, Ελένη Φιλίνη, Γιώργος Χριστοδούλου, Αλμπέρτο Εσκενάζυ
17.50 **Απαγορευμένη αγάπη.** Καθημερινή δραματική σειρά. Παίζουν: Κώστας Αρζόγλου, Νικήτας Τσακίρογλου, Τιτίκα Βλαχοπούλου, Τατιάνα Λύγαρη
18.40 **Εσύ φταίς** (Ε)
19.30 **Τα γεγονότα στις οκτώ**
21.00 **Δέκα λεπτά κήρυγμα.** (Ε) Κωμική σειρά.
21.40 **Σ' αγαπώ, μ' αγαπάς.** (Ε) Κωμική σειρά. Παίζουν: Δήμητρα Παπαδοπούλου, Θοδωρής Αθερίδης
22.20 **Περί ανέμων και υδάτων** (Ε) Κοινωνική σειρά.
23.20 **Αέρινες σιωπές** (Ε) Κοινωνική σειρά. Παίζουν: Κώστας Αποστολίδης, Λήδα Ματσάγγου, Σωκράτης Αλαφούζος, Παναγιώτα Βλαντή
00.15 **Τελευταία γεγονότα**
00.30 **Αέρινες σιωπές** (Ε)
01.00 **Οι γιατροί του Λος Αντζελες.** Δραματική σειρά. Παίζουν: Κεν Ολιν, Ματ Κρέιβεν, Ρικ Ρόμπερτς
02.00 **Ξένη ταινία.** «Νέμεσις 2»
03.30 **Τηλεμάρκετινγκ**
04.00 **Fashion TV**

ANT 1

06.00 **Τα νέα του ANT1 Satellite**
06.20 **Ειδήσεις του CBS**
06.45 **Κινούμενα σχέδια**
06.55 **Ειδήσεις στη νοηματική γλώσσα**
07.00 **Καλημέρα με τον ANT1..** Ενημερωτική εκπομπή.
10.00 **Ταύρος με Τοξότη** (Ε)
11.00 **Τα μπακούρια** (Ε)
11.45 **Καληνύχτα μαμά** (Ε)
12.30 **Ελλη και Αννα** (Ε)
13.00 **Super game**
13.05 **Εκείνες κι εγώ** (Ε) Κωμική σειρά.
14.00 **Τα νέα του ANT-1**
14.40 **Χρήμα και Χρηματιστήριο**
14.45 **Ιδιαιτέρα για κλάματα** (Ε) Κωμική σειρά. Παίζουν: Στράτος Τζώρτζογλου, Σοφία Αλιμπέρτη.
15.45 **Super game**
15.50 **Οι Μεν και οι Δεν** (Ε) Κωμική σειρά.
16.40 **Εις θάνατον** (Ε). Κοινωνική σειρά.
17.45 **Τα νέα του ANT-1 σε 5'**
17.50 **Καλημέρα ζωή.** Κοινωνική σειρά.
18.45 **Η λάμψη.** Κοινωνική σειρά.
19.25 **Τα νέα του ANT-1**
21.05 **Κωνσταντίνου και Ελένης** (Ε)
22.00 **Εγκλήματα** (Ε) Κωμική σειρά. Παίζουν: Κώστας Κόκλας, Μαρία Καβογιάννη, Χρήστος Χατζηπαναγιώτης
23.00 **IAAF Golden League 2001.** Διεθνείς αγώνες στίβου.
01.15 **Τα νέα του ANT1 σε 1'**
01.30 **Τμήμα ηθών** (Ε)
02.30 **Ξένη ταινία.** «Χαρούμενοι φαντάροι». Μιούζικαλ.
04.45 **Τηλεμάρκετινγκ-τηλεαγορά**
05.15 **Οκογένεια Καζίνο** (Ε) Κοινωνική σειρά.

ALPHA

06.00 **Πρώτη ενημέρωση.** Ενημερωτική εκπομπή με τον Γιώργο Γαβαλά και τη Ρένα Γκούμα.
08.00 **Το μαγκαζίνο του Alpha** Ενημερωτική εκπομπή.
10.00 **Αλόντρα** (Ε)
11.00 **Αξέχαστος έρωτας** (Ε) Κοινωνική σειρά.
12.15 **Πακίτα.** Κοινωνική σειρά.
14.00 **Ειδήσεις**
15.15 **Ροζαλίντα.** Κοινωνική σειρά. Παίζουν: Ταλία, Φερνάντο Καρίλο, Αντζέλικα Μαρία, Λουπίτα Φερέρ.
17.30 **Υπαστυνόμος Ρεξ.** Αστυνομική σειρά.
18.30 **Ου μοιχεύσεις** (Ε) Κωμική σειρά.
19.30 **Ειδήσεις**
21.00 **Θα σε δω στο πλοίο** (Ε) Αισθηματική κωμωδία. Παίζουν: Τάσος Χαλκιάς, Γιώργος Παρτσαλάκης
22.00 **Πρωτοστέλιδος μπελάς** (Ε)
23.00 **Ο Ιούδας φιλούσε υπέροχα** (Ε)
24.00 **Ειδήσεις**
00.10 **Ξένη ταινία.** «Το σπίτι του τρόμου 2». Θρίλερ. Παίζουν: Αρεϊ Γκρος, Μπιλ Μάγιερ
02.00 **Deep in th city.** Περιπετειώδης σειρά.
03.00 **Αντζελα.** Αισθηματική σειρά.
04.00 **Καντέλα** (Ε) Αισθηματική σειρά.
05.00 **Κόλαση στον Παράδεισο** (Ε)

ΚΗΔΕΙΑ

Τον λατρευτό μας πατέρα, πάππου, αδελφό και θείο
ΚΩΝΣΤΑΝΤΙΝΟ ΑΒΔΕΛΗ
Αρχιμανδρίτη
ετών 75
Κηδεύουμε σήμερα Παρασκευή 17 Αυγούστου και ώρα 5 μ.μ. εις τον Ιερό Ναό Κοιμήσεως της Θεοτόκου Μασσάρων
Τα παιδιά: Ευαγγελία-Βαγγέλης, Αννα-Χρήστος
Τα εγγόνια: Σεβαστή, Αννα, Βασίλης, Δημήτρης, Λαμπρινή
Οι αδελφές, τ' ανίψια και οι λοιποί συγγενείς.

ΜΝΗΜΟΣΥΝΟ

Την 18η μηνός Αυγούστου ημέρα Σάββατο και ώρα 8 π.μ. εις τον Ιερό Ναό Αγίας Ειρήνης (Ορφανοτροφείου Θηλέων), τελούμεν 9ήμερο μνημόσυνο υπέρ αναπαύσεως της ψυχής του λατρευτού μας συζύγου, πατέρα, παππού, αδελφού και θείου
ΣΤΥΛΙΑΝΟΥ ΒΛΑΧΙΔΗ
Η σύζυγος: Βασιλεία
Τα παιδιά: Κώστας-Λεμονιά, Αγνή-Τάκης
Τα εγγόνια, τ' αδέλφια, τα ανίψια και οι λοιποί συγγενείς.

Την 20ή Αυγούστου, ημέρα Δευτέρα και ώρα 8.30 π.μ. εις τον Ιερό Ναό Αγίας Ειρήνης Ορφανοτροφείου Θηλέων, τελούμεν ετήσιο μνημόσυνο υπέρ αναπαύσεως της ψυχής του λατρευτού μας συζύγου, πατέρα και παππού
ΠΕΤΡΟΥ ΓΙΑΝΝΟΠΟΥΛΟΥ
Η οικογένειά του.



Την 17η μηνός Αυγούστου ημέρα Παρασκευή και ώρα 8 π.μ. εις το Ιερό Ναό Ναΰδριο του Αγίου Νικολάου στην Εμπωνα (Παλιά Λατομεία) τελούμεν 6ετές μνημόσυνο υπέρ αναπαύσεως της ψυχής του λατρευτού μας παιδιού, αδελφού και ανηψιού
ΝΙΚΟΛΑΟΥ ΜΑΣΤΡΟΓΙΑΝΝΑΚΗ
Οι γονείς: Γιάννης και Παναγιούλα
Τα παιδιά: Κώστας, Παναγιώτης και Δέσποινα.
Οι θείοι, τα εξαδέλφια και οι λοιποί συγγενείς.



Την 18η μηνός Αυγούστου ημέρα Σάββατο και ώρα 8.30 π.μ. εις τον Ιερό Ναό Αγίου Γεωργίου Κάτω, τελούμεν 6μηνο μνημόσυνο υπέρ αναπαύσεως της ψυχής της λατρευτής μας μητέρας, αδελφής, γιαγιάς και θείας
ΕΥΑΓΓΕΛΙΑΣ ΒΟΛΟΝΑΚΗ
Τα παιδιά: Νίκος-Μαρία
Τα αδέλφια, τα ανίψια, τα εξαδέλφια και οι λοιποί συγγενείς.

Την 18η μηνός Αυγούστου ημέρα Σάββατο και ώρα 8.30 π.μ. εις τον Ιερό Ναό Αγίας Αναστασίας, τελούμεν 2ετές μνημόσυνο υπέρ αναπαύσεως της ψυχής του λατρευτού μας συζύγου, πατέρα, παππού και θείου
ΙΩΑΝΝΗ ΡΟΔΙΤΗ
Η σύζυγος: Μυρσίνα
Τα παιδιά: Απόστολος, Νικόλαος-Ανθούλα, Αναστάσιος-Χαρούλα
Τα εγγόνια, τ' αδέλφια, τ' ανίψια και οι λοιποί συγγενείς.



Την 18η μηνός Αυγούστου ημέρα Σάββατο και ώρα 8 π.μ. εις τον Ιερό Ναό Αγίας Ειρήνης (Ορφανοτροφείου Θηλέων), τελούμεν 2ετές μνημόσυνο υπέρ αναπαύσεως της ψυχής του λατρευτού μας πατέρα, παππού και θείου
ΝΙΚΟΛΑΟΥ ΚΑΡΑΒΑΣΙΛΗ
Τα παιδιά: Μιχάλης-Δέσποινα, Μαρία-Γιάννης, Ελευθερία-Παναγιώτης, Γιάννης
Τα εγγόνια, τ' αδέλφια, τα ανίψια και οι λοιποί συγγενείς.



Την 19η Αυγούστου, ημέρα Κυριακή και ώρα 8.30 π.μ. στον Ιερό Ναό Κοιμήσεως Θεοτόκου Μαυρούδας Λαγκαδά Θεσ/νίκης, τελούμε ενός έτους μνημόσυνο υπέρ αναπαύσεως του προσφιλούς μας συζύγου, υιού, αδελφού και θείου
ΑΘΑΝΑΣΙΟΥ (ΣΑΚΗ) ΚΟΥΚΟΥΦΙΚΗ
Αρχιφύλακα ΕΛ.Α.Σ.
Η σύζυγος: Τασούλα Σταμάτη-Κουκουφίκη.
Η μητέρα, τ' αδέλφια, η πενθερά και οι λοιποί συγγενείς.

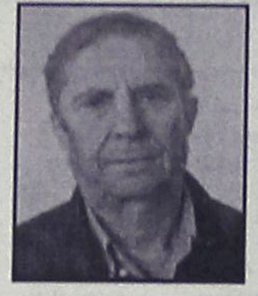

Την 19η Αυγούστου, ημέρα Κυριακή και ώρα 8.30 π.μ. εις τον Ιερό Ναό Εισοδίων Μητροπόλεως Ρόδου, τελούμεν 2ετές μνημόσυνο υπέρ αναπαύσεως της ψυχής του λατρευτού μας συζύγου, πατέρα και παππού
ΑΝΑΣΤΑΣΙΟΥ ΧΑΤΖΗΑΝΤΩΝΙΟΥ
Η σύζυγος: Φανή
Τα παιδιά: Αικατερίνη, Μαίρη-Τέλης Πατούρη, Γιούλη-Νίκος Μπόνη
Τα εγγόνια, τ' αδέλφια, και οι λοιποί συγγενείς.



Την 19η Αυγούστου, ημέρα Κυριακή και ώρα 8.30 π.μ. εις τον Ιερό Ναό Ταξιαρχών νεκροταφείου πόλεως Ρόδου, τελούμεν 3μηνο μνημόσυνο υπέρ αναπαύσεως της ψυχής του λατρευτού μας συζύγου, πατέρα, παππού, αδελφού και θείου
ΙΩΑΝΝΗ Θ. ΧΑΤΖΗΣΑΒΒΑ
Η σύζυγος: Μαρία
Τα παιδιά: Σέβη-Μιχάλης, Ντόρα, Στάθης, Χρυσούλα-Μάκης, Μιχαλία-Παναγιώτης
Τα εγγόνια, τ' αδέλφια, τ' ανίψια και οι λοιποί συγγενείς.

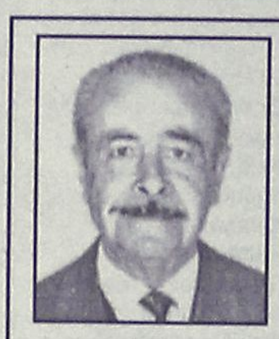

Την 19η Αυγούστου, ημέρα Κυριακή και ώρα 8.30 π.μ. εις τον Ιερό Ναό Αγίου Νικολάου Ρόδου, τελούμεν 3μηνο μνημόσυνο υπέρ αναπαύσεως της ψυχής του λατρευτού μας συζύγου, πατέρα, παππού, αδελφού και θείου
ΔΗΜΗΤΡΙΟΥ ΜΑΝΩΛΑ
Η σύζυγος: Ειρήνη
Τα παιδιά.
Τα εγγόνια, τ' αδέλφια, τ' ανίψια και οι λοιποί συγγενείς.



Την 19η Αυγούστου ημέρα Κυριακή και ώρα 8.30 π.μ. εις τον Ιερό Ναό Ταξιαρχών νεκροταφείου Ρόδου, τελούμεν 3μηνο μνημόσυνο υπέρ αναπαύσεως της ψυχής του λατρευτού μας πατέρα, παππού, αδελφού και θείου
ΣΑΒΒΑ ΣΩΤΗΡΑΚΗ
(76 ετών, δασκάλου)
Τα παιδιά: Μαρία, Τάσος, Τσαμπίκος
Η εγγονή: Χριστίνα
Τ' αδέλφια, τ' ανίψια και οι λοιποί συγγενείς.



Την 23η Αυγούστου, ημέρα Πέμπτη και ώρα 8.30 π.μ. εις τον Ιερό Ναό Αγίου Φανουρίου Ρόδου, τελώ 8ετές μνημόσυνο υπέρ αναπαύσεως της ψυχής της λατρευτής μου συζύγου
ΜΑΡΙΑΣ ΚΑΡΒΟΥΝΙΑΡΗ
(Αθησσυνέζα)
Ο σύζυγος: Σαράντης

ΔΙΕΥΘΥΝΣΗ ΔΑΣΩΝ ΔΩΔΕΚΑΝΗΣΟΥ

ΑΝΑΚΟΙΝΩΣΗ

Γνωστοποιείται κατά το άρθρο 14 του Ν. 998/79, η αποστολή για δημοσίευση στον Δήμο Ρόδου της αριθμ. 985/10-3-1981 πράξης χαρακτηρισμού έκτασης που εκδόθηκε από τον Δ/ντή Δασών Δωδ/σου. Η ΚΜ 412 γαιών Ρόδου χαρακτηρίζεται ως γεωργική και δασική έκταση.

Ο Δ/ντής Δασών
Δωδεκανήσου
Φιλίππος Κοντίτσης
Δασολόγος με Α βαθμό

Ο ΜΗΤΡΟΠΟΛΙΤΗΣ ΙΤΑΛΙΑΣ ΣΤΟ ΜΑΝΔΡΙΚΟ

Στον Ιερό Ναό Αγ. Τριάδος Μανδρικού θα χοροστατήσει ο Σεβασμιότατος Μητροπολίτης Ιταλίας κ. **Γεννάδιος**. Την Κυριακή 19 Αυγούστου ο Σεβασμιότατος κ. **Γεννάδιος** θα χοροστατήσει κατά την Θεία Λειτουργία στον Ιερό Ναό.

ΑΠΩΛΕΙΑ

Στο ξενοδοχείο SIVILA κοντά στην παραλία Αφάντου χάθηκε μικρός σκύλος χρώματος καφέ πρόσφατα κουρεμένος, έχει δερμάτινο περιλαίμιο και ακούει στο όνομα **TOMI.** Παράκληση για όποιον γνωρίζει κάτι να τηλεφωνήσει στο 52742 ή 0944163843.
Ο ευρών θα αμοιφθεί

ΔΙΕΥΘΥΝΣΗ ΔΑΣΩΝ ΔΩΔΕΚΑΝΗΣΟΥ

ΑΝΑΚΟΙΝΩΣΗ

Γνωστοποιείται κατά το άρθρο 14 του Ν. 998/79, η αποστολή για δημοσίευση στον Δήμο Αρχαγγέλου της αριθμ. 3929/1-8-01 πράξης χαρακτηρισμού έκτασης που εκδόθηκε από τον Δ/ντή Δασών Δωδ/σου. Η ΚΜ 1888[3] Δ γαιών Αρχαγγέλου χαρακτηρίζεται ως γεωργική έκταση άρθρο 3 παρ. 6α Ν. 998/79

Ο Δ/ντής Δασών
Δωδεκανήσου
Φιλίππος Κοντίτσης
Δασολόγος με Α βαθμό

ΕΛΛΗΝΙΚΗ ΔΗΜΟΚΡΑΤΙΑ
ΝΟΜΟΣ ΔΩΔΕΚΑΝΗΣΟΥ
ΔΗΜΟΣ ΙΑΛΥΣΟΥ
ΠΟΛΙΤΙΣΤΙΚΟΣ ΟΡΓΑΝΙΣΜΟΣ
ΜΕΚΤΟ

19ο ΦΕΣΤΙΒΑΛ ΙΑΛΥΣΙΑ 2001
ΠΡΟΓΡΑΜΜΑ

ΠΑΡΑΣΚΕΥΗ 17/08/2001, ώρα 21.00
Βραδιά φιλαρμονικών με τις φιλαρμονικές των Δήμων Ιαλυσού και Καλλιθέας Ρόδου.

ΧΟΡΗΓΟΙ ΔΑΝΕ SEA LINE, ΒΑΠ ΚΟΥΓΙΟΣ ΑΒΕΕ, ΕΡΑ ΡΟΔΟΥ, FM 12, ΤΗΛΕΟΡΑΣΗ, Ω TV.

ΓΡΑΦΕΙΟ ΤΕΛΕΤΩΝ & ΜΝΗΜΟΣΥΝΩΝ ΡΟΔΟΥ ΣΤΕΦΑΝΑ-ΣΤΟΛΙΣΜΟΙ

ΑΜΕΣΗ ΕΞΥΠΗΡΕΤΗΣΗ ΟΛΟ ΤΟ 24 ΩΡΟ

"ΑΜΕΡΙΚΑΝΟΥ"

Αναλαμβάνουμε την τελετή και με τα έξοδα που χορηγούν τα ταμεία χωρίς καμία επιβάρυνση. ΙΚΑ, ΤΕΒΕ, ΤΑΞΥ, ΔΗΜΟΣΙΟΥ, ΛΙΜΕΝΙΚΩΝ, ΟΓΑ και λοιπά ταμεία. Τους ΑΠΟΡΟΥΣ ΔΩΡΕΑΝ.

Πλατεία Βρούχου στην Μητρόπολη
τηλέφωνα: 28901-33400

A.N.A FERRIES

ΔΡΟΜΟΛΟΓΙΑ ΠΛΟΙΩΝ

Από 01/07/2001 έως 31/08/2001

F/B MARINA • F/B RODANTHI • F/B DIMITROULA

F/B MARINA • F/B RODANTHI ΕΝΑΛΛΑΞ ΓΙΑ ΠΕΙΡΑΙΑ

ΔΕΥΤΕΡΑ	16.00	ΚΩ-ΚΑΛΥΜΝΟ-ΛΕΡΟ-ΠΑΤΜΟ-ΠΕΙΡΑΙΑ
ΤΡΙΤΗ	16.00	ΚΩ-ΚΑΛΥΜΝΟ-ΠΕΙΡΑΙΑ
ΤΕΤΑΡΤΗ	16.00	ΚΩ-ΚΑΛΥΜΝΟ-ΠΕΙΡΑΙΑ
ΠΕΜΠΤΗ	16.00	ΚΩ-ΚΑΛΥΜΝΟ-ΑΣΤΥΠΑΛΑΙΑ-ΠΕΙΡΑΙΑ
ΠΑΡΑΣΚΕΥΗ	16.00	ΚΩ-ΚΑΛΥΜΝΟ-ΛΕΡΟ-ΠΑΤΜΟ-ΠΕΙΡΑΙΑ
ΣΑΒΒΑΤΟ	16.00	ΚΩ-ΚΑΛΥΜΝΟ-ΛΕΡΟ-ΠΑΤΜΟ-ΠΕΙΡΑΙΑ
ΚΥΡΙΑΚΗ	16.00	ΚΩ-ΚΑΛΥΜΝΟ-ΠΕΙΡΑΙΑ

F/B DIMITROULA

ΤΡΙΤΗ	15.00	ΚΩ-ΚΑΛΥΜΝΟ-ΛΕΡΟ-ΠΑΤΜΟ-ΠΕΙΡΑΙΑ
ΠΕΜΠΤΗ	15.00	ΚΩ-ΚΑΛΥΜΝΟ-ΛΕΡΟ-ΠΑΤΜΟ-ΠΕΙΡΑΙΑ
ΣΑΒΒΑΤΟ	20.00	ΚΑΣΤΕΛΛΟΡΙΖΟ
ΚΥΡΙΑΚΗ	09.00	ΣΥΜΗ-ΤΗΛΟ-ΝΙΣΥΡΟ-ΚΩ-ΚΑΛΥΜΝΟ-ΛΕΡΟ-ΠΑΤΜΟ-ΝΑΞΟ-ΠΑΡΟ-ΠΕΙΡΑΙΑ

Σας ευχόμαστε Καλό Καλοκαίρι, Καλές Διακοπές

Πληροφορίες: τηλ. 35066-30406-36170-28597 • FAX: 39839

Και στον ταξιδιωτικό σας πράκτορα

ΕΥΧΑΡΙΣΤΗΡΙΟ

Θα θέλαμε να ευχαριστήσουμε και δημόσια το επιστημονικό και νοσηλευτικό προσωπικό της καρδιολογικής κλινικής και της εντατικής μονάδας του Περιφερειακού Νοσοκομείου της Ρόδου, για τον τρόπο με τον οποίο αντιμετώπισαν, το πρόβλημα υγείας που παρουσίασε η σύζυγός μου.
Ιδιαίτερα θα ήθελα να ευχαριστήσω τον αναπληρωτή διευθυντή της καρδιολογικής κλινικής **κ. Νικήτα Μόσχο.**

Κωνσταντίνος Παπαδόπουλος

ΠΟΛΙΤΙΣΤΙΚΟΣ ΟΡΓΑΝΙΣΜΟΣ ΔΗΜΟΥ ΠΕΤΑΛΟΥΔΩΝ

"ΠΟΛΙΤΙΣΤΙΚΟ ΚΑΛΟΚΑΙΡΙ 2001"

ΠΟΛΙΤΙΣΤΙΚΕΣ ΕΚΔΗΛΩΣΕΙΣ ΣΤΑ ΠΛΑΙΣΙΑ ΛΕΙΤΟΥΡΓΙΑΣ ΤΗΣ 36ΗΣ ΠΑΝΕΛΛΗΝΙΑΣ ΕΚΘΕΣΗΣ ΧΕΙΡΟΤΕΧΝΙΑΣ ΚΡΕΜΑΣΤΗΣ

17-8-2001 ημέρα Παρασκευή
ώρα 21.00: Αναβίωση εθίμων από χορευτικό τμήμα του Πολιτιστικού Οργανισμού Δήμου Πεταλούδων στο χώρο της Εκθεσης Κρεμαστής.
ώρα 23.00: Beach Party με τα μουσικά Rock-Pop συγκροτήματα EXTRIM και EMERGENCY BRAKES στην παραλία Κρεμαστής.

18-8-2001 ημέρα Σάββατο
ώρα 20.30: Θεατρική παράσταση "Πάμε με τα τέσσερα στο 2004" από το Θέατρο Νοτίου Αιγαίου στο προαύλιο του Δημοτικού Σχολείου Κρεμαστής.

19-8-2001 ημέρα Κυριακή
ώρα 09.00: Λαϊκός αγώνας δρόμου 4 χλμ. και ημιμαραθώνιος 20 χλμ. σε συνεργασία με το ΔΟΝΑ Δήμου Πεταλούδων στην Κρεμαστή.
ώρα 21.00: Συναυλία Φιλαρμονικής Δήμου Πεταλούδων στο χώρο της Εκθεσης Κρεμαστής.

20-8-2001 ημέρα Δευτέρα
ώρα 20.30: Αναβίωση εθίμου από το ΚΑΠΗ Δήμου Ρόδου στο χώρο της Εκθεσης Κρεμαστής.
ώρα: 21.15: Παρουσίαση χορευτικού συγκροτήματος του Πολιτιστικού Συλλόγου "ΑΤΤΑΒΥΡΟΣ" Εμπωνας στο χώρο της Εκθεσης Κρεμαστής.

21-8-2001 ημέρα Τρίτη
ώρα 20.30: Παρουσίαση παραδοσιακού χορευτικού προγράμματος από το χορευτικό τμήμα Δ.Δ. Παραδεισίου του ΠΟΔΠ στο χώρο της Εκθεσης Κρεμαστής.
ώρα 22.00: Μουσική συναυλία με τον Μπάμπη Τσέρτο στην παραλία Κρεμαστής.

22-8-2001 ημέρα Τετάρτη
ώρα 20.30: Παρουσίαση μουσικού προγράμματος από το τμήμα χορωδίας του ΠΟΔΠ στο χώρο της Εκθεσης Κρεμαστής.
ώρα 21.00: Παρουσίαση παραδοσιακού χορευτικού προγράμματος από το χορευτικό τμήμα Δ.Δ. Παστίδας του ΠΟΔΠ στο χώρο της Εκθεσης Κρεμαστής.
ώρα 21.30: Παρουσίαση προγράμματος από το χορευτικό τμήμα της Ενωσης Ποντίων Πιερίας στο χώρο της Εκθεσης Κρεμαστής.

23-8-2001 ημέρα Πέμπτη
ώρα 20.30: Απονομές στο χώρο της Εκθεσης Κρεμαστής.
Απονομή επαίνων σε αριστεύσαντες μαθητές-μαθήτριες Γυμνασίου-Λυκείου.
Απονομή αναμνηστικών συμμετοχής στους Εκθέτες που συμμετείχαν στην 36η Πανελλήνια Εκθεση Χειροτεχνίας.
Απονομή βραβείων στους νικητές των αγώνων Σκάκι-Ντάμας-Τάβλι.
ώρα 21.30: Μουσική βραδιά στην πλατεία Κρεμαστής.

26-8-2001 ημέρα Κυριακή
ώρα 20.00: Διαγωνισμός Τοπικής Παραδοσιακής Μαγειρικής στην πλατεία Κρεμαστής.
- Από 11 έως 23 Αυγούστου θα λειτουργεί Εκθεση Βιβλίου Συγγραφέων του Δήμου Πεταλούδων στο χώρο της Εκθεσης Κρεμαστής.
- Από 11 έως 23 Αυγούστου θα λειτουργεί Εκθεση Βιβλίου στο προαύλιο της Βιβλιοθήκης Κρεμαστής.
- Από 11 έως 23 Αυγούστου θα λειτουργεί Εκθεση Φωτογραφίας στο Δημοτικό Σχολείο Κρεμαστής.

Ο Πρόεδρος
Κουδούνης Νίκος

ΧΟΡΗΓΟΙ: COCA COLA ΤΡΙΑ ΕΨΙΛΟΝ, ΕΡΓΟΣΤΑΣΙΟ ΡΟΔΟΥ, ΜΥΛΟΙ ΚΡΗΤΗΣ

ΧΟΡΗΓΟΙ ΔΑΝΕ SEA LINE, ΒΑΠ ΚΟΥΓΙΟΣ ΑΒΕΕ, ΕΡΑ ΡΟΔΟΥ, FM 12, ΤΗΛΕΟΡΑΣΗ, Ω TV.

ΕΛΛΗΝΙΚΗ ΔΗΜΟΚΡΑΤΙΑ
ΠΕΡΙΦΕΡΕΙΑ Ν. ΑΙΓΑΙΟΥ
ΝΟΜΟΣ ΔΩΔΕΚΑΝΗΣΟΥ
ΔΗΜΟΣ ΠΕΤΑΛΟΥΔΩΝ

ΠΕΡΙΛΗΨΗ ΔΙΑΚΗΡΥΞΗΣ ΔΗΜΟΠΡΑΣΙΑΣ ΕΡΓΟΥ

Ο Δήμαρχος Πεταλούδων προκηρύσσει ανοικτή δημοπρασία με σφραγισμένες προσφορές με το σύστημα Συμπλήρωση Τιμολογίου και Ελεγχο Ομαλότητας τιμών (άρθρο 8 του Π.Δ. 609/85) για την κατασκευή του έργου "ΚΑΤΑΣΚΕΥΗ ΒΡΕΦΟΝΗΠΙΑΚΟΥ ΣΤΑΘΜΟΥ Δ.Δ. ΠΑΡΑΔΕΙΣΙΟΥ (ΕΠΙΣΚΕΥΗ-ΔΙΑΡΡΥΘΜΙΣΗ-ΠΡΟΣΘΗΚΗ". Η δημοπρασία θα γίνει την 19 ημέρα Τετάρτη του μήνα Σεπτεμβρίου του έτους 2001 στα γραφεία των Τεχνικών Υπηρεσιών του Δήμου στην οδό Σταδίου αρ. 7 στην Κρεμαστή από την αρμόδια Επιτροπή Δημοπρασίας. Ωρα έναρξης παραλαβής προσφορών η 10.00 π.μ. και ώρα λήξης παραλαβής των προσφορών η 11.00 π.μ.
Η δημοπρασία και η εκτέλεση του έργου θα γίνουν σύμφωνα με τις διατάξεις του Π.Δ. 609/1985 "Κατασκευή δημοσίων έργων" (όπως τροποποιήθηκε με το Π.Δ. 218/1999 και τον Ν. 2741/1999), του Ν. 1418/1985 "Δημόσια έργα και ρυθμίσεις συναφών θεμάτων", όπως τροποποιήθηκε και συμπληρώθηκε με το Ν. 2229/1994, του Π.Δ. 171/1987 "Οργανα που αποφασίζουν να γνωμοδοτούν κλπ." και σύμφωνα με τον Ν. 2576/98 (ΦΕΚ 25 Α'/9-2-98) και την απόφαση Δ17α/08/16/ΦΝ 402/10-2-98 (ΦΕΚ 116 Β/12-2-98).
Ο προϋπολογισμός της δαπάνης των δημοπρατούμενων εργασιών ανέρχεται σε δρχ. 74.200.000 μη συμπεριλαμβανομένου του ΦΠΑ. Η χρηματοδότηση του έργου θα γίνει από το ΕΠΤΑ.
Η εγγύηση για τη συμμετοχή στη δημοπρασία ορίζεται σε 2% επί του προϋπολογισμού δηλαδή σε 1.484.000 (ένα εκατομμύριο τετρακόσιες ογδόντα τέσσερις χιλιάδες) δρχ. και βεβαιώνεται με την προσκόμιση ισόποσου γραμματίου του Ταμείου Παρακαταθηκών και Δανείων ή Εγγυητικής Επιστολής ανεγνωρισμένης Τράπεζας ή του Ταμείου Συντάξεως Μηχανικών και Εργοληπτών Δημοσίων Εργων (ΤΣΜΕΔΕ), συντεταγμένη κατά τόν ισχύοντα τύπο για το Δημόσιο. Η εγγύηση θα απευθύνεται προς το Δήμο Πεταλούδων.
Στη Δημοπρασία γίνονται δεκτές εργοληπτικές επιχειρήσεις εγγεγραμμένες στο ΜΕΕΠ με τάξη πτυχίου Β' για έργα ΟΙΚΟΔΟΜΙΚΑ και τάξη πτυχίου Β' για έργα ΗΛΕΚΤΡΟΜΗΧΑΝΟΛΟΓΙΚΑ σε Κοινοπραξία. Για περισσότερες πληροφορίες οι ενδιαφερόμενοι μπορούν να απευθύνονται στα Γραφεία των Τεχνικών Υπηρεσιών του Δήμου Πεταλούδων (Ταχ. Δ/νση: Σταδίου 7, 85104 Κρεμαστή) και στα τηλέφωνα 0241-90930 και 90931

Ο Δήμαρχος Πεταλούδων
Μιχάλης Κορδίνας

ΓΝΩΣΤΟΠΟΙΗΣΗ ΓΑΜΟΥ

Γνωστοποιείται, σύμφωνα με το άρθρο 1369 του Αστικού Κώδικα, όπως τροποποιήθηκε με το Ν. 1250) 1982, ότι: Η Τετιάνα Μουντιάνου του Γιέβγκεν και της Νίνα που γεννήθηκε στο Ντνιπροπετρόβσκ Ουκρανίας και κατοικεί στην Ρόδο του Νομού Δωδ/σου επαγγέλματος σερβιτόρα και ο Εμμανουήλ Νικολάου του Αλεξίου και της Ανθούλας που γεννήθηκε στο Σύδνεϋ Αυστραλίας και κατοικεί στην Ρόδο επαγγέλματος Δημοτικός Υπάλληλος πρόκειται να παντρευθούν στο Δημαρχείο του Δήμου Ροδίων.
Ρόδος 16/8/2001

Ο Δήμαρχος
Γεώργιος Γιαννόπουλος

ΑΣΤΙΚΟΣ ΟΙΚΟΔΟΜΙΚΟΣ ΣΥΝΕΤΑΙΡΙΣΜΟΣ ΣΥΝΕΤΑΙΡΙΣΤΙΚΩΝ ΥΠΑΛΛΗΛΩΝ ΡΟΔΟΥ "Η ΕΝΩΣΗ" Συν.Π.Ε.

ΠΡΟΣΚΛΗΣΗ ΣΕ ΤΑΚΤΙΚΗ ΓΕΝΙΚΗ ΣΥΝΕΛΕΥΣΗ

Καλούνται τα μέλη του Αστικού Οικοδομικού Συνεταιρισμού Συνεταιριστικών Υπαλλήλων Ρόδου "Η ΕΝΩΣΗ" σε τακτική Γενική Συνέλευση που θα λάβει χώρα στις 12 Σεπτεμβρίου 2001 ημέρα Τετάρτη στις 6 το απόγευμα στην αίθουσα του "ΑΚΤΑΙΟΝ" στο Μαντράκι κατά την οποία θα συζητηθούν και θα ληφθούν αποφάσεις στα παρακάτω θέματα της ημερήσιας διάταξης:
1. Απολογισμός και έγκριση πεπραγμένων διαχειριστικού έτους 2000.
2. Εγκριση Ισολογισμού διαχείρισης του έτους 2000.
3. Απαλλαγή μελών Διοικητικού Συμβουλίου για το διαχειριστικό έτος 2000.
4. Εγκριση προϋπολογισμού έτους 2001.
5. Εκλογή τακτικών και αναπληρωματικών μελών νέου Διοικητικού Συμβουλίου.
6. Εκλογή τακτικών και αναπληρωματικών μελών Εποπτικού Συμβουλίου.
7. Εξουσιοδότηση Διοικητικού Συμβουλίου για την επιλογή τρόπου ανάθεσης και εκτέλεσης έργων οδοποιΐας.
8. Κάλυψη δαπανών εκτέλεσης έργων οδοποιΐας. Στη περίπτωση που δεν υπάρξει απαρτία η Γενική Συνέλευση θα συνέλθει στον ίδιο χώρο την ίδια ώρα μετά από μια εβδομάδα την επόμενη Τετάρτη 19 Σεπτεμβρίου 2001 για να αποφασίσει στα ίδια θέματα ημερήσιας διάταξης με όσα μέλη είναι παρόντα.

Εκ του Διοικητικού Συμβουλίου

ΠΕΡΙΛΗΨΗ

Της υπ' αριθ. 475/2001 απόφασης του Ειρηνοδικείου Ρόδου

Ενάγουσα: Σεβαστή Γαζέπη, του Παύλου, κάτοικος Ρόδου
Εναγόμενοι: 1) Χαρίστη Ιακωβίδη του Σάββα, 2) Αντώνιος Ιακωβίδης του Σάββα, 3) Σάββας Ιακωβίδης του Σάββα, 4) Μαρία Ιακωβίδη του Σάββα, 5) Ανθή Ιακωβίδη του Σάββα, τέως κάτοικοι Μαλώνας Ρόδου, ήδη αγνώστου διαμονής.
Για τους λόγους αυτούς
Δικάζοντας ερήμην των εναγομένων. Ορίζει παράβολο το ποσό των σαράντα χιλιάδων (40.000) δραχμών για την περίπτωση άσκησης ανακοπής ερημοδικίας. Δέχεται την αγωγή. Αναγνωρίζει ότι στο πρόσωπο της ενάγουσας συμπληρώθηκε ο νόμιμος χρόνος κτητικής παραγραφής του άρθρου 63 του κτηματολογικού κανονισμού για την απόκτηση κυριότητας με χρησικτησία:
1) σε μιά οικοδομή που βρίσκεται στη κτηματική περιφέρεια της κοινότητας Μαλώνας Ρόδου, με κτηματολογικά στοιχεία: τόμος 5, φύλλο 48, μερίδα 301 οικοδομών Μαλώνας και φάκελος 493, νομικής φύσεως "Μουλκ" και
2) επί των ιδανικών μεριδίων των εναγομένων (1/5 εξ αδιαιρέτου εκάστος) σ' έναν αγρό, που βρίσκεται στην κοινότητα Μαλώνας Ρόδου, με κτηματολογικά στοιχεία, τόμος 22 φύλλο 50, μερίδα 185 γαιών Μαλώνας και φάκελος 2208, νομικής φύσεως "αρζί-μιρί" και ήδη "μουλκ". Κρίθηκε, αποφασίστηκε και δημοσιεύθηκε στη Ρόδο σε έκτακτη δημόσια συνεδρίαση στις 11 Ιουνίου 2001.

Η Ειρηνοδίκης
Ιωάννα Κολιλέκα
Η Γραμματέας
Χαρίκλεια Παναγέα
Ακριβής περίληψη

ο πληρεξούσιος δικηγόρος
Γρηγόρης Μοράρης

Ο ΣΥΛΛΟΓΟΣ ΓΥΝΑΙΚΩΝ ΛΑΧΑΝΙΑΣ

Οργανώνει το Σάββατο 18 Αυγούστου και ώρα 6.30 το απόγευμα πάρτυ στο πάρκο του χωριού για μικρούς και μεγάλους. Θα υπάρχει μπουφές και θα δωθούν δώρα
Η είσοδος θα είναι ελεύθερη.

Εκ του Συλλόγου
Γυναικών Λαχανιάς

TRAVEL EMMANUEL

ΘΕΛΕΤΕ ΟΙ ΔΙΑΚΟΠΕΣ ΣΑΣ ΝΑ ΣΥΝΔΥΑΣΘΟΥΝ ΦΘΗΝΑ ΚΑΙ ΠΟΙΟΤΙΚΑ:

EMMANUEL TRAVEL

ΘΕΛΕΤΕ ΝΑ ΤΑΞΙΔΕΨΕΤΕ ΜΕ ΑΣΦΑΛΕΙΑ ΚΑΙ ΦΘΗΝΑ...

EMMANUEL TRAVEL

ΕΙΜΑΣΤΕ ΠΑΝΤΑ ΣΤΗΝ ΔΙΑΘΕΣΗ ΣΑΣ ΓΙΑ ΤΗΝ ΚΑΛΥΤΕΡΗ ΕΞΥΠΗΡΕΤΗΣΗ ΣΑΣ.
ΦΘΗΝΕΣ ΤΙΜΕΣ ΓΙΑ ΕΥΡΩΠΗ ΣΕ ΣΥΝΕΡΓΑΣΙΑ ΜΕ ΤΙΣ ΚΑΛΥΤΕΡΕΣ ΑΕΡΟΠΟΡΙΚΕΣ ΤΣΑΡΤΕΡ ΕΤΑΙΡΕΙΕΣ

ΕΙΣΙΤΗΡΙΑ ΠΛΟΙΩΝ 20% ΕΚΠΤΩΣΗ ΓΙΑ
ΕΙΣΙΤΗΡΙΑ ΜΕΤ' ΕΠΙΣΤΡΟΦΗΣ

ΕΙΣΙΤΗΡΙΑ ΟΛΥΜΠΙΑΚΗΣ-ΕΙΔΙΚΕΣ ΤΙΜΕΣ ΓΙΑ ΝΕΟΥΣ ΚΑΙ ΥΠΕΡΗΛΙΚΕΣ-ΟΙΚΟΓΕΝΕΙΑΚΕΣ ΠΡΟΣΦΟΡΕΣ

ΚΡΑΤΗΣΕΙΣ ΞΕΝΟΔΟΧΕΙΩΝ
ΕΚΔΟΣΕΙΣ ΔΙΑΒΑΤΗΡΙΩΝ
ΕΚΔΡΟΜΕΣ ΓΙΑ ΟΛΟ ΤΟΝ ΚΟΣΜΟ

ΠΑΝΤΑ ΚΟΝΤΑ ΣΑΣ ΓΙΑ ΤΗΝ ΚΑΛΥΤΕΡΗ ΕΞΥΠΗΡΕΤΗΣΗ ΣΑΣ

ΠΛΗΡΟΦΟΡΙΕΣ
ΤΗΛ: 93630-93625-94385
FAX: 91748
ΙΕΡΟΥ ΛΟΧΟΥ 1 ΙΑΛΥΣΟΣ ΡΟΔΟΣ
ΥΠΕΥΘΥΝΟΣ: ΜΑΝΩΛΗΣ ΜΑΧΑΙΡΑΚΗΣ

ΣΥΓΧΑΡΗΤΗΡΙΟ

Στον αγαπημένο μας κουμπάρο **Νικόλαο Ιωαν. Τζιώρα** που απέκτησε το πτυχίο του MASTER OF SCIENCE IN MARKETING από το Πανεπιστήμιο LUTON της Αγγλίας, ευχόμαστε καλή σταδιοδρομία και πάντα επιτυχίες.

Δημήτρης-Κατερίνα
Κοιλιά

Ο ΠΟΛΙΣΤΙΚΟΣ ΟΡΓΑΝΙΣΜΟΣ ΔΗΜΟΥ ΡΟΔΙΩΝ
ΠΑΡΟΥΣΙΑΖΕΙ

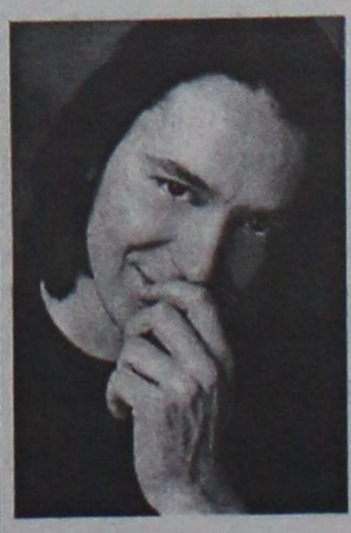

ΣΥΝΑΥΛΙΑ ΜΕ ΤΟΝ
ΓΙΑΝΝΗ ΚΟΤΣΙΡΑ

ΠΑΡΑΣΚΕΥΗ 17 ΑΥΓΟΥΣΤΟΥ
9:30 μ.μ.
ΘΕΑΤΡΟ ΜΕΣΑΙΩΝΙΚΗΣ ΤΑΦΡΟΥ «ΜΕΛΙΝΑ ΜΕΡΚΟΥΡΗ»

Εισιτήρια προπωλούνται στο ταμείο του «ΡΟΔΟΝ»
Τιμή: 5.000 και 4.000 το παιδικό

Χορηγοί:
Ξενοδοχεία **Hilton, Rodos Palace**

Coca-Cola Τρία Έψιλον Coca-Cola HBC
CAN DA FERRIES
Πρακτορείο GEM Travel
Πρακτορείο ΣΤΕΦΑΝΑΚΗ



ΘΕΛΕΤΕ ΝΑ ΔΙΑΚΟΣΜΗΣΕΤΕ

Το ξενοδοχείο, το μαγαζί ή το σπίτι σας με κάτι ΞΕΧΩΡΙΣΤΟ και ΜΟΝΑΔΙΚΟ;

ΕΛΑΤΕ ΣΕ ΜΑΣ

Στην ΡΟΔΟΥΛΑ & στον ΑΡΤΑΝ

για

ΒΙΤΡΩ . ΠΙΝΑΚΕΣ ΖΩΓΡΑΦΙΚΗΣ . ΚΟΡΝΙΖΕΣ . ΚΑΘΡΕΠΤΕΣ ΖΩΓΡΑΦΙΣΤΟΥΣ & ΦΩΤΙΖΟΜΕΝΟΥΣ και ΑΝΑΓΛΥΦΑ

ΕΤΟΙΜΑ ΚΑΙ ΜΕ ΠΑΡΑΓΓΕΛΙΑ

Σεβόμενοι το γούστο και την οικονομία σας

Μιχ. Πετρίδη 96 κοντά στο ΜΗΔΕΙΑ

Τηλ. 62552 - 61483

ΝΤΕΤΕΚΤΙΒΣ

Συνταξιούχος Αστυνομικός

Αναλαμβάνουμε

υποθέσεις ανηλίκων, οικογενειακές, προσωπικές κ.τ.λ.

Με απόλυτη εχεμύθεια.

ΔΙΑΘΕΤΟΥΜΕ ΤΑ ΠΛΕΟΝ ΣΥΓΧΡΟΝΑ ΟΠΤΙΚΟΑΚΟΥΣΤΙΚΑ ΣΥΣΤΗΜΑΤΑ

0946 997967

100% εχεμύθεια 100% εχεμύθεια



Ρόδος: εἰκῇ καὶ ὡς ἔτυχε...

••• Πάντειο Πανεπιστήμιο: "Στόχος ο διασυρμός"

Πριν από περίπου μία εβδομάδα η Εισαγγελία Πλημμελειοδικών Αθηνών άσκησε **ποινική δίωξη** για τρία κακουργήματα (υπεξαίρεση στην υπηρεσία από κοινού εις βάρος του ελληνικού Δημοσίου κατ' εξακολούθηση, ψευδείς βεβαιώσεις από κοινού, πλαστογραφία μετά χρήσεων) εις βάρος έξι καθηγητών και πέντε διοικητικών υπαλλήλων του **Παντείου Πανεπιστημίου Αθηνών**, οι οποίοι φέρεται ότι το διάστημα 1996-1998, εκμεταλλευόμενοι τη θέση τους ως μέλη δύο επιτροπών προμήθειας οικοδομικών υλικών, εξέδιδαν επιταγές τις οποίες εισέπρατταν οι ίδιοι, προκαλώντας στο Ιδρυμα ζημιά άνω των 150 εκατ. δρχ.

Σε ανακοίνωσή τους οι πρυτανικές αρχές του Παντείου Πανεπιστημίου διέψευσαν ότι τα μέλη των επιτροπών εξέδωσαν επιταγές για πληρωμές προμηθευτών, αναφέροντας μάλιστα ότι *«ο ονομαστικός διασυρμός συναδέλφων όλων των κατηγοριών της πανεπιστημιακής κοινότητας όχι μόνο δεν διευκολύνει τις από τριετίας αναληφθείσες προσπάθειες για εξυγίανση των οικονομικών του Ιδρύματος, αλλά αντίθετα δημιουργεί αδικαιολόγητες συγχύσεις»*.

••• Πανεπιστήμιο Αιγαίου στη Ρόδο: "Στόχος ο τραυματισμός του κύρους"

Ο κοσμήτορας της Σχολής Ελληνικών και Μεσογειακών Σπουδών του Πανεπιστημίου Αιγαίου στη Ρόδο με αφορμή το θέμα που προέκυψε μετά τις καταγγελίες για *"κομπίνες"* ύψους 300 εκατ. δρχ. στο Πανεπιστήμιο Αιγαίου στη Ρόδο υποστηρίζει:

«Ο κρυπτόμενος στην ανωνυμία του συνκοφάντης, το μόνο που επιδιώκει είναι ο τραυματισμός του κύρους του Πνευματικού μας Ιδρύματος, το οποίο προσπαθούμε με ευθύνη και προγραμματισμό να αναβαθμίζουμε συνεχώς με νόμιμες και διαφανείς διαδικασίες, υπηρετώντας τους εθνικούς και εκπαιδευτικούς σκοπούς και στόχους που ετέθησαν κατά την ίδρυσή του».

••• Ημερολόγιον Πολιτιστικών Εκδηλώσεων

Παρασκευή 17 Αυγούστου

• **Συναυλία Γιάννη Κότσιρα στην Τάφρο:**

Απόψε το βράδυ στις 9, στο θέατρο της Τάφρου εμφανίζεται ο **Γιάννης Κότσιρας** μαζί με την **Ελένη Καπηλίδου** και το οκταμελές συγκρότημά του.

Διοργάνωση: Πολιτιστικός Οργανισμός Δήμου Ροδίων.

• **Συναυλία Ελένης Πέτα-Μιχάλη Χατζηγιάννη στο Γκολφ Αφάντου:**

Στις 9.30 το βράδυ, ο **Μιχάλης Χατζηγιάννης** και η **Ελένη Πέτα** θα δώσουν συναυλία με τα τραγούδια τους στο Γκολφ Αφάντου.

Διοργάνωση: Πολιτιστικός Οργανισμός Δήμου Αφάντου.

• **Κρεμαστή: Πανελλήνια Εκθεση Χειροτεχνίας:**

Συνεχίζεται στην **Κρεμαστή** η **Εκθεση Χειροτεχνίας** που παραμένει ανοικτή από τις 19.00-24.00.

Στο πλαίσιο των πολιτιστικών εκδηλώσεων απόψε το βράδυ στις 9 θα γίνει **αναβίωση εθίμων** από το χορευτικό τμήμα του Δήμου Πεταλούδων και στις 23.00 **"beach party"** με τα "pop-rock" συγκροτήματα **"Exrim"** και **"Emergency Prakes"**.

Αύριο Σάββατο, το **Θέατρο Νοτίου Αιγαίου** θα παρουσιάσει την επιθεώρηση **"Πάμε με τα τέσσερα στο 2004"**.

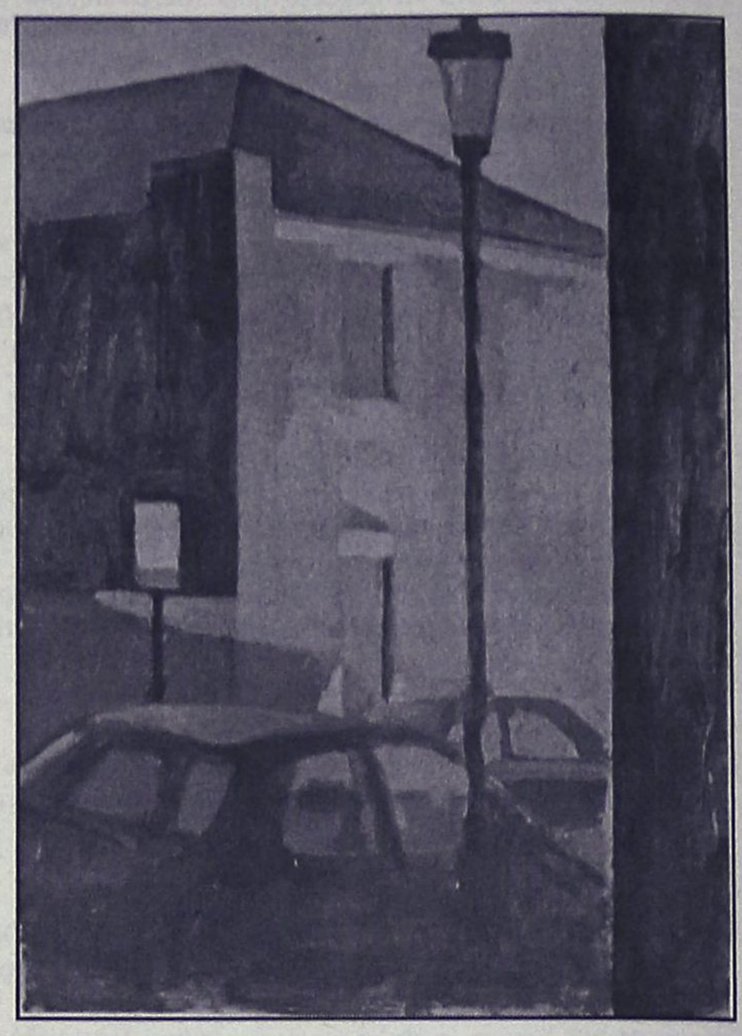

Μαρία Παπαδοπούλου: *"Δρόμος και φανάρι"*, ακρυλικό σε χαρτόνι, 23X34 εκ., 2000.

• **Φεστιβάλ Ιαλυσού:**

Απόψε το βράδυ στις 9, βραδιά φιλαρμονικών με τις μπάντες των Δήμων Ιαλυσού και Καλλιθέας.

• **Εκθεση Ζωγραφικής της Μαρίας Παπαδοπούλου:**

Συνεχίζεται μέχρι και αύριο Σάββατο στη Ροδαική Επαυλη, η έκθεση ζωγραφικής της συμπολίτισσάς μας Μαρίας Παπαδοπούλου.

Ωρες λειτουργίας 9.00-13.00 και 6 με 9 το βράδυ.

••• Κεσάτια το θερινό "Ρόδον"

Απογοητευτικός είναι ο μέχρι σήμερα απολογισμός του μοναδικού θερινού κινηματογράφου που λειτουργεί στην πόλη μας και στο νησί μας.

Ο λόγος για το δημοτικό σινεμά το **"Ρόδον"** που λειοτουργεί κάτω από άθλιες συνθήκες, με μηχανή προβολής, λάφυρο από την Ιταλική κατοχή, μπαλωμένη οθόνη, τουαλέτες στο όριο της κατάρρευσης, χωρίς αναψυκτήριο να κορακιάζουν οι θεατές, πανάθλια ηχητικά.

Το μόνο που άλλαξαν είναι τα καθίσματα που είναι όντως βολικά και αναπαυτικά.

Πάντως, οι *"πιστοί"* του θερινού **"Ρόδον"** θα μπορούσαν να τα παραβλέψουν όλα αυτά, για άλλη μια φορά, αν τουλάχιστον οι ταινίες που προβάλλονται είναι της προκοπής.

Ομως, τι να πάνε να δούνε όταν το φιλμ του **Τζάρμους**, το 'χει ήδη φέρει το χειμερινό και το θερινό "Ρόδον" τουλάχιστον άλλες τρεις φορές, ενώ το **"Τρέξε Λόλα, τρέξε"**, το απολαύσαμε πέρυσι ή πρόπερσι.

... Αποτέλεσμα, σχεδόν η μία στις δύο προβολές δεν γίνεται γιατί δεν υπάρχουν θεατές!

ΜΕΡΙΚΕΣ ΦΟΡΕΣ ΓΙΑ ΝΑ ΑΡΕΣΕΙΣ ΠΡΕΠΕΙ ΝΑ ΦΤΑΣΕΙΣ ΣΤΑ ....ΆΚΡΑ!!



- ΠΡΟΣΘΕΤΙΚΗ ΝΥΧΙΩΝ ΜΕΤΑΞΙ-ΑΚΡΥΛΙΚΟ
- ΜΑΝΙΚΙΟΥΡ-ΠΕΝΤΙΚΙΟΥΡ ΑΝΑΝΕΩΣΗΣ
- ΟΡΘΟΝΥΧΙΑ (ΠΟΝΕΜΕΝΑ ΓΥΡΤΑ ΝΥΧΙΑ)
- ΣΚΛΗΡΥΝΣΗ ΦΥΣΙΚΩΝ ΝΥΧΙΩΝ
- ΛΕΥΚΑΝΣΗ ΝΥΧΙΩΝ (ΧΕΡΙΑ-ΠΟΔΙΑ)
- ΦΡΥΔΙΑ - ΒΛΕΦΑΡΙΔΕΣ
- ΜΟΝΙΜΟ ΓΑΛΛΙΚΟ
- MONIMA DESIGNS
- ΑΠΟΤΡΙΧΩΣΗ

BEAUTY NAILS BN RHODES

ΑΝ ΤΟ ΖΗΤΟΥΜΕΝΟ ΣΑΣ ΕΙΝΑΙ Η ΑΚΡΑ ...ΠΟΛΥΤΕΛΕΙΑ

BEAUTY NAILS - STUDIO ΑΙΣΘΗΤΙΚΗΣ ΝΥΧΙΩΝ

ΕΜΠΟΡΙΚΟ ΚΕΝΤΡΟ ΦΩΚΙΑΛΗ-ΑΓ. ΑΝΑΣΤΑΣΙΑΣ 40-ΤΗΛ. 70660-ΚΙΝ. 0944 520887

ΡΟΔΟΤΡΥΠΟΚΟΠΤΙΚΗ Ο.Ε.

ΚΟΥΛΙΑΝΟΣ ΔΗΜΗΤΡΙΟΣ & ΣΙΑ Ο.Ε.

ΚΟΛΟΚΟΤΡΩΝΗ 66 ΡΟΔΟΣ ΤΗΛ. & FAX: 0241/77257 ΚΙΝ.: 0932/732331

ΤΡΥΠΑΜΕ - ΚΟΒΟΥΜΕ - ΣΠΑΜΕ



ΜΠΕΤΑ - ΤΟΥΒΛΑ - ΤΣΙΜΕΝΤΟΛΙΘΟΥΣ - ΠΑΤΩΜΑΤΑ, ΠΕΤΡΕΣ ΧΩΡΙΣ ΟΡΙΟ ΠΑΧΟΥΣ

ΧΩΡΙΣ ΔΟΝΗΣΕΙΣ - ΡΩΓΜΕΣ - ΣΚΟΝΕΣ



ΕΡΓΑΣΙΕΣ:

ΑΝΟΙΓΟΥΜΕ ΠΟΡΤΕΣ - ΠΑΡΑΘΥΡΑ
ΚΑΝΑΛΙΑ ΣΕ ΠΑΤΩΜΑΤΑ ΓΙΑ ΥΔΡΑΥΛΙΚΟΥΣ & ΗΛΕΚΤΡΟΛΟΓΟΥΣ
ΤΡΥΠΕΣ ΔΙΑΦΟΡΩΝ ΜΕΓΕΘΩΝ & ΚΥΚΛΙΚΑ ΑΝΟΙΓΜΑΤΑ ΓΙΑ ΣΚΑΛΕΣ
ΕΠΙΣΗΣ ΓΙΝΟΝΤΑΙ ΚΟΠΕΣ ΣΕ ΤΟΙΧΟΥΣ ΑΠΟ ΠΕΤΡΑ & ΑΝΑΣΤΗΛΩΣΕΙΣ ΜΕ ΜΠΕΤΟ Η ΣΙΔΗΡΟΚΑΤΑΣΚΕΥΗ

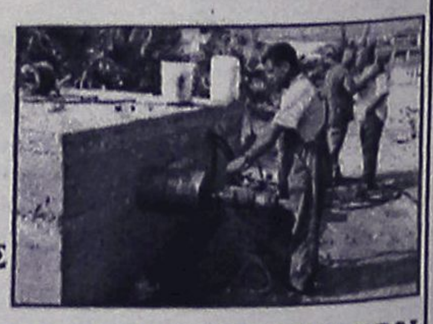

ΣΤΙΣ ΕΡΓΑΣΙΕΣ ΜΑΣ ΣΥΜΠΕΡΙΛΑΜΒΑΝΕΤΑΙ Η ΜΕΤΑΦΟΡΑ ΜΠΑΖΩΝ

Ολες οι εργασίες είναι με την σύγχρονη μέθοδο έγχυσης νερού προς αποφυγή σκόνης

(εκ)πολιτισμικά παίγνια

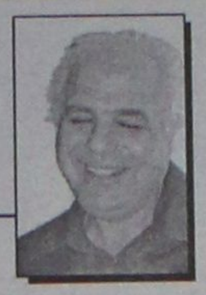

Γράφει ο Κωστής Νικολάκης

Διεθνές συνέδριο στη Ρόδο

Ο Σωκράτης και η "φιλοσοφία της επικοινωνίας"

«Οι επιστημονικές θεωρίες περί την επικοινωνία, οι τρόποι του επικοινωνείν από φιλοσοφικής σκοπιάς αλλά και οι απόψεις σύγχρονων διανοητών και φιλοσόφων σχετικά με τους λεκτικούς και μη τρόπους επικοινωνίας από τον Ομηρο έως σήμερα, είναι μερικά από τα θέματα που θα διερευνηθούν στο συνέδριο που οργανώνει η **Διεθνής Εταιρεία Ελληνικής Φιλοσοφίας στη Ρόδο** μεταξύ 18-25 Αυγούστου.



Το φετινό, δέκατο τρίτο, συνέδριο θα διεξαχθεί στο πλαίσιο του **έτους Σωκράτη**, με αποκλειστικό θέμα τη **φιλοσοφία της επικοινωνίας.**

Οι συμμετέχοντες θα εξετάσουν και θα παρουσιάσουν επιστημονικά δεδομένα που συμβάλλουν στη συστηματική φιλοσοφική αντιμετώπιση της επικοινωνίας υπό τις διάφορες ιστορικές μορφές της (προσωκρατικοί, Πλάτωνας, Αριστοτέλης, ελληνιστική-βυζαντινή και νεώτερη ελληνική φιλοσοφία) επισημαίνοντας τις όποιες υποδηλώσεις της για τον άνθρωπο, την πολιτική κοινωνία και την πορεία του πολιτισμού.

Επιπροσθέτως, θα μελετηθεί το πλέγμα των σύγχρονων μέσων επικοινωνίας και της επικοινωνιακής τεχνολογίας σε συνάρτηση με ζητήματα της γνωσιολογίας (γνώση-αντίληψη), της αισθητικής, της ηθικής και της πολιτικής ώστε να εξεταστεί συνολικά η πορεία του σύγχρονου πολιτισμού, τα όρια και η ποιότητα της ανθρώπινης επικοινωνίας στην εποχή των ηλεκτρονικών μέσων.

Η διεθνής συνάντηση της Ρόδου είναι εύλογο ότι αποδέχεται κάθε επιστημονική άποψη που συμβάλλει στο γενικό προβληματισμό για την επικοινωνία, βάσει των ακόλουθων θεματικών αξόνων που θα κινηθούν οι σύνεδροι: ουσία της βιολογικής επικοινωνίας, ομοιότητες και διαφορές μεταξύ φιλοσοφίας και ρητορικής, αίτια των αντιμαχιών στα γράμματα και τις τέχνες, φιλοσοφία και τέχνη ως μέσον της κοινωνίας, σύγχρονη αντίληψη περί φιλοσοφίας της επικοινωνίας στο πλαίσιο της παγκοσμιοποίησης.

Το συνέδριο θα εποπτεύει ακαδημαϊκή επιτροπή με μέλη απ' τη διεθνή κοινότητα της φιλοσοφίας. Θα συμμετάσχουν επιστήμονες από την Ελλάδα, ομάδα Ελλήνων φιλοσοφούντων αλλά και φημισμένοι ερευνητές από διάφορα επιστημονικά κέντρα και πανεπιστημιακές έδρες ανά την υφήλιο. Συνολικά, περισσότεροι από 250 επιστήμονες έχει προγραμματιστεί να συμμετάσχουν, ενώ θα γίνουν περίπου 80 παρουσιάσεις επιστημονικών ανακοινώσεων.

Κατά τη διάρκεια του συνεδρίου θα πραγματοποιηθεί επίσης σειρά παράλληλων εκδηλώσεων με **έκθεση φιλοσοφικών βιβλίων** (των Ελλήνων και των ξένων συνέδρων) και μια ειδική εκδήλωση που οργανώνει ο **Δικηγορικός Σύλλογος Ρόδου** για τη δικαστική-φιλοσοφική διάσταση της **δίκης του Σωκράτη** με τον καθηγητή της Νομικής Σχολής Αθηνών, κ. **Κώστα Μπέη.**

Παράλληλα, θα δοθεί μουσική παράσταση απ' τη βιεννέζικη **ορχήστρα "Ensemble Fortune"** υπό τη διεύθυνση του **Βέρνερ Σουλτς** με έργα **Χάιντν, Νίτσε** και μία σύνθεση του μαέστρου γραμμένη ειδικά για το συνέδριο με τίτλο **"Σωκράτης-Fragment".**

Η διεθνής συνάντηση της Ρόδου τελεί υπό την αιγίδα του προέδρου της Βουλής, των υπουργείων Αιγαίου και Πολιτισμού, και της Φιλοσοφικής Σχολής του Πανεπιστημίου Αθηνών.

Η παρακολούθηση των διαλέξεων θα είναι ελεύθερη για το κοινό και για τους παρευρισκόμενους φοιτητές και εκπαιδευτικούς θα χορηγηθεί ειδική βεβαίωση παρακολούθησης".

«ΡΟΔΙΑΚΗ» ΑΠΟ ΤΟ 1915

ΦΛΑΣ ΣΤΟ ΠΑΡΕΛΘΟΝ


ΡΟΔΙΑΚΗ

PERIODICO SETTIMANALE

ΡΟΔΙΑΚΗ 11 ΙΟΥΛΙΟΥ 1919
ΑΡΙΘΜΟΣ ΦΥΛΛΟΥ 191

ΚΟΙΝΟΤΙΚΑ

Προς διαφώτισιν των πολιτών επί της Κοινοτικής Καταστάσεως ανεγνώσθη την εορτήν των Αγίων Αποστόλων εγκύκλιος της Αυτού Σεβασμιότητος εις όλας τας Εκκλησίας Πρωτευούσης, δι' ης η Αυτού Σεβασμιότητα εδήλου ότι τη υπεβλήθησαν δύο αναφοραί, μία εκ 245 υπογραφών υπέρ της επ' αορίστου αναβολής των εκλογών και της παρατάσεως της θητείας των υποχωρούντων μελών της Εφορείας και ετέρα εξ 139 υπέρ της επισπεύσεως των εκλογών, και ότι κατόπιν τούτου η Αυτού Σεβασμιότητα απεφάσισε την επ' αόριστον αναβολήν των εκλογών συμφώνως τη γνώμη της πλειοψηφίας.

ΨΗΦΙΣΜΑΤΑ

Επί τω θλιβερώ αγγέλματι του θανάτου της Παρασκευής Τρύφωνος ΧατζηΑποστόλου, Σεβαστής μητρός της Αυτού Σεβασμιότητος του Μητροπολίτη Ρόδου Απόστολου, συνελθών άπας ο κλήρος της πρωτευούσης εν τη αιθούση της Πρωτοσυγκελλίας υπό την προεδρίαν του Αιδεσιμώτατου Οικονόμου ΠαπαΑναστασίου Παπαϊωάννου εψηφίσατο τα εξής:

α) Να συμμετάσχη της κηδείας άπας ο ιερός κλήρος της πρωτευούσης και των πέριξ χωρίων.

β) Να εκφρασθώσι τα συλλυπητήρια αυτού την Αυτού Σεβασμιότητος και της σεβαστής οικογένειας της μεταστάσης προφορικώς.

γ) Να προσφωνήση εξ ονόματος του ιερού κλήρου ο Αιδεσιμώτατος οικονόμος παπαΑναστάσιος Παπαϊωάννου

δ) Να κατατεθή στέφανος επί της σορού

ε) Να επιδοθή το παρόν ψήφισμα στην Α.Ε. και να δημοσιευθή δια του εγχωρίου Τύπου.

Εν Ρόδω τη 3 Ιουλίου 1919

Ο ιερός κλήρος της Πρωτευούσης
Οικ. Παπα Αν. Παπαϊωάννου
Οικ. ΠαπαΒενέδικτος
Οικ. Παπά Νικόλαος
Σύγκελλος Μεθόδιος
Παπά Βασίλειος Μαντικός
Παπά Μιχαήλ Παπαθεοδώρου.

(Σ.Σ. Η Ροδιακή εκδιδόταν τότε υπό καθεστώς ιταλικής λογοκρισίας. Διατηρείται επίσης η γλώσσα και τα τοπωνύμια που υπήρχαν στις αρχές του αιώνα).



Η εμπειρία μας και η αφοσίωση στη λεπτομέρεια αποτελουν εγγύηση για την απόλυτη επιτυχία ωστε να μείνουν ανεξίτηλες στη μνήμη τη δική σας και των καλεσμένων σας.....

ΧΟΡΟΕΣΠΕΡΙΔΕΣ - ΓΑΜΟΙ - CATERING - ΠΑΙΔΙΚΑ ΠΑΡΤΥ



ΞΕΝΟΔΟΧΕΙΟ SOFITEL CAPSIS
ΡΟΔΟΥ
Για Πληροφορίες 25-015 & 20919 (09.00 - 17.00)

CAPSIS
Conference Centers & Resort Hotels

ΝΤΕΤΕΚΤΙΒΣ
30 ΧΡΟΝΙΑ ΜΟΝΙΜΑ ΚΑΙ ΣΤΗ ΡΟΔΟ
35354 - 28780
Π.Π. ΓΕΡΜΑΝΟΥ 6 (ΠΛ. ΦΩΚΙΑΛΗ)
Η ΛΥΣΗ!!! ΣΕ ΚΑΘΕ ΣΑΣ ΠΡΟΒΛΗΜΑ
EXPRESS SECURITY

Αντίλαλοι

πολιτικοί και άλλοι...

Τόσα ...έχουμε!

Είναι δυνατόν ένα ζευγάρι με δύο παιδιά **με εισόδημα 500.000 δραχμές το μήνα,** να καταφέρει να επιβιώσει κύριε υπουργέ; ρώτησε στέλεχος του ΠΑΣΟΚ τον κ. Παπαντωνίου στην συνάντηση που έγινε στο Καστρί.

"Τί να κάνουμε σύντροφε, αυτά έχουμε αυτά δίνουμε" ήταν η απάντηση του κ. Παπαντωνίου και έμειναν ...με ανοικτό το στόμα οι περισσότεροι.

Αφού είναι έτσι... γιατί δεν παίρνει τόσα κι αυτός και οι άλλοι κυβερνητικοί παράγοντες;

Λ. Μ.

Μας τρέλαναν

Θα μπορούσε να είναι αυτό που λέμε **"έχουμε χάσει τον ...μπούσουλα"** σε σχέση με τους λογαριασμούς που καλούμαστε να πληρώνουμε εδώ κι εκεί. Δείγμα της πραγματικότητας αυτής, το χθεσινό περιστατικό που σημειώθηκε στα κεντρικά γραφεία της ΔΕΗ στη Ρόδο, όπου μια συμπαθέστατη κυρία πήγε εκεί για **να τακτοποιήσει τους λογαριασμούς της:**

Η πρώτη έκπληξη ήρθε από τον ταμία της ΔΕΗ ο οποίος πήρε στα χέρια του τον λογαριασμό: **"Οχι εδώ κυρία μου, στον ΟΤΕ πρέπει να πάτε"** της είπε.

- **"Γιατί να πάω στον ΟΤΕ"**, είπε εκείνη όλο απορία.
- "Γιατί εμείς **δεν χορηγούμε ακόμα τηλέφωνα"!!!**

Με λεπτό χιούμορ το αντιμετώπισαν οι παρευρισκόμενοι το περιστατικό. Για τον απλούστατο λόγο ότι με όλα **αυτά τα χαράτσια** που μας αποστέλλονται, έχουμε **χάσει πια τον ...έλεγχο!**

Μιχ. Μ.



Βιβλικές ρήσεις

Με βιβλικές ρήσεις συνόδευσε (όπως το συνηθίζει) την τοποθέτησή του ενώπιον του υπουργού Εθνικής Οικονομίας, ο τέως νομάρχης **κ. Γιάννης Παρασκευάς** και κάποια απ' αυτές την άφησε μισή για να την συμπληρώσει αμέσως **ο κ. Στάθης Κουσουρνάς** (και οι δύο είναι παπαδοπαίδια).

"Μπράβο Κουσουρνά γι' αυτό θα γίνεις και νομάρχης", αντέδρασε αμέσως ο κ. Παρασκευάς, δεχόμενος την διόρθωση. **Δεν αποκλείεται μάλιστα** για το γεγονός και μόνο ότι ο κ. Κουσουρνάς ξέρει καλά ...θρησκευτικά να τύχει της υποστήριξης του πρώην νομάρχη.

Λ.Μ.

Και ο Ακης;

Προς **Αιγαίο** μεριά βάζει πλώρη και ο υπουργός Εθνικής Αμυνας **Ακης Τσοχατζόπουλος**. Σύμφωνα με τις πληροφορίες αν και συνήθιζε να κάνει διακοπές με το σκάφος του στο **Ιόνιο**, φέτος άλλαξε γνώμη και ίσως να βρίσκεται ήδη κάπου ...εδώ γύρω. Και στο μυαλό όλων ένα ερώτημα κυριαρχεί: Ηταν δική του επιλογή, ή μήπως οι συνάδελφοί του που πέρασαν ή περνούν ακόμα τις διακοπές τους στα νησιά μας, μίλησαν ...με τα καλύτερα λόγια για τους **αστακούς,** τις **γαρίδες** και τα υπόλοιπα **θαλασσινά** μας;

Β.Μ.

Στις 24 Αυγούστου

Κοντός ψαλμός ...αλληλούϊα για το τι πρεσβεύει ο καθένας στη νομαρχία Δωδεκανήσου, σε ό,τι αφορά τα ακίνητα του δημοσίου **και ειδικότερα τα τουριστικά ακίνητα.** Την άλλη Παρασκευή (24 του μηνός) πρόκειται να συνεδριάσει **το νομαρχιακό συμβούλιο** κι όπως μαθαίνουμε το θέμα θα είναι από τα πρώτα που θα συζητηθούν.

Για να δούμε...

Λ. Μ.

Ο ταχυδρόμος πέρασε...



● **κ. ταχ. αναγνώστη:** Δεν ξέρω αν η Παναγία έκανε το θαύμα της, δεν ξέρω αν βοήθησε να αποκτήσουν μυαλά αυτοί που δεν έχουν. Πάντως όλοι ανεξαιρέτως όλοι κατέφυγαν στη Χάρη της, ζητώντας τη βοήθειά της.

❖❖❖

● **Προς προβληματισμένο φίλο:** Γιατί έχει συμβούλους ο υπουργός Εθνικής Αμυνας στη Ρόδο; Μην πάει ο νους σου στο κακό. Δεν διαπιστώνεται κρίση στις Ελληνοτουρκικές σχέσεις. Αλλά και να υπήρχε κρίση οι συγκεκριμένοι σύμβουλοι δεν θα έπαιρναν χαμπάρι.

❖❖❖

● **Ομοίως:** Γιατί τους έχει τότε; Μα είναι απλό. Για να βγάλουν ανώδυνα το μεροκάματο και για να δημιουργούν τζερτζελέ σε κομματικές συνάξεις. Γνωστή παλαιόθεν η συνταγή...

❖❖❖

● **Διαπίστωση:** "Ζούμε τον αιώνα του απατεώνα", δήλωσε ο Αρχιεπίσκοπος Χριστόδουλος. Δηλαδή να μην πηγαίνουμε με το σταυρό στο χέρι γιατί θα μαρτυρήσουμε...

ΩΘΗΣΗ

ΜΕΘΟΔΙΚΟ ΦΡΟΝΤΙΣΤΗΡΙΟ ΘΕΤΙΚΩΝ ΕΠΙΣΤΗΜΩΝ

♦ ΦΥΣΙΚΗ ♦ ΜΑΘΗΜΑΤΙΚΑ
♦ ΧΗΜΕΙΑ ♦ ΦΙΛΟΛΟΓΙΚΑ

ΤΜΗΜΑΤΑ : ΓΥΜΝΑΣΙΟΥ - ΤΕΕ - ΛΥΚΕΙΟΥ
ΚΑΤΕΥΘΥΝΣΕΙΣ : ΘΕΤΙΚΗ-ΤΕΧΝΟΛΟΓΙΚΗ-ΘΕΩΡΗΤΙΚΗ
ΕΝΑΡΞΗ ΜΑΘΗΜΑΤΩΝ: Β΄-Γ΄ΛΥΚΕΙΟΥ 1η Αυγούστου
ΥΠΟΛΟΙΠΑ ΤΜΗΜΑΤΑ 27η Αυγούστου

Α.ΧΑΤΖΗΑΝΤΩΝΙΟΥ-Δ.ΜΑΛΑΤΕΣΤΑΣ
Δ. ΤΥΡΙΚΟΣ

Διεύθυνση: ΑΝΧΟΥ ΒΟΛΟΝΑΚΗ 14 - ΡΟΔΟΣ
Τηλέφωνα: 76065 – 74956 -73390
0937 248234

ΩΘΗΣΗ ΣΤΗΝ ΕΠΙΤΥΧΙΑ!!!

Boutique Nafsika

Τελευταίες ημέρες εκπτώσεων
40% έως 70%

ΠΡΟΛΑΒΕΤΕ
ΠΡΑΓΜΑΤΙΚΟ ΞΕΠΟΥΛΗΜΑ!!

Boutique Nafsika

Στον πεζόδρομο Καρπάθου και Δ. Θεοδωράκη 27, Μαντράκι • Τηλ. 35947

ΠΩΛΕΙΤΑΙ

Κατάστημα εμβαδού 65 τ.μ.
επί της οδού Απελλού
στην Π. Πόλη Ρόδου

Πληροφορίες
0241-37143 • κινητό: 0945 220296

ΠΩΛΟΥΝΤΑΙ

1) Οροφοδιαμερίσματα πολυτελούς κατασκευής εντός της πόλεως Ρόδου (όπισθεν παλαιού Νοσοκομείου) οδός Μεταξά των 136 τ.μ. με αποθήκη και θέση γκαράζ εσωτερική
2) Διαμερίσματα σε μικρή πολυκατοικία πολυτελούς κατασκευής (με γκαράζ εσωτερικό) μέτρων 91, 98 και 136 τμ.
3) Μονοκατοικίες στην περιοχή Mira Mare διόροφες με υπόγειο γκαράζ των 140 τ.μ. και διαμερίσματα των 70 τ.μ.

Πληρ. Γ. Ιωαννίδης • Τηλ. 21714 ή 0932296983

Φροντιστήριο ΠΥΘΑΓΟΡΑΣ

Στ. Κωτιάδη 2
Ρόδος
Τηλ.: 0241 29593
Fax : 0241 76101

Διεύθυνση Σπουδών: Α. Μπουρνής – Δ. Παπανδρέου

ΑΝΑΚΟΙΝΩΣΗ

✓ Ημερομηνίες Έναρξης Μαθημάτων:

Τάξη	Ημερομηνία
Β΄ και Γ΄ Λυκείου	1 Αυγούστου
Α΄ Λυκείου	6 Αυγούστου
Γυμνάσια	27 Αυγούστου
Τ.Ε.Ε.	1 Σεπτεμβρίου

✓ **Εγγραφές:** Από 23 Ιουλίου, καθημερινά στη γραμματεία του φροντιστηρίου.
Ώρες : 10:00 – 12:00 και 16:00 – 21:00.

Το φροντιστήριό μας προσφέρει στους μαθητές **δωρεάν CD – ROM** με αναλυτικές πληροφορίες για όλα τα ΑΕΙ και ΤΕΙ, θέματα επαγγελματικού προσανατολισμού και οτιδήποτε αφορά στην εκπαίδευση.

Πρώτοι σε επιτυχίες!

Rodos Park SUITES HOTEL

Καλοκαιρινές Προτάσεις

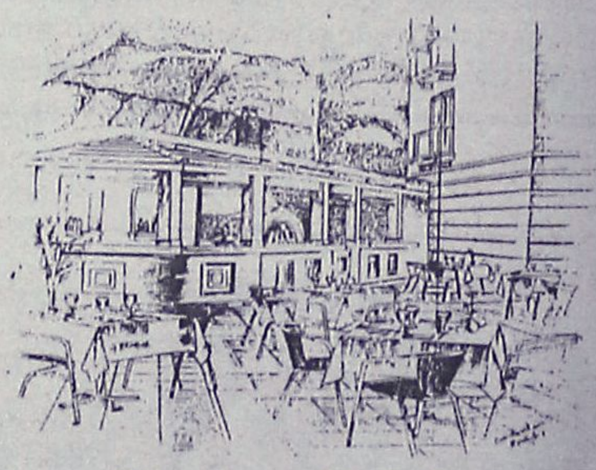

Στον κήπο του "Rodos Park"
και δίπλα στη ρομαντική πισίνα
μια ξεχωριστή πρόταση δροσιάς

TRATORIA AL PARCO

Ο Chef Πάνος Πουλής έχει δημιουργήσει
μια πανδαισία Ιταλικών γεύσεων,
ζυμαρικών και πίτσας από τον ξυλόφουρνό μας.

Κάθε βράδυ -εκτός Δευτέρας-
η ΒΑΛΙΑ ΖΟΠΠΑ & ο ΣΤΑΥΡΟΣ ΧΑΡΤΟΦΥΛΛΗΣ
με πλούσιο, καλοκαιρινό ρεπερτόριο.

Ανοιχτά καθημερινά από 20.00 έως 24.30

Rodos Park - Ρήγα Φεραίου 12 • Τηλ. 89700 ή 24612