ΕΤΟΣ ΙΔΡΥΣΕΩΣ: 1915
ΙΔΡΥΤΗΣ: ΕΜΜ. ΚΑΛΑΜΠΙΧΗΣ
ΔΙΕΥΘΥΝΤΗΣ: ΑΘ. ΜΑΡΑΣΙΩΤΗΣ

Η ΡΟΔΙΑΚΗ

ΚΥΡΙΑΚΗ
19 ΑΥΓΟΥΣΤΟΥ 2001
ΑΡ. ΦΥΛΛΟΥ 16.872
ΤΙΜΗ 200 ΔΡΧ.
ΕΥΡΩ 0,59

ΗΜΕΡΗΣΙΑ ΠΡΩΙΝΗ ΕΦΗΜΕΡΙΔΑ ΤΗΣ ΡΟΔΟΥ

ΤΙ ΚΡΥΒΕΙ Η ΑΠΟΦΑΣΗ ΓΙΑ ΑΥΞΗΣΗ ΤΟΥ ΜΕΤΟΧΙΚΟΥ ΚΕΦΑΛΑΙΟΥ

Υπάρχει για τη ΔΑΝΕ έτοιμος μουσαφίρης!

ΠΑΡΑ ΤΙΣ ΔΗΛΩΣΕΙΣ ΘΑ ΑΝΑΒΛΗΘΕΙ Η ΓΕΝΙΚΗ ΣΥΝΕΛΕΥΣΗ



Πολύ σύντομα θα γίνουν τα αποκαλυπτήρια των νέων μεθοδεύσεων στην άμοιρη ΔΑΝΕ. Στο χορό μπήκε από χθες και ο Αγούδημος με καταγγελίες του δικού του εκτοπίσματος. Αιφνιδίως πολλοί άρχισαν να συμπονούν τη ΔΑΝΕ και να πονούν για τη Δωδ/σο. Πάντα τα μεγάλα κόλπα χρειάζονται κάποιο καλό προπέτασμα ΣΕΛΙΔΑ 3

ΣΕ ΕΚΔΗΛΩΣΗ ΠΟΥ ΘΑ ΓΙΝΕΙ ΣΤΗ ΡΟΔΙΑΚΗ ΕΠΑΥΛΗ



Πεντοχίλιαρο το εισιτήριο για "Αβραμό"!

Θα έρθει στη Ρόδο την προσεχή Κυριακή και θα δεχθεί το κοινό σε δεξίωση, αλλά μόνο με εισιτήριο αξίας 5.000 δραχμών. Θα εκφωνήσει όμως και λόγο... ΣΕΛΙΔΑ 6

ΠΡΟΚΛΗΤΙΚΟΤΕΡΗ ΓΙΝΕΤΑΙ Η ΣΥΜΠΕΡΙΦΟΡΑ ΤΟΥΣ



«Ναυμαχία» με Τούρκο δουλέμπορο!

Υστερα από καταδίωξη από πλωτό του Λιμενικού, ακινητοποιήθηκε και συνελήφθη ένας 27χρονος, μαζί με το ανθρώπινο εμπόρευμά του -21 Ιρακινούς λαθρομετανάστες. ΣΕΛΙΔΑ 4

Δεν ολοκληρώνουν την θετή υποχρεωτική εκπαίδευση

ΣΤΑ ΜΙΣΑ ΑΦΗΝΟΥΝ το σχολείο πολλοί μαθητές μας!



Πάνω από το μέσο όρο της χώρας βρίσκεται η Δωδεκάνησος

Στις περιοχές της χώρας όπου υπάρχουν τα μεγαλύτερα ποσοστά μαθητικών διαρροών, συγκαταλέγεται η Δωδεκάνησος, όπως προκύπτει από τα στοιχεία Πανελλήνιας έρευνας. Η έρευνα έγινε από το Παιδαγωγικό ινστιτούτο, και από αυτήν φαίνεται πόσοι μαθητές εγκαταλείπουν την εννιάχρονη υποχρεωτική εκπαίδευση. Η Δωδεκάνησος και γενικά τα νησιά του Αιγαίου μαζί με την Θράκη και την Κρήτη, είναι οι περιοχές που έχουν τα μεγαλύτερα ποσοστά, που υπερβαίνουν τον αντίστοιχο μέσο όρο της χώρας. ΣΕΛΙΔΑ 5

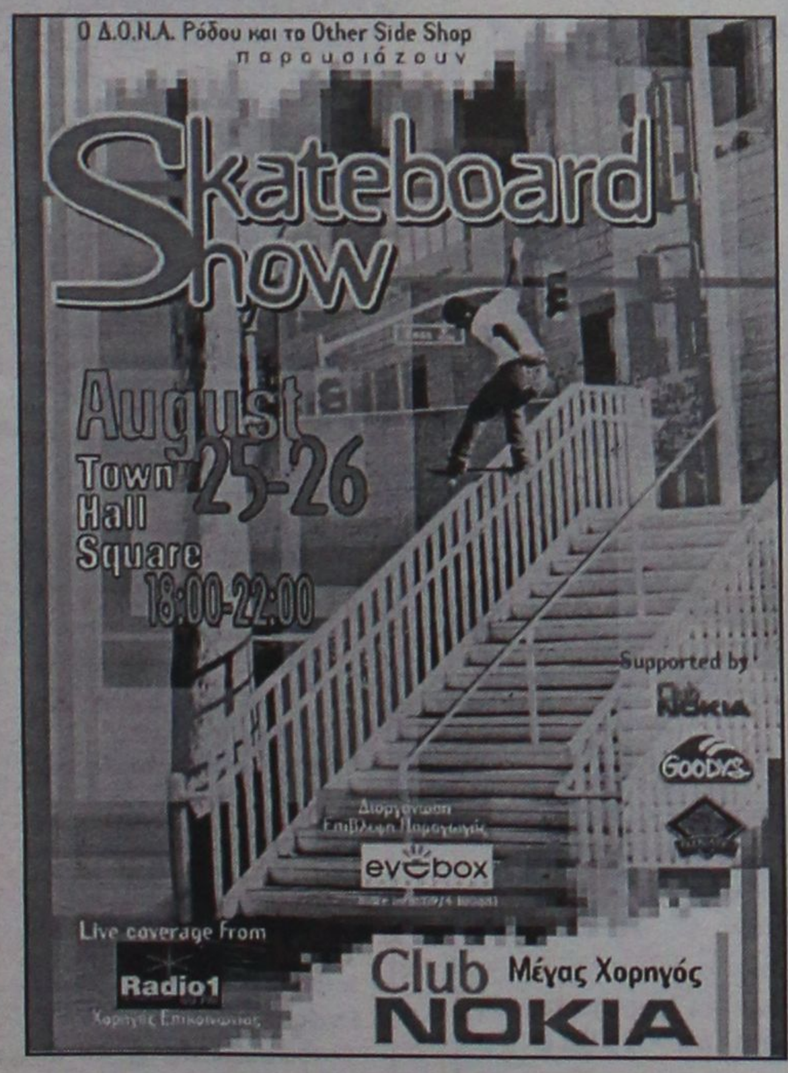



ΠΡΟΣΟΧΗ, ΥΠΑΡΧΟΥΝ ΚΑΙ ΠΕΡΙΟΡΙΣΜΟΙ

Κυνήγι: τί ισχύει για τη Δωδεκάνησο

ΜΕΣΗ ΛΥΣΗ ΓΙΑ ΤΑ ΝΗΣΙΑ ΤΗΛΟ, ΚΩ ΚΑΙ ΛΕΡΟ

Δόθηκε χθες στη δημοσιότητα από τη Δ/νση Δασών η απόφαση που ορίζει τί επιτρέπεται και τί απαγορεύεται ειδικά στα νησιά μας. ΣΕΛΙΔΑ 7

ΠΕΡΙΕΡΓΗ ΥΠΟΘΕΣΗ ΜΕ ΡΑΔΙΟΣΤΑΘΜΟΥΣ ΤΗΣ ΡΟΔΟΥ

Διαπλοκή στα ερτζιανά!

● *Επικαλούνται τον κ. Κ. Σκανδαλίδη!* ΣΕΛ. 8

ΓΙΑ ΤΗ ΣΑΙΖΟΝ 2002



Συμβόλαια με χαμηλές τιμές

Μελέτη δείχνει επιβράδυνση των ρυθμών αύξησης της τουριστικής κίνησης, σε αντίθεση με την Τουρκία και την Κύπρο. ΣΕΛΙΔΕΣ 35 και 37

ΓΙΑ ΝΑ ΒΓΟΥΝ ΤΑ ΝΗΣΙΑ ΜΑΣ ΑΠΟ ΤΗΝ ΣΥΓΚΟΙΝΩΝΙΑΚΗ ΑΠΟΜΟΝΩΣΗ

Κι' όμως υπάρχουν λύσεις

● *Τί έδειξε η εμπειρία με το "Δωδεκάνησος Εξπρές".* ΣΕΛ. 3 και 9

ΗΜΕΡΟΛΟΓΙΟ

Κυριακά 19 Αυγούστου 2001
Ανδρέα στρατηλ.,
Ευτυχιανού μαρτ.

Ανατολή ηλίου: 5.44'
Δύση ηλίου: 7.13'
Νέα Σελήνη

ΦΑΡΜΑΚΕΙΑ

Σήμερα διημερεύει το φαρμακείο του Αλαφάκη Γιωργ. στην οδό Κων. Παλαιολόγου 15 και διανυκτερεύει το φαρμακείο της Χιώτη Ελένης στην οδό 25ης Μαρτίου 24.

ΒΕΝΖΙΝΑΔΙΚΑ

Σήμερα διανυκτερεύουν τα βενζινάδικα: Σταυριανάκης Αθ. (Ν. Αγορά), Χατζημανώλης Εμμ. (Ασγούρου), Τοδουλάκης Γεώργιος (Ιαλυσός), Κοντομανώλης Εμ. (Κρεμαστή) και Παπαοικονόμου Μ. (Αφάντου).

ΛΑΪΚΕΣ ΑΓΟΡΕΣ

Τετάρτη: στο Δημοτικό Νεκροταφείο
Πέμπτη: στην οδό Βύρωνος
Παρασκευή: στην οδό Πτολεμαίων (Ανάληψη)
Σάββατο: στο Δημοτικό Νεκροταφείο.

ΔΡΟΜΟΛΟΓΙΑ ΠΛΟΙΩΝ

Σήμερα αναχωρεί το "ΡΟΔΟΣ" στις 14.00 για Κω-Κάλυμνο-Λέρο-Πάτμο-Πειραιά.

ΑΕΡΟΠΟΡΙΚΑ ΔΡΟΜΟΛΟΓΙΑ

ΟΛΥΜΠΙΑΚΗ ΑΕΡΟΠΟΡΙΑ

ΑΠΟ ΡΟΔΟ-ΑΘΗΝΑ
- Καθημερινά 07.00, 10.25, 20.55
- Τετάρτη 14.00
- Καθημερινά πλην Τετάρτης 17.20
- Καθημερινά πλην Κυριακής 23.40
- Δευτέρα 00.10.

ΑΠΟ ΑΘΗΝΑ-ΡΟΔΟ
- Καθημερινά 05.20, 08.45, 19.15
- Τετάρτη 12.20
- Καθημερινά πλην Τετάρτης 15.40
- Καθημερινά πλην Κυριακής 22.00
- Κυριακή 22.30

ΑΠΟ ΡΟΔΟ-ΘΕΣΣΑΛΟΝΙΚΗ
- Δευτέρα 14.30
- Παρασκευή-Κυριακή 12.40.

ΑΠΟ ΡΟΔΟ-ΗΡΑΚΛΕΙΟ
- Παρασκευή-Κυριακή 09.45.

ΑΠΟ ΡΟΔΟ-ΚΑΡΠΑΘΟ
- Τρίτη-Πέμπτη-Σάββατο 09.45
- Δευτέρα-Τετάρτη-Παρασκευή-Κυριακή 10.30
- Δευτέρα-Κυριακή 12.40
- Τετάρτη-Παρασκευή (ν) έως 22/9 12.40
- Πέμπτη από 23/9 12.40
- Τρίτη-Παρασκευή (ν) από 23/9 12.40
- Τρίτη-Σάββατο έως 22/9 14.15
- Πέμπτη έως 22/9 14.15.

ΑΠΟ ΡΟΔΟ-ΚΑΣΟ
- Δευτέρα-Κυριακή (κ) 12.40
- Τετάρτη-Παρασκευή έως 22/9 12.40
- Πέμπτη (κ) από 23/9 12.40
- Τρίτη-Παρασκευή από 23/9 12.40
- Πέμπτη (κ) έως 22/9 14.15.

ΑΠΟ ΡΟΔΟ-ΚΑΣΤΕΛΟΡΙΖΟ
- Τετάρτη-Παρασκευή-Κυριακή 08.10
- Δευτέρα έως 22/9 08.10
- Τρίτη-Πέμπτη-Σάββατο έως 22/9 11.55.

AEGEAN AIRLINES & CRONUS

ΑΠΟ ΡΟΔΟ-ΑΘΗΝΑ
07.45 (Α3 201 Χ5 1201), 13.30 (Α3 207 Χ5 1207), 14.20 (Α3 211 Χ5 1211), 17.30 (Α3 213 Χ5 1213), 21.10 (Α3 217 Χ5 1217),

ΑΠΟ ΑΘΗΝΑ-ΡΟΔΟ
06.05 (Α3 200 Χ5 1200), 09.40 (Α3 202 Χ5 1202), 12.50 (Α3 210 Χ5 1210), 15.50 (Α3 212 Χ5 1212), 19.30 (Α3 216 Χ5 1216)

ΑΠΟ ΡΟΔΟ-ΗΡΑΚΛΕΙΟ
19.30 (Α3 765)

ΑΠΟ ΗΡΑΚΛΕΙΟ-ΡΟΔΟ
18.00 (Α3 764)

ΑΠΟ ΡΟΔΟ-ΘΕΣΣΑΛΟΝΙΚΗ
11.20 (Α3 721)

ΑΠΟ ΘΕΣΣΑΛΟΝΙΚΗ-ΡΟΔΟ
11.20 (Α3 720)

AXON AIRLINES

ΑΠΟ ΡΟΔΟ ΠΡΟΣ ΑΘΗΝΑ
- ΧΝ 431 ΑΝΑΧΩΡΗΣΗ ΡΟΔΟΣ 11.10 ΑΦΙΞΗ ΑΘΗΝΑ 12.00
- ΧΝ 433 ΑΝΑΧΩΡΗΣΗ ΡΟΔΟΣ 19.20 ΑΦΙΞΗ ΑΘΗΝΑ 18.20

ΑΠΟ ΑΘΗΝΑ ΠΡΟΣ ΡΟΔΟ
- ΧΝ 430 ΑΝΑΧΩΡΗΣΗ ΑΘΗΝΑ 09.50 ΑΦΙΞΗ ΡΟΔΟ 10.40
- ΧΝ 432 ΑΝΑΧΩΡΗΣΗ ΑΘΗΝΑ 18.00 ΑΦΙΞΗ ΡΟΔΟ 18.55

Το παραπάνω πρόγραμμα ισχύει καθημερινά από τις 6 Ιουλίου.

Επώνυμον το ανώνυμον...

Δυσοίωνες προβλέψεις για τον τουρισμό μας

Μαύρες μέρες έρχονται για τον ελληνικό τουρισμό, σύμφωνα με μελέτη του Παγκόσμιου Οργανισμού Τουρισμού, για την επόμενη δεκαετία, σ' έναν κλάδο - βιομηχανία χωρίς καμινάδες, όπως χαρακτηρίζεται - πάνω στον οποίο η οικονομία μας επί σειρά δεκαετιών στήριζε την ανάπτυξή της και την ενίσχυση των άδηλων πόρων της.

Οι προβλέψεις είναι ιδιαίτερα δυσοίωνες, καθώς, εκτιμάται ότι για την ερχόμενη δεκαετία ο ρυθμός της αύξησης των τουριστών προς τη χώρα μας θα είναι μόλις 2% το χρόνο και κατά 1,8% τη δεύτερη δεκαετία που ακολουθεί, όταν την ίδια στιγμή οι ρυθμοί, στα αυτά χρονικά διαστήματα, για Τουρκία, Γιουγκοσλαβία και Αλβανία θα κινηθούν σε ιλιγγιώδη επίπεδα, ξεπερνώντας το 10% το χρόνο!

Και όλα αυτά δεν λέγονται από... αντιπολιτευτικά κόμματα για μικροπολιτική, αλλά από τον κορυφαίο θεσμικό φορέα του κλάδου, όπως είναι ο Παγκόσμιος Οργανισμός Τουρισμού.

Η Ελλάδα, λοιπόν, μια χώρα κατ' εξοχήν τουριστική, με απέραντο γαλάζιο στον ουρανό και στη θάλασσα, με το λαμπερό ήλιο της και τις πανέμορφες ακτές της, θα βρίσκεται την επόμενη δεκαετία, ουραγός των όμορων βαλκάνιων γειτόνων της στην τουριστική ανάπτυξη, διεκδικώντας μια θέση... αρνητικού ρεκόρ στο βιβλίο Γκίνες.

Ολα αυτά δείχνουν έλλειψη κυβερνητικής πολιτικής, απουσία επιτελικού σχεδιασμού, ολιγωρία στην αξιοποίηση του ελκυστικού τριδύμου Πολιτισμός, Παράδοση, Τουρισμός, και φυσικά προχειρότητα ακόμα και στο "αυγάτισμα" όλων αυτών των δυνατοτήτων με την προσθήκη του Αθλητισμού, λόγω των Ολυμπιακών Αγώνων. Οι ευθύνες της κυβέρνησης Σημίτη είναι τεράστιες.

Ολα τ' άλλα, περί ΔΕΘ, πακέτων έργων για τη Βόρεια Ελλάδα κ.λπ., είναι απλά πολιτικά πυροτεχνήματα, για να ρίξουν στάχτη στα μάτια του λαού, ο οποίος δυστυχώς, για τους "ψευτοεκσυγχρονιστές" - διαθέτει και μνήμη και γνώση και πείρα, από τα λόγια τα ψεύτικα τα μεγάλα των... "τουριστών" υπουργών της εξουσίας της κυβέρνησης Σημίτη.

Το μεγαλύτερο εθνικό πρόβλημα η υπογεννητικότητα

Την επαναδιατύπωση του προεδρικού διατάγματος για την εξίσωση ανδρών και γυναικών στα επαγγελματικά συστήματα ασφάλισης - και κυρίως της διάταξης για το χρόνο εφαρμογής της - ζήτησε το Συμβούλιο της Επικρατείας, αναζωπυρώνοντας ένα θέμα που είχε προκαλέσει εύλογες ανησυχίες, ότι επίκειται αύξηση των ορίων συνταξιοδότησης του ασθενούς φύλου.

Το ανώτατο δικαστήριο εντόπισε ουκ ολίγες ασάφειες και αοριστίες στο προεδρικό διάταγμα, δικαιώνοντας όσους είχαν χαρακτηρίσει "προχειροδουλειά" τη σύνταξή του. Δεν είναι σαφές ποιά ταμεία θεωρούνται επαγγελματικά, πότε πρέπει να θεωρηθεί ότι τίθεται σε ισχύ η ισότητα στα ασφαλιστικά συστήματα κ.λπ., όμως ακόμη πιο σημαντικό - αν και όχι νομικό - ζήτημα είναι οι συνέπειες της εξίσωσης στην ελληνική κοινωνία.

Το μεγαλύτερο μας εθνικό πρόβλημα είναι η υπογεννητικότητα, που όχι μόνο δεν θα περιορισθεί, αλλά θα ενταθεί εάν οι γυναίκες φορτωθούν με επιπλέον βάρη. Το σκέφτηκε κανείς ότι η εξίσωση είναι υπογεννητική;

Είδη οικιακής χρήσης ⇔ Ηλεκτρονικά ⇔ Δορυφορικός εξοπλισμός
Home theater ⇔ Car audio ⇔ Κινητή τηλεφωνία ⇔ Ηλεκτρονικοί υπολογιστές

ΔΙΚΤΥΟ ΚΑΤΑΣΤΗΜΑΤΩΝ ΗΛΕΚΤΡΙΚΩΝ ΣΥΣΚΕΥΩΝ
ELECTRO NET

Προσφορά εβδομάδας

ΜΕ ΚΑΘΕ ΑΓΟΡΑ ΚΛΙΜΑΤΙΣΤΙΚΟΥ



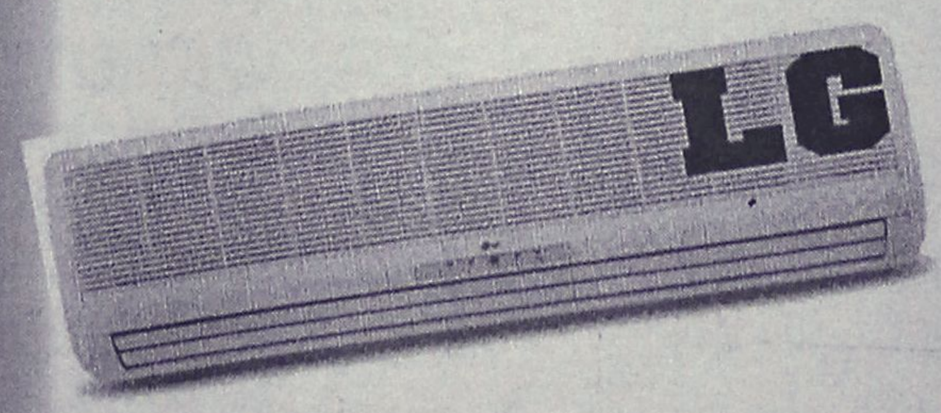

πλασιο



Μοσχίδης
Π. Π. Γερμανού - Εμπορικό Κέντρο Πλατεία Φωκίωνη
ΤΗΛ. 20162 - 35846

ΔΕΧΟΝΤΑΙ ΤΟ ΚΟΙΝΟ

Ο Νομάρχης δέχεται το κοινό κάθε Τρίτη και Πέμπτη από 11.00-13.00.
Ο Δήμαρχος Ροδίων δέχεται ύστερα από συνεννόηση.
Ο αντινομάρχης Δωδεκανήσου κ. Νικόλαος Τατάκης δέχεται το κοινό κάθε Τρίτη και Πέμπτη από 10.00 π.μ.-12 μ.μ.

ΤΑΞΙ

ΡΑΔΙΟ ΤΑΞΙ: 64712-64790

ΧΡΗΣΙΜΑ ΤΗΛΕΦΩΝΑ

ΝΟΣΟΚΟΜΕΙΟ:	80000
ΠΥΡΟΣΒΕΣΤΙΚΗ:	23333
ΛΙΜΕΝΑΡΧΕΙΟ:	22220, 27695
ΒΛΑΒΕΣ Δ.Ε.Η.:	125
ΒΛΑΒΕΣ Ο.Τ.Ε.:	121
ΑΜΕΣΗ ΔΡΑΣΗ:	100
ΒΛΑΒΕΣ ΥΔΡΕΥΣΗΣ:	68750-68755
ΝΟΜΑΡΧΙΑ:	46502
ΠΕΡ/ΚΗ Δ/ΝΣΗ	38174
ΔΗΜΟΣ:	46200
ΔΗΜ. ΕΠΙΧ. ΚΑΘΑΡ.	77600
ΥΠΗΡ. ΑΠΟΚΟΜΙΔΗΣ	61057
ΤΡΟΧΑΙΑ:	26480
ΠΛΗΡΟΦ. Ο.Τ.Ε.:	131
ΔΕΛΤΙΟ ΚΑΙΡΟΥ:	149
ΛΑΧΕΙΑ:	111
ΠΡΟΠΟ - ΛΟΤΤΟ:	111
ΡΟΔΑ:	27462
ΚΤΕΛ:	27706
Ο.Α.Ε.Δ.:	23265
Ι.Κ.Α.:	64912
ΤΑΞ.Υ.:	68701, 68702
ΟΛΥΜΠΙΑΚΗ:	24555
Δ.Α.Ν.Ε.:	43150
ΕΡΓΑΤ. ΚΕΝΤΡΟ:	24730
AXON AIRLINES	82601-2
CRONUS AIRLINES	25444
AEGEAN AIRLINES	98345

ΤΙΜΕΣ ΣΥΝΑΛΛΑΓΜΑΤΟΣ

ΔΟΛΛΑΡΙΟ Η.Π.Α	369.898	378.484
ΛΙΡΑ ΑΓΓΛΙΑΣ	534.258	546.643
ΚΟΡΩΝΑ ΔΑΝΙΑΣ	45.401	46.453
ΚΟΡΩΝΑ ΣΟΥΗΔΙΑΣ	36.210	37.050
ΓΙΕΝ ΙΑΠΩΝΙΑΣ ΓΙΑ 100 ΜΟΝ	306.347	313.448
ΦΡΑΓΚΟ ΕΛΒΕΤΙΑΣ	222.639	227.789
ΚΟΡΩΝΑ ΝΟΡΒΗΓΙΑΣ	41.564	42.528
ΛΙΡΑ ΚΥΠΡΟΥ	588.901	602.553
ΔΟΛΛΑΡΙΟ ΚΑΝΑΔΑ	242.540	246.117
ΔΟΛΛΑΡΙΟ ΑΥΣΤΡΑΛΙΑΣ	194.444	202.021

Η ΡΟΔΙΑΚΗ

Ημερήσια Εφημερίδα
της Ρόδου
Έτος Ιδρύσεως 1915
ΙΔΡΥΤΗΣ
ΕΜΜ. ΚΑΛΑΜΠΙΧΗΣ

ΙΔΙΟΚΤΗΣΙΑ – ΕΚΔΟΣΗ
ΥΙΟΙ Σ. ΤΣΟΠΑΝΑΚΗ
Η. ΚΩΤΙΑΔΗΣ Ο.Ε.

ΔΙΕΥΘΥΝΤΗΣ
ΑΘ. ΜΑΡΑΣΙΩΤΗΣ

ΣΥΝΤΑΞΗ
Γρηγόριος Πελλός
Λουκάς Μαστής
Μιχάλης Μαστής
ΑΘΛΗΤΙΚΑ
Μανόλης Μπάτης,
Νικήτας Κουσκούσης
Τηλ.: 30831
ΓΡΑΦΕΙΑ ΣΥΝΤΑΞΗΣ
Μάρκου Μαλλιαράκη 9
Τηλ. 24610 - 30865 - 75640
Fax (0241) 75641
ΛΟΓΙΣΤΗΡΙΟ – ΔΙΑΦΗΜΙΣΕΙΣ
Νέα Αγορά 53
Τηλ. 22210 - 75230
Fax (0241) 22471

http://WWW.rodiaki.gr.
Email: tsopd@otenet.gr &
rodiaki@otenet.gr

Το Σεπτέμβριο από την ΤΕΔΚ

Ειδική ημερίδα για τις ακτοπλοϊκές συγκοινωνίες

Χάθηκαν στο δρόμοι οι ενστάσεις για το Χωροταξικό του νησιού

Σε ειδική ημερίδα που θα πραγματοποιηθεί τον Σεπτέμβριο, θα οριστικοποιηθούν οι προτάσεις της Τοπικής Αυτοδιοίκησης για τα ακτοπλοϊκά δρομολόγια στην Δωδεκάνησο.

Η απόφαση πάρθηκε από το διοικητικό συμβούλιο της ΤΕΔΚ προχθές το βράδυ, στην διάρκεια προγραμματισμένης συνεδρίασης, όπου συζητήθηκε το συγκεκριμένο θέμα.

Οι προτάσεις που θα οριστικοποιηθούν στην ημερίδα θα διαβιβαστούν στο υπουργείο Εμπορικής Ναυτιλίας για να υιοθετηθούν και να ενταχθούν στο εθνικό δίκτυο δρομολογίων.

Και βεβαίως θα κινούνται οι προτάσεις αυτές στα πλαίσια των παλαιότερων αποφάσεων της ΤΕΔΚ για γραμμές κορμού και ακτινωτά δρομολόγια.

Το ζητούμενο είναι, τόνισε στην διάρκεια της χθεσινής συνεδρίασης ο πρόεδρος της ΤΕΔΚ, κ. Γιαννόπουλος να αναβαθμιστούν οι συγκοινωνίες, τόσο για τα μεγάλα όσο και για τα μικρά νησιά του νομού και προς την κατεύθυνση αυτή θα κινηθούν οι προτάσεις.

ΑΝΤΙΘΕΤΟΙ ΜΕ ΤΗΝ ΧΩΡΟΤΑΞΙΚΗ ΜΕΛΕΤΗ

Οπως αναμενόταν, στην διάρκεια της προχθεσινής συνεδρίασης, κατεγράφη η έντονη αντίθεση των δημάρχων της Ρόδου, για τις προτάσεις της Ειδικής Χωροταξικής Μελέτης.

Ευθέως η ΤΕΔΚ ύστερα από σχετική πρόταση του δημάρχου Καλλιθέας κ. Γ. Ιατρίδη, ζητά να "παγώσει" η διαδικασία της Ειδικής Χωροταξικής Μελέτης και να προχωρήσουν οι δέκα δήμοι σε δικές τους μελέτες, που θα αποτελέσουν συνολικά το χωροταξικό του νησιού.

Αποφασίστηκε να προσκληθούν οι μελετητές στη Ρόδο, για να συζητηθούν αυτά τα θέματα. Αίσθηση προκάλεσε στο πλαίσιο της συζήτησης, η αποκάλυψη ότι η ΤΕΔΚ έστειλε τις αντιρρήσεις της στους μελετητές (είχε ξανασυζητηθεί το θέμα) **αλλά...χάθηκαν στον δρόμο και δεν έφθασαν στον προορισμό τους!**

ΤΟ ΣΥΝΕΔΡΙΟ

Το διοικητικό συμβούλιο της ΤΕΔΚ αποφάσισε να διεξαχθεί το ετήσιο συνέδριο της Τοπικής Ενωσης Δήμων και Κοινοτήτων στις 2, 3 και 4 Νοεμβρίου, στο Καστελλόριζο.

Αν όμως διαπιστωθεί ότι υπάρχει πρόβλημα φιλοξενίας των συνέδρων, τότε το συνέδριο θα γίνει στην Τήλο ή στην Ρόδο. Επίσης ύστερα από εισήγηση του αντιδημάρχου Ρόδου κ. Μαν. Σαββή, αποφασίστηκε να στεγαστεί στο κτίριο της ΔΟΥ γραφείο εξυπηρέτησης των δημοτών όλων των δήμων, για οικονομικά θέματα.

Τί σημαίνει η απόφαση για αύξηση του μετοχικού κεφαλαίου της ΔΑΝΕ

Ετοιμος μουσαφίρης για το μεγάλο κόλπο!

Και η συνέλευση δεν θα γίνει στις 8 Σεπτεμβρίου

Οπως αναμενόταν οι αποφάσεις που πάρθηκαν κατά την προχθεσινή συνεδρίαση της Διοίκησης της ΔΑΝΕ, προκάλεσαν τις αντιδράσεις κυρίως των μελών του Δ.Σ. που ανήκουν στο μπλοκ της ΑΝΕΚ.

Δηλώσεις και αντιδηλώσεις, αποκαλύψεις, και απειλές για κατάθεση στοιχείων στον Εισαγγελέα(!) βρίσκονταν χθες στην ημερήσια διάταξη. Στη διαμάχη μεταξύ των εκπροσώπων των δύο ομάδων παρενέβει και ο Γεράσιμος Αγούδημος ο οποίος εκτός από τις γνωστές απειλές του και τις θεωρίες του για αναβάθμιση της ακτοπλοΐας(!!!) επετέθη κατά της Εγνατίας Τράπεζας η οποία όπως είπε κατέχει τις μετοχές της ΑΝΕΚ. Και κινεί τα νήματα όπως αυτή θέλει και πάντα προτάσσοντας το δικό της συμφέρον.

Τις καταγγελίες αυτές του κ. Αγούδημου επιβεβαίωσε και ο κ. Καλογηράτος, ο οποίος είπε ότι η ΑΝΕΚ στην ουσία δεν κατέχει καμία μετοχή, αφού τα χρήματα για την αγορά του 42% της ΔΑΝΕ κατεβλήθησαν από την Εγνατία η οποία χειρίζεται τις μετοχές της ΔΑΝΕ κατά το δοκούν.

ΒΡΕΘΗΚΕ ΑΓΟΡΑΣΤΗΣ;

Και ενώ οι εκπρόσωποι των ομάδων αλληλοβρίζονται δημόσια και καταγγέλλουν κομπίνες και άλλα παρατράγουδα προβάλλοντας και τη λύση του Εισαγγελέα, οργιάζουν οι φήμες για νέο αφεντικό της ΔΑΝΕ. Τις φήμες αυτές δεν επιβεβαιώνει καμία πλευρά. Η μόνη αναφορά σε "πωλήσεις" ήταν αυτή του κ. Ζαμπετάκη ο οποίος μίλησε για προσπάθεια πώλησης των μετοχών για να απαντήσει η άλλη πλευρά, ότι ο ίδιος ήρθε σε διαπραγματεύσεις για την πώληση του πακέτου της ΑΝΕΚ!

Μία απόφαση που πήρε όμως προχθές η Διοίκηση έρχεται να ρίξει λάδι στην φωτιά! Συγκεκριμένα το Διοικητικό Συμβούλιο αποφάσισε να προχωρήσει στην αύξηση του μετοχικού Κεφαλαίου κατά 25-26 δις δρχ!

Με δεδομένο την άσχημη κατάσταση που επικρατεί στην ακτοπλοΐα, αλλά και στο Χρηματιστήριο, καθώς και τα προβλήματα που αντιμετωπίζει η ίδια η ΔΑΝΕ, η απόφαση για αύξηση του μετοχικού κεφαλαίου και μάλιστα για ποσό 25 δις, δεν προσεγγίζει την πραγματικότητα!

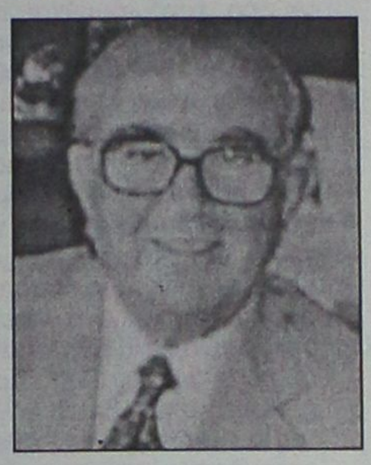

Εκτός αν υπάρχει αγοραστής. Αν υπάρχει άνθρωπος που είναι έτοιμος να δώσει αυτά τα χρήματα και να αγοράσει τη ΔΑΝΕ.

Και πληροφορίες (και μάλιστα έγκυρες), αναφέρουν ότι και αγοραστής είναι και "βιαστικός" και μάλιστα είχε έρθει σε επαφές παλαιότερα με τον κ. Ζαμπετάκη.

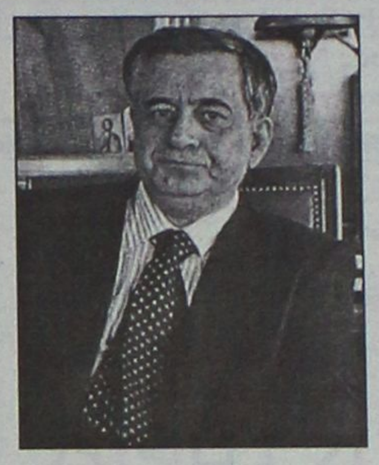

Υπάρχει βέβαια και μια "λεπτομέρεια" την οποία δεν μπορεί να παραβλέψει κανείς: την οριστική απόφαση για την αύξηση του μετοχικού Κεφαλαίου θα πάρει η Γενική Συνέλευση.

Εκεί λοιπόν παίζονται όλα. Πρόβλεψη: Μην περιμένετε Γενική Συνέλευση στις 8 Σεπτεμβρίου. Και αυτό γιατί ο χρόνος δεν είναι αρκετός για να επιτευχθεί -αν επιτευχθεί- συμφωνία με την ΑΝΕΚ ή αν θέλετε με την "ΕΓΝΑΤΙΑ". Και το ότι δεν θα γίνει Γενική Συνέλευση θα φανεί τις αμέσως επόμενες μέρες με την κατάθεση αιτήσεως αναβολής από κάποιον μέτοχο ή ομάδα μετόχων που συγκεντρώνουν τις προϋποθέσεις που θέτει ο Νόμος, δηλαδή το 5% των μετόχων.







ΦΡΟΝΤΙΣΤΗΡΙΟ ΜΕΣΗΣ ΕΚΠΑΙΔΕΥΣΗΣ

ΚΥΚΛΟΣ

Γυμνασίου , Ενιαίου Λυκείου , ΤΕΕ
ΘΕΤΙΚΗ-ΤΕΧΝΟΛΟΓΙΚΗ-ΘΕΩΡΗΤΙΚΗ ΚΑΤΕΥΘΥΝΣΗ
ΕΝΑΡΞΗ ΜΑΘΗΜΑΤΩΝ

✓ 6η Αυγούστου Β' Γ'ΛΥΚΕΙΟΥ ,Τμήματα αποφοίτων
✓ 3η Σεπτεμβρίου Α'ΛΥΚΕΙΟΥ , ΓΥΜΝΑΣΙΟ
✓ 10η Σεπτεμβρίου τμήματα ΤΕΕ

Οι συνεχείς επιτυχίες των μαθητών μας και η διάθεση για συνεργασία αποτελούν εγγύηση για το ΜΕΛΛΟΝ

Ολιγομελή τμήματα

Πληροφορίες ,εγγραφές : τηλ. 32600
Ατταβύρου 49 , (Ροδίνι - Καρακόνερο)
Διεύθυνση σπουδών: Ρέτσας Νικόλαος
Κωνσταντάκης Αχιλλέας



ΦΡΟΝΤΙΣΤΗΡΙΟ
Ι. ΚΡΙΚΩΝΗ

ΤΟ ΜΟΝΑΔΙΚΟ
ΑΠΟΚΛΕΙΣΤΙΚΑ
ΓΙΑ ΦΙΛΟΛΟΓΙΚΑ ΜΑΘΗΜΑΤΑ
ΚΑΙ ΜΑΘΗΜΑΤΑ ΟΙΚΟΝΟΜΙΚΩΝ,
ΓΕΝΙΚΗΣ ΠΑΙΔΕΙΑΣ ΚΑΙ ΚΑΤΕΥΘΥΝΣΕΙΣ
Α΄ - Β΄ & Γ΄ ΛΥΚΕΙΟΥ

ΟΙ ΕΓΓΡΑΦΕΣ ΑΡΧΙΣΑΝ
ΕΝΑΡΞΗ 6 ΑΥΓΟΥΣΤΟΥ

ΔΙΕΥΘΥΝΣΗ: ΑΛΥΤΡΩΤΩΝ ΕΛΛΗΝΩΝ 14
ΣΥΝΟΙΚΙΣΜΟΣ ΔΑΣΚΑΛΩΝ
ΤΗΛ. 74276-26347 - ΚΙΝ. 0944 517459

Φροντιστήριο
"παιδεία"
στην Κρεμαστή

Διδάσκονται όλα τα μαθήματα για:
- Γυμνάσιο
- Ενιαίο Λύκειο
- Τ.Ε.Ε.

Έναρξη μαθημάτων:
- Β' - Γ' Ενιαίου Λυκείου 20 Αυγούστου
- Α' Ενιαίου Λυκείου - Γυμνασίου - Τ.Ε.Ε. 3 Σεπτεμβρίου

Διεύθυνση σπουδών: Νίκος Σταύρου
Βάσω Κωστούλα
Εθν. Αντίστασης 1, Κρεμαστή
Τηλ. 96040 - 92592 - 96232

...γιατί η "παιδεία" οδηγεί στην επιτυχία

Καταδίωξη σκάφους με 21 Ιρακινούς φυγάδες

Αποθρασύνθηκαν οι τούρκοι δουλέμποροι!

Εντοπίσθηκαν ξημερώματα στο Σκανδάρι της Κω

Αποθρασύνθηκαν εντελώς πλέον οι τούρκοι δουλέμποροι, οι οποίοι παρά τις συλλήψεις μελών του κυκλώματος τους τελευταίους μήνες, συνεχίζουν να εμπορεύονται τον ανθρώπινο πόνο, μεταφέροντας λαθρομετανάστες προς τα νησιά μας, αποκομίζοντας βέβαια αντίστοιχα δεκάδες εκατομμύρια δραχμές, σε κάθε... επιχείρηση.

Χθες τα ξημερώματα, ένας ακόμα δουλέμπορος συνελήφθη μετά από καταδίωξη που έγινε από τους κομάντος του Λιμενικού Σώματος στο νησί της Κω, ο οποίος προσπάθησε να αποβιβάσει με το αλιευτικό του σκάφος σε παραλιακή περιοχή του νησιού, άλλους 21 Ιρακινούς λαθρομετανάστες. Πρόκειται για τον Μουσταφά Μεχμέτ Κούρτογλου, 27 ετών ο οποίος κρατείται και ανακρίνεται στο Λιμεναρχείο της Κω ενώ αύριο αναμένεται να παραπεμφθεί στον Εισαγγελέα της Κω. Οι 21 Ιρακινοί λαθρομετανάστες, παραμένουν στο χώρο του Λιμεναρχείου όπου κλήθηκε αρμόδιος γιατρός για να τους παράσχει τις πρώτες βοήθειες. Ο εντοπισμός τους, έγινε λίγο μετά τις 5 τα ξημερώματα, όταν κομάντος του λιμενικού σώματος, που επέβαιναν σε περιπολικό σκάφος, εντόπισαν στην θαλάσσια περιοχή Σκανδαρίου της Κω, ύποπτο σκάφος να κινείται χωρίς φανούς ναυσιπλοΐας προς τις ακτές του νησιού.

Μετά από καταδίωξη, το σκάφος ακινητοποιήθηκε και διαπιστώθηκε ότι επρόκειτο για το υπό σημαία Τουρκίας Αλιευτικό "TOKCAN" στο οποίο επέβαιναν 21 Ιρακινοί λαθρομετανάστες (όλοι άνδρες) και ο Τούρκος διακινητής, 27 ετών.

Οι ανωτέρω συνελήφθησαν και θα οδηγηθούν στον Εισαγγελέα Πρωτ/κών Κω κατά την αυτόφωρη διαδικασία, ενώ το αλιευτικό σκάφος κατασχέθηκε.

Σημειώνεται ότι το πρόβλημα των λαθρομεταναστών, έχει πάρει ανησυχητικές διαστάσεις για τα νησιά μας, καθώς μόνο τους τελευταίους μήνες ο αριθμός αυτών που μεταφέρθηκαν προς τα νησιά μας, ξεπέρασε τους 400! Οι λιμενικές αρχές κατάφεραν να εντοπίσουν και να συλλάβουν 8 τουλάχιστον δουλέμπορους, ο ένας από τους οποίους μάλιστα τραυματίστηκε θανάσιμα , κατά την διάρκεια συμπλοκής με τους λιμενικούς.



Πρόσφατα, η αγγλόφωνη εφημερίδα της Τουρκίας "Turkish Daily News" με σχετικό δημοσίευμά της επιβεβαίωσε το... κοινό μυστικό, ότι πίσω από τους εκατοντάδες λαθρομετανάστες που κάθε χρόνο αποβιβάζονται στα νησιά μας από την Τουρκία, κρύβονται οι... γνωστοί – άγνωστοι, του τουρκικού κατεστημένου.

«Τούρκοι αξιωματούχοι του στρατού και της αστυνομίας, προωθούν (ανεπιθύμητους για την Τουρκία) Κούρδους λαθρομετανάστες καθώς και πρόσφυγες από άλλα κράτη της ανατολής, προς την Ευρώπη με την ανοχή και την καθοδήγηση της κεντρικής εξουσίας» είχε αποκαλύψει μόλις την προηγούμενη Δευτέρα, η αγγλόφωνη τουρκική εφημερίδα «Turkish Daily News»!

Σύμφωνα με το δημοσίευμα, στο κύκλωμα που αποκαλύπτει η ίδια εφημερίδα μετέχουν στρατιωτικοί και αστυνομικοί καθώς επίσης και στελέχη του κόμματος Εθνικιστικής δράσης.

Όπως αναφέρει, «λαθρομετανάστες κουρδικής καταγωγής αποκάλυψαν ότι το κύκλωμα διοχέτευσης λαθρομεταναστών, δρα κυρίως στην Κωνσταντινούπολη και μεταφέρει εκτός από Κούρδους, παράνομους λαθρομετανάστες από χώρες Ανατολής προς τις χώρες της Ευρώπης».

«Η "Daily News" είχε αποκαλύψει επίσης ότι τα μέλη του ίδιου κυκλώματος, που έχουν την έδρα τους σε διάφορες περιοχές της Κωνσταντινούπολης, επικοινωνούν αμέσως με όποιον εκφράσει την επιθυμία να φύγει και του προσφέρουν διαφορετικούς τρόπους για να βρεθεί σε ιταλικό έδαφος: Δηλαδή είτε με βάρκες μέσω της Σμύρνης και της Αττάλειας, είτε μέσω άλλων διόδων που έχουν καταφέρει να βρουν. Στην εξυπηρέτηση αυτής της προκλητικά παράνομης δραστηριότητας – συνεχίζει το δημοσίευμα- που δεν θα μπορούσε να αναπτυχθεί τόσο πολύ αν δεν συμμετείχαν σε αυτό ανώτατοι και ανώτεροι στρατιωτικοί και αστυνομικοί έχει χρησιμοποιηθεί το μεγαλύτερο τμήμα του κρατικού μηχανισμού.»

Λίγες ώρες αργότερα, μετά την σύλληψη του δουλεμπόρου με τους 21 λαθρομετανάστες και στο πλαίσιο των αυξημένων μέτρων αστυνόμευσης, περιπολικό σκάφος του ΛΣ εντόπισε στις 07.45, στη θαλάσσια περιοχή Ψαλιδίου Κω, πνευστή κωπήλατη σχεδία μήκους 2 μ. στην οποία επέβαιναν 5 Αφγανοί, κατά δήλωσή τους, λαθρομετανάστες (2 άνδρες, 1 γυναίκα, 2 παιδιά).

SALOTTI by PROTEAS
Με τη σιγουριά του επώνυμου...
Μοναδικές προσφορές στους δερμάτινους καναπέδες μας

560.000 δρχ.



Τιμή έκπληξη



ΑΦΟΙ ΚΕΛΗ Ο.Ε.
Αθηνών 36 Τ.Κ. 85100, Ρόδος,
Τηλ: (0241) - 66865 - FAX: 67207 -
www.protea.gr ,
email: kelis_bros@hotmail.com

leather & fabric collection

Στις τιμές συμπεριλαμβάνεται ΦΠΑ

Μεγάλο είναι το ποσοστό στα νησιά της Δωδεκανήσου

Διαρροές μαθητών!

Βρισκόμαστε πάνω από τον μέσο όρο της χώρας

Στις περιοχές της χώρας όπου υπάρχουν τα μεγαλύτερα ποσοστά μαθητικών διαρροών, συγκαταλέγεται η Δωδεκάνησος, όπως προκύπτει από τα στοιχεία Πανελλήνιας έρευνας. Η έρευνα έγινε από το Παιδαγωγικό ινστιτούτο, και από αυτήν φαίνεται πόσοι μαθητές εγκαταλείπουν την εννιάχρονη υποχρεωτική εκπαίδευση.

Η Δωδεκάνησος και γενικά τα νησιά του Αιγαίου μαζί με την Θράκη και την Κρήτη, είναι οι περιοχές που έχουν τα μεγαλύτερα ποσοστά, που υπερβαίνουν τον αντίστοιχο μέσο όρο της χώρας.

Ειδικότερα σε ό,τι αφορά την Δωδεκάνησο, η διαρροή μαθητών σε ποσοστά, καταγράφεται ως εξής:

— Στην "φουρνιά" μαθητών 1987-1988 το ποσοστό διαρροής **ανήλθε σε 18,38%**, όταν αντίστοιχα η διαρροή στο σύνολο της χώρας ήταν 12,60%.

— Στην "φουρνιά" μαθητών του σχολικού έτους 1989-1990, η διαρροή στην Δωδεκάνησο **καταγράφηκε στο 17,61%**, όταν αντίστοιχα η διαρροή στο σύνολο της χώρας ήταν 11,55%.

— Στην "φουρνιά" μαθητών του σχολικού έτους 1991-1992, η διαρροή στην Δωδεκάνησο ήταν της τάξης του **14,89%** όταν αντίστοιχα η διαρροή στο σύνολο της χώρας ήταν 9,60%

— Στην "φουρνιά" μαθητών του σχολικού έτους 1997-1998, η διαρροή στην Δωδεκάνησο καταγράφηκε **στο ποσοστό 10,38%**, όταν αντίστοιχα η διαρροή στο σύνολο της χώρας ήταν 6,98%

— Η έρευνα του Παιδαγωγικού Ινστιτούτου, και ειδικότερα του Παρατηρητηρίου Μετάβασης στην Εκπαίδευση και την Αγορά Εργασίας, πραγματοποιήθηκε από τους κ. Στ. Παλαιοκρασσά, Παν. Ρουσσέα και την Βασ. Βρετάκου.

— Στο ερωτηματολόγιο που απεστάλη και στα 1.761 γυμνάσια της χώρας απάντησαν ορθά τα 1.649, το 93,64% δηλαδή ενώ το υπόλοιπο 6,36% (112 γυμνάσια) είτε δεν απάντησαν είτε επέστρεψαν τους πίνακές με αναξιόπιστα στοιχεία.

— Τα στοιχεία αφορούν τους μαθητές που γράφτηκαν στο Γυμνάσιο το σχολικό έτος 1997-98 και φυσιολογικά θα έπρεπε να τελειώσουν τον Ιούνιο του 2000.

— Η συλλογή τους έγινε μέχρι το τέλος του περασμένου Δεκεμβρίου και ακολούθησε η επεξεργασία τους.

Η ΣΥΓΧΡΟΝΗ ΦΡΟΝΤΙΣΤΗΡΙΑΚΗ ΑΝΤΙΛΗΨΗ

ΠΡΟΣΗΜΟ

ΦΡΟΝΤΙΣΤΗΡΙΟ ΜΕΣΗΣ ΕΚΠΑΙΔΕΥΣΗΣ

ΜΑΘΗΜΑΤΙΚΑ
ΦΥΣΙΚΗ-ΧΗΜΕΙΑ
ΓΥΜΝΑΣΙΟΥ- ΕΝΙΑΙΟΥ ΛΥΚΕΙΟΥ

- Άρτια οργάνωση και υψηλό επίπεδο προετοιμασίας
- Απόλυτος προγραμματισμός στη διδασκαλία καθε μαθήματος
- Σύγχρονοι Εκπαιδευτικοί χώροι - Ευχάριστο και πολιτισμένο περιβάλλον
- Ολιγομελή τμήματα
- Δωρεάν σημειώσεις - φυλλάδια - τυπολόγια
- Δωρεάν έκτακτα μαθήματα ανάλογα με τη δυσκολία αφομοίωσης - Συχνά διαγωνίσματα
- Ενημέρωση γονέων για την πρόοδο και τις απουσίες των μαθητών στο Φροντιστήριο
- Προσιτά δίδακτρα - Ειδικές εκπτώσεις

ΔΙΕΥΘΥΝΣΗ: ΑΡΝΙΚΙΟΥ ΔΗΜΗΤΡΗΣ ΜΑΘΗΜΑΤΙΚΟΣ

ΠΛΗΡΟΦΟΡΙΕΣ - ΕΓΓΡΑΦΕΣ
ΚΑΘΗΜΕΡΙΝΑ 11πμ - 1μμ ΚΑΙ 7-9 μμ
ΒΕΝΕΤΟΚΛΕΩΝ ΚΑΙ ΣΤ. ΚΑΖΟΥΛΗ ΓΩΝΙΑ
ΤΗΛ. 73998 - ΚΙΝ . 0932680937
Http://users.astronet.gr/prosimo
Email : prosimo@astronet.gr

ΟΙΚΟΔΙΔΑΣΚΑΛΕΙΟ

ΡΕΝΑ ΔΙΑΚΟΣΑΒΒΑ

ΦΙΛΟΛΟΓΟΣ

Πτυχιούχος Αριστοτελείου Πανεπιστημίου Θεσ/νίκης

Παραδίδονται: Αρχαία, Λατινικά, Εκθεση

ΕΝΑΡΞΗ ΜΑΘΗΜΑΤΩΝ

- Α', Β', Γ' Λυκείου 20 Αυγούστου
- Γυμνάσιο 1 Σεπτεμβρίου

ΠΛΗΡΟΦΟΡΙΕΣ:
Καναδά 128
Τηλ. 23592 - 31687 κιν. 0946 372783

ΜΕΓΑΛΗ ΠΡΟΣΦΟΡΑ

ΚΛΙΜΑΤΙΣΤΙΚΑ 9000BTU/h
ΨΥΞΗΣ - ΘΕΡΜΑΝΣΗΣ

ΜΟΝΟ από 176.900 δρχ.

✓ Με ΔΩΡΕΑΝ και ΑΜΕΣΗ εγκατάσταση
✓ Με φίλτρα ενεργού άνθρακα
✓ 5 χρόνια εγγύηση
✓ Αθόρυβη λειτουργία

Εγγυημένη ΕΡΓΑΣΙΑ & ΠΟΙΟΤΗΤΑ που μόνο η Δ. ΚΛΑΔΗΣ ΑΕΒΕ μπορεί και προσφέρει

Δ. ΚΛΑΔΗΣ ΑΕΒΕ
Αγίου Ιωάννου 4 & Χειμάρρας
Τηλ. 0241-26869-26708-77209, ΡΟΔΟΣ

ISDN

ΨΗΦΙΑΚΟ ΔΙΚΤΥΟ ΕΝΟΠΟΙΗΜΕΝΩΝ ΥΠΗΡΕΣΙΩΝ










Τηλεφωνική Σύνδεση ISDN με 3 διαφορετικούς αριθμούς

+

Ετήσια Συνδρομή Internet ISDN, μέσω Otenet

+

Τηλεφωνική Συσκευή ISDN της αρεσκείας σας

=

Το πιο πλήρες πακέτο σε τιμή έκπληξη !...

Σε 8 άτοκες δόσεις!

ΟΤΕ

Απευθυνθείτε τώρα στα Καταστήματα του ΟΤΕ,
στο τηλέφωνο 134 (χωρίς χρέωση), ή στο ηλεκτρονικό κατάστημα www.ote-shop.gr

ΚΑΝΤΕ ΤΗ ΣΩΣΤΗ ΕΠΙΛΟΓΗ!

ΣΥΓΧΡΟΝΑ ΦΡΟΝΤΙΣΤΗΡΙΑ

Ορόσημο ΘΕΜΕΛΙΟ

Β/ΒΑΘΜΙΑΣ ΕΚΠΑΙΔΕΥΣΗΣ

www.orosimo-rho.gr

Στο νέο μας site:

⇨Υπολογίστε τη βαθμολογία σας στο Ενιαίο Λύκειο και για τη πρόσβαση σε ΑΕΙ ΤΕΙ

⇨Δείτε τις σχολές προτίμησής σας, τα προγράμματα σπουδών τους και τις επαγγελματικές προοπτικές που ανοίγει κάθε σχολή.

ΕΥΘΥΝΗ-ΠΟΙΟΤΗΤΑ- ΣΙΓΟΥΡΙΑ

ΕΝΑΡΞΗ ΜΑΘΗΜΑΤΩΝ

Μαθήματα ένταξης:	Από 1η Αυγούστου
Γ Λυκείου:	Από 1η Αυγούστου
Β Λυκείου:	Από 6 Αυγούστου
Α Λυκείου:	16 Αυγούστου
Νέα τμήματα Γυμνασίου & Λυκείου:	3 Σεπτεμβρίου

Διεύθυνση: Τσίννας Βλάσης (Φυσικός)
Βυρίνης Αθανάσιος (Μαθηματικός)
Παπανικολάου Χρήστος (Μαθηματικός)

Πληροφορίες: Τηλ: 75194 & 76705
Στέλιου Κωτιάδη 37 & Δημ. Αναστασιάδη
email: vyrinath@otenet.gr

"Πάντα με σεβασμό στην επιστήμη, στον μαθητή, στον γονιό."

ΦΡΟΝΤΙΣΤΗΡΙΟ

ΕΦΑΡΜΟΓΗ

ΠΟΙΟΤΗΤΑ-ΜΕΘΟΔΙΚΟΤΗΤΑ-ΑΠΟΤΕΛΕΣΜΑΤΙΚΟΤΗΤΑ

Λειτουργούν ολιγομελή τμήματα των 6-8 ατόμων.

14 χρόνια στην φροντιστηριακή εκπαίδευση

Έναρξη Μαθημάτων:

- 16 Αυγούστου για τις τάξεις Β,Γ Λυκείου όλων των κατευθύνσεων,
- 22 Αυγούστου για την Α.Λυκείου,
- 3 Σεπτεμβρίου για όλες τις τάξεις του Γυμνασίου και Τ.Ε.Ε.
- Δημιουργία νέων τμημάτων από 3 Σεπτεμβρίου.

Καθηγητές:

Νίκος Τσιώλης
Σταμάτης Εμμανουήλ
Ελένη Παπαλαζάρου

Εντατικά μαθήματα για μεταξεταστέους Γυμνασίου-Β' Λυκείου

Εκπτωση 10% στα αδέλφια.
Οι εγγραφές άρχισαν!

Πληροφορίες στα τηλέφωνα: 26151, 27085, 0937016543
Ηρ.Αναστασίας 14Α, Περιοχή Δασκάλων
(Κοντά στο Super Market Bazaar)

Η ΕΠΙΤΥΧΙΑ ΞΕΚΙΝΑΕΙ ΑΠΟ ΕΔΩ!
Η ΕΠΙΛΟΓΗ ... ΕΙΝΑΙ ΔΙΚΗ ΣΑΣ!
Σημ. Διανέμεται δωρεάν Οδηγός Σπουδών.

Την προσεχή Κυριακή στη Ροδιακή Επαυλη

Εισιτήριο για τον "Αβραμό"!

Θα πραγματοποιήσει και επίσκεψη στον Αρχάγγελο

Πέντε χιλιάρικα θα πρέπει να πληρώσουν όσοι θελήσουν να παραστούν σε ομιλία του κ. Δημ. Αβραμόπουλου την προσεχή Κυριακή 26 Αυγούστου! Η ομιλία θα γίνει στον κήπο της Ροδιακής Επαυλης όπου θα παρατεθεί και δεξίωση.

Οπως αναφέρεται σε σχετική ανακοίνωση της Προσωρινής Νομαρχιακής Επιτροπής Δωδ/σου του κόμματος Αβραμόπουλου, κατά την εκδήλωση στη Ροδιακή Επαυλη, ο πρόεδρος του ΚΕΠ θα ενημερώσει τους Ροδίτες για τους στόχους και το πρόγραμμα του κόμματός του, αλλά "δεν θα έχει κομματικό χαρακτήρα"!

Συγκεκριμένα, όπως αναφέρεται στη σχετική ανακοίνωση «την Κυριακή 26 Αυγούστου 2001 ο πρόεδρος του Κινήματος Ελεύθερων Πολιτών κ. Δημήτρης Αβραμόπουλος θα επισκεφθεί τη Ρόδο, στα πλαίσια της περιοδείας του σε νησιά του νομού μας.

Το πρόγραμμα της 24ωρης παραμονής του στο νησί μας έχει ως εξής:

- 10.30: Αφιξη με υδροπτέρυγο από Κάλυμνο - Μετάβαση στο ξενοδοχείο Grand Hotel.
- 12.00: Συνέντευξη Τύπου στο ΑΚΤΑΙΟΝ
- 13.00: Περίπατος στο Μανδράκι - Πλατεία Κύπρου - Παλαιά Πόλη
- 19.30: Επίσκεψη στον Αρχάγγελο.

Το πρόγραμμα της επίσκεψής του θα ολοκληρωθεί στις 21.30 στη Ροδιακή Επαυλη με ομιλία και δεξίωση. Η εκδήλωση στη Ροδιακή Επαυλη δεν θα έχει κομματικό χαρακτήρα, γι' αυτό και η πρόσκληση απευθύνεται σε όλους τους συμπολίτες μας, οι οποίοι θα ήθελαν να έχουν προσωπική επαφή με τον κ. Αβραμόπουλο και να ενημερωθούν για τους στόχους και το πρόγραμμα του Κινήματος.

Για προσκλήσεις συμμετοχής μπορείτε να απευθύνεστε στα τηλέφωνα: 28053 (10.00-16.00), 21518 (16.00-22.00) και 26284. Ποσό συμμετοχής κατ' άτομο: 5.000 δρχ.

Προσκλήσεις επίσης θα διατίθενται και στην είσοδο της Ροδιακής Επαυλης μία ώρα πριν την εκδήλωση».

Ευρεία σύσκεψη προχθές στο ΠΑΣΟΚ

Ευρεία κομματική σύσκεψη, στην οποία όπως έχει "καθιερωθεί" τελευταία συμμετέχουν και ...εκπρόσωποι φορέων, πραγματοποιήθηκε προχθές το βράδυ, στα γραφεία της Νομαρχιακής Επιτροπής του ΠΑΣΟΚ.

Στη συνεδρίαση συμμετείχαν ο γραμματέας του ΠΑΣΟΚ κ. Κ. Σκανδαλίδης και ο γενικός γραμματέας Αθλητισμού κ. Εξαρχος.

Στην διάρκεια της συνάντησης υπήρξε συγκεκριμένη εισήγηση από πλευράς του κ. Σκανδαλίδη, σε ό,τι αφορά τις προσυνεδριακές διαδικασίες και γενικότερα τις εξελίξεις στο ΠΑΣΟΚ. Παράλληλα, ως συνέχεια της πρωινής σύσκεψης, έγινε ευρεία συζήτηση για τα αθλητικά έργα στη Δωδεκάνησο και για τα επιμέρους αιτήματα των αθλητικών συλλόγων της περιοχής μας.

Σε εγρήγορση το ΚΚΕ Αρχαγγέλου

Σε εγρήγορση και αγωνιστική ετοιμότητα καλεί η κομματική οργάνωση του ΚΚΕ στην Αρχάγγελο, τους κατοίκους της περιοχής, έτσι ώστε να αντιμετωπιστούν αποτελεσματικά τα σοβαρά και χρόνια προβλήματα που υπάρχουν σε μια σειρά τομείς.

Η οργάνωση του ΚΚΕ στην περιοχή, που πραγματοποίησε πρόσφατα την εκλογοαπολογιστική Γενική της Συνέλευση, συζήτησε εφ' όλης της ύλης τα προβλήματα αυτά και κατέληξε μεταξύ των άλλων στα εξής συμπεράσματα:

1) Εκτιμήθηκε ότι η κατάσταση των εργαζομένων και των άλλων λαϊκών στρωμάτων, θα χειροτερέψει, κάτω από τις επιλογές της κυβέρνησης, η οποία υλοποιεί με θρησκευτική ευλάβεια στο πλαίσιο της παγκοσμιοποίησης τις εντολές του μεγάλου κεφαλαίου, των πολυεθνικών και της Ευρωπαϊκής Ένωσης. Για να ανακοπεί αυτή η πορεία, απαραίτητη προϋπόθεση είναι να διαμορφωθεί ένα μέτωπο αντίστασης Αντιϊμπεριαλιστικό – αντιμονοπωλιακό και δημοκρατικό που θα συσπειρώνει ευρύτερες λαϊκές – κοινωνικές και άλλες δυνάμεις που θα αγωνίζονται για την ανατροπή αυτής της πολιτικής, ανοίγοντας έτσι το δρόμο για τη λαϊκή εξουσία και τη λαϊκή οικονομία.

2) Χρειάζεται ωστόσο πιο αποφασιστικά η ΚΟΒ να ξανοιχθεί στον κόσμο, με στόχο το πολιτικό και οργανωτικό δυνάμωμά της και την πιο σημαντική καταξίωσή της στη συνείδηση των εργαζομένων, μέσα από τις παρεμβάσεις της σε όλα τα ζητήματα που απασχολούν τη τοπική κοινωνία.

3) Η ΚΟΒ είναι κατηγορηματικά αντίθετη, για λόγους προστασίας της υγείας και του περιβάλλοντος, στην εγκατάσταση κεραιών σε περιοχές που βάναυσα προκαλούν το κοινό αίσθημα, και θα συμβάλει με όλες τις δυνάμεις στην αποτροπή αυτής της εξέλιξης.

4) Στέκεται αρνητικά σε κάθε ενδεχόμενη παραχώρηση με οποιονδήποτε τρόπο της δημόσιας περιουσίας, είτε γη είναι αυτή, όπως προαναφερόμενες εκτάσεις, είτε οτιδήποτε άλλο γιατί την θεωρεί περιουσία των κατοίκων της περιοχής και κατ' επέκταση των φορέων που τους εκπροσωπούν που στην προκειμένη περίπτωση είναι ο Δήμος Αρχαγγέλου.

5) Καλεί τη δημοτική αρχή αποφασιστικά να αντισταθεί σε κάθε σκέψη για παραχώρηση των παραπάνω περιοχών σε εταιρίες τύπου Ελληνικά Τουριστικά Ακίνητα ΑΕ ή άλλες και να προχωρήσει η ίδια σε αξιοποίησή τους προς όφελος των δημοτών της.

6) Τέλος, η ΚΟΒ προχώρησε στην εκλογή γραμματέα αναδεικνύοντας πάλι στη θέση αυτή τον κ. Τάσο Δημητριάδη.

ΑΝΟΔΟΣ ΦΡΟΝΤΙΣΤΗΡΙΟ

ΓΙΑ ΟΛΕΣ ΤΙΣ ΤΑΞΕΙΣ
ΓΥΜΝΑΣΙΟΥ–ΕΝΙΑΙΟΥ ΛΥΚΕΙΟΥ–ΤΕΕ

Στο Φροντιστήριό μας διδάσκονται σε αυστηρά ολιγομελή τμήματα από καθηγητές ΠΤΥΧΙΟΥΧΟΥΣ ΠΑΝΕΠΙΣΤΗΜΙΟΥ ΑΘΗΝΩΝ τα μαθήματα:

ΜΑΘΗΜΑΤΙΚΑ · ΦΥΣΙΚΗ · ΧΗΜΕΙΑ · ΦΙΛΟΛΟΓΙΚΑ · ΟΙΚΟΝΟΜΙΚΑ · ΒΙΟΛΟΓΙΑ

Β'-Γ' ΛΥΚΕΙΟΥ

ΥΠΟΛΟΙΠΑ ΤΜΗΜΑΤΑ

ΕΝΑΡΞΗ 16 ΑΥΓΟΥΣΤΟΥ

Χαμηλά δίδακτρα κι επιπλέον έκπτωση σε αριστούχους και αδέλφια μαθητές μας

ΕΝΑΡΞΗ 3 ΣΕΠΤΕΜΒΡΙΟΥ

Με κάθε εγγραφή πολλά φροντιστηριακά δώρα

Πληροφορίες - Εγγραφές:
Ελένη Ρούσου - Μαργωμένου
Τηλ.: (0241) 28053
Γαριβάλδη 17 (πίσω από το Υπέρ Μάρκετ Σπανός)

Φυσική – Χημεία
Μαθηματικά

Πέτρος Κ. Παραγυιός
(Φυσικός)
Αναστ. Αναστασιάδη Μπάκα
(Μαθηματικός)

- Ολιγομελή τμήματα
- Μεθοδική διδασκαλία
- Προσιτά δίδακτρα

Δ/νση: Παπαφλέσσα 17 - Μητρόπολη
Έναντι 4ου Γυμνασίου
Τηλέφωνα : 78236, 22218, 23796
Κιν. Τηλέφωνο : 097 - 4313993

ΕΝΑΡΞΗ ΜΑΘΗΜΑΤΩΝ
13 Αυγούστου : Β' – Γ' Λυκείου
27 Αυγούστου : Α' Λυκείου
3 Σεπτεμβρίου : Α' – Β' – Γ' ΓΥΜΝΑΣΙΟΥ

Τί ισχύει αναλυτικά για τη Δωδεκάνησο

Κυνηγοί, προσοχή στους περιορισμούς

Μέση λύση βρέθηκε για Τήλο, Λέρο και Κω

Την αναλυτική ρυθμιστική απόφαση για την έναρξη της κυνηγετικής περιόδου στη Ρόδο και στα υπόλοιπα νησιά του νομού μας, έδωσε χθες στη δημοσιότητα ο προϊστάμενος της Διεύθυνσης Δασών Δωδεκανήσου κ. Φίλιππος Κοντίτσης. Σύμφωνα με αυτή, το κυνήγι ξεκινά από αύριο το πρωί για όλα τα νησιά του νομού μας, πλην της Κω, της Λέρου και της Τήλου. Στην Κω και τη Λέρο το κυνήγι θα ξεκινήσει στις 15 Σεπτεμβρίου ενώ στην Τήλο θα ξεκινήσει τελικά αντίστοιχα στις 20 Οκτωβρίου, παρά τις αντιδράσεις που υπήρξαν.

Αναλυτικά η απόφαση για την κυνηγετική περίοδο που αφορά τα νησιά μας, καθορίστηκε ως εξής:

«1. Ορίζουμε σε όλο το Νομό Δωδεκανήσου, πλην των νήσων Κω, Λέρου και Τήλου, ημερομηνία έναρξης του κυνηγίου, για την κυνηγετική περίοδο 2001-2002, αυτήν που καθορίζεται από την προαναφερθείσα υπουργική απόφαση, δηλαδή την 20ήν Αυγούστου 2001.

2. Εξαιρούμε τις νήσους Κω, Λέρο και Τήλο από την γενικότερη ρύθμιση που ισχύει σε όλο το Νομό Δωδεκανήσου, για την κυνηγετική περίοδο 2001-2002 και ορίζουμε για μεν τις δύο πρώτες (Κω και Λέρο), ημερομηνία έναρξης του κυνηγίου, την 15η Σεπτεμβρίου, ενώ για την τρίτη (Τήλο) την 20ήν Οκτωβρίου, αντί της 20ής Αυγούστου 2001.

3. Τα επιτρεπόμενα να κυνηγηθούν είδη, η χρονική περίοδος και οι ημέρες κυνηγίου τους, καθώς και ο μέγιστος αριθμός κατά είδος που επιτρέπεται να θηρεύει ο κυνηγός στην ημερήσια έξοδό του, αναφέρονται στο συνημμένο πίνακα.

4. Απαγορεύουμε το κυνήγι του φασιανού (Phasianus colchicus) σε όλη την περιφέρεια του νομού Δωδεκανήσου.

5. Απαγορεύουμε το κυνήγι της μπεκάτσας (Scolopax rusticola) στο Καρτέρι, το πρωί και το βράδυ.

6. Απαγορεύουμε το κυνήγι του λαγού (Lepus europeus) στη νήσο Κω, του νομού Δωδεκανήσου.

7. Περιορίζουμε τη χρησιμοποίηση σκύλων δίωξης, για άσκηση κυνηγιού από 15-9-2001 μέχρι 10-1-2002 σε τρεις (3) ημέρες την εβδομάδα (Τετάρτη, Σάββατο και Κυριακή), δηλαδή μόνο κατά την χρονική περίοδο και τις ημέρες που επιτρέπεται το κυνήγι του λαγού.

8. Απαγορεύουμε το κυνήγι της κίσσας (Garrulus glaudarius).

9. Για όλα τα είδη των πουλιών που δεν αναφέρονται στην παρούσα, απαγορεύουμε το κυνήγι τους, σύμφωνα με τις διατάξεις της 414985/29-11-1985 (ΦΕΚ 757/Β'/18-2-1985) κοινής απόφασης των κ.κ. υφυπουργού Εθνικής Οικονομίας και αναπληρωτή υπουργού Γεωργίας "μέτρα διαχείρισης της άγριας πτηνοπανίδας", όπως αυτή τροποποιήθηκε με τις 366599/16-12-96 (ΦΕΚ 1188/Β'/31-12-96) και 294183/23-12-97 (ΦΕΚ 68/Β'/4-2-98) κοινή απόφαση των κ.κ. υπουργών Εθνικής Οικονομίας και Γεωργίας.

10. Επιτρέπουμε το κυνήγι της αλεπούς (Vulpes Vulpes) από 15/9/01 μέχρι 10/1/2002 με τη χρησιμοποίηση κυνηγετικού όπλου και σκύλου δίωξης και από 11/1/2002 μέχρι 28/2/2002 χωρίς σκύλο δίωξης. Διευκρινίζεται ότι η χρησιμοποίηση σκύλου δίωξης για το κυνήγι της αλεπούς υπόκειται στους περιορισμούς της παρ. 6 της παρούσης.

11. Επιτρέπουμε το κυνήγι του πετροκούναβου (Martes foina) με τη χρησιμοποίηση κυνηγετικού όπλου, χωρίς σκύλο δίωξης, από 15/9/00 μέχρι 28/2/2002.

1. Απαγορεύουμε το κυνήγι:

1.1. Στα μόνιμα καταφύγια άγριας ζωής.

1.2. Στα εκτροφεία θηραμάτων

1.3. Στις περιοχές όπου ισχύουν απαγορεύσεις θήρας ορισμένης χρονικής διάρκειας.

1.4. Σε όλη τη θαλάσσια ζώνη και σε πλάτος τριακοσίων (300) μέτρων από τις ακτές των νήσων.

1.5. Σε όλες τις περιοχές όπου ισχύουν ειδικοί περιορισμοί θήρας, σύμφωνα με το άρθρο 6 της 414985/29-11-1985 (ΦΕΚ 757/Β'/18-12/1985) κοινής υπουργικής απόφασης.

2. Απαγορεύουμε την αγοραπωλησία όλων των ειδών θηραμάτων, εκτός εκείνων τα οποία προέρχονται από εκτροφεία (δημόσια ή ιδιωτικά), από τις ελεγχόμενες κυνηγετικές περιοχές ή από το εξωτερικό, εφ' όσον έχουν τηρηθεί οι νόμιμες διαδικασίες απόκτησής τους.

Γ. Κατά τα λοιπά ισχύει σε όλο το νομό Δωδεκανήσου η αριθ. 99813/3880/31-7-01 απόφαση του υπουργού Γεωργίας.

Δ. Οι παραβάτες τιμωρούνται σύμφωνα με τις ισχύουσες δασικές διατάξεις.

Ε. Η τήρηση της παρούσας ανατίθεται στα όργανα της Δασικής Υπηρεσίας, της Αστυνομίας, της Αγροφυλακής, τους Δημοτικούς και Κοινοτικούς Υπαλλήλους, τις Κυνηγετικές Οργανώσεις και σε κάθε φιλόνομο πολίτη.



Ανακοίνωση-καταγγελία από το "Ράδιο Λυχνάρι"

Παρεμβάσεις με πολιτικό ...δάκτυλο σε ραδιόφωνο!

Ραδιοφωνικός σταθμός των Αθηνών εγκαταστάθηκε και εκπέμπει από τοπικό σταθμό

Παρεμβολές στη συχνότητά του και μάλιστα με πολιτικό δάκτυλο, καταγγέλει με ανακοίνωσή του το "Ραδιο Λυχνάρι" Συγκεκριμένα, όπως καταγγέλλει η παρεμβολή γίνεται από ραδιοφωνικό σταθμό ο οποίος έχει έδρα την Αθήνα, μέσω τοπικού ραδιοφωνικού σταθμού.

Οι υπεύθυνοι του ενλόγω σταθμού προέβησαν και σε...σύσταση προς τους υπεύθυνους του "Ράδιο Λυχνάρι", να είναι προσεκτικοί στις αντιδράσεις τους γιατί έχουν κουμπάρο τον κ. Σκανδαλίδη!

ΑΝΑΛΥΤΙΚΑ, στην καταγγελία του "Ράδιο Λυχνάρι" αναφέρονται τα εξής:

"Από το βράδυ της Πέμπτης 16/08/01 δεχόμαστε παρεμβολές στη συχνότητα 91,4. Οι παρεμβολές οφείλονται στην έναρξη εκπομπής ενός σταθμού που εκπέμπει στους 91,5. Σε τηλεφωνική επικοινωνία με τον νομικό και τεχνικό υπεύθυνο του σταθμού, Θεοδωρακάκη Γιώργο, που έχει την έδρα στην Αθήνα, πληροφορηθήκαμε ότι το Ράδιο Λυχνάρι, είναι ένας πειρατικός παράνομος σταθμός που επιβάλλεται να σιωπήσει αλλιώς θα δεχθεί την κατάσχεση των μηχανημάτων.



Κάποιοι φαίνεται ξέχασαν σκόπιμα να τον ενημερώσουν ότι το Ράδιο Λυχνάρι έχει καταθέσει στο Υπουργείο Τύπου και Πληροφοριών όλα τα απαιτούμενα έγγραφα και τις απαιτούμενες μελέτες στο Υπουργείο Συγκοινωνιών και λειτουργεί με προσωρινή άδεια, όπως άλλωστε και οι περισσότεροι ραδιοφωνικοί σταθμοί του νησιού. Επίσης, ότι το Ράδιο Λυχνάρι βραβεύθηκε το 1998 ως ο καλύτερος σταθμός της περιφέρειας από επιτροπή κρατικών λειτουργών και δημοσιογράφων της ΕΡΑ για την πολιτιστική δράση του σταθμού μας και τις ποιοτικές επιλογές του μουσικού του προγράμματος.

Μας λυπεί το γεγονός ότι η εκπομπή του άγνωστου αυτού σταθμού, γίνεται από τις εγκαταστάσεις του τοπικού ραδιοφωνικού σταθμού TOP FM. Οπως μας έκανε σύσταση ο υπεύθυνος του TOP FM πρέπει να είμαστε προσεκτικοί στις αντιδράσεις μας γιατί οι υπεύθυνοι του άλλου σταθμού έχουν κουμπάρο τον κ. Σκανδαλίδη!!!

Για την Δωδεκανησιακή Πολιτιστική Εταιρεία "Αύρα" και το Ράδιο Λυχνάρι, εκ μέρους όλων των εργαζομένων.

Δημήτρης Μίχαλος-Μιχάλης Εγγλέζος".

ΜΑΘΗΜΑΤΙΚΑ
ΝΙΚΟΣ ΥΨΗΛΑΝΤΗΣ
Πτυχ. Παν/μίου Αθηνών
Διδάσκω μαθηματικά σε όλες τις τάξεις Γυμνασίου - Λυκείου
Η πολυετής εμπειρία μου και η συνεργασία με τους μαθητές και τους γονείς τους, φέρνουν τα πετυχημένα αποτελέσματα.
ΕΝΑΡΞΗ ΜΑΘΗΜΑΤΩΝ:
- Θετική και Τεχνολογική κατεύθυνση Β' και Γ' Λυκείου από 1η Αυγούστου
- Μαθηματικά Γενικής Παιδείας Β' και Γ' Λυκείου και για μαθητές Θεωρητικής κατεύθυνσης από 1η Αυγούστου
- Τάξεις Γυμνασίου και Α' Λυκείου από 1η Σεπτεμβρίου

ΕΚΠΤΩΣΗ 10% σε αδέλφια
ΕΓΓΡΑΦΕΙΤΕ ΕΓΚΑΙΡΑ
Πληροφορίες στα τηλ. 24670, 29680
και στο κινητό 0972 990558

ΦΡΟΝΤΙΣΤΗΡΙΑ
ΓΝΩΜΩΝ
Μ. ΓΙΑΝΝΙΚΟΥΡΗΣ
• ΜΑΘΗΜΑΤΙΚΑ • ΦΥΣΙΚΗ • ΧΗΜΕΙΑ • ΕΚΘΕΣΗ • ΠΟΛ. ΟΙΚΟΝΟΜΙΑ • ΙΣΤΟΡΙΑ • ΒΙΟΛΟΓΙΑ • ΠΛΗΡΟΦΟΡΙΚΗ • ΟΡΓΑΝΩΣΗ & ΔΙΟΙΚΗΣΗ ΕΠΙΧΕΙΡΗΣΕΩΝ
ΧΕΙΜΑΡΡΑΣ 117 • ΤΗΛ.: 25700-25250-0942 200978 • FAX: 25252
Ολιγομελή τμήματα *29 χρόνια λειτουργίας*
1. Α'-Β'-Γ' Ενιαίου Λυκείου για όλες τις κατευθύνσεις
2. Α'-Β'-Γ' Γυμνασίου 3. Α'-Β'-ΤΕΕ
4. ΕΙΔΙΚΑ ΤΜΗΜΑΤΑ ΑΠΟΦΟΙΤΩΝ
Για την Γ' Λυκείου και τους απόφοιτους θα δημιουργηθούν 4μελή τμήματα, για τα μαθήματα των Κατευθύνσεων και της Γενικής Παιδείας
ΕΝΑΡΞΗ ΜΑΘΗΜΑΤΩΝ
• Γ' Λυκείου 16 Αυγούστου
• Λοιπά τμήματα 3 Σεπτεμβρίου
ΕΓΓΡΑΦΕΣ - ΠΛΗΡΟΦΟΡΙΕΣ:
Καθημερινά από 9-1 το πρωί και 6-9 το απόγευμα στα τηλ. 25700 - 25250 - 0942 200978
ΓΝΩΜΩΝ: *Το φροντιστήριο για τους καλούς μαθητές*

Μόσχος Γ. Φιρογλάνης
ΦΥΣΙΚΗ ΧΗΜΕΙΑ ΜΑΘΗΜΑΤΙΚΑ
Ολιγομελή τμήματα
Εμπορικό κέντρο Φώκιαλη (6' όροφος)
τηλ. 78578 - 20373

ΑΦΟΜΟΙΩΣΗ
Φυσική – Χημεία
Μαθηματικά
ΜΙΧΑΛΗΣ ΓΑΡΥΦΑΛΛΗΣ
πτυχιούχος Πανεπιστημίου Αθηνών
Έκθεση – Νέα – Αρχαία
Ιστορία – Φιλοσοφία
ΦΛΩΡΑ ΡΕΪΣΗ φιλόλογος
Μάστερ (MSc) Παν/μίου Λονδίνου LSE
Μάστερ (MA) Παν/μίου Λονδίνου IOE
⇨ ΛΥΚΕΙΟ από 16 Αυγούστου
⇨ ΓΥΜΝΑΣΙΟ από 1 Σεπτεμβρίου
Στ. Καζούλη & Δημοκρατίας
☎ 25169 - 29740
☑ 6μελή τμήματα

ΤΟ ΦΡΟΝΤΙΣΤΗΡΙΟ ΠΟΥ ΜΠΟΡΕΙΤΕ ΝΑ ΕΜΠΙΣΤΕΥΕΣΤΕ
ΘΕΤΙΚΟ
ΚΥΡΙΑΚΟΥ Φ. ΚΥΡΙΑΚΟΥΛΗ
ΘΕΜ. ΣΟΦΟΥΛΗ 168 ΤΗΛ. 75085
Έναρξη Μαθημάτων
Γ΄ Λυκείου : Τετάρτη 1 Αυγούστου
Β΄ Λυκείου : Τετάρτη 1 Αυγούστου
Α΄ Λυκείου : Δευτέρα 20 Αυγούστου
Γυμνάσιο : Δευτέρα 27 Αυγούστου
Τ.Ε.Ε. : Δευτέρα 3 Σεπτεμβρίου
Για μαθητές με υψηλούς στόχους
Εγγραφές καθημερινά από 16:00 – 20:00μ.μ.
Τηλέφωνο: 75085

ΦΡΟΝΤΙΣΤΗΡΙΟ
ΜΕΣΗΣ ΕΚΠΑΙΔΕΥΣΗΣ
``ΠΡΙΣΜΑ``
ΣΤΗΝ ΙΑΛΥΣΟ
Υπεύθυνη και μεθοδική προετοιμασία των μαθητών για:
* Γυμνάσιο
* Ενιαίο Λύκειο
* ΤΕΕ
Διδάσκονται τα μαθήματα Γενικής Παιδείας & Κατευθύνσεων
Υπεύθυνη: *Ολυμπία Μπαντουβάκη*
Εγγραφές καθημερινά
10-12 π.μ. ως 6-8 μ.μ.
Τηλ.: 90586-94710
9ης Μαΐου 27, Ιαλυσός

Για να βγουν όλα τα μικρά νησιά μας από την απομόνωση

Υπάρχουν λύσεις για το συγκοινωνιακό

Τί έδειξε η εμπειρία του Γ. Σπανού με το "Δωδεκάνησος Εξπρές"

Με ταχύπλοα σκάφη και με την ενεργό συμμετοχή της Τοπικής Αυτοδιοίκησης, μπορούν να βρεθούν λύσεις και να αναβαθμιστούν οι ακτοπλοϊκές συγκοινωνίες στα Δωδεκάνησα.

Αυτό υποστηρίζει με συγκεκριμένες προτάσεις προς αυτή την κατεύθυνση, η εταιρεία "Δωδεκάνησος Ναυτιλιακή Ν.Ε.".

Οι προτάσεις αυτές τέθηκαν υπόψη του διοικητικού συμβουλίου της Τοπικής Ενωσης Δήμων και Κοινοτήτων, προχθές το βράδυ από τον πρόεδρο της "Δωδεκάνησος" κ. Γιώργο Σπανό και τον διευθυντή της εταιρείας κ. Κ. Λαμπριανό.

Επί της ουσίας των προτάσεων, δεν έγινε συζήτηση, αφού η ΤΕΔΚ αποφάσισε τελικά να συζητήσει το θέμα των ακτοπλοϊκών συγκοινωνιών σε ειδική ημερίδα.

Στην τοποθέτησή του ο κ. Σπανός, αφού παρουσίασε στοιχεία και συμπεράσματα που προκύπτουν από την μέχρι τώρα δραστηριοποίηση της εταιρείας και κατέληξε σε συγκεκριμένες προτάσεις. Επεσήμανε συγκεκριμένα τα εξής:

«Η εταιρεία μας "Δωδεκάνησος Ναυτιλιακή Ν.Ε" η οποία επένδυσε συνολικά περί τα 2,5 δισ. δραχμές για να έχει άρτια οργάνωση και ένα υπερσύγχρονο νεότευκτο ταχύπλοο καταμαράν που πληροί όλες τις αυστηρές διατάξεις και οδηγίες της Κοινότητας (σύστημα ηλεκτρονικής καταγραφής επιβαινόντων, πιστοποιητικό ασφαλούς διαχείρισης, βιολογική διαχείριση στερεών αποβλήτων για την προστασία του περιβάλλοντος κ.ά.) είναι βέβαιο, ότι συνέβαλε τα μέγιστα στην αναβάθμιση και βελτίωση των θαλασσίων μεταφορών στο νομό μας, πράγμα που κι εσείς έχετε αναγνωρίσει κατά καιρούς.

Αποτελεί την μοναδική αξιόλογη προσπάθεια εκσυγχρονισμού της ακτοπλοΐας μας στα τελευταία είκοσι, τουλάχιστον, χρόνια, ωστόσο δεν μπορούμε να ισχυριστούμε κιόλας ότι επιλύσαμε το μέγα τούτο πρόβλημα.

Η εμπειρία των δύο περίπου ετών δραστηριότητας μας στο ναυτιλιακό τομέα απέδειξε ότι νησιά, όπως η Κάρπαθος, η Κάσος, το Καστελλόριζο, η Αστυπάλαια και το Αγαθονήσι δεν θα σπάσουν ποτέ το "φράγμα της απομόνωσης" εξαιτίας του πολύ περιορισμένου μεταφορικού έργου το οποίο, σε συνδυασμό με το υπέρμετρο κόστος των προσεγγίσεων, καθιστά απαγορευτική κάθε σκέψη δρομολόγησης σύγχρονων πλοίων για τις ναυτιλιακές εταιρείες.



Απεναντίας, νησιά τα οποία βρίσκονται σε σχετικά μικρότερες αποστάσεις από την Ρόδο και Κω ή τα άλλα νησιά του λεγόμενου "κορμού" η Τήλος, Νίσυρος, Λειψοί κ.λπ. μπορούν να αναπτυχθούν αλματωδώς, τουριστικά και κοινωνικά. Χαρακτηριστικό παράδειγμα αποτελεί για μας το νησί των Λειψών.

Από τις 23 Φεβρουαρίου μέχρι και τις 14 Αυγούστου 2001 το "Δωδεκάνησος Εξπρές" πραγματοποίησε 71 προσεγγίσεις, ή κατά μέσον όρο 4 προσεγγίσεις εβδομαδιαίως. Σ' αυτό το διάστημα όπως προκύπτει από τα επίσημα στοιχεία της εταιρείας μας (με βάση το ηλεκτρονικό σύστημα καταγραφής το οποίο μόνο η εταιρεία μας διαθέτει) διακινήθηκαν:

α. Από τα λιμάνια της Ρόδου, Κω, Καλύμνου, Λέρου, Πάτμου, Τήλου και Νισύρου προς τους Λειψούς 1507 επιβάτες - εκ των οποίων οι περισσότεροι αλλοδαποί και ημεδαποί τουρίστες.

β. Από τους Λειψούς προς τα ίδια νησιά 1420 επιβάτες, γεγονός που σημαίνει ότι κατά μέσον όρο σε κάθε προσέγγιση αποεπιβιβάζοντο στο πλοίο 42 επιβάτες.

γ. Στο ίδιο διάστημα μεταφέρθηκαν από και προς Λειψούς, 64 ημιφορτηγά αυτοκίνητα με εμπορεύματα 54 Ι.Χ., 83 δίκυκλα και 512 δέματα στοιχεία που, αν μη τι άλλο, επιβεβαιώνουν τη μεγάλη συμβολή μας στην τόνωση της οικονομίας των Λειψών πράγμα που μας έχει αναγνωρίσει ο δήμαρχος του νησιού.

Να σημειωθεί ότι είναι η πρώτη φορά που οι Λειψοί συνδέονται απευθείας με τα λιμάνια της Καλύμνου, Κω, Νισύρου, Τήλου και Ρόδου.

Ανάλογο είναι και το παράδειγμα του Καστελλορίζου. Σε 23 προσεγγίσεις (από 23 Φεβρουαρίου-5 Ιουνίου 2001) με επιδοτούμενα δρομολόγια από το ΥΠ. ΑΙ. το "Δωδεκάνησος Εξπρές" μετέφερε 1457 επιβάτες, 67 Ι.Χ. και ημιφορτηγά αυτοκίνητα ανεβάζοντας τον μέσο όρο επιβατών από 12, σε 59 ανά ταξίδι, μολονότι ήταν χειμερινή περίοδος και αρχές της τουριστικής κίνησης.

Δυστυχώς το ΥΠ.ΑΙ μας διέκοψε τα επιδοτούμενα δρομολόγια και το Καστελλόριζο έχασε την ευκαιρία της δορυφορικής τουριστικής ανάπτυξης, στο πρότυπο της Σύμης, αφού το σκάφος μας καλύπτει την απόσταση των 72 μιλιών σε δύο ώρες και είκοσι λεπτά γεγονός που επιτρέπει με χρονική άνεση την πραγματοποίηση ημερήσιων εκδρομών.

Η μέχρι τώρα εμπειρία μας στον χώρο της τοπικής ακτοπλοΐας, ενισχύει την αρχική μας εκτίμηση ότι, υπό ορισμένες προϋποθέσεις, η επίλυση του συγκοινωνιακού προβλήματος είναι εφικτή σε βάθος χρόνου, χωρίς ιδιαίτερες μεγάλες επενδύσεις.

1 Βασική προϋπόθεση αποτελεί η ύπαρξη δύο ταχύπλοων σκαφών, όπως το "Δωδεκάνησος Εξπρές" για τη μεταφορά προσώπων και εμπορευμάτων στην γραμμή κορμού (Ρόδος-Κως-Κάλυμνος-Λέρος-Πάτμος) με αφετηρία τα λιμάνια Ρόδου και Πάτμου και με συνδέσεις κατά την άνοδο ή κάθοδο των δορυφορικών νησιών όπως είναι η Σύμη, Τήλος, Νίσυρος, Αστυπάλαια, Λειψοί, Αγαθονήσι. Κατ' αυτόν τον τρόπο αντιμετωπίζονται οι συγκοινωνιακές ανάγκες κατά τα τέσσερα πέμπτα του νησιωτικού συμπλέγματος. Σήμερα διανύουμε τον αιώνα της ταχύτητας και της τεχνολογίας και δεν είναι δυνατόν πλέον οι συγκοινωνίες ενός πολυνησιωτικού νομού να καλύπτονται με "δελφίνια" τα οποία έχουν αποσυρθεί απ' όλες σχεδόν τις ελληνικές θάλασσες και βρίσκουν καταφύγιο στην κατ' εξοχήν τουριστική περιοχή της χώρας ή με πλοία γέρικα και μικρής ταχύτητας, όπως το "Χιόνη", το "Καπετάν Σταμάτης" κ.ά.

2 Θα πρέπει να δοθεί απάντηση επίσης στο ερώτημα πως θα καλυφθούν οι ανάγκες της Καρπάθου, Κάσου, Χάλκης και Καστελλορίζου. Η απάντηση είναι η απόκτηση ενός συμβατικού οχηματαγωγού σκάφους μήκους 80-90 μέτρων, μικρής ηλικίας και με ταχύτητα 20 μιλίων σημαντικής μεταφορικής ικανότητας σε φορτηγά, Ι.Χ. αυτοκίνητα και επιβάτες. Με την κατάλληλη ανάπτυξη των δρομολογίων του είναι δυνατή η σύνδεση όλων των παραπάνω νησιών 3 και 4 φορές την εβδομάδα σε συνδυασμό πάντοτε με τα δρομολόγια των ταχύπλοων σκαφών.

3 Εξαιρετικής σημασίας όμως για την βιωσιμότητα ενός τέτοιου εγχειρήματος αποτελεί η βούληση της Τοπικής Αυτοδιοίκησης, να συμμετάσχει ενεργά σε συνεργασία με τις ναυτιλιακές εταιρίες του νομού, όπως συμβαίνει στη Μ. Βρεταννία, Δανία, Νορβηγία κ.ά. που αντιμετωπίζουν παρόμοια νησιωτικά προβλήματα με την σύσταση μικτών εταιρειών όπου όμως η ιδιωτική πρωτοβουλία έχει την ευθύνη της διαχείρισης του προγραμματισμού. Η εταιρεία μας είναι έτοιμη γι' αυτή τη συνεργασία την οποία και προτείνει.

4 Προϋπόθεση, όμως, αποτελεί η απόφαση για την τύχη των δύο δημοτικών εταιρειών λαϊκής βάσεως της ΑΝΕ Καλύμνου. Η μεν ΑΝΕΚ με το πλοίο "Καλύμνος" αντιμετωπίζει, όπως γνωρίζετε τεράστιο οικονομικό πρόβλημα καθώς τα συσσωρευμένα χρέη της εκτιμώνται σε 400 εκ. δρχ. τουλάχιστον, και κατ' άλλους σε 550 εκ. δρχ. Από την άλλη η εταιρεία της Τήλου δεν μπόρεσε να δώσει λύση καν στο πρόβλημα της Τήλου εξαιτίας εσφαλμένων εκτιμήσεων και της μη κατάλληλης επιλογής πλοίου και ήδη, λόγω του μεγάλου κόστους λειτουργίας αντιμετωπίζει ταμειακά προβλήματα, ενώ κατά τους χειμερινούς μήνες (Νοέμβριος-Απρίλιος) παραμένει δεμένο.

5 Η συμμετοχή της Τοπικής Αυτοδιοίκησης σε μια μικτή εταιρεία, με την σύμπραξη ενδεχομένως και άλλων ναυτιλιακών εταιρειών, μπορεί να διασφαλίσει την βιωσιμότητα με την αναγκαία υποστήριξη των Υπουργείων Αιγαίου και Εμπορικής Ναυτιλίας και την αποκλειστική εκμετάλλευση των ενδοδωδεκανησιακών γραμμών καθώς και την αξιοποίηση των κοινοτικών πρωτοβουλιών.

6 Οι επισημάνσεις και προτάσεις μας μπορεί ν' αποτελέσουν αντικείμενο περαιτέρω διερεύνησης και εξέτασης. Εμείς, πάντως, είμαστε βέβαιοι με βάση τα πραγματικά στοιχεία ότι ένα τέτοιο εγχείρημα είναι βιώσιμο».

F.A.S.
Rhodos Pilots Academy



Σχολή χειριστών ιδιωτικών αεροπλάνων και... ειδικότητας πτήσεων IFR

Κάνε το όνειρο πραγματικότητα!
Γίνε πιλότος αεροπλάνων!
Ξεκίνησε την καριέρα σου από την Ρόδο!
Με σύγχρονα μέσα και πρόγραμμα εκπαίδευσης!



Είσαι γυναίκα δυναμική και δραστήρια;
Γίνε πιλότος αεροπλάνων!

Αν είσαι η πρώτη που θα αποφοιτήσει, η σχολή σου παρέχει έκπτωση 50%

Για μαθητές έως 25 ετών παρέχεται έκπτωση 10%.
Ενημερωθείτε για ειδικές διευκολύνσεις.

Κάντε το δικό σας πρόγραμμα μετακίνησης με το δικό σας ιδιωτικό αεροπλάνο!!!

Κερδίστε χρόνο... και χρήματα!

Εγγραφές νέας σειράς: έως και 15 Οκτωβρίου
Έναρξη θεωρητικής εκπαίδευσης: 1 Νοεμβρίου του 2001

πληροφορίες / εγγραφές

Αεροδρόμιο Ρόδου
ΤΚ 85106 Παραδείσι
Τηλ: 81000, www.fas.gr

AM adv.

ΦΡΟΝΤΙΣΤΗΡΙΟ ΑΓΓΛΙΚΩΝ



ΣΕΒΗ ΚΑΖΑΝΑ
Αριστούχος πτυχιούχος Αμερικανικού Κολλεγίου
(B.A. Deree College)

ΚΟΝΤΑ ΜΑΣ ΘΑ ΕΧΕΤΕ:

- Υπεύθυνη προσωπική διδσκαλία σε ΑΥΣΤΗΡΑ ΟΛΙΓΟΜΕΛΗ ΤΜΗΜΑΤΑ όλων των τάξεων
- Προετοιμασία για εξετάσεις Michigan, Cambridge, TOEFL
- Σύγχρονα οπτικοακουστικά μέσα για την ορθή εκμάθηση της αγγλικής γλώσσας.
- Ευχάριστο και φιλικό περιβάλλον με άνετους χώρους αναμονής και αύλισης των μαθητών.
- Η διδασκαλία όλων των τμημάτων γίνεται **ΑΠΟΚΛΕΙΣΤΙΚΑ** και υπεύθυνα από την έμπειρη καθηγητήρια Αγγλικής Φιλολογίας Σέβη Καζάνα.

Εθνικής Αντιστάσεως 39 (πρώην Αννης Μαρίας)
Πληροφορίες τηλ.: 76077, 31758, 0942 670887
e-mail:sevik@otenet.gr

ΕΓΓΡΑΦΕΣ από 16 ΑΥΓΟΥΣΤΟΥ
καθημερινά **11-1** και **6-9** μ.μ.

Με τη συμμετοχή προσωπικοτήτων απ' όλο τον κόσμο

Αρχισε χθες το Συνέδριο Ελληνικής Φιλοσοφίας

Είναι αφιερωμένο στο Σωκράτη. Πρώτος ομιλητής ο πρόεδρος της Βουλής κ. Κακλαμάνης

Με την παρουσία του προέδρου της Βουλής κ. Απόστολου Κακλαμάνη, άρχισαν χθες το βράδυ στη Ρόδο οι εργασίες του 13ου Διεθνούς Συνεδρίου Ελληνικής Φιλοσοφίας που θα διαρκέσουν ως τις 25 Αυγούστου.

Το συνέδριο είναι αφιερωμένο στο Σωκράτη και θέμα του είναι "η φιλοσοφία της επικοινωνίας".

Ο πρόεδρος της Βουλής έφθασε χθες το απόγευμα στη Ρόδο και ήταν κύριος ομιλητής στην εναρκτήρια τελετή που έγινε στο ξενοδοχείο "Μεντιτερράνια".

Πρόκειται να αναχωρήσει για την Αθήνα, σήμερα στις 11 το πρωί.

Στην ομιλία του ο κ. πρόεδρος, επεσήμανε μεταξύ άλλων τα εξής: «Οφείλει και μπορεί ο πολιτικός να μιλά αποκλειστικά και μόνο στο όνομα της αληθειας, της ορθοφροσύνης και της συνέπειας των αρχών και όχι σε αυτό της ατομικής ικανοποίησης, της κολακείας του πλήθους, της υστεροβουλίας, των συμβάσεων και των συλλογικών μύθων; Μπορεί ο πολιτικός να ασκεί εξουσία υπακούοντας στην αρχή της υπευθυνότητας και όχι στην αγοραία λογική του πολιτικού κόστους, που μετατρέπει την πολιτική από ύπατο λειτούργημα σε επάγγελμα; Μπορεί, με άλλα λόγια, ο πολιτικός να υπερβεί την αντίφαση που προκύπτει από το γεγονός ότι καλείται να εκπροσωπήσει όχι μόνον τον εαυτό του, αλλά και τους ψηφοφόρους που τον εξέλεξαν; Πρέπει ο πολιτικός να προτιμά να γίνεται δυσάρεστος και χρήσιμος, παρά ευχάριστος και επικίνδυνος;».



«Ζούμε σε μια μεταβατική εποχή», συνέχισε ο κ. Κακλαμάνης, «όπου όλα τα ερωτήματα παραμένουν ανοιχτά, γιατί παρά το πλήθος των θεωρητικών απαντήσεων, στην πράξη, στην εφαρμογή παραμένουν συνήθως αναπάντητα. Σε μια εποχή, όπου η επιστήμη, ο στοχασμός και η τεχνολογία φτάνουν στη μεγαλύτερη εκλέπτυνση, αλλά ένα μεγάλο κομμάτι της ανθρωπότητας προσπαθεί να ξεφύγει από τη φτώχεια και την εξαθλίωση και ένα άλλο -σαφώς μικρότερο, αλλά ισχυρότερο- κυνηγά το όραμα της αυτοπραγμάτωσης, εξορκίζοντας τους συλλογικούς αγώνες στο όνομα του δήθεν τέλους των ιδεολογιών. Στο κρίσιμο αυτό μεταίχμιο, τί μπορεί να προσφέρει άραγε η φιλοσοφία και τί η πολιτική; Πώς μπορεί να γεφυρωθεί το χάσμα ανάμεσα στο στοχασμό και στην εξουσία, στη γνώση και στη δύναμη, στην ερμηνεια του παρελθόντος και του παρόντος και στους οραματισμούς του μέλλοντος, στην εξυπηρέτηση του εφικτού και στην αναζήτηση του ιδεώδους».

Ο πρόεδρος της Βουλής κατέληξε τονίζοντας: «Η αισιόδοξη πίστη του Σωκράτη, ότι η γνώση και η αρετή μπορούν να αλλάξουν τον κόσμο, αλλά και το πολύσημο μήνυμα της θυσίας του, μπορούν να αποτελέσουν, για άλλη μια φορά το έναυσμα ενός γόνιμου διαλόγου για τις αφετηρίες, τα μέσα και τους σκοπούς του πολιτισμού μας. Για το παρόν και το μέλλον των ανθρώπων.

Πάντοτε θα βρίσκονται Ανυτοι, Μέλητοι και Λύκωνες, για να κατασκευάζουν κατηγορίες, αναγορεύοντας κυνικά το συμφέρον τους σε ηθική και πολιτική αναγκαιότητα. Πάντοτε, επίσης, θα θανατώνεται ο Σωκράτης, εάν η δημοκρατική πολιτεία δεν βρει τον τρόπο να εδραιώσει τους θεσμούς, τους νόμους και την εξουσία της, ανάγοντας την αλήθεια, τη δικαιοσύνη και την πολιτική αρετή σε κυρίαρχες αξίες».

Εκδήλωση με ομιλητή τον καθηγητή κ. Μπέη

Η Διεθνής Εταιρεία Ελληνικής Φιλοσοφίας και ο Δικηγορικός Σύλλογος Ρόδου με την ευκαιρία του 13ου διεθνούς συνεδρίου ελληνικής φιλοσοφίας που είναι αφιερωμένο στην επέτειο των 2400 χρόνων από τη δίκη και τη θανάτωση του Σωκράτη και διεξάγεται στη Ρόδο από 18 έως 25 Αυγούστου, οργανώνουν ειδική εκδήλωση, με ομιλητή τον καθηγητή του Πανεπιστημίου Αθηνών, Κώστα Ε. Μπέη με θέμα "Η Δικαιϊκή πολιτική και φιλοσοφική διάσταση της δίκης του Σωκράτη".



Η ομιλία θα γίνει σήμερα Κυριακή στις 9 μ.μ. στην αίθουσα συνεδρίων του ξενοδοχείου "Ρόδος Παλλάς". Η ομιλία πλαισιώνεται από προβολές έγχρωμων διαφανειών από τους τόπους του δράματος, καθώς και από ποιήματα, αφιερωμένα στην ίδια θεματική, των οποίων η απαγγελία θα συνοδεύεται από μουσική πιάνου. Θα επακολουθήσει δημόσια συζήτηση.

ΔΗΜΗΤΡΗΣ Ιω. ΟΙΚΟΝΟΜΙΔΗΣ
ΑΝΑΛΥΤΙΚΟ ΕΡΓΑΣΤΗΡΙΟ ΡΟΔΟΥ
ΧΗΜΙΚΟΤΕΧΝΙΚΕΣ ΜΕΛΕΤΕΣ & ΕΡΕΥΝΕΣ
ΕΜΠΟΡΙΟ ΧΗΜΙΚΩΝ, ΑΠΟΡΡΥΠΑΝΤΙΚΩΝ, ΕΞΟΠΛΙΣΜΟΥ

ΕΡΓΑΣΤΗΡΙΑΚΕΣ ΕΞΕΤΑΣΕΙΣ
- ΝΕΡΑ ΠΟΣΙΜΑ, ΑΠΟΒΛΗΤΑ, ΝΕΡΑ ΚΟΛΥΜΒΗΣΗΣ
- ΤΡΟΦΙΜΑ ΚΑΙ ΠΟΤΑ
- ΕΔΑΦΟΣ - ΛΙΠΑΣΜΑΤΑ

ΧΗΜΙΚΑ ΠΡΟΣΘΕΤΑ
- ΚΟΛΥΜΒΗΤΙΚΩΝ ΔΕΞΑΜΕΝΩΝ
- ΕΠΕΞΕΡΓΑΣΙΑΣ ΝΕΡΟΥ ΧΡΗΣΗΣ
- ΑΠΟΛΥΜΑΝΤΙΚΑ
- ΒΕΛΤΙΩΤΙΚΑ
- ΤΡΟΦΙΜΩΝ & ΠΟΤΩΝ

ΕΓΚΑΤΑΣΤΑΣΕΙΣ ΒΙΟΛΟΓΙΚΗΣ ΕΠΕΞΕΡΓΑΣΙΑΣ ΛΥΜΑΤΩΝ & ΑΠΟΒΛΗΤΩΝ:
ΕΛΕΓΧΟΣ ΛΕΙΤΟΥΡΓΙΑΣ - ΑΠΟΔΟΣΗΣ

ΚΟΛΥΜΒΗΤΙΚΕΣ ΔΕΞΑΜΕΝΕΣ:
ΕΛΕΓΧΟΣ ΛΕΙΤΟΥΡΓΙΑΣ
ΠΡΟΒΛΕΨΗ ΕΠΙΚΙΝΔΥΝΟΤΗΤΑΣ ΚΡΙΣΙΜΩΝ ΣΗΜΕΙΩΝ, Π.Ε.ΚΡΙ.Σ. (Haccp):
ΜΕΛΕΤΗ-ΕΚΤΕΛΕΣΗ-ΤΗΡΗΣΗ ΣΤΟΙΧΕΙΩΝ

ΥΓΙΕΙΝΗ & ΑΣΦΑΛΕΙΑ
- ΣΤΟΥΣ ΧΩΡΟΥΣ ΕΡΓΑΣΙΑΣ
- ΣΕ ΒΙΟΜΗΧΑΝΙΕΣ/ΒΙΟΤΕΧΝΙΕΣ ΤΡΟΦΙΜΩΝ
- ΣΕ ΧΩΡΟΥΣ ΠΡΟΕΤΟΙΜΑΣΙΑΣ ΤΡΟΦΙΜΩΝ/ΕΣΤΙΑΣΗΣ

"Η a.c.c.p. στην πράξη!"

Δημήτρης Ιω. Οικονομίδης
Χημικός Πανεπ. Αθηνών
M.Sc. Πανεπ. Λονδίνου

ΒΥΡΩΝΟΣ 1, 85100 ΡΟΔΟΣ - ΤΗΛ. 0241/28638 - ΤΟΤ (fax) 0241/35623
ΑΠΟΘΗΚΗ: ΦΑΛΗΡΑΚΙ ΡΟΔΟΥ • ecodem@chemenvi.rho.forthnet.gr
http://www.forthnet.gr/chemenvi

ΓΕΡΜΑΝΙΚΑ στην Ιαλυσό
ΛΑΖΑΡΙΔΗ
ΚΕΝΤΡΟ ΞΕΝΩΝ ΓΛΩΣΣΩΝ
Γεωργίου Παπανδρέου 3, τηλ. 94375, 91163
(κοντά στο MIKE'S)



ΘΕΛΕΤΕ μια αξιόπιστη πηγή εκμάθησης της Γερμανικής;
ΘΕΛΕΤΕ τα παιδιά σας να αισθάνονται υπέροχα μέσα στην αίθουσα διδασκαλίας;
ΘΕΛΕΤΕ τα παιδιά σας να παίρνουν μέρος στις εξετάσεις Γλωσσομάθειας PALSO; (οσάκις λάβαμε μέρος είχαμε 100% επιτυχία)
ΤΟΤΕ εμπιστευθείτε μας. Το ευχάριστο περιβάλλον, τα ποικιλόμορφα εποπτικά μέσα και η προσωπική διδασκαλία είναι εγγύηση επιτυχίας.

Εγγραφές 20/08-15/09/01, 6-9 μ.μ.
ΕΝΑΡΞΗ 17/09/01

ΠΡΟΤΥΠΟ

- ΠΟΛΥΕΤΗΣ ΕΜΠΕΙΡΙΑ
- ΜΕΘΟΔΙΚΗ ΔΙΔΑΣΚΑΛΙΑ
- ΥΨΗΛΑ ΠΟΣΟΣΤΑ ΕΠΙΤΥΧΙΑΣ
- ΠΡΟΣΙΤΑ ΔΙΔΑΚΤΡΑ
- ΟΛΙΓΟΜΕΛΗ ΤΜΗΜΑΤΑ

ΕΚΠΤΩΣΗ ΣΕ ΑΔΕΛΦΙΑ

ΕΝΑΡΞΗ ΜΑΘΗΜΑΤΩΝ

- Γ' ΛΥΚΕΙΟΥ 6 ΑΥΓΟΥΣΤΟΥ
- Β' ΛΥΚΕΙΟΥ 6 ΑΥΓΟΥΣΤΟΥ
- Α'-Β'-Γ' ΓΥΜΝΑΣΙΟΥ
- Α' ΛΥΚΕΙΟΥ
- Τ.Ε.Ε

} 3 ΣΕΠΤΕΜΒΡΙΟΥ

ΕΓΓΡΑΦΕΣ ΚΑΙ ΠΛΗΡΟΦΟΡΙΕΣ από 25 ΙΟΥΛΙΟΥ
09.00 - 12.30 & 14.00-20.30
ΔΙΕΥΘΥΝΣΗ

ΝΙΚΗΤΑΣ ΨΥΛΛΑΚΗΣ: *Φυσικός*
ΑΘΑΝΑΣΙΑ ΓΙΑΝΝΕΖΟΥ: *Μαθηματικός*

ΠΛΗΡΟΦΟΡΙΕΣ: ΠΛΑΤΕΙΑ ΑΓΙΟΥ ΝΙΚΟΛΑΟΥ 19 - ΡΟΔΟΣ - Τηλ. 25911, 26594

PEGASOS TRAVEL

Κάντε αξέχαστες διακοπές και ονειρεμένα ταξίδια με ασφάλεια και ποιότητα που προσφέρει το γραφείο μας PEGASOS TRAVEL. Το PEGASOS TRAVEL πρωτοπόρο σε κρατήσεις ξενοδοχείων, μερίμνησε και σας προσφέρει καταπληκτικές τιμές για τα παρακάτω ξενοδοχεία.

Εκδοση εισιτηρίων R/T από 01/04/01-31/10/01

• PRESIDENT, Α' Κατηγορίας, Λεωφόρος Κηφησίας		
Μονόκλινο	δρχ.	12.500
Δίκλινο για μονόκλινο	»	14.000
Δίκλινο	»	16.500
Τρίκλινο	»	20.000
• RIVA HOTEL, Α' Κατηγορίας, SUPERIOR Μιχαλακοπούλου (κοντά στο HILTON)		
Μονόκλινο	δρχ.	18.500
Δίκλινο	»	21.000
Τρίκλινο	»	28.500
• PARTHENON HOTEL, , Α' Κατηγορίας, περιοχή Μακρυγιάννη		
Μονόκλινο	δρχ.	23.500
Δίκλινο	»	27.000
Τρίκλινο	»	37.000
• ASTOR HOTEL, Α' Κατηγορίας, Σύνταγμα		
Μονόκλινο	δρχ.	19.500
Δίκλινο	»	26.000
Τρίκλινο	»	32.000
• ALEXANDROS, Α' Κατηγορίας, περιοχή κοντά HILTON		
Μονόκλινο	δρχ.	26.000
Δίκλινο	»	29.000
Τρίκλινο	»	34.500
• CHRISTINA HOTEL, Β' Κατηγορίας		
Μονόκλινο	δρχ.	18.500
Δίκλινο	»	21.000
Τρίκλινο	»	28.500
• HOTEL ELLINIS, Β' Κατηγορίας, Λεωφ. Συγγρού, Ωνάσειο		
Μονόκλινο	δρχ.	13.500
Δίκλινο	»	17.500
Τρίκλινο	»	21.000
• GRAND HOTEL, Β' Κατηγορίας, Πατησίων Βερατζέρου 10		
Μονόκλινο	δρχ.	15.000
Δίκλινο	»	20.000
Τρίκλινο	»	26.000
• ACHILLION HOTEL, Β' Κατηγορίας, Αγ. Κωνσταντίνου		
Μονόκλινο	δρχ.	15.000
Δίκλινο	»	20.000
Τρίκλινο	»	26.000
• LILIA HOTEL, Α' Κατηγορίας, Πασαλιμάνι Πειραιάς		
Μονόκλινο	δρχ.	16.500
Δίκλινο	»	20.800
Τρίκλινο	»	26.000
• LE PALACE HOTEL, Β' Κατηγορίας, Τσιμισκή 12, Θεσσαλονίκη έως 19/08/01		
Μονόκλινο	δρχ.	22.000
Δίκλινο	»	30.000
Τρίκλινο	»	35.000
• MARDINO HOTEL, Γ' Κατηγορίας, Εγνατίας, & Αντιγονίδων 3, Θεσσαλονίκη έως 19/08/01		
Μονόκλινο	δρχ.	15.000
Δίκλινο	»	20.000
Τρίκλινο	»	26.000

ΧΑΡΙΣΤΕ ΣΤΟΥΣ ΕΑΥΤΟΥΣ ΣΑΣ ΜΟΝΑΔΙΚΕΣ ΑΝΑΜΝΗΣΕΙΣ & ΑΝΕΤΗ ΔΙΑΜΟΝΗ ΓΙΑ ΤΗΝ ΚΑΛΥΤΕΡΗ ΕΞΥΠΗΡΕΤΗΣΗ ΣΑΣ ΤΟ PEGASOS TRAVEL ΜΕ ΤΗΝ ΕΜΠΕΙΡΗ ΟΜΑΔΑ ΤΟΥ ΕΙΝΑΙ ΣΤΗΝ ΔΙΑΘΕΣΗ ΣΑΣ ΓΙΑ ΝΑ ΣΑΣ ΒΟΗΘΗΣΕΙ.

PEGASUS TRAVEL

Αλεξάνδρου Διάκου 84-Ψαροπούλα
Τηλ. 76161-73455-75879 FAX: 35504

Σύμφωνα με το Εθνικό Κέντρο Θαλασσίων Ερευνών

"Αλμυρή" η θάλασα της Ρόδου

Επηρεάζονται οι θαλάσσιοι οργανισμοί που ζουν σ' αυτήν

Τις πιο... αλμυρές θάλασσες σε ολόκληρο το Αιγαίο έχει η Ρόδος και η Κρήτη, σύμφωνα με το αποτέλεσμα σχετικής έρευνας που πραγματοποίησε το Εθνικό Κέντρο Θαλασσίων Ερευνών.

Το συγκεκριμένο κέντρο μάλιστα, εκδίδει εδώ και μερικές μέρες και σχετικό «χάρτη αλατότητας» για ολόκληρο το Αιγαίο, σύμφωνα με το αποτέλεσμα των μετρήσεων και αναλύσεων των θαλασσίων υδάτων που γίνονται σε τακτά χρονικά διαστήματα.

Έτσι, οι ελληνικές θάλασσες, πλην του Βορείου Αιγαίου, έχουν μεγάλη περιεκτικότητα σε αλάτι και σύμφωνα με τον χάρτη αλατότητας του Εθνικού Κέντρου Θαλασσίων Ερευνών, η περιοχή νοτίως της Κρήτης καθώς **και αυτή ανατολικά της Ρόδου** παρουσιάζουν τη μεγαλύτερη αλατότητα (έχουν το περισσότερο αλάτι). Αντίθετα στο Βόρειο Αιγαίο το αλάτι είναι πολύ λιγότερο.

Οι διαφορές αυτές έχουν συνέπειες στην ποικιλία των θαλασσίων οργανισμών που ζουν στην κάθε περιοχή ενώ μπορούν να γίνουν αισθητές ακόμα και στους λουόμενους που απολαμβάνουν το θαλάσσιο μπάνιο τους.

Απρόσεκτος ξένος οδηγός

Τροχαίο ατύχημα προκάλεσε προχθές αργά το απόγευμα στην Κω, ένας 18χρονος Ισραηλινός τουρίστας, ο οποίος διαπιστώθηκε ότι δεν διέθετε και σχετική άδεια οδήγησης. Πρόκειται για τον Aziz Zakay, που σύμφωνα με την αστυνομία, ενεπλάκη αργά το απόγευμα της Παρασκευής σε τροχαίο ατύχημα υλικών ζημιών, οδηγώντας ένα δίκυκλο μοτοποδήλατο, που κατά πάσα πιθανότητα είχε νοικιάσει ο ίδιος. Οι αστυνομικοί, αφού διαπίστωσαν ότι ο νεαρός δεν είχε άδεια οδήγησης, τον συνέλαβαν επιτόπου και αναμένεται να οδηγηθεί έτσι αύριο ενώπιον του Εισαγγελέα, με την αυτόφωρη διαδικασία.

"Τσαμπουκάς" καφετζής

Στην δικαιοσύνη θα παραπεμφθεί ένας 36χρονος ιδιοκτήτης καφενείου από τη Σύμη, ο οποίος κατηγορείται ότι απείλησε και εξύβρισε αστυνομικό, χωρίς λόγο.

Όπως ανακοίνωσε η αστυνομία, πρόκειται για τον Νικόλαο Παναγιώτη του Ιωάννη, σε βάρος του οποίου σχηματίστηκε ήδη δικογραφία, έτσι ώστε να παραπεμφθεί στην δικαιοσύνη.

Σε εκτέλεση καταδικαστικών αποφάσεων

Συνελήφθησαν φυγόποινοι από την Υποδ/νση Ασφαλείας

Αφορούσαν συνολική ποινή 3 ετών και 7 μηνών

Αρκετές ήταν οι καταδικαστικές αποφάσεις που εκτέλεσαν κατά την διάρκεια της τελευταίας εβδομάδας, τα στελέχη της Ομάδας Δίωξης Φυγόποινων της Υποδιεύθυνσης Ασφάλειας Ρόδου.

Όπως ανακοίνωσε χθες η Αστυνομική Διεύθυνση Δωδεκανήσου, οι 30 αυτές καταδικαστικές αποφάσεις, εκτελέστηκαν από τις 11 έως και τις 17 Αυγούστου και αντιστοιχούσαν σε ποινή φυλάκισης **τριών ετών, 7 μηνών και 5 ημερών καθώς επίσης** και χρηματικό πρόστιμο της τάξης **του 1.280.000 δραχμών.**

Αφορούσαν επίσης σε τελεσίδικες καταδίκες των δικαστηρίων της περιοχής μας σε βάρος εμπόρων και επιχειρηματιών, οι οποίοι δεν μπόρεσαν να ανταποκριθούν στις οικονομικές τους υποχρεώσεις έναντι των τραπεζών, των ασφαλιστικών ταμείων και του Δημοσίου.

Η δραστηριότητα της συγκεκριμένης ομάδας της υποδιεύθυνσης Ασφάλειας Ρόδου, θα συνεχιστεί και τους επόμενους μήνες.

Μεθυσμένος οδηγός που συνελήφθη

"Διέλυσε" αυτοκίνητο και εξαφανίσθηκε...

Υπό την επήρεια αλκοόλ οδηγούσε χθες τα ξημερώματα ένας 25χρονος από την Μαλώνα, με αποτέλεσμα να προκαλέσει τροχαίο υλικών ζημιών και στην συνέχεια μάλιστα να εγκαταλείψει τον τόπο του ατυχήματος.

Σύμφωνα με την αστυνομία, πρόκειται για τον Τριμπούνη Εμμανουήλ του Αντωνίου, ξενοδοχοϋπάλληλο ο οποίος συνελήφθη στη Λάρδο από αστυνομικούς τους ΑΤ Αρχαγγέλου, διότι εντοπίστηκε να οδηγεί το αυτοκίνητό του υπό την επίδραση αλκοόλ σε ποσοστό 1,58 mg/100 ml, και επειδή νωρίτερα είχε εμπλακεί σε τροχαίο ατύχημα υλικών ζημιών, χωρίς να παραμείνει εκεί ως όφειλε. Σε βάρος του σχηματίστηκε δικογραφία και αναμένεται να παραπεμφθεί στην δικαιοσύνη.



3 θέσιος και 2 θέσιος καναπές Randy
Από 570.000 δρχ. το σετ
Σε 12 άτοκες δόσεις
Με όλες τις πιστωτικές κάρτες

Μια πραγματικά ονειρεμένη, καλοκαιρινή προσφορά, σας δίνει την ευκαιρία να αναβαθμίσετε το χώρο σας και να απογειώσετε τη διάθεσή σας. Το σετ Randy διατίθεται σε δέρμα, ύφασμα ή μικροΐνες σε περισσότερα από 400 χρώματα.

Η προσφορά ισχύει μέχρι 31 Αυγούστου. Μόνο στα καταστήματα Divani & Divani.

DIVANI & DIVANI
Ένα με τη ζωή σου
ΡΟΔΟΣ Καναδά 34, τηλ. (0241) 27328

ΠΛΑΙΣΙΟ διαφημιστική
◆ Κάρτες
◆ Προσκλητήρια γάμων-βαπτίσεων
◆ Σφραγίδες
◆ Διαφήμιση στον Τύπο
Παπαγιάννη 80 Κρεμαστή
Τηλ. 95584 - 91350
Κιν. 09377-56878

TATTOO και PIERCING
STUDIO BYBLOS
Μπορείτε να μας επισκεφτείτε και στην ιστοσελίδα μας
www.geocities.com/byblostattoo
Tattoo artist: Δήμητρα και Γιάννης
Piercing: IAN
Ωρες λειτουργίας: 11.00 έως 24.00
Ορφανίδη 45-ΡΟΔΟΣ (κοντά στο COLORADO)
Τηλ.: 74650-35026 και κινητό 0932743955

Για μερική ανάκαμψη του Χρηματιστηρίου Αθηνών

Συγκρατημένη αισιοδοξία

Ανοδο 2,63% κατέγραψε ο Γενικός δείκτης σε εβδομαδιαία βάση

Με κέρδη έκλεισαν οι τιμές των μετοχών την εβδομάδα που τελειώνει, με την αγορά να αναζητεί νέο σημείο ισορροπίας. Η δημοσιοποίηση των εκθέσεων της Morgan Stanley, τόσο για τη μετοχή του ΟΤΕ, όσο και για την αγορά γενικότερα, αποτέλεσαν την αφορμή για ανοδικό γύρισμα στη συνεδρίαση της Τρίτης (+3,04%) και την εκ νέου διάσπαση του επιπέδου στη συνεδρίαση της Πέμπτης.

Η "επίθεση" που δέχθηκαν στο τέλος της συνεδρίασης της Παρασκευής, ισχυρά χαρτιά των τραπεζών αλλά και των τηλεπικοινωνιών, με στόχο τα κλείσιμο αντιστοίχων θέσεων στο χρηματιστήριο παραγώγων, σύμφωνα με έγκυρους χρηματιστηριακούς παράγοντες, αποδεικνύει για μία ακόμη φορά, ότι η χρηματιστηριακή αγορά χειραγωγείται μέσω των παραγώγων, με δεδομένη την περιορισμένη ρευστότητα που υπάρχει στην αγορά.

Στόχος οι 2.800 μονάδες

Στα θετικά της εβδομάδος βεβαίως και η "αντίσταση" που επέδειξε η Σοφοκλέους, στο αρνητικό κλίμα που επικράτησε στα ευρωπαϊκά χρηματιστήρια.

Σύμφωνα με χρηματιστηριακούς παράγοντες, υπό την προϋπόθεση ότι θα βελτιωθεί σταδιακά το κλίμα στα διεθνή χρηματιστήρια, παρά το "επεισόδιο" του τελευταίου δεκαλέπτου της τελευταίας συνεδρίασης της εβδομάδος, η Σοφοκλέους θα διασπάσει και πάλι ανοδικά τα επίπεδα των 2.700 μονάδων και ίσως την επόμενη εβδομάδα δοκιμάσει την περιοχή των 2.800 μονάδων, τα οποία στο πρόσφατο παρελθόν απετέλεσαν ισχυρό επίπεδο αντίστασης στην ανοδική κίνηση της αγοράς. Τεχνικά η τιμή του ΓΔ βρίσκεται στην περιοχή συσσώρευσης των 2.620 - 2.710 μονάδων. Επίσης, στο επίπεδο των 2.620 - 2.650 μονάδων υπάρχει βραχυπρόθεσμη στήριξη.

Οι επιμέρους δείκτες έκλεισαν ως εξής:

Τραπεζικός:	άνοδος 2,04%
Ασφαλειών:	άνοδος 1,01%
Επενδύσεων:	άνοδος 1,98%
Βιομηχανικός:	άνοδος 2,76%,
Κατασκευών:	άνοδος 3,26%
Συμμετοχών:	άνοδος 1,31%
Βασικών Μετάλλων:	άνοδος 1,69%
Ειδών λύσεων Πληροφορικής:	άνοδος 3,60%
Εκδόσεων-Εκτυπώσεων:	πτώση 1,26%
Κλωστούφαντουργίας:	άνοδος 2,46%
Λιανικού Εμπορίου :	άνοδος 2,43%
Μη Μεταλλικών Ορυκτών & Τσιμέντων:	άνοδος 3,12%
Πληροφορικής:	άνοδος 3,10%
Τηλεπικοινωνιών:	άνοδος 3,05%
Τροφίμων & Ποτών:	άνοδος 2,50%
Χονδρικού Εμπορίου:	άνοδος 3,09%,
Παράλληλη Αγορά:	άνοδος 2,91%.

Σε επικράτηση ανοδικού σεναρίου, ο δείκτης θα βρει αντίσταση στην περιοχή του 2.740 και 2.830 μονάδων.

Σε εβδομαδιαία βάση ο Γενικός δείκτης τιμών κατέγραψε άνοδο 69,09 μονάδων ή σε ποσοστό 2,63 %, κλείνοντας στις 2.693,17 μονάδες, έναντι 2.624,08 μονάδων της περασμένης Παρασκευής. Από τις αρχές του έτους ο γενικός δείκτης καταγράφει απώλειες σε ποσοστό 20,53 %.

Ο δείκτης FTSE/ASE 20 σημείωσε εβδομαδιαία άνοδο σε ποσοστό 2,21%, ο δείκτης FTSE/ASE40 κατέγραψε εβδομαδιαία άνοδο κατά 3,18 % ενώ ο δείκτης SMALL CAP 80 έκλεισε την εβδομάδα με σε ποσοστό %. Ο συνολικός όγκος συναλλαγών κατά τις τέσσερις συνεδριάσεις αυτής της εβδομάδος ανήλθε στα 407,13 εκατ. ευρώ, ενώ η μέση αξία συναλλαγών ανά συνεδρίαση διαμορφώθηκε στα 101,783 εκατ. ευρώ

Χρήστος Μπάρδος Φυσικός
Ευαγγελία Σταματάρου Μαθηματικός
Ξένια Λάμπρου Φιλόλογος-Ιστορικός
ΕΓΓΡΑΦΕΣ ΑΠΟ 20/7/2001
• Αυστηρά ολιγομελή τμήματα
• Συνεχής αξιολόγηση των Μαθητών
• Τακτική ενημέρωση των γονέων
• Εβδομαδιαία επαναληπτικά τεστ
• Σύγχρονες μέθοδοι διδασκαλίας
• Λογικές τιμές
• Προσαρμοσμένο στο Ενιαίο Λύκειο
ΕΠΙΛΟΓΗ ΕΠΙΤΥΧΙΑΣ
ΦΡΟΝΤΙΣΤΗΡΙΟ ΜΕΣΗΣ ΕΚΠΑΙΔΕΥΣΗΣ « ΠΛΕΟΝΕΚΤΗΜΑ »
ΕΝΑΡΞΗ ΜΑΘΗΜΑΤΩΝ
Γ΄ ΛΥΚΕΙΟΥ 1/8/2001
Β΄ΛΥΚΕΙΟΥ 16/8/2001
Α΄ΛΥΚΕΙΟΥ & ΓΥΜΝΑΣΙΟ 3/9/2001
ΠΛΕΟΝΕΚΤΗΜΑ
Πληροφορίες για τις βάσεις & τις σχολές στη σελίδα μας στο Internet : www. otenet.gr/pleonektima
Τηλ: (0241) 75577, 78252, 30631 & 25659
Email: festam@otenet.gr

Εργαστήριο Ελευθέρων Σπουδών
La Belle
Με 10 έτη πείρα στην "τέχνη" της ομορφιάς
ΣΠΟΥΔΑΣΕ ΤΗΝ ΤΕΧΝΗ ΤΗΣ ΑΙΣΘΗΤΙΚΗΣ
Μια τέχνη Διαχρονική, Σύγχρονη, Περιζήτητη.
La Belle
ΕΧΕΙΣ ΤΑΛΕΝΤΟ ΑΞΙΟΠΟΙΗΣΕ ΤΟ ΚΑΙ ΣΠΟΥΔΑΣΕ ΑΙΣΘΗΤΙΚΗ
ΚΑΙ ΤΜΗΜΑΤΑ: - Μανικιούρ Πεντικιούρ
- Ονυχοπλαστικης
- Επαγγελματικού Μακιγιάζ
La Belle
ΑΡΧΙΣΤΕ ΤΗΝ ΚΑΡΙΕΡΑ ΣΑΣ ΜΕ ΤΗΝ ΕΓΓΡΑΦΗ ΣΑΣ
ΔΕΚΤΟΙ ΚΑΙ ΑΠΟΦΟΙΤΟΙ ΓΥΜΝΑΣΙΟΥ
Γ. ΣΕΦΕΡΗ 78 - Β ΟΡΟΦΟΣ - (Εμπορικό Κέντρο Μήδεια)
ΤΗΛ: 67744 - FAX: 67717
PRO ART

ΙΔΙΩΤΙΚΟ ΤΕΧΝΙΚΟ ΕΠΑΓΓΕΛΜΑΤΙΚΟ ΕΚΠΑΙΔΕΥΤΗΡΙΟ
(Τ.Ε.Ε.) ΑΛΦΑ – ΜΕΓΑ
Δ. ΚΩΒΑΙΟΥ – ΦΑΙΝΕΚΟΥ
ΤΟ ΠΡΩΤΟ ΑΝΑΓΝΩΡΙΣΜΕΝΟ ΤΕΕ ΠΟΥ ΙΔΡΥΘΗΚΕ ΣΤΑ ΔΩΔΕΚΑΝΗΣΑ
ΕΤΟΣ ΙΔΡΥΣΕΩΣ 1993 (ΦΕΚ 584/ΒΤ/93)
Το πτυχίο του ΤΕΕ αναγνωρίζεται ως ισότιμο, σε όλες τις χώρες της Ευρωπαϊκής Ενωσης
ΑΛΦΑ ΜΕΓΑ
ΙΔΙΩΤΙΚΟ ΤΕΧΝΙΚΟ ΕΠΑΓΓΕΛΜΑΤΙΚΟ ΕΚΠΑΙΔΕΥΤΗΡΙΟ
ΤΟΜΕΙΣ & ΕΙΔΙΚΟΤΗΤΕΣ
Α. ΚΟΜΜΩΤΙΚΗΣ
Β. ΑΙΣΘΗΤΙΚΗΣ
Γ. ΤΟΥΡΙΣΤΙΚΩΝ ΕΠΑΓΓΕΛΜΑΤΩΝ
(ΦΕΚ Δ.5/7258/10.8)
ΦΟΙΤΗΣΗ ΔΙΕΤΗΣ/ΤΡΙΕΤΗΣ • ΚΡΑΤΙΚΟ ΠΤΥΧΙΟ • ΑΝΑΒΟΛΗ ΣΤΡΑΤΕΥΣΗΣ
ΙΩΝΟΣ ΔΡΑΓΟΥΜΗ 7 • 1ος όροφος (δίπλα στη Σάντα Μαρία) • Ρόδος • ΤΗΛ.: 86502, 20730, 37096 • ΚΙΝ.: 0932 647367

ΜΕΓΑΛΗ
ΚΑΛΟΚΑΙΡΙΝΗ ΠΡΟΣΦΟΡΑ
στα "εισπήρια τελευταίας στιγμής" από την

NOUVELLES FRONTIERES

Ταξιδέψτε στις πιο δροσερές τιμές καλοκαιριού από Ρόδο για:

- Παρίσι 33.400 (98€).
- Ρώμη 23.000 (68€).
- Μιλάνο 32.000 (94€).
- Μπολώνια 30.700 (90€).

και από Αθήνα για

- Βαρκελώνη και Μαδρίτη από 37.000 (109€).
- Παρίσι 27.300 (80€).
- Γαλλική επαρχία από 29.300 (86€).

Επίσης πετάμε από Ηράκλειο, Σαντορίνη, Μύκονο για Γαλλία και Ιταλία

★ Οι τιμές είναι για απλή μετάβαση, χωρίς φόρους αεροδρομίου, για κράτηση που γίνεται 7 ή λιγότερες μέρες πριν την αναχώρηση σύμφωνα με τις διαθεσιμότητες. Επίσης δυνατότητα για πτήσεις μετ' επιστροφής

Οργανωμένη εκδρομή στο ΠΑΡΙΣΙ κάθε Σάββατο από την ΑΘΗΝΑ μέχρι 25/08/01

Πακέτα για μεμονωμένα ταξίδια σε όλο τον κόσμο - προμηθευτείτε τους καλοκαιρινούς καταλόγους από το γραφείο μας ή ενημερωθείτε τηλεφωνικώς.

Καλά σας ταξίδια!

Κρατήσεις-πληροφορίες στο γραφείο μας, Γρίβα 32, Ρόδος, τηλ. 28128, φαξ 23282 καθημερινά πρωί-απόγευμα και Σάββατο το πρωί.

Νεαροί διέρρηξαν την καφετέρια "Harley"

Δύο νεαροί ηλικίας 18 και 19 ετών αντίστοιχα, συνελήφθησαν χθες τα ξημερώματα από τους άνδρες της υποδιεύθυνσης Ασφάλειας Ρόδου και αναμένεται να παραπεμφθούν στη δικαιοσύνη, κατηγορούμενοι για διάρρηξη σε καφετέρια της πόλης μας.

Όπως ανακοίνωσε η αστυνομική διεύθυνση Δωδεκανήσου, πρόκειται για τους Danny Zaimonic 18 ετών προσωρινά κάτοικος Ρόδου, άνεργος και Δημήτριο Χατζηϊωάννη του Μιχαήλ 19 ετών κάτοικο Ρόδου άνεργο.

Οι δύο κατηγορούνται ότι κατάφεραν να εισέλθουν στο κατάστημα (καφετέρια) Harley , που ανήκει στον Γεώργιο Παπαοικονόμου του Μιχαήλ 56 ετών, αφού έσπασαν το τζάμι του παραθύρου. Στη συνέχεια, κατάφεραν ν' αφαιρέσουν από την ταμειακή μηχανή το χρηματικό ποσό των 50.000 δραχμών 40 μουσικούς δίσκους και ποτά διαφόρων ειδών συνολικής αξίας 40.000 δραχμών.

Σε βάρος του ακολουθήθηκε η διαδικασία που προβλέπουν οι διατάξεις του νόμου και αναμένεται να παραπεμφθούν στην δικαιοσύνη.

Πέθανε μέσα στο πλοίο 72χρονος επιβάτης

Ένας 72χρονος επιβάτης που ταξίδευε χθες τα ξημερώματα με το πλοίο «Ροδάνθη» άφησε την τελευταία του πνοή μέσα στο πλοίο που εκείνη την ώρα ήταν αγκυροβολημένο στο λιμάνι της Αστυπάλαιας.

Όπως ανακοίνωσε το υπουργείο Εμπορικής Ναυτιλίας, πρόκειται για τον Ελευθέριο Λαγόνικα, ο οποίος μεταφέρθηκε στο ιατρείο του νησιού, αμέσως μόλις ειδοποίησε το λιμεναρχείο της Αστυπάλαιας ο πλοίαρχος του Ροδάνθη, δυστυχώς όμως οι γιατροί δεν μπόρεσαν να κάνουν τίποτε, αφού διαπίστωσαν απλά το θάνατό του. Την σχετική προανάκριση, ανέλαβε και διενεργεί η Λιμενική Αρχή Αστυπάλαιας.

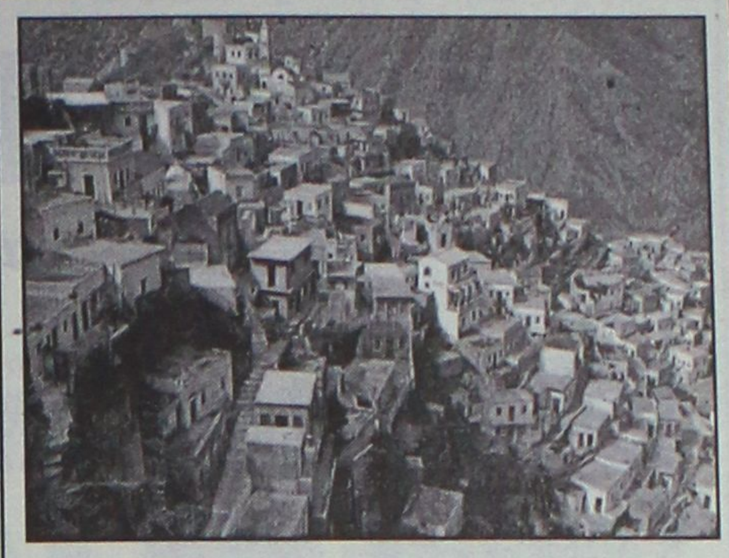

Καθυστερούν βασικά έργα στην Κάρπαθο...

Η αδικαιολόγητη καθυστέρηση που παρατηρείται στην εκτέλεση απλών αλλά και βασικών έργων υποδομής για το νησί της Καρπάθου, ήταν το συμπέρασμα και η διαπίστωση που αποκόμισαν από κοινού στη σύσκεψη που έγινε πρόσφατα στα Πηγάδια, με τη συμμετοχή τουριστικών παραγόντων και εκπροσώπων φορέων της περιοχής.

Στη σύσκεψη πήρε μέρος και ο βουλευτής Δωδεκανήσου της Νέας Δημοκρατίας, κ. Αριστοτέλης Παυλίδης, ο οποίος βρίσκεται σε περιοδεία στα νησιά του νοτίου συγκροτήματος του νομού μας.

Στο πλαίσιο αυτό, ο κ. Παυλίδης επισκέφθηκε χθες τη Κάσο όπου είχε συναντήσεις με το Δήμαρχο και τα μέλη του Δημοτικού Συμβουλίου. Τόσο στην Κάσο, όσο και στη Κάρπαθο, μετείχε σε συνεδριάσεις Τοπικών επιτροπών του κόμματος κατά τις οποίες ενημέρωσε τα μέλη για την τακτική που θα ακολουθήσει το κόμμα στη νέα περίοδο για τα γενικότερα πολιτικά θέματα καθώς και για ειδικά νησιωτικά ζητήματα.

Ο κ. Παυλίδης, θα επιστρέψει σήμερα στη Ρόδο, προκειμένου να αναχωρήσει για την Αθήνα, όπου θα συναντήσει τον πρόεδρο του κόμματος κ. Κωνσταντίνο Καραμανλή, και θα μετάσχει σε προγραμματισμένη σύσκεψη τομεαρχών.

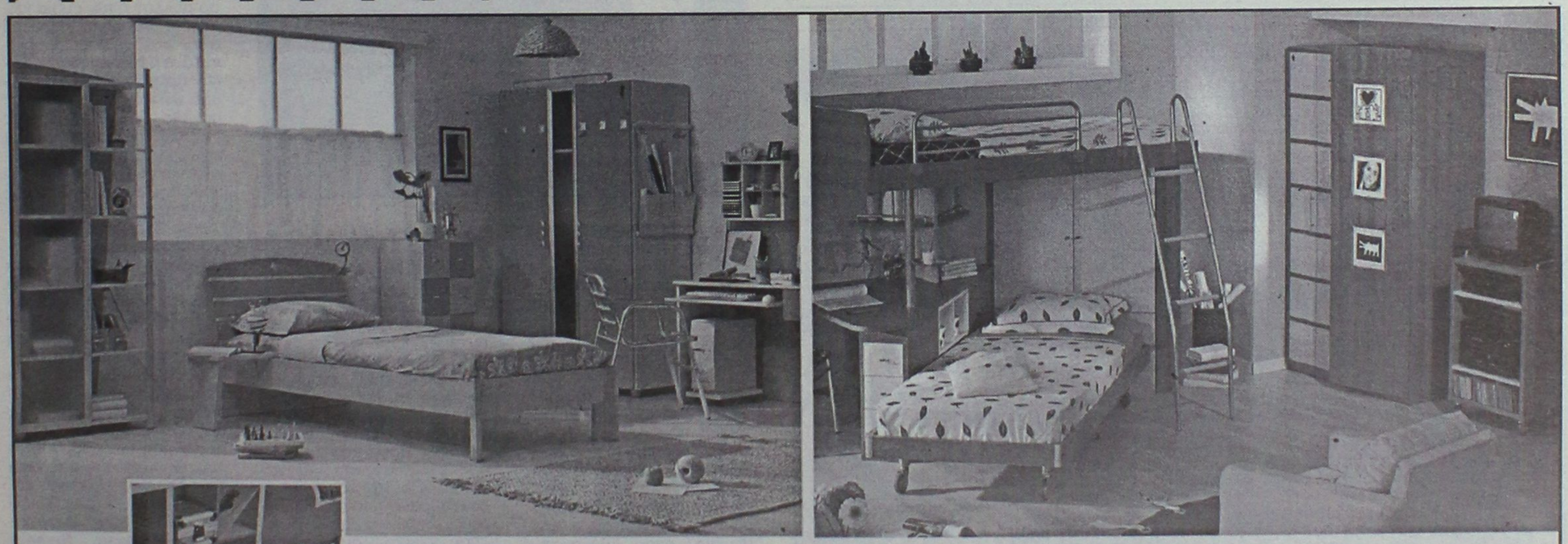

το δωμάτιο που αξίζει στο παιδί σας
...στις καλύτερες τιμές!

Το EASY LIFE σας περιμένει με ΝΕΕΣ ΙΔΕΕΣ στο χώρο του νεανικού επίπλου. Με έπιπλα αποκλειστικής εισαγωγής από Γερμανία, στην καλύτερη ποιότητα με τις καλύτερες τιμές της αγοράς!

κρεβάτι
κομοδίνο
γραφείο
βιβλιοθήκη
} από 170.000

Τώρα επιλέγετε εσείς τον τρόπο πληρωμής που σας ταιριάζει:

1. Με 0% προκαταβολή και έως 36 δόσεις
2. Με 10% προκαταβολή και έως 48 δόσεις
3. Με 35% προκαταβολή και 12 δόσεις άτοκα

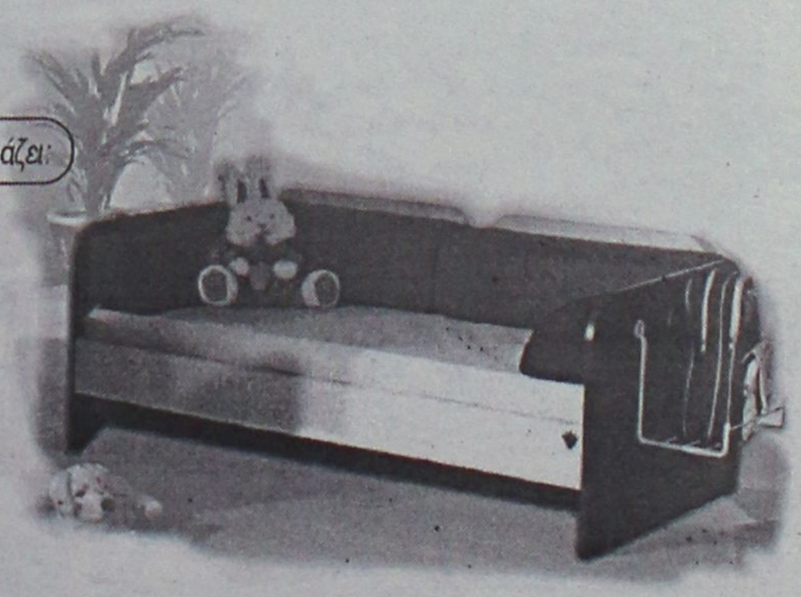

EASY LIFE
διευκολύνει τη ζωή σας!
Στ. Κωτιάδη 48, τηλ. 21311

ΠΑΙΔΙΚΑ ΕΠΙΠΛΑ - ΕΠΙΠΛΑ - ΕΠΙΠΛΑ ΓΡΑΦΕΙΟΥ - ΜΙΚΡΟΕΠΙΠΛΑ

Μια νέα πρόταση από τη ΛΥΣΗ Α.Ε.Β.Ε.

ADD

Ταβέρνα ΑΦΡΟΔΙΤΗ

"...την κάναμε αμπέλι!"





Έτσι λέμε στην Κύπρο όταν " τρώμε πολύ καλά"!

Έτσι θα πείτε κι εσείς αν δοκιμάσετε την θεσπέσια κυπριακή κουζίνα στην **Ταβέρνα Αφροδίτη** του Ξενοδοχείου Διόνυσος!

Εδώ θα έχετε την ευκαιρία να απολαύσετε νοστιμότατους κυπριακούς μεζέδες όπως σεφταλιές, κλέφτικο, κούπες, Τταφάς, αφέλεια, χαλούμι, λούτζα, δάχτυλα κυριών, μπουρέκι με ανθότυρο και ψητά κρέατα φτιαγμένα **όλα από Κύπριο σεφ και αυθεντικά υλικά από την Κύπρο.**

ΞΕΝΟΔΟΧΕΙΟ ΔΙΟΝΥΣΟΣ

ΦΑΝΕΡΩΜΕΝΗ ΙΞΙΑ ΤΗΛ. (0241) 23021/5 - Τ.Θ. 241



Εμεινε για περίπου μία εβδομάδα, βοηθώντας τις τοπικές αρχές

Στην Κω κλιμάκιο της Υπατης Αρμοστείας του ΟΗΕ

Διερεύνησε τους πραγματικούς λόγους που οδήγησαν την τελευταία "φουρνιά" λαθρομεταναστών να ζητήσει άσυλο, το οποίο δε σημαίνει και παραμονή στη χώρα μας

Γερές βάσεις αποδεικνύεται ότι έχει το κύκλωμα προώθησης λαθρομεταναστών στην Τουρκία, αφού οι πρόσφατες αποκαλύψεις της εφημερίδας "Turkish Daily News" περί ανάμιξης στρατιωτικών, αστυνομικών και πολιτικών κύκλων απλά επιβεβαιώνουν τις υποψίες.

Τις τελευταίες εβδομάδες οι παράνομες αποβιβάσεις λαθρομεταναστών στα νησιά τη **Δωδ/σου** και κατ' επέκταση του **Ανατολικού Αιγαίου** είναι πλέον καθημερινό φαινόμενο, και ένα από τα πολλά προβλήματα για τις τοπικές αρχές.

ΤΟ ΚΛΙΜΑΚΙΟ

Για την επίλυση των όποιων άλλων προβλημάτων προκύψουν από την είσοδο και την προσωρινή φιλοξενία τους στα νησιά μας, οι αρχές δέχονται τη βοήθεια





του παραρτήματος της **Υπατης Αρμοστείας του ΟΗΕ** για τους πρόσφυγες που εδρεύει στην **Αθήνα.**

Μάλιστα τριμελές κλιμάκιό της, επισκέφθηκε στις αρχές της εβδομάδας την **Κω** στην οποία τελευταία σημειώθηκαν μαζικές αφίξεις λαθρομεταναστών (κυρίως Αφγανών) από τα γειτονικά παράλια της **Τουρκίας.** Το κλιμάκιο που αποτελούσαν οι κυρίες **Σπαθανά, Σουρμελή** και ο κ. **Φαΐζ** έφτασε στο νησί τη **Δευτέρα** και επρόκειτο να επιστρέψει στην Αθήνα την **Παρασκευή.**

Οπως δήλωσε στη "Ρ" η υπεύθυνη του προγράμματος στην Ελλάδα κ. **Συκιώτη**, σκοπός του κλιμακίου ήταν να **διερευνήσει τους πραγματικούς λόγους για τους οποίους οι λαθρομετανάστες ήρθαν στη χώρα μας,** καθώς έχει την απαραίτητη πείρα και τεχνογνωσία να ελέγχει τους **λόγους φυγής** τους.

Τονίζει, ότι, μπορεί να υπάρχουν διεθνείς συνθήκες για την προστασία αυτών των ανθρώπων που μετατρέπονται σε πρόσφυγες, όμως υπάρχουν και νόμοι που πρέπει να τηρηθούν: πρέπει απαραιτήτως οι λαθρομετανάστες **να δικαιολογούν γιατί φεύγουν από τη χώρα τους,** και αν υπάρχει δίωξη στο πρόσωπό τους από το καθεστώς θα πρέπει να το αποδείξουν.

ΤΟ ΑΣΥΛΟ

Μάλιστα η κ. **Συκιώτη** εξηγεί ότι το 80% των ανθρώπων αυτών ζητά καταχρηστικά άσυλο, **όμως το αίτημα χορήγησης ασύλου διευκρινίζει ότι δε σημαίνει και άδεια παραμονής στη χώρα μας.** Γι' αυτό και θα πρέπει η κοινή γνώμη να μην ανησυχεί καθώς μόνο το 10% των αιτήσεων που υποβάλλονται, έχει θετική αντιμετώπιση.

Αυτός είναι και ένας λόγος που καταβάλλεται προσπάθεια οι λαθρομετανάστες να παραμένουν (αν αυτό βέβαια γίνεται εφικτό) στους χώρους στους οποίους εντοπίστηκαν για να μπορούν οι αρχές να τους επαναπροωθούν στις χώρες τους. Βέβαια αν υπάρχουν, όπου υπάρχουν αυτοί οι χώροι, τηρούνται τα μίνιμουμ στάνταρντς για τη φιλοξενία τους.

Σύμφωνα με την κ. **Συκιώτη**, αν και η εξέταση των αιτημάτων για άσυλο είναι θέμα λίγων ημερών, **στην πράξη, οι ελληνικές υπηρεσίες χρειάζονται 2 μήνες για να δώσουν απάντηση.** Κι αυτό γιατί παρατηρείται **ελλειπής στελέχωση** και τα 4 άτομα σε κεντρικό επίπεδο δεν προλαβαίνουν να διεκπεραιώνουν τις υποθέσεις των ενδιαφερομένων.

ΟΙ ΑΠΟΣΤΟΛΕΣ

Πάντως όπως υπογραμμίζει, φέτος και συγκεκριμένα τους πρώτους μήνες του έτους δεν κατέστη δυνατό να σταλεί κλιμάκιο της **Υπατης Αρμοστείας** για να βοηθήσει τις τοπικές αρχές, λόγω έλλειψης κονδυλίων, όμως, όπως εκτιμά στο άμεσο μέλλον η παρουσία κλιμακίου θα είναι σταθερή στην περιοχή μας. Σημειώνεται ότι πέρυσι σημειώθηκαν αρκετές αποστολές αρμοδίων που βοήθησαν σε μεγάλο βαθμό τις αρχές (κυρίως τις αστυνομικές) ενώ ενημέρωσαν και το δικαστικό σώμα, για τους νόμους που διέπουν αυτές τις υποθέσεις.

Η κ. **Συκιώτη**, αναφερόμενη στα κυκλώματα Τούρκων δουλεμπόρων τονίζει ότι, οι **Τούρκοι παίζουν το παιχνίδι τους εδώ και αιώνες**, γι' αυτό και η χώρα μας πρέπει να προασπίσει τα εθνικά της συμφέροντα.

Υπογραμμίζει όμως ότι υπάρχουν και πολλές δυσκολίες στις διαδικασίες που αφορούν την επαναπροώθηση των λαθρομεταναστών καθώς η απέλασή τους δεν είναι εφικτή σε κάποιες χώρες, όπως **Τουρκία, Ιράν, Ιράκ, Αφγανιστάν, Ρουάντα, Νιγηρία** κ.ά.

Πάντως η **Υπατη Αρμοστεία του ΟΗΕ** για τους πρόσφυγες είναι διατεθειμένη να βοηθήσει όσο μπορεί τις τοπικές αρχές γι' αυτο και παρέχει οδηγίες ακόμα και τηλεφωνικά, σε όσους τις χρειάζονται.

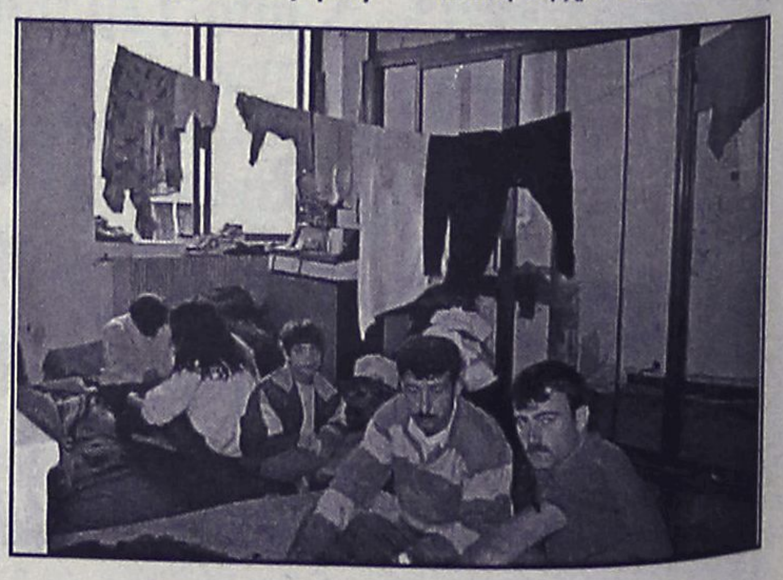

ΑΘΛΗΤΙΚΗ
ΚΥΡΙΑΚΗ
19 ΑΥΓΟΥΣΤΟΥ 2001

ΤΟΝ ΓΚΟΛΚΗΠΕΡ ΠΕΤΡΑΚΗ

✔ *Από τους ερασιτέχνες του Ολυμπιακού απέκτησε ο Απόλλων Κ.*

✔ *Φυτεύτηκε χόρτο στο βοηθητικό*

ΣΕΛ. 18



"ΘΩΡΑΚΙΣΤΗΚΕ" ΚΙ ΑΛΛΟ

✓ *Τον πρώην μεσοαμυντικό Δαλκίδη του Αρη Θεσσαλονίκης και του Απόλλωνα Καλαμαριάς απέκτησε χθες η Ρόδος, ενισχύοντας ακόμη περισσότερο το έμψυχό της υλικό.*

✓ *Ευχαριστημένος ο Δημήτρης Σκούνας για τη μέχρι τώρα κατάσταση των ποδοσφαιριστών του στην προετοιμασία.*

ΣΕΛ. 18



Αύριο απαντάει το Ισραήλ

✔ *Στην τελική ευθεία μπαίνουν από αύριο τα "Διαγόρεια 2001" στα οποία δεν θα συμμετάσχουν τελικά Ιταλία, Γαλλία αλλά και η Ισπανία*

ΣΕΛ. 32

Ημιμαραθώνιος και λαϊκός δρόμος

✔ *Σήμερα στην Κρεμαστή με διοργανωτές τον ΔΟΝΑ Πεταλούδων και τον ΓΑΣ Ρόδου "Η ΥΓΕΙΑ".*

ΣΕΛ. 33

ΟΙ ΑΛΛΑΞΟΓΚΟΛΙΕΣ ΤΩΡΑ ΚΑΙ ΣΤΟ INTERNET
www.angelfire.com/pa4/allaksogolies

SKATEBOARD

Θέαμα μετά μουσικής

✔ ΣΤΙΣ ΕΠΙΔΕΙΞΕΙΣ SKATEBOARD ΠΟΥ ΘΑ ΓΙΝΟΥΝ ΣΤΗΝ ΠΟΛΗ ΜΑΣ 25 ΚΑΙ 26 ΑΥΓΟΥΣΤΟΥ

Συναρπαστικό θέαμα, μετά μουσικής μάλιστα, υπόσχονται να προσφέρουν οι αθλητές SKATEBOARD (τροχοσανίδας) που θα πάρουν μέρος στους αγώνες επίδειξης, που θα γίνουν στην Ρόδο στις 25 και 26 Αυγούστου.

Υψηλά άλματα, εντυπωσιακές κινήσεις ισορροπίας και επιδείξεις τεχνικής, συνθέτουν μέρος του προγράμματος που θα παρουσιάσουν δέκα από τους κορυφαίους αθλητές της χώρας μας, (θα έρθουν από την Αθήνα για τον σκοπό αυτό) και οι καλύτεροι Ροδίτες, που εξακολουθούν να προπονούνται στην πλατεία Δημαρχείου. Εκεί, δηλαδή, όπου το ερχόμενο Σαββατοκύριακο θα γίνουν οι επιδείξεις.

ΤΟ SKATEBOARD ΣΤΗΝ ΕΥΡΩΠΗ

Το 1980 το skateboarding ήρθε στην Ευρώπη με κυρίαρχο στυλ το slalom, free style και high-jump. Αλλά τόσο στις ΗΠΑ, όσο και στην Ευρώπη θεωρήθηκε κάτι τρελό παροδικό που δεν θα εξελίσσονταν ποτέ σε ανταγωνιστικό σπορ.

Η αρχή της δεκαετίας του '80 έφερε πτώση στην δημοτικότητα του SKATE. Μέσα σε λίγο χρονικό διάστημα τα skatepark έκλεισαν, όπως και οι κατασκευάστριες εταιρείες. Το χειρότερο όμως ήταν ότι τα περιοδικά έκαναν και αυτά στροφή στο BMX και το ROLLERSKATE. Αλλά μερικοί φανατικοί skaters συνέχισαν και στις δύο ηπείρους. Αυτό είχε ως αποτέλεσμα να ασχοληθούν με το skate πιο επίμονα δημιουργώντας νέες τεχνικές και φτιάχνοντας τα δικά τους περιοδικά, τις δικές τους πίστες. Τότε εμφανίστηκε η πίστα "half-pipe". Ήταν πιο απλή και φθηνή από τις πισίνες και μπορούσαν να τις φτιάξουν μόνοι τους. Η πίστα "lapf pipe" είναι φτιαγμένη από ξύλο σε σχήμα "U" με μια επίπεδη επιφάνεια στη μέση αρκετή ώστε να επιτρέπει να συγκεντρωθείς και να αναπτύξεις ταχύτητα πριν την τελική φιγούρα. Έτσι όλο και περισσότερος κόσμος ασχολήθηκε με το skate ξανά. Άνοιξαν τα πάρκα (skate parks) και ξανακυκλοφόρησαν τα



περιοδικά. Αν δεν υπήρχε αυτή η ένωση και η συνεργασία αυτών των λίγων, δεν θα είχαν ξεπεραστεί οι δύσκολες στιγμές. Στην ουσία για αυτούς το skate δεν ήταν άθλημα αλλά τρόπος ζωής, πολύ σύντομα το skate έγινε για κάποιους μέσο μεταφοράς. Οι skaters πήγαιναν όπου ήθελαν με αυτό ξεπερνώντας ότι εμπόδιο έβρισκαν (σκαλοπάτια, μικρούς τοίχους) και έτσι γεννήθηκε το "street-skating". Αυτή η καινούργια "τέχνη" ήταν δωρεάν στα πάρκα και στις πίστες "half-pipe" και έτσι οι skaters μπορούσαν να κάνουν ότι θέλουν όπου θέλουν. Τα tricks που συνηθίζονταν έφεραν συναγωνισμό που γινότανε όλο και περισσότερος και έτσι το skate έγινε πάλι πολύ δημοφιλές.

Στην Ελλάδα λειτουργεί μόνο ένα Δημοτικό skatepark. Συγκεκριμένα στην Χαλκίδα όπου γίνονται κάθε χρόνο αγώνες και επίδειξης τεχνικής από γνωστούς skaters του εξωτερικού. Οι ίδιες πίστες μπορούν να χρησιμοποιηθούν για Roller-skate (παπούτσια με ρόδες) και BMX (ποδήλατο). Ο ΔΟΝΑ Ρόδου φιλοδοξεί να δημιουργήσει κάτι αντίστοιχα και στην Ρόδο, όπου με δεδομένη και την τουριστική κίνηση του νησιού αναμένεται να έχει μεγάλη ανταπόκριση.

• Χορηγοί της εκδήλωσης είναι το club NOKIA Ρόδου (μέγας χορηγός), τα GOODY'S και το FLOCAFE. Κεντρικός χορηγός επικοινωνίας είναι το "ΡΑΔΙΟ 1".

Pellos Travel

6ΗΜΕΡΗ ΕΚΔΡΟΜΗ
ΣΤΗΝ ΠΑΝΕΜΟΡΦΗ
ΚΡΗΤΗ

Από 26/08/2001 επιστροφή 31/08/2001

- **26/08:** Αναχώρηση από Ρόδο με το πλοίο. Αφιξη στον Αγιο Νικόλαο. Τακτοποίηση στο ξενοδοχείο της πόλης. Διανυκτέρευση.
- **27/08:** Πρωινό στο ξενοδοχείο. Εκδρομή ολοήμερη στο Ηράκλειο. Επίσκεψη στους αρχαιολογικούς χώρους της Κνωσσού και Φαιστού. Επιστροφή στο ξενοδοχείο. Διανυκτέρευση.
- **28/08:** Πρωινό στο ξενοδοχείο. Ελεύθερη μέρα. Προαιρετική Κρητική βραδιά - Διανυκτέρευση.
- **29/08:** Πρωινό στο ξενοδοχείο. Ολοήμερη εκδρομή στο Φοινικόδασος και στην πόλη της Σητείας. Επιστροφή στο ξενοδοχείο. Διανυκτέρευση.
- **30/08:** Πρωινό στο ξενοδοχείο. Επίσκεψη στους αρχαιολογικούς χώρους της πόλης. Μουσείο Αγ. Νικολάου, Λαογραφικό Μουσείο. Επιστροφή στο ξενοδοχείο. Διανυκτέρευση.
- **31/08:** Αναχώρηση για Ρόδο. Αφιξη στη Ρόδο. Τέλος εκδρομής.

ΤΙΜΗ 79.000 δρχ.

Στην εκδρομή ΠΕΡΙΛΑΜΒΑΝΟΝΤΑΙ:

1. Εισιτήρια Γ' θέσης Ρόδος - Αγιος Νικόλαος Κρήτης - Ρόδος • 2. Διανυκτερεύσεις σε ξενοδοχεία Β' και Γ' κατηγορίας με πρωινό • 3. Ξεναγήσεις - Εκδρομές • 4. Μεταφορές με κλιματιζόμενα πούλμαν • 5. Συνοδός γραφείου • 6. Ταξιδιωτική ασφάλεια

Για περισσότερες πληροφορίες και κρατήσεις στο πρακτορείο:

Pellos Travel
ΦΑΛΗΡΑΚΙ, ΡΟΔΟΣ
ΤΗΛ.: 0241 87615, 86298 • Fax: 0241 87616

ΦΩΤΟ ΜΑΝΟΣ
EXPRESS
Conventional inputs
135 negative
Slides
APS films
black & white
Digital inputs
Floppy disk
Zip
CD rom
Digital cameras card
Storage on Digital media
Floppy disk
Zip
CD rom

• ΝΥΦΙΚΑ • ΒΑΠΤΙΣΤΙΚΑ • ΕΙΔΗ ΔΩΡΩΝ
• ΒΙΝΤΕΟΣΚΟΠΗΣΕΙΣ • ΦΩΤΟΓΡΑΦΙΕΣ
Μπορούμε και έχουμε την δυνατότητα να γράψουμε το γάμο, τη βάφτιση ή την κοινωνική σας εκδήλωση σε DVD
ΚΡΕΜΑΣΤΗ, ΤΗΛ. 91372 • ΡΟΔΟΣ, ΤΗΛ. 20775

ALHAMBRA TRAVEL
Γενικοί πράκτορες της ROYAL OLYMPIC CRUISES
ΕΙΔΙΚΗ ΠΡΟΣΦΟΡΑ ΜΟΝΟ ΓΙΑ ΡΟΔΙΤΕΣ

ΔΩΡΕΑΝ μια από τις ακόλουθες τρεις μονοήμερες εκδρομές με γεύμα από Πειραιά-Αθήνα:
1) ΑΘΗΝΑ: ΑΚΡΟΠΟΛΗ-ΑΡΧΑΙΟΛΟΓΙΚΟ ΜΟΥΣΕΙΟ-ΣΟΥΝΙΟ (ΝΑΟΣ ΠΟΣΕΙΔΩΝΑ)
2) ΔΕΛΦΟΙ: ΑΡΧΑΙΟΛΟΓΙΚΟΣ ΧΩΡΟΣ-ΜΟΥΣΕΙΟ
3) ΑΡΓΟΛΙΔΑ: ΜΥΚΗΝΕΣ-ΝΑΥΠΛΙΟ-ΕΠΙΔΑΥΡΟΣ

7ήμερη κρουαζιέρα
"ΤΡΙΩΝ ΗΠΕΙΡΩΝ"
ΑΦΡΙΚΗ-ΑΣΙΑ-ΕΥΡΩΠΗ (ΑΙΓΥΠΤΟ-ΤΟΥΡΚΙΑ-ΕΛΛΗΝΙΚΑ ΝΗΣΙΑ)
με το πολυτελέστατο κρουαζιερόπλοιο της ROYAL OLYMPIC CRUISES

ΔΡΟΜΟΛΟΓΙΟ: OLYMPIC VOYAGER
Ειδικές τιμές μόνο για Ροδίτες
7ήμερη κρουαζιέρα από δρχ. 258.000 το άτομο σε δίκλινη καμπίνα

ΗΜΕΡΑ	ΛΙΜΑΝΙ	ΑΦΙΞΗ	ΑΝΑΧΩΡΗΣΗ
ΤΕΤ	ΡΟΔΟ		18.00
ΠΕΜ	ΔΑΡΔΑΝΕΛΛΙΑ (Διάπλους)	05.30	07.30
	ΚΩΝΣΤΑΝΤΙΝΟΥΠΟΛΗ	13.00	20.00
ΠΑΡ	ΚΟΥΣΑΝΤΑΣΙ (Έφεσσος) Τουρκία	09.30	14.30
	ΜΥΚΟΝΟΣ	19.00	24.00
ΣΑΒ	ΠΕΙΡΑΙΑΣ (δωρεάν ξενάγηση)	06.00	20.00
ΚΥΡ	ΣΑΝΤΟΡΙΝΗ	07.00	13.00
ΔΕΥ	ΑΛΕΞΑΝΔΡΕΙΑ (Κάϊρο), Αίγυπτο	07.00	
ΤΡΙ	ΑΛΕΞΑΝΔΡΕΙΑ (Κάϊρο), Αίγυπτο		22.00
ΤΕΤ	ΡΟΔΟ	13.00	

Τιμές το άτομο, δίκλινη καμπίνα σε δρχ.
• Εσωτερική καμπίνα, δύο κρεβάτια, ιδιωτικό μπάνιο με ντους • δρχ. 258.900
• Εξωτερική καμπίνα, δύο κρεβάτια, ιδιωτικό μπάνιο με ντους δρχ. 303.900
• Εξωτερική καμπίνα deluxe, ιδιωτικό μπάνιο με ντους δρχ. 318.900
• Μονόκλινο (συν 50%)•Τρίκλινο (μείον 10%)
• Ένα παιδί (μέχρι 16 ετών) δωρεάν στην ίδια καμπίνα με δύο γονείς.
Πληρώνει μόνο λιμενικά τέλη.
• Λιμενικά τέλη δρχ. 64.500 το άτομο
Αναχώρηση από Ρόδο 15, 22, 29 Αυγούστου 2001

Πληροφορίες και κρατήσεις
ALHAMBRA TRAVEL
Αλεξ. Παπάγου 23. Τηλ. 37052, 25698, 31642

Το πρακτορείο ALHAMPRA TRAVEL για τους συμμετέχοντες στις κρουαζιέρες της ROC από 15-29 Αυγούστου θα κληρώσει μια 4ήμερη κρουαζιέρα για 1 άτομο τέλη Οκτωβρίου 2001 σ' ένα από τα κρουαζιερόπλοιά μας

ΤΟΠΙΚΟ ΠΟΔΟΣΦΑΙΡΟ

Νέο τεστ για Διγενή

✔ *ΣΗΜΕΡΑ ΣΤΙΣ 5 Μ.Μ. ΣΤΟ ΓΗΠΕΔΟ ΠΑΣΤΙΔΑΣ ΘΑ ΔΩΣΕΙ ΝΕΟ ΦΙΛΙΚΟ ΜΕ ΑΝΤΙΠΑΛΟ ΤΟΝ ΑΡΗ*

Αλλο ένα φιλικό παιχνίδι θα δώσει η ομάδα του Διγενή εν όψει της προετοιμασίας του για το πρωτάθλημα της α' κατηγορίας. Συγκεκριμένα σήμερα στις 5 μ.μ. στο γήπεδο Παστίδας (γίνονται έργα στο γήπεδο Κοσκινού) θα υποδεχθεί τον Αρη Αρχαγγέλου.

Ο **Ανδρέας Σταύρου** θα έχει την ευκαιρία να δει τους παίκτες του σε τί κατάσταση βρίσκονται απέναντι σε ομάδα μικρότερης δυναμικότητας μετά το χθεσινό, πιο δυνατό τεστ που είχαν δώσει στο τουρνουά Παραδεισίου.

Στο σημερινό παιχνίδι δεν θα έχει σίγουρα στη διάθεσή του τον **Μιχάλη Ψύλλου** που ταλαιπωρείται από ένα τράβηγμα και τον **Γιώργο Καστρουνή** που ακόμη δεν έχει μπει στο πρόγραμμα της προετοιμασίας, καθώς κουβαλάει ένα μικρό κάταγμα στο δάκτυλο του ποδιού από τους αγώνες μπαράζ της Ρόδου. Ο επιθετικός του Διγενή αναμένεται να ενσωματωθεί με το υπόλοιπο έμψυχο υλικό της ομάδας από 1η Σεπτεμβρίου.



Τον Αρη θα αντιμετωπίσει σήμερα η ομάδα του Ανδρέα Σταύρου

Αντίθετα με τους δύο παραπάνω από προχθές επέστρεψε στις προπονήσεις ο **Μάμμης** που ξεπέρασε έναν μικροτραυματισμό που είχε, ενώ ευχάριστο είναι για το "στρατόπεδο" του Διγενή το γεγονός της επιστροφής του **Σβύνου** στην ομάδα, μετά τον σοβαρό τραυματισμό που κληρονόμισε στο περυσινό πρωτάθλημα (χιαστοί).

Μετά το σημερινό φιλικό το επόμενο τεστ για τον Διγενή δίνεται την ερχόμενη Τετάρτη 22 Αυγούστου στην Μαλώνα με αντίπαλο τον Αγιο Γεώργιο, ενώ την Παρασκευή θα παίξει με τον Ιάλυσο στο Οικονομίδειο.

-Ο ΑΡΗΣ-

Περνώντας τώρα στην ομάδα του Αρη Αρχαγγέλου, το σημερινό φιλικό είναι το δεύτερο μετά από αυτό που έδωσε την Τετάρτη στο Οικονομίδειο όπου ηττήθηκε με 4-1 από τον Ιάλυσο. Ο **Στέργος Παρδαλός** δεν αντιμετωπίζει ιδιαίτερα προβλήματα με τους παίκτες του και αναμένεται σήμερα να παρουσιασθεί καλύτερος σε σχέση με το προηγούμενο φιλικό.

Φιλικό στους Αγίους Αποστόλους

✔ *Αύριο ο Ευαγόρας θα αντιμετωπίσει τον Ζευς*

Νέο τεστ δίνει αύριο ο Ευαγόρας που αυτή τη φορά θα αντιμετωπίσει έναν πιο αδύναμο αντίπαλο μετά τον Κλεάνθη και Ιάλυσο.

Στο γήπεδο των Αγίων Αποστόλων θα αντιμετωπίσει την νεοφώτιστη ομάδα της β' κατηγορίας και πρωταθλητή πέρυσι στην γ' κατηγορία, Ζευς. **Δημήτρης Πανουργιάς** και **Λάκης Λαγκάνης** θα έχουν την ευκαιρία να βγάλουν κάποια συμπεράσματα για την κατάσταση στην οποία βρίσκονται οι ποδοσφαιριστές τους.

Με Αναγέννηση ο Φοίβος

✔ *Αύριο δίνει νέο φιλικό στο γήπεδο Κρεμαστής*

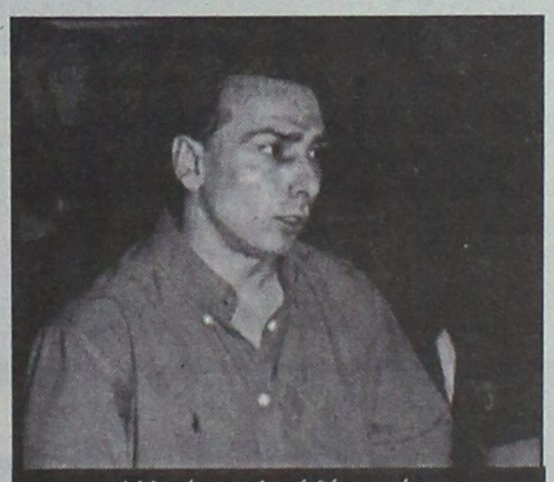

Αλλο ένα φιλικό δίνει αύριο ο Φοίβος τον Ακη Δελαπόρτα

Την Αναγέννηση Εμπωνας θα αντιμετωπίσει αύριο σε νέο φιλικό που έχει προγραμματίσει η ομάδα του Φοίβου, στο γήπεδο Κρεμαστής.

Ο **Ακης Δελαπόρτας** θα έχει την ευκαιρία να δοκιμάσει άλλο ένα νέο σχήμα εν όψει της προετοιμασίας του Φοίβου για το πρωτάθλημα.

Επίσης δίνεται η ευκαιρία και στον προπονητή της Αναγέννησης, **Γιάννη Κρητικό** να βγάλει καλύτερα συμπεράσματα για τους παίκτες του στο δεύτερο φιλικό, μετά απ' αυτό που έδωσε την προηγούμενη εβδομάδα στο Παραδείσι με τον Κλεάνθη.



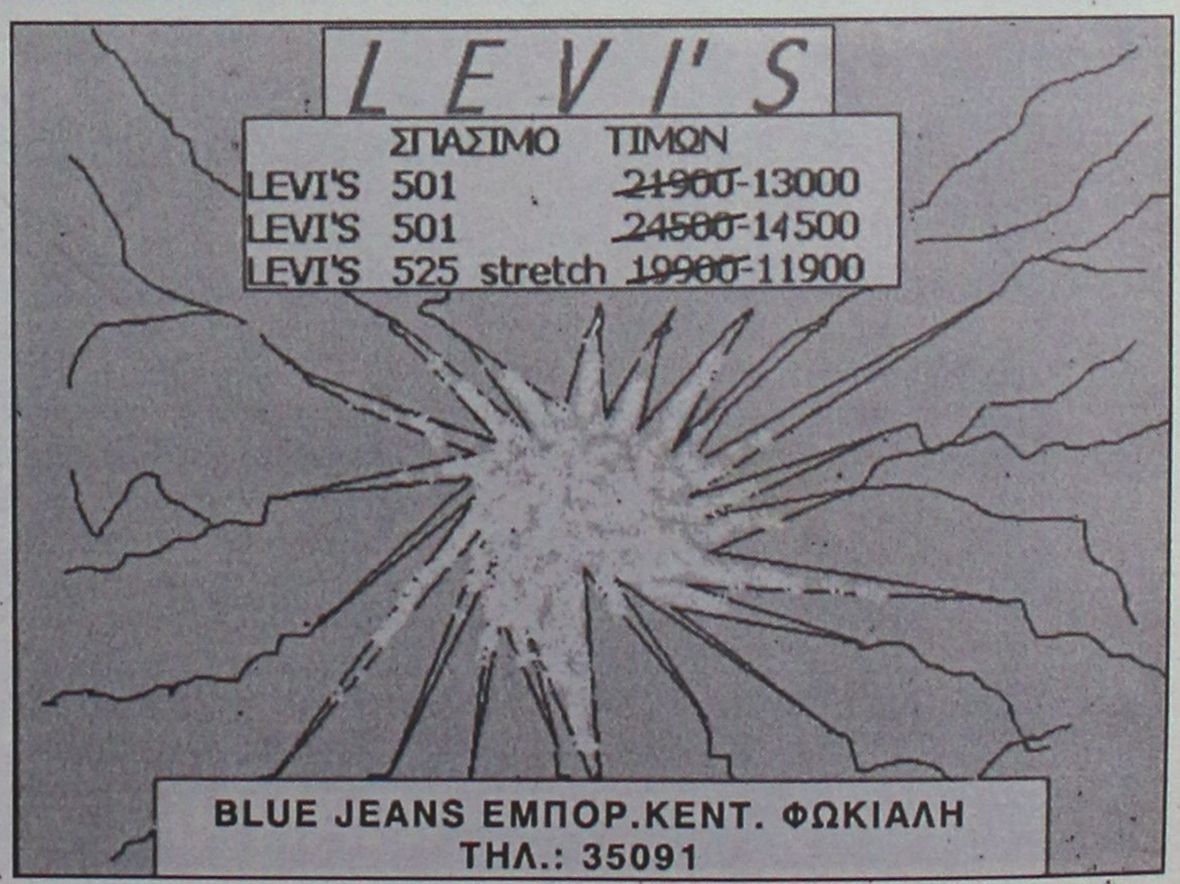

ΕΘΝΙΚΗ ΕΡΑΣΙΤΕΧΝΙΚΗ

Ο Δαλκίδης στη μηχανή της

✔ *ΜΕ ΤΟΝ ΕΜΠΕΙΡΟ ΜΕΣΟΑΜΥΝΤΙΚΟ ΤΟΥ ΑΡΗ ΚΑΙ ΤΟΥ ΑΠΟΛΛΩΝΑ ΚΑΛΑΜΑΡΙΑΣ ΗΡΘΕ ΧΘΕΣ ΣΕ ΣΥΜΦΩΝΙΑ Η ΡΟΔΟΣ*
✔ *ΕΥΧΑΡΙΣΤΗΜΕΝΟΣ ΑΠΟ ΤΗΝ ΜΕΧΡΙ ΣΤΙΓΜΗΣ ΠΡΟΣΠΑΘΕΙΑ ΤΩΝ ΠΑΙΚΤΩΝ Ο ΣΚΟΥΝΑΣ*

Πρόκειται για σημαντική μεταγραφή που θα βοηθήσει τα μέγιστα την προσπάθεια της Ρόδου για άνοδο στην γ' εθνική κατηγορία. Μετά την οριστικοποίηση των περιπτώσεων **Μαθιού και Μαΐλη**, η Ρόδος "έκλεισε" χθες συμφωνία με τον **Θόδωρο Δαλκίδη**, ο οποίος αγωνίσθηκε στο παρελθόν στον Αρη και τον Απόλλωνα Καλαμαριάς. Η μεταγραφή αυτή θα ενισχύσει σημαντικά τους χώρους της άμυνας και του κέντρου στους οποίους ο **Δαλκίδης** έχει αγωνισθεί στο παρελθόν με επιτυχία.



Η πειθαρχία είναι ένα στοιχείο που πρόσθεσε στην ομάδα της Ρόδου ο Δημήτρης Σκούνας

Η ΠΡΟΕΤΟΙΜΑΣΙΑ

Στο μεταξύ συνεχίζεται κανονικά η προετοιμασία της ομάδας με την επίβλεψη των **Δημήτρη Σκούνα και Μιχάλη Χαρίτου.**

"Η προετοιμασία πάει πολύ καλά και το πιο ευχάριστο απ' όλα είναι ότι δεν έχουμε τραυματισμούς", λέει ο **Δημήτρης Σκούνας** και συνεχίζει: "Προσωπικά είμαι ευχαριστημένος από την όλη προσπάθεια".

Η Ρόδος συνεχίζει τις διπλές προπονήσεις στην περίμετρο του Εθνικού Σταδίου, ενώ κάθε πρωί οι "πράσινοι" επισκέπτονται και το γυμναστήριο.

• Στο μεταξύ η διοίκηση της Ρόδου έχει προγραμματίσει πρες κόνφερανς στην οποία θα παρουσιάσει τα νέα αποκτήματα, αλλά και τους στόχους της για τη νέα περίοδο.

Παίρνει και τον Πετράκη

✔ *Είναι τερματοφύλακας και προέρχεται από τους ερασιτέχνες του Ολυμπιακού Π.*
✔ *Φυτεύθηκε προχθές το βοηθητικό*
✔ *Μετά το κλείσιμο των βιβλίων η διοίκηση Κων/νου αναμένεται να πάρει αύριο αποφάσεις*

Ενα ακόμα τερματοφύλακα θα εντάξει στο ρόστερ του ο Απόλλων Καλυθιών. Πρόκειται για τον **Παναγιώτη Πετράκη**, ο οποίος υπηρετεί την στρατιωτική του θητεία στο νησί μας και φυσικά του συνεστήθη από τη μεγάλη ΠΑΕ του Πειραιά, ο Απόλλωνας που έχει προπονητή τον παλιό άσσο του Ολυμπιακού τον **Γιάννη Γκαϊτατζή**. Ο **Πετράκης** έχει κάνει πολλές πετυχημένες εμφανίσεις με τους ερασιτέχνες του Ολυμπιακού και έρχεται στη Ρόδο με τις καλύτερες συστάσεις.

ΦΥΤΕΥΘΗΚΕ ΤΟ ΒΟΗΘΗΤΙΚΟ

Στο μεταξύ ολοκληρώνεται σιγά-σιγά το αθλητικό έργο του γηπέδου των Καλυθιών. Προχθές έγινε η εμφύτευση χλοοτάπητα και στο βοηθητικό. Κάτι που σημαίνει όπως σε ένα τρίμηνο περίπου οι Απολλωνιστές θα μπορούν να



κάνουν τη δουλειά τους απερίσπαστα χωρίς να επιβαρύνουν τον χλοοτάπητα του κυρίως αγωνιστικού χώρου. Ο χλοοτάπητας είναι εντελώς διαφορετικού τύπου απ' αυτόν του κυρίως γηπέδου. Θα είναι ακριβώς ο ίδιος με αυτόν του Εθνικού Σταδίου της Ρόδου.

ΥΠΕΓΡΑΦΗΣΑΝ ΤΑ ΒΙΒΛΙΑ

Στο μεταξύ στα βιβλία του συλλόγου αφού έγινε το κλείσιμο έπεσαν και οι σχετικές υπογραφές. Χθεσινές πληροφορίες ανέφεραν πως οριστικές αποφάσεις θα πάρει η Διοίκηση του **Χρήστου Κωνσταντίνου** αύριο Δευτέρα.

Στο μεταξύ συνεχίζεται κανονικά η προετοιμασία της ομάδας υπό την επίβλεψη του **Γιάννη Γκαϊτατζή**. Εκτός προπονήσεων είναι ο **Σωτηρόπουλος** τον οποίο ένα οικογενειακό του πρόβλημα τον ανάγκασε να επιστρέψει στην Αθήνα, απ' όπου αναμένεται να γυρίσει την Δευτέρα.

Ξένο επιθετικό



Αλλον έναν επιθετικό θέλει ο Θόδωρας Θεοδώρου

✔ *Τον παρτενέρ του Μονόπολι έχει έτοιμο ο Ιάλυσος και ψάχνει φόρμουλα για την απόκτησή του*

Την φόρμουλα έψαχναν να "βρουν" χθες στον Ιάλυσο για να πραγματοποιήσουν άλλη μια μεταγραφή. Πρόκειται για επιθετικό ποδοσφαιριστή, ο οποίος θα ενισχύσει τα μέγιστα την επιθετική γραμμή της ομάδας και θα πλαισιώσει κατά τον καλύτερο τρόπο τον **Μάσιμο Μονόπολι** που δείχνει από τις μέχρι τώρα προσπάθειες πως "καπαρώνει" την μία από τις δύο θέσεις.

Στο μεταξύ οι κιτρινοκόκκινοι πέρασαν χθες από τσεκ-απ. Εκαναν τις απαιτούμενες ιατρικές εξετάσεις κατοχυρώνοντας για το μέλλον κατά κάποιο τρόπο και τους εαυτούς τους και την διοίκηση του Ιάλυσου.

ΚΤΗΜΑΤΟΜΕΣΙΤΙΚΟ ΓΡΑΦΕΙΟ
ΕΥΡΩΚΤΗΜΑΤΙΚΗ
ΜΕΣΙΤΕΣ ΣΥΜΒΟΥΛΟΙ ΕΚΤΙΜΗΤΕΣ

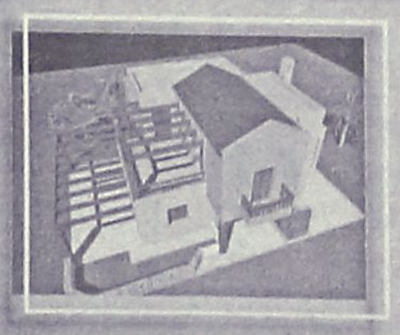

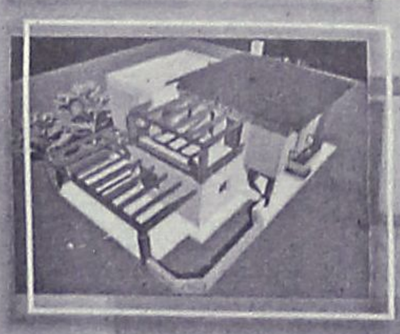

Felicia Residents
Συγκρότημα 8 πολυτελών μονοκατοικιών
• Τοποθεσία: Μόντε Σμιθ
• Καθε μονοκατοικία διαθέτει:
Καθιστικό Σαλόνι Κουζίνα Ξενώνα
Τρία υπνοδωμάτια Τρία λουτρά
Θερμοδυναμικό τζάκι
Εξωτερικούς χώρους Στάθμευση
• Βιοκλιματική αρχιτεκτονική
• Άρτια κατασκευή, οργανωση, αισθητική
By: BAUHAUS-
Ανδρέας Μιχαηλίδης
ΑΡΧΙΤΕΚΤΩΝ Α.Π.Θ. ΚΑΙ ΣΥΝΕΡΓΑΤΕΣ
Τηλ. (0241) 73819,74917 κιν 0944/374546, 0945/292030 FAX 38641
ΑΠΟΚΛΕΙΣΤΙΚΗ ΔΙΑΘΕΣΗ
ΙΩΑΝΝΗΣ & ΜΙΧΑΛΗΣ ΕΥΣΤΑΘΙΟΥ

ΜΙΚΡΕΣ Αγγελίες

Για τις αγγελίες σας, απευθύνεσθε στα γραφεία μας ή στα τηλέφωνα: 22210, 75230

ΟΙ ΑΓΓΕΛΙΕΣ ΤΗΣ ΡΟΔΙΑΚΗΣ παρουσιάζονται και στο site www.anaggelies.gr

ενοικιασεις ακινητων & επιχειρησεων

ΔΙΑΜΕΡΙΣΜΑ επιπλωμένο αποτελούμενο από σαλόνι, ένα υπνοδωμάτιο, κουζίνα και λοιπούς χώρους επί της Πελοποννήσου 10 (Αγία Αναστασία). Πληρ. τηλ. 32943-33498 AE41029

ΚΑΤΑΣΤΗΜΑ στην Άννης Μαρίας 110 τ.μ. κατάλληλο για οποιαδήποτε εμπορική ή επαγγελματικής χρήση η οποία προβλέπεται από τον κανονισμό πολυκατοικίας με λογικό μίσθωμα. Πληρ. Ροδιακή Κτηματική, Ανέστης και Σάββας Σαββαΐδης, τηλ. 26281-35476-κιν. 0944/243452-0944/421015 AO41021

ΚΑΤΑΣΤΗΜΑ 34 τ.μ. στην οδό Σωκράτους στην Π. Πόλη με άμεση παράδοση. Πληρ. κ. Μανώλη τηλ. 39795 AE40972

ΔΙΑΜΕΡΙΣΜΑ ΣΤΗΝ ΑΘΗΝΑ 3 ΔΩΜΑΤΙΩΝ-ΚΟΥΖΙΝΑ-WC. ΙΔΑΝΙΚΟ ΓΙΑ ΔΥΟ ΦΟΙΤΗΤΕΣ. ΠΛΗΡ. ΤΗΛ. 77466 ΩΡΕΣ ΕΠΙΚΟΙΝ. 10.00-13.00 ΚΑΙ 18.00-21.00. ΠΕ41001

ΕΝΟΙΚΙΑΖΟΝΤΑΙ: 1) λουξ διαμερίσματα επιπλωμένα, δίκλινα, τρίκλινα και τετράκλινα για διακοπές, με το μήνα ή την ημέρα, περιοχή Μητροπόλεως έως 30 Σεπτεμβρίου, 2) διαμέρισμα 4άρι με δύο WC, πλήρως επιπλωμένο και τηλέφωνο. Πληρ. τηλ. 29362 AE41003

ΕΝΟΙΚΙΑΖΕΤΑΙ ΕΠΙΠΛΩΜΕΝΗ ΙΣΟΓΕΙΑ ΓΚΑΡΣΟΝΙΕΡΑ ΕΠΙΦΑΝΕΙΑΣ 20 Τ.Μ. ΠΛΗΡΩΣ ΕΞΟΠΛΙΣΜΕΝΗ ΜΕ ΠΟΛΥΚΟΥΖΙΝΑΚΙ, ΨΥΓΕΙΟ, ΤΗΛΕΟΡΑΣΗ, ΗΛΙΑΚΟ ΘΕΡΜΟΣΙΦΩΝΟ, ΚΑΛΟΡΙΦΕΡ, ΒΕΡΑΝΤΑ 12 Τ.Μ. ΠΑΝΤΑΧΟΘΕΝ ΕΛΕΥΘΕΡΟ, ΑΝΕΤΟ ΧΩΡΟ ΠΑΡΚΑΡΙΣΜΑΤΟΣ ΣΤΗΝ ΚΡΕΜΑΣΤΗ. ΠΛΗΡ. ΤΗΛ. 96742 ΠΕ40991

ΔΙΑΜΕΡΙΣΜΑ στην Ανάληψη καινούργιο 2 υπνοδωματίων, 60 τ.μ. εντοιχισμένη κουζίνα. Μεγάλα μπαλκόνια. 100.000 δρχ. το μήνα. Πληρ. τηλ. 93446 AE41010

ΕΝΟΙΚΙΑΖΟΝΤΑΙ παραθαλάσσια διαμερίσματα μεζονέτες πολυτελείας (μεγάλες βεράντες/αυλές) με κλιματισμό και τζάκι στους Πεύκους-Λίνδο (κέντρο). Ιδανικά για ολιγοήμερες ή με το μήνα. Πληρ. τηλ. 0974869615 AE40968

ΔΙΑΜΕΡΙΣΜΑ νεόκτιστο 2 υπνοδωματίων, σαλόνι, κουζίνα, μπάνιο με ηλιακό θερμοσίφωνο. οδός Βιέννης 17, τιμή ενοικίου 120.000 δρχ. Πληρ. τηλ. 95451, 0946/552222, 9 έως 1 μ.μ. και 6 έως 8 μ.μ. AE40997

ΕΝΟΙΚΙΑΖΕΤΑΙ επιπλωμένο ή μη cafe bar 150 τ.μ. και 60 τ.μ. αυλής στην Ιαλυσό (Σύμης 1) έναντι 2ου Δημοτικού Σχολείου Ιαλυσού. Πληρ. τηλ. 93608 AE40966

ΔΙΑΜΕΡΙΣΜΑ 90 τ.μ. επί της οδού Αθηνών 15 Ανάληψη. Τιμή 150.000 δρχ. Πληρ. τηλ. 66941, 63632 AE40969

ΚΑΤΑΣΤΗΜΑ ενοικιάζεται. Σοφ. Βενιζέλου -100 Μαγαζιά, διαμπερές, εμβαδού 60,00 τ.μ. με ισόγειο και πατάρι, κατάλληλο για κάθε χρήση. Πληρ. τηλ. 30595-30589 AE40964

ΣΠΙΤΙ 145 τ.μ. σε ισόγειο όροφο, σε διόροφο οίκημα, τριών υπνοδωματίων, με σαλόνι, μεγάλες βεράντες, γκαράζ, αυλή, θέρμανση, κήπο, ηλιακό θερμοσίωνα, με ή χωρίς λίγα έπιπλα. Ησυχη περιοχή (Βουνάρα στην Ιαλυσό). Πληρ. τηλ. 95950 AE40958

HOUSE IS FOR RENT, 145 square m., in the first floor of a two-floors building, with three bedrooms, living-room, big verandas, garage, yard, heating, garden, sun water heater, with or without a few furniture. In quiet area ("Vounara" in Ialysos). Inf. thl. 95950 AE40957

3ΑΡΙ ΔΙΑΜΕΡΙΣΜΑ (οδός Ναυπλίου), καλής κατασκευής, ισόγειο με 120.000 δρχ. το μήνα. Πληρ. τηλ. 27082, 26476, 0944347405 AE40936

ΙΣΟΓΕΙΟ ΚΑΤΑΣΤΗΜΑ με δύο πατάρια 115 τ.μ. στην οδό Καποδιστρίου 59 κατάλληλο για ανταλλακτικά αυτοκινήτων, εξαρτήματα αλουμινίου, χρώματα - σιδηρικά κ.λπ. Πληρ. τηλ. 66363, 0974375937 AE40940

ΜΕΓΑΛΟ ΓΡΑΦΕΙΟ στο κέντρο της πόλης Ρόδου, στην οδό Αλεξάνδρου Διάκου 46, συνολικού εμβαδού περίπου 80 τ.μ. με τρεις εξώστες κατάλληλο για ιατρείο, γραφείο, δικηγορικό ή για μηχανικούς, συμβολαιογράφους, πρακτορεία κ.λπ. Πληρ. τηλ. 24052 ώρες 10.00-14.00 και 18.00-22.00 και στο 77886 ώρες γραφείου. AE40937

ΕΝΟΙΚΙΑΖΕΤΑΙ

υπόγειος χώρος με ράμπα, 600 τ.μ. περίπου στο Εμπορικό Κέντρο Rhodesland (δίπλα στο Mira Mare) στην Ιξιά.

Πληρ. τηλ. 95991, κα ΣΟΥΓΚΑΝΙΔΟΥ

ΕΝΟΙΚΙΑΖΕΤΑΙ

ΞΕΝΟΔΟΧΕΙΟ 80 ΚΛΙΝΩΝ

Στην ανατολική πλευρά της νήσου Ρόδου και σε πολυσύχναστη τουριστική περιοχή. Διαθέτει πισίνα, σνακ μπαρ και δωμάτια με κουζίνα και ψυγείο.

Επίσης υπογεγραμμένα συμβόλαια με 3 μεγάλα Αγγλικά πρακτορεία για το έτος 2002.

Πληρ. τηλ. 0932660049

ΚΤΗΜΑΤΟΜΕΣΙΤΙΚΟ ΓΡΑΦΕΙΟ - REAL ESTATE AGENCY

ΕΚΤΙΜΗΣΕΙΣ-ΑΓΟΡΕΣ-ΠΩΛΗΣΕΙΣ
ΚΑΤΑΣΤΗΜΑΤΑ
ΟΙΚΟΠΕΔΑ-ΧΩΡΑΦΙΑ
ΚΤΗΜΑΤΙΚΕΣ-ΣΥΜΒΟΥΛΕΣ
ΕΝΟΙΚΙΑΣΕΙΣ-ΔΙΑΧΕΙΡΙΣΕΙΣ
ΣΠΙΤΙΑ-ΔΙΑΜΕΡΙΣΜΑΤΑ

Vitzileos

ΜΑΡΙΟΣ Κ. ΒΙΤΖΗΛΑΙΟΣ
Μεσίτης Αστικών Συμβάσεων - Real Estate Agent

Εθν. Μακαρίου 45 - 3ος όροφος
Τηλ.: 0241-24900 25545.
Fax: 25544 Κιν.: 0932-704919

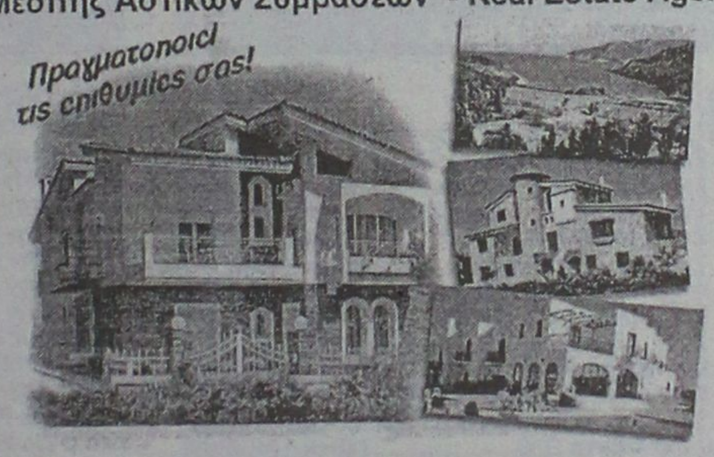

ΚΑΤΑΣΤΗΜΑΤΑ, ΓΡΑΦΕΙΑ, ΕΠΙΧΕΙΡΗΣΕΙΣ

	ΔΡΧ.	ΕΥΡ
Επιχείρηση-Πλυντήρια-Στεγνωτήρια σε πλήρη λειτουργία	7.000.000	20.543
Επιχείρηση τουριστικό μαγαζί στη Ψαροπούλα	15.000.000	44.021
Κατάστημα 20 τ.μ. στο Φαληράκι	40.000.000	117.388
Κατάστημα 31 τ.μ. στη Διαγοριδών	16.000.000	46.955
Κατάστημα 45 τ.μ. ισόγ. και 90 τ.μ. υπόγ. στο Καρακόνερο	30.000.000	88.041
Κατάστημα 50 τ.μ. κοντά στο Μανδράκι	100.000.000	293.470
Κατάστημα 60 τ.μ. με 250 τ.μ. αυλή στο Πρασονήσι	70.000.000	205.429
Εστιατόριο διώροφ. 115 και 115 τ.μ. στη Π. Πόλη	60.000.000	176.082
Κατάστημα 140+140+132 τ.μ. ανά όροφο στην Ορφανίδου	75.000.000	220.103
Κατάστημα 300 τ.μ. σε οικόπ. 1000 τ.μ. στη Παστίδα	50.000.000	146.735
Κατάστημα 900 τ.μ. (ανά 300 τ.μ. υπόγ, ισόγ, όροφ) στα Κοσκινού	200.000.000	586.940
Επιχείρηση και ακίνητο 856 τ.μ. με πάρκιν κοντά στο πανεπιστ.	125.000.000	366.837
Εργοστάσιο 1000 τ.μ. σε οικόπ. 6400 τ.μ. στον Καλαμώνα	180.000.000	528.247
Ακίνητο 1155 τ.μ. σε οικόπ., 817 τ.μ. στο κέντρο της πόλης	360.000.000	1.056.494
20 στούντιος (ενοικιασμ.) και μαγαζί 100 τ.μ.-έξυπνη επένδυση	200.000.000	586.940
Ξενοδοχείο Α! κατηγ. 120 κλ. σε οικόπ., 4725 τ.μ. στην Ιαλυσό		
Ξενοδοχείο Β! κατηγ. 72 κλ και δισκοθήκη στη πόλη	300.000.000	880.411
Κατάστημα 180 τ.μ. και 500 τ.μ. στη παραλία Ιαλυσού	50.000.000	146.735

ΔΙΑΜΕΡΙΣΜΑΤΑ

40 τ.μ. στην Ιξιά κοντά στη θάλασσα	11.000.000	32.282
50 τμ. στα Τριάντα με θέα	16.000.000	46.955
50 τ.μ. στο Γεννάδι με δύο υπνοδ. και θέα	15.000.000	44.020
58 τ.μ. στο Παραδείσι	13.000.000	38.151
61 τ.μ. στο Ζέφυρο, πάνω στο κύμα	22.000.000	64.564
70 τ.μ. στο Καρακόνερο	28.000.000	82.172
85 τ.μ. στους Δασκάλους	25.000.000	73.368
88 τ.μ. περιοχή Αν. Μαρίας	35.000.000	102.715
96 τ.μ. στην Ιξιά	43.000.000	126.192
100 τ.μ. στα Τριάντα, ισόγειο	19.000.000	55.760
108 τ.μ. στην Ανάληψη	31.000.000	90.976
110 τ.μ. στα Κοσκινού, σούπερ λουξ	33.000.000	96.845
114 τ.μ. στο Καζίνο κοντά, παραδοσιακό	40.000.000	117.388
120 τ.μ. στην Ιξιά	30.000.000	88.041
120 τ.μ. περιοχή Αν. Μαρίας	48.000.000	140.866
130 τ.μ. στην Ανάληψη σε σοβάδες	26.000.000	76.302
130 τ.μ. περιοχή Αν. Μαρίας	52.000.000	152.605
130 τ.μ. στο Καρακόνερο	52.000.000	152.605
185 τ.μ. κοντά στο πανεπιστήμιο σε μπετά	20.000.000	58.694
200 τ.μ. στο Μόντε Σμιθ, διατηρητέο	80.000.000	234.776
210 τ.μ. στα Κοσκινού, σούπερ λουξ	75.000.000	220.103

ΜΕΖΟΝΕΤΕΣ-ΜΟΝΟΚΑΤΟΙΚΙΕΣ

	ΔΡΧ.	ΕΥΡ
55 τ.μ. μονοκατ. στη παραλία Ζέφυρου	15.000.000	44.021
60 τ.μ. διόροφη μονοκ. επιπλωμένη στην Παλιά Πόλη	30.000.000	88.041
68 τ.μ. μονοκατ. με αυλή 90 τ.μ. στα Μαριτσά	18.000.000	52.825
80 τ.μ. μεζονέτα με οικόπεδο στους Καστελοριζιούς	20.000.000	58.695
90 τ.μ. διόροφη μονοκατ.,+30 τ.μ. αυλή στην Παλιά Πόλη	26.000.000	76.302
90 τ.μ. μονοκατ. με αυλή στη Π. Πόλη κοντά στο Καστέλο	30.000.000	88.041
102 τ.μ. και 50 τ.μ. υπόγειο στο Καρακόνερο	40.000.000	117.388
115 τ.μ. μεζονέτα σε μπετά με 1.000 τ.μ. οικόπεδο στα Αφάντου	16.000.000	52.825
119 τ.μ. διόροφ. μονοκ. με 27 τ.μ. αυλή στη Π. Πόλη	20.000.000	58.695
120 τ.μ. μεζονέτα στο Μηδεια	40.000.000	117.388
120 τ.μ. διόρ. μονοκ. με αυλή στη Π. Πόλη κοντά στο Καστέλο	120.000.000	352.164
130 τ.μ. μεζονέτα σε σοβάδες με οικοπ. 300 τ.μ. στα Τριάντα	42.000.000	123.258
135 τ.μ. μονοκ. με κήπο 700 τ.μ. στα Κρητικά	60.000.000	176.082
150 τ.μ. μονοκ. σε κτήμα 18 στρ. στο Καλαμώνα	90.000.000	264.123
155 τ.μ. μεζονετ. με αυλή στους Δασκάλους	55.000.000	161.409
160 τ.μ. μεζονετ. σε μπετά στα Τριάντα	34.000.000	99.780
170 τ.μ. μονοκ. με αυλή στη Π. Πόλη	23.000.000	67.498
2 μεζονετ. των 170 τ.μ. έκαστη και διαμερ. 120 τ.μ. σε οικόπ. 2.500 τ.μ. στη Παστίδα	125.000.000	366.838
170 τ.μ. διόρ. μονοκατ. διατηρ. και 237 τ.μ. στη Λέρο		
180 τ.μ. μονοκ. σε οικοπ. 750 τ.μ. με θέα στο Γεννάδι	45.000.000	132.062
187 τ.μ. βίλα σε οικοπ. 4780 τ.μ. στη Παστίδα	100.000.000	293.470
200 τ.μ. μεζονέτ. ημιτελής στα Καλαβάρδα	39.000.000	85.106
230 τ.μ. βίλα σε οικόπεδο 7.700 τ.μ. και γεώτρηση στην Λάρδο	120.000.000	352.164
252 τ.μ. μονοκ. στη Π. Πόλη κοντά στο Καστέλο	35.000.000	102.714.
300 τ.μ. βίλα σε 4 στρ., με γκαράζ στις Καλυθιές	100.000.000	293.470
320 τ.μ. βίλα σε 4 στρ. στα Τριάντα	110.000.000	322.817
5 μονοκατ. διατηρ. συνολ. επιφάν. 340 τ.μ. στο Μόντε Σμιθ	160.000.000	469.553

ΟΙΚΟΠΕΔΑ

150 τ.μ. με Σ.Δ. 0,6 στους Δασκάλους	8.000.000	23.478
412 τ.μ. με Σ.Δ. 1.20 στον Αγ. Νικόλαο	65.000.000	190.755
750 τ.μ. εντός σχεδίου στο Γεννάδι	6.000.000	20.445
1.450 τ.μ. εντός οικισμού, στα Μαριτσά	9.000.000	20.412
2.100 τ.μ. στην Ιξιά	45.000.000	132.062
2.200 τ.μ. στα Μαριτσά	20.000.000	58.694
2.500 τ.μ. στο δρόμο Ελαιώνας-Φουρνάκι στο Γεννάδι	5.000.000	14.674
3.080 τ.μ. στο Πλημύρι	8.000.000	23.478
4.060 τ.μ. πίσω από ΔΕΥΑΡ	60.000.000	176.082
4.000 τ.μ. κοντά στο Βερόπουλο με φανταστική θέα	60.000.000	176.082
4.000 τ.μ. στη Παστίδα	19.000.000	55.760
4.250 τ.μ. στο Γεννάδι (διασταύρωση)	30.000.000	88.041
4.400 τ.μ. στην Κρεμαστή	26.000.000	76.302
5.000 τ.μ. στα Μαριτσά	15.000.000	44.020
5.000 τ.μ. στ' Αφάντου	35.000.000	102.715.
5.085 τ.μ. στα Κοσκινού	35.000.000	102.715
5.500 τ.μ. κοντά στην θάλασσα στο Γεννάδι	40.000.000	117.388
6.000 τ.μ. με αποθήκη στην Παστίδα	49.000.000	143.800
6.500 τ.μ. στην Λεωφόρο Ρόδος-Κρεμαστή	120.000.000	352.164
6.500 τ.μ. κοντά στη θάλασσα προνομιακό στο Φαληράκι	170.000.000	498.900
6.720 τ.μ. στο Θόλαρο-Παραδείσι	28.000.000	82.172
7.750 τ.μ. στο δρόμο προς τη θάλασσα στα Κολύμπια	80.000.000	234.776
8.000 τ.μ. στο Φαληράκι	49.000.000	143.800
8.500 τ.μ. στη παραλία Αφάντου	51.000.000	149.670
8.800 τ.μ. στα Κοσκινού	70.000.000	205.430
9.345 τ.μ. με θέα στα Ασγούρου	69.000.000	202.495
10.000 τ.μ. στα Κοσκινού, μεγάλη ευκαιρία	20.000.000	202.495
12.000 τ.μ. πάνω στο κύμα στα Αφάντου	176.000.000	516.508
13.000 τ.μ. στα Μαριτσά	37.000.000	108.584
15.000 τ.μ. στα Ασγούρου	45.000.000	132.062
15.000 τ.μ.με θέα στη θάλασσα στη Πάρο	25.000.000	73.368
15.300 τ.μ. στο Πλημύρι	60.000.000	176.082
25.000 τ.μ. στα Καλαβάρδα	100.000.000	293.470
30.000 τ.μ. στη παραλία Αφάντου	360.000.000	1.056.493
30.000 τ.μ. στο Τσαΐρι	120.000.000	352.160
32.000 τ.μ. πάνω στο κύμα στην Θολό	200.000.000	586.940
38.000 τ.μ. πάνω στο κύμα στο Γεννάδι	646.000.000	1.895.818
46.000 τ.μ. στο Τσαΐρι	138.000.000	405.000
50.000 τ.μ. στο Τσαΐρι	125.000.000	366.838

ΖΗΤΟΥΝΤΑΙ:
ΚΑΤΑΣΤΗΜΑΤΑ ΟΙΚΟΠΕΔΑ ΔΙΑΜΕΡΙΣΜΑΤΑ ΕΝΤΟΣ-ΕΚΤΟΣ ΠΟΛΕΩΣ ΚΑΘΩΣ ΚΑΙ ΟΙΚΟΠΕΔΑ ΓΙΑ ΑΝΤΙΠΑΡΟΧΗ
ΔΑΝΕΙΑ ΔΕΚΤΑ- ΕΥΚΟΛΙΕΣ ΠΛΗΡΩΜΗΣ

ΕΝΟΙΚΙΑΣΕΙΣ

συνέχεια από την προηγούμενη

ΑΠΟΘΗΚΗ 80 τ.μ. σε κεντρικό δρόμο στ' Ασγούρου με ελεύθερο πάρκινγκ. Πληρ. τηλ. 24751, απογευματινές ώρες. ΑΕ40935

ΑΠΟΘΗΚΗ με ράμπα στο Ροδίνι. Πληρ. τηλ. 0945514995 ΑΕ40901

ΓΚΑΡΣΟΝΙΕΡΑ ανεξάρτητη με αυλή, επιπλωμένη, σε ήσυχη περιοχή στα όρια Ιαλυσού και Κρεμαστής. Πληρ. τηλ. 37002 και για τις ώρες 3-5 μ.μ. στο τηλ. 21996 ΑΕ40933

ΔΙΑΜΕΡΙΣΜΑ τριάρι στην Ιξιά, Σωτήρος, παραδοτέο 1 Σεπτέμβρη (μόνο σε Ελληνες). Ενοίκιο 90.000 δρχ. Πληρ. Κτηματομεσιτικό Γραφείο ΑΙΓΑΙΟΚΤΗΜΑΤΙΚΗ Βαζούκου Ρένα, τηλ. 22943-28838, 10-1 το πρωί ΑΕ40906

ΔΙΑΜΕΡΙΣΜΑ καινούργιο, επί της οδού Δημητρίου Αναστασιάδη, 120 τ.μ., με μπάνιο και ένα ντους τουαλέτα, διαμπερές, λουξ κατασκευής, 3 υπνοδωμάτια, εντοιχιζόμενη κουζίνα με όλα τα ηλεκτρικά, επιπλωμένο ή μη. Τιμή προσιτή. Πληρ. τηλ. (0241) 30330, 0945 021356 ΑΕ40932

ΚΑΤΑΣΤΗΜΑ ισόγειο 164 τ.μ. με πατάρι από μπετόν αρμέ 40 τ.μ., τουαλέτα, ηλεκτρική εγκατάσταση και τηλέφωνο επί της διασταύρωσης των οδών Στρατηγού Ζήση 78 και Μ. Μαλλιαράκη κατάλληλο για έκθεση, τράπεζα, τουριστικό γραφείο και άλλη χρήση. Πληρ. τηλ. 0241-31308, 0946101181 ΑΕ40934

ΔΙΑΜΕΡΙΣΜΑ τεσσάρι επί της οδού Κέννεντυ 20, στον α' όροφο. Πληρ. τηλ. 26451 ΑΕ40939

ΔΙΑΜΕΡΙΣΜΑ Α' ΟΡΟΦΟΥ ΣΤΗΝ ΣΟΦΟΥΛΗ 100 Τ.Μ. ΩΡΕΣ ΤΗΛ. 09.00-13.00, 17.00-20.00. ΤΗΛ. 63301 ΠΕ40903

ΕΝΟΙΚΙΑΖΕΤΑΙ στην περιοχή Στάδιο Διαγόρα studio σε κύριο. Τιμή 60.000 δρχ. Πλη. τηλ. 92354 ΑΕ40912

ΔΙΑΜΕΡΙΣΜΑ τριάρι 100 τ.μ. επιπλωμένο στην Ιξιά μόνο σε δημόσιους υπαλλήλους. Πληρ. τηλ. 66312, 76850 ΑΕ40881

ΕΝΟΙΚΙΑΖΕΤΑΙ στο κέντρο της πόλεως Γρ. Λαμπράκη 39, δωμάτιο με μπάνιο. Πληρ. τηλ. 92519, 0945/984909 ΑΕ40911

ΚΑΤΑΣΤΗΜΑ στην Ιαλυσό δίπλα από την εκκλησία κατάλληλο για οποιαδήποτε χρήση. Πληρ. τηλ. 95345 και 95137 ΑΕ40909

ΕΝΟΙΚΙΑΖΕΤΑΙ από 1η Αυγούστου 2001 κατάστημα 40 τ.μ. με WC στην οδό Δημητρίου Αναστασιάδη 2 απέναντι από την πρώην "Λύση". Πληρ. τηλ. 28395, 29926 ΑΕ40899

ΧΩΡΟΣ 100 τ.μ. ορθογώνιος χωρίς κολώνες κατάλληλος για πολλές επαγγελματικές χρήσιες. Πληρ. τηλ. 0241-64644, 0246-31038 ΑΕ40888

ΔΙΑΜΕΡΙΣΜΑ στην οδό Σωτήρος Ιξιά, με 2 υπνοδωμάτια. Πληρ. τηλ. 0945514995 ΑΕ40902

ΑΘΗΝΑ. ΕΠΙΠΛΩΜΕΝΗ ΓΚΑΡΣΟΝΙΕΡΑ επί της οδού Δημητρακοπούλου (Βέικου-Κουκάκι). Πληρ. τηλ. 36268, 0972/095395 (ώρες 5.30 μ.μ.-10.30 μ.μ.). ΑΕ40802

ΚΑΤΑΣΤΗΜΑ 55 τ.μ. ύψους 6 (έξι) μέτρων, (κατάλληλο για κατασκευή και παταριού) όπισθεν εμπορικού κέντρου Φώκιαλη. Καζούλη και Πελοποννήσου 2. Πληρ. τηλ. 26141 ΑΕ40813

PUB - ΚΑΦΕΤΕΡΙΑ στο τουριστικό κέντρο - πλησίον νέου Καζίνο. Πλήρως εξοπλισμένη ανακαινισμένη, η καλύτερη στο είδος της. Συμβόλαιο 12ετές. Πληροφορίες άλλες δεν θα δοθούν στο τηλέφωνο. Πληρ. τηλ. για συνεννόηση 78392, 27960, 093-7304208 μετά τις 12 το μεσημέρι. ΑΕ40538

ΜΕΖΟΝΕΤΑ καινούργια τριών (3) υπνοδωματίων, καθιστικό δύο (2) λουτρών, μεγάλο σαλόνι, μεγάλη κουζινοτραπεζαρία, W.C., απέναντι από την παλιά Άνοιξη Ιαλυσού. Πληρ. τηλ. 26141 ΑΕ40814

ΚΑΙΝΟΥΡΓΙΑ STUDIOS σε ήσυχη περιοχή της Ιαλυσού. Πληρ. κ. Μιχάλη, τηλ. 0945/077678. ΑΕ40717

ΔΙΑΜΕΡΙΣΜΑ 120 τ.μ. στην οδό Πατριάρχου Αθηναγόρα 26, 4 κυρίων δωματίων. Πληρ. τηλ. 62305 ΑΕ40846

2 ΓΚΑΡΣΟΝΙΕΡΕΣ μαζί ή μεμονωμένα κατάλληλα για Φροντιστήριο (διατίθεται μαζί και η επίπλωση), ιατρείο, γραφείο ή άλλη επαγγελματική χρήση, στον α' όροφο στην οδό Κων/νου Παλαιολόγου 105, με πρόσοψη στο Πάρκο του Αγ. Ιωάννου. Πληρ. τηλ. 82400-81540 κ. Ευαγγελία. ΧΑΕ100

STUDIOS με το μήνα ή με την ημέρα πλήρως επιπλωμένα με πολυκουζινάκι, ψυγείο, ντους, WC, μπαλκόνι, ζεστό νερό επί 24ωρου βάσεως και εσωτερικό τηλέφωνο στην πιο ήσυχη περιοχή της πόλης της Ρόδου (περιοχή Δασκάλων), οδός Μανώλη Παπαμανώλη αριθμ. 12, κάθετος επί της Στέλιου Κωτιάδη. Πληρ. τηλ. 37244 ΧΠΕ110

ΚΛΑΔΟΓΕΝΗΣ ΜΙΧΑΗΛ
Πολιτικός Μηχανικός ΕΜΠ
Αμερικής 3 - Ρόδος
ΠΩΛΟΥΝΤΑΙ

1. Διαμερίσματα πολυτελούς κατασκευής 125 τ.μ. με τρία υπνοδωμάτια επί της Ατταβύρου
2. Διαμερίσματα πολυτελούς κατασκευής σε οικόπεδο δις γωνιαίο επί της Ατταβύρου -Ηβης και Μεσογείου 90 τ.μ. με δύο υπνοδωμάτια και 125 τ.μ. με τρία υπνοδωμάτια.

Πληρ. τηλ. **22394**

ΓΙΑΝΝΗΣ ΝΙΚΟΛΙΔΑΚΗΣ
ΜΗΧ/ΓΟΣ-ΜΗΧ/ΚΟΣ
ΓΑΛΛΙΑΣ 14 - ΡΟΔΟΣ
ΠΩΛΟΥΝΤΑΙ

— Επί της οδού Αναστασιάδη (περιοχή Δασκάλων) διαμ/τα πολυτελούς κατασκευής με υπόγειο χώρο στάθμευσης και αυτόνομη θέρμανση 67 τ.μ., 114 τ.μ., 88 τ.μ., 59.50 τ.μ., 90 τ.μ., 98 τ.μ., 117 τ.μ., 132 τ.μ..

Πληρ.τηλ. **22291-35103/094 391825**

ΚΤΗΜΑΤΟΜΕΣΙΤΙΚΟ ΓΡΑΦΕΙΟ **ΕΥΡΩΚΤΗΜΑΤΙΚΗ**

ΜΕΣΙΤΕΣ ΣΥΜΒΟΥΛΟΙ ΕΚΤΙΜΗΤΕΣ

ΑΓΟΡΕΣ - ΠΩΛΗΣΕΙΣ - ΕΚΤΙΜΗΣΕΙΣ - ΜΙΣΘΩΣΕΙΣ ΑΚΙΝΗΤΩΝ - ΑΝΤΙΠΑΡΟΧΕΣ - ΕΠΕΝΔΥΤΙΚΕΣ ΠΡΟΤΑΣΕΙΣ - ΑΡΧΙΤΕΚΤΟΝΙΚΕΣ ΜΕΛΕΤΕΣ


ΜΟΝΟΚΑΤΟΙΚΙΕΣ-ΜΑΙΖΟΝΕΤΕΣ


ΟΙΚΟΠΕΔΑ


ΔΙΑΜΕΡΙΣΜΑΤΑ


ΚΑΤΑΣΤΗΜΑΤΑ-ΓΡΑΦΕΙΑ

ArchiGraph des.

	ΔΡΑΧΜΕΣ	ΕΥΡΩ-€
100τ.μ.-Κιοτάρι Σε 1000τ.μ. οικ.στο Κύμα...	60εκ.	176.061,5
110 τ.μ.- Κιοτάρι σε 1000τ.μ. οικόπ.....	26εκ.	76.293,3
112τ.μ.- Στους Δασκάλους (ημπελής).....	26εκ.	76.293,3
117τ.μ.- Ιαλυσός σε 297τ.μ. οικόπ.....	55εκ.	161.389,7
118τ.μ.- Ιαλυσός σε 238τ.μ. οικόπ.....	58εκ.	170.192,7
119τ.μ.- Ιαλυσός σε 238τ.μ. οικόπ.....	54εκ.	158.455,3
120τ.μ.- Ιαλυσός σε 300τ.μ. οικ.(ημπελής).	35εκ.	102.702,5
120τ.μ.- Παρ.Ιαλυσού σε 300τ.μ.οικ.(ημπ.).	41εκ.	120.308,7
130τ.μ.- Λαχανιά στο κύμα σε 1266τ.μ. οικ..	70εκ.	205.405,0
140τ.μ.- Γεννάδι σε 1000τ.μ.οικ. στο κύμα.	80εκ.	234.748,7
140τ.μ.- Κοσκινού σε 700τ.μ. οικ. (μπετά)...	32εκ.	93.899,4
140τ.μ.- Κοσκινού σε 300τ.μ. (μπετά).....	30εκ.	88.030,7
140τ.μ.- Κοσκινού σε 700τ.μ. οικ. (μπετά)...	32εκ.	93.899,4
143τ.μ - Κοσκινού σε 228τ.μ. Οικόπ.....	59εκ.	173.127,1
153τ.μ.- Ιαλυσός σε 377τ.μ. οικόπ.....	75εκ.	220.076,8
157τ.μ.- Κοσκινού σε 263τ.μ.οικόπ.....	65εκ.	190.733,2
160τ.μ.- παρ.Ιαλυσού Σε 400τ.μ. οικ.(μπετά).	42εκ.	123.243,0
160τ.μ.- Στους Δασκάλους.....	55εκ.	161,389,7
168τ.μ.- Μόντε Σμιθ σε 400τ.μ. οικόπ.....	120εκ.	352.123,0
170τ.μ.- Κοσκινού σε 4000τ.μ. οικόπ.....	170εκ.	498.840,9
171τ.μ - παρ. Ιαλυσού σε 400 τ.μ. οικόπ...	70εκ.	205.405,0
180τ.μ.- παρ. Ιαλυσού σε 300τ.μ. οικόπ.....	63εκ.	184.864,5
180τ.μ.- Ανάληψη (ημπελής).....	42εκ.	123.243,0
180τ.μ.- Ιαλυσός σε 400τ.μ. οικ. (μπετά).....	44εκ.	129.111,7
185τ.μ.- Μόντε Σμιθ σε 400τ.μ. οικόπ.....	120εκ.	352.123,0
190τ.μ.- παρ. Ιαλυσού σε 400τ.μ. οικόπ.....	67εκ.	196.602,0
196τ.μ.- Ιαλυσός σε 1000τ.μ.οικόπ.....	85εκ.	249.420,4
200τ.μ.- Ιαλυσός σε 1000τ.μ. οικόπ.....	90εκ.	264.092,2
200τ.μ.- Ιαλυσός σε 400τ.μ. οικόπ.....	85εκ.	249.420,4
200τ.μ.- Ιαλυσός σε 1000τ.μ. οικόπ.....	90εκ.	264.092,2
200τ.μ.- Ιαλυσός σε 500τ.μ. οικόπ.(μπετά)	52εκ.	152.586,6
200τ.μ.- Ιαλυσός σε 1000τ.μ. οικόπ.(μπετά)	36εκ.	105.636,9
200τ.μ.- Κοσκινού σε 2000τ.μ. οικόπ.....	75εκ.	220.076,8
200τ.μ.- Κοσκινού σε 1060τ.μ.οικ.(ημπ.)...	50εκ.	146.717,9
200τ.μ.- Κοσκινού σε 1000τ.μ.οικ(μπετά)..	40εκ.	117.374,3
210τ.μ.- Ιξιά με αποκλ. χρήση αυλής.....	65εκ.	190.733,2
210τ.μ.- Ιαλυσός σε 320τ.μ. οικ.(μπετά).....	35εκ.	102.702,5
220τ.μ.- Ιαλυσός σε 1000τ.μ. οικόπ.....	95εκ.	278.764,0
300τ.μ.- παρ.Ιαλυσού σε 500τ.μ. οικόπ.....	105εκ.	308.107,6

	ΔΡΑΧΜΕΣ	ΕΥΡΩ-€
ΡΟΔΟΣ		
190τ.μ. Στην πάρ. Μ. Πετρίδη (Σ.Δ.=0,8)...	17εκ.	49.884,1
241τ.μ. Στη Σμύρνης.....	18εκ.	52.818,4
300τ.μ. Στο συνετ/σμό Απόλλων.....	18εκ.	52.818,4
300τ.μ. Στο συνετ/σμό Τραπεζικών...	17εκ.	49.884,1
400τ.μ. Στη Σμύρνης (Σ.Δ.=0,8).....	32εκ.	93.899,5
424τ.μ. Στη Σμύρνης (Σ.Δ.=1).....	37εκ.	108.571,3
450τ.μ. στην Καραισκάκη (Σ.Δ,=1,2).....	50εκ.	146.717,9
500τ.μ. Στη Σμύρνης (Σ.Δ.=0,8).....	45εκ.	132.046,1
520τ.μ. Στην Αθηνών (Σ.Δ.=0,8).....	42εκ.	123.243,0
650τ.μ. Στη Δωδώνης (Σ.Δ.=0,8).....	50εκ.	146.717,9
700τ.μ. Στην πάρ. Γαληνού (Σ.Δ.=0,4).	25εκ.	73.358,0
1500τ.μ. Στην πάρ. Μ.Πετρίδη (Σ.Δ.=0,8).	130εκ.	381.466,6
4000τ.μ. στο Μόντε Σμιθ.....	140εκ.	410.810,1
ΚΟΣΚΙΝΟΥ		
345τ.μ. Εντός οικισμού (Σ.Δ.=0,5).....	13εκ.	38.146,6
1000τ.μ. Με βιοτεχν. αδεια οικόδ.....	12εκ.	35.212,3
1389τ.μ Πανοραμικό με άδ. οικόδ.....	18εκ.	52.818,4
1400τ.μ. στην επαρχ.οδό με αδ. οικοδ..	24εκ.	79.227,6
2100τ.μ. στην Ρόδ.-Λίνδου με αδ. οικ..	60εκ.	176.061,5
2500τ.μ. στη Ρόδου-Λίνδου με αδ. οικ..	60εκ.	176.061,5
2778τ.μ. στη θέση Κουναράς.....	35εκ.	102.702,5
4000τ.μ. στη Ρόδου Λίνδου με αδ. οικ..	85εκ.	249.420,4
4000τ.μ. στη θέση Πέζουλας.....	40εκ.	117.374,3
4000τ.μ. Πανοραμικό.....	46εκ.	134.980,4
4000τ.μ. στη θέση Πέζουλας.....	52εκ.	152.586,6
4000τ.μ. στη θέση Πέζουλας.....	58εκ.	170.192,8
4000τ.μ. στο Φυτώριο.....	37εκ.	108.571,3
4000τ.μ. Κοντά στο Ραδ. Σταθμό.....	34εκ.	99.768,2
4740τ.μ. στο Φυτώριο.....	37εκ.	108.571,3
4795τ.μ. στο Φυτώριο.....	42εκ.	123.243,0
5500τ.μ. εκτός οικισμού.....	45εκ.	132.046,1
5700τ.μ. στο Τσαίρι.....	55εκ.	161.389,7
5700τ.μ. στο Τσαίρι με άδεια οικόδ...	45εκ.	132.046,1
6000τ.μ. στη θέση Λάγκωνας.....	36εκ.	105.636,9
7450τ.μ. κοντά στο ΚΡΕΣΤΕΝ.....	52εκ.	152.586,6
8000τ.μ. κοντά στο ΚΡΕΣΤΕΝ.....	55εκ.	161.389,7
10.000τ.μ. στη θέση Πέζουλας.....	80εκ.	234.748,7
10.000τ.μ. στην Αγία Βαρβάρα.....	25εκ.	73.358,0

	ΔΡΑΧΜΕΣ	ΕΥΡΩ-€
50τ.μ. Στην Ατταβύρου.....	15εκ.	44.015,4
55τ.μ. στο κέντρο πόλεως.	33εκ.	96.833,8
58τ.μ. στην Ανάληψη.....	19εκ.	55.752,8
58τ.μ. στην Ανάληψη.....	21εκ.	61.621,5
70τ.μ. Στην Πίνδου.....	16εκ.	46.949,7
70τ.μ. Στην Ιξιά.....	15εκ.	44.015,4
70τ.μ. Στην Ανάληψη(ημπ.).	16εκ.	46.949,7
90τ.μ. Στην Ιξιά.....	30εκ.	88.030,7
90τ.μ. Στην Ανάληψη.....	32εκ.	93.899,5
90τ.μ Στους Δασκάλους(ημπ.)	18εκ.	52.818,4
98τ.μ. στην Ανάληψη.....	38εκ.	111.505,6
100τ.μ. Στην Ανάληψη (ημιτ)	30εκ.	88.030,7
100τ.μ Στο Ροδίνι (σε μπετά)	20εκ.	58.687,2
100τ.μ Στο Ροδίνι (σε μπετά)	18εκ.	52.818,4
102τ.μ.- Καρακόνερο.....	30εκ.	88.030,7
103τ.μ. στην Ανάληψη.....	36εκ.	105.636,9
105τ.μ. στο Ροδίνι.....	40εκ.	117.374,3
105τ.μ στο Ροδίνι.....	44εκ.	129.111,7
107τ.μ. στο Ροδίνι.....	33εκ.	96.833,8
114τ.μ.-Ανάληψη (ημιτελές)	35εκ.	102.702,5
114τ.μ. στους Δασκάλους...	49εκ.	143.783,5
115τ.μ. στην Ιξιά.....	50εκ.	146.717,9
116τ.μ. στο Ροδίνι.....	45εκ.	132.046,1
116τ.μ. στην Ανάληψη.....	38εκ.	111.505,6
117τ.μ. -Πάρ. Άννης Μαρίας...	45εκ.	132.046,1
117τ.μ. στους Δασκάλους...	46εκ.	134.980,4
117τ.μ. στην Ανάληψη.....	41εκ.	120.308,6
118τ.μ. στους Δασκάλους...	34εκ.	99.768,1
120τ.μ. στο Ροδίνι.....	44εκ.	129.111,7
124τ.μ Στο κέντρο πόλεως.	60εκ.	176.061,5
123τ.μ. στο Ροδίνι.....	46εκ.	134.980,4
123τ.μ. στην Ανάληψη.....	49εκ.	143.783,5
124τ.μ. στην Ανάληψη.....	44εκ.	129.111,7
125τ.μ. στους Δασκάλους...	48εκ.	140.849,2
125τ.μ. στους Δασκάλους...	50εκ.	146.717,9
125τ.μ. Στο Μήδεια.....	30εκ.	88.030,7
140τ.μ. στην Ανάληψη(ημπ.)	35εκ.	102.702,5
140τ.μ.- πλατ. Αγ. Νικολάου...	40εκ.	117.374,3
150τ.μ. Στην Αλεξ. Διάκου..	48εκ.	140.849,2

	ΔΡΑΧΜΕΣ	ΕΥΡΩ-€
20τ.μ.- Φαληράκι (εμπορ. κέντρο Έψιλον)...	38εκ.	111.505,6
23τ.μ. στη Σωκράτους.....	140εκ.	410.810,1
30τ.μ. στο Φαληράκι.....	70εκ.	205.405,0
30τ.μ. στο Φαληράκι.....	35εκ.	102.702,5
35τ.μ. Στην Αλεξ. Διάκου	220εκ.	645.558,8
39τ.μ. Στη Γαριβάλδη.	12εκ.	35.212,3
40τ.μ.- παραλία Ιαλυσού	24εκ.	70.424,6
48τ.μ.- Τάρπον Σπρινγς....	100εκ.	293.435,8
50τ.μ. στην Αλεξ. Διάκου	50εκ.	146.717,9
50τ.μ. στην Καρπάθου.....	65εκ.	190.733,2
60τ.μ. με 60τ.μ. υπόγειο - Δενδρινού.....	40εκ.	117.374,3
60τ.μ. Στην Λίνδο....	62εκ.	181.930,2
60τ.μ. με 60τ.μ. υπόγειο - Δενδρινού.....	40εκ.	117.374,3
90τ.μ. με 90τ.μ. υπόγειο - Αταβύρου.....	50εκ.	146.717,9
94τ.μ. Στην Αλεξ. Διάκου	90εκ.	264.092,2
97τ.μ. στη Ρόδου-Λίνδου	75εκ.	220.076,8
127τ.μ.-Σκεύου Ζερβού...	37εκ.	102.702,5
140τ.μ. με 140τ.μ. υπόγειο στον Αγ. Ιωάννη	55εκ.	176.061,5
ΓΡΑΦΕΙΑ		
50τ.μ.-εμπορικό κέντρο Φώκιαλη.....	18εκ.	52.818,4
97τ.μ.- 28ης Οκτωβρίου	37εκ.	108.571,2

ΖΗΤΟΥΝΤΑΙ ΔΙΑΜΕΡΙΣΜΑΤΑ, ΚΑΤΑΣΤΗΜΑΤΑ, ΟΙΚΟΠΕΔΑ ΕΝΤΟΣ Η ΕΚΤΟΣ ΠΟΛΕΩΣ, ΟΙΚΟΠΕΔΑ ΓΙΑ ΑΝΤΙΠΑΡΟΧΗ, ΔΑΝΕΙΑ ΔΕΚΤΑ, ΕΥΚΟΛΙΕΣ ΠΛΗΡΩΜΗΣ

Τηλ. (0241) 73819,74917 κιν 0944/374546, 0945/292030 FAX 38641

ΠΛΗΡΟΦΟΡΙΕΣ-ΔΙΑΘΕΣΗ **ΙΩΑΝΝΗΣ & ΜΙΧΑΛΗΣ ΕΥΣΤΑΘΙΟΥ**

Μεταφερθήκαμε στα νέα μας γραφεία Εθνικής Αντίστασης 83 (πρώην Άννης Μαρίας) δίπλα στην ALPHA BANK

ΕΝΟΙΚΙΑΣΕΙΣ

συνέχεια από την προηγούμενη

ΓΙΑ ΤΙΣ ΔΙΑΚΟΠΕΣ ΣΑΣ: Ενοικιάζεται STUDIO κατάλληλο για 1 άτομο με πολυκουζινάκι, ντουζ - WC, με την ημέρα ή το μήνα μέχρι το τέλος Σεπτεμβρίου, στην περιοχή "Επτά Βαγιές". Πληρ. τηλ. 25468 AE40774

πωλησεις ακινητων & επιχειρησεων

ΔΙΑΜΕΡΙΣΜΑΤΑ: 1) Στην περιοχή Ιξιάς υπό ανέγερση 94-102-117 τ.μ. λουξ κατασκευής με αυτόνομη θέρμανση ανσανσέρ και πάρκινγκ δρχ. 447.000 ανά τ.μ., 2) Στην Ανάληψη α) 84 τ.μ. ισόγειο υπερυψωμένο δρχ. 31.000.000, β) 117 τ.μ. με γκαράζ Α' ορόφου 49.000.000 δρχ., γ) στην Αθηνών 135 τ.μ., 3) Στο Ροδίνι 105 τ.μ. Β' ορόφου 41.000.000, 4) Στη Μητρόπολη ισόγειο 125 τ.μ. δρχ. 36.000.000, 5) στην Ιξιά 84 τ.μ. Α' ορόφου δρχ. 32.000.000, 6) Κ. Υδραίου 90 τ.μ. β' ορόφου 33.000.000 δρχ., 7) Αισχίνης β', γ' ορόφου 110 τ.μ. ισόγειο 45.000.000 δρχ., 8) Τριάντα α) 48 τ.μ. α' ορόφου 14.000.000 δρχ, β) περιοχή "Συρινέλλες" 45 τ.μ. α', β' ορόφου νεόκτιστα αρίστης κατασκευής δρχ. 23.000.000, γ) στην οδό Σωτήρος 120 τ.μ. β' ορόφου δρχ. 32.000.000. ,Πληρ. Ροδιακή Κτηματική, Ανέστης και Σάββας Σαββαΐδης, τηλ. 26281-35476-κιν. 0944/243452-0944/421015 AO41013

ΡΕΤΙΡΕ στη περιοχή Αγίας Αναστασίας 150 τ.μ. Δ' ορόφου με θέα πλήρως ανακαινισμένο και με τον εξοπλισμό της κουζίνας στην τιμή των 45.000.000 . Πληρ. Ροδιακή Κτηματική, Ανέστης και Σάββας Σαββαΐδης, τηλ. 26281-35476-κιν. 0944/243452-0944/421015 AO41014

ΜΟΝΑΔΙΚΗ ΕΠΕΝΔΥΣΗ - Προνομιούχα οικόπεδα των 4.000-8.000-12.000-16.000 τ.μ. επί της επαρχιακής οδού Ρόδου-Καλλιθέας έναντι Βερόπουλου και επί του νέου κόμβου του περιφερειακού Μαρίνα-Καρνάγιο-Ρόδου Λίνδου - Νέο Νοσοκομείο-Αεροδρόμιο. Τα οικόπεδα οικοδομούνται άμεσα (βρίσκονται εκτός ακτίνας 300 μ. από την κεραία της ΕΡΤ με συγκεκριμένη κυκλοφοριακή σύνδεση. Κάλυψη 20% - Δόμηση 0,2 και 0,4 για κατασκευή συναρμολογούμενου τύπου. Δεκτές μόνο σοβαρές προτάσεις. Πληρ. Ροδιακή Κτηματική, Ανέστης και Σάββας Σαββαΐδης, τηλ. 26281-35476-κιν. 0944/243452-0944/421015 AO41018

ΚΤΙΡΙΑ. 1) Στο Μαντράκι 90 τ.μ., 495 τ.μ., 840 τ.μ. και 1.213 τ.μ., 2) Στην Αλεξ. Διάκου 342 τ.μ., 3) Στη Π. Πόλη 400 τ.μ. Πληρ. Ροδιακή Κτηματική, Ανέστης και Σάββας Σαββαΐδης, τηλ. 26281-35476-κιν. 0944/243452-0944/421015 AO41015

ΜΟΝΟΚΑΤΟΙΚΙΕΣ: 1) Στο Ροδίνι 128 τ.μ. νεόδμητη δρχ. 50.000.000, 2) Ιξιά: α) 234 τ.μ. νεόδμητη πολυτελούς κατασκευής με οικόπεδο 1000 τ.μ. 90.000.000 β) 215 τ.μ. νεόδμητη πολυτελούς κατασκευής με οικόπεδο 1.000 τ.μ. δρχ. 85.000.000. Πληρ. Ροδιακή Κτηματική, Ανέστης και Σάββας Σαββαΐδης, τηλ. 26281-35476-κιν. 0944/243452-0944/421015 AO41017

ΠΑΡΑΔΟΣΙΑΚΑ ΣΠΙΤΙΑ: 1) Στη Λίνδο 120-130-190-300 τ.μ. 2) Π. Πόλη 150-160 τ.μ. σε τιμές λογικές. Πληρ. Ροδιακή Κτηματική, Ανέστης και Σάββας Σαββαΐδης, τηλ. 26281-35476-κιν. 0944/243452-0944/421015 AO41019

ΟΙΚΟΠΕΔΑ: 1) Περιοχή Μήδειας 1.000 τ.μ. με συντελεστή δόμησης 0,8 δρχ. 80.000.000, 2) Περιοχή Μιχ. Πετρίδη 300 τ.μ. δρχ. 28.000.000, 3) Περιοχή Κιοτάρι-Γεννάδι οικόπεδα παραλιακά στο "κύμα" 5.000-34.000 τ.μ. Πληρ. Ροδιακή Κτηματική, Ανέστης και Σάββας Σαββαΐδης, τηλ. 26281-35476-κιν. 0944/243452-0944/421015 AO41015

ΖΗΤΟΥΝΤΑΙ: 1) Οικόπεδα άρτια και οικοδομήσιμα εντός ή εκτός σχεδίου πόλεως στις περιοχές πόλεως Ρόδου-Τριάντα-Ιξιάς-Κοσκινού-Φαληράκι για εργολαβική αντιπαροχή, 2) Διαμερίσματα στην πόλη της Ρόδου σε διάφορες περιοχές στα Τριάντα-Ιξιά και Κοσκινού. Πληρ. Ροδιακή Κτηματική, Ανέστης και Σάββας Σαββαΐδης, τηλ. 26281-35476-κιν. 0944/243452-0944/421015 AO41020

ΚΑΤΑΣΤΗΜΑΤΑ: 1) Κατάστημα Κεντρικό στο Μαντράκι 33 τ.μ. με υπόγειο 33 τ.μ. Δεκτές σοβαρές προτάσεις. 2) Ανθούλα Ζερβού-Ψαροπούλα κατάστημα 55 τ.μ. δρχ. 56.000.000 2) Βενετοκλέων 200 τ.μ. 3) Στην Π. Πόλη κεντρικότατα 65-86 τ.μ. 5) Αλεξ. Διάκου 75 τ.μ. 6) Στη Σωκράτους 65 τ.μ. Πληρ. Ροδιακή Κτηματική, Ανέστης και Σάββας Σαββαΐδης, τηλ. 26281-35476-κιν. 0944/243452-0944/421015 AO41016

ΜΕΖΟΝΕΤΑ στη Κ. Τσαλδάρη 140 τ.μ. 40.000.000 δρχ. Πληρ. Ροδιακή Κτηματική, Ανέστης και Σάββας Σαββαΐδης, τηλ. 26281-35476-κιν. 0944/243452-0944/421015 AO41022

ΟΙΚΟΠΕΔΑ 1) Στα Τριάντα 2.000 τ.μ. 36.000.000 δρχ. και 4.000 τ.μ. δρχ. 32.000.000, 2) Στη Λίνδο οικόπεδα στον Άη Νικόλαο 4.000 τ.μ. 25.000.000 δρχ. στη Κράνα 4.016 τ.μ. με άδεια οικοδομική για ανέγερση ξενοδοχειακής μονάδας δρχ. 60.000.000 και στους Πεύκους 5.000 τ.μ. δρχ. 40.000.000. Πληρ. Ροδιακή Κτηματική, Ανέστης και Σάββας Σαββαΐδης, τηλ. 26281-35476-κιν. 0944/243452-0944/421015 AO41023

ΟΙΚΟΔΟΜΗ στην Παλιά Πόλη διόροφη 192 τ.μ. με αυλή 100 τ.μ. ανακαινισμένη σε πολύ καλή θέση. Πληρ. κ. Μανώλη τηλ. 39795 AO40974

ΠΩΛΟΥΝΤΑΙ

Από ιδιώτη σε κεντρικό δρόμο στην Ακαδημία.

1) Ισόγειο 97 τ.μ. νέα κατασκευή κατάλληλο για επαγγελματική στέγη
2) Γραφεία και καταστήματα 40-50-60-70-160 τ.μ. με εξωτερικούς χώρους.

Πληρ. κ. Βασίλη ώρες 6 μ.μ.-8 μ.μ.
τηλ. 92319

ΠΩΛΟΥΝΤΑΙ

οικόπεδα φιλέτα των 2000 και 4000 τ.μ.

στους πρόποδες Φιλερήμου με άδεια οικοδομής

ή δίχως από ιδιοκτήτη.

Πληρ. τηλ. 96779-60170

ΑΣΦΑΛΕΙΟΚΤΗΜΑΤΙΚΗ

ΚΤΗΜΑΤΟΜΕΣΙΤΙΚΟ-ΑΜΟΙΒΑΙΑ ΚΕΦΑΛΑΙΑ

ΑΣΦΑΛΕΙΕΣ INTERNATIONAL LIFE

ΔΙΑΜΕΡΙΣΜΑΤΑ
45 τ.μ. 2άρι Ανάληψη
85 τ.μ. 3άρι Κέντρο
88 τ.μ. 3άρι Δασκάλους
90 τ.μ. 3άρι Ιαλυσός
90 τ.μ. 3άρι Κέντρο
100 τ.μ. 3άρι Κέντρο
115 τ.μ. 4άρι Ανάληψη
115 τ.μ. 4άρι Δασκάλους
125 τ.μ. 4άρι Αγ. Ιωάννης
126 τ.μ. 4άρι Αγ. Ιωάννης
130 τ.μ. 4άρι Μήδια
145 τ.μ. 4άρι Κέντρο

ΔΙΑΜΕΡΙΣΜΑΤΑ ΑΘΗΝΑ
Τρία 88 τ.μ. το καθένα
Λουξ κατασκευής
Μαραθώνος και Λαυρίου

ΟΙΚΟΠΕΔΑ
478 τ.μ. Ροδίνι (Σ.Δ. 0,4)
500 τ.μ. Ανάληψη (Σ.Δ. 0,8)
500 τ.μ. Παραδείσι
700 τ.μ. Ανάληψη (Σ.Δ. 0,8)
1060 τ.μ. Ροδίνι (Σ.Δ. 0,8)
1500 τ.μ. Μιχ. πετρίδη (Σ.Δ. 0,8)

ΑΓΡΟΤΕΜΑΧΙΑ
3,5 στρεμ. Ε.Ο. Ρόδου Λίνδου
4 στρεμ. εντός σχεδίου Μαριτσά
4 στρεμ. Καλαβάρδα
4 στρεμ. Δαματριά
4 στρεμ. Αφάντου
5 στρεμ. Παστίδα
5 στρεμ. Τσαΐρι
6 στρεμ. Παστίδα
11 στρεμ. Παστίδα
80 στρεμ. Κιοτάρι

ΜΕΖΟΝΕΤΕΣ-ΜΟΝΟΚΑΤΟΙΚΙΕΣ
120 τ.μ. Καρακόνερο
120 τ.μ. Μήδια
130 τ.μ. Μήδια
130 τ.μ. Παραδείσι
140 τ.μ. Μήδια
150 τ.μ. Μήδια
150 τ.μ. Ιαλυσός
150 τ.μ. Ιαλυσός
180 τ.μ. Ιαλυσός
180 τ.μ. Παλιά Πόλη
190 τ.μ. Αφάντου
300 τ.μ. Τρεις
450 τ.μ. Κοσκινού

ΚΑΤΑΣΤΗΜΑΤΑ
35 τ.μ. Φαληράκι
38 τ.μ. Φαληράκι
40 τ.μ. Τροφό
50 τ.μ. γραφείο Σοφ. Βενιζέλου
60 τ.μ. Ψαροπούλα
90 τ.μ. Βενιζέλου

ΔΙΑΘΕΤΟΥΜΕ ΠΕΡΙΣΣΟΤΕΡΑ ΑΚΙΝΗΤΑ ΠΡΟΣ ΠΩΛΗΣΗ ΕΚΤΟΣ ΑΠΟ ΤΑ ΑΝΑΓΡΑΦΟΜΕΝΑ

ΥΠΕΥΘΥΝΟΣ ΓΡΑΦΕΙΟΥ
ΚΑΡΑΝΙΚΗΣ ΛΟΥΚΑΣ
ΕΘΝ. ΜΑΚΑΡΙΟΥ 45 ΣΤΟΑ ΡΟΙΚΟΥ 2ος ΟΡΟΦΟΣ
ΤΗΛ. 21003 ΚΙΝ. 0945/759887

ΡΟΔΙΑΚΗ ΚΤΗΜΑΤΙΚΗ

ΣΥΜΒΟΥΛΟΙ & ΕΚΤΙΜΗΤΕΣ ΑΚΙΝΗΤΩΝ — ΚΤΗΜΑΤΟΜΕΣΙΤΙΚΟ ΓΡΑΦΕΙΟ από το 1983

Η ΡΟΔΙΑΚΗ ΚΤΗΜΑΤΙΚΗ είναι ανεξάρτητο κτηματομεσιτικό γραφείο με έδρα την Ρόδο. Η διαμεσολάβηση (brokerage) για την πώληση, εκμετάλλευση ή και εκμίσθωση της ακίνητης περιουσίας αποτελεί τον σημαντικότερο τομέα δραστηριότητας της εταιρείας.
Η εξειδικευμένη προσέγγιση και η επιστημονική κατάρτιση σε συνδιασμό με την πολυετή εμπειρία είναι οι βασικοί συντελεστές της επιτυχημένης δεκαπενταετούς και πλέον πορειάς του γραφείου μας.

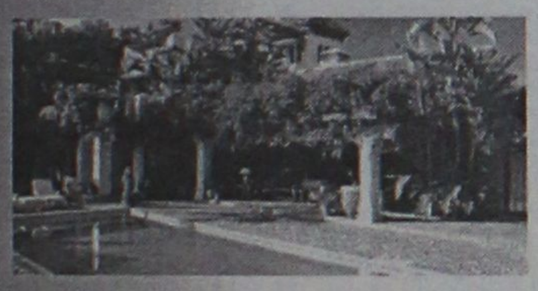

ΠΩΛΗΣΕΙΣ ΕΠΙΛΕΓΜΕΝΩΝ ΑΚΙΝΗΤΩΝ

Το γραφείο μας διαθέτει σε αποκλειστικότητα δεκάδες επιλεγμένα ακίνητα

- **Διαμερίσματα - Μονοκατοικίες - Μεζονέτες**
- **Οικόπεδα - Αγροτεμάχια**
- **Κεντρικά Καταστήματα - Γραφεία - Αυτοτελή Κτίρια**
- **Μισθωμένα ακίνητα εισοδήματος**
- **Ξενοδοχειακές Μονάδες**

Μεσω του δικτύου συνεργαζόμενων μεσιτικών γραφείων αναλαμβάνουμε αγοραπωλησίες ακινήτων σε όλη την Ελλάδα.

ΕΚΤΙΜΗΣΕΙΣ ΑΚΙΝΗΤΩΝ

Σε συνεργασία με διεθνή γραφεία συμβούλων ακίνητης περιουσίας και με βάση τα αυστηρά πρότυπα και την μεθολογία του Βρετανικού Ινστιτούτου Ορκωτών Πραγματογνομόνων και Εκτιμητών **(Royal Institution of Chartered Surveyors)** αναλαμβάνουμε εκτίμησεις ακίνητης περιουσίας.Οι εν λόγω εκτιμήσεις μπορούν να χρησιμοποιηθούν σε τραπεζικούς και πιστωτικούς οργανισμούς ή σε δικαστικές πρακτικές τόσο στην Ελλάδα όσο και στο εξωτερικό.

RHODES REAL ESTATE - a world of choice

Rhodes Real Estate is an independent real estate agency founded in 1983 and based in Rhodes island. Since that time we have offered a world class, high quality service to our many and valued clients. Our diverse clientele appreciate our discretion, professionalism and market credibility.

Our company offers professional real estate services for

- **Residential Properties (Holiday homes, traditional hous**
- **Commercial Properties (shops, hotels, offices)**
- **Property Evaluation -Property Management**

THE NATIONAL ASSOCIATION OF NAEA ESTATE AGENTS OVERSEAS MEMBER



We are members of FIABCI (International Federation of Real Estate Agencies), CEI (EuropeanConfederation of Real Estate Agents), NAEA - Overseas Member (National Association of Real Estate Agents - Great Britain), ERES (European Real Estate Society).

For all your personal and professional real estate requirements please contact Mr. Savvas A. Savvaidis (BBA Bologna Un., MCEI, ANAEA) on 26281 or 35476

ΑΝΕΣΤΗΣ & ΣΑΒΒΑΣ ΣΑΒΒΑΪΔΗΣ

Μέγαρο Κιοσόγλου, 3ος όροφος
Εθελοντών Δωδεκανησίων 29
ΡΟΔΟΣ

F.I.A.B.C.I.

tel: 26281 & 35476 fax: 34663
cel: 0944-421015 & 0977-433427
e-mail: sawaidis@rho.forthnet.gr

ΠΩΛΟΥΝΤΑΙ

ΤΑ ΚΑΤΩΘΙ ΑΚΙΝΗΤΑ:

Α) ΑΓΡΟΚΤΗΜΑΤΑ:

2000 τ.μ. επί της Εθνικής οδού Ρόδου-Λίνδου
4000 τ.μ. πλησίον RODOS GOLD
4500 τ.μ. Ασγούρου για κατοικία
2000 τ.μ. στους πρόποδες του Φιλέρημου
6500 τ.μ. μόνον 13.000.000 στο Τσαϊρι

Β) ΚΑΤΟΙΚΙΕΣ ΕΝΤΟΣ ΤΗΣ ΜΕΣΑΙΩΝΙΚΗΣ ΠΟΛΗΣ:

100 τ.μ. έτοιμη, αξίας	29.000.000
150 τ.μ. αξίας	20.000.000
120 τ.μ. με αυλή 100 τ.μ. μόνον	55.000.000

Γ) ΔΙΑΜΕΡΙΣΜΑΤΑ:

2άρι 50 τ.μ. στο Ροδίνι 15.000.000
4άρι 106 τ.μ. καινούργιο στην Ανάληψη μόνον 36.000.000
4άρι 120 τ.μ. μόνον 35.000.000

Δ) ΚΑΤΑΣΤΗΜΑΤΑ:

37 τ.μ. επί της Καζούλη μόνον 20.000.000
65 τ.μ. πλησίον πλατεία Φώκιαλη
50 τ.μ. στην περιοχή Μήδεια 20.000.000
37 τ.μ. στο Φαληράκι μόνον 40.000.000
24 τ.μ. επί της Σωκράτους αξίας 130.000.000

Πληρ. **Εμμανουήλ Κρανίδη**
Τηλ. 27082, 26476, 0944-347405, Fax: 27101

πωλήσεις

συνέχεια από την προηγούμενη

ΜΟΝΟΚΑΤΟΙΚΙΑ (παλιό σπίτι) στη Μητρόπολη περίπου 75 τ.μ. διώροφο σε 148 τ.μ. οικόπεδο (Σ.Δ. 1) κτίζει άλλα 70 τ.μ. με αυλή εσωτερική και εξτρά βοηθητικό χώρο 18.000.000 δρχ. (Δάνεια τραπεζιτικά ή μετρητά θα προτιμηθούν). Πληρ. ΑΙΓΑΙΟΚΤΗΜΑΤΙΚΗ Βαζούκου Ρένα τηλ. 22943-28838. ΑΟ4τ005

ΔΙΩΡΟΦΗ μονοκατοικία στην Ηροδότου Π. Πόλη 48 τ.μ. 10.000.000 δρχ. Επίσης 74 τ.μ. ισόγειο σπίτι στο Ροδίνι με θέα 24.000.000 δρχ. Δεκτά δάνεια. Πληρ. Αιγαιοκτηματική Βαζούκου Ρένα τηλ. 22943-28838. ΑΟ41006

ΟΙΚΟΠΕΔΟ (εντός σχεδίου πόλεως Ρόδου, οδός Δ. Αναστασιάδη 46, Οικοδομικό Τετράγωνο 274) άρτιο και οικοδομήσιμο, εμβαδού 400 τ.μ. με Σ.Δ. =1,0. Τιμή: 55.000.000 δρχ. Πληρ. τηλ. 0945-994321 ΑΟ40994

ΟΙΚΟΠΕΔΟ στην Ιξιά Δήμου Ιαλυσού, εντός του οικοδομικού συνταιρισμού Καστελλοριζιών (οδός Ομήρου 17). Τιμή: 15.000.000 δρχ. Πληρ. τηλ. 0945-994321 ΑΟ40995

ΤΟΥΡΙΣΤΙΚΗ ΕΠΙΧΕΙΡΗΣΗ επί της οδού Γρίβα. Πληρ. τηλ. 0937-881295 και 0938554011 ΑΟ40985

ΚΑΤΑΣΤΗΜΑ κεντρικό 60 τ.μ. στην Π. Πόλη με αυλή 42 τ.μ. με άμεση παράδοση. Πληρ. κ. Μανώλη τηλ. 39795 ΑΟ40973

ΔΙΑΜΕΡΙΣΜΑ λουξ κατασκευής 78 τ.μ. με δύο υπνοδωμάτια με εντοιχισμένη Ιταλική κουζίνα και αιρκοντίσιον στην Ανάληψη. Πληρ. κ. Μανώλη τηλ. 39795 ΑΟ40977

ΔΙΑΜΕΡΙΣΜΑ 90 τ.μ. με 3 υπνοδωμάτια και σε μικρή οικοδομή 31.000.000 δρχ. Πληρ. κ. Μανώλη τηλ. 39795 ΑΟ40975

ΚΤΗΜΑ 2900 τ.μ. στην περιοχή Ασγούρου οικοδομήσιμο μόνο 20.000.000 δρχ. Πληρ. κ. Μανώλη τηλ. 39795 ΑΟ40979

ΕΥΚΑΙΡΙΑ

ΓΙΑ ΣΟΒΑΡΗ ΕΠΕΝΔΥΣΗ

Πωλείται ξενοδοχείο Α.Ε. στο Γεννάδι 47+7 κλινών εμβαδού 850 τ.μ., πλήρης εξοπλισμός-ηλεκτρομηχανολογικά, βιολογικό αποχετευτικό, έτοιμο για λειτουργία, μαζί με ανεξάρτητο οικόπεδο άρτιο και οικοδομήσιμο 85 τ.μ. πλησίον ξενοδοχείου, 75 εκατ.
Τρόπος πληρωμής υπό συζήτηση

ΜΟΝΟ ΣΟΒΑΡΕΣ ΠΡΟΤΑΣΕΙΣ

Πληρ. κο Παυλίδη, τηλ. 22133, ώρες 6-9 μ.μ.



ΚΤΗΜΑΤΟΜΕΣΙΤΙΚΟ ΓΡΑΦΕΙΟ

ΑΙΓΑΙΟΚΤΗΜΑΤΙΚΗ

ΠΩΛΟΥΝΤΑΙ

- ΔΙΑΜΕΡΙΣΜΑΤΑ-ΜΟΝΟΚΑΤΟΙΚΙΕΣ
- ΔΔ=ΔΑΝΕΙΑ ΔΕΚΤΑ

- 35 τ.μ. Ψαροπούλα 12 εκ. - 35.216 €
- 75 τ.μ. παλιό σπίτι Μητρόπολη 18 εκ. (ΔΔ)
- 48 τ.μ. διώροφο Π. Πόλη 10 εκ. (ΔΔ)
- 62 τ.μ. λουξ ρετιρέ στην Απ. Παύλου 30 εκ.
- 70 τ.μ. καινούργιο στη Σωτήρος 25 εκ. (ΔΔ)
- 70 τ.μ. μον/κία, Κρεμαστή, 35 εκ. 102.714 € (παρ/κό).
- 75 τ.μ. Ρόδου-Λίνδου (Ροδίνι) ισόγειο με αυλή 24 εκ.- 70.432 €
- 80 τ.μ. καινούργιο Δασκάλους 30 εκ. - 88.040 € (ΔΔ)
- 83 τ.μ. καινούργιο, Καρακόνερο 36 εκ. (ΔΔ)
- 84 τ.μ. ισόγειο με αυλή, Καρακόνερο, 38 εκ. (ΔΔ)
- 85 τ.μ. Στ. Κωτιάδη, 26 εκ.
- 89 τ.μ. (ισ.) σε μπετά στην Ενόπλων Δυνάμεων 16 εκ. - 46.955 € (ΔΔ)
- 94 τ.μ. καινούργιο ορ/σμα με αποθ. και γκαράζ Καρακόνερο, 36 εκ.-105.649 € (ΔΔ)
- 100 τ.μ. ισόγειο με αυλή, Καρακόνερο, 45 εκ. (ΔΔ)
- 104 τ.μ. παλιό σπίτι Κολονιάλε 10 εκ.
- 110 τ.μ. Δυώροφο διαμ. (στυλ μεζονέτας) Καναδά 30 εκ. - 102.714 € (ΔΔ) (4 υπν.)
- 115 τ.μ. παλιά μον/κία μέσα σε 467τ.μ. οικ/δο με εξτρά δόμηση άλλα 350 τ.μ. Αγ. Ανάργυροι 60 εκ. - 176.082 €(ΔΔ)
- 117 τ.μ. καινούργιο Γεωργ. Παπανδρέου 47 εκ. (ΔΔ)- 137,931 €
- 125 τ.μ. μον/κία σε 1,5 στρεμ. στη Θολό 70 εκ. - 205.429 €(ΔΔ)
- 128 τ.μ. μεζ/τα Ροδίνι 52 εκ. - 132.061 €(ΔΔ)
- 130 τ.μ. μεζ/τα σε σοβά, Ιαλυσό, 42 εκ. (ΔΔ)
- 135 τ.μ. Κοσκινου καινούργιο, 45 εκ.
- 138 τ.μ. (3 υπν.) ορ/σμα Μάρκου Κλαδάκη 36 εκ. - 111.518 € (ΔΔ).
- 138 τ.μ. (3 υπν.) καινούργιο, Καρακόνερο, 57 εκ. (ΔΔ)
- 140 τ.μ. οροφ/σμα (α' ορ.) στην Πειραιώς σε σοβά 32 εκ. - 93.910 € (ΔΔ)
- 145 τ.μ. Στ. Ζήση 40 εκ.- 117.388 € (ΔΔ)
- 149 τ.μ. Αισχύνη (3 υπν.) ορ/σμα 47 εκ.- 137.930 € (ΔΔ)
- 155 τ.μ. μεζ/τα Αισχύνη 63 εκ. (ΔΔ)
- 158 τ.μ. μεζ/τα σε μπετά Ιξιά 36 εκ.-105.649 €
- 172 τ.μ. με υπ. σε 1.800 τ. μ. οικ. λεωφ. Ρόδου-Καμείρου 95 εκ.
- 230 τ.μ. Κοσκινού καινούργιο 1 στρ. οικ. 95 εκ.-278.796 € (ΔΔ)
- 230 τ.μ. παραδοσιακό αρχοντικό, εντός της πόλεως, 70 εκ.- 205.429 €
- 270 τ.μ. μον/κία (η μισή μαρμ/βά) στα Κοσκινού 60 εκ. - 176.082 €(ΔΔ)
- 270 τ.μ. (3ορ. Χ90τ.μ.) σε μπετά Ασγούρου, 40 εκ. (ΔΑ)

ΚΑΤΑΣΤΗΜΑΤΑ

- 31 τ.μ. Καμείρου 14 εκ. - 41.085 € (ΔΔ)
- 39 τ.μ. Αγ. Αναστασία 12 εκ.- 35.216 €
- 70 τ.μ. Αγ. Ιωάννη 30 εκ. - 88.041 € (ΔΔ)
- 90 τ.μ. Νιοχώρι, 63 εκ. - 184.886 € (ΔΔ)
- 140 τ.μ. πλησίον Αννης Μαρίας 28 εκ. (ΔΔ)
- 175 τ.μ. Λεωφ. Ρόδου-Λίνδου 70 εκ.-205.429 €
- 200 τ.μ. με 200 υπ. (και ορ. άδεια) σε μπετά στο Μήδεια 80 εκ.-234.776 €
- 320 τ.μ. (βιοτ. χώρος) Ασγούρου 55 εκ.-161.408 €

ΟΙΚΟΠΕΔΑ

- 261 τ.μ. Αισχύνης (ΣΔ 0,8) 20 εκ.
- 297 πλησίον Μιχ. Πετρίδη (ΣΔ 1), 28.000.000
- 400 τ.μ. Δ. Αναστασιάδη (ΣΔ 1) 55 εκ.
- 800 τ.μ. πλησίον Πίνδου, (Σ.Δ. 0,8), 100 εκ.-293.470 €
- 500 τ.μ. Μίρα Μάρε (Σ.Δ. 0,8), 45 εκ.-132.016 €
- 1000 τ.μ. (ΣΔ 0,8) Μιχ. Πετρίδη 80 εκ.-264.123 €
- 1.054 τ.μ. (ΣΔ 0,4) Βράχο Ιαλυσού 50 εκ.-146.735 €
- 1.230 τ.μ. Κοσκινού 50% κάλυψη, 40 εκ.-117.388 €
- 1.350 τ.μ. Κοσκινού Μουσικό Γυμνάσιο 26 εκ.-76.302 €
- 2 στρεμ. πάνω σε δρόμο Βουνάρα Ιαλυσό (κτίζει 200 τ.μ.) 35 εκ.-102.714 €
- 2.478 (κτίζει 240) στην Αγ. Βαρβάρα, 12.000.000
- 4 στρεμ. στα Νερά Καλλιθέας 60 εκ.-176.082 €
- 11.150 τ.μ. Τσαΐρι, 50 εκ.- 146.735 €

ΔΙΑΘΕΤΟΥΜΕ ΜΕΓΑΛΗ ΠΟΙΚΙΛΙΑ ΟΙΚΟΠΕΔΩΝ ΣΕ ΟΛΟ ΤΟ ΝΗΣΙ ΤΗΣ ΡΟΔΟΥ

ΕΠΙΣΗΣ ΑΚΙΝΗΤΑ ΣΤΗΝ ΤΗΛΟ

ΡΕΝΑ ΒΑΖΟΥΚΟΥ

(ΜΕΣΙΤΗΣ ΑΣΤΙΚΩΝ ΣΥΜΒΑΣΕΩΝ)

ΔΙΕΥΘ. ΓΡΑΦΕΙΟΥ ΔΗΜ. ΘΕΟΔΩΡΑΚΗ 3
10-1 το πρωί και 6.30-9 απ/τα καθημερινά εκτός Σαβ. και Κυρ.

Τηλ. (0241) 22943-28838 FAX: 28838
email.vazoukou@otenet.gr.
ΡΟΔΟΣ

ΠΩΛΗΣΕΙΣ ΑΚΙΝΗΤΩΝ

◆ ΔΙΑΜΕΡΙΣΜΑΤΑ
- Ροδίνι 81 τ.μ. 30.000.000 δρχ.
- Ροδίνι 50 τ.μ. και 60 τ.μ.
- Ροδίνι 114 τ.μ.
- Αταβύρου 80 τ.μ. 25.000.000 δρχ.
- Ροδίνι, 113 τ.μ. και 131 τ.μ. σε τιμή ευκαιρίας
- Ανάληψη 90 τ.μ. καινούργιο
- Καρακόνερο 90 τ.μ. καινούργιο
- Καρακόνερο 117 τ.μ. καινούργιο
- Ροδίνι 86 τ.μ. καινούργιο
- Ροδίνι 120 τ.μ. καινούργιο
- Ανάληψη 104 τ.μ. 30.000.000 δρχ.
- Ανάληψη 90 τ.μ. καινούργιο
- Ανάληψη 50 τ.μ. καινούργο
- Παραδείσι οικοδομή αποτελούμενη από 2 διαμερίσματα 110 τ.μ. ισόγειο σε μπετά και 110 τ.μ. α' όροφος τελειωμένο, 47.000.000 δρχ.
- Ατταβύρου 94 τ.μ. καινούργιο
- Ανάληψη 100 τ.μ.

◆ ΗΜΙΤΕΛΗ ΔΙΑΜΕΡΙΣΜΑΤΑ
- 100 τ.μ. 20.000.000 δρχ. Αταβύρου
- 60 τ.μ. 12.000.000 δρχ. Αταβύρου
- 160 τ.μ. 32.000.000 δρχ. Αταβύρου
- 113 τ.μ. και 131 τ.μ. στο Ροδίνι χτισμένα σοβατισμένα τιμή 23.000.000 και 29.000.00 δρχ.
- Πωλείται ρετιρέ στα Κοσκινού 145 τ.μ., σοβατισμένο με ηλεκτρικά, υδραυλικά περασμένα.
- Μητρόπολη 60 τ.μ. 6.000.000

◆ ΜΕΖΟΝΕΤΕΣ-ΜΟΝΟΚΑΤΟΙΚΙΕΣ
- ΣΥΜΗ:Διόροφη κατοικία 70 τ.μ. με στέρνα 50.000.000 δρχ.
- Μεζονέτα στο Ροδίνι, 130 τ.μ. 48.000.000 δρχ. θέση πάρκινγκ και κήπο
- Καντηλί 200 τ.μ. σε 1.300 μ. οικόπεδο μπετά
- Ιξιά 130 τ.μ. 32.000.000 δρχ.
- Πωλείται μεζονέτα επιπλωμένη ή μη και χωρίς τα έπιπλα 135 τ.μ., περιοχή Μιχαήλ Πετρίδη, τιμή 50.000.000 δρχ.
- Πωλείται μεζονέτα στα Κοσκινού 200 τ.μ. με θέα την θάλασσα και 300 τ.μ. αυλή. Τιμή 65.000.000 δρχ.
- Πωλείται μεζονέτα στην Αγ. Βαρβάρα 170 τ.μ. με 1 στρ. οικόπεδο. Τιμή 60.000.000 δρχ.

◆ ΟΙΚΟΠΕΔΑ
- Οικόπεδο 150 τ.μ. στην Μ. Πετρίδη 15.000.000 δρχ.
- Ιαλυσός, 1.330 μ. 50.000.000 δρχ.
- Ιαλυσός 130 τ.μ. 15.000.000 δρχ.
- Περιοχή Ιαλυσού 1 στρ. 35.000.000 δρχ.
- Περιοχή Ιαλυσού 800 μ. 30.000.000 δρχ.
- Κιοτάρι πάνω στο κύμα 5 στρ.
- Σορωνή 1850 τ.μ. οικοδομήσιμο 15.000.000 δρχ. επί της λεωφόρου
- Σορωνή 4000 τ.μ. 20.000.000 δρχ.
- Κατταβιά 650 τ.μ. 3.000.000 δρχ.
- Ροδίνι 460 τ.μ.
- Οικόπεδα εντός σχεδίου στο Γεννάδι από 2.500.000 δρχ.
- Γεννάδι 2.000 τ.μ. πάνω στο κύμα

◆ ΑΠΟΘΗΚΕΣ
- Πάροδος Χειμάρας 100 τ.μ.
- Τσαΐρι 100 τ.μ. 8.000.000 δρχ.

◆ ΚΑΤΑΣΤΗΜΑΤΑ
- Μαγαζί στη Νέα Αγορά 30.000.000 δρχ.
- Μαγαζί στο Ροδίνι 55 τ.μ. 25.000.000 δρχ.
- Πωλούνται μαγαζιά στα Κοσκινού 55 τ.μ. και 72 τ.μ. τελειωμένα.
- Επιχείρηση στην οδό Ηρώων Πολυτεχνείου
- Πωλείται επιχείρηση -αναψυκτήριο
- Καρακόνερο 50-200 τ.μ.

◆ ΚΤΗΜΑΤΑ
- Σάλακος 10 στρέμματα
- Κρεμαστή 1300 στρ. 7.000.000 δρχ.
- Χωράφι 8 στρ. στο Παραδείσι 60.000.000 δρχ.
- Χωράφι 4 στρ. στην Παστίδα 18.000.00 δρχ.
- Χωράφι 5.700 στρ. στα Κολύμπια, 15.000.000 δρχ.
- Χωράφι 8.800 στρ. στα Κολύμπια 50.000.000 δρχ.
- Παραδείσι 1.500 στρ. 10.000.000 δρχ.
- Κατταβιά 1000 τ.μ. άρτιο και οικοδομήσιμο με φως, νερό, 2.500.000 δρχ.
- Περιοχή Καντηλί 2.600 μ. 30.000.000 δρχ. για βιοτεχνία
- Καντηλί 5.200 μ. 27.000.000 δρχ.
- Βουνάρα 2 στρ. 25.000.000 δρχ.
- Βουνάρα 4 στρ. 45.000.000 δρχ.
- Πλημμύρι 1520 στρ. πάνω στην θάλασσα, τιμή 6.000.000 δρχ.
- Πλημμύρι 1.640τ.μ. 4.000.000 δρχ. οικοδομήσιμο
- Πλημμύρι 3.240τ.μ. 3.000.000 δρχ.
- Κανδυλί 2.000 τ.μ. 15.000.000 δρχ.
- Λαχανιά 4.700 τ.μ. 16.000.000 δρχ. οικοδομήσιμο
- 10 στρ. Κιοτάρι, νερό, ρεύμα 12.000.000 δρχ.
- Λαχανιά 100 στρ. πάνω στην θάλασσα
- Λαχανιά 45 στρ. 2500 δρχ./μέτρο
- Κατταβιά 2.500 τ.μ. πάνω στο δρόμο οικοδομήσιμο, 3.000.000 δρχ.
- Λάρδος 7 στρ. 12.000.000 δρχ.
- Κιοτάρι 4 στρ. 4.000.000 δρχ.
- Λαχανιά 750 τ.μ., 8.500.000 δρχ.στο χωριό
- Γεννάδι 20 στρ. ρεύμα-νερό 20.000.000 δρχ.
- Κιοτάρι 7 στρ. με νερό-ρεύμα 8.000.000 δρχ.
- Λαχανιά 4 στρ. 300 μέτρα από τη θάλασσα 8.000.000 δρχ.
- Γεννάδι 24 στρ. 24.000.000 δρχ.
- Γεννάδι 1.100 τ.μ. 1.500.000 δρχ.
- Κατταβιά 10 στρ. 10.000.000 δρχ.
- Πλημμυρι 12 στρ. με φως, νερό, 12.000.000 δρχ.
- Κατταβιά 4.000 τ.μ. 2.000.000 δρχ.
- Κιοτάρι 4.000 τ.μ. κοντά στο κεντρικό δρόμο
- Πλημμύρι 5.500 τ.μ. 6.500.000 δρχ.
- Πεύκους 200 στρ. προς 5.000 το τ.μ., παραθαλάσσιο
- Κατταβιά 700 τ.μ. προς 500 χιλ.
- Γεννάδι στη λεωφόρο 4.000 τ.μ., 12.000.000 δρχ.

➪ Πωλούνται αποθήκες και βιοτεχνικοί χώροι.

- **ΔΑΝΕΙΑ ΔΕΚΤΑ - ΕΥΚΟΛΙΕΣ ΠΛΗΡΩΜΗΣ**
- **ΖΗΤΟΥΝΤΑΙ ΟΙΚΟΠΕΔΑ ΠΡΟΣ ΑΓΟΡΑ - ΚΤΗΜΑΤΑ ΚΑΙ ΔΙΑΜΕΡΙΣΜΑΤΑ**

ΣΤΑΜΑΤΗΣ ΜΑΝΩΛΑΚΟΣ

ΩΡΕΣ ΓΡΑΦΕΙΟΥ 8.30-1.30 π.μ. και 5-8.30 μ.μ.
ΔΗΜ. ΑΝΑΣΤΑΣΙΑΔΗ 45 (παραπλεύρως ΥΠΕΡΑΓΟΡΑΣ ΠΑΠΑΚΥΡΙΑΚΟΥ-ΣΥΝΟΙΚΙΑ ΔΑΣΚΑΛΩΝ) Τηλέφωνα: 23815-78275

πωλήσεις

συνέχεια από την προηγούμενη

ΔΙΑΜΕΡΙΣΜΑ 117 τ.μ. λουξ κατασκευής στο Καρακόνερο με 3 υπνοδωμάτια 46.000.000 δρχ. Πληρ. κ. Μανώλη τηλ. 39795 ΑΟ40976

ΚΤΗΜΑ στο Κανδυλί (Τρεις) 4.500 τ.μ. με βομβόπληκτο 70 τ.μ. μόνο 30.000.000. Πληρ. κ. Μανώλη τηλ. 39795 ΑΟ40980

ΚΤΗΜΑ στ' Αφάντου 5800 τ.μ. με ελιές μόνο 8.000.000 δρχ. Πληρ. κ. Μανώλη τηλ. 39795 ΑΟ40981

ΚΑΤΑΣΤΗΜΑ 104 τ.μ. (διαμορφωμένο σαν φροντιστήριο) στην Ανάληψη (Αποστ. Παύλου). άμεσα παραδοτέο μόνο 30.000.000 δρχ. Πληρ. ΑΙΓΑΙΟΚΤΗΜΑΤΙΚΗ Βαζούκου Ρένα τηλ. 22943, 28838 ΑΟ40970

ΔΙΑΜΕΡΙΣΜΑ 70 τ.μ. στην περιοχή Μήδεια μεταχειρισμένο με 2 υπνοδωμάτια. Πληρ. κ. Μανώλη τηλ. 39795 ΑΟ40978

ΕΥΚΑΙΡΙΑ. ΠΩΛΟΥΝΤΑΙ: 1) Κατάστημα σε μπετά 40 τ.μ. και υπόγειο 50 τ.μ. Και τα δύο μαζί μόνο 9.000.000 δρχ. Βρίσκεται στην οδό Αταβύρου - Μυκηνών, κάτω Ροδίνι, 2) Παλαιά οικία με μικρή αυλή στα Κοσκινού, μόνο 10.000.000 δρχ. Προλάβετε. Πληρ. τηλ. 24616, 0946049179, κ. Νίκο. ΑΟ40942

ΔΙΑΜΕΡΙΣΜΑ ΑΠΟ ΤΟΝ ΙΔΙΟΚΤΗΤΗ ΔΥΟ ΚΥΡΙΩΝ ΔΩΜΑΤΙΩΝ, ΧΩΛ, ΚΟΥΖΙΝΑ, WC, 60 Τ.Μ., ΠΛΗΡΩΣ ΕΞΟΛΙΣΜΕΝΟ, ΚΑΙ ΕΠΙΠΛΩΜΕΝΟ, ΠΕΡΙΟΧΗ ΕΜΠΟΡΙΚΟ ΚΕΝΤΡΟ ΜΗΔΕΙΑ. ΠΛΗΡ. ΤΗΛ. 65610 ΚΑΙ ΩΡΕΣ 08.00-10.00 ΚΑΙ 16.00-19.00 ΠΟ40941

ΠΩΛΟΥΝΤΑΙ τα παρακάτω ΔΙΑΜΕΡΙΣΜΑΤΑ: 1) 80 τ.μ. επί της οδού Μόσχας, σχεδόν καινούργιο, 2) 80 τ.μ. επί της Στοκχόλμης, έτοιμο, 3) 84 τ.μ. Ανω Ροδίνι, 4) 106 τ.μ. επί της Ατταβύρου (4άρι), 5) 110 τ.μ. επί της Ατταβύρου (4άρι), 6) 130 τ.μ. μεζονέτα στο Ανω Ροδίνι, 7) 130 τ.μ. μεζονέττα, κοντά στο S. Market Βερόπουλου, Ιαλυσού, 8) 150 τ.μ. μεζονέτα πλησίον Αραπάκι. Πληρ. κ. Εμμ. Κρανίδης, τηλ. 27082, 26476, 0944 347405 ΑΟ40931

ΑΓΡΟΣ 4000 τ.μ. ή 2000 τ.μ. με πρόσωπο στον επαρχιακό δρόμο Ρόδου-Ασγούρου. Κατάλληλο για βιοτεχνική ή εμπορική χρήση. Πληρ. τηλ. 27082-26476, 0944-347405 ΑΟ40917

ΔΙΑΜΕΡΙΣΜΑ 58 τ.μ. επί της Βορείου Ηπείρου 11, 1 υπνοδωμάτιο, σαλόνι, κουζίνα, μπαλκόνι σε ήσυχο μέρος. Τιμή ευκαιρίας 13.900.000 δρχ. Δάνεια δεκτά. Πληρ. τηλ. 0944-532822 ΑΟ40908

ΜΟΝΟΚΑΤΟΙΚΙΕΣ πολυτελούς κατασκευής με κήπο, διαστάσεων 130 έως 168 τ.μ., πλέον την σοφίτα 22 τ.μ. σε ημιτελή κατάσταση (μπετά) ή πλήρως αποπερατωμένες με τζάκι, κεντρική θέρμανση, 3 WC, ιταλική κουζίνα, δάπεδα από γρανιτόπλακα εμαγιέ Ιταλίας. Πληρ. τηλ. 27082, 26476, 0944-347405 κ. Κρανίδης Εμμ. ΑΟ40919

ΑΚΙΝΗΤΟ αποτελούμενο από 6 γκαρσονιέρες, πλήρως επιπλωμένες στην περιοχή Καστελλοριζιών. Τιμή 50.000.000. Πληρ. ΕΛΛΗΝΟΚΤΗΜΑΤΙΚΗ, Πέτρος Πρεζεράκος, τηλ. 33866, 0932/468026 ΑΟ40920

ΠΩΛΟΥΝΤΑΙ 4άρια και 3άρια διαμερίσματα πολυτελούς κατασκευής πλησίον εστιατορίου Αραπάκι - Θ. Σοφούλη με στεγασμένο χώρο στάθμευσης. Πληρ. τηλ. 27082, 26476, 0944-347405 κ. Κρανίδης Εμμ. ΑΟ40918

ΖΗΤΟΥΝΤΑΙ διαμερίσματα καινούργια ή μεταχειρισμένα καθώς επίσης και οικόπεδα εντός και εκτός σχεδίου πόλεως ή οικισμού για άμεση αγορά από πελάτες του γραφείου μας. Πληρ. ΕΛΛΗΝΟΚΤΗΜΑΤΙΚΗ, Πέτρος Πρεζεράκος, τηλ. 33866, 0932/468026 ΑΟ40921

ΔΙΑΜΕΡΙΣΜΑ 90 τ.μ. σε μπετόν στην περιοχή Ιαλυσού. Τιμή 13.000.000. Πληρ. ΕΛΛΗΝΟΚΤΗΜΑΤΙΚΗ, Πέτρος Πρεζεράκος, τηλ. 33866, 0932/468026 ΑΟ40922

ΑΚΙΝΗΤΟ αποτελούμενο από 4 ανεξάρτητα δωμάτια και 1 διαμέρισμα στην Παλιά Πόλη με κήπο. Τιμή 32.000.000 δρχ. Πληρ. ΕΛΛΗΝΟΚΤΗΜΑΤΙΚΗ, Πέτρος Πρεζεράκος, τηλ. 33866, 0932/468026 ΑΟ40928

ΜΕΖΟΝΕΤΑ στην περιοχή Ιξιάς 210 τ.μ. με τζάκι, κεντρική θέρμανση ή γκαράζ. Τιμή 66.000.000 δρχ. Πληρ. ΕΛΛΗΝΟΚΤΗΜΑΤΙΚΗ, Πέτρος Πρεζεράκος, τηλ. 33866, 0932/468026 ΑΟ40923

ΔΙΑΜΕΡΙΣΜΑ 97 τ.μ. στην περιοχή Ανάληψης. Τιμή 35.000.000. Πληρ. ΕΛΛΗΝΟΚΤΗΜΑΤΙΚΗ, Πέτρος Πρεζεράκος, τηλ. 33866, 0932/468026 ΑΟ40924

ΔΙΑΜΕΡΙΣΜΑΤΑ 94 έως 118 τ.μ. lux κατασκευής στην περιοχή Ιξιάς (περιορισμένος αριθμός διαμερισμάτων). Πληρ. ΕΛΛΗΝΟΚΤΗΜΑΤΙΚΗ, Πέτρος Πρεζεράκος, τηλ. 33866, 0932/468026 ΑΟ40925

ΔΙΑΜΕΡΙΣΜΑ 145 τ.μ. στην Στρ. Ζήση. Τιμή 36.000.000 δρχ. Πληρ. ΕΛΛΗΝΟΚΤΗΜΑΤΙΚΗ, Πέτρος Πρεζεράκος, τηλ. 33866, 0932/468026 ΑΟ40926

ΚΑΤΑΣΤΗΜΑΤΑ 25 και 55 τ.μ. σε τουριστική περιοχή στην πόλη της Ρόδου. Τιμή 22 εκ. έως 75 εκ. Πληρ. ΕΛΛΗΝΟΚΤΗΜΑΤΙΚΗ, Πέτρος Πρεζεράκος, τηλ. 33866, 0932/468026 ΑΟ40930

ΟΙΚΟΠΕΔΟ 2.700 τ.μ. με πρόσωπο επί δημοτικής οδού στην περιοχή Ασγούρου ιδανικό για επαγγελματική χρήση ή ανέγερση κατοικίας. Τιμή 40.000.000 δρχ. Πληρ. ΕΛΛΗΝΟΚΤΗΜΑΤΙΚΗ, Πέτρος Πρεζεράκος, τηλ. 33866, 0932/468026 ΑΟ40929

ΑΓΡΟΣ 2100 τ.μ. επί της Λεωφ. Ρόδου-Λίνδου κοντά στο Τροφό, κατάλληλος για βιοτεχνική ή εμπορική χρήση. Πληρ. τηλ. 27082-26476, 0944-347405 ΑΟ40896

ΠΩΛΟΥΝΤΑΙ: 1) Διαμέρισμα 3 υπνοδωματίων σε τιμή ευκαρίας μόνο 30.000.000 επί της Κων. Υδραίου, 2) Διαμέρισμα 2 υπν. επί της Κορδιγκτώνος, αξίας 31.000.000, 3) Διαμέρισμα 2 υπν. στον Δήμο Ιαλυσού, αξίας 23.000.000, 4) Αγρός 4.000 τ.μ. στο Κανδυλί μόνο 20.000.000, 5) Αγρός 4.000 τ.μ. στους Καστελλοριζιούς-Τρεις αξίας 31.000.000, 6) Τρία καταστήματα επί της Λεωφόρου Ηρακλειδών. Πληρ. τηλ. 27082-26476, 0944-347405 κ. Εμμ. Κρανίδη ΑΟ40893

ΟΙΚΙΑ μετ' αυλής στην Παλιά Πόλη. Πληρ. τηλ. 27082-26476, 0944-347405 ΑΟ40894

ΜΕΖΟΝΕΤΑ 180 τ.μ. στην περιοχή Κοσκινού. Τιμή 68.000.000 δρχ. Πληρ. ΕΛΛΗΝΟΚΤΗΜΑΤΙΚΗ, Πέτρος Πρεζεράκος, τηλ. 33866, 0932/468026 ΑΟ40927

ΔΙΑΜΕΡΙΣΜΑ στον 1ο όροφο 80 τ.μ. 3άρι σε άριστη κατάσταση στον Συνοικισμό Δασκάλων που αποτελείται από 2 υπνοδωμάτια, σαλόνι, κουζίνα και μπάνιο. Τιμή 26.000.000. Πληρ. τηλ. 0937927861 όλες τις ώρε ΑΟ40883

ΕΠΙΧΕΙΡΗΣΗ αυτόματα πλυντήρια-στεγνωτήρια πλήρως εξοπλισμένη και εν λειτουργία στην πόλη της Ρόδου. Πληρ. τηλ. 38510 κ. Κώστα ΑΟ40852

ΚΑΤΑΣΤΗΜΑ 29 Τ.Μ. ΣΤΗΝ ΠΑΛΙΑ ΠΟΛΗ ΕΠΙ ΤΗΣ ΟΔΟΥ ΑΡΧΙΕΠΙΣΚΟΠΟΥ ΕΥΘΥΜΙΟΥ 7, ΜΕ 3 ΜΕΤΡΑ ΠΡΟΣΟΨΗ. ΤΙΜΗ ΕΥΚΑΙΡΙΑΣ 9.900.000. ΠΛΗΡ. ΤΗΛ. 0944532822 ΠΟ40772

ΕΠΙΧΕΙΡΗΣΗ-ΟΒΕΛΙΣΤΗΡΙΟ πλήρες εξοπλισμένο σε ΤΙΜΗ ΕΥΚΑΙΡΙΑΣ, λόγω φόρτου εργασίας, στην πλατεία Αφάντου. Πληρ. τηλ. 093/7924755, 51217, 51406. ΑΟ40804

ΜΕΖΟΝΕΤΑ 220 τ.μ. έναντι πάρκου Ροδινιού, 3 υπνοδωμάτια, 2 WC κ.λπ. καινούργια. Πληρ. τηλ. 20511 απο 9 το πρωί έως 7 το απογευμα εκτός Κυριακής. ΑΟ40627

ΑΓΡΟΚΤΗΜΑ-ελαιώνας στην Παστίδα, πρόποδες Φιλερήμου, 6 στρέμματα, με δρόμο, άσφαλτο, φωτισμό, νερό, 150 ελιές, συκιές, λεμονιές. Πληρ. τηλ. 20851, 26113 ΑΟ40607

ΔΙΑΜΕΡΙΣΜΑ ΙΣΟΓΕΙΟ 40 Τ.Μ. (ΚΑΘΑΡΑ), 50 ΜΕΤΡΑ ΑΠΟ ΤΗΝ ΘΑΛΑΣΣΑ ΣΤΗΝ ΠΕΡΙΟΧΗ ΨΑΡΟΠΟΥΛΑΣ, ΜΕ ΑΝΕΞΑΡΤΗΤΗ ΕΙΣΟΔΟ ΚΑΙ ΜΙΚΡΟ ΚΗΠΟ. ΔΑΝΕΙΑ ΔΕΝ ΓΙΝΟΝΤΑΙ ΔΕΚΤΑ. ΤΙΜΗ ΔΡΧ. 12.500.000. ΠΛΗΡ. ΤΗΛ. 21347 ΧΠΟ151

TOP PROPERTIES

GEORGIOS S. PIPINOS

ΓΕΩΡΓΙΟΣ Σ. ΠΙΠΙΝΟΣ
ΣΥΜΒΟΥΛΟΙ ΚΑΙ ΕΚΤΙΜΗΤΕΣ ΑΚΙΝΗΤΩΝ
REAL ESTATE AGENCY

MEMBER OF F.I.A.B.C.I.-N.A.E.A.-C.E.I.-E.R.E.S-Σ.Ε.Κ.

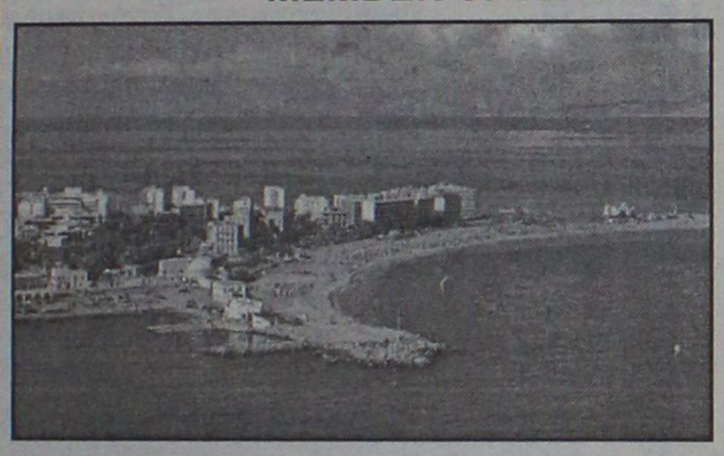

Η "**TOP PROPERTIES**" είναι ατομική επιχείρηση και ανήκει εξ ολοκλήρου στον κ. Γεώργιο Πιπίνο, που από το 1971 ασχολείται αποκλειστικά και μόνο με επενδύσεις και REAL ESTATE, στο νησί της Ρόδου, καθώς και στην ευρύτερη περιοχή της Δωδεκανήσου.

ΑΠΕΥΘΥΝΟΜΑΣΤΕ: Στους **σοβαρούς, απαιτητικούς και επιλεκτικούς** επενδυτές-επιχειρηματίες-ελεύθερους επαγγελματίες, Ελληνες και ξένους, υψηλού εισοδηματικού επιπέδου, που ενδιαφέρονται να κάνουν μια σοβαρή επένδυση προβολής στο νησί της Ρόδου.

ΠΡΟΣΦΕΡΟΥΜΕ: Α) Υπηρεσίες και πληροφορίες που γίνονται σε προσωπικό επίπεδο με εχεμύθεια, διακριτικότητα και σοβαρότητα.
Β) μεγάλη γκάμα υψηλής ποιότητας, ακινήτων, όπως:1) Ξενοδοχεία Α' και Β' κατηγορίας των 600-500-350-300 κλινών, 2) Κεντρικά αστικά ακίνητα κατάλληλα για Τράπεζες-καταστήματα-γραφεία, 3) Παραλιακές εκτάσεις, κατάλληλες για τουριστικές επενδύσεις των 150.000-100.00-70.00-50.000-36.000 τ.μ. και 4) Διαμερίσματα και μεζονέτες προβολής.

ΣΤΟΧΟΣ ΜΑΣ ΕΙΝΑΙ: Να προσφέρουμε στο αγοραστικό μας κοινό υψηλής ποιότητας ακίνητα και ευκαιρίες στο νησί της Ρόδου. Ητριακονταετής και πλέον πείρα μας στον τομέα αυτό αποτελεί εγγύηση.

ΣΥΝΘΗΜΑ ΜΑΣ ΕΙΝΑΙ: Επενδύστε στη ΡΟΔΟ ΤΩΡΑ, σε ακίνητα που ΑΝΤΕΧΟΥΝ ΣΤΟ ΧΡΟΝΟ

Γεώργιος Σ. Πιπίνος
ΜΕΣΙΤΗΣ ΑΣΤΙΚΩΝ ΣΥΜΒΑΣΕΩΝ
Γιατί εμείς γνωρίζουμε καλύτερα!

TOP PROPERTIES is a private concern and Mr George S. Pipinos, its owner, has carved, over the years a reputation for integrity and excellence in the world of Real Estate in the Dodecanese.
AT TOP PROPERTIES we try hard to attract important and selective investors high calibre businessmen/women and discerning professional people, both Greek and foreign, who wish to acquire sabstantial and valuable property on Rhodes.
We offer our expertise and advice privately, discreetly and in strict confidence.
We keep a comprehensive list of real estate of the highest specifications
a. A' and B' class hotels (600, 500, 350, 300 beds capacity)
b. Centrally situated office buildings and other business premises.
c. Seaside land, ideal for development (hotels, holiday resorts, etc), of 150.000, 100.00, 70.000, 50.000, 36.000 sq.m.
d. Luxury apartments, maisonettes, detached, semi-detached and terraced houses.
Our aim is to give our clients the opportunity to Qcquire value for money, first class real estate on Rhodes. Our 30-year-old experience in Real Estate is our warranty.
Our motto is Invest in Rhodes, Invest in property, It stands the test of time.



TOP PROPERTIES
and George Pipinos
Because we know best

ΚΕΝΝΕΝΤΥ 38, ΡΟΔΟΣ, 85 100, ΤΗΛ. (0241) 23895, 38243, κιν. (094)-4-676003 FAX: (0241) 20883
38 KENNEDY STR., RHODES, 85 100, TEL. (0241) 23895, 38243, mob. (094)-4-676003 FAX: (0241) 20883

ΕΥΚΑΙΡΙΑ

ΠΩΛΟΥΝΤΑΙ
ΑΦΑΝΤΟΥ

- Στο κύμα της θάλασσας 4 στρέμματα 36 εκατομμύρια.
- 4 στρέμματα θέση Τραπέζια 14 εκατομμύρια.
- 3 στρέμματα με άδεια οικοδομής 240 τ.μ. 16 εκατομμύρια
- 1 στρέμμα με άδεια οικοδομής 240 τ.μ. 15 εκατομμύρια
- Λεωφόρος Ρόδου-Λίνδου οικόπεδο 900 τ.μ. με πρόσοψη 20 μ. 13 εκατομμύρια.
- 2 στρέμματα στο κύμα της θάλασσας 22 εκατομμύρια.
- 7 στρέμματα με 20 ρίζες ελιές 6 εκατομμύρια
- 5,5 στρέμματα με 20 ρίζες ελιές 8 εκατομμύρια.
- 20 στρέμματα 800 μέτρα από τη θάλασσα, 60 εκατομμύρια.
- 15 στρέμματα αγρόκτημα 6 εκατομμύρια.

ΟΙΚΟΠΕΔΑ
- Των 450 τ.μ. με θέα τη θάλασσα 5 εκατομμύρια.

ΚΟΛΥΜΠΙΑ
- 2 στρέμματα με άδεια οικοδομής 75 τ.μ. 15 εκατομμύρια

ΛΑΡΔΟΣ
- Οικόπεδο εντός σχεδίου 600 τ.μ. 8 εκατομμύρια

ΓΕΝΝΑΔΙ
- 42 στρέμματα, 800 μέτρα από τη θάλασσα 80 εκατομμύρια στον κεντρικό δρόμο στον Αγ. Γεώργιο.
- 3 στρέμματα με 30 μέτρα πρόσοψη 25 εκατομμύρια.
- 2 στρέμματα οικοδομήσιμο 4 εκατομμύρια
- 10 στρέμματα 20 εκατομμύρια.

ΚΙΟΤΑΡΙ
- 4 στρέμματα από 12.000.000 το στρέμμα στο κύμα της θάλλασας

ΜΑΝΤΡΙΚΟ
- 4 στρέμματα προς 11.000.000 το στρέμμα στο κύμα της θάλασσας

ΚΡΕΜΑΣΤΗ
- 2 στρέμματα 20.000.000 παραλιακό.

ΔΙΜΥΛΙΑ ΠΡΟΣ ΕΛΕΟΥΣΑ
- 7 στρέμματα, 10 εκατομύρια στον κεντρικό δρόμο.

ΚΑΛΑΒΑΡΔΑ
- Στο κύμα της θάλασσας 3,5 στρέμματα 15 εκατομμύρια.

ΠΑΣΤΙΔΑ
- Σε οικόπεδο 103 τ.μ. μονοκατοικία 75 τ.μ. 13 εκατομμύρια.
- Μήδια διαμέρισμα 80 τ.μ. 20 εκατομμύρια.

Πληρ. τηλ. 26805-51024,
κιν. 0945-406562 fax: 51077
ΔΑΝΕΙΑ ΔΕΚΤΑ
Γ.Ν. ΔΡΑΚΟΣ

ΠΩΛΗΣΕΙΣ ΔΙΑΜΕΡΙΣΜΑΤΩΝ



ΑΠΟ ΤΗΝ ΚΑΤΑΣΚΕΥΑΣΤΙΚΗ ΕΤΑΙΡΕΙΑ

Κ. ΣΠΑΝΟΣ & ΣΙΑ ΟΕ

ΠΩΛΟΥΝΤΑΙ ΕΤΟΙΜΟΠΑΡΑΔΟΤΑ ΔΙΑΜΕΡΙΣΜΑΤΑ

ΑΡΙΣΤΗΣ ΚΑΤΑΣΚΕΥΗΣ

ΜΕ ΔΥΟ Ή ΤΡΙΑ ΥΠΝΟΔΩΜΑΤΙΑ

ΠΛΗΡ. ΤΗΛ. 62550-62684-0944272159

κεφάλαιο

Κτηματομεσιτικό - Συμβουλευτικό Γραφείο

ΔΙΑΜΕΡΙΣΜΑΤΑ ΠΩΛΟΥΝΤΑΙ

❑ 50 τ.μ,3ου,1 υπν/τιου, θέα Τριάντα,16εκ-46.955€.

❑70 τ.μ, υπερυψωμένο ισόγειο ,2 υπν/τίων καινούριο Ανάληψη 26.5εκ-77.769€ .

❑ 70 τ.μ ,ισόγειο,1 υπν/τιου Μητρόπολη,15εκ-44.020€.

❑75 τ.μ ,ισόγειο,2 υπν/τίων Ροδίνι , 24εκ-79.236€.

❑80 τ.μ,υπόγειο,2 υπν/τίων αυλή εκατέρωθεν, Ανάληψη 18εκ-52.824€.

❑83 τ.μ,1ου,2 υπν/τίων, Σ.Κωτιάδη, 24.5εκ-71.900€.

❑ 93 τ.μ 1ου,2υπν/τιων,συν αποθήκη 15 τ.μ, γκαράζ, Καρακόνερο, 36εκ-105.649€.

❑ 94 τ.μ 1ου,2υπν/τίων καινούριο Ανάληψη 34 εκ-99.779€,

❑95 τ.μ,1ου,2 υπν/τιων συν βοηθητικός χώρος καινούριο Ιξιά 33 εκ-96.845€.

❑102 τ.μ 1ου , μπετά Απ.Παύλου 20 εκ-58.694€.

❑105τ.μ,ισόγειο,3 υπν/τίων καινούριο , Ατταβύρου 42 εκ-123.257€.

❑ 116 τ.μ , ισόγειο ,3 υπν/τιων ,καινούριο Ανάληψη,42 εκ-123.257€.

❑ 110 τ.μ,1ου,3 υπν/τίων , καινούριο, Ατταβύρου 42 εκ-123.257€.

❑125 τ.μ ρετιρέ,απεριόριστη θέα, 20ετιας, 4 υπν/τια, Μήδια, 29 εκ-85.106€.

❑128 τ.μ 1ου,3υπν/τίων λούξ, πάρκινκ, καινούριο Μήδια 51εκ-149.669€.

❑130 τ.μ 3ου,3 υπν/τίων Δασκάλους, 37εκ-108.584€.

❑150 τ.μ 3ου, ρετιρέ οροφοδιαμέρισμα, λούξ, 3 υπν/τίων Αισχύνη , 44,5εκ-130.594€.

❑ Συγκρότημα με 4 -3αρια των 60 τ.μ,συν μια γκαρσονιέρα, Αφάντου,80εκ-234.776€.

ΜΕΖΟΝΕΤΕΣ- ΜΟΝ/ΚΙΕΣ ΠΩΛΟΥΝΤΑΙ

❑120 τ.μ,μεζονέτα,μπετά, πανοραμική θέα, Παραδείσι 25 εκ-73.367€.

❑128 τ.μ , μεζονέτα , 3 υπν/τιων, πάρκινκ,καινούρια Ροδίνι , 48 εκ-140,865€.

❑180 τ.μ ,μεζονέτα μπετά συν 100 τ.μ υπόγειο, εντός οικισμού, Κοσκινού 23 εκ-67.498€.

❑200 τ.μ μον/κία 3 υπν/τίων σε 1.000 τ.μ οικόπεδο, λούξ, καινούρια, Ιξιά 80 εκ-234.776€.

❑210 τ.μ μον/κία,μπετά σε 1.000 τ.μ οικόπεδο, Ιξιά 45 εκ-132.061€.

❑ 210 τ.μ,μεζονέτα,λούξ ,3 υπν/τιων, τζάκι αυλή-πάρκινγκ Ιξιά 64 εκ-187.820€.

❑ 230 τ.μ, μον/κία, μπετά Πεύκους, 50 εκ-146.735€.

ΟΙΚΟΠΕΔΑ ΠΩΛΟΥΝΤΑΙ

❑ 300 τ.μ. ,δόμηση 300 τ.μ Παστίδα 9 εκ-26.412€.

❑ 380 τ.μ , δόμηση 300 τ.μ Αφάντου,12 εκ-35.216€.

❑ 500 τ.μ βιοτ/κός χώρος δόμηση 3Χ150 Κοσκινού 9 εκ-26.412€.

❑1.000 τ.μ Ανάληψη, 0.8ΣΔ 80 εκ-234.776€.

❑ 2.000 τ.μ ,δόμηση 200 τ.μ, Βουνάρα 35 εκ-102.714€.

❑ 4.000 τ.μ Τρείς-Κανδυλί 35 εκ-102.714€.

❑ 4.000 τ.μ, θέα, Παστίδα 26 εκ-76.302€.

❑5.240 τ.μ Αφάντου παραλία 40 εκ-117.388€.

❑ 5.500 τ.μ, Κολύμπια 15 εκ-44.020€.

❑6.500 τ.μ, Κολύμπια 60 εκ-176.082€.

❑ 9.000 τ.μ, Κολύμπια 50 εκ-146.735€.

❑ 15.000 , τ.μ , Καντυλί 50εκ-146.735€.

ΕΠΙΧΕΙΡΗΣΕΙΣ & ΕΠΑΓΓΕΛΜΑΤΙΚΟΙ ΧΩΡΟΙ

❑ Κατάστημα 23 τ.μ Ανάληψη, μπετά 7 εκ-20.542€.

❑Κατάστημα 25 τ.μ Ψαροπούλα 22 εκ-64.563€.

❑ Κατάστημα 35 τ.μ Ανάληψη, μπετά 11εκ-32.281€.

❑Κατάστημα 40 τ.μ σύν 50 τ.μ υπόγειο Ατταβύρου 20 εκ-58.694€.

❑Κατάστημα 64 τ.μ Μ.Πετρίδη 29 εκ-85.106€.

❑Κατάστημα 90 τ.μ. 1ου με φαρδί μπαλκόνι,Ιξιά 23 εκ-67.498€.

❑Κατάστημα 165 τ.μ Τριάντα 65.000.000€.

Exclusive Properties

❑Οικοδομικό συγκρότημα 4 οικιών 1 καταστήματος, Παλιά πόλη , 277 τ.μ 100 εκ-293.470€.

❑Οικοδομικό συγκρότημα 1000 τ.μ,2 ορόφων Ψαροπούλα 320 εκ-939.104€.

❑Μονοκ/κία 380 τ.μ,σε 6 στρέμματα οικόπεδο , στο κύμα, Λαχανιά 190 εκ-557.593€.

ΖΗΤΟΥΝΤΑΙ ΚΑΤΟΙΚΙΕΣ & ΟΙΚΟΠΕΔΑ ΕΝΤΟΣ & ΕΚΤΟΣ ΠΟΛΕΩΣ

ΤΣΟΥΡΟΥΝΑΚΗΣ Ι. ΑΝΤΩΝΙΟΣ (B.Sc.-MKT)

ΤΗΛ.:60060 (3 γραμμές) FAX: 60062
ΚΙΝ.:0945 949882
e-mail: kefaleo@rho.forthnet.gr

Γ. Σεφέρη 12
(παραπλεύρως ΜΗΔΕΙΑ)
Ρόδος

www.e-kefaleo.com

πωλήσεις

συνέχεια από την προηγούμενη

ΑΓΡΟΣ 4.000 τ.μ. στ' Ασγούρου. Πληρ. τηλ. 27082-26476, 0944-347405 ΑΟ40895

ΠΡΑΓΜΑΤΙΚΗ ΕΥΚΑΙΡΙΑ ΣΤΟ ΓΕΝΝΑΔΙ. ΟΙΚΟΠΕΔΟ 2.120 Μ. ΜΕ ΠΛΗΡΩΜΕΝΗ ΕΤΟΙΜΗ ΑΔΕΙΑ ΟΙΚΟΔΟΜΗΣ 212 ΜΕΤΡΑ, ΠΕΡΙΦΡΑΓΜΕΝΟ ΜΕ ΜΑΝΤΡΑ, ΕΓΚΑΤΑΣΤΑΣΗ ΦΩΣ, ΝΕΡΟ ΚΑΙ ΜΕ ΔΕΝΔΡΑ, ΜΕ ΥΠΑΡΧΟΝ ΚΤΙΣΜΑ ΑΠΟΘΗΚΗ 50 Μ. ΠΩΛΕΙΤΑΙ 20.000.000 ΜΕΤΡΗΤΑ. ΔΕΚΤΟΣ ΚΑΙ ΔΙΑΚΑΝΟΝΙΣΜΟΣ ΠΛΗΡ. ΤΗΛ. 31093, ΩΡΕΣ ΙΑΤΡΕΙΟΥ ΧΠΟ522

ΜΟΝΟΚΑΤΟΙΚΙΑ διόροφη από ιδιότη στην Παλιά Πόλη με 50 τ.μ. αυλή. Πληρ. τηλ. 78934. ΑΟ40954

ΠΩΛΕΙΤΑΙ στο Μικρό Χωριό της Τήλου, **ΣΠΙΤΙ** μισοερειπωμένο, προνομιούχο, στην πλατεία του χωριού με απεριόριστη θέα, κατάλληλο για οποιαδήποτε χρήση. Πληρ. τηλ. 23864 ΧΑΟ271

ΓΡΑΦΕΙΟ επί της οδού Εθν. Μακαρίου 35, εμβαδού 34 τ.μ. Πληρ. τηλ. 21317 και κινητό 0945-996162 ΧΑΟ151

ΚΑΤΑΣΤΗΜΑΤΑ ΕΤΟΙΜΟΠΑΡΑΔΟΤΑ ΣΤΟ ΜΕΓΑΛΥΤΕΡΟ ΣΥΓΚΡΟΤΗΜΑ ΚΑΤΑΣΤΗΜΑΤΩΝ ΣΤΗΝ ΠΑΡΑΛΙΑΚΗ ΛΕΩΦΟΡΟ ΙΑΛΥΣΟΥ ΑΠ' ΕΥΘΕΙΑΣ ΑΠΟ ΤΟΝ ΚΑΤΑΣΚΕΥΑΣΤΗ ΠΟΛ. ΜΗΧΑΝΙΚΟ ΣΤΕΛΙΟ ΜΑΚΕΣΤΑ. ΕΞΑΣΦΑΛΙΣΗ ΔΑΝΕΙΟΥ, ΕΥΚΟΛΙΕΣ ΠΛΗΡΩΜΗΣ. ΑΠΟ 10.350.000 ΔΡΧ. ΠΛΗΡ. ΤΗΛ. 21347 ΧΠΟ205

ΠΩΛΕΙΤΑΙ Ή ΕΝΟΙΚΙΑΖΕΤΑΙ διόροφη μονοκατοικία 75 τ.μ. σε 4 ή 8 στρέμματα 50 μ. από τον κεντρικό δρόμο Πυλώνας-Λάρδου. Πληρ. τηλ. 0241-67389 ΧΑΟ111

ΜΟΝΟΚΑΤΟΙΚΙΕΣ στα Κοσκινού (υπό κατασκευή) με απέραντη θέα σε οικόπεδο 1000 τ.μ. η κάθε μία. Ευκολίες πληρωμής - Δάνεια δεκτά. Πληρ. Κώστας Κωνσταντινίδης, τηλ. 61859, 0946/999906 ΑΟ39516

ΠΑΛΙΟ ΣΠΙΤΙ ΜΕΣΑ ΣΤΟ ΧΩ ΡΙΟ ΠΑΡΑΔΕΙΣΙ. ΤΙΜΗ ΕΥΚΑΙΡΙΑΣ. ΠΛΗΡ. ΤΗΛ. 30225, 0937398915 ΧΠΟ38121

ΠΩΛΟΥΝΤΑΙ: α) Οικόπεδο 850 μέτρων (οικοδομήσιμο εντός οικισμού), β) Ελαιώνας 4 στρεμμάτων, γ) Αγρός 22 στρεμμάτων. Τα δύο ως άνω δεικνύονται για αγροτικούς ή βιοτεχνικούς σκοπούς. Πληρ. τηλ. 96384 από 3 μ.μ. ΧΠΟ200



πωλήσεις αυτοκινήτων & μοτοσικλετων

ΠΩΛΟΥΝΤΑΙ: α) FIAT PANDA '94 μοντέλο καταλυτικό σε άριστη κατάσταση με πολλά εξτρά. Τιμή 700.000, β) SEAT MARBELA σε πολύ καλή κατάσταση. Τιμή 350.000. Πληρ. τηλ. 25549 ΑΑ41026

RENAULT CLIO 93 με full extra μετρητοίς 1.300.000 λόγω αναχωρήσεως. Πληρ. τηλ. 0974559438 ΑΑ41011

KAWASAKI MAX 100, 6 VOLT σε άριστη κατάσταση με καινούργια λάστιχα και αμορτισέρ, μόνο 280.000. Πληρ. τηλ. 32688 ΑΑ41008

YAMAHA XV125cc Virago σε άριστη κατάσταση. Τιμή συζητήσιμη. Πληρ. τηλ. 86979-0944927355 ΑΑ41002

ROVER 214, 5θυρο, μοντέλο 1992, καταλυτικό, χρώμα λευκό με ηλιοροφή, υδραυλικό τιμόνι και ηλεκτρομαγνητικές κλειδαριές σε άριστη κατάσταση. Τιμή 1.500.000 δρχ. Πληρ. τηλ. 0944-775035 ΑΑ40960

ΑΥΤΟΚΙΝΗΤΟ Citroen ZX σε καλή κατάσταση και σε τιμή ευκαιρίας. Πληρ. τηλ. 24622. ΑΑ40946

Ι.Χ. MAZDA 323F μοντέλο '97, 1500 κυβικά. Full extra. Τιμή πώλησης 3.350.000 δρχ. Πληρ. τηλ. 37353, κ. Κώστας. ΑΑ40945

ΑΥΤΟΚΙΝΗΤΟ μάρκας MAZDA 323F-1500 cc μοντέλο 1995 σε καλή κατάσταση. Τιμή 2.500.000 δρχ. Πληρ. τηλ. 0945-480125 ΑΑ40913

ΑΥΤΟΚΙΝΗΤΟ τύπου TOYOTA STARLET σε τιμή ευκαιρίας. Πληρ. τηλ. 37521. ΑΑ40947

FIAT PUNDO SX1100, '97, 42.000 χλμ. ηλεκτρικά παράθυρα-κλειδαριές, immobiliser, συν/μός, ηχοσύστημα, μπορντώ μεταλλικό, βαμμένο, προφυλακτήρες, 1.850.000 δρχ. Πληρ. τηλ. 0944421765 ΑΑ40910

Το κερματοτηλέφωνο που σας πληρώνει!!!

ΠΡΟΣΟΧΗ. ΚΥΚΛΟΦΟΡΟΥΝ ΠΑΡΑΝΟΜΕΣ ΜΕΤΑΧΕΙΡΙΣΜΕΝΕΣ ΣΥΣΚΕΥΕΣ. ΜΕΓΑΛΑ ΠΡΟΣΤΙΜΑ.

Το μόνο που δέχεται EURO και προσαρμόζεται αυτόματα με τα νέα δεκαψήφια νούμερα του ΟΤΕ



ΠΡΟΣΟΧΗ ΣΤΙΣ ΑΠΟΜΙΜΗΣΕΙΣ

Από 0% προκαταβολή έως και 36 μήνες εξόφλιση μόνο με την ταυτότητα σας

Διαθέτει σύστημα άμεσης διάγνωσης και επιδιορθώσεις βλαβών
Αλλάζει χρεώσεις αυτόματα κάθε φορά που τις αλλάζει ο ΟΤΕ
Εχει αναγνώριση κλήσης σε μεγάλη οθόνη
Επιστρέφει το νόμισμα αν δεν είναι εγκεκριμένο
Καθοδηγεί τον χρήστη με οδηγίες
Είναι εγκεκριμμένο από την Εθνική Επιτροπή Τηλεπικοινωνιών
Είναι ανθεκτικό-ευέλικτο-με άμεσο service, και τοποθετείται εύκολα

Αντιπροσωπεία Νοτίου Αιγαίου
ΑΤΤΑΒΥΡΟΥ 46 ΡΟΔΟΣ * ΤΗΛ. 0241-73440, fax: 37733
e-mail: sifakis@payphone.gr http:/www.payphone.gr

PayPHONE ΣΗΦΑΚΗΣ ΤΗΛΕΠΙΚΟΙΝΩΝΙΕΣ



0% προκαταβολή και εξόφληση έως 60 μήνες

CAR EXPERTS

1. NISSAN MICRA 1.300 cc automatic μοντ. 1998 με A/C, υδρ. τιμόνι, airbag, ηλ. παράθυρα, κεντρικό κλείδωμα, P/K. ΤΙΜΗ 2.650.000

2. GOLF 1400 cc μοντ. 1995. ΤΙΜΗ 2.550.000

3. CITROEN AX 1200 cc μοντ. 1994. ΤΙΜΗ: 1.200.000

4. SKODA FAVORIT μοντ. 1992 1.300 cc. ΤΙΜΗ: 600.000

5. TOYOTA CARINA E μοντ. 1992 ΤΙΜΗ: 2.500.000

6. PEUGEOT 306 SL 1400 cc μοντέλο 1995 με υδρ. τιμόνι-αερόσακκο οδηγού, ηλ. παράθυρα, κεντρικό κλείδωμα, ηχοσύστημα. Τιμή: 2.000.000

7. NISSAN PRIMERA μοντ. 1991 2000 cc με A/C-ηλ. παράθυρα-κεντρικό κλείδωμα, ηχοσύστημα. Τιμή: 2.200.000

8. CITROEN ZX μοντ. 1993 1400 cc Τιμή: 1.600.000

9. RENAULT 19 μοντ. 1990 1400 cc Τιμή: 900.000

10. CITROEN XANTIA 1.800 c.c. μοντέλο 1995 με A/C-ABS-AIRBAG οδηγού-ηλ. παράθυρα-ηλ. καθρέπτες-ηχοσύστημα. Τιμή 3.100.000 δρχ.

11. SUZUKI SWIFT 1.000 c.c. μοντέλο 1994. Τιμή 1.300.000 δρχ.

12. RENAULT 21 1.800 c.c. μοντέλο 1991. Τιμή 1.800.000 δρχ.

ΞΕΝΑΚΗΣ

ΕΠΙΣΗΜΟΣ ΣΥΝΕΡΓΑΤΗΣ KOSMOCAR
ΛΙΝΔΟΥ 238, ΤΗΛ: 61600

auto-moto

συνέχεια από την προηγούμενη

ΜΕΓΑΛΗ ΕΥΚΑΙΡΙΑ!!! ΠΩΛΕΙΤΑΙ αυτοκίνητο MAZDA 121 καταλυτικό μοντέλο '91 χρώματος κόκκινο 1300 cc ατρακάριστο σε άριστη κατάσταση στην καταπληκτική τιμή των 950.000 δρχ.!! Δεκτός κάθε έλεγχος και με ευκολίες πληρωμής. Πληρ. τηλ. 22918-0944-551597 κο Γιάννη AA40845

FIAT PUNTO CABRIO ΜΟΝΤΕΛΟ 94 1,3 ΛΕΥΚΟ 75000 ΧΙΛΙΟΜΕΤΡΑ, EXTRAS. ΤΙΜΗ 2.400.000. ΠΛΗΡ. ΤΗΛ. 87006, 10.00-13.00 Ή 18.00-22.00 ΧΠΑ841

HONDA CIVIC coupe 2 πόρτες VTEC 1,6 SR 125HP 7ος '96, 50.000 χλμ. χρώματος κυπαρισσί, μεταλλικό, ηλ. οροφή, ηλ. παράθυρα, ηλ. καθρέφτες, ηλεκτρομαγνητικές κλειδαριές, immobilizer, ABS, ζαντολάστιχα αλουμινίου, κατάσταση άριστη. Τιμή 4,5 εκ. μετρητοίς. Πληρ. τηλ. 27960, 78392 μετά τις 13.00, 093-7304208. AA40816

AUDI TT 180 HP ΜΕ FULL EXTRA ΣΕ ΑΡΙΣΤΗ ΚΑΤΑΣΤΑΣΗ, ΦΥΛΑΞΗ ΣΕ ΓΚΑΡΑΖ. ΠΛΗΡ. ΤΗΛ. 0946/683029 ΧΠΑ851

SEAT AROSA 1000 cc μοντ. '99, immobilizer, ραδιοκασετόφωνο, ηλεκτρομαγν. κλειδαριές. Τιμή ευκαιρίας. Πληρ. τηλ. 0974896627

ΗΜΙΦΟΡΤΗΓΟ ΑΥΤΟΚΙΝΗΤΟ τύπου MERCEDES, Δημοσίας χρήσεως με την άδειά του. Πληρ. κ. Λευτέρης κιν. 0932945204 και 91188 AA40885

ΤΡΟΧΟΣΠΙΤΟ. Πωλείται τροχόσπιτο Knaus Azur-530μ. μήκος, μονοαξονικό, ρυμουλκούμενο, με πολυκουζινάκι, χημική τουαλέτα, εξωτερική μεγάλη σκηνή, σχεδόν αχρησιμοποίητο, εισαγωγής Γερμανίας, κατάλληλο για 6 άτομα, σε πολύ καλή τιμή. Πληρ. τηλ. 25468. AA40775

ΠΩΛΟΥΝΤΑΙ ΜΕΤΑΧΕΙΡΙΣΜΕΝΑ ΦΟΡΤΗΓΑ ΑΥΤΟΚΙΝΗΤΑ ΕΙΣΑΓΩΓΗΣ ΟΛΩΝ ΤΩΝ ΤΥΠΩΝ, ΓΙΑ ΑΓΡΟΤΙΚΗ ΚΑΙ ΕΠΑΓΓΕΛΜΑΤΙΚΗ ΧΡΗΣΗ, ΚΑΘΩΣ ΚΑΙ Ι.Χ. ΕΠΙΒΑΤΙΚΑ. ΕΤΟΙΜΟΠΑΡΑΔΟΤΑ Ή ΚΑΤΟΠΙΝ ΠΑΡΑΓΓΕΛΙΑΣ. ΠΑΡΕΧΟΥΜΕ ΓΡΑΠΤΗ ΕΓΓΥΗΣΗ ΕΝΟΣ ΧΡΟΝΟΥ. ΕΙΣΑΓΩΓΕΙΣ

ΜΕΤΑΧΕΙΡΙΣΜΕΝΩΝ ΑΥΤΟΚΙΝΗΤΩΝ " Δ. ΜΠΟΥΝΤΟΥΡΗΣ-Ε. ΠΑΠΑΠΟΣΤΟΛΟΥ Ο.Ε.". ΕΚΘΕΣΗ: ΕΘΝΙΚΗ ΟΔΟΣ ΛΑΡΙΣΑΣ-ΙΩΑΝΝΙΝΩΝ ΤΡΙΚΑΛΑ ΘΕΣΣΑΛΙΑΣ. ΤΗΛ. 0431-74709 ΦΑΞ 0431-27008 ΚΙΝ. 0974456200-0977395269 ΧΠΑ112

εργασιες

ΑΠΟ ΦΡΟΝΤΙΣΤΗΡΙΟ ΑΓΓΛΙΚΩΝ ΖΗΤΕΙΤΑΙ ΚΑΘΗΓΗΤΡΙΑ ΑΓΓΛΙΚΗΣ ΓΛΩΣΣΑΣ ΜΕ ΕΜΠΕΙΡΙΑ ΣΤΗΝ ΠΡΟΕΤΟΙΜΑΣΙΑ ΜΑΘΗΤΩΝ ΓΙΑ ΕΞΕΤΑΣΕΙΣ ΓΙΑ ΝΑ ΕΡΓΑΣΤΕΙ ΑΠΟ ΤΟ ΣΕΠΤΕΜΒΡΙΟ. A QUALIFIED AND EXPERIENCED ENGLISH TEACHER IS WANTED TO TEACH AT A SCHOOL OF ENGLISH THIS UPCOMING SCHOOL YEAR FOR INFORMATION CALL 68262-65528 ΠΖ41028

ΚΟΠΕΛΕΣ ΝΑ ΓΝΩΡΙΖΟΥΝ ΠΟΛΥ ΚΑΛΑ ΤΗΝ ΑΓΓΛΙΚΗ ΓΛΩΣΣΑ ΚΑΙ ΛΙΓΑ ΓΕΡΜΑΝΙΚΑ ΓΙΑ ΕΡΓΑΣΙΑ ΣΕ ΤΟΥΡΙΣΤΙΚΟ ΚΑΤΑΣΤΗΜΑ ΣΤΟ ΦΑΛΗΡΑΚΙ "PUBLIC RELATIONS". ΩΡΑΡΙΟ ΕΡΓΑΣΙΑΣ ΤΗΣ ΕΠΙΛΟΓΗΣ ΤΟΥΣ. ΜΗΧΑΝΑΚΙ ΑΠΑΡΑΙΤΗΤΟ. ΠΛΗΡ. ΤΗΛ. 86151 ΜΕΤΑ ΤΙΣ 14.00 ΚΑΙ 0944293494 ΠΖ41025

ΚΟΠΕΛΑ για το κυλικείο-snack . Πληρ. τηλ. 20812 όλο το 24ωρο AZ41030

ΜΑΓΕΙΡΑΣ ή βοηθός μαγείρου έμπειρος για εστιατόριο αλά καρτ στο Φαληράκι. Ωρες εργασίας απογευματινές. Πληρ. τηλ. 094601128 AZ41031

ΠΡΟΣΩΠΙΚΟ για πιτσαρία εντός πόλεως. Πληρ. τηλ. 20004 κ. Σίμο AZ41027

ΒΟΗΘΟΣ ΣΕΡΒΙΤΟΡΟΥ από εστιατόριο στην Ιαλυσό για άμεση πρόσληψη. Πληρ. τηλ. 91709 AZ41004

ΝΕΑ από το κατάστημα γυναικείων ενδυμάτων **MORGAN** έως 30 ετών με καλή γνώση Αγγλικής γλώσσας. Πληρ. τηλ. 34326 και 0946064300. AZ40998

ΠΩΛΗΤΗΣ-ΤΡΙΑ ΓΙΑ ΕΚΘΕΣΗ ΕΠΙΠΛΩΝ. ΜΟΝΙΜΗ ΑΠΑΣΧΟΛΗΣΗ. ΠΛΗΡ. ΤΗΛ. 39910-11 ΠΖ40996

ΔΙΑΚΟΣΜΗΤΡΙΑ ΓΙΑ ΝΑ ΕΡΓΑΣΘΕΙ ΣΕ ΝΕΟ ΚΑΤΑΣΤΗΜΑ ΕΠΙΠΛΩΝ. ΠΛΗΡ. ΤΗΛ. 0241-69414 ΠΖ40987

ΚΥΡΙΑ συνταξιούχος υγιής, για συντροφιά και φροντίδα ηλικιωμένης κυρίας. Προσφέρεται κατοικία, τροφή και μισθός. Πληρ. τηλ. 63136 και 63431 AZ40990

ΟΙΚΟΔΙΔΑΣΚΑΛΕΙΟ ΓΕΡΜΑΝΙΚΗΣ ΓΛΩΣΣΑΣ

ΠΑΡΑΔΙΔΟΝΤΑΙ ΜΑΘΗΜΑΤΑ ΓΕΡΜΑΝΙΚΩΝ

σε παιδιά και ενήλικες.

Ολιγομελή τμήματα - Προετοιμασία πτυχίων: **Zertifikat, Mittelstufe** από καθηγήτρια Πανεπιστημίου Ελβετίας.

Πληρ. κ. Λία Παλογιαννίδη
τηλ. 35395, 0945262351

ΣΧΟΛΗ ΟΔΗΓΩΝ
ΠΟΡΤΣΕΛΛΗΣ ΣΤΕΦΑΝΟΣ
Διπλ. εκπαιδευτής υποψηφίων οδηγών



- Διπλώματα αυτοκινήτου, μοτοσικλέτας,φορτηγού, λεωφορείου, νταλίκας
- Αναθεωρήσεις ληγμένων αδειών
- Θεωρητικά μαθήματα ΚΟΚ και Μηχανολογίας
- Μετατροπές ξένων διπλωμάτων σε ελληνικά
- Διπλώματα αυτόματου αυτοκινήτου

ΕΡΝΕΣΤ ΜΠΕΒΙΝ 6 - ΡΟΔΟΣ • ΤΗΛ. 34497, 0945-463635

ΣΧΟΛΗ ΟΔΗΓΩΝ ΠΟΤΣΟΥ ΣΩΤΗΡΗ
ΔΙΠΛ. ΕΚΠΑΙΔΕΥΤΗΣ ΥΠΟΨΗΦΙΩΝ ΟΔΗΓΩΝ.
ΔΙΠΛΩΜΑΤΑ Α - Β - Γ - Δ - Ε

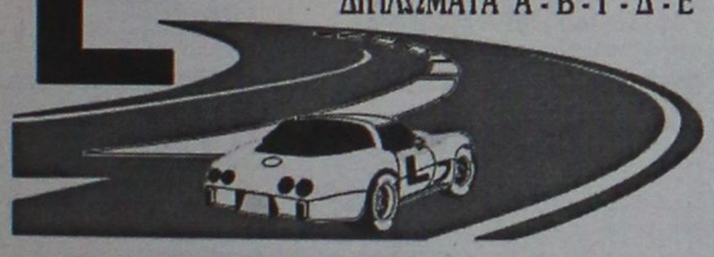

★ **Αναλαμβάνουμε την έκδοση αδειών οδήγησης όλων των κατηγοριών.**

★ **Αναθεωρήσεις Επαγ/κών αδειών.**

★ **Τα θεωρητικά μαθήματα όλων των κατηγοριών γίνονται στό σύγχρονο Κέντρο θεωρητικής Εκπαίδευσης Υποψηφίων Οδηγών της Ε.Σ.Ο.Ρ. Ο.Ε. Στην οποία μετέχουμε.**

★ **Διαθέτουμε καί Αυτόματο Επιβατηγό.**

Εθνάρχου Μακαρίου 31, 2ος όροφος, ΡΟΔΟΣ (Ένανται Εθνικής Τράπεζας, πάνω από το κατ/μα "ΡΟΔΙ") Τηλ. 78070 Κιν. 0945- 567404



ΣΧΟΛΗ ΟΔΗΓΩΝ ΚΟΥΣΗ ΠΑΝΤΕΛΗ

- **ΔΙΠΛΩΜΑΤΑ**
- **ΕΡΑΣΙΤΕΧΝΙΚΑ**
- **ΕΠΑΓΓΕΛΜΑΤΙΚΑ**
- **ΜΟΤΟΣΙΚΛΕΤΑΣ**
- **ΜΑΘΗΜΑΤΑ ΘΕΩΡΗΤΙΚΗΣ ΔΙΔΑΣΚΑΛΙΑΣ**



-Επεκτάσεις όλων των κατηγοριών
-Αναθεωρήσεις ληγμένων αδειών
-Μετατροπές ξένων αδειών σε ελληνικές

Οδός Βαλαωρίτου 9
(έναντι HOTEL SEMIRAMIS ΠΙΣΩ ΑΠΟ ΤΟ ΠΑΛΑΙΟ ΝΟΣΟΚΟΜΕΙΟ
e-mail: koysisp@internet.gr

ΕΚΠΑΙΔΕΥΤΙΚΟ ΑΥΤΟΚΙΝΗΤΟ:
TOYOTA YARIS 1300 cc AIR CONDITIONED

(ΠΡΟΣΟΧΗ): ΜΑΘΗΜΑΤΑ
α. Μοτοσικλέτας μεγάλου κυβισμού από 125 cc έως ανεξαρτήτου
β. Μοτ/τας έως 125 cc
γ. Μοτοποδηλάτου 50 cc
Διαθέτουμε επίσης κι αυτόματες μοτοσικλέτες 125 cc
Πληρ. τηλ.
29157-73820-94777
ΚΑΙ ΑΝΑ ΠΑΣΑ ΣΤΙΓΜΗ ΣΤΑ ΚΙΝΗΤΑ τηλ.
0944/511313-0944/203343
Στην κατηγορία ανεξαρτήτου κυβισμού η εκπαίδευση γίνεται με μοτοσικλέτα 500 cc
Παραλαβή των μαθητών μας και από τις οικίες τους
"Η σωστή και μεθοδική εκπαίδευση στα σύγχρονα οχήματά μας, βάζει γερά θεμέλια για τη δημιουργία ενός καλού νέου οδηγού"

ΠΡΟΣΟΧΗ
Στη σχολή μας παραδίδονται και μαθήματα θεωρητικής διδασκαλίας

ΠΜ40624

ΣΧΟΛΗ ΟΔΗΓΩΝ



ΠΥΛΑΡΙΝΟΣ ΗΡΑΚΛΗΣ
Πτυχιούχος Εκπαιδευτής

Διπλώματα
✓ *Ερασιτεχνικά*
✓ *Επαγγελματικά*
✓ *Μοτοσικλέτας*
✓ *Επεκτάσεις - Αναθεωρήσεις*

Αγ. Αναστασίας 40 & Π.Π. Γερμανού
Εμπορικό Κέντρο Φώκιαλη, α' όροφος
Τηλ. 75270, 0942 445549
ΠΜ40097

ΠΩΛΟΥΝΤΑΙ ΔΙΑΜΕΡΙΣΜΑΤΑ

ΔΙΑΚΟΓΕΩΡΓΙΟΥ ΚΑΛΛΙΣΤΟΣ

- **ΠΩΛΗΣΕΙΣ ΔΙΑΜΕΡΙΣΜΑΤΩΝ**
- **ΚΑΤΑΣΤΗΜΑΤΑ-ΑΠΟΘΗΚΕΣ**
- **ΑΝΤΑΛΛΑΓΕΣ ΑΚΙΝΗΤΩΝ**
- **ΑΓΟΡΕΣ ΟΙΚΟΠΕΔΩΝ**
- **ΑΝΑΛΑΜΒΑΝΟΥΜΕ ΑΝΤΙΠΑΡΟΧΕΣ**

ΔΙΕΥΘ.: ΕΘΝ. ΑΝΤΙΣΤΑΣΕΩΣ 11, (πρώην Αννης Μαρίας)
ΤΗΛ: 78501-29318, 78502

ΠΩΛΟΥΝΤΑΙ διαμερίσματα λουξ κατασκευής με απεριόριστη θέα. Τα διαμερίσματα διαθέτουν θωρακισμένες πόρτες, εντοιχισμένες κουζίνες, ντουλάπες, εντοιχισμένο νιπτήρα με ντουλάπι, κεντρική θέρμανση αυτόνομη, ανοιγόμενα ανακλινόμενα κουφώματα με διπλά τζάμια, σίτες, ρολά, υδραυλικό ασανσέρ, τριφασικό ρεύμα.
Ολοι οι χώροι σπατουλαριστό, εσωτερικές πόρτες MDF με σχέδια

ΔΙΑΜΕΡΙΣΜΑΤΑ

Επί της οδού Μεγ. Κων/νου - Κων/νου Παλαιολόγου
50 τ.μ. δυάρια
85 τ.μ. τριάρια
110 τμ. τεσσάρια
ανά όροφο

Επί της Κων/νου Υδραίου-Στ. Κωτιάδη
70 τ.μ. τριάρια
90 τ.μ. τριάρια-τεσσάρια
110 τ.μ. τεσσάρια
130 τ.μ. τεσσάρια-πεντάρια
ανά όροφο με μεγάλες θεράντες φανταστική θέα

Επί της Λεωφ. Καλλιθέας-Καρακόνερο
50 τ.μ. δυάρια
85 τ.μ. τριάρια
110 τ.μ. τεσσάρια
ανά όροφο με μεγάλες θεράντες, απεριόριστη θέα

ΚΑΤΑΣΤΗΜΑΤΑ

50 τ.μ.
100 τ.μ.
150 τ.μ.
επί της Λεωφ. Καλλιθέας-Καρακόνερο

ΙΑΤΡΕΙΑ-ΓΡΑΦΕΙΑ

50 τ.μ.
100 τ.μ.
150 τ.μ.
επί της Μεγ. Κων/νου και Κων Παλαιολόγου (Φώκιαλή)

ΠΩΛΟΥΝΤΑΙ:

- Μονοκατοικία 100 τ.μ. σε οικόπεδο 476 τ.μ. στις Καλυθιές.
- Οικόπεδο στο Τσαΐρι, 2500 τ.μ.
- Οικόπεδο στα Κοσκινού, 19980 τ.μ.
- Διαμέρισμα 138 τ.μ. 1ος όροφος οδός Μάρκου Κλαδάκη - Ρόδος
- Διαμέρισμα 60 τ.μ. α' όροφος στη οδό Στ. Κωτιάδη
- Μονοκατοικία 110 τ.μ. δυόροφη οδός Δηλμπεράκη 99 - Ρόδος
- Διαμέρισμα 75 τ.μ. ισόγειο στην Αγ. Αναστασία- Ρόδος
- Διαμέρισμα 60 τ.μ. ισόγειο όπισθεν Πανεπιστημίου Αιγαίου - Ρόδος
- Μεζονέτα 140 τ.μ. στην οδό Λισαβώνος και Όσλου - Ρόδος
- Διαμέρισμα 80 τ.μ. 1ος όροφος στο χωριό Παραδείσι - Ρόδος
- Αγροτεμάχιο 19.800 τ.μ. στην Παστίδα (όπισθεν εργοστασίου "ΘΡΑΚΗ") - Ρόδος
- Αγροτεμάχιο 3.448 τ.μ. απέναντι από την είσοδο του ξενοδοχείου "BLUE BAY"- Κρεμαστή - Ρόδος
- Αγροτεμάχιο 4 στρεμμάτων στα Κολύμπια - Ρόδος
- Οικόπεδο 124 τ.μ. στην πλατεία του χωριού Κοσκινού - Ρόδος
- Ξενοδοχείο "ΠΟΣΕΙΔΩΝ" στην περιοχή Κρητικά - Ρόδος
- Διαμέρισμα 125 τ.μ. ισόγειο λουξ κατασκευής νέο στην οδό Αισχίνης
- Διαμέρισμα 125 τ.μ. 3ος λουξ κατασκευής νέο στην οδό Αισχίνης
- Διαμέρισμα 125 τ.μ. 3ος λουξ κατασκευής νέο στην οδό Αισχίνης
- Κατάστημα 90 τ,μ. νέας κατασκευής στο Καρακόνερο
- Γραφείο 63 τ.μ. νέας κατασκευής απέναντι από Παλαιό ΙΚΑ
- Γραφείο 73 τ.μ. νέας κατασκευής απέναντι από παλαιό ΙΚΑ
- Διαμέρισμα 110 τ.μ. 1ος όροφος στην Ανάληψη (εκκλησία) - Ρόδος
- Διαμέρισμα 85 τ.μ. σε μπετά ΛεωφόροΡόδου-Λίνδου
- Μεζονέτα 160 τ.μ. στους Δασκάλους
- Διαμέρισμα 60 τ.μ. 1ος όροφος Παναγιώτου Ροδίου-Ρόδος
- Ενοικιάζεται αποθήκη 75 τ.μ. στο Ροδίνι

ΔΑΝΕΙΑ ΟΛΩΝ ΤΩΝ ΤΑΜΕΙΩΝ
ΚΑΙ ΟΛΩΝ ΤΩΝ ΤΡΑΠΕΖΩΝ

Πληροφορίες
κ. Κ. ΔΙΑΚΟΓΕΩΡΓΙΟΥ • τηλ. 29318, 34598
κ. ΔΗΜΗΤΡΗ • τηλ. 78501-78502

εργασίες

συνέχεια από την προηγούμενη

ΚΟΠΕΛΑ 21-30 ετών με γνώσεις Η/Υ για μεταφορική εταιρία. Πληρ. τηλ. 0974559438AZ41012

ΣΥΝΕΡΓΑΤΕΣ άνω των 18 ετών για οργάνωση marketing και δίκτυο πωλήσεων από πολυεθνική εμπορική εταιρεία. Υψηλές απολαβές και συνεχή επαγγελματική υποστήριξη. Πληρ. τηλ. 0944861717 κ. Πολυχρόνη AZ40982

ΚΗΠΟΥΡΟΙ και καθαρίστριες κατά προτίμηση ζευγάρι, για πρωινή εργασία. Πληρ. τηλ. 29220 από 10.30-17.00 πρωί AZ40988

ΥΠΑΛΛΗΛΟΣ ΓΡΑΦΕΙΟΥ με γνώσεις Η/Υ για μόνιμη εργασία σε μεγάλη εταιρεία Α.Ε. Πληρ. τηλ. 31453 AZ40984

ΚΑΘΑΡΙΣΤΡΙΑ για εστιατόριο εντός πόλεως. Πληρ. τηλ. 0932843678 AZ40971

ΚΟΠΕΛΑ για να εργασθεί σε καφετέρια στη Λάρδο. Πληρ. τηλ. 0244-44393 AZ40967

ΚΟΠΕΛΕΣ για εργασία στο beach-bar Viva Loca για πρωινή και βραδινή εργασία στην περιοχή Ζέφυρος. Πληρ. τηλ. 33109 AZ40962

Το ιταλικό εστιατόριο Capricci **ΖΗΤΑΕΙ** βοηθό σερβιτόρα από τις 9 μ.μ. έως 12. Πληρ. τηλ. 33395 AZ40963

ΛΟΓΙΣΤΙΚΟ ΓΡΑΦΕΙΟ ΖΗΤΕΙ υπάλληλο απόφοιτο οικονομικής κατεύθυνσης (ΑΕΙ, ΤΕΙ, ΙΕΚ) με πιστοποίηση πτυχίου ή ΤΕΛ ή ΤΕΕ β' κύκλου, που δεν έχουν παρέλθει 2 χρόνια από την απόκτησή του. Επίσης αποφοίτους Δημόσιου ή Ιδιωτικού ΙΕΚ πριν την πιστοποίηση του πτυχίου τους, που να ενδιαφέρονται να εκτελέσουν την πρακτική τους άσκηση. Μεταφορικό μέσο απαραίτητο. Πληρ. τηλ. 20479 (ώρες γραφείου). Αποστολή βιογραφικών στο fax 75527. AZ40953

ΕΜΠΕΙΡΟΣ ΠΩΛΗΤΗΣ με γνώσεις Αγγλικών - Γερμανικών για εργασία σε χρυσοχοείο. Ικανοποιητικός μισθός συν ποσοστά. Πληρ. τηλ. 86670-3 από τις 9.30 έως και τις 16.00 καθημερινά. AZ40952

ΝΕΑΡΟΣ για καφετέρια. Πληρ. τηλ. 77121. AZ40951

ΕΜΠΕΙΡΟΣ για εργασία σε πρατήριο καυσίμων. Πληρ. τηλ. 62050. AZ40950

ΠΕΠΕΙΡΑΜΕΝΟΣ ΒΟΗΘΟΣ ΣΕΡΒΙΤΟΡΟΥ από εστιατόριο στην Ιαλυσό. Ωράριο συνεχές 4 έως κλείσιμο. Πληρ. τηλ. 94857, 0972328703 AZ40948

ΖΗΤΟΥΝΤΑΙ ΓΙΑ ΕΣΤΙΑΤΟΡΙΟ-ΟΥΖΕΡΙ ΒΟΗΘΟΙ ΣΕΡΒΙΤΟΡΟΙ ΜΕ ΠΡΟΫΠΗΡΕΣΙΑ ΓΙΑ ΕΡΓΑΣΙΑ ΕΝΤΟΣ ΠΟΛΕΩΣ. ΠΛΗΡ. ΤΗΛ. 77174 ΠΖ40905

ΖΗΤΕΙΤΑΙ βοηθός σερβιτόρου, απογευματινές ώρες για εστιατόριο. HELP FOR SERVICE IN RESTAURANT EVENING HOURS. TEL. 35178 AZ40914

Από ψαροταβέρνα **ΖΗΤΕΙΤΑΙ** κοπέλα για λάντζα. Αποκλείονται αλλοδαπές. Πληρ. τηλ. 33353, 11 π.μ.-1 μ.μ. AZ40916

ΗΛΕΚΤΡΟΝΙΚΟΣ νέος μέχρι 25 ετών χωρίς στρατιωτικές υποχρεώσεις με βασικές γνώσεις ηλεκτρονικής, ηλεκτρονικού υπολογιστή και αγγλικών. Πληρ. τηλ. 0944251817 AZ40904

ΒΟΗΘΟΣ σερβιτόρου για να εργασθεί σε κεντρικό εστιατόριο. Πληρ. τηλ. 20224 AZ40900

ΚΟΠΕΛΑ με γνώσεις Αγγλικών-Γερμανικών για εργασία σε τουριστικό κατάστημα. Ώρες απασχόλησης 17.00-23.00. Πληρ. τηλ. 86670-3 κον Μιχάλη από τις 9.30 έως και τις 16.00 καθημερινά AZ40897

ΚΟΠΕΛΑ να εργαστεί σε καφετέρια στη Ρόδο για απόγευμα ή πρωινή απασχόληση. Πληρ. τηλ. 0972274632 AZ40889

ΣΕΡΒΙΤΟΡΟΙ βοηθοί για εστιατόριο στα Βληχά της Λίνδου. Πληρ. τηλ. 0244-31605 και 31608 AZ40890

ΚΟΠΕΛΑ να εργαστεί σε εκτυπωτικό γραφείο. Πληρ. τηλ. 37095 AZ40877

ΘΕΛΕΤΕ ΟΙΚΟΝΟΜΙΚΗ ΑΝΕΞΑΡΤΗΣΙΑ; ΘΕΛΕΤΕ ΕΛΕΥΘΕΡΟ ΩΡΑΡΙΟ ΕΡΓΑΣΙΑΣ; ΣΑΣ ΑΡΕΣΕΙ ΝΑ ΕΡΧΕΣΤΕ ΣΕ ΕΠΑΦΗ ΜΕ ΚΟΣΜΟ; ΤΟΤΕ ΑΥΤΗ Η ΑΓΓΕΛΙΑ ΕΙΝΑΙ ΓΙΑ ΣΑΣ. ΠΟΛΥΕΘΝΙΚΗ ΑΜΕΡΙΚΑΝΙΚΗ ΕΤΑΙΡΕΙΑ ΖΗΤΑΕΙ ΣΥΝΕΡΓΑΤΕΣ. ΠΛΗΡ. Ν. ΧΡΙΣΤΟΠΟΥΛΟΣ ΤΗΛ. 0974453968 ΚΑΘΗΜΕΡΙΝΩΣ 16.00-22.00 AZ40862

ΥΠΑΛΛΗΛΟΣ για να εργασθεί σε γραφείο τελετών. Απαραίτητη προϋπόθεση δίπλωμα οδήγησης. Πληρ. τηλ. 33400, 28901 AZ40844

ΑΠΟ ΦΡΟΝΤΙΣΤΗΡΙΟ ΜΕΣΗΣ ΕΚΠΑΙΔΕΥΣΗΣ ΖΗΤΕΙΤΑΙ ΚΑΘΗΓΗΤΗΣ-ΤΡΙΑ ΦΥΣΙΚΗΣ - ΧΗΜΕΙΑΣ. ΠΛΗΡ. ΤΗΛ. 0977 335043 ΠΖ40783

ΚΟΠΕΛΑ για Γερμανική καφετέρια που να γνωρίζει λίγα Γερμανικά. Πολύ καλές αποδοχές. Ώρες εργασίας 17.00 έως 01.00 Πληρ. τηλ. 56516 AZ40818

ΖΗΤΕΙΤΑΙ ΚΑΘΗΓΗΤΡΙΑ ΓΕΡΜΑΝΙΚΩΝ ΜΕ ΤΑ ΑΠΑΡΑΙΤΗΤΑ ΠΡΟΣΟΝΤΑ ΚΑΙ ΣΧΕΤΙΚΗ ΠΕΙΡΑ ΓΙΑ ΝΑ ΕΡΓΑΣΘΕΙ ΣΕ ΜΕΓΑΛΑ ΚΕΝΤΡΑ ΞΕΝΩΝ ΓΛΩΣΣΩΝ. ΠΛΗΡ. ΤΗΛ. 32633

ΚΟΠΕΛΑ για να εργασθεί στην **Σαντορίνη** την καλοκαιρινή σεζόν σε σοβαρό κατάστημα video games. Μισθός ικανοποιητικός και bonus. Πληρ. τηλ. 25050

ΝΗΠΙΑΓΩΓΟΣ ΓΙΑ ΠΑΙΔΙΚΟ ΣΤΑΘΜΟ ΠΤΥΧΙΟΥΧΟΣ ΠΑΝΕΠΙΣΤΗΜΙΟΥ Ή ΙΔΙΩΤΙΚΗΣ ΣΧΟΛΗΣ ΜΕ ΠΡΟΫΠΗΡΕΣΙΑ. ΠΛΗΡΕΣ ΩΡΑΡΙΟ, ΠΕΝΘΗΜΕΡΗ ΑΠΑΣΧΟΛΗΣΗ ΤΥΧΟΝ ΣΥΣΤΑΣΕΙΣ ΘΑ ΛΗΦΘΟΥΝ ΥΠΟΨΙΝ. ΠΛΗΡ. ΤΗΛ. 0972007352 (ΑΠΟΓΕΥΜ. ΩΡΕΣ) 39739 12.00-14.00 ΧΠΖ123

μαθήματα

ΟΙΚΟΔΙΔΑΣΚΑΛΕΙΟ ΦΙΛΟΛΟΓΙΚΩΝ ΜΑΘΗΜΑΤΩΝ. ΑΡΧΑΙΑ-ΛΑΤΙΝΙΚΑ-ΕΚΘΕΣΗ-ΙΣΤΟΡΙΑ-ΝΕΑ ΕΛΛΗΝΙΚΑ.
- Α', Β', Γ' ΓΥΜΝΑΣΙΟΥ,
- Α' ΛΥΚΕΙΟΥ
- Β', Γ' ΛΥΚΕΙΟΥ Γενικής Παιδείας και Θεωρητικής Κατεύθυνσης. ΤΜΗΜΑΤΑ ΟΛΙΓΟΜΕΛΗ ή ΜΟΝΟΜΕΛΗ.
- ΔΩΡΕΑΝ ΠΑΡΟΧΗ ΣΗΜΕΙΩΣΕΩΝ.
- ΤΕΣΤ ΣΥΜΦΩΝΑ ΜΕ ΤΟ ΝΕΟ ΣΥΣΤΗΜΑ ΑΞΙΟΛΟΓΗΣΗΣ.

ΔΙΕΥΘΥΝΣΗ: ΚΩΝ/ΝΟΥ ΤΣΑΛΔΑΡΗ 45. ΤΗΛΕΦΩΝΟ 34541 ή 0973460679. ΠΛΗΡΟΦΟΡΙΕΣ: κ. Μανωλιάκη Καθολική. AM41007

ΠΑΡΑΔΙΔΟΝΤΑΙ ΜΑΘΗΜΑΤΑ ΦΥΣΙΚΗΣ ΧΗΜΕΙΑΣ-ΜΑΘΗΜΑΤΙΚΩΝ, ΑΠΟ ΠΤΥΧΙΟΥΧΟ ΠΑΝ/ΜΙΟΥ ΘΕΣΣΑΛΟΝΙΚΗΣ, ΣΕ ΜΑΘΗΤΕΣ ΓΥΜΝΑΣΙΟΥ-ΕΝΙΑΙΟΥ ΛΥΚΕΙΟΥ, ΙΔΙΑΙΤΕΡΑ Ή ΣΕ ΤΜΗΜΑΤΑ 2-3 ΑΤΟΜΩΝ. ΥΠΕΥΘΥΝΗ ΕΡΓΑΣΙΑ, ΣΥΧΝΑ ΤΕΣΤ, ΠΡΟΣΙΤΕΣ ΤΙΜΕΣ, ΕΚΠΤΩΣΗ ΣΕ ΑΔΕΛΦΙΑ. ΠΛΗΡ. ΤΗΛ. 0241 24369 ΠΜ40999

ΦΙΛΟΛΟΓΟΣ ΠΤΥΧΙΟΥΧΟΣ ΑΡΙΣΤΟΤΕΛΕΙΟΥ ΠΑΝΕΠΙΣΤΗΜΙΟΥ ΘΕΣΣΑΛΟΝΙΚΗΣ, ΠΑΡΑΔΙΔΕΙ ΑΡΧΑΙΑ ΕΛΛΗΝΙΚΑ, ΛΑΤΙΝΙΚΑ, ΝΕΑ ΕΛΛΗΝΙΚΑ, ΙΣΤΟΡΙΑ ΚΑΙ ΕΚΘΕΣΗ ΣΕ ΜΑΘΗΤΕΣ ΓΥΜΝΑΣΙΟΥ ΚΑΙ ΛΥΚΕΙΟΥ. ΠΛΗΡ. ΤΗΛ. 62424 ΚΑΙ 0937217763 ΠΜ40992

ΚΑΘΗΓΗΤΡΙΑ ΠΤΥΧΙΟΥΧΟΣ ΠΑΝΕΠΙΣΤΗΜΙΟΥ ΑΘΗΝΩΝ ΠΑΡΑΔΙΔΕΙ ΙΔΙΑΙΤΕΡΑ ΜΑΘΗΜΑ-ΤΑ ΣΕ ΜΑΘΗΤΕΣ ΔΗΜΟΤΙΚΟΥ-ΓΥΜΝΑΣΙΟΥ. ΠΛΗΡ. ΤΗΛ. 0977426399 ΠΜ40961

ΚΑΘΗΓΗΤΗΣ ΑΓΓΛΙΚΩΝ Native Speaker παραδίδει ιδιαίτερα μαθήματα κατ' οίκον σε παιδιά και ενήλικες όλων των επιπέδων. Ειδικές τιμές για αδέλφια. Πληρ. τηλ. 0945441374 AM40993

ΠΑΡΑΔΙΔΟΝΤΑΙ μαθήματα πιάνου-αρμονίου από δασκάλα σε παιδιά από 5 ετών και άνω στο δικό μου ή τον δικό σας χώρο. Πληρ. τηλ. 0938479900-34611 AM40986

ΠΑΡΑΔΙΔΟΝΤΑΙ μαθήματα Αγγλικών κατ' οίκον από απόφοιτη του Αμερικανικού Κολλεγίου Αθηνών (DEREE) και με MASTER από το Πανεπιστήμιο EXETER της Αγγλίας. Πληρ. τηλ. 64412, 0932601914 AM40959

ΚΑΘΗΓΗΤΗΣ ΚΑΙ ΚΑΘΗΓΗΤΡΙΑ παραδίδουν μαθήματα Φυσικής, Χημείας και Μαθηματικών Γυμνασίου-Λυκείου. Τιμές προσιτές. Πληρ. τηλ. 30160, 0945018220 AM40955

ΑΝΑΚΟΙΝΩΣΗ
ΜΑΘΗΜΑΤΑ
*** Computer ***
ΕΚΠΑΙΔΕΥΣΗ PROGRAM COMPUTER PM
ΕΓΓΡΑΦΕΣ
ΑΠΟ
3 ΣΕΠΤΕΜΒΡΙΟΥ
Τμήματα για:
Παιδιά - Ενήλικες
Αρχάριους - Μαθητές
Επαγγελματίες
Ανεύρεση Εργασίας
ΠΑΡΕΧΕΤΑΙ ΒΕΒΑΙΩΣΗ
Διδάσκει πτυχιούχος Πανεπιστημίου Αμερικής
ΜΑΝΩΛΗΣ Ι. ΣΟΦΙΛΛΑΣ
Κοδριγκτώνος 91
Τηλ. (0241) 31761

BERGMANN KORD

Από τα επιστημονικά κέντρα Bergmann Kord

ΖΗΤΕΙΤΑΙ

για την κλινική της Ρόδου

Κομμώτρια

Απαιτούμενα προσόντα
- Απόφοιτος κομμωτικης σχολής
- Σημαντική εμπειρία
- Ευχάριστη προσωπικότητα και εμφάνιση

Προσφέρονται:

Ανταγωνιστικό πακέτο αποδοχών - Σύγχρονο περιβάλλον εργασίας - Προοπτικές εξέλιξης

Πληρ.: 0241 78302 (10.00-17.00)

ΡΟΔΙΑΚΗ ΚΤΗΜΑΤΙΚΗ

ΣΥΜΒΟΥΛΟΙ & ΕΚΤΙΜΗΤΕΣ ΑΚΙΝΗΤΩΝ — ΚΤΗΜΑΤΟΜΕΣΙΤΙΚΟ ΓΡΑΦΕΙΟ από το 1983

ΠΩΛΟΥΝΤΑΙ ΜΟΝΟΚΑΤΟΙΚΙΕΣ ΣΤΟΥΣ ΤΡΕΙΣ



ΣΕ ΜΠΕΤΑ ΑΠΟ 31.000.000 ΔΡΧ

ΑΝΕΣΤΗΣ & ΣΑΒΒΑΣ ΣΑΒΒΑΪΔΗΣ

tel: 26281 & 35476 cel: 0944-421015 & 0977-433427

ΚΑΘΗΓΗΤΡΙΑ ΑΓΓΛΙΚΩΝ

παραδίδει μαθήματα ατομικά
ή σε μικρά γκρουπ κατ' οίκον.
Από τα πρώτα βήματα
έως το Proficiency.

Βοήθεια και με τα Αγγλικά του σχολείου.

ΤΙΜΕΣ ΛΟΓΙΚΕΣ.

Πληρ. τηλ. 28004 ή κιν. 0945951039

ΜΑΘΗΜΑΤΑ ΙΣΠΑΝΙΚΩΝ

ΠΑΡΑΔΙΔΟΝΤΑΙ

από πτυχιούχο (ESTUDIOS HISPANICOS)
του Πανεπιστημίου COMLUTENSE
της Μαδρίτης.

Πληρ. κα Παρασκευά
τηλ. 68943, 0946279294

αθήματα

ια από την προηγούμενη

ΤΑ - ΙΤΑΛΙΚΑ από καθηγή-υχιούχο με φροντιστηρια-α: • Σε γκρουπ 2-3 ατόμων ερα • Οργανωμένη και άρ-ακτική ύλη • Σύγχρονα μέ-σκαλίας • Εβδομαδιαία τε-στ επανάληψης • Μηνιαίος έλεγ-χος προόδου • Υπεύθυνη παρακο-λούθηση στη μελέτη των μαθη-τών. Πληρ. τηλ. 76544, 0945984346 AM40944

ΕΚΘΕΣΗ - ΑΡΧΑΙΑ - ΙΣΤΟΡΙΑ - ΑΡΧΕΣ ΟΙΚΟΝΟΜΙΑΣ - ΑΡΧΕΣ ΟΡΓΑΝΩΣΗΣ ΚΑΙ ΔΙΟΙΚΗΣΗΣ ΕΠΙΧ/ΣΕΩΝ, από καθηγήτρια πτυ-χιούχο με μεταπτυχιακές σπου-δές και διδακτική πείρα. Γυμνάσιο - Λύκειο (όλες τις κατευθύνσεις). Πληρ. τηλ. 26451, 0938887065 AM40943

ΦΥΣΙΚΟΣ ΜΕ ΦΡΟΝΤΙΣΤΗΡΙΑΚΗ ΠΕΙΡΑ ΠΑΡΑΔΙΔΕΙ ΙΔΙΑΙΤΕΡΑ ΜΑΘΗΜΑΤΑ ΣΕ ΜΑΘΗΤΕΣ ΓΥ-ΜΝΑΣΙΟΥ-ΛΥΚΕΙΟΥ, ΦΥΣΙΚΗΣ-ΧΗΜΕΙΑΣ ΚΑΙ ΜΑΘΗΜΑΤΙΚΩΝ. ΠΛΗΡ. ΤΗΛ. 30812, 0945/875986 ΠΜ40869

ΟΙΚΟΔΙΔΑΣΚΑΛΕΙΟ ΓΑΛΛΙΚΗΣ ΓΛΩΣΣΑΣ. Παραδίδονται μαθή-ματα Γαλλικών σε παιδιά και ενή-λικες. Ολιγομελή τμήματα. Προ-ετοιμασία όλων των πτυχίων DELF, DALF, SORBONNE, I, II, III από καθηγήτρια πτυχιούχο του τμήματος Γαλλικής γλώσσας και Φιλολογίας του ΑΠΘ. Πληρ. κα Ε-φη Γιαννιού τηλ. 25151, 0938309839 AM40876

ΑΓΓΛΙΚΑ-ΙΤΑΛΙΚΑ-ΙΣΠΑΝΙΚΑ. Καθηγητής αριστούχος απόφοι-τος (Master) Schiller International University, παραδίδει μαθήματα **κατ' οίκον** σε αρχάριους, ξενοδο-χοϋπαλλήλους, προχωρημένους. Εξασφαλισμένη επιτυχία εξετά-σεων First Certificate, Toefl, Cambridge, Michigan Proficiency IELTS καθώς και εισαγωγής σε Βρετανικά και Ιταλικά Πανεπιστήμια. Συστηματική ενημέρωση γο-νέων. Τιμές λογικές. Μεταφρά-σεις γίνονται δεκτές. Πληρ. τηλ. 0241-25133 AM39737

ΚΑΘΗΓΗΤΡΙΑ πτυχιούχος Πανε-πιστημίου Ιωαννίνων παραδίδει φιλολογικά μαθήματα σε μαθητές Γυμνασίου και Λυκείου. Τιμές προσιτές. Συστηματική ενημέρω-ση γονέων. Πληρ. τηλ. 90520, 23126 κιν. 0945/188914 AM40872

ΑΓΓΛΙΚΑ καθηγήτρια Αγγλικών απόφοιτος αγγλικού Παν/μίου με master παραδίδει ιδιαίτερα μαθή-ματα σε μαθητές **όλων των επι-πέδων**. Υπεύθυνη προετοιμασία για τις εξετάσεις **Cambridge FCE, CAE, CPE, Michigan, ECCE, ECPE, TOEFL**. Τμήματα μονομελή, διμελή. Τιμές λογικές. Πληρ. τηλ. 22886 AM39927

ΞΕΝΟΔΟΧΕΙΟ BELVEDERE
ΖΗΤΑ
ΚΟΠΕΛΑ
ΒΟΗΘΟ ΣΕΡΒΙΤΟΡΟΥ
Πληρ. τηλ. 89000

ΖΗΤΟΥΝΤΑΙ
ΠΩΛΗΤΡΙΕΣ
για καταστήματα εντός πόλεως.
Ωράριο συνεχές ή σπαστό.
Πληρ. τηλ. 32125

από μεγάλη ξενοδοχειακή μονάδα στο Φαληράκι
ΖΗΤΟΥΝΤΑΙ
νέοι-νέες για 4ωρη απασχόληση
στα επισιτιστικά τμήματα.
Πληρ. τηλ. 0937993145

ΓΕΡΜΑΝΙΚΑ
ΚΑΘΗΓΗΤΡΙΑ ΓΕΡΜΑΝΙΚΩΝ
ΠΤΥΧΙΟΥΧΟΣ *ΓΕΡΜΑΝΙΚΗΣ ΦΙΛΟΛΟΓΙΑΣ*
ΠΑΝ/ΜΙΟΥ ΜΟΝΑΧΟΥ
ΠΑΡΑΔΙΔΕΙ ΜΑΘΗΜΑΤΑ
ΤΗΛ: 69380, 62887, 0937780713

ΖΗΤΕΙΤΑΙ
σερβιτόρος να ομιλεί ξένες γλώσσες
προς άμεση πρόσληψη.
Πληρ. τηλ. 20119

CASH AND CARRY
METRO
To Cash and Carry METRO
ΖΗΤΕΙ
ΕΡΓΑΤΕΣ
ηλικίας 22-40 ετών.
Παρακαλούνται οι ενδιαφερόμενοι να τηλεφωνήσουν στο: 62.327 ή 01/28.93.500

ΖΗΤΕΙΤΑΙ
κοπέλα για να εργαστεί
σε κυλικείο, μίνι μάρκετ σε βενζινάδικο.
Πληρ. τηλ. 62021

ΑΠΟ ΜΕΓΑΛΗ ΞΕΝΟΔΟΧΕΙΑΚΗ ΜΟΝΑΔΑ
ΖΗΤΟΥΝΤΑΙ
1) Σερβιτόροι με ανάλογη προϋπηρεσία
2) Βοηθοί Σερβιτόροι.
3) Αποθηκάριος για αποθήκη F&B.
Για πληροφορίες παρακαλώ επικοινωνή-στε στο τηλέφωνο 25015 και ώρες 09.00-17.00 κ. Κώνναρη

ΑΠΟ CITY HALL RESTAURANT
ΖΗΤΟΥΝΤΑΙ
διανομείς.
Πληρ. τηλ. 70200

ΚΤΗΜΑΤΟΜΕΣΙΤΙΚΟ ΓΡΑΦΕΙΟ

ΕΥΡΩΚΤΗΜΑΤΙΚΗ

ΜΕΣΙΤΕΣ ΣΥΜΒΟΥΛΟΙ ΕΚΤΙΜΗΤΕΣ

ΠΩΛΗΣΕΙΣ ΟΙΚΟΠΕΔΩΝ

ΙΑΛΥΣΟΣ
30ît.μ.- Εντός σχεδίου.....17.000.000 ή (49.884,1€)
320τ.μ.- Στο κέντρο (Σ.Δ.=1)...17.000.000 ή (49.884,1€)
700τ.μ.- Κοντά στο κέντρο (Σ.Δ.=1)....50.000.000 ή (146.717,9€)
1000τ.μ.- Κοντά στο κέντρο (Σ.Δ.=1)...35.000.000 ή (102.702,5€)
1180τ.μ.- Στην παρ. Ιαλυσού(Σ.Δ=0,4)...41.000.000 ή (120.308,7€)
1713τ.μ.- Κοντά στην παραλία(Σ.Δ.=0,4)...70.000.000 ή (205.405,1€)
2000τ.μ.- Θέση Βουνάρα.....38.000.000 ή (111.505,6€)
2000τ.μ.- Με άδεια οικόδ. στο Λύκειο...35.000.000 ή (102.702,5€)
2000τ.μ.- εντός σχεδίου.....60.000.000 ή (176.061,5€)
4000τ.μ.- Στους πρόποδες Φιλερήμου...50.000.000 ή (146.717,9€)
4000τ.μ.- Κοντά στην Άνοιξη.....50.000.000 ή (146.717,9€)
4000τ.μ.- Στην προέκτ. οδού Άνοιξης....50.000.000 ή (146.717,9€)
8700τ.μ.- Θέση Κανδυλί.....30.000.000 ή (88.030,7€)
9700τ.μ.- Θέση Κανδυλί.....50.000.000 ή (146.717,9€)
10.000τ.μ.- Θέση Κανδυλί.....50.000.000 ή (146.717,9€)
ΚΙΟΤΑΡΙ
2000τ.μ.- Επί της Εθνικής οδού.....9.000.000 ή (26.409,2€)
ΜΑΣΣΑΡΙ
400τ.μ.- Εντός οικισμού..4.500.000 ή (13.204,6€)
4400τ.μ.- κοντά στο γήπεδο...10.000.000 ή (29.343,6€)
ΙΞΙΑ
500τ.μ.- Κοντά στην παραλία).....35.000.000 ή (102.702,5€)
500τ.μ.- Κοντά στην παραλία)....35.000.000 ή (102.702,5€)
3300τ.μ.- Εντός σχεδίου.....50.000.000 ή (146.717,9€)
ΠΑΣΤΙΔΑ
400τ.μ.- Εκτός Οικισμού.....15.000.000 ή (44.015,4€)
788τ.μ.- Εντός Οικισμού με άδεια οικόδ...8.500.000 ή (24.942,0€)
892τ.μ.- Εντός Οικισμού με άδεια οικόδ...9.000.000 ή (26.409,2€)
1000τ.μ.- Εντός Οικισμού.....10.000.000 ή (29.343,5€)
1000τ.μ.- Εντός Οικισμού.....12.000.000 ή (35.212,3€)
1070τ.μ.- Εντός Οικισμού.....16.000.000 ή (46.949,7€)
1900τ.μ.- Εκτός Οικισμού.....35.000.000 ή (102.702,5€)
ΠΑΡΑΔΕΙΣΙ
8000τ.μ.- Εκτός Οικισμού.....64.000.000 ή (187.798,9€)
ΣΟΡΩΝΗ
4000τ.μ.- Επί της επαρχιακής οδού...18.000.000 ή (52.818,4€)
5000τ.μ.- Στο κύμα (άρτιο & οικόδ/μο.)..15.000.000 ή (44.015,4€)

ΛΙΝΔΟΣ
4600τ.μ.- Θέση Ψάλτο.....50.000.000 ή (146.717,9€)
8000τ.μ.- Στους Πεύκους Κοντά στην παραλία...32.000.000 ή (93.899,5€)
12000τ.μ.- Στους Πεύκους κοντά στην παραλία...168.000.000 ή (492.972,2€)
ΚΟΛΥΜΠΙΑ
715τ.μ.- Στο δρόμο με τους Ευκάλυπτους...8.000.000 ή (23.474,9€)
4500τ.μ.- Με άδεια οικόδ. για ξενοδοχ....63.000.000 ή (184.864,6€)
5700τ.μ.- Στο δρόμο με τους ευκάλυπτους.....50.000.000 ή (146.717,9€)
ΑΣΓΟΥΡΟΥ
1700τ.μ.- Εντός νέου σχεδίου με 420τ.μ. Κτίσματα....90.000.000 ή (264.092,2€)
4000τ.μ.- Εκτός σχεδίου οικισμού.....40.000.000 ή (117.374,3€)
4000τ.μ.- Εκτός σχεδίου οικισμού.....45.000.000 ή (132.046,1€)
4000τ.μ.- Εκτός σχεδίου οικισμού.....45.000.000 ή (132.046,1€)
ΜΑΡΙΤΣΑ
300τ.μ.- Εντός οικισμού.....4.500.000 ή (13.204,6€)
1400τ.μ.- Εντός οικισμού.....8.000.000 ή (23.474,9€)
1490τ.μ.- Επί της επαρχιακής οδού.....13.500.000 ή (39.613,8€)
4000τ.μ.- Κοντά στο παλιό αεροδρόμιο.....12.000.000 ή (35.212,3€)
ΑΦΑΝΤΟΥ
360τ.μ.- Εντός οικισμού.....12.000.000 ή (35.212,3€)
5600τ.μ.- Επί της Ρόδου - Λίνδου.....145.000.000 ή (425.482,0€)
ΛΑΔΙΚΟ
21.000τ.μ.- Κοντά στη θάλασσα.....250.000.000 ή (733.589,6€)
ΑΡΧΑΓΓΕΛΟΣ
800τ.μ.- Εντός σχεδίου οικισμού.....8.000.000 ή (23.474,9€)
ΚΑΛΥΘΙΕΣ
1734τ.μ.- εντός Οικισμού.....25.000.000 ή (73.358,0€)
2640τ.μ.- Πανοραμικό....28.000.000 ή (82.162,0€)
ΚΑΛΑΘΟΣ
2800τ.μ.- Εντός οικισμού επί της Ρόδου-Λίνδου με κτίσματα 400τ.μ.....90.000.000 ή (264.092,2€)
25000τ.μ. Εκτός σχεδίου πανοραμικό...75.000.000 ή (220.076,9€)
ΓΕΝΝΑΔΙ
500τ.μ.- Εντός Οικισμού με άδεια οικόδ.....20.000.000 ή (58.687,2€)
1720τ.μ.- Επί της παλιάς επαρχιακής οδού με άδεια οικόδ.....17.500.000 ή (51.351,3€)
4200τ.μ.- Επί της επαρχιακής Οδού.....29.000.000 ή (85.096,4 €)

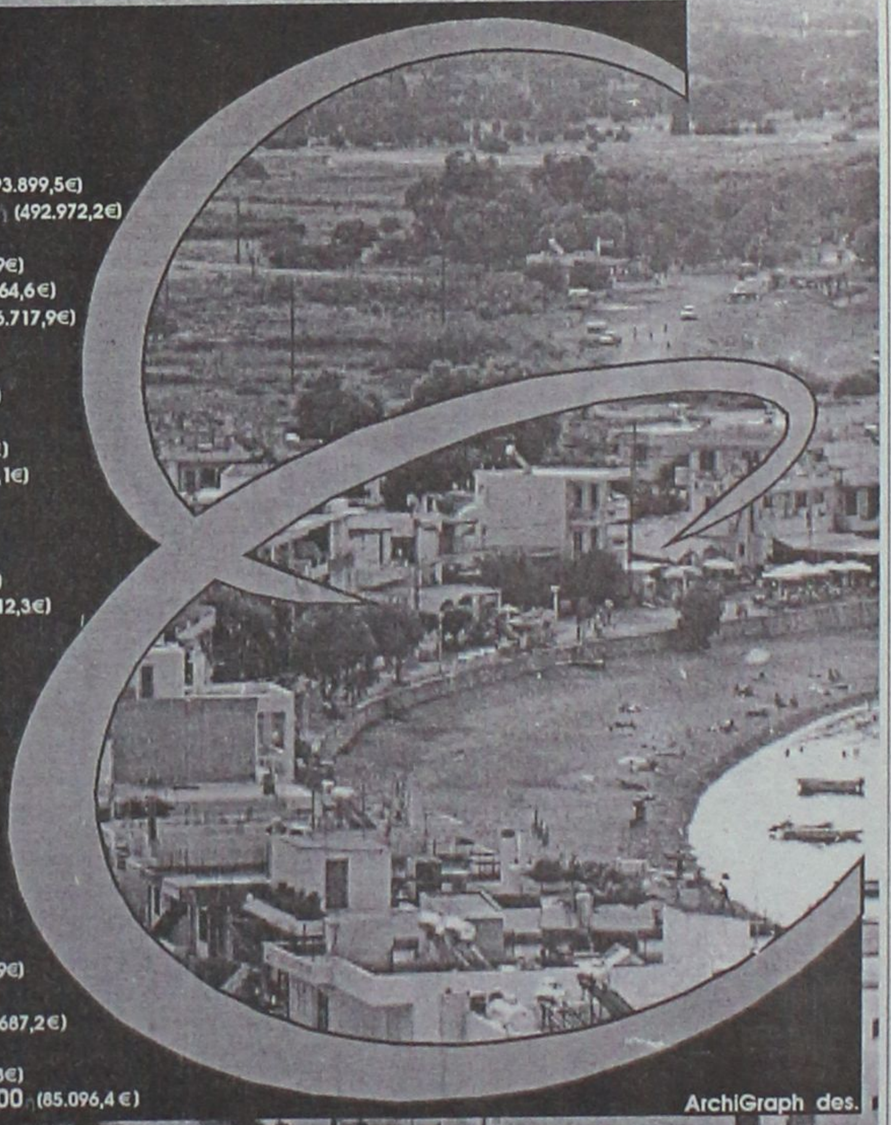
ArchiGraph des.

Τηλ. (0241) 73819,74917 κιν 0944/374546, 0945/292030 FAX 38641
ΠΛΗΡΟΦΟΡΙΕΣ
ΙΩΑΝΝΗΣ & ΜΙΧΑΛΗΣ ΕΥΣΤΑΘΙΟΥ

➥ **Μεταφερθήκαμε στα νέα μας γραφεία Εθνικής Αντίστασης 83 (πρώην Άννης Μαρίας) δίπλα στην ALPHA BANK**

μαθήματα

συνέχεια από την προηγούμενη

ΦΙΛΟΛΟΓΟΣ καθηγήτρια, πτυχιούχος Αθηνών με μεγάλη φροντιστηριακή πείρα, παραδίδει ιδιαίτερα μαθήματα αρχαίων Ελληνικών, Λατινικών, Εκθεσης, Ιστορίας, Γυμνασίου και Λυκείου με υπευθυνότητα και μεθοδικότητα. Πληρ. τηλ. 0945/713765 ή 31370 ΑΜ40847

ΙΤΑΛΙΚΑ. Παραδίδονται ιδιαίτερα μαθήματα σε αρχάριους-προχωρημένους. Υπεύθυνη προετοιμασία για εισαγωγή σε Ιταλικά Πανεπιστήμια με έμφαση στις σχολές **Νομικής-Ιατρικής.** Πληρ. τηλ.31172 κιν. 0944507927 ΑΜ40683

ΠΑΡΑΔΙΔΟΝΤΑΙ ΜΑΘΗΜΑΤΑ αγγλικών από έμπειρη (15 χρόνια) καθηγήτρια με μητρική γλώσσα την αγγλική σε αρχάριους και προχωρημένους, ιδιαίτερα ή γκρουπ. **ΕΠΙΣΗΣ ΜΑΘΗΜΑΤΑ** σε παιδιά προσχολικής ηλικίας (3-6) σε ειδικά διαμορφωμένο χώρο, με τραγούδια, παιχνίδια και θεατρικό παιχνίδι. Πληρ. τηλ. 62902, 0946/584327. ΑΜ40810

ΜΑΘΗΜΑΤΙΚΑ. Εμπειρος καθηγητής **μαθηματικός** παραδίδει μαθήματα (ιδιαίτερα ή σε γκρουπ 2-3 ατόμων του ίδιου τμήματος) σε μαθητές Γυμνασίου, Α', Β', Γ' Λυκείου-ΤΕΕ. Υπεύθυνη εργασία, τιμές προσιτές. Πληρ. τηλ. 0945953570 Ορφανός Στάθης ΑΜ40621

ΚΑΘΗΓΗΤΗΣ ΑΓΓΛΙΚΩΝ με σεμινάρια μεθοδολογίας και γλώσσας στην Αγγλία, παραδίδει ιδιαίτερα μαθήματα σε μαθητές και ενήλικες σε δικό του χώρο. Τιμές λογικές. Πληρ. τηλ. 37193, 0974012436 ΑΜ40671

ΦΙΛΟΛΟΓΟΣ ΚΑΘΗΓΗΤΡΙΑ ΠΤΥΧΙΟΥΧΟΣ ΑΡΙΣΤΟΤΕΛΕΙΟΥ ΠΑΝΕΠΙΣΤΗΜΙΟΥ ΘΕΣΣΑΛΟΝΙΚΗΣ, ΠΑΡΑΔΙΔΕΙ ΙΔΙΑΙΤΕΡΑ ΜΑΘΗΜΑΤΑ ΣΕ ΜΑΘΗΤΕΣ ΓΥΜΝΑΣΙΟΥ - ΛΥΚΕΙΟΥ. ΤΙΜΕΣ ΠΡΟΣΙΤΕΣ, ΣΥΣΤΗΜΑΤΙΚΗ ΕΝΗΜΕΡΩΣΗ ΓΟΝΕΩΝ. ΠΛΗΡ. ΤΗΛ. 22428 ΚΑΙ 0937803323 (ΚΙΝΗΤΟ) ΧΠΜ291

διαφορα

ΤΑΧΥΠΛΟΟ πολυτελείας SEA RAY 190 (Αμερικής) μοντέλο 2000 , εξωλέμβια Mercyry Opti-Max 135 HP, χωράει 9 άτομα - σχεδόν καινούργιο τρέιλερ με φρένα, υδραυλικό τιμόνι, βυθομ. τιμή αντιπροσωπείας $ 38.000 δολάρια πωλείται μόνο 8 εκατομ. Πληρ. τηλ. 0977-081011 ΑΔ40989

ΣΚΑΦΟΣ ταχύπλοο μήκους 5,20 με μηχανή 85 ίππων σε άριστη κατάσταση και πολλά εξτρά. Πληρ. τηλ. 86307 και 0974636975 ΑΔ40965

ΒΑΡΚΑ 3 ετών, 3,20 μ. με άδεια για 3 άτομα, μηχανή YAMAHA 5 ίππων και τρέιλερ. Δρχ. 390.000. Πληρ. τηλ. 31093. ΑΔ40799

ΖΗΤΕΙΤΑΙ

Υπάλληλος υποδοχής για άμεση πρόσληψη.

Πληρ. τηλ. 96087, ώρες 10.00-18.00

Από μεγάλη ξενοδοχειακή μονάδα

ΖΗΤΕΙΤΑΙ

υπάλληλος υποδοχής

Απαραίτητα προσόντα:
Πτυχίο, προϋπηρεσία 5 ετών, Αγγλικά, Γαλλικά/Γερμανικά.

Αποστείλετε βιογραφικό σημείωμα στο
0241-20900 (fax) ή τηλ. 0241-25015
Υπ' όψιν κου Μίκη Καψή

ΟΜΙΛΟΣ SIMI FISH

ΖΗΤΟΥΝΤΑΙ ΙΧΘΥΟΛΟΓΟΙ

για άμεση πρόσληψη στις μονάδες μας στη Σύμη και Ρόδο με τα ακόλουθα προσόντα:
- Απόφοιτοι Βιολογικού ή ΤΕΙ
- με ή χωρίς προϋπηρεσία
- Εκπληρωμένες στρατιωτικές υποχρεώσεις.

Αποστείλατε βιογραφικά στο φαξ 0241-60175 ή στο email:simifish@otenet.gr
Πληρ. κ. Μαυρουδή, (0241-60170)
Γ. Σεφέρη 108
85100 ΡΟΔΟΣ

Figma

Αντιπροσωπεύσεις Ασφαλιστικών Εταιρειών
Άννης Μαρίας και Καζαντζάκη 2
Τηλ. (0241) 31468 • FAX: (0241) 33644

ΖΗΤΟΥΝΤΑΙ

Ασφαλίστριες και ασφαλιστές για ελεύθερη συνεργασία.
Για ραντεβού τηλ. 31468

Από ξενοδοχείο 5 αστέρων

ΖΗΤΟΥΝΤΑΙ

α) Μασέζ
θ) Βοηθοί φυσικοθεραπευτού από ΤΕΕ
γ) Γυμνάστριες

Πληρ. τηλ. 63350, 0945204400

Από μεγάλο Χρηματοοικονομικό Ομιλο

ΖΗΤΟΥΝΤΑΙ ΓΙΑ ΠΡΟΣΛΗΨΗ

Συνεργάτες μέχρι 40 ετών απόφοιτοι Πανεπιστημίου ή και Λυκείου με ευχέρεια στην επικοινωνία.
Προσφέρονται: Μισθός 250.000, ομαδική ασφάλιση, σύνταξη και εξαιρετικές συνθήκες εργασίας.

Πληρ. τηλ. 61663-68165

ΤΑΠΗΤΟΚΑΘΑΡΙΣΤΗΡΙΟ

"Ο ΔΡΑΚΟΣ"

Αναλαμβάνουμε καθαρισμό
- **Χαλιών**
- **Σαλονιών**
- **Αυτοκινήτων**
- **Πούλμαν**

και φύλαξη χαλιών και μοκετών

Πληρ. τηλ. 26805, 51024, 0974-208020

ΖΗΤΕΙΤΑΙ

νέος για εργασία
σε τουριστικό κατάστημα στο Φαληράκι.
Ωράριο απογευματινό.

Πληρ. τηλ. 85708, ώρες καταστημάτων

ΤΟ ΥΠΕΡΜΑΡΚΕΤ ΣΠΑΝΟΣ

ΖΗΤΑ

ΝΕΟΥΣ για το τμήμα Αποθήκης
Αιτήσεις γίνονται δεκτές μόνο στην γραμματεία του καταστήματος από 08.00-15.00.
ΑΠΑΡΑΙΤΗΤΑ:
1. Φωτοτυπία Ταυτότητας.

Πληρ. τηλ. 0241-32335/32695

CAIRO CAFE ...more than a cafe

ΠΡΟΣΦΟΡΑ ΕΡΓΑΣΙΑΣ

ΖΗΤΟΥΝΤΑΙ νέοι και νέες έως 30 ετών, για μόνιμη ή εποχιακή απασχόληση, σε γνωστό καφέ της πόλης μας.
Ωράρια "σπαστά" και ολόκληρα. Αποδοχές ικανοποιητικές. Προϋπηρεσία απαραίτητη. Μόνο πολίτες ΕΟΚ

Πληρ. τηλ. 75362
Ωρες 8.30 π.μ. - 01.00 π.μ.

ΖΗΤΟΥΝΤΑΙ

ΥΔΡΑΥΛΙΚΟΙ ΚΑΙ ΗΛΕΚΤΡΟΛΟΓΟΙ
ΤΕΧΝΙΤΕΣ ΚΑΙ ΒΟΗΘΟΙ

Πληρ. τηλ. 75490, 0938478581



ΠΩΛΟΥΝΤΑΙ

ΟΙΚΟΠΕΔΑ

4.000 τ.μ.

ΕΠΙ ΤΗΣ

ΡΟΔΟΥ - ΚΑΛΛΙΘΕΑΣ

Πληροφορίες

ΑΝΕΣΤΗΣ & ΣΑΒΒΑΣ ΣΑΒΒΑΪΔΗΣ
τηλ: 0241-26281 & 35476
cel: 0944-421015

ΡΟΔΙΑΚΗ ΚΤΗΜΑΤΙΚΗ
ΣΥΜΒΟΥΛΟΙ & ΕΚΤΙΜΗΤΕΣ ΑΚΙΝΗΤΩΝ — ΚΤΗΜΑΤΟΜΕΣΙΤΙΚΟ ΓΡΑΦΕΙΟ — από το 1983

εργασίες

συνέχεια από την προηγούμενη

ΠΩΛΟΥΝΤΑΙ ΕΚΠΑΙΔΕΥΜΕΝΑ ΚΥΝΗΓΟΣΚΥΛΑ ΓΕΝΙΚΟΥ ΘΗΡΑΜΑΤΟΣ-ΚΟΠΟ-ΦΕΡΜΑ-ΠΟΡΤΑ ΔΙΩΞΗ ΜΕ ΔΟΚΙΜΗ, ΚΑΘΩΣ ΚΑΙ ΞΕΚΙΝΗΜΕΝΑ ΧΡΟΝΙΑΡΙΚΑ ΚΑΙ ΚΟΥΤΑΒΙΑ ΕΠΑΝΙΕΛ ΜΠΡΕΤΟΝ. 1) ΚΟΥΡΣΧΑΑΡ ΑΡΣΕΝΙΚΟ 18 ΜΗΝΩΝ 150.000, 2) ΠΟΪΝΤΕΡ ΘΗΛΥΚΟ 18 ΜΗΝΩΝ 150.000, 3) ΠΟΪΝΤΕΡ ΘΗΛΥΚΟ 4 ΕΤΩΝ 250.000, 4) ΤΡΑΧΤΑΡ ΑΡΣΕΝΙΚΟ 3 ΕΤΩΝ 300.000, 5) ΤΑΖΑ ΘΗΛΥΚΟ 4 ΕΤΩΝ 300.000, ΕΠΑΝΙΕΛ ΜΠΡΕΤΟΝ 3 ΕΤΩΝ 200.000, 7) ΣΠΡΙΝΙΕΡ ΕΠΑΝΙΕΛ 2 ΕΤΩΝ 150.00 ΟΛΑ ΚΑΘΑΡΟΑΙΜΑ. ΞΕΚΙΝΗΜΕΝΑ ΧΡΟΝΙΑΡΙΚΑ 1) ΚΟΥΡΣΧΑΑΡ ΘΗΛΥΚΟ 10 ΜΗΝΩΝ 100.000, 2) ΤΡΑΧΤΑΡ ΘΗΛΥΚΟ 9 ΜΗΝΩΝ 100.000, 3) ΜΠΑΡΑΚΙ ΒΟΥΛΓΑΡΙΚΟ 10 ΜΗΝΩΝ 100.000, 4) ΓΚΕΚΑΣ ΘΗΛΥΚΟ 10 ΜΗΝΩΝ 100.000, 5) 2 ΚΟΥΤΑΒΙΑ ΕΠΑΝΙΕΛ ΜΠΡΕΤΟΝ 3 ΜΗΝΩΝ 30.000 ΔΡΧ. ΠΛΗΡ. ΤΗΛ. 0932-529010 ΟΛΗ ΜΕΡΑ ΚΑΙ 36280 ΑΠΟ 16.30-24.000.
ΠΔ41000

ΧΟΡΤΟΣΥΛΛΕΚΤΗΣ τύπου ελικόπτερο. Πληρ. τηλ. 81815
ΑΔ40898

ΠΙΑΝΟ ΜΑΡΚΑΣ STEINBACH ΓΕΡΜΑΝΙΑΣ ΣΕ ΑΡΙΣΤΗ ΚΑΤΑΣΤΑΣΗ. ΠΛΗΡ. ΤΗΛ. 0945914423
ΧΠΑ165

ΠΙΕΣΤΗΡΙΟ OFFSET (29X42) AM MULTI. ΤΙΜΗ 1.500.000 ΔΡΧ. ΠΛΗΡ. ΤΗΛ. 0937756878
ΧΠΔ381

προσφορές εργασιας

ΓΙΝΟΝΤΑΙ ΕΡΓΑΣΙΕΣ ΜΕ ΤΡΑΚΤΕΡ, ΟΡΓΩΜΑΤΑ ΜΕ ΜΟΝΟΥΝΟ. ΠΛΗΡ. ΤΗΛ. 0945403862.
ΠΡ41009

ΦΟΡΟΤΕΧΝΙΚΟΣ αναλαμβάνει πρόστιμα Δ.Ο.Υ., υποθέσεις ΙΚΑ, υποθέσεις για πανωτόκια τραπεζών κ.ά. Πληρ. τηλ. 0977500992
ΑΡ40983

ΑΝΑΛΑΜΒΑΝΟΥΜΕ
- Κηπουρικές εργασίες
- Καθαρίσματα
- Κλαδέματα
- Κούρεμα γκαζόν κ.λπ.

Πληρ. τηλ. 73760 κ. Μανώλη
ΠΡ40640

ΚΥΡΙΑ ΑΝΑΛΑΜΒΑΝΕΙ να φροντίζει ηλικιωμένους. Πληρ. τηλ. 33531, 37233, 25529 κ. Σοφία
ΑΡ40956

"ΑΜΕΣΟΣ" ΚΕΝΤΡΟ ΕΡΓΑΣΙΑΣ. Χαμηλόμισθες Ελληνορωσοπόντιες, Ελληνοβουλγάρες, οικονοσοκόμες, οικοκαθαρίστριες, βρεφονηπιαγωγούς, λατζερομαγείρισσες, ξενοδοχοϋπαλλήλους, συνοδούς ηλικιωμένων, ζευγάρια αλλοδαπών, αγροτικών εργασιών. Αποστέλλουμε αυθημερόν. Σαββατοκύριακα εργαζόμαστε. Πληρ. τηλ. 01-5241633 και 01-5241265 φαξ 5241634
ΑΡ40859

ΑΓΟΡΑΖΩ
ΧΡΥΣΑΦΙΚΑ
ΚΟΣΜΗΜΑΤΑ
ΝΟΜΙΣΜΑΤΑ
ΧΡΥΣΑ ΔΟΝΤΙΑ
ΜΕΤΟΧΕΣ
ΩΡΟΛΟΓΙΑ
ΑΝΤΙΚΕΣ
Δάνεια επί ενεχύρω
«ΜΠΑΜΠΗΣ»
Δημ. Θεοδωράκη 15
(1ος όροφος)
ΡΟΔΟΣ
ΠΡ40785

ΝΕΡΟ! - ΒΡΕΙΤΕ ΝΕΡΟ
Ραδιοαισθητικός, αναλαμβάνει την ανεύρεση υδάτινων πόρων στο χώρο σας έναντι αμοιβής.
Διαθέτουμε μηχανήματα για την διάνοιξη γεωτρήσεων και ανόρυξη νερού.
ΕΡΓΑΣΙΑ ΕΓΓΥΗΜΕΝΗ. ΤΙΜΕΣ ΛΟΓΙΚΕΣ. Πληρ. τηλ. 0945-981382
βραδινές ώρες
ΠΡ40870

ΕΛΑΙΟΧΡΩΜΑΤΙΣΜΟΙ. ΑΝΑΛΑΜΒΑΝΟΥΜΕ ΠΑΝΤΟΣ ΕΙΔΟΥΣ ΕΛΑΙΟΧΡΩΜΑΤΙΣΜΟΥΣ ΣΕ ΠΟΛΥ ΛΟΓΙΚΕΣ ΤΙΜΕΣ. ΠΛΗΡ. ΤΗΛ. 93677, 0972490292
ΧΠΡ1561

Εχετε πρόβλημα με τα παλιά σας αλουμίνια;
- **Τα επισκευάζω ή τα αντικαθιστώ με καινούργια**

ΚΑΤΑΣΚΕΥΕΣ ΑΛΟΥΜΙΝΙΟΥ ΚΑΙ ΣΙΔΗΡΟΥ
"Ο ΓΙΩΡΓΟΣ"
Πληρ. τηλ. 39747, 0944999655
ΠΡ40488

ΠΩΛΟΥΝΤΑΙ
σετ εξατμίσεως COBRA για STEED και SHADOW σχεδόν αχρησιμοποίητο.
Πληρ. τηλ. 0945/971932

ΕΡΓΟΛΑΒΟΣ ΜΑΣΤΟΡΑΣ ΚΩΝΣΤΑΝΤΙΝΟΣ ΤΙΜΕΣ ΛΟΓΙΚΕΣ
αναλαμβάνω γενικές κατασκευές κτιρίων, αναπαλαιώσεις, σοβατίσματα, χτισίματα, γκρεμίσματα βαψίματα, μάρμαρα, γυαλίσματα, πλακάκια, περιφράξεις οικοπέδων, κατασκευές, μελέτες για σοφίτες, ξυλοκατασκευές, τοποθέτηση κεραμίδια.
ΓΙΑ ΟΛΗ ΤΗ ΔΩΔΕΚΑΝΗΣΟ
Πληρ. τηλ. 27255, 0944-823925 όλο το 24ωρο
ΠΡ39969

ΔΩΣΕ ΣΤΥΛ ΣΤΟ ΚΙΝΗΤΟ ΣΟΥ
NEO 5.000 ΛΟΓΟΤΥΠΑ ΚΑΙ ΜΕΛΩΔΙΕΣ για ένα κινητό μοδάτο!
www.rollingtones.gr

LOGOS-ΛΟΓΟΤΥΠΑ



RINGTONES-ΜΕΛΩΔΙΕΣ

ΕΛΛΗΝΙΚΕΣ ΕΠΙΤΥΧΙΕΣ
60600004 Αντζελα Δημητρίου - Μαύρη λίστα
60600017 Νίκος Κουρκούλης - Τόσα δειλινά
60600029 Γιάννης Πλούταρχος - Υπήρχαν όρκοι
60600036 Νότης Σφακιανάκης - Μετανοιώνω
60600019 Λάμπης Λιβιεράτος - Λάμπεις
60600010 Στέλλα Γεωργιάδου - Εχω κακό σκοπό
60600027 Γιάννης Πλούταρχος - Φυσάει πολύ
60600025 Λευτέρης Πανταζής - Με σένα
60600049 Αννα Βίσση - Κραυγή
60600047 Δέσποινα Βανδή - Υποφέρω
60100012 Εθνικός Υμνος
TOP ΣΕ ΖΗΤΗΣΗ ΣΤΗΝ ΕΥΡΩΠΗ
60500006 Angel - Shaggy
60500008 Butterfly - Crazytown
60500004 It's raining men - Geri Halliwell
60500032 Thank you - Dido
60500031 Supergirl - Reamonn

Τα πιό καυτά λογοκριμένα ερωτικά λογότυπα βρίσκονται στους κωδικούς: 11200053, 11200072, 11200073, 11200074, 11200082, 11200085, 11200124, 11200128, 11200132, 11200133, 11200135, 11200139, 11200143, 11200144, 11200147.
Ερωτικά εικονομηνύματα στους κωδικούς: 31000008, 31000016, 31000019, 31000035, 31000036, 31000044, 31000045, 31000046, 31000049, 31000053, 31000055, 31000061, 31000063.

1. Διάλεξε το Logo ή το Ringtone που σου ταιριάζει.
2. Κάλεσε τη γραμμή παραγγελίας.
3. Ακολούθησε τις οδηγίες και όταν σου ζητηθεί βάλε τον θψήφιο κωδικό.
4. Το Logo ή το Ringtone θα σταλεί στο κινητό σου.

...κάλεσε από το σταθερό σου τηλέφωνο
090 214 507
Για περισσότερα Logos και Ringtones ρίξτε μια matia στο Internet site: www.rollingtones.gr
Lexitel 86 δρχ./15", 0.25/15" + Φ.Π.Α. Τ.Θ. 31730

Διαθέσιμα λογότυπα για NOKIA 3210-3310-3330-6110-6130-6150-6210-6250-7110-8210-8810-8850-8890-9110-9110i. Μελωδίες για NOKIA, MOTOROLA, SAGEM. Περισσότερες πληροφορίες για τα κινητά τα οποία υποστηρίζουν λογότυπα και εικονομηνύματα στο www.rollingtones.gr

ΤΑ ΜΟΝΑΔΙΚΑ Βιολογικά Ταπητοκαθαριστήρια Ρόδου
ΚΛΕΟΠΑΤΡΑ & EURO CLEAN CENTER
Εμπιστευθείτε τον καθαρισμό και φύλαξη των ταπήτων στα καθαριστήρια μας
- *Προσφέρουμε άψογο και έμπειρο Βιολογικό Καθαρισμό Ταπήτων*
- *Στεγνό καθαρισμό χειροποίητων χαλιών*
- *Επιτόπου καθαρισμό σε σαλόνια-μοκέτες*
- *Ειδικός καθαρισμός παπλώματα-φλοκάτες*
- *Επισκευές σε όλους τους τύπους ταπήτων*

"Η φύλαξη είναι δωρεάν" για όλο τον χρόνο. παραλαβή-παράδοση κατ' οίκον σε όλη τη Ρόδο.
Υπεύθυνος: **Κουφαλλάκης Σταύρος**
Τηλ. 0241-51996, 0945793626 fax 51322
ΠΡ39554

ΤΕΧΝΙΚΟ ΓΡΑΦΕΙΟ
Αναλαμβάνει
- Μελέτες για σύνδεση οικοδομών με το **αποχετευτικό δίκτυο Δ.Ε.Υ.Α.Ρ.**
- Αδειες λειτουργίας καταστημάτων
- Ηλεκτροδοτήσεις κτιρίων.

Υπεύθυνος: **Μιχάλης Μαυρομάγουλος**
Αρχιτέκτονας Μηχανικός
Στεφάνου Καζούλη 14 Ρόδος
Τηλ. 0241-27040, κιν. 0974041051
ΠΡ40609

• Κοτσαδόροι αυτοκινήτων
• Μπαγκαζιέρες
• Τρέϊλερ

Απόλυτη Γερμανική ποιότητα
Ευρωπαϊκές προδιαγραφές
Από τη μεγαλύτερη κατασκευάστρια κοτσαδόρων στη Γερμανία
WESTFALIA
Επίσημος προμηθευτής κορυφαίων αυτοκινητοβιομηχανιών
• Σχάρες οροφής
Σχεδιασμένες για κάθε χρήση και για κάθε τύπο οχημάτων
Βενετσιάνος Θ.
Καποδιστρίου 68 Ρόδος • Τηλ. 70850

ΑΠΟΦΡΑΞΕΙΣ-ΚΑΘΑΡΙΣΜΟΙ

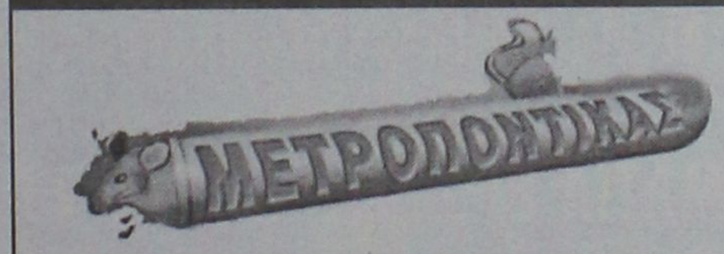



ΑΠΟΦΡΑΞΕΙΣ ΚΑΘΑΡΙΣΜΟΙ ΣΥΝΤΗΡΗΣΕΙΣ ΑΠΟΧΕΤΕΥΣΕΩΝ-ΕΠΙΦΑΝΕΙΩΝ-ΚΤΙΡΙΩΝ-ΠΛΟΙΩΝ-ΒΙΟΛΟΓΙΚΩΝ

Αναλαμβάνουμε ξενοδοχεία, Δήμους, πολ/κίες κ.λπ. Αντληση πετρελαιοειδών από πλοία καθώς και λιποσυλλεκτών και βιολογικών. ΜΕ ΜΟΝΑΔΙΚΑ ΣΕ ΥΨΟΣ ΠΙΕΣΗΣ ΚΑΙ ΑΝΑΡΡΟΦΗΣΗΣ. ΥΠΕΡΣΥΓΧΡΟΝΑ ΜΗΧΑΝΗΜΑΤΑ ΥΔΡΟΒΟΛΗΣ ΣΕ ΟΛΗ ΤΗ ΔΩΔΕΚΑΝΗΣΟ

ΟΛΟ ΤΟ 24ωρο
ΒΑΡΔΕΛΛΗ Μ. -ΚΡΑΣΟΠΟΥΛΟΣ Δ. Ο.Ε.
Τηλ. 35555, Fax: 96516, Κιν. 0944/395999
e-mail:metropontikas@excite.com.
ΣΤΙΣ ΠΙΟ ΧΑΜΗΛΕΣ ΤΙΜΕΣ

ΑΠΟΦΡΑΞΕΙΣ
ΔΩΔΕΚΑΝΗΣΙΑΚΕΣ ΑΠΟΦΡΑΞΕΙΣ
"ΚΟΛΟΣΣΟΣ"
ΑΠΟΦΡΑΞΕΙΣ ΚΑΘΑΡΙΣΜΟΙ ΑΠΟΧΕΤΕΥΣΕΩΝ & ΒΟΘΡΩΝ

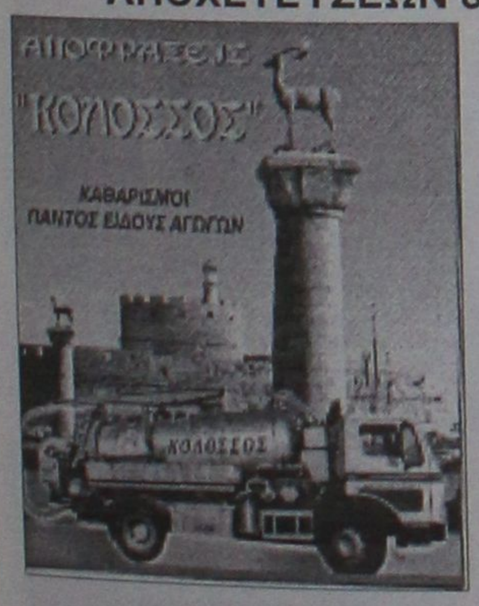

Αναλαμβάνουμε πάσης φύσεως αποφράξεις οποιουδήποτε μήκους και πλάτους
Αναλαμβάνουμε καθαρισμούς αποχετευτικών αγωγών ΔΗΜΩΝ, ΞΕΝ/ΧΕΙΩΝ στρατιωτικών μονάδων ΣΠΙΤΙΩΝ, ΠΟΛΥΚΑΤΟΙΚΙΩΝ καθώς και καθαρισμούς βιολογικών μονάδων με μηχάνημα υψηλής πιέσεως σε όλη την Δωδ/σο
Κ. ΠΗΔΙΑΚΗΣ - Π. ΚΑΣΕΡΗΣ
Πληρ. τηλ. 47915-91881, κιν. 0944/325234 και 0977/717048

"ΑΠΟΦΡΑΞΕΙΣ" "Η ΜΑΡΙΑ"

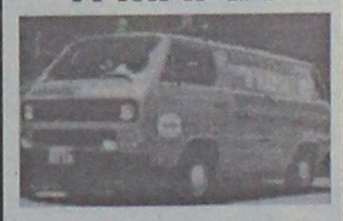

ΑΠΟΦΡΑΞΕΙΣ ΠΑΝΤΟΣ ΤΥΠΟΥ ΑΠΟΧΕΤΕΥΣΕΩΝ
ΞΕΝ/ΩΝ, ΕΣΤ/ΩΝ
ΣΤΡΑΤΟΠΕΔΩΝ
ΠΟΛ/ΚΙΩΝ
ΟΙΚΙΩΝ ΜΕ ΜΗΧΑΝΗΜΑ ΥΨΗΛΗΣ ΠΙΕΣΕΩΣ ΥΔΡΟΒΟΛΗΣ
ΑΜΕΣΗ ΕΞΥΠΗΡΕΤΗΣΗ
ΟΛΟ ΤΟ 24ΩΡΟ
Πληρ. τηλ. 94750 και 0241-35555, 0977/257441.

ΤΑΠΗΤΟΚΑΘΑΡΙΣΤΗΡΙΟ ART CLEAN EXPRESS
Αναλαμβάνουμε υπεύθυνα:
- ✓ Ξηρό καθαρισμό
- ✓ Πλύσιμο-απολύμανση
- ✓ Φύλαξη
- ✓ Επιδιόρθωση ταπήτων
- ✓ Αδιαβροχοποιήσεις

Ειδικός καθαρισμός μεταξωτών και χειροποίητων χαλιών
Παραλαβή-παράδοση κατ' οίκον
Εγγυημένη συνεργασία
Επί τόπου καθαρισμοί μοκετών-σαλονιών
Τηλ. 94815, κιν. 0944 350247, 0800400400
Τηλ. χωρίς χρέωση
Με την υπογραφή Αλαφάκης


Αριθμολογία
Οι αριθμοί δίνουν απάντηση στα ερωτήματά σας!
Η Νότα Κοτσίφη
και οι συνεργάτες της,
σας αποκαλύπτουν
τα μυστικά
για το παρόν και
το μέλλον!
090 255 493
*DATABANK • 67ΔΡΧ.(0,2€)/15"+Φ.Π.Α.


Η καλύτερη παρέα
σε περιμένει
Μη διστάζεις! Τηλεφώνησε τώρα
και γνώρισε νέους φίλους
που θα γίνουν για πάντα
δικοί σου.
Δώσε τέλος
στη μοναξιά σου!
090 255 491
*DATABANK • 67ΔΡΧ.(0,2€)/15"+Φ.Π.Α.


Αστρόραμα
Ανακαλύψτε τι κρύβουν
τα άστρα για το μέλλον σας!
24 ώρες το 24ωρο!
ΣΧΕΣΕΙΣ - ΧΡΗΜΑ
ΕΠΑΓΓΕΛΜΑΤΙΚΑ
Οι πιο διάσημοι αστρολόγοι
στη γραμμή σας!
090 255 421
*DATABANK • 67ΔΡΧ.(0,2€)/15"+Φ.Π.Α.


Ζωντανό
24 ώρες
Κάποτε η επικοινωνία
ήταν δύσκολη...
σήμερα πιάνεις κουβέντα μ'ένα τηλεφώνημα...
090 21 54 90


ΑΛΑΝΘΑΣΤΕΣ
ΠΡΟΒΛΕΨΕΙΣ
ΑΠΟ ΜΟΝΑΔΙΚΟ
ΤΗΛΕΠΑΘΗΤΙΚΟ
ΜΕΝΤΙΟΥΜ
090 21 52 37


Πάρε με στο σπίτι
τώρα για μια
καυτή συνομιλία
Σοφία
00675 2066545
00675 2066546
Είμαι μόνη προσφατα
χωρισμένη
Τηλεφώνησε μου
00677 83580
Τηλεφώνησέ
μου για άγριες
κουβέντες
00675 2066547
Ζωντανή
καυτή
συνομιλία
με την
Άννα
Ελενα
& εγώ
Ενα
απίθανο
ντουέτο
00677 83581
College girls
μόνο για σένα
00677 83582
On line
ζωντάνα με
συζύγους
απελπιστικά
μόνες!
00677 83583


Αν στόχος σου είναι οι γνωριμίες
ΠΕΤΥΧΕΣ
ΔΙΑΝΑ
Γραμμή
για ραντεβού
090 21 52 39
LEXITEL 66 δρχ./15" Τ.Θ. 31730


ΓΡΑΜΜΗ ΧΑΡΤΟΜΑΝΤΕΙΑΣ
ΠΑΡΕ ΤΟ ΜΕΛΛΟΝ
ΣΤΑ ΧΕΡΙΑ ΣΟΥ
ΣΥΓΚΛΟΝΙΣΤΙΚΕΣ
ΑΠΟΚΑΛΥΨΕΙΣ
ΜΕ ΤΗ ΣΙΓΟΥΡΙΑ ΤΗΣ
ΠΑΝΑΡΧΑΙΑΣ ΤΕΧΝΗΣ ΤΑΡΩ!
090 21 52 93


ΕΣΥ
Είσαι το μόνο κομμάτι
που λείπει απο την παρέα μας!
090 21 52 40
ΜΙΛΑΣ ΜΕ ΟΛΟΥΣ ΚΑΙ ΔΙΑΛΕΓΕΙΣ
LEXITEL 66 δρχ./15" - Τ.Θ. 31730


ΙΣΩΣ...ΤΟ ΠΙΟ ΣΗΜΑΝΤΙΚΟ ΤΗΛΕΦΩΝΗΜΑ
ΤΗΣ ΖΩΗΣ ΣΑΣ!
ΜΑΤΙΑ ΣΤΟ ΜΕΛΛΟΝ !!
090 21 52 38
Μίλησε ζωντανά με τα πιο χαρισματικά
ΜΕΝΤΙΟΥΜ της Ελλάδας
LEXITEL 66 δρχ./15" - Τ.Θ. 31730 - ΩΡΑΡΙΟ: 10 ΠΡΩΙ-2 ΒΡΑΔΥ


ΧΡΗΜΑΤΙΣΤΗΡΙΟ ΑΘΗΝΩΝ
ON LINE ΤΙΜΕΣ ΜΕΤΟΧΩΝ
ΑΜΟΙΒΑΙΑ ΚΕΦΑΛΑΙΑ
ΕΠΙΧΕΙΡΗΜΑΤΙΚΑ ΝΕΑ
ΣΥΝΑΛΛΑΓΜΑ FIXING
ΑΜΕΣΗ ΕΝΗΜΕΡΩΣΗ ΑΠΟ ΕΙΔΙΚΟΥΣ !!
ΑΠΟ ΤΙΣ 10:30 ΜΕΧΡΙ ΤΙΣ 17:00
090 21 43 68


ΜΙΛΗΣΤΕ
Μ' ΕΝΑ ΑΛΗΘΙΝΟ
ΜΕΝΤΙΟΥΜ
ΚΑΙ ΞΕΚΛΕΙΔΩΣΤΕ
ΤΑ ΜΥΣΤΙΚΑ ΤΟΥ ΑΥΡΙΟ...
090 21 52 89

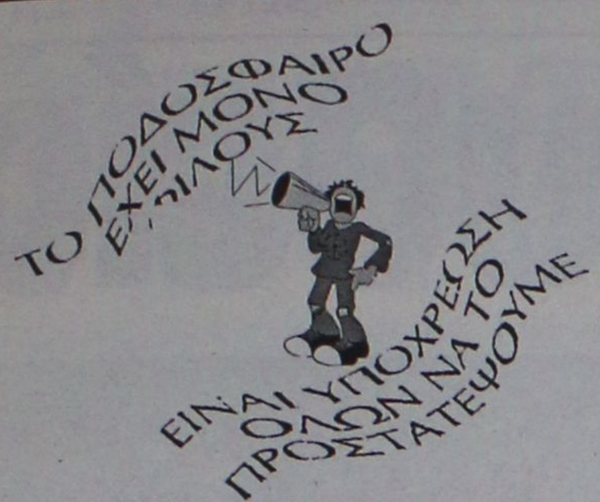

Χωρίς όρια...



ΝΑΙ στον αθλητισμό για να κοιμάμαι ήσυχος

Ξανά στην κορυφή

Η κόπωση ήταν... ανίκητη την Παρασκευή για τον Κώστα Κεντέρη. Ο Παγκόσμιος πρωταθλητής του Εντμοντον στα 200 μέτρα στο Γκόλντεν Λιγκ της Ζυρίχης πήρε την τρίτη θέση με χρόνο 20.28.

Το πολύωρο ταξίδι της επιστροφής από την Καναδική πόλη αλλά και στην συνέχεια στην Ελβετική πόλη έκαναν την... αποστολή του ακόμη πιο δύσκολη! Την πρώτη θέση στο Γκόλντεν Λιγκ πήρε ο Αμερικανός Μπέρναντ Γουίλιαμς με χρόνο 20.19, ενώ δεύτερος ήταν ο Κρίστιαν Μάλκολμ από την Μεγάλη Βρετανία με χρόνο 20.24.

«Ηταν ένας απλός αγώνας. Ημουν πολύ κουρασμένος και αυτό βγήκε μέσα στην κούρσα», τόνισε στο Sportnews μετά τον αγώνα ο Κώστας Κεντέρης.

Καλή εμφάνιση έκανε και η Κατερίνα Θάνου στα 100 μέτρα. Η «χάλκινη» Παγκόσμια πρωταθλήτρια στο αγώνισμα της «μιας ανάσας» πήρε την τρίτη θέση με χρόνο 11.08. Η Μάριον Τζόουνς αυτή την φορά έκοψε πρώτη το νήμα με χρόνο 10.94, ενώ η Παγκόσμια πρωταθλήτρια του Εντμοντον, Ζάνα Πιντούσεβιτς ήταν τέταρτη με χρόνο 11.16. Στη δεύτερη θέση ήταν η Σάντρα Στούρουπ από τις Μπαχάμες με χρόνο 10.99.

Η Βιολέτα Ζέκελι στα 1.500 μέτρα είναι η πρώτη αθλήτρια που συμπληρώνει πέντε νίκες σε Γκόλντεν Λιγκ. Η Ρουμάνα πρωταθλήτρια με χρόνο 3.59.94 έκοψε πρώτη το νήμα και θα είναι μια από αυτούς που θα μοιραστούν τα 50 κιλά χρυσού σε ράβδους. Στα 3000 μέτρα στιπλ ένας Μαροκινός έκανε την... έκπληξη. Ο Μπραχίμ Μπουλάμι πήρε την πρώτη θέση σημειώνοντας μάλιστα την καλύτερη επίδοση για φέτος στον κόσμο, αφού είναι ο πρώτος αθλητής που κατεβαίνει τα 8 λεπτά. Ο Μαροκινός πρωταθλητής με χρόνο 7.58.50, άφησε στη δεύτερη θέση τον Κενυάτη Ρούμπεν Κοσγκέι με 8.03.22.

Στα 3000 μέτρα των γυναικών η Ολγα Γεγκόροβα κέρδισε για άλλη μια φορά την Γκαμπριέλα Σάμπο. Η Ρωσίδα πρωταθλήτρια μάλιστα σημείωσε την καλύτερη επίδοση για φέτος στον κόσμο με χρόνο 8.23.26 ενώ έχει συγκεντρώσει τρεις νίκες στα Γκόλντεν Λιγκ. Στα 400 μέτρα με εμπόδια ο Παγκόσμιος πρωταθλητής του Εντμοντον, Φέλιξ Σάντσεζ, πήρε την πρώτη θέση κάνοντας τον καλύτερο χρόνο για φέτος με 47.38.

Τέλος στα 800 μέτρα των ανδρών ο Αντρέι Μπούχερ σημείωσε την καλύτερη επίδοση για φέτος στον κόσμο με 1.42.55 (πέμπτη όλων των εποχών) συμπληρώνοντας τέσσερις νίκες στα Γκόλντεν Λιγκ. Στο αντίστοιχο αγώνισμα των γυναικών η Παγκόσμια πρωταθλήτρια, Μαρία Μούτολα, πέτυχε την καλύτερη επίδοση για φέτος στον κόσμο με 1.56.85.

Τα αποτελέσματα:

ΑΝΔΡΕΣ: 100μ.: Μοντγκόμερι (ΗΠΑ) 9.90, Τσέιμπερς (Μ.Βρετανία) 10.09, Ζάκαρι (Γκάνα) 10.15, Ντάγκλας (Ολλανδία) 10.19, Κόλινς (Σεντ Κιτς) 10.20, Σίρβινγκτον (Αυστραλία) 10.21, Ασαχάρα (Ιαπωνία) 10.27, Εμεντόλου (Νιγηρία) 10.28

ΓΥΝΑΙΚΕΣ: 100μ.: Τζόουνς (ΗΠΑ) 10.94, Στούρουπ (Μπαχάμες) 10.99, Θάνου (ΕΛΛΑΔΑ) 11.08, Πιντούσεβιτς (Ουκρανία) 11.16, Γκέινς (ΗΠΑ) 11.18, Νκου (Νιγηρία) 11.20, Φέργκιουσον (Μπαχάμες) 11.27, Γουάιτ (ΗΠΑ) 11.37

ΚΙΝΔΥΝΟΣ-ΘΑΝΑΤΟΣ



Στην αρχή δεν έδωσε κανείς σημασία. Αργότερα όμως τα πράγματα σοβάρεψαν. Ο "ακατανόμαστος" ο άνθρωπος αμφιβόλου κύρους και αξίας, αυτός που "σκόρπισε" τον Ιάλυσο στους πέντε ανέμους, αυτός που βρίσκεται σε δικαστική διαμάχη με τον **Κώστα Αναστασάκη,** αυτός που βρίσκεται ακόμα σε ανοικτό πόλεμο με τους εκπροσώπους του Τοπικού Τύπου, προαλείφεται για βοηθός του **Οτο Ρεχάγκελ** στην Εθνική. Εάν μου επιτρεπόταν αυτή τη στιγμή να έβλεπα τον κ. **Γκαγκάτση** θα το έπραττα. Υπάρχει όμως κάποια ιεραρχία κι αυτή πρέπει ν' ακολουθηθεί.

Θα πρέπει λοιπόν η ΕΠΣΔ να ενημερώσει τον κ. **Οικονομίδη** κι αυτός με τη σειρά του τα αρμόδια όργανα της ΕΠΟ για το ποιόν του κυρίου, και για την καταστροφή που προξένησε σε μια μικρή ομάδα όπως είναι ο Ιάλυσος.

Αρμοδιότητα -οποιαδήποτε- για τον "ακατανόμαστο" στην Εθνική σημαίνει... Κίνδυνος-θάνατος!!!

ΝΙΚ.-ΚΟΥΣΚΟΥΣΗΣ

ΑΝΕΚΔΟΤΟ

Παρασκευή, 16 Φεβρουαρίου 1996
Μάνα και πατέρα, ο γιος σας χαιρετά!

Είναι τώρα ένα εξάμηνο που έφυγα στη Σάμο για να σπουδάσω και σας ζητώ συγγνώμη που καθυστέρησα τόσο να επικοινωνήσω μαζί σας. Θα σας ενημερώσω τώρα, μόνο που πριν σας παρακαλώ να καθίσετε κάπου.

Λοιπόν, είμαι αρκετά καλύτερα τώρα. Το βαρύ κρανιοεγκεφαλικό κάταγμα και η αμνησία που έπαθα όταν έπεσα από την ταράτσα του σπιτιού μου προσπαθώντας να γλιτώσω από τη φωτιά που ξέσπασε στο κτίριο, αμέσως με το που έφτασα, είναι πια σχεδόν παρελθόν. Παρότι πέρασα ένα μήνα στην εντατική, μπορώ τώρα να δω αρκετά καλά και κάνω μόλις δύο μικροεπεμβάσεις την ημέρα, έτσι ώστε η ανάπλαση των οστών του προσώπου μου να επιτρέψει την προσέγγιση της αρχικής μου μορφής.

Οι γιατροί πιστεύουν ότι -το πολύ- σε δύο μήνες θα είμαι και πάλι σε θέση να τρώω μόνος μου. Πάω δε στοίχημα ότι, παρά το ότι σας γράφω με το νέο μηχανικό μου χέρι, ούτε που καταλάβατε τη διαφορά στον γραφικό μου χαρακτήρα.

Ευτυχώς, την ώρα του ατυχήματος με είδε κάποιος από το απέναντι κτίριο και ειδοποίησε την πυροσβεστική και το ασθενοφόρο. Με επισκεφτόταν καθημερινά στο νοσοκομείο και, εφόσον δεν είχα πού να μείνω μετά τη φωτιά, προσφέρθηκε να με φιλοξενήσει σπίτι του. Πρόκειται για ένα ημιυπόγειο μικρό αλλά χαριτωμένο. Ο ίδιος είναι πολύ καλό αγόρι και ερωτευτήκαμε αμέσως κεραυνοβόλα.

Έκανα αλλαγή γεννητικών οργάνων και σχεδιάζουμε να παντρευτούμε, πριν αρχίσει να φαίνεται η εγκυμοσύνη μου. Ναι, αγαπητοί μου γονείς, είμαι έγκυος. Ξέρω πόσο ανυπομονείτε να αποκτήσετε ένα εγγονάκι και ξέρω πως θα καλοδεχτείτε το παιδί και θα του δώσετε την ίδια αγάπη όπως με μένα όταν ήμουν παιδί.

Ο λόγος που καθυστερούμε το γάμο είναι επειδή το αγόρι μου έχει μια μικρή μόλυνση στο αίμα και καθυστερούν τα αποτελέσματα από το τεστ για AIDS που έχει κάνει. Προσπαθώ κι εγώ να καταπολεμήσω τη σύφιλη που έχω με καθημερινές ενέσεις.

Ξέρω ότι, όταν αποφυλακιστεί, θα τον καλοδεχτείτε στην οικογένειά μας με ανοιχτές αγκάλες. Μπορεί εκ πρώτης όψεως να δείχνει απότομος και ευέξαπτος, αλλά κατά βάθος είναι ευγενικός, αν και δεν είναι πολύ μορφωμένος ούτε και τόσο φιλόδοξος. Παρόλο που δεν έχει την ίδια Θρησκεία με μας, ούτε το ίδιο ανοιχτό χρώμα δέρματος, είμαι σίγουρος ότι η ανωτερότητά σας και η ηθική σας καλλιέργεια δε θα σας επιτρέψει να κρίνετε τόσο επιφανειακά. Αλλωστε, αν μπορούσατε να συνεννοηθείτε μαζί του (γιατί δεν μιλάει καθόλου Ελληνικά), θα τον αγαπούσατε αμέσως όσο τον λατρεύω κι εγώ. Προέρχεται από πολύ πλούσια και αριστοκρατική οικογένεια -όπως έμαθα, ο θείος του είναι αρχηγός της φυλής στο χωριό της Αφρικής απ' όπου προέρχεται ενώ ο ίδιος ο πατέρας του είναι διεθνώς ένας πολύ σημαντικός έμπορος αναισθητικών ουσιών σε μορφή σκόνης για ενδοφλέβια έξω-νοσοκομειακή χρήση. Τώρα που σας είπα τα νέα πρέπει να σας ομολογήσω ότι δεν έπιασε ποτέ φωτιά το σπίτι μου, δεν έπεσα από καμία ταράτσα, δεν έπαθα ποτέ κρανιακό κάταγμα και αμνησία, δεν έκανα αλλαγή φύλλου, δεν είμαι τραβεστί, δεν τα έχω με κανέναν αράπη, δεν πρόκειται να παντρευτώ, δεν είμαι έγκυος και δεν έχω σύφιλη.

Παρ' όλα αυτά, πέρασα μόνο ένα μάθημα στην εξεταστική και θα ήθελα αυτό να το δείτε από τη σωστή του οπτική γωνία και να (μη)δώσετε την δέουσα σημασία.

Ο γιος σας
Υ.Γ. Στείλτε λεφτά

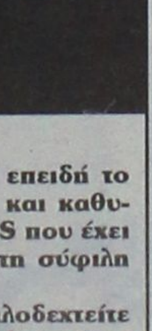

●●● **Τί είναι αυτά που γράφουν οι δικοί μου; Παραμύθι τους πουλάνε και μασάνε. Για να δεις τον Λούβαρη τρεις ώρες πρέπει να είναι Κόκκαλης, όχι Χρου. Ψ. Λη. Απλά δεν κατάλαβαν καλά. Τον περίμενε δύο ώρες και πενήντα λεπτά, για να τον δει δέκα.**

●●● *Εκτός κι' αν έκαναν ανάλυση τί είδους σπρώξιμο θα πέσει και τί πακέτα να υπολογίσουν. Τότε η συνάντηση θα έφθανε μέχρι μισή ώρα.*

●●● **Δεν κατηγορώ κανένα, αλλά έχω υποχρέωση να ενημερώσω τους αναγνώστες μου, για να μην μασάνε κουτόχορτο.**

●●● *Είναι κοινό μυστικό ότι η Ρόδος είναι ερυθρόλευκη. Ο κόσμος τόχει τούμπανο κι αυτοί κρυφό καμάρι. Τώρα τί θα βγει; Η νεκροψία θα δείξει.*

●●● **Σ' αυτές τις περιπτώσεις πρέπει να έχεις τις προϋποθέσεις. Ο σπρώχνων θέλει να βλέπει πως αυτό που σπρώχνει είναι σοβαρό, διαφορετικά το αφήνει στη μέση.**

●●● *Είναι ένα κεφάλαιο που θα ασχοληθώ εκτενέστερα στο μέλλον. Έχουμε πιο φλέγοντα θέματα να αναλύσουμε.*

●●● **Η νέα τάξη πραγμάτων στην Παπαζαχαρίου, είναι ένα από τα φλέγοντα. Ο μεγάλος ανέλαβε τα ηνία και πολλοί περιμένουν αλλαγή πλεύσης. Πρώτα απ' όλα θέση για το νέο κανονισμό διαιτησίας, για τον οποίο αντιδρούν όλοι οι άλλοι σύνδεσμοι...**

●●● *Το φάγωμα του πρώην αρχικαναρίνου ήταν προμελετημένο έγκλημα. Μάλιστα πολύ καλοστημένο. Ήθελαν να τον φάνε και τα κατάφεραν εύκολα. Αυτό ήταν ο στόχος και δεν τους ενδιέφερε ποιός θα ήταν ο αντικαταστάτης.*

●●● **Ο Χαρλαβάνης πήρε τα σκήπτρα γιατί έτυχε να είναι ανάμεσα στις δύο τάξεις που υπάρχουν στην Κορδικτώνος και που όπως ξεκίνησαν θα εξελιχθούν σε παρατάξεις...**

●●● *Ποιοί ψήφισαν την πρόταση του Κλεό. Τσοπ, Λέργος και μάνατζερ.*

●●● **Προγνωστικά; Δεν θα υπάρχει σταθερότητα αποφάσεων στην Κορδικτώνος.. Οτι κάτσει.**

●●● *Κι εκεί στην Παπαζαχαρίου ανοίχθηκαν μέτωπα. Γκα γκε μπε εναντίον τσέλιγκα. Εμείς οι βλάχοι όπως λάχει, του έγραψε στην απάντησή του και βγήκαν τα πρόβατα νύχτα για βοσκή.*

●●● **Ο Βίκτωρας δεν ξεκουράζεται μόνο, αλλά οργανώνει την αντεπίθεση. Θέλει να δει και τον Κλεό, άμα δεν τον είδε ήδη.**

●●● **Ο Ποκιάί πάντως όλο μαζί του είναι. Το πρωί με τον Δεή και το βράδυ με τον Βίκτωρα. Σιγά μην υπολογίσει το κίνημα...**

●●● **Άντε ρε, καλή ξεκούραση. Οτι προλαβαίνετε να απολαύσετε το καλοκαιράκι. Εκπνέει...**

"ΔΙΑΓΟΡΕΙΑ"

Στην τελική ευθεία

✔ *ΑΥΡΙΟ ΑΝΑΜΕΝΕΤΑΙ Η ΑΠΑΝΤΗΣΗ ΤΟΥ ΙΣΡΑΗΛ*
✔ *ΙΤΑΛΙΑ-ΓΑΛΛΙΑ-ΙΣΠΑΝΙΑ ΔΗΛΩΣΑΝ ΑΔΥΝΑΜΙΑ ΣΥΜΜΕΤΟΧΗΣ*
✔ *ΧΑΙΡΕΤΙΣΜΟΣ ΤΟΥ ΔΗΜΑΡΧΟΥ ΡΟΔΙΩΝ ΓΙΩΡΓΟΥ ΓΙΑΝΝΟΠΟΥΛΟΥ ΜΕ ΑΝΑΦΟΡΑ ΣΤΟ ΣΙΔΝΕΫ ΚΑΙ ΤΑ ISLAND GAMES*

Στην τελική ευθεία μπαίνουν από αύριο, Δευτέρα, οι προετοιμασίες ενόψει των "Διαγορείων 2001", που θα διεξαχθούν στις 8 Σεπτεμβρίου στο Αρχαίο Στάδιο της Ρόδου και στις 9 του ίδιου μήνα στο Στάδιο Στίβου της πόλης. Ιδιαίτερα σε ότι αφορά το αθλητικό κομμάτι της διοργάνωσης, την Μεσογειακή Συνάντηση Στίβου Νέων, οι άνθρωποι της ΕΑΣ ΣΕΓΑΣ Δωδεκανήσου μπαίνουν στην εβδομάδα των ζυμώσεων, καθώς ναι μεν αυξάνεται το εγχώριο ενδιαφέρον για την συμμετοχή αθλητών και αθλητριών, ωστόσο υπάρχουν προβλήματα από μέρους των άλλων χωρών που έχουν προσκληθεί λόγω της παράλληλης διεξαγωγής των Μεσογειακών Αγώνων. Μέχρι στιγμής, την συμμετοχή τους στα "Διαγόρεια 2001" έχουν οριστικοποιήσει η Κύπρος και η Γιουγκοσλαβία, ενώ αύριο αναμένεται να δώσει την απάντησή του και το Ισραήλ. Αντίθετα, μετά την Ιταλία και την Ισπανία, και η Γαλλία δήλωσε την αδυναμία της να εκπροσωπηθεί στους αγώνες της 9ης Σεπτεμβρίου. Πάντως, τα νέα από τον Ελλαδικό χώρο είναι ευχάριστα, καθώς όλο και περισσότεροι αθλητές και αθλήτριες από όλα τα γεωγραφικά διαμερίσματα της χώρας εκφράζουν την επιθυμία τους να βρεθούν στην Ρόδο.

ΧΑΙΡΕΤΙΣΜΟΣ ΤΟΥ ΔΗΜΑΡΧΟΥ ΡΟΔΙΩΝ

Τα "Διαγόρεια 2001" χαιρέτισε με δήλωσή του ο Δήμαρχος Ροδίων, **Γιώργος Γιαννόπουλος:**

"Το ξεκίνημα του νέου αιώνα, της νέας χιλιετίας, βρήκε την Ρόδο με καινούργιες διακρίσεις και καινούργιες επιτυχίες μεταξύ άλλων και στον αθλητικό τομέα. Τόσο η κατάκτηση του χρυσού μεταλλίου στην Παραολυμπιάδα του Σίδνεϊ από τον άξιο συμπολίτη μας **Θανάση Μπαράκα** όσο και η πολύ καλή εμφάνιση της Ροδίτικης αποστολής στα εφετινά Island Games, με απολογισμό 21 μετάλλια σε 11 αγωνίσματα, δείχνουν ότι η Ρόδος αρχίζει να ξαναβρίσκει την μεγάλη ιστορική παράδοσή της στον αθλητισμό και τον πολιτισμό. Κάτω από αυτό το φως, τα "Διαγόρεια 2001", ο θεσμός που ξεκίνησε και ανδρώθηκε και έχει πλέον καταξιωθεί ως σημαντικό καλοκαιρινό αθλητικό γεγονός, ξεκινούν με τις πλέον ευοίωνες προϋποθέσεις. Οι συμμετοχές είναι πολλές, το ενδιαφέρον του φίλαθλου κόσμου είναι δεδομένο και η αισιοδοξία όλων μας είναι ότι η φετινή διοργάνωση θα είναι ακόμα καλύτερη και από την περσινή και ότι αυτή η ανοδική πορεία θα συνεχίζεται χρόνο με το χρόνο. Εύχομαι ολόψυχα καλή επιτυχία στην διοργάνωση και σε όλους όσους συμμετέχουν σε αυτήν".



Μεγαλόπρεπα θάναι και φέτος τα "Διαγόρεια"

ΚΕΝΤΡΟ ΒΡΕΤΑΝΙΚΩΝ ΕΞΕΤΑΣΕΩΝ ΣΤΗΝ ΑΓΓΛΙΚΗ ΓΛΩΣΣΑ

MISS ANNA

Μαθήματα Μούλτι Μήντια
Ταχύρυθμα τμήματα
Παιχνίδια στην Αγγλική γλώσσα με Ηλεκτρονικό Υπολογιστή
Εξτρα μαθήματα εφόσον χρειάζονται
Ασκήσεις Αγγλικών στην κατανόηση βίντεο
Ολοι οι μαθητές πρέπει να μιλούν στ' αγγλικά σε κάθε μάθημα

ENGLISH Miss Anna

ΠΟΙΟΤΙΚΑ ΠΡΟΣΟΝΤΑ ΑΠΑΙΤΟΥΝ ΠΟΙΟΤΙΚΗ ΕΚΠΑΙΔΕΥΣΗ

ΓΙΑΤΙ Μ' ΕΜΑΣ; ΔΙΟΤΙ

MISS ANNA

* D. HORNSBY B.A (ENGLISH HONOURS), P.G.C.E. UNIVERSITY OF LIVERPOOL ENGLAND (πρώην εξεταστής CAMBRIDGE)

* ANN HORNSBY B.A. CERT ED, DIP. COUNS, UNIVERSITY OF ASTON, ENGLAND

* ΚΑΒΟΥΚΛΗ ΟΥΡΑΝΙΑ

ΚΕΝΤΡΙΚΟ ΓΡΑΦΕΙΟ: Πλατεία Αγ. Νικολάου 7-πρώτος όροφος

Ο Διευθυντής του φροντιστηρίου μας έχει πανεπιστημιακό πτυχίο στην αγγλική γλώσσα/λογοτεχνία καθώς και παιδαγωγικά προσόντα.
Εμείς πιστεύουμε
★ Μια καλή αρχή οδηγεί στην καλή πρόοδο.
★ Εμείς προσφέρουμε τον πιο γρήγορο, σίγουρο και αναγνωρισμένο στην Ε.Ε. δρόμο προς την επιτυχία στα πτυχία CAMBRIDGE FIRST-CERTIFICATE και PROFICIENCY, PITMAN, LONDON.
★ Βρετανοί επαγγελματίες εκπαιδευτικοί με όλα τα προσόντα.
★ Ολες οι τελευταίες μέθοδοι διδασκαλίας.
★ Ολιγομελή τμήματα.

ΣΤΙΒΟΣ-ΠΟΔΗΛΑΣΙΑ

Σήμερα ο ημιμαραθώνιος

✔ *ΜΕ ΣΥΝΔΙΟΡΓΑΝΩΤΕΣ ΔΟΝΑ ΠΕΤΑΛΟΥΔΩΝ ΚΑΙ "ΥΓΕΙΑ"*

Ο ΔΟΝΑ του Δήμου Πεταλούδων συνδιοργανώνει με τον ΓΑΣ Ρόδου "Η Υγεία" τον 3ο Ημιμαραθώνιο ανδρών-γυναικών και λαϊκό ανώμαλο δρόμο στην Κρεμαστή. Οι αγώνες θα διεξαχθούν σήμερα Κυριακή 19 Αυγούστου 2001 και ώρα 09.00 π.μ.

- Οι δηλώσεις συμμετοχής πρέπει να υποβληθούν στο γραφείο του ΔΟΝΑ Πεταλούδων στο τηλέφωνο 0241-90930 ή στον κ. **Καστρουνή** του συλλόγου "Η Υγεία" στο τηλέφωνο 0241 62597, καθώς και μια ώρα πριν την εκκίνηση.

- Δικαίωμα συμμετοχής έχουν όλοι, με την υποχρέωση να έχουν εξετασθεί από γιατρό, που να τους επιτρέπει να λάβουν μέρος σε τέτοιου είδους δραστηριότητες. Για τον λόγο αυτό θα υπογράψουν και ειδική αίτηση συμμετοχής.

ΚΑΤΗΓΟΡΙΕΣ ΗΜΙΜΑΡΑΘΩΝΙΟΣ

1. Ανδρών μέχρι και 34 ετών.
2. Βετεράνων από 35-44 ετών
3. Βετεράνων από 45 ετών και άνω.
4. Γυναικών

ΛΑΪΚΟΣ ΑΝΩΜΑΛΟΣ ΔΡΟΜΟΣ

1. Αγοριών μέχρι και 13 ετών.
2. Αγοριών από 14-17 ετών.
3. Ανδρών από 18-34 ετών.
4. Ανδρών από 35 ετών και άνω.
5. Κοριτσιών μέχρι και 13 ετών.
6. Κοριτσιών από 14-17 ετών.
7. Γυναικών από 18 και άνω.

ΕΠΑΘΛΑ

Στον πρώτο νικητή κάθε κατηγορίας (κύπελλο, μετάλλιο, δίπλωμα), στον δεύτερο και τρίτο (μετάλλιο, δίπλωμα), ενώ όσοι τερματίσουν αναμνηστικό δίπλωμα.

ΔΙΑΔΡΟΜΗ

1. Διαδρομή ημιμαραθωνίου: Πλατεία Κρεμαστής-Παραδείσι-Δαματριά-Παστίδα-Κρεμαστή.

2. Διαδρομή Λαϊκού δρόμου: Πλατεία Κρεμαστής-Γέφυρα Ασώματου-Διασταύρωση Παστίδας-Κρεμαστή.

3. Σταθμοί νερού: κατά την διαδρομή θα υπάρχουν σε κάθε 2,5 χλμ. σταθμοί με νερά, ενώ κάθε 5 χλμ. σταθμοί και με αναψυκτικά και ατομικά ροφήματα αθλητών.

4. Ιατρική κάλυψη: η οργανωτική επιτροπή έχει φροντίσει για την σωστή ιατρική κάλυψη του αγώνα με ιατρό και ασθενοφόρο.

Πληροφορίες θα δίνονται στο γραφείο του ΔΟΝΑ στο τηλ. 90930 από τον κ. Λουκά Μουστάκα και στο τηλ. 62597 από τον κ. **Καστρουνή.**

Ποιοί μπαίνουν στον σχεδιασμό

✔ *Η Νίκη Ξάνθου στην πιο μεγάλη κατηγορία*

Το Παγκόσμιο Πρωτάθλημα στίβου που ολοκληρώθηκε στον Καναδά και στέφθηκε με μεγάλη επιτυχία από τις εμφανίσεις των Ελλήνων αθλητών θα έχει και θετικό αντίκτυπο για τους πρωταθλητές μας όσον αφορά το σχεδιασμό. Ουσιαστικά 8 αθλητές βγήκαν κερδισμένοι από τις εμφανίσεις τους στο Παγκόσμιο Πρωτάθλημα, καθώς όσοι πήραν μετάλλια μένουν στην Α1 κατηγορία του σχεδιασμού. Μάλιστα επειδή πήραν μετάλλια πέρυσι στους Ολυμπιακούς Αγώνες θα παραμείνουν στην ίδια κατηγορία μέχρι και το 2004.

Ποιοί μπαίνουν

Έτσι λοιπόν οι αθλητές που αλλάζουν κατηγορίες ή μένουν στις ίδιες και αφορά στην Α1-Α2 είναι οι εξής:

Α1 κατηγορία: Κεντέρης, Τζελίλη, Κελεσίδου, Θάνου (μέχρι το 2004), Γκατσιούδης (μέχρι το 2003), Ξάνθου (για ένα χρόνο).

Α2 κατηγορία: Τσιολακούδη, Παπαγιάννη, Πάτσου, Κοκλώνη, Καϊδαντζή, Ζαλαγκίτης.

Αυτοί βέβαια είναι όσοι μπαίνουν ή παραμένουν σε αυτές τις κατηγορίες με βάση τα αποτελέσματα του Παγκοσμίου Πρωταθλήματος

ΠΟΔΗΛΑΣΙΑ

Η ώρα εφήβων-νεανίδων

✔ *Κινητοποίηση και στους Ροδίτικους συλλόγους*

Η μέρα που θα ανοίξει η αυλαία του Πανελλήνιο Πρωταθλήματος δρόμου εφήβων-νεανίδων πλησιάζει (24-26/8) και τα σωματεία βρίσκονται σε αγωνιστική κινητοποίηση, ώστε να μπορέσουν να ανταποκριθούν όσο το δυνατόν καλύτερα στις ανάγκες μιας τέτοιας διοργάνωσης. Φέτος μάλιστα αναμένεται να υπάρξει μεγαλύτερη συμμετοχή συλλόγων, καθώς και αθλητών και αθλητριών, από ό,τι στις προηγούμενες χρονιές. Το πρόγραμμα του πρωταθλήματος έχει ήδη ανακοινωθεί: στις 24 του μηνός θα γίνει ο αγώνας χρονομέτρησης των δύο κατηγοριών (έφηβοι 20 χλμ., νεανίδες 16 χλμ), στις 25 θα διεξαχθεί ο αγώνας αντοχής των νεανίδων (65,5 χλμ) και στις 26 ο αντίστοιχος αγώνας των εφήβων (100 χλμ). Να υπενθυμίσουμε ότι η διοργάνωση θα λάβει χώρα στην περιοχή Αντίκυρα της Βοιωτίας.

Στο πρωτάθλημα αυτό αναμένεται να λάβει μέρος ο Διαγόρας με τον **Λάκη Καρπαθίου,** καθώς επίσης και οι ΠΟ Ιαλυσού και "Ιβίσκος".

Σαν σήμερα...

✔ *Πριν από τέσσερα χρόνια η Νίκη Ξάνθου "πετούσε" στο 7.03 σε μήτιγκ της Ελβετίας*



1997. Το ρεκόρ άργησε λίγες μέρες... Η **Νίκη Ξάνθου,** η "φτερωτή" μας αθλήτρια, πέταξε στα 7.03 μ. σε μίτινγκ που έγινε στο Μπελιντσόνε της Ελβετίας, υλοποιώντας ένα στόχο που είχε θέσει πριν από μερικές ημέρες στο Παγκόσμιο Πρωτάθλημα Στίβου της Αθήνας.

Να καταρρίψει δηλαδή το δικό της πανελλήνιο ρεκόρ που είχε από πέρυσι.

Έτσι και έγινε. Η **Νίκη** έστειλε στο παρελθόν το 7.01, ενώ παράλληλα πήρε την πρώτη θέση αφήνοντας 21 πόντους πίσω της την Ιταλίδα **Φιόνα Μέι,** η οποία περιορίστηκε στα 6,84 μ.

Μάλιστα το άλμα αυτό κανείς δεν μπορεί να το χαρακτηρίσει τυχαίο.

Το κορίτσι από τη Ρόδο έκανε για ακόμη μια φορά περήφανους όλους τους Έλληνες, αφού το 7,03 είναι η δεύτερη καλύτερη επίδοση φέτος στον κόσμο, μετά το 7,05 που σημείωσε η παγκόσμια πρωταθλήτρια από τη Ρωσία, Γκάλκινα.

Pellos Travel

(ΜΕ ΣΥΝΟΔΟ ΤΟΥ ΓΡΑΦΕΙΟΥ ΜΑΣ)

ΕΚΔΡΟΜΕΣ ΑΥΓΟΥΣΤΟΥ 2001

ΠΟΙΟΤΗΤΑ–ΟΡΓΑΝΩΣΗ–ΨΥΧΑΓΩΓΙΑ

• **23/8:** ΕΚΔΡΟΜΗ ΣΤΟΥΣ ΛΕΙΨΟΥΣ ΓΙΑ ΠΡΟΣΚΥΝΗΜΑ ΣΤΗ ΠΑΝΑΓΙΑ ΤΟΥ ΧΑΡΟΥ
Αναχώρηση 23/8 ώρα 8 το πρωί
Επιστροφή 20.00

• **26/8, 29/8:** ΕΚΔΡΟΜΗ ΣΤΗ ΠΑΝΕΜΟΡΦΗ ΧΑΛΚΗ
Αναχώρηση 26/8 ημέρα Κυριακή ώρα 8 το πρωί
Επιστροφή 26/8, ώρα 19.00
Αναχώρηση 29/8 ημέρα Τετάρτη ώρα 8 το πρωί
Επιστροφή 29/8, ώρα 19.00

ΕΚΔΡΟΜΕΣ ΣΕΠΤΕΜΒΡΙΟΥ 2001

ΕΚΔΡΟΜΕΣ ΤΟΥΡΚΙΑΣ

• **(6/9-11/9):** ΕΞΑΗΜΕΡΗ ΕΚΔΡΟΜΗ ΣΤΗΝ ΚΩΝΣΤΑΝΤΙΝΟΥΠΟΛΗ
ΡΟΔΟΣ-ΜΑΡΜΑΡΙΣ-ΕΦΕΣΣΟΣ-ΣΜΥΡΝΗ-ΚΩΝΣΤΑΝΤΙΝΟΥΠΟΛΗ-ΠΡΙΓΚΗΠΟΝΝΗΣΑ-ΣΜΥΡΝΗ-ΜΑΡΜΑΡΙΣ-ΡΟΔΟΣ
Ιερός Ναός Αγίου Γεωργίου Ανω
Πληροφορίες παπα Βασίλειος Τσαβαρής
Τηλ. 33842, 33675
Τιμή 110.000 δρχ. το άτομο (με πρωινό και ένα φαγητό ημερησίως)
Δεν περιλαμβάνονται οι φόροι εισόδου-εξόδου, VISA.

• **(20/09-1/10):** ΔΩΔΕΚΑΗΜΕΡΗ ΕΚΔΡΟΜΗ
ΡΟΔΟΣ-ΜΑΡΜΑΡΙΣ-ΚΑΠΑΔΟΚΙΑ-ΠΑΜΜΟΥΚΑΛΕ-ΙΕΡΑΠΟΛΗΣ-ΙΚΟΝΙΟ-ΑΓΚΥΡΑ-ΤΡΑΠΕΖΟΥΝΤΑ (ΠΑΝΑΓΙΑ ΣΟΥΜΕΛΑ)-ΕΛΛΗΝΟΦΩΝΑ ΧΩΡΙΑ ΤΟΥ ΠΟΝΤΟΥ-ΣΑΜΨΟΥΝΤΑ-ΚΩΝΣΤΑΝΤΙΝΟΥΠΟΛΗ-ΣΜΥΡΝΗ-ΜΑΡΜΑΡΙΣ-ΡΟΔΟΣ
Τιμή 169.000 δρχ. το άτομο (με πρωινό και ένα φαγητό ημερησίως)
Δεν περιλαμβάνονται οι φόροι εισόδου-εξόδου, VISA.

ΕΚΔΡΟΜΕΣ ΕΛΛΑΔΟΣ

• **(31/08-6/09): Μετέωρα-Πήλιο-Σκόπελος-Σκιάθος**
• **(2/09-4/09): Τριήμερη εκδρομή στη Σάμο**
• **(5/08-14/09): Γύρος Πελοποννήσου, Κεφαλλονιά-Ζάκυνθος.**

Για αναλυτικά προγράμματα και περισσότερες πληροφορίες:

Pellos Travel

ΛΕΩΦΟΡΟΣ ΚΑΛΛΙΘΕΑΣ 125, ΦΑΛΗΡΑΚΙ, ΡΟΔΟΣ
ΤΗΛ.: 0241 87615, 86298 • Fax: 0241 87616
ΚΙΝΗΤΟ: 0945/949399

ΑΙΓΑΙΟΝ

ΑΝΩΝΥΜΗ ΑΣΦΑΛΙΣΤΙΚΗ ΕΤΑΙΡΕΙΑ

ΑΣΦΑΛΙΣΤΡΑ ΟΧΗΜΑΤΩΝ

ΕΙΧ ΙΠΠΟΙ		ΦΙΧ ΙΠΠΟΙ		ΦΙΧ. ΑΓΡΟΤ
1-6	21.648	1-10	32.625	21.202
7-8	23.483	11-15	40.683	26.000
9-10	27.642	16-20	45.159	28.686
11-12	28.674	21-30	49.097	30.907
13-14	32.155	31-40	51.246	32.983
15-20	36.795	41-55	57.512	35.016
21-25	39.778	56-75	66.391	42.810
26-30	40.663	76 και άνω	73.552	47.439
34-40	41.308			
41 και άνω	42.316			

Ασφάλιστρα στο Β/Μ 04, 6ΜΗΝΟ, με τις εξής καλύψεις: Προσωπικό ατύχημα οδηγού (για 5.000.000 δρχ) και φυσικά καιρικά φαινόμενα και σεισμό.

ΔΩΡΕΑΝ ΦΡΟΝΤΙΔΑ ΚΑΙ ΟΔΙΚΗ ΒΟΗΘΕΙΑ ΑΠΟ ΑΤΥΧΗΜΑ

Μ' ΕΜΑΣ ΟΛΟΙ ΚΑΙ ΟΛΑ ΜΠΟΡΟΥΝ ΝΑ ΕΙΝΑΙ ΑΣΦΑΛΗ

ΑΙΓΑΙΟΝ ΑΝΩΝΥΜΗ ΑΣΦΑΛΙΣΤΙΚΗ
ΕΡΥΘΡΟΥ ΣΤΑΥΡΟΥ 2
ΤΗΛ. 26722, 75701

Με τους **ΑΦΟΥΣ ΘΕΟΔΟΣΙΟΥ**

Η αγάπη σας μας δίνει τη δύναμη να συνεχίσουμε την μουσική μας παράδοση με μεράκι και φαντασία.

Αναλαμβάνουμε:

χοροεσπερίδες, δεξιώσεις γάμων, βαπτίσεων, γεννεθλίων, 160 θέσεις.

ΛΙΝΔΟΥ & ΒΡΥΞΕΛΛΩΝ 211
(πίσω από τη ΔΕΥΑΡ), στο Ροδίνι
ΤΗΛ. 67674 • Κιν. 0937-197602

Δουλεύουν για το όνειρο

✔ *ΣΤΙΣ 29 ΑΥΓΟΥΣΤΟΥ ΘΑ ΠΑΡΟΥΣΙΑΣΤΕΙ ΕΠΙΣΗΜΩΣ Ο ΝΕΟΣ ΚΟΛΟΣΣΟΣ*
✔ *ΜΑΚΡΟΠΡΟΘΕΣΜΟΣ ΣΤΟΧΟΣ ΤΗΣ ΔΙΟΙΚΗΣΗΣ ΕΙΝΑΙ ΝΑ ΣΥΝΔΥΑΣΤΕΙ Η ΑΝΟΔΟΣ ΤΗΣ ΟΜΑΔΑΣ ΣΤΗΝ Α2 ΚΑΤΗΓΟΡΙΑ ΜΕ ΤΑ ΕΓΚΑΙΝΙΑ ΤΟΥ ΝΕΟΥ ΠΑΛΑΙ ΝΤΕ ΣΠΟΡ*

Στις 29 Αυγούστου θα πραγματοποιηθεί κατά πάσα πιθανότητα, η επίσημη παρουσίαση του νέου Κολοσσού. Η εορταστική εκδήλωση, στην οποία έχουν προσκληθεί πέραν των εκπροσώπων του Τύπου και οι χορηγοί του συλλόγου, θα φιλοξενηθεί στο Κλειστό Γυμναστήριο της Ρόδου και οι διοικούντες τον σύλλογο ελπίζουν πως θα είναι μία από τις τελευταίες φορές που ο συγκεκριμένος χώρος θα χρησιμοποιηθεί για τις παρουσιάσεις της ομάδας. Το όνειρο των "θαλασσί" είναι συγκεκριμένο.

Θέλουν στις αρχές της αγωνιστικής περιόδου 2003-2004 να γιορτάζουν τα εγκαίνια της συμμετοχής τους στο πρωτάθλημα της Α2 κατηγορίας στο νέο Παλαί Ντε Σπορ! Αλλωστε, οι αγωνιστικοί στόχοι του Κολοσσού και ο χρονικός ορίζοντας της κοπής της "κορδέλας" του Παλαί συμπίπτουν.

Ο Κολοσσός και το Νέο Παλαί Ντε Σπορ μοιάζουν με δύο παιδιά που πρέπει να μεγαλώσουν ταυτόχρονα.

Το καινούργιο στολίδι έχει ανάγκη από μία ισχυρή ομάδα που θα του δώσει την απαιτούμενη αίγλη, ενώ την ίδια αίγλη θα ψάξει ο Κολοσσός στην ύπαρξη του νέου Κλειστού.

Κατά τα άλλα, η προετοιμασία της ομάδας στις εγκαταστάσεις του Προφήτη Ηλία συνεχίζεται με εντατικούς ρυθμούς και το κυριότερο χωρίς προβλήματα.

Μάλιστα, κατά την διάρκεια της χθεσινής προπόνησης ο **Χάρης Παπάζογλου** αναμενόταν να έχει στη διάθεσή του και τον **Γιώργο Νικηφορίδη**, ο οποίος είχε πάρει διήμερη άδεια λόγω προσωπικού προβλήματος.

Σε "φουλ" ρυθμούς

✔ *Σε νέα φάση μπαίνει από αύριο η προετοιμασία των παικτών του Ιβίσκου που μεταφέρουν την προσπάθειά τους στο Κλειστό Γυμναστήριο Ρόδου και στο στάδιο στίβου*

Στο Κλειστό Γυμναστήριο της Ρόδου καθώς και στο στάδιο στίβου της πόλης μεταφέρεται η προετοιμασία των παικτών του Ιβίσκου.

Επισήμως, η προετοιμασία ξεκινάει αύριο, Δευτέρα, ωστόσο εδώ και περίπου τρεις εβδομάδες οι παίκτες του **Βασίλη Φουντουράδακη** προπονούνται στο γήπεδο του συλλόγου στην Ανάληψη, ανταποκρινόμενοι στο "προαιρετικό" κάλεσμα του προπονητή τους. Με λίγα λόγια, το διάστημα που πέρασαν δουλεύοντας λογίζεται ως χρόνος προετοιμασίας κάτι που δίνει στον **Βασίλη Φουντουράδακη** την δυνατότητα να συνδυάσει την επόμενη εβδομάδα προπόνηση στίβου και μπάσκετ. Τέλος, αξίζει να σημειωθεί, πώς την φετινή προσπάθεια του Ιβίσκου θα ενισχύσει και ο **Γιώργος Δανελλάκης** που είναι στρατευμένος και επιστρέφει στο νησί με μετάθεση στις 28 Αυγούστου.

Την Τετάρτη η "πρώτη"

✔ *Ολους τους παίκτες του ΠΑΟ Διαγόρα θα έχει στην διάθεσή του ο Νίκος Φραγκεσκάκης στην πρώτη συγκέντρωση της ομάδας, που θα πραγματοποιηθεί την ερχόμενη Τετάρτη*

Την ερχόμενη Τετάρτη θα πραγματοποιηθεί η πρώτη συγκέντρωση των παικτών της ανδρικής ομάδας μπάσκετ του ΠΑΟ Διαγόρα. Στην πρώτη προπόνηση, που θα εγκαινιάσει και την προετοιμασία ενόψει της νέας αγωνιστικής περιόδου, θα δώσουν το παρόν όλοι οι παίκτες που αποκτήθηκαν κατά την διάρκεια των μεταγραφών.

Οι Ροδίτες **Αντώνης Μαρκάκης, Σπύρος Λιβιεράτος, Φίλιππος Γκώνος** και **Καρπαθάκης**, καθώς και οι "ξένοι" **Πετρογιάννης** από την Κομοτηνή και **Μπακούλιας** από τη Λαμία θα βρίσκονται στο Κλειστό Γυμναστήριο του συλλόγου μαζί με τους "παλιούς" "κυανέρυθρους", ενώ αξίζει να σημειωθεί, πώς στην διάθεση του **Νίκου Φραγκεσκάκη** θα βρίσκεται και ο **Καλλιγάς**, ο οποίος αφέθηκε ελεύθερος από τον Ιβίσκο και αποκτήθηκε αμέσως από τον Διαγόρα.

Οι πρώτες μέρες της προετοιμασίας θα κυλήσουν με τρέξιμο και βάρη, καθώς πρώτος στόχος είναι η βελτίωση της φυσικής κατάστασης.

TV

2.30 μ.μ.: Φόρμουλα 1 στην Ουγγαρία στο 13ο γκραν πρι της σεζόν (Ζ) **ALPHA**
4.00 μ.μ.: Ποδόσφαιρο: Τσέλσι-Νιούκαστλ (Ζ) **SUPERSPORT**
6.00 μ.μ.: Ποδόσφαιρο: Μάντσεστερ Γ.-Φούλαμ (Ζ) **NOVA**
7.00 μ.μ.: Ποδόσφαιρο: Αρης-Ακράτητος (Ζ) **SUPERSPORT**
9.45 μ.μ.: Ποδόσφαιρο: Ρόμα-Φιορεντίνα (Ζ) **ALPHA**
11.00 μ.μ.: Ποδόσφαιρο: Ρεάλ Σαραγόσα-Ρεάλ Μ. (Ζ) **ALPHA**
11.00 μ.μ.: Ποδόσφαιρο **NOVA**
01.00 π.μ.: Αγώνες στίβου στο διεθνές μίτινγκ του Γκέιτσχεντ (Ζ) **SUPERSPORT**

TRITON HOLIDAYS
Πάντα κοντά σας για αεροπορικά και ακτοπλοϊκά εισιτήρια, εκδρομές, πληροφορίες και καλή εξυπηρέτηση
ΝΕΟ
Τώρα αεροπορική εταιρεία **BELLAVIA** με προορισμούς τα νησιά μας, από και προς ***Κω, Σαντορίνη, Μύκονο, Ηράκλειο, Κάρπαθο, Κάσο, Αστυπάλαια, Λέρο και Μεγίστη.***
Για περισσότερες πληροφορίες επικοινωνήστε με το γραφείο μας
Ν. Πλαστήρα 9
Τηλ. **36095**

KALITHEA SOCCER CLUB
Το σύγχρονο μίνι γήπεδο ποδοσφαίρου στη Ρόδο σχεδιάστηκε και κατασκευάστηκε σύμφωνα με τις προδιαγραφές της Διεθνούς Ποδοσφαιρικής Ομοσπονδίας (F.I.F.A.)
Ωρες λειτουργίας
09.00 - 11.00 και 15.00-23.00
Προφήτης Ηλίας, Κοσκινού, Ρόδος
Τηλ. ***0944 939291, 0241 66909***

Α.Ν.Ε.Σ.
ΑΝΩΝΥΜΗ ΝΑΥΤΙΛΙΑΚΗ ΕΤΑΙΡΕΙΑ ΣΥΜΗΣ

ΕΒΔΟΜΑΔΙΑΙΟ ΠΡΟΓΡΑΜΜΑ ΔΡΟΜΟΛΟΓΙΩΝ ΑΠΟ 1 ΙΟΥΝΙΟΥ ΕΩΣ 31 ΑΥΓΟΥΣΤΟΥ 2001

ΕΠΙΒΑΤΙΚΑ ΔΡΟΜΟΛΟΓΙΑ

	ΣΥΜΗ Ι-ΣΥΜΗ ΙΙ		Υ/Γ ΑΙΓΛΗ	
	ΣΥΜΗ-ΡΟΔΟ	ΡΟΔΟ-ΣΥΜΗ	ΣΥΜΗ-ΡΟΔΟ	ΡΟΔΟ-ΣΥΜΗ
ΔΕΥΤΕΡΑ	07.15			09.00
			16.45	18.00
ΤΡΙΤΗ		18.00	07.15	09.00
			16.45	
ΤΕΤΑΡΤΗ	07.15	18.00	10.30	09.00
			16.45	14.30
ΠΕΜΠΤΗ	07.15		16.45	09.00
				18.00
ΠΑΡΑΣΚΕΥΗ			07.15	09.00
			16.45	18.00
ΣΑΒΒΑΤΟ		18.00	07.15	09.00
			16.45	
ΚΥΡΙΑΚΗ	08.30		17.30	09.00
		18.00		

ΤΟΥΡΙΣΤΙΚΑ ΔΡΟΜΟΛΟΓΙΑ
ΡΟΔΟ-ΠΑΝΟΡΜΙΤΗ-ΣΥΜΗ: Καθημερινά στις 09.00
ΣΥΜΗ - ΡΟΔΟ: Καθημερινά στις 15.45

ΠΛΗΡΟΦΟΡΙΕΣ ΣΤΑ ΤΗΛΕΦΩΝΑ:
ΣΥΜΗ *0246 71444, 71100, 71373*
ΡΟΔΟΣ *0241 37769, 34493*

ΔΩΔΕΚΑΝΗΣΟΣ ΝΑΥΤΙΛΙΑΚΗ Ν.Ε.

Κρατήσεις on line:
• **"ΔΩΔΕΚΑΝΗΣΟΣ ΝΑΥΤΙΛΙΑΚΗ"**
Αυστραλίας 3 Ρόδος 85100 Τηλ. 0241-70590, Fax: 70591
και
στον ταξιδιωτικό σας πράκτορα

ΔΡΟΜΟΛΟΓΙΑ ΤΟΥ ΤΑΧΥΠΛΟΟΥ ΚΑΤΑΜΑΡΑΝ "DODEKANISOS EXPRESS"
Μέχρι 31/08/2001

Αναχωρήσεις από **ΡΟΔΟ** (Κεντρικό λιμάνι-Κολώνα)	
ΔΕΥΤΕΡΑ	**08.30** από **ΡΟΔΟ** για **ΚΩ-ΛΕΡΟ-ΛΕΙΨΟΙ-ΠΑΤΜΟ-ΛΕΡΟ-ΚΑΛΥΜΝΟ-ΚΩ-ΡΟΔΟ**
ΤΡΙΤΗ	**08.30** από **ΡΟΔΟ** για **ΚΩ-ΛΕΡΟ-ΛΕΙΨΟΙ-ΠΑΤΜΟ-ΛΕΡΟ-ΚΑΛΥΜΝΟ-ΚΩ-ΡΟΔΟ**
ΤΕΤΑΡΤΗ	**08.30** από **ΡΟΔΟ** για **ΤΗΛΟ-ΝΙΣΥΡΟ-ΚΩ-ΛΕΡΟ-ΠΑΤΜΟ-ΛΕΡΟ-ΚΑΛΥΜΝΟ-ΚΩ-ΝΙΣΥΡΟ-ΤΗΛΟ-ΡΟΔΟ**
ΠΕΜΠΤΗ	**08.30 από ΡΟΔΟ για ΚΩ-ΚΑΛΥΜΝΟ-ΛΕΡΟ-ΠΑΤΜΟ-ΛΕΡΟ-ΚΑΛΥΜΝΟ-ΚΩ-ΡΟΔΟ**
ΠΑΡΑΣΚΕΥΗ	**08.30** από **ΡΟΔΟ** για **ΚΩ-ΚΑΛΥΜΝΟ-ΛΕΡΟ-ΠΑΤΜΟ-ΛΕΡΟ-ΚΑΛΥΜΝΟ-ΚΩ-ΡΟΔΟ**
ΣΑΒΒΑΤΟ	**08.30** από **ΡΟΔΟ** για **ΚΩ-ΚΑΛΥΜΝΟ-ΛΕΡΟ-ΠΑΤΜΟ-ΛΕΙΨΟΙ-ΛΕΡΟ-ΚΑΛΥΜΝΟ-ΚΩ-ΡΟΔΟ**
ΚΥΡΙΑΚΗ	**08.30** από **ΡΟΔΟ** για **ΚΩ-ΚΑΛΥΜΝΟ-ΛΕΡΟ-ΛΕΙΨΟΙ-ΠΑΤΜΟ-ΛΕΡΟ-ΚΑΛΥΜΝΟ-ΚΩ-ΡΟΔΟ**

ΣΗΜΕΙΩΣΗ: ***Για την καλύτερη εξυπηρέτησή σας παρακαλούμε να ενημερώνεστε τηλεφωνικά από τα γραφεία της εταιρείας μας***

PEGASOS TRAVEL

ΚΑΝΤΕ ΑΞΕΧΑΣΤΕΣ ΔΙΑΚΟΠΕΣ ΚΑΙ ΟΝΕΙΡΕΜΕΝΑ ΤΑΞΙΔΙΑ ΜΕ ΑΣΦΑΛΕΙΑ ΚΑΙ ΠΟΙΟΤΗΤΑ ΠΟΥ ΠΡΟΣΦΕΡΕΙ ΤΟ ΓΡΑΦΕΙΟ ΜΑΣ ***PEGASUS TRAVEL.***

ΧΑΡΙΣΤΕ ΣΤΟΥΣ ΕΑΥΤΟΥΣ ΣΑΣ ΜΟΝΑΔΙΚΕΣ ΑΝΑΜΝΗΣΕΙΣ!

ΚΑΛΟΚΑΙΡΙΝΕΣ ΑΕΡΟΠΟΡΙΚΕΣ ΔΙΑΚΟΠΕΣ ΕΞΩΤΕΡΙΚΟΥ

ΕΚΔΡΟΜΗ	ΗΜΕΡ.	ΑΝΑΧΩΡ.	ΞΕΝ/ΧΕΙΟ	ΔΙΑΤΡΟΦΗ	Τιμή/Ατόμου Σε Δίκλινο	Παιδί 2-12 Σε Τρίκλινο
ΠΑΡΙΣΙ	8	Κάθε Δευτέρα	3*	Ημιδιατροφή	239.000	179.000
ΚΛΑΣΣΙΚΗ ΙΣΠΑΝΙΑ	8	22-29/7,5-12/8	3&4*	Ημιδιατροφή	269.000	242.000
ΙΣΠΑΝΙΑ ΠΟΡΤΟΓΑΛΙΑ	8	21-28/7, 4-11/8	3&4*	Ημιδιατροφή	279.000	251.000
ΜΑΛΤΑ	5	Κάθε Δευτέρα/7	4*	Ημιδιατροφή	99.000	79.000
Τυνησια 1000 κ' 1 νύχτες	7	Κάθε Σάββατο	3,4&5*	Πλήρη Διατροφή	205.000	143.500

ΚΑΛΟΚΑΙΡΙΝΕΣ ΟΔΙΚΕΣ ΕΚΔΡΟΜΕΣ ΕΞΩΤΕΡΙΚΟΥ

ΕΚΔΡΟΜΗ	ΗΜΕΡ.	ΑΝΑΧΩΡ.	ΞΕΝ/ΧΕΙΟ	ΔΙΑΤΡΟΦΗ	Τιμή/Ατόμου Σε Δίκλινο	Παιδί 2-12 Σε Τρίκλινο
ΚΩΝ/ΠΟΛΗ	7	6-13-20-27/7 3-10-17-24-31/8 7-14/9	4*	Πρωϊνό	95.000	69.000
ΤΟΥΡΙΣΤΙΚΗ ΙΤΑΛΙΑ	10	29/6, 6-13-20-31/7 7-14-21-28/8	3&4*	Ημιδ/τροφή	109.000	109.000
SUPER ITALIA	9	2-9-16-23-30/7 6-13-20-27/8 3-17/9	3&4*	Ημιδ/τροφή	185.000	175.000
ΒΟΥΔΑΠΕΣΤΗ ΠΡΑΓΑ-ΙΤΑΛΙΑ	11	16-28/7 4-7-18-21/8 1-15/9	4*	Ημιδ/τροφή	189.000	179.000
ΠΑΝΟΡΑΜΑ ΕΛΒΕΤΙΑΣ ΑΥΣΤΡΙΑΣ	10	11-18-25/7 1-8-15-22-29/8 12-26/9	3&4*	Ημιδ/τροφή	225.000	215.000

ΤΡΟΠΙΚΟΙ-ΕΞΩΤΕΡΙΚΟΙ ΠΡΟΟΡΙΣΜΟΙ

ΤΕΝΕΡΙΦΗ ΔΙΑΚΟΠΕΣ (8 ΗΜΕΡΕΣ-6 ΝΥΧΤΕΣ)-3,4&5-Β.Β. ΑΠΟ 208.000 ΔΡΧ.*
ΜΠΑΛΙ ΔΙΑΚΟΠΕΣ (8 ΗΜΕΡΕΣ-5 ΝΥΧΤΕΣ)-3,4&5-Β.Β. ΑΠΟ 340.000 ΔΡΧ.*
ΜΠΑΛΙ ΔΙΑΚΟΠΕΣ (10 ΗΜΕΡΕΣ- 7 ΝΥΧΤΕΣ)-3 ,4&5-Β.Β. ΑΠΟ 324.000 ΔΡΧ.*
ΜΠΑΛΙ ΔΙΑΚΟΠΕΣ (11 ΗΜΕΡΕΣ-8 ΝΥΧΤΕΣ)- 3,4&5-Β.Β. ΑΠΟ 370.000 ΔΡΧ.*
*ΜΠΑΛΙ ΔΙΑΚΟΠΕΣ (15 ΗΜΕΡΕΣ-12 ΝΥΧΤΕΣ)-3,4&5*Β.Β. ΑΠΟ 385.000 ΔΡΧ.*

ΓΙΑ ΤΗΝ ΚΑΛΥΤΕΡΗ ΕΞΥΠΗΡΕΤΗΣΗ ΣΑΣ ΤΟ PEGASUS TRAVEL ΜΕ ΤΗΝ ΕΜΠΕΙΡΗ ΟΜΑΔΑ ΤΟΥ ΕΙΝΑΙ ΣΤΗ ΔΙΑΘΕΣΗ ΓΙΑ ΝΑ ΣΑΣ ΒΟΗΘΗΣΕΙ

ΠΛΗΡΟΦΟΡΙΕΣ: ΑΛΕΞΑΝΔΡΟΥ ΔΙΑΚΟΥ 84, ΨΑΡΟΠΟΥΛΑ
ΤΗΛ.: 76161-73455-75879 FAX.: 35504

Ασφυκτικές οι πιέσεις των τουρ οπερέιτορς

Χαμηλές τιμές στα συμβόλαια για τη σαιζόν 2002

Προεξοφλείται ότι θα προχωρήσουν οι ξενοδόχοι και σε προσφορές όπως έγινε και φέτος

Σύμφωνα με πληροφορίες, ο υπουργός Ανάπτυξης Νίκος Χριστοδουλάκης σχεδιάζει τους προσεχείς μήνες τη διενέργεια στρατηγικών συμμαχιών με κορυφαίους Τουριστικούς Οργανισμούς τόσο της ευρωπαϊκής όσο και της αμερικανικής σκηνής με αντικειμενικό σκοπό την επίτευξη πολυετών συμφωνιών.

Αλλωστε, εφαλτήριο τέτοιων συμφωνιών θα αποτελέσει η πριμοδότηση των αερομεταφερόμενων τουριστών που θα επισκεφθούν την Ελλάδα την περίοδο Νοεμβρίου και Μαρτίου του 2001, ενέργεια που υπολογίζεται να μετριάσει κατά ένα μέρος τις απώλειες της φετινής σεζόν. Υπενθυμίζεται ότι η ενίσχυση των Τ.Ο. θα φθάνει τα 40 ευρώ για κάθε τουρίστα που θα μεταφέρουν στη χώρα, για το προαναφερόμενο χρονικό διάστημα.

Στις συζητήσεις που θα ενταθούν την περίοδο του Νοεμβρίου ο κ. Χριστοδουλάκης πιθανόν να συναντηθεί με τους επικεφαλής της TUI, του Neckermann, με Βρετανούς τουριστικούς επιχειρηματίες, αλλά και με Τουριστικούς Οργανισμούς από την άλλη πλευρά του Ατλαντικού. Επισημαίνεται δε ότι στις συναντήσεις αυτές θα συμμετάσχουν στελέχη από την ΕΤΑ και τον ΕΟΤ.

Πάντως, το περίεργο είναι ότι την τελευταία περίοδο ο ΕΟΤ έχει προχωρήσει σε σωρεία πανηγυρισμών για την αύξηση του αριθμού των αφίξεων από την βρετανική αγορά (της τάξεως του 5-7% συγκριτικά με το 2000), χωρίς να συνυπολογίζει τη δραματική μείωση των διανυκτερεύσεων, αλλά και τη συρρίκνωση των τιμολογίων της ξενοδοχείας σε συνδυασμό με τα συνεχή εκβιαστικά διλήμματα των μονοπωλίων (βλέπε TUI, NECKERMANN).

- Μάλιστα, τούτες τις ημέρες ολοκληρώθηκε η υπογραφή των συμβολαίων για τη σεζόν 2002 και τα μηνύματα πανελλαδικά για την τουριστική βιομηχανία είναι ιδιαιτέρως αρνητικά, προμήνυμα ότι η Ελλάδα ενδέχεται να αντιμετωίσει σημαντικό πρόβλημα την προσεχή τουριστική περίοδο αν δεν ληφθούν άμεσα μέτρα από την πολιτεία.

Στους περισσότερους τουριστικούς προορισμούς της χώρας, η εικόνα που παρατηρείται είναι ανησυχητική. Στην Κρήτη και τη Ρόδο οι τιμές που "κλείστηκαν" για την προσεχή περίοδο είναι της τάξεως του -2 έως +3%, συγκριτικά με το 2001. Στη Χαλκιδική και την Κέρκυρα

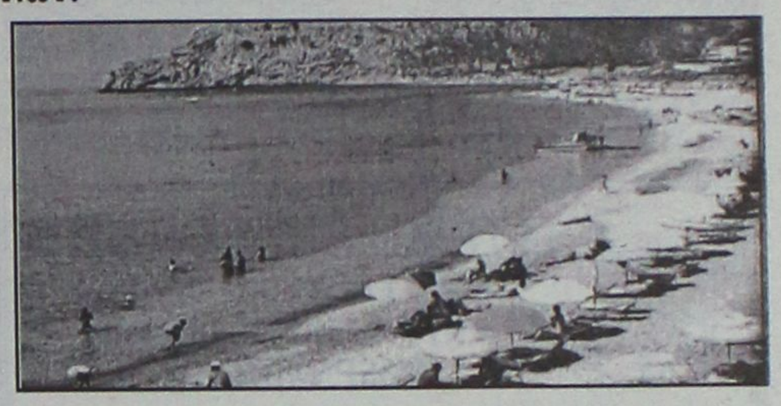

οι τιμές των συμβολαίων είναι στα ίδια επίπεδα με πέρυσι, ενώ σε ορισμένες περιπτώσεις έχουν συμφωνηθεί και μειώσεις σε σχέση με τα τιμολόγια του 2001. Και όλα αυτά, όταν οι ξενοδόχοι θα αναγκαστούν τον Μάιο και τον Ιούνιο του 2002, κάτω από το βάρος των απαιτήσεων των tour operators, να παράσχουν σημαντικές εκπτώσεις στα αρχικώς συμφωνηθέντα συμβόλαιά τους.

Κουπόνια από την Εθνική Τράπεζα

Αρχίζει από αύριο το πρόγραμμα για κοινωνικό τουρισμό

Ποιοί είναι δικαιούχοι

Σε ισχύ τίθεται από αύριο το πρόγραμμα κοινωνικού τουρισμού του Ελληνικού Οργανισμού Τουρισμού (ΕΟΤ) που θα διαρκέσει μέχρι την 31η Δεκεμβρίου και δίνει τη δυνατότητα να κάνουν διακοπές χαμηλόμισθοι, άνεργοι και άτομα με ειδικές ανάγκες. Οι διακοπές για τους δικαιούχους θα διαρκούν από 5 έως 7 διανυκτερεύσεις. Η επιδότηση του ΕΟΤ για τα ξενοδοχεία κυμαίνεται από 3.000 δρχ. κατ' άτομο, για τα ενοικιαζόμενα δωμάτια ή διαμερίσματα από 2.000 δρχ. και για τα κάμπινγκ από 1.000 δρχ.

Από αύριο και μέχρι την προσεχή Πέμπτη 23 Αυγούστου, θα διανέμονται τα δελτία κοινωνικού τουρισμού, μέσω συγκεκριμένων καταστημάτων της Εθνικής Τράπεζας. Δικαιούχοι του φετινού προγράμματος, όπως έχει διευκρινίσει ο ΕΟΤ, είναι οι μόνιμοι υπάλληλοι και συνταξιούχοι του Δημοσίου και των ΝΠΔΔ, οι συνταξιούχοι του Δημόσιου Τομέα υπό την προϋπόθεση ότι δεν δικαιούται συμμετοχή σε προγράμματα κοινωνικού τουρισμού της Εργατικής Εστίας, οι μόνιμοι υπάλληλοι του ΟΣΕ, των ΕΛΤΑ, του ΟΤΕ, του ΟΓΑ, του ΟΛΠ και του ΟΛΘ, οι συνταξιούχοι των ταμείων ΝΑΤ, ΟΓΑ, ΤΕΒΕ, ΤΣΑ και λοιπές μικρές κατηγορίες αυτών, καθώς και άτομα με ειδικές ανάγκες με αναπηρία 67% και άνω, ανεξαρτήτως εισοδήματος.

Οποιοι εντάχθηκαν στο περυσινό πρόγραμμα μπορούν να κάνουν κι εφέτος επιδοτούμενες διακοπές, στη Σάμο, τη Θάσο και στους νομούς Πιερίας και Καβάλας -δηλαδή στις περιοχές που γίνεται προσπάθεια να ενισχυθούν μέσω του κοινωνικού τουρισμού.

Το φορολογητέο εισόδημα των δικαιούχων, εξαιρούμενων των ατόμων με ειδικές ανάγκες, βάσει του τελευταίου εκκαθαριστικού σημειώματος της Εφορίας, δεν πρέπει να υπερβαίνει τα 4,5 εκατ. δρχ. για μεμονωμένους εργαζόμενους ή συνταξιούχους, τα 6,5 εκατ. δρχ. αν πρόκειται για παντρεμένους και ο ένας εργάζεται ή συνταξιοδοτείται. Ζευγάρια μισθωτών ή συνταξιούχων μπορούν να ενταχθούν στο πρόγραμμα αν το ετήσιο εισόδημά τους δεν υπερβαίνει τα 7 εκ. δρχ. Για κάθε παιδί το μέγιστο εισόδημα - όριο προσαυξάνεται κατά 800.000 δρχ., ενώ για τα λοιπά προστατευόμενα μέλη πλην παιδιών, το αρχικό ποσό θα αυξάνεται κατά 500.000 δρχ.

Πάντα με υγείαν...

Γλυκά νέα για το "ζάκχαρο"

Οι άνθρωποι που αντιμετωπίζουν αυξημένο κίνδυνο αναπτύξεως τύπου 2 διαβήτη μπορούν να μειώσουν περισσότερο τις πιθανότητες εκδηλώσεως της νόσου, κάνοντας αλλαγές στον τρόπο ζωής τους, παρά παίρνοντας φάρμακα, σύμφωνα με μια νέα μεγάλη κλινική μελέτη.

Στη μελέτη που διήρκεσε τρία χρόνια, συμμετείχαν περισσότεροι από 3.000 άνθρωποι με αυξημένο κίνδυνο διαβήτη. Κατ' αυτήν, οι ερευνητές συνέκριναν πόσο μπορεί να αποτρέψει την εκδήλωση του διαβήτη ένα αντιδιαβητικό φάρμακο που λέγεται μετφορμίνη (σ.σ.: κυκλοφορεί και στην Ελλάδα με το όνομα Glucophage και χορηγείται με ιατρική συνταγή) και πόσο η συστηματική άσκηση και οι αλλαγες στη διατροφή.

Οπως έδειξε η μελέτη, όσοι εθελοντές έκαναν αλλαγές στον τρόπο ζωής τους, μείωσαν κατά 58% τις πιθανότητες αναπτύξεως διαβήτη. Αυτό το πέτυχαν ασκούμενοι επί 30 λεπτά κατά μέσον όρο την ημέρα, περιορίζοντας τα λίπη που κατανάλωναν και χάνοντας το 5% έως 7% του σωματικού τους βάρους.

Οσοι εθελοντές έπαιρναν το αντιδιαβητικό φάρμακο, δίχως να αλλάξουν τον τρόπο ζωής τους, μείωσαν τις πιθανότητες αναπτύξεως διαβήτη κατά 31%.

Μελέτη-ορόσημο

«Με βάση το δεδομένο ότι τα κρούσματα παχυσαρκίας και διαβήτη αυξάνονται ραγδαία, τα νέα αυτά δεν θα μπορούσαν να έρθουν σε καλύτερη χρονική στιγμή» είπε ο Τόμι Τόμσπν, υπουργός Υγείας των ΗΠΑ, παρουσιάζοντας τη μελέτη.

Τα ευρήματα ήταν τόσο εντυπωσιακά, ώστε η μελέτη διεκόπη έναν χρόνο νωρίτερα απ' ότι είχε προγραμματισθεί, ώστε να μπορέσουν να ωφεληθούν από τα νέα επιστημονικά στοιχεία όλοι οι συμμετέχοντες.

«Πρόκειται για μια πολύ σημαντική μελέτη, μια μελέτη-ορόσημο», σχολιάζει ο δρ. Γουίλιαμ Κρόουλι, καθηγητής Ιατρικής στην Ιατρική Σχολή του Πανεπιστημίου Χάρβαρντ και πρόεδρος της Αμερικανικής Εταιρείας Ενδοκρινολογίας, της μεγαλύτερης στον κόσμο ιατρικής εταιρείας με ειδικούς σε θέματα ορμονών.

Ωφελούνται όλοι

Η μελέτη θεωρείται εξαιρετικά σημαντική, επειδή συμμετείχε μεγάλος αριθμός εθελοντών. Παλαιότερες, αλλά μικρότερες μελέτες, που είχαν διεξαχθεί στη Φινλανδία και στην Κίνα, επίσης είχαν δείξει πως ο τρόπος ζωής μπορεί να παίξει ρόλο στην πρόληψη του διαβήτη. Ωστόσο, δεν ήταν σαφές αν αυτό ίσχυε για όλες τις πληθυσμιακές ομάδες, όπως ορισμένες μειονότητες που έχουν ιδιαίτερα αυξημένη συχνότητα διαβήτη. Στη νέα μελέτη, όμως, το 45% των εθελοντών προήρχετο από τέτοιες μειονότητες (όπως οι κάτοικοι των χωρών της Λατινικής Αμερικής και οι μαύροι), ενώ συμμετείχαν άνδρες και γυναίκες κάθε ηλικίας - ακόμα και ηλικιωμένοι. Ολες οι ομάδες φάνηκαν να ωφελούνται από τις αλλαγές στον τρόπο ζωής.

Μικρή προσπάθεια

Η μελέτη θεωρείται επίσης ιδιαίτερα ενθαρρυντική, διότι έδειξε πως ακόμα και οι μικρές αλλαγές στον τρόπο ζωής μπορεί να παράσχουν πολύ σημαντικά οφέλη. «Αυτό είναι το μεγάλο της πλεονέκτημα», λέει ο δρ. Μοχάμεντ Σάαντ, καθηγητής Ιατρικής στο Πανεπιστήμιο της Καλιφόρνια, στο Λος Αντζελες και κύριος ερευνητής σε ένα από τα 27 ιατρικά κέντρα στα οποία διεξήχθη η μελέτη. «Δεν χρειάζεται να κάνει κάποιος τζόκινγκ, ασκήσεις με βάρη ή κάποια επίπονη γυμναστική. Το μόνο που χρειάζεται, είναι να βελτιώσει τη διατροφή του, να χάσει 5 κιλά, να φροντίσει να μην τα ξαναπάρει και να περπατάει μισή έως μία ώρα την ημέρα».

Τα πράγματα, πάντως, δεν είναι τόσο απλά όσο ακούγονται. Για να επιτύχει η όλη προσπάθεια, οι ενδιαφερόμενοι πρέπει να έχουν συστηματική στήριξη από διαιτολόγους και ειδικούς σε θέματα ασκήσεως, ενώ πρέπει να τους παρακολουθούν τακτικά και γιατροί.

Εκατομμύρια πάσχοντες

Οι πάσχοντες από διαβήτη μόνο στις ΗΠΑ υπερβαίνουν τα 16 εκατομμύρια, με το 95% εξ αυτών να πάσχουν από τον τύπο 2 διαβήτη (ή διαβήτη των ενηλίκων). Πρακτικά, αυτό σημαίνει πως ο οργανισμός τους χάνει την ικανότητα να ρυθμίζει τα επίπεδα γλυκόζης (σακχάρου) στο αίμα με τη βοήθεια της ορμόνης ινσουλίνης. Με το πέρασμα του χρόνου, η αδυναμία αυτή μπορεί να οδηγήσει σε σοβαρά προβλήματα υγείας, όπως η τύφλωση, η νεφρική ανεπάρκεια, οι βλάβες στα νεύρα, τα εγκεφαλικά επεισόδια και η στεφανιαία νόσος.

«Αν αποφεύγει ένας άνθρωπος το διαβήτη, μπορεί να αποφύγει και όλα αυτά τα σχετιζόμενα δεινά», τονίζει ο δρ. Σάαντ.

Τα κρούσματα διαβήτη, όμως, αυξάνονται διαρκώς κυρίως μεταξύ νεαρών ενηλίκων - γεγονός το οποίο οφείλεται κυρίως στην αύξηση της παχυσαρκίας, που με τη σειρά της οφείλεται στον καθιστικό τρόπο ζωής και στην κακή διατροφή.

Ποιοι συμμετείχαν

Οι 3.324 εθελοντές που συμμετίχαν στη νέα μελέτη, ήταν υπέρβαροι ή παχύσαρκοι και έπασχαν από διαταραγμένη ανοχή στην γλυκόζη - μια κατάσταση που προκαλεί αφύσικα υψηλά επίπεδα σακχάρου στο αίμα. Οι εθλοντές που είχαν ηλικία 25 έως 85 ετών, χωρίσθηκαν σε τριες ομάδες. Οι εθελοντές της πρώτης ομάδα ενθαρρύνθηκαν να κάνουν αλλαγές στον τρόπο ζωής τους. Ετσι, έκαναν ειδικά μαθήματα διατροφής και ασκήσεως επί 24 εβδιμάδες και στη συνέχεια συμμετείχαν σε δραστηριότητες όπως αθλητικοί αγώνες και ομαδικοί περίπατοι. Ο στόχος ήταν να χάσουν το 7% του σωματικού τους βάρους και να ασκούνται 150 λεπτά την εβδομάδα.

Οι εθελοντές της δεύτερης ομάδας έπαιρναν το φάρμακο μετφορμίνη, το οποίο εγκίρθηκε στις ΗΠΑ το 1995 για τη θεραπεία του διαβήτη. Οι εθελοντές της τρίτης ομάδς πήραν μια ανενεργό ουσία. Τόσο σ' αυτούς, όσο και σ' εκείνους της δεύτερης ομάδας, οι ερευνητές παρείχαν γενικές συμβουλές για απώλεια βάρους και άσκησης.

Υστερα από 3 χρόνια συστηματικής παρακολούθησης όλων των εθελοντών, διαπιστώθηκε πως διαβήτη είχε αναπτύξει το 29% των εθελοντών της τρίτης ομάδας, το 22% των εθελοντών της δεύτερης και μόνο το 14% των εθελοντών της πρώτης.



ΙΑΤΡΙΚΗ ΑΝΑΚΟΙΝΩΣΗ
ΤΟ ΔΙΑΓΝΩΣΤΙΚΟ ΚΕΝΤΡΟ ΑΚΤΙΝΟΔΙΑΓΝΩΣΗΣ ΚΑΙ ΥΠΕΡΗΧΩΝ ΤΟΥ
ΕΜΜ. ΣΩΤΗΡΑΚΗ
Θα παραμείνει κλειστό
από 9/8/01 έως 24/8/01
Θα λειτουργήσει κανονικά
από Δευτέρα 27/8/01

ΚΡΙΤΩ ΙΑΤΡΙΚΗ ΜΕΡΙΜΝΑ ΡΟΔΟΥ
ΙΑΤΡΙΚΗ ΑΝΑΚΟΙΝΩΣΗ
Η ιατρός
ΕΛΕΥΘΕΡΙΑ ΘΕΜΕΛΗ-ΚΛΑΔΟΓΕΝΗ
ΜΙΚΡΟΒΙΟΛΟΓΟΣ-ΒΙΟΠΑΘΟΛΟΓΟΣ
Δέχεται:
Στο ιατρείο της: Ιωάννου Μεταξά 3
(ΚΡΙΤΩ Ιατρική Μέριμνα Ρόδου)
08.00-20.00 καθημερινά
Τηλ. 38008-30020 Fax: 73861

ΟΡΘΟΠΕΔΙΚΟ ΚΕΝΤΡΟ
Σταμάτης Χαρίτος
ΕΛΕΥΘ. ΒΕΝΙΖΕΛΟΥ 6 85100 ΡΟΔΟΣ
(Δίπλα στη Ροδιακή Έπαυλη)
ΤΗΛ. 0241-24112 - 75969
E-mail: orken@rho.forthnet.gr
• ΖΩΝΕΣ
• ΚΗΛΕΠΙΔΕΣΜΟΙ
• ΚΑΛΤΣΕΣ ΦΛΕΒΙΤΙΔΟΣ
• ΠΑΤΟΙ ΣΙΛΙΚΟΝΗΣ
• ΑΝΑΤΟΜΙΚΑ ΥΠΟΔΗΜΑΤΑ
• ΠΑΙΔΙΚΑ ΠΑΠΟΥΤΣΙΑ ΠΛΑΤΥΠΟΔΙΑΣ
• ΠΡΟΪΟΝΤΑ ΚΑΤΑΚΛΙΣΕΩΝ
• ΑΝΑΠΗΡΙΚΑ ΑΜΑΞΙΔΙΑ
• ΒΑΔΙΣΤΙΚΑ
• ΟΡΘΟΠΕΔΙΚΑ ΣΤΡΩΜΑΤΑ ΚΑΙ ΜΑΞΙΛΑΡΙΑ
• ΗΛΕΚΤΡΙΚΕΣ ΚΟΥΒΕΡΤΕΣ ΚΑΙ ΘΕΡΜΟΦΟΡΕΣ
• ΑΝΑΛΩΣΙΜΑ ΙΑΤΡΕΙΟΥ
• ΜΠΛΟΥΖΕΣ ΙΑΤΡΙΚΕΣ
• ΠΙΕΣΟΜΕΤΡΑ
• ΜΗΧΑΝΗΜΑΤΑ ΓΙΑ ΠΑΡΑΠΛΗΓΙΑ ΤΕΤΡΑΠΛΗΓΙΑ
• ΝΟΣΟΚΟΜΕΙΑΚΑ ΚΡΕΒΑΤΙΑ
• ΣΥΣΚΕΥΕΣ ΜΑΣΑΖ
• ΑΝΤΙΚΥΤΑΡΙΔΙΚΑ ΚΟΛΑΝ
Print House 37095

ΙΑΤΡΙΚΗ ΑΝΑΚΟΙΝΩΣΗ
Το Ιατρείο του .
κ. ΠΑΠΑΒΕΡΓΗ ΣΤΑΥΡΟΥ
Οδός: Ιερού Λόχου 14-3ος όροφος (έναντι Ολυμπιακής) τηλ.: 39439-76470, fax: 70224
Θα παραμείνει κλειστό από 13 Αυγούστου (Δευτέρα) έως 20 Αυγούστου (Δευτέρα)
λόγω θερινών διακοπών
Τηλ. επικοινωνιας με τον Ιατρό: 0932-236952

ΝΤΟΡΑ ΚΩΝΣΤΑΝΤΙΝΟΠΟΥΛΟΥ
ΨΥΧΟΛΟΓΟΣ
Πτυχιούχος του Πανεπιστημίου της Καλιφόρνιας-Λος Αντζελες (UCLA)-Μεταπτυχιακές σπουδές στο Pepperdine University-Malibu California.
➤ Αμεση ψυχολογική υποστήριξη και επαγγελματική φροντίδα από έμπειρη Ψυχολόγο και Οικογενειακή Σύμβουλο.
➤ Η σωστή θεραπευτική σχέση μπορεί να επιφέρει ρεαλιστικές λύσεις για πραγματικά προβλήματα σε θέματα: μοναξιάς, μελαγχολίας, στρες, ανυπομονησίας, φοβίας, εθισμού, οικογενειακών σχέσεων, διαζυγίου, κακομεταχείρισης, συναισθηματικών δυσκολιών, αυτοπεποίθησης, ανασφάλειες, μεταβατικά στάδια ζωής, βουλιμίας, ανορεξίας, απώλειας, πένθους.
Τηλεφωνείστε στα τηλέφωνα:
35163 και 0944/980550
για ραντεβού και άμεση εξυπηρέτηση.
Διεύθυνση: Καρίας 1
Περιοχή Ροδίνι - Ρόδος

Εργαστήριο Κλινικής Ψυχολογίας
ΧΡΙΣΤΙΝΑ ΣΑΒΒΑΚΗ-ΓΚΡΑΝΖΑΝ
Κλινική Ψυχολόγος-Ψυχοπαθολόγος (DESS)
- Πτυχιούχος του Πανεπιστημίου Nancy Γαλλίας
- Μεταπτυχιακή ειδίκευση (DESS) στην Κλινική Ψυχολογία Ενηλίκου, Εφήβου και Παιδιού στο Πανεπιστήμιο Reims Γαλλίας
Για τον ενήλικο
- Ψυχοδιαγνωστική
- Ψυχολογική υποστήριξη
- Ατομική και οικογενειακή συνέντευξη
- Ψυχοθεραπεία αναλυτικής εμπνεύσεως
Για το παιδί
- Αξιολόγηση προσωπικότητας (τεστ νοημοσύνης, προβολής)
- Διάγνωση μαθησιακών δυσκολιών και συμπεριφορικών διαταραχών
- Συμβουλευτική επαγγελματικού προσανατολισμού
- Ψυχοθεραπεία μέσω παιχνιδιού και εικαστικών
Δέχεται με ραντεβού
Παύλου Μελά 40-Ρόδος
Τηλ.: 77350-Κιν. 0937684251

INEMA
ΙΑΤΡΙΚΟΣ & ΝΟΣΟΚΟΜΕΙΑΚΟΣ ΕΞΟΠΛΙΣΜΟΣ
13 ΧΡΟΝΙΑ ΕΜΠΕΙΡΙΑΣ
ΠΙΣΤΟΠΟΙΗΣΗ ΠΟΙΟΤΗΤΑΣ ISO 9002 EN 46002 E3/833
ΛΕΜΕΣΣΟΥ 2 ΡΟΔΟΣ ΤΗΛ.32238 – FAX 28484

ΑΝΑΠΗΡΙΚΑ ΚΑΡΟΤΣΙΑ – ΒΑΔΙΣΤΙΚΑ ΒΟΗΘΗΜΑΤΑ – ΟΡΘΟΠΕΔΙΚΑ ΕΙΔΗ – ΜΠΛΟΥΖΕΣ ΙΑΤΡΙΚΕΣ– ΚΑΛΤΣΕΣ ΦΛΕΒΙΤΙΔΑΣ – ΠΕΛΜΑΤΑ – ΟΡΘΟΠΕΔΙΚΑ ΜΑΞΙΛΑΡΙΑ – ΚΡΕΒΑΤΙΑ ΝΟΣΟΚΟΜΕΙΑΚΑ – ΙΑΤΡΙΚΟΣ ΕΞΟΠΛΙΣΜΟΣ ΚΑΙ ΑΝΑΛΩΣΙΜΑ – ΟΡΓΑΝΑ ΧΗΜΕΙΟΥ ΚΑΙ ΚΑΘΕ ΑΛΛΟ ΕΙΔΟΣ ΓΙΑ ΚΑΤ ΟΙΚΟ ΝΟΣΗΛΕΙΑ.

ΕΡΓΑΣΤΗΡΙΟ ΕΛΕΥΘΕΡΩΝ ΣΠΟΥΔΩΝ ΚΟΜΜΩΤΙΚΗΣ
ΣΑΚΚΑ ΠΟΠΗ
Για ένα σίγουρο μέλλον
Γρίβα 41 85100 Ρόδος Τηλ.: 0241 22810

ΚΕΝΤΡΟ ΜΠΑΤΑΡΙΑΣ ΔΩΔΕΚΑΝΗΣΟΥ
ΜΠΑΤΑΡΙΕΣ ΜΟΤΟΠΟΔΗΛΑΤΩΝ ΑΥΤΟΚΙΝΗΤΩΝ -ΣΚΑΦΩΝ
ΑΛΚΑΛΙΚΕΣ - ΝΙΚΕΛΙΟΥ - ΚΑΔΜΙΟΥ -
ΕΠΑΝΑΦΟΡΤΙΖΟΜΕΝΕΣ - ΚΛΕΙΣΤΟΥ ΤΥΠΟΥ
ΕΞΕΙΔΙΚΕΥΣΗ ΣΤΗΝ ΜΠΑΤΑΡΙΑ
Καποδιστρίου 74, Ρόδος • Τηλ. 0241-21507, κιν. 0932 563426

ΦΥΣΙΚΟΘΕΡΑΠΕΙΑ
ΑΝΑΤΟΜΙΚΑ ΠΕΛΜΑΤΑ ΘΕΡΑΠΕΙΑΣ
ανακούφισης με ειδική ΠΕΛΜΑΤΟΓΡΑΦΗΣΗ
κατασκευή από ΗΛΕΚΤΡΟΝΙΚΟ ΥΠΟΛΟΓΙΣΤΗ

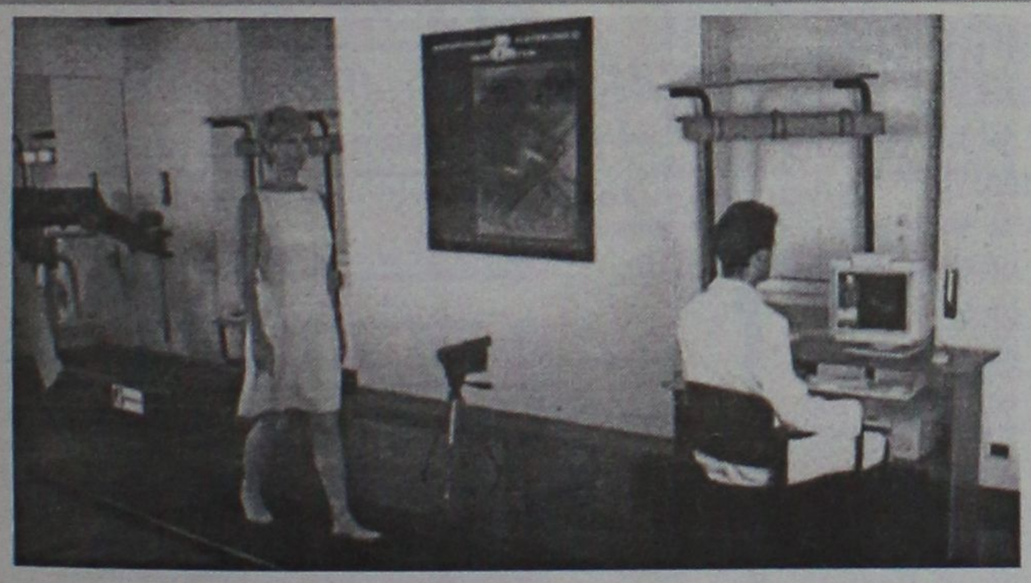

• Παθήσεις άκρου ποδός: παιδική βλαισοπλατυποδία-ραιβοϊπποποδία
• Πέλματα βάδισης ανακούφισης για καρδιοπαθείς
• Τενοντίτιδες-Πελματιαία απονευρίτιδα-Μεταταρσαλγίες-Παραμορφώσεις δαχτύλων-Υπερκερατώσεις (κάλλοι)
• Νευραλγίες κάτω άκρων κεντρικού ή περιφερικού τύπου
• Παθήσεις γονάτων: Βλαισο-ραιβογωνία-Χονδρομαλάκυνση επιγονατίδων-Οστεοαρθρίτιδα
• Παθήσεις σπονδυλικής στήλης και ισχίων με χρόνια υποτροπή πόνου-Σκολίωση με ανικοσκελία-Δυσπλασικά ισχία-Χολότητα βάδισης

Διώξτε τον πόνο από τα πόδια σας με τα κατάλληλα πέλματα που βελτιώνουν την ποιότητα της ζωής σας

Τσαμπίκος Α. Δημητράκης P.T.M.T.C.
Φυσικοθεραπευτής, Manual Therapist
Πτυχιούχος Πανεπιστημίου Maryville, Αμερικής
Μέλος του Αμερικάνικου Φυσικοθεραπευτικού Συλλόγου
Γ. ΣΕΦΕΡΗ 80, 85100 Ρόδος
Τηλ. (0241)67777
email: t.dimitrakis@astronet.gr



Σημαντική έρευνα για τη Ν.Α. Μεσόγειο

Κατά κράτος θα μας ξεπεράσει στον τουρισμό!

Εντυπωσιακοί ρυθμοί ανάπτυξης στην Τουρκία

Συνεχή επιβράδυνση θα παρουσιάζει ο αριθμός ανάπτυξης των τουριστικών αφίξεων στην Ελλάδα ως το 2020, σύμφωνα με τη μελέτη "Tourism 2020 Vision" του Παγκόσμιου Οργανισμού Τουρισμού, που κυκλοφόρησε πρόσφατα και η οποία ερευνά τις κύριες τουριστικές τάσεις στις διάφορες χώρες του κόσμου.

Οι προοπτικές για τον ελληνικό τουρισμό, έτσι όπως διαμορφώνονται σήμερα, είναι ανάλογες με τον τουρισμό της Ευρώπης, η οποία ως σύνολο θα εξακολουθήσει να έχει σε απόλυτους αριθμούς τις περισσότερες αφίξεις, αλλά ο μέσος ετήσιος ρυθμός αύξησης των αφίξεων φαίνεται ότι θα διαμορφωθεί σε επίπεδα, αισθητά χαμηλότερα, από όλων των υπολοίπων περιοχών στον κόσμο, με αποτέλεσμα το μερίδιο αγοράς της να βαίνει συνεχώς μειούμενο.

ΑΥΞΗΣΗ ΑΦΙΞΕΩΝ

Αντίθετα, στη γεωγραφική περιοχή που δραστηριοποιείται η Ελλάδα (ανατολική Μεσόγειος-Βαλκάνια) οι περισσότερες χώρες θα παρουσιάσουν σαφώς υψηλότερους μέσους ρυθμούς αύξησης των τουριστικών αφίξεων.

Από τη Ν. Ευρώπη, η Ελλάδα μαζί με την Ισπανία, την Ιταλία, και τη Γαλλία εμφανίζουν τους μικρότερους ρυθμούς ανάπτυξης. Εξέλιξη, που μπορεί να ερμηνευθεί από το γεγονός ότι ο κύκλος του προϊόντος και των τεσσάρων αυτών χωρών βρίσκεται καθαρά σε φάση ωρίμανσης, φάση η οποία φαίνεται να διαρκεί πολλά χρονιά. Παράλληλα, μία σειρά "νέων" τουριστικών προορισμών εμφανίζεται ή επανεμφανίζεται, κατακτώντας σημαντικό τμήμα από την πίτα της αγοράς. Οι "νέοι" αυτοί προορισμοί απευθύνονται κατά κύριο λόγο στο εισοδηματικά χαμηλό τμήμα της αγοράς.

Αν η Ελλάδα συνεχίσει την ίδια τακτική/στρατηγική/ τουριστική πολιτική ως το 2020 θα συνεχίσει να εξαρτάται από τους ίδιους πελάτες. Καμία χώρα από αυτές που αναπτύσσουν τον εξερχόμενο τουρισμό τους με μεγάλους ρυθμούς δεν θα είναι στο top 10 των πελατών της χώρας και στο 80% του συνόλου των τουριστών που θα επισκέπτονται την Ελλάδα.

Αναλυτικότερα, ο ετήσιος μέσος όρος ανάπτυξης των τουριστικών αφίξεων εκτιμάται ότι θα διαμορφωθεί σε 2,1% για την περίοδο 1995-2020, σε 2,0% την περίοδο 2000-2010 και 1,8% την περίοδο 2010-2020. Σε απόλυτους αριθμούς οι τουριστικές αφίξεις στην Ελλάδα εκτιμάται ότι από 10.130 εκατ. το 1995 θα φθάσουν τα 14.315 το 2010 και τα 17.111 το 2020.

Στο ίδιο χρονικό διάστημα ο μέσος ετήσιος ρυθμός ανάπτυξης στην Τουρκία θα είναι 5,5%-5,3%-4,7% αντίστοιχα, στην Κύπρο 2,5% και στην Ισπανία 2,6%-2,2%-1,8%. Οι διάφοροι εθνικοί τουριστικοί οργανισμοί (ΕΤΟ), εξαιτίας του συνεχώς αυξανόμενου ανταγωνισμού μεταξύ των προορισμών, εντείνουν τις δραστηριότητες προώθησης του τουριστικού τους προϊόντος. Η έρευνα έδειξε ότι ως τα 3/4 των ευρωπαϊκών ΕΤΟ σκοπεύουν να αυξήσουν τις δαπάνες μάρκετινγκ και διαφήμισης στο εξωτερικό και ότι η στρατηγική μάρκετινγκ πρέπει να γίνει πιο επιθετική.

ΑΛΛΑΓΗ ΣΤΡΑΤΗΓΙΚΗΣ

Προς το παρόν η όλη δραστηριότητα προώθησης φαίνεται να επικεντρώνεται στις βασικές πηγές τουρισμού, όπως η Γερμανία, οι ΗΠΑ και η Βρετανία. Ωστόσο, αρκετοί προορισμοί διαφοροποιούν το μάρκετινγκ και στρέφονται στις ανερχόμενες αγορές όπως η Ρωσία, η Νότιος Αφρική, η Β. Αμερική και οι βιομηχανικές χώρες της Ανατολικής Ασίας. Για να αυξήσουν τα διατιθέμενα κονδύλια πολλοί εθνικοί οργανισμοί επιχειρούν συνεργασίες είτε με τον εγχώριο, είτε με τον ξένο ιδιωτικό τομέα.

"ΡΟΔΙΑΚΗ ΦΑΡΜΑ & ΠΑΡΚΟ ΣΤΡΟΥΘΟΚΑΜΗΛΩΝ"
"RHODES OSTRICH FARM & PARK"



Το πιο όμορφο μέρος της Ρόδου, τώρα ακόμα πιο όμορφο και ανανεωμένο.
Με δεκάδες στρουθοκαμήλους παραγωγής μας και με μεγαλύτερη ποικιλία εξωτικών πουλιών και ζώων, ο χώρος του πάρκου μας τώρα πανέμορφος με γκαζόν, παιδική χαρά, λίμνη και καταρράκτη, διατίθεται και για παιδικά πάρτυ.

Στο Σνακ Μπαρ μας, πολλές γεύσεις από κρέας Στρουθοκαμήλου (και όχι μόνο), σε πολύ λογικές τιμές.

Τώρα ο δρόμος με άσφαλτο φτάνει μέχρι την είσοδο της μονάδας μας με άνετο μεγάλο πάρκινγκ.

ΠΡΟΣΟΧΗ:

Η ΡΟΔΙΑΚΗ ΦΑΡΜΑ ΣΤΡΟΥΘΟΚΑΜΗΛΩΝ (RHODES OSTRICH FARM & PARK) είναι μόνο μία και βρίσκεται κοντά στην Κοιλάδα των Πεταλούδων 1.500 μ. πριν, ανεβαίνοντας δεξιά, απέναντι από το εστιατόριο "LA VALLEE".

Ανοικτά από τις 09.00 το πρωί μέχρι το βράδυ κάθε μέρα.
Τηλέφωνα επικοινωνίας: 76128, κινητό: 0945-327142, 0937-739420

ΠΡΑΚΤΟΡΕΙΟ ΤΑΞΙΔΙΩΝ
ΣΑΒΒΑΣ ΣΑΗΣ"

Η ΕΚΔΡΟΜΗ ΤΟΥ ΚΑΛΟΚΑΙΡΙΟΥ

ΤΗΝΟ – ΣΑΝΤΟΡΙΝΗ
ΠΑΡΟ – ΜΥΚΟΝΟ

Από 2/9 έως 7/9

Συνδυάστε το προσκύνημά σας στην Μεγαλόχαρη Παναγιά της Τήνου και την Εκατονταπυλιανή της Πάρου με τα πανέμορφα Κυκλαδίτικα νησιά.

ΘΕΣΕΙΣ ΠΕΡΙΟΡΙΣΜΕΝΕΣ

ΠΡΑΚΤΟΡΕΙΟ ΤΑΞΙΔΙΩΝ
ΣΑΒΒΑΣ ΣΑΗΣ"
Τάρπον Σπρινγκς 42 (δίπλα στην ΠΙΣΤΕΩΣ)
Τηλ. 39781-2-3

Η Κοίμηση και η μετάσταση της Υπεραγίας Θεοτόκου

Του Αρχιμανδρίτη
Αμφιλοχίου Τσούκου
Ηγουμένου Ι.Μ. Θαρρίου

Με πνευματική ευφροσύνη γιορτάζει τώρα τον Αύγουστο η Εκκλησία μας την Κοίμηση και την Μετάσταση της Υπεραγίας Θεοτόκου. Πάσχα του καλοκαιριού χαρακτηρίστηκε η γιορτή αυτή. Κι' είναι πέρα ως πέρα σωστός ο χαρακτηρισμός αυτός.

Όλοι οι Ορθόδοξοι Χριστιανοί προετοιμαζόμαστε όλο τον Δεκαπενταύγουστο με νηστείες, προσευχές και παρακλήσεις να υποδεχθούμε την γιορτή αυτή της Μητέρας του Θεού που μας γεμίζει από Θεία ευλογία και χαρά.

Καμιά γυναίκα στον κόσμο δεν υπήρξε τόσο αγνή και αγία και δεν αξιώθηκε την τόσο μεγάλη τιμή της Παναγίας Παρθένου, που έγινε μητέρα του Θεού στη γη. Γι' αυτό οι γενεές των πιστών μακαρίζουν την Θεοτόκο, καθώς εκείνη το προφήτεψε· "ιδού γαρ από του νυν μακαριούσι με πάσαι αι γενεαί".

- Κάθε ψυχή Χριστιανού στρέφεται πάντα με το θάρρος και την εμπιστοσύνη του παιδιού προς την Παναγία, γιατί ακριβώς είναι η μητέρα και στο πανάγιο πρόσωπό της βλέπει ο κάθε πιστός την δική του μητέρα· εκείνην που τον έθρεψε στα σπλάγχνα της, που τον θήλασε το γάλα της, που τον κράτησε στα χέρια της, που τον προστάτεψε και τον ζέστανε στην αγκαλιά της. Στην Παναγία και στην μητέρα μετά τον Θεό πρέπει κάθε στοργή και αγάπη, κάθε τιμή και σεβασμός, κάθε μακαρισμός και κάθε έπαινος απ' όλα τα παιδιά κι' από όλο τον κόσμο.

Η γυναίκα στα μάτια μας πρέπει να είναι πάντα η μητέρα. Κι' από την μητέρα ιερώτερο πρόσωπο δεν υπάρχει. Οποιος σέβεται την μητέρα, τιμά και προστατεύει την γυναίκα. Κι' όποιος φέρνεται άσχημα στην γυναίκα, βρίζει και ατιμάζει την μητέρα που τον εγέννησε. Ούτε παιχνίδι ούτε δούλα είναι η γυναίκα στα χέρια του ανδρός. Είναι πάντα η μητέρα· είναι δεν είναι παντρεμένη, έχει δεν έχει παιδιά.

Η γυναίκα έχει μια ξεχωριστή θέση στον κόσμο, όπως ξεχωριστή είναι και η θέση της Παναγίας ανάμεσα στους Αγίους. Είναι όμως πολλοί που δεν τα σκέπτονται αυτά. Τη σύζυγο δεν την αγαπούν. Τη μάνα δεν την τιμούν. Την αδελφή δεν την προστατεύουν και τη γιαγιά δεν την περιθάλπουν. Κάποιοι άλλοι, άγριοι και θηριώδεις, σηκώνουν χέρι και στη μητέρα τους και στη μητέρα των παιδιών τους. Δεν αφήνει όμως ο Θεός ατιμώρητη τέτοια αμαρτία.

- Μα και πολλές γυναίκες, δικές μας Χριστιανές γυναίκες, σκέφθηκαν άραγε τη θέση τους, τη θέση και την τιμή που τους δίνει ο Χριστός και η Εκκλησία; Είναι για να κλαίμε όταν βλέπουμε πώς σκέφτονται και πώς ζουν πολλές γυναίκες σήμερα. Κάποιες πλανεμένες διδασκαλίες τους πήραν τα μυαλά και ξεσηκώθηκαν πολλές να γίνουν ίσιες με τους άνδρες. Να τους μοιάσουν και στον τρόπο που σκέφονται και στον τρόπο που μιλάνε και στον τρόπο που ντύνονται και στον τρόπο που ζούνε. Να είναι όλα τα άλλα εκτός από γυναίκες. Πριν από τον γάμο θέλουν ελευθερία κι' ύστερα από τον γάμο δεν δέχονται ζυγό. Και κοντεύει να χαθεί η σεμνότητα από τις κοιπέλλες. Πάει να ξεριζωθεί η μητρότητα από τις γυναίκες. Κινδυνεύει να διαλυθεί η οικογένεια.

Για να αποφύγουμε όλες αυτές τις εκτροπές έχουμε ένα καλό οδηγό. Την Ορθόδοξη πίστη μας και την ελληνική μας παράδοση. Εχουμε το καλύτερο πρότυπο. Την Παναγία, Μητέρα του Χριστού μας. Οι άνδρες στο πρόσωπο των γυναικών ας βλέπουν την Παναγία. Οι γυναίκες στο πρόσωπο της Παναγίας ας βλέπουν τον εαυτό τους.

MITSUBISHI
COLT



Από 3.550.000 δρχ. με STANDARD AIR CONDITION, ΑΕΡΟΣΑΚΟ ΟΔΗΓΟΥ και ΡΑΔΙΟΚΑΣΕΤΟΦΩΝΟ

0% ΠΡΟΚΑΤΑΒΟΛΗ 1 ΔΟΣΗ μετά από 1 χρόνο ΑΤΟΚΑ
έως 72 δόσεις

Θ. και Ι. ΚΑΛΛΙΓΑΣ ΑΕΒΕ
Λεωφ. Λίνδου 138 • Τηλ. 67440-41 • FAX: 68462
email: kaligcar@otenet.gr

MITSUBISHI MOTORS

Rodos Air Ε.Π.Ε.
ΤΕΧΝΙΚΗ & ΕΜΠΟΡΙΚΗ ΕΤΑΙΡΙΑ

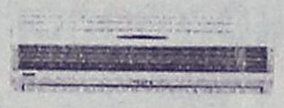

Είναι οικονομικό;
Έχει ηλεκτροστατικό φίλτρο;
Είναι αξιόπιστο; Είναι προηγμένης τεχνολογίας;
Έχει πλενόμενο φίλτρο;
Είναι φιλικό προς το περιβάλλον;
Έχει φίλτρο ενεργού άνθρακα;
Είναι αθόρυβο;
Είναι πρακτικό; Είναι οικολογικό;
Είναι ρύγχρονο;
Έχει ψύξη και θέρμανση;
Έχει καλό service;
Είναι inverter;

Όταν πρόκειται για κλιματιστικό μία ερώτηση αρκεί.
Είναι Toshiba;

TOSHIBA INFO LINE 0801 - 12222

Rodos Air Ε.Π.Ε. Ρόδος, Καμείρου 1
Τηλ. Κέντρο: (0241) 70710, Fax: (0241) 70720
e-mail: rodosair@rho.forthnet.gr • www.rodosair.gr

In Touch with Tomorrow
TOSHIBA

«ΜΑΕΣΤΡΟ»
Εστιατόριο - Καφέ Μπαρ
του Μιχαήλ Β. Μαυράκη,
πλήρως ανανεωμένο,
με μια ροδίτικη αυλή μπροστά στην θάλασσα,
σας προσκαλεί να απολαύσετε μοναδικές γεύσεις
ελληνικές και ξένες του μάγειρα Σάββα
Μεγάλη ποικιλία μεζέδων και ψαρομεζέδων
Ανοικτά από το πρωί για τον καφέ σας
έως τις 12 τα μεσάνυχτα
ΕΣΤΙΑΤΟΡΙΟ - ΨΑΡΟΤΑΒΕΡΝΑ ΜΑΕΣΤΡΟ
ΚΑΦΕ ΜΠΑΡ ΜΑΕΣΤΡΟ
Από το 1993
Ελ. Βενιζέλου 8,
κεντρική παραλία Ιαλυσού,
τηλ. 92319



KYDON TOURS
• 14, Ethelonton Dodekanision Str.
Tel.: 23000, 27900, 75268 - Fax: 32741
• 8, Akti Sachtouri - Tel.: 27722, 24265
RODOS - HELLAS
ΕΙΣΙΤΗΡΙΑ – ΕΙΣΙΤΗΡΙΑ – ΕΙΣΙΤΗΡΙΑ
ΠΑΚΕΤΑ – ΠΑΚΕΤΑ – ΠΑΚΕΤΑ
• SALAMIS LINES – F/B NISSOS KYPROS
ΚΡΟΥΑΖΙΕΡΑ ΚΑΙ ΕΙΣΙΤΗΡΙΑ
ΚΥΠΡΟ – ΧΑΪΦΑ – ΑΙΓΥΠΤΟ – ΑΓΙΟΙ ΤΟΠΟΙ
• SALAMIS STAR – ΚΡΟΥΑΖΙΕΡΑ
ΕΛΛΗΝΙΚΑ ΝΗΣΙΑ – ΚΥΠΡΟ
• F/B NISSOS ΚΑΛΥΜΝΟΣ
Το πλοίο που πιστά υπηρετεί τη ΔΩΔΕΚΑΝΗΣΟ
• ΔΑΝΕ εισιτήρια με όλα τα πλοία
με το ηλεκτρονικό σύστημα
• G.A. FERRIES – ANEK ΙΤΑΛΙΑ
• SUPER FAST ΕΛΛΑΔΑ – ΙΤΑΛΙΑ
• MINOAN LINES ΕΛΛΑΔΑ–ΙΤΑΛΙΑ
• BLUE STAR FERRIES ΙΤΑΛΙΑ
• ΔΩΔΕΚΑΝΗΣΟΣ EXPRESS – ΚΑΤΑΜΑΡΑΝ
• ΔΕΛΦΙΝΙΑ για νησιά και ΜΑΡΜΑΡΙΣ
• SEA STAR KATAMARAN ΤΗΛΟ–ΝΙΣΥΡΟ
• ΚΡΟΥΑΖΙΕΡΕΣ
• ΑΕΡΟΠΟΡΙΚΑ ΕΙΣΙΤΗΡΙΑ IATA
ΟΛΥΜΠΙΑΚΗ – CRONUS – AEGEAN–AXON
• ΕΙΣΙΤΗΡΙΑ ΕΞΩΤΕΡΙΚΟΥ - με όλες τις αεροπορικές
εταιρίες ΠΑΚΕΤΑ ΕΚΔΡΟΜΩΝ - ΟΡΓΑΝΩΣΗ ΓΚΡΟΥΠ ΝΕΟΝΥΜΦΩΝ
- ΜΕΜΟΝΩΜΕΝΩΝ - ΞΕΝΟΔΟΧΕΙΑ ΣΕ ΟΛΟ ΤΟΝ ΚΟΣΜΟ
Η κ. ΕΛΕΝΗ ΨΥΛΛΑΚΗ σας περιμένει
Η πείρα μας στη διάθεσή σας
Εμείς γνωρίζουμε που σας στέλνουμε !!!
Ευχαριστούμε για την μέχρι τώρα υποστήριξή σας.
ΣΑΣ ΠΕΡΙΜΕΝΟΥΜΕ!
ΠΡΑΚΤΟΡΕΙΟ ΚΥΔΩΝ
40 χρόνια στην υπηρεσία του ΡΟΔΙΑΚΟΥ ΛΑΟΥ!!!

Τη ενδόξω Κοιμήσει Σου ουρανίοι επαγάλλονται

Του Πρωτοσύγκελου της Ι. Μητροπόλεως Παϊσιου Αραβαντινού

Στον απόηχο της εορτής της Κοιμήσεως της Θεοτόκου και της στους ουρανίους θαλάμους μεταστάσεώς της ολόκληρης ο ορθόδοξος κόσμος από περάτων έως περάτων της οικουμένης συνεφραίνεται μετά του υμνωδού της Εκκλησίας μας ψάλοντας μέχρι και τα ενιάμερα της λαμπράς αυτής Θεομητορικής Πανηγύρεως-του Πάσχα του Δεκαπενταύγουστου όπως πολύ χαρακτηριστικά έχει ονομαστεί η εορτή της Κοιμήσεως από την λαϊκή μούσα, "την εν πρεσβείαις ακοίμητον θεοτόκον και προστασίαις αμετάθετον ελπίδα, τάφος και νέκρωσις ουκ εκράτησεν, ως γαρ ζωής Μητέρα, προς την ζωήν μετέστησεν, ο μήτραν οικήσας αειπάρθενε".

Η Πάναγνος Κόρη, η Αγνή και Ασπιλος Μήτηρ του Θεού, ή Μήτηρ της ζωής αλλά και η δική μας μάννα "εν ιματισμώ διαχρύσω περιβεβλημένη πεποικιλμένη αφήνει τα επίγεια και ανεβαίνει στα επουράνια και εν τιμή και δόξη παίρνει την θέσιν της εν δεξιά του Υιού και Θεού της "παρέστη η βασίλισσα εν δεξιών Σου".

Πως λοιπόν οι πιστοί να μη εορτάζουν με αγαλλίασιν ψυχής το θείον και πλούσιον όρος του θεού που είναι η θεοτόκος Μαρία, η Μήτηρ του Χριστού, ο οποίος παίρνοντας την μακαρίαν ψυχήν της την τοποθετεί, πολύ καλύτερα στην θείαν και αγίαν σκηνήν, τη εισαγάγει στα Αγια των Αγίων του Ουρανού.

"Νενίκηνται της φύσεως οι όροι εν σοί Παρθένε Αχραντε, παρθενεύει γάρ τόκος, και ζωής προμνηστεύεται θάνατος. Η μετά τόκον Παρθένος και μετά θάνατον ζώσαν, σώζοις αεί θεοτόκε, την κληρονομίαν Σου".

Στο πρόσωπο το Αγιο της Αγνής Κόρης της Ναζαρέτ έχουν νικηθεί οι όροι της φύσεως και ενώ γεννά τον Σωτήρα του Κόσμου Χριστόν, μένει Παρθένος, και ενώ αποθνήσκει ζει και εισέρχεται στην ζωή την αιώνιο. Γεννά και μένει Παρθένος, αποθνήσκει και είναι ζωντανή και έτσι σώζει πάντοτε ο θεοτόκος εμάς τους πιστούς, οι οποίοι με πίστη, με ελπίδα, με δάκρυα στα μάτια ζητούμε την μεσιτεία της.

"Και Σε μεσίτριαν έχω προς τον φιλάνθρωπον θεόν μη μου ελέγξη τας πράξεις ενώπιον των αγγέλων, παρακαλώ Σε παρθένε, βοηθησόν μοι εν τάχει".

Είναι γνωστή του περιφήμου Ιεροκήρυκος Ηλία Μηνιάτη Επισκόπου Κερνίκης και Καλαβρύτων, του Κεφαλλήνος η ιδιαιτέρα ευλάβεια προς την Υπεραγία Θεοτόκο. "Παρέστη η βασίλισσα εκ δεξιών Σου εν ιματισμώ διαχρύσω περιβεβλημένη, πεποικιλμένη". Βασίλισσα των επιγείων. Σε αυτή αποδίδει τις δεύτερες μετά τον θεό τιμητικές λατρείες των πιστών η Μία-Αγία-Καθολική και Αποστολική Εκκλησία.

Στους αχράντους αυτής πόδας ρίπτουν τα σκήπτρα οι Βασιλείς, οι άρχοντες του λαού. Αυτής τον υψηλόν θρόνον περικυκλώνουν των Ορθοδόξων τα συστήματα. Και ποίος παρακαλεί υγείαν στις αρρώστιες, ποίος απαλλαγή από τους κινδύνους, ποιός παρηγορία από τις θλίψεις, ποιός βοήθειαν από τις συμφορές, όλοι ζητούν έλεος από την πηγή του ελέους, και εκείνος που παρακαλεί με πίστη και αφοσίωση στην Κυρία των Αγγέλων, εκείνος λαμβάνει και εκείνος που ζητά με δάκρυα στα μάτια την μεσιτείαν της Μητέρας του Σωτήρος Χριστού-και μάννας δικής μας, ευρίσκει, διότι ανεξάντλητον είναι το πέλαγος των χαρισμάτων, ακένωτος είναι η Πηγή των αγαθών...Και συνεχίζει, ο αφυπνιστής του Εθνους και της Πατρίδος, διαπρύσιος Κήρυκας, Κεχαριτωμένη, δεδοξασμένη Παντάνασσα από την άφθονον εκείνην ακτινοβολία του θείου φωτός όπου χαίρεσαι, παρισταμένη εκ δεξιών του Μονογενούς Υιού σου, στείλε εδώ κάτω και σε μας τους ευλαβείς δούλους σου μίαν μακαρίαν ακτίνα, που να γίνει το φώς στον εσκοτισμένο νούν μας, και φλόγα στην ψυχραμένη μας θέλησιν, διά να βλέπουμε να περιπατούμε στον δρόμο των θείων δικαιωμάτων που εχάραξε για μας επάνω στον Τίμιο Σταυρό Του ο Υιός και Θεός Σου και θεός πάντων των όπου γης οικούντων, διά την κόσμου σωτηρία. **"Ω του παραδόξου θαύματος, η Πηγή της Ζωής εν μνημείω τίθεται και κλίμαξ προς ουρανόν ο τάφος γίνεται".** Υπερευλογημένη Μάννα, Βασίλισσα των ουρανών. Συ που ξεπερνάς κάθε νούν και διάνοιαν με το μεγαλείο της αγιότητας σου πρέσβευε παντοτεινά να περιφρουρή και να περισώζει ο Υιός Σου από κάθε εναντία σατανική προσβολή την νεολαία σου. Εμείς δε θα σε μακαρίζουμε στους αιώνας με λαμπρότητα.

"Εις τους αιώνας αγλαοφανώς μακαρίζομεν"

Pellos Travel
ΚΩΝΣΤΑΝΤΙΝΟΥΠΟΛΗ–ΚΡΟΥΑΖΙΕΡΑ
ΣΤΟ ΒΟΣΠΟΡΟ–ΠΡΙΓΚΗΠΟΝΗΣΣΑ
ΣΕ ΣΥΝΕΡΓΑΣΙΑ ΜΕ ΤΟΝ ΙΕΡΟ ΝΑΟ ΑΓΙΟΥ ΓΕΩΡΓΙΟΥ ΑΝΩ
6ΗΜΕΡΗ ΕΚΔΡΟΜΗ
ΡΟΔΟΣ–ΜΑΡΜΑΡΙΣ–ΕΦΕΣΣΟΣ–ΣΜΥΡΝΗ–
ΚΩΝΣΤΑΝΤΙΝΟΥΠΟΛΗ– ΠΡΟΥΣΑ–ΣΜΥΡΝΗ–ΜΑΡΜΑΡΙΣ–ΡΟΔΟΣ
Από 7/09/01-12/09/01
• Παρασκευή 7/09: Αναχώρηση από Ρόδο για Μαρμαρίς. Αφιξη στο Μαρμαρίς. Επιβίβαση σε πούλμαν και αναχώρηση για Εφεσσο. Αφιξη στην Εφεσσο (Σπίτι της Παναγιάς-Αρχαιολογικοί χώροι). Αναχώρηση και άφιξη στη Σμύρνη. Τακτοποίηση στο Ξ/Δ. Δείπνο. Διαν/ση.
• Σάββατο 8/09: Πρωινό στο Ξ/Δ. Αναχώρηση για Κωνσταντινούπολη. Αφιξη στην Κωνσταντινούπολη. Τακτοποίηση σε Ξ/Δ. Δείπνο. Διαν/ση.
• Κυριακή 9/09: Πρωινό στο Ξ/Δ. Πολυαρχιερατική Θεία Λειτουργία προεξάρχοντος του Σεβασμιωτάτου Μητροπολίτη Γέροντος Χαλκηδόνος κυρίου Ιωακείμ, ώρα 09.00. Μητροπολιτικός ναός Χαλκηδόνος Αγίας Τριάδας Κωνσταντινουπόλεως. Μετά το τέλος της Θείας Λειτουργίας επίσκεψη στην Αγία Σοφία - Υδραγωγείο Ιουστινιανού. Επίσκεψη στο Φανάρι (Ορθόδοξο Πατριαρχείο)-Παναγία Βλαχερνών-Παναγία Μπαλουκλή. Απόγευμα ελεύθερο για ψώνια. Δείπνο στο Ξ/Δ. Διαν/ση.
• Δευτέρα 10/09: Πρωινό στο Ξ/Δ. Εκδρομή στα Πριγκηπονήσσα-Χάλκη. Απόγευμα φαγητό. Βράδυ προαιρετική διασκέδαση με Oriental show-Δείπνο-Διαν/ση.
• Τρίτη 11/09: Πρωινό στο Ξ/Δ. Αναχώρηση για Προύσα. Αφιξη στην πόλη της Προύσας το μεσημέρι. Ψώνια στην αγορά της Προύσας που φημίζεται για τα μεταξωτά της. Αναχώρηση για Σμύρνη. Αφιξη στη Σμύρνη το απόγευμα-Επίσκεψη στην αγορά για ψώνια. Τακτοποίηση στο Ξ/Δ. Δείπνο. Διαν/ση.
• Τετάρτη 12/09: Πρωινό στο Ξ/Δ. Επιβίβαση σε πούλμαν και αναχώρηση για Μαρμαρίς. Αφιξη στο Μαρμαρίς. Αναχώρηση για Ρόδο. Αφιξη στη Ρόδο. Τέλος εκδρομής.
ΤΙΜΗ κατ' άτομο 110.000 δρχ.
Στην εκδρομή ΠΕΡΙΛΑΜΒΑΝΟΝΤΑΙ:
1. Εισιτήρια Ρόδος - Μαρμαρίς-Ρόδος • 2. Ξεναγήσεις -Εκδρομές • 3. Μεταφορές με κλιματιζόμενα πούλμαν • 4. Ξ/Δ με πρωινό και φαγητό 3*** αστέρων • 5. Συνοδός γραφείου • 6. Ταξιδιωτική ασφάλεια
ΔΕΝ ΠΕΡΙΛΑΜΒΑΝΟΝΤΑΙ:
Φόροι εισόδου-εξόδου-αρχαιολογικοί χώροι
Για περισσότερες πληροφορίες και κρατήσεις στο πρακτορείο:
Pellos Travel
ΛΕΩΦΟΡΟΣ ΚΑΛΛΙΘΕΑΣ 125, ΦΑΛΗΡΑΚΙ ΡΟΔΟΣ
ΤΗΛ.: 0241 87615, 86298 • Fax: 0241 52276, 87616
e-mail: pellostravel@hellasnet.gr

TRAVEL TREK
Αλεξάνδρου Διάκου 46, 1ος ορ. 85 100 Ρόδος, Δωδεκάνησα
τηλ. 0241 75894/5 fax 0241 30383
e-mail:traveltrek@rho.forthnet.gr



ΜΑΡΟΚΟ από 335.000 δρχ/983,13 EURO
ΤΥΝΗΣΙΑ από 139.000δρχ/407,93EURO
ΤΥΝΗΣΙΑ γύρος Οάσεων από 209.000δρχ./ 613,36 EURO
ΑΙΓΥΠΤΟΣ από 119.000δρχ./349,23 EURO
ΚΩΝ/ΠΟΛΗ – ΠΡΙΓΚΙΠ.
SuperFast κρουαζιέρες από 116.000 δρχ./340,43 EURO
AZUR κρουαζιέρα από 339.000 δρχ./994,87 EURO
ΠΑΡΙΣΙ–EURODISNEY από 199.500 δρχ./585,48 EURO
ΜΑΛΤΑ από 119.000 δρχ.
ΜΑΔΡΙΤΗ–ΑΝΔΑΛΟΥΣΙΑ από 259.000 δρχ.
ΛΙΣΑΒΩΝΑ από 99.000 δρχ.
ΜΑΔΡΙΤΗ από 99.000δρχ.
ΚΟΥΒΑ από 449.000 δρχ./1317,69 EURO
ΜΠΑΝΓΚΟΚ – ΠΑΤΑΓΙΑ από 269.000δρχ./789,44 EURO
ΙΟΡΔΑΝΙΑ από 185.000 δρχ./542,92 EURO
Κρατήσεις ξενοδοχείων - εισιτήρια αερ. & ακτ.
ενοικιάσεις αυτοκινήτων - διαβατήρια
παράδοση εισιτηρίων

Προτεραιότητες Καραμανλή

Σήμερα το βράδυ τελειώνουν οι καλοκαιρινές διακοπές για τον Κ. Καραμανλή και το πρωί της Δευτέρας, ο πρόεδρος της ΝΔ επιστρέφει στη Ρηγίλλης.

Η πρώτη του δουλειά θα είναι να συσκεφτεί με τους Γ. Σουφλιά, Β. Μεϊμαράκη, Θ. Ρουσόπουλο, Π. Παυλόπουλο και Δ. Σιούφα, προκειμένου να καθορίσουν τις προτεραιότητες για το επόμενο διάστημα. Η επόμενη σύσκεψη θα είναι στις 11.00 π.μ. τη Δευτέρα, με τους κ.κ. Γ. Αλογοσκούφη, Γ. Σαλαγκούδη και Θ. Νάκο. Αντικείμενο της συνάντησης θα είναι το νομοσχέδιο για την Ενέργεια, η μετοχοποίηση των Ελληνικών Πετρελαίων και η ιδιωτικοποίηση των ναυπηγείων Σκαραμαγκά.

Ήδη, πάντως, έχει γίνει αρκετή προεργασία. Ο Γ. Σουφλιάς έχει καταρτίσει τρίμηνο πρόγραμμα δράσης, το οποίο θα λάβει την οριστική του μορφή την επόμενη εβδομάδα. Τα κομβικά σημεία είναι δύο:

α) Η παρουσία της ΝΔ στη ΔΕΘ. Ο Κ. Καραμανλής θα συναντηθεί στα μέσα της εβδομάδας με τους συντονιστές των τομέων (Ντ. Μπακογιάννη, Γ. Αλογοσκούφη, Β. Πολύδωρα, Ν. Κακλαμάνη, Μ. Κεφαλογιάννη και Γ. Σαλαγκούδη), οι οποίοι θα του παραδώσουν τις προτάσεις τους για να αξιοποιηθούν στην προετοιμασία της ομιλίας του προέδρου στη ΔΕΘ. Οι τόνοι που θα χρησιμοποιηθούν και το ύφος της ομιλίας, θα διαμορφωθούν οριστικά μετά την εμφάνιση του πρωθυπουργού στην συμπρωτεύουσα. Το ζητούμενο για τους επιτελείς της Ρηγίλλης είναι η διατύπωση θέσεων που θα συζητηθούν, ώστε να κερδηθούν οι εντυπώσεις. Σε πολιτικό επίπεδο, οι πληροφορίες αναφέρουν ότι ο Κ. Καραμανλής θα ζητήσει ευθέως εκλογές.



β) Ο προγραμματισμός δραστηριοτήτων τον Οκτώβριο, ώστε να μην μονοπωλήσει την επικαιρότητα το ΠΑΣΟΚ. Σε αυτό το πλαίσιο, συζητείται η πραγματοποίηση τριήμερων εκδηλώσεων, με αφορμή τη συμπλήρωση, στις 4 Οκτωβρίου, 27 χρόνων από την ίδρυση της ΝΔ. Ήδη έχει προταθεί η πρόσκληση προσωπικοτήτων από τον ευρωπαϊκό χώρο, ενώ στο τραπέζι έχει πέσει πρόταση και για την πραγματοποίηση ανοιχτής συγκέντρωσης στην Αθήνα, η οποία όμως δεν βρίσκει πολλούς υποστηρικτές.

ΠΟΛΙΤΙΚΗ ΣΤΡΑΤΗΓΙΚΗ

Στην ατζέντα του προέδρου της ΝΔ βρίσκεται επίσης το ζήτημα της αξιοποίησης στελεχών που αυτή τη στιγμή βρίσκονται εκτός του εσωκομματικού παιχνιδιού. Ήδη παραμένει η εκκρεμότητα, αν θα δημιουργηθεί όργανο για τη χάραξη επικοινωνιακής και πολιτικής στρατηγικής, στο οποίο θα μετέχουν εκτός του σημερινού «πρωινού καφέ» και η Ντ. Μπακογιάννη, ο Μ. Λιάπης, ο Σ. Δήμας, ενώ παραμένει ερωτηματικό με ποιόν τρόπο θα αξιοποιηθούν άλλα στελέχη που έχουν μείνει εκτός οργάνων (Γ. Βουλγαράκης, Μ. Γιαννάκου, Α. Σπηλιωτόπουλος, Γ. Παπαθανασίου).

Επίσκεψη στις ΗΠΑ

Τέλος, να σημειωθεί ότι στο πρόγραμμα του Κ. Καραμανλή προβλέπεται επίσκεψη στις ΗΠΑ και συγκεκριμένα, στη σχολή Φλέτσερ στη Βοστόνη, όπου στις 10 Σεπτεμβρίου θα γίνουν τα εγκαίνια της έδρας «Κωνσταντίνος Καραμανλής», με αντικείμενο τις βαλκανικές σπουδές.

Στο "ντουλάπι" αρχεία της CIA

Ουάσινγκτον: Στο θέμα της μη δημοσίευσης του τόμου της ιστορίας των σχέσεων των ΗΠΑ με την Ελλάδα την περίοδο 1964 - 1968 αναφέρεται εκ νέου η Washington Post σε άρθρο που δημοσιεύτηκε την Παρασκευή. Ο δημοσιογράφος Τζορτζ Λάρντνερ γράφει χαρακτηριστικά ότι ο συγκεκριμένος τόμος περιέχει στοιχεία ικανά να δημιουργήσουν «ισχυρούς πονοκεφάλους στην ηγεσία της CIA».

Στο άρθρο του, ο Αμερικανός δημοσιογράφος χαρακτηρίζει τη μη δημοσίευση των συγκεκριμένων αρχείων ως την «κλασική γραφειοκρατική παντρειά μεταξύ του Στέιτ Ντιπάρτμεντ και της CIA».

Ο Λάρντερ αναφέρει ότι στους τόμους υπάρχει πλήθος αποκαλυπτικών στοιχείων για δύο επιχειρήσεις: η πρώτη είχε να κάνει με το σχέδιο εξαγοράς αρκετών βουλευτών το 1965, ώστε να σχηματιστεί βιώσιμη δεξιά κυβέρνηση στην Ελλάδα. Ωστόσο, οι αρμόδιοι αξιωματούχοι της περίφημης Επιτροπής 303 τάχθηκαν κατά του σχεδίου με το σκεπτικό ότι «εφόσον οι Έλληνες δεν έχουν αρκετά χρήματα για να εξαγοράσουν τους πολιτικούς τους, γιατί πρέπει να το κάνουμε εμείς;».

Η δεύτερη επιχείρηση έλαβε χώρα το 1967, όταν η αμερικανική πρεσβεία στην Αθήνα σκόπευε να «ρίξει» χρήματα στην Ελλάδα για την αποδυνάμωση των πολιτικών της Αριστεράς. Ομως, το σχέδιο δεν προχώρησε αφού η Επιτροπή 303 το θεώρησε εξωφρενικό.

miniSOL travel

ΡΟΔΟΣ – ΤΕΝΕΡΙΦΗ
8 ΗΜΕΡΕΣ από 25/07
Από 233.000 δρχ.

- 1η μέρα: ΡΟΔΟ - ΑΘΗΝΑ - ΤΕΝΕΡΙΦΗ (Ξενάγηση της πόλης)
- 2η μέρα: ΤΕΝΕΡΙΦΗ (Ολοήμερη εκδρομή Ικοντ - Μασκα - Γκαράτσικο)
- 3η μέρα: ΤΕΝΕΡΙΦΗ (εκδρομή μισής μέρας στη Σάντα Κρουζ)
- 4η μέρα: ΤΕΝΕΡΙΦΗ (Εκδρομή μισής μέρας στο Τέιντε)
- 5η μέρα: ΤΕΝΕΡΙΦΗ (Ολοήμερη εκδρομή στα Γκραν Κανάρια)
- 6η μέρα: ΤΕΝΕΡΙΦΗ (Ολοήμερη εκδρομή - κρουαζιέρα)
- 7η μέρα: ΤΕΝΕΡΙΦΗ - ΑΘΗΝΑ
- 8η μέρα: ΑΘΗΝΑ - ΡΟΔΟ

Περιλαμβάνονται:
* Αεροπορικά εισιτήρια ΡΟΔΟ - ΑΘΗΝΑ - ΤΕΝΕΡΙΦΗ - ΑΘΗΝΑ - ΡΟΔΟ
* 6 διανυκτερεύσεις σε ξενοδοχείο της επιλογής σας με ημιδιατροφή ή πλήρη διατροφή
* Μεταφορές από και προς το αεροδρόμιο του εξωτερικού
* Πανοραμική ξενάγηση στο Πουέρτο ντε λα Κρουζ
* Ελληνόφωνος αρχηγός / συνοδός
* Ασφάλεια αστικής και επαγγελματικής ευθύνης

Δεν περιλαμβάνονται:
* Φόροι αεροδρομίων Ελλάδας και εξωτερικού
* Ποτά και αναψυκτικά στα γεύματα
* Ο,τι αναφέρεται στο πρόγραμμα σαν προαιρετικό

Από 13/07/2001
ΓΥΡΟΣ ΙΣΠΑΝΙΑΣ, 8 ημέρες/6 νύχτες
ΜΑΔΡΙΤΗ - ΑΝΔΑΛΟΥΣΙΑ, 8 ημέρες/6 νύχτες
ΙΣΠΑΝΙΑ - ΠΟΡΤΟΓΑΛΙΑ, 8 ημέρες/6 νύχτες

ΑΒΕΡΩΦ 9 - ΡΟΔΟΣ • Τηλ. 74122, 74123 • Fax: 22653

ΟΙ ΠΟΙΟ ΚΑΥΤΕΣ ΚΑΛΟΚΑΙΡΙΝΕΣ ΠΡΟΣΦΟΡΕΣ
COMPUTERS - ΑΞΕΣΟΥΑΡ - ΠΕΡΙΦΕΡΕΙΑΚΑ

Multimedia Business Line
1200Mhz 269.000 € 789,44
ή σε 36 x 10.500 € 36 x 30,81
Miditower 128MB Μνήμη/HDD 20GB
VGA 32MB/52xCD/Modem 56Kbps
15" Monitor/Speakers/Mouse κ.α.

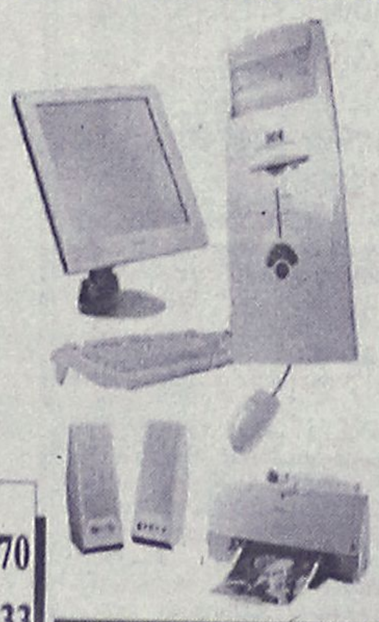

ΟΘΟΝΕΣ - ΔΙΑΦΟΡΑ

Οθόνη 17" HYUNDAI TCO 99	73.500 € 215,70
Οθόνη 15" Digital MPR-II	48.500 € 142,33
Οθόνη 19" Digital TCO 99	114.000 € 334,56
LCD PHILIPS Flat TFT από	176.000 € 516,51
20GB Σκληρός δίσκος	32.900 € 96,55

Περισσότερα από 150 Computers από 135.000 € 396,18

CD-ReWriteble για αντιγραφές σε διάφορες ταχύτητες Απο 35.300 € 103,6

SERVICE - ΑΝΑΒΑΘΜΙΣΕΙΣ - INTERNET ΓΙΑ ΟΛΑ ΤΑ ΜΟΝΤΕΛΑ
Υπογράφουμε με την Τιμή μας!! Οι τιμές τις μετρητοίς δεν συμπεριλαμβάνουν ΦΠΑ. ΟΙ ΤΙΜΕΣ ΤΩΝ ΔΟΣΕΩΝ ΣΥΜΠΕΡΙΛΑΜΒΑΝΟΥΝ ΦΠΑ

Information Systems SYNCOM
Η ΑΛΛΗ ΔΙΑΣΤΑΣΗ ΤΗΣ ΤΕΧΝΟΛΟΓΙΑΣ

Κ. ΥΔΡΑΙΟΥ 28 ΡΟΔΟΣ
ΤΗΛ. 70160-1-2 FAX 70163

Πρωτοποριακός Ιδιωτικός Νηπιαγωγικός Σταθμός
"ΑΜΠΕΜΠΑΜΠΛΟΜ"
Υπό την εποπτεία και προγραμματισμό της κυρίας
ΑΝΝΑΣ ΝΤΟΒΕΛΛΟΥ ΜΥΡΙΑΛΛΑΚΗ
Το παιδί σας, το παιδί της προσχολικής ηλικίας χρειάζεται ένα σχολείο που να το νοιώθει σαν σπίτι του.
Χρειάζεται αγάπη, στοργή και κατανόηση.
Η διδασκαλία γίνεται μέσα σε ειδικά μελετημένες, χαρούμενες, ηλιόλουστες και υγιεινές αίθουσες διαμορφωμένες ανάλογα με την ηλικία και τις ανάγκες των παιδιών.
Στο "ΑΜΠΕΜΠΑΜΠΛΟΜ"
Το παιδί σας παίζει και μαθαίνει, μαθαίνει και αξιοποιεί μέσα σε άφθονο παιδαγωγικό υλικό.
Φιλοξενούμε παιδάκια με ηλικίες από 2 1/2 - 6 ετών.
"ΑΜΠΕΜΠΑΜΠΛΟΜ"
• Αγάπη • Στοργή • Κατανόηση
ΑΝΟΙΚΤΑ ΟΛΟ ΤΟ ΚΑΛΟΚΑΙΡΙ
Για εγγραφές και πληροφορίες
κα ΑΝΝΑ ΜΥΡΙΑΛΛΑΚΗ
Οδός Καναδά 33, Ρόδος • Τηλ. 39339, κιν. 0946 062613

"Ενώπιος ενωπίω" βρίσκονται η Κυβέρνηση με το ΠΑΣΟΚ!

Πάμε σαν άλλοτε... Μετά από την ολιγοήμερη μερική αναστολή των πολιτικών δραστηριοτήτων, κυβέρνηση και ΠΑΣΟΚ, βρίσκονται «ενώπιος ενωπίω» με τις προκλήσεις της κυβερνητικής πολιτικής και του κομματικού συνεδρίου, με στόχο τη διατήρηση της εξουσίας και της πολιτικής ηγεμονίας.

Αυτή τη φορά, όμως, όλες οι πλευρές ζητούν και θα επιδιώξουν αναδιατάξεις στην ιεράρχηση των πολιτικών, στο περιεχόμενό τους και στα πρόσωπα που θα τις εκφράσουν. Το ζητούμενο είναι «η ισορροπημένη αλλαγή πολιτικής» και η συνύπαρξη παλαιών και νέων στη νέα, υπό διαμόρφωση, κομματική και κυβερνητική ελίτ.

Ο Κώστας Σημίτης, ο οποίος επέστρεψε από τη Σίφνο την Παρασκευή το μεσημέρι, το Σαββατοκύριακο θα μελετήσει στους Αγίους Θεοδώρους το σχέδιο των θέσεων που του απέστειλε τμηματικά ο Κώστας Σκανδαλίδης, (έχει ήδη στα χέρια του τα τμήματα που αφορούν τη μεταρρύθμιση του Κράτους, την Ανάπτυξη της υπαίθρου, την κοινωνική πολιτική, το Ασφαλιστικό, τις Εργασιακές Σχέσεις, την Παιδεία και τις πολιτικές προτεραιότητες), και αύριο, θα συναντηθεί με το γραμματέα του ΠΑΣΟΚ για τον προγραμματισμό της επόμενης περιόδου. Ο πρωθυπουργός έχει άλλωστε αναθέσει στον Κώστα Σκανδαλίδη «την ευθύνη των παράλληλων επαφών» με τα κορυφαία στελέχη, ώστε να έχει ανά πάσα στιγμή ενημέρωση για τα θέματα που θα θέτουν στην πορεία προς το συνέδριο. Η θέση του γραμματέα «επιβάλλει και τον ρόλο του ενδιάμεσου», με στόχο την πολιτική συμφωνία επί των θέσεων, αρχικά, και επί των προσωπικών ρόλων, στη συνέχεια.

Και ο πρωθυπουργός, όμως, θα συναντηθεί στο γραφείο του με όλους τους κορυφαίους υπουργούς της κυβέρνησής του. Την Τρίτη θα πιει πρωινό καφέ με τους συνεργάτες του και θα δεχθεί τον Σύνδεσμο Βιομηχάνων Βορείου Ελλάδος, παρουσία των υπουργών Εθνικής Οικονομίας και Μακεδονίας-Θράκης, ενόψει της παρουσίας του στη ΔΕΘ, ενώ για τον ίδιο λόγο, την Τετάρτη, θα προεδρεύσει σύσκεψης με τον Γιάννο Παπαντωνίου, τον Γιώργο Δρυ και τον οικονομικό του σύμβουλο, Γκίκα Χαρδούβελη. Την Πέμπτη, θα συνεδριάσει το Υπουργικό Συμβούλιο για την Παιδεία και το Σάββατο, θα πραγματοποιήσει επίσκεψη στην Αργολίδα.

Η ΤΑΚΤΙΚΗ ΤΟΥ Κ. ΣΗΜΙΤΗ

Ο πρωθυπουργός θα εργαστεί έτσι, ώστε στις 14 Οκτωβρίου, να έχει στα χέρια του το απαραίτητο πολιτικό ντοκουμέντο και το εκλογικό αποτέλεσμα που θα του επιτρέψει να ολοκληρώσει την πολιτική του με τα πρόσωπα που θα επιλέξει. Το Μέγαρο Μαξίμου πρέπει πρώτα απ΄ όλα να αντιπαρέλθει την τακτική μεγάλου τμήματος του κομματικού μηχανισμού που θα κινηθεί στη γραμμή, «ναι στον Σημίτη, όχι στους σημιτικούς».

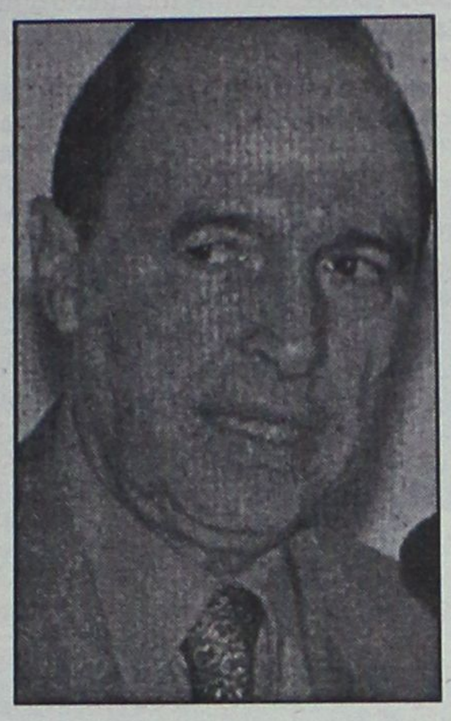

Αυτός ακριβώς είναι ο λόγος που ανέθεσε στον Νίκο Χριστοδουλάκη και τον Τάσο Γιαννίτση να γράψουν την ομιλία του στη ΔΕΘ, (για να αναβαθμιστούν στο κομματικό ακροατήριο, αλλά και για να φτιάξει το προφίλ τους, εφόσον οι εξαγγελίες θα έχουν ισχυρό άρωμα κοινωνίας). Αυτός είναι ο λόγος που έχει συνεχώς στο πλευρό του τον Γιάννο Παπαντωνίου (που θεωρείται βέβαιο πως θα δεχτεί σκληρές επιθέσεις), τον οποίο, μαζί με την Άννα Διαμαντοπούλου, φιλοδοξεί να έχει μαζί του στο νέο Εκτελεστικό Γραφείο. Για να επιτευχθεί, όμως, αυτός ο στόχος θα πρέπει όλα τα προαναφερθέντα στελέχη να εκλεγούν σε καλή σειρά στη νέα Κεντρική Επιτροπή. Φροντίζει λοιπόν να τους προβάλλει, ενώ τους έχει δώσει και άνεση δημόσιων παρεμβάσεων για θέματα κοινωνικής πολιτικής και εκσυγχρονισμού του κράτους

Ο ΄ΑΚΗΣ ΚΑΙ Ο ΤΡΙΤΟΣ ΠΟΛΟΣ

Οι δυνάμεις του υπουργού Εθνικής Άμυνας θα κινηθούν στο τρίπτυχο, «ενίσχυση του κόμματος απέναντι στη κυβέρνηση --αλλαγή πολιτικής-- ο Άκης, μόνη και αδιαμφισβήτητη εναλλακτική λύση εάν και εφόσον προκύψει θέμα διαδοχής». Στο πλαίσιο αυτό θα δώσουν τη μάχη τους για να πετύχουν τις καταστατικές αλλαγές που εξυπηρετούν το πρώτο σκέλος, τις θέσεις που θα δώσουν σάρκα και οστά στο δεύτερο και την εκλογή όσων γίνεται περισσότερων στελεχών τους στη νέα Κεντρική Επιτροπή, ώστε να διατηρηθεί ζωντανός ο τρίτος στόχος.

Τα στελέχη του τρίτου πόλου, Βάσω Παπανδρέου, Ευάγγελος Βενιζέλος, Θεόδωρος Πάγκαλος, Θεόδωρος Τσουκάτος κ.α., αλλά και οι παράγοντες του λεγόμενου ενδιάμεσου χώρου, Κώστας Λαλιώτης, Κώστας Σκανδαλίδης κ.α., θα επιχειρήσουν να ισορροπήσουν ανάμεσα στα αιτήματα της αποτελεσματικής κυβερνητικής διαχείρισης και της διαφύλαξης της φυσιογνωμίας του ΠΑΣΟΚ, και φυσικά, να πετύχουν να είναι αυτοί οι προνομιακοί συνομιλητές του πρωθυπουργού, «αυτοί στους οποίους θα στηρίζεται και από τους οποίους θα αποτελείται το σύστημα εξουσίας».

ΚΑΙ Ο ΝΕΟΣ ΓΡΑΜΜΑΤΕΑΣ

Ένα από τα «κεντρικά πρόσωπα του δράματος» θα είναι και το στέλεχος που θα κληθεί να παραλάβει τη σκυτάλη από τον Κώστα Σκανδαλίδη. Η απόρριψη της πρότασης εκλογής του γραμματέα από τη βάση, καθιστά τη θέση «μη επιθυμητή» για κάποιο από τα ιστορικά στελέχη, παραμένει όμως, «ένα πόστο που προσδίδει και απαιτεί κύρος».

Ιδιαίτερη σημασία μπορεί να έχει η πληροφορία ότι στη διάρκεια της ολιγοήμερης παραμονής του Κώστα Σκανδαλίδη στην Αθήνα, την περασμένη εβδομάδα, τον επισκέφτηκε, δύο μάλιστα φορές στο γραφείο του, ο Μιχάλης Χρυσοχοΐδης. Και προφανώς, δεν συζήτησαν για τον Πάσσαρη... Ένα ακόμη όνομα που έχει ακουστεί από το χώρο των εκσυγχρονιστών, είναι αυτό του κυβερνητικού εκπροσώπου, Δημήτρη Ρέππα, ενώ από το μπλοκ του υπουργού Εθνικής Άμυνας, ο Αντώνης Κοτσακάς συγκεντρώνει «τις απαραίτητες κομματικές και κοινοβουλευτικές περγαμηνές» για να διεκδικήσει, εφόσον επιλεγεί αυτή η κίνηση, το αξίωμα του γραμματέα της Κεντρικής Επιτροπής.



...ή διαλέγετε KLIMATAIR Plus
με Bio Protection.

Ο αέρας που αναπνέετε κρύβει κινδύνους που συνήθως δεν αντιλαμβάνεστε.
Γι' αυτό δημιουργήθηκε η σειρά κλιματιστικών KLIMATAIR Plus με σύστημα Bio Protection, που όχι μόνο δροσίζει αλλά και καθαρίζει την ατμόσφαιρα του σπιτιού σας.
Όλα του τα εξαρτήματα έχουν υποστεί ειδική αντιβακτηριακή επεξεργασία, που εμποδίζει την εξάπλωση των επιβλαβών μικροοργανισμών (όπως βακτηρίδια, μύκητες και μικρόβια).
Με τη χρήση όλων των πρόσθετων φίλτρων, ο αέρας που αναπνέετε είναι καθαρός, απόλυτα υγιεινός και... χωρίς ανεπιθύμητους συγκάτοικους.

Αποκτήστε το με ΧΡΗΜΑΤΟΔΟΤΗΣΗ KLIMATAIR από 6 έως 48 δόσεις

KLIMATAIR
η ασφαλής επιλογή

KLIMATAIR ΡΟΔΟΥ Α.Ε.
Μεγάλου Κωνσταντίνου 2, Ρόδος, Τηλ.: 36520-37866

MALTEZOS

Ο ΗΛΙΑΚΟΣ ΘΕΡΜΟΣΙΦΩΝΑΣ
που τιμά ΔΙΕΘΝΩΣ την ΕΛΛΑΔΑ.
από πραγματικά ανοξείδωτο
ατσάλι A.I.S.I. 316
(με πιστοποίηση ISO 9002 & CE)

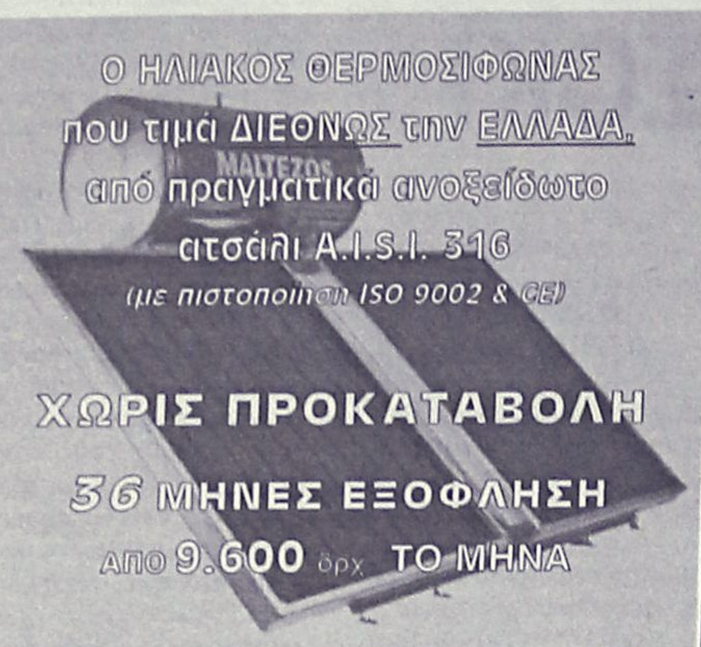

ΧΩΡΙΣ ΠΡΟΚΑΤΑΒΟΛΗ
36 ΜΗΝΕΣ ΕΞΟΦΛΗΣΗ
ΑΠΟ 9.600 δρχ ΤΟ ΜΗΝΑ

Πληρ. Βενετοκλέων 71, Ρόδος • Τηλ. 32302

CAN CA FERRIES

ΔΡΟΜΟΛΟΓΙΑ ΠΛΟΙΩΝ

Από 01/07/2001 έως 31/08/2001

F/B MARINA • F/B RODANTHI • F/B DIMITROULA

F/B MARINA • F/B RODANTHI ΕΝΑΛΛΑΞ ΓΙΑ ΠΕΙΡΑΙΑ

ΔΕΥΤΕΡΑ	16.00	ΚΩ-ΚΑΛΥΜΝΟ-ΛΕΡΟ-ΠΑΤΜΟ-ΠΕΙΡΑΙΑ
ΤΡΙΤΗ	16.00	ΚΩ-ΚΑΛΥΜΝΟ-ΠΕΙΡΑΙΑ
ΤΕΤΑΡΤΗ	16.00	ΚΩ-ΚΑΛΥΜΝΟ-ΠΕΙΡΑΙΑ
ΠΕΜΠΤΗ	16.00	ΚΩ-ΚΑΛΥΜΝΟ-ΑΣΤΥΠΑΛΑΙΑ-ΠΕΙΡΑΙΑ
ΠΑΡΑΣΚΕΥΗ	16.00	ΚΩ-ΚΑΛΥΜΝΟ-ΛΕΡΟ-ΠΑΤΜΟ-ΠΕΙΡΑΙΑ
ΣΑΒΒΑΤΟ	16.00	ΚΩ-ΚΑΛΥΜΝΟ-ΛΕΡΟ-ΠΑΤΜΟ-ΠΕΙΡΑΙΑ
ΚΥΡΙΑΚΗ	16.00	ΚΩ-ΚΑΛΥΜΝΟ-ΠΕΙΡΑΙΑ

F/B DIMITROULA

ΤΡΙΤΗ	15.00	ΚΩ-ΚΑΛΥΜΝΟ-ΛΕΡΟ-ΠΑΤΜΟ-ΠΕΙΡΑΙΑ
ΠΕΜΠΤΗ	15.00	ΚΩ-ΚΑΛΥΜΝΟ-ΛΕΡΟ-ΠΑΤΜΟ-ΠΕΙΡΑΙΑ
ΣΑΒΒΑΤΟ	20.00	ΚΑΣΤΕΛΛΟΡΙΖΟ
ΚΥΡΙΑΚΗ	09.00	ΣΥΜΗ-ΤΗΛΟ-ΝΙΣΥΡΟ-ΚΩ-ΚΑΛΥΜΝΟ-ΛΕΡΟ-ΠΑΤΜΟ-ΝΑΞΟ-ΠΑΡΟ-ΠΕΙΡΑΙΑ

Σας ευχόμαστε Καλό Καλοκαίρι. Καλές Διακοπές

Πληροφορίες: τηλ. 35066-30406-36170-28597 • FAX: 39839

Και στον ταξιδιωτικό σας πράκτορα

NOVOTHERM INOX

ΑΝΟΞΕΙΔΩΤΟΙ ΗΛΙΑΚΟΙ ΘΕΡΜΟΣΙΦΩΝΕΣ

(Ανοξείδωτο ατσάλι πάχους 2 mm, τύπου 316)

Χωρίς προκαταβολή
και εξόφληση έως 36 μήνες
από 8.800 δρχ. ΤΟ ΜΗΝΑ

Πληροφορίες: Μ. Μπογδάνος
Οδός Τριαντών Ιαλυσός
Τηλ. 92537

cinemania

ΕΠΙΜΕΛΕΙΑ: *Κυριακή Πετρίδου*

Χαμένες ψυχές (Lost Souls)

Ως μεταφυσικό θρίλερ... συστήνεται η ταινία αυτή που σκηνοθέτησε ο **Τζανούς Καμίνσκι** και στην οποία πρωταγωνιστεί η **Γουινόνα Ράϊντερ.**

Ωστόσο η ταινία μάλλον απογοήτευσε τους κριτικούς δεδομένου ότι έχουν γυριστεί καλύτερες έως... θρυλικές ταινίες του είδους (βλ. "Εξορκιστή").



Η υπόθεση: Μια νέα κοπέλα η οποία είχε μεταφυσικές εμπειρίες στο παρελθόν ακολουθεί τον μέντορά της, πατήρ Λαρό, όταν αυτός της λέει ότι το Κακό επιστρέφει στη Γη.

Ψάχνει, λοιπόν, τον άνθρωπο που έχει επιλεγεί για τη μετενσάρκωση. Το βρίσκει στο πρόσωπο του συγγραφέα Πίτερ Κέλσον, ο οποίος μελετά τη συμπεριφορά των εγκληματιών...

TIPS

Η κωμωδία "Μερικοί το προτιμούν καυτό" με τους Τζακ Λέμον, Τόνι Κέρτις και Μέριλιν Μονρόε κέρδισε τον τίτλο της πιο αστείας ταινίας σε ψηφοφορία Αμερικανών κριτικών. Τη δεύτερη θέση κατέλαβε η ταινία του 1982 "Τούτσι" με τον Ντάστιν Χόφμαν και την τρίτη το "SOS Πεντάγωνο καλεί Μόσχα" του Κισύμπρικ με τον Πίτερ Σέλερς. Την ψηφοφορία διοργάνωσε το Αμερικανικό Ινστιτούτο Κινηματογράφου και συνολικά ψήφισαν 1.500 κριτικοί.

tVictim

Κατώτερες ταινίες απ' αυτές που συνήθως προβάλλουν τις Κυριακές έχουν προγραμματίσει για σήμερα τα κανάλια. Ωστόσο, ξεχωρίζουμε:

"Λάνσελοτ, ο πρώτος ιππότης"
MEGA/21.00/129'

Μεσαιωνική περιπέτεια (1995) του Τζέρι Ζούκερ με τους: Σον Κόνερι, Ρίτσαρντ Γκιρ, Τζούλια Ορμοντ κ.ά. Πρόκειται για την κινηματογραφική μεταφορά του γνωστού μύθου του βασιλιά Αρθρούρου μόνο που εδώ εκτυλίσσεται με "φόντο" τον έρωτα του ιππότη Λάνσελοτ για τη γυναίκα του Αρθρούρου, τη βασίλισσα Γκουίνεβιρ...

"Η κληρονομιά"
ALPHA/01.00/90'

Περιπέτεια (1990) του Στίβεν Στερν με τους Ερικ Στολτζ και Κρίστοφερ Πλάμερ. Ενας 21χρονος κληρονόμος αποφασίζει να εκδικηθεί όσους διεκδικούν την περιουσία του με τη βοήθεια ενός ιδιωτικού ντετέκτιβ...

ΚΑΤΙ ΑΛΛΟ...

"Πύρινη βροχή"
STAR/00.30/98'

Περιπέτεια επιστημονικής φαντασίας (1996) του Φίλιπ Τζάκσον με τον Μάικλ Παρέ. Βρισκόμαστε στο έτος 2051 και τα φυσικά αποθέματα της Γης λιγοστεύουν. Ενα διαστημόπλοιο με πιλότο τον Ντέριλ Μπόντεν ξεκινά για την ανεύρεση μεταλλευμάτων σε γειτονικό αστεροειδή αλλά, μετά από λίγο, βρίσκεται νεκρός κάτω από αδιευκρίνιστες συνθήκες...

ΘΕΡΙΝΟΣ ΚΙΝ/ΦΟΣ "ΡΟΔΟΝ"

ΚΑΘΕ ΔΕΥΤΕΡΑ ΚΛΕΙΣΤΟ

Ώρες λειτουργίας: 9.30-11.30

ΤΗΝ ΤΡΙΤΗ:

"Η ΚΟΡΗ ΤΟΥ ΣΤΡΑΤΙΩΤΗ ΔΕΝ ΚΛΑΙΕΙ ΠΟΤΕ"

του James Ivory

Με τους Chris Cristofferson, Barbara Hersley

Γίνε τώρα μέλος του ΠΑΛΛΑΣ 5 CINEMAS CENTER και απόλαυσε προνόμια!

www.cinemapallas.gr

ΠΑΛΛΑΣ 5 CINEMAS CENTER

ΠΡΟΓΡΑΜΜΑ ΕΒΔΟΜΑΔΑΣ
17/08/2001 έως 23/08/2001

ΑΙΘΟΥΣΑ 5



TOMB RAIDER: LARA CROFT
Η ταινία που έσπασε τα ταμεία παγκοσμίως τώρα και στη Ρόδο σε
Πρώτη Πανελλήνια Προβολή!
ΠΡΩΤΑΓΩΝΙΣΤΟΥΝ:
ANGELINA JOLIE, IAIN GLEN, DANIEL CRAIG
Κάθε ημέρα / Ώρες Έναρξης:
18:10, 20:30, 22:50

ΑΙΘΟΥΣΑ 1
Κάθε ημέρα / Ώρες Έναρξης:
17:00, 19:20, 21:40

ΑΙΘΟΥΣΑ 2

ΕΡΩΤΕΥΜΕΝΟΣ ΤΟΜΑΣ
THOMAS IN LOVE
Μια κομεντί επιστημονικής φαντασίας για τον τρόπο που θα γίνονται τα ραντεβού το 2020.
ΠΡΩΤΑΓΩΝΙΣΤΟΥΝ: BENOIT VERHAERT, AYLIN YAY
Κάθε ημέρα / Ώρες Έναρξης: 18:25, 20:30, 22:40
* Ειδική επιπλέον παράσταση το Σάββατο στις 16:20

ΑΙΘΟΥΣΑ 3

ΑΥΤΟ ΠΟΥ ΘΕΛΟΥΝ ΟΙ ΓΥΝΑΙΚΕΣ / WHAT WOMEN WANT
Κωμωδία / Comedy
Πρωταγωνιστούν : MEL GIBSON, HELEN HUNT
Ώρες Έναρξης : 17:50, 20:10, 22:30

ΑΙΘΟΥΣΑ 4

ΧΑΜΕΝΕΣ ΨΥΧΕΣ / LOST SOULS
Είχατε 2000 χρόνια... τώρα είναι η σειρά τους!
ΠΡΩΤΑΓΩΝΙΣΤΟΥΝ: WINONA RIDER, BEN CHAPLIN
Κάθε ημέρα / Ώρες Έναρξης: 18:15, 20:20, 22:30

ΜΟΝΟ ΓΙΑ ΤΑ ΜΕΛΗ

Απαντήστε στην ερώτηση:
"Ποιά ήταν η προηγούμενη ταινία της Jenifer Lopez η οποία πρωταγωνιστεί στο ερωτικό θρίλερ **Angel Eyes** που θα προβληθεί στο Παλλάς την **Παρασκευή 24 Αυγούστου;"**

Οι 10 πρώτοι νικητές της κλήρωσης που θα γίνει την Παρασκευή 24/8/2001 θα κερδίσουν από 1 ΔΩΡΕΑΝ εισιτήριο για την ταινία **"Angel Eyes"**. Τα ονόματα των τυχερών θα ανακοινωθούν στα ταμεία μας την Παρασκευή 24/8/2001.



Για κρατήσεις θέσεων 24475 και 70670 (16:00 - 20:00)
Dimokratias 13, 85100 Rhodes

Άρτος (;) Θέαματα (;)...

... Και τηλεόραση (όπως λέμε τηλοψία...)

STAR

06.15 **Παιδικό πρόγραμμα**
14.00 **Χτυποκάρδια στο Σεν Τροπέ.** Νεανική σειρά.
15.00 **Σταργκέιτ.** Σειρά επιστημονικής φαντασίας
16.00 **Προφάϊλερ.** Αστυνομική περιπετειώδης σειρά.
17.00 **Νόμος και τάξη: Ειδική ομάδα.** Αστυνομική σειρά.
18.00 **Ειδήσεις**
19.30 **Σουίτ Βάλεϊ Χάι.** Νεανική σειρά. Παίζουν: Μπρίτανι Ντάνιελ, Σίνθια Ντάνιελ, Αμαριλίς, Ράιαν Τζέιμς Μπιτλ, Μπροκ Μπέρνετ.
20.00 **Μιλάγκρος, η ατίθαση.** Κοινωνική σειρά.
21.00 **Θέατρο.** «Εγώ η Λασκαρίνα». Ιστορικό, αισθηματικό θεατρικό έργο. Παίζουν: Μιμή Ντενίση, Θανάσης Βέγγος, Γιώργος Φούντας, Νίκος Γαλανός, Τζένη Παπουτσή, Πασχάλης Τσαρούχας.
00.15 **Ειδήσεις**
00.30 **Ξένη ταινία** «Πύρινη βροχή». Περιπέτεια δράσης.
02.45 **Πενσακόλα**. Περιπετειώδης σειρά.
04.00 **Οι αεροσυνοδοί.** Κωμική σειρά.
04.30 **Χάρι, ο απίθανος**. Χιουμοριστική σειρά.
05.00 **Αστέρια στο πεντάγραμμο.** Βιντεοκλιπ μ γνωστούς καλλιτέχνες από το ελληνικό πεντάγραμμο.

ALTER

06.00 **Η Alter μουσική τηλεακρόαση**
09.00 **Αυστηρώς αθλητικό**
10.00 **Ντοκιμαντέρ στο Alter**
11.00 **Status quo**
12.05 **Hackers - Best of**
14.30 **Ειδήσεις**
14.45 **Αυτοί που επέζησαν**
15.45 **Κυριακή στη Σοφοκλέους** (Ε)
16.30 **In style**
17.30 **Παχυσαρκία, η σύγχρονη απειλή** (Ε)
18.00 **Ειδήσεις**
18.05 **Πρώτη θέση.** Ενημερωτική εκπομπή.
18.30 **Ξένη ταινία.** «Το φάντασμα των Κάντερβιλ»
20.30 **Ειδήσεις**
21.00 **ΑΕΚ-Αιγάλεω**
22.30 **Ξένη ταινία.** «Νυχτερινός εφιάλτης». Περιπέτεια.
24.00 **Ειδήσεις**
00.10 **Ξένη ταινία.** (Σ)
02.00 **Ειδήσεις**
03.00 **Η Alter μουσική τηλεακρόαση**

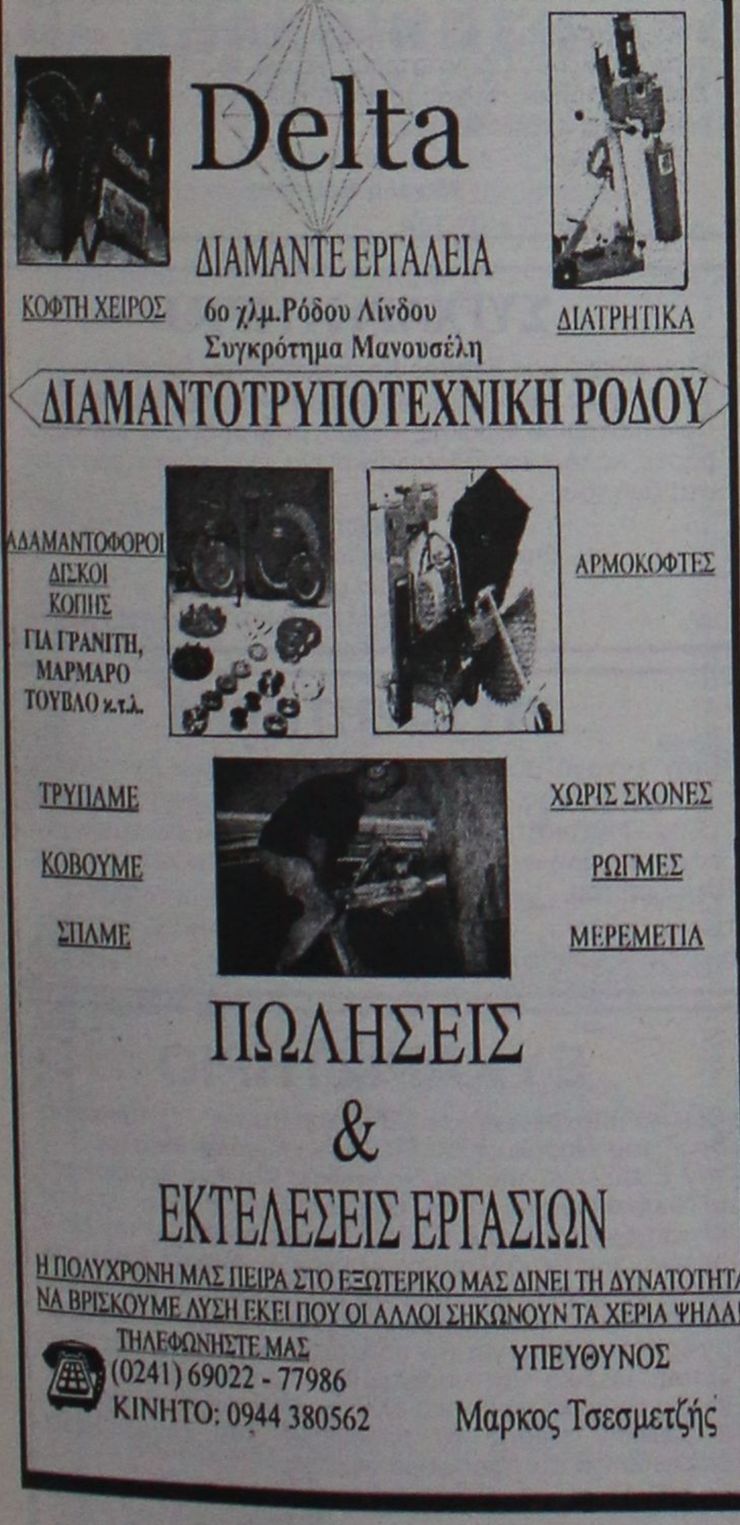

ET 1

05.00 **Γλυκιά ζωή** (Ε)
06.30 **Mediterraneo**
07.00 **Κλασική μουσική**
08.00 **Θεία Λειτουργία.**
10.15 **Αρχονταρίκι**
11.10 **Μουσική παράδοση**
11.45 **Μια παράξενη κιβωτός.** Ντοκιμαντέρ.
12.15 **Αναζητώντας τη Βερενίκη.** Ντοκιμαντέρ.
12.45 **Στα ίχνη του Παυσανία.** Ντοκιμαντέρ.
13.15 **Αντ' αυτού** (Ε)
13.50 **Ειδήσεις**
14.00 **Ελληνική ταινία.** «Καυτά, ψυχρά κι ανάποδα». Κωμωδία. Παίζουν: Αλέκος Τζανετάκος, Διονύσης Παπαγιαννόπουλος, Αντώνης Παπαδόπουλος.
15.15 **Στα φτερά του έρωτα** (Ε)
17.00 **Ειδήσεις**
17.10 **Ελληνική σειρά** (Σ)
19.00 **Ελληνομανία**
20.00 **Κλήρωση ΠΡΟΤΟ-ΤΖΟΚΕΡ**
20.10 **Συνεικόνες**
20.50 **Η άλλη μεριά του φεγγαριού** (Ε)
22.00 **Η ιστορία του παγκόσμιου ποδοσφαίρου**
23.00 **Ειδήσεις**
23.30 **Μπάντι Φάρο**
00.30 **Βραζιλιάνικο ποδόσφαιρο** (Ε)
02.30 **Φώτα πορείας** (Ε)

NET

08.00 **Αγροτική ενημέρωση.** Ενημερωτική εκπομπή.
08.30 **Τραγούδια της προφορικής παράδοσης**
09.00 **Κόκκινη κλωστή δεμένη**
10.00 **Τα ελληνόφωνα χωριά της Ιταλίας**
11.00 **Στον κόσμο της Οικονομίας**
12.00 **Εβδομη μέρα.** Ενημερωτική εκπομπή με τον Νίκο Χασαπόπουλο
13.00 **Για νέους γονείς.**
14.00 **Η συνάντηση της Κυριακής**
15.00 **Ειδήσεις**
15.15 **Ελληνική ταινία.** «Ο Μήτρος κι ο Μητρούσης στην Αθήνα». Φαρσοκωμωδία.
17.00 **Χονδρός-Λιγνός**
18.00 **Οι μουσικοί του κόσμου**
19.00 **Ειδήσεις**
19.15 **Η Οδύσσεια της τροφής μας**
19.30 **Επιστημονικά επιτεύγματα**
20.00 **Ταξίδια στον χρόνο**
21.00 **Ειδήσεις**
22.00 **Ξένη ταινία.** «Φυλακισμένοι στον Παράδεισο»
00.15 **Ειδήσεις**
00.30 **Art NET**

ET 3

08.31 **Θεία Λειτουργία**
10.00 **Οπερα**
12.30 **Atelier**
13.30 **Ξένη ταινία.**
14.30 **Ιωάννα της Λωραίνης - Ψυχή στην πυρά**
15.00 **Ειδήσεις**
15.30 **Θερινό ηλιοστάσιο**
16.30 **Ταξιδεύοντας**
17.00 **Αρχαιολογική έρευνα**
17.30 **Ανοιχτοί ορίζοντες**
18.00 **Επί τροχών**
18.30 **Η μυστική ζωή της γκέισσας**
19.00 **Ειδήσεις**
19.30 **Οικονομία και ανάπτυξη**
20.00 **Οι Ελληνες του κόσμου**
21.00 **Ξένη ταινία.** «Το πάθος»
23.00 **Σπορ στο 3**
24.00 **Ειδήσεις**
01.00 **Συναυλία**

FILMNET

06.00 **Ξένη ταινία.** «Ετοιμος για όλα»
07.35 **Ξένη ταινία.** «Η κλοπή». Αστυνομική.
09.05 **Ξένη ταινία.** «Πριγκίπισσα Μονανόκε»
11.25 **Ξένη ταινία.** «Δεν με φίλησαν ποτέ»
13.20 **Ξένη ταινία.** «Τανγκό για τρεις»
15.05 **Ξένη ταινία.** «Κύματα αγάπης»
17.05 **Ξένη ταινία.** «Τάκερ: Ο άνθρωπος και το όνειρό του»
19.00 **Αστέρια της πόλης**
20.00 **Ξένη ταινία.** «Ο υπέροχος Γκότσμπι»
22.00 **Ξένη ταινία.** «Ο άνθρωπος των δυο αιώνων» Δράμα επιστημονικής φαντασίας.
00.20 **Ξένη ταινία.** «Ronin»
02.25 **Ξένη ταινία.** «Εντατικά μαθήματα»
03.50 **Ξένη ταινία.** «Η λάμψη». Τρόμου.

SUPER SPORT

15.00 **Αγώνες αυτοκινήτου**
16.00 **Αγγλικό ποδόσφαιρο**
18.00 **Αγώνες μοτοσικλέτας**
19.00 **Ποδόσφαιρο**
21.00 **Γερμανικό ποδόσφαιρο**
23.00 **Αγγλικό ποδόσφαιρο**
01.00 **Στίβος**
04.00 **WNBA**
06.00 **X-Games**

TEMPO

06.00 **Μουσικές επιλογές**
09.15 **Ρωσικά παραμύθια**
10.45 **Σίρλεϊ Χολμς: Η μικρή ντετέκτιβ**
11.15 **Ντοκιμαντέρ**
12.00 **Γεια Χαρούλα (Ε)**
13.30 **Ειδήσεις**
14.00 **Ξένη ταινία.**
15.45 **Ξένη ταινία.** «Αεροπλανοφόρο Νίμιτς»
17.45 **Maximalistes** (Ε)
18.00 **Ειδήσεις**
18.45 **Ελληνική ταινία**
20.30 **Panos... goes to Hollywood**
21.00 **Κεντρικό δελτίο ειδήσεων**
22.15 **Ελληνική ταινία**
23.45 **Ξένη ταινία.** «Ετσι είναι»
24.0 **Ειδήσεις**
00.15 **Ξένη ταινία** (Συν)
02.00 **Μουσικές επιλογές**

MEGA

06.00 **Οι τελευταίοι εγγονοί** (Ε) Κοινωνική σειρά.
07.00 **Οι φρουροί της Αχαΐας** (Ε) Κοινωνική σειρά.
07.40 **Το τελευταίο αντίο.**
08.20 **Τα επτά κακά της μοίρας μου** (Ε)
09.30 **Και οι τέσσερις ήταν υπέροχες.** (Ε) Κωμική σειρά.
09.45 **Η Ελίζα και οι άλλοι.** (Ε) Κωμική σειρά.
10.30 **Αλλη το πρωί, άλλη το βράδυ.** (Ε) Κωμική σειρά.
11.00 **Ο κακός θεζύρης** (Ε) Κωμική σειρά.
12.00 **Αχ, Ελένη** (Ε) Κωμική σειρά.
12.30 **Με δύο μαμάδες.** (Ε) Κωμική σειρά.
13.15 **Οι Ελληνες** (Ε)
14.00 **Ειδήσεις**
14.10 **Οσα φέρνει η ώρα.** Ενημερωτική εκπομπή με τον Γιάννη Πολίτη.
15.20 **Ξένη ταινία.** «Γκοστμπάστερς 2». Κωμωδία. Παίζουν: Μπελ Μάρεϊ, Ντον Ακρόιντ, Σιγκούρνι Γουίβερ.
17.25 **Ματιές στα γεγονότα**
17.45 **Ελληνική ταινία.** «Η προεδρίνα». Κωμωδία. Παίζουν: Δέσποινα Στυλιανοπούλου, Ανδρέας Τσάκωνας
19.30 **Κεντρικό δελτίο ειδήσεων**
21.00 **Ξένη ταινία.** «Λάνσελοτ, ο πρώτος ιππότης». Περιπέτεια εποχής.
23.45 **Ξένη ταινία.** «Κόμπρα». Αισθηματική περιπέτεια.
00.15 **Τελευταία γεγονότα**
00.30 **Ξένη ταινία.** (Σ)
01.40 **Ξένη ταινία.** «Φουλ του θανάτου». Περιπέτεια.
03.30 **Τηλεμάρκετινγκ**
04.00 **Fashion TV**
05.00 **Οι τελευταίοι εγγονοί** (Ε)

ANT-1

06.20 **Οι ειδήσεις του CBS**
06.45 **Τηλεμάρκετινγκ**
07.00 **Δεσποινίς Μαργαρίτα** (Ε) Κωμική σειρά.
07.50 **Παιδικό πρόγραμμα**
10.30 **Μπαμπ, μπαμπάς και μπέμπα** (Ε) Κωμική σειρά.
11.15 **Αδελφές ψυχές** (Ε) Αισθηματική κωμωδία.
12.00 **Sex revolution** (Ε) Κωμωδία καταστάσεων.
12.55 **Super game**
13.00 **Προσοχή... Μαρκοπέδιο** (Ε) Σατιρική εκπομπή με τον Μάρκο Σεφερλή.
14.00 **Τα νέα του ΑΝΤ-1**
14.15 **Αγγιγμα ψυχής** (Ε) Δραματική σειρά.
15.15 **Πρόβα νυφικού** (Ε) Κοινωνική σειρά.
16.15 **Οι μεν και οι δεν** (Ε) Κωμική σειρά.
17.15 **Ελληνική ταινία.** «Ρόδα, τσάντα και κοπάνα» Κωμωδία. Παίζουν: Μίμης Φωτόπουλος, Σταμάτης Γαρδέλης.
18.00 **Τα νέα του ΑΝΤ1 σε 5'**
18.10 **Ελληνική ταινία.** (Σ)
19.25 **Τα νέα του ΑΝΤ-1**
21.05 **Ελληνική ταινία.** «Πατέρα, κάτσε φρόνιμα». Κωμωδία. Παίζουν: Λάμπρος Κωνσταντάρας, Αλέκος Τζανετάκος
23.00 **Μ.Π.Α.Μ. (Μην Προχωράς Ανυποψίαστος Μεγάλε) (Best of).** Ψυχαγωγική εκπομπή με τον Χρήστο Φερεντίνο
24.00 **Νυχτερινές ειδήσεις**
00.15 **Ξένη ταινία** «Γκρίζ Νο 2». Μουσική νεανική ταινία.
02.30 **Ξένη ταινία.** «Το φορτηγάκι» Νεανική κωμωδία.
04.15 **Τηλεμάρκετινγκ-Τηλεαγορά**
04.45 **Η θυσία** (Ε)
05.45 **Οικογένεια Καζίνο** (Ε)

ALPHA

06.00 **The call of the mountain**. Περιπετειώδης σειρά.
07.00 **7 μέρες Alpha.** Η Βασιλική Παναγιωτοπούλου παρουσιάζει την εβδομαδιαία ειδησεογραφία από την Ελλάδα και τον κόσμο
08.00 **Πανόραμα**. Ενημερωτική εκπομπή με τον Γιώργο Οικονομέα.
11.00 **Εξάντας** (Ε)
12.00 **Ελληνική ταινία.** «Κλάψε φτωχή μου καρδιά». Δραματική. Παίζουν: Μπεάτα Ασημακοπούλου, Ανδρέας Μπάρκουλης
14.00 **Ειδήσεις**
14.30 **Φόρμουλα 1**. Απευθείας μετάδοση του γκραν πρι Ουγγαρίας.
16.30 **Pacific blue** Περιπετειώδης σειρά.
17.00 **Ελληνική ταινία.** «Σχολή για Σωφερίνες». Κωμωδία. Παίζουν: Θανάσης Βέγγος, Ανδρέας Μπάρκουλης
19.25 **Ειδήσεις**
21.00 **Ξένη ταινία.** «Για το χατίρι της Κάρλι Σου». Κωμωδία. Παίζουν: Τζέιμς Μπελούσι, Κέλι Λιντς
23.00 **Ρεάλ Σαραγόσα-Ρεάλ Μαδρίτης.** Ποδοσφαιρικός αγώνας για το τουρνουά Super Cup.
24.00 **Ειδήσεις**
00.15 **Ποδόσφαιρο** (Σ)
01.00 **Ξένη ταινία.** «Η κληρονομιά». Περιπέτεια. Παίζουν: Ερικ Στολτζ, Κριστοφερ Πλάμερ
03.00 **I.D.** (Ε)
04.00 **Χονδρός-Λιγνός**
05.00 **7 μέρες Alpha** (Ε) Ενημερωτική εκπομπή με την Βασιλική Παναγιωτοπούλου.

ΜΝΗΜΟΣΥΝΟ

Την 20ή Αυγούστου, ημέρα Δευτέρα και ώρα 8.30 π.μ. εις τον Ιερό Ναό Αγίας Ειρήνης Ορφανοτροφείου Θηλέων, τελούμεν ετήσιο μνημόσυνο υπέρ αναπαύσεως της ψυχής του λατρευτού μας συζύγου, πατέρα και παππού

ΠΕΤΡΟΥ ΓΙΑΝΝΟΠΟΥΛΟΥ

Η οικογένειά του.



Την 21η Αυγούστου, ημέρα Τρίτη και ώρα 7.30 π.μ. εις τον Ιερό Ναό Ταξιαρχών Ιαλυσού τελούμε 9μηνο μνημόσυνο υπέρ αναπαύσεως της ψυχής της λατρευτής μας μητέρας, γιαγιάς, αδελφής και θείας

ΑΝΘΗΣ ΚΑΡΠΑΘΙΟΥ

Τα παιδιά: Φίλιππος-Κική, Ελευθέριος-Αικατερίνη, Γιώργος-Σέβα, Ιωάννης-Βάσω, Γιώργος-Εύα.
Τα εγγόνια, τ' αδέλφια, τ' ανίψια και οι λοιποί συγγενείς.



Την 23η Αυγούστου, ημέρα Πέμπτη και ώρα 8.30 π.μ. εις τον Ιερό Ναό Αγίου Φανουρίου Ρόδου, τελώ 8ετές μνημόσυνο υπέρ αναπαύσεως της ψυχής της λατρευτής μου συζύγου

ΜΑΡΙΑΣ ΚΑΡΒΟΥΝΙΑΡΗ
(Αθησσυνέζα)

Ο σύζυγος: Σαράντης

ΔΙΕΥΘΥΝΣΗ ΔΑΣΩΝ ΔΩΔΕΚΑΝΗΣΟΥ

ΑΝΑΚΟΙΝΩΣΗ

Γνωστοποιείται κατά το άρθρο του Ν. 998/79 αποστολή για δημοσίευση στον Δήμο Ροδίων η αριθμ. 3893/7-8-01 Πράξης χαρακτηρισμού έκτασης που εκδόθηκε από τον Δ/ντή Δασών Δωδ/σου. Η ΚΜ 112ε γαιών Ρόδου χαρακτηρίζεται ως γεωργική έκταση άρθρο 3 παρ. 6α Ν998/79.

Ο Δ/ντής Δασών Δωδ/νήσου
Φίλιππος Κοντίτσης
Δασολόγος με Α' βαθμό

Ο ΜΗΤΡΟΠΟΛΙΤΗΣ ΙΤΑΛΙΑΣ ΣΤΟ ΜΑΝΔΡΙΚΟ

Στον Ιερό Ναό Αγ. Τριάδος Μανδρικού θα χοροστατήσει ο Σεβασμιότατος Μητροπολίτης Ιταλίας κ. **Γεννάδιος**. Την Κυριακή 19 Αυγούστου ο Σεβασμιότατος κ. **Γεννάδιος** θα χοροστατήσει κατά την Θεία Λειτουργία στον Ιερό Ναό.

ΙΕΡΑ ΜΟΝΗ ΠΑΝΑΓΙΑΣ ΥΨΕΝΗΣ ΛΑΡΔΟΥ

ΠΑΝΗΓΥΡΙΣ

Φέρεται εις γνώσιν του φιλοθρήσκου κοινού ότι την **22 Αυγούστου 2001** και παραμονή της αποδόσεως της εορτής της Κοιμήσεως της Θεοτόκου (Εννιάμερα) θα γίνει πανήγυρις εις την εορτάζουσαν Ιερά Μονή της Παναγίας της Υψενής Λάρδου, του εσπερινού, ο οποίος θα γίνει στις 7 το βράδυ. Θα προστή ο Καθηγούμενος της Ιεράς Μονής Θάρρι-Λαέρμων Αρχιμ. Αμφιλόχιος περιστοιχούμενος από τους Εφημέριους της γύρω περιοχής.

Μετά τον εσπερινό θα ακολουθήσει χριστιανοπρεπής διασκέδασις με παραδοσιακά τραγούδια και χορούς σε κλίμα γενικά αγνό και Ελληνορθόδοξο.

Εκ της Μοναστηριακής Επιτροπής

ΓΡΑΦΕΙΟ ΤΕΛΕΤΩΝ & ΜΝΗΜΟΣΥΝΩΝ ΡΟΔΟΥ
ΣΤΕΦΑΝΑ-ΣΤΟΛΙΣΜΟΙ

ΑΜΕΣΗ ΕΞΥΠΗΡΕΤΗΣΗ ΟΛΟ ΤΟ 24 ΩΡΟ

"ΑΜΕΡΙΚΑΝΟΥ"

Αναλαμβάνουμε την τελετή και με τα έξοδα που χορηγούν τα ταμεία χωρίς καμία επιβάρυνση. ΙΚΑ, ΤΕΒΕ, ΤΑΞΥ, ΔΗΜΟΣΙΟΥ, ΛΙΜΕΝΙΚΩΝ, ΟΓΑ και λοιπά ταμεία. Τους ΑΠΟΡΟΥΣ ΔΩΡΕΑΝ.

Πλατεία Βρούχου στην Μητρόπολη
τηλέφωνα: 28901-33400

Σκέψη της εβδομάδας

Προσέξτε, ω άνθρωποι του Μπαχά, μήπως ακολουθήσετε το δρόμο αυτών των οποίων τα λόγια διαφέρουν από τις πράξεις. Προσπαθήστε να γίνετε ικανοί να φανερώσετε στους λαούς της γης, τα σημεία του Θεού και να αντανακλάτε τις εντολές του. Ας είναι οι πράξεις σας οδηγός για όλη την ανθρωπότητα, γιατί οι διακηρύξεις των περισσότερων ανθρώπων, ψηλά ή χαμηλά κι αν βρίσκονται, διαφέρουν από τη συμπεριφορά τους. Με τις πράξεις σας μπορείτε να διακριθείτε από τους άλλους. Με αυτές μπορεί να ξεχυθεί η λαμπρότητα του φωτός σας πάνω σ' ολόκληρη τη γη.

(από τις γραφές του Μπαχάολλά)
Μπαχάϊ Κοινότητα Ρόδου
Τ.Θ. 156
85100 Ρόδος

ΠΟΛΙΤΙΣΤΙΚΟΣ ΟΡΓΑΝΙΣΜΟΣ ΔΗΜΟΥ ΠΕΤΑΛΟΥΔΩΝ

"ΠΟΛΙΤΙΣΤΙΚΟ ΚΑΛΟΚΑΙΡΙ 2001"

ΠΟΛΙΤΙΣΤΙΚΕΣ ΕΚΔΗΛΩΣΕΙΣ ΣΤΑ ΠΛΑΙΣΙΑ ΛΕΙΤΟΥΡΓΙΑΣ ΤΗΣ 36ΗΣ ΠΑΝΕΛΛΗΝΙΑΣ ΕΚΘΕΣΗΣ ΧΕΙΡΟΤΕΧΝΙΑΣ ΚΡΕΜΑΣΤΗΣ

19-8-2001 ημέρα Κυριακή
ώρα 09.00: Λαϊκός αγώνας δρόμου 4 χλμ. και ημιμαραθώνιος 20 χλμ. σε συνεργασία με το ΔΟΝΑ Δήμου Πεταλούδων στην Κρεμαστή.
ώρα 21.00: Συναυλία Φιλαρμονικής Δήμου Πεταλούδων στο χώρο της Εκθεσης Κρεμαστής.

20-8-2001 ημέρα Δευτέρα
ώρα 20.30: Αναβίωση εθίμου από το ΚΑΠΗ Δήμου Ρόδου στο χώρο της Εκθεσης Κρεμαστής.
ώρα: 21.15: Παρουσίαση χορευτικού συγκροτήματος του Πολιτιστικού Συλλόγου "ΑΤΤΑΒΥΡΟΣ" Εμπωνας στο χώρο της Εκθεσης Κρεμαστής.

21-8-2001 ημέρα Τρίτη
ώρα 20.30: Παρουσίαση παραδοσιακού χορευτικού προγράμματος από το χορευτικό τμήμα Δ.Δ. Παραδεισίου του ΠΟΔΠ στο χώρο της Εκθεσης Κρεμαστής.
ώρα 22.00: Μουσική συναυλία με τον Μπάμπη Τσέρτο στην παραλία Κρεμαστής.

22-8-2001 ημέρα Τετάρτη
ώρα 20.30: Παρουσίαση μουσικού προγράμματος από το τμήμα χορωδίας του ΠΟΔΠ στο χώρο της Εκθεσης Κρεμαστής.
ώρα 21.00: Παρουσίαση παραδοσιακού χορευτικού προγράμματος από το χορευτικό τμήμα Δ.Δ. Παστίδας του ΠΟΔΠ στο χώρο της Εκθεσης Κρεμαστής.
ώρα 21.30: Παρουσίαση προγράμματος από το χορευτικό τμήμα της Ενωσης Ποντίων Πιερίας στο χώρο της Εκθεσης Κρεμαστής.

23-8-2001 ημέρα Πέμπτη
ώρα 20.30: Απονομές στο χώρο της Εκθεσης Κρεμαστής. Απονομή επαίνων σε αριστεύσαντες μαθητές-μαθήτριες Γυμνασίου-Λυκείου.
Απονομή αναμνηστικών συμμετοχής στους Εκθέτες που συμμετείχαν στην 36η Πανελλήνια Εκθεση Χειροτεχνίας.
Απονομή βραβείων στους νικητές των αγώνων Σκάκι-Ντάμας-Τάβλι.
ώρα 21.30: Μουσική βραδιά στην πλατεία Κρεμαστής.

26-8-2001 ημέρα Κυριακή
ώρα 20.00: Διαγωνισμός Τοπικής Παραδοσιακής Μαγειρικής στην πλατεία Κρεμαστής.
- Από 11 έως 23 Αυγούστου θα λειτουργεί Εκθεση Βιβλίου Συγγραφέων του Δήμου Πεταλούδων στο χώρο της Εκθεσης Κρεμαστής.
- Από 11 έως 23 Αυγούστου θα λειτουργεί Εκθεση Βιβλίου στο προαύλιο της Βιβλιοθήκης Κρεμαστής.
- Από 11 έως 23 Αυγούστου θα λειτουργεί Εκθεση Φωτογραφίας στο Δημοτικό Σχολείο Κρεμαστής.

Ο Πρόεδρος
Κουδούνης Νίκος

ΧΟΡΗΓΟΙ: COCA COLA ΤΡΙΑ ΕΨΙΛΟΝ, ΕΡΓΟΣΤΑΣΙΟ ΡΟΔΟΥ, ΜΥΛΟΙ ΚΡΗΤΗΣ



ΑΠΩΛΕΙΑ

Στο **ξενοδοχείο SIVILA** κοντά στην παραλία Αφάντου **χάθηκε μικρός σκύλος χρώματος καφέ** πρόσφατα κουρεμένος, έχει δερμάτινο περιλαίμιο και ακούει στο όνομα **TOMI.** Παράκληση για όποιον γνωρίζει κάτι να τηλεφωνήσει στο 52742 ή 0944163843.

Ο ευρών θα αμοιφθεί

Η ΑΝΟΧΗ ΜΑΣ ΓΙΑ ΤΟΥΣ ΑΛΛΟΥΣ ΕΙΝΑΙ ΤΟ ΜΕΣΟ ΠΟΥ ΜΑΣ ΕΞΑΣΦΑΛΙΖΕΙ ΙΣΟΡΡΟΠΙΑ

Ο Απόστολος Παύλος στην προς Εφεσίους επιστολή Κεφ Δ' (2) λέει μεταξύ άλλων: "...να ανέχεσθε ο ένας τον άλλον με αγάπη...". Οι αφορμές για να δείξουμε την ανοχή μας είναι συχνές. Οι διαφορές των χαρακτήρων, οι διαφορετικές συνήθειες, η διαφορετική ψυχοσύνθεση, οι ψυχικές ατέλειες, όλα μαζί καμιά φορά προσφέρουν το έδαφος για πίκρα και για παράπονα.

Πολλοί άνθρωποι δυσκολεύονται να δείξουν ανοχή στις ατέλειες και στα σφάλματα των άλλων. Αυτό και μόνο είναι δείγμα ενός εγωισμού, που θεληματικά αγνοεί την ανθρώπινη φύση. Κανένας μας δεν είναι τέλειος. Αντίθετα όσο περισσότερη γνώση έχουμε του εαυτού μας, τόσο περισσότερο πειθόμαστε για τις ατέλειές του.

Είναι γεγονός πως δεν ζούμε με αγγέλους. Καλό όμως είναι να πιστέψουμε πως κι εμείς ίσως είμαστε χειρότεροι από πολλούς άλλους. Συνηθίζουμε να βλέπουμε και να κατακρίνουμε των άλλων τα σφάλματα και τις παραλείψεις. Αγνοούμε όμως ή επιμελώς αποκρύπτουμε τις δικές μας. Έτσι πλάθουμε μέσα μας μια ψεύτικη εικόνα για τον εαυτό μας, που του μικραίνουμε τις ελλείψεις, ενώ για τους άλλους μεγαλοποιούμε τα ελαττώματα. Με το μέτρο όμως αυτό διαγράφουμε την ειρήνη από τη ζωή μας και από τη ζωή των άλλων και αποδεικνύουμε πόσο ξένοι είμαστε στην ανθρώπινη μας φύση.

Η ανοχή μας για τους άλλους είναι το μέσο που μας εξασφαλίζει ισορροπία γιατί είναι παράγωγο της αγάπης. Οι δικές μας ατέλειες μαζί με τις αδυναμίες των άλλων συνθέτουν την καθημερινή εικόνα των πλαισίων μέσα στα οποία είμαστε, πολλές φορές, υποχρεωμένοι να ζούμε. Κι αν θέλουμε να ζήσουμε μαζί με τους άλλους, οφείλουμε την ανοχή μας και να την αναπτύσσουμε και να την δείχνουμε. Εκτός αν θέλουμε ή προτιμάμε να αποσυρθούμε από το κοινωνικό προσκήνιο για να ζήσουμε μόνοι με τον εαυτό μας, χωρίς, εννοείται, μ' αυτό να είμαστε βέβαιοι πώς θα νιώσουμε ειρήνη. Αν είμαστε άνθρωποι ανεκτικοί των σφαλμάτων των άλλων, μπορούμε να ελπίζουμε σε κάποια δική μας καλλιέργεια αυτοπειθαρχίας. Ας μην το ξεχνάμε πως η εσωτερική μας γαλήνη είναι καρπός της πάλης μας με τον κακό μας εαυτό, και όχι της συμφιλιώσεως μ' αυτόν.

Η Χριστιανική αγάπη είναι αυτή που δίνει στην ανοχή περιεχόμενο, στόχους και αποτέλεσμα. Γιατί η ανοχή, για την οποία μιλάμε, είναι πράξη αγάπης για τους άλλους και όχι απλώς παραχώρηση του εγωισμού μας.

ΙΑΚΩΒΟΣ Ο ΡΟΔΙΟΣ

ΣΥΓΧΑΡΗΤΗΡΙΟ

Στην αγαπημένη μας **Χρυσούλα Λεβέντη** που αποφοίτησε από την Οδοντιατρική Σχολή του Πανεπιστημίου Σιέννας Ιταλίας, ευχόμαστε ότι καλύτερο στην επαγγελματική της σταδιοδρομία.

Οικογένεια
Μιχάλη Βομβύλα

ΣΥΓΧΑΡΗΤΗΡΙΟ

Στον ανιψιό μας **Σταύρο Κουταλιανό** του Αναστασίου και της Αθηνάς, που πήρε το πτυχίο Νομικής Δημοκριτείου Πανεπιστημίου Θράκης, θερμά συγχαρητήρια και ευχόμαστε καλή σταδιοδρομία και να έχει πάντα επιτυχίες στη ζωή του.

Οι θείοι του
Γιώργος-Χαρούλα Κουταλιανού
Τα ξαδέλφια του
Μιχάλης-Μαριαλένα

ΣΥΓΧΑΡΗΤΗΡΙΟ

Στον εγγονό μου **Σταύρο Κουταλιανό** του Αναστασίου και της Αθηνάς, που πήρε το πτυχίο Νομικής Δημοκριτείου Πανεπιστημίου Θράκης, θερμά συγχαρητήρια και εύχομαι καλή σταδιοδρομία και να έχει πάντα επιτυχίες στη ζωή του.

Η γιαγιά του
Χρυσούλα Κουταλιανού

ΕΥΧΑΡΙΣΤΗΡΙΟ

Θεωρώ υποχρέωσή μου να ευχαριστήσω: 1) τον πρόεδρο του Νοσοκομείου Ρόδου κ. **Μιχάλη Μπαλάνο,** 2) τον Επιμελητή της Καρδιολογικής κλινικής καρδιολόγο κ. **Νικήτα Μόσχο,** 3) τον Επιμελητή της Β' χειρουργικής κλινικής χειρούργο κ. **Κων/νο Κουτσόπουλο,** 4) τον Νευρολόγο της Νευρολογικής κλινικής κ. **Αννάκη Κάλλιστο** και 5) το ιατρικό και νοσηλευτικό προσωπικό του Νοσοκομείου γιατί κατά την εικοσαήμερο νοσηλεία μου πρόσφεραν τα πάντα για την αποκατάσταση της υγείας μου. Τέτοιο ιατρικό και νοσηλευτικό προσωπικό τιμά τον κλάδο τους και πάνω από όλα την Ροδιακή κοινωνία. Ευχαριστώ επίσης το προσωπικό του ξενοδοχείου Colossos για την προσφορά αίματος.

Μιχάλης Κόκκινος

ΑΣΦΑΛΙΣΤΙΚΕΣ ΚΑΛΥΨΕΙΣ ΖΩΗΣ & ΥΓΕΙΑΣ
ΣΥΝΤΑΞΙΟΔΟΤΙΚΗ ΕΞΑΣΦΑΛΙΣΗ



Τι προσδοκίες έχετε στη ζωή σας;

Οι προσδοκίες για τη ζωή και το μέλλον σας είναι σύνθετες.
Στην ALICO AIG Life έχουμε δημιουργήσει παράδοση
με την ικανότητά μας να αναλύουμε τις ασφαλιστικές σας ανάγκες
και να τις καλύπτουμε αξιόπιστα.
Με βάση τη διεθνή τεχνογνωσία και την τεράστια ελληνική εμπειρία μας,
προδιαγράφουμε τον κόσμο σιγουριάς της «αυριανής ημέρας»
για σας και για την οικογένειά σας.

Επικοινωνήστε με ένα Ασφαλιστικό Σύμβουλο της ALICO AIG Life.
Θα απαντήσει με τον ιδανικό τρόπο στις προσδοκίες σας!

ΚΟΡΥΦΑΙΑ ΑΣΦΑΛΙΣΤΙΚΗ ΔΥΝΑΜΗ ΣΤΟΝ ΚΟΣΜΟ
No 1 ΔΙΕΘΝΗΣ ΑΣΦΑΛΙΣΤΙΚΗ ΕΤΑΙΡΙΑ ΖΩΗΣ ΣΤΗΝ ΕΛΛΑΔΑ

ALICO AIG Life
Η ΑΣΦΑΛΕΙΑ ΤΗΣ ΖΩΗΣ ΣΑΣ

ΓΡΑΦΕΙΟ ΡΟΔΟΥ: Ερυθρού Σταυρού 2 • Τηλ: (0241) 26.722

ΑΝΑΚΟΙΝΩΣΗ ΔΡΟΜΟΛΟΓΙΩΝ
ΚΟΙΝΟΠΡΑΞΙΑ ΙΠΤΑΜΕΝΩΝ ΔΕΛΦΙΝΙΩΝ
KIRIAKOULIS MARITIME
ΜΑΡΙΛΕΝΑ - ΤΖΙΝΑ - ΣΑΜΟΣ ΙΙ - ΑΡΙΣΤΕΑ - ΓΕΩΡΓΙΟΣ Μ.
Κρατήσεις πληροφορίες τηλέφωνα 31030 ή 70429 και 78052 • Φαξ 36606
Και στον τουριστικό σας πράκτορα

ΗΜΕΡΑ	ΛΙΜΑΝΙ	ΑΦΙΞΗ	ΑΝΑΧΩΡΗΣΗ
ΔΕΥΤΕΡΑ	ΡΟΔΟΣ		08.00
	ΚΩΣ	10.00	16.00
	ΡΟΔΟΣ	18.00	
ΤΡΙΤΗ	ΡΟΔΟΣ	08.00	
	ΚΩΣ	10.00	16.00
	ΡΟΔΟΣ	18.00	
ΤΕΤΑΡΤΗ	ΡΟΔΟΣ		08.00
	ΚΩΣ	10.00	16.00
	ΡΟΔΟΣ	18.00	
ΠΕΜΠΤΗ	ΡΟΔΟΣ	08.00	
	ΚΩΣ	10.00	10.10
	ΚΑΛΥΜΝΟΣ	10.45	10.55
	ΛΕΡΟΣ	11.45	11.55
	ΠΑΤΜΟΣ	12.30	13.00
	ΛΕΡΟΣ	13.35	13.45
	ΚΑΛΥΜΝΟΣ	14.35	14.45
	ΚΩΣ	15.30	15.40
	ΡΟΔΟΣ	17.40	
ΠΑΡΑΣΚΕΥΗ	ΡΟΔΟΣ		08.00
	ΚΩΣ	10.00	16.00
	ΡΟΔΟΣ	18.00	
ΣΑΒΒΑΤΟ	ΡΟΔΟΣ		08.00
	ΣΥΜΗ	08.55	09.00
	ΚΩΣ	10.30	10.45
	ΚΑΛΥΜΝΟΣ	11.20	11.30
	ΑΣΤΥΠΑΛΑΙΑ	13.00	13.30
	ΚΑΛΥΜΝΟΣ	15.00	15.30
	ΚΩΣ	16.05	16.30
	ΣΥΜΗ	18.00	18.10
	ΡΟΔΟΣ	19.00	
ΚΥΡΙΑΚΗ	ΡΟΔΟΣ		08.00
	ΚΩΣ	10.00	10.15
	ΝΙΣΥΡΟΣ	11.05	15.00
	ΚΩΣ	15.50	16.00
	ΡΟΔΟΣ	18.00	

ΛΟΙΠΑ ΔΡΟΜΟΛΟΓΙΑ:
ΧΑΛΚΗ, κάθε Τετάρτη στις 10.30 **ΤΗΛΟ** κάθε Σάββατο στις 16.00 και Κυριακή στις 15.20
Το πιο πυκνό δίκτυο σύνδεσης της Δωδεκανήσου

ΤΟ ΕΛΕΥΘΕΡΟ ΒΗΜΑ ΤΗΣ ΡΟΔΙΑΚΗΣ

...Περί φανατισμού και μισαλλοδοξίας

Οπως είναι γνωστό, το Οικουμενικό Πατριαρχείο Κωνσταντινουπόλεως, στο οποίο ανήκει δογματικά η Ορθόδοξη Εκκλησία της Ελλάδος, αναγνωρίζει, καθώς και πολλές άλλες Ορθόδοξες Εκκλησίες, την Καθολική Εκκλησία ως αδελφή Εκκλησία, ταμειούχο της Θείας Χάριτος και πνεύμονα του Χριστιανισμού, όπως ακριβώς και είναι, και τα αντίστοιχα αναγνωρίζει η Καθολική Εκκλησία για την Ορθοδοξία.

Αυτό βέβαια, δεν μπορεί να το κατανοήσει, ευτυχώς μια μικρή ομάδα ορθοδόξων, εξ' αιτίας του φανατισμού, της μισαλλοδοξίας και της εμπάθειας που έχουν εναντίον της Καθολικής Εκκλησίας, καθώς και των άλλων Χριστιανικών Ομολογιών.

Επίσης, δεν μπορούν να κατανοήσουν το νέο πνεύμα που επικρατεί στις σχέσεις των δύο Εκκλησιών, από την εποχή των αειμνήστων Αθηναγόρα και πάπα Ιωάννου ΣΤ' και που συνεχίζεται μέχρι και σήμερα, μεταξύ του Οικουμενικού Πατριάρχου Βαρθολομαίου και του Πάπα Ιωάννου-Παύλου Β'.

● Ετσι, ο κ. Νικ. Δόντος, ασχολείται με τον Πάπα και την Καθολική Εκκλησία και ρωτάει: "Εάν είναι ο Παπισμός Εκκλησία", κάνει και άλλες ερωτήσεις προς τον Αρχιεπίσκοπο και ζητάει απαντήσεις. Τί να απαντήσεις, όμως; Οι άνθρωποι αυτοί έχουν τέτοιο φανατισμό, που δεν βλέπουν τίποτε άλλο, παρά Ορθοδοξία, αυτή κατέχει την "αλήθεια", ενώ τα δισεκατομμύρια των άλλων Χριστιανών, "πλανώνται". Πάντως, υπάρχει, όχι Παπική Εκκλησία, αλλά η Καθολική Εκκλησία, η οποία αναγνωρίζεται από όλα τα κράτη του κόσμου και, κατά συνέπεια, κι από το Ελληνικό κράτος και την Ελληνική Ορθόδοξη Εκκλησία, εκτός βέβαια από τους ελάχιστους, θύματα του φανατισμού.

Ο Χριστός είπεν ότι όπου είναι δύο ή τρεις συναθροισμένοι, στο όνομά Του, εκεί είναι και Εκείνος, ανάμεσά τους και τους ακούει.

Εκεί, στο Ευαγγέλιο, το οποίο δεν ξέρουμε εάν μελετά ο κ. Χούτος, δεν ομιλεί για ορθοδόξους η Καθολικούς. Πάντως, τους "κανόνες" και συνόδους, ο κ. Χούτος, μελετά.

Επίσης, βλέπουμε τον κ. Τσολογιάννη, δημοσιογράφο, και αυτός στο ίδιο μοτίβο, για το "αλάθητο" και το "πρωτείον" του Πάπα και για την Καθολική Εκκλησία, την οποία και αυτός τη βλέπει "παπική" και μόνον η Ορθόδοξη Εκκλησία εκφράζεται χαρισματικά με ποικίλους και εκτάκτους τρόπους και μόνη αυθεντία στην Εκκλησία, πάντα την Ορθόδοξη, είναι η ενέργεια του Αγίου Πνεύματος.

Στις άλλες Εκκλησίες όχι. Αυτές κατά τον κ. Τσολογιάννη, δεν έχουν "καμία σχέση με τον Θεό, τον Χριστό και το Αγιον Πνεύμα. Είναι "αιρετικές".

Τα ίδια περίπου γράφει και ο ιεροκ. κ. Κατσιμπίρης.

Και αυτός με τον Πάπα ασχολείται! Καίτοι ιεροκήρυκας, περί άλλων "τυρβάζει".

Φαίνεται ότι οι ως άνω φανατικοί Ορθόδοξοι και τίνες άλλοι, έχουν το πληρεξούσιο, τη γνώμη του Δημιουργού κατά το οποίο ο Υψιστος έχει να επιλέξει για τον Παράδεισον, μόνο ανάμεσα στο πέντε τοις εκατό των ψυχών, αφού στο ένα και μισό δισεκατομμύριο Χριστιανών, μόνο 250-300 εκατομμύρια είναι Ορθόδοξοι.

Ας αφήσουμε δε και τα εκατομμύρια των μη Χριστιανών. Οι άλλοι καλοί, άγιοι, αλλά όμως "αιρετικοί", μακριά από τον Θεό! "Ατυχία", δεν είναι Ορθόδοξοι! Αυτά δημιουργούν οι διάφοροι "κανόνες", που γι' αυτούς είναι Ευαγγέλια!

● Και άλλοτε γράψαμε για τους "κανόνες" και τί λέγει γι' αυτούς ο ιερέας κ. Δ. Κωνσταντέλος: "Οι κανόνες δεν εξεδόθησαν για να διατηρούν αιώνιον κύρος, ούτε να δεσμεύουν τους πιστούς όλων των αιώνων. Ούτε είναι δυνατόν να δεχθούμεν το πατερικό κύρος, δι' όλους τους αιώνες. Οι πατέρες είναι σάλπιγγες της εποχής των και όχι για όλους τους αιώνες". Τί πρέπει, λοιπόν να γίνει; Τόσον οι κανόνες, όσον και εκείνα που προστέθηκαν ή αφαιρέθηκαν, από άγνοια ή από απροσεξία, είναι υποκείμενα σε μεταβολή και μεταρρύθμιση.

Πρέπει να υποστούν τις ανάλογες τροποποιήσεις και μεταβολές.

Πολλές, και σε μεγάλο βαθμό, συνήθειες της Εκκλησίας, χρήζουν έρευνας και αναθεωρήσεως.

Η μεταρρύθμιση είναι αναγκαία.

Και τίθεται το ερώτημα: Γιατί επικαλούνται μόνον τους κανόνες και όχι την Αγία Γραφή; Οι κανόνες είναι ανθρώπινα κατασκευάσματα και πολλοί απ' αυτούς αλληλοσυγκρούονται, ενώ η Αγία Γραφή είναι θεϊκή μαρτυρία.

Οι ως άνω κύριοι βλέπουν τους πάντες αιρετικούς, πλην των Ορθοδόξων, γνωρίζουν, ότι αίρεση χαρακτηρίζεται κάθε απόκλιση από τη βασική και θεμελιώδη δογματική διδασκαλία της Εκκλησίας, την οποίαν ίδρυσεν ο Ιησούς Χριστός.

Ως θεϊκή κίνηση, λοιπόν, η Εκκλησία οφείλει να συμμορφώνεται μόνον με όσα ο Θείος Ιδρυτής εδίδαξε και υπέδειξε.

Η Ορθόδοξη Εκκλησία και οι πιστοί της, εφαρμόζουν το Λόγο του Θεού; Πράττουν το θέλημά Του; 'Η καταδικάζουν την Καθολική Εκκλησία και τα άλλα δόγματα και νομίζουν ότι πράττουν το θέλημα του θεού;

Τότε πλανώνται και βρίσκονται στο σκοτάδι και όχι στο Φως, που είναι ο Χριστός, γιατί δεν τους άφησαν οι "κανόνες" να δουν τις αλήθειες του Ευαγγελίου.

Εάν οι εν λόγω κύριοι είχαν ασχοληθεί με το λόγο του Θεού, θα έβλεπαν διαφορετικά τα πράγματα.

Δεν θα ησχολούντο καταφερόμενοι συνεχώς εναντίον του Πάπα και της Καθολικής Εκκλησίας, γιατί και αυτοί Χριστιανοί είναι και αρχηγό της πίστεώς τους έχουν τον Ιησού Χριστό.

Αυτόν δοξάζουν και λατρεύουν. Και όχι να ερωτούν εάν ο Παπισμός είναι Εκκλησία.

Αυτά δεν είναι σοβαρά πράγματα και, δυστυχώς μόνον, στην Ελλάδα συμβαίνουν.

Γιατί στην Ευρώπη, όλοι οι Χριστιανοί είναι ενωμένοι και συνεργάζονται με αγάπη Χριστού, ίνα πάντες ενώσι.

Ας είναι βέβαιοι ότι με αυτά που γράφουν, καταφέρνουν μόνο να φανατίζουν. Δεν προσφέρουν έργον Θεού. Δεν πρόκειται δε να επηρεάσουν ούτε τον Αρχιεπίσκοπο, ούτε τον Ελληνικό λαό, ο οποίος αγαπά όλους τους ανθρώπους, κάθε φυλής, γλώσσας, έθνους και θρησκείας.

Ο Θεός καλεί τους πάντες, "ελθετε προς εμέ πάντες". Δεν κάνει διακρίσεις, όλοι είμαστε πλάσματά του.

Ο Απόστολος Παύλους μας λέγει να κοιτάμε μπροστά αφήνοντας τα πίσω και να αποβλέπουμε στον Ιησού Χριστό, πράττοντες πάντοτε τας εντολάς του.

Και ο Χριστός δεν μιλάει για μίσος, για κακίες, για φανατισμούς, για μισαλλοδοξίες, αλλά για αγάπη και μάλιστα αγάπη και στους εχθρούς μας. Η τακτική που ακολουθούν οι ελάχιστοι φανατισμένοι είναι πάνω απ' όλα αντιχριστιανική και πρέπει να το καταλάβουν επιτέλους.

Εκτορας Ηρακλείδης.

Υ.Γ. Θέλω να κάνω γνωστό ότι δεν είμαι Καθολικός, αλλά Ορθόδοξος, και επιθυμώ μια αναμορφωμένη και Αποστολική Ορθόδοξη Εκκλησία.

Πολλά περιμένουμε, από τον φωτισμένο Αρχιεπίσκοπο κ. Χριστόδουλο.

Ε.Η.



ΘΕΛΕΤΕ ΝΑ ΔΙΑΚΟΣΜΗΣΕΤΕ

Το ξενοδοχείο, το μαγαζί ή το σπίτι σας με κάτι ΞΕΧΩΡΙΣΤΟ και ΜΟΝΑΔΙΚΟ;

ΕΛΑΤΕ ΣΕ ΜΑΣ

Στην ΡΟΔΟΥΛΑ & στον ΑΡΤΑΝ

για

ΒΙΤΡΩ • ΠΙΝΑΚΕΣ ΖΩΓΡΑΦΙΚΗΣ • ΚΟΡΝΙΖΕΣ • ΚΑΘΡΕΠΤΕΣ ΖΩΓΡΑΦΙΣΤΟΥΣ & ΦΩΤΙΖΟΜΕΝΟΥΣ και ΑΝΑΓΛΥΦΑ

ΕΤΟΙΜΑ ΚΑΙ ΜΕ ΠΑΡΑΓΓΕΛΙΑ

Σεβόμενοι το γούστο και την οικονομία σας

Μιχ. Πετρίδη 96 κοντά στο ΜΗΔΕΙΑ

Τηλ. 62552 - 61483

ΝΤΕΤΕΚΤΙΒΣ

Συνταξιούχος Αστυνομικός

Αναλαμβάνουμε

υποθέσεις ανηλίκων, οικογενειακές, προσωπικές κ.τ.λ.

Με απόλυτη εχεμύθεια.

ΔΙΑΘΕΤΟΥΜΕ ΤΑ ΠΛΕΟΝ ΣΥΓΧΡΟΝΑ ΟΠΤΙΚΟΑΚΟΥΣΤΙΚΑ ΣΥΣΤΗΜΑΤΑ

✆ 0946 997967

100% εχεμύθεια 100% εχεμύθεια



Ρόδος: εἰκῆ καὶ ὡς ἔτυχε...

••• Το μαγευτικό πάρκο Ροδίνι

Αχ, αυτά τα περασμένα *"μεγαλεία"* του **"Ροδινιού"** θα μας κατατρέχουν μέχρι εικοστής δεύτερης γενιάς.

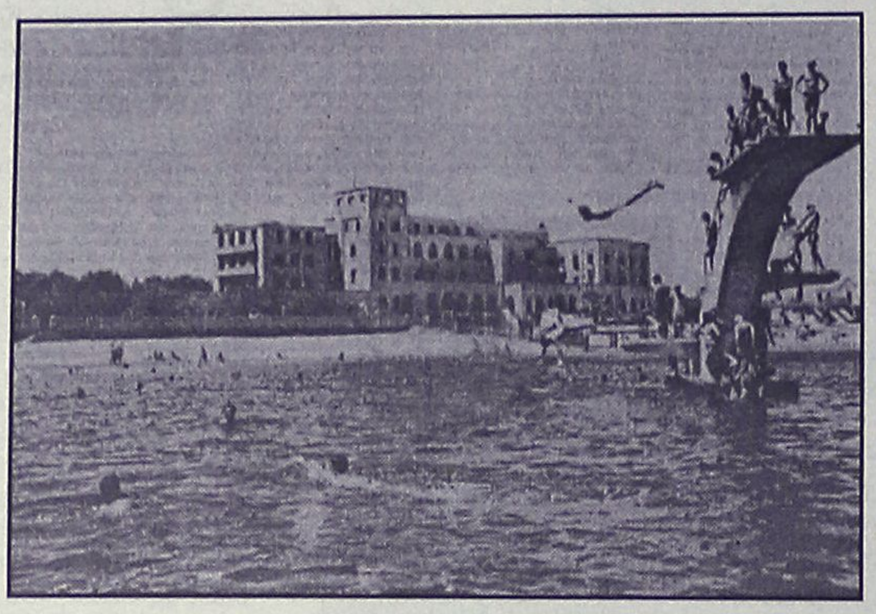

"Βουτιές από το "τραμπολίνο", αρχές της δεκαετίας του '60.

Γράφει στο **"Εθνος"** ο δημοσιογράφος **Αλέξανδρος Τσαντούλας:**

«Το μαγευτικό πάρκο Ροδίνι είναι μια μικρογραφία του παράδεισου, με τα νερά, τα χιλιάδες πουλιά και τα ασυνήθιστα λουλούδια, εκεί όπου φιλοξενούσε στην αρχαιότητα τη ρητορική σχολή του Αισχίνη».

••• Οι αρχαιολογικές συλλογές Καρπάθου και Κάσου

Η **Κάρπαθος**, το δεύτερο σε μέγεθος νησί της Δωδεκανήσου, μολονότι παρουσιάζει ιδιαίτερο αρχαιολογικό ενδιαφέρον και διασώζει μεγάλο αριθμό αρχαιολογικών θέσεων και ορατών αρχαίων μνημείων, δεν διαθέτει - έως σήμερα - οργανωμένο Αρχαιολογικό Μουσείο.

Μικρές συλλογές υπάρχουν στις Κοινότητες Μενετών, Αρκάσας και Ολύμπου, οι οποίες όμως δεν είναι προσιτές στο ευρύ κοινό και δεν αντιπροσωπεύουν ικανοποιητικά το ιστορικό παρελθόν του νησιού.

Οσον αφορά την **αρχαιολογική συλλογή της Κάσου** βρίσκεται αποθηκευμένη εδώ και πολλά χρόνια σε μικρό νεοκλασικό κτίριο στον οικισμό του Φρυ. Το κτήριο, που χρησιμοποιήθηκε ως πρώτο Δημαρχείο της Κάσου και έχει κηρυχθεί διατηρητέο μνημείο, βρίσκεται σε κακή κατάσταση διατήρησης και επιβάλλονται επείγουσες αναστηλωτικές εργασίες.

••• Χταποδάκι λιαστό με ούζο

Ο καθηγητής Διαχείρισης Οικοσυστημάτων στο Πανεπιστήμιο Αιγαίου, **Νίκος Σ. Μάργαρης** "φιλοσοφεί", αν η συμπεριφορά μας στα ζώα της θάλασσας είναι σωστή, εν όψει και της έναρξης της κυνηγετικής περιόδου από την Δευτέρα και μας πληροφορεί ότι η καινούργια μέθοδος για να "χτυπάμε" τα χταπόδια είναι να τα βάζουμε σε πλυντήριο για να μαλακώσουν!

«Ο γερο-ψαράς που χτυπάει (σαράντα φορές) το χταπόδι στον βράχο, είναι μια σκηνή που σίγουρα δεν φαίνεται δυσάρεστη (...)

Οπως έχω ξαναγράψει, η "βίαιη" συμπεριφορά προς τα ζώα της θάλασσας, κανέναν δεν ενοχλεί. Δεν τα βάζουμε με τον ψαρά για την αγριότητα, όπως κάνουμε με τους κυνηγούς. Δεν αναφέρομαι, βέβαια, σε πράξεις όπως το κυνήγι της φάλαινας, που το έχουμε δει μόνο σε φωτογραφίες.

Ισως η ευαισθησία μας να έχει σχέση μόνο με τα θηλαστικά (δελφίνια, φάλαινες, φώκιες) της θάλασσας ή, έστω, με όσα αναπνέουν στον αέρα, όπως οι θαλάσσιες χελώνες.

Δεν τα γράφω όλα αυτά, βέβαια, για να σας δημιουργήσω απέχθεια προς τα θαλασσινά, μια και τα "λιαστά χταπόδια με ούζο" στο παραλιακό καφενεδάκι σίγουρα είναι κάτι που ευχαριστιόμαστε και καλά κάνουμε. Αλλά η τεχνολογία που μας βοηθά να κάνουμε όσο το δυνατόν λιγότερες κινήσεις φροντίζει ακόμα και για το μαλάκωμα των χταποδιών. Μάλιστα, αγαπητοί μου. Σε όλη την Ελλάδα σήμερα τα χταπόδια τα μαλακώνουν σε πλυντήρια ρούχων! Σε λίγο, όταν ακούμε διαφημίσεις για πλυντήρια, δεν αποκλείεται να μας λένε ότι έχουν και ειδικό πρόγραμμα για χταπόδια!»

••• Ημερολόγιον Πολιτιστικών Εκδηλώσεων

Κυριακή 19 Αυγούστου

• **Η ανθρώπινη μορφή στην Τέχνη:**

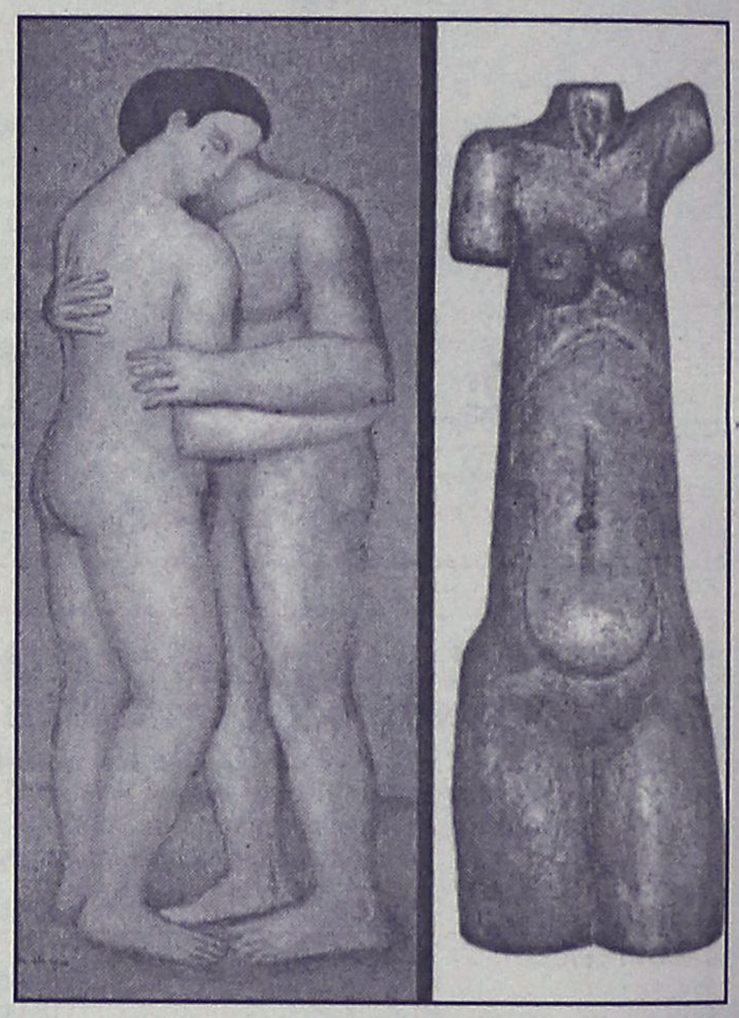

Ζωγραφιά του **Μάνου Αναστασιάδη** και γλυπτό του **Κώστα Νεοφύτου**

Στο νέο εκθεσιακό χώρο της **"Ανατολικής Θόλου"** στην **Πλατεία Μουσείου** και μέχρι τις 15 Σεπτεμβρίου, λειτουργεί η έκθεση ζωγραφικής, γλυπτικής και φωτογραφίας των **Μάνου Αναστασιάδη, Κώστα Νεοφύτου** και **Νίκου Κασέρη** με θέμα την **"ανθρώπινη μορφή".**

• **Εκθεση Χειροτεχνίας Κρεμαστής:**

Απόψε το βράδυ στις 9, στο χώρο της Εκθεσης θα γίνει συναυλία της **Φιλαρμονικής του Δήμου Πεταλούδων.**

ΜΕΡΙΚΕΣ ΦΟΡΕΣ ΓΙΑ ΝΑ ΑΡΕΣΕΙΣ ΠΡΕΠΕΙ ΝΑ ΦΤΑΣΕΙΣ ΣΤΑ ....ΆΚΡΑ!!



- ΠΡΟΣΘΕΤΙΚΗ ΝΥΧΙΩΝ ΜΕΤΑΞΙ-ΑΚΡΥΛΙΚΟ
- ΜΑΝΙΚΙΟΥΡ-ΠΕΝΤΙΚΙΟΥΡ ΑΝΑΝΕΩΣΗΣ
- ΟΡΘΟΝΥΧΙΑ (ποπεμενα γυρτα νυχια)
- ΣΚΛΗΡΥΝΣΗ ΦΥΣΙΚΩΝ ΝΥΧΙΩΝ
- ΛΕΥΚΑΝΣΗ ΝΥΧΙΩΝ (χερια-ποδια)
- ΦΡΥΔΙΑ - ΒΛΕΦΑΡΙΔΕΣ
- ΜΟΝΙΜΟ ΓΑΛΛΙΚΟ
- MONIMA DESIGNS
- ΑΠΟΤΡΙΧΩΣΗ

BEAUTY NAILS BN RHODES



ΑΝ ΤΟ ΖΗΤΟΥΜΕΝΟ ΣΑΣ ΕΙΝΑΙ Η ΑΚΡΑ ...ΠΟΛΥΤΕΛΕΙΑ

BEAUTY NAILS - STUDIO ΑΙΣΘΗΤΙΚΗΣ ΝΥΧΙΩΝ

ΕΜΠΟΡΙΚΟ ΚΕΝΤΡΟ ΦΩΚΙΑΛΗ-ΑΓ. ΑΝΑΣΤΑΣΙΑΣ 40-ΤΗΛ. 70660-ΚΙΝ. 0944 520887

ΡΟΔΟΤΡΥΠΟΚΟΠΤΙΚΗ Ο.Ε.

ΚΟΥΛΙΑΝΟΣ ΔΗΜΗΤΡΙΟΣ & ΣΙΑ Ο.Ε.

ΚΟΛΟΚΟΤΡΩΝΗ 66 ΡΟΔΟΣ ΤΗΛ. & FAX: 0241/77257 ΚΙΝ.: 0932/732331

ΤΡΥΠΑΜΕ - ΚΟΒΟΥΜΕ - ΣΠΑΜΕ



ΜΠΕΤΑ - ΤΟΥΒΛΑ - ΤΣΙΜΕΝΤΟΛΙΘΟΥΣ - ΠΑΤΩΜΑΤΑ, ΠΕΤΡΕΣ ΧΩΡΙΣ ΟΡΙΟ ΠΑΧΟΥΣ

ΧΩΡΙΣ ΔΟΝΗΣΕΙΣ - ΡΩΓΜΕΣ - ΣΚΟΝΕΣ



ΕΡΓΑΣΙΕΣ:

ΑΝΟΙΓΟΥΜΕ ΠΟΡΤΕΣ - ΠΑΡΑΘΥΡΑ
ΚΑΝΑΛΙΑ ΣΕ ΠΑΤΩΜΑΤΑ ΓΙΑ ΥΔΡΑΥΛΙΚΟΥΣ & ΗΛΕΚΤΡΟΛΟΓΟΥΣ
ΤΡΥΠΕΣ ΔΙΑΦΟΡΩΝ ΜΕΓΕΘΩΝ & ΚΥΚΛΙΚΑ ΑΝΟΙΓΜΑΤΑ ΓΙΑ ΣΚΑΛΕΣ
ΕΠΙΣΗΣ ΓΙΝΟΝΤΑΙ ΚΟΠΕΣ ΣΕ ΤΟΙΧΟΥΣ ΑΠΟ ΠΕΤΡΑ & ΑΝΑΣΤΗΛΩΣΕΙΣ ΜΕ ΜΠΕΤΟ Η ΣΙΔΗΡΟΚΑΤΑΣΚΕΥΗ



ΣΤΙΣ ΕΡΓΑΣΙΕΣ ΜΑΣ ΣΥΜΠΕΡΙΛΑΜΒΑΝΕΤΑΙ Η ΜΕΤΑΦΟΡΑ ΜΠΑΖΩΝ

Ολες οι εργασίες είναι με την σύγχρονη μέθοδο έγχυσης νερού προς αποφυγή σκόνης

(εκ)πολιτισμικά παίγνια

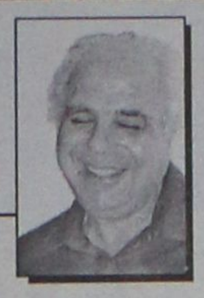

Γράφει ο Κωστής Νικολάκης

Αυγουστιάτικες αποδράσεις

Μικρό Χωριό της Τήλου: "Αναζητώντας την Ηριννα"

Η σημερινή μας απόδραση σκοπό έχει την αναζήτηση στο ερημωμένο **"Μικρό Χωριό"** της **Τήλου**, της **Ηριννας**, του κοριτσιού που πέθανε στα 19 της χρόνια, τον τέταρτο αιώνα π.Χ., αφήνοντάς μας ποιητική κληρονομιά 76 στίχους, ισάξιους της **Σαπφώς**, για την απελπισμένη αγάπη της για την φίλη της **Βαυκίδα**.

Σύντροφος μας σ' αυτή την αναζήτηση της ποιήτριας της **Τήλου**, ο δημοσιογράφος από την Μυτιλήνη **Στρατής Μπαλάσκας** (*"Ψίθυροι κι αέρηδες"*, στο ένθετο **"ΓΕΩ"** της "Ελευθεροτυπίας").

«Το φάντασμά μου τώρα αναζητώ / κλεμμένο απ' το σκελετό μου / το φάντασμα που πέταγε με τ' ασημένια του φτερά / γέμιζε τη φωνή μου αίμα / έσερνε λίμνες μαγνήτιζε πουλιά...».

Στα Λιβάδια. Το λιμάνι της Τήλου, έναν απρόσωπο, περίεργο, στ' αλήθεια οικισμό που μυρίζει πολεοδομικές αυθαιρεσίες και μπόλικο αιγαιοπελαγίτικο νεοπλουτισμό.



Το ερημωμένο "Μικρό Χωριό" της Τήλου

Δεν το αντέχεις... Σφίγγεις στο χέρι σου ποίηση που αποπνέει ανθρωπιά, υπέρβαση της μοίρας· «θα το βάλουμε κάτω το κισμέτ το άτιμο», λες... Δεν τα κατάφερες να βρεις στίχους Εκείνης που έφυγε μόλις 19 χρόνων. Δεν πειράζει, πήρες μαζί σου στίχους της Αλλης, της Σαπφώς. Και τις δύο τις μίσησαν και τις λάτρεψαν συνάμα οι Αλεξανδρινοί.

*«Ας είναι...», λες. Ετσι κι αλλιώς στα ραντεβού σου με την **Ηριννα** δεν ήσουνα ποτέ συνεπής. Θυμάσαι εκείνο το ραντεβού πριν από δύο χρόνια στο μεγάλο Τήλειο τείχος. Ακόμη σε περιμένει. Κι εσύ μ' ένα χέρι κομμάτια σε ετούτα τα βράχια να αναζητάς ανάμεσα σε χίλια μύρια ορθοπεδικά τερτίπια το χαμόγελο που έψαχνες.*

...«αυτό το φάντασμα εγώ
κλεμμένο απ' το δικό μου σκελετό
αναζητώ...»

*Σχεδόν δύο χιλιόμετρα απ' τα Λιβάδια κι από το σημείο που ο δρόμος ανηφορίζει για τον ΟΤΕ, ξεκινάει ένα μονοπάτι που σε βγάζει στο **Μικρό Χωριό**. Στήθηκε, λένε, την εποχή των Ιωαννιτών ιπποτών και τούτο, υποστηρίζουν πάντα οι ειδικοί, φανερώνεται από το πλέγμα των δρόμων του και την αμφιθεατρική διάταξή του πάνω από την πηγή και τον Αρνό, έναν ξεροπόταμο του νησιού. Μπρος ένα ένα τα σπίτια... Σύνολο 220. Το 1962 είχε μόλις 32 κατοίκους. Το 1965 μόνο έναν. Από τότε κι ως τα σήμερα κανέναν. Τα σπίτια χάσκουν κούφια νεκροκέφαλα χωρίς στέγη· ετούτες, λένε, οι κάτοικοι φεύγοντας τις πήραν μαζί τους για να σκεπάσουν τα καινούργια σπίτια στα Λιβάδια!*

*Το **Μικρό Χωριό** άδειο, έρημο, ξερά τα ντουβάρια, ξερά και τα δέντρα που φυτρώσανε αναμεταξύ τους.*

«Συγγνώμη, μήπως το 'θελα κι εγώ;» της ψιθυρίζεις.

*Είναι σκαρφαλωμένη στ' απέναντι ντουβάρι, ψιθυρίζει· ακούς ένα ποίημα σε δωρική διάλεκτο με πολλά αιολικά στοιχεία. Πρέπει να είναι η **"Αλακάτα"**, ένα ποίημα με 300 εξάμετρους στίχους που 'γραφε η ποιήτρια για το θάνατο της νεαρής της φίλης της **Βαυκίδας**. Ολοι κι όλοι, 76 εξάμετροι στίχοι σώζονται στην **"Παλατινή Ανθολογία"** και τούτη η 18άχρονη ομορφιά να τους απαγγέλλει όλους. Μα εσύ να μην ακούς, να μην μπορείς να τους ακούσεις.*

*Εδώ σε τούτο το χωριό φάντασμα, κάπου στα 1880 εμφανίστηκε ο **Ευάγγελος Πατρώνας**, ένας Τηλιακός αργυροχόος που 'φτιαχνε τα πιο όμορφα γυναικεία κοσμήματα στον ντουνιά. Μοιάζανε με τα σκουλαρίκια της Θεοδώρας στα ψηφιδωτά της Ραβένας λές, αλλά τι δουλειά έχει η Θεοδώρα;*

Εδώ στο Μικρό Χωριό η θρησκεία είναι στα ανθρώπινα τα μέτρα... Δεν το πιστεύεις; Ελα να δεις. Η παλιά εκκλησία της Τίμιας Ζώνης με τοιχογραφίες του Νεόφυτου Σιμαίου στα 1877, ο Ταξιάρχης με τέμπλο του 1861. Αν δεν βαριέσαι, έλα, πάμε... Ογδόντα μέτρα, σχεδόν, βορειοδυτικά του κάστρου, ένα περιτοιχισμένο παρατηρητήριο από τα χρόνια των Ιωαννιτών, σώζονται τα τοιχογραφημένα εκκλησάκια του Σωτήρα, της Αγίας Ελένης, του Προδρόμου...»

«ΡΟΔΙΑΚΗ» ΑΠΟ ΤΟ 1915

ΦΛΑΣ ΣΤΟ ΠΑΡΕΛΘΟΝ


ΡΟΔΙΑΚΗ
PERIODICO SETTIMANALE

ΕΝ ΡΟΔΩ
ΠΕΜΠΤΗ 11 ΑΥΓΟΥΣΤΟΥ 1927
ΑΡΙΘΜΟΣ ΦΥΛΛΟΥ 877

ΡΟΔΙΑΚΑ ΧΡΟΝΙΚΑ

Αρραβώνες

Ο εκ Πορτ-Σάϊδ κ. Ηλίας Μπαρδής μηχανικός και η δια πολλών χαρίτων κεκοσμημένη δις Αθηνά Κωνσταντινίδου έδωκαν αμοιβαίαν υπόσχεσιν γάμου.

Συγχαίροντες θερμότατα τοις μνηστευθείσιν εύχομαι τον αρραβώνα των αρραγή και ταχείαν την στέψιν.

Ευάγγελος Φραράκις

Μνημόσυνον

Τελούντες το προσεχές Σάββατον 13 τρέχοντος, εν τω ιερώ ναώ του Νεκροταφείου, τεσσαρακονθήμερον Αρχιερατικόν μνημόσυνον υπέρ αναπαύσεως της ψυχής της προσφιλούς αδελφής ημών Χρυσάνθης παρακαλούμεν τους τιμώντας την μνήμην αυτής όπως προσέλθουσι και συνενώσωσι μεθ' ημών τας προς τον ύψιστον δεήσεις των.

Οικογένεια Βιττώρια

Τελούντες την προσεχή Τρίτην 16ης οδεύοντος ετήσιον αρχιερατικόν μνημόσυνον εν τω ιερώ ναώ του Νεκροταφείου υπέρ αναπαύσεως της ψυχής του πεφιλημένου μας Γεωργίου Θ. Αντωνιάδου παρακαλούμεν πάντας τους τιμούντας την μνήμην του, όπως ευαρεστούμενοι προσελθώσι και συνενώσωσι μεθ' ημών τας προς τον ύψιστον δεήσεις των.

Η σύζυγος, τα τέκνα, ο πατήρ και οι λοιποί συγγενείς.

(Σ.Σ. Η Ροδιακή εκδιδόταν τότε υπό καθεστώς ιταλικής λογοκρισίας. Διατηρείται επίσης η γλώσσα και τα τοπωνύμια που υπήρχαν στις αρχές του αιώνα).



Η εμπειρία μας και η αφοσίωση στη λεπτομέρεια αποτελουν εγγύηση για την απόλυτη επιτυχία ωστε να μείνουν ανεξίτηλες στη μνήμη τη δική σας και των καλεσμένων σας.....

ΧΟΡΟΕΣΠΕΡΙΔΕΣ - ΓΑΜΟΙ - CATERING - ΠΑΙΔΙΚΑ ΠΑΡΤΥ

ΞΕΝΟΔΟΧΕΙΟ SOFITEL CAPSIS ΡΟΔΟΥ
Για Πληροφορίες 25-015 & 20919 (09.00 - 17.00)



CAPSIS
Conference Centers & Resort Hotels

ΝΤΕΤΕΚΤΙΒΣ
30 ΧΡΟΝΙΑ ΜΟΝΙΜΑ ΚΑΙ ΣΤΗ ΡΟΔΟ
35354 - 28780
Π.Π. ΓΕΡΜΑΝΟΥ 6 (ΠΛ. ΦΩΚΙΑΛΗ)
- Η ΛΥΣΗ!!!
ΣΕ ΚΑΘΕ ΣΑΣ ΠΡΟΒΛΗΜΑ
EXPRESS SECURITY

Αντίλαλοι

πολιτικοί και άλλοι...

Λόγω αδειών

Ριζοσπαστική από κάθε άποψη, **η πρόταση** που κατέθεσε προχθές το βράδυ στη συνεδρίαση του διοικητικού συμβουλίου τη ΤΕΔΚ, ο δήμαρχος Καλλιθέας **κ. Γ. Ιατρίδης.**

Πρότεινε με απόφαση της ΤΕΔΚ **να κλείσουν** για δέκα-δεκαπέντε ημέρες όλοι οι δήμοι, διότι έτσι κι αλλιώς, όπως είπε οι περισσότεροι λόγω των **θερινών αδειών** των υπαλλήλων δεν λειτουργούν.

Επιδοκιμάστηκε μεν η πρόταση, δεν υιοθετήθηκε όμως.

Λ.Μ.

Επίκαιρος ο Σωκράτης...

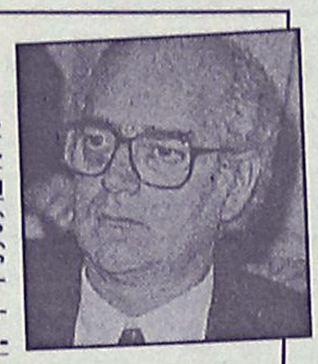

«Πάντοτε θα θρίσκονται Ανυτοι, Μέλητοι και Λύκωνες για να κατασκευάζουν κατηγορίες αναγορεύοντας κυνικά το συμφέρον τους σε ηθική και πολιτική αναγκαιότητα» τόνισε μεταξύ άλλων χθες στη Ρόδο ο πρόεδρος της Βουλής κ. Απόστολος Κακλαμάνης στον χαιρετισμό του στην έναρξη εργασιών του 13ου Διεθνούς Συνεδρίου Ελληνικής Φιλοσοφίας, το οποίο είναι αφιερωμένο **στον Σωκράτη.**

Και συμπλήρωσε: «Και πάντοτε επίσης θα θανατώνεται ο Σωκράτης, **εάν η δημοκρατική πολιτεία** δεν βρει τον τρόπο να εδραιώσει τους θεσμούς, τους νόμους και την εξουσία της ανάγοντας την αλήθεια, τη δικαιοσύνη και την πολιτική αρετή σε κυρίαρχες αξίες».

Λ.Μ.

Μόνο τόσο λίγο;

Μοιάζει με **απίστευτη**, είναι όμως άκρως αληθινή η διαπίστωση που έκανε ο γενικός γραμματέας του Εργατικού Κέντρου της Ρόδου κ. **Μπάμπης Σαρρής:**

Ο... περιβόητος βρεφονηπιακός σταθμός που... σχεδιάζεται από **την Εργατική Εστία** για τη Ρόδο, **χρονολογείται από το 1983** που ο ίδιος ήταν και πάλι στην διοίκηση του Εργατικού Κέντρου της Ρόδου! Ούτε λίγο ούτε πολύ δηλαδή **18 ολόκληρα χρόνια!**

Πόσα χρόνια είπαμε ότι... διήρκεσε η κατασκευή **για το γεφύρι της Αρτας;**

Μιχ. Μ.

Σαν τους... μαύρους



Την δυσαρέσκειά του, **για τις συνθήκες εργασίας** των δημάρχων, εξέφρασε προχθές το βράδυ στη συνεδρίαση του διοικητικού συμβουλίου της ΤΕΔΚ, ο δήμαρχος Ρόδου κ. Γ. Γιαννόπουλος.

Απευθυνόμενος στους άλλους δημάρχους, επεσήμανε ότι **"δουλεύουμε και πληρωνόμαστε σαν... μαύροι"** και πρότεινε να ενταχθούν οι δήμαρχοι στο δίκτυο ROM (των τσιγγάνων).

Πάντως δεν πρότεινε να ενταχθεί το επάγγελμα του δημάρχου **στα βαρέα και ανθυγιεινά επαγγέλματα!**

Λ.Μ.

Τα ίδια θέματα

Οι ακτοπλοϊκές συγκοινωνίες και το χωροταξικό σχέδιο της Ρόδου απασχόλησαν προχθές το δ.σ. της ΤΕΔΚ και... συμπτωματικά τα ίδια θέματα θα απασχολήσουν και το νομαρχιακό συμβούλιο την Παρασκευή.

Ισως... να υπάρχουν και ταυτόσημες απόψεις! (δύσκολο αλλά όλα γίνονται).

Λ.Μ.

Μόνο η ραστώνη;

Να ήταν μόνο η... **καλοκαιρινή ραστώνη** - όπως λέει και ο γραμματέας του ΠΑΣΟΚ - στην οποία οφείλεται η **ένταση και οι διαξιφισμοί** των τελευταίων εβδομάδων, καλά θα ήταν!

Ελα όμως που το πρόβλημα δεν έχει να κάνει μόνο με αυτό. Κατά συνέπεια, το "Αύγουστος είναι και θα περάσει" βολεύει ίσως, ωστόσο όμως, **απέχει κατά πολύ από την πραγματικότητα** και τα όσα διαδραματίζονται στο τοπικό ΠΑΣΟΚ.

Είναι κι αυτή η "Φατμέ" η άτιμη βλέπετε, που έχει μπει "σφήνα" ανάμεσα στις δύο ομάδες..!

Μιχ. Μ.

Ο ταχυδρόμος πέρασε...



● **κ. ταχ. αναγνωστ.:** Στο είχα πει. Η ζέστη... ζουρλαίνει. Το επιβεβαίωσε προχθές και ο Γραμματέας του ΠΑΣΟΚ υπό θερμοκρασία 32 βαθμών.

❖❖❖

● **Ομοίως:** Αν υπάρχει δόση αλήθειας, ή όχι σ' αυτή την άποψη, σε παραπέμπω στη χθεσινή από ραδιοφώνου συνομιλία δύο "πρωτοπαλίκαρων" - δική τους έκφραση - της ΔΑΝΕ. Αν την άκουσες, σίγουρα θάχεις ακόμα τις τρίχες σηκωμένες.

❖❖❖

● **Απορία:** Βρε παιδιά μήπως ο ζουρλομανδύας αποτελεί πρόσχημα για πολλούς ώστε να κάνουν τη δουλειά τους;

❖❖❖

● **Συμβουλή:** Πάρτε τα όρη και τα βουνά, πιείτε τις θάλασσες και άστε τους να κουρεύονται..

ΑΣΤΙΚΟΣ ΟΙΚΟΔΟΜΙΚΟΣ ΣΥΝΕΤΑΙΡΙΣΜΟΣ ΣΥΝΕΤΑΙΡΙΣΤΙΚΩΝ ΥΠΑΛΛΗΛΩΝ ΡΟΔΟΥ "Η ΕΝΩΣΗ" Συν.Π.Ε.

ΠΡΟΣΚΛΗΣΗ ΣΕ ΤΑΚΤΙΚΗ ΓΕΝΙΚΗ ΣΥΝΕΛΕΥΣΗ

Καλούνται τα μέλη του Αστικού Οικοδομικού Συνεταιρισμού Συνεταιριστικών Υπαλλήλων Ρόδου "Η ΕΝΩΣΗ" σε τακτική Γενική Συνέλευση που θα λάβει χώρα στις 12 Σεπτεμβρίου 2001 ημέρα Τετάρτη στις 6 το απόγευμα στην αίθουσα του "ΑΚΤΑΙΟΝ" στο Μαντράκι κατά την οποία θα συζητηθούν και θα ληφθούν αποφάσεις στα παρακάτω θέματα της ημερήσιας διάταξης:

1. Απολογισμός και έγκριση πεπραγμένων διαχειριστικού έτους 2000.
2. Εγκριση Ισολογισμού διαχείρισης του έτους 2000.
3. Απαλλαγή μελών Διοικητικού Συμβουλίου για το διαχειριστικό έτος 2000.
4. Εγκριση προϋπολογισμού έτους 2001.
5. Εκλογή τακτικών και αναπληρωματικών μελών νέου Διοικητικού Συμβουλίου.
6. Εκλογή τακτικών και αναπληρωματικών μελών Εποπτικού Συμβουλίου.
7. Εξουσιοδότηση Διοικητικού Συμβουλίου για την επιλογή τρόπου ανάθεσης και εκτέλεσης έργων οδοποιΐας.
8. Κάλυψη δαπανών εκτέλεσης έργων οδοποιΐας.

Στη περίπτωση που δεν υπάρξει απαρτία η Γενική Συνέλευση θα συνέλθει στον ίδιο χώρο την ίδια ώρα μετά από μια εβδομάδα την επόμενη Τετάρτη 19 Σεπτεμβρίου 2001 για να αποφασίσει στα ίδια θέματα ημερήσιας διάταξης με όσα μέλη είναι παρόντα.

Εκ του Διοικητικού Συμβουλίου

ΠΩΛΟΥΝΤΑΙ

1) Οροφοδιαμερίσματα πολυτελούς κατασκευής εντός της πόλεως Ρόδου (όπισθεν παλαιού Νοσοκομείου) οδός Μεταξά των 136 τ.μ. με αποθήκη και θέση γκαράζ εσωτερική
2) Διαμερίσματα σε μικρή πολυκατοικία πολυτελούς κατασκευής (με γκαράζ εσωτερικό) μέτρων 91, 98 και 136 τμ.
3) Μονοκατοικίες στην περιοχή Mira Mare διόροφες με υπόγειο γκαράζ των 140 τ.μ. και διαμερίσματα των 70 τ.μ.

Πληρ. Γ. Ιωαννίδης • Τηλ. 21714 ή 0932296983

ΠΩΛΕΙΤΑΙ

Κατάστημα εμβαδού 65 τ.μ.
επί της οδού Απελλού
στην Π. Πόλη Ρόδου

Πληροφορίες
0241-37143 • κινητό: 0945 220296

Rodos Park
SUITES HOTEL

Καλοκαιρινές Προτάσεις

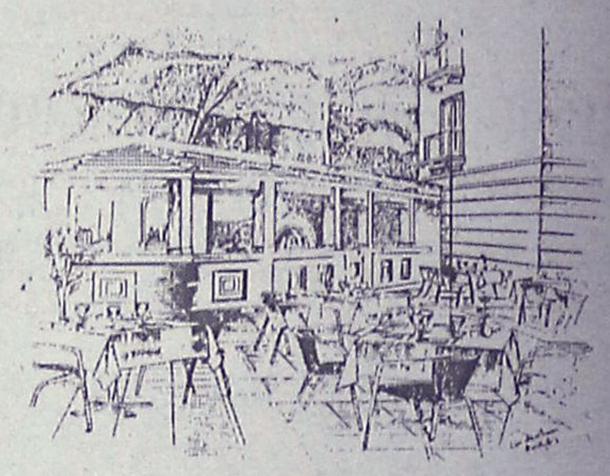

Στον κήπο του "Rodos Park"
και δίπλα στη ρομαντική πισίνα
μια ξεχωριστή πρόταση δροσιάς

TRATORIA AL PARCO

Ο Chef Πάνος Πουλής έχει δημιουργήσει
μια πανδαισία Ιταλικών γεύσεων,
ζυμαρικών και πίτσας από τον ξυλόφουρνό μας.

Κάθε βράδυ -εκτός Δευτέρας-
*η **ΒΑΛΙΑ ΖΟΠΠΑ** & ο **ΣΤΑΥΡΟΣ ΧΑΡΤΟΦΥΛΛΗΣ***
με πλούσιο, καλοκαιρινό ρεπερτόριο.

Ανοιχτά καθημερινά από 20.00 έως 24.30

Rodos Park - Ρήγα Φεραίου 12 • Τηλ. 89700 ή 24612

Boutique
Nafsika

Τελευταίες ημέρες εκπτώσεων

40% έως 70%

ΠΡΟΛΑΒΕΤΕ
ΠΡΑΓΜΑΤΙΚΟ ΞΕΠΟΥΛΗΜΑ!!

Boutique
Nafsika

Στον πεζόδρομο Καρπάθου και Δ. Θεοδωράκη 27,
Μαντράκι • Τηλ. 35947

Ω Θ Η Σ Η

ΜΕΘΟΔΙΚΟ ΦΡΟΝΤΙΣΤΗΡΙΟ
ΘΕΤΙΚΩΝ ΕΠΙΣΤΗΜΩΝ

ΦΥΣΙΚΗ ΜΑΘΗΜΑΤΙΚΑ
ΧΗΜΕΙΑ ΦΙΛΟΛΟΓΙΚΑ

ΤΜΗΜΑΤΑ : ΓΥΜΝΑΣΙΟΥ - ΤΕΕ - ΛΥΚΕΙΟΥ
ΚΑΤΕΥΘΥΝΣΕΙΣ : ΘΕΤΙΚΗ-ΤΕΧΝΟΛΟΓΙΚΗ-ΘΕΩΡΗΤΙΚΗ
ΕΝΑΡΞΗ ΜΑΘΗΜΑΤΩΝ: Β'-Γ' ΛΥΚΕΙΟΥ 1η Αυγούστου
ΥΠΟΛΟΙΠΑ ΤΜΗΜΑΤΑ 27η Αυγούστου

Α.ΧΑΤΖΗΑΝΤΩΝΙΟΥ-Δ.ΜΑΛΑΤΕΣΤΑΣ
Δ. ΤΥΡΙΚΟΣ

Διεύθυνση: ΑΝΧΟΥ ΒΟΛΟΝΑΚΗ 14 - ΡΟΔΟΣ
Τηλέφωνα: 76065 – 74956 -73390
0937 248234

ΩΘΗΣΗ ΣΤΗΝ ΕΠΙΤΥΧΙΑ!!!