ΕΤΟΣ ΙΔΡΥΣΕΩΣ: 1915
ΙΔΡΥΤΗΣ: ΕΜΜ. ΚΑΛΑΜΠΙΧΗΣ
ΔΙΕΥΘΥΝΤΗΣ: ΑΘ. ΜΑΡΑΣΙΩΤΗΣ

Η ΡΟΔΙΑΚΗ

ΤΕΤΑΡΤΗ
22 ΑΥΓΟΥΣΤΟΥ 2001
ΑΡ. ΦΥΛΛΟΥ 16.874
ΤΙΜΗ 200 ΔΡΧ.
ΕΥΡΩ 0,59

ΗΜΕΡΗΣΙΑ ΠΡΩΙΝΗ ΕΦΗΜΕΡΙΔΑ ΤΗΣ ΡΟΔΟΥ

ΔΥΣΚΟΛΗ ΥΠΟΘΕΣΗ Η ΜΕΤΑΚΟΜΙΣΗ ΤΟΥΣ



Οι αθίγγανοι μπλοκάρουν το καρνάγιο

Η Νομαρχία με έγγραφό της ζήτησε την απομάκρυνσή τους, καθώς δημιουργούνται κίνδυνοι για ατυχήματα, αλλά η Αστυνομία λέει ότι δεν υπάρχει άλλος χώρος και περιμένει το δήμο...

ΣΕΛΙΔΑ 4

ΣΥΖΗΤΗΣΗ ΧΘΕΣ ΣΤΗ ΔΗΜΑΡΧΙΑΚΗ ΕΠΙΤΡΟΠΗ

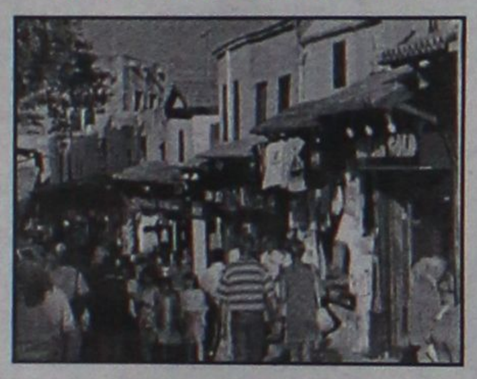

Ασυδοσία πλήρης σε χώρους κοινόχρηστους

Το θέμα θα έρθει στο δημοτικό συμβούλιο, με εισήγηση τη λήψη αυστηρών μέτρων, προκειμένου να αποκατασταθεί η τάξη.

ΣΕΛΙΔΑ 9

ΤΕΛΕΥΤΑΙΑ ΠΑΡΤΙΔΑ ΜΕ ΤΟ ΠΑΛΑΙΟ ΣΥΣΤΗΜΑ ΤΩΝ ΔΕΣΜΩΝ

Ποιοί εισάγονται σε παν/μια και ΤΕΙ



ΑΠΟ ΤΟΥΣ 68 ΥΠΟΨΗΦΙΟΥΣ, ΠΗΡΑΝ ΕΙΣΙΤΗΡΙΟ ΟΙ 31

Σύμφωνα με τα αποτελέσματα που αναρτήθηκαν χθες στα Λύκεια της περιοχής μας, 31 από τους 68 υποψηφίους πέτυχαν την εισαγωγή τους στα ΑΕΙ και τα ΤΕΙ. Από τους 31 που πέτυχαν, οι έντεκα εξασφάλισαν μια θέση σε ΑΕΙ και οι 20 σε ΤΕΙ.

ΣΕΛΙΔΑ 3

Νέο κύμα ράμπο στις παραλίες ως ...κολυμβητές!

ΠΑΡΑΞΕΝΟΙ νυχτερινοί επισκέπτες!

Πρόστιμα επιβάλλονται και από την Εφορία Δημοσίων Κτημάτων για μη έκδοση αποδείξεων!

ΤΙ ΛΕΕΙ ΤΟ ΣΔΟΕ ΓΙΑ ΤΑ ...ΠΑΡΑΝΟΜΑ ΨΩΜΙΑ ΣΤΗΝ ΕΜΠΩΝΑ!

Σύμφωνα με πληροφορίες, στο στόχαστρο του ΣΔΟΕ, έχουν «κλειδώσει» από την περασμένη εβδομάδα, οι διοργανωτές των «μπιτς πάρτι» σε κατεξοχήν τουριστικές περιοχές της Ρόδου, της Κω και άλλων μεγάλων νησιών του νομού μας, καθώς επίσης και σε υπαίθριες πισίνες, μπαρ κλπ, όπου σύμφωνα με τις εκτιμήσεις, το μέγεθος των παραβάσεων του Κώδικα Βιβλίων και Στοιχείων είναι τεράστιο!

ΣΕΛΙΔΕΣ 6-7

ΚΑΤΑΔΙΚΗ 50ΧΡΟΝΟΥ ΙΔΙΟΚΤΗΤΗ ΦΥΤΩΡΙΟΥ ΑΝΘΕΩΝ!..

Στο εδώλιο για ερωτική αχορταγιά!

ΠΟΙΝΗ ΦΥΛΑΚΙΣΗΣ ΠΕΝΗΝΤΑ ΗΜΕΡΩΝ

Βρήκε μπελά με δύο παρτενέρ, μία Ρωσίδα και μία ξενοδοχ/λό. Ξυλοκόπησε τη μία που ήθελε να διακόψει και οδηγήθηκε στο αυτόφωρο. Ηθελε και τις δύο στον ...οντά του. Στον ξυλοδαρμό πήρε μέρος και η Ρωσίδα!..

ΣΕΛΙΔΑ 13

ΑΠΟ ΒΕΝΙΖΕΛΟ ΚΑΙ Κ. ΣΚΑΝΔΑΛΙΔΗ



Παρέμβαση για τη συναυλία

Δεν παραχωρούσε το θέατρο της Τάφρου η Αρχαιολογική Υπηρεσία. Ανάρπαστα τα εισιτήρια.

ΣΕΛΙΔΑ 35

ΣΤΙΣ ΕΠΙΚΡΙΣΕΙΣ ΤΩΝ ΟΙΚΟΛΟΓΩΝ

Καταιγιστικό πυρ από τους κυνηγούς



"ΡΥΘΜΙΣΤΙΚΟ ΜΕΤΡΟ ΔΙΑΧΕΙΡΙΣΗΣ ΤΗΣ ΑΓΡΙΑΣ ΠΑΝΙΔΑΣ"

Με επιστολή τους ο πρόεδρος και ο γενικός γραμματέας του Συλλόγου, επισημαίνουν ότι δεν τους χωρίζει τίποτε από τους σωστούς οικολόγους και υπογραμμίζουν ότι το κυνήγι λειτουργεί ως ρυθμιστικό μέτρο διαχείρισης της άγριας πανίδας.

ΣΕΛΙΔΑ 10

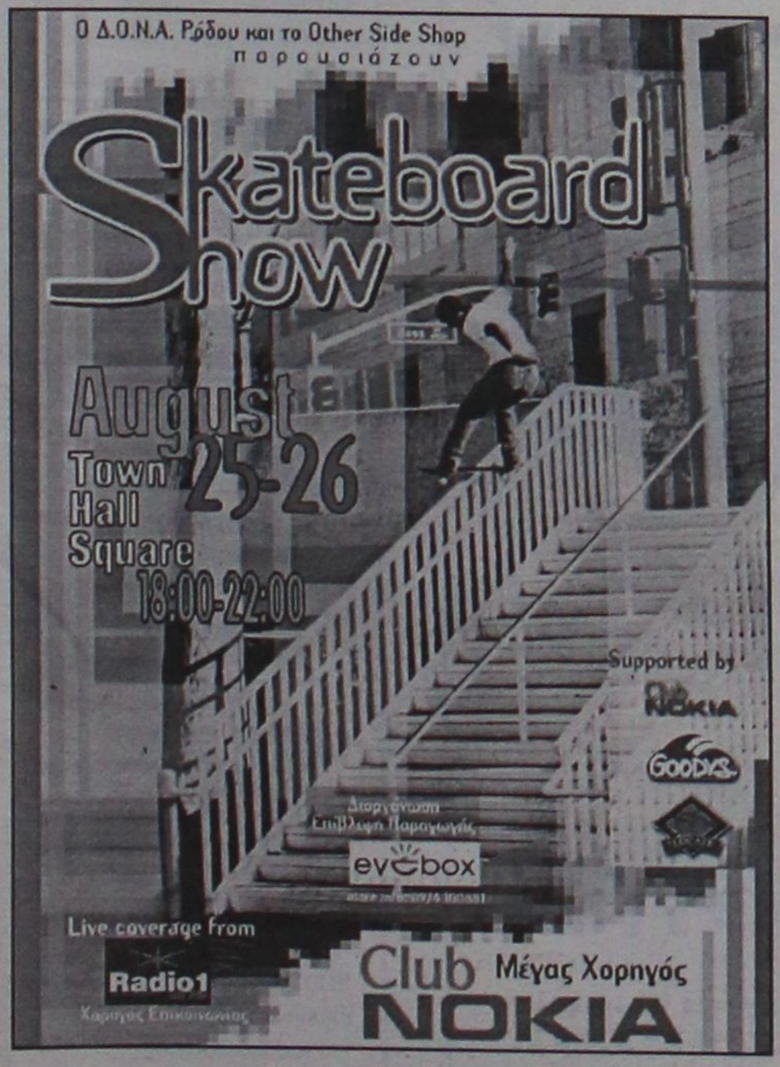





ΗΜΕΡΟΛΟΓΙΟ

Τετάρτη 22 Αυγούστου 2001
Αγαθονίκου μ., Ανθούσης μ.

Ανατολή ηλίου: 5.46'
Δύση ηλίου: 7.09'
Σελήνη 4 ημερών

ΦΑΡΜΑΚΕΙΑ

Σήμερα διημερεύει το φαρμακείο του Πεστλίκη Ηλ. στην οδό Αλεξ. Διάκου 22-24 και διανυκτερεύει το φαρμακείο του Μιχαλάκη Βασ. στην οδό Αγίας Αναστασίας 81.

ΒΕΝΖΙΝΑΔΙΚΑ

Σήμερα διανυκτερεύουν τα βενζινάδικα: Μιχαήλου Παν. (Χρ. Τσιγάντε), Ντανοβασίλης-Αυγενικός (Γ. Σεφέρη), Παναγιωτίδης (Κρεμαστή), Πισσαδάκη (Παραδείσι) και Κούτρης Δ. (17ο χλμ. Ρόδου-Λίνδου).

ΛΑΪΚΕΣ ΑΓΟΡΕΣ

Τετάρτη: στο Δημοτικό Νεκροταφείο
Πέμπτη: στην οδό Βύρωνος
Παρασκευή: στην οδό Πτολεμαίων (Ανάληψη)
Σάββατο: στο Δημοτικό Νεκροταφείο.

ΔΡΟΜΟΛΟΓΙΑ ΠΛΟΙΩΝ

Σήμερα αναχωρεί το "ΠΑΤΜΟΣ" στις 14.00 για Τήλο-Κω-Κάλυμνο-Λέρο-Πάτμο-Πειραιά.

ΑΕΡΟΠΟΡΙΚΑ ΔΡΟΜΟΛΟΓΙΑ

ΟΛΥΜΠΙΑΚΗ ΑΕΡΟΠΟΡΙΑ

ΑΠΟ ΡΟΔΟ-ΑΘΗΝΑ
- Καθημερινά 07.00, 10.25, 20.55
- Τετάρτη 14.00
- Καθημερινά πλην Τετάρτης 17.20
- Καθημερινά πλην Κυριακής 23.40
- Δευτέρα 00.10.

ΑΠΟ ΑΘΗΝΑ-ΡΟΔΟ
- Καθημερινά 05.20, 08.45, 19.15
- Τετάρτη 12.20
- Καθημερινά πλην Τετάρτης 15.40
- Καθημερινά πλην Κυριακής 22.00
- Κυριακή 22.30

ΑΠΟ ΡΟΔΟ-ΘΕΣΣΑΛΟΝΙΚΗ
- Δευτέρα 14.30
- Παρασκευή-Κυριακή 12.40.

ΑΠΟ ΡΟΔΟ-ΗΡΑΚΛΕΙΟ
- Παρασκευή-Κυριακή 09.45.

ΑΠΟ ΡΟΔΟ-ΚΑΡΠΑΘΟ
- Τρίτη-Πέμπτη-Σάββατο 09.45
- Δευτέρα-Τετάρτη-Παρασκευή-Κυριακή 10.30
- Δευτέρα-Κυριακή 12.40
- Τετάρτη-Παρασκευή (ν) έως 22/9 12.40
- Πέμπτη από 23/9 12.40
- Τρίτη-Παρασκευή (ν) από 23/9 12.40
- Τρίτη-Σάββατο έως 22/9 14.15
- Πέμπτη έως 22/9 14.15.

ΑΠΟ ΡΟΔΟ-ΚΑΣΟ
- Δευτέρα-Κυριακή (κ) 12.40
- Τετάρτη-Παρασκευή έως 22/9 12.40
- Πέμπτη (κ) από 23/9 12.40
- Τρίτη-Παρασκευή από 23/9 12.40
- Πέμπτη (κ) έως 22/9 14.15.

ΑΠΟ ΡΟΔΟ-ΚΑΣΤΕΛΟΡΙΖΟ
- Τετάρτη-Παρασκευή-Κυριακή 08.10
- Δευτέρα έως 22/9 08.10
- Τρίτη-Πέμπτη-Σάββατο έως 22/9 11.55.

AEGEAN AIRLINES & CRONUS

ΑΠΟ ΡΟΔΟ-ΑΘΗΝΑ
07.45 (A3 201 X5 1201), 13.30 (A3 207 X5 1207), 14.20 (A3 211 X5 1211), 17.30 (A3 213 X5 1213), 21.10 (A3 217 X5 1217).

ΑΠΟ ΑΘΗΝΑ-ΡΟΔΟ
06.05 (A3 200 X5 1200), 09.40 (A3 202 X5 1202), 12.50 (A3 210 X5 1210), 15.50 (A3 212 X5 1212), 19.30 (A3 216 X5 1216)

ΑΠΟ ΡΟΔΟ-ΗΡΑΚΛΕΙΟ
19.30 (A3 765)

ΑΠΟ ΗΡΑΚΛΕΙΟ-ΡΟΔΟ
18.00 (A3 764)

ΑΠΟ ΡΟΔΟ-ΘΕΣΣΑΛΟΝΙΚΗ
11.20 (A3 721)

ΑΠΟ ΘΕΣΣΑΛΟΝΙΚΗ-ΡΟΔΟ
11.20 (A3 720)

AXON AIRLINES

ΑΠΟ ΡΟΔΟ ΠΡΟΣ ΑΘΗΝΑ
- XN 431 ΑΝΑΧΩΡΗΣΗ ΡΟΔΟΣ 11.10 ΑΦΙΞΗ ΑΘΗΝΑ 12.00
- XN 433 ΑΝΑΧΩΡΗΣΗ ΡΟΔΟΣ 19.20 ΑΦΙΞΗ ΑΘΗΝΑ 18.20

ΑΠΟ ΑΘΗΝΑ ΠΡΟΣ ΡΟΔΟ
- XN 430 ΑΝΑΧΩΡΗΣΗ ΑΘΗΝΑ 09.50 ΑΦΙΞΗ ΡΟΔΟ 10.40
- XN 432 ΑΝΑΧΩΡΗΣΗ ΑΘΗΝΑ 18.00 ΑΦΙΞΗ ΡΟΔΟ 18.55

Το παραπάνω πρόγραμμα ισχύει καθημερινά από τις 6 Ιουλίου.

Επώνυμον το ανώνυμον...

Δικαιολογίες κάθε μέρα - έως πότε;

Στην αντιμετώπιση των καθημερινών προβλημάτων κρίνονται οι υπηρεσίες του Δημοσίου. Η εξυπηρέτηση που προσφέρουν στον απλό άνθρωπο δεν αφορά απλώς και μόνο τον ίδιο τον άμεσα ενδιαφερόμενο, αλλά αποτελούν κριτήριο για τον βαθμό αξιοπιστίας του σύγχρονου κοινωνικού κράτους.

Οταν έχει ανακοινωθεί ότι σε μια συγκεκριμένη ημερομηνία θα αρχίσει η διανομή των δελτίων κοινωνικού τουρισμού, δεν επιτρέπεται καμία καθυστέρηση, καμία αναβολή. Είναι αδιανόητο να ξεκινάει κανείς από το σπίτι του ή να παίρνει άδεια από τη δουλειά του για να υποβάλει τα ζητούμενα δικαιολογητικά και να ακούει τη γνωστή αφοπλιστική φράση "περάστε αύριο, απουσιάζει ο αρμόδιος υπάλληλος". Πολύ περισσότερο που μέτρα σαν κι αυτό του κοινωνικού τουρισμού απευθύνονται σε ευαίσθητες κατηγορίες του πληθυσμού, σε χαμηλόμισθους, άνεργους, συνταξιούχους, πολύτεκνους.

Κι όμως, κάπου συνέβησαν τέτοια περιστατικά χτες. Πρόκειται για περιστατικά που φανερώνουν ολιγωρία στην εκπλήρωση των υποχρεώσεων που έχουν οι υπηρεσίες. Αποκαλύπτουν πρόβλημα στη λειτουργία τους. Κάποιος θα μπορούσε να θεωρήσει ότι τέτοιες πράξεις ή παραλείψεις συνιστούν ακόμα και περιφρόνηση προς τον πολίτη.

Επανειλημμένα η κυβέρνηση έχει επισημάνει την ανάγκη να δοθεί ιδιαίτερη προσοχή στην εξυπηρέτηση των συναλλασσομένων με το Δημόσιο και τους εποπτευόμενους απ' αυτό φορείς. Εχουν εκδοθεί εγκύκλιοι και έχουν δοθεί οδηγίες. Κάποτε μάλιστα οι ιθύνοντες έχουν υποχρεωθεί να ζητήσουν συγγνώμη, όταν εκδηλώθηκαν δικαιολογημένες διαμαρτυρίες για τον τρόπο αντιμετώπισης του πολίτη, που ταλαιπωρείται στους δαιδάλους της γραφειοκρατίας, στην αρρυθμία που δημιουργεί η κακή οργάνωση της δουλειάς, στο χάος που προκαλεί η αδιαφορία.

Είναι καιρός να τηρηθούν όλες οι εντολές που έχουν δοθεί. Να τηρηθούν απαρέγκλιτα, με συνέπεια και αυστηρότητα. Ο σεβασμός στον πολίτη αποτελεί προϋπόθεση για να αποκτήσει το κράτος αξιοπιστία. Το κράτος δεν είναι μια αφηρημένη έννοια ή κάποιο νεφελώδες ιδεολόγημα. Πρόκειται για κάτι πολύ συγκεκριμένο και έχει σαφέστατο πλαίσιο δράσης: Να λειτουργεί όπως ορίζει ο νόμος, να υλοποιεί τις αποφάσεις της κυβέρνησης, να εξυπηρετεί τον πολίτη.



ΔΕΧΟΝΤΑΙ ΤΟ ΚΟΙΝΟ

Ο Νομάρχης δέχεται το κοινό κάθε Τρίτη και Πέμπτη από 11.00-13.00.
Ο Δήμαρχος Ροδίων δέχεται ύστερα από συνεννόηση.
Ο αντινομάρχης Δωδεκανήσου κ. Νικόλαος Τατάκης δέχεται το κοινό κάθε Τρίτη και Πέμπτη από 10.00 π.μ.-12 μ.μ.

ΤΑΞΙ

ΡΑΔΙΟ ΤΑΞΙ: 64712-64790

ΧΡΗΣΙΜΑ ΤΗΛΕΦΩΝΑ

ΝΟΣΟΚΟΜΕΙΟ:	80000
ΠΥΡΟΣΒΕΣΤΙΚΗ:	23333
ΛΙΜΕΝΑΡΧΕΙΟ:	22220, 27695
ΒΛΑΒΕΣ Δ.Ε.Η.:	125
ΒΛΑΒΕΣ Ο.Τ.Ε.:	121
ΑΜΕΣΗ ΔΡΑΣΗ:	100
ΒΛΑΒΕΣ ΥΔΡΕΥΣΗΣ:	68750-68755
ΝΟΜΑΡΧΙΑ:	46502
ΠΕΡ/ΚΗ Δ/ΝΣΗ	38174
ΔΗΜΟΣ:	46200
ΔΗΜ. ΕΠΙΧ. ΚΑΘΑΡ.	77600
ΥΠΗΡ. ΑΠΟΚΟΜΙΔΗΣ	61057
ΤΡΟΧΑΙΑ:	26480
ΠΛΗΡΟΦ. Ο.Τ.Ε:	131
ΔΕΛΤΙΟ ΚΑΙΡΟΥ:	149
ΛΑΧΕΙΑ:	111
ΠΡΟΠΟ - ΛΟΤΤΟ:	111
ΡΟΔΑ:	27462
ΚΤΕΛ:	27706
Ο.Α.Ε.Δ.:	23265
Ι.Κ.Α.:	64912
ΤΑΞ.Υ.:	68701, 68702
ΟΛΥΜΠΙΑΚΗ:	24555
Δ.Α.Ν.Ε.:	43150
ΕΡΓΑΤ. ΚΕΝΤΡΟ:	24730
AXON AIRLINES	82601-2
CRONUS AIRLINES	25444
AEGEAN AIRLINES	98345

ΤΙΜΕΣ ΣΥΝΑΛΛΑΓΜΑΤΟΣ

ΔΟΛΛΑΡΙΟ Η.Π.Α	370,299	378,905
ΛΙΡΑ ΑΓΓΛΙΑΣ	536,208	548,641
ΚΟΡΩΝΑ ΔΑΝΙΑΣ	45,391	46,444
ΚΟΡΩΝΑ ΣΟΥΗΔΙΑΣ	5,841	36,672
ΓΙΕΝ ΙΑΠΩΝΙΑΣ ΓΙΑ 100 ΜΟΝ	308,986	316,153
ΦΡΑΓΚΟ ΕΛΒΕΤΙΑΣ	222,887	228,048
ΚΟΡΩΝΑ ΝΟΡΒΗΓΙΑΣ	41,620	42,585
ΛΙΡΑ ΚΥΠΡΟΥ	589,003	602,66
ΔΟΛΛΑΡΙΟ ΚΑΝΑΔΑ	239,610	245,161
ΔΟΛΛΑΡΙΟ ΑΥΣΤΡΑΛΙΑΣ	197,559	202,141

Η ΡΟΔΙΑΚΗ

Ημερήσια Εφημερίδα της Ρόδου
Έτος Ιδρύσεως 1915
ΙΔΡΥΤΗΣ
ΕΜΜ. ΚΑΛΑΜΠΙΧΗΣ

ΙΔΙΟΚΤΗΣΙΑ – ΕΚΔΟΣΗ
ΥΙΟΙ Σ. ΤΣΟΠΑΝΑΚΗ
Η. ΚΩΤΙΑΔΗΣ Ο.Ε.

ΔΙΕΥΘΥΝΤΗΣ
ΑΘ. ΜΑΡΑΣΙΩΤΗΣ

ΣΥΝΤΑΞΗ
Γρηγόριος Πελλός
Λουκάς Μαστής
Μιχάλης Μαστής
ΑΘΛΗΤΙΚΑ
Μανόλης Μπάτης,
Νικήτας Κουσκούσης
Τηλ.: 30831
ΓΡΑΦΕΙΑ ΣΥΝΤΑΞΗΣ
Μάρκου Μαλλιαράκη 9
Τηλ. 24610 - 30865 - 75640
Fax (0241) 75641
ΛΟΓΙΣΤΗΡΙΟ – ΔΙΑΦΗΜΙΣΕΙΣ
Νέα Αγορά 53
Τηλ. 22210 - 75230
Fax (0241) 22471

http://WWW.rodiaki.gr.
Email: tsopd@otenet.gr &
rodiaki@otenet.gr



Οινοποιητική παράδοση από
τον καιρό των ιπποτών και των κάστρων



Διασφαλισμένη ποιότητα από την πρώτη φιάλη



Si emery

Ακριβά μυστικά αμπελουργίας πίσω από μια ετικέτα
Αθήρι, οίνος ευγενικής καταγωγής.

ΟΙΝΟΘΗΚΗ
EMERY

Αυστραλίας 28, Ρόδος 85100, Τηλ.: (0241) 29111, 22715, Fax: (0241) 22716
EMERY ΟΙΝΟΙ ΠΟΤΑ ΑΕΒΕ

ΦΡΟΝΤΙΣΤΗΡΙΟ ΜΕΣΗΣ ΕΚΠΑΙΔΕΥΣΗΣ

ΚΥΚΛΟΣ

Γυμνασίου , Ενιαίου Λυκείου , ΤΕΕ
ΘΕΤΙΚΗ-ΤΕΧΝΟΛΟΓΙΚΗ-ΘΕΩΡΗΤΙΚΗ ΚΑΤΕΥΘΥΝΣΗ
ΕΝΑΡΞΗ ΜΑΘΗΜΑΤΩΝ

✓ 6η Αυγούστου Β' Γ'ΛΥΚΕΙΟΥ ,Τμήματα αποφοίτων
✓ 3η Σεπτεμβρίου Α'ΛΥΚΕΙΟΥ , ΓΥΜΝΑΣΙΟ
✓ 10η Σεπτεμβρίου τμήματα ΤΕΕ

Οι συνεχείς επιτυχίες των μαθητών μας και η διάθεση για συνεργασία αποτελούν εγγύηση για το ΜΕΛΛΟΝ

Ολιγομελή τμήματα

Πληροφορίες ,εγγραφές : τηλ. 32600
Ατταβύρου 49 , (Ροδίνι - Καρακόνερο)
Διεύθυνση σπουδών: Ρέτσας Νικόλαος
Κωνσταντάκης Αχιλλέας

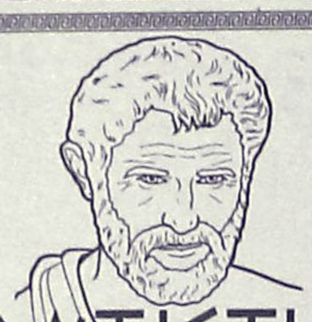

ΦΡΟΝΤΙΣΤΗΡΙΟ
Ι. ΚΡΙΚΩΝΗ

ΤΟ ΜΟΝΑΔΙΚΟ
ΑΠΟΚΛΕΙΣΤΙΚΑ
ΓΙΑ ΦΙΛΟΛΟΓΙΚΑ ΜΑΘΗΜΑΤΑ
ΚΑΙ ΜΑΘΗΜΑΤΑ ΟΙΚΟΝΟΜΙΚΩΝ,
ΓΕΝΙΚΗΣ ΠΑΙΔΕΙΑΣ ΚΑΙ ΚΑΤΕΥΘΥΝΣΗΣ
Α΄ - Β΄ & Γ΄ ΛΥΚΕΙΟΥ

ΟΙ ΕΓΓΡΑΦΕΣ ΑΡΧΙΣΑΝ
ΕΝΑΡΞΗ 6 ΑΥΓΟΥΣΤΟΥ

ΔΙΕΥΘΥΝΣΗ: ΑΛΥΤΡΩΤΩΝ ΕΛΛΗΝΩΝ 14
ΣΥΝΟΙΚΙΣΜΟΣ ΔΑΣΚΑΛΩΝ
ΤΗΛ. 74276-26347 - ΚΙΝ. 0944 517459

Φροντιστήριο
"παιδεία"
στην Κρεμαστή

Διδάσκονται όλα τα μαθήματα για:
- Γυμνάσιο
- Ενιαίο Λύκειο
- Τ.Ε.Ε.

Έναρξη μαθημάτων:
- Β' - Γ' Ενιαίου Λυκείου 20 Αυγούστου
- Α' Ενιαίου Λυκείου - Γυμνασίου - Τ.Ε.Ε. 3 Σεπτεμβρίου

Διεύθυνση σπουδών: Νίκος Σταύρου
Βάσω Κωστούλα
Εθν. Αντίστασης 1, Κρεμαστή
Τηλ. 96040 - 92592 - 96232

...γιατί η "παιδεία" οδηγεί στην επιτυχία

Αποκαλυπτική αλληλογραφία Νομαρχίας-Αστυνομίας

Λόγω των ...αθιγγάνων πάσχει το καρνάγιο!

Δεν μπορεί να γίνει απομάκρυνσή τους για να προχωρήσουν τα έργα, γιατί δεν βρέθηκε ακόμη νέος χώρος

Εξαιτίας των τσιγγάνων που παράνομα βρίσκονται εγκατεστημένοι στο Καρακόνερο, υπάρχ κίνδυνος να μείνει στην μέση το έργο που αφορά το νέο καρνάγιο! Η παρουσία των τσιγγάνων, συνδυασμό με τις εργασίες που γίνονται (εκρήξεις κ.λπ.) προκαλεί κινδύνους για ατυχήματα.

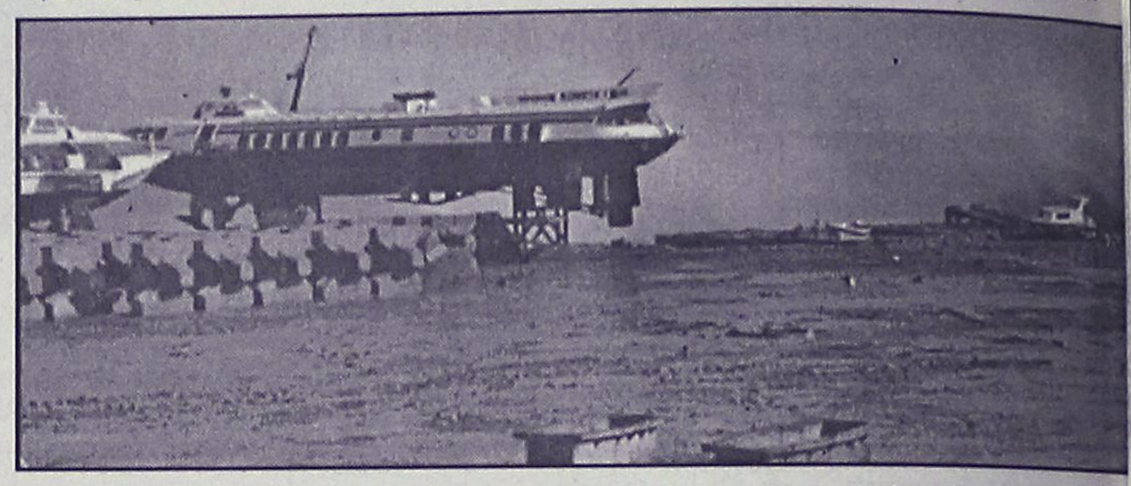

Υπάρχουν κίνδυνοι ακόμη και για τη σωματική ακεραιότητα των ιδίων

Για τον λόγο αυτό η εργολήπτρια εταιρεία, απειλεί ότι "θα εγκαταλείψει το έργο λόγω της αδιαφορίας που παρατηρείται για την απομάκρυνση των αθιγγάνων". Η νομαρχία από την πλευρά της, έχει απευθυνθεί στις αστυνομικές αρχές ζητώντας να φύγουν οι τσιγγάνοι αλλά αυτές ...σηκώνουν ψηλά τα χέρια! Όπως μάλιστα προκύπτει από την σχετική αλληλογραφία η αστυνομία δεν απομακρύνει τους τσιγγάνους μέχρι να βρεθεί άλλος χώρος για την εγκατάστασή τους.

Για το θέμα αυτό, πριν από μερικές μέρες, ο **αντινομάρχης κ. Χ. Χατζηευθυμίου,** έστειλε σχετικό έγγραφο στο Αστυνομικό Τμήμα Ρόδου, αναφέροντας συγκεκριμένα τα εξής:

"Επανερχόμεθα επί του ενωτέρω θέματος ενημερώνοντάς σας ότι παρά τις οχλήσεις μας καμία ενέργεια δεν έγινε για την απομάκρυνση των αθίγγανων από την θέση στην οποία κατασκευάζεται το έργο "Κέντρο επισκευής και διαχείμανσης σκαφών αναψυχής Ρόδου" (καρνάγιο).

Επαναλαμβάνουμε ότι υπάρχουν κίνδυνοι για την σωματική ακεραιότητα και την ζωή των αθίγγανων λόγω των αναγκαίων εκρήξεων που γίνονται στην περιοχή για την ολοκλήρωση του έργου.

Επίσης στην περιοχή κινούνται βαριά οχήματα και μηχανήματα έργων.

Εντός δε της εβδομάδας το εργοτάξιο θα βρίσκεται σε πλήρη ανάπτυξη καθότι προβλέπεται η ολοκλήρωση του έργου μέχρι το τέλος του Οκτωβρίου, σε διαφορετική περίπτωση θα απεντασχθεί το έργο, με συνέπεια να απολεσθούν πόροι ύψους 1.850.000.000 δρχ.

Η εταιρεία ΕΤΑΝΕ ΕΥΚΛΕΙΔΗΣ η οποία κατασκευάζει το έργο με συνεχή σημειώματά της επισημαίνει την παρουσία των αθίγγανων στην περιοχή και τους κινδύνους που υπάρχουν για ατυχήματα.

Σε τελευταίο δε έγγραφό της το οποίο ελήφθη προ δύο ημερών στην υπηρεσία μας μας ενημερώνει ότι θα εγκαταλείψει το έργο λόγω της αδιαφορίας που παρατηρείται για την απομάκρυνση των αθίγγανων.

Επισημαίνουμε για μια ακόμη φορά ότι ο αριθμός των αθίγγανων στην περιοχή αυξάνεται συνεχώς και καμία ενέργεια δεν έχει νει μέχρι σήμερα για την πομάκρυνσή τους".

Η ΑΣΤΥΝΟΜΙΑ

Σε προχθεσινή της απ ντηση η Αστυνομία, την ποία υπογράφει ο διοικητ του αστυνομικού τμήματ κ. Αρ. Καρτάνος, αναφέρ νται τα εξής:

"Σε απάντηση της ανωτ ρω σχετικής σας γνωρίζε ότι δεν είναι δυνατή επί τ παρόντος η απομάκρυν των αθιγγάνων που δια νουν στην περιοχή Καρα νερο, διότι δεν έχει εξευ θεί από την Νομαρχιακή Α τοδιοίκηση και τον δήμο Ρ δίων χώρος για την δη ουργία καταυλισμού. Ευε ως εξευρεθεί ο χώρος τός θα προχωρήσουμε συνεργασία με συναρμόδ Υπηρεσίες στην μεταστέ ση αυτών".

animale fashion



ΤΕΛΟΣ ΕΠΟΧΗΣ
ΕΚΠΤΩΣΕΙΣ
σε όλα τα είδη
40%



Καλοκαίρι 2001

σε επιλεγμένα καταστήματα σε όλη την Ελλάδα

animale

Γρίβα 8, Ρόδος
Τηλ.: 0241/34110 & Fax: 35982
ANIMALE FASHION HELLAS L.T.D.
ΑΠΟΚΛΕΙΣΤΙΚΟΙ ΕΙΣΑΓΩΓΕΙΣ
ΓΙΑ ΤΗΝ ΕΛΛΑΔΑ

ΦΡΟΝΤΙΣΤΗΡΙΟ
ΓΕΡΜΑΝΙΚΩΝ

ΝΙΚΗΤΑΡΑ Μ. ΝΙΚΗΤΑ
Καθηγητή Γερμανικής Γλώσσας και Φιλολογίας Πτυχιούχου Πανεπιστημίου Αθηνών με ειδίκευση στη μετάφραση

- Διδασκαλία σε νεόκτιστο οίκημα με όλες τις σύγχρονες προδιαγραφές.
- Τμήματα αυστηρά ολιγομελή για μαθητές: Δημοτικού – Γυμνασίου – Λυκείου.
- Εντατικά τμήματα για ξενοδοχοϋπαλλήλους – επαγγελματίες.
- Τμήματα όλων των επιπέδων.
- Υπεύθυνη προσωπική και συστηματική διδασκαλία για σωστή και γρήγορη μάθηση.
- Μεταφράσεις εγγράφων – λογοτεχνικών κειμένω – βιβλίων.

Διεύθυνση: Σμύρνης και Ατταβύρου ΡΟΔΙΝΙ

Πληροφορίες-Εγγραφές τηλ. 22100-61074

Η ΣΥΓΧΡΟΝΗ ΦΡΟΝΤΙΣΤΗΡΙΑΚΗ ΑΝΤΙΛΗΨΗ
ΠΡΟΣΗΜΟ
ΦΡΟΝΤΙΣΤΗΡΙΟ ΜΕΣΗΣ ΕΚΠΑΙΔΕΥΣΗΣ
ΜΑΘΗΜΑΤΙΚΑ
ΦΥΣΙΚΗ-ΧΗΜΕΙΑ
ΓΥΜΝΑΣΙΟΥ- ΕΝΙΑΙΟΥ ΛΥΚΕΙΟΥ
☞ Άρτια οργάνωση και υψηλό επίπεδο προετοιμασίας
☞ Απόλυτος προγραμματισμός στη διδασκαλία καθε μαθήματος
☞ Σύγχρονοι Εκπαιδευτικοί χώροι - Ευχάριστο και πολιτισμένο περιβάλλον
☞ Ολιγομελή τμήματα
☞ Δωρεάν σημειώσεις - φυλλάδια - τυπολόγια
☞ Δωρεάν έκτακτα μαθήματα ανάλογα με τη δυσκολία αφομοίωσης - Συχνά διαγωνίσματα
☞ Ενημέρωση γονέων για την πρόοδο και τις απουσίες των μαθητών στο Φροντιστήριο
☞ Προσιτά δίδακτρα - Ειδικές εκπτώσεις
ΔΙΕΥΘΥΝΣΗ: ΑΡΝΙΚΙΟΥ ΔΗΜΗΤΡΗΣ ΜΑΘΗΜΑΤΙΚΟΣ
ΠΛΗΡΟΦΟΡΙΕΣ - ΕΓΓΡΑΦΕΣ
ΚΑΘΗΜΕΡΙΝΑ 11πμ - 1μμ ΚΑΙ 7-9 μμ
ΒΕΝΕΤΟΚΛΕΩΝ ΚΑΙ ΣΤ. ΚΑΖΟΥΛΗ ΓΩΝΙΑ
ΤΗΛ. 73998 - ΚΙΝ . 0932680937
Http://users.astronet.gr/prosimo
Email : prosimo@astronet.gr

ΟΙΚΟΔΙΔΑΣΚΑΛΕΙΟ
ΡΕΝΑ ΔΙΑΚΟΣΑΒΒΑ
ΦΙΛΟΛΟΓΟΣ
Πτυχιούχος Αριστοτελείου Πανεπιστημίου Θεσ/νίκης
Παραδίδονται Αρχαία, Λατινικά, Εκθεση
ΕΝΑΡΞΗ ΜΑΘΗΜΑΤΩΝ
◆ Α', Β', Γ' Λυκείου 20 Αυγούστου
◆ Γυμνάσιο 1 Σεπτεμβρίου
ΠΛΗΡΟΦΟΡΙΕΣ:
Καναδά 128
Τηλ. 23592 - 31687 κιν. 0946 372783

ΜΕΓΑΛΗ ΠΡΟΣΦΟΡΑ
ΚΛΙΜΑΤΙΣΤΙΚΑ 9000BTU/h
ΨΥΞΗΣ - ΘΕΡΜΑΝΣΗΣ
ΜΟΝΟ από 176.900 δρχ.
✓ Με ΔΩΡΕΑΝ και ΑΜΕΣΗ εγκατάσταση
✓ Με φίλτρα ενεργού άνθρακα
✓ 5 χρόνια εγγύηση
✓ Αθόρυβη λειτουργία
Εγγυημένη ΕΡΓΑΣΙΑ & ΠΟΙΟΤΗΤΑ που μόνο η Δ. ΚΛΑΔΗΣ ΑΕΒΕ μπορεί και προσφέρει
Δ. ΚΛΑΔΗΣ ΑΕΒΕ
Αγίου Ιωάννου 4 & Χειμάρρας
Τηλ. 0241-26869-26708-77209, ΡΟΔΟΣ

Από τους 68 υποψήφιους πήραν εισιτήρια οι 31

Ποιοί εισάγονται σε παν/μια και ΤΕΙ

Οι τελευταίοι του συστήματος των δεσμών

Την τελευταία τους ευκαιρία με το παλαιό σύστημα εισαγωγής στα ΑΕΙ και τα ΤΕΙ χρησιμοποίησαν οι 68 υποψήφιοι παλαιοτέρων ετών από την περιοχή μας αλλά τελικά 31 κατόρθωσαν να πάρουν μια θέση στα Ανώτερα και Τεχνολογικά Εκπαιδευτικά Ιδρύματα της χώρας.



Σύμφωνα με τα αποτελέσματα που αναρτήθηκαν χθες στα Λύκεια της περιοχής μας, 31 από τους 68 υποψηφίους πέτυχαν την εισαγωγή τους στα ΑΕΙ και τα ΤΕΙ. Από τους 31 που πέτυχαν, οι έντεκα εξασφάλισαν μια θέση σε ΑΕΙ και οι 20 σε ΤΕΙ.

Σημειώνεται ότι από τους 68 υποψηφίους οι 19 ήταν της Α' Δέσμης, οι 6 της Β' Δέσμης, οι 9 της Γ' Δέσμης και οι 34 της Δ' Δέσμης (σ.σ. εκτός των Αγγλικών που εξετάζονται με το καινούργιο σύστημα).

Εν τω μεταξύ, σε αναμονή βρίσκονται οι 1100 υποψήφιοι που διεκδικούν μια θέση στα ΑΕΙ και τα ΤΕΙ με το καινούργιο σύστημα. Σύμφωνα με τα όσα έχουν γίνει γνωστά, τα αποτελέσματα θα ανακοινωθούν την πρώτη εβδομάδα του Σεπτεμβρίου.

Πάντως, το ποσοστό της επιτυχίας των υποψηφίων παλαιότερων ετών στην περιοχή μας, που υπολογίζεται στο 45,58%, θεωρείται σχετικά ικανοποιητικό δεδομένου ότι είναι ελάχιστα πιο κάτω από το ποσοστό σε πανελλαδικό επίπεδο.

Τα ονόματα των 31 επιτυχόντων παλαιοτέρων ετών, με το παλιό σύστημα, είναι τα ακόλουθα:

1ο ΛΥΚΕΙΟ ΡΟΔΟΥ

- Αντωνάκης Ν. Φιλήμων, Ιατρική Θεσσαλονίκης
- Βασιλάκης Σ. Τσαμπίκος, Ιατρικών Εργαστηρίων ΤΕΙ Θεσσαλονίκης.
- Ζιμπούλης Γ. Χρήστος, Οικονομικών Επιστημών Οικ. Π. Αθήνας
- Καραμανώλης Γ. Μιχαήλ, Λογιστική ΤΕΙ Καβάλας.
- Παπαδάκης Γ. Ιωάννης, Μηχανολογία ΤΕΙ Κρήτης (Ηρακ.).
- Τσίκκης Ν. Μιχαήλ Λογιστική ΤΕΙ Κρήτης (Ηρακ).

2ο ΛΥΚΕΙΟ ΡΟΔΟΥ

- Αρναουτίδης Δ. Στέφανος, Αστυφυλάκων
- Κίκας Σ. Δημήτριος, Ηλεκτρονική ΤΕΙ Κρήτης (Χανιά).
- Κοκολάκης Γ. Ιωάννης, Φυσική παραγωγή ΤΕΙ Δ. Μακ. (Φλωρ.)
- Κουφομανώλη Ν. Φωτεινή, Θεολογία Θεσσαλονίκης.
- Μανωλάκης Κ. Μιχαήλ, Πολιτικών Επιστημών και Δημοσ. Διοικ. Αθήνας.
- Μασούρα Β. Χριστίνα, Ανακ/ση και Αποκ/ση Κτ. ΤΕΙ Πατ.
- Μουσέλλης Σ. Αναστάσιος, Πληροφ. και Επικοιν. Συστ. Αιγαίου (Σάμο).
- Χρυσόπουλος Ν. Κοσμάς, Οδοντιατρική Θεσσαλονίκης.
- Ψωμά Γ. Δέσποινα, Βιολογία Πάτρας.

3ο ΛΥΚΕΙΟ ΡΟΔΟΥ

- Κοντουδάκη Μ. Σταματία Φιλοσ. Κοιν. Σπουδ. Κρήτης (Ρέθυμνο)
- Λοΐζου Χ. Ειρήνη, Διοίκηση Επιχειρήσεων ΤΕΙ Σερρών
- Τσακίρης Π. Ζωγράφος Σχ. Τεχ. Ξυλ. Επ. ΤΕΙ (Καρ.)

ΛΥΚΕΙΟ ΡΟΔΟΥ ΕΣΠΕΡΙΝΟ

- Ανδρεόγλου Θ. Παναγιώτης Εμπορίου και Διαφήμ. ΤΕΙ Αθήνας.

ΛΥΚΕΙΟ ΙΑΛΥΣΟΥ

- Καρακόπουλος Μ. Σίμος, Μεσογειακών Σπουδών Αιγαίου (Ρόδος).

ΛΥΚΕΙΟ ΚΡΕΜΑΣΤΗΣ ΡΟΔΟΥ

- Δελημανώλης Αθ. Ζαφείριος, Διοίκηση Επιχ. ΤΕΙ Σερρών.
- Παπακωνσταντίνου Μ. Αικατερίνη, Μεσογειακών Σπ. Αιγαίου (Ρόδος)

ΛΥΚΕΙΟ ΑΦΑΝΤΟΥ ΡΟΔΟΥ

- Ζαϊμάκης Σ. Εμμανουήλ, Οικονομικών Επιστημών Κρήτης (Ρέθυμνο).
- Κρητικός Εμ. Αντώνιος, Λογιστική ΤΕΙ Κρήτης (Ηρακ.).

ΛΥΚΕΙΟ ΑΠΕΡΙΟΥ ΚΑΡΠΑΘΟΥ

- Βασιλαράκη Ηλ. Μαρία, Νοσηλευτική ΤΕΙ Κρήτης (Ηρακ.)

1ο ΤΕΛ ΡΟΔΟΥ

- Γεροκούνα Π. Άννα, Αισθητική ΤΕΙ Αθήνας.
- Πιλλήρης Ε. Εμμανουήλ, Μηχανολογία ΤΕΙ Χαλκίδας.
- Πρασσάς Αγ. Γεώργιος Εκπ/κών Πο/κων ΣΕΛΕΤΕ Αθήνας.
- Χατζηχριστοδούλου Χ. Κων/νος, Ελεγ/κων Ασφ. Εργ. ΤΕΙ. Ηπ.

2ο ΤΕΛ ΡΟΔΟΥ

- Κολέτσου Ι. Ασπασία, Ιατρικών Εργαστηρίων ΤΕΙ Θεσσαλονίκης.
- Κρητικού Π. Μαρία-Νομική, Διοίκηση και Διαχειρ. Εργ. Λάρισα.

ΦΙΛΟΛΟΓΙΚΩΝ ΜΑΘΗΜΑΤΩΝ
ΡΟΥΣΟΣ Ι. ΜΙΧΑΛΗΣ
• Πολυετής πείρα
• Συστηματική & υπεύθυνη διδασκαλία
• Παροχή σημειώσεων
Αρχαία Ελληνικά Λατινικά — Θεωρ. Κατεύθ. Β'-Γ' Λυκείου
Έκθεση - έκφραση — Γεν. Παιδείας Β'-Γ' Λυκείου
Αρχαία — Γεν. Παιδείας Β' Λυκείου
Αρχαία-Έκθεση — Α' Λυκείου
Έκθεση — ΤΕΕ
Τηλ: 0241 / 076671, Κιν. 0944 744642
Συνοικία δασκάλων - Ρόδος

Boutique Nafsika
Τελευταίες ημέρες εκπτώσεων
40% έως 70%
ΠΡΟΛΑΒΕΤΕ
ΠΡΑΓΜΑΤΙΚΟ ΞΕΠΟΥΛΗΜΑ!!
Boutique Nafsika
Στον πεζόδρομο Καρπάθου και Δ. Θεοδωράκη 27, Μαντράκι • Τηλ. 35947

ΚΑΝΤΕ ΤΗ ΣΩΣΤΗ ΕΠΙΛΟΓΗ!

ΣΥΓΧΡΟΝΑ ΦΡΟΝΤΙΣΤΗΡΙΑ

Φρόσιμο ΘΕΜΕΛΙΟ

Β/ΒΑΘΜΙΑΣ ΕΚΠΑΙΔΕΥΣΗΣ

www.orosimo-rho.gr

Στο νέο μας site:

⇨Δείτε τις σχολές προτίμησής σας, τα προγράμματα σπουδών τους και τις επαγγελματικές προοπτικές που ανοίγει κάθε σχολή.

ΕΥΘΥΝΗ-ΠΟΙΟΤΗΤΑ- ΣΙΓΟΥΡΙΑ

ΕΝΑΡΞΗ ΜΑΘΗΜΑΤΩΝ

Νέα τμήματα Γυμνασίου & Λυκείου: 27 Αυγούστου και 3 Σεπτεμβρίου

Διεύθυνση: Τσίννας Βλάσης (Φυσικός)
Βυρίνης Αθανάσιος (Μαθηματικός)
Παπανικολάου Χρήστος (Μαθηματικός)

Πληροφορίες: Τηλ: 75194 & 76705
Στέλιου Κωτιάδη 37 & Δημ. Αναστασιάδη
email: vyrinath@otenet.gr

"Πάντα με σεβασμό στην επιστήμη, στον μαθητή, στον γονιό."

ΦΡΟΝΤΙΣΤΗΡΙΟ

ΕΦΑΡΜΟΓΗ

ΠΟΙΟΤΗΤΑ-ΜΕΘΟΔΙΚΟΤΗΤΑ-ΑΠΟΤΕΛΕΣΜΑΤΙΚΟΤΗΤΑ

Λειτουργούν ολιγομελή τμήματα των 6-8 ατόμων.

14 χρόνια στην φροντιστηριακή εκπαίδευση

Έναρξη Μαθημάτων:

- 16 Αυγούστου για τις τάξεις Β,Γ Λυκείου όλων των κατευθύνσεων,
- 22 Αυγούστου για την Α.Λυκείου,
- 3 Σεπτεμβρίου για όλες τις τάξεις του Γυμνασίου και Τ.Ε.Ε.
- Δημιουργία νέων τμημάτων από 3 Σεπτεμβρίου.

Καθηγητές:

Νίκος Τσιώλης
Σταμάτης Εμμανουήλ
Ελένη Παπαλαζάρου

Εντατικά μαθήματα για μεταξεταστέους Γυμνασίου-Β' Λυκείου

Εκπτωση 10% στα αδέλφια.
Οι εγγραφές άρχισαν!

Πληροφορίες στα τηλέφωνα: 26151, 27085, 0937016543
Ηρ.Αναστασίας 14Α, Περιοχή Δασκάλων
(Κοντά στο Super Market Bazaar)

Η ΕΠΙΤΥΧΙΑ ΞΕΚΙΝΑΕΙ ΑΠΟ ΕΔΩ!
Η ΕΠΙΛΟΓΗ ... ΕΙΝΑΙ ΔΙΚΗ ΣΑΣ!
Σημ. Διανέμεται δωρεάν Οδηγός Σπουδών.

Υπήρξε επώνυμη καταγγελία για τις γριούλες

Τι λέει το ΣΔΟΕ για τα ...παράνομα ψωμιά!

Παρέμβαση Παπανικόλα με τους "Άθλιους" του Ουγκό!

Αίσθηση προκάλεσε στην κοινή γνώμη της Δωδεκανήσου η αποκάλυψη του κυκλώματος φοροδιαφυγής που εντοπίστηκε στην Έμπωνα, με τις γριούλες που παρασκεύαζαν και πουλούσαν χωριάτικο ψωμί!..

Το θέμα αποτέλεσε αντικείμενο αρκετών συζητήσεων και ανάλογων σχολιασμών, σχολιασμούς βέβαια καθόλου κολακευτικούς για την δραστηριότητα του ΣΔΟΕ. Το περιστατικό έφθασε στα όρια του ανέκδοτου και πολλοί ήταν αυτοί που δεν πίστευαν ότι συνέβη, εξαιτίας του παράλογου της υπόθεσης.

Όμως όντως έτσι έγιναν τα πράγματα. Το επιβεβαίωσε μάλιστα και ο ίδιος ο προϊστάμενος του ΣΔΟΕ Νοτίου Αιγαίου κ. Γ. Γερογιαννάκης, με δηλώσεις του στον ραδιοφωνικό σταθμό "Παλμό". Η παράβαση βεβαιώθηκε από το ΣΔΟΕ Αιγαίου κατόπιν καταγγελίας άλλου επαγγελματία όπως είπε δικαιολογώντας με τον τρόπο αυτό την παρέμβαση της υπηρεσίας.

Στην ουσία δηλαδή το ΣΔΟΕ αναγκάστηκε να επέμβει και να βεβαιώσει την παράβαση, αφού δεν μπορούσε να κάνει διαφορετικά, ύστερα από την καταγγελία.

Όπως και να έχει το πράγμα όμως, το να επιβάλλεις πρόστιμο σε μια γριούλα που έφτιαχνε και πουλούσε λίγα καρβέλια χωριάτικο ψωμί σαν να επρόκειτο για φοροφυγάδα ολκής, δεν δικαιολογείται.

Την αναστάτωση που έχει προκαλέσει το περιστατικό στην Έμπωνα, επιβεβαίωσε επίσης με δηλώσεις του ο δήμαρχος Αττα-βύρου κ. Παναγιώτης Κυριακούλης, αναφερόμενος στο κλίμα που έχει διαμορφωθεί.

ΠΑΡΕΜΒΑΣΗ ΠΑΠΑΝΙΚΟΛΑ

Έκπληκτος δήλωσε επί του θέματος και ο βουλευτής του ΠΑΣΟΚ κ. Βασίλης Παπανικόλας, που χαρακτήρισε τραβηγμένη την υπόθεση.

Σχολιάζοντας μάλιστα το θέμα στην ΕΡΑ Ρόδου, τόνισε ότι του θυμίζει τους "Άθλιους" του Βίκτωρα Ουγκώ, επισημαίνοντας ότι με τέτοιες ενέργειες διακωμοδείται το ΣΔΟΕ. Υποσχέθηκε επίσης ότι αφού ενημερωθεί σχετικά για το ζήτημα, θα το θέσει υπόψην του γενικού γραμματέα του ΣΔΟΕ, με σκοπό να μη δωθεί συνέχεια.

Σε καταστηματάρχες παραλιακών περιοχών

Άρχισαν τα πρόστιμα και για τα δημόσια κτήματα

Σε φορολογικό κλοιό βρίσκονται οι πολίτες

Μέχρι και η Κτηματική Υπηρεσία του Δημοσίου (η πρώην Εφορία Δημοσίων Κτημάτων) έχει αρχίσει και βεβαιώνει στην Ρόδο φορολογικές παραβάσεις!

Δεν φθάνει που οι καταστηματάρχες και οι επιχειρηματίες έχουν να αντιμετωπίσουν τόσους ελεγκτικούς και φοροεισπρακτικούς μηχανισμούς, προστέθηκε ακόμα ένας.

Κλιμάκιο της υπηρεσίας αυτής, έπιασε πράγματι δουλειά αυτές τις μέρες και βεβαίωσε αρκετές παραβάσεις.

Το γεγονός προκάλεσε αίσθηση και εύλογα ερωτηματικά κυρίως για το αν έχει αρμοδιότητα για διενέργεια φορολογικών ελέγχων η αρμόδια υπηρεσία η οποία ναι μεν ανήκει στο υπουργείο Οικονομικών ασχολείται όμως με θέματα ακινήτων.

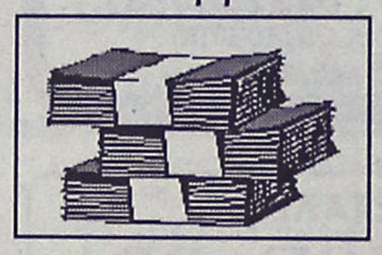

Η "Ροδιακή" επικοινώνησε με αρμόδιο παράγοντα της Κτηματικής Υπηρεσίας του Δημοσίου, ο οποίος υποστήριξε ότι νομίμως έγιναν οι συγκεκριμένοι έλεγχοι και βεβαιώθηκαν οι παραβάσεις.

Όταν το κατάστημα βρίσκεται σε κοινόχρηστο χώρο, τότε η υπηρεσία μπορεί να προβεί σε τέτοιους ελέγχους.

Σύμφωνα με πληροφορίες έλεγχοι έγιναν σε καταστήματα του Φαληρακίου, της Καμείρου Σκάλας, των Φανών, της Σορωνής και αλλού και βεβαιώθηκαν παραβάσεις για μη έκδοση αποδείξεων κ.λπ.

Οπότε πέραν της ΔΟΥ, του ΣΔΟΕ, των ΠΕΚ, των αστυνομικών αρχών κ.λπ. στο εξής, οι καταστηματάρχες θα πρέπει να έχουν το νου τους και για τους ελέγχους της Κτηματικής Εταιρείας του Δημοσίου. Εκ των πραγμάτων δηλαδή, όλο και κάποιος θα τους επισκεφθεί για έλεγχο!

ΑΝΟΔΟΣ ΦΡΟΝΤΙΣΤΗΡΙΟ

ΓΙΑ ΟΛΕΣ ΤΙΣ ΤΑΞΕΙΣ ΓΥΜΝΑΣΙΟΥ–ΕΝΙΑΙΟΥ ΛΥΚΕΙΟΥ–ΤΕΕ

Στο Φροντιστήριό μας διδάσκονται σε αυστηρά ολιγομελή τμήματα από καθηγητές ΠΤΥΧΙΟΥΧΟΥΣ ΠΑΝΕΠΙΣΤΗΜΙΟΥ ΑΘΗΝΩΝ τα μαθήματα:

✓ ΜΑΘΗΜΑΤΙΚΑ ✓ ΦΥΣΙΚΗ
✓ ΧΗΜΕΙΑ ✓ ΦΙΛΟΛΟΓΙΚΑ
✓ ΟΙΚΟΝΟΜΙΚΑ ✓ ΒΙΟΛΟΓΙΑ

Β'-Γ' ΛΥΚΕΙΟΥ ΥΠΟΛΟΙΠΑ ΤΜΗΜΑΤΑ

ΕΝΑΡΞΗ 16 ΑΥΓΟΥΣΤΟΥ

Χαμηλά δίδακτρα κι επιπλέον έκπτωση σε αριστούχους και αδέλφια μαθητές μας

ΕΝΑΡΞΗ 3 ΣΕΠΤΕΜΒΡΙΟΥ

Με κάθε εγγραφή πολλά φροντιστηριακά δώρα

Πληροφορίες - Εγγραφές:
Ελένη Ρούσου - Μαργωμένου
Τηλ: (0241) 28053
Γαριβάλδη 17 (πίσω από το Υπέρ Μάρκετ Σπανός)

Φυσική – Χημεία Μαθηματικά

Πέτρος Κ. Παραγυιός
(Φυσικός)
Αναστ. Αναστασιάδη Μπάκα
(Μαθηματικός)

- Ολιγομελή τμήματα
- Μεθοδική διδασκαλία
- Προσιτά δίδακτρα

Δ/νση: Παπαφλέσσα 17 - Μητρόπολη
Έναντι 4ου Γυμνασίου
Τηλέφωνα : 78236, 22218, 23796
Κιν. Τηλέφωνο : 097 - 4313993

ΕΝΑΡΞΗ ΜΑΘΗΜΑΤΩΝ
13 Αυγούστου : Β' – Γ' Λυκείου
27 Αυγούστου : Α' Λυκείου
3 Σεπτεμβρίου : Α' – Β' – Γ' ΓΥΜΝΑΣΙΟΥ

Νέο κύμα ράμπο, νύχτα και με μαγιό!

Τις... παραλίες μέσα στη νύχτα, ετοιμάζονται να... χτενίσουν στην κυριολεξία οι Ράμπο του Σώματος Δίωξης Οικονομικού Εγκλήματος στη Ρόδο και στα υπόλοιπα νησιά της Δωδεκανήσου, προκειμένου έτσι να εντοπίσουν τους φοροφυγάδες! Σύμφωνα με πληροφορίες, στο στόχαστρο του ΣΔΟΕ, έχουν «κλειδώσει» από την περασμένη εβδομάδα, οι διοργανωτές των «μπιτς πάρτι» σε κατεξοχήν τουριστικές περιοχές της Ρόδου, της Κω και άλλων μεγάλων νησιών του νομού μας, καθώς επίσης και σε υπαίθριες πισίνες, μπαρ κλπ, όπου σύμφωνα με τις εκτιμήσεις, το μέγεθος των παραβάσεων του Κώδικα Βιβλίων και Στοιχείων είναι τεράστιο.

Οι πρώτοι εντατικοί έλεγχοι που έγιναν σε αυτούς τους τομείς το χρονικό διάστημα του Αυγούστου, έπειτα από εντολή που έδωσε η Κεντρική Υπηρεσία του ΣΔΟΕ και το Υπουργείο των Οικονομικών, **έδειξαν ειδικά για το νησί της Ρόδου, φοροδιαφυγή δεκάδων εκατομμυρίων δραχμών** (από την συγκεκριμένη δραστηριότητα) και μάλιστα τα πρόστιμα που αναμένεται τώρα να επιβληθούν από τα αρμόδια τμήματα της Δημόσιας Οικονομικής Εφορίας, θα είναι πολλαπλάσια.

Για τον λόγο αυτό, έχουν συγκροτηθεί ήδη, τμήματα ειδικών υπαλλήλων του ΣΔΟΕ Νοτίου Αιγαίου, τα οποία μάλιστα δεν αποκλείεται να ενισχυθούν και από συναδέλφους τους που θα φθάσουν από υπηρεσίες της Αττικής και της βορείου Ελλάδος, έτσι **ώστε να ελεγχθούν στην κυριολεξία εξονυχιστικά, όλες οι παραπάνω δραστηριότητες.**

Σημειώνεται ότι διευρυμένους ελέγχους είχαν πραγματοποιήσει κλιμάκια «καμικάζι» του ΣΔΟΕ και κατά την περσινή τουριστική σεζόν.

Σε ορισμένες περιπτώσεις μάλιστα, τα κλιμάκια των ελεγκτών του Σώματος Δίωξης Οικονομού Εγκλήματος, (αποτελούμενα από άνδρες και γυναίκες) είχαν κάνει έφοδο σε πισίνες και σνακ μπαρ του νησιού μας, **με τα... μαγιό τους**, έτσι ώστε να μην γίνουν αντιληπτοί αμέσως από τους υπαλλήλους και τους ιδιοκτήτες των επιχειρήσεων αυτών και να βεβαιώσουν έτσι αντίστοιχα δεκάδες παραβάσεις.

Συνεχής η ροή των λαθρομεταναστών

ΑΝΕΞΕΛΕΓΚΤΗ Η ΚΑΤΑΣΤΑΣΗ

Έχει παραγίνει πλέον το... κακό με τις μαζικές αποβιβάσεις των λαθρομεταναστών, αφού τις τελευταίες τρεις εβδομάδες, τα περιστατικά αυτά έχουν ξεπεράσει κάθε προηγούμενο. Χτες τα ξημερώματα, άνδρες της Λιμενικής Αρχής της Κω σε διαφορετικές χρονικές στιγμές, εντόπισαν και συνελήφθησαν, στις θαλάσσιες περιοχές των ακρωτηρίων Σκανδαρίου και Ψαλιδίου στη Κω, συνολικά είκοσι λαθρομετανάστες (14 άνδρες , 2 γυναίκες , 4 παιδιά- αφγανικής και τουρκικής υπηκοότητας).

Οι συγκεκριμένοι λαθρομετανάστες, όπως υποστήριξαν ενώπιον των αρμοδίων αξιωματατικών του Λιμενικού Σώματος, προέρχονταν από τις περιοχές Αλικαρνασσού και Τουργκούτ Ρεις Τουρκίας και επέβαιναν σε πνευστές κωπήλατες σχεδίες.

Όπως διαπιστώθηκε στερούνταν και λοιπών ατομικών εγγράφων και για το λόγο αυτό, πρόκειται να προσαχθούν στον εισαγγελέα Πρωτ/κών Κω κατά την αυτόφωρη διαδικασία .

Προανάκριση διενεργεί η Λιμενική Αρχή της Κω, η



οποία βρίσκεται στην κυριολεξία σε 24ωρη ετοιμότητα τις τελευταίες εβδομάδες, για να ελέγξει και να περιφρουρήσει όσο το δυνατόν γίνεται καλύτερα τα θαλάσσια σύνορά μας.

ΔΕΝ ΗΡΘΑΝ ΟΜΩΣ ΑΚΟΜΗ ΤΑ ΠΟΡΙΣΜΑΤΑ

Ελεγχοι σε επιχειρήσεις από επιθεωρητές του ΕΟΤ

Τουλάχιστον το 10% των τουριστικών επιχειρήσεων κάθε μορφής παρανομεί, σύμφωνα με τους ελέγχους του Ελληνικού Οργανισμού Τουρισμού. Συγκεκριμένα, ο ΕΟΤ πραγματοποίησε ελέγχους μέσα στον Ιούλιο σε 502 τουριστικές επιχειρήσεις κάθε είδους σε ολόκληρη τη χώρα.

Από τα 134 ξενοδοχεία που ελέγχθηκαν, τα 15 "συνελήφθησαν" παρανομούντα (12%), για 12 αποφασίστηκε έλεγχος καταγγελιών ή επανέλεγχος, ενώ για τα υπόλοιπα η λειτουργία βρέθηκε ικανοποιητική ή απλώς επιδεκτική δευτερευουσών βελτιώσεων.

Από τα 202 εστιατόρια στα οποία έγινε έλεγχος, κυρώσεις επιβλήθηκαν στα 43 (περίπου 20%), για 63 ζητήθηκαν βελτιώσεις ενώ καλή λειτουργία διαπιστώθηκε για 86.

Από 42 τουριστικά γραφεία, μόνο σε 2 επιβλήθηκαν κυρώσεις (5%), ενώ για τα υπόλοιπα είτε υπήρξε ικανοποιητική λειτουργία είτε ζητήθηκαν επί μέρους βελτιώσεις. Στα 65 γραφεία ενοικιάσεως αυτοκινήτων, τα 5 βρέθηκαν με παρατυπίες που επισύρουν κυρώσεις (σχεδόν 9%), για τα υπόλοιπα ζητήθηκαν βελτιώσεις ή διαπιστώθηκε καλή λειτουργία.

Ελεγχοι έγιναν και στη Ρόδο και την Κω πριν από δύο εβδομάδες, αλλά τα πορίσματα δεν κοινοποιήθηκαν ακόμη στη Διεύθυνση ΕΟΤ Δωδεκανήσου, όπως δήλωσε ο διευθυντής κ. Καπετάνος.

Ο κ. Καπετάνος δήλωσε ακόμη ότι η Δ/νση ΕΟΤ Δωδ/σου παρά την έλλειψη προσωπικού, διενεργεί τους δικούς της ελέγχους στα πάσης φύσεως καταλύματα που υπάγονται στην αρμοδιότητά της.

Ακόμη συγκεντρώνει και αξιολογεί παράπονα τουριστών, που όπως άφησε να εννοηθεί, δεν είναι καθόλου λίγα.

INFORMATIQUE
ΕΚΠΑΙΔΕΥΣΗ ΣΤΗΝ ΠΛΗΡΟΦΟΡΙΚΗ
ΕΡΓΑΣΤΗΡΙΟ ΕΛΕΥΘΕΡΩΝ ΣΠΟΥΔΩΝ
ΡΟΔΟΣ ΑΝΝΗΣ ΜΑΡΙΑΣ 72 ΤΗΛ. 21887, FAX. 31258

ΠΙΣΤΟΠΟΙΗΜΕΝΟ ΕΞΕΤΑΣΤΙΚΟ ΚΕΝΤΡΟ ΤΗΣ ECDL HELLAS ΓΙΑ ΤΟ ΔΙΠΛΩΜΑ ECDL (ECDL HELLAS)
ΠΙΣΤΟΠΟΙΗΜΕΝΟ ΕΞΕΤΑΣΤΙΚΟ ΚΕΝΤΡΟ ΤΗΣ MICROSOFT ΓΙΑ ΤΟ ΔΙΠΛΩΜΑ MOUS (MICROSOFT)

ΑΠΟΚΤΗΣΤΕ ΓΝΩΣΕΙΣ ΠΛΗΡΟΦΟΡΙΚΗΣ & ΔΙΠΛΩΜΑΤΑ ΧΕΙΡΙΣΜΟΥ ΗΛΕΚΤΡΟΝΙΚΩΝ ΥΠΟΛΟΓΙΣΤΩΝ

✓ ΜΑΘΕΤΕ ΝΑ ΔΟΥΛΕΥΕΤΕ ΜΕ ΗΛΕΚΤΡΟΝΙΚΟΥΣ ΥΠΟΛΟΓΙΣΤΕΣ. ΕΙΝΑΙ ΑΠΑΡΑΙΤΗΤΟ ΕΡΓΑΛΕΙΟ ΓΙΑ ΤΗΝ ΕΠΑΓΓΕΛΜΑΤΙΚΗ ΣΑΣ ΕΠΙΤΥΧΙΑ.
✓ ΠΙΣΤΟΠΟΙΗΣΤΕ ΤΙΣ ΓΝΩΣΕΙΣ ΣΑΣ ΜΕ ΤΟ ΚΑΤΑΛΛΗΛΟ ΔΙΠΛΩΜΑ. ΘΑ ΓΙΝΕΙ ΤΟ ΔΙΑΒΑΤΗΡΙΟ ΓΙΑ ΤΗΝ ΕΠΑΓΓΕΛΜΑΤΙΚΗ ΣΑΣ ΑΠΟΚΑΤΑΣΤΑΣΗ.

ΤΜΗΜΑΤΑ
■ ΣΤΑΔΙΑΚΗΣ ΠΡΟΕΤΟΙΜΑΣΙΑΣ ΜΙΚΡΩΝ ΜΑΘΗΤΩΝ (ΔΗΜΟΤΙΚΟΥ, ΓΥΜΝΑΣΙΟΥ)
■ Β' & Γ' ΛΥΚΕΙΟΥ (ΠΑΝΕΛΛΗΝΙΩΝ ΕΞΕΤΑΣΕΩΝ)
■ ΤΑΧΥΡΡΥΘΜΑ ΕΝΗΛΙΚΩΝ
■ ΕΠΑΓΓΕΛΜΑΤΙΚΗΣ ΑΠΟΚΑΤΑΣΤΑΣΗΣ ΑΠΟΦΟΙΤΩΝ ΛΥΚΕΙΩΝ ΓΙΑ
ΓΡΑΜΜΑΤΕΙΣ, ΣΤΕΛΕΧΗ ΕΜΠΟΡΙΚΩΝ, ΤΕΧΝΙΚΩΝ & ΞΕΝΟΔΟΧΕΙΑΚΩΝ ΕΠΙΧΕΙΡΗΣΕΩΝ, ΕΛΕΥΘΕΡΟΥΣ ΕΠΑΓΓΕΛΜΑΤΙΕΣ, ΠΡΟΓΡΑΜΜΑΤΙΣΤΕΣ Η/Υ

ΕΝΑΡΞΗ-ΕΓΓΡΑΦΕΣ ΑΠΟ 1η ΣΕΠΤΕΜΒΡΙΟΥ
ΔΙΑΡΚΕΙΑ ΕΚΠΑΙΔΕΥΣΗΣ, ΑΝΑΛΟΓΑ ΜΕ ΤΟ ΑΝΤΙΚΕΙΜΕΝΟ, ΑΠΟ 15 ΩΡΕΣ ΜΕΧΡΙ 2 ΧΡΟΝΙΑ

ΟΛΑ ΤΑ ΠΡΟΪΟΝΤΑ
ΣΤΙΣ ΚΑΛΥΤΕΡΕΣ ΤΙΜΕΣ ΜΕΤΡΗΤΟΙΣ
& ΣΕ 36 ΔΟΣΕΙΣ
Club electric
Καρανικόλα 19, τηλ. 0241 - 21.189

Διογένη ψάχνει το "Ράδιο Λυχνάρι"!

Επιμένουν για διαπλοκή και μ' άλλες προεκτάσεις

Αναφέρονται ως αναμεμιγμένα δύο πολιτικά πρόσωπα, δύο δημοσιογράφοι και δύο ιδιοκτήτες ραδιοσταθμών

Με «βραχυκύκλωμα» απειλείται πλέον η... μπάντα των ερτζιανών, καθώς το "Ράδιο Λυχνάρι" επανέρχεται στις καταγγελίες που είχε διατυπώσει πριν μερικές μέρες, αφήνοντας μάλιστα ανοικτό το ενδεχόμενο να προσφύγει ακόμα και στην δικαιοσύνη, έτσι ώστε να δοθεί μια λύση στη διένεξη που έχει παρουσιαστεί.

Στην επιστολή που κοινοποίησαν χθες στη «Ροδιακή» οι εκπρόσωποι του ραδιοφωνικού σταθμού κ.κ. Δημήτρης Μίχαλος και Μιχάλης Εγγλέζος, επισημαίνουν ότι πίσω από την αυθαίρετη όπως την χαρακτηρίζουν κατάληψη της ραδιοφωνικής αυτής συχνότητας που δημιουργεί προβλήματα στον δικό τους ραδιοσταθμό, βρίσκονται δύο τοπικά πολιτικά πρόσωπα(!) καθώς επίσης δύο «δημοσιογράφοι» και δύο ιδιοκτήτες ραδιοφωνικών σταθμών!

Επισημαίνουν συγκεκριμένα:

«Μια εβδομάδα πέρασε και δεν έχει αποκαλυφθεί ακόμα ποιος είναι αυτός ο νέος ραδιοφωνικός σταθμός που φιλοδοξεί να κλείσει το "Ράδιο Λυχνάρι", προκειμένου να εκπέμψει πάνω στη συχνότητά του. Σύμφωνα με διασταυρωμένες πληροφορίες, πρόκειται για ένα νέο ενημερωτικό ραδιοφωνικό σταθμό, ο οποίος θα λειτουργήσει για να εξυπηρετήσει πολιτικά συμφέροντα δύο επώνυμων πολιτικών του τόπου μας, ενόψει της προεκλογικής περιόδου. Τη «βρώμικη» δουλειά, όμως την έχουν αναλάβει κάποιοι «κύριοι – κύριοι» που πιστεύουν ότι με απειλές και πολιτικές πλάτες θα φθάσουν στο στόχο τους. Αναρωτιόμαστε όμως

ΣΤΗ ΔΙΚΑΙΟΣΥΝΗ ΓΙΑ ΝΑ ΞΕΚΑΘΑΡΙΣΕΙ Η ΥΠΟΘΕΣΗ

και ρωτάμε τους υπεύθυνους του προεκλογικού 91,5 fm για ποιο λόγο δεν εκπέμπουν σε κάποια άλλη συχνότητα ή γιατί δεν συνεργάζονται με άλλον ραδιοφωνικό σταθμό παράλληλων πολιτικών συμφερόντων ή με σταθμούς που υπολειτουργούν;

Μήπως, έχουν πληροφορηθεί ότι η συχνότητα που εκπέμπει το "Ράδιο Λυχνάρι" (91,4 και 91,7) είναι αυτές που θα δοθούν άδεια από το υπουργείο Συγκοινωνιών;

Μήπως τους ενοχλεί η πολιτιστική - πολιτισμική και κοινωνική στάση του "Ράδιο Λυχνάρι";

Μήπως από σύγχυση μέσα στην ματαιοδοξία και αλαζονεία τους, συμπεριφέρονται και αντιδρούν σπαστικά και ηλίθια;

Για να ενημερώσουμε τους φίλους αναγνώστες - ακροατές, υπεύθυνοι του νέου ραδιοφωνικού σταθμού, εμφανίζονται δύο τοπικά επώνυμα πολιτικά πρόσωπα, δύο δημοσιογράφοι(;) και δύο ιδιοκτήτες ραδιοφωνικών σταθμών(;) Για τους παραπάνω, έχουν γίνει όλες οι απαιτούμενες ενέργειες για να αποκαλυφθούν και να λογοδοτήσουν στην δικαιοσύνη. Εμείς, συνεχίζουμε το μουσικό μας ταξίδι, ενάντια σε ό,τι μη αξιοπρεπές συμβαίνει γύρω μας, αποφεύγοντας κόλακες, βολεμένους και νεόπλουτους λαϊκιστές, έτσι για να λέμε τα σύκα – σύκα και τη σκάφη – σκάφη».

ΜΑΘΗΜΑΤΙΚΑ
ΝΙΚΟΣ ΥΨΗΛΑΝΤΗΣ
Πτυχ. Παν/μίου Αθηνών
Διδάσκω μαθηματικά σε όλες τις τάξεις Γυμνασίου - Λυκείου
Η πολυετής εμπειρία μου και η συνεργασία με τους μαθητές και τους γονείς τους, φέρνουν τα πετυχημένα αποτελέσματα.
ΕΝΑΡΞΗ ΜΑΘΗΜΑΤΩΝ:
• Θετική και Τεχνολογική κατεύθυνση Β' και Γ' Λυκείου από 1η Αυγούστου
• Μαθηματικά Γενικής Παιδείας Β' και Γ' Λυκείου και για μαθητές Θεωρητικής κατεύθυνσης από 1η Αυγούστου
• Τάξεις Γυμνασίου και Α' Λυκείου από 1η Σεπτεμβρίου
ΕΚΠΤΩΣΗ 10% σε αδέλφια
ΕΓΓΡΑΦΕΙΤΕ ΕΓΚΑΙΡΑ
Πληροφορίες στα τηλ. 24670, 29680
και στο κινητό 0972 990558

ΦΡΟΝΤΙΣΤΗΡΙΑ
ΓΝΩΜΩΝ
Μ. ΓΙΑΝΝΙΚΟΥΡΗΣ
• ΜΑΘΗΜΑΤΙΚΑ • ΦΥΣΙΚΗ • ΧΗΜΕΙΑ • ΕΚΘΕΣΗ • ΠΟΛ. ΟΙΚΟΝΟΜΙΑ • ΙΣΤΟΡΙΑ • ΒΙΟΛΟΓΙΑ • ΠΛΗΡΟΦΟΡΙΚΗ • ΟΡΓΑΝΩΣΗ & ΔΙΟΙΚΗΣΗ ΕΠΙΧΕΙΡΗΣΕΩΝ
ΧΕΙΜΑΡΡΑΣ 117 • ΤΗΛ.: 25700-25250-0942 200978 • FAX: 25252
Ολιγομελή τμήματα — 29 χρόνια λειτουργίας
1. Α'-Β'-Γ' Ενιαίου Λυκείου για όλες τις κατευθύνσεις
2. Α'-Β'-Γ' Γυμνασίου 3. Α'-Β'-ΤΕΕ
4. ΕΙΔΙΚΑ ΤΜΗΜΑΤΑ ΑΠΟΦΟΙΤΩΝ
Για την Γ' Λυκείου και τους απόφοιτους θα δημιουργηθούν 4μελή τμήματα, για τα μαθήματα των Κατευθύνσεων και της Γενικής Παιδείας
ΕΝΑΡΞΗ ΜΑΘΗΜΑΤΩΝ
• Γ' Λυκείου 16 Αυγούστου
• Λοιπά τμήματα 3 Σεπτεμβρίου
ΕΓΓΡΑΦΕΣ - ΠΛΗΡΟΦΟΡΙΕΣ:
Καθημερινά από 9-1 το πρωί και 6-9 το απόγευμα στα τηλ. 25700 - 25250 - 0942 200978
ΓΝΩΜΩΝ: Το φροντιστήριο για τους καλούς μαθητές

Μόσχος Γ. Φιρογλάνης
ΦΥΣΙΚΗ
ΧΗΜΕΙΑ
ΜΑΘΗΜΑΤΙΚΑ
Ολιγομελή τμήματα
Εμπορικό κέντρο Φώκιαλη (6΄ όροφος)
τηλ. 78578 - 20373

ΦΡΟΝΤΙΣΤΗΡΙΟ ΑΓΓΛΙΚΩΝ
ΣΕΒΗ ΚΑΖΑΝΑ
Αριστούχος πτυχιούχος Αμερικανικού Κολλεγίου (B.A. Deree College)
ΚΟΝΤΑ ΜΑΣ ΘΑ ΕΧΕΤΕ:
• Υπεύθυνη προσωπική διδσκαλία σε ΑΥΣΤΗΡΑ ΟΛΙΓΟΜΕΛΗ ΤΜΗΜΑΤΑ όλων των τάξεων
• Προετοιμασία για εξετάσεις Michigan, Cambridge, TOEFL
• Σύγχρονα οπτικοακουστικά μέσα για την ορθή εκμάθηση της αγγλικής γλώσσας.
• Ευχάριστο και φιλικό περιβάλλον με άνετους χώρους αναμονής και αύλισης των μαθητών.
• Η διδασκαλία όλων των τμημάτων γίνεται ΑΠΟΚΛΕΙΣΤΙΚΑ και υπεύθυνα από την έμπειρη καθηγητήρια Αγγλικής Φιλολογίας Σέβη Καζάνα.
Εθνικής Αντιστάσεως 39 (πρώην Αννης Μαρίας)
Πληροφορίες τηλ.: 76077, 31758, 0942 670887
e-mail:sevik@otenet.gr
ΕΓΓΡΑΦΕΣ από 16 ΑΥΓΟΥΣΤΟΥ
καθημερινά 11-1 και 6-9 μ.μ.

ΤΟ ΦΡΟΝΤΙΣΤΗΡΙΟ ΠΟΥ ΜΠΟΡΕΙΤΕ ΝΑ ΕΜΠΙΣΤΕΥΕΣΤΕ
ΘΕΤΙΚΟ
ΚΥΡΙΑΚΟΥ Φ. ΚΥΡΙΑΚΟΥΛΗ
ΘΕΜ. ΣΟΦΟΥΛΗ 168 ΤΗΛ. 75085
Έναρξη Μαθημάτων
Γ΄ Λυκείου : Τετάρτη 1 Αυγούστου
Β΄ Λυκείου : Τετάρτη 1 Αυγούστου
Α΄ Λυκείου : Δευτέρα 20 Αυγούστου
Γυμνάσιο : Δευτέρα 27 Αυγούστου
Τ.Ε.Ε. : Δευτέρα 3 Σεπτεμβρίου
Για μαθητές με υψηλούς στόχους
Εγγραφές καθημερινά από 16:00 – 20:00μ.μ.
Τηλέφωνο: 75085

ΦΡΟΝΤΙΣΤΗΡΙΟ ΜΕΣΗΣ ΕΚΠΑΙΔΕΥΣΗΣ
"ΠΡΙΣΜΑ"
ΣΤΗΝ ΙΑΛΥΣΟ
Υπεύθυνη και μεθοδική προετοιμασία των μαθητών για:
* Γυμνάσιο
* Ενιαίο Λύκειο
* ΤΕΕ
Διδάσκονται τα μαθήματα Γενικής Παιδείας & Κατευθύνσεων
Υπεύθυνη: Ολυμπία Μπαντουβάκη
Εγγραφές καθημερινά
10-12 π.μ. ως 6-8 μ.μ.
Τηλ.: 90586-94710
9ης Μαΐου 27, Ιαλυσός

Σάλος με εταιρία φάντασμα για δωρεάν διακοπές!

Μεγάλο σάλο και μπέρδεμα έχει δημιουργήσει στη Μεγάλη Βρετανία, η καμπάνια της εταιρίας-φάντασμα, Holidays Direct Promotions, η οποία παρότρυνε διάφορες οικογένειες σε όλη την χώρα να στείλουν 29,95 Λίρες Αγγλίας με την πρόφαση να απολαύσουν τις δωρεάν διακοπές που έχουν κερδίσει. Η εταιρία-φάντασμα έχει στείλει χιλιάδες διαφημιστικά φυλλάδια με τηλέφωνα, τα οποία δεν υπάρχουν πια.

Όμως, μεγάλο μέρος των απατημένων Βρετανών στράφηκαν εναντίων της γνωστής εταιρίας Direct Holidays, που είναι θυγατρική της Airtours πιστεύοντας ότι αυτή ήταν η εταιρία που τους δώριζε το ταξίδι.

Εκπρόσωπος της εταιρίας Direct Holidays δήλωσε ότι η εταιρία μελετά το θέμα με τους δικηγόρους της, γιατί τα παράπονα είναι χιλιάδες. 'Φυσικά, η εταιρία μας δεν έχει καμιά ανάμειξη με την εταιρία Holidays Direct Promotions, ούτε με τα ταξίδια που δίνονται ως δώρα', τόνισε εκπρόσωπος της εταιρίας.

Επίσης, ο ηλεκτρονικός κόμβος direct-holidays.co.uk που και αυτός δεν έχει σχέση με την εταιρία-φάντασμα Holidays Direct Promotions, έχει τοποθετήσει πάνω στον κόμβο προειδοποιητικό μήνυμα αναφέροντας ότι οι δύο εταιρίες είναι παντελώς άσχετες.

Η Ένωση Βρετανών Τουριστικών Πρακτόρων (ABTA - Association of British Travel Agents), ανακοίνωσε ότι η εταιρία-φάντασμα Holidays Direct Promotions, δεν είναι μέλος της, και ότι το κοινό πρέπει να είναι προσεκτικό πριν στείλει χρήματα σε εταιρίες που δεν γνωρίζει.

Το θέμα χθες συζητήθηκε στη Δημαρχιακή Επιτροπή

Πλήρης ασυδοσία στους κοινόχρηστους χώρους

Θα συζητηθεί και στο δημοτικό συμβούλιο

Οι καταλήψεις των κοινοχρήστων χώρων στην Μεσαιωνική Πόλη, που είναι ανεξέλεγκτες από κάθε άποψη, απασχόλησαν και προβλημάτισαν τα μέλη της Δημαρχιακής Επιτροπής Ρόδου, κατά την χθεσινή συνεδρίασή τους.

Η κατάσταση που επικρατεί είναι σχεδόν εκτός ελέγχου, και απ' όλες τις πλευρές εκφράστηκε η ανάγκη να αντιμετωπιστεί με αυστηρά μέτρα.

Αποφάσεις πάντως δεν πάρθηκαν, όμως το θέμα , σύμφωνα με όσα έγιναν γνωστά, θα έρθει προς συζήτηση στην ερχόμενη συνεδρίαση του δημοτικού συμβουλίου.

Εκτιμάται μάλιστα ότι θα αποφασιστεί να ισχύσουν αυστηρά μέτρα επί του θέματος, τα οποία όμως εκ των πραγμάτων θα έχουν εφαρμογή από την ερχόμενη τουριστική περίοδο.

Βεβαίως, δεν είναι η πρώτη φορά που τα αρμόδια όργανα του δήμου ασχολούνται με το συγκεκριμένο θέμα.



Θα ληφθούν μέτρα κατά των παραβατών

Κι άλλες φορές το έπραξαν χωρίς όμως ουσιαστικό αποτέλεσμα, όπως προκύπτει από την κατάσταση που επικρατεί.

• Κατά την χθεσινή συνεδρίασή της η δημαρχιακή επιτροπή, ασχολήθηκε επίσης με θέματα έγκρισης πρακτικών δημοπρασίας, ενώ αποφάσισε επίσης την χορήγηση αδειών σε καταστήματα καθώς και την χορήγηση αδειών μουσικής.

Ειδικότερα, σε ό,τι αφορά τα καταστήματα , δόθηκαν άδειες στους:

- Ελ. Ροδίτη για εστιατόριο στην οδό Ρήγα Φεραίου.
- Νικ. Κουτσιάφτη για καφέ-μπαρ στην οδό Μενεκλέους.
- Αθ. Παμπίδη-Χατζηβασιλείου ΟΕ για εστιατόριο-πιτσαρία στην οδό Μανδηλαρά.
- Παύλο Ρωμαίο για κουρείο.



...ή διαλέγετε KLIMATAIR Plus
με Bio Protection.

Ο αέρας που αναπνέετε κρύβει κινδύνους που συνήθως δεν αντιλαμβάνεστε.
Γι' αυτό δημιουργήθηκε η σειρά κλιματιστικών KLIMATAIR Plus με σύστημα Bio Protection, που όχι μόνο δροσίζει αλλά και καθαρίζει την ατμόσφαιρα του σπιτιού σας.
Όλα του τα εξαρτήματα έχουν υποστεί ειδική αντιβακτηριακή επεξεργασία, που εμποδίζει την εξάπλωση των επιβλαβών μικροοργανισμών (όπως βακτηρίδια, μύκητες και μικρόβια).
Με τη χρήση όλων των πρόσθετων φίλτρων, ο αέρας που αναπνέετε είναι καθαρός, απόλυτα υγιεινός και... χωρίς ανεπιθύμητους συγκάτοικους.

Αποκτήστε το με ΧΡΗΜΑΤΟΔΟΤΗΣΗ KLIMATAIR από 6 έως 48 δόσεις

KLIMATAIR
η ασφαλής επιλογή

KLIMATAIR ΡΟΔΟΥ Α.Ε.
Μεγάλου Κωνσταντίνου 2, Ρόδος, Τηλ.: 36520-37866

ΕΡΓΑΣΤΗΡΙ ΣΥΓΧΡΟΝΗΣ ΣΚΕΨΗΣ



«Στάση Ζωής»
Σεμινάρια

Η διδασκαλία,

Βοηθάει να μάθουμε να αποδεχόμαστε και να αγαπάμε τον εαυτό μας πραγματικά

Βοηθάει να εντοπίσουμε τα περιοριστικά μας πιστεύω, αυτά τα πιστεύω που μας οδηγούν σε αποτυχίες σε διάφορους τομείς της ζωής μας -και να τα αλλάξουμε και αντικατατήσουμε με ενδυναμωτικά πιστεύω.

Δείχνει πώς να κατανοούμε και να αποφεύγουμε τα "Θέατρα ελέγχου" και "τα παιχνίδια που παίζουν οι άνθρωποι" στην καθημερινή μας ζωή και στις σχέσεις μας.

Αναφέρεται στις ανθρώπινες σχέσεις και πως αυτές να είναι ικανοποιητικές και πλήρεις.

Δείχνει πώς να ανοιχτούμε στα Συμπαντικά μηνύματα -δηλαδή να χρησιμοποιούμε την Αρχή της συγχρονικότητας, για την καθοδήγηση της ζωής μας.

Εξηγεί πώς να αποφεύγουμε την χειριστική μεταχείρισή μας από τους άλλους και να μπορούμε να ενεργούμε εντελώς με βάση τη δική μας θέληση.

Αναδεικνύει τη δική μας ικανότητα να δημιουργούμε την πραγματικότητα που εμείς θέλουμε να βιώνουμε με πληρότητα και ικανοποίηση.

Αποδεικνύει πόσο σημαντικό είναι να ελέγχουμε τα λόγια και τις σκέψεις μας ώστε να βιώνουμε την θετικότητα

Επίσης, πόσο σημαντικό είναι να βιώνουμε τις αρχές μας και να μην τις παραβιάζουμε.

Μας διδάσκει πώς να πετυχαίνουμε τους στόχους μας.

Βοηθάει να μάθουμε να εισπράττουμε την δική μας ενέργεια, δύναμη, ηρεμία και γαλήνη από την πηγή μας.

Με τη διδασκαλία,

Αποκτούμε την γνώση και τη δύναμη να αποβάλουμε φόβους και άγχη.

Μαθαίνουμε πως να αποφεύγουμε την απώλεια της ενέργειάς μας (μέσα από τα θέατρα ελέγχου των άλλων) και χωρίς κόπο, ανά πάσα στιγμή να μπορούμε να ανακτήσουμε τον συγχρονισμό μας με την πηγή της ενέργειας και συνεχίζοντας με το σεμινάριο ασκήσεων να έχουμε σαν αποτέλεσμα την ενεργητικότητα την θετικότητα και την καλή μας διάθεση.

Μαθαίνουμε και κατανοούμε ορισμένες Συμπαντικές Αρχές, βασικές για την εξέλιξή μας.

Μαθαίνουμε πώς να αναπτύξουμε και να διατηρήσουμε την αυτοπεποίθησή μας στο έπακρο (και την αγάπη του εαυτού μας), διότι χωρίς αυτή την βασική προϋπόθεση συχνά κάνουμε αυτο-σαμποτάζ στη ζωή μας χωρίς να το αντιλαμβανόμαστε, κάνοντας τα ίδια λάθη ξανά και ξανά, ή φτάνοντας κοντά στην επιτυχία, ασυνείδητα δημιουργούμε καταστάσεις όπου η επιτυχία θα ήταν αδύνατη.

Μαθαίνουμε πώς να βοηθάμε τον εαυτό μας στην απόκτηση και διατήρηση της τέλειας υγείας. Επίσης, γίνεται εξάσκηση στην εύκολη και γρήγορη χαλάρωση, και στον τρόπο που πρέπει να αναπνέουμε για την καλύτερη υγεία νου και σώματος.

Αποκτούμε μια θετική στάση ζωής, αλλά με βάσεις γι' αυτή μας την θετικότητα.

Ακολουθούμε τη δημιουργική ροή του (πρώτα) Είμαι - (που παράγει) - Κάνω - (που παράγει) - Εχω... και όχι το αντίστροφο.

Μαθαίνουμε να ζούμε συνειδητοποιημένα στο Τώρα μας ώστε να μη μας προσπερνάει η ζωή, και να μην "αποφεύγουμε" τη χαρά της ζωής.

Μαθαίνουμε να δίνουμε και να δεχόμαστε την σπουδαιότερη ενέργεια του σύμπαντος -την Αγάπη.

Καταφέρνουμε να μην δημιουργούμε φόβους και φοβίες στον εαυτό μας προσδοκώντας το χειρότερο, όπως και να απαλλαχθούμε από φόβους και άγχη που ίσως ήδη υπάρχουν.

Μαθαίνουμε πώς να μπορούμε να συγχωρούμε, συμπεριλαμβανομένου και του εαυτού μας, ώστε να αποβάλουμε ενοχές και μνησικακίες.

Καταφέρνουμε να αποφεύγουμε την κριτική προς τους άλλους και να αποδεχόμαστε πιο εύκολα την διαφορετικότητα με ηρεμία και σοφία.

Έτσι η διδασκαλία μας βοηθάει να λειτουργούμε πιο επιτυχημένα (ως Πνευματικά Οντα που βιώνουμε μια Φυσική εμπειρία) με ψυχική και συναισθηματική ισορροπία και αρμονία -να είμαστε ικανοί να αυτοπροστατευόμαστε και να μην επιτρέπουμε σε άλλους ή και σε καταστάσεις να μας ανατρέπουν.

Πάνω απ' όλα παίρνουμε τα εφόδια για μια πραγματική αλλαγή που να διαρκεί, και δίνεται η ευκαιρία να εξασκούμαστε στο να προσελκύουμε επιτυχημένα όλα μας τα θέλω και επιθυμίες.

Σκοπός είναι να δημιουργηθεί ένα κέντρο Σύγχρονης Σκέψης όπου όλοι να μπορούν να εξασκούνται, να ενημερώνονται και να έρχονται σε επαφή με συνανθρώπους τους που έχουν την ίδια κατανόηση για τον κόσμο μας και τη ζωή.

Ενας πυρήνας ατόμων με σύγχρονη σκέψη που στην ροή των πραγμάτων να προσφέρουν στην ανθρωπότητα, απλώς και μόνο με την διανόησή τους (τον σωστό τρόπο σκέψης και θετικότητας) στο φάσμα του πεδίου της συλλογικής εξέλιξης.

Εντονη αντίδραση του Κυνηγετικού Συλλόγου Ρόδου

Το κυνήγι διέπεται από αυστηρούς νόμους

Επικίνδυνος ο μοντερνισμός των ψευτοοικολογούντων

Έντονη ήταν η αντίδραση των εκπροσώπων του Κυνηγετικού Συλλόγου της Ρόδου, σε σχέση με τις επικρίσεις και τις ενστάσεις που διατυπώθηκαν τις τελευταίες μέρες, αναφορικά με την έναρξη της κυνηγετικής περιόδου στη Ρόδο και άλλα νησιά του νομού μας.

Με σχετική επιστολή τους στη «Ροδιακή» ο πρόεδρος και ο γενικός γραμματέας του Συλλόγου κ.κ. Γεώργιος Μαμαλίγκας και Δημ. Συκόφιλος, επισημαίνουν ότι δεν τους χωρίζει τίποτε από τους σωστούς οικολόγους και υπογραμμίζουν ότι το κυνήγι είτε το θέλουν κάποιοι είτε όχι, λειτουργεί ως ρυθμιστικό μέτρο διαχείρισης της άγριας πανίδας.

Αναλυτικά στην επιστολή τους οι κυνηγοί της Ρόδου αναφέρουν:

«Μπορεί να είμαστε 2.500 κυνηγοί στη Ρόδο και 280.000 σε όλη τη χώρα, όμως, το κυνήγι διέπεται και ασκείται κάτω από αυστηρούς νόμους και ρυθμίσεις που προβλέπονται από τον Δασικό Κώδικα και το κεφάλαιο περί θήρας.

Την όποια αδυναμία του κράτους, λόγω ελλείψεως μέσων και προσωπικού, έρχεται και συμπληρώνει δυναμικά ο Κυνηγετικός Σύλλογος, η ομοσπονδία και η συνομοσπονδία. Είναι οι κυνηγοί η μοναδική κοινωνική ομάδα η οποία αστυνομεύει αυστηρά τα μέλη της. Η Ελλάδα, έχει τους αυστηρότερους νόμους θήρας σε όλη την Ευρώπη.

Το κυνήγι, λειτουργεί σαν ρυθμιστικό μέτρο διαχείρισης της άγριας πανίδας και όλοι εμείς οι κυνηγοί, φροντίζουμε για την ανάπτυξή της. Το κυνήγι δεν ζημιώνει την άγρια πανίδα, όπως ισχυρίζονται μερικοί, αντίθετα, όσο υπάρχουν κυνηγοί θα υπάρχει και θήραμα.

Είναι σχέσεις αλληλεξάρτησης, απόλυτα συνδεδεμένες μεταξύ τους. Η κυνηγετική διαχείριση, όπως αυτή ασκείται σήμερα, ωφελεί την άγρια πανίδα αλλά και τη χλωρίδα της χώρας μας. Το κυνήγι, είναι μια νόμιμη συνταγματικά κατοχυρωμένη δραστηριότητα και απόλυτα συμβατή με το περιβάλλον. Οι μετρήσεις και οι καταγραφές που γίνονται από εμάς και που απεικονίζονται στο πρόγραμμα Άρτεμις, που εκπονείται από επιστημονική ομάδα κάθε χρόνο, αποδεικνύουν ότι οι κυνηγοί παίρνουν τον τόκο της φύσης μέσα από αυτή την δραστηριότητά τους, τον οποίο μάλιστα και σπεύδουν να αναπληρώσουν.

Η σωστή οικολογία, είναι αναπόσπαστο κομμάτι της ψυχοσύνθεσης και νοοτροπίας μας. Ο μοντερνισμός, των ψευτοοικολογούντων, είναι επικίνδυνος, υποκριτικός και έχει άλλες σκοπιμότητες. Η σωστή οικολογική έρευνα και ο παρεμβατισμός όπου χρειάζεται μας βρίσκει σύμφωνους αλλά η προσφορά στη φύση και το περιβάλλον δεν είναι δυνατόν να σταματά στα μεγάλα λόγια, σε ατάκες που πουλάνε και στη διαχείριση ευρωπαϊκών προγραμμάτων με σωρεία εκατομμυρίων.



Το περιβάλλον, χρειάζεται σωστή παρουσία όλων μας, τη συμμετοχή μας και την προσπάθειά μας να φυλαχτεί από τους παράγοντες εκείνους που πραγματικά το απειλούν. Οι κυνηγοί,, είναι εκείνοι που ζουν μέσα στη φύση όσο κανένα άλλο κοινωνικό σύνολο. Πολλές χιλιάδες δένδρων φυτεύονται κάθε χρόνο από εθελοντές κυνηγούς, πολλές χιλιάδες θηράματα απελευθερώνονται στη φύση με επιστημονικούς τρόπους που δίνουν την δυνατότητα σε αυτά τα θηράματα να επιβιώνουν και να πολλαπλασιάζονται.

Τέλος, πρέπει να τονίσουμε ότι με τους σωστούς οικολόγους, δεν μας χωρίζει τίποτα. Αντιθέτως, μας συνδέει ο κοινός στόχος. Η παράλληλη συνεργασία και η κοινή πορεία, που είναι η προστασία και διατήρηση του περιβάλλοντος, είναι το κοινό μυστικό της επιτυχίας κάθε προσπάθειας, μέσα από τη συμμετοχή της ανθρώπινης δραστηριότητας. Η προστασία και υποστήριξη της φύσεως, είναι ευθύνη και καθήκον όλων μας».

ΓΕΡΜΑΝΙΚΑ στην Ιαλυσό

ΛΑΖΑΡΙΔΗ

ΚΕΝΤΡΟ ΞΕΝΩΝ ΓΛΩΣΣΩΝ

Γεωργίου Παπανδρέου 3, τηλ. 94375, 91163
(κοντά στο ΜΙΚΕ'S)



ΘΕΛΕΤΕ μια αξιόπιστη πηγή εκμάθησης της Γερμανικής;
ΘΕΛΕΤΕ τα παιδιά σας να αισθάνονται υπέροχα μέσα στην αίθουσα διδασκαλίας;
ΘΕΛΕΤΕ τα παιδιά σας να παίρνουν μέρος στις εξετάσεις Γλωσσομάθειας PALSO; (οσάκις λάβαμε μέρος είχαμε 100% επιτυχία)
ΤΟΤΕ εμπιστευθείτε μας. Το ευχάριστο περιβάλλον, τα ποικιλόμορφα εποπτικά μέσα και η προσωπική διδασκαλία είναι εγγύηση επιτυχίας.

Εγγραφές 20/08-15/09/01, 6-9 μ.μ.
ΕΝΑΡΞΗ 17/09/01

Μικροεπιλογές Επίπλων



* Σκρετέρ επίπλων
* Σιφονιέρες
* Παπουτσοθήκες
* Κρυσταλλιέρες
* Κομοδίτσες
* Πολυθρόνες κουνιστές
* Καρέκλες
* Τραπέζια
* Σταλέρες
* Μπαράκια φορητά
* Ανθοστήλες
* Εφημεροθήκες
* Επιπλα TV -PC
* Καλόχερους
* Σκαμπό
* Καθρέπτες
* Πίνακες
* Επιπλα κήπου

(Εξοπλίζουμε και επαγγελματικούς χώρους)

Λεωφ. Ελευθερίας 20 Κρεμαστή Ind. 93364
Κων/νου Ισαρίδαρη 36 Ind. 35706

ΠΡΟΤΥΠΟ
ΠΡΟΓΡΑΜΜΑΤΙΚΟ ΚΕΝΤΡΟ

ΠΛΗΡΟΦΟΡΙΕΣ: ΠΛΑΤΕΙΑ ΑΓΙΟΥ ΝΙΚΟΛΑΟΥ 19 - ΡΟΔΟΣ - Τηλ. 25911, 26594

* ΠΟΛΥΕΤΗΣ ΕΜΠΕΙΡΙΑ
* ΜΕΘΟΔΙΚΗ ΔΙΔΑΣΚΑΛΙΑ
* ΥΨΗΛΑ ΠΟΣΟΣΤΑ ΕΠΙΤΥΧΙΑΣ
* ΠΡΟΣΙΤΑ ΔΙΔΑΚΤΡΑ
* ΟΛΙΓΟΜΕΛΗ ΤΜΗΜΑΤΑ

ΕΚΠΤΩΣΗ ΣΕ ΑΔΕΛΦΙΑ

ΕΝΑΡΞΗ ΜΑΘΗΜΑΤΩΝ

* **Γ' ΛΥΚΕΙΟΥ** 6 ΑΥΓΟΥΣΤΟΥ
* **Β' ΛΥΚΕΙΟΥ** 6 ΑΥΓΟΥΣΤΟΥ
* **Α'-Β'-Γ' ΓΥΜΝΑΣΙΟΥ**
* **Α' ΛΥΚΕΙΟΥ**
* **Τ.Ε.Ε**

} 3 ΣΕΠΤΕΜΒΡΙΟΥ

ΕΓΓΡΑΦΕΣ ΚΑΙ ΠΛΗΡΟΦΟΡΙΕΣ από 25 ΙΟΥΛΙΟΥ

09.00 - 12.30 & 14.00-20.30

ΔΙΕΥΘΥΝΣΗ

ΝΙΚΗΤΑΣ ΨΥΛΛΑΚΗΣ: *Φυσικός*

ΑΘΑΝΑΣΙΑ ΓΙΑΝΝΕΖΟΥ: *Μαθηματικός*

Νεκρή κι άλλη χελώνα!



Μια ακόμα χελώνα, του σπάνιου είδους CARETTA-CARETTA βρέθηκε προχθές αργά το βράδυ νεκρή στην θαλάσσια περιοχή Σορωνής του Δήμου Καμείρου.

Η χελώνα, είχε μήκος 90 εκατοστών, και όπως βεβαίωσαν οι αρμόδιοι του Υδροβιολογικού Σταθμού της Ρόδου που κλήθηκαν και την εξέτασαν ο θάνατός της θα πρέπει να προήλθε πριν από αρκετές μέρες.

Για την υγειονομική ταφή του σπάνιου αυτού είδους, την μέριμνα ανέλαβαν οι αρμόδιες υπηρεσίες του Δήμου της περιοχής.

English Language Play Group

- Arts and Crafts Activities.
- Song and Play.
- Full range of Montessori Learning Materials.
- Calm, caring environment.
- Run by Montessori Teacher.
- For children 3 to 5 years old.

@ Telephone: 35063 or 35336

Από την Ερυθρά θάλασσα και μέσω της Διώρυγας του Σουέζ

Παράξενο φύκι εισέβαλε και στη θάλασσά μας

Μελετάται η επίδρασή του στα Οικοσυστήματα

Ένα φύκι που έχει εισβάλει στη Μεσόγειο μέσω της διώρυγας του Σουέζ από την Ερυθρά Θάλασσα εξελίσσεται στον πιο ενοχλητικό επισκέπτη για το περιβάλλον των ελληνικών θαλασσών. Το φύκι μάλιστα αυτό, ήδη έχει εντοπιστεί σε θαλάσσιες περιοχές της Ρόδου, όπως υποστηρίζουν οι επιστήμονες που ασχολούνται με το συγκεκριμένο θέμα.

Η Ρόδος είναι από τις πρώτες περιοχές στην Ελλάδα που εντοπίστηκε το φύκι-εισβολέας. Σύμφωνα με χθεσινό δημοσίευμα της εφημερίδας "Καθημερινή" πρόκειται για το φύκι με την επιστημονική ονομασία Caulepra racemosa, ένα από τα 7-8 φύκια-"εισβολείς" στη Μεσόγειο που έως τώρα δεν ήταν ευρέως γνωστό όπως το συγγενικό πολυσυζητημένο τοξικό, τροπικό είδος Caulepra Taxifolia, που εισήχθη στη Μεσόγειο από ενυδρείο του Μονακό στο οποίο καλλιεργούνταν και η εξάπλωσή του από το 1984 σε παράκτιες περιοχές μεσογειακών χωρών έχει προκαλέσει μεγάλη ανησυχία.

Η συμπεριφορά αυτών των "εισβολέων" και οι επιπτώσεις τους, θετικές και αρνητικές στο θαλάσσιο περιβάλλον, αποτελούν ένα από τα θέματα του 7ου Παγκόσμιου Συνεδρίου Φυκολογίας που πραγματοποιείται αυτές τις μέρες στη Θεσσαλονίκη με τη συμμετοχή 500 και πλέον επιστημόνων από 50 χώρες.

Το φύκι που εισήχθη από την Ερυθρά Θάλασσα (υπάρχουν κι άλλα δύο είδη που εισέβαλαν μέσω της διώρυγας και οι επιστήμονες τους έχουν δώσει τη χαρακτηριστική ονομασία "Λεσεψιανοί εισβολείς") έχει εντοπιστεί από το 1990, αλλά η εξάπλωσή του είναι συνεχής σε παράκτιες περιοχές της χώρας μας και πιο γρήγορη από του C. Taxifolia. Αρχικά το είδος αυτό εντοπίστηκε στην Κύπρο αργότερα "μετανάστευσε" σε ακτές της Βόρειας Αφρικής, **κατόπιν στη Ρόδο και στην Κρήτη κι όπως διαπίστωσαν οι ερευνητές Σ. Χαριτωνίδης και Θ. Λαζαρίδου από το Εργαστήριο Βοτανικής του ΑΠΘ και το Ελληνικό Κέντρο Βιοτόπων-Υγροτόπων αντίστοιχα, έχει κάνει την εμφάνισή του σε παράκτιες περιοχές της Χίου αλλά και της Χαλκιδικής.**

Οι ειδικοί δεν είναι σε θέση να εκτιμήσουν επακριβώς τις συνέπειες της εξάπλωσης αυτού του "εισβολέα", αλλά ως ξένο είδος όπως είπε στην "Καθημερινή" η κ. Θάλεια Λαζαρίδου "συνδέεται με πιθανές αλλαγές στη δομή και λειτουργία παράκτιων οικοσυστημάτων, λειτουργεί ανταγωνιστικά με αυτόχθονα είδη και έχει σχέση με τη μείωση, περιορισμό ή εξαφάνιση άλλων ειδών".

Οι επιστήμονες έχουν εντοπίσει τις περιοχές εξάπλωσής του στο πλαίσιο της πρόσφατης Χαρτογράφησης για το πρόγραμμα NATURA και επισημαίνουν την ανάγκη ειδικού προγράμματος καταγραφής και επιπτώσεων όπως έχουν κάνει άλλες μεσογειακές χώρες για το είδος C. Taxifolia, το οποίο δεν έχει κάνει την εμφάνισή του στις ελληνικές παράκτιες περιοχές.

Το C. Taxifolia, όπως ανέφερε ο Γάλλος καθηγητής Α. Μεϊσνέζ από το Εργαστήριο Θαλάσσιου Περιβάλλοντος της Νίκαιας (ο πρώτος που μίλησε το 1990 για τον κίνδυνο του "εξολοθρευτή" Taxifolia) μέχρι σήμερα έχει εμφανιστεί σε έξι χώρες καταλαμβάνοντας έκταση πάνω από 100.000 εκτάρια και μήκος ακτογραμμής πάνω από 180 χλμ. Και σε άλλες θάλασσες το είδος αυτό παρουσιάζει χαρακτηριστικά "εισβολέα", όπως παρατηρήθηκε πρόσφατα στη Ν. Καλιφόρντα και στη Ν. Αυστραλία.



3 θέσιος και 2 θέσιος καναπές Randy
Από 570.000 δρχ. το σετ
Σε 12 άτοκες δόσεις
Με όλες τις πιστωτικές κάρτες

Μια πραγματικά ανεπιφύλακτη, καλοκαιρινή προσφορά, σας δίνει την ευκαιρία να ανανεώσετε το χώρο σας και να απογειώσετε τη διάθεσή σας. Το σετ Randy διατίθεται σε δέρμα, ύφασμα ή μικροφίμπρα σε περισσότερα από 400 χρώματα.

Η προσφορά ισχύει μέχρι 31 Αυγούστου. Μόνο στα καταστήματα Divani & Divani.

DIVANI & DIVANI
Ένα με τη ζωή σου
ΡΟΔΟΣ Καναδά 34, τηλ. (0241) 27328

ΠΛΑΙΣΙΟ διαφημιστική
◆ Κάρτες
◆ Προσκλητήρια γάμων-Βαπτίσεων
◆ Σφραγίδες
◆ Διαφήμιση στον Τύπο
Παπαγιάννη 80 Κρεμαστή
Τηλ. 95584 - 91350
Κιν. 09377-56878

TATTOO και PIERCING
STUDIO BYBLOS
Μπορείτε να μας επισκεφτείτε και στην ιστοσελίδα μας
www.geocities.com/byblostattoo
Tattoo artist: Δήμητρα και Γιάννης
Piercing: IAN
Ωρες λειτουργίας: 11.00 έως 24.00
Ορφανίδη 45-ΡΟΔΟΣ (κοντά στο COLORADO)
Τηλ.: 74650-35026 και κινητό 0932743955

Άπνοια επικράτησε και χθες στο Χρηματιστήριο

Οι Δείκτες στο μηδέν!

Συνεχώς μειούμενος ο όγκος των συναλλαγών

Σε υποτονικό κλίμα κινήθηκε για μία ακόμα μέρα η χρηματιστηριακή αγορά με το Γενικό Δείκτη Τιμών να κλείνει τελικά με οριακά κέρδη καθώς φαίνεται πως η Σοφοκλέους αναμένει κάποιο νέο που θα της δώσει την ώθηση για υψηλότερα επίπεδα. Ωστόσο, οι πιέσεις που εκδηλώθηκαν ενδοσυνεδριακά στις μετοχές του κλάδου των τραπεζών και των τηλεπικοινωνιών "πίεσαν" το Γενικό Δείκτη κάτω από τις 2.700 μονάδες, επίπεδα που είχε ξεπεράσει ελαφρώς στο άνοιγμα της συνεδρίασης.

Το αγοραστικό ενδιαφέρον αν και παραμένει περιορισμένο με τον όγκο να βαίνει συνεχώς και μειούμενος έχει διαχυθεί σε όλους τους επιμέρους δείκτες.

Η πλειοψηφία των μετοχών έκλεισε με κέρδη ενώ από οι μόνοι κλάδοι που έκλεισαν με απώλειες ήταν ο Τραπεζών (-0,65%) που κατέγραψε και τα μεγαλύτερα κέρδη, ο Λύσεων Πληροφορικής (-0,32%), ο Ασφαλειών (-0,08%) και ο Τηλεπικοινωνιών (-0,02%).

Ο βασικός χρηματιστηριακός δείκτης στη διάρκεια των συναλλαγών κατέγραψε κατώτερη τιμή στις 2.675,69 μονάδες, όταν σημείωνε απώλειες έως και 0,42% και ανώτερη τιμή στις 2.707,24 μονάδες, όταν σημείωνε κέρδη έως και 0,75%.

Τελικώς, χθες ο Γενικός Δείκτης Τιμών έκλεισε στις μονάδες 2.687,51 έναντι 2.687,05 μονάδων της προηγουμένης, καταγράφοντας οριακά κέρδη 0,46 μονάδων ή σε ποσοστό 0,02%.

Ο δείκτης FTSE/ASE 20 έκλεισε στις 1.496,17 μονάδες σημειώνοντας απώλειες 2,43 μονάδων ή σε ποσοστό 0,16%, ενώ ο δείκτης FTSE/ASE 40 έκλεισε στις 310,37 μονάδες σημειώνοντας κέρδη 0,77 μονάδων ή σε ποσοστό 0,25%. Ο δείκτης FTSE/ASE SMALLCAP 80, έκλεισε στις 899,96 μονάδες με κέρδη 4,33 μονάδων ή σε ποσοστό 0,48%.

Οι επιμέρους δείκτες διαμορφώθηκαν, ως εξής:

Τραπεζικός:	5.160,08	-0,65%
Τηλεπικοινωνιών:	1.067,46	-0,02%
Ασφαλειών:	1.723,25	-0,08%
Επενδύσεων:	849,11	+0,34%
Κατασκευαστικών:	1.226,86	+0,75%
Βιομηχανιών:	1.599,99	+0,20%
Συμμετοχών:	2.964,24	+1,26%
Βασικών μετάλλων:	890,16	+0,32%
Μη μεταλλικών ορυκτών:	1.007,89	+0,27%
Εκδόσεων- εκτυπώσεων:	558,60	+0,33%
Κλωστοϋφαντουργίας:	926,16	+1,65%
Λιανικού εμπορίου:	924,62	+0,54%
Πληροφορικής:	841,07	+1,77%
Λύσεων πληροφορικής:	647,54	-0,32%
Χονδρικού Εμπορίου:	722,39	+1,65%
Τροφίμων & Ποτών:	835,13	+0,31%
Παράλληλη Αγορά:	265,10	+0,83%

Συνολικά διακινήθηκαν 356 μετοχές, εκ των οποίων 203 κινήθηκαν ανοδικά, 105 καθοδικά, ενώ η τιμή 48 μετοχών παρέμεινε αμετάβλητη.

Τη μεγαλύτερη ποσοστιαία άνοδο σημείωσαν οι μετοχές των εταιρειών: Κλινική Δανιηλίδη +13,23%, Informatics + 8,75%, Φάνκο +8,71%, Βις (Π) +8,71%, Παίρης +7,72%, Alter +7,53%, Κεραμεία Αλλατίνη +6,89%, Τεχνοδομή +6,75%, Ατέρμων +6,20%, Κλωστ. Ναυπάκτου +6,18%. Αντιθέτως τις μεγαλύτερες απώλειες σημείωσαν οι μετοχές των εταιρειών: Κυλινδρόμυλοι Παπαφίλη –4,89%, Flexopack –3,80%, Αλυσίδα (Κο) – 3,31%, Μπήτρος – 2,79%, Space Hellas – 2,61%, Εργάς –2,53%, Καραμολέγκος –2,38%, Fitco –2,25%, Hyatt –2,15%, Λάμψα –2,17%.

Ο όγκος των συναλλαγών ανήλθε στα 71,11 εκατ. ευρώ, ή 24,23 δισ. δρχ, εκ των οποίων τα 14,26 εκατ. ευρώ αφορούσαν προσυμφωνημένες συναλλαγές. Τη μεγαλύτερη συναλλακτική δραστηριότητα σημείωσαν οι μετοχές των εταιρειών: ΟΤΕ με 7,75 εκατ. ευρώ, Εθνική Τράπεζα με 6,73 εκατ. ευρώ, Alpha Bank με 4,49 εκατ. ευρώ, Θεμελιοδομή με 3,58 εκατ. ευρώ και Hyatt με 2,27 εκατ. ευρώ.

Οι μετοχές του δείκτη της Morgan Stanley έκλεισαν ως εξής:

ΑΛΟΥΜΙΝΙΟ ΤΗΣ ΕΛ,:	34,48
ALPHA BANK:	23,20
ΒΙΟΧΑΛΚΟ :	9,62
ΔΟΛ :	6,38
COCA COLA:	15,36
ΕΛΠΕ :	7,00
ΕΛ. ΤΕΧΝΟΔΟΜΙΚΗ :	6,94
ΕΜΠΟΡΙΚΗ :	37,10
ΕΠΙΧΕΙΡΗΣΕΙΣ ΑΤΤΙΚΗΣ:	7,20
ΕΘΝΙΚΗ ΤΡΑΠΕΖΑ :	31,10
ΕΥΔΑΠ :	7,22
EFG EUROBANK:	14,24
INTERAMERICAN:	20,54
ΙΝΤΡΑΚΟΜ :	15,38
ΚΑΕ :	13,06
ΜΑΙΛΛΗΣ:	6,98
ΤΕΧΝΙΚΗ ΟΛΥΜΠΙΑΚΗ :	2,73
ΟΤΕ :	16,72
PANAFON :	5,68
ΠΑΠΑΣΤΡΑΤΟΣ:	13,08
ΤΡΑΠΕΖΑ ΠΕΙΡΑΙΩΣ :	11,84
TITAN :	38,00
FOLLI-FOLLIE:	20,08
FOURLIS:	8,52

La Belle Εργαστήριο Ελευθέρων Σπουδών
Με 10 έτη πείρα στην "τέχνη" της ομορφιάς
ΣΠΟΥΔΑΣΕ ΤΗΝ ΤΕΧΝΗ ΤΗΣ ΑΙΣΘΗΤΙΚΗΣ
Μια τέχνη Διαχρονική, Σύγχρονη, Περιζήτητη.
La Belle
ΕΧΕΙΣ ΤΑΛΕΝΤΟ ΑΞΙΟΠΟΙΗΣΕ ΤΟ ΚΑΙ ΣΠΟΥΔΑΣΕ ΑΙΣΘΗΤΙΚΗ
ΚΑΙ ΤΜΗΜΑΤΑ: - Μανικιούρ Πεντικιούρ
- Ονυχοπλαστικης
- Επαγγελματικού Μακιγιάζ
La Belle
ΑΡΧΙΣΤΕ ΤΗΝ ΚΑΡΙΕΡΑ ΣΑΣ ΜΕ ΤΗΝ ΕΓΓΡΑΦΗ ΣΑΣ
ΔΕΚΤΟΙ ΚΑΙ ΑΠΟΦΟΙΤΟΙ ΓΥΜΝΑΣΙΟΥ
Γ. ΣΕΦΕΡΗ 78 - Β ΟΡΟΦΟΣ - (Εμπορικό Κέντρο Μήδεια)
ΤΗΛ: 67744 - FAX: 67717
PROART

Χρήστος Μπάρδος Φυσικός
Ευαγγελία Σταματάρου Μαθηματικός
Ξένια Λάμπρου Φιλόλογος-Ιστορικός
ΕΓΓΡΑΦΕΣ ΑΠΟ 20/7/2001
• Αυστηρά ολιγομελή τμήματα
• Συνεχής αξιολόγηση των Μαθητών
• Τακτική ενημέρωση των γονέων
• Εβδομαδιαία επαναληπτικά τεστ
• Σύγχρονες μέθοδοι διδασκαλίας
• Λογικές τιμές
• Προσαρμοσμένο στο Ενιαίο Λύκειο
ΕΠΙΛΟΓΗ ΕΠΙΤΥΧΙΑΣ
ΦΡΟΝΤΙΣΤΗΡΙΟ ΜΕΣΗΣ ΕΚΠΑΙΔΕΥΣΗΣ « ΠΛΕΟΝΕΚΤΗΜΑ »
ΕΝΑΡΞΗ ΜΑΘΗΜΑΤΩΝ
Γ΄ ΛΥΚΕΙΟΥ 1/8/2001
Β΄ΛΥΚΕΙΟΥ 16/8/2001
Α΄ΛΥΚΕΙΟΥ & ΓΥΜΝΑΣΙΟ 3/9/2001
ΠΛΕΟΝΕΚΤΗΜΑ
Πληροφορίες για τις βάσεις & τις σχολές στη σελίδα μας στο Internet : www. otenet.gr/pleonektima
Τηλ: (0241) 75577, 78252, 30631 & 25659
Email: festam@otenet.gr

ΙΔΙΩΤΙΚΟ ΤΕΧΝΙΚΟ ΕΠΑΓΓΕΛΜΑΤΙΚΟ ΕΚΠΑΙΔΕΥΤΗΡΙΟ
(Τ.Ε.Ε.) ΑΛΦΑ – ΜΕΓΑ
Δ. ΚΩΒΑΙΟΥ – ΦΑΙΝΕΚΟΥ
ΤΟ ΠΡΩΤΟ ΑΝΑΓΝΩΡΙΣΜΕΝΟ ΤΕΕ ΠΟΥ ΙΔΡΥΘΗΚΕ ΣΤΑ ΔΩΔΕΚΑΝΗΣΑ
ΕΤΟΣ ΙΔΡΥΣΕΩΣ 1993 (ΦΕΚ 584/ΒΤ/93)
Το πτυχίο του ΤΕΕ αναγνωρίζεται ως ισότιμο, σε όλες τις χώρες της Ευρωπαϊκής Ενωσης
ΑΛΦΑ ΜΕΓΑ
ΙΔΙΩΤΙΚΟ ΤΕΧΝΙΚΟ ΕΠΑΓΓΕΛΜΑΤΙΚΟ ΕΚΠΑΙΔΕΥΤΗΡΙΟ
ΤΟΜΕΙΣ & ΕΙΔΙΚΟΤΗΤΕΣ
Α. ΚΟΜΜΩΤΙΚΗΣ
Β. ΑΙΣΘΗΤΙΚΗΣ
Γ. ΤΟΥΡΙΣΤΙΚΩΝ ΕΠΑΓΓΕΛΜΑΤΩΝ
(ΦΕΚ Δ.5/7258/10.8)
ΦΟΙΤΗΣΗ ΔΙΕΤΗΣ/ΤΡΙΕΤΗΣ • ΚΡΑΤΙΚΟ ΠΤΥΧΙΟ • ΑΝΑΒΟΛΗ ΣΤΡΑΤΕΥΣΗΣ
ΙΩΝΟΣ ΔΡΑΓΟΥΜΗ 7 • 1ος όροφος (δίπλα στη Σάντα Μαρία) • Ρόδος • ΤΗΛ.: 86502, 20730, 37096 • ΚΙΝ.: 0932 647367

ΜΕΓΑΛΗ
ΚΑΛΟΚΑΙΡΙΝΗ ΠΡΟΣΦΟΡΑ
στα "εισπήρια τελευταίας στιγμής" από την

NOUVELLES FRONTIERES

Ταξιδέψτε στις πιο δροσερές τιμές καλοκαιριού από Ρόδο για:

- **Παρίσι 33.400** (98€).
- **Ρώμη 23.000** (68€).
- **Μιλάνο 32.000** (94€).
- **Μπολώνια 30.700** (90€).

και από Αθήνα για

- **Βαρκελώνη και Μαδρίτη από 37.000** (109€).
- **Παρίσι 27.300** (80€).
- **Γαλλική επαρχία από 29.300** (86€).

Επίσης πετάμε από Ηράκλειο, Σαντορίνη, Μύκονο για Γαλλία και Ιταλία

★ *Οι τιμές είναι για απλή μετάβαση, χωρίς φόρους αεροδρομίου, για κράτηση που γίνεται 7 ή λιγότερες μέρες πριν την αναχώρηση σύμφωνα με τις διαθεσιμότητες. Επίσης δυνατότητα για πτήσεις μετ' επιστροφής*

Οργανωμένη εκδρομή στο ΠΑΡΙΣΙ κάθε Σάββατο από την ΑΘΗΝΑ μέχρι 25/08/01

Πακέτα για μεμονωμένα ταξίδια σε όλο τον κόσμο - προμηθευτείτε τους καλοκαιρινούς καταλόγους από το γραφείο μας ή ενημερωθείτε τηλεφωνικώς.

Καλά σας ταξίδια!

Κρατήσεις-πληροφορίες στο γραφείο μας, ***Γρίβα 32,*** *Ρόδος, τηλ. 28128, φαξ 23282 καθημερινά πρωί-απόγευμα και Σάββατο το πρωί.*

Στο αυτόφωρο χθες 50χρονος ιδιοκτήτης φυτωρίου

Καταδικάσθηκε για ερωτική αχορταγιά!

Ηθελε και τη Ρωσίδα και την ξενοδοχ/λο

Τις ήθελε για ερωμένες του και τις δύο και επειδή η μία τον ήθελε αποκλειστικά δικό της και εκείνος δεν συμφωνούσε, του ζήτησε να διακόψουν τον ερωτικό τους δεσμό και να ακολουθήσει ο κάθε ένας το δρόμο του. Η „πρότασή της, όμως, δεν άρεσε στο φίλο της, ο οποίος αντέδρασε με βίαιο τρόπο και άρχισε να την κτυπά με τα χέρια και τα πόδια του στο πρόσωπο, το κεφάλι και σε διάφορα μέρη του σώματός της για να την υποχρεώσει να συνεχίσουν τις σχέσεις τους, με αποτέλεσμα να της προκαλέσει διάφορα τραύματα.

Προς βοήθεια του εραστή της προσέτρεξε και η άλλη ερωμένη του με αποτέλεσμα να μηνυθούν και να βρεθούν μαζί στο εδώλιο του Τριμελούς Αυτοφώρου Πλημμελειοδικείου.

Στο εδώλιο κάθισαν 50χρονος ιδιοκτήτης φυτωρίου και η 39χρονη Ρωσίδα φίλη του, μετά από μήνυση της 49χρονης ξενοδοχοϋπαλλήλου, της άλλης φίλης του.

Οπως ανέφερε η μηνύτρια στις 17 Αυγούστου στις 11 τη νύχτα πήγε στο φυτώριο και του ζήτησε να διακόψουν τις σχέσεις τους, γιατί τα είχε και με τη Ρωσίδα η οποία δούλευε μαζί του και κοιμόταν στο φυτώριο.

Εκείνος αντί άλλης απάντησης, όρμησε επάνω της και την κτύπησε με τις γροθιές του στο κεφάλι και το πρόσωπο και την κλώτσησε στο μηρό και το στομάχι με αποτέλεσμα να πέσει στο έδαφος.

Οταν σηκώθηκε και προσπάθησε να φύγει με το αυτοκίνητό της, την άρπαξε η Ρωσίδα από τα μαλλιά και συνέχισε εκείνος να την κτυπά, να τη βρίζει και να την απειλεί ότι θα την καθαρίσει και θα την εξαφανίσει.

Τα παραπάνω αναφέρονται στη μήνυση που κατέθεσε η ξενοδοχ/λος, ενώ όπως ανέφερε ο δικηγόρος της Ελευθέριος Περίδης, ο κατηγορούμενος δεν αρκείται σε δύο ή τρεις ερωμένες αλλά έχει περισσότερες!..

Το δικαστήριο κήρυξε ένοχο τον κατηγορούμενο και του επέβαλε ποινή φυλακίσεως 50 ημερών κατά συγχώνευση την οποία μετέτρεψε προς 1.500 δραχμές την ημέρα και αθώωσε τη Ρωσίδα.

Την υπεράσπιση των κατηγορουμένων είχε ο δικηγόρος Σέργιος Αναστασιάδης ενώ πολιτική αγωγή ήταν ο δικηγόρος Ελευθέριος Περίδης.

Εκποίηση ακινήτων

Δύο ακόμα δημοπρασίες για εκποίηση ακινήτων, έχει προγραμματίσει για το επόμενο χρονικό διάστημα η Κτηματική Εταιρεία του Δημοσίου.

Πρόκειται συγκεκριμένα για ένα αγροτεμάχιο στ' Ασγούρου και για ένα οικόπεδο στη Λέρο.

- Η πρώτη δημοπρασία θα γίνει **στις 10 Σεπτεμβρίου** στη Λέρο και αφορά οικόπεδο 380 τετραγωνικών μέτρων μέσα στο οποίο υπάρχει παλιά δυόροφη οικία, στη περιοχή Παναγιά Θεοσκέπαστη στην Αγία Μαρίνα.

Η τιμή εκκίνησης της δημοπρασίας ορίστηκε σε 20.000.000 δραχμές.

- Η δεύτερη δημοπρασία θα γίνει **στις 12 Σεπτεμβρίου** και αφορά αγροτεμάχιο στ' Ασγούρου συνολικής έκτασης 9.380 τετραγωνικών μέτρων.

Η τιμή εκκίνησης της δημοπρασίας ορίστηκε σε 42.000.000 δραχμές.

MITSUBISHI
COLT



Απο 3.550.000 δρχ. με STANDARD AIR CONDITION, ΑΕΡΟΣΑΚΟ ΟΔΗΓΟΥ και ΡΑΔΙΟΚΑΣΕΤΟΦΩΝΟ

0% ΠΡΟΚΑΤΑΒΟΛΗ 1 ΔΟΣΗ μετά από 1 χρόνο ΑΤΟΚΑ

έως 72 δόσεις

Θ. και Ι. ΚΑΛΛΙΓΑΣ ΑΕΒΕ
Λεωφ. Λίνδου 138 • Τηλ. 67440-41 • FAX: 68462
email: kaligcar@otenet.gr

MITSUBISHI MOTORS



το δωμάτιο που αξίζει στο παιδί σας ...στις καλύτερες τιμές!

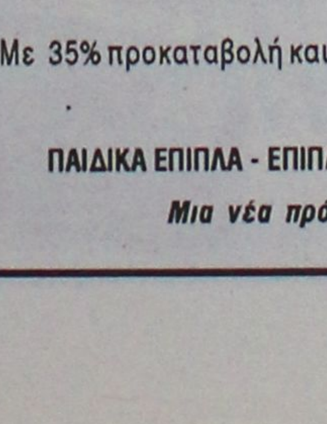

Το EASY LIFE σας περιμένει με ΝΕΕΣ ΙΔΕΕΣ στο χώρο του νεανικού επίπλου. Με έπιπλα αποκλειστικής εισαγωγής από Γερμανία, στην καλύτερη ποιότητα με τις καλύτερες τιμές της αγοράς!

κρεβάτι
κομοδίνο
γραφείο
βιβλιοθήκη
} από 170.000

Τώρα επιλέγετε εσείς τον τρόπο πληρωμής που σας ταιριάζει:

1. Με 0% προκαταβολή και έως 36 δόσεις
2. Με 10% προκαταβολή και έως 48 δόσεις
3. Με 35% προκαταβολή και 12 δόσεις άτοκα

EASY LIFE
διευκολύνει τη ζωή σας!
Στ. Κωτιάδη 48, τηλ. 21311

ΠΑΙΔΙΚΑ ΕΠΙΠΛΑ - ΕΠΙΠΛΑ - ΕΠΙΠΛΑ ΓΡΑΦΕΙΟΥ - ΜΙΚΡΟΕΠΙΠΛΑ
Μια νέα πρόταση από τη ΛΥΣΗ Α.Ε.Β.Ε.

ADD

«Πρώτο σε Ευρώπη και Αμερική»

ΓΙΕΓΚΕΡΜΑΪΣΤΕΡ

Το Γνήσιο Και Δυνατό Σφηνάκι Που Αρέσει!! Εσείς;



ΓΙ' ΑΥΤΟ ΤΟ ΚΑΛΟΚΑΙΡΙ... JÄGER-TONIC

40 γραμ. Jägermeister

2-3 κύβους παγάκια, 1 φέτα λεμόνι και TONIK

ΓΕΩΡΓ. ΣΙΜΙΞΗΣ - ΤΗΛ. ΠΑΡΑΓΓΕΛΙΩΝ 62899- ΡΟΔΟΣ

ΑΓΙΟΙ ΑΠΟΣΤΟΛΟΙ (Πλατεία Ρίτσου)

Η ΤΥΧΗ ΣΑΣ "ΤΡΕΧΕΙ" ΜΕ SMART.



ΠΑΡΤΕ ΜΕΡΟΣ ΣΤΗΝ ΚΛΗΡΩΣΗ

συμπληρώνοντας 150 πόντους με κάρτα ΣΠΑΝΟΣ

Η αγοράζοντας δύο από τα προϊόντα PROCTER & GAMBLE

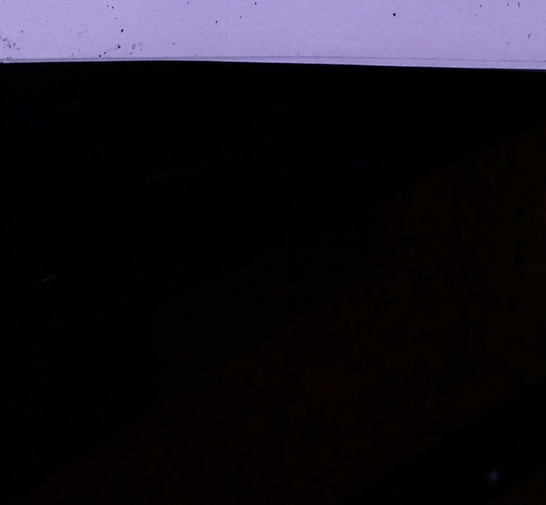

Ο τίτλος του Φεστιβάλ Θρησκευτικής Μουσικής που θα γίνει στην Πάτμο

"Η θεία αποκάλυψη της μουσικής"

Διεξάγεται από 7 έως 14 Σεπτεμβρίου και συνδιοργανώνεται από το Δήμο Πάτμου, τον Οργανισμό Πολιτιστικής Ανάπτυξης Δωδ/σου και τη Μονή Ιωάννου του Θεολόγου

Η υλοποίηση της ιδέας να διοργανωθεί και να καθιερωθεί στην Πάτμο ένας νέος, πρωτότυπος, πολιτιστικός θεσμός, συμβατός με την ιστορία και την ιερότητα του νησιού και συγκεκριμένα το Φεστιβάλ Θρησκευτικής Μουσικής ήταν κάτι που απασχολούσε τους αρμόδιους για μεγάλο διάστημα.

Μετά από επαφές και συζητήσεις, ανάμεσα στο **Δήμο Πάτμου** και τον **Οργανισμό Πολιτιστικής Ανάπτυξης Δωδ/σου** της Ν.Α. και τη συνεργασία της **Ιεράς Μονής Ιωάννη του Θεολόγου Πάτμου** καταρτίστηκε τελικά το πρόγραμμα του φεστιβάλ που θα πραγματοποιηθεί στο νησί από **7 έως 14 Σεπτεμβρίου.**

ΤΟ ΦΕΣΤΙΒΑΛ

Πρόκειται ουσιαστικά για την πρώτη διοργάνωση του θεσμού, τον οποίο οι υπεύθυνοι φιλοδοξούν να καταστήσουν αντάξιο της φήμης και της αίγλης της **Πάτμου**, σε όλο τον κόσμο. Σ' αυτό θα συμβάλει και η επιλογή του αρχιμουσικού **Άλκη Μπαλτά** στη θέση του καλλιτεχνικού δ/ντη, ο οποίος τονίζει μεταξύ άλλων:

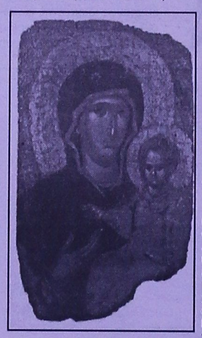

«Οραματιζόμαι να εξελιχθεί η μουσική αυτή διοργάνωση σε γεγονός παγκόσμιας ακτινοβολίας.

Από το ιερό νησί της **Πάτμου** που χιλιάδες προσκυνητές το επισκέπτονται κάθε χρόνο, θέλουμε και εμείς να προσευχηθούμε με μουσική εκκλησιαστική, δημοτική και έντεχνη.

Θέλουμε με τον μουσικό ήχο, σεμνά και ευλαβικά, να απευθυνθούμε προς Αυτόν που ο **Αγιος Ιωάννης** τον αποκαλεί στην Αποκάλυψη **«ο Ων, ο Ην και ο Ερχόμενος».**

Η μουσική αυτή "προσφορά" θέλουμε να είναι υψηλής καλλιτεχνικής ποιότητας και να περιλαμβάνει ένα πλατύ εύρος μουσικών τεχνοτροπιών.

Με την υποστήριξη των κατοίκων της Πάτμου και των επισκεπτών του νησιού, αισιοδοξούμε πως οι στόχοι μας θα ευοδωθούν και πως το φεστιβάλ Πάτμου **"η Θεία Αποκάλυψη της Μουσικής"** θα αποκτήσει μια σημαντική θέση τόσο στην ελληνική, όσο και στη διεθνή μουσική σκηνή».

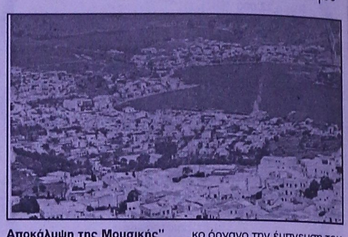

Από την πλευρά του ο νομάρχης Δωδ/σου **Σ. Καραγιάννης** υπογραμμίζει ότι:

«Ξεκινάμε φέτος με τις καλύτερες προϋποθέσεις. Η απόφαση της Α.Θ.Π. του Οικουμενικού Πατριάρχου **Βαρθολομαίου** να θέσει υπό την ευλογία του το Φεστιβάλ, μας γεμίζει με αισιοδοξία και ενισχύει τη φιλοδοξία μας να καταστήσουμε το θεσμό αυτό αντάξιο της φήμης και της αίγλης που έχει το νησί σε όλο τον κόσμο.

Καλωσορίζουμε όλους τους καλλιτέχνες. Αυτούς που "εν χορδαίς και οργάνοις" θα προβούν στη Θεία Αποκάλυψη της Μουσικής".

Για τη διοργάνωση του Φεστιβάλ ο δήμαρχος Πάτμου **Μ. Μελιανός** επισημαίνει:

«Γέννημα υποδειγματικής και καρποφόρας συνεργασίας των δύο βαθμίδων της Αυτοδιοίκησης, Νομαρχιακής και Τοπικής, υπό την ευλογία της Παναγιότητας του Οικουμενικού Πατριάρχη κ. Βαρθολομαίου, σε αγαστή συνεργασία με την Μονή Θεολόγου έχει όλα τα εχέγγυα.

Με αφέλη πολλαπλά.

Για την **Πάτμο** και τους δημότες της. Για την δυνατότητα να ευφρανθούν στο δικό τους χώρο τους ήχους μουσικού οράνου την έμπνευση του μελωδού ή του συνθέτη.

Για την ίδια την μουσική και τους μουσικούς που βρίσκουν τον κοινό τόπο και χρόνο να ακουστούν, να συνδιαλεχθούν με άλλα ακούσματα, με εκτελέσεις διαφορτικές με μουσικές που μοναδικός κοινός τους σκοπός είναι έκφραση της πίστης στον Θεό.

Για τον απλό προσκυνητή και επισκέπτη της **Πάτμου** που του δίνεται η ευκαιρία να παρακολουθήσει σπάνιες καλλιτεχνικές εκδηλώσεις υψηλού επιπέδου».

ΤΟ ΠΡΟΓΡΑΜΜΑ

Το πρόγραμμα εκδηλώσεων περιλαμβάνει:

7/9 **Ελληνική Βυζαντινή Χορωδία** 20.00, χώρος Αποκάλυψης

8/9 **Ορχήστρα δωματίου Εθνικής Λυρικής Σκηνής - Πειραματική Χορωδία Δήμου Ροδίων**, 20.30, χώρος Αποκάλυψης

9/9 **Ορχήστρα δωματίου Εθνικής Λυρικής Σκηνής**, 20.30, χώρος Αποκάλυψης

10/9 **"Υμνείτε τον Κύριον", Ρεσιτάλ τραγουδιού-άρπας-εκκλ. οργάνου**, 20.30, Εκκλησία Κάμπου

11/9 **"Ο του Σταυρού λόγος", Συναυλία με φωνές, άρπα, σαντούρι, ούτι**, 20.30, Πάτμιο Πνευματικό Κέντρο

13/9 **"12 προσευχές για δύο κιθάρες"**, 20.30, Αίθουσα παλιού δημοτικού σχολείου

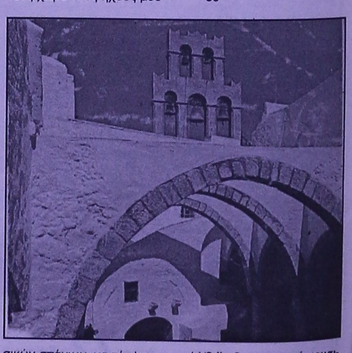

14/9 **"η θρησκευτική μουσική στη λαϊκή παράδοση" Συναυλία Σαββίνας Γιανάτου και συνόλου "Primavera en Salonico"** 20.30, «Προαύλιο Δημοτικού Σχολείου Σκάλας

ΑΥΓΗ ΤΕΤΑΡΤΗ 22 ΑΥΓΟΥΣΤΟΥ 2001

ΒΑΡΟΣ ΣΤΗ

✔ Δίνει ο προπονητής του όδωρος Θεοδώρου που τους παίκτες του και σε

ΣΔΟΕ – ΑΠΟΛ

ΣΕ ΝΕΑ ΑΠΟΛΟΓΙΑ ΚΑΛΕΣΕ Ο ΗΡΑΚΛΗΣ ΤΟΝ ΘΕΛΕΓΚΑΚΗ ΠΟΥ ΑΠΕΧΕΙ ΣΕΛ. 16

ΚΑΘΙΕΡΩΜΕΝΗ ΣΥΝΑΝΤΗΣΗ

Τετ-α-τετ ΕΠΣΔ - Διαπτών σήμερα ΣΕΛ. 16

ΦΙΛΙΚΑ ΠΑΙΧΝΙΔΙΑ

Φοίβος - Αιγαίονηπτ. 1-2

Ζεύς - Ευαγόρας: 5-3 ΣΕΛ. 17

Η ΑΙΓΥΠΤΟΣ ΑΠΑΝΤΗΣΕ ΘΕΤΙΚΑ ΣΤΑ "ΔΙΑΓΟΡΕΙΑ" ΣΕΛ. 32

ΟΦΕΙΛΕΙ ΔΥΟ ΑΓΩΝΙΣΤΙΚΕΣ

Ο Θεολόγης Ζούπης είναι τιμωρημένος απ την περσυνή περίοδο. ΣΕΛ. 31



ΚΥΑΝΕ

ΕΡΥΘΡΟΣ

ΠΡΟΩΡ

Δεν πρόλαβαν να φορέσουν γω προσωπικού προβλήματος

των συμπαίκτη

ΑΘΛΗΤΙΚΗ
ΤΕΤΑΡΤΗ
22 ΑΥΓΟΥΣΤΟΥ 2001

ΒΑΡΟΣ ΣΤΗΝ ΤΑΚΤΙΚΗ

✔ *Δίνει ο προπονητής του Ιάλυσου Θεόδωρος Θεοδώρου που δοκιμάζει τους παίκτες του και σε άλλες θέσεις.*



ΣΕΛ. 18

ΣΕ ΝΕΑ ΑΠΟΛΟΓΙΑ ΚΑΛΕΣΕ Ο ΗΡΑΚΛΗΣ ΤΟΝ ΦΕΛΕΓΚΑΚΗ ΠΟΥ ΑΠΕΧΕΙ

ΣΕΛ. 16

ΚΑΘΙΕΡΩΜΕΝΗ ΣΥΝΑΝΤΗΣΗ

Τετ-α-τετ ΕΠΣΔ - Διαιτητών σήμερα

ΣΕΛ. 16

ΦΙΛΙΚΑ ΠΑΙΧΝΙΔΙΑ

Φοίβος - Αναγέννηση: 1-2
Ζευς - Ευαγόρας: 5-3

ΣΕΛ. 17

Η ΑΙΓΥΠΤΟΣ ΑΠΑΝΤΗΣΕ ΘΕΤΙΚΑ ΣΤΑ "ΔΙΑΓΟΡΕΙΑ"

ΣΕΛ. 32

ΟΦΕΙΛΕΙ ΔΥΟ ΑΓΩΝΙΣΤΙΚΕΣ

Ο Θεολόγος Ζούνης είναι τιμωρημένος από την περυσινή περίοδο.

ΣΕΛ. 31

ΣΔΟΕ – ΑΠΟΛΛΩΝΑ ΚΑΛΥΘΙΩΝ

PRIVE ΠΑΡΤΙ



✔ *Ο Αστέριος Κοντός κατήγγειλε στην Δίωξη Οικονομικού Εγκλήματος τα περίφημα πάρτι παρουσία του ταμία Γιώργου Σαββιού! • Θεωρήθηκε το ταμείο από την Φυσική Αγωγή και σκέφτονται νέες εκλογές • Πυρ και μανία ο δήμαρχος από τα γεγονότα • Αλληλομηνύθηκαν Βιτσέντζος - Κοντός*

ΣΕΛ. 18

ΠΡΟΩΡΟ ΔΙΑΖΥΓΙΟ

Δεν πρόλαβαν να φορέσουν ...στεφάνια Ρόδος - Δαλκίδης και χώρισαν λόγω προσωπικού προβλήματος! Σήμερα το πρώτο φιλικό των πρασίνων με τον συμπολίτη τους Διαγόρα στο Εθνικό Στάδιο

ΣΕΛ. 18



ΚΥΑΝΕΡΥΘΡΟΣ Ο ΑΜΠΕΛΑΣ

ΣΕΛ. 16

ΤΟΠΙΚΟ ΠΟΔΟΣΦΑΙΡΟ

Σε νέα απολογία

✔ *ΚΛΗΘΗΚΕ Ο ΦΕΛΕΓΚΑΚΗΣ ΠΟΥ ΔΕΝ ΔΙΝΕΙ ΤΟ ΠΑΡΟΝ ΣΤΙΣ ΠΡΟΠΟΝΗΣΕΙΣ ΤΟΥ ΗΡΑΚΛΗ Μ. ΜΕΤΑ ΤΟ ΦΡΑΣΤΙΚΟ ΕΠΕΙΣΟΔΙΟ ΤΟΥ ΠΑΤΕΡΑ ΤΟΥ ΚΑΙ ΤΟΥ Π"ΔΗΜΗΤΡΗ ΤΗΝ ΠΡΟΗΓΟΥΜΕΝΗ ΤΡΙΤΗ*

✔ *ΕΠΕΣΤΡΕΨΕ ΣΤΗΝ ΔΟΞΑ Ψ. Ο ΠΛΥΓΚΟΣ Π.*

Φαίνεται πως η κόντρα που έχει ξέσπασει εδώ και κάποιο διάστημα μεταξύ της οικογένειας **Φελεγκάκη** και της ομάδας του Ηρακλή Μ., δύσκολα θα έχει τέλος.

Το τελευταίο επεισόδιο της κόντρας παίχθηκε την προηγούμενη εβδομάδα (Τρίτη) στο φιλικό Ηρακλής Μ.-Διαγόρας Β., όταν ο πατέρας του νεαρού ποδοσφαιριστή **Στέργου Φελεγκάκη** πήγε στο γήπεδο για να ζητήσει εξηγήσεις από τον πρόεδρο του Ηρακλή γιατί δεν του δίνει το δελτίο του γιού του για να μετεγγραφεί στην ακαδημία του Παναθηναϊκού στην Παιανία. Ο πρόεδρος του Ηρακλής εμμένοντας στις αρχικές αποφάσεις ζήτησε από τον πατέρα να τον φέρει σε συνάντηση με τον επίσημο Παναθηναϊκό ώστε να έχει λόγο και το σωματείο του νεαρού παίκτη. Ομως ο Παναθηναϊκός ζητάει τον παίκτη με ελευθέρα χωρίς να ασχοληθεί καν με το σωματείο του παίκτη και έτσι η πλευρά **Φελεγκάκη** και Ηρακλή έχει σαν αποτέλεσμα να βρίσκονται σε κόντρα.

Η τελευταία μάλιστα είχε σαν αποτέλεσμα ο πατέρας να πάρει τον νεαρό παίκτη από τον πάγκο της ομάδας κατά τη διάρκεια του φιλικού, και από τότε ο παίκτης να μην εχει δώσει το παρόν στις επόμενες προπονήσεις. Μετά απ' αυτή την εξέλιξη η διοίκηση του Ηρακλή καλεί σε απολογία τον παίκτη για τη μη παρουσία του στις προπονήσεις.

-ΤΑ ΦΙΛΙΚΑ ΤΟΥ ΗΡΑΚΛΗ-

Στο μεταξύ ο Ηρακλής συνεχίζει κανονικά την προετοιμασία του εν όψει του πρωταθλήματος. Χθες το απόγευμα θα έδινε φιλικό με τον Απόλλων Απ. στα Μαριτσά ενώ το ερχόμενο Σάββατο θα παίξει και πάλι στα Μαριτσά με τον Κλεόβουλο. Την Τετάρτη 29 Αυγούστου θα παίξει με τον Ευαγόρα στους Αγίους Αποστόλους ενώ στις 1 Σεπτεμβρίου θα αντιμετωπίσει τον Διγενή σε γήπεδο της αρεσκείας του τελευταίου.

Επίσης αναζητείται αντίπαλος για φιλικό παιχνίδι στις 5 Σεπτεμβρίου.

-ΕΛΕΥΘΕΡΟΣ Ο ΠΛΥΓΚΟΣ Π.-

Προχθές τελευταία ημέρα των αποδεσμεύσεων ο Ηρακλής άφησε ελεύθερο τον **Παναγιώτη Πλύγκο** ο οποίος επέστρεψε και πάλι στην ομάδα του χωριού, την Δόξα Ψ.

Μπαράζ ανόδου

Στις 9 Σεπτεμβρίου θα ξεκινήσουν τα μπαράζ ανόδου στην Β' κατηγορία από τα οποία θα προκύψει αντικαταστάτης του Ακουσιλάου.

Συγκεκριμένα:

Τήλος (9/9): Πυλί-Αρχάγγελος

Εθν. Στάδιο (12/9): Ηλιος-Αρχάγγελος

Τήλος (16/9): Πυλί-Ηλιος

Στα κυανέρυθρα ο Αμπελάς



Πριν λίγες μέρες οι παράγοντες της Ρόδου είχαν ανακοινώσει ότι απέκτησαν τον ταλαντούχο ποδοσφαιριστή του Ορφέα **Σταμάτη Αμπελά.**

Η υπογραφή του νεαρού μεσοεπιθετικού στον Διαγόρα προχθές διέψευσε τα όσα είχαν δει το φως της δημοσιότητας πριν λίγες μέρες και αποδείχθηκε ότι η Ρόδο δεν είχε πάρει τον ποδοσφαιριστή.

Ο **Σταμάτης Αμπελάς** ντύθηκε στα "κυανέρυθρα" και ο Διαγόρας έδωσε στον Ορφέα τον **Μερκούρη Μαθιό.**

Συνάντηση ΕΠΣΔ-Διαιτητών

Σήμερα το απόγευμα θα πραγματοποιηθεί συνάντηση μεταξύ του Δ.Σ. της ΕΠΣΔ και των τριών νέων μελών της επιτροπής διαιτησίας, **Καλαθενό, Ερωτόκριτο** και **Σαββάκη** για να συζητηθούν θέματα κοινού ενδιαφέροντος. Στην συνάντηση έχουν κληθεί να παραβρεθούν και ο νέος πρόεδρος του συνδέσμου διαιτητών, **Δημήτρης Κάπρος** καθώς και ο νέος γενικός γραμματέας **Πέτρος Κάζας.**

Στις 15/9 η Γ.Σ. της ΟΔΠΕ

Πραγματοποιήθηκε την Πέμπτη 16 Αυγούστου συνεδρίαση του Διοικητικού Συμβουλίου της ΟΔΠΕ για τη συζήτηση του θέματος που προέκυψε από τη "συμφωνία" της Πολιτείας με την ΕΠΟ, υπό την απειλή/συμμετοχή της ΦΙΦΑ και την υλοποίησή της με τον Κανονισμό Διαιτησίας Αγώνων Ποδοσφαίρου της ΕΠΟ.

Υστερα από ενημέφωση εκ μέρους του προεδρείου για τις μέχρι τώρα ενέργειές του και μετά από συζήτηση που περιέλαβε όλες τις πτυχές του σημερινού διαιτητικού προβλήματος αποφασίστηκε ομόφωνα η διενέργεια έκτακτης γενικής συνέλευσης των Συνδέσμων Διαιτητών Ποδοσφαίρου, μελών της ΟΔΠΕ, η οποία θα πραγματοποιηθεί το Σάββατο 15 Σεπτεμβρίου 2001 (ώρα 9 π.μ.) στην αίθουσα συγκεντρώσεων του Συνδέσμου Διαιτητών Ποδοσφαίρου Αθηνών.

Τα θέματα για συζήτηση και λήψη αποφάσεων είναι:

α) Το νομικό πλαίσιο της διαιτησίας και ο Κανονισμός Διαιτησίας Αγώνων Ποδοσφαίρου.

β) Οι οικονομικές εκκρεμότητες των διοργανωτριών σε διαιτητές

Για τη συζήτηση του πρώτου θέματος υπήρξε έντονη ανησυχία μεταξύ πολλών συνδέσμων, έξι από τους οποίους απέστειλαν εγγράφως τις νόμιμες αποφάσεις των διοικητικών τους συμβουλίων. Για το δεύτερο θέμα υπάρχει πάγιο αίτημα του διαιτητικού χώρου για την τελική λύση του πριν από την έναρξη των πρωταθλημάτων.

Ενημέρωση

Εν όψει της πραγματοποίησης της γενικής συνέλευσης, θα επιδιωχθεί άμεση επαφή με τα εμπλεκόμενα μέρη, προκειμένου να συζητηθούν τα θέματα και να ζητηθούν οι επίσημες θέσεις των φορέων, ώστε να γίνει πλήρης και σωστή ενημέρωση των εκπροσώπων των συνδέσμων διαιτητών πριν αποφασίσουν για τις παραπέρα ενέργειές τους.

Παράλληλα, συνεχίζεται η ενημέρωση των ηλεκτρονικών αρχείων διαιτητών, που τηρεί η ΟΔΠΕ με τα στοιχεία των φετινών δηλώσεων των διαιτητών. Μετά την ολοκλήρωσή τους θα συνταχθούν οι πλήρεις κατάλογοι Διαιτητών Περιόδου 2001-2002 για χρήση από τους αρμόδιους φορείς.

Pellos Travel

6ΗΜΕΡΗ ΕΚΔΡΟΜΗ
ΣΤΗΝ ΠΑΝΕΜΟΡΦΗ
ΚΡΗΤΗ

Από 26/08/2001 επιστροφή 31/08/2001

- **26/08:** Αναχώρηση από Ρόδο με το πλοίο. Αφιξη στον Αγιο Νικόλαο. Τακτοποίηση στο ξενοδοχείο της πόλης. Διανυκτέρευση.
- **27/08:** Πρωινό στο ξενοδοχείο. Εκδρομή ολοήμερη στο Ηράκλειο. Επίσκεψη στους αρχαιολογικούς χώρους της Κνωσσού και Φαιστού. Επιστροφή στο ξενοδοχείο. Διανυκτέρευση.
- **28/08:** Πρωινό στο ξενοδοχείο. Ελεύθερη μέρα. Προαιρετική Κρητική βραδιά - Διανυκτέρευση.
- **29/08:** Πρωινό στο ξενοδοχείο. Ολοήμερη εκδρομή στο Φοινικόδασος και στην πόλη της Σητείας. Επιστροφή στο ξενοδοχείο. Διανυκτέρευση.
- **30/08:** Πρωινό στο ξενοδοχείο. Επίσκεψη στους αρχαιολογικούς χώρους της πόλης. Μουσείο Αγ. Νικολάου, Λαογραφικό Μουσείο. Επιστροφή στο ξενοδοχείο. Διανυκτέρευση.
- **31/08:** Αναχώρηση για Ρόδο. Αφιξη στη Ρόδο. Τέλος εκδρομής.

ΤΙΜΗ 79.000 δρχ.

Στην εκδρομή ΠΕΡΙΛΑΜΒΑΝΟΝΤΑΙ:

1. Εισιτήρια Γ' θέσης Ρόδος - Αγιος Νικόλαος Κρήτης - Ρόδος • 2. Διανυκτερεύσεις σε ξενοδοχεία Β' και Γ' κατηγορίας με πρωινό • 3. Ξεναγήσεις - Εκδρομές • 4. Μεταφορές με κλιματιζόμενα πούλμαν • 5. Συνοδός γραφείου • 6. Ταξιδιωτική ασφάλεια

Για περισσότερες πληροφορίες και κρατήσεις στο πρακτορείο:

Pellos Travel
ΦΑΛΗΡΑΚΙ, ΡΟΔΟΣ
ΤΗΛ.: 0241 87615, 86298 • Fax: 0241 87616

ALHAMBRA TRAVEL
Γενικοί πράκτορες της ROYAL OLYMPIC CRUISES
ΕΙΔΙΚΗ ΠΡΟΣΦΟΡΑ
ΜΟΝΟ ΓΙΑ ΡΟΔΙΤΕΣ

ΔΩΡΕΑΝ μια από τις ακόλουθες τρεις μονοήμερες εκδρομές με γεύμα από Πειραιά-Αθήνα:
1) ΑΘΗΝΑ: ΑΚΡΟΠΟΛΗ-ΑΡΧΑΙΟΛΟΓΙΚΟ ΜΟΥΣΕΙΟ-ΣΟΥΝΙΟ (ΝΑΟΣ ΠΟΣΕΙΔΩΝΑ)
2) ΔΕΛΦΟΙ: ΑΡΧΑΙΟΛΟΓΙΚΟΣ ΧΩΡΟΣ-ΜΟΥΣΕΙΟ
3) ΑΡΓΟΛΙΔΑ: ΜΥΚΗΝΕΣ-ΝΑΥΠΛΙΟ-ΕΠΙΔΡΑΥΡΟΣ

7ήμερη κρουαζιέρα
"ΤΡΙΩΝ ΗΠΕΙΡΩΝ"
ΑΦΡΙΚΗ-ΑΣΙΑ-ΕΥΡΩΠΗ (ΑΙΓΥΠΤΟ-ΤΟΥΡΚΙΑ-ΕΛΛΗΝΙΚΑ ΝΗΣΙΑ)
με το πολυτελέστατο κρουαζιερόπλοιο της ROYAL OLYMPIC CRUISES

ΔΡΟΜΟΛΟΓΙΟ: OLYMPIC VOYAGER

Ειδικές τιμές μόνο για Ροδίτες
7ήμερη κρουαζιέρα από δρχ. 258.000 το άτομο σε δίκλινη καμπίνα

ΗΜΕΡΑ	ΛΙΜΑΝΙ	ΑΦΙΞΗ	ΑΝΑΧΩΡΗΣΗ
ΤΕΤ	ΡΟΔΟ		18.00
ΠΕΜ	ΔΑΡΔΑΝΕΛΛΙΑ (Διάπλους)	05.30	07.30
	ΚΩΝΣΤΑΝΤΙΝΟΥΠΟΛΗ	13.00	20.00
ΠΑΡ	ΚΟΥΣΑΝΤΑΣΙ (Έφεσος) Τουρκία	09.30	14.30
	ΜΥΚΟΝΟΣ	19.00	24.00
ΣΑΒ	ΠΕΙΡΑΙΑΣ (δωρεάν ξενάγηση)	06.00	20.00
ΚΥΡ	ΣΑΝΤΟΡΙΝΗ	07.00	13.00
ΔΕΥ	ΑΛΕΞΑΝΔΡΕΙΑ (Κάϊρο), Αίγυπτο	07.00	
ΤΡΙ	ΑΛΕΞΑΝΔΡΕΙΑ (Κάϊρο), Αίγυπτο		22.00
ΤΕΤ	ΡΟΔΟ	13.00	

Τιμές το άτομο, δίκλινη καμπίνα σε δρχ.
• Εσωτερική καμπίνα, δύο κρεβάτια, ιδιωτικό μπάνιο με ντους • δρχ. 258.900
• Εξωτερική καμπίνα, δύο κρεβάτια, ιδιωτικό μπάνιο με ντους .δρχ. 303.900
• Εξωτερική καμπίνα deluxe, ιδιωτικό μπάνιο με ντους δρχ. 318.900
• Μονόκλινο (συν 50%)•Τρίκλινο (μείον 10%)
• Ένα παιδί (μέχρι 16 ετών) δωρεάν στην ίδια καμπίνα με δύο γονείς.
Πληρώνει μόνο λιμενικά τέλη.
• Λιμενικά τέλη δρχ. 64.500 το άτομο
Αναχώρηση από Ρόδο 15, 22, 29 Αυγούστου 2001

Πληροφορίες και κρατήσεις
ALHAMBRA TRAVEL
Αλεξ. Παπάγου 23. Τηλ. 37052, 25698, 31642

Το πρακτορείο ALHAMPRA TRAVEL για τους συμμετέχοντες στις κρουαζιέρες της ROC από 15-29 Αυγούστου θα κληρώσει μια 4ήμερη κρουαζιέρα για 1 άτομο τέλη Οκτωβρίου 2001 σ' ένα από τα κρουαζιερόπλοιά μας

ΤΟΠΙΚΟ ΠΡΩΤΑΘΛΗΜΑ

Πέρασμα και από Κρεμαστή

✓ *Η ΑΝΑΓΕΝΝΗΣΗ ΚΕΡΔΙΣΕ ΣΕ ΦΙΛΙΚΟ ΠΑΙΧΝΙΔΙ ΤΟΝ ΦΟΙΒΟ ΜΕ 2-1*



Αλλη μια νίκη επί ενός σημαντικού αντιπάλου έστω και σε φιλικό παιχνίδι, πέτυχε προχθές η ομάδα της Αναγέννησης Εμπ. Μετά την νίκη με 1-0 την προηγούμενη εβδομάδα μέσα στο Παραδείσι επί του Κλεάνθη, ήρθε η σειρά του Φοίβου να γνωρίσει την ήττα με 2-1 από την ομάδα του **Γιάννη Κρητικού**. Οι πράσινοι προηγήθηκαν στο ημίχρονο με 0-1 με ψηλοκρεμαστό σουτ του **Πολυχρόνη** στο 40'. Σ' αυτό το μέρος ο Φοίβος έχασε πέναλτι με τον **Πολιά** στο 20'. Στην επανάληψη οι Μπονιάτες ανέβασαν το δείκτη του σκορ στο 0-2 με "κεραυνό" του **Ξύπα** έξω από την περιοχή στο 70'.

Η μείωση του σκορ σε 1-2 έγινε στο 81' με σουτ του **Σπανού** από πλευράς Φοίβου. Παρά την ήττα της ομάδας του, ο **Ακης Δελαπόρτας** έμεινε ικανοποιημένος από την προσπάθεια των παικτών του, οι οποίοι είναι πολύ φορτωμένοι από την βαριά προετοιμασία.

Σήμερα ο Φοίβος θα δώσει νέο φιλικό παιχνίδι στην Κρεμαστή με αντίπαλο τον Αρη, ενώ το ερχόμενο Σάββατο θα ξαναπαίξει και πάλι στην Κρεμαστή με την Αναγέννηση Εμπ.

ΤΟ ΣΚΕΦΤΕΤΑΙ Ο ΚΑΒΟΥΡΑΣ

Στο προχθεσινό φιλικό της Αναγέννησης με τον Φοίβο, όπως και στο φιλικό με τον Κλεάνθη, με τα πράσινα χρώματα έπαιξε και ο **Μιχάλης Κάβουρας** που μένει ελεύθερος από τον Ακουσίλαο, μετά τη μη δήλωση συμμετοχή του τελευταίου στο πρωτάθλημα της β' κατηγορίας.

Η Αναγέννηση θέλει να τον εντάξει στη δύναμή της, αλλά ο έμπειρος μέσος φαίνεται να το σκέφτεται εάν τελικά καταλήξει εκεί για διάφορους λόγους και ένας απ' αυτούς είναι και η μεγάλη απόσταση.

Επίσης δύσκολη φαντάζει και η απόκτηση των **Μιχαλαριά και Μ. Σάββα** που επίσης μένουν και αυτοί ελεύθεροι από τον Ακουσίλαο για τον παραπάνω λόγο.

Οι συνθέσεις του φιλικού:

ΦΟΙΒΟΣ: *Κοκκάρης, Μάτσης, Χαρικιόπουλος, Τζήμας, Κορνάρος, Δράκος, Πολιάς, Κουρδουνάκης, Ζουρούδης Κ., Ορφανίδης, Σπανός (Σταματίου, Καρύδης, Χριστοδούλου, Καστάνιας, Καλόγλου, Μουδάτσος, Σινάνης, Κιάκκας, Μαγγάνης, Μουσακίνιας, Μήτρου).*

ΑΝΑΓΕΝΝΗΣΗ ΕΜΠ.: *Χαλκιόπουλος, Θαρρενός Κ., Ματθαίου, Κρητικός, Βασιλώτος, Σπανουνάκης, Κάβουρας, Θαρρενός Χρ., Πολυχρόνης, Ξύπας, Αγκάς (Ζιάκης, Μπάκης, Σταμούλης, Στ. Σεβδαλάκης).*

Ευχάριστη έκπληξη ο Ζευς

✔ *Στο προχθεσινό φιλικό που έγινε στους Αγίους Αποστόλους κέρδισε 5-3 τον Ευαγόρα*

Σε ευχάριστη έκπληξη του πρωταθλήματος της β' κατηγορίας πιστεύεται θα εξελιχθεί η ομάδα του Ζευς, η οποία από το πρώτο κιόλας φιλικό παιχνίδι που έπαιξε, έδειξε πολύ καλά στοιχεία.

Η νεοφώτιστη ομάδα της 2ης τοπικής κατηγορίας σε προχθεσινό φιλικό παιχνίδι που έγινε στο γήπεδο των Αγίων Αποστόλων με αντίπαλο τον Ευαγόρα έκανε την έκπληξη, κερδίζοντάς τον 5-3.

Ωστόσο ο Ευαγόρας αν και προηγήθηκε δύο φορές με 1-0 και 3-1 τελικά δεν κατάφερε να αποφύγει την ήττα.

Το σκορ άνοιξε στο 30' ο **Μερκούρης** για λογαριασμό του Ευαγόρα, ενώ στο 35' ο **Καβουκλής** ισοφάρισε σε 1-1 σκορ με το οποίο έληξε το α' ημίχρονο.

Στο δεύτερο ο **Διακοναστάσης** στο 48' με σουτ και ο **Ζαχαρίας** στο 55' με πλασέ έγραψαν το 3-1 για τον Ευαγόρα.

Από το 57' όμως άρχισε η αντίστροφη μέτρηση.

Ο **Αργυρός Θ.** από πλάγια θέση μείωσε σε 3-2, ενώ ο ίδιος παίκτης στο 60' κέρδισε πέναλτι, το οποίο εκτέλεσε ο ίδιος ισοφαρίζοντας σε 3-3.

Ο **Κανάκης Π.** με πλασέ στο 70' έκανε το 3-4 για να κλείσει το σκορ στο 3-5 ο **Βαρδόπουλος** με νέο πλασέ.

Οι παίκτες του Ευαγόρα έδειξαν σ' αυτό το παιχνίδι κουρασμένοι, επηρεασμένοι από την περίοδο της προετοιμασίας, ενώ από πλευράς Ζευς ο προπονητής **Λάκης Λαγκάνης** παρά τη νίκη της ομάδας του τόνισε πως χρειάζεται ακόμη πολύ δουλειά για να φτάσουν στο σημείο που θέλει εκείνος.

Αύριο ο Ζευς θα δώσει νέο φιλικό παιχνίδι με αντίπαλο τον Ορφέα που ξεκίνησε την προετοιμασία του πριν λίγες μέρες, ενώ ο Ευαγόρας θα παίξει σήμερα με αντίπαλο τον Διαγόρα Β.

Οι συνθέσεις του προχθεσινού φιλικού:

ΕΥΑΓΟΡΑΣ: *Κανάκης Μ., Μοντιάδης, Μερκούρης, Κάτρης, Σίμας, Ζωάννου Δ., Ζωάννου Μ., Παναγιώτου, Βαρκάδος Ε., Γεωργαλλής, Ζαχαρίας (Χατζημιχαήλ, Διακαναστάσης, Μπάκαλος, Δημητρούλης, Ματακάκης, Μαργαρίτης).*

ΖΕΥΣ: *Μίαρης, Βαρκάδος Ν., Νικηταράς, Παππάς, Καβουκλής, Αγκάς Π., Σαΐτης, Λινάρδος, Σαλονικιός, Ζωάννου Ι., Θεοδοσίου Μ. (Θεοδοσίου Γ., Καραβόλιας, Βαρδόπουλος, Γιαννουκάς, Αργυρός Θ., Κανάκης Π., Ροδίτης, Γκινής, Μαντικός, Νίκας, Κασαπίδης, Πεστλίκης).*



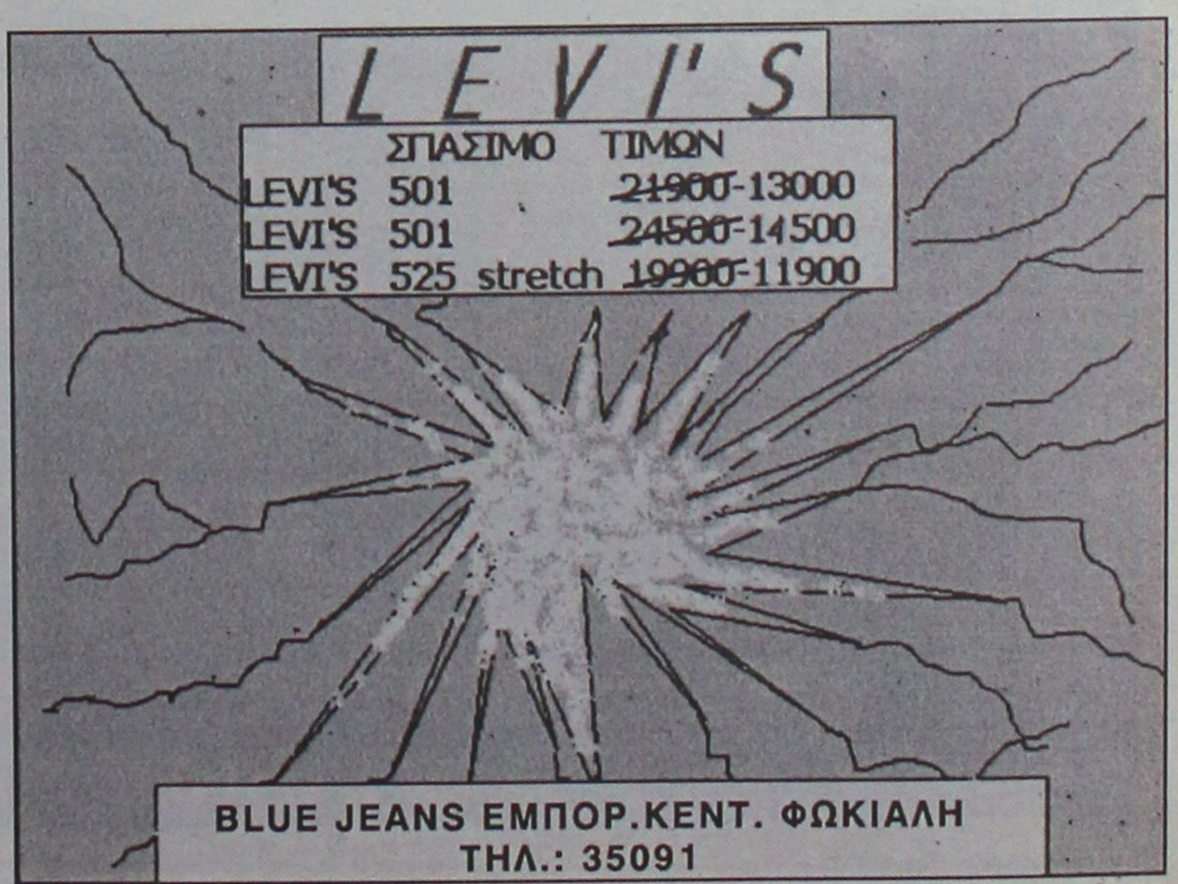

ΕΘΝΙΚΗ ΕΡΑΣΙΤΕΧΝΙΚΗ

Χορός με ΣΔΟΕ

✔ *Ο ΑΣΤΕΡΙΟΣ ΚΟΝΤΟΣ ΚΑΤΗΓΓΕΙΛΕ ΤΑ ΠΑΡΤΙ ΤΟΥ ΑΠΟΛΛΩΝΑ ΠΑΡΟΥΣΙΑ ΤΟΥ ΤΑΜΙΑ ΓΙΩΡΓΟΥ ΣΑΒΒΙΟΥ*
✔ *ΘΕΩΡΗΘΗΚΕ ΤΟ ΤΑΜΕΙΟ ΑΠΟ ΤΟ ΓΡΑΦΕΙΟ ΦΥΣΙΚΗΣ ΑΓΩΓΗΣ*
✔ *ΑΛΛΗΛΟΜΗΝΥΘΗΚΑΝ ΒΙΤΣΕΝΤΖΟΣ-ΚΟΝΤΟΣ*
✔ *ΠΑΝΕ ΓΙΑ ΕΚΛΟΓΕΣ ΓΙΑ ΤΗΝ ΑΝΑΔΕΙΞΗ ΝΕΟΥ Δ.Σ.*
✔ *ΠΥΡ ΚΑΙ ΜΑΝΙΑ Ο ΔΗΜΑΡΧΟΣ*

Δεν πάει άλλο... Η νέα κόντρα **Κοντού-Βιτσέντζου** "άναψε φωτιές" στη Διοίκηση της ομάδας του Απόλλωνα Καλυθιών που είναι αποφασισμένη να δώσει λύση μια και καλή. Αν μπουν όμως τα πράγματα σε μια σειρά:

- Τα βιβλία με τα Διοικητικά και τα οικονομικά πεπραγμένα σφραγίσθηκαν και εθεωρήθησαν από το γραφείο Φυσικής Αγωγής και τον κ. **Γκογκίδη.** Το Δ.Σ. του Απόλλωνα Καλυθιών βγαίνει ισχυρό απ' αυτή την ιστορία και έχουν δικαίωμα υπογραφής. Θέλει λοιπόν να βάλει ορισμένα πράγματα στη θέση τους και σε άλλους τομείς.

- Υπάρχει η σκέψη λοιπόν εντός του διημέρου να κατατεθούν οι παραιτήσεις όλων των μελών του Δ.Σ. και να γίνουν εκ νέου αρχαιρεσίες την προσεχή Κυριακή για να ξεκαθαρίσει η κατάσταση και στον Διοικητικό τομέα και η ομάδα να τραβήξει απρόσκοπτη την πορεία της, χωρίς διαξιφισμούς εκ των έσω. Στον οικονομικό τομέα τώρα σύμφωνα με τα όσα διέρευσαν χθες βράδυ, η ψαλίδα των 50 εκατ. δρχ. έχει περιορισθεί στα 12 εκατ. Αυτό σημαίνει πως έχουν κλείσει αρκετές "τρύπες" που αφορούσαν κυρίως οφειλές προηγούμενης Διοίκησης αλλά κι οι παίκτες έχουν ήδη πληρωθεί παλιά οφειλόμενα και προκαταβολές. Όλα λοιπόν οδεύουν προς νέες αρχαιρεσίες που θα ισχυροποιήσουν την Διοίκηση **Κωνσταντίνου.**

- ΜΗΝΥΣΕΙΣ ΕΚΑΤΕΡΩΘΕΝ-

Η κόντρα **Κοντού-Βιτσέντζου** καλά κρατούσε και χθες. Η μια πλευρά μήνυσε την άλλη ενώ σύμφωνα με έγκυρες πληροφορίες ο κ. **Κοντός** κατήγγειλε στη ΣΔΟΕ πως "δεν υπάρχει διαφάνεια" στα πάρτι του Απόλλωνα και μάλιστα οδήγησε εκεί τον ταμία **Γιώργο Σαββιού** για να επιβεβαιώσει τις καταγγελίες του κάτι που δεν έγινε. Ο Κοντός κατήγγειλε κατά τις πληροφορίες ότι ο Απόλλων βγάζει 70 εκ. από τα πάρτι και δεν φαίνονται! Ενέργειες που συγκλονίζουν την μικρή κοινωνία των Καλυθιών και που μόνο κακό προκαλούν στον σύλλογο, και σίγουρα θα υπάρχει συνέχεια από την στιγμή που το θέμα έφθασε στην Δίωξη Οικονομικού Εγκλήματος.

Ο ΔΗΜΑΡΧΟΣ

Πυρ και μανία είναι ο Δήμαρχος **Γιάννης Ιατρίδης** με τα όσα διαδραματίζονται στον σύλλογο και είναι αποφασισμένος να καλέσει το Δ.Σ. και να κάνει συστάσεις.

Δαλκίδης...τέλος!

✔ *Το Δ.Σ. της Ρόδου εξαιτίας κάποιου προσωπικού του προβλήματος, αναγκάσθηκε χθες να λύσει τη συνεργασία*
✔ *"Αποκαλυπτήρια" της Ρόδου σήμερα στις 17.30 στο Εθνικό Στάδιο στο πρώτο φιλικό με αντίπαλο τον Διαγόρα*

Ήρθε και συζήτησε με την Διοίκηση της Ρόδου. Συμφώνησε με όλους, ξεκίνησε προπονήσεις με την νέα του ομάδα, αλλά τελικά η μεταγραφή του δεν "ευδοκίμησε".

Ο λόγος για τον πρώην ποδοσφαιριστή του Άρη **Θεόδωρο Δαλκίδη** που τελικά χθες βράδυ ή το αργότερο σήμερα το πρωί επρόκειτο να αναχωρήσει για την ιδιαίτερη πατρίδα του. Ο παίκτης φάνηκε νάχει προσωπικό πρόβλημα από την αρχή. Είχε ιδιαίτερη συνάντηση χθες με τον προπονητή του και το απόγευμα η Διοίκηση της ομάδας του ανακοίνωσε πως δεν μπορεί να συνεχισθεί η συνεργασία τους.

Ετσι χθες βράδυ ο **Δαλκίδης** επρόκειτο να πάρει τον δρόμο της επιστροφής. Πρέπει να σημειωθεί πάντως πως σημαντικό ρόλο στην απόφαση του Δ.Σ. έπαιξαν και τα 12 εκατ. δρχ. για ένα χρόνο που θα εδίνοντο στον παίκτη.

- Η ΠΕΡΙΠΤΩΣΗ ΜΠΑΚΟΠΟΥΛΟΥ-

Ο πρώην τερματοφύλακας του Εθνικού βρίσκεται εδώ και λίγες μέρες στο νησί μας. Προπονείται με τη Ρόδο και θα υπογράψει μόνο εάν διευθετηθεί κάποιο πρόβλημα με την Πυροσβεστική υπηρεσία στην οποία υπηρετεί.

Όσο αφορά τον **Εμίλ Μπιγκό** τον οποίο δημοσιεύματά τον ήθελαν να "φεύγει από τη Ρόδο" έγινε γνωστό πως πήγε με λίγες μέρες άδεια στην Καλαμαριά για να φέρει στη Ρόδο κάποια έγγραφα που απαιτούνται για την εδώ παραμονή του.

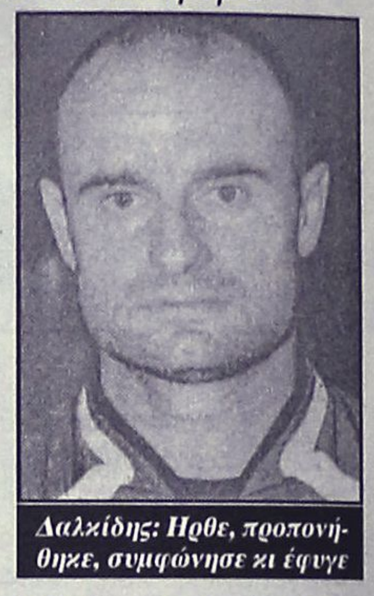

Δαλκίδης: Ηρθε, προπονήθηκε, συμφώνησε κι έφυγε

- ΤΟ ΣΗΜΕΡΙΝΟ ΦΙΛΙΚΟ-

Η καινούργια Ρόδος του **Δημήτρη Σκούνα** αποκαλύπτεται σήμερα για πρώτη φορά μπροστά στο κοινό της. Στις 5.30 το απόγευμα στο Εθνικό Στάδιο αντιμετωπίζει τον Διαγόρα στον πρώτο φιλικό της φετινής σεζόν. Ο **Δημήτρης Σκούνας** και ο **Κώστας Παπαοικονόμου,** αναμένεται να χρησιμοποιήσουν όλους τους παίκτες που έχουν στην διάθεσή τους.

Βάρος στην τακτική...

✔ *Εναλλακτικές λύσεις όσον αφορά τις θέσεις των νέων παικτών ψάχνει τώρα ο Θεοδώρου*

Σε πιο εντατικούς ρυθμούς συνεχίζεται η προετοιμασία του Ιάλυσου, ο οποίος σύμφωνα με τον προπονητή του θα είναι έτοιμος λίγο πριν την έναρξη του πρωταθλήματος.

Το ευχάριστο για τον προπονητή του Ιάλυσου είναι πως δεν υπάρχουν τραυματισμοί και όλοι οι ποδοσφαιριστές δείχνουν την απαιτούμενη όρεξη και διάθεση να βοηθήσουν να παίξουν και να καθιερωθούν σε μια ομάδα αμιγώς Ροδίτικη.

Ο **Θόδωρος Θεοδώρου** ύστερα από το α' στάδιο της προετοιμασίας επικεντρώνει σε άλλους τομείς τώρα το βάρος για την ομάδα του. Αναφερόμενος στο γεγονός ο κώουτς του Ιάλυσου ήταν σαφής χθες: "Ολα βαίνουν καλώς, όσον αφορά την προετοιμασία. Δεν υπάρχουν ελλείψεις και δεν υπάρχουν τραυματισμοί κι αυτό οπωσδήποτε είναι ευχάριστο για μένα.



"θα είναι έτοιμος στην πρεμιέρα ο Ιάλυσος λέει ο Θόδωρας Θεοδώρου
(ΒΙΚΤΩΡ-ΦΩΤΟ ΜΑΡΚΕΤ-ΙΑΛΥΣΟΣ

Ετοιμαζόμαστε εντατικά θέλοντας όλοι ο Ιάλυσος να είναι έτοιμος στην πρεμιέρα. Αρχίσαμε να εφαρμόζουμε τακτικές σε θεωρίες και πράξη για να μπορέσουμε να βρούμε περισσότερες εναλλακτικές λύσεις σε κέντρο και επίθεση όσον αφορά την χρησιμοποίηση των παικτών και σ' άλλες θέσεις.

Ο Ιάλυσος πάντως θα είναι έτοιμος στην πρεμιέρα. Να είστε σίγουροι γι' αυτό".

Το επόμενο φιλικό για τον **Θόδωρα Θεοδώρου** είναι ως γνωστόν μεθαύριο στο "Οικονομίδειο" με αντίπαλο τον Διγενή, ενώ την ερχόμενη Τρίτη ο Ιάλυσος θ' αντιμετωπίσει στον ίδιο χώρο τον Διαγόρα.

ΚΤΗΜΑΤΟΜΕΣΙΤΙΚΟ ΓΡΑΦΕΙΟ ΕΥΡΩΚΤΗΜΑΤΙΚΗ

ΜΕΣΙΤΕΣ ΣΥΜΒΟΥΛΟΙ ΕΚΤΙΜΗΤΕΣ



Τηλ. (0241) 73819,74917 κιν 0944/374546, 0945/292030 FAX 38641

ΑΠΟΚΛΕΙΣΤΙΚΗ ΔΙΑΘΕΣΗ ΙΩΑΝΝΗΣ & ΜΙΧΑΛΗΣ ΕΥΣΤΑΘΙΟΥ

ΜΙΚΡΕΣ Αγγελίες

Για τις αγγελίες σας, απευθύνεσθε στα γραφεία μας ή στα τηλέφωνα: 22210, 75230

ΟΙ ΑΓΓΕΛΙΕΣ ΤΗΣ ΡΟΔΙΑΚΗΣ παρουσιάζονται και στο site www.anaggelies.gr

ενοικιάσεις ακινήτων & επιχειρήσεων

ΣΥΜΗ. ΕΝΟΙΚΙΑΖΕΤΑΙ ΟΙΚΙΑ ΔΥΟ ΔΩΜΑΤΙΑ, ΚΟΥΖΙΝΑ, ΜΠΑΝΙΟ, ΣΤΟ ΠΑΛΟ. ΠΛΗΡ. ΤΗΛ. 0241-074097, 0977 750501 ΠΕ41068

ΕΝΟΙΚΙΑΖΟΝΤΑΙ ΑΠΟ 1Η ΣΕΠΤ. ΕΩΣ 30 ΙΟΥΝΙΟΥ 2002 ΩΡΑΙΟΤΑΤΑ ΜΟΝΟΧΩΡΑ ΚΑΙ ΔΙΧΩΡΑ ΔΙΑΜΕΡΙΣΜΑΤΑ ΜΕ ΜΕΓΑΛΕΣ ΒΕΡΑΝΤΕΣ ΠΛΗΡΩΣ ΕΠΙΠΛΩΜΕΝΑ ΣΤΟ ΠΑΡΑΔΕΙΣΙ ΤΗΣ ΡΟΔΟΥ. ΤΙΜΕΣ ΠΡΟΣΙΤΕΣ. ΠΛΗΡ. ΤΗΛ. 33349, 81210, 0974/107374 ΠΕ41049

ΓΡΑΦΕΙΑ επί της Πλατείας Κύπρου. Πληρ. τηλ. 94018, 26021 ΑΕ41066

ΓΚΑΡΣΟΝΙΕΡΑ ρετιρέ και ισόγειο, πλήρως εξοπλισμένα και διαμέρισμα τριών υπνοδωματίων, επιπλωμένο και TV. Αριστη κατάσταση, όλες οι ευκολίες, πλησίον. Περιοχή Αγ. Νικολάου. Πληρ. τηλ. 31149 ώρες γραφείου ΑΕ41062

ΔΙΑΜΕΡΙΣΜΑ 75 τ.μ. στο Νιοχώρι. Πληρ. τηλ. 0944652692 ΑΕ41044

ΓΚΑΡΣΟΝΙΕΡΑ ισόγειος αποτελούμενη από 1 υπνοδωμάτιο, χωλ, κουζίνα, μπάνιο, επί της οδού Υψηλάντου 19 (πλατ. Αγίου Νικολάου). Πληρ. τηλ. 21172 ώρες 13.00-17.00 ΑΕ41041

ΔΩΜΑΤΙΑ επιπλωμένα επί της Κυρά της Ρω 13 στο Ροδίνι. Πληρ. τηλ. 21087 ΑΕ41063

ΔΙΑΜΕΡΙΣΜΑ 140 τ.μ. στον 1ο όροφο στην πάροδο Κοδριγκτώνος με τρια υπνοδωμάτια, κουζίνα, σαλόνι, μπάνιο, WC. Ολοι οι χώροι διαθέτουν κεντρική θέρμαση. Τιμή ενοικίου: 160.000. Πληρ. τηλ. 0244-51474 ΑΕ41059

ΔΙΑΜΕΡΙΣΜΑ τριών υπνοδωματίων, 2 μπάνιων, κεντρική θέρμανση, ηλιακό, καινουργιές επί της οδού Ολυμπίας 13 ((Καρακόνερο). Πληρ. τηλ. 28321, 37832, 0974420469 ΑΕ41058

ΖΗΤΕΙΤΑΙ ΑΠΟ ΖΕΥΓΑΡΙ ΔΙΑΜΕΡΙΣΜΑ ΣΧΕΤΙΚΑ ΚΑΙΝΟΥΡΓΙΟ ΣΕ ΟΡΟΦΟ (ΡΟΔΙΤΕΣ). ΠΛΗΡ. ΤΗΛ. 74394 Η 0945112766 Η 0946361504 ΠΕ41096

ΕΝΟΙΚΙΑΖΕΤΑΙ επί της 28ης Οκτωβρίου 4, 80 τ.μ. ισόγειο κατάστημα κατάλληλο για γραφείο. Πληρ. τηλ. 0974/360201 ΑΕ41038

ΔΙΑΜΕΡΙΣΜΑ επιπλωμένο αποτελούμενο από σαλόνι, ένα υπνοδωμάτιο, κουζίνα και λοιπούς χώρους επί της Πελοποννήσου 10 (Αγία Αναστασία). Πληρ. τηλ. 32943-33498 ΑΕ41029

ΚΑΤΑΣΤΗΜΑ ΣΤΑ 100 ΜΑΓΑΖΙΑ ΙΣΟΓΕΙΟ 24 Τ.Μ. ΜΕ ΠΑΤΑΡΙ ΚΑΙ ΥΠΟΓΕΙΟ. ΠΛΗΡ. ΤΗΛ. 20937 ΩΡΕΣ ΚΑΤΑΣΤΗΜΑΤΩΝ ΧΠΕ1111

ΔΙΑΜΕΡΙΣΜΑ τριάρι στο Ροδίνι, 90 τ.μ. Πληρ. τηλ. 66918, 0974045836 ΑΕ41042

ΚΑΤΑΣΤΗΜΑ στην Άννης Μαρίας 110 τ.μ. κατάλληλο για οποιαδήποτε εμπορική ή επαγγελματικής χρήση η οποία προβλέπεται από τον κανονισμό πολυκατοικίας με λογικό μίσθωμα. Πληρ. Ροδιακή Κτηματική, Ανέστης και Σάββας Σαββαΐδης, τηλ. 26281-35476-κιν. 0944/243452-0944/421015 ΑΕ41021

ΓΚΑΡΣΟΝΙΕΡΑ πλήρως επιπλωμένη (ψυγείο-κουζίνα-ηλιακό θερμοσίφωνα). Πληρ. τηλ. 66475, 0945/797129 ΑΕ41037

ΚΑΤΑΣΤΗΜΑ 34 τ.μ. στην οδό Σωκράτους στην Π. Πόλη με άμεση παράδοση. Πληρ. κ. Μανώλη τηλ. 39795 ΑΕ40972

ΔΙΑΜΕΡΙΣΜΑ ΣΤΗΝ ΑΘΗΝΑ 3 ΔΩΜΑΤΙΩΝ-ΚΟΥΖΙΝΑ-WC. ΙΔΑΝΙΚΟ ΓΙΑ ΔΥΟ ΦΟΙΤΗΤΕΣ. ΠΛΗΡ. ΤΗΛ. 77466 ΩΡΕΣ ΕΠΙΚΟΙΝ. 10.00-13.00 ΚΑΙ 18.00-21.00. ΠΕ41001

ΕΝΟΙΚΙΑΖΟΝΤΑΙ: 1) λουξ διαμερίσματα επιπλωμένα, δίκλινα, τρίκλινα και τετράκλινα για διακοπές, με το μήνα ή την ημέρα, περιοχή Μητροπόλεως έως 30 Σεπτεμβρίου, 2) διαμέρισμα 4άρι με δύο WC, πλήρως επιπλωμένο και τηλέφωνο. Πληρ. τηλ. 29362 ΑΕ41003

ΕΝΟΙΚΙΑΖΕΤΑΙ ΕΠΙΠΛΩΜΕΝΗ ΙΣΟΓΕΙΑ ΓΚΑΡΣΟΝΙΕΡΑ ΕΠΙΦΑΝΕΙΑΣ 20 Τ.Μ. ΠΛΗΡΩΣ ΕΞΟΠΛΙΣΜΕΝΗ ΜΕ ΠΟΛΥΚΟΥΖΙΝΑΚΙ, ΨΥΓΕΙΟ, ΤΗΛΕΟΡΑΣΗ, ΗΛΙΑΚΟ ΘΕΡΜΟΣΙΦΩΝΟ, ΚΑΛΟΡΙΦΕΡ, ΒΕΡΑΝΤΑ 12 Τ.Μ. ΠΑΝΤΑΧΟΘΕΝ ΕΛΕΥΘΕΡΟ, ΑΝΕΤΟ ΧΩΡΟ ΠΑΡΚΑΡΙΣΜΑΤΟΣ ΣΤΗΝ ΚΡΕΜΑΣΤΗ. ΠΛΗΡ. ΤΗΛ. 96742 ΠΕ40991

ΕΝΟΙΚΙΑΖΟΝΤΑΙ παραθαλάσσια διαμερίσματα μεζονέτες πολυτελείας (μεγάλες βεράντες/αυλές) με κλιματισμό και τζάκι στους Πεύκους-Λίνδο (κέντρο). Ιδανικά για ολιγοήμερες ή με το μήνα. Πληρ. τηλ. 0974869615 ΑΕ40968

ΔΙΑΜΕΡΙΣΜΑ νεόκτιστο 2 υπνοδωματίων, σαλόνι, κουζίνα, μπάνιο με ηλιακό θερμοσίφωνο. οδός Βιέννης 17, τιμή ενοικίου 120.000 δρχ. Πληρ. τηλ. 95451, 0946/552222, 9 έως 1 μ.μ. και 6 έως 8 μ.μ. ΑΕ40997

ΕΝΟΙΚΙΑΖΕΤΑΙ επιπλωμένο ή μη cafe bar 150 τ.μ. και 60 τ.μ. αυλής στην Ιαλυσό (Σύμης 1) έναντι 2ου Δημοτικού Σχολείου Ιαλυσού. Πληρ. τηλ. 93608 ΑΕ40966

ΔΙΑΜΕΡΙΣΜΑ 90 τ.μ. επί της οδού Αθηνών 15 Ανάληψη. Πληρ. τηλ. 66941, 63632 ΑΕ40969

ΚΑΤΑΣΤΗΜΑ ενοικιάζεται. Σοφ. Βενιζέλου -100 Μαγαζιά, διαμπερές, εμβαδού 60,00 τ.μ. με ισόγειο και πατάρι, κατάλληλο για κάθε χρήση. Πληρ. τηλ. 30595-30589 ΑΕ40964

ΑΠΟΘΗΚΗ με ράμπα στο Ροδίνι. Πληρ. τηλ. 0945514995 ΑΕ40901

ΙΣΟΓΕΙΟ ΚΑΤΑΣΤΗΜΑ με δύο πατάρια 115 τ.μ. στην οδό Καποδιστρίου 59 κατάλληλο για ανταλλακτικά αυτοκινήτων, εξαρτήματα αλουμινίου, χρώματα - σιδηρικά κ.λπ. Πληρ. τηλ. 66363, 0974375937 ΑΕ40940

ΜΕΓΑΛΟ ΓΡΑΦΕΙΟ στο κέντρο της πόλης Ρόδου, στην οδό Αλεξάνδρου Διάκου 46, συνολικού εμβαδού περίπου 80 τ.μ. με τρεις εξώστες κατάλληλο για ιατρείο, γραφείο, δικηγορικό ή για μηχανικούς, συμβολαιογράφους, πρακτορεία κ.λπ. Πληρ. τηλ. 24052 ώρες 10.00-14.00 και 18.00-22.00 και στο 77886 ώρες γραφείου. ΑΕ40937

ΑΠΟΘΗΚΗ 80 τ.μ. σε κεντρικό δρόμο στ' Ασγούρου με ελεύθερο πάρκινγκ. Πληρ. τηλ. 24751, απογευματινές ώρες. ΑΕ40935

ΔΙΑΜΕΡΙΣΜΑ τριάρι στην Ιξιά, Σωτήρος, παραδοτέο 1 Σεπτέμβρη (μόνο σε Ελληνες). Ενοίκιο 90.000 δρχ. Πληρ. Κτηματομεσιτικό Γραφείο ΑΙΓΑΙΟΚΤΗΜΑΤΙΚΗ Βαζούκου Ρένα, τηλ. 22943-28838, 10-1 το πρωί ΑΕ40906

ΚΑΤΑΣΤΗΜΑ ισόγειο 164 τ.μ. με πατάρι από μπετόν αρμέ 40 τ.μ., τουαλέτα, ηλεκτρική εγκατάσταση και τηλέφωνο επί της διασταύρωσης των οδών Στρατηγού Ζήση 78 και Μ. Μαλλιαράκη κατάλληλο για έκθεση, τράπεζα, τουριστικό γραφείο και άλλη χρήση. Πληρ. τηλ. 0241-31308, 0946101181 ΑΕ40934

ΔΙΑΜΕΡΙΣΜΑ τεσσάρι επί της οδού Κέννεντυ 20, στον α' όροφο. Πληρ. τηλ. 26451 ΑΕ40939

ΔΙΑΜΕΡΙΣΜΑ Α' ΟΡΟΦΟΥ ΣΤΗΝ ΣΟΦΟΥΛΗ 100 Τ.Μ. ΩΡΕΣ ΤΗΛ. 09.00-13.00, 17.00-20.00. ΤΗΛ. 63301 ΠΕ40903

ΔΙΑΜΕΡΙΣΜΑ τριάρι 100 τ.μ. επιπλωμένο στην Ιξιά μόνο σε δημόσιους υπαλλήλους. Πληρ. τηλ. 66312, 76850 ΑΕ40881

ΚΑΤΑΣΤΗΜΑ στην Ιαλυσό δίπλα από την εκκλησία κατάλληλο για οποιαδήποτε χρήση. Πληρ. τηλ. 95345 και 95137 ΑΕ40909

ΧΩΡΟΣ 100 τ.μ. ορθογώνιος χωρίς κολώνες κατάλληλος για πολλές επαγγελματικές χρήσιες. Πληρ. τηλ. 0241-64644, 0246-31038 ΑΕ40888

ΑΘΗΝΑ. ΕΠΙΠΛΩΜΕΝΗ ΓΚΑΡΣΟΝΙΕΡΑ επί της οδού Δημητρακοπούλου (Βέικου-Κουκάκι). Πληρ. τηλ. 36268, 0972/095395 (ώρες 5.30 μ.μ.-10.30 μ.μ.). ΑΕ40802

ΚΑΤΑΣΤΗΜΑ 55 τ.μ. ύψους 6 (έξι) μέτρων, (κατάλληλο για κατασκευή και παταριού) όπισθεν εμπορικού κέντρου Φώκιαλη. Καζούλη και Πελοποννήσου 2. Πληρ. τηλ. 26141 ΑΕ40813

ΜΕΖΟΝΕΤΑ καινούργια τριών (3) υπνοδωματίων, καθιστικό δύο (2) λουτρών, μεγάλο σαλόνι, μεγάλη κουζινοτραπεζαρία, W.C., απέναντι από την παλιά Ανοιξη Ιαλυσού. Πληρ. τηλ. 26141 ΑΕ40814

TOP PROPERTIES

GEORGIOS S. PIPINOS

ΓΕΩΡΓΙΟΣ Σ. ΠΙΠΙΝΟΣ
ΣΥΜΒΟΥΛΟΙ ΚΑΙ ΕΚΤΙΜΗΤΕΣ ΑΚΙΝΗΤΩΝ
REAL ESTATE AGENCY

MEMBER OF F.I.A.B.C.I.-N.A.E.A.-C.E.I.-E.R.E.S-Σ.Ε.Κ.



Η "**TOP PROPERTIES**" είναι ατομική επιχείρηση και ανήκει εξ ολοκλήρου στον κ. Γεώργιο Πιπίνο, που από το 1971 ασχολείται αποκλειστικά και μόνο με επενδύσεις και REAL ESTATE, στο νησί της Ρόδου, καθώς και στην ευρύτερη περιοχή της Δωδεκανήσου.

ΑΠΕΥΘΥΝΟΜΑΣΤΕ: Στους **σοβαρούς, απαιτητικούς και επιλεκτικούς** επενδυτές-επιχειρηματίες-ελεύθερους επαγγελματίες, Ελληνες και ξένους, υψηλού εισοδηματικού επιπέδου, που ενδιαφέρονται να κάνουν μια σοβαρή επένδυση προβολής στο νησί της Ρόδου.

ΠΡΟΣΦΕΡΟΥΜΕ: Α) Υπηρεσίες και πληροφορίες που γίνονται σε προσωπικό επίπεδο με εχεμύθεια, διακριτικότητα και σοβαρότητα.
Β) μεγάλη γκάμα υψηλής ποιότητας, ακινήτων, όπως:1) Ξενοδοχεία Α' και Β' κατηγορίας των 600-500-350-300 κλινών, 2) Κεντρικά αστικά ακίνητα κατάλληλα για Τράπεζες-καταστήματα-γραφεία, 3) Παραλιακές εκτάσεις, κατάλληλες για τουριστικές επενδύσεις των 150.000-100.00-70.00-50.000-36.000 τ.μ. και 4) Διαμερίσματα και μεζονέτες προβολής.

ΣΤΟΧΟΣ ΜΑΣ ΕΙΝΑΙ: Να προσφέρουμε στο αγοραστικό μας κοινό υψηλής ποιότητας ακίνητα και ευκαιρίες στο νησί της Ρόδου. Ητριακονταετής και πλέον πείρα μας στον τομέα αυτό αποτελεί εγγύηση.

ΣΥΝΘΗΜΑ ΜΑΣ ΕΙΝΑΙ: Επενδύστε στη ΡΟΔΟ ΤΩΡΑ, σε ακίνητα που ΑΝΤΕΧΟΥΝ ΣΤΟ ΧΡΟΝΟ

Γεώργιος Σ. Πιπίνος
ΜΕΣΙΤΗΣ ΑΣΤΙΚΩΝ ΣΥΜΒΑΣΕΩΝ
Γιατί εμείς γνωρίζουμε καλύτερα!

TOP PROPERTIES is a private concern and Mr George S. Pipinos, its owner, has carved, over the years a reputation for integrity and excellence in the world of Real Estate in the Dodecanese.
AT TOP PROPERTIES we try hard to attract important and selective investors high calibre businessmen/women and discerning professional people, both Greek and foreign, who wish to acquire sabstantial and valuable property on Rhodes.
We offer our expertise and advice privately, discreetly and in strict confidence.
We keep a comprehensive list of real estate of the highest specifications
a. A' and B' class hotels (600, 500, 350, 300 beds capacity)
b. Centrally situated office buildings and other business premises.
c. Seaside land, ideal for development (hotels, holiday resorts, etc), of 150.000, 100.00, 70.000, 50.000, 36.000 sq.m.
d. Luxury apartments, maisonettes, detached, semi-detached and terraced houses.
Our aim is to give our clients the opportunity to Qcquire value for money, first class real estate on Rhodes. Our 30-year-old experience in Real Estate is our warranty.
Our motto is Invest in Rhodes, Invest in property, It stands the test of time.



TOP PROPERTIES
and George Pipinos
Because we know best

KENNENTY 38, ΡΟΔΟΣ, 85 100, ΤΗΛ. (0241) 23895, 38243, κιν. (094)-4-676003 FAX: (0241) 20883
38 KENNEDY STR., RHODES, 85 100, TEL. (0241) 23895, 38243, mob. (094)-4-676003 FAX: (0241) 20883

ΕΝΟΙΚΙΑΖΕΤΑΙ

υπόγειος χώρος με ράμπα, 600 τ.μ. περίπου στο Εμπορικό Κέντρο Rhodesland (δίπλα στο Mira Mare) στην Ιξιά.

Πληρ. τηλ. 95991, κα ΣΟΥΓΚΑΝΙΔΟΥ

ΕΝΟΙΚΙΑΖΕΤΑΙ

ΞΕΝΟΔΟΧΕΙΟ 80 ΚΛΙΝΩΝ

Στην ανατολική πλευρά της νήσου Ρόδου και σε πολυσύχναστη τουριστική περιοχή. Διαθέτει πισίνα, σνακ μπαρ και δωμάτια με κουζίνα και ψυγείο.

Επίσης υπογεγραμμένα συμβόλαια με 3 μεγάλα Αγγλικά πρακτορεία για το έτος 2002.

Πληρ. τηλ. 0932660049

ΕΝΟΙΚΙΑΣΕΙΣ

συνέχεια από την προηγούμενη

ΔΙΑΜΕΡΙΣΜΑ στην οδό Σωτήρος Ιξιά, με 2 υπνοδωμάτια. Πληρ. τηλ. 0945514995 ΑΕ40902

2 ΓΚΑΡΣΟΝΙΕΡΕΣ μαζί ή μεμονωμένα κατάλληλα για Φροντιστήριο (διατίθεται μαζί και η επίπλωση), ιατρείο, γραφείο ή άλλη επαγγελματική χρήση, στον α' όροφο στην οδό Κων/νου Παλαιολόγου 105, με πρόσοψη στο Πάρκο του Αγ. Ιωάννου. Πληρ. τηλ. 82400-81540 κ. Ευαγγελία. ΧΑΕ100

STUDIOS με το μήνα ή με την ημέρα πλήρως επιπλωμένα με πολυκουζινάκι, ψυγείο, ντους, WC, μπαλκόνι, ζεστό νερό επί 24ωρου βάσεως και εσωτερικό τηλέφωνο στην πιο ήσυχη περιοχή της πόλης της Ρόδου (περιοχή Δασκάλων), οδός Μανώλη Παπαμανώλη αριθμ. 12, κάθετος επί της Στέλιου Κωτιάδη. Πληρ. τηλ. 37244 ΧΠΕ110

ΓΙΑ ΤΙΣ ΔΙΑΚΟΠΕΣ ΣΑΣ: Ενοικιάζεται STUDIO κατάλληλο για 1 άτομο με πολυκουζινάκι, ντους - WC, με την ημέρα ή το μήνα μέχρι το τέλος Σεπτεμβρίου, στην περιοχή "Επτά Βαγιές". Πληρ. τηλ. 25468 ΑΕ40774

πωλησεις ακινητων & επιχειρησεων

ΠΩΛΟΥΝΤΑΙ: 1) Διαμέρισμα 80 τ.μ. καινούργιο τιμή 32.000.000 στους Δασκάλους. Επίσης 35 τ.μ. καινούργιο στους Δασκάλους τιμή 14.500.000. Δάνεια δεκτά. Πληρ. ΑΙΓΑΙΟΚΤΗΜΑΤΙΚΗ Βαζούκου Ρένα τηλ. 22943-28838 ΑΟ41070

ΕΠΑΓΓΕΛΜΑΤΙΚΟΣ ΧΩΡΟΣ για οποιαδήποτε χρήση 140 τ.μ., φωτεινός, καινούργια οικοδομή, με αυλή περίπου άλλα 80 τ.μ. για αποκλειστική χρήση με τριφασικό ρεύμα (Τ3). Τιμή ευκαιρίας 11.000.000 δρχ. Πληρ. τηλ. 0977090739 ΑΟ41051

ΔΙΑΜΕΡΙΣΜΑ 3άρι στην Ανάληψη ισόγειο με αυλές μπρος και πίσω μόνο 16.000.000 δρχ. η τιμή συζητείται για μετρητοίς. Πληρ. τηλ. (0241) 78763, 0974744396 κ. Βασίλη ΑΟ41040

ΚΤΙΡΙΑ. 1) Στο Μαντράκι 90 τ.μ., 495 τ.μ., 840 τ.μ. και 1.213 τ.μ., 2) Στην Αλεξ. Διάκου 342 τ.μ., 3) Στη Π. Πόλη 400 τ.μ. Πληρ. Ροδιακή Κτηματική, Ανέστης και Σάββας Σαββαΐδης, τηλ. 26281-35476-κιν. 0944/243452-0944/421015 ΑΟ41015

ΕΥΚΑΙΡΙΑ ΠΩΛΟΥΝΤΑΙ αγροτεμάχια 4500 τ.μ. άρτια οικοδομήσιμα σε πανοραμική θέση στην Παστίδα, 150 μ. από την επαρχιακή οδό Αεροδρόμιο-Φαληράκι, με 3000 το τ.μ. Πληρ. τηλ. 0241-47018 και κιν. 0944182377 ΑΟ41036

ΔΙΑΜΕΡΙΣΜΑΤΑ: 1) Στην περιοχή Ιξιάς υπό ανέγερση 94-102-117 τ.μ. λουξ κατασκευής με αυτόνομη θέρμανση ανσανσέρ και πάρκινγκ δρχ. 447.000 ανά τ.μ., 2) Στην Ανάληψη α) 84 τ.μ. ισόγειο υπερυψωμένο δρχ. 31.000.000, β) 117 τ.μ. με γκαράζ Α' ορόφου 49.000.000 δρχ., γ) στην Αθηνών 135 τ.μ., 3) Στο Ροδίνι 105 τ.μ. Β' ορόφου 41.000.000, 4) Στη Μητρόπολη ισόγειο 125 τ.μ. δρχ. 36.000.000, 5) στην Ιξιά 84 τ.μ. Α' ορόφου δρχ. 32.000.000, 6) Κ. Υδραίου 90 τ.μ. β' ορόφου 33.000.000 δρχ., 7) Αισχίνης β', γ' ορόφου 110 τ.μ. ισόγειο 45.000.000 δρχ., 8) Τριάντα α) 48 τ.μ. α' ορόφου 14.000.000 δρχ, β) περιοχή "Συρινέλες" 45 τ.μ. α', β' ορόφου νεόκτιστα αρίστης κατασκευής δρχ. 23.000.000, γ) στην οδό Σωτήρος 120 τ.μ. β' ορόφου δρχ. 32.000.000. ,Πληρ. Ροδιακή Κτηματική, Ανέστης και Σάββας Σαββαΐδης, τηλ. 26281-35476-κιν. 0944/243452-0944/421015 ΑΟ41013

ΡΕΤΙΡΕ στη περιοχή Αγίας Αναστασίας 150 τ.μ. Δ' ορόφου με θέα πλήρως ανακαινισμένο και με τον εξοπλισμό της κουζίνας στην τιμή των 45.000.000 . Πληρ. Ροδιακή Κτηματική, Ανέστης και Σάββας Σαββαΐδης, τηλ. 26281-35476-κιν. 0944/243452-0944/421015 ΑΟ41014

ΜΟΝΑΔΙΚΗ ΕΠΕΝΔΥΣΗ - Προνομιούχα οικόπεδα των 4.000-8.000-12.000-16.000 τ.μ. επί της επαρχιακής οδού Ρόδου-Καλλιθέας έναντι Βεροπούλου και επί του νέου κόμβου του περιφερειακού Μαρίνα-Καρνάγιο-Ρόδου Λίνδου - Νέο Νοσοκομείο-Αεροδρόμιο. Τα οικόπεδα οικοδομούνται άμεσα (βρίσκονται εκτός ακτίνας 300 μ. από την κεραία της ΕΡΤ με συγκεκριμένη κυκλοφοριακή σύνδεση. Κάλυψη 20% - Δόμηση 0,2 και 0,4 για κατασκευή συναρμολογούμενου τύπου. Δεκτές μόνο σοβαρές προτάσεις. Πληρ. Ροδιακή Κτηματική, Ανέστης και Σάββας Σαββαΐδης, τηλ. 26281-35476-κιν. 0944/243452-0944/421015 ΑΟ41018

ΜΟΝΟΚΑΤΟΙΚΙΕΣ: 1) Στο Ροδίνι 128 τ.μ. νεόδμητη δρχ. 50.000.000, 2) Ιξιά: α) 234 τ.μ. νεόδμητη πολυτελούς κατασκευής με οικόπεδο 1000 τ.μ. 90.000.000 β) 215 τ.μ. νεόδμητη πολυτελούς κατασκευής με οικόπεδο 1.000 τ.μ. δρχ. 85.000.000. Πληρ. Ροδιακή Κτηματική, Ανέστης και Σάββας Σαββαΐδης, τηλ. 26281-35476-κιν. 0944/243452-0944/421015 ΑΟ41017

ΠΑΡΑΔΟΣΙΑΚΑ ΣΠΙΤΙΑ: 1) Στη Λίνδο 120-130-190-300 τ.μ. 2) Π. Πόλη 150-160 τ.μ. σε τιμές λογικές. Πληρ. Ροδιακή Κτηματική, Ανέστης και Σάββας Σαββαΐδης, τηλ. 26281-35476-κιν. 0944/243452-0944/421015 ΑΟ41019

ΟΙΚΟΠΕΔΑ: 1) Περιοχή Μηδείας 1.000 τ.μ. με συντελεστή δόμησης 0,8 δρχ. 80.000.000, 2) Περιοχή Μιχ. Πετρίδη 300 τ.μ. δρχ. 28.000.000, 3) Περιοχή Κιοτάρι-Γεννάδι οικόπεδα παραλιακά στο "κύμα" 5.000-34.000 τ.μ. Πληρ. Ροδιακή Κτηματική, Ανέστης και Σάββας Σαββαΐδης, τηλ. 26281-35476-κιν. 0944/243452-0944/421015 ΑΟ41015

ΖΗΤΟΥΝΤΑΙ: 1) Οικόπεδα άρτια και οικοδομήσιμα εντός ή εκτός σχεδίου πόλεως στις περιοχές πόλεως Ρόδου-Τριάντα-Ιξιάς-Κοσκινού-Φαληράκι για εργολαβική αντιπαροχή, 2) Διαμερίσματα στην πόλη της Ρόδου σε διάφορες περιοχές στα Τριάντα-Ιξιά και Κοσκινού. Πληρ. Ροδιακή Κτηματική, Ανέστης και Σάββας Σαββαΐδης, τηλ. 26281-35476-κιν. 0944/243452-0944/421015 ΑΟ41020

ΚΑΤΑΣΤΗΜΑΤΑ: 1) Κατάστημα Κεντρικό στο Μαντράκι 33 τ.μ. με υπόγειο 33 τ.μ. Δεκτές σοβαρές προτάσεις. 2) Ανθούλα Ζερβού-Ψαροπούλα κατάστημα 55 τ.μ. δρχ. 56.000.000 2) Βενετοκλέων 200 τ.μ. 3) Στην Π. Πόλη κεντρικότατα 65-86 τ.μ. 5) Αλεξ. Διάκου 75 τ.μ. 6) Στη Σωκράτους 65 τ.μ. Πληρ. Ροδιακή Κτηματική, Ανέστης και Σάββας Σαββαΐδης, τηλ. 26281-35476-κιν. 0944/243452-0944/421015 ΑΟ41016

ΜΕΖΟΝΕΤΑ στη Κ. Τσαλδάρη 140 τ.μ. 40.000.000 δρχ. Πληρ. Ροδιακή Κτηματική, Ανέστης και Σάββας Σαββαΐδης, τηλ. 26281-35476-κιν. 0944/243452-0944/421015 ΑΟ41022

ΚΛΑΔΟΓΕΝΗΣ ΜΙΧΑΗΛ
Πολιτικός Μηχανικός ΕΜΠ
Αμερικής 3 - Ρόδος
ΠΩΛΟΥΝΤΑΙ
1. Διαμερίσματα πολυτελούς κατασκευής 125 τ.μ. με τρία υπνοδωμάτια επί της Ατταβύρου
2. Διαμερίσματα πολυτελούς κατασκευής σε οικόπεδο δις γωνιαίο επί της Ατταβύρου -Ηβης και Μεσογείου 90 τ.μ. με δύο υπνοδωμάτια και 125 τ.μ. με τρία υπνοδωμάτια.

Πληρ. τηλ. **22394**

ΓΙΑΝΝΗΣ ΝΙΚΟΛΙΔΑΚΗΣ
ΜΗΧ/ΓΟΣ-ΜΗΧ/ΚΟΣ
ΓΑΛΛΙΑΣ 14 - ΡΟΔΟΣ
ΠΩΛΟΥΝΤΑΙ
— Επί της οδού Αναστασιάδη (περιοχή Δασκάλων) διαμ/τα πολυτελούς κατασκευής με υπόγειο χώρο στάθμευσης και αυτόνομη θέρμανση 67 τ.μ., 114 τ.μ., 88 τ.μ., 59,50 τ.μ., 90 τ.μ., 98 τ.μ., 117 τ.μ., 132 τ.μ..

Πληρ.τηλ. **22291-35103/094 391825**

ΚΤΗΜΑΤΟΜΕΣΙΤΙΚΟ ΓΡΑΦΕΙΟ
ΕΥΡΩΚΤΗΜΑΤΙΚΗ
ΜΕΣΙΤΕΣ ΣΥΜΒΟΥΛΟΙ ΕΚΤΙΜΗΤΕΣ

ΑΓΟΡΕΣ - ΠΩΛΗΣΕΙΣ - ΕΚΤΙΜΗΣΕΙΣ - ΜΙΣΘΩΣΕΙΣ ΑΚΙΝΗΤΩΝ - ΑΝΤΙΠΑΡΟΧΕΣ - ΕΠΕΝΔΥΤΙΚΕΣ ΠΡΟΤΑΣΕΙΣ - ΑΡΧΙΤΕΚΤΟΝΙΚΕΣ ΜΕΛΕΤΕΣ



ΜΟΝΟΚΑΤΟΙΚΙΕΣ-ΜΑΙΖΟΝΕΤΕΣ

	ΔΡΑΧΜΕΣ	ΕΥΡΩ-€
100τ.μ.-Κιοτάρι Σε 1000τ.μ. οικ.στο Κύμα...	60εκ.	176.061,5
110 τ.μ.- Κιοτάρι σε 1000τ.μ. οικόπ.....	26εκ.	76.293,3
112τ.μ.- Στους Δασκάλους (ημιπελής).....	26εκ.	76.293,3
117τ.μ.- Ιαλυσός σε 297τ.μ. οικόπ.....	55εκ.	161.389,7
118τ.μ.- Ιαλυσός σε 238τ.μ. οικόπ.....	58εκ.	170.192,7
119τ.μ.- Ιαλυσός σε 238τ.μ. οικόπ.....	54εκ.	158.455,3
120τ.μ.- Ιαλυσός σε 300τ.μ. οικ.(ημιπελής).	35εκ.	102.702,5
120τ.μ.- Παρ.Ιαλυσού σε 300τ.μ.οικ.(ημιπ.).	41εκ.	120.308,7
130τ.μ.- Λαχανιά στο κύμα σε 1266τ.μ. οικ..	70εκ.	205.405,0
140τ.μ.- Γεννάδι σε 1000τ.μ.οικ. στο κύμα.	80εκ.	234.748,7
140τ.μ.- Κοσκινού σε 700τ.μ. οικ. (μπετά)...	32εκ.	93.899,4
140τ.μ.- Κοσκινού σε 300τ.μ. (μήτετά).....	30εκ.	88.030,7
140τ.μ.- Κοσκινού σε 700τ.μ. οικ. (μπετά)...	32εκ.	93.899,4
143τ.μ - Κοσκινού σε 228τ.μ. Οικόπ.....	59εκ.	173.127,1
153τ.μ.- Ιαλυσός σε 377τ.μ. οικόπ.....	75εκ.	220.076,8
157τ.μ.- Κοσκινού σε 263τ.μ.οικόπ.....	65εκ.	190.733,2
160τ.μ.- παρ.Ιαλυσού Σε 400τ.μ. οικ.(μπετά).	42εκ.	123.243,0
160τ.μ.- Στους Δασκάλους.....	55εκ.	161,389,7
168τ.μ.- Μόντε Σμιθ σε 400τ.μ. οικόπ.....	120εκ.	352.123,0
170τ.μ.- Κοσκινού σε 4000τ.μ. οικόπ.....	170εκ.	498.840,9
171τ.μ - παρ. Ιαλυσού σε 400 τ.μ. οικόπ...	70εκ.	205.405,0
180τ.μ.- παρ. Ιαλυσού σε 300τ.μ. οικόπ.....	63εκ.	184.864,5
180τ.μ.- Ανάληψη (ημπελής).....	42εκ.	123.243,0
180τ.μ.- Ιαλυσός σε 400τ.μ. οικ. (μπετά).....	44εκ.	129.111,7
185τ.μ.- Μόντε Σμιθ σε 400τ.μ. οικόπ.....	120εκ.	352.123,0
190τ.μ.- παρ. Ιαλυσού σε 400τ.μ. οικόπ.....	67εκ.	196.602,0
196τ.μ.- Ιαλυσός σε 1000τ.μ.οικόπ.....	85εκ.	249.420,4
200τ.μ.- Ιαλυσός σε 1000τ.μ. οικόπ.....	90εκ.	264.092,2
200τ.μ.- Ιαλυσός σε 400τ.μ. οικόπ.....	85εκ.	249.420,4
200τ.μ.- Ιαλυσός σε 1000τ.μ. οικόπ.....	90εκ.	264.092,2
200τ.μ.- Ιαλυσός σε 500τ.μ. οικόπ.(μπετά)	52εκ.	152.586,6
200τ.μ.- Ιαλυσός σε 1000τ.μ. οικόπ.(μπετά)	36εκ.	105.636,9
200τ.μ.- Κοσκινού σε 2000τ.μ. οικόπ.....	75εκ.	220.076,8
200τ.μ.- Κοσκινού σε 100δτ.μ.οικ.(ημπ.)...	50εκ.	146.717,9
200τ.μ.- Κοσκινού σε 1000τ.μ.οικ(μπετά)..	40εκ.	117.374,3
210τ.μ.- Ιξιά με αποκλ. χρήση αυλής.....	65εκ.	190.733,2
210τ.μ.- Ιαλυσός σε 320τ.μ. οικ.(μπετά).....	35εκ.	102.702,5
220τ.μ.- Ιαλυσός σε 1000τ.μ. οικόπ.....	95εκ.	278.764,0
300τ.μ.- παρ.Ιαλυσού σε 500τ.μ. οικόπ.....	105εκ.	308.107,6


ΟΙΚΟΠΕΔΑ

	ΔΡΑΧΜΕΣ	ΕΥΡΩ-€
ΡΟΔΟΣ		
190τ.μ. Στην πάρ. Μ. Πετρίδη (Σ.Δ.=0,8)...	17εκ.	49.884,1
241τ.μ. Στη Σμύρνης.....	18εκ.	52.818,4
300τ.μ. Στο συνετ/σμό Απόλλων.....	18εκ.	52.818,4
300τ.μ. Στο συνετ/σμό Τραπεζικών...	17εκ.	49.884,1
400τ.μ. Στη Σμύρνης (Σ.Δ.=0,8).....	32εκ.	93.899,5
424τ.μ. Στη Σμύρνης (Σ.Δ.=1).....	37εκ.	108.571,3
450τ.μ. στην Καραισκάκη (Σ.Δ,=1,2).....	50εκ.	146.717,9
500τ.μ. Στη Σμύρνης (Σ.Δ.=0,8).....	45εκ.	132.046,1
520τ.μ. Στην Αθηνών (Σ.Δ.=0,8).....	42εκ.	123.243,0
650τ.μ. Στη Δωδώνης (Σ.Δ.=0,8).....	50εκ.	146.717,9
700τ.μ. Στην πάρ. Γαληνού (Σ.Δ.=0,4).	25εκ.	73.358,0
1500τ.μ. Στην πάρ. Μ.Πετρίδη (Σ.Δ.=0,8).	130εκ.	381.466,6
4000τ.μ. στο Μόντε Σμιθ.....	140εκ.	410.810,1
ΚΟΣΚΙΝΟΥ		
345τ.μ. Εντός οικισμού (Σ.Δ.=0,5).....	13εκ.	38.146,6
1000τ.μ. Με βιοτεχν. αδεια οικόδ.....	12εκ.	35.212,3
1389τ.μ Πανοραμικό με άδ. οικόδ.....	18εκ.	52.818,4
1400τ.μ. στην επαρχ.οδό με αδ. οικοδ.	24εκ.	79.227,6
2100τ.μ. στην Ρόδ.-Λίνδου με αδ. οικ.	60εκ.	176.061,5
2500τ.μ. στη Ρόδου-Λίνδου με αδ. οικ..	60εκ.	176.061,5
2778τ.μ. στη θέση Κουναράς.....	35εκ.	102.702,5
4000τ.μ. στη Ρόδου Λίνδου με αδ. οικ..	85εκ.	249.420,4
4000τ.μ. στη θέση Πέζουλας.....	40εκ.	117.374,3
4000τ.μ. Πανοραμικό.....	46εκ.	134.980,4
4000τ.μ. στη θέση Πέζουλας.....	52εκ.	152.586,6
4000τ.μ. στη θέση Πέζουλας.....	58εκ.	170.192,8
4000τ.μ. στο Φυτώριο.....	37εκ.	108.571,3
4000τ.μ. Κοντά στο Ραδ. Σταθμό.....	34εκ.	99.768,2
4740τ.μ. στο Φυτώριο.....	37εκ.	108.571,3
4795τ.μ. στο Φυτώριο.....	42εκ.	123.243,0
5500τ.μ. εκτός οικισμού.....	45εκ.	132.046,1
5700τ.μ. στο Τσαϊρι.....	55εκ.	161.389,7
5700τ.μ. στο Τσαϊρι με άδεια οικόδ...	45εκ.	132.046,1
6000τ.μ. στη θέση Λάγκωνας.....	36εκ.	105.636,9
7450τ.μ. κοντά στο ΚΡΕΣΤΕΝ.....	52εκ.	152.586,6
8000τ.μ. κοντά στο ΚΡΕΣΤΕΝ.....	55εκ.	161.389,7
10.000τ.μ. στη θέση Πέζουλας.....	80εκ.	234.748,7
10.000τ.μ. στην Αγία Βαρβάρα.....	25εκ.	73.358,0


ΔΙΑΜΕΡΙΣΜΑΤΑ

	ΔΡΑΧΜΕΣ	ΕΥΡΩ-€
50τ.μ. Στην Ατταβύρου.....	15εκ.	44.015,4
55τ.μ. στο κέντρο πόλεως.	33εκ.	96.833,8
58τ.μ. στην Ανάληψη.....	19εκ.	55.752,8
58τ.μ. στην Ανάληψη.....	21εκ.	61.621,5
70τ.μ. Στην Πίνδου.....	16εκ.	46.949,7
70τ.μ. Στην Ιξιά.....	15εκ.	44.015,4
70τ.μ. Στην Ανάληψη(ημπ.).	16εκ.	46.949,7
90τ.μ. Στην Ιξιά.....	30εκ.	88.030,7
90τ.μ. Στην Ανάληψη.....	32εκ.	93.899,5
90τ.μ Στους Δασκάλους(ημιπ.)	18εκ.	52.818,4
98τ.μ. στην Ανάληψη.....	38εκ.	111.505,6
100τ.μ. Στην Ανάληψη (ημιπ)	30εκ.	88.030,7
100τ.μ Στο Ροδίνι (σε μπετά)	20εκ.	58.687,2
100τ.μ Στο Ροδίνι (σε μπετά)	18εκ.	52.818,4
102τ.μ.- Καρακόνερο.....	30εκ.	88.030,7
103τ.μ. στην Ανάληψη.....	36εκ.	105.636,9
105τ.μ. στο Ροδίνι.....	40εκ.	117.374,3
105τ.μ στο Ροδίνι.....	44εκ.	129.111,7
107τ.μ. στο Ροδίνι.....	33εκ.	96.833,8
114τ.μ.-Ανάληψη (ημιπελές)	35εκ.	102.702,5
114τ.μ. στους Δασκάλους...	49εκ.	143.783,5
115τ.μ. στην Ιξιά.....	50εκ.	146.717,9
116τ.μ. στο Ροδίνι.....	45εκ.	132.046,1
116τ.μ. στην Ανάληψη.....	38εκ.	111.505,6
117τ.μ. -Πάρ. Άννης Μαρίας...	45εκ.	132.046,1
117τ.μ. στους Δασκάλους...	46εκ.	134.980,4
117τ.μ. στην Ανάληψη.....	41εκ.	120.308,6
118τ.μ. στους Δασκάλους...	34εκ.	99.768,1
120τ.μ. στο Ροδίνι.....	44εκ.	129.111,7
124τ.μ Στο κέντρο πόλεως.	60εκ.	176.061,5
123τ.μ. στο Ροδίνι.....	46εκ.	134.980,4
123τ.μ. στην Ανάληψη.....	49εκ.	143.783,5
124τ.μ. στην Ανάληψη.....	44εκ.	129.111,7
125τ.μ. στους Δασκάλους...	48εκ.	140.849,2
125τ.μ. στους Δασκάλους...	50εκ.	146.717,9
125τ.μ. Στο Μήδεια.....	30εκ.	88.030,7
140τ.μ. στην Ανάληψη(ημιπ.)	35εκ.	102.702,5
140τ.μ.- πλατ. Αγ. Νικολάου...	40εκ.	117.374,3
150τ.μ. Στην Αλεξ. Διάκου..	48εκ.	140.849,2


ΚΑΤΑΣΤΗΜΑΤΑ-ΓΡΑΦΕΙΑ

	ΔΡΑΧΜΕΣ	ΕΥΡΩ-€
20τ.μ.- Φαληράκι (εμπορ. κέντρο Έψιλον)...	38εκ.	111.505,6
23τ.μ. στη Σωκράτους.....	140εκ.	410.810,1
30τ.μ. στο Φαληράκι.....	70εκ.	205.405,0
30τ.μ. στο Φαληράκι.....	35εκ.	102.702,5
35τ.μ. Στην Αλεξ. Διάκου	220εκ.	645.558,8
39τ.μ. Στη Γαριβάλδη.	12εκ.	35.212,3
40τ.μ.- παραλία Ιαλυσού	24εκ.	70.424,6
48τ.μ.- Τάρπον Σπρινγς....	100εκ.	293.435,8
50τ.μ. στην Αλεξ. Διάκου	50εκ.	146.717,9
50τ.μ. στην Καρπάθου.....	65εκ.	190.733,2
60τ.μ. με 60τ.μ. υπόγειο - Δενδρινού.....	40εκ.	117.374,3
60τ.μ. Στην Λίνδο....	62εκ.	181.930,2
60τ.μ. με 60τ.μ. υπόγειο - Δενδρινού.....	40εκ.	117.374,3
90τ.μ. με 90τ.μ. υπόγειο - Αταβύρου.....	50εκ.	146.717,9
94τ.μ. Στην Αλεξ. Διάκου	90εκ.	264.092,2
97τ.μ. στη Ρόδου-Λίνδου	75εκ.	220.076,8
127τ.μ.-Σκεύου Ζερβού...	37εκ.	102.702,5
140τ.μ. με 140τ.μ. υπόγειο στον Αγ. Ιωάννη	55εκ.	176.061,5
ΓΡΑΦΕΙΑ		
50τ.μ.-εμπορικό κέντρο Φώκιαλη.....	18εκ.	52.818,4
97τ.μ.- 28ης Οκτωβρίου	37εκ.	108.571,2

ΖΗΤΟΥΝΤΑΙ ΔΙΑΜΕΡΙΣΜΑΤΑ, ΚΑΤΑΣΤΗΜΑΤΑ, ΟΙΚΟΠΕΔΑ ΕΝΤΟΣ Η ΕΚΤΟΣ ΠΟΛΕΩΣ, ΟΙΚΟΠΕΔΑ ΓΙΑ ΑΝΤΙΠΑΡΟΧΗ, ΔΑΝΕΙΑ ΔΕΚΤΑ, ΕΥΚΟΛΙΕΣ ΠΛΗΡΩΜΗΣ

Τηλ. (0241) 73819,74917 κιν 0944/374546, 0945/292030 FAX 38641

ΠΛΗΡΟΦΟΡΙΕΣ--ΔΙΑΘΕΣΗ
ΙΩΑΝΝΗΣ & ΜΙΧΑΛΗΣ ΕΥΣΤΑΘΙΟΥ

Μεταφερθήκαμε στα νέα μας γραφεία Εθνικής Αντίστασης 83 (πρώην Άννης Μαρίας) δίπλα στην ALPHA BANK

πωλήσεις

συνέχεια από την προηγούμενη

ΟΙΚΟΔΟΜΗ στην Παλιά Πόλη διόροφη 192 τ.μ. με αυλή 100 τ.μ. ανακαινισμένη σε πολύ καλή θέση. Πληρ. κ. Μανώλη τηλ. 39795 ΑΟ40974

ΟΙΚΟΠΕΔΑ 1) Στα Τριάντα 2.000 τ.μ. 6.000.000 δρχ. και 4.000 τ.μ. δρχ. 2.000.000, 2) Στη Λινδο οικόπεδα στον Αη Νικόλαο 4.000 τ.μ. 25.000.000 δρχ. στη Κράνα 4.016 τ.μ. με άδεια οικοδομική για ανέγερση ξενοδοχειακής μονάδας δρχ. 60.000.000 και στους Λευκους 5.000 τ.μ. δρχ. 40.000.000. Πληρ. Ροδιακή Κτηματική, Ανέστης και Σάββας Σαββαΐδης, τηλ. 26281-35476-κιν. 0944/243452-0944/421015 ΑΟ41023

ΤΟΥΡΙΣΤΙΚΗ ΕΠΙΧΕΙΡΗΣΗ επί της οδού Γριβα. Πληρ. τηλ. 0937-881295 και 938554011 ΑΟ40985

ΜΟΝΟΚΑΤΟΙΚΙΑ (παλιό σπίτι) στη Μητρόπολη περίπου 75 τ.μ. διώροφο σε 148 τ.μ. οικόπεδο (Σ.Δ. 1) κτίζει άλλα 70 τ.μ. με αυλή εσωτερική και εξτρά βοηθητικό χώρο 18.000.000 δρχ. (Δάνεια τραπεζιτικά ή μετρητά θα προτιμηθούν). Πληρ. ΑΙΓΑΙΟΚΤΗΜΑΤΙΚΗ Βαζούκου Ρένα τηλ. 22943-28838. ΑΟ41005

ΔΙΩΡΟΦΗ μονοκατοικία στην Ηροδότου Π. Πόλη 48 τ.μ. 10.000.000 δρχ. Επίσης 74 τ.μ. ισόγειο σπίτι στο Ροδίνι με θέα 24.000.000 δρχ. Δεκτά δάνεια. Πληρ. Αιγαιοκτηματική Βαζούκου Ρένα τηλ. 22943-28838. ΑΟ41006

ΟΙΚΟΠΕΔΟ στην Ιξιά Δήμου Ιαλυσού, εντός του οικοδομικού συνταιρισμού Καστελλοριζίων (οδός Ομήρου 17). Τιμή: 15.000.000 δρχ. Πληρ. τηλ. 0945-994321 ΑΟ40995

ΚΑΤΑΣΤΗΜΑ κεντρικό 60 τ.μ. στην Π. Πόλη με αυλή 42 τ.μ. με άμεση παράδοση. Πληρ. κ. Μανώλη τηλ. 39795 ΑΟ40973

ΟΙΚΟΠΕΔΟ (εντός σχεδίου πόλεως Ρόδου, οδός Δ. Αναστασιάδη 46, Οικοδομικό Τετράγωνο 274) άρτιο και οικοδομήσιμο, εμβαδού 400 τ.μ. με Σ.Δ. =1,0. Τιμη: 55.000.000 δρχ. Πληρ. τηλ. 0945-994321 ΑΟ40994

ΔΙΑΜΕΡΙΣΜΑ 90 τ.μ. με 3 υπνοδωμάτια και σε μικρή οικοδομή 31.000.000 δρχ. Πληρ. κ. Μανώλη τηλ. 39795 ΑΟ40975

ΚΤΗΜΑ 2900 τ.μ. στην περιοχή Ασγούρου οικοδομήσιμο μόνο 20.000.000 δρχ. Πληρ. κ. Μανώλη τηλ. 39795 ΑΟ40979

ΔΙΑΜΕΡΙΣΜΑ λουξ κατασκευής 78 τ.μ. με δύο υπνοδωμάτια με εντοιχισμένη Ιταλική κουζίνα και αιρκοντίσιον στην Ανάληψη. Πληρ. κ. Μανώλη τηλ. 39795 ΑΟ40977

ΔΙΑΜΕΡΙΣΜΑ 117 τ.μ. λουξ κατασκευής στο Καρακόνερο με 3 υπνοδωμάτια 46.000.000 δρχ. Πληρ. κ. Μανώλη τηλ. 39795 ΑΟ40976

ΚΤΗΜΑ στο Κανδυλί (Τρεις) 4.500 τ.μ. με βομβόπληκτο 70 τ.μ. μόνο 30.000.000. Πληρ. κ. Μανώλη τηλ. 39795 ΑΟ40980

ΔΙΑΜΕΡΙΣΜΑ στον 1ο όροφο 80 τ.μ. 3άρι σε άριστη κατάσταση στον Συνοικισμό Δασκάλων που αποτελείται από 2 υπνοδωμάτια, σαλόνι, κουζίνα και μπάνιο. Τιμή 26.000.000. Πληρ. τηλ. 0937927861 όλες τις ώρες ΑΟ40883

ΚΤΗΜΑ στ' Αφάντου 5800 τ.μ. με ελιές μόνο 8.000.000 δρχ. Πληρ. κ. Μανώλη τηλ. 39795 ΑΟ40981

ΚΑΤΑΣΤΗΜΑ 104 τ.μ. (διαμορφωμένο σαν φροντιστήριο) στην Ανάληψη (Αποστ. Παύλου). άμεσα παραδοτέο μόνο 30.000.000 δρχ. Πληρ. ΑΙΓΑΙΟΚΤΗΜΑΤΙΚΗ Βαζούκου Ρένα τηλ. 22943, 28838 ΑΟ40970

ΔΙΑΜΕΡΙΣΜΑ 70 τ.μ. στην περιοχή Μήδεια μεταχειρισμένο με 2 υπνοδωμάτια. Πληρ. κ. Μανώλη τηλ. 39795 ΑΟ40978

ΕΥΚΑΙΡΙΑ. ΠΩΛΟΥΝΤΑΙ: 1) Κατάστημα σε μπετά 40 τ.μ. και υπόγειο 50 τ.μ. Και τα δύο μαζί μόνο 9.000.000 δρχ. Βρίσκεται στην οδό Αταβύρου - Μυκηνών, κάτω Ροδίνι, 2) Παλαιά οικία με μικρή αυλή στα Κοσκινού, μόνο 10.000.000 δρχ. Προλάβετε. Πληρ. τηλ. 24616, 0946049179, κ. Νίκο. ΑΟ40942

ΔΙΑΜΕΡΙΣΜΑ ΑΠΟ ΤΟΝ ΙΔΙΟΚΤΗΤΗ ΔΥΟ ΚΥΡΙΩΝ ΔΩΜΑΤΙΩΝ, ΧΩΛ, ΚΟΥΖΙΝΑ, WC, 60 Τ.Μ., ΠΛΗΡΩΣ ΕΞΟΠΛΙΣΜΕΝΟ, ΚΑΙ ΕΠΙΠΛΩΜΕΝΟ, ΠΕΡΙΟΧΗ ΕΜΠΟΡΙΚΟ ΚΕΝΤΡΟ ΜΗΔΕΙΑ. ΠΛΗΡ. ΤΗΛ. 65610 ΚΑΙ ΩΡΕΣ 08.00-10.00 ΚΑΙ 16.00-19.00 ΠΟ40941

ΔΙΑΜΕΡΙΣΜΑ 58 τ.μ. επί της Βορείου Ηπείρου 11, 1 υπνοδωμάτιο, σαλόνι, κουζίνα, μπαλκόνι σε ήσυχο μέρος. Τιμή ευκαιρίας 13.900.000 δρχ. Δάνεια δεκτά. Πληρ. τηλ. 0944-532822 ΑΟ40908

ΕΠΙΧΕΙΡΗΣΗ αυτόματα πλυντήρια-στεγνωτήρια πλήρως εξοπλισμένη και εν λειτουργία στην πόλη της Ρόδου. Πληρ. τηλ. 38510 κ. Κώστα ΑΟ40852

ΕΠΙΧΕΙΡΗΣΗ-ΟΒΕΛΙΣΤΗΡΙΟ πλήρες εξοπλισμένο σε ΤΙΜΗ ΕΥΚΑΙΡΙΑΣ, λόγω φόρτου εργασίας, στην πλατεία Αφάντου. Πληρ. τηλ. 093/7924755, 51217, 51406. ΑΟ40804

ΜΕΖΟΝΕΤΑ 220 τ.μ. έναντι πάρκου Ροδινιού, 3 υπνοδωμάτια, 2 WC κ.λπ. καινούργια. Πληρ. τηλ. 20511 απο 9 το πρωί έως 7 το απογευμα εκτός Κυριακής. ΑΟ40627

ΑΓΡΟΚΤΗΜΑ-ελαιώνας στην Παστίδα, πρόποδες Φιλερήμου, 6 στρέμματα, με δρόμο, άσφαλτο, φωτισμό, νερό, 150 ελιές, συκιές, λεμονιές. Πληρ. τηλ. 20851, 26113 ΑΟ40607

ΠΡΑΓΜΑΤΙΚΗ ΕΥΚΑΙΡΙΑ ΣΤΟ ΓΕΝΝΑΔΙ. ΟΙΚΟΠΕΔΟ 2.120 Μ. ΜΕ ΠΛΗΡΩΜΕΝΗ ΕΤΟΙΜΗ ΑΔΕΙΑ ΟΙΚΟΔΟΜΗΣ 212 ΜΕΤΡΑ, ΠΕΡΙΦΡΑΓΜΕΝΟ ΜΕ ΜΑΝΤΡΑ, ΕΓΚΑΤΑΣΤΑΣΗ ΦΩΣ, ΝΕΡΟ ΚΑΙ ΜΕ ΔΕΝΔΡΑ, ΜΕ ΥΠΑΡΧΟΝ ΚΤΙΣΜΑ ΑΠΟΘΗΚΗ 50 Μ. ΠΩΛΕΙΤΑΙ 20.000.000 ΜΕΤΡΗΤΑ. ΔΕΚΤΟΣ ΚΑΙ ΔΙΑΚΑΝΟΝΙΣΜΟΣ ΠΛΗΡ. ΤΗΛ. 31093, ΩΡΕΣ ΙΑΤΡΕΙΟΥ ΧΠΟ522

ΔΙΑΜΕΡΙΣΜΑ ΙΣΟΓΕΙΟ 40 Τ.Μ. (ΚΑΘΑΡΑ), 50 ΜΕΤΡΑ ΑΠΟ ΤΗΝ ΘΑΛΑΣΣΑ ΣΤΗΝ ΠΕΡΙΟΧΗ ΨΑΡΟΠΟΥΛΑΣ, ΜΕ ΑΝΕΞΑΡΤΗΤΗ ΕΙΣΟΔΟ ΚΑΙ ΜΙΚΡΟ ΚΗΠΟ. ΔΑΝΕΙΑ ΔΕΝ ΓΙΝΟΝΤΑΙ ΔΕΚΤΑ. ΤΙΜΗ ΔΡΧ. 12.500.000. ΠΛΗΡ. ΤΗΛ. 21347 ΧΠΟ151

ΜΟΝΟΚΑΤΟΙΚΙΑ διόροφη από ιδιότη στην Παλιά Πόλη με 50 τ.μ. αυλή. Πληρ. τηλ. 78934. ΑΟ40954

ΣΥΜΗ • ΠΩΛΕΙΤΑΙ

παραδοσιακή οικία ανακαινισμένη στο Γιαλό, 80 τ.μ.

με αυλή και ταρατσάκι

Πληρ. τηλ. 0241-0-74097, κιν. 0977 750501

ΠΩΛΟΥΝΤΑΙ

Από ιδιώτη σε κεντρικό δρόμο στην Ακαδημία.

1) Ισόγειο 97 τ.μ. νέα κατασκευή κατάλληλο για επαγγελματική στέγη

2) Γραφεία και καταστήματα 40-50-60-70-160 τ.μ. με εξωτερικούς χώρους.

Πληρ. κ. Βασίλη ώρες 6 μ.μ.-8 μ.μ. τηλ. 92319 και ώρες 9 π.μ. - 3 μ.μ. τηλ. 43126

ΠΩΛΟΥΝΤΑΙ

οικόπεδα φιλέτα των 2000 και 4000 τ.μ.

στους πρόποδες Φιλερήμου με άδεια οικοδομής

ή δίχως από ιδιοκτήτη.

Πληρ. τηλ. 96779-60170

ΡΟΔΙΑΚΗ ΚΤΗΜΑΤΙΚΗ

ΣΥΜΒΟΥΛΟΙ & ΕΚΤΙΜΗΤΕΣ ΑΚΙΝΗΤΩΝ — ΚΤΗΜΑΤΟΜΕΣΙΤΙΚΟ ΓΡΑΦΕΙΟ από το 1983

Η ΡΟΔΙΑΚΗ ΚΤΗΜΑΤΙΚΗ είναι ανεξάρτητο κτηματομεσιτικό γραφείο με έδρα την Ρόδο. Η διαμεσολάβηση (brokerage) για την πώληση, εκμετάλλευση ή και εκμίσθωση της ακίνητης περιουσίας αποτελεί τον σημαντικότερο τομέα δραστηριότητας της εταιρείας.
Η εξειδικευμένη προσέγγιση και η επιστημονική κατάρτιση σε συνδιασμό με την πολυετή εμπειρία είναι οι βασικοί συντελεστές της επιτυχημένης δεκαπενταετούς και πλέον πορειάς του γραφείου μας.

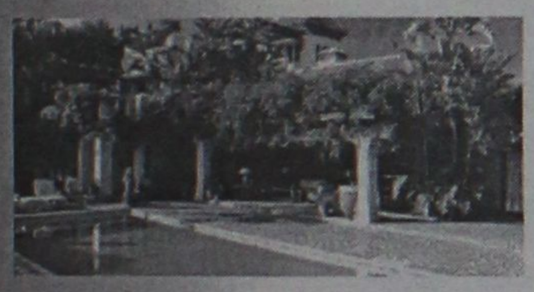

ΠΩΛΗΣΕΙΣ ΕΠΙΛΕΓΜΕΝΩΝ ΑΚΙΝΗΤΩΝ

Το γραφείο μας διαθέτει σε αποκλειστικότητα δεκάδες επιλεγμένα ακίνητα

- **Διαμερίσματα - Μονοκατοικίες - Μεζονέτες**
- **Οικόπεδα - Αγροτεμάχια**
- **Κεντρικά Καταστήματα - Γραφεία - Αυτοτελή Κτίρια**
- **Μισθωμένα ακίνητα εισοδήματος**
- **Ξενοδοχειακές Μονάδες**

Μεσω του δικτύου συνεργαζόμενων μεσιτικών γραφείων αναλαμβάνουμε αγοραπωλησίες ακινήτων σε όλη την Ελλάδα.

ΕΚΤΙΜΗΣΕΙΣ ΑΚΙΝΗΤΩΝ

Σε συνεργασία με διεθνή γραφεία συμβούλων ακίνητης περιουσίας και με βάση τα αυστηρά πρότυπα και την μεθολογία του Βρετανικού Ινστιτούτου Ορκωτών Πραγματογνωμόνων και Εκτιμητών **(Royal Institution of Chartered Surveyors)** αναλαμβάνουμε εκτίμησεις ακίνητης περιουσίας.Οι εν λόγω εκτιμήσεις μπορούν να χρησιμοποιηθούν σε τραπεζικούς και πιστωτικούς οργανισμούς ή σε δικαστικές πρακτικές τόσο στην Ελλάδα όσο και στο εξωτερικό.

RHODES REAL ESTATE - a world of choice

Rhodes Real Estate is an independent real estate agency founded in 1983 and based in Rhodes island. Since that time we have offered a world class, high quality service to our many and valued clients. Our diverse clientele appreciate our discretion, professionalism and market credibility.

Our company offers professional real estate services for

- **Residential Properties (Holiday homes, traditional hous**
- **Commercial Properties (shops, hotels, offices)**
- **Property Evaluation -Property Management**



We are members of FIABCI (International Federation of Real Estate Agencies), CEI (EuropeanConfederation of Real Estate Agents), NAEA - Overseas Member (National Association of Real Estate Agents - Great Britain), ERES (European Real Estate Society).

For all your personal and professional real estate requirements please contact Mr. Savvas A. Savvaidis (BBA Bologna Un., MCEI, ANAEA) on 26281 or 35476

ΑΝΕΣΤΗΣ & ΣΑΒΒΑΣ ΣΑΒΒΑΪΔΗΣ

Μέγαρο Κιοσόγλου, 3ος όροφος
Εθελοντών Δωδεκανησίων 29
ΡΟΔΟΣ

tel: 26281 & 35476 fax: 34663
cel: 0944-421015 & 0977-433427
e-mail: sawaidis@rho.forthnet.gr

ΑΣΦΑΛΕΙΟΚΤΗΜΑΤΙΚΗ

ΚΤΗΜΑΤΟΜΕΣΙΤΙΚΟ-ΑΜΟΙΒΑΙΑ ΚΕΦΑΛΑΙΑ

ΑΣΦΑΛΕΙΕΣ INTERNATIONAL LIFE

ΔΙΑΜΕΡΙΣΜΑΤΑ
45 τ.μ. 2άρι Ανάληψη
85 τ.μ. 3άρι Κέντρο
88 τ.μ. 3άρι Δασκάλους
90 τ.μ. 3άρι Ιαλυσός
90 τ.μ. 3άρι Κέντρο
100 τ.μ. 3άρι Κέντρο
115 τ.μ. 4άρι Ανάληψη
115 τ.μ. 4άρι Δασκάλους
125 τ.μ. 4άρι Αγ. Ιωάννης
126 τ.μ. 4άρι Αγ. Ιωάννης
130 τ.μ. 4άρι Μήδια
145 τ.μ. 4άρι Κέντρο

ΔΙΑΜΕΡΙΣΜΑΤΑ ΑΘΗΝΑ
Τρία 88 τ.μ. το καθένα
Λουξ κατασκευής
Μαραθώνος και Λαυρίου

ΟΙΚΟΠΕΔΑ
478 τ.μ. Ροδίνι (Σ.Δ. 0,4)
500 τ.μ. Ανάληψη (Σ.Δ. 0,8)
500 τ.μ. Παραδείσι
700 τ.μ. Ανάληψη (Σ.Δ. 0,8)
1060 τ.μ. Ροδίνι (Σ.Δ. 0,8)
1500 τ.μ. Μιχ. πετρίδη (Σ.Δ. 0,8)

ΑΓΡΟΤΕΜΑΧΙΑ
3,5 στρεμ. Ε.Ο. Ρόδου Λίνδου
4 στρεμ. εντός σχεδίου Μαριτσά
4 στρεμ. Καλαβάρδα
4 στρεμ. Δαματριά
4 στρεμ. Αφάντου
5 στρεμ. Παστίδα
5 στρεμ. Τσαΐρι
6 στρεμ. Παστίδα
11 στρεμ. Παστίδα
80 στρεμ. Κιοτάρι

ΜΕΖΟΝΕΤΕΣ-ΜΟΝΟΚΑΤΟΙΚΙΕΣ
120 τ.μ. Καρακόνερο
120 τ.μ. Μήδια
130 τ.μ. Μήδια
130 τ.μ. Παραδείσι
140 τ.μ. Μήδια
150 τ.μ. Μήδια
150 τ.μ. Ιαλυσός
150 τ.μ. Ιαλυσός
180 τ.μ. Ιαλυσός
180 τ.μ. Παλιά Πόλη
190 τ.μ. Αφάντου
300 τ.μ. Τρεις
450 τ.μ. Κοσκινού

ΚΑΤΑΣΤΗΜΑΤΑ
35 τ.μ. Φαληράκι
38 τ.μ. Φαληράκι
40 τ.μ. Τροφό
50 τ.μ. γραφείο Σοφ. Βενιζέλου
60 τ.μ. Ψαροπούλα
90 τ.μ. Βενιζέλου

ΔΙΑΘΕΤΟΥΜΕ ΠΕΡΙΣΣΟΤΕΡΑ ΑΚΙΝΗΤΑ ΠΡΟΣ ΠΩΛΗΣΗ ΕΚΤΟΣ ΑΠΟ ΤΑ ΑΝΑΓΡΑΦΟΜΕΝΑ

ΥΠΕΥΘΥΝΟΣ ΓΡΑΦΕΙΟΥ

ΚΑΡΑΝΙΚΗΣ ΛΟΥΚΑΣ

ΕΘΝ. ΜΑΚΑΡΙΟΥ 45 ΣΤΟΑ ΡΟΙΚΟΥ 2ος ΟΡΟΦΟΣ

ΤΗΛ. 21003 ΚΙΝ. 0945/759887

ΠΩΛΟΥΝΤΑΙ
ΤΑ ΚΑΤΩΘΙ ΑΚΙΝΗΤΑ:

Α) ΑΓΡΟΚΤΗΜΑΤΑ:
2000 τ.μ. επί της Εθνικής οδού Ρόδου-Λίνδου
4000 τ.μ. πλησίον RODOS GOLD
4500 τ.μ. Ασγούρου για κατοικία
2000 τ.μ. στους πρόποδες του Φιλέρημου
6500 τ.μ. μόνον 13.000.000 στο Τσαϊρι

Β) ΚΑΤΟΙΚΙΕΣ ΕΝΤΟΣ ΤΗΣ ΜΕΣΑΙΩΝΙΚΗΣ ΠΟΛΗΣ:

100 τ.μ. έτοιμη, αξίας	29.000.000
150 τ.μ. αξίας	20.000.000
120 τ.μ. με αυλή 100 τ.μ. μόνον	55.000.000

Γ) ΔΙΑΜΕΡΙΣΜΑΤΑ:
2άρι 50 τ.μ. στο Ροδίνι 15.000.000
4άρι 106 τ.μ. καινούργιο στην Ανάληψη μόνον 36.000.000
4άρι 120 τ.μ. μόνον 35.000.000

Δ) ΚΑΤΑΣΤΗΜΑΤΑ:
37 τ.μ. επί της Καζούλη μόνον 20.000.000
65 τ.μ. πλησίον πλατεία Φώκιαλη
50 τ.μ. στην περιοχή Μήδεια 20.000.000
37 τ.μ. στο Φαληράκι μόνον 40.000.000
24 τ.μ. επί της Σωκράτους αξίας 130.000.000

Πληρ. **Εμμανουήλ Κρανίδη**
Τηλ. 27082, 26476, 0944-347405, Fax: 27101

πωλήσεις

συνέχεια από την προηγούμενη

ΚΑΤΑΣΤΗΜΑΤΑ ΕΤΟΙΜΟΠΑΡΑΔΟΤΑ ΣΤΟ ΜΕΓΑΛΥΤΕΡΟ ΣΥΓΚΡΟΤΗΜΑ ΚΑΤΑΣΤΗΜΑΤΩΝ ΣΤΗΝ ΠΑΡΑΛΙΑΚΗ ΛΕΩΦΟΡΟ ΙΑΛΥΣΟΥ ΑΠ' ΕΥΘΕΙΑΣ ΑΠΟ ΤΟΝ ΚΑΤΑΣΚΕΥΑΣΤΗ ΠΟΛ. ΜΗΧΑΝΙΚΟ ΣΤΕΛΙΟ ΜΑΚΕΣΤΑ. ΕΞΑΣΦΑΛΙΣΗ ΔΑΝΕΙΟΥ, ΕΥΚΟΛΙΕΣ ΠΛΗΡΩΜΗΣ. ΑΠΟ 10.350.000 ΔΡΧ. ΠΛΗΡ. ΤΗΛ. 21347 ΧΠΟ205

ΓΡΑΦΕΙΟ επί της οδού Εθν. Μακαρίου 35, εμβαδού 34 τ.μ. Πληρ. τηλ. 21317 και κινητό 0945-996162 ΧΑΟ151

ΠΩΛΕΙΤΑΙ στο Μικρό Χωριό της Τήλου, **ΣΠΙΤΙ** μισοερειπωμένο, προνομιούχο, στην πλατεία του χωριού με απεριόριστη θέα, κατάλληλο για οποιαδήποτε χρήση. Πληρ. τηλ. 23864 ΧΑΟ271

ΠΩΛΕΙΤΑΙ Ή ΕΝΟΙΚΙΑΖΕΤΑΙ διόροφη μονοκατοικία 75 τ.μ. σε 4 ή 8 στρέμματα 50 μ. από τον κεντρικό δρόμο Πυλώνας-Λάρδου. Πληρ. τηλ. 0241-67389 ΧΑΟ111

ΜΟΝΟΚΑΤΟΙΚΙΕΣ στα Κοσκινού (υπό κατασκευή) με απέραντη θέα σε οικόπεδο 1000 τ.μ. η κάθε μία. Ευκολίες πληρωμής - Δάνεια δεκτά. Πληρ. Κώστας Κωνσταντινίδης, τηλ. 61859, 0946/999906 ΑΟ39516

ΠΑΛΙΟ ΣΠΙΤΙ ΜΕΣΑ ΣΤΟ ΧΩ ΡΙΟ ΠΑΡΑΔΕΙΣΙ. ΤΙΜΗ ΕΥΚΑΙΡΙΑΣ. ΠΛΗΡ. ΤΗΛ. 30225, 0937398915 ΧΠΟ38121

ΠΩΛΟΥΝΤΑΙ: α) Οικόπεδο 850 μέτρων (οικοδομήσιμο εντός οικισμού), θ) Ελαιώνας 4 στρεμμάτων, γ) Αγρός 22 στρεμμάτων. Τα δύο ως άνω δεικνύονται για αγροτικούς ή διοτεχνικούς σκοπούς. Πληρ. τηλ. 96384 από 3 μ.μ. ΧΠΟ200

ΕΥΚΑΙΡΙΑ

ΠΩΛΕΙΤΑΙ αναψυκτήριο στο κέντρο της πόλης, με εξασφαλισμένη πελατεία. Μόνο σοβαρές προτάσεις

Πληρ. τηλ. 26294, ώρες 6 μ.μ. - 10 μ.μ.

ΕΥΚΑΙΡΙΑ
ΓΙΑ ΣΟΒΑΡΗ ΕΠΕΝΔΥΣΗ

Πωλείται ξενοδοχείο Α.Ε. στο Γεννάδι 47+7 κλινών εμβαδού 850 τ.μ., πλήρης εξοπλισμός-ηλεκτρομηχανολογικά, βιολογικό αποχετευτικό, έτοιμο για λειτουργία, μαζί με ανεξάρτητο οικόπεδο άρτιο και οικοδομήσιμο 85 τ.μ. πλησίον ξενοδοχείου, 75 εκατ.
Τρόπος πληρωμής υπό συζήτηση

ΜΟΝΟ ΣΟΒΑΡΕΣ ΠΡΟΤΑΣΕΙΣ

Πληρ. κο Παυλίδη, τηλ. 22133, ώρες 6-9 μ.μ.



ΚΤΗΜΑΤΟΜΕΣΙΤΙΚΟ ΓΡΑΦΕΙΟ
ΑΙΓΑΙΟΚΤΗΜΑΤΙΚΗ
Π Ω Λ Ο Υ Ν Τ Α Ι

- ΔΙΑΜΕΡΙΣΜΑΤΑ-ΜΟΝΟΚΑΤΟΙΚΙΕΣ
- ΔΔ=ΔΑΝΕΙΑ ΔΕΚΤΑ

- 35 τ.μ. Ψαροπούλα 12 εκ. - 35.216 €
- 75 τ.μ. παλιό σπίτι Μητρόπολη 18 εκ. (ΔΔ)
- 48 τ.μ. διώροφο Π. Πόλη 10 εκ. (ΔΔ)
- 62 τ.μ. λουξ ρετιρέ στην Απ. Παύλου 30 εκ.
- 70 τ.μ. καινούργιο στη Σωτήρος 25 εκ. (ΔΔ)
- 70 τ.μ. μον/κία, Κρεμαστή, 35 εκ. 102.714 € (παρ/κό).
- 75 τ.μ. Ρόδου-Λίνδου (Ροδίνι) ισόγειο με αυλή 24 εκ.- 70.432 €
- 80 τ.μ. καινούργιο Δασκάλους 30 εκ. - 88.040 € (ΔΔ)
- 83 τ.μ. καινούργιο, Καρακόνερο 36 εκ. (ΔΔ)
- 84 τ.μ. ισόγειο με αυλή, Καρακόνερο, 38 εκ. (ΔΔ)
- 85 τ.μ. Στ. Κωτιάδη, 26 εκ.
- 89 τ.μ. (ισ.) σε μπετά στην Ενόπλων Δυνάμεων 16 εκ. - 46.955 € (ΔΔ)
- 94 τ.μ. καινούργιο ορ/σμα με αποθ. και γκαράζ Καρακόνερο, 36 εκ.-105.649 € (ΔΔ)
- 100 τ.μ. ισόγειο με αυλή, Καρακόνερο, 45 εκ. (ΔΔ)
- 104 τ.μ. παλιό σπίτι Κολονιάλε 10 εκ.
- 110 τ.μ. Δυώροφο διαμ. (στυλ μεζονέτας) Καναδά 30 εκ. - 102.714 € (ΔΔ) (4 υπν.)
- 115 τ.μ. παλιά μον/κία μέσα σε 467τ.μ. οικ/δο με εξτρά δόμηση άλλα 350 τ.μ. Αγ. Ανάργυροι 60 εκ. - 176.082 €(ΔΔ)
- 117 τ.μ. καινούργιο Γεωργ. Παπανδρέου 47 εκ. (ΔΔ)- 137,931 €
- 125 τ.μ. μον/κία σε 1,5 στρεμ. στη Θολό 70 εκ. - 205.429 €(ΔΔ)
- 128 τ.μ. μεζ/τα Ροδίνι 52 εκ. - 132.061 €(ΔΔ)
- 130 τ.μ. μεζ/τα σε σοβά, Ιαλυσό, 42 εκ. (ΔΔ)
- 135 τ.μ. Κοσκινου καινούργιο, 45 εκ.
- 138 τ.μ. (3 υπν.) ορ/σμα Μάρκου Κλαδάκη 36 εκ. - 111.518 € (ΔΔ).
- 138 τ.μ. (3 υπν.) καινούργιο, Καρακόνερο, 57 εκ. (ΔΔ)
- 140 τ.μ. οροφ/σμα (α' ορ.) στην Πειραιώς σε σοβά 32 εκ. - 93.910 € (ΔΔ)
- 145 τ.μ. Στ. Ζήση 40 εκ.- 117.388 € (ΔΔ)
- 149 τ.μ. Αισχύνη (3 υπν.) ορ/σμα 47 εκ.- 137.930 € (ΔΔ)
- 155 τ.μ. μεζ/τα Αισχύνη 63 εκ. (ΔΔ)
- 158 τ.μ. μεζ/τα σε μπετά Ιξιά 36 εκ.-105.649 €
- 172 τ.μ. με υπ. σε 1.800 τ. μ. οικ. λεωφ. Ρόδου-Καμείρου 95 εκ.
- 230 τ.μ. Κοσκινού καινούργιο 1 στρ. οικ. 95 εκ.-278.796 € (ΔΔ)
- 230 τ.μ. παραδοσιακό αρχοντικό, εντός της πόλεως, 70 εκ.- 205.429 €
- 270 τ.μ. μον/κία (η μισή μαρμ/βά) στα Κοσκινού 60 εκ. - 176.082 €(ΔΔ)
- 270 τ.μ. (3ορ. Χ90τ.μ.) σε μπετά Ασγούρου, 40 εκ. (ΔΑ)

ΚΑΤΑΣΤΗΜΑΤΑ
- 31 τ.μ. Καμείρου 14 εκ. - 41.085 € (ΔΔ)
- 39 τ.μ. Αγ. Αναστασία 12 εκ.- 35.216 €
- 70 τ.μ. Αγ. Ιωάννη 30 εκ. - 88.041 € (ΔΔ)
- 90 τ.μ. Νιοχώρι, 63 εκ. - 184.886 € (ΔΔ)
- 140 τ.μ. πλησίον Αννης Μαρίας 28 εκ. (ΔΔ)
- 175 τ.μ. Λεωφ. Ρόδου-Λίνδου 70 εκ.-205.429 €
- 200 τ.μ. με 200 υπ. (και ορ. άδεια) σε μπετά στο Μήδεια 80 εκ.-234.776 €
- 320 τ.μ. (βιοτ. χώρος) Ασγούρου 55 εκ.-161.408 €

ΟΙΚΟΠΕΔΑ
- 261 τ.μ. Αισχύνης (ΣΔ 0,8) 20 εκ.
- 297 πλησίον Μιχ. Πετρίδη (ΣΔ 1), 28.000.000
- 400 τ.μ. Δ. Αναστασιάδη (ΣΔ 1) 55 εκ.
- 800 τ.μ. πλησίον Πίνδου, (Σ.Δ. 0,8), 100 εκ.-293.470 €
- 500 τ.μ. Μίρα Μάρε (Σ.Δ. 0,8), 45 εκ.-132.016 €
- 1000 τ.μ. (ΣΔ 0,8) Μιχ. Πετρίδη 80 εκ.-264.123 €
- 1.054 τ.μ. (ΣΔ 0,4) Βράχο Ιαλυσού 50 εκ.-146.735 €
- 1.230 τ.μ. Κοσκινού 50% κάλυψη, 40 εκ.-117.388 €
- 1.350 τ.μ. Κοσκινού Μουσικό Γυμνάσιο 26 εκ.-76.302 €
- 2 στρεμ. πάνω σε δρόμο Βουνάρα Ιαλυσό (κτίζει 200 τ.μ.) 35 εκ.-102.714 €
- 2.478 (κτίζει 240) στην Αγ. Βαρβάρα, 12.000.000
- 4 στρεμ. στα Νερά Καλλιθέας 60 εκ.-176.082 €
- 11.150 τ.μ. Τσαΐρι, 50 εκ.- 146.735 €

ΔΙΑΘΕΤΟΥΜΕ ΜΕΓΑΛΗ ΠΟΙΚΙΛΙΑ ΟΙΚΟΠΕΔΩΝ ΣΕ ΟΛΟ ΤΟ ΝΗΣΙ ΤΗΣ ΡΟΔΟΥ

ΕΠΙΣΗΣ ΑΚΙΝΗΤΑ ΣΤΗΝ ΤΗΛΟ

ΡΕΝΑ ΒΑΖΟΥΚΟΥ
(ΜΕΣΙΤΗΣ ΑΣΤΙΚΩΝ ΣΥΜΒΑΣΕΩΝ)

ΔΙΕΥΘ. ΓΡΑΦΕΙΟΥ ΔΗΜ. ΘΕΟΔΩΡΑΚΗ 3
10-1 το πρωί και 6.30-9 απ/τα καθημερινά εκτός Σαβ. και Κυρ.

Τηλ. (0241) 22943-28838 FAX: 28838
email.vazoukou@otenet.gr.
ΡΟΔΟΣ

ΠΩΛΗΣΕΙΣ ΑΚΙΝΗΤΩΝ

◆ ΔΙΑΜΕΡΙΣΜΑΤΑ
- Ροδίνι 81 τ.μ. 30.000.000 δρχ.
- Ροδίνι 50 τ.μ. και 60 τ.μ.
- Ροδίνι 114 τ.μ.
- Αταβύρου 80 τ.μ. 25.000.000 δρχ.
- Ροδίνι, 113 τ.μ. και 131 τ.μ. σε τιμή ευκαιρίας
- Ανάληψη 90 τ.μ. καινούργιο
- Καρακόνερο 90 τ.μ. καινούργιο
- Καρακόνερο 117 τ.μ. καινούργιο
- Ροδίνι 86 τ.μ. καινούργιο
- Ροδίνι 120 τ.μ. καινούργιο
- Ανάληψη 104 τ.μ. 30.000.000 δρχ.
- Ανάληψη 90 τ.μ. καινούργιο
- Ανάληψη 50 τ.μ. καινούργο
- Παραδείσι οικοδομή αποτελούμενη από 2 διαμερίσματα 110 τ.μ. ισόγειο σε μπετά και 110 τ.μ. α' όροφος τελειωμένο, 47.000.000 δρχ.
- Ατταβύρου 94 τ.μ. καινούργιο
- Ανάληψη 100 τ.μ.

◆ ΗΜΙΤΕΛΗ ΔΙΑΜΕΡΙΣΜΑΤΑ
- 100 τ.μ. 20.000.000 δρχ. Αταβύρου
- 60 τ.μ. 12.000.000 δρχ. Αταβύρου
- 160 τ.μ. 32.000.000 δρχ. Αταβύρου
- 113 τ.μ. και 131 τ.μ. στο Ροδίνι χτισμένα σοβατισμένα τιμή 23.000.000 και 29.000.00 δρχ.
- Πωλείται ρετιρέ στα Κοσκινού 145 τ.μ., σοβατισμένο με ηλεκτρικά, υδραυλικά περασμένα.
- Μητρόπολη 60 τ.μ. 6.000.000

◆ ΜΕΖΟΝΕΤΕΣ-ΜΟΝΟΚΑΤΟΙΚΙΕΣ
- ΣΥΜΗ:Διόροφη κατοικία 70 τ.μ. με στέρνα 50.000.000 δρχ.
- Μεζονέτα στο Ροδίνι, 130 τ.μ. 48.000.000 δρχ. θέση πάρκινγκ και κήπο
- Καντηλί 200 τ.μ. σε 1.300 μ. οικόπεδο μπετά
- Ιξιά 130 τ.μ. 32.000.000 δρχ.
- Πωλείται μεζονέτα επιπλωμένη ή μη και χωρίς τα έπιπλα 135 τ.μ., περιοχή Μιχαήλ Πετρίδη, τιμή 50.000.000 δρχ.
- Πωλείται μεζονέτα στα Κοσκινού 200 τ.μ. με θέα την θάλασσα και 300 τ.μ. αυλή. Τιμή 65.000.000 δρχ.
- Πωλείται μεζονέτα στην Αγ. Βαρβάρα 170 τ.μ. με 1 στρ. οικόπεδο. Τιμή 60.000.000 δρχ.

◆ ΟΙΚΟΠΕΔΑ
- Οικόπεδο 150 τ.μ. στην Μ. Πετρίδη 15.000.000 δρχ.
- Ιαλυσός, 1.330 μ. 50.000.000 δρχ.
- Ιαλυσός 130 τ.μ. 15.000.000 δρχ.
- Περιοχή Ιαλυσού 1 στρ. 35.000.000 δρχ.
- Περιοχή Ιαλυσού 800 μ. 30.000.000 δρχ.
- Κιοτάρι πάνω στο κύμα 5 στρ.
- Σορωνή 1850 τ.μ. οικοδομήσιμο 15.000.000 δρχ. επί της λεωφόρου
- Σορωνή 4000 τ.μ. 20.000.000 δρχ.
- Κατταβιά 650 τ.μ. 3.000.000 δρχ.
- Ροδίνι 460 τ.μ.
- Οικόπεδα εντός σχεδίου στο Γεννάδι από 2.500.000 δρχ.
- Γεννάδι 2.000 τ.μ. πάνω στο κύμα

◆ ΑΠΟΘΗΚΕΣ
- Πάροδος Χειμάρας 100 τ.μ.
- Τσαΐρι 100 τ.μ. 8.000.000 δρχ.

◆ ΚΑΤΑΣΤΗΜΑΤΑ
- Μαγαζί στη Νέα Αγορά 30.000.000 δρχ.
- Μαγαζί στο Ροδίνι 55 τ.μ. 25.000.000 δρχ.
- Πωλούνται μαγαζιά στα Κοσκινού 55 τ.μ. και 72 τ.μ. τελειωμένα.
- Επιχείρηση στην οδό Ηρώων Πολυτεχνείου
- Πωλείται επιχείρηση -αναψυκτήριο
- Καρακόνερο 50-200 τ.μ.

◆ ΚΤΗΜΑΤΑ
- Σάλακος 10 στρέμματα
- Κρεμαστή 1300 στρ. 7.000.000 δρχ.
- Χωράφι 8 στρ. στο Παραδείσι 60.000.000 δρχ.
- Χωράφι 4 στρ. στην Παστίδα 18.000.00 δρχ.
- Χωράφι 5.700 στρ. στα Κολύμπια, 15.000.000 δρχ.
- Χωράφι 8.800 στρ. στα Κολύμπια 50.000.000 δρχ.
- Παραδείσι 1.500 στρ. 10.000.000 δρχ.
- Κατταβιά 1000 τ.μ. άρτιο και οικοδομήσιμο με φως, νερό, 2.500.000 δρχ.
- Περιοχή Καντηλί 2.600 μ. 30.000.000 δρχ. για βιοτεχνία
- Καντηλί 5.200 μ. 27.000.000 δρχ.
- Βουνάρα 2 στρ. 25.000.000 δρχ.
- Βουνάρα 4 στρ. 45.000.000 δρχ.
- Πλημμύρι 1520 στρ. πάνω στην θάλασσα, τιμή 6.000.000 δρχ.
- Πλημμύρι 1.640τ.μ. 4.000.000 δρχ. οικοδομήσιμο
- Πλημμύρι 3.240τ.μ. 3.000.000 δρχ.
- Κανδυλί 2.000 τ.μ. 15.000.000 δρχ.
- Λαχανιά 4.700 τ.μ. 16.000.000 δρχ. οικοδομήσιμο
- 10 στρ. Κιοτάρι, νερό, ρεύμα 12.000.000 δρχ.
- Λαχανιά 100 στρ. πάνω στην θάλασσα
- Λαχανιά 45 στρ. 2500 δρχ./μέτρο
- Κατταβιά 2.500 τ.μ. πάνω στο δρόμο οικοδομήσιμο, 3.000.000 δρχ.
- Λάρδος 7 στρ. 12.000.000 δρχ.
- Κιοτάρι 4 στρ. 4.000.000 δρχ.
- Λαχανιά 750 τ.μ., 8.500.000 δρχ.στο χωριό
- Γεννάδι 20 στρ. ρεύμα-νερό 20.000.000 δρχ.
- Κιοτάρι 7 στρ. με νερό-ρεύμα 8.000.000 δρχ.
- Λαχανιά 4 στρ. 300 μέτρα από τη θάλασσα 8.000.000 δρχ.
- Γεννάδι 24 στρ. 24.000.000 δρχ.
- Γεννάδι 1.100 τ.μ. 1.500.000 δρχ.
- Κατταβιά 10 στρ. 10.000.000 δρχ.
- Πλημμυρι 12 στρ. με φως, νερό, 12.000.000 δρχ.
- Κατταβιά 4.000 τ.μ. 2.000.000 δρχ.
- Κιοτάρι 4.000 τ.μ. κοντά στο κεντρικό δρόμο
- Πλημμύρι 5.500 τ.μ. 6.500.000 δρχ.
- Πεύκους 200 στρ. προς 5.000 το τ.μ., παραθαλάσσιο
- Κατταβιά 700 τ.μ. προς 500 χιλ.
- Γεννάδι στη λεωφόρο 4.000 τ.μ., 12.000.000 δρχ.

➪ Πωλούνται αποθήκες και βιοτεχνικοί χώροι.

- **ΔΑΝΕΙΑ ΔΕΚΤΑ - ΕΥΚΟΛΙΕΣ ΠΛΗΡΩΜΗΣ**
- **ΖΗΤΟΥΝΤΑΙ ΟΙΚΟΠΕΔΑ ΠΡΟΣ ΑΓΟΡΑ - ΚΤΗΜΑΤΑ ΚΑΙ ΔΙΑΜΕΡΙΣΜΑΤΑ**

ΣΤΑΜΑΤΗΣ ΜΑΝΩΛΑΚΟΣ

ΩΡΕΣ ΓΡΑΦΕΙΟΥ 8.30-1.30 π.μ. και 5-8.30 μ.μ.
ΔΗΜ. ΑΝΑΣΤΑΣΙΑΔΗ 45 (παραπλεύρως ΥΠΕΡΑΓΟΡΑΣ ΠΑΠΑΚΥΡΙΑΚΟΥ-ΣΥΝΟΙΚΙΑ ΔΑΣΚΑΛΩΝ) Τηλέφωνα: 23815-78275

πωλησεις αυτοκινητων & μοτοσικλετων

ΜΗΧΑΝΗ HONDA STEED 2 χρόνων σε άριστη κατάσταση με πολλά εξτρά σε τιμή ευκαιρίας. Πληρ. τηλ. 0974335541 και 20966 ΑΑ41047

ΠΩΛΟΥΝΤΑΙ: α) FIAT PANDA '94 μοντέλο καταλυτικό σε άριστη κατάσταση με πολλά εξτρά. Τιμή 700.000, β) SEAT MARBELA σε πολύ καλή κατάσταση. Τιμή 350.000. Πληρ. τηλ. 25549 ΑΑ41026

RENAULT CLIO 93 με full extra μετρητοίς 1.300.000 λόγω αναχωρήσεως. Πληρ. τηλ. 0974559438 ΑΑ41011

KAWASAKI MAX 100, 6 VOLT σε άριστη κατάσταση με καινούργια λάστιχα και αμορτισέρ, μόνο 280.000. Πληρ. τηλ. 32688 ΑΑ41008

YAMAHA XV125cc Virago σε άριστη κατάσταση. Τιμή συζητήσιμη. Πληρ. τηλ. 86979-0944927355 ΑΑ41002

ROVER 214, 5θυρο, μοντέλο 1992, καταλυτικό, χρώμα λευκό με ηλιοροφή, υδραυλικό τιμόνι και ηλεκτρομαγνητικές κλειδαριές σε άριστη κατάσταση. Τιμή 1.500.000 δρχ. Πληρ. τηλ. 0944-775035 ΑΑ40960

ΜΕΓΑΛΗ ΕΥΚΑΙΡΙΑ!!! ΠΩΛΕΙΤΑΙ αυτοκίνητο MAZDA 121 καταλυτικό μοντέλο '91 χρώματος κόκκινο 1300 cc απρακάριστο σε άριστη κατάσταση στην καταπληκτική τιμή των 950.000 δρχ.!! Δεκτός κάθε έλεγχος και με ευκολίες πληρωμής. Πληρ. τηλ. 22918-0944-551597 κο Γιάννη ΑΑ40845

FIAT PUNTO CABRIO ΜΟΝΤΕΛΟ 94 1,3 ΛΕΥΚΟ 75000 ΧΙΛΙΟΜΕΤΡΑ, EXTRAS. ΤΙΜΗ 2.400.000. ΠΛΗΡ. ΤΗΛ. 87006, 10.00-13.00 Ή 18.00-22.00 ΧΠΑ841

ΗΜΙΦΟΡΤΗΓΟ ΑΥΤΟΚΙΝΗΤΟ τύπου MERCEDES, Δημοσίας χρήσεως με την άδειά του. Πληρ. κ. Λευτέρης κιν. 0932945204 και 91188 ΑΑ40885

HONDA CIVIC coupe 2 πόρτες VTEC 1,6 SR 125HP 7ος '96, 50.000 χλμ. χρώματος κυπαρισσί, μεταλλικό, ηλ. οροφή, ηλ. παράθυρα, ηλ. καθρέφτες, ηλεκτρομαγνητικές κλειδαριές, immobilizer, ABS, ζαντολάστιχα αλουμινίου, κατάσταση άριστη. Τιμή 4,5 εκ. μετρητοίς. Πληρ. τηλ. 27960, 78392 μετά τις 13.00, 093-7304208. ΑΑ40816

SEAT AROSA 1000 cc μοντ. '99, immobilizer, ραδιοκασετόφωνο, ηλεκτρομαγν. κλειδαριές. Τιμή ευκαιρίας. Πληρ. τηλ. 0974896627

ΤΡΟΧΟΣΠΙΤΟ. Πωλείται τροχόσπιτο Knaus Azur-530μ. μήκος, μονοαξονικό, ρυμουλκούμενο, με πολυκουζινάκι, χημική τουαλέτα, εξωτερική μεγάλη σκηνή, σχεδόν αχρησιμοποίητο, εισαγωγής Γερμανίας, κατάλληλο για 6 άτομα, σε πολύ καλή τιμή. Πληρ. τηλ. 25468. ΑΑ40775

ΠΩΛΟΥΝΤΑΙ ΜΕΤΑΧΕΙΡΙΣΜΕΝΑ ΦΟΡΤΗΓΑ ΑΥΤΟΚΙΝΗΤΑ ΕΙΣΑΓΩΓΗΣ ΟΛΩΝ ΤΩΝ ΤΥΠΩΝ, ΓΙΑ ΑΓΡΟΤΙΚΗ ΚΑΙ ΕΠΑΓΓΕΛΜΑΤΙΚΗ ΧΡΗΣΗ, ΚΑΘΩΣ ΚΑΙ Ι.Χ. ΕΠΙΒΑΤΙΚΑ. ΕΤΟΙΜΟΠΑΡΑΔΟΤΑ Ή ΚΑΤΟΠΙΝ ΠΑΡΑΓΓΕΛΙΑΣ. ΠΑΡΕΧΟΥΜΕ ΓΡΑΠΤΗ ΕΓΓΥΗΣΗ ΕΝΟΣ ΧΡΟΝΟΥ. ΕΙΣΑΓΩΓΕΙΣ ΜΕΤΑΧΕΙΡΙΣΜΕΝΩΝ ΑΥΤΟΚΙΝΗΤΩΝ " Δ. ΜΠΟΥΝΤΟΥΡΗΣ-Ε. ΠΑΠΑΠΟΣΤΟΛΟΥ Ο.Ε.". ΕΚΘΕΣΗ: ΕΘΝΙΚΗ ΟΔΟΣ ΛΑΡΙΣΑΣ-ΙΩΑΝΝΙΝΩΝ ΤΡΙΚΑΛΑ ΘΕΣΣΑΛΙΑΣ. ΤΗΛ. 0431-74709 ΦΑΞ 0431-27008 ΚΙΝ. 0974456200-0977395269 ΧΠΑ112

AUDI TT 180 HP ΜΕ FULL EXTRA ΣΕ ΑΡΙΣΤΗ ΚΑΤΑΣΤΑΣΗ, ΦΥΛΑΞΗ ΣΕ ΓΚΑΡΑΖ. ΠΛΗΡ. ΤΗΛ. 0946/683029 ΧΠΑ851

εργασιες

ΥΠΑΛΛΗΛΟΙ για κατάστημα τουριστικών στην Παλιά Πόλη ως και αλλοδαποί. Πληρ. τηλ. 094 5146254 ΑΖ41069

ΠΩΛΗΤΡΙΕΣ ΓΙΑ ΚΑΤΑΣΤΗΜΑΤΑ ΕΝΤΟΣ ΠΟΛΕΩΣ. ΩΡΑΡΙΟ ΣΥΝΕΧΕΣ. ΜΙΣΘΟΣ 220.000. ΠΛΗΡ. ΤΗΛ. 25936 ΠΖ41065

ΑΠΟ ΤΟ ΚΕΝΤΡΟ ΞΕΝΩΝ ΓΛΩΣΣΩΝ ΜΕΛΙΣΣΟΥΡΓΟΥ ΖΗΤΕΙΤΑΙ ΚΑΘΗΓΗΤΗΣ/ΤΡΙΑ ΑΓΓΛΙΚΗΣ PART-TIME. ΑΠΟΣΤΕΙΛΑΤΕ ΒΙΟΓΡΑΦΙΚΟ ΣΤΗ ΔΙΕΥΘΥΝΣΗ ΒΕΡΓΙΝΑΣ 84Α, ΡΟΔΟΣ Ή FAX: 48205 Ή e-mail: melissam@otenet.gr ΠΖ41052

ΖΗΤΕΙΤΑΙ ΜΙΑ ΚΟΠΕΛΑ ΜΕ ΛΙΓΗ ΠΡΟΥΠΗΡΕΣΙΑ ΑΠΟ ΕΣΤΙΑΤΟΡΙΟ-CAFE ΓΙΑ ΝΑ ΕΡΓΑΣΘΕΙ ΒΡΑΔΙΝΕΣ ΩΡΕΣ (18.00-24.00) ΣΤΟΝ ΜΠΟΥΦΕ ΤΩΝ ΠΟΤΩΝ-ΕΠΙΔΟΡΠΙΩΝ. ΧΡΕΙΑΖΕΤΑΙ ΝΑ ΞΕΡΕΙ ΛΙΓΑ ΑΓΓΛΙΚΑ. ΠΛΗΡ. ΕΣΤΙΑΤΟΡΙΟ ΒΙΚΤΩΡΙΑ, Γ. ΠΑΠΑΝΔΡΕΟΥ 21 (ΑΠΕΝΑΝΤΙ ΤΗΣ ΝΕΑΣ ΕΙΣΟΔΟΥ ΚΑΖΙΝΟ). ΠΛΗΡ. ΤΗΛ. 36048 ΠΖ41048

ΖΗΤΕΙΤΑΙ από εμπορικό κατάστημα αλλαντικών-τυριών έμπειρος κόφτης-πωλητής. Ωράριο σπαστό, 12μηνη απασχόληση. Πληρ. τηλ. 30976 ΑΕ41060

ΥΠΑΛΛΗΛΟΣ από μπυραρία-εστιατόριο νέος με πείρα στο σέρβις και μπουφέ, 12μηνη απασχόληση. Πληρ. τηλ. 30976 ΑΖ41061

ΚΟΠΕΛΕΣ να εργαστούν σε καφετέρια με ηλεκτρονικά εντός πόλεως. Πληρ. τηλ. 28837 ΑΖ41057

ΑΤΟΜΑ με δίπλωμα αυτοκινήτου που να γνωρίζουν Αγγλικά, για να εργαστούν σε Γραφείο Ενοικιάσεως Αυτοκινήτων. Πληρ. τηλ. 81800 ΑΖ41056

ΛΑΤΖΙΕΡΑ για γνωστό cafe της Ιαλυσού. Ωρες εργασίας 10 το βράδυ έως 4 το πρωί. Πληρ. τηλ. 93858-90993 ΑΖ41055

ΟΙΚΙΑΚΗ ΒΟΗΘΟΣ για καθημερινή εργασία σε τετραμελή οικογένεια. Πληρ. τηλ. 30247, στις ώρες μεταξύ 9 με 2 και 5 με 9 ΑΖ41054

ΠΡΟΣΩΠΙΚΟ για club, μπαργούμαν, σερβιτόρες και dj. Πληρ. τηλ. 0946-212141 ή στο 37502 μετά τις 10.30 μ.μ. ΑΖ41050

ΖΗΤΟΥΝΤΑΙ για ουζερί-εστιατόριο: 2 βοηθοί σερβιτόρου με προϋπηρεσία, λαντζιέρα με πείρα στα τηγάνια. Πληρ. τηλ. 77174 ΑΖ41045

ΝΕΟΣ/ΝΕΑ για αναψυκτήριο. Απαραίτητα μια ξένη γλώσσα. Πληρ. τηλ. 32040 ΑΖ41039

ΖΗΤΕΙΤΑΙ ΜΠΑΡΓΟΥΜΑΝ ΓΙΑ ΝΥΚΤΕΡΙΝΟ ΚΕΝΤΡΟ-ΜΠΑΡ. ΠΛΗΡ. ΤΗΛ. 0974500286 ΠΖ41032

Από κεντρικό ξενοδοχείο της πόλης Ρόδου **ΖΗΤΕΙΤΑΙ** καμαριέρα για μόνιμη απασχόληση. Πληρ. τηλ,. 20721 ΑΖ41034

ΚΟΠΕΛΕΣ ΝΑ ΓΝΩΡΙΖΟΥΝ ΠΟΛΥ ΚΑΛΑ ΤΗΝ ΑΓΓΛΙΚΗ ΓΛΩΣΣΑ ΚΑΙ ΛΙΓΑ ΓΕΡΜΑΝΙΚΑ ΓΙΑ ΕΡΓΑΣΙΑ ΣΕ ΤΟΥΡΙΣΤΙΚΟ ΚΑΤΑΣΤΗΜΑ ΣΤΟ ΦΑΛΗΡΑΚΙ "PUBLIC RELATIONS". ΩΡΑΡΙΟ ΕΡΓΑΣΙΑΣ ΤΗΣ ΕΠΙΛΟΓΗΣ ΤΟΥΣ. ΜΗΧΑΝΑΚΙ ΑΠΑΡΑΙΤΗΤΟ. ΠΛΗΡ. ΤΗΛ. 86151 ΜΕΤΑ ΤΙΣ 14.00 ΚΑΙ 0944293494 ΠΖ41025

ΚΟΠΕΛΑ για το κυλικείο-snack. Πληρ. τηλ. 20812 όλο το 24ωρο ΑΖ41030

ΜΑΓΕΙΡΑΣ ή βοηθός μαγείρου έμπειρος για εστιατόριο αλά καρτ στο Φαληράκι. Ωρες εργασίας απογευματινές. Πληρ. τηλ. 0944601128ΑΖ41031

ΠΡΟΣΩΠΙΚΟ για πιτσαρία εντός πόλεως. Πληρ. τηλ. 20004 κ. ΣίμοΑΖ41027

ΒΟΗΘΟΣ ΣΕΡΒΙΤΟΡΟΥ από εστιατόριο στην Ιαλυσό για άμεση πρόσληψη. Πληρ. τηλ. 91709 ΑΖ41004

ΝΕΑ από το κατάστημα γυναικείων ενδυμάτων **MORGAN** έως 30 ετών με καλή γνώση Αγγλικής γλώσσας. Πληρ. τηλ. 34326 και 0946064300. ΑΖ40998

ΠΩΛΗΤΗΣ-ΤΡΙΑ ΓΙΑ ΕΚΘΕΣΗ ΕΠΙΠΛΩΝ. ΜΟΝΙΜΗ ΑΠΑΣΧΟΛΗΣΗ. ΠΛΗΡ. ΤΗΛ. 39910-11 ΠΖ40996

ΔΙΑΚΟΣΜΗΤΡΙΑ ΓΙΑ ΝΑ ΕΡΓΑΣΘΕΙ ΣΕ ΝΕΟ ΚΑΤΑΣΤΗΜΑ ΕΠΙΠΛΩΝ. ΠΛΗΡ. ΤΗΛ. 0241-69414 ΠΖ40987

ΕΥΚΑΙΡΙΑ

ΠΩΛΟΥΝΤΑΙ
ΑΦΑΝΤΟΥ

- Στο κύμα της θάλασσας 4 στρέμματα 36 εκατομμύρια.
- 4 στρέμματα θέση Τραπέζια 14 εκατομμύρια.
- 3 στρέμματα με άδεια οικοδομής 240 τ.μ. 16 εκατομμύρια
- 1 στρέμμα με άδεια οικοδομής 240 τ.μ. 15 εκατομμύρια
- Λεωφόρος Ρόδου-Λίνδου οικόπεδο 900 τ.μ. με πρόσοψη 20 μ. 13 εκατομμύρια.
- 2 στρέμματα στο κύμα της θάλασσας 22 εκατομμύρια.
- 7 στρέμματα με 20 ρίζες ελιές 6 εκατομμύρια
- 5,5 στρέμματα με 20 ρίζες ελιές 8 εκατομμύρια.
- 20 στρέμματα 800 μέτρα από τη θάλασσα, 60 εκατομμύρια.
- 15 στρέμματα αγρόκτημα 6 εκατομμύρια.

ΟΙΚΟΠΕΔΑ
- Των 450 τ.μ. με θέα τη θάλασσα 5 εκατομμύρια.

ΚΟΛΥΜΠΙΑ
- 2 στρέμματα με άδεια οικοδομής 75 τ.μ. 15 εκατομμύρια

ΛΑΡΔΟΣ
- Οικόπεδο εντός σχεδίου 600 τ.μ. 8 εκατομμύρια

ΓΕΝΝΑΔΙ
- 42 στρέμματα, 800 μέτρα από τη θάλασσα 80 εκατομμύρια στον κεντρικό δρόμο στον Αγ. Γεώργιο.
- 3 στρέμματα με 30 μέτρα πρόσοψη 25 εκατομμύρια.
- 2 στρέμματα οικοδομήσιμο 4 εκατομμύρια
- 10 στρέμματα 20 εκατομμύρια.

ΚΙΟΤΑΡΙ
- 4 στρέμματα από 12.000.000 το στρέμμα στο κύμα της θάλλασας

ΜΑΝΤΡΙΚΟ
- 4 στρέμματα προς 11.000.000 το στρέμμα στο κύμα της θάλασσας

ΚΡΕΜΑΣΤΗ
- 2 στρέμματα 20.000.000 παραλιακό

ΔΙΜΥΛΙΑ ΠΡΟΣ ΕΛΕΟΥΣΑ
- 7 στρέμματα, 10 εκατομμύρια στον κεντρικό δρόμο.

ΚΑΛΑΒΑΡΔΑ
- Στο κύμα της θάλασσας 3,5 στρέμματα 15 εκατομμύρια.

ΠΑΣΠΑΛΑΔΑ
- Σε οικόπεδο 103 τ.μ. μονοκατοικία 75 τ.μ. 13 εκατομμύρια.
- Μήδια διαμέρισμα 80 τ.μ. 20 εκατομμύρια.

Πληρ. τηλ. 26805-51024, κιν. 0945-406562 fax: 51077

ΔΑΝΕΙΑ ΔΕΚΤΑ

Γ.Ν. ΔΡΑΚΟΣ

ΚΤΗΜΑΤΟΜΕΣΙΤΙΚΟ ΓΡΑΦΕΙΟ - REAL ESTATE AGENCY

ΕΚΤΙΜΗΣΕΙΣ-ΑΓΟΡΕΣ-ΠΩΛΗΣΕΙΣ

ΚΑΤΑΣΤΗΜΑΤΑ

ΟΙΚΟΠΕΔΑ-ΧΩΡΑΦΙΑ

ΚΤΗΜΑΤΙΚΕΣ-ΣΥΜΒΟΥΛΕΣ

ΕΝΟΙΚΙΑΣΕΙΣ-ΔΙΑΧΕΙΡΙΣΕΙΣ

ΣΠΙΤΙΑ-ΔΙΑΜΕΡΙΣΜΑΤΑ

Vitzileos

ΜΑΡΙΟΣ Κ. ΒΙΤΖΗΛΑΙΟΣ
Μεσίτης Αστικών Συμβάσεων - Real Estate Agent

Εθν. Μακαρίου 45 - 3ος όροφος
Τηλ.: 0241-24900 25545.
Fax: 25544 Κιν.: 0932-704919

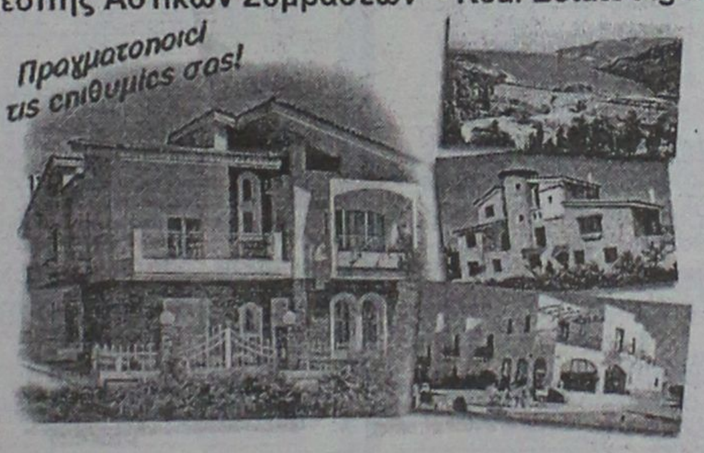

ΚΑΤΑΣΤΗΜΑΤΑ, ΓΡΑΦΕΙΑ, ΕΠΙΧΕΙΡΗΣΕΙΣ

	ΔΡΧ.	ΕΥΡ
Επιχείρηση-Πλυντήρια-Στεγνωτήρια σε πλήρη λειτουργία	7.000.000	20.543
Επιχείρηση τουριστικό μαγαζί στη Ψαροπούλα	15.000.000	44.021
Κατάστημα 20 τ.μ. στο Φαληράκι	40.000.000	117.388
Κατάστημα 31 τ.μ. στη Διαγοριδών	16.000.000	46.955
Κατάστημα 45 τ.μ. ισόγ. και 90 τ.μ. υπόγ. στο Καρακόνερο	30.000.000	88.041
Κατάστημα 50 τ.μ. κοντά στο Μανδράκι	100.000.000	293.470
Κατάστημα 60 τ.μ. με 250 τ.μ. αυλή στο Πρασονήσι	70.000.000	205.429
Εστιατόριο διώροφ. 115 και 115 τ.μ. στη Π. Πόλη	60.000.000	176.082
Κατάστημα 140+140+132 τ.μ. ανά όροφο στην Ορφανίδου	75.000.000	220.103
Κατάστημα 300 τ.μ. σε οικόπ. 1000 τ.μ. στη Παστίδα	50.000.000	146.735
Κατάστημα 900 τ.μ. (ανά 300 τ.μ. υπόγ, ισόγ, όροφ) στα Κοσκινού	200.000.000	586.940
Επιχείρηση και ακίνητο 856 τ.μ. με πάρκιν κοντά στο πανεπιστ.	125.000.000	366.837
Εργοστάσιο 1000 τ.μ. σε οικόπ. 6400 τ.μ. στον Καλαμώνα	180.000.000	528.247
Ακίνητο 1155 τ.μ. σε οικόπ., 817 τ.μ. στο κέντρο της πόλης	360.000.000	1.056.494
20 στούντιος (ενοικιασμ.) και μαγαζί 100 τ.μ.-έξυπνη επένδυση	200.000.000	586.940
Ξενοδοχείο Α! κατηγ. 120 κλ. σε οικόπ., 4725 τ.μ. στην Ιαλυσό		
Ξενοδοχείο Β! κατηγ. 72 κλ και διοσκοθήκη στη πόλη	300.000.000	880.411
Κατάστημα 180 τ.μ. και 500 τ.μ. στη παραλία Ιαλυσού	50.000.000	146.735

ΔΙΑΜΕΡΙΣΜΑΤΑ

40 τ.μ. στην Ιξιά κοντά στη θάλασσα	11.000.000	32.282
50 τμ. στα Τριάντα με θέα	16.000.000	46.955
50 τ.μ. στο Γεννάδι με δύο υπνοδ. και θέα	15.000.000	44.020
58 τ.μ. στο Παραδείσι	13.000.000	38.151
61 τ.μ. στο Ζέφυρο, πάνω στο κύμα	22.000.000	64.564
70 τ.μ. στο Καρακόνερο	28.000.000	82.172
85 τ.μ. στους Δασκάλους	25.000.000	73.368
88 τ.μ. περιοχή Αν. Μαρίας	35.000.000	102.715
96 τ.μ. στην Ιξιά	43.000.000	126.192
100 τ.μ. στα Τριάντα, ισόγειο	19.000.000	55.760
108 τ.μ. στην Ανάληψη	31.000.000	90.976
110 τ.μ. στα Κοσκινού, σούπερ λουξ	33.000.000	96.845
114 τ.μ. στο Καζίνο κοντά, παραδοσιακό	40.000.000	117.388
120 τ.μ. στην Ιξιά	30.000.000	88.041
120 τ.μ. περιοχή Αν. Μαρίας	48.000.000	140.866
130 τ.μ. στην Ανάληψη σε σοβάδες	26.000.000	76.302
130 τ.μ. περιοχή Αν. Μαρίας	52.000.000	152.605
130 τ.μ. στο Καρακόνερο	52.000.000	152.605
185 τ.μ. κοντά στο πανεπιστήμιο σε μπετά	20.000.000	58.694

ΜΕΖΟΝΕΤΕΣ-ΜΟΝΟΚΑΤΟΙΚΙΕΣ

	ΔΡΧ.	ΕΥΡ
55 τ.μ. μονοκατ. στη παραλία Ζέφυρου	15.000.000	44.021
60 τ.μ. διόροφη μονοκ. επιπλωμένη στην Παλιά Πόλη	30.000.000	88.041
68 τ.μ. μονοκατ. με αυλή 90 τ.μ. στα Μαριτσά	18.000.000	52.825
80 τ.μ. μεζονέτα με οικόπεδο στους Καστελοριζιούς	20.000.000	58.695
90 τ.μ. διόροφη μονοκατ.+30 τ.μ. αυλή στην Παλιά Πόλη	26.000.000	76.302
90 τ.μ. μονοκατ. με αυλή στη Π. Πόλη κοντά στο Καστέλο	30.000.000	88.041
102 τ.μ. και 50 τ.μ. υπόγειο στο Καρακόνερο	40.000.000	117.388
115 τ.μ. μεζονέτα σε μπετά με 1.000 τ.μ. οικόπεδο στα Αφάντου	16.000.000	52.825
119 τ.μ. διόροφ. μονοκ. με 27 τ.μ. αυλή στη Π. Πόλη	20.000.000	58.695
120 τ.μ. μεζονέτα στο Μήδεια	40.000.000	117.388
120 τ.μ. διόρ. μονοκ. με αυλή στη Π. Πόλη κοντά στο Καστέλο	120.000.000	352.164
130 τ.μ. μεζονέτα σε σοβάδες με οικοπ. 300 τ.μ. στα Τριάντα	42.000.000	123.258
135 τ.μ. μονοκ. με κήπο 700 τ.μ. στα Κρητικά	60.000.000	176.082
150 τ.μ. μονοκ. σε κτήμα 18 στρ. στο Καλαμώνα	90.000.000	264.123
155 τ.μ. μεζονετ. με αυλή στους Δασκάλους	55.000.000	161.409
160 τ.μ. μεζονετ. σε μπετά στα Τριάντα	34.000.000	99.780
170 τ.μ. μονοκ. με αυλή στη Π. Πόλη	23.000.000	67.498
2 μεζονετ. των 170 τ.μ. έκαστη και διαμερ. 120 τ.μ. σε οικόπ. 2.500 τ.μ. στη Παστίδα	125.000.000	366.838
170 τ.μ. διόρ. μονοκατ. διατηρ. και 237 τ.μ. στη Λέρο		
180 τ.μ. μονοκ. σε οικοπ. 750 τ.μ. με θέα στο Γεννάδι	45.000.000	132.062
187 τ.μ. βίλα σε οικοπ. 4780 τ.μ. στη Παστίδα	100.000.000	293.470
200 τ.μ. μεζονέτ. ημιτελής στα Καλαβάρδα	39.000.000	85.106
230 τ.μ. βίλα σε οικόπεδο 7.700 τ.μ. και γεώτρηση στην Λάρδο	120.000.000	352.164
252 τ.μ. μονοκ. στη Π. Πόλη κοντά στο Καστέλο	35.000.000	102.714.
300 τ.μ. βίλα σε 4 στρ., με γκαράζ στις Καλυθιές	100.000.000	293.470
320 τ.μ. βίλα σε 4 στρ. στα Τριάντα	110.000.000	322.817
5 μονοκατ. διατηρ. συνολ. επιφάν. 340 τ.μ. στο Μόντε Σμιθ	160.000.000	469.553
200 τ.μ. στο Μόντε Σμιθ, διατηρητέο	80.000.000	234.776
210 τ.μ. στα Κοσκινού, σούπερ λουξ	75.000.000	220.103

ΟΙΚΟΠΕΔΑ

150 τ.μ. με Σ.Δ. 0,6 στους Δασκάλους	8.000.000	23.478
412 τ.μ. με Σ.Δ. 1.20 στον Αγ. Νικόλαο	65.000.000	190.755
750 τ.μ. εντός σχεδίου στο Γεννάδι	6.000.000	20.445
1.450 τ.μ. εντός οικισμού, στα Μαριτσά	9.000.000	20.412
2.100 τ.μ. στην Ιξιά	45.000.000	132.062
2.200 τ.μ. στα Μαριτσά	20.000.000	58.694
2.500 τ.μ. στο δρόμο Ελαιώνας-Φουρνάκι στο Γεννάδι	5.000.000	14.674
3.080 τ.μ. στο Πλημύρι	8.000.000	23.478
4.060 τ.μ. πίσω από ΔΕΥΑΡ	60.000.000	176.082
4.000 τ.μ. κοντά στο Βερόπουλο με φανταστική θέα	60.000.000	176.082
4.000 τ.μ. στη Παστίδα	19.000.000	55.760
4.250 τ.μ. στο Γεννάδι (διασταύρωση)	30.000.000	88.041
4.400 τ.μ. στην Κρεμαστή	26.000.000	76.302
5.000 τ.μ. στα Μαριτσά	15.000.000	44.020
5.000 τ.μ. στ' Αφάντου	35.000.000	102.715.
5.085 τ.μ. στα Κοσκινού	35.000.000	102.715
5.500 τ.μ. κοντά στην θάλασσα στο Γεννάδι	40.000.000	117.388
6.000 τ.μ. με αποθήκη στην Παστίδα	49.000.000	143.800
6.500 τ.μ. στην Λεωφόρο Ρόδος-Κρεμαστή	120.000.000	352.164
6.500 τ.μ. κοντά στη θάλασσα προνομιακό στο Φαληράκι	170.000.000	498.900
6.720 τ.μ. στο Θόλαρο-Παραδείσι	28.000.000	82.172
7.750 τ.μ. στο δρόμο προς τη θάλασσα στα Κολύμπια	80.000.000	234.776
8.000 τ.μ. στο Φαληράκι	49.000.000	143.800
8.500 τ.μ. στη παραλία Αφάντου	51.000.000	149.670
8.800 τ.μ. στα Κοσκινού	70.000.000	205.430
9.345 τ.μ. με θέα στα Ασγούρου	69.000.000	202.495
10.000 τ.μ. στα Κοσκινού, μεγάλη ευκαιρία	20.000.000	202.495
12.000 τ.μ. πάνω στο κύμα στα Αφάντου	176.000.000	516.508
13.000 τ.μ. στα Μαριτσά	37.000.000	108.584
15.000 τ.μ. στα Ασγούρου	45.000.000	132.062
15.000 τ.μ.με θέα στη θάλασσα στη Πάρο	25.000.000	73.368
15.300 τ.μ. στο Πλημύρι	60.000.000	176.082
25.000 τ.μ. στα Καλαβάρδα	100.000.000	293.470
30.000 τ.μ. στη παραλία Αφάντου	360.000.000	1.056.493
30.000 τ.μ. στο Τσαΐρι	120.000.000	352.160
32.000 τ.μ. πάνω στο κύμα στην Θολό	200.000.000	586.940
38.000 τ.μ. πάνω στο κύμα στο Γεννάδι	646.000.000	1.895.818
46.000 τ.μ. στο Τσαΐρι	138.000.000	405.000
50.000 τ.μ. στο Τσαΐρι	125.000.000	366.838

ΖΗΤΟΥΝΤΑΙ:
ΚΑΤΑΣΤΗΜΑΤΑ ΟΙΚΟΠΕΔΑ ΔΙΑΜΕΡΙΣΜΑΤΑ ΕΝΤΟΣ-ΕΚΤΟΣ ΠΟΛΕΩΣ ΚΑΘΩΣ ΚΑΙ ΟΙΚΟΠΕΔΑ ΓΙΑ ΑΝΤΙΠΑΡΟΧΗ
ΔΑΝΕΙΑ ΔΕΚΤΑ- ΕΥΚΟΛΙΕΣ ΠΛΗΡΩΜΗΣ

ΠΩΛΗΣΕΙΣ ΔΙΑΜΕΡΙΣΜΑΤΩΝ



ΑΠΟ ΤΗΝ ΚΑΤΑΣΚΕΥΑΣΤΙΚΗ ΕΤΑΙΡΕΙΑ

Κ. ΣΠΑΝΟΣ & ΣΙΑ ΟΕ

ΠΩΛΟΥΝΤΑΙ ΕΤΟΙΜΟΠΑΡΑΔΟΤΑ ΔΙΑΜΕΡΙΣΜΑΤΑ

ΑΡΙΣΤΗΣ ΚΑΤΑΣΚΕΥΗΣ

ΜΕ ΔΥΟ Ή ΤΡΙΑ ΥΠΝΟΔΩΜΑΤΙΑ

ΠΛΗΡ. ΤΗΛ. 62550-62684-0944272159

κεφάλαιο

Κτηματομεσιτικο - Συμβουλευτικό Γραφειο

ΔΙΑΜΕΡΙΣΜΑΤΑ ΠΩΛΟΥΝΤΑΙ

❑ 50 τ.μ,3ου,1 υπν/τιου, θέα Τριάντα,16εκ-46.955€.

❑70 τ.μ, υπερυψωμένο ισόγειο ,2 υπν/τίων καινούριο Ανάληψη 26.5εκ-77.769€ .

❑ 70 τ.μ ,ισόγειο,1 υπν/τιου Μητρόπολη,15εκ-44.020€.

❑75 τ.μ ,ισόγειο,2 υπν/τίων Ροδίνι , 24εκ-79.236€.

❑80 τ.μ,υπόγειο,2 υπν/τίων αυλή εκατέρωθεν, Ανάληψη 18εκ-52.824€.

❑83 τ.μ,1ου,2 υπν/τίων, Σ.Κωτιάδη, 24.5εκ-71.900€.

❑ 93 τ.μ 1ου,2υπν/τιων,συν αποθήκη 15 τ.μ, γκαράζ, Καρακόνερο, 36εκ-105.649€.

❑ 94 τ.μ 1ου,2υπν/τίων καινούριο Ανάληψη 34 εκ-99.779€.

❑95 τ.μ,1ου,2 υπν/τιων συν βοηθητικός χώρος καινούριο Ιξιά 33 εκ-96.845€.

❑102 τ.μ 1ου , μπετά Απ.Παύλου 20 εκ-58.694€.

❑105τ.μ,ισόγειο,3 υπν/τίων καινούριο , Ατταβύρου 42 εκ-123.257€.

❑ 116 τ.μ , ισόγειο ,3 υπν/τιων ,καινούριο Ανάληψη,42 εκ-123.257€.

❑ 110 τ.μ,1ου,3 υπν/τίων , καινούριο, Ατταβύρου 42 εκ-123.257€.

❑125 τ.μ ρετιρέ,απεριόριστη θέα, 20ετιας, 4 υπν/τια, Μήδια, 29 εκ-85.106€.

❑128 τ.μ 1ου,3υπν/τίων λούξ, πάρκινκ, καινούριο Μήδια 51εκ-149.669€.

❑130 τ.μ 3ου,3 υπν/τίων Δασκάλους, 37εκ-108.584€.

❑150 τ.μ 3ου, ρετιρέ οροφοδιαμέρισμα, λούξ, 3 υπν/τίων Αισχύνη , 44,5εκ-130.594€.

❑ Συγκρότημα με 4 -3αρια των 60 τ.μ,συν μια γκαρσονιέρα, Αφάντου,80εκ-234.776€.

ΜΕΖΟΝΕΤΕΣ- ΜΟΝ/ΚΙΕΣ ΠΩΛΟΥΝΤΑΙ

❑120 τ.μ,μεζονέτα,μπετά, πανοραμική θέα, Παραδείσι 25 εκ-73.367€.

❑128 τ.μ , μεζονέτα , 3 υπν/τιων, πάρκινκ,καινούρια Ροδίνι , 48 εκ-140,865€.

❑180 τ.μ ,μεζονέτα μπετά συν 100 τ.μ υπόγειο, εντός οικισμού, Κοσκινού 23 εκ-67.498€.

❑200 τ.μ μον/κία 3 υπν/τίων σε 1.000 τ.μ οικόπεδο, λούξ, καινούρια, Ιξιά 80 εκ-234.776€.

❑210 τ.μ μον/κία,μπετά σε 1.000 τ.μ οικόπεδο, Ιξιά 45 εκ-132.061€.

❑ 210 τ.μ,μεζονέτα,λούξ ,3 υπν/τιων, τζάκι αυλή-πάρκινγκ Ιξιά 64 εκ-187.820€.

❑ 230 τ.μ, μον/κία, μπετά Πεύκους, 50 εκ-146.735€.

ΟΙΚΟΠΕΔΑ ΠΩΛΟΥΝΤΑΙ

❑ 300 τ.μ. ,δόμηση 300 τ.μ Παστίδα 9 εκ-26.412€.

❑ 380 τ.μ , δόμηση 300 τ.μ Αφάντου,12 εκ-35.216€.

❑ 500 τ.μ βιοτ/κός χώρος δόμηση 3Χ150 Κοσκινού 9 εκ-26.412€.

❑1.000 τ.μ Ανάληψη, 0.8ΣΔ 80 εκ-234.776€.

❑ 2.000 τ.μ ,δόμηση 200 τ.μ, Βουνάρα 35 εκ-102.714€.

❑ 4.000 τ.μ Τρείς-Κανδυλί 35 εκ-102.714€.

❑ 4.000 τ.μ, θέα, Παστίδα 26 εκ-76.302€.

❑5.240 τ.μ Αφάντου παραλία 40 εκ-117.388€.

❑ 5.500 τ.μ, Κολύμπια 15 εκ-44.020€.

❑6.500 τ.μ, Κολύμπια 60 εκ-176.082€.

❑ 9.000 τ.μ, Κολύμπια 50 εκ-146.735€.

❑ 15.000 , τ.μ , Καντυλί 50εκ-146.735€.

ΕΠΙΧΕΙΡΗΣΕΙΣ & ΕΠΑΓΓΕΛΜΑΤΙΚΟΙ ΧΩΡΟΙ

❑ Κατάστημα 23 τ.μ Ανάληψη, μπετά 7 εκ-20.542€.

❑Κατάστημα 25 τ.μ Ψαροπούλα 22 εκ-64.563€.

❑ Κατάστημα 35 τ.μ Ανάληψη, μπετά 11εκ-32.281€.

❑Κατάστημα 40 τ.μ σύν 50 τ.μ υπόγειο Ατταβύρου 20 εκ-58.694€.

❑Κατάστημα 64 τ.μ Μ.Πετρίδη 29 εκ-85.106€.

❑Κατάστημα 90 τ.μ. 1ου με φαρδί μπαλκόνι,Ιξιά 23 εκ-67.498€.

❑Κατάστημα 165 τ.μ Τριάντα 65.000.000€.

Exclusive Properties

❑Οικοδομικό συγκρότημα 4 οικιών 1 καταστήματος, Παλιά πόλη , 277 τ.μ 100 εκ-293.470€.

❑Οικοδομικό συγκρότημα 1000 τ.μ,2 ορόφων Ψαροπούλα 320 εκ-939.104€.

❑Μονοκ/κία 380 τ.μ,σε 6 στρέμματα οικόπεδο , στο κύμα, Λαχανιά 190 εκ-557.593€.

ΖΗΤΟΥΝΤΑΙ ΚΑΤΟΙΚΙΕΣ & ΟΙΚΟΠΕΔΑ ΕΝΤΟΣ & ΕΚΤΟΣ ΠΟΛΕΩΣ

ΤΣΟΥΡΟΥΝΑΚΗΣ Ι. ΑΝΤΩΝΙΟΣ (B.Sc.-MKT)

ΤΗΛ.:60060 (3 γραμμές) FAX: 60062
ΚΙΝ.:0945 949882
e-mail: kefaleo@rho.forthnet.gr

Γ. Σεφέρη 12
(παραπλεύρως ΜΗΔΕΙΑ)
Ρόδος

www.e-kefaleo.com

εργασίες

συνέχεια από την προηγούμενη

ΚΥΡΙΑ συνταξιούχος υγιής, για συντροφιά και φροντίδα ηλικιωμένης κυρίας. Προσφέρεται κατοικία, τροφή και μισθός. Πληρ. τηλ. 63136 και 63431 AZ40990

ΚΟΠΕΛΑ 21-30 ετών με γνώσεις Η/Υ για μεταφορική εταιρία. Πληρ. τηλ. 0974559438 AZ41012

ΣΥΝΕΡΓΑΤΕΣ άνω των 18 ετών για οργάνωση marketing και δίκτυο πωλήσεων από πολυεθνική εμπορική εταιρεία. Υψηλές απολαβές και συνεχή επαγγελματική υποστήριξη. Πληρ. τηλ. 0944861717 κ. Πολυχρόνη AZ40982

ΚΗΠΟΥΡΟΙ και καθαρίστριες κατά προτίμηση ζευγάρι, για πρωινή εργασία. Πληρ. τηλ. 29220 από 10.30-17.00 πρωί AZ40988

ΥΠΑΛΛΗΛΟΣ ΓΡΑΦΕΙΟΥ με γνώσεις Η/Υ για μόνιμη εργασία σε μεγάλη εταιρεία Α.Ε. Πληρ. τηλ. 31453 AZ40984

ΚΑΘΑΡΙΣΤΡΙΑ για εστιατόριο εντός πόλεως. Πληρ. τηλ. 0932843678 AZ40971

ΚΟΠΕΛΑ για να εργασθεί σε καφετέρια στη Λάρδο. Πληρ. τηλ. 0244-44393 AZ40967

ΚΟΠΕΛΕΣ για εργασία στο beach-bar Viva Loca για πρωινή και βραδινή εργασία στην περιοχή Ζέφυρος. Πληρ. τηλ. 33109 AZ40962

ΛΟΓΙΣΤΙΚΟ ΓΡΑΦΕΙΟ ΖΗΤΕΙ υπάλληλο απόφοιτο οικονομικής κατεύθυνσης (ΑΕΙ, ΤΕΙ, ΙΕΚ) με πιστοποίηση πτυχίου ή ΤΕΛ ή ΤΕΕ β' κύκλου, που δεν έχουν παρέλθει 2 χρόνια από την απόκτησή του. Επίσης αποφοίτους Δημόσιου ή Ιδιωτικού ΙΕΚ πριν την πιστοποίηση του πτυχίου τους, που να ενδιαφέρονται να εκτελέσουν την πρακτική τους άσκηση. Μεταφορικό μέσο απαραίτητο. Πληρ. τηλ. 20479 (ώρες γραφείου). Αποστολή βιογραφικών στο fax 75527. AZ40953

ΕΜΠΕΙΡΟΣ ΠΩΛΗΤΗΣ με γνώσεις Αγγλικών - Γερμανικών για εργασία σε χρυσοχοείο. Ικανοποιητικός μισθός συν ποσοστά. Πληρ. τηλ. 86670-3 από τις 9.30 έως και τις 16.00 καθημερινά. AZ40952

ΕΜΠΕΙΡΟΣ για εργασία σε πρατήριο καυσίμων. Πληρ. τηλ. 62050. AZ40950

ΠΕΠΕΙΡΑΜΕΝΟΣ ΒΟΗΘΟΣ ΣΕΡΒΙΤΟΡΟΥ από εστιατόριο στην Ιαλυσό. Ωράριο συνεχές 4 έως κλείσιμο. Πληρ. τηλ. 94857, 0972328703 AZ40948

ΝΕΑΡΟΣ για καφετέρια. Πληρ. τηλ. 77121. AZ40951

ΗΛΕΚΤΡΟΝΙΚΟΣ νέος μέχρι 25 ετών χωρίς στρατιωτικές υποχρεώσεις με βασικές γνώσεις ηλεκτρονικής, ηλεκτρονικού υπολογιστή και αγγλικών. Πληρ. τηλ. 0944251817 AZ40904

ΒΟΗΘΟΣ σερβιτόρου για να εργασθεί σε κεντρικό εστιατόριο. Πληρ. τηλ. 20224 AZ40900

ΚΟΠΕΛΑ να εργαστεί σε καφετέρια στη Ρόδο για απόγευμα ή πρωινή απασχόληση. Πληρ. τηλ. 0972274632 AZ40889

ΘΕΛΕΤΕ ΟΙΚΟΝΟΜΙΚΗ ΑΝΕΞΑΡΤΗΣΙΑ; ΘΕΛΕΤΕ ΕΛΕΥΘΕΡΟ ΩΡΑΡΙΟ ΕΡΓΑΣΙΑΣ; ΣΑΣ ΑΡΕΣΕΙ ΝΑ ΕΡΧΕΣΤΕ ΣΕ ΕΠΑΦΗ ΜΕ ΚΟΣΜΟ; ΤΟΤΕ ΑΥΤΗ Η ΑΓΓΕΛΙΑ ΕΙΝΑΙ ΓΙΑ ΣΑΣ. ΠΟΛΥΕΘΝΙΚΗ ΑΜΕΡΙΚΑΝΙΚΗ ΕΤΑΙΡΕΙΑ ΖΗΤΑΕΙ ΣΥΝΕΡΓΑΤΕΣ. ΠΛΗΡ. Ν. ΧΡΙΣΤΟΠΟΥΛΟΣ ΤΗΛ. 0974453968 ΚΑΘΗΜΕΡΙΝΩΣ 16.00-22.00 AZ40862

ΚΟΠΕΛΑ για Γερμανική καφετέρια που να γνωρίζει λίγα Γερμανικά. Πολύ καλές αποδοχές. Ώρες εργασίας 17.00 έως 01.00 Πληρ. τηλ. 56516 AZ40818

ΚΟΠΕΛΑ να εργαστεί σε εκτυπωτικό γραφείο. Πληρ. τηλ. 37095 AZ40877

ΖΗΤΕΙΤΑΙ ΚΑΘΗΓΗΤΡΙΑ ΓΕΡΜΑΝΙΚΩΝ ΜΕ ΤΑ ΑΠΑΡΑΙΤΗΤΑ ΠΡΟΣΟΝΤΑ ΚΑΙ ΣΧΕΤΙΚΗ ΠΕΙΡΑ ΓΙΑ ΝΑ ΕΡΓΑΣΘΕΙ ΣΕ ΜΕΓΑΛΑ ΚΕΝΤΡΑ ΞΕΝΩΝ ΓΛΩΣΣΩΝ. ΠΛΗΡ. ΤΗΛ. 32633

ΚΟΠΕΛΑ για να εργασθεί στην **Σαντορίνη** την καλοκαιρινή σεζόν σε σοβαρό κατάστημα video games. Μισθός ικανοποιητικός και bonus. Πληρ. τηλ. 25050

ΝΗΠΙΑΓΩΓΟΣ ΓΙΑ ΠΑΙΔΙΚΟ ΣΤΑΘΜΟ ΠΤΥΧΙΟΥΧΟΣ ΠΑΝΕΠΙΣΤΗΜΙΟΥ Ή ΙΔΙΩΤΙΚΗΣ ΣΧΟΛΗΣ ΜΕ ΠΡΟΫΠΗΡΕΣΙΑ. ΠΛΗΡΕΣ ΩΡΑΡΙΟ, ΠΕΝΘΗΜΕΡΗ ΑΠΑΣΧΟΛΗΣΗ ΤΥΧΟΝ ΣΥΣΤΑΣΕΙΣ ΘΑ ΛΗΦΘΟΥΝ ΥΠΟΨΙΝ. ΠΛΗΡ. ΤΗΛ. 0972007352 (ΑΠΟΓΕΥΜ. ΩΡΕΣ) 39739 12.00-14.00

ΧΠΖ123

μαθήματα

ΠΑΡΑΔΙΔΟΝΤΑΙ ΜΑΘΗΜΑΤΙΚΑ, ΑΠΟ ΠΤΥΧΙΟΥΧΟ ΤΟΥ ΟΙΚ. ΠΑΝΕΠΙΣΤΗΜΙΟΥ ΑΘΗΝΩΝ ΜΕ MASTER ΣΤΟ UNIVERSITY OF WALES CARDIFF, ΣΕ ΜΑΘΗΤΕΣ Α', Β', Γ' ΓΥΜΝΑΣΙΟΥ, ΙΔΙΑΙΤΕΡΑ Ή ΣΕ ΤΜΗΜΑΤΑ 2-3 ΑΤΟΜΩΝ. ΥΠΕΥΘΥΝΗ ΠΡΟΕΤΟΙΜΑΣΙΑ. ΣΥΧΝΑ ΕΠΑΝΑΛΗΠΤΙΚΑ ΤΕΣΤ. ΤΙΜΕΣ ΠΡΟΣΙΤΕΣ, ΕΙΔΙΚΕΣ ΤΙΜΕΣ ΣΕ ΑΔΕΛΦΙΑ. ΠΛΗΡ. ΤΗΛ. 0938440568 ΠΜ41053

ΚΑΘΗΓΗΤΡΙΑ ΦΙΛΟΛΟΓΟΣ απόφοιτος ΑΠΘ παραδίδει μαθήματα σε μαθητές Γυμνασίου. Πληρ. τηλ. 34362, κιν. 0946014111 ΑΜ41035

ΠΤΥΧΙΟΥΧΟΣ Πανεπιστημίου Πειραιά παραδίδει μαθήματα Αρχές Οικονομικής θεωρίας και Οργάνωσης και Διοίκησης Επιχειρήσεων. Ιδιαίτερα και ολιγομελή τμήματα κατόπιν συνεννοήσεως. Πληρ. τηλ. 0945799880 ΑΜ41064

ΟΙΚΟΔΙΔΑΣΚΑΛΕΙΟ ΦΙΛΟΛΟΓΙΚΩΝ ΜΑΘΗΜΑΤΩΝ. ΑΡΧΑΙΑ-ΛΑΤΙΝΙΚΑ-ΕΚΘΕΣΗ-ΙΣΤΟΡΙΑ-ΝΕΑ ΕΛΛΗΝΙΚΑ.
• Α', Β', Γ' ΓΥΜΝΑΣΙΟΥ,
• Α' ΛΥΚΕΙΟΥ
• Β', Γ' ΛΥΚΕΙΟΥ Γενικής Παιδείας και Θεωρητικής Κατεύθυνσης. ΤΜΗΜΑΤΑ ΟΛΙΓΟΜΕΛΗ ή ΜΟΝΟΜΕΛΗ.
• ΔΩΡΕΑΝ ΠΑΡΟΧΗ ΣΗΜΕΙΩΣΕΩΝ.
• ΤΕΣΤ ΣΥΜΦΩΝΑ ΜΕ ΤΟ ΝΕΟ ΣΥΣΤΗΜΑ ΑΞΙΟΛΟΓΗΣΗΣ.
ΔΙΕΥΘΥΝΣΗ: ΚΩΝ/ΝΟΥ ΤΣΑΛΔΑΡΗ 45. ΤΗΛΕΦΩΝΟ 34541 ή 0973460679. ΠΛΗΡΟΦΟΡΙΕΣ: κ. Μανωλιάκη Καθολική. ΑΜ41007

Το κερματοτηλέφωνο που σας πληρώνει!!!

ΠΡΟΣΟΧΗ. ΚΥΚΛΟΦΟΡΟΥΝ ΠΑΡΑΝΟΜΕΣ ΜΕΤΑΧΕΙΡΙΣΜΕΝΕΣ ΣΥΣΚΕΥΕΣ. ΜΕΓΑΛΑ ΠΡΟΣΤΙΜΑ.

Το μόνο που δέχεται EURO και προσαρμόζεται αυτόματα με τα νέα δεκαψήφια νούμερα του ΟΤΕ



ΠΡΟΣΟΧΗ ΣΤΙΣ ΑΠΟΜΙΜΗΣΕΙΣ

Από 0% προκαταβολή έως και 36 μήνες εξόφληση μόνο με την ταυτότητα σας

Διαθέτει σύστημα άμεσης διάγνωσης και επιδιορθώσεις βλαβών
Αλλάζει χρεώσεις αυτόματα κάθε φορά που τις αλλάζει ο ΟΤΕ
Εχει αναγνώριση κλήσης σε μεγάλη οθόνη
Επιστρέφει το νόμισμα αν δεν είναι εγκεκριμένο
Καθοδηγεί τον χρήστη με οδηγίες
Είναι εγκεκριμμένο από την Εθνική Επιτροπή Τηλεπικοινωνιών
Είναι ανθεκτικό-ευέλικτο-με άμεσο service, και τοποθετείται εύκολα

Αντιπροσωπεία Νοτίου Αιγαίου
ΑΤΤΑΒΥΡΟΥ 46 ΡΟΔΟΣ * ΤΗΛ. 0241-73440, fax: 37733
e-mail: sifakis@payphone.gr http:/www.payphone.gr

PayPHONE ΣΗΦΑΚΗΣ ΤΗΛΕΠΙΚΟΙΝΩΝΙΕΣ

ΞΕΝΑΚΗΣ

ΑΥΤΟΚΙΝΗΤΑ

CAR EXPERTS

0% προκαταβολή και εξόφληση έως 60 μήνες

• NISSAN PRIMERA μοντ. 1991 2000 cc με A/C- ηλ. παράθυρα-κεντρικό κλείδωμα, ηχοσύστημα. Τιμή: 2.200.000

• CITROEN ZX μοντ. 1993 1400 cc Τιμή: 1.600.000

• RENAULT 19 μοντ. 1990 1400 cc Τιμή: 900.000

• CITROEN XANTIA 1.800 c.c. μοντέλο 1995 με A/C-ABS-AIRBAG οδηγού-ηλ. παράθυρα-ηλ. καθρέπτες-ηχοσύστημα. Τιμή 2.950.000 δρχ.

• SUZUKI SWIFT 1.000 c.c. μοντέλο 1994. Τιμή 1.300.000 δρχ.

• PEUGEOT 306 SL 1400 cc μοντέλο 1995 με υδρ. τιμόνι-αερόσακκο οδηγού, ηλ. παράθυρα, κεντρικό κλείδωμα, ηχοσύστημα. Τιμή: 2.000.000

• MAZDA 323F μοντέλο 1996 με υδραυλικό τιμονι. Ηλ. παράθυρα, ζάντες αλουμινίου, κεντρ. κλείδωμα, Ηλ. καθρέπτες, ηχητικό σύστημα. ΤΙΜΗ: 2.500.000

• NISSAN MICRA 1.300 cc. automatic μοντ. 1998 με A/C, υδρ. τιμόνι, airbag, ηλ. παράθυρα, κεντρικό κλείδωμα, P/K. ΤΙΜΗ 2.650.000

• RENAULT 21 1.800 c.c. μοντέλο 1991. Τιμή 1.800.000 δρχ.

ΞΕΝΑΚΗΣ

ΕΠΙΣΗΜΟΣ ΣΥΝΕΡΓΑΤΗΣ KOSMOCAR

ΛΙΝΔΟΥ 238, ΤΗΛ: 61600

μαθήματα

συνέχεια από την προηγούμενη

ΠΑΡΑΔΙΔΟΝΤΑΙ ΜΑΘΗΜΑΤΑ ΦΥΣΙΚΗΣ ΧΗΜΕΙΑΣ-ΜΑΘΗΜΑΤΙΚΩΝ, ΑΠΟ ΠΤΥΧΙΟΥΧΟ ΠΑΝ/ΜΙΟΥ ΘΕΣΣΑΛΟΝΙΚΗΣ, ΣΕ ΜΑΘΗΤΕΣ ΓΥΜΝΑΣΙΟΥ-ΕΝΙΑΙΟΥ ΛΥΚΕΙΟΥ, ΙΔΙΑΙΤΕΡΑ Η ΣΕ ΤΜΗΜΑΤΑ 2-3 ΑΤΟΜΩΝ. ΥΠΕΥΘΥΝΗ ΕΡΓΑΣΙΑ, ΣΥΧΝΑ ΤΕΣΤ, ΠΡΟΣΙΤΕΣ ΤΙΜΕΣ, ΕΚΠΤΩΣΗ ΣΕ ΑΔΕΛΦΙΑ. ΠΛΗΡ. ΤΗΛ. 0241 24369 ΠΜ40999

ΦΙΛΟΛΟΓΟΣ ΠΤΥΧΙΟΥΧΟΣ ΑΡΙΣΤΟΤΕΛΕΙΟΥ ΠΑΝΕΠΙΣΤΗΜΙΟΥ ΘΕΣΣΑΛΟΝΙΚΗΣ, ΠΑΡΑΔΙΔΕΙ ΑΡΧΑΙΑ ΕΛΛΗΝΙΚΑ, ΛΑΤΙΝΙΚΑ, ΝΕΑ ΕΛΛΗΝΙΚΑ, ΙΣΤΟΡΙΑ ΚΑΙ ΕΚΘΕΣΗ ΣΕ ΜΑΘΗΤΕΣ ΓΥΜΝΑΣΙΟΥ ΚΑΙ ΛΥΚΕΙΟΥ. ΠΛΗΡ. ΤΗΛ. 62424 ΚΑΙ 0937217763ΠΜ40992

ΑΓΓΛΙΚΑ - ΙΤΑΛΙΚΑ από καθηγήτρια πτυχιούχο με φροντιστηριακή πείρα: • Σε γκρουπ 2-3 ατόμων ή ιδιαίτερα • Οργανωμένη και άρτια διδακτική ύλη • Σύγχρονα μέσα διδασκαλίας • Εβδομαδιαία τεστ επανάληψης • Μηνιαίος έλεγχος προόδου • Υπεύθυνη παρακολούθηση στη μελέτη των μαθητών. Πληρ. τηλ. 76544, 0945984346 ΑΜ40944

ΚΑΘΗΓΗΤΡΙΑ ΠΤΥΧΙΟΥΧΟΣ ΠΑΝΕΠΙΣΤΗΜΙΟΥ ΑΘΗΝΩΝ ΠΑΡΑΔΙΔΕΙ ΙΔΙΑΙΤΕΡΑ ΜΑΘΗΜΑΤΑ ΣΕ ΜΑΘΗΤΕΣ ΔΗΜΟΤΙΚΟΥ-ΓΥΜΝΑΣΙΟΥ. ΠΛΗΡ. ΤΗΛ. 0977426399 ΠΜ40961

ΚΑΘΗΓΗΤΗΣ ΑΓΓΛΙΚΩΝ Native Speaker παραδίδει ιδιαίτερα μαθήματα κατ' οίκον σε παιδιά και ενήλικες όλων των επιπέδων. Ειδικές τιμές για αδέλφια. Πληρ. τηλ. 0945441374ΑΜ40993

ΠΑΡΑΔΙΔΟΝΤΑΙ μαθήματα πιάνου-αρμονίου από δασκάλα σε παιδιά από 5 ετών και άνω στο δικό μου ή τον δικό σας χώρο. Πληρ. τηλ. 0938479900-34611 ΑΜ40986

ΠΑΡΑΔΙΔΟΝΤΑΙ μαθήματα Αγγλικών κατ' οίκον από απόφοιτη του Αμερικανικού Κολλεγίου Αθηνών (DEREE) και με MASTER από το Πανεπιστήμιο EXETER της Αγγλίας. Πληρ. τηλ. 64412, 0932601914 ΑΜ40959

ΟΙΚΟΔΙΔΑΣΚΑΛΕΙΟ ΓΑΛΛΙΚΗΣ ΓΛΩΣΣΑΣ. Παραδίδονται μαθήματα Γαλλικών σε παιδιά και ενήλικες. Ολιγομελή τμήματα. Προετοιμασία όλων των πτυχίων DELF, DALF, SORBONNE, I, II, III από καθηγήτρια πτυχιούχο του τμήματος Γαλλικής γλώσσας και Φιλολογίας του ΑΠΘ. Πληρ. κα Εφη Γιαννιού τηλ. 25151, 0938309839 ΑΜ40876

ΚΑΘΗΓΗΤΗΣ ΚΑΙ ΚΑΘΗΓΗΤΡΙΑ παραδίδουν μαθήματα Φυσικής, Χημείας και Μαθηματικών Γυμνασίου-Λυκείου. Τιμές προσιτές. Πληρ. τηλ. 30160, 0945018220 ΑΜ40955

ΕΚΘΕΣΗ - ΑΡΧΑΙΑ - ΙΣΤΟΡΙΑ - ΑΡΧΕΣ ΟΙΚΟΝΟΜΙΑΣ - ΑΡΧΕΣ ΟΡΓΑΝΩΣΗΣ ΚΑΙ ΔΙΟΙΚΗΣΗΣ ΕΠΙΧ/ΣΕΩΝ, από καθηγήτρια πτυχιούχο με μεταπτυχιακές σπουδές και διδακτική πείρα. Γυμνάσιο - Λύκειο (όλες τις κατευθύνσεις). Πληρ. τηλ. 26451, 0938887065 ΑΜ40943

ΦΥΣΙΚΟΣ ΜΕ ΦΡΟΝΤΙΣΤΗΡΙΑΚΗ ΠΕΙΡΑ ΠΑΡΑΔΙΔΕΙ ΙΔΙΑΙΤΕΡΑ ΜΑΘΗΜΑΤΑ ΣΕ ΜΑΘΗΤΕΣ ΓΥΜΝΑΣΙΟΥ-ΛΥΚΕΙΟΥ, ΦΥΣΙΚΗΣ-ΧΗΜΕΙΑΣ ΚΑΙ ΜΑΘΗΜΑΤΙΚΩΝ. ΠΛΗΡ. ΤΗΛ. 30812, 0945/875986 ΠΜ40869

ΑΓΓΛΙΚΑ-ΙΤΑΛΙΚΑ-ΙΣΠΑΝΙΚΑ. Καθηγητής αριστούχος απόφοιτος (Master) Schiller International University, παραδίδει μαθήματα **κατ' οίκον** σε αρχάριους, ξενοδοχοϋπαλλήλους, προχωρημένους. Εξασφαλισμένη επιτυχία εξετάσεων First Certificate, Toefl, Cambridge, Michigan Proficiency IELTS καθώς και εισαγωγής σε Βρετανικά και Ιταλικά Πανεπιστήμια. Συστηματική ενημέρωση γονέων. Τιμές λογικές. Μεταφράσεις γίνονται δεκτές. Πληρ. τηλ. 0241-25133 ΑΜ39737

ΚΑΘΗΓΗΤΡΙΑ πτυχιούχος Πανεπιστημίου Ιωαννίνων παραδίδει φιλολογικά μαθήματα σε μαθητές Γυμνασίου και Λυκείου. Τιμές προσιτές. Συστηματική ενημέρωση γονέων. Πληρ. τηλ. 90520, 23126 κιν. 0945/188914 ΑΜ40872

ΙΤΑΛΙΚΑ. Παραδίδονται ιδιαίτερα μαθήματα σε αρχάριους-προχωρημένους. Υπεύθυνη προετοιμασία για εισαγωγή σε Ιταλικά Πανεπιστήμια με έμφαση στις σχολές **Νομικής-Ιατρικής.** Πληρ. τηλ.31172 κιν. 0944507927 ΑΜ40683

ΚΑΘΗΓΗΤΗΣ ΑΓΓΛΙΚΩΝ με σεμινάρια μεθοδολογίας και γλώσσας στην Αγγλία, παραδίδει ιδιαίτερα μαθήματα σε μαθητές και ενήλικες σε δικό του χώρο. Τιμές λογικές. Πληρ. τηλ. 37193, 0974012436 ΑΜ40671

ΑΓΓΛΙΚΑ καθηγήτρια Αγγλικών από φοιτος αγγλικού Παν/μίου με master παραδίδει ιδιαίτερα μαθήματα σε μαθητές **όλων των επιπέδων**. Υπεύθυνη προετοιμασία για τις εξετάσεις **Cambridge FCE, CAE, CPE, Michigan, ECCE, ECPE, TOEFL**. Τμήματα μονομελή, διμελή. Τιμές λογικές. Πληρ. τηλ. 22886 ΑΜ39927

ΦΙΛΟΛΟΓΟΣ καθηγήτρια, πτυχιούχος Αθηνών με μεγάλη φροντιστηριακή πείρα, παραδίδει ιδιαίτερα μαθήματα αρχαίων Ελληνικών, Λατινικών, Εκθεσης, Ιστορίας, Γυμνασίου και Λυκείου με υπευθυνότητα και μεθοδικότητα. Πληρ. τηλ. 0945/713765 ή 31370 ΑΜ40847

ΠΑΡΑΔΙΔΟΝΤΑΙ ΜΑΘΗΜΑΤΑ αγγλικών από έμπειρη (15 χρόνια) καθηγήτρια με μητρική γλώσσα την αγγλική σε αρχάριους και προχωρημένους, ιδιαίτερα ή γκρουπ. **ΕΠΙΣΗΣ ΜΑΘΗΜΑΤΑ** σε παιδιά προσχολικής ηλικίας (3-6) σε ειδικά διαμορφωμένο χώρο, με τραγούδια, παιχνίδια και θεατρικό παιχνίδι. Πληρ. τηλ. 62902, 0946/584327. ΑΜ40810

ΜΑΘΗΜΑΤΙΚΑ. Εμπειρος καθηγητής **μαθηματικός** παραδίδει μαθήματα (ιδιαίτερα ή σε γκρουπ 2-3 ατόμων του ίδιου τμήματος) σε μαθητές Γυμνασίου, Α', Β', Γ' Λυκείου-ΤΕΕ. Υπεύθυνη εργασία, τιμές προσιτές. Πληρ. τηλ. 0945953570 Ορφανός Στάθης ΑΜ40621

ΦΙΛΟΛΟΓΟΣ ΚΑΘΗΓΗΤΡΙΑ ΠΤΥΧΙΟΥΧΟΣ ΑΡΙΣΤΟΤΕΛΕΙΟΥ ΠΑΝΕΠΙΣΤΗΜΙΟΥ ΘΕΣΣΑΛΟΝΙΚΗΣ, ΠΑΡΑΔΙΔΕΙ ΙΔΙΑΙΤΕΡΑ ΜΑΘΗΜΑΤΑ ΣΕ ΜΑΘΗΤΕΣ ΓΥΜΝΑΣΙΟΥ - ΛΥΚΕΙΟΥ. ΤΙΜΕΣ ΠΡΟΣΙΤΕΣ, ΣΥΣΤΗΜΑΤΙΚΗ ΕΝΗΜΕΡΩΣΗ ΓΟΝΕΩΝ. ΠΛΗΡ. ΤΗΛ. 22428 ΚΑΙ 0937803323 (ΚΙΝΗΤΟ) ΧΠΜ291

διαφορα

ΦΟΥΣΚΩΤΟ ALFA HELLAS 4,50 κινητήρας Forser 50, με 20 ώρες λειτουργίας, τρέιλερ καινούργιο, πλήρως εξοπλισμένο. Τιμή 2.500.000 δρχ. Πληρ. τηλ. 61552. ΑΔ41071

ΤΑΧΥΠΛΟΟ ΣΚΑΦΟΣ 4,80 μ. σε άριστη κατάσταση, 60HP, τύπου YAMAHA με λίγες ώρες λειτουργίας, έχει τρίμερ, μιλιόμετρο, ψηφιακό στροφόμετρο, εγκατάσταση CB κ.λπ. Δώρο το τρέιλερ. Πληρ. τηλ. 0934 156699, 0932 727844, 0974 158082 ΑΔ41067

ΦΟΥΣΚΩΤΟ ZONTIAK 3,40 με 15 HP και με το τρέιλερ σε τιμή ευκαιρίας. Πληρ. τηλ. 0944877397, 0944100186 ΑΔ41043

ΤΑΧΥΠΛΟΟ πολυτελείας SEA RAY 190 (Αμερικής) μοντέλο 2000 , εξωλέμβια Mercyry Opti-Max 135 HP, χωράει 9 άτομα - σχεδόν καινούργιο τρέιλερ με φρένα, υδραυλικό τιμόνι, βυθομ. τιμή αντιπροσωπείας $ 38.000 δολάρια πωλείται μόνο 8 εκατομ. Πληρ. τηλ. 0977-081011 ΑΔ40989

ΣΚΑΦΟΣ ταχύπλοο μήκους 5,20 με μηχανή 85 ίππων σε άριστη κατάσταση και πολλά εξτρά. Πληρ. τηλ. 86307 και 0974636975 ΑΔ40965

ΠΙΑΝΟ ΜΑΡΚΑΣ STEINBACH ΓΕΡΜΑΝΙΑΣ ΣΕ ΑΡΙΣΤΗ ΚΑΤΑΣΤΑΣΗ. ΠΛΗΡ. ΤΗΛ. 0945914423 ΧΠΑ165

ΧΟΡΤΟΣΥΛΛΕΚΤΗΣ τύπου ελικόπτερο. Πληρ. τηλ. 81815 ΑΔ40898

ΠΙΕΣΤΗΡΙΟ OFFSET (29X42) ΑΜ MULTI. ΤΙΜΗ 1.500.000 ΔΡΧ. ΠΛΗΡ. ΤΗΛ. 0937756878 ΧΠΔ381

ΣΧΟΛΗ ΟΔΗΓΩΝ
ΠΟΡΤΣΕΛΛΗΣ ΣΤΕΦΑΝΟΣ
Διπλ. εκπαιδευτής υποψηφίων οδηγών



• Διπλώματα αυτοκινήτου, μοτοσικλέτας,φορτηγού, λεωφορείου, νταλίκας
• Αναθεωρήσεις ληγμένων αδειών
• Θεωρητικά μαθήματα ΚΟΚ και Μηχανολογίας
• Μετατροπές ξένων διπλωμάτων σε ελληνικά
• Διπλώματα αυτόματου αυτοκινήτου

ΕΡΝΕΣΤ ΜΠΕΒΙΝ 6 - ΡΟΔΟΣ • ΤΗΛ. 34497, 0945-463635

ΣΧΟΛΗ ΟΔΗΓΩΝ
ΠΟΤΣΟΥ ΣΩΤΗΡΗ
ΔΙΠΛ. ΕΚΠΑΙΔΕΥΤΗΣ ΥΠΟΨΗΦΙΩΝ ΟΔΗΓΩΝ.
ΔΙΠΛΩΜΑΤΑ Α - Β - Γ - Δ - Ε

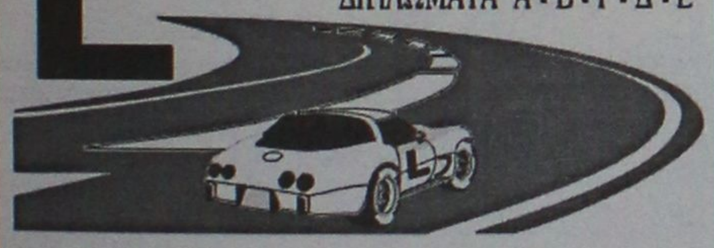

★ Αναλαμβάνουμε την έκδοση αδειών οδήγησης όλων των κατηγοριών.
★ Αναθεωρήσεις Επαγ/κών αδειών.
★ Τα θεωρητικά μαθήματα όλων των κατηγοριών γίνονται στό σύγχρονο Κέντρο θεωρητικής Εκπαίδευσης Υποψηφίων Οδηγών της Ε.Σ.Ο.Ρ. Ο.Ε. Στην οποία μετέχουμε.
★ Διαθέτουμε καί Αυτόματο Επιβατηγό.

Εθνάρχου Μακαρίου 31, 2ος όροφος, ΡΟΔΟΣ
(Ενανα Εθνικής Τράπεζας, πάνω από το κατ/μα "ΡΟΔΙ")
Τηλ. 78070 Κιν. 0945- 667404

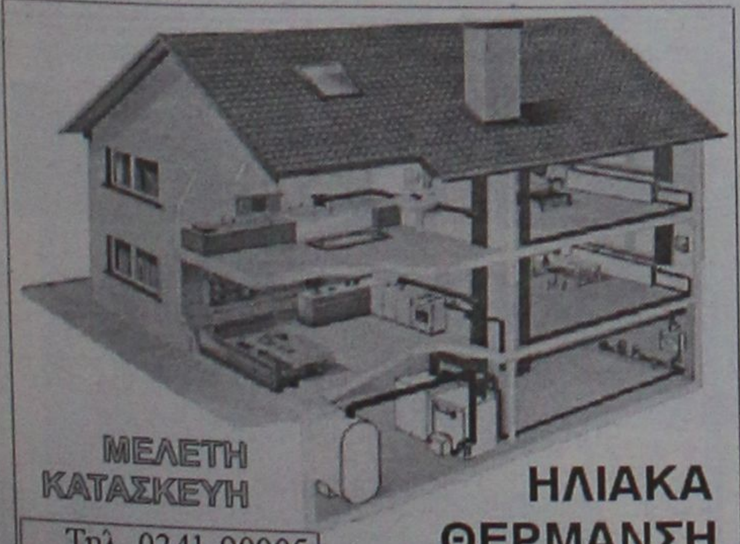

ΜΕΛΕΤΗ ΚΑΤΑΣΚΕΥΗ
Τηλ. 0241-90005
Κινητό 0945 200430
ΗΛΙΑΚΑ
ΘΕΡΜΑΝΣΗ
ΥΔΡΑΥΛΙΚΑ
ΡΟΔΟΘΕΡΜ

ΣΧΟΛΗ ΟΔΗΓΩΝ
ΚΟΥΣΗ ΠΑΝΤΕΛΗ

● ΔΙΠΛΩΜΑΤΑ
● ΕΡΑΣΙΤΕΧΝΙΚΑ
● ΕΠΑΓΓΕΛΜΑΤΙΚΑ
● ΜΟΤΟΣΙΚΛΕΤΑΣ
● ΜΑΘΗΜΑΤΑ ΘΕΩΡΗΤΙΚΗΣ ΔΙΔΑΣΚΑΛΙΑΣ



-Επεκτάσεις όλων των κατηγοριών
-Αναθεωρήσεις ληγμένων αδειών
-Μετατροπές ξένων αδειών σε ελληνικές

Οδός Βαλαωρίτου 9
(έναντι HOTEL SEMIRAMIS ΠΙΣΩ ΑΠΟ ΤΟ ΠΑΛΑΙΟ ΝΟΣΟΚΟΜΕΙΟ
e-mail: koysisp@internet.gr
ΕΚΠΑΙΔΕΥΤΙΚΟ ΑΥΤΟΚΙΝΗΤΟ:
TOYOTA YARIS 1300 cc AIR CONDITIONED
(ΠΡΟΣΟΧΗ): ΜΑΘΗΜΑΤΑ
α. Μοτοσικλέτας μεγάλου κυβισμού από 125 cc έως ανεξαρτήτου
β. Μοτ/τας έως 125 cc
γ. Μοτοποδηλάτου 50 cc
Διαθέτουμε επίσης κι αυτόματες μοτοσικλέτες 125 cc
Πληρ. τηλ.
29157-73820-94777
ΚΑΙ ΑΝΑ ΠΑΣΑ ΣΤΙΓΜΗ ΣΤΑ ΚΙΝΗΤΑ τηλ.
0944/511313-0944/203343
Στην κατηγορία ανεξαρτήτου κυβισμού η εκπαίδευση γίνεται με μοτοσικλέτα 500 cc
Παραλαβή των μαθητών μας και από τις οικίες τους
"Η σωστή και μεθοδική εκπαίδευση στα σύγχρονα οχήματά μας, βάζει γερά θεμέλια για τη δημιουργία ενός καλού νέου οδηγού"

ΠΡΟΣΟΧΗ
Στη σχολή μας παραδίδονται και μαθήματα θεωρητικής διδασκαλίας

ΠΜ40624

ΣΧΟΛΗ ΟΔΗΓΩΝ



ΠΥΛΑΡΙΝΟΣ
ΗΡΑΚΛΗΣ
Πτυχιούχος Εκπαιδευτής

Διπλώματα
✓ *Ερασιτεχνικά*
✓ *Επαγγελματικά*
✓ *Μοτοσικλέτας*
✓ *Επεκτάσεις - Αναθεωρήσεις*

Αγ. Αναστασίας 40 & Π.Π. Γερμανού
Εμπορικό Κέντρο Φώκιαλη, α' όροφος
Τηλ. 75270, 0942 445549
ΠΜ40097

ΠΩΛΟΥΝΤΑΙ ΔΙΑΜΕΡΙΣΜΑΤΑ
ΔΙΑΚΟΓΕΩΡΓΙΟΥ ΚΑΛΛΙΣΤΟΣ

• ΠΩΛΗΣΕΙΣ ΔΙΑΜΕΡΙΣΜΑΤΩΝ
• ΚΑΤΑΣΤΗΜΑΤΑ-ΑΠΟΘΗΚΕΣ
• ΑΝΤΑΛΛΑΓΕΣ ΑΚΙΝΗΤΩΝ
• ΑΓΟΡΕΣ ΟΙΚΟΠΕΔΩΝ
• ΑΝΑΛΑΜΒΑΝΟΥΜΕ ΑΝΤΙΠΑΡΟΧΕΣ

ΔΙΕΥΘ.: ΕΘΝ. ΑΝΤΙΣΤΑΣΕΩΣ 11, (πρώην Αννης Μαρίας)
ΤΗΛ: 78501-29318, 78502

ΠΩΛΟΥΝΤΑΙ διαμερίσματα λουξ κατασκευής με απεριόριστη θέα. Τα διαμερίσματα διαθέτουν θωρακισμένες πόρτες, εντοιχισμένες κουζίνες, ντουλάπες, εντοιχισμένο νιπτήρα με ντουλάπι, κεντρική θέρμανση αυτόνομη, ανοιγόμενα ανακλινόμενα κουφώματα με διπλά τζάμια, σίτες, ρολά, υδραυλικό ασανσέρ, τριφασικό ρεύμα.
Ολοι οι χώροι σπατουλαριστό, εσωτερικές πόρτες MDF με σχέδια

ΔΙΑΜΕΡΙΣΜΑΤΑ

Επί της οδού Μεγ. Κων/νου - Κων/νου Παλαιολόγου
50 τ.μ. δυάρια
85 τ.μ. τριάρια
110 τμ. τεσσάρια
ανά όροφο

Επί της Κων/νου Υδραίου-Στ. Κωτιάδη
70 τ.μ. τριάρια
90 τ.μ. τριάρια-τεσσάρια
110 τ.μ. τεσσάρια
130 τ.μ. τεσσάρια-πεντάρια
ανά όροφο με μεγάλες θεράντες φανταστική θέα

Επί της Λεωφ. Καλλιθέας-Καρακόνερο
50 τ.μ. δυάρια
85 τ.μ. τριάρια
110 τ.μ. τεσσάρια
ανά όροφο με μεγάλες θεράντες, απεριόριστη θέα

ΚΑΤΑΣΤΗΜΑΤΑ

50 τ.μ.
100 τ.μ.
150 τ.μ.
επί της Λεωφ. Καλλιθέας-Καρακόνερο

ΙΑΤΡΕΙΑ-ΓΡΑΦΕΙΑ

50 τ.μ.
100 τ.μ.
150 τ.μ.
επί της Μεγ. Κων/νου και Κων Παλαιολόγου (Φώκιαλη)

ΠΩΛΟΥΝΤΑΙ:

• Μονοκατοικία 100 τ.μ. σε οικόπεδο 476 τ.μ. στις Καλυθιές.
• Οικόπεδο στο Τσαΐρι, 2500 τ.μ.
• Οικόπεδο στα Κοσκινού, 19980 τ.μ.
• Διαμέρισμα 138 τ.μ. 1ος όροφος οδός Μάρκου Κλαδάκη - Ρόδος
• Διαμέρισμα 60 τ.μ. α' όροφος στη οδό Στ. Κωτιάδη
• Μονοκατοικία 110 τ.μ. δυόροφη οδός Δηλμπεράκη 99 - Ρόδος
• Διαμέρισμα 75 τ.μ. ισόγειο στην Αγ. Αναστασία- Ρόδος
• Διαμέρισμα 60 τ.μ. ισόγειο όπισθεν Πανεπιστημίου Αιγαίου - Ρόδος
• Μεζονέτα 140 τ.μ. στην οδό Λισαβώνος και Όσλου - Ρόδος
• Διαμέρισμα 80 τ.μ. 1ος όροφος στο χωριό Παραδείσι - Ρόδος
• Αγροτεμάχιο 19.800 τ.μ. στην Παστίδα (όπισθεν εργοστασίου "ΘΡΑΚΗ") - Ρόδος
• Αγροτεμάχιο 3.448 τ.μ. απέναντι από την είσοδο του ξενοδοχείου "BLUE BAY"- Κρεμαστή - Ρόδος
• Αγροτεμάχιο 4 στρεμμάτων στα Κολύμπια - Ρόδος
• Οικόπεδο 124 τ.μ. στην πλατεία του χωριού Κοσκινού - Ρόδος
• Ξενοδοχείο "ΠΟΣΕΙΔΩΝ" στην περιοχή Κρητικά - Ρόδος
• Διαμέρισμα 125 τ.μ. ισόγειο λουξ κατασκευής νέο στην οδό Αισχίνης
• Διαμέρισμα 125 τ.μ. 3ος λουξ κατασκευής νέο στην οδό Αισχίνης
• Διαμέρισμα 125 τ.μ. 3ος λουξ κατασκευής νέο στην οδό Αισχίνης
• Κατάστημα 90 τ,μ. νέας κατασκευής στο Καρακόνερο
• Γραφείο 63 τ.μ. νέας κατασκευής απέναντι από Παλαιό ΙΚΑ
• Γραφείο 73 τ.μ. νέας κατασκευής απέναντι από παλαιό ΙΚΑ
• Διαμέρισμα 110 τ.μ. 1ος όροφος στην Ανάληψη (εκκλησία) - Ρόδος
• Διαμέρισμα 85 τ.μ. σε μπετά ΛεωφόροΡόδου-Λίνδου
• Μεζονέτα 160 τ.μ. στους Δασκάλους
• Διαμέρισμα 60 τ.μ. 1ος όροφος Παναγιώτου Ροδίου-Ρόδος
• Ενοικιάζεται αποθήκη 75 τ.μ. στο Ροδίνι

ΔΑΝΕΙΑ ΟΛΩΝ ΤΩΝ ΤΑΜΕΙΩΝ
ΚΑΙ ΟΛΩΝ ΤΩΝ ΤΡΑΠΕΖΩΝ

Πληροφορίες
κ. Κ. ΔΙΑΚΟΓΕΩΡΓΙΟΥ • τηλ. 29318, 34598
κ. ΔΗΜΗΤΡΗ • τηλ. 78501-78502

TUI
HELLAS

ΖΗΤΑ

Υπαλλήλους για την τουριστική σαιζόν 2002
με άριστη γνώση της γερμανικής γλώσσας
και γνώση υπολογιστού.
Απαραίτητη προϋπόθεση η κατοχή
διπλώματος αυτοκινήτου.
Γνώσεις αεροδρομίου θα ληφθούν υπ' όψιν.

Πληροφορίες στο τηλ. (0241) 89501,
Δευτέρα - Παρασκευή από 10.00 έως 18.00 η ώρα

Pizza Hut

ΖΗΤΟΥΝΤΑΙ

διανομείς για άμεση πρόσληψη

Πληρ. τηλ. 78570

διάφορα

συνέχεια από την προηγούμενη

ΠΩΛΟΥΝΤΑΙ ΕΚΠΑΙΔΕΥΜΕΝΑ ΚΥΝΗΓΟΣΚΥΛΑ ΓΕΝΙΚΟΥ ΘΗΡΑΜΑΤΟΣ-ΚΟΠΟ-ΦΕΡΜΑ-ΠΟΡΤΑ ΔΙΩΞΗ ΜΕ ΔΟΚΙΜΗ, ΚΑΘΩΣ ΚΑΙ ΞΕΚΙΝΗΜΕΝΑ ΧΡΟΝΙΑΡΙΚΑ ΚΑΙ ΚΟΥΤΑΒΙΑ ΕΠΑΝΙΕΛ ΜΠΡΕΤΟΝ. 1) ΚΟΥΡΣΧΑΑΡ ΑΡΣΕΝΙΚΟ 18 ΜΗΝΩΝ 150.000, 2) ΠΟΙΝΤΕΡ ΘΗΛΥΚΟ 18 ΜΗΝΩΝ 150.000, 3) ΠΟΙΝΤΕΡ ΘΗΛΥΚΟ 4 ΕΤΩΝ 250.000, 4) ΤΡΑΧΤΑΡ ΑΡΣΕΝΙΚΟ 3 ΕΤΩΝ 300.000, 5) ΤΑΖΑ ΘΗΛΥΚΟ 4 ΕΤΩΝ 300.000, ΕΠΑΝΙΕΛ ΜΠΡΕΤΟΝ 3 ΕΤΩΝ 200.000, 7) ΣΠΡΙΝΙΕΡ ΕΠΑΝΙΕΛ 2 ΕΤΩΝ 150.00 ΟΛΑ ΚΑΘΑΡΟΑΙΜΑ. ΞΕΚΙΝΗΜΕΝΑ ΧΡΟΝΙΑΡΙΚΑ 1) ΚΟΥΡΣΧΑΑΡ ΘΗΛΥΚΟ 10 ΜΗΝΩΝ 100.000, 2) ΤΡΑΧΤΑΡ ΘΗΛΥΚΟ 9 ΜΗΝΩΝ 100.000, 3) ΜΠΑΡΑΚΙ ΒΟΥΛΓΑΡΙΚΟ 10 ΜΗΝΩΝ 100.000, 4) ΓΚΕΚΑΣ ΘΗΛΥΚΟ 10 ΜΗΝΩΝ 100.000, 5) 2 ΚΟΥΤΑΒΙΑ ΕΠΑΝΙΕΛ ΜΠΡΕΤΟΝ 3 ΜΗΝΩΝ 30.000 ΔΡΧ. ΠΛΗΡ. ΤΗΛ. 0932-529010 ΟΛΗ ΜΕΡΑ ΚΑΙ 36280 ΑΠΟ 16.30-24.000.

ΠΔ41000

ΜΑΘΗΜΑΤΑ

ΚΑΘΗΓΗΤΗΣ ΜΑΘΗΜΑΤΙΚΩΝ

(Master's στην Διδακτική των Μαθηματικών) με πολυετή φροντιστηριακή πείρα, παραδίδει μαθήματα σε ολιγομελή groups μαθητών Γυμνασίου-Λυκείου.
Συστηματικότατη ενημέρωση γονέων,
θέσεις περιορισμένες.

Έναρξη Μαθημάτων Β', Γ' Λυκείου, 1η Αυγούστου
Α' Λυκείου 20 Αυγούστου
Γυμνάσιο 3η Σεπτεμβρίου

Πληρ. τηλ. 0944989470 και 26021
(ώρες 9-1 και 17.00-20.00)

προσφορες εργασιας

ΓΙΝΟΝΤΑΙ ΕΡΓΑΣΙΕΣ ΜΕ ΤΡΑΚΤΕΡ, ΟΡΓΩΜΑΤΑ ΜΕ ΜΟΝΟΥΝΟ. ΠΛΗΡ. ΤΗΛ. 0945403862.

ΠΡ41009

ΦΟΡΟΤΕΧΝΙΚΟΣ αναλαμβάνει πρόστιμα Δ.Ο.Υ., υποθέσεις ΙΚΑ, υποθέσεις για πανωτόκια τραπεζών κ.ά. Πληρ. τηλ. 0977500992

ΑΡ40983

ΓΕΡΜΑΝΙΚΑ

ΚΑΘΗΓΗΤΡΙΑ ΓΕΡΜΑΝΙΚΩΝ
ΠΤΥΧΙΟΥΧΟΣ *ΓΕΡΜΑΝΙΚΗΣ ΦΙΛΟΛΟΓΙΑΣ*
ΠΑΝ/ΜΙΟΥ ΜΟΝΑΧΟΥ
ΠΑΡΑΔΙΔΕΙ ΜΑΘΗΜΑΤΑ
ΤΗΛ: 69380, 62887, 0937780713

ΚΑΘΗΓΗΤΡΙΑ

ΦΙΛΟΛΟΓΟΣ - ΠΤΥΧΙΟΥΧΟΣ
Κλασικής Φιλολογίας Πανεπιστημίου Ιωαννίνων
αναλαμβάνει την προετοιμασία μαθητών Γυμνασίου - Λυκείου σε Αρχαία - Λατινικά - Εκθεση - Νέα Ελληνικά.
• Τιμές προσιτές
• Συστηματική ενημέρωση γονέων.

Πληρ. τηλ. (0241) 35964
0945-931293

BERGMANN KORD

Από τα επιστημονικά κέντρα Bergmann Kord

ΖΗΤΕΙΤΑΙ

για την κλινική της Ρόδου

Κομμώτρια

Απαιτούμενα προσόντα
• Απόφοιτος κομμωτικης σχολής
• Σημαντική εμπειρία
• Ευχάριστη προσωπικότητα και εμφάνιση

Προσφέρονται:
Ανταγωνιστικό πακέτο αποδοχών - Σύγχρονο περιβάλλον εργασίας - Προοπτικές εξέλιξης
Πληρ.: 0241 78302 (10.00-17.00)

ΑΝΑΚΟΙΝΩΣΗ

ΜΑΘΗΜΑΤΑ
*** Computer ***
PROGRAM COMPUTER
ΕΓΓΡΑΦΕΣ
ΑΠΟ
3 ΣΕΠΤΕΜΒΡΙΟΥ
Τμήματα για:
Παιδιά - Ενήλικες
Αρχάριους - Μαθητές
Επαγγελματίες
Ανεύρεση Εργασίας
ΠΑΡΕΧΕΤΑΙ ΒΕΒΑΙΩΣΗ
Διδάσκει πτυχιούχος Πανεπιστημίου Αμερικής
ΜΑΝΩΛΗΣ Ι. ΣΟΦΙΛΛΑΣ
Κοδριγκτώνος 91
Τηλ. (0241) 31761

ΟΙΚΟΔΙΔΑΣΚΑΛΕΙΟ ΓΕΡΜΑΝΙΚΗΣ ΓΛΩΣΣΑΣ

ΠΑΡΑΔΙΔΟΝΤΑΙ

ΜΑΘΗΜΑΤΑ ΓΕΡΜΑΝΙΚΩΝ

σε παιδιά και ενήλικες.
Ολιγομελή τμήματα - Προετοιμασία πτυχίων: **Zertifikat, Mittelstufe** από καθηγήτρια Πανεπιστημίου Ελβετίας.

Πληρ. κ. Λία Παλογιαννίδη
τηλ. 35395, 0945262351

ΡΟΔΙΑΚΗ ΚΤΗΜΑΤΙΚΗ

ΣΥΜΒΟΥΛΟΙ & ΕΚΤΙΜΗΤΕΣ ΑΚΙΝΗΤΩΝ — ΚΤΗΜΑΤΟΜΕΣΙΤΙΚΟ ΓΡΑΦΕΙΟ από το 1983

ΠΩΛΟΥΝΤΑΙ ΜΟΝΟΚΑΤΟΙΚΙΕΣ ΣΤΟΥΣ ΤΡΕΙΣ



ΣΕ ΜΠΕΤΑ ΑΠΟ 31.000.000 ΔΡΧ

ΑΝΕΣΤΗΣ & ΣΑΒΒΑΣ ΣΑΒΒΑΪΔΗΣ

tel: 26281 & 35476 cel: 0944-421015 & 0977-433427

ΜΑΘΗΜΑΤΑ ΙΣΠΑΝΙΚΩΝ

ΠΑΡΑΔΙΔΟΝΤΑΙ

από πτυχιούχο (ESTUDIOS HISPANICOS)
του Πανεπιστημίου COMLUTENSE
της Μαδρίτης.

Πληρ. κα Παρασκευά
τηλ. 68943, 0946279294

ΚΑΘΗΓΗΤΡΙΑ ΑΓΓΛΙΚΩΝ

παραδίδει μαθήματα ατομικά
ή σε μικρά γκρουπ κατ' οίκον.
Από τα πρώτα βήματα
έως το Proficiency.

Βοήθεια και με τα Αγγλικά του σχολείου.

ΤΙΜΕΣ ΛΟΓΙΚΕΣ.

Πληρ. τηλ. 28004

ΖΗΤΕΙΤΑΙ

σερβιτόρος να ομιλεί ξένες γλώσσες προς άμεση πρόσληψη.

Πληρ. τηλ. 20119

ΑΠΟ ΜΕΓΑΛΗ ΞΕΝΟΔΟΧΕΙΑΚΗ ΜΟΝΑΔΑ

ΖΗΤΟΥΝΤΑΙ

1) Σερβιτόροι με ανάλογη προϋπηρεσία
2) Βοηθοί Σερβιτόροι.
3) Αποθηκάριος για αποθήκη F&B.

Για πληροφορίες παρακαλώ επικοινωνήστε στο τηλέφωνο 25015 και ώρες 09.00-17.00 κ. Κώνναρη

ΖΗΤΟΥΝΤΑΙ

ΠΩΛΗΤΡΙΕΣ

για καταστήματα εντός πόλεως.
Ωράριο συνεχές ή σπαστό.

Πληρ. τηλ. 32125

Από μεγάλη ξενοδοχειακή μονάδα στο Φαληράκι

ΖΗΤΟΥΝΤΑΙ

νέοι-νέες για 4ωρη απασχόληση στα επισιτιστικά τμήματα.

Πληρ. τηλ. 0937993145

ΓΕΡΜΑΝΙΚΑ

Πτυχιούχος Γερμανικής Φιλολογίας
του Παν/μίου HEIDELBERG,
κάτοχος MASTER
παραδίδει
μαθήματα Γερμανικών σε αρχάριους και προχωρημένους για όλα τα επίπεδα PALSO, GOETHE.

Εγγραφές (Ρόδος, Παραδείσι)
Τηλ. 39826, 0938 058807

ΑΠΟ CITY HALL RESTAURANT -
Αγ. Λαύρας 2

ΖΗΤΟΥΝΤΑΙ

α) διανομείς β) λαντζιέρα

Πληρ. τηλ. 70200

CASH AND CARRY
METRO

To Cash and Carry METRO
ΖΗΤΕΙ

ΕΡΓΑΤΕΣ

ηλικίας 22-40 ετών.
Παρακαλούνται οι ενδιαφερόμενοι να τηλεφωνήσουν στο: 62.327 ή 01/28.93.500

ΛΟΓΙΣΤΙΚΟ ΓΡΑΦΕΙΟ
με έδρα την πόλη της Ρόδου

ΖΗΤΑ

συνεργάτες για αποκλειστική απασχόληση

Σκοπός της συνεργασίας είναι η στελέχωση των τμημάτων διαχείρισης Βιβλίων Δεύτερης και Τρίτης κατηγορίας. Οι ενδιαφερόμενοι θα πρέπει να επικοινωνήσουν με το τηλέφωνο **0944-284888** από τις **08.30** έως **10.00 π.μ.** για να προγραμματίσουν ημέρα και ώρα προσέλευσης στα γραφεία της επιχείρησης.

Κατά την προσέλευσή τους στην επιχείρηση οι ενδιαφερόμενοι θα πρέπει να υποβάλλουν βιογραφικό σημείωμα που εκτός από τα στοιχεία ταυτότητας και κατοικίας θα περιλαμβάνει:

1. Αποδεικτικά Σπουδών
2. Αποδεικτικά προϋπηρεσίας
3. Στοιχεία των προηγούμενων εργοδοτών
4. Υπόμνημα στο οποίο θα περιγράφουν για ποιό λόγο θέλουν να εργαστούν στον συγκεκριμένο κλάδο.
5. Για τους άνδρες απολυτήριο Στρατού

ΕΛΑΧΙΣΤΑ ΑΠΑΙΤΟΥΜΕΝΑ ΠΡΟΣΟΝΤΑ

1. Γνώση του Κώδικα Βιβλίων - Στοιχείων
2. Γνώση του Γενικού Λογιστικού Σχεδίου
3. Γνώση των προγραμμάτων της Computer Logic.

ΞΕΝΟΔΟΧΕΙΟ BELVEDERE

ΖΗΤΑ

ΚΟΠΕΛΑ
ΒΟΗΘΟ ΣΕΡΒΙΤΟΡΟΥ

Πληρ. τηλ. 89000

ΚΤΗΜΑΤΟΜΕΣΙΤΙΚΟ ΓΡΑΦΕΙΟ

ΕΥΡΩΚΤΗΜΑΤΙΚΗ

ΜΕΣΙΤΕΣ ΣΥΜΒΟΥΛΟΙ ΕΚΤΙΜΗΤΕΣ

ΠΩΛΗΣΕΙΣ ΟΙΚΟΠΕΔΩΝ

ΙΑΛΥΣΟΣ
30ί τ.μ.- Εντός σχεδίου.....17.000.000 ή (49.884,1€)
320τ.μ.- Στο κέντρο (Σ.Δ.=1)...17.000.000 ή (49.884,1€)
700τ.μ.- Κοντά στο κέντρο (Σ.Δ.=1)....50.000.000 ή (146.717,9€)
1000τ.μ.- Κοντά στο κέντρο (Σ.Δ.=1)...35.000.000 ή (102.702,5€)
1180τ.μ.- Στην παρ. Ιαλυσού(Σ.Δ=0,4)...41.000.000 ή (120.308,7€)
1713τ.μ.- Κοντά στην παραλία(Σ.Δ.=0,4)...70.000.000 ή (205.405,1€)
2000τ.μ.- Θέση Βουνάρα.....38.000.000 ή (111.505,6€)
2000τ.μ.- Με άδεια οικόδ. στο Λύκειο...35.000.000 ή (102.702,5€)
2000τ.μ.- εντός σχεδίου.....60.000.000 ή (176.061,5€)
4000τ.μ.- Στους πρόποδες Φιλερήμου...50.000.000 ή (146.717,9€)
4000τ.μ.- Κοντά στην Άνοιξη.....50.000.000 ή (146.717,9€)
4000τ.μ.- Στην προέκτ. οδού Άνοιξης....50.000.000 ή (146.717,9€)
8700τ.μ.- Θέση Κανδυλί.....30.000.000 ή (88.030,7€)
9700τ.μ.- Θέση Κανδυλί.....50.000.000 ή (146.717,9€)
10.000τ.μ.- Θέση Κανδυλί.....50.000.000 ή (146.717,9€)

ΚΙΟΤΑΡΙ
2000τ.μ.- Επί της Εθνικής οδού.....9.000.000 ή (26.409,2€)

ΜΑΣΣΑΡΙ
400τ.μ.- Εντός οικισμού..4.500.000 ή (13.204,6€)
4400τ.μ.- κοντά στο γήπεδο...10.000.000 ή (29.343,6€)

ΙΞΙΑ
500τ.μ.- Κοντά στην παραλία).....35.000.000 ή (102.702,5€)
500τ.μ.- Κοντά στην παραλία)....35.000.000 ή (102.702,5€)
3300τ.μ.- Εντός σχεδίου.....50.000.000 ή (146.717,9€)

ΠΑΣΤΙΔΑ
400τ.μ.- Εκτός Οικισμού.....15.000.000 ή (44.015,4€)
788τ.μ.- Εντός Οικισμού με άδεια οικόδ...8.500.000 ή (24.942,0€)
892τ.μ.- Εντός Οικισμού με άδεια οικόδ...9.000.000 ή (26.409,2€)
1000τ.μ.- Εντός Οικισμού.....10.000.000 ή (29.343,5€)
1000τ.μ.- Εντός Οικισμού.....12.000.000 ή (35.212,3€)
1070τ.μ.- Εντός Οικισμού.....16.000.000 ή (46.949,7€)
1900τ.μ.- Εκτός Οικισμού.....35.000.000 ή (102.702,5€)

ΠΑΡΑΔΕΙΣΙ
8000τ.μ.- Εκτός Οικισμού.....64.000.000 ή (187.798,9€)

ΣΟΡΩΝΗ
4000τ.μ.- Επί της επαρχιακής οδού...18.000.000 ή (52.818,4€)
5000τ.μ.- Στο κύμα (άρτιο & οικόδ/μο.)..15.000.000 ή (44.015,4€)

ΛΙΝΔΟΣ
4600τ.μ.- Θέση Ψάλτο.....50.000.000 ή (146.717,9€)
8000τ.μ.- Στους Πεύκους Κοντά στην παραλία...32.000.000 ή (93.899,5€)
12000τ.μ.- Στους Πεύκους κοντά στην παραλία...168.000.000 ή (492.972,2€)

ΚΟΛΥΜΠΙΑ
715τ.μ.- Στο δρόμο με τους Ευκάλυπτους...8.000.000 ή (23.474,9€)
4500τ.μ.- Με άδεια οικόδ. για ξενοδοχ....63.000.000 ή (184.864,6€)
5700τ.μ.- Στο δρόμο με τους ευκάλυπτους.....50.000.000 ή (146.717,9€)

ΑΣΓΟΥΡΟΥ
1700τ.μ.- Εντός νέου σχεδίου με 420τ.μ. Κτίσματα....90.000.000 ή (264.092,2€)
4000τ.μ.- Εκτός σχεδίου οικισμού.....40.000.000 ή (117.374,3€)
4000τ.μ.- Εκτός σχεδίου οικισμού.....45.000.000 ή (132.046,1€)
4000τ.μ.- Εκτός σχεδίου οικισμού.....45.000.000 ή (132.046,1€)

ΜΑΡΙΤΣΑ
300τ.μ.- Εντός οικισμού.....4.500.000 ή (13.204,6€)
1400τ.μ.- Εντός οικισμού.....8.000.000 ή (23.474,9€)
1490τ.μ.- Επί της επαρχιακής οδού.....13.500.000 ή (39.613,8€)
4000τ.μ.- Κοντά στο παλιό αεροδρόμιο.....12.000.000 ή (35.212,3€)

ΑΦΑΝΤΟΥ
360τ.μ.- Εντός οικισμού.....12.000.000 ή (35.212,3€)
5600τ.μ.- Επί της Ρόδου - Λίνδου.....145.000.000 ή (425.482,0€)

ΛΑΔΙΚΟ
21.000τ.μ.- Κοντά στη θάλασσα.....250.000.000 ή (733.589,6€)

ΑΡΧΑΓΓΕΛΟΣ
800τ.μ.- Εντός σχεδίου οικισμού.....8.000.000 ή (23.474,9€)

ΚΑΛΥΘΙΕΣ
1734τ.μ.- εντός Οικισμού.....25.000.000 ή (73.358,0€)
2640τ.μ.- Πανοραμικό....28.000.000 ή (82.162,0€)

ΚΑΛΑΘΟΣ
2800τ.μ.- Εντός οικισμού επί της Ρόδου-Λίνδου με κτίσματα 400τ.μ.....90.000.000 ή (264.092,2€)
25000τ.μ. Εκτός σχεδίου πανοραμικό...75.000.000 ή (220.076,9€)

ΓΕΝΝΑΔΙ
500τ.μ.- Εντός Οικισμού με άδεια οικόδ.....20.000.000 ή (58.687,2€)
1720τ.μ.- Επί της παλιάς επαρχιακής οδού με άδεια οικόδ.....17.500.000 ή (51.351,3€)
4200τ.μ.- Επί της επαρχιακής Οδού.....29.000.000 ή (85.096,4 €)

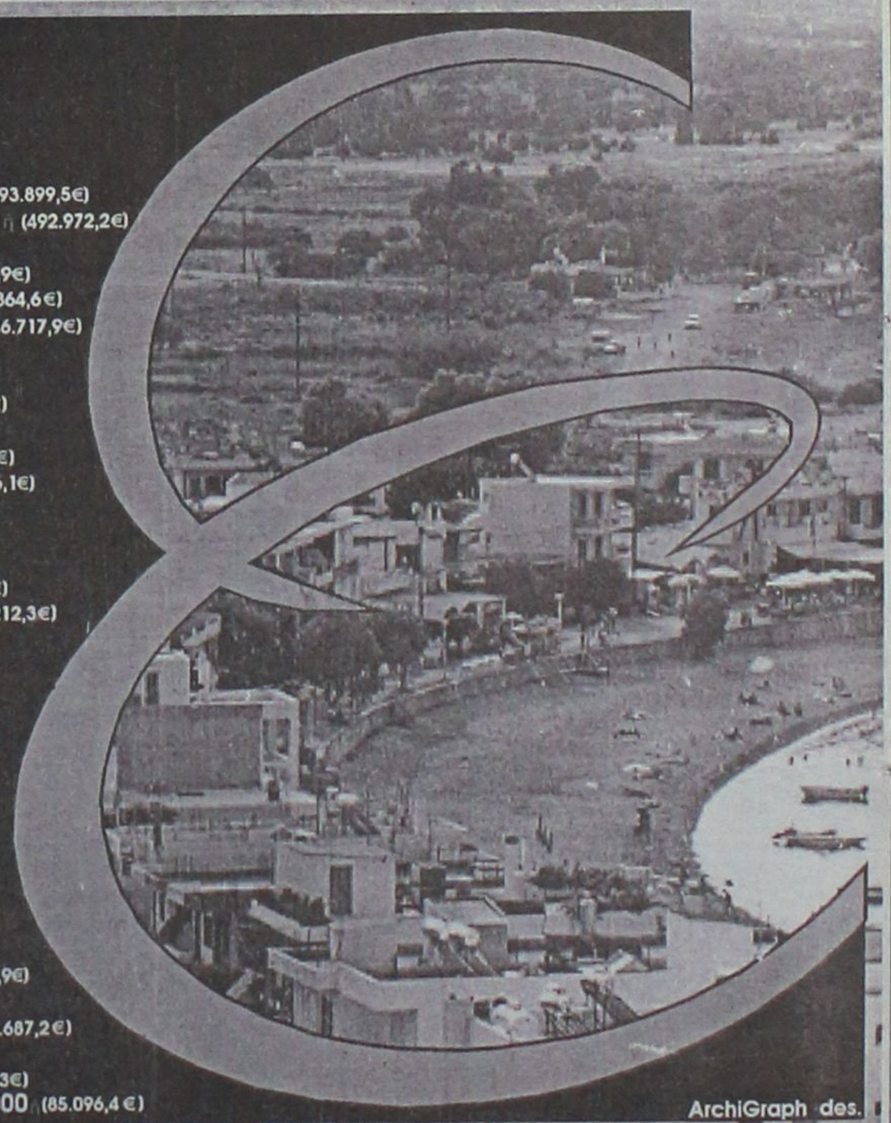

ArchiGraph des.

Τηλ. (0241) 73819,74917 κιν 0944/374546, 0945/292030 FAX 38641

ΠΛΗΡΟΦΟΡΙΕΣ

ΙΩΑΝΝΗΣ & ΜΙΧΑΛΗΣ ΕΥΣΤΑΘΙΟΥ

Μεταφερθήκαμε στα νέα μας γραφεία Εθνικής Αντίστασης 83 (πρώην Άννης Μαρίας) δίπλα στην ALPHA BANK

ΤΟ ΥΠΕΡΜΑΡΚΕΤ ΣΠΑΝΟΣ

ΖΗΤΑ

ΝΕΟΥΣ για το τμήμα Αποθήκης

Αιτήσεις γίνονται δεκτές μόνο στην γραμματεία του καταστήματος από 08.00-15.00.

ΑΠΑΡΑΙΤΗΤΑ:

1. Φωτοτυπία Ταυτότητας.

Πληρ. τηλ. 0241-32335/32695

Από μεγάλη ξενοδοχειακή μονάδα

ΖΗΤΕΙΤΑΙ

υπάλληλος υποδοχής

Απαραίτητα προσόντα:

Πτυχίο, προϋπηρεσία 5 ετών, Αγγλικά, Γαλλικά/Γερμανικά.

Αποστείλετε βιογραφικό σημείωμα στο
0241-20900 (fax) ή τηλ. 0241-25015
Υπ' όψιν κου Μίκη Καψή

ΟΜΙΛΟΣ SIMI FISH

ΖΗΤΟΥΝΤΑΙ ΙΧΘΥΟΛΟΓΟΙ

για άμεση πρόσληψη στις μονάδες μας στη Σύμη και Ρόδο με τα ακόλουθα προσόντα:

- Απόφοιτοι Βιολογικού ή ΤΕΙ
- με ή χωρίς προϋπηρεσία
- Εκπληρωμένες στρατιωτικές υποχρεώσεις.

Αποστείλατε βιογραφικά στο φαξ 0241-60175 ή στο email:simifish@otenet.gr
Πληρ. κ. Μαυρουδή, (0241-60170)
Γ. Σεφέρη 108
85100 ΡΟΔΟΣ

Sigma

Αντιπροσωπεύσεις Ασφαλιστικών Εταιρειών
Άννης Μαρίας και Καζαντζάκη 2
Τηλ. (0241) 31468 • FAX: (0241) 33644

ΖΗΤΟΥΝΤΑΙ

Ασφαλίστριες και ασφαλιστές για ελεύθερη συνεργασία.

Για ραντεβού τηλ. 31468

ΖΗΤΕΙΤΑΙ

κοπέλα για να εργαστεί
σε κυλικείο, μίνι μάρκετ σε βενζινάδικο.

Πληρ. τηλ. 62021

Το ξενοδοχείο ΠΥΛΑΙΑ

ΖΗΤΑ ΚΟΠΕΛΑ

για 4ωρη απασχόληση τις απογευματινές ώρες
Πληρ. τηλ. 92310

Το γραφείο γενικού τουρισμού
ELAFOS REISEN

ΖΗΤΑ ΣΥΝΕΡΓΑΤΕΣ

α) Αρχηγούς.
Απαραίτητη προϋπόθεση η άριστη γνώση της γερμανικής Γλώσσας. Θα ληφθεί υπόψη η προϋπηρεσία.

β) Υπεύθυνους για στελέχωση υποκαταστημάτων.
Θα ληφθεί υπόψη η προϋπηρεσία.

Οι ενδιαφερόμενοι παρακαλούνται να επικοινωνήσουν στα 66543-66544-66545, ώρες γραφείου
Υπεύθυνος κ. Χατζημιχάλης Μιχάλης

Από ξενοδοχείο 5 αστέρων

ΖΗΤΟΥΝΤΑΙ

α) Μασέζ
β) Βοηθοί φυσικοθεραπευτού από ΤΕΕ
γ) Γυμνάστριες

Πληρ. τηλ. 63350, 0945204400

ΤΑΠΗΤΟΚΑΘΑΡΙΣΤΗΡΙΟ

"Ο ΔΡΑΚΟΣ"

Αναλαμβάνουμε καθαρισμό

- **Χαλιών**
- **Σαλονιών**
- **Αυτοκινήτων**
- **Πούλμαν**

και φύλαξη χαλιών και μοκετών

Πληρ. τηλ. 26805, 51024, 0974-208020

ΖΗΤΟΥΝΤΑΙ

ΥΠΑΛΛΗΛΟΙ για εκμάθηση και για να εργασθούν σε τυπογραφείο (βοηθοί εκτυπωτού, κόπτης).

Πληρ. τηλ. 39028-31, ώρες 10.00-15.00

Από τα μεγάλα καταστήματα ΠΑΠΠΟΥ

ΖΗΤΟΥΝΤΑΙ

Κοπέλες για να εργαστούν ως πωλήτριες

ΠΑΠΠΟΥ

Αιτήσεις γίνονται δεκτές στο τμήμα προσωπικού (5ος όροφος) ώρες 08.30 έως 21.00

Πληροφορίες στα τηλ.: 78881 & 78882

ΖΗΤΕΙΤΑΙ

νέος για εργασία
σε τουριστικό κατάστημα στο Φαληράκι.
Ωράριο απογευματινό.

Πληρ. τηλ. 85708, ώρες καταστημάτων

CAIRO CAFE
...more than a cafe

ΠΡΟΣΦΟΡΑ ΕΡΓΑΣΙΑΣ

ΖΗΤΟΥΝΤΑΙ νέοι και νέες έως 30 ετών, για μόνιμη ή εποχιακή απασχόληση, σε γνωστό καφέ της πόλης μας.
Ωράρια "σπαστά" και ολόκληρα. Αποδοχές ικανοποιητικές. Προϋπηρεσία απαραίτητη. Μόνο πολίτες ΕΟΚ

Πληρ. τηλ. 75362
Ωρες 8.30 π.μ. - 01.00 π.μ.

ΖΗΤΟΥΝΤΑΙ

ΥΔΡΑΥΛΙΚΟΙ ΚΑΙ ΗΛΕΚΤΡΟΛΟΓΟΙ
ΤΕΧΝΙΤΕΣ ΚΑΙ ΒΟΗΘΟΙ

Πληρ. τηλ. 75490, 0938478581

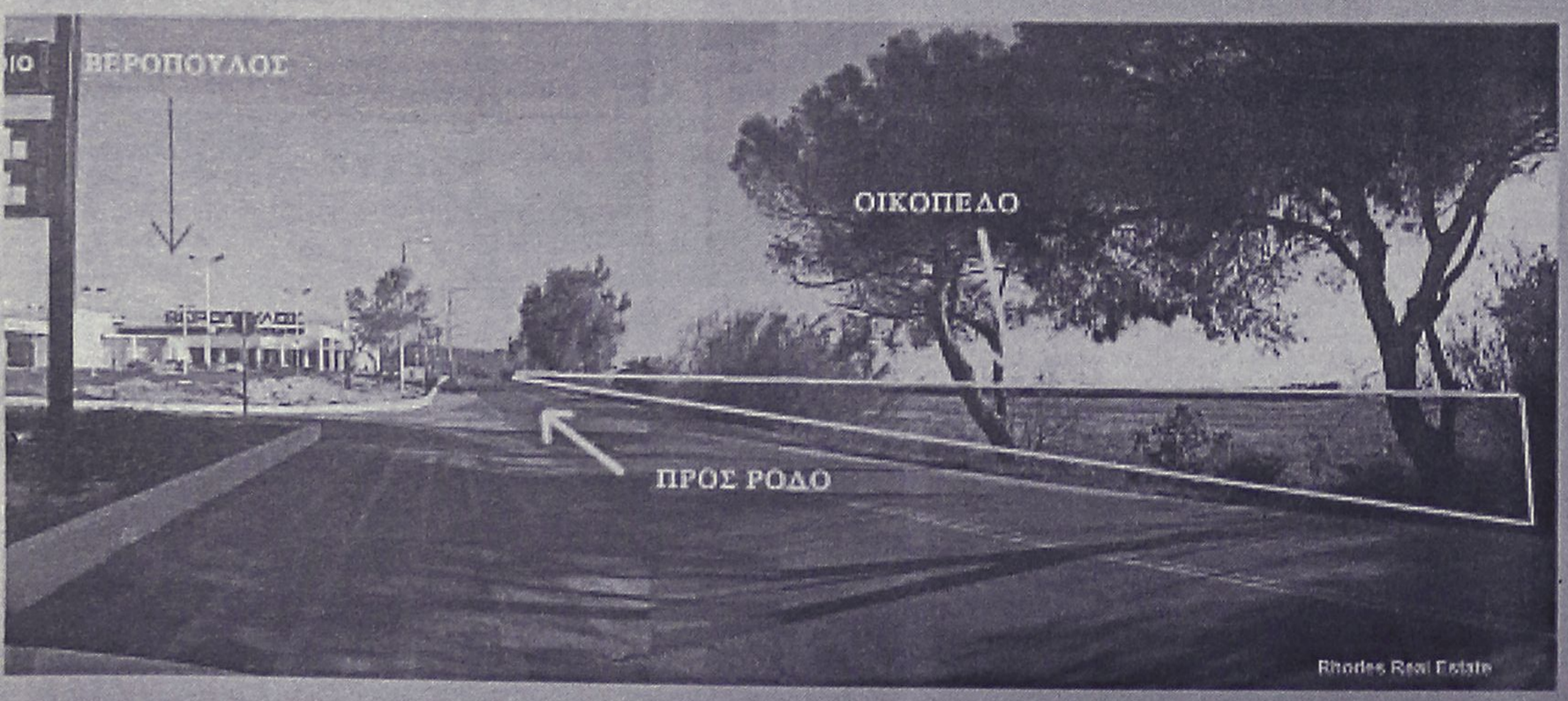

ΠΩΛΟΥΝΤΑΙ

ΟΙΚΟΠΕΔΑ

4.000 τ.μ.

ΕΠΙ ΤΗΣ

ΡΟΔΟΥ - ΚΑΛΛΙΘΕΑΣ

Πληροφορίες

ΑΝΕΣΤΗΣ & ΣΑΒΒΑΣ ΣΑΒΒΑΪΔΗΣ
τηλ: 0241-26281 & 35476
cel: 0944-421015

ΡΟΔΙΑΚΗ ΚΤΗΜΑΤΙΚΗ

ΣΥΜΒΟΥΛΟΙ & ΕΚΤΙΜΗΤΕΣ ΑΚΙΝΗΤΩΝ — ΚΤΗΜΑΤΟΜΕΣΙΤΙΚΟ ΓΡΑΦΕΙΟ — από το 1983

ΠΩΛΟΥΝΤΑΙ λόγω αναχώρησης

Α. ΨΥΓΕΙΟ - ΝΤΟΥΛΑΠΑ (ΑΜΑΝΑ) εισαγωγής από Αμερική, σχεδόν καινούργιο, τελευταίο μοντέλο
- ΨΥΓΕΙΟ GENERAL ELECTRIC (ντουλάπα) εισαγωγής από Αμερική
- Πλυντήριο - στεγνωτήριο ρούχων
- Φούρνος μικροκυμάτων
- Σκούπα Cobra Delonghi
- Πρέσα Singer

Β. Επιπλα εισαγωγής από Αμερική σχεδόν καινούργια, λόγω αναχώρησης
- Κρεβατοκάμαρα: κρεβάτι 2.10Χ2 μ.
- Σαλόνι - τραπεζαρία - μπουφές - σύνθετο (έπιπλο τηλεόρασης) - σχεδιαστήριο
- Τηλεσκόπιο Polaris

Πληρ. τηλ. 26294

προσφορές εργασίας

συνέχεια από την προηγούμενη

ΚΥΡΙΑ ΑΝΑΛΑΜΒΑΝΕΙ να φροντίζει ηλικιωμένους. Πληρ. τηλ. 33531, 37233, 25529 κ. Σοφία
ΑΡ40956

"ΑΜΕΣΟΣ" ΚΕΝΤΡΟ ΕΡΓΑΣΙΑΣ. Χαμηλόμισθες Ελληνορωσοπόντιες, Ελληνοβουλγάρες, οικονοσοκόμες, οικοκαθαρίστριες, βρεφονηπιαγωγούς, λατζερομαγείρισσες, ξενοδοχοϋπαλλήλους, συνοδούς ηλικιωμένων, ζευγάρια αλλοδαπών, αγροτικών εργασιών. Αποστέλλουμε αυθημερόν. Σαββατοκύριακα εργαζόμαστε. Πληρ. τηλ. 01-5241633 και 01-5241265 φαξ 5241634
ΑΡ40859

ΕΛΑΙΟΧΡΩΜΑΤΙΣΜΟΙ. ΑΝΑΛΑΜΒΑΝΟΥΜΕ ΠΑΝΤΟΣ ΕΙΔΟΥΣ ΕΛΑΙΟΧΡΩΜΑΤΙΣΜΟΥΣ ΣΕ ΠΟΛΥ ΛΟΠΚΕΣ ΤΙΜΕΣ. ΠΛΗΡ. ΤΗΛ. 93677, 0972490292
ΧΠΡ1561

ΑΓΟΡΑΖΩ

ΧΡΥΣΑΦΙΚΑ
ΚΟΣΜΗΜΑΤΑ
ΝΟΜΙΣΜΑΤΑ
ΧΡΥΣΑ ΔΟΝΤΙΑ
ΜΕΤΟΧΕΣ
ΩΡΟΛΟΓΙΑ
ΑΝΤΙΚΕΣ

Δάνεια επί ενεχύρω
«ΜΠΑΜΠΗΣ»
Δημ. Θεοδωράκη 15
(1ος όροφος)
ΡΟΔΟΣ
ΠΡ40785

ΝΕΡΟ! ΒΡΕΙΤΕ ΝΕΡΟ

Ραδιοαισθητικός, αναλαμβάνει την ανεύρεση υδάτινων πόρων στο χώρο σας έναντι αμοιβής.
Διαθέτουμε μηχανήματα για την διάνοιξη γεωτρήσεων και ανόρυξη νερού.
ΕΡΓΑΣΙΑ ΕΓΓΥΗΜΕΝΗ. ΤΙΜΕΣ ΛΟΓΙΚΕΣ. Πληρ. τηλ. 0945-981382
βραδινές ώρες
ΠΡ40870

Εχετε πρόβλημα με τα παλιά σας αλουμίνια;

- **Τα επισκευάζω ή τα αντικαθιστώ με καινούργια**

ΚΑΤΑΣΚΕΥΕΣ ΑΛΟΥΜΙΝΙΟΥ ΚΑΙ ΣΙΔΗΡΟΥ
"Ο ΓΙΩΡΓΟΣ"
Πληρ. τηλ. 39747, 0944999655
ΠΡ40488

ΕΡΓΟΛΑΒΟΣ ΜΑΣΤΟΡΑΣ ΚΩΝΣΤΑΝΤΙΝΟΣ

ΤΙΜΕΣ ΛΟΓΙΚΕΣ

αναλαμβάνω γενικές κατασκευές κτιρίων, αναπαλαιώσεις, σοβατίσματα, χτισίματα, γκρεμίσματα βαψίματα, μάρμαρα, γιαλίσματα, πλακάκια, περιφράξεις οικοπέδων, κατασκευές, μελέτες για σοφίτες, ξυλοκατασκευές, τοποθέτηση κεραμίδια.

ΓΙΑ ΟΛΗ ΤΗ ΔΩΔΕΚΑΝΗΣΟ
Πληρ. τηλ. 27255, 0944-823925
όλο το 24ωρο
ΠΡ39969

ΑΠΟ ΔΙΠΛΩΜΑΤΟΥΧΟ ΜΑΣΕΡ

ΜΑΣΑΖ ΚΑΙ ΕΦΑΡΜΟΓΕΣ ΚΝΕΙΡΡ ΚΑΤ' ΟΙΚΟΝ

ΜΑΣΑΖ

Για την πλάτη και τον αυχένα
Για πλήρη χαλάρωση και ανακούφιση από διάφορους πόνους
Που λύνει τις κράμπες
Που βοηθά την κυκλοφορία
Που ανακουφίζει από την υπερκόπωση και το στρες
Για άτομα με παρατεταμένη ακινησία

Για ραντεβού τηλεφωνήστε στο 0944977676-68943



ΔΩΣΕ ΣΤΥΛ ΣΤΟ ΚΙΝΗΤΟ ΣΟΥ



LOGOS-ΛΟΓΟΤΥΠΑ

10100134 10250031 11550040 11550064 10450013 10750246 10450093
10750023 11300053 MAFIA 11550014 11400144 10150041 10750143 10100163
10150170 10100058 11400150 Let's rock! 10800084 007 11500018 Cha 10450060 10100336
10850015 DANCE 10800024 ΕΙΚΟΝΟΜΗΝΥΜΑΤΑ
10750042 11000032 30700019 30700045 31000020 30100161 31000043

RINGTONES-ΜΕΛΩΔΙΕΣ

ΕΛΛΗΝΙΚΕΣ ΕΠΙΤΥΧΙΕΣ
60600004 Αντζελα Δημητρίου - Μαύρη λίστα
60600017 Νίκος Κουρκούλης - Τόσα δειλινά
60600029 Γιάννης Πλούταρχος - Υπήρχαν όρκοι
60600036 Νότης Σφακιανάκης - Μετανοιώνω
60600019 Λάμπης Λιβιεράτος - Λάμπεις
60600010 Στέλλα Γεωργιάδου - Εχω κακό σκοπό
60600027 Γιάννης Πλούταρχος - Φυσάει πολύ
60600025 Λευτέρης Πανταζής - Με σένα
60600049 Αννα Βίσση - Κραυγή
60600047 Δέσποινα Βανδή - Υποφέρω
60100012 Εθνικός Υμνος
ΤΟΡ ΣΕ ΖΗΤΗΣΗ ΣΤΗΝ ΕΥΡΩΠΗ
60500006 Angel - Shaggy
60500008 Butterfly - Crazytown
60500004 It's raining men - Geri Halliwell
60500032 Thank you - Dido
60500031 Supergirl - Reamonn

Τα πιό καυτά λογοκριμένα ερωτικά λογότυπα βρίσκονται στους κωδικούς: 11200053, 11200072, 11200073, 11200074, 11200082, 11200085, 11200124, 11200128, 11200132, 11200133, 11200135, 11200139, 11200143, 11200144, 11200147.
Ερωτικά εικονομηνύματα στους κωδικούς: 31000008, 31000016, 31000019, 31000035, 31000036, 31000044, 31000045, 31000046, 31000049, 31000053, 31000055, 31000061, 31000063.

1. Διάλεξε το Logo ή το Ringtone που σου ταιριάζει.
2. Κάλεσε τη γραμμή παραγγελίας.
3. Ακολούθησε τις οδηγίες και όταν σου ζητηθεί βάλε τον 8ψήφιο κωδικό.
4. Το Logo ή το Ringtone θα σταλεί στο κινητό σου.

...κάλεσε από το σταθερό σου τηλέφωνο
090 214 507
Για περισσότερα Logos και Ringtones ρίξτε μια ματιά στο internet site: www.rollingtones.gr
Lexitel 86 δρχ./15", € 0.25/15" + Φ.Π.Α. Τ.Θ. 31730

Διαθέσιμα λογότυπα για NOKIA 3210-3310-3330-6110-6130-6150-6210-6250-7110-8210-8810-8850-8890-9110-9110i. Μελωδίες για NOKIA, MOTOROLA, SAGEM. Περισσότερες πληροφορίες για τα κινητά τα οποία υποστηρίζουν λογότυπα και εικονομηνύματα στο www.rollingtones.gr

ΤΑ ΜΟΝΑΔΙΚΑ

Βιολογικά Ταπητοκαθαριστήρια Ρόδου

ΚΛΕΟΠΑΤΡΑ & EURO CLEAN CENTER

Εμπιστευθείτε τον καθαρισμό και φύλαξη των ταπήτων στα καθαριστήρια μας
- *Προσφέρουμε άψογο και έμπειρο Βιολογικό Καθαρισμό Ταπήτων*
- *Στεγνό καθαρισμό χειροποίητων χαλιών*
- *Επιτόπου καθαρισμό σε σαλόνια-μοκέτες*
- *Ειδικός καθαρισμός παπλώματα-φλοκάτες*
- *Επισκευές σε όλους τους τύπους ταπήτων*

"Η φύλαξη είναι δωρεάν" για όλο τον χρόνο. παραλαβή-παράδοση κατ' οίκον σε όλη τη Ρόδο.

Υπεύθυνος:
Κουφαλλάκης Σταύρος
Τηλ. 0241-51996,
0945793626 fax
51322
ΠΡ39554

ΤΕΧΝΙΚΟ ΓΡΑΦΕΙΟ

Αναλαμβάνει
- Μελέτες για σύνδεση οικοδομών με το **αποχετευτικό δίκτυο Δ.Ε.Υ.Α.Ρ.**
- Αδειες λειτουργίας καταστημάτων
- Ηλεκτροδοτήσεις κτιρίων.

Υπεύθυνος:
Μιχάλης Μαυρομάγουλος
Αρχιτέκτονας Μηχανικός
Στεφάνου Καζούλη 14
Ρόδος
Τηλ. 0241-27040, κιν. 0974041051
ΠΡ40609

ΠΩΛΟΥΝΤΑΙ

σετ εξατμίσεως COBRA για STEED και SHADOW σχεδόν αχρησιμοποίητο.

Πληρ. τηλ. 0945/971932

ΑΠΟΦΡΑΞΕΙΣ

ΔΩΔΕΚΑΝΗΣΙΑΚΕΣ ΑΠΟΦΡΑΞΕΙΣ



"ΚΟΛΟΣΣΟΣ"
ΑΠΟΦΡΑΞΕΙΣ ΚΑΘΑΡΙΣΜΟΙ ΑΠΟΧΕΤΕΥΣΕΩΝ & ΒΟΘΡΩΝ

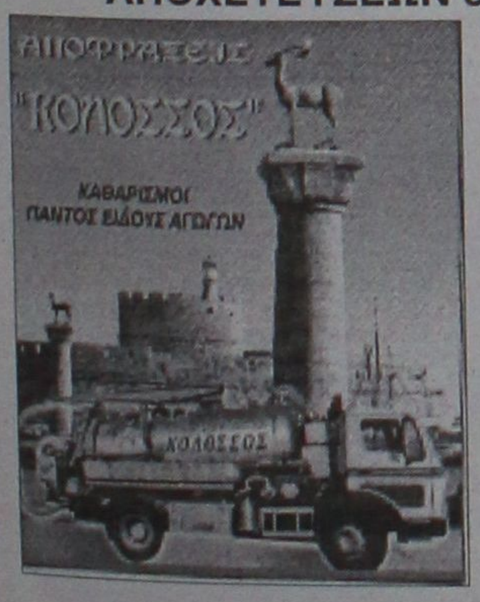

Αναλαμβάνουμε πάσης φύσεως αποφράξεις οποιουδήποτε μήκους και πλάτους
Αναλαμβάνουμε καθαρισμούς αποχετευτικών αγωγών ΔΗΜΩΝ, ΞΕΝ/ΧΕΙΩΝ στρατιωτικών μονάδων ΣΠΙΤΙΩΝ, ΠΟΛΥΚΑΤΟΙΚΙΩΝ καθώς
και καθαρισμούς βιολογικών μονάδων με μηχάνημα υψηλής πιέσεως σε όλη την Δωδ/σο

Κ. ΠΗΔΙΑΚΗΣ - Π. ΚΑΣΕΡΗΣ
Πληρ. τηλ. 47915-91881, κιν. 0944/325234 και 0977/717048

ΑΠΟΦΡΑΞΕΙΣ-ΚΑΘΑΡΙΣΜΟΙ

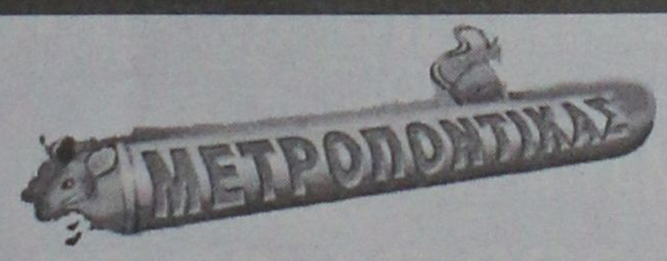



ΑΠΟΦΡΑΞΕΙΣ ΚΑΘΑΡΙΣΜΟΙ ΣΥΝΤΗΡΗΣΕΙΣ ΑΠΟΧΕΤΕΥΣΕΩΝ-ΕΠΙΦΑΝΕΙΩΝ-ΚΤΙΡΙΩΝ-ΠΛΟΙΩΝ-ΒΙΟΛΟΓΙΚΩΝ

Αναλαμβάνουμε ξενοδοχεία, Δήμους, πολ/κίες κ.λπ. Αντληση πετρελαιοειδών από πλοία καθώς και λιποσυλλεκτών και βιολογικών. ΜΕ ΜΟΝΑΔΙΚΑ ΣΕ ΥΨΟΣ ΠΙΕΣΗΣ ΚΑΙ ΑΝΑΡΡΟΦΗΣΗΣ. ΥΠΕΡΣΥΓΧΡΟΝΑ ΜΗΧΑΝΗΜΑΤΑ ΥΔΡΟΒΟΛΗΣ ΣΕ ΟΛΗ ΤΗ ΔΩΔΕΚΑΝΗΣΟ

ΟΛΟ ΤΟ 24ωρο
ΒΑΡΔΕΛΛΗ Μ. -ΚΡΑΣΟΠΟΥΛΟΣ Δ. Ο.Ε.
Τηλ. 35555, Fax: 96516, Κιν. 0944/395999
e-mail:metropontikas@excite.com.
ΣΤΙΣ ΠΙΟ ΧΑΜΗΛΕΣ ΤΙΜΕΣ

"ΑΠΟΦΡΑΞΕΙΣ" "Η ΜΑΡΙΑ"



ΑΠΟΦΡΑΞΕΙΣ ΠΑΝΤΟΣ ΤΥΠΟΥ ΑΠΟΧΕΤΕΥΣΕΩΝ

ΞΕΝ/ΩΝ, ΕΣΤ/ΩΝ
ΣΤΡΑΤΟΠΕΔΩΝ
ΠΟΛ/ΚΙΩΝ
ΟΙΚΙΩΝ ΜΕ ΜΗΧΑΝΗΜΑ ΥΨΗΛΗΣ ΠΙΕΣΕΩΣ ΥΔΡΟΒΟΛΗΣ
ΑΜΕΣΗ ΕΞΥΠΗΡΕΤΗΣΗ
ΟΛΟ ΤΟ 24ΩΡΟ

Πληρ. τηλ. 94750 και 0241-35555, 0977/257441.

ΤΑΠΗΤΟΚΑΘΑΡΙΣΤΗΡΙΟ ART CLEAN EXPRESS

Αναλαμβάνουμε υπεύθυνα:
- ✓ Ξηρό καθαρισμό
- ✓ Πλύσιμο-απολύμανση
- ✓ Φύλαξη
- ✓ Επιδιόρθωση ταπήτων
- ✓ Αδιαβροχοποιήσεις

Ειδικός καθαρισμός μεταξωτών και χειροποίητων χαλιών
Παραλαβή-παράδοση κατ' οίκον
Εγγυημένη συνεργασία
Επί τόπου καθαρισμοί μοκετών-σαλονιών
Τηλ. 94815, κιν. 0944 350247, 0800400400
Τηλ. χωρίς χρέωση
Με την υπογραφή Αλαφάκης

Αριθμολογία

Οι αριθμοί δίνουν απάντηση στα ερωτήματά σας!

Η Νότα Κοτσίφη και οι συνεργάτες της, σας αποκαλύπτουν τα μυστικά για το παρόν και το μέλλον!

090 255 493

*DATABANK • 67ΔΡΧ.(0,2€)/15'+Φ.Π.Α.

Η καλύτερη παρέα σε περιμένει

Μη διστάζεις! Τηλεφώνησε τώρα και γνώρισε νέους φίλους που θα γίνουν για πάντα δικοί σου.

Δώσε τέλος στη μοναξιά σου!

090 255 491

*DATABANK • 67ΔΡΧ.(0,2€)/15'+Φ.Π.Α.

Αστρόραμα

Ανακαλύψτε τι κρύβουν τα άστρα για το μέλλον σας!

24 ώρες το 24ωρο!

ΣΧΕΣΕΙΣ - ΧΡΗΜΑ
ΕΠΑΓΓΕΛΜΑΤΙΚΑ

Οι πιο διάσημοι αστρολόγοι στη γραμμή σας!

090 255 421

*DATABANK • 67ΔΡΧ.(0,2€)/15'+Φ.Π.Α.

Ζωντανό 24 ώρες

Κάποτε η επικοινωνία ήταν δύσκολη...

σήμερα πάνες κουβέντα μ'ένα τηλεφώνημα...

090 21 54 90

ΑΔΑΝΑΣΤΕΣ ΠΡΟΒΛΕΨΕΙΣ

ΑΠΟ ΜΟΝΑΔΙΚΟ ΤΗΛΕΠΑΘΗΤΙΚΟ ΜΕΝΤΙΟΥΜ

090 21 52 37

00675 2066546

Είμαι μόνη πρόσφατα χωρισμένη Τηλεφώνησε μου

Πάρε με στο σπίτι τώρα για μια καυτή συνομιλία Σοφία

00675 2066545

00677 83580

Τηλεφώνησέ μου για άγριες κουβέντες

Αν στόχος σου είναι οι γνωριμίες

ΠΕΤΥΧΕΣ ΔΙΑΝΑ

Γραμμή για ραντεβού

090 21 52 39

LEXITEL 66 δρχ./15"-Τ.Θ. 31730

ΓΡΑΜΜΗ ΧΑΡΤΟΜΑΝΤΕΙΑΣ

ΠΑΡΕ ΤΟ ΜΕΛΛΟΝ ΣΤΑ ΧΕΡΙΑ ΣΟΥ

ΣΥΓΚΛΟΝΙΣΤΙΚΕΣ ΑΠΟΚΑΛΥΨΕΙΣ ΜΕ ΤΗ ΣΤΟΥΡΛΑ ΤΗΣ ΠΑΝΑΡΧΑΙΑΣ ΤΕΧΝΗΣ ΤΑΡΟ !!

090 21 52 93

00675 2066547

Ζωντανή καυτή συνομιλία με την Άννα

Έλενα & εγώ Ένα απίθανο ντουέτο

00677 83581

Είσαι το μόνο κομμάτι που λείπει από την παρέα μας!

090 21 52 40

ΜΙΛΑΣ ΜΕ ΟΛΟΥΣ ΚΑΙ ΔΙΑΛΕΓΕΙΣ

ΙΣΩΣ...ΤΟ ΠΙΟ ΣΗΜΑΝΤΙΚΟ ΤΗΛΕΦΩΝΗΜΑ ΤΗΣ ΖΩΗΣ ΣΑΣ!

ΜΑΤΙΑ ΣΤΟ ΜΕΛΛΟΝ !!

090 21 52 38

Μίλησε ζωντανά με το πιο χαρισματικό ΜΕΝΤΙΟΥΜ της Ελλάδας

LEXITEL 66 δρχ./15" - Τ.Θ. 31730 - ΩΡΑΡΙΟ: 10 ΠΡΩΙ-2 ΒΡΑΔΥ

On line ζωντάνα με συζύγους απελπιστικά μόνες!

00677 83583

ΧΡΗΜΑΤΙΣΤΗΡΙΟ ΑΘΗΝΩΝ

ON LINE ΤΙΜΕΣ ΜΕΤΟΧΩΝ

ΑΜΟΙΒΑΙΑ ΚΕΦΑΛΑΙΑ

ΕΠΙΧΕΙΡΗΜΑΤΙΚΑ ΝΕΑ

ΣΥΝΑΛΛΑΓΜΑ FIXING

ΑΜΕΣΗ ΕΝΗΜΕΡΩΣΗ ΑΠΟ ΕΙΔΙΚΟΥΣ !!

ΑΠΟ ΤΙΣ 10:30 ΜΕΧΡΙ ΤΙΣ 17:00

090 21 43 68

ΜΙΛΗΣΤΕ Μ' ΕΝΑ ΑΛΗΘΙΝΟ ΜΕΝΤΙΟΥΜ ΚΑΙ ΞΕΚΛΕΙΔΩΣΤΕ

ΤΑ ΜΥΣΤΙΚΑ ΤΟΥ ΑΥΡΙΟ;...

090 21 52 89

College girls μόνο για σένα

00677 83582

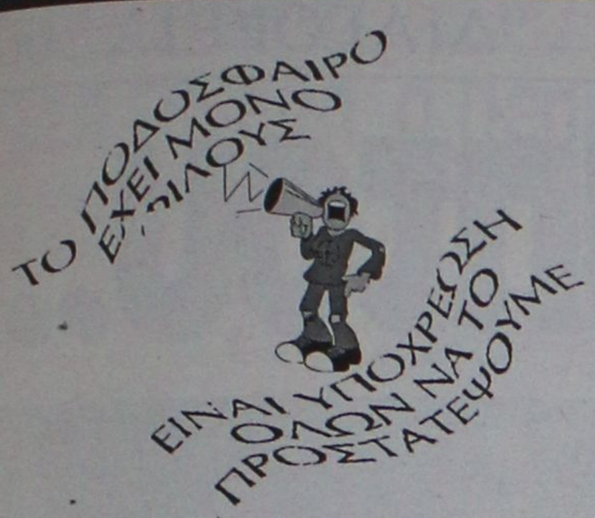

Χωρίς όρια...

Τα ρέστα τους

✔ Δύο αγωνιστικές θα εκτίσει τη νέα περίοδο ο Θεολόγος Ζούνης



Θα εκτίσει δύο αγωνιστικές τη νέα περίοδο ο Θεολόγος Ζούνης

Η ΕΠΟ ανακοίνωσε χθες προς τα σωματεία της Εθνικής Ερασιτεχνικής Κατηγορίας τα υπόλοιπα ποινών των ποδοσφαιριστών τους που θα τις εκτίσουν κατά τη νέα Ποδοσφαιρική περίοδο, είτε στο ίδιο πρωτάθλημα είτε στο τοπικό.

Για τον όμιλο στον οποίο θα αγωνισθούν Ιάλυσος, Ρόδος και Απόλλων Καλυθιών έχουμε:

- **Παππάς Λουκάς - Επαμεινώνδα-**1η αγωνιστική.
- **Τοπολιάτης Ν. -** Λεβαδειακού- 3 αγωνιστικές
- **Παγγούρας Αθ. -** Λεβαδειακού-2 αγωνιστικές.
- **Ζούνης Θ. -** Απόλλωνα Καλ.-2 αγωνιστικές
- **Γιαννακάρης Κ. -** Βύζαντα Μεγ.-2 αγωνιστικές.
- **Καλογεράκης -** Εργοτέλη - 1 αγωνιστική.
- **Κουτσάκης Ε.** - Εργοτέλη- 2 αγωνιστικές
- **Γκιλέκας Γεωρ.** - Κερατσινίου - 1 αγωνιστική.
- **Φανιουλάκης** - Ολυμπιακού Χερ.- 1 αγωνιστική.

Δεν υπάρχουν υπόλοιπα ποινής, στους παίκτες του Ατρομήτου Π., του Ατσαλένιου και της Χαλκίδας.

Η ΕΠΟ ΠΑΡΑΔΕΙΓΜΑ ΣΤΗΝ UEFA

Παράδειγμα για την UEFA αποτελούν οι πρωτοποριακές εφαρμογές στο τουρνουά Fair Play, που διοργανώθηκε από την ΕΠΟ στην Χαλκιδική τον περασμένο Ιούλιο και η επιτυχία του εξέπληξε τον Ούγγρο **Γκεόργκι Σίλαγκι,** ο οποίος ήταν εκπρόσωπος, στη διοργάνωση, της υπερκείμενης ποδοσφαιρικής αρχής στην Ευρώπη. Μετά τα θερμά συγχαρητήρια που εγγράφως μεταβίβασε ο κ. **Σίλαγκι** στην ΕΠΟ και στον αντιπρόεδρο της Ομοσπονδίας και υπεύθυνο του τουρνουά Fair Play, **΄Αρη Σταθόπουλο,** η UEFA απέστειλε εκ νέου συγχαρητήρια επιστολή στην ΕΠΟ και στον κ. **Σταθόπουλο,** στην οποία επισημαίνεται ότι οι καινοτομίες θα χρησιμοποιηθούν ως παράδειγμα και σε άλλες ποδοσφαιρικές ομοσπονδίες. Το πλήρες κείμενο της επιστολής αναφέρει τα εξής:

"Λάβαμε την αναφορά για το τουρνουά Fair Play από τον εκπρόσωπό μας κ. **Σίλαγκι** και διαπιστώσαμε με ευχαρίστηση τη σωστή λειτουργία και την επιτυχία της εκδήλωσης. Παρακαλούμε να δεχτείτε τα θερμά μας συγχαρητήρια για την καινοτομία που εφαρμόσατε για τη διάδοσή του Fair Play στην Ελλάδα και να σας πούμε ότι θα χρησιμοποιήσουμε το υλικό σαν ένα παράδειγμα που θ' ακολουθήσουν και οι άλλες ομοσπονδίες - μέλη της UEFA. Η αναφορά του κ. **Σίλαγκι** θα παρουσιαστεί αναλυτικά στην προσεχή συνεδρίαση του Πάνελ της UEFA για το Fair Play".

ΟΙ ΠΟΔΟΣΦΑΙΡΙΣΤΕΣ ΣΤΟ ΜΠΑΣΚΕΤ

Τί κι αν είναι ποδοσφαιριστές; Ενίσχυσαν το Κολοράντο στο εργασιακό μπάσκετ και στέφθηκαν πρωταθλητές. Οι **Γεωργαλής, Μαθιός, Κωνσταντινίδης, Γαλουζής** και ο βοηθός προπονητή του Ορφέα **Λούπης.**

Η ατμόσφαιρα στον τελικό ήταν εκρηκτική χάρις στην εκπληκτική παρουσία των οπαδών του Κολοράντο.



Αυτό το PRIVE πάρτι δεν το χάνω με τίποτα...

ΑΝΕΚΔΟΤΟ

Αργά το βράδυ σε ένα τρελοκομείο φωνάζει ένας τρελός:
- Είμαι ο Ναπολέων!
Πετιέται ένας άλλος
- Και που το ξέρεις;
Απαντάει αυτός:
- Μου το είπε ο Θεός.
Και ακούγεται μια φωνή από το τέλος του διαδρόμου:
- Ψέματα, εγώ δεν είπα τίποτα!



Αγκαθι

●●● **Μερικοί μπερδεύτηκαν με το χρήμα που έπεφτε στα ελάφια. Θάλασσα δεν μύρισε, άρα δεν ήρθε από λιμάνι που υπολόγιζαν οι πειρσσότεροι. Μπορεί να δάνεισε πάλι ο Μίχελ!**

●●● *Φαίνεται πως τα ελάφια βγήκαν πλέον από τον ειρηνικό και μπήκαν στη Χαβάη. Στην λαϊκιστή γλώσσα το περσινό καφενείο, έγινε ...ζαχαροπλαστείο.*

●●● **Τί έγινε, τους πήραν τα γραφεία και τα παράτησε ο ταμίας; Για να πληρώνονται σε ζαχαροπλαστείο κάτι τέτοιο θα συμβαίνει...**

●●● *Και η ερώτηση που μου ήρθε είναι ενδιαφέρουσα. Πόσο πάει το κεφάλι για τον ιστιοφόρο. Ένα τούβλο στον καθένα!*

●●● **Η φήμη του κυκλοφόρησε γρήγορα και δύο ομάδες του τοπικού του ζήτησαν παίκτες! Έτσι με πληροφόρησαν και μ' έστειλαν αδιάβαστο. Τί άλλο θα ακούσω...**

●●● *Το έλα να δεις γίνεται στις Καλυθιές. Έχουν χωριστεί στα δύο και προσπαθούν να βγάλουν τα μάτια τους. Ο ένας κατηγορεί τον άλλο και οι καφενειακές συζητήσεις δίνουν και πέρνουν...*

●●● **Ο Κοσκωτάς τους έστειλε κατευθείαν στα γεράκια για τα πάρτι. Δεν του έδινε κανένας λογαριασμό και φλάσαρε. Κι άντε τα γεράκια να την κάνουν γαργάρα, που το βλέπω δύσκολο. Ότι καταγγελία φθάσει εκεί την εξετάζουν.**

●●● *Μέχρι που κατηγορούν την διοίκηση για την πρόσληψη του* ***Γκάϊ.*** *Άλλο πακέτο ήθελε κι άλλο πήρε...*

●●● **Ένα μήνα πριν σας είχα γράψει... η Παναγιά να βάλει το χέρι της. Δεν το έβαλε όμως και τα πράγματα βρίσκονται στην χειρότερη μορφή τους.**

●●● *Κάποιος γνώστης της κατάστασης με προειδοποίησε. Κανένας δεν δίνει επιταγές στους παίκτες. Αν δεν τις πάρουν για το υπόλοιπο ποσό τί θα γίνει;*

●●● **Το άκρο άωτο της φετινής απλοχε ριάς είναι τα οκτώ τούβλα που έδωσαν σε παίκτη! Για σαιζόν μιλάμε...**

●●● *Η ζωή είναι ωραία, αρκεί να μην έχεις πάρε δώσε με αχάριστους. Δυστυχώς δεν μπορούμε να τους αποφύγουμε, όμως μπορούμε να τους τιμωρήσουμε. Καλημέρα σε εχθρούς και φίλους. Μείνετε συντονισμένοι στο ...αγκάθι, θα επανέλθω αύριο με περισσότερο τρύπημα...*

"ΔΙΑΓΟΡΕΙΑ 2001"

"Ναι" και της Αιγύπτου...

✔ *ΤΗΝ ΠΕΜΠΤΗ ΑΠΑΝΤΑ ΟΡΙΣΤΙΚΑ ΚΑΙ ΤΟ ΙΣΡΑΗΛ*
✔ *ΕΝΤΕΙΝΕΤΑΙ Η ΠΡΟΒΟΛΗ ΤΩΝ "ΔΙΑΓΟΡΕΙΩΝ" ΜΕ ΚΑΘΕ ΤΡΟΠΟ*
✔ *Ο ΚΟΣΜΟΣ ΠΡΕΠΕΙ ΝΑ ΚΑΤΑΚΛΥΣΕΙ ΤΟΥΣ ΧΩΡΟΥΣ ΚΑΙ ΤΙΣ ΔΥΟ ΜΕΡΕΣ*

Από την Αίγυπτο έφτασαν χθες τα ευχάριστα νέα σε ότι αφορά τις διεθνείς συμμετοχές στην Μεσογειακή Συνάντηση Στίβου των "Διαγορείων 2001".

Η Αιγυπτιακή Ομοσπονδία Στίβου απάντησε θετικά στην πρόσκληση των διοργανωτών και οριστικοποίησε την παρουσία των αθλητών και αθλητριών της στους αγώνες της 9ης Σεπτεμβρίου. Θα πρέπει να σημειωθεί πως οι άνθρωποι της ΕΑΣ ΣΕΓΑΣ Δωδεκανήσου περίμεναν μέχρι το μεσημέρι και την οριστική απάντηση του Ισραήλ, το οποίο ζήτησε διήμερη παράταση δεσμευόμενο να απαντήσει την Πέμπτη. Θυμίζουμε, ότι μέχρι στιγμής έχει επιβεβαιωθεί η συμμετοχή στους αγώνες των αθλητικών αποστολών της Κύπρου και της Γιουγκοσλαβίας, ενώ την πρόσκληση των διοργανωτών απέρριψαν η Γαλλία, η Ιταλία και η Ισπανία.

Σε ότι έχει να κάνει με τις συμμετοχές αθλητών και αθλητριών από τον ελλαδικό χώρο, το ενδιαφέρον συνεχίζει να μεγαλώνει καθημερινά και αύριο αναμένεται να δοθούν στην δημοσιότητα τα πρώτα ονόματα εκείνων που θα βρεθούν σίγουρα στην Ρόδο.

Εν τω μεταξύ, συνεχίζεται η προσπάθεια των διοργανωτών να προβάλουν όσο το δυνατόν καλύτερο τόσο τις πολιτιστικές, όσο και τις αθλητικές εκδηλώσεις των "Διαγορείων 2001". Ήδη, στην πόλη της Ρόδου κυκλοφόρησαν οι πρώτες αφίσες που προαναγγέλλουν το σπουδαίο αθλητικοπολιτιστικό γεγονός, με την ελπίδα οι Ρόδιοι και οι Ρόδιες να κατακλύσουν, όπως και πέρσι, το Αρχαίο Στάδιο αλλά και το Στάδιο Στίβου της πόλης.

Εντός των ημερών θα κυκλοφορήσει και το ενημερωτικό φυλλάδιο, μέσα από το οποίο θα δίδονται όλες οι απαραίτητες πληροφορίες σχετικά με το πρόγραμμα των "Διαγορείων 2001", την ιστορία του θεσμού αλλά και τους πρωταγωνίστές της 8ης και 9ης Σεπτεμβρίου.

● Νέα σύσκεψη θα πραγματοποιηθεί αύριο (22-8-2001) στις 1 το μεσημέρι στην αίθουσα του Δημοτικού Οργανισμού Νεολαίας και Αθλησης Ρόδου με αντικείμενο συζήτησης την οργάνωση του αθλητικού μέρους των "Διαγορείων 2001". Το παρόν θα δώσουν οι εκπρόσωποι της ΕΑΣ ΣΕΓΑΣ Δωδεκανήσου, του ΝΑΟΔ και του ΔΟΝΑ Ρόδου.

● Τα "Διαγόρεια 2001" υποστηρίζει ηλεκτρονικά η "ORION COMPUTERS" (Μιχαήλ Πετρίδη 54 τηλ. 75554).



Απονομή του προέδρου του Διαγόρα Μιχάλη Μέντου στα περσινά "Διαγόρεια"

Γιορτή του Ναυταθλητισμού

✔ *Περισσότεροι από 150 αθλητές θα συμμετάσχουν στους Γ' Αιγαιοπελαγίτικους αγώνες κωπηλασίας, που θα πραγματοποιηθούν στην παραλία Ζέφυρος το Σάββατο 1 Σεπτεμβρίου*
✔ *Τους αγώνες διοργανώνει το Υπουργείο Αιγαίου με την αρωγή του ΝΑΟΔ, ΔΟΝΑ Ρόδου, ΝΟΡ και του Γραφείου Αγωγής*

Στην παραλία Ζέφυρος θα πραγματοποιηθούν το Σάββατο 1 Σεπτεμβρίου οι Γ' Αιγαιοπελαγίτικοι αγώνες Κωπηλασίας.

Πρόκειται για μια σπουδαία εκδήλωση που διοργανώνει το Υπουργείο Αιγαίου, στα πλαίσια της ανάπτυξης του ναυταθλητισμού στον ευαίσθητο αιγαιοπελαγίτικο χώρο.

Συνδιοργανωτές είναι ο ΝΑΟΔ, ο ΔΟΝΑ Ροδίων, ο Ναυτικός Όμιλος Ρόδου και το Γραφείο Φυσικής Αγωγής Δωδεκανήσου.

Πάνω από 150 αθλητές από τα νησιά του Αιγαίου θα βρεθούν στην Ρόδο για το δικό τους ξεχωριστό ραντεβού. Συγκεκριμένα θα πάρουν μέρος κωπηλάτες από τον Αίολο Μυτιλήνης και τους Ναυτικούς Ομίλους Ρόδου, Σούδας, Ηρακλείου, Λεμεσού, Μυτιλήνης, Σαλαμίνας και Λήμνου.

Η οργανωτική επιτροπή πραγματοποιεί συνεχώς συσκέψεις, ώστε η μεταφορά, διαμονή, διατροφή των αποστολών να μην αντιμετωπίσουν προβλήματα οι αγώνες να διεξαχθούν με τον καλύτερο δυνατό τρόπο.

PEGASOS TRAVEL

Κάντε αξέχαστες διακοπές και ονειρεμένα ταξίδια με ασφάλεια και ποιότητα που προσφέρει το γραφείο μας PEGASOS TRAVEL.

Το PEGASOS TRAVEL πρωτοπόρο σε κρατήσεις ξενοδοχείων, μερίμνησε και σας προσφέρει καταπληκτικές τιμές για τα παρακάτω ξενοδοχεία.

Εκδοση εισιτηρίων R/T από 01/04/01-31/10/01

• **PRESIDENT,** Α' Κατηγορίας, Λεωφόρος Κηφισίας		
Μονόκλινο	δρχ.	12.500
Δίκλινο για μονόκλινο	»	14.000
Δίκλινο	»	16.500
Τρίκλινο	»	20.000
• **RIVA HOTEL,** Α' Κατηγορίας, SUPERIOR Μιχαλακοπούλου (κοντά στο HILTON)		
Μονόκλινο	δρχ.	18.500
Δίκλινο	»	21.000
Τρίκλινο	»	28.500
• **PARTHENON HOTEL,** , Α' Κατηγορίας, περιοχή Μακρυγιάννη		
Μονόκλινο	δρχ.	23.500
Δίκλινο	»	27.000
Τρίκλινο	»	37.000
• **ASTOR HOTEL,** Α' Κατηγορίας, Σύνταγμα		
Μονόκλινο	δρχ.	19.500
Δίκλινο	»	26.000
Τρίκλινο	»	32.000
• **ALEXANDROS,** Α' Κατηγορίας, περιοχή κοντά HILTON		
Μονόκλινο	δρχ.	26.000
Δίκλινο	»	29.000
Τρίκλινο	»	34.500
• **CHRISTINA HOTEL,** Β' Κατηγορίας		
Μονόκλινο	δρχ.	18.500
Δίκλινο	»	21.000
Τρίκλινο	»	28.500
• **HOTEL ELLINIS,** Β' Κατηγορίας, Λεωφ. Συγγρού, Ωνάσειο		
Μονόκλινο	δρχ.	13.500
Δίκλινο	»	17.500
Τρίκλινο	»	21.000
• **GRAND HOTEL,** Β' Κατηγορίας, Πατησίων Βερατζέρου 10		
Μονόκλινο	δρχ.	15.000
Δίκλινο	»	20.000
Τρίκλινο	»	26.000
• **ACHILLION HOTEL,** Β' Κατηγορίας, Αγ. Κωνσταντίνου		
Μονόκλινο	δρχ.	15.000
Δίκλινο	»	20.000
Τρίκλινο	»	26.000
• **LILIA HOTEL,** Α' Κατηγορίας, Πασαλιμάνι Πειραιάς		
Μονόκλινο	δρχ.	16.500
Δίκλινο	»	20.800
Τρίκλινο	»	26.000
• **LE PALACE HOTEL,** Β' Κατηγορίας, Τσιμισκή 12, Θεσσαλονίκη έως 19/08/01		
Μονόκλινο	δρχ.	22.000
Δίκλινο	»	30.000
Τρίκλινο	»	35.000
• **MARDINO HOTEL,** Γ' Κατηγορίας, Εγνατίας, & Αντιγονίδων 3, Θεσσαλονίκη έως 19/08/01		
Μονόκλινο	δρχ.	15.000
Δίκλινο	»	20.000
Τρίκλινο	»	26.000

ΧΑΡΙΣΤΕ ΣΤΟΥΣ ΕΑΥΤΟΥΣ ΣΑΣ ΜΟΝΑΔΙΚΕΣ ΑΝΑΜΝΗΣΕΙΣ & ΑΝΕΤΗ ΔΙΑΜΟΝΗ ΓΙΑ ΤΗΝ ΚΑΛΥΤΕΡΗ ΕΞΥΠΗΡΕΤΗΣΗ ΣΑΣ ΤΟ PEGASOS TRAVEL ΜΕ ΤΗΝ ΕΜΠΕΙΡΗ ΟΜΑΔΑ ΤΟΥ ΕΙΝΑΙ ΣΤΗΝ ΔΙΑΘΕΣΗ ΣΑΣ ΓΙΑ ΝΑ ΣΑΣ ΒΟΗΘΗΣΕΙ.

PEGASUS TRAVEL

Αλεξάνδρου Διάκου 84-Ψαροπούλα

Τηλ. 76161-73455-75879 FAX: 35504

TRAVEL EMMANUEL

ΘΕΛΕΤΕ ΟΙ ΔΙΑΚΟΠΕΣ ΣΑΣ ΝΑ ΣΥΝΔΥΑΣΘΟΥΝ ΦΘΗΝΑ ΚΑΙ ΠΟΙΟΤΙΚΑ:

EMMANUEL TRAVEL

ΘΕΛΕΤΕ ΝΑ ΤΑΞΙΔΕΨΕΤΕ ΜΕ ΑΣΦΑΛΕΙΑ ΚΑΙ ΦΘΗΝΑ...

EMMANUEL TRAVEL

ΕΙΜΑΣΤΕ ΠΑΝΤΑ ΣΤΗΝ ΔΙΑΘΕΣΗ ΣΑΣ ΓΙΑ ΤΗΝ ΚΑΛΥΤΕΡΗ ΕΞΥΠΗΡΕΤΗΣΗ ΣΑΣ.
ΦΘΗΝΕΣ ΤΙΜΕΣ ΓΙΑ ΕΥΡΩΠΗ ΣΕ ΣΥΝΕΡΓΑΣΙΑ ΜΕ ΤΙΣ ΚΑΛΥΤΕΡΕΣ ΑΕΡΟΠΟΡΙΚΕΣ ΤΣΑΡΤΕΡ ΕΤΑΙΡΕΙΕΣ

ΕΙΣΙΤΗΡΙΑ ΠΛΟΙΩΝ 20% ΕΚΠΤΩΣΗ ΓΙΑ ΕΙΣΙΤΗΡΙΑ ΜΕΤ' ΕΠΙΣΤΡΟΦΗΣ

ΕΙΣΙΤΗΡΙΑ ΟΛΥΜΠΙΑΚΗΣ-ΕΙΔΙΚΕΣ ΤΙΜΕΣ ΓΙΑ ΝΕΟΥΣ ΚΑΙ ΥΠΕΡΗΛΙΚΕΣ-ΟΙΚΟΓΕΝΕΙΑΚΕΣ ΠΡΟΣΦΟΡΕΣ

ΚΡΑΤΗΣΕΙΣ ΞΕΝΟΔΟΧΕΙΩΝ
ΕΚΔΟΣΕΙΣ ΔΙΑΒΑΤΗΡΙΩΝ
ΕΚΔΡΟΜΕΣ ΓΙΑ ΟΛΟ ΤΟΝ ΚΟΣΜΟ

ΠΑΝΤΑ ΚΟΝΤΑ ΣΑΣ ΓΙΑ ΤΗΝ ΚΑΛΥΤΕΡΗ ΕΞΥΠΗΡΕΤΗΣΗ ΣΑΣ

ΠΛΗΡΟΦΟΡΙΕΣ
ΤΗΛ: 93630-93625-94385
FAX: 91748
ΙΕΡΟΥ ΛΟΧΟΥ 1 ΙΑΛΥΣΟΣ ΡΟΔΟΣ
ΥΠΕΥΘΥΝΟΣ: ΜΑΝΩΛΗΣ ΜΑΧΑΙΡΑΚΗΣ

ΠΡΟΣΚΛΗΣΗ

Την Κυριακή **26/8/2001** και ώρα **3.15** το απόγευμα λίγο πριν την έναρξη των αγώνων Seven Side στο Δημοτικό Γήπεδο Απολακκιάς θα γίνει η τελετή μετονομασίας του σε δημοτικό γήπεδο **Γιάννης Σάββενας** σαν ελάχιστη ένδειξη αγάπης, τιμής, και σεβασμού από όλους τους φορείς της περιοχής στον αθλητή και άνθρωπο που σημάδεψε ανεξίτηλα την ιστορία του μικρού σωματείου της Ασπίδας Απολακκιάς με την αυταπάρνησή του, θέτοντας την αγάπη του για την ομάδα και το άθλημα πάνω ακόμα και από την ίδια του τη ζωή.

Προσκαλούμε όλους εκείνους που γνώρισαν και αγάπησαν τον αλησμόνητο **Γιάννη** να τιμήσουν με την παρουσία τους την εκδήλωση αυτή.

Ευχαριστούμε
Το Δ.Σ.
ΑΣΠΙΣ ΑΠΟΛΑΚΚΙΑΣ

ΡΕΠΟΡΤΑΖ

Κόβουν την κορδέλα

✔ *Ο ΔΟΝΑ ΡΟΔΟΥ ΑΝΑΚΟΙΝΩΣΕ ΚΑΙ ΕΠΙΣΗΜΑ ΠΩΣ ΤΑ ΕΓΚΑΙΝΙΑ ΤΟΥ ΓΗΠΕΔΟΥ ΜΠΑΣΚΕΤ ΤΟΥ ΙΒΙΣΚΟΥ ΘΑ ΠΡΑΓΜΑΤΟΠΟΙΗΘΟΥΝ ΤΗΝ ΤΕΛΕΥΤΑΙΑ ΜΕΡΑ ΤΟΥ ΜΗΝΑ*

✔ *ΘΑ ΑΚΟΛΟΥΘΗΣΕΙ ΠΑΙΔΙΚΟ ΤΟΥΡΝΟΥΑ ΜΠΑΣΚΕΤ ΜΕ ΤΗΝ ΣΥΜΜΕΤΟΧΗ ΤΟΥ ΟΙΚΟΔΕΣΠΟΤΗ ΙΒΙΣΚΟΥ, ΤΟΥ ΚΟΛΟΣΣΟΥ, ΤΟΥ ΔΙΑΓΟΡΑ ΚΑΙ ΤΟΥ ΓΑΣ ΙΑΛΥΣΟΥ*

Συνεχίζοντας την προσφορά αθλητικών έργων στη νεολαία της πόλης, ο Δήμος Ροδίων -μέσω του φορέα υλοποίησης ΔΟΝΑ και των τεχνικών υπηρεσιών του- ολοκλήρωσε την κατασκευή ενός νέου ανοιχτού γηπέδου μπάσκετ, αυτή τη φορά στην πλατεία Αγίου Ορους, που βρίσκεται στην οδό Καβάλας (Ανάληψης).

Πιστεύοντας ότι θα αποτελέσει μία νέα κυψέλη παιδιών που ασχολούνται με τον αθλητισμό και ειδικότερα με το μπάσκετ, ο δήμος θα προχωρήσει στα εγκαίνιά του, την Παρασκευή 31 Αυγούστου. Παράλληλα, θα παραδοθεί στον σύλλογο Ιβίσκο, που θα το χρησιμοποιεί δίνοντας βάρος στα τμήματα υποδομής του.

Στα πλαίσια των εγκαινίων, ο Ιβίσκος έχει προγραμματίσει τουρνουά μπάσκετ μίνι και σούπερ μίνι (για παιδιά 5 έως 10 ετών), την Παρασκευή 31 Αυγούστου και το Σαββατοκύριακο 1 και 2 Σεπτεμβρίου από τις 6 μ.μ. έως τις 9 μ.μ.

Ενδιαφέρον για την συμμετοχή στο τουρνουά έχουν δείξει οι ομάδες Κολοσσός, Διαγόρας και Ιαλυσός.

Χορηγός του τουρνουά που φέρει το όνομα "Ιβίσκος 2001" είναι η ΒΑΠ Κουγιός.

Περισσότερες πληροφορίες για συμμετοχές δίνονται στο τηλέφωνο του προέδρου του Ιβίσκου κ. **Μιχάλη Μελλίνη,** τηλ. 21600.

Στη Γενεύη ο Πέππας

✔ *Θα πάρει μέρος σε τουρνουά 50.000 δολαρίων*

Οι δύο Ελληνες τενίστες θα δώσουν το "παρών" στον πρώτο γύρο του τουρνουά των 50.000 δολαρίων της Γενεύης και θα αντιμετωπίσουν ο μεν **Πέππας** τον Ισπανό **Σεράνο**, ο δε **Οικονομίδης** τον Ελβετό **Αλέγκρο.**

Στο κυρίως ταμπλό του διεθνούς τουρνουά 50.000 δολαρίων που διεξάγεται στη Γενεύη, προκρίθηκε ο **Κώστας Οικονομίδης.** Ο Ελληνας πρωταθλητής, πέρασε τρεις γύρους στο ταμπλό των προκριματικών και πέρασε στο κυρίως ταμπλό, όπου θα αντιμετωπίσει τον Ελβετό **Αλέγκρο** που είναι Νο 339 στην παγκόσμια κατάταξη.



ΠΕΠΠΑΣ: Πάει τώρα σε τουρνουά της Γενεύης

Στο ίδιο τουρνουά ο **Σόλων Πέππας** θα αντιμετωπίσει τον Ισπανό **Σεράνο** (Νο 146).

Σύσκεψη στον ΔΟΝΑ

✔ *Για τον αγώνα επίδειξης ιστιοσανίδας*

Σύσκεψη υπό την προεδρία του δημοτικού συμβούλου και προέδρου του ΔΟΝΑ Ρόδου κ. **Κάλλιστου Διακογεωργίου**, πραγματοποιήθηκε χθες στα γραφεία του οργανισμού σχετικά με τους αγώνες επίδειξης SKATEBOARD (τροχοσανίδα) που θα γίνουν για πρώτη φορά στην Ρόδο και συγκεκριμένα, στην πλατεία Δημαρχείου το Σαββατοκύριακο (6μ.μ. έως 10 μ.μ.). Οι διοργανωτές (ΔΟΝΑ και Other side shop) μαζί με τους εκπροσώπους των Τεχνικών Υπηρεσιών συζήτησαν κάθε λεπτομέρεια σχετικά με την διαμόρφωση και φύλαξη του χώρου των αγώνων. Επίσης, αποφασίστηκε να παραβρεθεί ασθενοφόρο για τις πρώτες βοήθειες, όπως προβλέπεται προληπτικά, για κάθε τέτοιες περιπτώσεις. Ακόμη, θα ζητηθεί η παρουσία των Σαμαρειτών Ρόδου.

Την Παρασκευή το πρωί θα τοποθετηθούν οι ειδικές πίστες που θα μεταφερθούν από την Αθήνα. Την ίδια μέρα, θα έρθουν από την πρωτεύουσα αρκετοί κορυφαίοι Ελληνες "skaters", όπως και τρεις Γάλλοι που βρίσκονται τις τελευταίες ημέρες στη χώρα μας.

"Μέγας χορηγός" είναι το Club NOKIA και υποστηρικτές το Goody's, το Flocafe και το "ΡΑΔΙΟ 1".

ΦΩΤΟ ΜΑΝΟΣ

EXPRESS

Conventional inputs

135 negative

Slides

APS films

black & white

Digital inputs

Floppy disk

Zip

CD rom

Digital cameras card

Storage on Digital media

Floppy disk

Zip

CD rom

• ΝΥΦΙΚΑ • ΒΑΠΤΙΣΤΙΚΑ • ΕΙΔΗ ΔΩΡΩΝ
• ΒΙΝΤΕΟΣΚΟΠΗΣΕΙΣ • ΦΩΤΟΓΡΑΦΙΕΣ

Μπορούμε και έχουμε την δυνατότητα να γράψουμε το γάμο, τη βάφτιση ή την κοινωνική σας εκδήλωση σε DVD

ΚΡΕΜΑΣΤΗ, ΤΗΛ. 91372 • ΡΟΔΟΣ, ΤΗΛ. 20775

Pellos Travel

(ΜΕ ΣΥΝΟΔΟ ΤΟΥ ΓΡΑΦΕΙΟΥ ΜΑΣ)

ΕΚΔΡΟΜΕΣ ΑΥΓΟΥΣΤΟΥ 2001

ΠΟΙΟΤΗΤΑ–ΟΡΓΑΝΩΣΗ–ΨΥΧΑΓΩΓΙΑ

• 23/8: ΕΚΔΡΟΜΗ ΣΤΟΥΣ ΛΕΙΨΟΥΣ ΓΙΑ ΠΡΟΣΚΥΝΗΜΑ ΣΤΗ ΠΑΝΑΓΙΑ ΤΟΥ ΧΑΡΟΥ
Αναχώρηση 23/8 ώρα 8 το πρωί
Επιστροφή 20.00

• 26/8, 29/8: ΕΚΔΡΟΜΗ ΣΤΗ ΠΑΝΕΜΟΡΦΗ ΧΑΛΚΗ
Αναχώρηση 26/8 ημέρα Κυριακή ώρα 8 το πρωί
Επιστροφή 26/8, ώρα 19.00
Αναχώρηση 29/8 ημέρα Τετάρτη ώρα 8 το πρωί
Επιστροφή 29/8, ώρα 19.00

ΕΚΔΡΟΜΕΣ ΣΕΠΤΕΜΒΡΙΟΥ 2001

ΕΚΔΡΟΜΕΣ ΤΟΥΡΚΙΑΣ

• (6/9-11/9): ΕΞΑΗΜΕΡΗ ΕΚΔΡΟΜΗ ΣΤΗΝ ΚΩΝΣΤΑΝΤΙΝΟΥΠΟΛΗ
ΡΟΔΟΣ-ΜΑΡΜΑΡΙΣ-ΕΦΕΣΣΟΣ-ΣΜΥΡΝΗ-ΚΩΝΣΤΑΝΤΙΝΟΥΠΟΛΗ-ΠΡΙΓΚΗΠΟΝΝΗΣΑ-ΣΜΥΡΝΗ-ΜΑΡΜΑΡΙΣ-ΡΟΔΟΣ
Ιερός Ναός Αγίου Γεωργίου Ανω
Πληροφορίες παπα Βασίλειος Τσαβαρής
Τηλ. 33842, 33675
Τιμή 110.000 δρχ. το άτομο (με πρωινό και ένα φαγητό ημερησίως)
Δεν περιλαμβάνονται οι φόροι εισόδου-εξόδου, VISA.

• (20/09-1/10): ΔΩΔΕΚΑΗΜΕΡΗ ΕΚΔΡΟΜΗ ΡΟΔΟΣ-ΜΑΡΜΑΡΙΣ-ΚΑΠΑΔΟΚΙΑ-ΠΑΜΜΟΥΚΑΛΕ-ΙΕΡΑΠΟΛΗΣ-ΙΚΟΝΙΟ-ΑΓΚΥΡΑ-ΤΡΑΠΕΖΟΥΝΤΑ (ΠΑΝΑΓΙΑ ΣΟΥΜΕΛΑ)-ΕΛΛΗΝΟΦΩΝΑ ΧΩΡΙΑ ΤΟΥ ΠΟΝΤΟΥ-ΣΑΜΨΟΥΝΤΑ-ΚΩΝΣΤΑΝΤΙΝΟΥΠΟΛΗ-ΣΜΥΡΝΗ-ΜΑΡΜΑΡΙΣ-ΡΟΔΟΣ
Τιμή 169.000 δρχ. το άτομο (με πρωινό και ένα φαγητό ημερησίως)
Δεν περιλαμβάνονται οι φόροι εισόδου-εξόδου, VISA.

ΕΚΔΡΟΜΕΣ ΕΛΛΑΔΟΣ

• (31/08-6/09): Μετέωρα-Πήλιο-Σκόπελος-Σκιάθος
• (2/09-4/09): Τριήμερη εκδρομή στη Σάμο
• (5/08-14/09): Γύρος Πελοποννήσου, Κεφαλλονιά-Ζάκυνθος.

Για αναλυτικά προγράμματα και περισσότερες πληροφορίες:

Pellos Travel

ΛΕΩΦΟΡΟΣ ΚΑΛΛΙΘΕΑΣ 125, ΦΑΛΗΡΑΚΙ, ΡΟΔΟΣ
ΤΗΛ.: 0241 87615, 86298 • Fax: 0241 87616
ΚΙΝΗΤΟ: 0945/949399

ΑΙΓΑΙΟΝ

ΑΝΩΝΥΜΗ ΑΣΦΑΛΙΣΤΙΚΗ ΕΤΑΙΡΕΙΑ

ΑΣΦΑΛΙΣΤΡΑ ΟΧΗΜΑΤΩΝ

ΕΙΧ ΙΠΠΟΙ		ΦΙΧ ΙΠΠΟΙ		ΦΙΧ. ΑΓΡΟΤ
1-6	21.648	1-10	32.625	21.202
7-8	23.483	11-15	40.683	26.000
9-10	27.642	16-20	45.159	28.686
11-12	28.674	21-30	49.097	30.907
13-14	32.155	31-40	51.246	32.983
15-20	36.795	41-55	57.512	35.016
21-25	39.778	56-75	66.391	42.810
26-30	40.663	76 και άνω	73.552	47.439
34-40	41.308			
41 και άνω	42.316			

Ασφάλιστρα στο Β/Μ 04, 6ΜΗΝΟ, με τις εξής καλύψεις: Προσωπικό ατύχημα οδηγού (για 5.000.000 δρχ) και φυσικά καιρικά φαινόμενα και σεισμό.

ΔΩΡΕΑΝ ΦΡΟΝΤΙΔΑ ΚΑΙ ΟΔΙΚΗ ΒΟΗΘΕΙΑ ΑΠΟ ΑΤΥΧΗΜΑ

Μ' ΕΜΑΣ ΟΛΟΙ ΚΑΙ ΟΛΑ ΜΠΟΡΟΥΝ ΝΑ ΕΙΝΑΙ ΑΣΦΑΛΗ

ΑΙΓΑΙΟΝ ΑΝΩΝΥΜΗ ΑΣΦΑΛΙΣΤΙΚΗ
ΕΡΥΘΡΟΥ ΣΤΑΥΡΟΥ 2
ΤΗΛ. 26722, 75701

ΠΡΟΣΚΛΗΣΗ

Η Ασπίδα Απολακκιάς σας προσκαλεί και φέτος να αποχαιρετήσουμε το ζεστό καλοκαίρι με μια δροσερή βραδυά κεφιού, που θα πραγματοποιηθεί **το Σάββατο 25/8/2001 και ώρα 9.00 μ.μ.** στο χωριό μας, στο χώρο δίπλα στο Δημοτικό Σχολείο με μπόλικη παγωμένη μπύρα, νόστιμο σουβλάκι, και τους ρυθμούς της ορχήστρας του **Θεμιστοκλή Τριανταφύλλου.**
Βάλτε την παρουσία σας, και εμείς εγγυόμαστε την διασκέδασή σας.
Ευχαριστούμε εκ των προτέρων

Το Δ.Σ.
ΑΣΠΙΣ ΑΠΟΛΑΚΚΙΑΣ

ΜΠΑΣΚΕΤ

Η κούπα χόρεψε ρόκ!

✔ *ΤΟ COLORADO ΗΤΑΝ Ο ΘΡΙΑΜΒΕΥΤΗΣ ΤΟΥ ΕΡΓΑΣΙΑΚΟΥ ΤΟΥΡΝΟΥΑ ΜΠΑΣΚΕΤ, ΚΑΘΩΣ ΜΕ ΤΗΝ ΕΝΘΕΡΜΗ ΣΥΜΠΑΡΑΣΤΑΣΗ ΤΩΝ ΦΙΛΩΝ ΤΟΥ ΝΙΚΗΣΕ ΣΤΟΝ ΧΘΕΣΙΝΟ ΜΕΓΑΛΟ ΤΕΛΙΚΟ ΤΟΥ ΤΟΥΡΝΟΥΑ ΤΟ HILTON ΜΕ 63-36*

✔ *Ο ΔΗΜΟΣ ΡΟΔΙΩΝ ΕΠΙΚΡΑΤΗΣΕ ΣΤΟΝ ΜΙΚΡΟ ΤΕΛΙΚΟ ΤΩΝ ΟΙΚΟΝΟΜΟΛΟΓΩΝ ΜΕ 70-65 ΚΑΙ ΚΑΤΕΚΤΗΣΕ ΤΗΝ ΤΡΙΤΗ ΘΕΣΗ*

Αν μη τί άλλο ο κόσμος ευχαριστήθηκε. Και ήταν αρκετός κατά την διάρκεια της χθεσινής μέρας στις εξέδρες του Κλειστού Γυμναστηρίου της Ρόδου, αφού ήξερε εκ των προτέρων πως το θέαμα στους χθεσινούς τελικούς του 11ου Εργασιακού Πρωταθλήματος Μπάσκετ του ΔΟΝΑ Ρόδου ήταν εγγυημένο!

Το ... "σφηνάκι" της χαράς για την κατάκτηση της πρώτης θέσης ήπιαν...μονορούφι οι παίκτες του COLORADO, οι οποίοι απλά "διψούσαν" περισσότερο από τους Οικονομολόγους τους οποίους και νίκησαν με 70-65. Ετσι, επισφράγισαν την προσπάθειά τους με την κατάκτηση της τρίτης θέσης του τουρνουά.

Ο ΜΕΓΑΛΟΣ ΤΕΛΙΚΟΣ

Σε...ροκ ρυθμούς χόρεψαν στο παρκέ οι παίκτες του COLORADO, οι οποίοι πανηγύρισαν την κατάκτηση της πρώτης θέσης του τουρνουά κερδίζοντας τον τελικό κόντρα στο HILTON με το επιβλητικό 63-36. Μάλιστα οι "κόκκινοι" είχαν την τύχη να μοιραστούν την χαρά τους με τους πολυάριθμους φίλους τους που έδωσαν βροντερό παρόν στον εξέδρα μετατρέποντας τον τελικό σε μία πραγματική φιέστα! Μέχρι και τύμπανο έφεραν μαζί τους για να δίνουν τον ρυθμό στους παίκτες της αγαπημένης τους ομάδας.

Όπως μαρτυρά και το τελικό σκορ, οι τελευταίοι τους αποζημίωσαν και με το παραπάνω. Το HILTON προσπάθησε και με την συνολική του παρουσία κέρδισε το χειροκρότημα, μόνο που στο χθεσινό παιχνίδι δεν μπόρεσε να κοντράρει τους αντιπάλους του, που στο δεύτερο ημίχρονο "πάτησαν γκάζι" και παίζοντας ανοιχτό και όμορφο μπάσκετ εκτόξευσαν την διαφορά στα ύψη.

Τα δεκάλεπτα:21-8, 32-22, 51-28, 63-36.

Οι πόντοι:

COLORADO: *Μπότσης 6 (2), Κωνσταντινίδης 22 (2), Γεωργαλλής 13, Γαλουζής 1, Λούπης 2, Μαρκάκης 20 (2)*

HILTON: *Στράγκας 17 (1), Βασιλειάδης 3, Πρωτογεράκης 9, Κοκκινίδης 2, Μητρίδης 5.*

Διαιτητές του αγώνα ήταν οι **Ευσταθίου** και **Καραχανής.**

Ο ΜΙΚΡΟΣ ΤΕΛΙΚΟΣ

Σε "τρίποντο σόου" του Δήμου Ροδίων εξελίχθηκε ο μικρός τελικός του Εργασιακού Πρωταθλήματος. Χάρη στα επτά τρίποντα του **Γιάννη Αρφαρά** αλλά και τα υψηλά ποσοστα ευστοχίας των υπόλοιπων παικτών του, ο Δήμος νίκησε τους Οικονομολόγους (ήταν εμφανής η απουσία του Γεωργάκη) με 70-65 και κατέκτησε τη τρίτη θέση του τουρνουά. Ο Δήμος απέκτησε ένα σημαντικό προβάδισμα από τα πρώτα κιόλας λεπτά της αναμέτρησης, με την υπερ του διαφορά να παραμένει σταθερά άνω των δέκα πόντων μέχρι και το ξεκίνημα του τελευταίου δεκαλέπτου. Σ' εκείνο το χρονικό σημείο οι Οικονομολόγοι εξαπέλυσαν την μεγάλη τους ανεπίθεση. Με αιχμή τον **Τσιγάρο** βάλθηκαν να ανατρέψουν τα μέχρι τότε δεδομένα μειώνοντας ακόμα και στον πόντο 50 δευτερόλεπτα πριν από την εκπνοή!

Ο Δήμος, όμως διέθετε στην "φαρέτρα" του τον Αρφαρά". Ένα τρίποντο του ήταν αρκετό να κάνει το εύθραστο 66-65, 69-65 και να τελειώσει το παιχνίδι.

Τα δεκάλεπτα: 11-19, 27-43, 41-54, 65-70

Οι πόντοι

ΟΙΚΟΝΟΜΟΛΟΓΟΙ: *Χατζημιχάλης 11, Χρυσοχόος, Μπουχούνας, Τσιγάρος 21 (2), Κωσταρίδης 18, Κίκας 6, Παλογιαννίδης 2, Μαρκουλής 6*

ΔΗΜΟΣ ΡΟΔΙΩΝ: *Μάχλης 3 (1), Λεντάκης 12 (2), Αμπελάς 12 (2), Βαγιανάκης, Κουλιουντζής, Λυκοπάντης, Αρφαράς 27 (7), Κατσαρός 15.*

Διαιτητές του αγώνα ήταν οι **Αρνάς** και **Στάλλας.**

Προετοιμάζουν το έδαφος

✔ *Εντός της εβδομάδας θα ανακοινώσει ο Σ.Δ.Κ.Δ. την ακριβή ημερομηνία έναρξης λειτουργίας της νέας σχολής διαιτητών. Το παρόν θα δώσουν περίπου 15 υποψήφιοι*

Εντός της εβδομάδας αναμένεται να συνεδριάσουν τα μέλη του Δ.Σ. του Συνδέσμου Διαιτητών Καλαθοσφαίρισης Δωδεκανήσου προκειμένου να αποφασίσουν σχετικά με την ακριβή ημερομηνία έναρξης λειτουργίας της νέας σχολής διαιτησίας.

Στα...θρανία θα καθήσουν στις αρχές Σεπτεμβρίου περίπου 15 υποψήφιοι διαιτητές οι οποίοι θα κληθούν να αποκτήσουν τις απαιτούμενες γνώσεις σε διάστημα ενός μήνα.

Θα ακολουθήσουν εξετάσεις μέσα από τις οποίες ο Σύνδεσμος ελπίζει να ενισχύσει τη δύναμή του που αυτή την στιγμή ανέρχεται σε 18 ενεργά μέλη στο νησί της Ρόδου και άλλα 14 στην Κω,

Παράλληλα ο πρόεδρος του Σ.Δ.Κ.Δ. **Δημήτρης Κουνελλές** θα ταξιδέψει στην Κάλυμνο για να διξάξει σε ταχύρυθμα σεμινάρια τους τρείς ενδιαφερόμενους που υπάρχουν στο νησί.

Τέλος, αξίζει να σημειωθεί πως στα μέσα του επόμενου μήνα θα βρεθεί στην Ρόδο ο πρόεδρος της Κεντρικής Επιτροπής Διαιτησίας της ΕΟΚ, **Σταύρος Δουβής**, με την ευκαιρία του επιμορφωτικού σεμιναρίου διαιτησίας που διοργανώνεται με σκοπό την ανάλυση των νεών κανονισμών του αθλήματος.

Επίσημος προσκεκλημένος

✔ *Στην Αθήνα βρίσκεται από χθες ο Γιώργος Χατζηκαλημέρης, ο οποίος προσκλήθηκε από την ΕΟΚ για να παρακολουθήσει το τουρνουά "Ακρόπολις" αλλά και τις προπονήσεις της Μεσογειακής μας ομάδας μπάσκετ*



Το τουρνουά "Ακρόπολις" αλλά και δύο προπονήσεις της Εθνική Μεσογειακής ομάδας θα παρακολουθήσει από κοντά ο Περιφερειακός μας προπονητής **Γιώργος Χατζηκαλημέρης.** Ο Ρόδιος προπονητής βρίσκεται στην Αθήνα από χθες το βράδυ ως επίσημος προσκεκλημένος της Ελληνικής Ομοσπονδίας Καλοθοσφαίρισης. Πρόκειται ουσιαστικά για μία χειρονομία η οποία επιβεβαιώνει την σύσφιξη των σχέσεων ανάμεσα στους ανθρώπους της ΕΟΚ και τους τοπικούς μπασκετικούς παράγοντες, γεγονός στο οποίο συνέβαλε τα μέγιστα η επιτυχημένη διοργάνωση των προκριματικών του 6ου Πανευρωπαϊκού Πρωταθλήματος μπάσκετ Νέων στο Δημοτικό Κλειστό Γυμναστήριο της Ιαλυσού.

T V

5.00 μ.μ.: Ποδηλασία. Αγώνες ποδηλασίας που διεξάγονται στην Ισπανία (Ζ) EUROSPORT, 5.00 μ.μ.: Σπορ, σκορ, ρεκόρ ΤΗΛΕΑΣΤΥ, 5.30 μ.μ.: Ποδόσφαιρο. Κασσάνδρα-Πανιώνιος για το κύπελλο Ελλάδας (Ζ) SUPERSPORT, 6.00 μ.μ.: Φίλαθλοι ομάδων ΤΗΛΕΑΣΤΗ, 6.30 μ.μ.: Αθλητικό ημίωρο ΕΤ-3, 7.00 μ.μ.: Στίβος. Αγώνες στίβου για το διεθνές Ολυμπιακό μίτινγκ της Θεσσαλονίκης (Ζ) ΕΤ-1, 7.15 μ.μ.: Ποδόσφαιρο. Φιλικός αγώνας Ολυμπιακού-Πορτουγκέζε (Ζ) ALPHA, 7.30 μ.μ.: Καταδύσεις. Αγώνες καταδύσεων από τη Σουηδία SUPERSPORT, 7.45 μ.μ.: Κλήρωση ΛΟΤΤΟ-ΠΡΟΤΟ ΕΤ-1, 9.00 μ.μ.: Ποδόσφαιρο: Ο αγώνας Ηρακλής-Φωστήρας για το κύπελλο Ελλάδας (Ζ) SUPERSPORT, 9.30 μ.μ.: Ποδόσφαιρο. ΠΑΟ -Σλάβια Πράγας ALPHA, 10.00 μ.μ.: Ποδόσφαιρο. Αγώνας για το Τσάμπιονς Λιγκ (Ζ) EUROSPORT, 11.30 μ.μ.: Σπορ, σκορ, ρεκόρ ΤΗΛΕΑΣΤΥ, 12.00: Ποδόσφαιρο. Μπλάκμπερν-Μάντσεστερ Γ. SUPERSPORT, 3.30 π.μ.: Ποδόσφαιρο. Εκπομπή ενημέρωσης για τους αγώνες του ελληνικού κυπέλλου SUPERSPORT

A.N.E.Σ.

ΑΝΩΝΥΜΗ ΝΑΥΤΙΛΙΑΚΗ ΕΤΑΙΡΕΙΑ ΣΥΜΗΣ

ΕΒΔΟΜΑΔΙΑΙΟ ΠΡΟΓΡΑΜΜΑ ΔΡΟΜΟΛΟΓΙΩΝ ΑΠΟ 1 ΙΟΥΝΙΟΥ ΕΩΣ 31 ΑΥΓΟΥΣΤΟΥ 2001

ΕΠΙΒΑΤΙΚΑ ΔΡΟΜΟΛΟΓΙΑ

	ΣΥΜΗ Ι-ΣΥΜΗ ΙΙ		Υ/Γ ΑΙΓΛΗ	
	ΣΥΜΗ-ΡΟΔΟ	ΡΟΔΟ-ΣΥΜΗ	ΣΥΜΗ-ΡΟΔΟ	ΡΟΔΟ-ΣΥΜΗ
ΔΕΥΤΕΡΑ	07.15			09.00
			16.45	18.00
ΤΡΙΤΗ		18.00	07.15	09.00
			16.45	
ΤΕΤΑΡΤΗ	07.15	18.00	10.30	09.00
			16.45	14.30
ΠΕΜΠΤΗ	07.15		16.45	09.00
				18.00
ΠΑΡΑΣΚΕΥΗ			07.15	09.00
			16.45	18.00
ΣΑΒΒΑΤΟ		18.00	07.15	09.00
			16.45	
ΚΥΡΙΑΚΗ	08.30		17.30	09.00
		18.00		

ΤΟΥΡΙΣΤΙΚΑ ΔΡΟΜΟΛΟΓΙΑ

ΡΟΔΟ-ΠΑΝΟΡΜΙΤΗ-ΣΥΜΗ: Καθημερινά στις 09.00

ΣΥΜΗ - ΡΟΔΟ: Καθημερινά στις 15.45

ΠΛΗΡΟΦΟΡΙΕΣ ΣΤΑ ΤΗΛΕΦΩΝΑ:

ΣΥΜΗ *0246 71444, 71100, 71373*

ΡΟΔΟΣ *0241 37769, 34493*

TRITON HOLIDAYS

Πάντα κοντά σας για αεροπορικά και ακτοπλοϊκά εισιτήρια, εκδρομές, πληροφορίες και καλή εξυπηρέτηση

ΝΕΟ

Τώρα αεροπορική εταιρεία **BELLAVIA** με προορισμούς τα νησιά μας, από και προς ***Κω, Σαντορίνη, Μύκονο, Ηράκλειο, Κάρπαθο, Κάσο, Αστυπάλαια, Λέρο και Μεγίστη.***

Για περισσότερες πληροφορίες επικοινωνήστε με το γραφείο μας
Ν. Πλαστήρα 9
Τηλ. **36095**

KALITHEA SOCCER CLUB

Το σύγχρονο μίνι γήπεδο ποδοσφαίρου στη Ρόδο σχεδιάστηκε και κατασκευάστηκε σύμφωνα με τις προδιαγραφές της Διεθνούς Ποδοσφαιρικής Ομοσπονδίας (F.I.F.A.)

Ωρες λειτουργίας

09.00 - 11.00 και 15.00-23.00

Προφήτης Ηλίας, Κοσκινού, Ρόδος

Τηλ. ***0944 939291, 0241 66909***

ΔΩΔΕΚΑΝΗΣΟΣ ΝΑΥΤΙΛΙΑΚΗ Ν.Ε.

Κρατήσεις on line:
• **"ΔΩΔΕΚΑΝΗΣΟΣ ΝΑΥΤΙΛΙΑΚΗ"**
Αυστραλίας 3 Ρόδος 85100 Τηλ. 0241-70590, Fax: 70591
και
στον ταξιδιωτικό σας πράκτορα

ΔΡΟΜΟΛΟΓΙΑ ΤΟΥ ΤΑΧΥΠΛΟΟΥ ΚΑΤΑΜΑΡΑΝ "DODEKANISOS EXPRESS"
Μέχρι 31/08/2001

Αναχωρήσεις από **ΡΟΔΟ** (Κεντρικό λιμάνι-Κολώνα)	
ΔΕΥΤΕΡΑ	**08.30** από **ΡΟΔΟ** για **ΚΩ-ΛΕΡΟ-ΛΕΙΨΟΙ-ΠΑΤΜΟ-ΛΕΡΟ-ΚΑΛΥΜΝΟ-ΚΩ-ΡΟΔΟ**
ΤΡΙΤΗ	**08.30** από **ΡΟΔΟ** για **ΚΩ-ΛΕΡΟ-ΛΕΙΨΟΙ-ΠΑΤΜΟ-ΛΕΡΟ-ΚΑΛΥΜΝΟ-ΚΩ-ΡΟΔΟ**
ΤΕΤΑΡΤΗ	**08.30** από **ΡΟΔΟ** για **ΤΗΛΟ-ΝΙΣΥΡΟ-ΚΩ-ΛΕΡΟ-ΠΑΤΜΟ-ΛΕΡΟ-ΚΑΛΥΜΝΟ-ΚΩ-ΝΙΣΥΡΟ-ΤΗΛΟ-ΡΟΔΟ**
ΠΕΜΠΤΗ	**08.30 από ΡΟΔΟ για ΚΩ-ΚΑΛΥΜΝΟ-ΛΕΡΟ-ΠΑΤΜΟ-ΛΕΡΟ-ΚΑΛΥΜΝΟ-ΚΩ-ΡΟΔΟ**
ΠΑΡΑΣΚΕΥΗ	**08.30** από **ΡΟΔΟ** για **ΚΩ-ΚΑΛΥΜΝΟ-ΛΕΡΟ-ΠΑΤΜΟ-ΛΕΡΟ-ΚΑΛΥΜΝΟ-ΚΩ-ΡΟΔΟ**
ΣΑΒΒΑΤΟ	**08.30** από **ΡΟΔΟ** για **ΚΩ-ΚΑΛΥΜΝΟ-ΛΕΡΟ-ΠΑΤΜΟ-ΛΕΙΨΟΙ-ΛΕΡΟ-ΚΑΛΥΜΝΟ-ΚΩ-ΡΟΔΟ**
ΚΥΡΙΑΚΗ	**08.30** από **ΡΟΔΟ** για **ΚΩ-ΚΑΛΥΜΝΟ-ΛΕΡΟ-ΛΕΙΨΟΙ-ΠΑΤΜΟ-ΛΕΡΟ-ΚΑΛΥΜΝΟ-ΚΩ-ΡΟΔΟ**

ΣΗΜΕΙΩΣΗ: ***Για την καλύτερη εξυπηρέτησή σας παρακαλούμε να ενημερώνεστε τηλεφωνικά από τα γραφεία της εταιρείας μας***

PEGASOS TRAVEL

ΚΑΝΤΕ ΑΞΕΧΑΣΤΕΣ ΔΙΑΚΟΠΕΣ ΚΑΙ ΟΝΕΙΡΕΜΕΝΑ ΤΑΞΙΔΙΑ ΜΕ ΑΣΦΑΛΕΙΑ ΚΑΙ ΠΟΙΟΤΗΤΑ ΠΟΥ ΠΡΟΣΦΕΡΕΙ ΤΟ ΓΡΑΦΕΙΟ ΜΑΣ ***PEGASUS TRAVEL.***

ΧΑΡΙΣΤΕ ΣΤΟΥΣ ΕΑΥΤΟΥΣ ΣΑΣ ΜΟΝΑΔΙΚΕΣ ΑΝΑΜΝΗΣΕΙΣ!

ΚΑΛΟΚΑΙΡΙΝΕΣ ΑΕΡΟΠΟΡΙΚΕΣ ΔΙΑΚΟΠΕΣ ΕΞΩΤΕΡΙΚΟΥ

ΕΚΔΡΟΜΗ	ΗΜΕΡ.	ΑΝΑΧΩΡ.	ΞΕΝ/ΧΕΙΟ	ΔΙΑΤΡΟΦΗ	Τιμή/Ατόμου Σε Δίκλινο	Παιδί 2-12 Σε Τρίκλινο
ΠΑΡΙΣΙ	8	Κάθε Δευτέρα	3*	Ημιδιατροφή	239.000	179.000
ΚΛΑΣΣΙΚΗ ΙΣΠΑΝΙΑ	8	22-29/7,5-12/8	3&4*	Ημιδιατροφή	269.000	242.000
ΙΣΠΑΝΙΑ ΠΟΡΤΟΓΑΛΙΑ	8	21-28/7, 4-11/8	3&4*	Ημιδιατροφή	279.000	251.000
ΜΑΛΤΑ	5	Κάθε Δευτέρα/7	4*	Ημιδιατροφή	99.000	79.000
Τυνησια 1000 κ' 1 νύχτες	7	Κάθε Σάββατο	3,4&5*	Πλήρη Διατροφή	205.000	143.500

ΚΑΛΟΚΑΙΡΙΝΕΣ ΟΔΙΚΕΣ ΕΚΔΡΟΜΕΣ ΕΞΩΤΕΡΙΚΟΥ

ΕΚΔΡΟΜΗ	ΗΜΕΡ.	ΑΝΑΧΩΡ.	ΞΕΝ/ΧΕΙΟ	ΔΙΑΤΡΟΦΗ	Τιμή/Ατόμου Σε Δίκλινο	Παιδί 2-12 Σε Τρίκλινο
ΚΩΝ/ΠΟΛΗ	7	6-13-20-27/7 3-10-17-24-31/8 7-14/9	4*	Πρωϊνό	95.000	69.000
ΤΟΥΡΙΣΤΙΚΗ ΙΤΑΛΙΑ	10	29/6, 6-13-20-31/7 7-14-21-28/8	3&4*	Ημιδ/τροφή	109.000	109.000
SUPER ITALIA	9	2-9-16-23-30/7 6-13-20-27/8 3-17/9	3&4*	Ημιδ/τροφή	185.000	175.000
ΒΟΥΔΑΠΕΣΤΗ ΠΡΑΓΑ-ΙΤΑΛΙΑ	11	16-28/7 4-7-18-21/8 1-15/9	4*	Ημιδ/τροφή	189.000	179.000
ΠΑΝΟΡΑΜΑ ΕΛΒΕΤΙΑΣ ΑΥΣΤΡΙΑΣ	10	11-18-25/7 1-8-15-22-29/8 12-26/9	3&4*	Ημιδ/τροφή	225.000	215.000

ΤΡΟΠΙΚΟΙ-ΕΞΩΤΕΡΙΚΟΙ ΠΡΟΟΡΙΣΜΟΙ

ΤΕΝΕΡΙΦΗ ΔΙΑΚΟΠΕΣ (8 ΗΜΕΡΕΣ-6 ΝΥΧΤΕΣ)-3,4&5-Β.Β. ΑΠΟ 208.000 ΔΡΧ.*
ΜΠΑΛΙ ΔΙΑΚΟΠΕΣ (8 ΗΜΕΡΕΣ-5 ΝΥΧΤΕΣ)-3,4&5-Β.Β. ΑΠΟ 340.000 ΔΡΧ.*
ΜΠΑΛΙ ΔΙΑΚΟΠΕΣ (10 ΗΜΕΡΕΣ- 7 ΝΥΧΤΕΣ)-3 ,4&5-Β.Β. ΑΠΟ 324.000 ΔΡΧ.*
ΜΠΑΛΙ ΔΙΑΚΟΠΕΣ (11 ΗΜΕΡΕΣ-8 ΝΥΧΤΕΣ)- 3,4&5-Β.Β. ΑΠΟ 370.000 ΔΡΧ.*
*ΜΠΑΛΙ ΔΙΑΚΟΠΕΣ (15 ΗΜΕΡΕΣ-12 ΝΥΧΤΕΣ)-3,4&5*Β.Β. ΑΠΟ 385.000 ΔΡΧ.*

ΓΙΑ ΤΗΝ ΚΑΛΥΤΕΡΗ ΕΞΥΠΗΡΕΤΗΣΗ ΣΑΣ ΤΟ PEGASUS TRAVEL ΜΕ ΤΗΝ ΕΜΠΕΙΡΗ ΟΜΑΔΑ ΤΟΥ ΕΙΝΑΙ ΣΤΗ ΔΙΑΘΕΣΗ ΓΙΑ ΝΑ ΣΑΣ ΒΟΗΘΗΣΕΙ

ΠΛΗΡΟΦΟΡΙΕΣ: ΑΛΕΞΑΝΔΡΟΥ ΔΙΑΚΟΥ 84, ΨΑΡΟΠΟΥΛΑ
ΤΗΛ.: 76161-73455-75879 FAX.: 35504

Εμπλοκή στη συναυλία της Χάρις Αλεξίου

Παρέμβαση από Βενιζέλο και τον Κ. Σκανδαλίδη

Η Αρχαιολογία είχε αντιρρήσεις για παραχώρηση του Θεάτρου της Τάφρου το Σάββατο

Η παρέμβαση του υπουργού Πολιτισμού κ. Ευάγγελου Βενιζέλου καθώς και του Γραμματέα της Κ.Ε. του ΠΑΣΟΚ κ. Κώστα Σκανδαλίδη κρίθηκε αναγκαία ώστε να παραχωρηθεί το Θέατρο της Μεσαιωνικής Τάφρου "Μελίνα Μερκούρη" στον Πολιτιστικό Οργανισμό του Δήμου Ροδίων για τη συναυλία της Χαρούλας Αλεξίου που θα πραγματοποιηθεί το ερχόμενο Σάββατο 25 Αυγούστου!



Σύμφωνα με τα όσα έγιναν γνωστά, η Αρχαιολογική Υπηρεσία εξέφρασε αντιρρήσεις και αρνήθηκε την παραχώρηση της τάφρου για τη συναυλία της Χαρούλας Αλεξίου με το αιτιολογικό ότι οι υπεύθυνοι του ΠΟΔΡ δεν το ζήτησαν έγκαιρα και δεν υπήρχε χρόνος για να συγκληθεί το αρχαιολογικό συμβούλιο. Σύμφωνα με πληροφορίες, οι αρμόδιοι της αρχαιολογίας προέβαλαν, ακόμη, λόγους καθαριότητας του χώρου, ασφάλειας κ.λπ.

Μετά απ' αυτό, οι υπεύθυνοι του ΠΟΔΡ, μπροστά στην πιθανότητα να αναβληθεί ή ακόμα και να ματαιωθεί η συναυλία της μεγάλης ερμηνεύτριας, επικοινώνησαν με το γραφείο του κ. Βενιζέλου και μέσω του κ. Σκανδαλίδη ο υπουργός παρενέβη και έτσι παραχωρήθηκε η τάφρος στη Χαρούλα!

Όπως είναι φυσικό οι αντιρρήσεις αυτές προκάλεσαν αλγεινές εντυπώσεις κυρίως στο κοινό επιθυμία του οποίου θέλησε να ικανοποιήσει ο ΠΟΔΡ αλλά και φυσικά της ίδιας της καλλιτέχνιδας.

Είναι γνωστό ότι η συναυλία της Χαρούλας Αλεξίου επρόκειτο να πραγματοποιηθεί στο Εθνικό Στάδιο "Διαγόρας". Μετά, όμως, τη φετινή συναυλία εκεί του Γιώργου Νταλάρα, καλλιτέχνες και κοινό εξέφρασαν την επιθυμία συναυλίες μεγάλων καλλιτεχνών να γίνονται στο Θέατρο της Τάφρου αφού πρόκειται για έναν πανέμορφο χώρο και κυρίως η επαφή του καλλιτέχνη με το κοινό είναι άμεση, σε αντίθεση με το στάδιο.

Η εντύπωση που προκάλεσε η στάση της αρχαιολογίας οφείλεται σε αρκετούς λόγους:

Καταρχάς, θα ήταν κατανοητές οι αντιρρήσεις για παραχώρηση του χώρου εάν επρόκειτο για συναυλία άλλων δημοφιλών καλλιτεχνών οι οποίοι, όμως, συγκεντρώνουν μόνο νεαρόκοσμο και τον ξεσηκώνουν με τα τραγούδια τους οπότε θα ήταν δικαιολογημένες οι όποιες ενστάσεις για την προστασία του χώρου. Το κυρίως κοινό, όμως, της Χαρούλας Αλεξίου είναι ηλικιακά μεγαλύτερο και ούτε λόγος, βέβαια, για να δημιουργηθούν προβλήματα.

Επιπλέον, η αλλαγή του χώρου της συναυλίας είναι γνωστή στο κοινό τουλάχιστον, από την περασμένη Παρασκευή όταν το ανακοίνωσε ο πρόεδρος του ΠΟΔΡ, κ. Μανόλης Αντωνόγλου, πριν από την έναρξη της συναυλίας του Γιάννη Κότσιρα.

Είναι γεγονός ότι το Θέατρο της Τάφρου αποτελεί εδώ και χρόνια τον κατεξοχή συναυλιακό χώρο στη Ρόδο.

Παρ' όλο που η χωρητικότητά του είναι εξιαρετικά μικρή σε σχέση π.χ. με το στάδιο -χωρούν στις κερκίδες μόλις 1200 άτομα- ωστόσο από τις αντιδράσεις καλλιτεχνών και κοινού κάθε φορά, είναι φανερό ότι οι συναυλίες εκεί είναι οι πιο επιτυχημένες.

Κάτι άλλο είναι ότι και φέτος ακόμη οι περισσότερες συναυλίες, θεατρικές παραστάσεις και άλλες εκδηλώσεις που διοργάνωσε ο ΠΟΔΡ στα πλαίσια του "Ρόδος-Πολιτιστικό καλοκαίρι 2001" πραγματοποιήθηκαν με επιτυχία και δίχως να δημιουργηθεί κάποιο πρόβλημα στο Θέατρο της Τάφρου. Ακόμα κι αν οι υπεύθυνοι του ΠΟΔΡ δεν ζήτησαν έγκαιρα το χώρο, γιατί τίθεται θέμα για τη συναυλία της Χαρούλας Αλεξίου και προβάλλονται ακόμα και λόγοι καθαριότητας, ασφάλειας κ.λπ.;

Όσον αφορά στη συναυλία, τέλος, η Χαρούλα Αλεξίου γιορτάζει φέτος τριάντα χρόνια στο ελληνικό τραγούδι. Τρεις δεκαετίες κατά τις οποίες συνεργάστηκε με τους σπουδαιότερους Έλληνες δημιουργούς, συνθέτες και στιχουργούς και εμφανίστηκε στις μεγαλύτερες αίθουσες του κόσμου κερδίζοντας τις σημαντικότερες διακρίσεις.

Η διάρκεια της συναυλίας, που θα ξεκινήσει στις 9.30 μ.μ., θα είναι τρεις ώρες και η τραγουδίστρια θα ερμηνεύσει παλιές και νέες επιτυχίες που την καθιέρωσαν στο χώρο του έντεχνου τραγουδιού.

Επειδή τα εισιτήρια έχουν γίνει ήδη ανάρπαστα, οι ενδιαφερόμενοι καλό θα είναι να σπεύσουν έγκαιρα να προμηθευτούν τα εισιτήριά τους στο ταμείο του κινηματοθέατρου "Ρόδον" (τηλ. 28823) 8.30-1.30 το πρωί και 7-10 το βράδυ. Επίσης εισιτήρια προπωλούνται και στα καταστήματα δίσκων "Μάνουελ" και "Χαρίτος". Η γενική είσοδος είναι 5000 δρχ.

Πάντα με υγείαν...

Για το καλό της υγείας σας περιορίστε το αλάτι

Διαλέξτε όποιο νομίζετε: ο καλύτερος τρόπος για να προλάβετε ή να ελέγξετε την αυξημένη αρτηριακή πίεση είναι:

α) Να τρώτε λιγότερο αλάτι

β) Να χάσετε τα περιττά σας κιλά

γ) Να τρώτε περισσότερα φρούτα και λαχανικά

δ) Να τρώτε περισσότερα λίγων λιπαρών γαλακτοκομικά προϊόντα

ε) Να ασκείστε τακτικά

στ) Ολα τα παραπάνω.

Οι περισσότεροι ειδικοί της υγείας θα συμφωνούσαν πως η σωστή απάντηση είναι η "στ". Επιπλέον, αν όντως εφαρμόζετε όλα τα παραπάνω, πιθανότατα δεν θα αποφύγετε μόνο την υπέρταση. Θα μειώσετε σημαντικά και τις πιθανότητες που έχετε να αναπτύξετε όλα τα δεινά: τα εμφράγματα, τα εγκεφαλικά, τον διαβήτη, την οστεοπόρωση και πολλούς συχνούς καρκίνους, συμπεριλαμβανομένων αυτών του μαστού, του πνεύμονος, του παχέος εντέρου και του προστάτη.

Γιατί τόση ανησυχία;

Γιατί, συνεπώς, η μείωση της κατανάλωσης άλατος - ή χλωριούχου νατρίου - αποτελεί τον κύριο στόχο στον τομέα της θεραπείας, αλλά και της πρόληψης, από όσους ελπίζουν να αποσοβήσουν τις πραγματικά σοβαρές συνέπειες της υπέρτασης.

Καθώς διαβάζω τα διαθέσιμα στοιχεία, συνειδητοποιώ ότι τρεις είναι οι κύριοι λόγοι:

1 Παρά τις συνεχιζόμενες διαμάχες για την έκταση του ρόλου του άλατος στην υπέρταση, είναι σαφές πως τα δυο τους σχετίζονται. Πολλές πληθυσμικές μελέτες, έχουν συσχετίσει την ακολούθηση μιας αλμυρής διατροφής με υψηλά ποσοστά υπερτάσεως, ενώ άλλες έχουν καταδείξει πως στις κοινωνίες με μικρή κατανάλωση άλατος, η αρτηριακή πίεση δεν αυξάνεται με το πέρασμα του χρόνου.

2 Η πλειονότητα των μελετών για την αντιμετώπιση της υπερτάσεως έχουν δείξει πως η μείωση του άλατος στη διατροφή μπορεί να μειώσει σημαντικά την αρτηριακή πίεση των πασχόντων, αλλά - έως ένα βαθμό - και αυτήν των υγιών ανθρώπων.

3 Οι ποσότητες άλατος που καταναλώνουμε σήμερα είναι πολύ υψηλότερες από αυτές που έτρωγαν οι μακρινοί μας πρόγονοι, ο οργανισμός των οποίων ανέπτυξε έναν μηχανισμό κατακρατήσεως του νατρίου επειδή σε μικρές ποσότητές του είναι απαραίτητο. Τον μηχανισμό αυτό τον έχουμε όλοι και η υπερκατανάλωση άλατος μπορεί να οδηγήσει σε επιβλαβή υπεφόρτωση του οργανισμού με νάτριο.

Δεν κινδυνεύουν όλοι

Είναι σαφές ότι δεν επηρεάζονται όλοι αρνητικά από την κατανάλωση άλατος. Το 50% και πλέον όσων καταναλώνουν διπλάσια από την καθημερινώς συνιστώμενη ποσότητα νατρίου (2.400 mg την ημέρα, ποσότητα που αντιστοιχεί σε ένα κουταλάκι του καφέ αλάτι), δεν αναπτύσσουν ποτέ υπέρταση, καίτοι η αρτηριακή τους πίεση μπορεί να αυξάνεται βαθμιαία με το πέρασμα των χρόνων. Γιατί, τότε, λένε οι ειδικοί σε όλους να περιορίσουν το αλάτι;

Και πάλι η απάντηση αποτελείται από αρκετούς λόγους. Κατ' αρχήν, όταν γίνεται μια σύσταση για περιορισμό της προσλήψεως άλατος απο ολόκληρο τον πληθυσμό, είναι πολύ πιο πιθανόν να προστατευθούν τα εκατομμύρια όσων κινδυνεύουν να παρουσιάσουν υπέρταση. Το γεγονός, αυτό είναι ανάλογο με τις γενικευμένες συστάσεις για μείωση της χοληστερόλης και των λιπών, οι οποίες έχουν συμβάλει στο να συγκρατηθεί ο αριθμός αυξήσεως των κρουσμάτων στεφανιαίας νόσου.

Πώς έγινε αυτό; Ειναι απλό. Οι συστάσεις των ειδικών είχαν ως αποτέλεσμα να αλλάξουν οι πεποιθήσεις αρκετών ανθρώπων αλλά πολύ περισσότερο η αγορά. Πηγαίνετε σε οποιοδήποτε σούπερ μάρκετ θέλετε και θα εντοπίσετε δεκάδες προϊόντα που αναγράφουν "χωρίς χοληστερόλη" ή "λίγων λιπαρών" ή "άπαχο". Διαβάζοντας λίγο περισσότερο θα διαπιστώσετε ότι οι εταιρίες έχουν αλλάξει τα συστατικά των προϊόντων τους και χρησιμοποιούν, λ.χ. φυτικά έλαια αντί για κεκορεσμένα λίπη όπως τα ζωικά.

Δύσκολο έργο

Παρομοίως, οι επιστήμονες ευελπιστούν ότι θα πείσουν τους παραγωγούς να περιορίσουν με ποσότητες άλατος που χρησιμοποιούν στα επεξεργασμένα τρόφιμα, αφού αυτές αντιπροσωπεύουν το 75% περίπου του άλατος που καταναλώνει ο μέσος κάτοικος της Δύσης.

Ωστόσο, το έργο αυτό δεν είναι καθόλου εύκολο, κυρίως διότι οι παραγωγοί γνωρίζουν καλά πως το αλάτι "πουλάει": δείτε τα τσιπς και τα ντιπ, τα επεξεργασμένα και τυποποιημένα κρέατα, το ψωμί και τα δημητριακά, τα λαχανικά σε κονσέρβα και τις σούπες, και γενικώς όλα σχεδόν τα έτοιμα γεύματα που αγοράζει ο κόσμος - συμπεριλαμβανομένων κάποιων που εκλαμβάνονται ως γλυκά.

Κάθε φορά, εξάλλου, που δημοσιεύεται μια μελέτη η οποία αμφισβητεί τον ρόλο του άλατος στην υπέρταση, υπονομεύεται ο στοχος της μειωμένης προσθήκης άλατος στις επεξεργασμένες τροφές.

Οστεοπόρωση και νεφροπάθεια

Οπως, πάντως, αποδεικνύεται, η υπέρταση είναι μια μόνον από τις πιθανές συνέπειες της πλούσιας σε αλάτι διατροφής. Ενα καλά τεκμηριωμένο νέο βιβλίο, "Η λύση για το αλάτι" δεν συσχετίζει τον "εθισμό στο αλάτι" μόνο με την υπέρταση και τις συνέπειές της (στεφανιαία νόσος και εγκεφαλικό), αλλά και με την οστεοπόρωση, το άσθμα, τη νεφροπάθεια, και πιθανώς με το έλκος και τον καρκίνο του στομάχου.

ΑΥΡΙΟ ΤΟ Β΄ΜΕΡΟΣ

ΚΡΙΤΩ ΙΑΤΡΙΚΗ ΜΕΡΙΜΝΑ ΡΟΔΟΥ

ΙΑΤΡΙΚΗ ΑΝΑΚΟΙΝΩΣΗ

Η ιατρός

ΕΛΕΥΘΕΡΙΑ ΘΕΜΕΛΗ-ΚΛΑΔΟΓΕΝΗ

ΜΙΚΡΟΒΙΟΛΟΓΟΣ-ΒΙΟΠΑΘΟΛΟΓΟΣ

Δέχεται:

Στο ιατρείο της: Ιωάννου Μεταξά 3

(ΚΡΙΤΩ Ιατρική Μέριμνα Ρόδου)

08.00-20.00 καθημερινά

Τηλ. 38008-30020 Fax: 73861

ΟΡΘΟΠΕΔΙΚΟ ΚΕΝΤΡΟ

Σταμάτης Χαρίτος

ΕΛΕΥΘ. ΒΕΝΙΖΕΛΟΥ 6 85100 ΡΟΔΟΣ

(Δίπλα στη Ροδιακή Έπαυλη)

ΤΗΛ. 0241-24112 - 75969

E-mail: orken@rho.forthnet.gr



ΙΑΤΡΙΚΗ ΑΝΑΚΟΙΝΩΣΗ

ΤΟ ΔΙΑΓΝΩΣΤΙΚΟ ΚΕΝΤΡΟ ΑΚΤΙΝΟΔΙΑΓΝΩΣΗΣ ΚΑΙ ΥΠΕΡΗΧΩΝ ΤΟΥ

ΕΜΜ. ΣΩΤΗΡΑΚΗ

Θα παραμείνει κλειστό από 9/8/01 έως 24/8/01

Θα λειτουργήσει κανονικά από Δευτέρα 27/8/01

ΙΑΤΡΙΚΗ ΑΝΑΚΟΙΝΩΣΗ

ΕΜΜ. Α. ΓΡΗΓΟΡΙΑΔΗΣ

ΧΕΙΡΟΥΡΓΟΣ

Το ιατρείο μεταφέρθηκε στην οδό Ναυαρίνου 25

Τηλ. 77170

ΝΤΟΡΑ ΚΩΝΣΤΑΝΤΙΝΟΠΟΥΛΟΥ

ΨΥΧΟΛΟΓΟΣ

Πτυχιούχος του Πανεπιστημίου της Καλιφόρνιας-Λος Αντζελες (UCLA)-Μεταπτυχιακές σπουδές στο Pepperdine University-Malibu California.

➤ Αμεση ψυχολογική υποστήριξη και επαγγελματική φροντίδα από έμπειρη Ψυχολόγο και Οικογενειακή Σύμβουλο.

➤ Η σωστή θεραπευτική σχέση μπορεί να επιφέρει ρεαλιστικές λύσεις για πραγματικά προβλήματα σε θέματα: μοναξιάς, μελαγχολίας, στρες, ανυπομονησίας, φοβίας, εθισμού, οικογενειακών σχέσεων, διαζυγίου, κακομεταχείρισης, συναισθηματικών δυσκολιών, αυτοπεποίθησης, ανασφάλειες, μεταβατικά στάδια ζωής, βουλιμίας, ανορεξίας, απώλειας, πένθους.

Τηλεφωνείστε στα τηλέφωνα: 35163 και 0944/980550 για ραντεβού και άμεση εξυπηρέτηση.

Διεύθυνση: Καρίας 1 Περιοχή Ροδίνι - Ρόδος

Εργαστήριο Κλινικής Ψυχολογίας

ΧΡΙΣΤΙΝΑ ΣΑΒΒΑΚΗ-ΓΚΡΑΝΖΑΝ

Κλινική Ψυχολόγος-Ψυχοπαθολόγος (DESS)

- Πτυχιούχος του Πανεπιστημίου Nancy Γαλλίας
- Μεταπτυχιακή ειδίκευση (DESS) στην Κλινική Ψυχολογία Ενηλίκου, Εφήβου και Παιδιού στο Πανεπιστήμιο Reims Γαλλίας

Για τον ενήλικο
- Ψυχοδιαγνωστική
- Ψυχολογική υποστήριξη
- Ατομική και οικογενειακή συνέντευξη
- Ψυχοθεραπεία αναλυτικής εμπνεύσεως

Για το παιδί
- Αξιολόγηση προσωπικότητας (τεστ νοημοσύνης, προβολής)
- Διάγνωση μαθησιακών δυσκολιών και συμπεριφορικών διαταραχών
- Συμβουλευτική επαγγελματικού προσανατολισμού
- Ψυχοθεραπεία μέσω παιχνιδιού και εικαστικών

Δέχεται με ραντεβού

Παύλου Μελά 40-Ρόδος

Τηλ.: 77350-Κιν. 0937684251

INEMA

ΙΑΤΡΙΚΟΣ & ΝΟΣΟΚΟΜΕΙΑΚΟΣ ΕΞΟΠΛΙΣΜΟΣ

13 ΧΡΟΝΙΑ ΕΜΠΕΙΡΙΑΣ

ΠΙΣΤΟΠΟΙΗΣΗ ΠΟΙΟΤΗΤΑΣ ISO 9002 EN 46002 E3/833

ΛΕΜΕΣΣΟΥ 2 ΡΟΔΟΣ ΤΗΛ.32238 – FAX 28484



ΑΝΑΠΗΡΙΚΑ ΚΑΡΟΤΣΙΑ – ΒΑΔΙΣΤΙΚΑ ΒΟΗΘΗΜΑΤΑ – ΟΡΘΟΠΕΔΙΚΑ ΕΙΔΗ – ΜΠΛΟΥΖΕΣ ΙΑΤΡΙΚΕΣ– ΚΑΛΤΣΕΣ ΦΛΕΒΙΤΙΔΑΣ – ΠΕΛΜΑΤΑ – ΟΡΘΟΠΕΔΙΚΑ ΜΑΞΙΛΑΡΙΑ – ΚΡΕΒΑΤΙΑ ΝΟΣΟΚΟΜΕΙΑΚΑ – ΙΑΤΡΙΚΟΣ ΕΞΟΠΛΙΣΜΟΣ ΚΑΙ ΑΝΑΛΩΣΙΜΑ – ΟΡΓΑΝΑ ΧΗΜΕΙΟΥ ΚΑΙ ΚΑΘΕ ΑΛΛΟ ΕΙΔΟΣ ΓΙΑ ΚΑΤ ΟΙΚΟ ΝΟΣΗΛΕΙΑ .

ΕΡΓΑΣΤΗΡΙΟ ΕΛΕΥΘΕΡΩΝ ΣΠΟΥΔΩΝ ΚΟΜΜΩΤΙΚΗΣ
ΣΑΚΚΑ ΠΟΠΗ
Για ένα σίγουρο μέλλον
Γρίβα 41 85100 Ρόδος Τηλ.: 0241 22810

ΚΕΝΤΡΟ ΜΠΑΤΑΡΙΑΣ ΔΩΔΕΚΑΝΗΣΟΥ
ΜΠΑΤΑΡΙΕΣ ΜΟΤΟΠΟΔΗΛΑΤΩΝ ΑΥΤΟΚΙΝΗΤΩΝ -ΣΚΑΦΩΝ
ΑΛΚΑΛΙΚΕΣ - ΝΙΚΕΛΙΟΥ - ΚΑΔΜΙΟΥ - ΕΠΑΝΑΦΟΡΤΙΖΟΜΕΝΕΣ - ΚΛΕΙΣΤΟΥ ΤΥΠΟΥ
ΕΞΕΙΔΙΚΕΥΣΗ ΣΤΗΝ ΜΠΑΤΑΡΙΑ
Καποδιστρίου 74, Ρόδος • Τηλ. 0241-21507, κιν. 0932 563426

ΦΥΣΙΚΟΘΕΡΑΠΕΙΑ
ΑΝΑΤΟΜΙΚΑ ΠΕΛΜΑΤΑ ΘΕΡΑΠΕΙΑΣ
ανακούφισης με ειδική ΠΕΛΜΑΤΟΓΡΑΦΗΣΗ
κατασκευή από ΗΛΕΚΤΡΟΝΙΚΟ ΥΠΟΛΟΓΙΣΤΗ

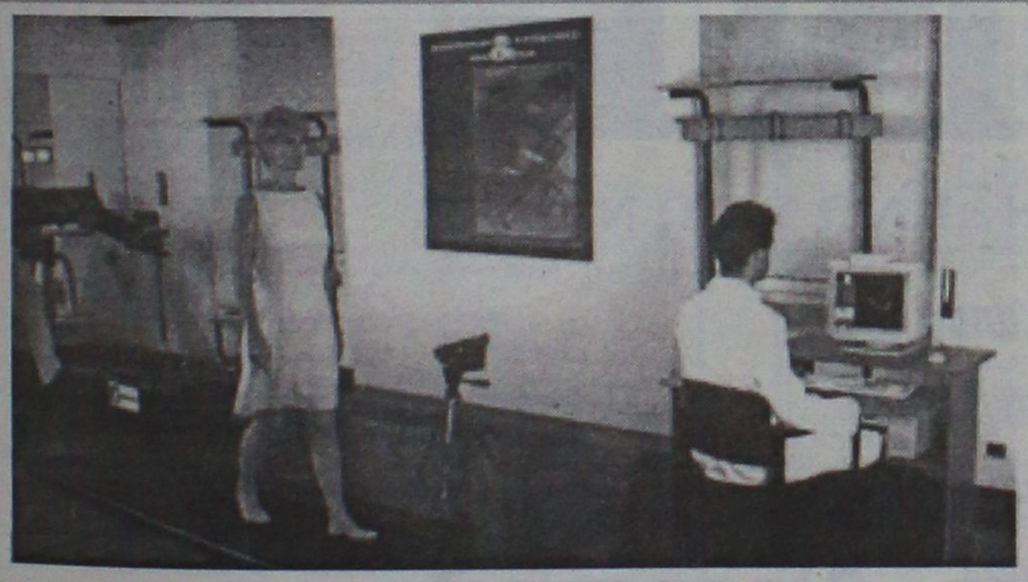

• Παθήσεις άκρου ποδός: παιδική βλαισοπλατυποδία-ραιβοϊπποποδία
• Πέλματα βάδισης ανακούφισης για καρδιοπαθείς
• Τενοντίτιδες-Πελματιαία απονευρίτιδα-Μεταταρσαλγίες-Παραμορφώσεις δαχτύλων-Υπερκερατώσεις (κάλλοι)
• Νευραλγίες κάτω άκρων κεντρικού ή περιφερικού τύπου
• Παθήσεις γονάτων: Βλαισο-ραιβογωνία-Χονδρομαλάκυνση επιγονατίδων-Οστεοαρθρίτιδα
• Παθήσεις σπονδυλικής στήλης και ισχίων με χρόνια υποτροπή πόνου-Σκολίωση με ανικοσκελία-Δυσπλασικά ισχία-Χολότητα βάδισης

Διώξτε τον πόνο από τα πόδια σας με τα κατάλληλα πέλματα που βελτιώνουν την ποιότητα της ζωής σας

Τσαμπίκος Α. Δημητράκης P.T.M.T.C.
Φυσικοθεραπευτής, Manual Therapist
Πτυχιούχος Πανεπιστημίου Maryville, Αμερικής
Μέλος του Αμερικάνικου Φυσικοθεραπευτικού Συλλόγου
Γ. ΣΕΦΕΡΗ 80, 85100 Ρόδος
Τηλ. (0241)67777
email: t.dimitrakis@astronet.gr



ΚΑΡΠΑΘΟΣ

Στο σπήλαιο του Προδρόμου

Σταλάζει το ρόδινο μέσα στ' αχνοκίτρινο και σβήνει στο γαλάζιο, που γίνεται μαβί ως το κόκκινο βαθύ εκεί που σμίγει η άκρη τ' ουρανού με την αρχή της θάλασσας. Απλώνονται ένα ένα τα πέπλα της Σαλώμης. Και περιμένουν όλοι ν' ανέβει μέσ' απ' τους ατμούς του φθινοπώρου, στον ορίζοντα, το ματωμένο κεφάλι του Αη Γιάννη του Προδρόμου, που ζούσε, λέει, κάπου σ' αυτήν την ερημιά της Καρπάθου. Να, εδώ, στην άκρη του γκρεμού κρύβεται η σπηλιά του...

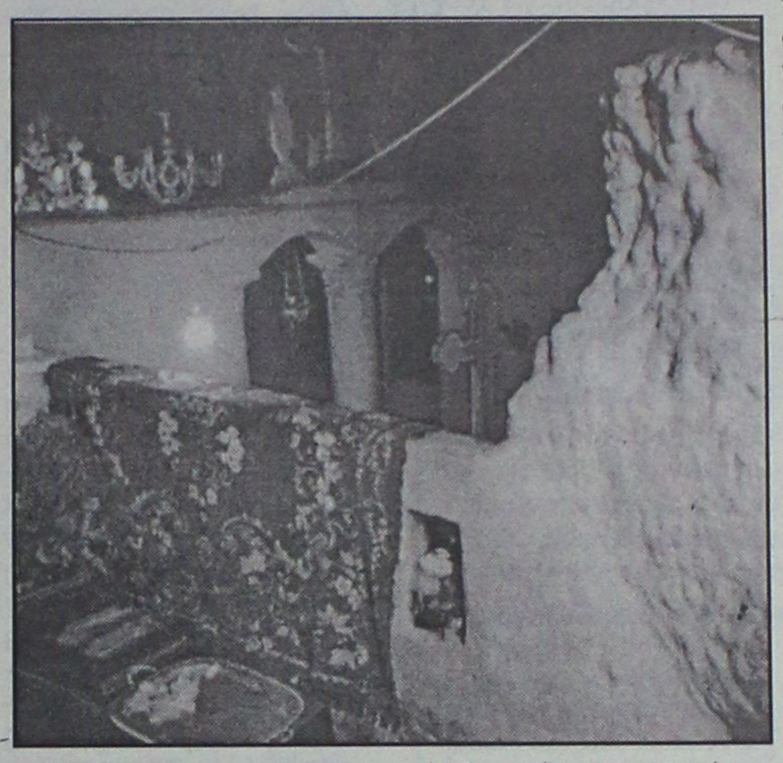

Κάρπαθος, Βρυκούντα (η αρχαία Βρυκούς). Αποψη από το εσωτερικό του σπηλαιώδους ναού του Αγίου Ιωάννη λίγο πριν αρχίσει η πρωινή λειτουργία στις 29 Αυγούστου, ημέρα μνήμης της απονομής της κεφαλής του Προδρόμου

Περιμένουν όλοι να σβήσει η δύση και ν' ανάψει η γιορτή. Με τον εσπερινό, με το άγιο νερό που κρατά η αρχαία γούρνα, με τα κεντίδια, τα χρυσάφια και τ' ατλάζια, Ολυμπίτισσες και Ολυμπίτες, που έκαναν δύο ώρες δρόμο με τα ζώα φορτωμένα για να φτάσουν ως εδώ, ετοιμάζονται, συγκεντρώνονται για τη γιορτή του Προδρόμου την επαύριο, στις 29 Αυγούστου, την Αποκεφαλιστή (παραφθορά του "αποκεφαλισθείς") ή του Αη Γιάννη του Ριγολόγου (από τα ρίγη και τους ελώδεις πυρετούς που φούντωναν την εποχή που το φως της μέρας φθίνει).

Μόλις μέσα στην ιερή σπηλιά τελειώσει ο εσπερινός, έξω αρχίζει ο χορός. Υπό τους ήχους της καρπάθιας λύρας, κρατημένοι σταυρωτά, ο καθένας στη θέση που του έχει ορίσει η μικρή κοινωνία και η μεγάλη οικογένεια, χορεύουν στη χάρη του Αη Γιάννη, τη συνοχή και τη συνέχεια του μικρόκοσμου.

Ας έχουν μεταναστεύσει οι μισοί Ολυμπίτες στη Βαλτιμόρη. Κάθε τέλος Αυγούστου φέρνουν από την Αμερική τα νεογέννητά τους να τα βαφτίσουν στη σπηλιά του Προδρόμου. Μέσα στο χάσμα είχε, λέει πέσει κάποτε ένα βρέφος κι ο Αη Γιάννης το γύρισε σώο στη μάνα του...

Εκεί κοντά βρίσκεται η αρχαία Βρυκούς, που οι κάτοικοί της την εγκατέλειψαν τον 7ο αι. από τον φόβο των πειρατών και αποτραβήχτηκαν στη σημερινή Ολυμπο. Ο τόπος είναι κατάσπαρτος από λείψανα κτισμάτων. Μέσα στη σπηλιά, το τέμπλο στηρίζουν δωρικές κολώνες.

Η ενσωμάτωση αρχαίων μαρμάρων σε χριστιανικές εκκλησίες είναι κάτι τόσο κοινό όσο και οι εκκλησίες μέσα σε σπήλαιο-αρχίζοντας από τη σπηλιά της Αποκάλυψης-ο συνδυασμός όμως των δύο είναι σπανιότατος.

Τα μέτρητα σπήλαια του ελληνικού χώρου-στην Κρήτη μόνο είναι γνωστά περί τα 3.000-είναι "αρχεία" θρύλων, παραδόσεων και ιστορίας. Φυσικός προστατευτικός, αλλά και επικίνδυνος χώρος, τα σπήλαια χρησίμευαν από την προϊστορία σαν τόπος μόνιμης διαβίωσης ανθρώπων και άγριων ζώων, αλλά και καταφύγιο βοσκών και κοπαδιών, άσυλο διωκομένων, κατάλυμα ασκητών, λημέρι ληστών και τόπος λατρείας. Αν ανασκαφικές έρευνες σχεδόν μισού αιώνα φέρνουν στο φως παλαιότατες εγκαταστάσεις σπηλαίων- όπως στην Αλεπότρυπα και τη Φράχθη Πελοποννήσου ή στον Κίτσο Αττικής-σε πάρα πολύ μεγάλο αριθμό σπηλαίων ανά την Ελλάδα έχουν βρεθεί τεκμήρια λατρείας όλων των εποχών.

Θρύλοι και δοξασίες για γίγαντες, νεράιδες και αγίους χτίζονται μέσα σε σπηλιές, πάνω σε σωρούς από τα οστά που κάποιο φυσικό γεγονός έριξε εκεί. Ομως ο θρύλος χλωμιάζει όταν τα οστά μαρτυρούν νεώτερη τραγική ιστορία, όπως στο Μελιδόνι της Κρήτης, όπου 370 κάτοικοι, αρνούμενοι να παραδοθούν, πνίγηκαν απ' τους καπνούς των τουρκικών πυρών. Τα σημαντικά τεκμήρια υστερομινωικής λατρείας στο σπήλαιο αυτό-ο γίγαντας Τάλως "κατοικούσε" εκεί τον 3ο αιώνα π.Χ.-φαντάζουν δευτερεύοντα: ο προσκυνητής στη μνήμη των μαρτύρων θα σταθεί στο εκκλησάκι της Ευαγγελίστριας, στην είσοδο.

Εκκλησάκια γαντζωμένα σε κοιλώματα βράχων, είναι γεμάτη η Ελλάδα. Πολλά, όπως αυτά στις Πρέσπες, καλύπτονται από βυζαντινές νωπογραφίες υψηλής τέχνης-κι ακόμα υψηλότερης πίστης: πως αλλιώς ένας ασκητής να αψηφήσει γκρεμούς για να χτίσει ιερά και να απαθανατίσει άγιους-προστάτες.

Ασχετα από φαντασμαγορικούς σταλακτίτες, η σπηλαιολατρεία πλέχτηκε γύρω από κάποιο μυθικό σχήμα, από κάποιο ιστορικό γεγονός, από την προστασία που προσφέρει ο τόπος, από τον φαντασιακό και συναισθηματικό πλούτο των γηγενών-και κυρίως γύρω από το άγιο νερό, αγίασμα από πηγή ενίοτε ιαματική.

Κάποιος βασιλιάς εξόρισε λέει κάποτε τη λεπρή κόρη του στη Χίο. Εκείνη κατέφυγε σε μια σπηλιά και με το νερό της έγινε καλά.

Τον 12ο αιώνα έχτισαν εκεί εκκλησάκι αφιερωμένο στο Αγιο Γάλα. Απλές εκκλησούλες μέσα σε σπήλαια, μεγαλοπρεπείς ναοί χτισμένοι μέσα σε βράχια, όπως στον Προυσό, οι περισσότεροι ιεροί αυτοί χώροι της Ορθοδοξίας είναι αφιερωμένοι στην Παναγία. Ο Αη Γιάννης, Πρόδρομος ή Ευαγγελιστής δεν έχει σημασία έχει τους δικούς του τόπους στα νησιά, από τη σπηλιά της Πάτμου ως το σπήλαιο με το εκκλησάκι όπου φανερώθηκε η εικόνα του στην Ηρακλεία, στον μοναδικό υπόγειο ναό της Καρπάθου.

Την ώρα που η φύση σκύβει πάνω απ' το φως που φθίνει, η συγκινητική ιστορία του αποκεφαλισμού του Βαπτιστή-Προδρόμου, ανοίγει τον δρόμο στ' όνειρο. Τι κι αν στο κατά Μάρκον Ευαγγέλιο η Σαλώμη δεν είναι παρά το ανώνυμο παιδί της φθονερής Ηρωδιάδας, τα πέπλα της πέφτουν ένα ένα...Κι από το κόκκινο φεγγάρι του φθινοπώρου σταλάζει το αίμα του Προδρόμου και θρέφει την αέναη δημιουργία του μύθου, που τη γαλουχεί η υγρή θαλπωρή της καρπαθιώτικης σπηλιάς.

Για το επεισόδιο στη Λίνδο

Φυλάκιση επτά μηνών στους τρεις Αγγλους ξεναγούς

ΚΑΙ ΧΡΗΜΑΤΙΚΟ ΠΡΟΣΤΙΜΟ

Πλήρωσαν συνολικά 670.470 δραχμές οι τρεις Αγγλοι ξεναγοί, που χτύπησαν τρεις Ελληνες στη Λίνδο, για την εξαγορά της ποινής τους προκειμένου να αφεθούν ελεύθεροι μετά την καταδίκη τους σε συνολική ποινή φυλακίσεως επτά μηνών.

Εκτός από το παραπάνω ποσό πλήρωσαν και από 90.000 δραχμές ο κάθε ένας στους τρεις μηνυτές - παθόντες για χρηματική ικανοποίηση.

Στο εδώλιο κάθισαν ο 26χρονος Cuican Francis - Steven, ο 32χρονος Savage Paul και ο 21χρονος Barr Nick και καταδικάστηκαν οι δύο πρώτοι σε συνολική ποινή φυλακίσεως τριών μηνών και ο τρίτος σε ένα μήνα που μετατράπηκαν προς 1.500 δραχμές την ημέρα και από 30.000 δραχμές χρηματική ικανοποίηση στους μηνυτές - παθόντες Απόστολο Φισκιλή 22 χρόνων, φοιτητή, Θεοφανία Φισκιλή 27 χρόνων ιδιωτική υπάλληλο, αδελφή του πρώτου και Αντώνιο Πατρό 31 χρόνων αρραβωνιαστικό της δεύτερης.

Το επεισόδιο για το οποίο δημοσιεύσαμε χθες έγινε στις 4 το πρωί του Σαββάτου στη Λίνδο μετά



από σύγκρουση των αυτοκινήτων των δραστών και των παθόντων που προκλήθηκαν υλικές ζημιές και οι Αγγλοι κτύπησαν τους τρεις μηνυτές με αποτέλεσμα ο τελευταίος να μεταφερθεί στο νοσοκομείο με κρανιοεγκεφαλικές κακώσεις και διάσειση.

Προσβάλλει το βούλευμα για τη σύζυγό του ο Ηλίας Αντώνογλου

Από αμέλεια ο θάνατος με ναρκωτικά φάρμακα

"Από πρόθεση" ήταν η αρχική κατηγορία

Για ανθρωποκτονία εξ αμελείας της Σοφίας Αντώνογλου-Κρυστάλλη, παραπέμπονται να δικασθούν οι Γ. Καρανικόλας και Δέσποινα Γιακουμή, με βούλευμα του Συμβουλίου Πλημμελειοδικών Ρόδου, το οποίο έκανε δεκτή πρόταση του αντεισαγγελέα κ. Χρ. Μπαρδάκη.

Η Σοφία Αντώνογλου-Κρυστάλλη βρέθηκε νεκρή στις 19 Ιουλίου του 2000 στο σπίτι των δύο κατηγορουμένων από υπερβολική χρήση ναρκωτικών φαρμάκων.

Αρχικά κατά των Γ. Καρανίκολα και Δέσποινας Γιακουμή ασκήθηκε δίωξη για ανθρωποκτονία από πρόθεση κατά συναυτουργία και συγκεκριμένα διότι οι ίδιοι χορήγησαν τα ναρκωτικά φάρμακα στην ήδη νεκρή νεαρή γυναίκα.

Μετά την αλλαγή της κατηγορίας με το βούλευμα του Συμβουλίου Πλημμελειοδικών, ο Ηλίας Αντώνογλου θα προσφύγει σήμερα στην Εισαγγελία Εφετών, καθώς και στον Άρειο Πάγο, με αίτημα την ακύρωσή του, καθώς δεν του επιδόθηκε για να το προσβάλει εμπρόθεσμα, κι ούτε κατά την ανάκριση κλήθηκε να καταθέσει.

Ο ίδιος επιμένει ότι διαθέτει στοιχεία σύμφωνα με τα οποία η σύζυγός του δεν είχε στην κατοχή της ναρκωτικά φάρμακα και ότι το θανατηφόρο κοκτέϊλ δόθηκε στην ίδια από τους κατηγορούμενους.



Σημειώνεται ότι το βούλευμα αποδέχεται ότι τα ναρκωτικά φάρμακα που σκότωσαν τη Σοφία Αντώνογλου χορηγήθηκαν από τους δύο κατηγορούμενους, αλλά από αμέλεια. Και αποφαίνεται ότι δεν πρέπει να διαταχθούν σε βάρος τους περιοριστικοί όροι.

Το βούλευμα δημοσιεύθηκε στις 30 Μαρτίου 2001, αλλά στον Ηλία Αντώνογλου δεν επιδόθηκε προκειμένου να ασκήσει ένδικα μέσα που του παρέχει ο νόμος.

Συλλήψεις για ναρκωτικά

Τέσσερα άτομα συνελήφθησαν προχθές από άνδρες του Τμήματος Δίωξης Ναρκωτικών για κατοχή ναρκωτικών και κρατήθηκαν για να παραπεμφθούν στον κ. Εισαγγελέα.

Προχθές στις 10.30 το πρωί συνελήφθησαν στη Ρόδο οι Δημήτριος Μπαταούλας του Αργυρίου 22 χρόνων ιδιωτικός υπάλληλος, κάτοικος Αθηνών και Ιωάννης Εμμανουήλ του Γεωργίου, επίσης 22 χρόνων αρτοποιός, κάτοικος Λάρισας γιατί κατελήφθησαν να κατέχουν ο πρώτος δύο δισκία μεθαδόνης και ο δεύτερος ένα γραμμάριο ακατέργαστης κάνναβης.

Μισή ώρα μετά συνελήφθησαν ο 19χρονος τοπογράφος Νικόλαος Πετρόπουλος του Δημητρίου, κάτοικος Αθηνών και ο συνομήλικός του ιδιωτικός υπάλληλος Παναγιώτης Σκαμπαρδώνης του Νικολάου, κάτοικος Παπάγου Αττικής, γιατί κατείχαν και οι δύο μαζί 10 γραμμάρια ακατέργαστης κάνναβης.

Τα ναρκωτικά κατασχέθηκαν για να χρησιμοποιηθούν σαν πειστήρια στη δίκη τους.

IRENE
ΚΕΝΤΡΟ ΞΕΝΩΝ ΓΛΩΣΣΩΝ
ΑΓΓΛΙΚΑ
Επειδή η εκπαίδευση κι οι απαιτήσεις αλλάζουν, επειδή η ξενόγλωσση εκπαίδευση χρειάζεται συνετές βάσεις.
ΓΕΡΜΑΝΙΚΑ
ΕΜΕΙΣ είμαστε έτοιμοι, σε νέες υπερσύγχρονες εγκαταστάσεις 200 τ.μ. να σας προσφέρουμε ό,τι καλύτερο στο χώρο αυτό, με διδακτικό προσωπικό Πανεπιστημιακού επιπέδου:
■ Γερμανικά. Ολα τα επίπεδα
○ PALSO -TOEFL, FIRST CERTIFICATE, PROFICIENCY
○ Interactive multimedia, εικόνα - ήχος
○ Αυστηρά ολιγομελή τμήματα
○ Αίθουσα αναμονής για γονείς με TV, VIDEO, παρέα με καφέ-αναψυκτικό
○ Αθλητικές, κοινωνικές και εκπαιδευτικές εκδηλώσεις
ΔΙΔΑΣΚΟΥΝ: ΑΓΓΛΙΚΑ, ΕΙΡΗΝΗ ΓΕΩΡΓΙΟΥ-ΗΡΑΚΛΕΙΔΗ, ΠΤ. ΠΑΝ. MARYLAND USA, ΓΙΟΥΛΗ ΗΡΑΚΛΕΙΔΗ, ΓΛΩΣΣΟΛΟΓΟΣ ΠΤ. ΠΑΝ. READING UK
ΓΕΡΜΑΝΙΚΑ, ΚΩΣΤΑΣ ΒΡΑΚΑΣ, ΠΤ. ΓΕΡΜ. ΦΙΛΟΛΟΓΙΑΣ ΠΑΝ. ΜΑΝΝΗΕΙΜ
Πληρ. Στ. Καζούλη 12, τηλ. 34184,70488 fax 74530

Υγειονομική υποστήριξη από εθελοντές Σαμαρείτες

Κι άλλες δραστηριότητες στα πλαίσια του Ερυθρού Σταυρού



Στα πλαίσια της 36ης έκθεσης χειροτεχνίας στην Κρεμαστή, το Σώμα Εθελοντών Σαμαρειτών του Ελληνικού Ερυθρού Σταυρού προσφέρει υγειονομική υποστήριξη στην όλη διοργάνωση.

Το Σώμα, διακριτικά κινητοποιείται οποτεδήποτε παραστεί ανάγκη, στον εσωτερικό χώρο της έκθεσης αλλά και εξωτερικά με περιπολίες από επιλεγμένο πλήρωμα όπως άλλωστε συνέβη κατά την διάρκεια της παραμονής αλλά και ανήμερα της Παναγίας.

Το Σώμα Εθελοντών Σαμαρειτών επίσης, έχει συνάψει συνεργασία με το Τμήμα Π.Σ.Ε.Α. και Πολιτικής Προστασίας της Νομαρχιακής Αυτοδιοίκησης Δωδ/σου έχοντας την αμέριστη συμπαράσταση του υποστράτηγου κ. Μπολώση Χρήστου, προϊστάμενου του τμήματος. Ανά πάσα στιγμή κατόπιν αίτησής του προβλέπεται κινητοποίηση από τα μέλη του σώματος που έχουν επιλεχθεί για την άμεση πρόσβασή τους σε χώρους επικινδυνότητας.

Αξίζει να σημειωθεί ότι ο κ. Μπολώσης σχεδόν καθημερινά συνδιαλέγεται με τον αρχηγό του σώματος κ. Βανίδη Πολυδεύκη για θέματα πολιτικής προστασίας του νησιού μας.

Πλέον προς ενημέρωση του κοινού το σώμα ενισχύθηκε σημαντικά από την εκλογή υπαρχηγού που έγινε από την Δ/νση Σώματος Σαμαρειτών Ελλάδος. Για την συγκεκριμένη θέση διορίσθηκε η κ. Σταματία Ζουρούδη η οποία ανέλαβε ήδη καθήκοντα.Τέλος, όσον αφορά την στελέχωση του σώματος, πρόκειται να ξεκινήσει διαφημιστική εκστρατεία τον Σεπτέμβρη, για όσους επιθυμούν να εγγραφούν στο νέο τμήμα.

Έκτακτα δρομολόγια

Έκτακτα δρομολόγια θα πραγματοποιηθούν από τη "ΡΟΔΑ" το διήμερο 22 και 23 Αυγούστου για να εξυπηρετήσει το επιβατικό κοινό που θέλει να επισκεφθεί την πανήγυρη της Κρεμαστής.

Συγκεκριμένα, σήμερα Τετάρτη 22 Αυγούστου, η πύκνωση των δρομολογίων προς και από Κρεμαστή θ' αρχίσει στις 17.00 ώρα με τελευταίο δρομολόγιο από Κρεμαστή την 01.00 π.μ. Το τελευταίο δρομολόγιο για Παραδείσι, Θεολόγο, θα γίνει στις 24.00 από Κρεμαστή.

Αύριο, Πέμπτη 23 Αυγούστου, έχει προγραμματισθεί η πύκνωση των δρομολογίων το πρωί από τις 08.00 έως τις 13.30 για τη μετάβαση των προσκυνητών στην πρωινή λειτουργία και το βράδυ από τις 17.00 ώρα. Τελευταίο δρομολόγιο από Κρεμαστή στις 01.00 π.μ. Το τελευταίο δρομολόγιο για Παραδείσι, Θεολόγο θα γίνει στις 24.00 από Κρεμαστή.

«ΜΑΕΣΤΡΟ»
Εστιατόριο - Καφέ Μπαρ
του Μιχαήλ Β. Μαυράκη,
πλήρως ανανεωμένο,
με μια ροδίτικη αυλή μπροστά στην θάλασσα,
σας προσκαλεί να απολαύσετε μοναδικές γεύσεις
ελληνικές και ξένες του μάγειρα Σάββα
Μεγάλη ποικιλία μεζέδων και ψαρομεζέδων
Ανοικτά από το πρωί για τον καφέ σας
έως τις 12 τα μεσάνυχτα
ΕΣΤΙΑΤΟΡΙΟ - ΨΑΡΟΤΑΒΕΡΝΑ ΜΑΕΣΤΡΟ
ΚΑΦΕ ΜΠΑΡ ΜΑΕΣΤΡΟ
Από το 1993
Ελ. Βενιζέλου 8,
κεντρική παραλία Ιαλυσού,
τηλ. 92319

KYDON TOURS
• 14, Ethelonton Dodekanision Str.
Tel.: 23000, 27900, 75268 - Fax: 32741
• 8, Akti Sachtouri - Tel.: 27722, 24265
RODOS - HELLAS
ΕΙΣΙΤΗΡΙΑ – ΕΙΣΙΤΗΡΙΑ – ΕΙΣΙΤΗΡΙΑ
ΠΑΚΕΤΑ – ΠΑΚΕΤΑ – ΠΑΚΕΤΑ
• SALAMIS LINES – F/B NISSOS KYPROS
ΚΡΟΥΑΖΙΕΡΑ ΚΑΙ ΕΙΣΙΤΗΡΙΑ
ΚΥΠΡΟ – ΧΑΪΦΑ – ΑΙΓΥΠΤΟ – ΑΓΙΟΙ ΤΟΠΟΙ
• SALAMIS STAR – ΚΡΟΥΑΖΙΕΡΑ
ΕΛΛΗΝΙΚΑ ΝΗΣΙΑ – ΚΥΠΡΟ
• F/B NISSOS ΚΑΛΥΜΝΟΣ
Το πλοίο που πιστά υπηρετεί τη ΔΩΔΕΚΑΝΗΣΟ
• ΔΑΝΕ εισιτήρια με όλα τα πλοία
με το ηλεκτρονικό σύστημα
• G.A. FERRIES – ANEK ΙΤΑΛΙΑ
• SUPER FAST ΕΛΛΑΔΑ – ΙΤΑΛΙΑ
• MINOAN LINES ΕΛΛΑΔΑ–ΙΤΑΛΙΑ
• BLUE STAR FERRIES ΙΤΑΛΙΑ
• ΔΩΔΕΚΑΝΗΣΟΣ EXPRESS – ΚΑΤΑΜΑΡΑΝ
• ΔΕΛΦΙΝΙΑ για νησιά και ΜΑΡΜΑΡΙΣ
• SEA STAR KATAMARAN ΤΗΛΟ–ΝΙΣΥΡΟ
• ΚΡΟΥΑΖΙΕΡΕΣ
• ΑΕΡΟΠΟΡΙΚΑ ΕΙΣΙΤΗΡΙΑ ΙΑΤΑ
ΟΛΥΜΠΙΑΚΗ – CRONUS – AEGEAN–AXON
• ΕΙΣΙΤΗΡΙΑ ΕΞΩΤΕΡΙΚΟΥ με όλες τις αεροπορικές
εταιρίες ΠΑΚΕΤΑ ΕΚΔΡΟΜΩΝ - ΟΡΓΑΝΩΣΗ ΓΚΡΟΥΠ ΝΕΟΝΥΜΦΩΝ
- ΜΕΜΟΝΩΜΕΝΩΝ - ΞΕΝΟΔΟΧΕΙΑ ΣΕ ΟΛΟ ΤΟΝ ΚΟΣΜΟ
Η κ. ΕΛΕΝΗ ΨΥΛΛΑΚΗ σας περιμένει
Η πείρα μας στη διάθεσή σας
Εμείς γνωρίζουμε που σας στέλνουμε !!!
Ευχαριστούμε για την μέχρι τώρα υποστήριξή σας.
ΣΑΣ ΠΕΡΙΜΕΝΟΥΜΕ!
ΠΡΑΚΤΟΡΕΙΟ ΚΥΔΩΝ
40 χρόνια στην υπηρεσία του ΡΟΔΙΑΚΟΥ ΛΑΟΥ!!!

Pellos Travel
ΚΩΝΣΤΑΝΤΙΝΟΥΠΟΛΗ–ΚΡΟΥΑΖΙΕΡΑ
ΣΤΟ ΒΟΣΠΟΡΟ–ΠΡΙΓΚΗΠΟΝΗΣΣΑ
ΣΕ ΣΥΝΕΡΓΑΣΙΑ ΜΕ ΤΟΝ ΙΕΡΟ ΝΑΟ ΑΓΙΟΥ ΓΕΩΡΓΙΟΥ ΑΝΩ
6ΗΜΕΡΗ ΕΚΔΡΟΜΗ
ΡΟΔΟΣ–ΜΑΡΜΑΡΙΣ–ΕΦΕΣΣΟΣ–ΣΜΥΡΝΗ–
ΚΩΝΣΤΑΝΤΙΝΟΥΠΟΛΗ– ΠΡΟΥΣΑ–ΣΜΥΡΝΗ–ΜΑΡΜΑΡΙΣ–ΡΟΔΟΣ
Από 7/09/01-12/09/01
• Παρασκευή 7/09: Αναχώρηση από Ρόδο για Μαρμαρίς. Αφιξη στο Μαρμαρίς. Επιβίβαση σε πούλμαν και αναχώρηση για Εφεσσο. Αφιξη στην Εφεσσο (Σπίτι της Παναγιάς-Αρχαιολογικοί χώροι). Αναχώρηση και άφιξη στη Σμύρνη. Τακτοποίηση στο Ξ/Δ. Δείπνο. Διαν/ση.
• Σάββατο 8/09: Πρωινό στο Ξ/Δ. Αναχώρηση για Κωνσταντινούπολη. Αφιξη στην Κωνσταντινούπολη. Τακτοποίηση σε Ξ/Δ. Δείπνο. Διαν/ση.
• Κυριακή 9/09: Πρωινό στο Ξ/Δ. Πολυαρχιερατική Θεία Λειτουργία προεξάρχοντος του Σεβασμιωτάτου Μητροπολίτη Γέροντος Χαλκηδόνος κυρίου Ιωακείμ, ώρα 09.00. Μητροπολιτικός ναός Χαλκηδόνος Αγίας Τριάδας Κωνσταντινουπόλεως. Μετά το τέλος της Θείας Λειτουργίας επίσκεψη στην Αγία Σοφία - Υδραγωγείο Ιουστινιανού. Επίσκεψη στο Φανάρι (Ορθόδοξο Πατριαρχείο)-Παναγία Βλαχερνών-Παναγία Μπαλουκλή. Απόγευμα ελεύθερο για ψώνια. Δείπνο στο Ξ/Δ. Διαν/ση.
• Δευτέρα 10/09: Πρωινό στο Ξ/Δ. Εκδρομή στα Πριγκηπονήσσα-Χάλκη. Απόγευμα φαγητό. Βράδυ προαιρετική διασκέδαση με Oriental show-Δείπνο-Διαν/ση.
• Τρίτη 11/09: Πρωινό στο Ξ/Δ. Αναχώρηση για Προύσα. Αφιξη στην πόλη της Προύσας το μεσημέρι. Ψώνια στην αγορά της Προύσας που φημίζεται για τα μεταξωτά της. Αναχώρηση για Σμύρνη. Αφιξη στη Σμύρνη το απόγευμα-Επίσκεψη στην αγορά για ψώνια. Τακτοποίηση στο Ξ/Δ. Δείπνο. Διαν/ση.
• Τετάρτη 12/09: Πρωινό στο Ξ/Δ. Επιβίβαση σε πούλμαν και αναχώρηση για Μαρμαρίς. Αφιξη στο Μαρμαρίς. Αναχώρηση για Ρόδο. Αφιξη στη Ρόδο. Τέλος εκδρομής.
ΤΙΜΗ κατ' άτομο 110.000 δρχ.
Στην εκδρομή ΠΕΡΙΛΑΜΒΑΝΟΝΤΑΙ:
1. Εισιτήρια Ρόδος - Μαρμαρίς-Ρόδος • 2. Ξεναγήσεις -Εκδρομές • 3. Μεταφορές με κλιματιζόμενα πούλμαν • 4. Ξ/Δ με πρωινό και φαγητό 3*** αστέρων • 5. Συνοδός γραφείου • 6. Ταξιδιωτική ασφάλεια
ΔΕΝ ΠΕΡΙΛΑΜΒΑΝΟΝΤΑΙ:
Φόροι εισόδου-εξόδου-αρχαιολογικοί χώροι
Για περισσότερες πληροφορίες και κρατήσεις στο πρακτορείο:
Pellos Travel
ΛΕΩΦΟΡΟΣ ΚΑΛΛΙΘΕΑΣ 125, ΦΑΛΗΡΑΚΙ ΡΟΔΟΣ
ΤΗΛ.: 0241 87615, 86298 • Fax: 0241 52276, 87616
e-mail: pellostravel@hellasnet.gr

TRAVEL TREK
Αλεξάνδρου Διάκου 46, 1ος ορ. 85 100 Ρόδος, Δωδεκάνησα
τηλ. 0241 75894/5 fax 0241 30383
e-mail:traveltrek@rho.forthnet.gr
ΜΑΡΟΚΟ από 335.000 δρχ/983,13 EURO
ΤΥΝΗΣΙΑ από 139.000δρχ/407,93EURO
ΤΥΝΗΣΙΑ γύρος Οάσεων από 209.000δρχ./ 613,36 EURO
ΑΙΓΥΠΤΟΣ από 119.000δρχ./349,23 EURO
ΚΩΝ/ΠΟΛΗ – ΠΡΙΓΚΙΠ.
SuperFast κρουαζιέρες από 116.000 δρχ./340,43 EURO
AZUR κρουαζιέρα από 339.000 δρχ./994,87 EURO
ΠΑΡΙΣΙ–EURODISNEY από 199.500 δρχ./585,48 EURO
ΜΑΛΤΑ από 119.000 δρχ.
ΜΑΔΡΙΤΗ–ΑΝΔΑΛΟΥΣΙΑ από 259.000 δρχ.
ΛΙΣΑΒΩΝΑ από 99.000 δρχ.
ΜΑΔΡΙΤΗ από 99.000δρχ.
ΚΟΥΒΑ από 449.000 δρχ./1317,69 EURO
ΜΠΑΝΓΚΟΚ – ΠΑΤΑΓΙΑ από 269.000δρχ./789,44 EURO
ΙΟΡΔΑΝΙΑ από 185.000 δρχ./542,92 EURO
Κρατήσεις ξενοδοχείων - εισιτήρια αερ. & ακτ.
ενοικιάσεις αυτοκινήτων - διαβατήρια
παράδοση εισιτηρίων

mira SOL travel

ΡΟΔΟΣ – ΤΕΝΕΡΙΦΗ

8 ΗΜΕΡΕΣ από 25/07

Από 233.000 δρχ.

- **1η μέρα: ΡΟΔΟ - ΑΘΗΝΑ - ΤΕΝΕΡΙΦΗ** (Ξενάγηση της πόλης)
- **2η μέρα: ΤΕΝΕΡΙΦΗ** (Ολοήμερη εκδρομή Ικοντ - Μασκα - Γκαράτσικο)
- **3η μέρα: ΤΕΝΕΡΙΦΗ** (εκδρομή μισής μέρας στη Σάντα Κρουζ)
- **4η μέρα: ΤΕΝΕΡΙΦΗ** (Εκδρομή μισής μέρας στο Τέιντε)
- **5η μέρα: ΤΕΝΕΡΙΦΗ** (Ολοήμερη εκδρομή στα Γκραν Κανάρια)
- **6η μέρα: ΤΕΝΕΡΙΦΗ** (Ολοήμερη εκδρομή - κρουαζιέρα)
- **7η μέρα: ΤΕΝΕΡΙΦΗ - ΑΘΗΝΑ**
- **8η μέρα: ΑΘΗΝΑ - ΡΟΔΟ**

Περιλαμβάνονται:
* Αεροπορικά εισιτήρια ΡΟΔΟ - ΑΘΗΝΑ - ΤΕΝΕΡΙΦΗ - ΑΘΗΝΑ - ΡΟΔΟ
* 6 διανυκτερεύσεις σε ξενοδοχείο της επιλογής σας με ημιδιατροφή ή πλήρη διατροφή
* Μεταφορές από και προς το αεροδρόμιο του εξωτερικού
* Πανοραμική ξενάγηση στο Πουέρτο ντε λα Κρουζ
* Ελληνόφωνος αρχηγός / συνοδός
* Ασφάλεια αστικής και επαγγελματικής ευθύνης

Δεν περιλαμβάνονται:
* Φόροι αεροδρομίων Ελλάδας και εξωτερικού
* Ποτά και αναψυκτικά στα γεύματα
* Ο,τι αναφέρεται στο πρόγραμμα σαν προαιρετικό

Από 13/07/2001

ΓΥΡΟΣ ΙΣΠΑΝΙΑΣ, 8 ημέρες/6 νύχτες
ΜΑΔΡΙΤΗ - ΑΝΔΑΛΟΥΣΙΑ, 8 ημέρες/6 νύχτες
ΙΣΠΑΝΙΑ - ΠΟΡΤΟΓΑΛΙΑ, 8 ημέρες/6 νύχτες

ΑΒΕΡΩΦ 9 - ΡΟΔΟΣ • Τηλ. 74122, 74123 • Fax: 22653

Σύσκεψη βουλευτών της ΝΔ για τις τουριστικές επενδύσεις

Συγκεριμένες προτάσεις κατέθεσε ο Αρ. Παυλίδης

Σε σύσκεψη βουλευτών της Νέας Δημοκρατίας συμμετείχε χθες ο κ. Αριστοτέλης Παυλίδης, προκειμένου έτσι να καθοριστούν αναλυτικά οι τελικές θέσεις έναντι του νομοσχεδίου που συζητείται αυτή την εβδομάδα στη Βουλή, και περιλαμβάνει διατάξεις αναφερόμενες στις τουριστικές επενδύσεις των

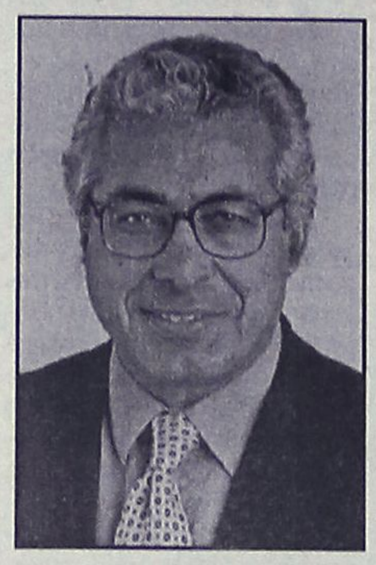

σχετικών νόμων, σχετικά με την παροχή κινήτρων για εκσυγχρονισμό, για προσθήκη νέων συμπληρωματικών εγκαταστάσεων και για αξιοποίηση ιαματικών πηγών.

Όπως ανακοίνωσε χθες ο κ. Παυλίδης, αποφασίστηκε να στηριχθούν οι διατάξεις και ιδιαίτερα αυτές που αναφέρονται και στην υπαγωγή και «παλαιών» επιχειρήσεων (δραστηριότητα πέραν της πενταετίας) στο πλέγμα των κινήτρων.

Ειδικά μάλιστα για την τελευταία περίπτωση, ο κ. Παυλίδης πρότεινε παρόμοια μεταχείριση και των «παλαιών» μεταποιητικών επιχειρήσεων των νησιών του Ανατολικού Αιγαίου.

Σημειώνεται ότι θεσπίζεται ελάχιστο ύψος επένδυσης για εκσυγχρονισμό μικρών ξενοδοχειακών μονάδων τα 25 εκατομμύρια δραχμές.

Ο κ. Παυλίδης, αξίζει να σημειωθεί ότι είχε ιδιαίτερη συνάντηση στη Βουλή τόσο με τον υπουργό Ανάπτυξης κ. Χριστοδουλάκη, όσο και με τον υφυπουργό κ. Καλαφάτη, στο πλαίσιο της συζήτησης των σχετικών προτάσεων που θα κατατεθούν.

Εργασίες στη νομαρχία

Εκτεταμένη παρέμβαση συντήρησης πρόκειται να γίνει στο κτίριο της νομαρχίας Δωδεκανήσου, τα χάλια του οποίου είναι εμφανή δια γυμνού οφθαλμού.

Η παρέμβαση θα ξεκινήσει άμεσα, όπως τόνισε χθες σε δηλώσεις του ο αντινομάρχης κ. Χατζής Χατζηευθυμίου.

Οι εργασίες μάλιστα πρόκειται να γίνουν δια αυτεπιστασίας από τη νομαρχία, που για τον σκοπό αυτό θα προσλάβει εξειδικευμένους τεχνίτες.

Στον δήμο Ιαλυσού

Τα Λακόστ ήταν... "μαϊμού"

Και κατασχέθηκαν

Μπλούζες, πουκάμισα και γυναικεία φορέματα που είχαν το σήμα "Λακόστ" αλλά ήταν "μαϊμού" πωλούσαν δύο καταστηματάρχες στην Ιαλυσό που εντοπίστηκαν, μετά από έλεγχο, από άνδρες του Αστυνομικού Τμήματος της περιοχής.

Πρόκειται για τους Κεμάλ Ρεσιτάκη του Μουράτ ιδιοκτήτη σούπερ μάρκετ και Απόστολο Καπαρουδάκη ιδιοκτήτη καταστήματος τουριστικών ειδών, οι οποίοι διέθεταν στην πελατεία τους ο πρώτος 94 μπλούζες και 26 πουκάμισα και ο δεύτερος 366 μπλούζες και 54 γυναικεία φορέματα που έφεραν το σήμα "Lacoste", χωρίς όμως να είναι γνήσια, αλλά άγνωστης προέλευσης.

Τα παραπάνω κατασχέθηκαν και σε βάρος των καταστηματαρχών σχηματίστηκε δικογραφία.

ΟΙ ΠΙΟ ΚΑΥΤΕΣ ΚΑΛΟΚΑΙΡΙΝΕΣ ΠΡΟΣΦΟΡΕΣ
COMPUTERS - ΑΞΕΣΟΥΑΡ - ΠΕΡΙΦΕΡΕΙΑΚΑ

Multimedia Business Line
1200Mhz 269.000 € 789,44
ή σε 36 x 10.500 € 36 x 30,81
Miditower 128MB Μνήμη/HDD 20GB
VGA 32MB/52xCD/Modem 56Kbps
15" Monitor/Speakers/Mouse κ.α.

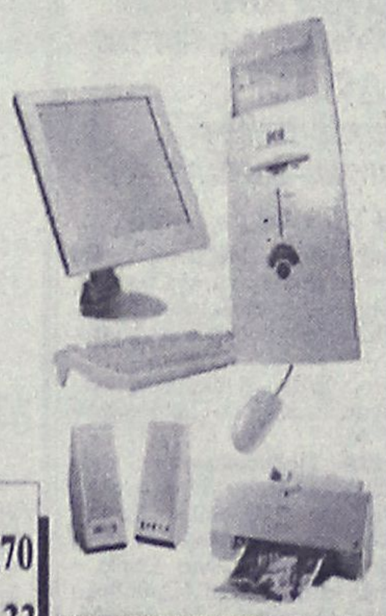

ΟΘΟΝΕΣ - ΔΙΑΦΟΡΑ

Οθόνη 17" HYUNDAI TCO 99	73.500	€ 215,70
Οθόνη 15" Digital MPR-II	48.500	€ 142,33
Οθόνη 19" Digital TCO 99	114.000	€ 334,56
LCD PHILIPS Flat TFT	από 176.000	€ 516,51
20GB Σκληρός δίσκος	32.900	€ 96,55

Περισσότερα από 150 Computers από 135.000 € 396,18

CD-ReWriteble για αντιγραφές σε διάφορες ταχύτητες
Απο 35.300 € 103,6

SERVICE - ΑΝΑΒΑΘΜΙΣΕΙΣ - INTERNET ΓΙΑ ΟΛΑ ΤΑ ΜΟΝΤΕΛΑ

Υπογράφουμε με την Τιμή μας!! Οι τιμές της μετρητοίς δεν συμπεριλαμβάνουν ΦΠΑ. ΟΙ ΤΙΜΕΣ ΤΩΝ ΔΟΣΕΩΝ ΣΥΜΠΕΡΙΛΑΜΒΑΝΟΥΝ ΦΠΑ

Information Systems SYNCOM Η ΑΛΛΗ ΔΙΑΣΤΑΣΗ ΤΗΣ ΤΕΧΝΟΛΟΓΙΑΣ

Κ. ΥΔΡΑΙΟΥ 28 ΡΟΔΟΣ
ΤΗΛ. 70160-1-2 FAX 70163

μαζί του ...θα περάσετε καλά!



Στο **EASY LIFE** θα βρείτε σε μεγάλη ποικιλία διαστάσεων, μοντέλων και υφασμάτων, πτυσόμενους **καναπέδες** και **κρεβάτια ιταλικής προέλευσης** από **160.000-220.000 δρχ.**

EASY LIFE
διευκολύνει τη ζωή σας!
Στ. Κωτιάδη 48, τηλ. 21311

ΠΑΙΔΙΚΑ ΕΠΙΠΛΑ - ΕΠΙΠΛΑ - ΕΠΙΠΛΑ ΓΡΑΦΕΙΟΥ - ΜΙΚΡΟΕΠΙΠΛΑ

Μια νέα πρόταση από τη ΛΥΣΗ Α.Ε.Β.Ε.

ADD

Και προσωπικό γραμματόσημο!

Θα κυκλοφορήσει σύντομα

Στις αρχές Σεπτεμβρίου, αναμένεται να κάνει την εμφάνισή του και στη χώρα μας το λεγόμενο προσωπικό γραμματόσημο, που θεωρείται το γραμματόσημο του 21ου αιώνα.. Η πρωτοτυπία των νέων γραμματοσήμων και η μοναδικότητά τους, έγκειται στη δυνατότητα του αποστολέα να αποτυπώσει τη φωτογραφία του ή κάποιου αγαπημένου του προσώπου σε αυτά. Τα προσωπικά γραμματόσημα θα έχουν στην αριστερή πλευρά το νέο (εταιρικό) σήμα των ΕΛ.ΤΑ., "έναν δυναμικό Ερμή", όπως αναφέρουν στελέχη του Οργανισμού, και δεξιά τη φωτογραφία του πελάτη.

"Στη νέα ηλεκτρονική εποχή, όπου το Ίντερνετ κυριαρχεί, ο ΕΛ.ΤΑ. καταβάλλει προσπάθεια να τονώσει την παραδοσιακή αλληλογραφία", τόνισε ο διευθυντής των ΕΛ.ΤΑ. κ. Ανδρέας Ταπραντζής. "Η αρχή γίνεται με το προσωπικό γραμματόσημο, το οποίο δίνει έναν προσωπικό χαρακτήρα στον τρόπο επικοινωνίας".

Η επίσημη πρώτη του νέου φιλοτελικού προϊόντος αναμένεται να γίνει στη Διεθνή Έκθεση Θεσσαλονίκης (ΔΕΘ). Στο περίπτερο των Ελληνικών Ταχυδρομείων (ΕΛ.ΤΑ.), πρόσθεσε ο κ. Ταπραντζής, "θα υπάρχει ειδική εγκατάσταση, όπου ο πελάτης θα μπορεί με τη βοήθεια μιας ψηφιακής κάμερας και ενός υπολογιστή να αποτυπώσει, με την καθοδήγηση ειδικού τεχνικού των ΕΛ.ΤΑ., τη φωτογραφία του πάνω στο προεκτυπωμένο φύλλο της σειράς των δέκα γραμματοσήμων".

Τα προσωπικά γραμματόσημα κυκλοφορούν μόνο σε φύλλο των δέκα, το οποίο θα κοστίζει 3.400 δρχ., που αντιστοιχεί σε αξία διπλάσια της αναγραφόμενης στα γραμματόσημα. "Το κόστος αυτό θεωρείται χαμηλό σε σχέση με τη διεθνή πρακτική, αλλά και το υψηλό κόστος παραγωγής του".

Με την στήριξη της νομαρχίας τα διεθνή σεμινάρια της Χάλκης

Θα πραγματοποιηθούν και φέτος στις αρχές Σεπτεμβρίου

Και φέτος πρόκειται να πραγματοποιηθούν στην Χάλκη τα σεμινάρια που οργανώνει κάθε χρόνο το Ελληνικό Ίδρυμα Ευρωπαϊκής και Εξωτερικής Πολιτικής (ΕΛΙΑΜΕΠ), επικεφαλής του οποίου είναι ο συμπατριώτης μας κ. Γιάννης Βαληνάκης.

Την οργάνωση των σεμιναρίων θα βοηθήσει φέτος ο Νομαρχιακός Οργανισμός Πολιτιστικής Ανάπτυξης Δωδεκανήσου που σε σχετική ανακοίνωση του, αναφέρει για το θέμα αυτό τα εξής:

"Ο Νομαρχιακός Οργανισμός Πολιτιστικής Ανάπτυξης Δωδεκανήσου στα πλαίσια των εκδηλώσεών του συνεχίζει με έντονους ρυθμούς τη δραστηριότητά του συμμετέχοντας στην οργάνωση των Διεθνών Σεμιναρίων Χάλκης, συνεργαζόμενος με το ευρωπαϊκού κύρους Ελληνικό Ίδρυμα Ευρωπαϊκής και Εξωτερικής Πολιτικής (ΕΛΙΑΜΕΠ). Τα Διεθνή Σεμινάρια Χάλκης που θα διαρκέσουν δύο εβδομάδες θα πραγματοποιηθούν αρχές Σεπτεμβρίου, και αποτελούν πλέον έναν θεσμό τον οποίο τόσο η Νομαρχιακή Αυτοδιοίκηση Δωδεκανήσου όσο και ο Νομαρχιακός Οργανισμός Πολιτιστικής Ανάπτυξης Δωδεκανήσου επιδιώκουν να στηρίξουν και να προωθήσουν.

Συνολικά περισσότεροι από 800 νέοι πολιτικοί, διπλωμάτες, δημοσιογράφοι και ερευνητές από 65 περίπου χώρες, διεθνείς οργανισμούς, ΜΚΟ, έχουν συμμετάσχει στα σεμινάρια αυτά τα τελευταία δέκα χρόνια. Στη Χάλκη, όπου λειτουργεί ένα μικρό συνεδριακό κέντρο το οποίο ιδρύθηκε το 1985 με την ανακήρυξη του νησιού σε νησί Ειρήνης και Φιλίας των Νέων όλου του Κόσμου από την UNESCO, έχουν διδάξει πολλές προσωπικότητες (πρώην πρωθυπουργοί και υπουργοί, εν ενεργεία υπουργοί, Γενικοί Γραμματείς διεθνών οργανισμών κ.ά.).

Ο Νομαρχιακός Οργανισμός Πολιτιστικής Ανάπτυξης Δωδεκανήσου στηρίζοντας την προσπάθεια αυτή, βοηθά την ανάπτυξη της Δωδεκανήσου, περιορίζοντας και εξαλείφοντας το φαινόμενο του κοινωνικού αποκλεισμού στα απομακρυσμένα νησιά του νομού μας όπως είναι το νησί της Χάλκης".

Σοβαρός τραυματισμός

Ενας σοβαρά και ένας ελαφρά τραυματίας είναι ο απολογισμός του τροχαίου ατυχήματος που έγινε προχθές στις 10.15 τη νύχτα στην Αντιμάχεια της Κω.

Ο ηλικίας 21 χρόνων Εμμανουήλ Μαμμής του Ελευθερίου, κάτοικος Αντιμάχειας, οδηγώντας δίκυκλη μοτοσικλέτα παρέσυρε και τραυμάτισε σοβαρά τον 76χρονο Νικόλαο Παρβάκη του Εμμανουήλ που περπατούσε στο δρόμο, ενώ ο ίδιος τραυματίστηκε ελαφρά.

Οι τραυματίες μεταφέρθηκαν στο Νοσοκομείο της Κω, ενώ προανάκριση διενεργεί η Αστυνομία της Αντιμάχειας.

ΘΑ ΤΙΜΗΘΕΙ Η ΕΙΡΗΝΗ ΧΑΡΑΛΑΜΠΗ

Τιμητική εκδήλωση με προσκεκλημένη την ποιήτρια-συγγραφέα Ειρήνη Βογιατζή-Χαραλάμπη, θα πραγματοποιηθεί την Τρίτη 28 Αυγούστου στη Νίσυρο.

Η εκδήλωσε θα γίνει στο Ζωσιμοπούλειο Πνευματικό Κέντρο Νισύρου με την ευκαιρία της έκδοσης του τελευταίου βιβλίου της κ. Χαραλάμπη.

Ως γνωστόν το νέο της βιβλίο με τίτλο "Πικρό Νερό" γνωρίζει μεγάλη κυκλοφορία, ενώ η ιστορία του εκτυλίσσεται στη Νίσυρο.

ΚΕΝΤΡΟ ΒΡΕΤΑΝΙΚΩΝ ΕΞΕΤΑΣΕΩΝ ΣΤΗΝ ΑΓΓΛΙΚΗ ΓΛΩΣΣΑ

MISS ANNA

Μαθήματα Μούλτι Μήντια

Ταχύρυθμα τμήματα

Παιχνίδια στην Αγγλική γλώσσα με Η-Λεκτρονικό Υπολογιστή

Εξτρα μαθήματα εφόσον χρειάζονται

Ασκήσεις Αγγλικών στην κατανόηση βίντεο

Ολοι οι μαθητές πρέπει να μιλούν στ' αγγλικά σε κάθε μάθημα

ENGLISH Miss Anna

MISS ANNA

* D. HORNSBY B.A (ENGLISH HONOURS), P.G.C.E. UNIVERSITY OF LIVERPOOL ENGLAND (πρώην εξεταστής CAMBRIDGE)

* ANN HORNSBY B.A. CERT ED, DIP. COUNS, UNIVERSITY OF ASTON, ENGLAND

* ΚΑΒΟΥΚΛΗ ΟΥΡΑΝΙΑ

ΚΕΝΤΡΙΚΟ ΓΡΑΦΕΙΟ: Πλατεία Αγ. Νικολάου 7-πρώτος όροφος

Τηλ. 36771-29028

ΠΟΙΟΤΙΚΑ ΠΡΟΣΟΝΤΑ ΑΠΑΙΤΟΥΝ ΠΟΙΟΤΙΚΗ ΕΚΠΑΙΔΕΥΣΗ

ΓΙΑΤΙ Μ' ΕΜΑΣ; ΔΙΟΤΙ

Ο Διευθυντής του φροντιστηρίου μας έχει πανεπιστημιακό πτυχίο στην αγγλική γλώσσα/λογοτεχνία καθώς και παιδαγωγικά προσόντα.

Εμείς πιστεύουμε

★ Μια καλή αρχή οδηγεί στην καλή πρόοδο.

★ Εμείς προσφέρουμε τον πιο γρήγορο, σίγουρο και αναγνωρισμένο στην Ε.Ε. δρόμο προς την επιτυχία στα πτυχία CAMBRIDGE FIRST-CERTIFICATE και PROFICIENCY, PITMAN, LONDON.

★ Ολες οι τελευταίες μέθοδοι διδασκαλίας.

★ Ολιγομελή τμήματα.

★ Αυτά τα εφόδια διαρκούν μια ζωή!

MALTEZOS

Ο ΗΛΙΑΚΟΣ ΘΕΡΜΟΣΙΦΩΝΑΣ
που τιμά ΔΙΕΘΝΩΣ την ΕΛΛΑΔΑ,
από πραγματικά ανοξείδωτο
αιτσάλι A.I.S.I. 316
(με πιστοποίηση ISO 9002 & CE)



ΧΩΡΙΣ ΠΡΟΚΑΤΑΒΟΛΗ
36 ΜΗΝΕΣ ΕΞΟΦΛΗΣΗ
ΑΠΟ 9.600 δρχ. ΤΟ ΜΗΝΑ

Πληρ. Βενετοκλέων 71, Ρόδος • Τηλ. 32802

CAN CA FERRIES

ΔΡΟΜΟΛΟΓΙΑ ΠΛΟΙΩΝ

Από 01/07/2001 έως 31/08/2001

F/B MARINA • F/B RODANTHI • F/B DIMITROULA

F/B MARINA • F/B RODANTHI ΕΝΑΛΛΑΞ ΓΙΑ ΠΕΙΡΑΙΑ

ΔΕΥΤΕΡΑ	16.00	ΚΩ-ΚΑΛΥΜΝΟ-ΛΕΡΟ-ΠΑΤΜΟ-ΠΕΙΡΑΙΑ
ΤΡΙΤΗ	16.00	ΚΩ-ΚΑΛΥΜΝΟ-ΠΕΙΡΑΙΑ
ΤΕΤΑΡΤΗ	16.00	ΚΩ-ΚΑΛΥΜΝΟ-ΠΕΙΡΑΙΑ
ΠΕΜΠΤΗ	16.00	ΚΩ-ΚΑΛΥΜΝΟ-ΑΣΤΥΠΑΛΑΙΑ-ΠΕΙΡΑΙΑ
ΠΑΡΑΣΚΕΥΗ	16.00	ΚΩ-ΚΑΛΥΜΝΟ-ΛΕΡΟ-ΠΑΤΜΟ-ΠΕΙΡΑΙΑ
ΣΑΒΒΑΤΟ	16.00	ΚΩ-ΚΑΛΥΜΝΟ-ΛΕΡΟ-ΠΑΤΜΟ-ΠΕΙΡΑΙΑ
ΚΥΡΙΑΚΗ	16.00	ΚΩ-ΚΑΛΥΜΝΟ-ΠΕΙΡΑΙΑ

F/B DIMITROULA

ΤΡΙΤΗ	15.00	ΚΩ-ΚΑΛΥΜΝΟ-ΛΕΡΟ-ΠΑΤΜΟ-ΠΕΙΡΑΙΑ
ΠΕΜΠΤΗ	15.00	ΚΩ-ΚΑΛΥΜΝΟ-ΛΕΡΟ-ΠΑΤΜΟ-ΠΕΙΡΑΙΑ
ΣΑΒΒΑΤΟ	20.00	ΚΑΣΤΕΛΛΟΡΙΖΟ
ΚΥΡΙΑΚΗ	09.00	ΣΥΜΗ-ΤΗΛΟ-ΝΙΣΥΡΟ-ΚΩ-ΚΑΛΥΜΝΟ-ΛΕΡΟ-ΠΑΤΜΟ-ΝΑΞΟ-ΠΑΡΟ-ΠΕΙΡΑΙΑ

Σας ευχόμαστε Καλό Καλοκαίρι. Καλές Διακοπές

Πληροφορίες: τηλ. 35066-30406-36170-28597 • FAX: 39839

Και στον ταξιδιωτικό σας πράκτορα

NOVOTHERM INOX

ΑΝΟΞΕΙΔΩΤΟΙ ΗΛΙΑΚΟΙ ΘΕΡΜΟΣΙΦΩΝΕΣ

(Ανοξείδωτο ατσάλι παχους 2 mm, τύπου 316)



Χωρίς προκαταβολή
και εξοφληση έως 36 μηνες
απο 8.800 δρχ. ΤΟ ΜΗΝΑ

Πληροφοριες: Μ. Μπογδάνος
Οδός Τριαντών Ιαλυσός
Τηλ. 92537



ΕΠΙΜΕΛΕΙΑ: *Κυριακή Πετρίδου*

Το "Matrix" επιστρέφει "Reloaded" το Μάιο του 2003!

Η μελλοντολογική περιπέτεια "The Matrix" που σημείωσε τεράστια επιτυχία βγήκε στις αίθουσες το 1999. Το σίκουέλ της τελικά θα καθυστερήσει και θα είναι έτοιμο το Μάιο του 2003.

Ο τίτλος της ταινίας θα είναι **"The Matrix Reloaded"** και σ' αυτήν θα πρωταγωνιστούν επίσης οι γνωστοί μας από την πρώτη ταινία **Κιάνου Ριβς** ως Νίο, **Κάρι-Αν Μος** ως Τρίνιτι και **Λόρενς Φίσμπερν** ως Μορφέας.



Ο πρόεδρος διανομής της Warner Bros, Dan Fellman, προσπάθησε να δικαιολογηθεί για την καθυστέρηση, δηλώνοντας "Μα, δεν το είχαμε προγραμματίσει για άλλη ημερομηνία...". Η αλήθεια είναι πως στελέχη της Warner Bros, δεν πρόκειται να επιβεβαιώσουν τα σενάρια περί 2003 (παρόλο που ορισμένα από τα affects της ταινίας θα είναι έτοιμα σύντομα). Μιλώντας για την καθυστέρηση, ο παραγωγός **Joel Silver**, δηλώνει πως οι συντελεστές έχουν να κάνουν με πολλά θέματα ταυτοχρόνως.

Είναι χαρακτηριστικό πως οι δύο συνέχειες της ταινίας γυρίζονται σχεδόν παράλληλα, καθυστερώντας περισσότερο το όλο project.

Πάντως, απ' ότι έχει γίνει μέχρι τώρα γνωστό, **ορισμένες σκηνές έχουν ήδη γυριστεί στην περιοχή Oakland της Καλιφόρνια,** προτού ακόμη ξεκινήσουν οι διαπραγματεύσεις με τους ηθοποιούς και τα σωματεία. Και για να αποφύγουν την πιθανότητα απεργίας, η παραγωγή θα πραγματοποιηθεί στην Αυστραλία-εκεί εξάλλου γυρίστηκε και η πρώτη ταινία.

Η Αντζελίνα Τζολί...πρέσβειρα καλής θέλησης της Υπατης Αρμοστείας του ΟΗΕ.

Η ηθοποιός που ενσαρκώνει στην μεγάλη οθόνη τη **Λόρα Κροφτ** στην ταινία **"Tomb Rainder"** που προβάλλεται αυτές τις ημέρες στη Ρόδο, **πρόκειται να γίνει τη Δευτέρα στη Γενεύη πρεσβευτής καλής θέλησης της Υπατης Αρμοστείας του ΟΗΕ για τους Πρόσφυγες.**

"Επιλέξαμε αυτή την πολύ δημοφιλή αμερικανίδα ηθοποιό επειδή ενδιαφέρεται πολύ για τους πρόσφυγες", δήλωσε ο εκπρόσωπος της Αρμοστείας διευκρινίζοντας ότι **η Τζολί επισκέφθηκε πριν από μερικές εβδομάδες προσφυγικά στρατόπεδα στην Σιέρα Λεόνε και στην Καμπότζη και μετά στο Πακιστάν.**

"Είναι πολύ διάσημη, ιδιαίτερα μεταξύ των νέων, και όχι μόνο στις ΗΠΑ, αλλά παντού στον κόσμο. Και εξαιτίας του γεγονότος αυτού μπορεί να μεταφέρει το μήνυμά μας στους νέους, στα πρόσωπα που κατά κανόνα δεν ενδιαφέρονται για την Υπατη Αρμοστεία ή για τον ΟΗΕ", συνέχισε ο Γιάνοφσκι.

ΘΕΡΙΝΟΣ ΚΙΝ/ΦΟΣ "ΡΟΔΟΝ"

ΚΑΘΕ ΔΕΥΤΕΡΑ ΚΛΕΙΣΤΟ

Ώρες λειτουργίας: 9.30-11.30

ΤΗΝ ΤΡΙΤΗ:

"Η ΚΟΡΗ ΤΟΥ ΣΤΡΑΤΙΩΤΗ ΔΕΝ ΚΛΑΙΕΙ ΠΟΤΕ"

του James Ivory

Με τους Chris Cristofferson, Barbara Hersley

Γίνε τώρα μέλος του ΠΑΛΛΑΣ 5 CINEMAS CENTER και απόλαυσε προνόμια!

www.cinemapallas.gr

ΠΑΛΛΑΣ 5 CINEMAS CENTER

ΠΡΟΓΡΑΜΜΑ ΕΒΔΟΜΑΔΑΣ
17/08/2001 έως 23/08/2001

ΑΙΘΟΥΣΑ 5



TOMB RAIDER: LARA CROFT
Η ταινία που έσπασε τα ταμεία παγκοσμίως τώρα και στη Ρόδο σε
Πρώτη Πανελλήνια Προβολή!
ΠΡΩΤΑΓΩΝΙΣΤΟΥΝ:
ANGELINA JOLIE, IAIN GLEN, DANIEL CRAIG
Κάθε ημέρα / Ώρες Έναρξης:
18:10, 20:30, 22:50

ΑΙΘΟΥΣΑ 1
Κάθε ημέρα / Ώρες Έναρξης:
17:00, 19:20, 21:40



ΑΙΘΟΥΣΑ 2
ΕΡΩΤΕΥΜΕΝΟΣ ΤΟΜΑΣ
THOMAS IN LOVE
Μια κομεντί επιστημονικής φαντασίας για τον τρόπο που θα γίνονται τα ραντεβού το 2020.
ΠΡΩΤΑΓΩΝΙΣΤΟΥΝ: BENOIT VERHAERT, AYLIN YAY



Κάθε ημέρα / Ώρες Έναρξης: 18:25, 20:30, 22:40
* Ειδική επιπλέον παράσταση το Σάββατο στις 16:20

ΑΙΘΟΥΣΑ 3
ΑΥΤΟ ΠΟΥ ΘΕΛΟΥΝ ΟΙ ΓΥΝΑΙΚΕΣ / WHAT WOMEN WANT
Κωμωδία / Comedy
Πρωταγωνιστούν : MEL GIBSON, HELEN HUNT

Ώρες Έναρξης : 17:50, 20:10, 22:30

ΑΙΘΟΥΣΑ 4
ΧΑΜΕΝΕΣ ΨΥΧΕΣ / LOST SOULS
Είχατε 2000 χρόνια... τώρα είναι η σειρά τους!
ΠΡΩΤΑΓΩΝΙΣΤΟΥΝ: WINONA RIDER, BEN CHAPLIN



Κάθε ημέρα / Ώρες Έναρξης: 18:15, 20:20, 22:30

ΜΟΝΟ ΓΙΑ ΤΑ ΜΕΛΗ

Απαντήστε στην ερώτηση:
"Ποιά ήταν η προηγούμενη ταινία της Jenifer Lopez η οποία πρωταγωνιστεί στο ερωτικό θρίλερ **Angel Eyes** που θα προβληθεί στο Παλλάς την **Παρασκευή 24 Αυγούστου;**"

Οι 10 πρώτοι νικητές της κλήρωσης που θα γίνει την Παρασκευή 24/8/2001 θα κερδίσουν από 1 ΔΩΡΕΑΝ εισιτήριο για την ταινία **"Angel Eyes"**. Τα ονόματα των τυχερών θα ανακοινωθούν στα ταμεία μας την Παρασκευή 24/8/2001.



Για κρατήσεις θέσεων 24475 και 70670 (16:00 - 20:00)
Dimokratias 13, 85100 Rhodes

Άρτος (;) Θεάματα (;)...

... Και τηλεόραση (όπως λέμε τηλοψία...)

STAR

06.30 **Παιδικό πρόγραμμα**
11.55 **Ειδήσεις**
12.00 **Η υγεία κτίζεται κάθε μέρα**
12.05 **Ηρακής: Οι πρώτες περιπέτειες** (Ε) Νεανική περιπετειώδης σειρά.
12.30 **Τόλμη και γοητεία.** Κοινωνική αισθηματική σειρά.
13.00 **Ειδήσεις**
14.00 **Οι πεταλούδες ελεύθερες πετούν.** Νεανική σειρά.
15.00 **Σαμπρίνα, το κορίτσι της αγάπης.** Αισθηματική-κοινωνική σειρά
16.00 **Ιζαμπέλα, μια ερωτευμένη γυναίκα.** Αισθηματική-κοινωνική σειρά περουβιανής παραγωγής.
17.00 **Τζουλιάνα, η γυναίκα του ανέμου.** Δραματική σειρά.
18.00 **Ειδήσεις**
19.30 **Λόις και Κλαρκ.** Περιπετειώδης σειρά αμερικανικής παραγωγής.
20.30 **Στη λεωφόρο του Μέλροουζ.** Αισθηματική-κοινωνική σειρά.
21.30 **Ξένη ταινία.** «Λορέντζο». Δραματική. Παίζουν: Νικ Νόλτε, Σούζαν Σάραντον, Πίτερ Ουστίνοφ, Τζέρι Μπάμαν, Ζακ Ο' Μάϊλει Γκρίνμπεργκ
24.00 **Ειδήσεις.**
00.15 **Ξένη ταινία.** «Παράφορα ερωτευμένοι». Δραματική. Παίζουν: Τζον Τραβόλτα, Ρόμπιν Ράιτ, Σον Πεν
02.45 **Πενσακόλα.** Περιπετειώδης σειρά.
03.45 **Οι αεροσυνοδοί.** Κωμική σειρά.
04.30 **Χάρι, ο απίθανος.** Χιουμοριστική σειρά.
05.00 **Αστέρια στο πεντάγραμμο.**

ALTER

06.00 **Η Alter μουσική τηλεακρόαση**
10.00 **Σοφοκλέους live**
15.00 **Ειδήσεις**
16.00 **Η Alter μουσική τηλεακρόαση**
17.30 **Αποδράσεις** (Ε). Οδοιπορικά εντός και εκτός Ελλάδος με τη Μαρία Μησσήν.
18.00 **Ειδήσεις**
18.05 **Αποδράσεις** (Σ)
18.30 **Hackers** (Ε)
20.30 **Ειδήσεις**
21.30 **Πρώτη θέση** (Ε)
22.00 **Ξένη ταινία.** «Οι περιπέτειες της Κάτριν Σ.» Ψυχολογικό θρίλερ.
24.00 **Ειδήσεις**
00.30 **Ενας κι ένας** (Ε)
02.30 **Ειδήσεις**
03.30 **Η Alter μουσική τηλεακρόαση**


Delta
ΔΙΑΜΑΝΤΕ ΕΡΓΑΛΕΙΑ

ΚΟΦΤΗ ΧΕΙΡΟΣ
6ο χλμ.Ρόδου Λίνδου
Συγκρότημα Μανουσέλη
ΔΙΑΤΡΗΤΙΚΑ
ΔΙΑΜΑΝΤΟΤΡΥΠΟΤΕΧΝΙΚΗ ΡΟΔΟΥ
ΑΔΑΜΑΝΤΟΦΟΡΟΙ ΔΙΣΚΟΙ ΚΟΠΗΣ ΓΙΑ ΓΡΑΝΙΤΗ, ΜΑΡΜΑΡΟ ΤΟΥΒΛΟ κ.τ.λ.


ΑΡΜΟΚΟΦΤΕΣ
ΤΡΥΠΑΜΕ
ΚΟΒΟΥΜΕ
ΣΠΑΜΕ

ΧΩΡΙΣ ΣΚΟΝΕΣ
ΡΩΓΜΕΣ
ΜΕΡΕΜΕΤΙΑ
ΠΩΛΗΣΕΙΣ
&
ΕΚΤΕΛΕΣΕΙΣ ΕΡΓΑΣΙΩΝ
Η ΠΟΛΥΧΡΟΝΗ ΜΑΣ ΠΕΙΡΑ ΣΤΟ ΕΞΩΤΕΡΙΚΟ ΜΑΣ ΔΙΝΕΙ ΤΗ ΔΥΝΑΤΟΤΗΤΑ ΝΑ ΒΡΙΣΚΟΥΜΕ ΛΥΣΗ ΕΚΕΙ ΠΟΥ ΟΙ ΑΛΛΟΙ ΣΗΚΩΝΟΥΝ ΤΑ ΧΕΡΙΑ ΨΗΛΑ!
ΤΗΛΕΦΩΝΗΣΤΕ ΜΑΣ
(0241) 69022 - 77986
ΚΙΝΗΤΟ: 0944 380562
ΥΠΕΥΘΥΝΟΣ
Μαρκος Τσεσμετζής

ET 1

06.00 **Οπως μας αρέσει** (Ε)
07.30 **Παντός καιρού** (Ε)
08.00 **Ο μικρός κόσμος του δάσους**
08.30 **Το δελφίνι και οι φίλοι του**
09.00 **Αλλη μια μέρα... Φωτεινή** (Ε)
10.15 **Γλυκιά ζωή** (Ε)
12.00 **Χρυσές συνταγές**(Ε)
12.30 **Ορκιστείτε, παρακαλώ** (Ε)
13.00 **Φελίπε, το δώρο από τη θάλασσα**
13.50 **Ειδήσεις**
14.00 **Οπως μας αρέσει** (Ε)
15.30 **Οι ατρόμητοι**
16.25 **Λούκι Λουκ**
17.00 **Ειδήσεις**
17.15 **Οι περιπέτειες της μαύρης Καλλονής**
18.00 **Ελληνική ταινία.** «Πιο τρελοί κι από τους τρελούς». Κωμωδία.
19.00 **Διεθνές Ολυμπιακό meeting**
20.00 **Κλήρωση ΛΟΤΤΟ**
20.10 **Διεθνές Ολυμπιακό meeting**
22.00 **Σκονισμένα σύννεφα**
23.00 **Ειδήσεις**
23.30 **Εμείς και το σεξ** (Ε)
01.00 **Mediterraneo**
01.30 **Υμείς και ημείς** (Ε)
03.00 **Γλυκιά ζωή** (Ε)

NET

08.30 **Ταξιδεύοντας**
09.15 **Μακεδονία - Θράκη**
10.00 **Κοσμάς ο Αιτωλός**
11.01 **Τα μυστικά της άγριας Αυστραλίας**
11.30 **Τα μεγάλα πάρκα του κόσμου**
12.01 **Ταξιδεύοντας στην Αρκτική**
12.01 **Ο δρόμος της Σαμαρκάνδης**
13.00 **Ειδήσεις**
13.30 **Δελτίο Χρηματιστηρίου**
13.45 **Η μαγεία των χρωμάτων**
14.00 **Ο κόσμος του μέλλοντος**
15.00 **Ειδήσεις**
16.00 **Η καθημερινή ζωή στην Αρχαία Ελλάδα.**
16.30 **Ξένοι ταξιδιώτες στην Ελλάδα**
17.00 **Ελλάδα, οι τελευταίοι φυσικοί Παράδεισοι**
17.30 **Σε ήχο ελεύθερο**
18.00 **Ειδήσεις**
18.05 **Δομήνικος Θεοτοκόπουλος**
19.00 **Ειδήσεις**
19.10 **Στην καρδιά της ύλης**
19.30 **Τα μεγάλα πάρκα του κόσμου**
20.00 **Ταξίδια στον χρόνο**
21.00 **Ειδήσεις**
22.00 **Ξένη ταινία**
00.15 **Ειδήσεις**
00.45 **Πολίτης 2000**

ET 3

08.01 **Εκτός Θεσσαλονίκης**
08.30 **Ντοκιμαντέρ**
09.30 **Αρχαιολογική σκαπάνη**
10.00 **Στους δρόμους της παράδοσης**
11.00 **Οι εξερευνήσεις του Ροντ ΜακΝόλι**
12.00 **Eviva**
13.00 **Βιογραφίες**
13.30 **Η Οδύσσεια του γαλαξία**
14.00 **Η ρωμαϊκή πολεμική μηχανή**
14.30 **Κεντρική Μακεδονία**
15.00 **Ειδήσεις**
15.30 **Η ιστορία των σιδηροδρόμων**
16.00 **Πασίφικα - Ιστορίες από τις Νότιες Θάλασσες**
16.30 **Euromusica**
17.00 **Θαλασσοθεραπεία**
18.30 **Αθλητικό ημίωρο**
19.00 **Ειδήσεις**
20.00 **Από την Αρχαιότητα στο Βυζάντιο**
20.30 **Ντοκιμαντέρ**
21.00 **Απλές συνεντεύξεις**
21.30 **Εκ των προτέρων ή εκ των υστέρων;**
22.00 **Ξένη ταινία**
24.00 **Ειδήσεις**

FILMNET

06.05 **Ξένη ταινία.** «Η αποστολή (4)». Περιπέτεια.
07.55 **Ξένη ταινία** «Ο σπάνιος Τζο»
09.55 **Ξένη ταινία.** «Ο 13ος χρόνος». Κωμωδία.
11.30 **Ξένη ταινία.** «Η εξομολόγηση». Θρίλερ.
13.10 **Ξένη ταινία.** «Οι 7 πύλες της κολάσεως»
15.20 **Ξένη ταινία.** «Η γυναίκα του καλύτερου μου φίλου». Ρομαντικό δράμα.
17.15 **Ξένη ταινία.** «Διαγωνισμός ομορφιάς»
19.00 **Οι σοπράνος**
20.10 **Ξένη ταινία.** «Μπεγούλφ, καταραμένος από τους θεούς»
22.00 **Ξένη ταινία.** «Σας παρακαλώ σκοτώστε τον άντρα μου». Κωμωδία.
24.00 **Ξένη ταινία.** «Ολα για την αγάπη»
01.30 **Ξένη ταινία.** «Οι γατούλες του σεξ 4»
03.20 **Ξένη ταινία.** «Το τέλος του κόσμου»

SUPER SPORT

17.00 **Υδάτινα σπορ**
18.00 **Ποδόσφαιρο**
19.30 **Καταδύσεις**
21.00 **Ποδόσφαιρο**
23.00 **Αγώνες αυτοκινήτου**
24.00 **Αγγλικό ποδόσφαιρο**
02.00 **Αγώνες πυγμαχίας**
03.30 **Ελληνικό ποδόσφαιρο**
04.30 **Γερμανικό ποδόσφαιρο**
05.30 **Αγγλικό ποδόσφαιρο**
06.30 **Εξτρίμ σπορ**

TEMPO

06.00 **Μουσικές επιλογές**
09.30 **Hill side**
10.00 **Ειδήσεις**
10.05 **Radio active**
10.30 **Ντοκιμαντέρ**
11.00 **Ξένη ταινία**
12.45 **Η γυναίκα της πρώτης σελίδας**
13.30 **Ειδήσεις**
15.00 **Tropical Heat**
16.00 **Ελληνική ταινία.**
18.00 **Ειδήσεις**
18.45 **Ελληνική ταινία.**
20.35 **Maximalistes**
21.00 **Κεντρικό δελτίο ειδήσεων**
22.15 **Ξένη ταινία**
24.00 **Ειδήσεις**
00.30 **Panos goes to Hollywood**
01.00 **Ξένη ταινία.** «Το τρίο της συμφοράς».
03.00 **Μουσικές επιλογές.**

MEGA

06.00 **Πρώτη έκδοση.** Ενημερωτική εκπομπή μ τους Χρήστο Βασιλόπουλο, Ρένια Τσιτσιμπίκου.
09.00 **Στην κόψη του ξυραφιού** (Ε)
09.45 **Ασυνήθεις ύποπτοι** (Ε) Κωμική σειρά.
10.30 **Χάι Ροκ** (Ε) Κωμική σειρά.
11.45 **Ενας αξιολάτρευτος μπελάς** (Ε) Κωμική σειρά.
12.15 **Μάνα είναι μόνο μία** (Ε) Κωμική σειρά.
13.10 **Δελτίο ειδήσεων στη νοηματική γλώσσα**
13.15 **Λαβ σόρρυ** (Ε) Κωμική σειρά.
14.00 **Ειδήσεις**
15.00 **Το ρετιρέ** (Ε) Κωμική σειρά.
16.00 **Οι μικρομεσαίοι** (Ε) Κωμική σειρά.
17.00 **Ματιές στα γεγονότα**
17.15 **Για μια θέση στον ήλιο.** Κοινωνική σειρά Παίζουν: Πέτρος Φυσσούν, Πάνος Σκουρολιάκος, Ελένη Φιλίνη, Γιώργος Χριστοδούλου, Αλμπέρτο Εσκενάζυ
18.00 **Απαγορευμένη αγάπη.** Καθημερινή δραματική σειρά. Παίζουν: Κώστας Αρζόγλου, Νικήτας Τσακίρογλου, Τιτίκα Βλαχοπούλου, Τατιάνα Λύγαρη
18.40 **Εσύ φταις** (Ε)
19.30 **Τα γεγονότα στις οκτώ**
21.00 **Δέκα λεπτά κήρυγμα** (Ε) Κωμική σειρά.
21.40 **Κάτι τρέχει με τους δίπλα.** (Ε) Κωμική σειρά.
22.20 **Περί ανέμων και υδάτων** (Ε) Κοινωνική σειρά.
23.20 **Να με προσέχεις** (Ε) Κοινωνική σειρά. Παίζουν: Κωνσταντίνος Μαρκουλάκης, Χριστόφορος Παπακαλιάτης
00.15 **Τελευταία γεγονότα**
00.30 **Να με προσέχεις** (Ε)
01.00 **Οι γιατροί του Λος Αντζελες** (Σ)
02.00 **Τηλεμάρκετινγκ**
02.30 **Fashion TV**
05.00 **Οι τελευταίοι εγγονοί** (Ε)

ANT 1

06.00 **Τα νέα του Ant1 Satellite**
06.20 **Οι ειδήσεις του CBS**
06.45 **Κινούμενα σχέδια**
06.55 **Ειδήσεις στη νοηματική γλώσσα**
07.00 **Καλημέρα με τον ANT1.** Καθημερινή ενημερωτική εκπομπή
10.00 **Ταύρος με Τοξοτη** (Ε)
11.00 **Τα μπακούρια** (Ε)
11.45 **Καληνύχτα μαμά** (Ε)
12.30 **Ελλη και Αννα** (Ε)
12.55 **Super game**
13.00 **Ντανταά για όλες τις δουλειές** (Ε) Κωμική σειρά.
14.00 **Τα νέα του ANT-1**
14.40 **Χρήμα και χρηματιστήριο**
14.45 **Ιδιαιτέρα για κλάματα** (Ε)
15.50 **Οι Μεν και οι Δεν** (Ε) Κωμική σειρά.
16.40 **Εις θάνατον** (Ε). Αστυνομική σειρά.
17.45 **Τα νέα του ANT-1 σε 5'**
17.50 **Καλημέρα ζωή.** Κοινωνική σειρά. Παίζουν: Γιώργος Βασιλείου, Μίνα Χειμώνα, Μυρτώ Πισπινή, Νίκος Παπαδόπουλος.
18.45 **Η λάμψη.** Κοινωνική σειρά.
19.25 **Ειδήσεις**
21.05 **Κωνσταντίνου και Ελένης** (Ε) Κωμική σειρά.
22.00 **Ελλάς-Γιουγκοσλαβία.** Αγώνας μπάσκετ.
23.30 **Ξένη ταινία.** «Αξέχαστες μέρες» Κοινωνική. Παίζουν: Κριστίνα Ρίτσι, Ντέμι Μουρ, Μέλανι Γκρίφιθ
24.00 **Νυχτερινές ειδήσεις**
00.15 **Ξένη ταινία.** (Σ)
01.45 **Τμήμα ηθών** (Ε)
02.45 **Ξένη ταινία.** «Κομάντος της ερήμου». Πολεμική περιπέτεια.
04.30 **Τηλεμάρκετινγκ-Τηλεαγορά**
05.00 **Η θυσία** (Ε)

ALPHA

06.00 **Πρώτη ενημέρωση.** Ενημερωτική εκπομπή με τον Γιώργο Γαβαλά και τη Ρένα Γκούμα.
08.00 **Το μαγκαζίνο του Alpha** Ενημερωτική εκπομπή με τον Θανάση Αθανασιάδη και την Αρετή Σιδηροκαστρίτου.
10.00 **Αλόντρα** (Ε) Κοινωνική σειρά.
11.00 **Αξέχαστος έρωτας** (Ε) Κοινωνική σειρά
12.00 **Πακίτα.** Κοινωνική σειρά.
14.00 **Ειδήσεις**
15.15 **Ροζαλίντα.** Κοινωνική σειρά
17.30 **Ειδήσεις**
19.15 **Ολυμπιακός-Πορτουγκέζε.** Απευθείας μετάδοση του φιλικού αγώνα ποδοσφαίρου.
21.30 **Παναθηναϊκός-Σλάβια.** Επαναληπτικός αγώνας για τα προκριτιματικά Champions League.
23.30 **L.A. Heat.** Αστυνομική σειρά.
24.00 **Ειδήσεις**
00.15 **Ξένη ταινία.** «Θανατηφόρα γενιά». Περιπέτεια. Παίζουν: Μπλέικ Μπόνερ, Ουίλιαμ Σμιθ, Αντισον Ρόνταλ, Μίτσερλ Μπέργκερ, Ρόντα Γκρέι.
02.15 **Deep in the city.** Περιπετειώδης σειρά.
03.00 **Αντζελα** (Ε) Αισθηματική-κοινωνική σειρά.
04.00 **Καντέλα** (Ε) Αισθηματική-κοινωνική σειρά.
05.00 **Κόλαση στον Παράδεισο** (Ε) Κοινωνική σειρά.

ΚΗΔΕΙΑ

Τον λατρευτό μας σύζυγο, πατέρα, παππού, αδελφό και θείο

ΣΠΥΡΙΔΩΝΑ ΜΗΛΙΟ
Δημοδιδάσκαλος-Ιεροψάλτης
Γραμματέας Μητροπόλεως Ρόδου

κηδεύουμε σήμερα Τετάρτη 22 Αυγούστου 2001 και ώρα 5 μ.μ. από τον Ιερό Ναό Αγίων Αναργύρων Ρόδου.
(Η ταφή θα γίνει στο παλαιό νεκροταφείο Αγίου Δημητρίου)
Η σύζυγος: Δέσποινα
Τα παιδιά: Ευαγγελία, Ειρήνη-Μιχάλης Τσαταλλιός, Μαρία-Δημήτρης Καλκανάκος
Τα εγγόνια, τ' αδέλφια, τ' ανήψια και οι λοιποί συγγενείς.

ΜΝΗΜΟΣΥΝΑ



Την 23η Αυγούστου, ημέρα Πέμπτη και ώρα 8.30 π.μ. εις τον Ιερό Ναό Αγίου Φανουρίου Ρόδου, τελώ 8ετές μνημόσυνο υπέρ αναπαύσεως της ψυχής της λατρευτής μου συζύγου

ΜΑΡΙΑΣ ΚΑΡΒΟΥΝΙΑΡΗ
(Αθησσυνέζα)

Ο σύζυγος: Σαράντης



Την 23η Αυγούστου, ημέρα Πέμπτη και ώρα 6 μ.μ. εις τον Ιερό Ναό Αγίου Στεφάνου Νεκροταφείου Αφάντου τελούμεν ετήσιο μνημόσυνο υπέρ αναπαύσεως της ψυχής της λατρευτής μας μητέρας, γιαγιάς, προγιαγιάς, αδελφής και θείας

ΒΑΣΙΛΕΙΑΣ ΠΑΠΑΜΙΧΑΗΛ

Τα παιδιά: Σταμάτης-Αννα, Τσαμπίκος-Τσαμπίκα, Βασίλης-Μαρία, Δέσποινα
Και οι λοιποί συγγενείς.



Την 23η Αυγούστου, ημέρα Πέμπτη και ώρα 8 π.μ. εις τον Ιερό Ναό Αναλήψεως τελούμεν 9μηνο μνημόσυνο υπέρ αναπαύσεως της ψυχής του λατρευτού μας συζύγου, πατέρα, παππού, αδελφού και θείου

ΕΜΜΑΝΟΥΗΛ ΑΛΕΞΑΚΗ

Η σύζυγος: Αναστασία
Τα παιδιά: Αντώνης-Ευδοξία, Μαρίνα-Γιώργος, Αικατερίνη-Λάζαρος, Σούλα-Μανώλης, Νικόλαος-Χριστίνα
Τα εγγόνια, τ' αδέλφια, τ' ανήψια και οι λοιποί συγγενείς.



Την 23η Αυγούστου, ημέρα Πέμπτη και ώρα 8.30 π.μ. εις τον Ιερό Ναό Αγίου Γεωργίου Λαέρμων τελούμεν 6μηνο μνημόσυνο υπέρ αναπαύσεως της ψυχής του λατρευτού μας συζύγου, πατέρα, παππού, αδελφού και θείου

ΣΑΒΒΑ ΧΑΤΖΗΚΩΝΣΤΑΝΤΗ

Η σύζυγος, τα παιδιά, τα εγγόνια, τ' αδέλφια, τ' ανήψια και οι λοιποί συγγενείς.



Την 23η Αυγούστου, ημέρα Πέμπτη και ώρα 8 π.μ. εις τον Ιερό Ναό Αγίας Ειρήνης Ορφανοτροφείου Θηλέων τελούμεν 3ετές μνημόσυνο υπέρ αναπαύσεως της ψυχής του λατρευτού μας συζύγου, πατέρα, αδελφού και θείου

ΕΛΕΥΘΕΡΙΟΥ ΔΙΑΚΟΚΟΛΙΟΥ

Η σύζυγος: Νίκη
Τα παιδιά, τ' αδέλφια, τ' ανήψια και οι λοιποί συγγενείς.



Την 23η Αυγούστου, ημέρα Πέμπτη και ώρα 8 π.μ. εις τον Ιερό Ναό Ταξιαρχών (Νεκροταφείου) τελούμεν 3ετές μνημόσυνο υπέρ αναπαύσεως της ψυχής του λατρευτού μας συζύγου, πατέρα, γαμπρού, αδελφού και θείου

ΑΛΕΞΑΝΔΡΟΥ ΠΑΠΑΔΑΚΗ

Η σύζυγος: Μαρίνα
Τα παιδιά: Χρυσή, Πελαγία και Δημήτρης
Τα πεθερικά του, τ' αδέλφια του και οι λοιποί συγγενείς.

Την 24η Αυγούστου, ημέρα Παρασκευή και ώρα 8 π.μ. εις τον Ιερό Ναό Αγίου Γεωργίου Κάτω τελούμεν 6μηνο μνημόσυνο υπέρ αναπαύσεως της ψυχής της λατρευτής μας συζύγου, μητέρας, γιαγιάς, αδελφής και θείας

ΑΙΚΑΤΕΡΙΝΗΣ ΜΟΥΡΑΤΗ

Ο σύζυγος: Κωνσταντίνος
Τα παιδιά: Μιχάλης-Αγγελα
Τα εγγόνια: Κώστας, Κατερίνα
Οι αδελφές: Σοφία Λεμονάκη, Ελευθερία Πατρού
Τ' ανήψια και οι λοιποί συγγενείς.



Την 24η Αυγούστου, ημέρα Παρασκευή και ώρα 8.30 π.μ. εις τον Ιερό Ναό Αγίου Νικολάου Παστίδας τελούμεν ετήσιο μνημόσυνο υπέρ αναπαύσεως της ψυχής της λατρευτής μας συζύγου, μητέρας, γιαγιάς και θείας

ΕΛΕΥΘΕΡΙΑΣ ΚΑΣΣΑΝΗ

Ο σύζυγος: Αναστάσιος
Τα παιδιά: Φιλία-Σεραφείμ, Παρασκευή-Νικόλαος, Μαρία-Σταύρος, Μιχάλης-Παρασκευή
Τα εγγόνια, τ' ανήψια και οι λοιποί συγγενείς.



Την 24η Αυγούστου, ημέρα Παρασκευή και ώρα 8.30 π.μ. εις τον Ιερό Ναό Αγίου Φανουρίου (Π. Πόλεως) τελούμεν 9μηνο μνημόσυνο υπέρ αναπαύσεως της ψυχής της λατρευτής μας μητέρας, γιαγιάς και αδελφής

ΠΑΡΑΣΚΕΥΗΣ ΣΤΑΜΟΥ

Τα παιδιά, τα εγγόνια, τ' αδέλφια και οι λοιποί συγγενείς.



Την 24η Αυγούστου, ημέρα Παρασκευή και ώρα 8 π.μ. εις τον Ιερό Ναό Ταξιαρχών Νεκροταφείου Ρόδου τελούμεν 6μηνο μνημόσυνο υπέρ αναπαύσεως της ψυχής της πολυαγαπημένης μας και αξέχαστης συζύγου, μητέρας, κόρης, αδελφής και θείας

ΑΙΚΑΤΕΡΙΝΗΣ ΣΑΡΡΗ

Ο σύζυγος: Ευθύμιος
Τα παιδιά: Ειρήνη, Αθηνά, Τσαμπίκα-Παναγιώτης
Η μητέρα: Αργυρώ
Τ' αδέλφια, τ' ανήψια και οι λοιποί συγγενείς.



Την 26η Αυγούστου, ημέρα Κυριακή και ώρα 9 π.μ.. εις τον Ιερό Ναό Αγίου Παντελεήμονα (Παλιά Πόλη) τελούμεν 3μηνο μνημόσυνο υπέρ αναπαύσεως της ψυχής της λατρευτής μας συζύγου, μητέρας, γιαγιάς, αδελφής και θείας

ΣΤΑΜΑΤΙΑΣ ΜΑΥΡΗ
(Πρεσβυτέρας)

Ο σύζυγος: Ιωάννης
Τα παιδιά: Μιχάλης-Κυριακούλα, Φραντζής-Παναγιώτα, Ηλίας-Παρασκευή, Ευάγγελος-Μαρία
Τα εγγόνια, τ' αδέλφια, τ' ανήψια και οι λοιποί συγγενείς.



Την 25η Αυγούστου, ημέρα Σάββατο και ώρα 7.30 π.μ. εις τον Ιερό Ναό Αγίου Δημητρίου (Ροδίνι) τελούμεν 40ήμερο μνημόσυνο υπέρ αναπαύσεως της ψυχής της λατρευτής μας μητέρας, γιαγιάς, αδελφής και θείας

ΜΟΣΧΟΥΛΑΣ ΤΣΑΒΑΡΗ

Τα παιδιά: Νίκος-Μαρία, Βασίλης-Κατερίνα, Μιχάλης-Ειρήνη
Τα εγγόνια, τ' αδέλφια, τ' ανήψια και οι λοιποί συγγενείς.



Την 25η Αυγούστου, ημέρα Σάββατο και ώρα 8.30 π.μ. εις τον Ιερό Ναό Ευαγγελισμού Ρόδου τελούμεν ετήσιο μνημόσυνο υπέρ αναπαύσεως της ψυχής του λατρευτού μας συζύγου, πατέρα, παππού, αδελφού και θείου

ΘΩΜΑ Α. ΣΒΥΡΙΑΔΗ
Ξενοδόχου

Η σύζυγος: Ελένη
Τα παιδιά: Αλκης-Μαρία, Ντέμης-Μαριέλα, Μαρίζα-Γιάννης Δημητριάδης
Τα εγγόνια, τ' αδέλφια, τ' ανήψια και οι λοιποί συγγενείς.

Την 25η Αυγούστου, ημέρα Σάββατο και ώρα 8.30 π.μ. εις τον Ιερό Ναό Ταξιαρχών Νεκροταφείου Ρόδου τελούμεν 6μηνο μνημόσυνο υπέρ αναπαύσεως της ψυχής του λατρευτού μας συζύγου, πατέρα, παππού, αδελφού και θείου

ΑΠΟΣΤΟΛΟΥ Α. ΠΑΠΑΓΕΩΡΓΙΟΥ

Η σύζυγος: Κλεοπάτρα
Τα παιδιά: Αντώνης, Νίκη
Τ' αδέλφια, τ' ανήψια και οι λοιποί συγγενείς.



Την 25η Αυγούστου, ημέρα Σάββατο και ώρα 7 μ.μ. (με τον εσπερινό) εις τον Ιερό Ναό Σωτήρος Ιξιάς τελούμεν ετήσιο μνημόσυνο υπέρ αναπαύσεως της ψυχής του λατρευτού μας συζύγου, πατέρα, παππού, αδελφού και θείου

ΜΙΧΑΗΛ ΑΧΙΟΛΑ

Η σύζυγος: Βασιλεία
Τα παιδιά: Μαρία-Βασίλης, Αννα
Τα εγγόνια, τ' αδέλφια, τ' ανήψια και οι λοιποί συγγενείς.

ΕΥΧΑΡΙΣΤΗΡΙΟ

Ευχαριστούμε όλους όσους συμμετείχαν στο πένθος μας από τον θάνατο της μονάκριβης ανηψιάς μας **Λίτσας** ετών 36, που έγινε στις 3/8/2001.

Ηρακλής και Μαίρη Παπαϊωάννου
οδός Ναπολέοντα Ζέρβα 4-Ιαλυσός Τηλ/νο 92287

ΕΛΛΗΝΙΚΗ ΔΗΜΟΚΡΑΤΙΑ
ΠΕΡΙΦΕΡΕΙΑ ΝΟΤΙΟΥ ΑΙΓΑΙΟΥ
ΝΟΜΟΣ ΔΩΔΕΚΑΝΗΣΟΥ
ΝΟΜΑΡΧΙΑΚΗ ΑΥΤΟΔ/ΣΗ
ΔΩΔ/ΣΟΥ
ΝΟΜΑΡΧΙΑΚΟ ΣΥΜΒΟΥΛΙΟ

ΑΝΑΚΟΙΝΩΣΗ

Με τα υπ' αριθμ. πρωτ. 120/31-7-2001 και 350/31-7-2001 έγγραφα της Περιφέρειας Νοτίου Αιγαίου, Γενική Δ/νση Περιφέρειας, Τμήμα ΠΕ.ΧΩ Δωδ/σου, μας κοινοποιήθηκαν οι παρακάτω αποφάσεις, αντίστοιχα:

Α) Η απόφαση έγκρισης περιβαλλοντικών όρων για την εγκατάσταση και λειτουργία πλωτής μονάδας ιχθυοκαλλιέργειας στη θέση "Κατάφι Όρμου Βαγιού" Νήσου Αστυπάλαιας Νομού Δωδεκανήσου δυναμικότητας 150 τόνων ετησίως.

Β) Η απόφαση έγκρισης περιβαλλοντικών όρων νέας ξενοδοχειακής μονάδος δυναμικότητας 19 κλινών Γ' τάξης, στη θέση "Κάτσαλος" του Δήμου Αστυπάλαιας, ιδιοκτησίας Ιωάννη Μαριάκη-Κονδυλίας Περάκη.

Καλούμε κάθε ενδιαφερόμενο, προκειμένου να λάβει γνώση των ανωτέρω αποφάσεων, να αποταθεί στο Τοπικό Γραφείο Περιβάλλοντος του Τ.Π. και Π.Ε. (κ. Αρη Σκιαδόπουλο, τηλ. 30413) όπου βρίσκονται οι πλήρεις αποφάσεις.

Οι προαναφερόμενες αποφάσεις θα αναρτηθούν για τις προσεχείς μέρες, στον πίνακα ανακοινώσεων της Νομαρχίας.

Ε.Ν.
Ο Βοηθός Νομάρχη
Δωδεκανήσου
Χατζής Χατζηευθυμίου

ΕΛΛΗΝΙΚΗ ΔΗΜΟΚΡΑΤΙΑ
ΠΕΡΙΦΕΡΕΙΑ Ν. ΑΙΓΑΙΟΥ
ΝΟΜΟΣ ΔΩΔ/ΣΟΥ
ΔΗΜΟΣ ΑΡΧΑΓΓΕΛΟΥ

ΠΕΡΙΛΗΨΗ ΔΙΑΚΗΡΥΞΗΣ ΔΗΜΟΠΡΑΣΙΑΣ

Ο Δήμαρχος Αρχαγγέλου διακηρύσσει ότι εκτίθεται σε πρόχειρο διαγωνισμό με σφραγισμένες προσφορές ή ανάδειξη προμηθευτή για το έργο: "Προμήθεια πλαστικών κάδων απορριμμάτων 360 και 1100 λίτρων", ενδεικτικού προϋπολογισμού 6.480.000 δρχ. χωρίς ΦΠΑ, αρ. μελ. 47/01, με κριτήριο την τεχνοοικονομικά συμφερότερη προσφορά, σύμφωνα με τις διατάξεις της υπ' αριθμ. 11389/93 απόφασης του Υπουργού Εσωτερικών (ΕΚΠΟΤΑ) του Ν. 2286/95 και το Π.Δ. 394/96 όπως τυχόν τροποποιήθηκαν, συμπληρώθηκαν και ισχύουν σήμερα.

Ο Διαγωνισμός θα διεξαχθεί στις 29 Αυγούστου 2001 του έτους 2001, ημέρα Τετάρτη, στο Δημοτικό Κατάστημα Αρχαγγέλου από την αρμόδια επιτροπή. Ωρα λήξης παραλαβής των προσφορών η 13.30 π.μ.

Η χρηματοδότηση θα γίνει από ιδίους πόρους.

Στην δημοπρασία γίνονται δεκτοί:

α) Ελληνες και αλλοδαποί προμηθευτές
β) Όλα τα νομικά πρόσωπα
γ) Συνεταιρισμοί και ενώσεις προμηθευτών

Η προθεσμία για την περαίωση της προμήθειας ορίζεται σε 30 ημερολογιακές ημέρες.

Η εγγύηση για την συμμετοχή στη δημοπρασία ορίζεται σε 10% επί του ενδεικτικού προϋπολογισμού της μελέτης, δηλ. 648.000 δρχ., σύμφωνα με το άρθρο 26 του ΕΚΠΟΤΑ και βεβαιώνεται με την προσκόμιση ισόποσου γραμματίου του Ταμείου Παρακαταθηκών και Δανείων ή εγγυητική επιστολή αναγνωρισμένης τράπεζας.

Τον ανάδοχο του έργου βαρύνουν όλες οι νόμιμες κρατήσεις υπέρ του Δημοσίου, τρίτων, εισφορές ΙΚΑ κ.λ.π. Ο ΦΠΑ βαρύνει τον κύριο του έργου.

Οι δαπάνες δημοσίευσης της παρούσας και τυχόν επαναληπτικής βαρύνουν τον ανάδοχο του έργου. Τα δικαιολογητικά συμμετοχής και οι όροι που διέπουν την προμήθεια αναφέρονται αναλυτικά στα τεύχη του Διαγωνισμού που διατίθενται στα γραφεία της Τεχνικής Υπηρεσίας του Δήμου Αρχαγγέλου τις εργάσιμες ημέρες και ώρες.

Αρχάγγελος 20/8/2001
Ο Δήμαρχος
Θεοδόσιος Κολιάδης

ΙΕΡΟΣ ΝΑΟΣ
ΚΟΙΜΗΣΕΩΣ ΘΕΟΤΟΚΟΥ ΚΡΕΜΑΣΤΗΣ

ΠΑΝΗΓΥΡΙΣ

Φέρεται εις γνώσιν του φιλοθρήσκου κοινού ότι την **Πέμπτη 23 Αυγούστου 2001** εορτάζει ο Ιερός Ναός Κοιμήσεως Θεοτόκου Κρεμαστής.

Αφ' εσπέρας θα τελεσθεί μέγας Πανηγυρικός αρχιερατικός εσπερινός χοροσταντούντος του Μητροπολίτου Ρόδου κ.κ. Απόστολου τη δε πρωίαν πανηγυρική αρχιαιρετική λειτουργία και στο τέλος θα γίνει η περιφορά της θαυματουργού εικόνας με την Φιλαρμονική του Δήμου Πεταλούδων.

Ο πρόεδρος και η Εκκλησιαστική Επιτροπή

ΔΙΕΥΘΥΝΣΗ ΔΑΣΩΝ ΔΩΔΕΚΑΝΗΣΟΥ

ΑΝΑΚΟΙΝΩΣΗ

Γνωστοποιείται κατά το άρθρο 14 του Ν. 998/79, η αποστολή για δημοσίευση στο Δήμο Καρπάθου η αριθμ. 3409/20-7-2000 Πράξη χαρακτηρισμού έκτασης που εκδόθηκε από τον Δ/ντή Δασών Δωδ/σου. Η έκταση που βρίσκεται στη θέση Διάζυοι Περιφέρειας Απερείου Νήσου Καρπάθου εμβαδού 4.006,55 τ.μ. χαρακτηρίζεται δασική και αναδασωτέα έκταση.

Ο Δ/ντής Δασών Δωδ/νήσου
Φίλιππος Κοντίτσης
Δασολόγος με Α' βαθμό

ΕΛΛΗΝΙΚΗ ΔΗΜΟΚΡΑΤΙΑ
ΠΕΡΙΦΕΡΕΙΑ ΝΟΤΙΟΥ ΑΙΓΑΙΟΥ
Ειδική Υπηρεσία Διαχείρισης
Π.Ε.Π. Νοτίου Αιγαίου 2000 - 2006

ΠΕΡΙΛΗΨΗ ΠΡΟΣΚΛΗΣΗΣ ΓΙΑ ΥΠΟΒΟΛΗ ΠΡΟΤΑΣΕΩΝ ΣΤΟ Π.Ε.Π. ΝΟΤΙΟΥ ΑΙΓΑΙΟΥ 2000 - 2006 ΜΕΤΡΟ 2.2 - "ΠΡΟΣΤΑΣΙΑ ΔΟΜΗΜΕΝΟΥ ΠΕΡΙΒΑΛΛΟΝΤΟΣ"

Κωδικός Πρόσκλησης: 9/2001

Ο Γενικός Γραμματέας της Περιφέρειας Νοτίου Αιγαίου προβαίνει στην ενημέρωση των δυνητικών τελικών δικαιούχων για υποβολή προτάσεων στο Μέτρο 2.2 «Προστασία Δομημένου Περιβάλλοντος», του Π.Ε.Π. Νοτίου Αιγαίου 2000-2006.
Βασική επιδίωξη του εν λόγω Μέτρου είναι η διατήρηση της πολιτιστικής κληρονομιάς, ο περιορισμός της ανεξέλεγκτης ανάπτυξης, ο καθορισμός χρήσεων γης για την ισόρροπη ανάπτυξη οικονομικών δραστηριοτήτων.

Η παρούσα πρόσκληση για το Μέτρο 2.2 αφορά την ακόλουθη κατηγορία πράξεων:
q Προστασία, αποκατάσταση και ανάπλαση παραδοσιακών κτιρίων, συνόλων και οικισμών, πολιτιστικών μνημείων κλπ.

Οι προτάσεις που θα επιλεγούν προς ένταξη θα χρηματοδοτηθούν κατά 25% από εθνικούς πόρους και κατά 75% από το Ευρωπαϊκό Ταμείο Περιφερειακής Ανάπτυξης (Ε.Τ.Π.Α.). Η παρούσα πρόσκληση αφορά χρηματοδότηση πράξεων συνολικού προϋπολογισμού έως 5.750.000 ευρώ και απευθύνεται στην ακόλουθη κατηγορία τελικών δικαιούχων:
q Ο.Τ.Α. της Περιφέρειας Νοτίου Αιγαίου

Οι προτάσεις υποβάλλονται (η υποβολή μπορεί να γίνει και ταχυδρομικώς) στην Ειδική Υπηρεσία Διαχείρισης Π.Ε.Π. Νοτίου Αιγαίου 2000-2006 στη διεύθυνση: Ακτή Παπάγου 46, 841 00, Ερμούπολη, τις ώρες 08.00-16.00 όλες τις εργάσιμες ημέρες.

Η προθεσμία υποβολής των προτάσεων ξεκινάει από τη δημοσιοποίηση της παρούσας (20-8-2001) και λήγει στις 20-9-2001. Οι εντασσόμενες πράξεις θα πρέπει να έχουν ολοκληρωθεί (ως προς το φυσικό και οικονομικό τους αντικείμενο) μέχρι τις 31-12-2008.

Για το πλήρες κείμενο της παρούσας πρόσκλησης, πληροφορίες για το Π.Ε.Π. Νοτίου Αιγαίου 2000-2006 καθώς και άλλες ειδικές πληροφορίες, οι ενδιαφερόμενοι μπορούν να απευθύνονται:
1. Στην Ειδική Υπηρεσία Διαχείρισης Π.Ε.Π. Νοτίου Αιγαίου 2000-2006
   - Ακτή Παπάγου 46, 841 00, Ερμούπολη - Τηλ.: 0281079040 – Fax: 0281085400
     Αρμόδιοι οι κ. Γιώργος Αλεξίου και Αντώνης Βουτσίνος
   - Γραφείο Νομού Δωδεκανήσου, Πλατεία Ελευθερίας, 851 00, Ρόδος
     Τηλ.: 0241030670 – Fax: 0241030640 - Αρμόδιος ο κ. Νίκος Παπανικολάου
2. Στις ιστοσελίδες: www.mnec.gr/ergorama - www.mou.gr (Θέματα Δ.Α. / Π.Ε.Π. Νοτίου Αιγαίου) και στην ηλεκτρονική διεύθυνση notioaigaio@mou.gr.

ΓΡΑΦΕΙΟ ΤΕΛΕΤΩΝ & ΜΝΗΜΟΣΥΝΩΝ ΡΟΔΟΥ
ΣΤΕΦΑΝΑ-ΣΤΟΛΙΣΜΟΙ
ΑΜΕΣΗ ΕΞΥΠΗΡΕΤΗΣΗ ΟΛΟ ΤΟ 24 ΩΡΟ
"ΑΜΕΡΙΚΑΝΟΥ"
Αναλαμβάνουμε την τελετή και με τα έξοδα που χορηγούν τα ταμεία χωρίς καμία επιβάρυνση. ΙΚΑ, ΤΕΒΕ, ΤΑΞΥ, ΔΗΜΟΣΙΟΥ, ΛΙΜΕΝΙΚΩΝ, ΟΓΑ και λοιπά ταμεία. Τους ΑΠΟΡΟΥΣ ΔΩΡΕΑΝ.
Πλατεία Βρούχου στην Μητρόπολη
τηλέφωνα: 28901-33400

ΕΛΛΗΝΙΚΗ ΔΗΜΟΚΡΑΤΙΑ
ΔΗΜΟΣ ΡΟΔΟΥ
ΕΠΑΡΧΙΑ ΡΟΔΟΥ
ΝΟΜΟΣ ΔΩΔΕΚΑΝΗΣΟΥ

ΓΝΩΣΤΟΠΟΙΗΣΗ ΓΑΜΟΥ

Γνωστοποιείται, σύμφωνα με το άρθρο 1369 του Αστικού Κώδικα όπως τροποποιήθηκε με το Ν. 1250/1982, ότι:
Η **Αλεξία Παρασκευά** του Δημητρίου και της Θεώνης που γεννήθηκε στα Καλάβρυτα του Νομού Αχαΐας και κατοικεί στην Ρόδο του Νομού Δωδ/σου επαγγέλματος δασκάλα και ο **Γεώργιος Περάκης** του Ιωάννη και της Αικατερίνης που γεννήθηκε στα Χανιά του Νομού Χανίων και κατοικεί στην Ρόδο επαγγέλματος στρατιωτικός πρόκειται να παντρευθούν στο Δημαρχείο του Δήμου Ροδίων.

Ρόδος 21/8/2001

Ο Δήμαρχος
Γεώργιος Γιαννόπουλος

ΙΕΡΑ ΜΟΝΗ ΠΑΝΑΓΙΑΣ ΥΨΕΝΗΣ ΛΑΡΔΟΥ

ΠΑΝΗΓΥΡΙΣ

Φέρεται εις γνώσιν του φιλοθρήσκου κοινού ότι την **22 Αυγούστου 2001** και παραμονή της αποδόσεως της εορτής της Κοιμήσεως της Θεοτόκου (Εννιάμερα) θα γίνει πανήγυρις εις την εορτάζουσαν Ιερά Μονή της Παναγίας της Υψενής Λάρδου, του εσπερινού, ο οποίος θα γίνει στις 7 το βράδυ. Θα προστή ο Καθηγούμενος της Ιεράς Μονής Θάρρι-Λαέρμων Αρχιμ. Αμφιλόχιος περιστοιχούμενος από τους Εφημέριους της γύρω περιοχής.
Μετά τον εσπερινό θα ακολουθήσει χριστιανοπρεπής διασκέδασις με παραδοσιακά τραγούδια και χορούς σε κλίμα γενικά αγνό και Ελληνορθόδοξο.

Εκ της Μοναστηριακής Επιτροπής

ΠΟΛΙΤΙΣΤΙΚΟΣ ΟΡΓΑΝΙΣΜΟΣ ΔΗΜΟΥ ΠΕΤΑΛΟΥΔΩΝ

"ΠΟΛΙΤΙΣΤΙΚΟ ΚΑΛΟΚΑΙΡΙ 2001"

ΠΟΛΙΤΙΣΤΙΚΕΣ ΕΚΔΗΛΩΣΕΙΣ ΣΤΑ ΠΛΑΙΣΙΑ ΛΕΙΤΟΥΡΓΙΑΣ ΤΗΣ 36ΗΣ ΠΑΝΕΛΛΗΝΙΑΣ ΕΚΘΕΣΗΣ ΧΕΙΡΟΤΕΧΝΙΑΣ ΚΡΕΜΑΣΤΗΣ

23-8-2001 ημέρα Πέμπτη
ώρα 20.30: Απονομές στο χώρο της Εκθεσης Κρεμαστής. Απονομή επαίνων σε αριστεύσαντες μαθητές-μαθήτριες Γυμνασίου-Λυκείου.
Απονομή αναμνηστικών συμμετοχής στους Εκθέτες που συμμετείχαν στην 36η Πανελλήνια Εκθεση Χειροτεχνίας.
Απονομή βραβείων στους νικητές των αγώνων Σκάκι-Ντάμας-Τάβλι.
ώρα 21.30: Μουσική βραδιά στην πλατεία Κρεμαστής.

26-8-2001 ημέρα Κυριακή
ώρα 20.00: Διαγωνισμός Τοπικής Παραδοσιακής Μαγειρικής στην πλατεία Κρεμαστής.
- Από 11 έως 23 Αυγούστου θα λειτουργεί Εκθεση Βιβλίου Συγγραφέων του Δήμου Πεταλούδων στο χώρο της Εκθεσης Κρεμαστής.
- Από 11 έως 23 Αυγούστου θα λειτουργεί Εκθεση Βιβλίου στο προαύλιο της Βιβλιοθήκης Κρεμαστής.
- Από 11 έως 23 Αυγούστου θα λειτουργεί Εκθεση Φωτογραφίας στο Δημοτικό Σχολείο Κρεμαστής.

Ο Πρόεδρος
Κουδούνης Νίκος

ΧΟΡΗΓΟΙ: COCA COLA ΤΡΙΑ ΕΨΙΛΟΝ, ΕΡΓΟΣΤΑΣΙΟ ΡΟΔΟΥ, ΜΥΛΟΙ ΚΡΗΤΗΣ



ΕΥΧΑΡΙΣΤΗΡΙΟ

Το Δ. Συμβούλιο, η Δ/νση και τα παιδιά του Κέντρου Παιδ. Μέριμνας Θηλέων Ρόδου ευχαριστούμε θερμά την **Εμπορική Τράπεζα** που πρόσφερε στο Ταμείο Στήριξης των εξερχομένων κοριτσιών του Ιδρύματος το ποσό των 500.000 δρχ. εις μνήμη του αποθανόντος και επί σειρά ετών Συμβούλου της **Πάρη Κυριακόπουλου.**

ΕΥΧΑΡΙΣΤΗΡΙΟ

Το Δ. Συμβούλιο Αγίας Ειρήνης "Η ορφανοτρόφος" ευχαριστεί τους πιο κάτω κυρίους που πρόσφεραν αντί στεφάνου και εις μνήμη **Νικολάου Αμβροσιάδη**
1) οικ. κ. **Γιάννη Χαραλαμπίδη** δρχ. 10.000
2) Η οικ. κ. **Νικολάου Ροδίτη** δρχ. 10.000

ΕΥΧΑΡΙΣΤΗΡΙΟ

Ο Πολιτιστικός Όμιλος Απολλώνων Ρόδου "Νέοι ορίζοντες" ευχαριστούν τον Παρροδιακό Σύλλογο Windsor Detroit για την οικονομική βοήθεια των 500 δολλαρίων Καναδά.

ΕΛΛΗΝΙΚΗ ΔΗΜΟΚΡΑΤΙΑ
ΝΟΜΟΣ ΔΩΔΕΚΑΝΗΣΟΥ
ΔΗΜΟΣ ΙΑΛΥΣΟΥ
ΠΟΛΙΤΙΣΤΙΚΟΣ ΟΡΓΑΝΙΣΜΟΣ
ΜΕΚΤΟ

19ο ΦΕΣΤΙΒΑΛ "ΙΑΛΥΣΙΑ 2001"
ΠΡΟΓΡΑΜΜΑ ΕΚΔΗΛΩΣΕΩΝ

ΠΑΡΑΣΚΕΥΗ 24-8-2001, Ώρα 20.30
Παρέλαση συγκροτημάτων με αφετηρία την πλατεία Ράπτη.
Χορευτικό ενδεικτικό δεκάλεπτο πρόγραμμα, στην πλατεία Αποστολίδη, από τα συγκροτήματα Γκάνας (BLACK HERITAGE), Ρουμανίας (CARPATHIANS FOLK ENSEMPLE) και των Δήμων Κεφαλλονιάς, Καμείρου (τοπικό Απολλώνων), Χορτιάτη Θεσσαλονίκης και Ιαλυσού Ρόδου.

ΣΑΒΒΑΤΟ 25-8-2001, Ώρα 20.00
Παιδικό πρόγραμμα Κλόουν "Μπόμπο Λίνο"
Ωρα 21.15 χορευτικό πρόγραμμα από το χορευτικό συγκρότημα του Δήμου Ιαλυσού και παραδοσιακοί χοροί από τη μακρινή Γκάνα με το συγκρότημα BLACK HERITAGE.

ΚΥΡΙΑΚΗ 26-8-2001, Ώρα 21.00
Χορευτικό πρόγραμμα από το χορευτικό συγκρότημα του Δήμου Κεφαλλονιάς με χορούς της Επτανήσου.
Από το συγκρότημα του Δήμου Χορτιάτη Θεσσαλονίκης με χορούς από τη Μακεδονία.
Με το συγκρότημα από τη Ρουμανία CARPATHIANS FOLK ENSEMPLE.
Χοροί από τη μακρινή Γκάνα (BLACK HERITAGE)
Τελετή λήξης των Ιαλυσίων 2001.

Ο ΠΟΛΙΤΙΣΤΙΚΟΣ ΟΡΓΑΝΙΣΜΟΣ ΔΗΜΟΥ ΡΟΔΙΩΝ
ΠΑΡΟΥΣΙΑΖΕΙ

ΣΥΝΑΥΛΙΑ ΜΕ ΤΗΝ
Χαρούλα Αλεξίου
ΣΑΒΒΑΤΟ 25 ΑΥΓΟΥΣΤΟΥ
9:30 μ.μ.
ΘΕΑΤΡΟ ΜΕΣΑΙΩΝΙΚΗΣ ΤΑΦΡΟΥ
«ΜΕΛΙΝΑ ΜΕΡΚΟΥΡΗ»
Εισιτήρια προπωλούνται στο ταμείο του «ΡΟΔΟΝ» και στα δισκοπωλεία «Manuel Music Center» & "X-Musicland"
Τιμή: 5.000 δρχ
Χορηγοί:
Ξενοδοχεία **Hilton, Rodos Palace**
Coca-Cola Τρία Έψιλον Coca-Cola HBC
FERRIES
Πρακτορεία CEM Travel
Πρακτορεία ΣΤΕΦΑΝΑΚΗ



ΘΕΛΕΤΕ ΝΑ ΔΙΑΚΟΣΜΗΣΕΤΕ

Το ξενοδοχείο, το μαγαζί ή το σπίτι σας με κάτι ΞΕΧΩΡΙΣΤΟ και ΜΟΝΑΔΙΚΟ;

ΕΛΑΤΕ ΣΕ ΜΑΣ

Στην ΡΟΔΟΥΛΑ & στον ΑΡΤΑΝ

για

ΒΙΤΡΩ • ΠΙΝΑΚΕΣ ΖΩΓΡΑΦΙΚΗΣ • ΚΟΡΝΙΖΕΣ • ΚΑΘΡΕΠΤΕΣ ΖΩΓΡΑΦΙΣΤΟΥΣ & ΦΩΤΙΖΟΜΕΝΟΥΣ και ΑΝΑΓΛΥΦΑ

ΕΤΟΙΜΑ ΚΑΙ ΜΕ ΠΑΡΑΓΓΕΛΙΑ

Σεβόμενοι το γούστο και την οικονομία σας

Μιχ. Πετρίδη 96 κοντά στο ΜΗΔΕΙΑ
Τηλ. 62552 - 61483

ΝΤΕΤΕΚΤΙΒΣ
Συνταξιούχος Αστυνομικός

Αναλαμβάνουμε
υποθέσεις ανηλίκων,
οικογενειακές, προσωπικές κ.τ.λ.
Με απόλυτη εχεμύθεια.

ΔΙΑΘΕΤΟΥΜΕ ΤΑ ΠΛΕΟΝ ΣΥΓΧΡΟΝΑ ΟΠΤΙΚΟΑΚΟΥΣΤΙΚΑ ΣΥΣΤΗΜΑΤΑ

✆ 0946 997967

100% εχεμύθεια 100% εχεμύθεια



Ρόδος: εἰκῆ καὶ ὡς ἔτυχε...

••• Τα παντρολογήματα του Ηλιου με τη νύμφη Ρόδο

Οι παραλίες της Ρόδου υποδέχονται κάθε καλοκαίρι εντυπωσιακό αριθμό παραθεριστών, που λαχταρούν ν' απολαύσουν τον Ηλιο και τη θάλασσα.

Πόσοι όμως από αυτούς γνωρίζουν τον αρχαίο ελληνικό μύθο για τη γέννηση του νησιού;

Πάντως, τα *"ερεθίσματα"* για να μάθουν κάτι δεν λείπουν, ιδιαίτερα από τα διάφορα δημοσιεύματα του Αθηναίου Τύπου, τα οποία τις περισσότερες φορές είναι - δυστυχώς - στο *περίπου...*



Ρόδος, ομπρέλες στην παραλία "Ελλη"

Για παράδειγμα το άρθρο στο **"Εθνος"** της περασμένης Κυριακής που το υπογράφουν οι κυρίες **Τατιάνα Φράγκου** και **Μαρία Ζιώζιου** με τίτλο **"Ρόδος: Ο Ηλιος και η κόρη του Ποσειδώνα":**

«Σύμφωνα με κάποιους μύθους, ο θεός Ηλιος είχε παντρευτεί τη Ρόδο, η οποία ήταν κόρη του Ποσειδώνα. Λέγεται μάλιστα ότι την είχε ανασύρει από το βυθό της θάλασσας, γιατί όταν ο Δίας μοίρασε στους θεούς την εξουσία πάνω στον κόσμο έλειπε στην καθημερινή του βόλτα - αναζήτηση κι έτσι δεν είχε μείνει τίποτα γι' αυτόν.

Ο έρωτάς του γι' αυτήν ήταν τόσο μεγάλος που έδωσε το όνομά της σε ένα από τα νησιά της προσωπικής του ιδιοκτησίας, τη Ρόδο».

Κάπως "διαφορετικά" καταγράφει την ιστορία του νησιού μας ο **Πίνδαρος** στον **"Ολυμπιόνικο Ζ"**, τον αφιερωμένο στον **Διαγορα** από τη **Ρόδο**, τον πυγμάχο (μετάφραση σε πεζό του **Μ. Ζ. Κοπιδάκη):**

«Εχει να πει ο λόγος ο παλιός πως όταν μοίραζαν τη γη ο Δίας και οι άλλοι αθάνατοι, η Ρόδος πάνω στο πλάτωμα της θάλασσας δεν φαινόταν πουθενά, γιατί βαθιά μέσα στους αλμυρούς βυθούς ήταν κρυμμένη. Ελειπε ο Ηλιος από τη μοιρασιά, κι έτσι λαχνός δικός του δεν βγήκε. Εμεινε χωρίς κλήρο ο φωτεινός θεός. Και όταν ήρθε και παραπονέθηκε, ο Δίας ήταν έτοιμος να ξαναρίξει κλήρο από την αρχή. Αλλά ο Ηλιος δεν τον άφησε.

Βαθιά μέσα στην αφρισμένη θάλασσα, είπε, βλέπω από το βυθό να υψώνεται ένα νησί, πλούσια θα μπορούσε να θρέψει τους ανθρώπους του και ανέμελα πάνω του θα βοσκούσαν τα κοπάδια. Ζήτησε από τη χρυσοπλουμιστή Λάχεση ψηλά τα χέρια να σηκώσει και να πει τον απαράβατο όρκο των θεών, μαζί της να ορκιστεί και ο Δίας:

Στεφάνι στο κεφάλι του Ηλιου θα 'ταν το νησί που τώρα έβγαινε στον λαμπερό αιθέρα. Αληθινά βγήκαν κι εδώ τα λόγια των θεών. Μέσα από τη θάλασσα βλάστησε σαν ρόδο το νησί. Και τώρα δικό του το 'χει ο ίδιος που καυτές σκορπά τις αχτίνες του και κυβερνά τα άλογα με την πύρινη πνοή».

••• Ματαιώσεις εκδηλώσεων

Οσοι θα θέλατε να παρακολουθήσετε την συναυλία της **Φιλαρμονικής του Δήμου Ροδίων**, που σύμφωνα με το πρόγραμμα των εκδηλώσεων του **ΠΟΔΡ**, επρόκειτο να παρουσιάσει τις μουσικές της επιδεξιότητες στην Παλιά Πόλη απόψε στις 9μισι το βράδυ, χάνετε άδικα τον καιρό σας.

Η εκδήλωση ματαιώθηκε για *"τεχνικούς λόγους"*, όπως ματαιώθηκε και η συναυλία με τη **"Big Band"** του **Δήμου Ροδίων** που ήταν να γίνει την Κυριακή που μας πέρασε στην **"Αυλή του Παλιού Συσσιτίου".**

...Ετσι αισίως φτάσαμε μέχρι τώρα στον αριθμό 7 των εκδηλώσεων του ΠΟΔΡ που είχαν προγραμματισθεί αλλά δεν έγιναν για διάφορους λόγους!

••• Κουμπάρο έχουν, ζητείται και "νούννος"

Σύμφωνα με τις καταγγελίες των υπευθύνων του καλού Ροδίτικου μουσικού ραδιοσταθμού **"Ράδιο Λυχνάρι"**, όταν διαμαρτυρήθηκαν γιατί τους *"τάπωνε"* ένας άλλος ραδιοφωνικός σταθμός που εκπέμπει από την Αθήνα, η απάντηση που πήραν ήταν *"αποστομωτική":*

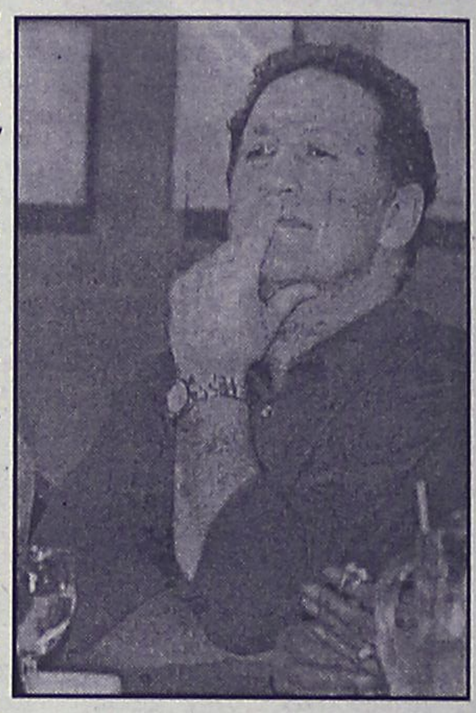

"Προσέξτε τις αντιδράσεις σας γιατί έχουμε κουμπάρο τον κ. Σκανδαλίδη!"

Οι χειρήλατες ραδιοφωνιτζήδες εξ Αθηνών δεν διευκρίνησαν και ποιόν έχουνε για *"νούννο"*!

Εκτός και αν πρέπει να διαβάσουμε τον **"Νονό"** του **Mario Puzzo** για να το βρούμε.

... Και απ' ότι ξέρουμε ο κ. Σκανδαλίδης αρέσκεται σε τέτοιου είδους "αστυνομικές" αναγνώσεις!

••• Ο Ιούδας "φέσωνε" υπέροχα

«... Στο μεταξύ τα ράφια και οι πάγκοι των βιβλιοπωλείων στενάζουν γκαστρωμένα από βιβλία με τόσα εσώψυχα και εξώψυχα, τόσα κοντομάνικα και εξώνυχα αισθήματα, με στόχο την ευαίσθητη παθημένη καρδιά του αναγνώστη. Πόθος να συναντήσει τη σελίδα που θα ταυτιστεί. Που θα γίνει ένα με την παράγραφο όπου η θρεμμένη απόγνωση της ηρωίδας θα την οδηγήσει ή στο θάνατο ή στο ψυγείο για λίγο παρηγορητικό κεφαλοτύρι ή στην αγκαλιά του έντιμου πλην άχρωμου και άγευστου νοικοκυρόπαιδου με το πλούσιο σπέρμα. Θα της χαρίσει μισή ντουζίνα παιδιά, πέντε σερβίτσια, και ένα συγκινητικό time-out για να σκέφτεται στο μπάνιο, την ώρα της αφόδευσης, το μεγάλο άτυχο έρωτα που μπάρκαρε απ' τη στιγμή που τα φτιαξε με τον καπετάν Γιακουμή. Θα επιστρέψει μετανιωμένος;».

(Γιάννης Ξανθούλης)

ΜΕΡΙΚΕΣ ΦΟΡΕΣ ΓΙΑ ΝΑ ΑΡΕΣΕΙΣ ΠΡΕΠΕΙ ΝΑ ΦΤΑΣΕΙΣ ΣΤΑ ....ΆΚΡΑ!!



- ΠΡΟΣΘΕΤΙΚΗ ΝΥΧΙΩΝ ΜΕΤΑΞΙ-ΑΚΡΥΛΙΚΟ
- ΜΑΝΙΚΙΟΥΡ-ΠΕΝΤΙΚΙΟΥΡ ΑΝΑΝΕΩΣΗΣ
- ΟΡΘΟΝΥΧΙΑ (ΠΟΝΕΜΕΝΑ ΓΥΡΤΑ ΝΥΧΙΑ)
- ΣΚΛΗΡΥΝΣΗ ΦΥΣΙΚΩΝ ΝΥΧΙΩΝ
- ΛΕΥΚΑΝΣΗ ΝΥΧΙΩΝ (ΧΕΡΙΑ-ΠΟΔΙΑ)
- ΦΡΥΔΙΑ - ΒΛΕΦΑΡΙΔΕΣ
- ΜΟΝΙΜΟ ΓΑΛΛΙΚΟ
- MONIMA DESIGNS
- ΑΠΟΤΡΙΧΩΣΗ

BEAUTY NAILS BN RHODES

ΑΝ ΤΟ ΖΗΤΟΥΜΕΝΟ ΣΑΣ ΕΙΝΑΙ Η *ΑΚΡΑ ...ΠΟΛΥΤΕΛΕΙΑ*

BEAUTY NAILS - STUDIO ΑΙΣΘΗΤΙΚΗΣ ΝΥΧΙΩΝ
ΕΜΠΟΡΙΚΟ ΚΕΝΤΡΟ ΦΩΚΙΑΛΗ-ΑΓ. ΑΝΑΣΤΑΣΙΑΣ 40-ΤΗΛ. 70660-ΚΙΝ. 0944 520887

ΡΟΔΟΤΡΥΠΟΚΟΠΤΙΚΗ Ο.Ε.
ΚΟΥΛΙΑΝΟΣ ΔΗΜΗΤΡΙΟΣ & ΣΙΑ Ο.Ε.
ΚΟΛΟΚΟΤΡΩΝΗ 66 ΡΟΔΟΣ ΤΗΛ. & FAX: 0241/77257 ΚΙΝ.: 0932/732331

ΤΡΥΠΑΜΕ - ΚΟΒΟΥΜΕ - ΣΠΑΜΕ



ΜΠΕΤΑ - ΤΟΥΒΛΑ - ΤΣΙΜΕΝΤΟΛΙΘΟΥΣ - ΠΑΤΩΜΑΤΑ, ΠΕΤΡΕΣ ΧΩΡΙΣ ΟΡΙΟ ΠΑΧΟΥΣ

ΧΩΡΙΣ ΔΟΝΗΣΕΙΣ - ΡΩΓΜΕΣ - ΣΚΟΝΕΣ



ΕΡΓΑΣΙΕΣ:
ΑΝΟΙΓΟΥΜΕ ΠΟΡΤΕΣ - ΠΑΡΑΘΥΡΑ
ΚΑΝΑΛΙΑ ΣΕ ΠΑΤΩΜΑΤΑ ΓΙΑ ΥΔΡΑΥΛΙΚΟΥΣ & ΗΛΕΚΤΡΟΛΟΓΟΥΣ
ΤΡΥΠΕΣ ΔΙΑΦΟΡΩΝ ΜΕΓΕΘΩΝ & ΚΥΚΛΙΚΑ ΑΝΟΙΓΜΑΤΑ ΓΙΑ ΣΚΑΛΕΣ
ΕΠΙΣΗΣ ΓΙΝΟΝΤΑΙ ΚΟΠΕΣ ΣΕ ΤΟΙΧΟΥΣ ΑΠΟ ΠΕΤΡΑ & ΑΝΑΣΤΗΛΩΣΕΙΣ ΜΕ ΜΠΕΤΟ Η ΣΙΔΗΡΟΚΑΤΑΣΚΕΥΗ

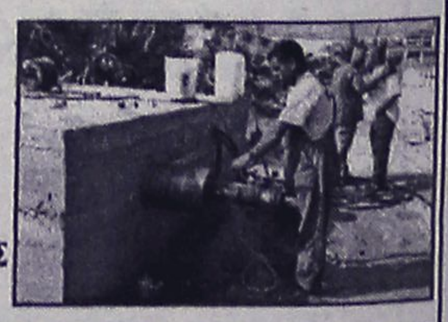

ΣΤΙΣ ΕΡΓΑΣΙΕΣ ΜΑΣ ΣΥΜΠΕΡΙΛΑΜΒΑΝΕΤΑΙ Η ΜΕΤΑΦΟΡΑ ΜΠΑΖΩΝ

Ολες οι εργασίες είναι με την σύγχρονη μέθοδο έγχυσης νερού προς αποφυγή σκόνης

(εκ)πολιτισμικά παίγνια



Γράφει ο Κωστής Νικολάκης

Αυγουστιάτικες αποδράσεις

Το τραγούδι των τζιτζικιών και ο Σωκράτης

Το επίμονο, συνεχές και μονότονο τερέτισμα των τζιτζικιών που σε ορισμένα είδη μπορεί να φτάσει τα 120 Ντεσιμπέλ έντασης και δεν ειναι τίποτα άλλο από το ερωτικό κάλεσμα των αρσενικών προς το αιώνιο θηλυκό για ζευγάρωμα.

(Ο ήχος τους φυσικά εξυπηρετεί και ένα δεύτερο σκοπό. Ενα παχουλό τζιτζίκι αποτελεί ένα πολύ καλό μεζέ για τα πουλιά τα οποία, όμως, ενοχλούνται από τη μεγάλη ένταση του "τραγουδιού" του).

Οι αρχαίοι Ελληνες γνώριζαν πολύ καλά τα τζιτζίκια τα οποία ονόμαζαν τέττιγες. Από τον **Ομηρο** και τον **Ησίοδο**, τον **Αριστοφάνη**, τον **Πλάτωνα**, τον **Αριστοτέλη**, μέχρι τους ποιητές όπως τον **Θεόκριτο**,τον **Αλκαίο** και τη **Σαπφώ**, όλοι αναφέρονται στους ήχους και στις συνήθειες των τζιτζικιών.



Είναι γνωστός ο μύθος του **Τιθωνού** τον οποίο ερωτεύτηκε η **Ηώς**, η θεά της αυγής, και τον έκανε αθάνατο. Ξέχασε όμως να του δώσει αιώνια νεότητα και έτσι αναγκάστηκε να τον παρακολουθεί να γερνάει και να καταρρέει. Στο τέλος τον λυπήθηκε και τον μεταμόρφωσε σε τζιτζίκι...

• Πλάτωνας: Ο μύθος για τα τζιτζίκια

Ο **Πλάτωνας** στον **"Φαίδρο"** μέσω του **Σωκράτη**, καταγράφει τον μύθο για τα τζιτζίκια. Σύμφωνα με αυτόν η φάρα τους ξεκίνησε από μεταμορφωμένους ανθρώπους που όταν ανακάλυψαν το τραγούδι από τις Μούσες αμέλησαν να φάνε και να πιούνε, άρχισαν τα άσματα μέχρι θανάτου, και ιδού τα αποτελέσματα...

Σωκράτης: *Και όσο για καιρό δεν είχομε. Κι έπειτα τα τιζτζίκια που κατά το συνήθιο τους μέσα στην κάψα τραγουδούνε και συνομιλούνε πάνω από το κεφάλι μας μου φαίνονται πως μας βλέπουνε. Αν λοιπόν μας έβλεπαν κι εμάς τους δύο, όπως τον πολύν κόσμο, το μεσημέρι να μη συνομιλούμε αλλά να είμαστε νυσταγμένοι και με το τραγούδι τους αποκαμωμένοι από αργία του νου μας, με το δίκιο τους θα μας περιγελούσαν, παίρνοντάς μας για τίποτε δούλους που ήλθαν σ' αυτούς εδώ, σ' αυτό το κατάλυμμα να κοιμηθούν, ωσάν πρόβατα που κάνουν μεσημέρι γύρω από το νερό. Αν όμως μας έβλεπαν να συνομιλούμε και να πλέωμε από κοντά τους σαν δίπλα από Σειρήνες αγοήτευτοι, το έπαθλο που έχουν από τους θεούς για να το δίνουν στους ανθρώπους, ίσως το έδιναν σε μας από θαυμασμό και εκτίμηση.*

Αληθινά όμως δεν στέκει ένας άνθρωπος που αγαπάει τις Μούσες να μην έχη ακούσει αυτά τα πράγματα. Να, λένε πως τα τζιτζίκια ήταν άνθρωποι κάποτε, προτού ακόμα να γεννηθούν οι Μούσες. Οταν όμως γεννηθήκανε οι Μούσες και πωτοφάνηκε το τραγούδι, τόσο πια μερικοί απ' αυτούς τότε τους ανθρώπους τα χάσανε από την τέρψη, που τραγουδώντας αμέλησαν να φάνε και να πιούν και, χωρίς να το νοιώσουν, πεθάνανε. Απ' αυτούς γεννήθηκε το γένος των τζιτζικιών παίρνοντας τούτο το βραβείο από τις Μούσες, δηλαδή να μην έχη αφ' ότου γεννηθή καμμιά ανάγκη για τροφή, αλλά, χωρίς να τρώη και να πίνη, ν' αρχίζη ευθύς να τραγουδάη, ως που να πεθάνη, κι έπειτα πηγαίνοντας στις Μούσες να τους φέρνη είδηση ποιός από τους ανθρώπους εδώ κάτω ποιάν απ' αυτές τιμάει. Και να, στην Τερψιχόρη φέρνοντας την είδηση ποιοί την ετίμησαν, κάνουν προς αυτούς την αγάπη της μεγαλύτερη, και στην Ερατώ εκείνους που την ετίμησαν μ' ερωτικά τραγούδια όμοια και στις άλλες κατά το είδος της τιμής που ταιριάζει στην κάθε μια. Μα στην πρεσβύτατη, την Καλλιόπη, και στην Ουρανία, που έρχεται έπειτα απ' αυτήν, αγγέλλουν εκείνους που περνούνε τη ζωή τους με φιλοσοφία και που τιμούν εκείνων την τέχνη. Αυτές θα είναι που πιο πολύ απ' όλες τις Μούσες, έχοντας να κάμουν με τον ουρανό και με τους λόγους, και των θεών και των ανθρώπων, αρθρώνουν την ομορφότερη φωνή. Για πολλές δα λοιπόν αιτίες πρέπει να μιλούμε για κάτι και δεν πρέπει να κοιμόμαστε το μεσημέρι».

***(Από το βιβλίο του Ιωάννου Θεοδωρακόπουλου "Πλάτωνος Φαίδρος").**

«ΡΟΔΙΑΚΗ» ΑΠΟ ΤΟ 1915

ΦΛΑΣ ΣΤΟ ΠΑΡΕΛΘΟΝ


ΡΟΔΙΑΚΗ

PERIODICO SETTIMANALE

ΕΝ ΡΟΔΩ
25 ΙΟΥΛΙΟΥ 1919
ΑΡΙΘΜΟΣ ΦΥΛΛΟΥ 193

ΡΟΔΙΑΚΑ ΧΡΟΝΙΚΑ
ΣΧΟΛΙΚΑ ΠΡΩΤΕΥΟΥΣΗΣ

Η Εφορεία των Σχολών Πρωτευούσης λαβούσα υπόψιν την δήλωσιν του κ. Μίνωος Βενετοκλέους ότι του λοιπού δεν θα παρέσχη την ετήσιαν συνδρομήν αυτού προς το Γυμνάσιον, ήλθες εις συνεννόησιν μετά της Κεντρικής Εκπαιδευτικής Επιτροπής ήτις ως γνωστόν έχει την εποπτείαν του Ανωτέρου Παρθεναγωγείου.

Τη συναινέσει δε αμφοτέρων των Σωματείων απεφασίσθη ο συνδυασμός του Ανωτέρου Παρθεναγωγείου με τας δύο κατωτέρας τάξεις του Γυμνασίου ούτως ώστε αι μαθήτριαι αι σκοπούσαι να συνεχίσωσιν ανωτέρας σπουδάς να ακροώνται όλων των μαθημάτων του προγράμματος του Γυμνασίου, όσαι όμως επιθυμούσι να μένωσι μαθήτριαι του Ανωτέρου Παρθεναγωγείου, τα μεν κοινά μαθήματα να ακροώνται εν τω Γυμνασίω, κατά δε τας ώρας της Γυμναστικής, των Λατινικών και Μαθηματικών θα μεταβαίνωσιν εις το Παρθεναγωγείον όπου θα ακροώνται τα μη κοινά μαθήματα του προγράμματος του Ανωτέρου Παρθεναγωγείου, οία επί παραδείγματι η Κοπτική, Οικιακή Οικονομία, Διδακτική, Υγιεινή κ.λπ.

Ούτω θα κατορθωθή όπως μέρος του επιδόματος του Επαρχιακού Ταμείου δοθή εις το Ταμείον του Γυμνασίου προς κάλυψιν μέρους της δωρεάς του κ. Μίνωος Βενετοκλέους.

Το υπόλοιπον θα συλλεγή δια προαιρετικών συνδρομών ατόμων και Κοινοτήτων, χωρίς διόλου να επιβαρυνθώσιν τα εισιτήρια.

Ηδη δε και άτομα και Κοινότητες προέβησαν, εις σχετικάς δηλώσεις περί συμμετοχής εις τας εν λόγω συνδρομάς.

(Σ.Σ. Η Ροδιακή εκδιδόταν τότε υπό καθεστώς ιταλικής λογοκρισίας. Διατηρείται επίσης η γλώσσα και τα τοπωνύμια που υπήρχαν στις αρχές του αιώνα).



Η εμπειρία μας και η αφοσίωση στη λεπτομέρεια αποτελουν εγγύηση για την απόλυτη επιτυχία ωστε να μείνουν ανεξίτηλες στη μνήμη τη δική σας και των καλεσμένων σας.....

ΧΟΡΟΕΣΠΕΡΙΔΕΣ - ΓΑΜΟΙ - CATERING - ΠΑΙΔΙΚΑ ΠΑΡΤΥ

ΞΕΝΟΔΟΧΕΙΟ SOFITEL CAPSIS ΡΟΔΟΥ
Για Πληροφορίες 25-015 & 20919 (09.00 - 17.00)



CAPSIS
Conference Centers & Resort Hotels

ΝΤΕΤΕΚΤΙΒΣ
30 ΧΡΟΝΙΑ ΜΟΝΙΜΑ ΚΑΙ ΣΤΗ ΡΟΔΟ
35354 - 28780
Π.Π. ΓΕΡΜΑΝΟΥ 6 (ΠΛ. ΦΩΚΙΑΛΗ)
- Η ΛΥΣΗ!!!
ΣΕ ΚΑΘΕ ΣΑΣ ΠΡΟΒΛΗΜΑ
EXPRESS SECURITY

Αντίλαλοι

πολιτικοί και άλλοι...

ΧΩΡΙΣ...ΚΑΤΑΔΙΩΞΗ

Τί να σου κάνουν και οι Ράμπο του ΣΔΟΕ, όταν έχουν στα χέρια τους έγγραφη καταγγελία για... **τον πακτωλό χρημάτων** που..τσέπωναν οι γριούλες με τα ψωμιά στην Εμπωνα;

Φόρεσαν λοιπόν έτσι **τα...αλεξίσφαιρά τους,** έβαλαν στη θήκη τους **τα...περίστροφα,** και αφού σχεδίασαν **άψογα τη επιχείρηση,** κατάφεραν μετά από συντονισμένες προσπάθειες **να τις παγιδεύσουν** και να τις συλλάβουν!

Οι πληροφορίες μάλιστα, θέλουν τον...βαθμό δυσκολίας της επιχείρησης, **όμοιο με αυτήν που είχε σχεδιαστεί για τον Πάσσαρη** από τα ΕΚΑΜ!

Ευτυχώς, το αποτέλεσμα κράτησε τον επικεφαλής του ΣΔΟΕ στη θέση του!

Μιχ.Μ.

Η αξία του πεύκου

Τελείωσαν τα έργα στην προέκταση της οδού Εθνικής Αντιστάσεως (πρώην Αννης Μαρίας), με τη διαχωριστική νησίδα και το φωτισμό του δρόμου και δόθηκε στην κυκλοφορία. Κανένας όμως δεν σκέφθηκε να κόψει το πεύκο που βρίσκεται στη συμβολή της οδού με την Γρηγορίου του Πέμπτου ίσως γιατί δεν ήθελαν να το θυσιάσουν. Αραγε αξίζει περισσότερο ένα πεύκο από την ανθρώπινη ζωή και περιμένουν να γίνει πρώτα ατύχημα και μετά να πιάσουν το...πριόνι;

Γ.Β.

ΚΑΙ ΠΑΛΙ...ΔΥΣΦΗΜΗΣΗ!

Αλλο ένα περιστατικό απ' αυτά που δυσφημούν τη **Ρόδο** συνέβη χθες το πρωί στη **Λίνδο.** Οπως μας διηγήθηκε **Ροδίτισσα** που διαμένει στην **Κύπρο** και κάθε καλοκαίρι κάνει διακοπές στο νησί, πήγε χτες εκεί μαζί με φίλους της.

Εκείνη έμεινε στην πλατεία και οι υπόλοιποι ανέβηκαν στην **Ακρόπολη.**

Οταν λοιπόν κάθησε σε κεντρικό εστιατόριο για να παραγγείλει **καφέ** και να τους περιμένει, δέχτηκε μία απαράδεκτη **επίθεση** από τους υπεύθυνους που της είπαν ότι....καφέ **δεν σερβίρουν** γιατί δεν τους συμφέρει να κρατά το τραπέζι, πίνοντας **μόνο καφέ.** Κι όταν εκείνη ρώτησε γιατί σέρβιραν καφέ στο δίπλα τραπέζι (παρέα τουριστών) της είπαν ότι η παραγγελία ήταν...πρωινή!

Εκδιώχθηκε λοιπόν κακήν κακώς, αφού πείστηκε ότι περιστατικά τέτοιου είδους, άκρως δυσφημιστικά για τη Ρόδο, **συμβαίνουν ακόμα.**

Β.Μ.

Ολα τάχε η...Μαριορή!

Προβολείς τοποθέτησαν συνεργεία του Δήμου στα παράθυρα των γραφείων της Αστυνομικής Διεύθυνσης προκειμένου να φωταγωγείται τη νύχτα! Δεν γνωρίζουμε με πόσα χρήματα ξοδεύτηκαν και ούτε έχουμε αντίρρηση για τη φωταγώγηση του κτιρίου αλλά προηγουμένως να επισκευασθεί το κτίριο και να στερεωθούν οι πέτρες που είναι έτοιμες να πέσουν στα κεφάλια των περαστικών.

Γ.Β.

ΚΑΙ ΣΦΑΛΙΑΡΕΣ

Μέχρι και ...σφαλιάρες έπεσαν την Κυριακή βράδυ στο αεροδρόμιο της Κω, αφού τόσο η απογευματινή όσο και η βραδυνή πτήση της Ολυμπιακής είχε...ο βερμπούκινγκ.

Μας συγχωρείτε αλλά...έχουν πουληθεί επιπλέον εισιτήρια, απαντούσαν οι υπάλληλοι στις διαμαρτυρίες του κόσμου και μέσα στο πανδαιμόνιο έπεσαν και μερικές ψιλές!

Λ. Μ.

ΔΙΑΚΟΠΕΣ...ΔΙΑΡΚΕΙΑΣ

Σε... **πραγματική απόγνωση** έχουν περιέλθει πια, οι φορείς και οι κάτοικοι αυτού του τόπου! Είχαμε συνηθίσει βλέπετε όλοι μας τις τελευταίες εβδομάδες, **να έχουμε εδώ κοντά μας,** κυβερνητικούς, υψηλόβαθμα στελέχη, κομματικούς και υπουργούς, και τώρα, που **τέλειωσαν τις διακοπές τους,** μας εγκατέλειψαν κι έφυγαν.

Να είχαμε κοντά τους...βουλευτές μας τουλάχιστον, θα ήταν μια παρηγοριά. Ελα που όμως που οι δικές τους διακοπές **είναι...πολύμηνες!**

Μιχ. Μ.

ΚΑΘΗΜΕΡΙΝΑ ΟΛΑ ΤΑ ΝΕΑ ΤΗΣ ΔΩΔΕΚΑΝΗΣΟΥ ΣΤΟ INTERNET
www.rodiaki.gr

ΦΡΟΝΤΙΣΤΗΡΙΟ ΜΕΣΗΣ ΕΚΠΑΙΔΕΥΣΗ
ΜΕΘΟΔΙΚΟ
ΣΤΗΝ ΚΡΕΜΑΣΤΗ
ΟΛΑ ΤΑ ΜΑΘΗΜΑΤΑ ΓΙΑ ΓΥΜΝΑΣΙΟ - ΕΝΙΑΙΟ ΛΥΚΕΙΟ - Τ.Ε.Ε.
ΔΙΕΘΥΝΣΗ ΣΠΟΥΔΩΝ:
ΚΟΥΚΙΑΣ ΝΙΚΟΣ - ΑΝΑΝΙΑΣ ΑΓΓΕΛΟΣ
Τώρα και πληροφορική για όλους με την μοναδική μεθοδολογία της Futurekids
ΕΝΑΡΞΗ ΜΑΘΗΜΑΤΩΝ:
Για κατευνθύνσεις Γ' Λυκείου 6 Αυγούστου
Ολα τα υπόλοιπα τμήματα 3 Σεπτεμβρίου
ΦΡΟΝΤΙΣΤΗΡΙΟ ΜΕΘΟΔΙΚΟ
Η... μέθοδος της επιτυχίας
ΗΡΩΩΝ ΠΟΛΥΤΕΧΝΕΙΟΥ 17 ΚΡΕΜΑΣΤΗ ΤΗΛ. 90233-96378-91781

Rodos Park SUITES HOTEL
Καλοκαιρινές Προτάσεις
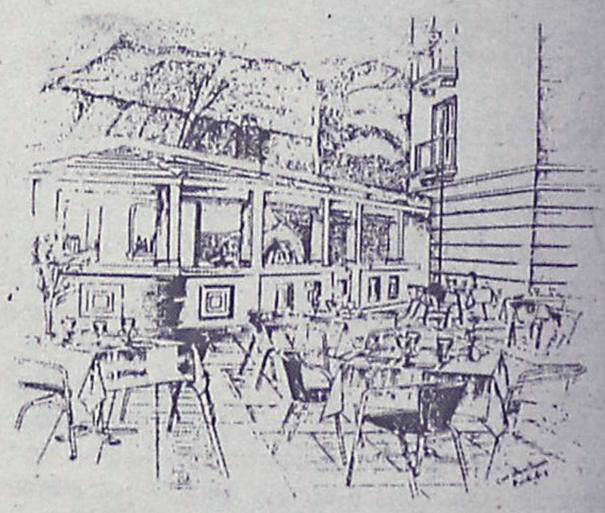
Στον κήπο του "Rodos Park" και δίπλα στη ρομαντική πισίνα μια ξεχωριστή πρόταση δροσιάς
TRATORIA AL PARCO
Ο Chef Πάνος Πουλής έχει δημιουργήσει μια πανδαισία Ιταλικών γεύσεων, ζυμαρικών και πίτσας από τον ξυλόφουρνό μας.
Κάθε βράδυ -εκτός Δευτέρας- η ΒΑΛΙΑ ΖΟΠΠΑ & ο ΣΤΑΥΡΟΣ ΧΑΡΤΟΦΥΛΛΗΣ με πλούσιο, καλοκαιρινό ρεπερτόριο.
Ανοιχτά καθημερινά από 20.00 έως 24.30
Rodos Park - Ρήγα Φεραίου 12 • Τηλ. 89700 ή 24612

ΠΩΛΟΥΝΤΑΙ
1) Διαμερίσματα πολυτελούς κατασκευής στην Απολ. Ροδίου (ΙΞΙΑ) με θέρμανση, υδρ. ασανσέρ, μεγάλους χώρους αποκλειστικής στάθμευσης σε πολυκατοικία των 4 διαμερισμάτων μόνο.
2) Μονοκατοικίες πολυτελούς κατασκευής στην ΙΞΙΑ με μεγάλο οικόπεδο.
3) Καταστήματα από 25 έως 85 τ.μ. επί της Ανθ. Ζερβού (περιοχή Ψαροπούλας).
Πληροφορίες: Κτιριοδομή Ο.Ε.
Τηλ. 36604-24208 ή 0944-338277

ΠΩΛΟΥΝΤΑΙ
1) Μονοκατοικίες στην παραλία Ιαλυσού έναντι Βράχου 120, 140, 150, 170, 180, 200 τ.μ. σε μπετά ή τελειωμένες πολυτελούς κατασκευής, σε οικόπεδο αυτοτελή 400-700 τ.μ.
2) Καταστήματα και στούντιο των 50 τ.μ. επί της οδού Ιερού Λόχου Ιαλυσός έναντι ξενοδοχείου Τσίκη.
Πληρ. Γ. Ιωαννίδης
Τηλ. 22307 ή 0932296983

ΦΡΟΝΤΙΣΤΗΡΙΟ ΜΕΣΗΣ ΕΚΠΑΙΔΕΥΣΗΣ
Η ΔΟΜΗ
ΔΙΕΥΘΥΝΣΗ:
ΝΙΚΗΤΑΣ ΧΑΤΖΗΚΩΝΣΤΑΝΤΙΝΟΥ
ΛΟΥΚΑΣ ΚΩΣΤΑΣ
ΕΝΑΡΞΗ ΜΑΘΗΜΑΤΩΝ:
ΓΙΑ ΤΟ ΕΝΙΑΙΟ ΛΥΚΕΙΟ
1) Β' & Γ' (γενικής παιδείας & όλες οι κατευθύνσεις): 16 Αυγούστου
Διδάσκονται: ΜΑΘΗΜΑΤΙΚΑ - ΦΥΣΙΚΗ - ΧΗΜΕΙΑ - ΦΙΛΟΛΟΓΙΚΑ - ΑΡΧΕΣ ΟΙΚΟΝΟΜΙΚΗΣ ΘΕΩΡΙΑΣ
ΑΝΑΠΤΥΞΗ ΕΦΑΡΜ. ΣΕ ΠΡΟΓΡΑΜ/ΚΟ ΠΕΡΙΒΑΛΛΟΝ
2) Α': 31 Αυγούστου
Διδάσκονται: ΜΑΘΗΜΑΤΙΚΑ - ΦΥΣΙΚΗ - ΧΗΜΕΙΑ - ΦΙΛΟΛΟΓΙΚΑ - ΑΡΧΕΣ ΟΙΚΟΝΟΜΙΑΣ
ΕΦΑΡΜΟΓΕΣ ΠΛΗΡΟΦΟΡΙΚΗΣ
ΓΙΑ ΤΟ ΓΥΜΝΑΣΙΟ
Τάξεις α' - β' - γ' 3 Σεπτέμβρη
Διδάσκονται: ΜΑΘΗΜΑΤΙΚΑ - ΦΥΣΙΚΗ - ΧΗΜΕΙΑ ΦΙΛΟΛΟΓΙΚΑ
ΕΓΓΡΑΦΕΣ: καθημερινά από 9-1 πρωί και από 6-8.30 απόγευμα στο τηλέφωνο 33988.
Για τα τμήματα πληροφορικής: έως 31-8
ΔΙΕΥΘΥΝΣΗ ΦΡΟΝΤΙΣΤΗΡΙΟΥ
ΔΩΔΕΚΑΝΗΣΙΑΚΗΣ ΝΕΟΛΑΙΑΣ 12 κοντά στον κιν/φο ΠΑΛΛΑΣ

ΠΩΛΕΙΤΑΙ
Κατάστημα εμβαδού 65 τ.μ.
επί της οδού Απελλού
στην Π. Πόλη Ρόδου
Πληροφορίες
0241-37143 • κινητό: 0945 220296