ΕΤΟΣ ΙΔΡΥΣΗΣ 1949
ΙΔΙΟΚΤΗΣΙΑ - ΕΚΔΟΣΗ
Γ. ΔΙΑΜΑΝΤΙΔΗΣ
ΓΡΑΦΙΚΕΣ ΤΕΧΝΕΣ Α.Ε.
Γραφεία - Τυπογραφεία:
Μάρκου Μαλλιαράκη 3 (ΚΟΒΑ)
Τηλ.: Σύνταξης: 22410 27356-34101, FAX: 22410 20643
Τηλ.: Λογιστηρίου: 22410 35322, FAX: 22410 35322
e-mail: info@proodos.net & proodro@otenet.gr

ΠΡΟΟΔΟΣ

Ανεξάρτητη καθημερινή πρωινή εφημερίδα

ΑΡΙΘΜΟΣ ΦΥΛΛΟΥ 16.875 • ΤΙΜΗ 0,70 ευρώ

ΣΑΒΒΑΤΟ 19 ΜΑΡΤΙΟΥ 2005

ΠΛΗΡΩΜΕΝΟ ΤΕΛΟΣ Ταχ. Γραφείο Κ. ΡΟΔΟΥ Δωδεκάνησος 2 Κωδικός 1877
ΕΛΤΑ
SATO OFFICE SYSTEMS
ΜΠΟΝΗΣ Ε.Π.Ε. ΤΗΛ. 22410 75533

Αντιδράσεις για την κυβερνητική πολιτική

Θα συνεχιστούν από τους εργαζόμενους οι κινητοποιήσεις

ΠΟΙΑ ΕΙΝΑΙ ΤΑ ΑΙΤΗΜΑΤΑ ΤΟΥΣ



Θα συνεχιστούν από τους εργαζόμενους οι κινητοποιήσεις

ΑΠΟΦΑΣΙΣΜΕΝΟΙ να συνεχίσουν τις κινητοποιήσεις τους και μέσα στους επόμενους μήνες είναι οι εργαζόμενοι της περιοχής μας, που αγανάκτησαν και τώρα εξεγείρονται. Τη συνέχιση των απεργιακών κινητοποιήσεων ανήγγειλε κατά τη συγκέντρωση και πορεία διαμαρτυρίας που πραγματοποιήθηκε προχθές ο πρόεδρος του Εργατικού Κέντρου Ρόδου Γιάννης Σαρικάς.

• Οπως λένε άλλωστε οι εργαζόμενοι, οι αγώνες είναι η μόνη απάντηση στην πολι-

ΣΥΝΕΧΕΙΑ ΣΤΗ ΣΕΛ. 4

Διεθνώς ρεζίλι θα γίνει η Ρόδος

Θα μείνουμε από ηλεκτρικό ρεύμα το καλοκαίρι!..

ΑΠΑΙΤΕΙΤΑΙ ΠΕΡΙΒΑΛΛΟΝΤΙΚΗ ΜΕΛΕΤΗ ΓΙΑ ΤΟΝ ΑΕΡΙΟΣΤΡΟΒΙΛΟ

ΔΙΕΘΝΩΣ ρεζίλι θα γίνει η Ρόδος το καλοκαίρι. Λόγω των προβλημάτων στο εργοστάσιο της ΔΕΗ στη Σορωνή, θα κάνουν διακοπές με κεριά και βεντάλιες οι τουρίστες, ενώ οι διακοπές στην ηλεκτροδότηση αναμένεται να είναι πολύωρες, με όλες τις συνέπειες που προκαλούνται από το μπλακ άουτ.

• Ενώ όλοι υποστηρίζουν

ΣΥΝΕΧΕΙΑ ΣΤΗ ΣΕΛ. 4

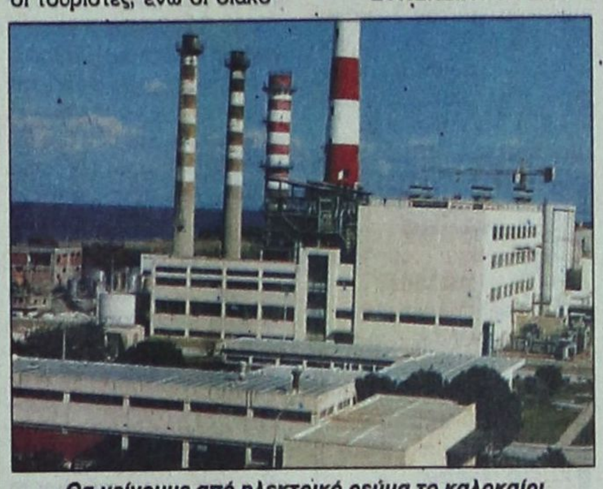

Θα μείνουμε από ηλεκτρικό ρεύμα το καλοκαίρι

Ο ΔΗΜΗΤΡΗΣ ΚΡΕΜΑΣΤΙΝΟΣ τόνισε:

Το Εθνικό Σύστημα Υγείας καταρρέει

Ομιλία στο συνέδριο «Οικονομικά της Υγείας»

ΤΗ ΣΤΑΔΙΑΚΗ κατάρρευση του Εθνικού Συστήματος Υγείας αν δεν επιλυθούν τα οξύτατα προβλήματα που σήμερα αντιμετωπίζει προέβλεψε ο συμπατριώτης μας πρώην υπουργός Υγείας, καθηγητής Καρδιολογίας κ. Δ. Κρεμαστινός μιλώντας προχθές στο συνέδριο «Οικονομικά της Υγείας» που έγινε στο ξενοδοχείο «Χίλτον» της Αθήνας. Ο κ. Κρεμαστινός ανέφερε ότι ο ιδιωτικός τομέας ελέγχει πλέον το 50% του χώρου της υγείας και πως τα υπάρχοντα κέντρα υγείας ρημάζουν. «Δεν διαθέτουν για-

ΣΥΝΕΧΕΙΑ ΣΤΗ ΣΕΛ. 4



Το Εθνικό Σύστημα Υγείας καταρρέει, τρνίζει ο Δ. Κρεμαστινός

Θ' ασκηθούν τη Δευτέρα

Ποινικές διώξεις για τις νέες κομπίνες στο Κτηματολόγιο Ρόδου!..

ΕΞΑΦΑΝΙΣΤΗΚΕ Ο ΦΕΡΟΜΕΝΟΣ ΩΣ ΒΑΣΙΚΟΣ ΕΜΠΛΕΚΟΜΕΝΟΣ;

ΑΦΑΝΤΟΣ ο βασικός εμπλεκόμενος στην υπόθεση της πλαστογραφίας στο Κτηματολόγιο; Από την ημέρα που έγινε γνωστή η υπόθεση ο υπάλληλος του Κτηματολογίου που φέρεται να «χάριζε» σε ξενοδόχο στρέμματα δημόσιας έκτασης, πλαστογραφώντας έγγραφα, εξαφανίστηκε και δεν παρουσιάστηκε από τότε στην υπηρεσία του.

* Οπως είναι γνωστό, στις αρχές Μαρτίου ο διευθυντής του Κτηματολογίου εντόπισε νέα πλαστογραφία, με την οποία ο εξαφα-

ΣΥΝΕΧΕΙΑ ΣΤΗ ΣΕΛ. 4

Δεν άνοιξε τα χαρτιά του ο Καραγιάννης

ΔΕΝ ΑΝΟΙΞΕ τα χαρτιά του – όπως άλλωστε αναμένετο – ο Σάββας Καραγιάννης, εάν θα είναι και πάλι υποψήφιος νομάρχης στις επόμενες νομαρχιακές εκλογές.

Στην ομιλία του, κατά την έναρξη χτες του συνεδρίου της παράταξής του «Νομαρχιακή Αναγέννηση», αναφέρθηκε σε μια σειρά προτάσεων προς όλα τα... κόμματα, για ενδεχόμενη συνεργασία, όσον αφορά τα θέματα της τοπικής αυτοδιοίκησης. Το κυριότερο μέρος της ομιλίας του ήταν η παρουσίαση του «έργου».

ΣΥΝΕΧΕΙΑ ΣΤΗ ΣΕΛ. 4

Στο λιμάνι της Ρόδου

Οι προσεγγίσεις κρουαζιεροπλοίων το μήνα Απρίλιο

ΠΡΟΒΛΕΠΕΤΑΙ ΑΥΞΗΜΕΝΗ ΚΙΝΗΣΗ

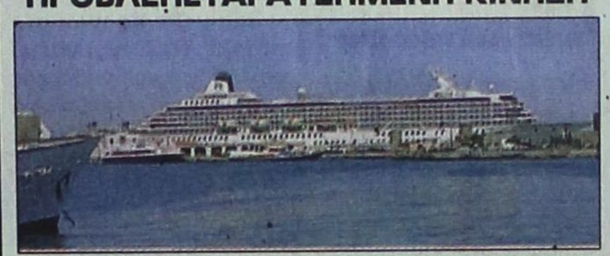

ΑΥΞΗΜΕΝΕΣ σε ποσοστό 5% προβλέπεται να είναι οι προσεγγίσεις των κρουαζιεροπλοίων στο λιμάνι της Ρόδου το καλοκαίρι του 2005. Η φετινή σεζόν προβλέπεται να είναι ελαφρώς καλύτερη σε σύγκριση με πέρσι, αφού οι προσεγγίσεις θα είναι περισσότερες. Επιπρόσθετα τα πλοία που θα έρχονται στο νησί μας θα είναι μεγαλύτερα σε μέγεθος όπως λένε οι ναυτικοί πράκτορες.

• Η σεζόν για το θαλάσσιο τουρισμό αναμένεται να

ΣΥΝΕΧΕΙΑ ΣΤΗ ΣΕΛ. 4

Ενώ σήμερα ανοίγει η σεζόν

Από το Πάσχα οι μαζικές αφίξεις των τουριστών

ΑΝΟΙΓΟΥΝ ΤΑ ΠΕΡΙΣΣΟΤΕΡΑ ΞΕΝΟΔΟΧΕΙΑ

ΤΗΝ 1η Μαΐου θα ανοίξουν τα περισσότερα ξενοδοχεία της Ρόδου σηματοδοτώντας έτσι και την ουσιαστική έναρξη της τουριστικής σεζόν που θα είναι καλή. Οι προοπτικές για τη νέα θερινή περίοδο είναι θετικές και όλα τα μηνύματα που φθάνουν από το εξωτερικό δείχνουν ότι το αρνητικό κλίμα που υπήρχε για τη Ρόδο έχει ελαφρώς αναστραφεί.

• Ολα δείχνουν ότι οι

ΣΥΝΕΧΕΙΑ ΣΤΗ ΣΕΛ. 4

Τραυματίστηκε από εκπυρσοκρότηση όπλου φλόμπερ

Τραυματίστηκε προχθές το απόγευμα από εκπυρσοκρότηση όπλου φλόμπερ ένας 21χρονος Αρχαγγελίτης. Ο νεαρός τραυματίστηκε ευτυχώς ελαφρά, όταν την ώρα που καθάριζε το φλόμπερ αυτό από κάποιο λάθος εκπυρσοκρότησε.

Ανακρίσεων επελήφθη το Αστυνομικό Τμήμα Αρχαγγέλου, ενώ ο νεαρός νοσηλεύεται εκτός κινδύνου στο Νοσοκομείο Ρόδου.

Πολλοί συμπολίτες μας

Θύματα απάτης με ανύπαρκτα δάνεια από τις Τράπεζες!..

ΠΩΣ ΓΙΝΟΝΤΑΙ ΟΙ ΚΟΜΠΙΝΕΣ

ΕΠΙΔΗΜΙΑ κατάντησαν οι απάτες μέσω Τραπεζών, σε βάρος συμπολιτών μας, από κύκλωμα απατεώνων που δρα στην Αθήνα. Μετά τις απάτες με τις πιστωτικές κάρτες, με αναλήψεις χρημάτων από τραπεζικούς λογαριασμούς, προέκυψαν τώρα και απάτες με δάνεια που δεν πήραν ποτέ και καλούνται να τα εξοφλήσουν.

* Σύμφωνα με καταγγελία 53χρονου Αφαντενού,

ΣΥΝΕΧΕΙΑ ΣΤΗ ΣΕΛ. 4



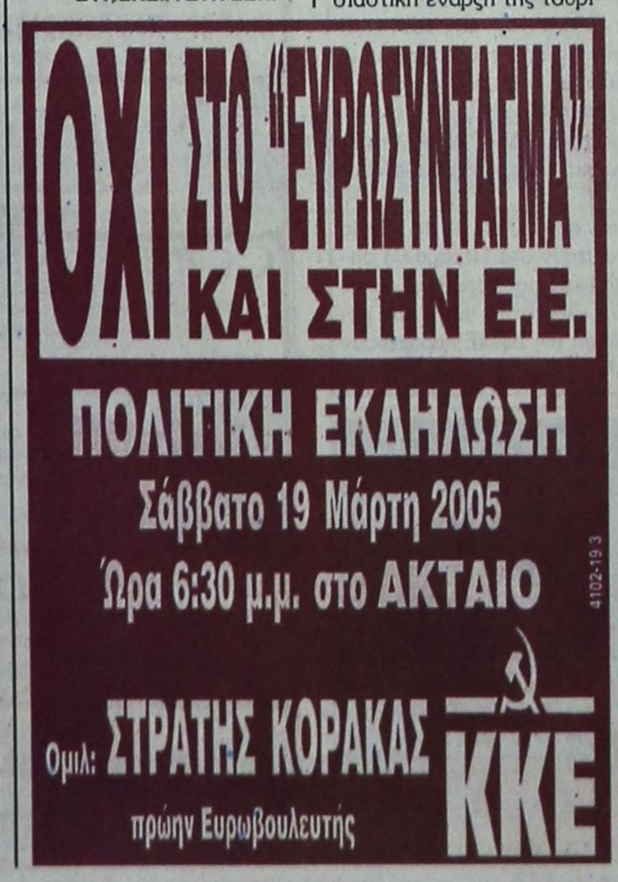





ΚΑΘΗΜΕΡΙΝΑ ΤΑ ΝΕΑ ΤΗΣ ΔΩΔΕΚΑΝΗΣΟΥ ΣΤΟ INTERNET
www.proodosnews.gr
www.proodos.net

Δωδεκανησιακά 24ωρα



ΣΤΟΝ ΑΘΗΝΑΪΚΟ ΤΥΠΟ

18/3/2005

Το σκάνδαλο του Χρηματιστηρίου, ο νόμος για το "βασικό μέτοχο" και οι απεργιακές κινητοποιήσεις της ΓΣΕΕ και της ΑΔΕΔΥ είναι από τα βασικά θέματα της ειδησεογραφίας του σημερινού αθηναϊκού Τύπου.

ΑΔΕΣΜΕΥΤΟΣ ΤΥΠΟΣ (Μάτσης): Επιδοτήσεις 3 προγράμματα 120 εκ. ευρώ. Για γυναίκες, νέους και μικρές επιχειρήσεις.

ΑΔΕΣΜΕΥΤΟΣ ΤΥΠΟΣ (Ρίζος): ΠΑΜΕ εναντίον ΓΣΕΕ. Τα παρατράγουδα της χθεσινής -όχι εντυπωσιακής- απεργίας.

ΑΠΟΓΕΥΜΑΤΙΝΗ: Ταρίφα 2.000 ευρώ το μήνα για απεξάρτηση. Αποκαλύψεις στη Βουλή για την εκμετάλλευση των ναρκομανών.

Η ΑΠΟΦΑΣΗ: Υπουργοί στο σκαμνί. Στη Βουλή το σκάνδαλο του Χρηματιστηρίου.

Η ΑΥΓΗ: Απεργιακό βάπτισμα. Μεγάλη ανταπόκριση χθες στο κάλεσμα ΑΔΕΔΥ-ΓΣΕΕ.

ΑΥΡΙΑΝΗ: Γίναμε νούμερο Γιωργάκη. Τα παλικάρια του ΠΑΣΟΚ που τρώγανε σίδερα πού κρύβονται; Δεν βλέπουν ότι η Παράταξη βαράει διάλυση.

ΤΟ ΒΗΜΑ: Δήλωση μετανοίας με υποσχέσεις στις Βρυξέλλες. Και τροποποίηση του Συντάγματος το 2006. Η κυβέρνηση μεθοδεύει την αλλαγή του νόμου για τον βασικό μέτοχο.

Η ΒΡΑΔΥΝΗ: Αλλάζουν όλα για ημιπαίθριους και βοηθητικούς χώρους. Ακίνητα: Στο στόχαστρο της εφορίας η αλλαγή χρήσης.

ΕΘΝΟΣ: Το πρώτο μήνυμα για ανεργία, ακρίβεια, μισθούς, συντάξεις, ωράριο, ασφαλιστικά. Αφύπνισε το συνδικαλιστικό κίνημα η πολιτική της κυβέρνησης.

ΕΛΕΥΘΕΡΗ ΩΡΑ: Σήμερα το απόγευμα, ημέρα των Α'Χαιρετισμών, η Δ.Ι.Σ. μεταβαίνει στο Προεδρικό Μέγαρο για να συγχαρεί τον νέο Πρόεδρο και Εν ονόματι του Θεού και του λαού η συνάντηση.

ΕΛΕΥΘΕΡΟΣ: "Ξυπνητήρι" στη Βουλή. Για το σκάνδαλο του Χρηματιστηρίου. Από την επιστολή του αντεισαγγελέα εφετών Δημητρίου Παπαγγελόπουλου.

ΕΛΕΥΘΕΡΟΣ ΤΥΠΟΣ: Αυτοψία της εφορίας στα "ημιπαίθρια". Ακίνητα: Εντολή για ελέγχους όταν γίνονται μεταβιβάσεις.

ΕΛΕΥΘΕΡΟΤΥΠΙΑ: Βήματα βελτίωσης στην Ελλάδα βλέπει η Διεθνής Διαφάνεια, αλλά... Βασικώς... εργολάβοι.

ΕΣΤΙΑ: Το ακριβό ευρώ γονατίζει την Ευρώπη. Από την καθιέρωσή του ανατιμήθηκε 50% έναντι του δολλαρίου.

ESPRESSO: Οι αυθαιρεσίες των ισχυρών στην παραλιακή. Ένα χρόνο μετά την υπόθεση Σταθέα οι μπουλντόζες έμειναν αδρανείς...

Η ΚΑΘΗΜΕΡΙΝΗ: Στη Βουλή πάλι το σκάνδαλο του Χρηματιστηρίου. Για πολιτικές ευθύνες στη ΔΕΚΑ.

Ο ΛΟΓΟΣ: "Παραίνεση" προς την Άγκυρα. Κ. Καραμανλής: Να αποδείξει η Τουρκία ότι προτίθεται να προσαρμοσθεί.

ΤΑ ΝΕΑ: Ευρωκεραμίδες για την κυβέρνηση. Πήγαν περίπατο οι διαβεβαιώσεις.

Η ΝΙΚΗ: Ονομαστικοποίηση ευθυνών. Όπισθεν από την κυβέρνηση για το βασικό μέτοχο.

ΠΑΡΑΣΚΕΥΗ +13: Χορός εκατ. ευρώ στο ΥΠ. ΕΞ

ΡΙΖΟΣΠΑΣΤΗΣ: Επιτυχία σημείωσε η πανεργατική πανελλαδική απεργία. Μήνυμα αντίστασης και προοπτικής.

TRAFFIC NEWS: "Αίμα" και βία στο στούντιο του Καμπούρη. Νέα ήθη στην τηλεόραση. Μετά τις καρεκλιές... τα μαλλιοτραβήγματα.

Η ΧΩΡΑ: 53 περιοχές στο σχέδιο πόλης. Προχωρούν αμέσως οι εντάξεις χιλιάδων αυθαιρέτων.

City Press: Βασικό... πρόβλημα στην κυβέρνηση. Αναποφευκτη πλέον η αλλαγή του νόμου για το βασικό μέτοχο, υπό την πίεση της Ευρωπαϊκής Επιτροπής.

ΚΤΕΟ

Από 1/3/2005 έως 29/4/2005

Παντός είδους οχήματα με αριθμούς κυκλοφορίας **ΡΟΒ7000 έως και 7500**

Από 5/1/2005 έως 31/3/2005

Ολα τα οχήματα με μικτό βάρος από **3,5 Τ έως και 10 Τ με συνδυασμό γραμμάτων** (ανεξαρτήτως αριθμού) περιοχής ευθύνης τηςΝομαρχιακής Αυτοδιοίκησης Δωδεκανήσου (έδρα του οχήματος).

Από 1/3/2005 έως 29/4/2005

Ολα τα οχήματα με **αριθμούς κυκλοφορίας άλλων συγκοινωνιακών περιοχών**, τα οποία:

Α) Εχουν μεταβιβαστεί στην περιοχή ευθύνης της Νομαχιακής Αυτοδιοίκησης Δωδεκανήσου (έδρα του οχήματος) μετά την 30/9/2002,

Β) Δεν έχουν ξαναελεγχθεί σε οποιδήπτοε ΚΤΕΟ και

Γ) Εχουν συμπληρώσει 4ετία από την ημερομηνία πρώτης κυκλοφορίας τους.

** Επίσης θα ελέγχονται όσα οχήματα υποχρεούνται βάση παλαιοτέρων προγραμμάτων πρόσκλησης.

Στα πεταχτά

Τυπικότητες

Μπορεί οι διάφοροι κομματικοί της Νέας Δημοκρατίας (που σίγουρα οδηγούν το μαγαζί σε διάλυση) να λένε πολλά και διάφορα για τις νομαρχιακές εκογές και ότι «τίποτα δεν τρέχει» με τον Σ. Καραγιάννη, όμως η επιστολή που έστειλε η νομαρχιακή επιτροπή είναι λακωνικότατη και αναφέρει:

«Αγαπητέ κ. Καραγιάννη, χαιρετίζουμε τις εργασίες της ολομέλειας της παράταξής σας ευχόμενοι κάθε επιτυχία για το καλό της αυτοδιοίκησης και των νησιών μας».

Εμφανές το διαζύγιο, αλλά στο τέλος ουδείς μπορεί να γνωρίζει τι μπορεί να συμβεί στην τοπική Νέα Δημοκρατία.

Το στοιχειωμένο «Θέρμαι»

Το «Θέρμαι» εξακολουθεί να παραμένει ένα στοιχειωμένο πάρκο! Ανήκει στην περιουσία των Ελληνικών Τουριστικών Ακινήτων και κάποτε παραχωρήθηκε στο Δήμο Ρόδου, αλλά μόνο στα ...χαρτιά!..

Εκτοτε το πάρκο αυτό στο κέντρο της πόλης, αποτελεί μια ντροπή για τη Ρόδο.

Κάποτε η Νέα Δημοκρατία κατηγορούσε το ΠΑΣΟΚ ότι είχε εγκαταλείψει το πάρκο του «Θέρμαι» και δεν έκανε τίποτα για να το αξιοποιήσει. Η Νέα Δημοκρατία είναι ένα χρόνο στην κυβέρνηση, αλλά το πάρκο βρίσκεται σε χειρότερη κατάσταση!..

Αμάρτησε για τον ...θείο!..

Μπορεί να φανταστεί κάποιος τι θα γινόταν εάν ένα συγγενικό πρόσωπο ας πούμε του Σημίτη, όταν ήταν πρωθυπουργός, έμπαινε από το ...παράθυρο στη Βουλή, τι θα γινόταν στην Ελλάδα;

Τώρα με τον θείο του Κωστάκη, είναι όλα ...φυσιολογικά!.. Ο Καραμανλής πήρε την εξουσία με σύνθημα, την πάταξη της διαφθοράς και της διαπλοκής και με σημαία τη διαφάνεια!..

Ομως μέχρι και τα λευκά υπολογίστηκαν σαν έγκυρα για να βγει βουλευτής ο Αχιλλέας και δεν αποκλείεται την επόμενη φορά να υπολογιστούν και τα άκυρα για να εκλεγεί κανένας κουμπάρος των Καραμανλήδων!..

Το σύστημα δουλεύει

Δεν μπορεί να γίνει πρόσληψη, ακόμη και σε ιδιωτική επιχείρηση, που κάποιοι κομματικοί να μην προσπαθούν να ενημερωθούν! Και στη συνέχεια παίρνουν τηλέφωνο τους ενδιαφερόμενους και τους λένε ότι η πρόσληψη έγινε «κατόπιν ενεργειών τους»...

Εχουν συμβεί σπαρταριστά περιστατικά και φυσικά ο κόσμος γελάει...

Βέβαια, υπάρχει και η τραγική πλευρά του θέματος. Είναι οι άνθρωποι που ψάχνουν για δουλειά και κάποιοι πολιτικάντηδες παίζουν με τον πόνο τους!..

Διακοπές με κεριά

Δύσκολο καλοκαίρι περιμένει τη Ρόδο. Στο εργοστάσιο της ΔΕΗ στη Σορωνή, μετά τις βλάβες, στις τρεις μηχανές παραγωγής ηλεκτρικης ενέργειας και στον αεριοστρόβιλο, έχει μειωθεί η ισχύς στο 50%.

Δυστυχώς οι βλάβες είναι σοβαρές και είναι δύσκολο να επισκευαστούν οι μηχανές.

Παράλληλα για την εγκατάσταση του νέου αεριοστροβίλου, απαιτείται άδεια περιβαλλοντικών επιπτώσεων και θα πρέπει για φέτος να την ξεχάσουμε. Διακοπές με κεριά, αναμένεται να κάνουν οι τουρίστες και αντι κλιματιστικών θα χρησιμοποιούν «βεντάλιες» για να δροσιστούν. Είδες η ΔΕΗ;

Εγκαταλειμένα κτίρια

Σωστή η απόφαση του Δήμου Ρόδου να επισκευάσει - επιτέλους - το κτίριο του «Ελλη» για να μπορέσει να επαναλειτουργήσει. Αυτό θα μπορούσε να γίνει πολλά χρόνια νωρίτερα.

Ομως, υπάρχουν και άλλα κτίρια, που μπορεί να μην είναι εγκαταλειμένα, αλλά έχουν το μαύρο τους χάλι!.. Δεν αναφερόμαστε μόνο στο κτίριο της Αστυνομικής Διεύθυνσης, που αποτελεί μια ντροπή για τη Ρόδο!..

Κάποια παρέμβαση έγινε στο κτίριο του Ταχυδρομείου. Κάποτε θα πρέπει ν' αναληφθεί μια πρωτοβουλία για τη συνολική επισκευή των δημοσίων κτιρίων, που κυριολεκτικά δεν ...βλέπονται!..

Θα μας τρελάνουν

Οι κυβερνητικοί παράγοντες διατυμπανίζουν καθημερινά ότι για την περιοχή μας έχουν πετύχει υπερδιπλάσιες χρηματοδοτήσεις. Διαλαλούν ότι αυξήθηκε σημαντικά η απορρόφηση κονδυλίων από τα κοινοτικά προγράμματα για την εκτέλεση έργων, κ.α. Θα μας τρελάνουν οι άνθρωποι. Προφανώς ζουν εκτός τόπου.

Δεν πήραν χαμπάρι ότι όλα τα έργα σταμάτησαν;

Μια από τα ίδια

Μια από τα ίδια προβλέπεται να είναι και η φετινή σύμβαση εργασίας των ξενοδοχοϋπαλλήλων.

Οι αυξήσεις που θα πάρουν οι εργαζόμενοι δεν θα ξεπεράσουν σε ποσοστό το 6% δηλαδή θα είναι κάτι περισσότερο από αυτά που προβλέπει η Πανελλήνια Σύμβαση Εργασίας.

Κάτι ανάλογο έγινε και πέρσι. Ετσι μένουν στα λόγια οι διεκδικήσεις για αυξήσεις 12% στους μισθούς.

Μπροστά στο φόβο της ανεργίας οι εργαζόμενοι υποχωρούν και δεν διεκδικούν μεγαλύτερες αυξήσεις.

Και η ζωή συνεχίζεται...

Το μεγάλο ξεπούλημα

Ξεπουλιούνται το ένα μετά το άλλο τα ακίνητα που ανήκουν στη ΔΑΝΕ. Η πώληση των γραφείων που διέθετε η εταιρία στον Πειραιά όπως λένε οι καλά γνωρίζοντες έδωσε το «πράσινο φως» σε όσους μπορούν να διεκδικήσουν τα χρήματα που τους οφείλονται κάνοντας νέους πλειστηριασμούς τις επόμενες μέρες.

Τώρα θα βγουν το συντομότερο στο σφυρί, αλλο ένα μικρό ακίνητο στον Πειραιά, το πλοίο ΔΙΑΓΟΡΑΣ και το ακίνητο των ΜΥΛΩΝ που είναι και τα μεγαλύτερα περιουσιακά στοιχεία της ΔΑΝΕ.

Οταν θα ξεπουληθούν και αυτά μαζί με τα πλοία ΠΑΤΜΟΣ και ΡΟΔΟΣ που σαπίζουν στο Πέραμα θα σημάνει και το τέλος της ναυτιλιακής που ιδρύθηκε με τις εξαιρετικές προοπτικές το 1979. Δυστυχώς αυτοί που μεθόδευσαν και πέτυχαν τη διάλυση της ΔΑΝΕ παραμένουν ατιμώρητοι και παρακολουθούν το πλιάτσικο που γίνεται.

Τα πάρκα

Αλλαγές στην όψη των πάρκων που κοσμούν την πόλη σχεδιάζει ο Δήμος Ροδίων.

Τελευταία μάλιστα, γίνονται συσκέψεις επί συσκέψεων για να αλλάξει η εικόνα που παρουσιάζουν τα πάρκα στο κέντρο της πόλης και όχι μόνο.

Δηλαδή να ελπίζουμε ότι προσεχώς θα δούμε περισσότερο πράσινο και χρώμα στην πόλη της Ρόδου;

Κατά φαντασία υποψήφιος

Δεν υπάρχουν εκλογές που να μην εμφανίζεται σαν υποψήφιος. Στις προηγούμενες βουλευτικές εκλογές εμφανιζόταν στα Μέσα Ενημέρωσης σαν υπέρ βέβαιος υποψήφιος.

Ομως τον έφαγαν στη στροφή. Τώρα εμφανίζεται σαν υποψήφιος νομάρχης αλλά μάλλον θα'χει την ίδια τύχη. Μάλλον ο άνθρωπος είναι κατά φαντασία υποψήφιος και από τις παραισθήσεις που έχει, καταλογίζει στα Μέσα Ενημέρωσης ...σενάρια φαντασιας.

Είδήσεις απο τα Παλιά

ΠΡΟΟΔΟΣ
17 Μαρτίου 1972

ΑΠΟΦΑΣΕΙΣ ΤΗΣ ΕΠΣΔ

ΥΠΟ της ΕΠΣΔ εξεδόθη χθες το ακόλουθον Δελτίον Τύπου:

Συνήλθεν εις την κατά Τετάρτην τακτικήν του συνεδρίασιν το Δ.Σ. της ΕΠΣΔ υπό την προεδρίαν του κ. Β. Χρυσοχόου.

Με ώραν ενάρξεως την 16.30 συνεχίζονται κανονικώς τα πρωταθλήματα Α' και Β' Ερασ/κής Κατηγορίας. Το πρωτάθλημα της Α' συνεχίζεται με τας συναντήσεις της 15ης αγωνιστικής ημέρας:

1) Γηπ. Καλυθιών: Απόλλων - Ηρακλής. Γυμν. Ξ. Σταματούλης

2) Γηπ. Κω: Ανταγόρας - Ευκλής. Γυμν. Χ. Κουλούρας.

3) Γηπ. Κρεμαστής: Φοίβος - Διγενής. Γυμν. Μ. Κόκκινος

4) Γηπ. Παραδεισίου: Κλεάνθης -Ιάλυσος Γυμν. Γ. Σαμιώτης.

Ο αγών ΑΕΡΑ - Αρεως θα διεξαχθεί εις το Εθνικόν Στάδιον την πρωϊαν της Κυριακής και ώρα 09.15' - Γυμν. Εμ. Ζήφος.

Το πρωτάθλημα της Β' συνεχίζεται με τας συναντήσεις της 6ης αγωνιστικής ημέρας:

1) Γηπ. Μαλώνας: Αγ. Γεώργιος - Δόξα Γυμν. Ν. Πολίτης

2) Γηπ. Απολλώνων Απόλλων - Αστήρ Παστ. Γυμν. Παπαεμμανουήλ. Ο αγών Διαγόρα - ΑΣΕΛ ωρίσθη δια την Πέμπτην 23/3/72 στο γήπεδον Ρόδου, ώραν 16.30.

ΠΟΙΝΑΙ: Επεβλήθησαν αι κάτωθι ποιναί εις παρεκτραπέντας ποδοσφαιριστάς.

Ποινή 15 ημερών εις ένα έκαστον:

α) Κώστας Δημ. 11763 του Ηρακλή.

β) Ιντζιρλής Κων. 47330 του Ανταγόρα

γ) Αναστασάκης Κων. 10404 του Ιαλύσου.

Η ποινή των άρχεται την 13/3/72 και λήγει την 27/3/72.

Αρθρο 29, κεφ. Ι παρ. 2 εδ. γ.

• Ποινή 12 ημερών εις τον Ζούνην Σάββα 61585 του Ευκλή (8+4) λόγω της ιδιότητός του ως αρχηγού Αρθ. 29, κεφ. Ι παρ. 2 εδ. γ. εν συνδ. προς το κεφ. 3. Η ποινή του άρχεται την 13/3/72 και λήγει την 24/3/72.

ΣΥΝΑΛΛΑΓΜΑ

	Αγορά	Πώληση
ΔΟΛΛΑΡΙΟ Η.ΠΑ	1,3385	1,308
ΛΙΡΑ ΑΓΓΛΙΑΣ	0,699	0,68305
ΚΟΡΩΝΑ ΔΑΝΙΑΣ	7,5074	7,3361
ΚΟΡΩΝΑ ΣΟΥΗΔΙΑΣ	9,1873	8,9777
ΓΙΕΝ ΙΑΠΩΝΙΑΣ	140,39	137,19
ΦΡΑΓΚΟ ΕΛΒΕΤΙΑΣ	1,5619	1,5263
ΚΟΡΩΝΑ ΝΟΡΒΗΓΙΑΣ	8,193	8,0061
ΛΙΡΑ ΚΥΠΡΟΥ	0,58807	0,57465
ΔΟΛ. ΚΑΝΑΔΑ	1,6155	1,5787
ΔΟΛ. ΑΥΣΤΡΑΛΙΑΣ	1,6936	1,655

ΠΡΟΟΔΟΣ
Ημερήσια Εφημερίδα της Ρόδου
ΙΔΙΟΚΤΗΣΙΑ - ΕΚΔΟΣΗ
Γ. ΔΙΑΜΑΝΤΙΔΗΣ
ΓΡΑΦΙΚΕΣ ΤΕΧΝΕΣ Α.Ε.
Ετος ιδρύσεως 1949
ΓΡΑΦΕΙΑ ΣΥΝΤΑΞΗΣ - ΔΙΑΦΗΜΙΣΕΙΣ Μάρκου Μαλλιαράκη 3 (ΚΟΒΑ)
Τηλ.: Σύνταξης: 22410 27356-34101, FAX: 22410 20643
Τηλ. Λογιστηρίου: 22410 35322, FAX: 22410 35322
e-mail: info@proodos.net & proodro@otenet.gr

Η γυναίκα στο χώρο της

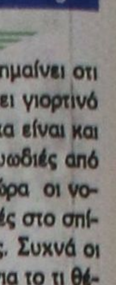

Είμαστε στη Σαρακοστή και αυτό σημαίνει οτι πλησιάζει το Πάσχα. Τότε το σπίτι θα γίνει γιορτινό για την Ανάσταση. Επειδή φέτος το Πάσχα είναι και την Πρωτομαγιά, ημέρα ανοιξιάτικη, με ευωδιές από λουλούδια και καλό καιρό συνήθως από τώρα οι νοικοκυρές σκέφτονται τις ανοιξιάτικες αλλαγές στο σπίτι. Μια βόλτα στα μαγαζιά θα δώσει ιδέες. Συχνά οι προσωπικές ιδέες της κάθε μίας γυναίκας για το τι θέλει να αλλάξει στο σπίτι και πώς να το στολίσει εμπλουτίζονται ή και αλλάζουν με τις ιδέες που κυκλοφορούν στην αγορά. Για φέτος πάντως η μόδα θέλει τα εμπριμέ στο σπίτι. Κουρτίνες, μαξιλάρια και μαξιλαράκια είτε στο καθιστικό είτε στην κουζίνα όπως βεβαίως και στις κρεβατοκάμαρες παιδικές και εντλίκων, στα τραπεζομάντηλα αλλά και σε διάφορα αντικείμενα όπως διακοσμητικά αλλά και χρηστικά είδη με σχέδια από λουλούδια και γενικά από τη φύση. Η λουλουδένια πρόταση για το σπίτι είναι μία από τις φετινές. Δεν σημαίνει ότι αρέσει σε όλες αυτή η τάση. Τα μονόχρωμα αλλά ζωηρά είναι της μόδας για κάθε χώρο και με φόρμες μοντέρνες και λιτές που κάνουν ένα χώρο πολύ νεανικό στο στυλ, ακόμα και ένα κλασικό σπίτι το κάνουν πιο ανάλαφρο με αυτό το πάντρεμα.

Μίχα

Δρομολογια Πλοίων



08.30 ΔΩΔΕΚΑΝΗΣΟΣ ΕΞΠΡΕΣ προς Πάτμο
13.00 ΙΕΡΑΠΕΤΡΑ για Μεγίστη
15.00 ΣΥΜΗ ΙΙ για Σύμη

Προς Πειραιά: 10.00 BLUE STAR II
17.00 ΑΝΘΗ ΜΑΡΙΝΑ
22.00 Β. ΚΟΡΝΑΡΟΣ

Αεροπορικά Δρομολόγια

ΟΛΥΜΠΙΑΚΗ ΑΕΡΟΠΟΡΙΑ

Από Ρόδο-**Αθήνα:** Καθημερινά 07.10, 13.40
Πέμπτη 20.10, 22.45
Καθημερινά πλην Πέμπτης 19.40, 22.25
Καθημερινά πλην Κυριακής 10.40
Από Ρόδο-**Θεσσαλονίκη:** Δευτέρα - Τετάρτη 09.45
Πέμπτη 10.45
Σάββατο 15.15
Δευτ.-Τετ.-Παρ.-Κυρ. 16.10
Από Ρόδο-**Ηράκλειο:** Δευτέρα - Παρασκευή-Κυριακή 17.45
Τρίτη - Πέμπτη 18.30
Τετάρτη - Σάββατο 19.20
Από Ρόδο-**Κάρπαθο:** Δευτ.-Πεμ.-Παρ.-Σάβ. 07.00, 10.40
Τετάρτη - Κυριακή 10.40, 14.20
Από Ρόδο -**Κάσο:** Δευτ.-Πεμ.-Παρ.-Σάβ. 07.00
Τετάρτη - Κυριακή 10.40
Από Ρόδο-**Καστελλόριζο:** Δευτ.-Τετ.-Παρ.-Σάβ.-Κυρ. 07.10
Από Ρόδο-**Χίο:** Τρίτη 10.40 Πέμπτη 10.45
Από Ρόδο-**Μυτιλήνη:** Δευτέρα-Τετάρτη 09.45
Τρίτη 10.40,
Πέμπτη 10.45
Σάββατο 15.15
Από Ρόδο-**Σάμος:** Τρίτη 10.40
Σάββατο 15.15
Από Ρόδο-**Λήμνος:** Δευτέρα-Τετάρτη 09.45 Τρίτη 10.40,
Πέμπτη 10.45 Σάββατο 15.15

AEGEAN AIRLINES & CRONUS

Από Ρόδο-**Αθήνα:** Καθημερινά 14.15, 16.30, 19.50, 22.40
Από Ρόδο-**Ηράκλειο:** Καθημερινά πτήση 763 - 14.30
Από Ρόδο-**Θεσσαλονίκη:** Καθημερινά 10.20

ROLEX



X5110-31/3

NICK SARLIS & Co
OFFICIAL DISTRIBUTORS FOR DODECANESE
AND AUTHORISED SERVICE CENTER
34, Makariou str. · GR 85100 Rhodes, Greece

ΠΑΡΑΔΟΣΗ ΚΑΙ ΤΕΧΝΟΛΟΓΙΑ
ΕΡΓΑΣΤΗΡΙΟ ΦΩΤΟΓΡΑΦΙΩΝ
ΦΩΤΟ ΦΙΛ. ΠΑΧΟΣ
Αναλογική και ψηφιακή φωτογραφία
ΤΥΠΩΜΑ ΚΑΙ ΝΥΧΤΕΡΙΝΕΣ ΩΡΕΣ
Γ. ΕΥΣΤΑΘΙΟΥ 11
Τηλ. 22410 26893
Κιν.: 6946 282033

ΦΑΡΜΑΚΕΙΑ
ΔΙΗΜΕΡΕΥΕΙ: ΜΙΧΑΗΛΙΔΗΣ ΘΕΟΔ. 28ης Οκτωβρίου 44 Τηλ. 34859
ΔΙΑΝΥΚΤΕΡΕΥΕΙ: ΠΕΡΙΔΗΣ ΙΑΚΩΒΟΣ Θ. Σοφούλη 139 Τηλ. 33730

ΥΓΡΑ ΚΑΥΣΙΜΑ
ΔΙΑΝΥΚΤΕΡΕΥΟΥΝ
• ΣΤΑΥΡΙΑΝΑΚΗΣ Π. Πρατ. Shell, Ψαροπούλα
• ΤΖΩΡΤΖΗΣ ΓΙΩΡΓΟΣ Πρατήριο BP, Ροδίνι

ΡΑΔΙΟ ΤΑΧΙ
ΤΗΛΕ 22410 22410 / 64712 / 64790

ΚΙΝΗΜΑΤΟΓΡΑΦΟΙ

ΠΑΛΛΑΣ 5 CINEMAS CENTER
18/3/2005 - 24/3/2005
για κρατήσεις 22410 24475 / 70670
www.cinemapallas.gr

RING 2
ΣΕ 1η ΠΑΓΚΟΣΜΙΑ ΠΡΟΒΟΛΗ!
Ο ΚΥΚΛΟΣ ΤΟΥ ΤΡΟΜΟΥ ΤΩΡΑ ΚΛΕΙΝΕΙ!!!
Αίθουσα 5 ώρες έναρξης // • 17:50 • 20:20 • 22:40

SAW
ΑΠΟ ΠΕΜΠΤΗ 24 ΜΑΡΤΙΟΥ
Η ΑΠΟΛΥΤΗ ΑΠΕΙΚΟΝΙΣΗ ΤΟΥ ΤΡΟΜΟΥ
ώρες έναρξης // • 17:50 • 20:15 • 22:35

FINDING NEVERLAND
Αίθουσα MAK ARTISTIC TEAM 3 • 17:40 • 20:10 • 22:40

CONSTANTINE
ΤΟ ΘΡΙΛΕΡ ΠΟΥ ΠΕΡΙΜΕΝΟΥΝ ΟΛΟΙ !!!
Αίθουσα expert 2 ώρες έναρξης // • 17:40 • 20:10 • 22:40

DELIVERY
Η τελευταία ταινία του Νίκου Παναγιωτόπουλου
ΣΥΜΜΕΤΟΧΗ ΣΤΑ ΦΕΣΤΙΒΑΛ ΒΕΝΕΤΙΑΣ ΚΑΙ ΜΟΝΤΡΕΑΛ
Αίθουσα SFERA 1 ώρες έναρξης // • 17:40 • 20:00 • 22:20

Meet the Fockers
Αίθουσα 4 έναρξη // • 20:10 • 22:40

X5097-31/3

Shark Tale
ΥΠΟΨΗΦΙΑ ΓΙΑ ΟΣΚΑΡ ΚΑΛΥΤΕΡΗΣ ΤΑΙΝΙΑΣ ΚΙΝΟΥΜΕΝΩΝ ΣΧΕΔΙΩΝ
Αίθουσα 4 ώρες έναρξης // • 17:50

METROPOL MULTI CINEMA ODEON
ΕΒΔΟΜΑΔΙΑΙΟ ΠΡΟΓΡΑΜΜΑ
weekly program
18/03/05 - 24/03/05
www.rodosvitrina.gr/metropol.htm

ΠΟΙΟΣ ΕΙΝΑΙ ΤΟ ΑΦΕΝΤΙΚΟ IN GOOD COMPANY
Η ΑΠΟΛΥΤΗ ΚΑΥΣΤΙΚΗ ΚΩΜΩΔΙΑ ΤΟΥ ΘΕΤΙΝΟΥ ΧΕΙΜΩΝΑ,
δημιουργία των αδελφών Γουάτς, της ομάδας που μας συγκλόνισε με την ταινία "Για Ένα Αγόρι".
Πρωταγωνιστούν: Ντένις Κουέιντ, Σκάρλετ Γιόχανσον
ΑΙΘΟΥΣΑ 1 Τόμμυ Γιρκάς
ΩΡΕΣ ΕΝΑΡΞΗΣ / SHOW TIMES
17:30, 20:00, 22:30

ΤΟ ΜΥΣΤΙΚΟ ΤΗΣ VERA DRAKE
Ένα κοσμογονικό ΑΡΙΣΤΟΥΡΓΗΜΑ του ΜΑΙΚ Λι.
(Νυστού και Ψέμα)
ΣΥΣΤΗΣΕ ΚΑΙ ΜΕΤΡΑ ΕΠΑΙΝΟΥΣΕ
ΑΙΘΟΥΣΑ 2
Πρωταγωνιστούν: Ιμέλντα Στάντον, Φίλ Ντέιβις, Πίπερ Γκούντ
ΩΡΕΣ ΕΝΑΡΞΗΣ / SHOW TIMES
17:15, 19:45, 22:20
ΠΕΜΠΤΗ 24/03 Η ΤΑΙΝΙΑ ΘΑ ΠΡΟΒΑΛΕΤΑΙ: 20.00, 22.10

ΤΟ ΚΡΥΦΤΟ
HIDE AND SEEK
Ένα ΑΠΡΟΒΛΕΠΤΟ ΨΥΧΟΛΟΓΙΚΟ ΘΡΙΛΕΡ με τον ΡΟΜΠΕΡΤ ΝΤΕ ΝΙΡΟ.
ΚΡΥΨΟΥ... ΑΝ ΜΠΟΡΕΙΣ
ΑΙΘΟΥΣΑ 3
ΩΡΕΣ ΕΝΑΡΞΗΣ / SHOW TIMES
20:30, 22:40

ΑΓΓΙΖΟΝΤΑΣ ΤΟ ΚΕΝΟ
TOUCHING THE VOID
Μία δυνατή περιπέτεια βασισμένη σε αληθινή ιστορία!!!
ΑΙΘΟΥΣΑ 3
ΩΡΑ ΕΝΑΡΞΗΣ / SHOW TIME
18:15

X5100-31/3

ΠΕΜΠΤΗ 24 / 03
RACING STRIPES
Από τα εργαστήρια των ιδιών ερί που δημιούργησαν το γουρουνάκι "Μπάμπι" και τον "Πίτερ Παν" έρχεται ο Σκύλος ανεμβολή ΠΟΥΛΑΡΙ που μεγάλωσε σε μία φάρμα πιστεύοντας ότι είναι άλογο κάμπος. Τώρα όμως ένα πρόβλημα: Ο Σκύλος είναι ...βρε!
ΩΡΕΣ ΕΝΑΡΞΗΣ /SHOW TIMES :15:45, 17:45

ΠΑΡΑΣΚΕΥΗ 25 / 03
Ο ΜΕΤΡ ΤΟΥ ΖΕΥΓΑΡΩΜΑΤΟΣ
HITCH
Μία απολαυστικά συμπαθέστατη ρομαντική κομεντί με τον ΓΟΥΙΛ ΣΜΙΘ.
Τι είναι αυτό που θέλουν οι γυναίκες για να βγούν ραντεβού με έναν άνδρα?

Η ΠΤΗΣΗ ΤΟΥ ΦΟΙΝΙΚΑ
Μακριά από τον πολιτισμό... Δέκα επιζήσαντες... Μια ελπίδα σωτηρίας... Μια εκρηκτική περιπέτεια δράσεως!!!

INFORMATION - RESERVATIONS ΠΛΗΡΟΦΟΡΙΕΣ - ΚΡΑΤΗΣΕΙΣ
22410 28400

EINEMA

ΙΑΤΡΙΚΟΣ & ΝΟΣΟΚΟΜΕΙΑΚΟΣ ΕΞΟΠΛΙΣΜΟΣ
17 ΧΡΟΝΙΑ ΕΜΠΕΙΡΙΑΣ από το 1988
ΕΙΜΑΣΤΕ ΟΙ ΜΕΓΑΛΥΤΕΡΟΙ ΠΡΟΜΗΘΕΥΤΕΣ ΙΑΤΡΙΚΟΥ - ΟΡΘΟΠΕΔΙΚΟΥ ΚΑΙ ΝΟΣΟΚΟΜΕΙΑΚΟΥ ΥΛΙΚΟΥ ΣΤΗ ΔΩΔΕΚΑΝΗΣΟ
ΕΜΠΙΣΤΕΥΘΕΙΤΕ ΜΑΣ!!!
ΛΕΜΕΣΣΟΥ 2 ΡΟΔΟΣ ΤΗΛ. 22410 32238 - FAX 22410 28484

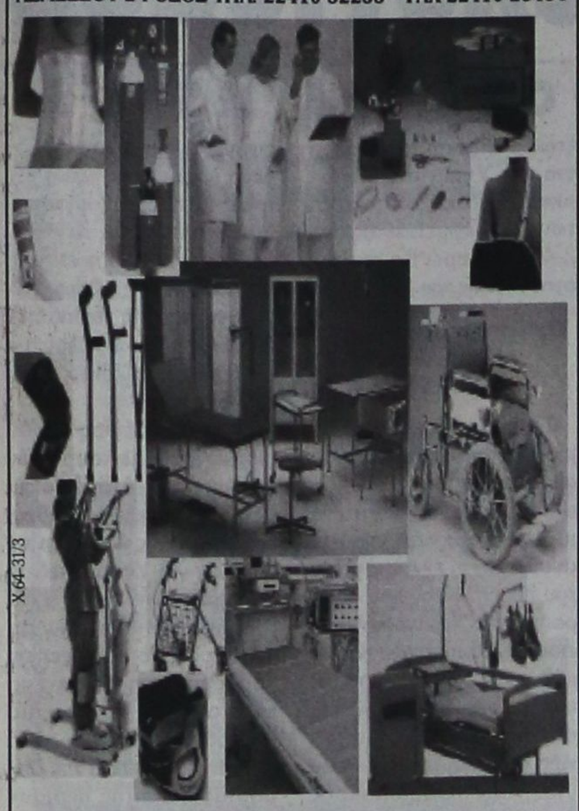

X.64-31/3

ΑΝΑΠΗΡΙΚΑ ΚΑΡΟΤΣΙΑ - ΒΑΔΙΣΤΙΚΑ - ΟΡΘΟΠΕΔΙΚΑ ΕΙΔΗ - ΜΠΛΟΥΖΕΣ ΙΑΤΡΙΚΕΣ - ΚΑΛΤΣΕΣ ΦΛΕΒΙΤΙΔΑΣ - ΠΕΛΜΑΤΑ - ΟΡΘΟΠΕΔΙΚΑ ΜΑΞΙΛΑΡΙΑ - ΚΡΕΒΑΤΙΑ ΝΟΣΟΚΟΜΕΙΑΚΑ - ΙΑΤΡΙΚΟΣ ΕΞΟΠΛΙΣΜΟΣ ΚΑΙ ΑΝΑΛΩΣΙΜΑ - ΟΡΓΑΝΑ ΧΗΜΕΙΟΥ ΚΑΙ ΚΑΘΕ ΑΛΛΟ ΕΙΔΟΣ ΓΙΑ ΚΑΤ' ΟΙΚΟ ΝΟΣΗΛΕΙΑ

Zorpidis L.A.N.E.

ΤΟΥΡΙΣΤΙΚΟΣ ΟΡΓΑΝΙΣΜΟΣ
Εκδρομο... ξεφαντώματα!



ΑΠΟΚΡΙΕΣ και 25η Μαρτίου

ΑΕΡΟΠΟΡΙΚΕΣ	ΟΔΙΚΕΣ
4 Παρίσι 5 ημ.	14 Ιταλικό Πανόραμα 7 ημ.
5 Παρίσι-Disney 5ημ.	15 Ιταλική Σερενάτα 6 ημ.
6 Πράγα 4 ημ.	16 Βόρ. Ιταλία-Κυανή Ακτή 7ημ
7 Βερολίνο 4 ημ.	17 Γύρος Βουλγαρίας 7 ημ.
8 Ρώμη 4 ημ.	18 Βιέννη-Βουδαπέστη 8 ημ.
9 Λονδίνο 4 ημ.	19 Βουδαπέστη 7 ημ.
10 Αμστερνταμ 4 ημ.	20 Κωνσταντινούπολη 7 ημ.
11 Κωνσταντινούπολη 4 ημ.	21 Οχρίδα 4 ημ.
12 Βουδαπέστη 4 ημ.	22 Σόφια-Φιλ/πολη 4 ημ.
13 Βιέννη 4 ημ.	23 Σαντάνοκι 4 ημ.

X.5118-24/3

ΙΕΡΑΠΕΤΡΑ-ΚΟΡΝΑΡΟΣ

ΑΝΑΧΩΡΗΣΕΙΣ ΓΙΑ ΚΑΣΤΕΛΛΟΡΙΖΟ
ΧΑΛΚΗ-ΚΑΡΠΑΘΟ-ΚΑΣΟ-ΚΡΗΤΗ-
ΣΑΝΤΟΡΙΝΗ-ΜΗΛΟ-ΠΕΙΡΑΙΑ



ΑΛΕΞ. ΔΙΑΚΟΥ 38-ΡΟΔΟΣ
Τηλ.: (22410)20625, 30054, 33603, 33607 • fax (22410)26745
E-MAIL: STEFANAKIS@ZORPIDIS.COM

ΣΕ ΜΙΑ ΩΡΑ ΕΜΦΑΝΙΣΗ ΦΙΛΜ

Kodak Fotos
Kodak Picture Maker
1 hour photo

Lappas FOTO Express



Ηρώων Πολυτεχνείου 3
Τηλ. 22410 30243
FAX 22410 73640

Kodak EXPRESS

Θα βρεθεί εκτός του στόχου 1 του Δ΄ ΚΠΣ

Η Δωδεκάνησος κινδυνεύει να συνθλιβεί οικονομικά

ΟΙ ΕΥΘΥΝΕΣ ΤΟΥ ΥΠΟΥΡΓΟΥ ΑΙΓΑΙΟΥ

Αρκετό καιρό τώρα, με γραπτές ερωτήσεις και με ομιλίες μου στην Βουλή, ασκώ έντονη κριτική και επιμένω για την αναρμοδιότητα του Υπουργού Αιγαίου να χειρίζεται τα θέματα διεκδίκησης πόρων της Ευρωπαϊκής Ένωσης, για τα περιφερειακά προγράμματα του Δ΄ Κοινοτικού Πλαισίου Στήριξης των νησιωτικών περιοχών.

Ο συμπατριώτης μας Υπουργός κ. Παυλίδης με ανακοινώσεις του το τελευταίο διάστημα, υπερηφανεύεται ότι «μάχεται» στην Ευρωπαϊκή Ένωση για να ενταχθούν στο Δ΄ Κοινοτικό Πλαίσιο Στήριξης τα νησιά του Αιγαίου.

Θα επαναλάβω και πάλι με σκληρό τρόπο, αφού η υπόθεση των πόρων της Ε.Ε. για τα Δωδεκάνησα την περίοδο 2007-2013 είναι ιδιαζόντως σοβαρή, ότι ή μας δουλεύει ή ότι η Κυβέρνηση αναθέτοντας του αυτή την ευθύνη, όπως ισχυρίζεται, δεν έχει κατανοήσει την σοβαρότητα του θέματος.

Όταν είναι σε εκκρεμότητα το συνολικό πακέτο των πόρων του Δ΄ Κ.Π.Σ. και οι διαπραγματεύσεις του ποσού αφορούν ευρύτερες πολιτικές και βρίσκονται στο

Αρθρο του βουλευτή
Κ. ΚΑΪΣΕΡΛΗ

επίπεδο των ηγετών των Κρατών μελών, είναι γελοίο να πιστεύουμε ότι μπορεί να συζητείται και να διαπραγματεύονται κάποιοι σε κατώτερο επίπεδο το ύψος μέρους του ποσού.

Όταν τα ειδικά μέτρα των νησιωτικών περιοχών είναι ενταγμένα σε ένα ευρύτερο πακέτο και άλλων περιοχών όπως οι ορεινές, οι παραμεθόριες και οι αποβιομηχανοποιημένες, είναι γελοίο να πιστεύουμε ότι οι εταίροι μας δεν θα θέσουν πρόσθετες απαιτήσεις για αυτές τις περιοχές για τις οποίες είναι αναρμόδιος ο κ. Υπουργός Αιγαίου.

Όταν οι δέκα νέες χώρες απαιτούν τα περισσότερα και οι 7 οικονομικά ισχυρότερες αντιδρούν στην αύξηση των Κοινοτικών κονδυλίων μέσα σε ένα πλέγμα κανόνων, κοινοτικών δεσμεύσεων και συμφωνιών ακόμα και σε θέματα αμυντικών δαπανών και εξωτερικής πολιτικής, είναι γελοίο να πιστεύουμε ότι θα επιτύχουμε τα μέγιστα ερήμην των Υπουργών Οικονομίας και Εξωτερικών, πολύ δε περισσότερο του ίδιου του Πρωθυπουργού.

Επί 5 μήνες επιμένω ότι το θέμα των νησιωτικών πολιτικών στο επίπεδο της Ε.Ε. δεν αφορά τον κ. Περιφερειάρχη Νοτίου Αιγαίου και τον Υπουργό ενός άγνωστου για την Ευρώπη Υπουργείου Αιγαίου, αλλά ολόκληρη την Κυβέρνηση και κυρίως των κ. Πρωθυπουργό.

Επί 5 μήνες επιμένω και κρούω το κουδούνι του κινδύνου ότι χάνεται πολύτιμος χρόνος με ανώφελες επισκέψεις αναρμόδιων ανθρώπων στις Βρυξέλες, με μοναδικό σκοπό την επικοινωνιακή κάλυψη του μεγάλου ελλείμματος του ενδιαφέροντος της Κυβέρνησης για τα νησιά και του εγκλωβισμού της στην περιβόητη απογραφή και τον βασικό μέτοχο.

Στο τελικό κείμενο του Ευρωπαϊκού Συντάγματος τον Ιούνιο του 2004, ο κ. Παυλίδης δεν μπόρεσε να διαπραγματευθεί την δυνατότητα ένταξης των νησιών μας σε ειδικές εθνικές ενισχύσεις, όπως δέχτηκε να γίνει με την Γουαδελούπη!!, την Μαδέρα!! και άλλα νησιά στα οποία το μέσο ακαθάριστο εισόδημα ξεπερνά κατά πολύ το δικό μας.

Στο τελικό κείμενο του Ευρωπαϊκού Συντάγματος τον Ιούνιο του 2004 , ο κ. Παυλίδης, χωρίς καμιά διαπραγμάτευση υπέρ των νησιών μας, αποδέχθηκε στα ειδικά μέτρα για την οικονομική και κοινωνική συνοχή της Ε.Ε. να προστεθούν και οι αποβιομηχανοποιημένες περιοχές, δηλαδή σχεδόν όλη η Ευρώπη!!.

Και όμως αυτή τι στιγμή που γράφονται αυτές οι γραμμές, η Δωδεκάνησος κινδυνεύει να βρεθεί εκτός του στόχου 1 του Δ΄ Κ.Π.Σ. που σημαίνει ότι τα χρήματα που θα τις αναλογούν για την περίοδο από το 2007 μέχρι το 2013 θα είναι λιγότερα κατά 75% της προηγούμενης κοινοτικής περιόδου.

Η Δωδεκάνησος, με μόνιμα μειονεκτήματα εξ αιτίας της νησιωτικότητας της, υπάρχει κίνδυνος να συνθλιβεί οικονομικά κυρίως στις μικρές και οικογενειακές επιχειρήσεις, εξ αιτίας της αδιαφορίας της Κυβέρνησης να αναδείξει το ξεχωριστό πρόβλημα και να επιμείνει στην διεκδίκηση ειδικών μέτρων για την άρση της απομόνωσης, την οικονομική, κοινωνική και εδαφική συνοχή των νησιών μας με την ηπειρωτική Ευρώπη.

Αυτοί είναι οι μεγάλοι κίνδυνοι, που αν δεν ξεπερασθούν τώρα, θα θέσουν την Δωδεκάνησο σε υποδεέστερη μοίρα ανταγωνιστικότητας, απέναντι των νέων αναδυόμενων χωρών και περιφερειών.

Έτυχε η Κυβέρνηση της Νέας Δημοκρατίας μετά τις εκλογές, να αναλάβει την ευθύνη των διαπραγματεύσεων και της διεκδίκησης, αλλά και εμείς, όπως και οι πολίτες και οι φορείς τους δεν είμαστε άμοιροι των ευθυνών τουλάχιστον της γνώσης και της απαίτησης, η Κυβέρνηση υπεύθυνα και όχι με αναρμόδιους να δραστηριοποιηθεί και να επιτύχει τα αυτονόητα.

ΣΩΜΑ ΕΛΛΗΝΙΔΩΝ ΟΔΗΓΩΝ
ΟΜΑΔΑ ΣΥΝΕΡΓΑΣΙΑΣ ΡΟΔΟΥ

ΠΡΟΣΚΛΗΣΗ

Το Σάββατο 19 Μαρτίου στις 6.30 το απόγευμα, στην αίθουσα διαλέξεων του ΑΚΤΑΙΟΝ η διακεκριμένη συγγραφέας διδάκτωρ καθηγήτρια Πανεπιστημίου Αθηνών κυρία **ΜΕΡΟΠΗ ΣΠΥΡΟΠΟΥΛΟΥ** θα μας αναπτύξει ένα θέμα τόσο επίκαιρο για την εποχή μας **(Συντροφικότητα, μια μαγική λέξη)**.

Η παρουσία σας θα είναι χαρά και τιμή για μας.

ΕΙΣΟΔΟΣ ΕΛΕΥΘΕΡΗ

Για το διοικητικό συμβούλιο
Η πρόεδρος
Λίτσα Αρβανιτίδου

10980-19/3

ΜΕΛΙΣΣΟΚΟΜΙΚΗ ΔΩΔΕΚΑΝΗΣΟΥ

ΠΛΟΥΣΙΑ ΕΚΘΕΣΗ
ΜΕΛΙΣΣΟΚΟΜΙΚΟΥ ΕΞΟΠΛΙΣΜΟΥ
ΣΤΙΣ ΧΑΜΗΛΟΤΕΡΕΣ ΤΙΜΕΣ !

- ΧΥΤΕΣ ΚΗΡΗΘΡΕΣ ΑΠΟ ΦΥΣΙΚΟ ΚΕΡΙ ΜΕΛΙΣΣΑΣ ΔΙΚΗΣ ΜΑΣ ΠΑΡΑΓΩΓΗΣ
- ΜΕΛΙΤΟΕΞΑΓΩΓΕΙΣ • ΚΥΨΕΛΕΣ
- ΜΕΛΙΣΣΟΤΡΟΦΕΣ • ΕΡΓΑΛΕΙΑ
- ΣΤΟΛΕΣ • ΕΚΑΤΟΝΤΑΔΕΣ ΑΛΛΑ ΕΙΔΗ ΟΛΑ ΕΤΟΙΜΟΠΑΡΑΔΟΤΑ • ΑΠΟΣΤΟΛΕΣ ΣΕ ΟΛΑ ΤΑ ΝΗΣΙΑ ΜΑΣ
- ΚΛΕΙΣΙΜΟ ΛΟΓΑΡΙΑΣΜΟΥ & ΜΕ ΤΗΝ ΠΑΡΑΔΟΣΗ ΤΟΥ ΜΕΛΙΟΥ ΣΑΣ.

ΜΕΛΙΣΣΟΥΡΓΟΣ ΝΙΚ. & ΣΙΑ Ο.Ε.
5ο χλμ. Ταξίρι-Αεροδρομίου, Παστίδα, 85101 Ρόδος
Τηλ :22410 48200 FAX : 22410 48205

X.65-20/3

- ☑ Το Κολλέγιο Ρόδου πιστεύει ότι βασικός μοχλός κάθε εξέλιξης είναι ο άνθρωπος και στην περίπτωση του Σχολείου ο Εκπαιδευτικός.
- ☑ Το Κολλέγιο Ρόδου επιλέγει υπεύθυνα και προσεκτικά τους συνεργάτες του και οργανώνει ένα σύστημα εισαγωγικής και ενδοϋπηρεσιακής επιμόρφωσης.
- ☑ Το Κολλέγιο Ρόδου επενδύει στους Εκπαιδευτικούς προσφέροντας ιδανικό εργασιακό περιβάλλον και τις καλύτερες αμοιβές στην Ελληνική αγορά.

Το Κολλέγιο Ρόδου καλεί τους

ΒΡΕΦΟΝΗΠΙΟΚΟΜΟΥΣ - ΝΗΠΙΑΓΩΓΟΥΣ - ΔΑΣΚΑΛΟΥΣ - ΚΑΘΗΓΗΤΕΣ

που ενδιαφέρονται να αποτελέσουν μέρος της Εκπαιδευτικής Πολιτικής και Φιλοσοφίας του, να καταθέσουν το Βιογραφικό τους Σημείωμα και να συμπληρώσουν τη σχετική Αίτηση στα γραφεία του, μέχρι και την 8/4/2005.

Επίσης, παρακαλούνται όσοι έχουν ήδη καταθέσει βιογραφικό σημείωμα και αίτηση να επιβεβαιώσουν εκ νέου το ενδιαφέρον τους.

X.5134-31/3

ΚΟΛΛΕΓΙΟ ΡΟΔΟΥ
ΜΕ ΤΗΝ ΤΕΧΝΟΓΝΩΣΙΑ ΤΩΝ ΕΚΠΑΙΔΕΥΤΗΡΙΩΝ ΓΕΙΤΟΝΑ
10ο χλμ Ρόδου - Λίνδου, Ρόδος - Τηλ.: 22410 87747 - E mail : info@rodos-college.gr

ΠΛΥΝΤΗΡΙΟ ΧΑΛΙΩΝ
Cleaning Pro



πλένουμε & φυλάμε:
• ΧΑΛΙΑ - ΜΟΚΕΤΕΣ - ΦΛΟΚΑΤΕΣ
• ΠΑΠΛΩΜΑΤΑ - ΚΟΥΒΕΡΤΕΣ

☎ *22410.60585*

email: irinika@tee.gr

10814-22/2/2006

ΙΔΙΟΚΤΗΤΕΣ ΕΙΔΙΚΕΣ ΕΓΚΑΤΑΣΤΑΣΕΙΣ:
ΝΙΚΗΦ. ΒΡΕΤΤΑΚΟΥ - ΑΣΓΟΥΡΟΥ

Kariba Travel

ΠΡΑΚΤΟΡΕΙΟ ΓΕΝΙΚΟΥ ΤΟΥΡΙΣΜΟΥ

ΜΕ ΣΥΝΕΠΕΙΑ, ΕΥΘΥΝΗ & ΚΑΤΑΝΟΗΣΗ ΠΡΟΣΦΕΡΟΥΜΕ Ο,ΤΙ ΚΑΛΥΤΕΡΟ - ΦΘΗΝΟΤΕΡΟ ΣΤΗΝ ΑΓΟΡΑ ΜΑΣ

1) OLYMPIC HOTEL lux
Μακρυγιάννη
Μονόκλινο 76€
Δίκλινο 86€
Τρίκλινο 110€

2) OLYMPIC PALACE HOTEL Α' κατηγορίας
Σύνταγμα
Μονόκλινο 58€
Δίκλινο 70€
Τρίκλινο 90€

3) PRESIDENT HOTEL Α' κατηγορίας
Λεωφ. Κηφησίας
Μονόκλινο 60€
Δίκλινο 70€
Τρίκλινο 92€

4) ASTOR HOTEL Α' κατηγορίας
Σύνταγμα
Μονόκλινο 56€
Δίκλινο 68€
Τρίκλινο 82€

5) POLIS GRAND HOTEL Α' κατηγορίας
Πατησίων 19 & Βεραντζέρου 10
Μονόκλινο 63€
Δίκλινο 72€
Τρίκλινο 97€

6) ARETHOUSA HOTEL Β' κατ. SUPERIOR
Σύνταγμα
Μονόκλινο 45€
Δίκλινο 60€
Τρίκλινο 78€

7) HELLINIS HOTEL Β' κατηγορίας
ΩΝΑΣΕΙΟ - Λεωφ. Συγγρού
Μονόκλινο 48€
Δίκλινο 58€
Τρίκλινο 70€

8) DORIAN HOTEL Β' κατηγορίας
Ομόνοια
Μονόκλινο 52€
Δίκλινο 58€
Τρίκλινο 79€

X.5111-31/1

- Επίσης κρατήσεις ξενοδοχείων σ' όλη την Ελλάδα και το εξωτερικό
- Εισιτήρια για όλα σας τα ταξίδια, αεροπορικά και ακτοπλοϊκά εσωτερικού & εξωτερικού
- Charter flights(01/04 - 31/10)

ΟΔΟΣ: ΔΡΑΓΟΥΜΗ 18 & ΜΑΝΔΗΛΑΡΑ (ΝΙΟΧΩΡΙ)
Τηλ.: +30 22410 24650, 75391, 78170
FAX: +30 22410 78793 κιν. 6942434753
E-mail: kariba-travel@rho.forthnet.gr

ΠΑΡΑΔΟΣΗ ΚΑΙ ΤΕΧΝΟΛΟΓΙΑ
ΕΡΓΑΣΤΗΡΙΟ ΦΩΤΟΓΡΑΦΙΩΝ

ΦΩΤΟ ΦΙΛ. ΠΑΧΟΣ



Αναλογική και ψηφιακή φωτογραφία

ΤΥΠΩΜΑ ΚΑΙ ΝΥΧΤΕΡΙΝΕΣ ΩΡΕΣ

Γ. ΕΥΣΤΑΘΙΟΥ 11
Τηλ. 22410 26893
Κιν.: 6946 282033

ΜΝΗΜΟΣΥΝΑ



Τελούμε στις 20 Μαρτίου ημέρα Κυριακή και ώρα 8 π.μ. στον ιερό ναό Ταξιαρχών νεκροταφείου διετές μνημόσυνο υπέρ αναπαύσεως της ψυχής της λατρευτής μας συζύγου, μητέρας και γιαγιάς

ΑΝΔΡΟΝΙΚΗΣ ΓΑΛΟΥΖΗ

Ο σύζυγος Στέφανος
Τα παιδιά Αντώνης, Ηλίας, Νεκτάριος, Γιάννης, Μάριος, Μικές, Κώστας, Μόνικα, Γεωργία
Τα εγγόνια και οι λοιποί συγγενείς

4110-19/3

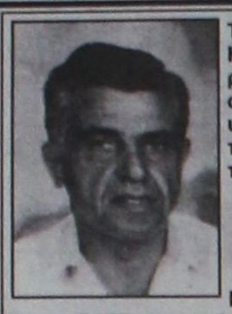

Τελούμε στις 20 Μαρτίου ημέρα Κυριακή και ώρα 8 π.μ. στον ιερό ναό Ταξιαρχών νεκροταφείου Ρόδου διετές μνημόσυνο υπέρ αναπαύσεως της ψυχής του λατρευτού μας συζύγου, πατέρα και παππού

ΠΑΝΑΓΙΩΤΗ ΣΠΟΡΓΙΤΑ

Η σύζυγος Μαρία
Τα παιδιά Παρασκευή - Μιχάλης, Χαριτωμένη - Τάσος, Νίκος - Ιφιγένεια
Τα εγγόνια και οι λοιποί συγγενείς

10992-19/3

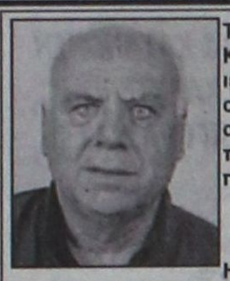

Τελούμε στις 20 Μαρτίου ημέρα Κυριακή και ώρα 8.30 π.μ. στον ιερό ναό Ταξιαρχών νεκροταφείου 40ήμερο μνημόσυνο υπέρ αναπαύσεως της ψυχής του λατρευτού μας συζύγου, πατέρα, παππού και θείου

ΕΜΜΑΝΟΥΗΛ ΖΟΓΚΑ

Η σύζυγος Μαρία
Τα παιδιά Κυριάκος - Κοκώνα, Σωτήρης, Αναστασία - Γιώργος
Τα εγγόνια, τα ανίψια και οι λοιποί συγγενείς

44109-19/3



Τελούμε στις 19 Μαρτίου ημέρα Σάββατο και ώρα 8 π.μ. στον ιερό ναό Αγίας Ειρήνης Ορφανοτροφείου Θηλέων Ρόδου 40ήμερο μνημόσυνο υπέρ αναπαύσεως της ψυχής της λατρευτής μας συζύγου, μητέρας και κόρης

ΑΝΘΟΥΣΑΣ (ΑΝΘΗΣ) ΛΙΣΓΟΥ

Ο σύζυγος Φίλιππος
Τα παιδιά Εμμανουήλ - Σάββας, Αρμονία-Μιχαλίτσα
Η μητέρα Αρμονία και οι λοιποί συγγενείς

ΓΔ-19/3

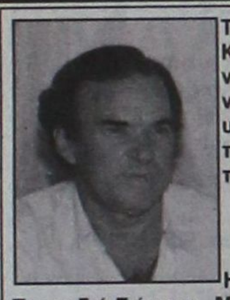

Τελούμε στις 20 Μαρτίου ημέρα Κυριακή και ώρα 8π.μ. στον ιερό ναό Αγίου Δημητρίου παλαιού νεκροταφείου 4ετές μνημόσυνο υπέρ αναπαύσεως της ψυχής του λατρευτού μας συζύγου, πατέρα, αδελφού και θείου

ΓΕΩΡΓΙΟΥ ΜΑΝΩΛΑ

Η σύζυγος Μαρία
Τα παιδιά Γιάννης - Μαρία, Ελπινίκη - Νεκτάριος, Μιχαλίτσα, Ραφαηλία
Τα αδέλφια, τα ανίψια και οι λοιποί συγγενείς

9524-19/3

Τελούμε στις 21 Μαρτίου ημέρα Δευτέρα και ώρα 8.30 π.μ. στον ιερό ναό Αγίου Παντελήμονος Παλιάς Πόλης 9ήμερο μνημόσυνο υπέρ αναπαύσεως της ψυχής της λατρευτής μας συζύγου, μητέρας, γιαγιάς και αδελφής

ΜΑΡΙΑΣ ΚΟΥΤΡΟΥΛΛΗ

Ο σύζυγος Σάββας
Τα παιδιά Σκεύος - Κατίνα, Πανορμίτης - Παρασκευή
Τα εγγόνια, τα αδέλφια και οι λοιποί συγγενείς

11006-20/3

Τελούμε στις 20 Μαρτίου ημέρα Κυριακή και ώρα 8.30π.μ. στον ιερό ναό Ταξιαρχών νεκροταφείου Ρόδου ετήσιο μνημόσυνο υπέρ αναπαύσεως της ψυχής του λατρευτού μας συζύγου, πατέρα, παππού, αδελφού και θείου

ΜΙΧΑΗΛ ΠΕΤΡΑΝΤΗ

Η σύζυγος Ειρήνη
Τα παιδιά Γιάννης - Δέσποινα, Κώστας
Τα εγγόνια Μιχάλης - Ειρήνη
Τα αδέλφια, τα ανίψια και οι λοιποί συγγενείς

ΘΕΜ-19/3

Τελούμε στις 20 Μαρτίου ημέρα Κυριακή και ώρα 8.30 π.μ. στον ιερό ναό Αγίου Δημητρίου παλαιού νεκροταφείου ετήσιο μνημόσυνο υπέρ αναπαύσεως της ψυχής του λατρευτού μας θείου

ΑΝΔΡΕΑ ΤΣΙΜΙΔΟΠΟΥΛΟΥ

Τα ανίψια και οι λοιποί συγγενείς

4112-19/2

Οι αφίξεις τουριστών

ΣΥΝΕΧΕΙΑ ΑΠΟ ΤΗ ΣΕΛ. 1

αφίξεις από τις μεγάλες τουριστικές αγορές θα παρουσιάσουν φέτος αύξηση. Η αναστροφή του αρνητικού κλίματος φάνηκε και από τα αποτελέσματα της τουριστικής έκθεσης ITB που διεξήχθη στο Βερολίνο. Από τις επαφές που έγιναν στη διάρκεια της έκθεσης διεφάνη ότι οι αφίξεις των Γερμανών τουριστών θα παρουσιάσουν αύξηση της τάξεως του 4%.

ΣΗΜΕΡΑ πάντως ξεκινούν οι πτήσεις τσάρτερ από τη Γερμανία στη Ρόδο. Η αρχή θα γίνει με τέσσερις πτήσεις της γερμανικής εταιρίας Hakaployd. Οι πτήσεις τσάρτερ από τη Γερμανία θα συνεχιστούν και τις επόμενες ημέρες.

Θα μείνουμε από ηλεκτρικό ρεύμα

ΣΥΝΕΧΕΙΑ ΑΠΟ ΤΗ ΣΕΛ. 1

ότι σύντομα θα ξεκινήσουν οι εργασίες για την εγκατάσταση νέου αεριοστροβίλου ισχύος 29 μεγαβάτ στο εργοστάσιο της Σορωνής, προέκυψε πρόβλημα. Απαιτείται άδεια περιβαλλοντικών επιπτώσεων και η έκδοσή της είναι ολίγον χρονοβόρα.

ΟΠΩΣ είναι γνωστό τρεις μηχανές παραγωγής ηλεκτρικής ενέργειας υπέστησαν σημαντικές βλάβες και βρίσκονται εκτός λειτουργίας μειώνοντας την ισχύ του σταθμού κατά 66 μεγαβάτ. Επίσης ένας ακόμα αεροστρόβιλος παρουσιάζει προβλήματα μειώνοντας περαιτέρω την ισχύ του εργοστασίου στη Σορωνή.

• Ενώ όλες οι ελπίδες για να μετριαστεί το πρόβλημα στηρίχθηκαν στην εγκατάσταση του νέου αεριοστροβίλου, προέκυψε το θέμα της μελέτης περιβαλλοντικών επιπτώσεων και έτσι θεωρείται βέβαιο ότι το κάλοκαίρι θεωρείται θερμό.

ΤΟ ΕΡΩΤΗΜΑ είναι γιατί ο πρόεδρος της ΔΕΗ Γιάννης Παλαιοκρασσάς, όταν ήρθε στη Ρόδο δεν ανέφερε οτι χρειαζόταν μελέτη περιβαλλοντικών επιπτώσεων για την εγκατάσταση του αεριοστροβίλου;

• Οι επιπτώσεις για τον τουρισμό μας, από τις διακοπές στην ηλεκτροδότησης αναμένεται να είναι καταστροφικές. Οι τουρίστες δεν θα έχουν φως, δεν θα έχουν νερό, αφού οι γεωτρήσεις δεν θα λειτουργούν, δεν θα έχουν κλιματισμό.

ΕΙΝΑΙ αναγκαίο να βρεθεί άμεσα λύση γιατί η ζημιά θα είναι ανεπανόρθωτη. Ας αφήσουν τα λόγια και ας κάνουν έργα επιτέλους οι λαλίστατοι κυβερνητικοί παράγοντες που εδώ και ένα χρόνο μας φλόμωσαν με ...θα...

Θύματα απάτης με δάνεια

ΣΥΝΕΧΕΙΑ ΑΠΟ ΤΗ ΣΕΛ. 1

ιδιωτικού υπαλλήλου, άγνωστος, χρησιμοποιώντας τον αριθμό της αστυνομικής του ταυτότητας και του φορολογικού του μητρώου, πήρε δάνειο συνολικού ύψους 50.000 ευρώ, από τρία διαφορετικά καταστήματα Γραπεζών στην Αθήνα.

ΕΝΗΜΕΡΩΘΗΚΕ από τις τρεις τράπεζες να εξοφλήσει το δάνειο που ποτέ δεν έλαβε, ούτε και είχε ζητήσει. Οταν απάντησε ότι ουδέποτε ούτε ζήτησε, ούτε έλαβε δάνειο από την Τράπεζα, του γνώρισαν ότι στα δικαιολογητικά που είχαν υποβληθεί από το δανειολήπτη υπήρχαν ο αριθμός της αστυνομικής του ταυτότητας και του φορολογικού του μητρώου.

* Εκπληξη προκαλεί η ευκολία με την οποία οι Τράπεζες χορηγούν δάνεια σε όποιο ζητήσει.

Ο ΑΦΑΝΤΕΝΟΣ επισκέφθηκε χθες τον Εισαγγελέα, για να καταγγείλει την απάτη σε βάρος του, προκειμένου να καταθέσει αγωγές.

Οι κομπίνες στο Κτηματολόγιο

ΣΥΝΕΧΕΙΑ ΑΠΟ ΤΗ ΣΕΛ. 1

νισθείς υπάλληλος «χάρισε» σε ξενοδόχο της περιοχής των Κολυμπίων έκταση πέντε στρεμμάτων, προκειμένου να ενταχθεί η επένδυση στον αναπτυξιακό νόμο.

ΒΕΒΑΙΑ ο ίδιος υπάλληλος φέρεται να είχε «χαρίσει» στον ίδιο ξενοδόχο, στην ίδια περιοχή, άλλα δέκα στρέμματα, με την ίδια μέθοδο. Ο διευθυντής του Κτηματολογίου ενημέρωσε τον εισαγγελέα Πρωτοδικών Ρόδου κ. Γιώργο Οικονόμου, ο οποίος μετέβη στην υπηρεσία και κατάσχεσε τα έγγραφα που πλαστογραφήθηκαν, προκειμένου να μην εξαφανιστούν ή να μην πλαστογραφηθούν εκ νέου. Διέταξε τη διενέργεια προκαταρκτικής εξέτασης και ζήτησε τόσο από το διευθυντή του Κτηματολογίου όσο και τον προϊστάμενο της Πολεοδομίας τους φακέλους των αδειών ανέγερσης των ξενοδοχείων του συγκεκριμένου επιχειρηματία, αλλά και όσες παρουσιάζουν προβλήματα.

Πιθανότατα την ερχόμενη Δευτέρα να ασκηθούν οι ποινικές διώξεις και να κληθούν σε απολογία οι εμπλεκόμενοι ή ακόμα και να εκδοθεί ένταλμα σύλληψης του υπαλλήλου του Κτηματολογίου, που φέρεται να έχει εξαφανιστεί.

Στο 6,1 το έλλειμμα του προϋπολογισμού

ΘΑ ΠΑΡΘΟΥΝ ΠΡΟΣΘΕΤΑ ΜΕΤΡΑ

Στο 6,1% του ΑΕΠ σκαρφάλωσε το έλλειμμα του προϋπολογισμού το 2004, έναντι 5,3% που προέβλεπε η κυβέρνηση, σύμφωνα με όσα ανακοίνωσε την Παρασκευή η Eurostat, η οποία ωστόσο τονίζει ότι «δεν είναι σε θέση να επιβεβαιώσει τα στοιχεία».

Σύμφωνα με την Ευρωπαϊκή Στατιστική Υπηρεσία, το 2001 το 2001 το έλλειμμα ήταν 3,6% και το 2002 4,1%. Το 2003 ενισχύθηκε περαιτέρω στο 5,2% του ΑΕΠ.

Το δημόσιο χρέος αυξήθηκε το 2004 στο 110,5% του ΑΕΠ, έναντι 109,3% το 2003. Το 2001 και το 2002 διαμορφώθηκε αντίστοιχα σε 114,8% και 112,2%.

Σημειώνεται ότι η Ελλάδα έχει το υψηλότερο έλλειμμα και δημόσιο χρέος στην ΕΕ.

Υποσημείωση με αμφιβολίες

Στα στοιχεία για την Ελλάδα περιλαμβάνεται η υποσημείωση ότι η Eurostat δεν μπορεί να επιβεβαιώσει τα στοιχεία, κυρίως λόγω του τρόπου καταγραφής των κοινοτικών δαπανών στη χώρα μας.

Σε ό,τι αφορά τις αναθεωρήσεις των στοιχείων για τα ελλείμματα του 2002 και 2003, η Eurostat επισημαίνει ότι έγιναν από την ελληνική κυβέρνησης αυτό το μήνα και οφείλονται στο νόμο που ρυθμίζει τα χρέη των νοσοκομείων προς τους προμηθευτές τους, οποίος ψηφίστηκε στα τέλη του 2004.

Αυτοί οι παράγοντες σε συνδυασμό με τις δαπάνες των Ολυμπιακών Αγώνων, «που δεν έχουν ακόμα οριστικοποιηθεί», ενδεχομένως οδηγήσουν σε νέα αναθεώρηση των στοιχείων για το έλλειμμα, καταλήγει η Eurostat.

Πλέον τα «βλέμματα» όλων στρέφονται στην έκτακτη συνεδρίαση του Ecofin την Κυριακή στις Βρυξέλλες, όπου τη χώρα μας θα εκπροσωπήσει ο υπουργός Οικονομίας και Οικονομικών Γιώργος Αλογοσκούφης.

Σημειώνεται ότι ο πρωθυπουργός Κ.Καραμανλής, στην προ ημερήσιας διατάξεως συζήτηση στη Βουλή για την Υγεία την Παρασκευή, δήλωσε ότι τα χρέη των νοσοκομείων, ύψους 2,4 δισ. ευρώ θα ρυθμιστούν εντός του 2005.

Υπουργείο Οικονομίας: «Κληρονομιά του ΠΑΣΟΚ»

Το υπουργείο Οικονομίας σε ανανακοίνωσή του αναφέρει ότι η κυβέρνηση συνεργάζεται πλέον στενά με την Κομισιόν για την αντιμετώπιση εκκρεμοτήτων του παρελθόντος που αφορούν στην καταγραφή των εισροών κοινοτικών πόρων καθώς και στη μη οριστικοποίηση των χρεών των νοσοκομείων των προηγούμενων ετών και των δαπανών για τους Ολυμπιακούς Αγώνες.

Σχετικά με τα στοιχεία για τα ελλείμματα, υπογραμμίζει ότι «αυτή είναι η κληρονομιά της δημοσιονομικής αταξίας που άφησαν οι κυβερνήσεις του ΠΑΣΟΚ».

Πρόσθετα μέτρα εν όψει;

Το «κλείσιμο» του ελλείμματος το 2004 κατά 0,8% υψηλότερα έναντι των κυβερνητικών προβλέψεων αφήνει ανοικτό το ενδεχόμενο λήψης πρόσθετων μέτρων στην οικονομία, καθώς εκτιμάται ότι το οικονομικό επιτελείο πρέπει να βρει επιπλέον 1,3 δισ. ευρώ.

Συνολικά, οι περικοπές δαπανών μέχρι το τέλος του 2006 πρέπει να ξεπεράσουν τα 5 δισ. ευρώ.

Οι περικοπές αφορούν κυρίως στις λειτουργικές δαπάνες των ΔΕΚΟ (υπερωρίες, έκτακτες αμοιβές, επιχορηγήσεις κ.τλ.) και τις δαπάνες για Υγεία, Παιδεία και περίθαλψη.

Επιπλέον, η κυβέρνηση φιλοδοξεί να καλύψει τις «μαύρες τρύπες» με ένα εκτεταμένο πρόγραμμα αποκρατικοποιήσεων, αλλά και την αξιοποίηση της δημόσιας ακίνητης περιουσίας.

Στην ατζέντα του οικονομικού επιτελείου υπάρχει επίσης το σενάριο αύξησης των έμμεσων φόρων (για παράδειγμα η αύξηση της τιμής των «φθηνών» τσιγάρων), αύξησης του συντελεστή ΦΠΑ κατά 1 μονάδα (στο 19% από 18%), καθώς και η μεταφορά ορισμένων προϊόντων και υπηρεσιών από τον χαμηλό συντελεστή ΦΠΑ 8% στο 18%.

Οι προσεγγίσεις κρουαζιεροπλοίων

ΣΥΝΕΧΕΙΑ ΑΠΟ ΤΗ ΣΕΛ. 1

ξεκινήσει στα μέσα Απριλίου, αφού τότε θα πυκνώσουν και οι προσεγγίσεις των κρουαζιεροπλοίων.

ΓΙΑ ΤΟΝ Απρίλιο συγκεκριμένα έχουν προγραμματιστεί 25 προσεγγίσεις κρουαζιεροπλοίων. Αναλυτικά οι προσεγγίσεις που έχουν προγραμματιστεί για τον ερχόμενο μήνα έχουν ως εξής:

2 Απριλίου: Emerald - Astoria
6 Απριλίου: Emerald
9 Απριλίου: Emerald
10 Απριλίου: Costa Magica
12 Απριλίου: Dream Princes
13 Απριλίου: Emerald
14 Απριλίου: Calisto
15 Απριλίου: Costa Victoria
16 Απριλίου: Emerald
18 Απριλίου: Princes Danae
19 Απριλίου: The Iris-Princes Danae
20 Απριλίου: Emerald
21 Απριλίου: Costa Magica-Sunbird
22 Απριλίου: Costa Victoria-The Iris
23 Απριλίου: Emerald-Dream Princes
27 Απριλίου: Emerald-Dream Princes
29 Απριλίου: Costa Victoria-Paloma
30 Απριλίου: Perla

ΓΙΑ τον ερχόμενο μήνα έχουν ακυρωθεί και δύο προσεγγίσεις του κρουαζιερόπλοιου Iris.

Δεν άνοιξε τα χαρτιά του ο Καραγιάννης

ΣΥΝΕΧΕΙΑ ΑΠΟ ΤΗ ΣΕΛ. 1

Είναι, όμως, ενδεχόμενο σήμερα το πρωί, που ολοκληρώνεται το συνέδριο, ο Σ. Καραγιάννης να ξεκαθαρίσει τη θέση του. Πάντως, για το συνέδριο του Σ. Καραγιάννη, η Νέα Δημοκρατία εξέδωσε χτες την παρακάτω ανακοίνωση:

«Πλήρης ταύτιση απόψεων διαπιστώθηκε στην χτεσινή συνάντηση των Νομαρχιακών Συμβούλων που ανήκουν στη Ν.Δ., με τις θέσεις της Νομαρχιακής Επιτροπής. Στη συνάντηση αντηλλάγησαν απόψεις για τους χειρισμούς ενόψει του συνεδρίου της παράταξης "Νομαρχιακή Αναγέννηση" και διαπιστώθηκε πως οι παρευρισκόμενοι έχουν ίδια αντίληψη για όλα τα θέματα που αφορούν τις προσεχείς εκλογές για το δεύτερο βαθμό Αυτοδιοίκησης».

Θα συνεχιστούν οι κινητοποιήσεις

ΣΥΝΕΧΕΙΑ ΑΠΟ ΤΗ ΣΕΛ. 1

τική της κοροϊδίας, που εφαρμόζει η κυβέρνηση, η οποία δεν φαίνεται διατεθειμένη να αλλάξει τακτική.

ΠΡΟΚΕΙΤΑΙ για μια πολιτική που είναι εχθρική προς τα λαϊκά συμφέροντα και φιλική στο λεγόμενο μεγάλο κεφάλαιο, όπως τόνισε στην ομιλία του ο κ. Σαρικάς. Αυτός είναι και ο λόγος που οι αυξήσεις που δόθηκαν στους μισθούς των εργαζομένων ήταν πενιχρές, ενώ χιλιάδες συνταξιούχοι έμειναν στην αναμονή για να πάρουν το επίδομα ΛΑΦΚΑ.

• Κατά των εργαζομένων όμως είναι και οι φορολογικές ρυθμίσεις καθώς και ο νέος αναπτυξιακός νόμος στον οποίο υπάρχουν ζητήματα που αφορούν μόνο τους επιχερηματίες. Οι εργαζόμενοι διεκδικούν κατώτερο μισθό που να διαμορφώνεται στα 1200 ευρώ και τη συνταξη στα 960 ευρώ, μείωση του εργάσιμου χρόνου, πλήρη και σταθερή εργασία προσλήψεις στους τομείς υγείας και πρόνοιας και προστασία των ανέργων.

ΣΤΑ ΑΙΤΗΜΑΤΑ των εργαζομένων περιλαμβάνεται και η ουσιαστική αναβάθμιση της πρωτοβάθμιας φροντίδας υγείας που παρέχουν τα ταμεία ειδικά του ΙΚΑ και του ΤΑΞΥ και τη μετεγκατάσταση των τοπικών τους υπηρεσιών σε χώρους που μπορούν να προσφέρουν σύγχρονη περίθαλψη.

• Μετά τη συγκέντρωση και τις ομιλίες που έγιναν στο Εργατικό Κέντρο, οι εργαζόμενοι πραγματοποίησαν πορεία διαμαρτυρίας. Φωνάζοντας συνθήματα, πέρασαν από κεντρικές οδούς και κατέληξαν στο κέντρο της πόλεως. Εξέδωσαν και ψήφισμα διαμαρτυρίας το οποίο θα επιδοθεί όπως τόνισαν σε όλους τους αρμόδιους φορείς. Στο ψήφισμα αναλυτικά αναφέρονται και τα εξής:

«ΤΟ ΕΚΡ θα συνεχίσει και θα κλιμακώσει τον αγώνα του για την εφαρμογή ουσιαστικών μέτρων για την υγιεινή και την ασφάλεια στους χώρους δουλειάς. Υπεράσπιση και επέκταση του κατακτημένου πλαισίου των βαρέων ανθυγιεινών επαγγελμάτων. Καθιέρωση – κατοχύρωση της εργοδοτικής εισφοράς για ασφαλιστική κάλυψη του επαγγελματικού κινδύνου.

Κρατικό σώμα τεχνικών ασφαλείας και γιατρών εργασίας ενταγμένο στο δημόσιο σύστημα υγείας. Δημιουργία Δ/νσης Κοινωνικης Επιθεώρησης Εργασίας στη Ρόδο με διπλάσιο αριθμό επιθεωρητών. Σύσταση τεχνικής και υγειονομικής επιθεώρησης εργασίας για την αντιμετώπιση των εργατικών ατυχημάτων.

Κάλυψη του συνόλου των εκπαιδευτικών αναγκών μέσα από το δημόσιο, δωρεάν εκπαιδευτικό σύστημα. Κατάργηση κάθε μορφής ιδιωτικης εκπαίδευσης.

Οχι στα ιδιωτικά πανεπιστήμια με οποιαδήποτε μορφή – συμπεριλαμβανομένου και αυτού που στήνει η ΓΣΕΕ. Ουσιαστική αναβάθμιση του Πανεπιστημίου Αιγαίου. Ενιαίο 12χρονο υποχρεωτικό σχολείο για όλους. Μέτωπο ενάντια στους ταξικούς φραγμούς και στη μορφωτική υποβάθμιση.

Οχι στις ιδιωτικοποιήσεις όποιας μορφής.

Δημιουργία αθλητικών, πολιτιστικών υποδομών σε κάθε Δήμο της Ρόδου.»

Το ΕΣΥ καταρρέει

ΣΥΝΕΧΕΙΑ ΑΠΟ ΤΗ ΣΕΛ. 1

τρούς όλων των ειδικοτήτων και σύγχρονη υλικοτεχνική υποδομή» είπε. Ανέφερε όμως ότι και τα νοσοκομείο της περιφέρειας δεν είναι ποιοτικά ισοδύναμα με τα μεγάλα νοσοκομεία της Αθήνας.

• Ο κ. Κρεμαστινός απενάλαβε ότι το σύστημα εκπαίδευσης και μετεκπαίδευσης των γιατρών και των νοσηλευτών του ΕΣΥ είναι ουσιαστικά ανύπαρκτο. «Ανύπαρκτη είναι και η διακομματική στήριξη του ΕΣΥ» πρόσθεσε.

Η ΟΜΙΛΙΑ

Αποτέλεσε και αποτελεί διαχρονική έκκληση του ελληνικού λαού προς όλα τα κόμματα που κυβερνούν αυτόν τον τόπο η δημιουργια ενός συστήματος υγείας που να παρέχει υψηλής ποιότητας υπηρεσίες υγείας σε όλους τους πολίτες χωρίς διακρίσεις. Δυστυχώς όμως παρήλθε μια 20ετία που χαρακτηρίζεται από προσπάθειες οι οποίες βελτίωσαν οπωσδήποτε το υπάρχον καθεστώς υγείας στις αρχές τις δεκαετίας του '80 εντούτοις δεν κατέστη δυνατό μέχρι σήμερα να συγκροτηθεί ένα ΕΣΥ ευρωπαϊκών προδιαγραφών. Επιδιώχθηκε η δημιουργία των κρίκων μιας αλυσίδας χωρίς ποτέ οι κρίκοι να συνδεθούν μεταξύ τους και να συγκροτήσουν την αλυσίδα. Οικογενειακοί γιατροί, κέντρα υγείας, σύγχρονα νοσοκομεία, τριπλάσιος αριθμός ιατρών στη χώρα από τον απαιτούμενο χωρίς μεταξύ τους συντονισμό.

Τα προβλήματα του ΕΣΥ καταγράφονται σε όλες τις δημοσκοπήσεις με πολύ γλαφυρό τρόπο. Δύο στους τρεις Ελληνες είναι απογοητευμένοι απότην παροχή των υπηρεσιών του συστήματος.

Υπάρχουν οικογενειακοί ιατροί διορισμένοι από τα ταμεία και τους ασφαλιστικούς οργανισμούς. Δεν υπάρχει όμως οικογενειακός ιατρός που να επιλέγεται από τους πολίτες, από το σύνολο των ιατρών της χώρας ούτως ώστε οι ασθενείς να τον εμπιστεύονται και να τον υπακούουν στις υποδείξεις του. Ετσι, στην πραγματικότητα οι διορισμένοι οικογενειακοί ιατροί των ταμείων και των ασφαλιστικών οργανισμών να είναι οι συνταγογράφοι των ασθενών, ενώ ο ουσιαστικός ιατρός πάντα είναι ένας δεύτερος ή ένας τρίτος ιατρός τον οποίο ο ασθενής αμείβει ιδιαιτέρως και του οποίου ακολουθεί τις συμβουλές.

Τα υπάρχοντα κέντρα υγείας είναι μεμονωμένα και κατανεμημένα κυρίως στην περιφέρεια, τα οποία δεν διαθέτουν ιατρούς όλων των ειδικοτήτων, δεν έχουν σύγχρονη υλικοτεχική υποδομή ούτως ώστε να επιλύουν τα κύρια προβλήματα υγείας των ασθενών και να αναχαιτίζουν το ρεύμα των ασθενών προς τα νοσοκομεία. Συνεπεία της αδυναμίας αυτής είναι οι ασθενείς να συνωθούνται κατά χιλιάδες στα εξωτερικά ιατρεία των μεγάλων νοσοκομείων με αποτέλεσμα να δημιουργούν τεράστιες ουρές και λίστες και να επιδιώκουν με όλους τους ορθόδοξους και ανορθόδοξους τρόπους να εξυπηρετηθούν. Ετσι δημιουργείται η παραοικονομια (φάκελο).

Τα νοσοκομεία κυρίως στην περιφέρεια δεν είναι ποιοτικά ισοδύναμα με τα μεγάλα νοσοκομεια των Αθηνών με αποτέλεσμα οι ασθενείς που νοσηλεύονται με σοβαρά προβλήματα σ'αυτά να καταλήγουν τελικώς στα μεγάλα νοσοκομεία των Αθηνών. Αλλωστε αυτό αποδεικνύεται από τον τεράστιο αριθμό των διακομιδών των ασθενών με επείγοντα προβλήματα από το ΕΚΑΒ κάθε χρόνο προς την Αθήνα. Τραγικο μάλιστα παράδειγμα αποτέλεσε η αδυναμία μεταφοράς προ τριών ημερών, 16χρονης ασθενούς με μυοκαρδίτιδα από τη Λάρισα.

Το σύστημα εκπαίδευσης και μετεκπαίδευσης των ιατρών και των νοσηλευτών του ΕΣΥ είναι πρακτικά ανύπαρκτο. Η εκπαίδευση και μετεκπαίδευση των ιατρών γίνεται από διαφόρους επιστημονικούς φορείς οι οποίοι υποστηρίζονται οικονομικά από τις φαρμακευτικές εταιρίες έτσι ώστε να υπάρχει μεγάλη ανομοιογένεια της ποιότητας του ιατρικού δυναμικού, δηλαδή διαφορά επιστημονικού επιπέδου μεταξύ των ιατρών που υπηρετούν στο κέντρο και των ιατρών που υπηρετούν στην περιφέρεια με τελικό αποτέλεσμα ο πληθυσμός να κατευθύνεται προς το κέντρο.

Η ιδιωτική πρωτοβουλία απέκτησε ένα ιδιόμορφο ρόλο όσο αφορά τα προβλήματα υγείας. Διαθέτει σήμερα δεκάδες διαγνωστικά κέντρα και μεγάλα νοσοκομεία που κάθε μέρα γίνονται περισσότερα. Διαθέτει τις σπουδαιότερες νοσοκομειακές μονάδες στη γυναικολογία και τη μαιευτική και σχεδόν μονοπωλεί ολόκληρο τον τομέα για όλη την επικράτεια. Το 1980 η ιδιωτική πρωτοβουλία ήλεγχε ποσοστό λιγότερο του 30% του συνολικού χώρου της υγείας, σήμερα ελέγχει ποσοστό άνω του 50%. Θα πρέπει να σημειωθεί ότι στις ΗΠΑ που αποτελούν την κοιτίδα του καπιταλισμού απαγορεύεται η δημιουργία νοσοκομείων ή κέντρων υγείας με καθαρά κερδοσκοπικό χαρακτήρα. Απαγορεύεται η δημιουργία αλυσίδων νοσοκομείων μιας εταιρίας η οποία θεωρητικά θα μπορούσε να ελέγξει την υγεία όλης της χώρας. Επιτρέπεται μόνο η δημιουργία μη κερδοσκοπικών ιδρυμάτων, τα οποία επενδύουν στο χώρο της υγείας χωρίς να έχουν το δικαίωμα να επεκτείνονται σε όλη τη χώρα. Αντίθετα στη χώρα μας με το νομοθετικό και συνταγματικό πλαίσιο που ισχύει σήμερα είναι δυνατό θεωρητικά να καλυφθεί το σύνολο (100%) του χώρου της υγείας από την ιδιωτική πρωτοβουλία. Γι'αυτούς τους λογους είναι επιβεβλημένη η οριοθέτηση νομοθετικα των υποχρεώσεων και δικαιωμάτων των ιδιωτικών μονάδων, οι οποίες πρέπει να είναι ανάλογες με τις αντίστοιχες υποχρεώσεις του δημόσιου τομέα (εφημερίες νοσοκομείων, αμοιβές προσωπικού κ.λ.π.).

ΙΑΤΡΙΚΗ ΑΝΑΚΟΙΝΩΣΗ

Ο ιατρός

ΓΕΩΡΓΙΟΣ Κ. ΓΕΩΡΓΑΣ

ΕΝΔΟΚΡΙΝΟΛΟΓΟΣ - ΔΙΑΒΗΤΟΛΟΓΟΣ

Δέχεται με ραντεβού
Δευτέρα έως Παρασκευή 9-13.00 και 17.30 - 20.30
εκτός Τετάρτης απόγευμα
Ιατρείο: Ερυθρού Σταυρού 23 - Ρόδος
Τηλ. 22410.32734, κιν. 6937739008,
fax: 22410.32735

10714-22/3

ΙΑΤΡΙΚΗ ΑΝΑΚΟΙΝΩΣΗ

Η ιατρός **ΚΑΤΕΡΙΝΑ ΒΟΛΟΝΑΚΗ - ΚΑΜΠΕΡΗ**
ΕΙΔΙΚΗ ΠΑΘΟΛΟΓΟΣ

Δέχεται:
ΚΑΘΗΜΕΡΙΝΑ από 9.00 μέχρι 13.00
και 18.00 μέχρι 20.30

Κ. ΤΣΑΛΔΑΡΗ 1 (άνωθεν Κωτσόβουλου) - Ρόδος
Τηλ. ιατρείου **22410 32096**
κιν. 6944 626090

T4549-22/3

ΙΑΤΡΙΚΗ ΑΝΑΚΟΙΝΩΣΗ

Η ιατρός **ΜΑΡΙΕΤΤΑ ΧΡΙΣΤΟΦΟΡΑΚΗ - ΑΝΑΣΤΑΣΙΑΔΗ**

ΕΝΔΟΚΡΙΝΟΛΟΓΟΣ - ΔΙΑΒΗΤΟΛΟΓΟΣ

ΔΕΧΕΤΑΙ:

Καθημερινά από **9:00 μέχρι 13:00**
και **17:30 μέχρι 20:30**

εκτός Τετάρτη & Παρασκευή απόγευμα

ΠΑΥΛΟΥ ΜΕΛΑ 27 & ΝΑΥΑΡΙΝΟΥ - ΡΟΔΟΣ
Τηλ. Ιατρείου: **22410 21578** • κιν: **6945 80 61 71**

T4463-24/3

ΝΤΟΡΑ ΚΩΝΣΤΑΝΤΙΝΟΠΟΥΛΟΥ
ΨΥΧΟΛΟΓΟΣ

Πτυχιούχος του Πανεπιστημίου της Καλιφόρνιας – Λος Αντζελες (UCLA) – Μεταπτυχιακές σπουδές στο Pepperdine University – Malibu California.

- ✔ Αμεση ψυχολογική υποστήριξη και επαγγελματική φροντίδα από έμπειρη Ψυχολόγο και Οικογενειακή Σύμβουλο.
- ✔ Η σωστή θεραπευτική σχέση μορεί να επιφέρει ρεαλιστικές λυσεις για πραγματικά προβλήματα σε θέματα: μοναξιάς, μελαγχολίας, στρες, ανυπομονησίες, φοβίας, εθισμού, οικογενειακών σχέσεων, διαζυγίου, κακομεταχείρισης, συναισθηματικών δυσκολιών, αυτοπεποίθησης, ανασφάλειες, μεταβατικά στάδια ζωής, βουλιμίας, ανορεξίας, απώλειας, πένθους.

Τηλεφωνήστε στα τηλέφωνα:
(22410) 35163 και 6944 980550
για ραντεβού και άμεση εξυπηρέτηση
Διεύθυνση: Καρίας 1 • Περιοχή Ροδίνι – Ρόδος

10834-31/3

ΙΑΤΡΙΚΗ ΑΝΑΚΟΙΝΩΣΗ

Ο ΙΑΤΡΟΣ

ΣΤΕΦΑΝΙΔΗΣ ΚΩΝ/ΝΟΣ

ΕΙΔΙΚΟΣ ΡΕΥΜΑΤΟΛΟΓΟΣ

Δέχεται:
Καθημερινά από 09.00 μέχρι 13.00
και 16.00 μέχρι 19.00

Αλεξάνδρου Διάκου 74 - Ρόδος
Τηλ. ιατρείου: 2241 0 77004

T4669-3/4

ΜΕΝΤΙΟΥΜ-ΑΣΤΡΟΛΟΓΟΣ

ΝΙΚΟΣ

Ακριβείς προβλέψεις στον επαγγελματικό, αισθηματικό και οικονομικό τομέα.

Επαναφορά ατόμων
Ισχυρή υποβολή

Δέχεται μόνο με ραντεβού στα τηλέφωνα: 31405 και 39201

10971-15/4

Την Τετάρτη στο Εθνικό Θέατρο

Θεατρική παράσταση με την Αννα Βαγενά στη Ρόδο

ΘΑ ΠΑΡΟΥΣΙΑΣΕΙ ΤΟ ΕΡΓΟ «ΑΓΓΕΛΑ ΠΑΠΑΖΟΓΛΟΥ»

Μια εξαιρετική παράσταση με την Άννα Βαγενά «ΑΓΓΕΛΑ ΠΑΠΑΖΟΓΛΟΥ» θα έχει την δυνατότητα να παρακολουθήσει το θεατρόφιλο κοινό της Ρόδου, την Τετάρτη 23 Μαρτίου 2005 στις 21:00 στο Εθνικό Θέατρο Ρόδου.



Η παράσταση που αποτέλεσε μία από τις μεγαλύτερες επιτυχίες των τελευταίων χρόνων με μία θριαμβευτική πορεία στην Αθήνα και περιοδεία στην Ελλάδα και το εξωτερικό, θα παρουσιαστεί στο Εθνικό Θέατρο Ρόδου την Τετάρτη 23 Μαρτίου 2005.

Το έργο βασίζεται στις συγκλονιστικές διηγήσεις της Σμυρνιάς τραγουδίστριας Αγγελικής Παπάζογλου. Οι μαρτυρίες της διατρέχουν τα πιο σημαντικά χρόνια της νεότερης ελληνικής ιστορίας. Ξεκινά από την πρόσκαιρη απελευθέρωση της Σμύρνης από τα ελληνικά στρατεύματα, περιγράφει ανάγλυφα την καθημερινή ζωή στην κοσμοπολίτισσα πολιτεία με τους χορούς και τα τραγούδια, για να περάσει στη δραματική αφήγηση της καταστροφής.

Ακολουθούμε μαζί της τα καραβάνια των προσφύγων που ξανάστησαν τη ζωή τους στην κυρίως Ελλάδα, όπου μπόλιασαν τον πολιτισμό της πατρίδας μας με ό,τι σπουδαίο και δυνατό έφεραν από τη Μικρά Ασία. Τη συναντάμε στα δύσκολα χρόνια της Κατοχής, για να καταλήξουμε στην Ελλάδα του '50, με το μοναδικό της λόγο ν' ανακεφαλαιώνει τα σύγχρονα πάθη του ελληνισμού, τις πληγές και τα παράσημά του!...

Οι διηγήσεις της Αγγέλας διανθίζονται παράλληλα κι από μιαν επιλογή από τα πιο χαρακτηριστικά σμυρναίικα και ρεμπέτικα τραγούδια, σε αυθεντικές ηχογραφήσεις ή επανεκτελέσεις. Οι αφηγήσεις της Αγγέλας δεν είναι απλά ένας θεατρικός «μονόλογος». Αλλά στήνουν δραματικές σκηνές εξαιρετικής δύναμης και γοητείας, καταγράφοντας τα γεγονότα με την ακρίβεια του ιστορικού παρατηρητή και με το πάθος του λαϊκού παραμυθά - αφηγητή.

Το ρόλο της Αγγέλας ερμηνεύει η Άννα Βαγενά. Στο ρόλο της αναγνώστριας η Κατερίνα Θεοχάρη.

Η επιλογή του κειμένου, από το βιβλίο του Γιώργη Παπάζογλου «Ονείρατα της άκαυτης και της καμμένης Σμύρνης» και η θεατρική προσαρμογή έγιναν από τον μουσικολόγο - καθηγητή του Πανεπιστημίου Αθηνών Λάμπρο Λιάβα, που έχει επίσης και την ευθύνη της επιλογής των τραγουδιών και τη μουσική επιμέλεια της παράστασης. Τα σκηνικά και τα κοστούμια έχει επιμεληθεί ο ζωγράφος και καθηγητής της Σχολής Καλών Τεχνών Μάριος Σπηλιόπουλος, ενώ τους φωτισμούς επιμελήθηκε ο Δημήτρης Δαμαλάς.

Η παράσταση ανεβαίνει με την στήριξη του ΔΗ.ΠΕ.ΘΕ. Ρόδου.

Προπώληση Εισιτηρίων: ΕΘΝΙΚΟ ΘΕΑΤΡΟ & ΡΟΔΙΑΚΗ ΕΠΑΥΛΗ

Καθημερινά κατά τις ώρες 8:00- 14:00

Πληρ στα τηλ 22410-30668-36710-33343

ΠΑΣΗΣ ΦΥΣΕΩΣ ΞΥΛΟΥΡΓΙΚΕΣ ΕΡΓΑΣΙΕΣ Ο ΜΑΝΩΛΗΣ

- Κουζίνες
- Ντουλάπες
- Πόρτες
- Παράθυρα, κλπ
- Αμεση εξυπηρέτηση



Πληροφορίες τηλ. 60601 και 6973933733

10922-10/4

ΧΑΡΙΖΟΝΤΑΙ

ΣΚΥΛΑΚΙΑ
ΠΕΚΙΝΟΥΑ ΓΚΡΙΦΟΝ
1 1/2 μηνών μόνο σε φιλόζωους
Τηλ. 6942260479

9437-19/3

ΡΟΔΙΩΝ ΠΑΙΔΕΙΑ
Αναδεικνύει Αξίες
ΔΗΜΟΤΙΚΟ • ΓΥΜΝΑΣΙΟ • ΛΥΚΕΙΟ

Ημερίδα των Εκπαιδευτηρίων "ΡΟΔΙΩΝ ΠΑΙΔΕΙΑ"

Επίκαιρα Θέματα Κοινωνικού και Εκπαιδευτικού Προβληματισμού



"Συμβουλευτική Γονέων σε θέματα σεξουαλικής διαπαιδαγώγησης"
Λουμάκου Μαίρη
Αναπληρώτρια Καθηγήτρια της Ψυχολογίας Υγείας στο Π.Τ.Δ.Ε. Πανεπιστημίου Θεσσαλίας

"Ο ρόλος του Σχολείου στην αντιμετώπιση παιδιών σε κρίση λόγω απώλειας ή διαζυγίου"
Διδασκάλου Ελένη
Λέκτορας Ειδικής Αγωγής στο Π.Τ.Ε.Α. Πανεπιστημίου Θεσσαλίας

"Η διαπροσωπική σχέση του παιδιού με το γονιό και το δάσκαλο ως κίνητρο μάθησης και παράγοντας ψυχικής ισορροπίας."
Κλεφτάρας Γιώργος
Επίκουρος Καθηγητής Κλινικής Ψυχολογίας-Ψυχοπαθολογίας στο Π.Τ.Ε.Α. Πανεπιστημίου Θεσσαλίας

Σάββατο 19/3
Ωρα: 17:30
Grand Hotel

Χορηγοί: MITSIS GRAND HOTEL, OLYMPIC

Χορηγοί Επικοινωνίας: Η ΡΟΔΙΑΚΗ, ΠΡΟΟΔΟΣ

ΕΛΛΗΝΙΚΗ ΖΥΘΟΠΟΙΪΑ ΡΟΔΟΥ
"MAGNUS MAGISTER"

TÜV CERT EN ISO 9001:2000 | TÜV AUSTRIA HELLAS | TÜV CERT HACCP

ΕΙΔΙΚΕΣ ΤΙΜΕΣ ΜΟΝΟ ΓΙΑ ΕΠΙΧΕΙΡΗΜΑΤΙΕΣ!!!

1. ΜΠΥΡΑ "MAGNUS MAGISTER" LAGER ΒΑΡΕΛΙ 50lt: ΒΡΑΒΕΥΜΕΝΗ ΜΕ ΔΙΕΘΝΕΣ ΒΡΑΒΕΙΟ ΠΟΙΟΤΗΤΑΣ
2. ΜΠΥΡΑ "MAGNUS MAGISTER" BLACK ΝΕΑ
3. ΜΠΥΡΑ "MAGNUS MAGISTER" FRUIT TEST ΝΕΑ
4. ΑΝΑΨΥΚΤΙΚΑ POST MIX (COLA - LIME - ORANGE - LEMON - TONIK - RED DRAGON)
5. ΣΥΜΠΥΚΝΩΜΕΝΟΙ ΧΥΜΟΙ (ΠΟΡΤΟΚΑΛΙ - ΑΝΑΝΑΣ - G. FRUIT - ΜΗΛΟ)
6. ΧΥΜΟΙ ΠΡΩΪΝΩΝ ΣΥΜΠΥΚΝΩΜΕΝΟΙ (ΠΟΡΤΟΚΑΛΙ - G. FRUIT - ΜΗΛΟ - ΒΥΣΣΙΝΟ - ΑΝΑΝΑΣ - ΦΡΑΟΥΛΑ)
7. ΚΑΦΕΣ - ΣΟΚΟΛΑΤΑ - ΓΑΛΑ (ΣΕ ΜΟΡΦΗ ΣΚΟΝΗΣ) ΥΨΗΛΗΣ ΑΠΟΔΟΣΗΣ ΝΕΑ
8. ΚΑΦΕΣ ΣΕ ΥΓΡΗ ΜΟΡΦΗ
9. ΚΡΑΣΙ (ΛΕΥΚΟ - ΚΟΚΚΙΝΟ - ΡΟΖΕ) ΣΕ BAG IN BOX

ΜΗΧΑΝΕΣ ΔΙΑΘΕΣΗΣ ΟΛΩΝ ΤΩΝ ΠΡΟΪΟΝΤΩΝ (ΧΡΗΣΙΔΑΝΕΙΑ)
ΣΥΣΚΕΥΑΣΙΕΣ ΜΙΑΣ ΧΡΗΣΗΣ

ΠΑΠΑΔΗΜΗΤΡΙΟΥ ΕΜΜΑΝΟΥΗΛ

31/3

ΔΙΕΥΘΥΝΣΗ: ΚΡΕΜΑΣΤΗ - ΤΗΛΕΦΩΝΑ: 2241091545 – 2241095790 - FAX: 2241095765

VANIK TOURS

ΓΙΑΝΝΗΣ και ΣΕΒΑ ΒΑΛΣΑΜΙΔΗ
VANIK σημαίνει ΑΛΗΘΕΙΑ
ΑΚΤΗ ΚΑΝΑΡΗ 17, ΨΑΡΟΠΟΥΛΑ -
ΑΝΕΤΟ ΠΑΡΚΙΝΓΚ •Ανοικτά: ΔΕ-ΣΑ 08.30 - 14.00 & 16.30 - 20.30
Τηλ. 22410 35191, 37621 κινητό: 6945798148 , FAX 22410 29532

Το γραφείο μας πάντα πρώτο σε κρατήσεις ξενοδοχείων εξασφάλισε και σας προσφέρει καταπληκτικές τιμές για τα παρακάτω ξενοδοχεία σε ΠΑΚΕΤΑ (έκδοση εισιτηρίων R/T) από 1/11/2004-31/3/2005

Απευθυνόμαστε σε σας που θέλετε και η κράτησή σας να είναι σωστή και το δωμάτιό σας να σας περιμένει

1ον HOTEL PRESIDENT Α΄ Κατηγορίας
Λεωφόρος Κηφισίας (ΟΛΑ ΑΝΑΚΑΙΝΙΣΜΕΝΑ)
Μονόκλινο € 60
Δίκλινο για μονόκλινο € 65
Δίκλινο € 70
Τρίκλινο € 90

2ον HOTEL ZAFOLIA Α΄ Κατηγορίας
Λεωφόρος Αλεξάνδρας
Μονόκλινο € 112
Δίκλινο € 125
Τρίκλινο € 150

3ον HOTEL ATHENS CYPRIA Α΄ Κατηγορίας
Σύνταγμα
Μονόκλινο € 60
Δίκλινο € 80
Τρίκλινο € 100

4ον HOTEL ASTOR Α΄ Κατηγορίας
Σύνταγμα
Μονόκλινο € 55
Δίκλινο για μονόκλινο € 63
Δίκλινο € 67
Τρίκλινο € 81

5ον HOTEL ARETHOUSA Β΄ Κατηγορίας
Σύνταγμα
Μονόκλινο € 44
Δίκλινο € 59
Τρίκλινο € 77

6ον HOTEL ELECTRA Α΄ SUPERIOR
Ερμού Σύνταγμα
Μονόκλινο € 100
Δίκλινο € 120
Τρίκλινο € 140

7ον HOTEL ELLINIS Β΄ Κατηγορίας
Ωνάσειο, λεωφ. Συγγρού
Μονόκλινο € 47
Δίκλινο € 57
Τρίκλινο € 67

8ον HOTEL TPITON Β΄ Κατηγορίας
Κέντρο Πειραιά
Μονόκλινο € 60
Δίκλινο € 80
Τρίκλινο € 100

9ον HOTEL EGNATIA Β΄ Κατηγορίας
Θεσσαλονίκη Κέντρο - ανακαινισμένο
Μονόκλινο € 70
Δίκλινο € 80
Τρίκλινο € 90

10ον HOTEL EGNATIA PALACE Α΄ Κατηγορίας
Θεσσαλονίκη Κέντρο - ολοκαίνουργιο
Μονόκλινο € 90
Δίκλινο € 100
Τρίκλινο € 125

* Τα παραπάνω ξενοδοχεία διαθέτουν T.V. σε όλα τα δωμάτια
* Στις παραπάνω τιμές συμπεριλαμβάνεται πρωινό σε μπουφέ
* Ακόμη σε μας θα βρείτε αεροπορικά και ατμοπλοϊκά εισιτήρια όλων των εταιρειών.

X5099-31/3

Θα γίνουν από το «Ροδίων Παιδεία»

Εκδηλώσεις για την Παγκόσμια Ημέρα Παιδικού Βιβλίου

ΕΚΘΕΣΗ, ΠΑΙΧΝΙΔΙΑ, ΠΡΟΒΟΛΗ ΤΑΙΝΙΑΣ

Εκδηλώσεις θα γίνουν το Σάββατο 2 Απριλίου από το εκπαιδευτήριο «Ροδίων Παιδεία»με την ευκαιρία του εορτασμού της Παγκόσμιας Ημέρας Παιδικού Βιβλίου. Σχετική ανακοίνωση από το «Ροδίων Παιδεία» αναφέρει τα εξής:

«Η επαφή των παιδιών με τη λογοτεχνία από πολύ μικρή ηλικία κρίνεται ιδιαίτερα σημαντική για την πνευματική τους καλλιέργεια και καθορίζει τη μετέπειτα σχέση τους με τα βιβλία αλλά και τις τέχνες γενικότερα.

Στα εκπαιδευτήρια ΡΟΔΙΩΝ ΠΑΙΔΕΙΑ αποδίδουμε ιδιαίτερη βαρύτητα στον άξονα της παιδικής λογοτεχνίας. Σ' αυτό το πλαίσιο κινείται και η εκδήλωση που θα πραγματοποιηθεί στο χώρο των Εκπαιδευτηρίων ΡΟΔΙΩΝ ΠΑΙΔΕΙΑ το Σάββατο 2 Απριλίου 2005 από τις 10.00 ως τις 15.00 σε συνεργασία με τις Εκδόσεις Πατάκη και το Νεανικό Πλάνο.

Οι εκδηλώσεις αυτές περιλαμβάνουν έκθεση πρωτότυπης εικονογράφησης από παιδικά βιβλία, διασκεδαστικά και ομαδικά παιχνίδια γνώσεως ειδικά σχεδιασμένα για μικρούς βιβλιοφάγους που αγαπούν τα παραμύθια, συνάντηση με τον Παντελή Καλιότσο που θα γνωρίσει τα παιδιά και θα μιλήσει στους γονείς τους για την αξία του παραμυθιού, ενώ παράλληλα θα λειτουργεί μια μικρή έκθεση βιβλίου για παιδιά, γονείς και εκπαιδευτικούς. Οι εκδηλώσεις αυτές είναι μη κερδοσκοπικού χαρακτήρα και η συμμετοχή σε αυτές είναι δωρεάν.

Οι δραστηριότητες αυτές πραγματοποιούνται για τον εορτασμό της Παγκόσμιας Ημέρας Παιδικού Βιβλίου, και με αφορμή τα 200 χρόνια από τη γέννηση του Χανς Κρίστιαν Αντερσεν. Παρόμοιες εκδηλώσεις πραγματοποιούνται στην Αλεξανδρούπολη, ο Ηράκλειο Κρήτης και τον Πύργο Ηλείας σε μια προσπάθεια να μην επικεντρωθεί η δράση στην Αθήνα μόνο και να προωθηθεί έτσι η φιλαναγνωσία και η συμμετοχή παιδιών σε διαδραστικά πολιτιστικά δρώμενα σε όλη την επικράτεια.

Οικοδομώντας σχέσεις αγάπης με το παιδικό βιβλίο, οργανώνουμε ένα μεγάλο πανηγύρι διασκέδασης και αποκόμισης γνώσεων στο χώρο του Σχολείου υπό την καθοδήγηση του κ. Αντώνη Κωστόπουλου. (MA in Children's Literature) Εκπαιδευτικού των Εκπαιδευτηρίων ΡΟΔΙΩΝ ΠΑΙΔΕΙΑ. Μέσα από το παιχνίδι και τη βιωματική προσέγγιση καλλιεργούνται και αναδεικνύονται οι αξίες που επιθυμούμε να εμφυσήσουμε στα παιδιά μας: ευαισθησία, κοινωνικός προβληματισμός, οικολογική ευσυνειδησία, παιδεία και πολλά άλλα, με τρόπο διασκεδαστικό χωρίς διδακτισμό και αυστηρότητα. Συγκεκριμένα, οι μικροί βιβλιοφάγοι θα έχουν την ευκαιρία να διαβούν το «Μονοπάτι της Λογοτεχνίας» και ν' ανακαλύψουν μέσα από απαντήσεις και περιπλανήσεις στον κόσμο της παιδικής λογοτεχνίας «το μεγάλο μυστικό». Επίσης, για όσους διαθέτουν συγγραφικές ανησυχίες κι επιθυμούν να ξετυλίξουν το ταλέντο σε συνδυασμό με τη φαντασία τους, θα τους περιμένει στον προαύλιο χώρο ένα φιλόξενο, τεράστιο άδειο βιβλίο που θα γεμίσει με ιστορίες και εικονογραφήσεις από τους ίδιους τους πρωταγωνιστές των παιδικών βιβλίων, που δεν είναι άλλοι από τα παιδιά! Σας περιμένουμε για να γιορτάσουμε μαζί την ημέρα που όλοι γινόμαστε παιδιά!

Στο πλαίσιο των ίδιων εκδηλώσεων την Κυριακή 3 Απριλίου (11.00 π.μ.) θα γίνει προβολή της ταινίας του Γιάννικ Χάστρουπ. Το παιδί που ήθελε να γίνει αρκούδα στο Δημοτικό Θέατρο της πόλης μας. Ο Γ. Χάστρουπ είναι πολύ σημαντικός Δανός δημιουργός ταινιών κινουμένων σχεδίων, που έχει δημιουργήσει μεταξύ άλλων, την ταινία «Ο Χανς Κρίστιαν Αντερσεν και η Μεγάλη Σκιά». Η είσοδος στον κινηματογράφο θα είναι δωρεάν.

ΨΥΧΟΕΡΕΥΝΗΤΡΙΑ
ΚΡΗΤΙΚΟΥ ΒΑΣΙΛΕΙΑ

Προβλέψεις για το μέλλον ικανοποιητικές.
Βοήθεια για κάθε θέμα που σας απασχολεί με κάθε εχεμύθεια



ΟΜΗΡΟΥ 65 Π. ΠΟΛΗ
Τηλ. 74440 - 67602,6972157586,
8-1π.μ. — 4-8μ.μ.

Τ. 4645-27/3

ΑΡΧΩΝ ΣΑΜΑΡΤΖΗΣ ΑΕΤΕΒΕ

Από το 1980



24 ΧΡΟΝΙΑ ΜΟΝΩΣΕΙΣ

ΕΛΑΦΡΟΣΚΥΡΟΔΕΜΑ ΘΕΡΜΟΗΧΟΜΟΝΩΤΙΚΟ
Υπόστρωμα για γεμίσματα δαπέδων & δημιουργία ρήσεων

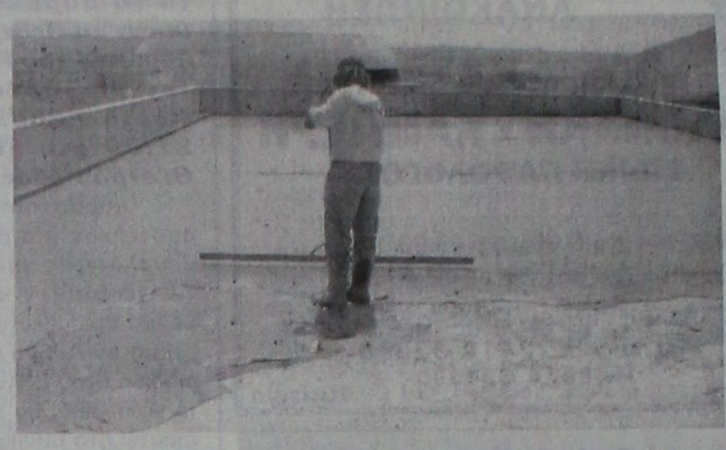

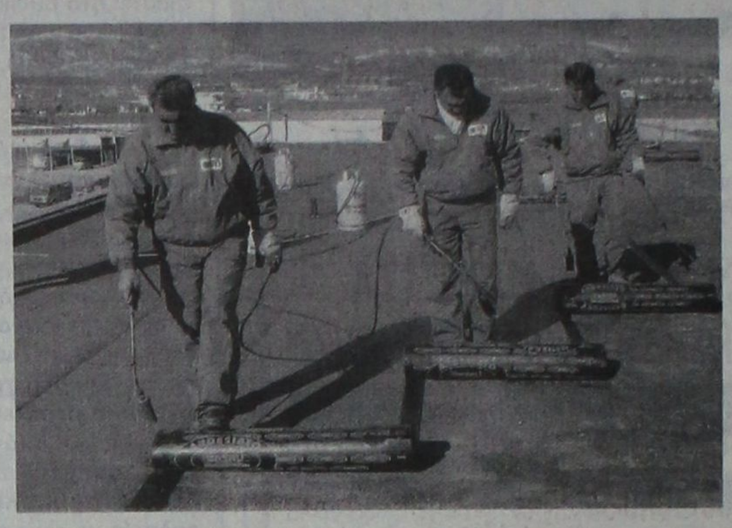

X 5092-31/3

ΔΙΑΘΕΣΗ: **ΑΡΧΩΝ ΣΑΜΑΡΤΖΗΣ ΑΕΤΕΒΕ**

ΜΟΝΩΣΕΙΣ - ΣΤΕΓΑΝΩΣΕΙΣ

ΚΑΤΑΣΤΗΜΑΤΑ

1) Ικαρου & Λαοδικείας - Τηλ.: 22410 20021 Ρόδος 85100

2) Υποκατάστημα Ερυθρού Σταυρού 21 - Τηλ.: 22410 23030 Ρόδος 85100

ΚΙΝΗΤΟ: 6944 502033

ΚΟΛΛΕΓΙΟ ΡΟΔΟΥ

Πρόσκληση

Το Κολλέγιο Ρόδου

σας προσκαλεί

στην ημερίδα με θέμα:
Τοπικές Κοινωνίες και Πολιτισμός
που θα πραγματοποιηθεί στο ξενοδοχείο Rodos Palace
το Σάββατο 19 Μαρτίου 2005 και ώρα 18:00.

X 5135-19/3

Πρόγραμμα Ημερίδας

Α΄ Μέρος

Γειτονας Ελευθέριος
Σχολείο και Τοπικός Πολιτισμός

Καραμανώλη Ειρήνη
Παράδειγμα Βιωματικής Μάθησης: Αξιοποιώντας τον Τοπικό Πολιτισμό

Κρικώνης Ιωάννης
Ευρωπαϊκή Ένωση των Περιφερειών

Β΄ Μέρος

Γιαννόπουλος Γεώργιος
Τοπική Αυτοδιοίκηση και Πολιτισμός

Τσολακίδης Κωνσταντίνος
Τοπικές Κοινωνίες και Νέες Τεχνολογίες

Διαμαντής Διαμαντής
ΜΜΕ και Τοπικός Πολιτισμός

ΠΟΛΙΤΙΣΤΙΚΟΣ ΣΥΛΛΟΓΟΣ ΚΡΗΤΗΝΙΑΣ «Η ΚΑΣΤΕΛΛΟΣ»

Ευχαριστήριο

Μετά την ανεπανάληπτη και απρόσμενη επιτυχία του καρναβαλιού που διοργάνωσε ο σύλλογός μας με την συμμετοχή και προσφορά όλων των κατοίκων του χωριού μας, αισθάνεται την ανάγκη να ευχαριστήσει όλους όσους συνέβαλαν στην επιτυχή διοργάνωσή του.

Ευχαριστούμε για την ευγενή και γενναιόδωρη προσφορά τους:

Πρώτα απ' όλους τις γυναίκες του χωριού μας που προσέφεραν δωρεάν τις πλούσιες και νόστιμες παραδοσιακές λιχουδιές.

Τις εταιρείες: **ΚΑΙΡ-Emery-Coca Cola-Γιάννη Χατζηνικολάκη (νερά Νύμφη)-Ιβίσκο-Μανώλη και Κατερίνα Κούκουρα.**

Τα μέσα μαζικής ενημέρωσης και ιδιαίτερα το **TV4** για την τηλεοπτική κάλυψη της εκδήλωσης.

Ευχαριστούμε επίσης όλους τους ανώνυμους και επώνυμους πολίτες που τίμησαν με την παρουσία τους την εκδήλωσή μας, το νομάρχη κ. Μαχαιρίδη, τον πολιτευτή Δωδ/σου κ. Νικητιάδη κι όλους τους εκπροσώπους των τοπικών φορέων.

Το Διοικητικό Συμβούλιο
του Πολιτιστικού Συλλόγου Κρητηνίας

ΓΔ-19/3

ALHAMBRA TRAVEL

LOUIS CRUISE LINES

Μεγάλη προσφορά
στους λάτρεις των ταξιδίων

ΕΝΑ ΠΛΟΙΟ ΚΟΛΟΣΣΟΣ
ΜΙΑ ΚΡΟΥΑΖΙΕΡΑ ΓΕΜΑΤΗ ΜΑΓΕΙΑ

ΜΙΑ ΑΝΕΠΑΝΑΛΗΠΤΗ ΠΡΟΣΦΟΡΑ
ΑΠΟ 21 ΜΕΧΡΙ 29 ΑΠΡΙΛΙΟΥ 2005

ΜΕ ΤΗ ΝΑΥΑΡΧΙΑΔΑ ΤΗΣ LOUIS CRUISE LINES

THOMSON DESTINY

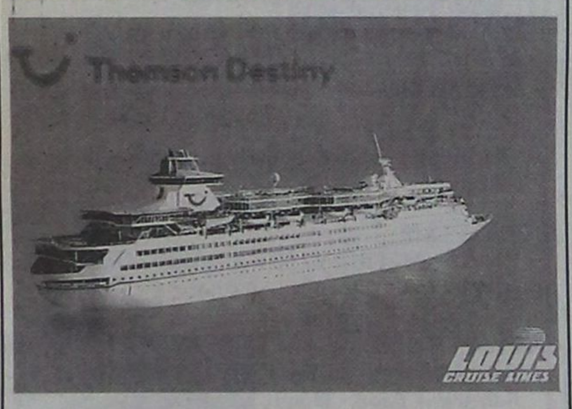

Προσφορά για τα 70 χρόνια της LOUIS CRUISE LINES 1935 - 2005

Επίσκεψη σε ονειρεμένα αξιοθέατα
της ΙΤΑΛΙΑΣ
της ΓΑΛΛΙΑΣ και
της ΙΣΠΑΝΙΑΣ

Ρόδος - Πειραιάς - Messina (Ηφαίστειον Aetna και Taormina) - Napoli (περιήγηση στην πόλη - Πομπηία) - Capri (Capri και Anacapri) - Ρώμη (Civita Vechia Πολιτιστική Ρώμη) - Νίκαια (Μονακό και Monte Carlo) - Barcelona (Καταλωνία Monserat - περιήγηση της Βαρκελώνης) - Mallorca (σπηλιές - Cueva Del Draco - Kalterez).

Μεταφορά στο αεροδρόμιο και επιστροφή στην Αθήνα με EUROCYPRIA ή FUTURA AIRWAYS.

Μοναδική ευκαιρία να απολαύσετε τις ανέσεις που σας προσφέρει το υπερπολυτελές και υπερσύγχρονο κρουαζιερόπλοιο THOMSON DESTINY.

Εορταστικές εκδηλώσεις εν πλω για τα 70 χρόνια της LOUIS CRUISE LINES .

Διασκέδαση, άψογο service, 2 πισίνες, 2 εστιατόρια, 3 μπαρ, καφετέριες, δισκοθήκη, καζίνο, γυμναστήρια, βιβλιοθήκη, παιδότοπο κ.λ.π.

Λόγω της μεγάλης συμμετοχής από Κύπρο και Πειραιά, οι θέσεις που θα διατεθούν από Ρόδο είναι περιορισμένες γι αυτό θα τηρηθεί σειρά προτεραιότητας με προκαταβολή.

Τιμές ασυναγώνιστες.

Πληροφορίες - προγράμματα

ALHAMBRA TRAVEL

ΔΗΜ. ΘΕΟΔΩΡΑΚΗ 13
Τηλ. 22410 37052, 22410 25698

X5116-31/3

Ο δήμαρχος Νότιας Ρόδου Μαν. Σαββής τονίζει:

Πίστα αυτοκινήτων πρέπει ν' αποκτήσει και η Ρόδος

ΝΕΟ ΥΠΟΜΝΗΜΑ ΣΤΟΝ ΥΠΟΥΡΓΟ ΤΟΥΡΙΣΜΟΥ

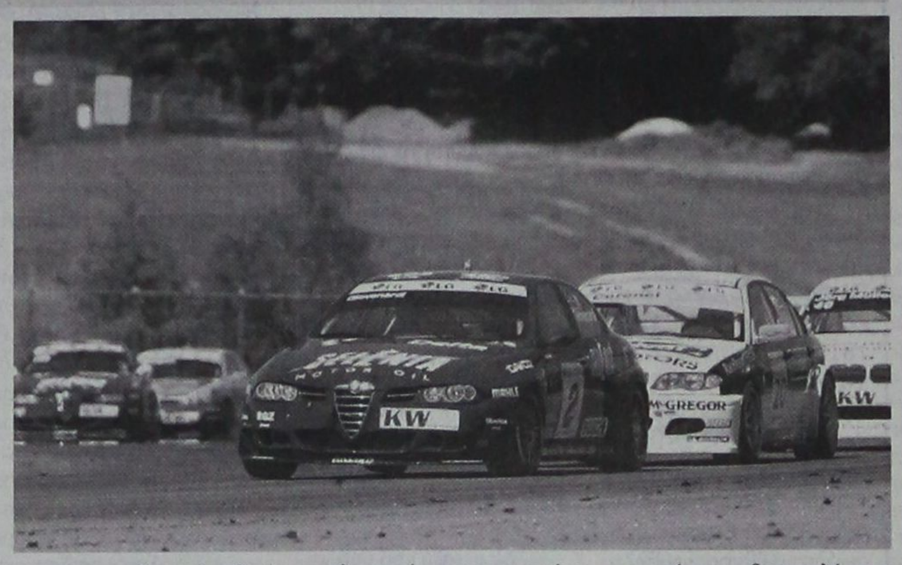

Τη δημιουργία πίστας αυτοκινήτων στη Ρόδο ζητά με νέο υπόμνημά του στον υπουργό Τουρισμού Δημ. Αβραμόπουλο και άλλους αρμόδιους, ο δήμαρχος Νότιας Ρόδου Μανώλης Σαββής.

Σε σχετικό υπόμνημά του ο κ. Σαββής επαναλαμβάνει το αίτημα που είχε υποβληθεί και παλαιότερα και εξηγεί τους λόγους για τους οποίους θα πρέπει να γίνει στο νησί μας η πίστα αυτοκινήτων. Το κείμενο του υπομνήματος έχει ως εξής:

«Αγαπητέ κ. Υπουργέ,

Με ικανοποίηση παρακολουθούμε τις προσπάθειές σας για μια νέα δυναμική παρουσία της χώρας μας στο παγκόσμιο Τουριστικό γίγνεσθαι που ολοένα γίνεται περισσότερο ανταγωνιστικό.

Ακόμη και η Ρόδος από τους επώνυμους και για χρόνια δυναμικότερους τουριστικούς προορισμούς της Μεσογείου τα τελευταία χρόνια αντιμετωπίζει σοβαρή κρίση.

Οι αιτίες πολλές (νέες αγορές, συγκριτικό κόστος κλπ).

Είναι κοινή διαπίστωση όμως ότι τα πλεονεκτήματα ενός τόπου πλέον για να είναι επισκέψιμος δεν είναι μόνο η θάλασσα, ο ήλιος και ο αρχαιολογικός πλούτος.

Σήμερα γίνεται όλο και πιο αναγκαίο η συνεχής συμπλήρωση των τουριστικών υποδομών με νέες υπηρεσίες προς τον επισκέπτη για να καλυφθούν τα πολλά πλέον κριτήρια επιλογής του χώρου επίσκεψης (θεματικός τουρισμός κλπ).

Η Ρόδος που επί τόσα χρόνια έχει συνεισφέρει στην εθνική οικονομία λόγω της πρωτοπορίας της στον τουρισμό, αν δεν αποκτήσει νέες υποδομές για υπηρεσίες, όπως γήπεδα γκολφ-μαρίνα-σύγχρονο οδικό δίκτυο κλπ. κινδυνεύει να χάσει το τρένο της οικονομικής ανάπτυξης.

Αφορμή για την παρούσα επιστολή μου η οποία ουσιαστικά επαναλαμβάνει προηγούμενή μου και προς εσάς (αρ. πρωτ. 6930/24-8-2004) είναι η πρόσφατη εξαγγελία σας για δημιουργία πίστας αυτοκινήτων στη χώρα μας.

Πιστεύω ότι μόνο εγώ αλλά και όλη η τοπική κοινωνία η οποία στηρίζει εδώ και δύο χρόνια την πρωτοβουλία για τη δημιουργία της ότι θα αποτελέσει σημαντική συμβολή στην ανάπτυξη, όχι μόνο της Ρόδου αλλά και γενικότερα της εθνικής οικονομίας.

Οι λόγοι που συνηγορούν για τη Ρόδο και ειδικότερα στη Νότια Ρόδο είναι πιστεύουμε τόσο σημαντικοί που εξασφαλίζουν και την επιτυχία μιας τέτοιας προσπάθειας:

- Επώνυμος και γνωστός προορισμός.
- Μεγάλος και σύγχρονος ξενοδοχειακός εξοπλισμός.
- Σύγχρονες υποδομές μεταφοράς (λιμάνι-αεροδρόμιο).
- Τεράστια διαθέσιμη δημόσια ακίνητη περιουσία για παραχώρηση και η οποία μάλιστα έχει προταθεί στο χωροταξικό σχεδιασμό του Δήμου (ΣΧΟΑΑΠ) για αυτή την χρήση.
- Ιστορικό παρελθόν στη Ρόδο όσο αφορά τους αγώνες αυτοκινήτων.
- Ιδανικές καιρικές συνθήκες για συνεχή λειτουργία κλπ.
- Θα μπορούσαμε να αναφέρουμε και πλήθος άλλων πλεονεκτημάτων τα οποία πιστεύουμε αντιλαμβάνεστε.

Κύριε Υπουργέ,

Η πρότασή μας δεν διακατέχεται από στείρο τοπικισμό αλλά πιστεύουμε ότι ήρθε η ώρα με την συμβολή της πολιτείας να συνεχίσει η Ρόδος να προσφέρει στο εθνικό πλούτο και όχι να διαπιστώνουμε συνεχώς πτωτική οικονομική πορεία.

Με την βεβαιότητα ότι θα συζητήσετε την πρότασή μας όχι μόνο με το Δήμο, αλλά και με όλους τους θεσμικούς εκπροσώπους του τόπου μας, όπου και κοινοποιούμε την παρούσα επιστολή, σας ευχαριστούμε εκ των προτέρων.

Με εκτίμηση,
Ο δήμαρχος
Σαββής Μανώλης»

Σύσταση επιτροπών στους οικονομολόγους

ΓΙΑ ΤΑ ΤΟΠΙΚΑ ΠΡΟΒΛΗΜΑΤΑ

Στα γραφεία του 12ου Περιφερειακού Τμήματος Δωδεκανήσου, του Οικονομικού Επιμελητηρίου Ελλάδας, συνεδρίασε η νεοσυσταθείσα εθελοντική επιτροπή Μελετών και Παρεμβάσεων, με κύριο αντικείμενο τον προσδιορισμό, τις πηγές και την αντιμετώπιση αναπτυξιακών προβλημάτων της Δωδεκανήσου.

Με την ευκαιρία αυτή καλούνται όλα τα μέλη του Ο.Ε.Ε. να δηλώσουν συμμετοχή στις παρακάτω εθελοντικές επιτροπές, έτσι ώστε να έχουν ενεργή συμμετοχή στα οικονομικά δρώμενα της περιοχής μας:

1. Επιτροπή μελετών και παρεμβάσεων.

Αντικείμενο της επιτροπής αυτής είναι η πρόβλεψη, ο προσδιορισμός, η ιεράρχηση, η ανάλυση και μελέτη τοπικών προβλημάτων και η εισήγηση παρεμβάσεων και λύσεων.

2. Επιτροπή εκπαίδευσης και συνεχούς κατάρτισης.

Αντικείμενο της επιτροπής αυτής είναι ο προγραμματισμός και η διεξαγωγή επιμορφωτικών σεμιναρίων και προγραμμάτων συνεχούς επαγγελματικής ενημέρωσης.

3. Επιτροπή υποδοχής-υποστήριξης και επαγγελματικού προσανατολισμού.

Αντικείμενο της επιτροπής αυτής είναι η υποδοχή, η ηθική και επαγγελματική υποστήριξη καθώς και η καθηδήγηση νέων και μελλοντικών συναδέλφων.

4. Επιμέρους επιτροπές για την αντιμετώπιση εξειδικευμένων προβλημάτων ανά κλάδο:

1. Λογιστές - Φοροτεχνικοί
2. Οικονομολόγους του δημόσιου τομέα
3. Οικονομολόγους του τραπεζικού τομέα
4. Οικονομολόγους μελετητές
5. Οικονομολόγους εκπαιδευτικούς

Παρακαλούνται οι ενδιαφερόμενοι να δηλώσουν συμμετοχή στα γραφεία του Οικονομικού Επιμελητηρίου.

Η διοίκηση του 12ου Περιφερειακού τμήματος Δωδεκανήσου θεωρεί απαραίτητη προϋπόθεση την ενεργό συμμετοχή των οικονομολόγων στα τεκταινόμενα του οικονομικού επιμελητηρίου.

Συνεδριάζει το δημοτικό συμβούλιο Αταβύρου

ΤΑ ΘΕΜΑΤΑ ΠΟΥ ΘΑ ΕΞΕΤΑΣΕΙ

Την ερχόμενη Πέμπτη στις 7.30 μ.μ. συνεδριάζει το δημοτικό συμβούλιο Αταβύρου για να εξετάσει τα παρακάτω θέματα:

1. Ενημέρωση Δημάρχου.
2. Εγκριση πρακτικού δημοπρασίας του έργου «Αναπλάσεις-Δημοτική Οδοποιία».
3. Εγκριση μελέτης του έργου «Ασφαλτόστρωση δρόμων στο ΔΔ Μονολίθου».
4. Εγκριση μελέτης του έργου «Επέκταση αρδευτικού δικτύου στο ΔΔ Σιανών».
5. Εγκριση πρακτικού δημοπρασίας του έργου «Προμήθεια ενός (1) καινούριου βενζινοκίνητου αυτοκινήτου πολυμορφικού τύπου».
6. Ορισμός ελεγκτών της Δημοτικής Επιχείρησης έτους 2004.
7. Πρόσληψη εποχικού προσωπικού ανταποδοτικού χαρακτήρα:

α) Τεσσάρων (4) υδρονομέων με 6μηνη σύμβαση,

β) Πωλήτριας ΔΕ για το περίπτερο.

8. Εξοδα κίνησης υπαλλήλων.
9. Καθορισμός τέλους σύνδεσης με το αποχετευτικό δίκτυο.
10. Σύναψη προγραμματικής σύμβασης με την επιχείρηση του Δήμου για την εκτέλεση του έργου «Ανάπλαση περιοχής υπαίθριου πάρκινγκ Δήμου Αταβύρου».
11. Σύναψη σύμβασης με τη Δημοτική Επιχείρηση «ΡΟΔΑ».
12. Χορήγηση άδειας λειτουργίας καταστήματος στο ΔΔ Κρητηνίας.
13. Τροποποίηση προϋπολογισμού.
14. Διάφορα.

ΑΦΟΙ ΚΑΣΣΟΥΔΑΚΗ ΑΕ
ΓΕΝΙΚΕΣ ΜΕΤΑΦΟΡΕΣ - ΑΠΟΘΗΚΕΥΣΕΙΣ - ΔΙΑΝΟΜΕΣ

Η εταιρία μας σας ενημερώνει ότι εξυπηρετεί με καθημερινά δρομολόγια τη γραμμή Θεσ/νίκη - Ρόδο - Θεσ/νίκη με τα ιδιόκτητα φορτηγά - ψυγεία της. Ειδικότης μας η μεταφορά τροφίμων κάτω από άριστες και υγιεινές συνθήκες με πιστοποίηση ISSO 9002.

ΡΟΔΟΣ: 6936 576 383, 6942 844 585

ΧΙΟΣ: ΚΩΝΣΤΑΝΤΙΝΟΥ ΓΕΡΑΚΑ, 821 00 ΧΙΟΣ
Τ: 22710 23 301 - 22710 41 060 - 22710 29 409 • F: 22710 41 164

ΑΘΗΝΑ: ΤΑΥΡΟΥ 50-52, 177 78 ΤΑΥΡΟΣ
Τ: 210 34 78 517 - 20 • F: 210 34 78 510 • kassathens@kassoudakis.gr

ΘΕΣΣΑΛΟΝΙΚΗ: ΟΔΟΣ ΣΤΑΔΙΟΥ, ΒΙ.ΠΕ. ΚΑΛΟΧΩΡΙΟΥ,
570 09 ΘΕΣΣΑΛΟΝΙΚΗ • Τ: 2310 778 804 • F: 2310 755 103

www.kassoudakis.gr e-mail:kassoudakis@kassoudakis.gr

10974-27/3

ΑΠΩΛΕΙΑ

Πριν από μερικές ημέρες, στην ευρύτερη περιοχή του Δ.Δ. Κρεμαστής, χάθηκε ένα μικρό εικόνισμα του Αγίου Νικολάου.

Η εικόνα που δεν έχει καμία εμπορική αξία, αποτελεί οικογενειακό κειμήλιο με ανεκτίμητη συναισθηματική αξία.

Αν κάποιος χριστιανός τη βρει, παρακαλείται να επικοινωνήσει με την κ. Σταματία στο τηλ. 6976407464 και θα αμειφθεί.

Αρ.Απ.9523-26/3

Ευχαριστήριο

Ο **Πολιτιστικός Σύλλογος Εμπώνα «Ο Αττάβυρος»** θέλει να ευχαριστήσει την εταιρεία **Ιβίσκος** τυποποιημένα τρόφιμα για τα εδέσματα που πρόσφερε - τις εταιρείες κρασιών **Emery, ΚΑΙΡ, Μερκούρης, Κουνάκης, Αλεξανδρής** και όλους τους συγχωριανούς μας για τις προσφορές τους και τη βοήθειά τους όπως επίσης και όλους όσους πήραν μέρος στην αποκριάτικη γιορτή του Συλλόγου μας.

Το δ.σ.
Πολιτιστικού Συλλόγου Εμπώνα

9558-19/3

KYDON TOURS

Ποιότητα - Φροντίδα - Επιτυχία

ΣΜΥΡΝΗ - ΕΦΕΣΟΣ - ΚΟΥΣΑΝΤΑΣΙ

Τετραήμερο ***25η Μαρτίου***

Αναχώρηση με ταχύπλοο 24/3/05
15.00 ΡΟΔΟΣ - ΜΑΡΜΑΡΙΣ

Επιστροφή με ταχύπλοο 27/3/05
15.00 ΜΑΡΜΑΡΙΣ - ΡΟΔΟΣ

Περιλαμβάνει:
Εισιτήρια - Φόρους - Ξενοδοχείο 4 αστέρων στη Σμύρνη - 3 διανυκτερεύσεις με ημιδιατροφή - Πούλμαν για όλη τη διαδρομή - Περιηγήσεις - Ξεναγήσεις

Τιμή κατ' άτομο 210 ευρώ

ΣΥΝΟΔΟΣ: ΕΛΕΝΗ ΨΥΛΛΑΚΗ

●●●

RELAX WEEKEND στο ΜΑΡΜΑΡΙΣ

Με ταχύπλοο

25/3/05 09.00 - **27/3/05** 17.00

Πακέτο ξενοδοχείο 5 αστέρων με ημιδιατροφή. Εισιτήρια - φόροι. **Τιμή κατ' άτομο 120 ευρώ**

●●●

ΕΚΔΡΟΜΕΣ για όλο τον κόσμο

- **Πακέτα για ΠΑΡΙΣΙ - DISNEY με τις καλύτερες τιμές.**
- **Πακέτα νεονύμφων για όλο τον κόσμο**
- **Εισιτήρια αεροπορικά ΙΑΤΑ 30 χρόνια**
- **Εισιτήρια ακτοπλοϊκά με όλες τις εταιρίες**
- **Ξενοδοχεία ΕΛΛΑΔΑ, εξωτερικό με τις καλύτερες τιμές**
- **WESTERN UNION - Μεταφορά χρημάτων σε όλο τον κόσμο.**

Η πείρα μας 30 ετών στη διάθεσή σας εμείς γνωρίζουμε πού σας ταξιδεύουμε γιατί έχουμε προηγηθεί!!!

ΠΡΑΚΤΟΡΕΙΟ KYDON IATA

• ΕΘΕΛΟΝΤΩΝ ΔΩΔ/ΣΙΩΝ 14 • ΑΚΤΗ ΣΑΧΤΟΥΡΗ 8

Τηλ. 22410 23000, 22410 27900
e-mail:kydon@otenet.gr

X5107-24/3

Pellos Travel
ΠΟΙΟΤΗΤΑ-ΟΡΓΑΝΩΣΗ-ΕΓΓΥΗΣΗ
ΕΚΔΡΟΜΕΣ ΜΑΡΤΙΟΥ

ΤΕΤΡΑΗΜΕΡΟ 25 ΜΑΡΤΙΟΥ
24/3 -27/3 ΜΑΡΜΑΡΙΣ-ΚΟΥΣΑΝΤΑΣΙ-ΕΦΕΣΣΟΣ-ΣΜΥΡΝΗ
ΑΝΑΧΩΡΗΣΗ 24/3 ΠΕΜΠΤΗ ΣΤΙΣ 14.00 ΜΜ.
ΕΠΙΣΤΡΟΦΗ 27/3 ΚΥΡΙΑΚΗ ΑΠΟΓΕΥΜΑ
ΞΕΝ. 4**** ΚΑΙ 5***** ΑΣΤΕΡΩΝ ΜΕ ΗΜΙΔΙΑΤΡΟΦΗ - ΞΕΝΑΓΗΣΕΙΣ - ΜΕΤΑΦΟΡΕΣ - ΠΟΥΛΜΑΝ ΠΟΛΥΤΕΛΕΙΑΣ ΤΑΞΙΔΙΩΤΙΚΗ ΑΣΦΑΛΕΙΑ-Φ.Π.Α
ΤΙΜΗ ΜΟΝΟ ΜΕ 160 ΕΥΡΩ ΤΟ ΑΤΟΜΟ
ΕΠΙΣΗΣ ΔΙΗΜΕΡΑ ΚΑΙ ΤΡΙΗΜΕΡΑ ΓΙΑ ΜΑΡΜΑΡΙΣ ΑΠΟ 95 ΕΥΡΩ ΤΟ ΑΤΟΜΟ
ΞΕΝ. 4**** ΚΑΙ 5***** ΑΣΤΕΡΩΝ ΜΕ ΗΜΙΔΙΑΤΡΟΦΗ - ΔΕΝ ΠΕΡΙΛΑΜΒΑΝΟΝΤΑΙ. ΑΡΧΑΙΟΛΟΓΙΚΟΙ ΧΩΡΟΙ-ΔΙΑΣΚΕΔΑΣΗ

ΤΕΤΡΑΗΜΕΡΟ 25 ΜΑΡΤΙΟΥ
ΤΕΤΡΑΗΜΕΡΗ ΕΚΔΡΟΜΗ
24/3 -27/3 ΑΝΔΡΟΣ-ΤΗΝΟΣ- ΣΥΡΟΣ
ΠΑΝΑΓΙΑ ΤΗΣ ΤΗΝΟΥ - ΑΓ. ΠΑΝΤΕΛΕΗΜΩΝΑΣ ΑΝΔΡΟΥ - ΑΓ. ΒΑΡΒΑΡΑ ΣΥΡΟΥ
ΑΝΑΧΩΡΗΣΗ 24/3 ΣΤΙΣ 19.00 ΤΟ ΒΡΑΔΥ ΠΕΜΠΤΗ
ΕΠΙΣΤΡΟΦΗ 27/3 ΣΤΙΣ 13.00 Μ.Μ ΚΥΡΙΑΚΗ ΜΕ BLUE STAR
ΠΕΡΙΛΑΜΒΑΝΟΝΤΑΙ. ΕΙΣΙΤΗΡΙΑ ΡΟΔΟΣ-ΣΥΡΟΣ-ΑΝΔΡΟΣ-ΤΗΝΟΣ-ΠΕΙΡΑΙΑΣ -ΡΟΔΟΣ ΣΕ Γ΄ ΘΕΣΗ
ΞΕΝΟΔΟΧΕΙΑ ΜΕ ΠΡΩΙΝΟ - ΕΚΔΡΟΜΕΣ ΣΤΗ ΑΝΔΡΟ (ΓΥΡΟΣ ΑΝΔΡΟΥ- ΣΥΡΟΥ) - ΜΕΤΑΦΟΡΕΣ ΜΕ ΠΟΥΛΜΑΝ - ΤΑΞΙΔΙΩΤΙΚΗ ΑΣΦΑΛΕΙΑ-Φ.Π.Α
ΤΙΜΗ ΜΟΝΟ ΜΕ 170 ΕΥΡΩ ΤΟ ΑΤΟΜΟ
ΔΕΝ ΠΕΡΙΛΑΜΒΑΝΟΝΤΑΙ. ΑΡΧΑΙΟΛΟΓΙΚΟΙ ΧΩΡΟΙ-ΔΙΑΣΚΕΔΑΣΗ

ΕΞΑΗΜΕΡΗ ΕΚΔΡΟΜΗ
ΣΤΗΝ ΚΩΝΣΤΑΝΤΙΝΟΥΠΟΛΗ-ΠΡΙΓΚΗΠΟΝΗΣΣΑ
ΡΟΔΟΣ-ΜΑΡΜΑΡΙΣ-ΕΦΕΣΣΟΣ-ΣΜΥΡΝΗ-ΠΡΟΥΣΑ-ΚΩΝΣΤΑΝΤΙΝΟΥΠΟΛΗ-ΒΑΝΤΙΡΜΑ-ΣΜΥΡΝΗ-ΑΥΔΙΝΙ-ΜΑΡΜΑΡΙΣ-ΡΟΔΟΣ
ΜΟΝΟ ΜΕ 285 ΕΥΡΩ ΤΟ ΑΤΟΜΟ
Αναχώρηση στις 13:00 το μεσημέρι και επιστροφή Κυριακή μεσημέρι
Περιλαμβάνονται:
1 ΔΙΑΝΥΚΤΕΡΕΥΣΗ ΣΤΗ ΣΜΥΡΝΗ ΚΑΙ 1 ΜΑΡΜΑΡΙΣ ΚΑΙ 3 ΚΩΝΣΤΑΝΤΙΝΟΥΠΟΛΗ
ΕΙΣΙΤΗΡΙΑ ΡΟΔΟΣ-ΜΑΡΜΑΡΙΣ-ΡΟΔΟΣ, ΦΟΡΟΙ ΤΟΥΡΚΙΑΣ, ΞΕΝΑΓΗΣΕΙΣ, ΜΕΤΑΦΟΡΕΣ ΜΕ ΚΛΙΜΑΤΙΖΟΜΕΝΑ ΠΟΥΛΜΑΝ, ΞΕΝΟΔΟΧΕΙΑ 4**** ΚΑΙ 5*** ΑΣΤΕΡΩΝ ΜΕ ΗΜΙΔΙΑΤΡΟΦΗ -ΤΑΞΙΔΙΩΤΙΚΗ ΑΣΦΑΛΕΙΑ-Φ.Π.Α
ΔΕΝ ΠΕΡΙΛΑΜΒΑΝΟΝΤΑΙ ΑΡΧΑΙΟΛΟΓΙΚΟΙ ΧΩΡΟΙ –ΔΙΑΣΚΕΔΑΣΗ
Η ΠΕΙΡΑ ΜΑΣ ΣΤΗ ΤΟΥΡΚΙΑ(ΛΟΓΩ ΤΩΝ ΠΟΛΛΩΝ ΤΑΞΙΔΙΩΝ ΜΑΣ) ΣΑΣ ΕΓΓΥΑΤΑΙ ΠΟΙΟΤΗΤΑ-ΑΣΦΑΛΕΙΑ - ΕΥΧΑΡΙΣΤΟ ΤΑΞΙΔΙ- ΚΑΙ ΘΑ ΕΧΕΤΕ ΕΠΙΣΗΣ ΜΑΖΙ ΜΑΣ ΣΤΗ ΔΙΑΘΕΣΗ ΣΑΣ ΑΡΚΕΤΟ ΧΡΟΝΟ ΓΙΑ ΤΑ ΨΩΝΙΑ ΣΑΣ. ΣΥΝΟΔΟΣ ΓΡΑΦΕΙΟΥ Α.ΠΑΠΑΣΑΒΒΑΣ

ΕΞΑΗΜΕΡΗ ΕΚΔΡΟΜΗ ΜΕ BLUE STAR
31/03-5/04 ΤΗΝΟΣ-ΠΑΡΟΣ-ΣΥΡΟΣ
ΑΝΑΧΩΡΗΣΗ 19.00 ΜΜ. ΕΠΙΣΤΡΟΦΗ 5/4
ΞΕΝΟΔΟΧΕΙΑ ΜΕ Β/Β -3 ΕΚΔΡΟΜΕΣ -ΣΥΝ. ΓΡΑΦΕΙΟΥ . Φ.Π.Α.

ΕΚΔΡΟΜΕΣ ΑΠΡΙΛΙΟΣ-ΜΑΙΟΣ
ΤΕΤΡΑΗΜΕΡΗ ΕΚΔΡΟΜΗ
ΑΠΟ ΡΟΔΟ (26/3-29/3) ΑΓΙΟΣ ΡΑΦΑΗΛ ΜΥΤΙΛΗΝΗΣ-ΑΓΙΑΣΟΣ-ΤΑΞΙΑΡΧΗΣ ΜΑΝΤΑΜΑΔΕΣ
ΣΤΗ ΕΚΔΡΟΜΗ ΠΕΡΙΛΑΜΒΑΝΟΝΤΑΙ ΕΙΣΙΤΗΡΙΑ ΡΟΔΟΣ-ΜΥΤΙΛΗΝΗ-ΡΟΔΟΣ ΣΕ ΚΑΜΗΝΑ ΤΕΤΡΑΚΛΙΝΗ- ΠΕΡΙΗΓΗΣΕΙΣ-ΕΚΔΡΟΜΕΣ-ΜΕΤΑΦΟΡΕΣ ΜΕ ΠΟΥΛΜΑΝ- Ξ/Δ ΜΕ ΠΡΩΙΝΟ-ΣΥΝΟΔΟΣ ΓΡΑΦΕΙΟΥ-ΤΑΞΙΔΙΩΤΙΚΗ ΑΣΦΑΛΕΙΑ- Φ.Π.Α
ΤΙΜΗ ΜΟΝΟ ΜΕ 150 ΕΥΡΩ

ΠΑΣΧΑ ΣΤΗ ΙΤΑΛΙΑ
ΡΩΜΗ-ΦΛΩΡΕΝΤΙΑ-ΠΙΖΑ-ΒΕΝΕΤΙΑ
28/4-3/5 ΕΞΑΗΜΕΡΗ ΑΕΡΟΠΟΡΙΚΗ ΑΠΕΥΘΕΙΑΣ ΑΠΟ ΡΟΔΟ
ΞΕΝΟΔΟΧΕΙΑ 4 ΑΣΤΕΡΩΝ ΜΕ ΗΜΙΔΙΑΤΡΟΦΗ - ΞΕΝΑΓΗΣΕΙΣ-ΤΑΞ.ΑΣΦΑΛΕΙΑ-ΕΚΔΡΟΜΕΣ- ΜΕΤΑΦΟΡΕΣ-ΣΥΝΟΔΟΣ ΓΡΑΦΕΙΟΥ-Φ.Π.Α

ΠΑΣΧΑ ΣΤΗ ΠΑΤΜΟ
28/4-2/5 ΑΝΑΧΩΡΗΣΗ Μ.ΠΕΜΠΤΗ
ΕΠΙΣΤΡΟΦΗ ΤΡΙΤΗ ΜΕΤΑ ΤΟ ΠΑΣΧΑ
ΞΕΝΟΔΟΧΕΙΑ 3 ΑΣΤΕΡΩΝ ΜΕ ΠΡΩΙΝΟ-ΞΕΝΑΓΗΣΕΙΣ-ΕΚΔΡΟΜΕΣ-ΜΕΤΑΦΟΡΕΣ-ΣΥΝΟΔΟΣ ΓΡΑΦΕΙΟΥ-Φ.Π.Α

27/4-2/5 ΠΑΣΧΑ ΣΤΗ ΠΡΑΓΑ
(ΕΞΑΗΜΕΡΗ ΕΚΔΡΟΜΗ)
ΞΕΝΟΔΟΧΕΙΑ 4 ΑΣΤΕΡΩΝ ΜΕ ΗΜΙΔΙΑΤΡΟΦΗ - ΞΕΝΑΓΗΣΕΙΣ-ΕΚΔΡΟΜΕΣ-ΜΕΤΑΦΟΡΕΣ - ΣΥΝΟΔΟΣ ΓΡΑΦΕΙΟΥ-Φ.Π.Α

28/4-2/5 ΠΑΣΧΑ ΣΤΗΝ ΚΥΠΡΟ
ΞΕΝΟΔΟΧΕΙΑ 4 ΑΣΤΕΡΩΝ ΜΕ ΗΜΙΔΙΑΤΡΟΦΗ -ΞΕΝΑΓΗΣΕΙΣ-ΕΚΔΡΟΜΕΣ-ΜΕΤΑΦΟΡΕΣ- ΣΥΝΟΔΟΣ ΓΡΑΦΕΙΟΥ-Φ.Π.Α

28/4-3/5 ΠΑΣΧΑ ΣΤΗΝ ΑΙΓΥΠΤΟ
ΚΑΪΡΟ - ΑΛΕΞΑΝΔΡΕΙΑ - ΚΡΟΥΑΖΙΕΡΑ ΝΕΙΛΟΥ
(ΕΞΑΗΜΕΡΗ ΑΕΡΟΠΟΡΙΚΗ)
ΞΕΝΟΔΟΧΕΙΑ 4 ΚΑΙ 5 ΑΣΤΕΡΩΝ ΜΕ ΗΜΙΔΙΑΤΡΟΦΗ ΞΕΝΑΓΗΣΕΙΣ-ΤΑΞ. ΑΣΦΑΛΕΙΑ - ΕΚΔΡΟΜΕΣ-ΜΕΤΑΦΟΡΕΣ ΣΥΝΟΔΟΣ ΓΡΑΦΕΙΟΥ-Φ.Π.Α

ΠΑΣΧΑ ΣΤΙΣ ΚΥΚΛΑΔΕΣ -ΕΞΑΗΜΕΡΗ ΕΚΔΡΟΜΗ
ΑΜΟΡΓΟΣ-ΠΑΡΟΣ-ΤΗΝΟΣ-ΣΥΡΟΣ
30/4-5/5 ΜΕ BLUE STAR FERRIES ΣΤΑ ΠΑΝΕΜΟΡΦΑ ΝΗΣΙΑ ΤΩΝ ΚΥΚΛΑΔΩΝ ΑΝΑΧΩΡΗΣΗ 30/4 ΣΤΙΣ 10.00 ΗΜΕΡΑ ΣΑΒΒΑΤΟ ΜΕ BLUE STAR ΕΠΙΣΤΡΟΦΗ 5/4 ΣΤΙΣ 07.00 ΤΟ ΠΡΩΙ ΗΜΕΡΑ ΠΕΜΠΤΗ ΜΕ BLUE STAR **ΠΕΡΙΛΑΜΒΑΝΟΝΤΑΙ:** ΕΙΣΙΤΗΡΙΑ ΡΟΔΟΣ-ΑΜΟΡΓΟΣ-ΠΑΡΟΣ-ΤΗΝΟΣ-ΣΥΡΟΣ-ΡΟΔΟΣ ΣΕ Γ΄ΘΕΣΗ ΞΕΝΟΔΟΧΕΙΑ ΜΕ ΠΡΩΙΝΟ - ΕΚΔΡΟΜΕΣ ΣΤΗ ΑΜΟΡΓΟ-ΠΑΡΟ-ΣΥΡΟ (ΓΥΡΟΣ ΝΗΣΙΟΥ)- ΜΕΤΑΦΟΡΕΣ ΜΕ ΠΟΥΛΜΑΝ -ΤΑΞΙΔΙΩΤΙΚΗ ΑΣΦΑΛΕΙΑ- Φ.Π.Α **ΔΕΝ ΠΕΡΙΛΑΜΒΑΝΟΝΤΑΙ:** ΑΡΧΑΙΟΛΟΓΙΚΟΙ ΧΩΡΟΙ-ΔΙΑΣΚΕΔΑΣΗ

28/4-3/5 ΕΞΑΗΜΕΡΗ ΕΚΔΡΟΜΗ
ΠΑΣΧΑ ΣΤΗΝ ΚΩΝΣΤΑΝΤΙΝΟΥΠΟΛΗ-ΠΡΙΓΚΗΠΟΝΗΣΣΑ
ΡΟΔΟΣ-ΜΑΡΜΑΡΙΣ-ΕΦΕΣΣΟΣ-ΣΜΥΡΝΗ-ΠΡΟΥΣΑ-ΚΩΝΣΤΑΝΤΙΝΟΥΠΟΛΗ-ΒΑΝΤΙΡΜΑ-ΣΜΥΡΝΗ-ΑΥΔΙΝΙ-ΜΑΡΜΑΡΙΣ-ΡΟΔΟΣ
ΜΟΝΟ ΜΕ 325 ΕΥΡΩ ΤΟ ΑΤΟΜΟ

ΕΙΣΙΤΗΡΙΑ ΜΕ ΟΑ, AEGEAN ΚΑΙ CHARTER ΓΙΑ ΟΛΟ ΤΟΝ ΚΟΣΜΟ ΑΕΡΟΠΟΡΙΚΑ ΕΙΣΙΤΗΡΙΑ-ΑΚΤΟΠΛΟΪΚΑ.ΕΙΔΙΚΑ ΠΑΚΕΤΑ ΓΙΑ ΜΕΜΟΝΩΜΕΝΟΥΣ, ΣΥΛΛΟΓΟΥΣ, ΝΕΟΝΥΜΦΟΥΣ ΓΙΑ ΕΛΛΑΔΑ, ΚΥΠΡΟ- ΑΦΡΙΚΗ- ΤΥΝΗΣΙΑ- ΑΙΓΥΠΤΟΣ- ΜΑΡΟΚΟ- ΕΥΡΩΠΗ (ΙΤΑΛΙΑ- ΡΩΜΗ-ΒΕΝΕΤΙΑ-ΠΡΑΓΑ- ΠΑΡΙΣΙ- ΛΟΝΔΙΝΟ) ΚΑΙ ΓΙΑ ΟΛΟ ΤΟΝ ΚΟΣΜΟ

ΠΑΡΑΠΑΝΩ ΠΕΡΙΣΣΟΤΕΡΕΣ ΠΛΗΡΟΦΟΡΙΕΣ, ΚΡΑΤΗΣΕΙΣ ΚΑΙ ΑΝΑΛΥΤΙΚΑ ΠΡΟΓΡΑΜΜΑΤΑ ΣΤΟ ΠΡΑΚΤΟΡΕΙΟ ΓΕΝΙΚΟΥ ΤΟΥΡΙΣΜΟΥ:

PELLOS TRAVEL-TOUR OPERATOR
ΛΕΩΦΟΡΟΣ ΚΑΛΛΙΘΕΑΣ, ΦΑΛΗΡΑΚΙ, ΡΟΔΟΣ
ΤΗΛ. 2241087615, 2241052276 FAX 2241087616
e-mail pellostravel@hellasnet.gr
ΧΛ10937-3/4

930 άτομα μετείχαν στην Ιερά Φιλική Εταιρεία του 1821

Ρόδιοι φιλικοί στην επανάσταση

Γράφει ο Θεοφάνης Μπογιάννος

Αυτές τις ώρες που τιμούμε τη Μεγάλη Ελληνική Επανάσταση του 1821, φέρνουμε στην σκέψη μας τους πρωτεργάτες της Φιλικής Εταιρείας. Ηταν και οι τρεις Ορκισμένοι Ελληνες που ορκίστηκαν το ΤΑΝ Ή ΕΠΙ ΤΑΣ, μέχρι της Συντελείας του αιώνος, ή μέχρι απελευθερώσεως των Ιερών Εδαφών και των Ιερών Ελλήνων που ζούσαν μέσα στο έρεβος της τυραννίας. Τρεις ακραιφνείς Ελληνες πρωτεργάτες, ο Εμμανουήλ Ξάνθος (1772-1852), ο Νικόλαος Σκουφάς (1779-1819) και ο Αθανάσιος Τσακάλωφ: (1788-1851) ίδρυσαν στην Οδησσό της Ρωσίας, το έτος 1814 την διάσημη σε όλο τον κόσμο σήμερα, Ιερά Φιλική Εταιρεία. Αυτή η Εταιρεία ένωσε όλο το έθνος των Ελλήνων κάτω από μια σημαία και όλοι ορκίστηκαν το ΤΑΝ Ή ΕΠΙ ΤΑΣ, μέχρι συντελείας του αιώνος, ή μέχρι ελευθερίας των Ελλήνων, όπως έλεγαν και ορκίζονταν...

Βρέθηκε ένας κατάλογος ονομάτων - μελών της Φιλικής Εταιρείας και έτσι γνωρίζουμε πόσοι και ποιοί ήταν οι Ελληνες που ορκίστηκαν στη Θεά Ελλάδα να φέρουν φως ελευθερίας και ανάσα χαράς στον σκλαβωμένο Γένος των αδούλωτων δούλων Ελλήνων του 1821.

Ολα τα επαγγέλματα ήταν μέλη και ενεργά στην Φιλική Εταιρεία. Από τον Κατάλογο των Φιλικών αποδεικνύεται το εξής: 479 άτομα - μέλη, ήταν έμποροι και βιοτέχνες. Οι 177 ήταν ελεύθεροι επαγγελματίες. 111 ήταν πρόκριτοι και δημογέροντες των χωριών και των Πόλεων της Ελλάδος. 85 άτομα ήταν ιερείς, καλόγεροι και δάσκαλοι. Οι 78 ήταν αξιωματικοί και πολέμαρχοι στο ρωσικό στρατό και κλέφτες και αρματολοί σε όλη την υπόδουλη Ελλάδα μας.

Αλλά μεταξύ του υπόλοιπου ποσοστού εντοπίζουμε όλα τα επαγγέλματα, όπως γιατρούς, αγρότες, βουκόλους, νομομαθείς, οπλαρχηγούς και κάθε μορφής επάγγελμα και κάθε ηλικίας.

Οι Ρόδιοι ήταν από τους πρώτους που μυήθηκαν στην Φιλική Εταιρεία. Τον Απρίλιο του 1820, όταν η Ρόδος και τα ελληνικά νησιά μας, τελούσαν κάτω από τα νύχια του ανατολίτη τυράννου, έφτασε στη Ρόδο ένα καλογεράκι που έγινε αμέσως δεκτό από τον Μητροπολίτη Ρόδου, Αγάπιο. Το καλογεράκι αυτό, δεν ήταν άλλο, παρά ένα ενεργό μέλος της Φιλικής Εταιρείας. Μύησε και μίλησε τον Μητροπολίτη Ρόδου στον Ιερό και στον Υπερ Πάντων αγώνα των Ελλήνων...

Ο κατάλογος των Φιλικών αναφέρει πως από τη Ρόδο, ήταν μυημένοι: Ο Μητροπολίτης Ρόδου, Αγάπιος, ο Ιωάννης Καζούλλης, ο Απόστολος Βλαστός, ο Εμμανουήλ Καστρίσιος, ο Φίλιππος Δημητρίου, ο Βασίλειος Ζαχαρίας, ο Αντώνιος Δελαπόρτας και ο Αντώνης Στουπεντζής, όλοι ορκισμένοι που μύησαν και άλλους Ρόδιους Ελληνες και χριστιανούς, στην Φιλική Εταιρεία που έσωσε την Ελλάδα μας. Ο Υψηλάντης και οι προπομποί του έλεγαν στην Ελλάδα και στο εξωτερικό: «Κινηθείτε, ώφιλοι και συνάμα μια Μεγάλη Δύναμις, η Ρωσία, θέλει παρασταθεί σας στο δύσκολο και μεγάλο αγώνα Σας...»

Ολο το ελληνικό Εθνος ήθελε να επαναστατήσει, αρκεί μια μεγάλη Δύναμη να κινηθεί για να βοηθήσει: το δύστηνον Γένος των Γραικών..»

Στα χρόνια της Μεγάλης Ελληνικής Επαναστάσεως, τη Ρόδο και τα ελληνικά νησιά μας τυραννούσε ένας Πασάς, σωστό κτήνος: Ο Σουκιούρ Μπέης, ενώ χιλιάδες Ρόδιοι φεύγοντας από τη Ρόδο, κατατάσσονταν στον Ελληνικό στρατό της Πελοποννήσου δίνοντας μάχες για Ελλάδα, ελευθερία και Δωδεκάνησα ελληνικά και ελεύθερα... Οι Αγώνες όλων των Ελλήνων και πρώτων των Ροδίων και Δωδεκανησίων έφεραν αποτέλεσμα θετικά και ελεύθερα. Στις 3 Φεβρουαρίου 1830, οι μεγάλες δυνάμεις αναγνώρισαν την Ελλάδα ως ελεύθερο κράτος. Οι Δωδεκανήσιοι πολεμήσαμε κάτι περισσότερο μέχρι τις 7 Μαρτίου του 1948...

Οι Φιλικοί δεν ήταν μόνον 930, αφού κάθε Ελληνας ήταν και ένας Ορκισμένος Φιλικός και μαχητής της Μεγάλης Ελληνικής Επαναστάσεως του 1821.

Δρομολόγια του Ταχύπλοου Καταμαράν "ΔΩΔΕΚΑΝΗΣΟΣ ΕΞΠΡΕΣ"
Από: 15 Μαρτίου 2005 έως 14 Μαΐου 2005

DODEKANISOS SEA WAYS
Αναχωρίσεις από την Κολώνα (Θαλασσινή πύλη)

ΚΥΡΙΑΚΗ		
ΛΙΜΑΝΙ	ΑΦΙΞΗ	ΑΝΑΧ.
ΡΟΔΟΣ		08.30
ΣΥΜΗ	09.20	09.25
ΚΩΣ	11.00	11.10
ΚΑΛΥΜΝΟΣ	11.50	12.00
ΛΕΡΟΣ	12.50	12.55
ΛΕΙΨΟΙ	13.15	13.20
ΠΑΤΜΟΣ	13.40	13.45
ΛΕΡΟΣ	14.25	14.30
ΚΑΛΥΜΝΟΣ	15.20	15.30
ΚΩΣ	16.10	16.20
ΣΥΜΗ	17.45	17.50
ΡΟΔΟΣ	18.30	

ΔΕΥΤΕΡΑ		
ΛΙΜΑΝΙ	ΑΦΙΞΗ	ΑΝΑΧ.
ΑΝΕΚΤΕΛΕΣΤΟ		

ΤΡΙΤΗ		
ΛΙΜΑΝΙ	ΑΦΙΞΗ	ΑΝΑΧ.
ΡΟΔΟΣ		08.30
ΚΩΣ	10.40	10.50
ΚΑΛΥΜΝΟΣ	11.30	11.40
ΛΕΡΟΣ	12.30	12.35
ΛΕΙΨΟΙ	12.55	13.00
ΠΑΤΜΟΣ	13.20	13.30
ΛΕΡΟΣ	14.20	14.30
ΚΑΛΥΜΝΟΣ	15.20	15.30
ΚΩΣ	16.10	16.20
ΡΟΔΟΣ	18.30	

ΤΕΤΑΡΤΗ		
ΛΙΜΑΝΙ	ΑΦΙΞΗ	ΑΝΑΧ.
ΡΟΔΟΣ		08.30
ΣΥΜΗ	09.20	09.30
ΚΩΣ	11.00	11.10
ΚΑΛΥΜΝΟΣ	11.50	12.00
ΛΕΡΟΣ	12.50	14.30
ΚΑΛΥΜΝΟΣ	15.20	15.30
ΚΩΣ	16.10	16.20
ΣΥΜΗ	17.45	17.50
ΡΟΔΟΣ	18.30	

ΠΕΜΠΤΗ		
ΛΙΜΑΝΙ	ΑΦΙΞΗ	ΑΝΑΧ.
ΡΟΔΟΣ		08.30
ΚΩΣ	10.40	10.50
ΚΑΛΥΜΝΟΣ	11.30	11.40
ΛΕΡΟΣ	12.30	12.35
ΛΕΙΨΟΙ	12.55	13.00
ΠΑΤΜΟΣ	13.20	13.30
ΛΕΡΟΣ	14.20	14.30
ΚΑΛΥΜΝΟΣ	15.20	15.30
ΚΩΣ	16.10	16.20
ΡΟΔΟΣ	18.30	

ΠΑΡΑΣΚΕΥΗ		
ΛΙΜΑΝΙ	ΑΦΙΞΗ	ΑΝΑΧ.
ΡΟΔΟΣ		08.30
ΚΩΣ	10.40	10.50
ΚΑΛΥΜΝΟΣ	11.30	11.40
ΛΕΡΟΣ	12.30	12.35
ΛΕΙΨΟΙ	12.55	13.00
ΠΑΤΜΟΣ	13.20	13.30
ΛΕΡΟΣ	14.20	14.30
ΚΑΛΥΜΝΟΣ	15.20	15.30
ΚΩΣ	16.10	16.20
ΡΟΔΟΣ	18.30	

ΣΑΒΒΑΤΟ		
ΛΙΜΑΝΙ	ΑΦΙΞΗ	ΑΝΑΧ.
ΡΟΔΟΣ		08.30
ΣΥΜΗ	09.20	09.25
ΚΩΣ	11.00	11.10
ΚΑΛΥΜΝΟΣ	11.50	12.00
ΛΕΡΟΣ	12.50	12.55
ΛΕΙΨΟΙ	13.15	13.20
ΠΑΤΜΟΣ	13.40	13.45
ΛΕΡΟΣ	14.25	14.30
ΚΑΛΥΜΝΟΣ	15.20	15.30
ΚΩΣ	16.10	16.20
ΣΥΜΗ	17.45	17.50
ΡΟΔΟΣ	18.30	



• Ταξιδέψτε με 30 μίλια την ώρα
• Fully air-conditioned

Πληροφορίες: Δωδεκάνησος Ναυτιλιακή Ν.Ε.
Αυστραλίας 3. 85100 Ρόδος
Τηλ: 22410 70 590 - Fax: 22410 70 591

website: www.12ne.gr
e-mail: info@12ne.gr

X5133-31/3

Blue Star Ferries

Δρομολόγια

ΑΠΟ ΡΟΔΟ

ΑΝΑΧΩΡΗΣΗ ΑΠΟ						ΑΦΙΞΗ ΠΕΙΡΑΙΑ
ΡΟΔΟ	ΚΩ	ΛΕΡΟ	ΠΑΤΜΟ	ΣΥΡΟ	ΑΜΟΡΓΟ,ΚΑΤΑΠΟΛΑ	
ΤΡΙΤΗ 19:00	ΤΡΙΤΗ 22:00	---	---	ΤΕΤΑΡΤΗ 02:50	---	ΤΕΤΑΡΤΗ 06:10
ΠΕΜΠΤΗ 19:00	ΠΕΜΠΤΗ 22:00	ΠΕΜΠΤΗ 23:40	ΠΑΡΑΣΚΕΥΗ 00:50	ΠΑΡΑΣΚΕΥΗ 04:25	---	ΠΑΡΑΣΚΕΥΗ 07:45
ΣΑΒΒΑΤΟ 10:00	ΣΑΒΒΑΤΟ 12:45	---	---	---	ΣΑΒΒΑΤΟ 16:20	ΣΑΒΒΑΤΟ 21:30
ΚΥΡΙΑΚΗ 18:00	ΚΥΡΙΑΚΗ 21:00	ΚΥΡΙΑΚΗ 22:40	ΚΥΡΙΑΚΗ 23:50	ΔΕΥΤΕΡΑ 03:25	---	ΔΕΥΤΕΡΑ 06:45

ΠΡΟΣ ΡΟΔΟ

ΑΝΑΧΩΡΗΣΗ ΑΠΟ ΠΕΙΡΑΙΑ	ΑΦΙΞΗ					
	ΣΥΡΟ	ΑΜΟΡΓΟ,ΚΑΤΑΠΟΛΑ	ΠΑΤΜΟ	ΛΕΡΟ	ΚΩ	ΡΟΔΟ
ΔΕΥΤΕΡΑ 19:30	ΔΕΥΤΕΡΑ 22:50	---	---	---	ΤΡΙΤΗ 04:00	ΤΡΙΤΗ 06:45
ΤΕΤΑΡΤΗ 19:30	ΤΕΤΑΡΤΗ 22:50	---	ΠΕΜΠΤΗ 02:25	ΠΕΜΠΤΗ 03:35	ΠΕΜΠΤΗ 05:15	ΠΕΜΠΤΗ 08:05
ΠΑΡΑΣΚΕΥΗ 19:30	ΠΑΡΑΣΚΕΥΗ 22:50	---	---	---	ΣΑΒΒΑΤΟ 04:00	ΣΑΒΒΑΤΟ 06:45
ΣΑΒΒΑΤΟ 23:30	---	ΚΥΡΙΑΚΗ 04:40	ΚΥΡΙΑΚΗ 07:00	ΚΥΡΙΑΚΗ 08:10	ΚΥΡΙΑΚΗ 09:50	ΚΥΡΙΑΚΗ 12:50

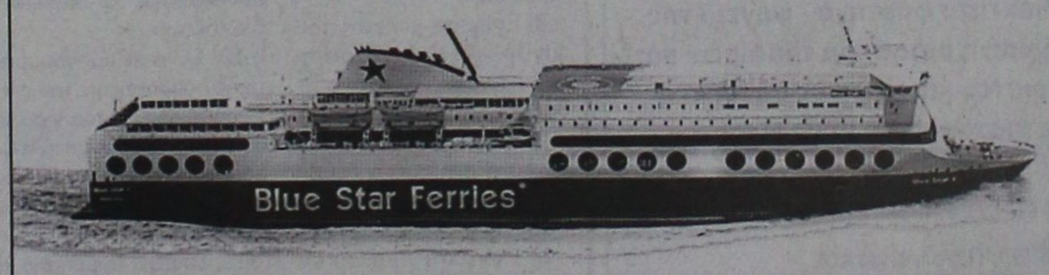

X5105-31/3

SKEVO'S TRAVEL AGENCY
ΚΑΝΤΕ ΚΡΑΤΗΣΗ ΤΩΡΑ!
ΠΛΗΡΟΦΟΡΙΕΣ ΚΑΙ ΚΡΑΤΗΣΕΙΣ ΘΕΣΕΩΝ ΣΤΟΝ ΤΑΞΙΔΙΩΤΙΚΟ ΣΑΣ ΠΡΑΚΤΟΡΑ Ή SKEVO'S TRAVEL AGENCY: ΑΜΕΡΙΚΗΣ 111, ΡΟΔΟΣ, ΤΗΛ. ΚΡΑΤΗΣΕΩΝ ΕΠΙΒΑΤΩΝ ΚΑΙ Ι.Χ.: 22410-22461, 22410-75655, 22410-75310, ΤΗΛ. ΚΡΑΤΗΣΕΩΝ ΦΟΡΤΗΓΩΝ: 22410-76600

Ναυτικά Πρακτορείο TSAGARIS
GA FERRIES

Ε/Γ-Ο/Γ ΡΟΔΑΝΘΗ
Ε/Γ-Ο/Γ ΜΑΡΙΝΑ
Ε/Γ-Ο/Γ ΑΝΘΗ ΜΑΡΙΝΑ
Ε/Γ-Ο/Γ ΡΟΜΙΑΝΤΑ

ΡΟΔΟ - ΠΕΙΡΑΙΑ

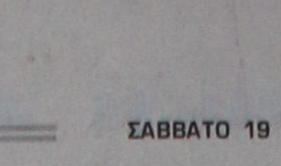

ΣΑΒΒΑΤΟ 5/2
• ΡΟΔΑΝΘΗ 17.00 Κω - Κάλυμνο - Λέρο - Πάτμο - Πειραιά

ΚΥΡΙΑΚΗ 6/2
• ΑΝΘΗ - ΜΑΡΙΝΑ 16.00 Κω - Λέρο - Πάτμο - Πειραιά

ΔΕΥΤΕΡΑ 7/2
• ΡΟΔΑΝΘΗ 16.00 Σύμη - Τήλο - Νίσυρο - Κω - Κάλυμνο - Λέρο - Πάτμο - Πειραιά

ΤΡΙΤΗ 8/2
• ΑΝΘΗ - ΜΑΡΙΝΑ 17.00 Κω - Λέρο - Πάτμο - Πειραιά



ΤΕΤΑΡΤΗ 9/2
• ΡΟΔΑΝΘΗ 16.00 Κω - Κάλυμνο - Λέρο - Πάτμο - Πειραιά

ΠΕΜΠΤΗ 10/2
• ΡΟΜΙΑΝΤΑ 04.00 Σύμη - Τήλο - Νίσυρο - Κω - Κάλυμνο - Αστυπάλαια - Κατάπολα - Αιγιάλη - Δονούσα - Νάξο - Πάρο - Πειραιά

• ΑΝΘΗ- ΜΑΡΙΝΑ 17.00 Κω - Πειραιά

ΠΑΡΑΣΚΕΥΗ 11/2
• ΡΟΔΑΝΘΗ 18.00 Κω - Κάλυμνο - Λέρο - Πάτμο - Πειραιά

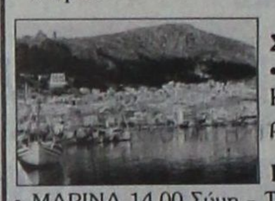

ΣΑΒΒΑΤΟ 12/2
• ΑΝΘΗ - ΜΑΡΙΝΑ 17.00 Κω - Λέρο - Πάτμο - Πειραιά

ΚΥΡΙΑΚΗ 13/2
• ΜΑΡΙΝΑ 14.00 Σύμη - Τήλ

RE/MAX®
The Real Estate Leaders

Το μεγαλύτερο κτηματομεσιτικό δίκτυο του κόσμου σας υποδέχεται σε έναν ολόκληρο κόσμο δυνατοτήτων και σας προσφέρει σήμερα την ευκαιρία να δημιουργήσετε τη δική σας επιτυχημένη επιχείρηση.

Η RE/MAX ιδρύθηκε το 1973 στις Η.Π.Α. σαν εταιρεία κτηματομεσιτικών συναλλαγών. Σήμερα είναι ο μεγαλύτερος κτηματομεσιτικός όμιλος του κόσμου, με περισσότερες από 5.300 σύγχρονες μεσιτικές επιχειρήσεις σε 52 χώρες, και 100.000 επαγγελματιες συνεργάτες που πραγματοποιούν πάνω από 1,5 εκατομμύρια πωλήσεις ακινήτων το χρόνο.

Στην Ελλάδα η RE/MAX ιδρύθηκε τον Ιανουάριο του 2002. Σε τρία μόλις χρόνια, η εταιρεία αναπτύχθηκε στο μεγαλύτερο δίκτυο κτηματομεσιτικών υπηρεσιών της χώρας. Σήμερα διαθέτει 200 συνεργάτες και περισσότερες από 38 επιχειρήσεις σε Αθήνα, Θεσσαλονίκη, Τρίκαλα, Χανιά, Καβάλα, Αργοστόλι Κεφαλονιάς, Καρδίτσα, Αρτα, Χαλκίδα, Λάρισα, Πάρο, Κω και Νέα Μουδανιά Χαλκιδικής και από τον **Ιανουάριο 2005 στη Ρόδο.**

Η εταιρεία θα δραστηριοποιείται στη Ρόδο με την επωνυμία **RE/MAX Express** προσφέροντας τις υψηλού επιπέδου υπηρεσίες της στο χώρο των κτηματομεσιτικών συναλλαγών στο ροδιακό κοινό.

Για περισσότερες πληροφορίες:
Κα Χριστοδούλου
RE/MAX Express
Τηλ. 22410 43730 / 43731
Fax: 22410 73200
Εθν. Μακαρίου 45
85100 Ρόδος

Χ.Λ.-19/3

ΠΡΑΚΤΟΡΕΙΟ ΤΑΞΙΔΙΩΝ
ΣΑΒΒΑΣ ΣΑΗΣ

Με την ευκαιρία της λειτουργίας του **νέου** μας πρακτορείου στην οδό ΤΑΡΠΟΝ ΣΠΡΙΓΚΣ 42 δίπλα στην Τράπεζα Πίστεως

ΠΡΟΣΦΕΡΟΥΜΕ
τα φθηνότερα αεροπορικά εισιτήρια για όλο τον κόσμο με όλες τις αεροπορικές πτήσεις

ΠΡΟΣΟΧΗ:
ΠΛΗΡΟΦΟΡΙΕΣ ΔΕΝ ΔΙΔΟΝΤΑΙ ΑΠΟ ΤΟ ΤΗΛΕΦΩΝΟ
ΜΟΝΟ ΠΡΟΣΩΠΙΚΗ ΠΑΡΟΥΣΙΑ ΣΑΣ

Ακόμη:
- ♦ BIZA επισκέπτου για ΑΥΣΤΡΑΛΙΑ σε μία μέρα
- ♦ Εκδοση διαβατηρίων
- ♦ Εκδοση αδειών αυτοκινήτων

ΞΕΝΟΔΟΧΕΙΑ ΣΤΗΝ ΑΘΗΝΑ

PRESIDENT Α' Κατηγορίας Λεωφόρος Κηφισίας

Μονόκλινο	Ε 60	έως 31/3/05
Δίκλινο για μονόκλινο	Ε 65	» »
Δίκλινο	Ε 70	» »
Τρίκλινο	Ε 90	» »

ROYAL OLYMPIC LUX κοντά στο Σύνταγμα

Μονόκλινο	Ε 75	έως 31/3/05
Δίκλινο	Ε 85	» »
Τρίκλινο	Ε 105	» »

OLYMPIC PLC Α' κατηγορίας Σύνταγμα

Μονόκλινο	Ε 55	έως 31/3/05
Δίκλινο	Ε 70	» »
Τρίκλινο	Ε 85	» »

ASTOR Σύνταγμα

Μονόκλινο	Ε 56	έως 31/3/05
Δίκλινο για μονόκλινο	Ε 63	» »
Δίκλινο	Ε 68	» »
Τρίκλινο	Ε 80	» »

POLIS GRAND HOTEL Β' Κατηγορίας Πατησίων

Μονόκλινο	Ε 56	έως 31/3/05
Δίκλινο	Ε 66	» »
Τρίκλινο	Ε 88	» »

HELLINIS Β' Κατηγορίας ΩΝΑΣΕΙΟ, Συγγρού

Μονόκλινο	Ε 60	έως 31/12/04	Ε 50	από 1/1 έως 31/3/05
Δίκλινο	Ε 70	» »	Ε 60	» »
Τρίκλινο	Ε 82	» »	Ε 70	» »

BEST WESTERN Ιλίσια

Μονόκλινο	Ε 68	έως 31/12/04	Ε 84	από 1/1 έως 31/3/05
Δίκλινο	Ε 83	» »	Ε 93	» » » »
Τρίκλινο	Ε 97	» »	Ε 110	» » » »

ARETOUSA Β' Κατηγορίας Μητροπόλεως Σύνταγμα

Μονόκλινο	έως 31/3/05
Δίκλινο	
Τρίκλινο	

VERGINA Β' Κατηγορίας ΘΕΣ/ΚΗ (κεντρικό)

Μονόκλινο	Ε55	έως 31/3/05
Δίκλινο	Ε 74	» »
Τρίκλινο	Ε 89	» »

ANEMONI Κεντρικό - Πειραιά

Μονόκλινο	Ε 55	έως 31/12/04	Ε 58	από 1/1 έως 10/5/05
Δίκλινο	Ε 66	» »	Ε 70	» » » »
Τρίκλινο	Ε 78	» »	Ε 84	» » » »

ΣΑΣ ΣΥΜΦΕΡΕΙ ΠΡΙΝ ΚΛΕΙΣΕΤΕ ΟΠΟΥΔΗΠΟΤΕ ΝΑ ΜΑΣ ΕΠΙΣΚΕΦΘΕΙΤΕ

ΠΡΑΚΤΟΡΕΙΟ ΤΑΞΙΔΙΩΝ
ΣΑΒΒΑΣ ΣΑΗΣ
ΤΑΡΠΟΝ ΣΠΡΙΓΚΣ 42
δίπλα στην Τράπεζα Πίστεως
• Τηλ. 22410 39781-3

Χ.5103-31/3

Θα γίνει από 21 μέχρι 26 Ιουνίου

250 ταινίες στο Φεστιβάλ Κινηματογράφου της Ρόδου

5.000 ΜΑΘΗΤΕΣ ΣΕ ΠΡΟΦΕΣΤΙΒΑΛΙΚΕΣ ΕΚΔΗΛΩΣΕΙΣ

Η εταιρεία Εικόνα και Περιβάλλον, ο Δήμος Ροδίων και ο Πολιτιστικός Οργανισμός Δήμου Ροδίων, με την υποστήριξη της Νομαρχίας Δωδεκανήσων παρουσιάζουν το Διεθνές Κινηματογραφικό Φεστιβάλ της Ρόδου ECOFILMS το οποίο θα πραγματοποιηθεί από 21-26 Ιουνίου 2005 στις αίθουσες του Δημοτικού Θεάτρου, του Εθνικού Θεάτρου και στον θερινό κινηματογράφο ΡΟΔΟΝ, στη πόλη της Ρόδου.

Το φεστιβάλ πραγματοποιείται υπό την αιγίδα του ΥΠΕΧΩΔΕ

*Φέτος, για πρώτη φορά, πέντε χιλιάδες μαθητές των Δημοτικών και των Γυμνασίων του νησιού θα έχουν την ευκαιρία να πάρουν μέρος στις προφεστιβαλικές εκδηλώσεις του Φεστιβάλ ECOFILMS, που θα διαρκέσουν από 18 έως 22 Απριλίου 2005.

Μέσω ενός ειδικά σχεδιασμένου εκπαιδευτικού υλικού, το οποίο ετοιμάζουν -και θα εκδώσουν σε βιβλίο- οι συνεργάτες του Φεστιβάλ υπό την επιμέλεια του εκπαιδευτικού Μένη Θεοδωρίδη, οι μαθητές θα παρακολουθήσουν δημιουργικά τις ταινίες, «δουλεύοντας» πάνω σ' αυτές πριν και μετά την προβολή τους. Θα προβληθούν οι ταινίες Super Size me, Η ιστορία της καμήλας που δάκρυσε και το Σημάδι της φάλαινας.

Οι εκδηλώσεις θα γίνουν στο Δημοτικό Κινηματογράφο, με τη χορηγία του Περιβαλλοντικού Οργανισμού του Δήμου Ροδίων.

*Την 1η Μαρτίου έληξε η προθεσμία υποβολής των ταινιών και μέχρι σήμερα έχουν συγκεντρωθεί περί τις 250 ταινίες από 42 χώρες του κόσμου. Η διαδικασία επιλογής των ταινιών θα ολοκληρωθεί τις προσεχείς εβδομάδες, οπότε και θα αρχίσει να διαμορφώνεται το οριστικό πρόγραμμα των προβολών.

*Οι ταινίες διαγωνίζονται για τα βραβεία του Φεστιβάλ που θα απονείμουν διεθνείς κριτικές επιτροπές και συγκεκριμένα:

1ο Βραβείο Ταινίας Μεγάλου Μήκους: 7.000 ευρώ

2ο Βραβείο Ταινίας Μεγάλου Μήκους: 5.000 ευρώ

Βραβείο MEDWET/RAMSAR καλύτερης ταινίας για το Νερό και τους Υγροτόπους: 4000 ευρώ

1ο Βραβείο Ταινίας Μικρού Μήκους: 5.000 ευρώ

2ο Βραβείο Ταινίας Μικρού Μήκους: 3.000 ευρώ

καθώς και 2 Βραβεία Κοινού, τα οποία απονέμει η Κινηματογραφική Λέσχη Ρόδου.

*Στις διεθνείς κριτικές επιτροπές, έχουν επιβεβαιώσει τη συμμετοχή τους μέχρι σήμερα:

Ο Διευθυντής του Φεστιβάλ του Sarajevo, Miro Purivatra

Ο π. Διευθυντής του Φεστιβάλ του Goteborg, Gunnar Bergdahl

Ο Διευθυντής του Φεστιβάλ Transylvania Rik Vermeulen

Ο αρχιτέκτονας - πολεοδόμος και σκηνογράφος, Marco Gaudenzi

Ο βιολόγος Mario Cenni

Ο David Pritchard, εκπρόσωπος του Birdlife International

Ο π. Διευθυντής Δικτύου Περιφερειακών Ραδιοσταθμών ΕΡΑ, δημοσιογράφος Αλέκος Αρπιλιάς

Ο Καλλιτεχνικός Διευθυντής του Φεστιβάλ CinemAmbiente του Τορίνο, Stefano Capizzi

Ο Γιάννης Ρουμπάτης, δημοσιογράφος, π. Ευρωβουλευτής

*Στα ειδικά αφιερώματα του Φεστιβάλ περιλαμβάνονται:

Αφιέρωμα στην εργασία με ταινίες από Κίνα, Αργεντινή, Ελβετία, Γερμανία, Φιλανδία, Βέλγιο, Τουρκία και Τσεχία.

Αφιέρωμα στον πόλεμο με ταινίες από Αγγλία, Ολλανδία, Λίβανο, Γαλλία και Ιταλία.

Το δεύτερο μέρος από το ανέκδοτο οπτικοακουστικό υλικό για τα Δωδεκάνησα, από τα αρχεία του Istituto Luce, σε μια συμπαραγωγή με το Φεστιβάλ CinemAmbiente του Τορίνο.

Το ECOFILMS 2005 διοργανώνεται από τον Δήμο Ροδίων και την εταιρεία ΕΙΚΟΝΑ & ΠΕΡΙΒΑΛΛΟΝ, τελεί υπό την αιγίδα του ΥΠΕΧΩΔΕ και υποστηρίζεται από το ΥΠ.ΠΟ, τη Νομαρχία Δωδεκανήσων και ιδιώτες χορηγούς.

ΣΥΝΕΝΤΕΥΞΗ ΤΥΠΟΥ

Ολοκληρώθηκε η συνέντευξη τύπου του Φεστιβάλ Ecofilms την Πέμπτη, 17 Μαρτίου στην αίθουσα Ανταποκριτών Ξένου Τύπου Ελλάδος.

Μίλησαν οι Σπύρος Κουβέλης, Πρόεδρος του Φεστιβάλ, Γιώργος Γιαννόπουλος Δήμαρχος Ρόδου, και η Λουκία Ρικάκη, Καλλιτεχνική Διευθύντρια του Φεστιβάλ.

Ο κ. Κουβέλης αναφέρθηκε στο πάντρεμα οικολογίας και κινηματογραφικής τέχνης, ως ένα εξαιρετικό μέσο ευαισθητοποίησης των πολιτών στα προβλήματα που αντιμετωπίζει σήμερα το περιβάλλον και ο άνθρωπος εντός του, και σημείωσε πως οι προφεστιβαλικές εκδηλώσεις, με τη συμμετοχή 5000 Ροδίων μαθητών οι οποίοι θα παρακολουθήσουν «δημιουργικά» κάποιες από τις ταινίες του φεστιβάλ, είναι ένα ελπιδοφόρο μήνυμα για το μέλλον. Επίσης εξέφρασε την ικανοποίησή του που φέτος το Φεστιβάλ συντελείται υπό την αιγίδα δύο υπουργείων, του Πολιτισμού και του Περιβάλλοντος.

Ο κ. Γιαννόπουλος στάθηκε ιδιαίτερα και αυτός στη σημασία των προφεστιβαλικών εκδηλώσεων, και στη συνακόλουθη καλλιέργεια οικολογικής συνείδησης των μαθητών, οι οποίοι, καθώς είπε, «θα αφήσουν το αποτύπωμά τους στον πολιτισμό και στο περιβάλλον, και εύχομαι να είναι αυτό το αποτύπωμα καλύτερο από αυτό που αφήσαμε και αφήνουμε εμείς στον τόπο, και ιδιαίτερα στη Ρόδο, που είναι από την αρχαιότητα σταυροδρόμι επαφής λαών και πολιτισμών.» Ο κ. Δήμαρχος τόνισε πως δεν αξίζει για το νησί -του οποίου η μεσαιωνική πόλη έχει κηρυχθεί μνημείο παγκόσμιας κληρονομιάς- ο τουρισμός του τύπου «ήλιος-θάλασσα»...Είπε ότι η βασική του επιδίωξη είναι να γίνει μια τοπωνυμική ταύτιση της Ρόδου με την Οικολογία και τον Κινηματογράφο.

Η κ. Ρικάκη σημείωσε πως η οικολογία δεν εξαντλείται μόνο στη προστασία του περιβάλλοντος, αλλά αγκαλιάζει όλες τις δραστηριότητες του ανθρώπου, γι' αυτό και κάποια από τα αφιερώματα του φεστιβάλ έχουν ως θέμα την εργασία και τον πόλεμο. Απαντώντας σε σχετική ερώτηση, αναφέρθηκε στον μικρό αριθμό ελληνικών συμμετοχών, παρατηρώντας όμως πως κάποιες απ΄αυτές έχουν γίνει από δημιουργούς εκτός κινηματογραφικού κυκλώματος, όπως ακτιβιστές, μαθητές, οικολογικές ομάδες κλπ.

Ερώτηση στη Βουλή για το φράγμα στην Κάρπαθο

ΚΑΘΥΣΤΕΡΕΙ Η ΔΗΜΟΠΡΑΣΙΑ

ΕΡΩΤΗΣΗ κατέθεσε στη Βουλή ο κ. Κ. Καϊσερλης, για την κατασκευή του φράγματος Σχοινά στην Κάρπαθο. Η ερώτηση αναφέρει τα εξής:

«Στην απάντηση του Υπουργείου με αρ. πρωτ. 218/15-6-2004, σχετικής ερώτησης, αναφέρεται ότι ο χρόνος δημοπράτησης του έργου του φράγματος θα γίνει στο τέλος του 2004 με αρχές του 2005, με εκτιμώμενο προϋπολογισμό 10.000.000 ευρώ.

Επειδή μέχρι σήμερα παραμένει άγνωστη η ημερομηνία δημοπράτησης, με αποτέλεσμα οι ιδιωτικές επενδύσεις που εξαρτώνται από τη λειτουργία του φράγματος να ακυρώνονται και οι παραγωγικές τάξεις του νησιού να δυσανασχετούν.

Επειδή οι πληροφορίες αναφέρουν ότι υπάρχει πρόβλημα στη χωροθέτηση του έργου εξαιτίας της γειτνίασής του με το ΧΥΤΑ Καρπάθου και τις ευθύνες της Αυτοδιοίκησης γι' αυτή την εξέλιξη.

Επειδή από την κατασκευή και τη λειτουργία αυτού του έργου εξαρτάται η επιβίωση των κατοίκων της ακριτικής Καρπάθου και η παραπέρα αναπτυξιακή πορεία της.

Ερωτάται ο κ. Υπουργός

1. Γιατί δεν έχει δημοπρατηθεί το ανωτέρω έργο μέχρι σήμερα και αν υπάρχουν λόγοι της καθυστέρησης ποιοί είναι αυτοί.

2. Πότε προβλέπεται η δημοπράτησή του».

ΝΤΕΤΕΚΤΙΒΣ
Συνταξιούχος Αστυνομικός Ασφάλειας
ΑΝΑΛΑΜΒΑΝΟΥΜΕ
Υποθέσεις ανηλίκων, οικογενειακές, προσωπικές κ.τλ.
ΔΙΑΘΕΤΟΥΜΕ ΤΑ ΠΛΕΟΝ ΣΥΓΧΡΟΝΑ ΟΠΤΙΚΟΑΚΟΥΣΤΙΚΑ ΣΥΣΤΗΜΑΤΑ
100% ΕΧΕΜΥΘΕΙΑ
ΡΩΜΗΣ 22 - ΡΟΔΙΝΙ
ΚΙΝ.: 6946 997967
15043-31/3

Πάντα κάποιοι ξεχωρίζουν...
Rodos Gold VOGIATZIS
Ιδιαίτερη αισθητική
Απαράμιλλη ποιότητα
πλούσιες επιλογές
για γάμους, βαπτίσεις,
και ιδιαίτερες στιγμές
με μοναδική λάμψη .....
σε εξαιρετικές τιμές
Rodos Gold VOGIATZIS
Χρυσές δημιουργίες...
για πολύτιμες σχέσεις
10ο χιλ. Λεωφ. Ρόδου Λίνδου
Τηλ: 22410 86670 - 3
X 5106-31/3 5059-27/2

ΝΑΥΤΙΚΗ ΕΤΑΙΡΙΑ
ΤΗΛΟΣ 21ος ΑΙΩΝΑΣ
ΤΗΛΟΣ 85002
Τηλ. 22460 44000
FAX. 22460 44044

ΠΡΟΓΡΑΜΜΑ «SEA STAR»

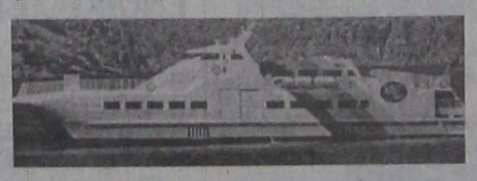

ΣΑΒΒΑΤΟ 19/3

Λιμάνι	Αφιξη	Αναχώρηση
ΡΟΔΟΣ		09.00
ΤΗΛΟΣ	10.20	10.30
ΚΑΜΕΙΡΟΣ	11.20	16.30
ΤΗΛΟΣ	17.20	

ΔΕΥΤΕΡΑ 21/3

Λιμάνι	Αφιξη	Αναχώρηση
ΤΗΛΟΣ		07.00
ΡΟΔΟΣ	08.20	16.00
ΤΗΛΟΣ	17.30	

ΠΕΜΠΤΗ 24/3

Λιμάνι	Αφιξη	Αναχώρηση
ΤΗΛΟΣ		09.00
ΡΟΔΟΣ	10.20	

ΠΑΡΑΣΚΕΥΗ 25/3

Λιμάνι	Αφιξη	Αναχώρηση
ΡΟΔΟΣ		19.00
ΤΗΛΟΣ	20.30	

ΣΑΒΒΑΤΟ 26/3

Λιμάνι	Αφιξη	Αναχώρηση
ΤΗΛΟΣ		17.00
ΡΟΔΟΣ	18.30	

ΧΛ

ΠΑΓΚΑΡΠΑΘΙΑΚΟΣ ΣΥΛΛΟΓΟΣ ΡΟΔΟΥ
Διαγοριδών 8 Ρόδος 851 00 - τηλ.: 22410 35380

ΠΡΟΣΚΛΗΣΗ

Ο Παγκαρπαθιακός Σύλλογος Ρόδου καλεί τα μέλη του και όλους τους Καρπάθιους της Ρόδου στη γενική συνέλευση που θα γίνει την Κυιακή 20 Μαρτίου 2005 στις 10.30 π.μ. στην αίθουσα του Συλλόγου (Διαγοριδών 8, τηλ. 22410 35380), λήξη ψηφορίας: 17.00.

Θέματα ημερήσιας διάταξης
1. Απολογισμός απερχόμενου διοικητικού συμβουλίου
2. Εκθεση οικονομικών πεπραγμένων
3. Εκλογή νέου διοικητικού συμβουλίου.

Για το διοικητικό συμβούλιο
Η πρόεδρος
Σοφία Παραγιού - Κόνσολα

9528-20/3

ΕΙΣΑΓΩΓΕΣ - ΑΝΤΙΠΡΟΣΩΠΕΙΕΣ
✔ **D.V.D.**
✔ **ΒΙΝΤΕΟΚΑΣΕΤΕΣ**
✔ **ΕΞΥΠΝΑ ΤΡΙΚ - ΠΕΡΙΟΔΙΚΑ**
✔ **ΕΣΩΡΟΥΧΑ ΠΟΛΥΤΕΛΕΙΑΣ - LATEX**
ΠΩΛΗΣΗ ΧΟΝΔΡΙΚΗ
ΜΟΣΧΑΣ 5 - ΡΟΔΟΣ - ΚΙΝ. 6945 194 741
15041-31/3

ΠΡΑΚΤΟΡΕΙΟ ΤΑΞΙΔΙΩΝ
PEGASSOS TRAVEL
CLUB OF RHODES
Ταξιδέψτε επώνυμα
Ταξιδέψτε φθηνά
Ταξιδέψτε άνετα
Με ευχάριστη διαμονή σε ξενοδοχεία σε όλη την Ελλάδα

ΑΘΗΝΑ

❖ PRESIDENT HOTEL
Α' Κατηγορίας, Λεωφ. Κηφισίας

Μονόκλινο	60 €
Δίκλινο για χρήση μονόκλινο	65 €
Δίκλινο	70 €
Τρίκλινο	90 €

❖ ASTOR Α' Κατηγορίας
Α' Κατηγορίας, Σύνταγμα

Μονόκλινο	56 €
Δίκλινο	68 €
Τρίκλινο	80 €

❖ ROYAL OLYMPIC HOTEL
Αθ. Διάκου, κέντρο

Μονόκλινο	75 €
Δίκλινο	85 €
Τρίκλινο	105 €

❖ OLYMPIC PALACE HOTEL
Α' Κατηγορίας, Σύνταγμα

Μονόκλινο	55 €
Δίκλινο	70 €
Τρίκλινο	85 €

❖ ARETHUSA HOTEL
Β' Κατηγορίας, Σύνταγμα

Μονόκλινο	43 €
Δίκλινο	58 €
Τρίκλινο	77 €

❖POLIS GRAND HOTEL
Β' Κατηγορίας, Πατησίων

Μονόκλινο	56 €
Δίκλινο	66 €
Τρίκλινο	88 €

❖ HELLINIS HOTEL
Β' Κατηγορίας, ΩΝΑΣΕΙΟ, Συγγρού

Μονόκλινο	48 €
Δίκλινο	58 €
Τρίκλινο	70 €

ΠΕΙΡΑΙΑΣ

❖ ANEMONI
Κεντρικό Πειραιά

Μονόκλινο	58 €
Δίκλινο	70 €
Τρίκλινο	84 €

ΘΕΣΣΑΛΟΝΙΚΗ

❖ VERGINA HOTEL
Β' Κατηγορίας, ΘΕΣ/ΚΗ (κεντρικό)

Μονόκλινο	55 €
Δίκλινο	74 €
Τρίκλινο	89 €

❖ MADRINO HOTEL
Β' Κατηγορίας, Εγνατίας

Μονόκλινο	55 €
Δίκλινο	65 €
Τρίκλινο	85 €

ΓΙΑ ΦΘΗΝΑ ΑΕΡΟΠΟΡΙΚΑ ΚΑΙ ΑΚΤΟΠΛΟΪΚΑ ΕΙΣΙΤΗΡΙΑ
ΕΠΙΣΚΕΦΘΗΤΕ ΜΑΣ ΓΙΑ ΤΟ ΣΥΜΦΕΡΟΝ ΣΑΣ
Αλεξ. Διάκου 84 - Ψαροπούλα - Ρόδος
Καρατζιάς Μιχάλης
Τηλ. 22410 73455, 76161, 75879, 6977986489
FAX. 22410 35504
X.5102-31/3

ΠΡΟΟΔΟΣ μικρές αγγελίες μικρές αγγελίες ΠΡΟΟΔΟΣ

ενοικιάσεις

ΕΝΟΙΚΙΑΖΕΤΑΙ γωνιακό διαμέρισμα, ανεξάρτητο, 120τ.μ., στην οδό Δαμασκηνού 93 (πλατεία Αγ. Νικολάου), με τρία υπνοδωμάτια, σαλοτραπεζαρία, χωλ, κουζίνα και δύο μπάνια, σε καλή κατάσταση και καλό μίσθωμα. Πληρ. τηλ. 22410/90117 και 22410/24868
10748-27/2

ΕΝΟΙΚΙΑΖΕΤΑΙ διαμέρισμα 47τ.μ., κατάλληλο για φοιτητές ή ζευγάρι, κοντά στο Πανεπιστήμιο Αιγαίου, στην οδό Κολοκοτρώνη. Πληρ. τηλ. 22410/35342
10995-8/4

ΕΝΟΙΚΙΑΖΕΤΑΙ διαμέρισμα ισόγειο, στην οδό Μεγ. Κωνσταντίνου 37, με σαλόνι αρκετά μεγάλο, μια κρεβατοκάμαρα, κουζίνα, τουαλέτα, βεράντες μεγάλες με τέντα. Πληροφορίες τηλ 22410/23879
10963-23/3

ΕΝΟΙΚΙΑΖΕΤΑΙ Διαμέρισμα 120 τ.μ., με 3 υπνοδωμάτια , κουζίνα, σαλόνι, διαμπερές, καινούργιο, στον 3ο όροφο, με πυλωτή και πάρκιγκ, με θέα. Τιμή 600 ευρώ το μήνα. Σοβαρές προτάσεις. Αποστόλου Παύλου 33. Παπαναστασίου Ρούλα. Τηλ.22410/68029 - 6973744750
9434-20/3

ΕΝΟΙΚΙΑΖΕΤΑΙ διαμέρισμα επιπλωμένο, 2 υπνοδωμάτια, σαλόνι, κουζίνα, μπάνιο, Λιβαδειάς 16 - Ανάληψη. Πληρ. τηλ. 22410/94867
3886-19/3

ΕΝΟΙΚΙΑΖΕΤΑΙ διαμέρισμα στην οδό Καζαντζάκη 17 στη Ρόδο, με 3 υπνοδωμάτια, 2 WC, σαλόνι, καθιστικό, με θέρμανση, τζάκι. Τηλ. 22410/98242 και κινητό: 6945211713
ΓΔ-30/3

ΕΝΟΙΚΙΑΖΕΤΑΙ γκαρσονιέρα επιπλωμένη, στην περιοχή του Αγίου Νικολάου. Πληροφορίες τηλ. 22410/66473 και 6945551804
10954-19/3

ΕΝΟΙΚΙΑΖΕΤΑΙ διαμέρισμα δυάρι, καινούργιο, μονοκατοικία, επιπλωμένο και χωρίς έπιπλα, στ' Ασγούρου, με τζάκι και μεγάλη αυλή, όπισθεν ΜΕΤΡΟ. Τηλ. 6946330455 ή 87081
10955-19/3

ΕΝΟΙΚΙΑΖΕΤΑΙ επιπλωμένη γκαρσονιέρα με 30 τμ. περίπου εσωτερικό χώρο (κουζίνα - υπνοδωμάτιο - λουτρό) και 30 τ.μ. αυλή στην Ιαλυσό (οδός Σύμης αρ. 6), εξοπλισμένη επίσης με αυτόνομο ηλιακό θερμοσίφωνα, πλυντήριο, χωρίς κοινόχρηστα και νερό. Πληροφορίες τηλ. 22410/75448 και κιν. 6974474999
10952-19/3

ΕΝΟΙΚΙΑΖΕΤΑΙ διαμέρισμα ρετιρέ, δύο κρεβατοκάμαρες, 100τ.μ., με θέα τη θάλασσα. Αλέξη Καρανικόλα, περιοχή Δασκάλων. Ενοίκιο 400 ευρώ. Πληρ. τηλ. 22440/47194 και κινητό 6979079131
3893-20/3

ΕΝΟΙΚΙΑΖΕΤΑΙ μικρή μονοκατοικία πλήρως επιπλωμένη, με μεγάλο κήπο και πάρκιγκ, λεωφ. Ρόδου - Λίνδου (Αφάντου). Τηλ. 22410/21245 και 6946524270
4106-27/3

ΕΝΟΙΚΙΑΖΕΤΑΙ μονοκατοικία με 1 κρεβατοκάμαρα, σαλόνι, κουζίνα, με ηλιακό, αιρκοντίσιον, στην Παστίδα. Τηλ. 22410/47010 μετά τις 6 το απόγευμα
4107-25/3

ΕΝΟΙΚΙΑΖΕΤΑΙ διαμέρισμα 3άρι, Διασκοριδών 26. Πληρ. τηλ. 22410/91773-6972268810 και 6946517053
10989-24/3

ΕΝΟΙΚΙΑΖΕΤΑΙ μονοκατοικία με αυλή, 2 δωματίων, κουζίνα, μπάνιο και διάδρομο, Καναδά 102. Πληρ. τηλ. 22410/32856 και 6993196194
10987-24/3

ΕΝΟΙΚΙΑΖΕΤΑΙ διαμέρισμα 2άρι με δύο υπνοδωμάτια, Στοκχόλμης 25. Πληροφορίες τηλ. 22410/63201
10982-24/3

ΕΝΟΙΚΙΑΖΟΝΤΑΙ δωμάτια επιπλωμένα πλησίον Αγίου Δημητρίου 22410-26134
10994-3/4

ΕΝΟΙΚΙΑΖΕΤΑΙ διαμέρισμα με δύο υπνοδωμάτια, σε άριστη κατασκευή, στον πρώτο όροφο δυώροφης κατοικίας, απέναντι σε πάρκο, ευήλιο με θέα. Περιοχή «ΜΑΡΙΝΟΠΟΥΛΟΥ» οδός: νησίδας Ρω 18. τηλ. 22410/32531. κιν. 6946606805.
11003/25/3

ΠΩΛΕΙΤΑΙ οικόπεδο 1000 τ.μ., εντός σχεδίου πόλεως, στην Παστίδα. Πληροφορίες τηλ. 22410/96258 και 6946252227
4708-5/4

ΕΝΟΙΚΙΑΖΕΤΑΙ διαμέρισμα 105 τ.μ. στον τρίτο όροφο πολυκατοικίας επί της οδού Βουλγαροκτόνου 15 α Καλαβρύτων γωνία τηλ. 22410/52351
10997-3/4

ΕΝΟΙΚΙΑΖΕΤΑΙ αποθήκη 80τ.μ., στην περιοχή Ασγούρου. Πληροφορίες τηλ. 65221 και κινητό: 6932414818
10962-20/3

ΕΝΟΙΚΙΑΖΟΝΤΑΙ επιπλωμένα διαμερίσματα στην περιοχή Νιοχώρι. Πληροφορίες τηλ. 6945309876
10961-20/3

ΕΝΟΙΚΙΑΖΕΤΑΙ διαμέρισμα στο 2ο όροφο πολυκατοικίας, αποτελούμενο από δύο υπνοδωμάτια, σαλόνι, κουζίνα, WC, κατάλληλο και για επαγγελματική στέγη, επί της οδού Αλεξάνδρου Διάκου 53-55 κοντά στο ζαχαροπλαστείο «Τουλίπα». Πληροφορίες τηλ. 22410/23538
10964-20/3

ΕΝΟΙΚΙΑΖΕΤΑΙ διαμέρισμα - μονοκατοικία στην οδό Δαμασκηνού 93 (πλατεία Αγ. Νικολάου). Αποτελείται από τρία υπνοδωμάτια, σαλοτραπεζαρία, δύο μπάνια και αποθήκη. Κουζίνα μεγάλη. Πληρ. τηλ. 24868 - 90117 και 96256
10977-23/7

ΕΝΟΙΚΙΑΖΕΤΑΙ ισόγειο διαμέρισμα 95τ.μ., με δύο υπνοδωμάτια, στο κέντρο της πόλης, χωρίς βόθρους και κοινόχρηστα, στην Μεγάλου Κων/νου 5. Τηλ. 22410/61820 και 6938618324
10984-24/3

ΕΝΟΙΚΙΑΖΕΤΑΙ ή ΠΩΛΕΙΤΑΙ διαμέρισμα δυάρι, 42 τ.μ. Ενοίκιο τιμή 230 ευρώ και πωλείται 35.000 ευρώ στην Ιξιά. Πληρ. τηλ. 22410/61288
10983-24/3

ΕΝΟΙΚΙΑΖΕΤΑΙ ανακαινισμένη μονοκατοικία, συνολικής επιφάνειας 100 τ.μ., με 3 υπνοδωμάτια, σαλόνι, χωλ, διάδρομο, κουζίνα με αποθήκη, τουαλέτα, με αποκλειστικές αυλές και καινούργια πορτοπαράθυρα από αλουμίνιο με διπλά τζάμια, κατάλληλο για κάθε χρήση, στην οδό Κοδριγκτώνος 97 γωνία με την οδό Δημ. Παππά (απέναντι από το κινέζικο κατάστημα κι από το κατάστημα ηλεκτρικών ειδών του Μαννάκη). Πληρ. τηλ. 22410/27779 και 22410/32211
10981-24/3

ΕΝΟΙΚΙΑΖΕΤΑΙ κατάστημα 14 τ.μ., πλησίον της οδού Απελλού και Σωκράτους στην Π. Πόλη. Πληρ. Εμμ. Κρανίδης & Συνεργάτες τηλ. 22410/27082 - 6944347405- 6942010248, 2ος όροφος. Email: info@Kranidis.gr, Αμερικής 50-Ρόδος 85100
X5104-24/3

ΕΝΟΙΚΙΑΖΕΤΑΙ γκαρσονιέρα με έαν υπνοδωμάτιο, κουζίνα, WC χωρίς έπιπλα. 300 ευρώ. Επί της λεωφόρου Ιαλυσού. τηλ. 22410-93844
11002-3/4

ΕΝΟΙΚΙΑΖΟΝΤΑΙ γκαρσονιέρες μονόχωρες και δίχωρες επιπλωμένες για στρατιωτικούς στη Ρόδο για όλο τον χρόνο - καινούργιες. τηλ. 22410-20021. χωρίς κοινόχρηστα. κιν.: 6944502033-6947374732.
Γ.Δ.-30/3

ΕΝΟΙΚΙΑΖΕΤΑΙ διαμέρισμα με 3 υπνοδωμάτια, σαλόνι, μεγάλη κουζίνα και λοιπούς βοηθητικούς χώρους, Κοδριγκτώνος 26 Α. Πληροφορίες τηλ. 22410/32673
10921-17/3

ΕΝΟΙΚΙΑΖΕΤΑΙ
διαμέρισμα 100 τ.μ. επί της Αλεξανδρουπόλεως 3 Ανάληψη.
Πληροφορίες τηλ. 22410-63452/ 22410 - 91410. Κινητό: 6976563510
9539-8/4

ΕΝΟΙΚΙΑΖΕΤΑΙ
χώρος 200 τ.μ., για επαγγελματική χρήση (ιατρείο, κομμωτήριο, κλπ) στην Ανάληψη, οδός Ηγουμενίτσας 4.
Πληροφορίες τηλ. 6973010565
9307-31/3

ΕΝΟΙΚΙΑΖΕΤΑΙ
διαμέρισμα 50τ.μ., επιπλωμένο, στον 2ο όροφο, με αιρκοντίσιον. Αλλοδαποί αποκλείονται
Πληροφορίες τηλ. 22410/63421
10975-23/3

ΕΝΟΙΚΙΑΖΕΤΑΙ μονοκατοικία στην περιοχή Ιξιάς, με 3 υπνοδωμάτια, 2 μπάνια και αποθήκη. Αποκλείονται οι έχοντες μικρά παιδιά και ζώα. Τηλ. 22410/91676 και 22410/22001
10909-24/3

ΕΝΟΙΚΙΑΖΕΤΑΙ επιπλωμένη γκαρσονιέρα με ηλιακό Α/C ψυγείο, κουζίνα, στην περιοχή Καλλιπάτειρας 10. Πληροφορίες τηλ. 6947514935
9500-23/3

ΕΝΟΙΚΙΑΖΕΤΑΙ διαμέρισμα στον 1ο όροφο, με δύο υπνοδωμάτια, σαλόνι, κουζίνα, εντοιχιζόμενη, αιρκοντίσιον, θέρμανση, φρεσκοβαμμένο, με μπαλκόνι, Απ. Παύλου. Τηλ. 22410/63646 και 22410/69646
10968-22/3

ΕΝΟΙΚΙΑΖΕΤΑΙ δυάρι διαμέρισμα με εντοιχισμένη κουζίνα, σαλόνι, υπνοδωμάτιο, WC, έχει ντουλάπες και τζαμαρία. Αποκλείονται αλλοδαποί. Τηλ. 6972170645, Ερνεστ Μπέβιν 37 (πάροδος Καναδά)
11012-27/3

ΕΝΟΙΚΙΑΖΟΝΤΑΙ δίχωρες γκαρσονιέρες με πλήρη εξοπλισμό, κλιματισμό βεράντες και άνετο πάρκιγκ, στο 5ο χιλιόμετρο της λεωφόρου Καλλιθέας χωρίς κοινόχρηστα. Πληρ. τηλ. 22410/67014, 66800 και 6946790515
11014-6/4

ΕΝΟΙΚΙΑΖΕΤΑΙ στον πρώτο όροφο του μεγάρου «Κιοσόγλου» (Πολυκατοικία Δικηγόρων) Εθελοντών Δωδεκανησίων 29, γραφείο 55 τ.μ. με μπαλκόνι, κατάλληλο για δικηγορικό γραφείο ή συμβολαιογραφείο και για οποιαδήποτε άλλη χρήση. Πληροφορίες τηλ. 6945105247
11015-6/4

ΕΝΟΙΚΙΑΖΟΝΤΑΙ γραφεία στο εμπορικό κέντρο Φτερούγα, Γ. Σεφέρη 100. Πληροφορίες τηλ. 22410/67200
15042-3/4

ΕΝΟΙΚΙΑΖΕΤΑΙ
γραφείο με δύο κύριους χώρους και μπαλκόνι, σε πολύ καλή κατάσταση, στον τρίτο όροφο του μεγάρου Κιοσόγλου, επί της οδού Εθελοντών Δωδεκανησίων αριθμός 29.
Πληροφορίες τηλ. 6944790272
11013-6/4

ΕΝΟΙΚΙΑΖΕΤΑΙ
ισόγειο διαμπερές κατάστημα 45τ.μ. με μεγάλη αυλή, με WC, και πατάρι, επί της οδού Β. και Ι. Τσαβαρή 4, και Γεωργίου Παπανδρέου 43, 50μ. πριν από το περίπτερο στην Ανάληψη.
Πληροφορίες τηλ. 6944617869
9420-3/4

ΜΗΝΙΑΙΑ ΕΝΟΙΚΙΑΣΗ ΔΩΜΑΤΙΩΝ ΣΕ ΞΕΝΟΔΟΧΕΙΟ
Το ξενοδοχείο ΕΛΕΝΑ που βρίσκεται στο κέντρο της πόλεως Ρόδου, σε μικρή απόσταση από το λιμάνι και το Πανεπιστήμιο, επί της οδού Γρίβα 78, ενοικιάζει δωμάτια, ιδανικά για φοιτητές, στρατιωτικούς, κλπ. Το δωμάτιο διαθέτει:
Α) Ατομικό μπάνιο
Β) Τηλέφωνο
Γ) Ραδιόφωνο
Δ) Τηλεόραση,
Ε) Ψυγείο
ΣΤ) Θέρμανση
Ζ) Ζεστό νερό
Η) Εβδομαδιαίος καθαρισμός δωματίου και
Θ) Διάθεση ιματισμού (σεντόνια, κουβέρτες)
Πληροφορίες τηλ. 22410/24755 και 22410/93019
9570-30/4

ΕΝΟΙΚΙΑΖΕΤΑΙ
διαμέρισμα 120τ.μ. με 3 υπνοδωμάτια, κουζίνα, σαλόνι, διαμπερές, καινούργιο, στον 5ο όροφο, με πυλωτή και πάρκιγκ, με θέα. Τιμή 600 ευρώ το μήνα. Σοβαρές προτάσεις. Αποστόλου Παύλου 33
Τηλ. 6973744750
9434-31/3

ΕΝΟΙΚΙΑΖΟΝΤΑΙ
επιπλωμένα διαμερίσματα εντός πόλεως.
Πληροφορίες τηλ. 22410/32788, 22410/75400 και 6997178011
11010-6/4

πωλήσεις

ΠΩΛΟΥΝΤΑΙ μονοκατοικίες στην Παστίδα, 110τ.μ, 130 τ.μ, 160 τ.μ, εντός σχεδίου. Πληροφορίες τηλ. 6932584374
HOUSES for sale in Pastida, 110m2, 120 m2, 130 m2, 160m2. Information tel. 6932584374
10942-10/4
ΠΩΛΟΥΝΤΑΙ 70 τεμάχια καρέκλες BAMBOY GOLF με μαξιλάρι και 30 καρέκλες - τραπέζια για εστιατόριο προς 1.500 ευρώ όλα. Ανοξείδωτα ντουλάπια διαφόρων μεγεθών μ εταχειρισμένα σε καλή τιμή. Πληροφορίες τηλ. 6945890870
9557-31/3

ΠΩΛΕΙΤΑΙ διαμέρισμα 195 τ.μ. με 4 υπνοδωμάτια , 3 τουαλέτες, κουζίνα, σαλόνι, αποθήκη, μεγάλες βεράντες, με αυτόνομη θέρμανση με Air condition, με ηλιακό, με τζάκι, σε καλή κατάσταση σε δυώροφη οικοδομή. Σε καλή περιοχή στους Δασκάλους. ΤΙΜΗ: 220.000 ευρώ
Σταμάτης Μανωλάκος
Πληρ. 2241023815
22410-78275
6945769958
11.000/25/3

ΠΩΛΕΙΤΑΙ
Ή ΕΝΟΙΚΑΖΕΤΑΙ κατάστημα φαστ-φουντ - ψησταριά, με όλο τον εξοπλισμό πλήρη, σε κεντρικό μέρος της πόλης μας. Με στρωμένη δουλειά και μόνιμη πελατεία, λόγω αναχωρήσεως. Δεκτές μόνο σοβαρές προτάσεις.
τηλ. 6946406155
10993-28/3

ΠΩΛΟΥΝΤΑΙ
στην οδό Πτολεμαίων σε νεοανεγειρόμενη οικοδομή, διαμερίσματα με θέα μεγάλες βεράντες, ανελκυστήρα και χώρο στάθμευσης
Πληροφορίες τηλ. 6947238887
9525-25/3

ΠΩΛΕΙΤΑΙ
Ή ΕΝΟΙΚΙΑΖΕΤΑΙ
ΕΠΙΧΕΙΡΗΣΗ ΕΣΤΙΑΤΟΡΙΟΥ - ΨΑΡΟΤΑΒΕΡΝΑΣ
έως και 600 καθίσματα, με υπαίθριο μπαρ, πάνω στη θάλασσα, στην ΜΕΡΙΚΙΑ Λέρου
Τηλ. 6973218689
10640-28/2

tselios bagno
Είδη Υγιεινής, Πλακάκια, Αξεσουάρ, Έπιπλα μπάνιου, κουζίνας
Το κατάστημά μας ζητά:
Σύμβουλο πωλήσεων – εσωτερικής διακόσμησης
Απαραίτητα προσόντα:
- Απόφοιτος-η σχολής διακόσμησης / σχεδιασμού
- Ικανότητα επικοινωνίας με πελάτη
- Γνώση Αγγλικής
- Χρήση υπολογιστή

Πληροφορίες τηλ. 22410 65498
X5123-31/3



ΠΩΛΕΙΤΑΙ
ΑΛΟΓΟ ΙΠΠΑΣΙΑΣ,
5 ΧΡΟΝΩΝ, ΑΡΣΕΝΙΚΟΣ, ΜΕ ΥΨΟΣ 1,45
Πληροφορίες τηλ. 22410/22652 και 6944338126
10934-20/3

ΕΝΟΙΚΙΑΖΟΝΤΑΙ
1) Ενοικιάζεται ή πωλείται εστιατόριο στα Κολύμπια, πλήρως εξοπλισμένο, με καλή πελατεία.
2) Οροφοδιαμέρισμα 130τ.μ., στο Δήμο Ιαλυσού, επιπλωμένο
3) Στα 100 μαγαζιά κατάστημα 36τ.μ. (επισκέψιμος χώρος) και 15τ.μ. πατάρι για σοβαρούς επιχειρηματίες
4) 1500τ.μ. κτίριο στο Φαληράκι με πισίνα, για εστιατόριο, νυχτερινό κέντρο, μπαρ
5) 3άρι διαμέρισμα - α' ορόφου, με τα ηλεκτρικά και έπιπλα της κουζίνας. Διαθέτει κλιματιστικό, τέντα στην βεράντα, και έχει συνδεθεί με το αποχετευτικό της πόλης. Βρίσκεται σε ήσυχη περιοχή και είναι επί της οδού Ναυπλίου.
6) 4άρι διαμέρισμα μερικώς επιπλωμένο, επί της οδού Σκ. Ζερβού, διαθέτει κεντρική θέρμανση
7) Ενοικιαζεται μονοκατοικία 3 υπν. με κήπο στην Παστίδα. Τιμή 800,00 ευρώ
8) Μονοκατοικία 3 υπνοδωματίων, με κήπο στην Παστίδα. Τιμή 800,00 ευρώ
9) Ενοικιάζεται κεντρική επιχείρηση - εστιατόριο στα 100 Μαγαζιά
10) Ενοικιάζεται επιχείρηση - εστιατόριο στο Φαληράκι πάνω στον δρόμο
11) Ενοικιάζεται κεντρικό εστιατόριο στη Ρόδο
12) Ενοικιάζεται κεντρικό κατάστημα 70τ.μ. με 40τ.μ. πατάρι επί της οδού Αλεξάνδρου Διάκου

κ. ΜΕΡΚΟΥΡΗΣ ΚΡΑΝΙΔΗΣ
ΤΗΛ. 6942010248
X5104-31/3

ΠΩΛΕΙΤΑΙ ιατρείο - γραφείο στο παλαιό ΙΚΑ, γωνία Μ. Κων/νου, Κ. Παλαιολόγου στον α' όροφο 70τ.μ. έτοιμο προς παράδοση, για άμεση λειτουργία, σε πολυτελή οικοδομή. Δάνεια δεκτά. Πληρ. Διακογεωργίου Κάλλιστος. Πληρ. τηλ. 22410/29318 και 22410/78501
X5093-31/3

ΠΩΛΟΥΝΤΑΙ στην παραλία Κιοτάρι μεζονέτες, ημιτελής και τελειωμένες των 80τ.μ. και 110τ.μ σε 1000τ.μ. οικόπεδο σε κατασκευή πολυτελή. Δεκτά δάνεια. Πληρ. Διακογεωργίου Κάλλιστος. Πληροφορίες τηλ. 22410/29318 και 22410/78501
X5093-31/3

ΠΩΛΟΥΝΤΑΙ επαγγελματικοί χώροι, στην οδό Βενέζη (δίπλα στο Ροδίων Παιδεία): α) Καταστήματα: για οποιαδήποτε χρήση επαγγελματική των 62τ.μ., και 125τ.μ., β) Γραφεία - Ιατρεία των 62 τ.μ. και 125τ.μ. γ) Αποθήκες των 62τ.μ. και 125τ.μ. Δεκτά δάνεια. Πληρ. Κάλλιστος Διακογεωργίου, τηλ. 22410/78501 και 22410/29318
X5093-31/3

ΠΩΛΟΥΝΤΑΙ στην Κρεμαστή διαμερίσματα μεζονέτες στον παραλιακό δρόμο Κρεμαστής των 60τ.μ . και μεζονέτες των 120τ.μ. με αυλή, πολυτελής κατασκευή. Δάνεια δεκτά. Πληρ. Διακογεωργίου Κάλλιστος τηλ. 22410/29318 και 22410/78501
X5093-31/3

ΠΩΛΕΙΤΑΙ
ΕΞΟΠΛΙΣΜΟΣ ΕΣΤΙΑΤΟΡΙΟΥ ΛΟΓΩ ΑΝΑΚΑΙΝΙΣΗΣ
ΤΗΛ. 6932343112 & 6932754080
10893-3/4

ΜΕΓΑΛΗ ΕΥΚΑΙΡΙΑ
Από ιδιώτη πωλείται οροφοδιαμέρισμα νεόκτιστο 110τ.μ., με απέραντη θέα, πάρκιγκ, στο Ανω Ροδίνι (πίσω από τη ΔΕΥΑΡ)
Πληροφορίες τηλ. 6945157501
15039-25/3

ΠΩΛΕΙΤΑΙ
επιχείρηση μπουτίκ εν λειτουργία στη Ρόδο. Εξασφαλισμένη πελατεία.
Τιμή ευκαιρίας, λόγω συνταξιοδότησης!
Πληρ. τηλ.6942253021 και 22410/86040
X5106-31/3

ΠΩΛΕΙΤΑΙ
επιχείρηση εν λειτουργία στο Εμπορικό Κέντρο «Βογιατζής - Κιοτάρι» με δερμάτινα είδη, ρούχα και τουριστικά.
Τιμή ευκαιρίας, λόγω συνταξιοδότησης!
Πληρ. τηλ.6942253021 και 22410/86040
X5106-31/3

αυτοκίνητα

ΠΩΛΕΙΤΑΙ τρεχαντήρι μήκους 9,20 μ., μηχανή BAUOKIN Γαλλίας, 225 HP, ρεβέρσα BRM, κατασκευή από σκληρό ξύλο. Χρήση αναψυχής. Πρωτόκολλο άτομα 8. Τιμή 8.000 ευρώ. Τηλ. 6946360398
ΓΔ-20/3

ΠΩΛΕΙΤΑΙ αυτοκίνητο FORD ORION σε άριστη κατάσταση. Πληροφορίες τηλ. 6978464458
9516-25/3

ΠΩΛΟΥΝΤΑΙ 2 φορτηγά κλούβες MERCEDES 609-711, σε καλή κατάσταση. Πληρ. τηλ. 22410/67200
15042-3/4

ΕΝΟΙΚΙΑΖΕΤΑΙ

Διώροφη, νεοκλασική, μονοκατοικία, επί της 28ης Οκτωβρίου, 200 τ.μ., + 47 τ.μ. υπόγεια+160τ.μ. αυλή, κατάλληλη για κάθε επαγγελματική στέγη.
ΠΛΗΡΟΦΟΡΙΕΣ 6974382419 - 6932289120
10965-17/3

ΕΤΑΙΡΕΙΑ ΠΕΤΡΕΛΑΙΟΕΙΔΩΝ ΖΗΤΕΙ ΜΗΧΑΝΙΚΟ ΤΕΙ
για τις εγκαταστάσεις της στη Ρόδο και την Αλεξανδρούπολη
Απαραίτητα προσόντα:
- **Πτυχίο ΤΕΙ**
- **Εκπληρωμένη στρατιωτική θητεία**
- **Γνώση Αγγλικών**
- **Γνώση Η/Υ**
- **Ηλικία μέχρι 35 ετών**

Προοπτικές εξέλιξης
Αποστολή βιογραφικών σημειωμάτων
Φαξ: 210-4410581 e-mail: Mary.Kalantoni@ec1.bp.com
Τηλ. 210-4413918 κ. Καλαντώνη
Αναγραφόμενος Κωδικός για την Αλεξανδρούπολη: API
Αναγραφόμενος Κωδικός για τη Ρόδο: RPI
T4816-23/3



ΚΤΗΜΑΤΟΜΕΣΙΤΙΚΟ ΓΡΑΦΕΙΟ
ΑΙΓΑΙΟΚΤΗΜΑΤΙΚΗ
ΠΩΛΟΥΝΤΑΙ
- ΔΙΑΜΕΡΙΣΜΑΤΑ-ΜΟΝΟΚΑΤΟΙΚΙΕΣ
- (ΔΔ)=ΔΑΝΕΙΑ ΔΕΚΤΑ

- 22 τ.μ. studio Ιαλυσό (γ' ορ.) 29.350 €.(ΔΔ)
- 35 τ.μ. (1υπν.) Καρακόνερο καινούργιο 62.000 €.(ΔΔ)
- 55 τ.μ. α' ορ. καινούργιο - γκαράζ Μίρα Μάρε 87.000 € (ΔΔ)
- 68 τ.μ. (2 υπν.) μπετά α' ορ. Ιαλυσό 43.000 €
- 70 τ.μ. (2 υπν.) β' ορ. Ιαλυσό καινούργιο-108.000 € (ΔΔ)
- 74 τ.μ. Πειραιώς ισόγειο (2 υπν.) 85.000 € (ΔΔ)
- 74 τ.μ. (2 υπν.) μπετά α' ορ. Ιαλυσό 46.000 € (ΔΔ)
- 78 τ.μ. (υπ. με αυλή) Πειραιώς 61.000 € (ΔΔ)
- 80 τ.μ. Αγ. Ιωάννου 80.000 € (ΔΔ)
- 80 τ.μ. (ισ.) Κέννεντυ 100.000 € (ΔΔ)
- 75 τ.μ. Δενδρινού με αυλή (υπ.) (2 υπν.) 65.000 € (μετρητά)
- 82 τ.μ.(2 υπν.) β' ορ. Δασκάλους 80.000 €.(ΔΔ)
- 85 τ.μ. α' ορ. μπετά Ιαλυσό 53.000 €.(ΔΔ)
- 87 τ.μ. α' ορ. καινούργιο Ιαλυσό 138.000 € (ΔΔ)
- 80 τ.μ. μον/κια διώροφη (2 υπν.) Παραδείσι με τζάκι 80.000 € (ΔΔ)
- 87 τ.μ. (2 υπν.) καινούργιο θέρμανση - γκαράζ Μίρα Μάρε 128.000 € (ΔΔ)
- 85 τ.μ. α' ορ. Μιχ. Πετρίδη 100.000 € (ΔΔ)
- 90 τ.μ. Αλεξ. Διάκου , 120.00 € (ΔΔ)
- 92 τ.μ. καινούργιο Ιαλυσό 146.000 € (ΔΔ)
- 92 τ.μ. μεζ/τα κολώνες Γεννάδι 80.000 €
- 98 τ.μ. (α' ορ.) 3 υπν. Κέννεντυ 130.000 €(ΔΔ)
- 100 τ.μ. οροφ/σμα Γεννάδι καινούργιο 115.000 € (ΔΔ)
- 100 τ.μ. α' ορ. καινούργιο Μίρα Μάρε γκαράζ 159.000 € (ΔΔ)
- 100 τ.μ. (3 υπν.) καινούργιο ορ/σμα Καρακόνερο 165.000 € (ΔΔ)
- 108τ.μ. β' όρ., με θέα Δασκάλους 200.000 € (ΔΔ)
- 110 τ.μ. μον/κια Κοσκινού 200.000 € (ΔΔ).
- 110 τ.μ. μεζ/τα Τσαΐρι σε 1.200 τ.μ. οικ/δο 147.000 € (ΔΔ)
- 112 τ.μ. (β' ορ.) 3 υπν. Κέννεντυ 140.000 € (ΔΔ)
- 112 τ.μ. κανούργιο Κοσκινού (3 υπν.) 132.000 €.(ΔΔ)
- 116 τ.μ. (3 υπν.) καινούργιο Αραπάκι ρετιρέ 200.000 €.(ΔΔ)
- 116 τ.μ. (ισ. υπ/νο) 3 υπν. Πτολεμαίων 171.000 € (ΔΔ)
- 117 τ.μ διώροφη μονοκατοικία σε 1 στρ. Κοσκινού καινούργια 212.000 €.(ΔΔ)
- 120 τ.μ. διώροφη καινούργια μον/κια Ροδίνι 235.000 € (ΔΔ)
- 120 τ.μ. μονοκατοικία Π. Πόλη Ρολόι 125.000 € (ΔΔ)
- 120 τ.μ. καινούργιο Καρακόνερο 211.300 € (Δ.Δ.)
- 125 τ.μ. μεζονέτα σε μπετά Ιαλυσό 124.000 € (ΔΔ)
- 129 τ.μ. (3 υπν.) καινούργιο διαμέρισμα Τσαλδάρη 258.220 € (ΔΔ)
- 130 τ.μ. α' ορ. στην Ανάληψη 155.000 €.(ΔΔ)
- 130 τ.μ. Αγ. Ιωάννου 150.000 €
- (ΔΔ).
- 140 τ.μ. Παρθενόπης 3 υπν. (2 WC) λουξ θέρμανση -θέα 230.000 € (ΔΔ)
- 142 τ.μ. μον/κία Νιοχώρι 150.000 € (ΔΔ)
- 157 τ.μ. μεζονέτα καινούργια Ροδίνι 230.000 € (ΔΔ).
- 174 τ.μ. Ζέφυρος, 200.000 € (ΔΔ)
- 185 τ.μ. (3 υπν.) Μιχ. Πετρίδη Ρετιρέ 250.000 ευρώ (ΔΔ).
- 200 τ.μ. μεζ/τα σε μαρ/βά Ιαλυσό 161.500 € (ΔΔ)
- 236 τ.μ., διώροφη καινούργια μον/κια στη Θολό σε 2.174 τ.μ.. οικ/δο κτίζει άλλα 764 τιμή 264.000€ (ΔΔ)
- 340 τ.μ., κτίριο (λουξ οροφοδ/σματα 210 τ.μ. 3 studios, 1 γκαρ/ρα) στην Παστίδα 410.000 €

ΚΑΤΑΣΤΗΜΑΤΑ-ΑΠΟΘΗΚΕΣ-ΓΡΑΦΕΙΑ -ΠΑΝΣΙΟΝ

- 22,45 τ.μ. γραφείο κοντά στην Ακαδημία 56.000 € (ΔΔ).
- 33,5 τ.μ. κατάστημα Λεμεσού 70.000 € (ΔΔ)
- 45 τ.μ. γραφείο κοντά στην Ακαδημία 112.000 € (ΔΔ)
- 50 τ.μ. κατ/μα, υπ. 25 τ.μ. α' ορ. 40 τ.μ. Μανδράκι 265.000 € (ΔΔ)
- 67 τ.μ. γραφείο κοντά στην Ακαδημία 168.375 € (ΔΔ)
- 40 τ.μ. κατ/μα με 70 τ.μ. απ/κη - πρ/ση Αννης Μαρίας 115.000 € (ΔΔ).
- 50 τ.μ. κατ/μα (μισθωμένο) Φαληράκι 120.000 € (ΔΔ)
- 60 τ.μ. κατάστημα στ' Ασγούρου 64.563 €
- 71 τ.μ. υπόγεια απ/η με ράμπα πρ/ση Αννης Μαρίας 23.477 €
- 85 τ.μ. ισόγεια με αυλή αποθήκη Καρακόνερο 44.020 €
- 90 τ.μ. ισόγεια απ/κη μαρ/βά Ροδίνι 44.020 €.(ΔΔ)
- 100 τ.μ. κατάστημα (μισθωμένο) Φαληράκι 220.000 €.
- 105 τ.μ.επί της λεωφόρου Ρόδου-Ασγούρου 308.000 €.
- 134 τ.μ. κατάστημα επί της Τσαλδάρη 393.000 € (ΔΔ)
- 130 τ.μ. (3 studio - 1 γκαρ/ρα) ισ. Παστίδα 130.000 €.
- 198 τ.μ. κατάστημα με 110 τ.μ. πατάρι λεωφ. Ρόδου-Καλλιθέας 498.000 €

ΠΩΛΕΙΤΑΙ ΕΠΙΧΕΙΡΗΣΗ FAST FOOD ΣΤΟ ΝΙΟΧΩΡΙ

ΟΙΚΟΠΕΔΑ

- 3 μερίδες Οικ/δου Συν/σμού Αυτοστέγασης
- 150 τ.μ. οικ/δο κτίζει 128 τ.μ. στο Χαράκι 50.000 € (ΔΔ)
- 1.330 τ.μ.εξ αδιαιρέτου με άδεια για 134 τ.μ. μεζ/τα 60.000 ευρώ στους Τρεις
- 3.880 επί της Λεωφ. Σορωνής 132.000 €
- 4.000 τ.μ. Κανδυλί 120.000 €
- 4.490 τ.μ. Φάνες 79.000 €
- 5.500 τ.μ. Θολό 130.000 €

ΕΝΟΙΚΙΑΖΟΝΤΑΙ:
1. **studios-γκαρσονιέρες-2άρια στο 6ο χλμ. Ρόδου-Καλλιθέας και στη Μιχ. Πετρίδη.**
2. **αποθήκη 500τ.μ. στο 6ο χλμ. Ρόδου-Καλλιθέας ενοίκιο 400Ε**
3. **138 τ.μ. υπερ λουξ καινούργιο διαμέρισμα Καρακόνερο 700 ευρώ**
4. **Διαμ/τα ισόγεια 82 τ.μ. οδός Αισχύνη (ενοίκιο 300 ευρώ ή επ/νο 330 ευρώ)**
5. **Μονοκατοικία επ/κή στέγη, λεωφ. Ιαλυσού, 220τ.μ. οικόπεδο 750τ.μ., 1.200 €**
6. **Διαμέρισμα 85τ.μ. Ανάληψη 380 ευρώ.**

**- ΔΙΑΘΕΤΟΥΜΕ ΟΙΚΟΠΕΔΑ ΚΑΙ ΑΓΡΟΤΕΜΑΧΙΑ Σ' ΟΛΟ ΤΟ ΝΗΣΙ ΤΗΣ

ΠΡΟΟΔΟΣ μικρές αγγελίες μικρές αγγελίες ΠΡΟΟΔΟΣ

διάφορα

ΥΔΡΑΥΛΙΚΟΣ
ΑΝΑΛΑΜΒΑΝΟΥΜΕ πάσης φύσεως υδραυλικές εργασίες μικρές και μεγάλες
κ. ΔΗΜΗΤΡΗΣ
● **ΕΓΚΑΤΑΣΤΑΣΕΙΣ ΥΔΡΕΥΣΗΣ - ΘΕΡΜΑΝΣΗΣ**
● **ΚΑΛΟΡΙΦΕΡ - ΗΛΙΑΚΑ**
● Σύνδεση με το αποχετευτικό της ΔΕΥΑΡ.
● ΑΠΟΦΡΑΞΕΙΣ με ηλεκτροκίνητο μηχάνημα.

ΣΑΟΥΝΑ ΦΙΝΛΑΝΔΙΑΣ
ΑΠΟ ΞΥΛΟ
Χειροποίητες υγιεινές σε όλες τις διαστάσεις με τις σωστές προδιαγραφές από έμπειρο προσωπικό για βίλες - διαμερίσματα - ξενοδοχεία - γυμναστήρια
Τηλ. 2241090230 και κινητό 6944344911
10979-14/4

ΜΟΝΩΣΕΙΣ
25 ΧΡΟΝΙΑ!
ΑΡΧΩΝ ΣΑΜΑΡΤΖΗ
Πληροφορίες τηλ. 23030-32054-20021
X5092-31/3

ΥΔΡΑΥΛΙΚΑ ΚΑΛΟΡΙΦΕΡ
Γιάννης - ο - Ατλάσης
ΕΓΚΑΤΑΣΤΑΣΕΙΣ
• ΣΥΝΤΗΡΗΣΕΙΣ
• ΑΝΑΚΑΙΝΙΣΕΙΣ
Πληροφορίες τηλ. 29898 & κιν. 6973610779
10949-17/4

ΑΝΑΛΑΜΒΑΝΩ
ΚΤΙΣΙΜΑΤΑ, ΣΟΒΑΤΙΣΜΑΤΑ, ΦΙΤΑ ΠΕΤΡΑΣ, ΚΤΙΣΙΜΟ ΠΕΤΡΑΣ ΚΑΙ ΠΛΑΚΑΚΙΑ ΕΠΙΣΗΣ Ο,ΤΙΔΗΠΟΤΕ ΜΕΡΕΜΕΤΙΑ ΚΑΙ ΦΡΕΣΚΑΡΙΣΜΑΤΑ ΜΠΟΓΙΕΣ
Πληροφορίες τηλ. 6972973726
11005-27/3

ζητήσεις

ΖΗΤΕΙΤΑΙ κομμώτρια. Πληροφορίες τηλ. 22410/31973
10959-24/3

ΖΗΤΕΙΤΑΙ οικόπεδο εντός σχεδίου για αγορά ή αντιπαροχή στις περιοχές Ιαλυσού - Κρεμαστής - Κοσκινού ή εντός σχεδίου στη Ρόδο. Πληρ. Διακογεωργίου Κάλλιστος. Τηλ. 22410/29318, 22410/78501
X5093-31/3

ΖΗΤΟΥΝΤΑΙ ΣΥΝΕΡΓΑΤΕΣ
Η RE/MAX, η μεγαλύτερη εταιρία κτηματομεσιτικών συναλλαγών στον κόσμο, ξεκίνησε τις δραστηριότητές της στη Ρόδο κάτω από την επωνυμία RE/MAX EXPRESS. Στόχος μας η παροχή επιπέδου υπηρεσιών στο ροδιακό κοινό.
Εάν διαθέτετε μια καλή προσωπικότητα, τα πάτε καλά με τους ανθρώπους, είστε ανεξάρτητοι και παρακινημένοι, επιθυμείτε να κάνετε τη διαφορά στη ζωή σας και κατέχετε γνώσεις πάνω στον τομέα των κτηματομεσιτικών συναλλαγών, τότε καλέστε το 22410/ 43 730 ή 43 731 και κάνετε τις γνώσεις σας πράξη.

Για περισσότερες πληροφορίες κα Χριστοδούλου RE/MAX EXPRESS Τηλ. 22410 43730 - 43731 Φαξ: 22410/73200 Εθ. Μακαρίου 45 85 100 Ρόδος
10925-27/3

ΖΗΤΟΥΝΤΑΙ
ΠΩΛΗΤΡΙΕΣ με γνώσεις γαλλικών ή ιταλικών ή ισπανικών για εργασία στο RODOS GOLD. Μισθός ικανοποιητικός συν bonus απόδοσης
Πληροφορίες τηλ. 22410/86670-3
X5106-31/3

ΑΝΑΛΑΜΒΑΝΩ εργασία ως κατασκευαστής - συντηρητής κήπων, αυτόματο πότισμα, κλαδέματα και σε ό,τι αφορά τον κήπο. Πληρ. 6945017564, Στέφανος.
3887-29/3

ΖΗΤΕΙΤΑΙ πωλήτρια για να εργαστεί στο κατάστημα «ΠΑΠΟΥΤΣΟΘΗΚΗ» στο Εμπορικό Κέντρο Πανάγου, Γ. Σεφέρη 108. Πληροφορίες τηλ. 22410/64910
10986-24/3

ΑΠΟ δικηγορικό γραφείο, ζητείται γραμματέας για ημιαπασχόληση. Πληρ. τηλ. 22410/23320 και 6945585152
11009-27/3

ΖΗΤΕΙΤΑΙ εμπειρος σερβιτόρος και βοηθός σερβιτόρου για κεντρικό εστιατόριο στην Παλαιά Πόλη. Ζητείται επίσης κοπέλα με γνώσεις ξένης γλώσσας για να εργασθεί σε τουριστική επιχείρηση στην Παλιά Πόλη. Πληρ. κ. Δημήτρη, τηλ. 22410/60325, 22410/32232 και 6938244168
1101-27/3

ΑΠΟ ΤΗΝ ΕΤΑΙΡΕΙΑ ΕΝΟΙΚΙΑΣΕΩΣ ΑΥΤΟΚΙΝΗΤΩΝ
BUDGET - DRIVE
ΖΗΤΟΥΝΤΑΙ ΥΠΑΛΛΗΛΟΙ
για την περιοχή Νότιας Ρόδου, κάτοχοι άδειας οδήγησης και να γνωρίζουν αγγλικά - γερμανικά.
Τυχόν προϋπηρεσία θα ληφθεί υπ' όψιν
Πληρ. κ. Χατζηδιάκο τηλ. 22410/68243 και 22410/63160
X5128-29/3

ΑΠΟ ΜΑΚΕΔΟΝΙΚΕΣ ΓΡΑΜΜΕΣ Α.Ε.
ΖΗΤΟΥΝΤΑΙ ΥΠΑΛΛΗΛΟΙ ΓΡΑΦΕΙΟΥ
ΑΝΔΡΕΣ - ΓΥΝΑΙΚΕΣ ΕΩΣ 35 ΕΤΩΝ ΚΑΙ ΟΔΗΓΟΙ ΜΕ ΔΙΠΛΩΜΑ Γ' ΚΑΤΗΓΟΡΙΑΣ
Πληροφορίες τηλ. 22410/60345
X5131-20/3

ΞΕΝΟΔΟΧΕΙΟ BELVEDERE
ΖΗΤΑ
Β' ΜΑΓΕΙΡΑ
Πληροφορίες τηλ. 22410/89000 πρωινές ώρες
ΧΛ-31/3

ΖΗΤΕΙΤΑΙ ΠΡΟΣΩΠΙΚΟ
QUICK CARWASH
Το πρότυπο πλυντήριο αυτοκινήτων «QUICK CAR WASH» στην περιοχή Ασγούρου ζητεί προσωπικό για εργασία όλο το χρόνο, με ασφάλιση ΙΚΑ για τις παρακάτω θέσεις εργασίας:

• ΥΠΑΛΛΗΛΟΥΣ για τον καθαρισμό αυτοκινήτων οι οποίοι θα πρέπει να είναι ηλικίας μέχρι 35 ετών και έχοντας εκπληρώσει τις στρατιωτικές τους υποχρεώσεις. Τυχόν προϋπηρεσία θα ληφθεί υπόψιν.

• ΥΠΑΛΛΗΛΟΙ υποδοχής - εξυπηρέτησης πελατών οι οποίοι θα πρέπει να είναι ηλικίας 25-35 χρόνων, με ευχάριστη προσωπικότητα, καλή γνώση της αγγλικής γλώσσας, καλό χειρισμό Η/Υ. Επιπλέον προσόντα θα ληφθούν υπόψιν

ΤΟ QUICK CAR WASH εκτός από το ευχάριστο περιβάλλον και τον πρωτοποριακό τρόπο λειτουργίας του προσφέρει μεγάλες ευκαιρίες εξέλιξης.

Για αιτήσεις και πληροφορίες θα μπορείτε να επικοινωνείτε στα τηλέφωνά μας: 22410/60150-151
X5126-31/3

Π Ω Λ Ο Υ Ν Τ Α Ι
- **ΔΙΑΜΕΡΙΣΜΑΤΑ** στην οδό Καραϊσκάκη (κοντά στο παλιό ΙΚΑ), σε μικρή οικοδομή, 81 και 72τ.μ.
- **ΔΙΑΜΕΡΙΣΜΑΤΑ** στην οδό Καστοριάς και Μιχ. Πετρίδη, 118τ.μ., 84τ.μ. και 72τ.μ
- **ΔΙΑΜΕΡΙΣΜΑ** 132τ.μ., 3ου ορόφου, στην οδό Κωνσταντινίδη.

Τα παραπάνω είναι πολυτελούς κατασκευής, με κεντρική θέρμανση, διαθέτουν αποκλειστική θέση στάθμευσης αυτοκινήτου και αποθήκες.
ΑΤΣΙΔΗΣ ΑΝΑΣΤΑΣΙΟΣ
Στ. Καζούλη 74 - Ρόδος τηλ. (22410)67950
X5109-31/3

ΑΠΟ ΓΥΡΟΠΩΛΕΙΟ στην Παλιά Πόλη ζητούνται: 1) Ψήστης ειδικευμένος στο γύρο, 2) Εμφανίσιμη κοπέλα για σέρβις και 3) Deliveri. Τηλ.6944631454
10906-24/3

ΘΕΛΕΤΕ να ελέγξετε το βάρος σας; Γρήγορα, εύκολα και υγιεινά; ΧΩΡΙΣ ΝΑ ΠΕΙΝΑΤΕ: Η 25χρονη πείρα της εταιρίας μας, καθώς και η συνεργασία μας σε 65 χώρες, εγγυούνται για το αποτέλεσμά σας. Αυξήστε την καλή διάθεση, την ενέργεια και τις επιδόσεις σας. Προσφέρουμε ΔΩΡΕΑΝ λιπομέτρηση και παρακολούθηση των αποτελεσμάτων. Πληρ. τηλ. 6945915043
3888-15/4

ΑΠΟ ΑΝΩΝΥΜΗ εμπορική εταιρία με έδρα την Αθήνα, ΖΗΤΟΥΝΤΑΙ άτομα δραστήρια και δυναμικά σε όλα τα Δωδεκάνησα. Προσφέρονται: ετήσια συνεργασία, δυνατότητα γρήγορης επαγγελματικής εξέλιξης και υψηλά εισοδήματα. Για ραντεβού τηλεφωνήστε καθημερινά στο 6977946940
3888-15/4

ΖΗΤΕΙΤΑΙ υπάλληλος για να εργαστεί σε ενοικιαστήριο μοτοποδηλάτων και αυτοκινήτων με γνώσεις αγγλικών, δίπλωμα μηχανής και αυτοκινήτου στην πόλη της Ρόδου. Τηλ. 22410/63771 και 6945029609
11008-27/3

ΖΗΤΕΙΤΑΙ λαντζιέρα για εστιατόριο στην Παλιά Πόλη, που να γνωρίζει και μπουφέ.. Επίσης ένας έμπειρος βοηθός σερβιτόρος. Τηλ. 22410/25293
11010-27/3

ΑΠΟ ΜΕΓΑΛΟ ΕΣΤΙΑΤΟΡΙΟ (εντός πόλεως)
ΖΗΤΟΥΝΤΑΙ
ΣΕΡΒΙΤΟΡΟΙ/ΕΣ & βοηθοί σερβιτόρων για 12μηνη απασχόληση. Μισθός ικανοποιητικός, πλήρη ασφάλιση.
Πληροφορίες τηλ. 22410/60030 κ. Μαρία
09.00-13.00 και 20.00-24.00
9463-20/3

ΖΗΤΕΙΤΑΙ
καμαριέρα με κάποια χρόνια προϋπηρεσίας από ξενοδοχείο εντός πόλης.
Τηλ. 6944199527
πρωινές ώρες
10873-20/3

ΖΗΤΕΙΤΑΙ
σερβιτόρος και σερβιτόρα με προϋπηρεσία και καλές γνώσεις ξένων γλωσσών, για να εργαστεί σε σοβαρό εστιατόριο στο κέντρο της πόλης Ρόδου. Δυνατότητα και χειμερινής απασχόλησης.
Πληροφορίες τηλ. 6945890870
4800-29/3

ΖΗΤΕΙΤΑΙ
νεαρός βοηθός μάγειρα με προϋπηρεσία για να εργαστεί σε σοβαρό εστιατόριο στο κέντρο της πόλης Ρόδου
Πληροφορίες τηλ. 6945890870
4800-29/3

ΖΗΤΕΙΤΑΙ
ΣΥΝΕΤΑΙΡΟΣ
για εισαγωγή παλαιών αντικειμένων - αντίκες.
Πληροφορίες τηλ. 22410/95488 και κιν. 6972434870
Τηλ. εξωτερικού 0019175678743
Τηλεφωνήστε ώρες Ελλάδος 15.00-17.00 κ. Ανδρέας
9334-31/3

ΠΩΛΟΥΝΤΑΙ
ΜΟΝΟ ΑΠΟ ΤΟ ΓΡΑΦΕΙΟ ΜΑΣ
• Σας παρακαλούμε να συγκρίνετε τις δικές μας τιμές με όλες τις άλλες
1) Μαγαζί 40τ.μ. στο Μαντράκι
2) Διαμέρισμα 130τ.μ. στον 1ο όροφο, επί της οδού Ηρώων Πολυτεχνείου, κατάλληλο και για γραφείο
3) Διαμέρισμα ετοιμοπαράδοτο , 120τ.μ., πλησίον πλ. Αγίου Νικολάου, με τεράστιες βεράντες
4) Μονοκατοικία 130τ.μ., με κήπο, 220τ.μ.
5) Διαμέρισμα 3άρι, απέναντι από τη θάλασσα, καταληκτική θέα
6) Μεζονέτα 150τ.μ., εντός πόλεως. Καλή τιμή
7) Διαμέρισμα 4άρι επί της οδού Κοδριγκτώνος, σε 2όροφη κατοικία. Καταπληκτική τιμή
8) Διαμερίσματα 4άρια ετοιμοπαράδοτα, στην Ανάληψη. Πολύ καλή τιμή
9) Οικόπεδο 200τ.μ., με συντελεστή, 1,2, πλησίον Μητροπόλεως. Τιμή πολύ καλή
10) Γκαρσονιέρες περιοχή Ροδίνι. Πολύ καλή τιμή
11) Οικία, ισόγεια, με αυλή, στην περιοχή Λαϊκών, πλησίον οδ. Καναδά. Καλή τιμή
12) Διαμερίσματα 2άρια, 3άρια, 4άρια σε όλες τις περιοχές της πόλεως και στην Ιαλυσό
13) Μεζονέτες σε γιαπί ή έτοιμες στην περιοχή Ιαλυσού
14) Κτήματα παραθαλάσσια και σε διάφορες περιοχές

Γ. ΝΕΟΦΥΤΟΥ
ΞΑΝΘΟΥ 15 Α - ΤΗΛ. 21434
X5095-31/3

ΟΙΚΟΔΟΜΙΚΕΣ ΕΠΙΧΕΙΡΗΣΕΙΣ
ΔΙΑΚΟΓΕΩΡΓΙΟΥ ΚΑΛΛΙΣΤΟΣ
ΕΘΝ.ΑΝΤΙΣΤΑΣΕΩΣ 11
(πρώην Αννης Μαρίας)

ΠΩΛΗΣΕΙΣ ΔΙΑΜΕΡΙΣΜΑΤΩΝ - ΚΑΤΑΣΤΗΜΑΤΑ - ΑΠΟΘΗΚΕΣ - ΑΝΤΑΛΛΑΓΕΣ ΑΚΙΝΗΤΩΝ - ΑΓΟΡΕΣ ΟΙΚΟΠΕΔΩΝ ΑΝΑΛΑΜΒΑΝΟΥΜΕ ΑΝΤΙΠΑΡΟΧΕΣ
ΠΩΛΟΥΝΤΑΙ διαμερίσματα λουξ κατασκευής με απεριόριστη θέα. Τα διαμερίσματα διαθέτουν θωρακισμένες πόρτες, εντοιχισμένες κουζίνες, ντουλάπιες εντοιχισμένες, νιπτήρα με ντουλάπι, κεντρική θέρμανση αυτόνομη - ανοιγόμενα ανακλινόμενα κουφώματα με διπλά τζάμια, σίτες ρολά - υδραυλικό ασανσέρ , τριφασικό ρεύμα. Ολοι οι χώροι σπατουλαριστοί, εσωτερικές πόρτες MDF με σχέδιο.
ΔΙΑΜΕΡΙΣΜΑΤΑ ΕΠΙ ΤΗΣ:
1) ΠΩΛΟΥΝΤΑΙ διαμερίσματα επί της οδού Χαραλάμπους στο πάρκο, των 105, 125τ.μ., διαμερίσματα τριάρια - τεσσάρια.
2) ΟΙΚΟΔΟΜΗ υπό ανέγερση επί της οδού Κ. Παλαιολόγου και Θεοτοκοπούλου διαμερίσματα 2άρια, 3άρια, 4άρια καταστήματα.
3) ΕΠΙ της οδού Μ. Κων/νου - Κ. Παλαιολόγου, γραφείο - ιατρείο 70τ.μ.
4) ΑΠΟΘΗΚΕΣ
Πλησίον Στ. Κωτιάδη 120τ.μ., λ. Καλλιθέας (Καρακόνερο) 80-300 τ.μ.
5) ΠΩΛΟΥΝΤΑΙ στην παραλία Κιοτάρι μεζονέτες, ημιτελής και τελειωμένες των 80τ.μ. και 110τ.μ. σε 1000 τ.μ. οικόπεδο, πολυτελούς κατασκευής.
✓ Οι πωλήσεις μπορούν να γίνουν και με όλα τα δάνεια τραπεζών και οργανισμών
✓ Αναλαμβάνουμε ΑΝΤΙΠΑΡΟΧΕΣ και ΑΓΟΡΕΣ ΟΙΚΟΠΕΔΩΝ
✓ Δεχόμαστε ανταλλαγές ακινήτων

ΠΛΗΡΟΦΟΡΙΕΣ:
ΔΙΑΚΟΓΕΩΡΓΙΟΥ ΚΑΛΛΙΣΤΟΣ
Τηλ. 22410/29318 - 22410/78501-
FAX.22410/34598 - 22410/78502
X5093-31/3

ΖΗΤΟΥΝΤΑΙ ΕΜΠΕΙΡΟΙ ΑΛΟΥΜΙΝΑΣ
για τοποθετήσεις έτοιμων κουφωμάτων. Οι ενδιαφερόμενοι να στείλουν βιογραφικό στο 22410/93775 (fax) Λ. Ελευθερίας 2Α-Κρεμαστή
Πληροφορίες τηλ. 22410/95076
X5125-20/3

Η ΜΑΜΑΛΙΓΚΑΣ ΑΕΒΕ-OPEL
ΖΗΤΕΙ
ΛΟΓΙΣΤΡΙΑ
πτυχιούχο ΑΕΙ/ΤΕΙ
με γνώσεις μηχανογραφικής έκδοσης στοιχείων και τήρησης βιβλίων.
Απαραίτητη η προϋπηρεσία. Θα τηρηθεί απόλυτη εχεμύθεια
Πληρ. κα Κατοίκα Χριστίνα, τηλ. 22410/61005,
ώρες 10 π.μ. - 14.00μ.μ.
Δευτέρα - Παρασκευή
X66-31/3

ΖΗΤΕΙΤΑΙ
πωλήτρια/πωλητής, ομιλών αγγλικά και γερμανικά για να εργαστεί σε χρυσοχοείο.
Πληροφορίες τηλ. 22410/86670 κιν. 6942253021 κ. Δημήτρη
X5106-31/3

CASAVIVA - KARANIKIS
ΖΗΤΕΙΤΑΙ
ΕΜΠΕΙΡΟΣ ΑΛΟΥΜΙΝΑΣ
για τοποθετήσεις έτοιμων κουφωμάτων. Οι ενδιαφερόμενοι να στείλουν βιογραφικό στο 22410/93775 (fax) Λ. Ελευθερίας 2Α-Κρεμαστή
Πληροφορίες τηλ. 22410/95076
X5125-20/3

ΕΡΓΑΣΤΗΡΙΟ ΕΛΕΥΘΕΡΩΝ ΣΠΟΥΔΩΝ ΗΛΕΚΤΡΟΝΙΚΩΝ ΥΠΟΛΟΓΙΣΤΩΝ
Program
Μαθήματα Computer
ΕΓΓΡΑΦΕΣ ΤΩΡΑ
ΕΠΙΣΗΜΟ ΚΕΝΤΡΟ ΤΗΣ ECDL HELLAS
ΤΜΗΜΑΤΑ ΓΙΑ:
Παιδιά
Ενήλικες
Αρχάριους
Επαγγελματίες
Εγγραφές Τώρα
Ανάκτηση Εργασίας
Υπεύθυνη Εκπαίδευση
ΔΙΔΑΣΚΟΝΤΑΙ:
MS-OFFICE - ΠΡΟΓΡΑΜΜΑΤΙΣΜΟΣ
ΑΡΧΙΤΕΚΤΟΝΙΚΗ ΣΧΕΔΙΑΣΗ - ΜΑΚΕΤΑ
ΕΜΠΟΡΙΚΑ - ΛΟΓΙΣΤΙΚΑ ΠΡΟΓΡΑΜΜΑΤΑ
ΔΑΚΤΥΛΟΓΡΑΦΗ - ΣΧΕΔΙΑΣΜΟΣ ΙΣΤΟΣΕΛΙΔΩΝ
Αναδείξαμε
1ο μαθητή στ.
Ολυμπιάδα Πληροφορικής
Ιανώλης Ι. Σοφίλλας
Τηλ.(22410)31761
ΚΟΔΡΙΓΚΤΩΝΟΣ 91 - ΡΟΔΟΣ
ECDL Diploma
X5096-31/3

ΑΓΓΛΙΚΑ
σε όλα τα επίπεδα
με τις πιό σύγχρονες μεθόδους
Υπεύθυνη(LOWER) προετοιμασία MICHIGAN ECCE , EXCEL, ΚΡΑΤΙΚΟ Β2 ADVANCED-PROFICIENCYCAMBRIDGE

Εγκεκριμένηκαθηγήτρια από πανεπιστήμια CAMBRIDGE-BOSTON MICHIGAN

ΤΟΥΡΙΣΜΟΣ-English for Tourism Εμπορικη-Αλληλογραφία σύνταξη e-mail
Ποιοτική διδασκαλία.
Λογικές Τιμές
Τηλ 22410-28303η6973479075
T4760-23/3

ΖΗΤΟΥΝΤΑΙ ΚΟΜΠΑΡΣΟΙ
Για το γύρισμα ταινίας διεθνούς ιστορικού περιεχομένου ζητούνται κομπάρσοι, άντρες, γυναίκες και παιδιά ολων των ηλικιών.
Η ταινία θα γυριστεί στην πόλη της Ρόδου και εκτός πόλης της Ρόδου από μέσα Απριλίου έως μέσα Ιουνίου.
Για περισσότερες πληροφορίες παρακαλούμε επικοινωνήστε στους παρακάτω αριθμούς τηλεφώνων:
Κα Κλοντιάνα: 6948115505
6979620946
X5136-24/3

Εμμανουήλ Κρανίδης
ΠΩΛΟΥΝΤΑΙ
1) ΑΝΑΛΗΨΗ 4άρι διαμέρισμα 110τ.μ., λουξ κατασκευής με ωραία κουζίνα, κεντρική θέρμανση, θέση στάθμευσης. Τιμή 182,000 ευρώ
2) ΞΕΝΑΚΗ 3άρι διαμέρισμα, 85τ.μ. Τιμή 132,000 ευρώ
3) ΑΝΑΛΗΨΗ 2άρι διαμέρισμα, 50τ.μ. - ισόγειο α' όροφο. Τιμή 67,500 ευρώ
4) ΡΟΔΙΝΙ 4άρι διαμέρισμα 3 υπν., (2 wc) καινούργιο στον α' όροφο μόνο 162,000 ευρώ
5) ΙΑΛΥΣΟΣ διαμέρισμα μονόχωρο των 30τ.μ., κοντά στη θάλασσα, μόνο 35,000 ευρώ
6) ΑΝΑΛΗΨΗ Κατάστημα 34τ.μ. γωνιακό - ελεύθερο μίσθωσης μόνο 20 εκ. ή 58694 ευρώ
7) ΙΑΛΥΣΟΣ Μεζονέτα 162τ.μ., με κήπο στα μπετά ή τελειωμένη κοντά στο Φυτώριο
8) ΑΦΑΝΤΟΥ μονοκατοικίες διώροφες των 100τ.μ., σε ύψωμα με ωραία θέα
9) ΚΟΛΥΜΠΙΑ στον δρόμο προς Αρχίπολη, αγρός 4000τ.μ., κοντά στις 7 Πηγές σε τιμή ευκαιρίας (φως - νερό - δρόμος)
10) ΑΝΑΛΗΨΗ 4άρι διαμέρισμα λουξ κατασκευής 1 έτους, τιμή 182,000 ευρώ
11) ΚΡΕΜΑΣΤΗ μονοκατοικία 80τ.μ., με αυλή. Τιμή 90.000 ευρώ
12) ΡΟΔΙΝΙ οικόπεδο 1000τ.μ. στο Σ.Δ. 0,40
13) ΠΑΣΤΙΔΑ, διώροφη μεζονέτα στα μπετά, αποτελείται από υπόγειο 1000τ.μ. ισόγειο, διαθέτει 2,0000 τ.μ. Με κήπο και με ωραία θέα
14) ΡΟΔΟΣ κατάστημα 18τ.μ. με WC, και με πατάρι ελεύθερο μίσθωσης
15) ΡΟΔΟΣ. Πωλείται ξενοδοχείο 700 κλινών
16) ΛΙΝΔΟΥ, οικόπεδο 1600τ.μ.με δυνατότητα οικοδόμησης 180τμ. σε 2ορόφους με ωραία θέα
17) ΡΟΔΟΣ 3άρι διαμέρισμα 2 υπνοδωματίων, με κεντρική θέρμανση και χώρο στάθμευσης
18) ΡΟΔΟΣ - Κων. Υδραίου - 2άρι διαμέρισμα 55τ.μ., αξίας 96.845 ευρώ
19) ΡΟΔΟΣ διαμέρισμα 83τ.μ., κοντά Η/Κοσμο Ξενάκη
20) ΡΟΔΟΣ διαμέρισμα 83τ.μ. καινούργιο με ωραία θέα στους Δασκάλους
21) ΚΟΣΚΙΝΟΥ, μονοκατοικία 200τ.μ. με υπόγειο 100τ.μ. και κήπο 4,500 τ.μ. με ωραία έα.
22) ΛΙΝΔΟΥ - 1400τ.μ. οικόπεδο έτοιμο διώροφο κτίριο σε 6000τ.μ. με πρόσωπο
23) ΠΑΡΑΔΕΙΣΙ - 4.500τ.μ. αγρός με άδειες δύο οικιών, διαθέτουν φως - νερό
24) ΙΑΛΥΣΟΣ - 164τ.μ. μεζονέτα έτοιμη με ωραίο κήπο 4 υπνοδωματίων και 3WC, με κεντρική θέρμανση
25) ΠΑΡΑΔΕΙΣΙ - οικόπεδο 540τ.μ. εντός σχεδίου πόλεως

Μεσίτης - Πληρ. Εμμ. Κρανίδης, τηλ. 2241027082 - 6944347405, 6942010248, Αμερικής 50 - 2ος όροφος - Ρόδος
X5104-31/3

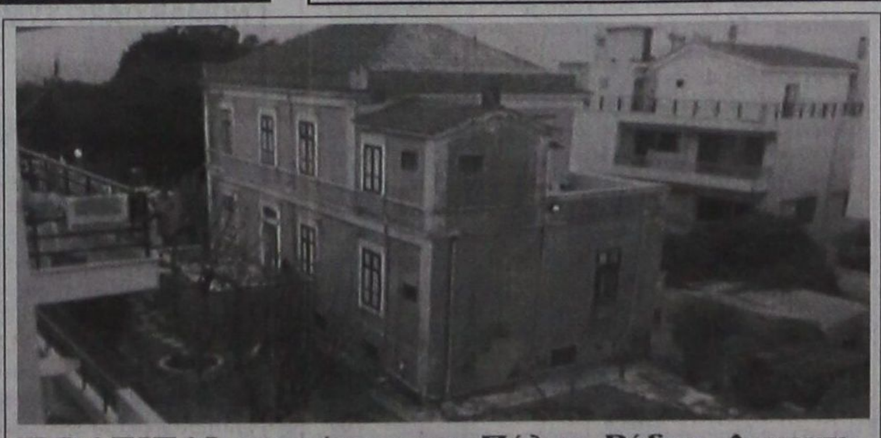

ΠΩΛΕΙΤΑΙ στο κέντρο της Πόλης Ρόδου, Αρχοντική Έπαυλης- επί της οδού Βορείου Ηπείρου, σε 3 επίπεδα, Ισόγειο 130 τ.μ., 1ος όροφος 130 τ.μ., 2ος όροφος 100 τ.μ., με κήπο 900 τ.μ., διατηρητέα με Π.Δ. Αξίας 800.000 ευρώ. Δεκτές προτάσεις.

Πληρ. Εμμ. Κρανίδης & Συνεργάτες
Τηλ. 22410 27082- 6944347405,6942010248
2ος όροφος
E-mail: info@kranidis.gr
Αμερικής 50, Ρόδος
X5104-31/3

ΕΛΛΗΝΙΚΗ ΔΗΜΟΚΡΑΤΙΑ
ΠΕΡΙΦΕΡΕΙΑ ΝΟΤΙΟΥ ΑΙΓΑΙΟΥ
ΔΗΜΟΣ ΡΟΔΙΩΝ
ΔΙΕΥΘΥΝΣΗ: ΠΟΛΕΟΔΟΜΙΑΣ
ΤΜΗΜΑ: ΠΟΛΕΟΔΟΜΙΚΟΥ ΣΧΕΔΙΑΣΜΟΥ ΚΑΙ ΠΡΟΣΤΑΣΙΑΣ ΠΕΡΙΒΑΛΛΟΝΤΟΣ

Ρόδος, 18/3/2005
Αριθμ. Πρωτ.: 1233/2005

ΑΝΑΚΟΙΝΩΣΗ

1η διορθωτική πράξη της Πράξης Εφαρμογής στην περιοχή Ροδοπούλα

Από τη Δ/νση Πολεοδομίας του Δήμου Ροδίων ανακοινώνεται ότι ολοκληρώθηκε η 1η διορθωτική πράξη της Πράξης Εφαρμογής στην περιοχή (επέκτασης σχεδίου πόλης Ρόδου) «ΡΟΔΟΠΟΥΛΑ» μετά την κύρωσή της που έγινε με την υπ' αριθμ. πρωτ. ΧΟΠ 2645/24-5-2004 απόφαση βοηθού Νομάρχη Δωδ/σου.

Η διορθωτική αυτή πράξη αφορά τροποποιήσεις στα οικόπεδα με αριθμούς κτηματολογικών μερίδων 617 γαιών Ρόδου, 276 οικοδομών Ρόδου, 154^{A} γαιών Ιξιάς, 456 γαιών Ρόδου, 457 γαιών Ρόδου, 154 γαιών Ιξιάς, 165 οικοδομών Ιξιάς, 453^{A1A} γαιών Ρόδου, 453^{A1B} γαιών Ρόδου, 449 γαιών Ρόδου, 449^{H} γαιών Ρόδου, 449° γαιών Ρόδου, 449^{N} γαιών Ρόδου, 168 οικοδομών Ρόδου, 449^{Γ} γαιών Ρόδου, 457 γαιών Ρόδου, 457^{B} γαιών Ρόδου, 169 οικοδομών Ρόδου, 449^{P} γαιών Ρόδου και 597 οικοδομών Ρόδου.

Οι τροποποιήσεις αυτές στα πιο πάνω οικόπεδα αναφέρονται σε διορθώσεις ποσοστών συνιδιοκτησίας των πινάκων της πράξης, σε ενημέρωση των πινάκων αυτών με νέα στοιχεία, σε ενοποιήσεις νέων οικοπέδων και σε διορθώσεις εμβαδού νέων οικοπέδων στους πίνακες.

Η πιο πάνω 1η διορθωτική πράξη της Πράξης Εφαρμογής και η κύρωσή της στη συνέχεια είναι απαραίτητη προϋπόθεση για την έκδοση οικοδομικών αδειών.

Τα στοιχεία αυτά της διορθωτικής πράξης (διαγράμματα και οι πίνακες) έχουν αναρτηθεί στην Υπηρεσία Δ/νσης Πολεοδομίας του Δήμου Ροδίων που βρίσκεται στην οδό Διαγοριδών 1-Ρόδος, (Τ.Κ. 85100, τηλ. 22410/46451) και δέχεται το κοινό από τις 10.00 π.μ. έως 13.30 μ.μ. καθημερινά πλην Τετάρτης και αργιών για να πληροφορηθούν σχετικά με τις προτεινόμενες τροποποιήσεις.

Κατά της 1ης διορθωτικής πράξης επιτρέπονται ενστάσεις προς την πιο πάνω Υπηρεσία (δηλ. την Δ/νση Πολεοδομίας του Δήμου Ροδίων) που μπορούν να υποβληθούν με ανατρεπτική προθεσμία δεκαπέντε (15) ημερών από την ημερομηνία της δεύτερης (συνεχούς με την πρώτη) δημοσίευσης του κειμένου αυτού στον ημερήσιο και Αθηναϊκό τύπο.

Στην περίπτωση μη υποβολής ενστάσεων θα ακολουθήσει η διαδικασία Κύρωσης της τροποποίησης της Πράξης Εφαρμογής από το Νομάρχη».

Ο Δήμαρχος
κ.κ.ε.
Ο Προϊστάμενος
Γιάννης Παπαχριστοδούλου

ΧΛ-19/3

ΕΛΛΗΝΙΚΗ ΔΗΜΟΚΡΑΤΙΑ
ΝΟΜΟΣ ΔΩΔΕΚΑΝΗΣΟΥ
ΔΗΜΟΣ ΙΑΛΥΣΟΥ
ΔΝΣΗ ΤΕΧΝΙΚΩΝ ΥΠΗΡΕΣΙΩΝ

Ιαλυσός 11 Μαρτίου 2005
Αριθ. πρωτ.: 1029

ΑΝΑΚΟΙΝΩΣΗ

ΘΕΜΑ: «Ενημέρωση για εργασίες αποχετευτικού δικτύου Ιαλυσού επί Επαρχιακής οδού».

Σε συνέχεια των ανακοινώσεων για την ενημέρωση των πολιτών για τις αλλαγές στις κυκλοφοριακές ρυθμίσεις, λόγω της κατασκευής του αποχετευτικού δικτύου, ο Δήμος Ιαλυσού ανακοινώνει:

Το έργο συνεχίζεται στην περιοχή της Λεωφ. Ηρακλειδών (επαρχιακή οδός), από την Τετάρτη 16 Μαρτίου 2005 και συγκεκριμένα από την διασταύρωση της οδού Ταξιαρχών με την λεωφόρο Ηρακλειδών μέχρι τη διασταύρωση των οδών Ιερού Λόχου και Λεωφ. Ηρακλειδών στο ύψος του κόμβου του Αστυνομικού Τμήματος Ιαλυσού όπου και το παραπάνω τμήμα θα μείνει κλειστό εξ' ολοκλήρου.

Η διάρκεια των έργων προβλέπεται να είναι από τις 16 Μαρτίου 2005 ημέρα Τετάρτη έως και 16 Απριλίου του 2005 ημέρα Σάββατο.

Επειδή παράλληλα με τις εργασίες κατασκευής του Κεντρικού Αποχετευτικού Αγωγού θα τοποθετούνται οι αναμονές συνδέσεων των ξενοδοχείων, καταστημάτων, επιχειρήσεων και οικιών, η επαρχιακή οδός δεν θα είναι προσπελάσιμη από κανένα τροχοφόρο, οι δε πεζοί πρέπει να είναι ιδιαίτερα προσεκτικοί, γιατί και επί των πεζοδρομίων θα εκτελούνται εργασίες.

Για μετακινήσεις από τους **Δυτικούς Δήμους** (Πεταλούδων, Καμείρου, Ατταβύρου) ενδείκνυται:

- Η Εξοδος 1, από κόμβο Αεροδρομίου προς Νέα Εθνική οδό - Τσαΐρι - Παλιά Εθνική οδό - Ρόδο.
- Η Εξοδος 2, από πλατεία Κρεμαστής προς ίδια κατεύθυνση με Εξοδο 1 ή μέσω Παστίδας - Τρεις - Αγιοι Απόστολοι - Ρόδος.

Για τους κατοίκους του Δήμου Ιαλυσού ενδείκνυται:

- Φιλέρημο - Στρατόπεδο 299 - οδός προς παλιό σκουπιδότοπο - Εθνική οδός - Ρόδος ή μέσω Τρεις - Αγίους Αποστόλους - Ρόδο.
- Η Εξοδος 4, τον κόμβο του Αστυνομικού Τμήματος Ιαλυσού μέσω της οδού Ιερού Λόχου - Πρωτογενούς (παραλιακή οδός) - Ελευθερίου Βενιζέλου - Λεωφ. Ηρακλειδών (ύψος AVRA BEACH HOTEL) - Ρόδος.

Αντίστοιχα θα γίνεται η πρόσβαση προς το αεροδρόμιο, τους Δυτικούς Δήμους του νησιού και τον Δήμο Ιαλυσού.

Οι κάτοικοι της περιοχής των έργων να είναι ιδιαίτερα προσεκτικοί και για τις μετακινήσεις τους να επιλέγουν τις καθέτους οδούς της επαρχιακής οδού προς παραλία Ιαλυσού.

Παρακαλούμε για την ασφαλή σας μετακίνηση και για να αποφεύγεται η κυκλοφοριακή συμφόρηση, να επιλέγετε τις εξόδους που είναι πλησιέστεροι στον τόπο διαμονής σας, ώστε η κίνηση προς Ρόδο να γίνεται συμμετρικά και για να μην δημιουργήσουμε μεγάλο πρόβλημα στην πόλη της Ρόδου.

Οι διερχόμενοι να επιδεικνύουν την πρέπουσα προσοχή ώστε να αποφεύγονται ατυχήματα και να υπακούουν στις σηματοδοτήσεις και υποδείξεις της Τροχαίας-Δημοτικής Αστυνομίας Ιαλυσού και προσωπικού ασφαλείας.

Για πιθανόν άλλες αλλαγές στην κυκλοφορία των οχημάτων, θα ανακοινωθεί εγκαίρως από το Δήμο Ιαλυσού.

Ευχαριστούμε εκ των προτέρων για την κατανόησή σας και ευελπιστούμε στην συμπαράστασή σας.

Ο Δήμαρχος
Στέργος Στάγκας

ΧΛ-19/3

ΔΙΕΥΘΥΝΣΗ ΔΑΣΩΝ ΔΩΔ/ΝΗΣΟΥ

ΑΝΑΚΟΙΝΩΣΗ

Γνωστοποιείται κατά το άρθρο 14 του Ν.998/79, η αποστολή για ανάρτηση στο Δήμο Πάτμου της αριθ. 568/22-2-05 πράξης χαρακτηρισμού έκτασης που εκδόθηκε από τον Δ/ντή Δασών Δωδ/σου. Η έκταση που βρίσκεται στη θέση «Λάκκα-Χοχλακά», Δήμου Πάτμου, Νήσου Πάτμου, εμβαδού 4.028 τ.μ. χαρακτηρίζεται ως χορτολιβαδική έκταση.

Ο Δ/ντής Δασών Δωδ/σου
Φίλιππος Κοντίτσης
Δασολόγος με βαθμό Δ/ντή

ΧΛ-19/3

ΕΛΛΗΝΙΚΗ ΔΗΜΟΚΡΑΤΙΑ
ΠΕΡΙΦΕΡΕΙΑ ΝΟΤΙΟΥ ΑΙΓΑΙΟΥ
ΝΟΜΟΣ ΔΩΔΕΚΑΝΗΣΟΥ
ΝΟΜΑΡΧΙΑΚΗ ΑΥΤ/ΣΗ ΔΩΔ/ΣΟΥ
ΝΟΜΑΡΧΙΑΚΟ ΣΥΜΒΟΥΛΙΟ

Ρόδος, 16/3/2005
Αριθμ. Πρωτ.: Ν.Σ. 124

ΑΝΑΚΟΙΝΩΣΗ

Με την παρούσα ανακοινώνουμε ότι την 16-3-2005 μας κοινοποιήθηκε για δημοσιοποίηση η με αριθμό 141/10-3-05 θετική γνωμοδότηση της Περιφέρειας Νοτίου Αιγαίου - Γενική Διεύθυνση Περιφέρειας - Τμήμα ΠΕ.ΧΩ. Δωδ/σου, η οποία αφορά «Προκαταρκτική περιβαλλονική εκτίμηση και αξιολόγηση Ξενοδοχειακής μονάδας ΑΑ' τάξης με την επωνυμία "PORTO BELLO ROYAL" συνολικής δυναμικότητας 732 κλινών (εκ των οποίων 600 υφιστάμενες και 132 νέες) στη θέση "Γουρνιάτης" Δήμου Ηρακλειδών, Νήσου Κω Νομού Δωδεκανήσου ιδιοκτησίας της "ΑΝΑΠΤΥΞΗ ΑΙΓΑΙΟΥ Α.Ε."».

Καλούμε κάθε ενδιαφερόμενο, προκειμένου να λάβει γνώση του περιεχομένου της ανωτέρω γνωμοδότησης και της συνοδευτικής αυτής σχετικής Μελέτης (Π.Π.Ε.), να αποταθεί στο Τοπικό Γραφείο Περιβάλλοντος του Τ.Π. και Π.Ε. της Ν.Α. Δωδ/σου (κ. Αρη Σκιαδόπουλο, τηλ. 22410-30413).

Η προαναφερόμενη γνωμοδότηση θα αναρτηθεί, για τις προσεχείς μέρες, στον πίνακα ανακοινώσεων της Νομαρχίας.

Ο Πρόεδρος του Ν.Σ. Δωδ/σου
Φώτης Χατζηδιάκος

ΧΛ-19/3

ΕΛΛΗΝΙΚΗ ΔΗΜΟΚΡΑΤΙΑ
ΠΕΡΙΦΕΡΕΙΑ ΝΟΤΙΟΥ ΑΙΓΑΙΟΥ
ΝΟΜΟΣ ΔΩΔΕΚΑΝΗΣΟΥ
ΝΟΜΑΡΧΙΑΚΗ ΑΥΤ/ΣΗ ΔΩΔ/ΣΟΥ
ΝΟΜΑΡΧΙΑΚΟ ΣΥΜΒΟΥΛΙΟ

Ρόδος, 16/3/2005
Αριθμ. Πρωτ.: Ν.Σ. 120

ΑΝΑΚΟΙΝΩΣΗ

Με την παρούσα ανακοινώνουμε ότι στις 16-3-2005 παρελήφθη από το Γραφείο μας η με αριθμ. πρωτ. 78/11-3-2005 Απόφαση της Περιφέρειας Νοτίου Αιγαίου - Γενική Διεύθυνση Περιφέρειας - Τμήμα ΠΕ.ΧΩ. Δωδ/σου με θέμα: «Υπαγωγή στην κατηγορία 4 της με αρ. Η.Π. 15393/2332/5.8.2002 ΚΥΑ σύμφωνα με τη διαδικασία του άρθρου 9 της Η.Π. 1104/703/Φ104/14.3.2003 ΚΥΑ του έργου "Υφιστάμενη ξενοδοχειακή μονάδα δυναμικότητας 70 κλινών εντός του οικισμού ΣΚΑΛΑ νήσου Πάτμου, Νομού Δωδεκανήσου, ιδιοκτησίας κ. Χριστόδουλου Γρύλλη"».

Καλούμε κάθε ενδιαφερόμενο, προκειμένου να λάβει γνώση του περιεχομένου της ανωτέρω απόφασης, να αποταθεί στο Τοπικό Γραφείο Περιβάλλοντος του Τ.Π. και Π.Ε. της Ν.Α. Δωδ/σου (κ. Αρη Σκιαδόπουλο, τηλ. 22410-30413).

Η προαναφερόμενη απόφαση θα αναρτηθεί, για τις προσεχείς μέρες, στον πίνακα ανακοινώσεων της Νομαρχίας.

Ο Πρόεδρος του Ν.Σ. Δωδ/σου
Φώτης Χατζηδιάκος

ΧΛ-19/3

ΕΛΛΗΝΙΚΗ ΔΗΜΟΚΡΑΤΙΑ
ΠΕΡΙΦΕΡΕΙΑ ΝΟΤΙΟΥ ΑΙΓΑΙΟΥ
ΝΟΜΟΣ ΔΩΔΕΚΑΝΗΣΟΥ
ΝΟΜΑΡΧΙΑΚΗ ΑΥΤ/ΣΗ ΔΩΔ/ΣΟΥ
ΝΟΜΑΡΧΙΑΚΟ ΣΥΜΒΟΥΛΙΟ

Ρόδος, 16/3/2005
Αριθμ. Πρωτ.: Ν.Σ. 122

ΑΝΑΚΟΙΝΩΣΗ

Με την παρούσα ανακοινώνουμε ότι στις 16-3-2005 παρελήφθη από το Γραφείο μας η με αριθμ. πρωτ. 1597/04/11-3-2005 Απόφαση της Περιφέρειας Νοτίου Αιγαίου - Γενική Διεύθυνση Περιφέρειας - Τμήμα ΠΕ.ΧΩ. Δωδ/σου με θέμα: «Υπαγωγή στην κατηγορία 4 της με αρ. Η.Π. 15393/2332/5.8.2002 ΚΥΑ σύμφωνα με τη διαδικασία του άρθρου 9 της Η.Π. 1104/703/Φ104/14.3.2003 ΚΥΑ του έργου "Υφιστάμενη ξενοδοχειακή μονάδα δυναμικότητας 52 κλινών εντός του οικισμού ΣΚΑΛΑ νήσου Πάτμου, Νομού Δωδεκανήσου, ιδιοκτησίας της "Α.Ε. Β.&Ν. ΚΑΡΑΝΤΑΝΗ Ξ.Τ.Ε."».

Καλούμε κάθε ενδιαφερόμενο, προκειμένου να λάβει γνώση του περιεχομένου της ανωτέρω απόφασης, να αποταθεί στο Τοπικό Γραφείο Περιβάλλοντος του Τ.Π. και Π.Ε. της Ν.Α. Δωδ/σου (κ. Αρη Σκιαδόπουλο, τηλ. 22410-30413).

Η προαναφερόμενη απόφαση θα αναρτηθεί, για τις προσεχείς μέρες, στον πίνακα ανακοινώσεων της Νομαρχίας.

Ο Πρόεδρος του Ν.Σ. Δωδ/σου
Φώτης Χατζηδιάκος

ΧΛ-19/3

ΣΧΟΛΙΚΗ ΕΠΙΤΡΟΠΗ
ΓΥΜΝΑΣΙΟΥ-ΛΥΚΕΙΟΥ ΣΟΡΩΝΗΣ

Σορωνή: 18 Μαρτίου 2005
Αριθ. πρωτ.: 6

ΠΕΡΙΛΗΨΗ ΔΙΑΚΗΡΥΞΗΣ

ΠΛΕΙΟΔΟΤΙΚΟΥ ΔΙΑΓΩΝΙΣΜΟΥ ΓΙΑ ΤΗ ΛΕΙΤΟΥΡΓΙΑ & ΕΚΜΕΤΑΛΛΕΥΣΗ ΤΩΝ ΚΥΛΙΚΕΙΩΝ ΓΥΜΝΑΣΙΟΥ ΚΑΙ ΛΥΚΕΙΟΥ ΣΟΡΩΝΗΣ

Η Σχολική Επιτροπή του Γυμνασίου και Λυκείου Σορωνής διακηρύσσει ότι:

Προκειμένου να ανατεθεί η λειτουργία και η εκμετάλλευση των κυλικείων του Γυμνασίου και του Λυκείου Σορωνής για τέσσερα έτη (έναρξη: 1 Ιουλίου 2005, λήξη: 30 Ιουνίου 2009), προκηρύσσεται δημόσιος πλειοδοτικός διαγωνισμός με σφραγισμένες προσφορές.

Ο πλειοδοτικός διαγωνισμός θα διεξαχθεί στο γραφείο του Γυμνασίου Σορωνής, που βρίσκεται στο Δημοτικό Διαμέρισμα Σορωνής του Δήμου Καμείρου, στις 22 Απριλίου 2005 (22-4-2005), ημέρα της εβδομάδος Παρασκευή και από ώρας 11.30 π.μ. έως 12.00 μεσημβρινή.

Το ελάχιστο ποσό προσφοράς ορίζεται στα τρία (3) ευρώ ανά μαθητή ετησίως (200 εργάσιμες ημέρες). Το ποσό αυτό αποτελεί το ελάχιστο ποσό εκκίνησης κατά τη διαδικασία του διαγωνισμού.

Η διενέργεια του διαγωνισμού διέπεται από τις διατάξεις της Κ.Υ.Α. του ΥΠ.ΕΣ.Δ.Δ.Α. και του ΥΠ.Ε.Π.Θ. αριθ. 11927/Δ4/3-2-2004 (ΦΕΚ 242/Τ.Β'/9-2-2004).

- Δικαίωμα συμμετοχής στον πλειοδοτικό διαγωνισμό έχουν:

α) Ιδιώτες και Δημοτικά ή Κοινοτικά Νομικά Πρόσωπα.

β) Τα άτομα του σχολικού περιβάλλοντος (Επιστάτης-επιστάτρια, καθαριστής-καθαρίστρια, κ.λ.π.), σε περίπτωση επαναληπτικού διγωνισμού, λόγω αποτυχίας του πρώτου.

γ) Πολίτες των κρατών-μελών της Ευρωπαϊκής Ενωσης, γνώστες της Ελληνικής γλώσσας.

Το επίπεδο γλωσσομάθειας των συμμετεχόντων, για την καλή εκτέλεση των καθηκόντων τους, διαπιστώνεται από την Επιτροπή διενέργειας του διαγωνισμού.

- Δεν γίνονται δεκτοί στο διαγωνισμό:

α) Οσοι απασχολούνται στο δημόσιο ή σε ΝΠΔΔ με οποιαδήποτε εργασιακή σχέση.

β) Συνταξιούχοι.

γ) Οσοι έχουν κώλυμα διορισμού στο Δημόσιο σύμφωνα με τα άρθρα 4 (παρ. 1,2 και 3), 5, 7, 8 και 9 του Ν. 2683/99 (ΦΕΚ 19/Τ.Α'/9-2-99).

δ) Οσοι είναι ανάδοχοι εκμετάλλευσης άλλου κυλικείου Δημοσίου ή ιδιωτικού σχολείου.

ε) Οσοι έχουν οφειλές από προηγούμενες συμβάσεις εκμετάλλευσης κυλικείων του Δήμου Καμείρου, προς τις αντίστοιχες σχολικές επιτροπές ή έχουν κηρυχθεί έκπτωτοι.

- Η εγγύηση για τη συμμεοχή στο διαγωνισμό ορίζεται στο ποσό των 300 ευρώ και βεβαιώνεται με την προσκόμιση ισόποσου γραμματίου είσπραξης του Ταμείου Παρακαταθηκών και Δανείων, ή εγγυτικής επιστολής ανεγνωρισμένης Τράπεζας.

- Για περισσότερες πληροφορίες οι ενδιαφερόμενοι μπορούν να απευθύνονται στα γραφεία του Γυμνασίου Σορωνής, όπου βρίσκεται η αναλυτική διακήρυξη και στο τηλέφωνο 22410-41231, τις εργάσιμες ημέρες και ώρες.

Για τη Σχολική Επιτροπή
Ο Πρόεδρος
Ρεουλλάς Εμμανουήλ

ΧΛ-19/3

ΠΩΛΗΣΕΙΣ ΑΚΙΝΗΤΩΝ

ΔΙΑΜΕΡΙΣΜΑΤΑ

1) ΚΟΣΚΙΝΟΥ 110τ.μ. ισόγειο. Τιμή 132.000 ευρώ

2) ΡΟΔΟΣ 100 τ.μ. ισόγειο με αυλή, περιοχή ΙΚΑΡΟΣ. Τιμή 154.000 ευρώ

3) ΡΟΔΟΣ 125τ.μ. ορόφου, περιοχή ΙΚΑΡΟΣ. Τιμή 201.800 ευρώ

4) ΡΟΔΟΣ 80 τ.μ. περιοχή ΜΗΔΕΙΑ. Τιμή 152.600 ευρώ

5) ΡΟΔΟΣ 81 τμ. περιοχή ΖΕΦΥΡΟ, με υπόγειο πάρκιγκ. Τιμή 143.000 ευρώ

6) ΡΟΔΟΣ 132 τ.μ. περιοχή ΖΕΦΥΡΟΣ, με υπόγειο πάρκιγκ. Τιμή 209.000 ευρώ

7) ΡΟΔΟΣ 138 τ.μ. περιοχή ΖΕΦΥΡΟΣ, με υπόγειο πάρκιγκ. Τιμή 215.000 ευρώ

8) ΡΟΔΟΣ 118 τ.μ. περιοχή ΜΗΔΕΙΑ. Τιμή 214.700 ευρώ

9) ΡΟΔΟΣ 122τ.μ. περιοχή ΜΗΔΕΙΑ. Τιμή 221.600 ευρώ

10) ΡΟΔΟΣ 75 τ.μ., περιοχή ΜΗΔΕΙΑ, ισόγειο με ανεξάρτητη είσοδο. Τιμή 132.000 ευρώ.

ΜΟΝΟΚΑΤΟΙΚΙΕΣ

1) ΚΟΣΚΙΝΟΥ 206 τ.μ. (με θέα), οικόπεδο 2.250 τ.μ. Τιμή 425.000 ευρώ

2) ΚΟΣΚΙΝΟΥ 140 τ.μ., οικόπεδο 1.500 τ.μ. Τιμή 295.000 ευρώ

3) ΚΟΣΚΙΝΟΥ 155τ.μ., οικόπεδο 230 τ.μ. Τιμή 110.000 ευρώ (μπετά)

4) ΠΑΣΤΙΔΑ 130 τ.μ., οικόπεδο 250 τ.μ. Τιμή 165.000 ευρώ

5) ΠΑΣΤΙΔΑ 190 τ.μ., οικόπεδο 1350 τ.μ. Τιμή 230.000 ευρώ

6) ΠΑΣΤΙΔΑ 140 τ.μ., οικόπεδο 1350 τ.μ. Τιμή 105.000 ευρώ (μπετά)

7) ΙΑΛΥΣΟΣ 120 τ.μ., οικόπεδο 250 τ.μ. Τιμή 250.000 ευρώ

ΟΙΚΟΠΕΔΑ

1) ΚΑΝΔΗΛΙ 9.700 τ.μ., δυνατότητα τεμαχισμού. Τιμή 280.000 ευρώ

2) ΠΑΣΤΙΔΑ 205 τ.μ., εντός οικισμού (με παλιά μονοκατοικία). Τιμή 45.000 ευρώ

3) ΡΟΔΟΣ 28.000 τ.μ., λεωφόρος Καλλιθέας (για επαγγελματική χρήση). Τιμή 3.300.000 ευρώ.

4) ΡΟΔΟΣ 300τ.μ. στον οικοδομ. συν/σμό ΑΠΟΛΛΩΝ (έναντι ΙΚΑ). Τιμή 100.000 ευρώ.

ΕΠΑΓΓΕΛΜΑΤΙΚΟΙ ΧΩΡΟΙ

1) ΡΟΔΟΣ κατάστημα γωνιακό, 150 τ.μ., πατάρι 55τ.μ., υπόγειο 190 τ.μ. Τιμή 450.000 ευρώ

2) ΑΣΓΟΥΡΟΥ ισόγειος βιοτεχνικός χώρος 180 τμ. Τιμή 110.000 ευρώ

3) ΛΕΩΦ. ΡΟΔΟΥ - ΛΙΝΔΟΥ κατάστημα 160 τ.μ., πατάρι 60 τ.μ., υπόγειο με ράμπα 160 τ.μ. Τιμή 420.000 ευρώ

4) ΡΟΔΟΣ Νιοχώρι συγκρότημα με 16 στούντιος, πλήρως επιπλωμένα. Τιμή 700.000 ευρώ.

ΕΝΟΙΚΙΑΣΕΙΣ

1) ΡΟΔΟΣ τριάρι στο κέντρο, πλήρως εξοπλισμένο με ηλεκτρικές συσκευές, μίσθωμα 500 ευρώ

2) ΡΟΔΟΣ Νιοχώρι στούντιος των 25-50 τ.μ., πλήρως επιπλωμένα, 350-450 ευρώ το μήνα.

Πληροφορίες κ. Γιάννη τηλ.
22410/37501 και 6948868725

10990-24/3

ΤΗΛΕΟΡΑΣΗ

ΕΤ1

06.00 Εκπαιδευτική τηλεόραση
09.00 Αρχονταρίκι (Ε)
10.00 Μένουμε Ελλάδα - Best of (τουριστική, ταξιδιωτική εκπομπή)
12.00 Παγκόσμιο Πρωτάθλημα Καλλιτεχνικού Πατινάζ «Ελεύθερο Γυναικών» (απευθείας μετάδοση από τη Μόσχα)
16.00 Η κερκίδα του Σαββάτου
18.50 Μπάσκετ Πρωτάθλημα ελλάδας Α' εθνικής κατηγορίας «ΠΑΟΚ - Πανιώνιος Υδρόγειος» (απευθείας μετάδοση από το Κλειστό Γυμναστήριο του ΠΑΟΚ)
22.45 Ξένη ταινία «Ποιος φοβάται τη Βιρτζίνια Γουλφ;» (δράμα 1966)
23.00 Ειδήσεις - αθλητικά - καιρός
23.45 Μεγάλοι κινηματογραφικοί δημιουργοί «Καλημέρα νύχτα» (πολιτικό δράμα ιταλικής παραγωγής 2003)
• Συνέχεια με επαναλήψεις εκπομπών και ντοκιμαντέρ

NET

07.00 Παιδικό πρόγραμμα
09.00 Σάββατο - Κυριακή Live (νέα εκπομπή)
12.00 Ειδήσεις
12.30 Φύλακες του δάσους (σειρά ντοκιμαντέρ 14 εκπομπών Γαλλίας - Ιταλίας 2004)
13.00 Zoom στα πρόσωπα και τα γεγονότα
14.00 Σπορ ιστορίες
15.00 Ειδήσεις
16.00 Υγεία για όλους
17.00 Ριμέικ (εκπομπή)
18.00 Ειδήσεις
18.30 Μέρες αγάπης (κοινωνική ξένη σειρά)
20.00 Στην εντατική (Ε)
21.00 Ειδήσεις
22.00 Στην υγεία μας
24.00 Ειδήσεις
00.15 Στα άκρα
01.30 Ξένη ταινία «Στα πλοκάμια της γραφειοκρατίας» (κοινωνική σάτιρα)
• Συνέχεια με επαναλήψεις εκπομπών και σειρών

ΕΤ1

07.30 Οι Ρωμά της Θράκης (ντοκιμαντέρ)
08.30 Οι πρώτες εποχές
09.00 Μαθηματικά αστέρια
09.30 Η Μάγκι και το άγριο τερατάκι
10.00 Μαθηματικά και τεχνολογία
10.30 Από την αρχαιότητα στο Βυζάντιο - Ιστορικές εποχές στη Μακεδονία Β'
11.00 Ενεργειακό πεδίο
11.30 Disire (Ε)
12.00 Υγεία και οικολογία
13.00 Ειδήσεις
13.20 Καιρός
13.30 Εκτός συνόρων
14.00 Σινεμανία (Ε)
15.00 E-life
15.30 Το «Αξιον εστί» στη Θεσσαλονίκη
16.30 Διασπορά
18.00 Ρεμπέτικη ιστορία - Μάρκος Βαμβακάρης
19.00 Ειδήσεις
19.50 Καιρός
20.00 Αγώνας ποδοσφαίρου Β' Εθνικής Κατηγορίας «Λάρισα - Ακράτητος»
22.00 Τσίρκο Μάσιμο 2001
23.00 Αθλητικό σαββατόβραδο
24.00 Ειδήσεις
00.20 Καιρός
00.30 Ξένη ταινία «Το σεξ και η Λουτσία» (ρομαντικό δράμα)
•Συνέχεια με επαναλήψεις εκπομπών και σειρών

IPIDA

08.00 Βίντεοκλιπ
15.00 Κινούμενα σχέδια
17.00 Χωρίς μοντάζ
18.00 Τηλεμάρκετινγκ
19.00 Ελάτε να γίνουμε φίλοι (Ε)
20.00 Τοπικά γεγονότα με την Ελένη Γλεντή
22.00 Ξένη ταινία
24.00 Τοπικά γεγονότα

ANT1

06.00 Savannah (ξένη σειρά)
07.00 Mega Σαββατοκύριακο
10.00 Το παιδί μου κι εγώ
10.15 Κάπου σε ξέρω (Ε)
10.45 Ελληνική σειρά (Ε)
13.00 Mega Star (μουσική εκπομπή)
14.00 Ειδήσεις
14.50 Debate
15.50 Traction
16.30 Ελληνική σειρά (Ε)
17.55 Ματιές στα γεγονότα
18.00 Ελληνική ταινία «Ποιά είναι η Μαργαρίτα»
20.00 Ειδήσεις
21.00 Ζω ένα δράμα
23.00 Privé
00.05 Ειδήσεις
00.15 Ξένη ταινία «Ο πρίγκιπας του Σέντραλ Παρκ» (κοινωνική 2000)
02.45 Τηλεμάρκετινγκ
0300 Ξέν ηταινία «Πορέια ζωής» (δράμα 1999)

ΑΝΤ1

06.30 Στούντιο με θέα
10.30 Κωνσταντίνου και Ελένης (Ε)
11.30 Τα φιλαράκια (Ε)
12.25 Super game
12.30 Σούπερ Σάββατο
13.00 2004+1
13.30 Σούπερ Σάββατο (συν.)
14.00 Ειδήσεις
14.45 Ελληνική ταινία
16.30 Αποκάλυψη τώρα - Best of
17.30 Τα νέα του ΑΝΤ1 - Ειδήσεις στη νοηματική
17.40 Αποκάλυψη τώρα (συν)
18.10 Ελληνική ταινία
20.00 Ειδήσεις
21.00 Ελληνική ταινία
23.00 Fame story
24.00 Ειδήσεις
00.30 Ξένη ταινία «Οι λύκοι των δρόμων»
02.30 Στα άδυτα της CIA
04.3 Διάγνωση: φόνος (σειρά)
05.15 Φλιντ, ο ταξιδώτης του χρόνου (σειρά κιν. σχεδίων)

ΣΚΑΪ

06.00 Παιδικό πρόγραμμα
13.00 Ειδήσεις
13.30 Στον έβδομο ουρανό
14.30 Τα φιλαράκια
15.30 Σούπερ πράκτορας 2.0
16.30 Μόρταλ Κομπατ (σειρά περιπέτειας)
17.30 Ξένη ταινία «Το μυστικό του χρυσού βουνού»
19.30 Ειδήσεις
21.00 Ξένη ταινία «Οι αθόρυβοι»
23.30 Ξένη ταινία «Μαθήματα φόβου» (ψυχολογικό θρίλερ)
01.45 Ξένη ταινία «Εξι γυναίκες εξομολογούνται» (κομεντί)
04.00 Αστέρια στο πεντάγραμμο

ALPHA ΤΗΛΕΟΡΑΣΗ

05.40 Πρωινό κους-κους (Ε)
06.45 Πρωινές σελίδες
10.00 Αυτό μας έλειπε (ψυχαγωγικό μαγκαζίνο)
13.00 Πέρα από τον ορίζοντα
14.00 Ειδήσεις
14.30 Παραπληροφόρηση
15.30 Φόρμουλα 1 (δοκιμαστικά από τη Μαλαισία)
17.00 Δύο και κάτι... άντρες (ξένη κωμική σειρά)
17.30 Ειδήσεις
17.45 Πρωτάθλημα ποδοσφαίρου Α' εθνικης κατηγορίας (απευθείας μετάδοση)
20.00 Ειδήσεις
21.00 Εικόνες
22.00 Κοίτα τι έκανες (Ε)
00.45 Ειδήσεις
01.15 Το καφενείο των φιλάθλων
03.45 Τηλεαγορές

ALTER

06.30 Alter kids (κιν. σχέδια)
10.15 Παιδική ταινία κιν. σχεδίων
11.45 Ταινία κιν. σχεδίων
13.00 Ελιές θρούμπες (Ε)
14.00 Top secret weekent
16.15 Τα παρατράγουδα
18.45 Το πρώτο θέμα
19.00 Ειδήσεις
20.00 Η φωνή του πολίτη
21.00 Χήρες club
22.00 Ελληνική τηλεταινία «Η Μαριάννα και οι κάμερες» (Ε)
22.45 Snack (Ε)
23.00 Οι πύλες του ανεξήγητου (ενημερωτική εκπομπή)
01.30 Ξένη ταινία αισθησιασμού

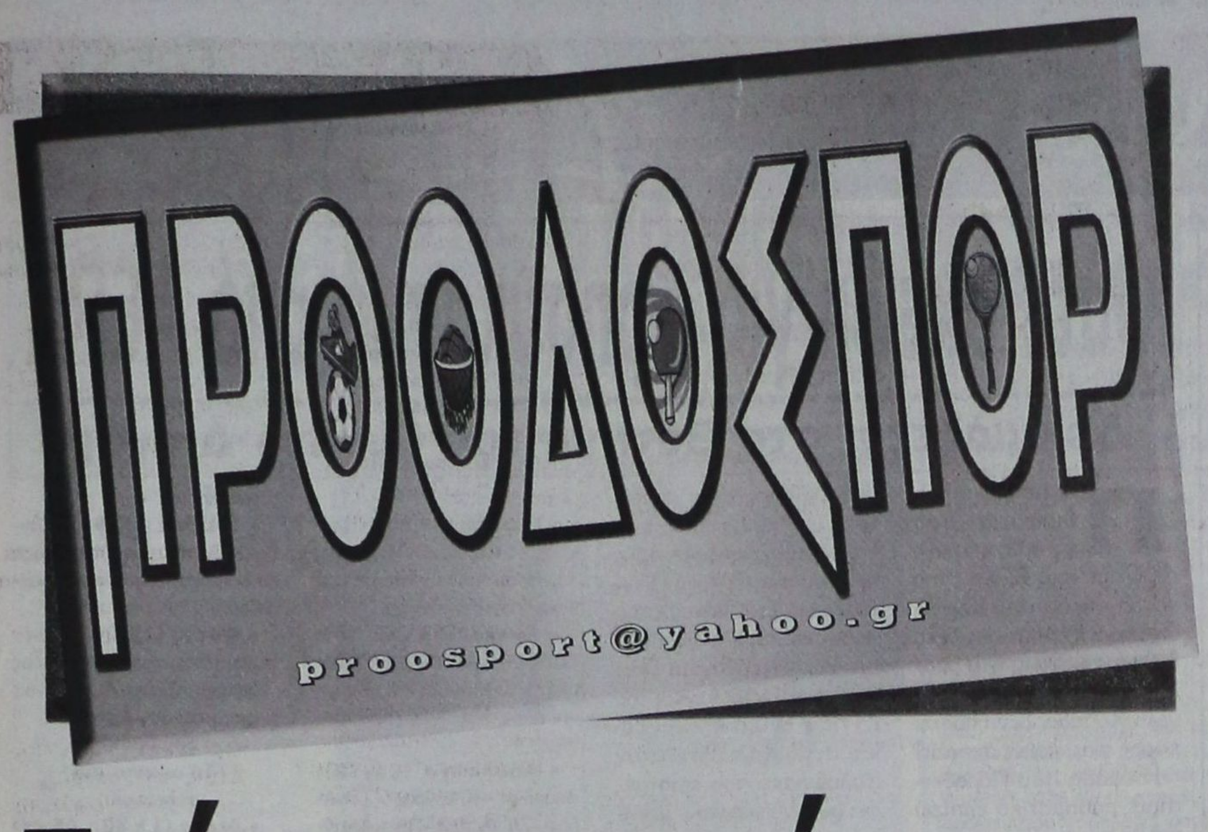

Στο γήπεδο του Φοίβου

Πολλές παρεμβάσεις στην Κρεμαστή

Εκτός απο τον συνθετικό χλοοτάπητα θα γίνουν και πολλά άλλα πράγματα

Πρασινίζει και το γήπεδο της Κρεμαστής! Αυτή είναι η υπόσχεση που έδωσε στην πρόσφατη χοροεσπερίδα του Φοίβου Κρεμαστής ο δήμαρχος Πεταλούδων Μιχάλης Κορδίνας, τονίζοντας μάλιστα ότι δεσμεύεται να τελειώσει το έργο μέχρι τον Ιανουάριο του 2006 σκορπίζοντας έτσι χαμόγελα ενθουσιασμού στους παράγοντες του Φοίβου.

Σύμφωνα με τις τελευταίες πληροφορίες, ήδη έχει δημιουργηθεί και η μελέτη του έργου και μέσα στο αμέσως επόμενο διάστημα θα δρομολογηθούν και άλλες εξελίξεις. Την ερχόμενη εβδομάδα αναμένεται να γίνει και συνάντηση με τους διοικούντες του Φοίβου προκειμένου να τους γίνουν γνωστές όλες οι λεπτομέρειες.

Αυτό που θα πρέπει να σημειωθεί, σύμφωνα τουλάχιστον με τα όσα είχε πει ο δήμαρχος, είναι ότι το χορτάρι θα είναι συνθετικό και μάλιστα πέμπτης γενιάς (πιο σύγχρονο δηλαδή απο αυτό που έχει στρωθεί στα Κοσκινού ενώ θα γίνουν και πάρα πολλές άλλες παρεμβάσεις οι οποίες θα δώσουν στον χώρο μια εντελώς διαφορετική εικόνα απο την συνηθισμένη. Πιο συγκεκριμένα:

-Θα γίνει επέκταση στις κερκίδες

-Θα δημιουργηθούν καινούργια αποδυτήρια καθώς και μια αίθουσα γυμναστηρίου



Νέα όψη θα αποκτήσει το γήπεδο της Κρεμαστής μέχρι τον Ιανουάριο του 2006

-Θα μπουν νέα κιγκλιδώματα γύρω απο τον αγωνιστικό χώρο

-Θα τοποθετηθούν πυλώνες ηλεκτροφωτισμού με τέτοιον τρόπο ούτως ώστε να μην δημιουργείται κανένα απολύτως πρόβλημα με τις προσγειώσεις των αεροπλάνων.

Παίρνουν χρήματα οι παίκτες

Πριν απο τον αγώνα με την Θύελλα Πατρών. «Όλα βαίνουν καλώς», δήλωσε χθες ο Κάλλιστος Διακογεωργίου. Μετά την Τετάρτη θα ανακοινωθεί η σύνθεση της επιτροπής πρωτοβουλίας



Την διαβεβαίωσή του ότι η κατάσταση στα διοικητικά και οικονομικά της Ρόδου θα φτιάξει πολύ σύντομα, εξέφρασε με χθεσινές δηλώσεις ο συνεπίκουρος δημάρχου Κάλλιστος Διακογεωργίου κατά την διάρκεια συνέντευξης που παραχώρησε σε εκπομπή του ραδιοφωνικού σταθμού TOP FM. Ο εκπρόσωπος του μεγαλομέτοχου Δήμου της Ρόδου στην ΠΑΕ μεταξύ άλλων τόνισε πως, «η ομάδα δεν θα αντιμετωπίσει άλλο πρόβλημα. Δεν πρέπει όμως να βιαστούμε και να επαναλάβουμε λάθη. Πρέπει να κινηθούμε σταθερά και μεθοδικά. Θα πρέπει να σταματήσουν οι βιαστικές κινήσεις απο όλους μας»

Ο κ.Διακογεωργίου, επεσήμανε πως η επιτροπή πρωτοβουλίας που θα συσταθεί θα έχει το γενικό πρόσταγμα και θα αναλάβει όλη την οργάνωση της ομάδας προκειμένου να μπουν οι βάσεις και ενόψει της νέας αγωνιστικής περιόδου. Τόνισε πως τα μέλη που θα απαρτίζουν την επιτροπή αυτή θα είναι πάνω απο δέκα (επιβεβαιώνοντας το χθεσινό ρεπορτάζ της εφημερίδας μας) αλλά όπως είπε δεν θα ανακοινωθούν ακόμα ονόματα (κάτι τέτοιο πιθανότατα θα γίνει μετά τον αγώνα με την Θύελλα Πατρών την προσεχή Τετάρτη). Μετά απο σχετική ερώτηση που του έγινε απάντησε ότι, «μέχρι στιγμής η σύνθεση της επιτροπής έχει ήδη καλυφθεί κατά το 1/3» και ότι «υπάρχουν πολλοί που θέλουν να μπουν στην επιτροπή». Στην ερώτηση γιατί ξαφνικά βρέθηκαν αρκετοί παράγοντες που θέλουν να ασχοληθούν με την ομάδα όπως λέει ενώ μέχρι πρόσφατα υπήρχε έλλειψη, απέφυγε να απαντήσει δηλώνοντας άγνοια. Όσο για το ποιοί είναι αυτοί οι οποίοι θα συμμετάσχουν ο συνεπίκουρος του δημάρχου είπε, «πως δεν είναι απόλυτο ότι θα είναι μόνο μεγαλοεπιχειρηματίες. Ο καθένας μπορεί να βοηθήσει με τον τρόπο του. Όλοι θα αναλάβουν ένα πόστο. Θα ξέρει τι θα κάνει ο καθένας»

Παίρνουν χρήματα

Στο μεταξύ, σύμφωνα με τα όσα είπε ο κ. Διακογεωργίου, «οι ποδοσφαιριστές θα εισπράξουν ένα μέρος απο το οφειλόμενα χρήματα πριν απο τον αγώνα με την Θύελλα Πατρών, πιθανότατα την προσεχή Δευτέρα». Αυτό θα είναι σίγουρα μια τονωτική ένεση στους παίκτες ενόψει της συνέχειας του πρωταθλήματος.

Η χθεσινή προπόνηση

Στο γήπεδο Κοσκινού έγινε χθες το μεσημέρι η προπόνηση των παικτών της Ρόδου. Οι «πράσινοι» ζήτησαν το γήπεδο Μαριτσών καθώς και αυτό των Καλυθιών για να γίνει η προπόνηση, ωστόσο δεν τους δόθηκε η σχετική άδεια. Έδωσαν όλοι οι παίκτες το παρών με εξαίρεση τον Ρεΐση Μαΐλη που για μια ακόμα φορά ακολούθησε ατομικό πρόγραμμα. Σήμερα οι παίκτες της Ρόδου θα πάρουν ρεπό και θα επιστρέψουν αύριο στις προπονήσεις. Το πρόβλημα όμως είναι ότι μέχρι την στιγμή που γράφονταν το ρεπορτάζ παρέμενε άγνωστο το γήπεδο στο οποίο θα γίνει αύριο η προπόνηση.

Η β' φάση των αγώνων πρόκρισης στην τοξοβολία

Για την επιλογή των αθλητών της τοξοβολίας, που θα πάρουν μέρος στους Αγώνες των Σέτλαντ, πραγματοποιούνται αγώνες μεταξύ των αθλητών του Α.Σ. Φλόγα.

Η διεξαγωγή των αγώνων είναι υπό την αιγίδα του ΡΟΑΝ και έχει την στήριξη των ΝΑΟΔ, ΔΟΝΑ Ροδίων και του Δήμου Καλλιθέας.

Πρόκειται να λάβουν μέρος 12 αθλήτριες/ες στις αποστάσεις 70 και 90 μ και θα πραγματοποιηθούν στο προπονητήριο του Φυτωρίου σε 4 στόχους .

Στην ομάδα για τα Σέτλαντ έχουν δηλωθεί για να λάβουν μέρος 3 άνδρες και μία γυναίκα ενώ συνολικά από όλα τα νησιά θα λάβουν μέρος 30 αθλήτριες και 60 αθλητές από 11 νησιά.

Οι αγώνες είναι ενταγμένοι στην διαδικασία της προετοιμασίας για τους Αγώνες του 2007.

Απειλητικά τηλεφωνήματα από Μύκονο

Προκαλούν ανησυχία στην ΑΕ Κως

Κλίμα τρομοκρατίας επιχείρησαν το τελευταίο 48ωρο να περάσουν κάποιοι στους παίκτες και τους παράγοντες της ΑΕ Κως. Πηγές από την Μύκονο, αναφέρουν, ότι οι γηπεδούχοι θέλοντας να εκδικηθούν για τα γεγονότα του πρώτου γύρου με την αθεώρητη κατάσταση υγείας και την αναβολή του αγώνα της Κω (ο οποίος κατακυρώθηκε στα χαρτιά και στα δικαστήρια στην ομάδα του νησιού του Ιπποκράτη) κάνουν απειλητικά τηλεφωνήματα στα σπίτια παικτών και ανθρώπων της διοίκησης, προκειμένου να κάμψουν το φρόνημά τους και να παίξουν με πτοπάθεια στον αυριανό μεταξύ τους αγώνα στο γήπεδο Κόρφου (12.00).

Οι άθλιες ενέργειες των Μυκονιατών καταγγέλθηκαν στο νέο αστυνομικό διευθυντή Κυκλάδων κ. Δημήτρη Λερογιάννη, ο οποίος υποσχέθηκε να στείλει ισχυρή αστυνομική δύναμη στο γήπεδο, διαφυλάσσοντας την ομαλή διεξαγωγή του παιχνιδιού, το οποίο αποτελεί κλειδί για την παραμονή του ΑΟ Μυκόνου στην κατηγορία!

Κατά τα λοιπά η αποστολή της ΑΕ Κως αναχωρεί σήμερα το πρωί, στις 10.00, αεροπορικώς για Αθήνα και από 'κει με ανταπόκριση για Μύκονο, στις 13.00, χωρίς τους Ζαχαρία και Μάκη Μποϊλή, το Δαυίδ Μάμμη και τους νεαρούς Στρατή και Ζερβό, οι οποίοι αντιμετωπίζουν προβλήματα τραυματισμών και δεν προπονήθηκαν ολόκληρη την εβδομάδα.

Η ...17άδα της νίκης

Αναχωρεί σήμερα για την Πάτρα ο Σταυρός Καλυθιών. Πανέτοιμες οι κοπέλες για το ...τρίποντο

Με τέσσερα αγωνιστικά προβλήματα θα κατέβει η γυναικεία ποδοσφαιρική ομάδα του Σταυρού Καλυθιών στο αυριανό εκτός έδρας εξ αναβολής παιχνίδι με τον Παμπατραικό για το πρωτάθλημα της Α' Εθνικής Κατηγορίας. Πιο συγκεκριμένα, δεν θα μπορέσουν να ακολουθήσουν την αποστολή οι τραυματισμένες Φιλιππάκου και Πασσάλη καθώς επίσης και οι Κατταβενού και Κουρδουμπά για προσωπικούς λόγους. Οι δεκαεπτά παίκτριες που επέλεξε ο τεχνικός Θόδωρας Σαχινίδης είναι οι ακόλουθες:

Ταμπάκ, Βαλσαμίδου, Μπαλάφα, Δράπανου, Κοτσάνη, Βαγιανού, Γιαννίκου, Ζωίδου, Χουβαρδά, Χελστρομ, Παπαδοπούλου, Χατζηγιαννάκη, Φράγκου, Αξιώτη, Αρχοντούλη, Κιόττου και Μαλλιάκα. Η αποστολή αναχωρεί σήμερα το απόγευμα αεροπορικώς για την Αθήνα και απο εκεί οδικώς για την Πάτρα όπου και διαντυκτερεύσει. Ο αγώνας που όπως έχουμε ξαναγράψει θα αρχίσει στις 11.30π.μ θα φιλοξενηθεί σε γήπεδο με συνθετικό χλοοτάπητα τέταρτης γενιάς στο οποίο είναι εξοικειωμένες και με το παραπάνω οι παίκτριες της ομάδας του νησιού μας. Είναι όλες αποφασισμένες να δώσουν τον καλύτερο τους εαυτό καθώς γνωρίζουν πάρα πολύ καλά ότι οποιοδήποτε άλλο αποτέλεσμα πλην της νίκης θα σημάνει αυτόματα και τον υποβιβασμό τους (ανεξάρτητα με το αποτέλεσμα του τελευταίου αγώνα με τον Εργοτέλη την ερχόμενη εβδομάδα).



Πολλά περιμένει απο την Χέλστρομ (δεξιά) ο τεχνικός Θόδωρας Σαχινίδης

Η αποστολή του Ιάλυσου

Η αποστολή του Ιάλυσου ενόψει του αυριανού εκτός έδρας αγώνα με το Μοσχάτο είναι η ακόλουθη:

Αλεξανδρίδης, Πεστλίκης, Γκορτζίλας, Χατζηκαλημέρης, Κουρζής, Μαυρής, Δελαπόρτας, Κατσαράς, Ράιος, Τζαφέρης, Πολιάς, Παναγιώτου, Μήτρου, Γεωργαλλής, Θεοδώρου, Σταυρίδης και Τριανταφύλλου

Εκτός έμειναν για διάφορους λόγους οι Κακλαμάνος, Καλημέρης και Μαθιός.

Οι έλληνες βουλευτές δεν πήραν μέρος σε τουρνουά ποδοσφαίρου στην Αττάλεια

Σε ματαίωση της συμμετοχής της στο τουρνουά ποδοσφαίρου των βουλευτών των βαλκανικών χωρών,που πραγματοποιείται στην Αττάλεια της Τουρκίας, οδηγήθηκε η ελληνική αποστολή, διαπιστώνοντας συμμετοχή των βουλευτών της ΠΓΔΜ ως "Μακεδόνων".

Σύμφωνα με τους Έλληνες βουλευτές που επρόκειτο να μετάσχουν στο τουρνουά, είχε συμφωνηθεί δια της διπλωματικής οδού η παρουσία των εθνικών ομάδων με την ονομασία των πρωτευουσών τους. Ωστόσο, στην πράξη διαπιστώθηκε ότι τα συμφωνηθέντα δεν εφαρμόστηκαν,αλλά αντιθέτως, σε διανεμηθέν δελτίο τύπου στην τουρκική γλώσσα, η μεν ομάδα της ΠΓΔΜ εμφανίζονταν με τον όρο "Μακεδονία", οι δε υπόλοιπες, με τα αντίστοιχα εθνικά τους ονόματα.

Ύστερα από διαβουλεύσεις,οι Έλληνες βουλευτές δια του επικεφαλής τους, βουλευτή Άρτας Κ. Καραμπίνα, εξήγησαν στους τούρκους συνάδελφους τους, την αδυναμία της ελληνικής ομάδας να συμμετάσχει στο τουρνουά υπό αυτές τις συνθήκες.

Εξηγώντας την τούρκικη στάση, ο επικεφαλής της τουρκικής ομάδας Εργκούν Νταγκατσίογλου διευκρίνισε ότι ήταν μεγάλη επιθυμία μας να πραγματοποιηθεί και να επιτύχει το τουρνουά αυτό, εγκαινιάζοντας τους πρώτους διαβαλκανικούς αγώνες ποδοσφαίρου μεταξύ βουλευτών.

Γνωρίζαμε, είπε, τις ελληνικές ευαισθησίες και είχαμε επαφές με την Ελληνική πρεσβεία, η οποία μας είπε ότι η ελληνική ομάδα δεν επρόκειτο να παίξει με ομάδα που θα έφερε το όνομα "Μακεδονία". Γιαυτό υπήρξαμε πολύ προσεκτικοί, ώστε να μην αναρτηθεί η ονομασία αυτή στο αεροδρόμιο, αλλά να χρησιμοποιείται παντού η σημαία της χώρας αυτής και ακόμη να φιλοξενηθούν οι βουλευτές σε διαφορετικό ξενοδοχείο από εκείνο που θα διέμενε η ελληνική Αποστολή. Στις φανέλες της ομάδας, όπως και στις υπόλοιπες, δεν αναγράφεται η εθνική ονομασία – και μόνο στα τζάκετ που φορούν οι παίκτες, πριν την είσοδο τους στον αγωνιστικό χώρο,τυπώσαμε το όνομα "Μακεδονία " στην τούρκικη γλώσσα, καθώς μάλιστα η χώρα μας αναγνωρίζει τη χώρα αυτή με την ονομασία "Δημοκρατία της Μακεδονίας", πρόσθεσε.

Απαντώντας, οι Έλληνες βουλευτές, εξήγησαν στους τούρκους συνάδελφους τους, πως "υπήρξε μια συμφωνία που δεν τηρήθηκε – δεν έχουμε τη δυνατότητα και την εξουσιοδότηση να λύσουμε ένα πρόβλημα που χρονίζει – και για αυτό, παρ' ότι δεν θέλουμε να δημιουργήσουμε δυσκολίες, δεν θα συμμετάσχουμε στο τουρνουά".

WWW.17SOCCER.GR
ΣΤΟ ΔΩΔΕΚΑΝΗΣΙΑΚΟ ΠΟΔΟΣΦΑΙΡΟ

ΠΡΟΟΔΟΣΠΟΡ

Στην Τήλο στις 26 Μαρτίου το τουρνουά των βετεράνων

• Τελεί υπό την αιγίδα του ΝΑΟΔ ο οποίος έχει αναλάβει να καλύψει όλα τα έξοδα μετακίνησης και διαμονής των ομάδων.

Το μεθεπόμενο Σάββατο 26 Μαρτίου το απόγευμα (η ώρα θα ανακοινωθεί προσεχώς) θα πραγματοποιηθεί φέτος το ποδοσφαιρικό τουρνουά που διοργανώνουν οι βετεράνοι της Ρόδου και του Διαγόρα σε συνεργασία με αυτούς της Καρπάθου, της Καλύμνου και της Λέρου το οποίο έγινε πλέον θεσμός. Το νησί που θα φιλοξενήσει το πολύ ενδιαφέρον αυτό γεγονός είναι η Τήλος η οποία απο τώρα αρχίζει να ζει στους ρυθμούς της διοργάνωσης. Ως γνωστόν στην Τήλο υπάρχει ένα πολύ όμορφο γήπεδο με συνθετικό χλοοτάπητα τέταρτης γενιάς το οποίο διαθέτει και ηλεκτροφωτισμό.

Συγκέντρωση στην Ρόδο

Σύμφωνα με το πρόγραμμα που έχει καταρτιστεί, όλοι οι βετεράνοι παίκτες των νησιών θα συγκεντρωθούν στην Ρόδο την Παρασκευή 25 Μαρτίου. Το απόγευμα (γύρω στις 7μ.μ) το ταχύπλοο SEA STAR θα τους μεταφέρει στην Τήλο όπου και θα διαμείνουν δυο ημέρες. Εκτός απο το τουρνουά δηλαδή θα έχουν την ευκαιρία να απολαύσουν και τις ομορφιές του νησιού της Ήριννας.

Τους επισκέπτες θα υποδεχθεί στο νησί ο δήμαρχος Τάσος Αλιφέρης ο οποίος θεωρείται δεδομένο ότι θα καταβάλει κάθε δυνατή προσπάθεια ούτως ώστε να μείνουν όλοι ικανοποιημένοι. Δεν είναι άλλωστε τυχαίο το ότι έχουν ήδη ενημερωθεί τα ξενοδοχεία και τα εστιατόρια προκειμένου να κάνουν τις ανάλογες προετοιμασίες.

Σημειώνεται ότι η διοργάνωση τελεί υπό την αιγίδα του Νομαρχιακού Αθλητικού Οργανισμού Δωδεκανήσου ο οποίος είναι συνδιοργανωτής και έχει αναλάβει να καλύψει τα έξοδα μετακίνησης και διαμονής των βετεράνων.

Για περισσότερες πληροφορίες απευθυνθείτε στο γραφείο του ΝΑΟΔ στο τηλέφωνο 2241073373.

Ο θρυλικός «Τζων Γουαίην» της ομάδας του ΑΟΝ

Ο Βασίλης Ασπράκης στη Ρόδο!..

ΕΠΕΣΤΡΕΨΕ ΑΠΟ ΤΗΝ ΑΜΕΡΙΚΗ ΥΣΤΕΡΑ ΑΠΟ 43 ΧΡΟΝΙΑ



Μια φυσιογνωμία του μεταπολεμικού ποδοσφαίρου της Ρόδου βρίσκεται τις μέρες αυτές στο νησί μας. Πρόκειται για τον ποδοσφαιριστή του ΑΟΝ (της δεκαετίας του ΄50 και των αρχών του ΄60) Βασίλη Ασπράκη, που ζει και δραστηριοποιείται επαγγελματικά στις Ηνωμένες Πολιτείες.

Ο θρυλικός «Τζων Γουαίην» της ποδοσφαιρικής ομάδας του Νιοχωρίου (που τώρα δεν υπάρχει πια) επέστεψε στη Ρόδο ύστερα από 43 χρόνια συνεχούς παραμονής στην Αμερική, όπου εργάζεται ως εργολάβος οικοδομών.

Ο Βασίλης Ασπράκης έχει αφήσει εποχή στο ροδίτικο ποδόσφαιρο. Δεινός σκόρερ και δυναμικός επιθετικός ήταν ο φόβος και ο τρόμος των αντιπάλων αμυντικών και τερματοφυλάκων.

Το ποδόσφαιρο ο Βασίλης Ασπράκης εγκατέλειψε όταν ξενιτεύτηκε στην Αμερική το 1962 και επέστρεψε τώρα στη Ρόδο για πρώτη φορά ύστερα από 43 ολόκληρα χρόνια. Αυτές τις μέρες θα μεταβεί και πάλι στην Αμερική, αλλά θα επιστρέψει στη Ρόδο για μόνιμη εγκατάσταση τον ερχόμενο Σεπτέμβριο.

Η φωτογραφία που δημοσιεύει η «Πρόοδος» είναι ιστορική. Είναι η ομάδα του Αθλητικού Ομίλου Νεοχωρίου (ΑΟΝ) πριν ακριβώς 50 χρόνια και πριν από τον αγώνα με τον Δωριέα.

Διακρίνονται από τα δεξιά ο Βασίλης Ασπράκης και μεταξύ άλλων οι Αρίφ, Μανώλης Στάλας, Μανώλης Αθανασάκης, Νικήτας Γεροντούδης, Λάλος Μαντάς, Μεμέτ Φουρτσελά.

Αθωώθηκαν Θάνου και Κεντέρης

4 ΧΡΟΝΙΑ ΣΤΟΝ ΧΡΗΣΤΟ ΤΣΕΚΟ

Απαλλάχθηκαν λόγω αμφιβολιών ο Κώστας Κεντέρης και η Κατερίνα Θάνου για τη γνωστή υπόθεση ντόπινγκ. Την απόφαση έλαβε με πλειοψηφία 4-1 κατά τη συνεδρίασή της η πειθαρχική επιτροπή του ΣΕΓΑΣ, που επέβαλε στον προπονητή των δύο Ολυμπιονικών, Χρήστο Τζέκο, ποινή αποκλεισμού τεσσάρων χρόνων από κάθε αθλητική δραστηριότητα.

Ούτε σκέψη για εφησυχασμό από ΑΕΡΑ

Δοκιμάζεται στο Βάτι με τον δυνατό Διαγόρα

Παρόλο που η διαφορά του πρωτοπόρου ΑΕΡΑ με τους διώκτες του και δη τον δεύτερο Κλεάνθη έχει αυξηθεί στους δέκα βαθμούς ωστόσο στο μυαλό των παικτών του Βαγγέλη Χοσάδα, δεν υπάρχει χώρος για... κακές σκέψεις!

Η ομάδα του Παραδεισίου, μαθηματικά ελπίζει και θα προσπαθήσει να περάσει νικηφόρα από τις Καλυθιές όπου παίζει με τον πάντα υπολογίσιμο Απόλλωνα. Ο Ηρακλής Μαριτσών αγωνίζεται στην έδρα του με τον Διγενή, που ψάχνεται για βαθμούς και «ψήνεται» που σε λίγες μέρες δεν θα είναι αυτός στον τελικό του κυπέλλου! Στην Β' Κατηγορία έχουμε – παρά ένα παιχνίδι– πλήρη δραστηριότητα και στους δύο Ομίλους, στην αυλαία του Πρωταθλήματος, ενώ θα έχουμε και απονομές των κυπέλλων στους Πρωταθλητές! Στις Φάνες, στην Αναγέννηση Εμπωνα, παρουσία του καθηγητή διαιτησίας κ. Σαββάκη και του Γ.Γ. της ΕΠΣΔ κ. Βεργωτή και στην Κάλυμνο, στον Καλυμνιακό που επιστρέφει πανηγυρικά στην μεγάλη κατηγορία, παρουσία του παρατηρητή διαιτησίας κ. Φραγκίνη. Πιο αναλυτικά:

Α' ΚΑΤΗΓΟΡΙΑ
(25η αγωνιστική)

• **Καλυθιές (15.30):** Απόλλων - Κλεάνθης (Θ. Κυπραίος): Ε. Κατσιδώνης, Λάμπρου, Ασημακόπουλος (Χατζημανώλης).

• **Βάτι (15.30):** Διαγόρας - ΑΕΡΑ (Χουρδάς): Χατζηνικόλας, Ορφανός, Γιαννούλης (Στέργου).

• **Μαριτσά (15.30):** Ηρακλής - Διγενής (Μανέγας) Αργυρόπουλος, Φραγκίνης, Φουκάρας (Καλαθενός).

• **Απολακκιά (15.30):** Ασπίδα - Άγιος Γεώργιος (Σαββίδης): Σιδηρόπουλος, Κουρδουκλάς, Μανέγας (Χρυσανθής).

• **Απόλλωνα (15.30):** Απόλλων - Κλεόβουλος (Στελλάς): Ζανεττίδης, Πλακογιάννης, Στεφανάκης (Κωνσταντίνου).

• **Μάσαρη (15.30):** Αστέρας - ΑΕ Κατταβιάς (Παυλούς): Κετσές, Κόκκινος, Ζανετής (Γενής).

Β' ΚΑΤΗΓΟΡΙΑ
1ος όμιλος
(14η αγωνιστική - τελευταία)

• **Αγιοι Απόστολοι (14.00):** Ορφέας - Νικαγόρας (Μαυρουδής): Π. Κατσιδώνης, Γουλάρας, Παπαγιαννίδης (Ερωτόκριτος).

• **Πάτμος (14.00):** Ξάνθος - Αντίμαχος (Μελιανός): Αλαχιώτης, Μαυρουδής, Λουρμπέας.

• **Φάνες (14.00):** Αναγέννηση Εμπωνα - ΑΣ Τήλος (Τόππος): Χάλαντας, Αντωνάς, Κεφαλάκης (Καψάσκης).

2ος όμιλος
(14η αγωνιστική - τελευταία)

• **Λέρος (11.30):** ΑΕ Λέρου - Ευαγόρας (Συριδάκης Γ.): Τσαγκάρης, Κατέρης, Μιχαλούδης (Καστής).

• **Σάλακος (14.00):** Ασπίδα - ΑΟ Πυλίου (Σεβδαλάκης): Σάββενας, Ρουμάνης, Γαγάνης (Παπαπάτης).

• **Κάλυμνος** (14.00): Καλυμνιακός - Ακουσίλαος (Γιαννικουρής): Κόττορος, Τσομπάνος, Πανάτος (Φραγκίνης).

• **Ψίνθος (14.00):** Δόξα Ψίνθου - Θύελλα Πυλώνας (Στ. Μπακίρης): Πηδιάκης, Λιάπη, Μοσχούς (Κάζας).

«Αναβροχιές» στην Γ' Κατηγορία

Μόνο ένας αγώνας σήμερα για τον 1ο Ομιλο

Αγωνιστικές «αναβροχιές» θα έχουμε σήμερα στην Γ΄ Κατηγορία Δωδεκανήσου, αφού θα διεξαχθεί μόνο ένα αγώνας, για τον 1ο Ομιλο. Στο Λύκειο της Ιαλυσού ο Ηλιος θα παίξει με τον Α. Σύμης σε ένα αγώνα όπου οι δύο ομάδες θα παίξουν ελεύθερα για την ιστορία τους! Για το Εφηβικό Πρωτάθλημα θα γίνει σήμερα ένα παιχνίδι και δύο για το Παιδικό Πρωτάθλημα. Πιο αναλυτικά:

Γ' ΚΑΤΗΓΟΡΙΑ
1ος Ομιλος
(18η αγωνιστική)

• **Λύκειο Ιαλυσού (11.00):** Ηλιος - ΑΟ Σύμης (Κωνσταντίνου): Γουλάρας, Παπαγιαννίδης, Τάσης.

ΕΦΗΒΙΚΟ ΠΡΩΤΑΘΛΗΜΑ
(25η αγωνιστική)

• **Ασκληπειό (10.00):** ΠΑΣ Ασκληπειού - ΑΣ Ρόδος (ιατρός Ζανεττούλης): Κουρδουκλάς.

ΠΑΙΔΙΚΟ ΠΡΩΤΑΘΛΗΜΑ
1ος Ομιλος
(18η αγωνιστική)

• **Αγιοι Απόστολοι (11.30):** Διαγόρας Βατίου - Δωριέας (ιατρός Μπενετάτος): Παπαγεωργίου, Πετρακίδης, Τσουρούτης.

2ος Όμιλος
(18η αγωνιστική)

• **Παστίδα (11.00):** Αστέρας - Κλεάνθης (ιατρός Χατζάκης): Γκιούντιτσε, Αντωνίου, Θεοδωρόπουλος.

ΠΕΙΘΑΡΧΙΚΗ ΕΠΙΤΡΟΠΗ

Τιμωρίες παικτών, παραγόντων και ομάδων

Από την Πειθαρχική Επιτροπή της ΕΠΣΔ τιμωρήθηκαν οι παρακάτω παίκτες:

• Με 6 αγωνιστικές: Κ.Ντελάκης (Κλεάνθη), Θ.Κασσάρας (Καλυμνιακού).

• Με 4 αγωνιστικές: Δ. Σιμεωνίδης (Ευαγόρα)

• Με 3 αγωνιστικές: Μ.Μάκρας (Διαγόρα Βατ.)

• Με μια αγωνιστική: Α. Κατσάρης (Καλυμνιακού), Π. Ταμπουράς (Διγενή), Ι. Κοσκινιάτης (Απόλλωνα Καλ.), Λ. Κυριόπουλος (Ανταγόρα).

Μετά τις απολογίες των κληθέντων βάσει των πειθαρχικών άρθρων 29 και 30 του ΚΑΠ, Σωματείων και παραγόντων επέβαλε τις ακόλουθες ποινές:

Τήλος - Ορφέας

Στο σωματείο ΑΣ Τήλος την έγγραφη επίπληξη και χρηματικό πρόστιμο τριάντα ευρώ (άρθρο 30 παρ. 4 περ. ΙΙ εδαφ. α.γ. του ΚΑΠ).

Φοίβος - ΑΕ Κατταβιάς

Στο σωματείο ΑΕ Κατταβιάς την έγγραφη επίπληξη και χρηματικό πρόστιμο τριάντα ευρώ (άρθρο 30 παρ. 4 περ.ΙΙ εδαφ. α.γ. του ΚΑΠ).

Στο παράγοντά της ΚΡΗΤΙΚΟ Ι. την απαγόρευση εισόδου στους αγων/κούς χώρους για τρεις μήνες και χρηματικό πρόστιμο τριάντα ευρώ (άρθρο 30 παρ. 4 περ. ΙΙΙ εδαφ.γ.).

Στον προπονητή της ΦΡΑΤΖΗ ΕΜ. την απαγόρευση εισόδου στους αγων/κούς χώρους για τρεις 3 μήνες συνοδευόμενη από χρηματικό πρόστιμο 30 (άρθρο 30 παρ. 4 περ.ΙΙΙ εδαφ. γ).

SHIDOKAN KARATE

Ο Α.Σ. «Αχιλλεύς» συμμετέχει σε πανελλήνιο πρωτάθλημα

Με την συμμετοχή αθλητών και του ΑΣ Ρόδου «Αχιλλεύς» θα διεξαχθεί αύριο το Πανελλήνιο ανοιχτό πρωτάθλημα SHIDOKAN KARATE, που διοργανώνει η Ελληνική Ομοσπονδία στο Αλμυρό Βόλου.

Με τα χρώματα της Ρόδου θ' αγωνιστούν οι εξής:

• **Κατηγορία Ανδρών:** Χατζηρήγας Βασίλης, Αλαν Αρτιόν και Μωραΐτης Αχιλλέας.

• **Κατηγορία Εφήβων:** Κούρος Βαγγέλης, Μπαρδακά Αννα.

• **Κατηγορία Γυναικών:** Γραμματικού Μαρία

Τους αθλητές θα συνοδεύσουν ο «δάσκαλος» Ζόγκας Γεώργιος και ο Γ. γραμματέας του συλλόγου Πρεσβύρης Εμμανουήλ.

Αγώνες στίβου Δημοτικών Σχολείων στο Στάδιο «Διαγόρας»

Με την συμπαράσταση της Πρωτοβάθμιας Εκπ/σης και του Γραφείου Φυσικής Αγωγής ΕΑΣ ΣΕΓΑΣ Δωδεκανήσου διοργανώνει αγώνες στίβου για μαθητές και μαθήτριες της Ρόδου, ηλικίας 9,10,11 ετών, σήμερα το απόγευμα στο Στάδιο Ρόδου «Ο ΔΙΑΓΟΡΑΣ» με ώρα έναρξης 16.00.

Χορηγοί της εκδήλωσης είναι ο ΔΟΝΑ Ροδίων και η ΒΑΠ Κουγιός.

Σε όλους τους μαθητές και μαθήτριες που θα πάρουν μέρος θα μοιραστούν μπλουζάκια από τον ΔΟΝΑ και γραφική ύλη, αναψυκτικά από την ΒΑΠ Κουγιός.

Απαραίτητη προϋπόθεση για την συμμετοχή τους είναι να συνοδεύονται στους αγώνες από ένα κηδεμόνα ή δάσκαλο ή καθηγητή Φυσικής Αγωγής που θα αναλάβει την ευθύνη της συμμετοχής τους.

Η Οργανωτική Επιτροπή έχει μεριμνήσει για την παρουσία στους αγώνες Ιατρού, για την παροχή πρώτων βοηθειών και ιατρικής φροντίδα στους αγωνιζόμενους.

Στους πρώτους νικητές και νικήτριες κάθε αγωνίσματος θα δοθούν μετάλλια και διπλώματα.

Οι μαθητές έχουν δικαίωμα να αγωνισθούν σε ένα μόνο αγώνισμα από τα παρακάτω 50-600μ. μήκος και μπαλάκι.

Το αγωνιστικό πρόγραμμα για τους μαθητές και μαθήτριες αρχίζει στις 17.00, αλλά θα πρέπει να περάσουν από την αίθουσα κλήσεως μια ώρα πριν την έναρξη των αγώνων (16.00) για να επισημοποιήσουν την συμμετοχή τους.

Τέλος, ταυτόχρονα και παράλληλα με τα αγωνίσματα των μαθητών - τριων θα διεξαχθούν και τα αγωνίσματα της Α' ημέρας του Διασυλλογικού Πρωτ/τος Συνθέτων Αγωνισμάτων της κατηγορίας παμπαίδων παγκορασίδων Α' (ΠετανθλοΕξαθλο) των σωματείων στίβου της Δωδ/σου, που θαλ συνεχισθούν την Κυριακή το πρωί (20/3/05).

Ακολουθεί το πρόγραμμα των αγώνων:

- **16.30:** 110 μ. μ΄ εμπόδια ΠΠΑ΄ Τελικές Σειρές
- **16.45:** 80 μ. μ΄ εμπόδια ΠΚΑ΄ Τελικές Σειρές
- **16.45:** μήκος ΠΠΑ΄ Τελικός (3 προσπάθειες)
- **17.00:** 50 μ. ΠΠ ΜΙΝΙ Τελικές Σειρές
- **17.00:** σφαιροβολία ΠΚΑ΄ Τελικός (3 προσπάθειες)
- **17.00:** μπαλάκι ΠΚ ΜΙΝΙ Τελικές Σειρές Τελικός (3 προσπάθειες)
- **17.15:** 50 μ. ΠΚ ΜΙΝΙ Τελικές Σειρές
- **17.30:** 600 μ. ΠΠ ΜΙΝΙ Τελικές Σειρές
- **17.45:** 600 μ. ΠΚ ΜΙΝΙ Τελικές Σειρές
- **17.45:** μήκος ΠΚΑ΄ Τελικός (3 προσπάθειες)
- **17.45:** μπαλάκι ΠΠ ΜΙΝΙ Τελικός (3 προσπάθειες)
- **18.00:** μήκος ΠΠ-ΠΚ ΜΙΝΙ Τελικός (3 προσπάθειες)

• **ΣΗΜ.:** Όπου ΠΠ - ΠΚ ΜΙΝΙ αγωνίσματα μαθητών -τριών Δημοτικών Σχολείων.

ΚΥΡΙΑΚΗ 20 ΜΑΡΤΙΟΥ 2005

- **09.30:** Υψος ΠΠ Α' Τελικός (3 προσπάθειες)
- **09.30:** Ακοντισμός ΠΚΑ' Τελικός (3 προσπάθειες)
- **10.45:** Ακοντισμός ΠΠΑ' Τελικός (3 προσπάθειες)
- **10.50:** 600μ. ΠΚΑ' Τελικές Σειρές
- **12.10:** 1.000μ. ΠΠΑ' Τελικές Σειρές.

Στη Θεσσαλονίκη αγωνίζεται ο Πέτρος Καραβασίλης

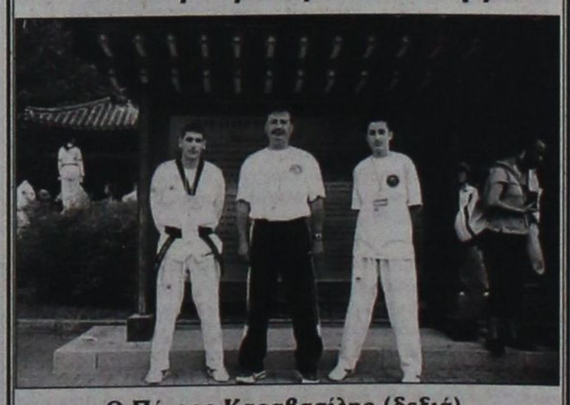

Ο Πέτρος Καραβασίλης (δεξιά) και ο Μιχάλης Καραβασίλης (κέντρο)

Στη Νεάπολη Θεσσαλονίκης πραγματοποιείται αυτό το τριήμερο το Πανελλήνιο πρωτάθλημα TAE KWON DO στην κατηγορία ανδρών.

Από τη Ρόδο θα πάρει μέρος ο Πέτρος Καραβασίλης (κατηγορία έως 67 κιλά), που ταξίδεψε στην συμπρωτεύουσα με τον πατέρα και εκπαιδευτή του Μιχάλη Καραβασίλη.

AMCOR

ΚΑΤΑΣΚΕΥΑΖΟΝΤΑΙ & ΕΙΣΑΓΟΝΤΑΙ ΣΥΝΑΡΜΟΛΟΓΗΜΕΝΑ ΑΠΟ ΤΟ ΙΣΡΑΗΛ

No 1



Η AMCOR-ΙΣΡΑΗΛ Η ΜΕΓΑΛΥΤΕΡΗ ΒΙΟΜΗΧΑΝΙΑ ΗΛΙΑΚΩΝ ΣΥΣΤΗΜΑΤΩΝ ΣΤΟΝ ΚΟΣΜΟ,ΣΑΣ ΠΡΟΣΦΕΡΕΙ ΤΟΝ ΚΑΛΥΤΕΡΟ ΗΛΙΑΚΟ ΘΕΡΜΟΣΙΦΩΝΑ ΤΟΥ ΚΟΣΜΟΥ ΜΕ ΜΟΝΑΔΙΚΑ ΣΗΜΕΙΑ ΥΠΕΡΟΧΗΣ ΠΟΥ ΚΑΝΕΝΑΣ ΑΛΛΟΣ ΔΕΝ ΕΧΕΙ.ΠΡΩΤΗ Η AMCOR,ΠΡΙΝ 40 ΧΡΟΝΙΑ ΠΑΡΟΥΣΙΑΣΕ ΤΗΝ ΕΠΑΝΑΣΤΑΤΙΚΗ ΤΗΣ ΤΕΧΝΟΛΟΓΙΑ ΣΤΟΥΣ ΗΛΙΑΚΟΥΣ ΘΕΡΜ/ΝΕΣ. ΠΟΛΛΟΙ ΑΠΟ ΤΟΤΕ ΠΡΟΣΠΑΘΗΣΑΝ ΝΑ ΤΗΝ ΜΙΜΗΘΟΥΝ .ΤΑ ΑΠΟΤΕΛΕΣΜΑΤΑ ΤΟΥΣ ΕΙΝΑΙ ΓΝΩΣΤΑ.ΚΑΝΕΝΑΣ ΔΕΝ ΜΠΟΡΕΣΕ ΝΑ ΤΗ ΦΘΑΣΕΙ.ΣΗΜΕΡΑ Η AMCOR ΣΥΝΕΧΙΖΟΝΤΑΣ ΤΗΝ ΕΡΕΥΝΑ ΣΤΟΝ ΤΟΜΕΑ ΤΗΣ ΗΛΙΑΚΗΣ ΕΝΕΡΓΕΙΑΣ ΒΡΙΣΚΕΤΑΙ ΚΑΙ ΘΑ ΒΡΙΣΚΕΤΑΙ ΜΠΡΟΣΤΑ ΓΙΑΤΙ ΕΙΝΑΙ Η No 1 ΣΤΟΝ ΚΟΣΜΟ.

ΕΙΝΑΙ Η AMCOR

ΠΡΟΟΔΟΣΠΟΡ

«Πρώτος παίκτης ο κόσμος»...

Ο Βασίλης Φραγκιάς ζήτησε τη στήριξη των Ρόδιων φιλάθλων στο σημερινό παιχνίδι με τον Σπόρτιγκ. «Για να παραμείνουμε ζωντανοί και να αναπνεύσουμε πρέπει να βρούμε τη ψυχική δύναμη να κερδίσουμε»

Για το σημερινό ματς με τον Σπόρτιγκ, μίλησε χθες το απόγευμα ο Βασίλης Φραγκιάς ο οποίος ζήτησε τη συμπαράσταση του κόσμου.

«Καλούμαστε αύριο (σ.σ. σήμερα) να δώσουμε ένα κομβικό παιχνίδι για τη φετινή χρονιά με αντίπαλο τον Σπόρτιγκ, μετά από δύο εβδομάδες όπου έχουμε περάσει όλων των ειδών τις δοκιμασίες. Τιμωρήθηκαν παίκτες, ερχόμαστε από δύο συνεχόμενες ήττες σε δύο εκτός έδρας παιχνίδια και όπως έχουν πάει τα πράγματα και βαθμολογικά και αγωνιστικά, θεωρώ ότι το παιχνίδι με τον Σπόρτιγκ είναι χωρίς αύριο και θα πρέπει η ομάδα για να μπορέσει να παραμείνει μέσα στο στόχο της, να το κερδίσει.



Τέτοια εικόνα πρέπει να έχει και σήμερα το «Βενετόκλειο», σύμφωνα με τον Βασίλη Φραγκιά

Σίγουρα υπάρχουν αρκετά προβλήματα τα οποία έχουμε να επιλύσουμε. Το νούμερο είναι είναι το ψυχολογικό γιατί ξέρετε όλοι πως χάθηκε το παιχνίδι στη Χαλκίδα. Όταν κάποια στιγμή αγωνίζεσαι και προσπαθείς με όλα τα μέσα, τα τίμια και τα νόμιμα να φτάσεις στη νίκη και αποφασίζουν άλλοι για σένα, αυτό σε γεμίζει στενοχώρια και απογοήτευση. Δυστυχώς όμως τα έχουμε δει αρκετές φορές φέτος και είμαστε υποχρεωμένοι να προχωρήσουμε. Για μας η λέξη κορυφή περνάει απ' το αυριανό (σ.σ. σημερινό) παιχνίδι.

Παρόλο που έχουμε απώλειες τις γνωστές και μη γνωστές και τους τραυματισμούς που δεν έχει κανένα νόημα να λέω, για μένα αύριο (σ.σ. σήμερα) θα παίξει ουσιαστικότατο ρόλο στην εξέλιξη του παιχνιδιού ο κόσμος ο οποίος πρέπει να είναι ο πρώτος και όχι ο έκτος παίκτης. Θα πρέπει να είναι ο πρώτος παίκτης στην ομάδα γιατί σ' αυτή τη χρονική στιγμή τον έχουμε πάρα πολύ ανάγκη για να αντικαταστήσει και τους αθλητές που θα είναι απόντες. Ήδη μετράμε τρεις απώλειες (σ.σ. Παππάς, Παναγιωτόπουλος, Λιβιεράτος), έχουμε και το πρόβλημα του Γκογκίδη με τον αχίλλειο, αλλά πιστεύω ότι θα σφίξει τα δόντια και θα παίξει αύριο.

Από κει και πέρα πρέπει να μπούμε στο παρκέ και να σκοτωθούμε απέναντι σε μία ομάδα που έχει χαρακτηριστικό τον αιφνιδιασμό. Ο Σπόρτιγκ έχει μία σοβαρή απώλεια, τον Γκοτζογιάννη και είναι η καλύτερη ίσως αμυντική ομάδα στην κατηγορία. Έχει παιδιά που προσπαθούν πάρα πολύ πίσω. Στην επίθεση έχει τον πρώτο σκόρερ της κατηγορίας, τον Καράμπουλα και θα εστιάσουμε εκεί την προσοχή μας αλλά υπάρχουν κι άλλοι παίκτες όπως ο Σκούταρης και ο Χούμπαυλης που μπορούν να σου κάνουν τη ζημιά. Ερωτηματικό θα είναι το κενό των πόντων του Γκοτζογιάννη, ωστόσο υπάρχει και ο Σκουζής και ο Κλήμης που είναι νεαροί αλλά καλοί και φιλόδοξοι παίκτες. Στρατηγική μας είναι να πάμε το παιχνίδι κοντά στο καλάθι εκεί όπου έχουμε υπεροπλία, όσο κι αν η άμυνα του Σπόρτιγκ είναι πολύ σφιχτή.

Παρόλο που ο Σπόρτιγκ χρησιμοποιεί διαφόρων ειδών άμυνες με μαν του μαν, ζώνες και παγίδες στο μισό γήπεδο, θα βρούμε τις λύσεις να φτάσουμε στο επιθυμητό αποτέλεσμα που είναι η νίκη για να μπορέσουμε να ετοιμαστούμε καλύτερα για το μεγάλο παιχνίδι στο Ηράκλειο. Άρα για να παραμείνουμε ζωντανοί και να αναπνεύσουμε θα πρέπει να βρούμε τον τρόπο και τη ψυχική δύναμη ώστε να μπορέσουμε να κάμψουμε την αντίσταση του Σπόρτιγκ, ο οποίος για μένα είναι η ευχάριστη έκπληξη του πρωταθλήματος. Έχει κάνει απίστευτα παιχνίδια, είναι μία ομάδα συμπαγής, δεμένη και δουλεμένη αλλά μέσα στη Ρόδο όπως και να είμαστε, θεωρώ ότι τον πρώτο λόγο τον έχουμε εμείς.

Οι παίκτες, ο κόσμος κι εγώ πρέπει να μείνουμε ήρεμοι, γιατί πολλές φορές βγαίνει μπούμερανγκ όταν κανείς αισθάνεται αδικημένος. Αύριο (σ.σ. σήμερα) πρέπει να ξεκινήσουμε από μηδενική βάση. Ο κόσμος πρέπει να κάνει υπομονή γιατί το ματς είναι πολύ δύσκολο και μπορεί να κριθεί στο τέλος. Δεν πρέπει να μας κυνηγούν οι μνήμες ότι μας έσφαξαν στο προηγούμενο παιχνίδι. Ελπίζω να έχουμε ίση αντιμετώπιση απ' τους διαιτητές, κάτι το οποίο μας έχει λείψει μετά το ματς στη Λάρισα. Καμία διαιτησία δεν ήταν καν υποφερτή για τον Κολοσσό και αναγκαστήκαμε να κάνουμε διαμαρτυρία, κάτι το οποίο είναι μακριά απ' τη δική μου φιλοσοφία αλλά και της διοίκησης. Δεν είμαστε Λάρισα να κλείσουμε τους δρόμους για διαμαρτυρίες», είπε ο Βασίλης Φραγκιάς.

Όσον αφορά την αντιμετώπιση του Καράμπουλα ο Αθηναίος τεχνικός είπε. «Σίγουρα η πρώτη μας σκέψη αν είμασταν όλοι μαζί θα ήταν να πάει ο Παναγιωταράκος πάνω στον Καράμπουλα. Η σκέψη μου είναι να ξεκινήσουμε πολύ διαφορετικά στο παιχνίδι. Έχουμε δουλέψει και πολύ πάνω στη ζώνη γιατί δεν μπορούμε να κάνουμε διαφορετικά. Δουλέψαμε πάνω σε διάφορα μαρκαρίσματα, καθαρά για να κρατήσουμε φρέσκο τον Παναγιώτη μέχρι το τέλος. Δεν έχουμε πολυτέλειες, αφού έχουμε μείνει με τρεις περιφερειακούς και ότι βοήθεια μας δώσουν οι πιτσιρικάδες. Έχουμε αλλάξει την ομάδα 6-7 φορές απ' την αρχή της χρονιάς, λόγω τραυματισμών των παικτών. Θα είμαι ευχαριστημένος αν πάρουμε ότι καλύτερο μπορούμε απ' τους μικρούς».

«Καμίνι» το Βενετόκλειο...

Ο Κολοσσός υποδέχεται στις 17:30 τον Α.Ο. Σπόρτιγκ και με πάθος, ψυχή και γεμάτο γήπεδο θέλει να παραμείνει στο κόλπο της ανόδου! «Σφίγγει» τα δόντια και παίζει ο Γκογκίδης, αποφασισμένοι να «ματώσουν» στο παρκέ οι παίκτες του Βασίλη Φραγκιά

Με ψυχή χιλίων λεόντων θα παραταχθεί σήμερα στο παρκέ του «Βενετοκλείου», ο Κολοσσός. Σ' ένα απ' τα πλέον καθοριστικά παιχνίδια της φετινής περιόδου, στο πλαίσιο της 20ης αγωνιστικής, η ομάδα του Βασίλη Φραγκιά υποδέχεται τον φιλόδοξο Σπόρτιγκ και σκοπεύει να επιστρέψει στα νικηφόρα αποτελέσματα, μετά τις δύο συνεχόμενες ήττες απ' το Περιστέρι και την Α.Γ.Ε. Χαλκίδας.

Η πιο μεγάλη ώρα είναι τώρα για τους «θαλασσί» που επιθυμούν να «λιώσουν» στο καμίνι του «Βενετοκλείου» την ομάδα των Πατησίων και να κρατήσουν την ομάδα στο κόλπο της ανόδου. Παρά τα προβλήματα που υπάρχουν οι Ροδίτες φέρονται αποφασισμένοι να πάρουν το ροζ φύλλο αγώνα. Τα γεγονότα της Χαλκίδας, όχι μόνο έχουν πεισμώσει τους παίκτες του Κολοσσού, αλλά έχουν αναγάγει σε επιτακτική ανάγκη το δίποντο προκειμένου η ομάδα να μείνει κοντά στις πρώτες θέσεις. Το θετικό αποτέλεσμα βέβαια αναμένεται να έχει πολλαπλή σημασία για το συγκρότημα του Βασίλη Φραγκιά. Εκτός απ' το βαθμολογικό όφελος, ουσιαστικά θα θέσει νοκ-άουτ τον Σπόρτιγκ απ' τη διεκδίκηση της ανόδου αλλά και θα αποτελέσει τονωτική ένεση ενόψει της κρίσιμης μάχης στο Λίντο του Ηρακλείου. Ταυτόχρονα ο Κολοσσός θέλει να πάρει τη δική του ρεβάνς για την ήττα του πρώτου γύρου στα άδεια Πατήσια, όταν έκασε ένα δικό του παιχνίδι στην παράταση.

Στις τάξεις του Κολοσσού άπαντες φέρονται αποφασισμένοι να «ματώσουν» στο γήπεδο και με τη βοήθεια των φιλάθλων να πάρουν μία σημαντική νίκη απέναντι σε ένα δυνατό και νεανικό αντίπαλο. Η προετοιμασία των «θαλασσί» ολοκληρώθηκε χθες με χαλάρωμα, ενώ οι παίκτες της ομάδας παρακολούθησαν σε βίντεο στιγμιότυπα από αναμετρήσεις του Σπόρτιγκ. Παρά τις απουσίες, αφού δεν θα παίξουν οι τραυματίες Παππάς και Λιβιεράτος καθώς και ο τιμωρημένος Παναγιωτόπουλος, οι εναπομείναντες αθλητές θα τα δώσουν όλα προκειμένου να επαναφέρουν τα χαμόγελα στους φίλους του Κολοσσού που θα γεμίσουν ασφυκτικά σήμερα το «Βενετόκλειο». Ο Χρήστος Γκογκίδης αν και αισθάνεται έντονες ενοχλήσεις στον αχίλλειο θα σφίξει τα δόντια και θα παίξει. Δεν αποκλείεται, αν χρειαστεί, ο αρχηγός της ροδίτικης ομάδας να κάνει ένεση και να τεθεί στη διάθεσή του Βασίλη Φραγκιά.

*Με τον Σπόρτιγκ δεν θα αγωνιστεί ο τραυματίας Γιώργος Γκοτοζγιάννης.

Β' ΚΑΤΗΓΟΡΙΑ

Στη Σύμη χωρίς άγχος...

Ανοίγει η αυλαία της 10ης αγωνιστικής με τον τοπικό και αδιάφορο πλέον Α.Ο.Σ. να υποδέχεται τον Κλεόβουλο Λίνδου

Χωρίς βαθμολογικό άγχος θα παραταχθούν σήμερα το μεσημέρι στο ανοιχτό γήπεδο της Σύμης, ο τοπικός Α.Ο.Σ. και ο Κλεόβουλος Λίνδου, στην αναμέτρηση με την οποία ανοίγει η αυλαία της 10ης αγωνιστικής για τη Β' Κατηγορία. Οι γηπεδούχοι μετά την ήττα τους στην Καρδάμαινα (έχουν πολλά παράπονα απ' τη διαιτησία των Ζαμάγια- Κουτσώνη) έχασαν κάθε ελπίδα για άνοδο και ως εκ τούτου θα παίξουν για το γόητρο τους. Ο Μερκούρης Μοσχόβης δεν υπολογίζει στον Σταύρο Λούπη και θα στηριχθεί στους: Φουντουράδακη, Τσαβαρή, Μυλωνάκη Ν., Μακρόπουλο, Λούπη Γ., Καραγιάννη, Παπανθύμου, Καλλίαρο, Τσουβαλά, Παπακαλοδούκα, Τσιμπιρλό και Λουκίσσα.

Στην αντίπερα όχθη ο Κλεόβουλος Λίνδου θα ταξιδέψει στο γειτονικό νησί με επτά σίγουρους αθλητές στο ρόστερ του. Ο λόγος για τους: Φραντζάκη, Παπακωνσταντίνου Μ., Παπακωνσταντίνου Π., Γανωτάκη, Κοκσάρωφ, Τριαντένό και Καρύπη. Στο ματς του πρώτου γύρου ο Α.Ο. Σύμης κέρδισε στη Λίνδο με 73-37.

(2002-03): 61-42
(2003-04): 75-47

• Σύμη (12:00): Α.Ο. Σύμης- Κλεόβουλος Λίνδου
(Μυροφόρος- Στάλας)

Η ΒΑΘΜΟΛΟΓΙΑ/9η ΑΓΩΝΙΣΤΙΚΗ

1.Ηρακλής 2000	15	7-1	551-404(+147)
2.Σταυρός Καλυθιών(2β)	14	6-2	549-404(+145)
3.Ζέφυρος(1β)	14	6-2	531-434(+97)
4.Α.Ο. Σύμης	13	5-3	433-340(+93)
5.Κλεόβουλος Λίνδου	9	2-5	284-399(-115)
6.Ελπίδα Πεταλούδων	7	1-6	315-459(-144)
7.Ήλιος Ιαλυσού	6	0-8	262-485(-223)

*Ο Ήλιος Ιαλυσού έχει δύο μηδενισμούς, ενώ η Ελπίδα Πεταλούδων ένα

*Ο Κλεόβουλος Λίνδου και η Ελπίδα Πεταλούδων έχουν εκτίσει το ρεπό του.

ΠΑΜΠΑΙΔΕΣ

Στην «τέντα» το φάϊναλ-φορ

Ο Κολοσσός Α' αντιμετωπίζει τον Ήλιο Ιαλυσού, ενώ τα δύο τμήματα του Π.Α.Ο. Διαγόρας παίζουν μεταξύ τους με στόχο την πρόκριση στον τελικό

Στην «τέντα» πρόκειται να διεξαχθεί σήμερα και αύριο το πρώτο φάϊναλ-φορ των παμπαίδων που διοργανώνει η Τ.Ε. Ε.Ο.Κ. Δωδεκανήσου. Οι τέσσερις καλύτερες ομάδες θα δώσουν το «παρών» και θα διασταυρώσουν τα ξίφη τους με στόχο τη διάκριση και την κατάκτηση του τίτλου στη Ρόδο. Τα ζευγάρια προέκυψαν με τη μέθοδο χιαστί και έτσι σήμερα στις 20:00 τα δύο τμήματα του Π.Α.Ο. Διαγόρας θα λύσουν τις διαφορές τους, ενώ αμέσως μετά ο Κολοσσός Α' θα αντιμετωπίσει τον Ήλιο Ιαλυσού. Η νικήτρια ομάδα της Ρόδου θα παίξει στον μεγάλο τελικό της Δωδεκανήσου με την αντίστοιχη του βορείου συγκροτήματος.

ΗΜΙΤΕΛΙΚΟΙ:

Κ.Γ. Διαγόρα (Στάλας) (20:00): Π.Α.Ο. Διαγόρας Α'- Π.Α.Ο. Διαγόρας Β'

Κ.Γ. Διαγόρα (Γαλανός) (21:30): Κολοσσός Α'- Ήλιος Ιαλυσού

ΤΕΛΙΚΟΙ (ΑΥΡΙΟ):

Κ.Γ. Διαγόρα (13:00): Μικρός τελικός (Γαλανός)

Κ.Γ. Διαγόρα (20:00): Μεγάλος τελικός (Στάλας- Γαλανός)

ΕΦΗΒΟΙ

Στον δρόμο για τον τελικό

Με τα παιχνίδια Α.Σ.Κ. Ιβίσκος- Ιπποκράτης Κω (16:00) και Α.Ε. Δικαίου- Κολοσσός Ρόδου (18:00) ανοίγει σήμερα η αυλαία του φάϊναλ-φορ για την ανάδειξη του πρωταθλητή Δωδεκανήσου

Οι τέσσερις κατά γενική ομολογία καλύτερες ομάδες του εφηβικού πρωταθλήματος ρίχνονται σήμερα το απόγευμα, στο δημοτικό κλειστό γυμναστήριο της Κω, στη μάχη του φάϊναλ-φορ για την ανάδειξη του πρωταθλητή Δωδεκανήσου. Η μεγάλη ώρα για τους μονομάχους έφτασε, καθώς θα διεξαχθούν οι ημιτελικοί που προέκυψαν έπειτα από κλήρωση που πραγματοποιήθηκε στα γραφεία της Τ.Ε. Ε.Ο.Κ.



Ο Κολοσσός Ρόδου αντιμετωπίζει την Α.Ε. Δικαίου

Α.Σ.Κ. ΙΒΙΣΚΟΣ- ΙΠΠΟΚΡΑΤΗΣ ΚΩ

Η αρχή θα γίνει στις 16:00 με την αναμέτρηση Α.Σ.Κ. Ιβίσκος- Ιπποκράτης Κω. Πρόκειται για ένα ιδιαίτερα αμφίρροπο ματς στο οποίο οι αντίπαλοι θα παλέψουν για την πρόκριση στον τελικό. Οι Ροδίτες θα ταξιδέψουν σήμερα το πρωί για το νησί του Ιπποκράτη, έχοντας 11 παίκτες στη σύνθεση τους, καθώς ο Στέλιος Κωνσταντινίδης προτίμησε να αφήσει για διαφορετικούς λόγους στη Ρόδο τους, Διακαντώνη, Διακογιάννη, Διακονικόλα, Καρίκα και Αναστασάκη. Η ομάδα της Ανάληψης τερμάτισε στη δεύτερη θέση του ομίλου Ρόδου έχοντας ρεκόρ 8 νίκες και 2 ήττες απ' τον Κολοσσό. Ο Ιβίσκος θα βασιστεί περισσότερο στους Στυλιανό και Γιακουμάκη που θα σηκώσουν το μεγαλύτερο βάρος των προσπαθειών της ομάδας τους. Ο τεχνικός του ροδίτικου συλλόγου θα στηριχθεί στους: Τσαβαρή, Γιακουμάκη, Χατζηφούντα, Κοψιά, Σότα, Μπόσμο Ν., Στυλιανό, Ορφανό, Κούρο, Λασηθιωτάκη και Ερνέα.

Ο Ιπποκράτης φέτος τερμάτισε στη δεύτερη θέση του ομίλου νήσων με ρεκόρ 4 νίκες και 2 ήττες απ' την Α.Ε. Δικαίου. Ο Δημήτρης Δρόσος περιμένει πολλά απ' την παρουσία των Παρβαντώνη και Σκούφη που φέτος έχουν μεγάλη συμμετοχή και στο ανδρικό τμήμα. Σημαντικό όπλο για τον Ιπποκράτη θα παίξει η έδρα καθώς και οι φιλαθλοι που θα συμπαρασταθούν στους Κώους. Ο 26χρονος προπονητής θα βασιστεί στους: Παρβαντώνη, Ζελίδη, Τσιαφίτσα, Μπαλτατζίδη, Λίτσιο, Κοντοβερό, Χατζηαντωνίου Π., Χατζηαντωνίου Μ., Μουστάκα, Γλυτσό, Μπότσαρη, Σκούφη, Δρόσο, Λιοδάκη, Κρητικό και Γιαλλούση.

Δ.Κ.Γ. Κω (16:00): Α.Σ.Κ. Ιβίσκος- Ιπποκράτης Κω
(Ζαμάγιας- Φάκαρος)

Α.Ε. ΔΙΚΑΙΟΥ- ΚΟΛΟΣΣΟΣ ΡΟΔΟΥ



Ο Α.Σ.Κ. Ιβίσκος κοντράρεται με τον Ιπποκράτη Κω

Η μονομαχία των «πρώτων» θα διεξαχθεί στις 18:00 στο κλειστό γυμναστήριο της Κω. Οι δύο ομάδες τερμάτισαν στις κορυφές των ομίλων τους και θεωρητικά διαθέτουν τα δύο καλύτερα σύνολα. Ο Κολοσσός έκανε περίπατο στον όμιλο Ρόδου και πέτυχε μόνο νίκες στα παιχνίδια του κερδίζοντας εύκολα και τον Α.Σ.Κ. Ιβίσκος. Ο τεχνικός των «θαλασσί» Νίκος Φραγκεσκάκης θα έχει στη διάθεσή του, τους εξής 12 παίκτες: Φράγκος, Ματσαμάς, Ψαρομπάς, Αγγελής, Ξυπολιτάς, Δεληγιαννάκης, Αραπούδης, Μαρινάκης Π., Μαρινάκης Α., Βελέντζας, Αυγενικός και Γιαννακάκης. Το μεγάλο όπλο του Κολοσσού είναι η ομοιγένεια, καθώς όλοι οι αθλητές παίζουν πολλά χρόνια μαζί. Η ομάδα του Νίκου Φραγκεσκάκη είχε παρουσιάσει το καλύτερο πρόσωπο από κάθε άλλη στη φάση των ομίλων.

Στο αντίπαλο στρατόπεδο η Α.Ε. Δικαίου βασίζεται ως επί το πλείστον στο δίδυμο Τρύπας (πρώτος σκόρερ της ανδρικής ομάδας) -Μαύρος. Βέβαια στο ρόστερ των Κώων υπάρχουν κι άλλοι καλοί και επικίνδυνοι αθλητές (Ρούφας, Γεωργαδάκης) που μπορούν να κάνουν τη ζημιά. Η Α.Ε.Δ. είχε ρεκόρ 5 νίκες και 1 ήττα στην Κάλυμνο απ' την τοπική Ε.Α.Κ.Α. Στη διάθεσή του Βαγγέλη Ντελή θα τεθούν οι: Τρύπας, Γιακουμής Π., Γιακουμής Θ., Κουζούκας, Ρούφας, Μαύρος, Τρισάρης Α., Γιαννούρης, Γεωργαδάκης, Χατζηδαυίδ, Χατζηβασίλης και Τρισάρης Π.

Δ.Κ.Γ. Κω (18:00): Α.Ε. Δικαίου- Κολοσσός Ρόδου
(Βιτζηλαίος- Κουτσώνη)

Το προπονητικό διήμερο

Σήμερα και αύριο πρόκειται να πραγματοποιηθεί στο Βενετόκλειο το προπονητικό διήμερο της μικτής ομάδας κορασίδων, που ουσιαστικά θα αποτελέσει πρόβα τζενεράλε εν όψει του αναπτυξιακού τουρνουά (Δ' όμιλος) το οποίο θα γίνει στη Ρόδο το διήμερο 25-26 Μαρτίου. Για το λόγο αυτό, θα έρθουν από την Κω τα κορίτσια που συμμετέχουν στις υποχρεώσεις της μικτής με συνοδό τον Δημήτρη Τζομάκα. Τα κορίτσια που έχουν επιλεγεί είναι τα εξής: Αρετή Πετράκη, Αλεξάνδρα Κουλούρη και Χρυσή Μανουσάκη (Α.Σ.Κ. Ιβίσκος), Γεωργία Ορφανού, Αλεξάνδρα Λούλου, Ευτυχία Γαλακουσίδη, Σοφία Χειμωνέτου, Ευα Παπαοικονόμου και Άννα-Μαρία Διακοκωμηνού (Γ.Α.Σ. Ιάλυσος), Μαρία Κούσιαντα, Σταματία Στάκκου (Ιπποκράτης Κω), Μαρία Ρίσκου, Ανθούλα Αγγελή, Κρυσταλλένια Δρόσου και Τριανταφυλλιά Κροτήρη (Α.Ε. Δικαίου).

ΚΟΡΑΣΙΔΕΣ

Η κυριαρχία συνεχίζεται...

Αήττητος και ωραίος ο Γ.Α.Σ. Ιάλυσος ξέσπασε στον Α.Σ.Κ. Ιβίσκος με 75-34 και χωρίς να δυσκολευτεί τερμάτισε στην κορυφή της βαθμολογίας! Τα ζευγάρια του φάϊναλ-φορ που θα γίνει το διήμερο 2-3 Απριλίου στην Ιαλυσό

Έτοιμες για την κατάκτηση ενός ακόμη τίτλου είναι οι κορασίδες του Γ.Α.Σ. Ιάλυσος, οι οποίες συνέτριψαν στο «Βενετόκλειο», τον Α.Σ.Κ. Ιβίσκος με 74-35 στο φινάλε της κανονικής διάρκειας της περιόδου. Τα κορίτσια του Γιώργου Χατζηκαλημέρη έκαναν και πάλι επίδειξη δύναμης και σε ρυθμούς ρελαντί πέτυχαν τη δέκατη νίκη τους σε ισάριθμα παιχνίδια στο πρωτάθλημα.

Στα Δωδεκάνησα οι «ερυθροκίτρινες» παρέμειναν αήττητες για δεύτερη συνεχόμενη αγωνιστική περίοδο και φυσικά αποτελούν το αδιαφιλονίκητο φαβορί για να σηκώσουν την «κούπα» μέσα στο σπίτι τους. Το διήμερο 2-3 Απριλίου πρόκειται να γίνει στην Ιαλυσό το φετινό φάϊναλ-φορ των κορασίδων και ήδη έχουν γίνει γνωστά τα ζευγάρια. Μετά τον μηδενισμό της Α.Ε. Δικαίου στο ματς με τον Π.Α.Ο. Διαγόρας, οι ημιτελικοί έχουν αλλάξει, αλλά σε καμία περίπτωση δεν έχει αλλάξει η κυριαρχία της ομάδας του Γιώργου Χατζηκαλημέρη. Τα δύο ζευγάρια είναι Γ.Α.Σ. Ιάλυσος- Α.Ε. Δικαίου και Α.Σ.Κ. Ιβίσκος- Ιπποκράτης Κω

Όσον αφορά το προχθεσινό παιχνίδι με κορυφαία και πάλι την Σοφία Χειμωνέτου και την Αλεξάνδρα Λούλου να την ακολουθεί σε απόδοση, οι φιλοξενούμενες μετέτρεψαν γρήγορα το ματς σε περίπατο. Απ' την ομάδα της Ανάληψης την καλύτερη φετινή της εμφάνιση πραγματοποίησε η Δήμητρα Μελλίνη.

Τα δεκάλεπτα ήταν: 7-17, 13-43(ημ.), 20-57, 35-74

Διαιτητές: Ξανθός- Στάλας

Α.Σ.Κ. ΙΒΙΣΚΟΣ (Δράκου): Μανούσου 5, Μαστόρου, Μανουσάκη 3, Πετράκη 7(1), Κουλούρη 7, Γεωργαρέλλη, Μελλίνη 11, Νοβακίδη, Γιακουμάκη, Ζουρούδη, Στάγκα 2.

Γ.Α.Σ. ΙΑΛΥΣΟΣ(Χατζηκαλημέρης): Λούλου 23(1), Ορφανού 7, Σαμαρά 2, Κοντούζογλου, Γαλακουσίδη 16(1), Παπαοικονόμου, Χειμωνέτου 24, Χριστοφοράκη, Νικολίτση, Διακοκωμηνού 2.

Η ΤΕΛΙΚΗ ΒΑΘΜΟΛΟΓΙΑ

1.Γ.Α.Σ. Ιάλυσος	20	10-0	658-328(+330)
2.Α.Σ.Κ. Ιβίσκος	17	7-3	545-444(+101)
3.Ιπποκράτης Κω	15	5-5	487-466(+21)
4.Α.Ε. Δικαίου	14	5-5	463-341(+122)
5.Π.Α.Ο. Διαγόρας	12	3-7	339-446(-107)
6.Ηρακλής 2000	9	0-10	171-638(-467)

*Η Α.Ε. Δικαίου, ο Ηρακλής 2000 και ο Π.Α.Ο. Διαγόρας είχαν από ένα μηδενισμό

Α2 ΚΑΤΗΓΟΡΙΑ (20η αγωνιστική)

Δ.Κ.Γ. ΡΟΔΟΥ (17.30): ΚΟΛΟΣΣΟΣ - Α.Ο. ΣΠΟΡΤΙΓΚ

ΔΙΑΙΤΗΤΕΣ: Τζάμος - Θεοδωρόπουλος

ΚΟΛΟΣΣΟΣ ΡΟΔΟΥ					ΑΟ ΣΠΟΡΤΙΓΚ			
-				4	Σκουζής	25	1.81	1
Περούλης	19	1.93	1-2	5	Καραγιώργος	20	1.93	3
Βογιατζής	19	1.90	1-2	6	-			
Παπαδάτος	29	1.88	1-2	7	Καράμπουλας	24	1.98	3
Γκογκίδης	28	1.98	3	8	Τελούδης	23	2.00	4
Παναγιωταράκος	31	1.90	2	9	Κλήμης	25	1.88	1-2
Χαραλαμπόπουλος	19	1.98	3	10	Κουρλής	29	2.04	4-5
-				11	Χούμπαυλης	32	1.86	1-2
Αλμπερτ	32	2.12	5	12	Σκούταρης	29	2.02	4
Γεωργίτσης	22	2.04	4	13	Κωτούλας	19	1.78	1
Μακρής	27	2.04	4	14	Ιμπέζα	24	2.10	5
Μπέλλος	19	2.03	3-4	15	-			

ΠΡΟΠΟΝΗΤΗΣ: Βασίλης Φραγκιάς — **ΠΡΟΠΟΝΗΤΗΣ: Αρης Λυκογιάννης**

Στην πιο κρίσιμη καμπή...

Μία απ' τις πλέον σημαντικές αγωνιστικές της Α2 είναι η 20η με όλους τους πρωτοπόρους εκτός τον Κολοσσό να δοκιμάζονται μακριά απ' τις έδρες τους! Φωτιά στα ματς Κ.Α.Ο.Δ.-Ηλυσιακός, Νήαρ Ηστ-Γ.Σ. Λάρισας, Περιστέρι- Ο.Φ.Η./ Ηράκλειο, Παλαιό Φάληρο- Α.Γ.Ε.Χ. και Κολοσσός- Σπόρτιγκ

Το πρωτάθλημα της Α2 παίρνει φωτιά...Κι αυτό γιατί σήμερα πρόκειται να διεξαχθεί η πιο κρίσιμη μέχρι τώρα αγωνιστική. Με εξαίρεση τα παιχνίδια Α.Σ. Ξάνθης- Α.Σ.Ε. Δούκα και Αιγάλεω-Δ.Α.Σ. Άνω Λιοσίων, όλα τα υπόλοιπα παιχνίδια παρουσιάζουν εξαιρετικό ενδιαφέρον και αναμένονται με μεγάλη αγωνία όσον αφορά την υπόθεση άνοδος αλλά και την παραμονή στην κατηγορία. Οι δύο πρωτοπόροι δοκιμάζονται εκτός έδρας αλλά σε παιχνίδια κεκλεισμένων των θυρών. Ο Ηλυσιακός αντιμετωπίζει στη Δράμα τον τοπικό Κ.Α.Ο.Δ. που καίγεται για τη νίκη, ενώ ο Γ.Σ. Λάρισας θα κοντραριστεί στην άδεια Καισαριανή με την αδιάφορη βαθμολογικά Νήαρ Ηστ. Στη Ρόδο ο «λάβωμένος» Κολοσσός θα υποδεχθεί τον Σπόρτιγκ. Με νίκη οι γηπεδούχοι θα παραμείνουν στο κόλπο της ανόδου, ενώ οι Πατησιώτες θα παίξουν για το «διπλό» ώστε να θέσουν με τη σειρά τους σοβαρή υποψηφιότητα.

Μονόδρομος είναι η νίκη στη Γλυφάδα για το Παλαιό Φάληρο και την Α.Γ.Ε. Χαλκίδας. Οι μεν γηπεδούχοι παλεύουν για τη σωτηρία τους, οι δε φιλοξενούμενοι για την άνοδο τους στην Α1. Τέλος κρίσιμο παιχνίδι θα γίνει και στο Περιστέρι, με την ομώνυμη ομάδα να φιλοξενεί τον Ο.Φ.Η./Ηράκλειο ο οποίος μόνο με το ροζ φύλλο θα μείνει ζωντανός στο κυνήγι της...δυάδας!

ΤΟ ΠΡΟΓΡΑΜΜΑ ΤΗΣ 20ης ΑΓΩΝΙΣΤΙΚΗΣ

Ξάνθη (17:00): Α.Σ. Ξάνθης- Α.Σ.Ε. Δούκα
(Πολίτης- Τουτουντζόγλου)

Αιγάλεω (17:30): Α.Ο. Αιγάλεω- Δ.Α.Σ. Άνω Λιοσίων
(Αγαδάκος- Ανδρικόπουλος)

Περιστέρι (16:45): Περιστέρι- Ο.Φ.Η./Ηράκλειο
(Αρβανιτίδης- Καρακατσούνης)

Ρόδος (17:30): Κολοσσός Ρόδου- Α.Ο. Σπόρτιγκ
(Τζάμος- Θεοδωρόπουλος)

Γλυφάδα (17:30): Παλαιό Φάληρο- Α.Γ.Ε. Χαλκίδας
(Γεωργιάδης- Γκούμας)

Καισαριανή(17:30): Νήαρ Ηστ- Γ.Σ. Λάρισας
(Μητσόπουλος- Παπαπέτρου)

Δράμα (17:00): Κ.Α.Ο. Δράμας- Ηλυσιακός
(Παπαδόπουλος Ι.- Σταματόπουλος)

Η ΒΑΘΜΟΛΟΓΙΑ/19η ΑΓΩΝΙΣΤΙΚΗ

1.Ηλυσιακός(+3)	33	14-5	1.501-1.414(+87)
2.Γ.Σ. Λάρισας(-3)	33	14-5	1.467-1.315(+152)
3.Κολοσσός Ρόδου(5β)	32	13-6	1.553-1.398(+155)
4.Α.Γ.Ε. Χαλκίδας(4β)	32	13-6	1.561-1.522(+39)
5.Ο.Φ.Η./Ηράκλειο(3β)	32	13-6	1.429-1.325(+104)
6.Α.Ο. Σπόρτιγκ	31	12-7	1.415-1.341(+74)
7.Νήαρ Ηστ	29	10-9	1.493-1.470(+23)
8.Α.Ο. Αιγάλεω(6β)	28	9-10	1.419-1.443(-24)
9.Α.Σ.Ε. Δούκα(3β)	28	9-10	1.481-1.421(+60)
10.Α.Σ. Ξάνθης(3β)	28	9-10	1.468-1.441(+27)
11.Περιστέρι	27	8-11	1.397-1.422(-25)
12.Κ.Α.Ο. Δράμας(2β)	23	4-15	1.311-1.501(-190)
13.Παλαιό Φάληρο(1β)	23	4-15	1.431-1.622(-191)
14.Δ.Α.Σ. Άνω Λιοσίων	20	1-18	1.270-1.561(-291

Ρεπό ο Α.Σ. Δωδεκάνησος!

Ο Α.Σ.Κ.Α. Αμαρουσίου υποδέχεται τους Αετούς Αθηνών στο σημαντικότερο ματς της 8ης αγωνιστικής για την Α' Εθνική στο μπάσκετ με καρότσι

Την ευκαιρία να γεμίσουν τις μπαταρίες τους θα έχουν οι παίκτες του Α.

Διεθνές τουριστικό φόρουμ στις 26 Μαρτίου στη Ρόδο

ΜΕΤΕΧΟΥΝ ΣΗΜΑΝΤΙΚΕΣ ΠΡΟΣΩΠΙΚΟΤΗΤΕΣ

Το Επιμελητήριο Δωδεκανήσου και η Δωδεκανησιακή Εταιρία Ανάπτυξης και Προόδου, σας προσκαλούν σε συνέντευξη Τύπου, που θα παραθέσει ο πρόεδρος του Επιμελητηρίου Δωδεκανήσου κ. Ηλίας Κωτιάδης, τη Δευτέρα 21 Μαρτίου και ώρα 11.00, με θέμα: Παρουσίαση του προγράμματος του 1ου Διεθνούς Τουριστικού Φόρουμ της Ρόδου, με θέμα: «Τάσεις και καινοτομία στην τουριστική βιομηχανία».

Η συνέντευξη Τύπου θα πραγματοποιηθεί στη συνεδριακή αίθουσα «Γεώργιος Β. Καραγιάννης», στην οδό Γρηγορίου Λαμπράκη 8, 2ος όροφος.

Το 1ο Διεθνές Τουριστικό Φόρουμ της Ρόδου θα διεξαχθεί στις 26 Μαρτίου, στο ξενοδοχείο «Rodos Palace Convention Center» και κατά τη διάρκειά του θα παρουσιαστούν οι τάσεις που διαμορφώνονται και τα νέα τουριστικά προϊόντα που κυριαρχούν στην τουριστική βιομηχανία.

Στόχος είναι να παρουσιαστούν στη Ρόδο οι απόψεις ειδημόνων σε διεθνές επίπεδο στο χώρο του τουρισμού, τόσο από τον επιχειρηματικό κόσμο, όσο και από τον ακαδημαϊκό χώρο, και να ευαισθητοποιηθούν όλοι οι εμπλεκόμενοι παράγοντες σχετικά με τις μελλοντικές τάσεις της αγοράς.

Πρόθεση της ΔΕΤΑΠ και του Επιμελητηρίου είναι να καθιερωθεί το «Φόρουμ Τουρισμού στη Ρόδο», να διοργανώνεται σε ετήσια βάση και να παρέχει τη δυνατότητα δημιουργικής συνεργασίας και διαλόγου στους συμμετέχοντες.

Στο Φόρουμ έχουν προσκληθεί ως ομιλητές διευθυντικά στελέχη μεγάλων τουριστικών οργανισμών (TUI, expedia.com, THR Spain, Activehotels), ακαδημαϊκοί (University of Surrey, University of Vienna) και στελέχη της Ευρωπαϊκής Ενωσης (GD Regional Policy), καθώς επίσης και εκπρόσωποι της πολιτικής ηγεσίας του τουρισμού της χώρας μας.

ΑΝΑΚΟΙΝΩΣΗ

Η **Αδελφότητα Ηπειρωτών Ρόδου «ΤΟ ΣΟΥΛΙ»** κάνει γνωστό στους Ηπειρώτες της Ρόδου, ότι σήμερα **Σάββατο 19/3/05,** στις **10 το βράδυ,** στην **ΝΕΤ** και στην εκπομπή του **Σπύρου Παπαδόπουλου «Στην υγειά μας βρε παιδιά»**, θα παίξει η Ηπειρώτικη ορχήστρα, με τον φημισμένο κλαρινίστα **Πετρολούκα Χαλκιά** και τραγουδιστή το «αηδόνι» της Ηπείρου **Αντώνη Κυρίτση.**

Παρακαλούμε πολύ τους Ηπειρώτες της Ρόδου να παρακολουθήσουν την εκπομπή, τους πληροφορούμε δε ότι η ίδια ορχήστρα θα παίξει και στην ετήσια χοροεσπερίδα μας, στις **24/3/05,** στο ξενοδοχείο **«ΦΑΛΗΡΑΚΙ ΜΠΗΤΣ»**

Τ.4801-19/3

Melody Palace

ΕΙΜΑΣΤΕ ΜΠΡΟΣΤΑ

μ' ένα εκπληκτικό πρόγραμμα

ΑΝΟΙΚΤΑ ΠΕΜΠΤΗ, ΠΑΡΑΣΚΕΥΗ, ΣΑΒΒΑΤΟ & ΚΥΡΙΑΚΗ



ΑΝΤΩΝΗΣ ΣΙΓΑΝΟΣ

Καλλιτεχνική διεύθυνση- μαέστρος:

ΜΠΑΜΠΗΣ ΜΠΟΥΡΝΗΣ

Τηλ. 22410 94920, 95240

4104-19/3



Αρχίζουν από την ερχόμενη Τετάρτη

Το πρόγραμμα εκδηλώσεων για την επέτειο της 25ης Μαρτίου

ΜΕΓΑΛΗ ΠΑΡΕΛΑΣΗ ΣΤΟ ΜΑΝΤΡΑΚΙ



ΚΑΤΑ τον εορτασμό της επετείου της εθνικής παλιγγενεσίας,θα πραγματοποιηθούν στην πόλη της Ρόδου οι παρακάτω εκδηλώσεις:

ΤΕΤΑΡΤΗ 23 ΜΑΡΤΙΟΥ

1. Γενικός σημαιοστολισμός από της ογδόης πρωινής ώρας της 23ης μέχρι και της δύσης του ήλιου της 25ης Μαρτίου 2005, όλων των δημόσιων, δημοτικών και κοινοτικών καταστημάτων των ΝΠΔΔ, τραπεζών, ιδιωτικών καταστημάτων, των οικιών και των πλοίων που βρίσκονται στο λιμάνι.

2. Φωταγώγηση των δημοσίων και δημοτικών καταστημάτων των ΝΠΔΔ και των τραπεζών κατά τις βραδινές ώρες της 24ης και 25ης Μαρτίου 2005.

ΠΕΜΠΤΗ 24 ΜΑΡΤΙΟΥ

Ωρα 11.00: Εκδηλώσεις στα σχολεία για την επέτειο.

Ωρα 12.00: Καταθέσεις στεφάνων από σωματεία, οργανώσεις και προσκόπους - οδηγούς της πόλεως Ρόδου στο Βωμό της Πατρίδας, στον Ανδριάντα του Ηρωα Αλεξάνδρου Διάκου, στο Ηρώων των Ιερολοχιτών, στο Μνημείο του Παπά και Δασκάλου, στην Προτομή του Ελευθερίου Βενιζέλου, στην Προτομή του Στεφάνου Καζούλη, στην Προτομή του Ευσταθίου Γεωργίου, από αντιπροσωπείες σπουδαστών και μαθητών.

Καταθέσεις επίσης από τους ανάπηρους και τα θύματα πολέμου, τις εφεδροπολεμιστικές οργανώσεις, ΕΕΣ Ρόδου, Σώμα Ελλήνων Προσκόπων, Συλλόγους και Σωματεία, στο Βωμό της Πατρίδας, παρουσία εκπροσώπων των αρχών και με τη συνοδεία της Φιλαρμονικής του Δήμου της Ρόδου.

Οι καταθέσεις στεφάνων θα γίνουν ταυτόχρονα σ' όλους τους χώρους στις 12.00 η ώρα.

ΠΑΡΑΣΚΕΥΗ 25 ΜΑΡΤΙΟΥ

* **Ωρα 08.00:** Επίσημη έπαρση της Σημαίας στο Βωμό της Πατρίδας, με τη συμμετοχή τιμητικού αποσπάσματος και της Φιλαρμονικής της 95 ΑΔΤΕ.

* **Ωρα 10.00:** Επίσημη Δοξολογία στον Ιερό Ναό του Ευαγγελισμού Ρόδου.

- Πέρας προσέλευσης επισήμων για τη Δοξολογία, ώρα 0.55 π.μ.

- Αμέσως μετά τη Δοξολογία εκφώνηση πανηγυρικού από τον καθηγητή κ. Καραταπάνη Μανώλη - 6ο Γυμνάσιο Ρόδου.

- Επιμνημόσυνη δέηση και κατάθεση στεφάνου στο Βωμό της Πατρίδας.

* **Ωρα 11.00:** Παρέλαση, με επικεφαλής τη Φιλαρμονική του Δήμου Ροδίων, των αναπήρων, παλαιών πολεμιστών, του ΕΕΣ (παραρτήματος Ρόδου), του Λυκείου Ελληνίδων, «Εργάνη Αθηνά» και των λοιπών Σωματείων, προσκόπων, οδηγών, μαθητών και μαθητριών, Κέντρου Παιδικής Μέριμνας Θηλέων Ρόδου, του Διεθνούς Σχολείου Ρόδου, των δημοτικών σχολείων, λυκείων, τεχνικών σχολών, ΑΣΤΕ Ρόδου, ΤΕΣΤΕ Ρόδου. Κλείνει, η Φιλαρμονική της 95 ΑΔΤΕ, επικεφαλής των μηχανοκίνητων τμημάτων της Ελληνικής Αστυνομίας, της Πυροσβεστικής Υπηρεσίας, της Δημοτικής Αστυνομίας, των πεζοπόρων τμημάτων των Δυνάμεων Εθνοφυλακής και του έφιππου τμήματος της Δημοτικής Αστυνομίας Ρόδου.

Στις φετινές εκδηλώσεις θα συμμετάσχει ο αθλητικός σύλλογος «Διαγόρας» Ρόδου, ο οποίος εορτάζει την εκατονταετηρίδα του (ιδρύθηκε την 25η Μαρτίου 1905). Ο «Διαγόρας» καθ' όλη την ιστορία του επέδειξε πλούσια εθνική, πολιτιστική, κοινωνική και αθλητική δράση. Διαλύθηκε το 1929 από την ιταλική κατοχική διοίκηση και επανιδρύθηκε μετά την απελευθέρωση. Για την προσφορά του τιμήθηκε με το μετάλλιο της Ακαδημίας Αθηνών.

Κατά τη δοξολογία της Επετείου και την κατάθεση στεφάνων θα αποδώσει τιμές η Φιλαρμονική της 95 ΑΔΤΕ.

* Μετά το τέλος της παρέλασης ο κ. Νομάρχης θα δεχθεί στο Νομαρχιακό Μέγαρο τις αρχές και το λαό της Δωδεκανήσου.

* **Ωρα 18.00:** Επίσημη υποστολή της Σημαίας στο Βωμό της Πατρίδας, με συμμετοχή τιμητικού αποσπάσματος και της Φιλαρμονικής της 95 ΑΔΤΕ.

* Ακολουθούν παραδοσιακοί χοροί και τραγούδια από όλη την Ελλάδα, στο Εθνικό Θέατρο, από τον Πολιτιστικό Οργανισμό Δήμου Ρόδου.

Ο διοικητής της ΑΣΔΕΝ στη Ρόδο

Εθιμοτυπική επίσκεψη πραγματοποίησε χθες το μεσημέρι στο Δήμο Ροδίων ο διοικητής της ΑΣΔΕΝ αντιστράτηγος Δημήτρης Γράψας.

Ο διοικητής της ΑΣΔΕΝ, συνοδευόμενος από το διοικητή της 95 ΑΔΤΕ Π. Γιαγκούλη, είχε συνάντηση με το δήμαρχο Ροδίων Γιώργο Γιαννόπουλο.

Ο κ. Γράψας ήρθε στη Ρόδο για να παραστεί στην τελετή παράδοσης της διοίκησης της 95 ΑΔΤΕ από τον κ. Παν. Κυριακού στον κ. Π. Γιαγκούλη.

Η Κυριακή της Ορθοδοξίας

Την Κυριακή της Ορθοδοξίας, 20 Μαρτίου 2005, η Α.Σ. ο μητροπολίτης Ρόδου κ. Κύριλλος, θα τελέσει τη Θεία Λειτουργία στον Ιερό Μητροπολιτικό Ναό Εισοδίων της Θεοτόκου (Αντιβ. Δαμασκηνού), παρουσία των αρχών και του ευσεβούς λαού της πόλεως, από 08.00 έως 10.00 το πρωί και εν συνεχεία θα λάβει χώρα η λιτάνευση των Ιερών Εικόνων.

Εκδήλωση Δωδεκανησίων στην Πάτρα

Ο Σύλλογος Δωδεκανησίων Αχαΐας με την ευκαιρία της 57ης επετείου της ενσωμάτωσης της Δωδεκανήσου (7/3/1948) διοργανώνει εορταστική εκδήλωση σήμερα Σάββατο, 19 Μαρτίου 2005 και ώρα 12:30 μ.μ. στο βιβλιοπωλείο «Πολύεδρο».

Έχει προσκληθεί να μιλήσει ο Πρόεδρος του Πολιτιστικού Ιδρύματος Δωδεκανήσου «Κλεόβουλος ο Λίνδιος», Κώστας Αγαπητίδης.

Επίσης, θα γίνει παρουσίαση του CD «Αγαθονήσι» από τον Μανώλη Κότορο, ο οποίος θα παίξει στο βιολί Δωδεκανησιακούς σκοπούς.



T4801-24/3

Κάλεσμα

Ο πρόεδρος και τα μέλη του Δ.Σ.
της **Αδελφότητας Ηπειρωτών Ροδου «Το Σούλι»**
καλούν τους Ηπειρώτες και τους φίλους στη μεγάλη ετήσια χοροεσπερίδα μας την **Πέμπτη 24/3/05 και ώρα 8.30 το βράδυ στο ξενοδοχείο Faliraki Beach (στο Φαληράκι),**
με γνήσια παραδοσιακή ηπειρώτικη
πενταμελή ορχήστρα από τα Γιάννενα. Θα σας συναρπάσει το διάσημο δίδυμο **Πετρολούκας Χαλκιάς** (κλαρίνο)
και **Αντώνης Κυρίτσης** (τραγούδι).

Επειδή η προσέλευση αναμένεται να είναι μαζικότατη, παρακαλούμε να προμηθευτείτε έγκαιρα τις προσκλήσεις για δική σας διευκόλυνση αλλά και για δικό μας σωστό προγραμματισμό.

Εξαιρετικό μενού και πλούσια λαχειογορά!

Για το Διοικητικό Συμβούλιο

Ο πρόεδρος — Γιάννης Φούκας

Η γενική γραμματέας — Δήμητρα Λάμπρου

Για προσκλήσεις και επικοινωνία: Γιάννης Φούκας 22410 92020, κινητό 6945 970181, Χάρης Παπαγεωργίου 22410 77726 & 6945 853577 και Δημήτρης Αβανασίου 22410 22621

Σύσκεψη για τα πολεοδομικά θέματα του Δήμου Καμείρου

ΣΥΝΤΑΞΗ ΣΧΕΔΙΟΥ ΠΟΛΕΩΣ

ΣΤΟ πλαίσιο της αντιμετώπισης των προβλημάτων της καθημερινότητας των πολιτών, που άπτονται των πολεοδομικών προβλημάτων της περιοχής μας, πραγματοποιήθηκε χτες συνάντηση εργασίας στο γραφείο του αρμόδιου αντινομάρχη Γιάννη Χριστοφάκη.

Αντικείμενο της συνάντησης ήταν η επιτάχυνση των προβλεπόμενων διαδικασιών για τη μεταγραφή της Πράξης Εφαρμογής της Σορωνής, εν όψει των ιδιαίτερα αυξημένων προβλημάτων που αντιμετωπίζει το Κτηματολόγιο Ρόδου, αφ' ενός λόγω του φόρτου εργασίας που δημιουργούν οι μεταγραφές πράξεων εφαρμογής, αλλά και της πρόσφατης συνταξιοδότησης τεχνικών και διοικητικών υπαλλήλων του Κτηματολογίου.

Επίσης συζητήθηκαν και άλλα γενικότερα θέματα χωροταξίας και πολεοδομίας του Δήμου Καμείρου.

Υστερα από διαλογική συζήτηση και εποικοδομητική ανταλλαγή απόψεων, αποφασίστηκε με πρόταση του Διευθυντού Κτηματολογίου η λήψη πρακτικών μέτρων, σε συνεργασία με το Δήμο Καμείρου που θα συμβάλλουν στην επιτάχυνση των διαδικασιών που βρίσκονται σε εξέλιξη, με δεδομένο ότι οι διαδικασίες σύνταξης σχεδίου πόλεως άρχισαν πριν από είκοσι σχεδόν χρόνια και θα δώσουν τη δυνατότητα στους δημότες Σορωνής να μπορέσουν να οικοδομήσουν σε σύντομο διάστημα ολίγων μηνών.

ΣΤΗ σύσκεψη συμμετείχαν:

Ο Διευθυντής του Κτηματολογίου Νίκος Ματσάκης

Ο Δήμαρχος Καμείρου Στέφανος Δημητράς και ο Τοπογράφος - Μηχανικός Κλεόβουλος Παπακωνσταντίνου, υπεύθυνος της μελέτης Πράξης Εφαρμογής Σορωνής.

Ο αναπληρωτής Διευθυντής Διεύθυνσης ΠΟΧΩΠΕ Γ. Χατζάκης

Ο πρόεδρος του ΤΕΕ Πάνος Βενέρης και

Ο Τοπογράφος - Αρχιτέκτων της Διεύθυνσης ΠΟΧΩΠΕ Χρήστος Στεφανόπουλος.

ΠΩΛΟΥΝΤΑΙ

ΠΟΛΥΤΕΛΕΙΣ ΜΟΝΟΚΑΤΟΙΚΙΕΣ

ΜΕ ΥΠΟΓΕΙΟ ΓΚΑΡΑΖ - ΠΕΡΙΟΧΗ ΙΞΙΑΣ

των 135 τ.μ., 160 τ.μ., 185 τ.μ. και 200 τ.μ.

ΠΛΗΡΟΦΟΡΙΕΣ

ΓΕΩΡΓΙΟΣ ΙΩΑΝΝΙΔΗΣ

ΤΗΛ. 22410 23271/22307

ΚΙΝ. 6932296983

11007-6/4



ΣΥΛΛΟΓΟΣ ΤΗΛΙΩΝ ΡΟΔΟΥ ΑΓΙΟΣ ΠΑΝΤΕΛΕΗΜΩΝ

ΟΔΟΣ: ΒΑΛΙΑ ΣΕΜΕΡΤΖΙΔΟΥ 8
ΤΗΛ. 22410 - 21092, 73373

ΠΡΟΣΚΛΗΣΗ

Ο Σύλλογος Τηλίων Ρόδου «ΑΓ. ΠΑΝΤΕΛΕΗΜΩΝ» προσκαλεί τα μέλη του στην τακτική γενική συνέλευση που θα γίνει την Κυριακή 20 Μαρτίου 2005 και ώρα 11.00 στη Λέσχη του Συλλόγου με τα παρακάτω θέματα της ημερήσιας διάταξης:

1. Διοικητικός απολογισμός από τον πρόεδρο του Συλλόγου κ. Νίκο Παπαεμμανουήλ.
2. Οικονομικός απολογισμός από τον ταμία κ. Σταύρο Οικονόμου.
3. Εγκριση διοικητικού και οικονομικού απολογισμού.
4. Αρχαιρεσίες για την ανάδειξη νέου Διοικητικού Συμβουλίου και εξελεγκτικής Επιτροπής.

Εκ του Συλλόγου
Ο πρόεδρος
Νίκος Παπαεμμανουήλ
Ο γραμματέας
Παύλος Ρωμαίος

9540-19/3

«ΑΓΓΕΛΑ ΠΑΠΑΖΟΓΛΟΥ»

με την ΑΝΝΑ ΒΑΓΕΝΑ

στο ρόλο της αναγνώστριας: ΚΑΤΕΡΙΝΑ ΘΕΟΧΑΡΗ
κείμενο: από το βιβλίο του Γ. Παπάζογλου

«ΟΝΕΙΡΑΤΑ ΤΗΣ ΑΚΑΥΤΗΣ ΚΑΙ ΤΗΣ ΚΑΜΕΝΗΣ ΣΜΥΡΝΗΣ»

θεατρική προσαρμογή & μουσική επιμέλεια: Λ. Λιάβας
σκηνικά & κοστούμια: Μ. Σπηλιόπουλος
επιμ. Φωτισμού: Δ. Δαμαλάς

ΤΕΤΑΡΤΗ 23 ΜΑΡΤΙΟΥ 2005
στις 21:00
ΕΘΝΙΚΟ ΘΕΑΤΡΟ

Η παράσταση ανεβαίνει με την στήριξη του ΔΗ.ΠΕ.ΘΕ Ρόδου

Προπώληση Εισιτηρίων: ΕΘΝΙΚΟ ΘΕΑΤΡΟ & ΡΟΔΙΑΚΗ ΕΠΑΥΛΗ
Καθημερινά κατά τις ώρες 8:00-14:00
Πληρ. στα τηλ. (22410)-30668-36710-33343

Χ.Λ.-23/3

1989 ΣΥΛΛΟΓΟΣ ΘΕΣΣΑΛΩΝ ΡΟΔΟΥ

ΜΑΝΔΡΑΚΙ ΡΟΔΟΥ - τηλ. 22410 32933

ΑΝΑΚΟΙΝΩΣΗ - ΠΡΟΣΚΛΗΣΗ

ΠΡΟΣ ΟΛΟΥΣ ΤΟΥΣ ΘΕΣΣΑΛΟΥΣ ΡΟΔΟΥ

Μια νέα Διοίκηση, με πολύ δύναμη και όρεξη για δουλειά, ανέλαβε να φέρει πιο κοντά τους Θεσσαλούς της Ρόδου.

ΠΑΤΡΙΩΤΗ

Τα μέλη του Συλλόγου, για να έχουν απαιτήσεις από το κάθε Δ.Σ., θα πρέπει να έχουν υποχρεώσεις, να είναι παρόντα στις εκδηλώσεις του Συλλόγου και να μην έρχονται πάντα οι ίδιοι, για να μπορέσουμε να πετύχουμε τη σύσφιξη, ακόμη περισσότερο, του δεσμού, μεταξύ των μελών του Συλλόγου μας και στα παιδιά που θα αναλάβουν το Σύλλογο στο μέλλον και τη συνέχιση του έργου μας.

Εχουμε πολλούς και άξιους πατριώτες, που μέσα από το Σύλλογο θα μπορέσουν να προσφέρουν τις υπηρεσίες τους, για καλύτερη εξυπηρέτηση όλων των συμπατριωτών μας.

ΤΟ ΝΕΟ ΔΙΟΙΚΗΤΙΚΟ ΣΥΜΒΟΥΛΙΟ ΤΟΥ ΣΥΛΛΟΓΟΥ ΜΑΣ, ΚΑΤΑ ΤΗΝ ΨΗΦΟΦΟΡΙΑ ΤΗΣ 15-02-05, ΑΠΑΡΤΙΖΕΤΑΙ ΑΠΟ ΤΟΥΣ ΠΙΟ ΚΑΤΩ:

ΔΙΒΑΝΗ ΚΩΝΣΤΑΝΤΙΝΟ: ΠΡΟΕΔΡΟ
ΓΕΛΑΔΑΡΗ ΒΑΣΙΛΗ: ΑΝΤΙΠΡΟΕΔΡΟ
ΠΑΠΑΣΤΕΡΓΙΟΥ ΣΩΤΗΡΗ: Γ. ΓΡΑΜΜΑΤΕΑ
ΒΑΡΕΛΑ ΚΩΝ/ΝΟ: ΤΑΜΙΑ
ΜΗΤΡΟΤΑΣΙΟ ΙΩΑΝΝΗ: Β' ΑΝΤΙΠΡΟΕΔΡΟ
ΝΤΟΥΡΛΙΑ ΑΠΟΣΤΟΛΟ: Β' ΓΡΑΜΜΑΤΕΑ
ΤΖΑΤΖΑΚΗ ΔΗΜΗΤΡΙΟ: ΔΗΜ. ΣΧΕΣΕΩΝ
ΚΑΛΑΤΖΗ ΑΠΟΣΤΟΛΟ: Β' ΤΑΜΙΑ
ΟΙΚΟΝΟΜΟΥ ΑΘΑΝΑΣΙΟ: ΜΕΛΟΣ
ΜΟΥΣΤΑΚΑ ΚΩΝ/ΝΟ: ΜΕΛΟΣ
ΤΣΙΤΣΟΥΛΑ ΣΤΕΦΑΝΟ: ΜΕΛΟΣ

Εκ του Δ.Σ.
Ο ΠΡΟΕΔΡΟΣ
ΔΙΒΑΝΗΣ ΚΩΝΣΤΑΝΤΙΝΟΣ

10985-19/3