ΕΤΟΣ ΙΔΡΥΣΕΩΣ: 1915
ΙΔΡΥΤΗΣ: ΕΜΜ. ΚΑΛΑΜΠΙΧΗΣ
ΔΙΕΥΘΥΝΤΗΣ: ΑΘ. ΜΑΡΑΣΙΩΤΗΣ

# Η ΡΟΔΙΑΚΗ

ΠΕΜΠΤΗ
30 ΑΥΓΟΥΣΤΟΥ 2001
ΑΡ. ΦΥΛΛΟΥ 16.881
ΤΙΜΗ 200 ΔΡΧ.
ΕΥΡΩ 0,59

ΗΜΕΡΗΣΙΑ ΠΡΩΙΝΗ ΕΦΗΜΕΡΙΔΑ ΤΗΣ ΡΟΔΟΥ

Ο ΤΟΥΡΚΟΣ ΕΠΑΡΧΟΣ ΤΟΥ ΜΠΟΝΤΡΟΥΜ ΕΣΤΗΣΕ ΤΟΝ ΕΠΑΡΧΟ ΚΩ

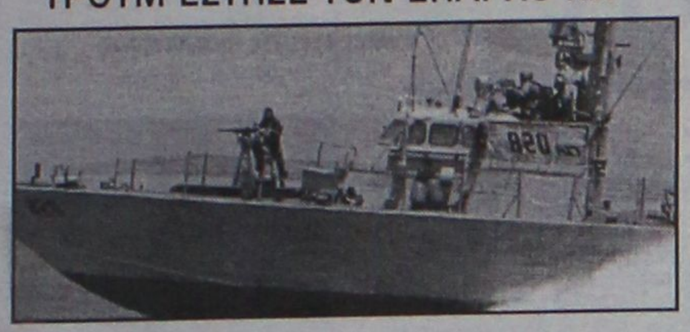

## Διπλωματικό "ναυάγιο" στο Μποντρούμ!

Ο Τούρκος Επαρχος προφασίσθηκε έκτακτη σύσκεψη στην Κωνσταντινούπολη, αν και είχε ραντεβού με τον κ. Ξυπολιτά για το θέμα των λαθρομεταναστών.

ΣΕΛΙΔΕΣ 4-5

ΜΕ ΟΡΙΖΟΝΤΑ ΤΡΙΕΤΙΑΣ, ΕΤΟΙΜΗ Η ΑΡΧΙΤΕΚΤΟΝΙΚΗ ΜΕΛΕΤΗ

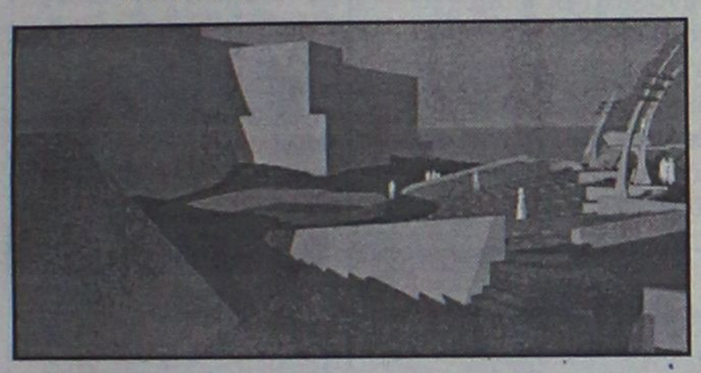

## Νέο θέατρο θα κτισθεί στην Τάφρο σύντομα

Υπάρχει και εξασφαλισμένη πίστωση από ειδικό πρόγραμμα του υπουργείου Πολιτισμού.

ΣΕΛΙΔΑ 37

Μεταξύ νομάρχη και αντινομάρχη και με τον δήμαρχο

# ΕΝΣΤΑΣΗ και έντονες διαφωνίες

Δύο προτάσεις στο Νομαρχιακό Συμβούλιο για τα δημόσια τμήματα, κόντρες για Ευρωπαϊκό Πρόγραμμα





## ΚΑΙ ΣΤΗΝ ΠΡΑΞΗ Η ΔΙΑΣΤΑΣΗ ΑΠΟΨΕΩΝ

Σημαντικά και τα δύο θέματα θα οδηγηθούν σε σοβαρή εμπλοκή αν δεν βρεθεί ο κοινός τόπος για συνεννόηση. Η εσωτερική διαφωνία στη Νομαρχία για τα δημόσια κτήματα και η έτερη για ένα μεγάλης εμβέλειας Ευρωπαϊκό Πρόγραμμα, αποδεικνύει την αδυναμία συνεννόησης ακόμη και σε μείζοντα ζητήματα του τόπου.

ΣΕΛΙΔΕΣ 3 και 9





ΟΛΟΜΕΛΕΙΑ ΕΡΓΑΤΙΚΟΥ ΚΕΝΤΡΟΥ




## Δεν πιάνουν τόπο τα υπομνήματα

Απαιτείται δυναμικό διεκδικητικό πλαίσιο, τα προβλήματα των εργαζομένων συνεχώς μεγαλώνουν.

ΣΕΛΙΔΑ 8

ΕΙΚΟΣΙ, ΠΡΟΫΠ/ΣΜΟΥ 1,7 ΔΙΣ ΔΡΧ.

## Δημοπρατήσεις από τη Νομαρχία

ΕΡΓΑ ΣΥΝΤΗΡΗΣΗΣ ΤΟΥ ΝΟΜΑΡΧΙΑΚΟΥ ΜΕΓΑΡΟΥ

Τα έργα αυτά, που σύντομα θα ξεκινήσουν, παρουσίασε χθες σε συνέντευξη Τύπου ο αντινομάρχης κ. Χ. Χατζηευθυμίου, επισημαίνοντας ότι πρόκειται για έργα που θα καλύψουν ανάγκες των κατοίκων των νησιών.

ΣΕΛΙΔΑ 6

Γίνε κι εσύ μέλος στο LA LINGUA FUN CLUB για μια απίθανη σχολική χρονιά!
ΑΓΓΛΙΚΑ · ΓΕΡΜΑΝΙΚΑ · ΓΑΛΛΙΚΑ · ΙΣΠΑΝΙΚΑ · ΙΤΑΛΙΚΑ
ΚΕΝΤΡΑ ΕΚΠΑΙΔΕΥΣΗΣ ΞΕΝΩΝ ΓΛΩΣΣΩΝ
LA LINGUA
Οι εγγραφές άρχισαν!
www.lalingua.gr
ΡΟΔΟΣ: Βενετοκλέων 37 Α Τηλ: 22074 Fax: 25801
ΙΑΛΥΣΟΣ: Δημοκρατίας 60 Τηλ: 90133
e-mail: rodos@lalingua.gr
Η δύναμη στην ξενόγλωσση εκπαίδευση!

2η ΔΩΔΕΚΑΝΗΣΑ 2001
ΠΑΝΕΛΛΗΝΙΑ ΓΕΝΙΚΗ ΕΚΘΕΣΗ
κατοικία
αυτοκίνητο
δομικά υλικά
εξοπλισμός επιχειρήσεων
Δώστε την ευκαιρία στους μελλοντικούς πελάτες να γνωρίσουν τα προϊόντα σας
16 - 20 Νοεμβρίου 2001
hotel RHODOS PALACE
Πληροφορίες - Συμμετοχές:
Λασκαράτου 5, 11 141 Αθήνα
Τηλ: 0102232441, 0102232433
Fax: 0102232434
ΑΛΦΑ ΕΚΘΕΣΙΑΚΗ
ΑΛΦΑ ΕΚΘΕΣΙΑΚΗ ΕΠΕ
ΟΡΓΑΝΩΣΗ ΕΚΘΕΣΕΩΝ

ΠΥΞ ΛΑΞ
Guest ΣΥΝΝΕΦΑ ΜΕ ΠΑΝΤΕΛΟΝΙΑ
Σάββατο 1 Σεπτεμβρίου
ώρα 21:30 Εθνικό Στάδιο Ρόδου
ΧΟΡΗΓΟΙ:
Διοργάνωση DIDI Music
3E Coca Cola
Casino
ΚΑΦΕΝΕΣ ΚΟΥΚΟΣ
Στήριξη παραγωγής ΡΑΔΙΟ ΛΥΧΝΑΡΙ
- Γενική Είσοδος: 5000δρχ
- Κεντρική Προπώληση εισιτηρίων: Manuel Music Center, Θερινό Κιν/τρο ΡΟΔΟΝ, ΚΟΥΚΟΣ καφενές
Υπό την αιγίδα του ΠΟΛΙΤΙΣΤΙΚΟΥ ΟΡΓΑΝΙΣΜΟΥ ΔΗΜΟΥ ΡΟΔΙΩΝ

ΑΓΓΛΙΚΑ - ΓΕΡΜΑΝΙΚΑ
ΓΙΑΝΝΗΣ ΚΑΜΠΟΥΡΗΣ
σελίδα 32

* ΚΟΥΡΤΙΝΟΞΥΛΑ - ΚΟΥΡΤΙΝΟΒΕΡΓΕΣ
* ΣΤΟΡΙΑ - μεταλλικά-ξύλινα-υφασμάτινες
* ΚΟΡΝΙΖΕΣ πινάκων ΙΤΑΛΙΑΣ
* ΚΟΥΝΟΥΠΙΕΡΕΣ αυτόματες * ΠΑΡΚΕ υψηλής αντοχής
ΑΤΣΑΣ Α.Σ. εμπ. κεν. ΜΗΔΕΙΑ 63602-66339

IRENE
ΑΓΓΛΙΚΑ-ΓΕΡΜΑΝΙΚΑ

## ΗΜΕΡΟΛΟΓΙΟ

Πέμπτη 30 Αυγούστου 2001
Αλεξάνδρου, Παύλου,
Ιωάννου πατρ. Κων/λεως

Ανατολή ηλίου: 5.53'
Δύση ηλίου: 19.58'
Σελήνη 12 ημερών

## ΦΑΡΜΑΚΕΙΑ

Σήμερα διημερεύει το φαρμακείο της Χατζιάρα Ελένης (Κ. Υδραίου-Ανάληψη) και διανυκτερεύει το φαρμακείο του Χατζηκώστα Ιωάννη (Γρίβα 24-Νισχώρι).

## ΒΕΝΖΙΝΑΔΙΚΑ

Σήμερα διανυκτερεύουν τα βενζινάδικα: Τζωρτζής (Ιαλυσός), Κεφάλας (Κρεμαστή), Μιχαήλου (Χρ. Τσιγάντε), Ντανοβασίλης-Αυγενικός (Γ. Σεφέρη), Κοιλιάς (Αφάντου).

## ΛΑΪΚΕΣ ΑΓΟΡΕΣ

Τετάρτη: στο Δημοτικό Νεκροταφείο
Πέμπτη: στην οδό Βύρωνος
Παρασκευή: στην οδό Πτολεμαίων (Ανάληψη)
Σάββατο: στο Δημοτικό Νεκροταφείο.

## ΔΡΟΜΟΛΟΓΙΑ ΠΛΟΙΩΝ

Σήμερα αναχωρεί το "ΠΑΤΜΟΣ" στις 14.00 για Σύμη-Κω-Λέρο-Πάτμος-Πειραιά.

## ΑΕΡΟΠΟΡΙΚΑ ΔΡΟΜΟΛΟΓΙΑ

### ΟΛΥΜΠΙΑΚΗ ΑΕΡΟΠΟΡΙΑ

ΑΠΟ ΡΟΔΟ-ΑΘΗΝΑ
- Καθημερινά 07.00, 10.25, 20.55
- Τετάρτη 14.00
- Καθημερινά πλην Τετάρτης 17.20
- Καθημερινά πλην Κυριακής 23.40
- Δευτέρα 00.10.

ΑΠΟ ΑΘΗΝΑ-ΡΟΔΟ
- Καθημερινά 05.20, 08.45, 19.15
- Τετάρτη 12.20
- Καθημερινά πλην Τετάρτης 15.40
- Καθημερινά πλην Κυριακής 22.00
- Κυριακή 22.30

ΑΠΟ ΡΟΔΟ-ΘΕΣΣΑΛΟΝΙΚΗ
- Δευτέρα 14.30
- Παρασκευή-Κυριακή 12.40.

ΑΠΟ ΡΟΔΟ-ΗΡΑΚΛΕΙΟ
- Παρασκευή-Κυριακή 09.45.

ΑΠΟ ΡΟΔΟ-ΚΑΡΠΑΘΟ
- Τρίτη-Πέμπτη-Σάββατο 09.45
- Δευτέρα-Τετάρτη-Παρασκευή-Κυριακή 10.30
- Δευτέρα-Κυριακή 12.40
- Τετάρτη-Παρασκευή (ν) έως 22/9 12.40
- Πέμπτη από 23/9 12.40
- Τρίτη-Παρασκευή (ν) από 23/9 12.40
- Τρίτη-Σάββατο έως 22/9 14.15
- Πέμπτη έως 22/9 14.15.

ΑΠΟ ΡΟΔΟ-ΚΑΣΟ
- Δευτέρα-Κυριακή (κ) 12.40
- Τετάρτη-Παρασκευή έως 22/9 12.40
- Πέμπτη (κ) από 23/9 12.40
- Τρίτη-Παρασκευή από 23/9 12.40
- Πέμπτη (κ) έως 22/9 14.15.

ΑΠΟ ΡΟΔΟ-ΚΑΣΤΕΛΟΡΙΖΟ
- Τετάρτη-Παρασκευή-Κυριακή 08.10
- Δευτέρα έως 22/9 08.10
- Τρίτη-Πέμπτη-Σάββατο έως 22/9 11.55.

### AEGEAN AIRLINES & CRONUS

ΑΠΟ ΡΟΔΟ-ΑΘΗΝΑ
07.45 (A3 201 X5 1201), 13.30 (A3 207 X5 1207), 14.20 (A3 211 X5 1211), 17.30 (A3 213 X5 1213), 21.10 (A3 217 X5 1217),

ΑΠΟ ΑΘΗΝΑ-ΡΟΔΟ
06.05 (A3 200 X5 1200), 09.40 (A3 202 X5 1202), 12.50 (A3 210 X5 1210), 15.50 (A3 212 X5 1212), 19.30 (A3 216 X5 1216)

ΑΠΟ ΡΟΔΟ-ΗΡΑΚΛΕΙΟ
19.30 (A3 765)

ΑΠΟ ΗΡΑΚΛΕΙΟ-ΡΟΔΟ
18.00 (A3 764)

ΑΠΟ ΡΟΔΟ-ΘΕΣΣΑΛΟΝΙΚΗ
11.20 (A3 721)

ΑΠΟ ΘΕΣΣΑΛΟΝΙΚΗ-ΡΟΔΟ
11.20 (A3 720)

### AXON AIRLINES

ΑΠΟ ΡΟΔΟ ΠΡΟΣ ΑΘΗΝΑ
- XN 431 ΑΝΑΧΩΡΗΣΗ ΡΟΔΟΣ 11.10 ΑΦΙΞΗ ΑΘΗΝΑ 12.00
- XN 433 ΑΝΑΧΩΡΗΣΗ ΡΟΔΟΣ 19.20 ΑΦΙΞΗ ΑΘΗΝΑ 18.20

ΑΠΟ ΑΘΗΝΑ ΠΡΟΣ ΡΟΔΟ
- XN 430 ΑΝΑΧΩΡΗΣΗ ΑΘΗΝΑ 09.50 ΑΦΙΞΗ ΡΟΔΟ 10.40
- XN 432 ΑΝΑΧΩΡΗΣΗ ΑΘΗΝΑ 18.00 ΑΦΙΞΗ ΡΟΔΟ 18.55

Το παραπάνω πρόγραμμα ισχύει καθημερινά από τις 6 Ιουλίου.

# Επώνυμον το ανώνυμον...

## Βραχίονας του Ελληνισμού η Ορθόδοξη Εκκλησία

Πριν από λίγο καιρό πεντακόσιες χιλιάδες πολίτες - ένα απειροελάχιστο ποσοστό του πληθυσμού που κατοικεί στον πλανήτη - διαδήλωσαν θορυβωδώς στη Γένοβα κατά της παγκοσμιοποίησης και προβληματίσαν έντονα τους ηγέτες των οκτώ πλέον ανεπτυγμένων χωρών του κόσμου.

Χθες, ο Αρχιεπίσκοπος Χριστόδουλος ανακοίνωσε ότι 3.008.901 σιωπηλοί Ελληνες υπέγραψαν τα έντυπα της Εκκλησίας, ζητώντας δημοψήφισμα για την υπόθεση των ταυτοτήτων. Η κυβέρνηση, όμως, που διατείνεται ότι είναι "σοσιαλιστική" και "αριστερή", έμεινε παγερά αδιάφορη, υποστηρίζοντας μονότονα ότι το θέμα είναι κλειστό.

Είναι προφανές ότι εφαρμόζεται το δόγμα του "ετσιθελικού εκσυγχρονισμού" όπως προσφυώς αποκάλεσε ο κ. Χριστόδουλος την πεισματική εμμονή του ΠΑΣΟΚ στην πεισματική εφαρμογή μιας λάθους απόφασης.

Οι κύριοι Σημίτης και Σταθόπουλος μεγάλωσαν μέσα σε μια κουλτούρα εχθρική στο Χριστιανισμό. Δικαίωμά τους! Σε φιλελεύθερη δημοκρατία ζούμε. Η επίσκεψη του πρωθυπουργού σε ορθόδοξους ναούς είναι φανερό ότι τον δυσκολεύει. Κι αυτό δικαίωμά του. Η δημοκρατία μας προστατεύει το δικαίωμα στη διαφορετικότητα. Αυτό που δεν είναι νοητό όμως είναι η επιβολή της άποψης του ενός στην κοινωνία, όταν αυτή είναι μειοψηφική. Ακόμη κι αν αυτός ο ένας είναι ο πρωθυπουργός της χώρας.

Οσο κι αν δεν του αρέσει, η Ορθόδοξη Εκκλησία είναι βραχίονας του Ελληνισμού. Οσο πιο λυσσαλέα την πολεμούν η ομάδα του κ. Σημίτη, τόσο πιο πολύ θα αυξάνεται η εμπιστοσύνη των πολιτών σ' αυτήν... Οποιοι δεν αφουγκράζονται τον παλμό της κοινωνίας, δημιουργώντας μια εικονική πραγματικότητα και δαιμονοποιώντας τις απόψεις όσων στηρίζουν τις απόψεις της Εκκλησίας, γρήγορα θα βρεθούν στο περιθώριο.

## Μεσολαβητική παρέμβαση από τον Ακη

Εντονότατη είναι η ενόχληση στο Μέγαρο Μαξίμου για την τροπή που πήρε το ζήτημα των ταυτοτήτων, μετά και την ανακοίνωση του αριθμού των υπογραφών που συγκέντρωσε η Εκκλησία. Δεν οφείλεται όμως η ενόχληση στην οξεία κριτική που άσκησε ο Αρχιεπίσκοπος (έχουν μάθει "από το ένα αυτί να μπαίνουν και από το άλλο να βγαίνουν" οι ανεπιθύμητες κριτικές), αλλά στις πληροφορίες που υπάρχουν για "αιρετικές" κινήσεις ηγετικών στελεχών του ΠΑΣΟΚ στο ζήτημα, εν όψει του συνεδρίου του κόμματος.

Αρχικά, πρώτος "ύποπτος" για μεσολαβητική παρέμβαση ήταν ο υπουργός Πολιτισμού, Ευάγγελος Βενιζέλος για δύο κυρίως λόγους: τις σχέσεις του με θρησκευτικές οργανώσεις της Θεσσαλονίκης και το γεγονός ότι οι ιεράρχες άντλησαν επιχειρήματα από νομικά συγγράμματά του. Εσχάτως, όμως, κυριότερος "ύποπτος" είναι ο... προσφιλέστερος (στο Μέγαρο Μαξίμου): ο Ακης Τσοχατζόπουλος για τον οποίο υπάρχουν πληροφορίες ότι θα επιχειρήσει μεσολαβητική παρέμβαση από το βήμα του συνεδρίου. Οσο για άλλους "υπόπτους" μέχρι το συνέδριο βλέπουμε...






## ΔΕΧΟΝΤΑΙ ΤΟ ΚΟΙΝΟ

Ο Νομάρχης δέχεται το κοινό κάθε Τρίτη και Πέμπτη από 11.00-13.00.
Ο Δήμαρχος Ροδίων δέχεται ύστερα από συνεννόηση.
Ο αντινομάρχης Δωδεκανήσου κ. Νικόλαος Τατάκης δέχεται το κοινό κάθε Τρίτη και Πέμπτη από 10.00 π.μ.-12 μ.μ.

## ΤΑΞΙ

ΡΑΔΙΟ ΤΑΞΙ: 64712-64790

## ΧΡΗΣΙΜΑ ΤΗΛΕΦΩΝΑ

| | |
|---|---|
| ΝΟΣΟΚΟΜΕΙΟ: | 80000 |
| ΠΥΡΟΣΒΕΣΤΙΚΗ: | 23333 |
| ΛΙΜΕΝΑΡΧΕΙΟ: | 22220, 27695 |
| ΒΛΑΒΕΣ Δ.Ε.Η.: | 125 |
| ΒΛΑΒΕΣ Ο.Τ.Ε.: | 121 |
| ΑΜΕΣΗ ΔΡΑΣΗ: | 100 |
| ΒΛΑΒΕΣ ΥΔΡΕΥΣΗΣ: | 68750-68755 |
| ΝΟΜΑΡΧΙΑ: | 46502 |
| ΠΕΡ/ΚΗ Δ/ΝΣΗ | 38174 |
| ΔΗΜΟΣ: | 46200 |
| ΔΗΜ. ΕΠΙΧ. ΚΑΘΑΡ. | 77600 |
| ΥΠΗΡ. ΑΠΟΚΟΜΙΔΗΣ | 61057 |
| ΤΡΟΧΑΙΑ: | 26480 |
| ΠΛΗΡΟΦ. Ο.Τ.Ε : | 131 |
| ΔΕΛΤΙΟ ΚΑΙΡΟΥ: | 149 |
| ΛΑΧΕΙΑ: | 111 |
| ΠΡΟΠΟ - ΛΟΤΤΟ: | 111 |
| ΡΟΔΑ: | 27462 |
| ΚΤΕΛ: | 27706 |
| Ο.Α.Ε.Δ.: | 23265 |
| Ι.Κ.Α.: | 64912 |
| ΤΑΞ.Υ.: | 68701, 68702 |
| ΟΛΥΜΠΙΑΚΗ: | 24555 |
| Δ.Α.Ν.Ε.: | 43150 |
| ΕΡΓΑΤ. ΚΕΝΤΡΟ: | 24730 |
| AXON AIRLINES | 82601-2 |
| CRONUS AIRLINES | 25444 |
| AEGEAN AIRLINES | 98345 |

## ΤΙΜΕΣ ΣΥΝΑΛΛΑΓΜΑΤΟΣ

| | | |
|---|---|---|
| ΔΟΛΛΑΡΙΟ Η.Π.Α | 373,834 | 382,521 |
| ΛΙΡΑ ΑΓΓΛΙΑΣ | 538,165 | 550,440 |
| ΚΟΡΩΝΑ ΔΑΝΙΑΣ | 45,413 | 46,466 |
| ΚΟΡΩΝΑ ΣΟΥΗΔΙΑΣ | 36,090 | 36,927 |
| ΓΙΕΝ ΙΑΠΩΝΙΑΣ ΓΙΑ 100 ΜΟΝ | 310,818 | 318,041 |
| ΦΡΑΓΚΟ ΕΛΒΕΤΙΑΣ | 222,887 | 228,048 |
| ΚΟΡΩΝΑ ΝΟΡΒΗΓΙΑΣ | 41,896 | 42,868 |
| ΛΙΡΑ ΚΥΠΡΟΥ | 590,022 | 603,706 |
| ΔΟΛΛΑΡΙΟ ΚΑΝΑΔΑ | 242,164 | 247,782 |
| ΔΟΛΛΑΡΙΟ ΑΥΣΤΡΑΛΙΑΣ | 196,965 | 201,531 |


## Η ΡΟΔΙΑΚΗ

Ημερήσια Εφημερίδα
της Ρόδου
Έτος Ιδρύσεως 1915
ΙΔΡΥΤΗΣ
ΕΜΜ. ΚΑΛΑΜΠΙΧΗΣ

ΙΔΙΟΚΤΗΣΙΑ – ΕΚΔΟΣΗ
ΥΙΟΙ Σ. ΤΣΟΠΑΝΑΚΗ
Η. ΚΩΤΙΑΔΗΣ Ο.Ε.

ΔΙΕΥΘΥΝΤΗΣ
ΑΘ. ΜΑΡΑΣΙΩΤΗΣ

ΣΥΝΤΑΞΗ
Γρηγόριος Πελλός
Λουκάς Μαστής
Μιχάλης Μαστής
ΑΘΛΗΤΙΚΑ
Μανόλης Μπάτης,
Νικήτας Κουσκούσης
Τηλ.: 30831
ΓΡΑΦΕΙΑ ΣΥΝΤΑΞΗΣ
Μάρκου Μαλλιαράκη 9
Τηλ. 24610 - 30865 - 75640
Fax (0241) 75641
ΛΟΓΙΣΤΗΡΙΟ – ΔΙΑΦΗΜΙΣΕΙΣ
Νέα Αγορά 53
Τηλ. 22210 - 75230
Fax (0241) 22471

http://WWW.rodiaki.gr.
Email: tsopd@otenet.gr &
rodiaki@otenet.gr

## Μεταξύ νομάρχη και αντινομάρχη για την ακίνητη περιουσία

# Και στην πράξη η διάσταση απόγεων!

## Καταθέτουν διαφορετικές εισηγήσεις αύριο στο Νομαρχιακό Συμβούλιο

Την γνωστή παροιμία "ο ποντικός εκρύβουνταν αλλά η ουρά του ήταν απέξω" ταιριάζει στην περίπτωση της νομαρχίας Δωδεκανήσου και της διάστασης απόψεων που υπάρχει μεταξύ του νομάρχη κ. Καραγιάννη και του αντινομάρχη κ. Χατζηευθυμίου για το θέμα των τουριστικών ακινήτων και των δημοσίων κτημάτων.

Μόλις πρόσφατα ο νομάρχης κ. Καραγιάννης προσπάθησε να παρουσιάσει διαφορετική την κατάσταση, ισχυριζόμενος μάλιστα ότι οι δημοσιογράφοι παραποίησαν τις δηλώσεις του, αλλά τα ίδια τα γεγονότα τον διαψεύδουν.

Πράγματι χθες, απαντώντας σε σχετική ερώτηση ο αντινομάρχης κ. Χατζηευθυμίου δήλωσε ότι στην αυριανή συνεδρίαση του νομαρχιακού συμβουλίου θα καταθέσει δική του εισήγηση για το θέμα των δημοσίων κτημάτων, πέραν αυτής που θα καταθέσει ο κ. Καραγιάννης.

Και μόνο το γεγονός των δύο εισηγήσεων, αποδεικνύει ότι όντως υπάρχει διάσταση απόψεων μεταξύ νομάρχη-αντινομάρχη για το συγκεκριμένο θέμα, άσχετα αν προσπαθούν να το κρύψουν.

Στις δηλώσεις του πάντως χθες ο κ. Χατζηευθυμίου τόνισε ότι η δική του πρόταση θα εκφράζει και τον νομάρχη και κάθε Δωδεκανήσιο, διευκρινίζοντας μάλιστα ότι ο κ. νομάρχης δεν είναι μακρυά από τις θέσεις που έχει εκφράσει για τα δημόσια κτήματα.

Σύμφωνα με πληροφορίες στην εισήγησή του στο νομαρχιακό συμβούλιο, **για το συγκεκριμένο θέμα, ο κ. Καραγιάννης σκοπεύει να κρατήσει χαμηλούς τόνους απορρίπτωντας τις σκέψεις περί μετωπικής αντιπαράθεσης με την κυβέρνηση.**

Θα προτείνει να ζητηθούν εξηγήσεις από τον αρμόδιο υπουργό Ανάπτυξης κ. Χριστοδουλάκη για τα δημόσια ακίνητα στο νομό και ενδεχομένως να υπάρξει συνεργασία με τον Δικηγορικό Σύλλογο Ρόδου για το νομικό καθεστώς που διέπει τα ακίνητα αυτά.

**Οι προτάσεις του κ. Χατζηευθυμίου, απέχουν παρασάγγας από το σκεπτικό του κ. νομάρχη.**

Οπως είναι γνωστό ζητά να μην υπάρξει καμμία συνεργασία με την ΕΤΑ (την διαχειρίστρια εταιρεία των ακινήτων) να κατατεθεί προσφυγή στο Ευρωπαϊκό Δικαστήριο και να κινηθούν οι βουλευτές έτσι ώστε να περιέλθουν τα ακίνητα στη διαχείριση τοπικού φορέα.

Στο τρίτο σημείο των προτάσεων (περί τοπικού φορέα) συμφωνεί βέβαια και ο κ. Καραγιάννης και το σύνολο των τοπικών φορέων.

Αλλωστε πριν δύο χρόνια μέχρι και σχέδιο νόμου κατατέθηκε στο υπουργείο Οικονομικών από την νομαρχία Δωδεκανήσου για το θέμα αυτό αλλά... απερρίφθη μετ' επαίνων! Στο πλαίσιο βέβαια αυτό, αναμένεται με ιδιαίτερο ενδιαφέρον η προγραμματισμένη για αύριο συνεδρίαση του νομαρχιακού συμβουλίου.





ΑΧΟΝ ΞΕΝΕΣ ΓΛΩΣΣΕΣ

Happy Language 5-12 ετών
Με προγράμματα ειδικά προσαρμοσμένα στις απαιτήσεις της παιδικής ηλικίας.

Language Teens 12-18 ετών
Με προηγμένες μεθόδους διδασκαλίας και σύγχρονη τεχνολογία.

Language for All για ενηλίκους
Με προγράμματα σχεδιασμένα για τις ανάγκες των ενηλίκων.

Business Language για επαγγελματίες & στελέχη επιχειρήσεων
Εξειδικευμένα προγράμματα για κάθε επαγγελματική απαίτηση.

T.O.E.F.L. I.E.L.T.S.

ΑΧΟΝ ΠΛΗΡΟΦΟΡΙΚΗ

Happy Compunet 5-12 ετών
Η πιο ευχάριστη, απλή και φιλική "εισαγωγή" στον κόσμο των computer.

Compunet Teens 12-18 ετών
Προγράμματα computer, INTERNET, τυφλό σύστημα πληκτρολόγησης.

Compunet for All για ενηλίκους
Προγράμματα βασικού χειρισμού και εξειδικευμένα, INTERNET, τυφλό σύστημα πληκτρολόγησης.

Business Compunet για επαγγελματίες & στελέχη επιχειρήσεων
Εξειδικευμένα προγράμματα, τυφλό σύστημα πληκτρολόγησης, επιδοτούμενα σεμινάρια.

Μηχανογραφημένη Λογιστική

FOUNDATION PROGRAMMES
ΠΡΟΕΤΟΙΜΑΣΙΑ ΓΙΑ ΒΡΕΤΑΝΙΚΑ ΠΑΝΕΠΙΣΤΗΜΙΑ

ΠΡΟΓΡΑΜΜΑΤΑ ΓΙΑ ΠΙΣΤΟΠΟΙΗΣΗ ΑΠΟ ΤΟ GAMBRIDGE, MICROSOFT, EDCL

*Ενημερωθείτε σήμερα και κάντε τις δικές σας επιλογές!*

70 Κέντρα σε όλη την Ελλάδα

AXON®
ΔΙΕΘΝΕΣ ΔΙΚΤΥΟ ΣΠΟΥΔΩΝ
Σπουδές με αξιώσεις

ΠΙΣΤΟΠΟΙΗΣΕΙΣ
• ΠΑΝΕΠΙΣΤΗΜΙΟΥ CAMBRIDGE
• ΣΤΕΛΕΧΗ ΤΟΥΡΙΣΤΙΚΩΝ ΕΠΙΧΕΙΡΗΣΕΩΝ
• ΣΤΕΛΕΧΗ ΔΙΟΙΚΗΣΗΣ ΚΑΙ ΟΙΚΟΝΟΜΙΑΣ
• ΣΤΕΛΕΧΗ ΓΡΑΜΜΑΤΕΙΑΚΗΣ ΥΠΟΣΤΗΡΙΞΗΣ

ΚΑΜΕΙΡΟΥ 1 - ΡΟΔΟΣ • ΤΗΛ.: 77656

ΚΕΝΤΡΑ ΣΕ ΟΛΗ ΤΗΝ ΕΛΛΑΔΑ

ΑΤΤΙΚΗ • ΑΘΗΝΑ • ΑΓ. ΔΗΜΗΤΡΙΟΣ • ΑΓ. ΠΑΡΑΣΚΕΥΗ • ΑΓ. ΣΤΕΦΑΝΟΣ • ΑΙΓΑΛΕΩ • ΑΛΙΜΟΣ • ΑΝΩ ΠΑΤΗΣΙΑ • ΑΡΓΥΡΟΥΠΟΛΗ • ΒΡΙΛΗΣΣΙΑ • ΓΛΥΦΑΔΑ • ΖΩΓΡΑΦΟΥ • ΗΛΙΟΥΠΟΛΗ • ΚΑΛΛΙΘΕΑ • ΚΕΡΑΤΣΙΝΙ • ΚΟΡΥΔΑΛΛΟΣ • ΜΑΡΟΥΣΙ • ΜΕΛΙΣΣΙΑ • ΜΕΤΑΜΟΡΦΩΣΗ • Ν. ΕΡΥΘΡΑΙΑ • Ν. ΙΩΝΙΑ • Ν. ΜΑΚΡΗ • Ν. ΣΜΥΡΝΗ • ΝΙΚΑΙΑ • ΠΑΓΚΡΑΤΙ • ΠΑΙΑΝΙΑ • Π. ΦΑΛΗΡΟ • ΠΕΙΡΑΙΑΣ • ΠΕΡΙΣΤΕΡΙ • ΠΕΤΡΟΥΠΟΛΗ • ΣΕΠΟΛΙΑ • ΧΑΪΔΑΡΙ • ΧΑΛΑΝΔΡΙ • ΧΟΛΑΡΓΟΣ **ΘΕΣΣΑΛΟΝΙΚΗ** • ΕΥΟΣΜΟΣ • ΚΕΝΤΡΟ • ΚΑΛΑΜΑΡΙΑ • ΛΕΩΦ. ΣΤΡΑΤΟΥ • ΠΕΡΑΙΑ • ΤΟΥΜΠΑ • ΝΤΕΠΟ • ΣΤΑΥΡΟΥΠΟΛΗ **ΒΟΡΕΙΑ ΕΛΛΑΔΑ** • ΑΛΕΞΑΝΔΡΟΥΠΟΛΗ • ΒΕΡΟΙΑ • ΔΡΑΜΑ • ΚΑΒΑΛΑ • ΚΙΛΚΙΣ • ΝΙΓΡΙΤΑ ΣΕΡΡΩΝ • ΞΑΝΘΗ • ΟΡΕΣΤΙΑΔΑ • ΠΤΟΛΕΜΑΪΔΑ • ΣΕΡΡΕΣ • ΦΛΩΡΙΝΑ **ΚΡΗΤΗ** • ΗΡΑΚΛΕΙΟ • ΡΕΘΥΜΝΟ • ΧΑΝΙΑ **ΛΟΙΠΗ ΕΛΛΑΔΑ** • ΑΛΙΒΕΡΙ • ΒΟΛΟΣ • ΛΑΡΙΣΑ • ΡΟΔΟΣ • ΤΡΙΚΑΛΑ • ΤΡΙΠΟΛΗ • ΧΑΛΚΙΔΑ

ΚΕΝΤΡΙΚΗ ΔΙΟΙΚΗΣΗ: Τζωρτζ 6, 106 77 Πλ. Κάνιγγος, Αθήνα, Τηλ.: 3825080, 3813919, 3304576, Fax: 3304576
e-mail:axon-athens@ath.forthnet.gr http://www.axonorg.gr
ΤΜΗΜΑ FRANCHISING Τηλ.: 3825080, 3813919, 3304576

ΦΡΟΝΤΙΣΤΗΡΙΟ ΜΕΣΗΣ ΕΚΠΑΙΔΕΥΣΗΣ

ΚΥΚΛΟΣ

Γυμνασίου , Ενιαίου Λυκείου , ΤΕΕ
ΘΕΤΙΚΗ-ΤΕΧΝΟΛΟΓΙΚΗ-ΘΕΩΡΗΤΙΚΗ ΚΑΤΕΥΘΥΝΣΗ
ΕΝΑΡΞΗ ΜΑΘΗΜΑΤΩΝ

✓ 6η Αυγούστου Β' Γ'ΛΥΚΕΙΟΥ ,Τμήματα αποφοίτων
✓ 3η Σεπτεμβρίου Α'ΛΥΚΕΙΟΥ , ΓΥΜΝΑΣΙΟ
✓ 10η Σεπτεμβρίου τμήματα ΤΕΕ

Οι συνεχείς επιτυχίες των μαθητών μας και η διάθεση για συνεργασία αποτελούν εγγύηση για το ΜΕΛΛΟΝ

Ολιγομελή τμήματα

Πληροφορίες ,εγγραφές : τηλ. 32600
Ατταβύρου 49 , (Ροδίνι - Καρακόνερο)
Διεύθυνση σπουδών: Ρέτσας Νικόλαος
Κωνσταντάκης Αχιλλέας

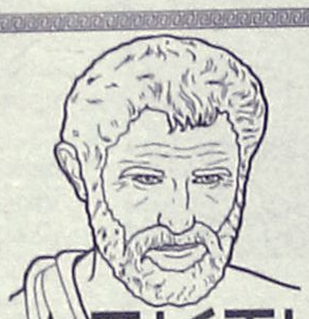

ΦΡΟΝΤΙΣΤΗΡΙΟ
Ι. ΚΡΙΚΩΝΗ

ΤΟ ΜΟΝΑΔΙΚΟ
ΑΠΟΚΛΕΙΣΤΙΚΑ
ΓΙΑ ΦΙΛΟΛΟΓΙΚΑ ΜΑΘΗΜΑΤΑ
ΚΑΙ ΜΑΘΗΜΑΤΑ ΟΙΚΟΝΟΜΙΚΩΝ,
ΓΕΝΙΚΗΣ ΠΑΙΔΕΙΑΣ ΚΑΙ ΚΑΤΕΥΘΥΝΣΗΣ
Α' - Β' & Γ' ΛΥΚΕΙΟΥ

ΟΙ ΕΓΓΡΑΦΕΣ ΑΡΧΙΣΑΝ
ΕΝΑΡΞΗ 6 ΑΥΓΟΥΣΤΟΥ

ΔΙΕΥΘΥΝΣΗ: ΑΛΥΤΡΩΤΩΝ ΕΛΛΗΝΩΝ 14
ΣΥΝΟΙΚΙΣΜΟΣ ΔΑΣΚΑΛΩΝ
ΤΗΛ. 74276-26347 - ΚΙΝ. 0944 517459

Φροντιστήριο
"παιδεία"
στην Κρεμαστή

Διδάσκονται όλα τα μαθήματα για:
- Γυμνάσιο
- Ενιαίο Λύκειο
- Τ.Ε.Ε.

Έναρξη μαθημάτων:
- Β' - Γ' Ενιαίου Λυκείου 20 Αυγούστου
- Α' Ενιαίου Λυκείου - Γυμνασίου - Τ.Ε.Ε. 3 Σεπτεμβρίου

Διεύθυνση σπουδών: Νίκος Σταύρου
Βάσω Κωστούλα
Εθν. Αντίστασης 1, Κρεμαστή
Τηλ. 96040 - 92592 - 96232

...γιατί η "παιδεία" οδηγεί στην επιτυχία

## Ο Έπαρχος Κω πήγε στην Αλικαρνασσό, ύστε

# Δεν συναντήθηκαν

## Ο τούρκος Έπαρχος απουσίαζε με τη δικαιολογία ότι

"Εμπάτε σκύλοι αλέστε", είναι τα απένατι παράλια

# Άλλοι 13 στην Κω και 4 στο Καστελλόριζο!

### Δεν μπορεί να ελεγχθεί η κατάσταση παρά τις προσπάθειες

Με ...διψήφιους αριθμούς υπολογίζονται πλέον οι λαθρομεταναστες που σε καθημερινή βάση αποβιβάζονται στα νησιά μας, βοηθούμενοι από το κύκλωμα των τούρκων δουλεμπόρων, το οποίο έχει θησαυρίσει στην κυριολεξία από το ...κοντραμπάντο της ανθρώπινης δυστυχίας.

Ο απολογισμός της χθεσινής μέρας, ανέρχεται σε άλλα 17 άτομα οι 13 από τους οποίους αποβιβάστηκαν στη Κω και οι άλλοι 4 στο Καστελλόριζο.

Πιο συγκεκριμένα, από άνδρες του Λιμεναρχείου της Κω συνελήφθησαν στις 8.30 χθες το πρωί στην περιοχή "Τιγκάκι" 13 λαθρομετανάστες Ιρανικής υπηκοότητας κουρδικής καταγωγής κατά δήλωσή τους.

Οι συλληφθέντες είχαν ξεκινήσει από την Αλικαρνασσό με ταχύπλοο σκάφος το οποίο κυβερνούσαν δύο (2) Τούρκοι υπήκοοι οι οποίοι τους αποβίβασαν τις πρώτες πρωινές ώρες σήμερα στην παραπάνω ακτή.

Από τη Λιμενική Αρχή διενεργείται προανάκριση ενώ οι συλληφθέντες θα οδηγηθούν κατά την αυτόφωρη διαδικασία ενώπιον του εισαγγελέα Πρωτοδικών Κω.

**ΣΤΟ ΚΑΣΤΕΛΟΡΙΖΟ**

Το Καστελλόριζο "διάλλεξαν" ν' αποβιβαστούν χθες νωρίς το πρωί άλλοι 4 λαθρομετανάστες οι οποίοι με όλη την άνεσή τους ξεκίνησαν με μια φουσκωτή βάρκα από το "Κας" και μέσα σε ελάχιστα λεπτά βρέθηκαν στο λιμάνι του Καστελλορίζου.




Όπως ανακοίνωσε το Κεντρικό Λιμεναρχείο της Ρόδου, πρόκειται για άλλους 4 Τούρκους, κουρδικής καταγωγής, ηλικίας 19, 20, 24 και 25 ετών αντίστοιχα.

- Αμέσως, οι λιμενικές αρχές, ενημέρωσαν τον εισαγγελέα Πλημμελειοδικών Ρόδου, ο οποίος μετά από σχετική έγκριση του εισαγγελέα Εφετών απείχε της ποινικής δίωξης.

Οι συλληφθέντες οι οποίοι κρατούνται στον λιμενικό σταθμό του Καστελλορίζου παραδόθηκαν στη συνέχεια στο Αστυνομικό Τμήμα Μεγίστης έτσι ώστε νε απαναπροωθηθούν πίσω στην Τουρκία.

Με αφορμή πάντως τα αυξημένα περιστατικά αποβιβάσεως λαθρομεταναστών στα νησιά μας το τελευταίο χρονικό διάστημα, οι λιμενικές αρχές θα συνεχίσουν να βρίσκονται σε αυξημένη ετοιμότητα και τις αμέσως επόμενες εβδομάδες, για να ανακόψουν στο βαθμό που είναι εφικτό, τις μαζικές αυτές αποβιβάσεις των λαθρομεταναστών.

Σημειώνεται, ότι μόνο κατά την διάρκεια των τελευταίων δύο μηνών, ο αριθμός των λαθρομεταναστών που κατάφεραν ν' αποβιβαστούν στα νησιά μας, υπολογίζεται ότι έχει ξεπεράσει τους 350 τουλάχιστον. Ο αριθμός των δουλεμπόρων επίσης που έχουν εντοπιστεί και συνελήφθησαν ξεπερνά τους 10 στοιχείο όμως που όπως φαίνετια δεν περιόρισε αντίστοιχα την δραστηριότητα του τουρκικού κυκλώματος.



ΑΦΟΜΟΙΩΣΗ

Φυσική – Χημεία
Μαθηματικά

ΜΙΧΑΛΗΣ ΓΑΡΥΦΑΛΛΗΣ
πτυχιούχος Πανεπιστημίου Αθηνών

Έκθεση – Νέα – Αρχαία
Ιστορία – Φιλοσοφία

ΦΛΩΡΑ ΡΕΪΣΗ φιλόλογος
Μάστερ (MSc) Παν/μίου Λονδίνου LSE
Μάστερ (MA) Παν/μίου Λονδίνου IOE

⇨ ΛΥΚΕΙΟ από 16 Αυγούστου
⇨ ΓΥΜΝΑΣΙΟ από 1 Σεπτεμβρίου

Στ. Καζούλη & Δημοκρατίας
☎ 25169 - 63401

☑ 5μελή τμήματα

ΦΡΟΝΤΙΣΤΗΡΙΟ
ΓΕΡΜΑΝΙΚΩΝ

ΝΙΚΗΤΑΡΑ Μ. ΝΙΚΗΤΑ
Καθηγητή Γερμανικής Γλώσσας και Φιλολογίας
Πτυχιούχου Πανεπιστημίου Αθηνών
με ειδίκευση στη μετάφραση

- Διδασκαλία σε νεόκτιστο οίκημα με όλες τις σύγχρονες προδιαγραφές.
- Τμήματα αυστηρά ολιγομελή για μαθητές: Δημοτικού – Γυμνασίου – Λυκείου.
- Εντατικά τμήματα για ξενοδοχοϋπαλλήλους – επαγγελματίες.
- Τμήματα όλων των επιπέδων.
- Υπεύθυνη προσωπική και συστηματική διδασκαλία για σωστή και γρήγορη μάθηση.
- Μεταφράσεις εγγράφων – λογοτεχνικών κειμένων – βιβλίων.

Διεύθυνση: Σμύρνης και Ατταβύρου
ΡΟΔΙΝΙ

Πληροφορίες-Εγγραφές τηλ. 22100-61074

## ρα από συνεννόηση αλλά...

# στο ραντεβού!

## είχε σύσκεψη στην Κωνσταντινούπολη!

Ναυάγησε, αν και προγραμματισμένη, η συνάντηση του Επάρχου της Κω κ. Βασ. Ξυπολυτά με τον ομόλογό του, του Μποντρούμ, προχθές το μεσημέρι. Η συνάντηση επρόκειτο να γίνει με πρωτοβουλία του Επάρχου της Κω και μάλιστα κλείσθηκε ραντεβού. Όμως, όταν έφθασε ο κ. Ξυπολυτάς στο Μποντρούμ, ο τούρκος έπαρχος της περιοχής είχε ..εξαφανισθεί!

Έτσι ο έπαρχος της Κω συζήτησε με τους συνεργάτες του Επάρχου του Μποντρούμ, καθώς και με τον δήμαρχο της πόλης, για το τι μπορεί να γίνει στο θέμα των λαθρομεταναστών που κατά κύματα τον τελευταίο καιρό φεύγουν από τα τουρκικά παράλια και καταλήγουν στην Κω, με αποτέλεσμα να έχουν δημιουργηθεί μεγάλα προβλήματα. Για τη συνάντηση των δύο επάρχων είχε προηγηθεί προσυνεννόηση, αλλά η απουσία του Τούρκου Έπαρχου δικαιολογήθηκε από τους συνεργάτες του ως ξαφνική και συγκεκριμένα ότι μετέβη στην Κωνσταντινούπολη προκειμένου να λάβει μέρος σε σύσκεψη και να λάβει οδηγίες ακριβώς για το θέμα των λαθρομεταστών. Το πιθανότερο όμως είναι ότι ο Τούρκος Έπαρχος έλαβε εντολή να μην συζητήσει θέμα λαθρομεταναστών με τον Έπαρχο της Κω, καθώς πρόκειται για θέμα αρμοδιότητας του υπουργείου Εξωτερικών. Κι έτσι ο κ. Ξυπολυτάς επέστρεψε στην Κω άπρακτος και μάλιστα με γκρίνια από πολλούς παράγοντες ότι αναμίχθηκε σ' ένα θέμα εξωτερικής πολιτικής που έχει πολλές και "λεπτές" προεκτάσεις.

Στο μεταξύ, στην Κω η κατάσταση με τους λαθρομετανάστες γίνεται όλο και πιο δύσκολη από κάθε πλευρά. Τα προβλήματα στέγασης και σίτισης υπό συνθήκες ανθρώπινες είναι αξεπέραστα, ενώ υπάρχουν και σοβαρά θέματα για την υγιεινή τους κατάσταση.

Πληροφορίες αναφέρουν ότι όπως έδειξαν ιατρικές εξετάσεις κάποιοι από τους λαθρομετανάστες είναι φορείς μολυσματικών ασθενειών, ενώ λέγεται ότι εντοπίσθηκε και μια περίπτωση άνδρα φορέα του Αίητζ.

Παράλληλα, ο δήαμρχος της Κω κ. Μιλτ. Φάκκος ζήτησε με έγγραφό του τη συνδρομή των Υπουργείων Εξωτερικών και Εσωτερικών για την αντιμετώπιση της κατάστασης.

### Παρέμβαση και από τον δήμαρχο Κω κ. Μιλτ. Φάκκο προς τα υπουργεία Εξωτερικών και Εσωτερικών


# INFORMATIQUE

**ΕΚΠΑΙΔΕΥΣΗ ΣΤΗΝ ΠΛΗΡΟΦΟΡΙΚΗ**

**ΡΟΔΟΣ, ΑΝΝΗΣ ΜΑΡΙΑΣ 72, ΤΗΛ. 21887, FAX. 31258**

ΠΙΣΤΟΠΟΙΗΜΕΝΟ ΕΞΕΤΑΣΤΙΚΟ ΚΕΝΤΡΟ ΤΗΣ ECDL HELLAS ΓΙΑ ΤΟ ΔΙΠΛΩΜΑ **ECDL**
ΠΙΣΤΟΠΟΙΗΜΕΝΟ ΕΞΕΤΑΣΤΙΚΟ ΚΕΝΤΡΟ ΤΗΣ MICROSOFT ΓΙΑ ΤΟ ΔΙΠΛΩΜΑ **MOUS**

**ΑΠΟΚΤΗΣΤΕ ΓΝΩΣΕΙΣ ΠΛΗΡΟΦΟΡΙΚΗΣ & ΔΙΠΛΩΜΑΤΑ ΧΕΙΡΙΣΜΟΥ ΗΛΕΚΤΡΟΝΙΚΩΝ ΥΠΟΛΟΓΙΣΤΩΝ**

✓ ΜΑΘΕΤΕ ΝΑ ΔΟΥΛΕΥΕΤΕ ΜΕ ΗΛΕΚΤΡΟΝΙΚΟΥΣ ΥΠΟΛΟΓΙΣΤΕΣ ΕΙΝΑΙ ΑΠΑΡΑΙΤΗΤΟ ΕΡΓΑΛΕΙΟ ΓΙΑ ΤΗΝ ΕΠΑΓΓΕΛΜΑΤΙΚΗ ΣΑΣ ΕΠΙΤΥΧΙΑ.

✓ ΠΙΣΤΟΠΟΙΗΣΤΕ ΤΙΣ ΓΝΩΣΕΙΣ ΣΑΣ ΜΕ ΤΟ ΚΑΤΑΛΛΗΛΟ ΔΙΠΛΩΜΑ. ΘΑ ΓΙΝΕΙ ΤΟ ΔΙΑΒΑΤΗΡΙΟ ΓΙΑ ΤΗΝ ΕΠΑΓΓΕΛΜΑΤΙΚΗ ΣΑΣ ΑΠΟΚΑΤΑΣΤΑΣΗ.

**ΤΜΗΜΑΤΑ**

- ΣΤΑΔΙΑΚΗΣ ΠΡΟΕΤΟΙΜΑΣΙΑΣ ΜΙΚΡΩΝ ΜΑΘΗΤΩΝ (ΔΗΜΟΤΙΚΟΥ, ΓΥΜΝΑΣΙΟΥ)
- Β' & Γ' ΛΥΚΕΙΟΥ (ΠΑΝΕΛΛΗΝΙΩΝ ΕΞΕΤΑΣΕΩΝ
- ΤΑΧΥΡΥΘΜΑ ΕΝΗΛΙΚΩΝ
- ΕΠΑΓΓΕΛΜΑΤΙΚΑ

*ΓΙΑ*
*ΓΡΑΜΜΑΤΕΙΣ, ΣΤΕΛΕΧΗ ΕΜΠΟΡΙΚΩΝ, ΤΕΧΝΙΚΩΝ & ΞΕΝΟΔΟΧΕΙΑΚΩΝ ΕΠΙΧΕΙΡΗΣΕΩΝ, ΕΛΕΥΘΕΡΟΥΣ ΕΠΑΓΓΕΛΜΑΤΙΕΣ, ΠΡΟΓΡΑΜΜΑΤΙΣΤΕΣ Η/Υ*

**ΔΙΑΡΚΕΙΑ ΕΚΠΑΙΔΕΥΣΗΣ, ΑΝΑΛΟΓΑ ΜΕ ΤΟ ΑΝΤΙΚΕΙΜΕΝΟ, ΑΠΟ 15 ΩΡΕΣ ΜΕΧΡΙ 2 ΧΡΟΝΙΑ**

10 χρόνια
**INFORMATIQUE**

ΥΠΕΥΘΥΝΟΣ ΕΚΠΑΙΔΕΥΣΗΣ
**ΗΛΙΑΣ ΚΟΛΛΑΤΟΣ**



# Εσείς, ακόμη πιστεύετε ότι τα Γερμανικά είναι 2η Γλώσσα?

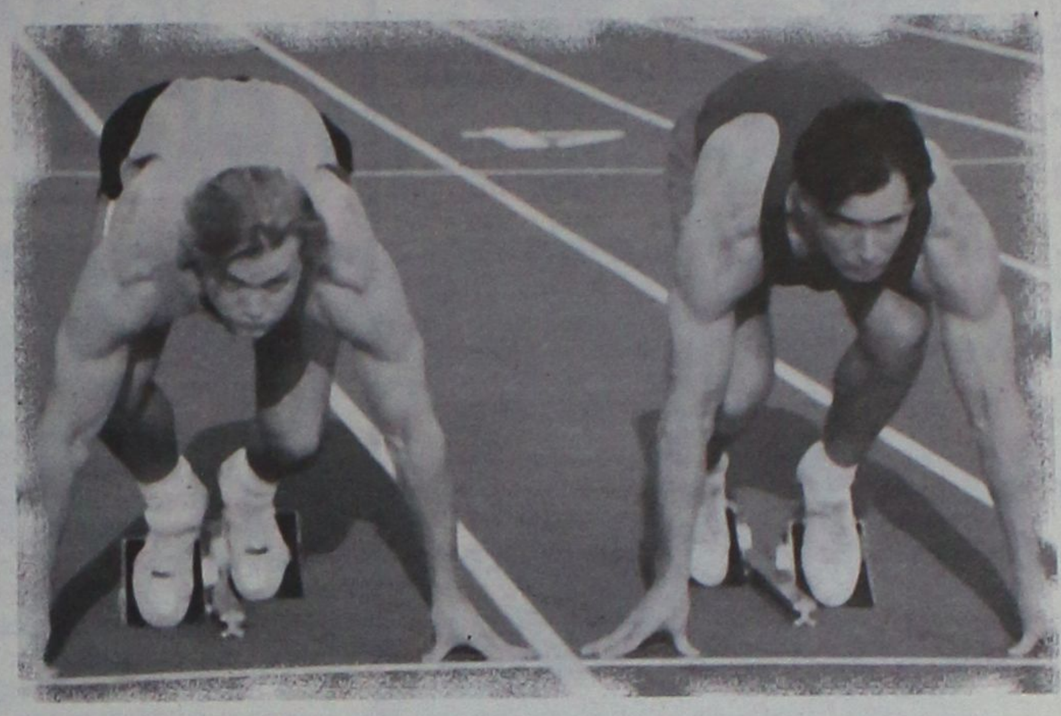

**Υπάρχουν 10 Λόγοι που θα σας κάνουν ν'αλλάξετε γνώμη!**

**1. Γερμανόφωνη η πλειοψηφία των κατοίκων της Ευρωπαϊκής Ενωσης.**
Αυτή είναι η νέα πραγματικότητα που προέκυψε μετά την επανένωση Δυτικής και Ανατολικής Γερμανίας και την ένταξη της Αυστρίας στην Ευρωπαϊκή Ενωση. Τα γερμανικά είναι η μητρική γλώσσα στην Γερμανία, Αυστρία, Ελβετία, Λουξεμβούργο, Λιχτενσταϊν και στο νότιο Τιρόλο της Ιταλίας. Το 1/3 των Ευρωπαίων (περίπου 100 εκατομμύρια) σκέφτεται, μιλά και γράφει γερμανικά.

**2. Ελλάδα – Γερμανία και τουρισμός.**
Η Ελλάδα φιλοξένησε πέρσι 12,6 εκατ. ξένους επισκέπτες εκ των οποίων το 93.5% προήλθε από χώρες της Ευρώπης και κυρίως από τη Γερμανία (21.8%).

**3. Γερμανία και επενδύσεις στην Ελλάδα.**
Σύμφωνα με το Ελληνικό Κέντρο Επενδύσεων (ΕΛΚΕ) η Γερμανία είναι η χώρα με τις μεγαλύτερες επενδύσεις στην Ελλάδα την τελευταία τριετία.

**4. Γερμανία: ο βασικός εμπορικός και οικονομικός συνεργάτης της Ελλάδας.**
Το μεγαλύτερο ποσοστό των Ελληνικών εισαγωγών/εξαγωγών γίνεται κυρίως από και προς τη Γερμανία. Ο τζίρος των συναλλαγών είναι περίπου ίσος με όλων των άλλων χωρών μαζί.

**5. Γερμανικές επιχειρήσεις στην Ελλάδα.**
500 υγιείς γερμανικές επιχειρήσεις δραστηριοποιούνται σήμερα με επιτυχία στην Ελλάδα. Οι επιχειρήσεις αυτές απασχολούν και χρειάζονται στελέχη που μιλούν γερμανικά.

**6. Ελληνογερμανικές πανεπιστημιακές σχέσεις.**
Στη Γερμανία έχουν σπουδάσει, σπουδάζουν και μετεκπαιδεύονται οι περισσότεροι Ελληνες φοιτητές του εξωτερικού. 40.000 έκαναν την επαγγελματική τους εκπαίδευση στη Γερμανία, 20.000 απέκτησαν πανεπιστημιακό πτυχίο, 400 καθηγητές των Ελληνικών ΑΕΙ και ΤΕΙ έλαβαν στη Γερμανία τον τίτλο του διδάκτορα ή του υφηγητή.

**7. Ελληνες εργαζόμενοι στη Γερμανία.**
Περίπου 1.000.000 Ελληνες έχουν ζήσει και εργαστεί για μεγάλο ή μικρό χρονικό διάστημα στη Γερμανία.

**8. Εξετάσεις του Ινστιτούτου Goethe.**
Στις εξετάσεις του Ινστιτούτου Goethe λαμβάνουν μέρος κάθε χρόνο περίπου 20.000 μαθητές, φοιτητές και επαγγελματίες, γεγονός που αποδεικνύει το αυξημένο ενδιαφέρον για την πιστοποίηση των γλωσσικών γνώσεων στα γερμανικά

**9. Ο μύθος της δύσκολης γλώσσας.**
Τα γερμανικά είναι εύκολη γλώσσα για τον Ελληνα μαθητή, αφού πλησιάζουν την Ελληνική γλώσσα στη δομή της γραμματικής, στη σύνταξη και τη σκέψη περισσότερο από οποιαδήποτε άλλη ξένη γλώσσα. Επίσης ένα γερμανικό κείμενο μπορεί να διαβαστεί ευκολότερα από ένα αγγλικό ή γαλλικό κείμενο.

**10. Γερμανικά στη δημόσια εκπαίδευση.**
Σήμερα 400 περίπου καθηγητές της γερμανικής γλώσσας διδάσκουν στη δημόσια δευτεροβάθμια εκπαίδευση. Ο αριθμός αυτός θα αυξάνεται τα επόμενα χρόνια καθώς σύμφωνα με την εγκύκλιο Γ2/4972/7-9-98 του ΥΠ.Ε.Π.Θ. οι μαθητές έχουν τη δυνατότητα να επιλέξουν τη γερμανική ως δεύτερη ξένη γλώσσα στο σχολείο που φοιτούν κατόπιν αιτήσεως τους στους διευθυντές των σχολείων.

**Οι εγγραφές άρχισαν!**

ZERTIFIKAT - MITTELSTUFE SPRACHDIPLOME
του Goethe - Institut
LOWER- PROFICIENCY
των Cambridge -Michigan
ΕΠΑΓΓΕΛΜΑΤΙΚΑ ΓΕΡΜΑΝΙΚΑ
για Ξενοδοχοϋπαλλήλους, εργαζόμενους στον τουρισμό

ΜΕΡΚΟΥΡΗΣ ΚΟΝΤΟΣ
ΚΕΝΤΡΑ ΞΕΝΩΝ ΓΛΩΣΣΩΝ

**1ο διδ/ιο:** Αγ. Αναργύρων 11α • **2ο διδ/ιο:** Δημ. Αναστασιάδη 47
**3ο διδ/ιο:** Παρισίων 1 & Λονδίνου • Τηλ: 0241 / 35289, 23973- Fax: 32336

CMF - Voutiraki

ΚΑΝΤΕ ΤΗ ΣΩΣΤΗ ΕΠΙΛΟΓΗ!

ΣΥΓΧΡΟΝΑ ΦΡΟΝΤΙΣΤΗΡΙΑ

Φρόσιμο ΘΕΜΕΛΙΟ

Β/ΒΑΘΜΙΑΣ ΕΚΠΑΙΔΕΥΣΗΣ

www.orosimo-rho.gr

Στο νέο μας site:

⇨Δείτε τις σχολές προτίμησής σας, τα προγράμματα σπουδών τους και τις επαγγελματικές προοπτικές που ανοίγει κάθε σχολή.

ΕΥΘΥΝΗ-ΠΟΙΟΤΗΤΑ- ΣΙΓΟΥΡΙΑ

ΕΝΑΡΞΗ ΜΑΘΗΜΑΤΩΝ

Νέα τμήματα Γυμνασίου & Λυκείου: 27 Αυγούστου και 3 Σεπτεμβρίου

Διεύθυνση: Τσίννας Βλάσης (Φυσικός)
Βυρίνης Αθανάσιος (Μαθηματικός)
Παπανικολάου Χρήστος (Μαθηματικός)

Πληροφορίες: Τηλ: 75194 & 76705
Στέλιου Κωτιάδη 37 & Δημ. Αναστασιάδη
email: vyrinath@otenet.gr

"Πάντα με σεβασμό στην επιστήμη, στον μαθητή, στον γονιό."

ΦΡΟΝΤΙΣΤΗΡΙΟ

ΕΦΑΡΜΟΓΗ

ΠΟΙΟΤΗΤΑ-ΜΕΘΟΔΙΚΟΤΗΤΑ-ΑΠΟΤΕΛΕΣΜΑΤΙΚΟΤΗΤΑ

Λειτουργούν ολιγομελή τμήματα. των 6-8 ατόμων.

14 χρόνια στην φροντιστηριακή εκπαίδευση

Έναρξη Μαθημάτων:

- 16 Αυγούστου για τις τάξεις Β,Γ Λυκείου όλων των κατευθύνσεων,
- 22 Αυγούστου για την Α.Λυκείου,
- 3 Σεπτεμβρίου για όλες τις τάξεις του Γυμνασίου και Τ.Ε.Ε.

Καθηγητές:

Νίκος Τσιώλης
Σταμάτης Εμμανουήλ
Ελένη Παπαλαζάρου

Δημιουργία νέων τμημάτων Γυμνασίου-Λυκείου από 3 Σεπτεμβρίου

Εκπτωση 10% στα αδέλφια.
Οι εγγραφές άρχισαν!

Πληροφορίες στα τηλέφωνα: 26151, 27085, 0937016543

Ηρ.Αναστασίας 14Α, Περιοχή Δασκάλων
(Κοντά στο Super Market Bazaar)

Η ΕΠΙΤΥΧΙΑ ΞΕΚΙΝΑΕΙ ΑΠΟ ΕΔΩ!
Η ΕΠΙΛΟΓΗ ... ΕΙΝΑΙ ΔΙΚΗ ΣΑΣ!

Σημ. Διανέμεται δωρεάν Οδηγός Σπουδών.

Έχουν γίνει είκοσι συνολικά με προϋπολογισμό 1,7 δις

# Δημοπρατήσεις έργων από Νομαρχία Δωδ/σου

## Στόχος να καλυφθούν οι ανάγκες κατοίκων των νησιών ● Έργα συντήρησης του Νομαρχιακού Μεγάρου

**Είκοσι συνολικά έργα, προϋπολογισμού 1.716.500.000 δραχμών δημοπρατήθηκαν το τελευταίο χρονικό διάστημα από την νομαρχία Δωδεκανήσου.**

Τα έργα αυτά, που σύντομα θα ξεκινήσουν, παρουσίασαν χθες σε συνέντευξη Τύπου ο αντινομάρχης κ. Χ. Χατζηευθυμίου, επισημαίνοντας ότι πρόκειται για έργα που θα καλύψουν ανάγκες των κατοίκων των νησιών.

Αξιοσημείωτο είναι ότι τα περισσότερα από αυτά χρηματοδοτούνται από πόρους της νομαρχίας.

Ειδικότερα, τα έργα που δημοπρατήθηκαν και αντίστοιχα ο προϋπολογισμός τους είναι:

- Κατασκευή γηπέδων Απολλώνων 83.000.000 δρχ.
- Ασφαλτόστρωση οδών Καρπάθου 50.000.000 δρχ.
- Αντιμετώπιση κατολισθήσεων στην Κάρπαθο 10.000.000 δρχ.
- Προσθήκη αιθουσών στο 1ο δημοτικό σχολείο Πυλίου Κω 105.000.000 δρχ.
- Κατασκευή τοίχου αντιστήριξης και αγωγού ομβρίων στην περιοχή Μήδεια 8.000.000 δρχ.
- Νηπιαγωγείο Έμπωνας 95.000.000 δρχ.
- Ολοκλήρωση Προφήτη Ηλία 80.000.000 δρχ.
- Ηλεκτροφωτισμός Βατίου 30.000.000 δρχ.
- Βελτίωση οδού Σπόα-Αγ. Νικόλαος Καρπάθου 100.000.000 δχ.
- Κατασκευή αιθουσών στο 2ο Λύκειο Ρόδου 13.500.000 δρχ.
- Πυρασφάλεια νοσοκομείου Καλύμνου 17.000.000 δρχ.
- Κατασκευή νηπιαγωγείου Κεφάλου Κω 130.000.000 δρχ.
- Πλακόστρωση Αγαθονησίου 38.000.000 δρχ.



- Ολοκλήρωση δρόμου Σκάλα-Παλαιόνησος Καλύμνου 77.500.000 δρχ.
- Πλακόστρωση προβλήτας λιμένα Αγ. Μαρίνας Λέρου 8.500.000 δρχ.
- Νικολαΐδειο Λέρου 74.000.000 δρχ.
- Συντήρηση αθλητικών εγκαταστάσεων 7.000.000 δρχ.
- Καθαρισμός ακτών 10.000.000 δρχ.
- Βιοκλιματικό σχολικό κτίριο Αστυπάλαιας 790.000.000 δρχ.
- Νομαρχιακό μέγαρο (συντήρηση) 40.000.000 δρχ.

**ΕΝΙΑΙΟ ΤΟ ΠΡΩΤΟΚΟΛΛΟ**

Σύντομα όπως ανακοίνωσε ο κ. Χατζηευθυμίου όλες οι υπηρεσίες της νομαρχίας θα έχουν ενιαίο ηλεκτρονικό πρωτόκολλο.

Μέχρι τώρα κάθε υπηρεσία έχει το δικό της πρωτόκολλο με ό,τι αυτό συνεπάγεται.

Όπως είπε ο κ. Χατζηευθυμίου ήδη πάρθηκε σχετική απόφαση από την νομαρχιακή επιτροπή για την προμήθεια του συστήματος προϋπολογισμού 15.000.000 δραχμών.

**ΓΙΑ ΤΟΥΣ ΣΟΒΑΔΕΣ**

Με αφορμή την πτώση του σοβά της οροφής που σημειώθηκε στο γραφείο της Διεύθυνσης Μελετών (στον τρίτο όροφο του κτιρίου της αστυνομικής διεύθυνσης) η νομαρχία προχωρεί σε άμεσες εργασείς συντήρησης του ορόφου, για να αποφύγει τα χειρότερα. Ήδη μάλιστα πάρθηκε σχετική απόφαση από το νομαρχιακό συμβούλιο δημοσίων έργων, για απευθείας ανάθεση των απαιτούμενων εργασιών.

SALOTTI by PROTEAS

Με τη σιγουριά του επώνυμου...

Μοναδικές προσφορές στους δερμάτινους καναπέδες μας

560.000 δρχ.

Τιμή έκπληξη

ΑΦΟΙ ΚΕΛΗ Ο.Ε.
Αθηνών 36 Τ.Κ. 85100, Ρόδος
Τηλ: (0241) - 66665 - FAX: 67207 -
www.protea.gr,
email: kelis_bros@hotmail.com

leather & fabric collection

Στις τιμές συμπεριλαμβάνεται ΦΠΑ

# Το 1997 ξεκινήσαμε να εφαρμόζουμε τη μέθοδο Callan στη διδασκαλία Αγγλικών, υποσχόμενοι Γρήγορη, Εύκολη & Αποτελεσματική εκμάθηση...

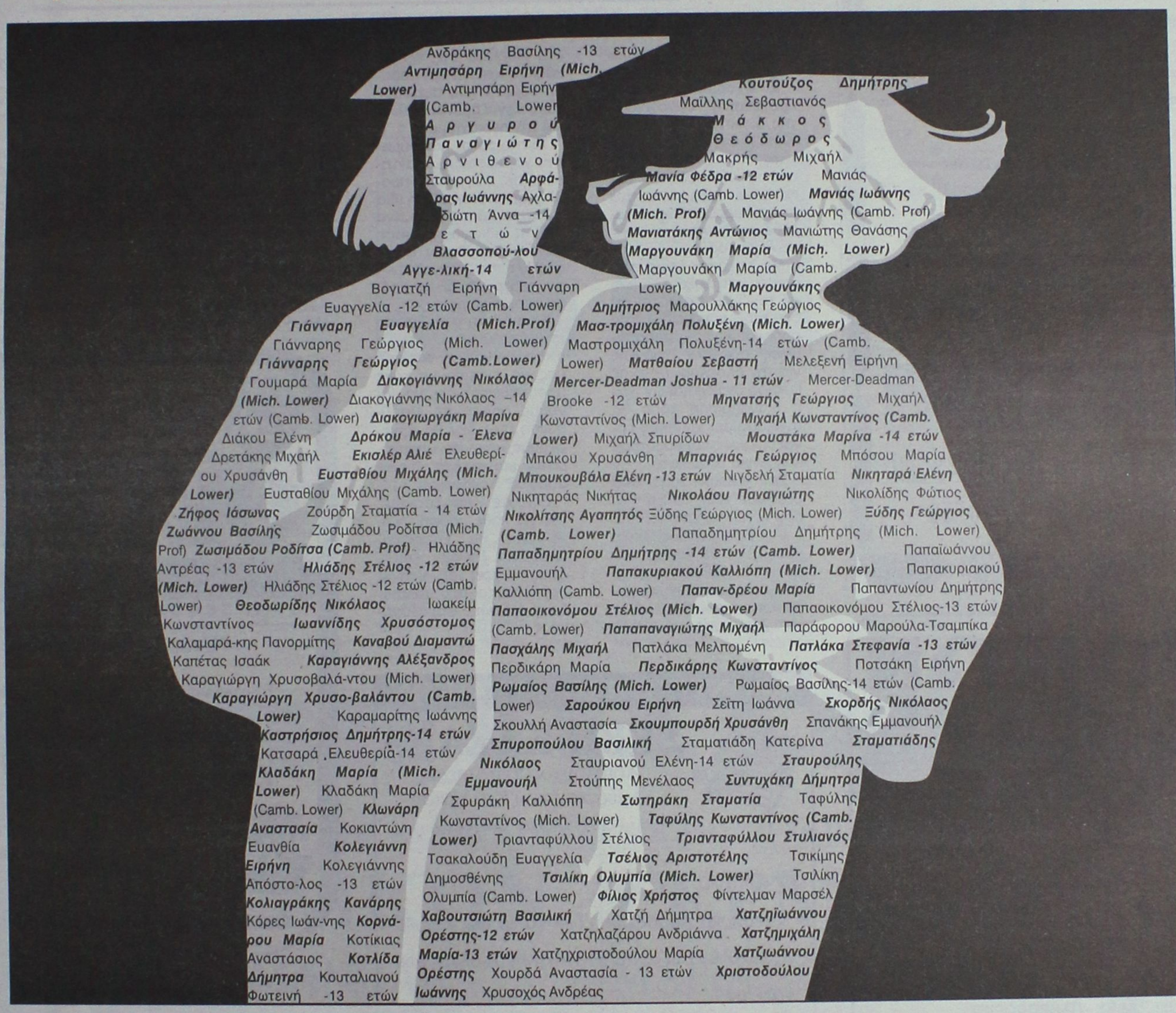


Τότε κάποιοι είπαν ότι «πειραματιζόμαστε», ότι «υποσχόμαστε δήθεν γρήγορη εκμάθηση με αμφίβολα αποτελέσματα». Όμως ήταν πάρα πολλοί αυτοί που μας εμπιστεύθηκαν: Και τελικά επιβραβεύτηκαν, αφού τα αντικειμενικά αποτελέσματα των εξετάσεων δείχνουν ότι...

# Πετύχαμε!!!

## Από το 1996 έως σήμερα, 86% των μαθητών μας πέρασε με επιτυχία τις εξετάσεις Cambridge & Mitchigan

Στο RAPID LEARNING CENTRE διδάσκουμε μόνο Αγγλικά με τη μέθοδο Callan. Οι μαθητές μας ξεκινώντας στη Γ Δημοτικού μπορούν να φθάσουν στο FCE στο τέλος της Α Γυμνασίου, χωρίς να έχουν έτσι το άγχος των Αγγλικών για το υπόλοιπο της σχολικής τους εκπαίδευσης. Τα Αγγλικά στο RAPID LEARNING CENTRE μαθαίνονται γρήγορα, αλλά με σωστές βάσεις και με σημαντικά λιγότερη εργασία στο σπίτι. Στο RAPID LEARNING CENTRE μπορούν να φοιτήσουν εκτός από αρχάριοι, και προχωρημένοι, οι οποίοι αφού περάσουν το test αξιολόγησης θα είναι σε θέση να φθάσουν στις εξετάσεις FCE έως και 3 φορές γρηγορότερα σε σχέση με οποιαδήποτε άλλη μέθοδο Αγγλικών. Η μέθοδος είναι ιδανική και για ΕΝΗΛΙΚΕΣ οι οποίοι είτε θέλουν να κάνουν συντήρηση της γλώσσας είτε να αποκτήσουν ξενόγλωσσο πτυχίο, άλλωστε και εφέτος το ποσοστό επιτυχίας των ενηλίκων στις εξετάσεις ήταν 100%. Οι υπεύθυνες σπουδών Τίνα Διακογιάννη και Αλίκη Διακοσάββα-Περίδου είναι στη διάθεση σας να σας εξηγήσουν από κοντά τα πλεονεκτήματα της φοίτησης στο RAPID LEARNING CENTRE.
Φέτος, μετά από δική σας παράκληση, ξεκινάμε την λειτουργία του παραρτήματος μας στην οδό Στρ. Ζήση 24, στην περιοχή Αγίου Νικολάου.

**ΚΕΝΤΡΙΚΟ:** Κωνσταντίνου Υδραίου 5, Ρόδος. Τηλ / Fax 37946, 32001

**ΚΑΙ ΤΩΡΑ ΝΕΟ ΠΑΡΑΡΤΗΜΑ:**




Στρ. Ζήση 24,
Περιοχή Αγ. Νικολάου
(πίσω από το Ζαχαρ/τείο Kantio)
Ρόδος. Τηλ / Fax 31055

RAPID LEARNING CENTRE
ΣΥΣΤΗΜΑ ΕΝΑΛΛΑΚΤΙΚΗΣ ΤΑΧΥΡΥΘΜΗΣ ΔΙΔΑΣΚΑΛΙΑΣ ΑΓΓΛΙΚΩΝ

MARKET PLAN

Αποδοτική η συνεδρίαση της Ολομέλειας του Εργατικού Κέντρου

# Χρειάζεται αγώνας, τα υπομνήματα δεν αρκούν

## Μεγαλώνουν τα προβλήματα των εργαζομένων

Πολύωρη αλλά εποικοδομητική χαρακτηρίστηκε η προχθεσινή συνεδρίαση της διοίκησης του Εργατικού Κέντρου της Ρόδου, κατά τη διάρκεια της οποίας εξετάσθηκαν αρκετά και σοβαρά θέματα που αφορούν τους εργαζόμενους αλλά και την περιοχή μας.

Με τις αποφάσεις στις οποίες κατέληξε η διοίκηση του ΕΚΡ εκτιμάται ότι δίνεται συνέχεια στις προηγούμενες προσπάθειες αρκετών χρόνων, για την ολοκλήρωση ενός κύκλου διεκδικήσεων που η ικανοποίησή τους θα ανακουφίσει χιλιάδες εργαζόμενους και ευρύτερα κοινωνικά στρώματα.

Σε ανακοίνωση που εξέδωσε χθες το ΕΚ Ρόδου τονίζεται επίσης:

« Πραγματοποιήθηκε χθες μέσα σε γόνιμο κλίμα και προβληματισμό η προγραμματισμένη συνεδρίαση της ολομέλειας της Διοίκησης του ΕΚΡ. Στη διάρκειά της, εξετάσθηκαν αρκετά και σοβαρά θέματα που αφορούν τους εργαζόμενους αλλά και την περιοχή μας.

Ταυτόχρονα καλούμαστε να δώσουμε απαντήσεις σε σύγχρονα προβλήματα που γεννά η ίδια η ζωή, αλλά και σε εκείνα που η αδιάφορη στάση των Κυβερνώντων και η αδιάλλακτη εργοδοτική συμπεριφορά, όξυνε ακόμα περισσότερο.

Σε αυτή τη συνεδρίαση επιβεβαιώθηκε ξανά η απόφαση και η διάθεσή μας να εντείνουμε κάθε προσπάθεια, ώστε να κάνουμε σαφές σε κατεύθυνση πως δεν θα αρκεστούμε μόνο σε υπομνήματα και άλλες "ήπιες μορφές" διεκδίκησης.

Είμαστε αποφασισμένοι για κάθε μορφή αγώνα που θα χρειαστεί, ώστε να δοθούν επιτέλους λύσεις σε χρόνια προβλήματα που ταλανίζουν χιλιάδες εργαζόμενους.

Τα θέματα αυτά αφορούν την υγεία, την ασφάλιση, την κατοικία, τις συγκοινωνίες το περιβάλλον, τις συνθήκες εργασίας τους Δημόσιους οργανισμούς, το ενεργειακό, τα Δημόσια κτήματα και άλλα, που το κάθε ένα από αυτά επιδρά και καθορίζει στον ένα ή στον άλλο βαθμό, την κοινωνική και οικονομική ζωή του τόπου.

Σε συνεργασία με όλους τους τοπικούς φορείς και με τους εργαζόμενους στο προσκήνιο, είναι παραπάνω από βέβαιο ότι θα υπάρξουν θετικές εξελίξεις. Γι' αυτό και το πρόβλημα της οργανωτικής ανάπτυξης του συνδικαλιστικού κινήματος είναι ζήτημα πρώτης προτεραιότητας. Τις επόμενες μέρες με την δημοσιοποίηση των αποφάσεων και με άλλες πρωτοβουλίες μας θα θέσουμε σε κίνηση τις δυνάμεις μας».


ΜΑΘΗΜΑΤΙΚΑ
ΝΙΚΟΣ ΥΨΗΛΑΝΤΗΣ
Πτυχ. Παν/μίου Αθηνών
Διδάσκω μαθηματικά σε όλες τις τάξεις Γυμνασίου - Λυκείου
Η πολυετής εμπειρία μου και η συνεργασία με τους μαθητές και τους γονείς τους, φέρνουν τα πετυχημένα αποτελέσματα.
ΕΝΑΡΞΗ ΜΑΘΗΜΑΤΩΝ:
• Θετική και Τεχνολογική κατεύθυνση Β' και Γ' Λυκείου από 1η Αυγούστου
• Μαθηματικά Γενικής Παιδείας Β' και Γ' Λυκείου και για μαθητές Θεωρητικής κατεύθυνσης από 1η Αυγούστου
• Τάξεις Γυμνασίου και Α' Λυκείου από 1η Σεπτεμβρίου
ΕΚΠΤΩΣΗ 10% σε αδέλφια
ΕΓΓΡΑΦΕΙΤΕ ΕΓΚΑΙΡΑ
Πληροφορίες στα τηλ. 24670, 29680
και στο κινητό 0972 990558

ΦΡΟΝΤΙΣΤΗΡΙΑ
ΓΝΩΜΩΝ
Μ. ΓΙΑΝΝΙΚΟΥΡΗΣ
• ΜΑΘΗΜΑΤΙΚΑ • ΦΥΣΙΚΗ • ΧΗΜΕΙΑ • ΕΚΘΕΣΗ • ΠΟΛ. ΟΙΚΟΝΟΜΙΑ • ΙΣΤΟΡΙΑ • ΒΙΟΛΟΓΙΑ • ΠΛΗΡΟΦΟΡΙΚΗ • ΟΡΓΑΝΩΣΗ & ΔΙΟΙΚΗΣΗ ΕΠΙΧΕΙΡΗΣΕΩΝ
ΧΕΙΜΑΡΡΑΣ 117 • ΤΗΛ.: 25700-25250-0942 200978 • FAX: 25252
Ολιγομελή τμήματα — 29 χρόνια λειτουργίας
1. Α'-Β'-Γ' Ενιαίου Λυκείου για όλες τις κατευθύνσεις
2. Α'-Β'-Γ' Γυμνασίου 3. Α'-Β'-ΤΕΕ
4. ΕΙΔΙΚΑ ΤΜΗΜΑΤΑ ΑΠΟΦΟΙΤΩΝ
Για την Γ' Λυκείου και τους απόφοιτους θα δημιουργηθούν 4μελή τμήματα, για τα μαθήματα των Κατευθύνσεων και της Γενικής Παιδείας
ΕΝΑΡΞΗ ΜΑΘΗΜΑΤΩΝ
• Γ' Λυκείου 16 Αυγούστου
• Λοιπά τμήματα 3 Σεπτεμβρίου
ΕΓΓΡΑΦΕΣ - ΠΛΗΡΟΦΟΡΙΕΣ:
Καθημερινά από 9-1 το πρωί και 6-9 το απόγευμα στα τηλ. 25700 - 25250 - 0942 200978
ΓΝΩΜΩΝ: Το φροντιστήριο για τους καλούς μαθητές

ΠΑΙΔΙΚΑ ΠΑΡΤΥ

Δώστε μια ξεχωριστή νότα στο δικό σας party ή εκδήλωση
με τον επαγγελματία
ΚΛΟΟΥΝ ΚΙΚΟ

ΠΑΡΑΔΙΔΟΝΤΑΙ ΜΑΘΗΜΑΤΑ ΘΕΑΤΡΙΚΗΣ ΤΕΧΝΗΣ
ΤΗΛ. 0972-847299 ή 0241 38873

ΦΡΟΝΤΙΣΤΗΡΙΟ ΑΓΓΛΙΚΩΝ

ΣΕΒΗ ΚΑΖΑΝΑ
Αριστούχος πτυχιούχος Αμερικανικού Κολλεγίου (B.A. Deree College)
ΚΟΝΤΑ ΜΑΣ ΘΑ ΕΧΕΤΕ:
• Υπεύθυνη προσωπική διδσκαλία σε ΑΥΣΤΗΡΑ ΟΛΙΓΟΜΕΛΗ ΤΜΗΜΑΤΑ όλων των τάξεων
• Προετοιμασία για εξετάσεις Michigan, Cambridge, TOEFL
• Σύγχρονα οπτικοακουστικά μέσα για την ορθή εκμάθηση της αγγλικής γλώσσας.
• Ευχάριστο και φιλικό περιβάλλον με άνετους χώρους αναμονής και αύλισης των μαθητών.
• Η διδασκαλία όλων των τμημάτων γίνεται ΑΠΟΚΛΕΙΣΤΙΚΑ και υπεύθυνα από την έμπειρη καθηγητήρια Αγγλικής Φιλολογίας Σέβη Καζάνα.
Εθνικής Αντιστάσεως 39 (πρώην Αννης Μαρίας)
Πληροφορίες τηλ.: 76077, 31758, 0942 670887
e-mail:sevik@otenet.gr
ΕΓΓΡΑΦΕΣ από 16 ΑΥΓΟΥΣΤΟΥ
καθημερινά 11-1 και 6-9 μ.μ.

ΤΟ ΦΡΟΝΤΙΣΤΗΡΙΟ ΠΟΥ ΜΠΟΡΕΙΤΕ ΝΑ ΕΜΠΙΣΤΕΥΕΣΤΕ
ΘΕΤΙΚΟ
ΚΥΡΙΑΚΟΥ Φ. ΚΥΡΙΑΚΟΥΛΗ
ΘΕΜ. ΣΟΦΟΥΛΗ 168 ΤΗΛ. 75085
Έναρξη Μαθημάτων
Γ΄ Λυκείου : Τετάρτη 1 Αυγούστου
Β΄ Λυκείου : Τετάρτη 1 Αυγούστου
Α΄ Λυκείου : Δευτέρα 20 Αυγούστου
Γυμνάσιο : Δευτέρα 27 Αυγούστου
Τ.Ε.Ε. : Δευτέρα 3 Σεπτεμβρίου

Για μαθητές με υψηλούς στόχους
Εγγραφές καθημερινά από 16:00 – 20:00μ.μ.
Τηλέφωνο: 75085

ΦΡΟΝΤΙΣΤΗΡΙΟ ΜΕΣΗΣ ΕΚΠΑΙΔΕΥΣΗΣ
``ΠΡΙΣΜΑ``
ΣΤΗΝ ΙΑΛΥΣΟ
Υπεύθυνη και μεθοδική προετοιμασία των μαθητών για:
* Γυμνάσιο
* Ενιαίο Λύκειο
* ΤΕΕ
Διδάσκονται τα μαθήματα Γενικής Παιδείας & Κατευθύνσεων
Υπεύθυνη: Ολυμπία Μπαντουβάκη
Εγγραφές καθημερινά
10-12 π.μ. ως 6-8 μ.μ.
Τηλ.: 90586-94710
9ης Μαΐου 27, Ιαλυσός

Ξεχωριστές προτάσεις για το πρόγραμμα EQUAL

# Δεν τα βρήκαν τελικά Δήμος και Νομαρχία

## Με την πρόταση του Δήμου εντάχθηκαν οι τοπικοί φορείς

**Ξεχωριστές προτάσεις για το ευρωπαϊκό πρόγραμμα EQUAL θα καταθέσουν τελικά δήμος Ρόδου και νομαρχία, αφού δεν κατάφεραν να συνεννοηθούν μεταξύ τους. Και οι δύο προτάσεις αφορούν όλα τα νησιά της Δωδεκανήσου, και θα τεθούν προς αξιολόγηση από αρμόδια επιτροπή.**

Θεωρητικά μπορούν να εγκριθούν και οι δύο προτάσεις, εξίσου πιθανό όμως είναι να απορριφθούν και οι δύο!

Εξυπακούεται ότι εάν υπήρχε ενιαία πρόταση για το νομό η έγκριση της θα ήταν δεδομένη.

Το γεγονός μάλιστα των δύο προτάσεων, φέρνει σε αντιπαράθεση τον δήμο Ρόδου με την νομαρχία αφού και στις δύο πλευρές επικρατεί εμφανής δυσαρέσκεια (χαρακτηριστικό είναι μάλιστα ότι υπήρξε και ανταλλαγή επιστολών μεταξύ νομάρχη-δημάρχου).

Η νομαρχία ασχολείται με το θέμα αυτό από τον περασμένο Μάϊο και έχει έτοιμη την πρότασή της σε συνεργασία με την ΓΣΕΒΕ.

Ο δήμος Ρόδου κινείται με την Περιφέρεια Νοτίου Αιγαίου και όπως φάνηκε από την σύσκεψη που έγινε χθες υπό την προεδρία του δημάρχου κ. Γιαννόπουλου, η πρότασή του έχει την υποστήριξη των τοπκών φορέων.

Πρόθεσή μας είναι να προχωρήσουμε χωρίς αποκλεισμούς τόνισε ο δήμαρχος κ. Γιαννόπουλος καλώντας και τη νομαρχία να συμμετέχει στην πρόταση του δήμου.

**Εμείς εμμένουμε στην δική μας πρόταση δήλωσε μετά την σύσκεψη ο πρόεδρος του Δωδεκανησιακού Οργανισμού Τουρισμού κ. Καμπουρόπουλος, ομολογώντας ότι όντως υπάρχει διάσταση απόψεων.**

Ο δήμος Ρόδου ξεκίνησε αργά και εμείς είμαστε έτοιμοι τόνισε ο ίδιος, εκφράζοντας την ευχή να εγκριθούν και οι δύο προτάσεις. Φοβάμαι όμως, συμπλήρωσε ο ίδιος, ότι επειδή και στις δύο προτάσεις συμμετέχουν οι ίδιοι φορείς και αφορούν τον ίδιο τόπο, δύσκολα θα γίνει αυτό.

. Το πρόγραμμα EQUAL αφορά την ενίσχυση των δομών επιχειρηματικότητας και οι πιστώσεις που αντιστοιχούν στην Δωδεκάνησο υπολογίζονται σε ένα δισεκατομμύριο δραχμές.

Γεγονός πάντως είναι ότι θα κατατεθούν δύο ανταγωνιστικές προτάσεις μία από την νομαρχία και μία από τον δήμο Ρόδου.

**Ενδεικτικό του κλίματος που έχει προκληθεί στις σχέσεις νομαρχίας-δήμου Ρόδου είναι η επιστολή που έστειλε ο νομάρχης κ. Σ. Καραγιάννης στον δήμαρχο Ρόδου κ. Γιαννόπουλο,** αναφορικά με την σύσκεψη που έγινε χθες στο δημαρχείο.

**Η επιστολή στάλθηκε στις 21 Αυγούστου, και ο νομάρχης αναφέρει τα εξής:**

"Αγαπητέ κ. Δήμαρχε,

Με έκπληξη διαβάσαμε το υπ. αρ. 13124 έγγραφό σας με ημερομηνία 14 Αυγούστου (το οποίο μας παραδόθηκε 20 Αυγούστου) σχετικά με την πρόθεση συμμετοχής της ΝΑ Δωδεκανήσου στην Αναπτυξιακή Σύμπραξη της Κοινοτικής Πρωτοβουλίας EQUAL στο Υποπρόγραμμα 2 "Ανάπτυξη Επιχειρηματικού πνεύματος" Μέτρο 2.1 "Πρόσβαση για όλους όσον αφορά στη διαδικασία δημιουργίας μιας επιχείρησης"



με θέμα: "Ισότιμη πρόσβαση στη στήριξη και ανάπτυξη του επιχειρηματικού πνεύματος στις νησιωτικές περιοχές" σε επίπεδο περιφέρειας και με συντονιστή φορέα το Δήμο Ροδίων, γνωρίζοντας όπως και εσείς ότι ήδη από το μήνα Μάϊο έχουν ξεκινήσει μια σειρά από επαφές και συνεργασίες με τοπικούς φορείς από όλα τα Δωδεκάνησα και τη Γενική Συνομοσπονδία Επαγγελματιών, Βιοτεχνών και Εμπόρων Ελλάδας (ΓΣΕΒΕΕ) στις οποίες συμμετείχατε μέσω εκπροσώπων σας, για τη συγκεκριμένη Πρωτοβουλία και ειδικότερα για το συγκεκρι-



μένο Υποπρόγραμμα και Μέτρο. Η ΓΣΕΒΕΕ κατά το παρελθόν, είχε υλοποιήσει μαζί με το Δήμο σας και άλλους φορείς πανελλήνιο πρόγραμμα για την ενίσχυση της γυναικείας απασχόλησης και επιχειρηματικότητας, που στέφθηκε κατά γενική ομολογία με επιτυχία και ως εκ τούτου κατόπιν παραινέσεων των τοπικών φορέων, αλλά και εσάς του ιδίου προσωπικά θεωρήσαμε ότι θα ήταν προς όφελος του Νομού να συμμετάσχουμε από κοινού σε ένα νέο πρόγραμμα, ενισχύοντας και ολοκληρώνοντας τις προηγούμενες πρωτοβουλίες.

Οπως γνωρίζετε έχουμε **δεσμευτεί** υπογράφοντας την εκδήλωση ενδιαφέροντος, όπως και οι υπόλοιποι φορείς, ότι συμμετέχουμε στην Αναπτυξιακή Σύμπραξη Δωδεκανήσου με συντονιστή φορέα της ΓΣΕΒΕΕ (η οποία αποτελεί ένα από τους μεγαλύτερους κοινωνικούς εταίρους του κράτους) και στο προτεινόμενο πρόγραμμα που φέρει τίτλο: "Δίκτυο Στήριξης & Δημιουργίας ΜΜΕ σε επιλεγμένες νησιωτικές περιοχές με έμφαση στην αειφόρο ανάπτυξη". Ενα πρόγραμμα το οποίο προέκυψε συλλογικά μέσα από τη συνεργασία των φορέων και τις έγγραφες προτάσεις τους αποκρυσταλλώνοντας πολιτικές για την απασχόληση, βασιζόμενες σε σχεδιασμούς που ξεκινούν από τη βάση και εκφράζουν τις ανάγκες των ευάλωτων κοινωνικών ομάδων της Δωδεκανήσου.

Εκτιμούμε ότι λόγω των γεωμορφολογικών ιδιομορφιών, την ακριτική θέση των Δωδεκανήσων με τις γνωστές ιδιαιτερότητες που δεν μπορούν να αντιμετωπιστούν σε περιφερειακό επίπεδο, αλλά και για εθνικούς λόγους είναι αναγκαία η συγκεκριμένη πρόταση που κατατίθεται στα πλαίσια της Κοινοτικής Πρωτοβουλίας EQUAL να υλοποιηθεί σε επίπεδο Νομού για να στηρίξει τους κατοίκους των απομακρυσμένων νησιών μέσω της προώθησης και δημιουργίας πρότυπων μονάδων επιχειρηματικότητας.

Στην πρότασή σας δεν διαφαίνεται παρόμοια πρόθεση, αλλά ενίσχυση δομών στήριξης που ήδη υπάρχουν, γεγονός που συνεπάγεται λειτουργικά κόστη για τη βιωσιμότητά τους που θα απορροφήσουν το μεγαλύτερο πιθανόν τμήμα του προϋπολιγισμού. Αναλογιζόμενος όλες τις διαδικασίες που ακολουθήθηκαν, τη χρονική στιγμή που υποβάλλετε την πρότασή σας και πιστεύοντας ότι οι φορείς μεταξύ τους πρέπει να είναι αλληλέγγυοι, υπεύθυνοι των δεσμεύσεων που αναλαμβάνουν και κυρίως να λειτουργούν προς όφελος των πολιτών που εξυπηρετούν θεωρώ απαραίτητα την τήρηση των ανειλημμένων δεσμεύσεων και συμφωνιών.

Για αυτό σας καλούμε, εσάς το μεγαλύτερο Δήμο του Νομού, να ενισχύσετε την πρόταση που ήδη από το μήνα Μάϊο ξεκίνησε με τη συμμετοχή σας σε όλες τις φάσεις και την οποία έχετε στα χέρια σας από την Παρασκευή 10 Αυγούστου, ώστε να συνεισφέρουμε από κοινού και όχι ανταγωνιστικά στην επίλυση των προβλημάτων απασχόλησης του Νομού μας και να βοηθήσουμε τις ευάλωτες κοινωνικές ομάδες να ενσωματωθούν ομαλά στην δωδεκανησιακή αγορά εργασίας.

**Ο Νομάρχης Δωδεκανήσου Δρ. Σάββας Καραγιάννης"**


# ΦΡΟΝΤΙΣΤΗΡΙΑ

ΜΕ ΚΥΡΟΣ ΣΤΗΝ ΞΕΝΟΓΛΩΣΣΗ ΕΚΠΑΙΔΕΥΣΗ



ΑΓΓΛΙΚΩΝ

ΝΙΤΣΑ ΜΑΝΩΛΑ

Β.Α. ΠΑΝ/ΜΙΟΥ RUTGERS ΑΜΕΡΙΚΗΣ

ΘΕΣΣΑΛΟΝΙΚΗΣ 20, ΑΝΑΛΗΨΗ ΤΗΛ 68448

ΓΕΡΜΑΝΙΚΩΝ

ΜΑΡΙΑ ΣΩΤΗΡΑΚΗ

Μ.Α. ΠΑΝ/ΜΙΟΥ ΜΟΝΑΧΟΥ

ΘΕΣΣΑΛΟΝΙΚΗΣ 20, ΑΝΑΛΗΨΗ ΤΗΛ 66705





ΛΕΙΤΟΥΡΓΟΥΝ ΟΛΙΓΟΜΕΛΗ ΤΜΗΜΑΤΑ ΓΙΑ...
ΟΛΑ ΤΑ ΕΠΙΠΕΔΑ ΑΡΧΑΡΙΩΝ ΚΑΙ ΠΡΟΧΩΡΗΜΕΝΩΝ ΜΕ...
ΠΡΟΣΩΠΙΚΗ ΔΙΔΑΣΚΑΛΙΑ ΣΕ ΟΛΑ ΤΑ ΤΜΗΜΑΤΑ
ΔΙΑΘΕΤΟΥΜΕ...
ΟΠΤΙΚΟ-ΑΚΟΥΣΤΙΚΑ ΜΕΣΑ ΔΙΔΑΣΚΑΛΙΑΣ (VIDEO,COMPUTER,ΔΙΑΦΑΝΕΙΕΣ)



ΔΩΡΟ ΤΣΑΝΤΑ-ΦΡΟΝΤΙΣΤΗΡΙΟΥ ΜΕ ΤΗΝ ΕΓΓΡΑΦΗ

ΠΡΟΕΤΟΙΜΑΣΙΑ ΕΞΕΤΑΣΕΩΝ ΓΙΑ
*PALSO, *LOWER, *PROFICIENCY (CAMBRINGE & MICHIGAN)
ΕΝΑΡΞΗ ΤΜΗΜΑΤΟΣ PROFICIENCY 1. ΟΚΤΩΒΡΙΟΥ
**ΔΩΡΕΑΝ!!!**
**ΤΜΗΜΑ ΓΙΑ ΠΑΙΔΙΑ Α΄ ΔΗΜΟΤΙΚΟΥ**
ΠΕΡΙΟΡΙΣΜΕΝΟΣ ΑΡΙΘΜΟΣ ΘΕΣΕΩΝ

ΕΓΓΡΑΦΕΣ ΑΠΟ 29. ΑΥΓΟΥΣΤΟΥ, 6– 8 μμ, τηλ. 68448

ΠΡΟΕΤΟΙΜΑΣΙΑ ΕΞΕΤΑΣΕΩΝ ΓΙΑ
*ZERTIFIKAT, *MITTELSTUFE, *KDS & *GDS ΙΝΣΤΙΤΟΥΤΟΥ ΓΚΑΙΤΕ

**ΔΕΚΤΑ ΠΑΙΔΙΑ ΑΠΟ 10 ΕΤΩΝ**

ΕΓΓΡΑΦΕΣ ΑΠΟ 3. ΣΕΠΤΕΜΒΡΙΟΥ, 6 – 8 μμ, τηλ. 66705

**ΓΙΑΤΙ... ΣΤΑ ΠΑΙΔΙΑ ΜΑΣ ΑΞΙΖΕΙ ΤΟ ΚΑΛΥΤΕΡΟ**

HOBBY TIME CLUB?
ΤΩΡΑ ΚΑΙ ΣΤΗ ΡΟΔΟ
Δώστε την ευκαιρία στα παιδιά σας να αφιερώσουν τον ελεύθερο χρόνο σε δημιουργικές κατασκευές από γύψο - πηλό ζωγραφική σε χαρτί-ύφασμα-γυαλί
Ολιγομελή τμήματα από 7 ετών και ενήλικες
Πληροφορίες στο τηλ. 74797-Κέννεντυ 5 ΡΟΔΟΣ

ΓΕΡΜΑΝΙΚΑ στην Ιαλυσό
ΛΑΖΑΡΙΔΗ
ΚΕΝΤΡΟ ΞΕΝΩΝ ΓΛΩΣΣΩΝ
Γεωργίου Παπανδρέου 3, τηλ. 94375, 91163
(κοντά στο ΜΙΚΕ'S)
ΘΕΛΕΤΕ μια αξιόπιστη πηγή εκμάθησης της Γερμανικής;
ΘΕΛΕΤΕ τα παιδιά σας να αισθάνονται υπέροχα μέσα στην αίθουσα διδασκαλίας;
ΘΕΛΕΤΕ τα παιδιά σας να παίρνουν μέρος στις εξετάσεις Γλωσσομάθειας PALSO; (οσάκις λάβαμε μέρος είχαμε 100% επιτυχία)
ΤΟΤΕ εμπιστευθείτε μας. Το ευχάριστο περιβάλλον, τα ποικιλόμορφα εποπτικά μέσα και η προσωπική διδασκαλία είναι εγγύηση επιτυχίας.
Εγγραφές 20/08-15/09/01, 6-9 μ.μ.
ΕΝΑΡΞΗ 17/09/01

ΠΡΟΤΥΠΟ
ΠΡΟΣΧΟΛΕΙΟ ΙΔΡΥΜΑ
• ΠΟΛΥΕΤΗΣ ΕΜΠΕΙΡΙΑ
• ΜΕΘΟΔΙΚΗ ΔΙΔΑΣΚΑΛΙΑ
• ΥΨΗΛΑ ΠΟΣΟΣΤΑ ΕΠΙΤΥΧΙΑΣ
• ΠΡΟΣΙΤΑ ΔΙΔΑΚΤΡΑ
• ΟΛΙΓΟΜΕΛΗ ΤΜΗΜΑΤΑ
ΕΚΠΤΩΣΗ ΣΕ ΑΔΕΛΦΙΑ
ΕΝΑΡΞΗ ΜΑΘΗΜΑΤΩΝ
• Γ' ΛΥΚΕΙΟΥ 6 ΑΥΓΟΥΣΤΟΥ
• Β' ΛΥΚΕΙΟΥ 6 ΑΥΓΟΥΣΤΟΥ
• Α'-Β'-Γ' ΓΥΜΝΑΣΙΟΥ
• Α' ΛΥΚΕΙΟΥ
• Τ.Ε.Ε
} 3 ΣΕΠΤΕΜΒΡΙΟΥ
ΕΓΓΡΑΦΕΣ ΚΑΙ ΠΛΗΡΟΦΟΡΙΕΣ από 25 ΙΟΥΛΙΟΥ
09.00 - 12.30 & 14.00-20.30
ΔΙΕΥΘΥΝΣΗ
ΝΙΚΗΤΑΣ ΨΥΛΛΑΚΗΣ: Φυσικός
ΑΘΑΝΑΣΙΑ ΓΙΑΝΝΕΖΟΥ: Μαθηματικός
ΠΛΗΡΟΦΟΡΙΕΣ: ΠΛΑΤΕΙΑ ΑΓΙΟΥ ΝΙΚΟΛΑΟΥ 19 - ΡΟΔΟΣ - Τηλ. 25911, 26594

Οι αριθμοί καλά πάνε, τί γίνεται όμως με την αγορά;

# 142 κρουαζιερόπλοια θα έρθουν το Σεπτέμβριο

## Ηταν μεγαλύτερος ο αριθμός, αλλά υπήρξαν 38 ακυρώσεις

**Αρκετά καλή εξακολουθεί να είναι η κίνηση στον Εμπορικό Λιμένα Ρόδου και κατά το μήνα Σεπτέμβριο και μάλιστα κάποιες μέρες αναμένεται συνωστισμός στο λιμάνι λόγω των πολλών προσεγγίσεων κρουαζιεροπλοίων.**

Συγκεκριμένα, κατά τον ερχόμενο μήνα έχουν προγραμματιστεί 142 προσεγγίσεις κρουαζιεροπλοίων στο λιμάνι της Ρόδου, αριθμός ιδιαίτερα ικανοποιητικός αφού από τον Σεπτέμβριο αρχίζει να μειώνεται η τουριστική κίνηση στην περιοχή μας.

Οι προσεγγίσεις κρουαζιεροπλοίων, μάλιστα είναι 142 παρά τις 38 ακυρώσεις που έχουν γίνει μέχρι στιγμής. Χαρακτηρισικό είναι, επίσης ότι δεν υπάρχουν κενές ημέρες για το λιμάνι της Ρόδου όλο τον ερχόμενο μήνα.

Αντίθετα, κάποιες ημέρες είναι ιδιαίτερα "φορτωμένες" και συγκεκριμένα:

Στις 5 Σεπτεμβρίου θα καταπλεύσουν στο λιμάνι της Ρόδου εννέα κρουαζιερόπλοια ενώ στις 12, τις 19 και τις 26 του ερχόμενου μήνα από δέκα!

Αναλυτικά, οι προσεγγίσεις κρουαζιεροπλοίων στο λιμάνι της Ρόδου κατά το μήνα Σεπτέμβριο είναι οι παρακάτω:

**Σάββατο 1 Σεπτεμβρίου**
- OL COUN TESS
- ΚΑΛΥΨΩ
- AEGEAN I.
- SALAMIS STAR
- PASCOLI 96
- MONTE KARLO

**Κυριακή 2 Σεπτεμβρίου**
- ODYSSEUS
- STAR FLYER
- PASCOLI 96
- REGINA MARIS
- MONTE KARLO

**Δευτέρα 3 Σεπτεμβρίου**
- PR. CYPRIA
- M/V CALYPSO
- Q CONSTANTINA-
- MONTEREY

**Τρίτη 4 Σεπτεμβρίου**
- SALAMIS STAR
- WIND SONG
- WIND SPIRIT
- MONTEREY
- PRIN. CYPRIA

**Τετάρτη 5 Σεπτεμβρίου**
- OLYMPIC VOYAGER
- ST. SOLARIS
- W. RENAISSANCE
- OL. COUNTESS
- MISTRAL 2001
- RHAPSODY
- AEGEAN I
- CROWN ODYSSEY
- OLYMPIA I

**Πέμπτη 6 Σεπτεμβρίου**
- MINERVA
- SPLENDOUR OF THE SEAS
- SALAMIS STAR

**Παρασκευή 7 Σεπτεμβρίου**
- NISSOS KYPROS
- COSTA CLASSICA

**Σάββατο 8 Σεπτεμβρίου**
- W. RENAISSANCE
- OL. COUNTESS
- ΚΑΛΥΨΩ
- AEGEAN I.
- SALAMIS STAR
- PASCOLI 96

**Κυριακή 9 Σεπτεμβρίου**
- SEA WINK
- PASCOLI 96
- REGINA MARIS

**Δευτέρα 10 Σεπτεμβρίου**
- COSTA ALLEGRA
- PR. CYPRIA
- M/V CALYPSO
- WIND SONG

**Τρίτη 11 Σεπτεμβρίου**
- SALAMIS STAR
- WIND SPIRIT
- ROTTERDAM

**Τετάρτη 12 Σεπτεμβρίου**
- OLYMPIC VOYAGER
- ST. SOLARIS
- W. RENAISSANCE
- OL. COUNTESS
- MISTRAL 2001
- RHAPSODY
- NISSOS KYPROS
- SILVER WIND
- AEGEAN I.
- ΟΔΥΣΣΕΥΣ

**Πέμπτη 13 Σεπτεμβρίου**
- SALAMIS STAR
- PALMIRA
- SILVER WIND
- SEABOURN GODDESI

**Παρασκευή 14 Σεπτεμβρίου**
- NISSOS KYPROS
- VOSTA CLASSICA

**Σάββατο 15 Σεπτεμβρίου**
- W. RENAISSANCE
- OL. COUNTESS
- AEGEAN SPIRIT
- ΚΑΛΥΨΩ
- AEGEAN I.
- SALAMIS STAR
- Q. CONSTANTINA

**Κυριακή 16 Σεπτεμβρίου**
- MINERVA

**Δευτέρα 17 Σεπτεμβρίου**
- SILVER STAR
- KARADENIZ
- PR. CYPRIA
- M/V CALYPSO
- CRYSTAL SYMPHONY

**Τρίτη 18 Σεπτεμβρίου**
- SALAMIS STAR
- WIND SONG
- WIND SPIRIT
- STAR FLYER
- PRIMEXPRESS ISLAND

**Τετάρτη 19 Σεπτεμβρίου**
- OLYMPIC VOYAGER
- ST. SOLARIS
- W. RENAISSANCE
- OL. COUNTESS
- MISTRAL 2001
- RHAPSODY
- NISSOS KYPROS
- AEGEAN I.
- STAR FLYER
- ΟΔΥΣΣΕΥΣ

**Πέμπτη 20 Σεπτεμβρίου**
- COSTA ALLEGRA
- SEABOURN GODDESS II
- SPILENDOUR OF THESEAS
- SALAMIS STAR
- Q. CONTANTINA

**Παρασκευή 21 Σεπτεμβρίου**
- NISSOS KYPROS
- COSTA CLASSICA
- M/V CALYPSO

**Σάββατο 22 Σεπτεμβρίου**
- OL COUNTESS
- AEGEAN SPIRIT
- ΚΑΛΥΨΩ
- AEGEAN I.
- SALAMIS STAR
- W. RENAISSANCE

**Κυριακή 23 Σεπτεμβρίου**
- REGINA MARIS

**Δευτέρα 24 Σεπτεμβρίου**
- SILVER STAR
- M/V CALYPSO

**Τρίτη 25 Σεπτεμβρίου**
- SALAMIS STAR
- SEABOURN SPIRIT
- WIND SPIRIT
- WIND SONG

**Τετάρτη 26 Σεπτεμβρίου**
- OLYMPIC VOYAGER
- ST. SOLARIS
- OL. COUNTESS
- MISTRAL 2001
- RHAPSODY
- NISSOS KYPROS
- AEGEAN I
- AEGEAN SPIRIT
- ΟΔΥΣΣΕΥΣ
- W. RENAISSANCE

**Πέμπτη 27 Σεπτεμβρίου**
- PALAMIRA
- SALAMIS STAR
- Q. CONSTANTINA

**Παρασκευή 28 Σεπτεμβρίου**
- NISSOS KYPROS
- COSTA CLASSICA
- R-FIVE

**Σάββατο 29 Σεπτεμβρίου**
- W. RENAISSANCE
- OL. COUNTESS
- AEGEAN SPIRIT
- CROW ΟΔΥΣΣΕΥ
- ΚΑΛΥΨΩ
- AEGEAN I
- SALAMIS STAR
- Q. CONSTANTINA

**Κυριακή 30 Σεπτεμβρίου**
- DELPHIN
- SEA WING
- REGINA MARIS

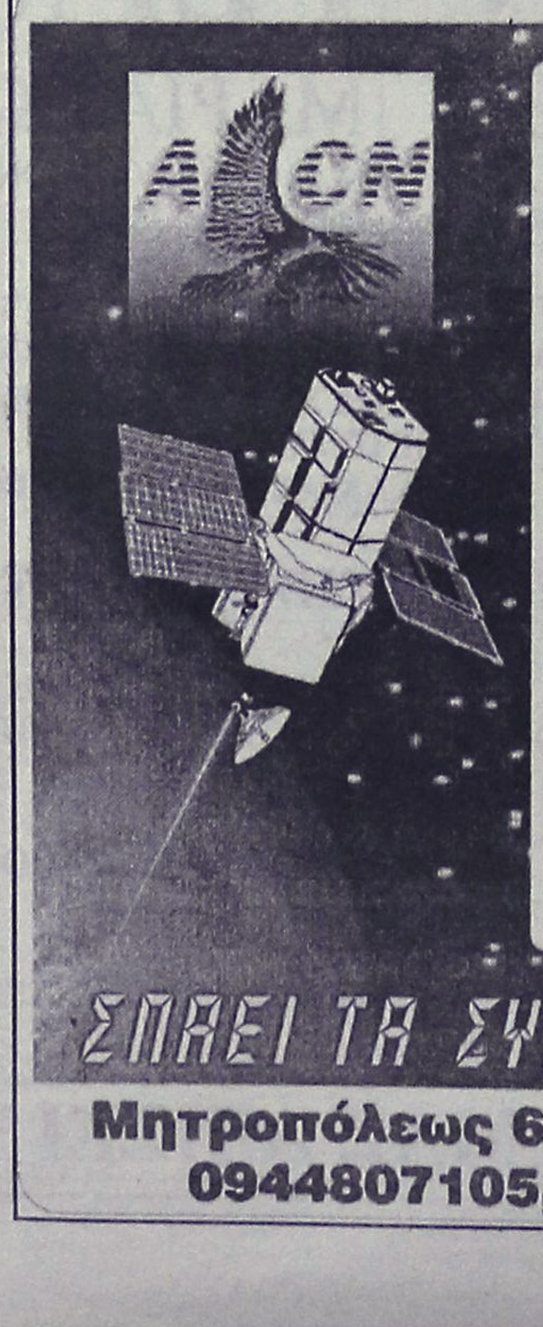

AMERICAN COMUNICATION NETWORK
✓ ΕΚΠΤΩΣΗ 43% ΣΤΟ ΤΙΜΟΛΟΓΙΟ ΤΟΥ ΟΤΕ, ΓΙΑ ΥΠΕΡΑΣΤΙΚΕΣ ΚΛΗΣΕΙΣ ΚΑΙ ΚΛΗΣΕΙΣ ΣΕ ΚΙΝΗΤΑ
✓ ΕΝΕΡΓΟΠΟΙΗΣΗ ΜΕΣΑ ΣΕ 14 ΗΜΕΡΕΣ
✓ ΔΙΑΤΗΡΗΣΗ ΤΟΥ ΠΑΛΙΟΥ ΤΗΛΕΦΩΝΙΚΟΥ ΑΡΙΘΜΟΥ
✓ ΑΝΑΛΥΤΙΚΗ ΚΑΤΑΣΤΑΣΗ ΛΟΓΑΡΙΑΣΜΟΥ
( Ημερομηνία Κλήσης )
( Αριθμός Κλήσης )
( Χρόνος Ομιλίας )
✓ ΧΡΕΩΣΗ ΜΕ ΤΟ ΔΕΥΤΕΡΟΛΕΠΤΟ ΚΑΙ ΟΧΙ ΜΕ ΤΟ ΛΕΠΤΟ
✓ ΛΟΓΑΡΙΑΣΜΟΣ ΧΩΡΙΣ ΠΑΓΙΟ
✓ ΚΑΜΙΑ ΔΕΣΜΕΥΣΗ ΤΟΥ ΠΕΛΑΤΗ, ΧΡΟΝΙΚΗ Ή ΟΠΟΙΑΣΔΕΙΠΟΤΕ ΑΛΛΗΣ ΜΟΡΦΗΣ.
ΣΠΑΕΙ ΤΑ ΣΥΝΟΡΑ - ΜΕΙΩΝΕΙ ΤΙΣ ΤΙΜΕΣ
Μητροπόλεως 61 Β, tel: ( 0241) 43393, Fax:43392,
0944807105, email: acnrho@istos.znn.com

**ΜΟΥΣΙΚΟ ΕΡΓΑΣΤΗΡΙ ΥΨΗΛΑΝΤΗ**
Κέννεντυ 5, Ρόδος τηλ.74797

ΑΡΜΟΝΙΟ
ΠΙΑΝΟ
ΚΙΘΑΡΑ
ΤΡΑΓΟΥΔΙ
ΑΝΩΤΕΡΑ ΘΕΩΡΗΤΙΚΑ
ΦΩΝΗΤΙΚΗ

ΔΙΔΑΣΚΕΤΑΙ ΜΟΥΣΙΚΗ ΣΕ ΠΑΙΔΙΑ ΑΠΟ ΤΡΙΩΝ (3) ΕΤΩΝ ΚΑΙ ΑΝΩ

**ΣΥΓΧΡΟΝΗ ΕΥΡΩΠΑΪΚΗ ΔΙΔΑΣΚΑΛΙΑ**
**ΓΡΗΓΟΡΗ ΕΚΜΑΘΗΣΗ**
**ΕΥΧΑΡΙΣΤΟ ΠΕΡΙΒΑΛΛΟΝ**

***Η πολύχρονη συμμετοχή μας σε σεμινάρια των Συστημάτων:***

**ORF - Schulwerk**
**KODALY**
**DALCROZE**

***και παράλληλα η 14ετή μας πείρα στα συστήματα αυτά απέδειξαν ότι παιδιά από 3 ετών και άνω αφομοιώνουν αβίαστα όλα τα στοιχεία της μουσικής***

**ΕΝΑΡΞΗ ΜΑΘΗΜΑΤΩΝ 1η ΣΕΠΤΕΜΒΡΙΟΥ**
**ΠΕΡΙΟΡΙΣΜΕΝΟΣ ΑΡΙΘΜΟΣ ΜΑΘΗΤΩΝ**
**ΔΗΛΩΣΤΕ ΕΓΚΑΙΡΑ ΣΥΜΜΕΤΟΧΗ**

## Οριστικοποιήθηκε και ανακοινώθηκε το πρόγραμμα

# Ο Πρόεδρος στο Καστελλόριζο

## 13 Σεπτεμβρίου, επέτειος απελευθέρωσης του νησιού

Οριστικοποιήθηκε η επίσκεψη του Προέδρου της Δημοκρατίας κ. Κωστή Στεφανόπουλου στο Καστελλόριζο, που θα πραγματοποιηθεί στις 13 Σεπτεμβρίου, την ημέρα που εορτάζεται η απελευθέρωση του νησιού.

Ο Πρόεδρος της Δημοκρατίας απεδέχθη σχετική πρόσκληση της νομαρχίας Δωδεκανήσου και έτσι πρόκειται να παραστεί στις εκδηλώσεις.

Αυτονόητο είναι μάλιστα ότι η παρουσία του έχει ανάλογη σημασία.

Υστερα μάλιστα από σχετικές συνεννοήσεις ανακοινώθηκε το πρόγραμμα της επίσκεψης του Προέδρου, που έχει ως εξής:

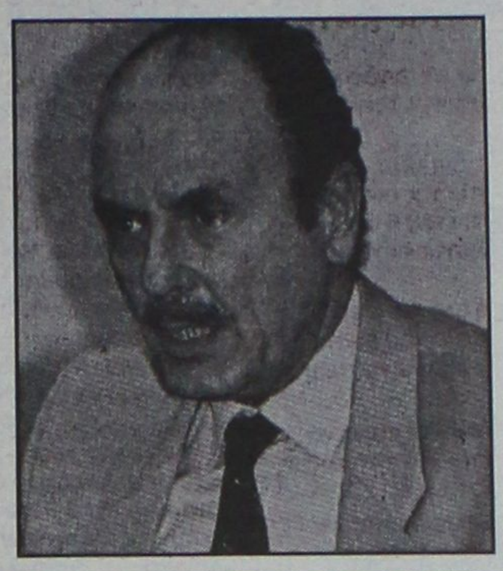

• 08.00: Αναχώρηση από Αθήνα με C-130.
• 09.05: Αφιξη Ρόδο. Απόδοση τιμών στο αεροδρόμιο Διαγόρας.
• 09.20: Αναχώρηση από Ρόδο με ελικόπτερο Σινούκ.
• 10.10: Αφιξη Μεγίστη.
• 10.20: Επίσκεψη ΔΑΝ Ενημέρωση-Ξενάγηση.
• 11.00: Δοξολογία στον Ι.Ν. Αγίων Κωνσταντίνου και Ελένης
• 11.30: Κατάθεση στεφάνου στο Ηρώο.
• 11.45: Επίσκεψη Δημαρχείου.
• 13.00: Γεύμα παρατιθέμενο από Δήμο Μεγίστης.
• 14.30: Αναχώρηση από Μεγίστη.
• 15.40: Αφιξη Ρόδο
• 15.55: Αναχώρηση από Ρόδο.

# Αρχίζουν ασφαλτοστρώσεις

## Και κυκλοφοριακές αλλαγές από την Δευτέρα

Από το Γραφείο Οδοποιίας των Τεχνικών Υπηρεσιών του Δήμου Ροδίων ανακοινώνεται ότι το προσεχές τριήμερο θα γίνουν ασφαλτικές εργασίες στις οδούς Παν. Κανελλοπούλου (από Λ. Λίνδου έως Μεσογείων) και κόμβο Κ. Τσαλδάρη με Μιχ. Πετρίδη.

Παράλληλα, σε συνέχεια σχετικών αποφάσεων του Δημοτικού Συμβουλίου και του δημάρχου, από το πρωί της Δευτέρας, 3 Σεπτεμβρίου 2001, ξεκινά η εφαρμογή των εξής κυκλοφοριακών ρυθμίσεων.

1. Η οδός Παν. Κανελλοπούλου από μονής γίνεται διπλής κατεύθυνσης.

2. Απαγορεύεται η είσοδος σε φορτηγά αυτοκίνητα από την οδό Λίνδου προς την οδό Π. Κανελλοπούλου.

3. Καθορίζονται ως έχουσες προτεραιότητα οι οδοί Γρηγορίου Ε' και Ατταβύρου έναντι της Π. Κανελλοπούλου.

4. Απαγορεύεται η στάση και στάθμευση παραπλεύρως της διαχωριστικής νησίδας της οδού Π. Κανελλοπούλου και εκατέρωθεν της οδού στα πρώτα σαράντα (40) μέτρα από τη διασταύρωσή της με την οδό Λίνδου.

Η Δ/νση Τεχνικών Υπηρεσιών ζητεί την κατανόηση των πολιτών για την ενδεχόμενη ταλαιπωρία και παρακαλεί να επιδειχθεί η πρέπουσα προσοχή για την αποφυγή κυκλοφοριακών προβλημάτων και τροχαίων ατυχημάτων.




3 θέσιος και 2 θέσιος καναπές Randy
**Από 570.000 δρχ. το σετ**
**Σε 12 άτοκες δόσεις**
**Με όλες τις πιστωτικές κάρτες**

Μια πραγματικά ανεπανάληπτη, καλοκαιρινή προσφορά, σας δίνει την ευκαιρία να ανανεώσετε το χώρο σας και να απογειώσετε τη διάθεσή σας. Το σετ Randy διατίθεται σε δέρμα, ύφασμα ή μικροϊνες σε περισσότερα από 400 χρώματα.

Η προσφορά ισχύει μέχρι 31 Αυγούστου. Μόνο στα καταστήματα Divani & Divani.

DIVANI & DIVANI
Ένα με τη ζωή σου
ΡΟΔΟΣ Καναδά 34, τηλ. (0241) 27328

ΜΑΘΗΜΑΤΑ ΑΓΓΛΙΚΩΝ
ΙΔΙΑΙΤΕΡΑ και ΟΛΙΓΟΜΕΛΗ
από ΠΤΥΧΙΟΥΧΟ ΚΑΘΗΓΗΤΡΙΑ
ΑΓΓΛΙΚΗΣ ΦΙΛΟΛΟΓΙΑΣ

ΜΑΡΙΑ Ν. ΤΣΙΜΕΤΑ

- Παραδίδονται μαθήματα ΑΓΓΛΙΚΩΝ σε ΟΛΑ ΤΑ ΕΠΙΠΕΔΑ
- ΣΥΣΤΗΜΑΤΙΚΗ ΠΡΟΕΤΟΙΜΑΣΙΑ ΓΙΑ ΤΙΣ ΕΞΕΤΑΣΕΙΣ

LOWER (FCE), TOEFL, PROFICIENCY (CPE, MICHIGAN)

- ΤΑΧΥΡΡΥΘΜΑ ΤΜΗΜΑΤΑ
- ΠΡΟΕΤΟΙΜΑΣΙΑ για εισαγωγή σε ΒΡΕΤΑΝΙΚΑ και ΑΜΕΡΙΚΑΝΙΚΑ ΠΑΝΕΠΙΣΤΗΜΙΑ

ΜΕ

- ΠΡΟΣΩΠΙΚΗ ΠΑΡΑΚΟΛΟΥΘΗΣΗ
- ΑΝΤΙΚΕΙΜΕΝΙΚΗ ΕΝΗΜΕΡΩΣΗ ΓΟΝΕΩΝ και ΔΕΛΤΙΑ ΠΡΟΟΔΟΥ

*Επιτυχία μας η ΜΕΘΟΔΟΛΟΓΙΑ ΔΙΔΑΣΚΑΛΙΑΣ της ΑΓΓΛΙΚΗΣ ΓΛΩΣΣΑΣ του St. MICHAEL'S COLLEGE, VERMONT, USA*

Εκτελούνται ΜΕΤΑΦΡΑΣΕΙΣ

Πληροφορίες στα τηλέφωνα: 20688, 0944 842875
Ωρες: 5.30 μ.μ. - 9 μ.μ.

ΕΓΓΡΑΦΕΣ από 27 ΑΥΓΟΥΣΤΟΥ

Επί της Βασιλέως Ηρακλείου 68
*(έναντι του πρώην Β' Αστυν. Τμήματος)*

## Υποχώρησε χθες η χρηματιστηριακή αγορά

# Επιστροφή στη μιζέρια...

## Απώλειες 1,08% για τον γενικό δείκτη του ΧΑΑ

**Υποχώρηση σημείωσε η χρηματιστηριακή αγορά, κατά τη χθεσινή συνεδρίαση, μετά από έξι ανοδικές συνεδριάσεις, στη διάρκεια των οποίων ο γενικός δείκτης τιμών κινήθηκε από τα επίπεδα των 2.687 προς τις 2.805 μονάδων, καταγράφοντας κέρδη 4,40%**

Η υποχώρηση των τιμών των μετοχών αποδίδεται τόσο στην αποκόμιση βραχυχρόνιων κερδών, όσο και στο κλίμα που επικρατεί στα διεθνή χρηματιστήρια, από την πορεία των οποίων θα επηρεασθεί και η βραχυχρόνια πορεία της Σοφοκλέους, αν και ο βαθμός συσχέτισης της Σοφοκλέους με τα διεθνή χρηματιστήρια είναι μικρός, καθώς η έκθεση των ξένων επενδυτών στην ελληνική χρηματιστηριακή αγορά είναι , αυτή την περίοδο, περιορισμένη. Ο βασικός χρηματιστηριακός δείκτης στη διάρκεια των συναλλαγών κατέγραψε κατώτερη τιμή στις 2.769,64 μονάδες, όταν σημείωνε απώλειες έως και 1,30% και ανώτερη τιμή στις 2.794,15 μονάδες, όταν σημείωνε απώλειες έως και 0,41%.

Τελικώς, σήμερα ο Γενικός Δείκτης Τιμών έκλεισε στις μονάδες 2.775,70 έναντι 2.805,88 μονάδων της προηγουμένης, καταγράφοντας απώλειες 30,18 μονάδων ή σε ποσοστό 1,08%.

Ο δείκτης FTSE/ASE 20 έκλεισε στις 1.547,81 μονάδες σημειώνοντας απώλειες 17,29 μονάδων ή σε ποσοστό 1,10%, ενώ ο δείκτης FTSE/ASE 40 έκλεισε στις 314,58 μονάδες σημειώνοντας απώλειες 4,64 μονάδων ή σε ποσοστό 1,45%. Ο δείκτης FTSE/ASE SMALLCAP 80, έκλεισε στις 932,37 μονάδες με απώλειες 11,18 μονάδων ή σε ποσοστό 1,18%.

Συνολικά διακινήθηκαν 360 μετοχές, εκ των οποίων 60 κινήθηκαν ανοδικά, 287 καθοδικά, ενώ η τιμή 13 μετοχών παρέμεινε αμετάβλητη.

Ο όγκος των συναλλαγών ανήλθε στα 134,90 εκατ. ευρώ, ή 45,97 δισ. δρχ, εκ των οποίων τα 0,63 εκατ. ευρώ αφορούσαν προσυμφωνημένες συναλλαγές.

Τη μεγαλύτερη συναλλακτική δραστηριότητα σημείωσαν οι μετοχές των εταιρειών: ΟΤΕ με 9,69 εκατ. ευρώ, Sex Form με 7,12 εκατ. ευρώ, Alpha Bank με 4,35 εκατ. ευρώ, Τεχνική Ολυμπιακή με 3,24 εκατ. ευρώ και Καλπίνης-Σίμος με 3,22 εκατ. ευρώ.

Οι μετοχές του δείκτη της Morgan Stanley έκλεισαν ως εξής:

| | |
|---|---|
| ΑΛΟΥΜΙΝΙΟ ΤΗΣ ΕΛΛΑΔΟΣ: | 34,84 |
| ALPHA BANK: | 24,10 |
| ΒΙΟΧΑΛΚΟ: | 9,98 |
| ΔΟΛ : | 6,66 |
| COCA COLA: | 15,78 |
| ΕΛΠΕ : | 7,66 |
| ΕΛΛΗΝΙΚΗ ΤΕΧΝΟΔΟΜΙΚΗ: | 7,00 |
| ΕΜΠΟΡΙΚΗ : | 38,94 |
| ΕΠΙΧΕΙΡΗΣΕΙΣ ΑΤΤΙΚΗΣ : | 6,96 |
| ΕΘΝΙΚΗ ΤΡΑΠΕΖΑ : | 32,32 |
| ΕΥΔΑΠ : | 7,38 |
| EFG EUROBANK: | 14,22 |
| INTERAMERICAN: | 20,56 |
| ΙΝΤΡΑΚΟΜ : | 16,32 |
| ΚΑΕ : | 13,28 |
| ΜΑΙΛΛΗΣ: | 6,80 |
| ΤΕΧΝΙΚΗ ΟΛΥΜΠΙΑΚΗ : | 2,83 |
| ΟΤΕ : | 17,86 |
| PANAFON : | 5,84 |
| ΠΑΠΑΣΤΡΑΤΟΣ : | 13,52 |
| ΤΡΑΠΕΖΑ ΠΕΙΡΑΙΩΣ : | 11,80 |
| TITAN : | 39,90 |
| FOLLI-FOLLIE: | 20,08 |
| FOURLIS: | 8,38 |

**Οι επιμέρους δείκτες διαμορφώθηκαν, ως εξής:**

| | | |
|---|---|---|
| Τραπεζικός: | 5.306,9 | -1,40% |
| Τηλεπικοινωνιών: | 1.120,20 | -0,97% |
| Ασφαλειών: | 1.724,31 | -0,25% |
| Επενδύσεων: | 873,91 | -1,91% |
| Κατασκευαστικών: | 1.264,21 | +0,51% |
| Βιομηχανιών: | 1.661,12 | -0,71% |
| Συμμετοχών: | 3.026,34 | -1,33% |
| Βασικών μετάλλων: | 898,64 | -1,68% |
| Μη μεταλλικών ορυκτών: | 1.039,99 | -0,83% |
| Εκδόσεων- εκτυπώσεων: | 584,54 | -2,05% |
| Κλωστοϋφαντουργίας: | 974,48 | -2,93% |
| Λιανικού εμπορίου: | 954,58 | -1,18% |
| Πληροφορικής: | 866,73 | -1,39% |
| Λύσεων πληροφορικής: | 666,46 | -2,08% |
| Χονδρικού Εμπορίου: | 747,72 | -2,18% |
| Τροφίμων & Ποτών: | 854,84 | -0,94% |
| Παράλληλη Αγορά: | 275,18 | -0,85% |

**Σας πέρασε ποτέ από το μυαλό η περίπτωση το παιδί σας να μαθαίνει με λάθος τρόπο Γερμανικά ;;**



deutsch aktiv

ΜΑΚΡΗΣ - ΜΑΝΩΛΑΣ

Γερμανικά χωρίς δάκρυα.
Γερμανικά χωρίς δάκρυα.

ΤΩΡΑ ΚΑΙ ΣΤΟ ΡΟΔΙΝΙ!

**Η απόδειξη :**

**Το μοναδικό σε ταχύτητα και αποτελεσματικότητα πρόγραμμά μας ZMP AKTIV που κάνει δυνατή την απόκτηση του MITTELSTUFE Γκαίτε μόλις μία χρονιά μετά το Τσερτιφικάτ, μόνο με 140 - 150 διδακτικές ώρες**

1ο Κέντρο : Δημοκρατίας 38 (Πάρκο Σαν Φρανσίσκο) / τηλ. 34 060
2ο Κέντρο : Δελφών 12 (Καρακόνερο, πλησίον Φαρμακείου) / τηλ. 64 782 & 0944 620 377
ΕΓΓΡΑΦΕΣ : Από 27 Αυγούστου , καθημερινές 10.00 - 13.00 & 17.00 - 20.30

ΟΙΚΟΔΙΔΑΣΚΑΛΕΙΟ
ΙΟΥΛΙΑ ΚΟΝΙΣΣΗ
ΦΙΛΟΛΟΓΟΣ
Πτυχιούχος Πανεπιστημίου Θεσσαλονίκης
Παραδίδονται:
ΑΡΧΑΙΑ - ΛΑΤΙΝΙΚΑ
ΕΚΘΕΣΗ
ΝΕΑ ΕΛΛΗΝΙΚΑ
ΓΙΑ ΜΑΘΗΤΕΣ ΛΥΚΕΙΟΥ
Οι εγγραφές άρχισαν
Δαμασκηνού 8α • Τηλ.37446
Κινητό: 0946688989 • Ρόδος

ΚΕΝΤΡΟ ΞΕΝΩΝ ΓΛΩΣΣΩΝ & ΜΕΤΑΦΡΑΣΕΩΝ
PALSO
ΧΑΡΗΣ ΜΙΧΑΗΛ
ΑΓΓΛΙΚΑ - ΓΕΡΜΑΝΙΚΑ
Εγγραφές:
11.00-13.00
και 18.00-20.00

ΒΑΣ. ΙΩΑΝΝΙΔΗ 4
(Συνοικισμός Δασκάλων)
ΡΟΔΟΣ
Τηλ. 0241-77336
FAX: 32911
E-mail:
haris@rho.forthnet.gr

Το θέλουν πολλοί για τις μετακινήσεις τους

# Καυγάς για το τρενάκι

## Παρέμβαση πρακτόρων κρουαζιεροπλοίων για να αρθούν τα "εμπόδια" που βάζουν οι ταξιτζήδες

**Να βρεθεί μία οριστική λύση σε συννενόηση με τους τοπικούς φορείς έτσι ώστε να μπορούν και οι επιβάτες των κρουζιεροπλοίων να απολαμβάνουν την διαδρομή-ξενάγηση στην πόλη μας με το τρενάκι του Δήμου, ζητά με σχετική του επιστολή στη "Ρ" ο τουριστικός πράκτορας κ. Γιώργος Γεωργιάδης.**

Ο ίδιος, με αφορμή τα περιστατικά που σημειώθηκαν αλλά και τις αντιδράσεις από το δρομολόγιο που είχε προγραμματιστεί να γίνει στις 14 Αυγούστου, σημειώνει με σχετική επιστολή του στην εφημερίδα μας:

«Κύριε Διευθυντά,

Επειδή θεωρούμε ότι έχει χυθεί πολύ μελάνι για το θέμα τρενάκι του Δήμου και για τον πανοραμικό γύρο της πόλης που πραγματοποιεί από το λιμάνι, θα ήθελα προς λύση κάθε απορίας και για την ακριβή πληροφόρηση των συμπολιτών μας, να σας αναφέρουμε τα παρακάτω.

Στις αρχές του Αυγούστου μας ζητήθηκε από τους Tour Managers των πλοίων WIND SONG και WIND SPIRIT εάν είναι δυνατό να **αντικαταστήσουμε** το πούλμαν με το οποίο μεταφέραμε τους πελάτες στον πανοραμικό γύρο της πόλης και σε σημείο αποβίβασης την πόρτα D' AMBOISE, με το τρενάκι του Δήμου, διότι θεώρησαν ότι είναι εντυπωσιακό και διασκεδαστικό για τους συμμετέχοντες στην ξεναγούμενη αυτήν εκδρομή. Αφού δε πραγματοποιήσαμε μαζί τους δοκιμαστικά την διαδρομή με σημείο εκκίνησης το Εθνικό Θέατρο, συμφωνήσαμε να πραγματοποιήσουμε (εάν είναι δυνατό) την εκδρομή με σημείο εκκίνησης το λιμάνι και σημείο αποβίβασης των επιβατών από το τρενάκι την Κολόνα. Από εκεί με την συνοδεία του ή των ξεναγών (ένας ξεναγός ανά 15 έως 20 άτομα), θα συνεχίζεται η εκδρομή με την επίσκεψή τους στο Μουσείο, Οδός των Ιπποτών και το Καστέλο, όπου τελειώνει η ξενάγηση. Οι δε επιβάτες είναι ελεύθεροι να επιστρέψουν στα πλοία μόνοι τους και όποτε εκείνοι το επιθυμούν.



Κατόπιν επικοινωνήσαμε με τον κο Δήμαρχο, του εκθέσαμε τις προθέσεις μας και του προτείναμε να μας ναυλώσει το Τρένο κάθε Τρίτη από 08.30 έως 09.30 για την πραγματοποίηση της παραπάνω εκδρομής. Ο κος Δήμαρχος δέχτηκε και μετά από επικοινωνία μας με τον διευθυντή του ΡΟΔΑ δεχτήκαμε την τιμή που μας πρότεινε και ορίσαμε τις λεπτομέρειες για την πραγματοποίηση του πρώτου δρομολογίου την 14/08.

Την ώρα που οι επιβάτες είχαν ήδη επιβιβασθεί στο τρένο για την πραγματοποίηση της εκδρομής η αντίδραση των οδηγών ταξί στο λιμάνι και η επέμβαση της Λιμενικής Αρχής μας ανάγκασε προκειμένου να μην ακυρώσουμε την εκδρομή, να στείλουμε το τρένο κενό και τους επιβάτες με πούλμαν στην αφετηρία του τρένου -Εθνικό Θέατρο- από όπου οι 45 πελάτες μας επιβιβάσθηκαν στο τρενάκι, έκαναν τον πανοραμικό γύρο και αποβιβάσθηκαν στην Κολόνα απ' όπου συνέχισαν την εκδρομή τους όπως είχε προγραμματιστεί.

Την 21/8 με τον ίδιο ακριβώς τρόπο πραγματοποιήσαμε την ίδια εκδρομή-ξενάγηση με 29 επιβάτες.

Την 28/8 αφού η ΡΟΔΑ εξασφάλισε δοκιμαστικά την προσωρινή άδεια εισόδου στο λιμάνι πραγματοποιήσαμε την εκδρομή-ξενάγηση με 35 επιβάτες και ομολογουμένως εντυπωσιακή επιτυχία και εντυπώσεις λόγω της παρουσίας του τρένου κάτω από τα πλοία.

Επειδή οι αντιδράσεις των οδηγών ταξί συνεχίζονται, προς αποφυγή εντάσεως, και επειδή προτιθέμεθα να συνεχίσουμε την επιτυχημένη αυτήν εκδρομή-ξενάγηση θα χρησιμοποιήσουμε και τουριστικά λεωφορεία για την μεταφορά των εκδρομέων προς και από την αφετηρία του τρένου. Ευελπιστούμε δε στην τελική ρύθμιση των τυχόν προβλημάτων από τον ΡΟΔΑ και Δημοτική Αρχή οπότε για την νέα τουριστική περίοδο να μπορούμε απρόσκοπτα να προσφέρουμε και στους πελάτες των κρουαζιερόπλοιων μας το ωραίο τουριστικό προϊόν του τρένου το οποίο μόνο οι διαμένοντες τουρίστες στα ξενοδοχεία της πόλης απολαμβάνουν εφέτος.

Επειδή δε η αντίστροφη διαδρομή του πανοραμικού γύρου της πόλης και η ξενάγηση απεδείχθη επιτυχής, προτιθέμεθα να τροποποιήσουμε την διαδρομή του CITY TOUR και με τα τουριστικά λεωφορεία, και να αποβιβάζουμε τους πελάτες στην Κολόνα και όχι στη DAMBOISE, δίνοντας περισσότερο χρόνο παραμονής στους πελάτες στην Παλιά Πόλη μετά το τέλος της ξενάγησης στο Καστέλο».

Kem. the KeMistRy of sTyLe

Τελευταίες μέρες εκπτώσεων
με μεγάλες προσφορές έως και
50%
ΡΟΔΟΣ, Εμπ. Κέντρο Cairo Palace, τηλ. 0241-78327

Οι δύο συλληφθέντες για κατοχή ναρκωτικών

# Ελεύθεροι αλλά με όρους

## Χρηματικές εγγυήσεις και απαγόρευση εξόδου

**Ελεύθεροι με χρηματική εγγύηση και περιοριστικούς όρους αφέθηκαν χθες το μεσημέρι, αμέσως μετά την απολογία τους στην ανακρίτρια τα δύο άτομα που συνελήφθησαν να έχουν στην κατοχή τους μεγάλη ποσότητα χασίς.**

Πρόκειται για τους Γεώργιο Μοσκιού του Μιχαήλ 37 ετών και Ραφαήλ Γουμαρά του Δημητρίου 39 ετών αντίστοιχα που είχαν συλληφθεί από αστυνομικούς του Α.Τ. Αρχαγγέλου την περασμένη Κυριακή έχοντας στην κατοχή τους 490 γραμμάρια ημικατεργασμένης κάνναβης, 652.000 δραχμές και δύο κινητά τηλέφωνα.

Χθες οι δύο συλληφθέντες, συνοδευόμενοι και από τον δικηγόρο τους κ. Φ. Χατζηδιάκο, οδηγήθηκαν ενώπιον της ανακρίτριας κ. Σοφίας Καλούδη, προκειμένου ν' απολογηθούν.

Με τη σύμφωνη γνώμη και του αντεισαγγελέα Πλημμελειοδικών Ρόδου κ. Χρήστου Μπαρδάκη ο Μοσκιού αφέθηκε ελεύθερος με χρηματική εγγύηση 500.000 δραχμών, ενώ δεν του επιβλήθηκε απαγόρευση εξόδου από τη χώρα, δεδομένου ότι αντιμετωπίζει πρόβλημα υγείας και θα πρέπει να μεταφερθεί στο εξωτερικό.

Για τον Γουμαρά, αποφασίστηκε επίσης ν' αφεθεί ελεύθερος με χρηματική εγγύηση 3.000.000 δραχμών, του επιβλήθηκε απαγόρευση εξόδου από τη χώρα και επίσης η υποχρέωση να παρουσιάζεται δύο φορές το μήνα στο αστυνομικό τμήμα της περιοχής που διαμένει.

## Συνεδρίαση στη Ν. Ρόδο

Για αύριο στις 6 το απόγευμα έχει προγραμματιστεί να συνεδριάσει το Δημοτικό Συμβούλιο της Νότιας Ρόδου προκειμένου να συζητήσει τρέχοντα ζητήματα.

Στην ίδια συνεδρίαση, τα μέλη του Δημοτικού Συμβουλίου θα αποδώσουν φόρο τιμής στον εκλιπόντα δημοτικό σύμουλο Σταύρο Μπούρδα, ο οποίος έχασε τη ζωή του σε τροχαίο ατύχημα τον προηγούμενο μήνα.

Μεταξύ των 17 θεμάτων που περιλαμβάνονται στην ημερήσια διάταξη είναι:

— Το αίτημα προς την ΚΕΔ για παραχώρηση οικοπέδου που απαιτείται για την ανέγερση Δημοτικού μεγάρου.

— Οι εγκρίσεις διαφόρων μελετών.

— Η ίδρυση και λειτουργία πρατηρίου υγρών καυσίμων του Δήμου

— και τέλος η διατύπωση κατευθυντήριας θέσης του Δημοτικού Συμβουλίου για την αειφόρα ανάπτυξη στο Πρασονήσι.

ΦΡΟΝΤΙΣΤΗΡΙΟ ΑΓΓΛΙΚΩΝ
ΝΑΝΣΥ ΒΑΣΙΛΟΠΟΥΛΟΥ-ΣΤΕΦΟΥ
Master of Arts in Hull University

ΠΡΩΤΟΠΟΡΙΑ ΚΑΙ ΠΟΙΟΤΗΤΑ ΣΤΗΝ ΑΓΓΛΟΦΩΝΗ ΕΚΠΑΙΔΕΥΣΗ



- Ολιγομελή τμήματα όλων των επιπέδων
- Διδασκαλία με multimedia CD-ROM
- Προβολές SLIDES και VIDEO
- Πλήρης παροχή INTERNET στους μαθητές μας
- Ταχύρυθμα τμήματα Αγγλικών για ενηλίκους, στελέχη επιχειρήσεων και ξενοδοχοϋπαλλήλους
- Προετοιμασία & εγγραφή σε Βρετανικά Πανεπιστήμια

Δίδακτρα από 9.500 δρχ. το μήνα



ΔΑΜΑΣΚΗΝΟΥ 1 , ΡΟΔΟΣ
ΠΛΑΤΕΙΑ ΜΗΤΡΟΠΟΛΕΩΣ
ΤΗΛ.: 0241 24962 – 70110 – 70111
FAX : 0241 70112 Email : inter-rho@otenet.gr



ΙΝΣΤΙΤΟΥΤΟ
ΔΙΟΙΚΗΣΗΣ ΕΠΙΧΕΙΡΗΣΕΩΝ
ΕΡΓΑΣΤΗΡΙΑ ΕΛΕΥΘΕΡΩΝ ΣΠΟΥΔΩΝ
ΔΗΜ. ΑΝΑΣΤΑΣΙΑΔΗ 47 ΡΟΔΟΣ 85100

ΓΙΝΕΤΕ ΚΑΙ ΕΣΕΙΣ ΔΥΝΑΜΙΚΟΙ COMPUTER USERS !!
στα προγράμματα όπως :

Ω ΛΕΙΤΟΥΡΓΙΚΟ ΣΥΣΤΗΜΑ WINDOWS ΕΠΕΞΕΡΓΑΣΙΑ ΚΕΙΜΕΝΟΥ WORD , Ω ΛΟΓΙΣΤΙΚΟ ΦΥΛΟ EXCELL, ΣΧΕΔΙΑΣΤΙΚΑ ΠΑΚΕΤΑ, ΕΚΔΟΤΙΚΑ ΠΑΚΕΤΑ, ΠΟΛΥΜΕΣΑ (MULTIMEDIA ),
INTERNET, ΔΗΜΙΟΥΡΓΙΑ E-MAIL
ΚΑΙ ΑΛΛΕΣ ΕΜΠΟΡΙΚΕΣ ΕΦΑΡΜΟΓΕΣ

ΣΤΟΥΣ ΕΤΗΣΙΟΥΣ ΚΥΚΛΟΥΣ ΣΠΟΥΔΩΝ :

ΠΛΗΡΟΦΟΡΙΚΗΣ
ΜΗΧΑΝΟΓΡΑΦΗΣΗΣ ΓΡΑΦΕΙΟΥ
ΜΗΧΑΝΟΓΡΑΦΗΜΕΝΗΣ ΛΟΓΙΣΤΙΚΗΣ

ΣΙΓΟΥΡΗ ΕΠΑΓΓΕΛΜΑΤΙΚΗ ΕΞΑΣΦΑΛΙΣΗ !!
ΔΕΚΤΟΙ ΑΠΟΦΟΙΤΟΙ ΓΥΜΝΑΣΙΟΥ - ΛΥΚΕΙΟΥ
Η ΔΙΔΑΣΚΑΛΙΑ ΓΙΝΕΤΕ ΣΕ ΠΡΟΤΥΠΑ ΑΓΓΛΙΚΩΝ ΚΟΛΕΓΙΩΝ

ΠΛΗΡΟΦΟΡΙΕΣ ΕΓΓΡΑΦΕΣ ΚΑΘΗΜΕΡΙΝΑ
→ ΤΗΛ 0241 - 75850 ←
E - mail iderhodo@hotmail.com

Ι.Δ.Ε. ΑΠΟ ΤΟ 1993 ΤΟ ΚΛΕΙΔΙ ΤΗΣ ΠΛΗΡΟΦΟΡΙΚΗΣ !!!


Ομιλητές και συμμετέχοντες φθάνουν σήμερα στη Ρόδο για την α' περίοδο

# Διεθνείς προσωπικότητες στα Σεμινάρια Χάλκης

**Πρόκειται για τη 12η διοργάνωση του ΕΛΙΑΜΕΠ, σ' ένα νησί που ανακηρύχθηκε "Νησί Ειρήνης και Φιλίας των Νέων", φιλοξενώντας μέχρι σήμερα πάνω από 1000 πολιτικούς, ερευνητές, δημοσιογράφους κ.ά.**

**Σ' ένα μικρό νησί της Δωδ/σου, στη Χάλκη, χτυπά από αύριο η καρδιά των Βαλκανίων, με τη συγκέντρωση διεθνών προσωπικοτήτων στο πλαίσιο διεξαγωγής των Διεθνών Σεμιναρίων, που οργανώνει το Ελληνικό Ιδρυμα Ευρωπαϊκής και Εξωτερικής Πολιτικής.**

Τα **Διεθνή Σεμινάρια Χάλκης** στηρίζει και η **Ν.Α. Δωδ/σου**, συμβάλλοντας έτσι στην ανάδειξη και προβολή του νησιού, τα οποία ως γνωστόν, ανακηρύχθηκε σε Νησί Ειρήνης και Φιλίας των Νέων όλων του κόσμου από την **UNESCO.**

**Ο ΣΚΟΠΟΣ**

Σκοπός των σεμιναρίων είναι να γίνουν ανταλλαγές απόψεων και ιδεών πάνω σε θέματα πολιτικής και οικονομικής συνεργασίας, με στόχο την αύξηση της αμοιβαίας κατανόησης, στο περιβάλλον πολιτικής, ασφάλειας και οικονομίας όλης της Ευρώπης.

Για το λόγο αυτό παίρνουν μέρος ως διδάσκοντες πρωθυπουργοί, υπουργοί, διπλωμάτες, επιστήμονες κ.λπ. ενισχύοντας ένα θεσμό που ισχύει τα τελευταία **12 χρόνια**, ανεβάζοντας τον αριθμό όσων το έχουν παρακολουθήσει σε **1000.**

Οι φετινοί προσκεκλημένοι αναμένονται σήμερα στη **Ρόδο**. Θα φιλοξενηθούν στο **Rodos Palace**, όπου αύριο το πρωί θα παρακολουθήσουν σεμινάριο για τις **"Προκλήσεις του 21ου αιώνα".**



Ομιλητές θα είναι οι: **Γιώργος Παπακωνσταντίνου**, γ. γραμματέας του υπουργείου Εθνικής Οικονομίας, **George Schopflin** καθηγητής Πολιτιτικής από το Λονδίνο, **Marion Hoffman,** εκπρόσωπος της Υπατης Αρμοστείας του ΟΗΕ για τους Πρόσφυγες στην Αλβανία και ο **William Van Eckelen** μέλος της Ολλανδικής Γερουσίας.



Οι συμμετέχοντες θα αναχωρήσουν από το ξενοδοχείο αργά το μεσημέρι για την **Κάμειρο Σκάλα**, απ' όπου θα μεταφερθούν με πλοίο στη **Χάλκη.**



**Η Α' ΠΕΡΙΟΔΟΣ**

Την επομένη μέρα Σάββατο 1 Σεπτεμβρίου, στη **Χάλκη** θα μιλήσουν σύμφωνα με το πρόγραμμα, οι εξής αξιωματούχοι, διακεκριμένοι επιστήμονες και μελετητές: **Monika Kohlfeld** (Βιέννη), **Roberto Menotti** (Ρώμη), **John Mulsman** (Ουάσινγκτον), **Valery Nikolaenko** (Μόσχα), και **Vladimir Chizhov** (Μόσχα).

Στα απογευματινά σεμινάρια ομιλητές θα είναι οι **Heather Frakee** (Λονδίνο), **Uri Shraider** (Πράγα), **Χρήστος Στυλιανίδης** (Λευκωσία), **Soli Ozel** (Κων/πολη), **Vesselin Dimitrov** (Λονδίνο).

Την Κυριακή **2 Σεπτεμβρίου** το πρωινό πρόγραμμα περιλαμβάνει τους παρακάτω ομιλητές: **Geoffrey Pridham** (Μπρίστολ), **Michael Emerson** (Βρυξέλλες), **Marius Vahl** (Βρυξέλλες), και **Mustafa Aydin** (Ανκαρα). Το απόγευμα θα μιλήσουν οι: **Zarko Korac** (Βελιγράδι), **Dragito Burzan** (Μαυροβούνιο), **Veton Surroi** (Πρίστινα), **Zoran Jacer** (Σκόπια), **Mladen Ivanic** (Μπάνια Λούκα).

Σύμφωνα με το πρόγραμμα τη **Δευτέρα 3 Σεπτεμβρίου,** θα μιλήσουν οι: **Misha Glenny** (Λονδίνο), **Αλέξανδρος Γιαννής** (Αθήνα), **Predrag Simic** (Βελιγράδι), **Lynellyn Long** (Σαράγεβο), ενώ το απόγευμα οι: **Vladimir Gligorov** (Βιένη), **Franz-Lothar Altman** (Βερολίνο), **John Hulsman** (Ουάσινγκτον), **Markus Ederer** (Βρυξέλλες) και **Vera Budway** (Βιέννη).

Την επόμενη μέρα, ομιλητές θα είναι οι: **Victor Valurzy** (Μοσχα), **Elshad Nasirof** (Μπακού), **Fikret Baran** (Ανκαρα) και **Δημήτρης Μαυράκης** (Αθήνα). Το πρόγραμμα της **4ης Σεπτεμβρίου** ολοκληρώνεται με τους **Laurence Mee** (Πλύμουθ), **Stale Knudsen** και **Tunch Aybali** που θα μιλήσουν το απόγευμα.

**Η Β' ΠΕΡΙΟΔΟΣ**

Την **Τετάρτη 5 Σεπτεμβρίου** όσοι πήραν μέρος στα σεμινάρια, επιστρέφουν στην **Ρόδο**, καθώς ολοκληρώνεται η πρώτη περίοδος των Διεθνών Σεμιναρίων. Η δεύτερη που ξεκινά από τις 4 του μήνα και ολοκληρώνεται στις 10 Σεπτεμβρίου, θα αφορά τις ελληνοτουρκικές σχέσεις, τη Μέση Ανατολή, και τη Μεσογειακή συνεργασία.

ΑΘΛΗΤΙΚΗ
ΠΕΜΠΤΗ
30 ΑΥΓΟΥΣΤΟΥ 2001

## ΦΟΙΒΟΣ-ΑΠΟΛΛΩΝ Κ.1-1

✔ *Σκόραραν στο χθεσινό φιλικό ο Πολυχρονίου στο 10' κι ο Λιόρδος στο 78'. Λεπτομέρειες σελίδα 17.*



# ΧΑΘΗΚΕ ΤΟ ΤΟΠΙ

✔ *Εκπληκτικός ο Διαγόρας στο χθεσινό φιλικό έκανε ό,τι ήθελε τον κακό Ιάλυσο που γλίτωσε από πιο βαριά ήττα 5-1. Γεωργαλής (3), Μόσχου (2) οι κυανέρυθροι σκόρερ.*

ΣΕΛ. 18



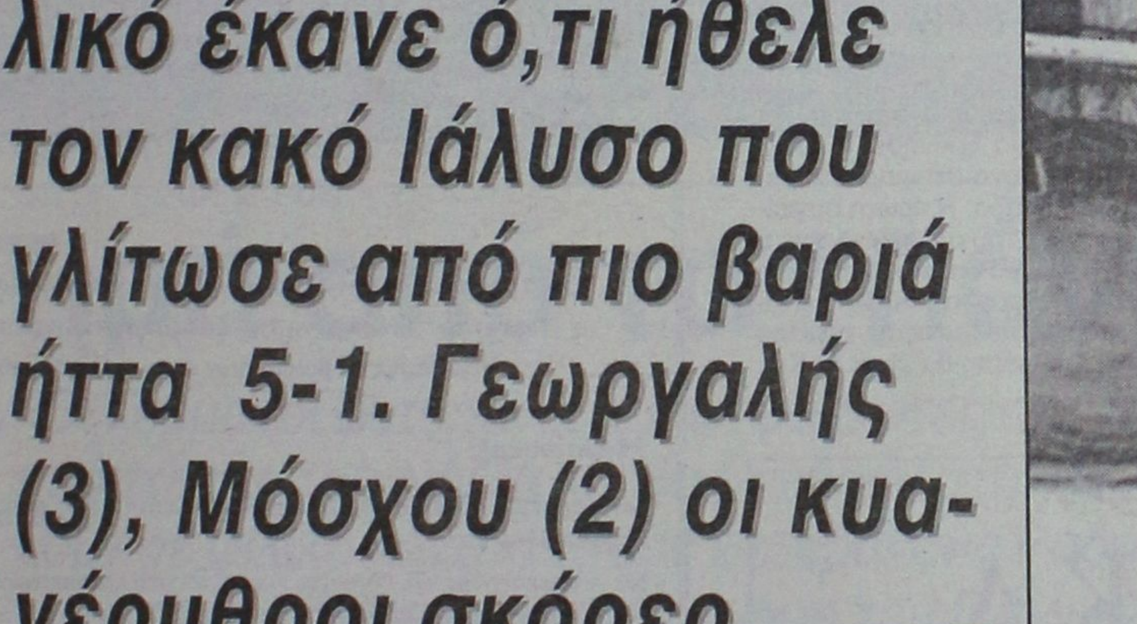

## ΚΟΛΟΣΣΟΣ: ΑΓΙΑΣΜΟΣ ΚΑΙ ΠΑΡΟΥΣΙΑΣΗ

ΣΕΛ. 34

## Η ΑΙΓΥΠΤΟΣ ΑΠΕΣΥΡΕ ΤΗΝ ΣΥΜΜΕΤΟΧΗ ΤΗΣ ΣΤΑ ΔΙΑΓΟΡΕΙΑ ΛΟΓΩ ΙΣΡΑΗΛ!

ΣΕΛ. 33

## ΦΙΛΙΚΑ ΠΑΙΧΝΙΔΙΑ

*ΚΛΕΟΒΟΥΛΟΣ-ΑΓΙΟΣ ΓΕΩΡΓΙΟΣ 3-1*
*ΖΕΥΣ-ΕΡΜΗΣ 1-1*

ΣΕΛ. 16

# Κάλπασε στην επανάληψη...

✔ *ΣΕ ΦΙΛΙΚΟ ΣΤΗ ΛΙΝΔΟ Ο ΚΛΕΟΒΟΥΛΟΣ ΚΕΡΔΙΣΕ 3-1 ΤΟΝ ΑΓΙΟ ΓΕΩΡΓΙΟ*

✔ *ΝΕΟ ΦΙΛΙΚΟ ΓΙΑ ΤΗΝ ΟΜΑΔΑ ΤΗΣ ΜΑΛΩΝΑΣ ΣΗΜΕΡΑ ΠΟΥ ΥΠΟΔΕΧΕΤΑΙ ΤΗ ΘΥΕΛΛΑ*

Τα τελευταία αποτελέσματα τόσο στα φιλικά όσο και στο Σέβεν Σάϊντ, αποδεικνύουν πως φέτος ο Κλεόβουλος θα έχει πρωταγωνιστικό ρόλο στο πρωτάθλημα της Β' κατηγορίας.

Σε άλλο ένα φιλικό παιχνίδι που έδωσε προχθές στην έδρα του κέρδισε τον Αγιο Γεώργιο με 3-1 επαναλαμβάνοντας αυτό που είχε κάνει και την προηγούμενη Κυριακή στην Απολακκιά, καθώς τον είχε κερδίσει και στο μεταξύ τους παιχνίδι του Σέβεν Σάϊντ.

Οι Μαλωνίτες ωστόσο ήταν καλύτεροι στο α' ημίχρονο, κατάφεραν να προηγηθούν στο 20' με πλασέ του **Π"γρηγορίου** και να δημιουργήσουν κι άλλες καλές ευκαιρίες για γκολ.

Ομως οι γηπεδούχοι λίγο πριν την εκπνοή του ημιχρόνου έφεραν το παιχνίδι στα ίσα καθώς στο 40' ο **Ε. Ιωαννίδης** με σουτ έκανε το 1-1.

Στην επανάληψη οι Λινδιακοί εφαρμόζοντας σωστά το σύστημα των αντεπιθέσεων πέτυχαν άλλα δύο τέρματα παίρνοντας τη νίκη. Συγκεκριμένα στο 60' και στο 85' ο **Πιτσουρδάκης** με προσωπικό γκολ έκανε το 2-1 και 3-1 αντίστοιχα.

Σ' αυτό το μέρος ο Αγιος Γεώργιος φάνηκε να επηρεάζεται από τις πολλές αλλαγές που πραγματοποίησε. Σήμερα η ομάδα της Μαλώνας θα δώσει νέο φιλικό παιχνίδι. Στις 5 μ.μ. θα υποδεχθεί στην έδρα του την ομάδα της Θύελλας, στην ρέβανς του φιλικού του προηγούμενου Σαββάτου που τους βρήκε ισόπαλους 2-2.

Οι συνθέσεις του προχθεσινού φιλικού:

**ΚΛΕΟΒΟΥΛΟΣ:** *Ναούμ, Ιωαννίδης Π., Ψαρός, Πόλος, Σάββενας, Ιωαννίδης Ε., Πέρος, Αθανασίου, Μουδάτσος, Χαρίτος, Πιτσουρδάκης (Μιμιγιάννης, Πιζήμολας, Φρατζάκης, Διάκουλας, Κούρος)*

**ΑΓ. ΓΕΩΡΓΙΟΣ:** *Καραγιάννης, Αρβανιτάκης, Χ"μανώλης, Σπανουδάκης, Καπέλλας, Σκυλλαράκης Σ., Παρούσης, Στρατής, Δράκωνας, Π"γρηγορίου, Μουστακέλλης (Π"δόπουλος Ι., Σκυλαράκης Χ., Π"δόπουλος Μ., Σακελλάρης, Σφήκας)*



*Ο Γιάννης Πόλος δείχνει να προσαρμόζεται εύκολα στη νέα του ομάδα του Κλεόβουλου*

## Το ξεκίνημα του Δωριέα

✔ *Στις 10 Σεπτεμβρίου αρχίζουν ανδρική και εφηβική ομάδα*

Για τις 10 Σεπτεμβρίου αποφασίσθηκε από διοίκηση και προπονητή της ομάδας του Δωριέα να ξεκινήσει η προετοιμασία για την νέα σαιζόν. Ταυτόχρονα στην προετοιμασία της θα ξεκινήσει και η εφηβική ομάδα. Η πρώτη συγκέντρωση θα γίνει στο γήπεδο μπάσκετ του συλλόγου στις 5 μ.μ. και αμέσως μετά στην πρώτη ομιλία θα ακολουθήσει η πρώτη προπόνηση που θα γίνει στο πάρκο που βρίσκεται απέναντι. Να σημειωθεί πως ο νέος προπονητής παίκτης (τερματοφύλακας) του Δωριέα, για φέτος θα είναι ο **Κώστας Μητροθέργης.**

## Υποσχέσεις από Ερμή

✔ *Δείχνοντας πολύ καλά στοιχεία πήρε ισοπαλία 1-1 από τον Ζευς, στο προχθεσινό μεταξύ τους φιλικό παιχνίδι*



*Ο Μιχάλης Πεστλίκης ισοφάρισε σε 1-1 για τον Ζευς*

Μπορεί να τους χωρίζει από φέτος μια κατηγορία, όμως αυτό που φάνηκε προχθές στο γήπεδο των Αγίων Αποστόλων δεν αντικατόπτριζε κάτι τέτοιο. Ο λόγος για τον Ζευς και τον Ερμή που στο μεταξύ τους φιλικό, εδειξαν να μην υπάρχουν μεγάλες διαφορές.

Αν και η ομάδα των Καλυθιών έχει μόλις μία εβδομάδα που ξεκίνησε την προετοιμασία της προχθές έδειξε πάρα πολύ καλά στοιχεία αποδεικνύοντας πως θα πρωταγωνιστήσει στο φετινό πρωτάθλημα της γ' κατηγορίας.

Στο α' ημίχρονο ήταν καλύτερη του Ζευς χάνοντας αρκετές ευκαιρίες και σημειώνοντας ένα γκολ, το οποίο πέτυχε με το "καλημέρα" (2') χάρη σ' ένα μακρυνό σουτ του **Ευγένιου Καταξενού.**

Στο 20' και στο 25' ο **Κυριαζής** έχασε πολύ καλές ευκαιρίες για να κάνει δύο τα γκολ της ομάδας του.

Το β' ημίχρονο ανήκει στον Ζευς που έδειξε πως ο προπονητής του προβληματίζεται για κάποιες θέσεις στην αρχική ενδεκάδα.

Το 1-1 έκανε στο 60' ο **Πεστλίκης** με πλασέ ενώ στο 65' και στο 70' ο Κανάκης από πολύ καλή θέση ήταν άστοχος.

Σ' αυτό το μέρος ο Ερμής φάνηκε κουρασμένος επηρεασμένος από το μικρό διάστημα της προετοιμασίας του.

Το παιχνίδι διαιτήτευσε με επιτυχία ο **Μιχάλης Παναγιώτου.**

Οι συνθέσεις:

**ΖΕΥΣ:** *Μίαρης, Νικηταράς, Σακκής, Θεοδοσίου Α., Σαλονικιός, Λινάρδος, Αγκάς, Παππάς, Καβουκλής, Γκινής, Γιαννουκάς (Καραβόλιας, Κόττορος, Βαρδόπουλος, Πακάκης, Κανάκης, Αργυρός Θ., Μαντικός, Πεστλίκης)*

**ΕΡΜΗΣ:** *Υψηλάντης Β., Κοντός, Καμπούρης, Στατιού, Χαματζόγλου, Καταξενός, Σταυρής Σ., Σταυρής Μ., Κυριαζής, Ηλίας, Υψηλάντης Α., (Σαββιού, Κωνσταντίνου, Χ΄νικόλας, Περίδης, Κωστάκης, Κώστας, Ταχραμάνης, Μαργαρίτης, Νικολός, Σεντεμέντες)*


ΕΡΓΑΣΤΗΡΙ ΣΥΓΧΡΟΝΗΣ ΣΚΕΨΗΣ

Σεμινάρια «Στάση Ζωής»
No 1 & No 2

**Υγεία, Αγάπη, Αφθονία και Απόλυτη Αυτο-έκφραση είναι το "Τετράγωνο της Ζωής" και σίγουρα τα σεμινάρια θα βοηθήσουν στην επίτευξή τους**

**Μαθαίνουμε:**

Να αποδεχόμαστε και να αγαπάμε τον εαυτό μας πραγματικά!

Να αποφεύγουμε τα "θέατρα ελέγχου" στην καθημερινή ζωή και στις σχέσεις μας

Να δημιουργούμε στη ζωή μας την πραγματικότητα που εμείς θέλουμε να βιώνουμε

Να αποβάλουμε φόβους και άγχος

Να αποφεύγουμε την απώλεια της ενέργειάς μας

Να απολαμβάνουμε και να διατηρούμε τέλεια υγεία

Να αναπτύσσουμε και να διατηρούμε την αυτοπεποίθησή μας

Να αποφεύγουμε λάθη και αποτυχίες

Να ζούμε συνειδητοποιημένα στο Τώρα μας, ώστε να μη μας προσπερνάει η ζωή

Να λειτουργούμε με ψυχική και συναισθηματική ισορροπία και αρμονία

Να είμαστε ικανοί να αυτο-προστατευόμαστε και να μην επιτρέπουμε σε άλλους ή σε καταστάσεις να μας ανατρέπουν.

Με τη γνώση και την εξάσκηση στις τεχνικές που μας ανυψώνουνε πνευματικά, ήδη δημιουργείται ένας πυρήνας ανθρώπων με σύγχρονη σκέψη που στη ροή των πραγμάτων, προσφέρουν στην ανθρωπότητα, απλώς και μόνο με τη διανόησή τους (το σωστό τρόπο σκέψης) στο φάσμα του πεδίου της συλλογικής εξέλιξης.

**Τηλεφωνήστε για πληροφορίες και την έγκαιρη εγγραφή σας**

**Τηλ. 65529 - 69785**



ΑΓΓΛΙΚΑ ΓΕΡΜΑΝΙΚΑ ΜΕΛΙΣΣΟΥΡΓΟΥ

Και όπως πάντα, διδάσκουν **μόνο απόφοιτοι ξένων φιλολογιών!**

**Διεύθυνση σπουδών :**
Μελισσουργού Μαίρη
Πτυχ/χος Αγγλικής Φιλολογίας (Παν. Αθηνών)
Master in Education (Open University )
Teachers'training-University of Lancaster
& Durham University

**Εγγραφές:**
**3-15 Σεπτεμβρίου.**
**Ώρες:11-1 & 6-9μ.μ**

**ΒΕΡΓΙΝΑΣ&ΔΗΛΟΥ ,Τηλ: 38000**
(Ροδίνι - Καρακόνερο)

ΠΟΔΟΣΦΑΙΡΟ

# Φοίβος-Απόλλων Κ. 1-1

✓ *ΤΟ ΣΚΟΡ ΑΝΟΙΞΕ ΣΤΟ 10' Ο ΠΟΛΥΧΡΟΝΙΟΥ ΚΑΙ ΙΣΟΦΑΡΙΣΕ ΓΙΑ ΤΗΝ ΟΜΑΔΑ ΤΗΣ ΚΡΕΜΑΣΤΗΣ ΣΤΟ 78' Ο ΛΙΟΡΔΟΣ*

Το δεύτερο φιλικό του παιχνίδι έδωσε χθες στο γήπεδο της Κρεμαστής ο Απόλλων Καλυθιών. Αντιμετώπισε τον δυνατό για μια ακόμη φορά Φοίβο Κρεμαστής με τον οποίο ήρθε ισόπαλος με σκορ 1-1.



*Ο Κώστας Πολυχρονίου σκόραρε στην Κρεμαστή (ΒΙΚΤΩΡ-ΦΩΤΟ ΜΑΡΚΕΤ-ΙΑΛΥΣΟΣ)*

Στην ουσία ήταν το δεύτερο τεστ για την ομάδα του **Γιάννη Γκαϊτατζή.** Οι Απολλωνιστές προσπάθησαν και ομολογουμένως άφησαν καλές εντυπώσεις για ακόμα μια φορά σε ξερό αγωνιστικό χώρο.

Ο προπονητής της ομάδας έδειξε ευχαρίστηση αλλά και δυσαρέσκεια για το χθεσινό φιλικό, τονίζοντας μεταξύ άλλων: "Δεν θα πω αν έμεινα ευχαριστημένος ή δυσαρεστημένος από το φιλικό παιχνίδι. Θα πω μόνο τούτο. Δώσαμε το δεύτερο τεστ. Τίποτα περισσότερο και τίποτα λιγότερο. Το παίξαμε σε ξηρό αγωνιστικό χώρο. Όσον αφορά την διαιτησία θα πρέπει να ενημερώνεται η αρμόδια Επιτροπή και να παρουσιάζονται στα φιλικά επιτροπή και να παρουσιάζονται στα φιλικά κανονικοί διαιτητές. Όχι να διαιτητεύει ο **Χάλαντας** το α' ημίχρονο και κάποιος άλλος το δεύτερο. Είναι καλό για το ποδόσφαιρο τα φιλικά να οργανώνονται εντελώς διαφορετικά. Δεν στέκομαι εκεί όμως. Δώσαμε δύο φιλικά στο ξενό. Καιρός να αρχίσουμε να δίνουμε φιλικά παιχνίδια και στο χόρτο".

Ο **Άκης Δελαπόρτας** στάθηκε ιδιαίτερα στην απόδοση των δικών του παικτών τονίζοντας: "έμεινα ικανοποιημένος από την προσπάθεια των παιδιών. Θέλουμε ακόμα δουλειά μέχρι την έναρξη του πρωταθλήματος. Ο Απόλλων δημιουργεί πολύ καλή ομάδα".

**ΤΑ ΔΥΟ ΓΚΟΛ**

Το σκορ άνοιξε στο 10' ο **Κώστας Πολυχρονίου** με κοντινή κεφαλιά πετυχαίνοντας το 0-1.

Το 1-1 έγραψε στο 78' με δυνατό μακρινό σουτ ο **Λιόρδος.**

Το ματς διαιτήτευσαν οι **Χάλαντας** στο α' και **Σιδηρόπουλος** στο β' μέρος.

Οι ομάδες:

**ΦΟΙΒΟΣ:** *Σταματίου, Κορνάρος, Χαρικιόπουλος, Τζήμας, Μάτσης, Ορφανίδης, Γιαννικάκης, Μπουδάτσος, Πολιας, Σπανός, Ζουρούδης. Στο β' μέρος έπαιξαν και οι Μουσακίνιας, Καρύδης, Διακοδημητρίου, Χριστοδούλου, Καστάνιας, Καλόγλου, Κουδούνης, Μήτρου, Λιόρδος.*

**ΑΠΟΛΛΩΝ ΚΑΛ.:** ***Αλεξανδρίδης,*** *Χατζησταμάτης, Καβουσανάκης, Χατζηπέτρος, Δημητριάδης, Κοσκινιάτης, Μπεκιράς, Κυπριώτης, Στογιάνοφ, Καντιμοίρης, Πολυχρονίου. Στο β' ημίχρονο έπαιξαν Κώστας, Ράντισιτς, Κακλαμάνος, Σαλαμαστράκης, Αυλωνίτης, Σαλπιγκτίδης, Ισκάς, Ξύπας, Σωτηρόπουλος.*

# Τιμή από τα "Πάντσερ"

✓ *Οι Γερμανοί Βετεράνοι ποδοσφαιριστές αποδέχτηκαν την πρόσκληση του ΝΑΟΔ και θα βρεθούν στην Ρόδο για να παίξουν σε φιλικό κόντρα στους Βετεράνους Ρόδου-Διαγόρα. Το ματς είναι αφιερωμένο στην μνήμη του Γιάννη Σάββενα*

Με μεγάλη χαρά αποδέχτηκαν τα μέλη του Συνδέσμου Βετεράνων ποδοσφαιριστών της Γερμανίας την πρόσκληση του Νομαρχιακού Αθλητικού Οργανισμού Δωδεκανήσου να έρθουν στην Ρόδο και να αγωνιστούν σε φιλικό παιχνίδι κόντρα στους Βετεράνους Ρόδου-Διαγόρα που θα αφιερωθεί στην μνήμη του αδικοχαμένου **Γιάννη Σάββενα.** Η θετική απάντηση των "πάντσερ" ήταν άμεση όταν πληροφορήθηκαν τον σκοπό της διεξαγωγής του αγώνα, που θα πραγματοποιηθεί στο Εθνικό Στάδιο Ρόδου στις 26 Σεπτεμβρίου. Μάλιστα, η Γερμανική Ποδοσφαιρική Ομοσπονδία ανακοίνωσε ήδη τα ονόματα των παλιών αστέρων του ποδοσφαίρου της χώρας που φόρεσαν την φανέλα όχι μόνο γνωστών ομάδων της "Μουντεσλίγκα" αλλά και της γερμανικής Εθνικής ομάδας. Στην Ρόδο, λοιπόν, θα έρθουν οι παρακάτω ποδοσφαιριστές:

- **Μπερντ Φούστερ** (Στουτγκάρδη, Μπάγερν Μονάχου).
- **Μάνφρεντ Κάλτζ** (Αμβούργο).
- **Φρανκ Μιλ** (Εσσεν, Γκλάντμπαχ, Μπορούσια Νιόρτμουντ).
- **Ντίτερ Μπουρντένσκι** (Σάλκε, Βέρντερ Βρέμης).
- **Ματίας Χέργκετ** (Σάλκε, Μπάγερν, Ούρντιγκεν, Μπόχουμ).
- **Ρόναλντ Βορμ** (Ντουΐσμπουργκ, Αϊντραχτ Μπράουνσβάι).
- **Γκίντερ Χέρμαν** (Βέρντερ Βρέμης, Ανόβερο, Βάτενσχεντ).
- **Φράνγκ Ορντεμεβιτζ** (Βέρντερ Βρέμης, Αμβούργο, Ουράσα Ρεντ Νέϊμοντς).
- **Χορστ Χρούμπες** (Αμβούργο, Μπορούσια Ντόρτμουντ).
- **Μίκαελ Σουλτζ** (Μπορούσια, Ντόρτμουντ, Καϊζερσλάουτερν).
- **Φόλφγκανγ Ρολφ** (Αμβούργο, Μπάγερν Λεβερκούζεν, Μπάγερν Ούρντιγκεν, Καρλσρούη).
- **Ούλι Στάϊν** (Αρμίνια Μπίλκφεντλι, Αμβούργο, Αϊντραχτ, Φρανκφούρτη).
- **Χόλγκερ Φαχ** (Μπάγερν, Ούρντιγκεν, Γλάντμαχ, Μπάγερν, Λεβερκούζεν).
- **Γκίντο Μπούχβαλντ** (Στουτγκάρδη, Καρλσρούη, Ουράβια, Ρεντ Ντάϊμοντς).
- **Τόμας Μπέρτχολντ** (Αϊντραχτ Φρανκφούρτης, Μπάγερν Μονάχου, Ελλάς Βερόνα, Ρόμα, Στουτγκάρδη).
- **Μίρκο Βόταβα** (Βέρντερ Βρέμης, Μπορούσια Ντόρτμουντ, Ατλέτικο Μαδρίτης, Ντούκλα Πράγας).
- **Φριτζ Βάλτερ** (Μανχάϊμ, Στουτγκάρδη, Αρμίνια, Μπίλεφελντ).
- **Λόταρ Σίπελ** (Αϊντραχτ Φρανκφούρτης, Μπορούσια Ντόρτμουντ).
- **Όλαφ Γιένσεν** (Κολονία).
- **Τόμας Στρουντζ** (Μπάγερν Μονάχου, Στουτγκάρδη, Ντουΐσμπουργκ).
- **Κλάους Ντίτερ Βόλιτζ** (Ούρντιγκεν, Καίζερσλάουντερν, Βόλφσμουργκ, Χέρτε, Όσναμπρουκ, Μπάγερν Λεβερκούζεν, Σάλκε, Κολονία).
- **Στέφαν Στούντερ** (Αμβούργο, Σεντ Πάουλι, Αϊντραχτ Φρανκφούρτης, Βάτενσχεντ, Ανόβερο, Χάνσα Ροστόκ).




ΕΘΝΙΚΗ ΕΡΑΣΙΤΕΧΝΙΚΗ

# Εκπληκτικός ο Διαγόρας...

✓ *ΟΙ ΚΥΑΝΕΡΥΘΡΟΙ ΕΠΑΙΞΑΝ ΣΠΟΥΔΑΙΑ ΜΠΑΛΑ ΙΔΙΑΙΤΕΡΑ ΣΤΟ Α' ΗΜΙΧΡΟΝΟ ΚΑΙ ΝΙΚΗΣΑΝ 5-1 ΤΟΝ ΙΑΛΥΣΟ ΣΤΟ ΧΘΕΣΙΝΟ ΦΙΛΙΚΟ*

✓ *ΤΡΙΑ ΓΚΟΛ Ο ΓΕΩΡΓΑΛΗΣ, ΔΥΟ Ο ΜΟΣΧΟΥ ΕΝΩ ΤΟ ΓΚΟΛ ΤΗΣ ΤΙΜΗΣ ΓΙΑ ΤΟΝ ΙΑΛΥΣΟ ΠΕΤΥΧΕ Ο ΝΕΑΡΟΣ ΚΑΡΤΑΛΗΣ*

Με διαφορετικά συναισθήματα τελείωσαν το χθεσινό φιλικό παιχνίδι ο Διαγόρας με τον Ιάλυσο. Ηταν ένα ματς που σκόρπισε χαμόγελα στο κυανέρυθρο στρατόπεδο ενώ αντίθετα γέμισε προβληματισμούς τους ανθρώπους του Ιάλυσου.

Η ομάδα του **Κώστα Παπαοικονόμου** δείχνοντας πιο έτοιμη από τον αντίπαλό της τον νίκησε 5-1 ικανοποιώντας τους λιγοστούς φίλους της που βρέθηκαν στο Εθνικό Στάδιο.

Ο Διαγόρας μ' αυτή του την εμφάνιση έδειξε ότι βρίσκεται σε πολύ καλό δρόμο κι αν ο **Κώστας Παπαοικονόμου** συνεχίζει τις διορθωτικές κινήσεις τότε η ομάδα της πόλης θα μπορεί να μιλάει για κάτι περισσότερο από πρωταγωνιστικό ρόλο.

Στο α' ημίχρονο με γρήγορη ανάπτυξη κυρίως απ' τ' άκρα πέτυχε τέσσερα γκολ και δεν είναι υπερβολή να πει κανείς πώς έχασε κι άλλα. Οι προσπάθειες στηρίχθηκαν περισσότερο στους παίκτες του κέντρου και τους επιθετικούς που βρέθηκαν σε καλή μέρα.

Στο β' μέρος ο Διαγόρας περίμενε στην περιοχή του την αναμενόμενη πίεση των παικτών του Ιάλυσου κι έβγαινε εύκολα σε "ανοιχτή άμυνα" κύρια με τους **Μόσχου-Γεωργαλή** και **Κουφομανώλη**.

Οι κυανέρυθροι οπισθοχώρησαν περισσότερο μετά τις αλλαγές του **Κώστα Παπαοικονόμου** και δέχθηκαν γκολ μόνο στη φάση του 76'.

**Ο ΙΑΛΥΣΟΣ**

Ο χθεσινός Ιάλυσος ήταν με μία λέξη... απαράδεκτος. Κι όπως έδειξε θέλει ακόμα πολλή δουλειά για να μπορέσει ακόμα και να σταθεί στην Εθνική ερασιτεχνική κατηγορία. Εχει παίκτες με τρωτές αδυναμίες. Οταν κάποιος ποδοσφαιριστής κάνει επανειλημένα λάθη σε πάσες τριών μέτρων τότε δεν μπορεί να σταθεί στην κατηγορία. Δεν υπάρχει λόγος αναφοράς ονομάτων. Τους γνωρίζει καλά ο **Θόδωρας Θεοδώρου**, ο οποίος δεν είχε στη διάθεσή του τον **Μονόπολι**, αλλά αυτό δεν λέει απολύτως τίποτα.

"Είμασταν απαράδεκτοι. Θα ηρεμήσουμε, θα δούμε τα λάθη μας και θα τα πούμε αύριο", τόνισε μετά τη λήξη του αγώνα ο τεχνικός του Ιάλυσου που έφυγε σαφώς προβληματισμένος από το γήπεδο.

**ΤΑ ΕΞΙ ΓΚΟΛ**

Στο 16' από μπαλιά του **Χ"στρατή**, ο **Μόσχου** με ωραίο πλασέ νίκησε τον **Ψαρά** γράφοντας το 1-0.

Τέσσερα λεπτά αργότερα (20') το μακρυνό δυνατό σουτ του **Σάββενα** τράνταξε το οριζόντιο δοκάρι του **Μπαγινέτα**.

Στο 26' **Μόσχου-Χ"στρατής-Γεωργαλής** άλλαξαν ωραία τη μπάλα κι ο τελευταίος από κοντά πέτυχε το 2-0.

Το 3-0 στο 37'. Ο **Μόσχου** έβγαλε ώραια τη μπάλα στον **Γεωργαλή** που νίκησε **Κυριαζή** και **Ψαρρά** στέλνοντας τη μπάλα στα δίχτυα με δυνατό σουτ.

Στο 40' το 4-0. Ο **Παφιάκης** πραγματοποίησε ωραία προσπάθεια απ' τα δεξιά, έβγαλε ωραία μπαλιά στον **Μόσχου** που σούταρε νικώντας για τέταρτη φορά τον **Ψαρρά**.

Στο 72' από λάθος του **Γρηγορά**, ο **Γεωργαλής** με κοντινό πλασέ έγραψε το 5-0.

Το 5-1 στο 76'. Από μπαλιά του **Μοσχή** ο **Καρτάλης** από κοντά νίκησε τον **Σκυλά**.

Τον αγώνα διαιτήτευσε ο **Βασίλης Τσαγγάρης**.

Οι ομάδες:

**ΔΙΑΓΟΡΑΣ:** *Μπαγινέτας (46' Σκυλάς), Πιτσουρδάκης, Σάρλης (46' Κότσια, 87' Διακάκης), Σταυρίδης (87' Μενίκος), Λινάρδος (65' Αμπελάς), Παφιάκης (80' Συμεωνίδης), Μόσχου (67' Κολιάδης), Κορνάρος (87' Σκαρτάδος), Χ"στρατής (71' Τσοπανάκης), Κουφομανώλης (71' Φράγκος), Γεωργαλής (76' Ντριντάν).*

**ΙΑΛΥΣΟΣ:** *Ψαρράς, Γιαλούσης (30' Ζωάννου), Μοσχής, Δανάς (79' Πατρός), Μαυρής (30' Ράιος Γ.), Ζουρούδης (67' Καρτάλης), Σάββενας (46' Γρηγοράς), Κυριαζής (46' Β. Ράιος), Κούτρας (46' Κώστα), Ψαρράς Χ. (52' Εμίρογλου Χ.), Κοσμάς.*

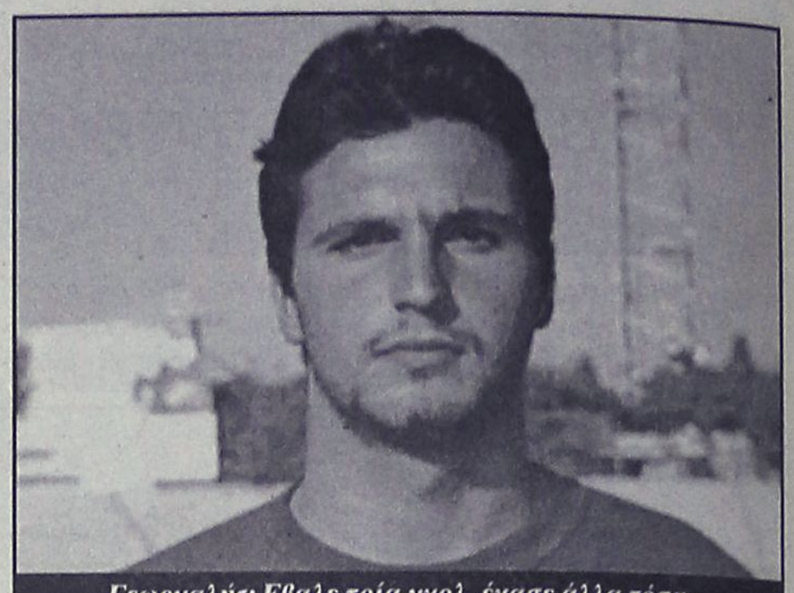

*Γεωργαλής: Εβαλε τρία γκολ, έχασε άλλα τόσα...*

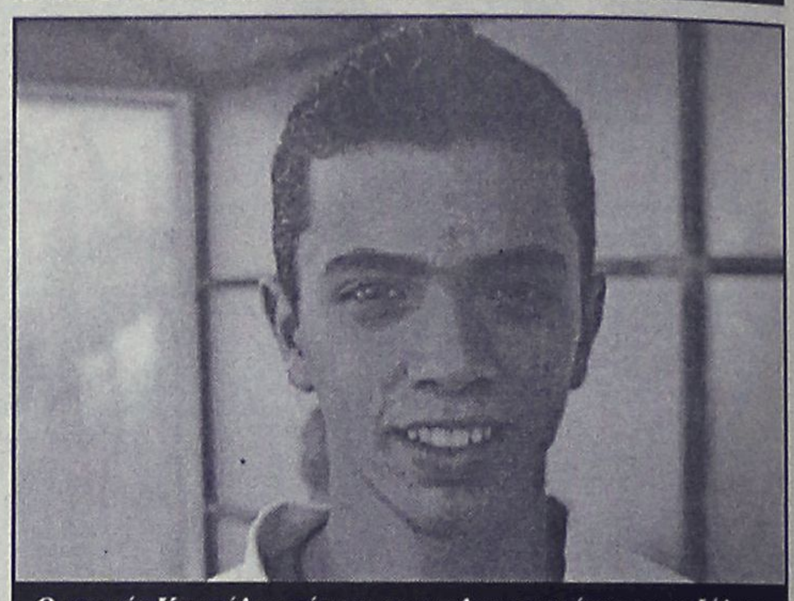

*Ο νεαρός Καρτάλης πέτυχε το γκολ της τιμής για τον Ιάλυσο*


**Σας πέρασε ποτέ από το μυαλό η περίπτωση το παιδί σας να μαθαίνει με λάθος τρόπο Γερμανικά ;;**



**deutsch aktiv**

**ΜΑΚΡΗΣ - ΜΑΝΩΛΑΣ**

Γερμανικά χωρίς δάκρυα.

Γερμανικά χωρίς δάκρυα.

**Η απόδειξη :**

ΤΩΡΑ ΚΑΙ ΣΤΟ ΡΟΔΙΝΙ!

**Το μοναδικό σε ταχύτητα και αποτελεσματικότητα πρόγραμμά μας ZMP AKTIV που κάνει δυνατή την απόκτηση του MITTELSTUFE Γκαίτε μόλις μία χρονιά μετά το Τσερτιφικάτ, μόνο με 140 - 150 διδακτικές ώρες αντί 350 - 400 που απαιτούνται !**

1ο Κέντρο : Δημοκρατίας 38 (Πάρκο Σαν Φρανσίσκο) / τηλ. 34 060
2ο Κέντρο : Δελφών 12 (Καρακόνερο, πλησίον Φαρμακείου) / τηλ. 64 782 & 0944 620 377
ΕΓΓΡΑΦΕΣ : Από 27 Αυγούστου , καθημερινές 10.00 - 13.00 & 17.00 - 20.30

# ΜΙΚΡΕΣ Αγγελίες

Για τις αγγελίες σας, απευθύνεσθε στα γραφεία μας ή στα τηλέφωνα: 22210, 75230

ΟΙ ΑΓΓΕΛΙΕΣ ΤΗΣ ΡΟΔΙΑΚΗΣ παρουσιάζονται και στο site www.anaggelies.gr



## ενοικιάσεις ακινήτων & επιχειρήσεων

**ΙΣΟΓΕΙΟ** 80 τ.μ. στην οδό 28ης Οκτωβρίου 4. Πληρ. τηλ. 0974/360201 AE41209

**ΓΚΑΡΣΟΝΙΕΡΑ** πλήρως επιπλωμένη (ψυγείο, κουζίνα, ηλιακό θερμοσίφωνα). Πληρ. τηλ. 66475, 0945797129 AE41199

**ΓΚΑΡΣΟΝΙΕΡΑ** πλήρως εξοπλισμένη (δωμάτιο, κουζίνα, τουαλέτα). Ρώμης 6Α Ροδίνι. Πληρ. τηλ. 64750, 63662, 0944-325444 AE41219

**ΕΝΟΙΚΙΑΖΕΤΑΙ** επιπλωμένο ή μη cafe bar των 150 τ.μ. και 60 τ.μ. αυλής στην Ιαλυσό. (Σύμης 1) έναντι 2ου Δημοτικού σχολείου Ιαλύσού. Πληρ. τηλ. 93608, 0974951614, 0974790756 AE41200

Σε ένα τεράστιο κήπο με parking στην περιοχή Ιξιά-Κανδυλί, **ΕΝΟΙΚΙΑΖΕΤΑΙ** διαμέρισμα τριάρι σε όμορφη οικοδομή. Πληρ. τηλ. 46584 πρωί , 92714 απόγ.. AE41215

**ΓΚΑΡΣΟΝΙΕΡΕΣ** καινούργιες στην περιοχή Καρακόνερο, Ευαγόρα 2. Πληρ. τηλ. 64354, 0944667157 AE41210

**ΕΠΙ ΤΗΣ ΟΔΟΥ ΘΕΜ. ΣΟΦΟΥΛΗ ΑΡ. 117 Α' ΟΡΟΦΟΣ ΧΩΡΟΣ 70 Τ.Μ. ΚΑΤΑΛΛΗΛΑ ΔΙΑΜΟΡΦΩΜΕΝΟΣ ΓΙΑ ΕΓΚΑΤΑΣΤΑΣΗ ΙΑΤΡΕΙΟΥ, ΓΡΑΦΕΙΟΥ ΜΗΧΑΝΙΚΩΝ, ΦΟΡΟΤΕΧΝΙΚΟΥ ΓΡΑΦΕΙΟΥ Κ.ΛΠ. (ΤΕΩΣ ΙΑΤΡΕΙΟΥ ΓΑΣΤΡΕΝΤΕΡΟΛΟΓΟΥ κ. ΣΤΟΥΡΑΪΤΗ). ΠΛΗΡ. ΤΗΛ. 27890 Ή 29986 ΠΕ41168**

**ΔΙΑΜΕΡΙΣΜΑ** 140 τ.μ. στον 1ο όροφο στην πάροδο Κοδριγκτώνος 19 Π με τρία υπνοδωμάτια, κουζίνα, σαλόνι, μπάνιο, WC. Ολοι οι χώροι διαθέτουν κεντρική θέρμανση. Τιμή ενοικίου: 160.000. Πληρ. τηλ. 0244-51474 AE41179

**ΕΝΟΙΚΙΑΖΕΤΑΙ ΕΠΙΠΛΩΜΕΝΗ ΓΚΑΡΣΟΝΙΕΡΑ ΠΛΗΡΩΣ ΕΞΟΠΛΙΣΜΕΝΗ ΕΠΙΦΑΝΕΙΑΣ 30 Τ.Μ. ΜΕ ΠΟΛΥΚΟΥΖΙΝΑΚΙ, ΨΥΓΕΙΟ, ΤΗΛΕΟΡΑΣΗ, ΗΛΙΑΚΟ ΘΕΡΜΟΣΙΦΩΝΟ ΗΛΕΚΤΡΙΚΟ ΚΑΛΟΡΙΦΕΡ ΑΝΕΤΟ ΧΩΡΟ ΠΑΡΚΑΡΙΣΜΑΤΟΣ, ΒΕΡΑΝΤΑ 12 Τ.Μ. ΣΤΗΝ ΚΡΕΜΑΣΤΗ. ΠΛΗΡ. ΤΗΛ. 96742 ΚΙΝ. 0944-273714 ΠΕ41146**

**ΕΝΟΙΚΙΑΖΕΤΑΙ** για σοβαρές και συνεπείς φοιτήτριες του Πανεπιστημίου Αιγαίου (τρία άτομα) ισόγειο διαμέρισμα 81 τ.μ. με αυλή και κήπο, σε ήσυχη πάροδο της οδού Θεμ. Σοφούλη (κοντά στο Πανεπιστήμιο) με δύο υπνοδωμάτια, ευρύχωρο σαλόνι, μεγάλη εξοπλισμένη κουζίνα, τηλεόραση, θερμοσυσσωρευτές, εντοιχισμένες ντουλάπες, τηλέφωνο, πλήρως επιπλωμένο. Ενοίκιο 75.000 δρχ. κατ' άτομο. Πληρ. τηλ. 30910 και 0944-548508 (εργάσιμες ώρες) AE41193

**ΔΩΜΑΤΙΑ** επιπλωμένα, στούντιο, στην περιοχή Δασκάλων, οδός Παπαναστασίου 10. Κατάλληλο για εκπαιδευτικούς και φοιτητές. Πληρ. τηλ. 29196, 094-6348257 AE41198

**ΔΙΑΜΕΡΙΣΜΑ** τριάρι 100 τ.μ. επιπλωμένο στην Ιξιά μόνο σε δημόσιους υπαλλήλους. Πληρ. τηλ. 66312, 76850 AE41189

**ΔΙΑΜΕΡΙΣΜΑΤΑ** πολυτελούς κατασκευής, πλήρως εξοπλισμένα με air condition στο κέντρο της πόλης. Πληρ. τηλ. 38932 AE41185

**ΓΚΑΡΣΟΝΙΕΡΑ** επιπλωμένη ενοικιάζεται. Πληρ. τηλ. 66473, 23815 AE41176

**ΡΕΤΙΡΕ**, 1 κουζίνα και 2 δωμάτια επί της Στέλιου Κωτιάδη αρ. 44. Πληρ. τηλ. 38220 AE41177

**ΕΝΟΙΚΙΑΖΕΤΑΙ** στην Αθήνα στα Ιλίσια (σε φοιτητές) Μιχαλακοπούλου 66, διαμέρισμα β' ορόφου, 100 τ.μ. Πληρ. τηλ. 01-6001871, 0241-26587 AE41172

**ΔΙΑΜΕΡΙΣΜΑ** λουξ κατασκευής ενός υπνοδωματίου. Πληρ. τηλ. 78275, 0945888501 AE41153

**ΥΠΟΓΕΙΟΣ ΧΩΡΟΣ** 170 τ.μ. με WC κατάλληλος για κύρια επαγγελματική χρήση (μη υγειονομικού ενδιαφέροντος) επί της πλατείας Ακαδημίας. Ενοίκιο δρχ. 200.000. Πληρ. τηλ. 27323 AE41162

**ΔΙΑΜΕΡΙΣΜΑ** 2 υπνοδωματίων επί της Κων/νου Υδραίου 52. Πληρ. τηλ. 0973510408 AE41151

**ΚΑΤΑΣΤΗΜΑ** ισόγειο 164 τ.μ. με πατάρι από μπετόν αρμέ 40 τ.μ. τουαλέτα, ηλεκτρική εγκατάσταση και τηλέφωνο επί της διασταύρωσης των οδών Στρατηγού Ζήση 78 και Μ. Μαλλιαράκη κατάλληλο για έκθεση, τράπεζα, τουριστικό γραφείο και άλλη χρήση. Πληρ. τηλ. 0241-31308, 0946101181 AE41160

**ΕΝΟΙΚΙΑΖΕΤΑΙ** επί της οδού Θεμ. Σοφούλη πλησίον Πανεπιστημίου Αιγαίου, δίκλινο δωμάτιο, με κοινή κουζίνα και λουτρό σε διαμέρισμα α' ορόφου, κατάλληλο για φοιτητές-τριες. Πληρ. τηλ. 73631 AE41148

**ΔΙΑΜΕΡΙΣΜΑ** επιπλωμένο δύο δωματίων, χωλ, κουζίνα και μπάνιο στον 2ο όροφο στην οδό Μεγάλου Κωνσταντίνου 30. Πληρ. τηλ. 29504 ή 0932941980 AE41154

**ΚΑΤΑΣΤΗΜΑ** ισόγειο 115 τ.μ. με 2 πατάρια, κατάλληλο για ανταλλακτικά αυτοκινήτων ναυτιλιακά είδη σιδερικά-χρώματα, πλησίον της νέας μαρίνας στην οδό Καποδιστρίου 59. Πληρ. τηλ. 66363, 0974375937 AE41140

**STUDIOS** καινούργια επιπλωμένα σε ήσυχη περιοχή της Ιαλυσού. Πληρ. κ. Μιχάλη τηλ. 0945077678 AE41137

**ΓΕΝΙΚΗ ΚΛΙΝΙΚΗ ΔΩΔΕΚΑΝΗΣΟΥ Α.Ε. ΖΗΤΕΙΤΑΙ** γραφείο για ενοικίαση εμβαδού 100 τ.μ. σε κεντρικό σημείο της πόλης της Ρόδου. Η προσφορά εκτός από τα οικονομικά στοιχεία πρέπει να περιλαμβάνει και κάτοψη του χώρου. Κατάθεση προσφορών. Πληρ. τηλ. 34124 Φ. Κωνσταντινίδης. AE41028

**ΑΠΟΘΗΚΗ** 400 τ.μ. ύψους 5 μέτρων, ισόγειος, εύκολη πρόσβαση στην περιοχή Ικαρος. Πληρ. τηλ. 0944361926. AE41097

**ΕΝΟΙΚΙΑΖΟΝΤΑΙ ή ΠΩΛΟΥΝΤΑΙ** στην Ιαλυσό καινούργια διαμερίσματα 45 τ.μ. πλήρης εξοπλισμένα και επιπλωμένα. Πληρ. τηλ. 0977 995872 κ. Γιάννη. AE41093

**ΣΥΜΗ. ΕΝΟΙΚΙΑΖΕΤΑΙ ΟΙΚΙΑ ΔΥΟ ΔΩΜΑΤΙΑ, ΚΟΥΖΙΝΑ, ΜΠΑΝΙΟ, ΣΤΟ ΓΙΑΛΟ. ΠΛΗΡ. ΤΗΛ. 0241-074097, 0977 750501 ΠΕ41068**

**ΕΝΟΙΚΙΑΖΟΝΤΑΙ ΑΠΟ 1Η ΣΕΠΤ. ΕΩΣ 30 ΙΟΥΝΙΟΥ 2002 ΩΡΑΙΟΤΑΤΑ ΜΟΝΟΧΩΡΑ ΚΑΙ ΔΙΧΩΡΑ ΔΙΑΜΕΡΙΣΜΑΤΑ ΜΕ ΜΕΓΑΛΕΣ ΒΕΡΑΝΤΕΣ ΠΛΗΡΩΣ ΕΠΙΠΛΩΜΕΝΑ ΣΤΟ ΠΑΡΑΔΕΙΣΙ ΤΗΣ ΡΟΔΟΥ. ΤΙΜΕΣ ΠΡΟΣΙΤΕΣ. ΠΛΗΡ. ΤΗΛ. 33349, 81210, 0974/107374 ΠΕ41049**

**PUB - ΚΑΦΕΤΕΡΙΑ** στο τουριστικό κέντρο - πλησίον νέου Καζίνο. Πλήρως εξοπλισμένη ανακαινισμένη, η καλύτερη στο είδος της. Συμβόλαιο 12ετές. Πληροφορίες άλλες δεν θα δοθούν στο τηλέφωνο. Πληρ. τηλ. για συνεννόηση 78392, 27960, 093-7304208 μετά τις 12 το μεσημέρι. AE41121


# TOP PROPERTIES

GEORGIOS S. PIPINOS

ΓΕΩΡΓΙΟΣ Σ. ΠΙΠΙΝΟΣ

ΣΥΜΒΟΥΛΟΙ ΚΑΙ ΕΚΤΙΜΗΤΕΣ ΑΚΙΝΗΤΩΝ
REAL ESTATE AGENCY

MEMBER OF F.I.A.B.C.I.-N.A.E.A.-C.E.I.-E.R.E.S-Σ.Ε.Κ.

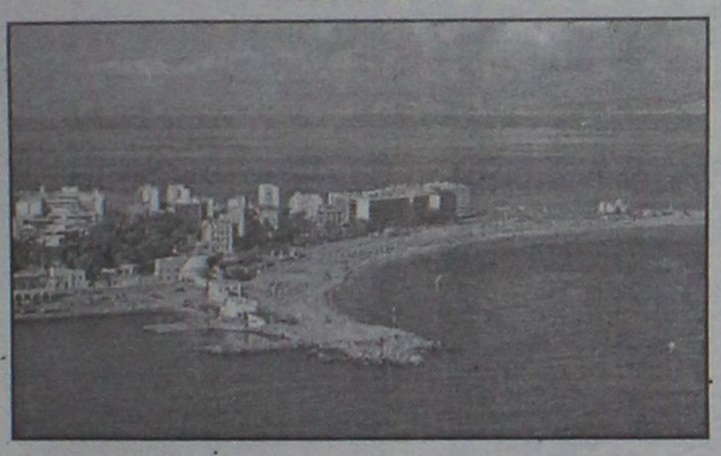

Η "**TOP PROPERTIES**" είναι ατομική επιχείρηση και ανήκει εξ ολοκλήρου στον κ. Γεώργιο Πιπίνο, που από το 1971 ασχολείται αποκλειστικά και μόνο με επενδύσεις και REAL ESTATE, στο νησί της Ρόδου, καθώς και στην ευρύτερη περιοχή της Δωδεκανήσου.

**ΑΠΕΥΘΥΝΟΜΑΣΤΕ:** Στους **σοβαρούς, απαιτητικούς και επιλεκτικούς** επενδυτές-επιχειρηματίες-ελεύθερους επαγγελματίες, Ελληνες και ξένους, υψηλού εισοδηματικού επιπέδου, που ενδιαφέρονται να κάνουν μια σοβαρή επένδυση προβολής στο νησί της Ρόδου.

**ΠΡΟΣΦΕΡΟΥΜΕ:** Α) Υπηρεσίες και πληροφορίες που γίνονται σε προσωπικό επίπεδο με εχεμύθεια, διακριτικότητα και σοβαρότητα.
Β) μεγάλη γκάμα υψηλής ποιότητας, ακινήτων, όπως:1) Ξενοδοχεία Α' και Β' κατηγορίας των 600-500-350-300 κλινών, 2) Κεντρικά αστικά ακίνητα κατάλληλα για Τράπεζες-καταστήματα-γραφεία, 3) Παραλιακές εκτάσεις, κατάλληλες για τουριστικές επενδύσεις των 150.000-100.00-70.00-50.000-36.000 τ.μ. και 4) Διαμερίσματα και μεζονέτες προβολής.

**ΣΤΟΧΟΣ ΜΑΣ ΕΙΝΑΙ:** Να προσφέρουμε στο αγοραστικό μας κοινό υψηλής ποιότητας ακίνητα και ευκαιρίες στο νησί της Ρόδου. Ητριακονταετής και πλέον πείρα μας στον τομέα αυτό αποτελεί εγγύηση.

**ΣΥΝΘΗΜΑ ΜΑΣ ΕΙΝΑΙ:** Επενδύστε στη ΡΟΔΟ ΤΩΡΑ, σε ακίνητα που ΑΝΤΕΧΟΥΝ ΣΤΟ ΧΡΟΝΟ

***Γεώργιος Σ. Πιπίνος***
***ΜΕΣΙΤΗΣ ΑΣΤΙΚΩΝ ΣΥΜΒΑΣΕΩΝ***
***Γιατί εμείς γνωρίζουμε καλύτερα!***

**TOP PROPERTIES** is a private concern and Mr George S. Pipinos, its owner, has carved, over the years a reputation for integrity and excellence in the world of Real Estate in the Dodecanese.
**AT TOP PROPERTIES** we try hard to attract important and selective investors high calibre businessmen/women and discerning professional people, both Greek and foreign, who wish to acquire sabstantial and valuable property on Rhodes.
**We offer** our expertise and advice privately, discreetly and in strict confidence.
**We keep** a comprehensive list of real estate of the highest specifications
a. A' and B' class hotels (600, 500, 350, 300 beds capacity)
b. Centrally situated office buildings and other business premises.
c. Seaside land, ideal for development (hotels, holiday resorts, etc), of 150.000, 100.00, 70.000, 50.000, 36.000 sq.m.
d. Luxury apartments, maisonettes, detached, semi-detached and terraced houses.
**Our aim** is to give our clients the opportunity to Qcquire value for money, first class real estate on Rhodes. Our 30-year-old experience in Real Estate is our warranty.
**Our motto** is Invest in Rhodes, Invest in property, It stands the test of time.




***TOP PROPERTIES***
***and George Pipinos***
***Because we know best***

**ΚΕΝΝΕΝΤΥ 38, ΡΟΔΟΣ, 85 100, ΤΗΛ. (0241) 23895, 38243, κιν. (094)-4-676003 FAX: (0241) 20883**
**38 KENNEDY STR., RHODES, 85 100, TEL. (0241) 23895, 38243, mob. (094)-4-676003 FAX: (0241) 20883**


## ΕΝΟΙΚΙΑΖΕΤΑΙ

διαμέρισμα 3ου ορόφου στην Ψαροπούλα (πλησίον ξενοδοχείου BLUE SKY), μερική θέα στη θάλασσα, 3 υπνοδωμάτια, σαλοτραπεζαρία, W.C., μπάνιο, κουζίνα με εντοιχιζόμενα, ανεξάρτητη θέρμανση, ασανσέρ, ελεύθερο από 1/11/01.

**Πληρ. τηλ. 85708,** ώρες καταστημάτων

## ΖΗΤΕΙΤΑΙ

από ζεύγος ενηλίκων προς ενοικίαση για όλο το χρόνο μεγάλο διαμέρισμα (άνω των 150 τ.μ.) ή μεζονέτα στις περιοχές Ασγούρου ή από Καλλιθέα μέχρι Λαδικό.

**Τηλεφ. συνεννοήσεως 86239**

## ΕΝΟΙΚΙΑΖΕΤΑΙ

υπόγειος χώρος με ράμπα, 600 τ.μ. περίπου στο Εμπορικό Κέντρο Rhodesland (δίπλα στο Mira Mare) στην Ιξιά.

**Πληρ. τηλ. 95991, κα ΣΟΥΓΚΑΝΙΔΟΥ**

## ενοικιάσεις

συνέχεια από την προηγούμενη

**ΔΩΜΑΤΙΑ** επιπλωμένα επί της Κυρά της Ρω 13 στο Ροδίνι. Πληρ. τηλ. 21087 ΑΕ41063

**ΓΚΑΡΣΟΝΙΕΡΑ** για φοιτητή στην Αθήνα περιοχή Παγκρατίου. Πληρ. τηλ. 29431, κιν. 0945794964 ΑΕ41119

**ΚΑΤΑΣΤΗΜΑ ΣΤΑ 100 ΜΑΓΑΖΙΑ ΙΣΟΓΕΙΟ 24 Τ.Μ. ΜΕ ΠΑΤΑΡΙ ΚΑΙ ΥΠΟΓΕΙΟ. ΠΛΗΡ. ΤΗΛ. 20937 Ω-ΡΕΣ ΚΑΤΑΣΤΗΜΑΤΩΝ** ΧΠΕ1111

**ΚΑΤΑΣΤΗΜΑ** ενοικιάζεται. Σοφ. Βενιζέλου -100 Μαγαζιά, διαμπερές, εμβαδού 60,00 τ.μ. με ισόγειο και πατάρι, κατάλληλο για κάθε χρήση. Πληρ. τηλ. 30595-30589 ΑΕ40964

**ΔΙΑΜΕΡΙΣΜΑ** τριάρι στην Ιξιά, Σωτήρος, παραδοτέο 1 Σεπτέμβρη (μόνο σε Ελληνες). Ενοίκιο 90.000 δρχ. Πληρ. Κτηματομεσιτικό Γραφείο ΑΙΓΑΙΟΚΤΗΜΑΤΙΚΗ Βαζούκου Ρένα, τηλ. 22943-28838, 10-1 το πρωί ΑΕ40906

**ΧΩΡΟΣ** 100 τ.μ. ορθογώνιος χωρίς κολώνες κατάλληλος για πολλές επαγγελματικές χρήσιες. Πληρ. τηλ. 0241-64644, 0246-31038 ΑΕ40888

**ΑΘΗΝΑ. ΕΠΙΠΛΩΜΕΝΗ ΓΚΑΡΣΟΝΙΕΡΑ** επί της οδού Δημητρακοπούλου (Βέικου-Κουκάκι). Πληρ. τηλ. 36268, 0972/095395 (ώρες 5.30 μ.μ.-10.30 μ.μ.). ΑΕ40802

**ΓΙΑ ΤΙΣ ΔΙΑΚΟΠΕΣ ΣΑΣ: Ενοικιάζεται STUDIOS με το μήνα ή με την ημέρα πλήρως επιπλωμένα με πολυκουζινάκι, ψυγείο, ντους, WC, μπαλκόνι, ζεστό νερό επί 24ωρου βάσεως και εσωτερικό τηλέφωνο στην πιο ήσυχη περιοχή της πόλης της Ρόδου (περιοχή Δασκάλων), οδός Μανώλη Παπαμανώλη αριθμ. 12, κάθετος επί της Στέλιου Κωτιάδη. Πληρ. τηλ. 37244** ΧΠΕ110

**2 ΓΚΑΡΣΟΝΙΕΡΕΣ** μαζί ή μεμονωμένα κατάλληλα για Φροντιστήριο (διατίθεται μαζί και η επίπλωση), ιατρείο, γραφείο ή άλλη επαγγελματική χρήση, στον α' όροφο στην οδό Κων/νου Παλαιολόγου 105, με πρόσοψη στο Πάρκο του Αγ. Ιωάννου. Πληρ. τηλ. 82400-81540 κ. Ευαγγελία. ΧΑΕ100

**ΚΑΤΑΣΤΗΜΑ** στην Ιαλυσό δίπλα από την εκκλησία κατάλληλο για οποιαδήποτε χρήση. Πληρ. τηλ. 95345 και 95137 ΑΕ40909

**STUDIO** κατάλληλο για 1 άτομο με πολυκουζινάκι, ντουζ - WC, με την ημέρα ή το μήνα μέχρι το τέλος Σεπτεμβρίου, στην περιοχή "Επτά Βαγιές". Πληρ. τηλ. 25468 ΑΕ40774

## πωλησεις ακινητων & επιχειρησεων

**ΠΩΛΕΙΤΑΙ 2ΟΡΟΦΟΗ ΒΙΛΛΑ 200 Τ.Μ. ΣΤΗΝ ΕΥΡΥΤΕΡΗ ΠΕΡΙΟΧΗ ΠΑΣΤΙΔΑΣ, ΟΙΚΟΠΕΔΟ 5 ΣΤΡΕΜΜΑΤΑ, ΠΕΡΙΦΡΑΞΗ ΜΕ ΤΟΙΧΕΙΑ ΑΠΟ ΜΠΕΤΟΝ ΠΑΝΤΑΧΟΘΕΝ, ΚΕΝΤΡΙΚΗ ΘΕΡΜΑΝΣΗ, ΒΕΡΑΝΤΕΣ, ΚΑΤΑΠΛΗΚΤΙΚΗ ΘΕΑ, ΕΥΚΟΛΗ ΠΡΟΣΒΑΣΗ. ΠΛΗΡ. ΤΗΛ. 0974653627** ΠΟ41158

**ΠΩΛΟΥΝΤΑΙ** καινούργια διαμερίσματα: 1. Περιοχή Δασκάλων 80 τ.μ. και 40 τ.μ., 2. Επί της Καμείρου 55 τ.μ., 3. Περιοχή Κοσκινού των 90, 110 και 130 τ.μ. τελειωμένα ή σε μπετά, 4. Περιοχή Κοσκινού οικοδομή των 110 τ.μ. και ρετιρέ των 58 τ.μ., 5 Μεζονέτες, μονοκατοικίες των 120 και 140 τ.μ. στις περιοχές Κοσκινού και Ιαλυσός. Ολα σε πολύ καλές τιμες. Πληρ. Κ. Ν. Ηρωνίας Νέα Αγορά α' όροφος αρ. 17 τηλ. 31955 και 21602 ΑΟ41191

**ΠΩΛΟΥΝΤΑΙ** μεταχειρισμένα διαμερίσματα: 1. Περιοχή Δασκάλων 84 τ.μ. και 55 τ.μ. 2. Περιοχή Ανάληψη 84 τ.μ. 3. Περιοχή Ανάληψη 110 τ.μ. 4. Περιοχή Βορείου Ηπείρου 58 τ.μ. 5. Περιοχή Ζέφυρος 70 τ.μ. 6. Περιοχή Νιοχώρι 84 τ.μ. και 50 τ.μ. 7. Περιοχή Ιαλυσού 150 τ.μ. ισόγειο με αυλή και δύο διαμερίσματα στον όροφο 80 τ.μ. το καθένα. Επίσης θα βρείτε και σε πολλές άλλες περιοχές της Ρόδου. Πληρ. Κ. Ν. Ηρωνίας Νέα Αγορά α' όροφος αρ. 17 τηλ. 31955 και 21602 ΑΟ41192

**ΕΥΚΑΙΡΙΑ! ΠΩΛΕΙΤΑΙ** κατάστημα (ή επιχείρηση) ετοίμων ενδυμάτων, στον πιο εμπορικό δρόμο Ιαλυσού με ή χωρίς εμπόρευμα ή μόνο ο εξοπλισμός και η φίρμα κατοχυρωμένη στο Ε.Β.Ε.Δωδ/σου. Πληρ. τηλ. 61747-47588 και κιν. 0944370158 ΑΟ41188

**ΟΙΚΟΠΕΔΟ** στην Κρεμαστή 1450 τ.μ. εκατό μέτρα πιο κάτω από τον κεντρικό δρόμο του χωριού. Πληρ. τηλ. 90376 κ. Μιχάλη ΑΟ41183

**ΠΩΛΕΙΤΑΙ** στην Ανάληψη ισόγειο διαμέρισμα διαμπερές με αυλή μπρος και πίσω στην Σοφία Βέμπο, τιμή 16.000.000 με δάνειο, συζητήσιμη η τιμή μετρητοίς. Πληρ. τηλ. 78763, 0974744396 κ. Βασίλη ΑΟ41171

**ΔΙΑΜΕΡΙΣΜΑ** ισόγειο 100 τ.μ. επί της οδού Αθηνών 2. Πληρ. τηλ. 23975 και απόγευμα 64066 κ. Γιώργο ΑΟ41166

**ΜΟΝΟΚΑΤΟΙΚΙΑ** (ερειπωμένη) πλησίον πάρκου Αγίου Ιωάννου με οικόπεδο 170 τ.μ. και δυνατότητα δόμησης 2 ορόφων κτιρίου επιφανείας 150 τ.μ. με κήπο. Πληρ. τηλ. 27082-26476, 0944/347405 Εμμ. Κρανίδης ΑΟ41132

**ΠΩΛΕΙΤΑΙ** τουριστική επιχείρηση 95 τ.μ. με ρούχα επί της 28ης Οκτωβρίου 76. Πληρ. τηλ. 30293 ΑΟ41147

**ΠΙΤΣΑΡΙΑ ΣΤΗΝ ΟΔΟ ΚΡΗΤΗΣ 10 (ΚΑΘΕΤΟΣ ΤΗΣ ΟΡΦΑΝΙΔΟΥ) ΣΕ ΤΙΜΗ ΕΥΚΑΙΡΙΑΣ. ΟΠΟΙΟΣ ΠΡΟΛΑΒΕΙ!!! ΠΛΗΡ. ΤΗΛ. 0945267159** ΠΟ41143

**ΠΩΛΟΥΝΤΑΙ** στην Κάλαθο δύο αγροτεμάχια 6.500 τ.μ. και 3.500 τ.μ. δίπλα στο ξενοδοχείο Atrium. Πληρ. τηλ. 84244, 0944701203 ΑΟ41155

**ΡΕΤΙΡΕ** 200 τ.μ. οροφοδιαμέρισμα καινούργιο με απεριόριστη θέα στο Καρακόνερο. Τιμή 86.000.000. Επίσης διαμέρισμα α' ορόφου στους Δασκάλους 117 τ.μ. σε πιτσιλιστό σοβά 26.000.000 Πληρ. Αιγαιοκτηματική Βαζούκου Ρένα τηλ. 22943-28838. ΑΟ41113

**ΑΓΡΟΚΤΗΜΑ** στην Παστίδα, πρόποδες Φιλερήμου, 6 στρέματα με νερό, φως, δρόμο-άσφαλτο, 150 ελαιόδεντρα, συκιές, λεμονιές. Πληρ. τηλ. 26113, 20851 ΑΟ41152

**ΕΥΚΑΙΡΙΑ ΠΩΛΕΙΤΑΙ** επιχείρηση ανθοπωλείο στο κέντρο της πόλης. Πληρ. τηλ. 39037, 0972520022 ΑΟ41128

**2 ΜΕΡΙΔΕΣ** από ιδιοκτήτη στον οικοδομικό συνεταιρισμό τραπεζικών υπαλλήλων. Πληρ. τηλ. 26490. ΑΟ41115

**ΜΟΝΟΚΑΤΟΙΚΙΑ** 300 τ.μ. με οικόπεδο 1 στρέμμα, στην περιοχή Ασγούρου. Πληρ. τηλ. 0944647163 και 61628 ΑΟ41114

**ΜΟΝΟΚΑΤΟΙΚΙΑ** διόροφη από ιδιότη στην Παλιά Πόλη (61 τ.μ. 1ος όροφος, 61 τ.μ. 2ο όροφος και 50 τ.μ. αυλή). Πληρ. τηλ. 78934. ΑΟ40954

## ΠΩΛΕΙΤΑΙ

Διαμέρισμα έναντι ξενοδοχείου MAJESTIC (Ψαροπούλα), σαλοτραπεζαρία, 3 υπνοδωμάτια, 1 μπάνιο, 1 W.C., κουζίνα με εντοιχιζόμενα, θερμοσυσσωρευτές (ρεύμα νυκτερινό), θέα θάλασσα, ήσυχο λόγω θέσεως (3ος όροφος-τελευταίος). Τιμή ιδιαιτέρως προσιτή για τη θέση και τον όροφο που ευρίσκεται.

**Πληρ. τηλ. 0944-582609**

ΚΤΗΜΑΤΟΜΕΣΙΤΙΚΟ ΓΡΑΦΕΙΟ

# ΕΥΡΩΚΤΗΜΑΤΙΚΗ

ΜΕΣΙΤΕΣ ΣΥΜΒΟΥΛΟΙ ΕΚΤΙΜΗΤΕΣ

ΑΓΟΡΕΣ - ΠΩΛΗΣΕΙΣ - ΕΚΤΙΜΗΣΕΙΣ - ΜΙΣΘΩΣΕΙΣ ΑΚΙΝΗΤΩΝ - ΑΝΤΙΠΑΡΟΧΕΣ - ΕΠΕΝΔΥΤΙΚΕΣ ΠΡΟΤΑΣΕΙΣ - ΑΡΧΙΤΕΚΤΟΝΙΚΕΣ ΜΕΛΕΤΕΣ




ΜΟΝΟΚΑΤΟΙΚΙΕΣ-ΜΑΙΖΟΝΕΤΕΣ

| | ΔΡΑΧΜΕΣ | ΕΥΡΩ-€ |
|---|---|---|
| 100τ.μ.-Κιοτάρι Σε 1000τ.μ. οικ.στο Κύμα... | 60εκ. | 176.061,5 |
| 110 τ.μ.- Κιοτάρι σε 1000τ.μ. οικόπ..... | 26εκ. | 76.293,3 |
| 112τ.μ.- Στους Δασκάλους (ημπελής)..... | 26εκ. | 76.293,3 |
| 117τ.μ.- Ιαλυσός σε 297τ.μ. οικόπ..... | 55εκ. | 161.389,7 |
| 118τ.μ.- Ιαλυσός σε 238τ.μ. οικόπ..... | 58εκ. | 170.192,7 |
| 119τ.μ.- Ιαλυσός σε 238τ.μ. οικόπ..... | 54εκ. | 158.455,3 |
| 120τ.μ.- Ιαλυσός σε 300τ.μ. οικ.(ημπελής). | 35εκ. | 102.702,5 |
| 120τ.μ.- Παρ.Ιαλυσού σε 300τ.μ.οικ.(ημπ.). | 41εκ. | 120.308,7 |
| 130τ.μ.- Λαχανιά στο κύμα σε 1266τ.μ. οικ.. | 70εκ. | 205.405,0 |
| 140τ.μ.- Γεννάδι σε 1000τ.μ.οικ. στο κύμα. | 80εκ. | 234.748,7 |
| 140τ.μ.- Κοσκινού σε 700τ.μ. οικ. (μπετά)... | 32εκ. | 93.899,4 |
| 140τ.μ.- Κοσκινού σε 300τ.μ. (μπετά)..... | 30εκ. | 88.030,7 |
| 140τ.μ.- Κοσκινού σε 700τ.μ. οικ. (μπετά)... | 32εκ. | 93.899,4 |
| 143τ.μ - Κοσκινού σε 228τ.μ. Οικόπ..... | 59εκ. | 173.127,1 |
| 153τ.μ.- Ιαλυσός σε 377τ.μ. οικόπ..... | 75εκ. | 220.076,8 |
| 157τ.μ.- Κοσκινού σε 263τ.μ.οικόπ..... | 65εκ. | 190.733,2 |
| 160τ.μ.- παρ.Ιαλυσού Σε 400τ.μ. οικ.(μπετά). | 42εκ. | 123.243,0 |
| 160τ.μ.- Στους Δασκάλους..... | 55εκ. | 161,389,7 |
| 168τ.μ.- Μόντε Σμιθ σε 400τ.μ. οικόπ..... | 120εκ. | 352.123,0 |
| 170τ.μ.- Κοσκινού σε 4000τ.μ. οικόπ..... | 170εκ. | 498.840,9 |
| 171τ.μ - παρ. Ιαλυσού σε 400 τ.μ. οικόπ... | 70εκ. | 205.405,0 |
| 180τ.μ.- παρ. Ιαλυσού σε 300τ.μ. οικόπ..... | 63εκ. | 184.864,5 |
| 180τ.μ.- Ανάληψη (ημπελής)..... | 42εκ. | 123.243,0 |
| 180τ.μ.- Ιαλυσός σε 400τ.μ. οικ. (μπετά)..... | 44εκ. | 129.111,7 |
| 185τ.μ.- Μόντε Σμιθ σε 400τ.μ. οικόπ..... | 120εκ. | 352.123,0 |
| 190τ.μ.- παρ. Ιαλυσού σε 400τ.μ. οικόπ..... | 67εκ. | 196.602,0 |
| 196τ.μ.- Ιαλυσός σε 1000τ.μ.οικόπ..... | 85εκ. | 249.420,4 |
| 200τ.μ.- Ιαλυσός σε 1000τ.μ. οικόπ..... | 90εκ. | 264.092,2 |
| 200τ.μ.- Ιαλυσός σε 400τ.μ. οικόπ..... | 85εκ. | 249.420,4 |
| 200τ.μ.- Ιαλυσός σε 1000τ.μ. οικόπ..... | 90εκ. | 264.092,2 |
| 200τ.μ.- Ιαλυσός σε 500τ.μ. οικόπ.(μπετά) | 52εκ. | 152.586,6 |
| 200τ.μ.- Ιαλυσός σε 1000τ.μ. οικόπ.(μπετά) | 36εκ. | 105.636,9 |
| 200τ.μ.- Κοσκινού σε 2000τ.μ. οικόπ..... | 75εκ. | 220.076,8 |
| 200τ.μ.- Κοσκινού σε 1000τ.μ.οικ.(ημπ.)... | 50εκ. | 146.717,9 |
| 200τ.μ.- Κοσκινού σε 1000τ.μ.οικ(μπετά).. | 40εκ. | 117.374,3 |
| 210τ.μ.- Ιξιά με αποκλ. χρήση αυλής..... | 65εκ. | 190.733,2 |
| 210τ.μ.- Ιαλυσός σε 320τ.μ. οικ.(μπετά)..... | 35εκ. | 102.702,5 |
| 220τ.μ.- Ιαλυσός σε 1000τ.μ. οικόπ..... | 95εκ. | 278.764,0 |
| 300τ.μ.- παρ.Ιαλυσού σε 500τ.μ. οικόπ..... | 105εκ. | 308.107,6 |



ΟΙΚΟΠΕΔΑ

| | ΔΡΑΧΜΕΣ | ΕΥΡΩ-€ |
|---|---|---|
| **ΡΟΔΟΣ** | | |
| 190τ.μ. Στην πάρ. Μ. Πετρίδη (Σ.Δ.=0,8)... | 17εκ. | 49.884,1 |
| 241τ.μ. Στη Σμύρνης..... | 18εκ. | 52.818,4 |
| 300τ.μ. Στο συνετ/σμό Απόλλων..... | 18εκ. | 52.818,4 |
| 300τ.μ. Στο συνετ/σμό Τραπεζικών... | 17εκ. | 49.884,1 |
| 400τ.μ. Στη Σμύρνης (Σ.Δ.=0,8)..... | 32εκ. | 93.899,5 |
| 424τ.μ. Στη Σμύρνης (Σ.Δ.=1)..... | 37εκ. | 108.571,3 |
| 450τ.μ. στην Καραισκάκη (Σ.Δ,=1,2)..... | 50εκ. | 146.717,9 |
| 500τ.μ. Στη Σμύρνης (Σ.Δ.=0,8)..... | 45εκ. | 132.046,1 |
| 520τ.μ. Στην Αθηνών (Σ.Δ.=0,8)..... | 42εκ. | 123.243,0 |
| 650τ.μ. Στη Δωδώνης (Σ.Δ.=0,8)..... | 50εκ. | 146.717,9 |
| 700τ.μ. Στην πάρ. Γαληνού (Σ.Δ.=0,4). | 25εκ. | 73.358,0 |
| 1500τ.μ. Στην πάρ. Μ.Πετρίδη (Σ.Δ.=0,8). | 130εκ. | 381.466,6 |
| 4000τ.μ. στο Μόντε Σμιθ..... | 140εκ. | 410.810,1 |
| **ΚΟΣΚΙΝΟΥ** | | |
| 345τ.μ. Εντός οικισμού (Σ.Δ.=0,5)..... | 13εκ. | 38.146,6 |
| 1000τ.μ. Με βιοτεχν. αδεια οικόδ..... | 12εκ. | 35.212,3 |
| 1389τ.μ Πανοραμικό με άδ. οικόδ..... | 18εκ. | 52.818,4 |
| 1400τ.μ. στην επαρχ.οδό με αδ. οικοδ.. | 24εκ. | 79.227,6 |
| 2100τ.μ. στην Ρόδ.-Λίνδου με αδ. οικ.. | 60εκ. | 176.061,5 |
| 2500τ.μ. στη Ρόδου-Λίνδου με αδ. οικ.. | 60εκ. | 176.061,5 |
| 2778τ.μ. στη θέση Κουναράς..... | 35εκ. | 102.702,5 |
| 4000τ.μ. στη Ρόδου Λίνδου με αδ. οικ.. | 85εκ. | 249.420,4 |
| 4000τ.μ. στη θέση Πέζουλας..... | 40εκ. | 117.374,3 |
| 4000τ.μ. Πανοραμικό..... | 46εκ. | 134.980,4 |
| 4000τ.μ. στη θέση Πέζουλας..... | 52εκ. | 152.586,6 |
| 4000τ.μ. στη θέση Πέζουλας..... | 58εκ. | 170.192,8 |
| 4000τ.μ. στο Φυτώριο..... | 37εκ. | 108.571,3 |
| 4000τ.μ. Κοντά στο Ραδ. Σταθμό..... | 34εκ. | 99.768,2 |
| 4740τ.μ. στο Φυτώριο..... | 37εκ. | 108.571,3 |
| 4795τ.μ. στο Φυτώριο..... | 42εκ. | 123.243,0 |
| 5500τ.μ. εκτός οικισμού..... | 45εκ. | 132.046,1 |
| 5700τ.μ. στο Τσαίρι..... | 55εκ. | 161.389,7 |
| 5700τ.μ. στο Τσαίρι με άδεια οικόδ... | 45εκ. | 132.046,1 |
| 6000τ.μ. στη θέση Λάγκωνας..... | 36εκ. | 105.636,9 |
| 7450τ.μ. κοντά στο ΚΡΕΣΤΕΝ..... | 52εκ. | 152.586,6 |
| 8000τ.μ. κοντά στο ΚΡΕΣΤΕΝ..... | 55εκ. | 161.389,7 |
| 10.000τ.μ. στη θέση Πέζουλας..... | 80εκ. | 234.748,7 |
| 10.000τ.μ. στην Αγία Βαρβάρα..... | 25εκ. | 73.358,0 |



ΔΙΑΜΕΡΙΣΜΑΤΑ

| | ΔΡΑΧΜΕΣ | ΕΥΡΩ-€ |
|---|---|---|
| 50τ.μ. Στην Αταβύρου..... | 15εκ. | 44.015,4 |
| 55τ.μ. στο κέντρο πόλεως. | 33εκ. | 96.833,8 |
| 58τ.μ. στην Ανάληψη..... | 19εκ. | 55.752,8 |
| 58τ.μ. στην Ανάληψη..... | 21εκ. | 61.621,5 |
| 70τ.μ. Στην Πίνδου..... | 16εκ. | 46.949,7 |
| 70τ.μ. Στην Ιξιά..... | 15εκ. | 44.015,4 |
| 70τ.μ. Στην Ανάληψη(ημπ.). | 16εκ. | 46.949,7 |
| 90τ.μ. Στην Ιξιά..... | 30εκ. | 88.030,7 |
| 90τ.μ. Στην Ανάληψη..... | 32εκ. | 93.899,5 |
| 90τ.μ Στους Δασκάλους(ημπ.) | 18εκ. | 52.818,4 |
| 98τ.μ. στην Ανάληψη..... | 38εκ. | 111.505,6 |
| 100τ.μ. Στην Ανάληψη (ημιπ) | 30εκ. | 88.030,7 |
| 100τ.μ Στο Ροδίνι (σε μπετά) | 20εκ. | 58.687,2 |
| 100τ.μ Στο Ροδίνι (σε μπετά) | 18εκ. | 52.818,4 |
| 102τ.μ.- Καρακόνερο..... | 30εκ. | 88.030,7 |
| 103τ.μ. στην Ανάληψη..... | 36εκ. | 105.636,9 |
| 105τ.μ. στο Ροδίνι..... | 40εκ. | 117.374,3 |
| 105τ.μ στο Ροδίνι..... | 44εκ. | 129.111,7 |
| 107τ.μ. στο Ροδίνι..... | 33εκ. | 96.833,8 |
| 114τ.μ.-Ανάληψη (ημπελές) | 35εκ. | 102.702,5 |
| 114τ.μ. στους Δασκάλους... | 49εκ. | 143.783,5 |
| 115τ.μ. στην Ιξιά..... | 50εκ. | 146.717,9 |
| 116τ.μ. στο Ροδίνι..... | 45εκ. | 132.046,1 |
| 116τ.μ. στην Ανάληψη..... | 38εκ. | 111.505,6 |
| 117τ.μ. -Πάρ. Άννης Μαρίας... | 45εκ. | 132.046,1 |
| 117τ.μ. στους Δασκάλους... | 46εκ. | 134.980,4 |
| 117τ.μ. στην Ανάληψη..... | 41εκ. | 120.308,6 |
| 118τ.μ. στους Δασκάλους... | 34εκ. | 99.768,1 |
| 120τ.μ. στο Ροδίνι..... | 44εκ. | 129.111,7 |
| 124τ.μ Στο κέντρο πόλεως. | 60εκ. | 176.061,5 |
| 123τ.μ. στο Ροδίνι..... | 46εκ. | 134.980,4 |
| 123τ.μ. στην Ανάληψη..... | 49εκ. | 143.783,5 |
| 124τ.μ. στην Ανάληψη..... | 44εκ. | 129.111,7 |
| 125τ.μ. στους Δασκάλους... | 48εκ. | 140.849,2 |
| 125τ.μ. στους Δασκάλους... | 50εκ. | 146.717,9 |
| 125τ.μ. Στο Μήδεια..... | 30εκ. | 88.030,7 |
| 140τ.μ. στην Ανάληψη(ημπ.) | 35εκ. | 102.702,5 |
| 140τ.μ.- πλατ. Αγ. Νικολάου... | 40εκ. | 117.374,3 |
| 150τ.μ. Στην Αλεξ. Διάκου.. | 48εκ. | 140.849,2 |



ΚΑΤΑΣΤΗΜΑΤΑ-ΓΡΑΦΕΙΑ

| | ΔΡΑΧΜΕΣ | ΕΥΡΩ-€ |
|---|---|---|
| 20τ.μ.- Φαληράκι (εμπορ. κέντρο Έψιλον)... | 38εκ. | 111.505,6 |
| 23τ.μ. στη Σωκράτους..... | 140εκ. | 410.810,1 |
| 30τ.μ. στο Φαληράκι..... | 70εκ. | 205.405,0 |
| 30τ.μ. στο Φαληράκι..... | 35εκ. | 102.702,5 |
| 35τ.μ. Στην Αλεξ. Διάκου | 220εκ. | 645.558,8 |
| 39τ.μ. Στη Γαριβάλδη. | 12εκ. | 35.212,3 |
| 40τ.μ.- παραλία Ιαλυσού | 24εκ. | 70.424,6 |
| 48τ.μ.- Τάρπον Σπρινγς.... | 100εκ. | 293.435,8 |
| 50τ.μ. στην Αλεξ. Διάκου | 50εκ. | 146.717,9 |
| 50τ.μ. στην Καρπάθου..... | 65εκ. | 190.733,2 |
| 60τ.μ. με 60τ.μ. υπόγειο - Δενδρινού..... | 40εκ. | 117.374,3 |
| 60τ.μ. Στην Λίνδο.... | 62εκ. | 181.930,2 |
| 60τ.μ. με 60τ.μ. υπόγειο - Δενδρινού..... | 40εκ. | 117.374,3 |
| 90τ.μ. με 90τ.μ. υπόγειο - Αταβύρου..... | 50εκ. | 146.717,9 |
| 94τ.μ. Στην Αλεξ. Διάκου | 90εκ. | 264.092,2 |
| 97τ.μ. στη Ρόδου-Λίνδου | 75εκ. | 220.076,8 |
| 127τ.μ.-Σκεύου Ζερβού... | 37εκ. | 102.702,5 |
| 140τ.μ. με 140τ.μ. υπόγειο στον Αγ. Ιωάννη | 55εκ. | 176.061,5 |
| **ΓΡΑΦΕΙΑ** | | |
| 50τ.μ.-εμπορικό κέντρο Φώκιαλη..... | 18εκ. | 52.818,4 |
| 97τ.μ.- 28ης Οκτωβρίου | 37εκ. | 108.571,2 |

ΖΗΤΟΥΝΤΑΙ ΔΙΑΜΕΡΙΣΜΑΤΑ, ΚΑΤΑΣΤΗΜΑΤΑ, ΟΙΚΟΠΕΔΑ ΕΝΤΟΣ Η ΕΚΤΟΣ ΠΟΛΕΩΣ, ΟΙΚΟΠΕΔΑ ΓΙΑ ΑΝΤΙΠΑΡΟΧΗ, ΔΑΝΕΙΑ ΔΕΚΤΑ, ΕΥΚΟΛΙΕΣ ΠΛΗΡΩΜΗΣ

Τηλ. (0241) 73819,74917 κιν 0944/374546, 0945/292030 FAX 38641

ΠΛΗΡΟΦΟΡΙΕΣ-ΔΙΑΘΕΣΗ

ΙΩΑΝΝΗΣ & ΜΙΧΑΛΗΣ ΕΥΣΤΑΘΙΟΥ

Μεταφερθήκαμε στα νέα μας γραφεία Εθνικής Αντίστασης 83 (πρώην Άννης Μαρίας) δίπλα στην ALPHA BANK

## πωλήσεις

συνέχεια από την προηγούμενη

**ΕΠΙΧΕΙΡΗΣΗ-ΟΒΕΛΙΣΤΗΡΙΟ** πλήρες εξοπλισμένο σε ΤΙΜΗ ΕΥΚΑΙΡΙΑΣ, λόγω φόρτου εργασίας, στην πλατεία Αφάντου. Πληρ. τηλ. 093/7924755, 51217, 51406. ΑΟ40804

**ΠΡΑΓΜΑΤΙΚΗ ΕΥΚΑΙΡΙΑ ΣΤΟ ΓΕΝΝΑΔΙ. ΟΙΚΟΠΕΔΟ 2.120 Μ. ΜΕ ΠΛΗΡΩΜΕΝΗ ΕΤΟΙΜΗ ΑΔΕΙΑ ΟΙΚΟΔΟΜΗΣ 212 ΜΕΤΡΑ, ΠΕΡΙΦΡΑΓΜΕΝΟ ΜΕ ΜΑΝΤΡΑ, ΕΓΚΑΤΑΣΤΑΣΗ ΦΩΣ, ΝΕΡΟ ΚΑΙ ΜΕ ΔΕΝΔΡΑ, ΜΕ ΥΠΑΡΧΟΝ ΚΤΙΣΜΑ ΑΠΟΘΗΚΗ 50 Μ. ΠΩΛΕΙΤΑΙ 20.000.000 ΜΕΤΡΗΤΑ. ΔΕΚΤΟΣ ΚΑΙ ΔΙΑΚΑΝΟΝΙΣΜΟΣ ΠΛΗΡ. ΤΗΛ. 31093, ΩΡΕΣ ΙΑΤΡΕΙΟΥ ΧΠΟ522**

**ΔΙΑΜΕΡΙΣΜΑ ΙΣΟΓΕΙΟ 40 Τ.Μ. (ΚΑΘΑΡΑ), 50 ΜΕΤΡΑ ΑΠΟ ΤΗΝ ΘΑΛΑΣΣΑ ΣΤΗΝ ΠΕΡΙΟΧΗ ΨΑΡΟΠΟΥΛΑΣ, ΜΕ ΑΝΕΞΑΡΤΗΤΗ ΕΙΣΟΔΟ ΚΑΙ ΜΙΚΡΟ ΚΗΠΟ. ΔΑΝΕΙΑ ΔΕΝ ΓΙΝΟΝΤΑΙ ΔΕΚΤΑ. ΤΙΜΗ ΔΡΧ. 12.500.000. ΠΛΗΡ. ΤΗΛ. 21347 ΧΠΟ151**

**ΚΑΤΑΣΤΗΜΑ** 104 τ.μ. (διαμορφωμένο σαν φροντιστήριο) στην Ανάληψη (Αποστ. Παύλου). άμεσα παραδοτέο μόνο 30.000.000 δρχ. Πληρ. ΑΙΓΑΙΟΚΤΗΜΑΤΙΚΗ Βαζούκου Ρένα τηλ. 22943, 28838 ΑΟ40970

**ΕΥΚΑΙΡΙΑ. ΠΩΛΟΥΝΤΑΙ:** 1) Κατάστημα σε μπετά 40 τ.μ. και υπόγειο 50 τ.μ. Και τα δύο μαζί μόνο 9.000.000 δρχ. Βρίσκεται στην οδό Αταβύρου - Μυκηνών, κάτω Ροδίνι, 2) Παλαιά οικία με μικρή αυλή στα Κοσκινού, μόνο 10.000.000 δρχ. Προλάβετε. Πληρ. τηλ. 24616, 0946049179, κ. Νίκο. ΑΟ40942

**ΚΑΤΑΣΤΗΜΑΤΑ ΕΤΟΙΜΟΠΑΡΑΔΟΤΑ ΣΤΟ ΜΕΓΑΛΥΤΕΡΟ ΣΥΓΚΡΟΤΗΜΑ ΚΑΤΑΣΤΗΜΑΤΩΝ ΣΤΗΝ ΠΑΡΑΛΙΑΚΗ ΛΕΩΦΟΡΟ ΙΑΛΥΣΟΥ ΑΠ' ΕΥΘΕΙΑΣ ΑΠΟ ΤΟΝ ΚΑΤΑΣΚΕΥΑΣΤΗ ΠΟΛ. ΜΗΧΑΝΙΚΟ ΣΤΕΛΙΟ ΜΑΚΕΣΤΑ. ΕΞΑΣΦΑΛΙΣΗ ΔΑΝΕΙΟΥ, ΕΥΚΟΛΙΕΣ ΠΛΗΡΩΜΗΣ. ΑΠΟ 10.350.000 ΔΡΧ. ΠΛΗΡ. ΤΗΛ. 21347 ΧΠΟ205**

**ΓΡΑΦΕΙΟ** επί της οδού Εθν. Μακαρίου 35, εμβαδού 34 τ.μ. Πληρ. τηλ. 21317 και κινητό 0945-996162 ΧΑΟ151

**ΠΩΛΕΙΤΑΙ** στο Μικρό Χωριό της Τήλου, **ΣΠΙΤΙ** μισοερειπωμένο, προνομιούχο, στην πλατεία του χωριού με απεριόριστη θέα, κατάλληλο για οποιαδήποτε χρήση. Πληρ. τηλ. 23864 ΧΑΟ271

**ΠΩΛΕΙΤΑΙ Ή ΕΝΟΙΚΙΑΖΕΤΑΙ** διόροφη μονοκατοικία 75 τ.μ. σε 4 ή 8 στρέμματα 50 μ. από τον κεντρικό δρόμο Πυλώνας-Λάρδου. Πληρ. τηλ. 0241-67389 ΧΑΟ111

**ΜΟΝΟΚΑΤΟΙΚΙΕΣ** στα Κοσκινού (υπό κατασκευή) με απέραντη θέα σε οικόπεδο 1000 τ.μ. η κάθε μία. Ευκολίες πληρωμής - Δάνεια δεκτά. Πληρ. Κώστας Κωνσταντινίδης, τηλ. 61859, 0946/999906 ΑΟ39516

**ΠΩΛΟΥΝΤΑΙ: α) Οικόπεδο 850 μέτρων (οικοδομήσιμο εντός οικισμού), β) Ελαιώνας 4 στρεμμάτων, γ) Αγρός 22 στρεμμάτων. Τα δύο ως άνω δεικνύονται για αγροτικούς ή βιοτεχνικούς σκοπούς. Πληρ. τηλ. 96384 από 3 μ.μ. ΧΠΟ200**




**ΜΗΧΑΝΑΚΙ** JOC 50 cc σε καλή κατάσταση. Πληρ. τηλ. 0932086635 ΑΑ41169

**ΠΩΛΟΥΝΤΑΙ ΤΑ ΚΑΤΩΘΙ ΑΥΤ/ΤΑ ΣΕ ΑΡΙΣΤΗ ΚΑΤΑΣΤΑΣΗ ΚΑΙ ΣΕ ΠΡΟΣΙΤΕΣ ΤΙΜΕΣ: SEAT MARBELLA MONT. 98, FIAT CINQUECENTO MONT. 97, FIAT SEICENTO MONT. 99, SUBARU VIVIO MONT. 98, OPEL CORSA A/C MONT. 99, HYUNDAI ATOS A/C MONT. 99, SEAT IBIZA MONT. 96, SEAT CORDOBA A/C MONT. 98, TOYOTA COROLLA A/C MONT. 97. ΓΙΑ ΠΕΡΙΣΣΟΤΕΡΕΣ ΠΛΗΡ. ΤΗΛ. 21819 ΚΑΙ 25888, 98200 ΠΑ41212**

**ΜΗΧΑΝΗ** HARLEY DAVINSON 1340 κ.ε. SOFTEYL CASTOM και αυτοκίνητο FIAT CEICENTO 10 μηνών. Πληρ. τηλ. 0938013593 ΑΑ41120

**ΤΖΙΠ** Κοράντο SUN YOUNG σε άριστη κατάσταση με πολλά εξτρά και σε πολύ καλή τιμή. Δεκτός κάθε έλεγχος. Πληρ. τηλ. 0944622682 ΑΑ41204

**ΑΥΤΟΚΙΝΗΤΟ** RENAULT SAMAN 19 με πολλά εξτρά σε άριστη κατάσταση. Πληρ. τηλ. 0246-91179 ΑΑ41163

**ΑΥΤΟΚΙΝΗΤΟ** μάρκας SUZUKI SWIFT σε καλή κατάσταση. Τιμή 1.000.000 δρχ. Πληρ. τηλ. 36407-61148 ΑΑ41208

**ΠΩΛΕΙΤΑΙ** αυτοκίνητο κλούβα πετρελαίου σε άριστη κατάσταση. Πληρ. τηλ. 62664, 0932413120 ΑΑ41142

**ΥΑΜΑΗΑ VIRAGO** 250 c.c., μοντέλο '97. Τιμή 700.000 δρχ. Πληρ. τηλ. 0932255678. ΑΑ41096

## ΣΥΜΗ • ΠΩΛΕΙΤΑΙ

παραδοσιακή οικία ανακαινισμένη στο Γιαλό, 80 τ.μ.
με αυλή και ταρατσάκι
**Πληρ. τηλ. 0241-0-74097, κιν. 0977 750501**

## ΠΩΛΟΥΝΤΑΙ

Από ιδιώτη σε κεντρικό δρόμο στην Ακαδημία.
1) Ισόγειο 97 τ.μ. νέα κατασκευή κατάλληλο για επαγγελματική στέγη
2) Γραφεία και καταστήματα 40-50-60-70-160 τ.μ. με εξωτερικούς χώρους.
**Πληρ. κ. Βασίλη ώρες 6 μ.μ.-8 μ.μ. τηλ. 92319 και ώρες 9 π.μ. - 3 μ.μ. τηλ. 43126**

## ΠΩΛΟΥΝΤΑΙ

οικόπεδα φιλέτα των 2000 και 4000 τ.μ.
στους πρόποδες Φιλερήμου με άδεια οικοδομής
ή δίχως από ιδιοκτήτη.
**Πληρ. τηλ. 96779-60170**

# ΡΟΔΙΑΚΗ ΚΤΗΜΑΤΙΚΗ

ΣΥΜΒΟΥΛΟΙ & ΕΚΤΙΜΗΤΕΣ ΑΚΙΝΗΤΩΝ — ΚΤΗΜΑΤΟΜΕΣΙΤΙΚΟ ΓΡΑΦΕΙΟ από το 1983

*Η ΡΟΔΙΑΚΗ ΚΤΗΜΑΤΙΚΗ είναι ανεξάρτητο κτηματομεσιτικό γραφείο με έδρα την Ρόδο. Η διαμεσολάβηση (brokerage) για την πώληση, εκμετάλλευση ή και εκμίσθωση της ακίνητης περιουσίας αποτελεί τον σημαντικότερο τομέα δραστηριότητας της εταιρείας.*
*Η εξειδικευμένη προσέγγιση και η επιστημονική κατάρτιση σε συνδιασμό με την πολυετή εμπειρία είναι οι βασικοί συντελεστές της επιτυχημένης δεκαπενταετούς και πλέον πορειάς του γραφείου μας.*

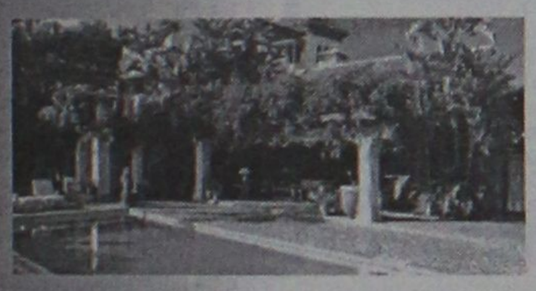

## ΠΩΛΗΣΕΙΣ ΕΠΙΛΕΓΜΕΝΩΝ ΑΚΙΝΗΤΩΝ

Το γραφείο μας διαθέτει σε αποκλειστικότητα δεκάδες επιλεγμένα ακίνητα

- **Διαμερίσματα - Μονοκατοικίες - Μεζονέτες**
- **Οικόπεδα - Αγροτεμάχια**
- **Κεντρικά Καταστήματα - Γραφεία - Αυτοτελή Κτίρια**
- **Μισθωμένα ακίνητα εισοδήματος**
- **Ξενοδοχειακές Μονάδες**

Μεσω του δικτύου συνεργαζόμενων μεσιτικών γραφείων αναλαμβάνουμε αγοραπωλησίες ακινήτων σε όλη την Ελλάδα.

## ΕΚΤΙΜΗΣΕΙΣ ΑΚΙΝΗΤΩΝ

Σε συνεργασία με διεθνή γραφεία συμβούλων ακίνητης περιουσίας και με βάση τα αυστηρά πρότυπα και την μεθολογία του Βρετανικού Ινστιτούτου Ορκωτών Πραγματογνωμόνων και Εκτιμητών **(Royal Institution of Chartered Surveyors)** αναλαμβάνουμε εκτίμησεις ακίνητης περιουσίας.Οι εν λόγω εκτιμήσεις μπορούν να χρησιμοποιηθούν σε τραπεζικούς και πιστωτικούς οργανισμούς ή σε δικαστικές πρακτικές τόσο στην Ελλάδα όσο και στο εξωτερικό.

## RHODES REAL ESTATE - a world of choice

Rhodes Real Estate is an independent real estate agency founded in 1983 and based in Rhodes island. Since that time we have offered a world class, high quality service to our many and valued clients. Our diverse clientele appreciate our discretion, professionalism and market credibility.

Our company offers professional real estate services for

- **Residential Properties (Holiday homes, traditional hous**
- **Commercial Properties (shops, hotels, offices)**
- **Property Evaluation -Property Management**

THE NATIONAL ASSOCIATION OF NAEA ESTATE AGENTS OVERSEAS MEMBER



We are members of FIABCI (International Federation of Real Estate Agencies), CEI (EuropeanConfederation of Real Estate Agents), NAEA - Overseas Member (National Association of Real Estate Agents - Great Britain), ERES (European Real Estate Society).

For all your personal and professional real estate requirements please contact Mr. Savvas A. Savvaidis (BBA Bologna Un., MCEI, ANAEA) on 26281 or 35476

## ΑΝΕΣΤΗΣ & ΣΑΒΒΑΣ ΣΑΒΒΑΪΔΗΣ

*Μέγαρο Κιοσόγλου, 3ος όροφος*
*Εθελοντών Δωδεκανησίων 29*
*ΡΟΔΟΣ*

F.I.A.B.C.I.

*tel: 26281 & 35476 fax: 34663*
*cel: 0944-421015 & 0977-433427*
*e-mail: sawaidis@rho.forthnet.gr*

# ΑΣΦΑΛΕΙΟΚΤΗΜΑΤΙΚΗ

**ΚΤΗΜΑΤΟΜΕΣΙΤΙΚΟ-ΑΜΟΙΒΑΙΑ ΚΕΦΑΛΑΙΑ**

## ΑΣΦΑΛΕΙΕΣ INTERNATIONAL LIFE

**ΔΙΑΜΕΡΙΣΜΑΤΑ**
45 τ.μ. 2άρι Ανάληψη
85 τ.μ. 3άρι Κέντρο
88 τ.μ. 3άρι Δασκάλους
90 τ.μ. 3άρι Ιαλυσός
90 τ.μ. 3άρι Κέντρο
100 τ.μ. 3άρι Κέντρο
115 τ.μ. 4άρι Ανάληψη
115 τ.μ. 4άρι Δασκάλους
125 τ.μ. 4άρι Αγ. Ιωάννης
126 τ.μ. 4άρι Αγ. Ιωάννης
130 τ.μ. 4άρι Μήδια
145 τ.μ. 4άρι Κέντρο

**ΔΙΑΜΕΡΙΣΜΑΤΑ ΑΘΗΝΑ**
Τρία 88 τ.μ. το καθένα
Λουξ κατασκευής
Μαραθώνος και Λαυρίου

**ΟΙΚΟΠΕΔΑ**
478 τ.μ. Ροδίνι (Σ.Δ. 0,4)
500 τ.μ. Ανάληψη (Σ.Δ. 0,8)
500 τ.μ. Παραδείσι
700 τ.μ. Ανάληψη (Σ.Δ. 0,8)
1060 τ.μ. Ροδίνι (Σ.Δ. 0,8)
1500 τ.μ. Μιχ. πετρίδη (Σ.Δ. 0,8)

**ΑΓΡΟΤΕΜΑΧΙΑ**
3,5 στρεμ. Ε.Ο. Ρόδου Λίνδου
4 στρεμ. εντός σχεδίου Μαριτσά
4 στρεμ. Καλαβάρδα
4 στρεμ. Δαματριά
4 στρεμ. Αφάντου
5 στρεμ. Παστίδα
5 στρεμ. Τσαΐρι
6 στρεμ. Παστίδα
11 στρεμ. Παστίδα
80 στρεμ. Κιοτάρι

**ΜΕΖΟΝΕΤΕΣ-ΜΟΝΟΚΑΤΟΙΚΙΕΣ**
120 τ.μ. Καρακόνερο
120 τ.μ. Μήδια
130 τ.μ. Μήδια
130 τ.μ. Παραδείσι
140 τ.μ. Μήδια
150 τ.μ. Μήδια
150 τ.μ. Ιαλυσός
150 τ.μ. Ιαλυσός
180 τ.μ. Ιαλυσός
180 τ.μ. Παλιά Πόλη
190 τ.μ. Αφάντου
300 τ.μ. Τρεις
450 τ.μ. Κοσκινού

**ΚΑΤΑΣΤΗΜΑΤΑ**
35 τ.μ. Φαληράκι
38 τ.μ. Φαληράκι
40 τ.μ. Τροφό
50 τ.μ. γραφείο Σοφ. Βενιζέλου
60 τ.μ. Ψαροπούλα
90 τ.μ. Βενιζέλου

**ΔΙΑΘΕΤΟΥΜΕ ΠΕΡΙΣΣΟΤΕΡΑ ΑΚΙΝΗΤΑ ΠΡΟΣ ΠΩΛΗΣΗ ΕΚΤΟΣ ΑΠΟ ΤΑ ΑΝΑΓΡΑΦΟΜΕΝΑ**
**ΥΠΕΥΘΥΝΟΣ ΓΡΑΦΕΙΟΥ**
**ΚΑΡΑΝΙΚΗΣ ΛΟΥΚΑΣ**
**ΕΘΝ. ΜΑΚΑΡΙΟΥ 45 ΣΤΟΑ ΡΟΙΚΟΥ 2ος ΟΡΟΦΟΣ**
**ΤΗΛ. 21003 ΚΙΝ. 0945/759887**

## auto-moto

συνέχεια από την προηγούμενη

**HONDA CIVIC** coupe 2 πόρτες VTEC 1,6 SR 125HP 7ος '96, 50.000 χλμ. χρώματος κυπαρισσί, μεταλλικό, ηλ. οροφή, ηλ. παράθυρα, ηλ. καθρέφτες, ηλεκτρομαγνητικές κλειδαριές, immobilizer, ABS, ζαντολάστιχα αλουμινίου, κατάσταση άριστη. Τιμή 4,5 εκ. μετρητοίς. Πληρ. τηλ. 27960, 78392 μετά τις 13.00, 093-7304208. ΑΑ41122

**ΤΡΟΧΟΣΠΙΤΟ.** Πωλείται τροχόσπιτο Knaus Azur-530μ. μήκος, μονοαξονικό, ρυμουλκούμενο, με πολυκουζινάκι, χημική τουαλέτα, εξωτερική μεγάλη σκηνή, σχεδόν αχρησιμοποίητο, εισαγωγής Γερμανίας, κατάλληλο για 6 άτομα, σε πολύ καλή τιμή. Πληρ. τηλ. 25468. ΑΑ40775

**HONDA ASTREA 100 cc** ενός χρόνου με 8600 km σε άριστη κατάσταση. Τιμή 450.000. Πληρ. τηλ. 20349, 0938520858 ΑΑ41116

**GOLF MANHATAN** καταλυτικό με ραδιοκασετόφωνο 1.600 κυβικά, μοντέλο του '91 σε άριστη κατάσταση. Τιμή 1.500.000. Πληρ. τηλ. 20038, 39477 ΑΑ41117

**FIAT PUNTO CABRIO ΜΟΝΤΕΛΟ 94 1,3 ΛΕΥΚΟ 75000 ΧΙΛΙΟΜΕΤΡΑ, EXTRAS. ΤΙΜΗ 2.400.000. ΠΛΗΡ. ΤΗΛ. 87006, 10.00-13.00 Ή 18.00-22.00 ΧΠΑ841**

**AUDI TT 180 HP ΜΕ FULL EXTRA ΣΕ ΑΡΙΣΤΗ ΚΑΤΑΣΤΑΣΗ, ΦΥΛΑΞΗ ΣΕ ΓΚΑΡΑΖ. ΠΛΗΡ. ΤΗΛ. 0946/683029 ΧΠΑ851**

**ΜΗΧΑΝΗ HONDA STEED** 2 χρόνων σε άριστη κατάσταση με πολλά εξτρά σε τιμή ευκαιρίας. Πληρ. τηλ. 0974335541 και 20966 ΑΑ41047

**ΗΜΙΦΟΡΤΗΓΟ ΑΥΤΟΚΙΝΗΤΟ** τύπου MERCEDES, Δημοσίας χρήσεως με την άδειά του. Πληρ. κ. Λευτέρης κιν. 0932945204 και 91188 ΑΑ40885

**ΠΩΛΟΥΝΤΑΙ ΜΕΤΑΧΕΙΡΙΣΜΕΝΑ ΦΟΡΤΗΓΑ ΑΥΤΟΚΙΝΗΤΑ ΕΙΣΑΓΩΓΗΣ ΟΛΩΝ ΤΩΝ ΤΥΠΩΝ, ΓΙΑ ΑΓΡΟΤΙΚΗ ΚΑΙ ΕΠΑΓΓΕΛΜΑΤΙΚΗ ΧΡΗΣΗ, ΚΑΘΩΣ ΚΑΙ Ι.Χ. ΕΠΙΒΑΤΙΚΑ. ΕΤΟΙΜΟΠΑΡΑΔΟΤΑ Ή ΚΑΤΟΠΙΝ ΠΑΡΑΓΓΕΛΙΑΣ. ΠΑΡΕΧΟΥΜΕ ΓΡΑΠΤΗ ΕΓΓΥΗΣΗ ΕΝΟΣ ΧΡΟΝΟΥ. ΕΙΣΑΓΩΓΕΙΣ ΜΕΤΑΧΕΙΡΙΣΜΕΝΩΝ ΑΥΤΟΚΙΝΗΤΩΝ " Δ. ΜΠΟΥΝΤΟΥΡΗΣ-Ε. ΠΑΠΑΠΟΣΤΟΛΟΥ Ο.Ε.". ΕΚΘΕΣΗ: ΕΘΝΙΚΗ ΟΔΟΣ ΛΑΡΙΣΑΣ-ΙΩΑΝΝΙΝΩΝ ΤΡΙΚΑΛΑ ΘΕΣΣΑΛΙΑΣ. ΤΗΛ. 0431-74709 ΦΑΞ 0431-27008 ΚΙΝ. 0974456200-0977395269ΧΠΑ112**

## εργασιες

**ΖΗΤΕΙΤΑΙ ΝΕΟΣ ΓΙΑ ΝΑ ΕΡΓΑΣΘΕΙ ΣΕ ΠΡΑΤΗΡΙΟ ΥΓΡΩΝ ΚΑΥΣΙΜΩΝ. ΠΛΗΡ. ΤΗΛ. 62021-62551 ΠΖ41201**

**BHS. ΖΗΤΕΙΤΑΙ ΠΩΛΗΤΗΣ ΕΩΣ 30 ΕΤΩΝ ΜΕ ΕΚΠΛΗΡΩΜΕΝΕΣ ΤΙΣ ΣΤΡΑΤΙΩΤΙΚΕΣ ΤΟΥ ΥΠΟΧΡΕΩΣΕΙΣ. ΑΠΑΡΑΙΤΗΤΟ ΒΙΟΓΡΑΦΙΚΟ ΣΗΜΕΙΩΜΑ ΚΑΙ ΦΩΤΟΓΡΑΦΙΑ. ΠΛΗΡ. ΤΗΛ. 20037 ΠΖ41180**

**ΖΗΤΟΥΝΤΑΙ ΝΕΟΙ ΚΑΙ ΝΕΕΣ ΓΙΑ ΝΑ ΕΡΓΑΣΘΟΥΝ ΣΕ ΑΝΑΨΥΚΤΗΡΙΟ-ΣΑΝΤΟΥΪΤΣΑΔΙΚΟ, ΒΡΑΔΙΝΕΣ ΩΡΕΣ. ΠΛΗΡ. ΤΗΛ. 0932630451 ΠΖ41159**

**ΝΕΟΣ ή ΝΕΑ** για καφετέρια. Πολύ καλές αποδοχές, ασφάλεια, ώρες εργασίας 5-1. Πληρ. τηλ. 56516 ΑΖ41216

**ΣΕΡΒΙΤΟΡΟΣ** για κεντρικό εστιατόριο με πολύ καλό μεροκάματο. Πληρ. τηλ. 20224 ΑΖ41217

**ΟΙΚΙΑΚΗ ΒΟΗΘΟΣ** και παράλληλα να προσέχει ηλικιωμένο άνδρα στην Παστίδα. Πληρ. τηλ. 48181 ΑΖ41213

**ΥΠΑΛΛΗΛΟΣ** για την υποδοχή κόσμου σε εστιατόριο. Απαραίτητες ξένες γλώσσες. Πληρ. τηλ. 0972988604 ΑΖ41211

**CAPUCCINO THE BOX. ΖΗΤΕΙΤΑΙ** πωλήτρια. Πληρ. κα Παρασκευή τηλ. 68962-31411 10.00-14.00 και 31411 6-10 το βράδυ ΑΖ41207

**SIMPLE A.E. ΖΗΤΕΙΤΑΙ** γραμματέας. Απαρίτητα Αγγλικά. Πληρ. τηλ. 0946911942 ΑΖ41206

**ΚΟΠΕΛΑ** για απογευματινή εργασία σε τουριστικό κατάστημα, περιοχή Ιαλυσός με μισθό και ποσοστά. Πληρ. τηλ. 67227, 0973461182 ΑΖ41205

**ΖΗΤΟΥΝΤΑΙ** από κατασκευατική εταιρεία καλουπατζήδες τεχνίτες και βοηθοί. Πληρ. τηλ. 0936464029 από 8 πρωί μέχρι 9 βράδυ ΑΖ41203

**ΖΗΤΟΥΝΤΑΙ** για ξυλουργείο τεχνίτες, βοηθοί και μικρός, για μόνιμη ή προσωρινή εργασία. Πληρ. κ. Θόδωρας, τηλ. 65601 και 0944521378 ΑΖ41197

**ΚΟΠΕΛΑ** Ελληνίδα για φύλαξη παιδιού 2 ετών, πρωινές ώρες 8-2. Αμοιβή ικανοποιητική. Πληρ. τηλ. 68427 και 0944/263293 ΑΖ41187

**ΘΕΛΕΤΕ ΟΙΚΟΝΟΜΙΚΗ ΑΝΕΞΑΡΤΗΣΙΑ**; ΘΕΛΕΤΕ ΕΛΕΥΘΕΡΟ ΩΡΑΡΙΟ ΕΡΓΑΣΙΑΣ; ΣΑΣ ΑΡΕΣΕΙ ΝΑ ΕΡΧΕΣΤΕ ΣΕ ΕΠΑΦΗ ΜΕ ΚΟΣΜΟ; ΤΟΤΕ ΑΥΤΗ Η ΑΓΓΕΛΙΑ ΕΙΝΑΙ ΓΙΑ ΣΑΣ. ΠΟΛΥΕΘΝΙΚΗ ΑΜΕΡΙΚΑΝΙΚΗ ΕΤΑΙΡΕΙΑ ΖΗΤΑΕΙ ΣΥΝΕΡΓΑΤΕΣ. ΠΛΗΡ. Ν. ΧΡΙΣΤΟΠΟΥΛΟΣ ΤΗΛ. 0974453968 ΚΑΘΗΜΕΡΙΝΩΣ 16.00-22.00 ΑΖ41175

**ΟΙΚΙΑΚΗ ΒΟΗΘΟΣ** για μερική απασχόληση για οικία στην Ιαλυσό. Πληρ. τηλ. 0945445911 ΑΖ41184

**ΚΟΠΕΛΑ** για λάτζα στο εστιατόριο του Πανορμίτη. Πληρ. τηλ. (0246) 71305, 72553 ΑΖ41173

Το γραφείο γενικού τουρισμού "Ρόδος Τουρς ΑΕ." **ΖΗΤΑ** υπάλληλο με άριστη γνώση της Γερμανικής γλώσσας και με σχετική εμπειρία τουριστικού γραφείου. Πληρ. τηλ. 28536 κ. Ηλία Κωτσιά ΑΖ41161


# ΕΥΚΑΙΡΙΑ

ΠΩΛΕΙΤΑΙ αναψυκτήριο στο κέντρο της πόλης, με εξασφαλισμένη πελατεία. Μόνο σοβαρές προτάσεις

**Πληρ. τηλ. 26294, ώρες 6 μ.μ. - 10 μ.μ.**

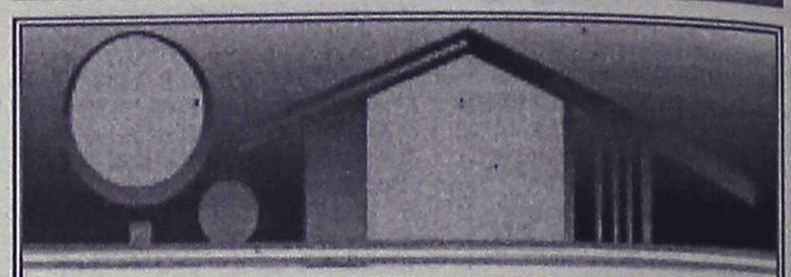

ΚΤΗΜΑΤΟΜΕΣΙΤΙΚΟ ΓΡΑΦΕΙΟ

# ΑΙΓΑΙΟΚΤΗΜΑΤΙΚΗ

## ΠΩΛΟΥΝΤΑΙ

**- ΔΙΑΜΕΡΙΣΜΑΤΑ-ΜΟΝΟΚΑΤΟΙΚΙΕΣ**

**- ΔΔ=ΔΑΝΕΙΑ ΔΕΚΤΑ**

- 35 τ.μ. Ψαροπούλα 12 εκ. - 35.216 €
- 75 τ.μ. παλιό σπίτι Μητρόπολη 18 εκ. (ΔΔ)
- 48 τ.μ. διώροφο Π. Πόλη 10 εκ. (ΔΔ)
- 62 τ.μ. λουξ ρετιρέ στην Απ. Παύλου 30 εκ.
- 70 τ.μ. καινούργιο στη Σωτήρος 25 εκ. (ΔΔ)
- 70 τ.μ. μον/κία, Κρεμαστή, 35 εκ. 102.714 € (παρ/κό).
- 75 τ.μ. Ρόδου-Λίνδου (Ροδίνι) ισόγειο με αυλή 24 εκ.- 70.432 €
- 80 τ.μ. καινούργιο Δασκάλους 30 εκ. - 88.040 € (ΔΔ)
- 83 τ.μ. καινούργιο, Καρακόνερο 36 εκ. (ΔΔ)
- 84 τ.μ. ισόγειο με αυλή, Καρακόνερο, 38 εκ. (ΔΔ)
- 85 τ.μ. Στ. Κωτιάδη, 26 εκ.
- 89 τ.μ. (ισ.) σε μπετά στην Ενόπλων Δυνάμεων 16 εκ. - 46.955 € (ΔΔ)
- 94 τ.μ. καινούργιο ορ/σμα με αποθ. και γκαράζ Καρακόνερο, 36 εκ.-105.649 € (ΔΔ)
- 100 τ.μ. ισόγειο με αυλή, Καρακόνερο, 45 εκ. (ΔΔ)
- 104 τ.μ. παλιό σπίτι Κολονιάλε 10 εκ.
- 110 τ.μ. Δυώροφο διαμ. (στυλ μεζονέτας) Καναδά 30 εκ. - 102.714 € (ΔΔ) (4 υπν.)
- 115 τ.μ. παλιά μον/κία μέσα σε 467τ.μ. οικ/δο με εξτρά δόμηση άλλα 350 τ.μ. Αγ. Ανάργυροι 60 εκ. - 176.082 €(ΔΔ)
- 117 τ.μ. καινούργιο Γεωργ. Παπανδρέου 47 εκ. (ΔΔ)- 137,931 €
- 125 τ.μ. μον/κία σε 1,5 στρεμ. στη Θολό 70 εκ. - 205.429 €(ΔΔ)
- 128 τ.μ. μεζ/τα Ροδίνι 52 εκ. - 132.061 €(ΔΔ)
- 130 τ.μ. μεζ/τα σε σοβά, Ιαλυσό, 42 εκ. (ΔΔ)
- 135 τ.μ. Κοσκινου καινούργιο, 45 εκ.
- 138 τ.μ. (3 υπν.) ορ/σμα Μάρκου Κλαδάκη 36 εκ. - 111.518 € (ΔΔ).
- 138 τ.μ. (3 υπν.) καινούργιο, Καρακόνερο, 57 εκ. (ΔΔ)
- 140 τ.μ. οροφ/σμα (α' ορ.) στην Πειραιώς σε σοβά 32 εκ. - 93.910 € (ΔΔ)
- 145 τ.μ. Στ. Ζήση 40 εκ.- 117.388 € (ΔΔ)
- 149 τ.μ. Αισχύνη (3 υπν.) ορ/σμα 47 εκ.- 137.930 € (ΔΔ)
- 155 τ.μ. μεζ/τα Αισχύνη 63 εκ. (ΔΔ)
- 158 τ.μ. μεζ/τα σε μπετά Ιξιά 36 εκ.-105.649 €
- 172 τ.μ. με υπ. σε 1.800 τ. μ. οικ. λεωφ. Ρόδου-Καμείρου 95 εκ.
- 230 τ.μ. Κοσκινού καινούργιο 1 στρ. οικ. 95 εκ.-278.796 € (ΔΔ)
- 230 τ.μ. παραδοσιακό αρχοντικό, εντός της πόλεως, 70 εκ.-205.429 €
- 270 τ.μ. μον/κία (η μισή μαρμ/βά) στα Κοσκινού 60 εκ. - 176.082 €(ΔΔ)
- 270 τ.μ. (3ορ. Χ90τ.μ.) σε μπετά Ασγούρου, 40 εκ. (ΔΑ)

**ΚΑΤΑΣΤΗΜΑΤΑ**

- 31 τ.μ. Καμείρου 14 εκ. - 41.085 € (ΔΔ)
- 39 τ.μ. Αγ. Αναστασία 12 εκ.- 35.216 €
- 70 τ.μ. Αγ. Ιωάννη 30 εκ. - 88.041 € (ΔΔ)
- 90 τ.μ. Νιοχώρι, 63 εκ. - 184.886 € (ΔΔ)
- 140 τ.μ. πλησίον Αννης Μαρίας 28 εκ. (ΔΔ)
- 175 τ.μ. Λεωφ. Ρόδου-Λίνδου 70 εκ.-205.429 €
- 200 τ.μ. με 200 υπ. (και ορ. άδεια) σε μπετά στο Μήδεια 80 εκ.-234.776 €
- 320 τ.μ. (βιοτ. χώρος) Ασγούρου 55 εκ.-161.408 €

**ΟΙΚΟΠΕΔΑ**

- 261 τ.μ. Αισχύνης (ΣΔ 0,8) 20 εκ.
- 297 πλησίον Μιχ. Πετρίδη (ΣΔ 1), 28.000.000
- 400 τ.μ. Δ. Αναστασιάδη (ΣΔ 1) 55 εκ.
- 800 τ.μ. πλησίον Πίνδου, (Σ.Δ. 0,8), 100 εκ.-293.470 €
- 500 τ.μ. Μίρα Μάρε (Σ.Δ. 0,8), 45 εκ.-132.016 €
- 1000 τ.μ. (ΣΔ 0,8) Μιχ. Πετρίδη 80 εκ.-264.123 €
- 1.054 τ.μ. (ΣΔ 0,4) Βράχο Ιαλυσού 50 εκ.-146.735 €
- 1.230 τ.μ. Κοσκινού 50% κάλυψη, 40 εκ.-117.388 €
- 1.350 τ.μ. Κοσκινού Μουσικό Γυμνάσιο 26 εκ.-76.302 €
- 2 στρεμ. πάνω σε δρόμο Βουνάρα Ιαλυσό (κτίζει 200 τ.μ.) 35 εκ.-102.714 €
- 2.478 (κτίζει 240) στην Αγ. Βαρβάρα, 12.000.000
- 4 στρεμ. στα Νερά Καλλιθέας 60 εκ.-176.082 €
- 11.150 τ.μ. Τσαΐρι, 50 εκ.- 146.735 €

**ΔΙΑΘΕΤΟΥΜΕ ΜΕΓΑΛΗ ΠΟΙΚΙΛΙΑ ΟΙΚΟΠΕΔΩΝ ΣΕ ΟΛΟ ΤΟ ΝΗΣΙ ΤΗΣ ΡΟΔΟΥ**

**ΕΠΙΣΗΣ ΑΚΙΝΗΤΑ ΣΤΗΝ ΤΗΛΟ**

# ΡΕΝΑ ΒΑΖΟΥΚΟΥ

**(ΜΕΣΙΤΗΣ ΑΣΤΙΚΩΝ ΣΥΜΒΑΣΕΩΝ)**

**ΔΙΕΥΘ. ΓΡΑΦΕΙΟΥ ΔΗΜ. ΘΕΟΔΩΡΑΚΗ 3**
**10-1 το πρωί και 6.30-9 απ/τα καθημερινά εκτός Σαβ. και Κυρ.**

**Τηλ. (0241) 22943-28838 FAX: 28838**
**email.vazoukou@otenet.gr.**
**ΡΟΔΟΣ**



# ΠΩΛΗΣΕΙΣ ΑΚΙΝΗΤΩΝ

◆ **ΔΙΑΜΕΡΙΣΜΑΤΑ**
- Ροδίνι 81 τ.μ. 30.000.000 δρχ.
- Ροδίνι 50 τ.μ. και 60 τ.μ.
- Ροδίνι 114 τ.μ.
- Αταβύρου 80 τ.μ. 25.000.000 δρχ.
- Ροδίνι, 113 τ.μ. και 131 τ.μ. σε τιμή ευκαιρίας
- Ανάληψη 90 τ.μ. καινούργιο
- Καρακόνερο 90 τ.μ. καινούργιο
- Καρακόνερο 117 τ.μ. καινούργιο
- Ροδίνι 86 τ.μ. καινούργιο
- Ροδίνι 120 τ.μ. καινούργιο
- Ανάληψη 104 τ.μ. 30.000.000 δρχ.
- Ανάληψη 90 τ.μ. καινούργιο
- Ανάληψη 50 τ.μ. καινούργο
- Περιοχή Δασκάλων 2άρι, 3άρι καινούργια

◆ **ΗΜΙΤΕΛΗ ΔΙΑΜΕΡΙΣΜΑΤΑ**
- 100 τ.μ. 20.000.000 δρχ. Αταβύρου
- 60 τ.μ. 12.000.000 δρχ. Αταβύρου
- 160 τ.μ. 32.000.000 δρχ. Αταβύρου
- 113 τ.μ. και 131 τ.μ. στο Ροδίνι χτισμένα σοβατισμένα τιμή 23.000.000 και 29.000.00 δρχ.
- Πωλείται ρετιρέ στα Κοσκινού 145 τ.μ., σοβατισμένο με ηλεκτρικά, υδραυλικά περασμένα.
- Μητρόπολη 60 τ.μ. 6.000.000

◆ **ΜΕΖΟΝΕΤΕΣ-ΜΟΝΟΚΑΤΟΙΚΙΕΣ**
- Ροδίνι, 220 τ.μ. 70.000.000 δρχ. τελειωμένη.
- Κοσκινού 190 τ.μ., 300 τ.μ. κήπο ,με πανοραμική θέα 88.000.000 δρχ. καινούργια.
- Μονοκατοικία στα Τριάντα παλιά.
- ΣΥΜΗ:Διόροφη κατοικία 70 τ.μ. με στέρνα 50.000.000 δρχ.
- Μεζονέτα στο Ροδίνι, 130 τ.μ. 48.000.000 δρχ. θέση πάρκινγκ και κήπο
- Πωλείται μεζονέτα επιπλωμένη ή μη και χωρίς τα έπιπλα 135 τ.μ., περιοχή Μιχαήλ Πετρίδη, τιμή 50.000.000 δρχ.
- Πωλείται μεζονέτα στα Κοσκινού 200 τ.μ. με θέα την θάλασσα και 300 τ.μ. αυλή. Τιμή 65.000.000 δρχ.
- Πωλείται μεζονέτα στην Αγ. Βαρβάρα 170 τ.μ. με 1 στρ. οικόπεδο. Τιμή 60.000.000 δρχ.

◆ **ΟΙΚΟΠΕΔΑ**
- Οικόπεδο 150 τ.μ. στην Μ. Πετρίδη 15.000.000 δρχ.
- Ιαλυσός, 1.330 μ. 50.000.000 δρχ.
- Ιαλυσός 130 τ.μ. 15.000.000 δρχ.
- Περιοχή Ιαλυσού 1 στρ. 35.000.000 δρχ.
- Περιοχή Ιαλυσού 800 μ. 30.000.000 δρχ.
- Κιοτάρι πάνω στο κύμα 5 στρ.
- Σορωνή 1850 τ.μ. οικοδομήσιμο 15.000.000 δρχ. επί της λεωφόρου
- Σορωνή 4000 τ.μ. 20.000.000 δρχ.
- Κατταβιά 650 τ.μ. 3.000.000 δρχ.
- Ροδίνι 460 τ.μ.
- Οικόπεδα εντός σχεδίου στο Γεννάδι από 2.500.000 δρχ.
- Γεννάδι 2.000 τ.μ. πάνω στο κύμα

◆ **ΑΠΟΘΗΚΕΣ**
- Πάροδος Χειμάρας 100 τ.μ.
- Τσαΐρι 100 τ.μ. 8.000.000 δρχ.

◆ **ΚΑΤΑΣΤΗΜΑΤΑ.**
- Μαγαζί στη Νέα Αγορά 30.000.000 δρχ.
- Μαγαζί στο Ροδίνι 55 τ.μ. 25.000.000 δρχ.
- Πωλούνται μαγαζιά στα Κοσκινού 55 τ.μ. και 72 τ.μ. τελειωμένα.
- Επιχείρηση στην οδό Ηρώων Πολυτεχνείου
- Πωλείται επιχείρηση -αναψυκτήριο
- Καρακόνερο 50-200 τ.μ.

◆ **ΚΤΗΜΑΤΑ**
- Σάλακος 10 στρέμματα
- Κρεμαστή 1300 στρ. 7.000.000 δρχ.
- Χωράφι 8.στρ. στο Παραδείσι 60.000.000 δρχ.
- Χωράφι 4 στρ. στην Παστίδα 18.000.00 δρχ.
- Χωράφι 5.700 στρ. στα Κολύμπια, 15.000.000 δρχ.
- Χωράφι 8.800 στρ. στα Κολύμπια 50.000.000 δρχ.
- Παραδείσι 1.500 στρ. 10.000.000 δρχ.
- Κατταβιά 1000 τ.μ. άρτιο και οικοδομήσιμο με φως, νερό, 2.500.000 δρχ.
- Περιοχή Καντηλί 2.600 μ. 30.000.000 δρχ. για βιοτεχνία
- Καντηλί 5.200 μ. 27.000.000 δρχ.
- Βουνάρα 2 στρ. 25.000.000 δρχ.
- Βουνάρα 4 στρ. 45.000.000 δρχ.
- Πλημμύρι 1520 στρ. πάνω στην θάλασσα, τιμή 6.000.000 δρχ.
- Πλημμύρι 1.640τ.μ. 4.000.000 δρχ. οικοδομήσιμο
- Πλημμύρι 3.240τ.μ. 3.000.000 δρχ.
- Κανδυλί 2.000 τ.μ. 15.000.000 δρχ.
- Λαχανιά 4.700 τ.μ. 16.000.000 δρχ. οικοδομήσιμο
- 10 στρ. Κιοτάρι, νερό, ρεύμα 12.000.000 δρχ.
- Λαχανιά 100 στρ. πάνω στην θάλασσα
- Λαχανιά 45 στρ. 2500 δρχ./μέτρο
- Κατταβιά 2.500 τ.μ. πάνω στο δρόμο οικοδομήσιμο, 3.000.000 δρχ.
- Λάρδος 7 στρ. 12.000.000 δρχ.
- Κιοτάρι 4 στρ. 4.000.000 δρχ.
- Λαχανιά 750 τ.μ., 8.500.000 δρχ.στο χωριό
- Γεννάδι 20 στρ. ρεύμα-νερό 20.000.000 δρχ.
- Κιοτάρι 7 στρ. με νερό-ρεύμα 8.000.000 δρχ.
- Λαχανιά 4 στρ. 300 μέτρα από τη θάλασσα 8.000.000 δρχ.
- Γεννάδι 24 στρ. 24.000.000 δρχ.
- Γεννάδι 1.100 τ.μ. 1.500.000 δρχ.
- Κατταβιά 10 στρ. 10.000.000 δρχ.
- Πλημμυρι 12 στρ. με φως, νερό, 12.000.000 δρχ.
- Κατταβιά 4.000 τ.μ. 2.000.000 δρχ.
- Κιοτάρι 4.000 τ.μ. κοντά στο κεντρικό δρόμο
- Πλημμύρι 5.500 τ.μ. 6.500.000 δρχ.
- Πεύκους 200 στρ. προς 5.000 το τ.μ., παραθαλάσσιο
- Κατταβιά 700 τ.μ. προς 500 χιλ.
- Γεννάδι στη λεωφόρο 4.000 τ.μ., 12.000.000 δρχ.

➪ Πωλούνται αποθήκες και βιοτεχνικοί χώροι.

● **ΔΑΝΕΙΑ ΔΕΚΤΑ - ΕΥΚΟΛΙΕΣ ΠΛΗΡΩΜΗΣ**
● **ΖΗΤΟΥΝΤΑΙ ΟΙΚΟΠΕΔΑ ΠΡΟΣ ΑΓΟΡΑ - ΚΤΗΜΑΤΑ ΚΑΙ ΔΙΑΜΕΡΙΣΜΑΤΑ**

# ΣΤΑΜΑΤΗΣ ΜΑΝΩΛΑΚΟΣ

**ΩΡΕΣ ΓΡΑΦΕΙΟΥ 8.30-1.30 π.μ. και 5-8.30 μ.μ.**
**ΔΗΜ. ΑΝΑΣΤΑΣΙΑΔΗ 45 (παραπλεύρως ΥΠΕΡΑΓΟΡΑΣ ΠΑΠΑΚΥΡΙΑΚΟΥ-ΣΥΝΟΙΚΙΑ ΔΑΣΚΑΛΩΝ) Τηλέφωνα: 23815-78275**

## εργασίες

συνέχεια από την προηγούμενη

**ΖΗΤΟΥΝΤΑΙ** εμφανίσιμες κοπέλες για να εργαστούν σε καφετέρια με ηλεκτρονικά. Μισθός ικανοποιητικός. Πληρ. τηλ. 39854 μετά τις 7 μ.μ. ΑΖ41167

**ΖΗΤΕΙΤΑΙ ΑΡΤΕΡΓΑΤΗΣ ΓΙΑ ΕΡΓΑΣΙΑ ΣΤΟΝ ΔΗΜΟ ΑΦΑΝΤΟΥ. ΠΛΗΡ. ΤΗΛ. 0241-53109, 0932221253 ΠΖ41150**

**RECEPTIONISTS-NURSES REQUIRED FOR MEDICAL CLINIC. TEL. 98260/0942200727 ΠΖ41134**

**ΑΠΟ ΕΤΑΙΡΙΑ SECURITY ΖΗΤΕΙΤΑΙ ΠΡΟΣΩΠΙΚΟ. ΠΛΗΡ. ΤΗΛ. 64666 ΑΠΟ 08.30-14.00 ΠΖ41141**

**A-PROM ΕΤΑΙΡΙΑ MERCHANDISING ΖΗΤΑ** νέο ή νέα για πλήρη απασχόληση σε super market για λογαριασμό μεγάλης πολυεθνικής εταιρίας. Πληρ. τηλ. 37838 9.00-20.30 κος Παύλος ΑΖ41144

**ΖΗΤΟΥΝΤΑΙ** εμφανίσιμες κοπέλες για να εργαστούν σε καφέ μπαρ στη Ρόδο. Πληρ. τηλ. 31845, 0946963858 ΑΖ41139

**ΚΟΠΕΛΑ** για γραφείο αντιπροσωπείας που να γνωρίζει Η/Υ, Αγγλικά και βασικές γνώσεις λογιστικής. Πληρ. τηλ. 77738-39 ΑΖ41145

**ΒΟΗΘΟΣ ΜΑΓΕΙΡΟΥ**, βοηθός σερβιτόρου και βοηθός μπάρμαν ζητούνται. Πληρ. τηλ. 22451 ΑΖ41129

**ΟΙΚΙΑΚΗ ΒΟΗΘΟΣ** για μόνιμη απασχόληση. Πληρ. τηλ. 63976, 0932521282 ΑΖ41123

**ΚΑΘΗΓΗΤΗΣ-ΤΡΙΑ ΓΕΡΜΑΝΙΚΩΝ** με τα ανάλογα προσόντα για να διδάξει σε φροντιστήριο Ξένων Γλωσσών. Πληρ. τηλ. 63096, 69773 ΑΖ41127

**ΚΑΘΗΓΗΤΗΣ-ΚΑΘΗΓΗΤΡΙΑ ΓΕΡΜΑΝΙΚΩΝ** ζητείται να εργασθεί σε μεγάλο φροντιστήριο στη Ρόδο. Πληρ. τηλ. 20792 ΑΖ41125

**ENGLISH NATIVE** speaker is required to work at a foreign language school. Tel 28229 ΑΖ41126

**ΖΑΧΑΡΟΠΛΑΣΤΗΣ** για ημιαπασχόληση. Πληρ. τηλ. 53109 ΑΖ41118

**ΣΕΡΒΙΤΟΡΟΣ** κύριος ή κυρία που να ομιλεί Γερμανικά καθώς και βοηθός για μπαρ, αγόρι ή κορίτσι. Πληρ. τηλ. 87817 και 0944566977. ΑΖ41111

**ΒΟΗΘΟΣ ΣΕΡΒΙΤΟΡΟΥ** άντρας ή γυναίκα που κατά προτίμηση να μιλάει Σκανδιναβικά-Φιλανδικά. Πληρ. τηλ. 21490 κ. Γιώργο. ΑΖ41109

**ΣΕΡΒΙΤΟΡΟΣ** έμπειρος και βοηθός για εστιατόριο στην Παλιά Πόλη. Πληρ. τηλ. 25293 ΑΖ41108

**ΖΗΤΟΥΝΤΑΙ** για καφετέρια-εστιατόριο έμπειροι: α) βοηθός σερβιτόρου, β) βοηθός για BAR, γ) βοηθός μαγείρου. Πληρ. τηλ. 22451 ΑΖ41107

**ΑΤΟΜΑ** με πείρα ή όχι για προσέγγιση πελατών με σκοπό την διαφήμιση στο έντυπο "Κλειδί των απολαύσεων" από τις εκδόσεις ΚΛΕΙΔΙ. Πληρ. τηλ. 26170, κιν. 0944372473. ΑΖ41106

**ΝΕΑΡΗ** εμφανίσιμη κοπέλα με γνώσεις Αγγλικών και Η/Υ για να εργασθεί ως υπάλληλος γραφείου σε γυμναστήριο. Πληρ. τηλ. 73712 από 16.00-21.00.ΑΖ41104

**ΔΙΑΙΤΟΛΟΓΟΣ** για ημιαπασχόληση. Πληρ. τηλ. 0942494383 ώρες από 09.00-21.30 ΑΖ41105

**ΠΩΛΗΤΡΙΑ** για μίνι μάρκετ στην Παλαιά Πόλη. Πληρ. τηλ. 25783 ΑΖ41112

**ΚΟΠΕΛΑ** για οικιακή βοηθός εσωτερική και για φύλαξη παιδιών ηλικίας 25-35 χρόνων. Πληρ. τηλ. 96779 ΑΖ41102

**ΓΥΜΝΑΣΤΗΣ** ή γυμνάστρια για εργασία σε γυμναστήριο. Πληρ. τηλ. 0942494384 ώρες από 9.00-21.30. ΑΖ41103

**ΚΟΠΕΛΑ** για καφετέρια για βραδινή απασχόληση. Πληρ. τηλ. 20282 ΑΖ41164

**ΑΜΕΡΙΚΑΝΙΚΗ ΠΟΛΥΕΘΝΙΚΗ** εταιρεία επεκτείνεται και ζητά συνεργάτες. Δυνατότητες εισοδημάτων: Σαν ημιαπασχόληση από 300.000-600.000. Σαν κύρια απασχόληση έως και 17.000.000 μηνιαίως. Υπεύθυνος δημοσίων σχέσεων και πληρ. κος Δημητριάδης. Πληρ. τηλ. 01-8140975—6216152 ΑΖ41091

**ΠΩΛΗΤΡΙΑ** νέα για να εργασθεί σε κατάστημα εντός πόλεως γνωρίζουσα την Αγγλική. Πληρ. τηλ. 24238. ΑΖ41101

Ο Οίκος Νυφικών **Fashion Prestige ΖΗΤΑΕΙ** κοπέλα να εργασθεί ως πωλήτρια. Πληρ. τηλ. 33853 ώρες καταστημάτων εκτός Δευτέρας και Τετάρτης απόγευμα ΑΖ41087

Από φροντιστήριο Αγγλικών **ΖΗΤΕΙΤΑΙ** καθηγήτρια Αγγλικής γλώσσας με εμπειρία στην προετοιμασία μαθητών για εξετάσεις για να εργαστεί από το Σεπτέμβριο. A qualified and experienced English teacher **IS WANTED** to teach at a school of English this upcoming school year. For information call 68262-65528 ΑΖ41084

**ΑΠΟ ΤΟ ΚΕΝΤΡΟ ΞΕΝΩΝ ΓΛΩΣΣΩΝ ΜΕΛΙΣΣΟΥΡΓΟΥ ΖΗΤΕΙΤΑΙ ΚΑΘΗΓΗΤΗΣ/ΤΡΙΑ ΑΓΓΛΙΚΗΣ PART-TIME. ΑΠΟΣΤΕΙΛΑΤΕ ΒΙΟΓΡΑΦΙΚΟ ΣΤΗ ΔΙΕΥΘΥΝΣΗ ΒΕΡΓΙΝΑΣ 84Α, ΡΟΔΟΣ Ή FAX: 48205 Ή e-mail: melissam@otenet.gr ΠΖ41052**

**ΝΕΑ** από το κατάστημα γυναικείων ενδυμάτων **MORGAN** έως 30 ετών με καλή γνώση Αγγλικής γλώσσας. Πληρ. τηλ. 34326 και 0946064300. ΑΖ40998

**ΚΟΠΕΛΑ** να εργαστεί σε εκτυπωτικό γραφείο. Πληρ. τηλ. 37095 ΑΖ40877

**ΚΟΠΕΛΕΣ** για εργασία στο beach-bar Viva Loca για πρωινή και βραδινή εργασία στην περιοχή Ζέφυρος. Πληρ. τηλ. 33109 ΑΖ40962


# ΠΩΛΗΣΕΙΣ ΔΙΑΜΕΡΙΣΜΑΤΩΝ



ΑΠΟ ΤΗΝ ΚΑΤΑΣΚΕΥΑΣΤΙΚΗ ΕΤΑΙΡΕΙΑ

**Κ. ΣΠΑΝΟΣ & ΣΙΑ ΟΕ**

ΠΩΛΟΥΝΤΑΙ ΕΤΟΙΜΟΠΑΡΑΔΟΤΑ ΔΙΑΜΕΡΙΣΜΑΤΑ

**ΑΡΙΣΤΗΣ ΚΑΤΑΣΚΕΥΗΣ**

ΜΕ ΔΥΟ Ή ΤΡΙΑ ΥΠΝΟΔΩΜΑΤΙΑ

ΠΛΗΡ. ΤΗΛ. 62550-62684-0944272159



# ΚΤΗΜΑΤΟΜΕΣΙΤΙΚΟ ΓΡΑΦΕΙΟ - REAL ESTATE AGENCY

**ΕΚΤΙΜΗΣΕΙΣ-ΑΓΟΡΕΣ-ΠΩΛΗΣΕΙΣ**
**ΚΑΤΑΣΤΗΜΑΤΑ**
**ΟΙΚΟΠΕΔΑ-ΧΩΡΑΦΙΑ**
**ΚΤΗΜΑΤΙΚΕΣ-ΣΥΜΒΟΥΛΕΣ**
**ΕΝΟΙΚΙΑΣΕΙΣ-ΔΙΑΧΕΙΡΙΣΕΙΣ**
**ΣΠΙΤΙΑ-ΔΙΑΜΕΡΙΣΜΑΤΑ**

Vitzileos

ΜΑΡΙΟΣ Κ. ΒΙΤΖΗΛΑΙΟΣ
Μεσίτης Αστικών Συμβάσεων - Real Estate Agent

Εθν. Μακαρίου 45 - 3ος όροφος
Τηλ.: 0241-24900 25545.
Fax: 25544 Κιν.: 0932-704919

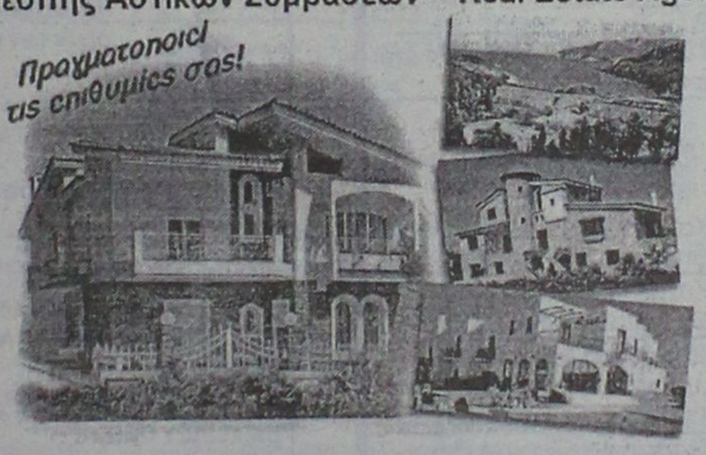


## ΚΑΤΑΣΤΗΜΑΤΑ, ΓΡΑΦΕΙΑ, ΕΠΙΧΕΙΡΗΣΕΙΣ

| | ΔΡΧ. | ΕΥΡ |
|---|---|---|
| Επιχείρηση-Πλυντήρια-Στεγνωτήρια σε πλήρη λειτουργία | 7.000.000 | 20.543 |
| Επιχείρηση τουριστικό μαγαζί στη Ψαροπούλα | 15.000.000 | 44.021 |
| Κατάστημα 20 τ.μ. στο Φαληράκι | 40.000.000 | 117.388 |
| Κατάστημα 31 τ.μ. στη Διαγοριδών | 16.000.000 | 46.955 |
| Κατάστημα 45 τ.μ. ισόγ. και 90 τ.μ. υπόγ. στο Καρακόνερο | 30.000.000 | 88.041 |
| Κατάστημα 50 τ.μ. κοντά στο Μανδράκι | 100.000.000 | 293.470 |
| Κατάστημα 60 τ.μ. με 250 τ.μ. αυλή στο Πρασονήσι | 70.000.000 | 205.429 |
| Εστιατόριο διώροφ. 115 και 115 τ.μ. στη Π. Πόλη | 60.000.000 | 176.082 |
| Κατάστημα 140+140+132 τ.μ. ανά όροφο στην Ορφανίδου | 75.000.000 | 220.103 |
| Κατάστημα 300 τ.μ. σε οικόπ. 1000 τ.μ. στη Παστίδα | 50.000.000 | 146.735 |
| Κατάστημα 900 τ.μ. (ανά 300 τ.μ. υπόγ, ισόγ, όροφ) στα Κοσκινού | 200.000.000 | 586.940 |
| Επιχείρηση και ακίνητο 856 τ.μ. με πάρκιν κοντά στο πανεπιστ. | 125.000.000 | 366.837 |
| Εργοστάσιο 1000 τ.μ. σε οικόπ. 6400 τ.μ. στον Καλαμώνα | 180.000.000 | 528.247 |
| Ακίνητο 1155 τ.μ. σε οικόπ., 817 τ.μ. στο κέντρο της πόλης | 360.000.000 | 1.056.494 |
| 20 στούντιος (ενοικιασμ.) και μαγαζί 100 τ.μ.-έξυπνη επένδυση | 200.000.000 | 586.940 |
| Ξενοδοχείο Α! κατηγ. 120 κλ. σε οικόπ., 4725 τ.μ. στην Ιαλυσό | | |
| Ξενοδοχείο Β! κατηγ. 72 κλ και διοσκοθήκη στη πόλη | 300.000.000 | 880.411 |
| Κατάστημα 180 τ.μ. και 500 τ.μ. στη παραλία Ιαλυσού | 50.000.000 | 146.735 |

## ΔΙΑΜΕΡΙΣΜΑΤΑ

| | | |
|---|---|---|
| 40 τ.μ. στην Ιξιά κοντά στη θάλασσα | 11.000.000 | 32.282 |
| 50 τμ. στα Τριάντα με θέα | 16.000.000 | 46.955 |
| 50 τ.μ. στο Γεννάδι με δύο υπνοδ. και θέα | 15.000.000 | 44.020 |
| 58 τ.μ. στο Παραδείσι | 13.000.000 | 38.151 |
| 61 τ.μ. στο Ζέφυρο, πάνω στο κύμα | 22.000.000 | 64.564 |
| 70 τ.μ. στο Καρακόνερο | 28.000.000 | 82.172 |
| 85 τ.μ. στους Δασκάλους | 25.000.000 | 73.368 |
| 88 τ.μ. περιοχή Αν. Μαρίας | 35.000.000 | 102.715 |
| 96 τ.μ. στην Ιξιά | 43.000.000 | 126.192 |
| 100 τ.μ. στα Τριάντα, ισόγειο | 19.000.000 | 55.760 |
| 108 τ.μ. στην Ανάληψη | 31.000.000 | 90.976 |
| 110 τ.μ. στα Κοσκινού, σούπερ λουξ | 33.000.000 | 96.845 |
| 114 τ.μ. στο Καζίνο κοντά, παραδοσιακό | 40.000.000 | 117.388 |
| 120 τ.μ. στην Ιξιά | 30.000.000 | 88.041 |
| 120 τ.μ. περιοχή Αν. Μαρίας | 48.000.000 | 140.866 |
| 130 τ.μ. στην Ανάληψη σε σοβάδες | 26.000.000 | 76.302 |
| 130 τ.μ. περιοχή Αν. Μαρίας | 52.000.000 | 152.605 |
| 130 τ.μ. στο Καρακόνερο | 52.000.000 | 152.605 |
| 185 τ.μ. κοντά στο πανεπιστήμιο σε μπετά | 20.000.000 | 58.694 |

## ΜΕΖΟΝΕΤΕΣ-ΜΟΝΟΚΑΤΟΙΚΙΕΣ

| | ΔΡΧ. | ΕΥΡ |
|---|---|---|
| 55 τ.μ. μονοκατ. στη παραλία Ζέφυρου | 15.000.000 | 44.021 |
| 60 τ.μ. διόροφη μονοκ. επιπλωμένη στην Παλιά Πόλη | 30.000.000 | 88.041 |
| 68 τ.μ. μονοκατ. με αυλή 90 τ.μ. στα Μαριτσά | 18.000.000 | 52.825 |
| 80 τ.μ. μεζονέτα με οικόπεδο στους Καστελοριζιούς | 20.000.000 | 58.695 |
| 90 τ.μ. διόροφη μονοκατ.+30 τ.μ. αυλή στην Παλιά Πόλη | 26.000.000 | 76.302 |
| 90 τ.μ. μονοκατ. με αυλή στη Π. Πόλη κοντά στο Καστέλο | 30.000.000 | 88.041 |
| 102 τ.μ. και 50 τ.μ. υπόγειο στο Καρακόνερο | 40.000.000 | 117.388 |
| 115 τ.μ. μεζονέτα σε μπετά με 1.000 τ.μ. οικόπεδο στα Αφάντου | 16.000.000 | 52.825 |
| 119 τ.μ. διόροφ. μονοκ. με 27 τ.μ. αυλή στη Π. Πόλη | 20.000.000 | 58.695 |
| 120 τ.μ. μεζονέτα στο Μήδεια | 40.000.000 | 117.388 |
| 120 τ.μ. διόρ. μονοκ. με αυλή στη Π. Πόλη κοντά στο Καστέλο | 120.000.000 | 352.164 |
| 130 τ.μ. μεζονέτα σε σοβάδες με οικοπ. 300 τ.μ. στα Τριάντα | 42.000.000 | 123.258 |
| 135 τ.μ. μονοκ. με κήπο 700 τ.μ. στα Κρητικά | 60.000.000 | 176.082 |
| 150 τ.μ. μονοκ. σε κτήμα 18 στρ. στο Καλαμώνα | 90.000.000 | 264.123 |
| 155 τ.μ. μεζονετ. με αυλή στους Δασκάλους | 55.000.000 | 161.409 |
| 160 τ.μ. μεζονετ. σε μπετά στα Τριάντα | 34.000.000 | 99.780 |
| 170 τ.μ. μονοκ. με αυλή στη Π. Πόλη | 23.000.000 | 67.498 |
| 2 μεζονετ. των 170 τ.μ. έκαστη και διαμερ. 120 τ.μ. σε οικόπ. 2.500 τ.μ. στη Παστίδα | 125.000.000 | 366.838 |
| 170 τ.μ. διόρ. μονοκατ. διατηρ. και 237 τ.μ. στη Λέρο | | |
| 180 τ.μ. μονοκ. σε οικοπ. 750 τ.μ. με θέα στο Γεννάδι | 45.000.000 | 132.062 |
| 187 τ.μ. βίλα σε οικοπ. 4780 τ.μ. στη Παστίδα | 100.000.000 | 293.470 |
| 200 τ.μ. μεζονέτ. ημιτελής στα Καλαβάρδα | 39.000.000 | 85.106 |
| 230 τ.μ. βίλα σε οικόπεδο 7.700 τ.μ. και γεώτρηση στην Λάρδο | 120.000.000 | 352.164 |
| 252 τ.μ. μονοκ. στη Π. Πόλη κοντά στο Καστέλο | 35.000.000 | 102.714. |
| 300 τ.μ. βίλα σε 4 στρ., με γκαράζ στις Καλυθιές | 100.000.000 | 293.470 |
| 320 τ.μ. βίλα σε 4 στρ. στα Τριάντα | 110.000.000 | 322.817 |
| 5 μονοκατ. διατηρ. συνολ. επιφάν. 340 τ.μ. στο Μόντε Σμιθ | 160.000.000 | 469.553 |
| 200 τ.μ. στο Μόντε Σμιθ, διατηρητέο | 80.000.000 | 234.776 |
| 210 τ.μ. στα Κοσκινού, σούπερ λουξ | 75.000.000 | 220.103 |

## ΟΙΚΟΠΕΔΑ

| | | |
|---|---|---|
| 150 τ.μ. με Σ.Δ. 0,6 στους Δασκάλους | 8.000.000 | 23.478 |
| 412 τ.μ. με Σ.Δ. 1.20 στον Αγ. Νικόλαο | 65.000.000 | 190.755 |
| 750 τ.μ. εντός σχεδίου στο Γεννάδι | 6.000.000 | 20.445 |
| 1.450 τ.μ. εντός οικισμού, στα Μαριτσά | 9.000.000 | 20.412 |
| 2.100 τ.μ. στην Ιξιά | 45.000.000 | 132.062 |
| 2.200 τ.μ. στα Μαριτσά | 20.000.000 | 58.694 |
| 2.500 τ.μ. στο δρόμο Ελαιώνας-Φουρνάκι στο Γεννάδι | 5.000.000 | 14.674 |
| 3.080 τ.μ. στο Πλημύρι | 8.000.000 | 23.478 |
| 4.060 τ.μ. πίσω από ΔΕΥΑΡ | 60.000.000 | 176.082 |
| 4.000 τ.μ. κοντά στο Βερόπουλο με φανταστική θέα | 60.000.000 | 176.082 |
| 4.000 τ.μ. στη Παστίδα | 19.000.000 | 55.760 |
| 4.250 τ.μ. στο Γεννάδι (διασταύρωση) | 30.000.000 | 88.041 |
| 4.400 τ.μ. στην Κρεμαστή | 26.000.000 | 76.302 |
| 5.000 τ.μ. στα Μαριτσά | 15.000.000 | 44.020 |
| 5.000 τ.μ. στ' Αφάντου | 35.000.000 | 102.715. |
| 5.085 τ.μ. στα Κοσκινού | 35.000.000 | 102.715 |
| 5.500 τ.μ. κοντά στην θάλασσα στο Γεννάδι | 40.000.000 | 117.388 |
| 6.000 τ.μ. με αποθήκη στην Παστίδα | 49.000.000 | 143.800 |
| 6.500 τ.μ. στην Λεωφόρο Ρόδος-Κρεμαστή | 120.000.000 | 352.164 |
| 6.500 τ.μ. κοντά στη θάλασσα προνομιακό στο Φαληράκι | 170.000.000 | 498.900 |
| 6.720 τ.μ. στο Θόλαρο-Παραδείσι | 28.000.000 | 82.172 |
| 7.750 τ.μ. στο δρόμο προς τη θάλασσα στα Κολύμπια | 80.000.000 | 234.776 |
| 8.000 τ.μ. στο Φαληράκι | 49.000.000 | 143.800 |
| 8.500 τ.μ. στη παραλία Αφάντου | 51.000.000 | 149.670 |
| 8.800 τ.μ. στα Κοσκινού | 70.000.000 | 205.430 |
| 9.345 τ.μ. με θέα στα Ασγούρου | 69.000.000 | 202.495 |
| 10.000 τ.μ. στα Κοσκινού, μεγάλη ευκαιρία | 20.000.000 | 202.495 |
| 12.000 τ.μ. πάνω στο κύμα στα Αφάντου | 176.000.000 | 516.508 |
| 13.000 τ.μ. στα Μαριτσά | 37.000.000 | 108.584 |
| 15.000 τ.μ. στα Ασγούρου | 45.000.000 | 132.062 |
| 15.000 τ.μ.με θέα στη θάλασσα στη Πάρο | 25.000.000 | 73.368 |
| 15.300 τ.μ. στο Πλημύρι | 60.000.000 | 176.082 |
| 25.000 τ.μ. στα Καλαβάρδα | 100.000.000 | 293.470 |
| 30.000 τ.μ. στη παραλία Αφάντου | 360.000.000 | 1.056.493 |
| 30.000 τ.μ. στο Τσαΐρι | 120.000.000 | 352.160 |
| 32.000 τ.μ. πάνω στο κύμα στην Θολό | 200.000.000 | 586.940 |
| 38.000 τ.μ. πάνω στο κύμα στο Γεννάδι | 646.000.000 | 1.895.818 |
| 46.000 τ.μ. στο Τσαΐρι | 138.000.000 | 405.000 |
| 50.000 τ.μ. στο Τσαΐρι | 125.000.000 | 366.838 |

**ΖΗΤΟΥΝΤΑΙ:**
ΚΑΤΑΣΤΗΜΑΤΑ ΟΙΚΟΠΕΔΑ ΔΙΑΜΕΡΙΣΜΑΤΑ
ΕΝΤΟΣ-ΕΚΤΟΣ ΠΟΛΕΩΣ ΚΑΘΩΣ ΚΑΙ
ΟΙΚΟΠΕΔΑ ΓΙΑ ΑΝΤΙΠΑΡΟΧΗ
ΔΑΝΕΙΑ ΔΕΚΤΑ- ΕΥΚΟΛΙΕΣ ΠΛΗΡΩΜΗΣ

## εργασίες

συνέχεια από την προηγούμενη

**ΖΗΤΕΙΤΑΙ ΜΠΑΡΓΟΥΜΑΝ ΓΙΑ ΝΥΚΤΕΡΙΝΟ ΚΕΝΤΡΟ-ΜΠΑΡ. ΠΛΗΡ. ΤΗΛ. 0974500286 ΠΖ41032**

**ΚΟΠΕΛΑ** για να εργασθεί σε καφετέρια στη Λάρδο. Πληρ. τηλ. 0244-44393 ΑΖ40967

**ΖΗΤΕΙΤΑΙ ΚΑΘΗΓΗΤΡΙΑ ΓΕΡΜΑΝΙΚΩΝ ΜΕ ΤΑ ΑΠΑΡΑΙΤΗΤΑ ΠΡΟΣΟΝΤΑ ΚΑΙ ΣΧΕΤΙΚΗ ΠΕΙΡΑ ΓΙΑ ΝΑ ΕΡΓΑΣΘΕΙ ΣΕ ΜΕΓΑΛΑ ΚΕΝΤΡΑ ΞΕΝΩΝ ΓΛΩΣΣΩΝ. ΠΛΗΡ. ΤΗΛ. 32633**

**ΝΗΠΙΑΓΩΓΟΣ ΓΙΑ ΠΑΙΔΙΚΟ ΣΤΑΘΜΟ ΠΤΥΧΙΟΥΧΟΣ ΠΑΝΕΠΙΣΤΗΜΙΟΥ Ή ΙΔΙΩΤΙΚΗΣ ΣΧΟΛΗΣ ΜΕ ΠΡΟΫΠΗΡΕΣΙΑ. ΠΛΗΡΕΣ ΩΡΑΡΙΟ, ΠΕΝΘΗΜΕΡΗ ΑΠΑΣΧΟΛΗΣΗ ΤΥΧΟΝ ΣΥΣΤΑΣΕΙΣ ΘΑ ΛΗΦΘΟΥΝ ΥΠΟΨΙΝ. ΠΛΗΡ. ΤΗΛ. 0972007352 (ΑΠΟΓΕΥΜ. ΩΡΕΣ) 39739 12.00-14.00 ΧΠΖ123**

**ΠΩΛΗΤΗΣ-ΤΡΙΑ ΓΙΑ ΕΚΘΕΣΗ ΕΠΙΠΛΩΝ. ΜΟΝΙΜΗ ΑΠΑΣΧΟΛΗΣΗ. ΠΛΗΡ. ΤΗΛ. 39910-11 ΠΖ40996**

## μαθήματα

**ΟΙΚΟΔΙΔΑΣΚΑΛΕΙΟ ΦΙΛΟΛΟΓΙΚΩΝ ΜΑΘΗΜΑΤΩΝ.** Λατινικά-Αρχαία-Εκθεση-Νέα Ελληνικά-Ιστορία. • Α', Β', Γ' Γυμνασίου, • Α' Λυκείου, • Β', Γ' Λυκείου, Γενικής Παιδεία ςκαι Θεωρητικής Κατεύθυνσης, • Γ' Τ.ΕΕ, • Παροχή σημειώσεων. • Τεστ αξιολόγησης σύμφωνα με το νέο σύστημα. Πληρ. κα Καθολική Μανωλιάκη, Κων/νου Τσαλδάρη 45, περιοχή Ανάληψη, τηλ. 34541, 0973460679 ΑΜ41202

**ΦΙΛΟΛΟΓΟΣ ΠΤΥΧΙΟΥΧΟΣ ΤΟΥ ΑΡΙΣΤΟΤΕΛΕΙΟΥ ΠΑΝΕΠΙΣΤΗΜΙΟΥ ΘΕΣ/ΝΙΚΗΣ, ΠΑΡΑΔΙΔΕΙ ΜΑΘΗΜΑΤΑ (ΑΡΧΑΙΑ ΕΛΛΗΝΙΚΑ, ΛΑΤΙΝΙΚΑ, ΕΚΘΕΣΗ) ΙΔΙΑΙΤΕΡΑ Ή ΣΕ ΟΛΙΓΟΜΕΛΗ ΓΚΡΟΥΠ ΣΕ ΜΑΘΗΤΕΣ ΓΥΜΝΑΣΙΟΥ ΚΑΙ ΛΥΚΕΟΥ. ΥΠΕΥΘΥΝΗ ΚΑΙ ΜΕΘΟΔΙΚΗ ΕΡΓΑΣΙΑ. ΠΛΗΡ. ΤΗΛ. 39228, 0972-468807 ΠΜ41174**

**ΓΑΛΛΙΚΑ** παραδίδονται μαθήματα από καθηγήτρια Πανεπιστημίου Paris 4 για όλα τα επίπεδα. Προετοιμασία πτυχίων, μαθήματα για ξεναγούς, ξενοδοχειακά. Επίσης αρχές Γαλλικής και Ισπανικής γλώσσας, για εισαγωγή σε Ιταλικά Πανεπιστήμια. Πληρ. τηλ. 37983, 0946357379 ΑΜ41186

**ΠΑΡΑΔΙΔΟΝΤΑΙ** ιδιαίτερα μαθήματα Αγγλικής γλώσσας σε παιδιά από έμπειρη καθηγήτρια. Πληρ. τηλ. 61843 ΑΜ41099

**ΕΛΛΗΝΟΓΑΛΛΙΔΑ** καθηγήτρια πτυχιούχος γαλλικού πανεπιστημίου παραδίδει μαθήματα γαλλικών όλων των επιπέδων. Προετοιμασία DELF-DALF. Πληρ. τηλ. 22945, 29469 ΑΜ41156

**Σου αρέσουν τα αυτοκίνητα;**
**Δώσε ώθηση στην καριέρα σου.**
**Γίνε συνεργάτης μας!**

Αναζητούμε ανθρώπους με ενδιαφέρον και γνώσεις Η/Υ για δουλειά γραφείου. Εξασφαλίζουμε συστηματική εκπαίδευση, άριστες συνθήκες εργασίας και ικανοποιητικές αποδοχές.
Για ραντεβού τηλεφωνήστε στο (0241) 61600 εσωτερική γραμμή 114. Υπ' όψιν Αννας Μπαλή.

ΞΕΝΑΚΗΣ ΑΥΤΟΚΙΝΗΤΑ

**ΞΕΝΑΚΗΣ ΑΕΒΕ Εξουσιοδοτημένος**
**Εμπορος KOSMOCAR**
**• Πωλήσεις • Service**
**• Ανταλλακτικά: ΛΙΝΔΟΥ 238**
**Τηλ.: (0241) 61600 FAX: 65935**

**ΣΧΟΛΗ ΟΔΗΓΩΝ**



**ΠΥΛΑΡΙΝΟΣ ΗΡΑΚΛΗΣ**

***Πτυχιούχος Εκπαιδευτής***

**Διπλώματα**
✓ *Ερασιτεχνικά*
✓ *Επαγγελματικά*
✓ *Μοτοσικλέτας*
✓ *Επεκτάσεις - Αναθεωρήσεις*

Αγ. Αναστασίας 40 & Π.Π. Γερμανού
Εμπορικό Κέντρο Φώκιαλη, α' όροφος
Τηλ. 75270, 0942 445549
ΠΜ40097

**ΣΧΟΛΗ ΟΔΗΓΩΝ**
**ΚΟΥΣΗ ΠΑΝΤΕΛΗ**

- **ΔΙΠΛΩΜΑΤΑ**
- **ΕΡΑΣΙΤΕΧΝΙΚΑ**
- **ΕΠΑΓΓΕΛΜΑΤΙΚΑ**
- **ΜΟΤΟΣΙΚΛΕΤΑΣ**
- **ΜΑΘΗΜΑΤΑ ΘΕΩΡΗΤΙΚΗΣ ΔΙΔΑΣΚΑΛΙΑΣ**



-Επεκτάσεις όλων των κατηγοριών
-Αναθεωρήσεις ληγμένων αδειών
-Μετατροπές ξένων αδειών σε ελληνικές

**Οδός Βαλαωρίτου 9**
***(έναντι HOTEL SEMIRAMIS ΠΙΣΩ ΑΠΟ ΤΟ ΠΑΛΑΙΟ ΝΟΣΟΚΟΜΕΙΟ***
***e-mail: koysisp@internet.gr***

**ΕΚΠΑΙΔΕΥΤΙΚΟ ΑΥΤΟΚΙΝΗΤΟ:**
TOYOTA YARIS 1300 cc
AIR CONDITIONED
**(ΠΡΟΣΟΧΗ): ΜΑΘΗΜΑΤΑ**
**α. Μοτοσικλέτας μεγάλου κυβισμού από 125 cc έως ανεξαρτήτου**
**6. Μοτ/τας έως 125 cc**
**γ. Μοτοποδηλάτου 50 cc**
**Διαθέτουμε επίσης κι αυτόματες μοτοσικλέτες 125 cc**
**Πληρ. τηλ.**
**29157-73820-94777**
ΚΑΙ ΑΝΑ ΠΑΣΑ ΣΤΙΓΜΗ ΣΤΑ ΚΙΝΗΤΑ τηλ.
**0944/511313-0944/203343**
Στην κατηγορία ανεξαρτήτου κυβισμού η εκπαίδευση γίνεται με μοτοσικλέτα 500 cc
**Παραλαβή των μαθητών μας και από τις οικίες τους**
"Η σωστή και μεθοδική εκπαίδευση στα σύγχρονα οχήματά μας, βάζει γερά θεμέλια για τη δημιουργία ενός καλού νέου οδηγού"

**ΠΡΟΣΟΧΗ**
**Στη σχολή μας παραδίδονται και μαθήματα θεωρητικής διδασκαλίας**

ΠΜ40624

**Το κερματοτηλέφωνο που σας πληρώνει!!!**

ΠΡΟΣΟΧΗ. ΚΥΚΛΟΦΟΡΟΥΝ ΠΑΡΑΝΟΜΕΣ ΜΕΤΑΧΕΙΡΙΣΜΕΝΕΣ ΣΥΣΚΕΥΕΣ. ΜΕΓΑΛΑ ΠΡΟΣΤΙΜΑ.

*Το μόνο που δέχεται EURO και προσαρμόζεται αυτόματα με τα νέα δεκαψήφια νούμερα του ΟΤΕ*



**ΠΡΟΣΟΧΗ ΣΤΙΣ ΑΠΟΜΙΜΗΣΕΙΣ**

*Από 0% προκαταβολή έως και 36 μήνες εξόφληση μόνο με την ταυτότητα σας*

*Διαθέτει σύστημα άμεσης διάγνωσης και επιδιορθώσεις βλαβών*
*Αλλάζει χρεώσεις αυτόματα κάθε φορά που τις αλλάζει ο ΟΤΕ*
*Εχει αναγνώριση κλήσης σε μεγάλη οθόνη*
*Επιστρέφει το νόμισμα αν δεν είναι εγκεκριμένο*
*Καθοδηγεί τον χρήστη με οδηγίες*
*Είναι εγκεκριμμένο από την Εθνική Επιτροπή Τηλεπικοινωνιών*
*Είναι ανθεκτικό-ευέλικτο-με άμεσο service, και τοποθετείται εύκολα*

*Αντιπροσωπεία Νοτίου Αιγαίου*
**ΑΤΤΑΒΥΡΟΥ 46 ΡΟΔΟΣ * ΤΗΛ. 0241-73440, fax: 37733**
**e-mail: sifakis@payphone.gr http:/www.payphone.gr**

PayPHONE ΣΗΦΑΚΗΣ ΤΗΛΕΠΙΚΟΙΝΩΝΙΕΣ

**κεφάλαιο**
**Κτηματομεσιτικό - Συμβουλευτικό Γραφείο**

**ΔΙΑΜΕΡΙΣΜΑΤΑ ΠΩΛΟΥΝΤΑΙ**

❑ 30 τ.μ, υπερυψωμένη ημιυπόγεια καινούρια γκαρσονιέρα Ιξιά,9εκ-26.412€
❑ 35 τ.μ, 1ου, καινούρια γκαρσονιέρα, Δασκάλους, 14,5εκ-42.553€
❑ 40 τ.μ, υπερυψωμένη ημιυπόγεια καινούρια γκαρσονιέρα Ιξιά,12εκ-35.216€
❑ 70 τ.μ, ισόγειο,1 υπν/τιου Μητρόπολη,16εκ-46.955€
❑70 τ.μ,1ου,2 υπν/τιων καινούριο Ιξιά 25εκ-73.367€
❑77 τ.μ, 2ου, 2 υπν/τίων Ανάληψη, 22εκ-64.563€
❑80 τ.μ,υπόγειο,2 υπν/τίων αυλή εκατέρωθεν, Ανάληψη 18εκ-52.824€
❑80 τ.μ,ισόγειο 2 υπν/τίων, Ροδίνι,30εκ-88.041€
❑80 τ.μ,1ου,2 υπν/τίων, καινούριο, Δασκάλους, 32εκ-93.910€
❑86 τ.μ,1ου,2 υπν/τιων συν βοηθητικός χώρος καινούριο Ιξιά 30εκ-88.041€
❑ 96 τ.μ 1ου,2υπν/τιων,γκαράζ,καινούριο,πολυτελές Ιξιά, 40εκ-117.388€
❑105τ.μ,ισόγειο,3 υπν/τίων καινούριο, Ατταβύρου 41 εκ-120.322€
❑106τ.μ,1ου,3 υπν/τίων, Ιξιά, 39 εκ-114.453€
❑ 116 τ.μ, ισόγειο, 3 υπν/τιων, καινούριο Ανάληψη,42 εκ-123.257€
❑ 110 τ.μ,1ου,3 υπν/τίων, καινούριο,Ατταβύρου 43 εκ-126.192€
❑122τ.μ 1ου, 3υπν/τιων,γκαράζ,καινούριο,πολυτελές Ιξιά, 53εκ-155.539€

❑125 τ.μ ρετιρέ,απεριόριστη θέα,20ετιας,4 υπν/τια, Μήδια,29 εκ-85.106€
❑150 τ.μ 3ου,ρετιρέ οροφοδιαμέρισμα, λούξ, 3 υπν/τίων Αισχύνη, 44,5εκ-130.594€
❑ Συγκρότημα στα μπετά 3 ορόφων των 105 τ.μ έκαστος, Καρακόνερο 45 εκ-132.061€
❑ Συγκρότημα με 4 -3αρια των 70 τ.μ,συν μια γκαρσονιέρα,Αφάντου,77εκ-225.972€

**ΜΕΖΟΝΕΤΕΣ- ΜΟΝ/ΚΙΕΣ ΠΩΛΟΥΝΤΑΙ**

❑120 τ.μ,μεζονέτα, καινούρια, Ιξιά, 46εκ-134.996€
❑145 τ.μ,μεζονέτα, μπετά Τριάντα, 29εκ-85.106€
❑145 τ.μ, μεζονέτα, καινούρια,Τριάντα, 51εκ-149.669€
❑ 210 τ.μ,μεζονέτα,λούξ, 3 υπν/τιων,τζάκι αυλή-πά-ρκινγκ Ιξιά 64εκ-187.820Ε
❑ 230 τ.μ,μον/κία, μπετά Πεύκους,50εκ-146.735€

**ΟΙΚΟΠΕΔΑ ΠΩΛΟΥΝΤΑΙ**

❑ 300 τ.μ., δόμηση 300 τ.μ Παστίδα 9εκ-26.412€
❑ 300 τ.μ., δόμηση 300 τ.μ Τριάντα 20εκ-58.694€
❑ 380 τ.μ, δόμηση 300 τ.μ Αφάντου,12εκ-35.216€
❑ 500 τ.μ βιοτ/κός χώρος δόμησση 3Χ150 Κοσκινού 9εκ-26.412€
❑ 600 τ.μ., δόμηση 600 τ.μ Τριάντα 40εκ-117.388€
❑1.000 τ.μ Ανάληψη,0.8ΣΔ 80εκ-234.776€
❑ 2.000 τ.μ, δόμηση 200 τ.μ,Βουνάρα 35εκ-102.714€

❑ 3.500 τ.μ Φαληράκι 25εκ-73.367€
❑ 4.000 τ.μ Τρείς-Κανδυλί 35εκ-102.714€
❑ 4.000 τ.μ, θέα, Παστίδα 26εκ-76.302€
❑5.240 τ.μ Αφάντου παραλία 40 εκ-117.388€
❑ 5.500 τ.μ, Κολύμπια 15εκ-44.020€
❑6.500 τ.μ,Κολύμπια 57 εκ-167.278€
❑ 9.000 τ.μ,Κολύμπια 50εκ-146.735€
❑ 15.000, τ.μ, Καντυλί 50εκ-146.735€

**ΕΠΙΧΕΙΡΗΣΕΙΣ & ΕΠΑΓΓΕΛΜΑΤΙΚΟΙ ΧΩΡΟΙ**

❑ Κατάστημα 23 τ.μ Ανάληψη,μπετά 7εκ-20.542€
❑ Κατάστημα 35 τ.μ Ανάληψη, μπετά 11εκ-32.281€
❑Κατάστημα 40 τ.μ σύν 50 τ.μ υπόγειο Ατταβύρου 20εκ-58.694€
❑Κατάστημα 64 τ.μ Μ.Πετρίδη 29εκ-85.106€
❑Κατάστημα 90 τ,μ,1ου με φαρδί μπαλκόνι, Ιξιά 23εκ-67.498€

**Exclusive Properties**

❑Οικοδομικό συγκρότημα 4 οικιών 1 καταστήματος, Παλιά πόλη, 277 τ.μ 100εκ-293.470€
❑Οικοδομικό συγκρότημα 1000 τ.μ,2 ορόφων Ψαροπούλα 320 εκ-939.104€
❑Μονοκ/κία 380 τ.μ,σε 6 στρέμματα οικόπεδο, στο κύμα, Λαχανιά 190εκ-557.593€

**ΖΗΤΟΥΝΤΑΙ ΚΑΤΟΙΚΙΕΣ & ΟΙΚΟΠΕΔΑ ΕΝΤΟΣ & ΕΚΤΟΣ ΠΟΛΕΩΣ**

**ΤΣΟΥΡΟΥΝΑΚΗΣ Ι. ΑΝΤΩΝΙΟΣ (B.Sc.-MKT)**
ΤΗΛ.:60060 (3 γραμμές) FAX: 60062
ΚΙΝ.:0945 949882
e-mail: kefaleo@rho.forthnet.gr
Γ. Σεφέρη 12
(παραπλεύρως ΜΗΔΕΙΑ)
Ρόδος
www.e-kefaleo.com

CAR EXPERTS



ΞΕΝΑΚΗΣ ΑΥΤΟΚΙΝΗΤΑ

**0% προκαταβολή και εξόφληση έως 60 μήνες**

- LANCIA K 2.000 cc μοντ. 1995 με κλιματρόνικ, ABS, ηλεκτρ. παράθυρα, κεντρ. κλείδωμα, ηλεκτρ. καθρέπτες, υδρ. τιμόνι, αλκατάρα. ΤΙΜΗ: 4.100.000
- RENAULT MEGAN SCENIC 1400 cc του 1997, υδραυλ. τιμόνι, 2 air bags, ηλεκτρ. παράθυρα, κεντρ. κλείδωμα, ηλεκτρ. καθρέπτες, ηχοσύστημα. Τιμή 3.500.000
- AUDI 80 1600 cc, μοντ. 1991, ηχοσύστημα. Τιμή 1.700.000
- NISSAN PRIMERA μοντ. 1991 2000 cc με A/C- ηλ. παράθυρα-κεντρικό κλείδωμα, ηχοσύστημα. Τιμή: 2.200.000
- CITROEN ZX μοντ. 1993 1400 cc Τιμή: 1.600.000
- RENAULT 19 μοντ. 1990 1400 cc Τιμή: 900.000
- CITROEN XANTIA 1.800 c.c. μοντέλο 1995 με A/C-ABS-AIRBAG οδηγού-ηλ. παράθυρα-ηλ. καθρέπτες-ηχοσύστημα. Τιμή 2.950.000 δρχ.
- SUZUKI SWIFT 1.000 c.c. μοντέλο 1994. Τιμή 1.300.000 δρχ.
- PEUGEOT 306 SL 1400 cc μοντέλο 1997 με υδρ. τιμόνι-A/C, ηλ. παράθυρα, κεντρικό κλείδωμα, ηχοσύστημα. Τιμή: 2.200.000
- NISSAN MICRA 1.300 cc automatic μοντ. 1998 με A/C, υδρ. τιμόνι, airbag, ηλ. παράθυρα, κεντρικό κλείδωμα, P/K. ΤΙΜΗ 2.650.000
- RENAULT 21 1.800 c.c. μοντέλο 1991. Τιμή 1.800.000 δρχ.
- FIAT PUNTO 1.300 cc μοντέλο 2000, με υδρ. τιμόνι, A/C, ηλεκτρ. παράθ., κεντρ. κλείδωμα P/K, ζάντες. ΤΙΜΗ: 2.600.000
- TOYOTA CARINA 1.600 cc, μοντέλο 1993 με ηλεκτρικά παράθ., κεντρικ. κλείδωμα, P/K, ηλεκτρ. καθρέπτες και υδρ. τιμόνι. ΤΙΜΗ: 2.300.000
- NISSAN ALMERA 1.400 cc μοντέλο 1999, A/C, ηλεκτρ. παράθ. κεντρικό κλείδωμα, ηλεκτρ. καθρέπτες, δερμάτινο σαλόνι, P/K, ξύλινη επένδυση. ΤΙΜΗ: 3.500.000

**ΞΕΝΑΚΗΣ**
**ΕΠΙΣΗΜΟΣ ΣΥΝΕΡΓΑΤΗΣ KOSMOCAR**
**ΛΙΝΔΟΥ 238, ΤΗΛ: 61600**

## μαθήματα

συνέχεια από την προηγούμενη

**ΠΙΑΝΟ**. Διπλωματούχος καθηγήτρια συμβεβλημένη με το Ελληνικό Ωδείο-Παράρτημα Ρόδου παραδίδει μαθήματα πιάνου και θεωρητικών. Τα μαθήματα θεωρητικών γίνονται σε γκρουπ 2 ή 3 ατόμων. Εγγραφή και φοίτηση σε Ωδείο. Πληρ. τηλ. 74305-23473 AM41149

**ΠΤΥΧΙΟΥΧΟΣ** του Πανεπιστημίου Αιγαίου με φροντιστηριακή πείρα και με άριστη κατάρτιση παραδίδει μαθήματα σε παιδιά Δημοτικού και Γυμνασίου. Πληρ. τηλ. 30349 AM41095

**ΓΕΝΙΚΗ ΚΛΙΝΙΚΗ ΔΩΔΕΚΑΝΗΣΟΥ Α.Ε.**

**ΖΗΤΕΙΤΑΙ**

**Γραμματέας-Βοηθός λογιστή**

Ο/Η υποψήφιος/α πρέπει να είναι απόφοιτος τουλάχιστον Ι.Ε.Κ. με βασικές γνώσεις Λογιστικής και Γραμματειακής υποστήριξης.
Η απασχόληση θα είναι μόνιμη, η δε γνώση ξένης γλώσσας θα ληφθεί ανάλογα υπ' όψιν.
Οι ενδιαφερόμενοι θα πρέπει να υποβάλουν τα πληροφοριακά τους στοιχεία στη διεύθυνση, Αμερικής 22, Ρόδος.

**Υπ' όψιν κ. Λάζαρου Κ. Κασέκα**

**ΣΧΟΛΗ ΟΔΗΓΩΝ**
**ΠΟΡΤΣΕΛΛΗΣ ΣΤΕΦΑΝΟΣ**
***Διπλ. εκπαιδευτής υποψηφίων οδηγών***




- Διπλώματα αυτοκινήτου, μοτοσικλέτας,φορτηγού, λεωφορείου, νταλίκας
- Αναθεωρήσεις ληγμένων αδειών
- Θεωρητικά μαθήματα ΚΟΚ και Μηχανολογίας
- Μετατροπές ξένων διπλωμάτων σε ελληνικά
- Διπλώματα αυτόματου αυτοκινήτου

**ΕΡΝΕΣΤ ΜΠΕΒΙΝ 6 - ΡΟΔΟΣ • ΤΗΛ. 34497, 0945-463635**

**ΣΧΟΛΗ ΟΔΗΓΩΝ**
**ΠΟΤΣΟΥ ΣΩΤΗΡΗ**
***ΔΙΠΛ. ΕΚΠΑΙΔΕΥΤΗΣ ΥΠΟΨΗΦΙΩΝ ΟΔΗΓΩΝ.***
**ΔΙΠΛΩΜΑΤΑ Α-Β-Γ-Δ-Ε**



★ **Αναλαμβάνουμε την έκδοση αδειών οδήγησης όλων των κατηγοριών.**

★ **Αναθεωρήσεις Επαγ/κών αδειών.**

★ **Τα θεωρητικά μαθήματα όλων των κατηγοριών γίνονται στό σύγχρονο Κέντρο θεωρητικής Εκπαίδευσης Υποψηφίων Οδηγών της Ε.Σ.Ο.Ρ. Ο.Ε. Στην οποία μετέχουμε.**

★ **Διαθέτουμε καί Αυτόματο Επιβατηγό.**

**Εθνάρχου Μακαρίου 31, 2ος όροφος, ΡΟΔΟΣ**
**(Ενανα Εθνικής Τράπεζας, πάνω από το κατ/μα "ΡΟΔΙ")**
**Τηλ. 78070 Κιν. 0945- 567404**

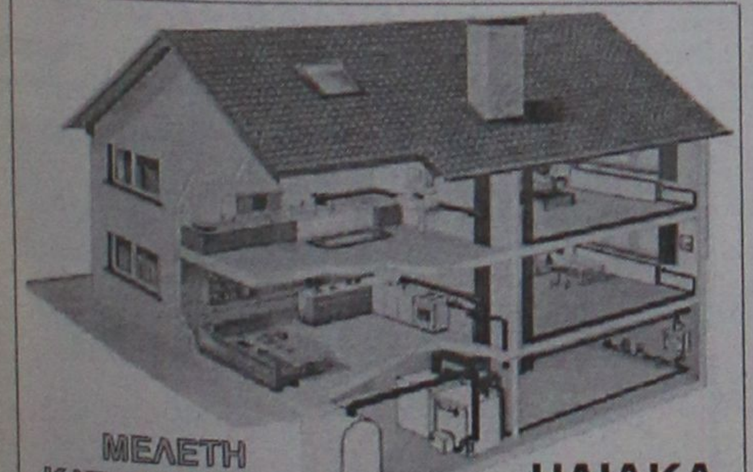


**ΚΑΘΗΓΗΤΡΙΑ ΜΑΘΗΜΑΤΙΚΩΝ** με πολυετή πείρα παραδίδει μαθήματα σε μαθητές Γυμνασίου-Λυκείου. Τιμές προσιτές. Υπεύθυνη εργασία. Συστηματική ενημέρωση γονέων. Πληρ. τηλ. 0241-66132, 0945-798356 AM41130

**ΠΤΥΧΙΟΥΧΟΣ ΚΑΘΗΓΗΤΡΙΑ-ΦΙΛΟΛΟΓΟΣ ΠΑΡΑΔΙΔΕΙ ΙΔΙΑΙΤΕΡΑ ΜΑΘΗΜΑΤΑ ΑΡΧΑΙΩΝ ΕΛΛΗΝΙΚΩΝ-ΝΕΩΝ ΕΛΛΗΝΙΚΩΝ-ΙΣΤΟΡΙΑΣ-ΛΑΤΙΝΙΚΩΝ-ΦΙΛΟΣΟΦΟΑΣ ΣΕ ΜΑΘΗΤΕΣ ΓΥΜΝΑΣΙΟΥ-ΛΥΚΕΙΟΥ. ΠΛΗΡ. ΤΗΛ. 33524, 0945025569 ΠΜ41124**

**ΚΑΘΗΓΗΤΡΙΑ ΑΓΓΛΙΚΩΝ** με φροντιστηριακή πείρα και με φοίτηση σε πανεπιστήμιο της Αγγλίας παραδίδει μαθήματα αγγλικών και αναλαμβάνει προετοιμασία για τις εξετάσεις Lower και Proficiency. Πληρ. τηλ. 32280 AM41094

**ΚΑΘΗΓΗΤΗΣ ΧΗΜΙΚΟΣ** κάτοχος master ΗΠΑ παραδίδει μαθήματα κατ' οίκον Φυσικής-Χημείας σε μαθητές Γυμνασίου-Λυκείου. Πληρ. τηλ. 32947, 33796, 0946282687 AM41089

**ΜΑΘΗΜΑΤΙΚΑ**. Εμπειρος καθηγητής **μαθηματικός** παραδίδει μαθήματα (ιδιαίτερα ή σε γκρουπ 2-3 ατόμων του ιδίου τμήματος σε μαθητές Γυμνασίου, Α', Β', Γ' Λυκείου-ΤΕΕ. Υπεύθυνη εργασία, τιμές προσιτές. Πληρ. τηλ. 0945953570 Ορφανός Στάθης AM41081

**ΟΙΚΟΔΙΔΑΣΚΑΛΕΙΟ** Ατσίδη Κ. Ελπίδα. Παραδίδονται φιλολογικά μαθήματα. Προσιτές τιμές. μεθοδική διδασκαλία. Φιλερήμου 5 - Καρακόνερο. Πληρ. τηλ. 37832, 28321, κιν. 0937294433 AM41085

**ΠΤΥΧΙΟΥΧΟΣ** Πανεπιστημίου Πειραιά παραδίδει μαθήματα Αρχές Οικονομικής θεωρίας και Οργάνωσης και Διοίκησης Επιχειρήσεων. Ιδιαίτερα και ολιγομελή τμήματα κατόπιν συνεννοήσεως. Πληρ. τηλ. 0945799880AM41064

**ΠΑΡΑΔΙΔΟΝΤΑΙ** μαθήματα Αγγλικών κατ' οίκον από απόφοιτη του Αμερικανικού Κολλεγίου Αθηνών (DEREE) και με MASTER από το Πανεπιστήμιο EXETER της Αγγλίας. Πληρ. τηλ. 64412, 0932601914 AM40959

**ΚΑΘΗΓΗΤΗΣ ΑΓΓΛΙΚΩΝ** Native Speaker παραδίδει ιδιαίτερα μαθήματα κατ' οίκον σε παιδιά και ενήλικες όλων των επιπέδων. Ειδικές τιμές για αδέλφια. Πληρ. τηλ. 0945441374 AM40993

**ΑΓΓΛΙΚΑ - ΙΤΑΛΙΚΑ** από καθηγήτρια πτυχιούχο με φροντιστηριακή πείρα: • Σε γκρουπ 2-3 ατόμων ή ιδιαίτερα • Οργανωμένη και άρτια διδακτική ύλη • Σύγχρονα μέσα διδασκαλίας • Εβδομαδιαία τεστ επανάληψης • Μηνιαίος έλεγχος προόδου • Υπεύθυνη παρακολούθηση στη μελέτη των μαθητών. Πληρ. τηλ. 76544, 0945984346 AM40944

**ΟΙΚΟΔΙΔΑΣΚΑΛΕΙΟ ΓΑΛΛΙΚΗΣ ΓΛΩΣΣΑΣ**. Παραδίδονται μαθήματα Γαλλικών σε παιδιά και ενήλικες. Ολιγομελή τμήματα. Προετοιμασία όλων των πτυχίων DELF, DALF, SORBONNE, I, II, III από καθηγήτρια πτυχιούχο του τμήματος Γαλλικής γλώσσας και Φιλολογίας του ΑΠΘ. Πληρ. κα Εφη Γιαννιού τηλ. 25151, 0938309839 AM40876

**ΑΓΓΛΙΚΑ** καθηγήτρια Αγγλικών απόφοιτος αγγλικού Παν/μίου με master παραδίδει ιδιαίτερα μαθήματα σε μαθητές **όλων των επιπέδων**. Υπεύθυνη προετοιμασία για τις εξετάσεις **Cambridge FCE, CAE, CPE, Michigan, ECCE, ECPE, TOEFL**. Τμήματα μονομελή, διμελή. Τιμές λογικές. Πληρ. τηλ. 22886 AM39927

**ΕΚΘΕΣΗ - ΑΡΧΑΙΑ - ΙΣΤΟΡΙΑ - ΑΡΧΕΣ ΟΙΚΟΝΟΜΙΑΣ - ΑΡΧΕΣ ΟΡΓΑΝΩΣΗΣ ΚΑΙ ΔΙΟΙΚΗΣΗΣ ΕΠΙΧ/ΣΕΩΝ,** από καθηγήτρια πτυχιούχο με μεταπτυχιακές σπουδές και διδακτική πείρα. Γυμνάσιο - Λύκειο (όλες τις κατευθύνσεις). Πληρ. τηλ. 26451, 0938887065 AM40943

**ΚΑΘΗΓΗΤΗΣ ΚΑΙ ΚΑΘΗΓΗΤΡΙΑ** παραδίδουν μαθήματα Φυσικής, Χημείας και Μαθηματικών Γυμνασίου-Λυκείου. Τιμές προσιτές. Πληρ. τηλ. 30160, 0945018220 AM40955

**ΑΓΓΛΙΚΑ-ΙΤΑΛΙΚΑ-ΙΣΠΑΝΙΚΑ**. Καθηγητής αριστούχος απόφοιτος (Master) Schiller International University, παραδίδει μαθήματα **κατ' οίκον** σε αρχάριους, ξενοδοχοϋπαλλήλους, προχωρημένους. Εξασφαλισμένη επιτυχία εξετάσεων First Certificate, Toefl, Cambridge, Michigan Proficiency IELTS καθώς και εισαγωγής σε Βρετανικά και Ιταλικά Πανεπιστήμια. Συστηματική ενημέρωση γονέων. Τιμές λογικές. Μεταφράσεις γίνονται δεκτές. Πληρ. τηλ. 0241-25133 AM39737

**ΦΥΣΙΚΟΣ ΜΕ ΦΡΟΝΤΙΣΤΗΡΙΑΚΗ ΠΕΙΡΑ ΠΑΡΑΔΙΔΕΙ ΙΔΙΑΙΤΕΡΑ ΜΑΘΗΜΑΤΑ ΣΕ ΜΑΘΗΤΕΣ ΓΥΜΝΑΣΙΟΥ-ΛΥΚΕΙΟΥ, ΦΥΣΙΚΗΣ-ΧΗΜΕΙΑΣ ΚΑΙ ΜΑΘΗΜΑΤΙΚΩΝ. ΠΛΗΡ. ΤΗΛ. 30812, 0945/875986 ΠΜ40869**

**ΙΤΑΛΙΚΑ**. Παραδίδονται ιδιαίτερα μαθήματα σε αρχάριους-προχωρημένους. Υπεύθυνη προετοιμασία για εισαγωγή σε Ιταλικά Πανεπιστήμια με έμφαση στις σχολές **Νομικής-Ιατρικής.** Πληρ. τηλ.31172 κιν. 0944507927 AM40683

**ΠΑΡΑΔΙΔΟΝΤΑΙ ΜΑΘΗΜΑΤΑ** αγγλικών από έμπειρη (15 χρόνια) καθηγήτρια με μητρική γλώσσα την αγγλική σε αρχάριους και προχωρημένους, ιδιαίτερα ή γκρουπ. **ΕΠΙΣΗΣ ΜΑΘΗΜΑΤΑ** σε παιδιά προσχολικής ηλικίας (3-6) σε ειδικά διαμορφωμένο χώρο, με τραγούδια, παιχνίδια και θεατρικό παιχνίδι. Πληρ. τηλ.. 62902, 0946/584327. AM40810

**ΦΙΛΟΛΟΓΟΣ ΚΑΘΗΓΗΤΡΙΑ ΠΤΥΧΙΟΥΧΟΣ ΑΡΙΣΤΟΤΕΛΕΙΟΥ ΠΑΝΕΠΙΣΤΗΜΙΟΥ ΘΕΣΣΑΛΟΝΙΚΗΣ, ΠΑΡΑΔΙΔΕΙ ΙΔΙΑΙΤΕΡΑ ΜΑΘΗΜΑΤΑ ΣΕ ΜΑΘΗΤΕΣ ΓΥΜΝΑΣΙΟΥ - ΛΥΚΕΙΟΥ. ΤΙΜΕΣ ΠΡΟΣΙΤΕΣ, ΣΥΣΤΗΜΑΤΙΚΗ ΕΝΗΜΕΡΩΣΗ ΓΟΝΕΩΝ. ΠΛΗΡ. ΤΗΛ. 22428 ΚΑΙ 0937803323 (ΚΙΝΗΤΟ) ΧΠΜ291**

## γνωριμίες

Οικονομικά ανεξάρτητος κύριος **ΖΗΤΑ ΓΝΩΡΙΜΙΑ** με σοβαρή κοπέλα 35-37 χρονών. Επικοινωνία στο τηλ. 0938834362 ((μετά τις 18.00) ΑΓ41165

**ΚΥΡΙΑ** ψάχνει γνωριμία με σοβαρό κύριο. Πληρ. τηλ. 0937744513 ΑΓ41138

## διαφορα

**ΠΩΛΟΥΝΤΑΙ ΑΓΓΛΙΚΑ ΣΕΤΤΕΡ ΚΟΥΤΑΒΙΑ, ΕΜΒΟΛΙΑΣΜΕΝΑ ΣΕ ΦΙΛΙΚΕΣ ΤΙΜΕΣ. ΠΛΗΡ. ΤΗΛ. 74731 ΑΠΟ 15.00 ΕΩΣ 22.00 ΚΙΝ. 0945518028 ΠΔ41135**

**ΤΑΧΥΠΛΟΟ** σκάφος τύπου κρισκραφτ μάρκας best Hellas μήκους 4,75 με εξωλέμβρια μηχανή μάρκας Jonhson 70 ίππους με κουκούλα για το σκάφος κι όλα τα σύνεργα με τρέιλερ. Τιμή 1.500.000 δρχ. Πληρ. τηλ. 0932842700 ΑΔ41218

**ΠΛΥΝΤΗΡΙΟ** ρούχων INDESIT (6 μηνών). Τιμή 60.000 δρχ. Πληρ. τηλ. 63350, 0945204400 ΑΔ41214

**ΤΑΧΥΠΛΟΟ** πολυτελείας SEA RAY 190 (Αμερικής) μοντέλο 2000 εξωλέμβρια Mercury Opti-Max 135 HP, χωράει 9 άτομα - σχεδόν καινούργιο τρέιλερ με φρένα, υδραυλικό τιμόνι, βυθομ. τιμή αντιπροσωπείας 38.000 δολάρια, πωλείται μόνο 8 εκατομ. Πληρ. τηλ. 0977-081011 ΑΔ41182

Από δημιουργικό γραφείο ζητείται:

**ΓΡΑΦΙΣΤΑΣ**

Ο υποψήφιος (-α) θα πρέπει είναι εξοικειωμένος με τα προγράμματα QuarkXpress, Photoshop & Illustrator και να έχει εμπειρία στη δημιουργία εντύπων, καταχωρήσεων, λογοτύπων κλπ.

Για περισσότερες πληροφορίες στο τηλ. 29283 & για αποστολή βιογραφικού στο fax: 70858

**ΦΤΕΡΩΤΟΣ ΕΡΜΗΣ**
**ΖΗΤΑΜΕ**

νέους με δίπλωμα για αυτοκίνητο και μηχανάκι για διανομές εγγράφων-πακέτων.
Προϋπηρεσία courier ή διανομές επιθυμητή.
**Παρέχουμε:** Μισθό ικανοποιητικό, ασφάλιση

**Πληρ. ΦΤΕΡΩΤΟΣ ΕΡΜΗΣ ΡΟΔΟΥ**
**τηλ. 37838,** 8.30-21.00

**ΖΗΤΟΥΝΤΑΙ**

ΠΩΛΗΤΡΙΕΣ ΓΙΑ ΚΑΤΑΣΤΗΜΑΤΑ ΕΝΤΟΣ ΠΟΛΕΩΣ.
ΩΡΑΡΙΟ ΣΥΝΕΧΕΣ. ΜΙΣΘΟΣ 220.000 ΚΑΘΑΡΑ.
**ΠΛΗΡ. ΤΗΛ. 25936**

Από το Γυροπωλείο "Η ΡΩΞΑΝΗ"
**ΖΗΤΟΥΝΤΑΙ**

- άτομα για ταμπλό
- Εμπειροι οδηγοί delivery
- Βοηθοί ψήστη

**Πληρ. τηλ. 0946363311** ώρες 9-5 μ.μ.

**REQUIRED**
**ENGLISH LANGUAGE TEACHER**
**FOR BI-LINGUAL CHILDREN.**
Elementary Classes for 1st and 2nd
Must be native English speaker with teaching qualification.
C.V/Resume required
**Telephone: 34937**

**ΖΗΤΕΙΤΑΙ ΠΡΟΣΩΠΙΚΟ**
GOLDEN SUN HOLIDAYS
**ΣΥΝΟΔΟΣ ΓΚΡΟΥΠ**
Γερμανίδα ή Αυστριακή ή Ελβετίδα υπήκοος ή Ελληνίδα/Ελληνας με άριστη γνώση της Γερμανικής δια τον μήνα Οκτώβριο.
Πληρ. καθημερινώς 11.00-15.00 και 19.00-22.30
**Τηλ. 24592, 29522, 32644**

**casaviva**
ΖΗΤΟΥΝΤΑΙ ΜΟΝΤΑΔΟΡΟΙ
ΚΟΥΦΩΜΑΤΩΝ ΚΑΙ ΕΠΙΠΛΩΝ ΚΟΥΖΙΝΑΣ,
ΕΩΣ 30 ΕΤΩΝ. ΠΡΟΥΠΗΡΕΣΙΑ ΑΠΑΡΑΙΤΗΤΗ.
ΟΙ ΕΝΔΙΑΦΕΡΟΜΕΝΟΙ ΝΑ ΑΠΟΣΤΕΙΛΟΥΝ ΒΙΟΓΡΑΦΙΚΟ
ΣΤΗ ΔΙΕΥΘΥΝΣΗ ΛΕΩΦ. ΕΛΕΥΘΕΡΙΑΣ 2Α, 85104,
ΚΡΕΜΑΣΤΗ, ΡΟΔΟΣ.
**ΤΗΛ. 95076, 96645, ΦΑΞ 93775**

**ΖΗΤΕΙΤΑΙ**
καθηγητής-τρια Ισπανικών
με τα απαιτούμενα προσόντα.
**Πληρ. τηλ. 0937016524**

Από εμπορική επιχείρηση
**ΖΗΤΟΥΝΤΑΙ**

α) **Για θέση Διευθυντή**
β) **Βοηθός Λογιστού** για απογευματινή εργασία με γνώσεις Γενικής Λογιστικής προγραμμ. "Κεφάλαιο"
γ) **Οδηγός** με δίπλωμα Γ' κατηγορίας.

**Πληρ. τηλ. 67202** 5-9 μ.μ.

## ΓΕΡΜΑΝΙΚΑ
ΚΑΘΗΓΗΤΡΙΑ ΓΕΡΜΑΝΙΚΩΝ

ΠΤΥΧΙΟΥΧΟΣ *ΓΕΡΜΑΝΙΚΗΣ ΦΙΛΟΛΟΓΙΑΣ*
ΠΑΝ/ΜΙΟΥ ΜΟΝΑΧΟΥ
ΠΑΡΑΔΙΔΕΙ ΜΑΘΗΜΑΤΑ

ΤΗΛ: 69380, 62887, 0937780713

## ΚΑΘΗΓΗΤΗΣ ΓΕΡΜΑΝΙΚΩΝ

Πτυχιούχος Πανεπιστημίου ΜΑΝΝΗΕΙΜ ΓΕΡΜΑΝΙΑΣ παραδίδει μαθήματα όλων των επιπέδων σε παιδιά για ενήλικες.

**Πληρ. τηλ. 73007 και 0932/086580**

## ΚΑΘΗΓΗΤΡΙΑ ΓΕΡΜΑΝΙΚΗΣ ΦΙΛΟΛΟΓΙΑΣ

Πτυχιούχος Αριστοτελείου Πανεπιστημίου Θεσσαλονίκης παραδίδει μαθήματα σε παιδιά και ενήλικες για όλα τα επίπεδα.

**Πληρ. τηλ. 20638** (10.00-13.00& 17.00-20.00), κιν. **0973332187**

## ΓΕΡΜΑΝΙΚΑ
**Πτυχιούχος Γερμανικής Φιλολογίας**
του Παν/μίου HEIDELBERG,
κάτοχος MASTER
**παραδίδει**
μαθήματα Γερμανικών σε αρχάριους
και προχωρημένους για όλα τα επίπεδα
PALSO, GOETHE.

**Εγγραφές (Ρόδος, Παραδείσι )**
**Τηλ. 39826, 0938 058807**

## ΜΑΘΗΜΑΤΑ
### ΚΑΘΗΓΗΤΗΣ ΜΑΘΗΜΑΤΙΚΩΝ

(Master's στην Διδακτική των Μαθηματικών) με πολυετή φροντιστηριακή πείρα, παραδίδει μαθήματα σε ολιγομελή groups μαθητών Γυμνασίου-Λυκείου.
Συστηματικότατη ενημέρωση γονέων,
θέσεις περιορισμένες.

**Εναρξη Μαθημάτων** Β', Γ' Λυκείου, 1η Αυγούστου
Α' Λυκείου 20 Αυγούστου
Γυμνάσιο 3η Σεπτεμβρίου

**Πληρ. τηλ. 0944989470 και 26021**
(ώρες 9-1 και 17.00-20.00)

## ΚΑΘΗΓΗΤΗΣ ΑΓΓΛΙΚΩΝ

κάτοχος Proficiency (Cambridge και Michigan) και με σεμινάρια γλώσσας και μεθοδολογίας στην Αγγλία παραδίδει ιδιαίτερα μαθήματα σε μαθητές και ενήλικες σε δικό του χώρο. Ειδική προετοιμασία για τις εξετάσεις Cambridge και Michigan. Τιμές λογικές.

**Πληρ. τηλ. 37193, 0974012436**

## ΦΙΛΟΛΟΓΟΣ

πτυχιούχος Αριστοτελείου Πανεπιστημίου Θεσσαλονίκης, παραδίδει Αρχαία Ελληνικά, Λατινικά, Νέα Ελληνικά, Ιστορία και Εκθεση σε μαθητές Γυμνασίου και Λυκείου (Γενικής παιδείας και Θεωρητικής Κατεύθυνσης).

**Πληρ. τηλ. 62424 και 0937217763**

## BERGMANN KORD

Από τα επιστημονικά κέντρα Bergmann Kord

### ΖΗΤΕΙΤΑΙ
για την κλινική της Ρόδου

**Κομμώτρια**

**Απαιτούμενα προσόντα**
• Απόφοιτος κομμωτικης σχολής
• Σημαντική εμπειρία
• Ευχάριστη προσωπικότητα και εμφάνιση

**Προσφέρονται:**
Ανταγωνιστικό πακέτο αποδοχών - Σύγχρονο περιβάλλον εργασίας - Προοπτικές εξέλιξης
*Πληρ.: 0241 78302 (10.00-17.00)*

**ΑΝΑΚΟΙΝΩΣΗ**
**ΜΑΘΗΜΑΤΑ**
***** Computer *****
ΕΚΠΑΙΔΕΥΣΗ PROGRAM COMPUTER PM
***ΕΓΓΡΑΦΕΣ***
**ΑΠΟ**
**3 ΣΕΠΤΕΜΒΡΙΟΥ**
*Τμήματα για:*
Παιδιά - Ενήλικες
**Αρχάριους - Μαθητές**
Επαγγελματίες
*Ανεύρεση Εργασίας*
***ΠΑΡΕΧΕΤΑΙ ΒΕΒΑΙΩΣΗ***
*Διδάσκει πτυχιούχος Πανεπιστημίου Αμερικής*
**ΜΑΝΩΛΗΣ Ι. ΣΟΦΙΛΛΑΣ**
Κοδριγκτώνος 91
**Τηλ. (0241) 31761**

## ΚΑΘΗΓΗΤΡΙΑ
**ΦΙΛΟΛΟΓΟΣ - ΠΤΥΧΙΟΥΧΟΣ**
***Κλασικής Φιλολογίας Πανεπιστημίου Ιωαννίνων***
αναλαμβάνει την προετοιμασία μαθητών Γυμνασίου - Λυκείου σε Αρχαία - Λατινικά - Εκθεση - Νέα Ελληνικά.
• Τιμές προσιτές
• Συστηματική ενημέρωση γονέων.

**Πληρ. τηλ. (0241) 35964**
**0945-931293**

**ΟΙΚΟΔΙΔΑΣΚΑΛΕΙΟ ΓΕΡΜΑΝΙΚΗΣ ΓΛΩΣΣΑΣ**

## ΠΑΡΑΔΙΔΟΝΤΑΙ
### ΜΑΘΗΜΑΤΑ ΓΕΡΜΑΝΙΚΩΝ

σε παιδιά και ενήλικες.
Ολιγομελή τμήματα - Προετοιμασία πτυχίων: **Zertifikat, Mittelstufe** από καθηγήτρια Πανεπιστημίου Ελβετίας.

**Πληρ. κ. Λία Παλογιαννίδη**
**τηλ. 35395, 0945262351**

## ΡΟΔΙΑΚΗ ΚΤΗΜΑΤΙΚΗ
ΣΥΜΒΟΥΛΟΙ & ΕΚΤΙΜΗΤΕΣ ΑΚΙΝΗΤΩΝ — ΚΤΗΜΑΤΟΜΕΣΙΤΙΚΟ ΓΡΑΦΕΙΟ από το 1983

**ΠΩΛΟΥΝΤΑΙ ΜΟΝΟΚΑΤΟΙΚΙΕΣ ΣΤΟΥΣ ΤΡΕΙΣ**



**ΣΕ ΜΠΕΤΑ ΑΠΟ 31.000.000 ΔΡΧ**

**ΑΝΕΣΤΗΣ & ΣΑΒΒΑΣ ΣΑΒΒΑΪΔΗΣ**
*tel: 26281 & 35476 cel: 0944-421015 & 0977-433427*

## ΚΑΘΗΓΗΤΡΙΑ ΑΓΓΛΙΚΩΝ

παραδίδει μαθήματα ατομικά
ή σε μικρά γκρουπ κατ' οίκον.
Από τα πρώτα βήματα
έως το Proficiency.

Βοήθεια και με τα Αγγλικά του σχολείου.

**ΤΙΜΕΣ ΛΟΓΙΚΕΣ.**

**Πληρ. τηλ. 0942266732, 28004**

**ΜΑΘΗΜΑΤΑ ΙΣΠΑΝΙΚΩΝ**

## ΠΑΡΑΔΙΔΟΝΤΑΙ

από πτυχιούχο (ESTUDIOS HISPANICOS) του Πανεπιστημίου COMLUTENSE της Μαδρίτης.

**Πληρ. κα Παρασκευά**
**τηλ. 68943, 0946279294**

Από το CITY HALL RESTAURANT

## ΖΗΤΟΥΝΤΑΙ

α) Νέες για service
β) Διανομείς

**Πληρ. τηλ. 70200**

## ΖΗΤΟΥΝΤΑΙ

από εστιατόριο πολυτελείας στην Π. Πόλη
1. σερβιτόρος να ομιλεί ξένες γλώσσες προς άμεση πρόσληψη
3. γυναίκα για μπουφέ, με πείρα.
Μισθός ικανοποιητικός.

**Πληρ. τηλ. 20119**

ΑΠΟ ΜΕΓΑΛΗ ΞΕΝΟΔΟΧΕΙΑΚΗ ΜΟΝΑΔΑ

## ΖΗΤΟΥΝΤΑΙ

1) Σερβιτόροι με ανάλογη προϋπηρεσία
2) Βοηθοί Σερβιτόροι.
3) Αποθηκάριος για αποθήκη F&B.

**Για πληροφορίες παρακαλώ επικοινωνήστε στο τηλέφωνο 25015 και ώρες 09.00-17.00 κ. Κώνναρη**

## ΖΗΤΟΥΝΤΑΙ

**ΠΩΛΗΤΡΙΕΣ**
για καταστήματα εντός πόλεως.
Ωράριο συνεχές ή σπαστό.

**Πληρ. τηλ. 32125**

Από μεγάλα κέντρα ξένων γλωσσών

## ΖΗΤΕΙΤΑΙ

καθηγήτρια Ισπανικών με τα απαιτούμενα προσόντα.

**Πληρ. τηλ. 0944557415 ή fax: 25800**

## TUI HELLAS

## ΖΗΤΑ

Υπαλλήλους για την τουριστική σαιζόν 2002 με άριστη γνώση της γερμανικής γλώσσας και γνώση υπολογιστού.
Απαραίτητη προϋπόθεση η κατοχή διπλώματος αυτοκινήτου.
Γνώσεις αεροδρομίου θα ληφθούν υπ' όψιν.

**Πληροφορίες στο τηλ. (0241) 89501, Δευτέρα - Παρασκευή από 10.00 έως 18.00 η ώρα**

CASH AND CARRY
METRO

To Cash and Carry METRO
ΖΗΤΕΙ

**ΕΡΓΑΤΕΣ**

**ηλικίας 22-40 ετών.**
**Παρακαλούνται οι ενδιαφερόμενοι να τηλεφωνήσουν στο: 62.327 ή 01/28.93.500**

## ΖΗΤΕΙΤΑΙ

***από εμπορικό κατάστημα αλλαντικών-τυριών***
έμπειρος κόφτης-πωλητής.
Ωράριο σπαστό, 12μηνη απασχόληση.

==========

## ΖΗΤΕΙΤΑΙ

***από μπυραρία-εστιατόριο***
νέος με πείρα στο σέρβις και μπουφέ,
12μηνη απασχόληση.

**Πληρ. τηλ. 30976**

**ΛΟΓΙΣΤΙΚΟ ΓΡΑΦΕΙΟ**
**με έδρα την πόλη της Ρόδου**

## ΖΗΤΑ

***συνεργάτες για αποκλειστική απασχόληση***

Σκοπός της συνεργασίας είναι η στελέχωση των τμημάτων διαχείρισης Βιβλίων Δεύτερης και Τρίτης κατηγορίας. Οι ενδιαφερόμενοι θα πρέπει να επικοινωνήσουν με το τηλέφωνο **0944-284888** από τις **08.30** έως **10.00 π.μ.** για να προγραμματίσουν ημέρα και ώρα προσέλευσης στα γραφεία της επιχείρησής.

Κατά την προσέλευσή τους στην επιχείρηση οι ενδιαφερόμενοι θα πρέπει να υποβάλλουν βιογραφικό σημείωμα που εκτός από τα στοιχεία ταυτότητας και κατοικίας θα περιλαμβάνει:

1. Αποδεικτικά Σπουδών
2. Αποδεικτικά προϋπηρεσίας
3. Στοιχεία των προηγούμενων εργοδοτών
4. Υπόμνημα στο οποίο θα περιγράφουν για ποιό λόγο θέλουν να εργαστούν στον συγκεκριμένο κλάδο.
5. Για τους άνδρες απολυτήριο Στρατού

ΕΛΑΧΙΣΤΑ ΑΠΑΙΤΟΥΜΕΝΑ ΠΡΟΣΟΝΤΑ

1. Γνώση του Κώδικα Βιβλίων - Στοιχείων
2. Γνώση του Γενικού Λογιστικού Σχεδίου
3. Γνώση των προγραμμάτων της Computer Logic.

ΚΤΗΜΑΤΟΜΕΣΙΤΙΚΟ ΓΡΑΦΕΙΟ

# ΕΥΡΩΚΤΗΜΑΤΙΚΗ

ΜΕΣΙΤΕΣ ΣΥΜΒΟΥΛΟΙ ΕΚΤΙΜΗΤΕΣ

## ΠΩΛΗΣΕΙΣ ΟΙΚΟΠΕΔΩΝ

ΙΑΛΥΣΟΣ
307τ.μ.- Εντός σχεδίου.....17.000.000 (49.884,1€)
320τ.μ.- Στο κέντρο (Σ.Δ.=1)...17.000.000 (49.884,1€)
700τ.μ.- Κοντά στο κέντρο (Σ.Δ.=1)....50.000.000 (146.717,9€)
1000τ.μ.- Κοντά στο κέντρο (Σ.Δ.=1)...35.000.000 (102.702,5€)
1180τ.μ.- Στην παρ. Ιαλυσού(Σ.Δ=0,4)...41.000.000 (120.308,7€)
1713τ.μ.- Κοντά στην παραλία(Σ.Δ.=0,4)...70.000.000 (205.405,1€)
2000τ.μ.- Θέση Βουνάρα.....38.000.000 (111.505,6€)
2000τ.μ.- Με άδεια οικόδ. στο Λύκειο...35.000.000 (102.702,5€)
2000τ.μ.- εντός σχεδίου.....60.000.000 (176.061,5€)
4000τ.μ.- Στους πρόποδες Φιλερήμου...50.000.000 (146.717,9€)
4000τ.μ.- Κοντά στην Άνοιξη.....50.000.000 (146.717,9€)
4000τ.μ.- Στην προέκτ. οδού Άνοιξης....50.000.000 (146.717,9€)
8700τ.μ.- Θέση Κανδυλί.....30.000.000 (88.030,7€)
9700τ.μ.- Θέση Κανδυλί.....50.000.000 (146.717,9€)
10.000τ.μ.- Θέση Κανδυλί.....50.000.000 (146.717,9€)
ΚΙΟΤΑΡΙ
2000τ.μ.- Επί της Εθνικής οδού.....9.000.000 (26.409,2€)
ΜΑΣΣΑΡΙ
400τ.μ.- Εντός οικισμού..4.500.000 (13.204,6€)
4400τ.μ.- κοντά στο γήπεδο...10.000.000 (29.343,6€)
ΙΞΙΑ
500τ.μ.- Κοντά στην παραλία).....35.000.000 (102.702,5€)
500τ.μ.- Κοντά στην παραλία)....35.000.000 (102.702,5€)
3300τ.μ.- Εντός σχεδίου.....50.000.000 (146.717,9€)
ΠΑΣΤΙΔΑ
400τ.μ.- Εκτός Οικισμού.....15.000.000 (44.015,4€)
788τ.μ.- Εντός Οικισμού με άδεια οικόδ...8.500.000 (24.942,0€)
892τ.μ.- Εντός Οικισμού με άδεια οικόδ...9.000.000 (26.409,2€)
1000τ.μ.- Εντός Οικισμού.....10.000.000 (29.343,5€)
1000τ.μ.- Εντός Οικισμού.....12.000.000 (35.212,3€)
1070τ.μ.- Εντός Οικισμού.....16.000.000 (46.949,7€)
1900τ.μ.- Εκτός Οικισμού.....35.000.000 (102.702,5€)
ΠΑΡΑΔΕΙΣΙ
8000τ.μ.- Εκτός Οικισμού.....64.000.000 (187.798,9€)
ΣΟΡΩΝΗ
4000τ.μ.- Επί της επαρχιακής οδού...18.000.000 (52.818,4€)
5000τ.μ.- Στο κύμα (άρτιο & οικόδ/μο.)..15.000.000 (44.015,4€)

ΛΙΝΔΟΣ
4600τ.μ.- Θέση Ψάλτο.....50.000.000 (146.717,9€)
8000τ.μ.- Στους Πεύκους Κοντά στην παραλία...32.000.000 (93.899,5€)
12000τ.μ.- Στους Πεύκους κοντά στην παραλία...168.000.000 (492.972,2€)
ΚΟΛΥΜΠΙΑ
715τ.μ.- Στο δρόμο με τους Ευκάλυπτους...8.000.000 (23.474,9€)
4500τ.μ.- Με άδεια οικόδ. για ξενοδοχ....63.000.000 (184.864,6€)
5700τ.μ.- Στο δρόμο με τους ευκάλυπτους.....50.000.000 (146.717,9€)
ΑΣΓΟΥΡΟΥ
1700τ.μ.- Εντός νέου σχεδίου με 420τ.μ. Κτίσματα....90.000.000 (264.092,2€)
4000τ.μ.- Εκτός σχεδίου οικισμού.....40.000.000 (117.374,3€)
4000τ.μ.- Εκτός σχεδίου οικισμού.....45.000.000 (132.046,1€)
4000τ.μ.- Εκτός σχεδίου οικισμού.....45.000.000 (132.046,1€)
ΜΑΡΙΤΣΑ
300τ.μ.- Εντός οικισμού.....4.500.000 (13.204,6€)
1400τ.μ.- Εντός οικισμού.....8.000.000 (23.474,9€)
1490τ.μ.- Επί της επαρχιακής οδού.....13.500.000 (39.613,8€)
4000τ.μ.- Κοντά στο παλιό αεροδρόμιο.....12.000.000 (35.212,3€)
ΑΦΑΝΤΟΥ
360τ.μ.- Εντός οικισμού.....12.000.000 (35.212,3€)
5600τ.μ.- Επί της Ρόδου - Λίνδου.....145.000.000 (425.482,0€)
ΛΑΔΙΚΟ
21.000τ.μ.- Κοντά στη θάλασσα.....250.000.000 (733.589,6€)
ΑΡΧΑΓΓΕΛΟΣ
800τ.μ.- Εντός σχεδίου οικισμού.....8.000.000 (23.474,9€)
ΚΑΛΥΘΙΕΣ
1734τ.μ.- εντός Οικισμού.....25.000.000 (73.358,0€)
2640τ.μ.- Πανοραμικό....28.000.000 (82.162,0€)
ΚΑΛΑΘΟΣ
2800τ.μ.- Εντός οικισμού επί της Ρόδου-Λίνδου με κτίσματα 400τ.μ.....90.000.000 (264.092,2€)
25000τ.μ. Εκτός σχεδίου πανοραμικό...75.000.000 (220.076,9€)
ΓΕΝΝΑΔΙ
500τ.μ.- Εντός Οικισμού με άδεια οικόδ.....20.000.000 (58.687,2€)
1720τ.μ.- Επί της παλιάς επαρχιακής οδού με άδεια οικόδ.....17.500.000 (51.351,3€)
4200τ.μ.- Επί της επαρχιακής Οδού.....29.000.000 (85.096,4€)

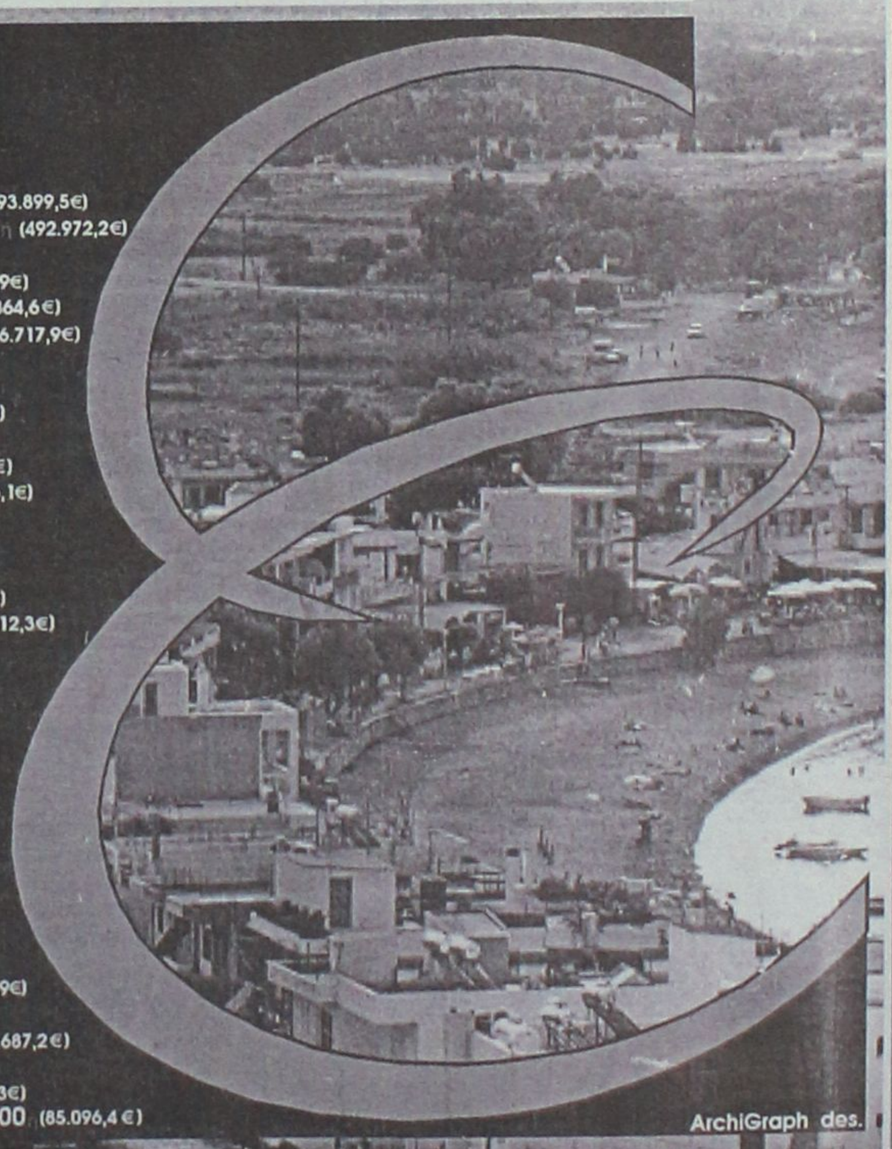
ArchiGraph des.

Τηλ. (0241) 73819,74917 κιν 0944/374546, 0945/292030 FAX 38641

ΠΛΗΡΟΦΟΡΙΕΣ

## ΙΩΑΝΝΗΣ & ΜΙΧΑΛΗΣ ΕΥΣΤΑΘΙΟΥ

➥ Μεταφερθήκαμε στα νέα μας γραφεία Εθνικής Αντίστασης 83 (πρώην Άννης Μαρίας) δίπλα στην ALPHA BANK

ΤΟ ΥΠΕΡΜΑΡΚΕΤ ΣΠΑΝΟΣ

## ΖΗΤΑ

**ΝΕΟΥΣ για το τμήμα Αποθήκης**

Αιτήσεις γίνονται δεκτές μόνο στην γραμματεία του καταστήματος από 08.00-15.00.

**ΑΠΑΡΑΙΤΗΤΑ:**

1. Φωτοτυπία Ταυτότητας.

**Πληρ. τηλ. 0241-32335/32695**

---

Από μεγάλη ξενοδοχειακή μονάδα

## ΖΗΤΕΙΤΑΙ

υπάλληλος υποδοχής

*Απαραίτητα προσόντα:*

Πτυχίο, προϋπηρεσία 5 ετών, Αγγλικά, Γαλλικά/Γερμανικά.

**Αποστείλετε βιογραφικό σημείωμα στο**

**0241-20900 (fax) ή τηλ. 0241-25015**

**Υπ' όψιν κου Μίκη Καψή**

---

ΟΜΙΛΟΣ SIMI FISH

## ΖΗΤΟΥΝΤΑΙ ΙΧΘΥΟΛΟΓΟΙ

για άμεση πρόσληψη στις μονάδες μας στη Σύμη και Ρόδο με τα ακόλουθα προσόντα:

- Απόφοιτοι Βιολογικού ή ΤΕΙ
- με ή χωρίς προϋπηρεσία
- Εκπληρωμένες στρατιωτικές υποχρεώσεις.

**Αποστείλατε βιογραφικά στο φαξ 0241-60175 ή στο email:simifish@otenet.gr**

**Πληρ. κ. Μαυρουδή, (0241-60170)**

**Γ. Σεφέρη 108**

**85100 ΡΟΔΟΣ**

---

Sigma

Αντιπροσωπεύσεις Ασφαλιστικών Εταιρειών
Άννης Μαρίας και Καζαντζάκη 2
Τηλ. (0241) 31468 • FAX: (0241) 33644

## ΖΗΤΟΥΝΤΑΙ

Ασφαλίστριες και ασφαλιστές για ελεύθερη συνεργασία.

**Για ραντεβού τηλ. 31468**

---

Pizza Hut

## ΖΗΤΟΥΝΤΑΙ

διανομείς για άμεση πρόσληψη

**Πληρ. τηλ. 78570**

---

## ΖΗΤΕΙΤΑΙ

Τεχνικός ηλεκτρονικών υπολογιστών.

**Πληρ. ΡΟΔΙΑΚΗ ΠΛΗΡΟΦΟΡΙΚΗ ΕΠΕ**
**Τηλ. (0241) 37979** ώρες 09.00-17.00 καθημερινά

---

Το γραφείο γενικού τουρισμού
ELAFOS REISEN

## ΖΗΤΑ ΣΥΝΕΡΓΑΤΕΣ

α) Αρχηγούς.
Απαραίτητη προϋπόθεση η άριστη γνώση της γερμανικής Γλώσσας. Θα ληφθεί υπόψη η προϋπηρεσία.

β) Υπεύθυνους για στελέχωση υποκαταστημάτων.
Θα ληφθεί υπόψη η προϋπηρεσία.

**Οι ενδιαφερόμενοι παρακαλούνται να επικοινωνήσουν στα 66543-66544-66545, ώρες γραφείου**
**Υπεύθυνος κ. Χατζημιχάλης Μιχάλης**

---

Από ξενοδοχείο 5 αστέρων

## ΖΗΤΟΥΝΤΑΙ

**α) Μασέζ**
**β) Βοηθοί φυσικοθεραπευτού από ΤΕΕ**
**γ) Γυμνάστριες**

**Πληρ. τηλ. 63350, 0945204400**

---

ΤΑΠΗΤΟΚΑΘΑΡΙΣΤΗΡΙΟ

## "Ο ΔΡΑΚΟΣ"

Αναλαμβάνουμε καθαρισμό

- **Χαλιών**
- **Σαλονιών**
- **Αυτοκινήτων**
- **Πούλμαν**

*και φύλαξη χαλιών και μοκετών*

**Πληρ. τηλ. 26805, 51024, 0974-208020**

---

## ΖΗΤΟΥΝΤΑΙ

**ΥΠΑΛΛΗΛΟΙ** για εκμάθηση και για να εργασθούν σε τυπογραφείο (βοηθοί εκτυπωτού, κόπτης).

**Πληρ. τηλ. 39028-31, ώρες 10.00-15.00**

---

Από τα μεγάλα καταστήματα ΠΑΠΠΟΥ

## ΖΗΤΟΥΝΤΑΙ

*Κοπέλες για να εργαστούν ως πωλήτριες*

ΠΑΠΠΟΥ

*Αιτήσεις γίνονται δεκτές στο τμήμα προσωπικού (5ος όροφος) ώρες 08.30 έως 21.00*

*Πληροφορίες στα τηλ.: 78881 & 78882*

---

## ΖΗΤΕΙΤΑΙ

**νέος για εργασία**
σε τουριστικό κατάστημα στο Φαληράκι.
Ωράριο απογευματινό.

**Πληρ. τηλ. 85708,** ώρες καταστημάτων

---

CAIRO CAFE ...more than a cafe

## ΠΡΟΣΦΟΡΑ ΕΡΓΑΣΙΑΣ

**ΖΗΤΟΥΝΤΑΙ** νέοι και νέες έως 30 ετών, για μόνιμη ή εποχιακή απασχόληση, σε γνωστό καφέ της πόλης μας.
Ωράρια "σπαστά" και ολόκληρα. Αποδοχές ικανοποιητικές. Προϋπηρεσία απαραίτητη. Μόνο πολίτες ΕΟΚ

**Πληρ. τηλ. 75362**
**Ωρες 8.30 π.μ. - 01.00 π.μ.**

---

## ΖΗΤΟΥΝΤΑΙ

ΥΔΡΑΥΛΙΚΟΙ ΚΑΙ ΗΛΕΚΤΡΟΛΟΓΟΙ
ΤΕΧΝΙΤΕΣ ΚΑΙ ΒΟΗΘΟΙ

**Πληρ. τηλ. 75490, 0938478581**

---

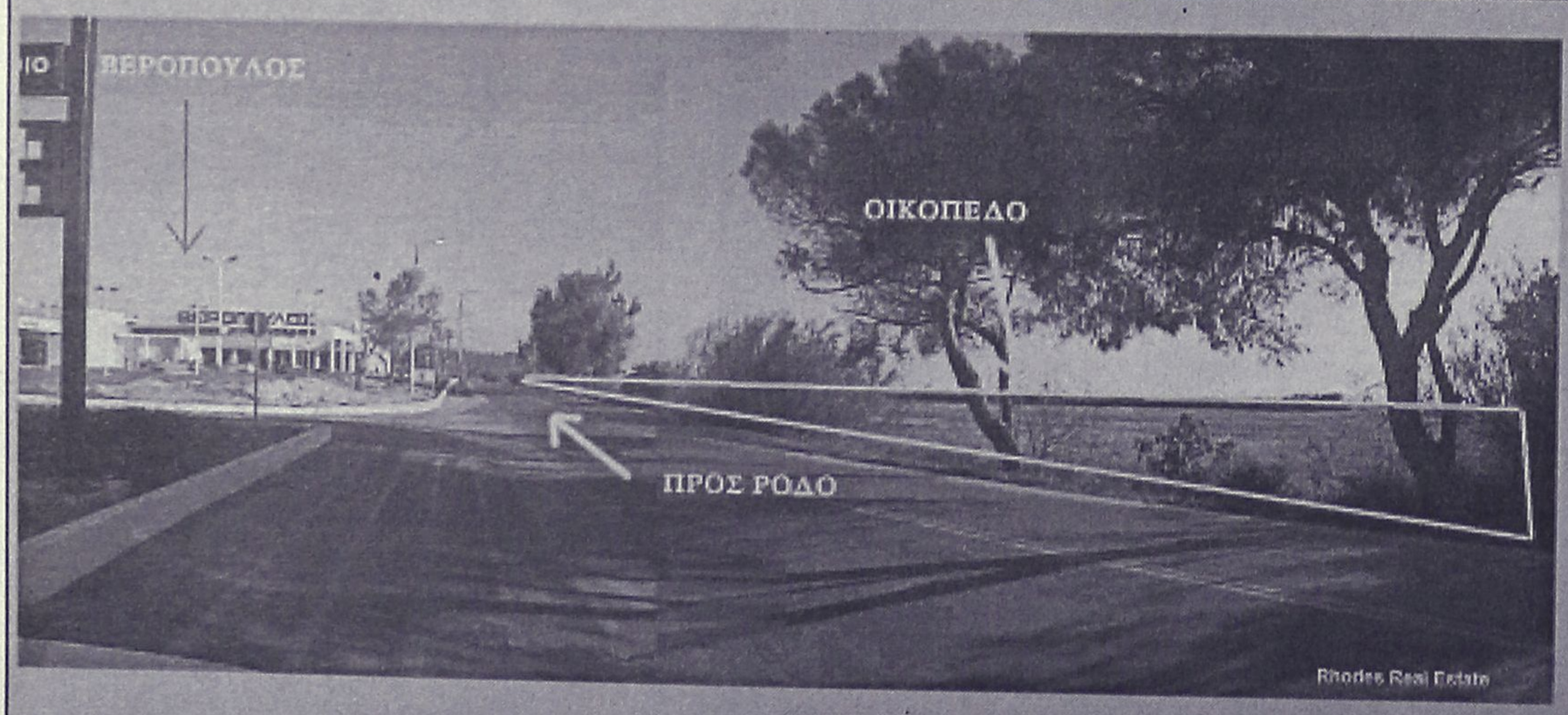


ΠΩΛΟΥΝΤΑΙ

ΟΙΚΟΠΕΔΑ

4.000 τ.μ.

ΕΠΙ ΤΗΣ

ΡΟΔΟΥ - ΚΑΛΛΙΘΕΑΣ

# ΡΟΔΙΑΚΗ ΚΤΗΜΑΤΙΚΗ

ΣΥΜΒΟΥΛΟΙ & ΕΚΤΙΜΗΤΕΣ ΑΚΙΝΗΤΩΝ — ΚΤΗΜΑΤΟΜΕΣΙΤΙΚΟ ΓΡΑΦΕΙΟ — από το 1983

Πληροφορίες

**ΑΝΕΣΤΗΣ & ΣΑΒΒΑΣ ΣΑΒΒΑΪΔΗΣ**
τηλ: 0241-26281 & 35476
cel 0944-421015

## διάφορα

συνέχεια από την προηγούμενη

**ΠΩΛΕΙΤΑΙ** ψυγείο αλλαντικών. Πληρ. τηλ. 73831 ΑΔ41178

**ΠΩΛΟΥΝΤΑΙ:** 1. ψυγείο δίπορτο παγκος, 2. ψυγείο βιτρίνα, 3. φούρνος μικροκυμάτων. Πληρ. τηλ. 86793, 5-9 μ.μ. ΑΔ41136

**ΨΥΚΤΙΚΟΣ ΘΑΛΑΜΟΣ** 18 m3. Πληρ. κ. Χριστόφορο τηλ. 0944787737 ΑΔ41190

**ESCAPE CLUB**. Ενοικιάσεις και πωλήσεις DVD και VIDEOGAMES για PLAYSTATION 1 και 2 και DREM CAST. Απόδραση... με τη δράση του ESCAPE!!! Ανοίξαμε και σας περιμένουμε, Κυρά της Ρω 13, Ροδίνι. Πληρ. τηλ. 65847 ΑΔ41131

**ΨΥΓΕΙΟ** βιτρίνα -σχεδόν καινούργιο- 2.50 μ. Πληρ. τηλ. 32621 ΑΔ41100

**ΠΩΛΕΙΤΑΙ ΣΚΑΦΟΣ RANIERI REVOLUTION 4,55 ΜΕΤΡΑ OPEN FISHING ΜΕ 75 HP**

**MERCURY ΕΞΩΛΕΜΒΙΑ ΒΑΣΗ ΒΟΗΘΗΤΙΚΗΣ ΜΗΧΑΝΗΣ ΤΡΑΠΕΖΑΚΙ, ΜΑΞΙΛΑΡΙΑ ΚΑΙ ΟΛΟΣΩΜΗ ΠΡΟΣΤΑΤΕΥΤΙΚΗ ΚΟΥΚΟΥΛΑ. ΠΛΗΡ. ΤΗΛ. 0241-76551 ΜΕΤΑ ΤΙΣ 18.00 μ.μ. κ. ΜΑΝΩΛΗ** ΠΔ41074

**ΠΩΛΟΥΝΤΑΙ ΕΚΠΑΙΔΕΥΜΕΝΑ ΚΥΝΗΓΟΣΚΥΛΑ ΓΕΝΙΚΟΥ ΘΗΡΑΜΑΤΟΣ-ΚΟΠΟ-ΦΕΡΜΑ-ΠΟΡΤΑ ΔΙΩΞΗ ΜΕ ΔΟΚΙΜΗ, ΚΑΘΩΣ ΚΑΙ ΞΕΚΙΝΗΜΕΝΑ ΧΡΟΝΙΑΡΙΚΑ ΚΑΙ ΚΟΥΤΑΒΙΑ ΕΠΑΝΙΕΛ ΜΠΡΕΤΟΝ. 1) ΚΟΥΡΣΧΑΑΡ ΑΡΣΕΝΙΚΟ 18 ΜΗΝΩΝ 150.000, 2) ΠΟΪΝΤΕΡ ΘΗΛΥΚΟ 18 ΜΗΝΩΝ 150.000, 3) ΠΟΪΝΤΕΡ ΘΗΛΥΚΟ 4 ΕΤΩΝ 250.000, 4) ΤΡΑΧΤΑΡ ΑΡΣΕΝΙΚΟ 3 ΕΤΩΝ 300.000, 5) ΤΑΖΑ ΘΗΛΥΚΟ 4 ΕΤΩΝ 300.000, ΕΠΑΝΙΕΛ ΜΠΡΕΤΟΝ 3 ΕΤΩΝ 200.000, 7) ΣΠΡΙΝΙΕΡ ΕΠΑΝΙΕΛ 2 ΕΤΩΝ 150.00 ΟΛΑ ΚΑΘΑΡΟΑΙΜΑ. ΞΕΚΙΝΗΜΕΝΑ ΧΡΟΝΙΑΡΙΚΑ 1) ΚΟΥΡΣΧΑΑΡ ΘΗΛΥΚΟ 10 ΜΗΝΩΝ 100.000, 2) ΤΡΑΧΤΑΡ ΘΗΛΥΚΟ 9 ΜΗΝΩΝ 100.000, 3) ΜΠΑΡΑΚΙ ΒΟΥΛΓΑΡΙΚΟ 10 ΜΗΝΩΝ 100.000, 4) ΓΚΕΚΑΣ ΘΗΛΥΚΟ 10 ΜΗΝΩΝ 100.000, 5) 2 ΚΟΥΤΑΒΙΑ ΕΠΑΝΙΕΛ ΜΠΡΕΤΟΝ 3 ΜΗΝΩΝ 30.000 ΔΡΧ. ΠΛΗΡ. ΤΗΛ. 0932-529010 ΟΛΗ ΜΕΡΑ ΚΑΙ 36280 ΑΠΟ 16.30-24.000.** ΠΔ41000

**ΣΚΑΦΟΣ** ταχύπλοο μήκους 5,20 με μηχανή 85 ίππων σε άριστη κατάσταση και πολλά εξτρά. Πληρ. τηλ. 86307 και 0974636975 ΑΔ40965

**ΦΟΥΣΚΩΤΟ** ALFA HELLAS 4,50 κινητήρας Forser 50, με 20 ώρες λειτουργίας, τρέιλερ καινούργιο, πλήρως εξοπλισμένο. Τιμή 2.500.000 δρχ. Πληρ. τηλ. 61552. ΑΔ41071

**ΛΑΓΟΣΚΥΛΟ** ράτσας Μπιγκλ ηλικίας 4 ετών θηλυκό. Πληρ. τηλ. 0946501711 ΑΔ41083

**ΠΙΑΝΟ ΜΑΡΚΑΣ STEINBACH ΓΕΡΜΑΝΙΑΣ ΣΕ ΑΡΙΣΤΗ ΚΑΤΑΣΤΑΣΗ. ΠΛΗΡ. ΤΗΛ. 0945914423** ΧΠΑ165

**ΧΟΡΤΟΣΥΛΛΕΚΤΗΣ** τύπου ελικόπτερο. Πληρ. τηλ. 81815 ΑΔ40898

**ΠΙΕΣΤΗΡΙΟ OFFSET (29Χ42) AM MULTI. ΤΙΜΗ 1.500.000 ΔΡΧ. ΠΛΗΡ. ΤΗΛ. 0937756878** ΧΠΔ381

## προσφορες εργασιας

**ΥΔΡΑΥΛΙΚΟΣ ΑΝΑΛΑΜΒΑΝΕΙ** πάσης φύσεως υδραυλικές εργασίες συντηρήσεις-επισκευές. Αμεση εξυπηρέτηση. Τιμές ασυναγώνιστες. Πληρ. τηλ. 38913, 0946949223 ΑΡ41080

**ΚΥΡΙΑ** 50 ετών **ΖΗΤΑ ΕΡΓΑΣΙΑ** ως οικιακή βοηθός. Πληρ. τηλ. 9.00-12.00, τηλ. 0932965494 ΑΡ41157

**ΓΙΝΟΝΤΑΙ ΕΡΓΑΣΙΕΣ ΜΕ ΤΡΑΚΤΕΡ, ΟΡΓΩΜΑΤΑ ΜΕ ΜΟΝΟΥΝΟ. ΠΛΗΡ. ΤΗΛ. 0945403862.** ΠΡ41009

**ΦΟΡΟΤΕΧΝΙΚΟΣ** αναλαμβάνει πρόστιμα Δ.Ο.Υ., υποθέσεις ΙΚΑ, υποθέσεις για πανωτόκια τραπεζών κ.ά. Πληρ. τηλ. 0977500992 ΑΡ40983

**ΕΛΑΙΟΧΡΩΜΑΤΙΣΜΟΙ. ΑΝΑΛΑΜΒΑΝΟΥΜΕ ΠΑΝΤΟΣ ΕΙΔΟΥΣ ΕΛΑΙΟΧΡΩΜΑΤΙΣΜΟΥΣ ΣΕ ΠΟΛΥ ΛΟΓΙΚΕΣ ΤΙΜΕΣ. ΠΛΗΡ. ΤΗΛ. 93677, 0972490292** ΧΠΡ1561


**ΑΓΟΡΑΖΩ**
ΧΡΥΣΑΦΙΚΑ
ΚΟΣΜΗΜΑΤΑ
ΝΟΜΙΣΜΑΤΑ
ΧΡΥΣΑ ΔΟΝΤΙΑ
ΜΕΤΟΧΕΣ
ΩΡΟΛΟΓΙΑ
ΑΝΤΙΚΕΣ
Δάνεια επί ενεχύρω
**«ΜΠΑΜΠΗΣ»**
Δημ. Θεοδωράκη 15
(1ος όροφος)
ΡΟΔΟΣ
ΠΡ40785

**ΝΕΡΟ! ΒΡΕΙΤΕ ΝΕΡΟ**
Ραδιοαισθητικός, αναλαμβάνει την ανεύρεση υδάτινων πόρων στο χώρο σας έναντι αμοιβής.
Διαθέτουμε μηχανήματα για την διάνοιξη γεωτρήσεων και ανόρυξη νερού.
**ΕΡΓΑΣΙΑ ΕΓΓΥΗΜΕΝΗ. ΤΙΜΕΣ ΛΟΓΙΚΕΣ. Πληρ. τηλ. 0945-981382** βραδινές ώρες
ΠΡ40870

• ΜΕΛΕΤΕΣ ΣΥΝΔΕΣΗΣ με αποχ/κό δίκτυο
**Δ.Ε.Υ.Α.Ρ.**
• ΑΔΕΙΕΣ ΛΕΙΤΟΥΡΓΙΑΣ ΚΑΤΑΣΤΗΜΑΤΩΝ (παντός είδους)
• ΗΛΕΚΤΡΟΔΟΤΗΣΗ ΚΤΙΡΙΩΝ (Δ.Ε.Η.)
(ΕΛΕΓΧΟΣ ΤΙΜΟΛΟΓΙΩΝ ΣΤΗΝ ΕΦΟΡΙΑ)
*Αμεση εξυπηρέτηση Λογικές τιμές*
**ΤΕΧΝΙΚΟ ΓΡΑΦΕΙΟ Ι. ΧΑΤΖΗΙΩΑΝΝΙΔΗΣ**
Στεφ. Καζούλη 14 - Ρόδος
Τηλ./Fax: 73021-31390-κιν. 097/2373156
ΠΡ41181

**ΠΩΛΟΥΝΤΑΙ λόγω αναχώρησης**
Α. ΨΥΓΕΙΟ - ΝΤΟΥΛΑΠΑ (AMANA) εισαγωγής από Αμερική, σχεδόν καινούργιο, τελευταίο μοντέλο
• ΨΥΓΕΙΟ GENERAL ELECTRIC (ντουλάπα) εισαγωγής από Αμερική
• Πλυντήριο - στεγνωτήριο ρούχων
• Φούρνος μικροκυμάτων
• Σκούπα Cobra Delonghi
• Πρέσα Singer
Β. Επιπλα εισαγωγής από Αμερική σχεδόν καινούργια, λόγω αναχώρησης
• Κρεβατοκάμαρα: κρεβάτι 2.10Χ2 μ.
• Σαλόνι - τραπεζαρία - μπουφές - σύνθετο (έπιπλο τηλεόρασης) - σχεδιαστήριο
• Τηλεσκόπιο Polaris
**Πληρ. τηλ. 26294**

**ΔΩΣΕ ΣΤΥΛ ΣΤΟ ΚΙΝΗΤΟ ΣΟΥ**
ΝΕΟ 5.000 ΛΟΓΟΤΥΠΑ ΚΑΙ ΜΕΛΩΔΙΕΣ για ένα κινητό μοδάτο!
www.rollingtones.gr
LOGOS-ΛΟΓΟΤΥΠΑ
10100134 10250031 11550040 11550064 10450013 10750246 10450093
10750023 11300053 11550014 11400144 10150041 10750143 10100163
10150170 10100058 11400150 10800084 11500018 10450060 10100336
10850015 10800024 ΕΙΚΟΝΟΜΗΝΥΜΑΤΑ
10750042 11000032 30700019 30700045 31000020 30100161 31000043
RINGTONES-ΜΕΛΩΔΙΕΣ
ΕΛΛΗΝΙΚΕΣ ΕΠΙΤΥΧΙΕΣ
60600004 Αντζελα Δημητρίου - Μαύρη λίστα
60600017 Νίκος Κουρκούλης - Τόσα δειλινά
60600029 Γιάννης Πλούταρχος - Υπήρχαν όρκοι
60600036 Νότης Σφακιανάκης - Μετανοιώνω
60600019 Λάμπης Λιβιεράτος - Λάμπεις
60600010 Στέλλα Γεωργιάδου - Εχω κακό σκοπό
60600027 Γιάννης Πλούταρχος - Φυσάει πολύ
60600025 Λευτέρης Πανταζής - Με σένα
60600049 Αννα Βίσση - Κραυγή
60600047 Δέσποινα Βανδή - Υποφέρω
60100012 Εθνικός Υμνος
TOP ΣΕ ΖΗΤΗΣΗ ΣΤΗΝ ΕΥΡΩΠΗ
60500006 Angel - Shaggy
60500008 Butterfly - Crazytown
60500004 It's raining men - Geri Halliwell
60500032 Thank you - Dido
60500031 Supergirl - Reamonn
Τα πιό κουτά λογοκριμένα ερωτικά λογότυπα βρίσκονται στους κωδικούς: 11200053, 11200072, 11200073, 11200074, 11200082, 11200085, 11200124, 11200128, 11200132, 11200133, 11200135, 11200139, 11200143, 11200144, 11200147.
Ερωτικά εικονομηνύματα στους κωδικούς: 31000008, 31000016, 31000019, 31000035, 31000036, 31000044, 31000045, 31000046, 31000049, 31000053, 31000055, 31000061, 31000063.
1. Διάλεξε το Logo ή το Ringtone που σου ταιριάζει.
2. Κάλεσε τη γραμμή παραγγελίας.
3. Ακολούθησε τις οδηγίες και όταν σου ζητηθεί βάλε τον 8ψήφιο κωδικό.
4. Το Logo ή το Ringtone θα σταλεί στο κινητό σου.
...κάλεσε από το σταθερό σου τηλέφωνο
090 214 507
Για περισσότερα Logos και Ringtones ρίξτε μια matia στο internet site: www.rollingtones.gr
Lexitel 86 δρχ./15", € 0.25/15" + Φ.Π.Α. Τ.Θ. 31730
Διαθέσιμα λογότυπα για NOKIA 3210-3310-3330-6110-6130-6150-6210-6250-7110-8210-8810-8850-8890-9110-9110i. Μελωδίες για NOKIA, MOTOROLA, SAGEM. Περισσότερες πληροφορίες για τα κινητά τα οποία υποστηρίζουν λογότυπα και εικονομηνύματα στο www.rollingtones.gr

**ΤΑ ΜΟΝΑΔΙΚΑ** Βιολογικά Ταπητοκαθαριστήρια Ρόδου
**ΚΛΕΟΠΑΤΡΑ & EURO CLEAN CENTER**
Εμπιστευθείτε τον καθαρισμό και φύλαξη των ταπήτων στα καθαριστήρια μας
• *Προσφέρουμε άψογο και έμπειρο Βιολογικό Καθαρισμό Ταπήτων*
• *Στεγνό καθαρισμό χειροποίητων χαλιών*
• *Επιτόπου καθαρισμό σε σαλόνια-μοκέτες*
• *Ειδικός καθαρισμός παπλώματα-φλοκάτες*
• *Επισκευές σε όλους τους τύπους ταπήτων*
*"Η φύλαξη είναι δωρεάν"* για όλο τον χρόνο. παραλαβή-παράδοση κατ' οίκον σε όλη τη Ρόδο.
Υπεύθυνος: **Κουφαλλάκης Σταύρος**
*Τηλ.* **0241-51996, 0945793626 fax 51322**
ΠΡ39554

**Εχετε πρόβλημα με τα παλιά σας αλουμίνια;**
• Τα επισκευάζω ή τα αντικαθιστώ με καινούργια
ΚΑΤΑΣΚΕΥΕΣ ΑΛΟΥΜΙΝΙΟΥ ΚΑΙ ΣΙΔΗΡΟΥ
**"Ο ΓΙΩΡΓΟΣ"**
**Πληρ. τηλ. 39747, 0944999655**
ΠΡ40488

**ΕΡΓΟΛΑΒΟΣ ΜΑΣΤΟΡΑΣ ΚΩΝΣΤΑΝΤΙΝΟΣ ΤΙΜΕΣ ΛΟΓΙΚΕΣ**
αναλαμβάνω γενικές κατασκευές κτιρίων, αναπαλαιώσεις, σοβατίσματα, χτισίματα, γκρεμίσματα βαψίματα, μάρμαρα, γαλίσματα, πλακάκια, περιφράξεις οικοπέδων, κατασκευές, μελέτες για σοφίτες, ξυλοκατασκευές, τοποθέτηση κεραμίδια.
*ΓΙΑ ΟΛΗ ΤΗ ΔΩΔΕΚΑΝΗΣΟ*
**Πληρ. τηλ. 27255, 0944-823925 όλο το 24ωρο**
ΠΡ39969

**ΠΩΛΟΥΝΤΑΙ**
**σετ εξατμίσεως COBRA για STEED και SHADOW σχεδόν αχρησιμοποίητο.**
**Πληρ. τηλ. 0945/971932**

**ΑΠΟΦΡΑΞΕΙΣ**
**ΔΩΔΕΚΑΝΗΣΙΑΚΕΣ ΑΠΟΦΡΑΞΕΙΣ "ΚΟΛΟΣΣΟΣ"**
**ΑΠΟΦΡΑΞΕΙΣ ΚΑΘΑΡΙΣΜΟΙ ΑΠΟΧΕΤΕΥΣΕΩΝ & ΒΟΘΡΩΝ**


Αναλαμβάνουμε πάσης φύσεως αποφράξεις οποιουδήποτε μήκους και πλάτους
Αναλαμβάνουμε καθαρισμούς αποχετευτικών αγωγών ΔΗΜΩΝ, ΞΕΝ/ΧΕΙΩΝ στρατιωτικών μονάδων ΣΠΙΤΙΩΝ, ΠΟΛΥΚΑΤΟΙΚΙΩΝ καθώς
και καθαρισμούς βιολογικών μονάδων με μηχάνημα υψηλής πιέσεως σε όλη την Δωδ/σο
**Κ. ΠΗΔΙΑΚΗΣ - Π. ΚΑΣΕΡΗΣ**
**Πληρ. τηλ. 47915-91881, κιν. 0944/325234 και 0977/717048**

**ΑΠΟΦΡΑΞΕΙΣ-ΚΑΘΑΡΙΣΜΟΙ**



ΑΠΟΦΡΑΞΕΙΣ ΚΑΘΑΡΙΣΜΟΙ ΣΥΝΤΗΡΗΣΕΙΣ ΑΠΟΧΕΤΕΥΣΕΩΝ-ΕΠΙΦΑΝΕΙΩΝ-ΚΤΙΡΙΩΝ-ΠΛΟΙΩΝ-ΒΙΟΛΟΓΙΚΩΝ
Αναλαμβάνουμε ξενοδοχεία, Δήμους, πολ/κίες κ.λπ. Αντληση πετρελαιοειδών από πλοία καθώς και λιποσυλλεκτών και βιολογικών. ΜΕ ΜΟΝΑΔΙΚΑ ΣΕ ΥΨΟΣ ΠΙΕΣΗΣ ΚΑΙ ΑΝΑΡΡΟΦΗΣΗΣ. ΥΠΕΡΣΥΓΧΡΟΝΑ ΜΗΧΑΝΗΜΑΤΑ ΥΔΡΟΒΟΛΗΣ ΣΕ ΟΛΗ ΤΗ ΔΩΔΕΚΑΝΗΣΟ
**ΟΛΟ ΤΟ 24ωρο**
**ΒΑΡΔΕΛΛΗ Μ. -ΚΡΑΣΟΠΟΥΛΟΣ Δ. Ο.Ε.**
**Τηλ. 35555, Fax: 96516, Κιν. 0944/395999**
e-mail:metropontikas@excite.com.
**ΣΤΙΣ ΠΙΟ ΧΑΜΗΛΕΣ ΤΙΜΕΣ**

**"ΑΠΟΦΡΑΞΕΙΣ" "Η ΜΑΡΙΑ"**

**ΑΠΟΦΡΑΞΕΙΣ ΠΑΝΤΟΣ ΤΥΠΟΥ ΑΠΟΧΕΤΕΥΣΕΩΝ**
ΞΕΝ/ΩΝ, ΕΣΤ/ΩΝ
ΣΤΡΑΤΟΠΕΔΩΝ
ΠΟΛ/ΚΙΩΝ
ΟΙΚΙΩΝ ΜΕ ΜΗΧΑΝΗΜΑ ΥΨΗΛΗΣ ΠΙΕΣΕΩΣ ΥΔΡΟΒΟΛΗΣ
ΑΜΕΣΗ ΕΞΥΠΗΡΕΤΗΣΗ
ΟΛΟ ΤΟ 24ΩΡΟ
**Πληρ. τηλ. 94750 και 0241-35555, 0977/257441.**

**ΤΑΠΗΤΟΚΑΘΑΡΙΣΤΗΡΙΟ ART CLEAN EXPRESS**
Αναλαμβάνουμε υπεύθυνα:
✓ Ξηρό καθαρισμό
✓ Πλύσιμο-απολύμανση
✓ Φύλαξη
✓ Επιδιόρθωση ταπήτων
✓ Αδιαβροχοποιήσεις
Ειδικός καθαρισμός μεταξωτών και χειροποίητων χαλιών
**Παραλαβή-παράδοση κατ' οίκον**
*Εγγυημένη συνεργασία*
Επί τόπου καθαρισμοί μοκετών-σαλονιών
**Τηλ. 94815, κιν. 0944 350247, 0800400400**
**Τηλ. χωρίς χρέωση**
*Με την υπογραφή Αλαφάκης*

# Αριθμολογία

Οι αριθμοί δίνουν απάντηση στα ερωτήματά σας!

Η Νότα Κοτσίφη και οι συνεργάτες της, σας αποκαλύπτουν τα μυστικά για το παρόν και το μέλλον!



090 255 493

*DATABANK • 67 ΔΡΧ.(0,2€)/15' + Φ.Π.Α.

# Η καλύτερη παρέα σε περιμένει

Μη διστάζεις! Τηλεφώνησε τώρα και γνώρισε νέους φίλους που θα γίνουν για πάντα δικοί σου.

Δώσε τέλος στη μοναξιά σου!



090 255 491

*DATABANK • 67 ΔΡΧ.(0,2€)/15' + Φ.Π.Α.

# Αστρόραμα

Ανακαλύψτε τι κρύβουν τα άστρα για το μέλλον σας!

24 ώρες το 24ωρο!

ΣΧΕΣΕΙΣ - ΧΡΗΜΑ
ΕΠΑΓΓΕΛΜΑΤΙΚΑ

Οι πιο διάσημοι αστρολόγοι στη γραμμή σας!



090 255 421

*DATABANK • 67 ΔΡΧ.(0,2€)/15' + Φ.Π.Α.



























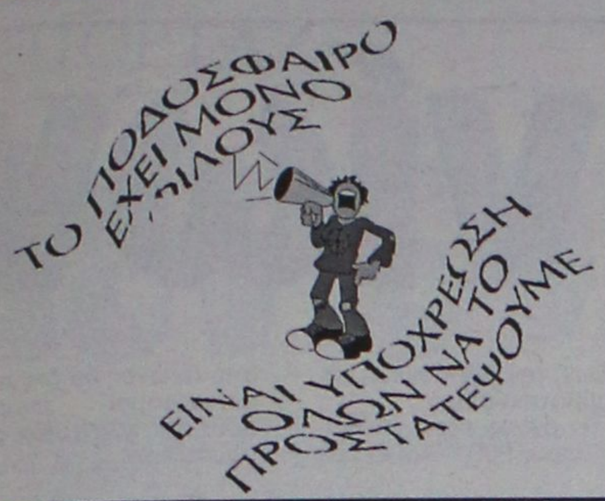


# Χωρίς όρια...



**Ανεπίσημη είμαι, δεν χρειάζομαι προκήρυξη...**

# ΟΙ ΕΛΛΗΝΙΚΕΣ ΟΜΑΔΕΣ ΣΤΟ ΣΤΟΙΧΗΜΑ!

Ανοίγει ο δρόμος για την συμμετοχή των ελληνικών ομάδων στο στοίχημα, που αποτελεί πάγιο αίτημα της ΕΠΑΕ, ενώ όσον αφορά στο θέμα της ρύθμισης των χρεών των ΠΑΕ δεν πρόκειται να γίνει καμία αλλαγή. Θα ισχύσει το υπάρχον νομικό πλαίσιο, όπως διευκρίνισε ο υπουργός Εθνικής Οικονομίας και Οικονομικών, **Γιάννος Παπαντωνίου**, κατά την σημερινή συνάντησή του με τον πρόεδρο της ΕΠΑΕ, **Θανάση Κανελλόπουλο**, τον α΄ αντιπρόεδρο **Σωκράτη Κόκκαλη** και τον β΄ αντιπρόεδρο **Ευάγγελο Μυτιληναίο**, που έγινε σε πολύ καλό κλίμα. Οι θέσεις του κ. **Παπαντωνίου** βρήκαν απόλυτα σύμφωνους τους τρεις παράγοντες.

Για το πολυσυζητημένο θέμα της ρύθμισης των χρεών, ο κ. **Κόκκαλης** επεσήμανε:"Θα γίνει στο γενικότερο πλαίσιο των ρυθμίσεων που ισχύει για όλους. Δεν πρόκειται να γίνει ειδική ρύθμιση για τις ΠΑΕ. Ο,τι ισχύει για όλες τις επιχειρήσεις θα ισχύσει και για τις ΠΑΕ. Ο κ. **Κανελλόπουλος** θα συναντηθεί με την αρμόδια επιτροπή του Υπουργείου Οικονομικών για να δούν πώς μπορούν να ενταχθούν στο υπάρχον πλαίσιο όσες ΠΑΕ δεν έχουν ακολουθήσει τις προηγούμενες ρυθμίσεις".

Παράλληλα, ο πρόεδρος της ΕΠΑΕ δεν έκρυψε την ικανοποίησή του γιατί, όπως τόνισε, ο υπουργός Εθνικής Οικονομίας και Οικονομικών αντιμετώπισε θετικά τα αιτήματα της Ενωσης, ενώ για το θέμα της συμμετοχής των ελληνικών ομάδων στο στοίχημα, υπογράμμισε:

"Αυτό προβλέπεται από το νόμο και η ΕΠΑΕ ζητά συμμετοχή στο ποσοστό κερδών".

Οσον αφορά στην ρύθμιση των χρεών, ο κ. **Κανελλόπουλος** σχολίασε:"Υπάρχει μία νομοθετική ρύθμιση για τα χρέη των ΠΑΕ από το 1996.

Εμείς σήμερα γνωστοποιήσαμε στον υπουργό τις θέσεις της ΕΠΑΕ με γνώμονα το συμφέρον των ΠΑΕ. Ο κ. **Παπαντωνίου** θα τις μελετήσει και στη συνέχεια θα γνωρίζουμε τι θα γίνει. Πάντως οι περισσότερες ΠΑΕ έχουν πρόβλημα. Θα ακολουθήσει διάλογος για να βρεθεί λύση σε όλα τα ζητήματα".

Τέλος, ο κ. **Μυτιληναίος** τόνισε, ότι το θέμα της ρύθμισης των χρεών των ΠΑΕ θα γίνει σύμφωνα με το υπάρχον νομικό πλαίσιο, όπως είχε διευκρινίσει, άλλωστε, προηγουμένως ο κ. **Παπαντωνίου.**

# Νέα Σχολή διαιτητών

*✔ Η λειτουργία της ανακοινώθηκε και επίσημα μετά την προχθεσινή συνεδρίαση των μελών του Σ.Δ.Κ.Δ.*

*✔ Τα μαθήματα θα ξεκινήσουν στις 12 Σεπτεμβρίου και θα διαρκέσουν ένα μήνα. Η 15η και η 16η Οκτωβρίου είναι οι ημερομηνίες των εξετάσεων*

Όπως ήταν αναμενόμενο ο Σύνδεσμος Διαιτητών Καλαθοσφαίρισης Δωδεκανήσου οριστικοποίησε κατά την διάρκεια της προχθεσινής συνεδρίασης των μελών του την δημιουργία νέας σχολής διαιτητών. Οι λεπτομέρειες της λειτουργίας, της δίνονται στην σχετική ανακοίνωση του Συνδέσμου.

"Ο Σ.Δ.Κ.Δ. αναγγέλει την λειτουργία νέας σχολής διαιτησίας στην Ρόδο για άτομα που θέλουν να ασχοληθούν σοβαρά με τον τομέα αυτόν. Καλούνται οι ενδιαφερόμενοι να δηλώσουν την συμμετοχή τους το αργότερο μέχρι τις 10 Σεπτεμβρίου 2001.

Η σχολή θα έχει διάρκεια 1 μήνα. Τα μαθήματα θα ξεκινήσουν στις 12 Σεπτεμβρίου και οι εξετάσεις θα γίνουν στις 15 και 16 Οκτωβρίου. Απαραίτητο προσόν είναι η κατοχή απολυτηρίου Λυκείου ή ισότιμης σχολής.

Δεκτοί θα γίνονται και οι μαθητές Λυκείου. Οι αιτήσεις συμμετοχής κατατίθονται στα γραφεία της Τοπικής Επιτροπής ΕΟΚ (κ. Φιλήμονα) στο Κλειστό Γυμναστήριο της Ρόδου. Για περισσότερες πληροφορίες οι ενδιαφερόμενοι μπορούν να απευθύνονται στον υπεύθυνο της σχολής κ. **Δημήτρη Κουνελλέ** (τηλ. 0945 514786) και στον **Κωνσταντίνο Κάππα** (τηλ. 29170) μετά της 5 το απόγευμα. Εξ' άλλου, από τον Σ.Δ.Κ.Δ. έγινε γνωστό πως οι δηλώσεις ενέργειας των διαιτητών μελών του θα γίνονται δεκτές αυστηρά μέχρι τις 10 Σεπτεμβρίου.

# ΑΝΕΚΔΟΤΟ

**Ένας Μουσουλμάνος, ένας Βουδιστής και ένας Εβραίος συζητούν για τις θρησκείες τους. Στην προσπάθειά τους να πείσουν ότι η σωστή θρησκεία είναι η δική τους αρχίζουν να διηγούνται τα θαύματα που έχουν κάνει ο Αλλάχ, ο Βούδας και ο Προφήτης.**

**"Μια μέρα", αρχίζει ο Μουσουλμάνος, "εκεί που καθόμουν σε μια πέτρα, νηστικός και άφραγκος και έκλαιγα την ατυχία μου, παρακάλεσα τον Αλλάχ να μου δώσει λεφτά και ξαφνικά παρουσιάζεται μπροστά μου ένα κοπάδι πρόβατα. Και έτσι έγινα πλούσιος. Ο Αλλάχ είναι ο πραγματικός Θεός!!".**

**"Αυτό δεν είναι τίποτα", λέει ο Βουδιστής, "Εγώ μια μέρα γύριζα στο χωριό μου με τα πόδια κουρασμένος, μπαϊλντισμένος από τον ήλιο, σερνόμουνα. Παρακάλεσα το Βούδα να με βοηθήσει να φτάσω γρήγορα στο σπίτι μου. Ξαφνικά βλέπω ένα φορτηγό να σταματάει μπροστά μου. Ανέβηκα και σε λίγη ώρα ήμουν πράγματι στο σπίτι μου. Αυτό είναι θαύμα! Ο Βούδας είναι ο αληθινός Θεός!!!"**

**"Αααααα", λέει ο Εβραίος, "σιγά τα θαύματα. Αν σας διηγηθώ τι μου συνέβη, τότε θα καταλάβετε ποιος είναι πράγματι ο αληθινός Θεός. Ένα Σάββατο βραδάκι, που λέτε, είχα αράξει σ' ένα παγκάκι και σκεφτόμουνα. Έρχεται κάποια στιγμή και κάθεται κάποιος δίπλα μου. Γυρίζω και τι να δω; Μια γυναικάρα 2 μέτρα, μ' ατέλειωτα πόδια, με ένα στήθος φοβερό, με ένα μάτι τσακίρικο, ένα στόμα προκλητικό, ένα μαλλί ξανθό χείμαρρο! Τρελάθηκα!! Φούντωσα ολόκληρος!!! Της πιάνω τη κουβέντα, την πλησιάζω, της πιάνω το χέρι..... Αρχίζει κι αυτή να με χαϊδεύει..... Την αγκαλιάζω εγώ..... Μετά από λίγο βρέθηκε να κάθεται στα πόδια μου..... Είχα ανάψει, δεν άντεχα άλλο..... Την ξαπλώνω στο παγκάκι κι εκεί που ήμουνα έτοιμος να ορμήσω θυμάμαι ότι είναι Σάββατο. Τότε παρακαλώ με όλη τη δύναμη της ψυχής μου το Θεό να με βοηθήσει. Και δεν θα το πιστέψετε τι έγινε. Στο σημείο που καθόμουνα έγινε Κυριακή και .... γύυυρω-γύυυρω Σάββατο!!!"**



# Αγκαθι

**●●● Με το ξεκίνημα των πρωταθλημάτων ετοιμάζονται για απεργία οι σφυρίχτρες. Αυτά λένε οι πληροφορίες μου από την πρωτεύουσα. Τους καίει ο νέος κανονισμός και είναι αποφασισμένοι να ξεσηκώσουν όλους τους συνδέσμους.**

**●●●** *Το θέμα είναι πόσοι θα ακολουθήσουν και πόσοι θα το παίξουν αδιάφοροι...*

**●●● Ποιοί θα πάνε κόντρα στο νέο καθεστώς των παραγόντων;**

**●●●** *Τους δικούς μας δεν τους βλέπω να ακολουθούν. Αλλωστε σας το ξανάγραψα. Εχουμε τον ωρυλά ισχυρό άντρα στη Συγγρού και δεν βλέπω να του πηγαίνουν κόντρα...*

**●●● Στα χέρια των παραγόντων θα πιαστεί για τα καλά η διαιτησία και θα χάσει κάθε την δύναμη.**

**●●●** *Μου φαίνεται περίεργο να μην κάνουν εκλογές οι Καλυθενοί. Τόσες μέρες μιλούσαν για εκλογές με σκοπό να καθαρίσουν τον Κοσκωτά τον οποίο θεωρούσαν προβληματικό. Ξαφνικά έκαναν πίσω; Δεν είναι περίεργο;*

**●●● Όπως περίεργο είναι η παραίτηση δύο από το συμβούλιο. Κάτι μου λέει ότι θα κάνουν εκλογές. Μία μέρα πριν θα πουν πάμε για εκλογές και όποιος πρόλαβε-πρόλαβε.**

●●● Κάποιος με πήρε τηλέφωνο να μάθει τί πριμ εννοούσα. Αυτό της Κρήτης στους Καλυθενούς πέρσι. Τρία τους έταξαν δύο τους έδωσε ο... μεσάζοντας κώουτς!

**●●● Τί νομίζετε ότι δεν θγαίνουν αυτά; Ουδέν κρυπτό υπό την ήλιο... και πέραν του ενός δεν υπάρχει μυστικό. Απλά να ξυπνήσουν αυτοί που πρέπει να ξυπνήσουν, γιατί άμα σου πιάνουν τον πισινό από την αρχή, στο τέλος θα σκύψεις! Και όπως μυρίζομαι σιγάσιγά θα γίνει κι αυτό...**

**●●●** *Θα θέλει το παιδί να φτιάχνει και αβαβά και μόνος του ή με κανένα δικό του. Και θα είναι και απλοχέρης και τότε αλοίμονό τους. Θα χάσουν τα αβγά και τα καλάθια...*

**●●● Εμαθα ότι μουρμουράνε οι σύμβουλοι των ελαφιών γιατί δεν τους δίνουν λογαριασμό; Ο γιατρός και το γιατρουδάκι Χρ.Ψ.Λή! Οι άλλοι δεν έχουν ιδέα!**

●●● *Μάλλον έβαλαν χέρι στον ιστιοφόρο. Από δύο που ήθελε θα πάρει ένα. Καλημέρα...*

ΡΕΠΟΡΤΑΖ

# Σειρά εγκαινίων

✓ *ΣΥΝΟΛΙΚΑ ΠΕΝΤΕ ΝΕΑ ΑΘΛΗΤΙΚΑ ΕΡΓΑ ΥΠΟΔΟΜΗΣ ΘΑ ΕΓΚΑΙΝΙΑΣΕΙ ΜΕΣΑ ΣΤΟ ΕΠΟΜΕΝΟ ΔΙΜΗΝΟ Ο ΔΗΜΟΣ ΡΟΔΙΩΝ*

Μια σειρά από αθλητικά έργα θα εγκαινιάσει τους επόμενους δύο μήνες ο Δήμος Ροδίων, αρχής γενομένης από το γήπεδο μπάσκετ στην πλατεία Αγίου Όρους της Ανάληψης.

Τα εγκαίνια του έχουν προγραμματιστεί το Σάββατο στις 19.00, παρουσία όλων των πολιτικών και αθλητικών αρχών της Ρόδου.

Θα ακολουθήσουν τα εγκαίνια του νέου δημοτικού κλειστού γυμναστηρίου του Διαγόρα, των γηπέδων (διεθνών προδιαγραφών) 5Χ5 απέναντι από το πάρκο Δημοκρατίας, το γήπεδο μπάσκετ στην πλατεία Βρούχου και των αιθουσών στο πάρκο του Αγίου Ιωάννη.

"Ποτέ δεν μένουμε στην λέξη "θα" αντίθετα, υλοποιούμε όποιο έργο εντάξουμε στο πρόγραμμα υποδομής αθλητικών εγκαταστάσεων στην πόλη της Ρόδου", δήλωσε χθες ο πρόεδρος του ΔΟΝΑ και δημοτικός σύμβουλος κ. **Κάλλιστος Διακογεωργίου.**

Στα πλαίσια των εκδηλώσεων των εγκαινίων στο γήπεδο της πλατείας Αγίου Όρους (οδός Καβάλας), ο αθλητικός σύλλογος Ιβίσκος, διοργανώνει τουρνουά μπάσκετ μίνι, σούπερ μίνι και παμπαίδων, την Παρασκευή και το Σαββατοκύριακο.

Το τουρνουά φέρει το όνομα "Ιβίσκος 2001" και εκτός από αγώνες θα διεξαχθούν διαγωνισμοί τρίποντων, σουτ στις κατηγορίες μίνι και παμπαίδων.

## Οι επιτροπές των αγώνων

✓ *Ποιοί οργανώνουν τους Αιγαιοπελαγίτικους της κωπηλασίας που ξεκινούν το Σάββατο στο νησί μας*

Ανακοινώθηκαν χθες οι αρμόδιες επιτροπές που θα επιμεληθούν των Γ' Αιγαιοπελαγίτικων αγώνων Κωπηλασίας που διεξάγονται το Σάββατο στον "Ζέφυρος" με διοργανωτή τον ΝΟΡ αλλά με την αιγίδα και την στήριξη του Υπουργείου Αιγαίου, του ΝΑΟΔ και του ΔΟΝΑ Ροδίων.

Αναλυτικά οι επιτροπές έχουν ως εξής:

Επίτιμος Επιτροπή

**Σηφουνάκης Νίκος** Υπουργός Αιγαίου

Μητροπολίτης Ρόδου **Απόστολος**

**Σφυρίου Κοσμάς** βουλευτής Δωδ/σου

**Κρεμαστινός Δημήτρης** βουλευτής Δωδ/σου

**Παπανικόλας Βασίλης** βουλευτής Δωδ/σου

**Καραγιάννης Σάββας** Νομάρχης Δωδ/σου

**Γιαννόπουλος Γιώργος** Δήμαρχος Ροδίων

**Στάμος Σωτήρης** Πρόεδρος Ελληνικής Κωπηλατικής Ομοσπονδίας

Οργανωτική Επιτροπή

Πρόεδρος

**Μαχαιρίδης Γιάννης** Γενικός Γραμματέας Υπουργείου Αιγαίου

Μέλη

**Πολυχρόνη Βασιλική** προϊσταμένη Δ/νσης Πολιτισμού Υπουργείου Αιγαίου

**Αθανασέλη Χριστίνα** προϊσταμένη Τμήματος Πολιτιστικής Παράδοσης και Δημιουργίας Υπουργείου Αιγαίου

**Τσιγκάκου Μαγδαληνή** φιλόλογος υπάλληλος με βαθμό Α' Δ/νσης Πολιτισμού Υπουργείου Αιγαίου

**Μπαριανάκης Μιχάλης** Πρόεδρος Ν.Α.Ο.Δωδ/σου

**Διακογεωργίου Κάλλιστος** πρόεδρος Δ.Ο.Ν.Α. Ρόδου

**Γκογκίδης Πασχάλης** Προϊστάμενος Γραφείου Φυσικής Αγωγής Δωδ/σου

**Ερωτόκριτος Μιχάλης** Διευθυντής Δ.Ο.Ν.Α. Ρόδου

**Καστρήσιος Γιώργος** Πρόεδρος Ν.Ο. Ρόδου

**Καραβέλας Γιώργος** Εφορος κωπηλασίας Ν.Ο. Ρόδου

**Αλβανός Σωτήρης** προπονητής κωπηλασίας

**- Ο ΝΟ ΗΡΑΚΛΕΙΟΥ-**

Ο Ναυτικός Όμιλος Ηρακλείου ιδρύθηκε το 1964 από φίλους του υγρού στίβου. Από τότε μέχρι σήμερα έχει έντονη παρουσία σε όλα τα ναυτικά αθλήματα που καλλιεργεί, κολύμβηση, συγχρονισμένη κολύμβηση, υποβρύχια δραστηριότητα, ιστιοπλοΐα και φυσικά κωπηλασία είναι τα τμήματα μέσα από τα οποία εκατοντάδες παιδιά κατάφεραν να αναδειχθούν πρωταθλητές αλλά και να γίνουν πάνω από όλα αθλητές με ήθος και αξιοπρέπεια, έτοιμοι να αντιμετωπίσουν με αγωνιστικό πνεύμα τη ζωή.

Το τμήμα κωπηλασίας ξεκίνησε την λειτουργία του πολύ μεταγενέστερα το 1982 συνάντησε πολλές δυσκολίες στο ξεκίνημά του (αλλά χάρις στο μεράκι και την αγάπη των ανθρώπων που το απαρτίζουν, μετρά ήδη φέτος 19 χρόνια ιστορικής παρουσίας στα αθλητικά δρώμενα της Κρήτης αλλά και ολόκληρης της Ελλάδας. Το τμήμα κατάφερε μέσα σ' αυτά τα χρόνια να, κάνει γνωστό, το άγνωστο ομολογουμένως άθλημα της κωπηλασίας, στα παιδιά της πόλης του Ηρακλείου και να τα μυήσει στα ιδανικά του αθλητισμού, την χαρά του πρωταθλήματος αλλά και στα μυστικά του πανέμορφου αυτού αθλήματος.

Συμμετέχει ανελλιπώς στα Πανελλήνια Πρωταθλήματα με πολλές διακρίσεις, αλλά και σε πολλούς διασυλλογικούς αγώνες και αθλητικές εκδηλώσεις που γίνονται κάθε χρόνο. Τελευταία αθλητές του έγιναν μέλη της Εθνική ομάδας, εκπροσωπώντας επάξια την Ηρακλειώτικη κωπηλασία και σε αγώνες του εξωτερικού. Στόχος του Ναυτικού Ομίλου Ηρακλείου είναι να συνεχίσει την διάδοση και ανάπτυξη των αθλημάτων που καλλιεργεί σε όλο και περισσότερα παιδιά, τα οποία μέσα από την ευγενή άμιλλα και τον θεμιτό ανταγωνισμό, θα γίνουν οι αυριανοί πρωταθλητές αλλά και σωστοί άνθρωποι.

## Τελειώνουν τα μαθήματα

Ολοκληρώνονται την Παρασκευή 31 Αυγούστου 2001 τα μαθήματα κολύμβησης που διεξήγαγε και φέτος η Επιτροπή Παιδείας & Άθλησης του Δήμου Καμείρου κατά τους θερινούς μήνες Ιούλιο-Αύγουστο.

Τα μαθήματα σημείωσαν μεγάλη επιτυχία τόσο στην συμμετοχή των παιδιών (90 παιδιά) όσο και στη ποιότητα διεξαγωγής τους. Ο καθηγητής φυσικής αγωγής κ. Καριοφυλλάκης Βαγγέλης ο οποίος επιμελήθηκε των μαθημάτων, με την υπομονή και την συνέπεια που έδειξε, δημιούργησε ένα άριστο κλίμα ώστε να μείνουν απόλυτα ικανοποιημένοι παιδιά και γονείς.

Η Επιτροπή με αφορμή την λήξη των μαθημάτων διοργανώνει την Παρασκευή 31 Αυγούστου 2001 και ώρα 17.00 στο εστιατόριο Sea House στα Καλαβάρδα, μικρή εκδήλωση όπου θα απονεμηθούν αναμνηστικά διπλώματα στα παιδιά παρουσία των μελών της Επιτροπής και Δημοτικών Συμβούλων του Δήμου Καμείρου.

Ο Δήμος Καμείρου και η Επιτροπή Παιδείας & Άθλησης, εύχεται καλό χειμώνα στα παιδιά και ανανεώνει το ραντεβού τους για το ερχόμενο καλοκαίρι.


ΦΡΟΝΤΙΣΤΗΡΙΟ ΑΝΟΔΟΣ

ΓΙΑ ΟΛΕΣ ΤΙΣ ΤΑΞΕΙΣ ΓΥΜΝΑΣΙΟΥ–ΕΝΙΑΙΟΥ ΛΥΚΕΙΟΥ–ΤΕΕ

Στο Φροντιστήριό μας διδάσκονται σε αυστηρά ολιγομελή τμήματα από καθηγητές ΠΤΥΧΙΟΥΧΟΥΣ ΠΑΝΕΠΙΣΤΗΜΙΟΥ ΑΘΗΝΩΝ τα μαθήματα:

✓ ΜΑΘΗΜΑΤΙΚΑ ✓ ΦΥΣΙΚΗ
✓ ΧΗΜΕΙΑ ✓ ΦΙΛΟΛΟΓΙΚΑ
✓ ΟΙΚΟΝΟΜΙΚΑ ✓ ΒΙΟΛΟΓΙΑ

Β'-Γ' ΛΥΚΕΙΟΥ ΥΠΟΛΟΙΠΑ ΤΜΗΜΑΤΑ

ΕΝΑΡΞΗ ΜΑΘΗΜΑΤΩΝ 16 ΟΚΤΩΒΡΙΟΥ

*Χαμηλά δίδακτρα κι επιπλέον έκπτωση σε αριστούχους και αδέλφια μαθητές μας*

ΕΝΑΡΞΗ ΜΑΘΗΜΑΤΩΝ 3 ΣΕΠΤΕΜΒΡΙΟΥ

*Με κάθε εγγραφή πολλά φροντιστηριακά δώρα*

*Πληροφορίες - Εγγραφές:*
**Ελένη Ρούσου - Μαργωμένου**
**Τηλ.: (0241) 28053**
Γαριβάλδη 17 *(πίσω από το Υπέρ Μάρκετ Σπανός)*



Φυσική – Χημεία Μαθηματικά

**Πέτρος Κ. Παραγυιός**
(Φυσικός)
**Αναστ. Αναστασιάδη Μπάκα**
(Μαθηματικός)

- Ολιγομελή τμήματα
- Μεθοδική διδασκαλία
- Προσιτά δίδακτρα

**Δ/νση: Παπαφλέσσα 17 - Μητρόπολη**
Έναντι 4ου Γυμνασίου
**Τηλέφωνα : 78236, 22218, 23796**
**Κιν. Τηλέφωνο : 097 - 4313993**

**ΕΝΑΡΞΗ ΜΑΘΗΜΑΤΩΝ**
**13 Αυγούστου : Β' – Γ' Λυκείου**
**27 Αυγούστου : Α' Λυκείου**
**3 Σεπτεμβρίου : Α' – Β' – Γ' ΓΥΜΝΑΣΙΟΥ**



ΚΕΝΤΡΟ ΞΕΝΩΝ ΓΛΩΣΣΩΝ

**Γιάννης Τ. Καμπούρης**

ΑΓΓΛΙΚΑ - ΓΕΡΜΑΝΙΚΑ

*Με προσωπική εποπτεία και ευθύνη η εκμάθηση της Αγγλικής και Γερμανικής γλώσσας γίνεται απλή και κατανοητή, προσαρμοσμένη στην ελληνική πραγματικότητα.*

*Οι επιτυχίες σε όλα τα επίπεδα εξετάσεων, η ποιότητα διδασκαλίας και η συμπεριφορά, έφεραν το φροντιστήριό μας να είναι από τα πιο καταξιωμένα και αποδεκτά στο χώρο.*

*Προετοιμασία για εξετάσεις Αγγλικών*
***PALSO, CAMBRIDGE FIRST CERTIFICATE, ADVANCE, PROFICIENCY, MICHIGAN E.C.C.E., E.C.P.E.***

.....

*Προετοιμασία για εξετάσεις Γερμανικών*
***GRUNDSTUFE - ZERTIFIKAT MITTELSTUFE του GOETHE INSTITUT***

**ΠΛΗΡΟΦΟΡΙΕΣ - ΕΓΓΡΑΦΕΣ**
*Λευκωσίας 9*
Τηλ. **34674 - 21640** • Κιν. **0945 158352**

ΡΕΠΟΡΤΑΖ

# Δεν έρχεται η Αίγυπτος

✔ *ΑΠΕΣΥΡΕ ΤΗΝ ΣΥΜΜΕΤΟΧΗ ΤΗΣ ΑΠΟ ΤΑ ΔΙΑΓΟΡΙΑ*



Χωρίς τους αθλητές από την Αίγυπτο θα διεξαχθεί τελικά η Β' Μεσογειακή συνάντηση στίβου των φετινών "Διαγορείων", παρά το γεγονός ότι η Ομοσπονδία στίβου της χώρας, όχι μόνο αποδέχθηκε προ ημερών την πρόκληση των διοργανωτών, αλλά απέστειλε και τη λίστα με τα ονόματα των μελών της αποστολής της. Ως επίσημη δικαιολογία, οι Αιγύπτιοι προέβαλαν την αναγκαιότητα της συμμετοχής τους σε μίτινγκ στίβου της Ιορδανίας που συμπίπτει χρονικά με τα "Διαγόρεια 2001". Η δικαιολογία αυτή δεν έπεισε τους διοργανωτές, οι οποίοι εικάζουν πως η αιφνιδιαστική άρνηση των Αιγυπτίων έχει να κάνει μάλλον με την παρουσία του Ισραήλ στους αγώνες, γεγονός που τους απογοητεύει. Αυτό γιατί, ένας από τους λόγους διεξαγωγής της Μεσογειακής συνάντησης στίβου είναι η προώθηση της ιδέας για την εδραίωση της ειρήνης και της συμφιλίωσης των λαών, μέσω του αθλητισμού.

Μετά την εξέλιξη αυτή, οι διοργανωτές κινήθηκαν άμεσα για να "κλείσουν" συμφωνία με κάποια άλλη Μεσογειακή χώρα και ήδη βρίσκονται σε επαφή με την Ομοσπονδία στίβου της Κροατίας.

Στο μεταξύ, εθιμοτυπική επίσκεψη στο διοικητή της 95 ΑΔΤΕ υποστράτηγο **Διονύσιο Κωνσταντόπουλο** θα πραγματοποιήσουν σήμερα ο Πρόεδρος της οργανωτικής επιτροπής **Μιχάλης Μπαριανάκης** και ο πρόεδρος της εκτελεστικής επιτροπής **Κάλλιστος Διακογεωργίου.**

## Στους Μεσογειακούς η Κουμνάκη

✔ *Θα αγωνισθεί στην σκυταλοδρομία 4Χ400 μ.*

Η **Γεωργία Κουμνάκη** θα πάρει μέρος τελικά στους Μεσογειακούς της Τυνησίας. Η Ροδίτισσα σπρίντερ παίρνει μέρος στους αγώνες όντας η μία από τις τέσσερις αθλήτριες της σκυταλοδρομίας 4Χ400 την οποία αποτελούν οι **Πανάγου, Γκουντενούδη, Κουμνάκη, Χατζή-Νιάγκ** με αναπληρωματική την **Τσαπάρα**. Αναλυτικά:

Στις γυναίκες ανά αγώνισμα την ομάδα στίβου για τους Μεσογειακούς αποτελούν:

100 μ.: **Πατσού, Κοψιά**
200 μ.: **Καϊδαντζή**
400 μ.: **Γκουντενούδη, Πανάγου**
800 μ.: **Παπαδοπούλου, Σκούρτη**
1.500 μ.: **Σκούρτη**
5.000 μ.: **Πρωτόπαππα**
100 μ. εμπ.: **Ρεντούμη, Ταμπάκη**
400 μ. εμπ.: **Χατζή-Νεάγκ**
Υψος: **Χοτοκουρίδου, Συροπούλου**
Επί κοντώ: **Τσιλιγγίρη, Ιακωβίδου**
Μήκος: **Αθανασίου, Πιλάτου**
Τριπλούν: **Καφετζή, Δεβετζή, Μάρκου**
Σφαίρα: **Τερζόγλου**
Σφύρα: **Τσαμόγλου, Παπαγεωργίου**
Δίσκος: **Αμπατζή, Βόγγολη**
Ακόντιο: **Τσιολακούδη**
Επταθλο: **Βανακάρα, Παπασωτηρίου**



*Η Γεωργία Κουμνάκη στο ψηλότερο σκαλί του βάθρου στους αγώνες του ISLE OF MAN*

4Χ100 μ.: **Πατσού, Κοψιά, Καϊδαντζή, Καφετζή**
4Χ400 μ.: **Πανάγου, Γκουντενούδη, Κουμνάκη, Χατζή-Νιάγκ, Τσαπάρα.**
20.000 μ. βάδην: **Παπαγιάννη, Κοκότου.**
Μαραθώνιος: **Σούμα, Αμπατζίδου.**


**Pellos Travel**

**ΚΩΝΣΤΑΝΤΙΝΟΥΠΟΛΗ–ΚΡΟΥΑΖΙΕΡΑ ΣΤΟ ΒΟΣΠΟΡΟ–ΠΡΙΓΚΗΠΟΝΗΣΣΑ**

6ΗΜΕΡΗ ΕΚΔΡΟΜΗ

**ΣΕ ΣΥΝΕΡΓΑΣΙΑ ΜΕ ΤΟΝ ΙΕΡΟ ΝΑΟ ΑΓΙΟΥ ΓΕΩΡΓΙΟΥ ΑΝΩ**

*ΡΟΔΟΣ–ΜΑΡΜΑΡΙΣ–ΕΦΕΣΣΟΣ–ΣΜΥΡΝΗ–ΚΩΝΣΤΑΝΤΙΝΟΥΠΟΛΗ–BANDIRMA–ΣΜΥΡΝΗ–ΜΑΡΜΑΡΙΣ–ΡΟΔΟΣ*

**Από 6/09/01-11/09/01**

- **Πέμπτη 6/09:** Αναχώρηση από Ρόδο για Μαρμαρίς. Αφιξη στο Μαρμαρίς. Επιβίβαση σε πούλμαν και αναχώρηση για Εφεσσο. Αφιξη στην Εφεσσο (Σπίτι της Παναγιάς-Αρχαιολογικοί χώροι). Αναχώρηση και άφιξη στη Σμύρνη. Τακτοποίηση στο Ξ/Δ. Δείπνο. Διαν/ση.
- **Παρασκευή 7/09:** Πρωινό στο Ξ/Δ. Αναχώρηση για Κωνσταντινούπολη. Αφιξη στην Κωνσταντινούπολη. Τακτοποίηση σε Ξ/Δ. Δείπνο. Διαν/ση.
- **Σάββατο 8/09:** Πρωινό στο Ξ/Δ. Εκδρομή στα πριγκηπόνησα - Χάλκη. Απόγευμα φαγητό. Βράδυ προαιρετική διασκέδαση με Oriental show. Δείπνο - Διαν/ση.
- **Κυριακή 9/09:** Πρωινό στο Ξ/Δ. Πολυαρχιερατική Θεία Λειτουργία προεξάρχοντος του Σεβασμιωτάτου Μητροπολίτη Γέροντος Χαλκηδόνος κυρίου Ιωακείμ, ώρα 09.00. Μητροπολιτικός ναός Χαλκηδόνος Αγίας Τριάδας Κωνσταντινουπόλεως. Μετά το τέλος της Θείας Λειτουργίας επίσκεψη στην Αγία Σοφία - Υδραγωγείο Ιουστινιανού. Επίσκεψη στο Φανάρι (Ορθόδοξο Πατριαρχείο) - Παναγία Βλαχερνών - Παναγία Μπαλουκλή. Απόγευμα ελεύθερο για ψώνια. Δείπνο στο Ξ/Δ. Διαν/ση.
- **Δευτέρα 10/09:** Πρωινό στο Ξ/Δ. Αναχώρηση για Bandirma. Αφιξη στην πόλη της Bandirma το μεσημέρι. Αναχώρηση για Σμύρνη. Αφιξη στη Σμύρνη το απόγευμα. Επίσκεψη στην αγορά για ψώνια. Τακτοποίηση στο Ξ/Δ. Δείπνο. Διαν/ση.
- **Τρίτη 11/09:** Πρωινό στο Ξ/Δ. Επιβίβαση σε πούλμαν και αναχώρηση για Μαρμαρίς. Αφιξη στο Μαρμαρίς το μεσημέρι. Ελεύθερη ώρα για ψώνια. Αναχώρηση για Ρόδο. Αφιξη στη Ρόδο. Τέλος εκδρομής.

**ΤΙΜΗ κατ' άτομο 110.000 δρχ.**

**Στην εκδρομή ΠΕΡΙΛΑΜΒΑΝΟΝΤΑΙ:**

*1. Εισιτήρια Ρόδος - Μαρμαρίς-Ρόδος • 2. Ξεναγήσεις -Εκδρομές • 3. Μεταφορές με κλιματιζόμενα πούλμαν • 4. Ξ/Δ με πρωινό και φαγητό 3*** αστέρων • 5. Συνοδός γραφείου • 6. Ταξιδιωτική ασφάλεια*

**ΔΕΝ ΠΕΡΙΛΑΜΒΑΝΟΝΤΑΙ:**

*Φόροι εισόδου-εξόδου-αρχαιολογικοί χώροι*

**Για περισσότερες πληροφορίες και κρατήσεις στο πρακτορείο:**

**Pellos Travel**

ΛΕΩΦΟΡΟΣ ΚΑΛΛΙΘΕΑΣ 125, ΦΑΛΗΡΑΚΙ ΡΟΔΟΣ
ΤΗΛ.: 0241 87615, 86298, κιν. 0945 949399•Fax: 0241 87616
ΙΕΡΟΣ ΝΑΟΣ ΑΓΙΟΥ ΓΕΩΡΓΙΟΥ, πατήρ **Β. ΤΣΑΒΑΡΗΣ**
Τηλ. 0241 33842, 33675



**ΚΕΝΤΡΟ ΞΕΝΩΝ ΓΛΩΣΣΩΝ**

**ΕΛ. ΟΡΦΑΝΟΥ - ΑΝΑΣΤΑΣΑΚΗ**

**ΓΟΝΕΙΣ!**

**Μπορούν κι εσάς τα παιδιά σας να μάθουν εύκολα, τέλεια και γρήγορα**

**ΑΓΓΛΙΚΑ - ΓΑΛΛΙΚΑ- ΓΕΡΜΑΝΙΚΑ**

στο ΦΡΟΝΤΙΣΤΗΡΙΟ ΜΑΣ στην ΡΟΔΟ

*διότι διαθέτουμε:*

1. Πολυετή πείρα στο χώρο της ιδιωτικής εκπαίδευσης, με σωστή και συστηματική διδασκαλία από έμπειρους καθηγητές.
2. Αυστηρά ολιγομελή τμήματα.
3. Προσωπική και υπεύθυνη διδασκαλία στην Αγγλική και επίβλεψη όλων των τμημάτων.
4. Σύγχρονο οπτικοακουστικό σύστημα, με ξεχωριστή αίθουσα "LAB" Computer room, video room, και βιβλιοθήκη.
5. Επιτυχή συμμετοχή μας στις εξετάσεις PALSO, FIRST CERTIFICATE, LOWER, PROFICIENCY.
6. Απεριόριστη αγάπη για το παιδί και την εργασία μας.
7. Εχουμε τακτική επικοινωνία με τους γονείς για ενημέρωση της προόδου και την τακτική φοίτηση των μαθητών.
8. Καινούργιο κτίριο, κατάλληλα διαρρυθμισμένο για φροντιστήριο με άνετους εσωτερικούς χώρους.
9. *Εκπληξη!!! Δώρο με την εγγραφή*

**ΠΛΗΡΟΦΟΡΙΕΣ - ΕΓΓΡΑΦΕΣ**
**ΑΠ. ΠΑΥΛΟΥ 122, ΑΝΑΛΗΨΗ, ΡΟΔΟΣ**
*(Κοντά στο νέο Δημ. Σχ. 18ο)*
**ΔΕΥΤΕΡΑ - ΠΑΡΑΣΚΕΥΗ: 10-1 πρωί & 5-8 μ.μ.**
**ΤΗΛ. 69773, 63096**



**ΦΡΟΝΤΙΣΤΗΡΙΟ ΑΓΓΛΙΚΩΝ**

**Ειρήνη Πεταλά**

*PALSO, CAMBRIDGE PROFICIENCY και FCE, MICHIGAN PROFICIENCY και ECCE*

**Παναγιώτου Ροδίου 10**

**Τώρα και στα Κοσκινού**

Τηλ. **69498**



**ΦΙΛΟΛΟΓΙΚΑ ΜΑΘΗΜΑΤΑ**

**ΡΕΪΣΗ ΦΛΩΡΑ, φιλόλογος**

**Μάστερ (MA) Πανεπιστημίου Λονδίνου IoE**
**Μάστερ (MSc) Πανεπιστημίου Λονδίνου LSE**

**παραδίδει:**

**Αρχαία – Έκθεση**
**Λατινικά – Ιστορία – Φιλοσοφία**

**σε μαθητές Γυμνασίου και Λυκείου όλων των κατευθύνσεων**

**25169 - 62424 - 0937217763**

ΜΠΑΣΚΕΤ

# Ευλόγησαν το όνειρο

*✔ ΣΥΣΣΩΜΗ Η ΟΙΚΟΓΕΝΕΙΑ ΤΟΥ ΚΟΛΟΣΣΟΥ ΕΔΩΣΕ ΧΘΕΣ ΤΟ ΠΑΡΟΝ ΣΤΟ ΚΛΕΙΣΤΟ ΓΥΜΝΑΣΤΗΡΙΟ ΤΗΣ ΡΟΔΟΥ, ΟΠΟΥ ΤΕΛΕΣΤΗΚΕ Ο ΚΑΘΙΕΡΩΜΕΝΟΣ ΑΓΙΑΣΜΟΣ ΕΝΟΨΕΙ ΤΗΣ ΝΕΑΣ ΑΓΩΝΙΣΤΙΚΗΣ ΧΡΟΝΙΑΣ*

*✔ ΟΙ ΠΑΙΚΤΕΣ ΤΟΥ ΚΟΛΟΣΣΟΥ ΠΑΡΟΥΣΙΑΣΤΗΚΑΝ ΕΠΙΣΗΜΑ ΧΘΕΣ ΤΟ ΒΡΑΔΥ ΣΕ ΕΚΔΗΛΩΣΗ ΠΟΥ ΦΙΛΟΞΕΝΗΘΗΚΕ ΣΤΟ ΞΕΝΟΔΟΧΕΙΟ "ΑΘΗΝΑΙΟΝ"*

Τις ευχές τους για μία καλή και δημιουργική αγωνιστική χρονιά αντάλλαξαν χθες και επίσημα τα μέλη της οικογένειας του Κολοσσού, και μάλιστα με τις ευλογίες του Παπα-Γιάννη, εφημέριου της Εκκλησίας του Ορφανοτροφείου, ο οποίος τέλεσε στο Κλειστό Γυμναστήριο της Ρόδου τον καθιερωμένο Αγιασμό. Μάλιστα, η παρουσία του Παπα-Γιάννη χαρακτηρίστηκε από τους παράγοντες του Κολοσσού ως ιδιαίτερα "γουρλίδικη" καθώς, ο συγκεκριμένος ιερέας είχε "αγιάσει" τους "θαλασσί" την χρονιά που κέρδισαν την άνοδό τους στην Β' Εθνική κατηγορία!

Στην χθεσινή εκδήλωση την οποία ακολούθησε η βραδιά της επίσημης παρουσίας των παικτών του Κολοσσού, έδωσε το παρόν σύσσωμο το Δ.Σ. του συλλόγου. Οι κ.κ. **Κωσταρίδης, Ματσαμάς, Χαραλάμπης, Γιαννάς, Αντωνιάδης, Μακέστας, Χρυσοχόος, Νικηταράς, Σταυρόπουλος** και **Ξυπολιτάς** (απουσίαζε μόνο ο **Παντελής Γεωργάκης** που βρίσκεται εκτός Ρόδου), ευχήθηκαν στους αθλητές, στον **Χάρη Παπάζογλου** και στους συνεργάτες του **Κώστα Δόσπρα** και **Βασίλη Ζήκα** να στεφθεί με επιτυχία η φετινή τους προσπάθεια, ενώ δήλωσαν ενθουσιασμένοι από την άψογη εικόνα που παρουσιάζει η ομάδα στο μέχρι στιγμής διάστημα της προετοιμασίας.

Μάλιστα, όλοι τους παρέμειναν στις εξέδρες του Κλειστού Γυμναστηρίου και μετά την ολοκλήρωση του Αγιασμού και παρακολούθησαν το οικογενειακό διπλό, από το οποίο απουσίασε μόνο ο **Ηλίας Τσίντζας** ο οποίος, δεν κατάφερε να εξασφαλίσει τη σχετική άδεια από την μονάδα που υπηρετεί την στρατιωτική του θητεία.

Παρά το γεγονός ότι ήταν "σφιγμένοι" από το "καυτό" δωδεκαήμερο που πέρασαν στις εγκαταστάσεις του Προφήτη-Ηλία, οι παίκτες του **Χάρη Παπάζογλου**, επιβεβαίωσαν με την παρουσία τους στο παρκέ τις δηλώσεις του προπονητή τους, που είχε εξάρει την διάθεσή τους και την ευσυνειδησία τους.

**Η ΠΑΡΟΥΣΙΑΣΗ**

Οι παίκτες που θα αναλάβουν να σηκώσουν το βάρος της προσπάθειας του Κολοσσού να κάνει το μεγάλο άλμα στην Β' Εθνική κατηγορία παρουσιάστηκαν χθες το βράδυ στο πλαίσιο μίας ιδιαίτερα ζεστής εκδήλωσης που πραγματοποιήθηκε στο ξενοδοχείο "Αθήναιον".

Τα μέλη της "θαλασσί" οικογένειας είναι τα ακόλουθα:

**Παντελής Κουγιός, Θεόδωρος Αλμπάνης, Κέθιν Κοντός, Ισίδωρος Κουτσός, Χρήστος Γκογκίδης, Στάθης Βλαχοδήμος, Γιώργος Βαλαβανίδης, Γιώργος Νικηφορίδης, Σωτήρης Κατούφας, Θωμάς Μπελάγιας, Κλήμης Κοντομάρης, Ηλίας Τσίντζας, Χρήστος Χερκελετζής, Αλέξανδρος Σαρικάς, Σταύρος Παρδακάς, Νίκος Τρίμης.**



*Ο Παπά-Γιάννης ευλογεί τους παίκτες και την τεχνική ηγεσία του Κολοσσού*

## T V

5.00 μ.μ.: Αγώνες ποδηλασίας (Μ) Σ. ΣΠΟΡΤ, 5.00 μ.μ.: Ποδόσφαιρο (κύπελλο Ελλάδας): Λάρισα-Ολυμπιακός (Μ) Σ. ΣΠΟΡΤ 2, 5.00 μ.μ.: Σπορ, σκορ, ρεκόρ, ΤΗΛΕΑΣΤΥ, 6.00 μ.μ.: Τρίαθλο (Μ) Σ. ΣΠΟΡΤ, 6.00 μ.μ.: Φίλαθλοι ομάδων ΤΗΛΕΑΣΤΥ, 6.30 μ.μ.: Αθλητικό ημίωρο ΕΤ-3, 7.00 μ.μ.: Ποδόσφαιρο (κύπελλο Ελλάδας): Λάρισα-Ολυμπιακός (Ζ) Σ. ΣΠΟΡΤ, 9.00 μ.μ.: Tempo sports ΤΕΜΡΟ, 9.00 μ.μ.: Σπορ στο Seven SEVEN, 9.00 μ.μ.: Απίθανα σπορ, Σ. ΣΠΟΡΤ 2, 9.00 μ.μ.: Υδάτινα σπορ Σ. ΣΠΟΡΤ, 9.25 μ.μ.: N.B.A. ACTION, Σ. ΣΠΟΡΤ, 9.30 μ.μ.: Αγώνας μοτοσικλέτας (Μ) Σ. ΣΠΟΡΤ 2, 10.00 μ.μ.: V.I.P., 11.00 μ.μ.: Αγώνες πυγμαχίας (Μ) Σ. ΣΠΟΡΤ, 11.00 μ.μ.: Υδάτινα σπορ, Σ ΣΠΟΡΤ 2, 12.00: Αγώνες πυγμαχίας (Μ) Σ. ΣΠΟΡΤ 2, 12.00: N.B.A.: "Λος Άντζελες" - "Φιλαδέλφεια" (Ε) Σ. ΣΠΟΡΤ., 1.00 π.μ.: Ποδόσφαιρο (κύπελλο Ελλάδας): Καλαμαριά-Παναθηναϊκός (Μ) Σ. ΣΠΟΡΤ 2.


ΠΑΡΑΔΙΔΟΝΤΑΙ ΜΑΘΗΜΑΤΑ
ΠΙΑΝΟΥ & ΑΓΓΛΙΚΩΝ

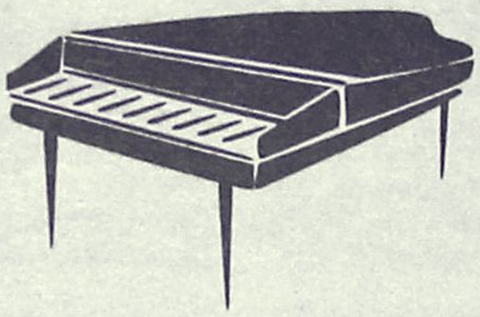

ΚΑΤ' ΟΙΚΟΝ
ΑΠΟ ΤΗΝ ΚΑΘΗΓΗΤΡΙΑ
ΛΙΛΙΑΝ ΜΠΕΡΔΗ

ΠΛΗΡΟΦΟΡΙΕΣ ΣΤΑ ΤΗΛΕΦΩΝΑ:
0241-77136 & 0936 113126
ΟΙΚΙΑ: ΤΑΡΣΟΥ 2, ΚΑΡΑΚΟΝΕΡΟ

a b c d
Οικοδιδασκαλείο Αγγλικών
Ειρήνη Μαγκαφά

*Εχοντας την Αγγλική ως μητρική γλώσσα...*
*Ζώντας πολλά χρόνια στο εξωτερικό...*
*Παραδίδω μαθήματα:*
- *Σε ολιγομελή τμήματα 2-4 ατόμων*
- *Ιδιαίτερα*
- *Προετοιμασία First Certificate - Proficiency*
- *Μαθήματα για ξενοδοχοϋπαλλήλους και άλλων ειδικοτήτων*
- *Και πρωινά μαθήματα*

✓ *Ειδικές τιμές για πολυτέκνους*
✓ *Ειδικό τμήμα για παιδιά 6-7 ετών*

**Πληροφορίες στο τηλ. 64202 - 61512**
**Ευκλή 2, Καρακόνερο**

ΠΡΟΣΦΟΡΑ ΓΙΑ ΜΑΘΗΤΕΣ - ΣΠΟΥΔΑΣΤΕΣ
BACK TO SCHOOL
PENTIUM 4 - 1500Mhz




Δρχ. 295.000 € 865,74
ή
Δρχ. 11.500 σε 36 δόσεις € 33,75

Οι τιμές τις μετρητοίς δεν συμπεριλαμβάνουν ΦΠΑ.
ΟΙ ΤΙΜΕΣ ΤΩΝ ΔΟΣΕΩΝ ΣΥΜΠΕΡΙΛΑΜΒΑΝΟΥΝ ΦΠΑ

Information Systems
SYNCOM
Computer, Εξαρτήματα, Service

Κ. ΥΔΡΑΙΟΥ 28 ΡΟΔΟΣ
ΤΗΛ. 70160-1-2 FAX 70163

# ΟΜΗΡΟΣ

## Ενας κοσμος ολόκληρος

# ΑΓΓΛΙΚΑ

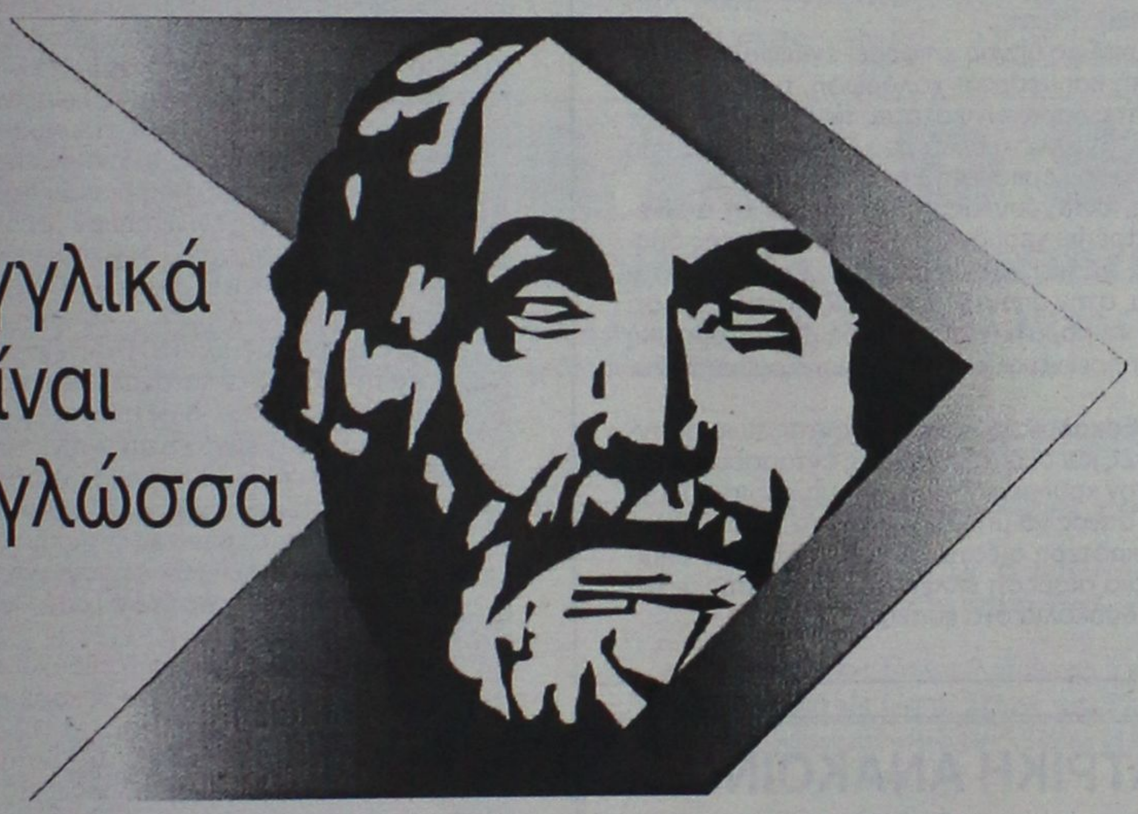

Τα Αγγλικά
δεν είναι
ξένη γλώσσα

"...In an epoch
characterized by monopolies,
oligopolies, monopolistic
antagonism and polymorphous
inelasticities...
Our gnomon
has to be a metron
between economic
strategic and philanthropic
scopes..."

Ξενοφών Ζολώτας

# ΤΩΡΑ ΚΑΙ ΓΕΡΜΑΝΙΚΑ

Πληροφορίες - Εγγραφές

**Μιχαήλ Πετρίδη 19 - Ρόδος • Τηλ. 28229**

# Πάντα με υγείαν...

## Προσοχή στα καλλυντικά με οξέα φρούτων (ΑΗΑ)

**Β' ΜΕΡΟΣ**

Από τον Ιούλιο του 1997, που δημιούργησε τη σελίδα για τα καλλυντικά (ηλεκτρονική διεύθυνση vm.cfsan.fda.gov~dms/cos-toc.html), η FDA έχει δεθχεί περίπου 100 αναφορές για ανεπιθύμητες παρενέργειες από καλλυντικά με ΑΗΑ. Οι ενέργειες αυτές κυμαίνονταν από ήπιους ερεθισμούς και αίσθημα καύσου έως δημιουργία φλυκταινών και εγκαύματα.

Μολονότι οι 100 αναφορές μοιάζουν μικρός αριθμός, δεν αποτελούν παρά την κορυφή του παγόβουνου, διότι στην FDA αναφέρεται λιγότερο από το 1% των προβλημάτων που σχετίζονται με τέτοιου είδους, μη συνταγογραφημένα προϊόντα. Η FDA εκτιμά ότι λαμβάνει μόνον 1 στις 50 καταγγελίες που φθάνουν στη βιομηχανία καλλυντικών και αφορούν παράπονα για καλλυντικά.

**Ελλειψη ελέγχου**

Οποιος αγοράζει καλλυντικά με βιολογική δράση πρέπει πρώτα να συμβουλεύεται έναν δερματολόγο για να ενημερώνεται για την ασφάλια και την πιθανή αποτελεσματικότητά τους. Ας μην ξεχνάμε, ότι η ισχύουσα νομοθεσία στις ΗΠΑ και σε άλλες χώρες της Δύσης δεν προβλέπει να δοκιμάζονται εξονυχιστικά τα καλλυντικά στο εργαστήριο και σε ζώα προτού χορηγηθούν σε ανθρώπους - αυτό ισχύει μόνο για τα φάρμακα. Με εξαίρεση τις χρωστικές και ορισμένα απαγορευμένα συστατικά, όπως το χλωροφόρμιο και τα προϊόντα βοοειδών, οι εταιρείες καλλυντικών μπορούν να χρησιμοποιούν ό,τι υλικά θέλουν και να διαθέτουν τα προϊόντα τους, δίχως έγκριση από τις αρμόδιες υγειονομικές υπηρεσίες. Ευνόητο είναι, βεβαίως, ότι καμία εταιρεία καλλυντικών που θέλει να παραμείνει στον χώρο δεν θα διέθετε σκοπίμως ένα επικίνδυνο προϊόν. Εξίσου αληθές, όμως, είναι πως δεν υπάρχει κάποια εξωτερική αρχή που να παρακολουθεί την ποιότητα των προϊόντων και την έκταση των μελετών που γίνονται γι' αυτά, πριν διατεθούν στο εμπόριο.

**Δεν υπάρχουν εγγυήσεις**

Επειδή, εξάλλου, οι φιλοζωϊκές ενώσεις και οι ομάδες καταναλωτών ζητούν να σταματήσουν οι δοκιμές των καλλυντικών σε ζώα, οι άνθρωποι αποτελούν πλέον τα κύρια ινδικά χοιρίδια. Επιπλέον, δεν υπάρχουν προδιαγραφές για τό πότε, πρέπει να χρησιμοποιούνται όροι όπως "δερματολογικά ελεγμένο", "ελεγμένο για αλλεργίες", "ελεγμένο για αντιδράσεις υπερευαισθησίας" ή ακόμα και "υποαλλεργικό", ενώ η παρουσία τέτοιων όρων σε ένα καλλυντικό δεν αποτελεί εγγύηση πως δεν θα προκαλέσει κάποια αντίδραση.

Για όλους αυτούς τους λόγους, έχει υψίστη σημασία να αναφέρονται στις αρμόδιες Αρχές τυχόν προβλήματα που προκύπτουν με κάποια καλλυντικά, ώστε να μπορούν αυτές να εκδίδουν προειδοποιήσεις ή να λαμβάνουν μέτρα, όταν αυτό είναι αναγκαίο.

Αν, συνεπώς, αναπτύξετε μια επίδραση που πιστεύετε ότι σχετίζεται με κάποιο καλλυντικό προϊόν, επικοινωνήστε απευθείας με τις αρμόδιες Αρχές ή ζητήστε από τον δερματολόγο σας να το κάνει.

**Η αποτελεσματικότητα**

Οι καταναλωτές θέλουν, επίσης, να ξέρουν αν τα προϊόντα που χρησιμοποιούν - είτε περιέχουν πλακούντα ή βασιλικό πολτό, είτε λιποσωμάτια ή βιταμίνη Ε - περιέχουν συστατικά με αποδεδειγμένη βιολογική δράση.

Ο δρ. Τζον Ε. Μπέιλι, διευθυντής του Γραφείου Χρωστικών και Καλλυντικών της FDA, τονίζει ότι η βιομηχανία καλλυντικών υπάρχει για να προωθεί την εικόνα της νιότης και της ομοριφάς. Η αναζήτηση της αιώνιας νεότητας, όμως, οδηγεί μερικές φορές στη χρήση "μυστηριωδών" συστατικών, τα οποία δεν έχουν καμία γνωστή βιολογική αξία.

«Η εικόνα είναι αυτό που πουλάει η βιομηχανία καλλυντικών μέσω των προϊόντων της», λέει, «και στο χέρι των καταναλωτών είναι αν θα την πιστέψουν ή όχι».

## Μισή ώρα ύπνος το μεσημέρι αυξάνει την παραγωγικότητα

Ο μεσημεριανός ύπνος (σιέστα) αυξάνει την παραγωγικότητα των εργαζομένων, συμβάλλει στην εξάλειψη του στρες και περιορίζει τον διανοητικό κορεσμό, σύμφωνα με μελέτη που δόθηκε στη δημοσιότητα από το Κολέγιο Ψυχολογίας της Ανδαλουσίας (νότια Ισπανία).

Ο μεσημεριανός ύπνος επιφέρει εγκεφαλική ανάπαυση, μυϊκή και νευρική χαλάρωση, που ευνοούν την αύξηση της παραγωγικότητας των εργαζομένων, σύμφωνα με τη μελέτη αυτή που δημοσιεύθηκε υπό την επιμέλεια του ερευνητή Σεσάρ Εσκαλάντε.

"Η σιέστα, ενισχύοντας τη μνήμη και τη συγκέντρωση, επιτρέπει νέους κύκλους εγκεφαλικής δραστηριότητας με πιο χαλαρό τρόπο", υποστηρίζεται στην έρευνα, στην οποία υπογραμμίζεται πάντως ότι "δεν πρέπει να παρατείνεται, επειδή μια υπερβολική ανάπαυση μπορεί να αλλάξει τον ομαλό ρυθμό του ύπνου".

Ο Σεσάρ Εσκαλάντε, επισημαίνοντας πως οι αγγλο-σαξονικές και οι δυτικές χώρες εντάσσουν τώρα τη σιέστα στον καθημερινό ρυθμό τους, συνιστά ο μεσημεριανός ύπνος να μην ξεπερνάει τα 10 ως 40 λεπτά. Μια μακρότερη σιέστα, εκτιμά, μπορεί να δημιουργήσει "μια αίσθηση έλλειψης ανάπαυσης, κακή διάθεση και δυσκολία στο ξύπνημα".

## Μειώστε τον καφέ για χαμηλότερη χοληστερόλη

Εάν ανήκετε στην κατηγορία των ατόμων που πίνουν πολλούς καφέδες την ημέρα, μάλλον είναι ώρα να τους περιορίσετε. Ιδίως εάν έχετε πρόβλημα με τα επίπεδα της χοληστερόλης σας, υπάρχει ένας επιπλέον λόγος. Νορβηγοί επιστήμονες προτείνουν τον περιορισμό στην κατανάλωση του καφέ εάν θέλετε να έχετε πιο γερή καρδιά. Τα αποτελέσματα αυτά προκύπτουν από μελέτη που δημοσιεύεται στο τεύχος Σεπτεμβρίου του επιστημονικού περιοδικού American Journal of Clinical Nutrition. Σύμφωνα με επιστήμονες από το πανεπιστήμιο του Οσλο, μειώνοντας την κατανάλωση καφέ, μειώνονται τα επίπεδα της χοληστερόλης και της ομοκυστεΐνης στο αίμα, των οποίων οι υψηλές συγκεντρώσεις αποτελούν παράγοντες κινδύνου για την ανάπτυξη καρδιακών νοσημάτων.

Στη μελέτη που έγινε πήραν μέρος 191 υγιή άτομα ηλικίας 24-69 ετών που δεν κάπνιζαν. Τα άτομα αυτά χωρίστηκαν σε τρεις ομάδες ανάλογα με την κατανάλωση καφέ.

Για μία χρονική περίοδο 6 συνεχόμενων εβδομάδων, η πρώτη ομάδα δεν κατανάλωσε καθόλου καφέ, η δεύτερη κατανάλωνε 1-3 φλιτζάνια καφέ (175-525ml) ανά ημέρα, και η τρίτη κατανάλωνε περισσότερα από 4 φλιτζάνια καφέ (>700ml) ανά ημέρα.

Από τα άτομα που συμμετείχαν στην έρευνα, λήφθηκαν δείγματα αίματος στην τρίτη και στην έκτη εβδομάδα της έρευνας ενώ συγκεντρώθηκαν και πληροφορίες για τις διατροφικές συνήθειες των συμμετεχόντων.

Μετά την περίοδο των 6 εβδομάδων, η ομάδα των ατόμων που δεν κατανάλωσε καφέ σημείωσε μείωση στα επίπεδα ομοκυστεΐνης κατά 10% αλλά και μείωση στα επίπεδα της χοληστερόλης κατά 0.28 mmol/L.

Σύμφωνα με τους επιστήμονες, το γεγονός ότι η αποχή από τον καφέ, ο οποίος πρέπει να σημειωθεί ότι ήταν καφές φίλτρου, μείωσε τα επίπεδα της χοληστερόλης, δείχνει ότι ακόμα και ο καφές φίλτρου περιέχει συστατικά του καφέ που επηρεάζουν τα επίπεδα της χοληστερόλης, κάτι που μέχρι στιγμής είχε αποδειχθεί μόνο με το βραστό καφέ.


ΚΡΙΤΩ ΙΑΤΡΙΚΗ ΜΕΡΙΜΝΑ ΡΟΔΟΥ

**ΙΑΤΡΙΚΗ ΑΝΑΚΟΙΝΩΣΗ**

Η ιατρός

**ΕΛΕΥΘΕΡΙΑ ΘΕΜΕΛΗ-ΚΛΑΔΟΓΕΝΗ**

**ΜΙΚΡΟΒΙΟΛΟΓΟΣ-ΒΙΟΠΑΘΟΛΟΓΟΣ**

**Δέχεται:**

Στο ιατρείο της: Ιωάννου Μεταξά 3

**(ΚΡΙΤΩ Ιατρική Μέριμνα Ρόδου)**

08.00-20.00 καθημερινά

**Τηλ. 38008-30020 Fax: 73861**

**ΟΡΘΟΠΕΔΙΚΟ ΚΕΝΤΡΟ**

**Σταμάτης Χαρίτος**

ΕΛΕΥΘ. ΒΕΝΙΖΕΛΟΥ 6 85100 ΡΟΔΟΣ

(Δίπλα στη Ροδιακή Έπαυλη)

ΤΗΛ. 0241-24112 - 75969

E-mail: orken@rho.forthnet.gr




**ΙΑΤΡΙΚΗ ΑΝΑΚΟΙΝΩΣΗ**

**ΕΜΜ. Α. ΓΡΗΓΟΡΙΑΔΗΣ**

**ΧΕΙΡΟΥΡΓΟΣ**

Το ιατρείο μεταφέρθηκε στην οδό

Ναυαρίνου 25

Τηλ. 77170

**ΝΤΟΡΑ ΚΩΝΣΤΑΝΤΙΝΟΠΟΥΛΟΥ**

***ΨΥΧΟΛΟΓΟΣ***

**Πτυχιούχος του Πανεπιστημίου της Καλιφόρνιας-Λος Αντζελες (UCLA)-Μεταπτυχιακές σπουδές στο Pepperdine University-Malibu California.**

➤ Αμεση ψυχολογική υποστήριξη και επαγγελματική φροντίδα από έμπειρη Ψυχολόγο και Οικογενειακή Σύμβουλο.

➤ Η σωστή θεραπευτική σχέση μπορεί να επιφέρει ρεαλιστικές λύσεις για πραγματικά προβλήματα σε θέματα: μοναξιάς, μελαγχολίας, στρες, ανυπομονησίας, φοβίας, εθισμού, οικογενειακών σχέσεων, διαζυγίου, κακομεταχείρισης, συναισθηματικών δυσκολιών, αυτοπεποίθησης, ανασφάλειες, μεταβατικά στάδια ζωής, βουλιμίας, ανορεξίας, απώλειας, πένθους.

**Τηλεφωνείστε στα τηλέφωνα:**
**35163 και 0944/980550**
**για ραντεβού και άμεση εξυπηρέτηση.**
**Διεύθυνση: Καρίας 1**
**Περιοχή Ροδίνι - Ρόδος**

*Εργαστήριο Κλινικής Ψυχολογίας*

**ΧΡΙΣΤΙΝΑ ΣΑΒΒΑΚΗ-ΓΚΡΑΝΖΑΝ**

**Κλινική Ψυχολόγος-Ψυχοπαθολόγος (DESS)**

- Πτυχιούχος του Πανεπιστημίου Nancy Γαλλίας
- Μεταπτυχιακή ειδίκευση (DESS) στην Κλινική Ψυχολογία Ενηλίκου, Εφήβου και Παιδιού στο Πανεπιστήμιο Reims Γαλλίας

**Για τον ενήλικο**
- Ψυχοδιαγνωστική
- Ψυχολογική υποστήριξη
- Ατομική και οικογενειακή συνέντευξη
- Ψυχοθεραπεία αναλυτικής εμπνεύσεως

**Για το παιδί**
- Αξιολόγηση προσωπικότητας (τεστ νοημοσύνης, προβολής)
- Διάγνωση μαθησιακών δυσκολιών και συμπεριφορικών διαταραχών
- Συμβουλευτική επαγγελματικού προσανατολισμού
- Ψυχοθεραπεία μέσω παιχνιδιού και εικαστικών

Δέχεται με ραντεβού

**Παύλου Μελά 40-Ρόδος**

**Τηλ.: 77350-Κιν. 0937684251**

## Από την Αρχαιολογική Υπηρεσία

# Νέο θέατρο θα κτισθεί στην τάφρο

## Έτοιμα τα αρχιτεκτονικά σχέδια

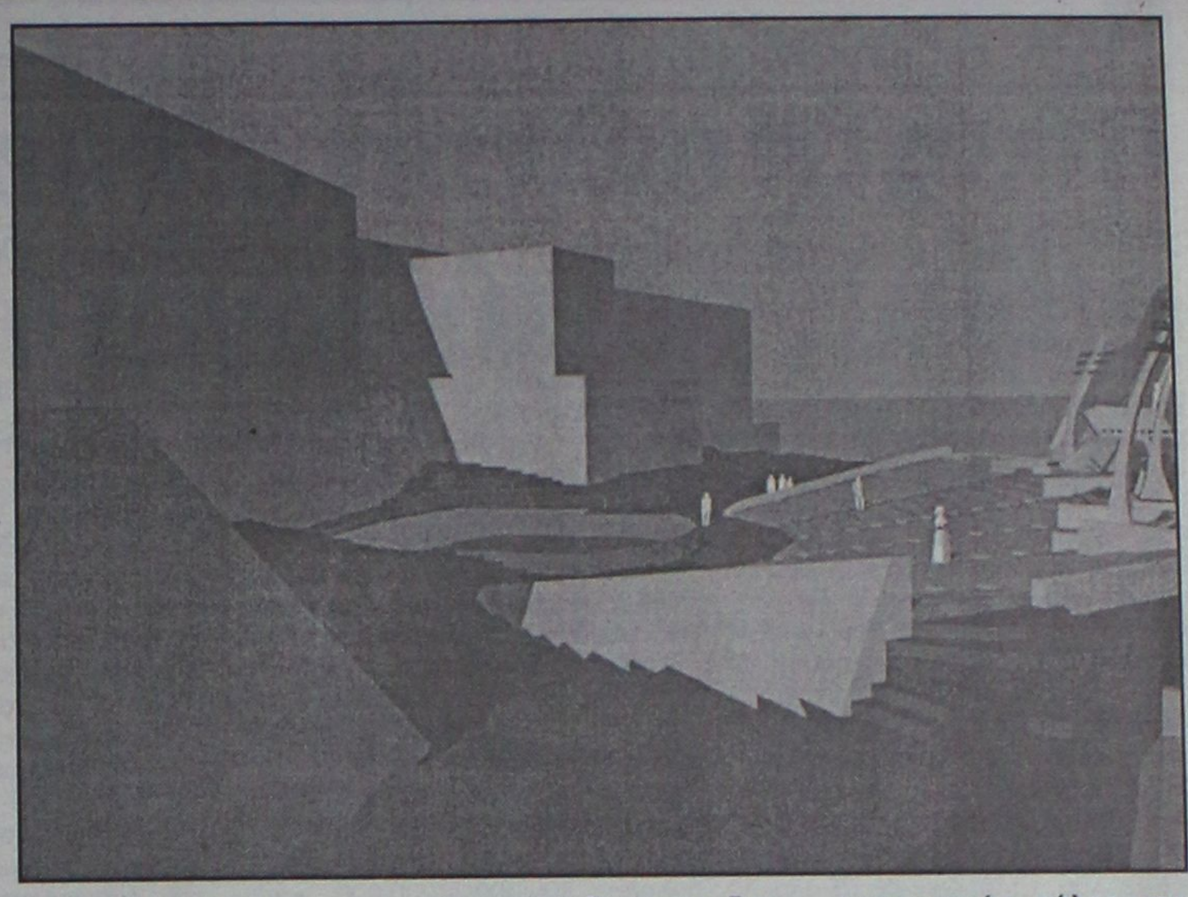

**Νέο θέατρο θα κατασκευασθεί στην τάφρο σε αντικατάσταση του υπάρχοντος ενώ θα αναδείχθούν και άλλοι χώροι κατά μήκος της τάφρου για άλλες καλλιτεχνικές εκδηλώσεις.**

Οι παραπάνω ομολογουμένως άκρως ενδιαφέρουσες εξαγγελίες, περιλαμβάνονται σε ανακοίνωση που εξέδωσε χθες η 4η Εφορία Βυζαντινών Αρχαιοτήτων με αφορμή τον θόρυβο που δημιουργήθηκε πρόσφατα από την άρνηση της υπηρεσίας να δώσει άδεια για την συναυλία της Χαρούλας Αλεξίου.

Με την ίδια ανακοίνωση διευκρινίζεται ότι η πινακίδα με την ένδειξη "Θέατρο Μεσαιωνικής Τάφρου Μελίνα Μερκούρη" απομακρύνθηκε προσωρινά λόγω εκτέλεσης έργων στην είσοδο της Τάφρου.

Το πλήρες κείμενο της ανακοινώσεως έχει ως εξής:

"Μετά τα πρόσφατα δημοσιεύματα που αναφέρονται στις προθέσεις της υπηρεσίας για το μέλλον του Θεάτρου Μεσαιωνικής Τάφρου "Μελίνα Μερκούρη", πρέπει να σας ενημερώσουμε για τα ακόλουθα:

**1** Είναι αναμφισβήτητο γεγονός ότι το θέατρο ως ο κατ' εξοχήν χώρος πολιτιστικών εκδηλώσεων που λειτουργεί εδώ και 18 χρόνια στον αρχαιολογικό χώρο της μεσαιωνικής τάφρου, αποτελεί πλέον θεσμό του ΥΠΠΟ καταξιωμένο από το κοινό και τους φορείς της Ρόδου. Η λειτουργία του έχει εξάλλου ιδιαίτερα συμβάλλει στην γενικώτερη διαμόρφωση και ανάδειξη των οχυρώσεων με την ευαισθητοποίηση των πολιτών και την ενεργοποίησή τους στα πλαίσια του νέου ρόλου που αποκτά ο μνημειακός χώρος στη ζωή της σύγχρονης πόλης.

**2** Κατά τα τελευταία χρόνια η Εφορεία Βυζ. Αρχαιοτήτων είναι φορέας υλοποίησης μεγάλης κλίμακας αναστηλωτικών προγραμμάτων στα μεσαιωνικά μνημεία, τις εκκλησίες και τις οχυρώσεις της πόλης της Ρόδου. Σύμφωνα με τις σύγχρονες αντιλήψεις για τη διαχείριση και τη λειτουργική επανένταξη των μνημείων στη σύγχρονη πόλη, πολλά μνημεία και αρχαιολογικοί χώροι έχουν αποδοθεί στη χρήση του κοινού, όπως είναι η Παναγία του Μπούργκου, ο ξενώνας της Αγ. Αικατερίνης, το Παλιό Συσσίτιο, οι αρχαιολογικοί χώροι του Κολλάκιου, ο περίπατος της μεσαιωνικής τάφρου, το Φρούριο του Αγ. Νικολάου, η θαλασσινή πύλη κ.ά. Ειδικώτερα για τις οχυρώσεις και τον αρχαιολογικό χώρο της τάφρου έχει ήδη εκπονηθεί από την 4η ΕΒΑ (Σεπτέμβριος 2000) το ολοκληρωμένο "Σχέδιο προστασίας, διαμόρφωσης και ανάδειξης του μνημειακού συνόλου των μεσαιωνικών οχυρώσεων της πόλης της Ρόδου", ως μελέτη-πλαίσιο, με την οποία ρυθμίζονται άμεσα αλλά και μακροπρόθεσμα όλα τα σημαντικά ζητήματα διαχείρισης των μνημείων και των ελεύθερων χώρων που τα περιβάλλουν.

Η μελέτη αυτή, η οποία περιλαμβάνει και την στρατηγική των επεμβάσεων συντήρησης-αποκατάστασης των οχυρωματικών κατασκευών, έχει ήδη διαβιβαστεί προς το ΥΠΠΟ για έγκριση από το Κεντρικό Αρχαιολογικό Συμβούλιο (έγγραφο με α.π. 2040/30-3-2001). Στο ειδικό κεφάλαιο με τίτλο: "Ενταξη νέου υπαίθριου θεάτρου στη μεσαιωνική τάφρο", αναπτύσσεται διεξοδικά η άποψη της υπηρεσίας για τη μονιμοποίηση του χώρου για θεατρικές και άλλες καλλιτεχνικές εκδηλώσεις π.χ. θεατρικά "δρώμενα" και σε άλλους ειδικά επιλεγμένους χώρους κατά μήκος του αρχαιολογικού περιπάτου στο εσωτερικό της τάφρου.

**3** **Η κατασκευή του νέου θεάτρου έχει προγραμματισθεί για την επόμενη τριετία και για τον σκοπό αυτό έχει ήδη εκπονηθεί αρχιτεκτονική προμελέτη και έχει ενταχθεί ως έργο στο Τεχνικό Πρόγραμμα της "Επιτροπής Παρακολούθησης Έργων στα μνημεία της μεσαιωνικής πόλης της Ρόδου"** του ΤΔΠΕΑΕ του ΥΠΠΟ στα πλαίσια της υλοποίησης του Εθνικού Σκέλους του Γ' ΚΠΣ. Μόνο έτσι θα διασφαλιστεί η απρόσκοπτη αντικατάσταση της επικίνδυνης, λόγω παλαιότητας, κατασκευής του σημερινού θεάτρου και η επωφελής διαχείριση του νέου θεάτρου ως χώρου υψηλής ποιότητας θεαμάτων.

**4** Όσον αφορά την πινακίδα που είχε τοποθετήσει η Εφορεία το 1995 επί της ιταλικής διαμόρφωσης της εισόδου της τάφρου από την περιοχή της Ακαντιάς, έχει προσωρινά αφαιρεθεί μαζί με την διαβρωμένη μεταλλική κατασκευή του κιγκλιδώματος τον Μάρτιο του 2001. Στο διάστημα των 5 μηνών που ακολούθησε, ολοκληρώθηκαν οι εργασίες αποκατάστασης του ιταλικού σφυρήλατου κιγκλιδώματος. Παράλληλα παραγγέλθηκε νέα πινακίδα με τον τίτλο του θεάτρου σε αντικατάσταση της παλαιάς που είχε εντελώς καταστραφεί, η οποία πρόκειται να τοποθετηθεί άμεσα μετά την τελική βαφή του νέου μεταλλικού κιγκλιδώματος και την οριστική διευθέτηση της εισόδου της τάφρου".


FUTUREKIDS®

ΕΡΓΑΣΤΗΡΙΑ ΕΚΜΑΘΗΣΗΣ ΠΛΗΡΟΦΟΡΙΚΗΣ

ΤΟ ΠΑΓΚΟΣΜΙΟ ΔΙΚΤΥΟ ΤΩΡΑ ΚΑΙ ΣΤΗ ΡΟΔΟ

*Ειδικά διαμορφωμένα Εκπαιδευτικά Προγράμματα για όλους:*

**Παιδιά 5-15 ετών**

Για να είναι η μάθηση συναρπαστική διαδικασία...

Διδάσκονται οι παρακάτω 10 Τεχνολογικοί Στόχοι:

- Λειτουργικό Περιβάλλον
- Επεξεργασία Κειμένου
- Γραφικά
- Βάσεις Δεδομένων
- Λογιστικά Φύλλα
- Επιτραπέζιες Εκδόσεις
- Υπηρεσίες του Internet
- Πολυμέσα
- Εισαγωγή στον Προγραμματισμό
- Εφαρμοσμένη Τεχνολογία

Με Πιστοποίηση σπουδών του Starter Awards in ICT του Πανεπιστημίου του Cambridge

**Παιδιά 15-18 ετών**

Για να είναι η εκπαίδευση πρόκληση...

Διδάσκονται οι 10 Τεχνολογικοί Στόχοι και επιπλέον:

- Σχεδιασμός Ιστοσελίδων με Front Page
- Γραφικά με Corel Draw και Photo Paint
- Προγραμματισμό με Visual Basic

Με Πιστοποίηση σπουδών του Old Dominion University of Norfolk, Virginia

**Σχολεία και Εκπαιδευτικούς**

Για να είναι η παιδεία ο πρωταγωνιστής στην Επανάσταση της Πληροφορικής...

Διδάσκονται οι 10 Τεχνολογικοί Στόχοι και επιπλέον:

- Αξιολόγηση εκπαιδευτικού λογισμικού
- Σχεδιασμός Μαθημάτων
- Δημιουργία ασκήσεων-μαθημάτων με χρήση Η/Υ

Με Πιστοποίηση σπουδών του Old Dominion University of Norfolk, Virginia

**Ενήλικες**

Για να είναι η γνώση εφόδιο καριέρας...

- Εισαγωγή στην πληροφορική
- WINDOWS
- WORD
- EXCEL
- ACCESS
- POWERPOINT
- INTERNET – E MAIL

Τα εκπαιδευτικά προγράμματα της FUTUREKIDS καλύπτουν πλήρως τα γνωστικά αντικείμενα των πιστοποιήσεων ECDL και MOUS

3 Εξουσιοδοτημένα Εργαστήρια Πληροφορικής κοντά σας:

| ΡΟΔΟΣ | ΚΡΕΜΑΣΤΗ | ΑΦΑΝΤΟΥ |
|---|---|---|
| Α&Ι.ΕΞΑΔΑΚΤΥΛΟΣ Ο.Ε. | ΦΡΟΝΤ.<<ΜΕΘΟΔΙΚΟ>> | ΜΠΑΡΜΠΑΛΗΣ ΕΜΜ. |
| ΛΕΜΕΣΟΥ 29 | ΗΡ.ΠΟΛΥΤΕΧΝΕΙΟΥ 17 | 25ΗΣ ΜΑΡΤΙΟΥ 47 |
| ΤΗΛ.70431,70432 | ΤΗΛ.90233 | ΤΗΛ.60370 |



Μόσχος Γ. Φιρογλάνης

ΦΥΣΙΚΗ ΧΗΜΕΙΑ ΜΑΘΗΜΑΤΙΚΑ

Ολιγομελή τμήματα

Εμπορικό κέντρο Φώκιαλη (6΄ όροφος)

τηλ. 78578 - 20373

Έγινε ο διαγωνισμός μαγειρικής στο Δήμο Πεταλούδων

# Πέτυχε απόλυτα η ...συνταγή

## Ακολούθησε φαγοπότι και παραδοσιακό γλέντι

Ένας πρωτότυπος, για την περιοχή μας διαγωνισμός, πραγματοποιήθηκε την περασμένη Κυριακή 26 Αυγούστου στο Δήμο Πεταλούδων και σημείωσε μεγάλη επιτυχία.

Πρόκειται για τον 1ο Διαγωνισμό Παραδοσιακής μαγειρικής που διοργάνωσε το Γραφείο Προγραμματισμού του Δήμου Πεταλούδων υπό την αιγίδα του Πολιτιστικού Οργανισμού του Δήμου.

Η εκδήλωση σημείωσε επιτυχία καθώς το κοινό την αγκάλιασε και συμμετείχε μαζικά είτε διασκεδάζοντας στο γλέντι που ακολούθησε, με χορηγία δωρεάν κρασιού από το κτήμα Αναστασίας Τριανταφύλλου, τη διαδικασία αξιολόγησης είτε συμμετέχοντας.

Μεγάλο ήταν το ενδιαφέρον για το διαγωνιστικό τμήμα καθώς υπήρξαν 61 συμμετοχές. Η Επιτροπή αξιολόγησης αποτελούνταν από τον γευσιγνώστη κ. Γιώργο Λούλη, μέλος της Πανελλήνιας Ενωσης Οινοχόων, τον κ. Στάμο Αθανασίου, διευθυντή της Βασικής Σχολής Τουριστικών Επαγγελμάτων, την κ. Ειρήνη Νικολάου, διαιτολόγο και την κ. Ελένη Γλεντή, δημοσιογράφο.

Η Επιτροπή αυτή, με αρκετή δυσκολία, επέλεξε τα τρία καλύτερα εδέσματα που ήταν τα παρακάτω.

1. Κολοκυθόπιτα συμιακή της κ. Μαυροθαλασσίτη Αναστασίας.
2. Ρολό Σμιξιώτικο Γρεβενών της κ. Δασκάλου Δέσποινας.
3. Πληγούρι με κόκορα της κ. Μένης Τριανταφύλλου.

Τα βραβεία ήταν και χρηματικά, δηλαδή 300.000, 200.000 και 100.000 δρχ. αντίστοιχα για το πρώτο, δεύτερο και τρίτο. Χορηγός του 1ου βραβείου ήταν η Δημοτική Επιχείρηση Υδρευσης Πεταλούδων, του 2ου ο Δήμος Πεταλούδων και του 3ου η Επιχείρηση Πεταλούδων η οποία επίσης προσέφερε και την οργάνωση του μπουφέ.

Ο δήμαρχος Πεταλούδων, κ. Μιχάλης Κορδίνας, μίλησε για το πόσο σημαντικό είναι να γίνονται δράσεις και εκδηλώσεις που στοχεύουν στην ανάδειξη και προστασία της πολιτισμικής παράδοσης, όπως ο διαγωνισμός παραδοσιακής μαγειρικής ο οποίος, μέσα από την προβολή των διατροφικών συνηθειών, αναδεικνύει ένα σημαντικό κομμάτι του πολιτισμού του τόπου.

Ο κ. δήμαρχος εξέφρασε, ακόμη, την επιθυμία για καθιέρωση του διαγωνισμού καθώς και για αξιοποίηση του υλικού του μέσα από την έκδοση εγχειριδίου με τις συνταγές που συμμετείχαν και το οποίο κάθε χρόνο θα εμπλουτίζεται.

# Εκδηλώσεις στο Δήμο Καλλιθέας

Συνεχίζονται και κλείνουν οι πολιτιστικές εκδηλώσεις που ξεκίνησαν αρχές του καλαισιού από τον Πολιτιστικό Οργανισμό του δήμου Καλλιθέας. Ήδη σε όλο τον Δήμο έχουν γίνει 21 εκδηλώσεις με κορυφαίες στιγμές τις συναυλίες με τον Μπάμπη Τσέρτο, την Μαριώ και τον Μίλτο Πασχαλίδη. Συγχρόνως χορευτικά συγκροτήματα από την Κίνα, το Μεξικό, την Σερβία, την Βραζιλία, την Χίο, καθώς και η ομάδα της Νέλης Δημόγλου έδωσαν παραστάσεις σε Καλυθιές, Κοσκινού, Ψίνθο και Φαληράκι. Πλούσιο ήταν και το παιδικό πρόγραμμα με Καραγκιόζη, Κλόουν, Ξυλοπόδαρους, Μαριονέτες και Ζογκλέρ.

Όμως το καλοκαίρι δεν έχει τελειώσει και μαζί του δεν έχουν τελειωμό και οι εκδηλώσεις. Η φιλοξενία της Φιλαρμονικής του Αιγίου και της χορευτικής ομάδας Εβριτών από την Κομοτηνή για παραστάσεις αποτελούν την συνέχεια των φετινών εκδηλώσεων.

Τέλος με την παράσταση του Συμιακού Θεάτρου και τον "Γάμο του Νιορδανά" στην αυλή του Μουσικού Σχολείου στα Κοσκινού θα ολοκληρωθούν οι εκδηλώσεις του Πολιτιστικού Οργανισμού του Δήμου Καλλιθέας, ενώ από τώρα ο πρόεδρος Ηλίας Ηλιάδης και το δραστήριο Διοικητικό Συμβούλιο που αποτελείται από αξιόλογους ανθρώπους και των τριών χωριών καταστρώνουν τα σχέδιά τους για τον ερχόμενο χειμώνα.

Θα πραγματοποιηθεί στη Ρόδο την Κυριακή

# Γιορτή για την Εβραϊκή Πολιτιστική Κληρονομιά

## Ξενάγηση στη Συναγωγή και το Φωτογραφικό Μουσείο για Ροδίτες και ξένους

**Και στη Ρόδο πρόκειται να γιορταστεί φέτος η ημέρα της Εβραϊκής Πολιτιστικής Κληρονομιάς, με εκδηλώσεις που θα γίνουν την προσεχή Κυριακή 2 Σεπτεμβρίου. Οι εκδηλώσεις τελούν υπό την αιγίδα του Ευρωπαϊκού Συμβουλίου στα πλαίσια καμπάνιας με τίτλο "Ευρώπη, μια κοινή κληρονομιά".**

Η ημέρα της Εβραϊκής Πολιτιστικής Κληρονομιάς θα γιορταστεί συγχρόνως σε 23 χώρες της Ευρώπης. Η Ελλάδα συμμετέχει στον εορτασμό με τις εκδηλώσεις που θα γίνουν στη Ρόδο από την Εβραϊκή Κοινότητα της Ρόδου σε συνεργασία με το Εβραϊκό Μουσείο της Ελλάδος.

*Η εκδήλωση τελεί υπό την αιγίδα του Ευρωπαϊκού Συμβουλίου*

Κατά τη διάρκεια της ημέρας αυτής το ευρύ κοινό είναι προσκεκλημένο να ανακαλύψει και να μάθει για την ιστορική κληρονομιά των Εβραίων με επισκέψεις στις Συναγωγές, τα Μουσεία, τα Νεκροταφεία και άλλους χώρους, για να γνωρίσει από κοντά τις παραδόσεις του Ιουδαϊσμού.

Με αυτή την ξεχωριστή μέρα που είναι αφιερωμένη στο κοινό, οι οργανωτές επιθυμούν να προωθήσουν και να βοηθήσουν να διατηρηθεί η Εβραϊκή Κληρονομιά, η οποία είναι αναπόσπαστο κομμάτι της Ευρωπαϊκής Πολιτιστικής Κληρονομιάς.

Η όλη εκδήλωση αποτελεί μέρος της καμπάνιας του Ευρωπαϊκού Συμβουλίου με τίτλο "Ευρώπη, μια κοινή κληρονομιά".

**Στη Ρόδο ο εορτασμός θα γίνει με άνοιγμα του Νεκροταφείου από τις 10.00 π.μ. μέχρι τις 12.00 μ. και της Συναγωγής και του Φωτογραφικού Μουσείου από τις 10.00 π.μ. μέχρι τις 17.00. Στους χώρους αυτούς θα γίνεται ξενάγηση στα ελληνικά και στα αγγλικά και θα μοιράζεται έντυπο πληροφοριακό υλικό. Στις 17.00 θα γίνει ένας περίπατος-ξενάγηση στην παλαιά εβραϊκή συνοικία.**

Όπως επισημαίνεται σε σχετική ανακοίνωση της Ισραηλίτικης Κοινότητας Ρόδου "η εκδήλωση αυτή θα βοηθήσει στο να γνωρίσουν οι ξένοι τουρίστες αλλά βασικά και οι Ροδίτες κάτοικοι τη σημαντική ιστορία της κάποτε ακμάζουσας Εβραϊκής Κοινότητας Ρόδου που αποτελούσε ένα σημαντικό κομμάτι του πληθυσμού του νησιού".

Για περισσότερες πληροφορίες οι ενδιαφερόμενοι μπορούν να επικοινωνήσουν με την Ισραηλίτικη Κοινότητα Ρόδου στη διεύθυνση Πολυδώρου 5-Παλιά Πόλη και στα τηλέφωνα 22364 και 70964.


IRENE
ΚΕΝΤΡΟ ΞΕΝΩΝ ΓΛΩΣΣΩΝ

ΑΓΓΛΙΚΑ

Επειδή η εκπαίδευση κι οι απαιτήσεις αλλάζουν, επειδή η ξενόγλωσση εκπαίδευση χρειάζεται συνετές βάσεις.

ΓΕΡΜΑΝΙΚΑ

ΕΜΕΙΣ είμαστε έτοιμοι, σε νέες υπερσύγχρονες εγκαταστάσεις 200 τ.μ. να σας προσφέρουμε ό,τι καλύτερο στο χώρο αυτό, με διδακτικό προσωπικό Πανεπιστημιακού επιπέδου:

- Γερμανικά. Ολα τα επίπεδα
- PALSO -TOEFL, FIRST CERTIFICATE, PROFICIENCY
- Interactive multimedia, εικόνα - ήχος
- Αυστηρά ολιγομελή τμήματα
- Αίθουσα αναμονής για γονείς με TV, VIDEO, παρέα με καφέ-αναψυκτικό
- Αθλητικές, κοινωνικές και εκπαιδευτικές εκδηλώσεις

ΔΙΔΑΣΚΟΥΝ: ΑΓΓΛΙΚΑ, ΕΙΡΗΝΗ ΓΕΩΡΓΙΟΥ-ΗΡΑΚΛΕΙΔΗ, ΠΤ. ΠΑΝ. MARYLAND USA, ΓΙΟΥΛΗ ΗΡΑΚΛΕΙΔΗ, ΓΛΩΣΣΟΛΟΓΟΣ ΠΤ. ΠΑΝ. READING UK
ΓΕΡΜΑΝΙΚΑ, ΚΩΣΤΑΣ ΒΡΑΚΑΣ, ΠΤ. ΓΕΡΜ. ΦΙΛΟΛΟΓΙΑΣ ΠΑΝ. ΜΑΝΝΗΕΙΜ

Πληρ. Στ. Καζούλη 12, τηλ. 34184,70488 fax 74530

ΟΙΚΟΔΙΔΑΣΚΑΛΕΙΟ
ΦΙΛΟΛΟΓΙΚΩΝ ΜΑΘΗΜΑΤΩΝ
ΑΤΣΙΔΗ ΕΛΠΙΔΑ
ΠΡΟΣΙΤΕΣ ΤΙΜΕΣ-ΜΕΘΟΔΙΚΗ ΔΙΔΑΣΚΑΛΙΑ
Φιλερήμου 5
Καρακόνερο
Τηλ. 37832,
28321
0937294433

ΟΙΚΟΔΙΔΑΣΚΑΛΕΙΟ
ΜΑΘΗΜΑΤΙΚΩΝ
ΑΝΑΣΤΑΣΙΑΣ ΣΤ. ΚΩΒΙΟΥ
Πτυχιούχου Παν. Πατρών.
Παραδίδονται μαθήματα
σε μαθητές Γυμνασίου, Ενιαίου Λυκείου,
ΤΕΕ όλων των κατευθύνσεων.
Τμήματα ολιγομελή (2-3 μαθ.)
Διδασκαλία υπεύθυνη και μεθοδική
Παπανικολή 27 Ρόδος(Μητρόπολη)
Τηλ. 21838

Από τον Πολιτιστικό του Δήμου Αφάντου

# Θεατρικές παραστάσεις με πρωταγωνιστές παιδιά

## Ανέβασαν το έργο "Ειρήνη" του Αριστοφάνη

**Δύο παιδικές θεατρικές παραστάσεις πραγματοποιήθηκαν την προηγούμενη Κυριακή και Δευτέρα στο Δήμο Αφάντου, στα πλαίσια των εκδηλώσεων "Πολιτιστικός Αύγουστος 2001".**

Οι δύο αυτές παραστάσεις δόθηκαν από τα παιδιά του θεατρικού εργαστηρίου του Πολιτιστικού Οργανισμού του Δήμου Αφάντου.

Πρόκειται για την "Ειρήνη" του Αριστοφάνη που έλαβε χώρα την Κυριακή 26 Αυγούστου στον αύλειο χώρο του 2ου δημοτικού σχολείου Αφάντου και τη Δευτέρα 27 Αυτούστου στο δημοτικό διαμέρισμα Αρχίπολης στον αύλειο χώρο του δημοτικού σχολείου.

Τα παιδιά προετοίμασε η υπεύθυνη του θεατρικού εργαστηρίου του Π.Ο.Δ. Αφάντου, κυρία Καρδούλια, η οποία σκηνοθέτησε, επιμελήθηκε τα κοστούμια, τα σκηνικά και τη μουσική επένδυση της παράστασης.

Ο πρόεδρος του ΠΟΔ Αφάντου, κ. Σάββας Διακοσταματίου, ευχαρίστησε το δήμαρχο κ. Σταύρο Σταυρή, τον πρόεδρο και τα μέλη του Δ.Σ. του Δήμου Αφάντου καθώς και όλους όσοι βοήθησαν για να έχει αποτέλεσμα αυτή η προσπάθεια.

Επίσης, κάλεσε τους γονείς να προτρέψουν τα παιδιά τους να έρθουν κοντά στον πολιτισμό και το θέατρο "διότι μόνο μέσα απ' αυτό το δρόμο θα δημιουργήσουμε καλύτερους ανθρώπους με στόχο τη βελτίωση της ποιότητας της ζωής μας".

Τα παιδιά που πήραν μέρος στις θεατρικές παραστάσεις, κατ' αλφαβητική σειρά, ήταν:

Υπηρέτης 1: Χαρούλα Φλεβάρη.

Υπηρέτης 2: Εμμανουέλα Καραγιάννη

Τρυγαίος: Τσαμπίκος Λυριστής

Κόρη Τρυγαίου: Χαρούλα

Ερμής: Ελένη Διακοσταματίου

Πόλεμος: Μιχάλης Φλεβάρης

Ταραχός: Δημήτρης Φλεβάρης

Χωρική: Τσαμπίκα Κασιώτη

Οπλοπώλης: Κατερίνα Χρηστίδου

Ειρήνη: Μαρία Κουφαλάκη.

Χορός: Κοστομοίρη Μαρία, Τσαγκάρη Χαρά, Φλεβάρη Χριστίνα, Φλεβάρη Τσαμπίκα, Τσικλή Ειρήνη, Άννα Χριστίδου, Μαρία Φλεβάρη, Κωνσταντίνα Τσίττα, Τσαμπίκα Κασιώτη, Κατερίνα Χριστίδου.

Σημειώνεται ότι οι εκδηλώσεις του "πολιτιστικού Αυγούστου" θα συνεχισθούν με μουσική παράσταση από τη φιλαρμονική του Δήμου Αφάντου, στην πλατεία Αφάντου αύριο, Παρασκευή 31 Αυγούστου, και θα ολοκληρωθούν με μουσική παράσταση του Θέμου Μέξη και της Big Band το Σάββατο 1 Σεπτεμβρίου στον ίδιο χώρο.

# Κοινωνική προσφορά από την 95 ΑΔΤΕ...

Συνεχίζονται οι δραστηριότητες της 95 ΑΔΤΕ οι οποίες αφορούν τόσο στην κοινωνική προσφορά όσο και στον πολιτισμό.

Συγκεκριμένα, στα πλαίσια της κοινωνικής προσφοράς των Ενόπλων Δυνάμεων, οδοντιατρική ομάδα της 95 ΑΔΤΕ, πλαισιωμένη από βοηθό μικροβιολόγου, κτηνίατρο και γεωπόνο, θα επισκεφθεί από τις 5 έως τις 7 Σεπτεμβρίου, την Κάσο και θα προσφέρει ιατρική περίθαλψη στους κατοίκους του νησιού καθώς και υποστήριξη σε θέματα που τους απασχολούν και αφορούν στη γεωργία και την κτηνοτροφία.

Επίσης, στις 8 Σεπτεμβρίου, η Στρατιωτική Μουσική της 95 ΑΔΤΕ θα πραγματοποιήσει συναυλία στη Χάλκη με σκοπό τη στενότερη συνεργασία και σύσφιγξη των σχέσεων μεταξύ Στρατού και της τοπικής κοινωνίας.

ΚΕΝΤΡΟ ΒΡΕΤΑΝΙΚΩΝ ΕΞΕΤΑΣΕΩΝ ΣΤΗΝ ΑΓΓΛΙΚΗ ΓΛΩΣΣΑ

MISS ANNA

Μαθήματα Μούλτι Μήντια
Ταχύρυθμα τμήματα
Παιχνίδια στην Αγγλική γλώσσα με Ηλεκτρονικό Υπολογιστή
Έξτρα μαθήματα εφόσον χρειάζονται
Ασκήσεις Αγγλικών στην κατανόηση βίντεο
Όλοι οι μαθητές πρέπει να μιλούν στ' αγγλικά σε κάθε μάθημα

ENGLISH Miss Anna

ΟΙ ΕΓΓΡΑΦΕΣ ΑΡΧΙΣΑΝ
ΑΠΟ 10-13 ΚΑΙ 17-20/9

MISS ANNA

* D. HORNSBY B.A (ENGLISH HONOURS), P.G.C.E. UNIVERSITY OF LIVERPOOL ENGLAND (πρώην εξεταστής CAMBRIDGE)
* ANN HORNSBY B.A. CERT ED, DIP. COUNS, UNIVERSITY OF ASTON, ENGLAND
* ΚΑΒΟΥΚΛΗ ΟΥΡΑΝΙΑ

ΚΕΝΤΡΙΚΟ ΓΡΑΦΕΙΟ: Πλατεία Αγ. Νικολάου 7-πρώτος όροφος
Τηλ. 36771-29028

ΠΟΙΟΤΙΚΑ ΠΡΟΣΟΝΤΑ
ΑΠΑΙΤΟΥΝ
ΠΟΙΟΤΙΚΗ
ΕΚΠΑΙΔΕΥΣΗ
ΓΙΑΤΙ Μ' ΕΜΑΣ;
ΔΙΟΤΙ

Ο Διευθυντής του φροντιστηρίου μας έχει πανεπιστημιακό πτυχίο στην αγγλική γλώσσα/λογοτεχνία καθώς και παιδαγωγικά προσόντα.
Εμείς πιστεύουμε
★ Μια καλή αρχή οδηγεί στην καλή πρόοδο.
★ Εμείς προσφέρουμε τον πιο γρήγορο, σίγουρο και αναγνωρισμένο στην Ε.Ε. δρόμο προς την επιτυχία στα πτυχία CAMBRIDGE FIRST-CERTIFICATE και PROFICIENCY, PITMAN, LONDON.

★ Ολες οι τελευταίες μέθοδοι διδασκαλίας.
★ Ολιγομελή τμήματα.
★ Αυτά τα εφόδια διαρκούν μια ζωή!

Η ΣΥΓΧΡΟΝΗ ΦΡΟΝΤΙΣΤΗΡΙΑΚΗ ΑΝΤΙΛΗΨΗ
ΠΡΟΣΗΜΟ
ΦΡΟΝΤΙΣΤΗΡΙΟ ΜΕΣΗΣ ΕΚΠΑΙΔΕΥΣΗΣ
ΜΑΘΗΜΑΤΙΚΑ
ΦΥΣΙΚΗ-ΧΗΜΕΙΑ
ΓΥΜΝΑΣΙΟΥ- ΕΝΙΑΙΟΥ ΛΥΚΕΙΟΥ
☞ Άρτια οργάνωση και υψηλό επίπεδο προετοιμασίας
☞ Απόλυτος προγραμματισμός στη διδασκαλία καθε μαθήματος
☞ Σύγχρονοι Εκπαιδευτικοί χώροι - Ευχάριστο και πολιτισμένο περιβάλλον
☞ Ολιγομελή τμήματα
☞ Δωρεάν σημειώσεις - φυλλάδια - τυπολόγια
☞ Δωρεάν έκτακτα μαθήματα ανάλογα με τη δυσκολία αφομοίωσης - Συχνά διαγωνίσματα
☞ Ενημέρωση γονέων για την πρόοδο και τις απουσίες των μαθητών στο Φροντιστήριο
☞ Προσιτά δίδακτρα - Ειδικές εκπτώσεις
ΔΙΕΥΘΥΝΣΗ: ΑΡΝΙΚΙΟΥ ΔΗΜΗΤΡΗΣ ΜΑΘΗΜΑΤΙΚΟΣ
ΠΛΗΡΟΦΟΡΙΕΣ - ΕΓΓΡΑΦΕΣ
ΚΑΘΗΜΕΡΙΝΑ 11πμ - 1μμ ΚΑΙ 7-9 μμ
ΒΕΝΕΤΟΚΛΕΩΝ ΚΑΙ ΣΤ. ΚΑΖΟΥΛΗ ΓΩΝΙΑ
ΤΗΛ. 73998 - ΚΙΝ . 0932680937
Http://users.astronet.gr/prosimo
Email : prosimo@astronet.gr

ΟΙΚΟΔΙΔΑΣΚΑΛΕΙΟ
ΡΕΝΑ ΔΙΑΚΟΣΑΒΒΑ
ΦΙΛΟΛΟΓΟΣ
Πτυχιούχος Αριστοτελείου Πανεπιστημίου Θεσ/νίκης
Παραδίδονται: Αρχαία, Λατινικά, Εκθεση
ΕΝΑΡΞΗ ΜΑΘΗΜΑΤΩΝ
◆ Α', Β', Γ' Λυκείου 20 Αυγούστου
◆ Γυμνάσιο 1 Σεπτεμβρίου
ΠΛΗΡΟΦΟΡΙΕΣ:
Καναδά 128
Τηλ. 23592 - 31687 κιν. 0944 908549

ΜΕΓΑΛΗ ΠΡΟΣΦΟΡΑ
ΚΛΙΜΑΤΙΣΤΙΚΑ 9000BTU/h
ΨΥΞΗΣ - ΘΕΡΜΑΝΣΗΣ
ΜΟΝΟ από 176.900 δρχ.
✓ Με ΔΩΡΕΑΝ και ΑΜΕΣΗ εγκατάσταση
✓ Με φίλτρα ενεργού άνθρακα
✓ 5 χρόνια εγγύηση
✓ Αθόρυβη λειτουργία
Εγγυημένη ΕΡΓΑΣΙΑ & ΠΟΙΟΤΗΤΑ
που μόνο η Δ. ΚΛΑΔΗΣ ΑΕΒΕ
μπορεί και προσφέρει
Δ. ΚΛΑΔΗΣ ΑΕΒΕ
Αγίου Ιωάννου 4 & Χειμάρρας
Τηλ. 0241-26869-26708-77209, ΡΟΔΟΣ

"Απόβαση" σε Ρόδο, Τήλο, Χάλκη, Κάρπαθο, Κάλυμνο

# Οι φοιτητές Ιατρικής δείχνουν τον δρόμο για τον εθελοντισμό

## Συνέντευξη Τύπου, χθες με τον Γ.Γ. Νέας Γενιάς

Τον θεσμό του εθελοντισμού επιθυμούν να προάγουν τα μέλη της Επιστημονικής Εταιρείας Φοιτητών Ιατρικής Ελλάδας με το πρόγραμμα "Ιατρική Απόβαση στα Ακριτικά Νησιά' στα πλαίσια του οποίου βρέθηκαν στην περιοχή μας, επισκέφθηκαν αρκετά Κέντρα Υγείας ενώ διαπίστωσαν και ελλείψεις.

Κατά την παρουσία τους στη Ρόδο, πραγματοποιήθηκε προχθές εκδήλωση αποτελούμενη από τρία μέρη, στην αυλή του παλιού σισσιτίου, στη Μεσαιωνική Πόλη, με αφορμή τη συμπλήρωση πέντε χρόνων από την αρχή της διοργάνωσής του.

Η εκδήλωση ξεκινούσε με επιστημονική συζήτηση για την Πρωτοβάθμια Φροντίδα Υγείας στην Ελλάδα στον 21ο αιώνα, και συνεχίστηκε με καλλιτεχνική εκδήλωση με τον Χαράλαμπο Γαργανουράκη.

● **Χθες, παρεχώρησαν συνέντευξη Τύπου για την εδώ παρουσία του προγράμματος, ο Γενικός Γραμματέας Νέας Γενιάς κ. Γεώργιος Σακελλίων, ο πρόεδρος της Επιστημονικής Εταιρείας Φοιτητών Ιατρικής Ελλάδος, φοιτητής Ιατρικής, Σεραφείμ Μπουλούμπασης καθώς και ο Υπεύθυνος της εκδήλωσης κ. Στέφανος Μπέλλος.**

Ο κ. Μπουλούμπασης μίλησε γι' αυτή την απόβαση λέγοντας ότι πηγαίνουν να κάνουν κάτι διαφορετικό από τις σχολές τους και στόχος τους είναι να βοηθούν τους γιατρούς στο δύσκολο έργο τους. Όπως τόνισε ο ίδιος, σημαντική είναι όλα αυτά τα χρόνια η οικονομική στήριξη που τους παρέχει η Γενική Γραμματεία Νέας Γενιάς και μάλιστα φέτος υπερδιπλασίασαν τη χορηγία με αποτέλεσμα να υπερδιπλασιασθεί και ο αριθμός των φοιτητών εθελοντών. **Φέτος είναι 244 εθελοντές ενώ περύσι μόλις που έφθασε τους 120.** Στόχος του προγράμματος είναι σύμφωνα, με τον Πρόεδρο της Ε.Ε.Φ.Ι.Ε., η προαγωγή των εκκολαπτόμενων γιατρών ενώ δεν παρέλειψε να επισημάνει τις ελλείψεις που διαπίστωσαν.

● Ο κ. Σακελλίων, με τη σειρά του, τόνισε ότι το πρόγραμμα αυτό είναι ένα μέρος του συνολικού προγράμματος της Γενικής

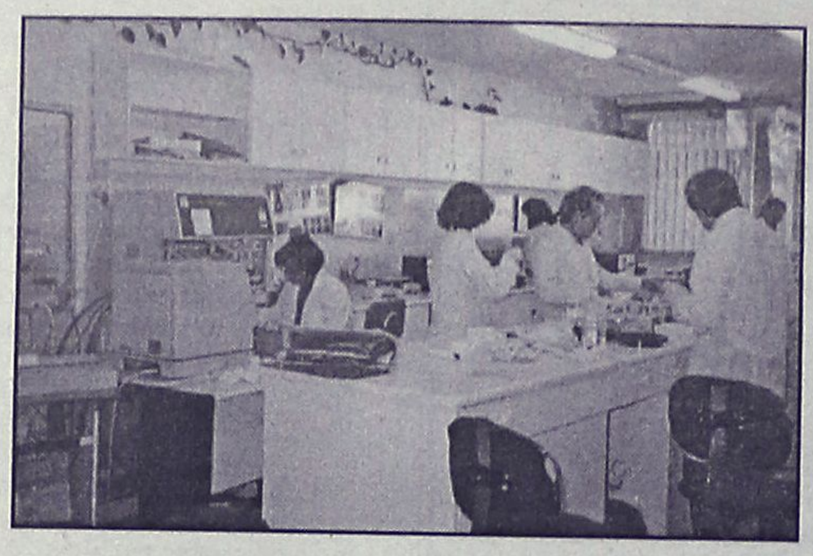

Γραμματείας Νέας Γενιάς για τον εθελοντισμό ο οποίος **"έχει ιδιαίτερη σημασία σε μια εποχή που πολλά πράγματα έχουν αμβλυνθεί σε σχέση με τις ιδεολογίες".**

Φέτος είναι η δεύτερη χρονιά που έκαναν ένα πρόγραμμα με τα ελληνικά ταχυδρομεία στα πλαίσια του οποίου έκαναν "απόβαση" 160 νέα παιδιά σε τουριστικές περιοχές, τα οποία βοήθησαν στη λειτουργία των ταχυδρομικών γραφείων.

Ενας άλλος τομέας στον οποίο δραστηριοποιούνται, σε σχέση με τον εθελοντισμό, είναι **η αντιμετώπιση φυσικών καταστροφών και η προστασία του περιβάλλοντος.** Συγκεκριμένα, σε συνεργασία με την Πυροσβεστική και την ΕΜΑΚ εκπαίδευσαν 60 νέα παιδιά που συνιστούν την ομάδα "Προμηθέας".

Η Γ.Γ. Νέας Γενιάς προωθεί και το Ευρωπαϊκό πρόγραμμα νεολαίας με το οποίο ωθεί τους νέους ανθρώπους στον εθελοντισμό.

Φέτος συναντήθηκε διυπουργικό όργανο υπό την προεδρεία της ΥΠΕΣ κυρίας Βάσως Παπανδρέου το οποίο θα ασχοληθεί, μεταξύ άλλων, και με τον εορτασμό του έτους 2001 ως έτος του εθελοντισμού.

**Όσο αφορά στις εντυπώσεις που αποκόμμισαν από την περιοχή μας, ο κ. Σακελλίων που βρίσκεται στη Ρόδο από προχθές το μεσημέρι, είχε επαφές τόσο με το Δήμαρχο Ροδίων κ. Γιώργο Γιαννόπουλο όσο και με το Νομάρχη Δωδεκανήσου κ. Σάββα Καραγιάννη.**

**Εντυπωσιακό χαρακτήρισε ο Γ.Γ. Νέας Γενιά τον χώρο όπου λειτουργεί εδώ και δυόμιση περίπου μήνες το Κέντρο Πληροφόρησης Νέων στην πόλη της Ρόδου παρ' όλο που δεν έχουν γίνει ακόμη τα επίσημα εγκαίνιά του.**

Το Κέντρο είναι ένα από τα 40 που λειτουργούν σε όλη την Ελλάδα ενώ θα γίνουν άλλα 85.

Το πρόγραμμα αυτό έχει συνολικό ύψος 650 εκατ. δρχ. για την Α' φάση και άλλο ένα δις 400 εκατ. δρχ. για τα υπόλοιπα. **Στη Ρόδο, μάλιστα, θα δημιουργηθούν άλλα δύο, στο Δήμο Πεταλούδων και στο Δήμο Αφάντου έτσι ώστε οι νέοι κάτοικοι του νησιού να έχουν δυνατότητα πρόσβασης και εκτός της πόλης.**

Ο κ. Σακελλίων είπε, ακόμη, ότι οι φοιτητές ιατρικής κάνουν πολύ καλή δουλειά στο Κέντρο Υγείας Αρχαγγέλου συνεργαζόμενοι με τους εκεί γιατρούς. Επίσης, έκαναν κάποιες συζητήσεις για την προώθηση της επιχειρηματικότητας των νεών ανθρώπων στην περιοχή μας.

● Ο κ. Μπέλλος, αναφερόμενος στο πρόγραμμα των φοιτητών Ιατρικής εδώ, διάβασε επιστολή που απέστειλε η υπεύθυνη του προγράμματος κ. Βασιλική Τσίρκα και στην οποία αναφερόταν τα νησιά που έλαβαν μέρος από την περιοχή μας και συγκεκριμένα:

**Η Ρόδος με τα Κέντρα Υγείας Αρχαγγέλου και Έμπωνας, η Τήλος, η Χάλκη, η Κάρπαθος και η Κάλυμνος.**

**Όπως είπε ο κ. Μπέλλος, η Ρόδος επελέχθη ως ακριτικό νησί για την πραγματοποίηση των εκδηλώσεων αλλά υπήρχαν διάφορα οργανωτικά προβλήματα. Ο ίδιος δήλωσε εντυπωσιασμένος από τους φορείς στη Ρόδο.**

Όσο αφορά στην εκδήλωση, ο κ. Μπέλλος εξέφρασε το παράπονο ότι οι λειτουργοί της Υγείας στη Ρόδο δεν ανταποκρίθηκαν παρά το γεγονός ότι είχαν κληθεί δύο μέρες πριν.

ΟΙΚΟΔΙΔΑΣΚΑΛΕΙΟ
ΦΙΛΟΛΟΓΙΚΩΝ ΜΑΘΗΜΑΤΩΝ
ΡΟΥΣΟΣ Ι. ΜΙΧΑΛΗΣ
• Πολυετής πείρα
• Συστηματική & υπεύθυνη διδασκαλία
• Παροχή σημειώσεων
Αρχαία Ελληνικά Λατινικά — Θεωρ. Κατεύθ. Β'-Γ' Λυκείου
Έκθεση - έκφραση — Γεν. Παιδείας Β'-Γ' Λυκείου
Αρχαία — Γεν. Παιδείας Β' Λυκείου
Αρχαία-Έκθεση — Α' Λυκείου
Έκθεση — ΤΕΕ
Τηλ: 0241 / 076671, Κιν. 0944 744642
Συνοικία δασκάλων - Ρόδος

ΦΡΟΝΤΙΣΤΗΡΙΟ ΑΓΓΛΙΚΗΣ ΓΛΩΣΣΑΣ
ZANET A. ΘΕΟΥΛΑΚΗ
Δελφών 12, Καρακόνερο, Ρόδος
Τηλ. 78833
✦ Τμήματα αυστηρά ολιγομελή 5-10 άτομα
✦ Σύγχρονη μεθοδολογία διδασκαλίας
✦ Εκπτώσεις σε αδέλφια
✦ Λειτουργία νηπιακών τμημάτων
✦ Δυνατότητα ιδιαιτέρων μαθημάτων
✦ Εκπαιδευτικά προγράμματα COMPUTER και VIDEO
✦ Προσωπική υπεύθυνη διδασκαλία
✦ Μεγάλες επιτυχίες σε εξετάσεις PALSO και F.C.E.
Εγγραφές
1η Σεπτεμβρίου
6 μ.μ. - 8 μ.μ.
Με κάθε εγγραφή ένα δώρο έκπληξη!
Καλή σχολική χρονιά!

## Απόψεις, εκτιμήσεις αλλά και προτάσεις

# Το Εργατικό Κέντρο για το ακτοπλοϊκό...

## Θα πάρει πρωτοβουλίες για να δοθούν λύσεις

**Τις απόψεις, τις εκτιμήσεις αλλά και τις προτάσεις τους αντίστοιχα, σε σχέση με το χρόνιο πρόβλημα των ακτοπλοϊκών συγκοινωνιών στην περιοχή μας, διατυπώνουν οι συνδικαλιστές του Εργατικού Κέντρου της Ρόδου, μετά από πλούσιο διάλογο που αναπτύχθηκε σε σχέση με το ζήτημα αυτό.**

Σε επιστολή που υπογράφεται από τον πρόεδρο και τον γενικό γραμματέα του ΕΚΡ κ.κ. Γιάννη Σαρικά και Μπάμπη Σαρρή αντίστοιχα, επισημαίνεται μεταξύ των άλλων:

1. Η ταλαιπωρία του επιβατηγού κοινού, τόσο στην χειμερινή όσο και την θερινή περίοδο.
2. Οι πανάκριβοι ναύλοι, σε όλο το μεταφορικό έργο.
3. Οι ελλείψεις στον τομέα της διασύνδεσης των νησιών μας και
4. Η ασυδοσία που επικρατεί σε πολλούς τομείς.

Τονίζεται συγκεκριμένα στην διακήρυξη του Ε.Κ.Ρ.

«Οι ακτοπλοϊκές συγκοινωνίες και γενικότερα η συγκοινωνιακή σύνδεση του νομού μας, όπως και των άλλων νησιών της χώρας μας με την Ηπειρωτική Ελλάδα, αποτελούν ένα τεράστιο ζήτημα.

Αφορά εκατοντάδες νησιά και εκατομμύρια κατοίκους που ζουν σ' αυτά ή τα επισκέπτονται, την τουριστική ανάπτυξη, την γεωργία, την ναυτιλία και γενικότερα την οικονομία της χώρας μας. Την άμυνα και την εδαφική ακεραιότητα της πατρίδας μας.

Τα νησιά μας αποτελούν ένα ανεκτίμητο πλούτο που το κράτος οφείλει να αναδείξει, να αναπτύξει, να ζωντανέψει και να προστατέψει και προβάλλουν πολύ θλιβερά τα βαρύγδουπα που ακούγονται αναφορικά με αυτά, και τις δυνατότητες που τους παρέχει η συνθήκη του Αμστερνταμ.

Καθοριστικός και απόλυτα αναγκαίος παράγοντας για να συμβούν τα παραπάνω αποτελεί η ασφαλής, συχνή, άνετη και οικονομικά προσιτή συγκοινωνιακή σύνδεση των νησιών με την Ηπειρωτική Ελλάδα, αλλά και μεταξύ τους, που βασικά γίνεται από τη θάλασσα.

Οι τελευταίες ωστόσο νομοθετικές ρυθμίσεις της κυβέρνησης στον τομέα των ακτοπλοϊκών συγκοινωνιών διαμόρφωσαν προϋποθέσεις επιδείνωσής της κατάστασης αντί βελτίωσης της, γιατί ο προσανατολισμός τους στοχεύει στην ικανοποίηση των αιτημάτων του μεγάλου κεφαλαίου, ιδιαίτερα του εφοπλιστικού και όχι των λαϊκών αναγκών και των κατοίκων των νησιών μας.

Το καθεστώς που είναι διαμορφωμένο στην ακτοπλοΐα αποδείχθηκε και φέτος ανεπαρκέστατο να καλύψει αυτές τις ανάγκες και σίγουρα δεν θα βοηθήσει στην διατήρηση της ζωής στα νησιά, στην ανάπτυξη τους, γιατί εξυπηρετεί την λογική της ενίσχυσης του εφοπλιστικού κέρδους και υποτάσσεται σ' αυτό.

Ειδικότερα η κυβέρνηση με το νέο θεσμικό πλαίσιο για τις Ακτοπλοϊκές Συγκοινωνίες, την εφαρμογή του 3577/92 κανονισμού της ΕΕ για την κατάργηση του ΚΑΜΠΟΤΑΖ και την εγκατάλειψη των ελάχιστων δυνατοτήτων που διέθετε για παρέμβαση στο όνομα της "απελευθέρωσης", όχι μόνο δεν αντιμετωπίζει τα τεράστια προβλήματα που υπάρχουν για την γεννησιουργό αιτία τους, αλλά με δραματικό τρόπο θα τα επιδεινώσει, ενισχύοντας την ασυδοσία και αυθαιρεσία του ντόπιου και ξένου εφοπλιστικού κεφαλαίου.

Ολα όσα ζούμε εμείς, και μάλιστα τη θερινή περίοδο, αλλά πολύ περισσότερο οι κάτοικοι των άλλων νησιών μας, ειδικότερα των μικρών, είναι χαρακτηριστικά αποτελέσματα από την ασκούμενη "εκσυγχρονιστική" κυβερνητική πολιτική στον τομέα των ακτοπλοϊκών συγκοινωνιών.

Πανάκριβοι ναύλοι, σε όλο το μεταφορικό έργο, καθυστερήσεις δρομολογίων ελλιπής ακτοπλοϊκή διασύνδεση των νησιών μεταξύ τους αλλά και προς το κέντρο, εντατικοποίηση της απασχόλησης των εργαζόμενων στον κλάδο και το σημαντικότερο, πολλά δυστυχήματα και μάλιστα θανατηφόρα εξαιτίας της ασύδοτης κατάστασης που διαμορφώθηκε.

Γίνεται φανερό από τις μέχρι τώρα εξελίξεις, ότι με την πλήρη εφαρμογή του νέου νομοθετικού πλαισίου από τον Νοέμβρη του 2002, θα υποβαθμιστεί παραπέρα η συγκοινωνιακή εξυπηρέτηση των νησιών, θα αυξηθούν περισσότερο τα ναύλα επιβατών και οχημάτων, θα χτυπηθούν τα εργασιακά δικαιώματα των ναυτεργατών, θα γίνει ακόμα πιο επικίνδυνη η κατάσταση στον τομέα της προστασίας της ασφάλειας της ανθρώπινης ζωής στη θάλασσα, θα υπονομευθεί η αμυντική ικανότητα της χώρας μας, δεκάδες νησιά θα ερημώσουν.

• Γι' αυτό απαιτούμε και παλεύουμε να μην εφαρμοστεί το νέο θεσμικό πλαίσιο που η κυβέρνηση ψήφισε πρόστατα στη Βουλή.

• Να ανακληθεί ο διαλυτικός κανονισμός 3577/92 της ΕΕ υπερασπίζοντας το ΚΑΜΠΟΤΑΖ για την εξυπηρέτηση των γραμμών από πλοία με ελληνική σημαία και Ελληνες ναυτεργάτες.

Αγωνιζόμαστε και διεκδικούμε:

• Την δημιουργία Δημόσιου Εθνικού Οργανισμού Ακτοπλοϊκών Συγκοινωνιών (ΕΟΑΣ) και Ενιαίου Εθνικού Φορέα Μεταφορών (θαλάσσιες-χερσαίες-αεροπορικές μεταφορές) ο οποίος θα είναι οργανωμένος με κανόνες διαφάνειας και με εργατικό-κοινωνικό έλεγχο από την συμμετοχή των φορέων του μαζικού κινήματος.

• Θα έχει την αποκλειστική ευθύνη της οργάνωσης αυτού του νευραλγικού χώρου χαράζοντας πολιτική και προγραμματισμό στη βάση των αναγκών για απρόσκοπτη και ποιοτική εξυπηρέτηση των κατοίκων των νησιών και τον εφοδιασμό τους.

• Οι τιμές των εισιτηρίων (επιβατών και αυτοκινήτων) δεν θα βασίζονται στη λογική του κέρδους αλλά σε κοινωνικά κριτήρια. Θα είναι προσιτές για τους εργαζόμενους και τους επαγγελματίες, θα ενθαρρύνουν την ανάπτυξη του Λαϊκού Τουρισμού.

• Θα εξασφαλίσει την συνεχή και υποχρεωτική δρομολόγηση πλοίων σε όλα τα νησιά 365 ημέρες το χρόνο.

• Θα αναλάβει την ευθύνη συγκρότησης του αναγκαίου, σύγχρονου στόλου με κατάλληλα πλοία με βασικό κριτήριο την ασφάλεια της ανθρώπινης ζωής στη θάλασσα, την προστασία του περιβάλλοντος, την εξυπηρέτηση των νησιών. Τα πλοία αυτά θα κατασκευασθούν στην Ελλάδα και θα συμβάλλουν στην ανάπτυξη της Ελληνικής Ναυπηγοεπισκευαστικής βιομηχανίας και χαλυβουργίας, αξιοποιώντας τις παραγωγικές δυνατότητες και τα συγκριτικά πλεονεκτήματα της χώρας μας.

• Θα εξασφαλίσει το δικαίωμα στη δουλειά των Ελλήνων ναυτεργατών, την αναβάθμιση των συνθηκών εργασίας και διαβίωσης, την διεύρυνση των ασφαλιστικών κοινωνικών δικαιωμάτων.

Για το σκοπό αυτό απαιτείται:

• Κεντρικός σχεδιασμός για τα λιμάνια και ενιαία πολιτική που να υπηρετεί να συμφέροντα της χώρας μας. Η δημιουργία των αναγκαίων υποδομών και λιμενικών εγκαταστάσεων.

• Την δημιουργία σταθμών διάσωσης με το απαραίτητο προσωπικό και σύγχρονα τεχνικά μέσα για την προστασία της ανθρώπινης ζωής στη θάλασσα.

Η πρότασή μας που θα επιδιώξουμε να κατακτηθεί μέσα από αγώνες μαζί με άλλα λαϊκά στρώματα, υπηρετεί τα συμφέροντα της εργατικής τάξης και φυσικά των ναυτεργατών, του εργαζόμενου λαού, τα συμφέροντα των νησιών μας και όλης της χώρας. Το Ε.Κ.Ρ. θα πάρει άμεσα πρωτοβουλίες στην παραπάνω κατεύθυνση».

North London Consultans Ltd
Global Education Consultants

ΠΑΝΕΠΙΣΤΗΜΙΑΚΕΣ ΣΠΟΥΔΕΣ

Οποια και αν είναι τα αποτελέσματα για το απολυτήριο Ενιαίου Λυκείου ή των δεσμών ή αν τελειώσατε ΤΕΕ, **ΔΕΝ** χάθηκαν όλα για μια θέση σε πανεπιστήμιο... **ΑΝ** βέβαια εμπιστευθείτε την γνώση και εμπειρία μιας Αγγλικής εταιρείας εκπαιδευτικών συμβούλων και των αυστηρά επιλεγμένων Ελλήνων συνεργατών της.

**ΜΗΝ** επιτρέψετε σε κανένα επιτήδειο να παίξει με το μέλλον σας ή του παιδιού σας. Καλέστε να σας υποδείξουμε υπεύθυνα την άριστη λύση για σας εντός Ελλάδας, σε Αγγλία ή και ΗΠΑ.

(01) 9922579, 093 7208356, 094 6718545
(0741) 53989, (061) 641451, (0731) 22249
Φαξ: (01) 9928622
E-mail: Globaled@Hellasnet.gr

F.A.S.
Rhodos Pilots Academy



Σχολή χειριστών ιδιωτικών αεροπλάνων και... ειδικότητας πτήσεων IFR

Κάνε το όνειρο πραγματικότητα!
Γίνε πιλότος αεροπλάνων!
Ξεκίνησε την καριέρα σου από την Ρόδο!
Με σύγχρονα μέσα και πρόγραμμα εκπαίδευσης!

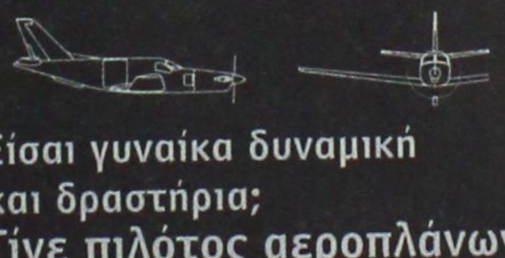

Είσαι γυναίκα δυναμική και δραστήρια;
Γίνε πιλότος αεροπλάνων!

Αν είσαι η πρώτη που θα αποφοιτήσει, η σχολή σου παρέχει έκπτωση 50%



Για μαθητές έως 25 ετών παρέχεται έκπτωση 10%.
Ενημερωθείτε για ειδικές διευκολύνσεις.

Κάντε το δικό σας πρόγραμμα μετακίνησης με το δικό σας ιδιωτικό αεροπλάνο!!!
Κερδίστε χρόνο... και χρήματα!

Εγγραφές νέας σειράς: έως και 15 Οκτωβρίου
Έναρξη θεωρητικής εκπαίδευσης: 1 Νοεμβρίου του 2001

πληροφορίες / εγγραφές
Αεροδρόμιο Ρόδου
ΤΚ 85106 Παραδείσι
Τηλ: 81000, www.fas.gr

AM adv.

MMC

ΜΕΤΡΟΠΟΛ MULTI-CINEMA

3 ΣΥΝΤΟΜΑ ΚΟΝΤΑ ΣΑΣ ΜΕ ΠΟΛΥΤΕΛΕΙΣ ΑΙΘΟΥΣΕΣ

ΜΕ ΠΡΩΤΟΠΟΡΙΑΚΟ DESIGN ΚΑΙ ΕΞΟΠΛΙΣΜΟ

- ΜΕ ΚΑΙΝΟΥΡΓΙΕΣ ΗΛΕΚΤΡΟΝΙΚΕΣ ΜΗΧΑΝΕΣ ΠΡΟΒΟΛΗΣ ΚΙΝΗΜΑΤΟΓΡΑΦΟΥ ERNEMANN-5000
- ΜΕ ΨΗΦΙΑΚΟ ΗΧΟ DOLBY DIGITAL EX ΜΕ ΤΑ ΤΕΛΕΥΤΑΙΑ ΜΟΝΤΕΛΑ ΤΗΣ DOLBY
- ΜΕ ΤΑ ΠΡΩΤΟΠΟΡΙΑΚΑ ΑΝΑΤΟΜΙΚΑ ΙΤΑΛΙΚΑ ΚΑΘΙΣΜΑΤΑ ΤΟΥ LINO SONEGO
- ΜΕ ΠΛΗΡΗ ΚΛΙΜΑΤΙΣΜΟ ΑΠΟ ΤΗΝ CARRIER
- ΜΕ ΗΛΕΚΤΡΟΝΙΚΗ ΚΡΑΤΗΣΗ ΘΕΣΕΩΝ
- ΜΕ ΕΥΡΥΧΩΡΑ ΣΑΛΟΝΙΑ και
- ΜΕ ΤΙΣ ΜΕΓΑΛΥΤΕΡΕΣ ΚΙΝΗΜΑΤΟΓΡΑΦΙΚΕΣ ΕΠΙΤΥΧΙΕΣ

Μια από αυτές για την πρεμιέρα μας

PERL HARBOR

Η ταινία της χρονιάς!!

ΓΙΑ ΠΛΗΡΟΦΟΡΙΕΣ-ΚΡΑΤΗΣΕΙΣ ΤΗΛ: 28400

ΠΛΑΙΟΝ διαφημιστική

- Κάρτες
- Προσκλητήρια γάμων-βαπτίσεων
- Σφραγίδες
- Διαφήμιση στον Τύπο

Παπαγιάννη 80 Κρεμαστή
Τηλ. 95584 - 91350
Κιν. 09377-56878

# Cinemania

ΕΠΙΜΕΛΕΙΑ: *Κυριακή Πετρίδου*

## Ξεκινά η 58η Μόστρα

Ξεκινά την Τρίτη στη Βενετία το 58ο Φεστιβάλ Κινηματογράφου. Οι διαγωνιζόμενες ταινίες φέτος είναι 41 σε τρεις ξεχωριστές κατηγορίες. **Η απονομή των βραβείων, που θα σημάνει και τη λήξη του φεστιβάλ, θα γίνει στις 8 Σεπτεμβρίου**. Στο διαγωνιστικό μέρος, η φετινή διοργάνωση παρουσιάζει αλλαγές σε σχέση με τα προηγούμενα χρόνια. Έπειτα από απόφαση του καλλιτεχνικού διευθυντή του φεστιβάλ, **Αλμπέρτο Μπαρμπέρα**, και του προέδρου, **Πάολο Μπαράτα**, δημιουργούνται δύο νέες διαγωνιστικές κατηγορίες, το **Σινεμά του Παρόντος** και το Σινεμά του Μέλλοντος, κατηγορία στην οποία διαγωνίζονται πρωτοεμφανιζόμενοι σκηνοθέτες. Έτσι, φέτος θα απονεμηθούν τρία Χρυσά Λιοντάρια. Την απονομή του κλασικού Χρυσού Λιονταριού θα κάνει ο Ιταλός σκηνοθέτης Νάνι Μορέτι.

Η 58η Μόστρα θα ανοίξει με την ταινία **«Σκόνη»** του Σκοπιανού σκηνοθέτη **Μίλτσο Μαντσέφσκι,** η οποία δεν συμμετέχει στο διαγωνιστικό τμήμα του φεστιβάλ. Πρωταγωνιστούν οι **Τζόζεφ Φάινς, Αν Μπροσέ, Έντριαν Λέστερ** και **Ντέιβιντ Γουέναμ.**

Στο πρόγραμμα της πρώτης ημέρας συμπεριλαμβάνεται και η προβολή της ταινίας του **Τζουζέπε Μπερτολούτσι «Ο Έρωτας Πιθανόν» με τη Σόνια Μεργκμάσκο, τη Ροζαλίντα Σελεντάνο και τον Φαμπρίτσιο Τζιφούνι**. Η ταινία αφηγείται την πρώτη ερωτική εμπειρία μιας νεαρής ηθοποιού. Είναι γυρισμένη σύμφωνα με τις αρχές του **«Δόγματος 95»,** δηλαδή με την κάμερα στο χέρι και χωρίς τη χρήση τεχνικών μέσων.

## Σον Πεν, ο ...επαναστάτης!

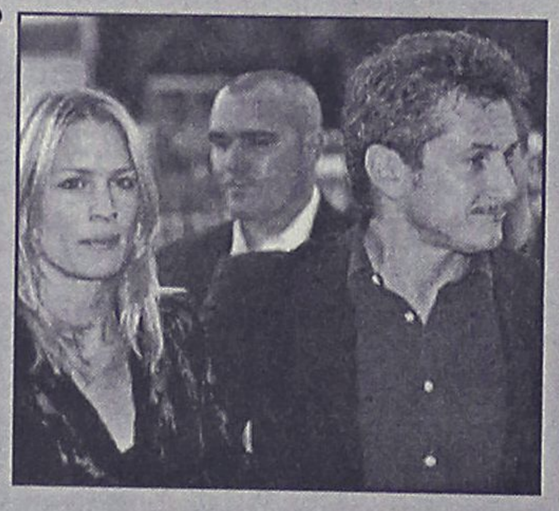

Εξακολουθεί να είναι οργισμένος, αλλά τώρα δεν δέρνει τους παπαράτσι. Ο λόγος για τον πρώην σύζυγο της Μαντόνα, σκηνοθέτη και ηθοποιό **Σον Πεν, ο οποίος αυτήν τη φορά ξέσπασε εναντίον του «απαθούς» Χόλιγουντ.** Με αφορμή την πρεμιέρα της νέας του ταινίας **«The Pledge»** στο Φεστιβάλ του Εδιμβούργου, ο Σον Πεν δήλωσε ότι έφτασε η ώρα για μια πολιτιστική επανάσταση που θα συγκλονίσει τη χώρα του και θα βγάλει τους Αμερικανούς από την απάθειά τους.

**«Οι άνθρωποι δεν εκτιμούν πια την ιδέα της επανάστασης»** είπε ο **Σον Πεν.** Στη συνέχεια, τάχθηκε στο πλευρό εκείνων που διαδήλωσαν κατά της παγκοσμιοποίησης στο **Σιάτλ** και στη **Γένοβα,** δείγμα, κατά τον ίδιο, διάθεσης για αλλαγή που πηγάζει από μερικούς νέους ανθρώπους.

Μιλώντας για τον αμερικανικό κινηματογράφο, ανέφερε: **«Στο Χόλιγουντ, εάν βάλεις τρεις σκέψεις σε μια ταινία, τότε έχεις παραβιάσει έναν κανόνα και αυτό δεν αρέσει σε κανέναν. Το αμερικανικό κοινό θέλει να νιώθει άνετα. Γι' αυτό χάρηκα όταν μερικοί άνθρωποι εξεπλάγησαν με τις ταινίες μου».**

Αντιστεκόμενος στη δύναμη του αριθμού των εισιτηρίων που κόβει κάθε ταινία, δηλώνει ότι νιώθει **περιφρόνηση** για τους σκηνοθέτες του Χόλιγουντ που παράγουν ταινίες χωρίς καμιά αισθητική ή πνευματική αξία.

**Πηγή: in. gr.**

ΘΕΡΙΝΟΣ ΚΙΝ/ΦΟΣ "ΡΟΔΟΝ"

ΚΑΘΕ ΔΕΥΤΕΡΑ ΚΛΕΙΣΤΟ

Ώρες λειτουργίας: 9.30-11.30

ΤΗΝ ΤΡΙΤΗ:

"Ο ΤΕΛΕΥΤΑΙΟΣ ΕΡΩΤΑΣ Chinese Box του Γουέιν Γουανγχ

Με Jereny Irons, Gong Li,
Επίσημη συμμετοχή Φεστιβάλ Βενετίας

Γίνε τώρα μέλος του ΠΑΛΛΑΣ 5 CINEMAS CENTER και απόλαυσε προνόμια!

www.cinemapallas.gr

ΠΑΛΛΑΣ 5 CINEMAS CENTER

ΠΡΟΓΡΑΜΜΑ ΕΒΔΟΜΑΔΑΣ
24/08/2001 έως 30/08/2001

ΑΙΘΟΥΣΑ 5



TOMB RAIDER: LARA CROFT

*Η ταινία που έσπασε τα ταμεία παγκοσμίως τώρα και στη Ρόδο!*
*Μην τη χάσετε!*

ΠΡΩΤΑΓΩΝΙΣΤΟΥΝ:
ANGELINA JOLIE, IAIN GLEN, DANIEL CRAIG

Κάθε ημέρα / Ώρες Έναρξης:
18:10, 20:30, 22:50

ΑΙΘΟΥΣΑ 4

Κάθε ημέρα / Ώρες Έναρξης:
17:00, 19:20, 21:40

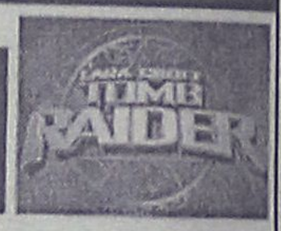

ΑΙΘΟΥΣΑ 2

ΑΓΓΕΛΙΚΑ ΜΑΤΙΑ
ANGEL EYES

*Όσο πιο πολύ κοιτάζεις τόσα περισσότερα ανακαλύπτεις*
ΠΡΩΤΑΓΩΝΙΣΤΟΥΝ: JENIFER LOPEZ, JIM CAVIEZEL

Κάθε ημέρα / Ώρες Έναρξης: 18:05, 20:15, 22:30

ΑΙΘΟΥΣΑ 3



Η ΩΡΑ ΤΩΝ ΟΠΛΩΝ
THE WAY OF THE GUNS

*Δεν περιμένουμε να βγάλουμε λεφτά.*
*Ποντάρουμε στον θάνατό μας.*
*Και αν πάει κάτι στραβά; Κερδίσαμε!*
ΠΡΩΤΑΓΩΝΙΣΤΟΥΝ: BENICIO DEL TORO, RYAN PHILLIPPE, JULIETTE LEWIS

Κάθε ημέρα / Ώρες Έναρξης: 17:40, 20:10, 22:40

ΑΙΘΟΥΣΑ 1

ΤΟ ΑΟΡΑΤΟ ΤΣΙΡΚΟ
THE INVISIBLE CIRCUS

*Ο προορισμός είναι το ταξίδι...*
ΠΡΩΤΑΓΩΝΙΣΤΟΥΝ: CAMERON DIAZ, JORDANA BREWSTER, CHRISTOPHER ECCLESTON



Κάθε ημέρα / Ώρες Έναρξης: 18:20, 20:20, 22:25

ΜΟΝΟ ΓΙΑ ΤΑ ΜΕΛΗ

Απαντήστε στην ερώτηση:
"Ποιές γνωστές ταινίες διακωμωδούνται στη ταινία **Scary Movie** που θα προβληθεί στο Παλλάς την **Παρασκευή 31 Αυγούστου;**"
Οι 10 πρώτοι νικητές της κλήρωσης που θα γίνει την Παρασκευή 31/8/2001 θα κερδίσουν από 1 ΔΩΡΕΑΝ εισιτήριο για την ταινία **"Scary Movie"**. Τα ονόματα των τυχερών θα ανακοινωθούν στα ταμεία μας την Παρασκευή 31/8/2001.

Για κρατήσεις θέσεων **24475** και **70670** (16:00 - 20:00)

Dimokratias 13, 85100 Rhodes

# Άρτος (;) Θεάματα (;)...

## ... Και τηλεόραση (όπως λέμε τηλοψία...)

### STAR

06.30 **Παιδικό πρόγραμμα**
11.55 **Ειδήσεις**
12.00 **Ο κόσμος του παιδιού**
12.05 **Ηρακλής: Οι πρώτες περιπέτειες** (Ε) Νεανική περιπετειώδης σειρά.
12.30 **Τόλμη και γοητεία.** Κοινωνική αισθηματική σειρά.
13.00 **Ειδήσεις**
14.00 **Οι πεταλούδες ελεύθερες πετούν.** Νεανική σειρά.
15.00 **Σαμπρίνα, το κορίτσι της αγάπης.** Αισθηματική-κοινωνική σειρά
16.00 **Ιζαμπέλα, μια ερωτευμένη γυναίκα.** Αισθηματική-κοινωνική σειρά περουβιανής παραγωγής.
17.00 **Τζουλιάνα, η γυναίκα του ανέμου.** Δραματική σειρά.
18.00 **Ειδήσεις**
19.30 **Λόις και Κλαρκ.** Περιπετειώδης σειρά αμερικανικής παραγωγής.
20.30 **Στη λεωφόρο του Μέλροουζ.** Αισθηματική-κοινωνική σειρά.
21.30 **Ξένη ταινία.** «Υδάτινος κόσμος». Περιπέτεια επιστημονικής φαντασίας. Παίζουν: Κέβιν Κόστνερ, Ντένις Χόπερ, Τζιν Τρίπλχορν
00.15 **Ειδήσεις.**
00.30 **Ξένη ταινία.** «Η ζώνη». Περιπέτεια. Παίζουν: Ρόμπερτ Νταβί, Αλεξάντερ Γκαντούνοβ
02.45 **Πενσακόλα**. Περιπετειώδης σειρά.
04.00 **Οι αεροσυνοδοί**
04.30 **Χάρι, ο απίθανος**
05.00 **Αστέρια στο πεντάγραμμο.**

### ALTER

06.00 **Η Alter μουσική τηλεακρόαση**
10.00 **Σοφοκλέους live**
15.00 **Ειδήσεις**
16.00 **Η Alter μουσική τηλεακρόαση**
17.30 **Αποδράσεις** (Ε) Οδοιπορικο εντός κι εκτός Ελλάδας με τη Μαρία Μησσήν.
18.00 **Ειδήσεις**
18.05 **Hackers** (Ε)
20.30 **Ειδήσεις**
21.30 **Πρώτη θέση**
22.00 **Ξένη ταινία**. «Ο κόκκινος κύκλος». Αστυνομική περιπέτεια.
24.00 **Ειδήσεις**
00.30 **Ενας κι ένας** (Ε) Ενημερωτική εκπομπή με τον Θανάση Λάλα.
02.30 **Ειδήσεις** (Ε)
03.00 **Η Alter μουσική τηλεακρόαση**



Delta
ΔΙΑΜΑΝΤΕ ΕΡΓΑΛΕΙΑ

ΚΟΦΤΗ ΧΕΙΡΟΣ
6ο χλμ.Ρόδου Λίνδου
Συγκρότημα Μανουσέλη
ΔΙΑΤΡΗΤΙΚΑ
ΔΙΑΜΑΝΤΟΤΡΥΠΟΤΕΧΝΙΚΗ ΡΟΔΟΥ
ΑΔΑΜΑΝΤΟΦΟΡΟΙ ΔΙΣΚΟΙ ΚΟΠΗΣ ΓΙΑ ΓΡΑΝΙΤΗ, ΜΑΡΜΑΡΟ ΤΟΥΒΛΟ κ.τ.λ.


ΑΡΜΟΚΟΦΤΕΣ
ΤΡΥΠΑΜΕ
ΚΟΒΟΥΜΕ
ΣΠΑΜΕ

ΧΩΡΙΣ ΣΚΟΝΕΣ
ΡΩΓΜΕΣ
ΜΕΡΕΜΕΤΙΑ
ΠΩΛΗΣΕΙΣ
&
ΕΚΤΕΛΕΣΕΙΣ ΕΡΓΑΣΙΩΝ
Η ΠΟΛΥΧΡΟΝΗ ΜΑΣ ΠΕΙΡΑ ΣΤΟ ΕΞΩΤΕΡΙΚΟ ΜΑΣ ΔΙΝΕΙ ΤΗ ΔΥΝΑΤΟΤΗΤΑ ΝΑ ΒΡΙΣΚΟΥΜΕ ΛΥΣΗ ΕΚΕΙ ΠΟΥ ΟΙ ΑΛΛΟΙ ΣΗΚΩΝΟΥΝ ΤΑ ΧΕΡΙΑ ΨΗΛΑ!
ΤΗΛΕΦΩΝΗΣΤΕ ΜΑΣ
(0241) 69022 - 77986
ΚΙΝΗΤΟ: 0944 380562
ΥΠΕΥΘΥΝΟΣ
Μαρκος Τσεσμετζής


### ET-1

06.00 **Οπως μας αρέσει** (Ε)
07.30 **Παντός καιρού** (Ε)
08.00 **Ο μικρός κόσμος του δάσους**
08.30 **Το δελφίνι και οι φίλοι του**
09.00 **Αλλη μια μέρα... Φωτεινή** (Ε)
10.15 **Γλυκιά ζωή** (Ε)
12.00 **Χρυσές συνταγές**(Ε)
12.30 **Ορκιστείτε, παρακαλώ**
13.00 **Φελίπε, το δώρο από τη θάλασσα**
13.50 **Ειδήσεις**
14.00 **Οπως μας αρέσει** (Ε)
15.30 **Οι ατρόμητοι**
16.25 **Λούκι Λουκ**
17.00 **Ειδήσεις**
17.15 **Οι περιπέτειες της μαύρης Καλλονής**
18.00 **Ελληνική ταινία.** «Λάουρα»
20.00 **Κλήρωση ΠΡΟΤΟ-ΤΖΟΚΕΡ**
20.30 **Στα φτερά του έρωτα**
21.15 **Ελληνική ταινία.**
23.00 **Ειδήσεις-Καιρός**
23.30 **Ξένη ταινία.** «Η περιφρόνηση»
01.10 **Πάμε στοίχημα**
01.15 **Αντ' αυτού**

### NET

08.30 **Ταξιδεύοντας.**
09.15 **Μακεδονία-Θράκη.**
10.00 **Το ρίζωμα**
10.30 **Ελληνισμός και Δύση**
11.01 **Στα γρανάζια της παραγωγής της τροφής μας**
11.30 **Θρύλοι της θάλασσας.**
12.01 **Σχολή κασκαντέρ**
13.00 **Ειδήσεις**
13.30 **Δελτίο Χρηματιστηρίου**
13.45 **Η μαγεία των χρωμάτων**
14.00 **Ο κόσμος του μέλλοντος**
15.00 **Ειδήσεις**
16.00 **Τραγουδισμένη Σμύρνη**
17.00 **Η Θήρα δια μέσου των αιώνων**
17.30 **Σε ήχο ελεύθερο**
18.00 **Ειδήσεις**
18.05 **ART NET**
18.30 **Ενθάδε κείμεθα**
19.00 **Ειδήσεις**
19.05 **Πάμε στοίχημα**
19.10 **Η οδύσσεια της τροφής μας**
19.30 **Στα γρανάζια της παραγωγής της τροφής μας**
20.00 **Ενας κόσμος χάνεται**
21.00 **Ειδήσεις**
22.00 **Ταξιδεύοντας στην Ελλάδα**
23.00 **Ρεπορτάζ χωρίς σύνορα**
24.00 **Ειδήσεις**
00.30 **Οι δρόμοι της τέχνης**

### ET-3

08.01 **Εκτος Θεσσαλονίκης**
08.30 **Ντοκιμαντέρ.**
09.30 **Ιστορίες και μυστικά των δελφινιών**
10.00 **ΓΑΙΑ Φεστιβάλ**
11.00 **Οι εξερευνήσεις του Ρονγτ Μακνάλι.**
12.00 **Το ανθρώπινο σώμα**
12.30 **Στυλ καφέ** (Ε)
13.00 **Πικάσο, το μυστήριο του ανθρώπου**
13.30 **Μούμιες και θαύματα της Αρχαίας Αιγύπτου.**
14.00 **Αρχαία Αίγυπτος**
15.00 **Ειδήσεις**
15.30 **Βουνά Μακεδονίας-Θράκης**
16.00 **Στους δρόμους της παράδοσης**
17.00 **Θαλασσοθεραπεία**
18.30 **Αθλητικό ημίωρο**
19.00 **Ειδήσεις**
20.00 **Ντοκιμαντέρ.**
20.30 **Σχεδιασμός και παραγωγή**
21.00 **Επί τροχών**
21.30 **Ντοκιμαντέρ**
22.00 **Ξένη ταινία**
24.00 **Ειδήσεις**

### FILMNET

06.30 **Ξένη ταινία.** «Μπεσγούλιο, καταραμένος από τους θεούς»
08.05 **Ξένη ταινία.** «Μόμπι Ντικ»
10.05 **Ξένη ταινία.** «Ενας γαμπρός για τρεις»
11.50 **Ξένη ταινία.** «Τα φώτα έσβησαν νωρίς»
13.25 **Ξένη ταινία.** «Γλυκιά φωνή»
15.10 **Ξένη ταινία.** «Ο άνθρωπος των δύο αιώνων»
17.25 **Ξένη ταινία.** «Ενα αστέρι σβήνει»
19.00 **Οι σοπράνος**
20.10 **Ξένη ταινία.** «Το παρελθόν σκοτώνει»
22.00 **Ξένη ταινία.** «Η λάμψη»
00.05 **Ξένη ταινία.** «Οι άγγελοι του σκότους»
01.35 **Ξένη ταινία.** «Διαστροφές»
03.00 **Ξένη ταινία.** «Αιώνιοι εραστές». Δράμα.
05.20 **U.S: Οι καλύτεροι ταινίες της εβδομάδας**

### SUPER SPORT

17.00 **Ποδηλασία.**
18.00 **Τρίαθλο**
19.00 **Ελληνικό ποδόσφαιρο**
21.00 **Υδάτινα σπορ**
21.25 **WNBA action**
22.00 **VIP**
23.00 **Οι μεγάλοι της πυγμαχίας**
24.00 **NBA**
03.00 **WNBA**
05.00 **Ελληνικό ποδόσφαιρο**

### TEMPO

06.00 **Μουσικές επιλογές**
06.55 **Ο,τι ξημερώσει**
09.50 **Ειδήσεις**
09.55 **Tempo club**
12.45 **Στιγμές αγωνίας**
13.30 **Ειδήσεις**
15.00 **Γλυκιά Λουτσία**
16.00 **Ελληνική ταινία**
18.00 **Ειδήσεις**
18.45 **Swimming pool**
19.00 **Ελληνική ταινία**
20.35 **Maximalistes**
21.00 **Κεντρικό δελτίο ειδήσεων**
22.15 **Ξένη ταινία**
00.15 **Ειδήσεις**
00.45 **Ξένη ταινία.** «Γυμνός στόχος». Κωμωδία.
03.00 **Ξένη ταινία.** «68»
05.00 **Μουσικές επιλογές**

### MEGA

07.00 **Πρώτη έκδοση** (Ε) Ενημερωτική εκπομπή με τον Χρήστο Βασιλόπουλο και την Ιφιγένεια Τσαντίλη
09.00 **Στην κόψη του ξυραφιού** (Ε)
09.45 **Χάι Ροκ** (Ε)
10.45 **Ένας αξιολάτρευτος μπελάς** (Ε)
11.15 **Με δύο μαμάδες** (Ε) Κωμική σειρά.
11.45 **Αχ! Ελένη** (Ε). Κωμική σειρά.
12.15 **Μάνα είναι μόνο μία** (Ε)
13.10 **Δελτίο ειδήσεων στη νοηματική γλώσσα**
13.15 **Λαθ σόρρυ** (Ε) Κωμική σειρά.
14.00 **Ειδήσεις**
15.00 **Το ρετιρέ** (Ε) Κωμική σειρά.
16.00 **Οι μικρομεσαίοι** (Ε) Κωμική σειρά.
17.00 **Ματιές στα γεγονότα**
17.15 **Για μια θέση στον ήλιο.** Κοινωνική σειρά.
17.50 **Απαγορευμένη αγάπη** (Ε) Καθημερινή δραματική σειρά. Παίζουν: Κώστας Αρζόγλου, Νικήτας Τσακίρογλου, Τιτίκα Βλαχοπούλου, Τατιάνα Λύγαρη
18.40 **Εσύ φταις** (Ε) Κωμική σειρά. παίζουν: Ρένια Λουιζίδου, Χάρης Σώζος, Ελευθερία Βιδάκη, Αλέξανδρος Ρήγας
19.30 **Τα γεγονότα στις οκτώ**
21.00 **Δέκα λεπτά κήρυγμα**. (Ε) Κωμική σειρά. Παίζουν: Κάρμεν Ρουγγέρη, Αρριέτα Μουτούση, Σάκης Μπουλάς, Ασπασία Τζιτζικάκη.
21.40 **Κάτι τρέχει με τους δίπλα**. (Ε) Κωμική σειρά.
22.20 **Περί ανέμων και υδάτων** (Ε) Κοινωνική σειρά.
23.20 **Να με προσέχεις** (Ε) Κοινωνική σειρά. Παίζουν: Κωνσταντίνος Μαρκουλάκης, Χριστόφορος Παπακαλιάτης
00.15 **Τελευταία γεγονότα**
00.30 **Να με προσέχεις** (Σ)
01.00 **Φονικό μετάξι** (Ε)
02..00 **Τηλεμάρκετινγκ**
02.30 **Fashion TV**

### ANT-1

06.00 **Τα νέα του ANT1 Satellite**
06.20 **Ειδήσεις του CBS**
06.45 **Κινούμενα σχέδια**
06.55 **Ειδήσεις στη νοηματική γλώσσα**
07.00 **Καλημέρα με τον ANT1.** Καθημερινή ενημερωτική εκπομπή.
10.00 **Ταύρος με Τοξοτη** (Ε)
11.00 **Τα μπακούρια** (Ε)
11.45 **Καληνύχτα μαμά** (Ε)
12.30 **Ελλη και Αννα** (Ε)
12.55 **Super game**
13.00 **Ντανταά για όλες τις δουλειές** (Ε) Κωμική σειρά.
14.00 **Τα νέα του ANT-1**
14.40 **Χρήμα και χρηματιστήριο**
14.45 **Ιδιαιτέρα για κλάματα** (Ε)
15.50 **Οι Μεν και οι Δεν** (Ε) Κωμική σειρά.
16.40 **Εις θάνατον** (Ε). Αστυνομική σειρά.
17.45 **Τα νέα του ANT-1 σε 5'**
17.50 **Καλημέρα ζωή**. Κοινωνική σειρά. Παίζουν: Γιώργος Βασιλείου, Μίνα Χειμώνα, Μυρτώ Πισπινή, Νίκος Παπαδόπουλος.
18.45 **Η λάμψη.** Κοινωνική σειρά.
19.25 **Ειδήσεις**
21.05 **Κωνσταντίνου και Ελένης** (Ε) Κωμική σειρά.
22.00 **Εγκλήματα** (Ε) Κωμική σειρά. Παίζουν: Μαρία Καβογιάννη, Κώστας Κόκλας, Καίτη Κωνσταντίνου
23.00 **The Seferlee show.** Ψυχαγωγική εκπομπή.
24.00 **Νυχτερινές ειδήσεις**
00.15 **X-files**. Σειρά επιστημονικής φαντασίας.
01.15 **Τμήμα Ηθών** (Ε)
02.15 **Ξένη ταινία.** «Ντάνιελ Μπουν». Ιστορική περιπέτεια.
04.30 **Τηλεμάρκετινγκ**
05.00 **Η θυσία** (Ε)
05.15 **Βασίλης, Ιάσων και Ντόκυ** (Ε)

### ALPHA

06.00 **Πρώτη ενημέρωση.** Ενημερωτική εκπομπή με τον Γιώργο Γαβαλά και τη Ρένα Γκούμα.
08.00 **Το μαγκαζίνο του Alpha** Ενημερωτική εκπομπή.
10.00 **Αλόντρα** (Ε)
11.00 **Αξέχαστος έρωτας** (Ε) Κοινωνική σειρά
12.00 **Πακίτα.** Κοινωνική σειρά.
14.00 **Ειδήσεις**
15.15 **Ροζαλίντα.** Κοινωνική σειρά.
17.30 **Υπαστυνόμος Ρεξ.** Αστυνομική σειρά. Παίζουν: Τομπάιας Μορέτι, Καρλ Μάρκοβιτς, Φριτζ Μούλιαρ.
18.30 **Ού μοιχεύσεις.** Κωμική σειρά. Παίζουν: Αλέξης Αντωνόπουλος, Τζόυς Ευείδη, Δήμητρα Παπαδήμα.
19.25 **Ειδήσεις**
21.00 **Θα σε δω στο πλοίο** (Ε)
22.00 **Ο Ιούδας φιλούσε υπέροχα.** (Ε)
23.00 **L. A. Heat**
24.00 **Ειδήσεις**
00.15 **Ξένη ταινία.** «Νεκρή ζώνη». Περιπέτεια. Παίζουν: Κρίστοφερ Γουόκεν, Μάρτιν Σιν, Τομ Σκέριτ.
02.00 **Deep in the city.** Περιπετειώδης σειρά. Παίζουν: Αϊντάν Ντεβίν, Τόρρυ Χίγκινσον.
03.00 **Άντζελα**. Κοινωνική σειρά.
04.00 **Καντέλα** (Ε). Κοινωνική σειρά.
05.00 **Κόλαση στον Παράδεισο** (Ε) Κοινωνική σειρά.

# ΚΗΔΕΙΑ

Τον λατρευτό μας σύζυγο, πατέρα, πάππου και θείο
**ΝΙΚΟΛΑΟ ΤΣΑΚΜΑΚΗ**
**ετών 90**
κηδεύουμε σήμερα Πέμπτη 30 Αυγούστου 2001 και ώρα 11 π.μ. από τον Ιερό Ναό Ταξιαρχών Νεκροταφείου Ρόδου.
Η σύζυγος: Κορνηλία
Τα παιδιά: Θεόδωρος-Σοφία, Ελένη-Ergul
Τα εγγόνια, τ' ανήψια και οι λοιποί συγγενείς.

# ΜΝΗΜΟΣΥΝΑ

Την 31η μηνός Αυγούστου, ημέρα Παρασκευή και ώρα 8 π.μ. εις τον Ιερό Ναό Αγίου Γεωργίου Κοσκινού τελούμεν 9ήμερο μνημόσυνο υπέρ αναπαύσεως της ψυχής του λατρευτού μας πατέρα, παππού, αδελφού και θείου
**ΙΩΑΝΝΗ ΚΟΚΚΑΛΗ**
Τα παιδιά: Βασίλης, Χρήστος-Μαργαρίτα
Ο εγγονός: Τσαμπίκος
Τ' αδέλφια, τ' ανίψια και οι λοιποί συγγενείς

Την 31η μηνός Αυγούστου, ημέρα Παρασκευή και ώρα 8 π.μ. εις τον Ιερό Ναό Ταξιαρχών Νεκροταφείου Ρόδου τελούμεν ετήσιο μνημόσυνο υπέρ αναπαύσεως της ψυχής της λατρευτής μας αδελφής, θείας και εξαδέλφης
**ΔΗΜΗΤΡΑΣ ΣΥΜΕΩΝΙΔΟΥ**
Ο αδελφός: Στυλιανός
Τ' ανίψια, τα εξαδέλφια και οι λοιποί συγγενείς

Την 1η μηνός Σεπτεμβρίου, ημέρα Σάββατο και ώρα 8 π.μ. εις τον Ιερό Ναό Αγίου Δημητρίου Ροδίνι τελούμεν ετήσιο μνημόσυνο υπέρ αναπαύσεως της ψυχής του πολυαγαπημένου μας συζύγου, πατέρα, αδελφού και πάππου
**ΣΤΕΛΙΟΥ Γ. ΚΑΜΜΩΝΑ**
Η σύζυγος: Παρασκευή
Τα παιδιά: Απόστολος, Ιωάννης-Δικαία
Η εγγονή: Καθολική
Τ' αδέλφια, τ' ανίψια και οι λοιποί συγγενείς

Την 2α μηνός Σεπτεμβρίου, ημέρα Κυριακή και ώρα 9 π.μ. εις τον Ιερό Ναό Μητροπόλεως τελούμεν 40ήμερο και 5 ετές μνημόσυνο υπέρ αναπαύσεως των ψυχών των λατρευτών μας
**ΒΑΛΑΣΙΑΣ ΒΑΡΔΕΛΗ-ΠΑΡΑΣΧΟΥ ΒΑΡΔΕΛΗ**
Η σύζυγος: Τσαμπίκα
Τα παιδιά (Βαλασίας): Τσαμπίκα, Κώστας-Φανή, Μιχάλης-Μαρία
Τα παιδιά (Παράσχου): Νίκος, Μαρία-Επαμεινώνδας
Τα εγγόνια, τ' αδέλφια, τ' ανήψια και οι λοιποί συγγενείς



Την 31η μηνός Αυγούστου, ημέρα Παρασκευή και ώρα 8 π.μ. εις τον Ιερό Ναό Αγίου Δημητρίου (Ροδίνι) τελούμεν 4ετές μνημόσυνο υπέρ αναπαύσεως της ψυχής του λατρευτού μας συζύγου, πατέρα, παππού, αδελφού και θείου
**ΑΝΤΩΝΙΟΥ ΠΑΠΑΧΑΤΖΗ**
Η σύζυγος: Χαριτωμένη
Τα παιδιά.
Τα εγγόνια, τ' αδέλφια, τ' ανίψια και οι λοιποί συγγενείς



Την 31η μηνός Αυγούστου, ημέρα Παρασκευή και ώρα 8 π.μ. εις τον Ιερό Ναό Αγίου Δημητρίου παλαιού νεκροταφείου Ρόδου τελούμεν 4ετές μνημόσυνο υπέρ αναπαύσεως της ψυχής του λατρευτού μας συζύγου, πατέρα, παππού, αδελφού και θείου
**ΚΩΝΣΤΑΝΤΙΝΟΥ ΖΗΦΙΑ**
Η σύζυγος: Αικατερίνη
Τα παιδιά: Βασιλεία-Γεώργιος, Ευαγγελία-Νικήτας, Μιχαλίτσα-Μιχάλης, Σταυρούλα-Αντώνης
Τα εγγόνια, τ' αδέλφια, τ' ανίψια και οι λοιποί συγγενείς



Την 1η μηνός Σεπτεμβρίου, ημέρα Σάββατο και ώρα 8 π.μ. εις τον Ιερό Ναό Μεγάλης Ανάληψης του Κυρίου τελούμεν 3μηνο μνημόσυνο υπέρ αναπαύσεως της ψυχής του λατρευτού μας συζύγου, πατέρα, παππού, αδελφού και θείου
**ΜΙΧΑΗΛ ΚΑΛΑΦΑΤΗ**
Η σύζυγος: Κατερίνα
Τα παιδιά: Μαρία-Γαβριήλ, Δικαία, Ιωάννα, Δέσποινα-Ιωάννης
Ο αδελφός: Φώτης και Δέσποινα Καλαφάτη
Τα εγγόνια, τ' αδέλφια, τ' ανίψια και οι λοιποί συγγενείς



Την 1η μηνός Σεπτεμβρίου, ημέρα Σάββατο και ώρα 8 π.μ. εις τον Ιερό Ναό Ταξιαρχών Νεκροταφείου Ρόδου, τελούμεν 2ετές μνημόσυνο υπέρ αναπαύσεως της ψυχής της λατρευτής μας συζύγου, μητέρας, γιαγιάς, αδελφής και θείας
**ΕΙΡΗΝΗΣ ΜΑΝΩΛΕΔΑΚΗ**
Ο σύζυγος: Ιωάννης
Τα παιδιά: Στέλλα-Σέργιος, Νομική-Χρήστος, Μιχάλης-Ειρήνη
Τα εγγόνια, τ' αδέλφια, τ' ανίψια και οι λοιποί συγγενείς



Την 1η μηνός Σεπτεμβρίου, ημέρα Σάββατο και ώρα 8 π.μ. εις τον Ιερό Ναό Ταξιαρχών Νεκροταφείου τελούμεν ετήσιο μνημόσυνο υπέρ αναπαύσεως της ψυχής του λατρευτού μας συζύγου, πατέρα και παππού
**ΕΤΟΡΑ ΑΠΕΡΙΟ**
Η σύζυγος: Κατίνα
Τα παιδιά: Λεωνίδας-Σοφία
Τα εγγόνια, τ' αδέλφια, τ' ανίψια και οι λοιποί συγγενείς

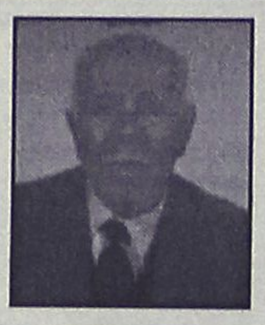

Την 1η μηνός Σεπτεμβρίου, ημέρα Σάββατο και ώρα 8 π.μ. εις τον Ιερό Ναό Αγίου Νικολάου Παστίδας τελούμεν 2ετές μνημόσυνο υπέρ αναπαύσεως της ψυχής του λατρευτού μας πατέρα και παππού
**ΣΤΕΡΓΟΥ ΚΑΣΣΑΝΗ**
Τα παιδιά, τα εγγόνια και οι λοιποί συγγενείς



Με τη συμπλήρωση 6 μηνών από τότε που έφυγε από κοντά μας, το λατρεμένο μας παλικάρι
**ΔΗΜΗΤΡΙΟΣ ΜΑΓΓΙΩΡΟΣ**
Τελούμεν την Κυριακή 2 Σεπτεμβρίου, και ώρα 8 π.μ. εις τον Ιερό Ναό Αγίας Αναστασίας Ρόδου μνημόσυνο υπέρ αναπαύσεως της ψυχής του λατρευτού μας παιδιού, αδελφού και εξαδέλφου.
Οι γονείς: Νίκος και Βαρβάρα Μαγγιώρου
Τα αδέλφια: Μαρία και Αντώνης
Οι θείοι, τα εξαδέλφια, οι λοιποί συγγενείς και οι φίλοι του.



Την 2α μηνός Σεπτεμβρίου, ημέρα Κυριακή και ώρα 9 π.μ. εις τον Ιερό Ναό των Εισοδίων της Θεοτόκου (Νιοχώρι) τελούμεν 2ετές μνημόσυνο υπέρ αναπαύσεως της ψυχής της λατρευτής μας μητέρας, γιαγιάς, προγιαγιάς και θείας
**ΕΛΕΝΗΣ ΚΥΡ. ΠΑΠΑΛΑΖΑΡΟΥ**
Τα παιδιά: Τάκης-Ευαγγελία, Γιάννης-Κώνη, Θηρεσία-Ματθαίος, Σταύρος, Κατίνα-Βασίλης
Τα εγγόνια, τα δισέγγονα και οι λοιποί συγγενείς



Την 2α μηνός Σεπτεμβρίου, ημέρα Κυριακή και ώρα 8.30 π.μ. εις τον Ιερό Ναό Ταξιαρχών Νεκροταφείου Ρόδου τελούμεν 4ετές μνημόσυνο υπέρ αναπαύσεως της ψυχής του λατρευτού μας συζύγου, πατέρα, παππού, αδελφού και θείου
**ΝΙΚΟΛΑΟΥ ΧΑΡΤΕΡΟΥ**
Η σύζυγος: Χαριστούλα
Τα παιδιά: Αναστασία-Χρήστος, Μαριέττα-Ιωάννης, Ελευθέριος
Τα εγγόνια, τ' αδέλφια, τ' ανίψια και οι λοιποί συγγενείς



Την 6η μηνός Σεπτεμβρίου, ημέρα Πέμπτη και ώρα 8.30 π.μ. εις τον Ιερό Ναό Αγίας Ειρήνης Ορφανοτροφείου Θηλέων τελούμεν 2ετές μνημόσυνο υπέρ αναπαύσεως της ψυχής του λατρευτού μας συζύγου, πατέρα, παππού, αδελφού και θείου
**ΜΙΧΑΗΛ ΑΝΑΣΤΑΣΙΑΔΗ**
Η σύζυγος: Μαρία
Τα παιδιά: Παρασκευή-Στέφανος
Τα εγγόνια, τα δισέγγονα, τ' αδέλφια, τ' ανήψια και οι λοιποί συγγενείς

**ΕΛΛΗΝΙΚΗ ΔΗΜΟΚΡΑΤΙΑ**
**ΠΕΡΙΦΕΡΕΙΑ ΝΟΤΙΟΥ ΑΙΓΑΙΟΥ**
**ΝΟΜΟΣ ΔΩΔΕΚΑΝΗΣΟΥ**
**ΝΟΜΑΡΧΙΑΚΗ ΑΥΤ/ΣΗ ΔΩΔΕΚΑΝΗΣΟΥ**
**Δ/ΝΣΗ ΔΙΟΙΚ. & ΟΙΚΟΝ. ΥΠΗΡΕΣΙΩΝ**
**ΤΜΗΜΑ ΟΙΚΟΝΟΜΙΚΩΝ**
**Ρόδος, 28/8/01**
**Αρ. Πρωτ. ΔΔΟΥ 6842**

## ΠΕΡΙΛΗΨΗ ΔΙΑΚΗΡΥΞΗΣ ΔΗΜΟΠΡΑΣΙΑΣ

### ΟΡΘΗ ΕΠΑΝΑΛΗΨΗ

Η Νομαρχιακή Αυτοδιοίκηση Δωδεκανήσου προκηρύσσει ανοικτό δημόσιο μειοδοτικό διαγωνισμό, με σφραγισμένες προσφορές για την ανάδειξη μειοδότου μεταφοράς πόσιμου νερού, στα άνυδρα νησιά του Νομού Δωδεκανήσου, ήτοι: Σύμη (Πέδι-Γυαλός και Μονή Πανορμίτου), νήσος Νίσυρος (Μανδράκι & Πάλλοι), νήσος Γυαλί Νισύρου, νήσος Ψέριμος, νήσος Καλόλιμνος, νήσος Παλαιόνησος, νήσος Φαρμακονήσι, νήσος Λειψοί, νήσος Αγαθονήσι, νήσος Μαράθι, νήσος Πάτμος-Πάτμος, Γκρίγκος, νήσος Αρκιοί-Αρκιοί. Γλιμπάμπά ή και σε οποιοδήποτε άλλο νησί του Νομού ήθελε παρουσιασθεί έλλειψη πόσιμου νερού, με υδροφόρα πλοία, κατά το χρονικό διάστημα από 8-10-2001 μέχρι 8-10-2002.
Ο διαγωνισμός θα διεξαχθεί την 3η Οκτωβρίου 2001, ημέρα Τετάρτη στα Γραφεία της Νομαρχιακής Αυτ/σης Δωδεκανήσου, ενώπιον της αρμόδιας Επιτροπής και σύμφωνα με τις διατάξεις του Ν. 2286/95 σε συνδυασμό με τις όμοιες του Π.Δ. 370/95 και Π.Δ. 394/96.
Ωρα έναρξης του διαγωνισμού ορίζεται η 10.00 πρωινή και ώρα λήξης του χρόνου παράδοσης ή υποβολής των προσφορών η 11.00 πρωινή της ημέρας αυτής. Σε περίπτωση που ο διαγωνισμός αποβεί άγονος θα επαναληφθεί την 17η Οκτωβρίου ημέρα Τετάρτη, τις ίδιες ώρες και με τους αυτούς όρους.
Περισσότερες πληροφορίες οι ενδιαφερόμενοι μπορούν να πάρουν από τη Δ/νση Διοικητικών & Οικονομικών Υπηρεσιών της Νομαρχιακής Αυτ/σης Δωδ/σου που στεγάζεται στο Διοικητήριο, τηλ. 46543 και 46507 και στον πίνακα ανακοινώσεων της οποίας έχει αναρτηθεί η διακήρυξη δημοπρασίας.

Ρόδος 28-8-2001
**Ο βοηθός Νομάρχη**
**Χατζής Χατζηευθυμίου**

**ΔΗΜΟΣΙΑ ΕΠΙΧΕΙΡΗΣΗ ΗΛΕΚΤΡΙΣΜΟΥ Α.Ε.**

## ΑΝΑΚΟΙΝΩΣΗ

Ειδοποιούνται οι κάτοικοι των παρακάτω περιοχών ότι για να εκτελεστούν απαραίτητα τεχνικές εργασίες της ΔΕΗ θα γίνει διακοπή στις 31-8-01 ημέρα Παρασκευή ως εξής:
Από ώρας 12.00 μέχρι 13.00 στις περιοχές:
**Θεολόγος, Παραδείσι μέχρι Αγ. Ανδρέα**
Αν οι εργασίες τελειώσουν νωρίτερα, το ρεύμα θα ξαναδοθεί πριν από το χρόνο λήξης της διακοπής που αναφέρεται πιο πάνω. Γι' αυτό το λόγο οι ηλεκτρικές εγκαταστάσεις και τα δίκτυα της ΔΕΗ θα πρέπει να θεωρούνται ότι έχουν συνέχεια ρεύμα. Έτσι για λόγους ασφαλείας, απαγορεύεται η προσέγγιση σε αγωγούς ή άλλα στοιχεία του δικτύου που ευρίσκονται καταγής γιατί υπάρχει σοβαρός κίνδυνος ατυχήματος.

**ΑΠΟ ΤΗ ΔΕΗ**

***ΠΡΟΣΚΛΗΣΗ ΣΕ ΔΕΙΠΝΟ ΑΝΑΜΝΗΣΕΩΝ 1971-2001 30 ΧΡΟΝΙΑ ΜΕΤΑ***

## ΑΝΑΚΟΙΝΩΣΗ

Θα είναι μεγάλη μας χαρά αν σας έχουμε μαζί μας καθηγητές και μαθήτριες την Παρασκευή 31-8-2001 και ώρα 21.00 μ.μ. στο εστιατόριο "ΟΑΣΙΣ" Κορδιγκτώνος και Βενετοκλέων γωνία τηλ. 32110 όπου θα ξεφυλλίσουμε μαζί ένα κομμάτι της ανάμνησης των πιο ανέμελων χρόνων της ζωής μας.
Οι απόφοιτες του Καζούλειου Γυμνασίου Θηλέων Ρόδου Σχολ. Ετους 1970-1971
Τηλ. πληροφ.: 36710-31183-094/4342667

**ΓΡΑΦΕΙΟ ΤΕΛΕΤΩΝ & ΜΝΗΜΟΣΥΝΩΝ ΡΟΔΟΥ ΣΤΕΦΑΝΑ-ΣΤΟΛΙΣΜΟΙ**

**ΑΜΕΣΗ ΕΞΥΠΗΡΕΤΗΣΗ ΟΛΟ ΤΟ 24 ΩΡΟ**

**"ΑΜΕΡΙΚΑΝΟΥ"**

*Αναλαμβάνουμε την τελετή και με τα έξοδα που χορηγούν τα ταμεία χωρίς καμία επιβάρυνση. ΙΚΑ, ΤΕΒΕ, ΤΑΞΥ, ΔΗΜΟΣΙΟΥ, ΛΙΜΕΝΙΚΩΝ, ΟΓΑ και λοιπά ταμεία. Τους ΑΠΟΡΟΥΣ ΔΩΡΕΑΝ.*

**Πλατεία Βρούχου στην Μητρόπολη**
**τηλέφωνα: 28901-33400**

## ΣΥΓΧΑΡΗΤΗΡΙΟ

Τον αγαπητό μας ανηψιό και εξάδελφο **ΔΗΜΗΤΡΗ ΣΠΥΡΟΥ ΚΙΚΑ** που πέτυχε στην Ηλεκτρονική Τ.Ε.Ι. Χανίων, συγχαίρουμε θερμά ευχόμενοι και εις ανώτερα.

**Η θεία του Μαρία Καραβελάκη**
**η ξαδέλφη του Αργυρώ Πακίδη**

## ΕΥΧΑΡΙΣΤΗΡΙΟ

Ο Δήμαρχος και το Δημοτικό Συμβούλιο του Δήμου Πεταλούδων εκφράζουν τις θερμές τους ευχαριστίες στο **"Σώμα Εθελοντών Σαμαρειτών Ε.Ε.Σ. Ρόδου"** για την υγειονομική υποστήριξη που πρόσφερε κατά τη διάρκεια λειτουργίας της 36ης Πανελλήνιας Εκθεσης Χειροτεχνίας.

**Ο Δήμαρχος**
**Μιχάλης Κορδίνας**

## ΕΥΧΑΡΙΣΤΗΡΙΟ

Το Διοικητικό Συμβούλιο του Εκπολιτιστικού & Λαογραφικού Συλλόγου του Αφάντου "Ο ΠΗΓΑΣΟΣ" ευχαριστεί θερμά το **Διοικητικό Συμβούλιο του Επιμελητηρίου της Δωδεκανήσου** για την ενίσχυση ύψους 1.000.000 δρχ. που προσέφερε στο σύλλογό μας.

Ιδιαίτερα ευχαριστεί το μέλος του Δ.Σ. του Ε.Β.Ε.Δ. κ. Τάσο Σπανό και τον προϊστάμενο των Διοικητικών και Οικονομικών Υπηρεσιών του Ε.Β.Ε.Δ. κ. Γιάννη Μπαϊράμη για τις ενέργειές τους.

**Με ιδιαίτερη εκτίμηση**
**Για το Διοικητικό Συμβούλιο**

**Ο πρόεδρος** **Ο Γενικός Γραμματέας**
**Ιωάννης Παπασάββας** **Βασίλης Σπανός**

## ΑΠΩΛΕΙΑ

Χάθηκε τσάντα η οποία περιείχε φορητό υπολογιστή με εργασίες αρκετά αναγκαίες. Παρακαλείται όποιος το βρει να επικοινωνήσει στο τηλέφωνο **0241-29188 ή 0945-268999.** Αμοιβή 100.000 δρχ.

## ΑΠΩΛΕΙΑ

Χάθηκε **θηλυκιά γατούλα (οδός Διοσκουλίδη) περιοχή Μήδεια 2 χρονών, χρώματος μαύρου, πράσινα μάτια, με λουράκι μπλέ και μικρό κουδουνάκι.**
Ακούει στο **όνομα ΗΡΑ,** και είναι πολύ ήρεμο ζωάκι. Παρακαλώ σε όποιον μπορεί να την έχει, εάν έχει την καλωσύνη να τηλεφωνήσει στο (65380) ή 0244-31941. Οι λόγοι είναι συναισθηματικοί. Ευχαριστώ πάρα πολύ.

## ΑΠΩΛΕΙΑ

Χάθηκε **Χάσκι χρώματος μπέζ-καφέ με άσπρο και γαλανά μάτια,** στη περιοχή Ρολογιού Παλιά Πόλη, πάνω του είχε ταυτότητα με αριθμό τηλ. Επειδή το ζώο έχει σοβαρά προβλήματα υγείας παρακαλείται όποιος το βρει να επικοινωνήσει στα **τηλ. 33552, 34024, 34584.**

**ΚΕΑ**
**ΚΤΗΜΑΤΙΚΗ ΕΤΑΙΡΙΑ ΤΟΥ ΔΗΜΟΣΙΟΥ**

### ΠΕΡΙΛΗΨΗ ΔΙΑΚΗΡΥΞΗΣ ΔΗΜΟΠΡΑΣΙΑΣ ΕΚΠΟΙΗΣΗΣ ΑΚΙΝΗΤΟΥ
### Η Κτηματική Εταιρία του Δημοσίου Α.Ε.

Προσφέρει για εκποίηση με προφορική πλειοδοτική δημοπρασία, που θα γίνει στα γραφεία του Κλιμακίου ΚΕΔ Ρόδου, στις 10-9-2001, ημέρα Δευτέρα και ώρα 10.00 με 11.00 το πρωΐ, το παρακάτω ακίνητο ιδιοκτησίας Ελληνικού Δημοσίου:

ΒΚ 551 οικόπεδο (επικλινές) εμβαδού 380 τ.μ., εντός σχεδίου, κατά παρέκκλιση άρτιο και οικοδομήσιμο με παλαιά διώροφη οικία με υπόγειο, συνολικής επιφάνειας 309.65 τ.μ (σε κακή κατάσταση) και βρίσκεται στην περιοχή Παναγία Θεοσκεπαστή ή Νερόμυλος του παραδοσιακού οικισμού Αγίας Μαρίνας του Δήμου Λέρου Ν. Δωδεκανήσου. Το ακίνητο εφάπτεται της θάλασσας.

*Τιμή εκκίνησης της δημοπρασίας ορίσθηκε το ποσό των 20.000.000 δρχ. Το τίμημα που θα διαμορφωθεί κατά την δημοπρασία θα καταβληθεί εφάπαξ ή το 50% με την υπογραφή του συμβολαίου και το υπόλοιπο 50% πιστοθεισόμενο σε τρεις (3) ισόποσες έντοκες εξαμηνιαίες δόσεις με επιτόκιο 4,08% από την ημερομηνία υπογραφής του συμβολαίου.*

Λεπτομερή διακήρυξη της δημοπρασίας με τους γενικούς και ειδικούς όρους της μπορούν οι ενδιαφερόμενοι να παραλάβουν από τα γραφεία της ΚΕΔ (Λ. Αλεξάνδρας 158 Α και Κόνιαρη 45 Αθήνα, Τμήμα Γ2 τηλ. 6459700), της Κ.Υ Δωδ/νήσου, του Κλιμακίου ΚΕΔ Ρόδου (Ιπποτών 21 Π.Πόλη, τηλ. 0241-35585 αρμόδιος κ. Ν.Βαρβάρης) και του Δήμου Λέρου Ν. Δωδεκανήσου.

**ΑΘΗΝΑ 9-8-2001**
**Ο ΔΙΕΥΘΥΝΩΝ ΣΥΜΒΟΥΛΟΣ**
**ΑΛΕΞΑΝΔΡΟΣ ΔΗΜΑΚΟΠΟΥΛΟΣ**

**ΚΤΗΜΑΤΙΚΗ ΕΤΑΙΡΙΑ ΤΟΥ ΔΗΜΟΣΙΟΥ Α.Ε., ΛΕΩΦ. ΑΛΕΞΑΝΔΡΑΣ 158Α, 115 21 ΑΘΗΝΑ, ΤΗΛ. 645 9700, 640 5000, FAX 644 0479**

**ΔΕΥΑΡ**
**ΔΗΜΟΤΙΚΗ ΕΠΙΧΕΙΡΗΣΗ**
**ΥΔΡΕΥΣΗΣ ΑΠΟΧΕΤΕΥΣΗΣ ΡΟΔΟΥ**
**ΔΙΕΥΘΥΝΣΗ ΤΕΧΝΙΚΩΝ ΥΠΗΡΕΣΙΩΝ**
**ΥΠΗΡΕΣΙΑ ΑΠΟΧΕΤΕΥΣΗΣ**

## ΑΝΑΚΟΙΝΩΣΗ

Ανακοινώνεται ότι λόγω εκτέλεσης του έργου "Δίκτυα Αποχέτευσης Ομβρίων-Ακαθάρτων περιοχής "Αγίας Αναστασίας" από την Τετάρτη 29 Αυγούστου 2001 και για είκοσι (20) ημέρες περίπου, θα είναι κλειστή η οδός Αγ. Αναστασίας, από την οδό Αλ. Παναγούλη έως την οδό Βενετοκλέων.

Για τον λόγο αυτό ζητάμε την κατανόηση των πολιτών και παρακαλούνται οι φίλοι οδηγοί να κινούνται προσεκτικά και με μικρές ταχύτητες για την αποφυγή ατυχημάτων.

**Εκ της ΔΕΥΑΡ**
**Εμμ. Διακομανώλης**
**Γενικός Διευθυντής.**

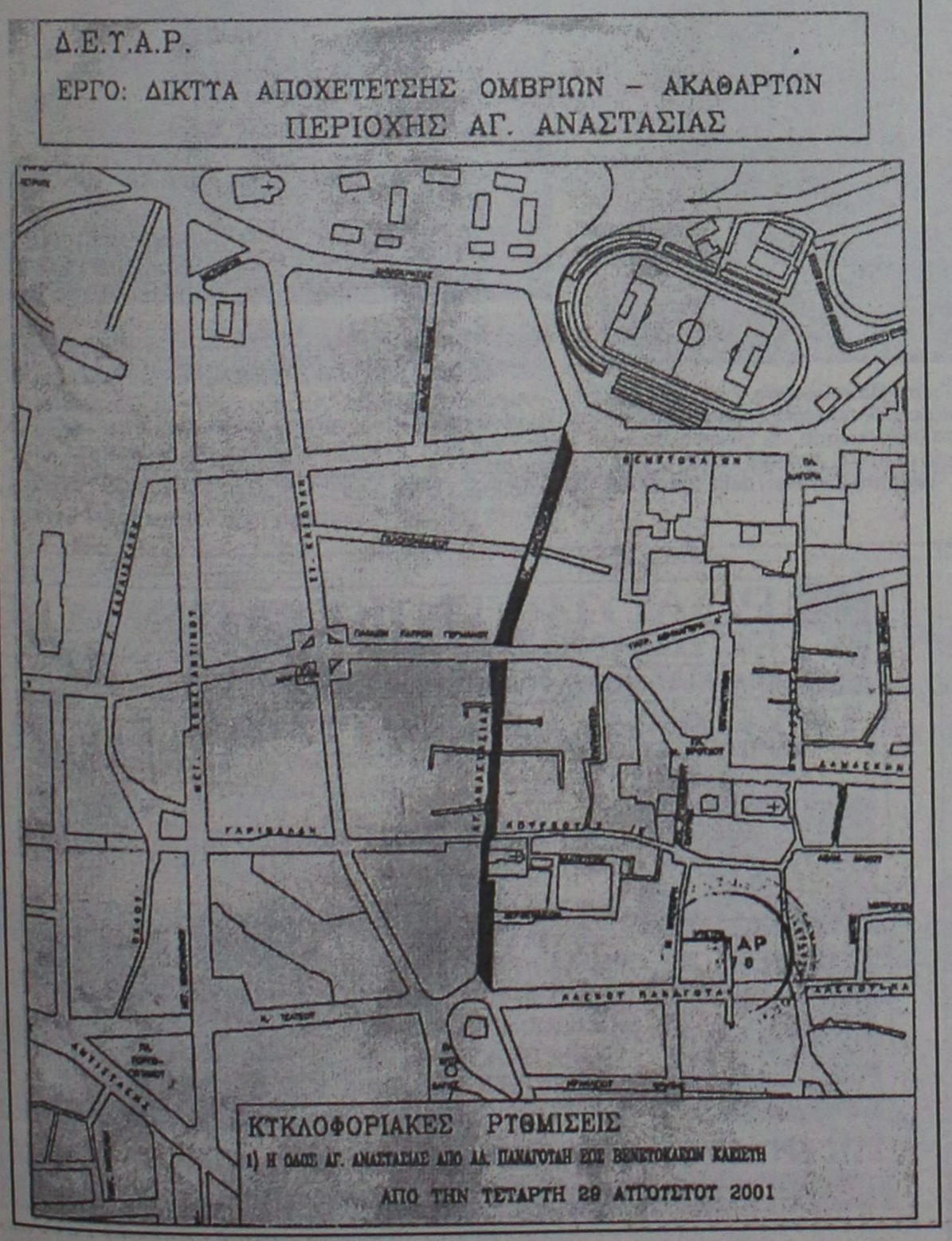


**ΦΥΣΙΟΛΑΤΡΙΚΟΣ ΣΥΝΔΕΣΜΟΣ ΠΑΤΡΩΝ**

## ΠΡΟΚΗΡΥΞΗ ΔΕΥΤΕΡΟΥ ΛΟΓΟΤΕΧΝΙΚΟΥ ΔΙΑΓΩΝΙΣΜΟΥ ΠΟΙΗΣΕΩΣ-ΔΙΗΓΗΜΑΤΟΣ

Ο Φυσιολατρικός Σύνδεσμος Πατρών στην επιθυμία του να τονώσει την πνευματική κίνηση του τόπου, συνεχίζει τον από την προηγούμενη χρονιά καθιερωμένο λογοτεχνικό διαγωνισμό και προκηρύσσει τον "Β' Λογοτεχνικό Διαγωνισμό Ποίησης-Διηγήματος" των ετών 2001-2002.

Ο διαγωνισμός θα διεξαχθεί με τους παρακάτω γενικούς και ειδικούς όρους:

ΓΕΝΙΚΟΙ ΟΡΟΙ

- Κάθε διαγωνιζόμενος μπορεί να λάβει μέρος σε ένα είδος: Λ.χ. ποίηση ή διήγημα.
- Τα υπό κρίσιν έργα θα υποβάλλονται σε κλειστό φάκελο, απαραιτήτως με ψευδώνυμο. Εντός του φακέλου θα βρίσκεται και άλλος ερμητικά κλεισμένος φάκελος μέσα στον οποίο θα βρίσκεται το πραγματικό όνομα του διαγωνιζόμενου και ο οποίος θα αποσφραγισθεί μετά την αξιολόγηση-κρίση.
- Έργα που δεν θα υποβληθούν με ψευδώνυμο ή τα οποία δεν θα διασφαλίζουν καθ' οιονδήποτε τρόπο την ανωνυμία του διαγωνιζομένου θα αποκλείονται εξ αρχής.
- Ημερομηνία ενάρξεως του διαγωνισμού η 1/10/2001 και λήξις 31/3/2002. Φάκελοι με σφραγίδα 31/3/2002 θα γίνονται δεκτοί.
- Του διαγωνισμού αποκλείονται οι βραβευθέντες στον προηγούμενο διαγωνισμό του Φυσιολατρικού.
- Τα αποτελέσματα θα ανακοινωθούν δια του Τύπου η δε βράβευση θα γίνει σε επίσημη τελετή, σε ημερομηνία που θα καθορισθεί και θα ανακοινωθεί από τον Φυσιολατρικό Σύνδεσμο Πατρών.

ΕΙΔΙΚΟΙ ΟΡΟΙ:

1. ΠΟΙΗΣΗ: Κάθε διαγωνιζόμενος μπορεί να λάβει μέρος με 1-3 ποιήματα κατ' ανώτατον όριον ασχέτως τεχνοτροπίας (ελεύθερος στίχος, παραδοσιακός, δεκαπεντασύλλαβος) καθένα των οποίων δεν πρέπει να είναι μικρότερο των 15 στίχων και μεγαλύτερο των 40.
2. ΔΙΗΓΗΜΑ: Κάθε διαγωνιζόμενος μπορεί να λάβει μέρος με ένα (1) διήγημα που δεν μπορεί να είναι μικρότερο των τεσσάρων (4) δακτυλογραφημένων σελίδων (μέγεθος Α4) ή μεγαλύτερο των οκτώ (8).
3. Τα υπό κρίσιν έργα θα πρέπει να υποβληθούν σε πέντε (5) φωτοτυπημένα αντίτυπα.
4. Τα υποβαλλόμενα προς κρίσιν έργα θα κριθούν και θα αξιολογηθούν από επιτροπή αποτελούμενη από γνωστούς φιλολόγους-λογοτέχνες-κριτικούς.

Χρέη Γραμματέως εκτελεί η Εφορος Τύπου και Δημοσίων Σχέσεων κ. Μπετυ Βλασταρά, βοηθούμενη από την έφορο Εκδηλώσεων κ. Μαίρη Πατρώνη.

Για την μερική αντιμετώπιση των δαπανών οργανώσεως της εκδηλώσεως της απονομής των βραβείων, καθορίζεται ποσόν συμμετοχής δέκα χιλιάδων δραχμών, καταβαλλόμενο μαζί με τα υποβαλλόμενα έργα.

Πληροφορίες και παράδοση έργων: Βότση 42 (β' όροφος) Τηλ. (061) 274.356, 273.309, 226.159-FAX 274.356, Ταχυδρομική θυρίς 3002-Πάτρα, Τ.Κ. 26222

**ΚΙΝΗΜΑ ΕΛΕΥΘΕΡΩΝ ΠΟΛΙΤΩΝ**
**ΠΡΟΣΩΡΙΝΗ ΝΟΜΑΡΧΙΑΚΗ ΕΠΙΤΡΟΠΗ**
**ΠΡΩΤΟΒΟΥΛΙΑΣ ΔΩΔΕΚΑΝΗΣΟΥ**

## ΑΝΑΚΟΙΝΩΣΗ

Μετά την επιτυχή περιοδεία του Προέδρου του Κινήματος Ελευθέρων Πολιτών στα νησιά Πάτμο, Λέρο, Κάλυμνο και Ρόδο η Προσωρινή Νομαρχιακή Επιτροπή Πρωτοβουλίας Δωδεκανήσου αισθάνεται την ανάγκη να ευχαριστήσει τις Αρχές και τους κατοίκους των νησιών αυτών για τη θερμή υποδοχή που του επιφύλαξαν.

Ιδιαίτερα ευχαριστούμε τις Αρχές, τους εκπροσώπους των ΝΕ Δωδ/σου και τους φίλους που παρευρέθησαν στην Συνεστίαση που παρατέθηκε προς τιμή του Προέδρου του Κινήματος στη Ροδιακή Έπαυλη.

**Ο Συντονιστής**
**Δημ. Σπυρίδων**
**Αντιστράτηγος ε.α.**

**Μ.Ε.Κ.Τ.Ο.-ΔΗΜΟΥ ΚΑΛΛΙΘΕΑΣ**

## ΠΡΟΣΚΛΗΣΗ
### *ΕΚΔΗΛΩΣΕΙΣ "ΚΑΛΟΚΑΙΡΙ 2001"*

**31/8/01, Ψίνθος, ώρα 20.30**
Μουσικοχορευτική Βραδιά
Συμμετέχουν:
- Η Φιλαρμονική του Αιγίου
- Η Φιλαρμονική Μ.Ε.Κ.Τ.Ο. Δήμου Καλλιθέας
- Χορευτική ομάδα Μ.Ε.Κ.Τ.Ο. Δήμου Καλλιθέας

**Ο πρόεδρος του Δ.Σ.**
**Μ.Ε.Κ.Τ.Ο. Δήμου Καλλιθέας**
**Ηλίας Ηλιάδης**

**ΧΟΡΗΓΟΙ: "ΙΡΙΣ" ΑΝΘΟΠΩΛΕΙΟ ΚΑΜΠΟΥΡΗ ΜΑΡΙΑ, CAFE & COCKTAIL, BAR MYSTIQUE, GRILL HOUSE ROUMELI No 2, ΕΛΑΣΤΙΚΑ - ΖΑΝΤΕΣ "Ο ΜΑΚΗΣ", MUSIC SPOT ΚΑΤΣΕΛΑ ΜΑΡΙΑ, ΕΣΤΙΑΤΟΡΙΟ "ΠΗΓΗ ΦΑΣΟΥΛΙ", ΜΟΥΣΙΚΟΣ ΟΙΚΟΣ ΚΑΡΑΒΕΛΛΑΚΗ Α.Ε., ΚΟΥΓΙΟΣ Π., Α.Β.Ε.Ε., "SUPER MARKET" Π. ΠΑΝΑΓΙΩΤΑΣ, ΕΠΙΠΛΑ Η ΛΥΣΗ Α.Ε.Β.Ε., RODOS GOLD VOGIATZIS, ΞΕΝ. ALDEMAR PARADISE ROYAL MARE, ΥΠΕΡΜΑΡΚΕΤ ΣΠΑΝΟΣ, ΜΠΕΤΟΝ "ΣΤΑΡ", ΓΑΒΡΙΗΛ ΠΛΑΤΗΣ-ΕΠΙΠΛΑ ΓΡΑΦΕΙΟΥ, ΚΥΠΡΙΩΤΗΣ-ΕΜΠΟΡΙΑ ΕΙΔΩΝ ΥΓΙΕΙΝΗΣ, WATER PARK, ΚΑΜΠΟΥΡΗΣ-ΜΑΧΑΙΡΑΣ Α.Ε., ΣΚΥΡΟΔΕΜΑ ΡΟΔΟΥ, TV ΙΡΙΔΑ & TV ΩΜΕΓΑ, ΡΑΔΙΟ ΛΥΧΝΑΡΙ, FM 12, ΕΡΑ ΡΟΔΟΥ, ΡΑΔΙΟ ΑΡΧΑΓΓΕΛΟΣ.**



**ΘΕΛΕΤΕ ΝΑ ΔΙΑΚΟΣΜΗΣΕΤΕ**

Το ξενοδοχείο, το μαγαζί ή το σπίτι σας με κάτι ΞΕΧΩΡΙΣΤΟ και ΜΟΝΑΔΙΚΟ;

ΕΛΑΤΕ ΣΕ ΜΑΣ

Στην **ΡΟΔΟΥΛΑ** & στον **ΑΡΤΑΝ**

για

**ΒΙΤΡΩ • ΠΙΝΑΚΕΣ ΖΩΓΡΑΦΙΚΗΣ • ΚΟΡΝΙΖΕΣ • ΚΑΘΡΕΠΤΕΣ ΖΩΓΡΑΦΙΣΤΟΥΣ & ΦΩΤΙΖΟΜΕΝΟΥΣ και ΑΝΑΓΛΥΦΑ**

**ΕΤΟΙΜΑ ΚΑΙ ΜΕ ΠΑΡΑΓΓΕΛΙΑ**

*Σεβόμενοι το γούστο και την οικονομία σας*

Μιχ. Πετρίδη 96 κοντά στο ΜΗΔΕΙΑ

Τηλ. 62552 - 61483



**ΝΤΕΤΕΚΤΙΒΣ**

Συνταξιούχος Αστυνομικός

**Αναλαμβάνουμε**

υποθέσεις ανηλίκων, οικογενειακές, προσωπικές κ.τ.λ. Με απόλυτη εχεμύθεια.

**ΔΙΑΘΕΤΟΥΜΕ ΤΑ ΠΛΕΟΝ ΣΥΓΧΡΟΝΑ ΟΠΤΙΚΟΑΚΟΥΣΤΙΚΑ ΣΥΣΤΗΜΑΤΑ**

✆ **0946 997967**

100% εχεμύθεια 100% εχεμύθεια




# Ρόδος: εἰκῇ καὶ ὡς ἔτυχε...

### ••• Χωρίς πεζοδρόμια η Λεωφόρος Δημοκρατίας

Καλά είναι να γίνονται λογής-λογής έργα αλλά με κάποιον προγραμματισμό και προπαντός με ορθολογισμό.

Γιατί δεν είναι νοητό, τον Ιούλιο και τον Αύγουστο, που η πόλη μας έχει τον πλέον υψηλό αριθμό πεζών να αχρηστεύονται ταυτοχρόνως και τα δύο πεζοδρόμια στην Λεωφόρο Δημοκρατίας από τις εργασίες ανακατασκευής.

*...Αν έφτιαχναν πρώτα το ένα και μετά το άλλο για να 'χουν εναλλακτική λύση οι πεζοί θα τους στροβοπήαινε;*

### ••• "Τα σημερινά κόμματα συμπλήρωσαν τον κύκλο τους"

*«Ιδού η απάντηση, κατάμουτρα σε όσους κακόβουλους έλεγαν ότι ξεφούσκωσε το εγχείρημα του Μεγαλοπρεπούς Δημάρχου -αυτό που ακούει στο όνομα ΚΕΠ.*

*Από την περιοδεία του στα* ***Δωδεκάνησα****, ο πρόεδρος δήλωσε ότι* ***"τα σημερινά κόμματα συμπλήρωσαν τον κύκλο τους".***

*Το ότι επαναλαμβάνει αυτή τη διαπίστωση σχεδόν από την πρώτη ημέρα της επανεκλογής του στον Δήμο Αθηναίων ποσώς επηρεάζει την αξία της θέσεως.*

*Δεν παύει να αποτελεί μια φρέσκια διαπίστωση, καθ' όσον ο όρος "****σημερινά κόμματα****" περιλαμβάνει πλέον και το ΚΕΠ...».*

### ••• "Οι τέσσερις ιππότες της Νύφης του Ηλιου" παρλάρουν Ιταλικά

Το μυθιστόρημα **"Οι τέσσερις ιππότες της Νύφης του Ηλιου"**, του συμπολίτη μας **Γιώτη Παπαθανάση**, κυκλοφόρησε τον Σεπτέμβριο του 1999 και αυτές τις μέρες δημοσιεύεται και η μετάφρασή του στην **Ιταλική γλώσσα** και έκανε ο ίδιος ο συγγραφέας σε συνεργασία με τον κ. **Antonio Rialdi.**

Τίτλος του στα Ιταλικά: **"I quattro Cavalieri della Sposa del sole".**




### ••• Ελληνικοί χοροί στο Κάστρο των Ιπποτών της Ρόδου, στην Αλικαρνασσό

Στο θεατράκι του **Κάστρου των Ιπποτών της Ρόδου**, στην **Αλικαρνασσό**, απέναντι από την Κω, μια μουσική παράσταση με γνώριμους Ελληνικούς ήχους ζωντάνεψε τις ιστορικές μνήμες.

Την περασμένη Δευτέρα το **Κέντρο Παραδοσιακού χορού και κρουστών "Βάκχες"**, υπό την διεύθυνση του Απόστολου Τάκη, παρουσίασε μια βραδιά ελληνικών χορών και μουσικής από διάφορες περιοχές της Ελλάδας. Βαθύτερος στόχος της παράστασης ήταν η πολιτιστική προσέγγιση των δύο χωρών Ελλάδας και Τουρκίας, με αποκορύφωμα το φινάλε, όπου παρουσιάστηκαν χοροί των Ελλήνων της Κωνσταντινούπολης.

### ••• Ο παπάς των παιδικών μας χρόνων

***«Κι όταν βλέπεις έναν παπά στον δρόμο να τρέξεις να του φιλήσεις το χέρι»****, μας έλεγαν οι γιαγιάδες μας όταν είμαστε παιδιά.*

*Εκείνοι, με τα χρυσοκέντητα άμφιά τους, πρωταγωνιστούσαν στην τελετουργία του μυστηρίου του γάμου ή του βαπτίσματος, μόνο που τότε φορούσαν και άσπρη ποδιά, σήκωναν τα μανίκια και βουτούσαν το μωρό στην κολυμπήθρα, κι εμείς οι άλλοι γελούσαμε, που δεν είμαστε πια εμείς, αλλά κάποιο δικό μας παιδάκι που βαφτιζόταν.*



**Κωνσταντίνος Μάνος:** *"Παπάς με σύνεργα ψαρικής",* Κάλυμνος, αρχές της δεκαετίας του '60.

*Ανέβαιναν στη Θεία Λειτουργία της Κυριακής και στον άμβωνα κι έκαναν το κήρυγμα - ακούγαμε με προσοχή κι αλλάζαμε και πόδι, όταν μούδιαζε από την ορθοστασία. Και μετά την απόλυση, παίρναμε το αντίδωρο από το χέρι του, και το φιλούσαμε στον αέρα. Ηταν εκείνος που μας μεταλάμβανε και στο σπίτι μας καμάρωναν "που κάναμε χρυσό δοντάκι"...»*


**ΜΕΡΙΚΕΣ ΦΟΡΕΣ ΓΙΑ ΝΑ ΑΡΕΣΕΙΣ ΠΡΕΠΕΙ ΝΑ ΦΤΑΣΕΙΣ ΣΤΑ ....ΆΚΡΑ!!**



- ΠΡΟΣΘΕΤΙΚΗ ΝΥΧΙΩΝ ΜΕΤΑΞΙ-ΑΚΡΥΛΙΚΟ
- ΜΑΝΙΚΙΟΥΡ-ΠΕΝΤΙΚΙΟΥΡ ΑΝΑΝΕΩΣΗΣ
- ΟΡΘΟΝΥΧΙΑ (ποδεμενα γυρτα νυχια)
- ΣΚΛΗΡΥΝΣΗ ΦΥΣΙΚΩΝ ΝΥΧΙΩΝ
- ΛΕΥΚΑΝΣΗ ΝΥΧΙΩΝ (χερια-ποδια)
- ΦΡΥΔΙΑ - ΒΛΕΦΑΡΙΔΕΣ
- ΜΟΝΙΜΟ ΓΑΛΛΙΚΟ
- ΜΟΝΙΜΑ DESIGNS
- ΑΠΟΤΡΙΧΩΣΗ

BEAUTY NAILS BN RHODES



ΑΝ ΤΟ ΖΗΤΟΥΜΕΝΟ ΣΑΣ ΕΙΝΑΙ Η *ΑΚΡΑ ...ΠΟΛΥΤΕΛΕΙΑ*

**BEAUTY NAILS - STUDIO ΑΙΣΘΗΤΙΚΗΣ ΝΥΧΙΩΝ**

**ΕΜΠΟΡΙΚΟ ΚΕΝΤΡΟ ΦΩΚΙΑΛΗ-ΑΓ. ΑΝΑΣΤΑΣΙΑΣ 40-ΤΗΛ. 70660-ΚΙΝ. 0944 520887**



**ΡΟΔΟΤΡΥΠΟΚΟΠΤΙΚΗ Ο.Ε.**

**ΚΟΥΛΙΑΝΟΣ ΔΗΜΗΤΡΙΟΣ & ΣΙΑ Ο.Ε.**

**ΚΟΛΟΚΟΤΡΩΝΗ 66 ΡΟΔΟΣ ΤΗΛ. & FAX: 0241/77257 ΚΙΝ.: 0932/732331**

**ΤΡΥΠΑΜΕ - ΚΟΒΟΥΜΕ - ΣΠΑΜΕ**



ΜΠΕΤΑ - ΤΟΥΒΛΑ - ΤΣΙΜΕΝΤΟΛΙΘΟΥΣ - ΠΑΤΩΜΑΤΑ, ΠΕΤΡΕΣ ΧΩΡΙΣ ΟΡΙΟ ΠΑΧΟΥΣ

**ΧΩΡΙΣ ΔΟΝΗΣΕΙΣ - ΡΩΓΜΕΣ - ΣΚΟΝΕΣ**



ΕΡΓΑΣΙΕΣ:
ΑΝΟΙΓΟΥΜΕ ΠΟΡΤΕΣ - ΠΑΡΑΘΥΡΑ
ΚΑΝΑΛΙΑ ΣΕ ΠΑΤΩΜΑΤΑ ΓΙΑ ΥΔΡΑΥΛΙΚΟΥΣ & ΗΛΕΚΤΡΟΛΟΓΟΥΣ
ΤΡΥΠΕΣ ΔΙΑΦΟΡΩΝ ΜΕΓΕΘΩΝ & ΚΥΚΛΙΚΑ ΑΝΟΙΓΜΑΤΑ ΓΙΑ ΣΚΑΛΕΣ
ΕΠΙΣΗΣ ΓΙΝΟΝΤΑΙ ΚΟΠΕΣ ΣΕ ΤΟΙΧΟΥΣ ΑΠΟ ΠΕΤΡΑ & ΑΝΑΣΤΗΛΩΣΕΙΣ ΜΕ ΜΠΕΤΟ Η ΣΙΔΗΡΟΚΑΤΑΣΚΕΥΗ

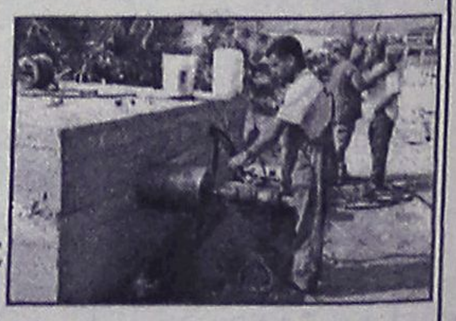

**ΣΤΙΣ ΕΡΓΑΣΙΕΣ ΜΑΣ ΣΥΜΠΕΡΙΛΑΜΒΑΝΕΤΑΙ Η ΜΕΤΑΦΟΡΑ ΜΠΑΖΩΝ**

Ολες οι εργασίες είναι με την σύγχρονη μέθοδο έγχυσης νερού προς αποφυγή σκόνης

# (εκ)πολιτισμικά παίγνια

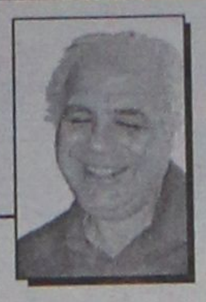

*Γράφει ο Κωστής Νικολάκης*

## "Αυγουστιάτικες αποδράσεις"

## Πινακίδες που έγραψαν ιστορία

**«Αμέσως μετά τον Πόλεμο και μερικές δεκαετίες** ακόμα υπήρχαν αναρτημένες σε διάφορα σημεία και κοινόχρηστους χώρους αρκετές χαρακτηριστικές πινακίδες με παραινέσεις, απαγορεύσεις, υποδείξεις, πληροφορίες (για να μας ενημερώνουν, νουθετούν, φοβίζουν, συνετίζουν) που έγραψαν ιστορία. Με τον καιρό, όμως, καταργήθηκαν κι αυτές ή ξεπεράστηκαν ή αντικαταστάθηκαν με σύμβολα και μόνο ελάχιστες παραμένουν ακόμα στη θέση τους, για να μας θυμίζουν το ένδοξο παρελθόν τους. Θυμίζω μερικές:

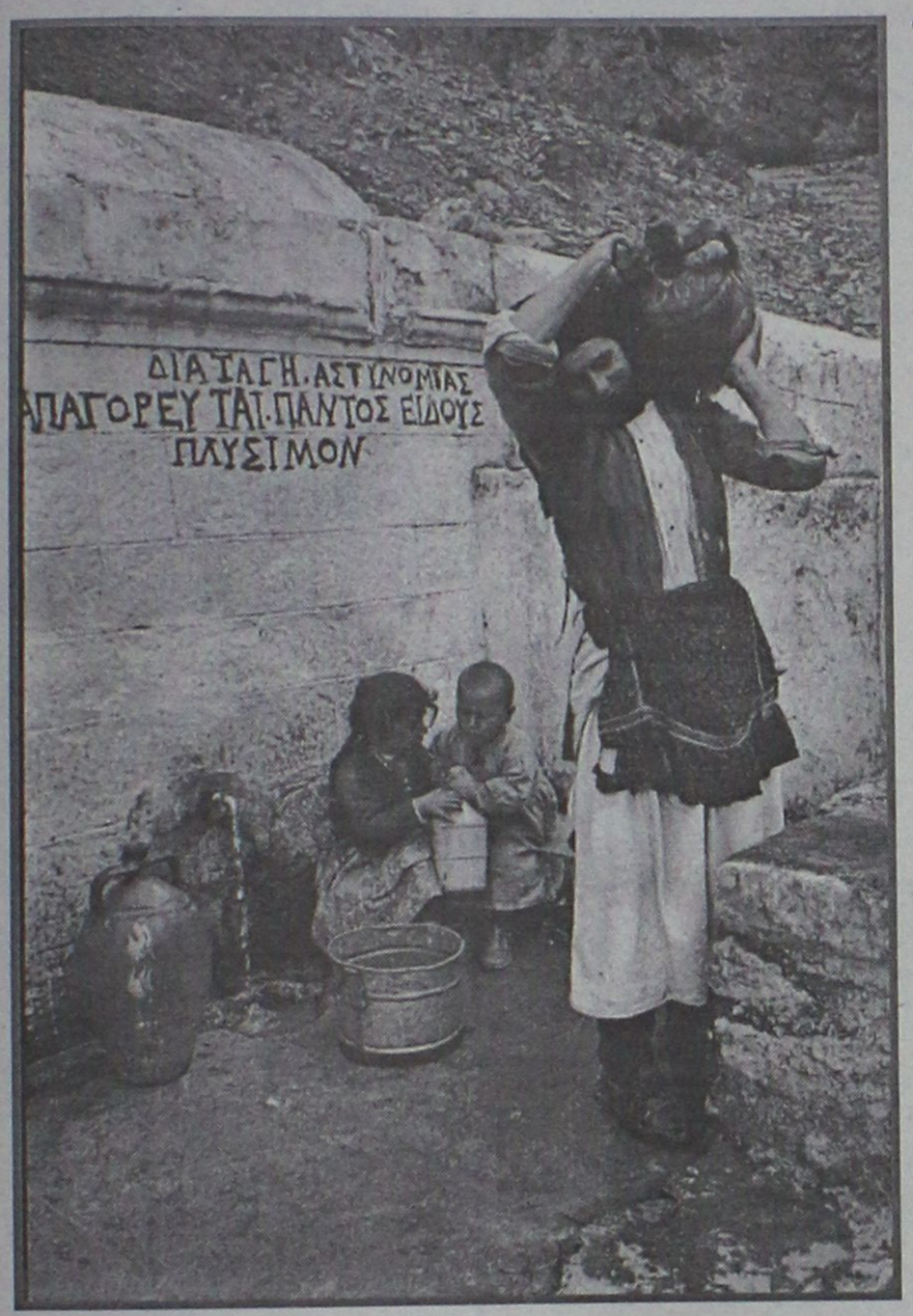


**Κωνσταντίνος Μάνος:**
*"Στη βρύση του χωριού"*, Ολυμπος Καρπάθου, 1963.
*"Διαταγή Αστυνομίας: Απαγορεύεται παντός είδους πλύσιμον"*

***- Απαγορεύσεις:***

*• Απαγορεύεται το πτύειν επί του δαπέδου.*
*• Απαγορεύεται το ανέρχεσθαι και κατέρχεσθαι, όταν το όχημα ευρίσκεται εν κινήσει.*
*• Απαγορεύεται το καπνίζειν.*
*• Μη κύπτετε έξω.*
*• Μη πετάτε πυρεία ανημμένα.*
*• Απαγορεύεται η τοιχοκόλλησις. Νόμος 2147.*
*• Απαγορεύεται το ουρείν.*
*• Απαγορεύεται η είσοδος εις τους μη έχοντας εργασίαν.*

***- Υποδείξεις:***

*• Ζητήσατε απόδειξιν.*
*• Εχετε πάντοτε το ακριβές αντίτιμον του εισιτηρίου σας.*
*• Μην ομιλείτε εις τον οδηγόν*
*• Μπαμπά, μην τρέχεις.*
*• Ελέγξατε τα λάδια;*
*• Κουράγιο, κι αυτό θα περάσει.*
*• Κράτα αποστάσεις.*
*• Εισέρχεσθε ευπρεπώς ενδεδυμένοι. Απαγορεύονται τα σορτς.*
*• Κρατείσθε από τας χειρολαβάς.*
*• Κτυπήσατε δις και αναμείνατε.*
*• Ελυσες την πέδην;*
*• Πάω αργά γιατί βιάζομαι.*

***- Πληροφορίες:***

*• Προσοχή, οικία ιερέως.*
*• Θα φτάσης εις την κορυφήν μόνον με την Αγίαν Γραφήν.*
*• Πίστωσις δεν δίδεται (ή βερεσέ δεν έχει).*
*• Αποχή έχουσα περίοδον.*
*• Ο πελάτης έχει πάντοτε δίκαιον.*
*• Προσοχή. Εδώ κατοικεί οικογένεια.*
*• Ο ελεών τον πτωχόν δοξάζει τον Θεόν.*
*• Ερχεται ο Αντρούτσος.*
*• Ο κιμάς κόβεται πάντοτε παρουσία του πελάτου.*
*• Η Πίτσα και η Λίτσα στην καινούργια τους φωλίτσα.*
*• Ουδέν λάθος αναγνωρίζεται μετά την απομάκρυνσιν εκ του ταμείου.*
*• Ναι, αλλά μόνον με ΣΚΟΥΦΙΤΣΑ.*
*• Ο αυνανισμός βλάπτει την όρασιν.*
*• Προσοχή εις τα πορτοφόλια σας.*
*• Προσοχή, σκαλοπάτι.*

***- Ευχές:***

*• Πάμε κι ο Θεός βοηθός.*
*• Καλό ταξίδι.*
*• Καλημέρα σας.*
*• Καληνύκτα σας.*

*Και άλλες, και άλλες που δεν θυμάμαι πια...»*

(Από το βιβλίο του **Γιώργου Α. Κουρμούση "Εκτός Θέματος"**, εκδόσεις **"Περίπλους"**, 2001)

«ΡΟΔΙΑΚΗ» ΑΠΟ ΤΟ 1915

## ΦΛΑΣ ΣΤΟ ΠΑΡΕΛΘΟΝ


ΡΟΔΙΑΚΗ
PERIODICO SETTIMANALE

**ΡΟΔΙΑΚΗ**
**4 ΙΟΥΛΙΟΥ 1919**
**ΑΡΙΘΜΟΣ ΦΥΛΛΟΥ 190**

**ΣΥΛΛΥΠΗΤΗΡΙΟΝ**

**Τω εν Καλύμνω αγαπητώ φίλω κ. Γεώργιω Ανδρεόπουλω επί τη μεγάλη συμφορά εν ευδοκίμασεν εκ της οδυνηράς απώλειας του πεφιλημένου υιού του συλλυπούμεθα εγκαρδίως ευχόμενος ταχείαν την παρηγορίαν.**

**Ε.Σ.Κ.**

**ΕΥΧΑΡΙΣΤΗΡΙΟΝ**

**Η Επιτροπεία του Ιερού ναού των Αγίων Αναργύρων ευχαριστεί θερμώς τον ιατρόν κ. Νικόλαον Καραγιάννη ευαρεστηθέντα να διενεργήση έρανον μεταξύ των συμπολιτών μας της συνοικίας Νεοχωρίου προς επισκευήν του ειρημένου ναού ως και τους ευλαβείς δωρητάς, ων τα ονόματα κατωτέρω δημοσιεύομεν δια την ευγενή υπερ του σκοπού τούτου δωρεάν των, ευχόμενη όπως η χάρις των Αγίων ευλογεί πάντοτε τους οίκους των.**

**Ευχαριστεί επίσης ιδιαιτέρως τον συμπολίτην κ. Νικόλαον Σισκαμάνη προσενεγκόντα υπερ του αυτού σκοπού φράγκα 100 και την αξιότιμον μητέρα του κ. Μαριγώ Σισκαμάνη φράγκα 10, οίτινες αείποτε επιδεικνύουσι θερμόν υπερ του ναού ενδιαφέρον.**

**Εν Ρόδω τη 2 Ιουνίου 1919**
**Η Επιτροπή**
**Ι. Παπαδόπουλος**
**Κ. Πατάκας**
**Κ. Παρασκευάς**
**Γ. Παντελίδης**

**(Σ.Σ. Η Ροδιακή εκδιδόταν τότε υπό καθεστώς ιταλικής λογοκρισίας. Διατηρείται επίσης η γλώσσα και τα τοπωνύμια που υπήρχαν στις αρχές του αιώνα).**



*Η εμπειρία μας και η αφοσίωση στη λεπτομέρεια αποτελουν εγγύηση για την απόλυτη επιτυχία ωστε να μείνουν ανεξίτηλες στη μνήμη τη δική σας και των καλεσμένων σας.....*

*ΧΟΡΟΕΣΠΕΡΙΔΕΣ - ΓΑΜΟΙ - CATERING - ΠΑΙΔΙΚΑ ΠΑΡΤΥ*

*ΞΕΝΟΔΟΧΕΙΟ SOFITEL CAPSIS ΡΟΔΟΥ*
*Για Πληροφορίες 25-015 & 20919 (09.00 - 17.00)*



CAPSIS
Conference Centers & Resort Hotels

ΝΤΕΤΕΚΤΙΒΣ
30 ΧΡΟΝΙΑ ΜΟΝΙΜΑ ΚΑΙ ΣΤΗ ΡΟΔΟ
35354 - 28780
Π.Π. ΓΕΡΜΑΝΟΥ 6 (ΠΛ. ΦΩΚΙΑΛΗ)
Η ΛΥΣΗ!!!
ΣΕ ΚΑΘΕ ΣΑΣ ΠΡΟΒΛΗΜΑ
EXPRESS SECURITY

# Αντίλαλοι

## πολιτικοί και άλλοι...

Οι φοιτητές ιατρικής που κάνουν την **"Ιατρική Απόβαση στα Ακριτικά Νησιά"** δηλώνουν **εντυπωσιασμένοι** με την υποδοχή που τους επεφύλαξαν **οι τοπικοί φορείς** και η οποία δεν περίμεναν να είναι τόσο θερμή.

Εξέφρασαν, όμως, και το **παράπονό** τους για τη **πενιχρή παρουσία** των **λειτουργών υγείας** της περιοχής μας στην προχθεσινή **επιστημονική συζήτηση** που διοργάνωσαν, παρ' όλο που είχαν ενημερωθεί μέρες πριν. Δεν πειράζει, άλλωστε πάντα οι φοιτητές ήταν **μπροστάρηδες** και έδιναν το παράδειγμα σε δραστηριότητες κοινωνικής ευαισθητοποίησης... **Κυρ. Π.**

### ΚΑΘΗΚΟΝΤΑ...ΙΣΟΡΡΟΠΙΣΤΗ



Νηστικός θα πρέπει να έμεινε προχθές το βράδυ ο βουλευτής κ. Κοσμάς Σφυρίου, στο γεύμα που παρέθεσε ο υπουργός των εξωτερικών κ. Γιώργος Παπανδρέου,
Ο κ. Σφυρίου, **άσκησε καθήκοντα...επιτηρητή** όλο το βράδυ, αφού ανέλαβε την ευθύνη να καθίσει ανάμεσα στον κ. **Θεόδωρο Πάγκαλο** και τον **Γιώργο Παπανδρέου,** μην τυχόν και γίνει κανένα...κακό. Κι επειδή όλα κρίνονται από το αποτέλεσμα οφείλουμε να επισημάνουμε ότι όλα πήγαν μια χαρά, δεδομένου ότι οι ισορροπίες κρατήθηκαν. Ο Κοσμάς βέβαια, **δεν πρέπει να έβαλε μπουκιά** στο στόμα του, αλλά δεν έχει καμία σημασία...!

**Μιχ. Μ.**

Ναι μεν συμφωνούν νομάρχης-αντινομάρχης για το θέμα των δημοσίων κτημάτων, αλλά...ο καθένας θα φέρει προς συζήτηση την δικιά του εισήγηση!
Ετσι δεν γίνεται συνήθως όταν... συμφωνούν;
Λ.Μ.

### ΠΟΙΑ ΜΕΤΡΑ;

*Η **ανεξέλεγκτη** επίσκεψη στο **καζίνο,** είναι αποδεδειγμένα η αιτία για αρκετές **πληγές** της κοινωνικής ζωής. Και μπορεί όλοι να συμφωνούν στο να υπάρξουν περιορισμοί, αλλά ποιός θα κάνει τις προτάσεις και πώς θα καταφέρει να συγκεράσει τις διάφορες απόψεις; Κυρίως όμως με τίνος την **αρμοδιότητα** θα ζητηθεί η τήρηση των...μέτρων, και με ποιό κριτήριο θα αποφασιστεί πόσα χρήματα θα παίζει ο καθένας και πού; Μήπως πρέπει να δει ο κάθε παίχτης σοβαρά το ενδεχόμενο να **αυτοελέγχεται** και να **αυτοπεριορίζεται;***

**Β.Μ.**

### Ο ταχυδρόμος πέρασε...



● **κ. τακτ. αναγνωστ.:** Ναι αλήθεια είναι. Το είπε και ο ίδιος ο τέως (τον Γιάννη εννοώ). Υπέγραψε με την καρδιά του το χαρτί του Χριστόδουλου. Λογικό είναι. Ενας αυτοκράτωρ πρέπει να έχει καλές σχέσεις με την εκκλησία.

❖❖❖

● **Προς μέλη, συνέδρους κλπ. του ΠΑΣΟΚ:** Καλησπέρα σας. Και όνειρα γλυκά.

❖❖❖

● **Προς ΔΑΝΕίτη:** Πώς γίνεται να τα βρίσκουν οι δύο πλευρές της ΔΑΝΕ μετά από τόσες καταγγελίες και αποκαλύψεις; Θα σου απαντήσω με αυτά που έλεγε σε συγκεκριμένες περιπτώσεις ο συγχωρεμένος Νικόλας. "Ο παράς νικητής".

❖❖❖

● **Πρόταση:** Επειδή από τώρα υπάρχει διαφωνία για το πού θα διεξαχθεί ο τελικός του παγκοσμίου κυπέλου που συνδιοργανώνουμε με την Τουρκία, προτείνω ένα "ουδέτερο" γήπεδο: Τα Ιμια.


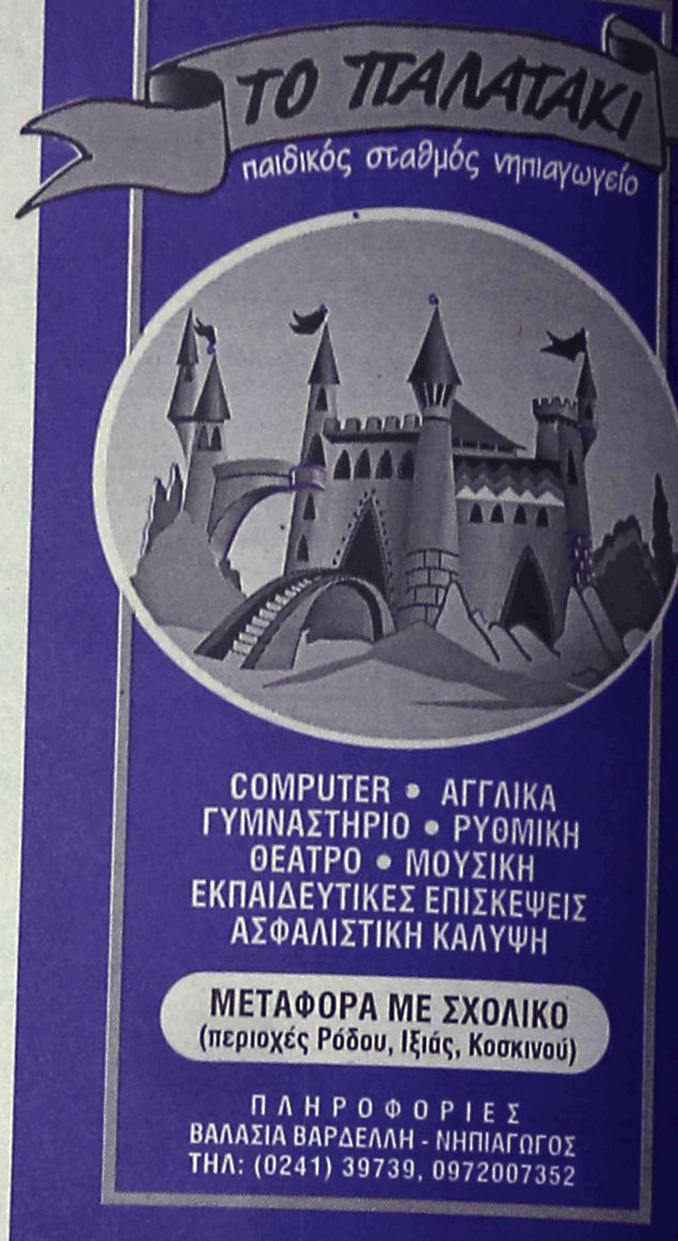




Προσχολικό Κέντρο
**ΠΙΝΟΚΙΟ**
Παιδικός Σταθμός - Νηπιαγωγείο
*11* χρόνια **Πινόκιο!!!**
✓ τον γνωρίζετε!!!
✓ τον αγαπήσατε!!!
✓ τον εμπιστεύεστε!!!
Υπεύθυνες:
***Εύη και Θέτις Χιωτάκη***
*Λεμεσού 39*
*& Εθνικής Αντίστασης*
*Τηλ.* ***20996***

**ΠΩΛΟΥΝΤΑΙ:** Διαμερίσματα πολυτελούς κατασκευής με θέρμανση, τζάκι, υδρ. ασανσέρ και μεγάλους χώρους στάθμευσης επί της Απολ. Ροδίου στην Ιξιά (50 μ. από τη Λεωφόρο Ηρακλειδών).

**ΠΩΛΕΙΤΑΙ:** Μεζονέτα 220 τ.μ. με θέρμανση, τζάκι επί της Απολ. Ροδίου στην Ιξιά.

**ΕΝΟΙΚΙΑΖΟΝΤΑΙ:** Καταστήματα από 26 τ.μ. έως 86 τ.μ. (6μ. ύψος) επί της Ανθ. Ζερβού στην Ψαροπούλα.

**ΕΝΟΙΚΙΑΖΕΤΑΙ:** Κατάστημα 165 τ.μ. στα Τριάντα επί της οδού Τριαντών (20 μ. από τον σταθμό ταξί) με άνετο περιβάλλοντα χώρο και θέσεις στάθμευσης.

**Πληροφορίες: Κτιριοδομή Ο.Ε.**
**Τηλ. 36604-24208, κιν. 0944-338277**

**Rodos Park**
SUITES HOTEL

*Καλοκαιρινές Προτάσει*

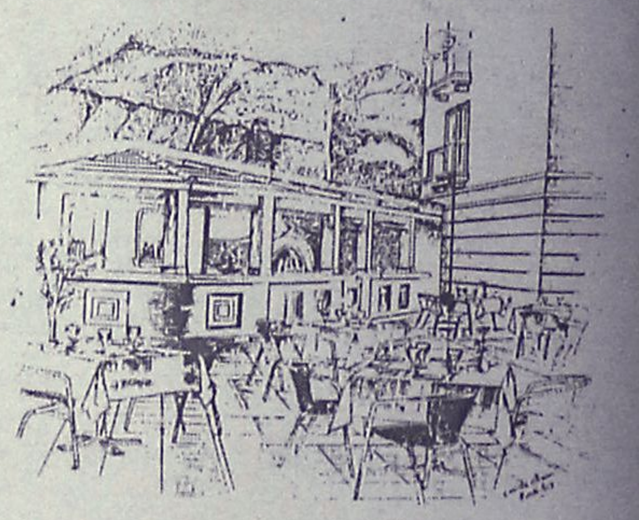

*Στον κήπο του "Rodos Park"*
*και δίπλα στη ρομαντική πισίνα*
*μια ξεχωριστή πρόταση δροσιάς*
*TRATORIA AL PARCO*
*Ο Chef Πάνος Πουλής έχει δημιουργήσει*
*μια πανδαισία Ιταλικών γεύσεων,*
*ζυμαρικών και πίτσας από τον ξυλόφουρνό μας.*

*Κάθε βράδυ -εκτός Δευτέρας-*
*η* ***ΒΑΛΙΑ ΖΟΠΠΑ*** *&* *ο* ***ΣΤΑΥΡΟΣ ΧΑΡΤΟΦΥΛΛΗ***
*με πλούσιο, καλοκαιρινό ρεπερτόριο.*

*Ανοιχτά καθημερινά από 20.00.έως 24.30*
*Rodos Park - Ρήγα Φεραίου 12 • Τηλ. 89700 ή 24612*

ΦΡΟΝΤΙΣΤΗΡΙΟ ΜΕΣΗΣ ΕΚΠΑΙΔΕΥΣΗ
**ΜΕΘΟΔΙΚΟ**
ΣΤΗΝ ΚΡΕΜΑΣΤΗ
*ΟΛΑ ΤΑ ΜΑΘΗΜΑΤΑ ΓΙΑ*
*ΓΥΜΝΑΣΙΟ - ΕΝΙΑΙΟ ΛΥΚΕΙΟ - Τ.Ε.Ε.*
ΔΙΕΘΥΝΣΗ ΣΠΟΥΔΩΝ:
ΚΟΥΚΙΑΣ ΝΙΚΟΣ - ΑΝΑΝΙΑΣ ΑΓΓΕΛΟΣ
*Τώρα και πληροφορική για όλους με την μοναδική μεθοδολογία της Futurekids*
ΕΝΑΡΞΗ ΜΑΘΗΜΑΤΩΝ:
Για κατευνθύνσεις Γ' Λυκείου
6 Αυγούστου
Ολα τα υπόλοιπα τμήματα
3 Σεπτεμβρίου
ΦΡΟΝΤΙΣΤΗΡΙΟ ΜΕΘΟΔΙΚΟ
Η... μέθοδος της επιτυχίας
ΗΡΩΩΝ ΠΟΛΥΤΕΧΝΕΙΟΥ 17 ΚΡΕΜΑΣΤΗ ΤΗΛ. 90233-96378-91781

ΦΡΟΝΤΙΣΤΗΡΙΟ ΜΕΣΗΣ ΕΚΠΑΙΔΕΥΣΗΣ
**Η ΔΟΜΗ**
ΔΙΕΥΘΥΝΣΗ:
ΝΙΚΗΤΑΣ ΧΑΤΖΗΚΩΝΣΤΑΝΤΙΝΟΥ
ΛΟΥΚΑΣ ΚΩΣΤΑΣ
ΕΝΑΡΞΗ ΜΑΘΗΜΑΤΩΝ:
**ΓΙΑ ΤΟ ΕΝΙΑΙΟ ΛΥΚΕΙΟ**
1) Β' & Γ' (γενικής παιδείας & όλες οι κατευθύνσεις): 16 Αυγούστου
*Διδάσκονται: ΜΑΘΗΜΑΤΙΚΑ - ΦΥΣΙΚΗ - ΧΗΜΕΙΑ - ΦΙΛΟΛΟΓΙΚΑ - ΑΡΧΕΣ ΟΙΚΟΝΟΜΙΚΗΣ ΘΕΩΡΙΑΣ ΑΝΑΠΤΥΞΗ ΕΦΑΡΜ. ΣΕ ΠΡΟΓΡΑΜ/ΚΟ ΠΕΡΙΒΑΛΛΟΝ*
2) Α': 31 Αυγούστου
*Διδάσκονται: ΜΑΘΗΜΑΤΙΚΑ - ΦΥΣΙΚΗ - ΧΗΜΕΙΑ - ΦΙΛΟΛΟΓΙΚΑ - ΑΡΧΕΣ ΟΙΚΟΝΟΜΙΑΣ ΕΦΑΡΜΟΓΕΣ ΠΛΗΡΟΦΟΡΙΚΗΣ*
**ΓΙΑ ΤΟ ΓΥΜΝΑΣΙΟ**
Τάξεις α' - β' - γ' 3 Σεπτέμβρη
*Διδάσκονται: ΜΑΘΗΜΑΤΙΚΑ - ΦΥΣΙΚΗ - ΧΗΜΕΙΑ ΦΙΛΟΛΟΓΙΚΑ*
**ΕΓΓΡΑΦΕΣ:** *καθημερινά από 9-1 πρωί και από 6-8.30 απόγευμα στο τηλέφωνο* ***33988.***
Για τα τμήματα πληροφορικής: έως 31-8
ΔΙΕΥΘΥΝΣΗ ΦΡΟΝΤΙΣΤΗΡΙΟΥ
ΔΩΔΕΚΑΝΗΣΙΑΚΗΣ ΝΕΟΛΑΙΑΣ 12 κοντά στον κιν/φο ΠΑΛΛΑΣ

**ΠΩΛΟΥΝΤΑΙ**
1) Οροφοδιαμερίσματα πολυτελούς κατασκευής εντός της πόλεως Ρόδου (όπισθεν παλαιού Νοσοκομείου) οδός Μεταξά των 136 τ.μ. με αποθήκη και θέση γκαράζ εσωτερική
2) Διαμερίσματα σε μικρή πολυκατοικία πολυτελούς κατασκευής (με γκαράζ εσωτερικό) μέτρων 91, 98 και 136 τμ.
3) Μονοκατοικίες στην περιοχή Mira Mare διόροφες με υπόγειο γκαράζ των 140 τ.μ. και διαμερίσματα των 70 τ.μ.
Πληρ. Γ. Ιωαννίδης • Τηλ. 21714 ή 0932296983