ΕΤΟΣ ΙΔΡΥΣΕΩΣ: 1915
ΙΔΡΥΤΗΣ: ΕΜΜ. ΚΑΛΑΜΠΙΧΗΣ
ΔΙΕΥΘΥΝΤΗΣ: ΑΘ. ΜΑΡΑΣΙΩΤΗΣ

Η ΡΟΔΙΑΚΗ

ΠΑΡΑΣΚΕΥΗ
7 ΣΕΠΤΕΜΒΡΙΟΥ 2001
ΑΡ. ΦΥΛΛΟΥ 16.888
ΤΙΜΗ 200 ΔΡΧ.
ΕΥΡΩ 0,59

ΗΜΕΡΗΣΙΑ ΠΡΩΙΝΗ ΕΦΗΜΕΡΙΔΑ ΤΗΣ ΡΟΔΟΥ

ΜΕ ΤΑ ΤΟΥΡΙΣΤΙΚΑ ΑΚΙΝΗΤΑ *(ΚΑΙ)* ΤΗΣ ΡΟΔΟΥ

Απροκάλυπτα μέγα σκάνδαλο!



ΕΙΚΟΝΙΚΟΙ ΠΛΕΙΟΔΟΤΙΚΟΙ ΔΙΑΓΩΝΙΣΜΟΙ!

Καίριο δάγκωμα κατάφερε χθες το "Ποντίκι" στα πολλά και παχειά λόγια των αρμοδίων της εταιρίας Ελληνικά Τουριστικά Ακίνητα. Πρόκειται για αποκαλύψεις που προσδίδουν στην υπόθεση διαστάσεις εθνικού σκανδάλου, όπως αναφέρθηκε. ΣΕΛΙΔΑ 4

ΒΡΕΘΗΚΕ ΧΘΕΣ ΣΕ ΕΚΣΚΑΦΕΣ ΣΤΑ ΚΟΣΚΙΝΟΥ

Θησαυρός του 4ου π.Χ. αιώνα!



ΑΜΦΟΡΕΙΣ, ΝΟΜΙΣΜΑΤΑ, ΑΣΥΛΗΤΟΙ ΤΑΦΟΙ

Οι αρχαιολόγοι βρήκαν ασύλητους τάφους, πάνω και γύρω από τους οποίους βρέθηκαν μεγάλες ποσότητες, αμφορέων, αγγείων, σταμνοειδείς πυξίδες ενώ σε τρεις από αυτούς τους τάφους, βρέθηκαν χρυσά και αργυρά νομίσματα. ΣΕΛΙΔΑ 6

ΤΟΝ ΑΥΓΟΥΣΤΟ ΚΥΡΙΑΡΧΗΣΑΝ ΟΙ ΑΓΓΛΟΙ

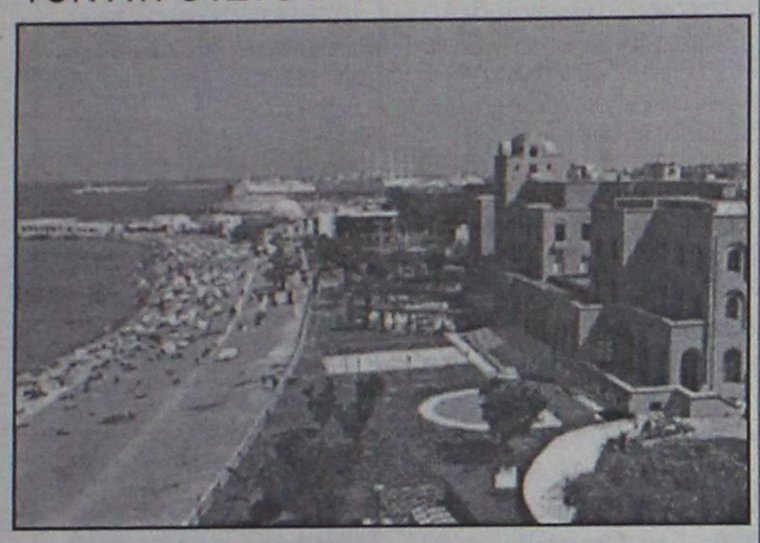

Μεγάλες απώλειες από τη Γερμανία

Οι αφίξεις από Αγγλία τον Αύγουστο σημείωσαν αύξηση 12,9%, ενώ από τη Γερμανία είχαμε μείωση 7,69%. Μείωση σημειώθηκε και σε Ελβετούς, Γάλλους και Ολλανδούς. ΣΕΛΙΔΑ 8

Με δικαστική απόφαση για κατάσχεση ξενοδοχείου

ΠΕΛΕΚΥΣ έπεσε σε τράπεζα

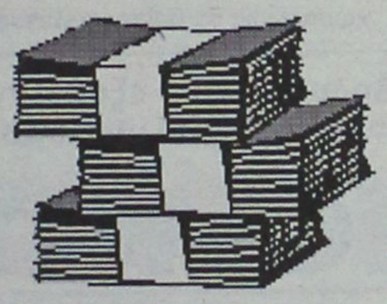

ΚΟΛΑΦΟΣ ΓΙΑ ΤΑ ΠΑΡΑΝΟΜΑ ΛΗΣΤΡΙΚΑ ΕΠΙΤΟΚΙΑ, ΑΝΟΙΓΕΙ Ο ΔΡΟΜΟΣ ΚΑΙ ΓΙΑ ΑΛΛΑ ΘΥΜΑΤΑ

Ο ξενοδόχος που κέρδισε τη δίκη από την Εμπορική Τράπεζα, δηλώνει δικαιωμένος, γιατί άσχετα από τις νομικές ερμηνείες, ήταν άδικο, για ένα δάνειο που του έδωσε η τράπεζα (24.000.000 δρχ., και της κατέβαλε ήδη 8.000.000 δρχ.), να του πάρει το αξίας 1.000.000.000 δρχ. ξενοδοχείο του ΙΑΛΥΣΟΣ ΠΑΛΛΑΣ μόνο με 120.000.000 δρχ. και να οφείλει δήθεν ακόμα 200.000.000 δρχ. από παράνομα πανωτόκια και λοιπά έξοδα. ΣΕΛΙΔΑ 3

ΓΕΡΜΑΝΙΚΑ

Το Κέντρο Γερμανικής γλώσσας Μεσαναγρενός επιλέγουν όλο και περισσότεροι για να αρχίσουν ή να συνεχίσουν να μαθαίνουν Γερμανικά για τρείς Βασικούς λόγους:

- Είμαστε το μόνο φροντιστήρια στη Ρόδο με αποφοίτους Γερμανικής Φιλολογίας γερμανικών Παν/μίων, ικανούς και υπεύθυνους να αναλάβουν την εκπαίδευση του παιδιού σας.
- Η γνώση, η μακρόχρονη πείρα μας αποτελούν εγγύηση για τέλεια εκμάθηση της γερμανικής γλώσσας.
- Έχουμε τα υψηλότερα ποσοστά επιτυχίας στις εξετάσεις Goethe - PALSO γιατί διδάσκουμε αποκλειστικά και μόνο την γερμανική.

ΥΠΕΥΘΥΝΟΙ ΚΑΘΗΓΗΤΕΣ:
Barbara Schultze - Grzimek
(M.A. Βερολίνου)
Ν. Μεσαναγρενός
(M.A. Αμβούργου)

ΘΕΛΕΤΕ ΝΑ ΜΙΛΗΣΕΤΕ ΓΕΡΜΑΝΙΚΑ;
ΜΙΛΗΣΤΕ ΠΡΩΤΑ ΜΑΖΙ ΜΑΣ

ΜΕΣΑΝΑΓΡΕΝΟΣ

Η ΔΥΝΑΜΙΚΗ ΔΙΔΑΣΚΑΛΙΑ ΤΗΣ ΓΕΡΜΑΝΙΚΗΣ

Τμήματα για όλα τα επίπεδα:
Δημοτικού
Γυμνασίου
Λυκείου
για επαγγελματίες
& εντατικά ξεν/ήων
διάρκειας 8 εβδομάδων.

Ιδανικός αριθμός μαθητών
άρτια εξοπλισμένες αίθουσες
Άνετο περιβάλλον

Ειδικότητα μας τα προχωρημένα επίπεδα Γερμανικών
Mittelstufe, Kleines - Groβes Sprachdiplom

ΚΕΝΤΡΟ ΓΕΡΜΑΝΙΚΗΣ ΓΛΩΣΣΑΣ
Μεσαναγρενός Νίκος & ΣΙΑ Ο.Ε.
ΠΛΗΡΟΦΟΡΙΕΣ - ΕΓΓΡΑΦΕΣ Τηλ. 36744

ΕΚΤΟΣ ΑΠΟ ΤΗ ΓΕΡΜΑΝΙΚΗ, ΜΙΛΑΜΕ ΚΑΙ ΤΗ «ΓΛΩΣΣΑ ΤΩΝ ΑΡΙΘΜΩΝ»!

Για πρώτη φορά ένα Κέντρο Ξένων Γλωσσών διδάσκει... απλά μαθηματικά! Αυτό συμβαίνει γιατί οι αριθμοί είναι απαραίτητοι, ώστε να γίνονται συγκρίσεις.

ΣΥΓΚΕΝΤΡΩΤΙΚΑ ΑΠΟΤΕΛΕΣΜΑΤΑ ΕΚΠΑΙΔΕΥΤΙΚΗΣ ΠΕΡΙΟΔΟΥ 2000- 2001

5 KLEINES DEUTSCHES SPRACHDIPLOM
+13 MITTELSTUFE
29 ZERTIFIKAT

47 ΠΡΑΓΜΑΤΙΚΑ ΑΝΑΓΝΩΡΙΣΜΕΝΑ από το κράτος πιστοποιητικά γλωσσομάθειας.

Περισσότερα στις εσωτερικές σελίδες...

ΜΕΡΚΟΥΡΗΣ ΚΟΝΤΟΣ
ΚΕΝΤΡΑ ΞΕΝΩΝ ΓΛΩΣΣΩΝ

Τηλ: 0241 / 35289, 23973- Fax: 32336

Αθλητικοπολιτιστικές Εκδηλώσεις
Athletic-Cultural Events

Ν.Α. ΔΩΔ/ΣΟΥ
ΔΗΜΟΣ ΡΟΔΟΥ
Ε.Α.Σ. ΣΙΓΑΣ ΔΩΔ/ΣΟΥ

ΔΙΑΓΟΡΕΙΑ 2001
ΔΙΑGORIA

8 Σεπτεμβρίου 2001 • Αρχαίο Στάδιο Ρόδου • Πολιτιστικό Μέρος
8 September 2001 • Ancient Stadium of Rhodes • Cultural Part
9 Σεπτεμβρίου 2001 • Στάδιο Στίβου «Διαγόρας» • Αθλητικά Μέρος
9 September 2001 • Stadium of «Diagoras» • Athletic Part

Γίνε κι εσύ μέλος στο LA LINGUA FUN CLUB για μια απίθανη σχολική χρονιά!

ΑΓΓΛΙΚΑ • ΙΤΑΛΙΚΑ • ΓΕΡΜΑΝΙΚΑ • ΓΑΛΛΙΚΑ • ΙΣΠΑΝΙΚΑ
ΚΕΝΤΡΑ ΕΚΠΑΙΔΕΥΣΗΣ ΞΕΝΩΝ ΓΛΩΣΣΩΝ
LA LINGUA

Οι εγγραφές άρχισαν!
www.lalingua.gr

ΡΟΔΟΣ: Βενετοκλέων 37 Α Τηλ.: 22074 Fax: 25800
ΙΑΛΥΣΟΣ: Δημοκρατίας 60 Τηλ.: 90133
e-mail: rodos@lalingua.gr

η δυναμη ΣΤΗΝ ΞΕΝΟΓΛΩΣΣΗ ΕΚΠΑΙΔΕΥΣΗ!

* ΚΟΥΡΤΙΝΟΞΥΛΑ - ΚΟΥΡΤΙΝΟΒΕΡΓΕΣ
* ΣΤΟΡΙΑ - μεταλλικά-ξύλινα-υφασμάτινες
* ΚΟΡΝΙΖΕΣ πινάκων ΙΤΑΛΙΑΣ
* ΚΟΥΝΟΥΠΙΕΡΕΣ αυτόματες * ΠΑΡΚΕ υψηλής αντοχής

ΑΤΣΑΣ Α.Σ. εμπ. κεν. ΜΗΔΕΙΑ 63602-66339

Φροντιστήριο ΠΥΘΑΓΟΡΑΣ
Στέλιου Κωτιάδη 2, Ρόδος - Τηλ.: 29593

Νέα τμήματα : 3 Σεπτεμβρίου

ΗΜΕΡΟΛΟΓΙΟ

Παρασκευή 7 Σεπτεμβρίου 2001
Σώζοντος μαρτ., Ευφυχίου και Ονησιφόρου αποστ.

Ανατολή ηλίου: 6.00'
Δύση ηλίου: 6.46'
Σελήνη 20 ημερών

ΦΑΡΜΑΚΕΙΑ

Σήμερα διημερεύει το φαρμακείο Μικροπούλου Ειρ. στην οδό Τσαλδάρη 26 (Ανάληψη) και διανυκτερεύει του Χατζηκώστα Ιωαν. στην οδό Γρίβα 24 (Νιοχώρι).

ΒΕΝΖΙΝΑΔΙΚΑ

Σήμερα διανυκτερεύουν τα βενζινάδικα: Μιχαήλου Παν. (Χρ. Τσιγάντε), Ντανοβασίλης-Αυγενικός (Γ. Σεφέρη), Γαβρηλιώτης Γ. (Ιαλυσός), Τσουμπλέκας (Παραδείσι) και Μάστορης Α. (Τσαΐρι).

ΛΑΪΚΕΣ ΑΓΟΡΕΣ

Τετάρτη: στο Δημοτικό Νεκροταφείο
Πέμπτη: στην οδό Βύρωνος
Παρασκευή: στην οδό Πτολεμαίων (Ανάληψη)
Σάββατο: στο Δημοτικό Νεκροταφείο.

ΔΡΟΜΟΛΟΓΙΑ ΠΛΟΙΩΝ

Σήμερα αναχωρεί το "ΠΑΤΜΟΣ" στις 14.00 για Κω-Κάλυμνο-Λέρο-Πάτμο-Πειραιά.

ΑΕΡΟΠΟΡΙΚΑ ΔΡΟΜΟΛΟΓΙΑ

ΟΛΥΜΠΙΑΚΗ ΑΕΡΟΠΟΡΙΑ

ΑΠΟ ΡΟΔΟ-ΑΘΗΝΑ
- Καθημερινά 07.00, 10.25, 20.55
- Τετάρτη 14.00
- Καθημερινά πλην Τετάρτης 17.20
- Καθημερινά πλην Κυριακής 23.40
- Δευτέρα 00.10.

ΑΠΟ ΑΘΗΝΑ-ΡΟΔΟ
- Καθημερινά 05.20, 08.45, 19.15
- Τετάρτη 12.20
- Καθημερινά πλην Τετάρτης 15.40
- Καθημερινά πλην Κυριακής 22.00
- Κυριακή 22.30

ΑΠΟ ΡΟΔΟ-ΘΕΣΣΑΛΟΝΙΚΗ
- Δευτέρα 14.30
- Παρασκευή-Κυριακή 12.40.

ΑΠΟ ΡΟΔΟ-ΗΡΑΚΛΕΙΟ
- Παρασκευή-Κυριακή 09.45.

ΑΠΟ ΡΟΔΟ-ΚΑΡΠΑΘΟ
- Τρίτη-Πέμπτη-Σάββατο 09.45
- Δευτέρα-Τετάρτη-Παρασκευή-Κυριακή 10.30
- Δευτέρα-Κυριακή 12.40
- Τετάρτη-Παρασκευή (ν) έως 22/9 12.40
- Πέμπτη από 23/9 12.40
- Τρίτη-Παρασκευή (ν) από 23/9 12.40
- Τρίτη-Σάββατο έως 22/9 14.15
- Πέμπτη έως 22/9 14.15.

ΑΠΟ ΡΟΔΟ-ΚΑΣΟ
- Δευτέρα-Κυριακή (κ) 12.40
- Τετάρτη-Παρασκευή έως 22/9 12.40
- Πέμπτη (κ) από 23/9 12.40
- Τρίτη-Παρασκευή από 23/9 12.40
- Πέμπτη (κ) έως 22/9 14.15.

ΑΠΟ ΡΟΔΟ-ΚΑΣΤΕΛΟΡΙΖΟ
- Τετάρτη-Παρασκευή-Κυριακή 08.10
- Δευτέρα έως 22/9 08.10
- Τρίτη-Πέμπτη-Σάββατο έως 22/9 11.55.

AEGEAN AIRLINES & CRONUS

ΑΠΟ ΡΟΔΟ-ΑΘΗΝΑ
07.45 (Α3 201 Χ5 1201), 13.30 (Α3 207 Χ5 1207), 14.20 (Α3 211 Χ5 1211), 17.30 (Α3 213 Χ5 1213), 21.10 (Α3 217 Χ5 1217),

ΑΠΟ ΑΘΗΝΑ-ΡΟΔΟ
06.05 (Α3 200 Χ5 1200), 09.40 (Α3 202 Χ5 1202), 12.50 (Α3 210 Χ5 1210), 15.50 (Α3 212 Χ5 1212), 19.30 (Α3 216 Χ5 1216)

ΑΠΟ ΡΟΔΟ-ΗΡΑΚΛΕΙΟ
19.30 (Α3 765)

ΑΠΟ ΗΡΑΚΛΕΙΟ-ΡΟΔΟ
18.00 (Α3 764)

ΑΠΟ ΡΟΔΟ-ΘΕΣΣΑΛΟΝΙΚΗ
11.20 (Α3 721)

ΑΠΟ ΘΕΣΣΑΛΟΝΙΚΗ-ΡΟΔΟ
11.20 (Α3 720)

AXON AIRLINES

ΑΠΟ ΡΟΔΟ ΠΡΟΣ ΑΘΗΝΑ
- ΧΝ 431 ΑΝΑΧΩΡΗΣΗ ΡΟΔΟΣ 11.10 ΑΦΙΞΗ ΑΘΗΝΑ 12.00
- ΧΝ 433 ΑΝΑΧΩΡΗΣΗ ΡΟΔΟΣ 19.20 ΑΦΙΞΗ ΑΘΗΝΑ 18.20

ΑΠΟ ΑΘΗΝΑ ΠΡΟΣ ΡΟΔΟ
- ΧΝ 430 ΑΝΑΧΩΡΗΣΗ ΑΘΗΝΑ 09.50 ΑΦΙΞΗ ΡΟΔΟ 10.40
- ΧΝ 432 ΑΝΑΧΩΡΗΣΗ ΑΘΗΝΑ 18.00 ΑΦΙΞΗ ΡΟΔΟ 18.55

Το παραπάνω πρόγραμμα ισχύει καθημερινά από τις 6 Ιουλίου.

Επώνυμον το ανώνυμον...

Τα κακόγουστα αστεία πρέπει να σταματήσουν

Οι εμπειρίες που αποκομίσαμε όλοι στις εθνικές εκλογές του 1996 και του 1999 καθιστούν κάτι περισσότερο από απαραίτητη τη θέσπιση κανόνων - ενός νέου ρυθμιστικού πλαισίου- εντός του οποίου θα κινούνται οι εταιρείες δημοσκοπήσεων.

- Το 1996 διέρρευσαν τα περίφημα exit-polls πριν κλείσει η κάλπη και επηρεάστηκε το φρόνημα των ψηφοφόρων.

- Το 2000 έπεσαν έξω τα exit-polls και όλες οι δημοσκοπήσεις που διαμόρφωναν κλίμα επί ένα εξάμηνο. Θυμίζουμε τις χαώδεις διαφορές που χώριζαν δήθεν Σημίτη-Καραμανλή (στην πρωθυπουργησιμότητα) και ΠΑΣΟΚ-Ν.Δ. (στην παράσταση νίκης).

Τίποτα από τα δύο δεν επιβεβαιώθηκε στην κάλπη και οι διαφορές ήταν αμελητέες. Παρά την απροκάλυπτη στήριξη της κυβέρνησης από τα ΜΜΕ της διαπλοκής.

Το 2001 τα πράγματα έγιναν πιο αγοραία, πιο απροκάλυπτα. Εταιρείες δημοσκοπήσεων συναλλάσσονται με το Δημόσιο, με την κυβέρνηση δηλαδή, και της δίνουν τις πολιτικές ανάσες που δεν έχει. Στημένες δημοσκοπήσεις με τη μέθοδο της αναπαραγωγής μεταβάλλονται σε μια πραγματικότητα που δεν απηχεί τις απόψεις των πολιτών.

Όλα αυτά πρέπει να τελειώσουν τάχιστα. Τα κόμματα οφείλουν να συνεννοηθούν, να βάλουν τάξη. Η χθεσινή δημοσκόπηση της ΜΕΤΡΟΝ ήταν τηλεφωνική και το περιθώριο σφάλματος φθάνει το 10%, ποσοστό τεράστιο, που δεν δικαιολογεί τις βεβαιότητες που ακούσαμε χθες.

Επιτέλους, τα κακόγουστα αστεία πρέπει να σταματήσουν. Η Δημοκρατία οφείλει να λειτουργεί με κανόνες! Ουδείς μπορεί να είναι ανεξέλεγκτος. Ουδείς μπορεί να χειραγωγεί την κοινή γνώμη για ίδιον όφελος...

Ψάχνουν ελπίδες στη Γη της Ανεργίας

Πριν αλέκτορα φωνήσαι ή μάλλον -για να είμαστε ακριβέστεροι- πριν περάσουν τρεις ημέρες από τα σχόλια για το "Νέο Σιδηρούν Παραπέτασμα" που προσπαθούν να ορθώσουν οι ανεπτυγμένες χώρες για να εμποδίσουν την "εισβολή των απελπισμένων" λαθρομεταναστών, ήρθε η είδηση της ...απόβασης στο Μαντούδι εκατοντάδων δύσμοιρων.

Η "απόβαση" αυτή, όμως, έχει δύο ιδιαιτερότητες. Πρώτον, της τοποθεσίας, αφού δεν έγινε σε κάποιο από τα νησιά μας που γειτονεύουν με τα μικρασιατικά παράλια, αλλά στην Εύβοια -δηλαδή το πλοίο των δουλεμπόρων διέσχισε ανενόχλητο και απαρατήρητο ολόκληρο το Αιγαίο, γεγονός που δεν περιποιεί τιμή στους αρμόδιους επί της εθνικής μας ασφάλειας. Το δεύτερο στοιχείο είναι φαιδρότερο και αφορά την τοποθεσία της "απόβασης". Οι κακομοίρηδες λαθρομετανάστες αναζητούν μια Γη της Επαγγελίας και πού τους άφησαν οι δουλέμποροι; Στο Μαντούδι, την περιοχή με το μεγαλύτερο ποσοστό ανέργων σε όλη τη χώρα. Πώς θα βρουν καλύτερο αύριο στη Γη της Ανεργίας;..



ΔΕΧΟΝΤΑΙ ΤΟ ΚΟΙΝΟ

Ο Νομάρχης δέχεται το κοινό κάθε Τρίτη και Πέμπτη από 11.00-13.00.
Ο Δήμαρχος Ροδίων δέχεται ύστερα από συνεννόηση.
Ο αντινομάρχης Δωδεκανήσου κ. Νικόλαος Τατάκης δέχεται το κοινό κάθε Τρίτη και Πέμπτη από 10.00 π.μ.-12 μ.μ.

ΤΑΞΙ

ΡΑΔΙΟ ΤΑΞΙ: 64712-64790

ΧΡΗΣΙΜΑ ΤΗΛΕΦΩΝΑ

ΝΟΣΟΚΟΜΕΙΟ:	80000
ΠΥΡΟΣΒΕΣΤΙΚΗ:	23333
ΛΙΜΕΝΑΡΧΕΙΟ:	22220, 27695
ΒΛΑΒΕΣ Δ.Ε.Η.:	125
ΒΛΑΒΕΣ Ο.Τ.Ε.:	121
ΑΜΕΣΗ ΔΡΑΣΗ:	100
ΒΛΑΒΕΣ ΥΔΡΕΥΣΗΣ:	68750-68755
ΝΟΜΑΡΧΙΑ:	46502
ΠΕΡ/ΚΗ Δ/ΝΣΗ	38174
ΔΗΜΟΣ:	46200
ΔΗΜ. ΕΠΙΧ. ΚΑΘΑΡ.	77600
ΥΠΗΡ. ΑΠΟΚΟΜΙΔΗΣ	61057
ΤΡΟΧΑΙΑ:	26480
ΠΛΗΡΟΦ. Ο.Τ.Ε:	131
ΔΕΛΤΙΟ ΚΑΙΡΟΥ:	149
ΛΑΧΕΙΑ:	111
ΠΡΟΠΟ - ΛΟΤΤΟ:	111
ΡΟΔΑ:	27462
ΚΤΕΛ:	27706
Ο.Α.Ε.Δ.:	23265
Ι.Κ.Α.:	64912
ΤΑΞ.Υ.:	68701, 68702
ΟΛΥΜΠΙΑΚΗ:	24555
Δ.Α.Ν.Ε.:	43150
ΕΡΓΑΤ. ΚΕΝΤΡΟ:	24730
AXON AIRLINES	82601-2
CRONUS AIRLINES	25444
AEGEAN AIRLINES	98345

ΤΙΜΕΣ ΣΥΝΑΛΛΑΓΜΑΤΟΣ

ΔΟΛΛΑΡΙΟ Η.Π.Α	381,749	390,589
ΛΙΡΑ ΑΓΓΛΙΑΣ	553,318	566,152
ΚΟΡΩΝΑ ΔΑΝΙΑΣ	45,418	46,471
ΚΟΡΩΝΑ ΣΟΥΗΔΙΑΣ	35,762	36,591
ΓΙΕΝ ΙΑΠΩΝΙΑΣ ΓΙΑ 100 ΜΟΝ	314,838	322,161
ΦΡΑΓΚΟ ΕΛΒΕΤΙΑΣ	223,633	228,814
ΚΟΡΩΝΑ ΝΟΡΒΗΓΙΑΣ	42,524	43,510
ΛΙΡΑ ΚΥΠΡΟΥ	590,084	603,770
ΔΟΛΛΑΡΙΟ ΚΑΝΑΔΑ	245,232	250,920
ΔΟΛΛΑΡΙΟ ΑΥΣΤΡΑΛΙΑΣ	198,815	203,420

Η ΡΟΔΙΑΚΗ

Ημερήσια Εφημερίδα της Ρόδου
Έτος Ιδρύσεως 1915
ΙΔΡΥΤΗΣ
ΕΜΜ. ΚΑΛΑΜΠΙΧΗΣ

ΙΔΙΟΚΤΗΣΙΑ – ΕΚΔΟΣΗ
ΥΙΟΙ Σ. ΤΣΟΠΑΝΑΚΗ
Η. ΚΩΤΙΑΔΗΣ Ο.Ε.

ΔΙΕΥΘΥΝΤΗΣ
ΑΘ. ΜΑΡΑΣΙΩΤΗΣ

ΣΥΝΤΑΞΗ
Γρηγόριος Πελλός
Λουκάς Μαστής
Μιχάλης Μαστής
ΑΘΛΗΤΙΚΑ
Μανόλης Μπάτης,
Νικήτας Κουσκούσης
Τηλ.: 30831
ΓΡΑΦΕΙΑ ΣΥΝΤΑΞΗΣ
Μάρκου Μαλλιαράκη 9
Τηλ. 24610 - 30865 - 75640
Fax (0241) 75641
ΛΟΓΙΣΤΗΡΙΟ – ΔΙΑΦΗΜΙΣΕΙΣ
Νέα Αγορά 53
Τηλ. 22210 - 75230
Fax (0241) 22471

http://WWW.rodiaki.gr.
Email: tsopd@otenet.gr &
rodiaki@otenet.gr

Το Πολυμελές Πρωτοδικείο Ρόδου δικαίωσε ξενοδόχο που είχε χάσει το ξενοδοχείο του

Απόφαση κόλαφος για τράπεζα!

Δανείσθηκε 24 εκατ., πλήρωσε 8 εκατ. και χρωστούσε ακόμη 200 εκατομμύρια!

Αλλη μία σημαντική απόφαση του Πολυμελούς Πρωτοδικείου Ρόδου, που δίκασε ως εφετείο και συγκεκριμένα η υπ' αριθμ. 223/2001 τελεσίδικη απόφαση, δικαίωσε τον ξενοδόχο Ρόδου κ. Νικόλαο Γρηγορά, που η Εμπορική Τράπεζα του πήρε το ξενοδοχείο του σε πλειστηριασμό για οφειλές από παράνομα "πανωτόκια". Η απόφαση αυτή ανοίγει διάπλατα τις πόρτες και για άλλους που έχασαν σε παραμεθόριες περιοχές τα ξενοδοχεία τους ή άλλα ακίνητά τους σε πλειστηριασμούς να τα διεκδικήσουν.

Ο γνωστός δικηγόρος της Ρόδου και πληρεξούσιος δικηγόρος του ξενοδόχου, κ. Παντελής Αποστολάς, που ρωτήθηκε, μας απάντησε ότι η θέση του δικαστηρίου εκφράζει και την χωρίς σκοπιμότητες απόλυτα ορθή νομική άποψη στο γνωστό θέμα της ακυρότητας των πλειστηριασμών σε περίπτωση παραβάσεων του ν. 1892/1990 (άποψη με την οποία συντάσσεται και εισήγηση ανώτερου δικαστή στον Αρειο Πάγο σε άλλη υπόθεση), αλλά κυρίως είναι μια απόφαση που ικανοποιεί το αίσθημα δικαίου.

Ο παραπάνω ξενοδόχος που κέρδισε τη δίκη από την Εμπορική Τράπεζα, δηλώνει δικαιωμένος, γιατί άσχετα από τις νομικές ερμηνείες, ήταν άδικο, για ένα δάνειο που του έδωσε η τράπεζα (24.000.000 δρχ., και της κατέβαλε ήδη 8.000.000 δρχ.), να του πάρει το αξίας 1.000.000.000 δρχ. ξενοδοχείο του ΙΑΛΥΣΟΣ ΠΑΛΛΑΣ μόνο με 120.000.000 δρχ. και να οφείλει δήθεν ακόμα 200.000.000 δρχ. από παράνομα πανωτόκια και λοιπά έξοδα. Δεν είναι δυνατόν για 16.000.000 δρχ. πραγματική οφειλή, τα 15.000.000 της οποίας θα πλήρωνε το δημόσιο λόγω επιδότησης, δηλαδή για πραγματική οφειλή 1.000.000 δρχ. να χάνεται ένα ξενοδοχείο τόσο μεγάλης αξίας που για να το δημιουργήσει έχυσε αίμα στην ξενιτιά. Τον παραπάνω ξενοδόχο τον είχε φέρει σε τέτοια απόγνωση η δανείστρια τράπεζα που αν δεν δικαιωνόταν θα πέθαινε μέσα στο ξενοδοχείο του τινάζοντας το στον αέρα, όπως αποκάλυψε σε φίλους του.

Μάλιστα ο δικηγόρος του κ. Παντελής Αποστολάς, μας δήλωσε ότι αναμένει με ενδιαφέρον από στιγμή σε στιγμή και πολύ σημαντική απόφαση του Εφετείου Δωδεκανήσου, ως προς τον ίδιο πελάτη του, κατά της ίδιας τράπεζας, προκειμένου να κριθεί η ακυρότητα των τραπεζικών δανειστικών του συμβάσεων με τις οποίες συμφωνήθηκε ο ανά τρίμηνος ανατοκισμός των τόκων και των προμηθειών.

Οπως μας είπε, κάθε σύμβαση με την οποία συμφωνείται ο ανά τρίμηνο ανατοκισμός των τόκων (ανεξάρτητα από το θεσμικό πλαίσιο που στηρίζεται ο ανατοκισμός και την ύπαρξη δύο σημαντικών αποφάσεων της ολομέλειας του Αρείου Πάγου που έμμεσα στηρίζουν τον συμφωνηθέντα ανατοκισμό, που όμως δεν ασχολήθηκαν ειδικά με την ακυρότητα του ανατοκισμού), μπορεί να κριθεί ως άκυρη:

α) γιατί είναι υπέρμετρη η δέσμευση της ελευθερίας του δανειολήπτη και αντίκειται στην (ΑΚ 179 παρ. 1) μια δέσμευση που την επέβαλε η τράπεζα στη συγκεκριμένη περίπτωση λόγω της οικονομικής ισχύος της και της οικονομικής αδυναμίας και της ανάγκης-μονόδρομου για δανειοδότηση του δανειολήπτη.

β) διότι ο συμφωνηθείς όρος για ανά τρίμηνο ανατοκισμό των τόκων και προμηθειών, ένας όρος που δεν είναι αντικείμενο ελεύθερης ατομικής διαπραγμάτευσης, ένας όρος άκρατος, αντικοινωνικός και καταστρεπτικός, που είναι ενάντια στην καλή πίστη και τα συναλλακτικά ήθη, που πρέπει να διαπνέουν τις συναλλαγές και που οι κυβερνητικές παρεμβάσεις στο θέμα των πανωτοκίων και ο ανά εξάμηνο πλέον ανατοκισμός είναι η τρανή απόδειξη της μέχρι τώρα υπέρμετρης επιβάρυνσης των δανειοληπτών.

Αντίκειται στην Κοινή Υπουργική Απόφαση Φ1-982/1991, που έχει σκοπό την εναρμόνιση της ελληνικής νομοθεσίας και με τις οδηγίες 87/102/ΕΟΚ και 90/88/ΕΟΚ, που αφορούν την καταναλωτική πίστη και στην τροποποιημένη πρόταση Οδηγία του Συμβουλίου της ΕΟΚ σχετικά με τους αθέμιτους όρους στις συμβάσεις που συνάπτονται με καταναλωτές (92 C 73/05 COM (92) 66 τελικό-SYN 285)-που υποβλήθηκε στην Επιτροπή την 5-3-1992.

Διότι αντίκειται στον νόμο 2251/1994 περί προστασίας του καταναλωτή, μια και είναι όρος που επιβλήθηκε ως όρος αναγκαστικής προσχωρήσεως και έχει ως αποτέλεσμα τη διατάραξη της ισορροπίας του συνόλου των δικαιωμάτων και υποχρεώσεων των συμβαλλομένων σε βάρος του δανειολήπτη, ένας όρος που σε περίπτωση μη σωστής εκπλήρωσης της αντιπαροχής προκαλεί υπέρμετρη οικονομική επιβάρυνση, ένας όρος που οδηγεί σε αδικαιολόγητες και υπέρμετρα επιζήμιες για τους δανειολήπτες, συνέπειες διότι η αξίωση ικανοποιήσεως της απαιτήσεως από τρίμηνο ανατοκισμό ασκείται καταχρηστικά (ΑΚ 281).

Ηταν έτοιμος να κλεισθεί στο ξενοδοχείο και να το ανατινάξει!



Με την 20χρονη πείρα μας στα συστήματα ηλιακής ενέργειας σας προσφέρουμε τις πιο αποτελεσματικές λύσεις:

- Τα καλύτερα ηλιακά της αγοράς
  Τελευταίας τεχνολογίας ηλιακά, γαλβανιζέ, glass, ανοξείδοτα, ανοικτού, κλειστου κυκλώματος
- Δωρεάν μελέτη - επίβλεψη
  για κεντρικές εγκαταστάσεις ξενοδοχείων.
- Άμεση εγκατάσταση
  από ειδικευμένο προσωπικό, μέ προσοχή στη λεπτομέρεια.
- Ειδικές Λύσεις
  για κεραμοσκεπές και όπου δεν πρέπει να φαίνεται το Boiler.
- Εγγύηση
  καλής λειτουργίας και πλήρη τεχνική υποστήριξη.
- Πιστοποίηση ποιότητας
  από το κέντρο ανανεώσιμων πηγών ενέργειας.
- Εγγυημένη απόσβεση
  Μόνο με τα χρήματα που πληρώνετε στον ηλεκτρικό σας θερμοσίφωνα εξοφλείτε τον ηλιακό.
- Έκπτωση αξίας αγοράς
  από το φορολογητέο σας εισόδημα.

Καλέστε αμέσως το 76100 για υπεύθυνη ενημέρωση.

ΒΟΥΤΥΡΑΚΗΣ Ι.Χ. Ε.Π.Ε. • ΔΩΔ. ΝΕΟΛΑΙΑΣ 16 - ΡΟΔΟΣ -ΤΗΛ. ΚΕΝΤΡΟ: 0241/76100

ALPINE CENTER ESTD 1987
FOR HOTEL & TOURISM MANAGEMENT STUDIES
ΕΡΓΑΣΤΗΡΙΟ ΕΛΕΥΘΕΡΩΝ ΣΠΟΥΔΩΝ - ASSOCIATE INSTITUTE OF IHTTI SWITZERLAND

ΤΟ ΠΑΓΚΟΣΜΙΟ ΚΥΡΟΣ ΜΑΣ ΣΑΣ ΕΞΑΣΦΑΛΙΖΕΙ


ΤΣΙΤΣΙΜΠΙΚΟΣ ΑΡΗΣ
Assistant Manager
Zannos Melathron Hotel, Πύργος, Σαντορίνη


ΖΕΡΒΟΣ ΑΝΑΣΤΑΣΙΟΣ
Chef
Dameia Palace Hotel, Σαντορίνη


ΒΑΣΙΛΕΙΟΥ ΤΙΑ
Marketing Director
Romantik Hotels & Restaurants, Φρανκφούρτη, Γερμανία


ΓΕΡΜΑΣΟΓΙΤΗΣ ΔΗΜΗΤΡΗΣ
Front Office Manager
Demero Beach Hotel Apartments, Λεμεσός

ΕΡΓΑΣΙΑ ΑΜΕΣΩΣ ΜΕΤΑ ΤΗΝ ΑΠΟΦΟΙΤΗΣΗ ΣΑΣ


ΚΑΣΣΙΜΑΤΗΣ ΝΙΚΟΣ
Cost Controller
Hyatt Regency Hotel, Θεσσαλονίκη


ΓΡΙΒΑ ΒΙΚΥ
PA to the General Manager
KLM Airlines, Ελλάδα


GOETSCH, ROMAN
Resident Manager
Grand Hotel Park Gstaad, Ελβετία


ΣΑΝΗ ΧΡΙΣΤΙΝΑ
Guest Relations Agent
Hotel Grande Bretagne Αθήνα

ΕΣΕΙΣ ΕΠΙΛΕΞΤΕ ΤΟ ΠΡΟΓΡΑΜΜΑ ΣΠΟΥΔΩΝ

- Bachelor (top up) degree, Bournemouth University International Hospitality & Tourism Management
- IHTTI Swiss Diploma in Hotel Management
- HND in Travel & Tourism Management
- Swiss Diploma in Culinary Arts
- Distance Learning in Hotel Management

Για περισσότερες πληροφορίες σχετικά με τα προγράμματα σπουδών μας και τα προτεινόμενα προγράμματα MA/MBA επικοινωνείστε:
Alpine Center, Λεωφ. Ποσειδώνος 70, 166 75 Γλυφάδα, Τηλ: (010) 898 3022/210,
Fax: (010) 898 1189, E-mail: services@alpine.edu.gr http://www.alpine.edu.gr

ΦΡΟΝΤΙΣΤΗΡΙΟ ΜΕΣΗΣ ΕΚΠΑΙΔΕΥΣΗΣ

ΚΥΚΛΟΣ

Γυμνασίου , Ενιαίου Λυκείου , ΤΕΕ
ΘΕΤΙΚΗ-ΤΕΧΝΟΛΟΓΙΚΗ-ΘΕΩΡΗΤΙΚΗ ΚΑΤΕΥΘΥΝΣΗ
ΕΝΑΡΞΗ ΜΑΘΗΜΑΤΩΝ

✓ 6η Αυγούστου Β' ΓΛΥΚΕΙΟΥ ,Τμήματα αποφοίτων
✓ 3η Σεπτεμβρίου Α'ΛΥΚΕΙΟΥ , ΓΥΜΝΑΣΙΟ
✓ 10η Σεπτεμβρίου τμήματα ΤΕΕ

Οι συνεχείς επιτυχίες των μαθητών μας και η διάθεση για συνεργασία αποτελούν εγγύηση για το ΜΕΛΛΟΝ

Ολιγομελή τμήματα

Πληροφορίες ,εγγραφές : τηλ. 32600
Ατταβύρου 49 , (Ροδίνι - Καρακόνερο)
Διεύθυνση σπουδών: Ρέτσας Νικόλαος
Κωνσταντάκης Αχιλλέας



ΦΡΟΝΤΙΣΤΗΡΙΟ
Ι. ΚΡΙΚΩΝΗ
ΤΟ ΜΟΝΑΔΙΚΟ
ΑΠΟΚΛΕΙΣΤΙΚΑ
ΓΙΑ ΦΙΛΟΛΟΓΙΚΑ ΜΑΘΗΜΑΤΑ
ΚΑΙ ΜΑΘΗΜΑΤΑ ΟΙΚΟΝΟΜΙΚΩΝ,
ΓΕΝΙΚΗΣ ΠΑΙΔΕΙΑΣ ΚΑΙ ΚΑΤΕΥΘΥΝΣΗΣ
Δ΄ - Β΄ & Γ΄ ΛΥΚΕΙΟΥ
ΟΙ ΕΓΓΡΑΦΕΣ ΑΡΧΙΣΑΝ
ΕΝΑΡΞΗ 6 ΑΥΓΟΥΣΤΟΥ
ΔΙΕΥΘΥΝΣΗ: ΑΛΥΤΡΩΤΩΝ ΕΛΛΗΝΩΝ 14
ΣΥΝΟΙΚΙΣΜΟΣ ΔΑΣΚΑΛΩΝ
ΤΗΛ. 74276-26347 - ΚΙΝ. 0944 517459

καλό..
καλύτερο...
SIMULTAN!
ΓΕΡΜΑΝΙΚΑ
SIMULTAN LANGUAGES
ΕΥΚΟΛΑ και ΓΡΗΓΟΡΑ!
ΣΩΣΤΑ και ΖΩΝΤΑΝΑ!
ΟΛΑ ΤΑ ΔΙΠΛΩΜΑΤΑ
ΣΕ ΠΡΩΤΟ ΧΡΟΝΟ!
ΠΕΡΙΣΥΝΗ ΕΠΙΤΥΧΙΑ ΜΑΣ: 100%
Διδάσκει ο ΝΤΟΚΤΩΡ ΤΕΟ
(Θεόδωρος Αθανασιάδης διδάκτωρ πανεπιστημίου Νυρεμβέργης)
ΜΑΘΕΤΕ ΓΙΑ ΤΟ ΣΙΜΟΥΛΤΑΝ!
ΠΕΙΣΘΕΙΤΕ ΓΙΑ ΤΟ ΣΥΜΦΕΡΟΝ ΣΑΣ
ΕΝΑΡΞΗ ΜΑΘΗΜΑΤΩΝ 17 ΣΕΠΤΕΜΒΡΙΟΥ
Εγγραφές - Πληροφορίες: Τηλ. 32272, 0944-138 510
Καρίας 3, στο γεφυράκι 30 μέτρα πριν τον Αη Δημήτρη του Ροδινιού

Μπορούν να τα πουλήσουν σε όποιον θέλουν!..

Εθνικό σκάνδαλο με τα τουριστικά ακίνητα!

Αποκαλυπτήρια για διαγωνισμούς για τα μάτια

Διαστάσεις εθνικού σκανδάλου παίρνει το θέμα της "αξιοποίησης" της περιουσίας του ΕΟΤ, θέμα που εκ των πραγμάτων ενδιαφέρει άμεσα την περιοχή μας, αφού στα περιουσιακά αυτά στοιχεία συμπεριλαμβάνονται τα γνωστά τουριστικά ακίνητα.

Τα περί ξεπουλήματος της περιουσίας αυτής από την ΕΤΑ (το νέο αφεντικό των ακινήτων), έχουν αρχίσει και προκαλούν αντιδράσεις σε πανελλήνιο επίπεδο. Οπως μάλιστα έγινε γνωστό, το θέμα ετοιμάζεται να έρθει για συζήτηση στην Βουλή, ύστερα από ερώτηση που κατέθεσε ο βουλευτής του Συνασπισμού κ. Π. Λαφαζάνης.

Από τις αντιδράσεις που καταγράφονται σε κεντρικό πια επίπεδο, αποδεικνύεται ότι είχε δίκαιο η "Ροδιακή" και τα άλλα τοπικά μέσα ενημέρωσης, που από την πρώτη στιγμή έβαλαν ευθέως εναντίον των μεθοδεύσεων της ΕΤΑ με αφορμή την υπόθεση της Καλλιθέας, σε αντίθεση με την πολιτική ηγεσία που πλην εξαιρέσεων ...κάνει πως δεν καταλαβαίνει.

Στο πλαίσιο αυτό είναι ενδιαφέρουσα η προγραμματισμένη για σήμερα συνεδρίαση του νομαρχιακού συμβουλίου, όπου πρόκειται **να συζητηθεί θέμα ακινήτων του δημοσίου.**

Εστω και για την τιμή των όπλων, το ανώτερο πολιτικό όργανο του νομού θα πρέπει να σταθεί στο ύψος των περιστάσεων και να καταγγείλει το επιχειρούμενο ξεπούλημα.

Διότι όντως περί ξεπουλήματος πρόκειται αφού αυτός είναι ο βασικός στόχος.

Ενδεικτικό των αντιδράσεων που έχουν προκληθεί, αλλά και των μεθοδεύσεων για το ξεπούλημα είναι σχετικό δημοσίευμα της εφημερίδας "Ποντίκι" χθες, που με τίτλο "Δίνεται χαριστικά η περιουσία του ΕΟΤ", αναφέρει μεταξύ άλλων τα εξής: «Είναι να τρελαίνεσαι με αυτή την υπόθεση του ξεπουλήματος της περιουσίας του ΕΟΤ, που έχει λάβει διαστάσεις περιβαλλοντικού και κοινωνικού εγκλήματος και αγγίζει τα όρια του σκανδάλου.

Παρά τις πρόσφατες αποκαλύψεις ότι η διαδικασία για την παραχώρηση των πέντε ακτών του ΕΟΤ είναι από την αρχή έως το τέλος παράνομη, η κυβέρνηση εμμένει στην παράδοσή τους σε γνωστά οικονομικά συμφέροντα έναντι πινακίου φακής.

Την ίδια στιγμή οι δήθεν πλειοδοτικοί διαγωνισμοί που προκηρύχθηκαν μαζικά τον Αύγουστο για την εκποίηση των μαρινών Ζέας (Πασαλιμάνι), Φλοίσβου και Αλίμου, του καζίνου της Πάρνηθας και του ταλαίπωρου Λυκαβηττού πληρούν όλες τις προϋποθέσεις ώστε να πάνε... όπου γουστάρει ο καθείς των υπευθύνων.

Επιπλέον κάθε εκποίηση συνοδεύεται με άγρια εμπορευματοποίηση και περιβαλλοντική καταστροφή, καθώς παραλίες, βουνά, μνημεία της πόλης θα παραχωρηθούν έναντι πινακίου φακής.

Να τα πάρουμε όμως με τη σειρά για να δούμε τι ακριβώς περιμένει την Αττική.

Με το Ν. 2837/2000 του Χριστοδουλάκη, το σύνολο των εκτάσεων και εγκαταστάσεων του ΕΟΤ μεταβιβάστηκαν στην Α.Ε. "Ελληνικά Τουριστικά Ακίνητα" (ΕΤΑ) προκειμένου να παραχωρηθούν ή ακόμη και να πωληθούν σε ιδιώτες για διαστήματα μέχρι και ...99 χρόνια. Η ίδια η ΕΤΑ πρόκειται να εισέλθει στο Χρηματιστήριο μέχρι και κατά 49% (προς το παρόν) των μετοχών της· έχουν ήδη εκδοθεί προμέτοχα αξίας 240 δισ. δρχ. Η ΕΤΑ προσέλαβε χρηματοοικονομικό σύμβουλο (Fuji Bank).

Στις 20.3.2001 επικυρώθηκε νομοθετικά με απόφαση του Χριστοδουλάκη (ΦΕΚ 290/Β/20.3.2001) ο κανονισμός της ΕΤΑ με τον οποίο θα γίνει η εκποίηση των πάντων. Ο κανονισμός αυτός δίνει τη δυνατότητα στους κυβερνώντες να τα δώσουν σε όποιον τους αρέσει.

Προβλέπει μεταξύ άλλων διαπραγμάτευση μετά από προεπιλογή, η οποία "εφαρμόζεται στις περιπτώσεις ενδιαφέρουσας για την εταιρεία επένδυσης, που είναι αναγκαία για την εκμετάλλευση του ακινήτου από τον επενδυτή και περιλαμβάνει την κατασκευή έργων ή και την εκτεταμένη ανακαίνιση υφισταμένων εγκαταστάσεων", δηλ. στις πιο προσοδοφόρες για τον ανάδοχο επενδύσεις.

Σύμφωνα με αυτή τη διαδικασία, αφού η ΕΤΑ σε πρώτο στάδιο επιλέξει όποιους της αρέσουν, κάνει πλειοδοτικό διαγωνισμό για τα μάτια, αφού μπορεί να επιλέξει και τον τελευταίο στη λίστα, μετά βεβαίως από διαπραγματεύσεις».

Και αφού απαριθμούνται και άλλα στοιχεία, κυρίως για την "αξιοποίηση" των παραλιών Αττικής του Λυκαβηττού, του Καζίνου Πάρνηθας κ.λπ., το δημοσίευμα καταλήγει ως εξής:

«Απίστευτη καταστροφή και είναι ν' απορεί κανείς όχι τόσο με την αρπακτική διάθεση των διαπλεκομένων συμφερόντων, που επιχειρούν να πάρουν τα πάντα και μάλιστα τσάμπα, όσο με τη διάθεση των κυβερνώντων να τους τα δώσουν στο πιάτο και μάλιστα με σκανδαλώδεις διαδικασίες! Γιατί μωρέ;».

FUTUREKIDS®
Ο πρωτοπόρος οργανισμός εκμάθησης Η/Υ (computer) για παιδιά και ενήλικες

- Με αναγνωρισμένες πιστοποιήσεις των πανεπιστημίων Cambridge και Old Dominion University
- Με εκπαιδευτικά προγράμματα που καλύπτουν πλήρως τα Διπλώματα ECDL και MOUS
- Με προσιτές τιμές και ευκολίες πληρωμής
- Με ποιοτικά βιβλία για όλους με τη σφραγίδα του ECDL Foundation και του εκδοτικού οίκου Γκιούρδα
- Με ολιγομελή τμήματα και με κάθε εκπαιδευόμενο να έχει το δικό του Η/Υ
- Με computers τελευταίας τεχνολογίας
- Προγράμματα ετήσια , εξάμηνα και τρίμηνα

ΟΙ ΕΓΓΡΑΦΕΣ ΑΡΧΙΣΑΝ!

Α.κ' Ι.Εξαδάκτυλος Ο.Ε.
Λεμεσού 29 , Τηλ.Fax : 70431,70432
E-mail : info@futureworld.gr
Internet: http://www.futureworld.gr

ΓΕΡΜΑΝΙΚΑ
ΝΙΚΗΤΑΣ ΝΙΚΗΤΑΡΑΣ
ΚΑΘΗΓΗΤΗΣ ΓΕΡΜΑΝΙΚΗΣ ΓΛΩΣΣΑΣ & ΦΙΛΟΛΟΓΙΑΣ
ΠΤΥΧΙΟΥΧΟΣ ΠΑΝΕΠΙΣΤΗΜΙΟΥ ΑΘΗΝΩΝ
• ZERTIFIKAT • MITTELSTUFE • SPRACHDIPLOME

- Διδασκαλία σε νεόκτιστο οίκημα με όλες τις σύγχρονες προδιαγραφές (χώρος αναμονής μαθητών, αίθουσα οπτικοακουστικών μέσων, άνετες αίθουσες διδασκαλίας.)
- Τμήματα αυστηρά ολιγομελή για μαθητές: Δημοτικού – Γυμνασίου – Λυκείου.
- Εντατικά τμήματα για ξενοδοχοϋπαλλήλους – επαγγελματίες.
- Τμήματα όλων των επιπέδων.
- Υπεύθυνη προσωπική και συστηματική διδασκαλία για σωστή και γρήγορη μάθηση.

ΝΕΟΙ ΑΝΘΡΩΠΟΙ – ΣΥΓΧΡΟΝΕΣ ΜΕΘΟΔΟΙ

Διεύθυνση: Σμύρνης και Ατταβύρου

Πληροφορίες – Εγγραφές:
τηλ. 61 074, 22 100, κινητό 0946 / 187 335

Κάτω 25–40% η κίνηση, εκτιμά ο Εμπορικός Σύλλογος

Πτώση και στις εκπτώσεις

Ωριμάζει η ιδέα του "εκπτωτικού κέντρου"

Από 25% έως και 40% ήταν πεσμένη η κίνηση στην αγορά της Ρόδου στην διάρκεια των θερινών εκπτώσεων, σε σύγκριση με τον τζίρο των εκπτώσεων της περασμένης χρονιάς.

Σ' αυτή την εκτίμηση κατέληξε το διοικητικό συμβούλιο του Εμπορικού Συλλόγου Ρόδου, που ασχολήθηκε με το θέμα στην προχθεσινή συνεδρίασή του.

Υστερα από στοιχεία που συγκεντρώθηκαν από την αγορά τα μέλη του διοικητικού συμβουλίου κατέληξαν στο συμπέρασμα ότι πράγματι η αγοραστική κίνηση ήταν σημαντικά πεσμένη, φθάνοντας ακόμα και το 40%.

Το συμπέρασμα αυτό κατέδειξε τα γενικότερα προβλήματα της αγοράς αλλά και του θεσμού των εκπτώσεων, όπως επεσήμανε ο πρόεδρος του συλλόγου κ. Παναγιώτης Καραγιάννης.

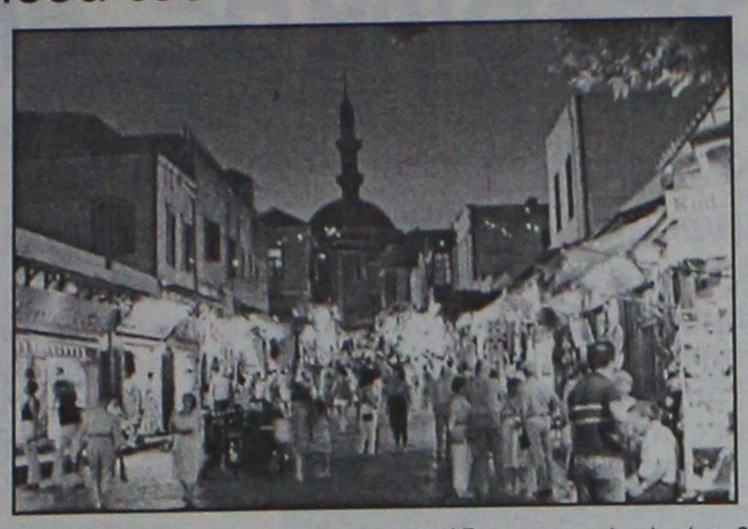

Αναφορικά με τις εκπτώσεις ήδη από πλευράς εμπορικού συλλόγου βρίσκονται συγκεκριμένες πρωτοβουλίες σε εξέλιξη, για να μην ευτελιστεί ο θεσμός (όπως συνέβη και φέτος με τη δίμηνη περίοδο εκπτώσεων). Στη διάρκεια επίσης της προχθεσινής συνεδρίασης το διοικητικό συμβούλιο ασχολήθηκε με το θέμα **του εκπτωτικού κέντρου** που θέλει να δημιουργήσει ο Σύλλογος.

Οπως είναι γνωστό έχει ανατεθεί μελέτη για το θέμα αυτό η οποία όπως δήλωσε ο κ. Καραγιάννης θα παρουσιαστεί στο διοικητικό συμβούλιο του συλλόγου την ερχόμενη εβδομάδα.

Εφόσον μάλιστα εγκριθεί (κάτι που αναμένεται να γίνει) τότε θα τεθεί προς υλοποίηση, με πρώτο βήμα την διενέργεια διαγωνισμού για την αγορά κατάλληλου κτιρίου.

Το δ.σ. του Εμπορικού Συλλόγου, ασχολήθηκε επίσης και με άλλα τρέχοντα ζητήματα που απασχολούν τον εμπορικό κόσμο της περιοχής μας.

ΜΑΘΗΜΑΤΑ ΑΓΓΛΙΚΩΝ ΙΔΙΑΙΤΕΡΑ και ΟΛΙΓΟΜΕΛΗ από ΠΤΥΧΙΟΥΧΟ ΚΑΘΗΓΗΤΡΙΑ ΑΓΓΛΙΚΗΣ ΦΙΛΟΛΟΓΙΑΣ

ΜΑΡΙΑ Ν. ΤΣΙΜΕΤΑ

- Παραδίδονται μαθήματα ΑΓΓΛΙΚΩΝ σε ΟΛΑ ΤΑ ΕΠΙΠΕΔΑ
- ΣΥΣΤΗΜΑΤΙΚΗ ΠΡΟΕΤΟΙΜΑΣΙΑ ΓΙΑ ΤΙΣ ΕΞΕΤΑΣΕΙΣ
  LOWER (FCE), TOEFL, PROFICIENCY (CPE, MICHIGAN)
- ΤΑΧΥΡΡΥΘΜΑ ΤΜΗΜΑΤΑ
- ΠΡΟΕΤΟΙΜΑΣΙΑ για εισαγωγή σε ΒΡΕΤΑΝΙΚΑ και ΑΜΕΡΙΚΑΝΙΚΑ ΠΑΝΕΠΙΣΤΗΜΙΑ

ΜΕ

- ΠΡΟΣΩΠΙΚΗ ΠΑΡΑΚΟΛΟΥΘΗΣΗ
- ΑΝΤΙΚΕΙΜΕΝΙΚΗ ΕΝΗΜΕΡΩΣΗ ΓΟΝΕΩΝ και ΔΕΛΤΙΑ ΠΡΟΟΔΟΥ

Επιτυχία μας η ΜΕΘΟΔΟΛΟΓΙΑ ΔΙΔΑΣΚΑΛΙΑΣ της ΑΓΓΛΙΚΗΣ ΓΛΩΣΣΑΣ του St. MICHAEL'S COLLEGE, VERMONT, USA

Εκτελούνται ΜΕΤΑΦΡΑΣΕΙΣ

Πληροφορίες στα τηλέφωνα: 20688, 0944 842875
Ωρες: 5.30 μ.μ. - 9 μ.μ.

ΕΓΓΡΑΦΕΣ από 27 ΑΥΓΟΥΣΤΟΥ

Επί της Βασιλέως Ηρακλείου 68
(έναντι του πρώην Β' Αστυν. Τμήματος)

FUTUREKIDS®

ΕΡΓΑΣΤΗΡΙΑ ΕΚΜΑΘΗΣΗΣ ΠΛΗΡΟΦΟΡΙΚΗΣ
ΤΟ ΠΑΓΚΟΣΜΙΟ ΔΙΚΤΥΟ ΤΩΡΑ ΚΑΙ ΣΤΗ ΡΟΔΟ
Ειδικά διαμορφωμένα Εκπαιδευτικά Προγράμματα για όλους:

Παιδιά 5-15 ετών

Για να είναι η μάθηση συναρπαστική διαδικασία...

Διδάσκονται οι παρακάτω **10 Τεχνολογικοί Στόχοι**:
- Λειτουργικό Περιβάλλον
- Επεξεργασία Κειμένου
- Γραφικά
- Βάσεις Δεδομένων
- , Λογιστικά Φύλλα
- Επιτραπέζιες Εκδόσεις
- Υπηρεσίες του Internet
- Πολυμέσα
- Εισαγωγή στον Προγραμματισμό
- Εφαρμοσμένη Τεχνολογία

Με Πιστοποίηση σπουδών του **Starter Awards in ICT** του Πανεπιστημίου του **Cambridge**

Παιδιά 15-18 ετών

Για να είναι η εκπαίδευση πρόκληση...

Διδάσκονται οι 10 Τεχνολογικοί Στόχοι και επιπλέον:
- Σχεδιασμός Ιστοσελίδων με Front Page
- Γραφικά με Corel Draw και Photo Paint
- Προγραμματισμό με Visual Basic

Με Πιστοποίηση σπουδών του **Old Dominion University of Norfolk**, Virginia

Σχολεία και Εκπαιδευτικούς

Για να είναι η παιδεία ο πρωταγωνιστής στην Επανάσταση της Πληροφορικής...

Διδάσκονται οι 10 Τεχνολογικοί Στόχοι και επιπλέον :
- Αξιολόγηση εκπαιδευτικού λογισμικού
- Σχεδιασμός Μαθημάτων
- Δημιουργία ασκήσεων-μαθημάτων με χρήση Η/Υ

Με Πιστοποίηση σπουδών του **Old Dominion University of Norfolk**, Virginia

Ενήλικες

Για να είναι η γνώση εφόδιο καριέρας...
- Εισαγωγή στην πληροφορική
- WINDOWS
- WORD
- EXCEL
- ACCESS
- POWERPOINT
- INTERNET – E MAIL

Τα εκπαιδευτικά προγράμματα της FUTUREKIDS καλύπτουν πλήρως τα γνωστικά αντικείμενα των πιστοποιήσεων ECDL και MOUS

3 Εξουσιοδοτημένα Εργαστήρια Πληροφορικής κοντά σας :

ΡΟΔΟΣ	ΚΡΕΜΑΣΤΗ	ΑΦΑΝΤΟΥ
Α&Ι.ΕΞΑΔΑΚΤΥΛΟΣ Ο.Ε.	ΦΡΟΝΤ.<<ΜΕΘΟΔΙΚΟ>>	ΜΠΑΡΜΠΑΛΗΣ ΕΜΜ.
ΛΕΜΕΣΟΥ 29	ΗΡ.ΠΟΛΥΤΕΧΝΕΙΟΥ 17	25ΗΣ ΜΑΡΤΙΟΥ 47
ΤΗΛ.70431,70432	ΤΗΛ.90233	ΤΗΛ.60370

ΚΕΝΤΡΟ ΞΕΝΩΝ ΓΛΩΣΣΩΝ

ΑΝΑΣΤΑΣΙΑΔΗ ΔΩΡΟΘΕΑ

ΚΑΛΛΙΠΑΤΕΙΡΑΣ 18 - ΚΑΡΑΚΟΝΕΡΟ • ΤΗΛ. 61375

ΕΓΓΡΑΦΕΣ ΑΠΟ 1 ΣΕΠΤΕΜΒΡΙΟΥ
Καθημερινά 11 π.μ. - 1 μ.μ. & 6 μ.μ. - 8 μ.μ.

ΕΝΑΡΞΗ ΜΑΘΗΜΑΤΩΝ
10 Σεπτεμβρίου

- *Ολιγομελή τμήματα όλων των βαθμίδων*
- *Σύγχρονοι μέθοδοι διδασκαλίας*
- *Αρτιος εξοπλισμός (Video computer) για την εκμάθηση γραμματικής*
- *Προετοιμασία για εξετάσεις: Palso - First Certificate - Proficiency - Toefl*
- *Σωστή εκμάθηση της Αγγλικής γλώσσας*

Μόσχος Γ. Φιρογλάνης

ΦΥΣΙΚΗ ΧΗΜΕΙΑ ΜΑΘΗΜΑΤΙΚΑ

Ολιγομελή τμήματα

Εμπορικό κέντρο Φώκιαλη (6΄ όροφος)
τηλ. 78578 - 20373

ΦΡΟΝΤΙΣΤΗΡΙΟ ΑΝΟΔΟΣ

ΓΙΑ ΟΛΕΣ ΤΙΣ ΤΑΞΕΙΣ
ΓΥΜΝΑΣΙΟΥ–ΕΝΙΑΙΟΥ ΛΥΚΕΙΟΥ–ΤΕΕ

Στο Φροντιστήριό μας διδάσκονται σε αυστηρά ολιγομελή τμήματα από καθηγητές ΠΤΥΧΙΟΥΧΟΥΣ ΠΑΝΕΠΙΣΤΗΜΙΟΥ ΑΘΗΝΩΝ τα μαθήματα:

ΜΑΘΗΜΑΤΙΚΑ
ΦΥΣΙΚΗ
ΧΗΜΕΙΑ
ΦΙΛΟΛΟΓΙΚΑ
ΟΙΚΟΝΟΜΙΚΑ
ΒΙΟΛΟΓΙΑ

Χαμηλά δίδακτρα κι επιπλέον έκπτωση σε αριστούχους και αδέλφια μαθητές μας

ΕΝΑΡΞΗ 3 ΣΕΠΤΕΜΒΡΙΟΥ

Με κάθε εγγραφή πολλά φροντιστηριακά δώρα

Πληροφορίες - Εγγραφές:
Ελένη Ρούσου - Μαργωμένου
Τηλ.: (0241) 28053
Γαριβάλδη 17 (πίσω από το Υπέρ Μάρκετ Σπανός)

ΞΕΝΕΣ ΓΛΩΣΣΕΣ
ΜΕΛΙΣΣΟΥΡΓΟΥ

ΣΥΓΧΑΡΗΤΗΡΙΑ!!!

Συγχαίρουμε τους μαθητές μας για την επιτυχία τους στις εξετάσεις PALSO, CAMBRIDGE, MICHIGAN:

Ζαχαριά Ειρήνη
Κουτούνη Καλλιόπη
Πλάτσης Στέργος
Δημητράκης Αναστάσιος
Δημητράκη Αθανασία
Δημητράκη Δέσποινα
Κοιλιά Κυριακή
Κιούρδης Μιχάλης
Λάσπα Δήμητρα
Γιαννέτου Σταματία
Κούρου Χρυσάνθη
Κούρος Ευάγγελος
Αντιμισιάρη Άννα
Χριστοφοράκη Ροδόπη
Δημητρούλη Ροδόπη
Σεΐτη Νεκταρία
Κουτσούκου Σοφία
Αγγελής Φραγκίσκος
Τσιλικιώτη Ιωάννα-Μαρία
Τζωρτζή Χαρίκλεια
Δημητράκης Ιωάννης
Ακρίδης Πέτρος
Δημητρούλης Παντελεήμων
Διακίδη Αναστασία
Στεργάκη Χριστίνα
Νικολάου Παναγιώτης
Παρασκευάς Μόδεστος

100% ΕΠΙΤΥΧΙΑ
ΣΤΙΣ ΕΞΕΤΑΣΕΙΣ
LOWER

Καλή επιτυχία στους εξεταζόμενους στα Γερμανικά (Goethe)!

Κατά τη διάρκεια ερευνών ρουτίνας από την Αρχαιολογία

Βγήκε στο φως μεγάλος αρχαιολογικός θησαυρός

Πλούσιο ταφικό συγκρότημα του 4ου π.Χ. αιώνα στα Κοσκινού με αμφορείς, αγγεία, χρυσά και αργυρά νομίσματα

Ένας ολόκληρος αρχαιολογικός θησαυρός εντοπίστηκε στην περιοχή Αγίου Νικολάου στα Κοσκινού, κατά την διάρκεια ερευνών ρουτίνας, που ξεκίνησε από την προηγούμενη εβδομάδα η αρχαιολογική υπηρεσία του νομού μας. Οι αρχαιολόγοι βρέθηκαν μπροστά σε ταφικό συγκρότημα, του 4ου π.Χ. αιώνα, για να ανακαλύψουν έτσι λίγο αργότερα από τις ανασκαφές στις οποίες προχώρησαν, χρυσά και ασημένια νομίσματα, αμφορείς, αγγεία, σταμνοειδής πυξίδες καθώς επίσης και λίθινα φέρετρα που χρονολογούνται από το 350 πΧ.

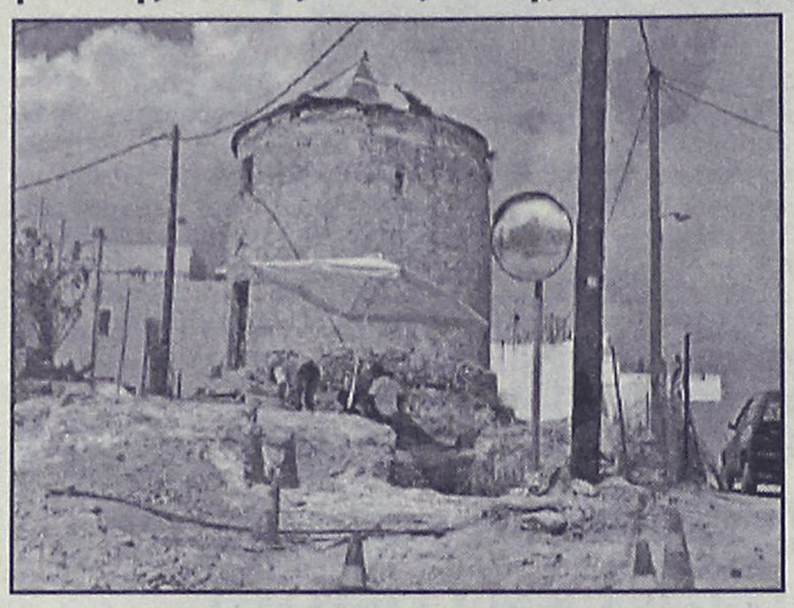



Σύμφωνα με όσα έγιναν γνωστά, τα ευρήματα αυτά βρέθηκαν στην περιοχή «Ανεμόμυλος» του δημοτικού διαμερίσματος Κοσκινού, έπειτα από την ανακάλυψη ενός ταφικού συγκροτήματος, το οποίο φαίνεται ότι ήταν γνωστό στην αρχαιολογική υπηρεσία της Ρόδου, από το 1980 όπου είχαν γίνει σε κοντινή απόσταση και άλλες ανασκαφές. **Οι αρχαιολόγοι βρήκαν ασύλητους τάφους, πάνω και γύρω από τους οποίους βρέθηκαν μεγάλες ποσότητες, αμφορέων, αγγείων, σταμνοειδείς πυξίδες ενώ σε τρεις από αυτούς τους τάφους, βρέθηκαν χρυσά και αργυρά νομίσματα.**

Σε έναν από τους τάφους μάλιστα, βρέθηκε λεπτή ταινία από χρυσό στο κρανίο του νεκρού, και όπως εκτιμούν οι αρχαιολόγοι μάλλον πρόκειται για αξιωματούχο της εποχής που έζησε στην συγκεκριμένη περιοχή.

Η αρχαιολογική σκαπάνη, έως και χθες, είχε επίσης εντοπίσει λίθινα φέρετρα, (σαρκοφάγους) που χρονολογούνται από τον 4ο αιώνα π.Χ.

Οι ανασκαφές αυτές ξεκίνησαν την προηγούμενη εβδομάδα, όταν σύμφωνα με πληροφορίες, ο νέος ιδιοκτήτης της οικοπεδικής αυτής έκτασης, αποφάσισε να οικοδομήσει στην περιοχή και κάλεσε μεταξύ των άλλων και την αρχαιολογική υπηρεσία έτσι ώστε να γίνουν οι απαραίτητοι έλεγχοι.

Οι αρμόδιοι αρχαιολόγοι, αμέσως μόλις ξεκίνησε η ανασκαφή, βρέθηκαν μπροστά στο ταφικό συγκρότημα, το οποίο δεν είναι το μοναδικό στην ευρύτερη περιοχή. **Στην αρχή της δεκαετίας του '80 βρέθηκαν σε κοντινή απόσταση και άλλοι τάφοι, που δείχνουν ότι ήταν γνωστό νεκροταφείο που χρησιμοποιήθηκε από τον 3ο π.Χ. αιώνα τουλάχιστον.** Τα ευρήματα που έχουν εντοπιστεί μέχρι σήμερα, έχουν μεταφερθεί όλα και φυλάσσονται στην αρχαιολογική υπηρεσία της Ρόδου, όπου και αξιολογούνται από τους ειδικούς αρχαιολόγους, ενώ οι έρευνες στην συγκεκριμένη περιοχή θα συνεχιστούν σύμφωνα με πληροφορίες και τις αμέσως επόμενες εβδομάδες.

ΑΓΓΛΙΚΑ
ΓΕΡΜΑΝΙΚΑ
ΜΕΛΙΣΣΟΥΡΓΟΥ

Εγγραφές:
3-15 Σεπτεμβρίου.
Ώρες:11-1 & 6-9μ.μ

ΒΕΡΓΙΝΑΣ&ΔΗΛΟΥ ,Τηλ: 38000
(Ροδίνι - Καρακόνερο)

Και όπως πάντα,διδάσκουν μόνο απόφοιτοι ξένων φιλολογιών!

Διεύθυνση σπουδών :
Μελισσουργού Μαίρη
Πτυχ/χος Αγγλικής Φιλολογίας (Παν. Αθηνών)
Master in Education (Open University)
Teachers'training-University of Lancaster
& Durham University

ALHAMBRA TRAVEL

ΚΕΝΤΡΙΚΟ ΠΡΑΚΤΟΡΕΙΟ ΤΗΣ Ν.Ε.Λ.

(ΝΑΥΤΙΛΙΑΚΗ ΕΤΑΙΡΕΙΑ ΛΕΣΒΟΥ)

F/B ΑΛΚΑΙΟΣ

ΑΝΑΧΩΡΗΣΗ κάθε Τετάρτη στις **20.00** από ΡΟΔΟ για ΚΩ - ΣΑΜΟ - ΧΙΟ - ΜΥΤΙΛΗΝΗ - ΛΗΜΝΟ - ΑΛΕΝΑΝΔΡΟΥΠΟΛΗ

✓ **Δεχόμεθα επιβάτες και οχήματα**

✓ Επίσης οργανωμένες εκδρομές για ΜΥΤΙΛΗΝΗ (Αγιο Ραφαήλ) - ΣΑΜΟ - ΧΙΟ

Πληροφορίες - Εισιτήρια

Πρακτορείο

ALHAMBRA TRAVEL

Αλεξ. Παπάγου 23 • Τηλ. 37052, 25698, Ρόδος

Απόφαση Περιφερειάρχη, διότι το κακό παράγινε

Φρένο στο "κόλπο" με τα δύο εκατομμύρια!

STOP η σπέκουλα για ψηφοθηρικούς λόγους, με ... τιμολόγια και αλόγιστη κατάτμηση έργων

Φρένο στους δημάρχους για την κατάτμηση των έργων, και την ανάθεσή τους άνευ διαγωνισμών, αποφάσισε να βάλει ο περιφερειάρχης Νοτίου Αιγαίου κ. Π. Σαλτούρος, επειδή προφανώς η κατάσταση βρέθηκε εκτός ορίων.

Με δεδομένο μάλιστα ότι εισερχόμεθα σε προεκλογική περίοδο, και προβλέπεται να ... γίνουν και χειρότερα, ο κ. Σαλτούρος αποφάσισε να μπλοκάρει την κατάσταση. Με εντολή του πράγματι προς τους αρμόδιους υπηρεσιακούς παράγοντες, έκανε γνωστό ότι στο εξής δεν θα εγκρίνονται αποφάσεις δήμων για το θέμα αυτό.

Πρόκειται **για έργα ύψους μέχρι 2.000.000 δραχμών** τα οποία οι δήμαρχοι μπορούν να τα αναθέσουν χωρίς μελέτες και διαγωνισμούς.

Ο νόμος δίνει αυτό το δικαίωμα, αλλά αρκετοί δήμαρχοι της Δωδεκανήσου... το έκαναν κανόνα!

Κατακερματίζουν τα έργα, και τα προχωρούν τμηματικά, γεγονός που εκτός των άλλων έχει επιπτώσεις και στην ποιότητά τους.

Στο παρελθόν μάλιστα για το ζήτημα αυτό έχουν γίνει έντονες διαμαρτυρίες και καταγγελίες.

Σε ορισμένους Δήμους θα γίνουν διαχειριστικοί έλεγχοι

Οι δήμαρχοι βεβαίως προτιμούν το σύστημα αυτό, διότι είναι πιο εύκολο από άποψη διαδικασιών και σε ορισμένες περιπτώσεις επιτρέπει την άσκηση μικροπολιτικής, ειδικά όταν απευθύνεσαι στις τοπικές κοινωνίες.

Υστερα πάντως από την εντολή του κ. Περιφερειάρχη τα δεδομένα ανατρέπονται.

Στο εξής οι αποφάσεις που θα αφορούν τέτοια έργα (τα γνωστά "δυαράκια" όπως τα αποκαλούν οι εκπρόσωποι της Τοπικής Αυτοδιοίκησης) δεν θα εγκρίνονται και θα παραπέμπονται στην αρμόδια επιτροπή του άρθρου 7 που απαρτίζεται από υπηρεσιακούς παράγοντες με πρόεδρο δικαστικό.

Εκεί εφόσον το αίτημα είναι δικαιολογημένο, τότε θα εγκρίνεται και δίνεται το πράσινο φως για τα περαιτέρω.

Στην ουσία με την εντολή του ο κ. Σαλτούρος δένει τα χέρια πολλών δημάρχων, γεγονός που αναμένεται να προκαλέσει αντιδράσεις.

Είναι κοινό μυστικό άλλωστε ότι σημαντικό μέρος του τεχνικού προγράμματος κάθε δήμου, εκτελείται με τον τρόπο αυτό, αφού γίνεται κατάτμηση των έργων δεν απαιτούνται μελέτες κ.λπ.

Ετσι θα προκληθούν προβλήματα με δεδομένο μάλιστα ότι μπαίνουμε στην τελευταία χρονιά πριν τις εκλογές και πολλοί δήμαρχοι ως είθισται, σκοπεύουν να φορτσάρουν στον τομέα των έργων, για ευνόητους λόγους.

Και βεβαίως ύστερα από τα περιοριστικά μέτρα του κ. Σαλτούρου θα τα βρουν μπαστούνια!

Πόσο ψηλά βρίσκονται οι στόχοι σας?

Οσο ψηλά κι αν βρίσκονται οι στόχοι σας, τα ΚΕΝΤΡΑ ΞΕΝΩΝ ΓΛΩΣΣΩΝ ΜΕΡΚΟΥΡΗ ΚΟΝΤΟΥ σας οδηγούν σίγουρα και αποφασιστικά στην κατάκτησή τους!

KLEINES DEUTSCHES SPRACHDIPLOM

1. ΚΟΝΤΟΣ ΠΑΝΑΓΙΩΤΗΣ του ΜΕΡΚΟΥΡΗ
2. ΚΟΝΤΟΣ ΙΩΑΝΝΗΣ του ΜΕΡΚΟΥΡΗ
3. ΚΥΠΡΙΩΤΗ ΒΕΡΑΝΝΑ του ΚΩΝ/ΝΟΥ
4. ΜΑΡΙΝΑΚΗ ΜΑΡΙΑ του ΓΕΩΡΓΙΟΥ
5. ΤΖΙΟΥΤΖΙΑΣ ΓΡΗΓΟΡΗΣ του ΧΡΗΣΤΟΥ

2000

Οι επιτυχίες των μαθητών των ΚΕΝΤΡΩΝ ΞΕΝΩΝ ΓΛΩΣΣΩΝ ΜΕΡΚΟΥΡΗ ΚΟΝΤΟΥ στις εισαγωγικές εξετάσεις της σχολής ΓΕΡΜΑΝΙΚΗΣ ΓΛΩΣΣΑΣ ΚΑΙ ΦΙΛΟΛΟΓΙΑΣ του Πανεπιστημίου της Αθήνας και στις ΙΑΤΡΙΚΕΣ σχολές του Μονάχου και Μάρμπουργκ της Γερμανίας, ξεπέρασαν κάθε προηγούμενο στη γερμανόφωνη εκπαίδευση της Ρόδου.



ZERTIFIKAT

1. ΑΙΒΑΖΗΣ ΜΑΝΩΛΗΣ
2. ΑΝΑΓΝΩΣΤΟΥ ΚΩΝ/ΝΑ
3. ΕΛΙΑΔΑΚΗΣ ΗΛΙΑΣ
4. ΚΟΥΒΑ ΠΟΠΗ
5. ΚΥΡΗ ΑΝΤΙΓΟΝΗ
6. ΛΑΜΠΡΙΑΝΟΥ ΜΑΡΙΑΝΘΗ
7. ΛΕΡΙΑ ΑΓΓΕΛΙΚΗ
8. ΛΕΡΙΑΣ ΣΤΕΛΙΟΣ
9. ΜΑΥΡΗΣ ΑΝΑΣΤΑΣΙΟΣ
10. ΜΕΝΤΟΥ ΕΛΕΥΘΕΡΙΑ
11. ΜΗΤΣΗ ΒΙΚΥ
12. ΜΠΟΤΣΗ ΧΡΥΣΟΥΛΑ
13. ΝΤΟΥΜΑΝΗΣ ΗΛΙΑΣ
14. ΠΑΠΑΣΤΕΡΓΙΟΥ ΧΡΗΣΤΟΣ
15. ΠΑΡΔΑΛΟΥ ΤΣΑΜΠΙΚΑ
16. ΠΕΡΑΚΗΣ ΠΟΛΥΧΡΟΝΗΣ
17. ΠΕΡΟΥ ΧΡΥΣΑΝΘΗ
18. ΠΕΤΡΑΚΟΥ ΖΩΗ
19. ΠΕΤΡΩΝΙΑΤΗ ΧΑΡΙΣΤΟΥΛΑ
20. ΠΕΤΡΩΝΙΑΤΗΣ ΤΣΑΜΠΙΚΟΣ
21. ΣΚΑΡΜΟΥΤΣΟΣ ΔΙΟΝΥΣΗΣ
22. ΤΖΙΟΥΤΖΙΑΣ ΘΕΟΠΙΣΤΟΣ
23. ΤΣΕΡΚΕΖΗΣ ΛΕΥΤΕΡΗΣ
24. ΤΣΙΚΡΙΚΑ ΜΑΤΙΝΑ
25. ΦΑΚΙΔΑΡΑΚΗ ΜΙΧΑΕΛΑ
26. ΦΑΡΜΑΚΙΔΗ ΖΩΗ
27. ΦΑΡΜΑΚΙΔΗΣ ΝΙΚΟΣ
28. ΦΟΥΤΟΥΛΗΣ ΓΙΩΡΓΟΣ
29. ΦΡΑΝΤΖΗ ΕΙΡΗΝΗ

MITTELSTUFE

1. ΑΛΑΓΙΑΛΗ ΜΕΧΜΕΤ
2. ΕΥΣΤΑΘΙΟΥ ΜΙΧΑΛΗΣ
3. ΚΑΝΤΗ ΜΑΡΙΑ
4. ΚΟΥΝΑΚΗΣ ΙΩΑΝΝΗΣ
5. ΚΡΟΜΜΥΔΑΣ ΣΑΒΒΑΣ
6. ΚΥΒΕΡΝΗΤΑΚΗΣ ΙΩΑΝΝΗΣ
7. ΚΥΠΡΙΩΤΗΣ ΑΝΑΣΤΑΣΙΟΣ
8. ΠΑΤΑΒΟΥΚΑΣ ΒΑΓΓΕΛΗΣ
9. ΡΟΔΙΤΗ ΑΝΝΑ
10. ΤΡΙΑΝΤΑΦΥΛΛΟΥ ΠΑΥΛΙΝΑ
11. ΤΣΑΜΠΙΚΑΚΗ ΕΙΡΗΝΗ
12. ΦΕΣΑΚΗ ΓΕΩΡΓΙΑ
13. ΧΑΤΖΗΑΝΑΣΤΑΣΙΟΥ ΣΠΥΡΙΔΟΥΛΑ

Φεβρουάριος 2001

Οι επιτυχίες στην απόκτηση των μόνων αναγνωρισμένων από το κράτος πιστοποιητικών γλωσσομάθειας του ZERTIFIKAT - MITTELSTUFE «κορυφώθηκαν» με 4 λαμπρές κατακτήσεις στο KLEINES SPRACHDIPLOM, προτελευταίο σκαλοπάτι πριν το ΜΕΓΑΛΟ ΔΙΠΛΩΜΑ ΓΕΡΜΑΝΙΚΗΣ ΓΛΩΣΣΑΣ.

LOWER MICHIGAN

1. ΑΤΖΕΜΗ ΜΑΡΙΑ
2. ΔΙΑΜΑΝΤΗ ΜΑΡΙΑ
3. ΓΚΙΑΤΑΣ ΑΓΓΕΛΟΣ
4. ΚΑΝΤΗ ΚΥΡΙΑΚΟΥΛΑ
5. ΚΑΡΑΓΙΑΝΝΗ ΜΑΡΙΑ
6. ΚΑΡΙΚΗ ΜΑΡΙΝΑ
7. ΚΑΡΒΟΥΝΗΣ ΔΗΜΗΡΗΣ
8. ΚΟΙΛΟΣ ΣΠΥΡΟΣ
9. ΚΥΡΙΚΟΥ ΕΥΔΟΚΙΑ
10. ΚΥΒΕΡΝΗΤΑΚΗΣ ΑΝΔΡΕΑΣ
11. ΚΟΥΡΟΥΝΗΣ ΓΙΩΡΓΟΣ
12. ΚΟΥΤΣΟΠΟΥΛΟΣ ΑΡΙΣΤΕΙΔΗΣ
13. ΛΥΚΟΠΑΝΤΗ ΚΛΑΙΡΗ
14. ΜΑΡΑΓΚΟΥ ΚΑΤΕΡΙΝΑ
15. ΜΑΥΡΙΔΟΥ ΧΡΙΣΤΙΝΑ
16. ΜΕΝΤΟΥ ΕΛΕΥΘΕΡΙΑ
17. ΜΙΧΑΛΑΡΙΑΣ ΓΙΩΡΓΟΣ
18. ΠΑΠΑΔΟΥΛΗ ΜΑΡΙΑ
19. ΠΑΠΑΝΔΡΕΟΥ ΤΣΑΜΠΙΚΑ
20. ΡΟΔΙΤΗΣ ΣΠΥΡΟΣ
21. ΡΟΥΜΠΗ ΒΑΛΣΑΜΟΥΛΑ
22. ΣΚΑΡΜΟΥΤΣΟΣ ΔΙΟΝΥΣΗΣ
23. ΤΣΑΜΑΛΗΣ ΧΡΗΣΤΟΣ
24. ΦΑΡΜΑΚΙΔΗ ΖΩΗ
25. ΦΕΣΑΚΗΣ ΜΑΝΩΛΗΣ
26. ΦΛΩΡΟΥ ΒΑΓΙΑ
27. ΧΑΛΙΚΙΑΣ ΓΙΩΡΓΟΣ
28. ΧΑΤΖΗΣΑΒΒΑ ΚΩΝ/ΝΑ

PROFICIENCY CAMBRIDGE

1. ΚΑΡΑΜΑΡΙΑΣ ΜΙΚΕΣ
2. ΚΟΥΝΑΚΗΣ ΙΩΑΝΝΗΣ

LOWER CAMBRIDGE

1. ΔΙΑΜΑΝΤΗ ΜΑΡΙΑ
2. ΚΑΡΙΚΗ ΜΑΡΙΝΑ
3. ΚΟΙΛΟΣ ΣΠΥΡΟΣ
4. ΚΟΥΤΣΟΠΟΥΛΟΣ ΑΡΙΣΤΕΙΔΗΣ
5. ΚΥΒΕΡΝΗΤΑΚΗΣ ΑΝΔΡΕΑΣ
6. ΚΥΡΙΚΟΥ ΕΥΔΟΚΙΑ
7. ΛΥΚΟΠΑΝΤΗ ΚΛΑΙΡΗ
8. ΜΑΡΑΓΚΟΥ ΚΑΤΕΡΙΝΑ
9. ΜΙΧΑΛΑΡΙΑΣ ΓΙΩΡΓΟΣ
10. ΡΟΔΙΤΗΣ ΣΠΥΡΟΣ
11. ΦΑΡΜΑΚΙΔΟΥ ΖΩΗ
12. ΦΕΣΑΚΗΣ ΜΑΝΩΛΗΣ
13. ΦΛΩΡΟΥ ΒΑΓΙΑ
14. ΧΑΤΖΗΣΑΒΒΑ ΚΩΝ/ΝΑ

Ιούλιος Αύγουστος 2001

Ο κύκλος των επιτυχιών συνεχίζεται. 10 διπλώματα Proficiency του Michigan, 2 του Cambridge,
- 28 διπλώματα Lower του Michigan και 14 του Cambridge επιβεβαιώνουν για μια ακόμη φορά την αποτελεσματικότητα των εκπαιδευτικών μεθόδων σ' όλα τα επιπέδα!

PROFICIENCY MICHIGAN

1. ΕΛΙΑΔΑΚΗΣ ΗΛΙΑΣ
2. ΚΑΡΑΜΑΡΙΑΣ ΜΙΚΕΣ
3. ΚΥΒΕΡΝΗΤΑΚΗΣ ΙΩΑΝΝΗΣ
4. ΚΟΚΚΑΛΙΔΗΣ ΚΩΝ/ΝΟΣ
5. ΚΟΥΝΑΚΗΣ ΙΩΑΝΝΗΣ
6. ΜΑΜΟΥΖΕΛΟΣ ΑΛΕΞΑΝΔΡΟΣ
7. ΜΑΡΙΑΣ ΧΡΗΣΤΟΣ
8. ΤΡΙΑΝΤΑΦΥΛΛΟΥ ΠΑΥΛΙΝΑ
9. ΤΣΑΓΚΑΡΑΚΗΣ ΓΙΩΡΓΟΣ
10. ΤΖΙΟΥΤΖΙΑΣ ΧΡΗΣΤΟΣ

Σεπτέμβριος 2001

Αναμένονται οι νέες επιτυχίες των Γερμανικών...

Εδώ, η γνώση είναι κατάκτηση!

ΜΕΡΚΟΥΡΗΣ ΚΟΝΤΟΣ
ΚΕΝΤΡΑ ΞΕΝΩΝ ΓΛΩΣΣΩΝ

1ο διδ/ιο: Αγ. Αναργύρων 11α • **2ο διδ/ιο:** Δημ. Αναστασιάδη 47 • **3ο διδ/ιο:** Παρισίων 1 & Λονδίνου • Τηλ: 0241 / 35289, 23973- Fax: 32336

ΚΑΝΤΕ ΤΗ ΣΩΣΤΗ ΕΠΙΛΟΓΗ!

ΣΥΓΧΡΟΝΑ ΦΡΟΝΤΙΣΤΗΡΙΑ

Φρόσιμο ΘΕΜΕΛΙΟ

Β/ΒΑΘΜΙΑΣ ΕΚΠΑΙΔΕΥΣΗΣ

www.orosimo-rho.gr

Στο νέο μας site:

⇨Δείτε τις σχολές προτίμησής σας, τα προγράμματα σπουδών τους και τις επαγγελματικές προοπτικές που ανοίγει κάθε σχολή.

ΕΥΘΥΝΗ-ΠΟΙΟΤΗΤΑ- ΣΙΓΟΥΡΙΑ

ΕΝΑΡΞΗ ΜΑΘΗΜΑΤΩΝ

Νέα τμήματα Γυμνασίου & Λυκείου: 27 Αυγούστου και 3 Σεπτεμβρίου

Διεύθυνση: Τσίννας Βλάσης (Φυσικός)
Βυρίνης Αθανάσιος (Μαθηματικός)
Παπανικολάου Χρήστος (Μαθηματικός)

Πληροφορίες: Τηλ: 75194 & 76705
Στέλιου Κωτιάδη 37 & Δημ. Αναστασιάδη
email: vyrinath@otenet.gr

"Πάντα με σεβασμό στην επιστήμη, στον μαθητή, στον γονιό."

ΦΡΟΝΤΙΣΤΗΡΙΟ

ΕΦΑΡΜΟΓΗ

ΠΟΙΟΤΗΤΑ-ΜΕΘΟΔΙΚΟΤΗΤΑ-ΑΠΟΤΕΛΕΣΜΑΤΙΚΟΤΗΤΑ

Λειτουργούν ολιγομελή τμήματα των 6-8 ατόμων.

14 χρόνια στην φροντιστηριακή εκπαίδευση

Έναρξη Μαθημάτων:

- 16 Αυγούστου για τις τάξεις Β,Γ Λυκείου όλων των κατευθύνσεων,
- 22 Αυγούστου για την Α.Λυκείου,
- 3 Σεπτεμβρίου για όλες τις τάξεις του Γυμνασίου και Τ.Ε.Ε.

Καθηγητές:

Νίκος Τσιώλης
Σταμάτης Εμμανουήλ
Ελένη Παπαλαζάρου

Δημιουργία νέων τμημάτων Γυμνασίου-Λυκείου από 3 Σεπτεμβρίου

Εκπτωση 10% στα αδέλφια.
Οι εγγραφές άρχισαν!

Πληροφορίες στα τηλέφωνα: 26151, 27085, 0937016543

Ηρ.Αναστασίας 14Α, Περιοχή Δασκάλων
(Κοντά στο Super Market Bazaar)

Η ΕΠΙΤΥΧΙΑ ΞΕΚΙΝΑΕΙ ΑΠΟ ΕΔΩ!
Η ΕΠΙΛΟΓΗ ... ΕΙΝΑΙ ΔΙΚΗ ΣΑΣ!

Σημ. Διανέμεται δωρεάν Οδηγός Σπουδών.

Αύξηση 3,7% στις αφίξεις τον Αύγουστο σύμφωνα με την ΥΠΑ

Οι Αγγλοι τουρίστες έσωσαν την παρτίδα!

Προσγειώθηκαν 3.192 αεροσκάφη που εκτελούσαν πτήσεις τσάρτερς που μετέφεραν 275.804 ξένους επισκέπτες

Με αύξηση της τάξεως του 3,7% σε σχέση με το 2000 έκλεισε τελικά ο Αύγουστος, σε ό,τι αφορά τις αφίξεις των ξένων τουριστών στο αεροδρόμιο της Ρόδου, καταγράφοντας έτσι νέο ρεκόρ όλων των εποχών.

Καθοριστικής σημασίας εξέλιξη για την ακόμα καλύτερη, σε σχέση με τα προηγούμενα χρόνια, ανάκαμψη της τουριστικής μας σεζόν, ήταν η αύξηση που κατέγραψαν οι βρετανοί τουρίστες μέσα στον Αύγουστο, σε ποσοστό που άγγιξε το 12,9% καλύπτοντας έτσι τις απώλειες από τους Γερμανούς, τους Δανούς τους Ελβετούς, τους Γάλλους και τους Ολλανδούς τουρίστες, που παρουσιάστηκαν στο ίδιο χρονικό διάστημα.

Σύμφωνα με τα στοιχεία που ανακοίνωσε χθες η Υπηρεσία Πολιτικής Αεροπορίας, στο αεροδρόμιο της Ρόδου κατά την διάρκεια του Αυγούστου:

- Προσγειώθηκαν 5.102 αεροσκάφη, τα 3.192 από τα οποία εκτέλεσαν πτήσεις από το εξωτερικό. Σε σχέση με τα προηγούμενα χρόνια οι πτήσεις εσωτερικού ήταν αυξημένες για τον Αύγουστο σε ποσοστό 15,03% ενώ μειωμένες σε ποσοστό 2,5% ήταν οι πτήσεις από το εξωτερικό.
- Οι επιβάτες εσωτερικού που ήρθαν στο αεροδρόμιο της Ρόδου, μέσα στον Αύγουστο ήταν 41.262 (μείωση 2,8% σε σχέση με το 2000)
- Οι επιβάτες εξωτερικού αντίστοιχα έφθασαν τις 275.804 έναντι των 265.976 που ήταν πέρσι, καταγράφοντας αύξηση της τάξης του 3,7%
- Η συνολική διακίνηση επιβατών, μέσα στον Αύγουστο, έφθασε για το αεροδρόμιο της Ρόδου τις 653.179 επιβάτες(!) καταγράφοντας νέο ρεκόρ αύξησης που έφθασε το 7,7%.

Ο χάρτης των αφίξεων κατά χώρα, στο αεροδρόμιο της Ρόδου, όπως ανακοίνωσε η ΥΠΑ, έχει ως εξής:

- **Αγγλία**: 88.804 (αύξηση 12,93%)
- **Γερμανία**: 50.774 (-7,69%)
- **Σουηδία**: 12.236 (αύξηση 0,67%)
- **Νορβηγία**: 5.804 (-0,9%)
- **Δανία**: 8.007 (-15,82%)
- **Φινλανδία**: 4.651 (αύξηση 7,22%)
- **Ολλανδία**: 12.741 (-0,65%)
- **Βέλγιο**: 7.833 (-2,57%)
- **Ελβετία**: 3.894 (-29,63%)
- **Αυστρία**: 14.993 (-1,50%)
- **Ιταλία**: 32.664 (αύξηση 6,64%)
- **Γαλλία**: 2.299 (-33,38%)
- **Ισραήλ**: 15.528 (αύξηση 59,98%)
- **Κύπρος**: 1.893 (αύξηση 4,82%).

Για τις προσφερόμενες σ' αυτούς υπηρεσίες

Καταγγελίες τουριστών

Ευτυχώς η Ρόδος λείπει από την λίστα των πρωταθλητών παραπόνων που έδωσε ο ΙΝΚΑ

Εκτεταμένη κερδοσκοπία και χαμηλό επίπεδο εξυπηρέτησης διαπίστωσε σε πολλά παραθεριστικά κέντρα της χώρας το Ινστιτούτο Καταναλωτών, καταγράφοντας σε έρευνά του χιλιάδες παράπονα από έλληνες και ξένους τουρίστες.

Οπως αναφέρει σε σημερινή ανακοίνωση του το ΙΝΚΑ, μέχρι τις 31/8/2001 υπήρξε ρεκόρ παραπόνων τουριστών (4.793 αναφορές), κυρίως για υψηλές τιμές και χαμηλή ποιότητα προσφερόμενων τουριστικών υπηρεσιών, αλλά και για απουσία των εποπτικών μηχανισμών του κράτους.

Υπήρξαν επίσης αρκετά παράπονα για άνιση μεταχείριση από τα ξενοδοχεία των ελλήνων τουριστών (που πληρώνουν υψηλές "τιμές πόρτας") σε σχέση με τους αλλοδαπούς (που ευνοούνται από τις χαμηλές τιμές των ταξιδιωτικών "πακέτων" για τα ίδια ακριβώς καταλύματα), καθώς και παράπονα ότι οι πελάτες του κοινωνικού τουρισμού αντιμετωπίζονται ως δεύτερης κατηγορίας από τους ξενοδόχους. Το ΙΝΚΑ επίσης διαπιστώνει ότι πολλοί Ελληνες (πάνω από ένας στους τρεις) δεν έκαναν διακοπές και ότι πολλοί που έκαναν, τις συνέτμησαν χρονικά λόγω οικονομικών προβλημάτων.

Τα περισσότερα παράπονα αφορούσαν τήν κατηγορία "εστιατόρια-ταβέρνες" (10,5%) και την "ποιότητα των προϊόντων-υπηρεσιών" (9,7%). Το 77% των καταγγελιών έγινε από έλληνες και το 23% από ξένους τουρίστες. "Πρωταθλητές" παραπόνων (λαμβάνοντας υπόψη τον αριθμό των επισκεπτών και την υποδομή), σύμφωνα με το ΙΝΚΑ, είναι κατά σειρά οι νομοί Ηρακλείου, Κυκλάδων, Χαλκιδικής, Κέρκυρας και Χανίων.

- Κλασσικό μπαλέτο (σύστημα VAGANOVA)
- JAZZ
- Ρυθμική Κινησιολογική Αγωγή (από 3,5 ετών)
- Σύγχρονος χορός
- Δημιουργική κίνηση-αυτοσχεδιασμός
- Κάρακτερ
- Χορευτική γυμναστικής
- Εντατικό Προεπαγγελματικό

ΕΓΓΡΑΦΕΣ-ΠΛΗΡΟΦΟΡΙΕΣ
Κάθε μέρα εκτός Σαββάτου & Κυριακής 11-1 το πρωί και 6-8 το απόγευμα

ΣΕΜΙΝΑΡΙΑ
Κατά τη διάρκεια της χρονιάς από διακεκριμένους χορογράφους διεθνώς αναγνωρισμένους

ΣΧΟΛΗ ΧΟΡΟΥ Ελλης Παρασκευα

Αναγνωρισμένη από το ΥΠΠΟ Αριθμός Αδειας 6993/70

ΕΝΑΡΞΗ ΜΑΘΗΜΑΤΩΝ 17/09/01

Βενετοκλέων 61-
Τηλ.: 20.780-24.050

ΔΙΔΑΣΚΟΥΝ
• ΕΛΛΗ ΠΑΡΑΣΚΕΥΑ απόφ. επ. σχ. Ραλλούς Μάνου, Μεταπτ. RAD-Place Λονδίνου Ιδρυτικό μέλος Διεθνούς Συμβουλίου Χορού της UNESCO.
ROSSITSA BANOVA τ. πρώτη χορεύτρια και δασκάλα της όπερας της Σόφιας.
• ΦΩΤΕΙΝΗ ΤΕΡΡΑΝΟΒΑ Απόφ. Κρατικής Σχολής Ορχηστικής Τέχνης, Μεταπτ. στη σχολή ALVIN AILEY
• ΝΑΤΑΛΙ ΣΕΡΒΟΥ Απόφ. Κρατικής Σχολής Ορχηστικής Τέχνης Αθηνών.

ΠΑΡΑΡΤΗΜΑ ΑΦΑΝΤΟΥ
Περνού 147-
Τηλ.: 52780
Εγγραφές κάθε Τρίτη και Παρασκευή 6.00-8.00 μ.μ.

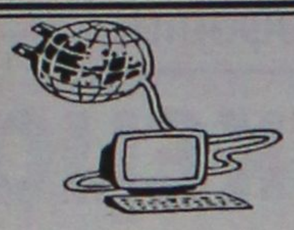

ΙΝΣΤΙΤΟΥΤΟ
ΔΙΟΙΚΗΣΗΣ ΕΠΙΧΕΙΡΗΣΕΩΝ



ΕΡΓΑΣΤΗΡΙΑ ΕΛΕΥΘΕΡΩΝ ΣΠΟΥΔΩΝ
ΔΗΜ. ΑΝΑΣΤΑΣΙΑΔΗ 47 ΡΟΔΟΣ 85100

ΓΙΝΕΤΕ ΚΑΙ ΕΣΕΙΣ ΔΥΝΑΜΙΚΟΙ COMPUTER USERS !!
στα προγράμματα όπως :

Ω ΛΕΙΤΟΥΡΓΙΚΟ ΣΥΣΤΗΜΑ WINDOWS ΕΠΕΞΕΡΓΑΣΙΑ ΚΕΙΜΕΝΟΥ WORD, ΛΟΓΙΣΤΙΚΟ ΦΥΛΟ EXCELL, ΣΧΕΔΙΑΣΤΙΚΑ ΠΑΚΕΤΑ, ΕΚΔΟΤΙΚΑ ΠΑΚΕΤΑ, ΠΟΛΥΜΕΣΑ (MULTIMEDIA), INTERNET, ΔΗΜΙΟΥΡΓΙΑ E-MAIL ΚΑΙ ΑΛΛΕΣ ΕΜΠΟΡΙΚΕΣ ΕΦΑΡΜΟΓΕΣ

ΣΤΟΥΣ ΕΤΗΣΙΟΥΣ ΚΥΚΛΟΥΣ ΣΠΟΥΔΩΝ :

ΠΛΗΡΟΦΟΡΙΚΗΣ
ΜΗΧΑΝΟΓΡΑΦΗΣΗΣ ΓΡΑΦΕΙΟΥ
ΜΗΧΑΝΟΓΡΑΦΗΜΕΝΗΣ ΛΟΓΙΣΤΙΚΗΣ

ΣΙΓΟΥΡΗ ΕΠΑΓΓΕΛΜΑΤΙΚΗ ΕΞΑΣΦΑΛΙΣΗ !!
ΔΕΚΤΟΙ ΑΠΟΦΟΙΤΟΙ ΓΥΜΝΑΣΙΟΥ - ΛΥΚΕΙΟΥ
Η ΔΙΔΑΣΚΑΛΙΑ ΓΙΝΕΤΕ ΣΕ ΠΡΟΤΥΠΑ ΑΓΓΛΙΚΩΝ ΚΟΛΕΓΙΩΝ

ΠΛΗΡΟΦΟΡΙΕΣ ΕΓΓΡΑΦΕΣ ΚΑΘΗΜΕΡΙΝΑ
→ ΤΗΛ 0241 - 75850 ←
E - mail iderhodo@hotmail.com

Ι.Δ.Ε. ΑΠΟ ΤΟ 1993 ΤΟ ΚΛΕΙΔΙ ΤΗΣ ΠΛΗΡΟΦΟΡΙΚΗΣ !!!

Οι κυνηγοί για το κυνήγι στην Τήλο

Αντικρούουν με πολλά ερωτήματα

Για εντυπωσιασμό οι κινήσεις του δημάρχου

Κάθετα διαφωνεί ο Κυνηγετικός Σύλλογος Ρόδου με τις απόψεις του δημάρχου Τήλου κ. Αλιφέρη, για την απαγόρευση του κυνηγιού στο νησί.

Τις αντιρρήσεις του και τα ερωτήματά του ο Κυνηγετικός Σύλλογος τα θέτει δημοσίως με ανακοίνωσή του, στην οποία επισημαίνονται τα εξής:

«Μετά τη συνέντευξη Τύπου που παραχώρησε ο δήμαρχος Τήλου κ. Αλιφέρης στις 6/9/2001 φάνηκαν πλέον ξεκάθαρα οι βλέψεις και οι λόγοι που κηρύσσει τους κυνηγούς ανεπιθύμητους στο νησί της Τήλου. Ενάντια στις τεκμηριωμένες αποφάσεις της Γενικής Διεύθυνσης Περιφέρειας, προσπαθεί μέσω του εντυπωσιασμού της κοινής γνώμης να στηρίξει τις ανυπόστατες θεωρίες του ώστε όλη η Τήλος να χαρακτηριστεί καταφύγιο άγριας ζωής.

Ο κ. Μάικ Ντέηβις, που συμμετείχε στην συνέντευξη Τύπου, θέλοντας να στηρίξει τις θέσεις του κ. Αλιφέρη, κατά τη διάρκεια της ομιλίας του, ύψωσε επιδεικτικά το πορτοφόλι του στους δημοσιογράφους επικαλούμενος ότι το περιεχόμενό του αποτελεί την ταυτότητά του και το αντιστάθμισμα στην όποια ελληνική ψήφο (γνώμη), θέλοντας κατ' αυτόν τον τρόπο να μας υπενθυμίσει ότι το συνάλλαγμα είναι σε θέση ακόμη και να εξαγοράσει τα συνταγματικά κατοχυρωμένα δικαιώματα των ελλήνων πολιτών!

Τα ερωτήματα που προκύπτουν μετά τη συνέντευξη Τύπου του δημάρχου Τήλου είναι αρκετά. Μερικά από αυτά είναι:

1. Κατά πόσο η ανάπτυξη μιας περιοχής μπορεί να στηρίζεται σε πειραματισμούς, όπως ο ίδιος ισχυρίζεται ότι θέλει να πραγματοποιήσει στο νησί του;

2. Από την στιγμή που υπήρχαν περισσότερες από μία εναλλακτικές λύσεις για την ανάπτυξη της Τήλου, γιατί περιορίζεται και υποστηρίζει σθεναρά το μονόδρομο της πιθανολογούμενης οικοτουριστικής ανάπτυξης.

3. Ο δήμαρχος έχει ενημερώσει τους κατοίκους και όσους έχουν δικαιώματα (ιδιοκτησιακά κ.λπ.) στην Τήλο για τις συνέπειες που θα προκύψουν μετά τον χαρακτηρισμό όλης της έκτασης της Τήλου σε καταφύγιο άγριας ζωής;

4. Κατά πόσο έχει εξεταστεί σε σωστές οικονομικές βάσεις το ενδεχόμενο να επεκταθεί η διάρκεια της τουριστικής περιόδου, που ο ίδιος προσδιορίζει ότι διατηρείται από τον Απρίλιο μέχρι τον Οκτώβριο; Οι κυνηγοί, στη χώρα μας συμβάλλουν στην τόνωση του χειμερινού τουρισμού, αφήνοντας σημαντικά οικονομικά οφέλη στις τοπικές κοινωνίες, μέχρι το μήνα Φεβρουάριο.

5. Κατά πόσο οι ισχυρισμοί του ότι οι πέρδικες υπάρχουν στην Τήλο αποκλειστικά για να εξασφαλίζουν τροφή οι Σπιζαετοί και τα όποια άλλα αρπακτικά πτηνά έχουν επιστημονική υπόσταση;

6. Είναι σε θέση, με επιστημονικές μελέτες να αποδείξει όλους τους ισχυρισμούς του και τις απόψεις που εξέφρασε στη συνέντευξη Τύπου;»

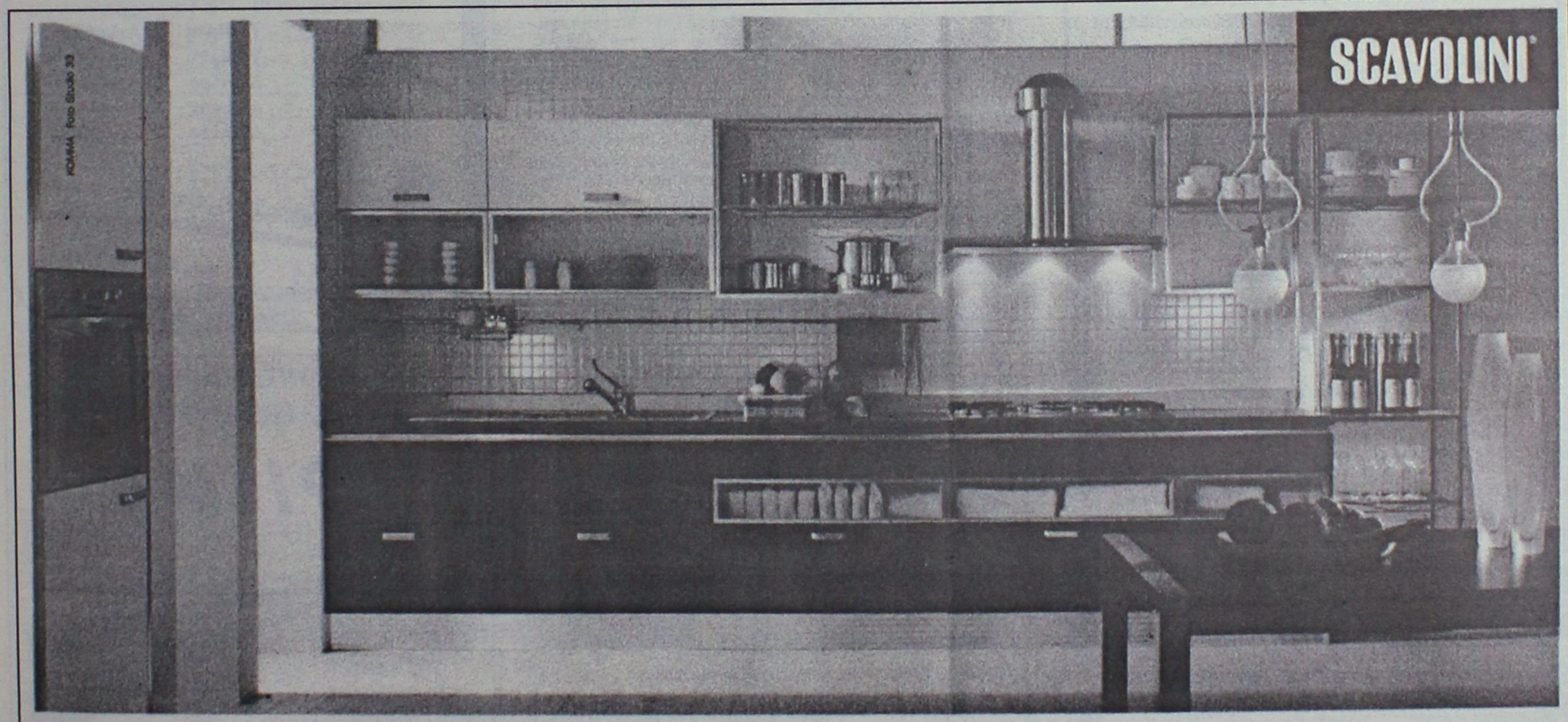

Cucina Tess design Silvano Barsacchi

Una Scavolini è autentica ...come te

THEMA A.E.
Αποκλειστικός αντιπρόσωπος

ΑΘΗΝΑ:
Λεωφ. Κηφισίας 251
Κηφισιά, Τηλ. 010-80 10 171
Λεωφ. Βουλιαγμένης 38
Ελληνικό, Τηλ. 010-980 12 10
ΘΕΣΣΑΛΟΝΙΚΗ:
Αδριανουπόλεως 51
Καλαμαριά, Τηλ 0310-457 344
ΛΑΡΙΣΑ:
Σωκράτους 111
(Εμπορικό Κέντρο),
Τηλ. 0410-28 48 46

- Εξονυχιστικοί έλεγχοι ποιότητας
- Υλικά επιλεγμένα
- Υδροπροστατευτικοί πάγκοι εργασίας
- Εσωτερικά ράφια κουμπωτά
- Συρτάρια αλουμινίου ολικής εξαγωγής με αυτόματο τερματισμό και μηχανισμό αυτόματης επαναφοράς
- Αξιοπερίεργη ποικιλία μοντέλων και προγραμμάτων για άπειρες σχεδιαστικές προτάσεις
- Περισσότερα από 800 εξαρτήματα για τη δημιουργία μιας προσωπικής σύνθεσης
- Διεθνές Πιστοποιητικό Ποιότητας ISO - 9001
- Τμήμα εξυπηρέτησης πελατών στη διάθεσή σας
- Άμεση αποστολή ενημερωτικών εντύπων
- Και, πάνω απ' όλα, τιμές που μόνο μιά μεγάλη εταιρία μπορεί να εγγυηθεί και να σάς προσφέρει

Αυτά είναι μερικά από τα πολλά πλεονεκτήματα ποιότητας που κάνουν τη THEMA-Scavolini για περισσότερο από 13 χρόνια την πιό αγαπημένη κουζίνα των Ελλήνων και την κουζίνα με τις μεγαλύτερες πωλήσεις.

Scavolini S.p.A.
61025 Montelabbate (PU) - Italia
Tel. +39 0721443333
Fax: +39 0721443413
e-mail: contact@scavolini.com
www.scavolini.com

Quality Certified

ΠΑΙΔΙΚΑ ΠΑΡΤΥ



Δώστε μια ξεχωριστή νότα στο δικό σας party ή εκδήλωση

ΚΛΟΟΥΝ ΚΙΚΟ

ΠΑΡΑΔΙΔΟΝΤΑΙ ΜΑΘΗΜΑΤΑ ΘΕΑΤΡΙΚΟΥ ΠΑΙΧΝΙΔΙΟΥ

ΤΗΛ. 0972-847299 ή 0241 38873

ΦΡΟΝΤΙΣΤΗΡΙΑ

ΓΝΩΜΩΝ

Μ. ΓΙΑΝΝΙΚΟΥΡΗΣ

• ΜΑΘΗΜΑΤΙΚΑ • ΦΥΣΙΚΗ • ΧΗΜΕΙΑ • ΕΚΘΕΣΗ • ΠΟΛ. ΟΙΚΟΝΟΜΙΑ • ΙΣΤΟΡΙΑ • ΒΙΟΛΟΓΙΑ • ΠΛΗΡΟΦΟΡΙΚΗ • ΟΡΓΑΝΩΣΗ & ΔΙΟΙΚΗΣΗ ΕΠΙΧΕΙΡΗΣΕΩΝ

ΧΕΙΜΑΡΡΑΣ 117 • ΤΗΛ.: 25700-25250-0942 200978 •FAX: 25252

Ολιγομελή τμήματα — 29 χρόνια λειτουργίας

1. Α'-Β'-Γ' Ενιαίου Λυκείου για όλες τις κατευθύνσεις
2. Α'-Β'-Γ' Γυμνασίου 3. Α'-Β'-ΤΕΕ
4. ΕΙΔΙΚΑ ΤΜΗΜΑΤΑ ΑΠΟΦΟΙΤΩΝ

Για την Γ' Λυκείου και τους απόφοιτους θα δημιουργηθούν 4μελή τμήματα, για τα μαθήματα των Κατευθύνσεων και της Γενικής Παιδείας

ΕΝΑΡΞΗ ΜΑΘΗΜΑΤΩΝ

• Γ' Λυκείου	16 Αυγούστου
• Λοιπά τμήματα	3 Σεπτεμβρίου

ΕΓΓΡΑΦΕΣ - ΠΛΗΡΟΦΟΡΙΕΣ:

Καθημερινά από 9-1 το πρωί και 6-9 το απόγευμα στα τηλ. 25700 - 25250 - 0942 200978

ΓΝΩΜΩΝ: Το φροντιστήριο για τους καλούς μαθητές

ΜΑΘΗΜΑΤΙΚΑ

ΝΙΚΟΣ ΥΨΗΛΑΝΤΗΣ

Πτυχ. Παν/μίου Αθηνών

Διδάσκω μαθηματικά σε όλες τις τάξεις Γυμνασίου - Λυκείου

Η πολυετής εμπειρία μου και η συνεργασία με τους μαθητές και τους γονείς τους, φέρνουν τα πετυχημένα αποτελέσματα.

ΕΝΑΡΞΗ ΜΑΘΗΜΑΤΩΝ:

- Θετική και Τεχνολογική κατεύθυνση Β' και Γ' Λυκείου από 1η Αυγούστου
- Μαθηματικά Γενικής Παιδείας Β' και Γ' Λυκείου και για μαθητές Θεωρητικής κατεύθυνσης από 1η Αυγούστου
- Τάξεις Γυμνασίου και Α' Λυκείου από 1η Σεπτεμβρίου

ΕΚΠΤΩΣΗ 10% σε αδέλφια

ΕΓΓΡΑΦΕΙΤΕ ΕΓΚΑΙΡΑ

Πληροφορίες στα τηλ. 24670, 29680

και στο κινητό 0972 990558

Προβλήματα στο ηλεκτρικό και την κυκλοφορία

Πρωτοβρόχι μούσκεμα!

Εβρεξε καλά στην πόλη, το Φαληράκι, τα Κοσκινού, την Ιαλυσό

Προβλήματα στο δίκτυο ηλεκτροδότησης, στην κυκλοφορία των οχημάτων και έκπληξη στους επισκέπτες τουρίστες της Ρόδου, προκάλεσε το χθεσινό φθινοπωρινό «μπουρίνι» που έπληξε τις περιοχές του βορείου συγκροτήματος της Ρόδου. Η βροχόπτωση, ήταν ιδιαίτερα έντονη για την περιοχή του Φαληρακίου, των Καλυθιών, των Κοσκινού, της πόλεως Ρόδου, της Ιξιάς και της Ιαλυσού, προκαλώντας έτσι αντίστοιχα προβλήματα, σε πολλές περιοχές του νησιού μας.

Εξαιτίας της βροχόπτωσης αυτής, πολλές συνοικίες στην πόλη της Ρόδου, έμειναν χωρίς ρεύμα για χρονικό διάστημα περίπου μιας ώρας, ενώ αντίστοιχα μικρότερης έκτασης προβλήματα δημιουργήθηκαν στους δρόμους με την κυκλοφορία των οχημάτων, καθώς οι περισσότεροι δρόμοι είχαν γίνει επικίνδυνοι εξαιτίας της ολισθηρότητας που παρουσίαζαν. Κατά την διάρκεια της βροχόπτωσης, σημειώθηκαν επίσης 3 τροχαία ατυχήματα, ευτυχώς υλικών ζημιών.

Οι παραλίες, τόσο στην πόλη της Ρόδου, της Ιαλυσού, όσο και στην Ιξιά, τα Κοσκινού, το Φαληράκι και τμήμα της παραλίας Αφάντου, ήταν ασφυκτικά γεμάτες λίγο μετά τις 2 το μεσημέρι, όταν άρχισε να συννεφιάζει, και μέσα σε ελάχιστα λεπτά από τότε που άρχισαν οι πρώτες ψιχάλες, άδειασαν στην κυριολεξία.

Η βροχή πάντως, σύμφωνα με τους αρμόδιους της ΕΜΥ, θεωρείται συνηθισμένη για το πρώτο δεκαήμερο του Σεπτεμβρίου και μάλιστα σύμφωνα με τα στατιστικά στοιχεία της ΥΕΒ δεκάδες περιπτώσεις βροχοπτώσεων πολύ ισχυρότερων από την χθεσινή, έχουν παρουσιαστεί τα τελευταία 15 χρόνια, μέσα στο χρονικό διάστημα του Σεπτεμβρίου.

Ευτυχώς η χθεσινή βροχόπτωση, δεν επεκτάθηκε στις περιοχές όπου υπάρχουν αμπελώνες καθώς αυτή την περίοδο γίνεται η συγκομιδή τους και θα μπορούσε έτσι να δημιουργηθεί σοβαρότατο πρόβλημα που θα επηρέαζε άμεσα την ποιότητα της παραγωγής. Η Πυροσβεστική Υπηρεσία της Ρόδου, βρέθηκε σε πλήρη ετοιμότητα κατά την διάρκεια της νεροποντής που διήρκεσε για 20 περίπου λεπτά και ευτυχώς δεν υπήρξαν κλήσεις για βοήθεια.

Αλλαξε φύλο και ο Τζέυ έγινε Τζένη

Η αίτηση συζητήθηκε στο Δικαστήριο

Στα 25 του χρόνια αποφάσσε να αλλάξει φύλο και από άνδρας να γίνει γυναίκα και για να πραγματοποιήσει το όνειρό του ταξίδευε μέχρι την μακρινή Ταϋλάνδη όπου υπεβλήθη σε εγχείριση.

Η μετάβασή του στην Ταϋλάνδη έγινε πριν από τρείς μήνες και όπως έγινε γνωστό η εγχείριση κόστισε πέντε εκατομμύρια δραχμές.

Μετά την εγχείριση επέστρεψε στη Ρόδο όπου γεννήθηκε και μεγάλωσε και ανέθεσε στην δικηγόρο Ισμήνη Παπαγεωργίου να φροντίσει για την αλλαγή του ονόματός του αφού από άνδρας είχε γίνει γυναίκα.

Πρόκειται για τον Τζέυ Τζεφέρ η αίτηση του οποίου για την αλλαγή του ονόματός του από Τζέυ σε Τζένη συζητήθηκε χθες στο Μονομελές Πρωτοδικείο Ρόδου με τη διαδικασία της εκουσίας.

Η απόφαση αναμένεται να εκδοθεί εντός του Οκτωβρίου.

ΦΡΟΝΤΙΣΤΗΡΙΟ ΑΓΓΛΙΚΩΝ



ΣΕΒΗ ΚΑΖΑΝΑ

Αριστούχος πτυχιούχος Αμερικανικού Κολλεγίου (B.A. Deree College)

ΚΟΝΤΑ ΜΑΣ ΘΑ ΕΧΕΤΕ:

- Υπεύθυνη προσωπική διδσκαλία σε ΑΥΣΤΗΡΑ ΟΛΙΓΟΜΕΛΗ ΤΜΗΜΑΤΑ όλων των τάξεων
- Προετοιμασία για εξετάσεις Michigan, Cambridge, TOEFL
- Σύγχρονα οπτικοακουστικά μέσα για την ορθή εκμάθηση της αγγλικής γλώσσας.
- Ευχάριστο και φιλικό περιβάλλον με άνετους χώρους αναμονής και αύλισης των μαθητών.
- Η διδασκαλία όλων των τμημάτων γίνεται ΑΠΟΚΛΕΙΣΤΙΚΑ και υπεύθυνα από την έμπειρη καθηγητήρια Αγγλικής Φιλολογίας Σέβη Καζάνα.

Εθνικής Αντιστάσεως 39 (πρώην Αννης Μαρίας)
Πληροφορίες τηλ.: 76077, 31758, 0942 670887
e-mail:sevik@otenet.gr

ΕΓΓΡΑΦΕΣ από 16 ΑΥΓΟΥΣΤΟΥ
καθημερινά 11-1 και 6-9 μ.μ.

ΤΟ ΦΡΟΝΤΙΣΤΗΡΙΟ ΠΟΥ ΜΠΟΡΕΙΤΕ ΝΑ ΕΜΠΙΣΤΕΥΕΣΤΕ

ΘΕΤΙΚΟ

ΚΥΡΙΑΚΟΥ Φ. ΚΥΡΙΑΚΟΥΛΗ

ΘΕΜ. ΣΟΦΟΥΛΗ 168 ΤΗΛ. 75085

Έναρξη Μαθημάτων

Γ΄ Λυκείου	: Τετάρτη	1 Αυγούστου
Β΄ Λυκείου	: Τετάρτη	1 Αυγούστου
Α΄ Λυκείου	: Δευτέρα	20 Αυγούστου
Γυμνάσιο	: Δευτέρα	27 Αυγούστου
Τ.Ε.Ε.	: Δευτέρα	3 Σεπτεμβρίου



Για μαθητές με υψηλούς στόχους

Εγγραφές καθημερινά από 16:00 – 20:00μ.μ.
Τηλέφωνο: 75085

ΦΡΟΝΤΙΣΤΗΡΙΟ ΜΕΣΗΣ ΕΚΠΑΙΔΕΥΣΗΣ

ΠΡΙΣΜΑ

ΣΤΗΝ ΙΑΛΥΣΟ

Υπεύθυνη και μεθοδική προετοιμασία των μαθητών για:

* Γυμνάσιο
* Ενιαίο Λύκειο
* ΤΕΕ

Διδάσκονται τα μαθήματα Γενικής Παιδείας & Κατευθύνσεων

Υπεύθυνη: Ολυμπία Μπαντουβάκη

Εγγραφές καθημερινά
10-12 π.μ. ως 6-8 μ.μ.
Τηλ.: 90586-94710
9ης Μαΐου 27, Ιαλυσός

ΜΑΘΗΜΑΤΙΚΑ - ΦΥΣΙΚΗ - ΧΗΜΕΙΑ



Διδάσκουν:
✧ **Σταματία Εκτ. Ηρακλείδη**
Χημικός



✧ **Χρήστος Εκτ. Ηρακλείδης**
Μαθηματικός

Δεκτοί μαθητές Γυμνασίου - Λυκείου και φοιτητές ΤΕΙ - ΑΕΙ.
Υπεύθυνη γνώση, μεθοδικότητα, παραστατικότητα και παροχή δακτυλογραφημένων σημειώσεων. Μαθήματα ιδιαίτερα σε γκρουπ.

✆ **76896** και **0937 701718**, **0938 492429**

Φυσική – Χημεία Μαθηματικά

Πέτρος Κ. Παραγυιός
(Φυσικός)
Αναστ. Αναστασιάδη Μπάκα
(Μαθηματικός)

- Ολιγομελή τμήματα
- Μεθοδική διδασκαλία
- Προσιτά δίδακτρα

Δ/νση: Παπαφλέσσα 17 - Μητρόπολη
Έναντι 4ου Γυμνασίου
Τηλέφωνα : 78236, 22218, 23796
Κιν. Τηλέφωνο : 097 - 4313993

ΕΝΑΡΞΗ ΜΑΘΗΜΑΤΩΝ
13 Αυγούστου : Β' – Γ' Λυκείου
27 Αυγούστου : Α' Λυκείου
3 Σεπτεμβρίου : Α' – Β' – Γ' ΓΥΜΝΑΣΙΟΥ

Νέες αποβιβάσεις στην Κω και όχι μόνο

Σταθεροί οι ρυθμοί της λαθρομετανάστευσης!

Διαπραγματεύσεις μεταξύ υπουργείων των Εξωτερικών Ελλάδας και Τουρκίας ● Νέες δηλώσεις Παπουτσή

Με... σταθερούς ρυθμούς συνεχίζονται οι αποβιβάσεις των λαθρομεταναστών στα νησιά του νομού μας και ειδικότερα στην Κω, όπου χθες κατάφεραν να αποβιβαστούν άλλοι 9 λαθρομετανάστες, διογκώνοντας έτσι ακόμα περισσότερο το πρόβλημα που έχει πάρει ανεξέλεγκτες διαστάσεις τους τελευταίους μήνες.

Από την πλευρά του, ο υπουργός Εμπορικής Ναυτιλίας, κ. Χρήστος Παπουτσής, αναφέρθηκε και χθες στο οξύ πρόβλημα που αντιμετωπίζουν οι υπηρεσίες του Λιμενικού Σώματος και η χώρα μας, με την αύξηση του φαινομένου της λαθρομετανάστευσης από τα παράλια της Τουρκίας. "Το φαινόμενο αυτό – δήλωσε χθες ο υπουργός – έχει πάρει διαστάσεις πραγματικού δουλεμπορίου με τη συμμετοχή στην οργάνωση των κυκλωμάτων διακίνησης ανθρώπινων ζώων από Τούρκους, αλλά δυστυχώς και από Έλληνες, γεγονός το οποίο είναι ιδιαίτερα θλιβερό".

Επανέλαβε επίσης, την απροθυμία των Τουρκικών Αρχών να συνεργαστούν στον περιορισμό του φαινομένου, παρά τα επανειλημμένα διαβήματα της ελληνικής πλευράς προς τους υπεύθυνους της γείτονας χώρας και τόνισε ότι η Τουρκία είναι μία χώρα η οποία διεκδικεί την ένταξή της στην Ευρωπαϊκή οικογένεια και επιδιώκει με τον ένα ή τον άλλο τρόπο να οδεύσει στον ευρωπαϊκό δρόμο, και θα πρέπει να ενισχύσει τα μέτρα ασφαλείας στην ενδοχώρα, και τα παράλιά της, ώστε να παύσουν να λειτουργούν τα δίκτυα διακίνησης λαθρομεταναστών προς την Ελλάδα και την Ευρώπη.

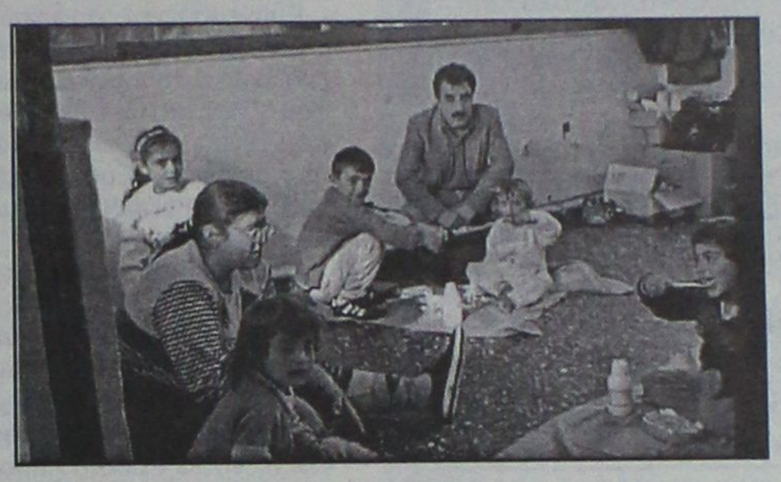

Έτσι, στο πλαίσιο των εντατικών ερευνών των λιμενικών αρχών της Κω, συνελήφθησαν χθες το πρωί, στη θαλάσσια περιοχή ακρωτηρίου Σκανδαρίου Κω εννέα (9) λαθρομετανάστες αφγανικής υπηκοότητας (5 άνδρες- 1 γυναίκα -3 παιδιά) να επιβαίνουν σε δύο σχ :δίες προερχόμενοι από την περιοχή Τουργκούτ Ρεις της Τουρκίας με προορισμό τις βορειοανατολικές ακτές της Κω.

Οι ανωτέρω πρόκειται να προσαχθούν στον εισαγγελέα Πρωτοδικών Κω κατά την αυτόφωρη διαδικασία.

ΔΙΑΠΡΑΓΜΑΤΕΥΣΕΙΣ ΣΕ ΕΠΙΠΕΔΟ ΥΠΟΥΡΓΕΙΩΝ

Όπως ανακοινώθηκες χθες, υπηρεσιακοί παράγοντες των υπουργείων Εξωτερικών Ελλάδας και Τουρκίας έχουν ξεκινήσει διαπραγματεύσεις για την υπογραφή ενός "Μνημονίου επανεισδοχής" λαθρομεταναστών, στο πλαίσιο της ήδη υπάρχουσας διμερούς συμφωνίας για θέματα ασφάλειας του πολίτη.

Οπως ανακοίνωσε ο εκπρόσωπος του υπουργείου Εξωτερικών Πάνος Μπεγλίτης, οι διαπραγματεύσεις αυτές εξελίσσονται πολύ καλά και ήδη την περασμένη εβδομάδα ο επικεφαλής της διεύθυνσης ελληνοτουρκικών υποθέσεων του υπουργείου Εξωτερικών, πρέσβης Κυριάκος Ροδουσάκης, μετέβη στην Άγκυρα, προκειμένου να συζητήσει το περιεχόμενο του σχεδίου Μνημονίου με αξιωματούχους του τουρκικού υπουργείου Εξωτερικών.

Σύμφωνα πάντα με τον εκπρόσωπο του υπουργείου Εξωτερικών, "υπάρχει κοινό ενδιαφέρον και ανησυχία των δύο χωρών για την αντιμετώπιση του μεγάλου προβλήματος της λαθρομετανάστευσης". Ο κ. Μπεγλίτης εξέφρασε την πεποίθηση ότι οι διαπραγματεύσεις που βρίσκονται σε εξέλιξη θα καταλήξουν σύντομα σε ένα κοινά αποδεκτό κείμενο, το οποίο θα δεσμεύει τις δύο πλευρές για την αντιμετώπιση του λαθρομεταναστευτικού ρεύματος που κινείται απο την Τουρκία προς την Ελλάδα.

ΕΡΓΑΣΤΗΡΙΟ ΕΛΕΥΘΕΡΩΝ ΣΠΟΥΔΩΝ ΚΟΜΜΩΤΙΚΗΣ

ΣΑΚΚΑ ΠΟΠΗ

Για ένα σίγουρο μέλλον

Γρίβα 41 85100 Ρόδος Τηλ.: 0241 22810

ΜΑΘΗΜΑΤΑ ΠΙΑΝΟΥ

ΜΟΥΣΙΚΗ ΚΑΙ... Χαρά, Παιχνίδι, Επικοινωνία, Εκφραση, Δημιουργικότητα, Φαντασία, Ανάπτυξη, Γνώση



Η ΕΠΙΛΟΓΗ ΕΙΝΑΙ ΔΙΚΗ ΣΟΥ!
Δώστε την ευκαιρία στα παιδιά σας να γνωρίσουν τον κόσμο της μουσικής!

Μαθήματα πιάνου και θεωρητικών με την Τσικριτσάκη Ελένη καθηγήτρια Ελληνικού Ωδείου-παράρτημα Αθηνών

Πληροφορίες στα τηλέφωνα 30522, 93373

Για όσους μαθητές εγγραφούν στα μαθήματα πιάνου από 4-25 Σεπτεμβρίου ΔΩΡΕΑΝ μουσική προπαιδεία

ΕΓΚΕΚΡΙΜΕΝΑ ΕΞΕΤΑΣΤΙΚΑ ΚΕΝΤΡΑ ΤΟΥ ΒΡΕΤΑΝΙΚΟΥ ΣΥΜΒΟΥΛΙΟΥ για διεξαγωγή εξετάσεων του CAMBRIDGE UNIVERSITY

- Ολιγομελή τμήματα με εντατική διδασκαλία ώστε οι μαθητές να αποκτήσουν πτυχίο σε χρόνο ρεκόρ, στις εξετάσεις CAMBRIDGE - MICHIGAN - TOEFL - GOETHE - PALSO
- Ειδικά τμήματα για επαγγελματίες
- Διδάσκουν Ελληνες και ξένοι έμπειροι καθηγητές
- Τμήματα για παιδιά ηλικίας 5-6 ετών με ημιδιατροφή
- Κλιματιζόμενες και άρτια εξοπλισμένες αίθουσες σε ευχάριστο και φιλικό περιβάλλον
- Διαθέτουμε εργαστήριο COMPUTER LAB, VIDEO ROOM και βιβλιοθήκη.
- Ασφαλισμένοι είναι όλοι οι μαθητές στην METROLIFE
- Δωρεάν εκδηλώσεις, εκπαιδευτικές εκδρομές στο εξωτερικό.

ΚΕΝΤΡΑ ΞΕΝΩΝ ΓΛΩΣΣΩΝ
ΚΟΥΛΑ ΓΙΑΚΟΥΜΑΚΗ

ΑΓΓΛΙΚΑ | ΓΑΛΛΙΚΑ | ΙΤΑΛΙΚΑ | ΓΕΡΜΑΝΙΚΑ

ΚΥΡΟΣ και ΥΠΕΡΟΧΗ
στην ξενόγλωσση εκπαίδευση

Προετοιμασία και εγγραφές σε πανεπιστήμια του εξωτερικού

ΕΓΓΡΑΦΕΣ ΚΑΘΗΜΕΡΙΝΑ
09.00-13.00 & 17.00-21.00

Πειραιώς 7Α, τηλ. 32633, 63895
και Αρχάγγελος 0244-23053

Η ΣΥΓΧΡΟΝΗ ΦΡΟΝΤΙΣΤΗΡΙΑΚΗ ΑΝΤΙΛΗΨΗ
ΠΡΟΣΗΜΟ
ΦΡΟΝΤΙΣΤΗΡΙΟ ΜΕΣΗΣ ΕΚΠΑΙΔΕΥΣΗΣ
ΜΑΘΗΜΑΤΙΚΑ
ΦΥΣΙΚΗ-ΧΗΜΕΙΑ
ΓΥΜΝΑΣΙΟΥ- ΕΝΙΑΙΟΥ ΛΥΚΕΙΟΥ
☞ Άρτια οργάνωση και υψηλό επίπεδο προετοιμασίας
☞ Απόλυτος προγραμματισμός στη διδασκαλία καθε μαθήματος
☞ Σύγχρονοι Εκπαιδευτικοί χώροι - Ευχάριστο και πολιτισμένο περιβάλλον
☞ Ολιγομελή τμήματα
☞ Δωρεάν σημειώσεις - φυλλάδια - τυπολόγια
☞ Δωρεάν έκτακτα μαθήματα ανάλογα με τη δυσκολία αφομοίωσης - Συχνά διαγωνίσματα
☞ Ενημέρωση γονέων για την πρόοδο και τις απουσίες των μαθητών στο Φροντιστήριο
☞ Προσιτά δίδακτρα - Ειδικές εκπτώσεις
ΔΙΕΥΘΥΝΣΗ: ΑΡΝΙΚΙΟΥ ΔΗΜΗΤΡΗΣ ΜΑΘΗΜΑΤΙΚΟΣ
ΠΛΗΡΟΦΟΡΙΕΣ - ΕΓΓΡΑΦΕΣ
ΚΑΘΗΜΕΡΙΝΑ 11πμ - 1μμ ΚΑΙ 7-9 μμ
ΒΕΝΕΤΟΚΛΕΩΝ ΚΑΙ ΣΤ. ΚΑΖΟΥΛΗ ΓΩΝΙΑ
ΤΗΛ. 73998 - ΚΙΝ . 0932680937
Http://users.astronet.gr/prosimo
Email : prosimo@astronet.gr

ΟΙΚΟΔΙΔΑΣΚΑΛΕΙΟ
ΡΕΝΑ ΔΙΑΚΟΣΑΒΒΑ
ΦΙΛΟΛΟΓΟΣ
Πτυχιούχος Αριστοτελείου Πανεπιστημίου Θεσ/νίκης
Παραδίδονται: Αρχαία, Λατινικά, Εκθεση
ΕΝΑΡΞΗ ΜΑΘΗΜΑΤΩΝ
◆ Α', Β', Γ' Λυκείου 20 Αυγούστου
◆ Γυμνάσιο 1 Σεπτεμβρίου
ΠΛΗΡΟΦΟΡΙΕΣ:
Καναδά 128
Τηλ. 23592 - 31687 κιν. 0944 908549

Libra HOLIDAYS
Recruitment Day
At:
Columbia Resort Hotel
Faliraki
10th September
10:00 – 17:00
Are you interested in working at one of the following destinations:
18 Greek Islands, Mallorca, Menorca, Ibiza, Grand Canaria, Tenerife, Lanzarote, Costa Del Sol, Costa Blanca, Cyprus & Egypt
If you are interested in applying for any of these positions, please bring along your C.V. or anything to support your application
LIBRA HOLIDAYS GROUP
Libra Holidays
LIBRA TOURS
NO 19 LEOFOROS
ELEFTHERIAS
KREMASTI
These are some of the positions Libra Holidays will have for Summer 2002
Resort Managers, Head Representatives, Senior Administrators, Administrators, Representatives, Airport Controllers & Transfer Reps/Guides

Καίριες επισημάνσεις από τον Πρόεδρο του ΤΕΕ κ. Π. Βενέρη

ΔΕΝ υπάρχει πίστωση χρόνου για το Χωροταξικό

Απαραίτητη προϋπόθεση η ιεράρχηση των στόχων μας

"Οποιον ορισμό κι' αν δώσουμε για τη Χωροταξία θα χρειασθούν πεντ' έξι τουλάχιστον αράδες για να προσεγγίσουμε επιστημονικά την έννοια. Ο αείμνηστος Αντώνης Τρίτσης όταν κάποτε κλήθηκε να προσδιορίσει τι σημαίνει Χωροταξία, απάντησε μονολεκτικά: "Σύγκρουση συμφερόντων"!..

Εμπνευσμένη ασφαλώς απάντηση που οριοθετεί επακριβώς το αντικείμενο, πέραν από τις ποικίλες επιστημονικές αναλύσεις και τα συναφή. Εμείς δεν έχουμε να προσθέσουμε κάτι περισσότερο.

Ας έλθουμε στα δικά μας.

Τη δεκαετία του '80 έγινε μια πρώτη προσπάθεια να γίνει κάποιος στοιχειώδης χωροταξικός σχεδιασμός για τη νότια Ρόδο. Η προσπάθεια αυτή έπεσε στο κενό γιατί τότε όλοι ήθελαν η κύρια χρήση να είναι ο τουρισμός, συνθήκη που δεν ικανοποιείτο βέβαια ως ένα βαθμό από την μελέτη. Η πάροδος του χρόνου δικαίωσε ασφαλώς την επιλογή της μελέτης (το γιατί δεν νομίζουμε να χρήζει ιδιαίτερης ανάλυσης).

Περίπου δέκα χρόνια μετέπειτα, το 1997 και αφού στο μεταξύ άρχισε σιγά-σιγά να γίνεται συνείδηση η αναγκαιότητα του Χωροταξικού Σχεδιασμού, ξεκίνησε μια δεύτερη προσπάθεια χωροταξικών ρυθμίσεων (με ευνοϊκότερες αυτή τη φορά προϋποθέσεις), που δεν είναι άλλη από την υπό εξέλιξη Ειδική Χωροταξική Μελέτη του νησιού. Το πλάνο ήταν κατ' αρχήν φιλόδοξο, με ειδικές προδιαγραφές και τα τοιαύτα και βέβαια με την προσδοκία του "κάτι καλύτερου". Στη μέση της προσπάθειας αυτής κάτι "στράβωσε" και η μελέτη περιορίσθηκε στο νοτιοανατολικό άκρο του νησιού δίδοντας βέβαια κάποιες κατευθύνσεις ανάπτυξης και για το υπόλοιπο νησί, αλλά μόνο σε θεωρητικό επίπεδο.

Στα πλαίσια της κατά Νόμο διαδικασίας, βρισκόμαστε στο σημείο που πρέπει να γνωμοδοτήσουν οι φορείς και οι υπηρεσίες για την εξέλιξη της μελέτης.

Το σημείο αυτό είναι κομβικό και κρίσιμο και πρέπει όλοι με αίσθημα ευθύνης αψηφώντας το οποιοδήποτε κόστος (παραπέμπουμε στο προοίμιο της παρούσας παρέμβασης), να τοποθετηθούμε.

Κάνείς δεν είπε ότι η επιχειρούμενες χωροταξικές ρυθμίσεις είναι ότι καλύτερο για τα τοπικά πάντα δεδομένα. Κανείς επίσης δεν μπορεί να υπερασπισθεί με σχετική επάρκεια μερικές από τις επιλογές της μελέτης.

Κανείς όμως παράλληλα δεν μπορεί να ισχυρισθεί ότι η μελέτη δεν εμπεριέχει ορισμένα θετικά στοιχεία.

Εύλογα έρχεται λοιπόν το δίλημμα: και τώρα τί κάνουμε; Απορρίπτουμε στο σύνολό της τη μελέτη ή παρεμβαίνουμε διορθωτικά αντιπροτείνοντας παράλληλα την άποψή μας;

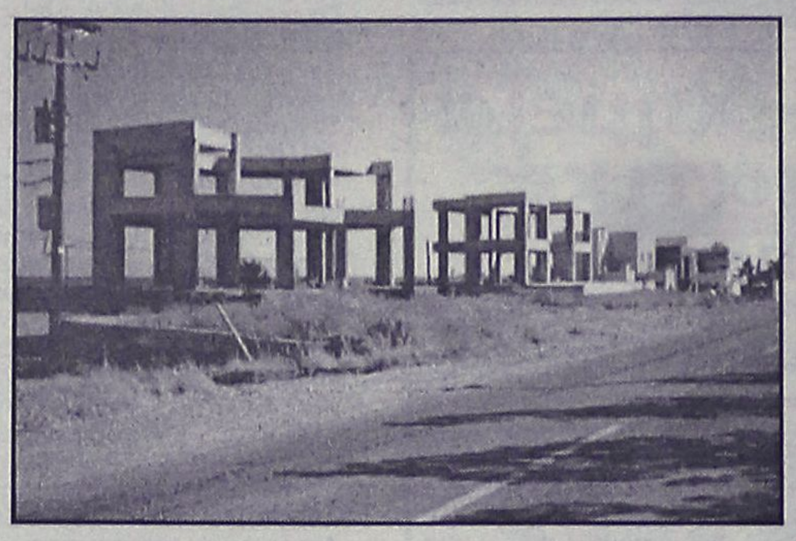

Εδώ πρέπει να σταθμίσουμε τα υπέρ και τα κατά και βέβαια να θέσουμε τις προτεραιότητές μας.

Ενδεχόμενη απόρριψη σημαίνει ή μπορεί να ερμηνευθεί σαν:

• Παραπομπή επίλυσης διαπιστωμένων προβλημάτων επ' αόριστον.

• Αποφυγή (έστω και υπό πίεση χρόνου) επεξεργασίας θέσεων και δυναμική διεκδίκησή τους.

• Δημιουργία αρνητικού κλίματος και ενδυνάμωση της πεποίθησης ότι τα κακώς κείμενα θα συνεχίσουν να υπάρχουν.

• Αποδυνάμωση της "χωροταξικής συνείδησης" που πρέπει να εμπεδωθεί και βέβαια για να γίνει αυτό απαιτεί πολύ χρόνο.

• Πιθανή επιβολή των προβλεπόμενων ρυθμίσεων "άνωθεν" αφού για την έγκριση της μελέτης απαιτείται γνώμη και όχι σύμφωνη γνώμη των φορέων.

Ενδεχόμενη αντιπαραβολή προτάσεων σημαίνει εντοπισμό των αδυναμιών της μελέτης και συμμετοχή στη διαμόρφωση της τελικής πρότασης διεκδικώντας δυναμικά τις θέσεις μας. Ας μην ξεχνάμε ότι η πλειοψηφία των μελών της Επιτροπής Επίβλεψης που κρίνει και διαμορφώνει τη μελέτη, αποτελείται από τοπικούς παράγοντες.

Ο φορέας μας συνεκτιμώντας τα παραπάνω δεδομένα τοποθετήθηκε δημόσια υπέρ της δεύτερης άποψης. Κατέθεσε κείμενο ρεαλιστικών αντιπροτάσεων (βλ. τοπικό τύπο 28.8.2001) που έχουμε την πεποίθηση ότι μπορούν να αποτελέσουν μια σημαντική βάση και "κείμενο εργασίας" για τη συνδιαμόρφωση από τους τοπικούς φορείς της τελικής πρότασης την οποία μπορούμε να διεκδικήσουμε δυναμικά (η ισχύς εν τη ενώσει).

Πρέπει να προλάβουμε ορισμένες καταστάσεις που αρχίζουν να διαμορφώνονται σε σχετικά "παρθένες" περιοχές με τις ποικίλες παρεκκλίσεις της υφιστάμενης νομοθεσίας που στο τέλος γίνονται κανόνας. Η παρακείμενη φωτογραφία είναι από την "ανάπτυξη" που διαμορφώνεται κατά μήκος του επαρχιακού δικτύου μετά το Γεννάδι. Μήπως μας θυμίζει κάτι από άλλες περιοχές του νησιού; Μήπως δεν χάθηκε ακόμα το παιχνίδι και έστω και τώρα μπορούμε να περέμβουμε διορθωτικά;

Το νέο θεσμικό πλαίσιο ασφαλώς και παρέχει περισσότερες δυνατότητες άσκησης χωροταξικής πολιτικής. Ομως μέχρι να το ενεργοποιήσουμε θα περάσει μεγάλο χρονικό διάστημα και βέβαια θα απαιτηθούν τρεις εν σειρά παρόμοιες φωτογραφίες για να τεκμηριώσουμε την κατάσταση που τότε θα έχει δημιουργηθεί.

Προτείνουμε λοιπόν μέσα από την παρούσα μελέτη να θεσμοθετήσουμε όποιες παρεμβάσεις κρίνονται επιβεβλημένες άμεσα, αφού πρώτα ιεραρχήσουμε τους στόχους μας. Για να γίνει αυτό χρειάζεται σύμπλευση και κοινή πορεία όλων μας (Ν.Α., ΤΕΔΚ, φορείς, επιβλέποντες). Ο φορέας μας μπορεί να συντονίσει μια τέτοια προσπάθεια, εφόσον όλοι συμφωνήσουμε ή συμφωνούμε στην αναγκαιότητά της.

Παράλληλα ο κάθε Δήμος πρέπει να αρχίσει να επεξεργάζεται την αναπτυξιακή του πολιτική μέσα από το νέο θεσμικό πλαίσιο. Το ένα δεν αναιρεί το άλλο.

Πίστωση χρόνου μάλλον δεν υπάρχει!..".

ΠΑΝΟΣ ΒΕΝΕΡΗΣ
Πρόεδρος ΤΕΕ

ΑΓΓΛΙΚΑ
ΝΙΤΣΑ ΜΑΝΩΛΑ
ΘΕΣΣΑΛΟΝΙΚΗΣ 20, ΑΝΑΛΗΨΗ
ΤΑ ΑΠΟΤΕΛΕΣΜΑΤΑ ΜΙΛΟΥΝ ΜΟΝΑ ΤΟΥΣ
ΣΥΓΧΑΡΗΤΗΡΙΑ
Στους μαθητές μας...
για την επιτυχία τους στις εξετάσεις
PALSO, FC, CAMBRIDGE, MICHIGAN
• Μυλωνά Ζωή
• Σιούλα Ευαγγελία
• Ριζοπούλου Άννα
• Διακοτσαμπής Νεκτάριος
• Αλτά Μαρία
• Μανωλά Αναστασία
• Καμπούρη Στέλλα
• Βουκή Χρυσή
• Κιαουρτζή Σκιαδενή
• Μανωλά Αικατερίνη
• Καρίκα Γεωργία
• Χαλβατζάκη Γεωργία
• Κέφας Αχιλλέας
• Μπουλασίκης Γεώργιος
• Μυλωνάκη Μαργαρίτα
• Καραγιάννη Βάσια
• Θεοδωρίδη Χριστίνα
• Μπουλασίκης Ευάγγελος
• Μιχαήλου Ελένη
• Παπακωνσταντίνου Σοφοκλής

Εν όψει της συνάντησης την Τρίτη στην Αθήνα

Απανωτές συσκέψεις, όλοι οι δήμαρχοι είναι αντίθετοι

Σήμερα στην ΤΕΔΚ και το Νομαρχιακό Συμβούλιο

Απανωτές συσκέψεις και συναντήσεις, με θέμα την Ειδική Χωροταξική Μελέτη της Ρόδου για την οποία υπάρχουν έντονες αντιρρήσεις πρόκειται να πραγματοποιηθούν αυτές τις μέρες. Η αρχή θα γίνει σήμερα, όπου στα γραφεία της ΤΕΔΚ, πρόκειται να συναντηθούν οι δέκα δήμαρχοι του νησιού της Ρόδου για να συζητήσουν το θέμα.

Ηδη, έχει εκφραστεί η αντίθεσή τους για τις κατευθύνσεις και τις προτάσεις της μελέτης από παλαιότερες συνεδριάσεις. Βασική αντίθεση είναι το γεγονός ότι η μελέτη δεν διαπραγματεύεται όλο το νησί της Ρόδου, παρά μόνο την παραλιακή περιοχή της Νότιας Ρόδου.

Σήμερα επίσης, το συγκεκριμένο θέμα θα αποτελέσει αντικείμενο της συνεδρίασης του νομαρχιακού συμβουλίου. Θεωρείται μάλιστα δεδομένο ότι θα εκφραστεί η αντίθεση του νομαρχιακού συμβουλίου στην φιλοσοφία των προτάσεων των μελετητών, όπως προκύπτει άλλωστε και από την σχετική εισήγηση του νομάρχη κ. Σ. Καραγιάννη.

Την Δευτέρα με πρωτοβουλία του νομάρχη θα γίνει νέα σύσκεψη, στην οποία κλήθηκαν οι δήμαρχοι και φορείς (όπως το Τεχνικό Επιμελητήριο). Στην σύσκεψη αυτή θα ληφθούν σχετικές αποφάσεις έτσι ώστε οι εκπρόσωποι του νομού να παρουσιαστούν με κοινές θέσεις στη συνάντηση που **θα έχουν την Τρίτη με τον γενικό γραμματέα του υπουργείου ΠΕΧΩΔΕ κ. Μπεριάτο**.

Η σύσκεψη αυτή θα γίνει στην Αθήνα, και θα εξαρτηθούν πολλά από αυτήν.

Η Ειδική Χωροταξική Μελέτη, θα μπορούσε να αποτελέσει ένα σημαντικό εργαλείο ανάπτυξης για το νησί και να δώσει λύσεις σε πολλά προβλήματα. Οπως προκύπτει όμως από τις αντιδράσεις των τοπικών φορέων, φαίνεται ότι... περισσότερα προβλήματα θα δημιουργήσει η μελέτη αυτή, παρά θα λύσει.

ΙΔΙΩΤΙΚΟ ΤΕΧΝΙΚΟ ΕΠΑΓΓΕΛΜΑΤΙΚΟ ΕΚΠΑΙΔΕΥΤΗΡΙΟ

ΤΕΕ ΔΟΡΚΑΣ

Αναγνωρισμένο από το κράτος

ΕΙΔΙΚΟΤΗΤΕΣ

Κρατικό πτυχίο
Αναβολή στράτευσης



• ΠΛΗΡΟΦΟΡΙΚΗΣ
- ΔΙΚΤΥΩΝ Η/Υ



• ΚΟΜΜΩΤΙΚΗΣ
- ΑΙΣΘΗΤΙΚΗΣ

Κομμωτικής τέχνης



• ΚΑΛΛΙΤΕΧΝΙΚΩΝ ΕΦΑΡΜΟΓΩΝ
- *Διακοσμητών*
- *Γραφικών Τεχνών*



• ΕΝΔΥΜΑΤΟΛΟΓΩΝ - ΣΧΕΔΙΑΣΤΩΝ ΜΟΔΑΣ

ΔΕΚΤΟΙ ΑΠΟΦΟΙΤΟΙ ΓΥΜΝΑΣΙΟΥ- ΛΥΚΕΙΟΥ

ΠΛΗΡ. - ΕΓΓΡΑΦΕΣ: Καναδά 32 Ρόδος • Τηλ. 76536, 29550

ΓΕΡΜΑΝΙΚΑ

ΟΙΚΟΔΙΔΑΣΚΑΛΕΙΟ ΓΕΡΜΑΝΙΚΗΣ ΓΛΩΣΣΑΣ

ΠΑΡΑΔΙΔΟΝΤΑΙ
ΜΑΘΗΜΑΤΑ ΓΕΡΜΑΝΙΚΩΝ

- σε παιδιά και ενήλικες
- Ολιγομελή τμήματα-προετοιμασία πτυχίων: Zartifikat, Mittelstufe από καθηγήτρια Πανεπιστημίου Ελβετίας.

Πληρ. κ. Λία Παλογιαννίδη
Πληρ. τηλ. 25196, 0945262351
(οικία 35395)

ΦΡΟΝΤΙΣΤΗΡΙΑ

ΜΕ ΚΥΡΟΣ ΣΤΗΝ ΞΕΝΟΓΛΩΣΣΗ ΕΚΠΑΙΔΕΥΣΗ

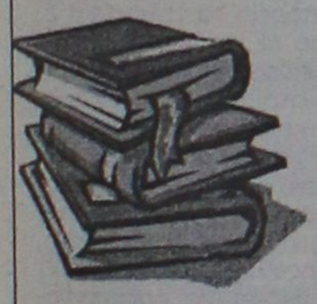

ΑΓΓΛΙΚΩΝ

ΝΙΤΣΑ ΜΑΝΩΛΑ
Β.Α. ΠΑΝ/ΜΙΟΥ RUTGERS ΑΜΕΡΙΚΗΣ
ΘΕΣΣΑΛΟΝΙΚΗΣ 20, ΑΝΑΛΗΨΗ ΤΗΛ 68448

ΓΕΡΜΑΝΙΚΩΝ

ΜΑΡΙΑ ΣΩΤΗΡΑΚΗ
Μ.Α. ΠΑΝ/ΜΙΟΥ ΜΟΝΑΧΟΥ
ΘΕΣΣΑΛΟΝΙΚΗΣ 20, ΑΝΑΛΗΨΗ ΤΗΛ 66705





ΛΕΙΤΟΥΡΓΟΥΝ ΟΛΙΓΟΜΕΛΗ ΤΜΗΜΑΤΑ ΓΙΑ...
ΟΛΑ ΤΑ ΕΠΙΠΕΔΑ ΑΡΧΑΡΙΩΝ ΚΑΙ ΠΡΟΧΩΡΗΜΕΝΩΝ ΜΕ...
ΠΡΟΣΩΠΙΚΗ ΔΙΔΑΣΚΑΛΙΑ ΣΕ ΟΛΑ ΤΑ ΤΜΗΜΑΤΑ
ΔΙΑΘΕΤΟΥΜΕ...
ΟΠΤΙΚΟ-ΑΚΟΥΣΤΙΚΑ ΜΕΣΑ ΔΙΔΑΣΚΑΛΙΑΣ (VIDEO,COMPUTER,ΔΙΑΦΑΝΕΙΕΣ)



ΔΩΡΟ ΤΣΑΝΤΑ-ΦΡΟΝΤΙΣΤΗΡΙΟΥ ΜΕ ΤΗΝ ΕΓΓΡΑΦΗ

ΠΡΟΕΤΟΙΜΑΣΙΑ ΕΞΕΤΑΣΕΩΝ ΓΙΑ
*PALSO, *LOWER, *PROFICIENCY (CAMBRIDGE & MICHIGAN)
ΕΝΑΡΞΗ ΤΜΗΜΑΤΟΣ PROFICIENCY 1. ΟΚΤΩΒΡΙΟΥ

ΤΜΗΜΑ ΓΙΑ ΠΑΙΔΙΑ Α΄ ΔΗΜΟΤΙΚΟΥ
ΠΕΡΙΟΡΙΣΜΕΝΟΣ ΑΡΙΘΜΟΣ ΘΕΣΕΩΝ

ΕΓΓΡΑΦΕΣ ΑΠΟ 29. ΑΥΓΟΥΣΤΟΥ, 6– 8 μμ, τηλ. 68448

ΠΡΟΕΤΟΙΜΑΣΙΑ ΕΞΕΤΑΣΕΩΝ ΓΙΑ
*ZERTIFIKAT, *MITTELSTUFE, *KDS & *GDS ΙΝΣΤΙΤΟΥΤΟΥ ΓΚΑΙΤΕ

ΔΕΚΤΑ ΠΑΙΔΙΑ ΑΠΟ 10 ΕΤΩΝ

ΕΓΓΡΑΦΕΣ ΑΠΟ 3. ΣΕΠΤΕΜΒΡΙΟΥ, 6 – 8 μμ, τηλ. 66705

ΓΙΑΤΙ... ΣΤΑ ΠΑΙΔΙΑ ΜΑΣ ΑΞΙΖΕΙ ΤΟ ΚΑΛΥΤΕΡΟ

ΜΟΥΣΙΚΟ ΕΡΓΑΣΤΗΡΙ ΥΨΗΛΑΝΤΗ
Κέννεντυ 5, Ρόδος τηλ.74797

ΑΡΜΟΝΙΟ - ΦΩΝΗΤΙΚΗ
ΠΙΑΝΟ
ΚΙΘΑΡΑ
ΤΡΑΓΟΥΔΙ
ΑΝΩΤΕΡΑ ΘΕΩΡΗΤΙΚΑ
ΚΑΛΛΙΤΕΧΝΙΚΑ

ΔΙΔΑΣΚΕΤΑΙ ΜΟΥΣΙΚΗ ΣΕ ΠΑΙΔΙΑ ΑΠΟ ΤΡΙΩΝ (3) ΕΤΩΝ ΚΑΙ ΑΝΩ

ΣΥΓΧΡΟΝΗ ΕΥΡΩΠΑΪΚΗ ΔΙΔΑΣΚΑΛΙΑ
ΓΡΗΓΟΡΗ ΕΚΜΑΘΗΣΗ
ΕΥΧΑΡΙΣΤΟ ΠΕΡΙΒΑΛΛΟΝ

Η πολύχρονη συμμετοχή μας σε σεμινάρια των Συστημάτων:

ORF - Schulwerk
KODALY
DALCROZE

και παράλληλα η 14ετή μας πείρα στα συστήματα αυτά απέδειξαν ότι παιδιά από 3 ετών και άνω αφομοιώνουν αβίαστα όλα τα στοιχεία της μουσικής

ΕΝΑΡΞΗ ΜΑΘΗΜΑΤΩΝ 1η ΣΕΠΤΕΜΒΡΙΟΥ
ΠΕΡΙΟΡΙΣΜΕΝΟΣ ΑΡΙΘΜΟΣ ΜΑΘΗΤΩΝ
ΔΗΛΩΣΤΕ ΕΓΚΑΙΡΑ ΣΥΜΜΕΤΟΧΗ

ΕΡΓΑΣΤΗΡΙ ΣΥΓΧΡΟΝΗΣ ΣΚΕΨΗΣ

Η ευκαιρία είναι εδώ Τώρα!

Καλυτερεύστε τη ζωή σας!

Υγεία, Αγάπη, Αφθονία & τέλεια Αυτό-έκφραση, είναι το "Τετράγωνο της Ζωής', κατακτήστε το με τα σεμινάρια "Ποιότητα & Στάση Ζωής"

Δημιουργήστε την πραγματικότητα που θέλετε να βιώνετε

Αποβάλετε τους φόβους και τα άγχη.

Αναπτύξτε την αυτοπεποίθησή σας

Κατανοήστε την αξία σας

Αποκτήστε αυτά που επιθυμείτε, συναισθηματικά και υλικά

Απολαύστε την ομορφιά και την αρμονία στη ζωή σας

Νιώστε πλήρεις και ολοκληρωμένοι

Αποδεχτείτε και αγαπήστε τον εαυτό σας, πραγματικά!

Για πληροφορίες και εγγραφές
Τηλεφωνήστε: *69785 - 65529*

Ιδρύεται και στη Ρόδο από ομάδα καθηγητών-φροντιστών

Ιδιωτικό Γυμνάσιο-Λύκειο

Αναμένεται να καλύψει ανάγκες που σήμερα είναι εμφανείς

Ιδιωτικό γυμνάσιο και λύκειο πρόκειται να ιδρυθεί σύντομα στην Ρόδο, γεγονός που θα ανατρέψει τα δεδομένα της εκπαίδευσης στην περιοχή μας.

Η Δωδεκάνησος μέχρι τώρα, είναι από τις μοναδικές περιοχές της χώρας που δεν έχει ιδιωτικά σχολεία στην δευτεροβάθμια εκπαίδευση, αλλά όπως φαίνεται σύντομα θα έχει.

Σύμφωνα με πληροφορίες υπάρχει έντονο ενδιαφέρον και κινητικότητα για το θέμα αυτό. Αναφέρεται συγκεκριμένα ότι ομάδα εκπαιδευτικών (φροντιστών κυρίως) κινείται δραστήρια προς την κατεύθυνση αυτή.

Φημολογείται μάλιστα ότι γίνονται διαπραγματεύσεις για την αγορά συγκεκριμένου κτιρίου στην περιοχή Κοσκινού, για να στεγαστεί το ιδιωτικό εκπαιδευτήριο.

Η όποια εξέλιξη πάντως, προσδιορίζεται για την σχολική χρονιά του 2002-2003 κι όχι φέτος.

Επισήμως πάντως, δεν έχει εκδηλωθεί ενδιαφέρον, όπως τονίστηκε και από τον προϊστάμενο της Δευτεροβάθμιας Εκπαίδευσης Δωδεκανήσου κ. Αναστάσιο Μαυρόπουλο, αφού για να λειτουργήσει ιδιωτικό σχολείο χρειάζεται άδεια από το υπουργείο.

Γεγονός είναι ότι το ιδιωτικό γυμνάσιο - λύκειο θα καλύψει, εκφρασμένες ανάγκες, όπως και στις άλλες περιοχές της χώρας όπου τα ιδιωτικά εκπαιδευτήρια βρίσκονται σε άνθηση.

Και οι πάντες βέβαια γνωρίζουν πόσα χρήματα απαιτούνται για την εκπαίδευση στη Ρόδο σε φροντιστήρια και ιδιαίτερα.

Κατ' ευφημισμόν άλλωστε ισχύει ο όρος δωρεάν παιδεία, αφού ειδικά τα τελευταία χρόνια ούτε στο ελάχιστο δεν ισχύει.

Με δεδομένο μάλιστα ότι οι διάφοροι πειραματισμοί των αρμοδίων και η γενικότερη κατάσταση οδηγούν σε απαξίωση της δημόσιας παιδείας, είναι ευνόητο ότι βρίσκεται σε άνοδο η ιδιωτική παιδεία.

Πολλοί είναι άλλωστε αυτοί που προβλέπουν ότι τα επόμενα χρόνια στη Ρόδο, όχι μόνο ένα ιδιωτικό σχολείο θα λειτουργήσει αλλά πολύ περισσότερα

Περισσότερα χρήματα στο ταμείο του Δήμου Ιαλυσού

Σημαντική αύξηση εσόδων

Εγκρίθηκε ο απολογισμός του οικονομικού έτους 2000

Ο απολογισμός του οικονομικού έτους 2000 ήταν το θέμα που απασχόλησε προχθές βράδυ το δημοτικό συμβούλιο Ιαλυσού. Από τον απολογισμό που εγκρίθηκε κατά πλειοψηφία, προκύπτει ότι το 2000 ο Δήμος Ιαλυσού είχε αύξηση εσόδων χάρη στις προσπάθειες αρτιότερης οργάνωσης και εκσυγχρονισμού των οικονομικών υπηρεσιών.

Η αύξηση των εσόδων και η βελτίωση της πορείας των οικονομικών του Δήμου οφείλονται κυρίως στην ίδρυση ταμειακής υπηρεσίας, στην εγκατάσταση σύγχρονου μηχανογραφικού συστήματος, στην εφαρμογή του διπλογραφικού συστήματος που διασφαλίζει τη διαφάνεια στη λειτουργία των ΟΤΑ και στην καλή αξιοποίηση των χρηματοδοτικών προγραμμάτων που επιτυγχάνεται χάρη στις συντονισμένες ενέργειες των υπηρεσιών του Δήμου. Η ίδρυση της ταμειακής υπηρεσίας, πέρα από τον συνεχή έλεγχο του ταμείου, εξασφάλισε την αμεσότητα στις συναλλαγές του Δήμου και την καλύτερη εξυπηρέτηση των πολιτών που διεκπεραιώνουν τις υποθέσεις τους στην Ιαλυσό και όχι στη ΔΟΥ Ρόδου.

Σύμφωνα με τα στοιχεία τα προϋπολογισθέντα έσοδα ήταν 7.720 δις δρχ. και τα βεβαιωθέντα 3.823 δις δρχ. Από αυτά εισπράχθηκαν 2.684 δις δρχ. και το ταμειακό υπόλοιπο ανήλθε σε 1.120 δις δρχ.

Η απόκλιση μεταξύ προϋπολογισθέντων και βεβαιωθέντων οφείλεται:

1. Στην ένταξη της ολοκλήρωσης της 2ης και της 3ης φάσης του κεντρικού αποχετευτικού αγωγού λυμάτων, προϋπολογισμού 2.8 δις δρχ. στο Γ' Κοινοτικό Πλαίσιο Στήριξης, για την οποία έχει ήδη δοθεί άδεια δημοπράτησης.
2. Στην ένταξη του νέου βιοκλιματικού λυκείου προϋπολογισμού 1.250 δις δρχ. στο Γ' Κοινοτικό Πλαίσιο Στήριξης. Η διαδικασία δημοπράτησης του έργου έχει ολοκληρωθεί και εντός των ημερών αρχίζουν οι εργασίες για την κατασκευή του.

Στο σκέλος των εξόδων τα πληρωθέντα ανήλθαν σε 2.658 δις δρχ.

Ιδιαίτερη βαρύτητα δόθηκε κατά τα δύο πρώτα χρόνια της θητείας της δημοτικής αρχής και στην εξόφληση παλαιοτέρων οφειλών.

ΟΙΚΟΝΟΜΙΚΗ ΚΑΤΑΣΤΑΣΗ ΤΟΥ ΔΗΜΟΥ
ΤΑΚΤΙΚΑ ΕΣΟΔΑ
1998 1.250 δις δρχ.
1999 1.650 δις δρχ.
2000 1.355 δις δρχ. μέχρι τον Οκτώβριο. Το Δεκέμβριο (οπότε λειτούργησε η ταμειακή υπηρεσία) και τον Ιανουάριο τα τακτικά έσοδα ανήλθαν σε 680 εκατ. δρχ. επιπλέον.

Οι εισροές από ευρωπαϊκά προγράμματα ανήλθαν σε 1.072 δις δρχ. μόνο για το 2000.

ΠΛΗΡΩΜΕΣ ΟΦΕΙΛΩΝ ΠΑΡΕΛΘΟΥΣΩΝ ΧΡΗΣΕΩΝ (ΠΡΟ ΤΟΥ 1996)
1999 658 εκατ. δρχ.
2000 211 εκατ. δρχ.

ΥΠΟΛΟΙΠΟ ΟΦΕΙΛΩΝ ΠΟΥ ΑΦΟΡΑ ΕΞΟΦΛΗΣΗ ΤΙΜΟΛΟΓΙΩΝ (προμηθειών-εργασιών)
1999 11 εκατ. δρχ.
2000 25 εκατ. δρχ.

Οπως δήλωσε ο δήμαρχος κ. Στέργος Στάγκας, που συνεχάρη τις οικονομικές υπηρεσίες για το έργο τους, τα οικονομικά του Δήμου παρουσιάζουν ιδιαιτέρως θετική πορεία τα τελευταία 2 χρόνια εξ αιτίας των προσπαθειών για εξυγίανση που καταβλήθηκαν και που θα συνεχιστούν.

Τα συγχαρητήριά του στις οικονομικές υπηρεσίες έδωσε και ο επικεφαλής της μειοψηφίας κ. Νίκος Τσίκκης που ψήφισε τον απολογισμό με ορισμένες επιφυλάξεις για επιμέρους κωδικούς.

ΓΕΡΜΑΝΙΚΑ στην Ιαλυσό

ΛΑΖΑΡΙΔΗ

ΚΕΝΤΡΟ ΞΕΝΩΝ ΓΛΩΣΣΩΝ

Γεωργίου Παπανδρέου 3, τηλ. 94375, 91163
(κοντά στο MIKE'S)



ΘΕΛΕΤΕ μια αξιόπιστη πηγή εκμάθησης της Γερμανικής;
ΘΕΛΕΤΕ τα παιδιά σας να αισθάνονται υπέροχα μέσα στην αίθουσα διδασκαλίας;
ΘΕΛΕΤΕ τα παιδιά σας να παίρνουν μέρος στις εξετάσεις Γλωσσομάθειας PALSO; (οσάκις λάβαμε μέρος είχαμε 100% επιτυχία)
ΤΟΤΕ εμπιστευθείτε μας. Το ευχάριστο περιβάλλον, τα ποικιλόμορφα εποπτικά μέσα και η προσωπική διδασκαλία είναι εγγύηση επιτυχίας.

Εγγραφές 20/08-15/09/01, 6-9 μ.μ.
ΕΝΑΡΞΗ 17/09/01

HOBBY TIME CLUB?

ΤΩΡΑ ΚΑΙ ΣΤΗ ΡΟΔΟ

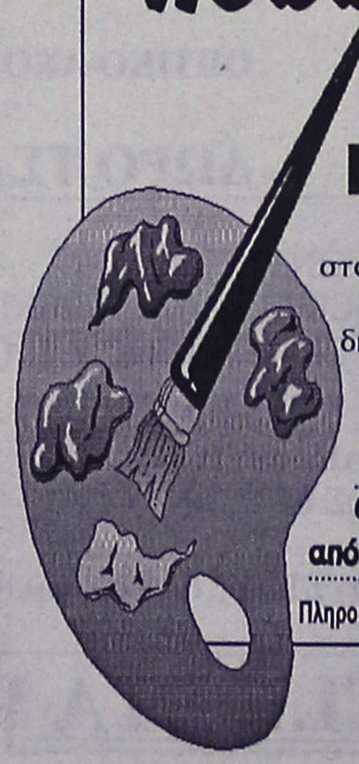

Δώστε την ευκαιρία στα παιδιά σας να αφιερώσουν τον ελεύθερο χρόνο σε δημιουργικές κατασκευές από **γύψο - πηλό ζωγραφική σε χαρτί- ύφασμα-γυαλί**

Ολιγομελή τμήματα από 3 ετών και ενήλικες

Πληροφορίες στο τηλ. 74797-Κέννεντυ 5 ΡΟΔΟΣ

ΜΕΓΑΛΗ ΠΡΟΣΦΟΡΑ

ΚΛΙΜΑΤΙΣΤΙΚΑ 9000BTU/h
ΨΥΞΗΣ - ΘΕΡΜΑΝΣΗΣ

ΜΟΝΟ από ***176.900*** δρχ.

✓ Με **ΔΩΡΕΑΝ** και **ΑΜΕΣΗ** *εγκατάσταση*
✓ Με φίλτρα ενεργού άνθρακα
✓ 5 χρόνια εγγύηση
✓ Αθόρυβη λειτουργία

*Εγγυημένη **ΕΡΓΑΣΙΑ & ΠΟΙΟΤΗΤΑ***
*που μόνο η **Δ. ΚΛΑΔΗΣ ΑΕΒΕ***
μπορεί και προσφέρει

Δ. ΚΛΑΔΗΣ ΑΕΒΕ
Αγίου Ιωάννου 4 & Χειμάρρας
Τηλ. 0241-26869-26708-77209, ΡΟΔΟΣ

Μετά την απολογία τους στην ανακρίτρια

Προφυλακίσθηκαν οι δύο από τους πέντε βομβιστές

Οι άλλοι τρεις αφέθησαν ελεύθεροι με περιοριστικούς όρους. Ευρίσκοντο σε κατάσταση μέθης;

Προσωρινά κρατούμενοι κρίθηκαν χθες οι δύο από τους πέντε συλληφθέντες που κατηγορούνται για την βομβιστική ενέργεια στον οικισμό Αγιοι Απόστολοι στις πέντε το πρωί της περασμένης Δευτέρας. Χθες προσήλθε στην ανακρίτρια Κωνσταντίνα Παπαντωνίου ο 35χρονος γουνεργάτης Τριαντάφυλλος Φίλιος του Χρήστου και απολογήθηκε παρουσία της δικηγόρου του Ισμήνης Παπαγεωργίου.

Ο Φίλιος που το 1996 είχε καταδικαστεί από το Τριμελές Εφετείο επί κακουργημάτων σε φυλάκιση τεσσάρων ετών για μεταφορά δύο κιλών χασίς και το Πενταμελές μείωσε την ποινή του σε 18 μήνες λόγω μειωμένου καταλογισμού ισχυρίστηκε ότι ευρίσκετο σε κατάσταση μέθης.

Μετά τον Φίλιο προσήλθε στην ανακρίτρια ο Σώζων Κοτσάνης του Χριστόδουλου 33 χρόνων, ψαράς και απολογήθηκε παρουσία του δικηγόρου του Τάσου Χαμουζά, παραδέχθηκε την πράξη του, αλλά ισχυρίστηκε και αυτός ότι ευρίσκετο υπό την επίδραση οινοπνεύματος.

Μάλιστα, σύμφωνα με πληροφορίες, ο κ. Χαμουζάς ζήτησε να μην κριθεί προσωρινά κρατούμενος ο πελάτης του αλλά να κλειστεί σε κάποια κοινότητα,



όπως η Ιθάκη, για να ακολουθήσει το πρόγραμμα απεξάρτησης από τα ναρκωτικά.

Και οι δύο κρίθηκαν μετά την απολογία τους, προσωρινά κρατούμενοι με σύμφωνη γνώμη και του αντεισαγγελέα Χρήστου Μπαρδάκη, και κρατήθηκαν για να μεταφερθούν στις φυλακές.

Προχθές το βράδυ απολογήθηκαν στην ανακρίτρια οι Στυλιανός Τζιαφέρ του Βασιλείου 25 χρόνων, παρουσία της δικηγόρου του Ισμήνης Παπαγεωργίου, Αντώνιος Χαρίτου του Νικολάου 22 χρόνων και Μαρίνα Βάραγκα του Μιχαήλ 33 χρόνων που επέβαιναν στο αυτοκίνητο του Τζιαφέρ και είχαν αποβιβασθεί πριν από την τοποθέτηση της βόμβας.

Και οι τρεις αφέθησαν ελεύθεροι υπό τον όρο να εμφανίζονται δύο φορές το μήνα στο αστυνομικό τμήμα της περιοχής τους.

ΣΥΝΕΛΗΦΘΗ "ΤΣΑΜΠΟΥΚΑΣ"

Συνελήφθη προχθές στις οκτώ το πρωί στην Καρδάμαινα της Κω από άνδρες του αστυνομικού τμήματος Αντιμάχειας ο 27χρονος Νικόλαος Αυγουλάς του Ζαχαρία κάτοικος Καρδάμαινας γιατί στις 5.30 το πρωί της ίδιας ημέρας στην παραλία χωρίς λόγο εξύβρισε και γρονθοκόπησε τους Ιρλανδούς τουρίστες Daren Drea 29 χρόνων και Laura Logue 20 χρόνων.

ΣΥΝΕΛΗΦΘΗ ΑΛΒΑΝΙΔΑ

Λειτουργούσε ψητοπωλείο χωρίς να έχει την προβλεπόμενη από το νόμο άδεια και συνελήφθη από άνδρες του Αστυνομικού Τμήματος Ρόδου. Πρόκειται για την 47χρονη Αλβανίδα Eleni Druga κάτοικο Ρόδου που συνελήφθη προχθές στις 11 τη νύχτα και κρατήθηκε για να παραπεμφθεί στον κ. Εισαγγελέα.

Οικοδιδασκαλείο Αγγλικών
Ειρήνη Μαγκαφά

Εχοντας την Αγγλική ως μητρική γλώσσα...
Ζώντας πολλά χρόνια στο εξωτερικό...
Παραδίδω μαθήματα:
- *Σε ολιγομελή τμήματα 2-4 ατόμων*
- *Ιδιαίτερα*
- *Προετοιμασία First Certificate - Proficiency*
- *Μαθήματα για ξενοδοχοϋπαλλήλους και άλλων ειδικοτήτων*
- *Και πρωινά μαθήματα*

✓ *Ειδικές τιμές για πολυτέκνους*
✓ *Ειδικό τμήμα για παιδιά 6-7 ετών*

Πληροφορίες στο τηλ. 64202 - 61512
Ευκλή 2, Καρακόνερο

ΣΧΟΛΗ ΧΟΡΟΥ Έλλης Παρασκευά
ΡΟΔΟΣ ΑΦΑΝΤΟΥ

ΕΠΙΜΟΡΦΩΤΙΚΑ ΚΕΝΤΡΑ ΞΕΝΩΝ ΓΛΩΣΣΩΝ
ΟΜΗΡΟΣ από το 1946
ΑΓΓΛΙΚΑ - ΓΑΛΛΙΚΑ - ΓΕΡΜΑΝΙΚΑ - ΙΤΑΛΙΚΑ

Δυναμικός εκπαιδευτικός οργανισμός
σε συνεχή ανοδική πορεία
με 115 παραρτήματα σ' όλη την Ελλάδα
και 25.000 σπουδαστές κάθε χρόνο

- *Ολιγομελή τμήματα*
- *Ενιαίο πρόγραμμα (Syllabus) που καταρτίζεται από 10μελές Εκπαιδευτικό Συμβούλιο*
- *Συνεχής έλεγχος προόδου με τακτικά test τάξης και επίσημα test semester 1, semester 2, και final από το Εκπαιδευτικό Συμβούλιο.*
- *Πτυχία CAMBRIDGE F.C.E. - CAMBRIDGE PROFICIENCY - PITMAN*
- *Προγράμματα Business English*
- *Ειδικά τμήματα: εντατικά - θερινά - ενηλίκων*
- *Εγγραφή νέων σπουδαστών με κατατακτήρια test*
- *Υποτροφίες - εκπτώσεις*
- *Δανειστική βιβλιοθήκη*
- *Computer Lab - Belt MM - English Discoveries*

Εναρξη εγγραφών 28 Αυγούστου

Δ/νση σπουδών: Σοφία Κ. Λάμπρου

Πληροφορίες - εγγραφές:
Μιχαήλ Πετρίδη 19 • Ρόδος • Τηλ. 28229

ΦΡΟΝΤΙΣΤΗΡΙΟ ΠΡΟΤΥΠΟ

- ΠΟΛΥΕΤΗΣ ΕΜΠΕΙΡΙΑ
- ΜΕΘΟΔΙΚΗ ΔΙΔΑΣΚΑΛΙΑ
- ΥΨΗΛΑ ΠΟΣΟΣΤΑ ΕΠΙΤΥΧΙΑΣ
- ΠΡΟΣΙΤΑ ΔΙΔΑΚΤΡΑ
- ΟΛΙΓΟΜΕΛΗ ΤΜΗΜΑΤΑ

ΕΚΠΤΩΣΗ ΣΕ ΑΔΕΛΦΙΑ

ΕΝΑΡΞΗ ΜΑΘΗΜΑΤΩΝ

- **Γ' ΛΥΚΕΙΟΥ** 6 ΑΥΓΟΥΣΤΟΥ
- **Β' ΛΥΚΕΙΟΥ** 6 ΑΥΓΟΥΣΤΟΥ
- **Α'-Β'-Γ' ΓΥΜΝΑΣΙΟΥ**
- **Α' ΛΥΚΕΙΟΥ**
- **Τ.Ε.Ε**

} 3 ΣΕΠΤΕΜΒΡΙΟΥ

ΕΓΓΡΑΦΕΣ ΚΑΙ ΠΛΗΡΟΦΟΡΙΕΣ από 25 ΙΟΥΛΙΟΥ
09.00 - 12.30 & 14.00-20.30
ΔΙΕΥΘΥΝΣΗ

ΝΙΚΗΤΑΣ ΨΥΛΛΑΚΗΣ: *Φυσικός*
ΑΘΑΝΑΣΙΑ ΓΙΑΝΝΕΖΟΥ: *Μαθηματικός*

ΠΛΗΡΟΦΟΡΙΕΣ: ΠΛΑΤΕΙΑ ΑΓΙΟΥ ΝΙΚΟΛΑΟΥ 19 - ΡΟΔΟΣ - Τηλ. 25911, 26594

ΩΔΕΙΟ ΡΟΔΟΥ

Δίνει τον τόνο!

ΩΔΕΙΟ ΡΟΔΟΥ ΚΑΙΤΗ ΚΑΣΤΡΟΥΝΗ

για υπεύθυνη και αναγνωρισμένη μουσική εκπαίδευση

ΕΓΓΡΑΦΕΣ ΑΠΟ: ΠΕΜΠΤΗ 30 ΑΥΓΟΥΣΤΟΥ
ΕΝΑΡΞΗ ΜΑΘΗΜΑΤΩΝ: ΔΕΥΤΕΡΑ 10 ΣΕΠΤΕΜΒΡΙΟΥ

Η πολύχρονη πείρα και η μουσική παιδεία της διπλωματούχου διευθύντριας κ. Καίτης Καστρουνή και των καθηγητών του Ωδείου μας, εγγυώνται μουσική εκπαίδευση υψηλού επιπέδου.

Τάξεις: Ανώτερων Θεωρητικών, Βυζαντινής Μουσικής, Πιάνου, Βιολιού, Βιόλας, Κιθάρας, Φλάουτου, Αρμόνιου.

Τμήματα:

■ **"Μουσική στην Αγκαλιά":** πρωτοποριακό πρόγραμμα για μωρά και γονείς μόνο στο Ωδείο μας σε όλη την Ελλάδα. Ομαδικό μάθημα διάρκειας 10 εβδομάδων, με σκοπό την ανάπτυξη και καλλιέργεια του μουσικού αισθητηρίου του παιδιού και γονέα μέσω της μουσικής, με μουσικά παιχνίδια, τραγούδι και άλλες ποικίλες δραστηριότητες.
Δεκτά παιδιά από 18 μηνών έως 3 ετών.
Ειδική αγωγή για νεογέννητα από 0-18 μηνών κατ' οίκον, ή στο Ωδείο.

■ **ΤΜΗΜΑ ΜΟΥΣΙΚΗΣ ΠΡΟΠΑΙΔΕΙΑΣ και ΜΟΥΣΙΚΟΚΙΝΗΤΙΚΗΣ ΑΓΩΓΗΣ - Σύστημα Orff για παιδιά από 3 ετών**

■ **ΤΜΗΜΑ ΠΑΙΔΙΚΗΣ ΧΟΡΩΔΙΑΣ**

■ **ΤΜΗΜΑ ΧΟΡΩΔΙΑΣ ΕΝΗΛΙΚΩΝ** ***(Δεκτοί άνδρες και γυναίκες ανεξαρτήτως ηλικίας, με ή χωρίς γνώσεις μουσικής)***

Για περισσότερες πληροφορίες και εγγραφές στο Ωδείο μας, Απ. Παύλου 34, απέναντι από την εκκλησία της Αναλήψεως.

Τηλ. 65430, 69041,
καθημερινά 10.00-13.00, 15.30-20.00
Σάββατο 09.00-13.00

Από το Δήμο Ροδίων για διάφορες παραβάσεις

Λουκέτο σε καταστήματα

Συνεδριάζει την Τετάρτη η Δημαρχιακή Επιτροπή

Σε οριστική αφαίρεση των αδειών λειτουργίας δύο καταστημάτων (μίας καφετέριας και μίας χαρτοπαικτικής λέσχης) για παραβάσεις που δικαιολογούν μια τέτοια απόφαση, ετοιμάζεται να προβεί ο δήμος της Ρόδου.

Το θέμα πρόκειται συγκεκριμένα να απασχολήσει την δημαρχιακή επιτροπή κατά την συνεδρίασή της την προσεχή Τετάρτη 12 Σεπτεμβρίου, οπότε θα ληφθούν και οι όποιες αποφάσεις.

Στην συνεδρίαση αυτή, σύμφωνα με την ημερήσια διάταξη τα θέματα που θα συζητηθούν είναι τα εξής:

- Χορήγηση αδειών ίδρυσης και λειτουργίας καταστημάτων υγειονομικού ενδιαφέροντος.
- Χορηγήσεις αδειών μουσικής.
- Εγγραφο ΑΠ 13310/29-8-2001 της Δημ. Αστυνομίας που αφορά στην υπόθεση ΠΙΧΙΒΕ ΙΜΠΡΑΗΜ (σχετ. η υπ' αριθμ. 315/2001 αποφ. στης Δ.Ε. για οριστική αφαίρεση αδείας).
- Οριστική αφαίρεση της άδειας ίδρυσης και λειτουργίας καταστήματος της "Ν. Αγγελίδης -Χ. Τριομμάτης ΟΕ".
- Οριστική αφαίρεση της άδειας ίδρυσης και λειτουργίας καταστήματος της Λαγογένη Γεωργίας.
- Καταγγελία κ. Περγαντή Παναγιώτη για παράβαση των όρων λειτουργίας του καταστήματος ιδιοκτησίας "Β. Δοντάς-Ε. Μπαρμπαλής ΟΕ".

ΚΕΝΤΡΑ ΔΗΜΙΟΥΡΓΙΚΗΣ ΑΠΑΣΧΟΛΗΣΗΣ

Ξεκινά η λειτουργία τους

Βρίσκονται στο Νηρέα, Αγ. Αποστόλους και Αγ. Δημήτριο

Ξεκινάει η λειτουργία των Κέντρων Δημιουργικής Απασχόλησης του Δήμου Ροδίων στις συνοικίες του Αγίου Δημητρίου, των Αγίων Αποστόλων αλλά και του Νηρέα.

Σύμφωνα με τη σχετική ανακοίνωση, καθ' όλη τη χειμερινή περίοδο θα λειτουργούν τα Κέντρα Δημιουργικής Απασχόλησης (ΚΔΑΠ) για παιδιά ηλικίας 6 έως 12 ετών με διάφορες δραστηριότητες, τις απογευματινές ώρες, ώστε τα παιδιά να έχουν ένα δημιουργικό και ευχάριστο απόγευμα κοντά σε έμπειρους παιδαγωγούς.

Για κάθε πληροφορία οι ενδιαφερόμενοι μπορούν να απευθύνονται στο ΚΔΑΠ "Αγίου Δημητρίου" στο τηλ. 37924 και στο ΚΔΑΠ "Αγίων Αποστόλων" στο τηλ. 68053 τις απογευματινές ώρες. Το ΚΔΑΠ "Αγίων Αποστόλων" λειτουργεί στο χώρο που βρίσκεται 50 μέτρα πλησίον και απέναντι από το Δημοτικό Σχολείο της περιοχής, ενώ το ΚΔΑΠ "Αγίου Δημητρίου" λειτουργεί απέναντι από την εκκλησία του Αγίου Δημητρίου.

Επίσης θα λειτουργεί και το ΚΔΑΠ Νηρέα για το οποίο οι ενδιαφερόμενοι μπορούν να απευθύνονται τις πρωινές ώρες στο τηλ. 36570. Το ΚΔΑΠ Νηρέα θα λειτουργεί τις απογευματινές ώρες και βρίσκεται δίπλα από τις Τεχνικές Υπηρεσίες του Δήμου Ρόδου.

ΠΕΡΙΟΔΕΙΕΣ ΣΤΟ ΔΗΜΟ ΠΕΤΑΛΟΥΔΩΝ

Στο πλαίσιο της αποτελεσματικότερης αντιμετώπισης των προβλημάτων της καθημερινότητας των πολιτών του Δήμου Πεταλούδων, η Δημοτική Αρχή αποφάσισε να επισκεφθεί τα δημοτικά διαμερίσματα, κλιμάκιο αποτελούμενο από τον δήμαρχο Πεταλούδων κ. Μιχάλη Κορδίνα και τους αντιδημάρχους κ.κ. Παντελή Μιχαήλ, Γρηγόρη Πίσκαπα και Γιάννη Αφεντούλη.

Αναλυτικά, το πρόγραμμα επισκέψεων έχει ως εξής:

1. Παρασκευή 7 Σεπτεμβρίου Δαματριά Πίσκαπας-Αφεντούλης
2. Δευτέρα 10 Σεπτεμβρίου Μαριτσά Πίσκαπας-Μιχαήλ.
3. Δευτέρα 17 Σεπτεμβρίου Δαματριά δήμαρχος-Μιχαήλ. Παραδείσι Αφεντούλης-Πίσκαπας.
4. Παρασκευή 21 Σεπτεμβρίου Μαριτσά δήμαρχος-Πισκαπας. Παστίδα Μιχαήλ-Αφεντούλης
5. Παρασκευή 28 Σεπτεμβρίου Παραδείσι δήμαρχος-Αφεντούλης. Θεολόγος Πίσκαπας-Μιχαήλ
6. Δευτέρα 1 Οκτωβρίου Παστίδα δήμαρχος-Πίσκαπας. Κρεμαστή Μιχαήλ-Αφεντούλης.

ΣΥΓΧΑΡΗΤΗΡΙΑ

Τα ΚΕΝΤΡΑ ΞΕΝΩΝ ΓΛΩΣΣΩΝ ΚΟΥΛΑ ΓΙΑΚΟΥΜΑΚΗ

συγχαίρουν τους παρακάτω μαθητές για την επιτυχία τους στις εξετάσεις του CAMBRIDGE UNIVERSITY και PALSO

FCE–LOWER

ΝΕΚΤΑΡΙΑ ΧΡΗΣΤΟΥ ΧΑΤΖΗΓΙΑΝΝΗ
ΑΓΓΕΛΙΚΗ ΘΩΜΑ ΑΥΓΟΥΣΤΗ
ΚΩΝΣΤΑΝΤΙΝΑ ΕΜΜΑΝΟΥΗΛ ΣΑΒΒΕΝΑ
ΕΣΡΑ ΜΕΜΕΤ ΝΤΙΛΕΚ
ΟΣΛΕΜ ΜΕΜΕΤ ΝΤΙΛΕΚ
ΞΕΝΟΦΩΝ ΣΤΑΥΡΟΥ ΝΙΚΗΤΑΚΗΣ
ΓΕΩΡΓΙΟΣ ΝΙΚΟΛΑΟΥ ΜΑΛΤΕΖΟΣ
ΜΑΡΙΑ ΓΕΩΡΓΙΟΥ ΤΡΑΚΟΣΣΑ
ΠΕΡΙΚΛΗΣ ΒΑΣΙΛΕΙΟΥ ΠΟΖΙΟΠΟΥΛΟΣ
ΕΙΡΗΝΗ ΠΑΝΤΕΛΗ ΚΡΗΤΙΚΟΥ
ΒΑΣΙΛΕΙΟΣ ΔΗΜΗΤΡΙΟΥ ΓΙΑΝΝΑΚΙΔΗΣ
ΜΑΡΚΟΣ ΕΥΤΥΧΙΟΥ ΞΕΝΑΚΗΣ
ΑΝΤΩΝΙΟΣ ΣΠΥΡΙΔΩΝΟΣ ΑΝΤΩΝΟΠΟΥΛΟΣ
ΒΙΚΥ - ΧΡΙΣΤΙΝΑ ΓΕΩΡΓΙΟΥ ΤΑΣΙΚΑ
ΕΙΡΗΝΗ ΒΑΣΙΛΕΙΟΥ ΑΓΓΕΛΟΥ

PALSO – ΑΓΓΛΙΚΑ

ΣΙΦΩΝΙΟΣ ΑΝΑΣΤΑΣΙΟΣ
ΝΙΣΥΡΙΟΣ ΒΑΣΙΛΗΣ
ΦΛΕΒΑΡΗ ΣΤΑΥΡΟΥΛΑ
ΛΑΖΑΡΑΚΗ ΑΝΝΑ
ΤΣΑΚΙΣΙΡΗΣ ΜΙΧΑΛΗΣ
ΚΑΡΑΒΕΛΑΤΖΗΣ ΕΥΑΓΓΕΛΟΣ
ΕΥΘΥΜΙΟΥ ΜΑΡΙΑ
ΒΑΣΙΛΑΣ ΣΤΕΦΑΝΟΣ
ΘΕΟΧΑΡΗ ΑΓΑΠΗ
ΑΝΑΣΤΑΣΑΚΗ ΜΑΡΙΑΝΝΑ
ΣΤΑΜΟΥΛΗ ΧΑΡΟΥΛΑ
ΦΩΤΕΙΝΗ ΔΕΣΠΟΙΝΑ
ΚΑΝΤΑΡΤΖΗ ΣΙΜΠΕΛ
ΤΣΙΚΚΗ ΓΕΩΡΓΙΑ
ΜΑΝΤΙΚΟΣ ΛΑΖΑΡΟΣ
ΑΘΑΝΑΣΙΟΥ ΙΩΑΝΝΗΣ
ΚΑΛΑΔΡΑΝΗΣ ΔΗΜΗΤΡΗΣ
ΤΑΜΠΟΥΡΑΣ ΓΕΩΡΓΙΟΣ
ΠΑΠΑΚΩΝΣΤΑΝΤΙΝΟΥ ΓΕΩΡΓΙΟΣ
ΨΑΡΑΣ ΝΙΚΟΛΑΟΣ
ΠΑΝΑΓΙΩΤΑΣ ΤΣΑΜΠΙΚΟΣ
ΡΟΥΦΑΣ ΑΡΓΥΡΗΣ
ΧΑΤΖΗΝΙΚΟΛΟΥ ΑΝΤΩΝΗΣ
ΚΟΛΙΑΔΗΣ ΑΝΤΩΝΗΣ
ΘΥΡΗ ΑΓΑΠΗ
ΧΑΤΖΗΦΩΤΗΣ ΝΙΚΟΛΑΟΣ
ΤΡΙΤΣΑΡΗΣ ΚΩΝΣΤΑΝΤΙΝΟΣ
ΚΡΗΤΙΚΟΣ ΗΛΙΑΣ
ΡΟΔΙΤΗΣ ΑΝΑΣΤΑΣΙΟΣ
ΣΤΑΥΡΟΥΛΗΣ ΓΕΩΡΓΙΟΣ
ΠΑΤΕΡΑΣ ΡΑΦΑΗΛ
ΠΕΡΑΚΗ ΔΙΚΑΙΑ
ΔΙΑΚΟΓΕΩΡΓΙΟΥ ΣΤΕΡΓΙΑ
ΝΕΘΕΛΟΓΛΟΥ ΦΩΤΕΙΝΗ
ΤΗΛΙΑΚΟΥ ΣΤΑΜΑΤΙΑ
ΣΦΥΡΙΟΥ ΣΚΙΑΔΕΝΗ
ΤΑΜΠΟΥΡΑ ΒΑΡΒΑΡΑ
ΚΑΛΠΑΚΙΟΡΗΣ ΕΥΘΥΜΙΟΣ
ΦΤΑΚΛΑΣ ΑΝΑΣΤΑΣΙΟΣ
ΝΤΑΚΑΣ ΝΙΚΟΛΑΟΣ
ΚΟΛΙΟΣ ΝΙΚΟΛΑΟΣ
ΚΩΝΣΤΑΝΤΙΝΙΔΗΣ ΙΩΑΝΝΗΣ
ΚΑΡΑΒΑΣΙΛΗΣ ΝΙΚΟΛΑΟΣ
ΚΑΡΑΒΑΣΙΛΗΣ ΠΕΤΡΟΣ
ΦΟΥΝΤΟΥΖΗΣ ΓΕΩΡΓΙΟΣ
ΑΓΓΕΛΟΠΟΥΛΟΣ ΣΤΑΥΡΟΣ
ΔΙΑΚΟΜΑΝΩΛΗΣ ΜΑΛΑΝΔΡΗΣ
ΑΝΑΠΛΙΩΤΗΣ ΠΕΤΡΟΣ
ΦΩΤΕΙΝΗΣ ΙΩΑΝΝΗΣ
ΛΙΑΚΑΤΑ ΕΛΕΝΗ
ΠΑΠΑΝΙΚΟΛΑΟΥ ΓΕΩΡΓΙΟΣ
ΚΑΤΡΗ ΚΑΤΕΡΙΝΑ
ΚΟΥΡΚΟΥΛΗ ΑΓΓΕΛΙΚΗ
ΔΙΑΚΟΓΕΩΡΓΑΚΗ ΚΑΛΟΤΙΝΑ
ΠΑΠΑΚΑΛΟΔΟΥΚΑ ΜΑΡΙΑ
ΑΓΓΕΛΗΣ ΠΑΝΑΓΙΩΤΗΣ
ΔΙΟΝΥΣΙΟΥ ΒΑΣΙΛΗΣ
ΚΟΥΜΠΙΑΔΗ ΧΡΥΣΟΥΛΑ
ΜΠΑΜΠΟΥΡΕΛΗ ΠΕΛΑΓΙΑ

ΙΤΑΛΙΚΑ

ΠΟΥΛΑΚΗ Μ. ΑΝΝΑ
ΚΟΥΒΑ ΙΦΙΓΕΝΕΙΑ Π.
ΤΣΕΡΟΤΑ ΜΑΡΙΑΝΤΖΕΛΑ Α.
ΚΟΥΤΕΛΟΥ ΑΙΜΙΛΙΑ Σ.

ΓΑΛΛΙΚΑ – DELF

ΟΣΛΕΜ ΝΤΙΛΕΚ Μ.
ΕΣΡΑ ΝΤΙΛΕΚ Μ.

ΟΙΚΟΔΙΔΑΣΚΑΛΕΙΟ
ΙΟΥΛΙΑ ΚΟΝΙΣΣΗ
ΦΙΛΟΛΟΓΟΣ
Πτυχιούχος Πανεπιστημίου Θεσσαλονίκης
Παραδίδονται:
ΑΡΧΑΙΑ - ΛΑΤΙΝΙΚΑ
ΕΚΘΕΣΗ
ΝΕΑ ΕΛΛΗΝΙΚΑ
ΓΙΑ ΜΑΘΗΤΕΣ ΛΥΚΕΙΟΥ
Οι εγγραφές άρχισαν
Δαμασκηνού 8α • Τηλ.37446
Κινητό: 6946688989 • Ρόδος

ΚΕΝΤΡΟ ΞΕΝΩΝ ΓΛΩΣΣΩΝ & ΜΕΤΑΦΡΑΣΕΩΝ
PALSO
ΧΑΡΗΣ ΜΙΧΑΗΛ
ΑΓΓΛΙΚΑ - ΓΕΡΜΑΝΙΚΑ
Εγγραφές:
11.00-13.00
και 18.00-20.00
ΒΑΣ. ΙΩΑΝΝΙΔΗ 4
(Συνοικισμός Δασκάλων)
ΡΟΔΟΣ
Τηλ. 0241-77336
FAX: 32911
E-mail:
haris@rho.forthnet.gr

Εκκλησιαστικές παρεκτροπές για τους Συμιακούς

Πάλι αναταραχή!

Στη Σύμη το "κατακαλόκαιρο" μ' όλο εκείνο το τρέξιμο της δουλειάς-εξ άλλου εκεί είναι και το ψωμί μας-δεν έχουμε αρκετές ώρες στη διάθεσή μας για εκκλησιασμό. Κι όμως οι Συμιακοί και ειδικά οι Συμιακές πάντα κλέβουν ώρα για ένα κερί σε ξωκκλήσι, μια παρουσία σ' ένα μνημόσυνο ή μία λειτουργία στο βουνό.

Ετσι του Αγ. Φανουρίου διακόσιοι σχεδόν Συμιακοί και Συμιακές ξέκλεψαν απ' την δουλειά, τις υποχρεώσεις τους και το σπίτι τους ώρα και τίμησαν τον Αγιο.

Εκεί λοιπόν στο τέλος της λειτουργίας ανάμεσα στο κήρυγμα και το αντίδωρο πήραν τον μεγαλύτερο "έπαινο". Τους απεκάλεσαν "ΑΘΕΟΥΣ" και "ΞΕΠΕΣΜΕΝΟΥΣ". Ποιός; Ο ένας απ' τους συλλειτουργούντες ιερείς, που σκέφτηκε να κάνει μνεία του μοναχού Αβακούμ, που έκτισε την εκκλησία και τελικά που έκανε το χειρότερο μνημόσυνο.

Επικαλέστηκε λοιπόν ο "φέρων το σχήμα του Θεού" ότι ο μοναχός αναγκάστηκε να καταφύγει εις Αγ. Ορος γιατί δεν τον δέχτηκε κανένα μοναστήρι Συμιακό και μας παρότρινε να προβληματιστούμε λέγοντας ότι αυτό σημαίνει ότι: Οι Συμιακοί είναι ΑΘΕΟΙ και η Σύμη πριν (100 χρόνια-στην εποχή του Αβακούμ) είχε ξεπέσει τόσο, ώστε να μην σηκώνει στο έδαφος της ένα μοναχό!!!

Ξέχασε ο εν λόγω ιερεύς-ότι την εποχή ακριβώς εκείνη και η μονή Ρουκουνιώτη και η μονή Πανορμίτη είχαν μοναχούς.

Μάλιστα η μονή Πανορμίτη ήταν επίσημα κηρυγμένη από το Πατριαρχείο και διατηρούσε καταστατικό και κανόνες.

Η επιλογή λοιπόν του μοναχού Αβακούμ ήταν μια καθαρά προσωπική επιλογή που δεν έχει κανείς δικαίωμα να κρίνει μετά 100 χρόνια και ούτε να κάνει τέτοιου είδους μνημόσυνα.

Στη Σύμη δεν υπήρξε ποτέ ΑΘΕΙΣΜΟΣ μάλλον υπήρξε "υπέρ-λατρεία" και αυτό το αποδεικνύουν οι 386 εκκλησίες και μοναστήρια της, κτισμένα με στερήσεις και τόπους στα πιο δίσβατα σημεία του νησιού.

Η Σύμη δέχτηκε τον Πολυθεϊσμό, το αποδεικνύει η Ιστορία, δέχτηκε τον ΕΝΑ Θεό, κανείς δεν έγινε Μουσουλμάνος επί τουρκοκρατίας, αντίθετα βάπτησαν αρκετούς Χριστιανούς και βαπτίζουν ακόμη, και γενικά οι Συμιακοί δεν σήκωναν μύγα στο σπαθί τους επί του θέματος, λατρεύοντας σαν Θεό τον Πανορμίτη τους. Επομένως δεν υπήρξαν ποτέ ΑΘΕΟΙ.

Στη Σύμη δεν υπήρξε και δεν θα υπάρξει ποτέ "ΞΕΠΕΣΜΟΣ". Αρχόντισσα γεννήθηκε κι η αρχοντιά της μένει!

Εξ' άλλου ο πολιτισμός, ο τρόπος ζωής, και το μεγαλείο της την εποχή ειδικά που έζησε ο Αβακούμ-το αποδεικνύουν.

Δεν μπορεί να συνυπάρχει ξεπεσμός μ' έναν λόγιο Αρχιμανδρίτη Μάξιμο, μ' ένα εκκλησιαστικό συγγραφέα Ιωάννη Καλοδουκιδη, μ' ένα Νικήτα Βογιατζή ερμηνευτή του λόγου Γρηγορίου του Θεολόγου, μ' ένα Δημοσθένη Χαβιαρά αργότερα, μ' ένα Νίκο Σαντορινιό, μ' ένα Καλοδούκα Κυραμαριό, μ' ένα Μιχαήλ Κατσαρά, με τον πρωτοπρεσβύτερο Σωτήρη Καρανικόλα και μύριους άλλους Συμαίους που κάθε άλλο παρά ξεπεσμό της εποχής τους δήλωναν.

Εγώ λοιπόν σαν απλή Συμιακιά, σαν απλή πιστή του Θεού μου, δεν δέχομαι κανένα κήρυγμα από "φέροντα το σχήμα". Καλά θα κάνουν ορισμένοι στην ερμηνεία του Ευαγγελίου-και μάλιστα την πιστή και όχι παρερμηνεύοντας τα κείμενα-και να αποφεύγουν τις κοινωνικές και πολιτικές αιχμές, τις κρίσεις, τις κατακρίσεις και τα συμπεράσματα. Γιατί αν δεν κάνω λάθος όταν έπρεπε και πρέπει, δηλώνουν "ΑΠΩΝ" στα προβλήματα των κοινών θνητών.

Ο αγώνας λοιπόν είναι μέσα στη ζωή, στην οικογένεια, στο μεροδούλι κι όχι στον "άμβωνα".

Δεν δέχομαι σαν Συμιακιά, την προηγούμενη μέρα να βραβευτεί και να τιμηθεί η Θρησκευτική και Πατριωτική ανδρεία ενός "Χρύσανθου" και την επομένη, οι Συμιακοί να κατανομαστούν ως "άθεοι" και ξεπεσμένοι.

Εχουμε μείνει που έχουμε μείνει ελάχιστοι στην εκλησία-όχι γιατί είμαστε άθεοι, αλλά μας κυνηγάει η ζωή και το ξέρουμε όλοι-δεν είναι λοιπόν δύσκολο ν' αδειάσουν οι εκκλησίες αν βρεθούν ακόμη δύο-τρεις τέτοιοι λειτουργοί.

Να σκεφτώ λοιπόν τί;

• ότι κάτι γίνεται σκόπιμα (;)

• ότι υπηρετούν οι λειτουργοί του Θεού, άλλα συμφέροντα κι όχι τον ίδιο τον Θεό (;)

• Να σκεφτώ ότι όσοι επιθυμούν τον ασκητισμό και τον μοναχικό βίο, όσοι χρείονται ιερομόναχοι θάπρεπε να επιδιώκουν το Αγ. Ορος, ένα ήσυχο μοναστήρι, μία σκήτη και όχι μία Ενορία (;)

Τί να σκεφτώ τέλος πάντων;

Μόνο για ένα είμαι σίγουρη. Σε κανένα μα σε κανένα δεν θα επιτρέψω να μιλήσει για ξεπεσμό της Σύμης και ειδικά πριν εκατό χρόνια που ήταν στον χρυσό αιώνα της.

Οσο για τον αφορισμό, "το όπλο που φοράει ράσο" δεν τον υπολογίζω γιατί;

Ο δικος μου Θεός, ο δίκαιος, ο όχι τιμωρός, ο παντογνώστης, ο Πατέρας και γενικά "τέλειος" θα σκίσει την Αίτηση γιατί ξέρει τί γίνεται επί της γης, καλύτερα απ' τον καθένα.

Δεν θέλω να κριθώ ως "άθεη" γιατί είχα την τύχη να έχω πατέρα ιερέα που άγγιζε τα όρια αγιότητας κι ευτυχώς μου έδωσε τα θεμέλια και την κατεύθυνση "ΠΟΥ" και "ΠΩΣ" να πιστεύω. Απλά νοιώθω πίκρα, αηδία και προπάντων αγανάκτιση. Μερικοί πρέπει να καταλάβουν ότι το "ράσο είναι πολύ βαρύ".

Α.Φ.

ΓΥΜΝΑΣΤΗΡΙΟ
BioKinηση
ΚΕΝΤΡΟ ΚΙΝΗΣΙΟΘΕΡΑΠΕΙΑΣ
ΔΙΟΡΘΩΤΙΚΗ ΓΥΜΝΑΣΤΙΚΗ ΓΙΑ ΑΠΟΚΑΤΑΣΤΑΣΗ ΠΑΡΑΜΟΡΦΩΣΕΩΝ ΣΠΟΝΔΥΛΙΚΗΣ ΣΤΗΛΗΣ
☑ ΣΚΟΛΙΩΣΗ ☑ ΚΥΦΩΣΗ ☑ ΛΟΡΔΩΣΗ
■ ΕΝΟΡΓΑΝΗ ΓΥΜΝΑΣΤΙΚΗ για παιδιά ΠΡΟΣΧ.- ΣΧΟΛΙΚΗΣ ΗΛΙΚΙΑΣ
■ AEROBIC - ΛΕΙΤΟΥΡΓΙΚΗ ΓΥΜΝΑΣΤΙΚΗ για ΓΥΝΑΙΚΕΣ
ΩΡΑΡΙΟ ΔΙΑΜΟΡΦΩΜΕΝΟ ΓΙΑ ΤΑΥΤΟΧΡΟΝΗ ΓΥΜΝΑΣΗ ΜΗΤΕΡΑΣ - ΠΑΙΔΙΟΥ
■ ΣΧΟΛΗ ΜΠΑΣΚΕΤ για παιδιά ηλικίας άνω των 6 ετών
■ PERSONAL TRAINING - (ΑΤΟΜΙΚΗ ΕΚΓΥΜΝΑΣΗ)
■ ΤΜΗΜΑΤΑ ΠΑΡΑΔΟΣΙΑΚΩΝ ΧΟΡΩΝ
** Ο ΧΩΡΟΣ ΚΛΙΜΑΤΙΖΕΤΑΙ **
Καννή Άννα Μαρία
ΚΑΘ. ΦΥΣΙΚΗΣ ΑΓΩΓΗΣ - ΚΙΝΗΣΙΟΘΕΡΑΠΕΥΤΡΙΑ
Καλαποδάκης Βασίλης
ΚΑΘ. ΦΥΣΙΚΗΣ ΑΓΩΓΗΣ - ΠΡΟΠΟΝΗΤΗΣ ΜΠΑΣΚΕΤ
Εμπορικό Κέντρο Φώκιαλη, ΡΟΔΟΣ
Τηλ.: 0241-0-39830, FAX: 0241-0-39831

ΚΕΝΤΡΟ ΑΓΓΛΙΚΗΣ ΓΛΩΣΣΑΣ
ΦΑΝΗ - Ν. ΑΝΤΩΝΑΚΗ
ΘΕΜ. ΣΟΦΟΥΛΗ 101 Β - ΡΟΔΟΣ - ΤΗΛ.: 38496
Κερδίσαμε, την αμοιβαία, εμπιστοσύνη και συνεργασία γονιών - μαθητών
Συμμετέχουμε με επιτυχία στις εξετάσεις
PALSO, CAMBRIDGE, MICHIGAN
Εγγραφές
Από 3 Σεπτέμβρη
6 μ.μ. - 9 μ.μ.
Απλά και εγγυημένα:
Η ΕΚΠΑΙΔΕΥΣΗ ΕΙΝΑΙ ΣΕ ΚΑΛΑ ΧΕΡΙΑ
Εξουσιοδοτημένο
belt-mm

ΦΡΟΝΤΙΣΤΗΡΙΟ ΑΓΓΛΙΚΩΝ
ΝΑΝΣΥ ΒΑΣΙΛΟΠΟΥΛΟΥ-ΣΤΕΦΟΥ
Master of Arts in Hull University

ΠΡΩΤΟΠΟΡΙΑ ΚΑΙ ΠΟΙΟΤΗΤΑ ΣΤΗΝ ΑΓΓΛΟΦΩΝΗ ΕΚΠΑΙΔΕΥΣΗ



- Ολιγομελή τμήματα όλων των επιπέδων
- Διδασκαλία με multimedia CD-ROM
- Προβολές SLIDES και VIDEO
- Πλήρης παροχή INTERNET στους μαθητές μας
- Ταχύρυθμα τμήματα Αγγλικών για ενηλίκους, στελέχη επιχειρήσεων και ξενοδοχοϋπαλλήλους
- Προετοιμασία & εγγραφή σε Βρετανικά Πανεπιστήμια

Δίδακτρα από 9.500 δρχ. το μήνα



ΔΑΜΑΣΚΗΝΟΥ 1 , ΡΟΔΟΣ
ΠΛΑΤΕΙΑ ΜΗΤΡΟΠΟΛΕΩΣ
ΤΗΛ.: 0241 24962 – 70110 – 70111
FAX : 0241 70112 Email : inter-rho@otenet.gr

ΙΝΣΤΙΤΟΥΤΟ
ΔΙΟΙΚΗΣΗΣ ΕΠΙΧΕΙΡΗΣΕΩΝ
ΕΡΓΑΣΤΗΡΙΑ ΕΛΕΥΘΕΡΩΝ ΣΠΟΥΔΩΝ
ΔΗΜ. ΑΝΑΣΤΑΣΙΑΔΗ 47 ΡΟΔΟΣ 85100

ΓΙΝΕΤΕ ΚΑΙ ΕΣΕΙΣ ΔΥΝΑΜΙΚΟΙ COMPUTER USERS !!
στα προγράμματα όπως :

ΛΕΙΤΟΥΡΓΙΚΟ ΣΥΣΤΗΜΑ WINDOWS ΕΠΕΞΕΡΓΑΣΙΑ ΚΕΙΜΕΝΟΥ WORD , ΛΟΓΙΣΤΙΚΟ ΦΥΛΟ EXCELL, ΣΧΕΔΙΑΣΤΙΚΑ ΠΑΚΕΤΑ, ΕΚΔΟΤΙΚΑ ΠΑΚΕΤΑ, ΠΟΛΥΜΕΣΑ (MULTIMEDIA), INTERNET, ΔΗΜΙΟΥΡΓΙΑ E-MAIL ΚΑΙ ΑΛΛΕΣ ΕΜΠΟΡΙΚΕΣ ΕΦΑΡΜΟΓΕΣ

ΣΤΟΥΣ ΕΤΗΣΙΟΥΣ ΚΥΚΛΟΥΣ ΣΠΟΥΔΩΝ :

ΠΛΗΡΟΦΟΡΙΚΗΣ
ΜΗΧΑΝΟΓΡΑΦΗΣΗΣ ΓΡΑΦΕΙΟΥ
ΜΗΧΑΝΟΓΡΑΦΗΜΕΝΗΣ ΛΟΓΙΣΤΙΚΗΣ

ΣΙΓΟΥΡΗ ΕΠΑΓΓΕΛΜΑΤΙΚΗ ΕΞΑΣΦΑΛΙΣΗ !!
ΔΕΚΤΟΙ ΑΠΟΦΟΙΤΟΙ ΓΥΜΝΑΣΙΟΥ - ΛΥΚΕΙΟΥ
Η ΔΙΔΑΣΚΑΛΙΑ ΓΙΝΕΤΕ ΣΕ ΠΡΟΤΥΠΑ ΑΓΓΛΙΚΩΝ ΚΟΛΕΓΙΩΝ

ΠΛΗΡΟΦΟΡΙΕΣ ΕΓΓΡΑΦΕΣ ΚΑΘΗΜΕΡΙΝΑ
→ ΤΗΛ 0241 - 75850 ←
E - mail iderhodo@hotmail.com

Ι.Δ.Ε. ΑΠΟ ΤΟ 1993 ΤΟ ΚΛΕΙΔΙ ΤΗΣ ΠΛΗΡΟΦΟΡΙΚΗΣ !!!

Πώς ξεκίνησε η λειτουργία του και σε ποιό σημείο βρίσκεται σήμερα

Επιτυχής η πορεία του Χειροτεχνικού Κέντρου Ρόδου

Χρηματοδοτείται από το Ευρωπαϊκό Σχέδιο Eurocraft μαζί με άλλες 3 πόλεις με σκοπό την προώθηση της οικονομικής και κοινωνικής ανάπτυξής τους

Δυναμικό παρών φαίνεται ότι δίνει όχι μόνο σε τοπικό, και εθνικό αλλά και σε ευρωπαϊκό επίπεδο, το Χειροτεχνικό Κέντρο Ρόδου, έχοντας και τη στήριξη της τοπικής αυτοδιοίκησης καθώς και των τοπικών επαγγελματικών τάξεων.

Ιδιαιτέρως μετά τη χρηματοδότησή του από την Ευρωπαϊκή Ένωση και συγκεκριμένα από το σχέδιο **Eurocraft,** οι δραστηριότητές του προχωρούν με σκοπό τα προϊόντα μας να γίνουν γνωστά σ' όλη την Ευρώπη.

Το σχέδιο

Το **Eurocraft** είναι ένα ευρωπαϊκό σχέδιο που στοχεύει στη δημιουργία διεθνών σχέσεων στην παραγωγή και εμπορία του τομέα της **χειροτεχνίας.** Σ' αυτό συμμετέχουν μόνο 4 ευρωπαϊκές πόλεις. Η **Ρόδος,** το **Αμβούργο,** το **Μπέλφαστ** και το **Ερίτσε.**

Κύριος σκοπός της διακρατικής σχέσης στο πλαίσιο του σχεδίου είναι η προώθηση της οικονομικής και κοινωνικής ανάπτυξης των παραπάνω περιφερειών και η συνεισφορά στη σταθεροποίηση και ανάπτυξη των μικρών επιχειρήσεων στον τομέα της χειροτεχνίας.

Η επιτροπή της Ε.Ε. χρη-



ματοδοτεί και υποστηρίζει το **Eurocraft** μέχρι το **Μάϊο του 2002** με σκοπό να οδηγήσει την οικονομική βιωσιμότητα του κλάδου στο πλαίσιο της περιφερειακής, αειφόρου ανάπτυξης. Τοπικοί εταίροι στο σχέδιο είναι ο **Δήμος Ροδίων,** η **ΤΕΔΚ Δωδ/σου,** το **Επιμελητήριο Δωδ/σου,** και η **Ομοσπονδία Επαγγελματιών και Βιοτεχνών Εμπόρων Δωδ/σου.**

Το ξεκίνημα

Θα πρέπει να σημειωθεί ότι, οι προσπάθειες ξεκίνησαν το φθινόπωρο του 1998 όταν το Χειροτεχνικό Κέντρο Ρόδου βρισκόταν υπό σύσταση. Το κτίριο και ο εξοπλισμός ανήκαν στον **ΕΟΜΜΕΧ** και κατόπιν με την υπογραφή προγραμματικών συμβάσεων, έγιναν οι απαραίτητες επισκευές και αγοράστηκε ο συμπληρωματικός εξοπλισμός.

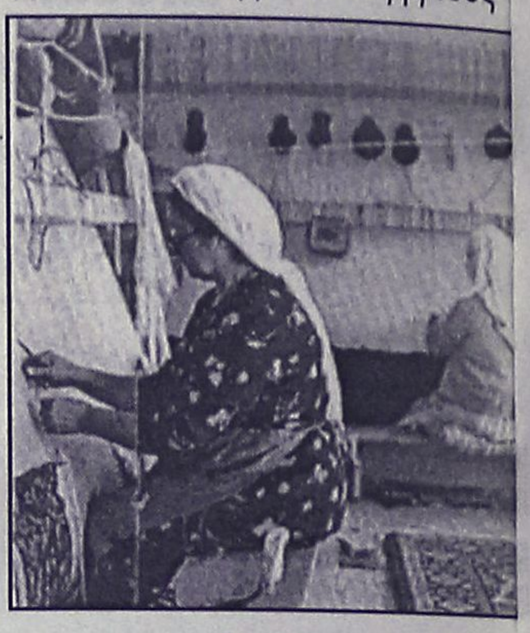

Ουσιαστικά όμως το ξεκίνημα έγινε τον Ιούνιο του 1999. Η **Ρόδος** υπέβαλε στην ε.ε. πρόταση εκπληρώνοντας ενδιαφέρον για το σχέδιο **Eurocraft** (έχοντας την υποδομή και το κτίριο) και τελικά επελέγη μαζί με άλλες 3 πόλεις από τη **Γερμανία,** την **Ιταλία** και την **Ιρλανδία.**

Το σχέδιο χρηματοδοτεί σε ποσοστό περίπου 75% το **Χειροτεχνικό Κέντρο Ρόδου,** ενώ το υπόλοιπο ποσοστό καταμερίζεται στους τοπικούς εταίρους.

Συγκεκριμένα, πέρα από τη μισθοδοσία καλύπτονται: οι διεξαγωγές σεμιναρίων (και διεθνών), οι ανταλλαγές χειροτεχνών που θα γίνουν μελλοντικές, **η υπό κατασκευή ιστοσελίδας του κέντρου για το ηλεκτρονικό εμπόριο** που ολοκληρώνεται στο τέλος του μήνα, και φυσικά η λειτουργία των εργαστηρίων.

Τα εργαστήρια

Πρόκειται για τα εργαστήρια **αργυροχρυσοχοΐας υφαντουργίας, κεραμικής** και **ξυλογλυπτικής.** Στο μεγάλο πρώτο εργαστήριο υπάρχει χειροτέχνης και οι επαγγελματίες μπορούν να το χρησιμοποιούν δωρεάν, ενώ στα εργαστήρια κεραμικής και ξυλογλυπτικής πραγματοποιούνται σεμινάρια τα οποία μάλιστα σημειώνουν και μεγάλη επιτυχία. Το εργαστήριο υφαντουργίας ακόμα δε ξεκίνησε να λειτουργεί.

Οι εγκαταστάσεις του **Χειροτεχνικού Κέντρου Ρόδου,** βρίσκονται στο Βιοτεχνικό Κέντρο **ΕΤΒΑ-ΕΟΜΜΕΧ** στην οδό Γ. Σεφέρη 108. Αποτελούνται από τρεις χώρους, συνολικού εμβαδού 742 τ.μ. εκ των οποίων ο ένας 374 τ.μ. είναι αίθουσα πολλαπλών χρήσεων και περιλαμβάνει: το γραφεία του, το Euroshop εκθετήριο στο οποίο εκτίθενται προϊόντα και από τις 4 ευρωπαϊκές πόλεις του **Eurocraft** τα οποία και πωλούνται, χώρο συνεδριάσεων και αίθουσες σεμιναρίων.

Οι υπόλοιποι 2 χώροι 184 τ.μ. ο καθένας στεγάζουν τα 4 εργαστήρια του κέντρου.

Σύμφωνα με όσα έγιναν γνωστά, σύντομα θα δημιουργηθεί **Ευρωπαϊκός Κατάλογος Χειροτεχνών** ο οποίος θα περιλαμβάνει 40 βιοτέχνες (10 από κάθε πόλη του σχεδίου) μαζί με τα βιογραφικά τους, ενώ το Νοέμβριο θα πραγματοποιηθεί στην πόλη της **Ρόδου** έκθεση **Αργυροχρυσοχοΐας.**

ΧΕΙΡΟΤΕΧΝΙΚΟ ΚΕΝΤΡΟ ΡΟΔΟΥ

Πάτμος και θρησκευτική μουσική

Αρχίζει το φεστιβάλ

Πρεμιέρα στο χώρο της Αποκάλυψης

Σήμερα γίνεται η έναρξη του πρώτου φεστιβάλ θρησκευτικής μουσικής στην Πάτμο παρουσία εκπροσώπων των πολιτικών αρχών και της Εκκλησίας. Τίτλος του φεστιβάλ "Η Θεία Αποκάλυψη της Μουσικής" και η σημερινή εναρκτήρια συναυλία θα δοθεί στις 8 μ.μ. στον ιστορικό χώρο της Αποκάλυψης.

Θα εμφανιστεί η Ελληνική Βυζαντινή Χορωδία υπό τη διεύθυνση του Λυκούργου Αγγελόπουλου η οποία θα ψάλλει κοντάκια, ειρμούς, τροπάρια και άλλους βυζαντινούς ύμνους.

Την εναρκτήρια συναυλία του φεστιβάλ θα προλογίσουν ο Νομάρχης Δωδεκανήσου, ο Δήμαρχος Πάτμου, ο καθηγούμενος της Μονής Θεολόγου και ο Καλλιτεχνικός διευθυντής του φεστιβάλ Αλκης Μπαλτάς.

Οσον αφορά στην Ελληνική Βυζαντινή Χορωδία, ιδρύθηκε το 1977 από τον Λυκούργο Αγγελόπουλο και τους συνεργάτες του, με σκοπό τη μελέτη και παρουσίαση της Βυζαντινής Μουσικής όπως έφτασε ως τις μέρες μας με τη γραπτή και προφορική παράδοση.

Στα 24 χρόνια δράσης της έχει πραγματοποιήσει περισσότερες από 800 συναυλίες στην Ελλάδα και το εξωτερικό. Από τα κορυφαία γεγονότα στη δραστηριότητα της χορωδίας ήταν η συμμετοχή της στην Πανορθόδοξη Θεία Λειτουργία των Χριστουγέννων στη Βηθλεέμ για τον εορτασμό των 2.000 χρόνων από τη Γέννηση του Σωτήρος.

Σχετικά με τον ιδρυτή της, ο Λυκούργος Αγγελόπουλος γεννήθηκε στον Πύργο Ηλείας το 1941 και σπούδασε νομικά στο Πανεπιστήμιο Αθηνών καθώς και βυζαντινή μουσική κοντά στον Σίμωνα Καρά.

Είναι πρωτοψάλτης της Αγίας Ειρήνης (πρώτης Μητρόπολης Αθηνών) και διδάσκει βυζαντινή μουσική στο Ωδείο Αθηνών και σε άλλα ωδεία.

Επίσης διευθύνει τις σχολές βυζαντινής μουσικής των Ιερών Μητροπόλεων Ηλείας, Ρεθύμνης και Αυλοποτάμου.

Το 1994 η Α.Θ.Π. ο Οικουμενικός Πατριάρχης κ.κ. Βαρθολομαίος του απένειμε το οφφίκιο του Αρχοντος Πρωτοψάλτη της Αγιωτάτης Αρχιεπισκοπής Κωνσταντινουπόλεως.

Εχει επίσης, τιμηθεί από τον μακαριστό Πατριάρχη Ιεροσολύμων κυρό Διόδωρο, την Εκκλησία της Φινλανδίας, τους Σεβ. Μητροπολίτες Πατρών κ. Νικόδημο και Καρπάθου και Κάσου κ. Αμβρόσιο.

Η Σεπτή Ιερά Σύνοδος της Εκκλησίας της Ελλάδος του έχει απονείμει την ευαρέσκειά της.

ΟΙ ΕΓΓΡΑΦΕΣ ΑΡΧΙΣΑΝ

ΜΕΛΑΝΘΕΙΟ ΩΔΕΙΟ

ΑΝΑΓΝΩΡΙΣΜΕΝΟ ΑΠΟ ΤΟ ΚΡΑΤΟΣ
Αρ. Απ/σης ίδρυσης: 24326/1-8-95
ΥΠΠΟ/ΚΑΤΕΧΝ/Δ/37144/25-7-95
Φ.Ε.Κ. 701/Β/9-8-95

Ενας σύγχρονος εκπαιδευτικός οργανισμός που μέσω ολοκληρωμένων προγραμμάτων, διασφαλίζει την παροχή εκπαίδευσης με τις υψηλότερες προδιαγραφές.
Εχει επανδρωθεί με τους πλέον αναγνωρισμένους δασκάλους και καθηγητές, με προσφορά στον εκπαιδευτικό τομέα, όσο και στον τομέα της εκτέλεσης.
Το Μελάνθειο Ωδείο στεγάζεται σε ιδιόκτητο κτίριο, με σύγχρονες εγκαταστάσεις, με μελετημένη ακουστική ηχομόνωση, στο κέντρο της Ρόδου.
Διοικητικός Διευθυντής: Ιωάννης Καραβελλάκης
Καλλιτεχνικός Διευθυντής: Μπάμπης Κανάς

ΤΟΜΕΙΣ ΣΠΟΥΔΩΝ

ΣΧΟΛΗ ΑΝΩΤΕΡΩΝ ΘΕΩΡΗΤΙΚΩΝ, με τμήματα:
Ωδικής - Αρμονίας - Αντίστιξης - Φούγκας - Σύνθεσης

ΣΧΟΛΗ ΕΝΟΡΓΑΝΗΣ ΜΟΥΣΙΚΗΣ, με τμήματα:
Πιάνο - Βιολί - Κιθάρα - Φλάουτο - Κλαρινέτο - Σαξόφωνο

ΥΠΟΧΡΕΩΤΙΚΑ ΘΕΩΡΗΤΙΚΑ, με τμήματα:
Θεωρίας- Σολφέζ - Αρμονίας - Ιστορία της Μουσικής - Μορφολογίας - Χορωδίας - Μουσική Δωματίου - Οργανογνωσίας

ΣΧΟΛΗ ΑΝΩΤΕΡΩΝ ΘΕΩΡΗΤΙΚΩΝ

ΣΧΟΛΗ ΠΑΡΑΔΟΣΙΑΚΗΣ ΜΟΥΣΙΚΗΣ, με τμήματα:
Μπουζούκι - Κανονάκι

ΜΟΝΤΕΡΝΟ ΤΜΗΜΑ
Ηλεκτρική Κιθάρα - Ηλεκτρικό Μπάσο - Σαξόφωνο - Jazz Πιάνο - Ντραμς

ΣΧΟΛΗ ΑΡΜΟΝΙΟΥ, με τμήματα:
Autorgan School for Children, μονόσκαλο όργανο, για παιδιά 6 έως 8 ετών
Autorgan, μονόσκαλο όργανο
Electone Mate Course, δίσκαλο όργανο

ΜΟΥΣΙΚΗ ΠΡΟΠΑΙΔΕΙΑ, για παιδιά 4 έως 6 ετών
Junior Music Course YAMAHA

Πληροφορίες στα τηλέφωνα: 0241-26801, 29087-88 • Fax: 0241-76910
Ωρες λειτουργίας: 11.00 έως 21.00

Σας πέρασε ποτέ από το μυαλό η περίπτωση το παιδί σας να μαθαίνει με λάθος τρόπο Γερμανικά ;;



deutsch aktiv
ΜΑΚΡΗΣ - ΜΑΝΩΛΑΣ

Γερμανικά χωρίς δάκρυα.
Γερμανικά χωρίς δάκρυα.

Η απόδειξη :

ΤΩΡΑ ΚΑΙ ΣΤΟ ΡΟΔΙΝΙ!

Το μοναδικό σε ταχύτητα και αποτελεσματικότητα πρόγραμμά μας ZMP AKTIV που κάνει δυνατή την απόκτηση του MITTELSTUFE Γκαίτε μόλις μία χρονιά μετά το Τσερτιφικάτ, μόνο με 140 - 150 διδακτικές ώρες αντί 350 - 400 που απαιτούνται !

1ο Κέντρο : Δημοκρατίας 38 (Πάρκο Σαν Φρανσίσκο) / τηλ. 34 060
2ο Κέντρο : Δελφών 12 (Καρακόνερο, πλησίον Φαρμακείου) / τηλ. 77 005 & 0944 620 377
ΕΓΓΡΑΦΕΣ : Από 27 Αυγούστου , καθημερινές 10.00 - 13.00 & 17.00 - 20.30

ANEK LINES

ΠΡΟΣΚΛΗΣΗ

Κυρίες και κύριοι μέτοχοι,

Το Σάββατο 8 Σεπτεμβρίου συγκαλείται στη Ρόδο η γενική συνέλευση των μετόχων της ΔΑΝΕ. Η ΑΝΕΚ απευθύνει πρόσκληση προσωπικής συμμετοχής, ευαισθησίας και εγρήγορσης. Σας προσκαλεί να συμβάλλετε με την παρουσία και τις δημιουργικές σας προτάσεις στην προσπάθεια εξυγίανσης και ανάπτυξης της εταιρείας. Να στείλουμε παράλληλα ηχηρό μήνυμα σ' αυτούς που προσβλέποντας στην εξυπηρέτηση προσωπικών συμφερόντων και ιδιοτελών επιδιώξεων απεργάζονται την αποτελμάτωση και την πλήρη απαξίωση της ΔΑΝΕ. Σ' αυτούς που οχυρωμένοι στη λογική της καρέκλας και της διατήρησης των κεκτημένων ενορχηστρώνουν συστηματικά τη διάλυση της εταιρείας ακυρώνοντας στην πράξη κάθε προοπτική επαναδιαπραγμάτευσης της μετοχής της στο ΧΑΑ. Σ' αυτούς που θέλουν τη ΔΑΝΕ μικρή και αδύναμη, ευάλωτη και ανίκανη να πρωταγωνιστήσει στην Ελληνική ακτοπλοϊκή ναυτιλία. Που μετέρχονται κάθε αθέμιτου μέσου χωρίς κανένα ενδοιασμό παραπληροφορώντας και αποπροσανατολίζοντας, οι "δήθεν" σωτήρες της Δωδεκανησιακής, οι διαχρονικά αποκλειστικά υπεύθυνοι και πρωταίτιοι της καθίζησης της εταιρείας.

Σε όλους εκείνους που έκαναν το λάθος να παραβλέψουν και να υποτιμήσουν την αδιαπραγμάτευτη βούληση των χιλιάδων μετόχων της ΔΑΝΕ, αλλά και της συντριπτικής πλειοψηφίας του δωδεκανησιακού λαού να εξυγιανθεί και να προοδεύσει επιτέλους η εταιρεία τους. Εμείς μονότονα επαναλαμβάνουμε σε όλους τους τόνους ότι δεν προτιθέμεθα να αφομοιώσουμε επιχειρηματικά τη ΔΑΝΕ. Αντιμετωπίζουμε την εταιρεία σαν ισότιμο εταίρο στον Ομιλο της ΑΝΕΚ και συμπορευόμαστε μαζί. Οραματιζόμαστε την ΔΑΝΕ πρωταγωνίστρια και όχι ουραγό. Δεσμευόμαστε ότι ο νέος Πρόεδρος της εταιρείας θα είναι Δωδεκανήσιος. Προτιθέμεθα να στηρίξουμε την εκλογή επώνυμων και καταξιωμένων μελών της Δωδεκανησιακής κοινωνίας και εκπροσώπων των παραγωγικών τάξεων στο νέο Διοικητικό Συμβούλιο. Το Δ.Σ. της ΑΝΕΚ καθιστά σαφή την πρόθεσή του να διασφαλίσει την επιτυχή ένταξη της ΔΑΝΕ στο νέο επιχειρηματικό περιβάλλον και την ολοκλήρωση των διαδικασιών επαναδιαπραγμάτευσης της μετοχής της στο ΧΑΑ. Επίσης θεωρεί επιβεβλημένη την επίσπευση του οργανωτικού εκσυγχρονισμού της ΔΑΝΕ και την επαναδιατύπωση των δομών της. Σ' αυτή την κατεύθυνση προσκαλούμε όλους τους μετόχους να παραβρεθούν και να συμμετάσχουν προσωπικά στη Γενική Συνέλευση της 8ης Σεπτεμβρίου.

Το Δ.Σ. της ΑΝΕΚ

ΦΡΟΝΤΙΣΤΗΡΙΟ ΑΓΓΛΙΚΩΝ
ΝΙΚΗΣ ΣΤΑΜΑΤΙΑΔΗ
στην ΙΑΛΥΣΟ

- Τμήματα για αρχάριους και προχωρημένους
- Προετοιμασία για εξετάσεις MICHIGAN - CAMBRIDGE - PALSO

Εγγραφές καθημερινά
18.00 - 20.30
ΕΝΑΡΞΗ ΜΑΘΗΜΑΤΩΝ
10 ΣΕΠΤΕΜΒΡΙΟΥ

Δ/νση: ΙΑΛΥΣΟΣ (Πάροδος Ν. Μακρή και Γ. Παπανδρέου γωνία), έναντι πρώην Ο.Τ.Ε.
Πληροφορίες τηλ. 95654 και 96626

Με πτώση έκλεισαν χθες οι τιμές των μετοχών

Αρνητικό και χθες το κλίμα

Υποχώρηση του δείκτη σε ποσοστό 0,42%

Με πτώση έκλεισαν οι τιμές των μετοχών και στη χθεσινή συνεδρίαση, με τη Σοφοκλέους να επηρεάζεται ξανά από την άσχημη εικόνα των ευρωπαϊκών χρηματιστηρίων (ο βρετανικός δείκτης FTSE 100 υποχώρησε στα χαμηλότερα επίπεδα των τελευταίων 34 μηνών και ο γερμανικός DAX-30 κάτω από τις 5.000 μονάδες). Πάντως το μέγεθος της υποχώρησης στο ΧΑΑ ήταν μικρότερο από αυτό των ευρωπαϊκών χρηματιστηρίων, ενώ τεχνικά τα επίπεδα των 2.650 μονάδων δοκιμάσθηκαν σήμερα ως επίπεδα υποστήριξης.

Ο γενικός δείκτης κινήθηκε σε πτωτική τροχιά για έβδομη συνεχή συνεδρίαση, στη διάρκεια των οποίων έχει καταγράψει απώλειες σε ποσοστό 4,85%. Στη διάρκεια των συναλλαγών ο βασικός δείκτης κατέγραψε χαμηλότερη τιμή στις 2.651,17 μονάδες, όταν σημείωνε απώλειες έως και 1,11%, και ανώτερη τιμή στις 2.693,32 μονάδες, όταν κατέγραφε άνοδο έως και 0,46%.

Ο Γενικός Δείκτης Τιμών έκλεισε στις 2.669,70 μονάδες έναντι 2.680,99 μονάδων της προηγουμένης μέρας, σημειώνοντας υποχώρηση 11,29 μονάδων ή σε ποσοστό 0,42%. Ο δείκτης FTSE/ASE 20 έκλεισε στις 1.500,62 μονάδες, καταγράφοντας πτώση σε ποσοστό 0,45%, ο δείκτης FTSE/ASE 40 έκλεισε στις 290,16 μονάδες, σημειώνοντας πτώση σε ποσοστό 0,46%, ενώ ο δείκτης Small Cap έκλεισε στις 854,42 μονάδες, με υποχώρηση σε ποσοστό 1,16%.

Από τις 360 μετοχές που διακινήθηκαν σήμερα, 62 έκλεισαν με άνοδο, 267 με απώλειες, ενώ η τιμή 31 μετοχών παρέμεινε σταθερή.

Τη μεγαλύτερη ποσοστιαία άνοδο σημείωσαν οι τιμές των μετοχών: Space +14,65%, Γιαννούσης +5,32%, Sex Form +5,03%, Nexans Hellas +4,83%, Ατλάντικ +4,18%, Μαϊλλης +3,97%, Ενδυση +3,68%, Σελόντα +3,56%, Imperio +3,41%, Βαράγκης +3,40%.

Αντιθέτως τις μεγαλύτερες απώλειες κατέγραψαν οι τιμές των μετοχών: Fitco -9,88%, Κεραμεία Αλλατίνη -8,40%, Τρία Αλφα (π) -8,00%, Ικτίνος -7,53%, Ρόκας (π) -7,40%, Κλινική Δανιηλίδη -6,89%, Καρέλιας -6,59%, Γρηγόρης -5,61%, Αλουσίδα (κ) -5,52%, Βερνίκος -5,31%.

Οι επιμέρους δείκτες έκλεισαν ως εξής:		
Τραπεζών:	5.145,41	-0,38%
Τηλεπικοινωνιών:	1.108,57	-0,13%
Ασφαλειών:	1.706,63	-0,35%
Βασικών Μετάλλων:	842,48	+0,09%
Βιομηχανιών:	1.582,48	-0,61%
Λύσεων Πληροφορικής:	581,93	-2,08%
Εκδόσεων:	534,71	-1,12%
Επενδύσεων:	827,41	-2,25%
Κατασκευαστικές:	1.201,60	-0,16%
Καλωστοϋφαντουργίας:	900,30	+0,12%
Λιανικού Εμπορίου:	882,28	-1,39%
Μη Μεταλλικών Ορυκτών:	976,67	-0,39%
Πληροφορικής :	797,76	-1,14%
Συμμετοχών:	2.766,12	-1,32%
Παραλλήλη:	257,48	-1,14%
Τροφίμων & Ποτών :	834,72	-1,05%
Χονδρικού εμπορίου:	683,79	-0,89%

Η αξία των συναλλαγών ανήλθε στα 135,59 εκατ ευρώ ή 46,2 δισ. δρχ, εκ των οποίων τα 13,97 εκατ. ευρώ αφορούσαν προσυμφωνημένες συναλλαγές. Τη μεγαλύτερη συναλλακτική δραστηριότητα σημείωσαν οι μετοχές: ΟΤΕ με 35,2 εκατ. ευρώ, Γιαννούσης με 5,1 εκατ., Sex Form με 4,8 εκατ., Fitco με 3,7 εκατ. και Alpha Bank με 3,6 εκατ. ευρώ. Οι μετοχές του δείκτη της Morgan Stanley έκλεισαν ως εξής:

Εθνική	30,84%
Alpha	23,90
Εμπορική	37,86
Eurobank	14,00
Panafon	5,64
ΔΟΛ	5,90
ΕΛΠΕ	7,62
ΟΤΕ	18,00
Πειραιώς	11,10
Τιτάν (κ)	37,46
Ιντρακόμ	15,40
Coca Cola	15,42
Interamerican	20,74
ΚΑΕ	12,78
Αλουμίνιο Ελλάδος	32,42
Βιοχάλκο	9,48
Ελληνική Τεχνοδομική	6,78
Επιχειρήσεις Αττικής	6,06
ΕΥΔΑΠ	6,70
Μαϊλης	5,76
Τεχνική Ολυμπιακή	2,61
Παπαστράτος	13,00
Folli Follie	19,02
Φουρλής	6,64

ΠΡΑΓΜΑΤΟΠΟΙΟΥΜΕ ΟΣΑ ΔΕΝ ΥΠΟΣΧΟΜΑΣΤΕ

ΚΕΝΤΡΑ ΞΕΝΩΝ ΓΛΩΣΣΩΝ
ΑΓΓΕΛΙΚΗ ΤΥΡΑΔΕΛΛΗ ΚΑΚΑΚΙΟΥ
PALSO

Αν θέλετε αποτελέσματα και όχι απλές υποσχέσεις τότε ελάτε σε μας

Προσωπική διδασκαλία σε ολιγομελή τμήματα
με σύγχρονες μεθόδους σε κλιματιζόμενες αίθουσες.
Χρήση ηλεκτρονικών υπολογιστών με
εξειδικευμένα προγράμματα multimedia
και πρόσβαση στο internet .
Χρήση οπτικοακουστικών μέσων (βίντεο)..

Τμήματα: Junior , Senior ABCD , Palso , Lower ,
Advanced , Proficiency , I.o.e.f.l.

Εγγραφές καθημερινά 18:00 - 20:00
εκτός Σαββάτου Κυριακής

Κεντρικό: Αχίας Λαύρας 52,56 (πίσω από Καπνοβιομηχανίας) Τηλ.: 35355
2ο Διδακτήριο : Συν/μος Καστελλοριζιών Ερμή 10 Ιξία (Τρείς) Τηλ.: 95862

ΦΡΟΝΤΙΣΤΗΡΙΟ ΞΕΝΩΝ ΓΛΩΣΣΩΝ ΑΓΓΛΙΚΑ
ΦΑΝΗΣ ΕΥΑΓΓΕΛΙΔΟΥ

συγχαίρει τους παρακάτω μαθητές/τριες του Φροντιστηρίου της που πέρασαν στις εξετάσεις F.C.E. (Lower) Cambridge E.C.C.E. (Lower) Michigan Proficiency (Michigan) και PALSO:

CAMBRIDGE (LOWER)
Ξανθή Σταματίου Σωτηράκη
Μαγδαληνή Αποστόλου Γιώτη
Μαρία Αποστόλου Γιώτη
Ειρήνη Νικολάου Μάινα (Β)
Νικήτας Γεωργίου Κυριακού
Ευφροσύνη Πέτρου Κατταβενού
Βανέσα Αντωνίου Μαλάμη (Β)

MICHIGAN PROFICIENCY
Υψηλάντη Τίνα
Τουμαρά Παναγιώτα

MICHIGAN (LOWER)
Μαγδαληνή Αποστόλου Γιώτη
Στυλιανός Γερασίμου Καρίκας
Ευφροσύνη Πέτρου Κατταβενού
Ειρήνη Νικολάου Μάινα
Μιχαήλ Ιωάννου Μαυρουδής
Ξανθή Σταματίου Σωτηράκη
Σεβαστιανή Παύλου Βογιατζή

ELEMENTARY PALSO
Σωτηράκη Χρυσή
Τριανταφυλλίδη Δέσποινα
Ζαρίφης Γεώργιος
Φραντζή Χαρούλα
Αντωνιάδης Αντώνης
Χαλιμούρδας Κώστας
Αρφαρά Θεοδώρα
Πεταυράκη Ελευθερία
Ξανθός Νικόλαος
Μπάδα Αγγέλα
Σταυροπούλου Βασιλική
Πουλή Ιωάννα

STANDARD PALSO
Γκουϊντάλιας Ιωάννης
Ζαρίφης Ιάκωβος
Πουλή Στυλιανός
Σοϊχάν Χαλιντέ

- Τμήματα **6μελή έως 8μελή**
- Τμήματα όλων των επιπέδων
- Προετοιμασία εξετάσεων PALSO, FIRST CERTIFICATE, CAMBRIDGE και MICHIGAN PROFICIENCY
- **Και το ΚΥΡΙΟΤΕΡΟ!**

Υπεύθυνη προσωπική διδασκαλία σε όλα τα γκρουπ από την **κ. Ευαγγελίδου,** με πολυετή φροντιστηριακή πείρα και ειδικευμένη στην μεθοδολογία της Αγγλικής γλώσσας.

ΕΓΓΡΑΦΕΙΤΕ ΕΓΚΑΙΡΑ!!!
ΠΛΗΡΟΦΟΡΙΕΣ στο τηλέφωνο 32074
ΝΑΥΑΡΙΝΟΥ 29 κάθετος ΠΑΥΛΟΥ ΜΕΛΑ

MALTEZOS

Ο ΗΛΙΑΚΟΣ ΘΕΡΜΟΣΙΦΩΝΑΣ
που τιμά ΔΙΕΘΝΩΣ την ΕΛΛΑΔΑ.
από πραγματικά ανοξείδωτο
ατσάλι A.I.S.I. 316
(με πιστοποίηση ISO 9002 & CE)

ΧΩΡΙΣ ΠΡΟΚΑΤΑΒΟΛΗ
36 ΜΗΝΕΣ ΕΞΟΦΛΗΣΗ
ΑΠΟ 9.600 δρχ ΤΟ ΜΗΝΑ

Πληρ. Βενετοκλέων 21, Ρόδος ◦ Τηλ. 32802

ΠΑΡΑΔΙΔΟΝΤΑΙ ΜΑΘΗΜΑΤΑ
ΠΙΑΝΟΥ & ΑΓΓΛΙΚΩΝ

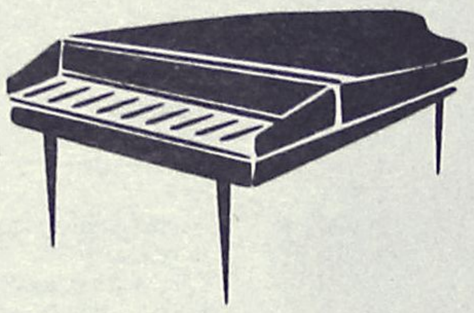

ΚΑΤ' ΟΙΚΟΝ
ΑΠΟ ΤΗΝ ΚΑΘΗΓΗΤΡΙΑ
ΛΙΛΙΑΝ ΜΠΕΡΔΗ

ΠΛΗΡΟΦΟΡΙΕΣ ΣΤΑ ΤΗΛΕΦΩΝΑ:
0241-77136 & 0936 113126
ΟΙΚΙΑ: ΤΑΡΣΟΥ 2, ΚΑΡΑΚΟΝΕΡΟ

Με τους νέους όρους δόμησης που προωθεί το ΥΠΕΧΩΔΕ

Σε καραντίνα τα νησιά!

Αχρηστεύονται χιλιάδες ιδιοκτησίες

Η νέα χωροταξική και πολεοδομική πολιτική του ΥΠΕΧΩΔΕ παίρνει χαρακτήρα τυφλής επιχείρησης. Εντάσσεται σε γενικότερο πολιτικό σχεδιασμό εξυπηρέτησης ρουσφετολογικών και πελατειακών σχέσεων και οργανωμένων εργολαβικών και κατασκευαστικών συμφερόντων, ενώ τιμωρούνται χιλιάδες μικροϊδιοκτήτες, των οποίων αχρηστεύονται οι περιουσίες τους.

Ολόκληρες περιοχές των νησιών και των παράκτιων περιοχών, χωρίς απολύτως κανένα πολεοδομικό, χωροταξικό ή άλλο κριτήριο μπαίνουν σε καραντίνα, καθώς απαγορεύεται σε αυτές τις περιοχές κάθε είδους δόμηση ή άλλου τύπου αξιοποίηση των οικοπέδων και αγροτεμαχίων.

Καταργείται η αρτιότητα των 4 στρεμμάτων για την εκτός σχεδίου δόμηση, καθώς επίσης και κάθε είδους παρέκκλιση δόμησης σε μικρότερα εκτός σχεδίου οικόπεδα (από 2 στρέμματα έως 750 τετραγωνικά μέτρα, που ισχύουν μέχρι σήμερα).

Θα μπορούν να χτίζουν μόνον όσοι διαθέτουν εκτός σχεδίου εκτάσεις, κατά περίπτωση άνω των 8 έως 10 στρεμμάτων.

Μειώνονται δραστικά οι όροι δόμησης και οι εκτός σχεδίου κατοικίες θα έχουν εμβαδόν από 120 έως 150 τετραγωνικά μέτρα έναντι των 200 που ισχύουν σήμερα.

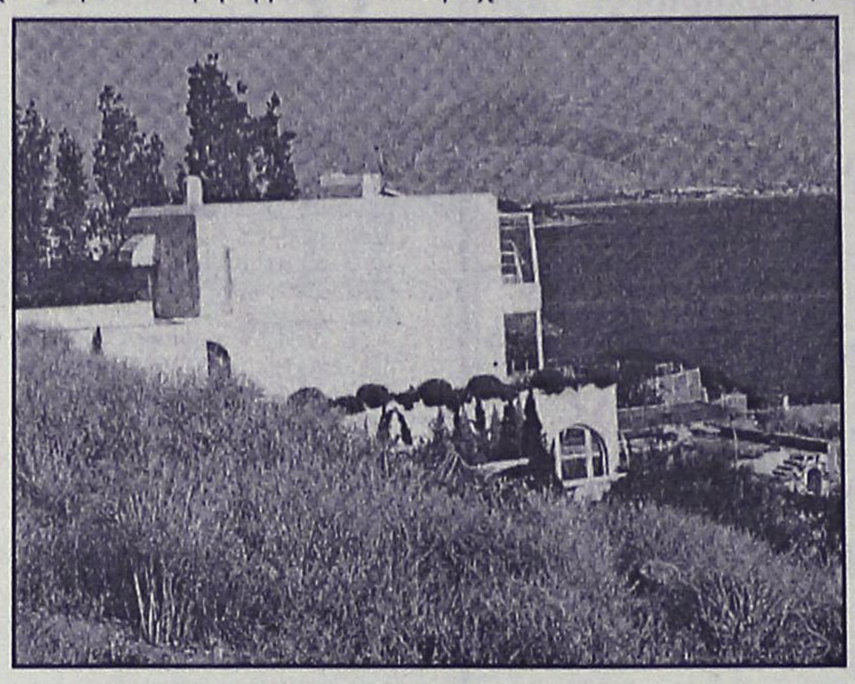

Αυξάνονται οι αποστάσεις των κτισμάτων από τον αιγιαλό και τις όχθες ρεμμάτων και τίθενται περιορισμοί δόμησης σε οικόπεδα με κλίση του εδάφους άνω του 35% (κατάργηση υπόγειων χώρων κ.λπ.).

Οι επερχόμενες αλλαγές, οι οποίες στο μεταξύ δίνουν το μήνυμα ότι "όποιος προλάβει χτίζει", έχουν σημάνει συναγερμό για χιλιάδες θιγόμενους ιδιοκτήτες.

Στις 40 νησιωτικές και παράκτιες περιοχές, εν μέσω των αντιδράσεων που εκδηλώνονται από φορείς και κατοίκους, ολοκληρώνονται από το ΥΠΕΧΩΔΕ Ειδικές Χωροταξικές Μελέτες (ΕΧΜ), οι οποίες εκπονούνται σταδιακά από το 1992 έως σήμερα, εν μέσω παλινωδιών, τροποποιήσεων, αναθεωρήσεων, που αποτυπώνουν στο χάρτη εξυπηρετήσεις τοπικών και υπερτοπικών συμφερόντων.

Με βάση τα δεδομένα των ΕΧΜ, τα οποία έχουν χαρακτήρα "ασκήσεων επί χάρτου" θεσμοθετούνται νέες Ζώνες Οικιστικού Ελέγχου υπό τη μορφή Προεδρικών Διαταγμάτων, τα οποία αναμένεται να τεθούν σε ισχύ σταδιακά έως το τέλος του 2002. Οι νέες διατάξεις "αγγίζουν" από τη Δωδεκάνησο την Αστυπάλαια, τη Νίσυρο, το Γυαλί, την Κάλυμνο, την Κω, τη Σύμη, την Πάτμο και τη Ρόδο.

IRENE
ΚΕΝΤΡΟ ΞΕΝΩΝ ΓΛΩΣΣΩΝ

ΑΓΓΛΙΚΑ

Επειδή η **εκπαίδευση** κι οι **απαιτήσεις**
αλλάζουν, επειδή η **ξενόγλωσση**
εκπαίδευση χρειάζεται **συνετές βάσεις.**

ΓΕΡΜΑΝΙΚΑ

ΕΜΕΙΣ είμαστε έτοιμοι,
σε **νέες υπερσύγχρονες**
εγκαταστάσεις 200 τ.μ. να σας
προσφέρουμε ό,τι **καλύτερο**
στο χώρο αυτό, με **διδακτικό**
προσωπικό Πανεπιστημιακού
επιπέδου:

- **Γερμανικά. Ολα τα επίπεδα**
- **PALSO -TOEFL, FIRST CERTIFICATE, PROFICIENCY**
- **Interactive multimedia, εικόνα - ήχος**
- **Αυστηρά ολιγομελή τμήματα**
- **Αίθουσα αναμονής για γονείς με TV, VIDEO, παρέα με καφέ-αναψυκτικό**
- **Αθλητικές, κοινωνικές και εκπαιδευτικές εκδηλώσεις**

ΔΙΔΑΣΚΟΥΝ: **ΑΓΓΛΙΚΑ,** ΕΙΡΗΝΗ ΓΕΩΡΓΙΟΥ-ΗΡΑΚΛΕΙΔΗ, ΠΤ. ΠΑΝ. MARYLAND USA, **ΓΙΟΥΛΗ ΗΡΑΚΛΕΙΔΗ,** ΓΛΩΣΣΟΛΟΓΟΣ ΠΤ. ΠΑΝ. READING UK
ΓΕΡΜΑΝΙΚΑ, ΚΩΣΤΑΣ ΒΡΑΚΑΣ, ΠΤ. ΓΕΡΜ. ΦΙΛΟΛΟΓΙΑΣ ΠΑΝ. ΜΑΝΝΗΕΙΜ

Πληρ. Στ. Καζούλη 12, τηλ. 34184,70488 fax 74530

ΜΙΚΡΕΣ Αγγελίες

Για τις αγγελίες σας, απευθύνεσθε στα γραφεία μας ή στα τηλέφωνα: 22210, 75230

ΟΙ ΑΓΓΕΛΙΕΣ ΤΗΣ ΡΟΔΙΑΚΗΣ παρουσιάζονται και στο site www.anaggelies.gr

ΠΑΡΑΣΚΕΥΗ 7 ΣΕΠΤΕΜΒΡΙΟΥ 2001 — Η ΡΟΔΙΑΚΗ

ενοικιασεις ακινητων & επιχειρησεων

ΚΑΤΑΣΤΗΜΑ στην οδό Δημητρίου Αναστασιάδη 40 τ.μ. με τουαλέτα (WC) απέναντι από το κατάστημα της Ροδιακής Πληροφορικής (παλαιά Λύση). Πληρ. τηλ. 28395, 29926 AE41388

ΔΙΑΜΕΡΙΣΜΑ στο κέντρο της Αθήνας πλήρως εξοπλισμένο, με θέρμανση, τηλεόραση, τηλ. κατάλληλο για δύο ή 3 φοιτητές. Πληρ. τηλ. 0244-32102, κιν. 0972 992529. AE41383

ΑΠΟΘΗΚΗ 180 τ.μ. με 30 μ. πατάρι, στο Τσαΐρι. Πληρ. τηλ. 0932-777354 κ. Λευτέρη. AE41384

ΔΙΑΜΕΡΙΣΜΑ 140 τ.μ. στον 1ο όροφο στην πάροδο Κοδριγκτώνος 19 Π. με τρία υπνοδωμάτια, κουζίνα, σαλόνι, μπάνιο, WC. Όλοι οι χώροι διαθέτουν κεντρική θέρμανση. Τιμή ενοικίου: 160.000. Πληρ. τηλ. 0244-51474 AE41385

ΓΚΑΡΣΟΝΙΕΡΑ 25 τ.μ. μέτρων, επιπλωμένη επί της οδού Φ. Φωταρά 9 (πρώην Νικηταρά) (περιοχή Αγίου Νικολάου). Πληρ. τηλ. 23863-29982-24309 AE41387

ΔΙΑΜΕΡΙΣΜΑ 4άρι επιπλωμένο με δύο WC για φοιτητές από 1η Σεπτεμβρίου 2001-30 Ιουνίου 2001 περιοχή Μητροπόλεως. Πληρ. τηλ. 29362 AE41382

ΔΙΑΜΕΡΙΣΜΑΤΑΚΙΑ επιπλωμένα με τηλέφωνο, στην πόλη της Ρόδου σε φοιτήτριες-τες και εκπαιδευτικούς. Πληρ. τηλ. 0241-23479, φαξ: 0241-33453 AE41381

ΚΑΤΑΣΤΗΜΑ στην Π. Πόλη στην οδό Σωκράτους 34 τ.μ. Πληρ. κ. Μανώλη τηλ. 39795 AE41370

ΚΑΤΑΣΤΗΜΑ ΣΤΟ 3ο ΧΛΜ. ΛΕΩΦΟΡΟΥ ΡΟΔΟΥ-ΛΙΝΔΟΥ ΕΝΙΑΙΟΣ ΧΩΡΟΣ 1200 Τ.Μ. Ο ΟΠΟΙΟΣ ΜΠΟΡΕΙ ΝΑ ΧΩΡΙΣΘΕΙ ΚΑΙ ΣΕ ΛΙΓΟΤΕΡΑ ΜΕΤΡΑ. ΠΛΗΡ. ΤΗΛ. 77136 Ή 0936113128 ΠΕ41321

ΔΩΜΑΤΙΑ ΕΥΡΥΧΩΡΑ ΓΙΑ ΦΟΙΤΗΤΕΣ ΚΑΙ ΔΗΜΟΣΙΟΥΣ ΥΠΑΛΛΗΛΟΥΣ ΣΕ ΚΕΝΤΡΙΚΟ ΞΕΝΟΔΟΧΕΙΟ ΤΗΣ ΠΟΛΗΣ, ΠΟΛΥ ΚΟΝΤΑ ΣΤΟ ΠΑΝΕΠΙΣΤΗΜΙΟ. ΤΟ ΚΑΘΕ ΔΩΜΑΤΙΟ ΔΙΑΘΕΤΕΙ ΛΟΥΤΡΟ, ΨΥΓΕΙΟ, ΤΗΛΕΟΡΑΣΗ, ΤΗΛΕΦΩΝΟ, ΑΝΕΜΙΣΤΗΡΑ. ΔΙΑΘΕΣΙΜΑ ΑΠΟ 15 ΣΕΠΤΕΜΒΡΙΟΥ ΕΩΣ ΤΕΛΟΣ ΙΟΥΝΙΟΥ. ΤΙΜΕΣ: ΜΟΝΟΚΛΙΝΟ 70.000 ΔΡΧ. ΤΟ ΜΗΝΑ, ΔΙΚΛΙΝΟ 90.000 ΔΡΧ. ΤΟ ΜΗΝΑ. ΠΛΗΡ. κ. ΓΙΑΝΝΗ ΤΗΛ. 0241-22171, FAX 0241-22174 ΠΕ41327

ΕΝΟΙΚΙΑΖΟΝΤΑΙ ΣΤΗΝ ΠΑΛΙΑ ΠΟΛΗ ΕΝΑ ΔΙΑΜΕΡΙΣΜΑ ΚΑΙ ΕΝΑ ΣΤΟΥΝΤΙΟ ΜΕ ΜΕΓΑΛΗ ΑΥΛΗ ΚΑΙ ΜΕΓΑΛΟ ΚΗΠΟ, ΚΑΤΑΛΛΗΛΑ ΚΑΙ ΓΙΑ ΦΟΙΤΗΤΕΣ. ΠΛΗΡ. ΤΗΛ. 0945932656 ΠΕ41351

ΕΝΟΙΚΙΑΖΕΤΑΙ Λίνδου 6, 7 Βαγιές, διαμέρισμα τριάρι. Πληρ. τηλ. 30740, 63265 AE41369

STUDIO ΕΠΙΠΛΩΜΕΝΑ ΕΠΙ ΤΗΣ ΛΕΩΦΟΡΟΥ ΡΟΔΟΥ-ΛΙΝΔΟΥ. ΠΛΗΡ. ΤΗΛ. 31173 Ή 62842 ΠΕ41379

ΜΟΝΟΚΑΤΟΙΚΙΑ παλιά 95 τ.μ. στην Ιαλυσό. Πληρ. Σταμάτης Μανωλάκος τηλ. 23815, 78275 AE41363

ΚΑΤΑΣΤΗΜΑ ισόγειο 164 τ.μ. με πατάρι από μπετόν αρμέ 40 τ.μ. τουαλέτα, ηλεκτρική εγκατάσταση και τηλέφωνο επί της διασταύρωσης των οδών Στρατηγού Ζήση 78 και Μ. Μαλλιαράκη κατάλληλο για έκθεση, τράπεζα, τουριστικό γραφείο και άλλη χρήση. Πληρ. τηλ. 0241-31308, 0946101181 AE41367

ΓΚΑΡΣΟΝΙΕΡΑ 40 τ.μ. πλήρως εξοπλισμένη και επιπλωμένη στο Νιοχώρι. Πληρ. τηλ. 28447 AE41361

ΕΝΟΙΚΙΑΖΕΤΑΙ μεγάλη ισόγεια αποθήκη (περίπου 400 τ.μ.) στο 6ο χλμ. Ρόδου-Καλλιθέας. Ενοίκιο 150.000 δρχ. Πληρ. τηλ. 22943, 28838, 10-1 το πρωί και 22589 Σαβ/κα AE41360

ΜΟΝΟΚΑΤΟΙΚΙΑ τριάρι στην Ιαλυσό. Πληρ. τηλ. 92297, 0938372659, 23627 AE41358

ΜΕΖΟΝΕΤΑ με 3 υπνοδωμάτια και λοιπούς χώρους (χρήζει επιδιόρθωσης) στο συνοικισμό καθηγητών με ωραία θέα και πρόσβαση στην Αννης Μαρίας. Πληρ. τηλ. 78569, 0946118538 AE41353

STUDIO επιπλωμένο για εργένη στους Αγίους Αναργύρους. Πληρ. τηλ. 0946947347 AE41352

ΔΙΑΜΕΡΙΣΜΑ τριάρι στην Σωτήρος (μόνο σε Ελληνες) ενοίκιο 90.000 δρχ. Πληρ. ΑΙΓΑΙΟΚΤΗΜΑΤΙΚΗ τηλ. 22943-28838 (10-1 το πρωί) AE41338

ΣΤΟ ΠΑΓΚΡΑΤΙ πλατεία Πλαστήρα, πλατεία Καρνάβα Αθήναι. Δυάρι υπερυψωμένο διαμπερές για οικογένειες επαγγελματίες, φοιτητές. Εγγύηση δύο μηνών. Πληρ. κ. Θάνο τηλ. 0241/74775 AE41366

ΕΝΟΙΚΙΑΖΟΝΤΑΙ: 1) Κατάστημα στην Αννης Μαρίας 110 τ.μ. κατάλληλο για οποιαδήποτε εμπορική ή επαγγελματική χρήση η οποία προβλέπεται από τον κανονισμό πολυκατοικίας με λογικό μίσθωμα, 2) Οροφοδιαμέρισμα στη λεωφόρο Ρόδου-Λίνδου 1ο χιλιόμετρο με λογικό μίσθωμα. Πληρ. Ροδιακή Κτηματική, Ανέστης και Σάββας Σαββαΐδης, τηλ. 26281-35476-κιν. 0944/243452-0944/421015AE41300

STUDIO μεγάλο επιπλωμένο με δική του τουαλέτα, κουζίνα, ψυγείο, ηλιακούς θερμοσίφωνες και πανοραμική θέα στα Κοσκινού. Πληρ. τηλ. 67785 AE41350

ΔΙΑΜΕΡΙΣΜΑ τριάρι επιπλωμένο στην οδό Σεμερτζίδη-Στ. Κωτιάδη (μόνο σε Ελληνες) ενοίκιο 110.000 δρχ. Πληρ. τηλ. 28838 (10-1 το πρωί) AE41339

ΓΚΑΡΣΟΝΙΕΡΕΣ επιπλωμένες στο Νιοχώρι και στην Μητροπόλεως κοντά στο Στάδιο. Πληρ. τηλ. 33531, 38274 AE41320

ΕΝΟΙΚΙΑΖΕΤΑΙ

διαμέρισμα επί της Εθνικής Αντιστάσεως (Αννης Μαρίας) 180 τ.μ. (2 σαλόνια) 3 υπνοδωμάτια, αποθήκη, κουζίνα μπάνιο και δωμάτιο υπηρεσίας. Χρησιμοποιείται και για επαγγελματική χρήση.

Πληρ. τηλ. 22964

ΕΝΟΙΚΙΑΖΕΤΑΙ

διαμέρισμα 3ου ορόφου στην Ψαροπούλα (πλησίον ξενοδοχείου BLUE SKY), μερική θέα στη θάλασσα, 3 υπνοδωμάτια, σαλοτραπεζαρία, W.C., μπάνιο, κουζίνα με εντοιχιζόμενα, ανεξάρτητη θέρμανση, ασανσέρ, ελεύθερο από 1/11/01.

Πληρ. τηλ. 85708, ώρες καταστημάτων

ΕΝΟΙΚΙΑΖΕΤΑΙ

υπόγειος χώρος με ράμπα, 600 τ.μ. περίπου στο Εμπορικό Κέντρο Rhodesland (δίπλα στο Mira Mare) στην Ιξιά.

Πληρ. τηλ. 95991, κα ΣΟΥΓΚΑΝΙΔΟΥ

ΚΤΗΜΑΤΟΜΕΣΙΤΙΚΟ ΓΡΑΦΕΙΟ - REAL ESTATE AGENCY

ΕΚΤΙΜΗΣΕΙΣ-ΑΓΟΡΕΣ-ΠΩΛΗΣΕΙΣ
ΚΑΤΑΣΤΗΜΑΤΑ
ΟΙΚΟΠΕΔΑ-ΧΩΡΑΦΙΑ
ΚΤΗΜΑΤΙΚΕΣ-ΣΥΜΒΟΥΛΕΣ
ΕΝΟΙΚΙΑΣΕΙΣ-ΔΙΑΧΕΙΡΙΣΕΙΣ
ΣΠΙΤΙΑ-ΔΙΑΜΕΡΙΣΜΑΤΑ

Vitzileos

ΜΑΡΙΟΣ Κ. ΒΙΤΖΗΛΑΙΟΣ
Μεσίτης Αστικών Συμβάσεων - Real Estate Agent

Εθν. Μακαρίου 45 - 3ος όροφος
Τηλ.: 0241-24900 25545.
Fax: 25544 Κιν.: 0932-704919

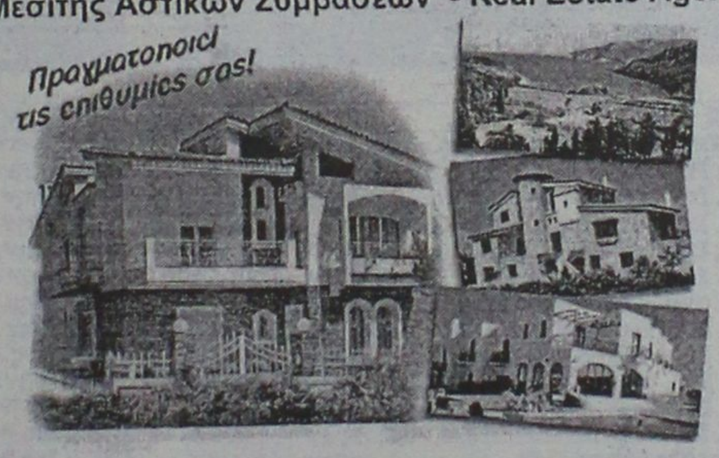

ΚΑΤΑΣΤΗΜΑΤΑ, ΓΡΑΦΕΙΑ, ΕΠΙΧΕΙΡΗΣΕΙΣ

	ΔΡΧ.	ΕΥΡ
Επιχείρηση-Πλυντήρια-Στεγνωτήρια σε πλήρη λειτουργία	7.000.000	20.543
Επιχείρηση τουριστικό μαγαζί στη Ψαροπούλα	15.000.000	44.021
Κατάστημα 20 τ.μ. στο Φαληράκι	40.000.000	117.388
Κατάστημα 31 τ.μ. στη Διαγοριδών	16.000.000	46.955
Κατάστημα 45 τ.μ. ισόγ. και 90 τ.μ. υπόγ. στο Καρακόνερο	30.000.000	88.041
Κατάστημα 50 τ.μ. κοντά στο Μανδράκι	100.000.000	293.470
Κατάστημα 60 τ.μ. με 250 τ.μ. αυλή στο Πρασονήσι	70.000.000	205.429
Εστιατόριο διώροφ. 115 και 115 τ.μ. στη Π. Πόλη	60.000.000	176.082
Κατάστημα 140+140+132 τ.μ. ανά όροφο στην Ορφανίδου	75.000.000	220.103
Κατάστημα 300 τ.μ. σε οικόπ. 1000 τ.μ. στη Παστίδα	50.000.000	146.735
Κατάστημα 900 τ.μ. (ανά 300 τ.μ. υπόγ, ισόγ, όροφ) στα Κοσκινού	200.000.000	586.940
Επιχείρηση και ακίνητο 856 τ.μ. με πάρκιν κοντά στο πανεπιστ.	125.000.000	366.837
Εργοστάσιο 1000 τ.μ. σε οικόπ. 6400 τ.μ. στον Καλαμώνα	180.000.000	528.247
Ακίνητο 1155 τ.μ. σε οικόπ., 817 τ.μ. στο κέντρο της πόλης	360.000.000	1.056.494
20 στούντιος (ενοικιασμ.) και μαγαζί 100 τ.μ.-έξυπνη επένδυση	200.000.000	586.940
Ξενοδοχείο Α! κατηγ. 120 κλ. σε οικόπ., 4725 τ.μ. στην Ιαλυσό		
Ξενοδοχείο Β! κατηγ. 72 κλ και δισκοθήκη στη πόλη	300.000.000	880.411
Κατάστημα 180 τ.μ. και 500 τ.μ. στη παραλία Ιαλυσού	50.000.000	146.735

ΔΙΑΜΕΡΙΣΜΑΤΑ

40 τ.μ. στην Ιξιά κοντά στη θάλασσα	11.000.000	32.282
50 τμ. στα Τριάντα με θέα	16.000.000	46.955
50 τ.μ. στο Γεννάδι με δύο υπνοδ. και θέα	15.000.000	44.020
58 τ.μ. στο Παραδείσι	13.000.000	38.151
61 τ.μ. στο Ζέφυρο, πάνω στο κύμα	22.000.000	64.564
70 τ.μ. στο Καρακόνερο	28.000.000	82.172
85 τ.μ. στους Δασκάλους	25.000.000	73.368
88 τ.μ. περιοχή Αν. Μαρίας	35.000.000	102.715
96 τ.μ. στην Ιξιά	43.000.000	126.192
100 τ.μ. στα Τριάντα, ισόγειο	19.000.000	55.760
108 τ.μ. στην Ανάληψη	31.000.000	90.976
110 τ.μ. στα Κοσκινού, σούπερ λουξ	33.000.000	96.845
114 τ.μ. στο Καζίνο κοντά, παραδοσιακό	40.000.000	117.388
120 τ.μ. στην Ιξιά	30.000.000	88.041
120 τ.μ. περιοχή Αν. Μαρίας	48.000.000	140.866
130 τ.μ. στην Ανάληψη σε σοβάδες	26.000.000	76.302
130 τ.μ. περιοχή Αν. Μαρίας	52.000.000	152.605
130 τ.μ. στο Καρακόνερο	52.000.000	152.605
185 τ.μ. κοντά στο πανεπιστήμιο σε μπετά	20.000.000	58.694
200 τ.μ. στο Μόντε Σμιθ, διατηρητέο	80.000.000	234.776
210 τ.μ. στα Κοσκινού, σούπερ λουξ	75.000.000	220.103

ΜΕΖΟΝΕΤΕΣ-ΜΟΝΟΚΑΤΟΙΚΙΕΣ

	ΔΡΧ.	ΕΥΡ
55 τ.μ. μονοκατ. στη παραλία Ζέφυρου	15.000.000	44.021
60 τ.μ. διόροφη μονοκ. επιπλωμένη στην Παλιά Πόλη	30.000.000	88.041
68 τ.μ. μονοκατ. με αυλή 90 τ.μ. στα Μαριτσά	18.000.000	52.825
80 τ.μ. μεζονέτα με οικόπεδο στους Καστελοριζιούς	20.000.000	58.695
90 τ.μ. διόροφη μονοκατ.+30 τ.μ. αυλή στην Παλιά Πόλη	26.000.000	76.302
90 τ.μ. μονοκατ. με αυλή στη Π. Πόλη κοντά στο Καστέλο	30.000.000	88.041
102 τ.μ. και 50 τ.μ. υπόγειο στο Καρακόνερο	40.000.000	117.388
115 τ.μ. μεζονέτα σε μπετά με 1.000 τ.μ. οικόπεδο στα Αφάντου	16.000.000	52.825
119 τ.μ. διόροφ. μονοκ. με 27 τ.μ. αυλή στη Π. Πόλη	20.000.000	58.695
120 τ.μ. μεζονέτα στο Μήδεια	40.000.000	117.388
120 τ.μ. διόρ. μονοκ. με αυλή στη Π. Πόλη κοντά στο Καστέλο	120.000.000	352.164
130 τ.μ. μεζονέτα σε σοβάδες με οικοπ. 300 τ.μ. στα Τριάντα	42.000.000	123.258
135 τ.μ. μονοκ. με κήπο 700 τ.μ. στα Κρητικά	60.000.000	176.082
150 τ.μ. μονοκ. σε κτήμα 18 στρ. στο Καλαμώνα	90.000.000	264.123
155 τ.μ. μεζονετ. με αυλή στους Δασκάλους	55.000.000	161.409
160 τ.μ. μεζονετ. σε μπετά στα Τριάντα	34.000.000	99.780
170 τ.μ. μονοκ. με αυλή στη Π. Πόλη	23.000.000	67.498
2 μεζονετ. των 170 τ.μ. έκαστη και διαμερ. 120 τ.μ. σε οικόπ. 2.500 τ.μ. στη Παστίδα	125.000.000	366.838
170 τ.μ. διόρ. μονοκατ. διατηρ. και 237 τ.μ. στη Λέρο		
180 τ.μ. μονοκ. σε οικοπ. 750 τ.μ. με θέα στο Γεννάδι	45.000.000	132.062
187 τ.μ. βίλα σε οικοπ. 4780 τ.μ. στη Παστίδα	100.000.000	293.470
200 τ.μ. μεζονέτ. ημιτελής στα Καλαβάρδα	39.000.000	85.106
230 τ.μ. βίλα σε οικόπεδο 7.700 τ.μ. και γεώτρηση στην Λάρδο	120.000.000	352.164
252 τ.μ. μονοκ. στη Π. Πόλη κοντά στο Καστέλο	35.000.000	102.714.
300 τ.μ. βίλα σε 4 στρ., με γκαράζ στις Καλυθιές	100.000.000	293.470
320 τ.μ. βίλα σε 4 στρ. στα Τριάντα	110.000.000	322.817
5 μονοκατ. διατηρ. συνολ. επιφάν. 340 τ.μ. στο Μόντε Σμιθ	160.000.000	469.553

ΟΙΚΟΠΕΔΑ

150 τ.μ. με Σ.Δ. 0,6 στους Δασκάλους	8.000.000	23.478
412 τ.μ. με Σ.Δ. 1.20 στον Αγ. Νικόλαο	65.000.000	190.755
750 τ.μ. εντός σχεδίου στο Γεννάδι	6.000.000	20.445
1.450 τ.μ. εντός οικισμού, στα Μαριτσά	9.000.000	20.412
2.100 τ.μ. στην Ιξιά	45.000.000	132.062
2.200 τ.μ. στα Μαριτσά	20.000.000	58.694
2.500 τ.μ. στο δρόμο Ελαιώνας-Φουρνάκι στο Γεννάδι	5.000.000	14.674
3.080 τ.μ. στο Πλημύρι	8.000.000	23.478
4.060 τ.μ. πίσω από ΔΕΥΑΡ	60.000.000	176.082
4.000 τ.μ. κοντά στο Βερόπουλο με φανταστική θέα	60.000.000	176.082
4.000 τ.μ. στη Παστίδα	19.000.000	55.760
4.250 τ.μ. στο Γεννάδι (διασταύρωση)	30.000.000	88.041
4.400 τ.μ. στην Κρεμαστή	26.000.000	76.302
5.000 τ.μ. στα Μαριτσά	15.000.000	44.020
5.000 τ.μ. στ' Αφάντου	35.000.000	102.715.
5.085 τ.μ. στα Κοσκινού	35.000.000	102.715
5.500 τ.μ. κοντά στην θάλασσα στο Γεννάδι	40.000.000	117.388
6.000 τ.μ. με αποθήκη στην Παστίδα	49.000.000	143.800
6.500 τ.μ. στην Λεωφόρο Ρόδος-Κρεμαστή	120.000.000	352.164
6.500 τ.μ. κοντά στη θάλασσα προνομιακό στο Φαληράκι	170.000.000	498.900
6.720 τ.μ. στο Θόλαρο-Παραδείσι	28.000.000	82.172
7.750 τ.μ. στο δρόμο προς τη θάλασσα στα Κολύμπια	80.000.000	234.776
8.000 τ.μ. στο Φαληράκι	49.000.000	143.800
8.500 τ.μ. στη παραλία Αφάντου	51.000.000	149.670
8.800 τ.μ. στα Κοσκινού	70.000.000	205.430
9.345 τ.μ. με θέα στα Ασγούρου	69.000.000	202.495
10.000 τ.μ. στα Κοσκινού, μεγάλη ευκαιρία	20.000.000	202.495
12.000 τ.μ. πάνω στο κύμα στα Αφάντου	176.000.000	516.508
13.000 τ.μ. στα Μαριτσά	37.000.000	108.584
15.000 τ.μ. στα Ασγούρου	45.000.000	132.062
15.000 τ.μ.με θέα στη θάλασσα στη Πάρο	25.000.000	73.368
15.300 τ.μ. στο Πλημύρι	60.000.000	176.082
25.000 τ.μ. στα Καλαβάρδα	100.000.000	293.470
30.000 τ.μ. στη παραλία Αφάντου	360.000.000	1.056.493
30.000 τ.μ. στο Τσαΐρι	120.000.000	352.160
32.000 τ.μ. πάνω στο κύμα στην Θολό	200.000.000	586.940
38.000 τ.μ. πάνω στο κύμα στο Γεννάδι	646.000.000	1.895.818
46.000 τ.μ. στο Τσαΐρι	138.000.000	405.000
50.000 τ.μ. στο Τσαΐρι	125.000.000	366.838

ΖΗΤΟΥΝΤΑΙ:
ΚΑΤΑΣΤΗΜΑΤΑ ΟΙΚΟΠΕΔΑ ΔΙΑΜΕΡΙΣΜΑΤΑ ΕΝΤΟΣ-ΕΚΤΟΣ ΠΟΛΕΩΣ ΚΑΘΩΣ ΚΑΙ ΟΙΚΟΠΕΔΑ ΓΙΑ ΑΝΤΙΠΑΡΟΧΗ ΔΑΝΕΙΑ ΔΕΚΤΑ- ΕΥΚΟΛΙΕΣ ΠΛΗΡΩΜΗΣ

ΕΝΟΙΚΙΑΣΕΙΣ

συνέχεια από την προηγούμενη

ΣΤΗΝ ΠΑΤΡΑ ΕΝΟΙΚΙΑΖΕΤΑΙ οικία σε φοιτητές. Πληρ. τηλ. 0944685548 ΑΕ41330

ΓΡΑΦΕΙΟ κατάλληλο για ιατρείο, Π. Μελά 40. Πληρ. τηλ. 78800 ΑΕ41347

STUDIOS επιπλωμένα επί της οδού Μουσών αρ. 11. Πληρ. τηλ. 0977541683 ΑΕ41314

ΕΝΟΙΚΙΑΖΕΤΑΙ στην οδό Καναδά 54 κατάστημα 55 τ.μ. με πατάρι 35 τ. μ. Πληρ. τηλ. 22450 ώρες 8.30 π.μ.-3 μ.μ. ΑΕ41312

ΔΙΑΜΕΡΙΣΜΑ κοντά στο Πανεπιστήμιο για φοιτήτριες. Πληρ. τηλ. 20281, 21892 ΑΕ41308

ΓΚΑΡΣΟΝΙΕΡΑ επιπλωμένη στην Ιξιά. Πληρ. τηλ. 23171 ΑΕ41318

ΕΝΟΙΚΙΑΖΟΝΤΑΙ επιπλωμένα δωμάτια με κοινή κουζίνα και λουτρό σε διαμέρισμα α' ορόφου επί της Θεμ. Σοφούλη πλησίον Πανεπιστημίου Αιγαίου, κατάλληλα για φοιτητές-φοιτήτριες. Πληρ. τηλ. 73631ΑΕ41304

ΓΚΑΡΣΟΝΙΕΡΑ ρετιρέ 44 τ.μ. επιπλωμένη επί της Λ. Λίνδου δίπλα στην ΔΕΥΑΡ. Εχει μεγάλη βεράντα με ξύλινη πέργκολα και θέα την θάλασσα. Χρονική περίοδος δέκα μήνες 3-9-2001 έως 30-6-2002. Πληρ. τηλ. 65769 ή 0944314942 ΑΕ41288

ΔΙΑΜΕΡΙΣΜΑ πολυτελούς κατασκευής, 2 υπνοδωμάτια, μεγάλη σαλοτραπεζαρία, 2 WC, μεγάλη κουζίνα. Διεύθυνση: Κέννεντυ 38. Πληρ. τηλ. 64105, 65856, 0945027187 ΑΕ41310

ΖΗΤΕΙΤΑΙ ΑΠΟ ΖΕΥΓΟΣ ΕΝΗΛΙΚΩΝ ΠΡΟΣ ΕΝΟΙΚΙΑΣΗ ΓΙΑ ΟΛΟ ΤΟ ΧΡΟΝΟ ΜΕΓΑΛΟ ΔΙΑΜΕΡΙΣΜΑ (ΑΝΩ ΤΩΝ 150 Τ.Μ.) Η ΜΕΖΟΝΕΤΑ ΣΤΙΣ ΠΕΡΙΟΧΕΣ ΑΠΟ ΑΣΓΟΥΡΟΥ ΜΕΧΡΙ ΛΑΔΙΚΟ Ή ΑΠΟ ΚΑΛΛΙΘΕΑ ΜΕΧΡΙ ΛΑΔΙΚΟ. ΤΗΛΕΦ. ΣΥΝΕΝΝΟΗΣΕΩΣ 86239 ΠΕ41281

ΔΙΑΜΕΡΙΣΜΑ δυάρι επιπλωμένο με κήπο και ηλ. θερμοσίφωνα κατάλληλο και για συγκατοίκηση επί της Λεωφόρου Ελευθερίας 16 ανάμεσα Ιαλυσό και Κρεμαστή. Πληρ. τηλ. 0945393764 ΑΕ41305

ΕΝΟΙΚΙΑΖΟΝΤΑΙ δύο διαμερίσματα το ένα με δύο υπνοδωμάτια, το άλλο με ένα, στα Κοσκινού. Πληρ. τηλ. 63033 ΑΕ41291

ΑΠΟΘΗΚΗ 120 τ.μ. στην περιοχή Δασκάλων, οδός Παπαχριστοδούλου 28. Πληρ. τηλ. 27984 ή 0944410793 ΑΕ41289

ΔΙΑΜΕΡΙΣΜΑ 3άρι με ηλιακό και τζάκι επί της οδού Γεωργίου Παπανδρέου 7. Πληρ. τηλ. 93608, 95516 ΑΕ41287

ΔΙΑΜΕΡΙΣΜΑ 115 τ.μ. ισόγειο στην Αγία Αναστασία, δύο υπνοδωμάτια, χωλ, μεγάλο σαλόνι, μεγάλη κουζίνα, μπάνιο, με κεντρική θέρμανση. Τιμή 110.000. Πληρ. τηλ. 24371 κα Στούρο ώρες καταστημάτων ΑΕ41283

ΔΥΑΡΙ πλήρως επιπλωμένο και εξοπλισμένο με την ημέρα ή και το μήνα στην οδό Βαλαωρίτου 1 (απέναντι από το ξενοδ. Κυπριώτης). Πληρ. τηλ. 64040 ΑΕ41261

ΚΡΕΜΑΣΤΗ ΕΝΟΙΚΙΑΖΕΤΑΙ ΤΕΛΗ ΟΚΤΩΒΡΙΟΥ ΜΕΖΟΝΕΤΑ ΜΟΝΟΚΑΤΟΙΚΙΑ 5 ΔΩΜΑΤΙΑ, 140 Τ.Μ. ΕΝΤΕΛΩΣ ΚΑΙΝΟΥΡΓΙΑ, 150 Τ.Μ. ΒΕΡΑΝΤΕΣ, ΤΖΑΚΙ, ΕΝΤΟΙΧΙΖΟΜΕΝΗ ΚΟΥΖΙΝΑ, ΗΛΙΑΚΟΣ, ΘΕΡΜΑΝΣΗ. ΠΛΗΡ. κ. ΜΑΝΟΣ, ΤΗΛ. 09386261 79, 81478, ΣΟΒΑΡΕΣ ΠΡΟΤΑΣΕΙΣ ΠΕ41279

ΠΩΛΟΥΝΤΑΙ

οικόπεδα φιλέτα των 2000 και 4000 τ.μ.
στους πρόποδες Φιλερήμου με άδεια οικοδομής
ή δίχως από ιδιοκτήτη.
Πληρ. τηλ. 96779-60170

ΕΝΟΙΚΙΑΖΕΤΑΙ

διαμέρισμα Β ορόφου 2 υπνοδωματίων, σαλόνι, κουζίνα, λουτροκαμπινέ νεόκτιστο πολυτελούς κατασκευής με θέρμανση και κλιματισμό με μηνιαίο μίσθωμα δρχ. 150.000. Δεν επιτρέπονται κατοικίδια ζώα.
Πληρ. ΡΟΔΙΑΚΗ ΚΤΗΜΑΤΙΚΗ
Ανέστης και Σάββας Σαββαΐδης στα τηλ. 35476-26281-κιν. 0944-243452

ΠΩΛΕΙΤΑΙ

Διαμέρισμα έναντι ξενοδοχείου MAJESTIC (Ψαροπούλα), σαλοτραπεζαρία, 3 υπνοδωμάτια, 1 μπάνιο, 1 W.C., κουζίνα με εντοιχιζόμενα, ανεξάρτητη θέρμανση θέα θάλασσα, ήσυχο λόγω θέσεως (3ος όροφος-τελευταίος). Τιμή ιδιαιτέρως προσιτή για τη θέση και τον όροφο που ευρίσκεται.
Πληρ. τηλ. 0944-582609

ΠΩΛΕΙΤΑΙ

οικόπεδο άρτιο και οικοδομήσιμο 1260 τ.μ. με πρόσοψη στην Εθνική οδό Ρόδου-Λάρδου στο ύψος της Πυλώνας κατάλληλο και για επαγγελματική χρήση (βενζινάδικο κ.λπ.) Καθώς επίσης και οικόπεδο άρτιο και οικοδομήσιμο 1000 τ.μ. εντός της κοινότητας Πυλώνας περιφραγμένο.
Πληρ. τηλ. 39314-73734-0937212690

ΕΥΚΑΙΡΙΑ

πωλείται **επώνυμο** αναψυκτήριο στο κέντρο της πόλης (Μαντράκι) με προεργασία 28 χρόνων λόγω συνταξιοδοτήσεως, σε τιμή ευκαιρίας. Μόνο σοβαρές προτάσεις.
Πληρ. τηλ. 26294

ΠΩΛΕΙΤΑΙ

διαμέρισμα 180 τ.μ. επί της Εθνικής Αντιστάσεως (Αννης Μαρίας) με 2 σαλόνια, 3 υπνοδωμάτια, αποθήκη, κουζίνα, μπάνιο και δωμάτιο υπηρεσίας. Χρησιμοποιείται και για επαγγελματική χρήση.
Πληρ. τηλ. 38736

ΚΤΗΜΑΤΟΜΕΣΙΤΙΚΟ ΓΡΑΦΕΙΟ

ΕΥΡΩΚΤΗΜΑΤΙΚΗ

ΜΕΣΙΤΕΣ ΣΥΜΒΟΥΛΟΙ ΕΚΤΙΜΗΤΕΣ

ΑΓΟΡΕΣ - ΠΩΛΗΣΕΙΣ - ΕΚΤΙΜΗΣΕΙΣ - ΜΙΣΘΩΣΕΙΣ ΑΚΙΝΗΤΩΝ - ΑΝΤΙΠΑΡΟΧΕΣ - ΕΠΕΝΔΥΤΙΚΕΣ ΠΡΟΤΑΣΕΙΣ - ΑΡΧΙΤΕΚΤΟΝΙΚΕΣ ΜΕΛΕΤΕΣ


ArchiGraph des.

ΜΟΝΟΚΑΤΟΙΚΙΕΣ-ΜΑΙΖΟΝΕΤΕΣ

	ΔΡΑΧΜΕΣ	ΕΥΡΩ-€
100τ.μ.-Κιοτάρι Σε 1000τ.μ. οικ.στο Κύμα...	60εκ.	176.061,5
110 τ.μ.- Κιοτάρι σε 1000τ.μ. οικόπ.....	26εκ.	76.293,3
112τ.μ.- Στους Δασκάλους (ημπελής).....	26εκ.	76.293,3
117τ.μ.- Ιαλυσός σε 297τ.μ. οικόπ.....	55εκ.	161.389,7
118τ.μ.- Ιαλυσός σε 238τ.μ. οικόπ.....	58εκ.	170.192,7
119τ.μ.- Ιαλυσός σε 238τ.μ. οικόπ.....	54εκ.	158.455,3
120τ.μ.- Ιαλυσός σε 300τ.μ. οικ.(ημπελής).	35εκ.	102.702,5
120τ.μ.- Παρ.Ιαλυσού σε 300τ.μ.οικ.(ημπ.).	41εκ.	120.308,7
130τ.μ.- Λαχανιά στο κύμα σε 1266τ.μ. οικ..	70εκ.	205.405,0
140τ.μ.- Γεννάδι σε 1000τ.μ.οικ. στο κύμα.	80εκ.	234.748,7
140τ.μ.- Κοσκινού σε 700τ.μ. οικ. (μπετά)...	32εκ.	93.899,4
140τ.μ.- Κοσκινού σε 300τ.μ. (μπετά).....	30εκ.	88.030,7
140τ.μ.- Κοσκινού σε 700τ.μ. οικ. (μπετά)...	32εκ.	93.899,4
143τ.μ - Κοσκινού σε 228τ.μ. Οικόπ.....	59εκ.	173.127,1
153τ.μ.- Ιαλυσός σε 377τ.μ. οικόπ.....	75εκ.	220.076,8
157τ.μ.- Κοσκινού σε 263τ.μ.οικόπ.....	65εκ.	190.733,2
160τ.μ.- παρ.Ιαλυσού Σε 400τ.μ. οικ.(μπετά).	42εκ.	123.243,0
160τ.μ.- Στους Δασκάλους.....	55εκ.	161,389,7
168τ.μ.- Μόντε Σμιθ σε 400τ.μ. οικόπ.....	120εκ.	352.123,0
170τ.μ.- Κοσκινού σε 4000τ.μ. οικόπ.....	170εκ.	498.840,9
171τ.μ - παρ. Ιαλυσού σε 400 τ.μ. οικόπ...	70εκ.	205.405,0
180τ.μ.- παρ. Ιαλυσού σε 300τ.μ. οικόπ.....	63εκ.	184.864,5
180τ.μ.- Ανάληψη (ημπελής).....	42εκ.	123.243,0
180τ.μ.- Ιαλυσός σε 400τ.μ. οικ. (μπετά).....	44εκ.	129.111,7
185τ.μ.- Μόντε Σμιθ σε 400τ.μ. οικόπ.....	120εκ.	352.123,0
190τ.μ.- παρ. Ιαλυσού σε 400τ.μ. οικόπ.....	67εκ.	196.602,0
196τ.μ.- Ιαλυσός σε 1000τ.μ.οικόπ.....	85εκ.	249.420,4
200τ.μ.- Ιαλυσός σε 1000τ.μ. οικόπ.....	90εκ.	264.092,2
200τ.μ.- Ιαλυσός σε 400τ.μ. οικόπ.....	85εκ.	249.420,4
200τ.μ.- Ιαλυσός σε 1000τ.μ. οικόπ.....	90εκ.	264.092,2
200τ.μ.- Ιαλυσός σε 500τ.μ. οικόπ.(μπετά)	52εκ.	152.586,6
200τ.μ.- Ιαλυσός σε 1000τ.μ. οικόπ.(μπετά)	36εκ.	105.636,9
200τ.μ.- Κοσκινού σε 2000τ.μ. οικόπ.....	75εκ.	220.076,8
200τ.μ.- Κοσκινού σε 1000τ.μ.οικ.(ημπ.)...	50εκ.	146.717,9
200τ.μ.- Κοσκινού σε 1000τ.μ.οικ(μπετά)..	40εκ.	117.374,3
210τ.μ.- Ιξιά με αποκλ. χρήση αυλής.....	65εκ.	190.733,2
210τ.μ.- Ιαλυσός σε 320τ.μ. οικ.(μπετά).....	35εκ.	102.702,5
220τ.μ.- Ιαλυσός σε 1000τ.μ. οικόπ.....	95εκ.	278.764,0
300τ.μ.- παρ.Ιαλυσού σε 500τ.μ. οικόπ.....	105εκ.	308.107,6



ΟΙΚΟΠΕΔΑ

	ΔΡΑΧΜΕΣ	ΕΥΡΩ-€
ΡΟΔΟΣ		
190τ.μ. Στην πάρ. Μ. Πετρίδη (Σ.Δ.=0,8)...	17εκ.	49.884,1
241τ.μ. Στη Σμύρνης.....	18εκ.	52.818,4
300τ.μ. Στο συνετ/σμό Απόλλων.....	18εκ.	52.818,4
300τ.μ. Στο συνετ/σμό Τραπεζικών...	17εκ.	49.884,1
400τ.μ. Στη Σμύρνης (Σ.Δ.=0,8).....	32εκ.	93.899,5
424τ.μ. Στη Σμύρνης (Σ.Δ.=1).....	37εκ.	108.571,3
450τ.μ. στην Καραισκάκη (Σ.Δ,=1,2).....	50εκ.	146.717,9
500τ.μ. Στη Σμύρνης (Σ.Δ.=0,8).....	45εκ.	132.046,1
520τ.μ. Στην Αθηνών (Σ.Δ.=0,8).....	42εκ.	123.243,0
650τ.μ. Στη Δωδώνης (Σ.Δ.=0,8).....	50εκ.	146.717,9
700τ.μ. Στην πάρ. Γαληνού (Σ.Δ.=0,4).	25εκ.	73.358,0
1500τ.μ. Στην πάρ. Μ.Πετρίδη (Σ.Δ.=0,8).	130εκ.	381.466,6
4000τ.μ. στο Μόντε Σμιθ.....	140εκ.	410.810,1
ΚΟΣΚΙΝΟΥ		
345τ.μ. Εντός οικισμού (Σ.Δ.=0,5).....	13εκ.	38.146,6
1000τ.μ. Με βιοτεχν. αδεια οικόδ.....	12εκ.	35.212,3
1389τ.μ Πανοραμικό με άδ. οικόδ.....	18εκ.	52.818,4
1400τ.μ. στην επαρχ.οδό με αδ. οικοδ.	24εκ.	79.227,6
2100τ.μ. στην Ρόδ.-Λίνδου με αδ. οικ.	60εκ.	176.061,5
2500τ.μ. στη Ρόδου-Λίνδου με αδ. οικ..	60εκ.	176.061,5
2778τ.μ. στη θέση Κουναράς.....	35εκ.	102.702,5
4000τ.μ. στη Ρόδου Λίνδου με αδ. οικ..	85εκ.	249.420,4
4000τ.μ. στη θέση Πέζουλας.....	40εκ.	117.374,3
4000τ.μ. Πανοραμικό.....	46εκ.	134.980,4
4000τ.μ. στη θέση Πέζουλας.....	52εκ.	152.586,6
4000τ.μ. στη θέση Πέζουλας.....	58εκ.	170.192,8
4000τ.μ. στο Φυτώριο.....	37εκ.	108.571,3
4000τ.μ. Κοντά στο Ραδ. Σταθμό.....	34εκ.	99.768,2
4740τ.μ. στο Φυτώριο.....	37εκ.	108.571,3
4795τ.μ. στο Φυτώριο.....	42εκ.	123.243,0
5500τ.μ. εκτός οικισμού.....	45εκ.	132.046,1
5700τ.μ. στο Τσαλρι.....	55εκ.	161.389,7
5700τ.μ. στο Τσαλρι με άδεια οικόδ...	45εκ.	132.046,1
6000τ.μ. στη θέση Λάγκωνας.....	36εκ.	105.636,9
7450τ.μ. κοντά στο ΚΡΕΣΤΕΝ.....	52εκ.	152.586,6
8000τ.μ. κοντά στο ΚΡΕΣΤΕΝ.....	55εκ.	161.389,7
10.000τ.μ. στη θέση Πέζουλας.....	80εκ.	234.748,7
10.000τ.μ. στην Αγία Βαρβάρα.....	25εκ.	73.358,0



ΔΙΑΜΕΡΙΣΜΑΤΑ

	ΔΡΑΧΜΕΣ	ΕΥΡΩ-€
50τ.μ. Στην Αταβύρου.....	15εκ.	44.015,4
55τ.μ. στο κέντρο πόλεως.	33εκ.	96.833,8
58τ.μ. στην Ανάληψη.....	19εκ.	55.752,8
58τ.μ. στην Ανάληψη.....	21εκ.	61.621,5
70τ.μ. Στην Πίνδου.....	16εκ.	46.949,7
70τ.μ. Στην Ιξιά.....	15εκ.	44.015,4
70τ.μ. Στην Ανάληψη(ημπ.).	16εκ.	46.949,7
90τ.μ. Στην Ιξιά.....	30εκ.	88.030,7
90τ.μ. Στην Ανάληψη.....	32εκ.	93.899,5
90τ.μ Στους Δασκάλους(ημπ.)	18εκ.	52.818,4
98τ.μ. στην Ανάληψη.....	38εκ.	111.505,6
100τ.μ. Στην Ανάληψη (ημιπ)	30εκ.	88.030,7
100τ.μ Στο Ροδίνι (σε μπετά)	20εκ.	58.687,2
100τ.μ Στο Ροδίνι (σε μπετά)	18εκ.	52.818,4
102τ.μ.- Καρακόνερο.....	30εκ.	88.030,7
103τ.μ. στην Ανάληψη.....	36εκ.	105.636,9
105τ.μ. στο Ροδίνι.....	40εκ.	117.374,3
105τ.μ στο Ροδίνι.....	44εκ.	129.111,7
107τ.μ. στο Ροδίνι.....	33εκ.	96.833,8
114τ.μ.-Ανάληψη (ημπελές)	35εκ.	102.702,5
114τ.μ. στους Δασκάλους...	49εκ.	143.783,5
115τ.μ. στην Ιξιά.....	50εκ.	146.717,9
116τ.μ. στο Ροδίνι.....	45εκ.	132.046,1
116τ.μ. στην Ανάληψη.....	38εκ.	111.505,6
117τ.μ. -Πάρ. Άννης Μαρίας...	45εκ.	132.046,1
117τ.μ. στους Δασκάλους...	46εκ.	134.980,4
117τ.μ. στην Ανάληψη.....	41εκ.	120.308,6
118τ.μ. στους Δασκάλους...	34εκ.	99.768,1
120τ.μ. στο Ροδίνι.....	44εκ.	129.111,7
124τ.μ Στο κέντρο πόλεως.	60εκ.	176.061,5
123τ.μ. στο Ροδίνι.....	46εκ.	134.980,4
123τ.μ. στην Ανάληψη.....	49εκ.	143.783,5
124τ.μ. στην Ανάληψη.....	44εκ.	129.111,7
125τ.μ. στους Δασκάλους...	48εκ.	140.849,2
125τ.μ. στους Δασκάλους...	50εκ.	146.717,9
125τ.μ. Στο Μήδεια.....	30εκ.	88.030,7
140τ.μ. στην Ανάληψη(ημπ.)	35εκ.	102.702,5
140τ.μ.- πλατ. Αγ. Νικολάου...	40εκ.	117.374,3
150τ.μ. Στην Αλεξ. Διάκου..	48εκ.	140.849,2



ΚΑΤΑΣΤΗΜΑΤΑ-ΓΡΑΦΕΙΑ

	ΔΡΑΧΜΕΣ	ΕΥΡΩ-€
20τ.μ.- Φαληράκι (εμπορ. κέντρο Έψιλον)...	38εκ.	111.505,6
23τ.μ. στη Σωκράτους.....	140εκ.	410.810,1
30τ.μ. στο Φαληράκι.....	70εκ.	205.405,0
30τ.μ. στο Φαληράκι.....	35εκ.	102.702,5
35τ.μ. Στην Αλεξ. Διάκου	220εκ.	645.558,8
39τ.μ. Στη Γαριβάλδη.	12εκ.	35.212,3
40τ.μ.- παραλία Ιαλυσού	24εκ.	70.424,6
48τ.μ.- Τάρπον Σπρινγς....	100εκ.	293.435,8
50τ.μ. στην Αλεξ. Διάκου	50εκ.	146.717,9
50τ.μ. στην Καρπάθου.....	65εκ.	190.733,2
60τ.μ. με 60τ.μ. υπόγειο - Δενδρινού.....	40εκ.	117.374,3
60τ.μ. Στην Λίνδο....	62εκ.	181.930,2
60τ.μ. με 60τ.μ. υπόγειο - Δενδρινού.....	40εκ.	117.374,3
90τ.μ. με 90τ.μ. υπόγειο - Αταβύρου.....	50εκ.	146.717,9
94τ.μ. Στην Αλεξ. Διάκου	90εκ.	264.092,2
97τ.μ. στη Ρόδου-Λίνδου	75εκ.	220.076,8
127τ.μ.-Σκεύου Ζερβού...	37εκ.	102.702,5
140τ.μ. με 140τ.μ. υπόγειο στον Αγ. Ιωάννη	55εκ.	176.061,5
ΓΡΑΦΕΙΑ		
50τ.μ.-εμπορικό κέντρο Φώκιαλη.....	18εκ.	52.818,4
97τ.μ.- 28ης Οκτωβρίου	37εκ.	108.571,2

ΖΗΤΟΥΝΤΑΙ ΔΙΑΜΕΡΙΣΜΑΤΑ, ΚΑΤΑΣΤΗΜΑΤΑ, ΟΙΚΟΠΕΔΑ ΕΝΤΟΣ Η ΕΚΤΟΣ ΠΟΛΕΩΣ, ΟΙΚΟΠΕΔΑ ΓΙΑ ΑΝΤΙΠΑΡΟΧΗ, ΔΑΝΕΙΑ ΔΕΚΤΑ, ΕΥΚΟΛΙΕΣ ΠΛΗΡΩΜΗΣ

Τηλ. (0241) 73819,74917 κιν 0944/374546, 0945/292030 FAX 38641

ΠΛΗΡΟΦΟΡΙΕΣ-ΔΙΑΘΕΣΗ

ΙΩΑΝΝΗΣ & ΜΙΧΑΛΗΣ ΕΥΣΤΑΘΙΟΥ

Μεταφερθήκαμε στα νέα μας γραφεία Εθνικής Αντίστασης 83 (πρώην Άννης Μαρίας) δίπλα στην ALPHA BANK

ενοικιάσεις

συνέχεια από την προηγούμενη

ΑΘΗΝΑ, ΑΜΠΕΛΟΚΗΠΟΙ ενοικιάζεται 3άρι ρετιρέ διαμπερές με θέρμανση και ηλιακό θερμοσίφωνο. Πληρ. τηλ. 22643 AE41267

ΑΘΗΝΑ, ΕΠΙΠΛΩΜΕΝΗ ΓΚΑΡΣΟΝΙΕΡΑ, επί της οδού Δημητρακοπούλου (Βείκου-Κουκάκι) κοντά στη Πάντειο σχολή. Πληρ. τηλ. 36268, 0972/05395 (ώρες 5.30 μ.μ.-10.30 μ.μ.). AE41266

ΧΩΡΟΣ 80 τ.μ. για αποθήκη γραφεία-επαγγελματική στέγη στη Μ. Μαλλιαράκη. Πληρ. τηλ. 22867 ώρες καταστημάτων. AE41265

ΕΝΟΙΚΙΑΖΕΤΑΙ διαμέρισμα 4άρι επιπλωμένο με δύο WC για φοιτητές από 1η Σεπτεμβρίου 2001-30 Ιουνίου 2002, περιοχή Μητροπόλεως. Πληρ. τηλ. 29362 AE41250

ΕΝΟΙΚΙΑΖΕΤΑΙ στο κέντρο της πόλεως Γρ. Λαμπράκη 39, δωμάτιο με μπάνιο. Πληρ. τηλ. 92307 (1 μ.μ.-7 μ.μ.) ή κιν. 0945984909 AE41253

ΓΚΑΡΣΟΝΙΕΡΕΣ και studios καινούργια πλήρως επιπλωμένα, κοντά στο Πανεπιστήμιο και στα Ι.Ε.Κ., μόνο για την σχολική περίοδο. Πληρ. τηλ. 78965 AE41254

ΔΙΑΜΕΡΙΣΜΑ στο Μανδράκι στον πεζόδρομο, Καρπάθου 8. Πληρ. τηλ. 92065 AE41258

ΔΙΑΜΕΡΙΣΜΑ δύο δωματίων με σαλόνι, κουζίνα δίχως έπιπλα στην Κρεμαστή. Πληρ. τηλ. 94689 AE41241

ΚΑΤΑΣΤΗΜΑ 50 τ.μ. στην οδό Βενετοκλέων 115 έναντι πιτσαρίας Γόνδολα κατάλληλο για κάθε επαγγελματική χρήση. Πληρ. τηλ. 0244-31416 AE41238

ΕΠΙ ΤΗΣ ΟΔΟΥ ΘΕΜ. ΣΟΦΟΥΛΗ ΑΡ. 117 Α' ΟΡΟΦΟΣ ΧΩΡΟΣ 70 Τ.Μ. ΚΑΤΑΛΛΗΛΑ ΔΙΑΜΟΡΦΩΜΕΝΟΣ ΓΙΑ ΕΓΚΑΤΑΣΤΑΣΗ ΙΑΤΡΕΙΟΥ, ΓΡΑΦΕΙΟΥ ΜΗΧΑΝΙΚΩΝ, ΦΟΡΟΤΕΧΝΙΚΟΥ ΓΡΑΦΕΙΟΥ Κ.ΛΠ. (ΤΕΩΣ ΙΑΤΡΕΙΟΥ ΓΑΣΤΡΕΝΤΕΡΟΛΟΓΟΥ κ. ΣΤΟΥΡΑΪΤΗ). ΠΛΗΡ. ΤΗΛ. 27890 Ή 29986 ΠΕ41168

ΔΙΑΜΕΡΙΣΜΑ τριάρι στην Ιξιά, Σωτήρος, παραδοτέο 1 Σεπτέμβρη (μόνο σε Ελληνες). Ενοίκιο 90.000 δρχ. Πληρ. Κτηματομεσιτικό Γραφείο ΑΙΓΑΙΟΚΤΗΜΑΤΙΚΗ Βαζούκου Ρένα, τηλ. 22943-28838, 10-1 το πρωί AE40906

ΥΠΟΓΕΙΟΣ ΧΩΡΟΣ 170 τ.μ. με WC κατάλληλος για κύρια επαγγελματική χρήση (μη υγειονομικού ενδιαφέροντος) επί της πλατείας Ακαδημίας. Ενοίκιο δρχ. 200.000. Πληρ. τηλ. 27323 AE41162

ΕΝΟΙΚΙΑΖΕΤΑΙ ΕΠΙΠΛΩΜΕΝΗ ΓΚΑΡΣΟΝΙΕΡΑ ΠΛΗΡΩΣ ΕΞΟΠΛΙΣΜΕΝΗ ΕΠΙΦΑΝΕΙΑΣ 30 Τ.Μ. ΜΕ ΠΟΛΥΚΟΥΖΙΝΑΚΙ, ΨΥΓΕΙΟ, ΤΗΛΕΟΡΑΣΗ, ΗΛΙΑΚΟ ΘΕΡΜΟΣΙΦΩΝΟ ΗΛΕΚΤΡΙΚΟ ΚΑΛΟΡΙΦΕΡ ΑΝΕΤΟ ΧΩΡΟ ΠΑΡΚΑΡΙΣΜΑΤΟΣ, ΒΕΡΑΝΤΑ 12 Τ.Μ. ΣΤΗΝ ΚΡΕΜΑΣΤΗ. ΠΛΗΡ. ΤΗΛ. 96742 ΚΙΝ. 0944-273714 ΠΕ41146

ΔΙΑΜΕΡΙΣΜΑ τριάρι 100 τ.μ. επιπλωμένο στην Ιξιά μόνο σε δημόσιους υπαλλήλους. Πληρ. τηλ. 66312, 76850 AE41189

ΔΙΑΜΕΡΙΣΜΑΤΑ πολυτελούς κατασκευής, πλήρως εξοπλισμένα με air condition στο κέντρο της πόλης. Πληρ. τηλ. 38932 AE41185

ΓΕΝΙΚΗ ΚΛΙΝΙΚΗ ΔΩΔΕΚΑΝΗΣΟΥ Α.Ε. ΖΗΤΕΙΤΑΙ γραφείο για ενοικίαση εμβαδού 100 τ.μ. σε κεντρικό σημείο της πόλης της Ρόδου. Η προσφορά εκτός από τα οικονομικά στοιχεία πρέπει να περιλαμβάνει και κάτοψη του χώρου. Κατάθεση προσφορών. Πληρ. τηλ. 34124 Φ. Κωνσταντινίδης. AE41028

ΕΝΟΙΚΙΑΖΟΝΤΑΙ ΑΠΟ 1Η ΣΕΠΤ. ΕΩΣ 30 ΙΟΥΝΙΟΥ 2002 ΩΡΑΙΟΤΑΤΑ ΜΟΝΟΧΩΡΑ ΚΑΙ ΔΙΧΩΡΑ ΔΙΑΜΕΡΙΣΜΑΤΑ ΜΕ ΜΕΓΑΛΕΣ ΒΕΡΑΝΤΕΣ ΠΛΗΡΩΣ ΕΠΙΠΛΩΜΕΝΑ ΣΤΟ ΠΑΡΑΔΕΙΣΙ ΤΗΣ ΡΟΔΟΥ. ΤΙΜΕΣ ΠΡΟΣΙΤΕΣ. ΠΛΗΡ. ΤΗΛ. 33349, 81210, 0974/107374 ΠΕ41049

ΑΠΟΘΗΚΗ 400 τ.μ. ύψους 5 μέτρων, ισόγειος, εύκολη πρόσβαση στην περιοχή Ικαρος. Πληρ. τηλ. 0944361926. AE41097

ΕΝΟΙΚΙΑΖΟΝΤΑΙ ή ΠΩΛΟΥΝΤΑΙ στην Ιαλυσό καινούργια διαμερίσματα 45 τ.μ. πλήρης εξοπλισμένα και επιπλωμένα. Πληρ. τηλ. 0977 995872 κ. Γιάννη. AE41093

STUDIOS καινούργια επιπλωμένα σε ήσυχη περιοχή της Ιαλυσού. Πληρ. κ. Μιχάλη τηλ. 0945077678 AE41137

ΚΑΤΑΣΤΗΜΑ ισόγειο 115 τ.μ. με 2 πατάρια, κατάλληλο για ανταλλακτικά αυτοκινήτων ναυτιλιακά είδη σιδερικά-χρώματα, πλησίον της νέας μαρίνας στην οδό Καποδιστρίου 59. Πληρ. τηλ. 66363, 0974375937 AE41140

PUB - ΚΑΦΕΤΕΡΙΑ στο τουριστικό κέντρο - πλησίον νέου Καζίνο. Πλήρως εξοπλισμένη ανακαινισμένη, η καλύτερη στο είδος της. Συμβόλαιο 12ετές. Πληροφορίες άλλες δεν θα δοθούν στο τηλέφωνο. Πληρ. τηλ. για συνεννόηση 78392, 27960, 093-7304208 μετά τις 12 το μεσημέρι. AE41121

ΕΝΟΙΚΙΑΖΕΤΑΙ στην Αθήνα στα Ιλίσια (σε φοιτητές) Μιχαλακοπούλου 66, διαμέρισμα β' ορόφου, 100 τ.μ. Πληρ. τηλ. 01-6001871, 0241-26587 AE41172

2 ΓΚΑΡΣΟΝΙΕΡΕΣ μαζί ή μεμονωμένα κατάλληλα για Φροντιστήριο (διατίθεται μαζί και η επίπλωση), ιατρείο, γραφείο ή άλλη επαγγελματική χρήση, στον α' όροφο στην οδό Κων/νου Παλαιολόγου 105, με πρόσοψη στο Πάρκο του Αγ. Ιωάννου. Πληρ. τηλ. 82400-81540 κ. Ευαγγελία.ΧΑΕ100

ΠΩΛΟΥΝΤΑΙ

οικόπεδα 4 στρεμμάτων από ιδιοκτήτη.
Πληρ. τηλ. 0944522149

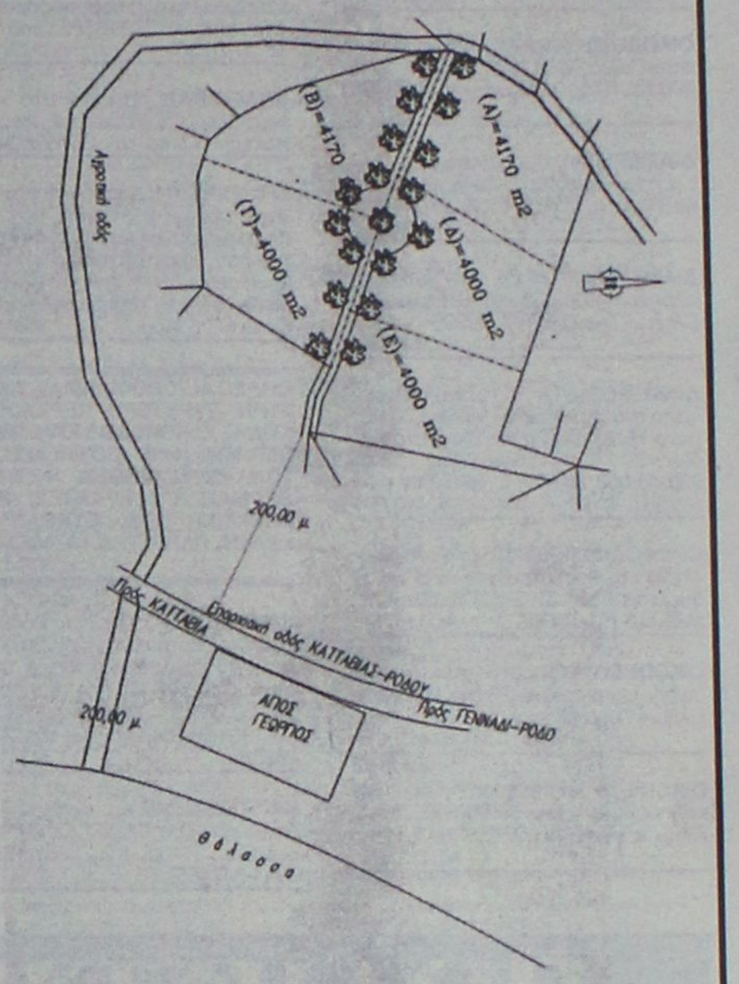

ΡΟΔΙΑΚΗ Rhodes Real Estate ΚΤΗΜΑΤΙΚΗ

ΣΥΜΒΟΥΛΟΙ & ΕΚΤΙΜΗΤΕΣ ΑΚΙΝΗΤΩΝ — ΚΤΗΜΑΤΟΜΕΣΙΤΙΚΟ ΓΡΑΦΕΙΟ από το 1983

Η ΡΟΔΙΑΚΗ ΚΤΗΜΑΤΙΚΗ είναι ανεξάρτητο κτηματομεσιτικό γραφείο με έδρα την Ρόδο. Η διαμεσολάβηση (brokerage) για την πώληση, εκμετάλλευση ή και εκμίσθωση της ακίνητης περιουσίας αποτελεί τον σημαντικότερο τομέα δραστηριότητας της εταιρείας.
Η εξειδικευμένη προσέγγιση και η επιστημονική κατάρτιση σε συνδιασμό με την πολυετή εμπειρία είναι οι βασικοί συντελεστές της επιτυχημένης δεκαπενταετούς και πλέον πορειάς του γραφείου μας.



ΠΩΛΗΣΕΙΣ ΕΠΙΛΕΓΜΕΝΩΝ ΑΚΙΝΗΤΩΝ

Το γραφείο μας διαθέτει σε αποκλειστικότητα δεκάδες επιλεγμένα ακίνητα

- **Διαμερίσματα - Μονοκατοικίες - Μεζονέτες**
- **Οικόπεδα - Αγροτεμάχια**
- **Κεντρικά Καταστήματα - Γραφεία - Αυτοτελή Κτίρια**
- **Μισθωμένα ακίνητα εισοδήματος**
- **Ξενοδοχειακές Μονάδες**

Μεσω του δικτύου συνεργαζόμενων μεσιτικών γραφείων αναλαμβάνουμε αγοραπωλησίες ακινήτων σε όλη την Ελλάδα.

ΕΚΤΙΜΗΣΕΙΣ ΑΚΙΝΗΤΩΝ

Σε συνεργασία με διεθνή γραφεία συμβούλων ακίνητης περιουσίας και με βάση τα αυστηρά πρότυπα και την μεθολογία του Βρετανικού Ινστιτούτου Ορκωτών Πραγματογνωμόνων και Εκτιμητών **(Royal Institution of Chartered Surveyors)** αναλαμβάνουμε εκτίμησεις ακίνητης περιουσίας.Οι εν λόγω εκτιμήσεις μπορούν να χρησιμοποιηθούν σε τραπεζικούς και πιστωτικούς οργανισμούς ή σε δικαστικές πρακτικές τόσο στην Ελλάδα όσο και στο εξωτερικό.

RHODES REAL ESTATE - a world of choice

Rhodes Real Estate is an independent real estate agency founded in 1983 and based in Rhodes island. Since that time we have offered a world class, high quality service to our many and valued clients. Our diverse clientele appreciate our discretion, professionalism and market credibility.

Our company offers professional real estate services for

- Residential Properties (Holiday homes, traditional hous
- Commercial Properties (shops, hotels, offices)
- Property Evaluation -Property Management

THE NATIONAL ASSOCIATION OF NAEA ESTATE AGENTS OVERSEAS MEMBER



We are members of FIABCI (International Federation of Real Estate Agencies), CEI (EuropeanConfederation of Real Estate Agents), NAEA - Overseas Member (National Association of Real Estate Agents - Great Britain), ERES (European Real Estate Society).

For all your personal and professional real estate requirements please contact Mr. Savvas A. Savvaidis (BBA Bologna Un., MCEI, ANAEA) on 26281 or 35476

ΑΝΕΣΤΗΣ & ΣΑΒΒΑΣ ΣΑΒΒΑΪΔΗΣ

Μέγαρο Κιοσόγλου, 3ος όροφος
Εθελοντών Δωδεκανησίων 29
ΡΟΔΟΣ

F.I.A.B.C.I.

tel: 26281 & 35476 fax: 34663
cel: 0944-421015 & 0977-433427
e-mail: sawaidis@rho.forthnet.gr

ΑΣΦΑΛΕΙΟΚΤΗΜΑΤΙΚΗ

ΚΤΗΜΑΤΟΜΕΣΙΤΙΚΟ-ΑΜΟΙΒΑΙΑ ΚΕΦΑΛΑΙΑ
ΑΣΦΑΛΕΙΕΣ INTERNATIONAL LIFE

ΔΙΑΜΕΡΙΣΜΑΤΑ
45 τ.μ. 2άρι Ανάληψη
85 τ.μ. 3άρι Κέντρο
88 τ.μ. 3άρι Δασκάλους
90 τ.μ. 3άρι Ιαλυσός
90 τ.μ. 3άρι Κέντρο
100 τ.μ. 3άρι Κέντρο
115 τ.μ. 4άρι Ανάληψη
115 τ.μ. 4άρι Δασκάλους
125 τ.μ. 4άρι Αγ. Ιωάννης
126 τ.μ. 4άρι Αγ. Ιωάννης
130 τ.μ. 4άρι Μήδια
145 τ.μ. 4άρι Κέντρο

ΔΙΑΜΕΡΙΣΜΑΤΑ ΑΘΗΝΑ
Τρία 88 τ.μ. το καθένα
Λουξ κατασκευής
Μαραθώνος και Λαυρίου

ΟΙΚΟΠΕΔΑ
478 τ.μ. Ροδίνι (Σ.Δ. 0,4)
500 τ.μ. Ανάληψη (Σ.Δ. 0,8)
500 τ.μ. Παραδείσι
700 τ.μ. Ανάληψη (Σ.Δ. 0,8)
1060 τ.μ. Ροδίνι (Σ.Δ. 0,8)
1500 τ.μ. Μιχ. πετρίδη (Σ.Δ. 0,8)

ΑΓΡΟΤΕΜΑΧΙΑ
3,5 στρεμ. Ε.Ο. Ρόδου Λίνδου
4 στρεμ. εντός σχεδίου Μαριτσά
4 στρεμ. Καλαβάρδα
4 στρεμ. Δαματριά
4 στρεμ. Αφάντου
5 στρεμ. Παστίδα
5 στρεμ. Τσαΐρι
6 στρεμ. Παστίδα
11 στρεμ. Παστίδα
80 στρεμ. Κιοτάρι

ΜΕΖΟΝΕΤΕΣ-ΜΟΝΟΚΑΤΟΙΚΙΕΣ
120 τ.μ. Καρακόνερο
120 τ.μ. Μήδια
130 τ.μ. Μήδια
130 τ.μ. Παραδείσι
140 τ.μ. Μήδια
150 τ.μ. Μήδια
150 τ.μ. Ιαλυσός
150 τ.μ. Ιαλυσός
180 τ.μ. Ιαλυσός
180 τ.μ. Παλιά Πόλη
190 τ.μ. Αφάντου
300 τ.μ. Τρεις
450 τ.μ. Κοσκινού

ΚΑΤΑΣΤΗΜΑΤΑ
35 τ.μ. Φαληράκι
38 τ.μ. Φαληράκι
40 τ.μ. Τροφό
50 τ.μ. γραφείο Σοφ. Βενιζέλου
60 τ.μ. Ψαροπούλα
90 τ.μ. Βενιζέλου

ΔΙΑΘΕΤΟΥΜΕ ΠΕΡΙΣΣΟΤΕΡΑ ΑΚΙΝΗΤΑ ΠΡΟΣ ΠΩΛΗΣΗ ΕΚΤΟΣ ΑΠΟ ΤΑ ΑΝΑΓΡΑΦΟΜΕΝΑ
ΥΠΕΥΘΥΝΟΣ ΓΡΑΦΕΙΟΥ
ΚΑΡΑΝΙΚΗΣ ΛΟΥΚΑΣ
ΕΘΝ. ΜΑΚΑΡΙΟΥ 45 ΣΤΟΑ ΡΟΙΚΟΥ 2ος ΟΡΟΦΟΣ
ΤΗΛ. 21003 ΚΙΝ. 0945/759887

πωλησεις ακινητων & επιχειρησεων

ΚΑΤΑΣΤΗΜΑ 160 τ.μ. στην Παλιά Πόλη και σε κεντρικότατο εμπορικό δρόμο (πλατεία). Πληρ. κ. Μανώλη τηλ. 39795 ΑΟ41371

ΟΙΚΟΔΟΜΗ διόροφη ανακαινισμένη στην Παλιά Πόλη 190 τ.μ. και με αυλή 100 τ.μ. Πληρ. κ. Μανώλη τηλ. 39795 ΑΟ41372

ΔΙΑΜΕΡΙΣΜΑ αποπερατωμένο 117 τ.μ. στο Καρακόνερο λουξ κατασκευής. Πληρ. κ. Μανώλη τηλ. 39795 ΑΟ41373

ΔΙΑΜΕΡΙΣΜΑ 117 τ.μ. στην Ανάληψη αποπερατωμένο λουξ κατασκευής. Πληρ. κ. Μανώλη τηλ. 39795 ΑΟ41374

ΔΙΑΜΕΡΙΣΜΑΤΑ δύο μεταχειρισμένα το ένα στη περιοχή Μήδεια 70 τ.μ. μόνο 18.000.000 και το άλλο στο Ροδίνι 70 τ.μ. ισόγειο με αυλή 23.000.000 Πληρ. κ. Μανώλη τηλ. 39795. ΑΟ41375

ΟΡΟΦΟΔΙΑΜΕΡΙΣΜΑ στην Ανάληψη 90 τ.μ. υπό κατασκευή με 3 υπνοδωμάτια μόνο 31.000.000. Πληρ. κ. Μανώλη τηλ. 39795. ΑΟ41376

ΟΙΚΟΠΕΔΟ 3000 τ.μ. στ' Αυσγούρου οικοδομήσιμο μόνο 20.000.000 δρχ. Πληρ. κ. Μανώλη τηλ. 39795 ΑΟ41377

ΟΙΚΟΠΕΔΟ στην Ιαλυσό 720 τ.μ. οικοδομήσιμο μόνο 30.000.000 δρχ. Πληρ. κ. Μανώλη τηλ. 39795. ΑΟ41378

ΖΗΤΕΙΤΑΙ ΟΙΚΟΠΕΔΟ εντός πόλεως για αγορά ή αντιπαροχή και ζητείται έκταση 40 στρεμμάτων κοντά στην πόλη της Ρόδου. Πληρ. Σταμάτης Μανωλάκος τηλ. 23815, 0944-698056 ΑΟ41364

ΖΗΤΕΙΤΑΙ ΓΙΑ ΑΓΟΡΑ εντός περιοχής πόλεως Ρόδου μικρή ξενοδοχειακή μονάδα (15-30 δωματίων) γίνονται δεκτές μόνο σοβαρές προτάσεις στο τηλ. 0977986489 από ώρες 18.00-20.00 ΑΟ41349

SNACK-BAR πιτσαρία στο κέντρο της πόλης. Τιμή ευκαιρίας, φουλ εξοπλισμός. Πληρ. τηλ. 35765ΑΟ41337

ΕΠΙΧΕΙΡΗΣΗ εστιατορίου στο τουριστικό κέντρο της πόλης, άρτια εξοπλισμένο συνολικό εμβαδόν 200 τ.μ. περίπου, 10 μέτρα πρόσοψη εφαπτόμενη σε κεντρικό δρόμο. Πληρ. τηλ. 0944-185921 καθημερινά από 10 πρωινή-7 βράδυ ΑΟ41348

ΠΩΛΕΙΤΑΙ 2ΟΡΟΦΗ ΒΙΛΛΑ 200 Τ.Μ. ΣΤΗΝ ΕΥΡΥΤΕΡΗ ΠΕΡΙΟΧΗ ΠΑΣΠΑΔΑΣ, ΟΙΚΟΠΕΔΟ 5 ΣΤΡΕΜΜΑΤΑ, ΠΕΡΙΦΡΑΞΗ ΜΕ ΤΟΙΧΕΙΑ ΑΠΟ ΜΠΕΤΟΝ ΠΑΝΤΑΧΟΘΕΝ, ΚΕΝΤΡΙΚΗ ΘΕΡΜΑΝΣΗ, ΒΕΡΑΝΤΕΣ, ΚΑΤΑΠΛΗΚΤΙΚΗ ΘΕΑ, ΕΥΚΟΛΗ ΠΡΟΣΒΑΣΗ. ΠΛΗΡ. ΤΗΛ. 0974653627 ΠΟ41158

ΔΙΑΜΕΡΙΣΜΑ 85 τ.μ. στο Ροδίνι 4 ετών, λουξ κατασκευής 31.000.000. Επίσης 75 τ.μ. μονοκατοικία σε 148 τ.μ. οικόπεδο Σ.Δ. 1 στη Μητρόπολη 18.000.000. Πληρ. ΑΙΓΑΙΟΚΤΗΜΑΤΙΚΗ Βαζούκου Ρένα τηλ. 22943-28838 ΑΟ41340

ΟΙΚΟΠΕΔΟ 340 τ.μ. εντός οικισμού δίπλα στο ξενοδοχείο Καψής-Φανερωμένη. Πληρ. τηλ. 27082-26476, 0944-347405 ΑΟ41343

ΠΩΛΕΙΤΑΙ στο κέντρο της πόλης κατάστημα ισόγειο 150 τ.μ. με μεγάλη αυλή. Μόνο σοβαρές προτάσεις. Πληρ. Κ. Ν. Ηρωνίας τηλ. 31955-21602 ΑΟ41332

ΠΩΛΕΙΤΑΙ επ/ση πιτσαρία σε μεγάλη τουριστική ζώνη (Νιοχώρι) λόγω ασθενείας. Το κατάστημα έχει εσωτερικό χώρο 60 τ.μ. και 30 τ.μ. αυλή. Πληρ. τηλ. Κ. Ν. Ηρωνίας 31955-21602 ΑΟ41333

ΖΗΤΕΙΤΑΙ ΔΙΑΜΕΡΙΣΜΑ έως 120 τ.μ. ημιτελές, 3 υπνοδωματίων, στις περιοχές Ανάληψη, Ροδίνι, Ιαλυσός. Δάνειο Παρακαταθηκών. Πληρ. τηλ. 0946-466054 ΑΟ41324

ΚΑΤΑΣΤΗΜΑ καφέ κρεπερί, τζελατερί, πλήρως εξοπλισμένο στο κέντρο της Αρχαγγέλου. Ακόμα 2 βιτρίνες γλυκού (1 μέτρο η κάθε μια) 1 βιτρίνα παγωτού (7 θέσεων) και μία τρίμετρη βιτρίνα γλυκού. Πληρ. τηλ. 0241-52562 μετά τις 5 μ.μ. κιν. 0932626285 κ. Μανώλη ΑΟ41313

ΔΙΑΜΕΡΙΣΜΑΤΑ: 1) Στην Αννης Μαρίας 145 τ.μ. δ' ορόφου λουξ κατασκευής με θέρμανση, ασανσέρ και 2 θέσεις στάθμευσης αυτοκινήτων, 2) Στην περιοχή Ιξιάς υπό ανέγερση 94-102-117 τ.μ. λουξ κατασκευής με αυτόνομη θέρμανση, ασανσέρ και πάρκινγκ δρχ. 447.000 ανά τ.μ., 3) Στην Ανάληψη α) 84 τ.μ. ισόγειο υπερυψωμένο δρχ. 31.000.000, β) 117 τ.μ. με γκαράζ α' ορόφου δρχ. 49.000.000 γ) στην Αθηνών 135 τ.μ. 4) Στο Ροδίνι 105 τ.μ. β' ορόφου 41.000.000, 5) Στη Μητρόπολη ισόγειο 125 τ.μ. δρχ. 26.000.000, 6) Στην Ιξιά 84 τ.μ. α' ορόφου δρχ. 32.000.000 β) Περιοχή "Συρινέλλες" 45 τ.μ. α' β' ορόφου νεόκτιστα αρίστης κατασκευής δρχ. 23.000.000, γ) Στην οδό Σωτήρος 120 τ.μ. β' ορόφου δρχ. 32.000.000. Πληρ. Ροδιακή Κτηματική, Ανέστης και Σάββας Σαββαΐδης, τηλ. 26281-35476-κιν. 0944/243452-0944/421015ΑΟ41292

ΡΕΤΙΡΕ στην περιοχή Αγίας Αναστασίας 150 τ.μ. δ' ορόφου με θέα πλήρως ανακαινισμένο και με τον εξοπλισμό της κουζίνας στην τιμή των δρχ. 45.000.000. Πληρ. Ροδιακή Κτηματική, Ανέστης και Σάββας Σαββαΐδης, τηλ. 26281-35476-κιν. 0944/243452-0944/421015 ΑΟ41293

ΟΙΚΟΠΕΔΑ: 1) Στο Μόντε Σμιθ οικόπεδο 860 τ.μ. εντός σχεδίου άρτιο και οικοδομήσιμο με πανοραμική θέση κατάλληλο για μονοκατοικία, 2) Περιοχή Μήδειας 1.000 τ.μ. με συντελεστή δόμησης 0,8 δρχ. 80.000.000, 3) Περιοχή Μιχ. Πετρίδη 300 τ.μ. δρχ. 28.000.000, 4) Περιοχή Κιοτάρι-Γεννάδι οικόπεδα παραλιακά στο "κύμα" 5.000-34.000 τ.μ. Πληρ. Ροδιακή Κτηματική, Ανέστης και Σάββας Σαββαΐδης, τηλ. 26281-35476-κιν. 0944/243452-0944/421015 ΑΟ41294

ΠΩΛΟΥΝΤΑΙ από ιδιοκτήτη δύο μερίδες στον οικοδομικό συνεταιρισμό Τραπεζικών υπαλλήλων. Πληρ. τηλ. 26490 ΑΟ41329



ΚΤΗΜΑΤΟΜΕΣΙΤΙΚΟ ΓΡΑΦΕΙΟ
ΑΙΓΑΙΟΚΤΗΜΑΤΙΚΗ
Π Ω Λ Ο Υ Ν Τ Α Ι

- ΔΙΑΜΕΡΙΣΜΑΤΑ-ΜΟΝΟΚΑΤΟΙΚΙΕΣ
- ΔΔ=ΔΑΝΕΙΑ ΔΕΚΤΑ

- 35 τ.μ. Ψαροπούλα 12 εκ. - 35.216 €
- 75 τ.μ. παλιό σπίτι Μητρόπολη 18 εκ. (ΔΔ)
- 48 τ.μ. διώροφο Π. Πόλη 10 εκ. (ΔΔ)
- 62 τ.μ. λουξ ρετιρέ στην Απ. Παύλου 30 εκ.
- 70 τ.μ. καινούργιο στη Σωτήρος 25 εκ. (ΔΔ)
- 70 τ.μ. μον/κία, Κρεμαστή, 35 εκ. 102.714 € (παρ/κό).
- 75 τ.μ. Ρόδου-Λίνδου (Ροδίνι) ισόγειο με αυλή 24 εκ.- 70.432 €
- 80 τ.μ. καινούργιο Δασκάλους 30 εκ. - 88.040 € (ΔΔ)
- 83 τ.μ. καινούργιο, Καρακόνερο 36 εκ. (ΔΔ)
- 84 τ.μ. ισόγειο με αυλή, Καρακόνερο, 38 εκ. (ΔΔ)
- 85 τ.μ. Στ. Κωτιάδη, 26 εκ.
- 89 τ.μ. (ισ.) σε μπετά στην Ενόπλων Δυνάμεων 16 εκ. - 46.955 € (ΔΔ)
- 94 τ.μ. καινούργιο ορ/σμα με αποθ. και γκαράζ Καρακόνερο, 36 εκ.-105.649 € (ΔΔ)
- 100 τ.μ. ισόγειο με αυλή, Καρακόνερο, 45 εκ. (ΔΔ)
- 104 τ.μ. παλιό σπίτι Κολονιάλε 10 εκ.
- 110 τ.μ. Δυώροφο διαμ. (στυλ μεζονέτας) Καναδά 30 εκ. - 102.714 € (ΔΔ) (4 υπν.)
- 115 τ.μ. παλιά μον/κία μέσα σε 467τ.μ. οικ/δο με εξτρά δόμηση άλλα 350 τ.μ. Αγ. Ανάργυροι 60 εκ. - 176.082 €(ΔΔ)
- 117 τ.μ. καινούργιο Γεωργ. Παπανδρέου 47 εκ. (ΔΔ)- 137,931 €
- 125 τ.μ. μον/κία σε 1,5 στρεμ. στη Θολό 70 εκ. - 205.429 €(ΔΔ)
- 128 τ.μ. μεζ/τα Ροδίνι 52 εκ. - 132.061 €(ΔΔ)
- 130 τ.μ. μεζ/τα σε σοβά, Ιαλυσό, 42 εκ. (ΔΔ)
- 135 τ.μ. Κοσκινου καινούργιο, 45 εκ.
- 138 τ.μ. (3 υπν.) ορ/σμα Μάρκου Κλαδάκη 36 εκ. - 111.518 € (ΔΔ).
- 138 τ.μ. (3 υπν.) καινούργιο, Καρακόνερο, 57 εκ. (ΔΔ)
- 140 τ.μ. οροφ/σμα (α' ορ.) στην Πειραιώς σε σοβά 32 εκ. - 93.910 € (ΔΔ)
- 145 τ.μ. Στ. Ζήση 40 εκ.- 117.388 € (ΔΔ)
- 149 τ.μ. Αισχύνη (3 υπν.) ορ/σμα 47 εκ.- 137.930 € (ΔΔ)
- 155 τ.μ. μεζ/τα Αισχύνη 63 εκ. (ΔΔ)
- 158 τ.μ. μεζ/τα σε μπετά Ιξιά 36 εκ.-105.649 €
- 172 τ.μ. με υπ. σε 1.800 τ. μ. οικ. λεωφ. Ρόδου-Καμείρου 95 εκ.
- 230 τ.μ. Κοσκινού καινούργιο 1 στρ. οικ. 95 εκ.-278.796 € (ΔΔ)
- 230 τ.μ. παραδοσιακό αρχοντικό, εντός της πόλεως, 70 εκ.-205.429 €
- 270 τ.μ. μον/κία (η μισή μαρμ/βά) στα Κοσκινού 60 εκ. - 176.082 €(ΔΔ)
- 270 τ.μ. (3ορ. Χ90τ.μ.) σε μπετά Ασγούρου, 40 εκ. (ΔΑ)

ΚΑΤΑΣΤΗΜΑΤΑ

- 31 τ.μ. Καμείρου 14 εκ. - 41.085 € (ΔΔ)
- 39 τ.μ. Αγ. Αναστασία 12 εκ.- 35.216 €
- 70 τ.μ. Αγ. Ιωάννη 30 εκ. - 88.041 € (ΔΔ)
- 90 τ.μ. Νιοχώρι, 63 εκ. - 184.886 € (ΔΔ)
- 140 τ.μ. πλησίον Αννης Μαρίας 28 εκ. (ΔΔ)
- 175 τ.μ. Λεωφ. Ρόδου-Λίνδου 70 εκ.-205.429 €
- 200 τ.μ. με 200 υπ. (και ορ. άδεια) σε μπετά στο Μήδεια 80 εκ.-234.776 €
- 320 τ.μ. (βιοτ. χώρος) Ασγούρου 55 εκ.-161.408 €

ΟΙΚΟΠΕΔΑ

- 261 τ.μ. Αισχύνης (ΣΔ 0,8) 20 εκ.
- 297 πλησίον Μιχ. Πετρίδη (ΣΔ 1), 28.000.000
- 400 τ.μ. Δ. Αναστασιάδη (ΣΔ 1) 55 εκ.
- 800 τ.μ. πλησίον Πίνδου, (Σ.Δ. 0,8), 100 εκ.-293.470 €
- 500 τ.μ. Μίρα Μάρε (Σ.Δ. 0,8), 45 εκ.-132.016 €
- 1000 τ.μ. (ΣΔ 0,8) Μιχ. Πετρίδη 80 εκ.-264.123 €
- 1.054 τ.μ. (ΣΔ 0,4) Βράχο Ιαλυσού 50 εκ.-146.735 €
- 1.230 τ.μ. Κοσκινού 50% κάλυψη, 40 εκ.-117.388 €
- 1.350 τ.μ. Κοσκινού Μουσικό Γυμνάσιο 26 εκ.-76.302 €
- 2 στρεμ. πάνω σε δρόμο Βουνάρα Ιαλυσό (κτίζει 200 τ.μ.) 35 εκ.-102.714 €
- 2.478 (κτίζει 240) στην Αγ. Βαρβάρα, 12.000.000
- 4 στρεμ. στα Νερά Καλλιθέας 60 εκ.-176.082 €
- 11.150 τ.μ. Τσαΐρι, 50 εκ.-146.735 €

ΔΙΑΘΕΤΟΥΜΕ ΜΕΓΑΛΗ ΠΟΙΚΙΛΙΑ ΟΙΚΟΠΕΔΩΝ ΣΕ ΟΛΟ ΤΟ ΝΗΣΙ ΤΗΣ ΡΟΔΟΥ

ΕΠΙΣΗΣ ΑΚΙΝΗΤΑ ΣΤΗΝ ΤΗΛΟ

ΡΕΝΑ ΒΑΖΟΥΚΟΥ
(ΜΕΣΙΤΗΣ ΑΣΤΙΚΩΝ ΣΥΜΒΑΣΕΩΝ)

ΔΙΕΥΘ. ΓΡΑΦΕΙΟΥ ΔΗΜ. ΘΕΟΔΩΡΑΚΗ 3
10-1 το πρωί και 6.30-9 απ/τα
καθημερινά εκτός Σαβ. και Κυρ.

Τηλ. (0241) 22943-28838 FAX: 28838
email.vazoukou@otenet.gr.
ΡΟΔΟΣ

ΕΥΚΑΙΡΙΑ
ΓΙΑ ΣΟΒΑΡΗ ΕΠΕΝΔΥΣΗ

Πωλείται ξενοδοχείο Α.Ε. στο Γεννάδι
47+7 κλινών εμβαδού 850 τ.μ.,
πλήρης εξοπλισμός-ηλεκτρομηχανολογικά, βιολογικό αποχετευτικό, έτοιμο για λειτουργία, μαζί με ανεξάρτητο οικόπεδο άρτιο και οικοδομήσιμο 85 τ.μ. πλησίον ξενοδοχείου, 75 εκατ.
Τρόπος πληρωμής υπό συζήτηση.
Δεκτός και διακανονισμός

ΜΟΝΟ ΣΟΒΑΡΕΣ ΠΡΟΤΑΣΕΙΣ

Πληρ. κο Παυλίδη, τηλ. 22133, ώρες 6-9 μ.μ.,
κιν. **0945880042**

ΠΩΛΗΣΕΙΣ ΑΚΙΝΗΤΩΝ

◆ **ΔΙΑΜΕΡΙΣΜΑΤΑ**
- Ροδίνι 81 τ.μ. 30.000.000 δρχ.
- Ροδίνι 50 τ.μ. και 60 τ.μ.
- Ροδίνι 114 τ.μ.
- Αταβύρου 80 τ.μ. 25.000.000 δρχ.
- Ροδίνι, 113 τ.μ. και 131 τ.μ. σε τιμή ευκαιρίας
- Ανάληψη 90 τ.μ. καινούργιο
- Καρακόνερο 90 τ.μ. καινούργιο
- Καρακόνερο 117 τ.μ. καινούργιο
- Ροδίνι 86 τ.μ. καινούργιο
- Ροδίνι 120 τ.μ. καινούργιο
- Ανάληψη 104 τ.μ. 30.000.000 δρχ.
- Ανάληψη 90 τ.μ. καινούργιο
- Ανάληψη 50 τ.μ. καινούργο
- Περιοχή Δασκάλων 2άρι, 3άρι καινούργια

◆ **ΗΜΙΤΕΛΗ ΔΙΑΜΕΡΙΣΜΑΤΑ**
- 100 τ.μ. 20.000.000 δρχ. Αταβύρου
- 60 τ.μ. 12.000.000 δρχ. Αταβύρου
- 160 τ.μ. 32.000.000 δρχ. Αταβύρου
- 113 τ.μ. και 131 τ.μ. στο Ροδίνι χτισμένα σοβατισμένα τιμή 23.000.000 και 29.000.00 δρχ.
- Πωλείται ρετιρέ στα Κοσκινού 145 τ.μ., σοβατισμένο με ηλεκτρικά, υδραυλικά περασμένα.
- Μητρόπολη 60 τ.μ. 6.000.000

◆ **ΜΕΖΟΝΕΤΕΣ-ΜΟΝΟΚΑΤΟΙΚΙΕΣ**
- Ροδίνι, 220 τ.μ. 70.000.000 δρχ. τελειωμένη.
- Κοσκινού 190 τ.μ., 300 τ.μ. κήπο με πανοραμική θέα 88.000.000 δρχ. καινούργια.
- Μονοκατοικία στα Τριάντα παλιά.
- ΣΥΜΗ:Διόροφη κατοικία 70 τ.μ. με στέρνα 50.000.000 δρχ.
- Μεζονέτα στο Ροδίνι, 130 τ.μ. 48.000.000 δρχ. θέση πάρκινγκ και κήπο
- Πωλείται μεζονέτα επιπλωμένη ή μη και χωρίς τα έπιπλα 135 τ.μ., περιοχή Μιχαήλ Πετρίδη, τιμή 50.000.000 δρχ.
- Πωλείται μεζονέτα στα Κοσκινού 200 τ.μ. με θέα την θάλασσα και 300 τ.μ. αυλή. Τιμή 65.000.000 δρχ.
- Πωλείται μεζονέτα στην Αγ. Βαρβάρα 170 τ.μ. με 1 στρ. οικόπεδο. Τιμή 60.000.000 δρχ.

◆ **ΟΙΚΟΠΕΔΑ**
- Οικόπεδο 150 τ.μ. στην Μ. Πετρίδη 15.000.000 δρχ.
- Ιαλυσός, 1.330 μ. 50.000.000 δρχ.
- Ιαλυσός 130 τ.μ. 15.000.000 δρχ.
- Περιοχή Ιαλυσού 1 στρ. 35.000.000 δρχ.
- Περιοχή Ιαλυσού 800 μ. 30.000.000 δρχ.
- Κιοτάρι πάνω στο κύμα 5 στρ.
- Σορωνή 1850 τ.μ. οικοδομήσιμο 15.000.000 δρχ. επί της λεωφόρου
- Σορωνή 4000 τ.μ. 20.000.000 δρχ.
- Κατταβιά 650 τ.μ. 3.000.000 δρχ.
- Ροδίνι 460 τ.μ.
- Οικόπεδα εντός σχεδίου στο Γεννάδι από 2.500.000 δρχ.
- Γεννάδι 2.000 τ.μ. πάνω στο κύμα

◆ **ΑΠΟΘΗΚΕΣ**
- Πάροδος Χειμάρας 100 τ.μ.
- Τσαΐρι 100 τ.μ. 8.000.000 δρχ.

◆ **ΚΑΤΑΣΤΗΜΑΤΑ**
- Μαγαζί στη Νέα Αγορά 30.000.000 δρχ.
- Μαγαζί στο Ροδίνι 55 τ.μ. 25.000.000 δρχ.
- Πωλούνται μαγαζιά στα Κοσκινού 55 τ.μ. και 72 τ.μ. τελειωμένα.
- Επιχείρηση στην οδό Ηρώων Πολυτεχνείου
- Πωλείται επιχείρηση -αναψυκτήριο
- Καρακόνερο 50-200 τ.μ.

◆ **ΚΤΗΜΑΤΑ**
- Σάλακος 10 στρέμματα
- Κρεμαστή 1300 στρ. 7.000.000 δρχ.
- Χωράφι 8 στρ. στο Παραδείσι 60.000.000 δρχ.
- Χωράφι 4 στρ. στην Παστίδα 18.000.00 δρχ.
- Χωράφι 5.700 στρ. στα Κολύμπια, 15.000.000 δρχ.
- Χωράφι 8.800 στρ. στα Κολύμπια 50.000.000 δρχ.
- Παραδείσι 1.500 στρ. 10.000.000 δρχ.
- Κατταβιά 1000 τ.μ. άρτιο και οικοδομήσιμο με φως, νερό, 2.500.000 δρχ.
- Περιοχή Καντηλί 2.600 μ. 30.000.000 δρχ. για βιοτεχνία
- Καντηλί 5.200 μ. 27.000.000 δρχ.
- Βουνάρα 2 στρ. 25.000.000 δρχ.
- Βουνάρα 4 στρ. 45.000.000 δρχ.
- Πλημμύρι 1520 στρ. πάνω στην θάλασσα, τιμή 6.000.000 δρχ.
- Πλημμύρι 1.640τ.μ. 4.000.000 δρχ. οικοδομήσιμο
- Πλημμύρι 3.240τ.μ. 3.000.000 δρχ.
- Κανδυλί 2.000 τ.μ. 15.000.000 δρχ.
- Λαχανιά 4.700 τ.μ. 16.000.000 δρχ. οικοδομήσιμο
- 10 στρ. Κιοτάρι, νερό, ρεύμα 12.000.000 δρχ.
- Λαχανιά 100 στρ. πάνω στην θάλασσα
- Λαχανιά 45 στρ. 2500 δρχ./μέτρο
- Κατταβιά 2.500 τ.μ. πάνω στο δρόμο οικοδομήσιμο, 3.000.000 δρχ.
- Λάρδος 7 στρ. 12.000.000 δρχ.
- Κιοτάρι 4 στρ. 4.000.000 δρχ.
- Λαχανιά 750 τ.μ., 8.500.000 δρχ.στο χωριό
- Γεννάδι 20 στρ. ρεύμα-νερό 20.000.000 δρχ.
- Κιοτάρι 7 στρ. με νερό-ρεύμα 8.000.000 δρχ.
- Λαχανιά 4 στρ. 300 μέτρα από τη θάλασσα 8.000.000 δρχ.
- Γεννάδι 24 στρ. 24.000.000 δρχ.
- Γεννάδι 1.100 τ.μ. 1.500.000 δρχ.
- Κατταβιά 10 στρ. 10.000.000 δρχ.
- Πλημμυρι 12 στρ. με φως, νερό, 12.000.000 δρχ.
- Κατταβιά 4.000 τ.μ. 2.000.000 δρχ.
- Κιοτάρι 4.000 τ.μ. κοντά στο κεντρικό δρόμο
- Πλημμύρι 5.500 τ.μ. 6.500.000 δρχ.
- Πεύκους 200 στρ. προς 5.000 το τ.μ., παραθαλάσσιο
- Κατταβιά 700 τ.μ. προς 500 χιλ.
- Γεννάδι στη λεωφόρο 4.000 τ.μ., 12.000.000 δρχ.

➪ Πωλούνται αποθήκες και βιοτεχνικοί χώροι.

● **ΔΑΝΕΙΑ ΔΕΚΤΑ - ΕΥΚΟΛΙΕΣ ΠΛΗΡΩΜΗΣ**
● **ΖΗΤΟΥΝΤΑΙ ΟΙΚΟΠΕΔΑ ΠΡΟΣ ΑΓΟΡΑ - ΚΤΗΜΑΤΑ ΚΑΙ ΔΙΑΜΕΡΙΣΜΑΤΑ**

ΣΤΑΜΑΤΗΣ ΜΑΝΩΛΑΚΟΣ

ΩΡΕΣ ΓΡΑΦΕΙΟΥ 8.30-1.30 π.μ. και 5-8.30 μ.μ.
ΔΗΜ. ΑΝΑΣΤΑΣΙΑΔΗ 45 (παραπλεύρως ΥΠΕΡΑΓΟΡΑΣ ΠΑΠΑΚΥΡΙΑΚΟΥ-ΣΥΝΟΙΚΙΑ ΔΑΣΚΑΛΩΝ) Τηλέφωνα: 23815-78275

ΠΩΛΗΣΕΙΣ ΔΙΑΜΕΡΙΣΜΑΤΩΝ



ΑΠΟ ΤΗΝ ΚΑΤΑΣΚΕΥΑΣΤΙΚΗ ΕΤΑΙΡΕΙΑ

Κ. ΣΠΑΝΟΣ & ΣΙΑ ΟΕ

ΠΩΛΟΥΝΤΑΙ ΕΤΟΙΜΟΠΑΡΑΔΟΤΑ ΔΙΑΜΕΡΙΣΜΑΤΑ

ΑΡΙΣΤΗΣ ΚΑΤΑΣΚΕΥΗΣ

ΜΕ ΔΥΟ Ή ΤΡΙΑ ΥΠΝΟΔΩΜΑΤΙΑ

ΠΛΗΡ. ΤΗΛ. 62550-62684-0944272159

TOP PROPERTIES

GEORGIOS S. PIPINOS

ΓΕΩΡΓΙΟΣ Σ. ΠΙΠΙΝΟΣ
ΣΥΜΒΟΥΛΟΙ ΚΑΙ ΕΚΤΙΜΗΤΕΣ ΑΚΙΝΗΤΩΝ
REAL ESTATE AGENCY

MEMBER OF F.I.A.B.C.I.-N.A.E.A.-C.E.I.-E.R.E.S-Σ.Ε.Κ.



Η **"TOP PROPERTIES"** είναι ατομική επιχείρηση και ανήκει εξ ολοκλήρου στον κ. Γεώργιο Πιπίνο, που από το 1971 ασχολείται αποκλειστικά και μόνο με επενδύσεις και REAL ESTATE, στο νησί της Ρόδου, καθώς και στην ευρύτερη περιοχή της Δωδεκανήσου.

ΑΠΕΥΘΥΝΟΜΑΣΤΕ: Στους **σοβαρούς, απαιτητικούς και επιλεκτικούς** επενδυτές-επιχειρηματίες-ελεύθερους επαγγελματίες, Ελληνες και ξένους, υψηλού εισοδηματικού επιπέδου, που ενδιαφέρονται να κάνουν μια σοβαρή επένδυση προβολής στο νησί της Ρόδου.

ΠΡΟΣΦΕΡΟΥΜΕ: Α) Υπηρεσίες και πληροφορίες που γίνονται σε προσωπικό επίπεδο με εχεμύθεια, διακριτικότητα και σοβαρότητα.
Β) μεγάλη γκάμα υψηλής ποιότητας, ακινήτων, όπως:1) Ξενοδοχεία Α' και Β' κατηγορίας των 600-500-350-300 κλινών, 2) Κεντρικά αστικά ακίνητα κατάλληλα για Τράπεζες-καταστήματα-γραφεία, 3) Παραλιακές εκτάσεις, κατάλληλες για τουριστικές επενδύσεις των 150.000-100.00-70.00-50.000-36.000 τ.μ. και 4) Διαμερίσματα και μεζονέτες προβολής.

ΣΤΟΧΟΣ ΜΑΣ ΕΙΝΑΙ: Να προσφέρουμε στο αγοραστικό μας κοινό υψηλής ποιότητας ακίνητα και ευκαιρίες στο νησί της Ρόδου. Ητριακονταετής και πλέον πείρα μας στον τομέα αυτό αποτελεί εγγύηση.

ΣΥΝΘΗΜΑ ΜΑΣ ΕΙΝΑΙ: Επενδύστε στη ΡΟΔΟ ΤΩΡΑ, σε ακίνητα που ΑΝΤΕΧΟΥΝ ΣΤΟ ΧΡΟΝΟ

Γεώργιος Σ. Πιπίνος
ΜΕΣΙΤΗΣ ΑΣΤΙΚΩΝ ΣΥΜΒΑΣΕΩΝ
Γιατί εμείς γνωρίζουμε καλύτερα!

TOP PROPERTIES is a private concern and Mr George S. Pipinos, its owner, has carved, over the years a reputation for integrity and excellence in the world of Real Estate in the Dodecanese.
AT TOP PROPERTIES we try hard to attract important and selective investors high calibre businessmen/women and discerning professional people, both Greek and foreign, who wish to acquire sabstantial and valuable property on Rhodes.
We offer our expertise and advice privately, discreetly and in strict confidence.
We keep a comprehensive list of real estate of the highest specifications
a. A' and B' class hotels (600, 500, 350, 300 beds capacity)
b. Centrally situated office buildings and other business premises.
c. Seaside land, ideal for development (hotels, holiday resorts, etc), of 150.000, 100.00, 70.000, 50.000, 36.000 sq.m.
d. Luxury apartments, maisonettes, detached, semi-detached and terraced houses.
Our aim is to give our clients the opportunity to Qcquire value for money, first class real estate on Rhodes. Our 30-year-old experience in Real Estate is our warranty.
Our motto is Invest in Rhodes, Invest in property, It stands the test of time.

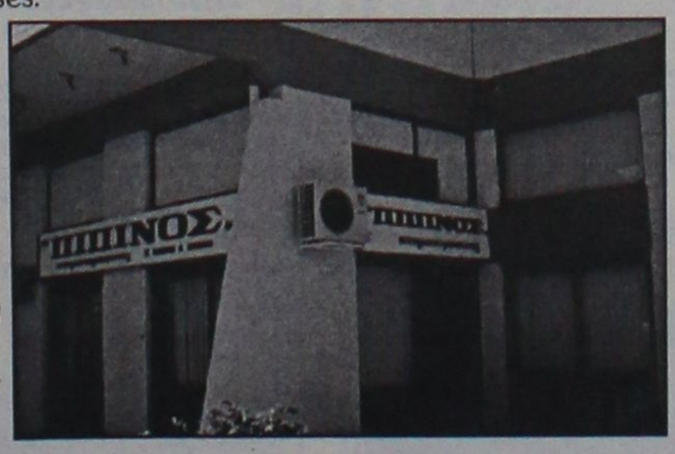

TOP PROPERTIES
and George Pipinos
Because we know best

KENNENTY 38, ΡΟΔΟΣ, 85 100, ΤΗΛ. (0241) 23895, 38243, κιν. (094)-4-676003 FAX: (0241) 20883
38 KENNEDY STR., RHODES, 85 100, TEL. (0241) 23895, 38243, mob. (094)-4-676003 FAX: (0241) 20883

πωλησεις

συνέχεια από την προηγούμενη

ΚΑΤΑΣΤΗΜΑΤΑ: 1) Κατάστημα κεντρικό στο Μαντράκι 33 τ.μ. με υπόγειο 33 τ.μ. Δεκτές σοβαρές προτάσεις, 2) Ανθούλα Ζερβού-Ψαροπούλα κατάστημα γωνιακό 55 τ.μ. δρχ. 56.000.000, 3) Βενετοκλέων 200 τ.μ. 3) Στην Π. Πόλη κεντρικότατα 65-86 τ.μ. 4) Αλεξ. Διάκου 75 τ.μ. 5) Στη Σωκράτους 65 τ.μ. Πληρ. Ροδιακή Κτηματική, Ανέστης και Σάββας Σαββαΐδης, τηλ. 26281-35476-κιν. 0944/243452-0944/421015 ΑΟ41295

ΜΟΝΟΚΑΤΟΙΚΙΕΣ: 1) Στην περιοχή Κοσκινού 200 τ.μ. λουξ κατασκευής και με πανοραμική θέα, 2) Στο Ροδίνι 128 τ.μ. νεόδμητη δρχ. 50.000.000, 3) Ιξιά: α) 234 τ.μ. νεόδμητη πολυτελούς κατασκευής με οικόπεδο 1000 τ.μ. σε μπετά δρχ. 45.0000.0000 και απεραντωμένο 90.000.000. Πληρ. Ροδιακή Κτηματική, Ανέστης και Σάββας Σαββαΐδης, τηλ. 26281-35476-κιν. 0944/243452-0944/421015ΑΟ41296

ΜΟΝΑΔΙΚΗ ΕΠΕΝΔΥΣΗ - Προνομιούχα οικόπεδα των 4.000-8.000-12.000-16.000 τ.μ. επί της επαρχιακής οδού Ρόδου-Καλλιθέας έναντι Βερόπουλου και επί του νέου κόμβου του περιφερειακού Μαρίνα-Καρνάγιο-Ρόδου Λίνδου - Νέο Νοσοκομείο-Αεροδρόμιο. Τα οικόπεδα οικοδομούνται άμεσα (βρίσκονται εκτός ακτίνας 300 μ. από την κεραία της ΕΡΤ με συγκεκριμένη κυκλοφοριακή σύνδεση. Κάλυψη 20% - Δόμηση 0,2 και 0,4 για κατασκευή συναρμολογούμενου τύπου. Δεκτές μόνο σοβαρές προτάσεις. Πληρ. Ροδιακή Κτηματική, Ανέστης και Σάββας Σαββαΐδης, τηλ. 26281-35476-κιν. 0944/243452-0944/421015 ΑΟ41297

ΠΑΡΑΔΟΣΙΑΚΑ ΣΠΙΤΙΑ: 1) Στη Λίνδο 120-130-190-300 τ.μ. 2) Στην Π. Πόλη 150-160 τ.μ. σε τιμές λογικές. Πληρ. Ροδιακή Κτηματική, Ανέστης και Σάββας Σαββαΐδης, τηλ. 26281-35476-κιν. 0944/243452-0944/421015 ΑΟ41298

ΖΗΤΟΥΝΤΑΙ: 1) Οικόπεδα άρτια και οικοδομήσιμα εντός ή εκτός σχεδίου πόλεως στις περιοχές πόλεως Ρόδου-Τριάντα-Ιξιάς-Κοσκινού-Φαληράκι για εργολαβική αντιπαροχή, 2) Διαμερίσματα στην πόλη της Ρόδου σε διάφορες περιοχές στα Τριάντα-Ιξιά και Κοσκινού. Πληρ. Ροδιακή Κτηματική, Ανέστης και Σάββας Σαββαΐδης, τηλ. 26281-35476-κιν. 0944/243452-0944/421015 ΑΟ41299

ΜΕΖΟΝΕΤΑ: Στην Κ. Τσαλδάρη 140 τ.μ. δρχ. 40.000.000. Πληρ. Ροδιακή Κτηματική, Ανέστης και Σάββας Σαββαΐδης, τηλ. 26281-35476-κιν. 0944/243452-0944/421015ΑΟ41301

ΟΙΚΟΠΕΔΑ: 1) Στα Τριάντα 2.000 τ.μ. δρχ. 36.000.000 και 4.000 τ.μ. δρχ. 32.000.000, 2) Στη Λίνδο οικόπεδα στον Αη Νικόλαο 4.000 τ.μ. δρχ. 25.000.000 στην Κράνα 4.016 τ.μ. με άδεια οικοδομική για ανέγερση ξενοδοχειακής μονάδος δρχ. 60.000.000 και στους Πεύκους 5.000 τ.μ. δρχ. 40.000.000. Πληρ. Ροδιακή Κτηματική, Ανέστης και Σάββας Σαββαΐδης, τηλ. 26281-35476-κιν. 0944/243452-0944/421015 ΑΟ41302

ΠΩΛΟΥΝΤΑΙ δύο διαμερίσματα περιοχή Ροδίνι το ένα διόροφο με δική τους είσοδο άριστης κατασκευής, θέα φανταστική, μεγάλες βεράντες και πολλά εξτρά. "Κτηματική Προοπτική" τηλ. 37906 ΑΟ41259

ΚΤΙΡΙΑ: 1) Στο Μαντράκι 90 τ.μ. 495 τ.μ. 840 τ.μ. και 1.213 τ.μ. 2) Στην Αλεξ. Διάκου 342 τ.μ. 3) Στην Π. Πόλη 400 τ.μ. Πληρ. Ροδιακή Κτηματική, Ανέστης και Σάββας Σαββαΐδης, τηλ. 26281-35476-κιν. 0944/243452-0944/421015 ΑΟ41303

ΟΡΟΦΟΔΙΑΜΕΡΙΣΜΑ περιοχή Αγ. Νικολάου (Φ. Φωταρά), 104 τ.μ. (3 υπνοδωμάτια, σαλόνι, κουζίνα, λουτρό, αποθήκη). Τιμή 30.000.000 δρχ. Πληρ. τηλ. 75567 (απογευματινές ώρες) ΑΟ41276

ΑΓΡΟΚΤΗΜΑ στην Παστίδα, πρόποδες Φιλερήμου, 6 στρέματα με νερό, φως, δρόμο-άσφαλτο, 150 ελαιόδεντρα, συκιές, λεμονιές. Πληρ. τηλ. 26113, 20851 ΑΟ41152

ΠΩΛΕΙΤΑΙ στα Κοσκινού εντός ζώνης αγρόκτημα 4.350 τ.μ. σε τιμή ευκαιρίας. Πληρ. τηλ. 75397 από 8-12 και 3-7 μ.μ. ΑΟ41227

ΟΙΚΟΠΕΔΟ στην συνοικία των Χαλκιτών άρτιο και με άδεια. Πληρ. τηλ. 27082-26476, 0944-347405 ΑΟ41256

ΑΓΡΟΣ 3000 τ.μ. εντός της περιοχής Ασγούρου άρτιος και οικοδήσιμος. Πληρ. τηλ. 27082-26476, 0944-347405 ΑΟ41255

ΠΩΛΟΥΝΤΑΙ τα παρακάτω διαμερίσματα: 1) 80 τ.μ. επί της οδού Μόσχας σχεδον καινούργιο, 2) 80 τ.μ. επί της Στοκχόλμης έτοιμο, 3) 84 τ.μ. άνω Ροδίνι, 4) 106 τ.μ. επί της Αττάβύρου (4άρι), 5) 110 τ.μ. επί της Αττάβύρου (4άρι), 6) 130 τ.μ. μεζονέτα στο άνω Ροδίνι, 7) 130 τ.μ. μεζονέτα κατά στο s. market Βερόπουλου Ιαλυσού, 8) 150 τ.μ. μεζονέτα πλησίον Αραπάκι. Πληρ. κ. Εμμ. Κρανίδης τηλ. 27082, 26476, 0944347405ΑΟ41246

ΠΩΛΟΥΝΤΑΙ καινούργια διαμερίσματα: 1. Περιοχή Δασκάλων 80 τ.μ. και 40 τ.μ., 2. Επί της Καμείρου 55 τ.μ., 3. Περιοχή Κοσκινού των 90, 110 και 130 τ.μ. τελειωμένα ή σε μπετά, 4. Περιοχή Κοσκινού οικοδομή των 110 τ.μ. και ρετιρέ των 58 τ.μ., 5 Μεζονέτες, μονοκατοικίες των 120 και 140 τ.μ. στις περιοχές Κοσκινού και Ιαλυσός. Ολα σε πολύ καλές τιμες. Πληρ. Κ. Ν. Ηρωνίας Νέα Αγορά α' όροφος αρ. 17 τηλ. 31955 και 21602 ΑΟ41191

ΠΩΛΟΥΝΤΑΙ μεταχειρισμένα διαμερίσματα: 1. Περιοχή Δασκάλων 84 τ.μ. και 55 τ.μ. 2. Περιοχή Ανάληψη 84 τ.μ. 3. Περιοχή Ανάληψη 110 τ.μ. 4. Περιοχή Βορείου Ηπείρου 58 τ.μ. 5. Περιοχή Ζέφυρος 70 τ.μ. 6. Περιοχή Νιοχώρι 84 τ.μ. και 50 τ.μ. 7. Περιοχή Ιαλυσού 150 τ.μ. ισόγειο με αυλή και δύο διαμερίσματα στον όροφο 80 τ.μ. το καθένα. Επίσης θα βρείτε και σε πολλές άλλες περιοχές της Ρόδου. Πληρ. Κ. Ν. Ηρωνίας Νέα Αγορά α' όροφος αρ. 17 τηλ. 31955 και 21602 ΑΟ41192

ΓΡΑΦΕΙΟ επί της οδού Εθν. Μακαρίου 35, εμβαδού 34 τ.μ. Πληρ. τηλ. 21317 και κινητό 0945-996162 ΧΑΟ151

ΗΜΙΥΠΟΓΕΙΑ ΑΠΟΘΗΚΗ 220 τ.μ. με ιδιωτική ράμπα, για οποιαδήποτε επαγγελματική χρήση, σε καλή τιμή. Πληρ. τηλ. 67438 ΑΟ41251

ΟΙΚΟΠΕΔΟ στην Κρεμαστή 1450 τ.μ. εκατό μέτρα πιο κάτω από τον κεντρικό δρόμο του χωριού. Πληρ. τηλ. 90376 κ. Μιχάλη ΑΟ41183

ΕΥΚΑΙΡΙΑ! ΠΩΛΕΙΤΑΙ κατάστημα (ή επιχείρηση) ετοίμων ενδυμάτων, στον πιο εμπορικό δρόμο Ιαλυσού με ή χωρίς εμπόρευμα ή μόνο ο εξοπλισμός και η φίρμα κατοχυρωμένη στο Ε.Β.Ε.Δωδ/σου. Πληρ. τηλ. 61747-47588 και κιν. 0944370158ΑΟ41188

ΠΩΛΕΙΤΑΙ τουριστική επιχείρηση 95 τ.μ. με ρούχα επί της 28ης Οκτωβρίου 76. Πληρ. τηλ. 30293 ΑΟ41147

ΜΟΝΟΚΑΤΟΙΚΙΑ 300 τ.μ. με οικόπεδο 1 στρέμμα, στην περιοχή Ασγούρου. Πληρ. τηλ. 0944647163 και 61628 ΑΟ41114

ΜΟΝΟΚΑΤΟΙΚΙΑ διόροφη από ιδιότη στην Παλιά Πόλη (61 τ.μ. 1ος όροφος, 61 τ.μ. 2ο όροφος και 50 τ.μ. αυλή). Πληρ. τηλ. 78934. ΑΟ40954

ΠΩΛΕΙΤΑΙ στο Μικρό Χωριό της Τήλου, **ΣΠΙΤΙ** μισοερειπωμένο, προνομιούχο, στην πλατεία του χωριού με απεριόριστη θέα, κατάλληλο για οποιαδήποτε χρήση. Πληρ. τηλ. 23864 ΧΑΟ271

ΚΑΤΑΣΤΗΜΑΤΑ ΕΤΟΙΜΟΠΑΡΑΔΟΤΑ ΣΤΟ ΜΕΓΑΛΥΤΕΡΟ ΣΥΓΚΡΟΤΗΜΑ ΚΑΤΑΣΤΗΜΑΤΩΝ ΣΤΗΝ ΠΑΡΑΛΙΑΚΗ ΛΕΩΦΟΡΟ ΙΑΛΥΣΟΥ ΑΠ' ΕΥΘΕΙΑΣ ΑΠΟ ΤΟΝ ΚΑΤΑΣΚΕΥΑΣΤΗ ΠΟΛ. ΜΗΧΑΝΙΚΟ ΣΤΕΛΙΟ ΜΑΚΕΣΤΑ. ΕΞΑΣΦΑΛΙΣΗ ΔΑΝΕΙΟΥ, ΕΥΚΟΛΙΕΣ ΠΛΗΡΩΜΗΣ. ΑΠΟ 10.350.000 ΔΡΧ. ΠΛΗΡ. ΤΗΛ. 21347 ΧΠΟ205

ΠΡΑΓΜΑΤΙΚΗ ΕΥΚΑΙΡΙΑ ΣΤΟ ΓΕΝΝΑΔΙ. ΟΙΚΟΠΕΔΟ 2.120 Μ. ΜΕ ΠΛΗΡΩΜΕΝΗ ΕΤΟΙΜΗ ΑΔΕΙΑ ΟΙΚΟΔΟΜΗΣ 212 ΜΕΤΡΑ, ΠΕΡΙΦΡΑΓΜΕΝΟ ΜΕ ΜΑΝΤΡΑ, ΕΓΚΑΤΑΣΤΑΣΗ ΦΩΣ, ΝΕΡΟ ΚΑΙ ΜΕ ΔΕΝΔΡΑ, ΜΕ ΥΠΑΡΧΟΝ ΚΤΙΣΜΑ ΑΠΟΘΗΚΗ 50 Μ. ΠΩΛΕΙΤΑΙ 20.000.000 ΜΕΤΡΗΤΑ. ΔΕΚΤΟΣ ΚΑΙ ΔΙΑΚΑΝΟΝΙΣΜΟΣ ΠΛΗΡ. ΤΗΛ. 31093, ΩΡΕΣ ΙΑΤΡΕΙΟΥ ΧΠΟ522

ΠΩΛΕΙΤΑΙ Ή ΕΝΟΙΚΙΑΖΕΤΑΙ διόροφη μονοκατοικία 75 τ.μ. σε 4 ή 8 στρέμματα 50 μ. από τον κεντρικό δρόμο Πυλώνας-Λάρδου. Πληρ. τηλ. 0241-67389 ΧΑΟ111

ΔΙΑΜΕΡΙΣΜΑ ΙΣΟΓΕΙΟ 40 Τ.Μ. (ΚΑΘΑΡΑ), 50 ΜΕΤΡΑ ΑΠΟ ΤΗΝ ΘΑΛΑΣΣΑ ΣΤΗΝ ΠΕΡΙΟΧΗ ΨΑΡΟΠΟΥΛΑΣ, ΜΕ ΑΝΕΞΑΡΤΗΤΗ ΕΙΣΟΔΟ ΚΑΙ ΜΙΚΡΟ ΚΗΠΟ. ΔΑΝΕΙΑ ΔΕΝ ΓΙΝΟΝΤΑΙ ΔΕΚΤΑ. ΤΙΜΗ ΔΡΧ. 12.500.000. ΠΛΗΡ. ΤΗΛ. 21347 ΧΠΟ151

ΠΩΛΟΥΝΤΑΙ: α) Οικόπεδο 850 μέτρων (οικοδομήσιμο εντός οικισμού), θ) Ελαιώνας 4 στρεμμάτων, γ) Αγρός 22 στρεμμάτων. Τα δύο ως άνω δεικνύονται για αγροτικούς ή βιοτεχνικούς σκοπούς. Πληρ. τηλ. 96384 από 3 μ.μ. ΧΠΟ200

ΕΠΙΧΕΙΡΗΣΗ-ΟΒΕΛΙΣΤΗΡΙΟ πλήρες εξοπλισμένο σε ΤΙΜΗ ΕΥΚΑΙΡΙΑΣ, λόγω φόρτου εργασίας, στην πλατεία Αφάντου. Πληρ. τηλ. 093/7924755, 51217, 51406. ΑΟ40804

πωλησεις αυτοκινητων & μοτοσικλετων

ΚΛΟΥΒΑ VW DIESEL σε άριστη κατάσταση. Πληρ. τηλ. 62664, 0932413120 ΑΑ41368

FIAT PANDA 94 μοντέλο καταλυτικό κόκκινο με πολλά εξτρά (σπορ τιμόνι, ζάντες αλουμινίου, σπόιλερ πλαινά, σπορ αναρτήσεις, ελατήρια χαμηλώματος και ηχοσύστημα). Τιμή 600.000 μετρητοίς, **SEAT MARBELA** άσπρο γνήσιο σε άριστη κατάσταση. Τιμή 350.000 μετρητοίς. Πληρ. τηλ. 25549 ΑΑ41362

FORD FIESTA λευκό σε άριστη κατάσταση. Δεκτός έλεγχος. Πληρ. τηλ. 69473 κ. Γιάννη ΑΑ41331

ΠΩΛΟΥΝΤΑΙ: α) αυτοκίνητο μάρκας HYUNDAI-ACCENT 1400 cc έτος Ιούνιος 1998, 5θυρο, με 27.000 χλμ. ηλ. παράθυρα, ηλ. κλειδαριές, υδρ. τιμόνι, air condition, ραδιοκασετόφωνο, σε άριστη κατάσταση. Δεκτός κάθε έλεγχος. Τιμή 2.000.000 δρχ. β) αυτοκίνητο μάρκας SUZUKI JEEP SAMURAI 4X4 1.300 cc έτος Ιούνιος 1992 περασμένο από ΚΤΕΟ σε άριστη κατάσταση βαμμένο. Δεκτός κάθε έλεγχος. Τιμή 1.500.000 δραχμές. Πληρ. τηλ 0945-494657 ΑΑ41271

ΠΩΛΕΙΤΑΙ SUZUKI 50 cc στην τιμή των 150.000 δρχ. σε πολύ καλή κατάσταση. Πληρ. τηλ. 0944651817 ΑΑ41319

auto-moto

συνέχεια από την προηγούμενη

ΤΟΥΟΤΑ STARLET αυτοκίνητο μοντ. '82, 100.000 δρχ. για απόσυρση ή για ανταλλακτικά. Το αυτοκίνητο κινείται. Πληρ. τηλ. 33231 κιν. 0946-224688. ΑΑ41264

ΜΗΧΑΝΑΚΙ HONDA ASTREA 100cc σε άριστη κατάσταση. Πληρ. τηλ. 20349, κιν. 0938520858 ΑΑ41280

ΠΩΛΟΥΝΤΑΙ δύο FIAT 127, για απόσυρση ή ανταλλακτικά, με ελάχιστο ποσό. Επίσης απωλέσθη πινακίδα ΧΟ6739. Ο ευρών να τηλεφωνήσει και θα αμοιφθεί. Πληρ. τηλ. 29364 ΑΑ41245

ΜΗΧΑΝΑΚΙ μάρκας **APRILIA LEONARDO** 250 c.c. με 4.500 χιλιόμετρα χρώματος μπορντώ μεταλλικό λόγω αγοράς μεγαλυτέρου στην τιμή ευκαιρίας του ενός εκατομμυρίου διακοσίων χιλιάδων (1:200.000) δρχ. μετρητοίς. Δεκτός οιοσδήποτε έλεγχος-οπουδήποτε. Πληρ. τηλ. 0944-664426 κ. Γιώργος. ΑΑ41263

HONDA CIVIC coupe 2 πόρτες VTEC 1,6 SR 125HP 7ος '96, 50.000 χλμ. χρώματος κυπαρισσί, μεταλλικό, ηλ. οροφή, ηλ. παράθυρα, ηλ. καθρέφτες, ηλεκτρομαγνητικές κλειδαριές, immobilizer, ABS, ζαντολάστιχα αλουμινίου, κατάσταση άριστη. Τιμή 4,5 εκ. μετρητοίς. Πληρ. τηλ. 27960, 78392 μετά τις 13.00, 093-7304208. ΑΑ41122

ΠΩΛΟΥΝΤΑΙ ΤΑ ΚΑΤΩΘΙ ΑΥΤ/ΤΑ ΣΕ ΑΡΙΣΤΗ ΚΑΤΑΣΤΑΣΗ ΚΑΙ ΣΕ ΠΡΟΣΙΤΕΣ ΤΙΜΕΣ: SEAT MARBELLA MONT. 98, FIAT CINQUECENTO MONT. 97, FIAT SEICENTO MONT. 99, SUBARU VIVIO MONT. 98, OPEL CORSA A/C MONT. 99, HYUNDAI ATOS A/C MONT. 99, SEAT IBIZA MONT. 96, SEAT CORDOBA A/C MONT. 98, TOYOTA COROLLA A/C MONT. 97. ΓΙΑ ΠΕΡΙΣΣΟΤΕΡΕΣ ΠΛΗΡ. ΤΗΛ. 21819 ΚΑΙ 25888, 98200 ΠΑ41212

ΤΖΙΠ Κοράντο SUN YOUNG σε άριστη κατάσταση με πολλά εξτρά και σε πολύ καλή τιμή. Δεκτός κάθε έλεγχος. Πληρ. τηλ. 0944622682 ΑΑ41204

ΚΛΟΥΒΑ VOLKSWAGEN 2400 cc diesel εξακύλινδρη σε άριστη κατάσταση, εκτελωνισμένο από Γερμανία. Πληρ. τηλ. 024622378 ΑΑ41228

FIAT PUNTO CABRIO ΜΟΝΤΕΛΟ 94 1,3 ΛΕΥΚΟ 75000 ΧΙΛΙΟΜΕΤΡΑ, EXTRAS. ΤΙΜΗ 2.400.000. ΠΛΗΡ. ΤΗΛ. 87006, 10.00-13.00 Ή 18.00-22.00 ΧΠΑ841

AUDI TT 180 HP ΜΕ FULL EXTRA ΣΕ ΑΡΙΣΤΗ ΚΑΤΑΣΤΑΣΗ, ΦΥΛΑΞΗ ΣΕ ΓΚΑΡΑΖ. ΠΛΗΡ. ΤΗΛ. 0946/683029 ΧΠΑ851

ΠΩΛΟΥΝΤΑΙ ΜΕΤΑΧΕΙΡΙΣΜΕΝΑ ΦΟΡΤΗΓΑ ΑΥΤΟΚΙΝΗΤΑ ΕΙΣΑΓΩΓΗΣ ΟΛΩΝ ΤΩΝ ΤΥΠΩΝ, ΓΙΑ ΑΓΡΟΤΙΚΗ ΚΑΙ ΕΠΑΓΓΕΛΜΑΤΙΚΗ ΧΡΗΣΗ, ΚΑΘΩΣ ΚΑΙ Ι.Χ. ΕΠΙΒΑΤΙΚΑ.

ΕΤΟΙΜΟΠΑΡΑΔΟΤΑ Ή ΚΑΤΟΠΙΝ ΠΑΡΑΓΓΕΛΙΑΣ. ΠΑΡΕΧΟΥΜΕ ΓΡΑΠΤΗ ΕΓΓΥΗΣΗ ΕΝΟΣ ΧΡΟΝΟΥ. ΕΙΣΑΓΩΓΕΙΣ ΜΕΤΑΧΕΙΡΙΣΜΕΝΩΝ ΑΥΤΟΚΙΝΗΤΩΝ " Δ. ΜΠΟΥΝΤΟΥΡΗΣ-Ε. ΠΑΠΑΠΟΣΤΟΛΟΥ Ο.Ε.". ΕΚΘΕΣΗ: ΕΘΝΙΚΗ ΟΔΟΣ ΛΑΡΙΣΑΣ-ΙΩΑΝΝΙΝΩΝ ΤΡΙΚΑΛΑ ΘΕΣΣΑΛΙΑΣ. ΤΗΛ. 0431-74709 ΦΑΞ 0431-27008 ΚΙΝ. 0974456200-0977395269 ΧΠΑ112

ΗΜΙΦΟΡΤΗΓΟ ΑΥΤΟΚΙΝΗΤΟ τύπου MERCEDES, Δημοσίας χρήσεως με την άδειά του. Πληρ. κ. Λευτέρης κιν. 0932945204 και 91188 ΑΑ40885

εργασιες

ΖΗΤΟΥΝΤΑΙ για εστιατόριο: α) Β' μάγειρας, β) βοηθός μαγείρου για αλα καρτ. Πληρ. τηλ. 22451 κ. Κώστα. ΑΖ41389

ΖΗΤΕΙΤΑΙ ΔΕΣΠΟΙΝΙΣ Ή ΚΥΡΙΑ ΓΙΑ ΘΕΣΗ ΓΡΑΜΜΑΤΕΩΣ ΣΕ ΑΣΦΑΛΙΣΤΙΚΗ ΕΤΑΙΡΕΙΑ. ΑΠΑΡΑΙΤΗΤΑ ΓΝΩΣΕΙΣ ΑΓΓΛΙΚΩΝ, Η/Υ ΚΑΙ ΜΕΣΟ ΜΕΤΑΚΙΝΗΣΗΣ. ΠΛΗΡ. ΤΗΛ. 69105, 9 π.μ.-2 μ.μ. ΠΖ41342

ΖΗΤΕΙΤΑΙ κηπουρός και εργάτης. Πληρ. τηλ. 29220, 25340 ΑΖ41365

Πεπειραμένος **ΚΑΘΗΓΗΤΗΣ/ΤΡΙΑ ΑΓΓΛΙΚΩΝ** με φιλοδοξίες και αγάπη για τα παιδιά για να εργαστεί part time σε φροντιστήριο. Πληρ. τηλ. 0972868281 ΑΖ41359

ΖΗΤΕΙΤΑΙ από λογιστικό γραφείο δεσποινίς γνωρίζουσα μηχ/νη λογιστική προγραμμάτων Singular. Πληρ. τηλ. 33704 ΑΖ41356

ΚΟΠΕΛΕΣ για εργασία από το bar Εσπερινός στα Μαριτσά. Αποδοχές ικανοποιητικές έως υψηλές. Πληρ. τηλ. 0945209848 κ. Μανώλη ΑΖ41355

ΚΑΘΗΓΗΤΗΣ/ΤΡΙΑ Γερμανικών με τ' ανάλογα προσόντα για να διδάξει σε φροντιστήριο. Πληρ. τηλ. 63096, 69773 ΑΖ41335

ΑΠΟ ΑΝΩΝΥΜΗ ΤΕΧΝΙΚΗ ΕΤΑΙΡΕΙΑ ΖΗΤΕΙΤΑΙ ΚΟΠΕΛΑ ΓΙΑ ΕΡΓΑΣΙΑ ΓΡΑΜΜΑΤΕΙΑΣ ΣΥΝΕΧΟΜΕΝΟ ΩΡΑΡΙΟ. ΠΛΗΡ. ΤΗΛ. 60450-51, ΩΡΕΣ ΓΡΑΦΕΙΟΥ ΠΖ41334

ΖΗΤΟΥΝΤΑΙ ΓΙΑ ΓΝΩΣΤΗ ΚΑΦΕΤΕΡΙΑ ΣΤΗΝ ΡΟΔΟ ΣΕΡΒΙΤΟΡΟΙ-ΕΣ, BARMAN Ή BARWOMAN. ΠΛΗΡ. ΤΗΛ. 68500, ΚΙΝ. 0942444502 ΠΖ41345

ΖΗΤΟΥΝΤΑΙ ΠΕΠΕΙΡΑΜΕΝΟΙ ΠΩΛΗΤΗΣ ΚΑΙ ΠΩΛΗΤΡΙΑ ΠΟΥ ΝΑ ΓΝΩΡΙΖΟΥΝ ΓΕΡΜΑΝΙΚΑ-ΑΓΓΛΙΚΑ ΓΙΑ ΝΑ ΑΝΑΛΑΒΟΥΝ ΥΠΕΥΘΥΝΑ ΚΑΤΑΣΤΗΜΑ ΜΕ ΔΕΡΜΑΤΙΝΑ ΓΟΥΝΕΣ ΚΑΙ ΥΦΑΣΜΑΤΑ, (ΚΟΥΣΤΟΥΜΙΑ, ΕΠΙ ΠΑΡΑΓΓΕΛΙΑ) ΣΤΟ FALIRAKI. ΝΑ ΔΙΑΘΕΤΟΥΝ ΕΥΠΡΕΠΕΙΑ, ΙΚΑΝΟΤΗΤΑ ΣΤΙΣ ΠΩΛΗΣΕΙΣ, ΚΑΛΗ ΕΜΦΑΝΙΣΗ, ΚΑΛΗ ΧΡΗΣΗ ΤΟΥ ΛΟΓΟΥ. ΑΠΟΔΟΧΕΣ, ΠΟΣΟΣΤΑ. ΠΛΗΡ. ΤΗΛ. 33956 ΠΡΩΙ ΑΠΟ 09.00-13.00 ΚΑΙ 86265 ΑΠΟΓΕΥΜΑ ΑΠΟ 20.00-22.30 ΠΖ41328

ΔΑΣΚΑΛΟΙ ΑΠΟ ΦΡΟΝΤΙΣΤΗΡΙΟ. ΠΛΗΡ. ΤΗΛ. 0241-66256, 64225 ΠΖ41309

ΣΧΟΛΗ ΟΔΗΓΩΝ

ΠΥΛΑΡΙΝΟΣ ΗΡΑΚΛΗΣ

Πτυχιούχος Εκπαιδευτής

Διπλώματα
- ✓ Ερασιτεχνικά
- ✓ Επαγγελματικά
- ✓ Μοτοσικλέτας
- ✓ Επεκτάσεις - Αναθεωρήσεις

Αγ. Αναστασίας 40 & Π.Π. Γερμανού
Εμπορικό Κέντρο Φώκιαλη, α' όροφος
Τηλ. 75270, 0942 445549
ΠΜ41244

ΣΧΟΛΗ ΟΔΗΓΩΝ

ΚΟΥΣΗ ΠΑΝΤΕΛΗ

- **ΔΙΠΛΩΜΑΤΑ**
- **ΕΡΑΣΙΤΕΧΝΙΚΑ**
- **ΕΠΑΓΓΕΛΜΑΤΙΚΑ**
- **ΜΟΤΟΣΙΚΛΕΤΑΣ**
- **ΜΑΘΗΜΑΤΑ ΘΕΩΡΗΤΙΚΗΣ ΔΙΔΑΣΚΑΛΙΑΣ**

-Επεκτάσεις όλων των κατηγοριών
-Αναθεωρήσεις ληγμένων αδειών
-Μετατροπές ξένων αδειών σε ελληνικές

Οδός Βαλαωρίτου 9
(έναντι HOTEL SEMIRAMIS ΠΙΣΩ ΑΠΟ ΤΟ ΠΑΛΑΙΟ ΝΟΣΟΚΟΜΕΙΟ
e-mail: koysisp@internet.gr

ΕΚΠΑΙΔΕΥΤΙΚΟ ΑΥΤΟΚΙΝΗΤΟ:
TOYOTA YARIS 1300 cc AIR CONDITIONED

(ΠΡΟΣΟΧΗ): ΜΑΘΗΜΑΤΑ
α. Μοτοσικλέτας μεγάλου κυβισμού από 125 cc έως ανεξαρτήτου
6. Μοτ/τας έως 125 cc
γ. Μοτοποδηλάτου 50 cc
Διαθέτουμε επίσης κι αυτόματες μοτοσικλέτες 125 cc
Πληρ. τηλ.
29157-73820-94777
ΚΑΙ ΑΝΑ ΠΑΣΑ ΣΤΙΓΜΗ ΣΤΑ ΚΙΝΗΤΑ τηλ.
0944/511313-0944/203343
Στην κατηγορία ανεξαρτήτου κυβισμού η εκπαίδευση γίνεται με μοτοσικλέτα 500 cc
Παραλαβή των μαθητών μας και από τις οικίες τους
"Η σωστή και μεθοδική εκπαίδευση στα σύγχρονα οχήματά μας, βάζει γερά θεμέλια για τη δημιουργία ενός καλού νέου οδηγού"

ΠΡΟΣΟΧΗ
Στη σχολή μας παραδίδονται και μαθήματα θεωρητικής διδασκαλίας

ΠΜ40624

Το κερματοτηλέφωνο που σας πληρώνει!!!

ΠΡΟΣΟΧΗ. ΚΥΚΛΟΦΟΡΟΥΝ ΠΑΡΑΝΟΜΕΣ ΜΕΤΑΧΕΙΡΙΣΜΕΝΕΣ ΣΥΣΚΕΥΕΣ. ΜΕΓΑΛΑ ΠΡΟΣΤΙΜΑ.



Το μόνο που δέχεται EURO και προσαρμόζεται αυτόματα με τα νέα δεκαψήφια νούμερα του ΟΤΕ

ΠΡΟΣΟΧΗ ΣΤΙΣ ΑΠΟΜΙΜΗΣΕΙΣ

Από 0% προκαταβολή έως και 36 μήνες εξόφλιση μόνο με την ταυτότητα σας

Διαθέτει σύστημα άμεσης διάγνωσης και επιδιορθώσεις βλαβών
Αλλάζει χρεώσεις αυτόματα κάθε φορά που τις αλλάζει ο ΟΤΕ
Εχει αναγνώριση κλήσης σε μεγάλη οθόνη
Επιστρέφει το νόμισμα αν δεν είναι εγκεκριμένο
Καθοδηγεί τον χρήστη με οδηγίες
Είναι εγκεκριμμένο από την Εθνική Επιτροπή Τηλεπικοινωνιών
Είναι ανθεκτικό-ευέλικτο-με άμεσο service, και τοποθετείται εύκολα

Αντιπροσωπεία Νοτίου Αιγαίου
ΑΤΤΑΒΥΡΟΥ 46 ΡΟΔΟΣ * ΤΗΛ. 0241-73440, fax: 37733
e-mail: sifakis@payphone.gr http:/www.payphone.gr
PayPHONE ΣΗΦΑΚΗΣ ΤΗΛΕΠΙΚΟΙΝΩΝΙΕΣ

κεφάλαιο

Κτηματομεσιτικό - Συμβουλευτικό Γραφείο

ΔΙΑΜΕΡΙΣΜΑΤΑ ΠΩΛΟΥΝΤΑΙ

- ❑ 30 τ.μ, υπερυψωμένη ημιυπόγεια καινούρια γκαρσονιέρα Ιξιά,9εκ-26.412€
- ❑ 35 τ.μ, 1ου, καινούρια γκαρσονιέρα, Δασκάλους, 14,5εκ-42.553€
- ❑ 40 τ.μ, υπερυψωμένη ημιυπόγειά καινούρια γκαρσονιέρα Ιξιά,12εκ-35.216€
- ❑ 70 τ.μ, ισόγειο,1 υπν/τιου Μητρόπολη,16εκ-46.955€
- ❑70 τ.μ,1ου,2 υπν/τιων καινούριο Ιξιά 25εκ-73.367€
- ❑77 τ.μ, 2ου, 2 υπν/τίων Ανάληψη, 22εκ-64.563€
- ❑80 τ.μ,υπόγειο,2 υπν/τίων αυλή εκατέρωθεν, Ανάληψη 18εκ-52.824€ .
- ❑80 τ.μ,ισόγειο 2 υπν/τίων, Ροδίνι,30εκ-88.041€
- ❑80 τ.μ,1ου,2 υπν/τίων, καινούριο, Δασκάλους, 32εκ-93.910€
- ❑86 τ.μ,1ου,2 υπν/τιων συν βοηθητικός χώρος καινούριο Ιξιά 30εκ-88.041€
- ❑ 96 τ.μ 1ου,2υπν/τιων,γκαράζ,καινούριο,πολυτελές Ιξιά, 40εκ-117.388€
- ❑105τ.μ,ισόγειο,3 υπν/τίων καινούριο, Ατταβύρου 41 εκ-120.322€
- ❑106τ.μ,1ου,3 υπν/τίων, Ιξιά, 39 εκ-114.453€
- ❑ 116 τ.μ, ισόγειο, 3 υπν/τιων, καινούριο Ανάληψη,42 εκ-123.257€
- ❑ 110 τ.μ,1ου,3 υπν/τίων, καινούριο,Ατταβύρου 43 εκ-126.192€
- ❑122τ.μ 1ου, 3υπν/τιων,γκαράζ,καινούριο,πολυτελές Ιξιά, 53εκ-155.539€

- ❑125 τ.μ ρετιρέ,απεριόριστη θέα,20ετιας,4 υπν/τια, Μήδια,29 εκ-85.106€
- ❑150 τ.μ 3ου,ρετιρέ οροφοδιαμέρισμα, λούξ, 3 υπν/τίων Αισχύνη, 44,5εκ-130.594€
- ❑ Συγκρότημα στα μπετά 3 ορόφων των 105 τ.μ έκαστος, Καρακόνερο 45 εκ-132.061€
- ❑ Συγκρότημα με 4 -3αρια των 70 τ.μ,συν μια γκαρσονιέρα,Αφάντου,77εκ-225.972€

ΜΕΖΟΝΕΤΕΣ- ΜΟΝ/ΚΙΕΣ ΠΩΛΟΥΝΤΑΙ

- ❑120 τ.μ,μεζονέτα, καινούρια, Ιξιά, 46εκ-134.996€
- ❑145 τ.μ,μεζονέτα, μπετά Τριάντα, 29εκ-85.106€
- ❑145 τ.μ, μεζονέτα, καινούρια,Τριάντα, 51εκ-149.669€
- ❑ 210 τ.μ,μεζονέτα,λούξ, 3 υπν/τιων,τζάκι αυλή-πά-ρκινγκ Ιξιά 64εκ-187.820Ε
- ❑ 230 τ.μ,μον/κία, μπετά Πεύκους,50εκ-146.735€

ΟΙΚΟΠΕΔΑ ΠΩΛΟΥΝΤΑΙ

- ❑ 300 τ.μ., δόμηση 300 τ.μ Παστίδα 9εκ-26.412€
- ❑ 300 τ.μ., δόμηση 300 τ.μ Τριάντα 20εκ-58.694€
- ❑ 380 τ.μ, δόμηση 300 τ.μ Αφάντου,12εκ-35.216€
- ❑ 500 τ.μ βιοτ/κός χώρος δόμηση 3Χ150 Κοσκινού 9εκ-26.412€
- ❑ 600 τ.μ., δόμηση 600 τ.μ Τριάντα 40εκ-117.388€
- ❑1.000 τ.μ Ανάληψη,0.8ΣΔ 80εκ-234.776€
- ❑ 2.000 τ.μ, δόμηση 200 τ.μ,Βουνάρα 35εκ-102.714€

- ❑ 3.500 τ.μ Φαληράκι 25εκ-73.367€
- ❑ 4.000 τ.μ Τρείς-Κανδυλί 35εκ-102.714€
- ❑ 4.000 τ.μ, θέα, Παστίδα 26εκ-76.302€
- ❑5.240 τ.μ Αφάντου παραλία 40 εκ-117.388€
- ❑ 5.500 τ.μ, Κολύμπια 15εκ-44.020€
- ❑6.500 τ.μ,Κολύμπια 57 εκ-167.278€
- ❑ 9.000 τ.μ,Κολύμπια 50εκ-146.735€
- ❑ 15.000, τ.μ, Καντυλί 50εκ-146.735€

ΕΠΙΧΕΙΡΗΣΕΙΣ & ΕΠΑΓΓΕΛΜΑΤΙΚΟΙ ΧΩΡΟΙ

- ❑ Κατάστημα 23 τ.μ Ανάληψη,μπετά 7εκ-20.542€
- ❑ Κατάστημα 35 τ.μ Ανάληψη, μπετά 11εκ-32.281€
- ❑Κατάστημα 40 τ.μ σύν 50 τ.μ υπόγειο Ατταβύρου 20εκ-58.694€
- ❑Κατάστημα 64 τ.μ Μ.Πετρίδη 29εκ-85.106€
- ❑Κατάστημα 90 τ,μ,1ου με φαρδί μπαλκόνι, Ιξιά 23εκ-67.498€

Exclusive Properties

- ❑Οικοδομικό συγκρότημα 4 οικιών 1 καταστήματος, Παλιά πόλη, 277 τ.μ 100εκ-293.470€
- ❑Οικοδομικό συγκρότημα 1000 τ.μ,2 ορόφων Ψαροπούλα 320 εκ-939.104€
- ❑Μονοκ/κία 380 τ.μ,σε 6 στρέμματα οικόπεδο, στο κύμα, Λαχανιά 190εκ-557.593€

ΖΗΤΟΥΝΤΑΙ ΚΑΤΟΙΚΙΕΣ & ΟΙΚΟΠΕΔΑ ΕΝΤΟΣ & ΕΚΤΟΣ ΠΟΛΕΩΣ

ΤΣΟΥΡΟΥΝΑΚΗΣ Ι. ΑΝΤΩΝΙΟΣ (B.Sc.-MKT)

ΤΗΛ.:60060 (3 γραμμές) FAX: 60062
ΚΙΝ.:0945 949882
e-mail: kefaleo@rho.forthnet.gr
Γ. Σεφέρη 12
(παραπλεύρως ΜΗΔΕΙΑ)
Ρόδος

www.e-kefaleo.com

ΞΕΝΑΚΗΣ

AUTOMATA

CAR EXPERTS

0% προκαταβολή και εξόφληση έως 60 μήνες

- LANCIA K 2.000 cc μοντ. 1995 με κλιματρόνικ, ABS, ηλεκτρ. παράθυρα, κεντρ. κλείδωμα, ηλεκτρ. καθρέπτες, υδρ. τιμόνι, αλκατάρα. ΤΙΜΗ: 4.100.000
- RENAULT MEGAN SCENIC 1400 cc του 1997, υδραυλ. τιμόνι, 2 air bags, ηλεκτρ. παράθυρα, κεντρ. κλείδωμα, ηλεκτρ. καθρέπτες, ηχοσύστημα. Τιμή 3.500.000
- AUDI 80 1600 cc, μοντ. 1991, ηχοσύστημα. Τιμή 1.700.000
- NISSAN PRIMERA μοντ. 1991 2000 cc με A/C- ηλ. παράθυρα-κεντρικό κλείδωμα, ηχοσύστημα. Τιμή: 2.200.000
- CITROEN ZX μοντ. 1993 1400 cc Τιμή: 1.600.000
- RENAULT 19 μοντ. 1990 1400 cc Τιμή: 900.000
- CITROEN XANTIA 1.800 c.c. μοντέλο 1995 με A/C-ABS-AIRBAG οδηγού-ηλ. παράθυρα-ηλ. καθρέπτες-ηχοσύστημα. Τιμή 2.950.000 δρχ.
- SUZUKI SWIFT 1.000 c.c. μοντέλο 1994. Τιμή 1.300.000 δρχ.
- PEUGEOT 306 SL 1400 cc μοντέλο 1997 με υδρ. τιμόνι-A/C, ηλ. παράθυρα, κεντρικό κλείδωμα, ηχοσύστημα. Τιμή: 2.200.000
- NISSAN MICRA 1.300 cc automatic μοντ. 1998 με A/C, υδρ. τιμόνι, airbag, ηλ. παράθυρα, κεντρικό κλείδωμα, P/K. ΤΙΜΗ 2.650.000
- RENAULT 21 1.800 c.c. μοντέλο 1991. Τιμή 1.800.000 δρχ.
- FIAT PUNTO 1.300 cc μοντέλο 2000, με υδρ. τιμόνι, A/C, ηλεκτρ. παράθ., κεντρ. κλείδωμα P/K, ζάντες. ΤΙΜΗ: 2.600.000
- TOYOTA CARINA 1.600 cc, μοντέλο 1993 με ηλεκτρικά παράθ., κεντρικ. κλείδωμα, P/K, ηλεκτρ. καθρέπτες και υδρ. τιμόνι. ΤΙΜΗ: 2.300.000
- NISSAN ALMERA 1.400 cc μοντέλο 1999, A/C, ηλεκτρ. παράθ. κεντρικό κλείδωμα, ηλεκτρ. καθρέπτες, δερμάτινο σαλόνι, P/K, ξύλινη επένδυση. ΤΙΜΗ: 3.500.000
- HONDA CIVIC 1400cc μοντ. 1996, A/C, ζάντες αλουμινίου, ηλεκτρικά παράθυρα, κεντρικό κλείδωμα, ηλεκτρικοί καθρέπτες, ηχητικό σύστημα. ΤΙΜη: 3.350.000
- FIAT BRAVO 1600 cc μοντ. 1996, A/C, Air Bag οδηγού, ηλεκτρικά παράθυρα, ηλεκτρικό κλείδωμα, ηλεκτρικοί καθρέπτες, ηχητικό σύστημα. ΤΙΜΗ 1.700.000
- ROVER 214 1400 cc μοντ. 1992, ηλεκτρικά παράθυρα, κεντρικό κλείδωμα. ΤΙΜΗ 1.300.000

ΞΕΝΑΚΗΣ

ΕΠΙΣΗΜΟΣ ΣΥΝΕΡΓΑΤΗΣ KOSMOCAR

ΛΙΝΔΟΥ 238, ΤΗΛ: 61600

εργασίες

συνέχεια από την προηγούμενη

ΤΟ PRINT HOUSE στην Στοά Ροίκου **ΖΗΤΑΕΙ** νέα κοπέλα για πλήρη απασχόληση και μόνιμη εργασία. Πληρ. τηλ. 37095, 9-9 μ.μ. AZ41336

ΖΗΤΟΥΝΤΑΙ ΝΕΟΙ ΚΑΙ ΝΕΕΣ ΓΙΑ ΝΑ ΕΡΓΑΣΘΟΥΝ ΣΕ ΑΝΑΨΥΚΤΗΡΙΑ (ΚΡΕΠΕΣ, ΣΑΝΤΟΥΙΤΣ ΕΝΤΟΣ ΠΟΛΕΩΣ) ΩΡΑΡΙΟ ΒΡΑΔΙΝΟ. ΠΛΗΡ. ΤΗΛ. 0932630451 ΠΖ41346

ΚΟΠΕΛΑ όπως εργασθεί σε καφετέρια στην Ιαλυσό. Πληρ. τηλ. 95831 κ. Νίκος AZ41322

ΥΠΑΛΛΗΛΟΙ από εταιρεία εξυπηρέτησης αεροπορικών εταιρειών και αεροσκαφών. Αγγλικά άπταιστα - μεταφορικό μέσον για αεροδρόμιο απαραίτητα. Πληρ. κο Περίδη τηλ. 0945-957297 AZ41316

ΠΩΛΗΤΡΙΑ για τουριστικό κατάστημα στην Παλιά Πόλη. Απαραίτητη προϋπόθεση η γνώση τουλάχιστον μιας ξένης γλώσσας. Πληρ. τηλ. 73227 AZ41307

ΝΕΑΡΟΣ-Α για μόνιμη εργασία σε αναψυκτήριο. Προϋπηρεσία απαραίτητη. Πληρ. τηλ. 32040 AZ41306

ΚΟΠΕΛΑ ευπρόσωπη για καφετέρια εντός πόλεως Ρόδου. Πληρ. τηλ. 36201 AZ41344

ΠΩΛΗΤΡΙΑ για γνωστό κατάστημα κινητής τηλεφωνίας που να πληρεί τις παρακάτω προϋποθέσεις: 1. Μια ξένη γλώσσα (τουλάχιστον Αγγλικά), 2. Γνώσεις Η/Υ, 3. Προϋπηρεσία στον κλάδο θα ληφθεί σίγουρα υπ' όψιν, 4. Να παραδώσει βιογραφικό στην οδό Αμερικής 42. Πληρ. τηλ. 77070 AZ41290

ΖΗΤΕΙΤΑΙ από κατάστημα ανδρικών ενδυμάτων κοπέλα έως 25 ετών με γνώσεις Η/Υ και τουλάχιστον Αγγλικών για ετήσια απασχόληση. Πληρ. τηλ. 73622 ώρες καταστημάτων AZ41282

ΖΗΤΕΙΤΑΙ ΑΠΟ ΕΜΠΟΡΙΚΗ ΕΤΑΙΡΕΙΑ ΟΔΗΓΟΣ ΜΕ ΕΠΑΓΓΕΛΜΑΤΙΚΟ ΔΙΠΛΩΜΑ. ΠΛΗΡ. ΤΗΛ. 33647 ΠΖ41335

ΖΗΤΕΙΤΑΙ ΝΕΟΣ ΓΙΑ ΝΑ ΕΡΓΑΣΘΕΙ ΣΕ ΠΡΑΤΗΡΙΟ ΥΓΡΩΝ ΚΑΥΣΙΜΩΝ. ΠΛΗΡ. ΤΗΛ. 62021-62551 ΠΖ41201

ΖΗΤΟΥΝΤΑΙ από snack bar κοπέλες που να μιλούν Αγγλικά. Πληρ. τηλ. 68964 AZ41273

ΚΟΠΕΛΕΣ για εργασία στο beach bar Viva Loca για πρωινή και βραδινή εργασία στην περιοχή Ζέφυρος. Πληρ. τηλ. 33109 AZ41262

Από το εστιατόριο ALEXANDROS στην Ιξιά **ΖΗΤΕΙΤΑΙ** σερβιτόρος-α και βοηθός σερβιτόρου-α για το υπόλοιπο της σεζόν και με προοπτική συνεργασίας για την επόμενη θερινή σεζόν. Αγγλικά οπωσδήποτε και Ολλανδικά προαιρετικά. Πληρ. τηλ. 92382-0937899268 AZ41257

ΖΗΤΟΥΝΤΑΙ ΝΕΟΙ ΚΑΙ ΝΕΕΣ ΓΙΑ ΝΑ ΕΡΓΑΣΘΟΥΝ ΣΕ ΑΝΑΨΥΚΤΗΡΙΟ-ΣΑΝΤΟΥΙΤΣΑΔΙΚΟ, ΒΡΑΔΙΝΕΣ ΩΡΕΣ. ΠΛΗΡ. ΤΗΛ. 0932630451 ΠΖ41159

ΠΩΛΗΤΡΙΑ με γνώσεις Αγγλικής για μπουτίκ γυναικείων ενδυμάτων. Πληρ. τηλ. 35947, 35800 AZ41224

ΖΗΤΟΥΝΤΑΙ από κατασκευατική εταιρεία καλουπατζήδες τεχνίτες και βοηθοί. Πληρ. τηλ. 0936464029 από 8 πρωί μέχρι 9 βράδυ AZ41203

ΘΕΛΕΤΕ ΟΙΚΟΝΟΜΙΚΗ ΑΝΕΞΑΡΤΗΣΙΑ; ΘΕΛΕΤΕ ΕΛΕΥΘΕΡΟ ΩΡΑΡΙΟ ΕΡΓΑΣΙΑΣ; ΣΑΣ ΑΡΕΣΕΙ ΝΑ ΕΡΧΕΣΤΕ ΣΕ ΕΠΑΦΗ ΜΕ ΚΟΣΜΟ; ΤΟΤΕ ΑΥΤΗ Η ΑΓΓΕΛΙΑ ΕΙΝΑΙ ΓΙΑ ΣΑΣ. ΠΟΛΥΕΘΝΙΚΗ ΑΜΕΡΙΚΑΝΙΚΗ ΕΤΑΙΡΕΙΑ ΖΗΤΑΕΙ ΣΥΝΕΡΓΑΤΕΣ. ΠΛΗΡ. Ν. ΧΡΙΣΤΟΠΟΥΛΟΣ ΤΗΛ. 0974453968 ΚΑΘΗΜΕΡΙΝΩΣ 16.00-22.00 AZ41175

ΚΟΠΕΛΑ για λάτζα στο εστιατόριο του Πανορμίτη. Πληρ. τηλ. (0246) 71305, 72553 AZ41173

ΚΟΠΕΛΑ για γραφείο αντιπροσωπείας που να γνωρίζει Η/Υ, Αγγλικά και βασικές γνώσεις λογιστικής. Πληρ. τηλ. 77738-39 AZ41145

ΚΑΘΗΓΗΤΗΣ-ΚΑΘΗΓΗΤΡΙΑ ΓΕΡΜΑΝΙΚΩΝ ζητείται να εργασθεί σε μεγάλο φροντιστήριο στη Ρόδο. Πληρ. τηλ. 20792 AZ41125

ENGLISH NATIVE speaker is required to work at a foreign language school. Tel 28229 AZ41126

ΝΕΑΡΗ εμφανίσιμη κοπέλα με γνώσεις Αγγλικών και Η/Υ για να εργασθεί ως υπάλληλος γραφείου σε γυμναστήριο. Πληρ. τηλ. 73712 από 16.00-21.00. AZ41104

ΔΙΑΙΤΟΛΟΓΟΣ για ημιαπασχόληση. Πληρ. τηλ. 0942494383 ώρες από 09.00-21.30 AZ41105

ΓΥΜΝΑΣΤΗΣ ή γυμνάστρια για εργασία σε γυμναστήριο. Πληρ. τηλ. 0942494384 ώρες από 9.00-21.30. AZ41103

ΑΜΕΡΙΚΑΝΙΚΗ ΠΟΛΥΕΘΝΙΚΗ εταιρεία επεκτείνεται και ζητά συνεργάτες. Δυνατότητες εισοδημάτων: Σαν ημιαπασχόληση από 300.000-600.000. Σαν κύρια απασχόληση έως και 17.000.000 μηνιαίως. Υπεύθυνος δημοσίων σχέσεων και πληρ. κος Δημητριάδης. Πληρ. τηλ. 01-8140975—6216152 AZ41091

Ο Οίκος Νυφικών **Fashion Prestige ΖΗΤΑΕΙ** κοπέλα να εργασθεί ως πωλήτρια. Πληρ. τηλ. 33853 ώρες καταστημάτων εκτός Δευτέρας και Τετάρτης απόγευμα AZ41087

ΖΗΤΕΙΤΑΙ ΜΠΑΡΓΟΥΜΑΝ ΓΙΑ ΝΥΚΤΕΡΙΝΟ ΚΕΝΤΡΟ-ΜΠΑΡ. ΠΛΗΡ. ΤΗΛ. 0974500286 ΠΖ41032

ΝΗΠΙΑΓΩΓΟΣ ΓΙΑ ΠΑΙΔΙΚΟ ΣΤΑΘΜΟ ΠΤΥΧΙΟΥΧΟΣ ΠΑΝΕΠΙΣΤΗΜΙΟΥ Ή ΙΔΙΩΤΙΚΗΣ ΣΧΟΛΗΣ ΜΕ ΠΡΟΫΠΗΡΕΣΙΑ. ΠΛΗΡΕΣ ΩΡΑΡΙΟ, ΠΕΝΘΗΜΕΡΗ ΑΠΑΣΧΟΛΗΣΗ ΤΥΧΟΝ ΣΥΣΤΑΣΕΙΣ ΘΑ ΛΗΦΘΟΥΝ ΥΠΟΨΙΝ. ΠΛΗΡ. ΤΗΛ. 0972007352 (ΑΠΟΓΕΥΜ. ΩΡΕΣ) 39739 12.00-14.00 ΧΠΖ123

ΖΗΤΕΙΤΑΙ ΚΑΘΗΓΗΤΡΙΑ ΓΕΡΜΑΝΙΚΩΝ ΜΕ ΤΑ ΑΠΑΡΑΙΤΗΤΑ ΠΡΟΣΟΝΤΑ ΚΑΙ ΣΧΕΤΙΚΗ ΠΕΙΡΑ ΓΙΑ ΝΑ ΕΡΓΑΣΘΕΙ ΣΕ ΜΕΓΑΛΑ ΚΕΝΤΡΑ ΞΕΝΩΝ ΓΛΩΣΣΩΝ. ΠΛΗΡ. ΤΗΛ. 32633

ΣΧΟΛΗ ΟΔΗΓΩΝ
ΠΟΡΤΣΕΛΛΗΣ ΣΤΕΦΑΝΟΣ
Διπλ. εκπαιδευτής υποψηφίων οδηγών



- Διπλώματα αυτοκινήτου, μοτοσικλέτας,φορτηγού, λεωφορείου, νταλίκας
- Αναθεωρήσεις ληγμένων αδειών
- Θεωρητικά μαθήματα ΚΟΚ και Μηχανολογίας
- Μετατροπές ξένων διπλωμάτων σε ελληνικά
- Διπλώματα αυτόματου αυτοκινήτου

ΕΡΝΕΣΤ ΜΠΕΒΙΝ 6 - ΡΟΔΟΣ • ΤΗΛ. 34497, 0945-463635

ΣΧΟΛΗ ΟΔΗΓΩΝ ΠΟΤΣΟΥ ΣΩΤΗΡΗ
ΔΙΠΛ. ΕΚΠΑΙΔΕΥΤΗΣ ΥΠΟΨΗΦΙΩΝ ΟΔΗΓΩΝ.
ΔΙΠΛΩΜΑΤΑ Α - Β - Γ - Δ - Ε

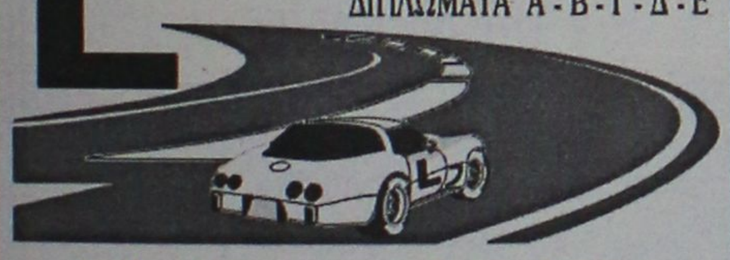

★ **Αναλαμβάνουμε την έκδοση αδειών οδήγησης όλων των κατηγοριών.**

★ **Αναθεωρήσεις Επαγ/κών αδειών.**

★ **Τα θεωρητικά μαθήματα όλων των κατηγοριών γίνονται στό σύγχρονο Κέντρο θεωρητικής Εκπαίδευσης Υποψηφίων Οδηγών της Ε.Σ.Ο.Ρ. Ο.Ε. Στην οποία μετέχουμε.**

★ **Διαθέτουμε καί Αυτόματο Επιβατηγό.**

Εθνάρχου Μακαρίου 31, 2ος όροφος, ΡΟΔΟΣ (Έναντι Εθνικής Τράπεζας, πάνω από το κατ/μα "ΡΟΔΙ") Τηλ. 78070 Κιν. 0945- 567404

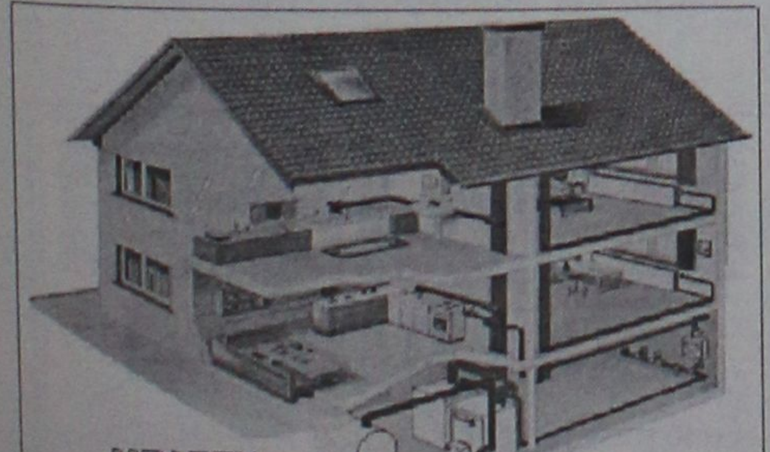

ΙΔΙΑΙΤΕΡΑ ΜΑΘΗΜΑΤΑ ΠΛΗΡΟΦΟΡΙΚΗΣ

Προγραμματιστής Η/Υ, Πτυχιούχος του Πανεπιστημίου Κρήτης, παραδίδει ιδιαίτερα μαθήματα χρήσης Η/Υ, κειμενογράφου, λογιστικού φύλλου ή προγραμματισμού, κατ' οίκον, σε παιδιά και ενήλικες. Επίσης, προετοιμασία μαθητών 3ης Λυκείου για το μάθημα Η/Υ των Πανελληνίων. Σε Ρόδο, Ιαλυσό, Κρεμαστή, Παραδείσι.

Πληρ. τηλ. 0241-94006, ώρες 2-5 μ.μ.

ΒΡΕΤΑΝΙΚΑ ΠΑΝΕΠΙΣΤΗΜΙΑ

Άμεση εισαγωγή τον Σεπτέμβριο του 2001 Όλοι οι κλάδοι, όλες οι ειδικότητες EUROENTRY

ΠΛΗΡ. ΤΗΛ. 0974-429389

ΦΙΛΟΛΟΓΟΣ

ΠΤΥΧΙΟΥΧΟΣ ΤΟΥ ΑΡΙΣΤΟΤΕΛΕΙΟΥ ΠΑΝΕΠΙΣΤΗΜΙΟΥ ΘΕΣ/ΝΙΚΗΣ, ΠΑΡΑΔΙΔΕΙ ΜΑΘΗΜΑΤΑ (ΑΡΧΑΙΑ ΕΛΛΗΝΙΚΑ, ΛΑΤΙΝΙΚΑ, ΕΚΘΕΣΗ) ΙΔΙΑΙΤΕΡΑ Ή ΣΕ ΟΛΙΓΟΜΕΛΗ ΓΚΡΟΥΠ ΣΕ ΜΑΘΗΤΕΣ ΓΥΜΝΑΣΙΟΥ ΚΑΙ ΛΥΚΕΟΥ. ΥΠΕΥΘΥΝΗ ΚΑΙ ΜΕΘΟΔΙΚΗ ΕΡΓΑΣΙΑ.

ΠΛΗΡ. ΤΗΛ. 39228, 0972-402452

ΠΩΛΟΥΝΤΑΙ ΔΙΑΜΕΡΙΣΜΑΤΑ

ΔΙΑΚΟΓΕΩΡΓΙΟΥ ΚΑΛΛΙΣΤΟΣ

• ΠΩΛΗΣΕΙΣ ΔΙΑΜΕΡΙΣΜΑΤΩΝ
• ΚΑΤΑΣΤΗΜΑΤΑ-ΑΠΟΘΗΚΕΣ

• ΑΝΤΑΛΛΑΓΕΣ ΑΚΙΝΗΤΩΝ
• ΑΓΟΡΕΣ ΟΙΚΟΠΕΔΩΝ

• ΑΝΑΛΑΜΒΑΝΟΥΜΕ ΑΝΤΙΠΑΡΟΧΕΣ

ΔΙΕΥΘ.: ΕΘΝ. ΑΝΤΙΣΤΑΣΕΩΣ 11, (πρώην Αννης Μαρίας) ΤΗΛ: 78501-29318, 78502

ΠΩΛΟΥΝΤΑΙ διαμερίσματα λουξ κατασκευής με απεριόριστη θέα. Τα διαμερίσματα διαθέτουν θωρακισμένες πόρτες, εντοιχισμένες κουζίνες, ντουλάπες, εντοιχισμένο νιπτήρα με ντουλάπι, κεντρική θέρμανση αυτόνομη, ανοιγόμενα ανακλινόμενα κουφώματα με διπλά τζάμια, σίτες, ρολά, υδραυλικό ασανσέρ, τριφασικό ρεύμα.
Ολοι οι χώροι σπατουλαριστό, εσωτερικές πόρτες MDF με σχέδια

ΔΙΑΜΕΡΙΣΜΑΤΑ

Επί της οδού Μεγ. Κων/νου - Κων/νου Παλαιολόγου
50 τ.μ. δυάρια
85 τ.μ. τριάρια
110 τμ. τεσσάρια
ανά όροφο

Επί της Κων/νου Υδραίου-Στ. Κωτιάδη
70 τ.μ. τριάρια
90 τ.μ. τριάρια-τεσσάρια
110 τ.μ. τεσσάρια
130 τ.μ. τεσσάρια-πεντάρια
ανά όροφο με μεγάλες βεράντες φανταστική θέα

Επί της Λεωφ. Καλλιθέας-Καρακόνερο
50 τ.μ. δυάρια
85 τ.μ. τριάρια
110 τ.μ. τεσσάρια
ανά όροφο με μεγάλες βεράντες, απεριόριστη θέα

ΚΑΤΑΣΤΗΜΑΤΑ

50 τ.μ.
100 τ.μ.
150 τ.μ.
επί της Λεωφ. Καλλιθέας-Καρακόνερο

ΙΑΤΡΕΙΑ-ΓΡΑΦΕΙΑ

50 τ.μ.
100 τ.μ.
150 τ.μ.
επί της Μεγ. Κων/νου και Κων Παλαιολόγου (Φώκιαλη)

ΠΩΛΟΥΝΤΑΙ:

- Μονοκατοικία 100 τ.μ. σε οικόπεδο 476 τ.μ. στις Καλυθιές.
- Οικόπεδο στο Τσαΐρι, 2500 τ.μ.
- Οικόπεδο στα Κοσκινού, 19980 τ.μ.
- Διαμέρισμα 138 τ.μ. 1ος όροφος οδός Μάρκου Κλαδάκη - Ρόδος
- Διαμέρισμα 60 τ.μ. α' όροφος στη οδό Στ. Κωτιάδη
- Διαμέρισμα 75 τ.μ. ισόγειο στην Αγ. Αναστασία- Ρόδος
- Διαμέρισμα 60 τ.μ. ισόγειο όπισθεν Πανεπιστημίου Αιγαίου - Ρόδος
- Μεζονέτα 140 τ.μ. στην οδό Λισαβώνος και Όσλου - Ρόδος
- Διαμέρισμα 80 τ.μ. 1ος όροφος στο χωριό Παραδείσι - Ρόδος
- Αγροτεμάχιο 19.800 τ.μ. στην Παστίδα (όπισθεν εργοστασίου "ΘΡΑΚΗ") - Ρόδος
- Αγροτεμάχιο 3.448 τ.μ. απέναντι από την είσοδο του ξενοδοχείου "BLUE BAY"- Κρεμαστή - Ρόδος
- Αγροτεμάχιο 4 στρεμμάτων στα Κολύμπια - Ρόδος
- Οικόπεδο 124 τ.μ. στην πλατεία του χωριού Κοσκινού - Ρόδος
- Ξενοδοχείο "ΠΟΣΕΙΔΩΝ" στην περιοχή Κρητικά - Ρόδος
- Διαμέρισμα 125 τ.μ. 3ος λουξ κατασκευής νέο στην οδό Αισχίνης
- Διαμέρισμα 125 τ.μ. 3ος λουξ κατασκευής νέο στην οδό Αισχίνης
- Κατάστημα 90 τ,μ. νέας κατασκευής στο Καρακόνερο
- Γραφείο 63 τ.μ. νέας κατασκευής απέναντι από Παλαιό ΙΚΑ
- Γραφείο 73 τ.μ. νέας κατασκευής απέναντι από παλαιό ΙΚΑ
- Διαμέρισμα 110 τ.μ. 1ος όροφος στην Ανάληψη (εκκλησία) - Ρόδος
- Διαμέρισμα 85 τ.μ. σε μπετά ΛεωφόροΡόδου-Λίνδου
- Μεζονέτα 160 τ.μ. στους Δασκάλους
- Διαμέρισμα 60 τ.μ. 1ος όροφος Παναγιώτου Ροδίου-Ρόδος
- Ενοικιάζεται αποθήκη 75 τ.μ. στο Ροδίνι
- Πωλείται μονοκατοικία 140 τ.μ. στον Αρχάγγελο
- Πωλείται αγροτεμάχιο 4640 τ.μ. στ' Ασγούρου
- Διαμέρισμα 80 τ.μ. 1ος όροφος οδός Μόσχας στο Ροδίνι

ΔΑΝΕΙΑ ΟΛΩΝ ΤΩΝ ΤΑΜΕΙΩΝ
ΚΑΙ ΟΛΩΝ ΤΩΝ ΤΡΑΠΕΖΩΝ

Πληροφορίες
κ. Κ. ΔΙΑΚΟΓΕΩΡΓΙΟΥ • τηλ. 29318, 34598
κ. ΔΗΜΗΤΡΗ • τηλ. 78501-78502

μαθήματα

ΒΡΕΦΟΠΗΠΙΟΚΟΜΟΣ ΑΝΑΛΑΜΒΑΝΕΙ ΤΗΝ ΦΥΛΑΞΗ ΠΑΙΔΙΩΝ ΣΤΟ ΣΠΙΤΙ ΤΗΣ. ΠΛΗΡ. ΤΗΛ. 76912, 0946048663 ΠΡ41277

ΦΙΛΟΛΟΓΟΣ ΠΑΡΑΔΙΔΕΙ ΜΑΘΗΜΑΤΑ ΕΚΘΕΣΗ-ΕΚΦΡΑΣΗΣ ΚΑΙ ΛΟΓΟΤΕΧΝΙΚΩΝ ΚΕΙΜΕΝΩΝ ΛΥΚΕΙΟ ΚΑΙ ΑΝΑΛΑΜΒΑΝΕΙ ΤΗΝ ΠΡΟΕΤΟΙΜΑΣΙΑ ΜΑΘΗΤΩΝ ΓΥΜΝΑΣΙΟΥ ΣΤΑ ΦΙΛΟΛΟΓΙΚΑ. ΕΓΓΥΗΜΕΝΑ ΑΠΟΤΕΛΕΣΜΑΤΑ. ΠΛΗΡ. ΤΗΛ. 39806, 0932005111 ΠΜ41285

ΚΑΘΗΓΗΤΡΙΑ ΠΤΥΧΙΟΥΧΟΣ ΠΑΡΑΔΙΔΕΙ ΜΑΘΗΜΑΤΑ ΣΕ ΠΑΙΔΙΑ ΔΗΜΟΤΙΚΟΥ. ΤΙΜΕΣ ΛΟΓΙΚΕΣ. ΠΛΗΡ. ΤΗΛ. 35652, 0944519778 ΠΜ41275

ΚΑΘΗΓΗΤΡΙΑ Αγγλικών με 20ετή πείρα με μητρική γλώσσα την Αγγλική με άριστη προφορά, παραδίδει μαθήματα ατομικά ή σε μικρά γκρουπ κατ' οίκον, σε αρχάριους και προχωρημένους με εξασφαλισμένη επιτυχία εξετάσεων First Certificate (Lower) Proficiency Cambridge και Michigan, εβδομαδιαία τεστ επανάληψης, συστηματική ενημέρωση γονέων, υπεύθυνη εργασία και τιμές λογικές. Πληρ. τηλ. 75959, 25464 κιν. 0977509119 AM41357

ΚΑΘΗΓΗΤΡΙΑ πτυχιούχος Αγγλικής Φιλολογίας παραδίδει μαθήματα ιδιαίτερα και γκρουπ σε αρχάριους, ξενοδοχοϋπάλληλους και προχωρημένους. Συστηματική ενημέρωση γονέων. Τιμές λογικές. Μεταφράσεις γίνονται δεκτές. Πληρ. τηλ. 0241-69261, 0972768761 ή 0944547636 AM41325

ΠΑΡΑΔΙΔΟΝΤΑΙ ΜΑΘΗΜΑΤΑ ΦΥΣΙΚΗΣ -ΧΗΜΕΙΑΣ ΣΕ ΜΑΘΗΤΕΣ ΓΥΜΝΑΣΙΟΥ. ΠΛΗΡ. ΤΗΛ. 0937-291165 ΠΜ41326

ΜΑΘΗΜΑΤΙΚΟΣ παραδίδει μαθήματα Γυμν.-Λυκείου-ΤΕΕ. Χατζησάββας Σάββας τηλ. 36643 AM41317

ΚΑΘΗΓΗΤΡΙΑ ΑΓΓΛΙΚΩΝ με φροντιστηριακή πείρα και με φοίτηση σε πανεπιστήμιο της Αγγλίας παραδίδει μαθήματα αγγλικών και αναλαμβάνει προετοιμασία για τις εξετάσεις Lower και Proficiency. Πληρ. τηλ. 32280 AM41269

ΚΑΘΗΓΗΤΗΣ ΑΓΓΛΙΚΩΝ Native Speaker παραδίδει ιδιαίτερα μαθήματα κατ' οίκον σε παιδιά και ενήλικες όλων των επιπέδων. Ειδικές τιμές για αδέλφια. Πληρ. τηλ. 0945441374 AM41272

ΚΑΘΗΓΗΤΡΙΑ ΦΙΛΟΛΟΓΟΣ παραδίδει μαθήματα σε μαθητές Γυμνασίου-Λυκείου. Πληρ. τηλ. 34362, κιν. 0946014111 AM41268

ΑΓΓΛΙΚΑ

στο φροντιστήριο του

ΚΩΝ/ΝΟΥ Ν. ΚΩΝΣΤΑΝΤΟΥΡΑ
Μέλος PALSO
Δενδρινού 49 - Ρόδος • Τηλ. 22447

Προετοιμασία για όλα τα επίπεδα PALSO-TOEFL-F.C.E.

Εναρξη μαθημάτων 10 Σεπτεμβρίου

Η γνωστή πιανίστα
Σεβαστή Χατζηστρατή
με διπλώματα από Λωζάνη, Παρίσι
και το Εθνικό Ωδείο Αθηνών
παραδίδει μαθήματα πιάνου:
Θ. Σοφούλη τηλ. 74655

ΓΑΛΛΙΚΑ

Καθηγήτρια Γαλλικής Φιλολογίας, Πτυχιούχος, του Α.Π.Θ. με πολυετή πείρα και ειδίκευση στην διδακτική παραδίδει μαθήματα σε ενήλικες και παιδιά

- Delf 1,2-Dalf
- Τουριστική ορολογία-αλληλογραφία
- Προετοιμασία γυμνασίου, λυκείου

Πληρ. τηλ. 90064

ΚΑΘΗΓΗΤΡΙΑ ΑΓΓΛΙΚΩΝ

παραδίδει μαθήματα ατομικά
ή σε μικρά γκρουπ κατ' οίκον.
Από τα πρώτα βήματα
έως το Proficiency.

Βοήθεια και με τα Αγγλικά του σχολείου.

ΤΙΜΕΣ ΛΟΓΙΚΕΣ.

Πληρ. τηλ. 0942266732, 28004

ΓΕΡΜΑΝΙΚΑ

ΑΠΟ ΚΑΘΗΓΗΤΡΙΑ

- Για όλα τα πτυχία του GOETHE-INSTITUT
- Για να μάθετε να μιλάτε Γερμανικά
- Για τον τουριστικό τομέα (ξενοδοχείο, μαγαζί, πρακτορείο)
- Για μαθητές του Γυμνασίου και του Λυκείου

ΜΑΘΗΜΑΤΑ

- Σε γκρουπ 2-3 άτομα ή ιδιαίτερα
- Λογικές τιμές
- Τιμές ανάλογα με το γκρουπ

Πληρ. τηλ. 64391 από 5-9 μ.μ.

ΚΑΘΗΓΗΤΗΣ ΓΕΡΜΑΝΙΚΩΝ

Πτυχιούχος Πανεπιστημίου ΜΑΝΝΗΕΙΜ ΓΕΡΜΑΝΙΑΣ παραδίδει μαθήματα όλων των επιπέδων σε παιδιά και ενήλικες.

Πληρ. τηλ. 73007 και 0932/086580

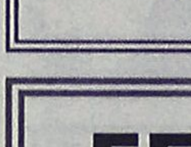

ΜΑΘΗΜΑΤΑ ΓΕΡΜΑΝΙΚΩΝ

Παραδίδονται από πτυχιούχο καθηγήτρια με πολυετή εμπειρία.

- Διδασκαλία σε ολιγομελή τμήματα και μεμονωμένα
- Αποτελεσματική βοήθεια στην εξάσκηση των μαθητών με την χρήση Η/Υ.
- Συνεργασία με το GOETHE INSTITUT για την σωστή και επιτυχή προετοιμασία των εξετάσεων ZERTIFIKAT-MITTELSTUFE

Πληρ. τηλ. 26582-0944999662

ΚΑΘΗΓΗΤΡΙΑ ΦΙΛΟΛΟΓΟΣ

Πτυχιούχος Κλασικής Φιλολογίας Παν/μίου Ιωαννίνων παραδίδει **ΑΡΧΑΙΑ-ΛΑΤΙΝΙΚΑ-ΕΚΘΕΣΗ-ΝΕΑ ΕΛΛΗΝΙΚΑ** σε μαθητές Γυμνασίου-Λυκείου όλων των κατευθύνσεων.
-Τιμές προσιτές
- Συστηματική ενημέρωση γονέων.

Πληρ. τηλ. 0241/34860, 0945931293, 0241/28635

ΓΕΡΜΑΝΙΚΑ

Πτυχιούχος Γερμανικής Φιλολογίας
του Παν/μίου HEIDELBERG,
κάτοχος MASTER
παραδίδει
μαθήματα Γερμανικών σε αρχάριους
και προχωρημένους για όλα τα επίπεδα
PALSO, GOETHE.

Εγγραφές (Ρόδος, Παραδείσι)
Τηλ. 39826, 0938 058807

ΚΑΘΗΓΗΤΡΙΑ ΓΕΡΜΑΝΙΚΗΣ ΦΙΛΟΛΟΓΙΑΣ

Πτυχιούχος Αριστοτελείου Πανεπιστημίου Θεσσαλονίκης παραδίδει μαθήματα σε παιδιά και ενήλικες για όλα τα επίπεδα.

Πληρ. τηλ. 20638 (10.00-13.00& 17.00-20.00), κιν. **0973332187**

ΜΑΘΗΜΑΤΑ ΙΣΠΑΝΙΚΩΝ

ΠΑΡΑΔΙΔΟΝΤΑΙ

από πτυχιούχο (ESTUDIOS HISPANICOS)
του Πανεπιστημίου COMLUTENSE
της Μαδρίτης.

Πληρ. κα Παρασκευά
τηλ. 68943, 0946279294

ΡΟΔΙΑΚΗ ΚΤΗΜΑΤΙΚΗ

ΣΥΜΒΟΥΛΟΙ & ΕΚΤΙΜΗΤΕΣ ΑΚΙΝΗΤΩΝ — ΚΤΗΜΑΤΟΜΕΣΙΤΙΚΟ ΓΡΑΦΕΙΟ από το 1983

ΠΩΛΟΥΝΤΑΙ ΜΟΝΟΚΑΤΟΙΚΙΕΣ ΣΤΟΥΣ ΤΡΕΙΣ



ΣΕ ΜΠΕΤΑ ΑΠΟ 31.000.000 ΔΡΧ

ΑΝΕΣΤΗΣ & ΣΑΒΒΑΣ ΣΑΒΒΑΪΔΗΣ

tel: 26281 & 35476 cel: 0944-421015 & 0977-433427

Από τα μεγάλα καταστήματα ΠΑΠΠΟΥ

ΖΗΤΟΥΝΤΑΙ

Κοπέλες για να εργαστούν ως πωλήτριες

Αιτήσεις γίνονται δεκτές στο τμήμα προσωπικού (5ος όροφος) ώρες 08.30 έως 21.00

ΠΑΠΠΟΥ Πληροφορίες στα τηλ.: 78881 & 78882

Το γραφείο γενικού τουρισμού
ELAFOS REISEN

ΖΗΤΑ ΣΥΝΕΡΓΑΤΕΣ

α) Αρχηγούς.
Απαραίτητη προϋπόθεση η άριστη γνώση της γερμανικής Γλώσσας. Θα ληφθεί υπόψη η προϋπηρεσία.

β) Υπεύθυνους για στελέχωση υποκαταστημάτων.
Θα ληφθεί υπόψη η προϋπηρεσία.

Οι ενδιαφερόμενοι παρακαλούνται να επικοινωνήσουν στα 66543-66544-66545, ώρες γραφείου
Υπεύθυνος κ. Χατζημιχάλης Μιχάλης

ΖΗΤΟΥΝΤΑΙ

από εστιατόριο πολυτελείας στην Π. Πόλη
α. σερβιτόρος να ομιλεί ξένες γλώσσες προς άμεση πρόσληψη
β. γυναίκα για μπουφέ, με πείρα.
Μισθός ικανοποιητικός.

Πληρ. τηλ. 20119

ΖΗΤΕΙΤΑΙ

υπάλληλος για τη θέση Διευθυντού (Operation Manager) Πρακτορείου Γενικού Τουρισμού.
Ο ενδιαφερόμενος παρακαλείται να στείλει βιογραφικό σημείωμα στη διεύθυνση
ΤΑΧ. ΘΥΡΙΔΑ 33 ΡΟΔΟΣ

Από το ξενοδοχείο RODIAN BEACH RESORT

ΖΗΤΕΙΤΑΙ

για άμεση πρόσληψη
άτομο για τη βαριά λάντζα.
Οι ενδιαφερόμενοι καλούνται να απευθυνθούν στο ξενοδοχείο στην κα Αρτεμη Χριστοδούλου στα ακόλουθα τηλέφωνα
89928, fax 89901

Figma

Αντιπροσωπεύσεις Ασφαλιστικών Εταιρειών
Άννης Μαρίας και Καζαντζάκη 2
Τηλ. (0241) 31468 • FAX: (0241) 33644

ΖΗΤΟΥΝΤΑΙ

Ασφαλίστριες και ασφαλιστές για ελεύθερη συνεργασία.
Για ραντεβού τηλ. 31468

CASH AND CARRY
METRO

To Cash and Carry METRO
ΖΗΤΕΙ
ΕΡΓΑΤΕΣ
ηλικίας 22-40 ετών.
Παρακαλούνται οι ενδιαφερόμενοι να τηλεφωνήσουν στο: 62.327 ή 01/28.93.500

ΖΗΤΕΙΤΑΙ

ΓΥΜΝΑΣΤΡΙΑ
για το γυμναστήριο PARADISE GYM
Πληρ. τηλ. 63350, 0945204400

Από το Γυροπωλείο "Η ΡΩΞΑΝΗ"

ΖΗΤΟΥΝΤΑΙ

- άτομα για ταμπλό
- Εμπειροι οδηγοί delivery
- Βοηθοί ψήστη

Πληρ. τηλ. 0946363311 ώρες 9-5 μ.μ.

ΖΗΤΟΥΝΤΑΙ

ΠΩΛΗΤΡΙΕΣ
για καταστήματα εντός πόλεως.
Ωράριο συνεχές ή σπαστό.
Πληρ. τηλ. 32125

ΖΗΤΕΙΤΑΙ

από εμπορικό κατάστημα αλλαντικών-τυριών
έμπειρος κόφτης-πωλητής.
Ωράριο σπαστό, 12μηνη απασχόληση.

==========

ΖΗΤΕΙΤΑΙ

από μπυραρία-εστιατόριο
νέος με πείρα στο σέρβις και μπουφέ,
12μηνη απασχόληση.

Πληρ. τηλ. 30976

ΚΤΗΜΑΤΟΜΕΣΙΤΙΚΟ ΓΡΑΦΕΙΟ

ΕΥΡΩΚΤΗΜΑΤΙΚΗ

ΜΕΣΙΤΕΣ ΣΥΜΒΟΥΛΟΙ ΕΚΤΙΜΗΤΕΣ

ΠΩΛΗΣΕΙΣ ΟΙΚΟΠΕΔΩΝ

ΙΑΛΥΣΟΣ
30στ.μ.- Εντός σχεδίου.....17.000.000 ή (49.884,1€)
320τ.μ.- Στο κέντρο (Σ.Δ.=1)...17.000.000 ή (49.884,1€)
700τ.μ.- Κοντά στο κέντρο (Σ.Δ.=1)....50.000.000 ή (146.717,9€)
1000τ.μ.- Κοντά στο κέντρο (Σ.Δ.=1)...35.000.000 ή (102.702,5€)
1180τ.μ.- Στην παρ. Ιαλυσού(Σ.Δ=0,4)...41.000.000 ή (120.308,7€)
1713τ.μ.- Κοντά στην παραλία(Σ.Δ.=0,4)...70.000.000 ή (205.405,1€)
2000τ.μ.- Θέση Βουνάρα.....38.000.000 ή (111.505,6€)
2000τ.μ.- Με άδεια οικόδ. στο Λύκειο...35.000.000 ή (102.702,5€)
2000τ.μ.- εντός σχεδίου.....60.000.000 ή (176.061,5€)
4000τ.μ.- Στους πρόποδες Φιλερήμου...50.000.000 ή (146.717,9€)
4000τ.μ.- Κοντά στην Άνοιξη.....50.000.000 ή (146.717,9€)
4000τ.μ.- Στην προέκτ. οδού Άνοιξης....50.000.000 ή (146.717,9€)
8700τ.μ.- Θέση Κανδυλί.....30.000.000 ή (88.030,7€)
9700τ.μ.- Θέση Κανδυλί.....50.000.000 ή (146.717,9€)
10.000τ.μ.- Θέση Κανδυλί.....50.000.000 ή (146.717,9€)

ΚΙΟΤΑΡΙ
2000τ.μ.- Επί της Εθνικής οδού.....9.000.000 ή (26.409,2€)

ΜΑΣΣΑΡΙ
400τ.μ.- Εντός οικισμού..4.500.000 ή (13.204,6€)
4400τ.μ.- κοντά στο γήπεδο...10.000.000 ή (29.343,6€)

ΙΞΙΑ
500τ.μ.- Κοντά στην παραλία).....35.000.000 ή (102.702,5€)
500τ.μ.- Κοντά στην παραλία)....35.000.000 ή (102.702,5€)
3300τ.μ.- Εντός σχεδίου.....50.000.000 ή (146.717,9€)

ΠΑΣΤΙΔΑ
400τ.μ.- Εκτός Οικισμού.....15.000.000 ή (44.015,4€)
788τ.μ.- Εντός Οικισμού με άδεια οικόδ...8.500.000 ή (24.942,0€)
892τ.μ.- Εντός Οικισμού με άδεια οικόδ...9.000.000 ή (26.409,2€)
1000τ.μ.- Εντός Οικισμού.....10.000.000 ή (29.343,5€)
1000τ.μ.- Εντός Οικισμού.....12.000.000 ή (35.212,3€)
1070τ.μ.- Εντός Οικισμού.....16.000.000 ή (46.949,7€)
1900τ.μ.- Εκτός Οικισμού.....35.000.000 ή (102.702,5€)

ΠΑΡΑΔΕΙΣΙ
8000τ.μ.- Εκτός Οικισμού.....64.000.000 ή (187.798,9€)

ΣΟΡΩΝΗ
4000τ.μ.- Επί της επαρχιακής οδού...18.000.000 ή (52.818,4€)
5000τ.μ.- Στο κύμα (άρτιο & οικόδ/μο.)..15.000.000 ή (44.015,4€)

ΛΙΝΔΟΣ
4600τ.μ.- Θέση Ψάλτο.....50.000.000 ή (146.717,9€)
8000τ.μ.- Στους Πεύκους Κοντά στην παραλία...32.000.000 ή (93.899,5€)
12000τ.μ.- Στους Πεύκους κοντά στην παραλία...168.000.000 ή (492.972,2€)

ΚΟΛΥΜΠΙΑ
715τ.μ.- Στο δρόμο με τους Ευκάλυπτους...8.000.000 ή (23.474,9€)
4500τ.μ.- Με άδεια οικόδ. για ξενοδοχ....63.000.000 ή (184.864,6€)
5700τ.μ.- Στο δρόμο με τους ευκάλυπτους.....50.000.000 ή (146.717,9€)

ΑΣΓΟΥΡΟΥ
1700τ.μ.- Εντός νέου σχεδίου με 420τ.μ. Κτίσματα....90.000.000 ή (264.092,2€)
4000τ.μ.- Εκτός σχεδίου οικισμού.....40.000.000 ή (117.374,3€)
4000τ.μ.- Εκτός σχεδίου οικισμού.....45.000.000 ή (132.046,1€)
4000τ.μ.- Εκτός σχεδίου οικισμού.....45.000.000 ή (132.046,1€)

ΜΑΡΙΤΣΑ
300τ.μ.- Εντός οικισμού.....4.500.000 ή (13.204,6€)
1400τ.μ.- Εντός οικισμού.....8.000.000 ή (23.474,9€)
1490τ.μ.- Επί της επαρχιακής οδού.....13.500.000 ή (39.613,8€)
4000τ.μ.- Κοντά στο παλιό αεροδρόμιο.....12.000.000 ή (35.212,3€)

ΑΦΑΝΤΟΥ
360τ.μ.- Εντός οικισμού.....12.000.000 ή (35.212,3€)
5600τ.μ.- Επί της Ρόδου - Λίνδου.....145.000.000 ή (425.482,0€)

ΛΑΔΙΚΟ
21.000τ.μ.- Κοντά στη θάλασσα.....250.000.000 ή (733.589,6€)

ΑΡΧΑΓΓΕΛΟΣ
800τ.μ.- Εντός σχεδίου οικισμού.....8.000.000 ή (23.474,9€)

ΚΑΛΥΘΙΕΣ
1734τ.μ.- εντός Οικισμού.....25.000.000 ή (73.358,0€)
2640τ.μ.- Πανοραμικό....28.000.000 ή (82.162,0€)

ΚΑΛΑΘΟΣ
2800τ.μ.- Εντός οικισμού επί της Ρόδου-Λίνδου με κτίσματα 400τ.μ.....90.000.000 ή (264.092,2€)
25000τ.μ. Εκτός σχεδίου πανοραμικό...75.000.000 ή (220.076,9€)

ΓΕΝΝΑΔΙ
500τ.μ.- Εντός Οικισμού με άδεια οικόδ.....20.000.000 ή (58.687,2€)
1720τ.μ.- Επί της παλιάς επαρχιακής οδού με άδεια οικόδ.....17.500.000 ή (51.351,3€)
4200τ.μ.- Επί της επαρχιακής Οδού.....29.000.000 ή (85.096,4€)

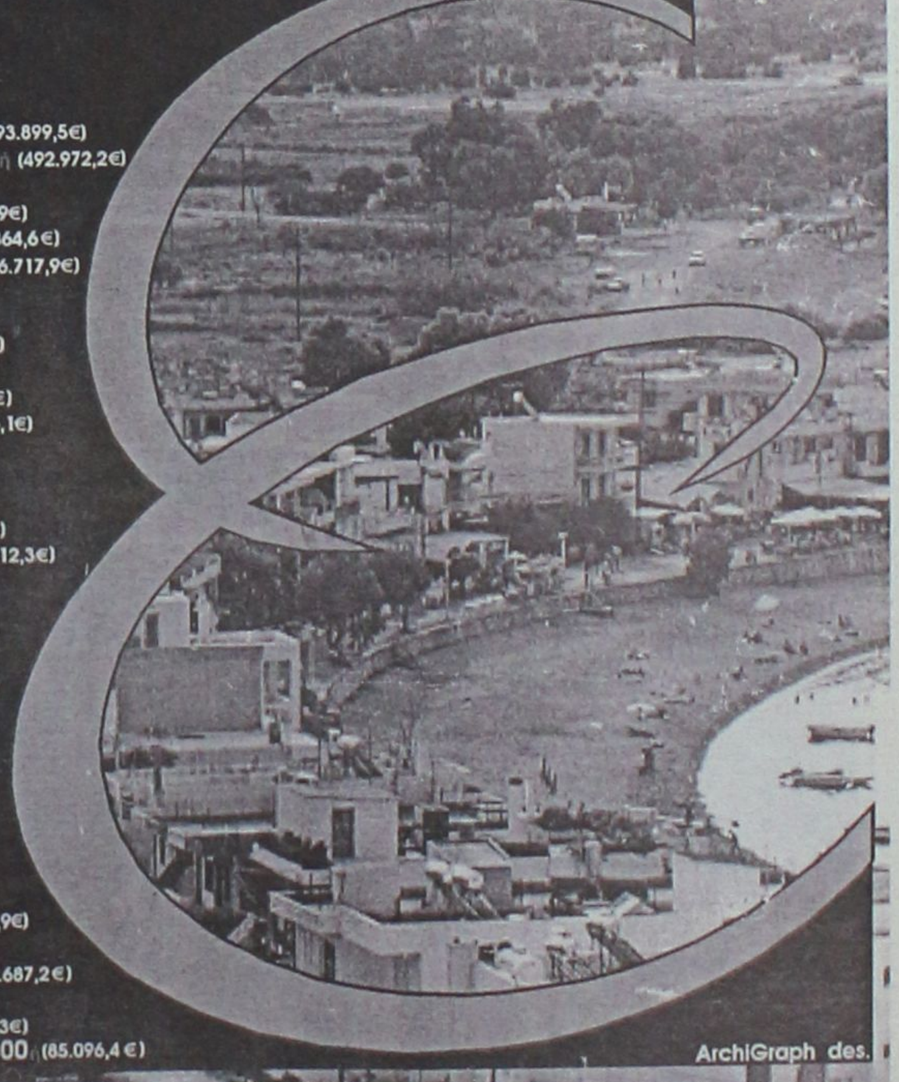

ArchiGraph des.

Τηλ. (0241) 73819,74917 κιν 0944/374546, 0945/292030 FAX 38641

ΠΛΗΡΟΦΟΡΙΕΣ **ΙΩΑΝΝΗΣ & ΜΙΧΑΛΗΣ ΕΥΣΤΑΘΙΟΥ**

➥ Μεταφερθήκαμε στα νέα μας γραφεία Εθνικής Αντίστασης 83 (πρώην Άννης Μαρίας) δίπλα στην ALPHA BANK

μαθήματα

συνέχεια από την προηγούμενη

ΠΤΥΧΙΟΥΧΟΣ του Πανεπιστημίου Αιγαίου με φροντιστηριακή πείρα και με άριστη κατάρτιση παραδίδει μαθήματα σε παιδιά Δημοτικού και Γυμνασίου. Πληρ. τηλ. 30349 ΑΜ41270

ΠΑΡΑΔΙΔΟΝΤΑΙ ιδιαίτερα μαθήματα Γαλλικών, Αγγλικών και Ισπανικών για όλα τα επίπεδα από καθηγήτριες με πολυετή πείρα στη φροντιστηριακή εκπαίδευση. Τιμές προσιτές. Πληρ. τηλ. 67485, 69081 ΑΜ41248

ΟΙΚΟΔΙΔΑΣΚΑΛΕΙΟ ΦΙΛΟΛΟΓΙΚΩΝ ΜΑΘΗΜΑΤΩΝ. Λατινικά-Αρχαία-Έκθεση-Νέα Ελληνικά-Ιστορία. • Α', Β', Γ' Γυμνασίου, • Α' Λυκείου, • Β', Γ' Λυκείου, Γενικής Παιδείας και Θεωρητικής Κατεύθυνσης. • Γ' Τ.ΕΕ, • Παροχή σημειώσεων. • Τεστ αξιολόγησης σύμφωνα με το νέο σύστημα. Πληρ. κα Καθολική Μανωλιάκη, Κων/νου Τσαλδάρη 45, περιοχή Ανάληψη, τηλ. 34541, 0973460679 ΑΜ41202

ΜΑΘΗΜΑΤΑ ΘΕΩΡΙΑΣ ΚΛΑΣΙΚΗΣ ΜΟΥΣΙΚΗΣ ΚΑΙ ΠΙΑΝΟΥ, παραδίδονται από καθηγήτρια πτυχιούχο Ελληνικού Ωδείου σε παιδιά από 5 ετών. Πληρ. τηλ. 20269-0946065804 κα Παπαδάκη Χρυσή ΑΜ41247

ΠΙΑΝΟ. Διπλωματούχος καθηγήτρια συμβεβλημένη με το Ελληνικό Ωδείο-Παράρτημα Ρόδου παραδίδει μαθήματα πιάνου και θεωρητικών. Τα μαθήματα θεωρητικών γίνονται σε γκρουπ 2 ή 3 ατόμων. Εγγραφή και φοίτηση σε Ωδείο. Πληρ. τηλ. 74305-23473 ΑΜ41149

ΚΑΘΗΓΗΤΡΙΑ ΜΑΘΗΜΑΤΙΚΩΝ με πολυετή πείρα παραδίδει μαθήματα σε μαθητές Γυμνασίου-Λυκείου. Τιμές προσιτές. Υπεύθυνη εργασία. Συστηματική ενημέρωση γονέων. Πληρ. τηλ. 0241-66132, 0945-798356 ΑΜ41130

ΠΤΥΧΙΟΥΧΟΣ ΚΑΘΗΓΗΤΡΙΑ-ΦΙΛΟΛΟΓΟΣ ΠΑΡΑΔΙΔΕΙ ΙΔΙΑΙΤΕΡΑ ΜΑΘΗΜΑΤΑ ΑΡΧΑΙΩΝ ΕΛΛΗΝΙΚΩΝ-ΝΕΩΝ ΕΛΛΗΝΙΚΩΝ-ΙΣΤΟΡΙΑΣ-ΛΑΤΙΝΙΚΩΝ-ΦΙΛΟΣΟΦΟΑΣ ΣΕ ΜΑΘΗΤΕΣ ΓΥΜΝΑΣΙΟΥ-ΛΥΚΕΙΟΥ. ΠΛΗΡ. ΤΗΛ. 33524, 0945025569 ΠΜ41124

ΕΛΛΗΝΟΓΑΛΛΙΔΑ καθηγήτρια πτυχιούχος γαλλικού πανεπιστημίου παραδίδει μαθήματα γαλλικών όλων των επιπέδων. Προετοιμασία DELF-DALF. Πληρ. τηλ. 22945, 29469 ΑΜ41156

ΚΑΘΗΓΗΤΗΣ ΧΗΜΙΚΟΣ κάτοχος master ΗΠΑ παραδίδει μαθήματα κατ' οίκον Φυσικής-Χημείας σε μαθητές Γυμνασίου-Λυκείου. Πληρ. τηλ. 32947, 33796, 0946282687 ΑΜ41089

ΟΙΚΟΔΙΔΑΣΚΑΛΕΙΟ Ατσίδη Κ. Ελπίδα. Παραδίδονται φιλολογικά μαθήματα. Προσιτές τιμές. μεθοδική διδασκαλία. Φιλερήμου 5 - Καρακόνερο. Πληρ. τηλ. 37832, 28321, κιν. 0937294433 ΑΜ41085

ΠΑΡΑΔΙΔΟΝΤΑΙ μαθήματα Αγγλικών κατ' οίκον από απόφοιτη του Αμερικανικού Κολλεγίου Αθηνών (DEREE) και με MASTER από το Πανεπιστήμιο EXETER της Αγγλίας. Πληρ. τηλ. 64412, 0932601914 ΑΜ40959

ΑΓΓΛΙΚΑ - ΙΤΑΛΙΚΑ από καθηγήτρια πτυχιούχο με φροντιστηριακή πείρα: • Σε γκρουπ 2-3 ατόμων ή ιδιαίτερα • Οργανωμένη και άρτια διδακτική ύλη • Σύγχρονα μέσα διδασκαλίας • Εβδομαδιαία τεστ επανάληψης • Μηνιαίος έλεγχος προόδου • Υπεύθυνη παρακολούθηση στη μελέτη των μαθητών. Πληρ. τηλ. 76544, 0945984346 ΑΜ40944

ΑΓΓΛΙΚΑ καθηγήτρια Αγγλικών απόφοιτος αγγλικού Παν/μίου με master παραδίδει ιδιαίτερα μαθήματα σε μαθητές **όλων των επιπέδων**. Υπεύθυνη προετοιμασία για τις εξετάσεις **Cambridge FCE, CAE, CPE, Michigan, ECCE, ECPE, TOEFL**. Τμήματα μονομελή, διμελή. Τιμές λογικές. Πληρ. τηλ. 22886 ΑΜ39927

ΚΑΘΗΓΗΤΗΣ ΚΑΙ ΚΑΘΗΓΗΤΡΙΑ παραδίδουν μαθήματα Φυσικής, Χημείας και Μαθηματικών Γυμνασίου-Λυκείου. Τιμές προσιτές. Πληρ. τηλ. 30160, 0945018220 ΑΜ40955

ΕΚΘΕΣΗ - ΑΡΧΑΙΑ - ΙΣΤΟΡΙΑ - ΑΡΧΕΣ ΟΙΚΟΝΟΜΙΑΣ - ΑΡΧΕΣ ΟΡΓΑΝΩΣΗΣ ΚΑΙ ΔΙΟΙΚΗΣΗΣ ΕΠΙΧ/ΣΕΩΝ, από καθηγήτρια πτυχιούχο με μεταπτυχιακές σπουδές και διδακτική πείρα. Γυμνάσιο - Λύκειο (όλες τις κατευθύνσεις). Πληρ. τηλ. 26451, 0938887065 ΑΜ40943

ΑΓΓΛΙΚΑ-ΙΤΑΛΙΚΑ-ΙΣΠΑΝΙΚΑ. Καθηγητής αριστούχος απόφοιτος (Master) Schiller International University, παραδίδει μαθήματα **κατ' οίκον** σε αρχάριους, ξενοδοχοϋπαλλήλους, προχωρημένους. Εξασφαλισμένη επιτυχία εξετάσεων First Certificate, Toefl, Cambridge, Michigan Proficiency IELTS καθώς και εισαγωγής σε Βρετανικά και Ιταλικά Πανεπιστήμια. Συστηματική ενημέρωση γονέων. Τιμές λογικές. Μεταφράσεις γίνονται δεκτές. Πληρ. τηλ. 0241-25133 ΑΜ39737

ΠΑΡΑΔΙΔΟΝΤΑΙ ΜΑΘΗΜΑΤΑ αγγλικών από έμπειρη (15 χρόνια) καθηγήτρια με μητρική γλώσσα την αγγλική σε αρχάριους και προχωρημένους, ιδιαίτερα ή γκρουπ. **ΕΠΙΣΗΣ ΜΑΘΗΜΑΤΑ** σε παιδιά προσχολικής ηλικίας (3-6) σε ειδικά διαμορφωμένο χώρο, με τραγούδια, παιχνίδια και θεατρικό παιχνίδι. Πληρ. τηλ. 62902, 0946/584327. ΑΜ40810

ΦΙΛΟΛΟΓΟΣ ΚΑΘΗΓΗΤΡΙΑ ΠΤΥΧΙΟΥΧΟΣ ΑΡΙΣΤΟΤΕΛΕΙΟΥ ΠΑΝΕΠΙΣΤΗΜΙΟΥ ΘΕΣΣΑΛΟΝΙΚΗΣ, ΠΑΡΑΔΙΔΕΙ ΙΔΙΑΙΤΕΡΑ ΜΑΘΗΜΑΤΑ ΣΕ ΜΑΘΗΤΕΣ ΓΥΜΝΑΣΙΟΥ - ΛΥΚΕΙΟΥ. ΤΙΜΕΣ ΠΡΟΣΙΤΕΣ, ΣΥΣΤΗΜΑΤΙΚΗ ΕΝΗΜΕΡΩΣΗ ΓΟΝΕΩΝ. ΠΛΗΡ. ΤΗΛ. 22428 ΚΑΙ 0937803323 (ΚΙΝΗΤΟ) ΧΠΜ291

ΙΤΑΛΙΚΑ. Παραδίδονται ιδιαίτερα μαθήματα σε αρχάριους-προχωρημένους. Υπεύθυνη προετοιμασία για εισαγωγή σε Ιταλικά Πανεπιστήμια με έμφαση στις σχολές **Νομικής-Ιατρικής.** Πληρ. τηλ.31172 κιν. 0944507927 ΑΜ40683

γνωριμίες

ΚΥΡΙΑ ψάχνει γνωριμία με σοβαρό κύριο. Πληρ. τηλ. 0937744513 ΑΓ41138

Οικονομικά ανεξάρτητος κύριος **ΖΗΤΑ ΓΝΩΡΙΜΙΑ** με σοβαρή κοπέλα 35-37 χρονών. Επικοινωνία στο τηλ. 0938834362 ((μετά τις 18.00) ΑΓ41165

διαφορα

ΣΥΝΘΕΤΟ νεοκλασικό με μπαρ σε πολύ καλή κατάσταση. Τιμή 150.000 δρχ. Πληρ. τηλ. 0946118538 ΑΔ41354

Από εμπορική ανώνυμη εταιρεία στην πόλη της Ρόδου

ΖΗΤΕΙΤΑΙ

βοηθός λογιστή απόφοιτος ΑΕΙ-ΤΕΙ-ΙΕΚ.

Ωράριο συνεχές 08-15

Πληρ. τηλ. 39097-70884

Από την εταιρία διαφημιστικών δώρων SALONICA Ε. ΚΟΥΚΟΥΛΗ

ΖΗΤΟΥΝΤΑΙ

αντιπρόσωποι

Πληρ. τηλ. 031 521-521, 537-537

ΜΕΓΑΛΗ ΞΕΝΟΔΟΧΕΙΑΚΗ ΕΠΙΧΕΙΡΗΣΗ ΖΗΤΑ

ΗΛΕΚΤΡΟΛΟΓΟ ΣΥΝΤΗΡΗΤΗ

με γνώσεις ηλεκτρολογικές-μηχανολογικές-συντηρήσεις ξενοδοχειακής μονάδας.

Αποστείλατε βιογραφικό στην Τ.Θ. 4088-Ρόδος

---

casaviva

ΖΗΤΟΥΝΤΑΙ ΜΟΝΤΑΔΟΡΟΙ

ΚΟΥΦΩΜΑΤΩΝ ΚΑΙ ΕΠΙΠΛΩΝ ΚΟΥΖΙΝΑΣ,

ΕΩΣ 30 ΕΤΩΝ. ΠΡΟΫΠΗΡΕΣΙΑ ΑΠΑΡΑΙΤΗΤΗ.

ΟΙ ΕΝΔΙΑΦΕΡΟΜΕΝΟΙ ΝΑ ΑΠΟΣΤΕΙΛΟΥΝ ΒΙΟΓΡΑΦΙΚΟ

ΣΤΗ ΔΙΕΥΘΥΝΣΗ ΛΕΩΦ. ΕΛΕΥΘΕΡΙΑΣ 2Α, 85104,

ΚΡΕΜΑΣΤΗ, ΡΟΔΟΣ.

ΤΗΛ. 95076, 96645, ΦΑΞ 93775

ΖΗΤΕΙΤΑΙ

νέος για εργασία

σε τουριστικό κατάστημα στο Φαληράκι.

Ωράριο απογευματινό.

Πληρ. τηλ. 85708, ώρες καταστημάτων

ΖΗΤΟΥΝΤΑΙ

ΥΔΡΑΥΛΙΚΟΙ ΚΑΙ ΗΛΕΚΤΡΟΛΟΓΟΙ

ΤΕΧΝΙΤΕΣ ΚΑΙ ΒΟΗΘΟΙ

Πληρ. τηλ. 75490, 0938478581

Μεγάλη Πολυεθνική Εταιρεία προσφέρει θέση

ΥΠΕΥΘΥΝΟΥ ΑΝΑΠΤΥΞΗΣ ΠΕΡΙΟΧΗΣ-ΠΩΛΗΤΗ

για την περιοχή Δωδεκανήσων.

ΖΗΤΟΥΝΤΑΙ:

- Ορεξη για δουλειά
- Υπευθυνότητα
- Δυνατότητα ταξιδιών
- Δίπλωμα οδήγησης
- Ηλικία έως 30 ετών
- Απολυτήριο Λυκείου

ΠΡΟΣΦΕΡΟΝΤΑΙ:

- Μισθός - Bonus & Prim
- Αυτοκίνητο εταιρείας
- Εκπαίδευση
- Ευχάριστο περιβάλλον
- Πρόσθετη ιατροφαρμακευτική ασφάλιση
- Πλήρη κάλυψη εξόδων-κίνησης
- Δυνατότητα εξέλιξης

Προϋπηρεσία όχι απαραίτητη.

ΒΙΟΓΡΑΦΙΚΟ στο fax 019480368 και 081314348 υπ' όψιν κ. Θεοδώρου

Πληρ. 0945890058 κ. Μπαλούκο

ΖΗΤΕΙΤΑΙ ΥΠΑΛΛΗΛΟΣ

Από γραφείο γενικού τουρισμού για βοηθός λογιστού σε λογιστήριο Α.Ε. για μόνιμη απασχόληση, πενθήμερη. Άμεση πρόσληψη.

Προσόντα:

1) Πτυχίο Τ.Ε.Ι. ή Ι.Ε.Κ. ή προϋπηρεσία σε λογιστήριο Α.Ε.

2) Καλή γνώση Αγγλικής ή Γερμανικής

3) Χρήση Η/Υ (Windows-MS Office)

Αποστολή βιογραφικών στη διεύθυνση κ. Μιχάλη Τ.Θ. 335 85100, Ρόδος



ΠΩΛΟΥΝΤΑΙ

ΟΙΚΟΠΕΔΑ

4.000 τ.μ.

ΕΠΙ ΤΗΣ

ΡΟΔΟΥ - ΚΑΛΛΙΘΕΑΣ

Πληροφορίες

ΑΝΕΣΤΗΣ & ΣΑΒΒΑΣ ΣΑΒΒΑΪΔΗΣ

τηλ: 0241-26281 & 35476

cel 0944-421015

ΡΟΔΙΑΚΗ ΚΤΗΜΑΤΙΚΗ

ΣΥΜΒΟΥΛΟΙ & ΕΚΤΙΜΗΤΕΣ ΑΚΙΝΗΤΩΝ — ΚΤΗΜΑΤΟΜΕΣΙΤΙΚΟ ΓΡΑΦΕΙΟ — από το 1983

εργασίες

συνέχεια από την προηγούμενη

ΜΙΚΡΟΕΠΙΠΛΑ - TV- Παπουτσοθήκες, σιφονιέρες, κρεβάτια, τραπέζια, καρέκλες, ντουλάπες, σύνθετα, σαλόνια, καναπέδες, γραφεία και άλλα πολλά σε χαμηλές τιμές στο 5ο χλμ. Ρόδου-Λίνδου στο κατάστημα Πλατής-Ροδοχρωμ και στα τηλ. 62037, 65065 ΑΔ41315

ΠΩΛΟΥΝΤΑΙ καινούργιες καρέκλες: α) έπιπλα καρέκλες εσωτερικού χώρου και β) καρέκλες μπαμπού τύπου Σμύρνη με το μαξιλάρι τους, κατάλληλες για εστιατόριο ή καφετέρια. Πληρ. τηλ. 87817 κιν. 0944566977 ΑΔ41284

ESCAPE CLUB. Ενοικιάσεις και πωλήσεις DVD και VIDEOGAMES για PLAYSTATION 1 και 2 και DREM CAST. Απόδραση... με τη δράση του ESCAPE!!! Ανοίξαμε και σας περιμένουμε, Κυρά της Ρω 13, Ροδίνι. Πληρ. τηλ. 65847 ΑΔ41131

ΠΩΛΕΙΤΑΙ γαζωτική μηχανή και κοπτοράπτης "Σίνκερ". Πληρ. τηλ. 28827, 0972-376773 ΑΔ41323

ΨΥΓΕΙΟ βιτρίνα -σχεδόν καινούργιο- 2.50 μ. Πληρ. τηλ. 32621 ΑΔ41100

ΛΑΓΟΣΚΥΛΟ ράτσας Μπιγκλ ηλικίας 4 ετών θηλυκό. Πληρ. τηλ. 0946501711 ΑΔ41083

ΠΙΑΝΟ ΜΑΡΚΑΣ STEINBACH ΓΕΡΜΑΝΙΑΣ ΣΕ ΑΡΙΣΤΗ ΚΑΤΑΣΤΑΣΗ. ΠΛΗΡ. ΤΗΛ. 0945914423 ΧΠΑ165

ΠΩΛΟΥΝΤΑΙ ΕΚΠΑΙΔΕΥΜΕΝΑ ΚΥΝΗΓΟΣΚΥΛΑ ΓΕΝΙΚΟΥ ΘΗΡΑΜΑΤΟΣ-ΚΟΠΟ-ΦΕΡΜΑ-ΠΟΡΤΑ ΔΙΩΞΗ ΜΕ ΔΟΚΙΜΗ, ΚΑΘΩΣ ΚΑΙ ΞΕΚΙΝΗΜΕΝΑ ΧΡΟΝΙΑΡΙΚΑ ΚΑΙ ΚΟΥΤΑΒΙΑ ΕΠΑΝΙΕΛ ΜΠΡΕΤΟΝ. 1) ΚΟΥΡΣΑΑΡ ΑΡΣΕΝΙΚΟ 18 ΜΗΝΩΝ 150.000, 2) ΠΟΪΝΤΕΡ ΘΗΛΥΚΟ 18 ΜΗΝΩΝ 150.000, 3) ΠΟΪΝΤΕΡ ΘΗΛΥΚΟ 4 ΕΤΩΝ 250.000, 4) ΤΡΑΧΤΑΡ ΑΡΣΕΝΙΚΟ 3 ΕΤΩΝ 300.000, 5) ΤΑΖΑ ΘΗΛΥΚΟ 4 ΕΤΩΝ 300.000, ΕΠΑΝΙΕΛ ΜΠΡΕΤΟΝ 3 ΕΤΩΝ 200.000, 7) ΣΠΡΙΝΙΕΡ ΕΠΑΝΙΕΛ 2 ΕΤΩΝ 150.00 ΟΛΑ ΚΑΘΑΡΟΑΙΜΑ. ΞΕΚΙΝΗΜΕΝΑ ΧΡΟΝΙΑΡΙΚΑ 1) ΚΟΥΡΣΧΑΑΡ ΘΗΛΥΚΟ 10 ΜΗΝΩΝ 100.000, 2) ΤΡΑΧΤΑΡ ΘΗΛΥΚΟ 9 ΜΗΝΩΝ 100.000, 3) ΜΠΑΡΑΚΙ ΒΟΥΛΓΑΡΙΚΟ 10 ΜΗΝΩΝ 100.000, 4) ΓΚΕΚΑΣ ΘΗΛΥΚΟ 10 ΜΗΝΩΝ 100.000, 5) 2 ΚΟΥΤΑΒΙΑ ΕΠΑΝΙΕΛ ΜΠΡΕΤΟΝ 3 ΜΗΝΩΝ 30.000 ΔΡΧ. ΠΛΗΡ. ΤΗΛ. 0932-529010 ΟΛΗ ΜΕΡΑ ΚΑΙ 36280 ΑΠΟ 16.30-24.000. ΠΔ41000

ΠΙΕΣΤΗΡΙΟ OFFSET (29Χ42) ΑΜ MULTI. ΤΙΜΗ 1.500.000 ΔΡΧ. ΠΛΗΡ. ΤΗΛ. 0937756878 ΧΠΔ381

ΧΟΡΤΟΣΥΛΛΕΚΤΗΣ τύπου ελικόπτερο. Πληρ. τηλ. 81815 ΑΔ40898

προσφορες εργασιας

ΚΥΡΙΑ 50 ετών **ΖΗΤΑ ΕΡΓΑΣΙΑ** ως οικιακή βοηθός. Πληρ. τηλ. 9.00-12.00, τηλ. 0932965494 ΑΡ41157

ΖΗΤΕΙΤΑΙ ΔΟΥΛΕΙΑ από Γερμανίδα. Πληρ. τηλ. 52415 από 19.00 ΑΡ41260

ΥΔΡΑΥΛΙΚΟΣ ΑΝΑΛΑΜΒΑΝΕΙ πάσης φύσεως υδραυλικές εργασίες συντηρήσεις-επισκευές. Άμεση εξυπηρέτηση. Τιμές ασυναγώνιστες. Πληρ. τηλ. 38913, 0946949223 ΑΡ41080

ΚΥΡΙΑ ΖΗΤΑ ΝΑ ΦΡΟΝΤΙΖΕΙ παιδάκι στην περιοχή Ιαλυσού ή Κρεμαστής. Πληρ. τηλ. 95644 ΑΡ41236

ΦΟΡΟΤΕΧΝΙΚΟΣ αναλαμβάνει πρόστιμα Δ.Ο.Υ., υποθέσεις ΙΚΑ, υποθέσεις για πανωτόκια τραπεζών κ.ά. Πληρ. τηλ. 0977500992 ΑΡ40983

ΕΛΑΙΟΧΡΩΜΑΤΙΣΜΟΙ. ΑΝΑΛΑΜΒΑΝΟΥΜΕ ΠΑΝΤΟΣ ΕΙΔΟΥΣ ΕΛΑΙΟΧΡΩΜΑΤΙΣΜΟΥΣ ΣΕ ΠΟΛΥ ΛΟΓΙΚΕΣ ΤΙΜΕΣ. ΠΛΗΡ. ΤΗΛ. 93677, 0972490292 ΧΠΡ1561

ΓΙΝΟΝΤΑΙ ΕΡΓΑΣΙΕΣ ΜΕ ΤΡΑΚΤΕΡ, ΟΡΓΩΜΑΤΑ ΜΕ ΜΟΝΟΥΝΟ. ΠΛΗΡ. ΤΗΛ. 0945403862. ΠΡ41009

"ΑΜΕΣΟΣ"
ΚΕΝΤΡΟ ΕΡΓΑΣΙΑΣ
ΧΑΜΗΛΟΜΙΣΘΕΣ ΕΛΛΗΝΟΡΩΣΟΠΟΝΤΙΕΣ, ΕΛΛΗΝΟΒΟΥΛΓΑΡΕΣ, ΟΙΚΟΝΟΣΟΚΟΜΕΣ, ΟΙΚΟΚΑΘΑΡΙΣΤΡΙΕΣ, ΒΡΕΦΟΝΗΠΙΑΓΩΓΟΥΣ, ΛΑΤΖΕΡΟΜΑΓΕΙΡΙΣΣΕΣ, ΞΕΝΟΔΟΧΟΫΠΑΛΛΗΛΟΥΣ, ΣΥΝΟΔΟΥΣ ΗΛΙΚΙΩΜΕΝΩΝ, ΖΕΥΓΑΡΙΑ ΑΛΛΟΔΑΠΩΝ, ΑΓΡΟΤΙΚΩΝ ΕΡΓΑΣΙΩΝ ΑΠΟΣΤΕΛΟΥΜΕ ΑΥΘΗΜΕΡΟΝ. ΣΑΒΒΑΤΟΚΥΡΙΑΚΑ ΕΡΓΑΖΟΜΑΣΤΕ
Πληρ. τηλ. 01-5241633 και 01-5241265 fax: 01-5241634
ΠΡ41390

ΑΝΑΚΟΙΝΩΣΗ
ΜΑΘΗΜΑΤΑ
***** Computer *****
PROGRAM COMPUTER
ΕΓΓΡΑΦΕΣ ΑΠΟ 3 ΣΕΠΤΕΜΒΡΙΟΥ
Τμήματα για:
Παιδιά - Ενήλικες
Αρχάριους - Μαθητές
Επαγγελματίες
Ανεύρεση Εργασίας
ΠΑΡΕΧΕΤΑΙ ΒΕΒΑΙΩΣΗ
Διδάσκει πτυχιούχος Πανεπιστημίου Αμερικής
ΜΑΝΩΛΗΣ Ι. ΣΟΦΙΛΛΑΣ
Κοδριγκτώνος 91
Τηλ. (0241) 31761

ΗΛΕΚΤΡΟΛΟΓΟΣ ΜΗΧΑΝΙΚΟΣ Τ.Ε.
ΑΝΑΛΑΜΒΑΝΕΙ
- Νέες εγκαταστάσεις
- Επεκτάσεις, Μετατροπές
- Βλάβες
Ξενοδοχείων-Καταστημάτων-Πολυκατοικιών-Διαμερισμάτων
Πληρ. τηλ. 68608, 0932/242625
ΠΡ38179

ΝΕΡΟ!
ΒΡΕΙΤΕ ΝΕΡΟ
Ραδιοαισθητικός, αναλαμβάνει την ανεύρεση υδάτινων πόρων στο χώρο σας έναντι αμοιβής. Διαθέτουμε μηχανήματα για την διάνοιξη γεωτρήσεων και ανόρυξη νερού.
ΕΡΓΑΣΙΑ ΕΓΓΥΗΜΕΝΗ. ΤΙΜΕΣ ΛΟΓΙΚΕΣ. Πληρ. τηλ. 0945-981382
βραδινές ώρες
ΠΡ40870

ΑΓΟΡΑΖΩ
ΧΡΥΣΑΦΙΚΑ
ΚΟΣΜΗΜΑΤΑ
ΝΟΜΙΣΜΑΤΑ
ΧΡΥΣΑΔΟΝΤΙΑ
ΜΕΤΟΧΕΣ
ΩΡΟΛΟΓΙΑ
ΑΝΤΙΚΕΣ
Δάνεια επί ενεχύρω
«ΜΠΑΜΠΗΣ»
Δημ. Θεοδωράκη 15
(1ος όροφος)
ΡΟΔΟΣ
ΠΡ40785

ΔΩΣΕ ΣΤΥΛ ΣΤΟ ΚΙΝΗΤΟ ΣΟΥ
ΝΕΟ 5.000 ΛΟΓΟΤΥΠΑ ΚΑΙ ΜΕΛΩΔΙΕΣ για ένα κινητό μοδάτο!
www.rollingtones.gr

LOGOS-ΛΟΓΟΤΥΠΑ

10100134	10250031	11550040	11550064	10450013	10750246	10450093
10750023	11300053	11550014	11400144	10150041	10750143	10100163
10150170	10100058	11400150	10800084	11500018	10450060	10100336
10850015	10800024	ΕΙΚΟΝΟΜΗΝΥΜΑΤΑ				
10750042	11000032	30700019	30700045	31000020	30100161	31000043

RINGTONES-ΜΕΛΩΔΙΕΣ

ΕΛΛΗΝΙΚΕΣ ΕΠΙΤΥΧΙΕΣ
60600004 Αντζελα Δημητρίου - Μαύρη λίστα
60600017 Νίκος Κουρκούλης - Τόσα δειλινά
60600029 Γιάννης Πλούταρχος - Υπήρχαν όρκοι
60600036 Νότης Σφακιανάκης - Μετανοιώνω
60600019 Λάμπης Λιβιεράτος - Λάμπεις
60600010 Στέλλα Γεωργιάδου - Εχω κακό σκοπό
60600027 Γιάννης Πλούταρχος - Φυσάει πολύ
60600025 Λευτέρης Πανταζής - Με σένα
60600049 Αννα Βίσση - Κραυγή
60600047 Δέσποινα Βανδή - Υποφέρω
60100012 Εθνικός Υμνος
TOP ΣΕ ΖΗΤΗΣΗ ΣΤΗΝ ΕΥΡΩΠΗ
60500006 Angel - Shaggy
60500008 Butterfly - Crazytown
60500004 It's raining men - Geri Halliwell
60500032 Thank you - Dido
60500031 Supergirl - Reamonn

Τα πιό καυτά λογοκριμένα ερωτικά λογότυπα βρίσκονται στους κωδικούς: 11200053, 11200072, 11200073, 11200074, 11200082, 11200085, 11200124, 11200128, 11200132, 11200133, 11200135, 11200139, 11200143, 11200144, 11200147.
Ερωτικά εικονομηνύματα στους κωδικούς: 31000008, 31000016, 31000019, 31000035, 31000036, 31000044, 31000045, 31000046, 31000049, 31000053, 31000055, 31000061, 31000063.

1. Διάλεξε το Logo ή το Ringtone που σου ταιριάζει.
2. Κάλεσε τη γραμμή παραγγελίας.
3. Ακολούθησε τις οδηγίες και όταν σου ζητηθεί βάλε τον διψήφιο κωδικό.
4. Το Logo ή το Ringtone θα σταλεί στο κινητό σου.

...κάλεσε από το σταθερό σου τηλέφωνο
090 214 507
Για περισσότερα Logos και Ringtones ρίξτε μια ματιά στο internet site: www.rollingtones.gr
Lexitel 86 δρχ./15", € 0.25/15" + Φ.Π.Α. Τ.Θ. 31730

Διαθέσιμα λογότυπα για NOKIA 3210-3310-3330-6110-6130-6150-6210-6250-7110-8210-8810-8850-8890-9110-9110i. Μελωδίες για NOKIA, MOTOROLA, SAGEM. Περισσότερες πληροφορίες για τα κινητά τα οποία υποστηρίζουν λογότυπα και εικονομηνύματα στο www.rollingtones.gr

ΤΑ ΜΟΝΑΔΙΚΑ
Βιολογικά Ταπητοκαθαριστήρια Ρόδου
ΚΛΕΟΠΑΤΡΑ & EUROCLEAN CENTER
Εμπιστευθείτε τον καθαρισμό και φύλαξη των ταπήτων στα καθαριστήρια μας
- *Προσφέρουμε άψογο και έμπειρο Βιολογικό Καθαρισμό Ταπήτων*
- *Στεγνό καθαρισμό χειροποίητων χαλιών*
- *Επιτόπου καθαρισμό σε σαλόνια-μοκέτες*
- *Ειδικός καθαρισμός παπλώματα-φλοκάτες*
- *Επισκευές σε όλους τους τύπους ταπήτων*

"Η φύλαξη είναι δωρεάν" για όλο τον χρόνο. παραλαβή-παράδοση κατ' οίκον σε όλη τη Ρόδο.
Υπεύθυνος:
Κουφαλλάκης Σταύρος
Τηλ. **0241-51996, 0945793626 fax 51322**
ΠΡ39554

- **ΜΕΛΕΤΕΣ ΣΥΝΔΕΣΗΣ με αποχ/κό δίκτυο Δ.Ε.Υ.Α.Ρ.**
- **ΑΔΕΙΕΣ ΛΕΙΤΟΥΡΓΙΑΣ ΚΑΤΑΣΤΗΜΑΤΩΝ** (παντός είδους)
- **ΗΛΕΚΤΡΟΔΟΤΗΣΗ ΚΤΙΡΙΩΝ (Δ.Ε.Η.)**

(ΕΛΕΓΧΟΣ ΤΙΜΟΛΟΓΙΩΝ ΣΤΗΝ ΕΦΟΡΙΑ)
Αμεση εξυπηρέτηση Λογικές τιμές
ΤΕΧΝΙΚΟ ΓΡΑΦΕΙΟ Ι. ΧΑΤΖΗΙΩΑΝΝΙΔΗΣ
Στεφ. Καζούλη 14 - Ρόδος
Τηλ. /Fax: 73021-31390-κιν. 097/2373156
ΠΡ41181

ΠΩΛΟΥΝΤΑΙ
σετ εξατμίσεως COBRA για STEED και SHADOW σχεδόν αχρησιμοποίητο.
Πληρ. τηλ. 0945/971932

Εχετε πρόβλημα με τα παλιά σας αλουμίνια;
- **Τα επισκευάζω ή τα αντικαθιστώ με καινούργια**

ΚΑΤΑΣΚΕΥΕΣ ΑΛΟΥΜΙΝΙΟΥ ΚΑΙ ΣΙΔΗΡΟΥ
"Ο ΓΙΩΡΓΟΣ"
Πληρ. τηλ. 39747, 0944999655
ΠΡ40488

ΑΠΟΦΡΑΞΕΙΣ

ΔΩΔΕΚΑΝΗΣΙΑΚΕΣ ΑΠΟΦΡΑΞΕΙΣ

"ΚΟΛΟΣΣΟΣ"
ΑΠΟΦΡΑΞΕΙΣ ΚΑΘΑΡΙΣΜΟΙ ΑΠΟΧΕΤΕΥΣΕΩΝ & ΒΟΘΡΩΝ

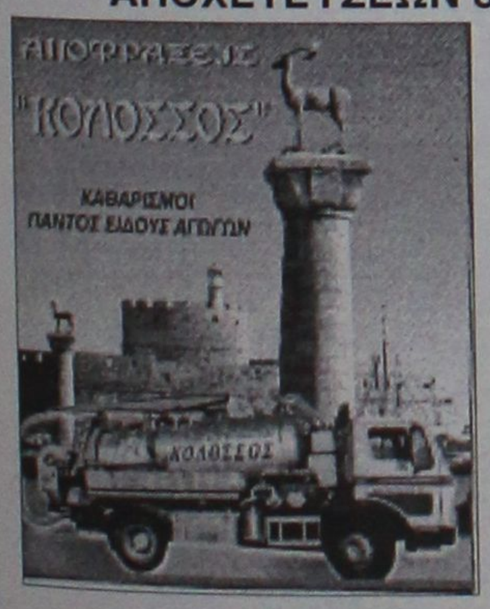

Αναλαμβάνουμε πάσης φύσεως αποφράξεις οποιουδήποτε μήκους και πλάτους
Αναλαμβάνουμε καθαρισμούς αποχετευτικών αγωγών ΔΗΜΩΝ, ΞΕΝ/ΧΕΙΩΝ στρατιωτικών μονάδων ΣΠΙΤΙΩΝ, ΠΟΛΥΚΑΤΟΙΚΙΩΝ καθώς
και καθαρισμούς βιολογικών μονάδων με μηχάνημα υψηλής πιέσεως σε όλη την Δωδ/σο
Κ. ΠΗΔΙΑΚΗΣ - Π. ΚΑΣΕΡΗΣ
Πληρ. τηλ. 47915-91881, κιν. 0944/325234 και 0977/717048

ΑΠΟΦΡΑΞΕΙΣ-ΚΑΘΑΡΙΣΜΟΙ



ΑΠΟΦΡΑΞΕΙΣ ΚΑΘΑΡΙΣΜΟΙ ΣΥΝΤΗΡΗΣΕΙΣ ΑΠΟΧΕΤΕΥΣΕΩΝ-ΕΠΙΦΑΝΕΙΩΝ-ΚΤΙΡΙΩΝ-ΠΛΟΙΩΝ-ΒΙΟΛΟΓΙΚΩΝ
Αναλαμβάνουμε ξενοδοχεία, Δήμους, πολ/κίες κ.λπ. Αντληση πετρελαιοειδών από πλοία καθώς και λιποσυλλεκτών και βιολογικών. ΜΕ ΜΟΝΑΔΙΚΑ ΣΕ ΥΨΟΣ ΠΙΕΣΗΣ ΚΑΙ ΑΝΑΡΡΟΦΗΣΗΣ. ΥΠΕΡΣΥΓΧΡΟΝΑ ΜΗΧΑΝΗΜΑΤΑ ΥΔΡΟΒΟΛΗΣ ΣΕ ΟΛΗ ΤΗ ΔΩΔΕΚΑΝΗΣΟ
ΟΛΟ ΤΟ 24ωρο
ΒΑΡΔΕΛΛΗ Μ. -ΚΡΑΣΟΠΟΥΛΟΣ Δ. Ο.Ε.
Τηλ. 35555, Fax: 96516, Κιν. 0944/395999
e-mail:metropontikas@excite.com.
ΣΤΙΣ ΠΙΟ ΧΑΜΗΛΕΣ ΤΙΜΕΣ

"ΑΠΟΦΡΑΞΕΙΣ" "Η ΜΑΡΙΑ"

ΑΠΟΦΡΑΞΕΙΣ ΠΑΝΤΟΣ ΤΥΠΟΥ ΑΠΟΧΕΤΕΥΣΕΩΝ
ΞΕΝ/ΩΝ, ΕΣΤ/ΩΝ ΣΤΡΑΤΟΠΕΔΩΝ ΠΟΛ/ΚΙΩΝ
ΟΙΚΙΩΝ ΜΕ ΜΗΧΑΝΗΜΑ ΥΨΗΛΗΣ ΠΙΕΣΕΩΣ ΥΔΡΟΒΟΛΗΣ
ΑΜΕΣΗ ΕΞΥΠΗΡΕΤΗΣΗ ΟΛΟ ΤΟ 24ΩΡΟ
Πληρ. τηλ. 94750 και 0241-35555, 0977/257441.

ΤΑΠΗΤΟΚΑΘΑΡΙΣΤΗΡΙΟ ART CLEAN EXPRESS
Αναλαμβάνουμε υπεύθυνα:
- ✓ Ξηρό καθαρισμό
- ✓ Πλύσιμο-απολύμανση
- ✓ Φύλαξη
- ✓ Επιδιόρθωση ταπήτων
- ✓ Αδιαβροχοποιήσεις

Ειδικός καθαρισμός μεταξωτών και χειροποίητων χαλιών
Παραλαβή-παράδοση κατ' οίκον
Εγγυημένη συνεργασία
Επί τόπου καθαρισμοί μοκετών-σαλονιών
Τηλ. 94815, κιν. 0944 350247, 0800400400
Τηλ. χωρίς χρέωση
Με την υπογραφή Αλαφάκης

Αριθμολογία

Οι αριθμοί δίνουν απάντηση στα ερωτήματά σας!

Η Νότα Κοτσίφη και οι συνεργάτες της, σας αποκαλύπτουν τα μυστικά για το παρόν και το μέλλον!

090 255 493

*DATABANK • 67ΔΡΧ.(0,2€)/15"+Φ.Π.Α.

Η καλύτερη παρέα σε περιμένει

Μη διστάζεις! Τηλεφώνησε τώρα και γνώρισε νέους φίλους που θα γίνουν για πάντα δικοί σου.

Δώσε τέλος στη μοναξιά σου!

090 255 491

*DATABANK • 67ΔΡΧ.(0,2€)/15"+Φ.Π.Α.

Αστρόραμα

Ανακαλύψτε τι κρύβουν τα άστρα για το μέλλον σας!

24 ώρες το 24ωρο!

ΣΧΕΣΕΙΣ - ΧΡΗΜΑ ΕΠΑΓΓΕΛΜΑΤΙΚΑ

Οι πιο διάσημοι αστρολόγοι στη γραμμή σας!

090 255 421

*DATABANK • 67ΔΡΧ.(0,2€)/15"+Φ.Π.Α.

Ζωντανό 24 ώρες

Κάποτε η επικοινωνία ήταν δύσκολη...

σήμερα πιάνεις κουβέντα μ'ένα τηλεφώνημα...

090 21 54 90

ΑΛΑΝΘΑΣΤΕΣ ΠΡΟΒΛΕΨΕΙΣ

ΑΠΟ ΜΟΝΑΔΙΚΟ ΤΗΛΕΠΑΘΗΤΙΚΟ ΜΕΝΤΙΟΥΜ

090 21 52 37

Αν στόχος σου είναι οι γνωριμίες

ΠΕΤΥΧΕΣ ΔΙΑΝΑ

Γραφικά για ραντεβού

090 21 52 39

LEXITEL 66 δρχ./15" Τ.Θ. 31730

ΓΡΑΜΜΗ ΧΑΡΤΟΜΑΝΤΕΙΑΣ

ΠΑΡΕ ΤΟ ΜΕΛΛΟΝ ΣΤΑ ΧΕΡΙΑ ΣΟΥ

ΣΥΓΚΛΟΝΙΣΤΙΚΕΣ ΑΠΟΚΑΛΥΨΕΙΣ ΜΕ ΤΗ ΣΙΓΟΥΡΙΑ ΤΗΣ ΠΑΝΑΡΧΑΙΑΣ ΤΕΧΝΗΣ ΤΑΡΟ!!

090 21 52 93

LEXITEL 66 δρχ./15"+Φ.Π.Α. Τ.Θ. 31730

ΕΣΥ

Είσαι το μόνο κομμάτι που λείπει από την παρέα μας!

090 21 52 40

ΜΙΛΑΣ ΜΕ ΟΛΟΥΣ ΚΑΙ ΔΙΑΛΕΓΕΙΣ

LEXITEL 66 δρχ./15" - Τ.Θ. 31730

ΙΣΩΣ...ΤΟ ΠΙΟ ΣΗΜΑΝΤΙΚΟ ΤΗΛΕΦΩΝΗΜΑ ΤΗΣ ΖΩΗΣ ΣΑΣ!

ΜΑΤΙΑ ΣΤΟ ΜΕΛΛΟΝ !!

090 21 52 38

Μίλησε ζωντανά με τα πιο χαρισματικά ΜΕΝΤΙΟΥΜ της Ελλάδας

LEXITEL 66 δρχ./15" - Τ.Θ. 31730 - ΩΡΑΡΙΟ: 10 ΠΡΩΙ-2 ΒΡΑΔΥ

ΧΡΗΜΑΤΙΣΤΗΡΙΟ ΑΘΗΝΩΝ

ON LINE ΤΙΜΕΣ ΜΕΤΟΧΩΝ

ΑΜΟΙΒΑΙΑ ΚΕΦΑΛΑΙΑ

ΕΠΙΧΕΙΡΗΜΑΤΙΚΑ ΝΕΑ

ΣΥΝΑΛΛΑΓΜΑ FIXING

ΑΜΕΣΗ ΕΝΗΜΕΡΩΣΗ ΑΠΟ ΕΙΔΙΚΟΥΣ !!

ΑΠΟ ΤΙΣ 10:30 ΜΕΧΡΙ ΤΙΣ 17:00

090 21 43 68

ΜΙΛΗΣΤΕ Μ' ΕΝΑ ΑΛΗΘΙΝΟ ΜΕΝΤΙΟΥΜ ΚΑΙ ΞΕΚΛΕΙΔΩΣΤΕ

ΤΑ ΜΥΣΤΙΚΑ ΤΟΥ ΑΥΡΙΟ:...

090 21 52 89

Τ.Θ. 31730

Πάρε με στο σπίτι τώρα για μια καυτή συνομιλία

Σοφία

00675 2066545

00675 2066546

Είμαι μόνη πρόσφατα χωρισμένη Τηλεφώνησέ μου

00675 2066547

Ζωντανή καυτή συνομιλία με την Άννα

00677 83580

Τηλεφώνησέ μου για άγριες κουβέντες

Έλενα & εγώ Ένα απίθανο ντουέτο

00677 83581

College girls μόνο για σένα

00677 83582

On line ζωντάνα με συζύγους απελπιστικά μόνες!

00677 83583

ΣΥΓΧΑΡΗΤΗΡΙΑ

Το φροντιστήριο

ΘΕΟΔΩΡΑΣ ΣΜΙΘ

Συγχαίρει τους μαθητές του για την πρόσφατη επιτυχία τους στις ακόλουθες εξετάσεις:

Michigan Proficiency: .. Αρης Βλαχοπάνος
..... Ιωάννα Κοτσιωπούλου
Michigan Lower ..... Καφκάκης Θωμάς
..... Κατράλης Μιχαήλ
..... Κωνσταντινίδης Γεώργιος
..... Παναγιωτόπουλος Γεώργιος
..... Πιρπίρης Ευάγγελος
..... Ράφτης Αναστάσιος
..... Τριανταφύλλου Παναγιώτης

Η επιτυχία σας είναι ικανοποίησή μας

Τηλ. 62063

ΠΟΛΙΤΙΣΤΙΚΟΣ ΟΡΓΑΝΙΣΜΟΣ ΔΗΜΟΥ ΠΕΤΑΛΟΥΔΩΝ

ΑΝΑΚΟΙΝΩΣΗ

Ο Πολιτιστικός Οργανισμός Δήμου Πεταλούδων στα πλαίσια των εκδηλώσεων "Πολιτιστικό Καλοκαίρι 2001" θα παρουσιάσει τη θεατρική παράσταση από το Συμιακό Θέατρο στον προαύλιο χώρο του Πνευματικού Κέντρου Δ.Δ. Παστίδας την Κυριακή 9-9-2001 στις 8.30 το βράδυ.

Ο πρόεδρος
Νίκος Κουδούνης

Μ.Ε.Κ.Τ.Ο.-ΔΗΜΟΥ ΚΑΛΛΙΘΕΑΣ

ΠΡΟΣΚΛΗΣΗ

ΕΚΔΗΛΩΣΕΙΣ "ΚΑΛΟΚΑΙΡΙ 2001"
Η ΘΡΑΚΗ ΣΥΝΑΝΤΑ ΤΗΝ ΔΩΔΕΚΑΝΗΣΟ

7/9/2001: Καλυθιές, ώρα 20.30

- Χορευτική Ομάδα Συλλόγου Εβριτών Κομοτηνής Ν. Ροδόπης
- Χορευτική Ομάδα ΜΕΚΤΟ Δήμου Καλλιθέας
- Εργαστήρι Παραδοσιακής Μουσικής ΜΕΚΤΟ Δήμου Καλλιθέας

Ο Πρόεδρος του Δ.Σ.
ΜΕΚΤΟ Δήμου Καλλιθέας
Ηλίας Ηλιάδης

ΧΟΡΗΓΟΙ: *"ΙΡΙΣ" ΑΝΘΟΠΩΛΕΙΟ ΚΑΜΠΟΥΡΗ ΜΑΡΙΑ, CAFE & COCKTAIL BAR MYSTIQUE, GRILL HOUSE ROUMELI No 2, ΕΛΑΣΤΙΚΑ-ΖΑΝΤΤΕΣ "Ο ΜΑΚΗΣ", MUSIC SPOT ΚΑΤΣΕΛΑ ΜΑΡΙΑ, ΕΣΤΙΑΤΟΡΙΟ "ΠΗΓΗ ΦΑΣΟΥΛΙ", ΜΟΥΣΙΚΟΣ ΟΙΚΟΣ ΚΑΡΑΒΕΛΛΑΚΗ Α.Ε., ΚΟΥΓΙΟΣ Π. ΑΒΕΕ, "SUPER MARKET" Π. ΠΑΝΑΓΙΩΤΑΣ, ΕΠΙΠΛΑ Η ΛΥΣΗ ΑΕΒΕ, RODOS GOLD VOGIATZIS, ΞΕΝ. ALDEMAR PARADISE ROYAL MARE, ΥΠΕΡ ΜΑΡΚΕΤ ΣΠΑΝΟΣ, ΜΠΕΤΟΝ "ΣΤΑΡ", ΓΑΒΡΙΗΛ ΠΛΑΤΗΣ-ΕΠΙΠΛΑ ΓΡΑΦΕΙΟΥ, ΚΥΠΡΙΩΤΗΣ-ΕΜΠΟΡΙΑ ΕΙΔΩΝ ΥΓΙΕΙΝΗΣ, WATER PARK, ΚΑΜΠΟΥΡΗΣ-ΜΑΧΑΙΡΑΣ Α.Ε. ΣΚΥΡΟΔΕΜΑ ΡΟΔΟΥ, TV ΙΡΙΔΑ & TV ΩΜΕΓΑ, ΡΑΔΙΟ ΛΥΧΝΑΡΙ, FM 12, ΕΔΡΑ ΡΟΔΟΥ, ΡΑΔΙΟ ΑΡΧΑΓΓΕΛΟΣ*



Delta

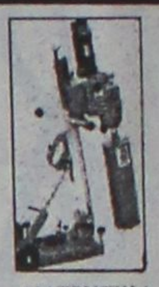

ΔΙΑΜΑΝΤΕ ΕΡΓΑΛΕΙΑ

ΚΟΦΤΗ ΧΕΙΡΟΣ — 6ο χλμ.Ρόδου Λίνδου Συγκρότημα Μανουσέλη — ΔΙΑΤΡΗΤΙΚΑ

ΔΙΑΜΑΝΤΟΤΡΥΠΟΤΕΧΝΙΚΗ ΡΟΔΟΥ

ΔΙΑΜΑΝΤΟΦΟΡΟΙ ΔΙΣΚΟΙ ΚΟΠΗΣ ΓΙΑ ΓΡΑΝΙΤΗ, ΜΑΡΜΑΡΟ ΤΟΥΒΛΟ κ.τ.λ.





ΑΡΜΟΚΟΦΤΕΣ

ΤΡΥΠΑΜΕ
ΚΟΒΟΥΜΕ
ΣΠΑΜΕ



ΧΩΡΙΣ ΣΚΟΝΕΣ
ΡΩΓΜΕΣ
ΜΕΡΕΜΕΤΙΑ

ΠΩΛΗΣΕΙΣ
&
ΕΚΤΕΛΕΣΕΙΣ ΕΡΓΑΣΙΩΝ

Η ΠΟΛΥΧΡΟΝΗ ΜΑΣ ΠΕΙΡΑ ΣΤΟ ΕΞΩΤΕΡΙΚΟ ΜΑΣ ΔΙΝΕΙ ΤΗ ΔΥΝΑΤΟΤΗΤΑ ΝΑ ΒΡΙΣΚΟΥΜΕ ΛΥΣΗ ΕΚΕΙ ΠΟΥ ΟΙ ΑΛΛΟΙ ΣΗΚΩΝΟΥΝ ΤΑ ΧΕΡΙΑ ΨΗΛΑ!

ΤΗΛΕΦΩΝΗΣΤΕ ΜΑΣ
(0241) 69022 - 77986
ΚΙΝΗΤΟ: 0944 380562

ΥΠΕΥΘΥΝΟΣ
Μαρκος Τσεσμετζής

ΔΙΕΘΝΗΣ ΣΧΟΛΗ

ΡΕΦΛΕΞΟΛΟΓΙΑΣ & ΘΕΡΑΠΕΙΑΣ ΜΕΣΗΜΒΡΙΝΩΝ

ΑΝΑΓΝΩΡΙΣΜΕΝΟ ΔΙΠΛΩΜΑ ΣΕ ΟΛΟ ΤΟΝ ΚΟΣΜΟ

ΣΕΙΡΑ ΜΑΘΗΜΑΤΩΝ ΓΙΑ ΔΙΠΛΩΜΑ ΣΤΗ ΡΕΦΛΕΞΟΛΟΓΙΑ ΚΑΙ ΤΗ ΘΕΡΑΠΕΙΑ ΜΕΣΗΜΒΡΙΝΩΝ



ΕΓΓΡΑΦΕΣ μέχρι 15 ΣΕΠΤΕΜΒΡΙΟΥ

ΕΝΑΡΞΗ ΜΑΘΗΜΑΤΩΝ: 27 Οκτωβρίου

Ηρωίδας Αναστασίας 58 & Κ. Υδραίου • Τηλ. 0241 73015, Fax: 0241 73015

ΔΙΕΥΘΥΝΣΗ: **ΜΠΑΡΛΑΒΑ ΣΑΝΤΡΑ**



το δωμάτιο που αξίζει στο παιδί σας
...στις καλύτερες τιμές!



Το EASY LIFE σας περιμένει με ΝΕΕΣ ΙΔΕΕΣ στο χώρο του νεανικού επίπλου. Με έπιπλα αποκλειστικής εισαγωγής από Γερμανία, στην καλύτερη ποιότητα με τις καλύτερες τιμές της αγοράς!

κρεβάτι
κομοδίνο
γραφείο
βιβλιοθήκη
} **από 170.000**

Τώρα επιλέγετε εσείς τον τρόπο πληρωμής που σας ταιριάζει:

1. Με 0% προκαταβολή και έως 36 δόσεις
2. Με 10% προκαταβολή και έως 48 δόσεις
3. Με 35% προκαταβολή και 12 δόσεις άτοκα

EASY LIFE

διευκολύνει τη ζωή σας!

Στ. Κωτιάδη 48, τηλ. 21311

ΠΑΙΔΙΚΑ ΕΠΙΠΛΑ - ΕΠΙΠΛΑ - ΕΠΙΠΛΑ ΓΡΑΦΕΙΟΥ - ΜΙΚΡΟΕΠΙΠΛΑ

Μια νέα πρόταση από τη ΛΥΣΗ Α.Ε.Β.Ε.

ADD

Δίνει τον τόνο!

ΩΔΕΙΟ ΡΟΔΟΥ

ΩΔΕΙΟ ΡΟΔΟΥ ΚΑΙΤΗ ΚΑΣΤΡΟΥΝΗ

για υπεύθυνη και αναγνωρισμένη μουσική εκπαίδευση

Το μωρό σας χρειάζεται τη μουσική από πολύ νωρίς!



Μουσική στην αγκαλιά

Πρωτοποριακό πρόγραμμα για μωρά και γονείς μόνο στο Ωδείο μας σε όλη την Ελλάδα

Ομαδικό μάθημα διάρκειας 10 εβδομάδων, με σκοπό την ανάπτυξη και καλλιέργεια του μουσικού αισθητηρίου του παιδιού, την κοινωνική του ανάπτυξη, την τόνωση του συνδέσμου μεταξύ παιδιού και γονέα **μέσω της μουσικής**, με μουσικά παιχνίδια, τραγούδια και άλλες **ποικίλες** δραστηριότητες.

Δεκτά παιδιά από 18 μηνών έως 3 ετών.
Ειδική αγωγή για νεογέννητα από 0-18 μηνών κατ' οίκον ή στο Ωδείο

Επίσης τμήματα **Μουσικής Προπαιδείας-Μουσικοκινητικής Αγωγής Σύστημα ORFF** για παιδιά από 3 ετών.

Για περισσότερες πληροφορίες και εγγραφές στο Ωδείο μας, Απ. Παύλου 34, απέναντι από την εκκλησία της Αναλήψεως

Τηλ. 65430, 69041,
ΚΑΘΗΜΕΡΙΝΑ 10.00-13.00, 15.30-20.00
Σάββατο 09.00-13.00

Με πρωτοβουλία της δημοτικής αρχής

Η Νίσυρος τίμησε την Ειρ. Χαραλάμπη

Εκδήλωση στο Πνευματικό Κέντρο

Την ποιήτρια και συγγραφέα Ειρήνη Βογιατζή-Χαραλάμπη τίμησε ο Δήμος Νισύρου. Η εκδήλωση έγινε στις 28 Αυγούστου στο Ζωσιμοπούλειο Πνευματικό Κέντρο μετά από πρωτοβουλία της Δημοτικής αρχής και σε συνεργασία με το νέο βιβλιοπωλείο (το μοναδικό στο νησί) του Στάθη Κυπραίου και της Ειρήνης Ζαράκη "Αλφαβητάρι".

Στο πνευματικό κέντρο παρέστησαν όχι μόνο οι κάτοικοι της Νισύρου και των γύρω νησιών, αλλά και πολλοί επισκέπτες, στους οποίους η συγγραφέας εξήγησε πώς εμπνεύστηκε και ολοκλήρωσε το τελευταίο της μυθιστόρημα.

Ως γνωστόν το "Πικρό Νερό" εκτυλίσσεται στη Νίσυρο, γι' αυτό και η εκδήλωση είχε τον τίτλο "Για την Ειρήνη του Πικρού Νερού".

Μιλώντας ο δήμαρχος Π. Κατσιματίδης στάθηκε στην ικανότητα της κ. Χαραλάμπη να συνθέσει όλα όσα είδε σ' ένα απόγευμα και να τα αποτυπώσει σε βιβλίο, τονίζοντας ότι μέσα από τα έργα της φαίνεται η μεγάλη της αγάπη για τα νησιά.

"Οι ιστορίες της μπορούν να διαδραματιστούν σ' όλη την Ελλάδα, όμως εκείνη διαλέγει τα νησιά μας γιατί τ' αγαπά" είπε ο δήμαρχος.

Από την πλευρά τους οι υπεύθυνοι του βιβλιοπωλείου, εξήγησαν πως το νέο βιβλίο που μιλούσε για τη Νίσυρο, τους τράβηξε και το συμπεριέλαβαν σ' αυτά που επέλεξαν, με αποτέλεσμα να το διαβάσει πολύς κόσμος.

Τέλος η συγγραφέας, μίλησε για τους ήρωες τονίζοντας ότι μέσα από την ακινησία των λέξεων ο αναγνώστης εισπράττει ένα μεγάλο κομμάτι ζωής. Παράλληλα είπε ότι επειδή ο κάθε συγγραφέας είναι καλλιτέχνης κρύβει μέσα του ένα παιδί με τις ανάλογες εναλλαγές συναισθημάτων.

Αφού ευχαρίστησε το κοινό υπογράμμισε τη σημασία της τέχνης στη ζωή μας που δίνει ανάταση ψυχής.



Η συγγραφέας με τους ιδιοκτήτες του βιβλιοπωλείου



Με το δήμαρχο Νισύρου

ΣΥΓΧΑΡΗΤΗΡΙΑ

Τα ΚΕΝΤΡΑ ΞΕΝΩΝ ΓΛΩΣΣΩΝ ΚΟΥΛΑ ΓΙΑΚΟΥΜΑΚΗ

συγχαίρουν τους παρακάτω μαθητές για την επιτυχία τους στις εξετάσεις του CAMBRIDGE UNIVERSITY και YOUNG LEARNERS

STARTERS

ΖΑΧΑΡΙΑΣ ΣΤΡΑΤΟΥ ΑΡΜΕΝΑΚΗΣ
ΝΙΚΟΛΑΟΣ ΧΡΗΣΤΟΥ ΚΟΥΛΑΡΟΣ
ΒΑΣΙΛΕΙΟΣ ΕΜΜΑΝΟΥΗΛ ΔΙΑΚΟΜΑΝΩΛΗΣ
ΑΓΓΕΛΟΣ ΝΙΚΟΛΑΟΥ ΣΠΑΝΟΣ
ΜΙΧΑΗΛ ΝΙΚΟΛΑΟΥ ΣΠΑΝΟΣ
ΜΙΧΑΗΛ ΓΕΩΡΓΙΟΥ ΝΙΚΟΛΙΚΟΣ
ΑΠΟΣΤΟΛΗΣ ΣΤΑΥΡΟΥ ΛΑΠΠΑΣ
ΝΙΚΟΛΑΟΣ ΓΕΩΡΓΙΟΥ ΣΑΚΕΛΛΗΣ
ΣΕΡΑΦΕΙΜ ΓΕΩΡΓΙΟΥ ΣΑΚΕΛΛΗΣ
ΕΛΕΝΗ ΝΙΚΟΛΑΟΥ ΟΙΚΟΝΟΜΟΥ
ΖΩΗ ΣΩΤΗΡΙΟΥ ΦΤΑΚΛΑ
ΝΟΥΡ ΑΡΙΦ ΤΙΡΑΚ
ΘΕΟΛΟΓΟΣ ΜΙΧΑΗΛ ΕΥΓΕΝΙΚΟΣ
ΚΩΝΣΤΑΝΤΙΝΟΣ ΓΕΩΡΓΙΟΥ ΜΠΑΖΙΝΗΣ
ΙΩΑΝΝΑ ΓΕΩΡΓΙΟΥ ΜΠΑΖΙΝΗ
ΜΑΡΙΑ ΚΩΝΣΤΑΝΤΙΝΟΥ ΤΣΟΛΑΚΗ
ΣΤΕΡΓΟΣ ΙΑΚΩΒΟΥ ΚΟΖΑΣ
ΔΕΣΠΟΙΝΑ ΕΜΜΑΝΟΥΗΛ ΧΑΡΤΟΦΥΛΛΗ

MOVERS

ΕΛΕΝΗ ΔΗΜΗΤΡΙΟΥ ΚΑΡΑΚΟΤΣΗ
ΘΑΝΑΣΗΣ ΑΔΑΜ ΔΑΛΑΚΑΣ
ΤΡΙΑΝΤΑΦΥΛΛΙΑ ΜΙΧΑΗΛ ΜΑΥΡΟΥ
ΑΛΕΞΑΝΔΡΑ ΚΩΝΣΤΑΝΤΙΝΟΥ ΜΑΝΤΙΚΟΥ
ΣΕΒΑΣΤΗ ΕΥΑΓΓΕΛΟΥ ΤΡΙΤΣΑΡΗ
ΕΜΜΑΝΟΥΗΛ ΑΝΤΩΝΙΟΥ ΜΙΧΕΛΗΣ
ΝΙΚΟΛΑΟΣ ΜΙΧΑΗΛ ΝΙΚΟΛΙΚΟΣ
ΓΕΩΡΓΙΟΣ ΘΩΜΑ ΝΤΟΥΡΟΥΤΛΗΣ
ΣΤΕΛΙΟΣ ΧΑΡΑΛΑΜΠΟΥ ΚΕΡΑΝΗΣ
ΜΙΧΑΗΛ ΝΙΚΟΛΑΟΥ ΤΑΜΠΟΥΡΑΣ
ΜΙΧΑΛΙΤΣΑ ΣΥΜΕΩΝ ΧΑΤΖΗΦΩΤΗ
ΔΗΜΗΤΡΗΣ ΗΛΙΑΣ ΠΑΝΤΙΔΟΣ
ΣΤΕΦΑΝΟΣ ΗΛΙΑΣ ΑΝΑΠΛΙΩΤΗΣ
ΔΗΜΗΤΡΗΣ ΙΩΑΝΝΗΣ ΜΙΚΙΟΥ
ΙΩΑΝΝΗΣ ΓΕΩΡΓΙΟΥ ΣΤΑΥΛΑΣ
ΦΛΩΡΑ ΜΙΧΑΗΛ ΚΑΡΑΒΕΛΑΤΖΗ
ΘΕΟΔΩΡΟΣ ΑΝΤΩΝΙΟΥ ΜΕΤΑΞΑΣ
ΓΕΩΡΓΙΟΣ ΝΙΚΟΛΑΟΥ ΒΟΥΤΣΗΣ
ΔΕΣΠΟΙΝΑ ΝΙΚΟΛΑΟΥ ΣΤΑΥΡΑ
ΣΚΙΑΔΕΝΗ ΜΟΣΧΟΥ ΓΕΡΑΚΗ

FLYERS

ΑΝΝΑ ΠΑΝΑΓΙΩΤΟΥ ΚΟΣΜΟΥ
ΠΑΝΑΓΙΩΤΑ ΣΤΡΑΤΟΥ ΑΡΜΕΝΑΚΗ
ΙΩΑΝΝΗΣ ΝΙΚΟΛΑΟΥ ΓΙΑΝΝΟΥΛΑΚΗΣ
ΘΕΟΔΩΡΟΣ ΒΑΣΙΛΕΙΟΥ ΠΟΖΙΟΠΟΥΛΟΣ
ΖΑΧΑΡΙΑΣ ΜΙΧΑΗΛ ΠΑΠΑΓΕΩΡΓΙΟΥ
ΠΟΛΥΞΕΝΗ ΙΩΑΝΝΟΥ ΚΑΣΤΕΛΟΡΙΟΥ
ΚΩΝΣΤΑΝΤΙΝΟΣ ΝΙΚΟΛΑΟΥ ΘΕΟΔΩΡΙΔΗΣ
ΜΑΝΩΛΗΣ ΙΩΑΝΝΟΥ ΖΑΧΑΡΑΚΗΣ
ΜΑΓΔΑΛΗΝΗ - ΕΛΠΙΔΑ ΠΑΝ. ΛΟΥΚΑΚΗ
ΧΡΥΣΑΦΙΝΑ ΕΜΜΑΝΟΥΗΛ ΚΩΝΣΤΑΝΤΟΥΡΑ
ΗΛΙΑΣ ΜΙΧΑΗΛ ΚΑΡΑΒΑΣΙΛΗΣ
ΤΣΑΜΠΙΚΑ ΕΛΕΥΘΕΡΙΟΥ ΣΙΦΩΝΙΟΥ
ΜΙΧΑΗΛ ΑΠΟΣΤΟΛΟΥ ΚΥΡΙΑΖΗΣ
ΙΑΚΩΒΙΝΑ ΓΕΩΡΓΙΟΥ ΔΑΒΑΡΗ
ΣΤΕΛΙΟΣ ΣΠΥΡΟΥ ΑΝΤΩΝΟΠΟΥΛΟΣ
ΚΑΤΕΡΙΝΑ ΑΝΑΣΤΑΣΙΟΥ ΕΠΙΦΑΝΗ
ΣΤΑΥΡΟΣ ΕΛΕΥΘΕΡΙΟΥ ΜΑΘΙΟΣ
ΑΡΕΤΗ ΕΥΑΓΓΕΛΟΥ ΑΥΓΕΡΙΝΟΥ
ΜΑΡΓΑΡΙΤΑ ΕΥΑΓΓΕΛΟΥ ΑΥΓΕΡΙΝΟΥ
ΝΙΚΟΛΑΟΣ ΕΜΜΑΝΟΥΗΛ ΧΑΡΤΟΦΥΛΛΗ
ΑΝΝΑ ΜΑΤΘΑΙΟΥ ΜΠΟΥΡΛΙΔΗ
ΧΡΥΣΟΒΑΛΑΝΤΗΣ ΙΩΑΝΝΟΥ ΚΩΣΤΑΡΑΣ
ΜΑΡΙΑ ΝΕΚΤΑΡΙΟΥ ΚΑΖΟΥΛΗ
ΣΩΚΡΑΤΗΣ ΚΩΝΣΤΑΝΤΙΝΟΣ ΠΑΥΛΙΔΗΣ

Πάντα με υγείαν...

Εγκεφαλίτιδες από κουνούπια

Για την ιατρική κοινότητα, τα κουνούπια είναι γεμάτα εκπλήξεις. Πριν από δύο χρόνια, οι κάτοικοι της Νέας Υόρκης έμαθαν αυτό που ο δρ. Αντιου Στήλμαν αποκαλεί "πρώτο κανόνα για τα κουνούπια" να περιμένουν το απροσδόκητο.

Εως τον Αύγουστο του 1999, οι περισσότεροι κάτοικοι της πόλης θεωρούσαν τα κουνούπια εποχιακή ενόχληση. Εκείνο τον μήνα, όμως, έμαθαν πως ένα από τα γνώριμά τους κουνούπια, το είδος Culex pipiens που είναι γνωστό και ως κοινό οικιακό κουνούπι, είχε μολυνθεί με έναν εξωτικό ιό, ο οποίος μπορούσε να προκαλέσει μια θανατηφόρο λοίμωξη στον εγκέφαλο, την εγκεφαλίτιδα του Δυτικού Νείλου.

Πως λοιπόν έφθασε ο ιός έως τα αμερικανικά παράλια; Μέσω κάποιου μολυσμένου ταξιδιώτη ή μέσω μολυσμένων κουνουπιών που μεταφέρθηκαν με πλοίο ή αεροπλάνο;

Θανατηφόρος εχθρός

«Είναι εκπληκτικό αυτό που συνέβη και μπορεί να επαναληφθεί ξανά και ξανά. λέει ο δρ. Σπήλμαν, καθηγητής στο Πανεπιστήμιο Χάρβαρντ, ειδικός στις ασθένειες που προκαλούν τα κουνούπια και συγγραφέας ενός νέου βιβλίου με τίτλο "Κουνούπι: Η φυσική ιστορία του πιο επίμονου και θανατηφόρου εχθρού μας". «Υπάρχουν πολλοί άλλοι ιοί, όπως ο ιός του πυρετού της κοιλάδας Rift και ο ιός της ιαπωνικής εγκεφαλίτιδας Β, που μπορεί να εισαχθούν στη χώρα πάλι από τα κουνούπια και να δημιουργήσουν πρόβλημα».

Εν τούτοις, «δεν απειλούμαστε μόνον από εξωτικούς ιούς. Είναι πάρα πολλοί οι ιοί που ήδη υπάρχουν στις προηγμένες χώρες και μπορεί να περάσουν μέσω των κουνουπιών από τα ζώα στον άνθρπωο.

Στην φύση υπάρχουν 2.500 γνωστά είδη κουνουπιών - 150 από αυτά διαβιούν στις ΗΠΑ. Ορισμένα, όπως το είδος Aedes aegypti (προκάλεσε επιδημία θανατηφόρου δάγκειου πυρετού στο Πουέρτο Ρίκο), διαβιούν μέσα ή κοντά στα σπίτια των ανθρώπων, καθιστώντας αδύνατη την μαζική εκρίζωσή τους με ψεκασμό από αέρος. Τα δε αυγά του είδους Aedes mcintoshi (είναι φορέας του ιού του πυρετού της κοιλιάς Rift, που έχει προκαλέσει μεγάλες επιδημίες στη Μέση Ανατολή), μπορεί να επιζήσουν επί δεκαετίες στην έρημο και να επωασθούν όταν αρχίσουν οι βροχές.

Ο δράκουλας των σπιτών

Το κοινό οικιακό κουνούπι αναζητά αίμα για να το ρουφήξει το βράδυ. Ο δρ. Σπήλμαν το έχει συναντήσει να σκεπάζει σαν ζωντανό χάλι τους τοίχους μιας αφρικανικής καλύβας, καθώς και στο μετρό στο Παρίσι, στην εμπορική περιοχή Γκίνζα του Τόκιο και στο μνημείο του Κομφούκιου στην Κίνα.

Οπως συμβαίνει με άλλα είδη κουνουπιών, έτσι και το θηλυκό κοινό οικιακό (μόνον τα θηλυκά τσιμπούν) χρειάζεται να ζευγαρώσει μόνο μια φορά για να γεννήσει κάτι λιγότερο από 500 αυγά. Τα αυγά εναποτίθενται στο νερό - στις παιδικές πισίνες, στα "πιάτα" κάτω από τις γλάστρες, στα μικρά συντριβάνια για πουλιά, στους αγωγούς ομβρίων υδάτων.

Στη Νέα Υόρκη, ο ιός του Δυτικού Νείλου απομονώθηκε σε χιλιάδες πουλιά, άλογα, γάτες, νυχτερίδες, σκίουρους, σπιτικά κουνέλια και ρακούν, ενώ επεκτάθηκε κατά μήκος της Ανατολικής Ακτής από το Μέιν στη Φλόριδα, φθάνοντας προς δυσμάς έως το Οχάιο.

Κρούσματα στις ΗΠΑ

Τα υγιή παιδιά και οι νεώτεροι ενήλικοι αναπτύσσουν ήπια μόνον συμπτώματα όταν μολύνονται από αυτόν τον ιό, αλλά η λοίμωξη μπορεί να αποδειχθεί μοιραία για τους ηλικιωμένους και τους πάσχοντες από χρόνια νοσήματα - κυρίως για τους ασθενείς με διαβήτη. Κατά την πρώτη εμφάνιση του ιού στη Νέα Υόρκη, τον Αύγουστο και τον Σεπτέμβριο του 1999, 60 ασθενείς με μέση ηλικία τα 71 έτη μεταφέρθηκαν στα νοσοκομεία με συμπτώματα εγκεφαλίτιδας και 7 πέθαναν. Το 2000 καταγράφηκαν στις ΗΠΑ 21 νέα κρούσματα και δύο θάνατοι, ενώ εφέτος αναφέρθηκαν δύο κρούσματα στη Φλόριδα.

Δάγκειος πυρετός

Ο δάγκειος πυρετός προκαλεί ευρύ φάσμα συμπτωμάτων, το πιο σοβαρό από τα οποία είναι ο θανατηφόρος αιμορραγικός πυρετός. Το κουνούπι Aedes aegypti, που τσιμπάει την μέρα και προτιμά το ανθρώπινο αίμα, είναι φορέας τόσο του δάγκειου πυρετού, όσο και του κίτρινου. Ο δάγκειος πυρετός αποτελεί κυρίως ασθένεια των τροπικών, αλλά κατά καιρούς εισβάλλει στο δυτικό ημισφαίριο.

Πολλοί ειδικοί πιστεύουν πως ο δάγκειος πυρετός μετατρέπεται ταχέως σε ένα δεινό παγκοσμίων διαστάσεων, το οποίο χάρη στην αύξηση της θερμοκρασίας της Γης μπορεί μια μέρα να υπερσκελίσει την ελονοσία στον κατάλογο με τις πιο σημαντικές ασθένειες από κουνούπια. Η ελονοσία μεταδίδεται με το νυκτερινό τσίμπημα ενός κουνουπιού που λέγεται "κώνωψ ο ανωφελής" και αυτή τη στιγμή απειλεί το 40% του παγκόσμιου πληθυσμού.

Κάθε καλοκαίρι, 120 Αμερικανοί προσβάλλονται από εγκεφαλίτιδα του Σαιντ Λούις μια λοίμωξη του εγκεφάλου η οποία επίσης μεταδίδεται από το κοινό οικιακό κουνούπι. Το 15% περίπου των θυμάτων πεθαίνουν, ενώ αρκετοί απ' όσους επιβιώνουν ταλαιπωρούνται επί χρόνια από συναισθηματικές διαταραχές.

Η εγκεφαλίτιδα La Crosse, επίσης, εκδηλώνεται ευρέως στις ΗΠΑ. Μεταδίδεται από ένα είδος κουνουπιού που λεγεται Aedes triseriatus και ζει σε τρύπες δέντρων γεμάτες με νερό και σε παλιά ελαστικά. Σχεδόν όλα τα κρούσματα καταγράφονται σε παιδιά ηλικίας κάτω των 15 ετών - το 90% εξ αυτών είναι αγόρια. Ενα στα 25 άτομα που μολύνονται αναπτύσσουν εγκεφαλίτιδα και 1% πεθαίνουν.

Η δυτικού τύπου εγκεφαλίτιδα του αλόγου, η οποία μεταδίδεται στον άνθρωπο από το κουνούπι Culex tarsalis και εκδηλώνεται σε κατοίκους των Δυτικών Πολιτειών των ΗΠΑ, επίσης μπορεί να προκαλέσει σοβαρή ασθένεια κυρίως στα παιδιά. Οι πιθανότητες, όμως, αναπτύξεως αυτής της εγκεφαλίτιδας έπειτα απο τσίμπημα μολυσμένου κουνουπιού είναι μονον μία στις 1.000, ενώ η θνητότητα είναι 5%.

Δεν συναντώνται στην Ελλάδα...

Δεν έχουν παρατηρηθεί εγκεφαλίτιδες από κουνούπια στην Ελλάδα, αν και στη χώρα μας υπάρχουν όλα τα είδη κουνουπιών, τα οποία μπορούν να μεταδώσουν ιούς. Αυτό επισημαίνει ο καθηγητής Εντομολογίας, Παρασιτολογίας και Τροπικών Νόσων στην Εθνική Σχολή Δημόσιας Υγείας κ. Ν. Βακάλης. Και προσθέτει: «Εχουν ανιχνευθεί σε Ελληνες αντισώματα τέτοιων ιών, δεν έχει όμως εκδηλωθεί νόσος. Εχουμε εγκεφαλίτιδες αγνώστου αιτιολογίας, οι οποίες ωστόσο θα ήταν παρακινδυνευμένο να τις αποδώσουμε σε κουνούπια. Θα πρέπει να διευκρινίσουμε ότι σε όποιον μεταδίδεται ένας τέτοιος ιός δεν νοσεί απαραιτήτως. Επιπλέον, υπάρχει μια διαρκής δυναμική, η οποία δεν είναι ίδια κάθε χρόνο. Δηλαδή, μπορεί φέτος να μην υπήρχαν τέτοια μολυσμένα κουνούπια και να υπάρχουν τον επόμενο χρόνο». Οι πιθανότητες μεταδόσεως ιών από κουνούπια είναι - όπως είναι λογικό - αυξημένες, εκεί όπου υπάρχουν μεγάλοι πληθυσμοί κουνουπιών, όπως για παράδειγμα, στον Εβρο, τις Σέρρες και τη Λαμία.

Εργαστήριο Κλινικής Ψυχολογίας

ΧΡΙΣΤΙΝΑ ΣΑΒΒΑΚΗ-ΓΚΡΑΝΖΑΝ

Κλινική Ψυχολόγος-Ψυχοπαθολόγος (DESS)

- Πτυχιούχος του Πανεπιστημίου Nancy Γαλλίας
- Μεταπτυχιακή ειδίκευση (DESS) στην Κλινική Ψυχολογία Ενηλίκου, Εφήβου και Παιδιού στο Πανεπιστήμιο Reims Γαλλίας

Για τον ενήλικο
- Ψυχοδιαγνωστική
- Ψυχολογική υποστήριξη
- Ατομική και οικογενειακή συνέντευξη
- Ψυχοθεραπεία αναλυτικής εμπνεύσεως

Για το παιδί
- Αξιολόγηση προσωπικότητας (τεστ νοημοσύνης, προβολής)
- Διάγνωση μαθησιακών δυσκολιών και συμπεριφορικών διαταραχών
- Συμβουλευτική επαγγελματικού προσανατολισμού
- Ψυχοθεραπεία μέσω παιχνιδιού και εικαστικών

Δέχεται με ραντεβού
Παύλου Μελά 40-Ρόδος
Τηλ.: 77350-Κιν. 0937684251

ΟΡΘΟΠΕΔΙΚΟ ΚΕΝΤΡΟ
Σταμάτης Χαρίτος
ΕΛΕΥΘ. ΒΕΝΙΖΕΛΟΥ 6 85100 ΡΟΔΟΣ
(Δίπλα στη Ροδιακή Έπαυλη)
ΤΗΛ. 0241-24112 - 75969
E-mail: orkenerho.forthnet.gr

- ΖΩΝΕΣ
- ΚΗΛΕΠΙΔΕΣΜΟΙ
- ΚΑΛΤΣΕΣ ΦΛΕΒΙΤΙΔΟΣ
- ΠΑΤΟΙ ΣΙΛΙΚΟΝΗΣ
- ΑΝΑΤΟΜΙΚΑ ΥΠΟΔΗΜΑΤΑ
- ΠΑΙΔΙΚΑ ΠΑΠΟΥΤΣΙΑ ΠΛΑΤΥΠΟΔΙΑΣ
- ΠΡΟΪΟΝΤΑ ΚΑΤΑΚΛΙΣΕΩΝ
- ΑΝΑΠΗΡΙΚΑ ΑΜΑΞΙΔΙΑ
- ΒΑΔΙΣΤΙΚΑ
- ΟΡΘΟΠΕΔΙΚΑ ΣΤΡΩΜΑΤΑ ΚΑΙ ΜΑΞΙΛΑΡΙΑ
- ΗΛΕΚΤΡΙΚΕΣ ΚΟΥΒΕΡΤΕΣ ΚΑΙ ΘΕΡΜΟΦΟΡΕΣ
- ΑΝΑΛΩΣΙΜΑ ΙΑΤΡΕΙΟΥ
- ΜΠΛΟΥΖΕΣ ΙΑΤΡΙΚΕΣ
- ΠΙΕΣΟΜΕΤΡΑ
- ΜΗΧΑΝΗΜΑΤΑ ΓΙΑ ΠΑΡΑΠΛΗΓΙΑ ΤΕΤΡΑΠΛΗΓΙΑ
- ΝΟΣΟΚΟΜΕΙΑΚΑ ΚΡΕΒΑΤΙΑ
- ΣΥΣΚΕΥΕΣ ΜΑΣΑΖ
- ΑΝΤΙΚΥΤΑΡΙΔΙΚΑ ΚΟΛΑΝ

ΑΛΛΑ

Print House 37095

ΚΡΙΤΩ ΙΑΤΡΙΚΗ ΜΕΡΙΜΝΑ ΡΟΔΟΥ

ΙΑΤΡΙΚΗ ΑΝΑΚΟΙΝΩΣΗ

Η ιατρός
ΕΛΕΥΘΕΡΙΑ ΘΕΜΕΛΗ-ΚΛΑΔΟΓΕΝΗ
ΜΙΚΡΟΒΙΟΛΟΓΟΣ-ΒΙΟΠΑΘΟΛΟΓΟΣ
Δέχεται:
Στο ιατρείο της: Ιωάννου Μεταξά 3
(ΚΡΙΤΩ Ιατρική Μέριμνα Ρόδου)
08.00-20.00 καθημερινά
Τηλ. 38008-30020 Fax: 73861

ΝΤΟΡΑ ΚΩΝΣΤΑΝΤΙΝΟΠΟΥΛΟΥ
ΨΥΧΟΛΟΓΟΣ

Πτυχιούχος του Πανεπιστημίου της Καλιφόρνιας-Λος Αντζελες (UCLA)-Μεταπτυχιακές σπουδές στο Pepperdine University-Malibu California.

➤ Αμεση ψυχολογική υποστήριξη και επαγγελματική φροντίδα από έμπειρη Ψυχολόγο και Οικογενειακή Σύμβουλο.

➤ Η σωστή θεραπευτική σχέση μπορεί να επιφέρει ρεαλιστικές λύσεις για πραγματικά προβλήματα σε θέματα: μοναξιάς, μελαγχολίας, στρες, ανυπομονησίας, φοβίας, εθισμού, οικογενειακών σχέσεων, διαζυγίου, κακομεταχείρισης, συναισθηματικών δυσκολιών, αυτοπεποίθησης, ανασφάλειες, μεταβατικά στάδια ζωής, βουλιμίας, ανορεξίας, απώλειας, πένθους.

Τηλεφωνείστε στα τηλέφωνα:
35163 και 0944/980550
για ραντεβού και άμεση εξυπηρέτηση.
Διεύθυνση: Καρίας 1
Περιοχή Ροδίνι - Ρόδος

ΙΝΕΜΑ

ΙΑΤΡΙΚΟΣ & ΝΟΣΟΚΟΜΕΙΑΚΟΣ ΕΞΟΠΛΙΣΜΟΣ

13 ΧΡΟΝΙΑ ΕΜΠΕΙΡΙΑΣ

ΠΙΣΤΟΠΟΙΗΣΗ ΠΟΙΟΤΗΤΑΣ ISO 9002 EN 46002 E3/833

ΛΕΜΕΣΣΟΥ 2 ΡΟΔΟΣ ΤΗΛ.32238 – FAX 28484

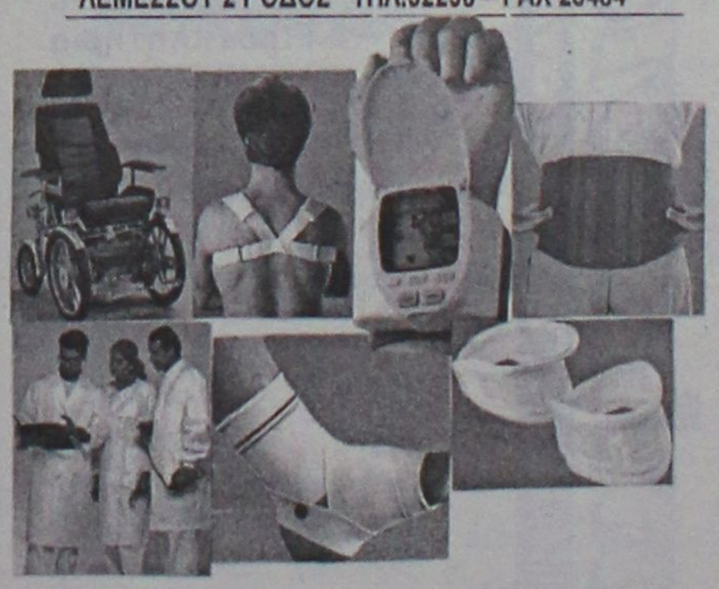

ΑΝΑΠΗΡΙΚΑ ΚΑΡΟΤΣΙΑ – ΒΑΔΙΣΤΙΚΑ ΒΟΗΘΗΜΑΤΑ – ΟΡΘΟΠΕΔΙΚΑ ΕΙΔΗ – ΜΠΛΟΥΖΕΣ ΙΑΤΡΙΚΕΣ– ΚΑΛΤΣΕΣ ΦΛΕΒΙΤΙΔΑΣ – ΠΕΛΜΑΤΑ – ΟΡΘΟΠΕΔΙΚΑ ΜΑΞΙΛΑΡΙΑ – ΚΡΕΒΑΤΙΑ ΝΟΣΟΚΟΜΕΙΑΚΑ – ΙΑΤΡΙΚΟΣ ΕΞΟΠΛΙΣΜΟΣ ΚΑΙ ΑΝΑΛΩΣΙΜΑ – ΟΡΓΑΝΑ ΧΗΜΕΙΟΥ ΚΑΙ ΚΑΘΕ ΑΛΛΟ ΕΙΔΟΣ ΓΙΑ ΚΑΤ ΟΙΚΟ ΝΟΣΗΛΕΙΑ.

MMC
ΜΕΤΡΟΠΟΛ MULTI-CINEMA

ΠΡΟΓΡΑΜΜΑ ΕΒΔΟΜΑΔΟΣ
07/09/2001 έως 13/09/2001

ΑΙΘΟΥΣΑ 1

Η ΤΑΙΝΙΑ ΤΗΣ ΧΡΟΝΙΑΣ!!
PEARL HARBOR
7 ΔΕΚΕΜΒΡΙΟΥ 1941
Μια ξαφνική επίθεση θα σημαδέψει την ζωή τους... και την ιστορία.
Α' ΠΡΟΒΟΛΗΣ
ΚΑΘΕ ΜΕΡΑ-ΩΡΕΣ ΕΝΑΡΞΗΣ
18.30-22.00

ΑΙΘΟΥΣΑ 2

Μια κωμωδία τρόμου που θα σας τρομάξει!!από τα γέλια
SHRIEK
ΠΑΡΑΣΚΕΥΗ ΚΑΙ 13
Α' ΠΡΟΒΟΛΗΣ
ΚΑΘΕ ΜΕΡΑ-ΩΡΕΣ ΕΝΑΡΞΗΣ
21.00-23.00

ΑΙΘΟΥΣΑ 3

Σ' αυτό το χωριό, η απιστία κάνει ΘΑΥΜΑΤΑ
ΣΕΞ ΚΑΙ ...ΣΥΜΠΑΘΕΙΑ
Α' ΠΡΟΒΟΛΗΣ
ΚΑΘΕ ΜΕΡΑ-ΩΡΕΣ ΕΝΑΡΞΗΣ
18.00-20.00-22.00

ΚΑΙ MULTI CINEMA για παιδιά

ΑΙΘΟΥΣΑ 2

Η Walt Disney σας προσκαλεί για:
ΔΙΑΚΟΠΕΣ ΓΙΑ ΠΑΝΤΑ
στα ΕΛΛΗΝΙΚΑ
Α' ΠΡΟΒΟΛΗΣ
ΚΑΘΕ ΜΕΡΑ-ΩΡΕΣ ΕΝΑΡΞΗΣ
17.00-19.00

ΠΛΑΙΣΙΟ διαφημιστική
◆ Κάρτες
◆ Προσκλητήρια γάμων-βαπτίσεων
◆ Σφραγίδες
◆ Διαφήμιση στον Τύπο
Παπαγιάννη 80 Κρεμαστή
Τηλ. 95584 - 91350
Κιν. 09377-56878

Cinemania

ΕΠΙΜΕΛΕΙΑ: *Κυριακή Πετρίδου*

CINENEWS

○ Θρίαμβος "Pearl Harbor" και "Shrek"

Κατηγορήθηκε για διαστρέβλωση της ιστορίας και αφελές σενάριο, αλλά εκδικήθηκε στο... ταμείο! Το **«Pearl Harbor»**, η μεγαλύτερη επιτυχία του καλοκαιριού, συγκέντρωσε παγκοσμίως περισσότερα χρήματα από κάθε άλλη κινηματογραφική παραγωγή που άνοιξε τη θερινή σεζόν. Οι ταινίες **«Shrek»** και **«Η Μούμια Επιστρέφει»** ακολούθησαν σε εισπρακτική επιτυχία. **Συνολικά 431 εκατ. δολάρια** κατέβαλαν οι θεατές σε περισσότερες από 30 χώρες για να δουν την πολεμική ταινία του **Τζέρι Μπρουκχάιμερ** -για το animated παραμύθι «Shrek» ξόδεψαν **425,8 εκατ. δολάρια**, και για το σίκουελ του δημοφιλούς θρίλερ **417 εκατ. δολάρια.**

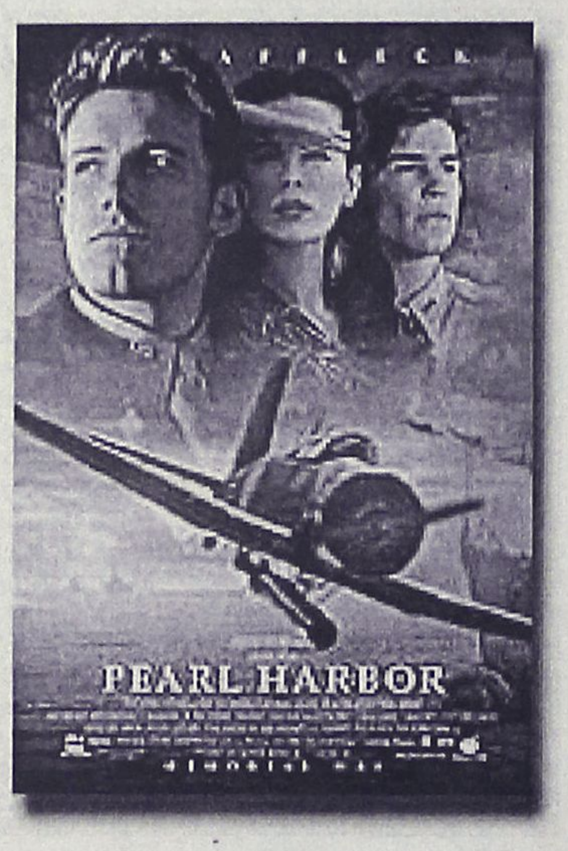

Το BBC θυμίζει ότι τα παραπάνω νούμερα δεν περιλαμβάνουν το (αργοπορημένο) άνοιγμα του «Pearl Harbor» **στην Ελλάδα** και **τη Σκανδιναβία**, που έγινε μόλις την τελευταία εβδομάδα της καλοκαιρινής κινηματογραφικής περιόδου, το περασμένο Σαββατοκύριακο -αλλά ούτε και **στην Ιαπωνία**, στην οποία θα κάνει πρεμιέρα το Δεκέμβριο.

Αντίθετα από όσα θα περίμενε κανείς λόγω του θέματος της ταινίας, το πολεμικό φιλμ (που **-κινηματογραφική αδεία-** «αναπαριστά» το βομβαρδισμό του ομώνυμου ναύσταθμου από την ιαπωνική αεροπορία, και την αμερικανική απάντηση με το πλήγμα στο Τόκιο) έχει προκαλέσει **υστερία στη χώρα του Ανατέλλοντος Ηλίου:** ένα πλήθος **30.000 ανθρώπων** παρακολούθησε μία ειδική προβολή της ταινίας στο στάδιο TokyoDome!

○ Αντικείμενα... φόβου

Απλά αντικείμενα (από έναν πίνακα του Κλέε ως ένα βιβλίο του Πόε) που εμπλούτιζαν τα σκηνικά των θρίλερ του Αλφρεντ Χίτσκοκ συμβάλλοντας στη δημιουργία τρομακτικής ατμόσφαιρας παρουσιάζονται στο **Pompidou Center** του Παρισιού -μαζί τους δεκάδες φωτογραφίες, σκίτσα και αυθεντικά σενάρια.Όλα αυτά τα ενθυμήματα του μεγάλου σκηνοθέτη συγκεντρώθηκαν και εκτίθενται στο γαλλικό μουσείο υπό το γενικό τίτλο **«Χίτσκοκ: Μοιραίες Συμπτώσεις».** «Τα έργα που παρουσιάζονται προσκαλούν τον επισκέπτη να κατανοήσει καλύτερα ορισμένες οφθαλμαπάτες που έθρεψαν το χιτσκοκικό σύμπαν» εξήγησε ο έφορος της έκθεσης, **Ντομινίκ Παϊνί.**

Εξέχουσα θέση κατέχουν τα κείμενα με την υπογραφή του **Έντγκαρ Αλαν Πόε,** τα οποία συνέλλεγε και... ρουφούσε με μανία ο κορυφαίος σκηνοθέτης του φόβου. Παραδεχόταν άλλωστε ότι «έβαζα στις ταινίες μου το στοιχείο που είχε ο Πόε στις νουβέλες του: **μία εντελώς απίστευτη ιστορία αφηγούμενη με τέτοιο τρόπο ώστε οι θεατές να έχουν την εντύπωση ότι το ίδιο πράγμα μπορεί να συμβεί και στους ίδιους».**

ΘΕΡΙΝΟΣ ΚΙΝ/ΦΟΣ "ΡΟΔΟΝ"
ΚΑΘΕ ΔΕΥΤΕΡΑ ΚΛΕΙΣΤΟ
Ώρες λειτουργίας: 9.30-11.30
ΤΗΝ ΤΡΙΤΗ:
"FRANKESTEIN JUNIOR"
Η κλασική κωμωδία του Mel Brooks με τους Gene Wilder, Martin Feldman

Γίνε τώρα μέλος του ΠΑΛΛΑΣ 5 CINEMAS CENTER και απόλαυσε προνόμια!
www.cinemapallas.gr
ΠΑΛΛΑΣ 5 CINEMAS CENTER
ΠΡΟΓΡΑΜΜΑ ΕΒΔΟΜΑΔΑΣ
07/09/2001 έως 13/09/2001

ΑΙΘΟΥΣΑ 2 & 1
ΑΛΕΞΙΣΦΑΙΡΟΙ ΝΤΕΤΕΚΤΙΒ 2
RUSH HOUR 2
Το πιο αστείο δίδυμο Τσάκι Τσαν - Κρις Τάκερ στην κωμική ταινία της χρονιάς σε **1η Πανελλήνια Προβολή!**
ΠΡΩΤΑΓΩΝΙΣΤΟΥΝ: JACKIE CHAN, CHRIS TUCKER
ΑΙΘΟΥΣΑ 2
Κάθε ημέρα / Ώρες Έναρξης: 16:45, 18:45, 20:45
ΑΙΘΟΥΣΑ 1
Κάθε ημέρα / Ώρες Έναρξης: 22:45

ΑΙΘΟΥΣΑ 3 & 5
SCARY MOVIE 2
Η ταινία που σας προκαλεί να την δείτε!
ΠΡΩΤΑΓΩΝΙΣΤΟΥΝ: MARLON WAYANS, SHAWN WAYANS, ANNA FARIS, TORI SPELLING
ΑΙΘΟΥΣΑ 3
Κάθε ημέρα / Ώρες Έναρξης: 17:00, 19:00, 21:00
ΑΙΘΟΥΣΑ 5
Κάθε ημέρα / Ώρες Έναρξης: 22:30

ΑΙΘΟΥΣΑ 4
TOMB RAIDER: LARA CROFT
Η ταινία που έσπασε τα ταμεία παγκοσμίως για ακόμα μία εβδομάδα! Μην τη χάσετε!
ΠΡΩΤΑΓΩΝΙΣΤΟΥΝ: ANGELINA JOLIE, IAIN GLEN
Κάθε ημέρα / Ώρες Έναρξης: 18:00, 20:20, 22:40

ΑΙΘΟΥΣΑ 5
SHREK (μεταγλωτ. στα ελληνικά)
Σε Πρώτη Πανελλήνια Προβολή
η ταινία που θα ξετρελάνει τους νέους από 4 έως 104 χρονών!
Κάθε ημέρα / Ώρες Έναρξης: 15:30, 17:30, 19:30

ΑΙΘΟΥΣΑ 1
SHREK (στα αγγλικά)
ΜΕ ΤΙΣ ΦΩΝΕΣ ΤΩΝ: MIKE MYERS, EDDIE MURPHY, CAMERON DIAZ
Καθε ημερα / Ώρες Έναρξης: 16:30, 18:30, 20:30

Ειδικά για Παρασκευή, Σάββατο και Κυριακή στην 1η και 2η παράσταση φοβερές εκπλήξεις περιμένουν τα παιδιά από την **Δημιουργία** και **FREE παγωτό** από την **Mars**

ΜΟΝΟ ΓΙΑ ΤΑ ΜΕΛΗ
Απαντήστε στην ερώτηση:
"Η επάνοδος ποιού μεγάλου ηθοποιού γίνεται στην καταπληκτική αστυνομική περιπέτεια **THE SCORE** που θα προβληθεί σε 1η Πανελλήνια Προβολή στο Παλλάς την ερχόμενη Παρασκευή; "
Οι **50** πρώτοι νικητές της κλήρωσης που θα γίνει την Παρασκευή 14/9/2001 θα κερδίσουν από 1 αφισέτα κινηματογραφικής ταινίας.
Τα ονόματα των τυχερών θα ανακοινωθούν στα ταμεία μας την Παρασκευή 14/9/2001.

ΠΡΟΣΕΧΩΣ Από **Παρασκευή 14/9 σε 1η πανελλήνια προβολή**
η αστυνομική περιπέτεια **THE SCORE** με τους Robert De Niro και Edward Norton!
ΜΕΘΟΔΟΣ ΤΗΣ ΑΡΑΧΝΗΣ
το αστυνομικό θρίλερ που θα σας συναρπάσει!

Για κρατήσεις θέσεων **24475** και **70670** (16:00 - 20:00)
Dimokratias 13, 85100 Rhodes

Άρτος (;) Θεάματα (;)...

... Και τηλεόραση (όπως λέμε τηλοψία...)

STAR

06.30 **Παιδικό πρόγραμμα**
11.55 **Ειδήσεις**
12.00 **Η υγεία κτίζεται κάθε μέρα.**
12.05 **Η Τόλμη και γοητεία.** Κοινωνική-αισθηματική σειρά.
13.00 **Ειδήσεις**
14.00 **Οι πεταλούδες ελεύθερες πετούν.** Νεανική σειρά.
15.00 **Σαμπρίνα, το κορίτσι της αγάπης.** Αισθηματική-κοινωνική σειρά
16.00 **Ιζαμπέλα, μια ερωτευμένη γυναίκα.** Αισθηματική-κοινωνική σειρά περουβιανής παραγωγής.
17.00 **Τζουλιάνα, η γυναίκα του ανέμου**. Δραματική σειρά.
18.00 **Ειδήσεις**
19.30 **Λόις και Κλαρκ.** Περιπετειώδης σειρά αμερικανικής παραγωγής.
20.30 **Στη λεωφόρο του Μέλροουζ**. Αισθηματική-κοινωνική σειρά.
21.30 **Οι μάγισσες.** Δραματική σειρά. Παίζουν: Σάνεν Ντόχερτι, Χόλι Μαρί Κομπς, Αλίσα Μιλάνο.
22.30 **Ξένη ταινία.** «Γκρέμλινς ΙΙ: η νέα γενιά». Κωμωδία φαντασίας. Παίζουν: Ζακ Κάλιγκαν, Φίμπι Γκέιτς, Τζιν Γκλόβερ.
00.45 **Ειδήσεις.**
01.00 **Ξένη ταινία.** «Απόκρυφα πάθη». Θρίλερ. Παίζουν: Πίτερ Γκάλαγκερ, Αλισον Ελιοτ
03.00 **Ξένη ταινία.** «Το σκοτάδι». Τρόμου. Παίζουν: Στίβεν Μακχότι, Τζέιμς Γούλβετ.
05.00 **Αστέρια στο πεντάγραμμο**

ALTER

06.00 **Η Alter μουσική τηλεακρόαση**
07.00 **Hackers**
09.00 **Ενας κι ένας**
10.00 **Σοφοκλέους live**. Ολες οι εξελίξεις από τη συνεδρίαση του Χρηματιστηρίου Αξιών Αθηνών.
12.00 **Ειδήσεις**
12.05 **Σοφοκλέους live**
15.00 **Ειδήσεις**
16.00 **Πρώτη θέση**
16.30 **In style**
17.30 **Αποδράσεις**
18.00 **Ειδήσεις**
18.05 **Αποδράσεις** (Σ)
18.30 **Hackers** (Ε)
20.30 **Ειδήσεις**
21.30 **Πρώτη θέση**
22.00 **Ξένη ταινία.** «Ξεκούρδιστη μπάντα»
24.00 **Ειδήσεις**
00.30 **Ενας κι ένας** (Ε)
02.00 **Ειδήσεις** (Ε)
03.00 **Η Alter μουσική τηλεακρόαση**

ΑΝΑΛΥΤΙΚΟ ΕΡΓΑΣΤΗΡΙΟ ΕΛΕΓΧΟΥ ΠΟΙΟΤΗΤΑΣ

ΑΝΑΛΥΣΕΙΣ - ΣΥΜΒΟΥΛΕΣ - ΜΕΛΕΤΕΣ

ΓΕΝΙΚΕΣ ΧΗΜΙΚΕΣ ΑΝΑΛΥΣΕΙΣ
ΠΟΙΟΤΙΚΟΣ ΕΛΕΓΧΟΣ ΤΡΟΦΙΜΩΝ-ΠΟΤΩΝ
ΕΡΓΑΣΤΗΡΙΑΚΟΣ ΕΛΕΓΧΟΣ ΠΡΩΤΩΝ ΥΛΩΝ
ΠΑΡΑΚΟΛΟΥΘΗΣΕΙΣ ΒΙΟΛΟΓΙΚΩΝ
ΕΛΕΓΧΟΣ ΚΟΛΥΜΒΗΤΙΚΩΝ ΔΕΞΑΜΕΝΩΝ

QUALITY CONTROL

• Ομάδα έμπειρων επιστημόνων καλύπτει σύνολο φυσικών, χημικών και μικροβιολογικών δοκιμών τον έλεγχο ποιότητας:
Τροφίμων-ποτών-υδάτων-περιβάλλοντος-εδάφους

ΑΝΑΛΥΣΕΙΣ ΚΡΑΣΙΩΝ.
ΠΑΡΑΚΟΛΟΥΘΗΣΗ ΟΙΝΟΠΟΙΗΣΗΣ

ΑΝΑΛΥΟΥΜΕ ΑΞΙΟΠΙΣΤΑ
•ΜΕΛΕΤΕΣ ΔΙΑΣΦΑΛΙΣΗΣ ΠΟΙΟΤΗΤΑΣ ΚΑΤΑ ISO 9000
•ΕΛΕΓΧΟΣ HACCP ΣΤΙΣ ΒΙΟΜΗΧΑΝΙΕΣ ΤΡΟΦΙΜΩΝ

ΛΕΙΤΟΥΡΓΟΥΜΕ ΣΥΜΦΩΝΑ ΜΕ ΤΑ ΠΡΟΤΥΠΑ Ε.Ν. 45000

Εγγυώμαστε υπεύθυνα την παραγωγή του κρασιού σας. Διαθέτουμε όλη την γκάμα των πρόσθετων για το κρασί **κατ' αποκλειστικότητα.**

Φιλικά
Αποστόλης Διμέλλης και Συνεργάτες
ΠΡΟΤΥΠΟ ΧΗΜΙΚΟ ΕΡΓΑΣΤΗΡΙΟ ΔΩΔ/ΣΟΥ
Μ. ΠΕΤΡΙΔΗ & ΠΕΙΡΑΙΩΣ 1- 85100 ΡΟΔΟΣ
ΤΗΛ&FAX: (0241) 78064 - 62119 - (0944) 684899

ΕΤ 1

06.00 **Οπως μας αρέσει** (Ε)
07.30 **Παντός καιρού**. Πολιτιστική εκπομπή με τη Μαρία Κουφοπούλου.
08.00 **Ο μικρός κόσμος του δάσους**
08.30 **Το δελφίνι και οι φίλοι του**
09.00 **Αλλη μια μέρα Φωτεινή**
10.15 **Γλυκιά ζωή** (Ε)
12.00 **Χρυσές συνταγές** (Ε)
12.30 **Ορκιστείτε παρακαλώ** (Ε)
13.00 **Φελίπε, το δώρο από τη θάλασσα**
13.50 **Ειδήσεις**
14.00 **Οπως μας αρέσει** (Ε)
Ψυχαγωγικό μαγκαζίνο με τη Δήμητρα Γκουντούνα.
15.30 **Ατρόμητοι** (Ε)
16.25 **Λούκι Λουκ**
17.00 **Ειδήσεις**
17.15 **Οι περιπέτειες της μαύρης καλλονής**
18.00 **14οι Μεσογειακοί αγώνες**
19.00 **Euro 2001 - Μπάσκετ**
21.00 **Ξένη ταινία.** «Ερωτικά κυκλώματα». Κωμωδία.
23.00 **Ειδήσεις**
23.30 **14οι Μεσογειακοί αγώνες**
00.30 **Μεσογειακοί αγώνες**
01.00 **Υμείς και ημείς** (Ε)
02.30 **Οπως μας αρέσει** (Ε)
04.00 **Αλλη μια μέρα... Φωτεινή** (Ε)

NET

08.30 **Ταξιδεύοντας**
09.15 **Μακεδονία - Θράκη**
10.00 **Η ιστορία του ελληνικού νομίσματος**
10.30 **Οι Ελληνες της διασποράς**
11.01 **Ενα ταξί - μια πόλη**
11.30 **Νερό, η πηγή της ζωής**
12.01 **Εραστές της περιπέτειας**
13.00 **Ειδήσεις**
13.30 **Δελτίο Χρηματιστηρίου**
13.45 **Με φλόγα**
14.00 **Ο μαγευτικός κόσμος των ωκεανών**
15.00 **Ειδήσεις**
16.00 **Η μαγεία του ελληνικού θυθού**
16.30 **Αγονη γραμμή**
17.00 **Στη χώρα της Ιστορίας**
17.30 **Σε ήχο ελεύθερο**
18.00 **Ειδήσεις**
18.05 **Η Βυζαντινή τέχνη μέσα από τα μνημεία της Θεσσαλονίκης**
18.30 **Κλειστοί χώροι**
19.00 **Ειδήσεις**
19.10 **Μια σημαία - Γιατί;**
19.30 **Νερό, η πηγή της ζωής**
20.00 **Εγκαίνια 66ης Διεθνούς Εκθεσης Θεσσαλονίκης**
21.00 **Ειδήσεις**
22.00 **Σπορ ιστορίες**
23.00 **Ο κήπος έμπαινε στη θάλασσα**
24.00 **Ειδήσεις**
00.30 **Περί εσωρούχων**

ΕΤ 3

08.01 **Ποιητές-Λογοτέχνες**
08.30 **Βραζιλία**
09.30 **Ντοκιμαντέρ**
10.00 **Ντοκιμαντέρ**
11.00 **Euromusica**
11.30 **Ο δρόμος του αίματος**
12.00 **Ντοκιμαντέρ**
13.00 **Πλανήτης Γη**
13.30 **Βιογραφίες**
14.30 **Γονείς και παιδιά**
15.00 **Ειδήσεις**
15.30 **Με μια τρίτη ματιά**
17.00 **Τα μυστικά των πνευματιστών**
18.00 **Η εφεύρεση του κινηματογράφου**
18.30 **Αθλητικό ημίωρο**
19.00 **Ειδήσεις**
20.00 **Χονδρός-Λιγνός**
21.30 **Οι απίθανοι Αζεράκ**
22.00 **Ανιχνεύσεις**
23.30 **Ντοκιμαντέρ**
24.00 **Ειδήσεις**
00.30 **Ξένη ταινία.**
02.00 **Με μια τρίτη ματιά** (Ε)

FILMNET

06.20 **Ξένη ταινία.** «Η χώρα των θαυμάτων»
008.15 **Ξένη ταινία.** «Στους δύο ο... τρίτος δεν χωρεί»
10.00 **Ξένη ταινία.** «Βυθίσατε το Βίσμαρκ!»
11.50 **Ξένη ταινία.** «Παραμυθένιος έρωτας»
14.00 **Ξένη ταινία.** «13 εγκλήματα ζητούν ένοχο»
16.00 **Ξένη ταινία.** «Χορεύοντας με βρικόλακες»
18.00 **Ξένη ταινία.** «Δέκα χρόνια μετά»
20.00 **Ξένη ταινία.** «Αποστολή στη Βόρεια Θάλασσα»
22.00 **Ξένη ταινία.** «Βλέπω τον θάνατό σου»
24.00 **Ξένη ταινία.** «Safe sex»
01.40 **Ξένη ταινία.** «Ατακτες γυναίκες»
04.05 **Ξένη ταινία.** «Καλπάζοντας με τον διάβολο»

SUPER SPORT

17.00 **Γκολφ**
17.00 **Αγώνες αυτοκινήτου**
19.00 **Ποδόσφαιρο**
20.45 **Λίγο πριν την αγωνιστική**
21.15 **Ευρωμπάσκετ 2001**
23.15 **Οι μεγάλοι της πυγμαχίας**
24.00 **Ευρωμπάσκετ 2001**
01.00 **Ποδόσφαιρο**
03.00 **Ποδόσφαιρο**
05.00 **Κύπελλο Ελλάδας**

TEMPO

06.00 **Μουσικές επιλογές**
06.55 **Ο,τι ξημερώσει**
09.50 **Ειδήσεις**
09.55 **Tempo club**
12.45 **Στιγμές αγωνίας**
13.30 **Ειδήσεις**
15.00 **Γλυκιά Λουτσία**
16.00 **Ελληνική ταινία**
18.00 **Ειδήσεις**
18.45 **Ελληνική ταινία**
20.35 **Maximalistes**
21.00 **Κεντρικό δελτίο ειδήσεων**
22.15 **Ξένη ταινία**
24.00 **Ειδήσεις**
00.30 **Panos... goes to Hollywood**
01.00 **Ξένη ταινία.** «Ερωτας και δράση στο Σικάγο»
03.00 **Μουσικές επιλογές**

MEGA

06.00 **Πρώτη έκδοση.** Ενημερωτική εκπομπή μ τους Χρήστο Βασιλόπουλο, Ρένια Τσιτσιμπίκου.
08.00 **Σήμερα με την Αννα**
10.00 **Ενας αξιολάτρευτος μπελάς** (Ε) Κωμική σειρά.
10.40 **Με δύο μαμάδες** (Ε)
11.00 **Αχ! Ελένη** (Ε)
12.15 **Μάνα είναι μόνο μία** (Ε) Κωμική σειρά.
13.10 **Δελτίο ειδήσεων στη νοηματική γλώσσα**
13.15 **C' est la vie** (Ε) Κωμική σειρά.
14.00 **Ειδήσεις**
15.00 **Το ρετιρέ** (Ε) Κωμική σειρά.
16.00 **Οι μικρομεσαίοι** (Ε) Κωμική σειρά.
17.00 **Ματιές στα γεγονότα**
17.15 **Για μια θέση στον ήλιο.** Κοινωνική σειρά Παίζουν: Πέτρος Φυσσούν, Πάνος Σκουρολιάκος, Ελένη Φιλίνη, Γιώργος Χριστοδούλου, Αλμπέρτο Εσκενάζυ
18.00 **Απαγορευμένη αγάπη**. Καθημερινή δραματική σειρά. Παίζουν: Κώστας Αρζόγλου, Νικήτας Τσακίρογλου, Τιτίκα Βλαχοπούλου, Τατιάνα Λύγαρη
18.40 **Εσύ φταις** (Ε) Κωμική σειρά. παίζουν: Ρένια Λουιζίδου, Χάρης Σώζος, Ελευθερία Βιδάκη, Αλέξανδρος Ρήγας
19.30 **Τα γεγονότα στις οκτώ**
21.00 **Δέκα λεπτά κήρυγμα**. (Ε) Κωμική σειρά. Παίζουν: Κάρμεν Ρουγγέρη, Αρριέτα Μουτούση, Σάκης Μπουλάς, Ασπασία Τζιτζικάκη.
21.40 **Κάτι τρέχει με τους δίπλα**. (Ε) Κωμική σειρά.
22.20 **Περί ανέμων και υδάτων** (Ε) Κοινωνική σειρά.
23.20 **Να με προσέχεις** (Ε) Κοινωνική σειρά. Παίζουν: Κωνσταντίνος Μαρκουλάκης, Χριστόφορος Παπακαλιάτης
00.15 **Τελευταία γεγονότα**
00.30 **Να με προσέχεις** (Σ)
01.00 **Φονικό μετάξι** (Ε)
02.00 **Αθλητική ώρα** (Ε)
02.30 **Τηλεμάρκετινγκ**
03.00 **Fashion TV**

ANT 1

06.20 **Η δικαστίνα** (Ε)
06.45 **Κινούμενα σχέδια**
06.55 **Ειδήσεις στη νοηματική γλώσσα**
07.00 **Καλημέρα με τον ANT1.** Καθημερινή ενημερωτική εκπομπή
10.00 **Ταύρος με Τοξοτη** (Ε)
11.00 **Βαρβαρότητες** (Ε)
11.45 **Καληνύχτα μαμά** (Ε)
12.30 **Ελλη και Αννα** (Ε)
12.55 **Super game**
13.00 **Νταντά για όλες τις δουλειές** (Ε) Κωμική σειρά.
14.00 **Τα νέα του ANT-1**
14.40 **Χρήμα και χρηματιστήριο**
14.45 **Ιδιαιτέρα για κλάματα** (Ε)
15.50 **Οι Μεν και οι Δεν** (Ε) Κωμική σειρά.
16.40 **Ατίθασα νιάτα** Κοινωνική σειρά.
17.45 **Τα νέα του ANT-1 σε 5'**
17.50 **Καλημέρα ζωή**. Κοινωνική σειρά. Παίζουν: Γιώργος Βασιλείου, Μίνα Χειμώνα, Μυρτώ Πισπινή, Νίκος Παπαδόπουλος.
18.45 **Η λάμψη**. Κοινωνική σειρά.
19.25 **Ειδήσεις**
21.05 **Κωνσταντίνου και Ελένης** (Ε) Κωμική σειρά.
22.00 **Εγκλήματα** (Ε) Κωμική σειρά. Παίζουν: Μαρία Καβογιάννη, Κώστας Κόκλας, Καίτη Κωνσταντίνου
23.00 **Μ.Π.Α.Μ. (Μην Προχωράς Ανυποψίαστρος Μεγάλε) (Best of)**
24.00 **Τα νέα του ANT1 σε 1'**
00.15 **X-files**. Σειρά επιστημονικής φαντασίας.
01.15 **Σε επτά ημέρες** (Ε)
02.15 **Ξένη ταινία.** «Η πρώτη σελίδα»
04.00 **Τηλεμάρκετινγκ**
04.30 **Η θυσία** (Ε)

ALPHA

06.00 **Πρώτη ενημέρωση**. Ενημερωτική εκπομπή με τον Γιώργο Γαβαλά και τη Ρένα Γκούμα.
08.00 **Το μαγκαζίνο του Alpha** Ενημερωτική εκπομπή με τον Θανάση Αθανασιάδη και την Αρετή Σιδηροκαστρίτου.
10.00 **Αξέχαστος έρωτας** (Ε) Κοινωνική σειρά
12.00 **Πακίτα**. Κοινωνική σειρά.
14.00 **Ειδήσεις**
15.15 **Ο λαβύρινθος του πάθους.** Κοινωνική σειρά. Παίζουν: Λετίσια Καλδερόν, Φραντσίσκο Γκοτόρνο.
17.30 **Υπαστυνόμος Ρεξ.** Αστυνομική σειρά.
18.30 **Life style news** Ψυχαγωγική εκπομπή.
19.25 **Ειδήσεις**
21.00 **Θα σε δω στο πλοίο** (Ε) Κωμική σειρά. Παίζουν: Τάσος Χαλκιάς, Γιώργος Παρτσαλάκης
22.00 **Ου μοιχεύσεις** (Ε) Αισθηματική κωμωδία.
23.00 **Ερασιτέχνης άνθρωπος** (Ε) Δραματική σειρά.
24.00 **Ειδήσεις**
00.15 **Νικίτα** Αστυνομική σειρά.
01.15 **L.A. Heat**. Αστυνομική σειρά.
02.30 **Deep in the city.** Περιπετειώδης σειρά.
03.00 **Αντζελα** (Ε) Κοινωνική σειρά.
04.00 **Καντέλα** (Ε) Κοινωνική σειρά.
05.00 **Κόλαση στον Παράδεισο** (Ε) Κοινωνική σειρά.

ΟΙΚΟΔΙΔΑΣΚΑΛΕΙΟ
ΦΙΛΟΛΟΓΙΚΩΝ ΜΑΘΗΜΑΤΩΝ
ΑΤΣΙΔΗ ΕΛΠΙΔΑ
ΠΡΟΣΙΤΕΣ ΤΙΜΕΣ-ΜΕΘΟΔΙΚΗ ΔΙΔΑΣΚΑΛΙΑ
Φιλερήμου 5
Καρακόνερο
Τηλ. 37832,
28321
0937294433

ΟΙΚΟΔΙΔΑΣΚΑΛΕΙΟ
ΜΑΘΗΜΑΤΙΚΩΝ
ΑΝΑΣΤΑΣΙΑΣ ΣΤ. ΚΩΒΙΟΥ
Πτυχιούχου Παν. Πατρών.
Παραδίδονται μαθήματα
σε μαθητές Γυμνασίου, Ενιαίου Λυκείου,
ΤΕΕ όλων των κατευθύνσεων.
Τμήματα ολιγομελή (2-3 μαθ.)
Διδασκαλία υπεύθυνη και μεθοδική
Παπανικολή 27 Ρόδος(Μητρόπολη)
Τηλ. 21838

Αναδρομή από την Τουρκοκρατία μέχρι σήμερα

Γιορτάζει η Παναγιά η Σκιαδενή

Σύμβολο αγάπης και πόνου, καύχημα της Ρόδου

Αύριο 8 Σεπτεμβρίου, ο χριστιανικός κόσμος γιορτάζει το "Γενέσιον της Υπεραγίας Θεοτόκου" και η σκέψη μας στρέφεται στη Παναγιά Σκιαδενή, τη γνωστή ιερά μονή του 18ου αιώνα με τη θαυματουργή ασημένια εικόνα και το θαυμάσιο ξυλόγλυπτο τέμπλο. Βρίσκεται στα νότια του νησιού της Ρόδου και από εκεί ψηλά αγναντεύεις το απέραντο γαλάζιο του Αιγαίου, τη Μικρά Ασία, τη Χάλκη, τη Σύμη και τα μικρότερα νησιά.

Η σημερινή αυτή μνήμη μπορεί να τιμάται από το σύνολο σχεδόν το χριστιανικού κόσμου, αλλά η Παναγιά Σκιαδενή αποτελεί για τη Ρόδο και για όλα τα Δωδεκάνησα σημείο επικοινωνίας των πιστών και η σχέση αυτή κρατά όλο το χρόνο, αφού η πάνσεπτη εικόνα της "ταξιδεύει" σε όλο τον κόσμο από σπίτι σε σπίτι για να μπορέσουν οι πιστοί να την προσκυνήσουν και να την ασπαστούν. Οι ξενιτεμένοι μας, την τιμούν, την εμπιστεύονται, την λατρεύουν όπως και οι κάτοικοι των γύρω χωριών.

Οι Μεσαναγρενοί, την θεωρούν δική τους προστάτρια και γι' αυτό πρωτοστατούν στις θρησκευτικές γιορτές και στα λαογραφικά δρώμενα. Δείχνουν μεγάλο ενδιαφέρον και μάλιστα με συγκεκριμένα έργα.

Δρόμοι, νέα κελιά, αίθουσα πολλαπλών χρήσεων, τουαλέτες, χώροι πρασίνου και πολλά ακόμη τα οποία αυτές τις μέρες βρίσκονται σε εξέλιξη.

Η ιστορία της Παναγιάς Σκιαδενής ξεκινά από τα χρόνια της Τουρκοκρατίας. Τότε που οι Ρόδιοι, οι Χαλκίτες, οι άλλοι Δωδεκανήσιοι, προσπαθούσαν να επιβιώσουν και αγωνίζονταν να σταθούν όρθιοι προκειμένου να διασφαλίσουν την εθνική τους ταυτότητα. Μια ταυτότητα μέσα στη ψυχή του καθενός και όχι στα χαρτιά...



Επίσης το μοναστήρι αυτό αποτέλεσε καταφύγιο καταπιεσμένων, κατατρεγμένων γυναικών και ατόμων που είχαν διάφορα σωματικά ή ψυχικά προβλήματα. Ιερωμένοι που ζούσαν κάτω από αντίξοες συνθήκες, χωρίς τη σημερινή πολυτέλεια, βοηθούσαν στο μέτρο που μπορούσαν τους συνανθρώπους τους. Επιτελούσαν χριστιανικό έργο, χωρίς μεγαλοστομίες και φανφάρες.

Το ίδιο ρόλο διαδραμάτισε και στη περίοδο της Ιταλοκρατίας. Φωτισμένοι ιερείς και κυρίως απλοί άνθρωποι στήριξαν το μοναστήρι, χάρισαν μέρος από τις κινητές και ακίνητες περιουσίες τους και κράτησαν ψηλά το λάβαρο της χριστιανοσύνης.

Να γιατί σήμερα στρέφουμε το βλέμμα μας ευλαβικά στη Παναγιά τη Σκιαδενή. Να γιατί η Παναγιά ως προστάτρια και φιλόστοργη μάνα, υπάρχει μέσα στο δημοτικό δωδεκανησιακό τραγούδι. Είναι γνωστή η επωδός: "Βλέπε μας Παναγία μου". Δύο λόγια απλά και συγχρόνως με δυναμική, αφού σημαίνουν, πρόσεχέ μας, προστάτευέ μας, φύλαξέ μας Παναγιά μου.

Για τον συμπολίτη μας της σύγχρονης εποχής, η Παναγιά παραμένει η μάνα του, είτε είναι θρησκευόμενος, είτε πάει στην εκκλησία μονο τη Μεγάλη Παρασκευή ή την Ανάσταση. Το "Παναγία μου" όμως όλοι το έχουν στο στόμα τους στις κακές στιγμές.

Αν κανείς τώρα, παρατηρήσει προσεχτικά, την παλιά μεγάλη εικόνα την ασημένια με την Παναγιά που κρατά-πάντα-το γιο της στην αγκαλιά της, θα διαπιστώσει ένα άγιο πρόσωπο που αντικατοπτρίζει την ελευθερία, την πραότητα, τη γλυκύτητα και την μεγαλοσύνη. Μια μοναδική έκφραση έστω και μέσα από την παλιά και θαμπή εικόνα, που πάντα θα εμπνέει και θα συγκλονίζει τη κάθε χριστιανική ψυχή.

ΚΕΝΤΡΟ ΒΡΕΤΑΝΙΚΩΝ ΕΞΕΤΑΣΕΩΝ ΣΤΗΝ ΑΓΓΛΙΚΗ ΓΛΩΣΣΑ

MISS ANNA

Μαθήματα Μούλτι Μήντια
Ταχύρυθμα τμήματα
Παιχνίδια στην Αγγλική γλώσσα με Ηλεκτρονικό Υπολογιστή
Εξτρα μαθήματα εφόσον χρειάζονται
Ασκήσεις Αγγλικών στην κατανόηση βίντεο
Όλοι οι μαθητές πρέπει να μιλούν στ' αγγλικά σε κάθε μάθημα

ENGLISH Miss Anna

ΟΙ ΕΓΓΡΑΦΕΣ ΑΡΧΙΣΑΝ
10.00-13.00 και 17.00-20.00

MISS ANNA

* D. HORNSBY B.A (ENGLISH HONOURS), P.G.C.E. UNIVERSITY OF LIVERPOOL ENGLAND (πρώην εξεταστής CAMBRIDGE)
* ANN HORNSBY B.A. CERT ED, DIP. COUNS, UNIVERSITY OF ASTON, ENGLAND
* ΚΑΒΟΥΚΛΗ ΟΥΡΑΝΙΑ
ΚΕΝΤΡΙΚΟ ΓΡΑΦΕΙΟ: Πλατεία Αγ. Νικολάου 7-πρώτος όροφος
Τηλ. 36771-29028

ΠΟΙΟΤΙΚΑ ΠΡΟΣΟΝΤΑ
ΑΠΑΙΤΟΥΝ ΠΟΙΟΤΙΚΗ ΕΚΠΑΙΔΕΥΣΗ

ΓΙΑΤΙ Μ' ΕΜΑΣ; ΔΙΟΤΙ

Ο Διευθυντής του φροντιστηρίου μας έχει πανεπιστημιακό πτυχίο στην αγγλική γλώσσα/λογοτεχνία καθώς και παιδαγωγικά προσόντα.
Εμείς πιστεύουμε
★ Μια καλή αρχή οδηγεί στην καλή πρόοδο.
★ ***Εμείς προσφέρουμε τον πιο γρήγορο, σίγουρο και αναγνωρισμένο στην Ε.Ε. δρόμο προς την επιτυχία στα πτυχία CAMBRIDGE FIRST-CERTIFICATE και PROFICIENCY, PITMAN, LONDON.***
★ Ολες οι τελευταίες μέθοδοι διδασκαλίας.
★ Ολιγομελή τμήματα.
★ Αυτά τα εφόδια διαρκούν μια ζωή!

ΑΘΛΗΤΙΚΗ ΡΟΔΙΑΚΗ

ΠΑΡΑΣΚΕΥΗ
7 ΣΕΠΤΕΜΒΡΙΟΥ 2001

ΥΠΟΣΧΕΣΗ ΠΡΟΕΔΡΟΥ ΓΙΑ ΕΚΛΟΓΕΣ

✔ *Στον Απόλλωνα Καλυθιών, έδωσε στον προπονητή Γιάννη Γκαϊτατζή ο Χρήστος Κωνσταντίνου. ΓΚΑΪΤΑΤΖΗΣ: Ολα έχουν τα όριά τους*

✔ *Πληρώνονται σήμερα οι παίκτες*

ΣΕΛ. 47



✔ *ΚΥΠΕΛΛΟ ΔΩΔΕΚΑΝΗΣΟΥ*

ΟΡΦΕΑΣ-ΑΠΟΛΛΩΝ ΑΠ. 0-1
ΔΑΜΑΓΗΤΟΣ-ΗΡΑΚΛΗΣ Μ. 0-3

ΑΝΤΙΔΡΑ Η ΚΑΤΤΑΒΙΑ ΓΙΑ ΤΗΝ ΣΥΝΔΙΟΡΓΑΝΩΣΗ ΜΕ ΤΗΝ ΤΟΥΡΚΙΑ ΤΟΥ EURO 2008

✔ *Επιστολές του Δ.Σ. και του προέδρου Γιώργου Συμεωνίδη προς ΕΠΣΔ και ΕΠΟ*

ΣΕΛ. 45

ΠΡΑΣΙΝΙΣΕ Ο ΚΑΝΤΙΜΟΙΡΗΣ



✔ *Χθες βράδυ επρόκειτο να υπογράψει*

ΣΕΛ. 47

Ο ΚΛΕΑΝΘΗΣ 3-0 ΤΟΝ ΙΑΛΥΣΟ

✔ *Σε χθεσινό φιλικό με δύο γκολ του Φαρμακίδη κι ένα του Π. Σπάρταλη*

ΣΕΛ. 46

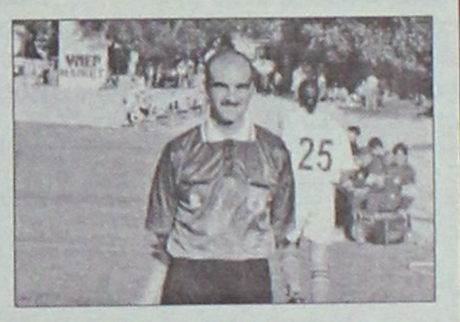

Ο ΜΙΧΑΛΑΚΗΣ ΣΤΟ ΝΤΕΡΜΠΙ ΑΠΟΛΛΩΝ Κ.-ΡΟΔΟΣ

ΣΕΛ. 42



ΕΤΟΙΜΟΙ ΣΕ ΟΛΑ

✔ *Σήμερα η συνέντευξη Τύπου των διοργανωτών των "Διαγορείων" στην αίθουσα του Δημοτικού Συμβουλίου*

✔ *Πρόβα τζενεράλε σήμερα στην λαμπαδηδρομία*

ΣΕΛ. 48-49

Ο Μιχαλάκης στο ντέρμπι

✔ *ΘΑ ΔΙΕΥΘΥΝΕΙ ΤΟΝ ΚΥΡΙΑΚΑΤΙΚΟ ΑΓΩΝΑ ΚΥΠΕΛΛΟΥ ΑΝΑΜΕΣΑ ΣΤΟΝ ΑΠΟΛΛΩΝΑ Κ. ΚΑΙ ΤΗ ΡΟΔΟ*

Ο Παντελής Μιχαλάκης θα είναι ο διαιτητής που θα σφυρίξει τον "πρώιμο τελικό" κυπέλλου, ανάμεσα στον Απόλλωνα Κ. και τη Ρόδο την Κυριακή στις 4 μ.μ.

Ομως εκτός αυτού του αγώνα η ΕΠΣΔ όρισε και άλλα δύο παιχνίδια γι' αυτό το Σαββατοκύριακο.

Εχουμε:

Αύριο

- **Λίνδος (16.00):** Κλεόβουλος-Ιάλυσος
  Διαιτησία: **Σταυριανός, Ορφανός, Λάμπρου**
  Παρατηρητής: **Σάββενας**
  Παρ. διαιτησίας: **Κάπρος**

ΤΡΙΤΗ 11/9

- **Αγιοι Αποστόλοι (16.00):** Διαγόρας Β.-Ευκλής
  Παρατηρητής: **Κυπραίος Θ.**
- **Αρχάγγελος (16.00):** Πετρώνας-ΑΕΡΑ
  Παρατηρητής: **Τόππος**
- **Μαλώνα (16.00):** Αγ. Γεώργιος-Ροδιακός
  Παρατηρητής: **Ντάκας Σ.**
- **Εμπωνα (16.00):** Αναγέννηση Εμπ.-Δήμητρα
  Διαιτησία: **Τσαούσης, Μίχας, Πάνος**
  Παρατηρητής: **Σεβδαλάκης**
  Παρ. διαιτησίας: **Χρυσανθής.**

Κυριακή

- **Καλυθιές (16.00):** Απόλλων Κ.-Ρόδος
  Διαιτησία: **Μιχαλάκης, Πηδιάκης, Χάλαντας**
  Παρατηρητής: **Κυπραίος Θ.**
  Παρ. διαιτησίας: **Σαββάκης**
- **Κως (16.00):** ΠΑΟ Κω-Α.Ε. Κως
  Παρατηρητής: **Μανιάς**

ΤΕΤΑΡΤΗ 12/9

- **Κως (16.00):** Ανταγόρας-Νικαγόρας
  Παρατηρητής: **Μανιάς**
- **Ψίνθος (16.00):** Δόξα Ψ.-Κλεάνθης
  Παρατηρητής: **Κασέρης**
- **Αγ. Αποστόλοι (16.00):** Ευαγόρας-Αστέρας Μ.
  Παρατηρητής: **Κυπραίος Θ.**
- **Εθνικός (16.00):** Διαγόρας-Αστέρας Π.
  Παρατηρητής: **Σάββενας**

Κάλεσμα για τις Μικτές

Την Δευτέρα 10 Σεπτεμβρίου αρχίζει η προεπιλογή ποδοσφαιριστών που θα επανδρώσουν τις μικτές ομάδες Νέων-Παίδων.

Παρακαλούνται οι προπονητές των ομάδων να στείλουν όποιους ποδοσφαιριστές κατά την κρίση τους μπορούν να επανδρώσουν τις παραπάνω ομάδες. Η συγκέντρωση θα γίνει στο Εθνικό στάδιο Ρόδου στις 15.00 για τα παιδιά που γεννήθηκαν τα έτη 1984-1985 και θα αποτελέσουν την Μικτή Νέων και στις 16.30 τα παιδιά που γεννήθηκαν τα έτη 1986-87 και θα αποτελέσουν τη Μικτή Παίδων.

Τα μπαράζ ανόδου

✔ *Ξεκίνημα την Κυριακή με τον αγώνα Πυλί-Αρχάγγελος*

Την προσεχή Κυριακή ξεκινάνε οι αγώνες μπαράζ των δευτεραθλητών της γ' κατηγορίας με το παιχνίδι Πυλί-Αρχάγγελος που θα γίνει στο ουδέτερο γήπεδο της Τήλου.

Ωστόσο η ΕΠΣΔ όρισε και τα τρία παιχνίδια που έχουν ως εξής:

ΚΥΡΙΑΚΗ 9/9

- **Τήλος (12.00):** Πυλί-Αρχάγγελος
  Διαιτησία: **Κατσιδώνης Ε., Φεσσάρας, Πάνος**
  Παρατηρητής: **Νικολουδάκης**
  Παρ. διαιτησίας: **Λουλουδάκης**

ΠΕΜΠΤΗ 13/9

- **Αγ. Απόστολοι (16.00):** Ηλιος-Αρχάγγελος
  Παρατηρητής: **Κυπραίος Θ.**

ΚΥΡΙΑΚΗ 16/9

- **Τήλος (12.00):** Πυλί-Ηλιος
  Παρατηρητής: **Βεργωτής**

Ξεκίνημα με παρέλαση

✔ *Αύριο στις 15.15 στο Εθνικό στάδιο η έναρξη της τελικής φάσης του σέβεν σάιντ*

Με τη συμμετοχή 9 (εννέα) ομάδων διεξάγεται η τελική φάση του σέβεν-σάιντ το Σάββατο 8-9-2001 με ώρα έναρξης 15.15.

Ομάδες είναι οι ακόλουθες:

Ρόδος (πέρασε άνευ αγώνα στην τελική φάση), Κλεόβουλος, Διαγόρας (προκρίθηκαν από το γήπεδο Απολακκιάς), Απόλλων Καλ., Διγενής (προκρίθηκαν από το γήπεδο Αφάντου), Φοίβος, Απόλλων Απολ. (προκρίθηκαν από το γήπεδο Κρεμαστής), ΠΑΟ Διαγόρας-Ζευς από το γήπεδο Αγ. Αποστόλων.

Ολες οι ομάδες πρέπει να βρίσκονται στο Εθνικό στάδιο Ρόδου στις 15.00.

Το πρόγραμμα έχει ως εξής:

15+15 παρέλαση ομάδων-έπαρση σημαίας
15+30 Αγιασμός
15+45 Κλήρωση
16+00 Εναρξη προκριματιού αγώνα
16+30 Εναρξη προημιτελικών

Ο τελικός θα διεξαχθεί στις 19.30 υπό το φως των προβολέων.

Υπεύθυνοι των αγώνων σέβεν-σάιντ θα είναι τα μέλη της επιτροπής πρωταθλήματος.

Οι διαιτητές: **Μιχαλάκης, Φραγκίνης, Σταυριανός, Χάλαντας, Σάββενας, Κόκκινος, Λάμπρου.**

Οι διαιτητές παρακαλούνται να βρίσκονται στο γήπεδο στις 15.30.

ΩΔΕΙΟ



A. Corelli

ΔΙΕΥΘΥΝΣΗ Α. ΚΑΡΑΤΖΙΑ
Αρ. αδείας 27506

Μία δυναμική πανελλήνια κίνηση που απαντά στις προσδοκίες σας!
Σας παρέχουμε βεβαιότητα για την ποιότητα των σπουδών και εγγύηση για το αποτέλεσμα. Τίτλους σπουδών με ουσιαστική αξία και αδιαμφισβήτητο κύρος. Τη μεγαλύτερη δυνατή εξασφάλιση για επαγγελματική αποκατάσταση μέσω του πανελληνίου δικτύου των ***Πρότυπων Αναγνωρισμένων Ωδείων.***

ΜΙΑ ΝΕΑ ΑΡΧΗ Σ' ΕΝΑ ΝΕΟ ΑΙΩΝΑ!

Ο ψυχικός κόσμος, η καλλιέργεια, το μέλλον του παιδιού σας δεν επιδέχονται πειραματισμούς

ΣΧΟΛΕΣ

- ΠΙΑΝΟΥ
- ΒΙΟΛΙΟΥ
- ΚΙΘΑΡΑ (κλασσική - ηλεκτρική)
- ΑΡΜΟΝΙΟ
- ΠΑΡΑΔΟΣΙΑΚΟΥ ΒΙΟΛΙΟΥ
- ΛΥΡΑ
- ΚΡΟΥΣΤΩΝ
- ΠΝΕΥΣΤΩΝ
- ΜΑΝΤΟΛΙΝΟΥ
- ΜΠΟΥΖΟΥΚΙΟΥ
- ΣΑΝΤΟΥΡΙΟΥ
- ΜΠΑΣΟΥ

ΤΜΗΜΑ ΠΡΟΠΑΙΔΕΙΑΣ

Μουσικοκινητική αγωγή στο σύστημα ***ORF & KODALY*** *για παιδιά ηλικίας 4-6 ετών.*
Διδάσκονται επίσης θεωρητικά μαθήματα μουσικής σε ολιγομελή τμήματα: Θεωρία - Αρμονία - Αντίστιξη - Φούγκα - Ιστορία της μουσικής - Μορφολογία - Χορωδία - Σύνθεση (ενορχήστρωση τραγουδιών) και Σύνθεση κινηματογράφου - θεάτρου.

Τα μαθήματα στα μουσικά όργανα είναι αυστηρώς ατομικά

Ώρες εγγραφών: 10.00-14.00 π.μ. και 17.00-20.00 μ.μ.
Σάββατο: 10.00 - 14.00 π.μ.

Διεύθυνση: Λίνδου 66 • Τηλ. 39647

Πρότυπα Αναγνωρισμένα Ωδεία

ΣΧΟΛΗ ΧΟΡΟΥ
ΑΝΑΓΝΩΡΙΣΜΕΝΗ ΑΠΟ ΤΟ ΚΡΑΤΟΣ



Μαρί Σκίκα

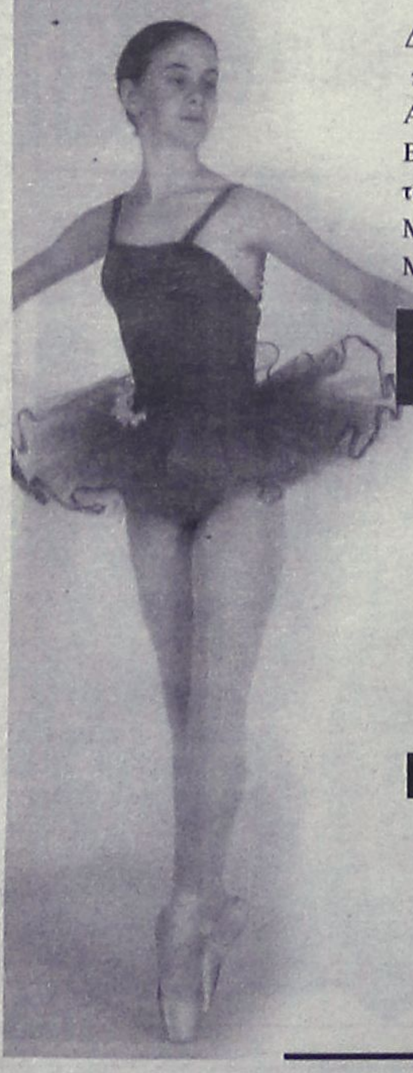

Διπλωματούχος Ανώτερης Επαγγελματικής Σχολής Χορού "Ραλλού Μανού"
και Ακαδημίας Χορού Βάρνας - Βουλγαρίας
Αποκλειστική επίσημος αντιπρόσωπος Δωδεκανήσου της Inernational Ballet Academy of Varna - Bulgaria του συστήματος "VAGANOVA" με δικαίωμα χορηγήσεως μετά από εξετάσεις διπλωμάτων όλων των βαθμίδων (Preparatoire, Elementaire, Moyen, Avance, Superieur).
Μέλος Διεθνούς Συμβ. Χορού της UNESCO.
Μέλος Σ.Ι.Σ.Χ.Ε. (Σωματείο Ιδιοκτητών Σχολών Χορού Ελλάδος)

ΑΠΟ ΦΕΤΟΣ ΠΑΡΑΡΤΗΜΑ ΣΤΟΝ ΑΡΧΑΓΓΕΛΟ

ΣΤΙΣ ΔΥΟ ΣΧΟΛΕΣ ΜΑΣ ΔΙΔΑΣΚΟΝΤΑΙ ΑΠΟ ΕΛΛΗΝΕΣ ΚΑΙ ΞΕΝΟΥΣ ΔΙΠΛΩΜΑΤΟΥΧΟΥΣ ΚΑΘΗΓΗΤΕΣ ΟΛΑ ΤΑ ΕΙΔΗ ΧΟΡΟΥ:

● Κλασσικό Μπαλλέτο (Συστ. Vaganova) ● Ακαδημαϊκό Κλασσικό Μπαλλετο ● Ρυθμική Κινησιολογική Αγωγή Νηπίων ● Σύγχρονος Χορός (σύστημα Martha's Graham, Limon) ● Jazz ● Aerobic ● Χορευτική Γυμναστική Ενηλίκων ● Μικρών & Μεγάλων Μαζορεττών ● Αυτοσχεδιασμός ● Flamenco ● Κάρακτερ ● Προετοιμασία για εισαγωγικές επαγ/τικών σχολών ΥΠ.ΠΟ

ΔΩΡΟ ΓΙΑ ΤΙΣ ΜΑΘΗΤΡΙΕΣ ΜΑΣ ΤΟ ΜΑΘΗΜΑ ΤΟΥ FLAMENCO

ΔΕΚΤΑ ΠΑΙΔΙΑ ΑΠΟ 3,5 ΕΤΩΝ

ΕΓΓΡΑΦΕΣ: Καθημερινά από 3/9 εκτός Σαββάτου - Κυριακής 6-9 το απόγευμα

ΕΝΑΡΞΗ ΜΑΘΗΜΑΤΩΝ 17/9/2001

● ΚΕΝΤΡΙΚΟ: ΔΕΝΔΡΙΝΟΥ 19, ΡΟΔΟΣ, ΤΗΛ: 0241/35351
● ΠΑΡΑΡΤΗΜΑ: ΑΡΧΑΓΓΕΛΟΣ, ΤΗΛ: 0244/22290

ΤΟΠΙΚΟ ΠΟΔΟΣΦΑΙΡΟ

Ιδρωσε να τον λυγίσει

✓ *Ο ΕΥΑΓΟΡΑΣ ΚΡΑΤΗΣΕ ΜΕΧΡΙ ΤΟ 80' ΑΝΕΠΑΦΗ ΤΗΝ ΕΣΤΙΑ ΤΟΥ ΣΤΟ ΦΙΛΙΚΟ ΜΕ ΤΟΝ ΔΙΑΓΟΡΑ ΠΟΥ ΤΕΛΙΚΑ ΠΗΡΕ ΤΗ ΝΙΚΗ ΜΕ 2-0*

Είδε και έπαθε μέχρι να πετύχει γκολ προχθές στο γήπεδο των Αγίων Αποστόλων η ομάδα του Διαγόρα, απέναντι στην ομάδα του Ευαγόρα στο μεταξύ τους φιλικό παιχνίδι.

Οι γηπεδούχοι κατάφεραν να κρατήσουν ανέπαφη την εστία τους μέχρι το 80', χάρη και στην πραγματοποίηση της καλής εμφάνισης του τερματοφύλακα **Αλμπανίδη**.

Οι κάποιες αλλαγές όμως στα μέσα του δευτέρου ημιχρόνου του νέου προπονητή **Περικλή Λαζαρίδη** αποσυντόνισαν κάπως τη συγκέντρωση της ομάδας με αποτέλεσμα στο τελευταίο δεκάλεπτο να δεχθεί 2 γκολ.

Βέβαια ο Διαγόρας ήταν καλύτερος σ' όλη τη διάρκεια του αγώνα και είχε τον πλήρη έλεγχο.

Ομως τις ευκαιρίες που δημιούργησε δεν κατάφερε να τις αξιοποιήσει νωρίτερα.

Συγκεκριμένα στο 15' ο **Γεωργαλλής** τροφοδότησε τον **Μόσχο** που μόνος απέναντι στον **Αλμπανίδη** έκανε το σουτ για να αποκρούσει ο τελευταίος.

Στο 22' ο **Πεταυράκης** έδιωξε επάνω από τη γραμμή σουτ του **Παφιάκη**, ενώ το ημίχρονο έληξε με ευκαιρία από πλευράς Ευαγόρα όταν στο 40' σουτ του **Καλούδη** μπλόκαρε ο **Σκυλλάς**.

Στην επανάληψη ο Διαγόρας συνέχισε να πιέζει για την επίτευξη του γκολ που τελικά ήρθε στο 80', όταν ο **Παφιάκης** βρήκε τον **Γεωργαλλή** σε καλή θέση και αυτός με πλασέ έκανε το 0-1.

Στο 90' ο **Κωστάκης** με προβολή έκανε το τελικό 0-2.

Το παιχνίδι διαιτήτευσαν οι **Παναγιώτου, Χ"δημητρίου Κ., Σιάμπολης** με επιτυχία.

Οι συνθέσεις:

ΕΥΑΓΟΡΑΣ: *Αλμπανίδης, Μερκούρης, Μπάκαλος, Κάτρης, Πεταυράκης, Διακαναστάσης, Δημητρούλης, Χ"μιχαήλ, Σίμας, Καλούδης, Μαγγαφάς (Βαρκάδος, Μοντιάδης, Παναγιώτου, Γεωργαλλής Α., Φρατζής, Κανάκης Μ.)*

ΔΙΑΓΟΡΑΣ: *Σκυλλάς, Πιτσουρδάκης, Αμπελάς, Κορνάρος, Λινάρδος, Σταυρίδης, Χ'στρατής, Παφιάκης, Μόσχος, Γεωργαλλής, Κουφομανώλης (Λορέντζος, Σάρλης, Μοσκιού, Κολιάδης, Δημητρόπουλος, Κωστάκης).*

Σειρά Β'-Γ' κατηγορίας

✓ *Την Τρίτη συνάντηση ΕΠΣΔ και προέδρων και Γ.Γ. των σωματείων*

✓ *Θα ακολουθήσει συγκέντρωση για τους παρατηρητές αγώνων*

Μετά τη συνάντηση της ΕΠΣΔ και της ΤΕΔ στην αρχή της εβδομάδας με τους προέδρους και τους γενικούς γραμματείς των σωματείων της Α' κατηγορίας, την ερχόμενη Τρίτη 11 Σεπτεμβρίου είναι η σειρά των αντίστοιχων εκπροσώπων των ομάδων της Β' και Γ' κατηγορίας να συναντηθούν με τις αρχές του τοπικού μας ποδοσφαίρου και να συζητήσουν θέματα κοινού ενδιαφέροντος εν όψει των οικείων πρωταθλημάτων που θα ξεκινήσουν σε λίγο διάστημα.

Κλήση στους παρατηρητές

Καλούνται οι παρακάτω παρατηρητές αγώνων (και όσοι άλλοι επιθυμούν να ορίζονται παρατηρητές) να βρίσκονται στα γραφεία της ΕΠΣΔ Τρίτη 11/09/2001 και ώρα 20.30.

Ελένης Αντώνιος, Χουρδάς Μιχ., Ντάκας Σάββας, Παΐσογλου Βασίλης, Κουράνος Θεοδ., Δημητράς Δημ., Αργυρός Νικ., Παυλούς Σάββας, Πάλλας Μιχ., Βεργίδης Λάζαρος, Καλογερής Εμμ., Καλλιστής Εμμ., Καλλιστής Γεώρ., Χοριζίδης Ηρακλής, Μιχελαράκης Γεωρ., Σταυριανός Νικ., Παπαδημήτρης Γεωρ., Μακρής Σαβ., Ντάκας Νικ., Ξανθόπουλος Τιμ., Παπαοικονόμου Κων., Μπακαρής Μιχ., Τόππος Τσα., Δημητράς Κυρ., Στεφανάρας Κων., Εγγλέζος Εμμ., Δράπανος Ιωαν., Νικολάου Νικ.

Απάντηση Πανουργιά

✓ *Με επιστολή του σχολιάζει τη στάση του προέδρου του Ευαγόρα, Μάκη Ντουρουτλή απέναντί του*

Απάντηση προς την επιστολή του Ευαγόρα μέσω της οποίας έγιναν γνωστοί οι λόγοι της λύσεως της συνεργασίας, Ευαγόρα και **Δημήτρη Πανουργιά**, έστειλε χθες στα γραφεία μας, ο τελευταίος.

Η απαντητική επιστολή του πρώην προπονητή του Ευαγόρα στρέφεται κατά του προέδρου, **Μάκη Ντουρουτλή** στον οποίο και "φωτογραφίζει" εμμέσως:

Η επιστολή:

"Με έκπληξη και λύπη διάβασα στο προχθεσινό φύλλο της εφημερίδας σας τις αναλήθειες που διατύπωσε ο πρόεδρος της ομάδας (Ευαγόρας).

Το περιεχόμενο και το ύφος της ανακοίνωσης δείχνουν το χαρακτήρα του.

Οσοι γνωρίζουν το χώρο του ποδοσφαίρου μας έχουν κρίνει και τους δύο για την πορεία μας μέσα σ' αυτόν και θα μας κρίνουν και στο μέλλον.

Η προσπάθεια του προέδρου να αποδώσει τα προβλήματα και τις ελλείψεις της ομάδας σ' εμένα και την προετοιμασία του ενός μήνα που πραγματοποίησα είναι αστεία.

Αντίθετα η άτυχη κατάληξη της συνεργασίας του, με όλους τους προπονητές της ομάδας τα τελευταία χρόνια και μάλιστα την ίδια περίπου χρονική περίοδο, είναι κάτι που συζητείται στο χώρο.

Ακόμη και ο πιο "αδαείς" το γνωρίζει αυτό. Εύχομαι καλή επιτυχία στην ομάδα και το μέλλον θα δείξει.

Δημήτρης Πανουργιάς".

KALITHEA SOCCER CLUB

Το σύγχρονο μίνι γήπεδο ποδοσφαίρου στη Ρόδο σχεδιάστηκε και κατασκευάστηκε σύμφωνα με τις προδιαγραφές της Διεθνούς Ποδοσφαιρικής Ομοσπονδίας (F.I.F.A.)

Ωρες λειτουργίας

09.00 - 11.00 και 15.00-23.00

Προφήτης Ηλίας, Κοσκινού, Ρόδος

Τηλ. ***0944 939291, 0241 66909***

ΚΕΝΤΡΟ ΣΠΟΥΔΩΝ ΧΟΡΟΥ

ΜΑΙΡΗΣ ΜΑΡΚΟΥ - ΒΕΛΙΔΑΚΗ

Διπλωματούχου : (R.A.D. T.C. & T.D. - A.I.S.T.D.)

Royal Academy of Dance του Λονδίνου *(Ειδικότητα διδασκαλίας μικρών παιδιών) και* ***Imperial Society of Teachers of Dance (Advanced ballet dancer)***

Αναγνωρισμένη από το υπουργείο Παιδείας, Θρησκευμάτων και Πολιτισμού

Η μόνη εγγεγραμμένη σχολή μπαλέτου της Βασιλικής Ακαδημίας Χορού στη Ρόδο

ΔΙΔΑΣΚΟΝΤΑΙ:

- **Ρυθμική:** άνω των 3,5 ετών (αγόρια - κορίτσια)
- **Κλασικό μπαλέτο** όλων των επιπέδων
- **Κάρακτερ**
- **Ελεύθερη κίνηση**
- **Δημιουργικό εργαστήρι** (παντομίμα)
- **Επαγγελματικό τμήμα μπαλέτου** (100% επιτυχία)
- **Rock Jazz - Μοντέρνο**
- **Σύγχρονο** (M. Graham - Limon)
- **Flamenco**
- **Tap Dancing** (κλακέτες)
- **Baby Jazz** (άνω των 7 ετών)
- **Aerobic** και **χορευτική γυμναστική**
- **Νεο-Ελληνικοί χοροί** (χασάπικο, ζεϊμπέκικο, συρτάκι)

Το Βρετανικό Συμβούλιο Αθηνών, οργανώνει τις υποχρεωτικές ετήσιες εξετάσεις για την προβίβαση των μαθητών στην επόμενη τάξη. Στη Σχολή μας διδάσκουν ξένες και Ελληνίδες, υψηλά διακεκριμένες καθηγήτριες χορού. Ετησίως διεξάγονται υποχρεωτικά σεμινάρια χορού, από εξεταστές της Βασιλικής Ακαδημίας Χορού του Λονδίνου.

Εγγραφές: από ***3 Σεπτεμβρίου*** *και έναρξη μαθημάτων* ***10 Σεπτεμβρίου***

ΠΛΗΡΟΦΟΡΙΕΣ τηλ. **27383** και **92790**

ΔΙΕΥΘΥΝΣΕΙΣ:

Παν. Ροδίου 77, Ρόδος
Εγγραφές **6-9** μ.μ.
Εκτός Σάββατο-Κυριακή

και

Μυκηνών 4, Ιαλυσός
Εγγραφές **11-1** π.μ. & **6-8** μ.μ.
Εκτός Σάββατο-Κυριακή

ΦΡΟΝΤΙΣΤΗΡΙΟ ΑΓΓΛΙΚΩΝ

ΔΙΑΚΟΜΙΧΑΛΗ ΕΥΤΥΧΙΑ

1) Το ήθος μου, η πείρα μου και η εργατικότητά μου, εγγύηση για το μέλλον των παιδιών σας
2) Ολιγομελή τμήματα όλων των επιπέδων

Διδάσκει: Διακομιχάλη Ευτυχία

ΕΓΓΡΑΦΕΣ από 28 Αυγούστου
από 6 μ.μ. έως 8 μ.μ.

Γ. Παπανδρέου 9 και Σ. Βέμπο
Τηλ. 28533



ΤΟΠΙΚΟ ΚΥΠΕΛΛΟ

Είχε ουσία και πέρασε

✔ *ΧΑΡΙΣ ΣΤΟ ΓΚΟΛ ΤΟΥ ΧΑΣΤΑΛΗ Χ. ΣΤΟ 52', Ο ΑΠΟΛΛΩΝ ΑΠ. ΝΙΚΗΣΕ ΣΤΟΥΣ ΑΓΙΟΥΣ ΑΠΟΣΤΟΛΟΥΣ ΤΟΝ ΟΡΦΕΑ ΜΕ 1-0 ΚΑΙ ΠΡΟΚΡΙΘΗΚΕ ΣΤΗΝ ΕΠΟΜΕΝΗ ΦΑΣΗ ΤΟΥ ΚΥΠΕΛΛΟΥ*

ΑΓΙΟΙ ΑΠΟΣΤΟΛΟΙ

Την γοητεία του κυπέλλου την κρατούν ζωντανή οι εκπλήξεις και μία τέτοια σημειώθηκε χθες στο γήπεδο των Αγίων Αποστόλων, όπου ο Απόλλωνας Απολλώνων της β' κατηγορίας νίκησε τον Ορφέα της Α' με 1-0 και τον πέταξε έξω από την συνέχεια της φετινής διοργάνωσης.

Ενα τυπικό παιχνίδι κέντρου μάλλον δεν αφήνει τα περιθώρια για πολλά σχόλια. Τα μοναδικά στοιχεία που ξεχώρισαν από το χθεσινό μέτριο ματς ήταν η φλύαρη και ανούσια υπεροχή του Ορφέα στο μεγαλύτερο διάστημα της αναμέτρησης και κυρίως η αποτελεσματικότητα του Απόλλωνα που "χτύπησε" την στιγμή που μπόρεσε και που έπρεπε. Το γκολ του **Χάσταλη Χ.** στο 52' ήταν αρκετό για να χαρίσει στους φιλοξενούμενους την πρόκριση, καθώς ο Ορφέας δεν κατάφερε να δημιουργήσει στην συνέχεια τις προϋποθέσεις να φέρει το παιχνίδι στα ίσια. Ουσιαστικά, το τέλος γράφτηκε πρόωρα στο 81', οπότε οι γηπεδούχοι έμειναν με δέκα παίκτες λόγω αποβολής του **Κουτρουμάνου.**

ΦΑΣΕΙΣ ΚΑΙ ΓΚΟΛ

25'. Ο **Μαθιός** απέκρουσε εντυπωσιακά δυνατό ευθύβολο σουτ του **Καλλιγά** μέσα από την μεγάλη περιοχή.

52'. Ο **Χάσταλης Χ.** βρήκε την μπάλα μπροστά του στην μεγάλη περιοχή του Ορφέα και δεν έδειξε διατεθειμένος να χάσει την ευκαιρία. Δυνατό σουτ 0-1 και ...πρόκριση.

56'. Ο Ορφέας προσπάθησε να αντιδράσει και θα κατάφερνε να ισοφαρίσει αν ο **Μαθιός Π.** δεν υπέπιπτε σε φάουλ πάνω σε αμυντικό του Απόλλωνα την ώρα που έστελνε την μπάλα στα δίχτυα με κεφαλιά.

81'. Ο **Κουτρουμάνος** χτύπησε εκτός φάσης αντίπαλό του, ο **Χάλαντας** τον είδε και τον έστειλε με απευθείας κόκκινη κάρτα στα αποδυτήρια.

Από πλευράς νικητών καλύτεροι ήταν οι **Χάσταλης Γ., Καραμανώλης και Χάσταλης Χ.,** ενώ σε ό,τι αφορά τους γηπεδούχους, αυτοί που ξεχώρισαν ήταν οι **Κωστάκης, Μαθιός Σ. και Λεβέντης.**

Πολύ καλή ήταν η διαιτησία των **Χάλαντα, Ορφανού και Λάμπρου.** Οι συνθέσεις:

ΟΡΦΕΑΣ: *Μαθιός Τ., Κωστάκης, Δήμας, Λεβέντης, Παπαϊωάννου, Μαθιός Π., Μαθιός Σ. (73' Κουτρουμάνος), Χατζηδημητρίου Κ. (46' Κωνσταντινίδης), Ατσίδης (22' Χατζηδημητρίου Γ.)*

ΑΠΟΛΛΩΝ ΑΠ.: *Μιχαλάκης, Πετρίδης, Παντερής, Χάσταλης Γ., Λυκάκης, Θεολόγου, Καραμανώλης, Χάσταλης Χ., Πανάγος (73' Γιαννακόπουλος Γ.), Καλλιγάς (56' Κελέσογλου), Διακαντωνίου.*

Πρόκριση με "ρεζέρβες"

✔ *Εύκολα ο Ηρακλής κέρδισε 3-0 στη Θολό το Δαμάγητο, έχοντας στη σύνθεσή του πολλούς νεαρούς ποδοσφαιριστές*

Μετά από ένα μέτριο παιχνίδι που έγινε στο γήπεδο του Θεολόγου, ο Ηρακλής Μ. κέρδισε για την α' φάση του κυπέλλου τον Δαμάγητο και προκρίθηκε στην επόμενη φάση του θεσμού.

Ο **Βασίλης Αθανασίου** χρησιμοποίησε στη σύνθεση της ομάδας του αρκετούς νεαρούς ποδοσφαιριστές, οι οποίοι άφησαν υποσχέσεις για άλλη μία φορά.

Από την πλευρά του ο Δαμάγητος έδειξε αγύμναστος καθώς το πρωτάθλημα της γ' κατηγορίας αργεί ακόμη να ξεκινήσει.

Ο αγώνας έγινε υπό την επικράτηση δυνατού αέρα που δεν βοήθησε στην καλή ποιότητα του αγώνα.

Ωστόσο από πολύ νωρίς (4') ο Ηρακλής κατάφερε να προηγηθεί ύστερα από αυτογκόλ του **Ζαγκανίδη** που στην προσπάθειά του να διώξει την μπάλα με το κεφάλι σε σέντρα του **Αθανασίου Π.** την έστειλε στα δίχτυα της ομάδας του.

Το 0-2 έγινε στο 44' με μονοκόμματο σουτ του **Π. Αθανασίου** μετά από ωραία πάσα του **Καλτσούλα.**

Στην επανάληψη (52') σουτ του **Καλτσούλα** βρήκε στη συμβολή των δοκών του **Κλεισούρη,** όμως στο 63' ο ίδιος παίκτης αυτή τη φορά με κεφαλιά ήταν εύστοχος κάνοντας το 0-3, εκμεταλλευόμενος σέντρα του **Ι. Αθανασίου.**

Καλή η διαιτησία των **Τσαούση, Μηνά, Σάββενα.**

Από τον Δαμάγητο διακρίθηκαν οι **Ανάστασου, Γρηγοριάδης** ενώ από τον Ηρακλή οι **Παπαδημήτρης, Γιακουμάρος, Χατζηκωνσταντής, Σιδηρόπουλος.** Οι συνθέσεις:

ΔΑΜΑΓΗΤΟΣ: *Κλεισούρης, Ανάστασου, Στούπης (24' Τσαλώλης), Παπαγρηγορίου, Κοντομανώλης (30' Τρούλλης), Μάχλης (72' Δημητρακιού), Γρηγοριάδης, Παυλής, Κωνσταντίνου, Παπαμανώλης, Ζαγκανίδης.*

ΗΡΑΚΛΗΣ Μ.: *Κοσμάς, Μπιλιάς, Χατζηκωνσταντής Ε., Σιδηρόπουλος (80' Ματσαμάς), Λολάκης (52' Παπακωνσταντής), Παπαδημήτρης, Αθανασίου Ι., Γιακουμάρος, Καλτσούλας (82' Τσαλώλης), Αθανασίου Π., Κούρος.*

Η ταβέρνα

«ΝΙΚΟΛΑΣ»

διαθέτει αίθουσα 300 και 600 ατόμων για κάθε είδους εκδήλωση.
Η αίθουσα κλιματίζεται.

Πληροφορίες στα τηλέφωνα:
0241–47048, 48262

Pellos Travel

(ΜΕ ΣΥΝΟΔΟ ΤΟΥ ΓΡΑΦΕΙΟΥ ΜΑΣ)

ΠΟΙΟΤΗΤΑ – ΟΡΓΑΝΩΣΗ – ΨΥΧΑΓΩΓΙΑ

ΕΚΔΡΟΜΕΣ ΣΕΠΤΕΜΒΡΙΟΥ 2001

- **(22/9-23/9):** ΕΚΔΡΟΜΗ ΣΤΗΝ ΠΑΤΜΟ, τιμή **39.000** δρχ. το άτομο με πρωινό
  Αναχώρηση 8.30, επιστροφή 14.00 - άφιξη στη Ρόδο 18.00μ.μ.
- **(29/9-7/10):** ΡΟΔΟΣ-ΜΑΡΜΑΡΙΣ-ΠΑΜΜΟΥΚΑΛΕ-ΚΑΠΠΑΔΟΚΙΑ-ΚΩΝΣΤΑΝΤΙΝΟΥΠΟΛΗ-ΚΡΟΥΑΖΙΕΡΑ ΣΤΟ ΒΟΣΠΟΡΟ-ΣΜΥΡΝΗ-ΕΦΕΣΣΟΣ-ΜΑΡΜΑΡΙΣ-ΡΟΔΟΣ
  Τιμή **149.000** δρχ. το άτομο με πρωινό και φαγητό
  *Στην εκδρομή συμμετέχει ο κ. **Θ. Τσιμπιδάκης***

ΕΚΔΡΟΜΕΣ ΟΚΤΩΒΡΙΟΥ 2001

- **(12/10-15/10): ΤΕΤΡΗΜΕΡΗ ΕΚΔΡΟΜΗ**: ΜΥΡΑ (ΑΓΙΟΣ ΝΙΚΟΛΑΟΣ)-ΛΙΒΙΣΙ-ΑΤΤΑΛΕΙΑ (Ξ/Δ με πρωινό και φαγητό)
  *Στην εκδρομή συμμετέχει ο κ. **Θ. Τσιμπιδάκης***
- **(13/10-14/10): ΣΑΜΟΣ** (διήμερη εκδρομή στη Σάμο)
  Τιμή **39.000** δρχ. το άτομο με πρωινό
  Αναχώρηση 8.00-Αφιξη στη Σάμο στις 12.00 π.μ.
  Επιστροφή 16.00-Αφιξη στη Ρόδο στις 19.30 μ.μ.
- **(19/10-21/10): ΤΡΙΗΜΕΡΗ ΕΚΔΡΟΜΗ**: ΡΟΔΟΣ - ΕΦΕΣΣΟΣ - ΣΜΥΡΝΗ - ΠΕΡΓΑΜΟΣ - ΑΪΒΑΛΙ - ΣΜΥΡΝΗ-ΜΑΡΜΑΡΙΣ - ΡΟΔΟΣ
  Τιμή **59.000** δρχ. το άτομο με πρωινό και φαγητό
- **(28/10-4/11): ΕΠΤΑΗΜΕΡΗ ΕΚΔΡΟΜΗ**
  ΓΥΡΟΣ ΠΕΛΟΠΟΝΝΗΣΟΥ-ΖΑΚΥΝΘΟΣ-ΚΕΦΑΛΟΝΙΑ
  (Ξ/Δ με πρωινό και φαγητό)

ΕΚΔΡΟΜΕΣ ΝΟΕΜΒΡΙΟΥ 2001

- **(5/11-13/11): ΕΝΝΙΑΗΜΕΡΗ ΕΚΔΡΟΜΗ ΓΥΡΟΣ ΕΛΛΑΔΟΣ**: ΡΟΔΟΣ-ΧΑΛΚΙΔΑ (Αγιος Ιωάννης ο Ρώσσος) - ΝΕΑ ΧΑΛΚΗΔΟΝΑ - ΘΕΣΣΑΛΟΝΙΚΗ - ΚΑΤΑΡΡΑΚΤΕΣ ΕΔΕΣΣΑΣ - ΠΑΝΑΓΙΑ ΣΟΥΜΕΛΑ - ΒΕΡΟΙΑ - ΜΕΤΕΩΡΑ-ΜΕΤΣΟΒΟ - ΙΩΑΝΝΙΝΑ (Λίμνη Ιωαννίνων - Σπήλαιο - Μουσείο Κέρινων Ομοιωμάτων) - ΚΕΡΚΥΡΑ - ΑΧΙΛΛΕΙΟ-ΠΟΝΤΙΚΟΝΗΣΙ - ΗΓΟΥΜΕΝΙΤΣΑ - ΑΡΤΑ - ΜΕΣΟΛΟΓΓΙ-ΡΙΟ - ΠΕΙΡΑΙΑΣ - ΑΙΓΙΝΑ (Αγιος Νεκτάριος Αίγινας)-ΠΕΙΡΑΙΑΣ - ΡΟΔΟΣ
- **(3/11-8/11): ΕΚΔΡΟΜΗ ΣΤΗΝ ΚΩΝΣΤΑΝΤΙΝΟΥ-ΠΟΛΗ**: ΡΟΔΟΣ - ΕΦΕΣΣΟΣ - ΣΜΥΡΝΗ -ΚΩΝΣΤΑΝΤΙΝΟΥΠΟΛΗ - ΠΡΙΓΚΗΠΟΝΝΗΣΑ - ΣΜΥΡΝΗ - ΡΟΔΟΣ.
  Τιμή **98.000** δρχ. το άτομο με πρωινό και φαγητό
- **(4/11-14/11): ΙΤΑΛΙΑ-ΡΩΜΗ-ΦΛΩΡΕΝΤΙΑ-ΒΕΝΕΤΙΑ**
- **(9/11-14/11): ΕΞΑΗΜΕΡΗ ΕΚΔΡΟΜΗ:** ΜΕΤΕΩΡΑ - ΠΗΛΙΟ - ΚΑΡΠΕΝΗΣΙ - ΣΚΙΑΘΟΣ- ΣΚΟΠΕΛΟΣ - ΧΑΛΚΙΔΑ - ΑΓΙΟΣ ΙΩΑΝΝΗΣ Ο ΡΩΣΣΟΣ (Ξ/Δ με πρωινό και φαγητό)
- **(16/11-23/11):** ΑΙΓΥΠΤΟΣ - ΚΡΟΥΑΖΙΕΡΑ ΝΕΙΛΟΥ - ΠΥΡΑΜΙΔΕΣ - ΣΦΙΓΓΑ - ΣΙΝΑ
- **(25/11-31/11):** ΡΩΣΙΑ - ΜΟΣΧΑ (Ορθόδοξες εκκλησίες)

Για αναλυτικά προγράμματα και περισσότερες πληροφορίες

Pellos Travel

ΛΕΩΦΟΡΟΣ ΚΑΛΛΙΘΕΑΣ 125, ΦΑΛΗΡΑΚΙ ΡΟΔΟΣ
ΤΗΛ.: 0241 87615, 86298 • Κιν.: 0945 949399 • Fax: 0241 52276 - 87616

*Οταν στον **ΔΗΜΟ ΙΑΛΥΣΟΥ** αναφέρονται σ' επιτυχίες στις εξετάσεις των Πανεπιστημίων **CAMBRIDGE** και **MICHIGAN** τότε ασφαλώς εννοούν το φροντιστήριο*

ΑΓΓΛΙΚΩΝ ΣΠΟΥΔΩΝ

ΜΑΡΙΕΤΤΑΣ ΔΕΛΗΓΙΑΝΝΗ–ΤΕΡΖΑΚΗ

Γοργοποτάμου 16, Ιαλυσός • Τηλ. 92549 ή 92121

Οι εγγραφές άρχισαν για τα τμήματα:

- *Junior (παιδικά groups) ολιγομελή (πλήρης εκμάθηση του καινούργιου μαθήματος στην τάξη)*
- *Επίπεδα P.A.L.S.O. (υψηλά ποσοστά επιτυχίας, με διακρίσεις)*
- *LOWER - απόκτηση πτυχίων σε χρόνο ρεκόρ*
- *PROFICIENCY - Εντός ενός έτους ή και λιγότερο απ' αυτό*
- *T.O.E.F.E.L., I.E.L.T.S. (πτυχίο για DEREE College ή ξένα Πανεπιστήμια)*
- *Ειδική - εγγυημένη προετοιμασία για **ΠΑΝΕΛΛΗΝΙΕΣ ΕΞΕΤΑΣΕΙΣ** (πάνω σε πρότυπα θέματα ύλης)*
- *ΙΔΙΑΙΤΕΡΑ (πρωινά ή απογευματινά) - (ενηλίκων - εργαζομένων - σπουδαστών Ι.Ε.Κ. και όσων ενδιαφέρονται ν' αποκτήσουν **LOWER** ή **PROFICIENCY** το συντομότερο δυνατόν).*

(Τα ονόματα των επιτυχόντων σπουδαστών - πάντα στην διάθεσή σας)

ΦΡΟΝΤΙΣΤΗΡΙΟ ΙΤΑΛΙΚΩΝ

Γ. ΧΑΡΤΕΡΟΣ

Διδάσκει η ΙΤΑΛΙΔΑ κ. ROSA DI DONATO ΧΑΡΤΕΡΟΥ
Πτυχ. Πανεπ. Ρώμης "La Sapienza"

- **Αυστηρά ολιγομελή τμήματα για:**
- **Μαθητές δημοτικού - γυμνασίου - λυκείου**
- **Ξενοδοχοϋπαλλήλους - επαγγελματίες**
- **Ξεναγούς για την απόκτηση του διπλώματος στα ιταλικά**
- **Υποψήφιους Ιταλικών Πανεπιστημίων**
- **Επίσης ιδιαίτερα μαθήματα και συμμετοχή των μαθητών στις εξετάσεις PALSO**
- **Μαθαίνετε να μιλάτε ΣΩΣΤΑ από την πρώτη στιγμή με την ΣΩΣΤΗ ΙΤΑΛΙΚΗ ΠΡΟΦΟΡΑ**
- **Διδασκαλία και με τη χρήση λογοτεχνικών βιβλίων, περιοδικών και εφημερίδων, με οπτικοακουστικά συστήματα γιατί ΤΟ ΝΑ ΜΑΘΕΤΕ ΝΑ ΜΙΛΑΤΕ ΑΜΕΣΩΣ ΚΑΙ ΣΩΣΤΑ ΕΙΝΑΙ Ο ΣΤΟΧΟΣ ΜΑΣ**
- **Επίσης εξασφαλίζουμε τη διαμονή και τα μαθήματα σε Πανεπ. Κολλέγια στη Ρώμη, Firenze, L' Aquila, για όσους επιθυμούν να πάνε να σπουδάσουν στην Ιταλία.**

Υπεύθυνη διδασκαλίας
κ. ROSA DONATO - ΧΑΡΤΕΡΟΥ
Διεύθυνση: ΝΙΚΟΥ ΚΑΖΑΝΤΖΑΚΗ 21 - ΡΟΔΟΣ
(πίσω από το "ΜΑΡΙΝΟΠΟΥΛΟ")

Τηλ. 35275, 26986 (ώρες 9-1 και 5-8)

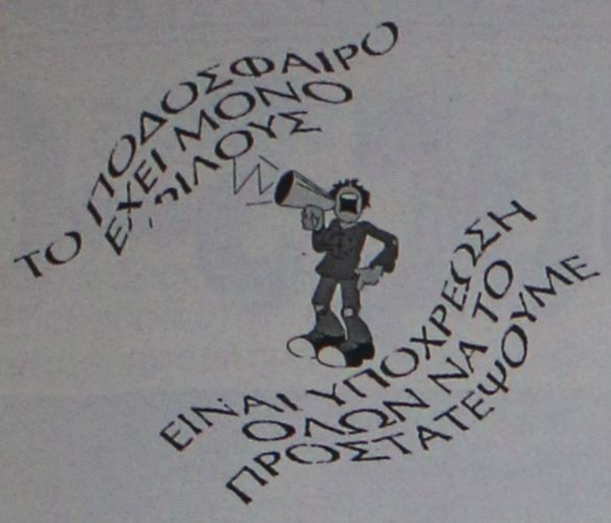

Χωρίς όρια...

"Οχι στην συνδιοργάνωση"

✔ Την δική της φωνή διαμαρτυρίας ύψωσε η ΑΕ Κατταβιάς και ο πρόεδρός της Γιώργος Συμεωνίδης για την απόφαση της ΕΠΟ να συνδιοργανώσουν Ελλάδα και Τουρκία τα τελικά του EYRO 2008

Πολύς λόγος γίνεται τις τελευταίες μέρες για την συμφωνία της ΕΠΟ και της Τουρκικής Ποδοσφαιρικής Ομοσπονδίας να συνδιοργανώσουν οι δύο χώρες το 2008 την τελική φάση του Πανευρωπαϊκού πρωταθλήματος. Οι παράγοντες της ΕΠΟ μπορεί να χειροκροτούν την απόφασή τους ταμπουρωμένοι, πίσω από το σύνθημα "ο αθλητισμός ενώνει τους λαούς" ωστόσο οι αντιδράσεις για τις τελευταίες εξελίξεις όχι μόνο υπάρχουν αλλά και αυξάνονται. Την δική της φωνή διαμαρτυρίας ύψωσε και η Α.Ε. Κατταβιάς. Παραθέτουμε την επιστολή του σωματείου και τις δύο προσωπικές επιστολές του προέδρου της γιατρού Γιώργου Συμεωνίδη προς την ΕΠΟ αλλά και προς την ΕΠΣΔ.

ΕΠΙΣΤΟΛΗ ΚΑΤΤΑΒΙΑΣ

Μετά την απόφαση της ΕΠΟ (Ελληνικής Ποδοσφαιρικής Ομοσπονδίας) να συνδιοργανώσει με την Τουρκική Ποδοσφαιρική Ομοσπονδία Ποδοσφαίρου το Ευρωπαϊκό κύπελο ποδοσφαίρου το 2008 (EYRO) η Α.Ε. Κατταβιάς αποφάσισε να ξεκινήσει μια προσπάθεια κόντρα σε όσους δεν αφουγκράζονται τον παλμό του Ελληνικού λαού.

Ξέρουμε ότι μπορεί να είμαστε ρομαντικοί και μόνοι στην αρχή, αλλά είμαστε βέβαιοι ότι πολλοί θα μας βοηθήσουν λιθαράκι-λιθαράκι να αποτρέψουμε αυτή την κίνηση. Δεν μπορούμε να δεχτούμε εδώ στην ακριτική Δωδεκάνησο να δίνουμε άλλοθι στο καθεστώς της Τουρκίας που εύκολα εκμεταλλεύεται πάντα όσα δείγματα καλής θέλησης δείχνουμε σαν Έλληνες. Δεν θα επεκταθούμε περισσότερο διότι όλο το νόημα της αντίδρασης μας δίνεται από τις δύο επιστολές που επισυνάπτουμε (επιστολές του Προέδρου μας σε Πρόεδρο της ΕΠΟ και στην Ένωση Ποδοσφαιρικών Σωματείων Δωδεκανήσου).

Θα θέλαμε όμως όσοι αθλητικοί φορείς και ομάδες μας συμπαρίστανται να μας το κοινοποιήσουν γραπτά στο FAX 0241/61624.

Ο πρόεδρος
Γ. Συμεωνίδης
Ο Γραμματέας
Μ. Σισκαμάνης

ΠΡΟΣ ΕΠΟ

Κύριε Πρόεδρε,

Λέγομαι **Γεώργιος Συμεωνίδης** και είμαι πρόεδρος μιας μικρής ομάδας της Α.Ε. Κατταβιάς της Β' κατηγορίας της ακριτικής Δωδεκανήσου.

Γεννήθηκα στην Κύπρο, στη Κυθραία, αλλά εδώ και 27 χρόνια δεν μπορώ να επισκεφτώ το σπίτι μου, δεν μπορώ να περπατήσω τα δρομάκια του χωριού, δεν μπορώ να ανάψω το καντήλι στον τάφο του παππού και της γιαγιάς.

Εδώ και 27 χρόνια κύριε Πρόεδρε, οι χωριανοί μου δεν μπορούν να κάνουν μνημόσυνο στους 53 νεκρούς του '74 στην εκκλησία του χωριού, και δεν μπορούν να μάθουν τί γίνονται 27 χρόνια τώρα 22 αγνοούμενοί μας.

Θα αναρωτιέσαι γιατί στα γράφω όλα αυτά κύριε Πρόεδρε. Τί σχέση έχεις εσύ με το '74. Ξέρεις περισσότερο απ' όλα, με καίει εμένα εκείνο το καντήλι του παππού και της γιαγιάς που 27 χρόνια είναι σβηστό. Γι' αυτό σε παρακαλώ, αν περάσεις με το συνάδελφό σου της Τουρκικής ομοσπονδίας κάποια μέρα από το χωριό, ζήτησε να ανάψεις εκείνο το καντήλι. Θα στο χρωστάω χάρη, και επειδή οι Τούρκοι είναι λίγο πονηροί αν σου πουν ότι δεν υπάρχει νεκροταφείο μην τους πιστέψεις, ζήτα να δεις το γήπεδό τους, εκεί ήταν το νεκροταφείο και ίσως η άψυχη μπουλντόζα να σεβάστηκε το καντήλι.

Με υποχρέωση
Γ. Συμεωνίδης

ΠΡΟΣ ΕΠΣΔ

Κύριε Πρόεδρε,

Όταν η Τουρκία εξακολουθεί να κατέχει το 40% της Κύπρου, όταν η Τουρκία αρνείται επίμονα την διακρίβωση των αγνοουμένων, όταν η Τουρκία διεκδικεί συνκυριαρχία στο Αιγαίο, όταν η Τουρκία αποδέχεται το καθεστώς της Δωδεκανήσου, όταν τα τουρκικά αεροπλάνα, παραβιάζουν καθημερινά τον εναέριο χώρο μας, θεωρώ απαράδεκτη (τουλάχιστον) την απόφαση του Προέδρου της ΕΠΟ για συνδιοργάνωση με την Τουρκική Ποδοσφαιρική Ομοσπονδία Ποδοσφαίρου του Πανευρωπαϊκού Κυπέλλου 2008. Είναι γνωστό ότι ο Αθλητισμός ενώνει τους λαούς, θα είναι λάθος όμως ο αθλητισμός να προσφέρει άλλοθι σε αντιδημοκρατικά, στρατοκρατικά καταπιεστικά καθεστώτα.

Για το λόγο αυτό κύριε Πρόεδρε, θα παρακαλούσα στο επόμενο διοικητικό σας Συμβούλιο να συζητηθεί το θέμα και να τοποθετηθεί σ' αυτό ακριτική μας Ένωση.

Με τιμή
Γεώργιος Συμεωνίδης

Εφηβικό σε ένα όμιλο...

✔ Ζήτησε ο Ηρακλής Μ. με αίτημά του προς την ΕΠΣΔ

Ο Ηρακλής Μ. έστειλε στην ΕΠΣΔ αίτημα με το οποίο ζητάει το εφηβικό πρωτάθλημα να διεξαχθεί σε έναν όμιλο και όχι σε δύο όπως έχει ορισθεί ή η ΕΠΣΔ να επανεξετάσει το πρόγραμμα των αγώνων και να πραγματοποιήσει νέα κλήρωση αφού το υπάρχον πρόγραμμα μπορεί θεωρητικά να εξυπηρετεί μερικές καταστάσεις πρακτικά όμως για τις ομάδες δεν είναι ό,τι το καλύτερο και αυτό γιατί υπάρχει πρόγραμμα αρκετών ομάδων που μεσολαβεί κενό ενός μήνα περίπου αγωνιστικής απραξίας, κάτι που δεν βοηθάει στην ποιοτική ανάπλαση του αθλήματος.

Οδηγίες σε διαιτητές, παρατηρητές

Α) Στις 12.09.01 στην Αθήνα και συγκεκριμένα στο Στάδιο Ειρήνης και Φιλίας στις 14.00 μ.μ. παρακαλούνται οι κάτωθι διαιτητές του Σ.Δ.Π.Δ. να παρευρεθούν στην επιμορφωτική συγκέντρωση της κεντρικής επιτροπής διαιτησίας.

Τσαγγάρης Β.-Ζαννετίδης Κ.-Τριανταφύλλου Ε.-Φραγκίνης Μ.-Πηδιάκης Στ.-Τσαούσης Χρ.

Στην παραπάνω συγκέντρωση θα δοθούν οδηγίες από την ΚΕΔ/ΕΠΟ και θα ομιλήσουν πάνω σε θέματα κανονισμού διαιτησίας οι κ.κ. **Τζουβαράς Π.** και **Γερμανάκος Μ.** Επίσης οι ανωτέρω διαιτητές πρέπει να προσκομίσουν ποινικό μητρώο τύπου Α.

Β) Επίσης στον ίδιο χώρο και την ίδια ώρα αλλά στις 13.09.01 παρακαλούνται οι κάτωθι παρατηρητές διαιτησίας να παρευρεθούν στην Επιμορφωτική συγκέντρωση της ΚΕΔ/ΕΠΟ.

Αργυρίου Π.-Καλαθενός Μ.-Κάπρος Δ.-Καρίκης Δ.-Σαββάκης Αντ. -Λουλουδάκης-Ερωτόκριτος.

Θα τους δοθούν οδηγίες για την βαθμολόγηση των διαιτητών για την νέα ποδ/κή περίοδο.

Γ) Ο Σ.Δ.Π.Δ. θα είναι ανοικτός από την επόμενη εβδομάδα εκτός από τις Δευτεριάτικες επιμορφωτικές συγκεντρώσεις και κάθε Τετάρτη από τις 19.00-21.00 μ.μ. για τις ανάγκες των μελών του.

Στις 17/09/01 θα γίνει ο καθιερωμένος αγιασμός και θα δοθούν οδηγίες στους διαιτητές για τη νέα ποδ/κή περίοδο.

Δ) Τέλος υπενθυμίζουμε στα εν ενεργία μέλη και μη ότι μέχρι τις 15.09.01 πρέπει να μας προσκομίσουν μια μικρή φωτογραφία για την έκδοση καινούργιας ταυτότητας διαιτητού από την Γ.Γ.Α.

Ο ΝΟΡ ΕΥΧΑΡΙΣΤΕΙ

Το διοικητικό συμβούλιο του Ν.Ο.Ρ. βρίσκεται στην ευχάριστη θέση να εκφράσει τις ειλικρινείς του ευχαριστίες προς τον Δήμαρχο Ρόδου κ. **Γιαννόπουλο** για την ένταξη και χρηματοδότηση με 100.000.000 δρχ. του έργου "Ολοκλήρωση εγκαταστάσεων Ν.Ο.Ρ.".

Η χρηματοδότηση του έργου, μας επιτρέπει να οραματιζόμαστε την σύντομη ανάπτυξη-βελτίωση του ναυταθλητισμού και την δικαίωση όλων αυτών που συνέλαβαν και ξεκίνησαν το στολίδι που κοσμεί το νησί μας, και θα μπορεί να ανταποκριθεί στις ανάγκες και την ιστορία του.

Μερικές από τις βασικές εργασίες που προβλέπεται να αρχίσουν να δημοπρατούνται το φθινόπωρο είναι:

- Ολοκλήρωση Λεμβοστασίου
- Ολοκλήρωση Γυμναστηρίου
- WC Α.Μ.Ε.Α.
- Ράμπα Α.Μ.Ε.Α.
- Εγκατάσταση Ηλιακών Συλλεκτών
- Προμήθεια και Εγκατάσταση Ισοθερμικών πανό κ.τ.λ.

Το έργο που επιτελεί ο Ν.Ο.Ρ. είναι ιδιαίτερα σημαντικό στη νεολαία, αφού προσελκύει αρκετό αριθμό, και η ολοκλήρωσή του θα δώσει ώθηση για να ασχοληθούν με το ναυταθλητισμό περισσότεροι νέοι του νησιού μας.

Το Δ.Σ. του ΝΟΡ

ΧΟΡΟΕΣΠΕΡΙΔΑ Ο ΟΦΙΣΤΡΙΟΥ

Ο Όμιλος Φιλάθλων Ιστρίου (ΟΦΙ) πραγματοποιεί το **Σάββατο 22 Σεπτεμβρίου** χοροεσπερίδα που θα γίνει στο χωριό Ίστριος και προσκαλεί όλους τους φίλους του να τιμήσουν την εκδήλωση με την παρουσία τους.

Η τιμή της πρόσκλησης είναι 3.000 δρχ. μαζί με φαγητό.

ΑΝΕΚΔΟΤΟ

Πεθαίνει ένας και πάει στον Αδη τον βλέπει ο Αγιος Πέτρος κοπάζει τα κιτάπια του και του λέει.

– Ελα μαζί μου τέκνον μου να σε πάω στον Παράδεισο.

Ευχαριστημένος λοιπόν ο άλλος ακολουθεί τον Αγιο Πέτρο για να πάει στον Παράδεισο. Οπως βαδίζουν λοιπόν σε ένα μακρύ διάδρομο βλέπει μια πόρτα και κοπάει μέσα και βλέπει τον Στράτο τον Διονυσίου να τραγουδάει στην πίστα και κόσμος πολύς να γλεντάει. ΑΑΑΑ εδώ είναι ο Παράδεισος σκέφτεται και μπαίνει μέσα.

– Ελα εδώ του λέει ο Αγιος εδώ είναι κόλαση πιο κάτω είναι ο Παράδεισος.

Συνεχίζουν λοιπόν να περπατάνε στον μακρύ διάδρομο και ο πεθαμένος σκέφτεται πόσο καλύτερα θα είναι ο Παράδεισος. Ξαφνικά ακούγονται μπουζούκια ξανά γκόμενες χορεύουν πάνω στα τραπέζια πιάτα σπάνε λουλούδια, χαμός γίνεται.

– Επιτέλους εδώ είναι ο Παράδεισος σκέφτεται και κάνει να μπει μέσα.

– Ελα εδώ του λέει ξανά ο Αγιος Πέτρος εδώ είναι Κόλαση πιο πάνω είναι ο Παράδεισος.

Τι να κάνει ο φουκαράς συνεχίζει να περπατάει ώσπου ξαφνικά συναντάνε μια πόρτα και του λέει.

– Εδώ είμαστε πέρνα μέσα.

Μπαίνει λοιπόν και τι να δει???? 2-3 γεροντάκια να κοιμούνται πάνω στο τραπέζι και απόλυτη ησυχία.

– Καλά Αγιε Πέτρο εδώ είναι ο Παράδεισος; ρωτάει αμήχανα.

– Εδώ γιατί; Του απαντά ο Αγιος.

– Μα στην Κόλαση Αγιε έχουν μπουζούκια και περνάνε καλά.

– Και τι θες να κάνω ρε μεγάλε του απαντά ο Αγιος για 3 άτομα να πληρώνω και ορχήστρα;...

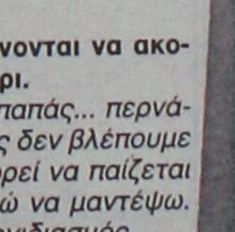

Αγκαθι

●●● Δεν συνεδρίασαν έκτακτα στην Κορδιγκτώνος για να μας απαντήσουν; Περίεργο. Ούτε φωνή, ούτε ακρόαση. Τα θέματα δεν βγαίνουν τυχαία. Υπήρχαν σωματεία που επικαλούνται ότι δεν ήξεραν για την αλλαγή!

●●● Εκανα ένα τσεκάρισμα για να είμαι έτοιμος να απαντήσω, αλλά μου έκαναν την πάπια. Εντάξει,. εμείς γράψαμε για άκυρη κλήρωση, αλλά είναι δυνατό να το παραδεχθεί η Κορδιγκτώνος;

●●● Πιστεύω να κατάλαβαν ότι τα δημοσιεύματα αυτά τους κάνουν κακό. Γιατί στο μέλλον θα είναι πιο προσεκτικοί. Έτσι δεν πάει;

●●● Αρχισαν οι διαιτητικές συγκεντρώσεις των αξιολογημένων. Πρώτη αντίδραση του κατεστημένου. Θα τους τρίξουν τα δόντια και θα τους κάνουν απεργοσπάστες. Απλή και γνωστή διαδικασία. Όποιος έχει εφτά πίστες ας γίνει απεργός.

●●● Ασθενοφόρο σε πάρτι και μάλιστα εκτός δήμου; Τί άλλο θ' ακούσουμε....

●●● Όπου να 'σαι ξεκινάνε τα πρωταθλήματα και οι αποχές. Η Συγγρού είναι έτοιμη να προλάβει καταστάσεις. Τώρα τί σκέφτηκαν να τάξουν θα φανεί στην πορεία.

●●● Και τονίζω για ακόμη μία φορά. Οι δικοί μας δεν φαίνονται να ακολουθούν το... πανηγύρι.

●●● Εδώ παπάς, εκεί παπάς... περνάνε οι μέρες κι εκλογές δεν βλέπουμε στις Καλυθιές. Τι μπορεί να παίζεται τόσο καιρό δεν μπορώ να μαντέψω. Μπορεί να μυρίζει αιφνιδιασμός...

●●● Εμπαινε Μάνο. Απ' αυτά δεν καταλαβαίνει. Τα παιδάκια θα κάνουν δύο κενά, ένα μήνα το καθένα! Πιο πολύ θα κάθονται απ' ότι θα παίζουν!

●●● Πολύ νταβαντούρι θα έχουμε. Εύχομαι να πέσω έξω. Αντε γεια...

ΕΘΝΙΚΗ ΕΡΑΣΙΤΕΧΝΙΚΗ

Κλεάνθης-Ιάλυσος 3-0

✔ *ΟΙ ΦΙΛΟΞΕΝΟΥΜΕΝΟΙ ΕΠΑΙΞΑΝ ΜΕ ΠΟΛΛΟΥΣ ΝΕΟΥΣ ΠΑΙΚΤΕΣ ΠΟΥ ΑΦΗΣΑΝ ΚΑΛΕΣ ΕΝΤΥΠΩΣΕΙΣ*

Ο Κλεάνθης κέρδισε τελικά στο γηπεδό του χθες τον Ιάλυσο στο προγραμματισμένο φιλικό παιχνίδι με 3-0. Ο **Νίκος Μαντικός** χρησιμοποίησε όλους τους παίκτες που είχε στη διάθεσή του κι έμειναν ευχαριστημένος από την απόδοσή τους ιδιαίτερα στο α' ημίχρονο. Στο διάστημα αυτό οι γηπεδούχοι μπορεί να πει κανείς ότι αιφνιδίασαν και προηγήθηκαν 2-0:

- Στο 5' από πάσα του **Φρούμη**, ο **Φαρμακίδης** από κοντά νίκησε τον **Λιάνι** για πρώτη φορά γράφοντας το 1-0.

- Το 2-0 πέτυχε στο 10' ο ίδιος παίκτης με απευθείας κτύπημα φάουλ.

- Το τελικό 3-0 διαμόρφωσε στο 55' ο **Π. Σπάρταλης** με κοντινό σουτ.

Θα πρέπει να σημειωθεί πως λίγο πριν το 3-0 ο Ιάλυσος είχε χαμένο πέναλτυ που εκτέλεσε ο Κ. **Εμίρογλου.**

- Ο ΙΑΛΥΣΟΣ-

Τα νέα παιδιά του Ιάλυσου έδειξαν χθες πολύ καλά στοιχεία. Ο **Θόδωρος Θεοδώρου** έμεινε μάλιστα ικανοποιημένος από την προσπάθειά τους τονίζοντας μεταξύ άλλων και τα εξής: "Έμεινα ευχαριστημένος από την προσπάθεια των παιδιών. Μπορώ να πω πως είδα αυτό που ήθελα. Δεν μ' ενδιέφερε το αποτέλεσμα, αλλά η κατάσταση των παικτών μου. Εγινε ένα καλό παιχνίδι και πήγαν όλοι εξίσου καλά".

Τον αγώνα διηύθυνε ο **Νίκος Σταυριανός.**

Οι ομάδες:

ΚΛΕΑΝΘΗΣ: *Σαρικάς, Χ"θεοδωράκης, Ν. Κρομμύδας, Τριανταφύλλου, Καραγιάννης, Καραβόλιας, Κρομμύδας Γ., Καρακώστας, Φαρμακίδης, Σπάρταλης Π., Φρούμης.*

Στο Β' μέρος έπαιξαν ακόμη οι **Αλ. Σπάρταλης, Τσιράκος, Κορκίδας, Καστανάκης, Φιλίππου, Χειμωνέττος, Πότσος Σ.** και **Κ., Νικολίτσης, Αρφαράς**

ΙΑΛΥΣΟΣ: *Λιάνι, Γρηγοράς, Κοσμάς, Πίλος, Μακρής, Χ"ιωάννου, Ζωάννου, Εμίρογλου Κ., Γιαλούσης, Κώστα, Εμίρογλου Χ.*

Στο β' μέρος χρησιμοποιήθηκαν και οι **Πατρός, Καρτάλης, Λιάνι Χ.**



Ο Παναγιώτης Σπάρταλης πέτυχε το τρίτο γκολ

Πέφτουν πιο λίγες ομάδες...

✔ *Αν η ΕΠΟ μετατρέψει την Δ' Εθνική σε περιφερειακό πρωτάθλημα*

Λιγότερες ομάδες θα υποβιβαστούν από την Δ' Εθνική Κατηγορία αν τελικά οι ιθύνοντες κάνουν πράξη την απόφασή τους να τη μετατρέψουν σε Περιφερειακό πρωτάθλημα. Οι απόψεις μέχρι τώρα είναι συγκεχυμένες. Πιο αναλυτικά:

Τις επόμενες μέρες θα κυκλοφορήσεις η προκήρυξη του πρωταθλήματος της Εθνικής Ερασιτεχνικής. Τα πράγματα είναι ξεκάθαρα στην κορυφή, καθώς δέκα συνολικά ομάδες από τους τέσσερις ομίλους θα ανέβουν στη μεγαλύτερη κατηγορία.

Με άλλα λόγια, οι δύο πρώτοι από κάθε όμιλο (συνολικά οχτώ σωματεία) θα "σφραγίσουν" το εισιτήριο για τη Γ' Εθνική, ενώ οι ομάδες που θα τερματίσουν τρίτες θα διοργανώσουν μίνι πρωτάθλημα (θα παίξουν μεταξύ τους εντός και εκτός έδρας) και οι δύο πρώτες στη βαθμολογία θα ακολουθήσουν τα άλλα οχτώ σωματεία στην επαγγελματική κατηγορία. Στην ουρά, τα πράγματα δεν έχουν ακόμη ξεκαθαρίσει. Πάντως, αν τελικά οι υπεύθυνοι της ομοσπονδίας κάνουν από τη μεθεπόμενη χρονιά περιφερειακό αυτό το πρωτάθλημα (θα δημιουργήσουν 10 ομίλους), τότε θα υποβιβαστούν πολύ λίγες ομάδες από την Εθνική Ερασιτεχνική. Οι πληροφορίες, μάλιστα, λένε ότι θα αποχαιρετήσουν την κατηγορία δύο σωματεία από κάθε όμιλο. Θα ανέβουν χωρίς αγώνες μπαράζ οι πρωταθλητές των ΕΠΣ όλης της χώρας και υπάρχει μεγάλη πιθανότητα να ευνοηθούν και οι δευτεραθλητές των τοπικών ενώσεων. Και αυτό γιατί, αν δημιουργηθούν δέκα όμιλοι, θα συμμετέχουν στο περιφερειακό πρωτάθλημα της περιόδου 2002-2003 πάνω από 140 σωματεία. Αν μείνουν ως έχουν τα πράγματα (τέσσερις όμιλοι), τότε θα υποβιβαστούν τέσσερις ομάδες από κάθε όμιλο).



Φροντιστήρια
Ξένων Γλωσσών
Αννας Γιένσεν

Ηρώων Πολυτεχνείου 7 • Τηλ. 28129
και
Λεμεσού 34 • Τηλ. 20535
info@jensenschool.com

Τώρα που τα περιθώρια στενεύουν, κάνε την σωστή επιλογή! Διακριθείτε επαγγελματικά σε συντομότερο χρόνο!

Εγγραφές από 24 Αυγούστου 6-8 μ.μ.





ΚΕΝΤΡΟ ΞΕΝΩΝ ΓΛΩΣΣΩΝ
Γιάννης Τ. Καμπούρης
ΑΓΓΛΙΚΑ - ΓΕΡΜΑΝΙΚΑ

Με προσωπική εποπτεία και ευθύνη η εκμάθηση της Αγγλικής και Γερμανικής γλώσσας γίνεται απλή και κατανοητή, προσαρμοσμένη στην ελληνική πραγματικότητα.

Οι επιτυχίες σε όλα τα επίπεδα εξετάσεων, η ποιότητα διδασκαλίας και η συμπεριφορά, έφεραν το φροντιστήριό μας να είναι από τα πιο καταξιωμένα και αποδεκτά στο χώρο.

Προετοιμασία για εξετάσεις Αγγλικών
PALSO, CAMBRIDGE FIRST CERTIFICATE, ADVANCE, PROFICIENCY, MICHIGAN E.C.C.E., E.C.P.E.

.....

Προετοιμασία για εξετάσεις Γερμανικών
GRUNDSTUFE - ZERTIFIKAT MITTELSTUFE του GOETHE INSTITUT

ΠΛΗΡΟΦΟΡΙΕΣ - ΕΓΓΡΑΦΕΣ
Λευκωσίας 9
Τηλ. **34674 - 21640** • Κιν. **0945 158352**

ΕΘΝΙΚΗ ΕΡΑΣΙΤΕΧΝΙΚΗ

"Ολα έχουν τα όριά τους"

✔ *Δήλωση με νόημα του προπονητή του Απόλλωνα Γιάννη Γκαϊτατζή*
✔ *Ο Πρόεδρος υποσχέθηκε εκλογές γι' άλλη μια φορά στον προπονητή του*
✔ *Υπάρχει πρόβλημα μόνο με το δελτίο του Στογιάνωφ*

Λύση στο διοικητικό πρόβλημα είναι αναγκαίο να δοθεί στον Απόλλωνα για να λυθούν και τα οποιαδήποτε μικροπροβλήματα που διογκώνονται μέρα με τη μέρα.

Λίγον πριν ξεκινήσει η χθεσινή προπόνηση είχαν ενδιαφέρουσα συνομιλία ο Προπονητής της ομάδας **Γιάννης Γκαϊτατζής** με τον πρόεδρό της **Χρήστο Κωνσταντίνου.** Ο τελευταίος ενημέρωσε τον προπονητή του πως αρκετά σύντομα θα διενεργηθούν εκλογές για να μπεί τάξη στα διοικητικά κι ο καθένας να πάρει το πόστο του.



Προετοιμάζεται εντατικά για τον αγώνα κυπέλλου ο Απόλλων Καλ.
(ΒΙΚΤΩΡ-ΦΩΤΟ-ΜΑΡΚΕΤ-ΙΑΛΥΣΟΣ)

Απ' την πλευρά του ο **Γιάννης Γκαϊτατζής** στην επαφή του με τους εκπροσώπους του Τύπου δεν υπεισήλθε σε λεπτομέρειες. Απλά αρκέσθηκε να δηλώσει: "Πρέπει οπωσδήποτε να βάλουν τάξη. Απαιτούνται να δοθούν λύσεις σε κάποια μικροπροβλήματα που έχουν προκύψει. Προπονητής και παίκτες παραμένουν συνεπείς στις υποχρεώσεις τους αλλά όλα έχουν τα όριά τους".

Η δήλωση αυτή βέβαια έχει βαθύτερο νόημα. Ο κ. **Γκαϊτατζής** εννοεί πως όταν τελειώσει η υπομονή προπονητή και παικτών, τότε ίσως αρχίσουν άλλα πράγματα δυσάρεστα για τον σύλλογο.

- Η ΠΡΟΕΤΟΙΜΑΣΙΑ-

Στο μεταξύ συνεχίσθηκε το διήμερο κανονικά η προετοιμασία της ομάδας για τον αγώνα κυπέλλου με τη Ρόδο. Για το ματς αυτό δεν θα έχει στη διάθεσή του ο **Γιάννης Γκαϊτατζής** τον **Στογιάνωφ** του οποίου το δελτίο δεν έχει έρθει ακόμα. Ο κώουτς της ομάδας αρκέσθηκε να δηλώσει: "Είναι ένα Ροδίτικο ντέρμπυ με τις δύο πιο καλές ομάδες του χώρου. Εμείς τουλάχιστον θέλουμε να προσφέρουμε και θέαμα στο παιχνίδι. Επειδή όμως είναι αρχή ακόμη, πιστεύω πως ο τυχερότερος θα επικρατήσει στο τέλος". Ο **Γιάννης Γκαϊτατζής** δίνει περισσότερη έμφαση αυτό τον καιρό στην ταχύτητα και την εκρηκτικότητα των παικτών.

-ΣΗΜΕΡΑ "ΠΛΗΡΩΝΕΙ"-

Σύμφωνα με χθεσινοβραδυνές πληροφορίες ο **Χρήστος Κωνσταντίνου** θα πληρώσει σήμερα προπονητή και παίκτες υλοποιώντας την υπόσχεσή του. Στο μεταξύ με εισήγηση του **Γιάννη Γκαϊτατζή** μεγάλωσε το γήπεδα κατά τέσσερα μέτρα στο πλάτος (2Χ2).

Ο Απόλλων θα διαφημίζει φέτος στη φανέλλα του την εταιρεία ΣΤΑΥΡΗΣ ΟΕ που εμπορεύεται κλιματιστικά, θερμάστρες και άλλες ηλεκτρικές συσκευές.

Πράσινος ο Καντιμοίρης

✔ *ΑΡΓΑ ΤΟ ΒΡΑΔΥ ΕΠΡΟΚΕΙΤΟ ΝΑ ΟΛΟΚΛΗΡΩΘΕΙ ΚΑΙ ΤΥΠΙΚΑ, Η ΜΕΤΑΓΡΑΦΗ ΤΟΥ ΣΤΗ ΡΟΔΟ*

Τελικά άλλη μια μεταγραφή επρόκειτο να πραγματοποιήσει η Ρόδος, χθες το βράδυ. Ο λόγος για τον **Γιώργο Καντιμοίρη** που χθες επρόκειτο αργά να υπογράψει στη Ρόδο.

Υπενθυμίζεται πως ο παίκτης ξεκίνησε την καριέρα του απ' τον Απόλλωνα Καλυθιών. Μέχρι πρότινος μάλιστα κι αφού έμεινε ελεύθερος απ' το Λεωνίδιο ο ποδοσφαιριστής γυμναζόταν με τον Απόλλωνα Καλυθιών.

Εγκυρες πηγές ανέφεραν χθες βράδυ πως ο παίκτης πριν από την συνάντηση που θα είχε με την Διοίκηση της Ρόδου, θα συζητούσε και με τον Απόλλωνα Καλυθιών. Οι Διοικούντες δεν ανησυχούσαν και πίστευαν χθες πως ο παίκτης την τρέχουσα ποδοσφαιρική περίοδο θα φορούσε τα "πράσινα".

Ο **Γιώργος Καντιμοίρης** τα "έχει βρει" με την Διοίκηση **Παπαϊωάννου** και δεν απέμειναν-σύμφωνα με τις ίδιες πηγές-παρά μόνο οι υπογραφές.

Ο ποδοσφαιριστής στην καριέρα του στο παρελθόν μετά τον Απόλλωνα Καλ. αγωνίσθηκε στον Ιάλυσο, τη Λάρισα και το Λεωνίδιο.

Στο μεταξύ η προετοιμασία συνεχίζεται κανονικά υπό τις οδηγίες του **Δημήτρη Σκούνα.** Την προσεχή Κυριακή η Ρόδος αντιμετωπίζει τον Απόλλωνα Καλυθιών για το Κύπελλο Δωδεκανήσου με στόχο την νίκη και την πρόκριση στην επόμενη φάση της διοργάνωσης.



Ο Γιώργος Καντιμοίρης θα είναι συμπαίκτης με τον Κώστα Πάττα
(ΒΙΚΤΩΡ-ΦΩΤΟ-ΜΑΡΚΕΤ-ΙΑΛΥΣΟΣ)

ΚΕΝΤΡΟ ΞΕΝΩΝ ΓΛΩΣΣΩΝ

ΕΛ. ΟΡΦΑΝΟΥ - ΑΝΑΣΤΑΣΑΚΗ

ΓΟΝΕΙΣ!

Μπορούν κι εσάς τα παιδιά σας να μάθουν εύκολα, τέλεια και γρήγορα

ΑΓΓΛΙΚΑ - ΓΑΛΛΙΚΑ- ΓΕΡΜΑΝΙΚΑ

στο ΦΡΟΝΤΙΣΤΗΡΙΟ ΜΑΣ στην ΡΟΔΟ

διότι διαθέτουμε:

1. Πολυετή πείρα στο χώρο της ιδιωτικής εκπαίδευσης, με σωστή και συστηματική διδασκαλία από έμπειρους καθηγητές.
2. Αυστηρά ολιγομελή τμήματα.
3. Προσωπική και υπεύθυνη διδασκαλία στην Αγγλική και επίβλεψη όλων των τμημάτων.
4. Σύγχρονο οπτικοακουστικό σύστημα, με ξεχωριστή αίθουσα "LAB" Computer room, video room, και βιβλιοθήκη.
5. Επιτυχή συμμετοχή μας στις εξετάσεις PALSO, FIRST CERTIFICATE, LOWER, PROFICIENCY.
6. Απεριόριστη αγάπη για το παιδί και την εργασία μας.
7. Εχουμε τακτική επικοινωνία με τους γονείς για ενημέρωση της προόδου και την τακτική φοίτηση των μαθητών.
8. Καινούργιο κτίριο, κατάλληλα διαρρυθμισμένο για φροντιστήριο με άνετους εσωτερικούς χώρους.
9. ***Εκπληξη!!! Δώρο με την εγγραφή***

ΠΛΗΡΟΦΟΡΙΕΣ - ΕΓΓΡΑΦΕΣ
ΑΠ. ΠΑΥΛΟΥ 122, ΑΝΑΛΗΨΗ, ΡΟΔΟΣ
(Κοντά στο νέο Δημ. Σχ. 18ο)
ΔΕΥΤΕΡΑ - ΠΑΡΑΣΚΕΥΗ: 10-1 πρωί & 5-8 μ.μ.
ΤΗΛ. 69773, 63096

ΠΑΙΔΑΓΩΓΙΚΟ ΕΡΓΑΣΤΗΡΙ ΤΕΧΝΗΣ



• ΛΕΙΤΟΥΡΓΟΥΝ ΤΜΗΜΑΤΑ ΜΟΥΣΙΚΗΣ ΠΡΟΠΑΙΔΕΙΑΣ & ΜΟΥΣΙΚΗΣ ΕΥΑΙΣΘΗΤΟΠΟΙΗΣΗΣ
Για παιδιά από 3,5 ως 8 ετών
Διδάσκουν: ο Μουσικοπαιδαγωγός Γιώργος Σακελλαρίδης
Και η νηπιαγωγός ειδικευμένη στη «Μουσική προπαιδεία», Σταυρούλα Μαγκαφά – Γιακουμάκη

•ΤΜΗΜΑΤΑ ΜΑΝΤΟΛΙΝΟΥ στα πλαίσια της ΠΑΙΔΙΚΗΣ ΟΡΧΗΣΤΡΑΣ «ΕΝ ΧΟΡΔΑΙΣ»
Για παιδιά από 8-14 ετών και ενήλικες
Διδάσκει η καθηγήτρια – διπλωματούχος βιολιού, Ξένη Έμνερ – Παπαχαλκίτου

• ΛΟΓΟΤΕΧΝΙΑ ΓΙΑ ΠΑΙΔΙΑ (Από 8-12 ετών)
ΜΕΣΑ ΑΠΟ ΜΟΡΦΕΣ ΤΕΧΝΗΣ
(Εργαστήρι Δημιουργικής Γραφής)
Εκπαιδευτικός,ειδικευμένη στη Δραματική Τέχνη στην Εκπαίδευση, Μυρσίνη Λενούδια – Σακελλαρίδου

ΑΙΘΟΥΣΕΣ ΜΟΥΣΙΚΗΣ ΣΧΟΛΗΣ ΔΩΔΕΚΑΝΗΣΙΑΚΟΥ ΜΟΥΣΙΚΟΥ ΟΜΙΛΟΥ
ΟΔΟΣ ΙΠΠΟΤΩΝ(ΚΑΤΩ ΑΠΟ ΤΟ ΙΤΑΛΙΚΟ ΠΡΟΞΕΝΕΙΟ)

ΕΝΑΡΞΗ ΜΑΘΗΜΑΤΩΝ ΑΠΟ ΤΕΤΑΡΤΗ 19 ΣΕΠΤΕΜΒΡΙΟΥ

ΠΛΗΡΟΦΟΡΙΕΣ ΣΤΑ ΤΗΛ.: 24301 - 78100 - 25411

ΔΙΑΤΡΟΦΟΛΟΓΙΚΟ
ΒΙΟΧΗΜΙΚΟ ΚΕΝΤΡΟ



μαζί
μπορούμε να το αλλάξουμε!!!



Αν δεν σας αρέσει αυτό που βλέπετε στον καθρέφτη...

*** Αδυνάτισμα (τοπικό - ολικό)***
* Τόνωση Λεμφικού Συστήματος*
Θεραπεία Κυτταρίτιδας
*** Σύσφιξη***

Υπεύθυνη: Πουλλή Ματίνα
BSc Βιοχημείας
MMEDSci Διατροφολογίας

Ατταβύρου 33-35, Ρόδος, (76830
E-mail:diatrof@yahoo.com

Πρόβα τζενεράλε

✔ ΣΤΙΣ 5 ΤΟ ΑΠΟΓΕΥΜΑ ΓΙΑ ΤΙΣ ΛΑΜΠΑΔΗΔΡΟΜΙΕΣ

Ολοκληρώνονται σήμερα οι προετοιμασίες του Δήμου Καμείρου για τη διεξαγωγή της τελετής της αφής της ιερής φλόγας και της λαμπαδηδρομίας, στα πλαίσια της συμμετοχής του Δήμου στα "Διαγόρεια 2001".

Συγκεκριμένα σήμερα Παρασκευή 7 Σεπτεμβρίου 2001 και ώρα 10.00 θα συναντηθούν στο χώρο του Δημαρχείου οι ιέρειες, τα μέλη της χορωδίας καθώς και ο πρώτος λαμπαδηδρόμος για να παραλάβουν τις στολές τους. Στη συνέχεια, θα πραγματοποιηθεί πρόβα της τελετής στο χώρο της Αρχαίας Καμείρου.

Το απόγευμα της ίδιας ημέρας και ώρα 5 μ.μ. θα συγκεντρωθούν στο χώρο του Δημαρχείου οι μικροί λαμπαδηδρόμοι, εκπροσωπώντας όλα τα Δ.Δ. του Δήμου, ώστε να παραλάβουν από τους υπεύθυνους τις στολές τους και να χωριστούν σε ομάδες.



Τελική πρόβα με τους λαμπαδηδρόμους σήμερα το απόγευμα στην Κάμειρο

Συσκέπτονται οι κριτές

✔ Εν όψει της β' μεσογειακής συνάντησης νέων των "Διαγορείων 2001"

Σήμερα το βράδυ στις 9 πραγματοποιείται σύσκεψη στα γραφεία της ΕΑΣ ΣΕΓΑΣ Δωδεκανήσου και καλούνται να παρευρεθούν οι παρακάτω:

Κύριο θέμα της σύσκεψης θα είναι η β' μεσογειακή συνάντηση Νέων των "Διαγορείων 2001".

Αλυτάρχης: **Ριζόπουλος Νικήτας.**
Γυμνασίαρχος: **Αρφαράς Σωτήρης.**
Φώτο φίνις: **Ζαμάγιας Νικ.-Μιχαηλίδης Κυρ.**
Εφορος Τάξης: **Μαγκαφάς Γιάννης.**
Αφέτης: **Γουλάς Τάσος.**
Βοηθός αφέτη: **Κέλλης Ηλίας.**
Εφορος δρόμων: **Μαδωνή Μαρία.**
Κριτές-χρονομέτρες: **Ριζοπούλου Κ.-Γιάννα Αικ.-Μιχαηλίδου Φ.-Παπαγεωργίου Βασ.-Κυριαζάκος Μ.-Μαυρουδάκη Κυρ.-Κουτσούκου Σάντρα-Χατζηστρατής Χρ.-Κανναβάκης.**
Εφορος μήκους: **Ζησίμου Δήμος.**
Κριτές: **Χατζηνικολάου Ηλ.-Φαρμακίδης Στ.-Σιούτης Μ.**
Εφορος ακοντισμού: **Αρφαράς Σπύρος.**
Κριτές: **Καστελλοριού Εφη-Βλάχου Η.-Πάττας-Χάλαντας Γ.**
Εφορος σφαίρας: **Γιαλλουράκη Ειρήνη.**
Κριτές: **Μώρος Ιω.-Τουβράς Δημ.-Βαρδάκης Δημ.-Παπακαλοδούκα Μ.**
Εφορος ύψους: **Φανίτσας Κώστας.**
Κριτές: **Βαγιανάκης Ιω.-Φαρμακίδου Κ.-Μάτσης Κ.**
Εφορος επί κοντώ: **Χατζηνικολάου Σάββας.**
Κριτές: **Χατζηνικολάου Τσ.-Τρυφιάτη Γ.-Πάττας.**
Γραμματεία-αίθουσα κλήσεως: **Φαρμακίδου Ειρ.-Παπακαλοδούκα Φ.-Συροπούλου Στ.**
Ελλανοδίκες: **Καραγιάννης Σπύρος,** πρόεδρος ΕΑΣ ΣΕΓΑΣ Δωδ/σου, **Ριζόπουλος Νικήτας,** πρόεδρος Συνδρ. Κριτών Δωδ/σου, **Παυλούς Μιχαήλ,** τεχνικός σύμβουλος ΣΕΓΑΣ.

Ορτσα τα πανιά...

✔ Με τον αγώνα "Σύμη 2001" συνεχίζεται το πρωτάθλημα του ΑΣΙΑΘΡ

Με τον αγώνα "Σύμη 2001 συνεχίζεται σήμερα (7-9-2001) το πρωτάθλημα του Αθλητικού Συλλόγου Ιστιοπλόων Ανοιχτής Θάλασσας Ρόδου (ΑΣΙΑΘ Ρόδου) για το 2001.

Είναι συνολικής απόστασης 48 ναυτικών μιλίων, στην απόσταση Ρόδος-Σύμη-Ρόδος.

Η εκκίνηση θα δοθεί από το λιμάνι της Ακαντιάς στις 3 μ.μ., ενώ η επιστροφή θα γίνει την Κυριακή (9-9-2001) στις 2 μ.μ. Το Σάββατο (8-9-2001) οι ιστιοπλόοι θα έχουν ελεύθερη ημέρα στο όμορφο νησί της Σύμης.

Ο αγώνας "Σύμη 2001" είναι ο αμέσως επόμενος που πραγματοποιείται μετά το διεθνή αγώνα "Ρόδος Καπ 2001" (Ιούλιος 2001) και το 1ο "AEGEAN REGATTA", που φέτος έγινε στη Μυτιλήνη, στη Χίο και την Σάμο, με την συμμετοχή δύο σκαφών του ΑΣΙΑΘ Ρόδου.



Φροντιστήρια
Ξένων Γλωσσών
Αννας Γιένσεν

Ηρώων Πολυτεχνείου 7 • Τηλ. 28129
και
Λεμεσού 34 • Τηλ. 20535

Ενα ξεχωριστό σχολείο
για παιδιά και γονείς
με υψηλές απαιτήσεις

Εγγραφές
από 24 Αυγούστου
6-8 μ.μ.



ΟΜΗΡΟΣ
από το 1946
ΑΓΓΛΙΚΑ - ΓΑΛΛΙΚΑ - ΓΕΡΜΑΝΙΚΑ - ΙΤΑΛΙΚΑ

Τα κέντρα μας συγχαίρουν τους μαθητές μας για τις επιτυχίες τους στις εξετάσεις PITMAN και CAMBRIDGE της σχολικής χρονιάς 2000-2001.

PITMAN–BASIC

Βογιατζής Αλέξανδρος
Καλαβρέζος Γιάννης
Κουράνου Κική
Κολοκυθά Αλεξάνδρα
Μηναΐδης Ηλίας
Ξεπαπαδάκη Φλωρεντία
Πατσουράκης Γιάννης
Πολυχρόνη Ελίνα — ποσοστό επιτυχίας 100%

PITMAN–ELEMENTARY

Πελεκάνου Ειρήνη — ποσοστό επιτυχίας 100%

CAMBRIDGE–FIRST CERTIFICATE

Κατεβαίνη Τσαμπίκα
Μπερικετάκη Μαρία
Οικονόμου Ζαφείρης — ποσοστό επιτυχίας 100%

CAMBRIDGE – PROFICIENCY

Διαμαντούδη Καλή
Χατζηδιάκος Κωνσταντίνος — ποσοστό επιτυχίας 40%

ΔΙΑΓΟΡΕΙΑ 2001

Ετοιμοι σε όλα...

✓ *ΣΥΝΕΝΤΕΥΞΗ ΤΥΠΟΥ ΣΗΜΕΡΑ ΣΤΙΣ 13.30 ΣΤΗΝ ΑΙΘΟΥΣΑ ΤΟΥ ΔΗΜΟΤΙΚΟΥ ΣΥΜΒΟΥΛΙΟΥ ΓΙΑ ΤΑ "ΔΙΑΓΟΡΕΙΑ"*

✓ *ΠΟΙΑ ΕΙΝΑΙ Η ΤΕΛΙΚΗ ΛΙΣΤΑ ΤΩΝ ΑΘΛΗΤΩΝ ΠΟΥ ΘΑ ΠΑΡΟΥΝ ΜΕΡΟΣ*

Απόλυτα έτοιμοι σε όλους τους τομείς είναι οι διοργανωτές των "Διαγορείων 2001" δύο μέρες πριν από την έναρξη της σπουδαίας πολιτιστικοαθλητικής εκδήλωσης. Οι τελευταίες λεπτομέρειες της πολιτιστικής βραδιάς του Σαββάτου συζητήθηκαν και τακτοποιήθηκαν κατά τη διάρκεια της χθεσινής σύσκεψης στην οποία πήραν μέρος οι εκπρόσωποι όλων των εμπλεκόμενων φορέων, ενώ αξίζει να σημειωθεί πως χθες αργά το απόγευμα πραγματοποιήθηκε με μεγάλη επιτυχία στο χώρο του Αρχαίου σταδίου η τελική πρόβα του τελετουργικού που θα προηγηθεί της θεατρικής παράστασης "Βάκχες". Σε ότι δε έχει να κάνει με τις λαμπαδηδρομίες που θα ανοίξουν την αυλαία των φετινών "Διαγορείων" , η αφή της φλόγας θα πραγματοποιηθεί στις Ακροπόλεις των τριών αρχαίων πόλεων, Καμείρου, Λίνδου και Ιαλυσού, ενώ οι λαμπαδηδρόμοι θα αναλάβουν να την μεταφέρουν κατ' αρχήν στην πλατεία Δημαρχείου Ρόδου και στη συνέχεια στο Αρχαίο Στάδιο, όπου και θα ανάψει ο βωμός. Οι προετοιμασίες έχουν ολοκληρωθεί και σε ό,τι αφορά την Β' Μεσογειακή Συνάντηση Στίβου Νέων των "Διαγορείων 2001" στην οποία θα λάβουν μέρος συνολικά 109 αθλητές και αθλήτριες από την Ελλάδα, την Κύπρο, την Γιουγκοσλαβία, την Κροατία και το Ισραήλ. Παράλληλα σήμερα Παρασκευή στις 9 το βράδυ θα πραγματοποιηθεί στα γραφεία της ΕΑΣ ΣΕΓΑΣ Δωδεκανήσου η τεχνική σύσκεψη των κριτών των αγώνων στίβου.

Εν τω μεταξύ σήμερα επίσης στις 1.30 το μεσημέρι θα διεξαχθεί στην αίθουσα συνεδριάσεων του δημοτικού συμβουλίου Ρόδου η συνέντευξη Τύπου στην οποία θα αναλυθούν όλες οι λεπτομέρειες και οι προεκτάσεις του πολιτιστικοαθλητικού διημέρου. Στην συνέντευξη Τύπου θα δώσουν το παρόν ο νομάρχης Δωδεκανήσου **Σάββας Καραγιάννης,** ο δήμαρχος Ροδίων **Γιώργος Γιαννόπουλος**, ο πρόεδρος του ΝΑΟΔ **Μιχάλης Μπαριανάκης**, ο πρόεδρος του ΔΟΝΑ Ρόδου **Κάλλιστος Διακογεωργίου**, ο πρόεδρος της ΕΑΣ ΣΕΓΑΣ Δωδεκανήσου **Σπύρος Καραγιάννης**, καθώς και ο πρόεδρος του ΠΟΔΡ **Μανώλης Αντώνογλου.**

• Θυμίζουμε ότι η είσοδος για τις εκδηλώσεις του πολιτιστικοαθλητικού διημέρου είναι ελεύθερη.

• Την ηλεκτρονική υποστήριξη του γραφείου Τύπου της διοργάνωσης έχει αναλάβει η Orion Computers (Μιχαήλ Πετρίδη 54, τηλ. 75554).

Η ΑΝΑΛΥΤΙΚΗ ΛΙΣΤΑ ΤΩΝ ΑΘΛΗΤΩΝ-ΤΡΙΩΝ

ΑΝΔΡΩΝ

• 110 μ. μ' εμπόδια

Θεοφάνοφ Αλέξ., Φ.Σ. Καλλιθέας, ΕΑΣ Πειραιά.

Αδαμόπουλος Μαρτ., Πανιώνιος ΓΣ, ΕΑΣ Πειραιά

Χαλίτσιος Χρ. ΑΣ Πελασγός Λαρ., ΕΑΣ Αν. Θεσσαλίας.

Παπαχατζής Αχιλ., ΑΣ Πελασγός Λαρ., ΕΑΣ Αν. Θεσσαλίας

Χατζόπουλος Αθαν., ΑΣ Φίλιππος Βερ., ΕΑΣ Πιερίας - Ημαθίας

Κατσαντώνης Μάριος, Κύπρος

Χατζηχριστοδούλου Κων., ΓΑΣ Υγεία Ρόδου, ΕΑΣ Δωδ/σου

Rani Giladi, Ισραήλ

• 100 μ.

Σέγκος Στεφ., Πανιώνιος ΓΣ, ΕΑΣ Πειραιά

Σόφτης Κων., ΓΕ Ηρακλείου, ΕΑΣ Κρήτης

Τζόγας Γιάν., ΓΣ Εδεσσας, ΕΑΣ Πέλλας - Κιλκίς

Βάσσου Χρ. ΑΟ Δράμας, ΕΑΣ Θράκης

Ματζουρίδης Ευάγ., ΓΑΣ Ολυμπιάδα Κομ., ΕΑΣ Θράκης

Γιαννακουδάκης Κυρ., ΟΦΗ, ΕΑΣ Κρήτης

Χαλαστάρας, ΕΑΣ Θεσ/κης

Λέγουρας Χρ., Ολυμπιάδα Πατρών, ΕΑΣ Β. Πελ/σου

Καρίτης Δημήτρης

Μαστρογιάννης

Ιωάννου Ανδρέας, Κύπρος

Στεργιόπουλος Β.

• 300 μ.

Γράβαλος Δημ., Απόλλων Καλαμ., ΕΑΣ Θεσ/κης

Αμοιρίδης Ι. ΓΕ Πτολεμαΐδας, ΕΑΣ Δυτ. Μακεδονίας

Γκαβέλας Πλ., Εθνικός ΓΣ, ΕΑΣ Αθήνας

Μαρκόπουλος Μιχ., ΓΑΣ Υγεία Ρόδου, ΕΑΣ Δωδ/σου

Μπάθας Κων/νος, Νέα Λιόσια, ΕΑΣ Αθήνας

Σδράγκας, ΑΣ Πελασγός Λαρ., ΕΑΣ Αν. Θεσσαλίας

Θρήσκος Γιώργος, ΠΑΟ Διαγόρας Ρ., ΕΑΣ Δωδ/σου

Δερμιτζάκης Νικηφ., ΟΦΗ, ΕΑΣ Κρήτης

Mandic Zarko, Γιουγκοσλαβία

Καϊμακλιώτης Χρήστος, Κύπρος

Τσουγκράνης Μιχ., ΕΑΣ Σέγας Δωδ/σου

Alexe Bogosivski, Ισραήλ

• Μήκος

Διαμαντάρας, ΓΣ Κηφισιάς, ΕΑΣ Δυτ. Αττικής

Κουκουρδής, Φίλιππος Βέροιας, ΕΑΣ Πιερίας - Ημαθίας.

Στεργιούλης, ΓΣ Κερατσινίου, ΕΑΣ Πειραιά.

Διακονικόλας Σαβ., ΓΑΣ Υγεία Ρόδου, ΕΑΣ Δωδ/σου

Μαούνης Γιώργ. ΓΑΣ Υγεία Ρόδου, ΕΑΣ Δωδ/σου

Τσάμης Δημ., ΓΣ Καρδίτσας, ΕΑΣ

Παντελής Χαρ., Κύπρος,

Pugelj Ivan, Κροατία

Bakovic Mario, Κροατία

Yochai Halevi, Ισραήλ

• Ύψος

Τομαράς Μιχ., ΠΓΣ, ΕΑΣ Αθήνας

Κεσίδης Στ., ΟΦΚΑ Σερρών, ΕΑΣ Σερρών

Τσουκαλάς Ελ., Κερκυραϊκός ΓΣ, ΕΑΣ Κέρκυρας

Μαράκης Γιάν., ΓΣ Βενιζέλος, ΕΑΣ Κρήτης

Θωμάς Γιαν., ΓΣ Εθνικός Αλεξ/λης, ΕΑΣ Θράκης

Φιλιππόπουλος Παν., ΑΣ Φιλ. Σπάρτης, ΕΑΣ Περ. Πελ/σου

Κυπριανού Κύπρος, Κύπρος

Shai Giocan, Ισραήλ

• Σφαίρα

Τριανταφυλλίδης Ι. ΓΑΣ Κιλκίς, ΕΑΣ Πέλλας-Κιλκίς

Ατματζίδης Παύλ., Ομ. Πρωτ/των Θεσ., ΕΑΣ Θεσ/κης

Λογοθέτης Φώτης, ΣΚΑ Δράμας, ΕΑΣ Δράμας

Σιούτης Πέτρ. Πανιώνιος ΓΣ, ΕΑΣ Πειραιά

Στρατινάκης Γιωργ., ΑΟ Αρχάγγελος, ΕΑΣ Δωδ/σου

Ηροδότου Χρ., Κύπρος

Mulabegovic Nedzad, Κροατία

ΓΥΝΑΙΚΩΝ

• 100 μ. μ' εμπόδια

Μάτη Ευαγ., ΓΣ Εδεσσας, ΕΑΣ Πέλλας-Κιλκίς

Νεσούδη Εύη, Πανιώνιος ΓΣ, ΕΑΣ Πειραιά

Τσομπανίδη Ολγα, ΓΕ Παναχαϊκή, ΕΑΣ Β. Πελοπ/σου

Παδιού Χρ., ΓΑΣ Αλεξανδρούπολης, ΕΑΣ Θράκης

Ξυπολίτου, ΓΣ Σέρρες, ΕΑΣ Σερρών

Λιοντή Μαρία, ΑΣ Ιπποκράτης, ΕΑΣ Δωδ/σου

Petrovic Jelena, Γιουγκοσλαβία

Makos Martina, Κροατία

• 100 μ.

Παυλακάκης Βασ., ΑΠΟΦΚΑ Ξάνθης, ΕΑΣ Θράκης

Χονδρού Πρεσβ., ΜΕΑΣ Τρίτων Θεσ., ΕΑΣ Θεσ/κης

Χατζηλάου Αρχ., ΑΣ Ιπποκράτης, ΕΑΣ Δωδ/σου

Καραταράκη Κ., ΟΦΗ, ΕΑΣ Κρήτης

Ανδριοπούλου Αναστ., ΓΕ Παναχαϊκή, ΕΑΣ Β. Πελ/σου

Μηλιού Αννα, Αρης Θεσ/κης, ΕΑΣ Θεσ/κης

Διακάτου Μαρία, Ολυμπιακός, ΕΑΣ Πειραιά

Ευστρατιάδου Αθαν., ΓΣ Εθνικός Αλεξ/λης, ΕΑΣ Θράκης

Καρασταμάτη Μαρ., ΓΝΟ Αρης Νίκαιας, ΕΑΣ Πειραιά

Ρέρρα Γεωργία, ΠΓΣ, ΕΑΣ Αθήνας

Πολυχρονιάδη Λεμονιά, ΜΕΑΣ Τρίτων Θεσ., ΕΑΣ Θεσ/κης

Pancik Elvira, Γιουγκοσλαβία

Rukavina Ria, Κροατία.

• 300 μ.

Φιλανδρά Ελ., ΠΓΣ, ΕΑΣ Αθήνας

Καζούλη Κατ., Ολυμπιακός, ΕΑΣ Πειραιά

Ζούνη Εϊμυ, ΑΣ Ιπποκράτης, ΕΑΣ Δωδ/σου

Χατζηκυριάκου Μαρ., ΟΦΗ, ΕΑΣ Κρήτης

Τσίβου Κων/να, Πελασγός Λάρισας, ΕΑΣ Αν. Θεσσαλίας

Καραταράκη Μαρ., ΟΦΗ, ΕΑΣ Κρήτης

Σύρου Κατερίνα, Κάδμος Θηβών, ΕΑΣ

Γεροκώστα Σοφία, ΟΠΘ, ΕΑΣ Θεσ/κης

Βελλή Θεοδώρα, Εννιπεύς Λιτοχ., ΕΑΣ Πιερίας - Ημαθίας

Καλικατζάρου Αγγελική, ΕΑΣ ΣΕΓΑΣ Δωδ/σου.

• Μήκος

Χριστοφορίδου Ολγα, ΑΚΟ Λιβαδειάς, ΕΑΣ Βοιωτίας - Εύβοιας

Ασμανή Μαρ., Ολυμπιακός, ΕΑΣ Πειραιά

Μασλίγκα Ελένη, ΓΣ Εδεσσα, ΕΑΣ Πέλλας - Κιλκίς

Πέρρα Αθανασία, Αλφειός Επιτ. Αργ., ΕΑΣ Πελ/σου

Χατζηλάου Αρχ. ΑΣ Ιπποκράτης, ΕΑΣ Δωδ/σου

Χατζηνικολάου Σμ., ΑΣ Ιπποκράτης, ΕΑΣ Δωδ/σου

Πετρά Χριστίνα, ΠΑΟ Διαγόρας, ΕΑΣ Δωδ/σου

Γαλάνη Γλυκερία

• Κοντώ

Σκαφίδα Αφρ., ΓΣ Κερατσινίου, ΕΑΣ Πειραιά

Εμμανουήλ Δημ., Πανιώνιος ΓΣ, ΕΑΣ Πειραιά

Δαπόντη Αικ., Πανιώνιος ΓΣ, ΕΑΣ Πειραιά

Λαβράνου Μ., Κερκυραϊκός ΓΣ, ΕΑΣ Κέρκυρας

Semenjuk Slavica, Γιουγκοσλαβία

Argus Victoria, Ισραήλ

• Ακόντιο

Ναστάς Ρεν., Μεσσηνιακός ΓΣ, ΕΑΣ Περ. Πελοπ/σου

Χαραλαμπίδου Νικ., ΓΣ Εδεσσας, ΕΑΣ Πελλάς - Κιλκίς

Τσιάλα Παν., Μεσσηνιακός, ΕΑΣ περιφ. Πελοπ/σου

Υφαντίδου, Φίλιππος Βέροιας, ΕΑΣ Πιερίας - Ημαθίας

Κουρδουμπα Ελις, ΠΑΟ Διαγόρας, ΕΑΣ Δωδ/σου

Πλατή Ανθ., ΠΑΟ Διαγόρας, ΕΑΣ Δωδ/σου

Scekic Ivana, Γιουγκοσλαβία

ΙΤΑΛΙΚΑ

ΦΡΟΝΤΙΣΤΗΡΙΟ ΙΤΑΛΙΚΩΝ

ΑΥΓΕΡΙΝΟΥ-ΠΑΠΑΧΡΙΣΤΟΦΗ ΔΕΣΠΟΙΝΑ

ΛΕΙΤΟΥΡΓΟΥΝ:

- αυστηρά ολιγομελή τμήματα (maximum 7 μαθητές στην τάξη) για μαθητές δημοτικού - γυμνασίου - λυκείου
- τμήματα για υποψηφίους στα ιταλικά πανεπιστήμια - πολυτεχνεία (διδασκαλία ιταλικής ορολογίας)
- εντατικά τμήματα διάρκειας 5 μηνών (Νοέμβριο - Απρίλιο) για φοιτητές τουριστικών σχολών-ξενοδοχοϋπαλλήλους

Πληροφορίες και εγγραφές καθημερινά

ΔΙΕΥΘΥΝΣΗ: Βάλια Σεμερτζίδη 9, Ανάληψη

Τηλέφωνα: 76877, 36339

Pellos Travel

9ΗΜΕΡΗ ΕΚΔΡΟΜΗ ΣΤΗΝ ΚΩΝΣΤΑΝΤΙΝΟΥΠΟΛΗ

ΡΟΔΟΣ–ΜΑΡΜΑΡΙΣ–ΠΑΜΜΟΥΚΑΛΕ–ΚΑΠΠΑΔΟΚΙΑ–ΑΓΚΥΡΑ–ΚΩΝΣΤΑΝΤΙΝΟΥΠΟΛΗ–ΠΡΙΓΚΗΠΟΝΗΣΑ–ΚΡΟΥΖΙΕΡΑ ΣΤΗ ΘΑΛΑΣΣΑ ΤΟΥ ΜΑΡΜΑΡΑ–BANDIRMA–ΣΜΥΡΝΗ–ΕΦΕΣΣΟΣ–ΜΑΡΜΑΡΙΣ–ΡΟΔΟΣ

Από 29/9-07/10

- **Σάββατο 29/9:** Αναχώρηση από Ρόδο για Μαρμαρίς. Αφιξη στο Μαρμαρίς. Επιβίβαση σε πούλμαν και αναχώρηση για Παμμουκαλε. Αφιξη στο Παμμουκαλέ. Επίσκεψη στις Αλικές. Τακτοποίηση στο Ξ/Δ. Δείπνο. Διαν/ση.
- **Κυριακή 30/9:** Πρωινό στο Ξ/Δ.Αναχώρηση για Καππαδοκία. Αφιξη στην Καππαδοκία. Δείπνο. Διαν/ση.
- **Δευτέρα 1/10:** Πρωινό στο Ξ/Δ. Επίσκεψη στο Καϊμακλή, επισκέψεις σε εκκλησίες και Μοναστήρια της περιοχής. Το απόγευμα επιστροφή στο Ξ/Δ. Δείπνο. Διαν/ση.
- **Τρίτη 2/10:** Πρωινό στο Ξ/Δ. Αναχώρηση για Αγκυρα. Αφιξη στην πόλη της Αγκυρας, βόλτα στην πόλη. Επιστροφή το απόγευμα στο Ξ/Δ. Δείπνο. Διαν/ση.
- **Τετάρτη 3/10:** Πρωινό στο Ξ/Δ. Αναχώρηση για Κωνσταντινούπολη. Αφιξη στην Κωνσταντινούπολη. Τακτοποίηση στο Ξ/Δ. Απόγευμα ελεύθερο για ψώνια. Δείπνο. Διαν/ση. Βράδυ προαιρετική διασκέδαση στο κέντρο "Oriental show" χορούς της κοιλιάς.
- **Πέμπτη 4/10:** Πρωινό στο Ξ/Δ. Επίσκεψη στην Αγία Σοφία-Μπλε Τζαμί-Υδραγωγείο Ιουστινιανού-Επίσκεψη (Ορθόδοξο Πατριαρχείο στο Φανάρι)-Παναγία Βλαχερνών-Παναγιά Μπαλουκλή- Τοκπαπη Palace. Απόγευμα ελεύθερο για ψώνια. Δείπνο στο Ξ/Δ. Διαν/ση.
- **Παρασκευή 5/10:** Πρωινό στο Ξ/Δ.. Κρουαζιέρα στο Βόσπορο (Εκδρομή στα Πριγκηπονήσα). Επιστροφή το μεσημέρι. Απόγευμα ελεύθερο για ψώνια. Δείπνο στο Ξ/Δ. Διαν/ση.
- **Σάββατο 6/10:** Πρωινό στο Ξ/Δ Αναχώρηση με πλοίο από Κωνσταντινούπολη για Bandirma (Μίνι κρουαζιέρα στη θάλασσα του Μαρμαρά). Αφιξη στη Bardirma. Αναχώρηση για Σμύρνη. Αφιξη στη Σμύρνη το απόγευμα.-Επίσκεψη στην αγορά για ψώνια. Τακτοποίηση στο Ξ/Δ. Δείπνο. Διαν/ση.
- **Κυριακή 7.10:** Πρωινό στο Ξ/Δ. Επιβίβαση σε πούλμαν και αναχώρηση για Εφεσσο. Αφιξη στην Εφεσσο. Επίσκεψη στο Σπίτι της Παναγιάς-αρχαιολογικοί χώροι. Αναχώρηση για Μαρμαρίς. Αφιξη στο Μαρμαρίς. Αναχώρηση για Ρόδο. Αφιξη στη Ρόδο. Τέλος εκδρομής.

ΤΙΜΗ κατ' άτομο 149.000 δρχ.

Στην εκδρομή συμμετέχει ο κ. Θεόδωρος Τσιμπιδάκης

Στην εκδρομή ΠΕΡΙΛΑΜΒΑΝΟΝΤΑΙ:

1. Εισιτήρια Ρόδος - Μαρμαρίς-Ρόδος,Yenkapi-Bandirma-Χάλκη. • 2. Ξεναγήσεις -Εκδρομές • 3. Μεταφορές με κλιματιζόμενα πούλμαν • 4. Ξ/Δ με πρωινό-φαγητό • 5. Συνοδός γραφείου • 6. Ταξιδιωτική ασφάλεια

ΔΕΝ ΠΕΡΙΛΑΜΒΑΝΟΝΤΑΙ:

Φόροι εισόδου-εξόδου-αρχαιολογικοί χώροι

Για περισσότερες πληροφορίες και κρατήσεις στο πρακτορείο:

Pellos Travel

ΛΕΩΦΟΡΟΣ ΚΑΛΛΙΘΕΑΣ 125, ΦΑΛΗΡΑΚΙ ΡΟΔΟΣ

ΤΗΛ.: 0241 87615, 86298•Fax: 0241 52276 - 87616

www.pellostravel.gr & www.ps-rhodes.com

KYDON TOURS

ΚΕΝΤΡΙΚΟ ΠΡΑΚΤΟΡΕΙΟ PORT AGENT

ΕΚΔΡΟΜΕΣ ΚΥΔΩΝ

ΚΑΣΤΕΛΛΟΡΙΖΟ

Πανέμορφο - Ακριτικό - Συγκινητικά μακρινό, το διαμάντι της Νησιωτικής ΕΛΛΑΔΑΣ μας, γιορτάζει εφέτος πανηγυρικά την επέτειο ενσωμάτωσης με την μητέρα του.

Τιμά τις εορτές

με την παρουσία του η Αυτού Εξοχότητα, ο πρόεδρος της Δημοκρατίας κ.κ. Κων/νος Στεφανόπουλος

ΕΜΕΙΣ

Εχουμε την ευκαιρία να παραβρεθούμε ταξιδεύοντας με το υπερπολυτελές ταχύτατο καταμαράν, το ΔΩΔΕΚΑΝΗΣΟΣ EXPRESS, το καμάρι της Δωδ/κής Ακτοπλοΐας.

Ευκαιρία

Να χαρούμε αυτό το νησί ή και να το γνωρίσουμε, που για άλλους είναι η πατρίδα τους και το αγαπούν και για άλλους είναι αγαπητό για αυτό που είναι ΜΟΝΑΧΟ - ΑΚΡΙΤΙΚΟ η αρχή της ΕΛΛΑΔΑΣ μας και της ΕΥΡΩΠΗΣ.

ΠΡΟΓΡΑΜΜΑ

Αναχώρηση 13/9 07.30 - Αφιξη 09.50 Καστελλόριζο

Επιστροφή 13/9 17.30 - Αφιξη 20.00 Ρόδο

Οργάνωση: κ. ΕΛΕΝΗ ΨΥΛΛΑΚΗ

Την εκδρομή στηρίζει ο Σύλλογος Καστελλοριζίων Ρόδου

ΠΡΑΚΤΟΡΕΙΟ ΚΥΔΩΝ

Τηλ. 23000-27900

ΜΠΑΣΚΕΤ

Δύο οι ενστάσεις

✔ Ο ΑΡΙΘΜΟΣ ΤΩΝ ΟΜΑΔΩΝ ΠΟΥ ΘΑ ΥΠΟΒΙΒΑΣΤΟΥΝ ΑΠΟ ΤΗΝ Α' ΚΑΤΗΓΟΡΙΑ ΑΝΔΡΩΝ, ΑΛΛΑ ΚΑΙ ΤΟ ΚΟΣΤΟΣ ΤΗΣ ΙΑΤΡΙΚΗΣ ΚΑΛΥΨΗΣ ΤΩΝ ΑΓΩΝΩΝ ΚΑΙΝΕ ΤΟΥΣ ΠΑΡΑΓΟΝΤΕΣ ΤΩΝ ΤΟΠΙΚΩΝ ΣΩΜΑΤΕΙΩΝ

Τον "σκελετό" των προκηρύξεων των τοπικών πρωταθλημάτων μπάσκετ της νέας αγωνιστικής περιόδου παρουσίασε χθες η ΤΕ ΕΟΚ Δωδεκανήσου στους εκπροσώπους των σωματείων της Ρόδου, με σκοπό να καταγράψει τις παρατηρήσεις τους πριν τις αποστείλει προς έγκριση στην ΕΟΚ. Δύο ήταν οι βασικές ενστάσεις των παραγόντων. Η πρώτη είχε να κάνει με τον αριθμό των ομάδων που θα υποβιβαστούν απευθείας από την α' κατηγορία Ανδρών (η ΤΕ ΕΟΚ κάνει λόγο για τρεις, τα σωματεία επιμένουν στις δύο), ενώ η δεύτερη αφορά την απόφαση για την υποχρεωτική παρουσία γιατρών σε όλους ανεξαιρέτως τους αγώνες.

Οπως γίνεται εύκολα αντιληπτό, οι αντιδράσεις ως προς το δεύτερο σκέλος έχουν να κάνουν με το κόστος. Ναι μεν οι πάντες αναγνώρισαν πως η παρουσία γιατρού στους αγώνες είναι αναγκαία, ωστόσο έκριναν πως τα ταμεία των σωματείων τους δεν θα αντέξουν την επιβάρυνση. Η ΤΕ ΕΟΚ, λοιπόν, σκοπεύει να καταβάλλει κάθε δυνατή προσπάθεια ώστε να βρει την κατάλληλη φόρμουλα, καθώς η ίδια γνωρίζει πως πρόκειται για ζήτημα το οποίο επιβάλλεται να λυθεί.

Το Σαββατοκύριακο θα ενημερωθούν για το περιεχόμενο των προκηρύξεων και οι εκπρόσωποι των σωματείων του βορείου συγκροτήματος, ενώ η οριστική τους μορφή θα αποτυπωθεί κατά την διάρκεια της δευτεριάτικης συνεδρίασης της ΤΕ ΕΟΚ.

Τ V

1.00 μ.μ.: Στίβος: Αγώνες Καλής Θέλησης στην Αυστραλία (Μ) Σ. ΣΠΟΡΤ 2, 3.00 μ.μ.: Ποδόσφαιρο (προκριματικά Μουντιάλ 2002): Αγώνας ευρωπαϊκής ζώνης (Ε) Σ. ΣΠΟΡΤ 2, 3.30μ.μ.: Στίβος: Αγώνες Καλής Θέλησης στην Αυστραλία (Μ) Σ. ΣΠΟΡΤ, 4.45 μ.μ.: Ιππόδρομος (Ζ) Σ. ΣΠΟΡΤ 2, 5.00 μ.μ.: Σπορ, σκορ, ρεκόρ THLEASTY, 6.00 μ.μ.: Μεσογειακοί Αγώνες: Τένις, τελικοί ανδρών και γυναικών (Ζ) ΕΤ-3, 6.00 μ.μ.: Μεσογειακοί Αγώνες: Κολύμβηση Α/Γ τελικοί (Ζ) ΕΤ-1, 6.00 μ.μ.: Φίλαθλοι ομάδων THLEASTY, 7.00 μ.μ.: Ποδόσφαιρο (φιλικό): Τουρκία - Σουηδία (Μ) Σ. ΣΠΟΡΤ, 7.00 μ.μ.: Ευρωμπάσκετ 2001: Αγώνας κατάταξης (Ζ) ΕΤ-1, 8.45 μ.μ.: Λίγο πριν από την αγωνιστική: Εκπομπή για το αγγλικό πρωτάθλημα ποδοσφαίρου Σ. ΣΠΟΡΤ, 9.00 μ.μ. Σπορ στο Seven SEVEN, 9.00 μ.μ.: Υδάτινα σπορ Σ. ΣΠΟΡΤ, 9.15 μ.μ.: Ευρωμπάσκετ 2001: Αγώνας για θέσεις 5-8 (Ζ) Σ. ΣΠΟΡΤ, 9.30 μ.μ.: Αγώνες μπιλιάρδου (Μ) Σ. ΣΠΟΡΤ 2, 10.30 μ.μ.: Αγώνες αυτοκινήτου (Μ) Σ. ΣΠΟΡΤ 2, 11.15 μ.μ.: Οι μεγάλοι της πυγμαχίας Σ. ΣΠΟΡΤ, 11.30 μ.μ.: Μεσογειακοί Αγώνες: Διάφορα σπορ (Αρση βαρών) - (Μ) ΕΤ-1, 12.00: Ευρωμπάσκετ 2001: Εκπομπή Σ. ΣΠΟΡΤ, 12.00: Αγώνες υδροπλάνων Σ. ΣΠΟΡΤ 2, 12.30 π.μ.: Μεσογειακοί Αγώνες: Εκπομπή ΕΤ-1, 1.00 π.μ.: Ποδόσφαιρο (προκριματικά Μουντιάλ 2002): Αγώνας ευρωπαϊκής ζώνης (Ε) Σ. ΣΠΟΡΤ, 1.00 π.μ.: Ευρωμπάσκετ 2001: Αγώνας κατάταξης (Μ) Σ. ΣΠΟΡΤ, 3.00 π[.μ.: Αγώνες μπιλιάρδου Σ. ΣΠΟΡΤ 2, 5.00 π.μ.: Ποδόσφαιρο (κύπελλο Ελλάδας): Ολυμπιακός - Καλαμάτα (Ε) Σ. ΣΠΟΡΤ

Ψάχνει για ...εμπόδια

✔ Την απουσία του εσωτερικού ανταγωνισμού θα προσπαθήσει να καλύψει πάση θυσία η γυναικεία ομάδα του ΠΑΟ Διαγόρα, που βλέπει από τώρα τα μπαράζ ανόδου στην Β' Εθνική

Η μεγαλύτερη παγίδα για την εκάστοτε γυναικεία ομάδα που κατακτά το πρωτάθλημα Δωδεκανήσου και θέτει στόχους ανόδου στην Β' Εθνική κατηγορία είναι η ίδια η... ευκολία με την οποία γίνεται κυρίαρχη του παιχνιδιού σε "στενό οικογενειακό κύκλο". Τα επίσημα παιχνίδια του πρωταθλήματος είναι λίγα και ακόμα πιο ελάχιστα είναι εκείνα που έχουν τον χαρακτήρα του ντέρμπι.

Ετσι, στα μπαράζ οι ομάδες μας εμφανίζονται "απαίδευτες", αφού ο εγκλωβισμός τους στα δεδομένα του τοπικού μικροκόσμου δεν τους στερεί μόνο την δυνατότητα να "χαλυβδωθούν" μέσα από την συμμετοχή τους σε δυνατούς αγώνες πρωταθλήματος, αλλά παράλληλα και το μέτρο σύγκρισης σχετικά με το επίπεδο των υπόλοιπων ομάδων που βρίσκουν μπροστά τους στον δρόμο τους προς την άνοδο. Το συγκεκριμένο πρόβλημα έχει επισημανθεί ουκ ολίγες φορές και είναι το μεγαλύτερο που πονοκεφαλιάζει τους ανθρώπους του ΠΑΟ Διαγόρα, που σκοπεύουν να κάνουν το παν ώστε να υλοποιήσουν φέτος τον μεγάλο τους στόχο. Την άνοδο της γυναικείας ομάδας στη Β' Εθνική κατηγορία.

Βέβαια, ουδείς μπορεί να γνωρίζει τί θα "ξημερώσει" για τις "κυανέρυθρες" στο νέο πρωτάθλημα Δωδεκανήσου, ωστόσο το γεγονός ότι οι περισσότερες ομάδες της Ρόδου αποφάσισαν να συνεργαστούν με τον Διαγόρα παραχωρώντας ό,τι το καλύτερο διέθεταν δεν αφήνει περιθώρια αμφισβήτησης ότι φέτος ο "γηραιός" έχει να σκέφτεται μόνο τα μπαράζ του Μαΐου. Εκτός κι' αν προκύψει κάποια "σφήνα" από τα νησιά...

Αλλωστε, οι ίδιοι οι "κυανέρυθροι" παράγοντες έχουν τονίσει επανειλλημένως πως η προετοιμασία που θα συνεχιστεί στο πρώτο της στάδιο μέχρι το τέλος της επόμενης εβδομάδας στο πάρκο της Ελευθερίας δεν αφορά το τοπικό πρωτάθλημα αλλά την πρόκληση της άνοιξης. Πώς σκοπεύει, λοιπόν, να ξεπεράσει η ομάδα του Διαγόρα την ανεπάρκεια αγωνιστικής δράσης, θα προσπαθήσει να την δημιουργήσει η ίδια στο πλαίσιο των δυνατοτήτων της.

Οι άνθρωποι του συλλόγου θα επιδιώξουν να εκμεταλλευτούν τις περισσότερες κενές ημερομηνίες, προκειμένου να δώσουν δυνατά φιλικά παιχνίδια είτε στην Αθήνα, είτε στη Ρόδο με την διοργάνωση τουρνουά.

Ιδρύει Ακαδημία

✔ Ο Χρήστος Μπουχούνας αναλαμβάνει να κάνει πράξη την απόφαση της διοίκησης του Δωριέα για την λειτουργία της νέας Ακαδημίας μπάσκετ του συλλόγου

Στον προπονητή **Χρήστο Μπουχούνα** ανέθεσε η διοίκηση του Δωριέα την υλοποίηση της απόφασής της για την ίδρυση της νέας Ακαδημίας μπάσκετ. Σύμφωνα με τον αρχικό προγραμματισμό, τα τμήματα θα είναι ολιγομελή και θα λειτουργούν για παιδιά μικρότερα των 14 ετών. Για περισσότερες πληροφορίες και δηλώσεις συμμετοχής οι ενδιαφερόμενοι μπορούν να επικοινωνούν με τον πρόεδρο του συλλόγου **Τάσο Βογιατζόγλου** (0932593801) ή με τον προπονητή **Χρήστο Μπουχούνα** (0944707528).

Η πρώτη συγκέντρωση των νέων μελών της Ακαδημίας έχει προγραμματιστεί στο γήπεδο του Δωριέα για την Κυριακή, 16 Σεπτεμβρίου.



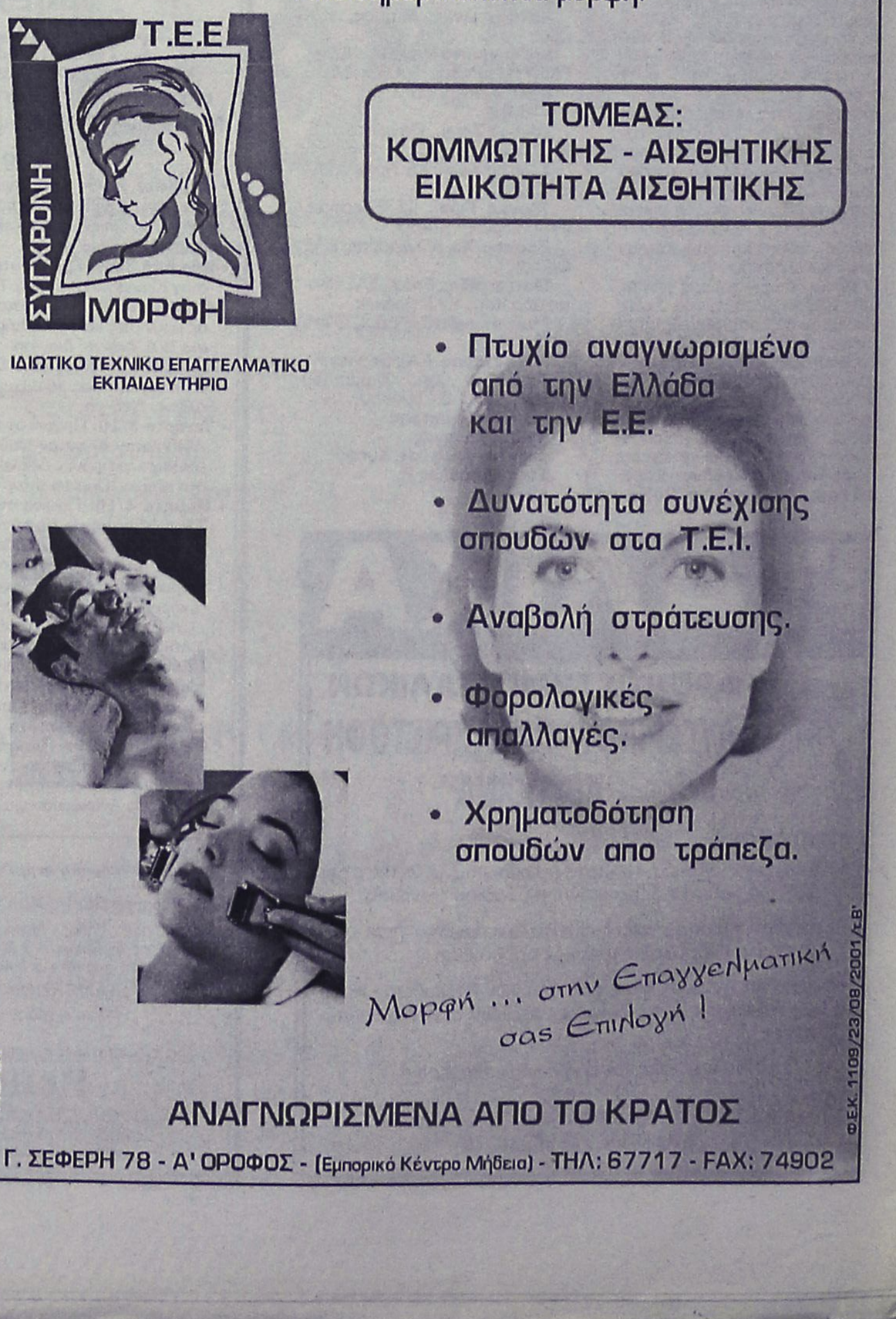



ΕΥΡΩΓΝΩΣΗ®

1η Δύναμη στις ξένες γλώσσες

DESIGNED BY ORANGEQ 0 8986000

120 ΚΕΝΤΡΑ ΣΕ ΕΛΛΑΔΑ ΚΑΙ ΚΥΠΡΟ

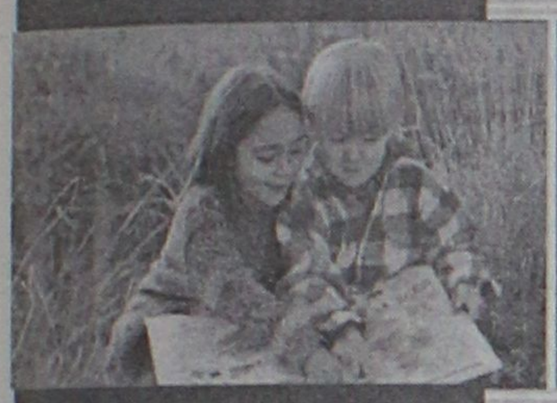





✓ Η ΕΥΡΩΓΝΩΣΗ, η μεγαλύτερη αλυσίδα εκμάθησης ξένων γλωσσών, είναι το συνώνυμο της ποιότητας και της επιτυχίας.

TÜV CERT ISO 9001

✓ Με 120 κέντρα ΕΥΡΩΓΝΩΣΗ σε Ελλάδα και Κύπρ παρέχει αποκλειστικά προγράμματα σπουδ φτιαγμένα στα μέτρα σας. Για όλες τις ηλικί και για όλες τις ανάγκες.

IFA



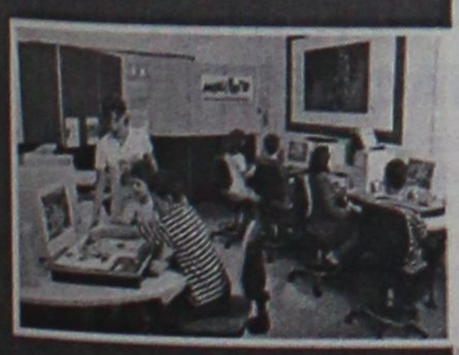

ΠΡΟΓΡΑΜΜΑΤΑ ΕΥΡΩΓΝΩΣΗ

BABY LANGUAGE GROUP®
Παιδιά 3-4 ετών

multilingua Kid®

MULTIKID®

Παιδιά 5-7 ετών

EUROChamp®
Παιδιά 8-11 ετών

EUROLeader®
Εφηβικά προγράμματα
12 έως 17 ετών

EUROMaster®
Προγράμματα πτυχίων
Εγγύηση απόκτησης πτυχίων

EUROManager®

in BUSINESS®
Εξειδικευμένα προγράμματα
Ενηλίκων / Επαγγελματικά

Επισκεφθείτε το κέντρο μας σήμερα και γνωρίστε την απόλυτη εκπαιδευτική υπεροχή

ΡΟΔΟΣ:
ΕΘΝΙΚΗΣ ΑΝΤΙΣΤΑΣΕΩΣ 48 (ΑΝΝΗΣ ΜΑΡΙΑΣ)
ΤΗΛ.: 0241 0 73303 - 73190, e-mail: dimosb@aias.gr

ΚΕΝΤΡΙΚΗ ΔΙΟΙΚΗΣΗ
ΕΜΠΟΡΙΚΟ ΚΕΝΤΡΟ ΠΡΕΜΙΕΡΑ, ΓΡ. ΛΑΜΠΡΑΚΗ 16 & ΜΕΤΑΞΑ
ΤΗΛ.: 01 0 8980222, FAX: 01 0 8941455, e-mail: info@eurognosi.com URL: www.eurognosi

ΜΝΗΜΟΣΥΝΑ



Την 8η μηνός Σεπτεμβρίου ημέρα Σάββατο και ώρα 8 π.μ. εις τον Ιερό Ναό Ταξιαρχών Νεκροταφείου Ρόδου, τελούμεν 9ήμερο μνημόσυνο υπέρ αναπαύσεως της ψυχής της λατρευτής μας μητέρας, γιαγιάς και προγιαγιάς

ΕΙΡΗΝΗΣ ΠΑΣΤΡΙΚΟΥ

Τα παιδιά: Άννα, Ελευθέριος-Μιχαλίτσα, Νίκος-Σταυρωσία, Βασίλης-Δέσποινα.

Τα εγγόνια, τα δισέγγονα και οι λοιποί συγγενείς.



Την 8η μηνός Σεπτεμβρίου, ημέρα Σάββατο και ώρα 8 π.μ. εις τον Ιερό Ναό Ταξιαρχών Νεκροταφείου Ρόδου τελούμεν ετήσιο μνημόσυνο υπέρ αναπαύσεως της ψυχής του λατρευτού μας συζύγου, πατέρα, παππού, αδελφού και θείου

ΕΜΜΑΝΟΥΗΛ ΟΙΚΟΥΤΑ

Η σύζυγος: Κωνσταντίνα.

Τα παιδιά: Μιχάλης-Νεκταρία, Μαρία-Φώτης.

Τα εγγόνια, τα αδέλφια, τα ανίψια και οι λοιποί συγγενείς.



Την 8η μηνός Σεπτεμβρίου, ημέρα Σάββατο και ώρα 8 π.μ. εις τον Ιερό Ναό Αγίας Ειρήνης Ορφανοτροφείου Θηλέων τελούμεν 2ετές μνημόσυνο υπέρ αναπαύσεως της ψυχής του λατρευτού μας πατέρα, παππού, αδελφού και θείου

ΣΤΕΡΓΟΥ ΜΑΝΩΛΑΚΑ

Τα παιδιά: Κυριάκος-Μαριάννα, Μιχάλης-Γαβριέλα, Γιώργος-Σταυρωσία

Τα εγγόνια, τ' αδέλφια, τ' ανήψια και οι λοιποί συγγενείς.



Την 9η μηνός Σεπτεμβρίου, ημέρα Κυριακή και ώρα 8 π.μ. εις τον Ιερό Ναό Ταξιαρχών νεκρ. Ρόδου, τελούμεν 9μηνο μνημόσυνο υπέρ αναπαύσεως της ψυχής της λατρευτής μας μητέρας, γιαγιάς και θείας

ΕΥΑΓΓΕΛΙΑΣ ΚΟΥΤΣΑΓΙΑ

Τα παιδιά: Νικόλαος-Σταυρούλα, Σταύρος-Μαρία, Νικόλαος-Δέσποινα, Ελένη.

Τα εγγόνια, τ' ανίψια και οι λοιποί συγγενείς.



Την 9η μηνός Σεπτεμβρίου, ημέρα Κυριακή και ώρα 8 π.μ. εις τον Ιερό Ναό Ταξιαρχών νεκρ. Ρόδου, τελούμεν 6μηνο μνημόσυνο υπέρ αναπαύσεως της ψυχής της λατρευτής μας συζύγου, μητέρας και γιαγιάς

ΠΑΡΑΣΚΕΥΗΣ ΔΙΑΚΟΚΩΝΣΤΑΝΤΗ

Ο σύζυγος: Ιωάννης

Τα παιδιά: Αναστασία, Κώστας, Χρυσούλα, Μανώλης, Γιώργος

Τα εγγόνια και οι λοιποί συγγενείς.



Την 9η μηνός Σεπτεμβρίου, ημέρα Κυριακή και ώρα 8 π.μ. εις τον Ιερό Ναό Αγίου Παντελεήμονα τελούμεν 3ετές μνημόσυνο υπέρ αναπαύσεως της ψυχής της λατρευτής μας συζύγου, μητέρας, αδελφής, γιαγιάς και θείας

ΑΝΘΗΣ ΔΙΑΚΟΝΑΣΤΑΣΗ

Ο σύζυγος: Σάββας

Τα παιδιά: Γρηγόρης-Σούλα, Μανώλης-Σταματία, Γιάννης-Ξένη, Μαίρη-Γιώργος, Κική-Νίκος

Τα εγγόνια, τ' αδέλφια, τ' ανήψια και οι λοιποί συγγενείς.

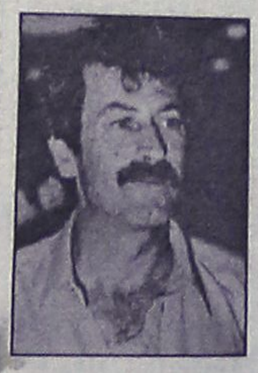

Την 9η μηνός Σεπτεμβρίου, ημέρα Κυριακή και ώρα 08.30 π.μ. εις τον Ιερό Ναό Κοιμήσεως Θεοτόκου Αφάντου τελούμεν 6μηνο μνημόσυνο υπέρ αναπαύσεως της ψυχής του λατρευτού μας συζύγου, υιού, πατέρα, αδελφού και θείου

ΓΕΩΡΓΙΟΥ ΧΑΡΤΕΡΟΥ

Η σύζυγος: Δανιέλα

Οι γονείς: Σάββας-Γιαννίτσα

Τα παιδιά: Σάββας-Γιαννίτσα

Τ αδέλφια, τ' ανίψια και οι λοιποί συγγενείς.

Επί τη συμπληρώσει έτους από τον θάνατο της λατρευτής μας συζύγου, μητρός, γιαγιάς, αδελφής και θείας

ΑΣΠΑΣΙΑΣ ΠΑΛΑΙΟΛΟΓΟΥ-ΗΕΝΝΕΒΙCQ

τελούμεν μνημόσυνο την Κυριακή 9/9/2001 και ώρα 9 π.μ. στον Ιερό Ναό του Αγίου Δημητρίου των παλαιών κοιμητηρίων Ρόδου.

Ο σύζυγος: Michel

Τα παιδιά: Θεόδωρος Κωνσταντάς, Κία και Κώστας ΧουχουλιδάκηΣ.

Τ' αδέλφια: Κοσμάς και Όλγα Παλαιολόγου

Τα εγγόνια, τ' ανίψια και οι λοιποί συγγενείς.



Την 9η μηνός Σεπτεμβρίου, ημέρα Κυριακή και ώρα 9 π.μ. εις τον Ιερό Ναό Ευαγγελιστή Λουκά Σορωνής, τελούμεν 9ήμερο μνημόσυνο υπέρ αναπαύσεως της ψυχής του λατρευτού μας συζύγου, πατέρα, υιού, αδελφού και θείου

ΛΑΜΠΡΟΥ ΛΑΜΠΡΙΑΝΟΥ

Η σύζυγος: Αγλαΐα

Τα παιδιά: Δημήτρης, Κατερίνα

Οι γονείς: Ιων Λαμπριανός, Ευστάθιος και Μαλάμω Ντάτσιου.

Τ' αδέλφια: Γιώργος-Μαρία, Ευάγγελος-Βασιλική, Κώστας-Σοφία.

Τ' ανίψια, οι θείοι και οι λοιποί συγγενείς.



Την 9η μηνός Σεπτεμβρίου, ημέρα Κυριακή και ώρα 8 π.μ. εις τον Ιερό Ναό Ταξιαρχών Νεκροταφείου Ρόδου, τελούμεν 3μηνο μνημόσυνο υπέρ αναπαύσεως της ψυχής του λατρευτού μας συζύγου, πατέρα, αδελφού και θείου

ΠΕΤΡΟΥ ΜΑΧΛΗ

Οικονομολόγου

Η σύζυγος: Αγγελική

Τα παιδιά: Μιχάλης, Γιώργος

Τ' αδέλφια, τ' ανίψια και οι λοιποί συγγενείς.



Την 9η μηνός Σεπτεμβρίου, ημέρα Κυριακή και ώρα 9 π.μ. εις τον Ιερό Ναό Ταξιαρχών Νεκροταφείου Ρόδου τελούμεν 9ήμερο μνημόσυνο υπέρ αναπαύσεως της ψυχής του λατρευτού μας συζύγου, πατέρα, παππού, αδελφού και θείου

ΓΕΩΡΓΙΟΥ ΣΑΡΔΕΛΗ

ετών 60

Η σύζυγος: Ζηνοβία

Τα παιδιά: Κώστας-Βανέτα, Λίτσα-Τάκης, Νικόλαος, Νίκος-Λιλή.

Τα εγγόνια, τ' αδέλφια, τ' ανίψια και οι λοιποί συγγενείς.



Την 9η μηνός Σεπτεμβρίου, ημέρα Κυριακή και ώρα 8.30 π.μ. εις τον Ιερό Ναό Αγίου Ιωάννου Θεολόγου Βατίου τελούμε 40ήμερον μνημόσυνο υπέρ αναπαύσεως της ψυχής του λατρευτού μας συζύγου, πατέρα, παππού και θείου

ΝΙΚΗΤΑ ΝΙΚΗΤΑΡΑ

Η σύζυγος: Σταματία.

Τα παιδιά, τα εγγόνια, τα δισέγγονα, τ' ανίψια και οι λοιποί συγγενείς.



Την 11η μηνός Σεπτεμβρίου, ημέρα Τρίτη και ώρα 8 π.μ. εις τον Ιερό Ναό Αγίου Δημητρίου Παλαιό Νεκροταφείο τελούμεν 40ήμερο μνημόσυνο υπέρ αναπαύσεως της ψυχής της λατρευτής μας συζύγου, μητέρας, γιαγιάς, αδελφής και θείας

ΜΑΡΙΑΣ ΠΟΛΙΑ

Ο σύζυγος: Στυλιανός

Τα παιδιά: Γιάννης-Καθολική, Παντελής.

Τα εγγόνια, τ' αδέλφια, τ' ανίψια και οι λοιποί συγγενείς.

ΠΑΝΗΓΥΡΗ

Φέρομεν εις γνώσιν του φιλοθρήσκου κοινού ότι την 8ην του τρέχοντος μηνός εορτάζει η **Παναγιά Τσαμπίκα** του Δήμου Αρχαγγέλου. Αφ' εσπέρας θα ψαλεί μέγας Πανηγυρικός Εσπερινός χοροσταντούντος του Σεβασμιωτάτου Αρχιεπισκόπου Ρόδου κ.κ. Αποστόλου. Τη δε πρωΐαν Θεία Λειτουργία μετ' αρτοκλασίας.

Εκ της Εκκλησιαστικής Επιτροπής
Δήμου Αρχαγγέλου

ΕΛΛΗΝΙΚΗ ΔΗΜΟΚΡΑΤΙΑ
ΠΕΡΙΦΕΡΕΙΑ ΝΟΤΙΟΥ ΑΙΓΑΙΟΥ
ΔΗΜΟΣ ΡΟΔΙΩΝ

ΑΝΑΚΟΙΝΩΣΗ

Ο Δήμαρχος Ροδίων ανακοινώνει ότι σύμφωνα με την υπ' αριθμ. 289/2001 απόφαση του Δημοτικού Συμβουλίου Ροδίων, αναρτήθηκε στα γραφεία της Δ/νσης Πολεοδομίας του Δήμου Ροδίων, οδός Διαγοριδών αριθμ. 1, τροποποίηση του Σχεδίου Πόλης στο Ο.Τ. 362, για αναγνώριση ως πεζόδρομου υφισταμένου δρομίσκου, ανάμεσα στις οδούς Ν. Καραγιάννη και Μ. Κλαδάκη, στην Ανάληψη.

Παρακαλούνται οι ενδιαφερόμενοι να λάβουν γνώση της αναφερόμενης τροποποίησης.

Η προθεσμία υποβολής ενστάσεων είναι δέκα πέντε (15) ημέρες από την τελευταία δημοσίευση στον τοπικό τύπο, ή την παραλαβή της ανακοίνωσης από τους ιδιοκτήτες.

Ο Δήμαρχος
κ.κ.ε.
Ο Προϊστάμενος Πολεοδομίας
Ι. Παπαχριστοδούλου

ΠΡΟΚΗΡΥΞΗ ΕΝΔΙΑΦΕΡΟΝΤΟΣ

Η Διοίκηση του Εργατοϋπαλληλικού Κέντρου Ρόδου, προκειμένου να προβεί στην πρόσληψη για την κάλυψη θέσεως γραμματέως καλεί τους ενδιαφερόμενους να υποβάλλουν:

1) Αίτηση
2) Βιογραφικό σημείωμα
3) Τίτλους Σπουδών

Η παραλαβή των δικαιολογητικών θα γίνεται στη γραμματεία του ΕΚΡ, Στεφάνου Καζούλη 30, 1ος όροφος, από τις 10/9/2001 έως τις 14/9/2001 κατά τις ώρες 10.00 έως 13.00

Για τη διοίκηση
Ο πρόεδρος
Γιαν. Σαρικάς
Ο Γεν. Γραμματέας
Χαρ. Σαρρής

Μοναστηριακή Επιτροπή Ιεράς Μονής Σκιάδι

ΑΝΑΚΟΙΝΩΣΗ

Η Μοναστηριακή Επιτροπή Ιεράς Μονής Σκιάδι ανακοινώνει ότι η Ιερά Μονή της Παναγίας της Σκιαδενής εορτάζει το Σάββατο 8 Σεπτεμβρίου.

Στις 7 Σεπτεμβρίου, ημέρα Παρασκευή και ώρα 6.30 μ.μ. θα ψαλεί Μέγας Πανηγυρικός Εσπερινός χοροστατούντος του Ηγουμένου της Μονής Παραμυθίας κ. Σεραφείμ.

Το πρωί του Σαββάτου θα τελεσθεί Θεία Λειτουργία μετά αρτοκλασίας και λιτάνευση της ιεράς εικόνος.

Την Παρασκευή 7 Σεπτεμβρίου μετά τον Εσπερινό θα ακολουθήσει το καθιερωμένο παραδοσιακό γλέντι.

Εκ της Μοναστηριακής Επιτροπής
Ιεράς Μονής Σκιάδι

HOTEL BUTTERFLY

ΑΜΜΟΧΩΣΤΟΥ 49

ΑΝΑΚΟΙΝΩΣΗ

Το Ξενοδοχείο παραμένει ανοικτό και τη χειμερινή περίοδο.
Διαθέτουμε εξοπλισμένα δωμάτια (Κλιματισμός, Ψυγείο, τηλεόραση)
Με τον μήνα (70.000 δρχ).
Για σπουδαστές, δασκάλους, στρατιωτικούς κλπ.
Βρισκόμαστε κοντά στο κέντρο αλλά και στις Τουριστικές Σχολές και το Πανεπιστήμιο Αιγαίου.

Πληροφορίες στο τηλ. 24207 Καθημερινά
Fax: 35062

ΕΝΩΣΗ ΑΓΡΟΤΙΚΩΝ ΣΥΝΕΤΑΙΡΙΣΜΩΝ ΔΩΔΕΚΑΝΗΣΟΥ

ΠΡΟΣΚΛΗΣΗ ΕΝΔΙΑΦΕΡΟΝΤΟΣ

Η Ένωση Αγροτικών Συνεταιρισμών Δωδεκανήσου στα πλαίσια της αναδιοργάνωσης των Οικονομικών Υπηρεσιών της προτίθεται να συνεργαστεί με σύμβαση έργου με εξειδικευμένο στέλεχος που θα αναλάβει τη θέση του Οικονομικού Συμβούλου της εταιρείας.

Οι ενδιαφερόμενοι θα πρέπει να έχουν πτυχίο Αναγνωρισμένης Σχολής Α.Ε.Ι. Οικονομικής Κατεύθυνσης, μεταπτυχιακό τίτλο σε Διοίκηση Επιχειρήσεων (Μ.Β.Α.) δέκα (10) έτη τουλάχιστον εμπειρία σε αντίστοιχη θέση ή στον κλάδο των Συμβούλων Επιχειρήσεων και μεγάλη εμπειρία σε θέματα Λογιστικής και Φοροτεχνικής Ανάλυσης.

Στα καθήκοντα της θέσης περιλαμβάνονται ο οικονομικός και ταμειακός προγραμματισμός της επιχείρησης καθώς και η λογιστική επίβλεψη της εταιρείας.

Οι ενδιαφερόμενοι θα πρέπει να καταθέσουν σχετική αίτηση και βιογραφικό σημείωμα στα γραφεία της Ε.Α.Σ.Δ. μέχρι την 7η Σεπτεμβρίου 2001 και ώρα 14.00 μ.μ. υπ' όψη του Διοικητικού Συμβουλίου.

Από το Διοικητικό Συμβούλιο της Ε.Α.Σ. Δωδ/σου
Ο πρόεδρος
Γιαννίκης Σάββας

ΕΛΛΗΝΙΚΗ ΔΗΜΟΚΡΑΤΙΑ
ΠΕΡΙΦΕΡΕΙΑ ΝΟΤΙΟΥ ΑΙΓΑΙΟΥ
ΝΟΜΟΣ ΔΩΔΕΚΑΝΗΣΟΥ
ΝΟΜΑΡΧΙΑΚΗ ΑΥΤ/ΣΗ
ΔΩΔΕΚΑΝΗΣΟΥ

ΑΝΑΚΟΙΝΩΣΗ

Σας ανακοινώνουμε ότι ο ανοικτός δημόσιος μειοδοτικός διαγωνισμός για την ανάδειξη μειοδότη μεταφοράς πόσιμου νερού στα άνυδρα νησιά του Ν. Δωδ/σου με υδροφόρα πλοία θα πραγματοποιηθεί την 3η Οκτωβρίου 2001 ημέρα Τετάρτη και ώρα 11η π.μ. και σε περίπτωση που η δημοπρασία αποβεί άγονη θα επαναληφθεί την 17η Οκτωβρίου 2001 ημέρα Τετάρτη την ίδια ώρα.

Ο βοηθός Νομάρχη
Χατζής Χατζηευθυμίου

ΠΕΡΙΛΗΨΗ

Με την υπ' αριθμ. 232/2001 απόφαση του Μονομελούς Πρωτοδικείου Ρόδου αναγνωρίστηκε το καταστατικό του μη κερδοσκοπικού σωματείου που εδρεύει στον Δήμο Κάσου με την επωνυμία "Σύλλογος Γονέων και Κηδεμόνων του Δημοτικού Σχολείου και νηπιαγωγείου Αγίας Μαρίνας Κάσου" με σκοπό την συμβολή στην αγωγή και εκπαίδευση των μαθητών, η προαγωγή και η ανάπτυξη της παιδείας κατά τα ειδικότερα στο καταστατικό αναφερόμενα.

Κάρπαθος 24.5.2001
Ο πληρεξούσιος δικηγόρος
Μιχάλης Ιωαννίδης

ΕΛΛΗΝΙΚΗ ΔΗΜΟΚΡΑΤΙΑ
ΠΕΡΙΦΕΡΕΙΑ ΝΟΤΙΟΥ ΑΙΓΑΙΟΥ
ΝΟΜΟΣ ΔΩΔΕΚΑΝΗΣΟΥ
ΝΟΜΑΡΧΙΑΚΗ ΑΥΤ/ΣΗ
ΔΩΔΕΚΑΝΗΣΟΥ

ΠΕΡΙΛΗΨΗ ΔΙΑΚΗΡΥΞΗΣ ΔΗΜΟΠΡΑΣΙΑΣ ΟΡΘΗ ΕΠΑΝΑΛΗΨΗ

Η Νομαρχιακή Αυτοδιοίκηση Δωδεκανήσου προκηρύσσει Ανοικτό Δημόσιο Μειοδοτικό Διαγωνισμό, με σφραγισμένες προσφορές για την ανάδειξη μειοδότου προμήθειας και εγκατάστασης συστημάτων πληροφορικής και λογισμικού για την ομαλή λειτουργία του ηλεκτρονικού πρωτοκόλλου στις υπηρεσίες της Νομ/κής Αυτ/σης Δωδ/σου προϋπ. 15.000.000 δρχ.

Ο διαγωνισμός θα διεξαχθεί στις 10 Οκτωβρίου 2001, ημέρα Τετάρτη στα γραφεία της Νομαρχιακής Αυτ/σης Δωδεκανήσου, ενώπιον της αρμόδιας επιτροπής και ώρα 11η πρωινή.

Σε περίπτωση που ο διαγωνισμός αποβεί άγονος θα επαναληφθεί την 24 Οκτωβρίου 2001, ημέρα Τετάρτη, την ίδια ώρα και με τους αυτούς όρους.

Περισσότερες πληροφορίες, οι ενδιαφερόμενοι μπορούν να πάρουν από τη Δ/νση Διοικητικών & Οικονομικών Υπηρεσιών της Νομαρχιακής Αυτ/σης Δωδ/σου που στεγάζεται στο Διοικητήριο, τηλ. 46550 και 46533 και στον πίνακα ανακοινώσεων της οποίας έχει αναρτηθεί η διακήρυξη δημοπρασίας .

Ε.Ν.
Ο βοηθός Νομάρχης
Χατζής Χατζηευθυμίου

ΕΛΛΗΝΙΚΗ ΔΗΜΟΚΡΑΤΙΑ
ΥΠΟΥΡΓΕΙΟ ΜΕΤΑΦΟΡΩΝ
& ΕΠΙΚΟΙΝΩΝΙΩΝ
ΥΠΗΡΕΣΙΑ ΠΟΛΙΤΙΚΗΣ
ΑΕΡΟΠΟΡΙΑΣ
ΚΡΑΤΙΚΟΣ ΑΕΡ/ΝΑΣ ΡΟΔΟΥ
"ΔΙΑΓΟΡΑΣ"
ΤΜΗΜΑ: ΔΙΟΙΚΗΤΙΚΟΥ-
ΟΙΚΟΝΟΜΙΚΟΥ

ΠΕΡΙΛΗΨΗ ΔΙΑΚΗΡΥΞΗΣ

Ο Κρατικός Αερολιμένας Ρόδου "Διαγόρας" ανακοινώνει ότι στις 20 Σεπτεμβρίου 2001, ημέρα Πέμπτη και ώρα 11.00 έως 12.00 π.μ. θα διενεργηθεί στα γραφεία του Δημόσιος Πλειοδοτικός Διαγωνισμός, με σφραγισμένες προσφορές, για την εκμίσθωση χώρου προς άσκηση και εκμετάλλευση του δικαιώματος λειτουργίας Υποκαταστήματος Τράπεζας, στον Κρατικό Αερολιμένα Ρόδου "Διαγόρας" για τρία (3) χρόνια. Πληρ. Νικηφ. Στρατήγης. Τηλ. 88711.

Ο αερολιμενάρχης
Δημ. Σταυριανός

ΔΙΕΥΘΥΝΣΗ ΔΑΣΩΝ
ΔΩΔΕΚΑΝΗΣΟΥ

ΑΝΑΚΟΙΝΩΣΗ

Γνωστοποιείται κατά το άρθρο 14 του Ν. 998/79 η αποστολή για δημοσίευση στον Δήμο Νότιας Ρόδου της αριθ. 4631/5-9-01 Πράξης χαρακτηρισμού έκτασης που εκδόθηκε από τον Δ/ντή Δασών Δωδ/σου. Η ΚΜ 244 γαιών Λαχανιάς χαράκτηρίζεται ως γεωργική έκταση.

Ο Δ/ντής Δασών Δωδ/νήσου
Φίλιππος Κοντίτσης
Δασολόγος με Α' βαθμό

ΔΙΕΥΘΥΝΣΗ ΔΑΣΩΝ
ΔΩΔΕΚΑΝΗΣΟΥ

ΑΝΑΚΟΙΝΩΣΗ

Γνωστοποιείται κατά το άρθρο 14 του Ν. 998/79 η αποστολή για δημοσίευση στον Δήμο Καλλιθέας της αριθ. 4188/16-8-01 Πράξης χαρακτηρισμού έκτασης που εκδόθηκε από τον Δ/ντή Δασών Δωδ/σου. Η ΚΜ 714 γαιών Κοσκινού χαρακτηρίζεται ως Δάσος και αγρός.

Ο Δ/ντής Δασών Δωδ/νήσου
Φίλιππος Κοντίτσης
Δασολόγος με Α' βαθμό

ΚΕΝΤΡΟ ΕΠΑΓΓΕΛΜΑΤΙΚΗΣ ΚΑΤΑΡΤΙΣΗΣ
"ΦΕΡΕΚΥΔΗΣ" ΔΗΜΟΥ ΑΝΩ ΣΥΡΟΥ

ΠΡΟΣΚΛΗΣΗ ΕΚΔΗΛΩΣΗΣ ΕΝΔΙΑΦΕΡΟΝΤΟΣ

Το Κ.Ε.Κ. "ΦΕΡΕΚΥΔΗΣ" πρόκειται να υλοποιήσει στην Λέρο, τιρόγραμμα Άτυπης Συνεχιζόμενης Κατάρτισης με αντικείμενο: "Παραδοσιακές Θερμοκηπιακές & Βιολογικές Καλλιέργειες" χρηματοδοτούμενο από το Π.Ε.Π. Νοτίου Αιγαίου 1994-1999.

Το πρόγραμμα υλοποιείται στα πλαίσια του υποπρογράμματος VI "Ειδική Ολοκληρωμένη Δράση νήσου Λέρου", Μέτρου 3 "Ενέργειες Αξιοποίησης Ανθρώπινου Δυναμικού", συγχρηματοδοτούμενο από το Ευρωπαϊκό Κοινοτικό Ταμείο Ε.Κ.Τ.

Η διάρκεια του προγράμματος είναι 200 ώρες και θα το παρακολουθήσουν είκοσι (20) άτομα, άνεργοι, που επιθυμούν να εμπλουτίσουν και να εμβαθύνουν τις γνώσεις τους σε θέματα Παραδοσιακής Θερμοκηπιακής & Βιολογικής Καλλιέργειας, απόφοιτοι/τες Δευτ/μιας εκπαίδευσης.

Οι ενδιαφερόμενοι καλούνται να δηλώσουν συμμετοχή στα γραφεία του Δήμου Λέρου, στην κ. Γιαννακού ή κ. Κουμπάρου, καθημερινά από τις 09.00 π.μ.-13.00 π.μ., μέχρι τις 11 Σεπτεμβρίου 2001 (πληροφορίες: τηλ. 23711-23227)

Απαιτούμενα δικαιολογητικά
- Αίτηση συμμετοχής
- Βιογραφικό σημείωμα
- Τίτλος σπουδών
- Φ/Α Αστυν. Ταυτότητας (δύο πλευρές)
- Φ/Α Κάρτας Ανεργίας (δύο πλευρές)
- Υπεύθυνη Δήλωση Ν. 1599/1986

Πληρ. τηλ. (0281) 71488-71489
FAX (0281) 71222
Ο πρόεδρος
Γεώργιος Παπίτσης
Δήμαρχος Άνω Σύρου

ΚΕΝΤΡΟ ΕΠΑΓΓΕΛΜΑΤΙΚΗΣ ΚΑΤΑΡΤΙΣΗΣ
"ΦΕΡΕΚΥΔΗΣ" ΔΗΜΟΥ ΑΝΩ ΣΥΡΟΥ

ΠΡΟΣΚΛΗΣΗ ΕΚΔΗΛΩΣΗΣ ΕΝΔΙΑΦΕΡΟΝΤΟΣ

Το Κ.Ε.Κ. "ΦΕΡΕΚΥΔΗΣ" πρόκειται να υλοποιήσει στην Λέρο, πρόγραμμα Άτυπης Συνεχιζόμενης Κατάρτισης με αντικείμενο: "Παραδοσιακές Θερμοκηπιακές & Βιολογικές Καλλιέργειες" χρηματοδοτούμενο από το Π.Ε.Π. Νοτίου Αιγαίου 1994-1999.

Το πρόγραμμα υλοποιείται στα πλαίσια του υποπρογράμματος VI "Ειδική Ολοκληρωμένη Δράση νήσου Λέρου", Μέτρου 3 "Ενέργειες Αξιοποίησης Ανθρώπινου Δυναμικού", συγχρηματοδοτούμενο από το Ευρωπαϊκό Κοινοτικό Ταμείο Ε.Κ.Τ.

Η διάρκεια του προγράμματος είναι 150 ώρες και θα το παρακολουθήσουν είκοσι (20) άτομα, εργαζόμενοι στο Κ.Θ.Λ., που έχουν εκδηλώσει ενδιαφέρον να συμμετάσχουν στο ΚΟΙ.Σ.Π.Ε., και είναι απόφοιτοι/τες πρωτοβάθμιας εκπαίδευσης.

Οι ενδιαφερόμενοι καλούνται να δηλώσουν συμμετοχή στα γραφεία του Δήμου Λέρου, στην κ. Γιαννακού ή κ. Κουμπάρου, καθημερινά από τις 09.00 π.μ.-13.00 π.μ., μέχρι τις 11 Σεπτεμβρίου 2001 (πληροφορίες: τηλ. 23711-23227)

Απαιτούμενα δικαιολογητικά
- Αίτηση συμμετοχής
- Βιογραφικό σημείωμα
- Τίτλος σπουδών
- Φ/Α Αστυν. Ταυτότητας (δύο πλευρές)
- Υπεύθυνη Δήλωση Ν. 1599/1986

Πληρ. τηλ. (0281) 71488-71489
FAX (0281) 71222
Ο πρόεδρος
Γεώργιος Παπίτσης
Δήμαρχος Άνω Σύρου

ΠΟΛΙΤΙΣΤΙΚΟΣ ΟΡΓΑΝΙΣΜΟΣ
ΔΗΜΟΥ ΠΕΤΑΛΟΥΔΩΝ

ΑΝΑΚΟΙΝΩΣΗ

Ο Πολιτιστικός Οργανισμός Δήμου Πεταλούδων στα πλαίσια των εκδηλώσεων "Πολιτιστικό Καλοκαίρι 2001" θα παρουσιάσει τη Συναυλία της Φιλαρμονικής του Δήμου Πεταλούδων το Σάββατο 8-9-2001 στις 21.00 το βράδυ στην πλατεία του Δ.Δ. Παραδεισίου.

Ο πρόεδρος
Νίκος Κουδούνης

SEASTAR

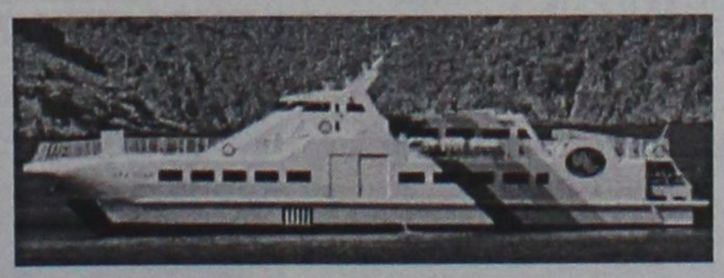

Καθημερινά για
ΤΗΛΟ-ΝΙΣΥΡΟ
Πληροφορίες-Πρακτορείο
ΖΟΡΠΙΔΗΣ
Τηλ. 20625–30054

TRAVEL EMMANUEL

ΘΕΛΕΤΕ ΟΙ ΔΙΑΚΟΠΕΣ ΣΑΣ ΝΑ ΣΥΝΔΥΑΣΘΟΥΝ ΦΘΗΝΑ ΚΑΙ ΠΟΙΟΤΙΚΑ:

EMMANUEL TRAVEL

ΘΕΛΕΤΕ ΝΑ ΤΑΞΙΔΕΨΕΤΕ ΜΕ ΑΣΦΑΛΕΙΑ ΚΑΙ ΦΘΗΝΑ...

EMMANUEL TRAVEL

ΕΙΜΑΣΤΕ ΠΑΝΤΑ ΣΤΗΝ ΔΙΑΘΕΣΗ ΣΑΣ ΓΙΑ ΤΗΝ ΚΑΛΥΤΕΡΗ ΕΞΥΠΗΡΕΤΗΣΗ ΣΑΣ.
ΦΘΗΝΕΣ ΤΙΜΕΣ ΓΙΑ ΕΥΡΩΠΗ ΣΕ ΣΥΝΕΡΓΑΣΙΑ ΜΕ ΤΙΣ ΚΑΛΥΤΕΡΕΣ ΑΕΡΟΠΟΡΙΚΕΣ ΤΣΑΡΤΕΡ ΕΤΑΙΡΕΙΕΣ

ΕΙΣΙΤΗΡΙΑ ΠΛΟΙΩΝ 20% ΕΚΠΤΩΣΗ ΓΙΑ ΕΙΣΙΤΗΡΙΑ ΜΕΤ' ΕΠΙΣΤΡΟΦΗΣ

ΕΙΣΙΤΗΡΙΑ ΟΛΥΜΠΙΑΚΗΣ-ΕΙΔΙΚΕΣ ΤΙΜΕΣ ΓΙΑ ΝΕΟΥΣ ΚΑΙ ΥΠΕΡΗΛΙΚΕΣ-ΟΙΚΟΓΕΝΕΙΑΚΕΣ ΠΡΟΣΦΟΡΕΣ

ΚΡΑΤΗΣΕΙΣ ΞΕΝΟΔΟΧΕΙΩΝ
ΕΚΔΟΣΕΙΣ ΔΙΑΒΑΤΗΡΙΩΝ
ΕΚΔΡΟΜΕΣ ΓΙΑ ΟΛΟ ΤΟΝ ΚΟΣΜΟ

ΠΑΝΤΑ ΚΟΝΤΑ ΣΑΣ ΓΙΑ ΤΗΝ ΚΑΛΥΤΕΡΗ ΕΞΥΠΗΡΕΤΗΣΗ ΣΑΣ

ΠΛΗΡΟΦΟΡΙΕΣ
ΤΗΛ: 93630-93625-94385
FAX: 91748
ΙΕΡΟΥ ΛΟΧΟΥ 1 ΙΑΛΥΣΟΣ ΡΟΔΟΣ
ΥΠΕΥΘΥΝΟΣ: ΜΑΝΩΛΗΣ ΜΑΧΑΙΡΑΚΗΣ

VANIK TOURS

ΓΙΑΝΝΗΣ και ΣΕΒΑ ΒΑΛΣΑΜΙΔΗ
VANIK σημαίνει ΑΛΗΘΕΙΑ
ΑΚΤΗ ΚΑΝΑΡΗ 17, ΨΑΡΟΠΟΥΛΑ - ΑΝΕΤΟ ΠΑΡΚΙΝΓΚ
ΑΝΟΙΚΤΑ: ΔΕ-ΣΑ 08.30-14.00 και 16.30-20.30
Τηλ. 35191-37621 κινητό 0945-798148 FAX 29532

Το γραφείο μας πάντα πρώτο σε κρατήσεις ξενοδοχείων εξασφάλισε και σας προσφέρει καταπληκτικές τιμές για τα παρακάτω ξενοδοχεία σε ΠΑΚΕΤΑ (Έκδοση εισιτηρίων R/T) από 1/4/2001 - 31/10/2001.

1ον	**HOTEL ELECTRA A' SUPERIOR**	
	Ερμού Σύνταγμα	
	Μονόκλινο	δρχ. 32.200
	Δίκλινο	δρχ. 38.600
	Τρίκλινο	δρχ. 45.600
2ον	**HOTEL ALEXANDROS A' SUPERIOR**	
	ΠΛΑΤΕΙΑ ΜΑΒΙΛΛΗ	
	Μονόκλινο	δρχ. 26.000
	Δίκλινο	δρχ. 29.000
	Τρίκλινο	δρχ. 34.000
3ον	**HOTEL PRESIDENT A' κατηγορίας**	
	Λεωφόρος Κηφισίας	
	Μονόκλινο	δρχ. 12.500
	Δίκλινο για μονόκλινο	δρχ. 14.000
	Δίκλινο	δρχ. 16.500
	Τρίκλινο	δρχ. 20.000
4ον	**HOTEL ASTOR A' κατηγορίας**	
	Σύνταγμα	
	Μονόκλινο	δρχ. 19.500
	Δίκλινο για μονόκλινο	δρχ. 22.000
	Δίκλινο	δρχ. 26.000
	Τρίκλινο	δρχ. 32.000
5ον	**HOTEL ARETHOUSA B' κατηγορίας**	
	Σύνταγμα	
	Μονόκλινο	δρχ. 16.000
	Δίκλινο	δρχ. 22.000
	Τρίκλινο	δρχ. 28.000
6ον	**HOTEL RIVA A' κατηγορίας**	
	Περιοχή HILTON	
	Μονόκλινο	δρχ. 18.500
	Δίκλινο	δρχ. 21.000
	Τρίκλινο	δρχ. 28.500
7ον	**HOTEL ZAFOLIA A' SUPERIOR**	
	Λεωφόρος Αλεξάνδρας	
	Μονόκλινο	δρχ. 27.000
	Δίκλινο	δρχ. 30.000
	Τρίκλινο	δρχ. 36.000
8ον	**HOTEL ELLINIS B' SUPERIOR**	
	ΩΝΑΣΕΙΟ, Λεωφ. Συγγρού	
	Μονόκλινο	δρχ. 13.500
	Δίκλινο	δρχ. 17.500
	Τρίκλινο	δρχ. 21.000
9ον	**HOTEL DORIAN INN B' κατηγορίας**	
	ΟΜΟΝΟΙΑ	
	Μονόκλινο	δρχ. 17.000
	Δίκλινο	δρχ. 20.000
	Τρίκλινο	δρχ. 26.000
10ον	**HOTEL EGNATIA B' κατηγορίας**	
	Θεσσαλονίκη Κέντρο, καινούργιο	
	Μονόκλινο	δρχ. 19.000
	Δίκλινο	δρχ. 23.000
	Τρίκλινο	δρχ. 27.000

- Τα παραπάνω ξενοδοχεία διαθέτουν T.V. σε όλα τα δωμάτια
- Στις πιο πάνω τιμές συμπεριλαμβάνεται πρωινό σε μπουφέ
- Ακόμη σε μας θα βρείτε αεροπορικά και ατμοπλοϊκά εισιτήρια όλων των εταιριών .

ΦΡΟΝΤΙΣΤΗΡΙΟ ΙΤΑΛΙΚΩΝ

ΣΤΑΘΗ Μ. ΣΚΑΝΔΑΛΙΔΗ

Καθηγητή Ιταλικής Γλώσσας και Φιλολογίας
ΠΤΥΧΙΟΥΧΟΥ ΑΡΙΣΤΟΤΕΛΕΙΟΥ ΠΑΝΕΠΙΣΤΗΜΙΟΥ ΘΕΣ/ΝΙΚΗΣ

Γι' αυτούς που προτιμούν να μάθουν μεθοδικά και σωστά την ιταλική γλώσσα: **ιδιαίτερα μαθήματα** και **αυστηρά ολιγομελή τμήματα** για:

1) Μαθητές Δημοτικού - Γυμνασίου - Λυκείου
2) Επαγγελματίες και ξενοδοχοϋπαλλήλους
3) Υποψηφίους ιταλικών πανεπιστημίων όλων των σχολών στους οποίους **εξασφαλίζουμε με απόλυτο ποσοστό επιτυχίας την εισαγωγή τους σε αυτές, χάρη στην μεθοδική και υπεύθυνη διδασκαλία της ορολογίας.**

ΟΙ ΕΓΓΡΑΦΕΣ ΑΡΧΙΣΑΝ ΚΑΙ ΣΥΝΕΧΙΖΟΝΤΑΙ ΜΕΧΡΙ ΤΕΛΟΣ ΣΕΠΤΕΜΒΡΙΟΥ

Χρ. Τσιγάντε 11, *έναντι ΤΕΛ Ρόδου*
Πληροφορίες στα τηλέφωνα:
29265, 61782, κιν. **0932 272902**



TATTOO και PIERCING STUDIO BYBLOS

Μπορείτε να μας επισκεφτείτε και στην ιστοσελίδα μας

www.geocities.com/byblostattoo
Tattoo artist: **Δήμητρα και Γιάννης**
Piercing: **IAN**

Ωρες λειτουργίας: 11.00 έως 24.00

Ορφανίδη 45-ΡΟΔΟΣ (κοντά στο COLORADO)
Τηλ.: 74650-35026 και κινητό 0932743955



Ρόδος: εἰκῇ καὶ ὡς ἔτυχε...

••• "Αι Μεσαιωνικαί Εορταί Ρόδου" στο Παλάτιον των Ιπποτών

*"Σήμερον, αύριον και την Κυριακήν τελούνται εις την **Ρόδον** αι **"Μεσαιωνικαί Εορταί"** εις τας οποίας μετέχουν πλην του Εθνικού Θεάτρου, η χορευτική ομάς Νίκολς, ορχήστρα υπό την διεύθυνσιν του κ. Μ. Δούνια και το Λύκειο Ελληνίδων.*

*Το **Εθνικόν Θέατρον** θα δώσει κατά σκηνοθεσίαν του κ.*

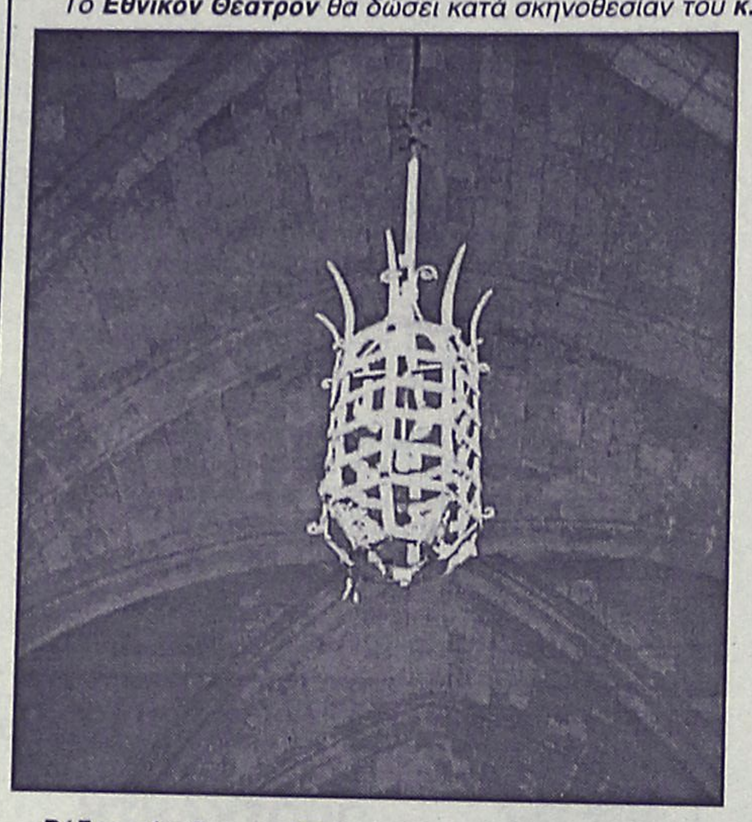

***Ρόδος, είσοδος του Παλατιού του Μεγάλου Μαγίστρου:** Οι δύο μεγαλοπρεπείς πολυέλαιοι που κοσμούν τον θόλο της εισόδου εδώ και κάτι ...τέρμινα είναι διακοσμημένοι με τα "κακά" των -κατά άλλα- άκακων περιστεριών.*

...Ίσως έχουν να καθορισθούν από τότε που γινόντουσαν αι Μεσαιωνικαί Εορταί!

***Αλ. Σολομού** την **"Ερωφίλην"** του **Χορτάτζη.** Η "Ερωφίλη" θα παιχθεί εις το προαύλιον του Παλατίου του Μεγάλου Μαγίστρου της Ρόδου.*

(Καθημερινή, 5 Σεπτεμβρίου 1952)

••• Αίγυπτος, πατρίδα της καρδιάς μου

Ο **Σύνδεσμος Αιγυπτιωτών Δωδεκανήσου** διοργανώνει στις 15 Σεπτεμβρίου, στο "Ακταίον", διάλεξη - φιλολογική βραδιά με την ποιήτρια **Ολυμπία Καράγιωργα** που κατάγεται από την **Λέρο** αλλά έζησε στην Αίγυπτο μέχρι τα 23της χρόνια.

Η κα **Ολυμπία Καράγιωργα** θα παρουσιάσει το βιβλίο της **"Αίγυπτος, πατρίδα της καρδιάς μου"** που κυκλοφόρησε πρόσφατα από τις εκδόσεις "Φιλιππότη":

*"Η **ποιήτρια Ολυμπία Καράγιωργα** που κατάγεται από την **Λέρο,** γεννήθηκε στην Αίγυπτο όπου έζησε μέχρι τα 23 της χρόνια και επιστρέφει μετά από απουσία 27 χρόνων για να μιλήσει στα "Καβάφεια" το 1993. Ακολουθεί μια δεύτερη πιο ουσιαστική επιστροφή το χειμώνα του 1996. Σ' αυτήν, η ποιήτρια λαίμαργα ζει, γράφει, καταγράφει συναπαντήματα, στιγμές, εντυπώσεις. Με πάθος, ποίηση κι αλήθεια.*

Γεννιέται έτσι ένα κομμάτι Ιστορίας ζεστό. Μια ιστορία που δεν αφήνει έξω την παρουσία του ανθρώπου αλλά φτιάχνεται απ' αυτήν. Μια ιστορία που πονάει αλλά μαζί λυτρώνει έτσι όπως μιλάει για το πέρασμα απ' την Αίγυπτο το όμορφο το τόσο σημαντικό των Ελλήνων, το δικό μας, που κράτησε αιώνες απ' τους Φαραώ και που σβύνει, και για ένα λαό, τον Αιγυπτιακό, που με γνώση πια του εαυτού του συνεχίζει".

••• Θρησκευτική μουσική στην Πάτμο

Στον καταλληλότερον τόπο, **"εις την νήσον την λεγομένην Πάτμον,** πραγματοποιείται για πρώτη φορά το **Φεστιβάλ θρησκευτικής μουσικής** με τον τίτλο **"Η Θεία Αποκάλυψη της Μουσικής".**

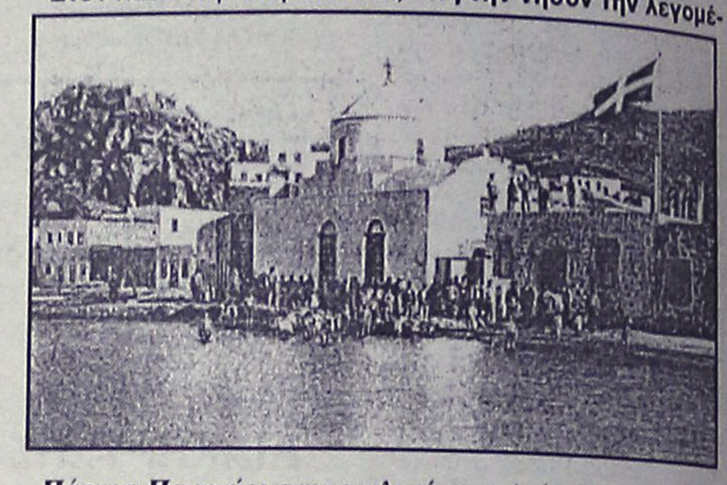

Πάτμος: Πανηγύρι στην εκκλησία του Αγίου Φωκά, 1920

Διοργανωτές του Φεστιβάλ, που αρχίζει σήμερα και θα διαρκέσει ως τις 14 Σεπτεμβρίου, είναι η νομαρχία Δωδεκανήσου και ο δήμος Πάτμου και την καλλιτεχνική διεύθυνση της διοργάνωσης έχει ο Άλκης Μπαλτάς.

Το Φεστιβάλ στοχεύει στην παρουσίαση θρησκευτικών έργων κάθε μουσικής κατηγορίας: κλασικής, βυζαντινής, λαϊκής μουσικής και έντεχνου τραγουδιού.

Με την **Ελληνική Βυζαντινή Χορωδία** του Λυκούργου Αγγελόπουλου ξεκινάει το Φεστιβάλ (7/9) και ακολουθούν: η **Ορχήστρα Δωματίου Εθνικής Λυρικής Σκηνής** (8/9), ρεσιτάλ τραγουδιού-άρπας-εκκλησιαστικού οργάνου (10/9), συναυλία με φωνές, άρπα, σαντούρι και ούτι και τίτλο **"Ο του Σταυρού Λόγος"** (11/9), συναυλία του **Βαγγέλη Μπουντούνη** και της **Μάρως Ραζή** με τίτλο "12 προσευχές για δύο κιθάρες" (13/9) και το Φεστιβάλ θα ολοκληρωθεί με συναυλία της **Σαββίνας Γιαννάτου** με θέμα τη "Θρησκευτική μουσική στη λαϊκή παράδοση" (14/9).

Το Φεστιβάλ, που φιλοδοξεί να εξελιχθεί σε διεθνές κέντρο θρησκευτικής μουσικής, θα φιλοξενηθεί σε πολλούς χώρους του νησιού.

...Ημερολόγιο Πολιτιστικών Εκδηλώσεων

Παρασκευή 7 Σεπτεμβρίου

• Ρεσιτάλ κιθάρας και πιάνου:

Ο **Στάθης Σκανδαλίδης** (κλασική κιθάρα) και ο **Τάσος Βενετοκλής** (πιάνο) θα δώσουν απόψε το βράδυ ρεσιτάλ κλασικής μουσικής.

Εθνικό Θέατρο, ώρα έναρξης 21.30.

• Η Θράκη συναντά την Δωδεκάνησο:

Απόψε το βράδυ στις 8.30, στις **Καλυθιές** θα χορέψουν παραδοσιακούς χορούς η **Χορευτική Ομάδα Συλλόγου Εβριτών Κομοτηνής** και η **Χορευτική Ομάδα Δήμου Καλλιθέας.** Θα τους συνοδεύουν το **Εργαστήρι Παραδοσιακής Μουσικής** του δήμου.

• Αλβανός ζωγράφος στη Ροδιακή Έπαυλη:

Ο συμπολίτης μας **Elmas Shehu** συνεχίζει να εκθέτει τα έργα του στην Ροδιακή Έπαυλη μέχρι τις 15 του μήνα.

ΜΕΡΙΚΕΣ ΦΟΡΕΣ ΓΙΑ ΝΑ ΑΡΕΣΕΙΣ ΠΡΕΠΕΙ ΝΑ ΦΤΑΣΕΙΣ ΣΤΑ ....ΆΚΡΑ!!



- ΠΡΟΣΘΕΤΙΚΗ ΝΥΧΙΩΝ ΜΕΤΑΞΙ-ΑΚΡΥΛΙΚΟ
- ΜΑΝΙΚΙΟΥΡ-ΠΕΝΤΙΚΙΟΥΡ ΑΝΑΝΕΩΣΗΣ
- ΟΡΘΟΝΥΧΙΑ (ΠΟΝΕΜΕΝΑ ΓΥΡΤΑ ΝΥΧΙΑ)
- ΣΚΛΗΡΥΝΣΗ ΦΥΣΙΚΩΝ ΝΥΧΙΩΝ
- ΛΕΥΚΑΝΣΗ ΝΥΧΙΩΝ (ΧΕΡΙΑ-ΠΟΔΙΑ)
- ΦΡΥΔΙΑ - ΒΛΕΦΑΡΙΔΕΣ
- ΜΟΝΙΜΟ ΓΑΛΛΙΚΟ
- MONIMA DESIGNS
- ΑΠΟΤΡΙΧΩΣΗ

BEAUTY NAILS BN RHODES



ΑΝ ΤΟ ΖΗΤΟΥΜΕΝΟ ΣΑΣ ΕΙΝΑΙ Η *ΑΚΡΑ ...ΠΟΛΥΤΕΛΕΙΑ*

BEAUTY NAILS - STUDIO ΑΙΣΘΗΤΙΚΗΣ ΝΥΧΙΩΝ
ΕΜΠΟΡΙΚΟ ΚΕΝΤΡΟ ΦΩΚΙΑΛΗ-ΑΓ. ΑΝΑΣΤΑΣΙΑΣ 40-ΤΗΛ. 70660-ΚΙΝ. 0944 520887

ΡΟΔΟΤΡΥΠΟΚΟΠΤΙΚΗ Ο.Ε.
ΚΟΥΛΙΑΝΟΣ ΔΗΜΗΤΡΙΟΣ & ΣΙΑ Ο.Ε.
ΚΟΛΟΚΟΤΡΩΝΗ 66 ΡΟΔΟΣ ΤΗΛ. & FAX: 0241/77257 ΚΙΝ.: 0932/732331

ΤΡΥΠΑΜΕ - ΚΟΒΟΥΜΕ - ΣΠΑΜΕ



ΜΠΕΤΑ - ΤΟΥΒΛΑ - ΤΣΙΜΕΝΤΟΛΙΘΟΥΣ - ΠΑΤΩΜΑΤΑ, ΠΕΤΡΕΣ
ΧΩΡΙΣ ΟΡΙΟ ΠΑΧΟΥΣ

ΧΩΡΙΣ ΔΟΝΗΣΕΙΣ - ΡΩΓΜΕΣ - ΣΚΟΝΕΣ



ΕΡΓΑΣΙΕΣ:
ΑΝΟΙΓΟΥΜΕ ΠΟΡΤΕΣ - ΠΑΡΑΘΥΡΑ
ΚΑΝΑΛΙΑ ΣΕ ΠΑΤΩΜΑΤΑ ΓΙΑ ΥΔΡΑΥΛΙΚΟΥΣ & ΗΛΕΚΤΡΟΛΟΓΟΥΣ
ΤΡΥΠΕΣ ΔΙΑΦΟΡΩΝ ΜΕΓΕΘΩΝ
& ΚΥΚΛΙΚΑ ΑΝΟΙΓΜΑΤΑ ΓΙΑ ΣΚΑΛΕΣ
ΕΠΙΣΗΣ ΓΙΝΟΝΤΑΙ ΚΟΠΕΣ ΣΕ ΤΟΙΧΟΥΣ ΑΠΟ ΠΕΤΡΑ & ΑΝΑΣΤΗΛΩΣΕΙΣ ΜΕ ΜΠΕΤΟ Η ΣΙΔΗΡΟΚΑΤΑΣΚΕΥΗ

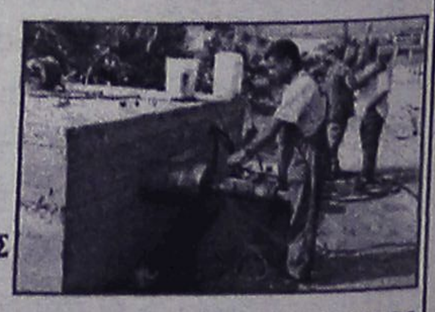

ΣΤΙΣ ΕΡΓΑΣΙΕΣ ΜΑΣ ΣΥΜΠΕΡΙΛΑΜΒΑΝΕΤΑΙ Η ΜΕΤΑΦΟΡΑ ΜΠΑΖΩΝ
Ολες οι εργασίες είναι με την σύγχρονη μέθοδο έγχυσης νερού προς αποφυγή σκόνης

(εκ)πολιτισμικά παίγνια



Γράφει ο Κωστής Νικολάκης

Ο τσαμπουνιέρης της Πάτμου

Θεολόγος Γρύλλης: "Τσαμπούνα-Τζαζ"

Πρόσφατα είχαμε παρουσιάσει τον δίσκο **"Τσαμπούνα-Τζαζ"** στον οποίο πρωταγωνιστεί ο τσαμπουνιέρης της Πάτμου **Θεολόγος Γρύλλης** έχοντας μαζί του αναγνωρισμένους Έλληνες και ξένους μουσικούς τζαζ όπως οι: Τάκης Μπαρμπέρης, Γιώργος Κοντραφούρης, Νίκος Νεραντζόπουλος, Β. Ιβάνοβιτς και Φ. Μποζεντόμοβ.

Τον δίσκο αυτό παρουσιάζει στο νέο τεύχος του μουσικού περιοδικού **"Δίφωνο"** ο μουσικοκριτικός **Γιώργος Ε. Παπαδάκης** που δεν φαίνεται, όμως, να πολυενθουσιάσθηκε με αυτό το πρωτότυπο πείραμα ανάμειξης παραδοσιακών **Δωδεκανησιακών** ρυθμών με τους μουσικούς δρόμους της τζαζ.



• "Μια τσαμπούνα "καπελωμένη" από ήχους τζαζ"

*"Ο δίσκος **"Chabouna-jazz"** αποτελεί μιαν απόπειρα διασταύρωσης του ήχου και των τρόπων της **παραδοσιακής νησιώτικης τσαμπούνας** με έναν ήχο, μια αρμονία και ένα τυπικό το οποίο χρησιμοποιούν οι μουσικοί που, ανά τον κόσμο, παίζουν διάφορα στιλ **τζαζ** μουσικής.*

Και θα περίμενε κανείς μια αποκαλυπτική εφαρμογή της ιδέας της ανάμειξης, ή τέλος πάντων της συνάντησης, ενός εκπροσώπου της δημοτικής μουσικής, που παίζει ένα ιδιότυπο όργανο, με μουσικούς οι οποίοι (αν και ιθαγενείς) είναι εκπρόσωποι ενός άλλου μουσικού πολιτισμού. Μια εφαρμογή δηλαδή τόσο σπουδαία καλλιτεχνικώς, που μπροστά της η ορθόδοξη μουσική παράδοση να αποδεικνύεται πράγματι πανηγυριώτικη λατέρνα.

*Τι έχουμε όμως στην πράξη; Πέραν κάθε κριτικής και κάθε υποκειμενικής γνώμης, απλώς περιγράφοντας τα ηχογραφήματα, έχουμε τον **Θεολόγο Γρύλλη** να παίζει τσαμπούνα όπως ακριβώς θα έπαιζε και μόνος του στο σπίτι του ή και στο πανηγύρι, ενώ γύρω του τα ντραμς, το πιάνο, το σαξόφωνο, το μπάσο, συνοδεύουν τους συρτούς και τους καλαματιανούς με σχήματα τζαζ, κατά κανόνα αγνοώντας τι παίζει ή τι είναι αυτό που παίζει η τσαμπούνα.*

*Επειδή και η τσαμπούνα, από τη μεριά της, δεν παίζει τίποτε περισσότερο από το συνηθισμένο ρεπερτόριο **του Θεολόγου Γρύλλη,** έχουμε απλή παράθεση δύο "τυπικών": εκείνου της τσαμπούνας κι εκείνου του τζαζ συγκροτήματος, το δεύτερο σε μεγαλύτερη ένταση.*

*Είναι δηλαδή σαν, την ώρα που οι γνωστοί και καλοί στο είδος τους μουσικοί έπαιζαν τις τζαζ συνθέσεις τους, να πέρασε απ' έξω ο **Θεολόγος Γρύλλης** με την τσαμπούνα του - κι επειδή το παράθυρο ήταν ανοιχτό, ακούστηκε μέσα στα κομμάτια τους και ο ήχος της.*

Τα δύο είδη (ή καλύτερα, οι δυο ήχοι) όχι μόνο δεν αναμειγνύονται με κάποιον (μουσικό) τρόπο αλλά βαδίζουν παράλληλα αγνοώντας το ένα το άλλο, έτσι ώστε όποιος θέλει να εστιάσει την ακοή του στην ορχήστρα εμποδίζεται από μια ενοχλητική τσαμπούνα, κι όποιος θέλει ν' ακούσει την τσαμπούνα εμποδίζεται από μια ενοχλητική ορχήστρα.

Η απουσία οποιασδήποτε μουσικής διαλογικής απόπειρας ανάμεσα στο συγκρότημα και τον "σολίστα" μας επιτρέπει να υποθέσουμε ότι οι υπεύθυνοι αυτού του έργου θεωρούν πως είναι αρκετός ο ήχος, και μόνον ο ήχος, ενός οργάνου για να πραγματοποιηθεί μια καλλιτεχνική συνάντηση διαφορετικών ειδών.

Η τσαμπούνα είναι ένα όλως ιδιόρρυθμο όργανο με μουσικά χαρακτηριστικά αδιανότητα στο Δυτικό αυτί (π.χ. οι συνηχήσεις σε φυσικά διαστήματα 2ας, 4ης, 5ης ή τα διαστήματα της κλίμακάς της), πράγμα που απαιτεί από τον μουσικό, ο οποίος φιλοδοξεί να "συναντηθεί" μαζί της, όχι μόνο καλή γνώση των τεχνικών της ιδιαιτερότητων αλλά και στοιχειώδη κατανόηση των αρχών της μουσικής παράδοσης που αντιπροσωπεύει.

Η "αυθαιρεσία" απέναντι στην παράδοση δεν είναι αμαρτία, με την προϋπόθεση πως πρώτα απ' όλα γνωρίζει κανείς τι αμφισβητεί, τί ανατρέπει, τι ακριβώς είναι εκείνο που τον κάνει "αυθαίρετο", ποιούς κανόνες και αρχές αγνοεί υπέρ της δικής του κρίσης. Γι' αυτό, κατά κανόνα, οι πιο "νόμιμοι" αλλά και οι πιο δημιουργικοί αμφισβητίες κάθε παραδοσιακής μουσικής ορθογραφίας είναι οι ίδιοι οι πρακτικοί οργανοπαίκτες και όχι οι εκτός των τειχών παρατηρητές ή θαυμαστές της.

Δυστυχώς όμως, επειδή αυτοί οι δεύτεροι είναι περισσότερο εξοικειωμένοι με τα μέσα, περισσότερο διάσημοι, περισσότερο, θα λέγαμε, εντός της μόδας κ.λπ., έχουν, στην πράξη, σε σχέση με τους αγαθούς και καλοπροαίρετους λαϊκούς πρακτικούς οργανοπαίκτες, τον πρώτο και τον τελευταίο λόγο, τη "σκηνοθεσία"-δηλαδή, ένα "πάνω χέρι" αρκετά "βαρύ" ώστε να είναι σχεδόν αναπόδραστο το κοινώς λεγόμενο "καπέλωμα".

*Αυτό νομίζω, για να περάσουμε και στη γνώμη, έπαθε και ο **Θεολόγος Γρύλλης** στην περίπτωσή μας. Υποτιμήθηκε τιμώμενος.*

*Αν εξαιρέσουμε το τελευταίο κομμάτι ("Κάτω στο γιαλό"), όπου η τσαμπούνα παίζει μόνο με τη συνοδεία κρουστών τα οποία ακολουθούν το ρυθμό του κομματιού, σε όλα τα άλλα αυτό που κυριολεκτικώς, και μάλλον εμφατικώς, αγνοείται και υποτιμάται, από μουσική άποψη, είναι ο **Θεολόγος Γρύλλης** και η τσαμπούνα του, ακριβώς δηλαδή ό,τι υποτίθεται πως τιμάται και προβάλλεται. Μαζί του υποτιμήθηκε και η μουσική παράδοση, όχι μόνο με τους σχεδόν υβριστικούς χαρακτηρισμούς ("πανηγυριώτικη") αλλά και έργω, παρουσιαζόμενη ως υπόκρουση στην τζαζ.*

*Έτσι, ο καλός αυτός οργανοπαίκτης από την **Πάτμο** αξιώθηκε να πρωταγωνιστήσει ουσιαστικά μόνο στο εξώφυλλο, όπου δεσπόζει με την τσαμπούνα και το ψαράδικο καπέλο του και όπου, επίσης, δεν υπάρχει τίποτε γραμμένο στα ελληνικά, πράγμα που δείχνει πού ακριβώς απευθύνεται η έκδοση".*

«ΡΟΔΙΑΚΗ» ΑΠΟ ΤΟ 1915

ΦΛΑΣ ΣΤΟ ΠΑΡΕΛΘΟΝ


ΡΟΔΙΑΚΗ
PERIODICO SETTIMANALE

ΕΝ ΡΟΔΩ
ΔΕΥΤΕΡΑ 20 ΙΟΥΝΙΟΥ 1919
ΑΡΙΘΜΟΣ ΦΥΛΛΟΥ 188

ΕΞΕΤΑΣΕΙΣ ΣΧΟΛΩΝ

Από της παρελθούσης Δευτέρας ήρξαντο αι ενιαύσιοι γραπταί εξετάσεις των μαθητών των Ανωτέρων τάξεων των Δημοτικών μας Σχολών, ήτοι της Αστικής του Καζουλλείου και της Αμαραντείου, αίτινες και λήγουσιν σήμερον.

Εξεταστικαί επιτροπαί δια μεν την Αστικήν ωρίσθησαν οι κ.κ. Σ. ΠαπαΑνδρέου και Γ. ΠαπαΙωάννου, δια δε το Παρθεναγωγείον αι κ.κ. Ζωή Πολεμικού και Παρασκευή Πιννή.

ΧΕΙΡΟΤΟΝΙΑ

Την παρελθούσαν Κυριακήν εγένετο και η εις πρεσβύτερον χειροτονία του εξ Αρχαγγέλου Ιεροδιακόνου κ. Κωνσταντίνου ΠαπαΠαναγιώτου, τον οποίον και θερμότατα συγχαίρομεν ευχόμενοι ευδοκίμησιν και εν των νέω σταδίω του.

ΒΑΠΤΙΣΙΣ

Το παρελθόν Σάββατον ετελέσθη η βάπτισις του θυγατρίου του κ. Γεωργίου Κόπια. Ανεδέχθησαν δι' αυτό εκ της ιεράς Κολυμβήθρας η δις Χρυσή Μ. Μπαλίδου και ο κ. Μιχάλης Ταϊφαλιδάκης ονομάσαντες αυτό Κρυστάλλαν-Ελευθερίαν.

Εις μεν τους γονείς ευχόμεθα να τοις ζήση, εις δε τους αναδόχους να τα χιλιάσουν.

(Σ.Σ. Η Ροδιακή εκδιδόταν τότε υπό καθεστώς ιταλικής λογοκρισίας. Διατηρείται επίσης η γλώσσα και τα τοπωνύμια που υπάρχαν στις αρχές του αιώνα).

ΜΣ
ΣΧΟΛΗ ΧΟΡΟΥ
ΣΟΦΙΑ
ΜΕΛΙΣΣΟΥΡΓΟΥ

• ΚΛΑΣΣΙΚΟ ΜΠΑΛΕΤΟ-Ρώσικο σύστημα Vaganova
• ΣΥΓΧΡΟΝΟΣ ΧΟΡΟΣ
• ΡΥΘΜΙΚΗ ΚΙΝΗΤΙΚΗ ΑΓΩΓΗ
• ΤΑΞΗ POINTS ΜΠΑΛΕΤΟΥ- Προετοιμασία για επαγγελματικές σχολές
• FLAMENCO- Αποκλειστικά στη Ρόδο συνεχίζεται η επιτυχημένη διδασκαλία Ισπανικών χορών (τμήματα ανδρών-γυναικών)
• JAZZ-ΧΟΡΕΥΤΙΚΗ ΓΥΜΝΑΣΤΙΚΗ (τμήματα παιδιών-ενηλίκων
• ΣΕΜΙΝΑΡΙΑ από διεθνούς φήμης χορευτές



ΕΓΓΡΑΦΕΣ 3-14 ΣΕΠΤΕΜΒΡΙΟΥ
ΩΡΕΣ: 5.30-9.00 μ.μ.
ΕΝΑΡΞΗ ΜΑΘΗΜΑΤΩΝ: 17 ΣΕΠΤ.
ΒΕΡΓΙΝΑΣ 84Α • ΤΗΛ. 31000

ΜΣ
ΣΧΟΛΗ ΧΟΡΟΥ
ΣΟΦΙΑ
ΜΕΛΙΣΣΟΥΡΓΟΥ

Αγαπητοί Γονείς και Κηδεμόνες,

Φίλες και Φίλοι της Σχολής,

Με τη δική Σας ένθερμη υποστήριξη από την πρώτη κιόλας χρονιά λειτουργίας της Σχολής μας αποδείχθηκε αναγκαία η επέκτασή της, πράγμα που ήδη είναι γεγονός! Μια δεύτερη επίσης ιδιόκτητη αίθουσα διδασκαλίας, ειδικά διαμορφωμένη από τα θεμέλιά της για σχολή χορού, σε ισόγειο ευάερο και ευήλιο, αλλά και κλιματιζόμενη βρίσκεται στη διάθεσή Σας. Προσφέρει μεγαλύτερη άνεση στις διδασκαλίες, στα ωράρια και τα είδη χορού που θα επιλέξετε μετατρέποντας τα μαθήματα σε αληθινή απόλαυση .

Με τη δέσμευση να διατηρούμε στο ακέραιο την εμπιστοσύνη που Εσείς μας δείχνετε, διατηρώντας υψηλό το επίπεδο της διδασκαλίας του χορού στον τόπο μας, της καλλιτεχνικής δημιουργίας και γενικότερα της μόρφωσης των παιδιών μας, ειλικρινά Σας ευχαριστούμε ολόψυχα!

Η Διευθύντρια
Σοφία Ν. Μελισσουργού

ΘΕΑΤΡΟ

ΣΑΤΥΡ

Το Θεατρικό Εργαστήρι
ΣΑΤΥΡ *(Σχολή Θεατρικών Τεχνών)*

ανακοινώνει ότι:

- Ξεκίνησαν οι εγγραφές για μαθήματα Θεάτρου για όλες τις ηλικίες (σε συνεργασία με ανώτερες δραματικές σχολές). Για τα μικρά παιδιά γίνονται και ειδικά μαθήματα με τον επαγγελματία κλόουν "ΚΙΚΟ"
- Ζητούνται συνεργάτες για ειδικότητες ζογκλέρ, παντομίμας, παραμυθά, κουκλοπαίκτη, animateur.
- Αναλαμβάνουμε παιδικά πάρτυ και παιδικές εκδηλώσεις με τον κλόουν ΚΙΚΟ

Ο υπεύθυνος του ΣΑΤΥΡ
Κων/νος Τρέχας

Πλ. Δημ. Αναστασιάδη 47
Τηλ.: (0241) 38873 - 66477, 0972 847299

Αντίλαλοι

πολιτικοί και άλλοι...

ΤΑ ΔΕΝΔΡΑ

Πρόστιμο ύψους 200.000 δραχμών επεβλήθη **από τον δήμαρχο Κω** σε επιχείρηση της πόλης επειδή αυτοκίνητο εφοδιασμού **κατέστρεψε δένδρο** σε πεζόδρομο.

Μήπως είναι καιρός να το εφαρμόσει το μέτρο αυτό και ο δήμαρχος Ρόδου;

Διότι **πολλοί είναι αυτοί** που επειδή έτσι γουστάρουν, έχουν τσεκουρέψει δεκάδες δένδρα χωρίς να τους ενοχλήσει κανένας. Μια βόλτα στους δρόμους της πόλης, φθάνει για να αποδείξει του λόγου το αληθές.

Λ. Μ.

Η ΠΕΡΔΙΚΑ ΤΗ... ΓΛΙΤΩΣΕ

Τί ήθελαν τώρα οι Τηλιακοί να φέρουν και να εκθέσουν **ενώπιον των κυνηγών** (που έτυχε να παρεβρεθούν στην συνέντευξη που παρεχώρησαν στη Ρόδο) **την πέρδικα** μέσα στο κλουβί;

Αφ' ενός τους **άνοιξαν την... όρεξη,** αφετέρου λίγο ήθελαν ακόμη **να ...βγάλουν ορισμένοι τα όπλα**, ν' ανοίξουν πυρ, κι όποιον πάρουν τα σκάγια!

Μιχ. Μ.

ΠΛΗΝ ΕΞΡ

Όλοι λίγο-πολύ διαφωνούν με τις προτάσεις των μελετητών για την ειδική χωροταξική μελέτη, πλην της **Ένωσης Ξενοδόχων** η οποία εγγράφως κάνει γνωστό ότι κινούνται στην σωστή κατεύθυνση.

Ετυχε ή ... πέτυχε;

Λ. Μ.

ΣΥΝΑΝΤΗΣΕΙΣ

Ολιγοήμερη ήταν η παραμονή στη Ρόδο του περιφερειάρχη κ. Σαλτούρου, αλλά... **όσους ήθελε να δει τους είδε!**

Όπως για παράδειγμα τον πρώην νομάρχη κ. Γ. Παρασκευά με τον οποίο συναντήθηκε χθες το μεσημέρι σε εγκάρδιο-ως συνήθως-κλίμα. Και προφανώς **είχαν πολλά να πουν.**

Λ. Μ.

ΡΕΚΟΡ;

Όλα δείχνουν πάντως πως στη σημερινή συνεδρίαση του νομαρχιακού συμβουλίου θα σημειωθεί... ρεκόρ προσέλευσης.

Για την επόμενη όμως ... δεν βάζουμε το χέρι μας στην φωτιά ότι δεν θα έχουμε τα ίδια παρατράγουδα!

Λ. Μ.

ΓΙΑ ΝΑ ΔΟΥΜΕ

Αποφασισμένος να επιβάλλει τάξη στην... δυσοσμία και την **θαλάσσια ρύπανση** που παρατηρείται συχνά, στις θαλάσσιες περιοχές του νησιού μας, είναι ο νέος Λιμενάρχης Ρόδου κ. Γαλάνης, ο οποίος ανέλαβε άμεσα δράση, **παράλληλα με τα καθήκοντά του.**

Εμείς πάντως, δεν ξέρουμε γιατί, είμαστε αρκετά επιφυλακτικοί με το τελικό αποτέλεσμα που θα προκύψει.

Εχουμε δει κι άλλες φορές... αντίστοιχα αποσπάσματα από **αυτό το ... σήριαλ. Μακάρι να εξελιχθούν ικανοποιητικά** αυτή τη φορά τα πράγματα!

Μιχ. Μ.

✔ Αντε μετά, να βρει χρόνο ο αντιδήμαρχος κ. **Μανώλης Σαββής,** να οργανώσει και τον... προεκλογικό του αγώνα, ως υποψήφιος Δήμαρχος στην Νότια Ρόδο!

Μόνο προχθές, μαθαίνουμε ότι έκανε ούτε λίγο ούτε πολύ 5 ολόκληρους **πολιτικούς γάμους** στο Δημαρχείο!

Μιχ. Μ.

Ο ταχυδρόμος πέρασε...



● **κ. τακτ. αναγνωστ.:** Όλα γίνονται φίλε μου στην Ελλάδα. Ακόμα και δημοσκοπήσεις της μιας ημέρας. Και αυτή είναι μόνο η αρχή. Θα δείς και άλλα περίεργα στη συνέχεια χειρότερα απ' αυτά της δημοσκόπησης. Το τέρας της παραπληροφόρησης ξύπνησε.

❖❖❖

● **Διαπίστωση:** Το κυβερνητικό έργο αποδίδει .... τηλεφωνικά.

❖❖❖

● **Προς αισιόδοξο φίλο:** Σου είπα. Μόνο η χαρά θα σου μείνει για το Ευρωπαϊκό νόμισμα. Τί να το κάνεις το ευρώ άμα δεν έχεις φράγκο;

❖❖❖

● **Διάβασα:** "Η ψαροφαγία καταπολεμάει την κατάθλιψη". Φάτε μάτια ψάρια και κοιλιά περίδρομο...

ΜΟΥΣΙΚΗ ΣΚΗΝΗ
ΡΕΣΑΛΤΟ
ΝΕΟ ΠΡΟΓΡΑΜΜΑ
ΜΕ ΕΝΤΕΧΝΑ-ΛΑΪΚΑ-ΡΕΜΠΕΤΙΚΑ
ΑΝΟΙΚΤΑ ΚΑΘΕ ΜΕΡΑ
ΕΚΤΟΣ ΔΕΥΤΕΡΑΣ ΚΑΙ ΤΡΙΤΗΣ
Τηλ. Ρεζερβέ: 20520-32463

Ω Θ Η Σ Η
ΜΕΘΟΔΙΚΟ ΦΡΟΝΤΙΣΤΗΡΙΟ ΘΕΤΙΚΩΝ ΕΠΙΣΤΗΜΩΝ
ΦΥΣΙΚΗ ΜΑΘΗΜΑΤΙΚΑ
ΧΗΜΕΙΑ ΦΙΛΟΛΟΓΙΚΑ
ΤΜΗΜΑΤΑ: ΓΥΜΝΑΣΙΟΥ - ΤΕΕ - ΛΥΚΕΙΟΥ
ΚΑΤΕΥΘΥΝΣΕΙΣ: ΘΕΤΙΚΗ-ΤΕΧΝΟΛΟΓΙΚΗ-ΘΕΩΡΗΤΙΚΗ
ΕΝΑΡΞΗ ΜΑΘΗΜΑΤΩΝ: Β΄-Γ΄ΛΥΚΕΙΟΥ 1η Αυγούστου
ΥΠΟΛΟΙΠΑ ΤΜΗΜΑΤΑ 27η Αυγούστου
Α.ΧΑΤΖΗΑΝΤΩΝΙΟΥ-Δ.ΜΑΛΑΤΕΣΤΑΣ
Δ. ΤΥΡΙΚΟΣ
Διεύθυνση: ΑΝΧΟΥ ΒΟΛΟΝΑΚΗ 14 - ΡΟΔΟΣ
Τηλέφωνα: 76065 – 74956 -73390
0937 248234
ΩΘΗΣΗ ΣΤΗΝ ΕΠΙΤΥΧΙΑ!!!

Προσχολικό Κέντρο
ΠΙΝΟΚΙΟ
Παιδικός Σταθμός - Νηπιαγωγείο
11 χρόνια Πινόκιο!!!
✓ τον γνωρίζετε!!!
✓ τον αγαπήσατε!!!
✓ τον εμπιστεύεστε!!!
Υπεύθυνες:
Εύη και Θέτις Χιωτάκη
Λεμεσού 39
& Εθνικής Αντίστασης
Τηλ. 20996

ΤΟ ΠΑΛΑΤΑΚΙ
παιδικός σταθμός νηπιαγωγείο
COMPUTER • ΑΓΓΛΙΚΑ
ΓΥΜΝΑΣΤΗΡΙΟ • ΡΥΟΜΙΚΗ
ΘΕΑΤΡΟ • ΜΟΥΣΙΚΗ
ΕΚΠΑΙΔΕΥΤΙΚΕΣ ΕΠΙΣΚΕΨΕΙΣ
ΑΣΦΑΛΙΣΤΙΚΗ ΚΑΛΥΨΗ
ΜΕΤΑΦΟΡΑ ΜΕ ΣΧΟΛΙΚΟ
(περιοχές Ρόδου, Ιξιάς, Κοσκινού)
ΠΛΗΡΟΦΟΡΙΕΣ
ΒΑΛΑΣΙΑ ΒΑΡΔΕΛΗ - ΝΗΠΙΑΓΩΓΟΣ
ΤΗΛ: (0241) 39739, 0972007352

ΦΡΟΝΤΙΣΤΗΡΙΟ ΜΕΣΗΣ ΕΚΠΑΙΔΕΥΣΗ
ΜΕΘΟΔΙΚΟ
ΣΤΗΝ ΚΡΕΜΑΣΤΗ
ΟΛΑ ΤΑ ΜΑΘΗΜΑΤΑ ΓΙΑ
ΓΥΜΝΑΣΙΟ - ΕΝΙΑΙΟ ΛΥΚΕΙΟ - Τ.Ε.Ε.
ΔΙΕΘΥΝΣΗ ΣΠΟΥΔΩΝ:
ΚΟΥΚΙΑΣ ΝΙΚΟΣ - ΑΝΑΝΙΑΣ ΑΓΓΕΛΟΣ
Τώρα και πληροφορική για όλους με την μοναδική μεθοδολογία της Futurekids
ΕΝΑΡΞΗ ΜΑΘΗΜΑΤΩΝ:
Για κατευνθύνσεις Γ' Λυκείου
6 Αυγούστου
Ολα τα υπόλοιπα τμήματα
3 Σεπτεμβρίου
ΦΡΟΝΤΙΣΤΗΡΙΟ ΜΕΘΟΔΙΚΟ
Η... μέθοδος της επιτυχίας
ΗΡΩΩΝ ΠΟΛΥΤΕΧΝΕΙΟΥ 17 ΚΡΕΜΑΣΤΗ ΤΗΛ. 90233-96378-91781

ΠΩΛΟΥΝΤΑΙ
1) Οροφοδιαμερίσματα πολυτελούς κατασκευής εντός της πόλεως Ρόδου (όπισθεν παλαιού Νοσοκομείου) οδός Μεταξά των 136 τ.μ. με αποθήκη και θέση γκαράζ εσωτερική
2) Διαμερίσματα σε μικρή πολυκατοικία πολυτελούς κατασκευής (με γκαράζ εσωτερικό) μέτρων 91, 98 και 136 τμ.
3) Μονοκατοικίες στην περιοχή Mira Mare διόροφες με υπόγειο γκαράζ των 140 τ.μ. και διαμερίσματα των 70 τ.μ.
Πληρ. Γ. Ιωαννίδης • Τηλ. 21714 ή 0932296983

ΔΩΔΕΚΑΝΗΣΟΣ ΝΑΥΤΙΛΙΑΚΗ Ν.Ε.
ΑΥΣΤΡΑΛΙΑΣ 3, ΡΟΔΟΣ 85100
ΤΗΛ. 70590, FAX 70591
ΠΡΟΣΦΟΡΑ ΔΙΑΚΟΠΩΝ
Τώρα από την "ΔΩΔΕΚΑΝΗΣΟΣ ΝΑΥΤΙΛΙΑΚΗ Ν.Ε." και το υπερσύγχρονο ταχύπλοο καταμαράν "ΔΩΔΕΚΑΝΗΣΟΣ ΕΞΠΡΕΣ" μια μεγάλη προσφορά για όσους θέλουν να κάνουν διακοπές στο πανέμορφο νησί του Ερωτα, τη Λέρο για τον Σεπτέμβριο και Οκτώβριο.
Μαζί με το εισιτήριο μετάβασης και επιστροφής ΔΩΡΕΑΝ μια διανυκτέρευση σε ξενοδοχείο του νησιού.
Για περισσότερες πληροφορίες στα γραφεία της εταιρείας
(Αυστραλίας 3) και στο τηλέφωνο **0241-70590**