ΕΤΟΣ ΙΔΡΥΣΕΩΣ: 1915
ΙΔΡΥΤΗΣ: ΕΜΜ. ΚΑΛΑΜΠΙΧΗΣ
ΔΙΕΥΘΥΝΤΗΣ: ΑΘ. ΜΑΡΑΣΙΩΤΗΣ

# Η ΡΟΔΙΑΚΗ

ΤΕΤΑΡΤΗ
12 ΣΕΠΤΕΜΒΡΙΟΥ 2001
ΑΡ. ΦΥΛΛΟΥ 16.892
ΤΙΜΗ 200 ΔΡΧ.
ΕΥΡΩ 0,59

ΗΜΕΡΗΣΙΑ ΠΡΩΙΝΗ ΕΦΗΜΕΡΙΔΑ ΤΗΣ ΡΟΔΟΥ

Πρωτοφανής τρομοκρατική επίθεση στην καρδιά των ΗΠΑ

# ΠΑΓΚΟΣΜΙΟ ΣΟΚ!







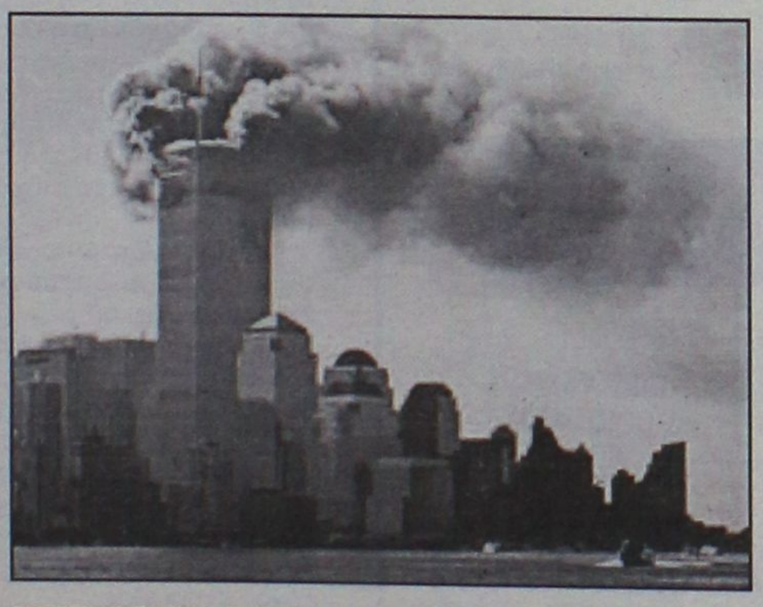

## Φόβοι για πάνω από 10.000 νεκρούς!

ΠΑΓΩΣΕ Ο ΠΛΑΝΗΤΗΣ • ΤΡΟΜΟΣ ΓΙΑ ΕΠΕΡΧΟΜΕΝΗ ΣΑΡΩΤΙΚΗ ΕΚΔΙΚΗΣΗ!

**Οι αμερικανικές αρχές βρίσκονται αντιμέτωπες με το ενδεχόμενο "απίστευτης απώλειας ανθρώπινων ζωών" απο τις τρομοκρατικές επιθέσεις στο Ουόρλντ Τρέιντ Σέντερ στη Νέα Υόρκη. "Αναμένουμε μιά απίστευτη απώλεια ζωών" δήλωσε ο αστυνομικός Χάουαρντ Σαφίρ, λίγο αφότου κατέρρευσε και ο δεύτερος πύργος του Ουόρλντ Τρέιν Σέντερ. Εκφράζονται από αμερικανικές πηγές φόβοι για νεκρούς που μπορεί να φθάσουν ακόμη και τις 10.000!** ΣΕΛΙΔΑ 4

ΜΠΙΝ ΛΑΝΤΕΝ

## Πρώτος ύποπτος

Οι δράστες των τρομοκρατικών επιθέσεων στη Νέα Υόρκη και στην Ουάσινγκτον, από τις οποίες καταστράφηκαν ολοσχερώς το Ουόρλντ Τρέιντ Σέντερ και μερικώς το Πεντάγωνο, μπορεί να έχουν διασύνδεση με τον Οσάμα Μπιν Λάντεν ή την οργάνωσή του.

"Υπάρχουν ενδείξεις ότι άνθρωποι με διασυνδέσεις με τον Μπιν Λάντεν και την οργάνωσή του "αλ Κάεντα" (η Οργάνωση)-μπορεί να φέρουν την ευθύνη για τις επιθέσεις, όμως είναι ακόμα πρόωρο αυτό και δεν μπορεί να τεκμηριωθεί", δήλωσε αξιωματούχος των ΗΠΑ-ανώνυμα. "Υπάρχει λόγος να πιστεύουμε ότι άνθρωποι με διασυνδέσεις με τον Μπιν Λάντεν μπορεί να ευθύνονται γιαυτό", πρόσθεσε ο ίδιος.

ΣΕΛΙΔΑ 4



## Η τιμωρία θα είναι σκληρή!

Ο Αμερικανός πρόεδρος Τζορτζ Μπους δήλωσε ότι οι ΗΠΑ έχουν λάβει όλα τα απαραίτητα μέτρα για να προστατεύσουν τον αμερικανικό λαό και ότι θα κυνηγήσουν και θα τιμωρήσουν σκληρά όσους ευθύνονται για τις τρομοκρατικές επιθέσεις.

"Μην αμφιβάλετε, οι ΗΠΑ θα κυνηγήσουν και θα τιμωρήσουν όσους ευθύνονται για αυτές τις δειλές ενέργειες" είπε χαρακτηριστικά.

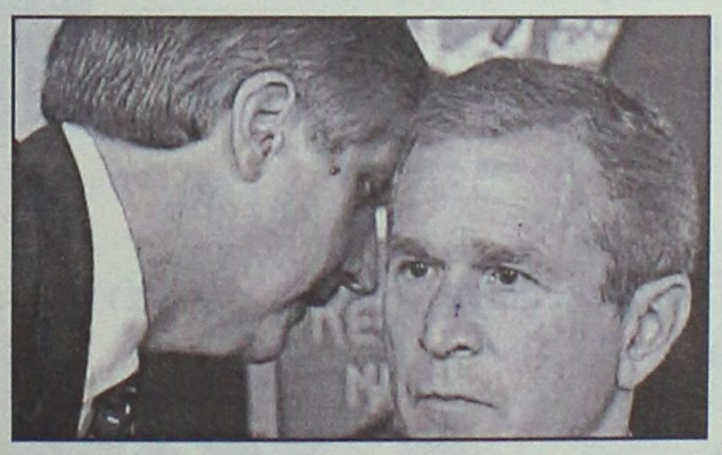

Ο Μπους διέκοψε την επίσκεψή του στη Φλόριντα και μετέβη στη Λουιζιάνα, αφού, όπως ανέφεραν οι δημοσιογράφοι που τον συνοδεύουν, αποφάσισε να μην επιστρέψει στο Λευκό Οίκο μετά τις επιθέσεις που σημειώθηκαν στη Νέα Υόρκη και στην Ουάσινγκτον.

ΣΕΛΙΔΑ 4




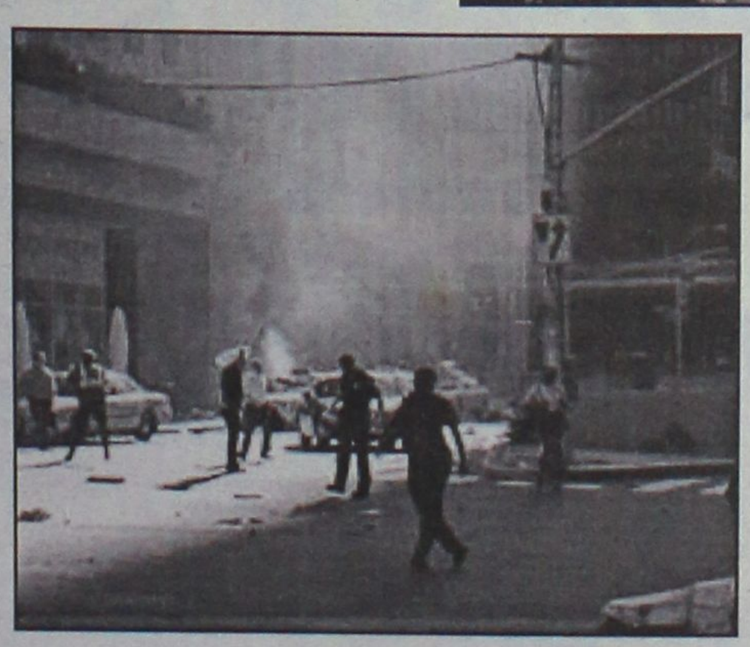

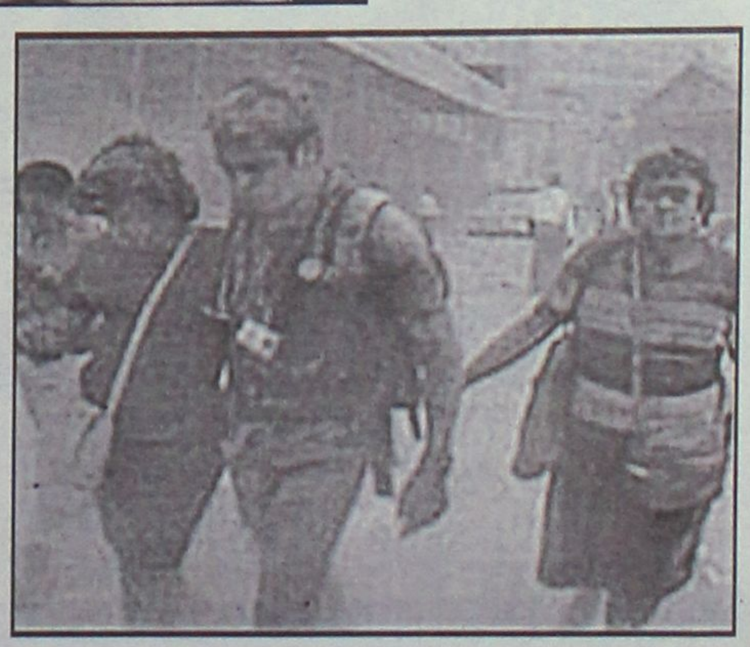

### Κανένας δεν γνωρίζει τι μπορεί να συμβεί, αφού όλα είναι πιθανά

# Σε ετοιμότητα ασφαλείας και στην Ελλάδα όλες οι αρχές!

## Αυξημένα μέτρα σε αεροδρόμια και άλλους πιθανούς στόχους

**Αθήνα:** Σε κατάσταση ετοιμότητας βρίσκονται οι αρχές ασφαλείας στην Ελλάδα, όπως και σε όλη την υπόλοιπη Ευρώπη, έπειτα από τα αλλεπάλληλα τρομοκρατικά χτυπήματα που συγκλόνισαν την Τρίτη τις ΗΠΑ. Ο κλοιός ασφαλείας γύρω από την αμερικανική πρεσβεία, αλλά και άλλους πιθανούς στόχους, έχει σφίξει, ενώ όλα τα αεροσκάφη με προορισμό τις Ηνωμένες Πολιτείες θα παραμείνουν στο έδαφος. Ένα Airbus A340 της ΟΑ, με 240 επιβάτες, το οποίο εκτελούσε πτήση προς τη Νέα Υόρκη βρίσκεται στο δρόμο της επιστροφής.

Ισχυρές αστυνομικές δυνάμεις της Υποδιεύθυνσης Μέτρων Τάξης έχουν κυκλώσει το κτίριο της πρεσβείας, κάνοντας συνεχείς ελέγχους σε οχήματα, ενώ δεν επιτρέπουν τη στάθμευση ΙΧ αυτοκινήτων και άλλων τροχοφόρων στους γύρω από την πρεσβεία δρόμους. Εντός της πρεσβείας η κινητικότητα είναι μεγάλη και όπως φαίνεται από τον εξωτερικό χώρο, υπάλληλοι της πρεσβείας φορούν αλεξίσφαιρα γιλέκα.

Ο αρχηγός της ΕΛ.ΑΣ. Φώτης Νασιάκος, διέταξε επίσης να αυξηθούν τα μέτρα ασφαλείας γύρω από σημαντικές επιχειρήσεις αμερικανικών συμφερόντων, αλλά και σχολεία ή άλλες εγκαταστάσεις στην Αθήνα και τη Θεσσαλονίκη. Η πρεσβεία του Ισραήλ περιλαμβάνεται επίσης στα υπό αυξημένη επιτήρηση κτίρια.

Αυστηρά μέτρα προστασίας πήραν οι υπεύθυνοι του αμερικανικού περιπτέρου στην 66η ΔΕΘ, αμέσως μόλις έγινε γνωστή η επίθεση τρομοκρατών στις ΗΠΑ. Το αμερικανικό περίπτερο έκλεισε και οι αστυνομικές αρχές ξεκίνησαν έρευνες προκειμένου να διαπιστωθεί εάν υπάρχει λόγος ανησυχίας.

Παράλληλα, ο υπουργός Μεταφορών και Επικοινωνιών, Χρίστος Βερελής, διέταξε να παραμείνουν στο έδαφος όλα τα μικρά αεροπλάνα, συμπεριλαμβανομένων και των ιδιωτικών. Η διαταγή ισχύει από τις 6:30 και δεν επηρεάζει τις εμπορικές πτήσεις.

Οι αρχές πολιτικής αεροπορίας δήλωσαν ότι υπάρχει κατάσταση επιφυλακής σε όλα τα αεροδρόμια της χώρας. Οι επιβάτες που θα ταξίδευαν αύριο, Τετάρτη, προς τις ΗΠΑ θα πρέπει να επικοινωνήσουν με την Ολυμπιακή Αεροπορία καθώς δεν είναι βέβαιο ότι θα λειτουργήσουν τα αεροδρόμια της χώρας.





ΑΧΟΝ ΞΕΝΕΣ ΓΛΩΣΣΕΣ

Happy Language 5-12 ετών
Με προγράμματα ειδικά προσαρμοσμένα στις απαιτήσεις της παιδικής ηλικίας.

Language Teens 12-18 ετών
Με προηγμένες μεθόδους διδασκαλίας και σύγχρονη τεχνολογία.

Language for All για ενηλίκους
Με προγράμματα σχεδιασμένα για τις ανάγκες των ενηλίκων.

Business Language για επαγγελματίες & στελέχη επιχειρήσεων
Εξειδικευμένα προγράμματα για κάθε επαγγελματική απαίτηση.

T.O.E.F.L. I.E.L.T.S.

ΑΧΟΝ ΠΛΗΡΟΦΟΡΙΚΗ

Happy Compunet 5-12 ετών
Η πιο ευχάριστη, απλή και φιλική "εισαγωγή" στον κόσμο των computer.

Compunet Teens 12-18 ετών
Προγράμματα computer, INTERNET, τυφλό σύστημα πληκτρολόγησης.

Compunet for All για ενηλίκους
Προγράμματα βασικού χειρισμού και εξειδικευμένα, INTERNET, τυφλό σύστημα πληκτρολόγησης.

Business Compunet για επαγγελματίες & στελέχη επιχειρήσεων
Εξειδικευμένα προγράμματα, τυφλό σύστημα πληκτρολόγησης, επιδοτούμενα σεμινάρια.

Μηχανογραφημένη Λογιστική

FOUNDATION PROGRAMMES
ΠΡΟΕΤΟΙΜΑΣΙΑ ΓΙΑ ΒΡΕΤΑΝΙΚΑ ΠΑΝΕΠΙΣΤΗΜΙΑ

ΠΡΟΓΡΑΜΜΑΤΑ ΓΙΑ ΠΙΣΤΟΠΟΙΗΣΗ ΑΠΟ ΤΟ GAMBRIDGE, MICROSOFT, ECDL

70 Κέντρα σε όλη την Ελλάδα

Ενημερωθείτε σήμερα και κάντε τις δικές σας επιλογές!

ΠΙΣΤΟΠΟΙΗΣΗ ΠΟΙΟΤΗΤΟΣ ISO 9001

AXON®
ΔΙΕΘΝΕΣ ΔΙΚΤΥΟ ΣΠΟΥΔΩΝ
Σπουδές με αξιώσεις

ΠΤΥΧΙΑ ΠΑΝΕΠΙΣΤΗΜΙΟΥ CAMBRIDGE
• ΣΤΕΛΕΧΗ ΤΟΥΡΙΣΤΙΚΩΝ ΕΠΙΧΕΙΡΗΣΕΩΝ
• ΣΤΕΛΕΧΗ ΔΙΟΙΚΗΣΗΣ ΚΑΙ ΟΙΚΟΝΟΜΙΑΣ
• ΣΤΕΛΕΧΗ ΓΡΑΜΜΑΤΕΙΑΚΗΣ ΥΠΟΣΤΗΡΙΞΗΣ

ΚΑΜΕΙΡΟΥ 1 - ΡΟΔΟΣ • ΤΗΛ.: 77656

ΚΕΝΤΡΑ ΣΕ ΟΛΗ ΤΗΝ ΕΛΛΑΔΑ

ΑΤΤΙΚΗ • ΑΘΗΝΑ • ΑΓ. ΔΗΜΗΤΡΙΟΣ • ΑΓ. ΠΑΡΑΣΚΕΥΗ • ΑΓ. ΣΤΕΦΑΝΟΣ • ΑΙΓΑΛΕΩ • ΑΛΙΜΟΣ • ΑΝΩ ΠΑΤΗΣΙΑ • ΑΡΓΥΡΟΥΠΟΛΗ • ΒΡΙΛΗΣΣΙΑ • ΓΛΥΦΑΔΑ • ΖΩΓΡΑΦΟΥ • ΗΛΙΟΥΠΟΛΗ • ΚΑΛΛΙΘΕΑ • ΚΕΡΑΤΣΙΝΙ • ΚΟΡΥΔΑΛΛΟΣ • ΜΑΡΟΥΣΙ • ΜΕΛΙΣΣΙΑ • ΜΕΤΑΜΟΡΦΩΣΗ • Ν. ΕΡΥΘΡΑΙΑ • Ν. ΙΩΝΙΑ • Ν. ΜΑΚΡΗ • Ν. ΣΜΥΡΝΗ • ΝΙΚΑΙΑ • ΠΑΓΚΡΑΤΙ • ΠΑΙΑΝΙΑ • Π. ΦΑΛΗΡΟ • ΠΕΙΡΑΙΑΣ • ΠΕΡΙΣΤΕΡΙ • ΠΕΤΡΟΥΠΟΛΗ • ΣΕΠΟΛΙΑ • ΧΑΪΔΑΡΙ • ΧΑΛΑΝΔΡΙ • ΧΟΛΑΡΓΟΣ **ΘΕΣΣΑΛΟΝΙΚΗ** • ΕΥΟΣΜΟΣ • ΚΕΝΤΡΟ • ΚΑΛΑΜΑΡΙΑ • ΛΕΩΦ. ΣΤΡΑΤΟΥ • ΠΕΡΑΙΑ • ΤΟΥΜΠΑ • ΝΤΕΠΟ • ΣΤΑΥΡΟΥΠΟΛΗ **ΒΟΡΕΙΑ ΕΛΛΑΔΑ** • ΑΛΕΞΑΝΔΡΟΥΠΟΛΗ • ΒΕΡΟΙΑ • ΔΡΑΜΑ • ΚΑΒΑΛΑ • ΚΙΛΚΙΣ • ΝΙΓΡΙΤΑ ΣΕΡΡΩΝ • ΚΕΝΤΡΟ • ΚΑΛΑΜΑΡΙΑ • ΛΕΩΦ. • ΠΤΟΛΕΜΑΪΔΑ • ΣΕΡΡΕΣ • ΦΛΩΡΙΝΑ **ΚΡΗΤΗ** • ΗΡΑΚΛΕΙΟ • ΡΕΘΥΜΝΟ • ΧΑΝΙΑ **ΛΟΙΠΗ ΕΛΛΑΔΑ** • ΑΛΙΒΕΡΙ • ΒΟΛΟΣ • ΛΑΡΙΣΑ • ΡΟΔΟΣ • ΤΡΙΚΑΛΑ • ΤΡΙΠΟΛΗ • ΧΑΛΚΙΔΑ

ΚΕΝΤΡΙΚΗ ΔΙΟΙΚΗΣΗ: Τζωρτζ 6, 106 77 Πλ. Κάνιγγος, Αθήνα, Τηλ.: 3825080, 3813919, 3304576, Fax: 3304576
e-mail:axon-athens@ath.forthnet.gr http://www.axonorg.gr

ΕΤΟΣ ΙΔΡΥΣΕΩΣ: 1915
ΙΔΡΥΤΗΣ: ΕΜΜ. ΚΑΛΑΜΠΙΧΗΣ
ΔΙΕΥΘΥΝΤΗΣ: ΑΘ. ΜΑΡΑΣΙΩΤΗΣ

# Η ΡΟΔΙΑΚΗ

ΤΕΤΑΡΤΗ
12 ΣΕΠΤΕΜΒΡΙΟΥ 2001
ΑΡ. ΦΥΛΛΟΥ 16.892
ΤΙΜΗ 200 ΔΡΧ: ΕΥΡΩ 0,59

ΗΜΕΡΗΣΙΑ ΠΡΩΙΝΗ ΕΦΗΜΕΡΙΔΑ ΤΗΣ ΡΟΔΟΥ

Ο Δ/ΝΤΗΣ ΤΟΥ ΚΑΖΙΝΟ ΓΙΑ ΤΑ ΝΑΡΚΩΤΙΚΑ

## Ελεύθερος

ΜΕ ΕΓΓΥΗΣΗ ΕΝΟΣ ΕΚΑΤΟΜΜΥΡΙΟΥ



Δήλωσε περιστασιακός χρήστης και όπως έγινε γνωστό δεν προέκυψαν σε βάρος του στοιχεία για διακίνηση και εμπορία.
ΣΕΛΙΔΑ 11

ΟΙ ΞΕΝΟΔΟΧΟΙ ΓΙΑ ΤΟΝ ΚΟΛΠΟ ΤΗΣ ΙΞΙΑΣ

## Στα ζεστά!

ΦΡΑΧΤΕΣ ΓΙΑ ΝΑ ΣΠΑΣΕΙ Ο ΚΥΜΑΤΙΣΜΟΣ

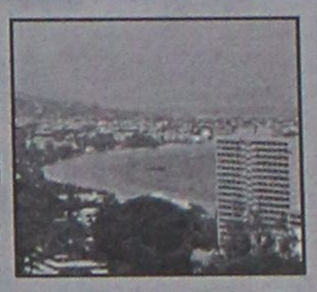

Πραγματοποιείται νέα σύσκεψη για να πάρουν οι διαδικασίες ταχύτερους ρυθμούς. Θα υπάρξει και χρηματοδότηση του έργου.
ΣΕΛΙΔΑ 12

ΠΑΡΑΧΩΡΕΙΤΑΙ ΣΤΟΝ ΔΗΜΟ ΓΙΑ 99 ΧΡΟΝΙΑ

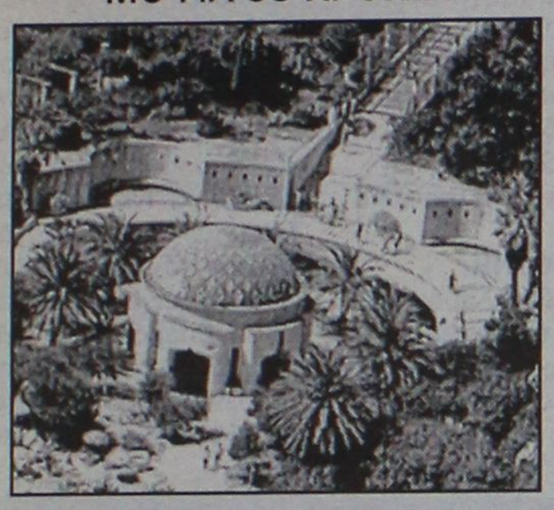

## Καλή λύση βρέθηκε για την Καλλιθέα

Αλλά για το γκολφ συνεχίζονται οι διαβουλεύσεις, καθώς οι απόψεις εξακολουθούν να δίΐστανται. Άλλωστε η επένδυση είναι πολύ μεγάλη.
ΣΕΛΙΔΑ 8

Πρεμιέρα με 580 κενές θέσεις καθηγητών, δασκάλων και νηπιαγωγών στα σχολεία μας

# ΠΑΙΔΕΙΑ παιδεύει παιδία!



Αναμένονται πιστώσεις για να προσληφθούν αναπληρωτές



Υπολογίζεται ότι ο Σεπτέμβριος θα φύγει με συσσωρευμένα προβλήματα και πως η κατάσταση θ' αρχίσει να ομαλοποιείται από τον Οκτώβριο. Το Υπουργείο Παιδείας γνωρίζει φυσικά την κατάσταση, αλλά...
ΣΕΛΙΔΑ 5

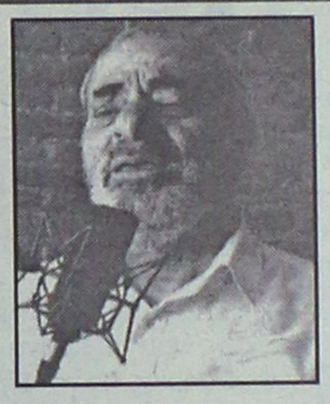

ΣΤ. ΚΑΖΑΝΤΖΙΔΗΣ

## Δύει ένα αστέρι...

Παγδαία επιδείνωση παρουσίασε η κατάσταση της υγείας του μεγάλου βάρδου. Έπεσε πλέον σε κώμα.
ΣΕΛΙΔΑ 6

## Συνεχές θρίλερ με λαθρομετανάστες

● *Ήρθαν χθες άλλοι 69!*
ΣΕΛΙΔΑ 7

ΕΚΤΟΣ ΑΠΟ ΤΗ ΓΕΡΜΑΝΙΚΗ, ΜΙΛΑΜΕ ΚΑΙ ΤΗ «ΓΛΩΣΣΑ ΤΩΝ ΑΡΙΘΜΩΝ»!

Για πρώτη φορά ένα Κέντρο Ξένων Γλωσσών διδάσκει... απλά μαθηματικά! Αυτό συμβαίνει γιατί οι αριθμοί είναι απαραίτητοι, ώστε να γίνονται συγκρίσεις.

ΣΥΓΚΕΝΤΡΩΤΙΚΑ ΑΠΟΤΕΛΕΣΜΑΤΑ ΕΚΠΑΙΔΕΥΤΙΚΗΣ ΠΕΡΙΟΔΟΥ 2000- 2001

+135 KLEINES DEUTSCHES SPRACHDIPLOM
+139 MITTELSTUFE
+29 ZERTIFIKAT
47 ΠΡΑΓΜΑΤΙΚΑ ΑΝΑΓΝΩΡΙΣΜΕΝΑ από το κράτος πιστοποιητικά γλωσσομάθειας.

Περισσότερα στις εσωτερικές σελίδες...

ΜΕΡΚΟΥΡΗΣ ΚΟΝΤΟΣ
ΚΕΝΤΡΑ ΞΕΝΩΝ ΓΛΩΣΣΩΝ
Τηλ: 0241 / 35289, 23973- Fax: 32336

Γίνε κι εσύ μέλος στο LA LINGUA FUN CLUB για μια απίθανη σχολική χρονιά!
ΓΕΡΜΑΝΙΚΑ · ΓΑΛΛΙΚΑ · ΙΤΑΛΙΚΑ · ΑΓΓΛΙΚΑ
ΚΕΝΤΡΑ ΕΚΠΑΙΔΕΥΣΗΣ ΞΕΝΩΝ ΓΛΩΣΣΩΝ
LA LINGUA
Οι εγγραφές άρχισαν!
www.lalingua.gr
ΡΟΔΟΣ: Βενετοκλέων 37 Α • Τηλ.: 22074, Fax: 25800
ΙΑΛΥΣΟΣ: Δημοκρατίας 60 • τηλ.: 90133
e-mail: rodos@lalingua.gr
Η δυναμική εγγραφή στα ΚΕΝΓΑ ΞΕΝΟΓΛΩΣΣΗ ΕΚΠΑΙΔΕΥΣΗ!

ΓΕΡΜΑΝΙΚΑ
Το Κέντρο Γερμανικής γλώσσας Μεσαναγρενός επιλέγουν όλο και περισσότεροι για να αρχίσουν ή να συνεχίσουν να μαθαίνουν Γερμανικά για τρείς Βασικούς λόγους:
● Είμαστε το μόνο φροντιστήριο στη Ρόδο με αποφοίτους Γερμανικής Φιλολογίας γερμανικών Παν/μίων, ικανούς και υπεύθυνους να αναλάβουν την εκπαίδευση του παιδιού σας.
● Η γνώση, η μακρόχρονη πείρα μας αποτελούν εγγύηση για τέλεια εκμάθηση της γερμανικής γλώσσας.
● Έχουμε τα υψηλότερα ποσοστά επιτυχίας στις εξετάσεις Goethe - PALSO γιατί διδάσκουμε αποκλειστικά και μόνο την γερμανική.
ΥΠΕΥΘΥΝΟΙ ΚΑΘΗΓΗΤΕΣ:
Barbara Schultze - Grzimek (M.A. Βερολίνου)
Ν. Μεσαναγρενός (M.A. Αμβούργου)
ΘΕΛΕΤΕ ΝΑ ΜΙΛΗΣΕΤΕ ΓΕΡΜΑΝΙΚΑ; ΜΙΛΗΣΤΕ ΠΡΩΤΑ ΜΑΖΙ ΜΑΣ
Η ΔΥΝΑΜΙΚΗ ΔΙΔΑΣΚΑΛΙΑ ΤΗΣ ΓΕΡΜΑΝΙΚΗΣ
ΜΕΣΑΝΑΓΡΕΝΟΣ
Τμήματα για όλα τα επίπεδα:
Δημοτικού
Γυμνασίου
Λυκείου
για επαγγελματίες & εντατικά ξεν/πων διάρκειας 8 εβδομάδων.
Ιδανικός αριθμός μαθητών
άρτια εξοπλισμένες αίθουσες
Άνετο περιβάλλον
Ειδικότητα μας τα προχωρημένα επίπεδα Γερμανικών Mittelstufe, Kleines - Großes Sprachdiplom
ΚΕΝΤΡΟ ΓΕΡΜΑΝΙΚΗΣ ΓΛΩΣΣΑΣ
Μεσαναγρενός Νίκος & ΣΙΑ Ο.Ε.
ΠΛΗΡΟΦΟΡΙΕΣ - ΕΓΓΡΑΦΕΣ Τηλ. 36744

* ΚΟΥΡΤΙΝΟΞΥΛΑ - ΚΟΥΡΤΙΝΟΒΕΡΓΕΣ
* ΣΤΟΡΙΑ - μεταλλικά-ξύλινα-υφασμάτινες
* ΚΟΡΝΙΖΕΣ πινάκων ΙΤΑΛΙΑΣ
* ΚΟΥΝΟΥΠΙΕΡΕΣ αυτόματες * ΠΑΡΚΕ υψηλής αντοχής
ΑΤΣΑΣ Α.Σ. εμπ. κεν. ΜΗΔΕΙΑ 63602-66339

Φροντιστήριο ΠΥΘΑΓΟΡΑΣ
Στέλιου Κωτιάδη 2, Ρόδος - Τηλ.: 29593
Νέα τμήματα : 3 Σεπτεμβρίου

ΑΓΓΛΙΚΑ - ΓΕΡΜΑΝΙΚΑ
ΓΙΑΝΝΗΣ ΚΑΜΠΟΥΡΗΣ
σελίδα 46

Μετά την πολεμική επίθεση που δέχθηκαν χθες οι ΗΠΑ από άγνωστους τρομοκράτες

# Τρόμος και δέος στον πλανήτη

## *Φόβοι ότι οι νεκροί θα ξεπεράσουν τις 10.000!*

### ΑΝΑΜΕΝΟΝΤΑΙ ΣΚΛΗΡΑ ΑΝΤΙΠΟΙΝΑ ΑΠΟ ΤΟΥΣ ΑΜΕΡΙΚΑΝΟΥΣ ΠΡΟΣ ΠΟΛΛΕΣ ΚΑΤΕΥΘΥΝΣΕΙΣ

Πρωτοφανής τραγωδία με διπλό τρομοκρατικό χτύπημα σε Νέα Υόρκη και Ουάσινγκτον στους δίδυμους πύργους World Trade Center και στο Πεντάγωνο. Λίγα λεπτά πριν τις 9 π.μ., τοπική ώρα, δύο αεροσκάφη, τύπου Boeing, επιβατηγά έπεσαν με διαφορά λίγων μόλις λεπτών πάνω στους δίδυμους ουρανοξύστες του World Trade Center στη Νέα Υόρκη. Σχεδόν μισή ώρα αργότερα, σε κόλαση φωτιάς μετατράπηκε και το Πεντάγωνο στην Ουάσινγκτον, όπου και εκεί έπεσε αεροπλάνο, ενώ επιβατηγό αεροσκάφος έπεσε και στο Πίτσμπουργκ.

Ανυπολόγιστος είναι ο αριθμός των θυμάτων από το χτύπημα στη Νέα Υόρκη καθώς μόνο στο Διεθνές Κέντρο Εμπορίου εργάζονται περισσότερα από 50 χιλιάδες άτομα. Σύμφωνα με τις μέχρι στιγμής πληροφορίες, δύο επιβατηγά αεροσκάφη των εταιρειών American Airlines με 152 επιβαίνοντες έπεσαν πάνω στους δίδυμους πύργους. Και στα δύο εκδηλώθηκε αεροπειρατεία. Το πρώτο εκτελούσε την πτήση 11 από τη Βοστώνη προς το Λος Άντζελες, το δεύτερο από το Ντάλας προς το Λος Άντζελες. 10 χιλιάδες μέλη σωστικών συνεργείων βρίσκονται στο σημείο της επίθεσης. Αυτόπτες μάρτυρες έκαναν λόγο για ανθρώπους που έπεσαν από τα παράθυρα του νότιου πύργου, λίγο πριν καταρρεύσει το κτίριο.

**ΧΤΥΠΗΣΑΝ ΚΑΙ ΤΗΝ ΟΥΑΣΙΓΚΤΟΝ**

Κόλαση τρομοκρατικών χτυπημάτων και στην Ουάσινγκτον. Στο Πεντάγωνο το αεροσκάφος έπεσε δίπλα στο κτίριο, στη δυτική πτέρυγα. Άγνωστος είναι ο αριθμός των θυμάτων αλλά και ποιάς εταιρείας ήταν το αεροσκάφος.

Στην αμερικανική πρωτεύουσα έχει εκκενωθεί ο Λευκός Οίκος, όλα τα κυβερνητικά κτίρια μεταξύ αυτών, το υπουργείο Οικονομικών, το υπουργείο Εξωτερικών, το υπουργείο Δικαιοσύνης, το κτίριο αντιμετώπισης καταστροφών στην Ατολάντα καθώς και η έδρα του ΟΗΕ στη Νέα Υόρκη.

**ΣΥΝΤΡΙΒΗ ΚΑΙ ΣΤΟ ΠΙΤΣΜΠΟΥΡΓΚ**

Τέταρτο αεροσκάφος, Boeing 767 της United Airlines που εκτελούσε την πτήση Σαν Φρανσίσκο-Ν. Υόρκη, συνετρίβη στο Πίτσμπουργκ κοντά στο αεροδρόμιο. Μέχρι στιγμής δεν υπάρχουν πληροφορίες για τον αριθμό των θυμάτων. Όπως μετέδωσε το BBC υπάρχουν πληροφορίες για αεροσκάφος που κατευθυνόταν προς την Ουάσινγκτον και στο οποίο σημειώθηκε αεροπειρατεία.

**ΕΘΝΙΚΗ ΤΡΑΓΩΔΙΑ**

Για εθνική τραγωδία από το τρομοκρατικό χτύπημα έκανε λόγο ο αμερικανός πρόεδρος Τζορτζ Μπους ο οποίος μεταβαίνει στη Λουιζιάνα. Ο δήμαρχος της Νέας Υόρκης, Ρουντολφ Τζουλιάνι ανακοίνωσε ότι εκκενώνεται τμήμα του Μανχάταν ενώ έκλεισαν όλες οι γέφυρες και οι δρόμοι που οδηγούν στην καρδιά της Νέας Υόρκης. Οι προγραμματισμένες εκλογές για τον Δήμο της πόλης αναβλήθηκαν επ' αόριστον. Οι αμερικανικές αρχές βρίσκονται αντιμέτωπες με το ενδεχόμενο «απίστευτης απώλειας ανθρώπινων ζωών» από τις τρομοκρατικές επιθέσεις δήλωσε ο Τζουλιάνι. Συγκαλείται εκτάκτως το Συμβούλιο Ασφαλείας.

Η αμερικανική υπηρεσία πολιτικής αεροπορίας απαγόρευσε τις πτήσεις από και προς τις Ηνωμένες Πολιτείες. Όλες οι ευρωπαϊκές εταιρείες ακύρωσαν τις πτήσεις τους προς τις ΗΠΑ ενώ τα αεροσκάφη που είχαν ήδη αναχωρήσει κατευθύνθηκαν προς τον Καναδά. Και το αεροσκάφος της Ολυμπιακής αεροπορίας που εκτελούσε πτήση προς τη Νέα Υόρκη άλλαξε πορεία την ώρα της πτήσης πάνω από το Λονδίνο. Οι τηλεφωνικές επικοινωνίες σε Ουάσινγκτον και Νέα Υόρκη δεν είναι εφικτές. Το Μεξικό έκλεισε τα σύνορά του με τις ΗΠΑ.

**Η ΕΥΘΥΝΗ**

Αρχικές πληροφορίες από το Ντουμπάι, που όμως στη συνέχεια διαψεύστηκαν από την οργάνωση έκαναν λόγο για ανάληψη ευθύνης από την παλαιστινιακή οργάνωση, το Δημοκρατικό Μέτωπο για την Απελευθέρωση της Παλαιστίνης. Η οργάνωση διέψευσε τις πληροφορίες. Πληροφορίες του πρακτορείου Reuters από το Λονδίνο μιλούν για χτύπημα του Οσάμα Μπιν Λάντεν. Ο πρέσβης των Ταλιμπάν στο Πακιστάν δήλωσε πάντως ότι ο Λάντεν δεν είχε αλλά ούτε και θα μπορούσε να έχει σχέση με την επίθεση. Σύσσωμη η διεθνής κοινότητα καταδικάζει την επίθεση.

# Πέντε χτυπήματα στην καρδιά!

Στις 8.45 το πρωί (τοπική ώρα) άρχισε να εκτυλίσσεται στις Ηνωμένες Πολιτείες η μεγαλύτερη και πιο συντονισμένη τρομοκρατική επίθεση στην ιστορία.

**Πρώτο χτύπημα:** Αεροσκάφος που σύμφωνα με πληροφορίες ήταν επιβατηγό των American Airlines έπεσε πάνω στον ένα από τους δίδυμους πύργους του World Trade Center. Πάνω από τον 75ο όροφο το κτίριο τυλίχτηκε στις φλόγες.

**Δεύτερο χτύπημα:** Στις 9.10 δεύτερο αεροσκάφος που πιστεύεται επίσης ότι ήταν επιβατηγό, έπεσε πάνω στον δεύτερο, νότιο πύργο του Παγκόσμιου Κέντρου Εμπορίου.

Ο κατεστραμμένος νότιος πύργος κατέρρευσε, μετά από τρίτη έκρηξη, μία ώρα αργότερα. Αυτόπτες μάρτυρες αναφέρουν ότι άνθρωποι που βρίσκονταν παγιδευμένοι στον ουρανοξύστη πήδησαν από τα παράθυρα λίγο πριν καταρρεύσει. Μισή ώρα αργότερα, και ενώ στην περιοχή είχαν σπεύσει σύσσωμες οι δυνάμεις διάσωσης της πολιτείας της Νέας Υόρκης, κατέρρευσε και ο δεύτερος ουρανοξύστης. Ο αριθμός των θυμάτων είναι άγνωστος, ενώ στα δύο κτίρια εργάζονταν συνολικά 50.000 άνθρωποι.




**Τρίτο χτύπημα:** Ταυτοχρόνως αεροσκάφος κατέπεσε κοντά ή πάνω στο Πεντάγωνο στην Ουάσιγκτον και μέρος του κτιρίου κατέρρευσε. Το κτίριο είχε εκκενωθεί αμέσως μετά τις επιθέσεις στο Μανχάταν.




**Τέταρτο χτύπημα:** Παγιδευμένο αυτοκίνητο εξερράγη έξω από το Στέητ Ντιπάρτμεντ που επίσης εκκενώθηκε.

**Πέμπτο χτύπημα:** Αεροσκάφος της United Airlines κατέπεσε περίπου 100 χιλιόμετρα ανατολικά του Πίτσμπουργκ στην πολιτεία της Πενσυλβανίας.

Ο Λευκός Οίκος, το Καπιτώλιο, το Ανώτατο Δικαστήριο και όλα τα ομοσπονδιακά κτίρια στην Ουάσιγκτον εκκενώθηκαν. Επίσης εκκενώθηκε το κτίριο των Ηνωμένων Εθνών στη Νέα Υόρκη, τα ψηλότερα κτίρια και όλες οι κρατικές υπηρεσίες στο Σικάγο.

# Ορκίζονται οι Παλαιστίνιοι!

Η Χαμάς, το Λαϊκό Μέτωπο για την Απελευθέρωση της Παλαιστίνης και το Δημοκρατικό Μέτωπο για την Απελευθέρωση της Παλαιστίνης ανακοίνωσαν πριν από λίγο ότι δεν έχουν καμία ανάμειξη στις επιθέσεις που συγκλόνισαν χθες τις ΗΠΑ.

Η Χαμάς προσθέτει στην ανακοίνωσή της ότι οι επιθέσεις θα πρέπει να οδηγήσουν την Ουάσινγκτον στην αναθεώρηση της "πολιτικής της στον κόσμο". "Η στρατηγική της Χαμάς συνίσταται στον αγώνα κατά του σιωνιστικού κατοχικού καθεστώτος στην Παλαιστίνη και όχι εκτός Παλαιστίνης. Δεν προσπαθούμε να μεταφέρουμε τη σύγκρουση εκτός Παλαιστίνης, ούτε στις ΗΠΑ ούτε αλλού", δήλωσε ο υπεύθυνος της Χαμάς στη Γάζα, Ισμαήλ Χανίγε, και τόνισε ότι το κίνημά του αντιτίθεται στην πράξη της "δολοφονίας πολιτών".

Στο ίδιο πνεύμα το Λαϊκό Μέτωπο για την Απελευθέρωση της Παλαιστίνης (PFLP) και το Δημοκρατικό Μέτωπο για την Απελευθέρωση της Παλαιστίνης (DFLP) ανακοίνωσαν ότι περιορίζουν τις στρατιωτικές τους επιχειρήσεις κατά του Ισραήλ σε επιθέσεις εντός των κατεχόμενων παλαιστινιακών εδαφών. "Βεβαίως η θέση των ΗΠΑ όσον αφορά τη σύγκρουσή μας με το Ισραήλ είναι εντελώς προκατειλημμένη υπέρ του Ισραήλ, αλλά δεν έχουμε καμία σχέση με αυτές τις επιθέσεις αεροσκαφών στις ΗΠΑ, καθώς η δική μας στρατιωτική μάχη στρέφεται κατά του σιωνιστή εθχρού. Εμείς, ως εθνικιστικές παλαιστινιακές δυνάμεις, διεξάγουμε τον αγώνα μας κατά της σιωνιστικής επίθεσης στο έδαφός μας", δήλωσε ο Μάχερ αλ-Τάχερ, μέλος του πολιτικού γραφείου του PFLP, διαψεύδοντας δημοσίευμα της 29ης Αυγούστου ότι η οργάνωσή του προγραμμάτιζε επιθέσεις κατά των ΗΠΑ μετά το φόνο του ηγέτη του PFLP Αμπού Αλί Μουστάφα από ισραηλινή επίθεση με πυραύλους στο γραφείο του στη Δυτική Οχθη.

Το ίδιο δήλωσε και ο Αλί Μπαντουάν, μέλος της κεντρικής επιτροπής του DFLP. "Η πολιτική μας είναι επικεντρωμένη στις παλαιστινιακές προσπάθειες κατά των ισραηλινών κατοχικών δυνάμεων...δεν μας αφορούν άλλες ενέργειες εκτός των παλαιστινιακών εδαφών", τόνισε.

INFORMATIQUE
ΕΚΠΑΙΔΕΥΣΗ ΣΤΗΝ ΠΛΗΡΟΦΟΡΙΚΗ
ΡΟΔΟΣ, ΑΝΝΗΣ ΜΑΡΙΑΣ 72, ΤΗΛ. 21887, FAX. 31258

ΠΙΣΤΟΠΟΙΗΜΕΝΟ ΕΞΕΤΑΣΤΙΚΟ ΚΕΝΤΡΟ ΤΗΣ ECDL HELLAS ΓΙΑ ΤΟ ΔΙΠΛΩΜΑ ECDL
ΠΙΣΤΟΠΟΙΗΜΕΝΟ ΕΞΕΤΑΣΤΙΚΟ ΚΕΝΤΡΟ ΤΗΣ MICROSOFT ΓΙΑ ΤΟ ΔΙΠΛΩΜΑ MOUS

ΑΠΟΚΤΗΣΤΕ ΓΝΩΣΕΙΣ ΠΛΗΡΟΦΟΡΙΚΗΣ & ΔΙΠΛΩΜΑΤΑ ΧΕΙΡΙΣΜΟΥ ΗΛΕΚΤΡΟΝΙΚΩΝ ΥΠΟΛΟΓΙΣΤΩΝ

✓ ΜΑΘΕΤΕ ΝΑ ΔΟΥΛΕΥΕΤΕ ΜΕ ΗΛΕΚΤΡΟΝΙΚΟΥΣ ΥΠΟΛΟΓΙΣΤΕΣ ΕΙΝΑΙ ΑΠΑΡΑΙΤΗΤΟ ΕΡΓΑΛΕΙΟ ΓΙΑ ΤΗΝ ΕΠΑΓΓΕΛΜΑΤΙΚΗ ΣΑΣ ΕΠΙΤΥΧΙΑ.

✓ ΠΙΣΤΟΠΟΙΗΣΤΕ ΤΙΣ ΓΝΩΣΕΙΣ ΣΑΣ ΜΕ ΤΟ ΚΑΤΑΛΛΗΛΟ ΔΙΠΛΩΜΑ. ΘΑ ΓΙΝΕΙ ΤΟ ΔΙΑΒΑΤΗΡΙΟ ΓΙΑ ΤΗΝ ΕΠΑΓΓΕΛΜΑΤΙΚΗ ΣΑΣ ΑΠΟΚΑΤΑΣΤΑΣΗ.

ΤΜΗΜΑΤΑ
■ ΣΤΑΔΙΑΚΗΣ ΠΡΟΕΤΟΙΜΑΣΙΑΣ ΜΙΚΡΩΝ ΜΑΘΗΤΩΝ (ΔΗΜΟΤΙΚΟΥ, ΓΥΜΝΑΣΙΟΥ)
■ Β' & Γ' ΛΥΚΕΙΟΥ (ΠΑΝΕΛΛΗΝΙΩΝ ΕΞΕΤΑΣΕΩΝ
■ ΤΑΧΥΡΥΘΜΑ ΕΝΗΛΙΚΩΝ
■ ΕΠΑΓΓΕΛΜΑΤΙΚΑ

ΓΙΑ
ΓΡΑΜΜΑΤΕΙΣ, ΣΤΕΛΕΧΗ ΕΜΠΟΡΙΚΩΝ, ΤΕΧΝΙΚΩΝ & ΞΕΝΟΔΟΧΕΙΑΚΩΝ ΕΠΙΧΕΙΡΗΣΕΩΝ, ΕΛΕΥΘΕΡΟΥΣ ΕΠΑΓΓΕΛΜΑΤΙΕΣ, ΠΡΟΓΡΑΜΜΑΤΙΣΤΕΣ Η/Υ

ΔΙΑΡΚΕΙΑ ΕΚΠΑΙΔΕΥΣΗΣ, ΑΝΑΛΟΓΑ ΜΕ ΤΟ ΑΝΤΙΚΕΙΜΕΝΟ, ΑΠΟ 15 ΩΡΕΣ ΜΕΧΡΙ 2 ΧΡΟΝΙΑ

10 χρόνια INFORMATIQUE

ΥΠΕΥΘΥΝΟΣ ΕΚΠΑΙΔΕΥΣΗΣ ΗΛΙΑΣ ΚΟΛΛΑΤΟΣ

ΟΛΑ ΤΑ ΠΡΟΪΟΝΤΑ
ΣΤΙΣ ΚΑΛΥΤΕΡΕΣ ΤΙΜΕΣ ΜΕΤΡΗΤΟΙΣ
& ΣΕ 36 ΔΟΣΕΙΣ
Club electric
Καρανικόλα 19, τηλ. 0241 - 21.189



Λείπουν καθηγητές, δάσκαλοι, νηπιαγωγοί

# Πρεμιέρα με 580 κενές θέσεις στα σχολεία μας

## Ομως η Τροχαία έκανε καλή εντύπωση

**«Ποδαρικό» με 580 κενές θέσεις σε δασκάλους και καθηγητές(!) έκανε η φετινή σχολική χρονιά για την περιοχή μας, δημιουργώντας έτσι συνθήκες ανησυχίας σε εκπαιδευτικούς και γονείς, καθώς το υπουργείο Παιδείας, παρά τις συνεχείς εκκλήσεις των αρμοδίων σε τοπικό επίπεδο, δεν φρόντισε να καλύψει άμεσα τις κενές αυτές θέσεις με αναπληρωτές. Χιλιάδες μαθητές των δημοτικών, των γυμνασίων και των λυκείων της Ρόδου, προσήλθαν χθες από νωρίς το πρωί στα σχολεία τους, για να πάρουν έτσι μέρος στον καθιερωμένο αγιασμό και από σήμερα αναμένεται να μπουν στις τάξεις τους, προκειμένου έτσι να ξεκινήσει και επίσημα η σχολική περίοδος.**

Στην πρωτοβάθμια εκπαίδευση, όπως δήλωσε χθες μιλώντας στη «Ροδιακή» ο αρμόδιος προϊστάμενος κ. Μανώλης Θεουλάκης, τα κενά των δασκάλων και νηπιαγωγών που θα πρέπει να καλυφθούν άμεσα **υπολογίζονται σε 260 τουλάχιστον** για την περιφέρειά μας. Κανείς ακόμη δεν γνωρίζει πότε θα δοθεί το πράσινο φως και οι... σχετικές πιστώσεις κυρίως, από το Υπουργείο για να ξεκινήσει έτσι η πλήρωση των κενών θέσεων. Ο κ. Τάσος Μαυρόπουλος, δήλωσε χθες ότι τα κενά των καθηγητών που πρέπει να πληρώσουν τις κενές θέσεις στα σχολεία του νομού μας, **υπολογίζονται σε 300 τουλάχιστον**, γεγονός το οποίο είναι σε πλήρη γνώση του αρμόδιου τμήματος του υπουργείου Παιδείας. Οι προϊστάμενοι πρωτοβαθμιας και δευτεροβάθμιας εκπαίδευσης πάντως, βρίσκονται στην κυριολεξία σε ανοιχτή γραμμή με τον αρμόδιο υφυπουργό κ. Πετσάλνικο, έτσι ώστε να γίνουν άμεσα όλες οι απαιτούμενες ενέργειες για την κάλυψη των κενών αυτών.

Μάλιστα, για τον σκοπό αυτό, την ερχόμενη **Τετάρτη, 19 Σεπτεμβρίου έχει προγραμματιστεί να γίνει στο υπουργείο Παιδείας, συνάντηση των προϊσταμένων Πρωτοβάθμιας και Δευτεροβάθμιας εκπαίδευσης** με τον υφυπουργό κ. Πετσάλνικο, για να ρυθμιστεί πλέον οριστικά η διαδικασία που θα ακολουθηθεί για την κάλυψη των κενών θέσεων στα δημοτικά, τα γυμνάσια και τα Λύκεια με αντίστοιχους εκπαιδευτικούς.

Σημειώνεται ότι για πρώτη φορά φέτος, οι καλύψεις των κενών θέσεων, δεν θα γίνει από τους καταλόγους των αναπληρωτών εκπαιδευτικών που μέχρι πρόσφατα είχαν στα χέρια τους οι αρμόδιοι προϊστάμενοι, αλλά απευθείας από το υπουργείο Παιδείας, με την όποια γραφειοκρατική καθυστέρηση προδιαγράφει εκ των πραγμάτων κάτι τέτοιο.

### ΕΤΟΙΜΑ ΤΑ ΣΧΟΛΙΚΑ ΣΥΓΚΡΟΤΗΜΑΤΑ

Με τον καθιερωμένο αγιασμό που πραγματοποιήθηκε σήμερα το πρωί, σε όλα τα σχολεία του νομού μας, έγινε η έναρξη της νέας σχολικής χρονιάς, με την ευχή όλων μαθητών και δασκάλων να είναι μια δημιουργική, εκπαιδευτική περίοδος.

Σε όλα σχεδόν τα σχολεία του νησιού μας, το πρώτο κουδούνισμα της φετινής σχολικής χρονιάς, χτύπησε λίγο μετά τις 9 το πρωί, οπότε τα προαύλια των σχολείων γέμισαν και πάλι με μαθητές και μαθήτριες όλων των ηλικιών.

Παρόντες, την πρώτη μέρα της σχολικής περιόδου ήταν κυρίως στα δημοτικά και εκατοντάδες γονείς, οι οποίοι είχαν την ευκαιρία **να ανταλλάξουν ευχές με τους εκπαιδευτικούς για δημιουργική σχολική περίοδο.** Σημειώνεται ότι σε σχέση με τις προηγούμενες χρονιές τα σχολεία του νησιού μας, τα προβλήματα που υπάρχουν φέτος στα σχολικά συγκροτήματα, είναι σαφώς μειωμένα καθώς κατά την διάρκεια του καλοκαιριού, **στα περισσότερα από τα σχολεία έγιναν σημαντικές παρεμβάσεις, κτιριακής κυρίως υποδομής.**

Με ένα εξυπνο σύνθημα **«Χτυποκάρδια στα θρανία και όχι στη Διάβαση Πεζών»** δεκάδες τροχονόμοι του νησιού μας, βρέθηκαν χθες το πρωί έξω από τα σχολικά συγκροτήματα της πόλεως Ρόδου και μοίρασαν στους γονείς και στους μαθητές κυρίως ένα καλαίσθητο ενημερωτικό φυλλάδιο που περιέχει οδηγίες προς τους μαθητές, έτσι ώστε να μπορούν με ασφάλεια να πηγαίνουν και να φεύγουν από τα σχολεία τους. Οι τροχονόμοι, στο πλαίσιο της κυκλοφοριακής αγωγής, θα βρίσκονται και φέτος επί ποδός για να μπορέσουν να διασφαλίσουν άνετη και ασφαλή διέλευση των μικρών κυρίως μαθητών από και προς τα σχολεία τους.

ΦΡΟΝΤΙΣΤΗΡΙΟ ΑΝΟΔΟΣ

ΓΙΑ ΟΛΕΣ ΤΙΣ ΤΑΞΕΙΣ
ΓΥΜΝΑΣΙΟΥ–ΕΝΙΑΙΟΥ ΛΥΚΕΙΟΥ–ΤΕΕ

Στο Φροντιστήριό μας διδάσκονται σε αυστηρά ολιγομελή τμήματα από καθηγητές ΠΤΥΧΙΟΥΧΟΥΣ ΠΑΝΕΠΙΣΤΗΜΙΟΥ ΑΘΗΝΩΝ τα μαθήματα:

ΜΑΘΗΜΑΤΙΚΑ
ΦΥΣΙΚΗ
ΧΗΜΕΙΑ
ΦΙΛΟΛΟΓΙΚΑ
ΟΙΚΟΝΟΜΙΚΑ
ΒΙΟΛΟΓΙΑ

*Χαμηλά δίδακτρα κι επιπλέον έκπτωση σε αριστούχους και αδέλφια μαθητές μας*

ΕΝΑΡΞΗ 3 ΣΕΠΤΕΜΒΡΙΟΥ

*Με κάθε εγγραφή πολλά φροντιστηριακά δώρα*

*Πληροφορίες - Εγγραφές:*
**Ελένη Ρούσου - Μαργωμένου**
**Τηλ.: (0241)28053**
Γαριβάλδη 17 *(πίσω από το Υπέρ Μάρκετ Σπανός)*

Σε κώμα ο Στέλιος Καζαντζίδης

# Δύει ένα αστέρι!

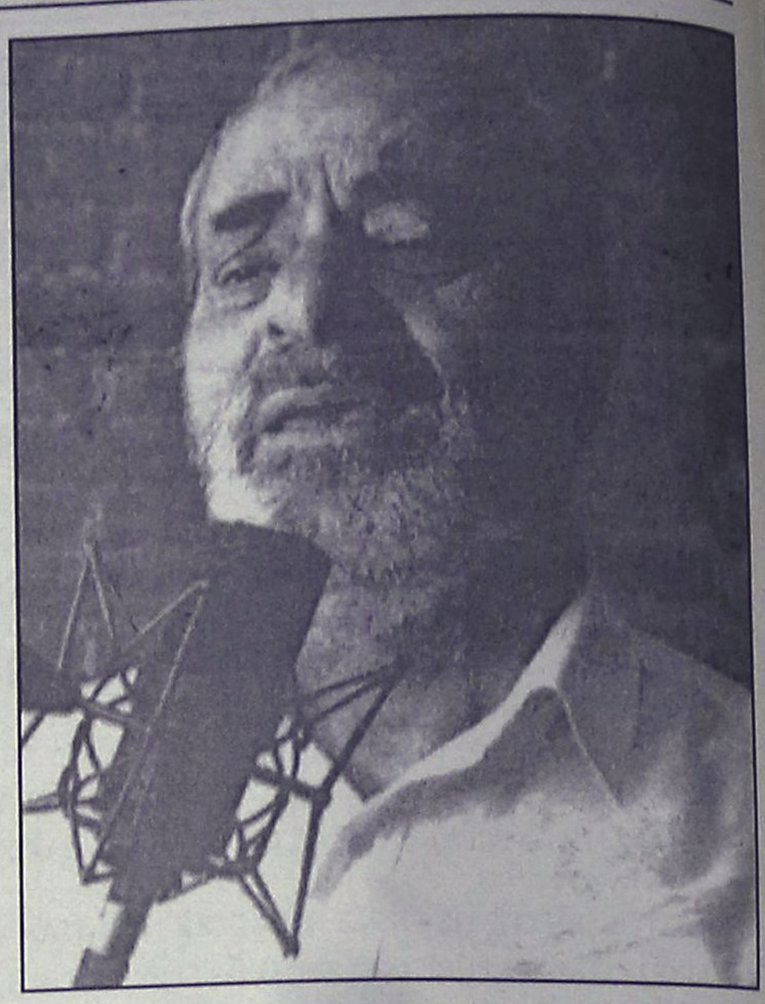

## Τελευταία εικοσιτετράωρα

Παγδαία επιδείνωση παρουσιάζει η κατάσταση της υγείας του μεγάλου λαϊκού τραγουδιστή Στέλιου Καζαντζίδη. "Τα προσεχή δύο 24ωρα αναμένονται να είναι μοιραία για τη ζωή του", ανέφερε σε έκτακτες δηλώσεις του το μεσημέρι ο θεράπων ιατρός του Ελευθέριος Δούκας.

Όπως εξήγησε ο κ. Δούκας η κατάσταση της υγείας του Στέλιου Καζανζίδη έχει επιδεινωθεί με τάση περαιτέρω επιδείνωσης. Έχει επηρεαστεί το κεντρικό νευρικό του σύστημα, έχουν παρουσιαστεί σοβαρότατες βλάβες στον εγκέφαλο.

Παρά τις προσπάθειες των γιατρών και του νοσηλευτικού προσωπικού αυτή η κατάσταση δεν έχει καταστεί δυνατόν να αποτραπεί, εξήγησε ο κ. Δούκας.

Σημειώνεται ότι ο Στέλιος Καζαντζίδης νοσηλεύεται στο Ιατρικό Κέντρο από τις 4 Ιουλίου.

ΞΕΝΕΣ ΓΛΩΣΣΕΣ
ΜΕΛΙΣΣΟΥΡΓΟΥ

**ΣΥΓΧΑΡΗΤΗΡΙΑ!!!**

Συγχαίρουμε τους μαθητές μας για την επιτυχία τους στις εξετάσεις PALSO, CAMBRIDGE, MICHIGAN:

Ζαχαριά Ειρήνη
Κουτούνη Καλλιόπη
Πλάτσης Στέργος
Δημητράκης Αναστάσιος
Δημητράκη Αθανασία
Δημητράκη Δέσποινα
Κοιλιά Κυριακή
Κιούρδης Μιχάλης
Λάσπα Δήμητρα
Γιαννέτου Σταματία
Κούρου Χρυσάνθη
Κούρος Ευάγγελος
Αντιμισιάρη Άννα
Χριστοφοράκη Ροδόπη
Δημητρούλη Ροδόπη
Σεΐτη Νεκταρία
Κουτσούκου Σοφία
Αγγελής Φραγκίσκος
Τσιλικιώτη Ιωάννα-Μαρία
Τζωρτζή Χαρίκλεια
Δημητράκης Ιωάννης
Ακρίδης Πέτρος
Δημητρούλης Παντελεήμων
Διακίδη Αναστασία
Στεργάκη Χριστίνα
Νικολάου Παναγιώτης
Παρασκευάς Μόδεστος

**100% ΕΠΙΤΥΧΙΑ ΣΤΙΣ ΕΞΕΤΑΣΕΙΣ LOWER**

***Καλή επιτυχία στους εξεταζόμενους στα Γερμανικά (Goethe)!***

FUTUREKIDS®

*Ο πρωτοπόρος οργανισμός εκμάθησης Η/Υ (computer) για παιδιά και ενήλικες*

- Με αναγνωρισμένες πιστοποιήσεις των πανεπιστημίων Cambridge και Old Dominion University
- Με εκπαιδευτικά προγράμματα που καλύπτουν πλήρως τα Διπλώματα ECDL και MOUS
- Με προσιτές τιμές και ευκολίες πληρωμής
- Με ποιοτικά βιβλία για όλους με τη σφραγίδα του ECDL Foundation και του εκδοτικού οίκου Γκιούρδα
- Με ολιγομελή τμήματα και με κάθε εκπαιδευόμενο να έχει το δικό του Η/Υ
- Με computers τελευταίας τεχνολογίας
- Προγράμματα ετήσια , εξάμηνα και τρίμηνα

***ΟΙ ΕΓΓΡΑΦΕΣ ΑΡΧΙΣΑΝ!***

**Α.κ' Ι.Εξαδάκτυλος Ο.Ε.**
**Λεμέσού 29 , Τηλ.Fax : 70431,70432**
**E-mail : info@futureworld.gr**
**Internet: http://www.futureworld.gr**

ΓΕΡΜΑΝΙΚΑ
ΝΙΚΗΤΑΣ ΝΙΚΗΤΑΡΑΣ
ΚΑΘΗΓΗΤΗΣ ΓΕΡΜΑΝΙΚΗΣ ΓΛΩΣΣΑΣ & ΦΙΛΟΛΟΓΙΑΣ
ΠΤΥΧΙΟΥΧΟΣ ΠΑΝΕΠΙΣΤΗΜΙΟΥ ΑΘΗΝΩΝ
• ZERTIFIKAT • MITTELSTUFE • SPRACHDIPLOME

- Διδασκαλία σε **νεόκτιστο οίκημα** με όλες τις **σύγχρονες προδιαγραφές (χώρος αναμονής μαθητών, αίθουσα οπτικοακουστικών μέσων, άνετες αίθουσες διδασκαλίας.)**
- Τμήματα **αυστηρά ολιγομελή** για μαθητές: **Δημοτικού – Γυμνασίου – Λυκείου.**
- **Εντατικά τμήματα** για **ξενοδοχοϋπαλλήλους – επαγγελματίες.**
- Τμήματα **όλων** των επιπέδων.
- **Υπεύθυνη προσωπική** και **συστηματική διδασκαλία** για σωστή και γρήγορη μάθηση.

**ΝΕΟΙ ΑΝΘΡΩΠΟΙ – ΣΥΓΧΡΟΝΕΣ ΜΕΘΟΔΟΙ**

**Διεύθυνση: Σμύρνης και Ατταβύρου**

**Πληροφορίες – Εγγραφές:**
**τηλ. 61 074, 22 100, κινητό 0946 / 187 335**

ΑΓΓΛΙΚΑ
ΓΕΡΜΑΝΙΚΑ
ΜΕΛΙΣΣΟΥΡΓΟΥ

Εγγραφές:
3-15 Σεπτεμβρίου.
Ώρες:11-1 & 6-9μ.μ

ΒΕΡΓΙΝΑΣ&ΔΗΛΟΥ ,Τηλ: 38000
(Ροδίνι - Καράκόνερο)

Και όπως πάντα,διδάσκουν **μόνο απόφοιτοι ξένων φιλολογιών!**

Διεύθυνση σπουδών :
Μελισσουργού Μαίρη
Πτυχ/χος Αγγλικής Φιλολογίας (Παν. Αθηνών)
Master in Education (Open University )
Teachers'training-University of Lancaster
& Durham University

## Νέα καραβιά με 69 λαθρομετανάστες αποβιβάσθηκαν χθες στην Κω

# Θρίλερ για γερά νεύρα!

### Τεράστια πλέον τα προβλήματα στο νησί

**Νέα ομάδα λαθρομεταναστών εντόπισαν οι άνδρες της Λιμενικής Αρχής της Κω στις 04:50 π.μ. στη θαλάσσια περιοχή Αγ. Φωκά. Σε μηχανοκίνητο αλιευτικό σκάφος επέβαιναν 69 λαθρομετανάστες (64 ιρακινής και πέντε ιρανικής υπηκοότητας) εκ των οποίων 65 άνδρες, δύο γυναίκες και δύο παιδιά.**

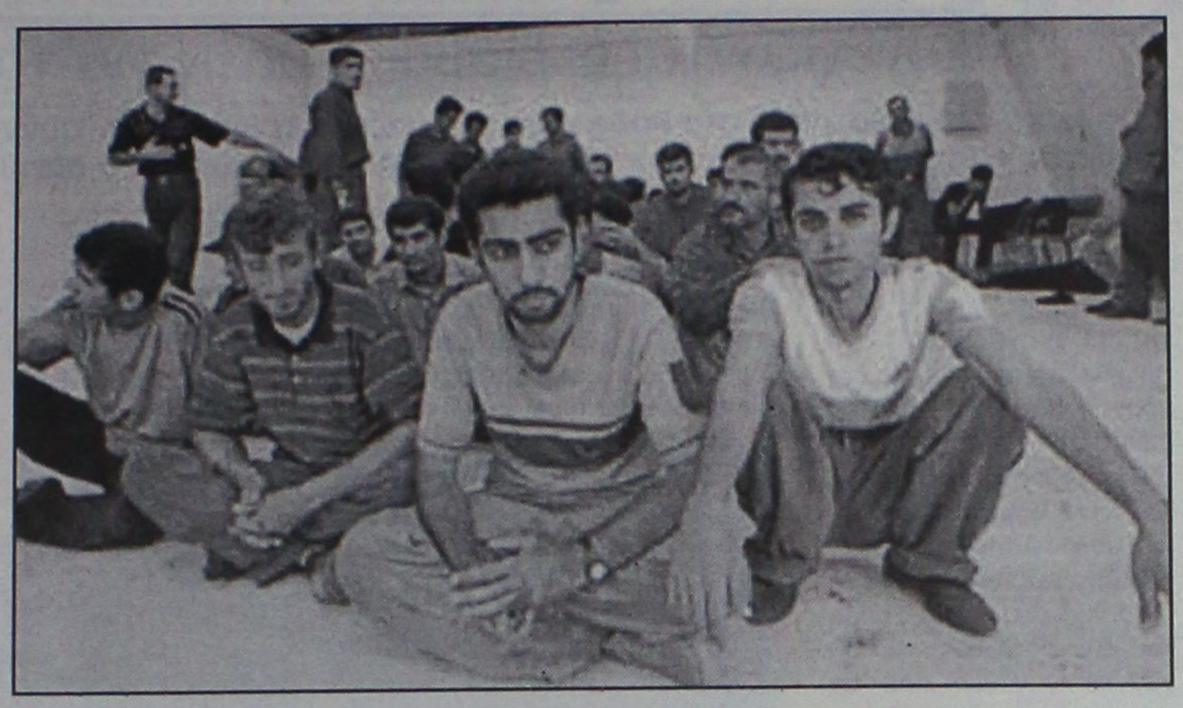

Οι λαθρομετανάστες συνελήφθησαν και οδηγήθηκαν στο Λιμεναρχείο της Κω και θα προσαχθούν στον Εισαγγελέα Πρωτοδικών. Την ίδια ώρα εντοπίστηκε στη θαλάσσια περιοχή Αμμόγλωσσα πνευστή λέμβος με τέσσερις Αφγανούς λαθρομετανάστες, οι οποίοι και συνελήφθησαν.

Στην ίδια περιοχή σκάφη του λιμενικού εντόπισαν τη Δευτέρα, κοντά στο ακρωτήρι του Αγίου Φωκά στην Κω, άλλους 46 Αφγανούς (29 άνδρες, πέντε γυναίκες και δώδεκα παιδιά) που επέβαιναν σε αλιευτικό σκάφος που προερχόταν από την Τουρκία. Επίσης, την Κυριακή είχαν εντοπιστεί, στα ανοιχτά της Κω, άλλοι 68 Αφγανοί (42 άνδρες, δέκα γυναίκες και δεκαέξι παιδιά) που επέβαιναν σε αλιευτικό σκάφος. Οι λαθρομετανάστες που εντοπίστηκαν τις τελευταίες ημέρες κοντά στην Κω ξεπερνούν τους 560, και όπως είναι φυσικό είναι πλέον σοβαρό το πρόβλημα της στέγασής τους.

Όπως επισημαίνεται, οι τούρκοι δουλέμποροι ακολουθούν πλέον νέα τακτική, καθώς δεν επιβαίνουν οι ίδιοι στα σκάφη με τους λαθρομετανάστες αλλά μαθαίνουν κάποιους από αυτούς να τα οδηγούν και τους στέλνουν στα ελληνικά παράλια.

**ΤΕΡΑΣΤΙΑ ΠΡΟΒΛΗΜΑΤΑ**

Μεγάλα είναι τα προβλήματα που δημιουργεί η έκταση που παίρνει το φαινόμενο της παράνομης εισόδου λαθρομεταναστών τους τελευταίους μήνες στο νησί. Μιλώντας ο δήμαρχος Κω Μιλτιάδης Φάκος τόνισε ότι «παρά την καλή διάθεση που υπάρχει από τους φορείς του νησιού για την καλή διαβίωση και παραμονή των λαθρομεταναστών, αυτή έχει ως αποτέλεσμα την τεράστια οικονομική επιβάρυνση του δήμου, αλλά και την ψυχολογική επιβάρυνση των κατοίκων του νησιού».

«Τους τελευταίους μήνες ο δήμος έχει επιβαρυνθεί με περίπου 15 εκ. δρχ. και αυτό το ποσό συνεχώς θα αυξάνεται, παράλληλα με την αύξηση της εισροής των λαθρομεταναστών», δήλωσε ο κ. Φάκος, καθώς «ο δήμος έχει την ευθύνη για την παροχή φαρμάκων στους λαθρομετανάστες. Συμβάλλει με 500 δρχ. ανά άτομο στη σίτισή τους και πληρώνει τους φωτογράφους σε όσους θέλουν να βγάλουν άδεια παραμονής στη χώρα μας». Γι' αυτόν το λόγο ο δήμαρχος της Κω με επιστολή που θα στείλει σήμερα, στους υπουργούς Δημόσιας Τάξης και Οικονομικών πρόκειται να τους κοινοποιήσει το πρόβλημα και να ζητήσει 30 εκ. δρχ. προκειμένου να καλύψει τα έξοδα του δήμου.

Τεράστιες είναι και οι κοινωνικές διαστάσεις που έχει λάβει το φαινόμενο, καθώς η αστυνομική δύναμη δεν επαρκεί για να καλύψει τις ανάγκες του νησιού. Ο κ. Φάκος δήλωσε ότι «οι μισοί άνδρες της Αστυνομίας ασχολούνται με τους λαθρομετανάστες, μην μπορώντας έτσι να αντεπεξέλθουν στα άλλα προβλήματα του νησιού, γεγονός που δημιουργεί μεγάλο προβληματισμό και στους κατοίκους». Τα αιτήματα του δημάρχου για τη λύση του προβλήματος είναι «η επίσπευση των διαδικασιών προώθησης των λαθρομεταναστών στην Αθήνα, η ανάθεση από την πολιτεία σε κάποιον φορέα του γενικού συντονισμού για την αντιμετώπιση του φαινομένου και η αύξηση της αστυνομικής δύναμης του νησιού».


# Πόσο ψηλά βρίσκονται οι στόχοι σας?

Οσο ψηλά κι αν βρίσκονται οι στόχοι σας, τα ΚΕΝΤΡΑ ΞΕΝΩΝ ΓΛΩΣΣΩΝ ΜΕΡΚΟΥΡΗ ΚΟΝΤΟΥ σας οδηγούν σίγουρα και αποφασιστικά στην κατάκτησή τους!

CMF - Voutiraki

**KLEINES DEUTSCHES SPRACHDIPLOM**

1. ΚΟΝΤΟΣ ΠΑΝΑΓΙΩΤΗΣ του ΜΕΡΚΟΥΡΗ
2. ΚΟΝΤΟΣ ΙΩΑΝΝΗΣ του ΜΕΡΚΟΥΡΗ
3. ΚΥΠΡΙΩΤΗ ΒΕΡΑΝΝΑ του ΚΩΝ/ΝΟΥ
4. ΜΑΡΙΝΑΚΗ ΜΑΡΙΑ του ΓΕΩΡΓΙΟΥ
5. ΤΖΙΟΥΤΖΙΑΣ ΓΡΗΓΟΡΗΣ του ΧΡΗΣΤΟΥ

**2000**

Οι επιτυχίες των μαθητών των ΚΕΝΤΡΩΝ ΞΕΝΩΝ ΓΛΩΣΣΩΝ ΜΕΡΚΟΥΡΗ ΚΟΝΤΟΥ στις εισαγωγικές εξετάσεις της σχολής ΓΕΡΜΑΝΙΚΗΣ ΓΛΩΣΣΑΣ ΚΑΙ ΦΙΛΟΛΟΓΙΑΣ του Πανεπιστημίου της Αθήνας και στις ΙΑΤΡΙΚΕΣ σχολές του Μονάχου και Μάρμπουργκ της Γερμανίας, ξεπέρασαν κάθε προηγούμενο στη γερμανόφωνη εκπαίδευση της Ρόδου.

**ZERTIFIKAT**

1. ΑΙΒΑΖΗΣ ΜΑΝΩΛΗΣ
2. ΑΝΑΓΝΩΣΤΟΥ ΚΩΝ/ΝΑ
3. ΕΛΙΑΔΑΚΗΣ ΗΛΙΑΣ
4. ΚΟΥΒΑ ΠΟΠΗ
5. ΚΥΡΗ ΑΝΤΙΓΟΝΗ
6. ΛΑΜΠΡΙΑΝΟΥ ΜΑΡΙΑΝΘΗ
7. ΛΕΡΙΑ ΑΓΓΕΛΙΚΗ
8. ΛΕΡΙΑΣ ΣΤΕΛΙΟΣ
9. ΜΑΥΡΗΣ ΑΝΑΣΤΑΣΙΟΣ
10. ΜΕΝΤΟΥ ΕΛΕΥΘΕΡΙΑ
11. ΜΗΤΣΗ ΒΙΚΥ
12. ΜΠΟΤΣΗ ΧΡΥΣΟΥΛΑ
13. ΝΤΟΥΜΑΝΗΣ ΗΛΙΑΣ
14. ΠΑΠΑΣΤΕΡΓΙΟΥ ΧΡΗΣΤΟΣ
15. ΠΑΡΔΑΛΟΥ ΤΣΑΜΠΙΚΑ
16. ΠΕΡΑΚΗΣ ΠΟΛΥΧΡΟΝΗΣ
17. ΠΕΡΟΥ ΧΡΥΣΑΝΘΗ
18. ΠΕΤΡΑΚΟΥ ΖΩΗ
19. ΠΕΤΡΩΝΙΑΤΗ ΧΑΡΙΣΤΟΥΛΑ
20. ΠΕΤΡΩΝΙΑΤΗΣ ΤΣΑΜΠΙΚΟΣ
21. ΣΚΑΡΜΟΥΤΣΟΣ ΔΙΟΝΥΣΗΣ
22. ΤΖΙΟΥΤΖΙΑΣ ΘΕΟΠΙΣΤΟΣ
23. ΤΣΕΡΚΕΖΗΣ ΛΕΥΤΕΡΗΣ
24. ΤΣΙΚΡΙΚΑ ΜΑΤΙΝΑ
25. ΦΑΚΙΔΑΡΑΚΗ ΜΙΧΑΕΛΑ
26. ΦΑΡΜΑΚΙΔΗ ΖΩΗ
27. ΦΑΡΜΑΚΙΔΗΣ ΝΙΚΟΣ
28. ΦΟΥΤΟΥΛΗΣ ΓΙΩΡΓΟΣ
29. ΦΡΑΝΤΖΗ ΕΙΡΗΝΗ

**MITTELSTUFE**

1. ΑΛΑΓΙΑΛΗ ΜΕΧΜΕΤ
2. ΕΥΣΤΑΘΙΟΥ ΜΙΧΑΛΗΣ
3. ΚΑΝΤΗ ΜΑΡΙΑ
4. ΚΟΥΝΑΚΗΣ ΙΩΑΝΝΗΣ
5. ΚΡΟΜΜΥΔΑΣ ΣΑΒΒΑΣ
6. ΚΥΒΕΡΝΗΤΑΚΗΣ ΙΩΑΝΝΗΣ
7. ΚΥΠΡΙΩΤΗΣ ΑΝΑΣΤΑΣΙΟΣ
8. ΠΑΤΑΒΟΥΚΑΣ ΒΑΓΓΕΛΗΣ
9. ΡΟΔΙΤΗ ΑΝΝΑ
10. ΤΡΙΑΝΤΑΦΥΛΛΟΥ ΠΑΥΛΙΝΑ
11. ΤΣΑΜΠΙΚΑΚΗ ΕΙΡΗΝΗ
12. ΦΕΣΑΚΗ ΓΕΩΡΓΙΑ
13. ΧΑΤΖΗΑΝΑΣΤΑΣΙΟΥ ΣΠΥΡΙΔΟΥΛΑ

**Φεβρουάριος 2001**

Οι επιτυχίες στην απόκτηση των μόνων αναγνωρισμένων από το κράτος πιστοποιητικών γλωσσομάθειας του ZERTIFIKAT - MITTELSTUFE «κορυφώθηκαν» με 4 λαμπρές κατακτήσεις στο KLEINES SPRACHDIPLOM, προτελευταίο σκαλοπάτι πριν το ΜΕΓΑΛΟ ΔΙΠΛΩΜΑ ΓΕΡΜΑΝΙΚΗΣ ΓΛΩΣΣΑΣ.

**PROFICIENCY CAMBRIDGE**

1. ΚΑΡΑΜΑΡΙΑΣ ΜΙΚΕΣ
2. ΚΟΥΝΑΚΗΣ ΙΩΑΝΝΗΣ

**LOWER MICHIGAN**

1. ΑΤΖΕΜΗ ΜΑΡΙΑ
2. ΔΙΑΜΑΝΤΗ ΜΑΡΙΑ
3. ΓΚΙΑΤΑΣ ΑΓΓΕΛΟΣ
4. ΚΑΝΤΗ ΚΥΡΙΑΚΟΥΛΑ
5. ΚΑΡΑΓΙΑΝΝΗ ΜΑΡΙΑ
6. ΚΑΡΙΚΗ ΜΑΡΙΝΑ
7. ΚΑΡΒΟΥΝΗΣ ΔΗΜΗΡΗΣ
8. ΚΟΙΛΟΣ ΣΠΥΡΟΣ
9. ΚΥΡΙΚΟΥ ΕΥΔΟΚΙΑ
10. ΚΥΒΕΡΝΗΤΑΚΗΣ ΑΝΔΡΕΑΣ
11. ΚΟΥΡΟΥΝΗΣ ΓΙΩΡΓΟΣ
12. ΚΟΥΤΣΟΠΟΥΛΟΣ ΑΡΙΣΤΕΙΔΗΣ
13. ΛΥΚΟΠΑΝΤΗ ΚΛΑΙΡΗ
14. ΜΑΡΑΓΚΟΥ ΚΑΤΕΡΙΝΑ
15. ΜΑΥΡΙΔΟΥ ΧΡΙΣΤΙΝΑ
16. ΜΕΝΤΟΥ ΕΛΕΥΘΕΡΙΑ
17. ΜΙΧΑΛΑΡΙΑΣ ΓΙΩΡΓΟΣ
18. ΠΑΠΑΔΟΥΛΗ ΜΑΡΙΑ
19. ΠΑΠΑΝΔΡΕΟΥ ΤΣΑΜΠΙΚΑ
20. ΡΟΔΙΤΗΣ ΣΠΥΡΟΣ
21. ΡΟΥΜΠΗ ΒΑΛΣΑΜΟΥΛΑ
22. ΣΚΑΡΜΟΥΤΣΟΣ ΔΙΟΝΥΣΗΣ
23. ΤΣΑΜΑΛΗΣ ΧΡΗΣΤΟΣ
24. ΦΑΡΜΑΚΙΔΗ ΖΩΗ
25. ΦΕΣΑΚΗΣ ΜΑΝΩΛΗΣ
26. ΦΛΩΡΟΥ ΒΑΓΙΑ
27. ΧΑΛΙΚΙΑΣ ΓΙΩΡΓΟΣ
28. ΧΑΤΖΗΣΑΒΒΑ ΚΩΝ/ΝΑ

**LOWER CAMBRIDGE**

1. ΔΙΑΜΑΝΤΗ ΜΑΡΙΑ
2. ΚΑΡΙΚΗ ΜΑΡΙΝΑ
3. ΚΟΙΛΟΣ ΣΠΥΡΟΣ
4. ΚΟΥΤΣΟΠΟΥΛΟΣ ΑΡΙΣΤΕΙΔΗΣ
5. ΚΥΒΕΡΝΗΤΑΚΗΣ ΑΝΔΡΕΑΣ
6. ΚΥΡΙΚΟΥ ΕΥΔΟΚΙΑ
7. ΛΥΚΟΠΑΝΤΗ ΚΛΑΙΡΗ
8. ΜΑΡΑΓΚΟΥ ΚΑΤΕΡΙΝΑ
9. ΜΙΧΑΛΑΡΙΑΣ ΓΙΩΡΓΟΣ
10. ΡΟΔΙΤΗΣ ΣΠΥΡΟΣ
11. ΦΑΡΜΑΚΙΔΟΥ ΖΩΗ
12. ΦΕΣΑΚΗΣ ΜΑΝΩΛΗΣ
13. ΦΛΩΡΟΥ ΒΑΓΙΑ
14. ΧΑΤΖΗΣΑΒΒΑ ΚΩΝ/ΝΑ

**Ιούλιος Αύγουστος 2001**

Ο κύκλος των επιτυχιών συνεχίζεται. 10 διπλώματα Proficiency του Michigan, 2 του Cambridge, 28 διπλώματα Lower του Michigan και 14 του Cambridge επιβεβαιώνουν για μια ακόμη φορά την αποτελεσματικότητα των εκπαιδευτικών μεθόδων σ' όλα τα επίπεδα!

**PROFICIENCY MICHIGAN**

1. ΕΛΙΑΔΑΚΗΣ ΗΛΙΑΣ
2. ΚΑΡΑΜΑΡΙΑΣ ΜΙΚΕΣ
3. ΚΥΒΕΡΝΗΤΑΚΗΣ ΙΩΑΝΝΗΣ
4. ΚΟΚΚΑΛΙΔΗΣ ΚΩΝ/ΝΟΣ
5. ΚΟΥΝΑΚΗΣ ΙΩΑΝΝΗΣ
6. ΜΑΜΟΥΖΕΛΟΣ ΑΛΕΞΑΝΔΡΟΣ
7. ΜΑΡΙΑΣ ΧΡΗΣΤΟΣ
8. ΤΡΙΑΝΤΑΦΥΛΛΟΥ ΠΑΥΛΙΝΑ
9. ΤΣΑΓΚΑΡΑΚΗΣ ΓΙΩΡΓΟΣ
10. ΤΖΙΟΥΤΖΙΑΣ ΧΡΗΣΤΟΣ

**Σεπτέμβριος 2001**

Αναμένονται οι νέες επιτυχίες των Γερμανικών...



Εδώ, η γνώση είναι κατάκτηση!

ΜΕΡΚΟΥΡΗΣ ΚΟΝΤΟΣ
ΚΕΝΤΡΑ ΞΕΝΩΝ ΓΛΩΣΣΩΝ

1ο διδ/ιο: Αγ. Αναργύρων 11α • 2ο διδ/ιο: Δημ. Αναστασιάδη 47 • 3ο διδ/ιο: Παρισίων 1 & Λονδίνου • Τηλ: 0241 / 35289, 23973- Fax: 32336

ΚΑΝΤΕ ΤΗ ΣΩΣΤΗ ΕΠΙΛΟΓΗ!

ΣΥΓΧΡΟΝΑ ΦΡΟΝΤΙΣΤΗΡΙΑ

Φρόσιμο ΘΕΜΕΛΙΟ

Β/ΒΑΘΜΙΑΣ ΕΚΠΑΙΔΕΥΣΗΣ

www.orosimo-rho.gr

Στο νέο μας site:

➪Δείτε τις σχολές προτίμησής σας, τα προγράμματα σπουδών τους και τις επαγγελματικές προοπτικές που ανοίγει κάθε σχολή.

ΕΥΘΥΝΗ-ΠΟΙΟΤΗΤΑ- ΣΙΓΟΥΡΙΑ

ΕΝΑΡΞΗ ΜΑΘΗΜΑΤΩΝ

Νέα τμήματα Γυμνασίου & Λυκείου: 27 Αυγούστου και 3 Σεπτεμβρίου

Διεύθυνση: Τσίννας Βλάσης (Φυσικός)
Βυρίνης Αθανάσιος (Μαθηματικός)
Παπανικολάου Χρήστος (Μαθηματικός)

Πληροφορίες: Τηλ: 75194 & 76705
Στέλιου Κωτιάδη 37 & Δημ. Αναστασιάδη
email: vyrinath@otenet.gr

"Πάντα με σεβασμό στην επιστήμη, στον μαθητή, στον γονιό."

ΦΡΟΝΤΙΣΤΗΡΙΟ

ΕΦΑΡΜΟΓΗ

ΠΟΙΟΤΗΤΑ-ΜΕΘΟΔΙΚΟΤΗΤΑ-ΑΠΟΤΕΛΕΣΜΑΤΙΚΟΤΗΤΑ

Λειτουργούν ολιγομελή τμήματα των 6-8 ατόμων.

14 χρόνια στην φροντιστηριακή εκπαίδευση

Έναρξη Μαθημάτων:

- 16 Αυγούστου για τις τάξεις Β,Γ Λυκείου όλων των κατευθύνσεων,
- 22 Αυγούστου για την Α.Λυκείου,
- 3 Σεπτεμβρίου για όλες τις τάξεις του Γυμνασίου και Τ.Ε.Ε.

Καθηγητές:

Νίκος Τσιώλης
Σταμάτης Εμμανουήλ
Ελένη Παπαλαζάρου

Δημιουργία νέων τμημάτων Γυμνασίου-Λυκείου από 3 Σεπτεμβρίου

Εκπτωση 10% στα αδέλφια.
Οι εγγραφές άρχισαν!

Πληροφορίες στα τηλέφωνα: 26151, 27085, 0937016543
Ηρ.Αναστασίας 14Α, Περιοχή Δασκάλων
(Κοντά στο Super Market Bazaar)

Η ΕΠΙΤΥΧΙΑ ΞΕΚΙΝΑΕΙ ΑΠΟ ΕΔΩ!
Η ΕΠΙΛΟΓΗ ... ΕΙΝΑΙ ΔΙΚΗ ΣΑΣ!

Σημ. Διανέμεται δωρεάν Οδηγός Σπουδών.

Θα παραχωρηθεί στο δήμο για 99 χρόνια

# Βρέθηκε καλή λύση για την Καλλιθέα

## Συνεχίζονται οι διαβουλεύσεις για το Γκολφ

**Με καλά νέα επέστρεψε στη Ρόδο χθες ο δήμαρχος Καλλιθέας κ. Γιάννης Ιατρίδης, αφού όπως φαίνεται η Εταιρεία Τουριστικών Ακινήτων (ΕΤΑ) αποδέχθηκε το αίτημα για την παραχώρηση στο δήμο του συγκροτήματος της Καλλιθέας.**

Η εξέλιξη αυτή θεωρείται σχεδόν δεδομένη, ύστερα από τη συνάντηση που είχε προχθές το απόγευμα ο δήμαρχος Καλλιθέας με τον διευθύνοντα σύμβουλο της ΕΤΑ κ. Χωμενίδη και το μέλος του διοικητικού συμβουλίου κ. Ασημακόπουλο.

Συζητείται συγκεκριμένα η παραχώρηση κατά χρήση του συγκροτήματος για 99 χρόνια, γεγονός που θα επιτρέψει στο δήμο Καλλιθέας να προχωρήσει στα σχέδιά του για την ανάδειξη του πολιτιστικού μνημείου και την αξιοποίηση της ευρύτερης περιοχής.

Ο κ. Χωμενίδης συμφώνησε στο συγκεκριμένο αίτημα του δήμου, και υποσχέθηκε ότι θα φέρει το ζήτημα για συζήτηση στο διοικητικό συμβούλιο της Εταιρείας Τουριστικών Ακινήτων, το οποίο είναι αρμόδιο ν' αποφασίσει.

Με δεδομένο, όμως, ότι ο ίδιος συμφωνεί, και θα εισηγηθεί υπέρ της ικανοποίησης του αιτήματος, θεωρείται ότι τυπικά θα συζητηθεί το θέμα στο διοικητικό συμβούλιο.

Αξιοσημείωτο είναι ότι δεν συζητήθηκε θέμα ανταλλαγμάτων από την πλευρά του δήμου προς την ΕΤΑ, ενδεχομένως όμως να τεθούν κάποιες δεσμεύσεις στη συνέχεια.

σεις ανάδειξης του πολιτιστικού μνημείου και αξιοποίησης της περιοχής.

Σύντομα, μάλιστα, αναμένεται ότι ο δήμος Καλλιθέας θα αναθέσει την εκπόνηση ειδικής μελέτης για την αξιοποίηση της περιοχής.

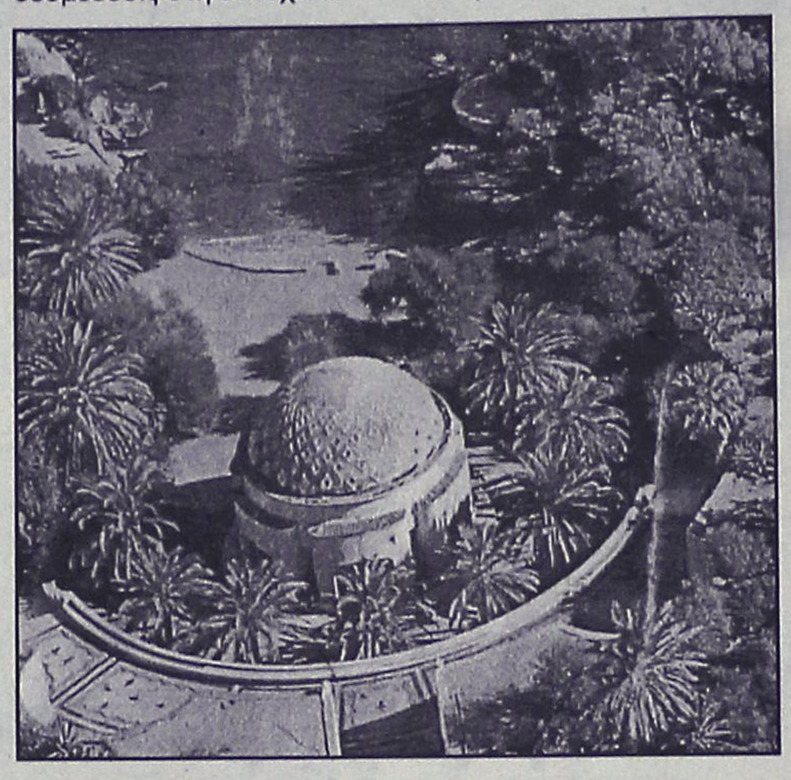

**Σε δηλώσεις του προς την "Ροδιακή" ο δήμαρχος Καλλιθέας κ. Γ. Ιατρίδης, εξέφρασε την ικανοποίησή του για την εξέλιξη αυτή,** αφού ικανοποιείται το αίτημα του δήμου και δημιουργούνται οι προϋποθέσεις ανάδειξης του πολιτιστικού μνημείου και αξιοποίησης της περιοχής.

Η ΕΤΑ βέβαια δεν άλλαξε γνώμη ξαφνικά. Αναγκάστηκε να ανακρούσει πρύμνα υπό την πίεση και τις διαμαρτυρίες των τοπικών παραγόντων, όπως και σχετικά είχε γράψει η "Ροδιακή" την περασμένη Κυριακή, προβλέποντας την προχθεσινή εξέλιξη.

**ΓΙΑ ΤΟ ΓΚΟΛΦ**

Ο κ. Χωμενίδης συζήτησε επίσης με τον κ. Ιατρίδη και το θέμα αξιοποίησης του Γκολφ Αφάντου, θέμα που όπως φαίνεται βρίσκεται σε προτεραιότητα για την Εταιρεία Τουριστικών Ακινήτων.

Σύντομα μάλιστα είτε στη Ρόδο είτε στην Αθήνα θα κληθούν οι δήμαρχοι Αφάντου και Καλλιθέας, για να ενημερωθούν επί των προτάσεων των επενδυτικών σχεδίων που έχει καταθέσει η Futji.

Σύμφωνα με πληροφορίες το προκρινόμενο σενάριο αξιοποίησης προβλέπει δύο γήπεδα γκολφ (ένα μεγάλο κι ένα μικρό), ξενοδοχειακές μονάδες, μπαγκαλόους και μικρή μαρίνα. Επί του θέματος αυτού αναμένονται εξελίξεις μέχρι το τέλος του μήνα, αφού στόχος είναι να βγει σύντομα στον αέρα ο διεθνής διαγωνισμός για την προσέλκυση επενδυτών.

ΣΧΟΛΗ ΧΟΡΟΥ Έλλης Παρασκευά

- Κλασσικό μπαλέτο (σύστημα VAGANOVA)
- JAZZ
- Ρυθμική Κινησιολογική Αγωγή (από 3,5 ετών)
- Σύγχρονος χορός
- Δημιουργική κίνηση-αυτοσχεδιασμός
- Κάρακτερ
- Χορευτική γυμναστικής
- Εντατικό Προεπαγγελματικό

ΕΓΓΡΑΦΕΣ-ΠΛΗΡΟΦΟΡΙΕΣ
Κάθε μέρα εκτός Σαββάτου & Κυριακής 11-1 το πρωί και 6-8 το απόγευμα

ΣΕΜΙΝΑΡΙΑ
Κατά τη διάρκεια της χρονιάς από διακεκριμένους χορογράφους διεθνώς αναγνωρισμένους

Αναγνωρισμένη από το ΥΠΠΟ Αριθμός Αδειας 6993/70

ΕΝΑΡΞΗ ΜΑΘΗΜΑΤΩΝ 17/09/01

Βενετοκλέων 61-
Τηλ.: 20.780-24.050

ΔΙΔΑΣΚΟΥΝ
• ΕΛΛΗ ΠΑΡΑΣΚΕΥΑ απόφ. επ. σχ. Ραλλούς Μάνου, Μεταπτ. RAD-Place Λονδίνου Ιδρυτικό μέλος Διεθνούς Συμβουλίου Χορού της UNESCO.
ROSSITSA BANOVA τ. πρώτη χορεύτρια και δασκάλα της όπερας της Σόφιας.
• ΦΩΤΕΙΝΗ ΤΕΡΡΑΝΟΒΑ Απόφ. Κρατικής Σχολής Ορχηστικής Τέχνης, Μεταπτ. στη σχολή ALVIN AILEY
• ΝΑΤΑΛΙ ΣΕΡΒΟΥ Απόφ. Κρατικής Σχολής Ορχηστικής Τέχνης Αθηνών.

ΠΑΡΑΡΤΗΜΑ ΑΦΑΝΤΟΥ
Περνού 147-
Τηλ.: 52780
Εγγραφές κάθε Τρίτη και Παρασκευή 6.00-8.00 μ.μ.

# ΙΝΣΤΙΤΟΥΤΟ ΔΙΟΙΚΗΣΗΣ ΕΠΙΧΕΙΡΗΣΕΩΝ

**ΕΡΓΑΣΤΗΡΙΑ ΕΛΕΥΘΕΡΩΝ ΣΠΟΥΔΩΝ**
**ΔΗΜ. ΑΝΑΣΤΑΣΙΑΔΗ 47 ΡΟΔΟΣ 85100**

ΓΙΝΕΤΕ ΚΑΙ ΕΣΕΙΣ ΔΥΝΑΜΙΚΟΙ **COMPUTER USERS !!**
στα προγράμματα όπως :

**ΛΕΙΤΟΥΡΓΙΚΟ ΣΥΣΤΗΜΑ WINDOWS ΕΠΕΞΕΡΓΑΣΙΑ ΚΕΙΜΕΝΟΥ WORD, ΛΟΓΙΣΤΙΚΟ ΦΥΛΟ EXCELL, ΣΧΕΔΙΑΣΤΙΚΑ ΠΑΚΕΤΑ, ΕΚΔΟΤΙΚΑ ΠΑΚΕΤΑ, ΠΟΛΥΜΕΣΑ (MULTIMEDIA), INTERNET, ΔΗΜΙΟΥΡΓΙΑ E-MAIL ΚΑΙ ΑΛΛΕΣ ΕΜΠΟΡΙΚΕΣ ΕΦΑΡΜΟΓΕΣ**

**ΣΤΟΥΣ ΕΤΗΣΙΟΥΣ ΚΥΚΛΟΥΣ ΣΠΟΥΔΩΝ :**

**ΠΛΗΡΟΦΟΡΙΚΗΣ**
**ΜΗΧΑΝΟΓΡΑΦΗΣΗΣ ΓΡΑΦΕΙΟΥ**
**ΜΗΧΑΝΟΓΡΑΦΗΜΕΝΗΣ ΛΟΓΙΣΤΙΚΗΣ**

**ΣΙΓΟΥΡΗ ΕΠΑΓΓΕΛΜΑΤΙΚΗ ΕΞΑΣΦΑΛΙΣΗ !!**
**ΔΕΚΤΟΙ ΑΠΟΦΟΙΤΟΙ ΓΥΜΝΑΣΙΟΥ - ΛΥΚΕΙΟΥ**
**Η ΔΙΔΑΣΚΑΛΙΑ ΓΙΝΕΤΕ ΣΕ ΠΡΟΤΥΠΑ ΑΓΓΛΙΚΩΝ ΚΟΛΕΓΙΩΝ**

**ΠΛΗΡΟΦΟΡΙΕΣ ΕΓΓΡΑΦΕΣ ΚΑΘΗΜΕΡΙΝΑ**
**→ ΤΗΛ 0241 - 75850 ←**
**E - mail iderhodo@hotmail.com**

**Ι.Δ.Ε. ΑΠΟ ΤΟ 1993 ΤΟ ΚΛΕΙΔΙ ΤΗΣ ΠΛΗΡΟΦΟΡΙΚΗΣ !!!**


## Για ανάπηρους συνταξιούχους του ΙΚΑ

# Απίστευτη ταλαιπωρία

## Θα προσφύγουν στα δικαστήρια

Στα δικαστήρια είναι αποφασισμένοι να προσφύγουν ανάπηροι συνταξιούχοι καταθέτοντας μήνυση κατά παντός υπευθύνου για κατάχρηση εξουσίας για την ταλαιπωρία που υφίστανται. Οπως αναφέρουν σε επιστολή τους έχουν εξετασθεί από τις νόμιμες επιτροπές του ΙΚΑ, τις πρωτοβάθμιες και δευτεροβάθμιες δύο και τρεις φορές και έχουν κριθεί ανάπηροι με ποσοστό 67% και άνω και είναι ηλικίας από 55 μέχρι 63 χρόνων.

Οι ανάπηροι αυτοί έχουν ένσημα από 4.000 μέχρι 7.000 και δικαιωματικά παίρνουν αναπηρική σύνταξη αφού έχουν προσκομίσει όλα τα απαραίτητα δικαιολογητικά από γιατρούς του ΙΚΑ και του Νοσοκομείου στις αρμόδιες επιτροπές που τους έκριναν.

Κανονικά οι συνταξιούχοι ανάπηροι που διαμαρτύρονται πρέπει να επανακριθούν μετά από δύο ή και τρία χρόνια, σύμφωνα με τις αποφάσεις των επιτροπών που τους έκριναν ανάπηρους αλλά τους καλούν να εξετασθούν ξανά τώρα τον Σεπτέμβριο.

Σύμφωνα με πληροφορίες για όλες τις αποφάσεις της Πρωτοβάθμιας Υγειονομικής Επιτροπής του ΙΚΑ Ρόδου ασκούνται προσφυγές και όλοι έχουν κριθεί από την δευτεροβάθμια που έρχεται από την Αθήνα .

- Τώρα φαίνεται ότι ούτε οι αποφάσεις της δευτεροβάθμιας επιτροπής ικανοποιεί τους αρμόδιους του ΙΚΑ Ρόδου αλλά και των Αθηνών γι' αυτό ζήτησαν επανεξέταση μόνο και μόνο για να ταλαιπωρηθούν οι συνταξιούχοι γιατί είναι βέβαιο ότι η επανεξέτασή τους θα έχει το ίδιο αποτέλεσμα.

Χαρακτηριστικά αναφέρεται η περίπτωση ενός ανάπηρου συνταξιούχου από την Κω, ο οποίος κλήθηκε να έρθει στη Ρόδο για επανεξέταση αλλά δεν μπορούσε να μετακινηθεί, λόγω της αναπηρίας του, γιατί ήταν κατάκειτος, και διατάχθηκαν από τα κεντρικά του ΙΚΑ να μεταβούν γιατροί από τη Ρόδο να τον εξετάσουν προκειμένου να βεβαιώσουν ότι είναι πράγματι ανάπηρος σε ποσοστό 67% και δικαιούτο αναπηρική σύνταξη.

Την προηγούμενη εβδομάδα ταξίδεψαν δύο γιατροί από τη Ρόδο στην Κω εξέτασαν τον ανάπηρο και συνέταξαν την σχετική έκθεση. Οι ανάπηροι συνταξιούχοι τα βάζουν με την διευθύντρια του υποκαταστήματος την οποία θεωρούν υπεύθυνη της δημιουργηθείσης κατάστασης γιατί πιστεύουν ότι αυτή εισηγείται, ανεξάρτητα αν δεν φαίνεται, στην Αθήνα την επανεξέτασή τους. Οταν, καταλήγουν, προσκομίζουμε τα νόμιμα δικαιολογητικά από γιατρούς και νοσοκομεία και δεν τα αναγνωρίζουν, εμείς τί πρέπει να κάνουμε;


ΟΙ ΕΓΓΡΑΦΕΣ ΑΡΧΙΣΑΝ

# ΜΕΛΑΝΘΕΙΟ ΩΔΕΙΟ

**ΑΝΑΓΝΩΡΙΣΜΕΝΟ ΑΠΟ ΤΟ ΚΡΑΤΟΣ**
Αρ. Απ/σης ίδρυσης: 24326/1-8-95
ΥΠΠΟ/ΚΑΤΕΧΝ/Δ/37144/25-7-95
Φ.Ε.Κ. 701/Β/9-8-95

Ενας σύγχρονος εκπαιδευτικός οργανισμός που μέσω ολοκληρωμένων προγραμμάτων, διασφαλίζει την παροχή εκπαίδευσης με τις υψηλότερες προδιαγραφές.
Εχει επανδρωθεί με τους πλέον αναγνωρισμένους δασκάλους και καθηγητές, με προσφορά στον εκπαιδευτικό τομέα, όσο και στον τομέα της εκτέλεσης.
Το Μελάνθειο Ωδείο στεγάζεται σε ιδιόκτητο κτίριο, με σύγχρονες εγκαταστάσεις, με μελετημένη ακουστική ηχομόνωση, στο κέντρο της Ρόδου.
**Διοικητικός Διευθυντής:** Ιωάννης Καραβελλάκης
**Καλλιτεχνικός Διευθυντής:** Μπάμπης Κανάς

## ΤΟΜΕΙΣ ΣΠΟΥΔΩΝ

**ΣΧΟΛΗ ΑΝΩΤΕΡΩΝ ΘΕΩΡΗΤΙΚΩΝ,** με τμήματα:
Ωδικής - Αρμονίας - Αντίστιξης - Φούγκας - Σύνθεσης

**ΣΧΟΛΗ ΕΝΟΡΓΑΝΗΣ ΜΟΥΣΙΚΗΣ,** με τμήματα:
Πιάνο - Βιολί - Κιθάρα - Φλάουτο - Κλαρινέτο - Σαξόφωνο

**ΥΠΟΧΡΕΩΤΙΚΑ ΘΕΩΡΗΤΙΚΑ,** με τμήματα:
Θεωρίας- Σολφέζ - Αρμονίας - Ιστορία της Μουσικής - Μορφολογίας - Χορωδίας - Μουσική Δωματίου - Οργανογνωσίας

**ΣΧΟΛΗ ΑΝΩΤΕΡΩΝ ΘΕΩΡΗΤΙΚΩΝ**

**ΣΧΟΛΗ ΠΑΡΑΔΟΣΙΑΚΗΣ ΜΟΥΣΙΚΗΣ,** με τμήματα:
Μπουζούκι - Κανονάκι

**ΜΟΝΤΕΡΝΟ ΤΜΗΜΑ**
Ηλεκτρική Κιθάρα - Ηλεκτρικό Μπάσο - Σαξόφωνο - Jazz Πιάνο - Ντραμς

**ΣΧΟΛΗ ΑΡΜΟΝΙΟΥ,** με τμήματα:
Autorgan School for Children, μονόσκαλο όργανο, για παιδιά 6 έως 8 ετών
Autorgan, μονόσκαλο όργανο
Electone Mate Course, δίσκαλο όργανο

**ΜΟΥΣΙΚΗ ΠΡΟΠΑΙΔΕΙΑ,** για παιδιά 4 έως 6 ετών
Junior Music Course YAMAHA

**Πληροφορίες στα τηλέφωνα:** 0241-26801, 29087-88 • Fax: 0241-76910
**Ωρες λειτουργίας:** 11.00 έως 21.00








**Το EASY LIFE σας περιμένει με ΝΕΕΣ ΙΔΕΕΣ στο χώρο του νεανικού επίπλου. Με έπιπλα αποκλειστικής εισαγωγής από Γερμανία, στην καλύτερη ποιότητα με τις καλύτερες τιμές της αγοράς!**

κρεβάτι
κομοδίνο
γραφείο
βιβλιοθήκη
} **από 170.000**

*Τώρα επιλέγετε εσείς τον τρόπο πληρωμής που σας ταιριάζει:*

1. Με 0% προκαταβολή και έως 36 δόσεις
2. Με 10% προκαταβολή και έως 48 δόσεις
3. Με 35% προκαταβολή και 12 δόσεις άτοκα

EASY LIFE
*διευκολύνει τη ζωή σας!*
**Στ. Κωτιάδη 48, τηλ. 21311**

**ΠΑΙΔΙΚΑ ΕΠΙΠΛΑ - ΕΠΙΠΛΑ - ΕΠΙΠΛΑ ΓΡΑΦΕΙΟΥ - ΜΙΚΡΟΕΠΙΠΛΑ**
***Μια νέα πρόταση από τη ΛΥΣΗ Α.Ε.Β.Ε.***

ADD

Μετά τη χθεσινή σύσκεψη με τον γ.γ. του ΥΠΕΧΩΔΕ

# Υποσχέσεις ότι κάτι θα γίνει με το Χωροταξικό

## Στις 24 σύσκεψη στη Ρόδο με τον μελετητή

**Ο γενικός γραμματέας του υπουργείου Περιβάλλοντος και Δημοσίων Εργων κ. Μπεριάτος, αναγνώρισε το δίκαιο του αιτήματος που έθεσαν οι εκπρόσωποι της Ρόδου κατά τη χθεσινή σύσκεψη που έγινε στο ΥΠΕΧΩΔΕ με θέμα την χωροταξική μελέτη και έδωσε εντολή για επανεξέταση του θέματος.**

Συγκεκριμένα αποφασίσθηκε όπως στις 24 Σεπτεμβρίου πραγματοποιηθεί στη Ρόδο σύσκεψη με συμμετοχή του μελετητή, εκπροσώπων του ΥΠΕΧΩΔΕ, του νομάρχη και όλων των δημάρχων, προκειμένου να παρθούν αποφάσεις. Οπως έγινε γνωστό ο μελετητής θα ακούσει τις απόψεις του νομάρχη και των δημάρχων για το κατατεθέν σχέδιο χωροταξικής μελέτης ενώ αμετακίνητη απόφαση όλων των εκπροσώπων μας είναι να μην περιορισθεί το χωροταξικό στη Νότια Ρόδο αλλά να συμπεριλάβει όλο το νησί.

- Στη χθεσινή σύσκεψη στο ΥΠΕΧΩΔΕ πήραν μέρος εκτός του γενικού γραμματέα και άλλων υψηλόβαθμων στελεχών του ΥΠΕΧΩΔΕ ο νομάρχης Σάββας Καραγιάννης και όλοι οι δήμαρχοι της Ρόδου.

**Ο ΔΗΜΑΡΧΟΣ ΡΟΔΙΩΝ**

Λίγο πριν την σύσκεψη ο δήμαρχος Ροδίων κ. Γ. Γιαννόπουλος είχε συνάντηση με τον γενικό γραμματέα του ΥΠΕΧΩΔΕ κ. Μπεριάτο, ο οποίος υποσχέθηκε να προωθήσει τα Προεδρικά Διατάγματα για τα Κρητικά, την Παλιά Πόλη και την ένταξη στη συνοικία Ροδινιού περιοχών που βρίσκονται εκτός σχεδίου πόλεως.

Ο γ.γ. του ΥΠΕΧΩΔΕ αντιμετώπισε επίσης ευνοϊκά την πρόταση του δήμου για ίδρυση Σχολής Παραδοσιακών Τεχνιτών, όπως λαξευτής πέτρας, πετράδες κ.λπ.


ΓΝΩΜΩΝ
ΦΡΟΝΤΙΣΤΗΡΙΑ
Μ. ΓΙΑΝΝΙΚΟΥΡΗΣ
ΧΕΙΜΑΡΡΑΣ 117 • ΤΗΛ.: 25700-25250-0942 200978 •FAX: 25252
ΟΛΙΓΟΜΕΛΗ ΤΜΗΜΑΤΑ
1. Α'-Β'-Γ' Ενιαίου Λυκείου για όλες τις κατευθύνσεις
2. Α'-Β'-Γ' Γυμνασίου
3. ΤΕΕ
4. Τμήματα Αποφοίτων
ΜΑΘΗΜΑΤΙΚΑ • ΦΥΣΙΚΗ • ΧΗΜΕΙΑ • ΕΚΘΕΣΗ • ΙΣΤΟΡΙΑ • ΒΙΟΛΟΓΙΑ • ΠΛΗΡΟΦΟΡΙΚΗ • ΑΡΧΕΣ ΟΙΚΟΝΟΜΙΚΗΣ ΘΕΩΡΙΑΣ • ΟΡΓΑΝΩΣΗ ΚΑΙ ΔΙΟΙΚΗΣΗ ΕΠΙΧΕΙΡΗΣΕΩΝ
ΕΓΓΡΑΦΕΣ:
Καθημερινά 9-1 το πρωί και 6-9 το απόγευμα
στα τηλ. 25700 - 25250 - 0942 200978

ΠΑΙΔΙΚΑ ΠΑΡΤΥ

Δώστε μια ξεχωριστή νότα στο δικό σας party ή εκδήλωση
ΚΛΟΟΥΝ ΚΙΚΟ
ΠΑΡΑΔΙΔΟΝΤΑΙ ΜΑΘΗΜΑΤΑ ΘΕΑΤΡΙΚΟΥ ΠΑΙΧΝΙΔΙΟΥ
ΤΗΛ. 0972-847299 ή 0241 38873

ΜΑΘΗΜΑΤΙΚΑ
ΝΙΚΟΣ ΥΨΗΛΑΝΤΗΣ
Πτυχ. Παν/μίου Αθηνών
Διδάσκω μαθηματικά σε όλες τις τάξεις Γυμνασίου - Λυκείου
Η πολυετής εμπειρία μου και η συνεργασία με τους μαθητές και τους γονείς τους, φέρνουν τα πετυχημένα αποτελέσματα.
ΕΝΑΡΞΗ ΜΑΘΗΜΑΤΩΝ:
• Θετική και Τεχνολογική κατεύθυνση Β' και Γ' Λυκείου από 1η Αυγούστου
• Μαθηματικά Γενικής Παιδείας Β' και Γ' Λυκείου και για μαθητές Θεωρητικής κατεύθυνσης από 1η Αυγούστου
• Τάξεις Γυμνασίου και Α' Λυκείου από 1η Σεπτεμβρίου
ΕΚΠΤΩΣΗ 10% σε αδέλφια
ΕΓΓΡΑΦΕΙΤΕ ΕΓΚΑΙΡΑ
Πληροφορίες στα τηλ. 24670, 29680
και στο κινητό 0972 990558

ΦΡΟΝΤΙΣΤΗΡΙΟ ΜΕΣΗΣ ΕΚΠΑΙΔΕΥΣΗΣ
ΚΥΚΛΟΣ
Γυμνασίου , Ενιαίου Λυκείου , ΤΕΕ
ΘΕΤΙΚΗ-ΤΕΧΝΟΛΟΓΙΚΗ-ΘΕΩΡΗΤΙΚΗ ΚΑΤΕΥΘΥΝΣΗ
ΕΝΑΡΞΗ ΜΑΘΗΜΑΤΩΝ
✓ 6η Αυγούστου Β' Γ'ΛΥΚΕΙΟΥ ,Τμήματα αποφοίτων
✓ 3η Σεπτεμβρίου Α'ΛΥΚΕΙΟΥ , ΓΥΜΝΑΣΙΟ
✓ 10η Σεπτεμβρίου τμήματα ΤΕΕ
Οι συνεχείς επιτυχίες των μαθητών μας και η διάθεση για συνεργασία αποτελούν εγγύηση για το ΜΕΛΛΟΝ
Ολιγομελή τμήματα
Πληροφορίες ,εγγραφές : τηλ. 32600
Ατταβύρου 49 , (Ροδίνι - Καρακόνερο)
Διεύθυνση σπουδών: Ρέτσας Νικόλαος
Κωνσταντάκης Αχιλλέας

ΦΡΟΝΤΙΣΤΗΡΙΟ ΑΓΓΛΙΚΩΝ
ΣΕΒΗ ΚΑΖΑΝΑ
Αριστούχος πτυχιούχος Αμερικανικού Κολλεγίου
(B.A. Deree College)
ΚΟΝΤΑ ΜΑΣ ΘΑ ΕΧΕΤΕ:
• Υπεύθυνη προσωπική διδσκαλία σε ΑΥΣΤΗΡΑ ΟΛΙΓΟΜΕΛΗ ΤΜΗΜΑΤΑ όλων των τάξεων
• Προετοιμασία για εξετάσεις Michigan, Cambridge, TOEFL
• Σύγχρονα οπτικοακουστικά μέσα για την ορθή εκμάθηση της αγγλικής γλώσσας.
• Ευχάριστο και φιλικό περιβάλλον με άνετους χώρους αναμονής και αύλισης των μαθητών.
• Η διδασκαλία όλων των τμημάτων γίνεται ΑΠΟΚΛΕΙΣΤΙΚΑ και υπεύθυνα από την έμπειρη καθηγητήρια Αγγλικής Φιλολογίας Σέβη Καζάνα.
Εθνικής Αντιστάσεως 39 (πρώην Αννης Μαρίας)
Πληροφορίες τηλ.: 76077, 31758, 0942 670887
e-mail:sevik@otenet.gr
ΕΓΓΡΑΦΕΣ από 16 ΑΥΓΟΥΣΤΟΥ
καθημερινά 11-1 και 6-9 μ.μ.

ΤΟ ΦΡΟΝΤΙΣΤΗΡΙΟ ΠΟΥ ΜΠΟΡΕΙΤΕ ΝΑ ΕΜΠΙΣΤΕΥΕΣΤΕ
ΘΕΤΙΚΟ
ΚΥΡΙΑΚΟΥ Φ. ΚΥΡΙΑΚΟΥΛΗ
ΘΕΜ. ΣΟΦΟΥΛΗ 168 ΤΗΛ. 75085
Έναρξη Μαθημάτων
Γ΄ Λυκείου : Τετάρτη 1 Αυγούστου
Β΄ Λυκείου : Τετάρτη 1 Αυγούστου
Α΄ Λυκείου : Δευτέρα 20 Αυγούστου
Γυμνάσιο : Δευτέρα 27 Αυγούστου
Τ.Ε.Ε. : Δευτέρα 3 Σεπτεμβρίου
Για μαθητές με υψηλούς στόχους
Εγγραφές καθημερινά από 16:00 – 20:00μ.μ.
Τηλέφωνο: 75085

ΦΡΟΝΤΙΣΤΗΡΙΟ ΜΕΣΗΣ ΕΚΠΑΙΔΕΥΣΗΣ
"ΠΡΙΣΜΑ"
ΣΤΗΝ ΙΑΛΥΣΟ
Υπεύθυνη και μεθοδική προετοιμασία των μαθητών για:
* Γυμνάσιο
* Ενιαίο Λύκειο
* ΤΕΕ
Διδάσκονται τα μαθήματα Γενικής Παιδείας & Κατευθύνσεων
Υπεύθυνη: Ολυμπία Μπαντουβάκη
Εγγραφές καθημερινά
10-12 π.μ. ως 6-8 μ.μ.
Τηλ.: 90586-94710
9ης Μαΐου 27, Ιαλυσός

**ΜΑΘΗΜΑΤΙΚΑ - ΦΥΣΙΚΗ - ΧΗΜΕΙΑ**



Διδάσκουν:
✧ **Σταματία Εκτ. Ηρακλείδη**
*Χημικός*



✧ **Χρήστος Εκτ. Ηρακλείδης**
*Μαθηματικός*

Δεκτοί μαθητές Γυμνασίου - Λυκείου
και φοιτητές ΤΕΙ - ΑΕΙ.
Υπεύθυνη γνώση, μεθοδικότητα,
παραστατικότητα και παροχή δακτυλογραφημένων
σημειώσεων. Μαθήματα ιδιαίτερα σε γκρουπ.

✆ **76896** και **0937 701718**,
**0938 492429**

**Φυσική – Χημεία**
**Μαθηματικά**

**Πέτρος Κ. Παραγυιός**
(Φυσικός)
**Αναστ. Αναστασιάδη Μπάκα**
(Μαθηματικός)

- Ολιγομελή τμήματα
- Μεθοδική διδασκαλία
- Προσιτά δίδακτρα

**Δ/νση: Παπαφλέσσα 17 - Μητρόπολη**
Έναντι 4ου Γυμνασίου
**Τηλέφωνα : 78236, 22218, 23796**
**Κιν. Τηλέφωνο : 097 - 4313993**

**ΕΝΑΡΞΗ ΜΑΘΗΜΑΤΩΝ**
**13 Αυγούστου : Β' – Γ' Λυκείου**
**27 Αυγούστου : Α' Λυκείου**
**3 Σεπτεμβρίου : Α' – Β' – Γ' ΓΥΜΝΑΣΙΟΥ**

## Ο δ/ντής του καζίνο που συνελήφθη με ναρκωτικά

# Ελεύθερος με εγγύηση

## Καζίνο: απολύθηκε, δεν έχουμε καμία σχέση μαζί του

**Ελεύθερος, με χρηματική εγγύηση 1 εκατομμυρίου δραχμών, αφέθηκε τελικά χθες αργά το μεσημέρι, μετά την απολογία του στον αρμόδιο ανακριτή, ο 44χρονος πρώην διευθυντής του καζίνο της Ρόδου, ο οποίος συνελήφθη το απόγευμα της Κυριακής στο αεροδρόμιο του νησιού μας, αμέσως μόλις αφίχθηκε από το Ισραήλ, να έχει στην κατοχή του ποσότητες ναρκωτικών ουσιών.**

Ο 44χρονος, Ντανιέλ Ρασκόφσκι, μετά την άσκηση ποινικών διώξεων που έκανε χθες σε βάρος του ο αρμόδιος εισαγγελέας Ρόδου, οδηγήθηκε χθες το μεσημέρι στον ανακριτή, συνοδευόμενος από τον δικηγόρο του κ. Άκη Δημητριάδη, και σύμφωνα με πληροφορίες ανέλαβε την ευθύνη για τις ποσότητες των ναρκωτικών που εντοπίστηκαν, λέγοντας ότι είναι περιστασιακός χρήστης. Αξίζει να σημειωθεί ότι ο 44χρονος Ισραηλινός, ήταν ιδιαίτερα ψύχραιμος στην απολογία του, όπως βέβαια και από την πρώτη στιγμή που συνελήφθη, το απόγευμα της Κυριακής, στην αίθουσα των επισήμων του αεροδρομίου της Ρόδου, από τους άνδρες του Τμήματος Δίωξης Ναρκωτικών Ρόδου.

Ο εισαγγελέας Πλημμελειοδικών Ρόδου, στον οποίο οδηγήθηκε αρχικά ο Ρασκόφσκι, άσκησε σε βάρος του ποινική δίωξη **για δύο κακουργήματα και ένα πλημμέλημα** και τον παρέπεμψε αντίστοιχα στον ανακριτή.

Ο 44χρονος Ισραηλινός που είχε αναλάβει πριν από μερικούς μήνες τα καθήκοντα υψηλόβαθμου διοικητικού στελέχους στο καζίνο της Ρόδου, συνελήφθη στις 3.30 το απόγευμα της Κυριακής, στο αεροδρόμιο της Ρόδου, αμέσως μετά την άφιξή του από το Ισραήλ. **Ο 44 χρονος Ισραηλινός, που κατευθύνθηκε συνοδευόμενος στην αίθουσα των VIP's του αεροδρομίου της Ρόδου, (όπως και κάθε φορά που ταξίδευε από και προς τη χώρα μας) ελέγχθηκε από τους αστυνομικούς και εντοπίστηκε να κατέχει στις αποσκευές του:**

- Ένα πλαστικό δοχείο που περιείχε ποσότητα ακατέργαστης ινδικής κάνναβης βάρους 36 γραμμαρίων.
- Ένα πλαστικό δοχείο που περιείχε ποσότητα άγνωστης λευκής σκόνης βάρους 200 γραμμαρίων (στάλθηκε ήδη για ανάλυση στο Χημείο) και
- 10 πλαστικά φιαλίδια που περιείχαν υγρό, άγνωστης χημικής σύνθεσης, τα οποία επίσης στάλθηκαν για αναλύσεις στο Χημείο.

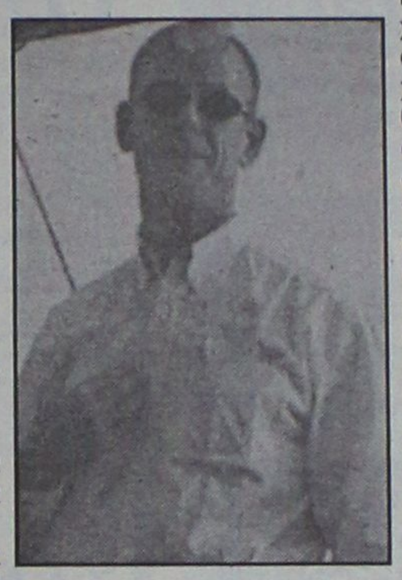

Σε έρευνα που έκαναν στο σπίτι **του οι αστυνομικοί της Δίωξης Ναρκωτικών Ρόδου, βρέθηκαν μέσα στο χρηματοκιβώτιο που διατηρούσε, άλλα 75 γραμμάρια ακατέργαστης και κατεργασμένης ινδικής κάνναβης καθώς επίσης και σύνεργα χρήσης κάνναβης.**

**ΤΟ KAZINO**

Σχετικά με τη σύλληψη του κ. Dan Ratzkovsky η εταιρεία KAZINO ΡΟΔΟΥ θέλει να δηλώσει τα παρακάτω:

1. Τη στιγμή που έγινε γνωστή η σύλληψη του κ. Dan Ratzhkovsky η εταιρεία προέβη αμέσως σε παύση κάθε μορφής συνεργασίας μαζί του. Η ανάμειξή του και μόνο σε γεγονότα σαν κι αυτά, στα οποία η εταιρεία δεικνύει ιδιαίτερη ευαισθησία, έθεσε αυτόματα αυτόν εκτός εταιρείας με οιαδήποτε σχέση αν συνδέετο με αυτήν.

2. Δοθείσης ευκαιρίας η εταιρεία μας θέλει να καταστήσει σαφές ότι καταδικάζει αυστηρά και απερίφραστα ενέργειες τέτοιου είδους. Η εμπιστοσύνη της προς τις Ελληνικές Διωκτικές Αρχές και προς την Ελληνική Δικαιοσύνη πρέπει να θεωρείται δεδομένη. Επίσης διαβεβαιώνει άπαντες ότι ήταν, είναι και θα είναι άτεγκτη σε θέματα αρχών και παραβίασης Νόμων προς οιονδήποτε. Αυτή είναι ξεκάθαρη και πάγια θέση τόσο των μετόχων όσο και των μελών του Δ.Σ.

Σε όλες τις χώρες ανά τον κόσμο που η εταιρεία έχει επενδύσεις ή συνδεδεμένες επιχειρήσεις δεν ανέχεται ουδεμία παραβίαση των Νόμων είτε από το προσωπικό της είτε από τρίτους που ενέχονται με οιονδήποτε τρόπο με αυτήν. Ασφαλώς το αυτό ισχύει και θα ισχύει και για την Ελλάδα.

**ΕΡΓΑΣΤΗΡΙΟ ΕΛΕΥΘΕΡΩΝ ΣΠΟΥΔΩΝ ΚΟΜΜΩΤΙΚΗΣ**

**ΣΑΚΚΑ ΠΟΠΗ**

*Για ένα σίγουρο μέλλον*

**Γρίβα 41 85100 Ρόδος Τηλ.: 0241 22810**

**ΜΟΥΣΙΚΗ ΚΑΙ...**



Χαρά
Παιχνίδι
Επικοινωνία
Εκφραση
Δημιουργικότητα
Φαντασία
Ανάπτυξη
Γνώση

**Η ΕΠΙΛΟΓΗ ΕΙΝΑΙ ΔΙΚΗ ΣΟΥ!**

Δώστε την ευκαιρία στα παιδιά σας να γνωρίσουν τον κόσμο της μουσικής!

**Μαθήματα πιάνου και θεωρητικών με την Τσικριτσάκη Ελένη καθηγήτρια Ελληνικού Ωδείου-παράρτημα Αθηνών**

**Πληροφορίες στα τηλέφωνα 30522, 93373**

**Για όσους μαθητές εγγραφούν στα μαθήματα πιάνου από 4-25 Σεπτεμβρίου ΔΩΡΕΑΝ μουσική προπαιδεία**

**ΕΓΚΕΚΡΙΜΕΝΑ ΕΞΕΤΑΣΤΙΚΑ ΚΕΝΤΡΑ ΤΟΥ ΒΡΕΤΑΝΙΚΟΥ ΣΥΜΒΟΥΛΙΟΥ για διεξαγωγή εξετάσεων του CAMBRIDGE UNIVERSITY**

- Ολιγομελή τμήματα με εντατική διδασκαλία ώστε οι μαθητές να αποκτήσουν πτυχίο σε χρόνο ρεκόρ, στις εξετάσεις CAMBRIDGE - MICHIGAN - TOEFL - GOETHE - PALSO
- Ειδικά τμήματα για επαγγελματίες
- Διδάσκουν Ελληνες και ξένοι έμπειροι καθηγητές
- Τμήματα για παιδιά ηλικίας 5-6 ετών με ημιδιατροφή
- Κλιματιζόμενες και άρτια εξοπλισμένες αίθουσες σε ευχάριστο και φιλικό περιβάλλον
- Διαθέτουμε εργαστήριο COMPUTER LAB, VIDEO ROOM και βιβλιοθήκη.
- Ασφαλισμένοι είναι όλοι οι μαθητές στην METROLIFE
- Δωρεάν εκδηλώσεις, εκπαιδευτικές εκδρομές στο εξωτερικό.

ΚΕΝΤΡΑ ΞΕΝΩΝ ΓΛΩΣΣΩΝ
**ΚΟΥΛΑ ΓΙΑΚΟΥΜΑΚΗ**

ΑΓΓΛΙΚΑ ΓΑΛΛΙΚΑ ΙΤΑΛΙΚΑ ΓΕΡΜΑΝΙΚΑ

**ΚΥΡΟΣ και ΥΠΕΡΟΧΗ**
***στην ξενόγλωσση εκπαίδευση***

*Προετοιμασία και εγγραφές σε πανεπιστήμια του εξωτερικού*

**ΕΓΓΡΑΦΕΣ ΚΑΘΗΜΕΡΙΝΑ**
**09.00-13.00 & 17.00-21.00**

Πειραιώς 7Α, τηλ. 32633, 63895
και Αρχάγγελος 0244-23053

Η ΣΥΓΧΡΟΝΗ ΦΡΟΝΤΙΣΤΗΡΙΑΚΗ ΑΝΤΙΛΗΨΗ
ΠΡΟΣΗΜΟ
ΦΡΟΝΤΙΣΤΗΡΙΟ ΜΕΣΗΣ ΕΚΠΑΙΔΕΥΣΗΣ
ΜΑΘΗΜΑΤΙΚΑ
ΦΥΣΙΚΗ-ΧΗΜΕΙΑ
ΓΥΜΝΑΣΙΟΥ- ΕΝΙΑΙΟΥ ΛΥΚΕΙΟΥ

- Άρτια οργάνωση και υψηλό επίπεδο προετοιμασίας
- Απόλυτος προγραμματισμός στη διδασκαλία καθε μαθήματος
- Σύγχρονοι Εκπαιδευτικοί χώροι - Ευχάριστο και πολιτισμένο περιβάλλον
- Ολιγομελή τμήματα
- Δωρεάν σημειώσεις - φυλλάδια - τυπολόγια
- Δωρεάν έκτακτα μαθήματα ανάλογα με τη δυσκολία αφομοίωσης - Συχνά διαγωνίσματα
- Ενημέρωση γονέων για την πρόοδο και τις απουσίες των μαθητών στο Φροντιστήριο
- Προσιτά δίδακτρα - Ειδικές εκπτώσεις

ΔΙΕΥΘΥΝΣΗ: ΑΡΝΙΚΙΟΥ ΔΗΜΗΤΡΗΣ ΜΑΘΗΜΑΤΙΚΟΣ
ΠΛΗΡΟΦΟΡΙΕΣ - ΕΓΓΡΑΦΕΣ
ΚΑΘΗΜΕΡΙΝΑ 11πμ - 1μμ ΚΑΙ 7-9 μμ
ΒΕΝΕΤΟΚΛΕΩΝ ΚΑΙ ΣΤ. ΚΑΖΟΥΛΗ ΓΩΝΙΑ
ΤΗΛ. 73998 - ΚΙΝ . 0932680937
Http://users.astronet.gr/prosimo
Email : prosimo@astronet.gr

ΟΙΚΟΔΙΔΑΣΚΑΛΕΙΟ
ΡΕΝΑ ΔΙΑΚΟΣΑΒΒΑ
ΦΙΛΟΛΟΓΟΣ
*Πτυχιούχος Αριστοτελείου Πανεπιστημίου Θεσ/νίκης*

Παραδίδονται
- Αρχαία
- Λατινικά
- Εκθεση

ΕΝΑΡΞΗ ΜΑΘΗΜΑΤΩΝ
- Α', Β', Γ' Λυκείου 20 Αυγούστου
- Γυμνάσιο 1 Σεπτεμβρίου

ΠΛΗΡΟΦΟΡΙΕΣ:
Καναδά 128
Τηλ. 23592 - 31687 κιν. 0944 908549

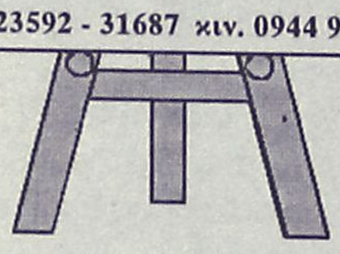

HOBBY TIME CLUB?
ΤΩΡΑ ΚΑΙ ΣΤΗ ΡΟΔΟ
Δώστε την ευκαιρία στα παιδιά σας να αφιερώσουν τον ελεύθερο χρόνο σε δημιουργικές κατασκευές από γύψο - πηλό ζωγραφική σε χαρτί-ύφασμα-γυαλί
Ολιγομελή τμήματα από 3 ετών και ενήλικες
Πληροφορίες στο τηλ. 74797-Κέννεντυ 5 ΡΟΔΟΣ

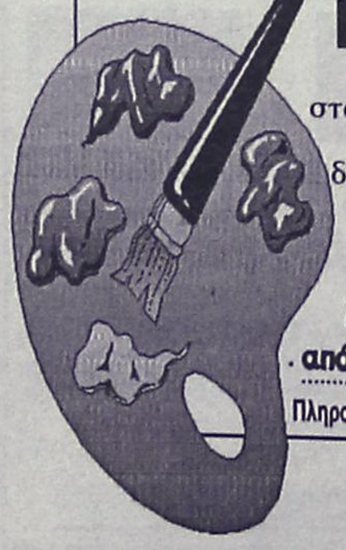

### Ο κ. Χρ. Παπουτσής για τη λαθρομετανάστευση

# Η τουρκική κυβέρνηση συνεχίζει να αδρανεί!

## "Τον τελευταίο καιρό η είσοδος λαθρομεταναστών στην Ελλάδα πήρε μεγάλες διαστάσεις"

Ο υπουργός Εμπορικής Ναυτιλίας κ. Χρήστος Παπουτσής έκανε την ακόλουθη δήλωση σε σχέση με τα αυξανόμενα κρούσματα εισόδου λαθρομεταναστών από την Τουρκία:

"Τον τελευταίο καιρό η είσοδος λαθρομεταναστών στην Ελλάδα έχει γίνει καθημερινό πρόβλημα που λαμβάνει συνεχώς μεγαλύτερες διαστάσεις. Το θέμα αυτό απασχολεί καθημερινά τις ελληνικές αρχές που βρίσκονται στη δυσάρεστη θέση να περισυλλέγουν κυριολεκτικά από τη θάλασσα εξαντλημένους ανθρώπους οι οποίοι με ξύλινα πάλια και ανασφαλή σκάφη και κίνδυνο της ζωής τους αναζητούν ένα καλύτερο μέλλον.

Η Ελλάδα έχει επανειλημμένα γνωστοποιήσει στην Τουρκία τις περιοχές από τις οποίες γίνεται η επιβίβαση και η μεταφορά των λαθρομεταναστών προς τα ελληνικά νησιά και της έχει επιστήσει την προσοχή ότι η διακίνηση αυτή προς τα Τουρκικά παράλια γίνεται με οργανωμένο επαγγελματικό τρόπο κυρίως από την Κωνσταντινούπολη. Η Τουρκική πλευρά παραδόξως αδρανεί και δεν λαμβάνει τα στοχειώδη μέτρα για την αντιμετώπιση αυτού του απάνθρωπου φαινομένου της σύγχρονης δουλεμπορίας.

Η Τουρκία, η οποία διεκδικεί την ένταξή της στη μεγάλη Ευρωπαϊκή οικογένεια θα πρέπει να προχωρήσει με πιο ενεργό τρόπο στην αποτελεσματική αντιμετώπιση των οργανωμένων εγκληματικών κυκλωμάτων που εκμεταλλεύονται τον ανθρώπινο πόνο και προωθούν λαθρομετανάστες προς την Ελλάδα και τιςς άλλες Ευρωπαϊκές χώρες.

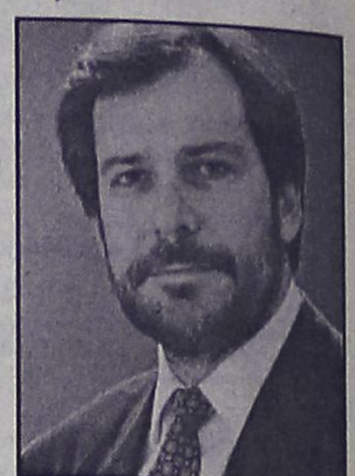

***Η Ελλάδα έχει επανειλημμένα γνωστοποιήσει στην Τουρκία περιοχές επιβίβασης***

Η Ευρωπαϊκή Ενωση χρειάζεται να λάβει σοβαρά υπόψη της αυτό το πρόβλημα και να εντείνει τις πρωτοβουλίες της προς την Τουρκική πλευρά ώστε ν' αντιμετωπιστεί αποτελεσματικά αυτό το θλιβερό φαινόμενο».


ΦΡΟΝΤΙΣΤΗΡΙΟ
Ι. ΚΡΙΚΩΝΗ
ΤΟ ΜΟΝΑΔΙΚΟ ΑΠΟΚΛΕΙΣΤΙΚΑ ΓΙΑ ΦΙΛΟΛΟΓΙΚΑ ΜΑΘΗΜΑΤΑ ΚΑΙ ΜΑΘΗΜΑΤΑ ΟΙΚΟΝΟΜΙΚΩΝ, ΓΕΝΙΚΗΣ ΠΑΙΔΕΙΑΣ ΚΑΙ ΚΑΤΕΥΘΥΝΣΗΣ
Α' - Β' & Γ' ΛΥΚΕΙΟΥ
ΟΙ ΕΓΓΡΑΦΕΣ ΑΡΧΙΣΑΝ
ΕΝΑΡΞΗ 6 ΑΥΓΟΥΣΤΟΥ
ΔΙΕΥΘΥΝΣΗ: ΑΛΥΤΡΩΤΩΝ ΕΛΛΗΝΩΝ 14
ΣΥΝΟΙΚΙΣΜΟΣ ΔΑΣΚΑΛΩΝ
ΤΗΛ. 74276-26347 - ΚΙΝ. 0944 517459

ΕΛΛΗΝΙΚΟ ΩΔΕΙΟ
ΠΑΡ/ΜΑ ΡΟΔΟΥ

Αγαπητοί γονείς δώστε στα παιδιά σας εφόδια. Στο παράρτημα του Ελληνικού Ωδείου Ρόδου θα μπορέσουν όχι μόνο να γνωρίσουν τον όμορφο κόσμο της μουσικής, αλλά και ν' αποκτήσουν ένα πτυχίο αναγνωρισμένο για σίγουρη επαγγελματική αποκατάσταση.

Εγγύηση γι' αυτό είναι οι έμπειροι πτυχιούχοι και διπλωματούχοι καθηγητές μας και το πλήθος των αποφοίτων μας που σήμερα διδάσκει όχι μόνο στο παρ/μά μας αλλά και σε Γυμνάσια, Λύκεια, Δημοτικά και σε άλλα Ωδεία και μουσικές σχολές της πόλεώς μας.

Διδάσκονται μαθήματα:
* Πιάνου
* Βιολιού
* Κιθάρας κλασικής-μοντέρνας-ατονικής
* Μονωδίας
* Βυζαντινής μουσικής
* Ειδικού ωδικής
* Ειδικού αρμονίας
* Αντίστιξης
* Φούγκας
* Αρμονίου κλασικού & μοντέρνου
* Ακορντεόν
* Λύρας
* Θεωρίας
* Αρμονίας
* Solfes
* Ιστορίας της μουσικής
* Μορφολογίας
* Χορωδίας

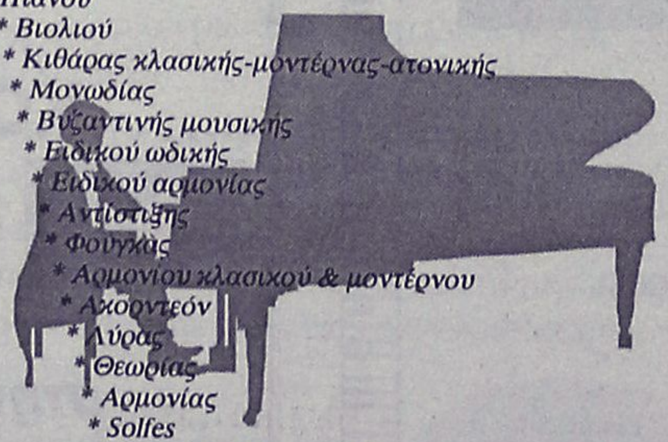

☞ *Δηλώστε έγκαιρα την εγγραφή σας* στην γραμματεία του ωδείου που λειτουργεί καθημερινά 10-12 π.μ. και 5-7 μ.μ. στην διεύθυνση **Φιλικής Ενωσης Δωδεκανήσων 7 ή στο τηλέφωνο 31830, τηλ. & Fax: 29635**

ΑΓΓΛΙΚΑ
ΝΙΤΣΑ ΜΑΝΩΛΑ
ΘΕΣΣΑΛΟΝΙΚΗΣ 20, ΑΝΑΛΗΨΗ
ΤΑ ΑΠΟΤΕΛΕΣΜΑΤΑ ΜΙΛΟΥΝ ΜΟΝΑ ΤΟΥΣ
ΣΥΓΧΑΡΗΤΗΡΙΑ
Στους μαθητές μας...
για την επιτυχία τους στις εξετάσεις
PALSO, FC, CAMBRIDGE, MICHIGAN

- Μυλωνά Ζωή
- Σιούλα Ευαγγελία
- Ριζοπούλου Άννα
- Διακοτσαμπής Νεκτάριος
- Αλτά Μαρία
- Μανωλά Αναστασία
- Καμπούρη Στέλλα
- Βουκή Χρυσή
- Κιαουρτζή Σκιαδενή
- Μανωλά Αικατερίνη
- Καρίκα Γεωργία
- Χαλβατζάκη Γεωργία
- Κέφας Αχιλλέας
- Μπουλασίκης Γεώργιος
- Μυλωνάκη Μαργαρίτα
- Καραγιάννη Βάσια
- Θεοδωρίδη Χριστίνα
- Μπουλασίκης Ευάγγελος
- Μιχαήλου Ελένη
- Παπακωνσταντίνου Σοφοκλής

Δραστήρια κινούνται οι ξενοδόχοι της περιοχής

# Στα ζεστά η υπόθεση του κόλπου της Ιξιάς

## Για την κατασκευή "φραχτών" για τον κυματισμό

**Στα ζεστά φαίνεται ότι έχουν πάρει οι ξενοδόχοι της Ιξιάς, το ζήτημα της κατασκευής λιμενικών και άλλων έργων στην θαλάσσια περιοχή, με αντικειμενικό σκοπό την προστασία και την αναβάθμιση της παραλιακής ζώνης.**

Στο πλαίσιο αυτό, αύριο (Πέμπτη) πρόκειται να πραγματοποιηθεί σύσκεψη σε ξενοδοχείο της περιοχής, στην οποία θα πάρουν μέρος ξενοδόχοι της περιοχής, ο δήμαρχος Ιαλυσού κ. Στάγκας, ο πρόεδρος του Λιμενικού Ταμείου κ. Ζωίδης, ο μελετητής κ. Ρογκάν κ.ά.

Στη συνάντηση αυτή θα συζητηθεί πως θα γίνουν τα απαιτούμενα έργα και κυρίως πως θα χρηματοδοτηθούν από την Ευρωπαϊκή Ενωση που είναι και το ζητούμενο.

Για το ίδιο θέμα είχε γίνει παρόμοια σύσκεψη στο δήμο Ιαλυσού, πριν από δύο περίπου εβδομάδες.

Αυτή τη φορά (αύριο) η συνάντηση θα γίνει σε πιο συγκεκριμένη βάση και αναμένονται να προκύψουν από αυτή και ειδικότερες αποφάσεις για το τι θα γίνει.

Για τα έργα αυτά, που και στο παρελθόν είχαν συζητηθεί αλλά δεν έγιναν (αφού μπλοκαρίστηκε η προσπάθεια) υπάρχουν αντιρρήσεις και διαφορετικές απόψεις.

Σχετική με το θέμα είναι η επιστολή της Εταιρείας Ροδιακών Μελετών, η οποία αναφέρει τα εξής:

«Κύριε Διευθυντά,

Στον τοπικό Τύπο δημοσιεύθηκε ότι: "Επανέρχονται οι Ξενοδόχοι με εκπόνηση νέας μελέτης από τον κ. Ρογκάν - Κυματοθραύστες στον κόλπο της Ιαλυσού".

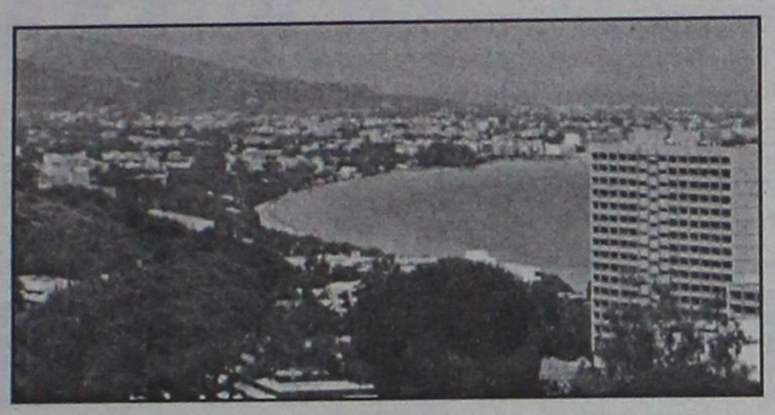

"Λύματα από ξενοδοχείο εντοπίσθηκαν στην Ιξιά".

Και στο παρελθόν, κατά το 1992 είχε τεθεί το ζήτημα "Ανάπλαση του κόλπου της Ιξιάς" με βάση μία πολυσέλιδη μελέτη που εκπονήθηκε από το γραφείο μελετών "Ρ. Ρογκάν και Συνεργάτες ΕΠΕ", είχαν μάλιστα εκδοθεί και οι σχετικές, εγκριτικές αποφάσεις της Νομαρχίας Δωδεκανήσου.

Την αντίθεσή της για το παραπάνω έργο είχε εκδηλώσει τότε η εταιρεία Ροδιακών Μελετών, όχι μόνο με δημοσιεύματα στον Τύπο. Αλλά άσκησε προσφυγή στο Συμβούλιο της Επικρατείας, με άλλους φορείς, μεταξύ των οποίων ο δήμος Ρόδου, το Εργατικό Κέντρο Ρόδου, ο Σύλλογος Αρχιτεκτονικής και Πολιτιστικής Κληρονομιάς της Ρόδου, η Κίνησης Πολιτών Ρόδου, ο δήμος Ιαλυσού.

Το Συμβούλιο της Επικρατείας, με την υπ' αριθ. 3818/1995 απόφασή του, εδέχθη την προσφυγή, και με εμπεριστατωμένη αιτιολογία, ακύρωσε αποφάσεις του υφυπουργού ΠΕΧΩΔΕ, κοινή απόφαση των υφυπουργών ΠΕΧΩΔΕ και Εθνικής Οικονομίας και δύο αποφάσεις του νομάρχη Δωδεκανήσου.

Ηδη οι ξενοδόχοι της περιοχής επανέρχονται και επιδιώκουν με νέες ενέργειές τους να "τιθασεύσουν" το κύμα του Κόλπου της Ιξιάς.

Οταν, όμως, οι ξενοδόχοι ίδρυαν τα ξενοδοχεία των, ήξεραν ότι η θάλασσα του Κόλπου της Ιξιάς, ήτο κάπως κυματώδης, επομένως απεδέχθησαν την υφιστάμενη κατάσταση. Εκείνο που έχουν να κάμουν οι ξενοδόχοι είναι να μην εκβάλλουν λύματα στη θάλασσα. Είναι καιρός να συνειδητοποιήσουμε ότι στην αντίθεση του οικοσυστήματος με το συμφέρον, επικρατεί το πρώτο. Το αξίωμα αυτό τείνει να πάρει παγκόσμια διάσταση, για το καλό της ανθρωπότητας».


ΙΔΙΩΤΙΚΟ ΤΕΧΝΙΚΟ ΕΠΑΓΓΕΛΜΑΤΙΚΟ ΕΚΠΑΙΔΕΥΤΗΡΙΟ

ΤΕΕ ΔΟΡΚΑΣ

Αναγνωρισμένο από το κράτος

ΕΙΔΙΚΟΤΗΤΕΣ

Κρατικό πτυχίο
Αναβολή στράτευσης



• ΠΛΗΡΟΦΟΡΙΚΗΣ - ΔΙΚΤΥΩΝ Η/Υ



• ΚΟΜΜΩΤΙΚΗΣ - ΑΙΣΘΗΤΙΚΗΣ

*Κομμωτικής τέχνης*



• ΚΑΛΛΙΤΕΧΝΙΚΩΝ ΕΦΑΡΜΟΓΩΝ

- *Διακοσμητών*
- *Γραφικών Τεχνών*

• ΕΝΔΥΜΑΤΟΛΟΓΩΝ - ΣΧΕΔΙΑΣΤΩΝ ΜΟΔΑΣ

ΔΕΚΤΟΙ ΑΠΟΦΟΙΤΟΙ ΓΥΜΝΑΣΙΟΥ- ΛΥΚΕΙΟΥ



ΠΛΗΡ. - ΕΓΓΡΑΦΕΣ: Καναδά 32 Ρόδος • Τηλ. 76536, 29550



ΦΡΟΝΤΙΣΤΗΡΙΑ

ΜΕ ΚΥΡΟΣ ΣΤΗΝ ΞΕΝΟΓΛΩΣΣΗ ΕΚΠΑΙΔΕΥΣΗ



ΑΓΓΛΙΚΩΝ

ΝΙΤΣΑ ΜΑΝΩΛΑ

Β.Α. ΠΑΝ/ΜΙΟΥ RUTGERS ΑΜΕΡΙΚΗΣ
ΘΕΣΣΑΛΟΝΙΚΗΣ 20, ΑΝΑΛΗΨΗ ΤΗΛ 68448

ΓΕΡΜΑΝΙΚΩΝ

ΜΑΡΙΑ ΣΩΤΗΡΑΚΗ

Μ.Α. ΠΑΝ/ΜΙΟΥ ΜΟΝΑΧΟΥ
ΘΕΣΣΑΛΟΝΙΚΗΣ 20, ΑΝΑΛΗΨΗ ΤΗΛ 66705





ΛΕΙΤΟΥΡΓΟΥΝ ΟΛΙΓΟΜΕΛΗ ΤΜΗΜΑΤΑ ΓΙΑ...
ΟΛΑ ΤΑ ΕΠΙΠΕΔΑ ΑΡΧΑΡΙΩΝ ΚΑΙ ΠΡΟΧΩΡΗΜΕΝΩΝ ΜΕ...
ΠΡΟΣΩΠΙΚΗ ΔΙΔΑΣΚΑΛΙΑ ΣΕ ΟΛΑ ΤΑ ΤΜΗΜΑΤΑ
ΔΙΑΘΕΤΟΥΜΕ...
ΟΠΤΙΚΟ-ΑΚΟΥΣΤΙΚΑ ΜΕΣΑ ΔΙΔΑΣΚΑΛΙΑΣ (VIDEO,COMPUTER,ΔΙΑΦΑΝΕΙΕΣ)



ΔΩΡΟ ΤΣΑΝΤΑ-ΦΡΟΝΤΙΣΤΗΡΙΟΥ ΜΕ ΤΗΝ ΕΓΓΡΑΦΗ

ΠΡΟΕΤΟΙΜΑΣΙΑ ΕΞΕΤΑΣΕΩΝ ΓΙΑ
*PALSO, *LOWER, *PROFICIENCY (CAMBRIDGE & MICHIGAN)
ΕΝΑΡΞΗ ΤΜΗΜΑΤΟΣ PROFICIENCY 1. ΟΚΤΩΒΡΙΟΥ

**ΤΜΗΜΑ ΓΙΑ ΠΑΙΔΙΑ Α΄ ΔΗΜΟΤΙΚΟΥ**
ΠΕΡΙΟΡΙΣΜΕΝΟΣ ΑΡΙΘΜΟΣ ΘΕΣΕΩΝ

ΕΓΓΡΑΦΕΣ ΑΠΟ 29. ΑΥΓΟΥΣΤΟΥ, 6– 8 μμ, τηλ. 68448

ΠΡΟΕΤΟΙΜΑΣΙΑ ΕΞΕΤΑΣΕΩΝ ΓΙΑ
*ZERTIFIKAT, *MITTELSTUFE, *KDS & *GDS ΙΝΣΤΙΤΟΥΤΟΥ ΓΚΑΙΤΕ

**ΔΕΚΤΑ ΠΑΙΔΙΑ ΑΠΟ 10 ΕΤΩΝ**

ΕΓΓΡΑΦΕΣ ΑΠΟ 3. ΣΕΠΤΕΜΒΡΙΟΥ, 6 – 8 μμ, τηλ. 66705

ΓΙΑΤΙ... ΣΤΑ ΠΑΙΔΙΑ ΜΑΣ ΑΞΙΖΕΙ ΤΟ ΚΑΛΥΤΕΡΟ

**ΜΟΥΣΙΚΟ ΕΡΓΑΣΤΗΡΙ ΥΨΗΛΑΝΤΗ**
Κέννεντυ 5, Ρόδος τηλ.74797

ΑΡΜΟΝΙΟ - ΦΩΝΗΤΙΚΗ
ΠΙΑΝΟ
ΚΙΘΑΡΑ
ΤΡΑΓΟΥΔΙ
ΑΝΩΤΕΡΑ ΘΕΩΡΗΤΙΚΑ
ΚΑΛΛΙΤΕΧΝΙΚΑ

ΔΙΔΑΣΚΕΤΑΙ ΜΟΥΣΙΚΗ ΣΕ ΠΑΙΔΙΑ ΑΠΟ ΤΡΙΩΝ (3) ΕΤΩΝ ΚΑΙ ΑΝΩ

**ΣΥΓΧΡΟΝΗ ΕΥΡΩΠΑΪΚΗ ΔΙΔΑΣΚΑΛΙΑ**
**ΓΡΗΓΟΡΗ ΕΚΜΑΘΗΣΗ**
**ΕΥΧΑΡΙΣΤΟ ΠΕΡΙΒΑΛΛΟΝ**

***Η πολύχρονη συμμετοχή μας σε σεμινάρια των Συστημάτων:***

**ORF - Schulwerk**
**KODALY**
**DALCROZE**

***και παράλληλα η 14ετή μας πείρα στα συστήματα αυτά απέδειξαν ότι παιδιά από 3 ετών και άνω αφομοιώνουν αβίαστα όλα τα στοιχεία της μουσικής***

**ΕΝΑΡΞΗ ΜΑΘΗΜΑΤΩΝ 1η ΣΕΠΤΕΜΒΡΙΟΥ**
**ΠΕΡΙΟΡΙΣΜΕΝΟΣ ΑΡΙΘΜΟΣ ΜΑΘΗΤΩΝ**
**ΔΗΛΩΣΤΕ ΕΓΚΑΙΡΑ ΣΥΜΜΕΤΟΧΗ**



**ΕΡΓΑΣΤΗΡΙ ΣΥΓΧΡΟΝΗΣ ΣΚΕΨΗΣ**

**Η ευκαιρία είναι εδώ Τώρα!**

**Καλυτερεύστε τη ζωή σας!**

Υγεία, Αγάπη, Αφθονία & τέλεια Αυτό-έκφραση, είναι το "Τετράγωνο της Ζωής', κατακτήστε το με τα σεμινάρια "Ποιότητα & Στάση Ζωής"

**Δημιουργήστε την πραγματικότητα που θέλετε να βιώνετε**

**Αποβάλετε τους φόβους και τα άγχη.**

**Αναπτύξτε την αυτοπεποίθησή σας**

**Κατανοήστε την αξία σας**

**Αποκτήστε αυτά που επιθυμείτε, συναισθηματικά και υλικά**

**Απολαύστε την ομορφιά και την αρμονία στη ζωή σας.**

**Νιώστε πλήρεις και ολοκληρωμένοι**

***Αποδεχτείτε και αγαπήστε τον εαυτό σας, πραγματικά!***

**Για πληροφορίες και εγγραφές**
**Τηλεφωνήστε: *69785 - 65529***


## ΣΥΝΑΝΤΗΣΗ ΑΡΣΕΝΟΠΟΥΛΟΥ ΑΙΜΟΔΟΤΩΝ

**Συνάντηση με την πρόεδρο του ΠΕΣΥ Νοτίου Αιγαίου κ. Ιωάννα Αρσενοπούλου, είχε χθες το μεσημέρι ο πρόεδρος της Ένωσης Συλλόγων Εθελοντών Αιμοδοτών Δωδεκανήσου κ. Μιχάλης Χαρτοφύλης, καθώς επίσης και άλλα μέλη του δ.σ. στην διάρκεια της οποίας συζητήθηκαν θέματα αναφορικά με την αιμοδοσία και τα προβλήματα που απασχολούν το νομό μας.** Στη συνάντηση αυτή, η οποία έγινε μέσα σε εποικοδομητικό κλίμα, κατατέθηκαν συγκεκριμένες προτάσεις σε σχέση με την ενίσχυση της αιμοδοσίας στο νομό μας, την κάλυψη των οργανικών θέσεων προσωπικού που υπάρχουν στους αιμοδοτικούς σταθμούς στη Ρόδο και την Κω, καθώς επίσης και την ίδρυση νέων σταθμών στην Κάλυμνο, την Κάρπαθο, την Λέρο και τον Δήμο Αφάντου.

### Ερχεται στο νησί μας την Παρασκευή το βράδυ

# Διήμερη επίσκεψη στη Ρόδο του Πατριάρχη Αλεξανδρείας

## Πατριαρχική Θεία Λειτουργία την Κυριακή στον ιερό ναό του Ευαγγελισμού

**Διήμερη επίσκεψη πραγματοποιεί στη Ρόδο, ο πατριάρχης Αλεξανδρείας, Πέτρος.**

Σύμφωνα με όσα έγιναν γνωστά από την Ιερά Μητρόπολη Ρόδου ο πατριάρχης θα φτάσει στο νησί την Παρασκευή 14 Σεπτεμβρίου στις 8 το βράδυ με πτήση της Ο.Α.

Στο αεροδρόμιο θα του αποδοθούν τιμές και θα αναχωρήσει για το ξενοχείο. Την επόμενη μέρα, και συγκεκριμένα στις 9.30 το πρωί, θα επισκεφθεί τη Λίνδο, και κατόπιν την Ιερά Μονή Παναγίας Υψενής στη Λάρδο. Την Κυριακή 16 του μήνα θα τελεστεί στον Ευαγγελισμό Πατριαρχική Θεία Λειτουργία και θα ακολουθήσει δεξίωση στην Ιερά Μητροπόλη Ρόδου που θα παραθέσει ο Σεβασμιότατος Μητροπολίτης Ρόδου κ. Απόστολος.

Το μεσημέρι και συγκεκριμένα στη 1.30 ο νομάρχης Δωδ/σου Σ. Καραγιάννης θα παραθέσει προς τιμήν του Πατριάρχη Αλεξανδρείας, γεύμα .

Στις 5 το απόγευμα θα επισκεφθεί το Δήμο Ιαλυσού, και συγκεκριμένα το Ναό Κοιμήσεως της Θεοτόκου.

Μάλιστα θα ψαλεί επιμνημόσινος δέηση υπέρ αναπαύσεως του μακαριστού Πατριάρχη Αλεξανδρείας Παρθενίου Πανκώστα, ο τάφος του οποίου βρίσκεται εντός του ναού.

Στις 6.30 ο κ. Πέτρος θα επισκεφτεί την Ιερά Μονή Φιλερήμου και θα ξεναγηθεί στο Σταυρό.

Ο Πατριάρχης Αλεξανδρείας θα αναχωρήσει για την Αθήνα στις 20.55 το βράδυ.


**FUTUREKIDS®**

**ΕΡΓΑΣΤΗΡΙΑ ΕΚΜΑΘΗΣΗΣ ΠΛΗΡΟΦΟΡΙΚΗΣ**
**ΤΟ ΠΑΓΚΟΣΜΙΟ ΔΙΚΤΥΟ ΤΩΡΑ ΚΑΙ ΣΤΗ ΡΟΔΟ**
***Ειδικά διαμορφωμένα Εκπαιδευτικά Προγράμματα για όλους:***

**Παιδιά 5-15 ετών**

Για να είναι η μάθηση συναρπαστική διαδικασία...

Διδάσκονται οι παρακάτω 10 Τεχνολογικοί Στόχοι:
- Λειτουργικό Περιβάλλον
- Επεξεργασία Κειμένου
- Γραφικά
- Βάσεις-Δεδομένων
- Λογιστικά Φύλλα
- Επιτραπέζιες Εκδόσεις
- Υπηρεσίες του Internet
- Πολυμέσα
- Εισαγωγή στον Προγραμματισμό
- Εφαρμοσμένη Τεχνολογία

Με Πιστοποίηση σπουδών του **Starter Awards in ICT** του Πανεπιστημίου του **Cambridge**

**Παιδιά 15-18 ετών**

Για να είναι η εκπαίδευση πρόκληση...

**Διδάσκονται οι 10 Τεχνολογικοί Στόχοι και επιπλέον:**
- Σχεδιασμός Ιστοσελίδων με Front Page
- Γραφικά με Corel Draw και Photo Paint
- Προγραμματισμό με Visual Basic

Με Πιστοποίηση σπουδών του **Old Dominion University of Norfolk , Virginia**

**Σχολεία και Εκπαιδευτικούς**

Για να είναι η παιδεία ο πρωταγωνιστής στην Επανάσταση της Πληροφορικής...

**Διδάσκονται οι 10 Τεχνολογικοί Στόχοι και επιπλέον :**
- Αξιολόγηση εκπαιδευτικού λογισμικού
- Σχεδιασμός Μαθημάτων
- Δημιουργία ασκήσεων-μαθημάτων με χρήση Η/Υ

Με Πιστοποίηση σπουδών του **Old Dominion University of Norfolk , Virginia**

**Ενήλικες**

Για να είναι η γνώση εφόδιο καριέρας...
- Εισαγωγή στην πληροφορική
- WINDOWS
- WORD
- EXCEL
- ACCESS
- POWERPOINT
- INTERNET – E MAIL

**Τα εκπαιδευτικά προγράμματα της FUTUREKIDS καλύπτουν πλήρως τα γνωστικά αντικείμενα των πιστοποιήσεων ECDL και MOUS**

**3 Εξουσιοδοτημένα Εργαστήρια Πληροφορικής κοντά σας :**

| ***ΡΟΔΟΣ*** | ***ΚΡΕΜΑΣΤΗ*** | ***ΑΦΑΝΤΟΥ*** |
|---|---|---|
| ***Α&Ι.ΕΞΑΔΑΚΤΥΛΟΣ Ο.Ε.*** | ***ΦΡΟΝΤ.<<ΜΕΘΟΔΙΚΟ>>*** | ***ΜΠΑΡΜΠΑΛΗΣ ΕΜΜ.*** |
| ***ΛΕΜΕΣΟΥ 29*** | ***ΗΡ.ΠΟΛΥΤΕΧΝΕΙΟΥ 17*** | ***25ΗΣ ΜΑΡΤΙΟΥ 47*** |
| ***ΤΗΛ.70431,70432*** | ***ΤΗΛ.90233*** | ***ΤΗΛ.60370*** |

# ΙΤΑΛΙΚΑ



**ΦΡΟΝΤΙΣΤΗΡΙΟ ΙΤΑΛΙΚΩΝ**
**ΑΥΓΕΡΙΝΟΥ-ΠΑΠΑΧΡΙΣΤΟΦΗ ΔΕΣΠΟΙΝΑ**

**ΛΕΙΤΟΥΡΓΟΥΝ:**

- αυστηρά ολιγομελή τμήματα (maximum 7 μαθητές στην τάξη) για μαθητές δημοτικού - γυμνασίου - λυκείου
- τμήματα για υποψηφίους στα ιταλικά πανεπιστήμια - πολυτεχνεία (διδασκαλία ιταλικής ορολογίας)
- εντατικά τμήματα διάρκειας 5 μηνών (Νοέμβριο - Απρίλιο) για φοιτητές τουριστικών σχολών-ξενοδοχουπαλλήλους

*Πληροφορίες και εγγραφές καθημερινά*

**ΔΙΕΥΘΥΝΣΗ: Βάλια Σεμερτζίδη 9, Ανάληψη**
**Τηλέφωνα: 76877, 36339**



# ΓΕΡΜΑΝΙΚΑ

**ΟΙΚΟΔΙΔΑΣΚΑΛΕΙΟ ΓΕΡΜΑΝΙΚΗΣ ΓΛΩΣΣΑΣ**

**ΠΑΡΑΔΙΔΟΝΤΑΙ**

**ΜΑΘΗΜΑΤΑ ΓΕΡΜΑΝΙΚΩΝ**

- σε παιδιά και ενήλικες
- Ολιγομελή τμήματα-προετοιμασία πτυχίων: Zartifikat, Mittelstufe από καθηγήτρια Πανεπιστημίου Ελβετίας.

**Πληρ. κ. Λία Παλογιαννίδη**

**Πληρ. τηλ. 25196, 0945262351**

**(οικία 35395)**


# ΣΥΝΕΛΗΦΘΗΣΑΝ 3 ΑΤΟΜΑ ΓΙΑ ΚΑΤΟΧΗ ΝΑΡΚΩΤΙΚΩΝ

Τρία άτομα συνελήφθησαν από άνδρες του Τμήματος Δίωξης Ναρκωτικών και του αερολιμένα Ρόδου γιατί κατελήφθησαν να κατέχουν ναρκωτικά και κρατήθηκαν για να προσαχθούν στον κ. Εισαγγελέα.

Προχθές στις 9.30 το πρωί συνελήφθη από άνδρες του Τμήματος Δίωξης Ναρκωτικών ο 24χρονος στρατιώτης Λεόνε Γιαννατσούλιας του Θεοδοσίου από την Αθήνα γιατί κατελήφθη να μεταφέρει μια πλαστική σακούλα που είχε μέσα 70 γραμμάρια ακατέργαστης κάνναβης, ενώ στις 12 το μεσημέρι συνελήφθη από άνδρες της ίδιας υπηρεσίας ο ηλικίας 31 χρόνων έμπορος Σωτήριος Δημακάκος του Θωμά κάτοικος Ρόδου γιατί κατείχε ένα γραμμάριο ακατέργαστης κάνναβης και στο σπίτι του βρέθηκε μια χάρτινη συσκευασία που είχε μέσα 21 γραμμάρια από την ίδια ναρκωτική ουσία.

Τέλος χθες στις 7.15 το πρωί συνελήφθη στο αεροδρόμιο Ρόδου από άνδρες του Αστυνομικού Τμήματος ο 27χρονος Αυστραλός Πέτερ Κουκουνάρις του Φράνκ που κατοικεί προσωρινά στην Τήλο γιατί σε έλεγχο που του έκαναν μετά την άφιξή του από την Αθήνα βρήκαν στην κατοχή του ένα γραμμάριο χασίς και ένα αυτοσχέδιο τσιγαρολίκι χρησιμοποιημένο που είχε μέσα ακατέργαστης κάνναβη.

# Προφυλάκιση Αλβανού

Προσωρινά κρατούμενος κρίθηκε χθες μετά την απολογία του στην ανακρίτρια Κωνσταντίνα Παπαντωνίου, με σύμφωνη γνώμη και του αντεισαγγελέα Χρήστου Μπαρδάκη, ο ηλικίας 31 χρόνων Αλβανός Λέσκο Μπάνα που κατηγορείται για απόπειρα ανθρωποκτονίας και οπλοχρησία.

Ο Αλβανός προσήχθη στην κ. ανακρίτρια στις 12.30 το μεσημέρι και απολογήθηκε χωρίς την παρουσία δικηγόρου γιατί δεν είχε ορίσει και στη συνέχεια κρίθηκε προσωρινά κρατούμενος και μεταφέρθηκε στο αστυνομικό Τμήμα προκειμένου σήμερα να οδηγηθεί στις φυλακές.

Σύμφωνα με το κατηγορητήριο ο Αλβανός στις 11 τη νύχτα της πρώτης Σεπτέμβριου τσακώθηκε σε ταβέρνα της πλατείας Αγίου Νικολάου με τον συμπατριώτη του Βόντο Άγκρο 33 χρόνων οικοδόμο κάι στη συνέχεια βγήκαν έξω για να συνεχίσουν τον καυγά οπότε έβγαλε μαχαίρι και τον κτύπησε δύο φορές, μία στο στήθος και μια στη πλάτη τραυματίζοντάς τον σοβαρά.

Η σύλληψη του Αλβανού που κατάφερε να διαφύγει, μετά την πράξη του, εντοπίστηκε από άνδρες της Υποδιεύθυνσης Ασφαλείας τις πρώτες μεταμεσονύχτιες ώρες του Σαββάτου προς την Κυριακή στην πλατεία Αγίου Νικολάου και συνελήφθη.

# Ελεύθεροι αλλά με όρους

**Ελεύθεροι με χρηματικές εγγυήσεις και περιοριστικούς όρους αφέθηκαν τελικά χθες το μεσημέρι μετά την απολογία τους στον ανακριτή, τα 3 από τα 4 άτομα, που είχαν συλληφθεί το περασμένο Σάββατο από αστυνομικούς, κατηγορούμενοι ως εμπλεκόμενοι σε υπόθεση ναρκωτικών.**

Ο τέταρτος, αφέθηκε ελεύθερος χωρίς κανένα περιοριστικό όρο, καθώς από την ανακριτική διαδικασία δεν προέκυψαν σε βάρος του επιβαρυντικά στοιχεία. Πρόκειται για τον Σκούρτη Σπυρίδωνα του Αντωνίου, 37 ετών από τη Ρόδο.

Οι υπολοιποι: Ο Πήλιος Μιχαήλ του Ελευθερίου, αφέθηκε ελεύθερος με χρηματική εγγύηση 500.000 δραχμών και την υποχρέωση να παρουσιάζεται κάθε 1η και 15η στο αρμόδιο αστυνομικό τμήμα της περιοχής του.

Οι άλλοι δύο (Κορωνιός Αθανάσιος του Παναγιώτη 44 ετών και Τσαρούχα Γιαννούλα του Στεφάνου 27 ετών) αφέθηκαν επίσης ελεύθεροι με χρηματική εγγύηση 200.000 δραχμών, και την υποχρέωση να παρουσιάζονται κάθε 1η και 15η στο αστυνομικό τμήμα της περιοχής τους!

Σύμφωνα με την αστυνομία οι παραπάνω, συνελήφθησαν έπειτα από έφοδο που έκαναν στην οικία του Πήλιου οι άνδρες του Τμήματος Δίωξης Ναρκωτικών, εντοπίζοντας τον ιδιοκτήτη του σπιτιού και τον Σκούρτη να κάνουν χρήση κοκαΐνης.

Στην κατοχή του Πήλιου βρέθηκαν: 1 δόση κοκαΐνης, ποσότητα ηρωίνης βάρους 2 γραμμαρίων, 7 δισκία μεθανόδης, 9 δισκία υπνοστεντόν, 30 δισκία με άγνωστη ναρκωτική ουσία, 2 αυτοκόλλητα – υποκατάστατα οπιούχων, 2 αυτοσχέδιοι μηχανισμοί χρήσης κοκαΐνης, και 1 πιστόλι αερίου 4,5 mm ρωσικής προέλευσης.

Στην κατοχή του Σκούρτη βρέθηκε 1 δόση ηρωίνης σε χάρτινη συσκευασία.

Από την προανάκριση που ακολούθησε, προέκυψε ότι ο Πήλιος, χρησιμοποίησε ως «βαποράκι» τους Κορωνιό Αθανάσιο και την Τσαρούχα Γιαννούλα, οι οποίοι στις 6 Σεπτεμβρίου μετέφεραν για λογαριασμό του ποσότητα κοκαΐνης τουλάχιστον 20 γραμμαρίων και ποσότητα ηρωίνης αγνώστου βάρους, συνολικής αξίας 750.000 δραχμών.


**ΓΥΜΝΑΣΤΗΡΙΟ**

# BioKinnση

**ΚΕΝΤΡΟ ΚΙΝΗΣΙΟΘΕΡΑΠΕΙΑΣ**

**ΔΙΟΡΘΩΤΙΚΗ ΓΥΜΝΑΣΤΙΚΗ ΓΙΑ ΑΠΟΚΑΤΑΣΤΑΣΗ ΠΑΡΑΜΟΡΦΩΣΕΩΝ ΣΠΟΝΔΥΛΙΚΗΣ ΣΤΗΛΗΣ**

☑ ΣΚΟΛΙΩΣΗ ☑ ΚΥΦΩΣΗ ☑ ΛΟΡΔΩΣΗ

- ΕΝΟΡΓΑΝΗ ΓΥΜΝΑΣΤΙΚΗ για παιδιά ΠΡΟΣΧ.- ΣΧΟΛΙΚΗΣ ΗΛΙΚΙΑΣ
- AEROBIC - ΛΕΙΤΟΥΡΓΙΚΗ ΓΥΜΝΑΣΤΙΚΗ για ΓΥΝΑΙΚΕΣ

ΩΡΑΡΙΟ ΔΙΑΜΟΡΦΩΜΕΝΟ ΓΙΑ ΤΑΥΤΟΧΡΟΝΗ ΓΥΜΝΑΣΗ ΜΗΤΕΡΑΣ - ΠΑΙΔΙΟΥ

- ΣΧΟΛΗ ΜΠΑΣΚΕΤ για παιδιά ηλικίας άνω των 6 ετών
- PERSONAL TRAINING - (ΑΤΟΜΙΚΗ ΕΚΓΥΜΝΑΣΗ)
- ΤΜΗΜΑΤΑ ΠΑΡΑΔΟΣΙΑΚΩΝ ΧΟΡΩΝ

** Ο ΧΩΡΟΣ ΚΛΙΜΑΤΙΖΕΤΑΙ **

*Καννή Άννα Μαρία*
ΚΑΘ. ΦΥΣΙΚΗΣ ΑΓΩΓΗΣ - ΚΙΝΗΣΙΟΘΕΡΑΠΕΥΤΡΙΑ

*Καλαποδάκης Βασίλης*
ΚΑΘ. ΦΥΣΙΚΗΣ ΑΓΩΓΗΣ - ΠΡΟΠΟΝΗΤΗΣ ΜΠΑΣΚΕΤ

*Εμπορικό Κέντρο Φώκιαλη, ΡΟΔΟΣ*
*Τηλ.: 0241-0-39830, FAX: 0241-0-39831*



**ΚΕΝΤΡΟ ΑΓΓΛΙΚΗΣ ΓΛΩΣΣΑΣ**
**ΦΑΝΗ - Ν. ΑΝΤΩΝΑΚΗ**
*ΘΕΜ. ΣΟΦΟΥΛΗ 101 Β - ΡΟΔΟΣ - ΤΗΛ.: 38496*

Κερδίσαμε, την αμοιβαία, εμπιστοσύνη και συνεργασία γονιών - μαθητών

Συμμετέχουμε με επιτυχία στις εξετάσεις
PALSO, CAMBRIDGE, MICHIGAN

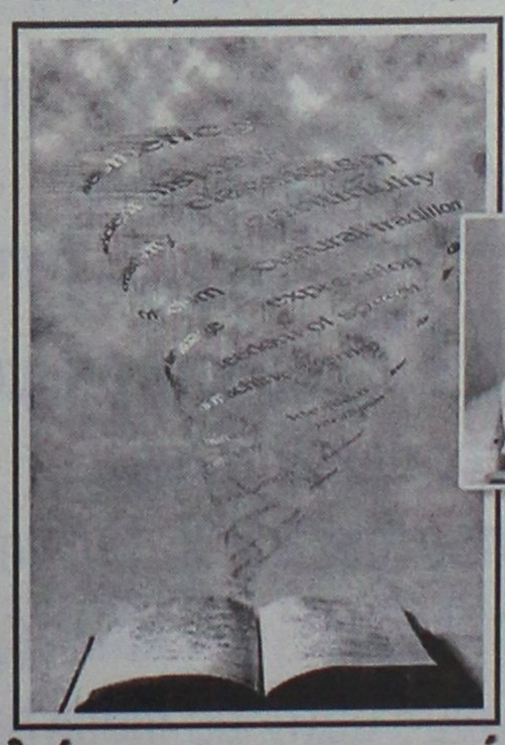



Εγγραφές
Από 3 Σεπτέμβρη
6 μ.μ. - 9 μ.μ.

**Απλά και εγγυημένα:**
**Η ΕΚΠΑΙΔΕΥΣΗ ΕΙΝΑΙ ΣΕ ΚΑΛΑ ΧΕΡΙΑ**

Εξουσιοδοτημένο belt·mm

Print House Stoa Rokou 4 Tel 37095

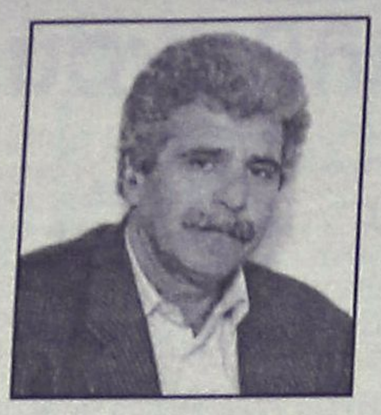

## Ανακοίνωση της Ν.Ε. του ΠΑΣΟΚ για τον Τιμ. Παρασκευά

# Κάνει καλά τη δουλειά του

## "Αδικη η προσπάθεια να πληγεί ηθικά ο Γραμματέας"

Για προσπάθεια να πληγεί πολιτικά και ηθικά ο γραμματέας του ΠΑΣΟΚ κ. Τιμόθεος Παρασκευάς κάνει λόγο σε ανακοίνωσή της η νομαρχιακή επιτροπή του ΠΑΣΟΚ.

Οπως επισημαίνεται στην ανακοίνωση η προσπάθεια είναι άδικη, ενώ παράλληλα επιχειρείται απολογισμός της δραστηριότητας της νομαρχιακής επιτροπής, για το τελευταίο χρονικό διάστημα.

Ειδικότερα στην ανακοίνωση αναφέρονται τα εξής:

«Η Ν.Ε. στη συνεδρίαση της Δευτέρας 10/9/01 έκανε απολογισμό της δραστηριότητάς της το διάστημα του καλοκαιριού και ασχολήθηκε με την τρέχουσα πολιτική κατάσταση.

Μετά τις δυσμενείς για μας σφυγμομετρήσεις του Μαΐου, που ήταν αποτέλεσμα μιας σειράς λαθών και εσφαλμένων χειρισμών, η Κυβέρνηση και το ΠΑ.ΣΟ.Κ. έλαβαν το μήνυμα και την καλοκαιρινή ραστώνη των άλλων κομμάτων, την μετέτρεψαν σε μια πρωτοφανή σειρά επιτυχημένων πολιτικών χειρισμών και πρωτοβουλιών, το φθινόπωρο μας βρήκε σε πορεία ανάκαμψης.

Μέσα σ' αυτά τα πλαίσια λειτούργησε και η Ν.Ε. η οποία όλο το διάστημα του καλοκαιριού εργάστηκε μεθοδικά, ενωτικά και δημιουργικά.

Επιγραμματικά θυμίζουμε τη δραστηριότητά μας για το χρονικό διάστημα που πέρασε.

1. Είχαμε ενημερωτικές συναντήσεις με όλους τους φορείς του τόπου.

2. Την 13η Ιουνίου προετοιμάσαμε και διοργανώσαμε την κατά γενική ομολογία επιτυχημένη έλευση του κυβερνητικού κλιμακίου στη Ρόδο.

3. Την ίδια χρονική περίοδο, κάναμε τα εγκαίνια των ανακαινισμένων γραφείων μας και συμμετείχαμε στη διοργάνωση των εκδηλώσεων στη μνήμη του αείμνηστου προέδρου μας Ανδρέα Παπανδρέου.

4. Την 1η Ιουλίου είχαμε συνεργασία με το μέλος της Κ.Ε. Μαριλίζα Ξενογιαννακοπούλου και τη Ράνια Σταυροπούλου του Τομέα Αυτοδιοίκησης.

5. Την 29η Ιουλίου συναντηθήκαμε με τον υπουργό Εμπορικής Ναυτιλίας Χρήστο Παπουτσή.

6. Την 6η Αυγούστου είχαμε συνεδρίαση με τον υπουργό Θεόδωρο Πάγκαλο.

7. Την 13η Αυγούστου είχαμε συνεργασία με τον υπουργό Εθνικής Οικονομίας Γιάννο Παπαντωνίου.

8. Την 17η Αυγούστου πραγματοποιήθηκε ολομέλεια στα γραφεία μας με τον γραμματέα της Κ.Ε. Κώστα Σκανδαλίδη και τον γ.γ. Αθλητισμού Ν. Εξαρχο.

9. Την επόμενη μέρα 18 Αυγούστου είχαμε συνάντηση με τον πρόεδρο της Βουλής Απόστολο Κακλαμάνη.

10. Νωρίτερα είχε προηγηθεί η διοργάνωση δύο σημαντικών συγκεντρώσεων. Μια με τους Γραμματείς των Οργανώσεων ευθύνης μας και η άλλη με τους δημάρχους όλων των νησιών.

Πρωτεργάτης και επικεφαλής αυτής της προσπάθειας ήταν ο Γραμματέας της Ν.Ε. Τιμόθεος Παρασκευάς, ο οποίος μαζί με τα μέλη της Ν.Ε., αλλά και με τη συμπαράσταση άλλων συντρόφων και των βουλευτών μας, έφεραν σε πέρας όλη αυτή την ομολογουμένως επιτυχημένη προσπάθεια.

Γι' αυτό θεωρούμε άδικη την προσπάθεια μερίδας του Τύπου να πλήξει πολιτικά και ηθικά τον Γραμματέα της Ν.Ε., σε μια στιγμή μάλιστα που το ΠΑ.ΣΟ.Κ., η Κυβέρνηση και ο Πρωθυπουργός βρίσκονται σε πορεία ανόδου.

Σε ό,τι αφορά τις καταστάσεις του μητρώου μελών μας, μετά την επεξεργασία τους και τον έλεγχο που έγινε με ομόφωνη απόφαση της Ν.Ε., εστάλησαν στα Κεντρικά για οριστικοποίησή τους.

Τα καλά νέα από τις τελευταίες σφυγμομετρήσεις δεν μας εφησυχάζουν, αλλά μας προτρέπουν και μας ενδυναμώνουν για να εντείνουμε τις προσπάθειές μας, έτσι ώστε να ανταποκριθούμε στις προσδοκίες του ελληνικού λαού, που τόσα χρόνια μας περιβάλλει με την εμπιστοσύνη του.

Το αμέσως επόμενο χρονικό διάστημα, θα αρχίσουν οι προσυνεδριακές διαδικασίες, για τις οποίες θα ενημερωθούν αναλυτικά οι Οργανώσεις και τα Μέλη μας.

**ΟΙ ΚΑΛΠΕΣ ΓΙΑ ΤΟ ΣΥΝΕΔΡΙΟ**

Στην χθεσινή συνεδρίασή της η νομαρχιακή επιτροπή ασχολήθηκε με την διαδικασία των εσωκομματικών εκλογών για την ανάδειξη αντιπροσώπων στο συνέδριο του κόμματος.

Οι εκλογές θα γίνουν στις 30 Σεπτεμβρίου και βάση της εγκυκλίου πρέπει να στηθούν κάλπες σε κάθε δήμο, αν τα εγγεγραμμένα μέλη φθάνουν τα 350.

Αυτό πρακτικά σημαίνει ότι πλην της πόλης της Ρόδου δεν μπορούν να στηθούν κάλπες σε άλλο δήμο του νησιού.

Ετσι η νομαρχιακή επιτροπή εξετάζει το ενδεχόμενο να σταθούν κάλπες ανά δύο δήμους, η μία κάλπη για όλο το νησί της Ρόδου, με επικρατέστερη την πρώτη άποψη.

καλό..
καλύτερο...
SIMULTAN!
ΓΕΡΜΑΝΙΚΑ
SIMULTAN LANGUAGES
ΕΥΚΟΛΑ και ΓΡΗΓΟΡΑ!
ΣΩΣΤΑ και ΖΩΝΤΑΝΑ!
ΟΛΑ ΤΑ ΔΙΠΛΩΜΑΤΑ ΣΕ ΠΡΩΤΟ ΧΡΟΝΟ!
ΠΕΡΙΣΥΝΗ ΕΠΙΤΥΧΙΑ ΜΑΣ: 100%
Διδάσκει ο ΝΤΟΚΤΩΡ ΤΕΟ
(Θεόδωρος Αθανασιάδης διδάκτωρ πανεπιστημίου Νυρεμβέργης)
ΜΑΘΕΤΕ ΓΙΑ ΤΟ ΣΙΜΟΥΛΤΑΝ!
ΠΕΙΣΘΕΙΤΕ ΓΙΑ ΤΟ ΣΥΜΦΕΡΟΝ ΣΑΣ
ΕΝΑΡΞΗ ΜΑΘΗΜΑΤΩΝ 17 ΣΕΠΤΕΜΒΡΙΟΥ
Εγγραφές - Πληροφορίες: Τηλ. 32272, 0944-138510
Καρίας 3, στο γεφυράκι 30 μέτρα πριν τον Αη Δημήτρη του Ροδινιού

IRENE
ΚΕΝΤΡΟ ΞΕΝΩΝ ΓΛΩΣΣΩΝ
IRENE ΚΕΝΤΡΟ ΞΕΝΩΝ ΓΛΩΣΣΩΝ since 1980
ΑΓΓΛΙΚΑ
ΓΕΡΜΑΝΙΚΑ
Επειδή η εκπαίδευση κι οι απαιτήσεις αλλάζουν, επειδή η ξενόγλωσση εκπαίδευση χρειάζεται συνετές βάσεις.
ΕΜΕΙΣ είμαστε έτοιμοι, σε νέες υπερσύγχρονες εγκαταστάσεις 200 τ.μ. να σας προσφέρουμε ό,τι καλύτερο στο χώρο αυτό, με διδακτικό προσωπικό Πανεπιστημιακού επιπέδου:
■ Γερμανικά. Ολα τα επίπεδα
○ PALSO -TOEFL, FIRST CERTIFICATE, PROFICIENCY
○ Interactive multimedia, εικόνα - ήχος
○ Αυστηρά ολιγομελή τμήματα
○ Αίθουσα αναμονής για γονείς με TV, VIDEO, παρέα με καφέ-αναψυκτικό
○ Αθλητικές, κοινωνικές και εκπαιδευτικές εκδηλώσεις
ΔΙΔΑΣΚΟΥΝ: ΑΓΓΛΙΚΑ, ΕΙΡΗΝΗ ΓΕΩΡΓΙΟΥ-ΗΡΑΚΛΕΙΔΗ, ΠΤ. ΠΑΝ. MARYLAND USA, ΓΙΟΥΛΗ ΗΡΑΚΛΕΙΔΗ, ΓΛΩΣΣΟΛΟΓΟΣ ΠΤ. ΠΑΝ. READING UK
ΓΕΡΜΑΝΙΚΑ, ΚΩΣΤΑΣ ΒΡΑΚΑΣ, ΠΤ. ΓΕΡΜ. ΦΙΛΟΛΟΓΙΑΣ ΠΑΝ. ΜΑΝΝΗΕΙΜ
Πληρ. Στ. Καζούλη 12, τηλ. 34184,70488 fax 74530

# ΚΕΝΤΡΑ ΞΕΝΩΝ ΓΛΩΣΣΩΝ

## ΑΓΓΛΙΚΑ - ΓΑΛΛΙΚΑ - ΓΕΡΜΑΝΙΚΑ


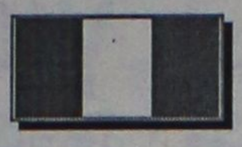


# ΕΛΕΥΘΕΡΙΑ ΧΑΤΖΗΔΙΑΚΟΥ ΜΟΣΧΙΔΗ

***ΣΥΓΧΑΡΗΤΗΡΙΑ στους μαθητές των κέντρων μας, που πέτυχαν στις παρακάτω εξετάσεις:***

**ΑΓΓΛΙΚΑ**

**PALSO EXAMS**

### ELEMENTARY

1. STOVCEV TODOR
2. Νισύριος Μιχαήλ
3. Γιαννακάκης Σταύρος
4. Βογιατζή Παρασκευή
5. Μαστή Χρυσαφίνα
6. Διακοφιλιππής Παρασκευάς
7. Κολοβού Καλέτια
8. Μαγκαφά Σεβαστή
9. Τσακάλη Στυλιανή
10. Σπάρταλης Χαράλαμπος
11. Ζουρούδης Φραγκίσκος
12. Μαλτέζος Κωνσταντίνος
13. Θεουλάκης Παναγιώτης
14. Τριανταφύλλου Ζαφείρα
15. Σωτηρόπουλος Γεράσιμος
16. Μπαλασκάς Νικόλαος
17. Μουστακάκης Κωνσταντίνος
18. Παθιάκης Νικόλαος
19. Δημητρίου Νικόλαος
20. Ξάνθος Θανάσης
21. Γκότση Εμμανουέλα
22. Κούτσουρη Μαρία
23. Σαρρή Αννα
24. Σαρρή Ολγα
25. Αντωνιάδης Αντώνης
26. Κρομμύδας Δημήτριος
27. Θαρενός Νικόλαος
28. Διακογιαννάκη Βασιλική

### BASIC

1. Παραή Μαρία - Αγγελική
2. Αφεντούλη Λαμπρινή
3. Φιλίππου Φιλίππα
4. Μιχαήλογλου Αικατερίνη
5. Σπάρταλη Μαρία
6. Καρίκη Κυριακή
7. Τσαμπουνιάρη Αικατερίνη
8. Καρίκη Αικατερίνη
9. Πεταυράκης Ιωάννης
10. Νικολίκος Σταμάτης
11. Νισύριος Παντελής
12. Αυγερινού Ειρήνη
13. Παπαγρηγορίου Τσαμπίκα
14. Μυριαλλάκη Αναστασία
15. Καλημέρη Αργυρώ
16. Τριτσάρη Μαρία
17. Χαρίτου Νίκη
18. Κρητικού Μαρία - Ευανθία
19. Βουτζαλή Δήμητρα
20. Ξάνθου Βιργινία
21. Μερκούρης Σταύρος
22. Νέσκης Μιχαήλ
23. Φανιός Βασίλης
24. Παπαποστόλου Ιωάννης
25. Ζουμπουρλή Αικατερίνη
26. Χατζηελευθέρη Δέσποινα
27. Κρητικού Δέσποινα
28. Χαραλαμπίδη Δέσποινα
29. Μπαλασκά Ειρήνη
30. Βρούλης Χρήστος
31. Αράπης Μιχαήλ
32. Χονδρόπουλος Κωνσταντίνος
33. Ριζόπουλος Μιχαήλ
34. Ριζόπουλος Ιωάννης
35. Νικολαϊτζίδη Κυριακή

### STANDARD

1. Παπαστεργή Ελένη
2. Γιαννακάκης Βαγγέλης
3. Λαμπρακόπουλος Γεώργιος
4. Πήχη Δέσποινα
5. Ζερβός Εμμανουήλ
6. Σταυριανού Τσαμπίκα
7. Πιπάκης Βασίλης
8. Θεοφιλίδης Αντώνης
9. Γκάιδας Δημήτριος
10. Σαμαράς Ιωάννης
11. Τζανουδάκης Νικόλαος
12. Ζαχαριάς Μιχαήλ
13. Χατζηδιάκος Εμμανουήλ
14. Δημητρίου Ευτυχία
15. Διακογιαννάκης Ηλίας
16. Κρητικάκης Βασίλης
17. Ταμβακά Ευαγγελία
18. Μοσχίδη Κυριακή
19. Τσιατάκη Φωτεινή
20. Μπαλασκά Ειρήνη
21. Χατζηελευθέρη Δέσποινα
22. Χονδρόπουλος Κωνσταντίνος
23. Αράπης Μιχαήλ
24. Ριζόπουλος Μιχαήλ
25. Βρούλης Χρήστος

### CAMBRIDGE – PROFICIENCY

Διαμαντής Δημήτριος
Γιαννιού Δέσποινα

### MICHIGAN – PROFICIENCY

Γιαννιού Δέσποινα
Κουκούση Φανή
Κόκαλα Μαρία
Τσιατάκη Παρασκευή
Διαμαντής Δημήτριος

### CAMBRIDGE – F.C.E. (LOWER)

1. Χούλη Στόρμη
2. Παπακωνσταντίνου Μαρία
3. Βουτζαλή Καλλιόπη
4. Σωτηρόπουλος Σωτήρης
5. Παταβούκας Γεώργιος
6. Παραής Παναγιώτης
7. Ζουμπουρλής Βαγγέλης
8. Χάσταλης Σταύρος
9. Γιαννακάκη Παρασκευή
10. Σταυριανού Σταματία

**ΓΑΛΛΙΚΑ**

**PALSO EXAMS**

1. Μάκρα Χρυσάνθη
2. Ξάνθου Βιργινία
3. Σωτηρόπουλος Σωτήρης
4. Καραγιάννης Γεώργιος
5. Γιαννακόπουλος Παναγιώτης
6. Χατζηγεωργίου Παρασκευή

**ΓΑΛΛΙΚΟ ΙΝΣΤΙΤΟΥΤΟ**

### DELF – Unité A1, A2, A3, A4

1. Νιάρου Σοφία
2. Παπαγεωργίου Μαρία
3. Αλεξοπούλου Ευτυχία
4. Διαμαντής Δημήτριος

### DELF – Unité A1, A2, A3

Γιαννιού Δέσποινα

### DELF – Unité A1

Σωτηρόπουλος Σωτήρης

### DALF – Unité B1, B4

1. Βλάχου Παναγιώτα
2. Καπράνη Αγγελική



*Στόχος μας η επιτυχία και η καλή γνώση.*
*Η ιδανικότερη πρόταση στην διδασκαλία της ξένης γλώσσας*

1ο Κέντρο: Κων/νου Παλαιολόγου 105, Ρόδος (περιοχή Αγίου Ιωάννου) • Τηλ. 34730
2ο Κέντρο: Λεωφόρος Δημοκρατίας, Παραδείσι • Τηλ. 82430

ΦΡΟΝΤΙΣΤΗΡΙΟ ΑΓΓΛΙΚΩΝ
ΝΑΝΣΥ ΒΑΣΙΛΟΠΟΥΛΟΥ-ΣΤΕΦΟΥ
Master of Arts in Hull University

ΠΡΩΤΟΠΟΡΙΑ ΚΑΙ ΠΟΙΟΤΗΤΑ ΣΤΗΝ ΑΓΓΛΟΦΩΝΗ ΕΚΠΑΙΔΕΥΣΗ

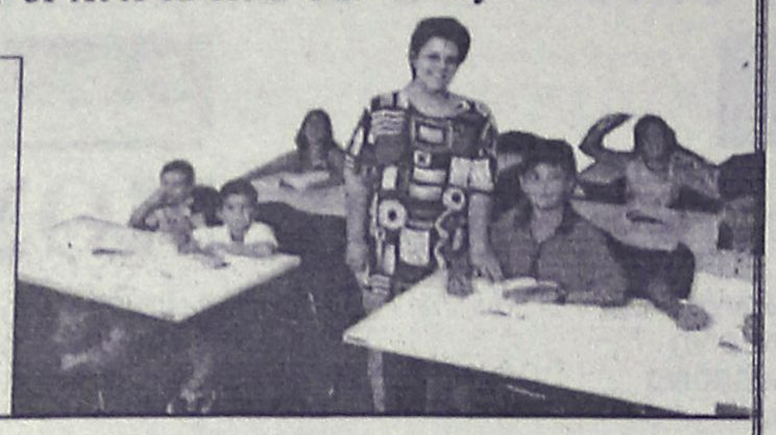

- Ολιγομελή τμήματα όλων των επιπέδων
- Διδασκαλία με multimedia CD-ROM
- Προβολές SLIDES και VIDEO
- Πλήρης παροχή INTERNET στους μαθητές μας
- Ταχύρυθμα τμήματα Αγγλικών για ενηλίκους, στελέχη επιχειρήσεων και ξενοδοχοϋπαλλήλους
- Προετοιμασία & εγγραφή σε Βρετανικά Πανεπιστήμια

Δίδακτρα από 9.500 δρχ. το μήνα



ΔΑΜΑΣΚΗΝΟΥ 1 , ΡΟΔΟΣ
ΠΛΑΤΕΙΑ ΜΗΤΡΟΠΟΛΕΩΣ
ΤΗΛ.: 0241 24962 – 70110 – 70111
FAX : 0241 70112 Email : inter-rho@otenet.gr



ΙΔΙΩΤΙΚΟ ΤΕΧΝΙΚΟ ΕΠΑΓΓΕΛΜΑΤΙΚΟ ΕΚΠΑΙΔΕΥΤΗΡΙΟ

Τ.Ε.Ε. ΑΛΦΑ (ΜΕΓΑ)
Δ. ΚΩΒΑΙΟΥ – ΦΑΙΝΕΚΟΥ

ΑΝΑΓΝΩΡΙΣΜΕΝΟ ΑΠΟ ΤΟ ΚΡΑΤΟΣ

Φ.Ε.Κ.: 584/ΒΤ/93 • Φ.Ε.Κ. : 110923.8.2001

ΤΟΜΕΙΣ:
ΚΟΜΜΩΤΙΚΗΣ – ΑΙΣΘΗΤΙΚΗΣ

ΕΙΔΙΚΟΤΗΤΕΣ:
1. ΚΟΜΜΩΤΙΚΗΣ ΤΕΧΝΗΣ
2. ΑΙΣΘΗΤΙΚΗΣ ΤΕΧΝΗΣ

ΤΟΜΕΑΣ:
ΟΙΚΟΝΟΜΙΑΣ ΔΙΟΙΚΗΣΗΣ

ΕΙΔΙΚΟΤΗΤΑ:
ΞΕΝΟΔΟΧΕΙΑΚΩΝ ΕΠΙΧΕΙΡΗΣΕΩΝ

• ΚΡΑΤΙΚΟ ΠΤΥΧΙΟ • ΔΕΚΤΟΙ ΑΠΟΦΟΙΤΟΙ ΓΥΜΝΑΣΙΟΥ – ΛΥΚΕΙΟΥ

ΟΙ ΕΓΓΡΑΦΕΣ ΑΡΧΙΣΑΝ

ΠΛΗΡΟΦΟΡΙΕΣ: ΟΔΟΣ ΙΩΝΟΣ ΔΡΑΓΟΥΜΗ 7 • ΤΗΛ.: 20730, 86502, 0932 647367


Επρόκειτο να παρουσιαστεί χθες βράδυ στο Δήμο Καλλιθέας

# Το Σχέδιο Δράσης για την Απασχόληση

Στο πιλοτικό πρόγραμμα συμμετέχουν 5 ακόμα ευρωπαϊκές πόλεις ● Ποιοί οι στόχοι του Δήμου για τα επόμενα χρόνια και πώς αυτοί θα υλοποιηθούν

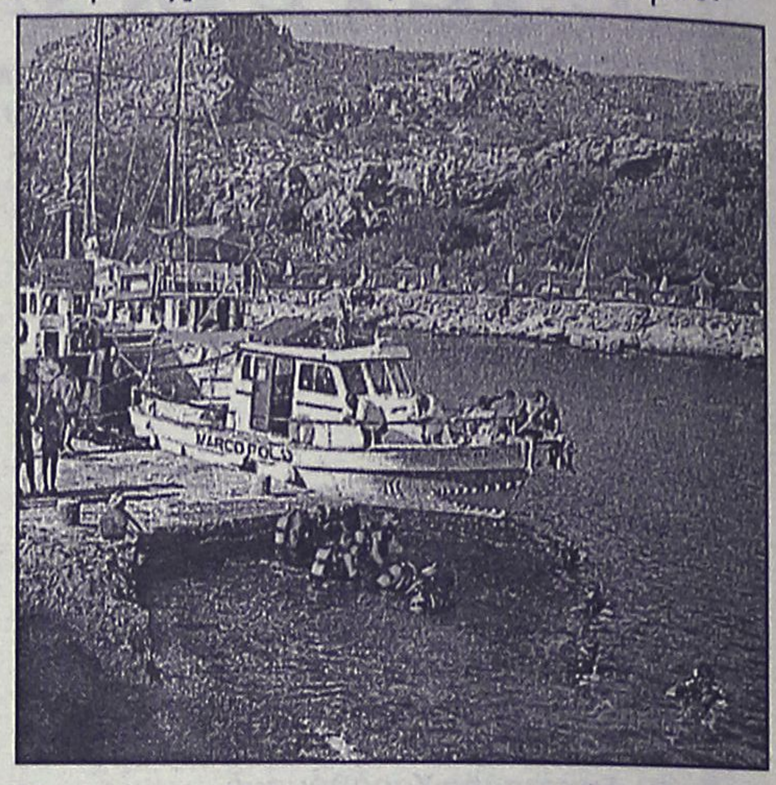

**Το Σχέδιο Δράσης για την Απασχόληση στο Δήμο Καλλιθέας επρόκειτο να παρουσιαστεί χθες βράδυ στο προαύλιο του Δημαρχείου.**

Τοπικό σχέδιο για την Απασχόληση (ΤΣΔΑ) εφαρμόζεται για πρώτη φορά τόσο στο νομό **Δωδ/σου**, όσο και στην περιφέρεια **Νοτίου Αιγαίου.** Υλοποιείται στα πλαίσια του Ευρωπαϊκού προγράμματος **Local Agenda for Employment** όπου μαζί με το Δήμο Καλλιθέας συμμετέχουν άλλες πέντε ευρωπαϊκές πόλεις: **Ο Δήμος Αμαρουσίου,** (Αττικής), η **Calvia Μαγιόρκας** (Ισπανία), το **Helsimborg** (Σουηδίας), το **Ανόβερο** (Γερμανία) και η **Χαϊδελβέργη** (Γερμανίας).

Συντονιστής του προγράμματος είναι ο Διεθνής Οργανισμός, **ICLEI.**

**ΟΙ ΥΠΕΥΘΥΝΟΙ**

Σε τοπικό επίπεδο, το συντονισμό του προγράμματος έχει η **Κατερίνα Τσακμακίδου** από το Γραφείο Προγραμματισμού και Ανάπτυξης του Δήμου Καλλιθέας, με επιστημονικό συνεργάτη τη **Γεωργία Πιπίνου** κοινωνική λειτουργό από το ΔΟΠ Καλλιθέας. Την επιστημονική επιμέλεια ανέλαβε η κοινωνιολόγος **Χριστίνα Καραγιάννη.**

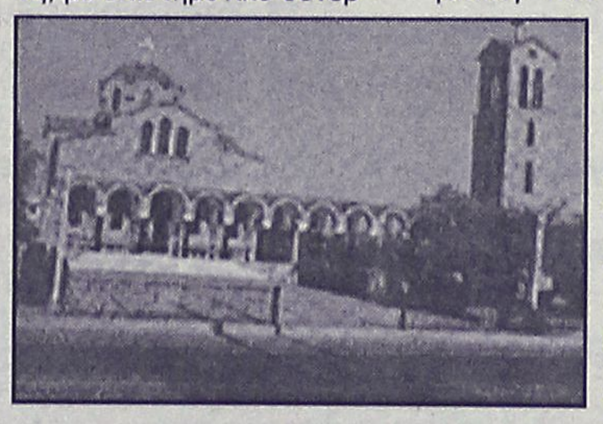

Στην πενταετία 2001-2006 ο **Δήμος Καλλιθέας** στοχεύει:

- να αναβαθμίσει και να αναπτύξει τα προσόντα του ανθρώπινου δυναμικού
- να ενθαρρύνει το επιχειρηματικό πνεύμα
- να αναπτύξει καινοτόμες στρατηγικές για την αντιμετώπιση δυναμικών απαιτήσεων
- να ομαλοποιήσει την εποχικότητα της τοπικής οικονομίας και
- να υποστηρίξει τις γυναίκες στην απασχόληση και την οικογενειακή ζωή.

**ΟΙ ΔΡΑΣΕΙΣ**

Οι δράσεις που καλείται να εφαρμόσει ο Δήμος για την επίτευξη των στόχων εντάσσονται σε 4 πυλώνες, ακολουθώντας την **Ευρωπαϊκή Στρατηγική για την απασχόληση.** Συγκεκριμένα, στον τομέα Απασχολησιμότητα θα βελτιωθεί η δυνατότητα ενός ατόμου να διεκδικήσει με πιθανότητες επιτυχίας μια θέση στην αγορά εργασίας.

Στον τομέα **Επιχειρηματικότητα** εντάσσεται η ενθάρρυνση καλλιέργειας επιχειρηματικού πνεύματος, η διευκόλυνση της δημιουργίας και λειτουργίας μίας επιχείρησης και της απασχόλησης ατόμων μέσα α' αυτή.

Η **προσαρμοστικότητα** περιλαμβάνει την ανάπτυξη νέων ευάλωτων τρόπων εργασίας που συνδυάζουν την ασφάλεια των εργαζομένων με την ευελιξία των επιχειρήσεων, ενώ τέλος για τον 4ο πυλώνα των ίσων **ευκαιριών**, προβλέπεται ισότητα στην πρόσβαση στην εργασία και ίση μεταχείριση για άνδρες και γυναίκες.

**Η ΥΛΟΠΟΙΗΣΗ**

Στα πλαίσια αυτά ο Δήμος Καλλιθέας προχωρά συστηματικά στην υλοποίηση των εξής δράσεων:

- **Απασχολησιμότητα**: τοπική επιτροπή για την απασχόληση, δημοτική μονάδα πληροφόρησης εμψύχωσης & υποστήριξης, χρήση σύγχρονων εργαλείων διάδοσης της πληροφορίας, ανάπτυξη δεξιοτήτων & στήριξη της απασχόλησης σε επαγγέλματα που αναδεικνύουν την πολιτισμική κληρονομιά, ενεργοποίηση της εδαφικής ταυτότητας "Δήμου Καλλιθέας".
- **Επιχειρηματικότητα:** στήριξη ήπιων-εναλλακτικών μορφών τουρισμού, στήριξη επιχειρηματικών δράσεων στον πρωτογενή τομέα, ενθάρρυνση ανάπτυξης ΜΜΕ στον τομέα της παραδοσιακής μεταποίησης, αλληλοϋποστήριξη & δικτύωση τοπικών επιχειρήσεων, δημιουργία οδηγού για την εγκατάσταση επιχειρήσεων στον Δήμο, χρήση σύγχρονων μεθόδων προβολής των τοπικών προϊόντων & υπηρεσιών.
- **Προσαρμοστικότητα:** αξιοποίηση της νέας τεχνολογίας στην αγορά εργασίας, δημιουργία τεχνολογικού πάρκου, διοργάνωση επιμορφωτικών εκπαιδευτικών προγραμμάτων, δημιουργία χάρτη Ποιότητας Δήμου Καλλιθέας
- **Ισες ευκαιρίες:** ανάπτυξη πολιτικών ίσων ευκαιριών σε όλα τα επίπεδα και τα θεσμικά όργανα του Δήμου, ενεργή συμμετοχή των δημοτών στον αναπτυξιακό σχεδιασμό, υποστήριξη της εισόδου & συνεχούς συμμετοχής γυναικών & ανδρών στην αγορά εργασίας, ενθάρρυνση & στήριξη της επιχειρηματικής δράσης των γυναικών.

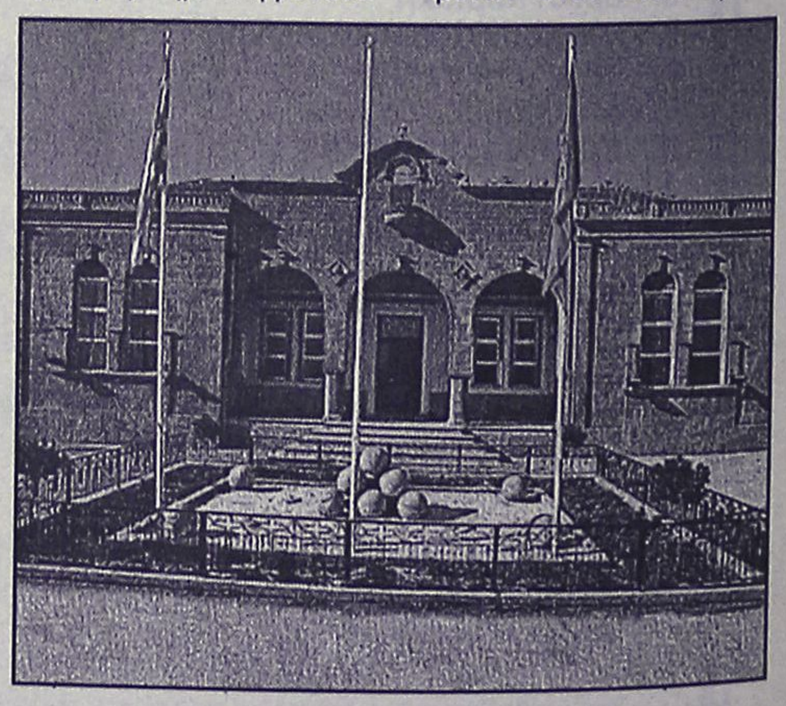

# "SEA STAR"

**21ος ΑΙΩΝΑΣ**

**Ναυτ. Εταιρεία ΤΗΛΟΥ**

**ΕΠΑΝΕΝΑΡΞΗ ΔΡΟΜΟΛΟΓΙΩΝ**

**ΠΡΟΓΡΑΜΜΑ**

| | ΡΟΔΟΣ | ΤΗΛΟΣ | ΝΙΣΥΡΟΣ | | ΤΗΛΟΣ | | ΡΟΔΟΣ | |
|---|---|---|---|---|---|---|---|---|
| | ΑΝ | ΑΦ. | ΑΝ | ΑΦ. | ΑΝ. | ΑΦ. | ΑΝ. | ΑΦ. |
| ΔΕΥ. | 08.45 | 10.30 | 14.00 | 14.30 | 17.20 | 18.00 | 18.05 | 19.30 |
| ΤΡΙ | 08.45 | 10.30 | 14.00 | 14.30 | 17.20 | 18.00 | 18.05 | 19.30 |
| ΤΕΤ. | - | - | - | - | - | - | - | - |
| ΠΕΜ | 08.45 | 10.30 | 14.00 | 14.30 | 17.20 | 18.00 | 18.05 | 19.30 |
| ΠΑΡ. | 08.45 | 10.30 | 14.00 | 14.30 | 17.20 | 18.00 | 18.05 | 19.30 |
| | 20.00 | 21.15 | | | | | | |
| ΣΑΒ | | | | | | | 08.00 | 09.15 |
| | 09.30 | 11.00 | 14.00 | 14.30 | 17.20 | 17.50 | 18.05 | 19.15 |
| ΚΥΡ. | 08.45 | 10.15 | 10.30 | | | | 10.30 | 11.45 |
| | 17.30 | 19.00 | 19.30 | | | | | 21.00 |

*ΕΚΔΟΣΗ ΕΙΣΙΤΗΡΙΩΝ Αλλά και για πακέτα με*
*ξενοδοχεία για ολιγοήμερη παραμονή*
*στην ΤΗΛΟ και ΝΙΣΥΡΟ*
*Στο Πρακτορείο ταξιδίων*

**ΣΑΒΒΑΣ ΣΑΗΣ**

**Τάρπον Σπρινγκς 42 δίπλα στην Πίστεως • Τηλ. 39781-3**


### Ενημερώθηκαν διεξοδικά από τον βουλευτή κ. Παυλίδη

# Ξεσηκωμένοι οι Πάτμιοι για τους νέους όρους δόμησης

## Θηλειά η αρτιότητα των δέκα στρεμμάτων

Ο βουλευτής κ. Α. Παυλίδης ολοκλήρωσε την περιοδεία του στο Βόρειο Συγκρότημα της Δωδεκανήσου. Επισκέφθηκε την Λέρο, Αρκιούς, Αγαθονήσι, Λειψούς, και Πάτμο όπου είχε συναντήσεις με εκπροσώπους της Τοπικής Αυτοδιοίκησης και κομματικά στελέχη.

Ιδιαιτέρως, στο Αγαθονήσι είχε συνεργασία με τον Κοινοτάρχη και Συμβούλους οι οποίοι εζήτησαν την συμπαράστασή του στην επίλυση των συσσωρευμένων τοπικών προβλημάτων. Στην Πάτμο παρέστη στην συνεδρίαση του Δημοτικού Συμβουλίου όπου ενημέρωσε για την παρέμβασή του προκειμένου να ανασταλεί η εφαρμογή του Προεδρικού Διατάγματος που καθορίζει τις νέες οικιστικές ζώνες στο νησί και του οποίου οι διατάξεις προκάλεσαν την έντονη αντίδραση του Πατμιακού λαού, δεδομένου ότι οδηγούν σε πλήρη οικιστικό μαρασμό (προβλέπεται αρτιότητα οικοπέδων 10 στρέμματα).

Επίσης ο κ. Παυλίδης ενημέρωσε για την νέα μορφή που λαμβάνει ο ακτοπλοϊκός σχεδιασμός ο οποίος βάσει της τελευταίας νομοθετικής έμπνευσης του κ. Παπουτσή κατατάσσει μονίμως την Πάτμο στις άγονες γραμμές.

Ο κ. Παυλίδης προ της αναχωρήσεως από την Πάτμο παρέστη μετά του Δημάρχου κ. Ματθαίου Μελιανού και του Νομαρχιακού συμβουλίου κ. Ε. Γρύλλη στο αγιασμό που πραγματοποιήθηκε σε Γυμνάσιο και Λύκειο για την έναρξη του νέου σχολικού έτους.

# Αφιέρωμα στην πόλη της Ρόδου

## *Την Κυριακή 1.30 από την ΕΤ3*

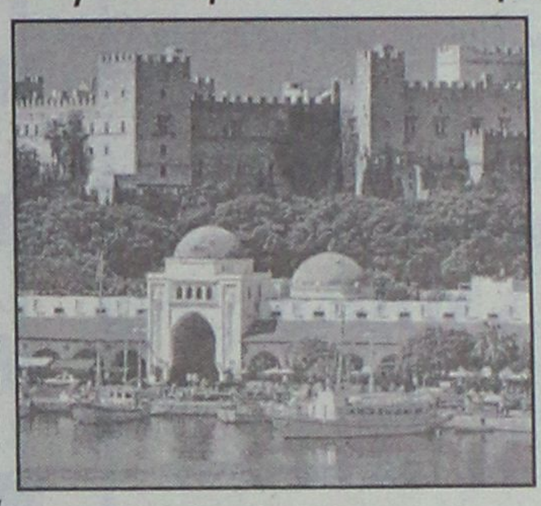

Την ερχόμενη Κυριακή στις 13.30 η ΕΤ3 θα παρουσιάσει ένα από τα ωραιότερα αφιερώματα στην πόλη της Ρόδου. Πρόκειται για ένα οδοιπορικό, που εκτός από το τουριστικό πρόσωπο της πόλης, προσφέρει στον τηλεθεατή θέματα από την λαογραφία, την παράδοση, τα εικαστικά. Ιδιαίτερη είναι η παρουσία των αμπελιών της Ρόδου όπως και της ΚΑΪΡ και φυσικά της ΑΣΤΕΡ. Μουσικά θέματα είναι παρμένα από την δουλειά του Ροδίτη Μουσικοσυνθέτη Θ. Μέξη που πλημμυρίζουν πραγματικά την εικόνα και το θέαμα. Σημαντική είναι η συμμετοχή του χοροθεάτρου της εκπομπής σε τρεις μοναδικές χορογραφίες του Dino Fanara στους Μύλους στην αυλή του κάστρου και στο ήχος και φως. Τα γυρίσματα της εκπομπής πραγματοποιήθηκαν τον Μάιο και η διάρκεια της εκπομπής είναι μιάμισης ώρας.


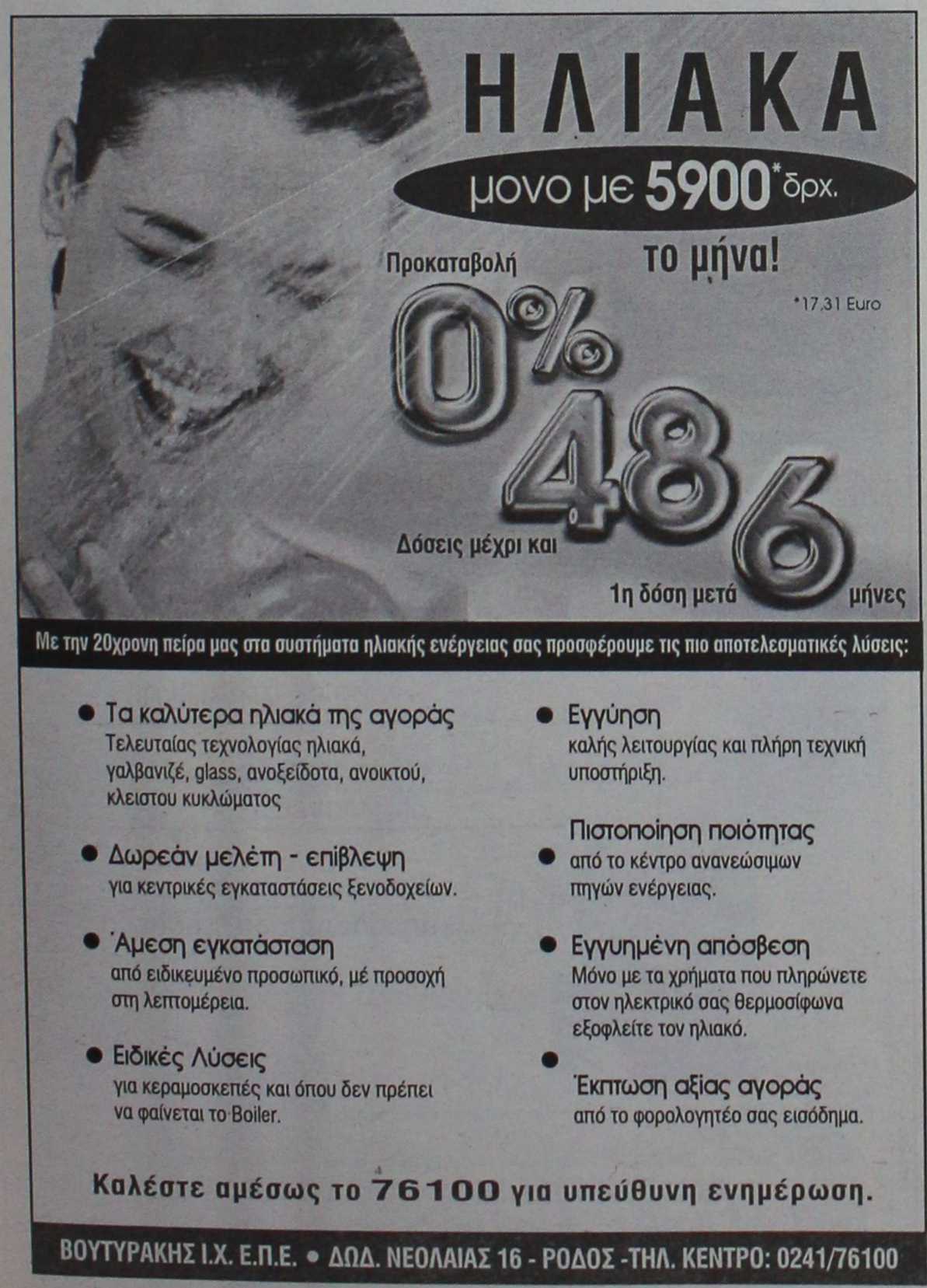


**Με την 20χρονη πείρα μας στα συστήματα ηλιακής ενέργειας σας προσφέρουμε τις πιο αποτελεσματικές λύσεις:**

- **Τα καλύτερα ηλιακά της αγοράς**
  Τελευταίας τεχνολογίας ηλιακά, γαλβανιζέ, glass, ανοξείδοτα, ανοικτού, κλειστου κυκλώματος
- **Δωρεάν μελέτη - επίβλεψη**
  για κεντρικές εγκαταστάσεις ξενοδοχείων.
- **Άμεση εγκατάσταση**
  από ειδικευμένο προσωπικό, μέ προσοχή στη λεπτομέρεια.
- **Ειδικές Λύσεις**
  για κεραμοσκεπές και όπου δεν πρέπει να φαίνεται το Boiler.
- **Εγγύηση**
  καλής λειτουργίας και πλήρη τεχνική υποστήριξη.
- **Πιστοποίηση ποιότητας**
  από το κέντρο ανανεώσιμων πηγών ενέργειας.
- **Εγγυημένη απόσβεση**
  Μόνο με τα χρήματα που πληρώνετε στον ηλεκτρικό σας θερμοσίφωνα εξοφλείτε τον ηλιακό.
- **Έκπτωση αξίας αγοράς**
  από το φορολογητέο σας εισόδημα.

**Καλέστε αμέσως το 76100 για υπεύθυνη ενημέρωση.**

**ΒΟΥΤΥΡΑΚΗΣ Ι.Χ. Ε.Π.Ε. • ΔΩΔ. ΝΕΟΛΑΙΑΣ 16 - ΡΟΔΟΣ -ΤΗΛ. ΚΕΝΤΡΟ: 0241/76100**

*Espace Beaute*

ΚΕΝΤΡΟ ΑΙΣΘΗΤΙΚΗΣ & ΑΔΥΝΑΤΙΣΜΑΤΟΣ

Υπεύθυνη ΠΑΓΚΑ-ΠΑΓΚΑΔΑΚΗ ΑΝΝΑ, Πτυχιούχος Αισθητικός Γαλλίας






35% βελτίωση στις δυσχρωμίες, πανάδες, κηλίδες, κλπ.

30% βελτίωση στη λείανση των ρυτίδων



- Biopeeling
- Ακμή
- Σημάδια ακμής
- Πανάδες
- Λιπαρότητα
- Ανανέωση επιδερμίδας



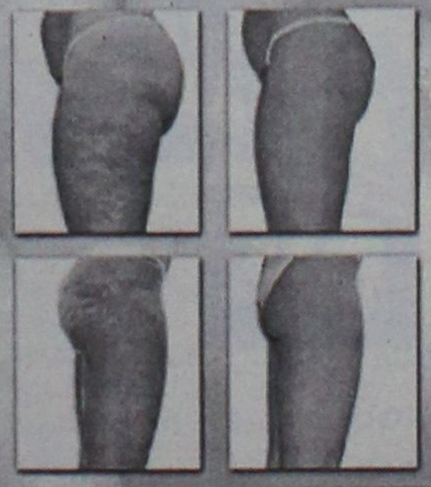


**Κυτταρίτιδα...**
**Τη λύση την κρατάτε στο χέρι σας**

Αδυνάτισμα · Σύσφιξη · Θεραπεία Κυτταρίτιδας · Μασάζ
Διαιτολογικά Προγράμματα · Λασποθεραπείες · Αποτρίχωση
Καθαρισμός · Περιποίηση Προσώπου & Σώματος
Ριζική Αποτρίχωση · Θεραπείες προσώπου · Lifting VIT-E
Επαγγελματικό Μακιγιάζ · Μόνιμο μακιγιάζ

*Αυτό το χειμώνα φροντίστε το πρόσωπο και το σώμα σας...*
*με -30% σε όλα τα προγράμματά μας και με 12 άτοκες δόσεις!*

*Ινστιτούτο Αισθητικής - Salon de Beauté - Αμαράντου 10 - Ρόδος Τηλ: 30003 & 30500*

# ALHAMBRA TRAVEL

**ΚΕΝΤΡΙΚΟ ΠΡΑΚΤΟΡΕΙΟ ΤΗΣ Ν.Ε.Λ.**

**(ΝΑΥΤΙΛΙΑΚΗ ΕΤΑΙΡΕΙΑ ΛΕΣΒΟΥ)**

**F/B ΑΛΚΑΙΟΣ**

ΑΝΑΧΩΡΗΣΗ κάθε Τετάρτη στις **20.00** από ΡΟΔΟ για ΚΩ - ΣΑΜΟ - ΧΙΟ - ΜΥΤΙΛΗΝΗ - ΛΗΜΝΟ - ΑΛΕΝΑΝΔΡΟΥΠΟΛΗ

✓ **Δεχόμεθα επιβάτες και οχήματα**

✓ Επίσης οργανωμένες εκδρομές για ΜΥΤΙΛΗΝΗ (Αγιο Ραφαήλ) - ΣΑΜΟ - ΧΙΟ

**Πληροφορίες - Εισιτήρια**

**Πρακτορείο**

**ALHAMBRA TRAVEL**

*Αλεξ. Παπάγου 23 • Τηλ. 37052, 25698, Ρόδος*

TRAVEL EMMANUEL

***ΘΕΛΕΤΕ ΟΙ ΔΙΑΚΟΠΕΣ ΣΑΣ ΝΑ ΣΥΝΔΥΑΣΘΟΥΝ ΦΘΗΝΑ ΚΑΙ ΠΟΙΟΤΙΚΑ:***

**EMMANUEL TRAVEL**

***ΘΕΛΕΤΕ ΝΑ ΤΑΞΙΔΕΨΕΤΕ ΜΕ ΑΣΦΑΛΕΙΑ ΚΑΙ ΦΘΗΝΑ...***

**EMMANUEL TRAVEL**

**ΕΙΜΑΣΤΕ ΠΑΝΤΑ ΣΤΗΝ ΔΙΑΘΕΣΗ ΣΑΣ ΓΙΑ ΤΗΝ ΚΑΛΥΤΕΡΗ ΕΞΥΠΗΡΕΤΗΣΗ ΣΑΣ.**

**ΦΘΗΝΕΣ ΤΙΜΕΣ ΓΙΑ ΕΥΡΩΠΗ ΣΕ ΣΥΝΕΡΓΑΣΙΑ ΜΕ ΤΙΣ ΚΑΛΥΤΕΡΕΣ ΑΕΡΟΠΟΡΙΚΕΣ ΤΣΑΡΤΕΡ ΕΤΑΙΡΕΙΕΣ**

ΕΙΣΙΤΗΡΙΑ ΠΛΟΙΩΝ 20% ΕΚΠΤΩΣΗ ΓΙΑ ΕΙΣΙΤΗΡΙΑ ΜΕΤ' ΕΠΙΣΤΡΟΦΗΣ

ΕΙΣΙΤΗΡΙΑ ΟΛΥΜΠΙΑΚΗΣ-ΕΙΔΙΚΕΣ ΤΙΜΕΣ ΓΙΑ ΝΕΟΥΣ ΚΑΙ ΥΠΕΡΗΛΙΚΕΣ-ΟΙΚΟΓΕΝΕΙΑΚΕΣ ΠΡΟΣΦΟΡΕΣ

**ΚΡΑΤΗΣΕΙΣ ΞΕΝΟΔΟΧΕΙΩΝ**
**ΕΚΔΟΣΕΙΣ ΔΙΑΒΑΤΗΡΙΩΝ**
**ΕΚΔΡΟΜΕΣ ΓΙΑ ΟΛΟ ΤΟΝ ΚΟΣΜΟ**

***ΠΑΝΤΑ ΚΟΝΤΑ ΣΑΣ ΓΙΑ ΤΗΝ ΚΑΛΥΤΕΡΗ ΕΞΥΠΗΡΕΤΗΣΗ ΣΑΣ***

**ΠΛΗΡΟΦΟΡΙΕΣ**
**ΤΗΛ: 93630-93625-94385**
**FAX: 91748**
**ΙΕΡΟΥ ΛΟΧΟΥ 1 ΙΑΛΥΣΟΣ ΡΟΔΟΣ**
**ΥΠΕΥΘΥΝΟΣ: ΜΑΝΩΛΗΣ ΜΑΧΑΙΡΑΚΗΣ**

ΩΔΕΙΟ ΡΟΔΟΥ

*Δίνει τον τόνο!*

**ΩΔΕΙΟ ΡΟΔΟΥ ΚΑΙΤΗ ΚΑΣΤΡΟΥΝΗ**

*για υπεύθυνη και αναγνωρισμένη μουσική εκπαίδευση*

**ΕΓΓΡΑΦΕΣ ΑΠΟ: ΠΕΜΠΤΗ 30 ΑΥΓΟΥΣΤΟΥ**
**ΕΝΑΡΞΗ ΜΑΘΗΜΑΤΩΝ: ΔΕΥΤΕΡΑ 10 ΣΕΠΤΕΜΒΡΙΟΥ**

*Η πολύχρονη πείρα και η μουσική παιδεία της διπλωματούχου διευθύντριας κ. Καίτης Καστρουνή και των καθηγητών του Ωδείου μας, εγγυώνται μουσική εκπαίδευση υψηλού επιπέδου.*

**Τάξεις: Ανώτερων Θεωρητικών, Βυζαντινής Μουσικής, Πιάνου, Βιολιού, Βιόλας, Κιθάρας, Φλάουτου, Αρμόνιου.**

**Τμήματα:**

■ **"Μουσική στην Αγκαλιά":** πρωτοποριακό πρόγραμμα για μωρά και γονείς μόνο στο Ωδείο μας σε όλη την Ελλάδα. Ομαδικό μάθημα διάρκειας 10 εβδομάδων, με σκοπό την ανάπτυξη και καλλιέργεια του μουσικού αισθητηρίου του παιδιού και γονέα μέσω της μουσικής, με μουσικά παιχνίδια, τραγούδι και άλλες ποικίλες δραστηριότητες.

**Δεκτά παιδιά από 18 μηνών έως 3 ετών.**

**Ειδική αγωγή για νεογέννητα από 0-18 μηνών κατ' οίκον, ή στο Ωδείο.**

■ **ΤΜΗΜΑ ΜΟΥΣΙΚΗΣ ΠΡΟΠΑΙΔΕΙΑΣ και ΜΟΥΣΙΚΟΚΙΝΗΤΙΚΗΣ ΑΓΩΓΗΣ - Σύστημα Orff για παιδιά από 3 ετών**

■ **ΤΜΗΜΑ ΠΑΙΔΙΚΗΣ ΧΟΡΩΔΙΑΣ**

■ **ΤΜΗΜΑ ΧΟΡΩΔΙΑΣ ΕΝΗΛΙΚΩΝ** ***(Δεκτοί άνδρες και γυναίκες ανεξαρτήτως ηλικίας, με ή χωρίς γνώσεις μουσικής)***

Για περισσότερες πληροφορίες και εγγραφές στο Ωδείο μας, Απ. Παύλου 34, απέναντι από την εκκλησία της Αναλήψεως.

**Τηλ. 65430, 69041,**
**καθημερινά 10.00-13.00, 15.30-20.00**
**Σάββατο 09.00-13.00**

Εργαστήριο Ελευθέρων Σπουδών

*La Belle*

Με 10 ετή πείρα στην "τέχνη" της ομορφιάς



**ΣΠΟΥΔΑΣΕ ΤΗΝ ΤΕΧΝΗ ΤΗΣ ΑΙΣΘΗΤΙΚΗΣ**

**Μια τέχνη Διαχρονική, Σύγχρονη, Περιζήτητη.**

**ΚΑΙ ΤΜΗΜΑΤΑ:**

- Μανικιούρ Πεντικιούρ
- Ονυχοπλαστικής
- Επαγγελματικού Μακιγιάζ

**ΑΡΧΙΣΤΕ ΤΗΝ ΚΑΡΙΕΡΑ ΣΑΣ ΜΕ ΤΗΝ ΕΓΓΡΑΦΗ ΣΑΣ**
**ΔΕΚΤΟΙ ΚΑΙ ΑΠΟΦΟΙΤΟΙ ΓΥΜΝΑΣΙΟΥ**

Γ. ΣΕΦΕΡΗ 78 - Β' ΟΡΟΦΟΣ - (Εμπορικό Κέντρο Μήδεια) - ΤΗΛ & FAX: : 67744

PRIART

Μέχρι πριν, το επαγγελματικό μέλλον ήταν ακαθόριστο.
Από σήμερα αποκτά μορφή.

Τ.Ε.Ε ΣΥΓΧΡΟΝΗ ΜΟΡΦΗ

ΙΔΙΩΤΙΚΟ ΤΕΧΝΙΚΟ ΕΠΑΓΓΕΛΜΑΤΙΚΟ ΕΚΠΑΙΔΕΥΤΗΡΙΟ

**ΤΟΜΕΑΣ: ΚΟΜΜΩΤΙΚΗΣ - ΑΙΣΘΗΤΙΚΗΣ ΕΙΔΙΚΟΤΗΤΑ ΑΙΣΘΗΤΙΚΗΣ**





- Πτυχίο αναγνωρισμένο από την Ελλάδα και την Ε.Ε.
- Δυνατότητα συνέχισης σπουδών στα Τ.Ε.Ι.
- Αναβολή στράτευσης.
- Φορολογικές απαλλαγές.
- Χρηματοδότηση σπουδών απο τράπεζα.

*Μορφή ... στην Επαγγελματική σας Επιλογή!*

**ΑΝΑΓΝΩΡΙΣΜΕΝΑ ΑΠΟ ΤΟ ΚΡΑΤΟΣ**

Γ. ΣΕΦΕΡΗ 78 - Α' ΟΡΟΦΟΣ - (Εμπορικό Κέντρο Μήδεια) - ΤΗΛ: 67717 - FAX: 74902

PRIART

ΦΕΚ 1109/23/08/2001/τΒ'

ΦΡΟΝΤΙΣΤΗΡΙΟ ΑΓΓΛΙΚΩΝ
ΝΙΚΗΣ ΣΤΑΜΑΤΙΑΔΗ
στην ΙΑΛΥΣΟ

- Τμήματα για αρχάριους και προχωρημένους
- Προετοιμασία για εξετάσεις MICHIGAN - CAMBRIDGE - PALSO

Εγγραφές καθημερινά
18.00 - 20.30
ΕΝΑΡΞΗ ΜΑΘΗΜΑΤΩΝ
10 ΣΕΠΤΕΜΒΡΙΟΥ

Δ/νση: ΙΑΛΥΣΟΣ (Πάροδος Ν. Μακρή και Γ. Παπανδρέου γωνία), έναντι πρώην Ο.Τ.Ε.
Πληροφορίες τηλ. 95654 και 96626

## Σταμάτησε χθες η πτωτική πορεία του Χρηματιστηρίου

# "Φρένο" αλλά μέχρι πότε;

## Ανοδος, χθες του γενικού δείκτη κατά 0,75%

**"Φρένο" πάτησε χθες η Σοφοκλέους στην πτωτική πορεία που ακολούθησε για εννέα συνεχείς συνεδριάσεις στη διάρκεια των οποίων είχε καταγράψει απώλειες 9,58%, παρακολουθώντας τις διακυμάνσεις, όχι όμως και σε απόλυτα μεγέθη, που παρουσίασαν οι ευρωπαϊκές αγορές.**

Η εικόνα στις διεθνείς αγορές ήταν σαφώς καλύτερη χθες μετά τη σταθεροποίηση των αγορών στις ΗΠΑ, γεγονός που βοήθησε στην ανακοπή των πτωτικών τάσεων στη Σοφοκλέους, χωρίς όμως να μπορέσει να αλλάξει και την εύθραυστη ψυχολογία της εγχώριας αγοράς, η οποία δεν κατόρθωσε να διατηρήσει τα αξιόλογα αρχικά της κέρδη.

Στο άνοιγμα της αγοράς ο Γενικός Δείκτης κατέγραψε ανώτερη τιμή στις 2.584,12 μονάδες, όταν σημείωνε άνοδο έως και 1,86%. Στη συνέχεια, λόγω κυρίως της αδυναμίας που παρουσίασε ο τραπεζικός κλάδος, ο δείκτης κατέγραψε χαμηλότερη τιμή στις 2.539,35 μονάδες, όταν τα κέρδη περιορίσθηκαν στο 0,09%.

Τελικώς ο Γενικός Δείκτης Τιμών έκλεισε στις 2.555,94 μονάδες έναντι 2.536,97 μονάδων της προηγουμένης μέρας, σημειώνοντας άνοδο 18,97 μονάδων ή σε ποσοστό 0,75%. Ο δείκτης FTSE/ASE 20 έκλεισε στις 1.435,77 μονάδες, καταγράφοντας άνοδο σε ποσοστό 0,60%, ο δείκτης FTSE/ASE 40 έκλεισε στις 277,62 μονάδες, σημειώνοντας αύξηση σε ποσοστό 0,85%, ενώ ο δείκτης Small Cap έκλεισε στις 811,98 μονάδες, με άνοδο σε ποσοστό 0,69%.

Από τις 256 μετοχές που διακινήθηκαν σήμερα, 256 έκλεισαν με άνοδο, 69 με απώλειες, ενώ η τιμή 34 μετοχών παρέμεινε σταθερή. Τη μεγαλύτερη ποσοστιαία άνοδο σημείωσαν οι τιμές των μετοχών: Fanco +17,77%, Εικόνα-Ηχος +15,13%, Ξιφίας (π) +10,47%, Stabilton (π) +7,78%, Δούρος +7,64%, ΚΟΡ-ΦΙΛ (κ) +7,14%, Δάϊος Πλαστικά +6,94%, Γιαννούσης +6,65%, Alter +6,28%, Μινέρβα +5,70%.

Αντιθέτως τις μεγαλύτερες απώλειες κατέγραψαν οι τιμές των μετοχών: ΑΝΕΚ (π) -8,44%, Καρέλιας -8,13%, Κυλινδρόμυλοι Παπαφίλη -5,63%, Κωτσόβολος -4,78%, Φουρλής -4,11%, Αλυσίδα (κ) -4,07%, Καρδασιλάρης -3,95%, Frigoglass -3,78%, Τεχνοδομή -3,20%, Χατζηϊωάννου (κ) -2,78%.

Η αξία των συναλλαγών ανήλθε στα 143,71 εκατ ευρώ ή 48,97 δισ. δρχ, εκ των οποίων τα 32,79 εκατ. ευρώ αφορούσαν προσυμφωνημένες συναλλαγές. Τη μεγαλύτερη συναλλακτική δραστηριότητα σημείωσαν οι μετοχές: ΟΤΕ με 22,7 εκατ. ευρώ, Βιοχάλκο με 16,3 εκατ., Interamerican με 15,8 εκατ., Γιαννούσης με 5,5 εκατ., Sex Form με 4,6 εκατ., Alpha Bank με 3,0 εκατ. και Εθνική με 2,8 εκατ. ευρώ.

Οι επιμέρους δείκτες έκλεισαν ως εξής:

| | | |
|---|---|---|
| Τραπεζών: | 4.888,80 | +0,11% |
| Τηλεπικοινωνιών: | 1.057,70 | +1,31% |
| Ασφαλειών: | 1.674,06 | -0,20% |
| Βασικών Μετάλλων: | 809,15 | +0,66% |
| Βιομηχανιών: | 1.513,91 | +0,43% |
| Λύσεων Πληροφορικής: | 537,27 | +0,09% |
| Εκδόσεων: | 508,27 | +0,21% |
| Επενδύσεων: | 786,83 | +1,69% |
| Κατασκευαστικές: | 1.161,80 | +1,26% |
| Κλωστοϋφαντουργίας: | 857,89 | +2,79% |
| Λιανικού Εμπορίου: | 863,06 | +0,42% |
| Μη Μεταλλικών Ορυκτών: | 947,04 | +0,51% |
| Πληροφορικής : | 770,58 | +0,40% |
| Συμμετοχών: | 2.717,94 | +3,02% |
| Παράλληλη: | 246,88 | +0,44% |
| Τροφίμων & Ποτών : | 813,54 | -0,25% |
| Χονδρικού εμπορίου: | 647,87 | +0,73% |

Οι μετοχές του δείκτη της Morgan Stanley έκλεισαν ως εξής:

| | |
|---|---|
| Εθνική | 29,40 |
| Alpha Bank | 22,94 |
| Εμπορική | 35,44 |
| Eurobank | 13,42 |
| Panafon | 5,26 |
| ΔΟΛ | 5,44 |
| ΕΛΠΕ | 6,98 |
| ΟΤΕ | 17,42 |
| Πειραιώς | 10,22 |
| Τιτάν (κ) | 36,32 |
| Ιντρακόμ | 14,52 |
| Coca Cola | 15,12 |
| Interamerican | 20,74 |
| ΚΑΕ | 12,74 |
| Αλουμίνιο Ελλάδος | 30,74 |
| Βιοχάλκο | 9,56 |
| Ελληνική Τεχνοδομική | 6,70 |
| Επιχειρήσεις Αττικής | 5,96 |
| ΕΥΔΑΠ | 6,46 |
| Μαϊλης | 5,42 |
| Τεχνική Ολυμπιακή | 2,44 |
| Παπαστράτος | 12,62 |
| Folli Follie | 18,38 |
| Φουρλής | 6,06 |

ΚΕΝΤΡΑ ΞΕΝΩΝ ΓΛΩΣΣΩΝ
ΑΓΓΕΛΙΚΗ ΤΥΡΑΔΕΛΛΗ ΚΑΚΑΚΙΟΥ
PALSO

Αν θέλετε αποτελέσματα και όχι απλές υποσχέσεις τότε ελάτε σε μας

ΠΡΑΓΜΑΤΟΠΟΙΟΥΜΕ ΔΕΝ ΥΠΟΣΧΟΜΑΣΤΕ

Προσωπική διδασκαλία σε ολιγομελή τμήματα
με σύγχρονες μεθόδους σε κλιματιζόμενες αίθουσες.
Χρήση ηλεκτρονικών υπολογιστών με
εξειδικευμένα προγράμματα multimedia
και πρόσβαση στο internet.
Χρήση οπτικοακουστικών μέσων (βίντεο)..

Τμήματα: Junior, Senior ABCD, Palso, Lower,
Advanced, Proficiency, T.o.e.f.l.

Εγγραφές καθημερινά 18:00 - 20:00
εκτός Σαββάτου Κυριακής

Κεντρικό: Αχίας Λαύρας 52,56 (πίσω από Καπνοβιομηχανίας) Τηλ.: 35355
2ο Διδακτήριο : Συν/μος Καστελλορριζιών Ερμή 10 Ιξία (Τρείς) Τηλ.: 95862

ΦΡΟΝΤΙΣΤΗΡΙΟ ΞΕΝΩΝ ΓΛΩΣΣΩΝ
ΑΓΓΛΙΚΑ
ΦΑΝΗΣ ΕΥΑΓΓΕΛΙΔΟΥ

συγχαίρει τους παρακάτω μαθητές/τριες του Φροντιστηρίου της που πέρασαν στις εξετάσεις F.C.E. (Lower) Cambridge E.C.C.E. (Lower) Michigan Proficiency (Michigan) και PALSO:

CAMBRIDGE (LOWER)
Ξανθή Σταματίου Σωτηράκη
Μαγδαληνή Αποστόλου Γιώτη
Μαρία Αποστόλου Γιώτη
Ειρήνη Νικολάου Μάινα (Β)
Νικήτας Γεωργίου Κυριακού
Ευφροσύνη Πέτρου Κατταβενού
Βανέσα Αντωνίου Μαλάμη (Β)

MICHIGAN PROFICIENCY
Υψηλάντη Τίνα
Τουμαρά Παναγιώτα

MICHIGAN (LOWER)
Μαγδαληνή Αποστόλου Γιώτη
Στυλιανός Γερασίμου Καρίκας
Ευφροσύνη Πέτρου Κατταβενού
Ειρήνη Νικολάου Μάινα
Μιχαήλ Ιωάννου Μαυρουδής
Ξανθή Σταματίου Σωτηράκη
Σεβαστιανή Παύλου Βογιατζή

ELEMENTARY PALSO
Σωτηράκη Χρυσή
Τριανταφυλλίδη Δέσποινα
Ζαρίφης Γεώργιος
Φραντζή Χαρούλα
Αντωνιάδης Αντώνης
Χαλιμούρδας Κώστας
Αρφαρά Θεοδώρα
Πεταυράκη Ελευθερία
Ξανθός Νικόλαος
Μπάδα Αγγέλα
Σταυροπούλου Βασιλική
Πουλή Ιωάννα

STANDARD PALSO
Γκουϊντάλιας Ιωάννης
Ζαρίφης Ιάκωβος
Πουλή Στυλιανός
Σοϊχάν Χαλιντέ

- Τμήματα **6μελή έως 8μελή**
- Τμήματα όλων των επιπέδων
- Προετοιμασία εξετάσεων PALSO, FIRST CERTIFICATE, CAMBRIDGE και MICHIGAN PROFICIENCY
- **Και το ΚΥΡΙΟΤΕΡΟ!**

Υπεύθυνη προσωπική διδασκαλία σε όλα τα γκρουπ από την **κ. Ευαγγελίδου,** με πολυετή φροντιστηριακή πείρα και ειδικευμένη στην μεθοδολογία της Αγγλικής γλώσσας.

ΕΓΓΡΑΦΕΙΤΕ ΕΓΚΑΙΡΑ!!!
ΠΛΗΡΟΦΟΡΙΕΣ στο τηλέφωνο 32074
ΝΑΥΑΡΙΝΟΥ 29 κάθετος ΠΑΥΛΟΥ ΜΕΛΑ

MALTEZOS
Ο ΗΛΙΑΚΟΣ ΘΕΡΜΟΣΙΦΩΝΑΣ
που τιμά ΔΙΕΘΝΩΣ την ΕΛΛΑΔΑ,
από πραγματικά ανοξείδωτο
ατσάλι A.I.S.I. 316
(με πιστοποίηση ISO 9002 & CE)
ΧΩΡΙΣ ΠΡΟΚΑΤΑΒΟΛΗ
36 ΜΗΝΕΣ ΕΞΟΦΛΗΣΗ
ΑΠΟ 9.600 δρχ ΤΟ ΜΗΝΑ
Πληρ. Βενετοκλέων 71, Ρόδος • Τηλ. 32802

ΠΑΡΑΔΙΔΟΝΤΑΙ ΜΑΘΗΜΑΤΑ
ΠΙΑΝΟΥ & ΑΓΓΛΙΚΩΝ
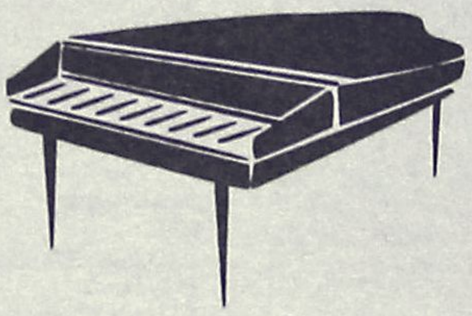
ΚΑΤ' ΟΙΚΟΝ
ΑΠΟ ΤΗΝ ΚΑΘΗΓΗΤΡΙΑ
ΛΙΛΙΑΝ ΜΠΕΡΔΗ
ΠΛΗΡΟΦΟΡΙΕΣ ΣΤΑ ΤΗΛΕΦΩΝΑ:
0241-77136 & 0936 113126
ΟΙΚΙΑ: ΤΑΡΣΟΥ 2, ΚΑΡΑΚΟΝΕΡΟ

"Το ποιός είναι ο καθένας μας", το γνωρίζει η μικρή μας κοινωνία

# Απάντηση της κ. Λιλής Τρίπη για τον παιδικό σταθμό

## "Προσωπικά συμφέροντα" βλέπει πίσω από την υπόθεση

Από την κ. Λιλή Τρίπη - Χριστοφάκη , πήραμε και δημοσιεύουμε την παρακάτω επιστολή:

«κ. Διευθυντά,

Με έκπληξή μου διάβασα στο φύλλο σας του Σαββάτου, 8 Σεπτεμβρίου, άρθρο που αναφέρεται στο θέμα που είχε προκύψει με μένα υπό την ιδιότητά μου ως δημοτικής συμβούλου και με την περιφέρεια, για το οποίο αποφάσισε αμετάκλητα το υπουργείο Εσωτερικών με γνωμάτευση της νομικής υπηρεσίας του Κράτους. Με έκπληξή μου επίσης πληροφορήθηκα τους ισχυρισμούς ότι δήθεν το θέμα δεν έχει λήξει και ότι η πρωταγωνίστρια αυτής της πλεκτάνης έχει δήθεν στοιχεία στα χέρια της, τα οποία θα χρησιμοποιήσει για να αποδείξει το δίκιο της.

Το ποιός είναι ο καθένας μας το γνωρίζει η μικρή κοινωνία στην οποία ζούμε. Το να προσπαθεί λοιπόν κάποιος με ανώνυμα άρθρα να δικαιολογήσει υπάλληλο που απασχόλησε και συνεχίζει να απασχολεί τους συμπολίτες μας με τις πράξεις της, προβάλλοντας μάλιστα ψευδή στοιχεία και ισχυρισμούς, υποδηλώνει δόλο, ενέργεια την οποία δεν είμαι διατεθειμένη να ανεχθώ. Οσον αφορά δε τις αναφορές σε "κομματικούς λογαριασμούς και συντροφικά μαχαιρώματα", το μόνο που μπορώ να πω είναι ότι κινούνται στη σφαίρα της φαντασίας. Η μόνη πραγματικότητα είναι ότι από την υπόθεση βρίσκονται προσωπικά συμφέροντα, τα οποία φαίνεται ότι κινδύνεψαν από την κοινωνική μου δράση και την ιδιότητά μου ως υπεύθυνης του Γραφείου Καταναλωτή. Αυτά τα προσωπικά συμφέροντα φαίνεται ότι έχουν οδηγήσει κάποιους να με θίξουν άμεσα. Ωστόσο εμένα δεν με ενδιαφέρουν ούτε τα αξιώματα ούτε η έκπτωσή μου από αυτά. Το μόνο που με ενδιαφέρει είναι να τιμωρηθούν παραδειγματικά οι γνωστοί πλέον και στην δικαιοσύνη πλαστογράφοι και εκείνοι που, μέσα από δημόσιες θέσεις, προωθούν προσωπικά τους συμφέροντα σε βάρος του πολίτη.

κ. Διευθυντά,

Ούτε μέχρι σήμερα μου κοινοποιήθηκε οποιαδήποτε προσφυγή στο Συμβούλιο Επικρατείας, αφού άλλωστε οι μέχρι σήμερα εναντίον μου ενέργειες ήταν υπόγειες και κανένα πρόσωπο δεν εμφανίστηκε να καταγγείλει, ούτε επίσης το υπουργείο Εσωτερικών βασίστηκε σε μεμονωμένη γνωμάτευση νομικού συμβούλου, αλλά αντίθετα βασίστηκε σε απόφαση του νομικού συμβουλίου του κράτους (αριθ. Γνωμ. 262/2001), το οποίο όπως είναι γνωστό είναι ανεξάρτητη δικαστική αρχή, που ελέγχει τη νόμιμη λειτουργία του κράτους.

Ούτε το συμβόλαιο του παιδικού σταθμού έχει λήξει, όπως αναφέρεται στο άρθρο σας, εγκρίθηκε μάλιστα η παράτασή του με την υπ' αριθ. πρωτ. 8679/06-08-1998 απόφαση της Περιφερειακής Αυτοδιοίκησης Δωδ/σου και υπογράφεται από τον δ/ντή κ. Ρίζο Ριζόπουλο, ούτε προβλήματα στατικότητας του κτιρίου ιδιοκτησίας μου, στο οποίο στεγάζεται ο παιδικός σταθμός, υπάρχει. Ολες οι μελέτες μηχανικών που έχουν γίνει κατά καιρούς αποδεικνύουν το ενάντιο. Δεν θα αναφερθώ με λεπτομέρειες στα όσα γράφονται στο άρθρο. Τα στοιχεία που έχω στη διάθεσή μου θα τα χρησιμοποιήσω εκεί που πρέπει και όταν πρέπει. Εκείνο που έχω να τονίσω είναι ότι η δικαίωση ενός ανθρώπου έρχεται με τους αγώνες και την ανάμιξή του στα κοινά και όχι με ανώνυμες επιστολές και παράνομες πράξεις, για τις οποίες εδώ και πολύ καιρό γίνονται συζητήσεις.

Εν πάση περιπτώσει η διάψευση των όσων ακούστηκαν και όσων αναφέρονται στο άρθρο σας θα έρθει όταν το θέμα θα έχει λήξει και με δικαστικές αποφάσεις, αφού σύντομα θα απολογηθούν για τα όσα παράνομα και ανήθικα έπραξαν πολιτικά πρόσωπα και υφιστάμενοί τους στη συγκεκριμένη υπηρεσία. Το μόνο που έχω να προσθέσω είναι ότι λυπάμαι που η εφημερίδα σας φιλοξένησε το άρθρο αυτό με όλες τις ανακρίβειες που περιέχει, χωρίς να μπει ο αρθρογράφος σας στον βάσανο να διασταυρώσει τα "στοιχεία" που παραθέτει και τα οποία δεν θίγουν μόνον εμένα ως άτομο, αλλά και τη δημοτική αρχή συλλογικά».

ΣΥΓΧΑΡΗΤΗΡΙΑ

Learning ENGLISH makes you a WINNER
ΦΡΟΝΤΙΣΤΗΡΙΟ ΑΓΓΛΙΚΩΝ
Ελένη Κύρη
ΔΙΑΓΟΡΙΔΩΝ 40 ΡΟΔΟΣ

*Συγχαρητήρια στους παρακάτω μαθητές που πέρασαν τις εξετάσεις τους με επιτυχία στα διάφορα επίπεδα της Αγγλικής Γλώσσας:*

**PALSO (Elementary)**
Καθολική Γιορδαμνή
Γιάννης Καλαεντζής
Μανουήλ Καλογήρου
Ιλάρια Κυρμιχάλη
Κωνσταντίνος Μαντικός
Μιχάλης Σείτης
Ευγενία Σκαρλατ
Αννα Φωκά

**PALSO (Basic)**
Κατερίνα Κάζα
Αλέξανδρος Μαντζόν
Παναγιώτης Μούτσιος
Αλέξανδρος Συκαμιώτης
Νικόλαος Σορωνιάτης

**Michigan Lower exam**
Ιωάννα Αντώναρου
Γιώργος Βλάσσης
Ειρήνη Γιορδαμνή
Δημήτρης Γιούλης
Νικολέττα Θερμού
Μαρία Καλαεντζή
Αντώνης Μαγγιώρος
Αννα Μακρή
Στέλλα Μακρή
Αντώνης Μανούσος
Βασίλειος Στάθης
Νικόλαος Στάθης

**Michigan Proficiency exam**
Καλλιόπη Κλαδή
Μαρία Κουρδουνάκη
Δημήτρης Ταραβήρας

• *Μαθήματα για όλα τα επίπεδα της Αγγλικής γλώσσας με οπτικο-ακουστικά μέσα διδασκαλίας (video - overhead projector - slides - computer/internet)*
• *Προετοιμασία για τα πτυχία CAMBRIDGE - MICHIGAN - PALSO - TOEFL*
• *Ολιγομελή τμήματα • Τμήματα προετοιμασίας για σπουδές στο εξωτερικό*
• *Εγγραφές καθημερινά 6-8 μ.μ.*

*ΚΑΛΗ ΠΡΟΟΔΟ και ΚΑΛΗ ΣΧΟΛΙΚΗ ΧΡΟΝΙΑ!!!*

ΚΕΝΤΡΟ ΞΕΝΩΝ ΓΛΩΣΣΩΝ ΕΛΕΝΗ ΚΥΡΗ
*Διαγοριδών 40, Ρόδος, τηλ. (0241) 75770*

Prodiet
active food care
the Paradise Gym
Τι είναι??
Είναι ενα πρόγραμμα αποτοξίνωσης μέσω του οποίου προσδιορίζουμε τις τροφές που σας παχαίνουν.
Το κέντρο μας σε συνεργασία με το εργαστήριο Μοριακης Βιολογίας VAL SAMBRO στην Ιταλία, ανακαλύπτει μέσα απο αιματολογικές εξετάσεις, ποιες τροφές μπλοκάρουν το μεταβολισμό σας, και αυξάνουν τις τοξίνες στο αίμα σας. Στη συνέχεια αποφεύγοντας αυτές τις τροφές για ενα χρονικό διαστήμα και χωρίς να κάνετε δίαιτα,
1) χάνετε όλα τα περιττά κιλά
2) εξαφανίζεται η κυταρίτιδα (αποβάλλονται τοξίνες)
3) ρυθμίζεται ο μεταβολισμός σας ετσι ωστε να μην τα ξαναπάρετε.
ΓΥΜΝΑΣΤΗΡΙΟ PARADISE GYM
ΕΝΤΟΣ ΞΕΝ. PARADISE - ΤΗΛ.62481 -63350
ΑΝΤΙΠΡΟΣΩΠΟΣ ΔΩΔ/ΣΟΥ: ΤΙΜΟΛΕΩΝ ΧΡΙΣΤΟΔΟΥΛΟΥ

# ΜΙΚΡΕΣ Αγγελίες

Για τις αγγελίες σας, απευθύνεσθε στα γραφεία μας ή στα τηλέφωνα: 22210, 75230

ΟΙ ΑΓΓΕΛΙΕΣ ΤΗΣ ΡΟΔΙΑΚΗΣ παρουσιάζονται και στο site www.anaggelies.gr



## ΕΝΟΙΚΙΑΣΕΙΣ ΑΚΙΝΗΤΩΝ & ΕΠΙΧΕΙΡΗΣΕΩΝ

**ΕΝΟΙΚΙΑΖΕΤΑΙ ΧΩΡΟΣ**, 85 τ.μ. επί της οδού Θεμιστοκλέους Σοφούλη, για γραφείο ή ιατρείο. Πληρ. τηλ. 23143 και 52042. ΑΕ41447

**ΖΗΤΕΙΤΑΙ ΣΥΓΚΑΤΟΙΚΟΣ**, κοπέλα φοιτήτρια, για διαμέρισμα 3άρι στην περιοχή των Αμπελοκήπων, Αθήνα. Πληρ. τηλ. 0946790677. ΑΕ41446

**ΔΙΑΜΕΡΙΣΜΑ**, 180 τ.μ. με τρία υπνοδωμάτια, κουζίνα, μπάνιο, 2 σαλόνια, μπάνιο-ντους, με θέρμανση, με ηλιακό, όλο παρκέ. Πληρ. τηλ. 38736, 22964. ΑΕ41445

**ΔΙΑΜΕΡΙΣΜΑ**, επιπλωμένο σε δεύτερο όροφο, 110 τ.μ. με δύο υπνοδωμάτια, διαμπερές, μεγάλες βεράντες και θέρμανση. Βενετοκλέων 111 περιοχή σινεμά "Μετροπόλ". Πληρ. τηλ. 33349 και 0974-107374. ΑΕ41444

**ΔΙΑΜΕΡΙΣΜΑ**, 2 δωματίων στην Αθήνα Φωκίωνος Νέγρη, Κυψέλη, για φοιτητή. Πληρ. τηλ. 21774 ΑΕ41443

**ΚΑΤΑΣΤΗΜΑ**, 55 τ.μ. με πατάρι 35 τ.μ. στην οδό Καναδά 54. Πληρ. τηλ. 22450 ώρες 8.30 π.μ.-3 μ.μ. ΑΕ41312

**ΓΚΑΡΣΟΝΙΕΡΕΣ ΕΠΙΠΛΩΜΕΝΕΣ ΜΕ ΠΟΛΥΚΟΥΖΙΝΑΚΙ, ΗΛΙΑΚΟ ΘΕΡΜΟΣΙΦΩΝΑ Κ.ΛΠ. ΣΕ ΚΕΝΤΡΙΚΟ ΣΗΜΕΙΟ ΣΤΗΝ ΚΡΕΜΑΣΤΗ ΓΙΑ ΕΚΠΑΙΔΕΥΤΙΚΟΥΣ. ΠΛΗΡ. ΤΗΛ. 91206, ΟΛΕΣ ΤΙΣ ΩΡΕΣ, 93652 (ΑΠΟΓΕΥΜΑΤΙΝΕΣ ΩΡΕΣ) ΚΑΙ 0974016725 ΙΑΚΩΒΟΣ ΠΕ41440**

**ΔΙΑΜΕΡΙΣΜΑ**, με 2 υπνοδωμάτια, σαλόνι, κουζίνα κ.λπ. 94 τ.μ. επί της οδού Στοκχόλμης 24. Προτιμούνται εκπαιδευτικοί. Πληρ. τηλ. 61153 και 0946355024 ΑΕ41441

**ΔΥΟ ΔΩΜΑΤΙΑ** επιπλωμένα με κοινή κουζίνα και λουτρό σε διαμέρισμα α' ορόφου επί της Θεμ. Σοφούλη πλησίον Πανεπιστημίου Αιγαίου, κατάλληλα μόνο για φοιτήτριες και δασκάλες. Πληρ. τηλ. 73631 ΑΕ41433

**ΕΝΟΙΚΙΑΖΟΝΤΑΙ:** α) Διαμέρισμα 3άρι στο δεύτερο όροφο, στην οδό Δήλου (Καρακόνερο), β) αποθήκη 70 τ.μ. (που μπορεί να γίνει 120 τ.μ.) φωτεινή, με εύκολη πρόσβαση στην περιοχή Αγίου Φραγκίσκου. Πληρ. τηλ. 31440 ΑΕ41434

**ΔΙΑΜΕΡΙΣΜΑ** σε κεντρική θέση. Πληρ. τηλ. 29480, 24819 και 0946048968. ΑΕ41433

**ΔΙΑΜΕΡΙΣΜΑ** τριάρι στ' Ασγούρου, με θέρμανση και ηλιακό θερμοσίφωνα. Πληρ. τηλ. 65034 μετά τις 4 μ.μ. ΑΕ41401

**ΔΙΑΜΕΡΙΣΜΑ ΔΙΑΡΙ, ΣΕ ΝΕΑ ΚΑΤΟΙΚΙΑ, ΙΣΟΓΕΙΟ ΜΕ ΑΥΛΗ, ΚΟΥΖΙΝΑ ΜΕΓΑΛΗ (HUMMEL), ΗΛΙΑΚΟΣ, ΑΥΤΟΝΟΜΗ ΘΕΡΜΑΝΣΗ ΟΔΟΣ ΘΕΜΙΣΤΟΚΛΗ ΣΟΦΟΥΛΗ (ΠΛΗΣΙΟΝ ΠΑΝΕΠΙΣΤΗΜΙΟΥ). ΕΛΕΥΘΕΡΟ ΑΠΟ ΑΡΧΕΣ ΟΚΤΩΒΡΙΟΥ. ΠΛΗΡ. ΤΗΛ. 73053 ΧΠΕ100**

**ΜΙΚΡΟ ΔΙΑΜΕΡΙΣΜΑ** επιπλωμένο στην Ανάληψη. Τιμή 110.000 δρχ. Πληρ. τηλ. 30069.

**STUDIOS ΜΕ ΤΟ ΜΗΝΑ Η ΤΗΝ ΗΜΕΡΑ ΠΛΗΡΩΣ ΕΠΙΠΛΩΜΕΝΑ ΜΕ ΠΟΛΥΚΟΥΖΙΝΑΚΙ, ΨΥΓΕΙΟ, ΝΤΟΥΖ, W.C., ΤΗΛΕΦΩΝΟ, ΜΠΑΛΚΟΝΙ, ΖΕ-**

**ΣΤΟ ΝΕΡΟ ΕΠΙ 24ΩΡΟΥ ΒΑΣΕΩΣ ΣΤΗΝ ΠΙΟ ΗΣΥΧΗ ΠΕΡΙΟΧΗ ΤΗΣ ΠΟΛΗΣ (ΠΕΡΙΟΧΗ ΔΑΣΚΑΛΩΝ), ΟΔΟΣ ΜΑΝΩΛΗ ΠΑΠΑΜΑΝΩΛΗ ΑΡΙΘΜ. 12, ΚΑΘΕΤΟΣ ΕΠΙ ΤΗΣ ΣΤΕΛΙΟΥ ΚΩΤΙΑΔΗ. ΠΛΗΡ. ΤΗΛ. 37244.**

**ΔΙΑΜΕΡΙΣΜΑ ΕΠΙ ΤΗΣ ΘΕΜΙΣΤΟΚΛΕΟΥΣ ΣΟΦΟΥΛΗ 77 ΚΑΙ 1ΟΥ ΟΡΟΦΟΥ, ΜΕ 2 ΥΠΝΟΔΩΜΑΤΙΑ, ΣΑΛΟΤΡΑΠΕΖΑΡΙΑ, ΚΟΥΖΙΝΑ, ΜΠΑΝΙΟ ΚΑΙ ΜΕΓΑΛΗ ΒΕΡΑΝΤΑ. ΠΛΗΡ. ΤΗΛ. 63301 ΑΠΟ 10-12 ΚΑΙ 6-8 Μ.Μ. ΠΕ41395**

**ΜΕΖΟΝΕΤΑ** καινούργια, 120 τ.μ. με 3 υπνοδωμάτια, 2 w.c., υπόγειο, κεντρική θέρμανση, ηλιακό θερμοσίφωνα. Τιμή ενοικίου 200.000 δρχ. Πληρ. τηλ. 64241 από 17.00-21.00 ΑΕ41396

**ΑΠΟΘΗΚΗ** 180 τ.μ. με 30 μ. πατάρι, στο Τσαΐρι. Πληρ. τηλ. 0932-777354 κ. Λευτέρη. ΑΕ41384

**ΕΠΙΠΛΩΜΕΝΟ ΔΙΑΜΕΡΙΣΜΑ**, δύο δωματίων, χωλ, λουτρό, κουζίνα. Οδός Δημοκρατίας 52, Ιάλυσος, Ρόδος. Πληρ. τηλ. 01-6920319 και 0972802405. ΑΕ41397

**ΓΚΑΡΣΟΝΙΕΡΕΣ** και studios καινούργια πλήρως επιπλωμένα, κοντά στο Πανεπιστήμιο και στα Ι.Ε.Κ., μόνο για την σχολική περίοδο. Πληρ. τηλ. 78965 ΑΕ41392

**ΚΑΤΑΣΤΗΜΑ** στην οδό Δημητρίου Αναστασιάδη 40 τ.μ. με τουαλέτα (WC) απέναντι από το κατάστημα της Ροδιακής Πληροφορικής (παλαιά Λύση). Πληρ. τηλ. 28395, 29926 ΑΕ41388

**ΔΙΑΜΕΡΙΣΜΑ** στο κέντρο της Αθήνας πλήρως εξοπλισμένο, με θέρμανση, τηλεόραση, τηλ. κατάλληλο για δύο ή 3 φοιτητές. Πληρ. τηλ. 0244-32102, κιν. 0972 992529. ΑΕ41383

**ΔΙΑΜΕΡΙΣΜΑ** 140 τ.μ. στον 1ο όροφο στην πάροδο Κοδριγκτώνος 19 Π. με τρία υπνοδωμάτια, κουζίνα, σαλόνι, μπάνιο, WC. Όλοι οι χώροι διαθέτουν κεντρική θέρμανση. Τιμή ενοικίου: 160.000. Πληρ. τηλ. 0244-51474 ΑΕ41385

**ΓΚΑΡΣΟΝΙΕΡΑ** 25 τ.μ. μέτρων, επιπλωμένη επί της οδού Φ. Φωταρά 9 (πρώην Νικηταρά) (περιοχή Αγίου Νικολάου). Πληρ. τηλ. 23863-29982-24309 ΑΕ41387

**ΚΑΤΑΣΤΗΜΑ** στην Π. Πόλη στην οδό Σωκράτους 34 τ.μ. Πληρ. κ. Μανώλη τηλ. 39795 ΑΕ41370

**ΔΩΜΑΤΙΑ ΕΥΡΥΧΩΡΑ ΓΙΑ ΦΟΙΤΗΤΕΣ ΚΑΙ ΔΗΜΟΣΙΟΥΣ ΥΠΑΛΛΗΛΟΥΣ ΣΕ ΚΕΝΤΡΙΚΟ ΞΕΝΟΔΟΧΕΙΟ ΤΗΣ ΠΟΛΗΣ, ΠΟΛΥ ΚΟΝΤΑ ΣΤΟ ΠΑΝΕΠΙΣΤΗΜΙΟ. ΤΟ ΚΑΘΕ ΔΩΜΑΤΙΟ ΔΙΑΘΕΤΕΙ ΛΟΥΤΡΟ, ΨΥΓΕΙΟ, ΤΗΛΕΟΡΑΣΗ, ΤΗΛΕΦΩΝΟ, ΑΝΕΜΙΣΤΗΡΑ. ΔΙΑΘΕΣΙΜΑ ΑΠΟ 15 ΣΕΠΤΕΜΒΡΙΟΥ ΕΩΣ ΤΕΛΟΣ ΙΟΥΝΙΟΥ. ΤΙΜΕΣ: ΜΟΝΟΚΛΙΝΟ 70.000 ΔΡΧ. ΤΟ ΜΗΝΑ, ΔΙΚΛΙΝΟ 90.000 ΔΡΧ. ΤΟ ΜΗΝΑ. ΠΛΗΡ. κ. ΠΑΝΝΗ ΤΗΛ. 0241-22171, FAX 0241-22174 ΠΕ41327**

**ΕΝΟΙΚΙΑΖΟΝΤΑΙ ΣΤΗΝ ΠΑΛΙΑ ΠΟΛΗ ΕΝΑ ΔΙΑΜΕΡΙΣΜΑ ΚΑΙ ΕΝΑ ΣΤΟΥΝΤΙΟ ΜΕ ΜΕΓΑΛΗ ΑΥΛΗ ΚΑΙ ΜΕΓΑΛΟ ΚΗΠΟ, ΚΑΤΑΛΛΗΛΑ ΚΑΙ ΓΙΑ ΦΟΙΤΗΤΕΣ. ΠΛΗΡ. ΤΗΛ. 0945932656 ΠΕ41351**

**ΚΑΤΑΣΤΗΜΑ** ισόγειο 164 τ.μ. με πατάρι από μπετόν αρμέ 40 τ.μ. τουαλέτα, ηλεκτρική εγκατάσταση και τηλέφωνο επί της διασταύρωσης των οδών Στρατηγού Ζήση 78 και Μ. Μαλλιαράκη κατάλληλο για έκθεση, τράπεζα, τουριστικό γραφείο και άλλη χρήση. Πληρ. τηλ. 0241-31308, 0946101181 ΑΕ41367

**ΚΑΤΑΣΤΗΜΑ ΣΤΟ 3ο ΧΛΜ. ΛΕΩΦΟΡΟΥ ΡΟΔΟΥ-ΛΙΝΔΟΥ ΕΝΙΑΙΟΣ ΧΩΡΟΣ 1200 Τ.Μ. Ο ΟΠΟΙΟΣ ΜΠΟΡΕΙ ΝΑ ΧΩΡΙΣΘΕΙ ΚΑΙ ΣΕ ΛΙΓΟΤΕΡΑ ΜΕΤΡΑ. ΠΛΗΡ. ΤΗΛ. 77136 Ή 0936113128 ΠΕ41321**

**STUDIO ΕΠΙΠΛΩΜΕΝΑ ΕΠΙ ΤΗΣ ΛΕΩΦΟΡΟΥ ΡΟΔΟΥ-ΛΙΝΔΟΥ. ΠΛΗΡ. ΤΗΛ. 31173 Ή 62842 ΠΕ41379**

**ΕΝΟΙΚΙΑΖΕΤΑΙ** μεγάλη ισόγεια αποθήκη (περίπου 400 τ.μ.) στο 6ο χλμ. Ρόδου-Καλλιθέας. Ενοίκιο 150.000 δρχ. Πληρ. τηλ. 22943, 28838, 10-1 το πρωί και 22589 Σαβ/κα ΑΕ41360

**ΜΟΝΟΚΑΤΟΙΚΙΑ** τριάρι στην Ιαλυσό. Πληρ. τηλ. 92297, 0938372659, 23627 ΑΕ41358

**ΜΟΝΟΚΑΤΟΙΚΙΑ** παλιά 95 τ.μ. στην Ιαλυσό. Πληρ. Σταμάτης Μανωλάκος τηλ. 23815, 78275 ΑΕ41363

**STUDIO** επιπλωμένο για εργένη στους Αγίους Αναργύρους. Πληρ. τηλ. 0946947347 ΑΕ41352

**ΣΤΟ ΠΑΓΚΡΑΤΙ** πλατεία Πλαστήρα, πλατεία Καρνάβα Αθήναι. Δυάρι υπερυψωμένο διαμπερές για οικογένειες επαγγελματίες, φοιτητές. Εγγύηση δύο μηνών. Πληρ. κ. Θάνο τηλ. 0241/74775 ΑΕ41366

**STUDIO** μεγάλο επιπλωμένο με δική του τουαλέτα, κουζίνα, ψυγείο, ηλιακούς θερμοσίφωνες και πανοραμική θέα στα Κοσκινού. Πληρ. τηλ. 67785 ΑΕ41350

**ΔΙΑΜΕΡΙΣΜΑ** κοντά στο Πανεπιστήμιο για φοιτήτριες. Πληρ. τηλ. 20281, 21892 ΑΕ41308

**ΖΗΤΕΙΤΑΙ ΑΠΟ ΖΕΥΓΟΣ ΕΝΗΛΙΚΩΝ ΠΡΟΣ ΕΝΟΙΚΙΑΣΗ ΠΑ ΟΛΟ ΤΟ ΧΡΟΝΟ ΜΕΓΑΛΟ ΔΙΑΜΕΡΙΣΜΑ (ΑΝΩ ΤΩΝ 150 Τ.Μ.) Ή ΜΕΖΟΝΕΤΑ ΣΤΙΣ ΠΕΡΙΟΧΕΣ ΑΠΟ ΑΣΓΟΥΡΟΥ ΜΕΧΡΙ ΛΑΔΙΚΟ Ή ΑΠΟ ΚΑΛΛΙΘΕΑ ΜΕΧΡΙ ΛΑΔΙΚΟ. ΤΗΛΕΦ. ΣΥΝΕΝΝΟΗΣΕΩΣ 86239 ΠΕ41281**

**ΑΠΟΘΗΚΗ** 120 τ.μ. στην περιοχή Δασκάλων, οδός Παπαχριστοδούλου 28. Πληρ. τηλ. 27984 ή 0944410793 ΑΕ41289

**ΕΝΟΙΚΙΑΖΕΤΑΙ** διαμέρισμα 4άρι επιπλωμένο με δύο WC για φοιτητές από 1η Σεπτεμβρίου 2001-30 Ιουνίου 2002, περιοχή Μητροπόλεως. Πληρ. τηλ. 29362 ΑΕ41250

**ΕΠΙ ΤΗΣ ΟΔΟΥ ΘΕΜ. ΣΟΦΟΥΛΗ ΑΡ. 117 Α' ΟΡΟΦΟΣ ΧΩΡΟΣ 70 Τ.Μ. ΚΑΤΑΛΛΗΛΑ ΔΙΑΜΟΡΦΩΜΕΝΟΣ ΓΙΑ ΕΓΚΑΤΑΣΤΑΣΗ ΙΑΤΡΕΙΟΥ, ΓΡΑΦΕΙΟΥ ΜΗΧΑΝΙΚΩΝ, ΦΟΡΟΤΕΧΝΙΚΟΥ ΓΡΑΦΕΙΟΥ Κ.ΛΠ. (ΤΕΩΣ ΙΑΤΡΕΙΟΥ ΓΑΣΤΡΕΝΤΕΡΟΛΟΓΟΥ κ. ΣΤΟΥΡΑΪΤΗ). ΠΛΗΡ. ΤΗΛ. 27890 Ή 29986 ΠΕ41168**


# TOP PROPERTIES

GEORGIOS S. PIPINOS

ΓΕΩΡΓΙΟΣ Σ. ΠΙΠΙΝΟΣ

ΣΥΜΒΟΥΛΟΙ ΚΑΙ ΕΚΤΙΜΗΤΕΣ ΑΚΙΝΗΤΩΝ
REAL ESTATE AGENCY

MEMBER OF F.I.A.B.C.I.-N.A.E.A.-C.E.I.-E.R.E.S-Σ.Ε.Κ.



Η "**TOP PROPERTIES**" είναι ατομική επιχείρηση και ανήκει εξ ολοκλήρου στον κ. Γεώργιο Πιπίνο, που από το 1971 ασχολείται αποκλειστικά και μόνο με επενδύσεις και REAL ESTATE, στο νησί της Ρόδου, καθώς και στην ευρύτερη περιοχή της Δωδεκανήσου.

**ΑΠΕΥΘΥΝΟΜΑΣΤΕ:** Στους **σοβαρούς, απαιτητικούς και επιλεκτικούς** επενδυτές-επιχειρηματίες-ελεύθερους επαγγελματίες, Ελληνες και ξένους, υψηλού εισοδηματικού επιπέδου, που ενδιαφέρονται να κάνουν μια σοβαρή επένδυση προβολής στο νησί της Ρόδου.

**ΠΡΟΣΦΕΡΟΥΜΕ:** Α) Υπηρεσίες και πληροφορίες που γίνονται σε προσωπικό επίπεδο με εχεμύθεια, διακριτικότητα και σοβαρότητα.
Β) μεγάλη γκάμα υψηλής ποιότητας, ακινήτων, όπως:1) Ξενοδοχεία Α' και Β' κατηγορίας των 600-500-350-300 κλινών, 2) Κεντρικά αστικά ακίνητα κατάλληλα για Τράπεζες-καταστήματα-γραφεία, 3) Παραλιακές εκτάσεις, κατάλληλες για τουριστικές επενδύσεις των 150.000-100.00-70.00-50.000-36.000 τ.μ. και 4) Διαμερίσματα και μεζονέτες προβολής.

**ΣΤΟΧΟΣ ΜΑΣ ΕΙΝΑΙ:** Να προσφέρουμε στο αγοραστικό μας κοινό υψηλής ποιότητας ακίνητα και ευκαιρίες στο νησί της Ρόδου. Ητριακονταετής και πλέον πείρα μας στον τομέα αυτό αποτελεί εγγύηση.

**ΣΥΝΘΗΜΑ ΜΑΣ ΕΙΝΑΙ:** Επενδύστε στη ΡΟΔΟ ΤΩΡΑ, σε ακίνητα που ΑΝΤΕΧΟΥΝ ΣΤΟ ΧΡΟΝΟ

***Γεώργιος Σ. Πιπίνος***
***ΜΕΣΙΤΗΣ ΑΣΤΙΚΩΝ ΣΥΜΒΑΣΕΩΝ***
***Γιατί εμείς γνωρίζουμε καλύτερα!***

**TOP PROPERTIES** is a private concern and Mr George S. Pipinos, its owner, has carved, over the years a reputation for integrity and excellence in the world of Real Estate in the Dodecanese.
**AT TOP PROPERTIES** we try hard to attract important and selective investors high calibre businessmen/women and discerning professional people, both Greek and foreign, who wish to acquire sabstantial and valuable property on Rhodes.
**We offer** our expertise and advice privately, discreetly and in strict confidence.
**We keep** a comprehensive list of real estate of the highest specifications
a. A' and B' class hotels (600, 500, 350, 300 beds capacity)
b. Centrally situated office buildings and other business premises.
c. Seaside land, ideal for development (hotels, holiday resorts, etc), of 150.000, 100.00, 70.000, 50.000, 36.000 sq.m.
d. Luxury apartments, maisonettes, detached, semi-detached and terraced houses.
**Our aim** is to give our clients the opportunity to Qcquire value for money, first class real estate on Rhodes. Our 30-year-old experience in Real Estate is our warranty.
**Our motto** is Invest in Rhodes, Invest in property, It stands the test of time.




***TOP PROPERTIES***
***and George Pipinos***
***Because we know best***

**ΚΕΝΝΕΝΤΥ 38, ΡΟΔΟΣ, 85 100, ΤΗΛ. (0241) 23895, 38243, κιν. (094)-4-676003 FAX: (0241) 20883**
**38 KENNEDY STR., RHODES, 85 100, TEL. (0241) 23895, 38243, mob. (094)-4-676003 FAX: (0241) 20883**



## ΕΝΟΙΚΙΑΖΕΤΑΙ

υπόγειος χώρος με ράμπα, 600 τ.μ. περίπου στο

Εμπορικό Κέντρο Rhodesland

(δίπλα στο Mira Mare) στην Ιξιά.

**Πληρ. τηλ. 95991, κα ΣΟΥΓΚΑΝΙΔΟΥ**



## ΕΝΟΙΚΙΑΖΕΤΑΙ

διαμέρισμα 3ου ορόφου στην Ψαροπούλα (πλησίον ξενοδοχείου BLUE SKY), μερική θέα στη θάλασσα, 3 υπνοδωμάτια, σαλοτραπεζαρία, W.C., μπάνιο, κουζίνα με εντοιχιζόμενα, ανεξάρτητη θέρμανση, ασανσέρ, ελεύθερο από 1/11/01.

**Πληρ. τηλ. 85708,** ώρες καταστημάτων

## ΕΝΟΙΚΙΑΣΕΙΣ

συνέχεια από την προηγούμενη

**ΚΑΤΑΣΤΗΜΑ** 50 τ.μ. στην οδό Βενετοκλέων 115 έναντι πιτσαρίας Γόνδολα καταλληλο για κάθε επαγγελματική χρήση. Πληρ. τηλ. 0244-31416 ΑΕ41238

**ΔΙΑΜΕΡΙΣΜΑ** τριάρι στην Ιξιά, Σωτήρος, παραδοτέο 1 Σεπτέμβρη (μόνο σε Ελληνες). Ενοίκιο 90.000 δρχ. Πληρ. Κτηματομεσιτικό Γραφείο ΑΙΓΑΙΟΚΤΗΜΑΤΙΚΗ Βαζούκου Ρένα, τηλ. 22943-28838, 10-1 το πρωί ΑΕ40906

**ΥΠΟΓΕΙΟΣ ΧΩΡΟΣ** 170 τ.μ. με WC κατάλληλος για κύρια επαγγελματική χρήση (μη υγειονομικού ενδιαφέροντος) επί της πλατείας Ακαδημίας. Ενοίκιο δρχ. 200.000. Πληρ. τηλ. 27323 ΑΕ41162

**ΔΙΑΜΕΡΙΣΜΑ** τριάρι 100 τ.μ. επιπλωμένο στην Ιξιά μόνο σε δημόσιους υπαλλήλους. Πληρ. τηλ. 66312, 76850 ΑΕ41189

**ΔΙΑΜΕΡΙΣΜΑΤΑ** πολυτελούς κατασκευής, πλήρως εξοπλισμένα με air condition στο κέντρο της πόλης. Πληρ. τηλ. 38932 ΑΕ41185

**ΓΕΝΙΚΗ ΚΑΙΝΙΚΗ ΔΩΔΕΚΑΝΗΣΟΥ Α.Ε. ΖΗΤΕΙΤΑΙ** γραφείο για ενοικίαση εμβαδού 100 τ.μ. σε κεντρικό σημείο της πόλης της Ρόδου. Η προσφορά εκτός από τα οικονομικά στοιχεία πρέπει να περιλαμβάνει και κάτοψη του χώρου. Κατάθεση προσφορών. Πληρ. τηλ. 34124 Φ. Κωνσταντινίδης. ΑΕ41028

**ΕΝΟΙΚΙΑΖΟΝΤΑΙ ΑΠΟ 1Η ΣΕΠΤ. ΕΩΣ 30 ΙΟΥΝΙΟΥ 2002 ΩΡΑΙΟΤΑΤΑ ΜΟΝΟΧΩΡΑ ΚΑΙ ΔΙΧΩΡΑ ΔΙΑΜΕΡΙΣΜΑΤΑ ΜΕ ΚΛΙΜΑΤΙΣΜΟ, ΜΕ ΜΕΓΑΛΕΣ ΒΕΡΑΝΤΕΣ ΠΛΗΡΩΣ ΕΠΙΠΛΩΜΕΝΑ ΣΤΟ ΠΑΡΑΔΕΙΣΙ ΤΗΣ ΡΟΔΟΥ. ΤΙΜΕΣ ΠΡΟΣΙΤΕΣ. ΠΛΗΡ. ΤΗΛ. 33349, 81210, 0974/107374** ΠΕ41049

**ΑΠΟΘΗΚΗ** 400 τ.μ. ύψους 5 μέτρων, ισόγειος, εύκολη πρόσβαση στην περιοχή Ικαρος. Πληρ. τηλ. 0944361926. ΑΕ41097

**ΕΝΟΙΚΙΑΖΟΝΤΑΙ ή ΠΩΛΟΥΝΤΑΙ** στην Ιαλυσό καινούργια διαμερίσματα 45 τ.μ. πλήρης εξοπλισμένα και επιπλωμένα. Πληρ. τηλ. 0977 995872 κ. Γιάννη. ΑΕ41093

**STUDIOS** καινούργια επιπλωμένα σε ήσυχη περιοχή της Ιαλυσού. Πληρ. κ. Μιχάλη τηλ. 0945077678 ΑΕ41137

**ΚΑΤΑΣΤΗΜΑ** ισόγειο 115 τ.μ. με 2 πατάρια, κατάλληλο για ανταλλακτικά αυτοκινήτων ναυτιλιακά είδη σιδερικά-χρώματα, πλησίον της νέας μαρίνας στην οδό Καποδιστρίου 59. Πληρ. τηλ. 66363, 0974375937 ΑΕ41140

**PUB - ΚΑΦΕΤΕΡΙΑ** στο τουριστικό κέντρο - πλησίον νέου Καζίνο. Πλήρως εξοπλισμένη ανακαινισμένη, η καλύτερη στο είδος της. Συμβόλαιο 12ετές. Πληροφορίες άλλες δεν θα δοθούν στο τηλέφωνο. Πληρ. τηλ. για συνεννόηση 78392, 27960, 093-7304208 μετά τις 12 το μεσημέρι. ΑΕ41121

**ΕΝΟΙΚΙΑΖΕΤΑΙ** στην Αθήνα στα Ιλίσια (σε φοιτητές) Μιχαλακοπούλου 66, διαμέρισμα β' ορόφου, 100 τ.μ. Πληρ. τηλ. 01-6001871, 0241-26587 ΑΕ41172

**2 ΓΚΑΡΣΟΝΙΕΡΕΣ** μαζί ή μεμονωμένα κατάλληλα για Φροντιστήριο (διατίθεται μαζί και η επίπλωση), ιατρείο, γραφείο ή άλλη επαγγελματική χρήση, στον α' όροφο στην οδό Κων/νου Παλαιολόγου 105, με πρόσοψη στο Πάρκο του Αγ. Ιωάννου. Πληρ. τηλ. 82400-81540 κ. Ευαγγελία. ΧΑΕ100

**ΕΝΟΙΚΙΑΖΕΤΑΙ**

διαμέρισμα Β ορόφου 2 υπνοδωματίων, σαλόνι, κουζίνα, λουτροκαμπινέ νεόκτιστο πολυτελούς κατασκευής με θέρμανση και κλιματισμό με μηνιαίο μίσθωμα δρχ. 150.000. Δεν επιτρέπονται κατοικίδια ζώα.

**Πληρ. ΡΟΔΙΑΚΗ ΚΤΗΜΑΤΙΚΗ**
**Ανέστης και Σάββας Σαββαΐδης στα**
**τηλ. 35476-26281-κιν. 0944-243452**

**ΠΩΛΕΙΤΑΙ**

Διαμέρισμα έναντι ξενοδοχείου MAJESTIC (Ψαροπούλα), σαλοτραπεζαρία, 3 υπνοδωμάτια, 1 μπάνιο, 1 W.C., κουζίνα με εντοιχιζόμενα, ανεξάρτητη θέρμανση θέα θάλασσα, ήσυχο λόγω θέσεως (3ος όροφος-τελευταίος). Τιμή ιδιαιτέρως προσιτή για τη θέση και τον όροφο που ευρίσκεται.

**Πληρ. τηλ. 0944-582609**

**ΣΤΗΝ ΠΑΤΡΑ**
**ΕΝΟΙΚΙΑΖΕΤΑΙ**

οικία σε φοιτητές.

**Πληρ. τηλ. 0944685548**

## πωλησεις ακινητων & επιχειρησεων

**ΒΙΛΑ**, εμβαδού 200 τ.μ. στην περιοχή Λάρδου, σε τιμή ευκαιρίας, επί δενδροφυτεμένου οικοπέδου 9.350 τ.μ., με ιδιόκτητη γεώτρηση, κεντρική θέρμανση, αυτόματο πότισμα κ.λπ. Πληρ. τηλ. (0241)-22624 από 3-6 μ.μ. από Δευτέρα έως και Τετάρτη. Κινητό 0937421348. ΑΟ41454

**ΔΙΑΜΕΡΙΣΜΑ** 105 τ.μ. (2ου ορόφου), διαμπερές, εντοιχιζόμενη κουζίνα επί της Κων/νου Τσαλδάρη 45. Πληρ. τηλ. 29526-21506. ΑΟ41430

**ΚΑΤΑΣΤΗΜΑ ΚΑΦΕ ΚΡΕΠΕΡΙ, ΤΖΕΛΑΤΕΡΙ, ΠΛΗΡΩΣ ΕΞΟΠΛΙΣΜΕΝΟ ΣΤΟ ΚΕΝΤΡΟ ΤΗΣ ΑΡΧΑΓΓΕΛΟΥ. ΑΚΟΜΑ 2 ΒΙΤΡΙΝΕΣ ΓΛΥΚΟΥ (1 ΜΕΤΡΟ Η ΚΑΘΕ ΜΙΑ) 1 ΒΙΤΡΙΝΑ ΠΑΓΩΤΟΥ (7 ΘΕΣΕΩΝ) ΚΑΙ ΜΙΑ ΤΡΙΜΕΤΡΗ ΒΙΤΡΙΝΑ ΓΛΥΚΟΥ. ΠΛΗΡ. ΤΗΛ. 0241-52562 ΜΕΤΑ ΤΙΣ 5 Μ.Μ. ΚΙΝ. 0932626285 Κ. ΜΑΝΩΛΗ** ΠΟ41428

**ΑΚΙΝΗΤΟ** αποτελούμενο από 6 γκαρσονιέρες πλήρως επιπλωμένες στην περιοχή Καστελλοριζιών. Τιμή 50.000.000 δρχ. Πληρ. ΕΛΛΗΝΟΚΤΗΜΑΤΙΚΗ Πέτρος Πρεζεράκος τηλ. 33866 και 0932-468026. ΑΟ41418

**ΖΗΤΟΥΝΤΑΙ ΔΙΑΜΕΡΙΣΜΑΤΑ** καινούργια ή μεταχειρισμένα καθώς επίσης και οικόπεδα εντός και εκτός σχεδίου πόλεως ή οικισμού για άμεση αγορά από πελάτες του γραφείου μας. Πληρ. ΕΛΛΗΝΟΚΤΗΜΑΤΙΚΗ Πέτρος Πρεζεράκος τηλ. 33866 και 0932-468026. ΑΟ41419

**ΔΙΑΜΕΡΙΣΜΑ** 90 τ.μ. σε μπετόν στην περιοχή Ιαλυσού. τιμή 13.000.000 δρχ. Πληρ. ΕΛΛΗΝΟΚΤΗΜΑΤΙΚΗ Πέτρος Πρεζεράκος. Τιμή 33866 , 0932-468026. ΑΟ41420

**ΜΕΖΟΝΕΤΤΑ** στην περιοχή Ιξιάς 210 τ.μ. με τζάκι, κεντρική θέρμανση και γκαράζ. Τιμή 65.000.000 δρχ. Πληρ. ΕΛΛΗΝΟΚΤΗΜΑΤΙΚΗ Πέτρος Πρεζεράκος τηλ. 33866 και 0932-468026. ΑΟ41421

**ΔΙΑΜΕΡΙΣΜΑ** 97 τ.μ. στην περιοχή Αναλήψης. Τιμή 38.000.000 δρχ. Πληρ. ΕΛΛΗΝΟΚΤΗΜΑΤΙΚΗ Πέτρος Πρεζεράκος τηλ. 33866 και 0932/468026. ΑΟ41422

**ΕΠΙΧΕΙΡΗΣΗ ΑΡΓΥΡΟΧΡΥΣΟΧΟΪΑΣ ΣΤΟ ΦΑΛΗΡΑΚΙ. ΠΛΗΡ. ΤΗΛ. 0945375797.** ΠΟ41400

**ΜΟΝΑΔΙΚΗ ΕΥΚΑΙΡΙΑ**
**ΠΩΛΕΙΤΑΙ**

επικερδής επιχείρηση STYLE OLALAR λόγω απόκτησης παιδιού και άλλων απασχολήσεων, σε τιμή ευκαιρίας.

**Πληρ. τηλ. 0937292713**

ΚΤΗΜΑΤΟΜΕΣΙΤΙΚΟ ΓΡΑΦΕΙΟ

# ΕΥΡΩΚΤΗΜΑΤΙΚΗ

ΜΕΣΙΤΕΣ ΣΥΜΒΟΥΛΟΙ ΕΚΤΙΜΗΤΕΣ

ΑΓΟΡΕΣ - ΠΩΛΗΣΕΙΣ - ΕΚΤΙΜΗΣΕΙΣ - ΜΙΣΘΩΣΕΙΣ ΑΚΙΝΗΤΩΝ - ΑΝΤΙΠΑΡΟΧΕΣ - ΕΠΕΝΔΥΤΙΚΕΣ ΠΡΟΤΑΣΕΙΣ - ΑΡΧΙΤΕΚΤΟΝΙΚΕΣ ΜΕΛΕΤΕΣ

ArchiGraph des.



ΜΟΝΟΚΑΤΟΙΚΙΕΣ-ΜΑΙΖΟΝΕΤΕΣ

| | ΔΡΑΧΜΕΣ | ΕΥΡΩ-€ |
|---|---|---|
| 100τ.μ.-Κιοτάρι Σε 1000τ.μ. οικ.στο Κύμα... | 60εκ. | 176.061,5 |
| 110 τ.μ.- Κιοτάρι σε 1000τ.μ. οικόπ..... | 26εκ. | 76.293,3 |
| 112τ.μ.- Στους Δασκάλους (ημπελής)..... | 26εκ. | 76.293,3 |
| 117τ.μ.- Ιαλυσός σε 297τ.μ. οικόπ..... | 55εκ. | 161.389,7 |
| 118τ.μ.- Ιαλυσός σε 238τ.μ. οικόπ..... | 58εκ. | 170.192,7 |
| 119τ.μ.- Ιαλυσός σε 238τ.μ. οικόπ..... | 54εκ. | 158.455,3 |
| 120τ.μ.- Ιαλυσός σε 300τ.μ. οικ.(ημπελής). | 35εκ. | 102.702,5 |
| 120τ.μ.- Παρ.Ιαλυσού σε 300τ.μ.οικ.(ημπ.). | 41εκ. | 120.308,7 |
| 130τ.μ.- Λαχανιά στο κύμα σε 1266τ.μ. οικ.. | 70εκ. | 205.405,0 |
| 140τ.μ.- Γεννάδι σε 1000τ.μ.οικ. στο κύμα. | 80εκ. | 234.748,7 |
| 140τ.μ.- Κοσκινού σε 700τ.μ. οικ. (μπετά)... | 32εκ. | 93.899,4 |
| 140τ.μ.- Κοσκινού σε 300τ.μ. (μπετά)..... | 30εκ. | 88.030,7 |
| 140τ.μ.- Κοσκινού σε 700τ.μ. οικ. (μπετά)... | 32εκ. | 93.899,4 |
| 143τ.μ - Κοσκινού σε 228τ.μ. Οικόπ..... | 59εκ. | 173.127,1 |
| 153τ.μ.- Ιαλυσός σε 377τ.μ. οικόπ..... | 75εκ. | 220.076,8 |
| 157τ.μ.- Κοσκινού σε 263τ.μ.οικόπ..... | 65εκ. | 190.733,2 |
| 160τ.μ.- παρ.Ιαλυσού Σε 400τ.μ. οικ.(μπετά). | 42εκ. | 123.243,0 |
| 160τ.μ.- Στους Δασκάλους..... | 55εκ. | 161.389,7 |
| 168τ.μ.- Μόντε Σμιθ σε 400τ.μ. οικόπ..... | 120εκ. | 352.123,0 |
| 170τ.μ.- Κοσκινού σε 4000τ.μ. οικόπ..... | 170εκ. | 498.840,9 |
| 171τ.μ - παρ. Ιαλυσού σε 400 τ.μ. οικόπ... | 70εκ. | 205.405,0 |
| 180τ.μ.- παρ. Ιαλυσού σε 300τ.μ. οικόπ..... | 63εκ. | 184.864,5 |
| 180τ.μ.- Ανάληψη (ημπελής)..... | 42εκ. | 123.243,0 |
| 180τ.μ.- Ιαλυσός σε 400τ.μ. οικ. (μπετά)..... | 44εκ. | 129.111,7 |
| 185τ.μ.- Μόντε Σμιθ σε 400τ.μ. οικόπ..... | 120εκ. | 352.123,0 |
| 190τ.μ.- παρ. Ιαλυσού σε 400τ.μ. οικόπ..... | 67εκ. | 196.602,0 |
| 196τ.μ.- Ιαλυσός σε 1000τ.μ.οικόπ..... | 85εκ. | 249.420,4 |
| 200τ.μ.- Ιαλυσός σε 1000τ.μ. οικόπ..... | 90εκ. | 264.092,2 |
| 200τ.μ.- Ιαλυσός σε 400τ.μ. οικόπ..... | 85εκ. | 249.420,4 |
| 200τ.μ.- Ιαλυσός σε 1000τ.μ. οικόπ..... | 90εκ. | 264.092,2 |
| 200τ.μ.- Ιαλυσός σε 500τ.μ. οικόπ.(μπετά) | 52εκ. | 152.586,6 |
| 200τ.μ.- Ιαλυσός σε 1000τ.μ. οικόπ.(μπετά) | 36εκ. | 105.636,9 |
| 200τ.μ.- Κοσκινού σε 2000τ.μ. οικόπ..... | 75εκ. | 220.076,8 |
| 200τ.μ.- Κοσκινού σε 1000τ.μ.οικ.(ημπ.)... | 50εκ. | 146.717,9 |
| 200τ.μ.- Κοσκινού σε 1000τ.μ.οικ(μπετά).. | 40εκ. | 117.374,3 |
| 210τ.μ.- Ιξιά με αποκλ. χρήση αυλής..... | 65εκ. | 190.733,2 |
| 210τ.μ.- Ιαλυσός σε 320τ.μ. οικ.(μπετά)..... | 35εκ. | 102.702,5 |
| 220τ.μ.- Ιαλυσός σε 1000τ.μ. οικόπ..... | 95εκ. | 278.764,0 |
| 300τ.μ.- παρ.Ιαλυσού σε 500τ.μ. οικόπ..... | 105εκ. | 308.107,6 |



ΟΙΚΟΠΕΔΑ

| | ΔΡΑΧΜΕΣ | ΕΥΡΩ-€ |
|---|---|---|
| **ΡΟΔΟΣ** | | |
| 190τ.μ. Στην πάρ. Μ. Πετρίδη (Σ.Δ.=0,8)... | 17εκ. | 49.884,1 |
| 241τ.μ. Στη Σμύρνης..... | 18εκ. | 52.818,4 |
| 300τ.μ. Στο συνετ/σμό Απόλλων..... | 18εκ. | 52.818,4 |
| 300τ.μ. Στο συνετ/σμό Τραπεζικών... | 17εκ. | 49.884,1 |
| 400τ.μ. Στη Σμύρνης (Σ.Δ.=0,8)..... | 32εκ. | 93.899,5 |
| 424τ.μ. Στη Σμύρνης (Σ.Δ.=1)..... | 37εκ. | 108.571,3 |
| 450τ.μ. στην Καραισκάκη (Σ.Δ,=1,2)..... | 50εκ. | 146.717,9 |
| 500τ.μ. Στη Σμύρνης (Σ.Δ.=0,8)..... | 45εκ. | 132.046,1 |
| 520τ.μ. Στην Αθηνών (Σ.Δ.=0,8)..... | 42εκ. | 123.243,0 |
| 650τ.μ. Στη Δωδώνης (Σ.Δ.=0,8)..... | 50εκ. | 146.717,9 |
| 700τ.μ. Στην πάρ. Γαληνού (Σ.Δ.=0,4). | 25εκ. | 73.358,0 |
| 1500τ.μ. Στην πάρ. Μ.Πετρίδη (Σ.Δ.=0,8). | 130εκ. | 381.466,6 |
| 4000τ.μ. στο Μόντε Σμιθ..... | 140εκ. | 410.810,1 |
| **ΚΟΣΚΙΝΟΥ** | | |
| 345τ.μ. Εντός οικισμού (Σ.Δ.=0,5)..... | 13εκ. | 38.146,6 |
| 1000τ.μ. Με βιοτεχν. αδεια οικόδ..... | 12εκ. | 35.212,3 |
| 1389τ.μ Πανοραμικό με άδ. οικόδ..... | 18εκ. | 52.818,4 |
| 1400τ.μ. στην επαρχ.οδό με αδ. οικοδ. | 24εκ. | 79.227,6 |
| 2100τ.μ. στην Ρόδ.-Λίνδου με αδ. οικ. | 60εκ. | 176.061,5 |
| 2500τ.μ. στη Ρόδου-Λίνδου με αδ. οικ.. | 60εκ. | 176.061,5 |
| 2778τ.μ. στη θέση Κουναράς..... | 35εκ. | 102.702,5 |
| 4000τ.μ. στη Ρόδου Λίνδου με αδ. οικ.. | 85εκ. | 249.420,4 |
| 4000τ.μ. στη θέση Πέζουλας..... | 40εκ. | 117.374,3 |
| 4000τ.μ. Πανοραμικό..... | 46εκ. | 134.980,4 |
| 4000τ.μ. στη θέση Πέζουλας..... | 52εκ. | 152.586,6 |
| 4000τ.μ. στη θέση Πέζουλας..... | 58εκ. | 170.192,8 |
| 4000τ.μ. στο Φυτώριο..... | 37εκ. | 108.571,3 |
| 4000τ.μ. Κοντά στο Ραδ. Σταθμό..... | 34εκ. | 99.768,2 |
| 4740τ.μ. στο Φυτώριο..... | 37εκ. | 108.571,3 |
| 4795τ.μ. στο Φυτώριο..... | 42εκ. | 123.243,0 |
| 5500τ.μ. εκτός οικισμού..... | 45εκ. | 132.046,1 |
| 5700τ.μ. στο Τσαλρι..... | 55εκ. | 161.389,7 |
| 5700τ.μ. στο Τσαλρι με άδεια οικόδ... | 45εκ. | 132.046,1 |
| 6000τ.μ. στη θέση Λάγκωνας..... | 36εκ. | 105.636,9 |
| 7450τ.μ. κοντά στο ΚΡΕΣΤΕΝ..... | 52εκ. | 152.586,6 |
| 8000τ.μ. κοντά στο ΚΡΕΣΤΕΝ..... | 55εκ. | 161.389,7 |
| 10.000τ.μ. στη θέση Πέζουλας..... | 80εκ. | 234.748,7 |
| 10.000τ.μ. στην Αγία Βαρβάρα..... | 25εκ. | 73.358,0 |



ΔΙΑΜΕΡΙΣΜΑΤΑ

| | ΔΡΑΧΜΕΣ | ΕΥΡΩ-€ |
|---|---|---|
| 50τ.μ. Στην Αταβύρου..... | 15εκ. | 44.015,4 |
| 55τ.μ. στο κέντρο πόλεως. | 33εκ. | 96.833,8 |
| 58τ.μ. στην Ανάληψη..... | 19εκ. | 55.752,8 |
| 58τ.μ. στην Ανάληψη..... | 21εκ. | 61.621,5 |
| 70τ.μ. Στην Πίνδου..... | 16εκ. | 46.949,7 |
| 70τ.μ. Στην Ιξιά..... | 15εκ. | 44.015,4 |
| 70τ.μ. Στην Ανάληψη(ημπ.). | 16εκ. | 46.949,7 |
| 90τ.μ. Στην Ιξιά..... | 30εκ. | 88.030,7 |
| 90τ.μ. Στην Ανάληψη..... | 32εκ. | 93.899,5 |
| 90τ.μ Στους Δασκάλους(ημπ.) | 18εκ. | 52.818,4 |
| 98τ.μ. στην Ανάληψη..... | 38εκ. | 111.505,6 |
| 100τ.μ. Στην Ανάληψη (ημπ) | 30εκ. | 88.030,7 |
| 100τ.μ Στο Ροδίνι (σε μπετά) | 20εκ. | 58.687,2 |
| 100τ.μ Στο Ροδίνι (σε μπετά) | 18εκ. | 52.818,4 |
| 102τ.μ.- Καρακόνερο..... | 30εκ. | 88.030,7 |
| 103τ.μ. στην Ανάληψη..... | 36εκ. | 105.636,9 |
| 105τ.μ. στο Ροδίνι..... | 40εκ. | 117.374,3 |
| 105τ.μ στο Ροδίνι..... | 44εκ. | 129.111,7 |
| 107τ.μ. στο Ροδίνι..... | 33εκ. | 96.833,8 |
| 114τ.μ.-Ανάληψη (ημπελές) | 35εκ. | 102.702,5 |
| 114τ.μ. στους Δασκάλους... | 49εκ. | 143.783,5 |
| 115τ.μ. στην Ιξιά..... | 50εκ. | 146.717,9 |
| 116τ.μ. στο Ροδίνι..... | 45εκ. | 132.046,1 |
| 116τ.μ. στην Ανάληψη..... | 38εκ. | 111.505,6 |
| 117τ.μ. -Πάρ. Άννης Μαρίας... | 45εκ. | 132.046,1 |
| 117τ.μ. στους Δασκάλους... | 46εκ. | 134.980,4 |
| 117τ.μ. στην Ανάληψη..... | 41εκ. | 120.308,6 |
| 118τ.μ. στους Δασκάλους... | 34εκ. | 99.768,1 |
| 120τ.μ. στο Ροδίνι..... | 44εκ. | 129.111,7 |
| 124τ.μ Στο κέντρο πόλεως. | 60εκ. | 176.061,5 |
| 123τ.μ. στο Ροδίνι..... | 46εκ. | 134.980,4 |
| 123τ.μ. στην Ανάληψη..... | 49εκ. | 143.783,5 |
| 124τ.μ. στην Ανάληψη..... | 44εκ. | 129.111,7 |
| 125τ.μ. στους Δασκάλους... | 48εκ. | 140.849,2 |
| 125τ.μ. στους Δασκάλους... | 50εκ. | 146.717,9 |
| 125τ.μ. Στο Μήδεια..... | 30εκ. | 88.030,7 |
| 140τ.μ. στην Ανάληψη(ημπ.) | 35εκ. | 102.702,5 |
| 140τ.μ.- πλατ. Αγ. Νικολάου... | 40εκ. | 117.374,3 |
| 150τ.μ. Στην Αλεξ. Διάκου.. | 48εκ. | 140.849,2 |



ΚΑΤΑΣΤΗΜΑΤΑ-ΓΡΑΦΕΙΑ

| | ΔΡΑΧΜΕΣ | ΕΥΡΩ-€ |
|---|---|---|
| 20τ.μ.- Φαληράκι (εμπορ. κέντρο Έψιλον)... | 38εκ. | 111.505,6 |
| 23τ.μ. στη Σωκράτους..... | 140εκ. | 410.810,1 |
| 30τ.μ. στο Φαληράκι..... | 70εκ. | 205.405,0 |
| 30τ.μ. στο Φαληράκι..... | 35εκ. | 102.702,5 |
| 35τ.μ. Στην Αλεξ. Διάκου | 220εκ. | 645.558,8 |
| 39τ.μ. Στη Γαριβάλδη. | 12εκ. | 35.212,3 |
| 40τ.μ.- παραλία Ιαλυσού | 24εκ. | 70.424,6 |
| 48τ.μ.- Τάρπον Σπρινγς.... | 100εκ. | 293.435,8 |
| 50τ.μ. στην Αλεξ. Διάκου | 50εκ. | 146.717,9 |
| 50τ.μ. στην Καρπάθου..... | 65εκ. | 190.733,2 |
| 60τ.μ. με 60τ.μ. υπόγειο - Δενδρινού..... | 40εκ. | 117.374,3 |
| 60τ.μ. Στην Λίνδο.... | 62εκ. | 181.930,2 |
| 60τ.μ. με 60τ.μ. υπόγειο - Δενδρινού..... | 40εκ. | 117.374,3 |
| 90τ.μ. με 90τ.μ. υπόγειο - Αταβύρου..... | 50εκ. | 146.717,9 |
| 94τ.μ. Στην Αλεξ. Διάκου | 90εκ. | 264.092,2 |
| 97τ.μ. στη Ρόδου-Λίνδου | 75εκ. | 220.076,8 |
| 127τ.μ.-Σκεύου Ζερβού... | 37εκ. | 102.702,5 |
| 140τ.μ. με 140τ.μ. υπόγειο στον Αγ. Ιωάννη | 55εκ. | 176.061,5 |
| **ΓΡΑΦΕΙΑ** | | |
| 50τ.μ.-εμπορικό κέντρο Φώκιαλη..... | 18εκ. | 52.818,4 |
| 97τ.μ.- 28ης Οκτωβρίου | 37εκ. | 108.571,2 |

ΖΗΤΟΥΝΤΑΙ ΔΙΑΜΕΡΙΣΜΑΤΑ, ΚΑΤΑΣΤΗΜΑΤΑ, ΟΙΚΟΠΕΔΑ ΕΝΤΟΣ Η ΕΚΤΟΣ ΠΟΛΕΩΣ, ΟΙΚΟΠΕΔΑ ΓΙΑ ΑΝΤΙΠΑΡΟΧΗ, ΔΑΝΕΙΑ ΔΕΚΤΑ, ΕΥΚΟΛΙΕΣ ΠΛΗΡΩΜΗΣ

Τηλ. (0241) 73819,74917 κιν 0944/374546, 0945/292030 FAX 38641

ΠΛΗΡΟΦΟΡΙΕΣ-ΔΙΑΘΕΣΗ

# ΙΩΑΝΝΗΣ & ΜΙΧΑΛΗΣ ΕΥΣΤΑΘΙΟΥ

Μεταφερθήκαμε στα νέα μας γραφεία Εθνικής Αντίστασης 83 (πρώην Άννης Μαρίας) δίπλα στην ALPHA BANK

## πωλησεις

συνέχεια από την προηγούμενη

**ΔΙΑΜΕΡΙΣΜΑΤΑ** 94 τ.μ. έως 118 τ.μ. lux κατασκευής στην περιοχή Ιξιάς (περιορισμένος αριθμός διαμερισμάτων). Πληρ. ΕΛΛΗΝΟΚΤΗΜΑΤΙΚΗ Πέτρος Πρεζεράκος τηλ. 33866 και 0932-468026. ΑΟ41423

**ΔΙΑΜΕΡΙΣΜΑ** 145 τ.μ. στην Στρ. Ζήση. Τιμή 36.500.000 δρχ. Πληρ. ΕΛΛΗΝΟΚΤΗΜΑΤΙΚΗ Πέτρος Πρεζεράκος τηλ. 33866 και 0932-468026. ΑΟ41424

**ΜΕΖΟΝΕΤΕΣ** 140 τ.μ. σε οικόπεδο 350 τ.μ. στην περιοχή Ιαλυσού. Τιμή 53.000.000 δρχ. Πληρ. ΕΛΛΗΝΟΚΤΗΜΑΤΙΚΗ Πέτρος Πρεζεράκος τηλ. 33866 και 0932-468026 ΑΟ41425

**ΜΕΖΟΝΕΤΕΣ** 120 τ.μ. σε οικόπεδο 250 τ.μ. (εντός σχεδίου) στην περιοχή Κοσκινού. Τιμή 45.000.000 Πληρ. ΕΛΛΗΝΟΚΤΗΜΑΤΙΚΗ Πέτρος Πρεζεράκος τηλ. 33866 και 0932-468026. ΑΟ41426

**ΕΠΙΧΕΙΡΗΣΗ ΑΝΘΟΠΩΛΕΙΟΥ ΣΤΟ ΚΕΝΤΡΟ ΤΗΣ ΡΟΔΟΥ (ΕΝΑΝΤΙ ΝΕΑΣ ΑΓΟΡΑΣ). ΤΙΜΗ ΠΟΛΥ ΚΑΛΗ. ΠΛΗΡ. ΤΗΛ. 39037 ΚΑΙ 0972520022** ΠΟ41407

**ΚΑΤΑΣΤΗΜΑ** επί της οδού Αγ. Αναστασίας 73, 35 τ.μ. με πατάρι 16 τ.μ. και WC για οποιαδήποτε επαγγελματική χρήση. Τιμή 16.000.000 συζητήσιμη. Πληρ. τηλ. 38208 ώρες 19.00-22.00 και 65229 ΑΟ41408

**ΓΚΑΡΣΟΝΙΕΡΑ**, 38-40 τ.μ., οδός Σωτήρος 56, περιοχή Μιραμάρε, Ρόδος. Πληρ. τηλ.: 0243-29184. Τιμή 5.500.000 δρχ. ΑΟ41391

**ΠΩΛΕΙΤΑΙ 2ΟΡΟΦΗ ΒΙΛΛΑ 200 Τ.Μ. ΣΤΗΝ ΕΥΡΥΤΕΡΗ ΠΕΡΙΟΧΗ ΠΑΣΤΙΔΑΣ, ΟΙΚΟΠΕΔΟ 5 ΣΤΡΕΜΜΑΤΑ, ΠΕΡΙΦΡΑΞΗ ΜΕ ΤΟΙΧΕΙΑ ΑΠΟ ΜΠΕΤΟΝ ΠΑΝΤΑΧΟΘΕΝ, ΚΕΝΤΡΙΚΗ ΘΕΡΜΑΝΣΗ, ΒΕΡΑΝΤΕΣ, ΚΑΤΑΠΛΗΚΤΙΚΗ ΘΕΑ, ΕΥΚΟΛΗ ΠΡΟΣΒΑΣΗ. ΠΛΗΡ. ΤΗΛ. 0974653627** ΠΟ41158

**ΔΙΑΜΕΡΙΣΜΑ** 58 τ.μ. επί της Βορείου Ηπείρου 11, με 1 υπνοδωμάτιο, κουζίνα, σαλόνι, μπαλκόνι. Πρόσφατα ανακαινισμένο με καινούργιο w.c. Τιμή ευκαιρία 13.900.000. Πληρ. τηλ. 0944 532822. ΑΟ41398

**ΔΙΑΜΕΡΙΣΜΑΤΑ** δύο μεταχειρισμένα το ένα στη περιοχή Μηδεια 70 τ.μ. μόνο 18.000.000 και το άλλο στο Ροδίνι 70 τ.μ. ισόγειο με αυλή 23.000.000 Πληρ. κ. Μανώλη τηλ. 39795. ΑΟ41375

**ΤΡΙΩΡΟΦΗ ΟΙΚΟΔΟΜΗ** με 4,5 στρέμματα οικόπεδο και κάθε όροφος διαθέτει 850 τ.μ. Στο ισόγειο υπάρχουν 700 κυβικά ψυχτικοί θάλαμοι σχεδόν καινούργιοι. Οι όροφοι επικοινωνούν με μεγάλο ασανσέρ και ράμπα. Η παραπάνω οικοδομή βρίσκεται κοντά στην πόλη. Μόνο σοβαρές προτάσεις. Πληροφορίες: Κ. Ν. Ηρωνίας Νέα Αγορά, Α' όροφος αρ. 17. Τηλ. 31955 και 21602 ώρες γραφείου. ΑΟ41399

**ΚΑΤΑΣΤΗΜΑ** 160 τ.μ. στην Παλιά Πόλη και σε κεντρικότατο εμπορικό δρόμο (πλατεία). Πληρ. κ. Μανώλη τηλ. 39795 ΑΟ41371

**ΟΙΚΟΔΟΜΗ** διόροφη ανακαινισμένη στην Παλιά Πόλη 190 τ.μ. και με αυλή 100 τ.μ. Πληρ. κ. Μανώλη τηλ. 39795 ΑΟ41372

**ΔΙΑΜΕΡΙΣΜΑ** αποπερατωμένο 117 τ.μ. στο Καρακόνερο λουξ κατασκευής. Πληρ. κ. Μανώλη τηλ. 39795 ΑΟ41373

**ΔΙΑΜΕΡΙΣΜΑ** 117 τ.μ. στην Ανάληψη αποπερατωμένο λουξ κατασκευής. Πληρ. κ. Μανώλη τηλ. 39795 ΑΟ41374

**ΟΡΟΦΟΔΙΑΜΕΡΙΣΜΑ** στην Ανάληψη 90 τ.μ. υπό κατασκευή με 3 υπνοδωμάτια μόνο 31.000.000. Πληρ. κ. Μανώλη τηλ. 39795. ΑΟ41376

**ΟΙΚΟΠΕΔΟ** 3000 τ.μ. στ' Αυσγούρου οικοδομήσιμο μόνο 20.000.000 δρχ. Πληρ. κ. Μανώλη τηλ. 39795 ΑΟ41377

**ΟΙΚΟΠΕΔΟ** στην Ιαλυσό 720 τ.μ. οικοδομήσιμο μόνο 30.000.000 δρχ. Πληρ. κ. Μανώλη τηλ. 39795. ΑΟ41378

**ΖΗΤΕΙΤΑΙ ΟΙΚΟΠΕΔΟ** εντός πόλεως για αγορά ή αντιπαροχή και ζητείται έκταση 40 στρεμμάτων κοντά στην πόλη της Ρόδου. Πληρ. Σταμάτης Μανωλάκος τηλ. 23815, 0944-698056 ΑΟ41364

**ΖΗΤΕΙΤΑΙ ΓΙΑ ΑΓΟΡΑ** εντός περιοχής πόλεως Ρόδου μικρή ξενοδοχειακή μονάδα (15-30 δωματίων) γίνονται δεκτές μόνο σοβαρές προτάσεις στο τηλ. 0977986489 από ώρες 18.00-20.00 ΑΟ41349

**ΕΠΙΧΕΙΡΗΣΗ** εστιατορίου στο τουριστικό κέντρο της πόλης, άρτια εξοπλισμένο συνολικό εμβαδόν 200 τ.μ. περίπου, 10 μέτρα πρόσοψη εφαπτόμενη σε κεντρικό δρόμο. Πληρ. τηλ. 0944-185921 καθημερινά από 10 πρωινή-7 βράδυ ΑΟ41348

**ΖΗΤΕΙΤΑΙ ΔΙΑΜΕΡΙΣΜΑ** έως 120 τ.μ. ημιτελές, 3 υπνοδωματίων, στις περιοχές Ανάληψη, Ροδίνι, Ιαλυσός. Δάνειο Παρακαταθηκών. Πληρ. τηλ. 0946-466054 ΑΟ41324

**ΡΕΤΙΡΕ** στην περιοχή Αγίας Αναστασίας 150 τ.μ. δ' ορόφου με θέα πλήρως ανακαινισμένο και με τον εξοπλισμό της κουζίνας στην τιμή των δρχ. 45.000.000. Πληρ. Ροδιακή Κτηματική, Ανέστης και Σάββας Σαββαΐδης, τηλ. 26281-35476-κιν. 0944/243452-0944/421015 ΑΟ41293

**ΗΜΙΥΠΟΓΕΙΑ ΑΠΟΘΗΚΗ** 220 τ.μ. με ιδιωτική ράμπα, για οποιαδήποτε επαγγελματική χρήση, σε καλή τιμή. Πληρ. τηλ. 67438 ΑΟ41251

**ΓΡΑΦΕΙΟ** επί της οδού Εθν. Μακαρίου 35, εμβαδού 34 τ.μ. Πληρ. τηλ. 21317 και κινητό 0945-996162 ΧΑΟ151

**ΟΙΚΟΠΕΔΟ** στην Κρεμαστή 1450 τ.μ. εκατό μέτρα πιο κάτω από τον κεντρικό δρόμο του χωριού. Πληρ. τηλ. 90376 κ. Μιχάλη ΑΟ41183


# ΠΩΛΟΥΝΤΑΙ

οικόπεδα 4 στρεμμάτων από ιδιοκτήτη.
**Πληρ. τηλ. 0944522149**

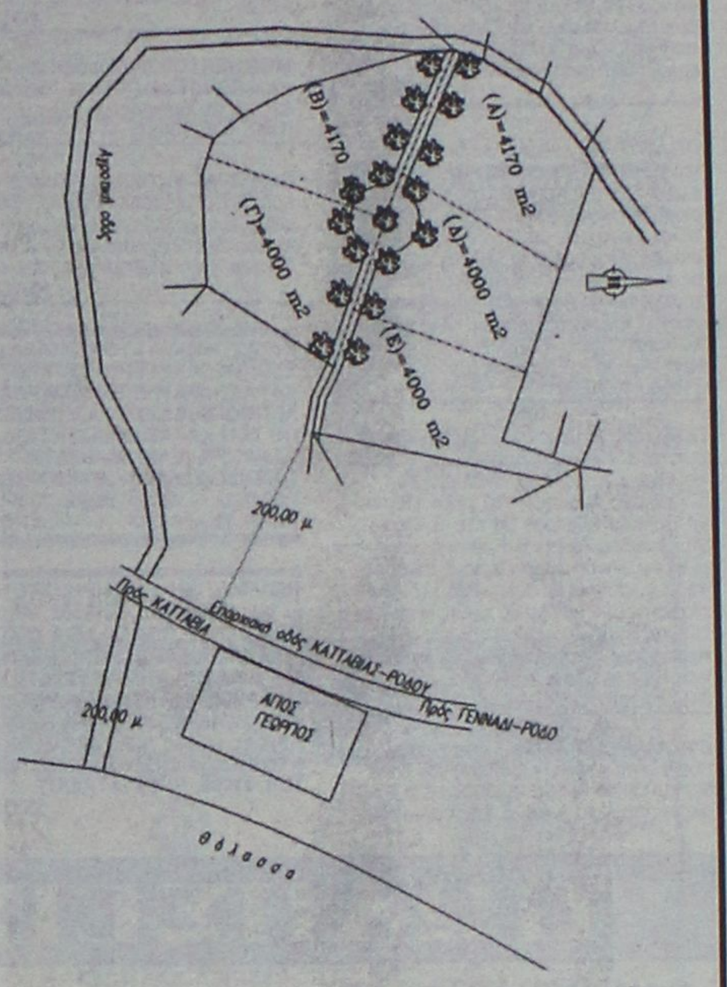


# ΡΟΔΙΑΚΗ ΚΤΗΜΑΤΙΚΗ

ΣΥΜΒΟΥΛΟΙ & ΕΚΤΙΜΗΤΕΣ ΑΚΙΝΗΤΩΝ — ΚΤΗΜΑΤΟΜΕΣΙΤΙΚΟ ΓΡΑΦΕΙΟ από το 1983

*Η ΡΟΔΙΑΚΗ ΚΤΗΜΑΤΙΚΗ είναι ανεξάρτητο κτηματομεσιτικό γραφείο με έδρα την Ρόδο. Η διαμεσολάβηση (brokerage) για την πώληση, εκμετάλλευση ή και εκμίσθωση της ακίνητης περιουσίας αποτελεί τον σημαντικότερο τομέα δραστηριότητας της εταιρείας.*
*Η εξειδικευμένη προσέγγιση και η επιστημονική κατάρτιση σε συνδιασμό με την πολυετή εμπειρία είναι οι βασικοί συντελεστές της επιτυχημένης δεκαπενταετούς και πλέον πορειάς του γραφείου μας.*

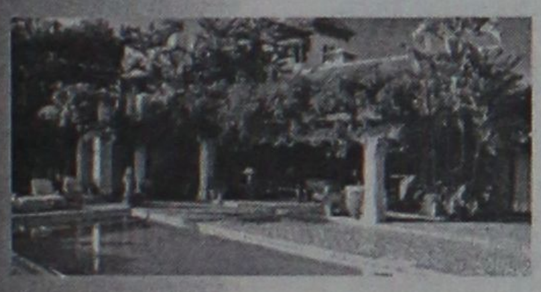

## ΠΩΛΗΣΕΙΣ ΕΠΙΛΕΓΜΕΝΩΝ ΑΚΙΝΗΤΩΝ

Το γραφείο μας διαθέτει σε αποκλειστικότητα δεκάδες επιλεγμένα ακίνητα

- **Διαμερίσματα - Μονοκατοικίες - Μεζονέτες**
- **Οικόπεδα - Αγροτεμάχια**
- **Κεντρικά Καταστήματα - Γραφεία - Αυτοτελή Κτίρια**
- **Μισθωμένα ακίνητα εισοδήματος**
- **Ξενοδοχειακές Μονάδες**

Μεσω του δικτύου συνεργαζόμενων μεσιτικών γραφείων αναλαμβάνουμε αγοραπωλησίες ακινήτων σε όλη την Ελλάδα.

## ΕΚΤΙΜΗΣΕΙΣ ΑΚΙΝΗΤΩΝ

Σε συνεργασία με διεθνή γραφεία συμβούλων ακίνητης περιουσίας και με βάση τα αυστηρά πρότυπα και την μεθολογία του Βρετανικού Ινστιτούτου Ορκωτών Πραγματογνομόνων και Εκτιμητών **(Royal Institution of Chartered Surveyors)** αναλαμβάνουμε εκτίμησεις ακίνητης περιουσίας.Οι εν λόγω εκτιμήσεις μπορούν να χρησιμοποιηθούν σε τραπεζικούς και πιστωτικούς οργανισμούς ή σε δικαστικές πρακτικές τόσο στην Ελλάδα όσο και στο εξωτερικό.

## RHODES REAL ESTATE - a world of choice

Rhodes Real Estate is an independent real estate agency founded in 1983 and based in Rhodes island. Since that time we have offered a world class, high quality service to our many and valued clients. Our diverse clientele appreciate our discretion, professionalism and market credibility.

Our company offers professional real estate services for

- **Residential Properties (Holiday homes, traditional hous**
- **Commercial Properties (shops, hotels, offices)**
- **Property Evaluation -Property Management**



We are members of FIABCI (International Federation of Real Estate Agencies), CEI (EuropeanConfederation of Real Estate Agents), NAEA - Overseas Member (National Association of Real Estate Agents - Great Britain), ERES (European Real Estate Society).

For all your personal and professional real estate requirements please contact Mr. Savvas A. Savvaidis (BBA Bologna Un., MCEI, ANAEA) on 26281 or 35476

## ΑΝΕΣΤΗΣ & ΣΑΒΒΑΣ ΣΑΒΒΑΪΔΗΣ

*Μέγαρο Κυσσόγλου, 3ος όροφος*
*Εθελοντών Δωδεκανησίων 29*
*ΡΟΔΟΣ*

*tel: 26281 & 35476 fax: 34663*
*cel: 0944-421015 & 0977-433427*
*e-mail: savvaidis@rho.forthnet.gr*

# ΑΣΦΑΛΕΙΟΚΤΗΜΑΤΙΚΗ

**ΚΤΗΜΑΤΟΜΕΣΙΤΙΚΟ-ΑΜΟΙΒΑΙΑ ΚΕΦΑΛΑΙΑ**

**ΑΣΦΑΛΕΙΕΣ INTERNATIONAL LIFE**

**ΔΙΑΜΕΡΙΣΜΑΤΑ**
45 τ.μ. 2άρι Ανάληψη
85 τ.μ. 3άρι Κέντρο
88 τ.μ. 3άρι Δασκάλους
90 τ.μ. 3άρι Ιαλυσός
90 τ.μ. 3άρι Κέντρο
100 τ.μ. 3άρι Κέντρο
115 τ.μ. 4άρι Ανάληψη
115 τ.μ. 4άρι Δασκάλους
125 τ.μ. 4άρι Αγ. Ιωάννης
126 τ.μ. 4άρι Αγ. Ιωάννης
130 τ.μ. 4άρι Μήδια
145 τ.μ. 4άρι Κέντρο

**ΔΙΑΜΕΡΙΣΜΑΤΑ ΑΘΗΝΑ**
Τρία 88 τ.μ. το καθένα
Λουξ κατασκευής
Μαραθώνος και Λαυρίου

**ΟΙΚΟΠΕΔΑ**
478 τ.μ. Ροδίνι (Σ.Δ. 0,4)
500 τ.μ. Ανάληψη (Σ.Δ. 0,8)
500 τ.μ. Παραδείσι
700 τ.μ. Ανάληψη (Σ.Δ. 0,8)
1060 τ.μ. Ροδίνι (Σ.Δ. 0,8)
1500 τ.μ. Μιχ. πετρίδη (Σ.Δ. 0,8)

**ΑΓΡΟΤΕΜΑΧΙΑ**
3,5 στρεμ. Ε.Ο. Ρόδου Λίνδου
4 στρεμ. εντός σχεδίου Μαριτσά
4 στρεμ. Καλαβάρδα
4 στρεμ. Δαματριά
4 στρεμ. Αφάντου
5 στρεμ. Παστίδα
5 στρεμ. Τσαΐρι
6 στρεμ. Παστίδα
11 στρεμ. Παστίδα
80 στρεμ. Κιοτάρι

**ΜΕΖΟΝΕΤΕΣ-ΜΟΝΟΚΑΤΟΙΚΙΕΣ**
120 τ.μ. Καρακόνερο
120 τ.μ. Μήδια
130 τ.μ. Μήδια
130 τ.μ. Παραδείσι
140 τ.μ. Μήδια
150 τ.μ. Μήδια
150 τ.μ. Ιαλυσός
150 τ.μ. Ιαλυσός
180 τ.μ. Ιαλυσός
180 τ.μ. Παλιά Πόλη
190 τ.μ. Αφάντου
300 τ.μ. Τρεις
450 τ.μ. Κοσκινού

**ΚΑΤΑΣΤΗΜΑΤΑ**
35 τ.μ. Φαληράκι
38 τ.μ. Φαληράκι
40 τ.μ. Τροφό
50 τ.μ. γραφείο Σοφ. Βενιζέλου
60 τ.μ. Ψαροπούλα
90 τ.μ. Βενιζέλου

**ΔΙΑΘΕΤΟΥΜΕ ΠΕΡΙΣΣΟΤΕΡΑ ΑΚΙΝΗΤΑ ΠΡΟΣ ΠΩΛΗΣΗ ΕΚΤΟΣ ΑΠΟ ΤΑ ΑΝΑΓΡΑΦΟΜΕΝΑ**

**ΥΠΕΥΘΥΝΟΣ ΓΡΑΦΕΙΟΥ**
**ΚΑΡΑΝΙΚΗΣ ΛΟΥΚΑΣ**
**ΕΘΝ. ΜΑΚΑΡΙΟΥ 45 ΣΤΟΑ ΡΟΙΚΟΥ 2ος ΟΡΟΦΟΣ**
**ΤΗΛ. 21003 ΚΙΝ. 0945/759887**

## πωλησεις

συνέχεια από την προηγούμενη

**ΑΓΡΟΚΤΗΜΑ** στην Παστίδα, πρόποδες Φιλερήμου, 6 στρέματα με νερό, φως, δρόμο-άσφαλτο, 150 ελαιόδεντρα, συκιές, λεμονιές. Πληρ. τηλ. 26113, 20851 ΑΟ41152

**ΟΡΟΦΟΔΙΑΜΕΡΙΣΜΑ** περιοχή Αγ. Νικολάου (Φ. Φωταρά), 104 τ.μ. (3 υπνοδωμάτια, σαλόνι, κουζίνα, λουτρό, αποθήκη). Τιμή 30.000.000 δρχ. Πληρ. τηλ. 75567 (απογευματινές ώρες) ΑΟ41276

**ΠΩΛΟΥΝΤΑΙ** καινούργια διαμερίσματα: 1. Περιοχή Δασκάλων 80 τ.μ. και 40 τ.μ., 2. Επί της Καμείρου 55 τ.μ., 3. Περιοχή Κοσκινού των 90, 110 και 130 τ.μ. τελειωμένα ή σε μπετά, 4. Περιοχή Κοσκινού οικοδομή των 110 τ.μ. και ρετιρέ των 58 τ.μ., 5 Μεζονέτες, μονοκατοικίες των 120 και 140 τ.μ. στις περιοχές Κοσκινού και Ιαλυσός. Ολα σε πολύ καλές τιμες. Πληρ. Κ. Ν. Ηρωνίας Νέα Αγορά α' όροφος αρ. 17 τηλ. 31955 και 21602 ΑΟ41191

**ΠΩΛΟΥΝΤΑΙ** μεταχειρισμένα διαμερίσματα: 1. Περιοχή Δασκάλων 84 τ.μ. και 55 τ.μ. 2. Περιοχή Ανάληψη 84 τ.μ. 3. Περιοχή Ανάληψη 110 τ.μ. 4. Περιοχή Βορείου Ηπείρου 58 τ.μ. 5. Περιοχή Ζέφυρος 70 τ.μ. 6. Περιοχή Νιοχώρι 84 τ.μ. και 50 τ.μ. 7. Περιοχή Ιαλυσού 150 τ.μ. ισόγειο με αυλή και δύο διαμερίσματα στον όροφο 80 τ.μ. το καθένα. Επίσης θα βρείτε και σε πολλές άλλες περιοχές της Ρόδου. Πληρ. Κ. Ν. Ηρωνίας Νέα Αγορά α' όροφος αρ. 17 τηλ. 31955 και 21602 ΑΟ41192

**ΕΥΚΑΙΡΙΑ! ΠΩΛΕΙΤΑΙ** κατάστημα (ή επιχείρηση) **εταίμων ενδυμάτων, στον** πιο εμπορικό δρόμο Ιαλυσού με ή χωρίς εμπόρευμα ή μόνο ο εξοπλισμός και η φίρμα κατοχυρωμένη στο Ε.Β.Ε.Δωδ/σου. Πληρ. τηλ. 61747-47588 και κιν. 0944370158 ΑΟ41188

**ΠΩΛΕΙΤΑΙ** τουριστική επιχείρηση ρούχων 95 τ.μ. με WC και αποθήκη πλήρως εξοπλισμένη (15 κούκλες τύπου μπουτίκ) επί της οδού 38ης Οκτωβρίου. Πληρ. τηλ. 30293 Α41147

**ΜΟΝΟΚΑΤΟΙΚΙΑ** 300 τ.μ. με οικόπεδο 1 στρέμμα, στην περιοχή Ασγούρου. Πληρ. τηλ. 0944647163 και 61628 ΑΟ41114

**ΜΟΝΟΚΑΤΟΙΚΙΑ** διόροφη από ιδιότη στην Παλιά Πόλη (61 τ.μ. 1ος όροφος, 61 τ.μ. 2ο όροφος και 50 τ.μ. αυλή). Πληρ. τηλ. 78934. ΑΟ40954

**ΠΩΛΕΙΤΑΙ** στο Μικρό Χωριό της Τήλου, **ΣΠΙΤΙ** μισοερειπωμένο, προνομιούχο, στην πλατεία του χωριού με απεριόριστη θέα, κατάλληλο για οποιαδήποτε χρήση. Πληρ. τηλ. 23864 ΧΑΟ271

**ΚΑΤΑΣΤΗΜΑΤΑ ΕΤΟΙΜΟΠΑΡΑΔΟΤΑ ΣΤΟ ΜΕΓΑΛΥΤΕΡΟ ΣΥΓΚΡΟΤΗΜΑ ΚΑΤΑΣΤΗΜΑΤΩΝ ΣΤΗΝ ΠΑΡΑΛΙΑΚΗ ΛΕΩΦΟΡΟ ΙΑΛΥΣΟΥ ΑΠ' ΕΥΘΕΙΑΣ ΑΠΟ ΤΟΝ ΚΑΤΑΣΚΕΥΑΣΤΗ ΠΟΛ. ΜΗΧΑΝΙΚΟ ΣΤΕΛΙΟ ΜΑΚΕΣΤΑ. ΕΞΑΣΦΑΛΙΣΗ ΔΑΝΕΙΟΥ, ΕΥΚΟΛΙΕΣ ΠΛΗΡΩΜΗΣ. ΑΠΟ 10.350.000 ΔΡΧ. ΠΛΗΡ. ΤΗΛ. 21347 ΧΠΟ205**

**ΠΡΑΓΜΑΤΙΚΗ ΕΥΚΑΙΡΙΑ ΣΤΟ ΓΕΝΝΑΔΙ. ΟΙΚΟΠΕΔΟ 2.120 Μ. ΜΕ ΠΛΗΡΩΜΕΝΗ ΕΤΟΙΜΗ ΑΔΕΙΑ ΟΙΚΟΔΟΜΗΣ 212 ΜΕΤΡΑ, ΠΕΡΙΦΡΑΓΜΕΝΟ ΜΕ ΜΑΝΤΡΑ, ΕΓΚΑΤΑΣΤΑΣΗ ΦΩΣ, ΝΕΡΟ ΚΑΙ ΜΕ ΔΕΝΔΡΑ, ΜΕ ΥΠΑΡΧΟΝ ΚΤΙΣΜΑ ΑΠΟΘΗΚΗ 50 Μ. ΠΩΛΕΙΤΑΙ 20.000.000 ΜΕΤΡΗΤΑ. ΔΕΚΤΟΣ ΚΑΙ ΔΙΑΚΑΝΟΝΙΣΜΟΣ ΠΛΗΡ. ΤΗΛ. 31093, ΩΡΕΣ ΙΑΤΡΕΙΟΥ ΧΠΟ522**

**ΠΩΛΕΙΤΑΙ Ή ΕΝΟΙΚΙΑΖΕΤΑΙ** διόροφη μονοκατοικία 75 τ.μ. σε 4 ή 8 στρέμματα 50 μ. από τον κεντρικό δρόμο Πυλώνας-Λάρδου. Πληρ. τηλ. 0241-67389 ΧΑΟ111

**ΔΙΑΜΕΡΙΣΜΑ ΙΣΟΓΕΙΟ 40 Τ.Μ. (ΚΑΘΑΡΑ), 50 ΜΕΤΡΑ ΑΠΟ ΤΗΝ ΘΑΛΑΣΣΑ ΣΤΗΝ ΠΕΡΙΟΧΗ ΨΑΡΟΠΟΥΛΑΣ, ΜΕ ΑΝΕΞΑΡΤΗΤΗ ΕΙΣΟΔΟ ΚΑΙ ΜΙΚΡΟ ΚΗΠΟ. ΔΑΝΕΙΑ ΔΕΝ ΓΙΝΟΝΤΑΙ ΔΕΚΤΑ. ΤΙΜΗ ΔΡΧ. 12.500.000. ΠΛΗΡ. ΤΗΛ. 21347 ΧΠΟ151**

**ΠΩΛΟΥΝΤΑΙ: α) Οικόπεδο 850 μέτρων (οικοδομήσιμο εντός οικισμού), β) Ελαιώνας 4 στρεμμάτων, γ) Αγρός 22 στρεμμάτων. Τα δύο ως άνω δεικνύονται για αγροτικούς ή βιοτεχνικούς σκοπούς. Πληρ. τηλ. 96384 από 3 μ.μ. ΧΠΟ200**



### πωλησεις αυτοκινητων & μοτοσικλετων

**ΑΥΤΟΚΙΝΗΤΑ** SEAT MARBELLA 1994-1995. Για πληροφορίες στα τηλ. 87615, 86298. ΑΑ41456

**ΜΟΤΟΠΟΔΗΛΑΤΟ** HONDA, τύπου MONKEY, σε πολύ καλή κατάσταση και σε καλή τιμή. Πληρ. τηλ. 22701 από 10 π.μ.-10 μ.μ. ΑΑ41455

**"ΣΚΑΡΑΒΑΙΟΣ"** σε καλή κατάσταση (έχει περάσει ΚΤΕΟ). Τιμή 700.000 δρχ. Πληρ. τηλ. 41529 και 0938020290. ΑΑ41453

**ΠΩΛΕΙΤΑΙ: 1. ΑΥΤΟΚΙΝΗΤΟ** μάρκας HYUNDAI-ACCENT 1.400 c.c. έτος Ιούνιος 1998 5 θύρες, με 30.000 χιλ., ηλ. παράθυρα, ηλ. κλειδαριές, υδραυλικό τιμόνι, ηλ. καθρέφτες, air contition, ραδιοκασετόφωνο, σε άριστη κατάσταση. Δεκτός κάθε έλεγχος. Τιμή 2.000.000 δραχμές.
2. **ΑΥΤΟΚΙΝΗΤΟ** μάρκας SUZUKI JEEP SAMURAI 4X4, 1.300 c.c. έτος Ιούνιος 1992 περασμένο από ΚΤΕΟ σε άριστη κατάσταση, βαμμένο. Δεκτός κάθε έλεγχος. Τιμή 1.400.000 δραχμές. Πληρ. τηλ. 0945-494657. ΑΑ41452

**Ι.Χ.** μάρκας SUZUKI VITARA 1600 c.c. καταλυτικό, Ful Extra, μοντέλο 1993 τιμή 3.300.000 δρχ. δεκτός κάθε έλεγχος. Πληρ. τηλ. 85488, κινητό 0932255631. ΑΑ41439

**FIAT TEMBRA** μοντ. Σεπτεμβρίου '92 χρώματος μπορντώ, 2 ζάντες αλουμινίου, σπόιλερ, αεροτομή, χαμηλωμένο υδραυλικό τιμόνι, ηλεκτρικά παράθυρα και κλειδαριές, συναγερμό, ξύλινη επένδυση, κασετόφωνο με 4 ηχεία. Τιμή 1.500.000. Δεκτός διακανονισμός. Πληρ. τηλ. 0972 508307 κ. Κώστα. ΑΑ41437

**ΤΖΙΠ** Κοράντο SUN YOUNG σε άριστη κατάσταση με πολλά εξτρά και σε πολύ καλή τιμή. Δεκτός κάθε έλεγχος. Πληρ. τηλ. 0944622682 ΑΑ41427

**ΦΟΡΤΗΓΑΚΙ** ανατρεπόμενο σε άριστη κατάσταση περασμένο Κ.Τ.Ε.Ο. 2.400 c.c. Τιμή 2.000.000 με ευκολίες πληρωμής. Πληρ. τηλ. 38819 και 0944824067. ΑΑ41417

**FIAT PUNTO** SX 1100 '97 44000 km. μεταλλικό χρώμα, με ραδιοκασετόφωνο, imobilizer, ηλ. παραθ., κλειδ., συναγερμός, 1.830.000 Πληρ. τηλ. 0944421765 ΑΑ41413

**HONDA STEED** μηχανή 400 κ.ε. μοντέλο '98 σε άριστη κατάσταση 20000 χλμ. μόνο, συναγερμός GT σε τιμή ευκαιρίας. Πληρ. τηλ. 0974396186 ΑΑ41406

**PEUGEOT 206 XT** 1360 cc, 24.000 χλμ. χρώματος γκρί Quartz. Μοντέλο 1999. Τιμή 2.700.000 μετρητοίς. Πληρ. τηλ. 0974949420. ΑΑ41394

**ΚΛΟΥΒΑ VW DIESEL** σε άριστη κατάσταση. Πληρ. τηλ. 62664, 0932413120 ΑΑ41368

**ΠΩΛΟΥΝΤΑΙ ΤΑ ΚΑΤΩΘΙ ΑΥΤ/ΤΑ ΣΕ ΑΡΙΣΤΗ ΚΑΤΑΣΤΑΣΗ ΚΑΙ ΣΕ ΠΡΟΣΙΤΕΣ ΤΙΜΕΣ: SEAT MARBELLA MONT. 98, FIAT CINQUECENTO MONT. 97, FIAT SEICENTO MONT. 99, SUBARU VIVIO MONT. 98, OPEL CORSA A/C MONT. 99, HYUNDAI ATOS A/C MONT. 99, SEAT IBIZA MONT. 96, SEAT CORDOBA A/C MONT. 98, TOYOTA COROLLA A/C MONT. 97. ΓΙΑ ΠΕΡΙΣΣΟΤΕΡΕΣ ΠΛΗΡ. ΤΗΛ. 21819 ΚΑΙ 25888, 98200 ΠΑ41212**

**FIAT PANDA** 94 μοντέλο καταλυτικό κόκκινο με πολλά εξτρά (σπορ τιμόνι, ζάντες αλουμινίου, σπόιλερ πλαινά, σπορ αναρτήσεις, ελατήρια χαμηλώματος και ηχοσύστημα). Τιμή 600.000 μετρητοίς, **SEAT MARBELA** άσπρο γνήσιο σε άριστη κατάσταση. Τιμή 350.000 μετρητοίς. Πληρ. τηλ. 25549 ΑΑ41362

**FIAT PUNTO CABRIO ΜΟΝΤΕΛΟ 94 1,3 ΛΕΥΚΟ 75000 ΧΙΛΙΟΜΕΤΡΑ, EXTRAS. ΤΙΜΗ 2.400.000. ΠΛΗΡ. ΤΗΛ. 87006, 10.00-13.00 Ή 18.00-22.00 ΧΠΑ841**

**ΠΩΛΕΙΤΑΙ** SUZUKI 50 cc στην τιμή των 150.000 δρχ. σε πολύ καλή κατάσταση. Πληρ. τηλ. 0944651817 ΑΑ41319



## ΚΤΗΜΑΤΟΜΕΣΙΤΙΚΟ ΓΡΑΦΕΙΟ
# ΑΙΓΑΙΟΚΤΗΜΑΤΙΚΗ
## ΠΩΛΟΥΝΤΑΙ

**- ΔΙΑΜΕΡΙΣΜΑΤΑ-ΜΟΝΟΚΑΤΟΙΚΙΕΣ**
**- ΔΔ=ΔΑΝΕΙΑ ΔΕΚΤΑ**

- 35 τ.μ. Ψαροπούλα 12 εκ. - 35.216 €
- 75 τ.μ. παλιό σπίτι Μητρόπολη 18 εκ. (ΔΔ)
- 48 τ.μ. διώροφο Π. Πόλη 10 εκ. (ΔΔ)
- 62 τ.μ. λουξ ρετιρέ στην Απ. Παύλου 30 εκ.
- 70 τ.μ. καινούργιο στη Σωτήρος 25 εκ. (ΔΔ)
- 70 τ.μ. μον/κία, Κρεμαστή, 35 εκ. 102.714 € (παρ/κό).
- 75 τ.μ. Ρόδου-Λίνδου (Ροδίνι) ισόγειο με αυλή 24 εκ.- 70.432 €
- 80 τ.μ. καινούργιο Δασκάλους 30 εκ. - 88.040 € (ΔΔ)
- 83 τ.μ. καινούργιο, Καρακόνερο 36 εκ. (ΔΔ)
- 84 τ.μ. ισόγειο με αυλή, Καρακόνερο, 38 εκ. (ΔΔ)
- 85 τ.μ. Στ. Κωτιάδη, 26 εκ.
- 89 τ.μ. (ισ.) σε μπετά στην Ενόπλων Δυνάμεων 16 εκ. - 46.955 € (ΔΔ)
- 94 τ.μ. καινούργιο ορ/σμα με αποθ. και γκαράζ Καρακόνερο, 36 εκ.-105.649 € (ΔΔ)
- 100 τ.μ. ισόγειο με αυλή, Καρακόνερο, 45 εκ. (ΔΔ)
- 104 τ.μ. παλιό σπίτι Κολονιάλε 10 εκ.
- 110 τ.μ. Δυώροφο διαμ. (στυλ μεζονέτας) Καναδά 30 εκ. - 102.714 € (ΔΔ) (4 υπν.)
- 115 τ.μ. παλιά μον/κία μέσα σε 467τ.μ. οικ/δο με εξτρά δόμηση άλλα 350 τ.μ. Αγ. Ανάργυροι 60 εκ. - 176.082 €(ΔΔ)
- 117 τ.μ. καινούργιο Γεωργ. Παπανδρέου 47 εκ. (ΔΔ)- 137,931 €
- 125 τ.μ. μον/κία σε 1,5 στρεμ. στη Θολό 70 εκ. - 205.429 €(ΔΔ)
- 128 τ.μ. μεζ/τα Ροδίνι 52 εκ. - 132.061 €(ΔΔ)
- 130 τ.μ. μεζ/τα σε σοβά, Ιαλυσό, 42 εκ. (ΔΔ)
- 135 τ.μ. Κοσκινου καινούργιο, 45 εκ.
- 138 τ.μ. (3 υπν.) ορ/σμα Μάρκου Κλαδάκη 36 εκ. - 111.518 € (ΔΔ).
- 138 τ.μ. (3 υπν.) καινούργιο, Καρακόνερο, 57 εκ. (ΔΔ)
- 140 τ.μ. οροφ/σμα (α' ορ.) στην Πειραιώς σε σοβά 32 εκ. - 93.910 € (ΔΔ)
- 145 τ.μ. Στ. Ζήση 40 εκ.- 117.388 € (ΔΔ)
- 149 τ.μ. Αισχύνη (3 υπν.) ορ/σμα 47 εκ.- 137.930 € (ΔΔ)
- 155 τ.μ. μεζ/τα Αισχύνη 63 εκ. (ΔΔ)
- 158 τ.μ. μεζ/τα σε μπετά Ιξιά 36 εκ.-105.649 €
- 172 τ.μ. με υπ. σε 1.800 τ. μ. οικ. λεωφ. Ρόδου-Καμείρου 95 εκ,
- 230 τ.μ. Κοσκινού καινούργιο 1 στρ. οικ. 95 εκ.-278.796 € (ΔΔ)
- 230 τ.μ. παραδοσιακό αρχοντικό, εντός της πόλεως, 70 εκ.- 205.429 €
- 270 τ.μ. μον/κία (η μισή μαρμ/βά) στα Κοσκινού 60 εκ. - 176.082 €(ΔΔ)
- 270 τ.μ. (3ορ. Χ90τ.μ.) σε μπετά Ασγούρου, 40 εκ. (ΔΑ)

**ΚΑΤΑΣΤΗΜΑΤΑ**
- 31 τ.μ. Καμείρου 14 εκ. - 41.085 € (ΔΔ)
- 39 τ.μ. Αγ. Αναστασία 12 εκ.- 35.216 €
- 70 τ.μ. Αγ. Ιωάννη 30 εκ. - 88.041 € (ΔΔ)
- 90 τ.μ. Νιοχώρι, 63 εκ. - 184.886 € (ΔΔ)
- 140 τ.μ. πλησίον Αννης Μαρίας 28 εκ. (ΔΔ)
- 175 τ.μ. Λεωφ. Ρόδου-Λίνδου 70 εκ.-205.429 €
- 200 τ.μ. με 200 υπ. (και ορ. άδεια) σε μπετά στο Μηδεια 80 εκ.-234.776 €
- 320 τ.μ. (βιοτ. χώρος) Ασγούρου 55 εκ.-161.408 €

**ΟΙΚΟΠΕΔΑ**
- 261 τ.μ. Αισχύνης (ΣΔ 0,8) 20 εκ.
- 297 πλησίον Μιχ. Πετρίδη (ΣΔ 1), 28.000.000
- 400 τ.μ. Δ. Αναστασιάδη (ΣΔ 1) 55 εκ.
- 800 τ.μ. πλησίον Πίνδου, (Σ.Δ. 0,8), 100 εκ.-293.470 €
- 500 τ.μ. Μίρα Μάρε (Σ.Δ. 0,8), 45 εκ.-132.016 €
- 1000 τ.μ. (ΣΔ 0,8) Μιχ. Πετρίδη 80 εκ.-264.123 €
- 1.054 τ.μ. (ΣΔ 0,4) Βράχο Ιαλυσού 50 εκ.-146.735 €
- 1.230 τ.μ. Κοσκινού 50% κάλυψη, 40 εκ.-117.388 €
- 1.350 τ.μ. Κοσκινού Μουσικό Γυμνάσιο 26 εκ.-76.302 €
- 2 στρεμ. πάνω σε δρόμο Βουνάρα Ιαλυσό (κτίζει 200 τ.μ.) 35 εκ.-102.714 €
- 2.478 (κτίζει 240) στην Αγ. Βαρβάρα, 12.000.000
- 4 στρεμ. στα Νερά Καλλιθέας 60 εκ.-176.082 €
- 11.150 τ.μ. Τσαΐρι, 50 εκ.-146.735 €

**ΔΙΑΘΕΤΟΥΜΕ ΜΕΓΑΛΗ ΠΟΙΚΙΛΙΑ ΟΙΚΟΠΕΔΩΝ ΣΕ ΟΛΟ ΤΟ ΝΗΣΙ ΤΗΣ ΡΟΔΟΥ**

**ΕΠΙΣΗΣ ΑΚΙΝΗΤΑ ΣΤΗΝ ΤΗΛΟ**

# ΡΕΝΑ ΒΑΖΟΥΚΟΥ
## (ΜΕΣΙΤΗΣ ΑΣΤΙΚΩΝ ΣΥΜΒΑΣΕΩΝ)

**ΔΙΕΥΘ. ΓΡΑΦΕΙΟΥ ΔΗΜ. ΘΕΟΔΩΡΑΚΗ 3**
**10-1 το πρωί και 6.30-9 απ/τα**
**καθημερινά εκτός Σαβ. και Κυρ.**

**Τηλ. (0241) 22943-28838 FAX: 28838**
**email.vazoukou@otenet.gr.**
**ΡΟΔΟΣ**

# ΠΩΛΗΣΕΙΣ ΑΚΙΝΗΤΩΝ

◆ **ΔΙΑΜΕΡΙΣΜΑΤΑ**
- Ροδίνι 81 τ.μ. 30.000.000 δρχ.
- Ροδίνι 50 τ.μ. και 60 τ.μ.
- Ροδίνι 114 τ.μ.
- Αταβύρου 80 τ.μ. 25.000.000 δρχ.
- Ροδίνι, 113 τ.μ. και 131 τ.μ. σε τιμή ευκαιρίας
- Ανάληψη 90 τ.μ. καινούργιο
- Καρακόνερο 90 τ.μ. καινούργιο
- Καρακόνερο 117 τ.μ. καινούργιο
- Ροδίνι 86 τ.μ. καινούργιο
- Ροδίνι 120 τ.μ. καινούργιο
- Ανάληψη 104 τ.μ. 30.000.000 δρχ.
- Ανάληψη 90 τ.μ. καινούργιο
- Ανάληψη 50 τ.μ. καινούργο
- Περιοχή Δασκάλων 2άρι, 3άρι καινούργια

◆ **ΗΜΙΤΕΛΗ ΔΙΑΜΕΡΙΣΜΑΤΑ**
- 100 τ.μ. 20.000.000 δρχ. Αταβύρου
- 60 τ.μ. 12.000.000 δρχ. Αταβύρου
- 160 τ.μ. 32.000.000 δρχ. Αταβύρου
- 113 τ.μ. και 131 τ.μ. στο Ροδίνι χτισμένα σοβατισμένα τιμή 23.000.000 και 29.000.00 δρχ.
- Πωλείται ρετιρέ στα Κοσκινού 145 τ.μ., σοβατισμένο με ηλεκτρικά, υδραυλικά περασμένα.
- Μητρόπολη 60 τ.μ. 6.000.000

◆ **ΜΕΖΟΝΕΤΕΣ-ΜΟΝΟΚΑΤΟΙΚΙΕΣ**
- Ροδίνι, 220 τ.μ. 70.000.000 δρχ. τελειωμένη.
- Κοσκινού 190 τ.μ., 300 τ.μ. κήπο με πανοραμική θέα 88.000.000 δρχ. καινούργια.
- Μονοκατοικία στα Τριάντα παλιά.
- ΣΥΜΗ:Διόροφη κατοικία 70 τ.μ. με στέρνα 50.000.000 δρχ.
- Μεζονέτα στο Ροδίνι, 130 τ.μ. 48.000.000 δρχ. θέση πάρκινγκ και κήπο
- Πωλείται μεζονέτα επιπλωμένη ή μη και χωρίς τα έπιπλα 135 τ.μ., περιοχή Μιχαήλ Πετρίδη, τιμή 50.000.000 δρχ.
- Πωλείται μεζονέτα στα Κοσκινού 200 τ.μ. με θέα την θάλασσα και 300 τ.μ. αυλή. Τιμή 65.000.000 δρχ.
- Πωλείται μεζονέτα στην Αγ. Βαρβάρα 170 τ.μ. με 1 στρ. οικόπεδο. Τιμή 60.000.000 δρχ.

◆ **ΟΙΚΟΠΕΔΑ**
- Οικόπεδο 150 τ.μ. στην Μ. Πετρίδη 15.000.000 δρχ.
- Ιαλυσός, 1.330 μ. 50.000.000 δρχ.
- Ιαλυσός 130 τ.μ. 15.000.000 δρχ.
- Περιοχή Ιαλυσού 1 στρ. 35.000.000 δρχ.
- Περιοχή Ιαλυσού 800 μ. 30.000.000 δρχ.
- Κιοτάρι πάνω στο κύμα 5 στρ.
- Σορωνή 1850 τ.μ. οικοδομήσιμο 15.000.000 δρχ. επί της λεωφόρου
- Σορωνή 4000 τ.μ. 20.000.000 δρχ.
- Κατταβιά 650 τ.μ. 3.000.000 δρχ.
- Ροδίνι 460 τ.μ.
- Οικόπεδα εντός σχεδίου στο Γεννάδι από 2.500.000 δρχ.
- Γεννάδι 2.000 τ.μ. πάνω στο κύμα

◆ **ΑΠΟΘΗΚΕΣ**
- Πάροδος Χειμάρας 100 τ.μ.
- Τσαΐρι 100 τ.μ. 8.000.000 δρχ.

◆ **ΚΑΤΑΣΤΗΜΑΤΑ**
- Μαγαζί στη Νέα Αγορά 30.000.000 δρχ.
- Μαγαζί στο Ροδίνι 55 τ.μ. 25.000.000 δρχ.
- Πωλούνται μαγαζιά στα Κοσκινού 55 τ.μ. και 72 τ.μ. τελειωμένα.
- Επιχείρηση στην οδό Ηρώων Πολυτεχνείου
- Πωλείται επιχείρηση -αναψυκτήριο
- Καρακόνερο 50-200 τ.μ.

◆ **ΚΤΗΜΑΤΑ**
- Σάλακος 10 στρέμματα
- Κρεμαστή 1300 στρ. 7.000.000 δρχ.
- Χωράφι 8 στρ. στο Παραδείσι 60.000.000 δρχ.
- Χωράφι 4 στρ. στην Παστίδα 18.000.00 δρχ.
- Χωράφι 5.700 στρ. στα Κολύμπια, 15.000.000 δρχ.
- Χωράφι 8.800 στρ. στα Κολύμπια 50.000.000 δρχ.
- Παραδείσι 1.500 στρ. 10.000.000 δρχ.
- Κατταβιά 1000 τ.μ. άρτιο και οικοδομήσιμο με φως, νερό, 2.500.000 δρχ.
- Περιοχή Καντηλί 2.600 μ. 30.000.000 δρχ. για βιοτεχνία
- Καντηλί 5.200 μ. 27.000.000 δρχ.
- Βουνάρα 2 στρ. 25.000.000 δρχ.
- Βουνάρα 4 στρ. 45.000.000 δρχ.
- Πλημμύρι 1520 στρ. πάνω στην θάλασσα, τιμή 6.000.000 δρχ.
- Πλημμύρι 1.640τ.μ. 4.000.000 δρχ. οικοδομήσιμο
- Πλημμύρι 3.240τ.μ. 3.000.000 δρχ.
- Κανδυλί 2.000 τ.μ. 15.000.000 δρχ.
- Λαχανιά 4.700 τ.μ. 16.000.000 δρχ. οικοδομήσιμο
- 10 στρ. Κιοτάρι, νερό, ρεύμα 12.000.000 δρχ.
- Λαχανιά 100 στρ. πάνω στην θάλασσα
- Λαχανιά 45 στρ. 2500 δρχ./μέτρο
- Κατταβιά 2.500 τ.μ. πάνω στο δρόμο οικοδομήσιμο, 3.000.000 δρχ.
- Λάρδος 7 στρ. 12.000.000 δρχ.
- Κιοτάρι 4 στρ. 4.000.000 δρχ.
- Λαχανιά 750 τ.μ., 8.500.000 δρχ.στο χωριό
- Γεννάδι 20 στρ. ρεύμα-νερό 20.000.000 δρχ.
- Κιοτάρι 7 στρ. με νερό-ρεύμα 8.000.000 δρχ.
- Λαχανιά 4 στρ. 300 μέτρα από τη θάλασσα 8.000.000 δρχ.
- Γεννάδι 24 στρ. 24.000.000 δρχ.
- Γεννάδι 1.100 τ.μ. 1.500.000 δρχ.
- Κατταβιά 10 στρ. 10.000.000 δρχ.
- Πλημμυρι 12 στρ. με φως, νερό, 12.000.000 δρχ.
- Κατταβιά 4.000 τ.μ. 2.000.000 δρχ.
- Κιοτάρι 4.000 τ.μ. κοντά στο κεντρικό δρόμο
- Πλημμύρι 5.500 τ.μ. 6.500.000 δρχ.
- Πεύκους 200 στρ. προς 5.000 το τ.μ., παραθαλάσσιο
- Κατταβιά 700 τ.μ. προς 500 χιλ.
- Γεννάδι στη λεωφόρο 4.000 τ.μ., 12.000.000 δρχ.

➪ Πωλούνται αποθήκες και βιοτεχνικοί χώροι.

● **ΔΑΝΕΙΑ ΔΕΚΤΑ - ΕΥΚΟΛΙΕΣ ΠΛΗΡΩΜΗΣ**
● **ΖΗΤΟΥΝΤΑΙ ΟΙΚΟΠΕΔΑ ΠΡΟΣ ΑΓΟΡΑ - ΚΤΗΜΑΤΑ ΚΑΙ ΔΙΑΜΕΡΙΣΜΑΤΑ**

# ΣΤΑΜΑΤΗΣ ΜΑΝΩΛΑΚΟΣ

**ΩΡΕΣ ΓΡΑΦΕΙΟΥ 8.30-1.30 π.μ. και 5-8.30 μ.μ.**
**ΔΗΜ. ΑΝΑΣΤΑΣΙΑΔΗ 45 (παραπλεύρως ΥΠΕΡΑΓΟΡΑΣ ΠΑΠΑΚΥΡΙΑΚΟΥ-ΣΥΝΟΙΚΙΑ ΔΑΣΚΑΛΩΝ) Τηλέφωνα: 23815-78275**

## auto-moto

συνέχεια από την προηγούμενη

**AUDI TT 180 HP ΜΕ FULL EXTRA ΣΕ ΑΡΙΣΤΗ ΚΑΤΑΣΤΑΣΗ, ΦΥΛΑΞΗ ΣΕ ΓΚΑΡΑΖ. ΠΛΗΡ. ΤΗΛ. 0946/683029**
ΧΠΑ851

**ΠΩΛΟΥΝΤΑΙ ΜΕΤΑΧΕΙΡΙΣΜΕΝΑ ΦΟΡΤΗΓΑ ΑΥΤΟΚΙΝΗΤΑ ΕΙΣΑΓΩΓΗΣ ΟΛΩΝ ΤΩΝ ΤΥΠΩΝ, ΓΙΑ ΑΓΡΟΤΙΚΗ ΚΑΙ ΕΠΑΓΓΕΛΜΑΤΙΚΗ ΧΡΗΣΗ, ΚΑΘΩΣ ΚΑΙ Ι.Χ. ΕΠΙΒΑΤΙΚΑ. ΕΤΟΙΜΟΠΑΡΑΔΟΤΑ Ή ΚΑΤΟΠΙΝ ΠΑΡΑΓΓΕΛΙΑΣ. ΠΑΡΕΧΟΥΜΕ ΓΡΑΠΤΗ ΕΓΓΥΗΣΗ ΕΝΟΣ ΧΡΟΝΟΥ. ΕΙΣΑΓΩΓΕΙΣ ΜΕΤΑΧΕΙΡΙΣΜΕΝΩΝ ΑΥΤΟΚΙΝΗΤΩΝ " Δ. ΜΠΟΥΝΤΟΥΡΗΣ-Ε. ΠΑΠΑΠΟΣΤΟΛΟΥ Ο.Ε.", ΕΚΘΕΣΗ: ΕΘΝΙΚΗ ΟΔΟΣ ΛΑΡΙΣΑΣ-ΙΩΑΝΝΙΝΩΝ ΤΡΙΚΑΛΑ ΘΕΣΣΑΛΙΑΣ. ΤΗΛ. 0431-74709 ΦΑΞ 0431-27008 ΚΙΝ. 0974456200-0977395269**
ΧΠΑ112

**ΗΜΙΦΟΡΤΗΓΟ ΑΥΤΟΚΙΝΗΤΟ** τύπου MERCEDES, Δημοσίας χρήσεως με την άδειά του. Πληρ. κ. Λευτέρης κιν. 0932945204 και 91188
ΑΑ40885

## εργασιες

**ΠΩΛΗΤΡΙΕΣ**, για καταστήματα εντός πόλεως. Μόνιμη εργασία. Πληρ. τηλ. 34105.
ΑΖ41460

**ΚΟΠΕΛΕΣ** εμφανίσιμες για να εργασθούν σε καφετέρια στη Ρόδο. Πληρ. στα τηλ. 31845 και 0946963858.
ΑΖ41463

**ΝΕΟΙ ή ΝΕΕΣ** από το ANASSA CAFE, με εμπειρί στο χώρο μπουφέ, bar, σέρβις. Πληρ. τηλ. 69919.
ΑΖ41462

**ΒΟΗΘΟΣ ΣΕΡΒΙΤΟΡΟΥ**, νεαρός ή νεαρή από εστιατόριο εντός πόλεως. Πληρ. τηλ. 28705.
ΑΖ41461

**ΝΕΟΣ ή ΝΕΑ**, από διαφημιστική επιχείρηση, απόφοιτοι Λυκείου με άνεση στην επικοινωνία. Γνώσεις υπολογιστή. Απαραίτητο μέσο μετακίνησης. Μισθός πολύ καλός. Ασφάλιση. Πληρ. τηλ. 0944977676.
ΑΖ41460

**ΚΥΡΙΕΣ** με όρεξη για δουλειά που θα ήθελαν να κερδίζουν έως και 500.000 δρχ. το μήνα, με ελεύθερο ωράριο εργασίας. Προσφέρονται δωρεάν κατάλογοι λευκών ειδών και μεγάλη υποστήριξη από την εταιρία μας. Πληρ. κος Γιώργος στο τηλ. 0946595500 ή 37384.
ΑΖ41458

**ΚΟΠΕΛΑ** για να εργασθεί σε καφετέρια στη Ρόδο για πρωινή ή απογευματινή απασχόληση. Πληρ. τηλ. 0972274632.
ΑΖ41457

**ΣΕΡΒΙΤΟΡΟΣ και ΜΠΑΡΜΑΝ** από ξενοδοχείο στα Κολύμπια. Πληρ. τηλ. 56271.
ΑΖ41436

**ΚΟΠΕΛΑ ΜΕ ΓΝΩΣΕΙΣ Η/Υ (ΒΑΣΙΚΑ ΠΡΟΓΡΑΜΜΑΤΑ EXCEL ΚΑΙ WORD) ΑΠΟ ΕΜΠΟΡΙΚΗ ΕΠΙΧΕΙΡΗΣΗ ΓΙΑ ΝΑ ΕΡΓΑΣΤΕΙ ΩΣ ΥΠΑΛΛΗΛΟΣ ΓΡΑΦΕΙΟΥ. ΠΛΗΡ. ΤΗΛ. 34526 6-9 ΤΟ ΑΠΟΓΕΥΜΑ.**
ΠΖ41435

**ΑΤΟΜΟ** με μεταφορικό μέσο για εξωτερικές δουλειές από τώρα έως και 20 Δεκεμβρίου 2001. Πληρ. τηλ. 63350 και 0945204400.
ΑΖ41432

**ΝΕΟΣ** με δίπλωμα οδήγησης από κατάστημα με ηλεκτρικά είδη και με στοιχειώδεις γνώσεις ηλεκτρολογίας. Πληρ. τηλ. 32117
ΑΖ41412

**ΖΗΤΟΥΝΤΑΙ** για εστιατόριο: α) Β' μάγειρας, β) βοηθός μαγείρου για αλα καρτ. Πληρ. τηλ. 22451 κ. Κώστα.
ΑΖ41389

**ΚΟΠΕΛΑ** για βραδυνή απασχόληση σε καφετέρια. Πληρ. τηλ. 20282
ΑΖ41409

**ΠΩΛΗΤΡΙΕΣ** για μόνιμη απασχόληση στα καταστήματα EVA. Πληρ. τηλ. 23012-74070
ΑΖ41411

**ΠΡΟΣΩΠΙΚΟ ΓΙΑ ΓΕΩΡΓΙΚΗ ΕΡΓΑΣΙΑ. ΠΛΗΡ. ΤΗΛ. 0932475738**
ΠΖ41410

**ΠΩΛΗΤΡΙΑ** για γνωστό κατάστημα κινητής τηλεφωνίας που να πληρεί τις παρακάτω προϋποθέσεις: 1. Μια ξένη γλώσσα (τουλάχιστον Αγγλικά), 2. Γνώσεις Η/Υ, 3. Προϋπηρεσία στον κλάδο θα ληφθεί σίγουρα υπ' όψιν, 4. Να παραδώσει βιογραφικό στην οδό Αμερικής 42. Πληρ. τηλ. 77070
ΑΖ41290

**ΖΗΤΕΙΤΑΙ ΝΕΟΣ ΓΙΑ ΝΑ ΕΡΓΑΣΘΕΙ ΣΕ ΠΡΑΤΗΡΙΟ ΥΓΡΩΝ ΚΑΥΣΙΜΩΝ. ΠΛΗΡ. ΤΗΛ. 62021-62551 ΠΖ41201**

**ΖΗΤΟΥΝΤΑΙ ΝΕΟΙ ΚΑΙ ΝΕΕΣ ΓΙΑ ΝΑ ΕΡΓΑΣΘΟΥΝ ΣΕ ΑΝΑΨΥΚΤΗΡΙΟ-ΣΑΝΤΟΥΙΤΣΑΔΙΚΟ, ΒΡΑΔΙΝΕΣ ΩΡΕΣ. ΠΛΗΡ. ΤΗΛ. 0932630451 ΠΖ41159**

**ΠΩΛΗΤΡΙΑ** με γνώσεις Αγγλικής για μπουτίκ γυναικείων ενδυμάτων. Πληρ. τηλ. 35947, 35800
ΑΖ41224

**ΖΗΤΟΥΝΤΑΙ** από κατασκευατική εταιρεία καλουπατζήδες τεχνίτες και βοηθοί. Πληρ. τηλ. 0936464029 από 8 πρωί μέχρι 9 βράδυ
ΑΖ41203

**ΑΜΕΡΙΚΑΝΙΚΗ ΠΟΛΥΕΘΝΙΚΗ** εταιρεία επεκτείνεται και ζητά συνεργάτες. Δυνατότητες εισοδημάτων: Σαν ημιαπασχόληση από 300.000-600.000. Σαν κύρια απασχόληση έως και 17.000.000 μηνιαίως. Υπεύθυνος δημοσίων σχέσεων και πληρ. κος Δημητριάδης. Πληρ. τηλ. 01-8140975—6216152
ΑΖ41091

**ΘΕΛΕΤΕ ΟΙΚΟΝΟΜΙΚΗ ΑΝΕΞΑΡΤΗΣΙΑ**; ΘΕΛΕΤΕ ΕΛΕΥΘΕΡΟ ΩΡΑΡΙΟ ΕΡΓΑΣΙΑΣ; ΣΑΣ ΑΡΕΣΕΙ ΝΑ ΕΡΧΕΣΤΕ ΣΕ ΕΠΑΦΗ ΜΕ ΚΟΣΜΟ; ΤΟΤΕ ΑΥΤΗ Η ΑΓΓΕΛΙΑ ΕΙΝΑΙ ΓΙΑ ΣΑΣ. ΠΟΛΥΕΘΝΙΚΗ ΑΜΕΡΙΚΑΝΙΚΗ ΕΤΑΙΡΕΙΑ ΖΗΤΑΕΙ ΣΥΝΕΡΓΑΤΕΣ. ΠΛΗΡ. Ν. ΧΡΙΣΤΟΠΟΥΛΟΣ ΤΗΛ. 0974453968 ΚΑΘΗΜΕΡΙΝΩΣ 16.00-22.00
ΑΖ41175

**ΖΗΤΕΙΤΑΙ ΜΠΑΡΓΟΥΜΑΝ ΓΙΑ ΝΥΚΤΕΡΙΝΟ ΚΕΝΤΡΟ-ΜΠΑΡ. ΠΛΗΡ. ΤΗΛ. 0974500286**
ΠΖ41032

**ΝΗΠΙΑΓΩΓΟΣ ΓΙΑ ΠΑΙΔΙΚΟ ΣΤΑΘΜΟ ΠΤΥΧΙΟΥΧΟΣ ΠΑΝΕΠΙΣΤΗΜΙΟΥ Ή ΙΔΙΩΤΙΚΗΣ ΣΧΟΛΗΣ ΜΕ ΠΡΟΫΠΗΡΕΣΙΑ. ΠΛΗΡΕΣ ΩΡΑΡΙΟ, ΠΕΝΘΗΜΕΡΗ ΑΠΑΣΧΟΛΗΣΗ ΤΥΧΟΝ ΣΥΣΤΑΣΕΙΣ ΘΑ ΛΗΦΘΟΥΝ ΥΠΟΨΙΝ. ΠΛΗΡ. ΤΗΛ. 0972007352 (ΑΠΟΓΕΥΜ. ΩΡΕΣ) 39739 12.00-14.00**
ΧΠΖ123


# ΠΩΛΗΣΕΙΣ ΔΙΑΜΕΡΙΣΜΑΤΩΝ



ΑΠΟ ΤΗΝ ΚΑΤΑΣΚΕΥΑΣΤΙΚΗ ΕΤΑΙΡΕΙΑ

**Κ. ΣΠΑΝΟΣ & ΣΙΑ ΟΕ**

ΠΩΛΟΥΝΤΑΙ ΕΤΟΙΜΟΠΑΡΑΔΟΤΑ ΔΙΑΜΕΡΙΣΜΑΤΑ

**ΑΡΙΣΤΗΣ ΚΑΤΑΣΚΕΥΗΣ**

ΜΕ ΔΥΟ Ή ΤΡΙΑ ΥΠΝΟΔΩΜΑΤΙΑ

ΠΛΗΡ. ΤΗΛ. 62550-62684-0944272159



Π Ω Λ Ε Ι Τ Α Ι

**ΠΙΑΝΟ BECHSTEIN**

ΜΕ ΟΥΡΑ(1,96x1,85)



RODOS PALACE
Resort Hotel • Convention Center

ΠΛΗΡΟΦΟΡΙΕΣ:

Κα Κ. Μανουσάκη, Τηλ.: 25222, 97218



# ΚΤΗΜΑΤΟΜΕΣΙΤΙΚΟ ΓΡΑΦΕΙΟ - REAL ESTATE AGENCY

ΕΚΤΙΜΗΣΕΙΣ-ΑΓΟΡΕΣ-ΠΩΛΗΣΕΙΣ

ΚΑΤΑΣΤΗΜΑΤΑ

ΟΙΚΟΠΕΔΑ-ΧΩΡΑΦΙΑ

ΚΤΗΜΑΤΙΚΕΣ-ΣΥΜΒΟΥΛΕΣ

ΕΝΟΙΚΙΑΣΕΙΣ-ΔΙΑΧΕΙΡΙΣΕΙΣ

ΣΠΙΤΙΑ-ΔΙΑΜΕΡΙΣΜΑΤΑ

**Vitzileos**

ΜΑΡΙΟΣ Κ. ΒΙΤΖΗΛΑΙΟΣ
Μεσίτης Αστικών Συμβάσεων - Real Estate Agent

Εθν. Μακαρίου 45 - 3ος όροφος
Τηλ.: 0241-24900 25545.
Fax: 25544 Κιν.: 0932-704919

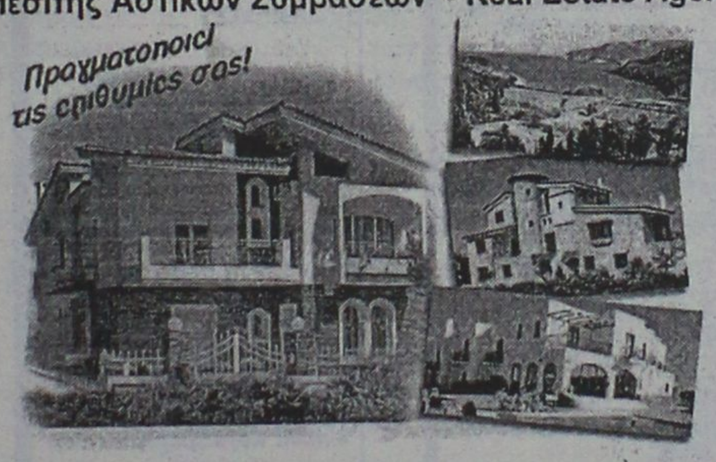


## ΚΑΤΑΣΤΗΜΑΤΑ, ΓΡΑΦΕΙΑ, ΕΠΙΧΕΙΡΗΣΕΙΣ

| | ΔΡΧ. | ΕΥΡ |
|---|---|---|
| Επιχείρηση-Πλυντήρια-Στεγνωτήρια σε πλήρη λειτουργία | 7.000.000 | 20.543 |
| Επιχείρηση τουριστικό μαγαζί στη Ψαροπούλα | 15.000.000 | 44.021 |
| Κατάστημα 20 τ.μ. στο Φαληράκι | 40.000.000 | 117.388 |
| Κατάστημα 31 τ.μ. στη Διαγοριδών | 16.000.000 | 46.955 |
| Κατάστημα 45 τ.μ. ισόγ. και 90 τ.μ. υπόγ. στο Καρακόνερο | 30.000.000 | 88.041 |
| Κατάστημα 50 τ.μ. κοντά στο Μανδράκι | 100.000.000 | 293.470 |
| Κατάστημα 60 τ.μ. με 250 τ.μ. αυλή στο Πρασονήσι | 70.000.000 | 205.429 |
| Εστιατόριο διώροφ. 115 και 115 τ.μ. στη Π. Πόλη | 60.000.000 | 176.082 |
| Κατάστημα 140+140+132 τ.μ. ανά όροφο στην Ορφανίδου | 75.000.000 | 220.103 |
| Κατάστημα 300 τ.μ. σε οικόπ. 1000 τ.μ. στη Παστίδα | 50.000.000 | 146.735 |
| Κατάστημα 900 τ.μ. (ανά 300 τ.μ. υπόγ, ισόγ, όροφ) στα Κοσκινού | 200.000.000 | 586.940 |
| Επιχείρηση και ακίνητο 856 τ.μ. με πάρκιν κοντά στο πανεπιστ. | 125.000.000 | 366.837 |
| Εργοστάσιο 1000 τ.μ. σε οικόπ. 6400 τ.μ. στον Καλαμώνα | 180.000.000 | 528.247 |
| Ακίνητο 1155 τ.μ. σε οικόπ., 817 τ.μ. στο κέντρο της πόλης | 360.000.000 | 1.056.494 |
| 20 στούντιος (ενοικιασμ.) και μαγαζί 100 τ.μ.-έξυπνη επένδυση | 200.000.000 | 586.940 |
| Ξενοδοχείο Α! κατηγ. 120 κλ. σε οικόπ., 4725 τ.μ. στην Ιαλυσό | | |
| Ξενοδοχείο Β! κατηγ. 72 κλ και δισκοθήκη στη πόλη | 300.000.000 | 880.411 |
| Κατάστημα 180 τ.μ. και 500 τ.μ. στη παραλία Ιαλυσού | 50.000.000 | 146.735 |

## ΔΙΑΜΕΡΙΣΜΑΤΑ

| | | |
|---|---|---|
| 40 τ.μ. στην Ιξιά κοντά στη θάλασσα | 11.000.000 | 32.282 |
| 50 τμ. στα Τριάντα με θέα | 16.000.000 | 46.955 |
| 50 τ.μ. στο Γεννάδι με δύο υπνοδ. και θέα | 15.000.000 | 44.020 |
| 58 τ.μ. στο Παραδείσι | 13.000.000 | 38.151 |
| 61 τ.μ. στο Ζέφυρο, πάνω στο κύμα | 22.000.000 | 64.564 |
| 70 τ.μ. στο Καρακόνερο | 28.000.000 | 82.172 |
| 85 τ.μ. στους Δασκάλους | 25.000.000 | 73.368 |
| 88 τ.μ. περιοχή Αν. Μαρίας | 35.000.000 | 102.715 |
| 96 τ.μ. στην Ιξιά | 43.000.000 | 126.192 |
| 100 τ.μ. στα Τριάντα, ισόγειο | 19.000.000 | 55.760 |
| 108 τ.μ. στην Ανάληψη | 31.000.000 | 90.976 |
| 110 τ.μ. στα Κοσκινού, σούπερ λουξ | 33.000.000 | 96.845 |
| 114 τ.μ. στο Καζίνο κοντά, παραδοσιακό | 40.000.000 | 117.388 |
| 120 τ.μ. στην Ιξιά | 30.000.000 | 88.041 |
| 120 τ.μ. περιοχή Αν. Μαρίας | 48.000.000 | 140.866 |
| 130 τ.μ. στην Ανάληψη σε σοβάδες | 26.000.000 | 76.302 |
| 130 τ.μ. περιοχή Αν. Μαρίας | 52.000.000 | 152.605 |
| 130 τ.μ. στο Καρακόνερο | 52.000.000 | 152.605 |
| 185 τ.μ. κοντά στο πανεπιστήμιο σε μπετά | 20.000.000 | 58.694 |
| 200 τ.μ. στο Μόντε Σμιθ, διατηρητέο | 80.000.000 | 234.776 |
| 210 τ.μ. στα Κοσκινού, σούπερ λουξ | 75.000.000 | 220.103 |

## ΜΕΖΟΝΕΤΕΣ-ΜΟΝΟΚΑΤΟΙΚΙΕΣ

| | ΔΡΧ. | ΕΥΡ |
|---|---|---|
| 55 τ.μ. μονοκατ. στη παραλία Ζέφυρου | 15.000.000 | 44.021 |
| 60 τ.μ. διόροφη μονοκ. επιπλωμένη στην Παλιά Πόλη | 30.000.000 | 88.041 |
| 68 τ.μ. μονοκατ. με αυλή 90 τ.μ. στα Μαριτσά | 18.000.000 | 52.825 |
| 80 τ.μ. μεζονέτα με οικόπεδο στους Καστελοριζιούς | 20.000.000 | 58.695 |
| 90 τ.μ. διόροφη μονοκατ.+30 τ.μ. αυλή στην Παλιά Πόλη | 26.000.000 | 76.302 |
| 90 τ.μ. μονοκατ. με αυλή στη Π. Πόλη κοντά στο Καστέλο | 30.000.000 | 88.041 |
| 102 τ.μ. και 50 τ.μ. υπόγειο στο Καρακόνερο | 40.000.000 | 117.388 |
| 115 τ.μ. μεζονέτα σε μπετά με 1.000 τ.μ. οικόπεδο στα Αφάντου | 16.000.000 | 52.825 |
| 119 τ.μ. διόροφ. μονοκ. με 27 τ.μ. αυλή στη Π. Πόλη | 20.000.000 | 58.695 |
| 120 τ.μ. μεζονέτα στο Μήδεια | 40.000.000 | 117.388 |
| 120 τ.μ. διόρ. μονοκ. με αυλή στη Π. Πόλη κοντά στο Καστέλο | 120.000.000 | 352.164 |
| 130 τ.μ. μεζονέτα σε σοβάδες με οικοπ. 300 τ.μ. στα Τριάντα | 42.000.000 | 123.258 |
| 135 τ.μ. μονοκ. με κήπο 700 τ.μ. στα Κρητικά | 60.000.000 | 176.082 |
| 150 τ.μ. μονοκ. σε κτήμα 18 στρ. στο Καλαμώνα | 90.000.000 | 264.123 |
| 155 τ.μ. μεζονετ. με αυλή στους Δασκάλους | 55.000.000 | 161.409 |
| 160 τ.μ. μεζονετ. σε μπετά στα Τριάντα | 34.000.000 | 99.780 |
| 170 τ.μ. μονοκ. με αυλή στη Π. Πόλη | 23.000.000 | 67.498 |
| 2 μεζονετ. των 170 τ.μ. έκαστη και διαμερ. 120 τ.μ. σε οικόπ. 2.500 τ.μ. στη Παστίδα | 125.000.000 | 366.838 |
| 170 τ.μ. διόρ. μονοκατ. διατηρ. και 237 τ.μ. στη Λέρο | | |
| 180 τ.μ. μονοκ. σε οικοπ. 750 τ.μ. με θέα στο Γεννάδι | 45.000.000 | 132.062 |
| 187 τ.μ. βίλα σε οικοπ. 4780 τ.μ. στη Παστίδα | 100.000.000 | 293.470 |
| 200 τ.μ. μεζονέτ. ημιτελής στα Καλαβάρδα | 39.000.000 | 85.106 |
| 230 τ.μ. βίλα σε οικόπεδο 7.700 τ.μ. και γεώτρηση στην Λάρδο | 120.000.000 | 352.164 |
| 252 τ.μ. μονοκ. στη Π. Πόλη κοντά στο Καστέλο | 35.000.000 | 102.714. |
| 300 τ.μ. βίλα σε 4 στρ., με γκαράζ στις Καλυθιές | 100.000.000 | 293.470 |
| 320 τ.μ. βίλα σε 4 στρ. στα Τριάντα | 110.000.000 | 322.817 |
| 5 μονοκατ. διατηρ. συνολ. επιφάν. 340 τ.μ. στο Μόντε Σμιθ | 160.000.000 | 469.553 |

## ΟΙΚΟΠΕΔΑ

| | | |
|---|---|---|
| 150 τ.μ. με Σ.Δ. 0,6 στους Δασκάλους | 8.000.000 | 23.478 |
| 412 τ.μ. με Σ.Δ. 1.20 στον Αγ. Νικόλαο | 65.000.000 | 190.755 |
| 750 τ.μ. εντός σχεδίου στο Γεννάδι | 6.000.000 | 20.445 |
| 1.450 τ.μ. εντός οικισμού, στα Μαριτσά | 9.000.000 | 20.412 |
| 2.100 τ.μ. στην Ιξιά | 45.000.000 | 132.062 |
| 2.200 τ.μ. στα Μαριτσά | 20.000.000 | 58.694 |
| 2.500 τ.μ. στο δρόμο Ελαιώνας-Φουρνάκι στο Γεννάδι | 5.000.000 | 14.674 |
| 3.080 τ.μ. στο Πλημύρι | 8.000.000 | 23.478 |
| 4.060 τ.μ. πίσω από ΔΕΥΑΡ | 60.000.000 | 176.082 |
| 4.000 τ.μ. κοντά στο Βερόπουλο με φανταστική θέα | 60.000.000 | 176.082 |
| 4.000 τ.μ. στη Παστίδα | 19.000.000 | 55.760 |
| 4.250 τ.μ. στο Γεννάδι (διασταύρωση) | 30.000.000 | 88.041 |
| 4.400 τ.μ. στην Κρεμαστή | 26.000.000 | 76.302 |
| 5.000 τ.μ. στα Μαριτσά | 15.000.000 | 44.020 |
| 5.000 τ.μ. στ' Αφάντου | 35.000.000 | 102.715. |
| 5.085 τ.μ. στα Κοσκινού | 35.000.000 | 102.715 |
| 5.500 τ.μ. κοντά στην θάλασσα στο Γεννάδι | 40.000.000 | 117.388 |
| 6.000 τ.μ. με αποθήκη στην Παστίδα | 49.000.000 | 143.800 |
| 6.500 τ.μ. στην Λεωφόρο Ρόδος-Κρεμαστή | 120.000.000 | 352.164 |
| 6.500 τ.μ. κοντά στη θάλασσα προνομιακό στο Φαληράκι | 170.000.000 | 498.900 |
| 6.720 τ.μ. στο Θόλαρο-Παραδείσι | 28.000.000 | 82.172 |
| 7.750 τ.μ. στο δρόμο προς τη θάλασσα στα Κολύμπια | 80.000.000 | 234.776 |
| 8.000 τ.μ. στο Φαληράκι | 49.000.000 | 143.800 |
| 8.500 τ.μ. στη παραλία Αφάντου | 51.000.000 | 149.670 |
| 8.800 τ.μ. στα Κοσκινού | 70.000.000 | 205.430 |
| 9.345 τ.μ. με θέα στα Ασγούρου | 69.000.000 | 202.495 |
| 10.000 τ.μ. στα Κοσκινού, μεγάλη ευκαιρία | 20.000.000 | 202.495 |
| 12.000 τ.μ. πάνω στο κύμα στα Αφάντου | 176.000.000 | 516.508 |
| 13.000 τ.μ. στα Μαριτσά | 37.000.000 | 108.584 |
| 15.000 τ.μ. στα Ασγούρου | 45.000.000 | 132.062 |
| 15.000 τ.μ.με θέα στη θάλασσα στη Πάρο | 25.000.000 | 73.368 |
| 15.300 τ.μ. στο Πλημύρι | 60.000.000 | 176.082 |
| 25.000 τ.μ. στα Καλαβάρδα | 100.000.000 | 293.470 |
| 30.000 τ.μ. στη παραλία Αφάντου | 360.000.000 | 1.056.493 |
| 30.000 τ.μ. στο Τσαΐρι | 120.000.000 | 352.160 |
| 32.000 τ.μ. πάνω στο κύμα στην Θολό | 200.000.000 | 586.940 |
| 38.000 τ.μ. πάνω στο κύμα στο Γεννάδι | 646.000.000 | 1.895.818 |
| 46.000 τ.μ. στο Τσαΐρι | 138.000.000 | 405.000 |
| 50.000 τ.μ. στο Τσαΐρι | 125.000.000 | 366.838 |

**ΖΗΤΟΥΝΤΑΙ:**
ΚΑΤΑΣΤΗΜΑΤΑ ΟΙΚΟΠΕΔΑ ΔΙΑΜΕΡΙΣΜΑΤΑ
ΕΝΤΟΣ-ΕΚΤΟΣ ΠΟΛΕΩΣ ΚΑΘΩΣ ΚΑΙ
ΟΙΚΟΠΕΔΑ ΓΙΑ ΑΝΤΙΠΑΡΟΧΗ
ΔΑΝΕΙΑ ΔΕΚΤΑ- ΕΥΚΟΛΙΕΣ ΠΛΗΡΩΜΗΣ

## εργασίες

συνέχεια από την προηγούμενη

ΖΗΤΕΙΤΑΙ ΚΑΘΗΓΗΤΡΙΑ ΓΕΡΜΑΝΙΚΩΝ ΜΕ ΤΑ ΑΠΑΡΑΙΤΗΤΑ ΠΡΟΣΟΝΤΑ ΚΑΙ ΣΧΕΤΙΚΗ ΠΕΙΡΑ ΓΙΑ ΝΑ ΕΡΓΑΣΘΕΙ ΣΕ ΜΕΓΑΛΑ ΚΕΝΤΡΑ ΞΕΝΩΝ ΓΛΩΣΣΩΝ. ΠΛΗΡ. ΤΗΛ. 32633

## μαθήματα

ΜΑΘΗΜΑΤΙΚΟΣ ΠΑΡΑΔΙΔΕΙ ΜΑΘΗΜΑΤΑ ΣΕ ΜΑΘΗΤΕΣ ΓΥΜΝΑΣΙΟΥ ΚΑΙ ΛΥΚΕΙΟΥ. ΠΛΗΡ. ΤΗΛ. (0241)37914 ΚΑΙ 0946214823. ΠΜ41449

ΠΑΡΑΔΙΔΟΝΤΑΙ ΜΑΘΗΜΑΤΑ ΓΕΡΜΑΝΙΚΩΝ ΑΠΟ ΠΤΥΧΙΟΥΧΟ ΜΕ ΠΕΙΡΑ ΚΑΤ' ΟΙΚΟΝ. ΠΛΗΡ. ΤΗΛ. 0977793374. ΠΜ41448

**ΚΑΘΗΓΗΤΡΙΑ** πτυχιούχος Αγγλικής Φιλολογίας παραδίδει μαθήματα ιδιαίτερα και γκρουπ σε αρχάριους, ξενοδοχοϋπάλληλους και προχωρημένους. Συστηματική ενημέρωση γονέων. Τιμές λογικές. Μεταφράσεις γίνονται δεκτές. Γληρ. τηλ. 0241-69261, 0972768761 ή 0944547636 ΑΜ41325

**ΚΑΘΗΓΗΤΗΣ ΑΓΓΛΙΚΩΝ** Native Speaker παραδίδει ιδιαίτερα μαθήματα κατ' οίκον σε παιδιά και ενήλικες όλων των επιπέδων. Ειδικές τιμές για αδέλφια. Γληρ. τηλ. 0945441374 ΑΜ41272

**ΚΑΘΗΓΗΤΡΙΑ ΑΓΓΛΙΚΩΝ ΜΕ ΜΗΤΡΙΚΗ ΓΛΩΣΣΑ ΤΗΝ ΑΓΓΛΙΚΗ ΚΑΙ ΦΡΟΝΤΙΣΤΗΡΙΑΚΗ ΠΕΙΡΑ ΠΑΡΑΔΙΔΕΙ ΙΔΙΑΙΤΕΡΑ ΜΑΘΗΜΑΤΑ ΣΕ ΜΑΘΗΤΕΣ ΟΛΩΝ ΤΩΝ ΕΠΙΠΕΔΩΝ.**
- **ΥΠΕΥΘΥΝΗ ΠΡΟΕΤΟΙΜΑΣΙΑ ΕΞΕΤΑΣΕΩΝ FIRST CERTIFICATE, TOEFL, CAMBRIDGE, PROFICIENCY ΚΑΙ MICHIGAN PROFICIENCY.**
- **ΥΠΕΥΘΥΝΗ ΠΑΡΑΚΟΛΟΥΘΗΣΗ ΣΤΗΝ ΜΕΛΕΤΗ ΤΩΝ ΜΑΘΗΤΩΝ.**
- **ΜΗΝΙΑΙΟΣ ΕΛΕΓΧΟΣ ΠΡΟΟΔΟΥ.**
- **ΣΥΣΤΗΜΑΤΙΚΗ ΕΝΗΜΕΡΩΣΗ ΓΟΝΕΩΝ.**

ΠΛΗΡ. Κ. ΦΑΙΗ ΤΗΛ. 43059 Ή 0938977977 ΠΜ41416

**ΜΑΘΗΜΑΤΙΚΟΣ** παραδίδει μαθήματα Γυμν.-Λυκείου-ΤΕΕ. Χατζησάββας Σάββας τηλ. 36643 ΑΜ41317


# Lindos Princess Beach Hotel

Το νέο ξενοδοχείο (4 αστέρων) της "Ιωάννης Χατζηλαζάρου Α.Ε" δυναμικότητας 1150 κλινών στην α΄φάση, θα λειτουργήσει τον Μάιο 2002, στη θέση Πεύκοι του Δήμου Λινδίων.

Η εταιρεία επιθυμεί να προσλάβει, με το τέλος της τρέχουσας σαιζόν, συνεργάτη για τη θέση του:

## Hotel Manager

Ο ιδανικός υποψήφιος θα πρέπει να είναι απόφοιτος Ανώτερης ή Ανώτατης Τουριστικής σχολής, να διαθέτει τουλάχιστον πενταετή εμπειρία σε αντίστοιχη θέση ξενοδοχείου 4 ή 5 αστέρων, και να έχει άρτια γνώση του τομέα του Food & Beverage.

Η εταιρεία προσφέρει ανταγωνιστικό πακέτο αποδοχών, ανάλογο με την εμπειρία και τις γνώσεις του υποψηφίου.

Οι ενδιαφερόμενοι παρακαλούνται να αποστείλουν ταχυδρομικά το βιογραφικό τους στην διεύθυνση:
Rodos Princess Hotel
85109 Κιοτάρι, Ρόδος
Υπ' όψην κ. Ιωάννη Χατζηλαζάρου

Η απόλυτη εχεμύθεια θεωρείται αυτονόητη.



# κεφάλαιο

Κτηματομεσιτικό - Συμβουλευτικό Γραφείο

**ΔΙΑΜΕΡΙΣΜΑΤΑ ΠΩΛΟΥΝΤΑΙ**

- ❑ 30 τ.μ, υπερυψωμένη ημιυπόγεια καινούρια γκαρσονιέρα Ιξιά,9εκ-26.412€
- ❑ 35 τ.μ, 1ου, καινούρια γκαρσονιέρα, Δασκάλους, 14,5εκ-42.553€
- ❑ 40 τ.μ, υπερυψωμένη ημιυπόγεια καινούρια γκαρσονιέρα Ιξιά,12εκ-35.216€
- ❑ 70 τ.μ, ισόγειο,1 υπν/τιου Μητρόπολη,16εκ-46.955€
- ❑70 τ.μ,1ου,2 υπν/τιων καινούριο Ιξιά 25εκ-73.367€
- ❑77 τ.μ, 2ου, 2 υπν/τίων Ανάληψη, 22εκ-64.563€
- ❑80 τ.μ,υπόγειο,2 υπν/τίων αυλή εκατέρωθεν, Ανάληψη 18εκ-52.824€
- ❑80 τ.μ,ισόγειο 2 υπν/τίων, Ροδίνι,30εκ-88.041€
- ❑80 τ.μ,1ου,2 υπν/τίων, καινούριο, Δασκάλους, 32εκ-93.910€
- ❑86 τ.μ,1ου,2 υπν/τιων συν βοηθητικός χώρος καινούριο Ιξιά 30εκ-88.041€
- ❑ 96 τ.μ 1ου,2υπν/τιων,γκαράζ,καινούριο,πολυτελές Ιξιά, 40εκ-117.388€
- ❑105τ.μ,ισόγειο,3 υπν/τίων καινούριο, Ατταβύρου 41 εκ-120.322€
- ❑106τ.μ,1ου,3 υπν/τίων, Ιξιά, 39 εκ-114.453€
- ❑ 116 τ.μ, ισόγειο, 3 υπν/τιων, καινούριο Ανάληψη,42 εκ-123.257€
- ❑ 110 τ.μ,1ου,3 υπν/τίων, καινούριο,Ατταβύρου 43 εκ-126.192€
- ❑122τ.μ 1ου, 3υπν/τιων,γκαράζ,καινούριο,πολυτελές Ιξιά, 53εκ-155.539€

- ❑125 τ.μ ρετιρέ,απεριόριστη θέα,20ετιας,4 υπν/τια, Μήδια,29 εκ-85.106€
- ❑150 τ.μ 3ου,ρετιρέ οροφοδιαμέρισμα, λούξ, 3 υπν/τίων Αισχύνη, 44,5εκ-130.594€
- ❑ Συγκρότημα στα μπετά 3 ορόφων των 105 τ.μ έκαστος, Καρακόνερο 45 εκ-132.061€
- ❑ Συγκρότημα με 4 -3αρια των 70 τ.μ,συν μια γκαρσονιέρα,Αφάντου,77εκ-225.972€

**ΜΕΖΟΝΕΤΕΣ- ΜΟΝ/ΚΙΕΣ ΠΩΛΟΥΝΤΑΙ**

- ❑120 τ.μ,μεζονέτα, καινούρια, Ιξιά, 46εκ-134.996€
- ❑145 τ.μ,μεζονέτα, μπετά Τριάντα, 29εκ-85.106€
- ❑145 τ.μ, μεζονέτα, καινούρια,Τριάντα, 51εκ-149.669€
- ❑ 210 τ.μ,μεζονέτα,λούξ, 3 υπν/τιων,τζάκι αυλή-πά-ρκινγκ Ιξιά 64εκ-187.820Ε
- ❑ 230 τ.μ,μον/κία, μπετά Πεύκους,50εκ-146.735€

**ΟΙΚΟΠΕΔΑ ΠΩΛΟΥΝΤΑΙ**

- ❑ 300 τ.μ., δόμηση 300 τ.μ Παστίδα 9εκ-26.412€
- ❑ 300 τ.μ., δόμηση 300 τ.μ Τριάντα 20εκ-58.694€
- ❑ 380 τ.μ, δόμηση 300 τ.μ Αφάντου,12εκ-35.216€
- ❑ 500 τ.μ βιοτ/κός χώρος δόμησση 3Χ150 Κοσκινού 9εκ-26.412€
- ❑ 600 τ.μ., δόμηση 600 τ.μ Τριάντα 40εκ-117.388€
- ❑1.000 τ.μ Ανάληψη,0.8ΣΔ 80εκ-234.776€
- ❑ 2.000 τ.μ, δόμηση 200 τ.μ,Βουνάρα 35εκ-102.714€

- ❑ 3.500 τ.μ Φαληράκι 25εκ-73.367€
- ❑ 4.000 τ.μ Τρείς-Κανδυλί 35εκ-102.714€
- ❑ 4.000 τ.μ, θέα, Παστίδα 26εκ-76.302€
- ❑5.240 τ.μ Αφάντου παραλία 40 εκ-117.388€
- ❑ 5.500 τ.μ, Κολύμπια 15εκ-44.020€
- ❑6.500 τ.μ,Κολύμπια 57 εκ-167.278€
- ❑ 9.000 τ.μ,Κολύμπια 50εκ-146.735€
- ❑ 15.000, τ.μ, Κάντυλί 50εκ-146.735€

**ΕΠΙΧΕΙΡΗΣΕΙΣ & ΕΠΑΓΓΕΛΜΑΤΙΚΟΙ ΧΩΡΟΙ**

- ❑ Κατάστημα 23 τ.μ Ανάληψη,μπετά 7εκ-20.542€
- ❑ Κατάστημα 35 τ.μ Ανάληψη, μπετά 11εκ-32.281€
- ❑Κατάστημα 40 τ.μ σύν 50 τ.μ υπόγειο Ατταβύρου 20εκ-58.694€
- ❑Κατάστημα 64 τ.μ Μ.Πετρίδη 29εκ-85.106€
- ❑Κατάστημα 90 τ,μ,1ου με φαρδί μπαλκόνι, Ιξιά 23εκ-67.498€

**Exclusive Properties**

- ❑Οικοδομικό συγκρότημα 4 οικιών 1 καταστήματος, Παλιά πόλη, 277 τ.μ 100εκ-293.470€
- ❑Οικοδομικό συγκρότημα 1000 τ.μ,2 ορόφων Ψαροπούλα 320 εκ-939.104€
- ❑Μονοκ/κία 380 τ.μ,σε 6 στρέμματα οικόπεδο, στο κύμα, Λαχανιά 190εκ-557.593€

**ΖΗΤΟΥΝΤΑΙ ΚΑΤΟΙΚΙΕΣ & ΟΙΚΟΠΕΔΑ ΕΝΤΟΣ & ΕΚΤΟΣ ΠΟΛΕΩΣ**

**ΤΣΟΥΡΟΥΝΑΚΗΣ Ι. ΑΝΤΩΝΙΟΣ (B.Sc.-MKT)**

ΤΗΛ.:60060 (3 γραμμές) FAX: 60062
ΚΙΝ.:0945 949882
e-mail: kefaleo@rho.forthnet.gr

Γ. Σεφέρη 12
(παραπλεύρως ΜΗΔΕΙΑ)
Ρόδος

www.e-kefaleo.com



**ΣΧΟΛΗ ΟΔΗΓΩΝ**

**ΠΥΛΑΡΙΝΟΣ ΗΡΑΚΛΗΣ**

*Πτυχιούχος Εκπαιδευτής*

**Διπλώματα**
- ✓ Ερασιτεχνικά
- ✓ Επαγγελματικά
- ✓ Μοτοσικλέτας
- ✓ Επεκτάσεις - Αναθεωρήσεις

Αγ. Αναστασίας 40 & Π.Π. Γερμανού
Εμπορικό Κέντρο Φώκιαλη, α' όροφος
Τηλ. 75270, 0942 445549

ΠΜ41244



**ΣΧΟΛΗ ΟΔΗΓΩΝ**

**ΚΟΥΣΗ ΠΑΝΤΕΛΗ**

- **ΔΙΠΛΩΜΑΤΑ**
- **ΕΡΑΣΙΤΕΧΝΙΚΑ**
- **ΕΠΑΓΓΕΛΜΑΤΙΚΑ**
- **ΜΟΤΟΣΙΚΛΕΤΑΣ**
- **ΜΑΘΗΜΑΤΑ ΘΕΩΡΗΤΙΚΗΣ ΔΙΔΑΣΚΑΛΙΑΣ**

-Επεκτάσεις όλων των κατηγοριών
-Αναθεωρήσεις ληγμένων αδειών
-Μετατροπές ξένων αδειών σε ελληνικές

**Οδός Βαλαωρίτου 9**
***(έναντι HOTEL SEMIRAMIS ΠΙΣΩ ΑΠΟ ΤΟ ΠΑΛΑΙΟ ΝΟΣΟΚΟΜΕΙΟ***
***e-mail: koysisp@internet.gr***

**ΕΚΠΑΙΔΕΥΤΙΚΟ ΑΥΤΟΚΙΝΗΤΟ:**
TOYOTA YARIS 1300 cc AIR CONDITIONED

**(ΠΡΟΣΟΧΗ): ΜΑΘΗΜΑΤΑ**
**α. Μοτοσικλέτας μεγάλου κυβισμού από 125 cc έως ανεξαρτήτου**
**β. Μοτ/τας έως 125 cc**
**γ. Μοτοποδηλάτου 50 cc**
**Διαθέτουμε επίσης κι αυτόματες μοτοσικλέτες 125 cc**
**Πληρ. τηλ.**
**29157-73820-94777**
ΚΑΙ ΑΝΑ ΠΑΣΑ ΣΤΙΓΜΗ ΣΤΑ ΚΙΝΗΤΑ τηλ.
**0944/511313-0944/203343**

Στην κατηγορία ανεξαρτήτου κυβισμού η εκπαίδευση γίνεται με μοτοσικλέτα 500 cc
**Παραλαβή των μαθητών μας και από τις οικίες τους**
"Η σωστή και μεθοδική εκπαίδευση στα σύγχρονα οχήματά μας, βάζει γερά θεμέλια για τη δημιουργία ενός καλού νέου οδηγού"

**ΠΡΟΣΟΧΗ**
**Στη σχολή μας παραδίδονται και μαθήματα θεωρητικής διδασκαλίας**

ΠΜ40624



# Το κερματοτηλέφωνο που σας πληρώνει!!!

ΠΡΟΣΟΧΗ. ΚΥΚΛΟΦΟΡΟΥΝ ΠΑΡΑΝΟΜΕΣ ΜΕΤΑΧΕΙΡΙΣΜΕΝΕΣ ΣΥΣΚΕΥΕΣ. ΜΕΓΑΛΑ ΠΡΟΣΤΙΜΑ.

ΠΡΟΣΟΧΗ ΓΙΑ ΜΕΡΙΚΕΣ ΜΕΡΕΣ **ΑΠΟΣΥΡΣΗ**

*Το μόνο που δέχεται EURO και προσαρμόζεται αυτόματα με τα νέα δεκαψήφια νούμερα του ΟΤΕ*



**159.800 δρχ. ή 9.400 το μήνα**

*Διαθέτει σύστημα άμεσης διάγνωσης και επιδιορθώσεις βλαβών*
*Αλλάζει χρεώσεις αυτόματα κάθε φορά που τις αλλάζει ο ΟΤΕ*
*Εχει αναγνώριση κλήσης σε μεγάλη οθόνη*
*Επιστρέφει το νόμισμα αν δεν είναι εγκεκριμένο*
*Καθοδηγεί τον χρήστη με οδηγίες*
*Είναι εγκεκριμμένο από την Εθνική Επιτροπή Τηλεπικοινωνιών*
*Είναι ανθεκτικό-ευέλικτο-με άμεσο service, και τοποθετείται εύκολα*

Αντιπροσωπεία Νοτίου Αιγαίου
ΑΤΤΑΒΥΡΟΥ 46 ΡΟΔΟΣ * ΤΗΛ. 0241-73440, fax: 37733
e-mail: sifakis@payphone.gr http:/www.payphone.gr

PayPHONE ΣΗΦΑΚΗΣ ΤΗΛΕΠΙΚΟΙΝΩΝΙΕΣ



# CAR EXPERTS

ΞΕΝΑΚΗΣ ΑΥΤΟΚΙΝΗΤΑ

**0% προκαταβολή και εξόφληση έως 60 μήνες**

- LANCIA K 2.000 cc μοντ. 1995 με κλιματρόνικ, ABS, ηλεκτρ. παράθυρα, κεντρ. κλείδωμα, ηλεκτρ. καθρέπτες, υδρ. τιμόνι, αλκατάρα. ΤΙΜΗ: 4.100.000
- RENAULT MEGAN SCENIC 1400 cc του 1997, υδραυλ. τιμόνι, 2 air bags, ηλεκτρ. παράθυρα, κεντρ. κλείδωμα, ηλεκτρ. καθρέπτες, ηχοσύστημα. Τιμή 3.500.000
- AUDI 80 1600 cc, μοντ. 1991, ηχοσύστημα. Τιμή 1.700.000
- NISSAN PRIMERA μοντ. 1991 2000 cc με A/C- ηλ. παράθυρα-κεντρικό κλείδωμα, ηχοσύστημα. Τιμή: 2.200.000
- CITROEN ZX μοντ. 1993 1400 cc Τιμή: 1.600.000
- RENAULT 19 μοντ. 1990 1400 cc Τιμή: 900.000
- CITROEN XANTIA 1.800 c.c. μοντέλο 1995 με A/C-ABS-AIRBAG οδηγού-ηλ. παράθυρα-ηλ. καθρέπτες-ηχοσύστημα. Τιμή 2.950.000 δρχ.
- SUZUKI SWIFT 1.000 c.c. μοντέλο 1994. Τιμή 1.300.000 δρχ.
- PEUGEOT 306 SL 1400 cc μοντέλο 1997 με υδρ. τιμόνι-A/C, ηλ. παράθυρα, κεντρικό κλείδωμα, ηχοσύστημα. Τιμή: 2.200.000
- NISSAN MICRA 1.300 cc automatic μοντ. 1998 με A/C, υδρ. τιμόνι, airbag, ηλ. παράθυρα, κεντρικό κλείδωμα, P/K. ΤΙΜΗ 2.650.000
- RENAULT 21 1.800 c.c. μοντέλο 1991. Τιμή 1.800.000 δρχ.
- FIAT PUNTO 1.300 cc μοντέλο 2000, με υδρ. τιμόνι, A/C, ηλεκτρ. παράθ., κεντρ. κλείδωμα P/K, ζάντες. ΤΙΜΗ: 2.600.000
- TOYOTA CARINA 1.600 cc, μοντέλο 1993 με ηλεκτρικά παράθ., κεντρικ. κλείδωμα, P/K, ηλεκτρ. καθρέπτες και υδρ. τιμόνι. ΤΙΜΗ: 2.300.000
- NISSAN ALMERA 1.400 cc μοντέλο 1999, A/C, ηλεκτρ. παράθ. κεντρικό κλείδωμα, ηλεκτρ. καθρέπτες, δερμάτινο σαλόνι, P/K, ξύλινη επένδυση. ΤΙΜΗ: 3.500.000
- HONDA CIVIC 1400cc μοντ. 1996, A/C, ζάντες αλουμινίου, ηλεκτρικά παράθυρα, κεντρικό κλείδωμα, ηλεκτρικοί καθρέπτες, ηχητικό σύστημα. ΤΙΜΗ: 3.350.000
- FIAT BRAVO 1600 cc μοντ. 1996, A/C, Air Bag οδηγού, ηλεκτρικά παράθυρα, ηλεκτρικό κλείδωμα, ηλεκτρικοί καθρέπτες, ηχητικό σύστημα. ΤΙΜΗ 1.700.000
- ROVER 214 1400 cc μοντ. 1992, ηλεκτρικά παράθυρα, κεντρικό κλείδωμα. ΤΙΜΗ 1.300.000

ΞΕΝΑΚΗΣ
ΕΠΙΣΗΜΟΣ ΣΥΝΕΡΓΑΤΗΣ KOSMOCAR
ΛΙΝΔΟΥ 238, ΤΗΛ: 61600

# RHODES TELEMATICS

ADVANCED COMPUTER SYSTEMS

FORTHnet

**ΑΝΑΚΟΙΝΩΣΗ**

Η εταιρεία RHODES TELEMATICS επιθυμεί να προσλάβει το κάτωθι προσωπικό:

1. Τεχνικός - μηχανικός Η/Υ με εμπειρία στην υποστήριξη χρηστών Internet
2. Προγραμματιστής Η/Υ με εμπειρία στην ανάπτυξη εφαρμογών σε περιβάλλον SQL Server / Access / InterDev

Απαραίτητη η γνώση της αγγλικής, της καλής χρήσης Η/Υ και η δυνατότητα χρησιμοποίησης μεταφορικού μέσου.

Πληροφορίες:
Κυρία Φαίδρα Μηνέττου
Α. Μαρίας 83, Ρόδος
Τηλ/Fax: (0241) 77031

---

**ΣΧΟΛΗ ΟΔΗΓΩΝ**
**ΠΟΡΤΣΕΛΛΗΣ ΣΤΕΦΑΝΟΣ**
***Διπλ. εκπαιδευτής υποψηφίων οδηγών***




- Διπλώματα αυτοκινήτου, μοτοσικλέτας,φορτηγού, λεωφορείου, νταλίκας
- Αναθεωρήσεις ληγμένων αδειών
- Θεωρητικά μαθήματα ΚΟΚ και Μηχανολογίας
- Μετατροπές ξένων διπλωμάτων σε ελληνικά
- Διπλώματα αυτόματου αυτοκινήτου

**ΕΡΝΕΣΤ ΜΠΕΒΙΝ 6 - ΡΟΔΟΣ • ΤΗΛ. 34497, 0945-463635**

---

**ΣΧΟΛΗ ΟΔΗΓΩΝ**
**ΠΟΤΣΟΥ ΣΩΤΗΡΗ**
***ΔΙΠΛ. ΕΚΠΑΙΔΕΥΤΗΣ ΥΠΟΨΗΦΙΩΝ ΟΔΗΓΩΝ.***
ΔΙΠΛΩΜΑΤΑ Α - Β - Γ - Δ - Ε

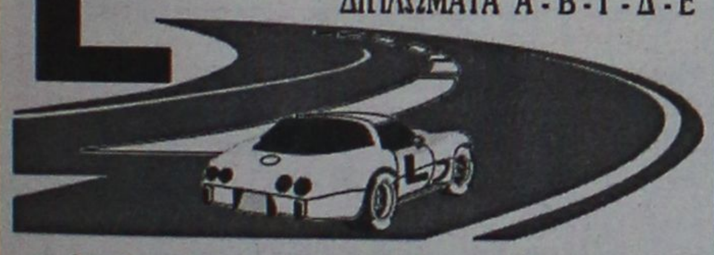

★ **Αναλαμβάνουμε την έκδοση αδειών οδήγησης όλων των κατηγοριών.**

★ **Αναθεωρήσεις Επαγ/κών αδειών.**

★ **Τα θεωρητικά μαθήματα όλων των κατηγοριών γίνονται στό σύγχρονο Κέντρο θεωρητικής Εκπαίδευσης Υποψηφίων Οδηγών της Ε.Σ.Ο.Ρ. Ο.Ε. Στην οποία μετέχουμε.**

★ **Διαθέτουμε καί Αυτόματο Επιβατηγό.**

**Εθνάρχου Μακαρίου 31, 2ος όροφος, ΡΟΔΟΣ**
**(Ένανti Εθνικής Τράπεζας, πάνω από το κατ/μα "ΡΟΔΙ")**
**Τηλ. 78070 Κιν. 0945- 567404**

---




---

**ΑΓΓΛΙΚΑ – ΙΤΑΛΙΚΑ**

πτυχιούχος καθηγήτρια
με **πολυετή πείρα**
**και αξιοσημείωτες επιτυχίες,**
παραδίδει κατ' οίκον ιδιαίτερα μαθήματα αγγλικών και ιταλικών, ιδίως **FIRST CERTIFICATE-PRIFICIENCY.**

**Πληρ. τηλ. 09466-58576**

---

**20334**

***ΝΑ ΘΥΜΗΘΩ ΝΑ ΤΗΛΕΦΩΝΗΣΩ:***

**ΑΓΓΛΙΚΑ**

Ιδιαίτερα σε GROUPS 3-4 ατόμων από καθηγήτρια που έχει την Αγγλική μητρική γλώσσα, και 15ετή εμπειρία διδασκαλίας για γρήγορη επιτυχία σε FCE CAE, PROFICIENCY.
— Οι επιτυχίες των μαθητών μας η μεγαλύτερη εγγύηση για το μέλλον των δικών σας παιδιών.
— Δοκιμαστικά η πρώτη εβδομάδα μαθημάτων.
— Τμήματα ενηλίκων (Τραπεζών, Ξενοδοχοϋπαλλήλων, Επαγγελματιών).

**Πληρ.: ΕΛΕΝΗ ΑΓΓΕΛΗ-ΝΑΚΟΥ**
**Πτυχ. SIMMONS UNIVER. BOSTON USA**
**Τ. καθηγήτρια ΑΣΤΕΡ,**
**Πληρ. τηλ. 20334, 0972729303 - ΜΕΓ. ΚΩΝ/ΝΤΙΝΟΥ 47**

---

**ΙΔΙΑΙΤΕΡΑ ΜΑΘΗΜΑΤΑ ΠΛΗΡΟΦΟΡΙΚΗΣ**

Προγραμματιστής Η/Υ, Πτυχιούχος του Πανεπιστημίου Κρήτης, παραδίδει ιδιαίτερα μαθήματα χρήσης Η/Υ, κειμενογράφου, λογιστικού φύλλου ή προγραμματισμού, κατ' οίκον, σε παιδιά και ενήλικες. Επίσης, προετοιμασία μαθητών 3ης Λυκείου για το μάθημα Η/Υ των Πανελληνίων. Σε Ρόδο, Ιαλυσό, Κρεμαστή, Παραδείσι.

**Πληρ. τηλ. 0241-94006, ώρες 2-5 μ.μ.**

---

**ΒΡΕΤΑΝΙΚΑ ΠΑΝΕΠΙΣΤΗΜΙΑ**

**Άμεση εισαγωγή**
**τον Σεπτέμβριο του 2001**
**Όλοι οι κλάδοι,**
**όλες οι ειδικότητες**
**EUROENTRY**

**ΠΛΗΡ. ΤΗΛ.**
**0974-429389**

---

**ΦΙΛΟΛΟΓΟΣ**
**ΚΑΘΗΓΗΤΡΙΑ**

πτυχιούχος του Αριστοτελείου Πανεπιστημίου Θεσ/νίκης, παραδίδει μαθήματα
**(ΑΡΧΑΙΑ ΕΛΛΗΝΙΚΑ, ΛΑΤΙΝΙΚΑ, ΕΚΘΕΣΗ)**
ιδιαίτερα ή σε ολιγομελή γκρουπ σε μαθητές γυμνασίου και λυκείου.
• Υπεύθυνη και μεθοδική εργσία
• Προετοιμασία μαθητών θεωρητικής κατεύθυνσης

**ΠΛΗΡ. ΤΗΛ.**
**39228, 0972-402452**

---

**ΠΩΛΟΥΝΤΑΙ ΔΙΑΜΕΡΙΣΜΑΤΑ**

# ΔΙΑΚΟΓΕΩΡΓΙΟΥ ΚΑΛΛΙΣΤΟΣ

- **ΠΩΛΗΣΕΙΣ ΔΙΑΜΕΡΙΣΜΑΤΩΝ**
- **ΚΑΤΑΣΤΗΜΑΤΑ-ΑΠΟΘΗΚΕΣ**
- **ΑΝΤΑΛΛΑΓΕΣ ΑΚΙΝΗΤΩΝ**
- **ΑΓΟΡΕΣ ΟΙΚΟΠΕΔΩΝ**
- **ΑΝΑΛΑΜΒΑΝΟΥΜΕ ΑΝΤΙΠΑΡΟΧΕΣ**

**ΔΙΕΥΘ.: ΕΘΝ. ΑΝΤΙΣΤΑΣΕΩΣ 11, (πρώην Αννης Μαρίας)**
**ΤΗΛ: 78501-29318, 78502**

**ΠΩΛΟΥΝΤΑΙ** διαμερίσματα λουξ κατασκευής με απεριόριστη θέα. Τα διαμερίσματα διαθέτουν θωρακισμένες πόρτες, εντοιχισμένες κουζίνες, ντουλάπες, εντοιχισμένο νιπτήρα με ντουλάπι, κεντρική θέρμανση αυτόνομη, ανοιγόμενα ανακλινόμενα κουφώματα με διπλά τζάμια, σίτες, ρολά, υδραυλικό ασανσέρ, τριφασικό ρεύμα.
Ολοι οι χώροι σπατουλαριστό, εσωτερικές πόρτες MDF με σχέδια

**ΔΙΑΜΕΡΙΣΜΑΤΑ**

**Επί της οδού Μεγ. Κων/νου - Κων/νου Παλαιολόγου**
50 τ.μ. δυάρια
85 τ.μ. τριάρια
110 τμ. τεσσάρια
**ανά όροφο**

**Επί της Κων/νου Υδραίου-Στ. Κωτιάδη**
70 τ.μ. τριάρια
90 τ.μ. τριάρια-τεσσάρια
110 τ.μ. τεσσάρια
130 τ.μ. τεσσάρια-πεντάρια
**ανά όροφο με μεγάλες βεράντες φανταστική θέα**

**Επί της Λεωφ. Καλλιθέας-Καρακόνερο**
50 τ.μ. δυάρια
85 τ.μ. τριάρια
110 τ.μ. τεσσάρια
**ανά όροφο με μεγάλες βεράντες, απεριόριστη θέα**

**ΚΑΤΑΣΤΗΜΑΤΑ**

50 τ.μ.
100 τ.μ.
150 τ.μ.
**επί της Λεωφ. Καλλιθέας-Καρακόνερο**

**ΙΑΤΡΕΙΑ-ΓΡΑΦΕΙΑ**

50 τ.μ.
100 τ.μ.
150 τ.μ.
**επί της Μεγ. Κων/νου και Κων Παλαιολόγου (Φώκιαλη)**

## ΠΩΛΟΥΝΤΑΙ:

- Μονοκατοικία 100 τ.μ. σε οικόπεδο 476 τ.μ. στις Καλυθιές.
- Οικόπεδο στο Τσαΐρι, 2500 τ.μ.
- Οικόπεδο στα Κοσκινού, 19980 τ.μ.
- Διαμέρισμα 138 τ.μ. 1ος όροφος οδός Μάρκου Κλαδάκη - Ρόδος
- Διαμέρισμα 75 τ.μ. ισόγειο στην Αγ. Αναστασία- Ρόδος
- Μεζονέτα 140 τ.μ. στην οδό Λισαβώνος και Όσλου - Ρόδος
- Διαμέρισμα 80 τ.μ. 1ος όροφος στο χωριό Παραδείσι - Ρόδος
- Αγροτεμάχιο 19.800 τ.μ. στην Παστίδα (όπισθεν εργοστασίου "ΘΡΑΚΗ") - Ρόδος
- Αγροτεμάχιο 3.448 τ.μ. απέναντι από την είσοδο του ξενοδοχείου "BLUE BAY"- Κρεμαστή - Ρόδος
- Αγροτεμάχιο 4 στρεμμάτων στα Κολύμπια - Ρόδος
- Οικόπεδο 124 τ.μ. στην πλατεία του χωριού Κοσκινού - Ρόδος
- Ξενοδοχείο "ΠΟΣΕΙΔΩΝ" στην περιοχή Κρητικά - Ρόδος
- Διαμέρισμα 125 τ.μ. 3ος λουξ κατασκευής νέο στην οδό Αισχίνης
- Διαμέρισμα 125 τ.μ. 3ος λουξ κατασκευής νέο στην οδό Αισχίνης
- Κατάστημα 90 τ,μ. νέας κατασκευής στο Καρακόνερο
- Γραφείο 63 τ.μ. νέας κατασκευής απέναντι από Παλαιό ΙΚΑ
- Γραφείο 73 τ.μ. νέας κατασκευής απέναντι από παλαιό ΙΚΑ
- Διαμέρισμα 110 τ.μ. 1ος όροφος στην Ανάληψη (εκκλησία) - Ρόδος
- Μεζονέτα 160 τ.μ. στους Δασκάλους
- Διαμέρισμα 60 τ.μ. 1ος όροφος Παναγιώτου Ροδίου-Ρόδος
- Ενοικιάζεται αποθήκη 75 τ.μ. στο Ροδίνι
- Πωλείται μονοκατοικία 140 τ.μ. στον Αρχάγγελο
- Πωλείται αγροτεμάχιο 4640 τ.μ. στ' Ασγούρου

ΔΑΝΕΙΑ ΟΛΩΝ ΤΩΝ ΤΑΜΕΙΩΝ
ΚΑΙ ΟΛΩΝ ΤΩΝ ΤΡΑΠΕΖΩΝ

**Πληροφορίες**
**κ. Κ. ΔΙΑΚΟΓΕΩΡΓΙΟΥ • τηλ. 29318, 34598**
**κ. ΔΗΜΗΤΡΗ • τηλ. 78501-78502**

## μαθήματα

συνέχεια από την προηγούμενη

**ΠΛΗΡΟΦΟΡΙΚΗ. ΚΑΘΗΓΗΤΗΣ ΠΛΗΡΟΦΟΡΙΚΗΣ ΜΕ ΜΕΤΑΠΤΥΧΙΑΚΕΣ ΣΠΟΥΔΕΣ ΣΤΟ ΕΞΩΤΕΡΙΚΟ, ΠΑΡΑΔΙΔΕΙ ΜΑΘΗΜΑΤΑ ΠΛΗΡΟΦΟΡΙΚΗΣ ΣΕ ΜΑΘΗΤΕΣ ΓΥΜΝΑΣΙΟΥ-ΛΥΚΕΙΟΥ ΚΑΘΩΣ ΚΑΙ ΧΡΗΣΗΣ Η/Υ ΣΕ ΕΝΗΛΙΚΕΣ ΚΑΙ ΠΑΙΔΙΑ. ΠΛΗΡ. ΤΗΛ. 76311**

ΠΜ41415

**ΟΙΚΟΔΙΔΑΣΚΑΛΕΙΟ ΓΑΛΛΙΚΗΣ ΓΛΩΣΣΑΣ.** Παραδίδονται μαθήματα Γαλλικών σε παιδιά και ενήλικες-ολιγομελή τμήματα. Προετοιμασία όλων των πτυχίων DELF, DALF, SORBONNE I, II, III από καθηγήτρια πτυχιούχο του τμήματος Γαλλικής γλώσσας και φιλολογίας του Αριστοτέλειου Πανεπιστημίου Θεσσαλονίκης. Πληρ. κα Εφη Γιαννιού. Τηλ. 25151, 0938309839

AM41393

**ΦΙΛΟΛΟΓΟΣ ΠΑΡΑΔΙΔΕΙ ΜΑΘΗΜΑΤΑ ΕΚΘΕΣΗ-ΕΚΦΡΑΣΗΣ ΚΑΙ ΛΟΓΟΤΕΧΝΙΚΩΝ ΚΕΙΜΕΝΩΝ ΛΥΚΕΙΟ ΚΑΙ ΑΝΑΛΑΜΒΑΝΕΙ ΤΗΝ ΠΡΟΕΤΟΙΜΑΣΙΑ ΜΑΘΗΤΩΝ ΓΥΜΝΑΣΙΟΥ ΣΤΑ ΦΙΛΟΛΟΓΙΚΑ. ΕΓΓΥΗΜΕΝΑ ΑΠΟΤΕΛΕΣΜΑΤΑ. ΠΛΗΡ. ΤΗΛ. 39806, 0932005111**

ΠΜ41285

**ΑΡΙΣΤΟΥΧΑ ΑΠΟΦΟΙΤΟΣ** του Πανεπιστημίου Αιγαίου με μακρόχρονη προϋπηρεσία στον χώρο παραδίδει ιδιαίτερα μαθήματα σε παιδιά δημοτικού σχολείου. Τιμές προσιτές. Πληρ. τηλ. 29808 ή 0972172377

AM41431

**ΚΑΘΗΓΗΤΡΙΑ** Αγγλικών με 20ετή πείρα με μητρική γλώσσα την Αγγλική με άριστη προφορά, παραδίδει μαθήματα ατομικά ή σε μικρά γκρουπ κατ' οίκον, σε αρχάριους και προχωρημένους με εξασφαλισμένη επιτυχία εξετάσεων First Certificate (Lower) Proficiency Cambridge και Michigan, εβδομαδιαία τεστ επανάληψης, συστηματική ενημέρωση γονέων, υπεύθυνη εργασία και τιμές λογικές. Πληρ. τηλ. 75959, 25464 κιν. 0977509119

AM41357

---

**ΑΓΓΛΙΚΑ**

στο φροντιστήριο του

**ΚΩΝ/ΝΟΥ Ν. ΚΩΝΣΤΑΝΤΟΥΡΑ**

**Μέλος PALSO**

**Δενδρινού 49 - Ρόδος • Τηλ. 22447**

Προετοιμασία για όλα τα επίπεδα PALSO-TOEFL-F.C.E.

**Εναρξη μαθημάτων 10 Σεπτεμβρίου**

---

Η γνωστή πιανίστα

**Σεβαστή Χατζηστρατή**

με διπλώματα από Λωζάνη, Παρίσι και το Εθνικό Ωδείο Αθηνών

**παραδίδει μαθήματα πιάνου:**

*Θ. Σοφούλη τηλ. 74655*

---

**ΓΑΛΛΙΚΑ**

Καθηγήτρια Γαλλικής Φιλολογίας, Πτυχιούχος, του Α.Π.Θ. με πολυετή πείρα και ειδίκευση στην διδακτική παραδίδει μαθήματα σε ενήλικες και παιδιά

- Delf 1,2-Dalf
- Τουριστική ορολογία-αλληλογραφία
- Προετοιμασία γυμνασίου, λυκείου

**Πληρ. τηλ. 90064**

---

**ΚΑΘΗΓΗΤΡΙΑ ΑΓΓΛΙΚΩΝ**

παραδίδει μαθήματα ατομικά ή σε μικρά γκρουπ κατ' οίκον. Από τα πρώτα βήματα έως το Proficiency.

Βοήθεια και με τα Αγγλικά του σχολείου.

**ΤΙΜΕΣ ΛΟΓΙΚΕΣ.**

**Πληρ. τηλ. 0942266732, 28004**

---

**ΓΕΡΜΑΝΙΚΑ**

**ΑΠΟ ΚΑΘΗΓΗΤΡΙΑ**

- Για όλα τα πτυχία του GOETHE-INSTITUT
- Για να μάθετε να μιλάτε Γερμανικά
- Για τον τουριστικό τομέα (ξενοδοχείο, μαγαζί, πρακτορείο)
- Για μαθητές του Γυμνασίου και του Λυκείου

**ΜΑΘΗΜΑΤΑ**

- Σε γκρουπ 2-3 άτομα ή ιδιαίτερα
- Λογικές τιμές
- Τιμές ανάλογα με το γκρουπ

**Πληρ. τηλ. 64391 από 5-9 μ.μ.**

---

**ΚΑΘΗΓΗΤΗΣ ΓΕΡΜΑΝΙΚΩΝ**

Πτυχιούχος Πανεπιστημίου ΜΑΝΝΗΕΙΜ ΓΕΡΜΑΝΙΑΣ παραδίδει μαθήματα όλων των επιπέδων σε παιδιά και ενήλικες.

**Πληρ. τηλ. 73007 και 0932/086580**

---

**12μηνη προσφορά εργασίας!!!**

**ΖΗΤΟΥΝΤΑΙ**

από κεντρικό καφέ της πόλης μας

ΝΕΟΙ και ΝΕΕΣ

έως 30 ετών, με εμπειρία στο χώρο μπουφέ-BAR-καφεμηχανής. Αποδοχές ικανοποιητικές!

Απασχόληση 12μηνη. Αλλοδαποί αποκλείονται.

**ΩΡΑΡΙΑ ΠΡΩΙΝΑ-ΒΡΑΔΙΝΑ. ΤΗΛ. 75362. Κον ΓΕΩΡΓΙΟΥ-Κα ΑΘΑΝΑΣΟΓΛΟΥ**

---

**ΑΓΓΛΙΚΑ**

Πτυχιούχος, πεπειραμένη καθηγήτρια παραδίδει μαθήματα αγγλικών σε αρχάριους και προχωρημένους.

✔ Έκθεση
✔ Γραμματική
✔ Συνομιλία

(Τμήματα αυστηρά ολιγομελή).

**Πληρ. τηλ. 22664 και 0937309464**

---

**ΑΓΓΛΙΚΑ**

Παραδίδονται από καθηγητή, κάτοχο Proficiency(Cambridge και Michigan) και με σεμινάρια γλώσσας και διδακτικής στην Αγγλία, σε δικό του χώρο.

- Ιδιαίτερα (μέχρι 2 άτομα)
- Ειδική προετοιμασία για τις εξετάσεις Cambridge και Michigan.
- Δεκτοί μαθητές και ενήλικες.

**Περιοχή Καρακόνερο**

**Πληρ. τηλ. 37193, 0974012436**

---

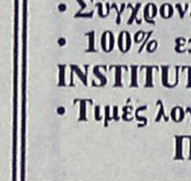

**ΜΑΘΗΜΑΤΑ ΓΕΡΜΑΝΙΚΩΝ**

Παραδίδονται μαθήματα Γερμανικών από πτυχιούχο καθηγήτρια με πολυετή εμπειρία (κάτοχος του GROSSES DEUTSCHES SPRACHDIPLOM).

- **Τμήματα ολιγομελή και μεμονωμένα**
- **Σύγχρονες μέθοδοι διδασκαλίας (Computer κ.λπ.)**
- **100% επιτυχία στις εξετάσεις του GOETHE INSTITUT, ZERTIFIKAT, MITTELSTUFE.**
- **Τιμές λογικές.**

**Πληρ. τηλ. 26582-0944999662**

---

**ΚΑΘΗΓΗΤΡΙΑ ΦΙΛΟΛΟΓΟΣ**

Πτυχιούχος Κλασικής Φιλολογίας Παν/μίου Ιωαννίνων παραδίδει **ΑΡΧΑΙΑ-ΛΑΤΙΝΙΚΑ-ΕΚΘΕΣΗ-ΝΕΑ ΕΛΛΗΝΙΚΑ** σε μαθητές Γυμνασίου-Λυκείου όλων των κατευθύνσεων.

-Τιμές προσιτές
- Συστηματική ενημέρωση γονέων.

**Πληρ. τηλ. 0241/34860, 0945931293, 0241/28635**

---

**ΓΕΡΜΑΝΙΚΑ**

**Πτυχιούχος Γερμανικής Φιλολογίας**

του Παν/μίου HEIDELBERG,

κάτοχος MASTER

**παραδίδει**

μαθήματα Γερμανικών σε αρχάριους και προχωρημένους για όλα τα επίπεδα PALSO, GOETHE.

**Εγγραφές (Ρόδος, Παραδείσι)**

**Τηλ. 39826, 0938 058807**

---

**ΡΟΔΙΑΚΗ ΚΤΗΜΑΤΙΚΗ**

ΣΥΜΒΟΥΛΟΙ & ΕΚΤΙΜΗΤΕΣ ΑΚΙΝΗΤΩΝ — ΚΤΗΜΑΤΟΜΕΣΙΤΙΚΟ ΓΡΑΦΕΙΟ από το 1983

**ΠΩΛΟΥΝΤΑΙ ΜΟΝΟΚΑΤΟΙΚΙΕΣ ΣΤΟΥΣ ΤΡΕΙΣ**



**ΣΕ ΜΠΕΤΑ ΑΠΟ 31.000.000 ΔΡΧ**

**ΑΝΕΣΤΗΣ & ΣΑΒΒΑΣ ΣΑΒΒΑΪΔΗΣ**

*tel: 26281 & 35476 cel: 0944-421015 & 0977-433427*

## μαθήματα

συνέχεια από την προηγούμενη

**ΠΑΡΑΔΙΔΟΝΤΑΙ ΜΑΘΗΜΑΤΑ ΦΥΣΙΚΗΣ -ΧΗΜΕΙΑΣ ΣΕ ΜΑΘΗΤΕΣ ΓΥΜΝΑΣΙΟΥ. ΠΛΗΡ. ΤΗΛ. 0937-291165** ΠΜ41326

**ΟΙΚΟΔΙΔΑΣΚΑΛΕΙΟ ΦΙΛΟΛΟΓΙΚΩΝ ΜΑΘΗΜΑΤΩΝ**. Λατινικά-Αρχαία-Εκθεση-Νέα Ελληνικά-Ιστορία. • Α', Β', Γ Γυμνασίου, • Α' Λυκείου, • Β', Γ' Λυκείου, Γενικής Παιδεία σκαι Θεωρητικής Κατεύθυνσης, • Γ' Τ.ΕΕ, • Παροχή σημειώσεων. • Τεστ αξιολόγησης σύμφωνα με το νέο σύστημα. Πληρ. κα Καθολική Μανωλιάκη, Κων/νου Τσαλδάρη 45, περιοχή Ανάληψη, τηλ. 34541, 0973460679 AM41202

**ΜΑΘΗΜΑΤΑ ΘΕΩΡΙΑΣ ΚΛΑΣΙΚΗΣ ΜΟΥΣΙΚΗΣ ΚΑΙ ΠΙΑΝΟΥ**, παραδίδονται από καθηγήτρια πτυχιούχο Ελληνικού Ωδείου σε παιδιά από 5 ετών. Πληρ. τηλ. 20269-0946065804 κα Παπαδάκη Χρυσή AM41247

**ΠΙΑΝΟ**. Διπλωματούχος καθηγήτρια συμβεβλημένη με το Ελληνικό Ωδείο-Παράρτημα Ρόδου παραδίδει μαθήματα πιάνου και θεωρητικών. Τα μαθήματα θεωρητικών γίνονται σε γκρουπ 2 ή 3 ατόμων. Εγγραφή και φοίτηση σε Ωδείο. Πληρ. τηλ. 74305-23473 AM41149

**ΚΑΘΗΓΗΤΗΣ ΧΗΜΙΚΟΣ** κάτοχος master ΗΠΑ παραδίδει μαθήματα κατ' οίκον Φυσικής-Χημείας σε μαθητές Γυμνασίου-Λυκείου. Πληρ. τηλ. 32947, 33796, 0946282687 AM41089

**ΑΓΓΛΙΚΑ - ΙΤΑΛΙΚΑ** από καθηγήτρια πτυχιούχο με φροντιστηριακή πείρα: • Σε γκρουπ 2-3 ατόμων ή ιδιαίτερα • Οργανωμένη και άρτια διδακτική ύλη • Σύγχρονα μέσα διδασκαλίας • Εβδομαδιαία τεστ επανάληψης • Μηνιαίος έλεγχος προόδου • Υπεύθυνη παρακολούθηση στη μελέτη των μαθητών. Πληρ. τηλ. 76544, 0945984346 AM40944

**ΠΑΡΑΔΙΔΟΝΤΑΙ** μαθήματα Αγγλικών κατ' οίκον από απόφοιτη του Αμερικανικού Κολλεγίου Αθηνών (DEREE) και με MASTER από το Πανεπιστήμιο EXETER της Αγγλίας. Πληρ. τηλ. 64412, 0932601914 AM40959

**ΑΓΓΛΙΚΑ** καθηγήτρια Αγγλικών απόφοιτος αγγλικού Παν/μίου με master παραδίδει ιδιαίτερα μαθήματα σε μαθητές **όλων των επιπέδων**. Υπεύθυνη προετοιμασία για τις εξετάσεις **Cambridge FCE, CAE, CPE, Michigan, ECCE, ECPE, TOEFL**. Τμήματα μονομελή, διμελή. Τιμές λογικές. Πληρ. τηλ. 22886 AM39927

**ΚΑΘΗΓΗΤΗΣ ΚΑΙ ΚΑΘΗΓΗΤΡΙΑ** παραδίδουν μαθήματα Φυσικής, Χημείας και Μαθηματικών Γυμνασίου-Λυκείου. Τιμές προσιτές. Πληρ. τηλ. 30160, 0945018220 AM40955

**ΕΚΘΕΣΗ - ΑΡΧΑΙΑ - ΙΣΤΟΡΙΑ - ΑΡΧΕΣ ΟΙΚΟΝΟΜΙΑΣ - ΑΡΧΕΣ ΟΡΓΑΝΩΣΗΣ ΚΑΙ ΔΙΟΙΚΗΣΗΣ ΕΠΙΧ/ΣΕΩΝ,** από καθηγήτρια πτυχιούχο με μεταπτυχιακές σπουδές και διδακτική πείρα. Γυμνάσιο - Λύκειο (όλες τις κατευθύνσεις). Πληρ. τηλ. 26451, 0938887065 AM40943

**ΠΑΡΑΔΙΔΟΝΤΑΙ ΜΑΘΗΜΑΤΑ** αγγλικών από έμπειρη (15 χρόνια) καθηγήτρια με μητρική γλώσσα την αγγλική σε αρχάριους και προχωρημένους, ιδιαίτερα ή γκρουπ. **ΕΠΙΣΗΣ ΜΑΘΗΜΑΤΑ** σε παιδιά προσχολικής ηλικίας (3-6) σε ειδικά διαμορφωμένο χώρο, με τραγούδια, παιχνίδια και θεατρικό παιχνίδι. Πληρ. τηλ. 62902, 0946/584327. AM40810

**ΑΓΓΛΙΚΑ-ΙΤΑΛΙΚΑ-ΙΣΠΑΝΙΚΑ**. Καθηγητής αριστούχος απόφοιτος (Master) Schiller International University, παραδίδει μαθήματα **κατ' οίκον** σε αρχάριους, ξενοδοχοϋπαλλήλους, προχωρημένους. Εξασφαλισμένη επιτυχία εξετάσεων First Certificate, Toefl, Cambridge, Michigan Proficiency IELTS καθώς και εισαγωγής σε Βρετανικά και Ιταλικά Πανεπιστήμια. Συστηματική ενημέρωση γονέων. Τιμές λογικές. Μεταφράσεις γίνονται δεκτές. Πληρ. τηλ. 0241-25133 AM39737


**ΜΑΘΗΜΑΤΑ Η/Υ για ενήλικες**



*Windows, Internet, Email, Word, Excel, Access*

**ΤΜΗΜΑΤΑ :**

- Ταχύρυθμα 6 εβδομάδων
- Τρίμηνα - προετοιμασία για απόκτηση του ECDL
- Ειδικά για επιχειρήσεις

*Στο εκπαιδευτικό κέντρο ANOSIS μπορείτε να αποκτήσετε το ECDL το δίπλωμα των υπολογιστών με διεθνή αναγνώριση που αποδεικνύει τις γνώσεις σας στους Η/Υ ...*

ECDL ΕΥΡΩΠΑΪΚΟ ΔΙΠΛΩΜΑ ΚΑΤΑΡΤΙΣΗΣ ΣΤΟΥΣ ΥΠΟΛΟΓΙΣΤΕΣ

ΠΙΣΤΟΠΟΙΗΜΕΝΟ ΕΞΕΤΑΣΤΙΚΟ ΚΕΝΤΡΟ

Anosis Computer Learning

Τηλ. 78924

Στ. Κωτιάδη 64 Ανάληψη

Κώστας Χατζηδάκης

ΠΤΥΧ. ΠΛΗΡΟΦΟΡΙΚΗΣ ΠΑΝ. ΑΘΗΝΩΝ



**ΖΗΤΕΙΤΑΙ**

καθηγητής-τρια Ισπανικών με τα απαιτούμενα προσόντα.

**ΠΛΗΡ. ΤΗΛ. 0937016524**



**ΖΗΤΟΥΝΤΑΙ**

ΕΜΦΑΝΙΣΙΜΕΣ ΚΟΠΕΛΕΣ ΝΑ ΕΡΓΑΣΘΟΥΝ ΣΕ ΛΕΣΧΗ

**Πληρ. τηλ. 75482**



**ΖΗΤΕΙΤΑΙ**

υπάλληλος για τη θέση Διευθυντού (Operation Manager) Πρακτορείου Γενικού Τουρισμού. Ο ενδιαφερόμενος παρακαλείται να στείλει βιογραφικό σημείωμα στη διεύθυνση

**ΤΑΧ. ΘΥΡΙΔΑ 33 ΡΟΔΟΣ**



**Το γραφείο παραγωγής της ΕΘΝΙΚΗΣ ΑΣΦΑΛΙΣΤΙΚΗΣ**

**ΖΗΤΑ**

Άτομα ηλικίας 23-40, για να στελεχώσει το νέο τμήμα πωλήσεων χρηματοοικονομικών προϊόντων του ομίλου της Εθνικής Τράπεζας της Ελλάδος Α.Ε.

**Πληροφορίες-Βιογραφικά στη διεύθυνση της Εθνικής Ασφαλιστικής στη Σ. Βενιζέλου 1 τηλ. 38338-36274 υπ' όψιν κας Τριανταφύλλου**



**Το γραφείο γενικού τουρισμού ELAFOS REISEN**

**ΖΗΤΑ ΣΥΝΕΡΓΑΤΕΣ**

α) Αρχηγούς.
Απαραίτητη προϋπόθεση η άριστη γνώση της γερμανικής Γλώσσας. Θα ληφθεί υπόψη η προϋπηρεσία.

β) Υπεύθυνους για στελέχωση υποκαταστημάτων.
Θα ληφθεί υπόψη η προϋπηρεσία.

**Οι ενδιαφερόμενοι παρακαλούνται να επικοινωνήσουν στα 66543-66544-66545, ώρες γραφείου Υπεύθυνος κ. Χατζημιχάλης Μιχάλης**



Sigma

**Αντιπροσωπεύσεις Ασφαλιστικών Εταιρειών Άννης Μαρίας και Καζαντζάκη 2 Τηλ. (0241) 31468 • FAX: (0241) 33644**

**ΖΗΤΟΥΝΤΑΙ**

Ασφαλίστριες και ασφαλιστές για ελεύθερη συνεργασία.

**Για ραντεβού τηλ. 31468**



**ΑΠΟ ΕΤΑΙΡΕΙΑ ΠΛΗΡΟΦΟΡΙΚΗΣ**

**ΖΗΤΕΙΤΑΙ ΠΩΛΗΤΗΣ**

Απαραίτητα προσόντα:
• Χρήση Η/Υ (προγραμμάτων Office).
• Εμπειρία στην προώθηση προϊόντων.
• Να κατέχει άδεια οδηγήσεως αυτοκινήτου.
Μισθός με επιπλέον ποσοστά επί των πωλήσεων

**Αποστείλατε βιογραφικό στο fax 0241-30111 τηλ. 0241-27070**



ΚΤΗΜΑΤΟΜΕΣΙΤΙΚΟ ΓΡΑΦΕΙΟ

# ΕΥΡΩΚΤΗΜΑΤΙΚΗ

ΜΕΣΙΤΕΣ ΣΥΜΒΟΥΛΟΙ ΕΚΤΙΜΗΤΕΣ

## ΠΩΛΗΣΕΙΣ ΟΙΚΟΠΕΔΩΝ

ΙΑΛΥΣΟΣ
30τ.μ.- Εντός σχεδίου.....17.000.000 ή (49.884,1€)
320τ.μ.- Στο κέντρο (Σ.Δ.=1)...17.000.000 ή (49.884,1€)
700τ.μ.- Κοντά στο κέντρο (Σ.Δ.=1)....50.000.000 ή (146.717,9€)
1000τ.μ.- Κοντά στο κέντρο (Σ.Δ.=1)...35.000.000 ή (102.702,5€)
1180τ.μ.- Στην παρ. Ιαλυσού(Σ.Δ=0,4)...41.000.000 ή (120.308,7€)
1713τ.μ.- Κοντά στην παραλία(Σ.Δ.=0,4)...70.000.000 ή (205.405,1€)
2000τ.μ.- Θέση Βουνάρα.....38.000.000 ή (111.505,6€)
2000τ.μ.- Με άδεια οικόδ. στο Λύκειο...35.000.000 ή (102.702,5€)
2000τ.μ.- εντός σχεδίου.....60.000.000 ή (176.061,5€)
4000τ.μ.- Στους πρόποδες Φιλερήμου...50.000.000 ή (146.717,9€)
4000τ.μ.- Κοντά στην Άνοιξη.....50.000.000 ή (146.717,9€)
4000τ.μ.- Στην προέκτ. οδού Άνοιξης....50.000.000 ή (146.717,9€)
8700τ.μ.- Θέση Κανδυλί.....30.000.000 ή (88.030,7€)
9700τ.μ.- Θέση Κανδυλί.....50.000.000 ή (146.717,9€)
10.000τ.μ.- Θέση Κανδυλί.....50.000.000 ή (146.717,9€)
ΚΙΟΤΑΡΙ
2000τ.μ.- Επί της Εθνικής οδού.....9.000.000 ή (26.409,2€)
ΜΑΣΣΑΡΙ
400τ.μ.- Εντός οικισμού..4.500.000 ή (13.204,6€)
4400τ.μ.- κοντά στο γήπεδο...10.000.000 ή (29.343,6€)
ΙΞΙΑ
500τ.μ.- Κοντά στην παραλία).....35.000.000 ή (102.702,5€)
500τ.μ.- Κοντά στην παραλία)....35.000.000 ή (102.702,5€)
3300τ.μ.- Εντός σχεδίου.....50.000.000 ή (146.717,9€)
ΠΑΣΤΙΔΑ
400τ.μ.- Εκτός Οικισμού.....15.000.000 ή (44.015,4€)
788τ.μ.- Εντός Οικισμού με άδεια οικόδ...8.500.000 ή (24.942,0€)
892τ.μ.- Εντός Οικισμού με άδεια οικόδ...9.000.000 ή (26.409,2€)
1000τ.μ.- Εντός Οικισμού.....10.000.000 ή (29.343,5€)
1000τ.μ.- Εντός Οικισμού.....12.000.000 ή (35.212,3€)
1070τ.μ.- Εντός Οικισμού.....16.000.000 ή (46.949,7€)
1900τ.μ.- Εκτός Οικισμού.....35.000.000 ή (102.702,5€)
ΠΑΡΑΔΕΙΣΙ
8000τ.μ.- Εκτός Οικισμού.....64.000.000 ή (187.798,9€)
ΣΟΡΩΝΗ
4000τ.μ.- Επί της επαρχιακής οδού...18.000.000 ή (52.818,4€)
5000τ.μ.- Στο κύμα (άρτιο & οικόδ/μο.)..15.000.000 ή (44.015,4€)

ΛΙΝΔΟΣ
4600τ.μ.- Θέση Ψάλτο.....50.000.000 ή (146.717,9€)
8000τ.μ.- Στους Πεύκους Κοντά στην παραλία...32.000.000 ή (93.899,5€)
12000τ.μ.- Στους Πεύκους κοντά στην παραλία...168.000.000 ή (492.972,2€)
ΚΟΛΥΜΠΙΑ
715τ.μ.- Στο δρόμο με τους Ευκάλυπτους...8.000.000 ή (23.474,9€)
4500τ.μ.- Με άδεια οικόδ. για ξενοδοχ....63.000.000 ή (184.864,6€)
5700τ.μ.- Στο δρόμο με τους ευκάλυπτους.....50.000.000 ή (146.717,9€)
ΑΣΓΟΥΡΟΥ
1700τ.μ.- Εντός νέου σχεδίου με 420τ.μ. Κτίσματα....90.000.000 ή (264.092,2€)
4000τ.μ.- Εκτός σχεδίου οικισμού.....40.000.000 ή (117.374,3€)
4000τ.μ.- Εκτός σχεδίου οικισμού.....45.000.000 ή (132.046,1€)
4000τ.μ.- Εκτός σχεδίου οικισμού.....45.000.000 ή (132.046,1€)
ΜΑΡΙΤΣΑ
300τ.μ.- Εντός οικισμού.....4.500.000 ή (13.204,6€)
1400τ.μ.- Εντός οικισμού.....8.000.000 ή (23.474,9€)
1490τ.μ.- Επί της επαρχιακής οδού.....13.500.000 ή (39.613,8€)
4000τ.μ.- Κοντά στο παλιό αεροδρόμιο.....12.000.000 ή (35.212,3€)
ΑΦΑΝΤΟΥ
360τ.μ.- Εντός οικισμού.....12.000.000 ή (35.212,3€)
5600τ.μ.- Επί της Ρόδου - Λίνδου.....145.000.000 ή (425.482,0€)
ΛΑΔΙΚΟ
21.000τ.μ.- Κοντά στη θάλασσα.....250.000.000 ή (733.589,6€)
ΑΡΧΑΓΓΕΛΟΣ
800τ.μ.- Εντός σχεδίου οικισμού.....8.000.000 ή (23.474,9€)
ΚΑΛΥΘΙΕΣ
1734τ.μ.- εντός Οικισμού.....25.000.000 ή (73.358,0€)
2640τ.μ.- Πανοραμικό....28.000.000 ή (82.162,0€)
ΚΑΛΑΘΟΣ
2800τ.μ.- Εντός οικισμού επί της Ρόδου-Λίνδου με κτίσματα 400τ.μ.....90.000.000 ή (264.092,2€)
25000τ.μ. Εκτός σχεδίου πανοραμικό...75.000.000 ή (220.076,9€)
ΓΕΝΝΑΔΙ
500τ.μ.- Εντός Οικισμού με άδεια οικόδ.....20.000.000 ή (58.687,2€)
1720τ.μ.- Επί της παλιάς επαρχιακής οδού με άδεια οικόδ.....17.500.000 ή (51.351,3€)
4200τ.μ.- Επί της επαρχιακής Οδού.....29.000.000 ή (85.096,4 €)

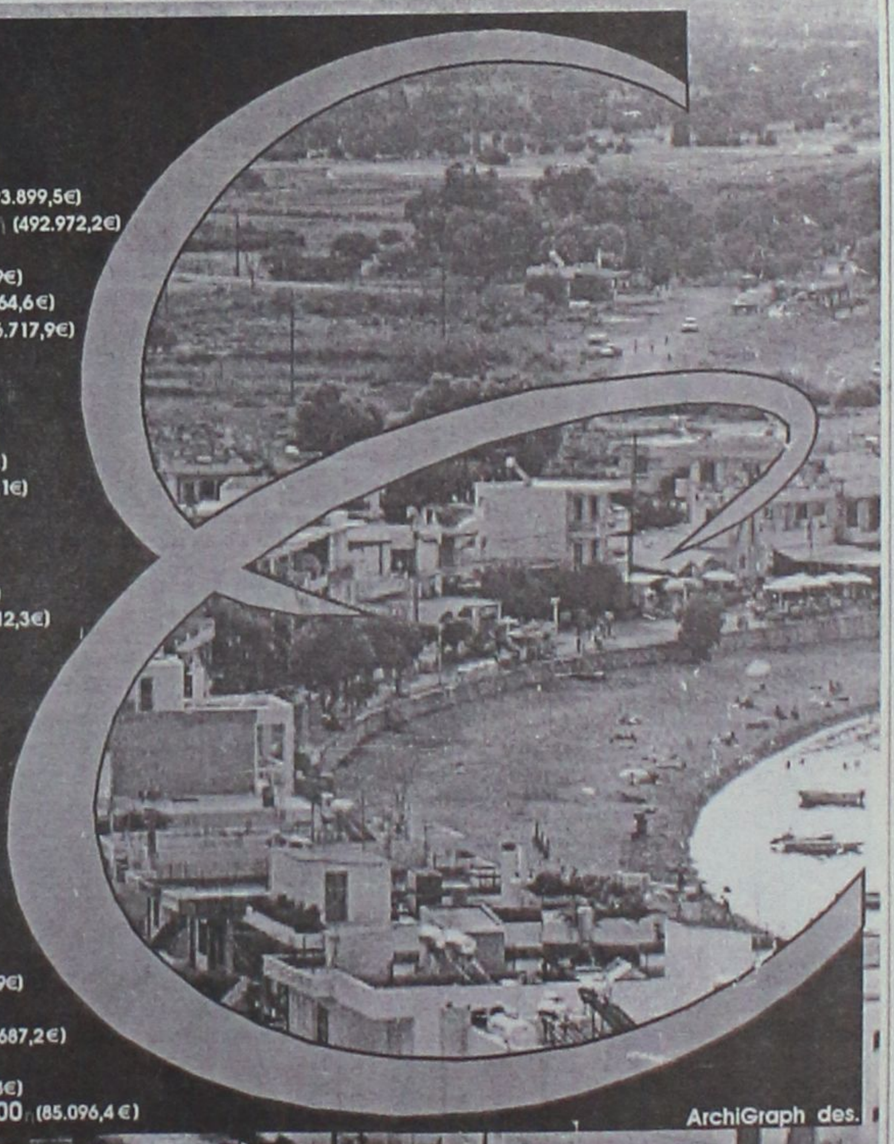

ArchiGraph des.

Τηλ. (0241) 73819,74917 κιν 0944/374546, 0945/292030 FAX 38641

ΠΛΗΡΟΦΟΡΙΕΣ

**ΙΩΑΝΝΗΣ & ΜΙΧΑΛΗΣ ΕΥΣΤΑΘΙΟΥ**

➥ Μεταφερθήκαμε στα νέα μας γραφεία Εθνικής Αντίστασης 83 (πρώην Άννης Μαρίας) δίπλα στην ALPHA BANK

## ΖΗΤΟΥΝΤΑΙ

ΚΟΠΕΛΕΣ ΝΑ ΕΡΓΑΣΤΟΥΝ ΣΕ ΚΑΦΕΤΕΡΙΑ ΣΤΟ ΜΑΝΔΡΑΚΙ.

**ΠΛΗΡ. ΤΗΛ. 30300**

---

Από το Γυροπωλείο "Η ΡΩΞΑΝΗ"

## ΖΗΤΟΥΝΤΑΙ

- άτομα για ταμπλό
- Εμπειροι οδηγοί delivery
- Βοηθοί ψήστη

**Πληρ. τηλ. 0946363311** ώρες 9-5 μ.μ.

---

**Μεγάλη Πολυεθνική Εταιρεία προσφέρει θέση**

## ΥΠΕΥΘΥΝΟΥ ΑΝΑΠΤΥΞΗΣ ΠΕΡΙΟΧΗΣ-ΠΩΛΗΤΗ

**για την περιοχή Δωδεκανήσων.**

**ΖΗΤΟΥΝΤΑΙ:**

- Ορεξη για δουλειά
- Υπευθυνότητα
- Δυνατότητα ταξιδιών
- Δίπλωμα οδήγησης
- Ηλικία έως 30 ετών
- Απολυτήριο Λυκείου

**ΠΡΟΣΦΕΡΟΝΤΑΙ:**

- Μισθός - Bonus & Prim
- Αυτοκίνητο εταιρείας
- Εκπαίδευση
- Ευχάριστο περιβάλλον
- Πρόσθετη ιατροφαρμακευτική ασφάλιση
- Πλήρη κάλυψη εξόδων-κίνησης
- Δυνατότητα εξέλιξης

Προϋπηρεσία όχι απαραίτητη.

**ΒΙΟΓΡΑΦΙΚΟ στο fax 019480368 και 081314348 υπ' όψιν κ. Θεοδώρου**

**Πληρ. 0945890058 κ. Μπαλούκο**

---

## ΖΗΤΕΙΤΑΙ ΥΠΑΛΛΗΛΟΣ

Από γραφείο γενικού τουρισμού για βοηθός λογιστού σε λογιστήριο Α.Ε. για μόνιμη απασχόληση, πενθήμερη.
Άμεση πρόσληψη.
Προσόντα:
1) Πτυχίο Τ.Ε.Ι. ή Ι.Ε.Κ. ή προϋπηρεσία σε λογιστήριο Α.Ε.
2) Καλή γνώση Αγγλικής ή Γερμανικής
3) Χρήση Η/Υ (Windows-MS Office)

**Αποστολή βιογραφικών στη διεύθυνση κ. Μιχάλη Τ.Θ. 335 85100, Ρόδος**

---

## ΠΩΛΟΥΝΤΑΙ

- Υπολογιστής με σύνδεση INTEPNET, οθόνη, εκτυπωτής λέϊζερ 4P, μόντεμ INTEPNET, έγχρωμος εκτυπωτής DESKJET 500c., σκάνερ TRUST A4, ηχεία TYPHOON SOUND SYSTEM, καρέκλα (γραφείου περιστρεφόμενη). Όλα αυτά 250.000.
- Τραπεζαρία με 6 καρέκλες από 395.000 μόνο 100.000
- Ξυλοκοπτικό πριόνι DEWALT από 850.000 μόνο 350.000
- Πριόνι κορδέλα BS-3, από 275.000 μόνο 75.000
- Καταψύκτης από 220.000 μόνο 50.000
- Ψυγείο από 120.000 μόνο 40.000
- Κορδέλα υαλόχαρτου, από 140.000 μόνο 35.000
- 3 ξύλινα γραφεία, συνολικά από 235.000 μόνο 100.000
- Τηλεόραση SABA, από 120.000 μόνο 60.000
- Επαγγελματικό τραπέζι σχεδίου με μηχανισμό από 600.000 μόνο 100.000
- Μικρές πινακίδες από ξύλο θαλάσσης 5.000 η μία
- Μεγάλες πινακίδες από ξύλο θαλάσσης 10.000 η μία.
- Δύο ξύλινες ντουλάπες 40.000 η μία
- Φωτοτυπικό μηχάνημα SELEX GR-1400 (χρειάζεται καινούργιο κύλινδρο) από 550.000 μόνο 75.000.
- Ταμειακή μηχανή με ταινίες (ελαφρώς μεταχειρισμένη) από 240.000 μόνο 100.000.
- Εργαλεία διάφορα, φωτιστικά, διακορεφτής κουτί με ντουλαπάκια για αρχείο (μικρό) και διάφορα εργαλεία γραφείου.
- Σύνθετο με καθρέπτη από 240.000 μόνο 80.000
- Δύο τραπέζια σαλονιού, 15.000 το ένα.
- Μικρό ψυγείο που λειτουργεί με ρεύμα με 35.000 γκάζι και μπαταρία αυτοκινήτου.
- Φορητό ψυγείο 10.000 PV STEREO ενισχυτής 2X160 WAT από 320.000, 100.000.
Κρεβάτι μονό με στρώμα 15.000
- Μηχανή μεγένθυσης σχεδίων ARTOGRAPH SUPER A6-100 από 110.000 μόνο 25.000.
- Δύο αντλίες νερού από 170.000 μόνο 60.000
- Δύο αερόθερμα μπάνιου 20.000 το ένα
- 12 ποδήλατα 100.000
- Μεταλικό γραφείο ντουλάπι από 95.000 μόνο 35.000
- Έγχρωμη POLAROID κάμερα 10.000 δρχ.
- Δέκα φωτογραφικές μηχανές (αντίκες) από 2.465.000 μόνο 100.000
- Ξυλόφωνο από αλουμίνιο (επαγγελματικό) λειτουργεί με ρεύμα από 2.400.000 μόνο 600.000.
- Φούσκα από ανοξείδωτο ατσάλι 2,5 μέτρα με απορροφητήρα 70.000
- Νεροχύτης 2,5 μέτρα ανοδείδωτος με δύο λάτζες 60.000.
- Σόμπα για σάουνα με θερμοστάτη 60.000
- Απορροφητήρας σπιτιού 15.000
- 12 καρέκλες και 3 τραπέζια πλαστικά 40.000.
- Ψυγείο πάγκος (δύο μηνών) 400.000
- Φριτέζα (δύο μηνών) 50.000
- Πλάκα ψησίματος 50.000 (δύο μηνών)

**Αυτά και αρκετά άλλα είδη όλα σε άριστη κατάσταση ελάτε να τα δείτε Ηρώος Στεφανή 12, απέναντι από το καφεκοπτείο στο κέντρο της Ιαλυσού. Καθημερινά από 10.00-17.00 λόγω επιστροφής στο εξωτερικό**

---

## μαθήματα

συνέχεια από την προηγούμενη

**ΙΤΑΛΙΚΑ**. Παραδίδονται ιδιαίτερα μαθήματα σε αρχάριους-προχωρημένους. Υπεύθυνη προετοιμασία για εισαγωγή σε Ιταλικά Πανεπιστήμια με έμφαση στις σχολές **Νομικής-Ιατρικής**. Πληρ. τηλ.31172 κιν. 0944507927 AM40683

---

**ΦΙΛΟΛΟΓΟΣ ΚΑΘΗΓΗΤΡΙΑ ΠΤΥΧΙΟΥΧΟΣ ΑΡΙΣΤΟΤΕΛΕΙΟΥ ΠΑΝΕΠΙΣΤΗΜΙΟΥ ΘΕΣΣΑΛΟΝΙΚΗΣ, ΠΑΡΑΔΙΔΕΙ ΙΔΙΑΙΤΕΡΑ ΜΑΘΗΜΑΤΑ ΣΕ ΜΑΘΗΤΕΣ ΓΥΜΝΑΣΙΟΥ - ΛΥΚΕΙΟΥ. ΤΙΜΕΣ ΠΡΟΣΙΤΕΣ, ΣΥΣΤΗΜΑΤΙΚΗ ΕΝΗΜΕΡΩΣΗ ΓΟΝΕΩΝ. ΠΛΗΡ. ΤΗΛ. 22428 ΚΑΙ 0937803323 (ΚΙΝΗΤΟ) ΧΠΜ291**

---

## διαφορα

**ΠΩΛΕΙΤΑΙ**, κινητό τηλέφωνο ERICSSON T29 καινούργιο ala carte. Πληρ. τηλ. 87250. ΑΔ41451

---

**ΑΝΑΛΑΜΒΑΝΟΥΜΕ ΚΑΘΑΡΙΣΜΟΥΣ** γραφείων, πολυκατοικιών και άλλων χώρων σε προσιτές τιμές. Πληρ. τηλ. 0946094854 κος Πάνος και κα Βάσω. ΑΔ41450

---

**ΔΥΟ ΨΥΓΕΙΑ-ΚΑΤΑΨΥΚΤΕΣ** για επαγγελματική χρήση διαστάσεων 4X1X1 και 3X1X1. Κατάσταση αρίστη. Δεκτός κάθε έλεγχος. Πληρ. τηλ. 85488 ΑΔ4138

---

**ΣΥΝΘΕΤΟ** νεοκλασικό με μπαρ σε πολύ καλή κατάσταση. Τιμή 150.000 δρχ. Πληρ. τηλ. 0946118538 ΑΔ41354

---

Από εμπορική ανώνυμη εταιρεία στην πόλη της Ρόδου

## ΖΗΤΕΙΤΑΙ

βοηθός λογιστή απόφοιτος ΑΕΙ-ΤΕΙ-ΙΕΚ.
Ωράριο συνεχές 08-15

**Πληρ. τηλ. 39097-70884**

---

Από την εταιρία διαφημιστικών δώρων SALONICA Ε. ΚΟΥΚΟΥΛΗ

## ΖΗΤΟΥΝΤΑΙ

αντιπρόσωποι

**Πληρ. τηλ. 031 521-521, 537-537**

---

**ΜΕΓΑΛΗ ΞΕΝΟΔΟΧΕΙΑΚΗ ΕΠΙΧΕΙΡΗΣΗ ΖΗΤΑ**

## ΗΛΕΚΤΡΟΛΟΓΟ ΣΥΝΤΗΡΗΤΗ

με γνώσεις ηλεκτρολογικές-μηχανολογικές-συντηρήσεις ξενοδοχειακής μονάδας.

**Αποστείλατε βιογραφικό στην Τ.Θ. 4088-Ρόδος**

---

## ΖΗΤΕΙΤΑΙ

**νέος για εργασία**
σε τουριστικό κατάστημα στο Φαληράκι.
Ωράριο απογευματινό.

**Πληρ. τηλ. 85708,** ώρες καταστημάτων

---

## ΖΗΤΟΥΝΤΑΙ

ΥΔΡΑΥΛΙΚΟΙ ΚΑΙ ΗΛΕΚΤΡΟΛΟΓΟΙ
ΤΕΧΝΙΤΕΣ ΚΑΙ ΒΟΗΘΟΙ

**Πληρ. τηλ. 75490, 0938478581**

---




## ΠΩΛΟΥΝΤΑΙ

ΟΙΚΟΠΕΔΑ

4.000 τ.μ.

ΕΠΙ ΤΗΣ

ΡΟΔΟΥ - ΚΑΛΛΙΘΕΑΣ

Πληροφορίες

**ΑΝΕΣΤΗΣ & ΣΑΒΒΑΣ ΣΑΒΒΑΪΔΗΣ**
τηλ: 0241-26281 & 35476
cel: 0944-421015

**ΡΟΔΙΑΚΗ ΚΤΗΜΑΤΙΚΗ**
ΣΥΜΒΟΥΛΟΙ & ΕΚΤΙΜΗΤΕΣ ΑΚΙΝΗΤΩΝ
ΚΤΗΜΑΤΟΜΕΣΙΤΙΚΟ ΓΡΑΦΕΙΟ από το 1983

## διαφορα

συνέχεια από την προηγούμενη

**ΠΩΛΟΥΝΤΑΙ: Α)** Καινούργιο πλυντήριο ρούχων τύπου KORTING σε τιμή 75.000 δρχ., β) Μηχανάκι **PEUGEOT TREKER** 100 (7 μηνών) σε τιμή 550.000 δρχ. Πληρ. τηλ. 0972535350
ΑΔ41429

**ΜΙΚΡΟΕΠΙΠΛΑ** - TV- Παπουτσοθήκες, σιφονιέρες, κρεβάτια, τραπέζια, καρέκλες, ντουλάπες, σύνθετα, σαλόνια, καναπέδες, γραφεία και άλλα πολλά σε χαμηλές τιμές στο 5ο χλμ. Ρόδου-Λίνδου στο κατάστημα Πλατής-Ροδοχρωμ και στα τηλ. 62037, 65065
ΑΔ41315

**ΠΙΑΝΟ ΜΑΡΚΑΣ STEINBACH ΓΕΡΜΑΝΙΑΣ ΣΕ ΑΡΙΣΤΗ ΚΑΤΑΣΤΑΣΗ. ΠΛΗΡ. ΤΗΛ. 0945914423** ΧΠΑ165

**ΠΩΛΕΙΤΑΙ** γαζωτική μηχανή και κοπτοράπτης "Σίνκερ". Πληρ. τηλ. 28827, 0972-376773
ΑΔ41323

**ΨΥΓΕΙΟ** βιτρίνα -σχεδόν καινούργιο- 2.50 μ. Πληρ. τηλ. 32621
ΑΔ41100

**ΠΩΛΟΥΝΤΑΙ ΕΚΠΑΙΔΕΥΜΕΝΑ ΚΥΝΗΓΟΣΚΥΛΑ ΓΕΝΙΚΟΥ ΘΗΡΑΜΑΤΟΣ-ΚΟΠΟ-ΦΕΡΜΑ-ΠΟΡΤΑ ΔΙΩΞΗ ΜΕ ΔΟΚΙΜΗ, ΚΑΘΩΣ ΚΑΙ ΞΕΚΙΝΗΜΕΝΑ ΧΡΟΝΙΑΡΙΚΑ ΚΑΙ ΚΟΥΤΑΒΙΑ ΕΠΑΝΙΕΛ ΜΠΡΕΤΟΝ. 1) ΚΟΥΡΣΧΑΑΡ ΑΡΣΕΝΙΚΟ 18 ΜΗΝΩΝ 150.000, 2) ΠΟΙΝΤΕΡ ΘΗΛΥΚΟ 18 ΜΗΝΩΝ 150.000, 3) ΠΟΙΝΤΕΡ ΘΗΛΥΚΟ 4 ΕΤΩΝ 250.000, 4) ΤΡΑΧΤΑΡ ΑΡΣΕΝΙΚΟ 3 ΕΤΩΝ 300.000, 5) ΤΑΖΑ ΘΗΛΥΚΟ 4 ΕΤΩΝ 300.000, ΕΠΑΝΙΕΛ ΜΠΡΕΤΟΝ 3 ΕΤΩΝ 200.000, 7) ΣΠΡΙΝΙΕΡ ΕΠΑΝΙΕΛ 2 ΕΤΩΝ 150.00 ΟΛΑ ΚΑΘΑΡΟΑΙΜΑ. ΞΕΚΙΝΗΜΕΝΑ ΧΡΟΝΙΑΡΙΚΑ 1) ΚΟΥΡΣΧΑΑΡ ΘΗΛΥΚΟ 10 ΜΗΝΩΝ 100.000, 2) ΤΡΑΧΤΑΡ ΘΗΛΥΚΟ 9 ΜΗΝΩΝ 100.000, 3) ΜΠΑΡΑΚΙ ΒΟΥΛΓΑΡΙΚΟ 10 ΜΗΝΩΝ 100.000, 4) ΓΚΕΚΑΣ ΘΗΛΥΚΟ 10 ΜΗΝΩΝ 100.000, 5) 2 ΚΟΥΤΑΒΙΑ ΕΠΑΝΙΕΛ ΜΠΡΕΤΟΝ 3 ΜΗΝΩΝ 30.000 ΔΡΧ. ΠΛΗΡ. ΤΗΛ. 0932-529010 ΟΛΗ ΜΕΡΑ ΚΑΙ 36280 ΑΠΟ 16.30-24.000.**
ΠΔ41000

**ΠΙΕΣΤΗΡΙΟ OFFSET (29Χ42) AM MULTI. ΤΙΜΗ 1.500.000 ΔΡΧ. ΠΛΗΡ. ΤΗΛ. 0937756878**
ΧΠΔ381

**ΧΟΡΤΟΣΥΛΛΕΚΤΗΣ** τύπου ελικόπτερο. Πληρ. τηλ. 81815
ΑΔ40898

**ΑΝΑΚΟΙΝΩΣΗ**
**ΜΑΘΗΜΑΤΑ**
***** Computer *****
DOGRAM COMPUTER
***ΕΓΓΡΑΦΕΣ ΑΠΟ 3 ΣΕΠΤΕΜΒΡΙΟΥ***
*Τμήματα για:*
Παιδιά - Ενήλικες
**Αρχάριους - Μαθητές**
Επαγγελματίες
*Ανεύρεση Εργασίας*
***ΠΑΡΕΧΕΤΑΙ ΒΕΒΑΙΩΣΗ***
*Διδάσκει πτυχιούχος Πανεπιστημίου Αμερικής*
**ΜΑΝΩΛΗΣ Ι. ΣΟΦΙΛΛΑΣ**
Κοδριγκτώνος 91
**Τηλ. (0241) 31761**

**"ΑΜΕΣΟΣ" ΚΕΝΤΡΟ ΕΡΓΑΣΙΑΣ**
**ΧΑΜΗΛΟΜΙΣΘΕΣ ΕΛΛΗΝΟΡΩΣΟΠΟΝΤΙΕΣ, ΕΛΛΗΝΟΒΟΥΛΓΑΡΕΣ, ΟΙΚΟΝΟΣΟΚΟΜΕΣ, ΟΙΚΟΚΑΘΑΡΙΣΤΡΙΕΣ, ΒΡΕΦΟΝΗΠΙΑΓΩΓΟΥΣ, ΛΑΤΖΕΡΟΜΑΓΕΙΡΙΣΣΕΣ, ΞΕΝΟΔΟΧΟΥΠΑΛΛΗΛΟΥΣ, ΣΥΝΟΔΟΥΣ ΗΛΙΚΙΩΜΕΝΩΝ, ΖΕΥΓΑΡΙΑ ΑΛΛΟΔΑΠΩΝ, ΑΓΡΟΤΙΚΩΝ ΕΡΓΑΣΙΩΝ ΑΠΟΣΤΕΛΟΥΜΕ ΑΥΘΗΜΕΡΟΝ. ΣΑΒΒΑΤΟΚΥΡΙΑΚΑ ΕΡΓΑΖΟΜΑΣΤΕ**
**Πληρ. τηλ. 01-5241633 και 01-5241265 fax: 01-5241634**
ΠΡ41390

## προσφορες εργασιας

**ΝΕΟΣ 30 χρόνων με γυμνασμένο κορμί, κάνει θεραπευτικό και ρηλάξ μασάζ για άνδρες για γυναίκες. Πληρ. τηλ. 0974021286.**
ΑΡ41414

**ΚΥΡΙΑ ΖΗΤΑ ΝΑ ΦΡΟΝΤΙΖΕΙ** παιδάκι στην περιοχή Ιαλυσού ή Κρεμαστής. Πληρ. τηλ. 95644
ΑΡ41236

**ΦΟΡΟΤΕΧΝΙΚΟΣ** αναλαμβάνει πρόστιμα Δ.Ο.Υ., υποθέσεις ΙΚΑ, υποθέσεις για πανωτόκια τραπεζών κ.ά. Πληρ. τηλ. 0977500992
ΑΡ40983

**ΕΛΑΙΟΧΡΩΜΑΤΙΣΜΟΙ. ΑΝΑΛΑΜΒΑΝΟΥΜΕ ΠΑΝΤΟΣ ΕΙΔΟΥΣ ΕΛΑΙΟΧΡΩΜΑΤΙΣΜΟΥΣ ΣΕ ΠΟΛΥ ΛΟΓΙΚΕΣ ΤΙΜΕΣ. ΠΛΗΡ. ΤΗΛ. 93677, 0972490292**
ΧΠΡ1561

**ΓΙΝΟΝΤΑΙ ΕΡΓΑΣΙΕΣ ΜΕ ΤΡΑΚΤΕΡ, ΟΡΓΩΜΑΤΑ ΜΕ ΜΟΝΟΥΝΟ. ΠΛΗΡ. ΤΗΛ. 0945403862.**
ΠΡ41009

**ΑΓΟΡΑΖΩ**
**ΧΡΥΣΑΦΙΚΑ**
**ΚΟΣΜΗΜΑΤΑ**
**ΝΟΜΙΣΜΑΤΑ**
**ΧΡΥΣΑ ΔΟΝΤΙΑ**
**ΜΕΤΟΧΕΣ**
**ΩΡΟΛΟΓΙΑ**
**ΑΝΤΙΚΕΣ**
Δάνεια επί ενεχύρω
***«ΜΠΑΜΠΗΣ»***
Δημ. Θεοδωράκη 15
(1ος όροφος)
ΡΟΔΟΣ
**ΠΡ40785**

**ΝΕΡΟ!**
**ΒΡΕΙΤΕ ΝΕΡΟ**
Ραδιοαισθητικός, αναλαμβάνει την ανεύρεση υδάτινων πόρων στο χώρο σας έναντι αμοιβής. Διαθέτουμε μηχανήματα για την διάνοιξη γεωτρήσεων και ανόρυξη νερού.
**ΕΡΓΑΣΙΑ ΕΓΓΥΗΜΕΝΗ. ΤΙΜΕΣ ΛΟΓΙΚΕΣ. Πληρ. τηλ. 0945-981382**
βραδινές ώρες
ΠΡ40870

**Εχετε πρόβλημα με τα παλιά σας αλουμίνια;**
- **Τα επισκευάζω ή τα αντικαθιστώ με καινούργια**

ΚΑΤΑΣΚΕΥΕΣ ΑΛΟΥΜΙΝΙΟΥ ΚΑΙ ΣΙΔΗΡΟΥ
**"Ο ΓΙΩΡΓΟΣ"**
**Πληρ. τηλ. 39747, 0944999655**
ΠΡ40488

**ΔΩΣΕ ΣΤΥΛ ΣΤΟ ΚΙΝΗΤΟ ΣΟΥ**
**ΝΕΟ 5.000 ΛΟΓΟΤΥΠΑ ΚΑΙ ΜΕΛΩΔΙΕΣ για ένα κινητό μοδάτο!**
**www.rollingtones.gr**

**LOGOS-ΛΟΓΟΤΥΠΑ**

| | | | | | | |
|---|---|---|---|---|---|---|
| 10100134 | 10250031 | 11550040 | 11550064 | 10450013 | 10750246 | 10450093 |
| 10750023 | 11300053 | 11550014 | 11400144 | 10150041 | 10750143 | 10100163 |
| 10150170 | 10100058 | 11400150 | 10800084 | 11500018 | 10450060 | 10100336 |
| 10850015 | 10800024 | ΕΙΚΟΝΟΜΗΝΥΜΑΤΑ | | | | |
| 10750042 | 11000032 | 30700019 | 30700045 | 31000020 | 30100161 | 31000043 |

**RINGTONES-ΜΕΛΩΔΙΕΣ**

**ΕΛΛΗΝΙΚΕΣ ΕΠΙΤΥΧΙΕΣ**
60600004 Αντζελα Δημητρίου - Μαύρη λίστα
60600017 Νίκος Κουρκούλης - Τόσα δειλινά
60600029 Γιάννης Πλούταρχος - Υπήρχαν όρκοι
60600036 Νότης Σφακιανάκης - Μετανοιώνω
60600019 Λάμπης Λιβιεράτος - Λάμπεις
60600010 Στέλλα Γεωργιάδου - Εχω κακό σκοπό
60600027 Γιάννης Πλούταρχος - Φυσάει πολύ
60600025 Λευτέρης Πανταζής - Με σένα
60600049 Αννα Βίση - Κραυγή
60600047 Δέσποινα Βανδή - Υποφέρω
60100012 Εθνικός Υμνος
**ΤΟΡ ΣΕ ΖΗΤΗΣΗ ΣΤΗΝ ΕΥΡΩΠΗ**
60500006 Angel - Shaggy
60500008 Butterfly - Crazytown
60500004 It's raining men - Geri Halliwell
60500032 Thank you - Dido
60500031 Supergirl - Reamonn

Τα πιό καυτά λογοκριμένα ερωτικά λογότυπα βρίσκονται στους κωδικούς: 11200053, 11200072, 11200073, 11200074, 11200082, 11200085, 11200124, 11200128, 11200132, 11200133, 11200135, 11200139, 11200143, 11200144, 11200147.
Ερωτικά εικονομηνύματα στους κωδικούς: 31000008, 31000016, 31000019, 31000035, 31000036, 31000044, 31000045, 31000046, 31000049, 31000053, 31000055, 31000061, 31000063.

1. Διάλεξε το Logo ή το Ringtone που σου ταιριάζει.
2. Κάλεσε τη γραμμή παραγγελίας.
3. Ακολούθησε τις οδηγίες και όταν σου ζητηθεί βάλε τον 8ψήφιο κωδικό.
4. Το Logo ή το Ringtone θα σταλεί στο κινητό σου.

...κάλεσε από το σταθερό σου τηλέφωνο
**090 214 507**
Για περισσότερα Logos και Ringtones ρίξτε μια ματιά στο internet site: www.rollingtones.gr
Lexitel 86 δρχ./15", € 0.25/15" + Φ.Π.Α. Τ.Θ. 31730

Διαθέσιμα λογότυπο για NOKIA 3210-3310-3330-6110-6130-6150-6210-6250-7110-8210-8810-8850-8890-9110-9110i. Μελωδίες για NOKIA, MOTOROLA, SAGEM. Περισσότερες πληροφορίες για τα κινητά τα οποία υποστηρίζουν λογότυπα και εικονομηνύματα στο www.rollingtones.gr

**ΤΑ ΜΟΝΑΔΙΚΑ**
Βιολογικά Ταπητοκαθαριστήρια Ρόδου
**ΚΛΕΟΠΑΤΡΑ & EURO CLEAN CENTER**
Εμπιστευθείτε τον καθαρισμό και φύλαξη των ταπήτων στα καθαριστήρια μας
- *Προσφέρουμε άψογο και έμπειρο Βιολογικό Καθαρισμό Ταπήτων*
- *Στεγνό καθαρισμό χειροποίητων χαλιών*
- *Επιτόπου καθαρισμό σε σαλόνια-μοκέτες*
- *Ειδικός καθαρισμός παπλώματα-φλοκάτες*
- *Επισκευές σε όλους τους τύπους ταπήτων*

***"Η φύλαξη είναι δωρεάν"*** για όλο τον χρόνο. παραλαβή-παράδοση κατ' οίκον σε όλη τη Ρόδο.
Υπεύθυνος:
**Κουφαλλάκης Σταύρος**
*Τηλ.* **0241-51996, 0945793626 fax 51322**
ΠΡ39554

**ΤΕΧΝΙΚΟ ΓΡΑΦΕΙΟ**
**Αναλαμβάνει**
- Μελέτες για σύνδεση οικοδομών με το

**αποχετευτικό δίκτυο Δ.Ε.Υ.Α.Ρ.**
- Αδειες λειτουργίας καταστημάτων
- Ηλεκτροδοτήσεις κτιρίων.

Υπεύθυνος:
**Μιχάλης Μαυρομάγουλος**
Αρχιτέκτονας Μηχανικός
Στεφάνου Καζούλη 14 Ρόδος
**Τηλ. 0241-27040, κιν. 0974041051**

**ΠΩΛΟΥΝΤΑΙ λόγω αναχώρησης**
Α. ΨΥΓΕΙΟ-ΝΤΟΥΛΑΠΑ (ΑΜΑΝΑ) εισαγωγής από Αμερική, σχεδόν καινούργιο, τελευταίο μοντέλο.
- ΨΥΓΕΙΟ GENERAL ELECTRIC (ντουλάπα) εισαγωγής από Αμερική.
- Πλυντήριο-στεγνωτήριο ρούχων
- Φούρνος μικροκυμάτων
- Σκούπα Cobra Delonghi
- Πρέσα Singer

Β. Επιπλα εισαγωγής από Αμερική σχεδόν καινούργια, λόγω αναχώρησης.
- κρεβατοκάμαρα: κρεβάτι 2.10Χ2 μ.
- Σαλόνι-τραπεζαρία-μπουφές-σύνθετο (έπιπλο τηλεόρασης)-σχεδιαστήριο.
- Τηλεσκόπιο Polaris

**Πληρ. τηλ. 26294**

**ΠΩΛΟΥΝΤΑΙ**
**σετ εξατμίσεως COBRA για STEED και SHADOW σχεδόν αχρησιμοποίητο.**
**Πληρ. τηλ. 0945/971932**

**ΑΠΟΦΡΑΞΕΙΣ**
**ΔΩΔΕΚΑΝΗΣΙΑΚΕΣ ΑΠΟΦΡΑΞΕΙΣ**

**"ΚΟΛΟΣΣΟΣ"**
**ΑΠΟΦΡΑΞΕΙΣ ΚΑΘΑΡΙΣΜΟΙ ΑΠΟΧΕΤΕΥΣΕΩΝ & ΒΟΘΡΩΝ**
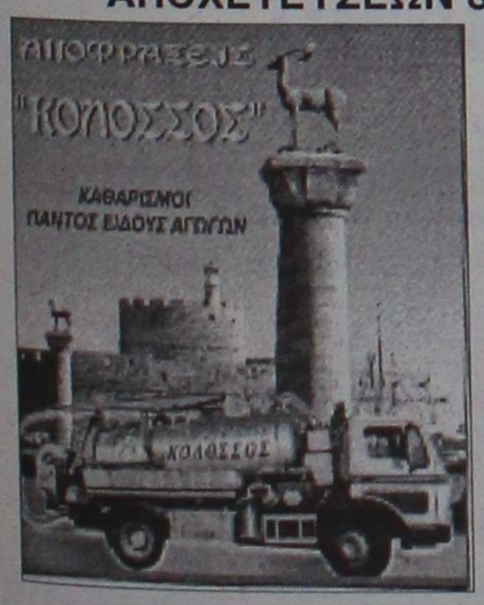

Αναλαμβάνουμε πάσης φύσεως αποφράξεις οποιουδήποτε μήκους και πλάτους
Αναλαμβάνουμε καθαρισμούς αποχετευτικών αγωγών ΔΗΜΩΝ, ΞΕΝ/ΧΕΙΩΝ στρατιωτικών μονάδων ΣΠΙΤΙΩΝ, ΠΟΛΥΚΑΤΟΙΚΙΩΝ καθώς
και καθαρισμούς βιολογικών μονάδων με μηχάνημα υψηλής πιέσεως σε όλη την Δωδ/σο
**Κ. ΠΗΔΙΑΚΗΣ - Π. ΚΑΣΕΡΗΣ**
**Πληρ. τηλ. 47915-91881, κιν. 0944/325234 και 0977/717048**

**ΑΠΟΦΡΑΞΕΙΣ-ΚΑΘΑΡΙΣΜΟΙ**



ΑΠΟΦΡΑΞΕΙΣ ΚΑΘΑΡΙΣΜΟΙ ΣΥΝΤΗΡΗΣΕΙΣ ΑΠΟΧΕΤΕΥΣΕΩΝ-ΕΠΙΦΑΝΕΙΩΝ-ΚΤΙΡΙΩΝ-ΠΛΟΙΩΝ-ΒΙΟΛΟΓΙΚΩΝ
Αναλαμβάνουμε ξενοδοχεία, Δήμους, πολ/κίες κ.λπ. Αντληση πετρελαιοειδών από πλοία καθώς και λιποσυλλεκτών και βιολογικών. ΜΕ ΜΟΝΑΔΙΚΑ ΣΕ ΥΨΟΣ ΠΙΕΣΗΣ ΚΑΙ ΑΝΑΡΡΟΦΗΣΗΣ. ΥΠΕΡΣΥΓΧΡΟΝΑ ΜΗΧΑΝΗΜΑΤΑ ΥΔΡΟΒΟΛΗΣ ΣΕ ΟΛΗ ΤΗ ΔΩΔΕΚΑΝΗΣΟ
**ΟΛΟ ΤΟ 24ωρο**
**ΒΑΡΔΕΛΛΗ Μ. -ΚΡΑΣΟΠΟΥΛΟΣ Δ. Ο.Ε.**
**Τηλ. 35555, Fax: 96516, Κιν. 0944/395999**
e-mail:metropontikas@excite.com.
**ΣΤΙΣ ΠΙΟ ΧΑΜΗΛΕΣ ΤΙΜΕΣ**

**"ΑΠΟΦΡΑΞΕΙΣ" "Η ΜΑΡΙΑ"**

**ΑΠΟΦΡΑΞΕΙΣ ΠΑΝΤΟΣ ΤΥΠΟΥ ΑΠΟΧΕΤΕΥΣΕΩΝ**
ΞΕΝ/ΩΝ, ΕΣΤ/ΩΝ ΣΤΡΑΤΟΠΕΔΩΝ ΠΟΛ/ΚΙΩΝ ΟΙΚΙΩΝ ΜΕ ΜΗΧΑΝΗΜΑ ΥΨΗΛΗΣ ΠΙΕΣΕΩΣ ΥΔΡΟΒΟΛΗΣ ΑΜΕΣΗ ΕΞΥΠΗΡΕΤΗΣΗ ΟΛΟ ΤΟ 24ΩΡΟ
**Πληρ. τηλ. 94750 και 0241-35555, 0977/257441.**

**ΤΑΠΗΤΟΚΑΘΑΡΙΣΤΗΡΙΟ ART CLEAN EXPRESS**
Αναλαμβάνουμε υπεύθυνα:
- ✓ Ξηρό καθαρισμό
- ✓ Πλύσιμο-απολύμανση
- ✓ Φύλαξη
- ✓ Επιδιόρθωση ταπήτων
- ✓ Αδιαβροχοποιήσεις

Ειδικός καθαρισμός μεταξωτών και χειροποίητων χαλιών
**Παραλαβή-παράδοση κατ' οίκον**
*Εγγυημένη συνεργασία*
Επί τόπου καθαρισμοί μοκετών-σαλονιών
**Τηλ. 94815, κιν. 0944 350247, 0800400400**
**Τηλ. χωρίς χρέωση**
*Με την υπογραφή Αλαφάκης*

# ALHAMBRA TRAVEL

Αλεξ. Παπάγου 23. Τηλ. 37052, 25698, 31642

## ΕΙΔΙΚΗ ΠΡΟΣΦΟΡΑ
## ΜΟΝΟ ΓΙΑ ΡΟΔΙΤΕΣ

*ΔΩΡΕΑΝ μια από τις ακόλουθες τρεις μονοήμερες εκδρομές με γεύμα από Πειραιά-Αθήνα:*
*1) ΑΘΗΝΑ: ΑΚΡΟΠΟΛΗ-ΑΡΧΑΙΟΛΟΓΙΚΟ ΜΟΥΣΕΙΟ-ΣΟΥΝΙΟ (ΝΑΟΣ ΠΟΣΕΙΔΩΝΑ)*
*2) ΔΕΛΦΟΙ: ΑΡΧΑΙΟΛΟΓΙΚΟΣ ΧΩΡΟΣ-ΜΟΥΣΕΙΟ*
*3) ΑΡΓΟΛΙΔΑ: ΜΥΚΗΝΕΣ-ΝΑΥΠΛΙΟ-ΕΠΙΔΑΥΡΟΣ*

### 7ήμερη κρουαζιέρα
### "ΤΡΙΩΝ ΗΠΕΙΡΩΝ"

ΑΦΡΙΚΗ-ΑΣΙΑ-ΕΥΡΩΠΗ (ΑΙΓΥΠΤΟ-ΤΟΥΡΚΙΑ-ΕΛΛΗΝΙΚΑ ΝΗΣΙΑ)
με το νεότευκτο πολυτελέστατο κρουαζιερόπλοιο της
**ROYAL OLYMPIC CRUISES**
**OLYMPIC VOYAGER**

| ΗΜΕΡΑ | ΛΙΜΑΝΙ | ΑΦΙΞΗ | ΑΝΑΧΩΡΗΣΗ |
|---|---|---|---|
| ΤΕΤ | ΡΟΔΟ | | 18.00 |
| ΠΕΜ | ΔΑΡΔΑΝΕΛΛΙΑ (Διάπλους) | 05.30 | 07.30 |
| | ΚΩΝΣΤΑΝΤΙΝΟΥΠΟΛΗ | 13.00 | 20.00 |
| ΠΑΡ | ΚΟΥΣΑΝΤΑΣΙ (Έφεσσος) Τουρκία | 09.30 | 14.30 |
| | ΜΥΚΟΝΟΣ | 19.00 | 24.00 |
| ΣΑΒ | ΠΕΙΡΑΙΑΣ (δωρεάν ξενάγηση) | 06.00 | 20.00 |
| ΚΥΡ | ΣΑΝΤΟΡΙΝΗ | 07.00 | 13.00 |
| ΔΕΥ | ΑΛΕΞΑΝΔΡΕΙΑ (Κάϊρο), Αίγυπτο | 07.00 | |
| ΤΡΙ | ΑΛΕΞΑΝΔΡΕΙΑ (Κάϊρο), Αίγυπτο | | 22.00 |
| ΤΕΤ | ΡΟΔΟ | 13.00 | |

**Ειδικές τιμές μόνο για Ροδίτες**

**7ήμερη κρουαζιέρα από δρχ. 258.000 το άτομο σε δίκλινη καμπίνα**

Τιμές το άτομο, δίκλινη καμπίνα σε δρχ.
• Εσωτερική καμπίνα, δύο κρεβάτια, ιδιωτικό μπάνιο με ντους
• δρχ. **258.900**
• Εξωτερική καμπίνα, δύο κρεβάτια, ιδιωτικό μπάνιο με ντους
δρχ. **303.900**
• Εξωτερική καμπίνα Deluxe, ιδιωτικό μπάνιο με ντους
δρχ. **318.900**
• Μονόκλινο (συν 50%)•Τρίκλινο (μείον 10%)
• Ένα παιδί (μέχρι 16 ετών) δωρεάν στην ίδια καμπίνα με δύο γονείς. Πληρώνει μόνο λιμενικά τέλη.
• Λιμενικά τέλη δρχ. 63.500 το άτομο

✓ **Δύο μόνο αναχωρήσεις από Ρόδο: 03 και 10 Οκτωβρίου 2001**
✓ **Τον ΣΕΠΤΕΜΒΡΙΟ κάθε Τετάρτη από ΡΟΔΟ εφόσον υπάρχουν θέσεις**

## ΕΙΔΙΚΗ ΠΡΟΣΦΟΡΑ

**για Στελέχη & Υπαλλήλους Ξενοδοχείων της Ρόδου**

### "OLYMPIC VOYAGER"
### Κρουαζιέρα Τριών Ηπείρων

- Καθώς πλησιάζουμε στο τέλος της τουριστικής περιόδου και καθώς είθισται ξενοδοχειακές μονάδες να προσφέρουν ταξίδια στους εργαζομένους τους, σας προσφέρουμε την **ειδική τιμή των 159.000 δρχ.** συμπεριλαμβανομένων των λιμενικών τελών.
- Η ανωτέρω τιμή ισχύει για εσωτερικές και εξωτερικές καμπίνες για 3/4 ενήλικο επιβάτη και θα τηρηθεί απόλυτη σειρά προτεραιότητας στην κράτηση καμπινών.
- Στις τιμές συμπεριλαμβάνεται πλήρης διατροφή εντός του πλοίου και πρόγραμμα διασκέδασης των επιβατών. Δεν συμπεριλαμβάνεται η κατανάλωση ποτών, οι υπηρεσίες (όπως κέντρο αισθητικής, καθαριστήριο, φωτογραφείο), οι αγορές από τα καταστήματα του πλοίου, οι προαιρετικές εκδρομές και τα φιλοδωρήματα.
- Η ανωτέρω προσφορά ισχύει για τις ημερομηνίες 03/10, 03/11 και 10/11, καθώς και για την ίδια περίοδο από Ρόδο σύμφωνα με την διαθεσιμότητα.
- Η κράτηση θα πρέπει να συνοδεύεται από βεβαίωση της εταιρείας ή του προϊσταμένου του ξενοδοχείου που βεβαιώνει ότι ο πελάτης εργάζεται σε αυτό.

# Μόσχος Γ. Φιρογλάνης

## ΦΥΣΙΚΗ ΧΗΜΕΙΑ ΜΑΘΗΜΑΤΙΚΑ

Ολιγομελή τμήματα

Εμπορικό κέντρο Φώκιαλη (6΄ όροφος)
τηλ. 78578 - 20373

# ΓΕΡΜΑΝΙΚΑ στην Ιαλυσό

## ΛΑΖΑΡΙΔΗ
## ΚΕΝΤΡΟ ΞΕΝΩΝ ΓΛΩΣΣΩΝ

***Γεωργίου Παπανδρέου 3, τηλ. 94375, 91163***
***(κοντά στο MIKE'S)***



*ΘΕΛΕΤΕ* μια αξιόπιστη πηγή εκμάθησης της Γερμανικής;
*ΘΕΛΕΤΕ* τα παιδιά σας να αισθάνονται υπέροχα μέσα στην αίθουσα διδασκαλίας;
*ΘΕΛΕΤΕ* τα παιδιά σας να παίρνουν μέρος στις εξετάσεις Γλωσσομάθειας PALSO; (οσάκις λάβαμε μέρος είχαμε 100% επιτυχία)
*ΤΟΤΕ* εμπιστευθείτε μας. Το ευχάριστο περιβάλλον, τα ποικιλόμορφα εποπτικά μέσα και η προσωπική διδασκαλία είναι εγγύηση επιτυχίας.

Εγγραφές 20/08-15/09/01, 6-9 μ.μ.
**ΕΝΑΡΞΗ 17/09/01**

## ΑΝΑΚΟΙΝΩΣΗ

Το Ωδείο του Πολιτιστικού Οργανισμού Δήμου Ρόδου πληροφορεί το φιλόμουσο κοινό της Ρόδου για την έναρξη των εγγραφών της νέας σχολικής χρονιάς 2001-2002.
Στο Ωδείο διδάσκουν έμπειροι και καταξιωμένοι στο μουσικό χώρο καθηγητές και λειτουργούν τα κάτωθι τμήματα:
- **Τμήμα πιάνου**
- **Τμήμα κλασικής κιθάρας**
- **Τμήμα βιολιού**
- **Τμήμα φλάουτου**
- **Τμήμα Βυζαντινής Μουσικής**
- **Τμήμα λύρας**
- **Τμήμα παραδοσιακού βιολιού**
- **Τμήμα λαούτου**
- **Τμήμα σαντουριού**
- **Τμήμα μαντολίνου**
- **Τμήμα φλογέρας**
- **Τμήμα κρουστών**

Τα μαθήματα στα μουσικά όργανα είναι ατομικά.
Ακόμη, θα επαναλειτουργήσουν τα τμήματα μουσικής προπαιδείας (Μουσικοκινητική Αγωγή-Σύστημα Carl Orff), για παιδιά ηλικίας 4-6 ετών.
Διδάσκονται και θεωρητικά μαθήματα μουσικής σε ολιγομελή τμήματα:
- **Θεωρία**
- **Αρμονία**
- **Αντίστιξη**
- **Φούγκα**
- **Ιστορία της μουσικής-μορφολογία**
- **Χορωδία**

Οι εγγραφές γίνονται στο χώρο του Ωδείου Ρόδου (Ροδιακή Έπαυλη), από 3η έως 10 Σεπτεμβρίου '01 κατά τις εργάσιμες ημέρες και ώρες (8.00 π.μ.-2.00 μ.μ.). Πληροφορίες στα τηλέφωνα 37144 και 23993.
Τα μαθήματα αρχίζουν κανονικά στις 12 Σεπτεμβρίου και οι εγγραφές συνεχίζονται κατά τις ώρες λειτουργίας του Ωδείου (2.00 έως 8.00 το απόγευμα).

**Από τον Π.Ο.Δ.Ρ.**

# ΚΕΝΤΡΟ ΣΠΟΥΔΩΝ ΧΟΡΟΥ
## ΜΑΙΡΗΣ ΜΑΡΚΟΥ - ΒΕΛΙΔΑΚΗ

***Διπλωματούχου : (R.A.D. T.C. & T.D. - A.I.S.T.D.)***
***Royal Academy of Dance του Λονδίνου*** *(Ειδικότητα διδασκαλίας μικρών παιδιών)*
*και* ***Imperial Society of Teachers of Dance (Advanced ballet dancer)***

Αναγνωρισμένη από το υπουργείο Παιδείας, Θρησκευμάτων και Πολιτισμού

Η μόνη εγγεγραμμένη σχολή μπαλέτου της Βασιλικής Ακαδημίας Χορού στη Ρόδο

**ΔΙΔΑΣΚΟΝΤΑΙ:**

- **Ρυθμική:** άνω των 3,5 ετών (αγόρια - κορίτσια)
- **Κλασικό μπαλέτο** όλων των επιπέδων
- **Κάρακτερ**
- **Ελεύθερη κίνηση**
- **Δημιουργικό εργαστήρι** (παντομίμα)
- **Επαγγελματικό τμήμα μπαλέτου** (100% επιτυχία)
- **Rock Jazz - Μοντέρνο**
- **Σύγχρονο** (M. Graham - Limon)
- **Flamenco**
- **Tap Dancing** (κλακέτες)
- **Baby Jazz** (άνω των 7 ετών)
- **Aerobic** και **χορευτική γυμναστική**
- **Νεο-Ελληνικοί χοροί** (χασάπικο, ζεϊμπέκικο, συρτάκι)

*Το Βρετανικό Συμβούλιο Αθηνών, οργανώνει τις υποχρεωτικές ετήσιες εξετάσεις για την προβίβαση των μαθητών στην επόμενη τάξη. Στη Σχολή μας διδάσκουν ξένες και Ελληνίδες, υψηλά διακεκριμένες καθηγήτριες χορού. Ετησίως διεξάγονται υποχρεωτικά σεμινάρια χορού, από εξεταστές της Βασιλικής Ακαδημίας Χορού του Λονδίνου.*
*Εγγραφές: από* ***3 Σεπτεμβρίου*** *και έναρξη μαθημάτων* ***10 Σεπτεμβρίου***

ΠΛΗΡΟΦΟΡΙΕΣ τηλ. **27383** και **92790**

ΔΙΕΥΘΥΝΣΕΙΣ:

***Παν. Ροδίου 77, Ρόδος***
Εγγραφές **6-9** μ.μ.
*Εκτός Σάββατο-Κυριακή*

και

***Μυκηνών 4, Ιαλυσός***
Εγγραφές **11-1** π.μ. & **6-8** μ.μ.
*Εκτός Σάββατο-Κυριακή*

Η **NOUVELLES FRONTIERES**

*σας προτείνει να περάσετε*

- **1 εβδομάδα στο Παρίσι** με πτήση τσάρτερ από Ρόδο, μεταφορές από/προς αεροδρόμιο, εκδρομές στα αγγλικά και μονοήμερη Disneyland από 231.000 το άτομο (678€). Αναχωρήσεις κάθε Τρίτη μέχρι 2 Οκτωβρίου.
- **5 ημέρες** στη βασίλισσα του Δούναβη **Βουδαπέστη** από 143.500 το άτομο (421€).
- **1 εβδομάδα** στη μαγευτική **Μάλτα** από 159.500 το άτομο (468€).
- **5 μέρες** στην ένδοξη **Κωνσταντινούπολη** από 105.000 το άτομο (440€).
- **1 εβδομάδα** στην **Τυνησία** από 171.700 το άτομο (504€).

★ *Οι τιμές είναι με αεροπορικά εισιτήρια από Ρόδο και δεν περιλαμβάνουν φόρους αεροδρομίων. Μπορείτε να πληρώσετε το ταξίδι σας με πιστωτική κάρτα σε άτοκες μηνιαίες δόσεις.*

***Επίσης οργανώνουμε ατομικά ταξίδια σ' όλο τον κόσμο. Διαθέτουμε καταλόγους με τιμές για όλους τους προορισμούς***

**CHARTERS**

**Κάθε Κυριακή τσάρτερ πτήση Ρόδο - Μιλάνο από 32.000 (94€)**
**Κάθε Τρίτη τσάρτερ πτήση Ρόδο - Παρίσι από 31.900 (94€).**
**Επίσης τσάρτερ πτήσεις από Αθήνα και Ηράκλειο για Παρίσι, Μπορντώ, Τουλούζ, Μασαλία, Λιών, Λιλ, Μυλούζ, Νάντ, Στρασβούργο, Μετς από 22.700 (67€)**

*Charter πτήση για Αγγλία σε πολύ χαμηλές τιμές*

- *Ξενοδοχεία στην Αθήνα, Σύμη, Κω, Σαντορίνη, Μύκονο, Κρήτη κ.λπ.*
- *Εισιτήρια εσωτερικού/εξωτερικού με όλες τις αερογραμμές*

*Για κρατήσεις/πληροφορίες στο γραφείο μας στην οδό **Γρίβα 32,** Ρόδος (πίσω από το GRAND HOTEL), τηλέφωνο (0241) 28128, καθημερινά πρωί-απόγευμα και Σάββατο πρωί.*



ΣΧΟΛΗ ΧΟΡΟΥ
ΑΝΑΓΝΩΡΙΣΜΕΝΗ ΑΠΟ ΤΟ ΚΡΑΤΟΣ

Μαρί Γκίκα



Διπλωματούχος Ανώτερης Επαγγελματικής Σχολής Χορού "Ραλλού Μανού"
και Ακαδημίας Χορού Βάρνας - Βουλγαρίας
Αποκλειστική επίσημος αντιπρόσωπος Δωδεκανήσου της Inernational Ballet Academy of Varna - Bulgaria του συστήματος "VAGANOVA" με δικαίωμα χορηγήσεως μετά από εξετάσεις διπλωμάτων όλων των βαθμίδων (Preparatoire, Elementaire, Moyen, Avance, Superieur).
Μέλος Διεθνούς Συμβ. Χορού της UNESCO.
Μέλος Σ.Ι.Σ.Χ.Ε. (Σωματείο Ιδιοκτητών Σχολών Χορού Ελλάδος)

**ΑΠΟ ΦΕΤΟΣ ΠΑΡΑΡΤΗΜΑ ΣΤΟΝ ΑΡΧΑΓΓΕΛΟ**

**ΣΤΙΣ ΔΥΟ ΣΧΟΛΕΣ ΜΑΣ ΔΙΔΑΣΚΟΝΤΑΙ ΑΠΟ ΕΛΛΗΝΕΣ ΚΑΙ ΞΕΝΟΥΣ ΔΙΠΛΩΜΑΤΟΥΧΟΥΣ ΚΑΘΗΓΗΤΕΣ ΟΛΑ ΤΑ ΕΙΔΗ ΧΟΡΟΥ:**

**● Κλασσικό Μπαλλέτο (Συστ. Vaganova) ● Ακαδημαϊκό Κλασσικό Μπαλλετο ● Ρυθμική Κινησιολογική Αγωγή Νηπίων ● Σύγχρονος Χορός (σύστημα Martha's Graham, Limon) ● Jazz ● Aerobic ● Χορευτική Γυμναστική Ενηλίκων ● Μικρών & Μεγάλων Μαζορεττών ● Αυτοσχεδιασμός ● Flamenco ● Κάρακτερ ● Προετοιμασία για εισαγωγικές επαγ/τικών σχολών ΥΠ.ΠΟ**

**ΔΩΡΟ ΓΙΑ ΤΙΣ ΜΑΘΗΤΡΙΕΣ ΜΑΣ ΤΟ ΜΑΘΗΜΑ ΤΟΥ FLAMENCO**

**ΔΕΚΤΑ ΠΑΙΔΙΑ ΑΠΟ 3,5 ΕΤΩΝ**

**ΕΓΓΡΑΦΕΣ:** Καθημερινά από 3/9 εκτός Σαββάτου - Κυριακής 6-9 το απόγευμα

**ΕΝΑΡΞΗ ΜΑΘΗΜΑΤΩΝ 17/9/2001**

**● ΚΕΝΤΡΙΚΟ: ΔΕΝΔΡΙΝΟΥ 19 , ΡΟΔΟΣ, ΤΗΛ: 0241/35351**
**● ΠΑΡΑΡΤΗΜΑ: ΑΡΧΑΓΓΕΛΟΣ, ΤΗΛ: 0244/22290**



ΔΙΕΘΝΗΣ ΣΧΟΛΗ
ΡΕΦΛΕΞΟΛΟΓΙΑΣ & ΘΕΡΑΠΕΙΑΣ ΜΕΣΗΜΒΡΙΝΩΝ

**ΑΝΑΓΝΩΡΙΣΜΕΝΟ ΔΙΠΛΩΜΑ ΣΕ ΟΛΟ ΤΟΝ ΚΟΣΜΟ**

**ΣΕΙΡΑ ΜΑΘΗΜΑΤΩΝ ΓΙΑ ΔΙΠΛΩΜΑ ΣΤΗ ΡΕΦΛΕΞΟΛΟΓΙΑ ΚΑΙ ΤΗ ΘΕΡΑΠΕΙΑ ΜΕΣΗΜΒΡΙΝΩΝ**



*ΕΓΓΡΑΦΕΣ μέχρι 15 ΣΕΠΤΕΜΒΡΙΟΥ*

**ΕΝΑΡΞΗ ΜΑΘΗΜΑΤΩΝ: 27 Οκτωβρίου**

Ηρωίδας Αναστασίας 58 & Κ. Υδραίου •
Τηλ. 0241 73015, Fax: 0241 73015

ΔΙΕΥΘΥΝΣΗ: **ΜΠΑΡΛΑΒΑ ΣΑΝΤΡΑ**



**ΒΡΕΦΟ-ΝΗΠΙΑΚΟΣ ΣΤΑΘΜΟΣ**

**παίζω και μαθαίνω**

**ΝΗΠΙΑΓΩΓΕΙΟ-ΠΡΟΔΗΜΟΤΙΚΟ**

Ποίηση, ιστορίες θέατρο, μουσική
Ζωγραφική, χειροτεχνία, πηλός, κολλάζ, γλυπτική
Κηπουρική, Μαγειρική
Ελληνικά, Γερμανικά, Αγγλικά
Ανάγνωση και προετοιμασία στην ανάγνωση
Περιβαλλοντική αγωγή, κοινωνική αγωγή
Μαθηματικά και προετοιμασία στα μαθηματικά
Γυμναστική, ρυθμική, Ελλ. Χορούς, κολύμβηση
Τέλεια προετοιμασία για το δημοτικό
Εφαρμογή μεθόδων Μοντεσσοριανής παιδαγωγίας

ΩΡΕΣ ΛΕΙΤΟΥΡΓΙΑΣ: 7.00 έως 16.00
Από 40 ημερών έως 6½ χρονών
ΔΩΡΟ ΜΕ ΤΗΝ ΕΓΓΡΑΦΗ: ΜΙΑ ΣΧΟΛΙΚΗ ΤΣΑΝΤΑ
ΠΡΩΙΝΟ ΜΕΣΗΜΕΡΙΑΝΟ
ΔΙΔΑΚΤΡΑ ΑΠΟ 44000-54000 ΔΡΧ
ΜΕΤΑΦΟΡΑ ΜΕ ΣΧΟΛΙΚΟ ΑΠΟ ΡΟΔΟ, ΙΑΛΥΣΟ, ΚΡΕΜΑΣΤΗ, ΠΑΡΑΔΕΙΣΙ ΚΑΙ ΠΑΣΤΙΔΑ
ΠΛΗΡΟΦΟΡΙΕΣ - ΕΓΓΡΑΦΕΣ: ΚΑΘΗΜΕΡΙΝΑ 10:00 - 14:00
*Απογευματινές ώρες με ραντεβού*

**Υπεύθυνη: ΧΑΪΚΕ ΓΚΡΕΒΕ**
**Λεωφόρος Ηρακλειδών 43, Ιαλυσσός • Τηλ: 93305**

Δίνει τον τόνο!

ΩΔΕΙΟ ΡΟΔΟΥ

**ΩΔΕΙΟ ΡΟΔΟΥ ΚΑΙΤΗ ΚΑΣΤΡΟΥΝΗ**

*για υπεύθυνη και αναγνωρισμένη μουσική εκπαίδευση*

***Το μωρό σας χρειάζεται τη μουσική από πολύ νωρίς!***



***Μουσική στην αγκαλιά***

Πρωτοποριακό πρόγραμμα για μωρά και γονείς μόνο στο Ωδείο μας σε όλη την Ελλάδα

Ομαδικό μάθημα διάρκειας 10 εβδομάδων, με σκοπό την ανάπτυξη και καλλιέργεια του μουσικού αισθητηρίου του παιδιού, την κοινωνική του ανάπτυξη, την τόνωση του συνδέσμου μεταξύ παιδιού και γονέα **μέσω της μουσικής**, με μουσικά παιχνίδια, τραγούδια και άλλες **ποικίλες** δραστηριότητες.

**Δεκτά παιδιά από 18 μηνών έως 3 ετών.**

**Ειδική αγωγή για νογέννητα από 0-18 μηνών κατ' οίκον ή στο Ωδείο**

Επίσης τμήματα **Μουσικής Προπαιδείας-Μουσικοκινητικής Αγωγής Σύστημα ORFF** για παιδιά από 3 ετών.

Για περισσότερες πληροφορίες και εγγραφές στο Ωδείο μας, Απ. Παύλου 34, απέναντι από την εκκλησία της Αναλήψεως

**Τηλ. 65430, 69041,**
**ΚΑΘΗΜΕΡΙΝΑ 10.00-13.00, 15.30-20.00**
**Σάββατο 09.00-13.00**


## Από τον χαρακτηρισμό της σαν καταφύγιο άγριας ζωής

# Αρνητικές συνέπειες για την Τήλο

## Τι υποστηρίζει ο πρόεδρος του Κυνηγετικού Συλλόγου

**Για αρνητικές συνέπειες στα συμφέροντα των κατοίκων της Τήλου εξαιτίας της εμμονής του Δημάρχου να χαρακτηρίσει ολόκληρο το νησί ως καταφύγιο άγριας ζωής, κάνει λόγο με σχετική επιστολή που έδωσε χθες στη δημοσιότητα ο πρόεδρος του Κυνηγετικού Συλλόγου Ρόδου κ. Γιώργος Μαμαλίγκας.**

Ο ίδιος, χαρακτηρίζει την εμμονή του δημάρχου ως ακατανόητη και υπογραμμίζει ότι επιβάλλεται να παρθούν αποφάσεις που θα είναι προς όφελος όλων. Επισημαίνει χαρακτηριστικά στην επιστολή του:

«Οι βλέψεις του Δημάρχου της Τήλου κ. Αλιφέρη, για την μετάλλαξη του νησιού σε φυσικό πάρκο, δεν απέφεραν τα αναμενόμενα, και για αυτό σε μια ύστατη προσπάθειά του, επιχειρεί να χαρακτηρίσει την συνολική επιφάνεια του νησιού σε καταφύγιο άγριας ζωής, αδιαφορώντας για τις όποιες αρνητικές συνέπειες προδιαγράφει κάτι τέτοιο στους κατοίκους της Τήλου.

Παρότι το 60% της επιφάνειας του νησιού είναι ήδη χαρακτηρισμένο από την αρμόδια δικαστική αρχή ως καταφύγιο Άγριας Ζωής, ο κ. Αλιφέρης επιχειρεί αδικαιολόγητα (επικαλούμενος αντιεπιστημονικά και αλληλοσυγκρουόμενα επιστημονικά στοιχεία) να εντάξει στο καθεστώς καταφυγίου και το υπόλοιπο 40%.

- Αυτό όμως που διαπιστώνεται, είναι ότι ενώ πιέζει ποικιλοτρόπως (κυρίως μέσω των δημοσιευμάτων των ΜΜΕ) ακόμα δεν έχει παρουσιάσει κανένα έργο για την προστασία της άγριας πανίδας και χλωρίδας στο ήδη χαρακτηρισμένο κομμάτι του νησιού (έργα και δράσεις για εξασφάλιση τροφής και νερού ενδημικών θηραμάτων και αρπαχτικών, δημιουργία φρακτών για φωλεοποίηση ή κάλυψη των θηραμάτων από τους φυσικούς εχθρούς τους, από τις καιρικές συνθήκες κλπ.

Το μοναδικό που έχει επιτύχει μέχρι σήμερα, σύμφωνα με όσα ανακοίνωσε και στη συνέντευξη Τύπου, είναι ότι κατάφερε να εκφυλίσει τα είδη της άγριας πανίδας που είχαν την ατυχία να βρίσκονται υπό τις «διαχειριστικές τακτικές του». Χαρακτηριστικά σας θυμίζουμε το απόσπασμα από την ομιλία του: «Οι πέρδικες μας περιμένουν στους δρόμους να τις... ταΐσουμε!»

# *Συνεδριάζει η Διοίκηση του Επιμελητηρίου Δωδ/σου*

Την Παρασκευή 14 Σεπτεμβρίου θα συνεδριάσει το διοικητικό συμβούλιο του Επιμελητηρίου Δωδεκανήσου, το οποίο θα ασχοληθεί με θέματα που αφορούν τις παραγωγικές τάξεις της περιοχής μας.

Σύμφωνα με την ημερήσια διάταξη, τα θέματα που θα συζητηθούν στην συνεδρίαση είναι τα εξής:

1. Επικύρωση Πρακτικού Δ.Σ. με αριθμ. 264/21-2-2001
2. Ενημέρωση συμμετοχής Επιμελητηρίου στα προγράμματα Equal και Ενδιάμεσου Φορέα.
3. Λήψη απόφασης σχετικά με την συμμετοχή του Επιμελητηρίου Δωδεκανήσου στο υπό ίδρυση ΚΕΤΑ (ποσοστό συμμετοχής στην υπό ίδρυση εταιρεία & συμμετοχή στο μετοχικό κεφάλαιο αυτής).
4. Τροποποίηση της υπογραφείσης Προγραμματικής Σύμβασης μεταξύ δήμου Ρόδου, επιμελητηρίου και ΔΕΤΑΠ με την προσθήκη ως τέταρτου εταίρου, μόνον όσον αφορά την εκτέλεση μελέτης για τη διαχείριση του λιμένα Ρόδου, του υπό σύσταση Δημοτικού Λιμενικού Ταμείου.
5. Εγκαίνια νέων γραφείων Επιμελητηρίου στην Κω.
6. Ορισμός Επιτροπής διενέργειας προσλήψεων Επιμελητηρίου Δωδεκανήσου.
7. Διαγραφές οφειλών μελών Επιμελητηρίου Δωδεκανήσου από αχρεωστήτως βεβαιωθέντα ποσά.
8. Διαγραφές ποσών από διπλοεγγραφές στο Μητρώο μελών του Επιμελητηρίου.
9. Εγκριση δαπανών.


ΔΩΔΕΚΑΝΗΣΟΣ ΝΑΥΤΙΛΙΑΚΗ Ν.Ε.

**Κρατήσεις on line:**

• **"ΔΩΔΕΚΑΝΗΣΟΣ ΝΑΥΤΙΛΙΑΚΗ"**
Αυστραλίας 3 Ρόδος 85100 Τηλ. 0241-70590, Fax: 70591
και
**στον ταξιδιωτικό σας πράκτορα**

**ΔΡΟΜΟΛΟΓΙΑ ΤΟΥ ΤΑΧΥΠΛΟΟΥ ΚΑΤΑΜΑΡΑΝ "DODEKANISOS EXPRESS"**
**Μέχρι 31 ΟΚΤΩΒΡΙΟΥ 2001**

| Αναχωρήσεις από **ΡΟΔΟ** (Κεντρικό λιμάνι-Κολώνα) | |
|---|---|
| ΔΕΥΤΕΡΑ | 08.30 από **ΡΟΔΟ** για **ΣΥΜΗ-ΚΩ-ΚΑΛΥΜΝΟ-ΛΕΡΟ-ΚΑΛΥΜΝΟ-ΚΩ-ΣΥΜΗ-ΡΟΔΟ** |
| ΤΡΙΤΗ | 08.30 από **ΡΟΔΟ** για **ΚΩ-ΚΑΛΥΜΝΟ-ΛΕΡΟ-ΠΑΤΜΟ-ΛΕΡΟ-ΚΑΛΥΜΝΟ-ΚΩ-ΡΟΔΟ** |
| ΤΕΤΑΡΤΗ | 08.30 από **ΡΟΔΟ** για **ΤΗΛΟ-ΝΙΣΥΡΟ-ΚΩ-ΛΕΡΟ-ΚΑΛΥΜΝΟ-ΚΩ-ΝΙΣΥΡΟ-ΤΗΛΟ-ΡΟΔΟ** |
| ΠΕΜΠΤΗ | 08.30 από **ΡΟΔΟ** για **ΚΩ-ΚΑΛΥΜΝΟ-ΛΕΡΟ-ΚΑΛΥΜΝΟ-ΚΩ-ΣΥΜΗ-ΡΟΔΟ** |
| ΠΑΡΑΣΚΕΥΗ | 08.30 από **ΡΟΔΟ** για **ΣΥΜΗ-ΚΩ-ΚΑΛΥΜΝΟ-ΛΕΡΟ-ΚΑΛΥΜΝΟ-ΚΩ-ΣΥΜΗ-ΡΟΔΟ** |
| ΣΑΒΒΑΤΟ | 08.30 από **ΡΟΔΟ** για **ΚΩ-ΚΑΛΥΜΝΟ-ΛΕΡΟ-ΛΕΙΨΟΙ-ΠΑΤΜΟ-ΛΕΡΟ-ΚΑΛΥΜΝΟ-ΚΩ-ΡΟΔΟ** |
| ΚΥΡΙΑΚΗ | 08.30 από **ΡΟΔΟ** για **ΚΩ-ΚΑΛΥΜΝΟ-ΛΕΡΟ-ΛΕΙΨΟΙ-ΠΑΤΜΟ-ΛΕΡΟ-ΚΑΛΥΜΝΟ-ΚΩ-ΡΟΔΟ** |

**ΣΗΜΕΙΩΣΗ:** *Για την καλύτερη εξυπηρέτησή σας παρακαλούμε να ενημερώνεστε τηλεφωνικά από τα γραφεία της εταιρείας μας*



**Χρήστος Μπάρδος** Φυσικός
**Ευαγγελία Σταματάρου** Μαθηματικός
**Ξένια Λάμπρου** Φιλόλογος-Ιστορικός

**ΕΓΓΡΑΦΕΣ ΑΠΟ 20/7/2001**

- Αυστηρά ολιγομελή τμήματα
- Συνεχής αξιολόγηση των Μαθητών
- Τακτική ενημέρωση των γονέων
- Εβδομαδιαία επαναληπτικά τεστ
- Σύγχρονες μέθοδοι διδασκαλίας
- Λογικές τιμές
- Προσαρμοσμένο στο Ενιαίο Λύκειο

**ΕΠΙΛΟΓΗ ΕΠΙΤΥΧΙΑΣ**

**ΦΡΟΝΤΙΣΤΗΡΙΟ ΜΕΣΗΣ ΕΚΠΑΙΔΕΥΣΗΣ « *ΠΛΕΟΝΕΚΤΗΜΑ* »**

**ΕΝΑΡΞΗ ΜΑΘΗΜΑΤΩΝ**
**Γ΄ ΛΥΚΕΙΟΥ 1/8/2001**
**Β΄ΛΥΚΕΙΟΥ 16/8/2001**
**Α΄ΛΥΚΕΙΟΥ & ΓΥΜΝΑΣΙΟ 3/9/2001**

ΠΛΕΟΝΕΚΤΗΜΑ

**Πληροφορίες για τις βάσεις & τις σχολές στη σελίδα μας στο Internet : www. otenet.gr/pleonektima**

**Τηλ: (0241) 75577, 78252, 30631 & 25659**
**Email: festam@otenet.gr**



**ΚΕΝΤΡΟ ΜΠΑΤΑΡΙΑΣ ΔΩΔΕΚΑΝΗΣΟΥ**

**ΜΠΑΤΑΡΙΕΣ ΜΟΤΟΠΟΔΗΛΑΤΩΝ ΑΥΤΟΚΙΝΗΤΩΝ -ΣΚΑΦΩΝ**
**ΑΛΚΑΛΙΚΕΣ - ΝΙΚΕΛΙΟΥ - ΚΑΔΜΙΟΥ - ΕΠΑΝΑΦΟΡΤΙΖΟΜΕΝΕΣ - ΚΛΕΙΣΤΟΥ ΤΥΠΟΥ**

***ΕΞΕΙΔΙΚΕΥΣΗ ΣΤΗΝ ΜΠΑΤΑΡΙΑ***

*Καποδιστρίου 74, Ρόδος • Τηλ. 0241-21507, κιν. 0932 563426*

# Πάντα με υγείαν...

# Σωτήρια η μπίρα για την καρδιά

Οι Γερμανοί τιμούν δεόντως την μπίρα και δεν την αλλάζουν με τίποτα- ούτε και με το κόκκινο κρασί, που τόσο εκθειάζεται από αναρίθμητες μελέτες ως προστάτης της καρδιολογικής υγείας (εφόσον, βεβαίως, καταναλώνεται με μέτρο).

Δύο νέες επιστημονικές εργασίες, που δημοσιεύθηκαν σε αξιόπιστες ιατρικές επιθεωρήσεις, δείχνουν πως οι Γερμανοί ίσως δεν βλάπτουν την υγεία τους, αφού και η μπίρα μπορεί να τους προφυλάξει από τη στεφανιαία νόσο (και πάλι, όταν καταναλώνεται με μέτρο).

Η πρώτη μελέτη εκπονήθηκε από Γερμανούς επιστήμονες και δημοσιεύθηκε στην επιθεώρηση "Επιδημιολογία".

Σύμφωνα με αυτήν, η συχνότητα της στεφανιαία νόσου μεταξύ ατόμων που έπιναν μετρημένες ποσότητες μπίρας ήταν χαμηλότερη σε σχέση με την ανάλογη συχνότητα μεταξύ ατόμων που απείχαν του αλκοόλ.

Η δεύτερη μελέτη, που δημοσιεύθηκε στην "Ευρωπαϊκή Επιθεώρηση Κλινικής Διατροφής", βασίσθηκε σε στοιχεία από την Τσεχία.

Σύμφωνα με αυτή, όταν η μπίρα καταναλώνεται με μέτρο είναι πολύτιμη για την αύξηση των επιπέδων φολικού οξέος και βιταμίνης Β12 στο αίμα- και όσο υψηλότερα είναι τα επίπεδα φολικού οξέος, τόσο χαμηλότερα είναι αυτά της ομοκυστεΐνης, του αμινοξέος που επίσης θεωρείται παράγων κινδύνου για ανάπτυξη καρδιαγγειακών προβλημάτων.

Το μυστικό, πάντως, είναι το μέτρο: αν κάποιος θέλει να ωφεληθεί δεν πρέπει να πίνει περισσότερο από 1 ή 2 κουτάκια μπίρα την ημέρα.

## "Θυσίες" για την αλλεργική ρινίτιδα

Θα θυσίαζαν τα πάντα για να απαλλαγούν από την αλλεργική ρινίτιδα.

Αυτό αναφέρει το περιοδικό "Health and Fitness" αναφερόμενο σε μια νέα βρετανική μελέτη, σύμφωνα με την οποία οι ερωτηθείσες Βρετανίδες είναι πρόθυμες σε ποσοστό 21% να εγκαταλείψουν το σεξ, το ποσοστό 50% να μην ξαναπιούν οινοπνευματώδη ποτά στην ζωή τους και σε ποσοστό 8% να εγκαταλείψουν το σπίτι τους σε αντάλλαγμα μίας θεραπείας για την ρινίτιδά τους!

## Τσιγάρο και ρευματοπάθειες

Όσοι καπνίζουν ένα πακέτο τσιγάρα την ημέρα επί περισσότερο από 40 χρόνια έχουν 13 φορές περισσότερες πιθανότητες να αναπτύξουν ρευματοειδή αρθρίτιδα σε σχέση με τους μη καπνιστές, αναφέρει η επιθεώρηση "Αρχεία Ρευματικών Νόσων".


Εργαστήριο Κλινικής Ψυχολογίας

ΧΡΙΣΤΙΝΑ ΣΑΒΒΑΚΗ-ΓΚΡΑΝΖΑΝ

Κλινική Ψυχολόγος-Ψυχοπαθολόγος (DESS)

- Πτυχιούχος του Πανεπιστημίου Nancy Γαλλίας
- Μεταπτυχιακή ειδίκευση (DESS) στην Κλινική Ψυχολογία Ενηλίκου, Εφήβου και Παιδιού στο Πανεπιστήμιο Reims Γαλλίας

Για τον ενήλικο
- Ψυχοδιαγνωστική
- Ψυχολογική υποστήριξη
- Ατομική και οικογενειακή συνέντευξη
- Ψυχοθεραπεία αναλυτικής εμπνεύσεως

Για το παιδί
- Αξιολόγηση προσωπικότητας (τεστ νοημοσύνης, προβολής)
- Διάγνωση μαθησιακών δυσκολιών και συμπεριφορικών διαταραχών
- Συμβουλευτική επαγγελματικού προσανατολισμού
- Ψυχοθεραπεία μέσω παιχνιδιού και εικαστικών

Δέχεται με ραντεβού
Παύλου Μελά 40-Ρόδος
Τηλ.: 77350-Κιν. 0937684251

ΙΑΤΡΙΚΗ ΑΝΑΚΟΙΝΩΣΗ
Ο Ιατρός
ΤΡΙΑΝΤΑΦΥΛΛΟΥ ΔΗΜΗΤΡΙΟΣ
Πλαστικός χειρούργος
Δέχεται καθημερινά μόνο με ραντεβού
Παύλου Μελά 27-Ρόδος
Τηλ.: 23860-κινητό: 0944688989

ΙΑΤΡΙΚΗ ΑΝΑΚΟΙΝΩΣΗ
Ο Ιατρός
ΣΤΑΥΡΟΣ ΠΑΠΑΒΕΡΓΗΣ
Ενδοκρινολόγος-Διαβητολόγος
Ιερού Λόχου 14-3ος όροφος (έναντι Ολυμπιακής)
Θα απουσιάζει από 10/9 ημέρα Δευτέρα έως 13/9 ημέρα Πέμπτη λόγω συμμετοχής του στο Πανευρωπαϊκό συνέδριο του Σακχαρώδη Διαβήτη, που γίνεται στην Γλασκώβη της Σκωτίας (Αγγλία)
Το Ιατρείο θα λειτουργήσει κανονικά από Παρασκευή 14/9
Για ραντεβού στο τηλέφωνο 39430-76470
Ωρες: 8.45-13.00 & 17.45-20.15
Τηλ. επικοινωνίας με τον Ιατρό: 0932-236952-0972-427131

ΙΑΤΡΙΚΗ ΑΝΑΚΟΙΝΩΣΗ
Ο Ιατρός
ΓΕΩΡΓΙΟΣ Θ. ΑΡΑΒΑΝΗΣ
Πλαστικός χειρουργός
δέχεται στο ιατρείο του Ηρώων Πολυτεχνείου 20-Ρόδος καθημερινά εκτός Τετάρτης 6-9 το βράδυ, Σάββατο 10-1 το πρωί.
Τηλ. για ραντεβού
30377 κινητό 0932-585437

ΟΡΘΟΠΕΔΙΚΟ ΚΕΝΤΡΟ
Σταμάτης Χαρίτος
ΕΛΕΥΘ. ΒΕΝΙΖΕΛΟΥ 6 85100 ΡΟΔΟΣ
(Δίπλα στη Ροδιακή Έπαυλη)
ΤΗΛ. 0241-24112 - 75969
E-mail: orken@rho.forthnet.gr
- ΖΩΝΕΣ
- ΚΗΛΕΠΙΔΕΣΜΟΙ
- ΚΑΛΤΣΕΣ ΦΛΕΒΙΤΙΔΟΣ
- ΠΑΤΟΙ ΣΙΛΙΚΟΝΗΣ
- ΑΝΑΤΟΜΙΚΑ ΥΠΟΔΗΜΑΤΑ
- ΠΑΙΔΙΚΑ ΠΑΠΟΥΤΣΙΑ ΠΛΑΤΥΠΟΔΙΑΣ
- ΠΡΟΪΟΝΤΑ ΚΑΤΑΚΛΙΣΕΩΝ
- ΑΝΑΠΗΡΙΚΑ ΑΜΑΞΙΔΙΑ
- ΒΑΔΙΣΤΙΚΑ
- ΟΡΘΟΠΕΔΙΚΑ ΣΤΡΩΜΑΤΑ ΚΑΙ ΜΑΞΙΛΑΡΙΑ
- ΗΛΕΚΤΡΙΚΕΣ ΚΟΥΒΕΡΤΕΣ ΚΑΙ ΘΕΡΜΟΦΟΡΕΣ
- ΑΝΑΛΩΣΙΜΑ ΙΑΤΡΕΙΟΥ
- ΜΠΛΟΥΖΕΣ ΙΑΤΡΙΚΕΣ
- ΠΙΕΣΟΜΕΤΡΑ
- ΜΗΧΑΝΗΜΑΤΑ ΓΙΑ ΠΑΡΑΠΛΗΓΙΑ ΤΕΤΡΑΠΛΗΓΙΑ
- ΝΟΣΟΚΟΜΕΙΑΚΑ ΚΡΕΒΑΤΙΑ
- ΣΥΣΚΕΥΕΣ ΜΑΣΑΖ
- ΑΝΤΙΚΥΤΑΡΙΔΙΚΑ ΚΟΛΑΝ
Print House 37095

ΙΑΤΡΙΚΗ ΑΝΑΚΟΙΝΩΣΗ
ΚΡΙΤΩ ΙΑΤΡΙΚΗ ΜΕΡΙΜΝΑ ΡΟΔΟΥ
Η ιατρός
ΕΛΕΥΘΕΡΙΑ ΘΕΜΕΛΗ-ΚΛΑΔΟΓΕΝΗ
ΜΙΚΡΟΒΙΟΛΟΓΟΣ-ΒΙΟΠΑΘΟΛΟΓΟΣ
Δέχεται:
Στο ιατρείο της: Ιωάννου Μεταξά 3
(ΚΡΙΤΩ Ιατρική Μέριμνα Ρόδου)
08.00-20.00 καθημερινά
Τηλ. 38008-30020 Fax: 73861

ΝΤΟΡΑ ΚΩΝΣΤΑΝΤΙΝΟΠΟΥΛΟΥ
ΨΥΧΟΛΟΓΟΣ
Πτυχιούχος του Πανεπιστημίου της Καλιφόρνιας-Λος Αντζελες (UCLA)-Μεταπτυχιακές σπουδές στο Pepperdine University-Malibu California.
➤ Αμεση ψυχολογική υποστήριξη και επαγγελματική φροντίδα από έμπειρη Ψυχολόγο και Οικογενειακή Σύμβουλο.
➤ Η σωστή θεραπευτική σχέση μπορεί να επιφέρει ρεαλιστικές λύσεις για πραγματικά προβλήματα σε θέματα: μοναξιάς, μελαγχολίας, στρες, ανυπομονησίας, φοβίας, εθισμού, οικογενειακών σχέσεων, διαζυγίου, κακομεταχείρισης, συναισθηματικών δυσκολιών, αυτοπεποίθησης, ανασφάλειες, μεταβατικά στάδια ζωής, βουλιμίας, ανορεξίας, απώλειας, πένθους.
Τηλεφωνείστε στα τηλέφωνα:
35163 και 0944/980550
για ραντεβού και άμεση εξυπηρέτηση.
Διεύθυνση: Καρίας 1
Περιοχή Ροδίνι - Ρόδος

INEMA
ΙΑΤΡΙΚΟΣ & ΝΟΣΟΚΟΜΕΙΑΚΟΣ ΕΞΟΠΛΙΣΜΟΣ
13 ΧΡΟΝΙΑ ΕΜΠΕΙΡΙΑΣ
ΠΙΣΤΟΠΟΙΗΣΗ ΠΟΙΟΤΗΤΑΣ ISO 9002 EN 46002 E3/833
ΛΕΜΕΣΣΟΥ 2 ΡΟΔΟΣ ΤΗΛ.32238 – FAX 28484
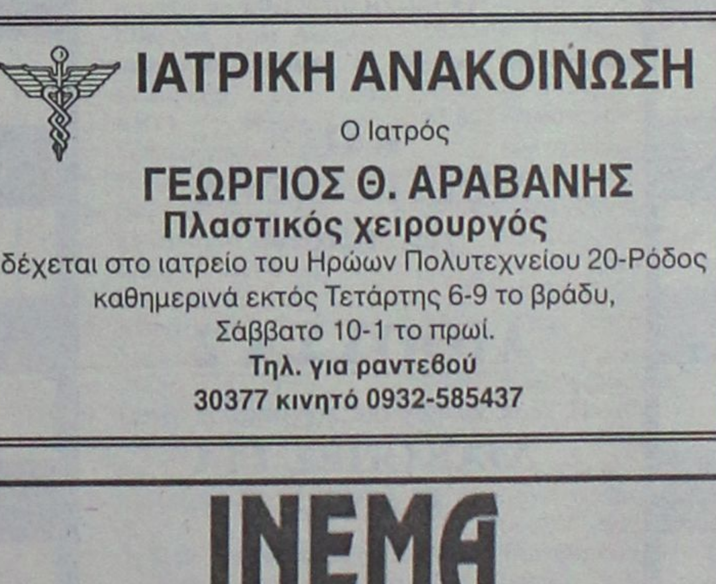
ΑΝΑΠΗΡΙΚΑ ΚΑΡΟΤΣΙΑ – ΒΑΔΙΣΤΙΚΑ ΒΟΗΘΗΜΑΤΑ – ΟΡΘΟΠΕΔΙΚΑ ΕΙΔΗ – ΜΠΛΟΥΖΕΣ ΙΑΤΡΙΚΕΣ – ΚΑΛΤΣΕΣ ΦΛΕΒΙΤΙΔΑΣ – ΠΕΛΜΑΤΑ – ΟΡΘΟΠΕΔΙΚΑ ΜΑΞΙΛΑΡΙΑ – ΚΡΕΒΑΤΙΑ ΝΟΣΟΚΟΜΕΙΑΚΑ – ΙΑΤΡΙΚΟΣ ΕΞΟΠΛΙΣΜΟΣ ΚΑΙ ΑΝΑΛΩΣΙΜΑ – ΟΡΓΑΝΑ ΧΗΜΕΙΟΥ ΚΑΙ ΚΑΘΕ ΑΛΛΟ ΕΙΔΟΣ ΓΙΑ ΚΑΤ ΟΙΚΟ ΝΟΣΗΛΕΙΑ .

MMC
ΜΕΤΡΟΠΟΛ MULTI-CINEMA

ΠΡΟΓΡΑΜΜΑ ΕΒΔΟΜΑΔΟΣ
07/09/2001 έως 13/09/2001

**ΑΙΘΟΥΣΑ 1**

Η ΤΑΙΝΙΑ ΤΗΣ ΧΡΟΝΙΑΣ!!
**PEARL HARBOR**
7 ΔΕΚΕΜΒΡΙΟΥ 1941
Μια ξαφνική επίθεση θα σημαδέψει την ζωή τους... και την ιστορία.
Α' ΠΡΟΒΟΛΗΣ
**ΚΑΘΕ ΜΕΡΑ-ΩΡΕΣ ΕΝΑΡΞΗΣ**
**18.30-22.00**

**ΑΙΘΟΥΣΑ 2**

Μια κωμωδία τρόμου που θα σας τρομάξει!!από τα γέλια
**SHRIEK**
ΠΑΡΑΣΚΕΥΗ ΚΑΙ 13
Α' ΠΡΟΒΟΛΗΣ
**ΚΑΘΕ ΜΕΡΑ-ΩΡΕΣ ΕΝΑΡΞΗΣ**
**21.00-23.00**

**ΑΙΘΟΥΣΑ 3**

Σ' αυτό το χωριό, η απιστία κάνει ΘΑΥΜΑΤΑ
**ΣΕΞ ΚΑΙ ...ΣΥΜΠΑΘΕΙΑ**
Α' ΠΡΟΒΟΛΗΣ
**ΚΑΘΕ ΜΕΡΑ-ΩΡΕΣ ΕΝΑΡΞΗΣ**
**18.00-20.00-22.00**

**ΚΑΙ**
**MULTI CINEMA**
**για παιδιά**

**ΑΙΘΟΥΣΑ 2**

Η Walt Disney σας προσκαλεί για:
**ΔΙΑΚΟΠΕΣ ΓΙΑ ΠΑΝΤΑ**
στα ΕΛΛΗΝΙΚΑ
Α' ΠΡΟΒΟΛΗΣ
**ΚΑΘΕ ΜΕΡΑ-ΩΡΕΣ ΕΝΑΡΞΗΣ**
**17.00-19.00**

## ΠΟΛΙΤΙΣΤΙΚΟΣ ΟΡΓΑΝΙΣΜΟΣ ΔΗΜΟΥ ΡΟΔΙΩΝ

*1. Συναυλία με την Φιλαρμονική της Σχολής Ληξουρίου-Κεφαλλονιάς*
***Κυριακή 9 Σεπτεμβρίου '01, ώρα 9 μ.μ. Παλιά Πόλη (Μεγάλο Συντριβάνι)***

*2. Συναυλία με την ENGLISH CHAMBER ORCHESTRA*
***Δευτέρα 10 Σεπτεμβρίου '01, ώρα 9 μ.μ. Εθνικό Θέατρο Ρόδου***

# Cinemania

ΕΠΙΜΕΛΕΙΑ: *Κυριακή Πετρίδου*

## *«Big Brother» is watching you!..*

**Μεγαλειώδης η πρεμιέρα του "Μεγάλου Αδελφού". Οπως άλλωστε ταιριάζει στο πιο ακριβοπληρωμένο "σόου" που είδαμε ποτέ από τηλοψίας. Τόση λάμψη, τόση χλιδή, τόσος θόρυβος, για την απόλυτη απαξίωση ενός από τα πιο πολύτιμα αγαθά του ανθρώπου: Της αξιοπρέπειάς του...**

Βλέπαμε προχθές (όλοι... ανεξαιρέτως, όπως αποδείχθηκε) την πρεμιέρα της τηλεόρασης του ...μέλλοντος (σαν εφιάλτης μοιάζει) οπότε και μας σύστησαν τους 12 παίκτες που θα την εγκαινιάσουν στη χώρα μας.

**Μια χαρά "παιδιά" είναι.** Και πως να μην είναι αφού για να βγει η συγκεκριμένη εκπομπή εργάζονται πυρετωδώς μια στρατιά άνθρωποι οι οποίοι τους πέρασαν από κόσκινο. Και βγήκαν οι γονείς τους και δήλωναν υπερήφανοι δίχως να παραλείπουν να μας πληροφορήσουν πόσο καλά παιδιά είναι τα καμάρια τους, πόσο δυναμικοί, έξυπνοι, δραστήριοι, ταλαντούχοι, κοινωνικοί, αγαπητοί κ.τλ.

**Κι εμείς αναρωτιόμασταν, δεν μπορεί, κάποιο λάθος υπάρχει, δεν πρώτευσαν σε κάποιο διαγωνισμό... προσωπικότητας. Να εκθέσουν τις (πιο) προσωπικές τους στιγμές πάνε, έγκλειστοι και απομονωμένοι απ' τον κόσμο για 3,5 μήνες!**

Το "Big Brother" δεν είναι κάτι καινούργιο. Προπομπός του **ήταν το "Loft story" (έτσι λεγόταν αν δεν απατώμαι) που προέβαλε πρώτο πριν από δέκα-δώδεκα χρόνια το MTV και το οποίο είχε σημειώσει και τότε μεγάλη επιτυχία.** Βέβαια, δεν είχε προκαλέσει αντιδράσεις παρόμοιες μ' αυτές για το "Big Brother". Ισως επειδή η τηλεόραση δεν είχε ωριμάσει αρκετά και κανείς δεν μπορούσε να αντιληφθεί τότε τις διαστάσεις αλλά και τις... "παρενέργειες" ενός τέτοιου τηλεοπτικού σόου. Ο δεύτερος λόγος ήταν ότι, πέρα από το γεγονός ότι είχε μεν να κάνει με "πραγματικούς" ανθρώπους και έμοιαζε με μία "ζωντανή" σαπουνόπερα, ωστόσο τηρούνταν κάποιο στοιχειώδες -έστω και προσχηματικά- επίπεδο αξιοπρέπειας.




**Στη... βερσιόν του "Big Brother", όμως, σχεδόν όλα είναι ανοιχτά!**

Ενα... "πολιτισμένο" κολοσαίο που οι τίγρεις έχουν αντικατασταθεί με το άγρυπνο μάτι του Οργουελικού "Μεγάλου Αδελφού" και οι φανατικοί θεατές σε άλλους ...φανατικούς τηλεθεατές. Α ναι, και το θύμα είναι η ανθρώπινη αξιοπρέπεια.

Υπάρχει, βέβαια, και ο αντίλογος (πάντα υπάρχει) που λέει ότι πρόκειται για ένα "πρωτοποριακό παιχνίδι" όπου 12 ενήλικοι άνθρωποι επιλέγουν να εκτεθούν διαγωνιζόμενοι, κάτω από ορισμένους κανόνες, για ένα μεγάλο χρηματικό ποσό και φυσικά για να μεταπηδήσουν από την απόλυτη ανωνυμία στη δημοσιότητα (πιο ...δημοσιότητα δεν γίνεται). **Μπορεί όλα τα παραπάνω να ισχύουν αλλά το ερώτημα είναι "ποιο είναι το τίμημα" και για 'κείνους και για μας.**

Οταν πριν από μερικά χρόνια βγήκε στους κινηματογράφους το περίφημο **"Truman Show"** όλοι μίλησαν για το πιο εφιαλτικό σενάριο επιστημονικής φαντασίας. Η υπόθεση της ταινίας ήθελε, στο άμεσο μέλλον, ένα στούντιο να υιοθετεί ένα μωρό και να το μεγαλώνει σε μία πόλη που ήταν στην ουσία ένα τεράστιο τηλεοπτικό στούντιο.

Ολος ο κόσμος παρακολουθούσε τον μικρό Τρούμαν να μεγαλώνει, να κοιμάται, να πηγαίνει στη δουλειά του, να ερωτεύεται, να παντρεύεται, να κλαίει, να γελάει, να χαζολογάει. Με λίγα λόγια όλος ο κόσμος παρακολουθούσε τον Τρούμαν να ζει δίχως ο ίδιος να γνωρίζει ότι ζούσε σ' ένα ψέμα. Οτι ο πατέρας του, η μάνα του, ο φίλος του, η γυναίκα του ήταν ηθοποιοί κι οι άνθρωποι που χαιρετούσε κάθε μέρα κομπάρσοι.

**Μοιάζει αρκετά εφιαλτικό και "φανταστικό σενάριο" για σήμερα; Ετσι έμοιαζε και μερικά χρόνια πριν η ιδέα του "Big Brother", το οποίο, βέβαια, όλοι κάποια στιγμή θα παρακολουθήσουμε, ίσως να ψηφίσουμε κιόλας. Ισως και να... εθιστούμε. Είναι, άλλωστε τέτοια η... "συνταγή" του.**

Το καλύτερο σχόλιο, κατά τη γνώμη μας, για αυτές τις εκπομπές παραμένει η τελευταία σκηνή του "Τρούμαν σόου" όπου δύο αστυνομικοί, φανατικοί τηλεθεατές, με το που βλέπουν τον Τρούμαν, ο οποίος γνωρίζει πια τι ήταν όλη του η ζωή, να βγαίνει από το σκηνικό στον έξω κόσμο, δεν το σκέφτονται ούτε δευτερόλεπτο: Ψάχνουν να βρουν τι έχει άλλο στην τηλεόραση. Τόσο απλά. Ολα δηλαδή, ήταν ένα... τίποτα. **Ε, όχι και τίποτα. Υπάρχουν και τα πενήντα εκατομμύρια. Σχεδόν τα ξεχάσαμε...**

## ΘΕΡΙΝΟΣ ΚΙΝ/ΦΟΣ "ΡΟΔΟΝ"

ΚΑΘΕ ΔΕΥΤΕΡΑ ΚΛΕΙΣΤΟ
Ωρες λειτουργίας: 9.30-11.30
ΤΗΝ ΤΡΙΤΗ:
**"5 ΑΙΣΘΗΣΕΙΣ"**
Του Jeremy Ponteshua.
Επίσημη συμμετοχή φεστιβάλ Καννών.

**Γίνε τώρα μέλος του ΠΑΛΛΑΣ 5 CINEMAS CENTER και απόλαυσε προνόμια!**

**www.cinemapallas.gr**

ΠΑΛΛΑΣ 5 CINEMAS CENTER

ΠΡΟΓΡΑΜΜΑ ΕΒΔΟΜΑΔΑΣ
**07/09/2001 έως 13/09/2001**

**ΑΙΘΟΥΣΑ 2 & 1**



**ΑΛΕΞΙΣΦΑΙΡΟΙ ΝΤΕΤΕΚΤΙΒ 2**
**RUSH HOUR 2**
*Το πιο αστείο δίδυμο Τσάκι Τσαν - Κρις Τάκερ στην κωμική ταινία της χρονιάς σε* **1η Πανελλήνια Προβολή!**
ΠΡΩΤΑΓΩΝΙΣΤΟΥΝ: JACKIE CHAN, CHRIS TUCKER

**ΑΙΘΟΥΣΑ 2**
Κάθε ημέρα / Ώρες Έναρξης: 16:45, 18:45, 20:45
**ΑΙΘΟΥΣΑ 1**
Κάθε ημέρα / Ώρες Έναρξης: 22:45

**ΑΙΘΟΥΣΑ 3 & 5**

**SCARY MOVIE 2**
*Η ταινία που σας προκαλεί να την δείτε!*
ΠΡΩΤΑΓΩΝΙΣΤΟΥΝ: MARLON WAYANS, SHAWN WAYANS, ANNA FARIS, TORI SPELLING



**ΑΙΘΟΥΣΑ 3**
Κάθε ημέρα / Ώρες Έναρξης: 17:00, 19:00, 21:00
**ΑΙΘΟΥΣΑ 5**
Κάθε ημέρα / Ώρες Έναρξης: 22:30

**ΑΙΘΟΥΣΑ 4**



**TOMB RAIDER: LARA CROFT**
*Η ταινία που έσπασε τα ταμεία παγκοσμίως για ακόμα μία εβδομάδα! Μην τη χάσετε!*
ΠΡΩΤΑΓΩΝΙΣΤΟΥΝ: ANGELINA JOLIE, IAIN GLEN
Κάθε ημέρα / Ώρες Έναρξης: 18:00, 20:20, 22:40

**ΑΙΘΟΥΣΑ 5**

**SHREK** (μεταγλωτ. στα ελληνικά)
**Σε Πρώτη Πανελλήνια Προβολή**
*η ταινία που θα ξετρελάνει τους νέους*
από 4 έως 104 χρονών!



Κάθε ημέρα / Ώρες Έναρξης: 15:30, 17:30, 19:30

**ΑΙΘΟΥΣΑ 1**

**SHREK** (στα αγγλικά)
ΜΕ ΤΙΣ ΦΩΝΕΣ ΤΩΝ: MIKE MYERS, EDDIE MURPHY, CAMERON DIAZ
Καθε ημερα / Ώρες Έναρξης: 16:30, 18:30, 20:30

Ειδικά για Παρασκευή, Σάββατο και Κυριακή στην 1η και 2η παράσταση φοβερές εκπλήξεις περιμένουν τα παιδιά από την **Δημιουργία** και **FREE παγωτό από την Mars**

**ΜΟΝΟ ΓΙΑ ΤΑ ΜΕΛΗ**
Απαντήστε στην ερώτηση:
**"Η επάνοδος ποιού μεγάλου ηθοποιού γίνεται στην καταπληκτική αστυνομική περιπέτεια THE SCORE που θα προβληθεί σε 1η Πανελλήνια Προβολή στο Παλλάς την ερχόμενη Παρασκευή; "**
Οι **50** πρώτοι νικητές της κλήρωσης που θα γίνει την Παρασκευή 14/9/2001 θα κερδίσουν από **1** αφισέτα κινηματογραφικής ταινίας.
Τα ονόματα των τυχερών θα ανακοινωθούν στα ταμεία μας την Παρασκευή 14/9/2001.

**ΠΡΟΣΕΧΩΣ** Από **Παρασκευή**
**14/9 σε 1η πανελλήνια προβολή**
η αστυνομική περιπέτεια **THE SCORE** με τους Robert De Niro και Edward Norton!






**ΜΕΘΟΔΟΣ ΤΗΣ ΑΡΑΧΝΗΣ**
το αστυνομικό θρίλερ που θα σας συναρπάσει!

Για κρατήσεις θέσεων **24475** και **70670** (16:00 - 20:00)
Dimokratias 13, 85100 Rhodes

# Άρτος (;) Θεάματα (;)...

## ... Και τηλεόραση (όπως λέμε τηλοψία...)

### STAR

06.30 **Παιδικό πρόγραμμα**
09.55 **Ειδήσεις**
10.00 **Λόγια Starata**
12.00 **Η υγεία κτίζεται κάθε μέρα**
12.05 **Τόλμη και γοητεία.** Κοινωνική αισθηματική σειρά.
13.00 **Ειδήσεις**
14.00 **Οι πεταλούδες ελεύθερες πετούν.** Νεανική σειρά.
15.00 **Σαμπρίνα, το κορίτσι της αγάπης.** Αισθηματική-κοινωνική σειρά
16.00 **Ιζαμπέλα, μια ερωτευμένη γυναίκα.** Αισθηματική-κοινωνική σειρά περουβιανής παραγωγής.
17.00 **Τζουλιάνα, η γυναίκα του ανέμου.** Δραματική σειρά.
18.00 **Ειδήσεις**
19.30 **Λόις και Κλαρκ.** Περιπετειώδης σειρά αμερικανικής παραγωγής.
20.30 **Στη λεωφόρο του Μέλροουζ.** Αισθηματική-κοινωνική σειρά.
21.30 **Ξένη ταινία.** "Φλογισμένες σχέσεις". Αισθηματική ταινία. Παίζουν: Μέριλ Στριπ, Τζακ Νίκολσον, Τζεφ Ντάνιελς, Μορίν Στέιπλετον, Στόκαρντ Τσλανινγκ, Κέβιν Σπέισι.
23.45 **Ξένη ταινία.** "Φωτιά και ατσάλι". Περιπέτεια.
24.00 **Ειδήσεις.**
00.15 **Ξένη ταινία.** (Σ)
01.45 **Ξένη ταινία.** "Η τελευταία αποστολή". Περιπέτεια.
03.15 **Απαγορευμένη πόλη.** Περιπετειώδης σειρά.
03.45 **Ντετέκτιβ Νας Μπρίτζες.** Χιουμοριστική σειρά.
05.00 **Αστέρια στο πεντάγραμμο.**

### ALTER

06.00 **Η Alter μουσική τηλεακρόαση**
07.00 **Hackers**
09.00 **Ενας κι ένας**
10.00 **Σοφοκλέους live**
12.00 **Ειδήσεις**
12.05 **Σοφοκλέους live**
15.00 **Ειδήσεις**
16.00 **Πρώτη θέση**
16.30 **In style.** (Ε)
17.30 **Αποδράσεις** (Ε). Οδοιπορικά εντός και εκτός Ελλάδος με τη Μαρία Μησσήν.
18.30 **Hackers** (Ε)
20.30 **Ειδήσεις**
21.30 **Πρώτη θέση** (Ε)
22.00 **Ξένη ταινία**
24.00 **Ειδήσεις**
00.30 **Ενας κι ένας** (Ε)
02.30 **Ειδήσεις**
03.30 **Η Alter μουσική τηλεακρόαση**


ΑΝΑΛΥΤΙΚΟ ΕΡΓΑΣΤΗΡΙΟ ΕΛΕΓΧΟΥ ΠΟΙΟΤΗΤΑΣ

ΑΝΑΛΥΣΕΙΣ - ΣΥΜΒΟΥΛΕΣ - ΜΕΛΕΤΕΣ

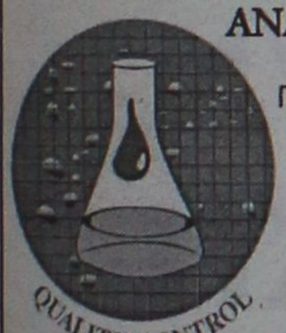


ΓΕΝΙΚΕΣ ΧΗΜΙΚΕΣ ΑΝΑΛΥΣΕΙΣ
ΠΟΙΟΤΙΚΟΣ ΕΛΕΓΧΟΣ ΤΡΟΦΙΜΩΝ-ΠΟΤΩΝ
ΕΡΓΑΣΤΗΡΙΑΚΟΣ ΕΛΕΓΧΟΣ ΠΡΩΤΩΝ ΥΛΩΝ
ΠΑΡΑΚΟΛΟΥΘΗΣΕΙΣ ΒΙΟΛΟΓΙΚΩΝ
ΕΛΕΓΧΟΣ ΚΟΛΥΜΒΗΤΙΚΩΝ ΔΕΞΑΜΕΝΩΝ



• Ομάδα έμπειρων επιστημόνων καλύπτει σύνολο φυσικών, χημικών και μικροβιολογικών δοκιμών τον έλεγχο ποιότητας:
Τροφίμων-ποτών-υδάτων-περιβάλλοντος-εδάφους

ΑΝΑΛΥΣΕΙΣ ΚΡΑΣΙΩΝ.
ΠΑΡΑΚΟΛΟΥΘΗΣΗ ΟΙΝΟΠΟΙΗΣΗΣ



ΑΝΑΛΥΟΥΜΕ ΑΞΙΟΠΙΣΤΑ
•ΜΕΛΕΤΕΣ ΔΙΑΣΦΑΛΙΣΗΣ ΠΟΙΟΤΗΤΑΣ ΚΑΤΑ ISO 9000
•ΕΛΕΓΧΟΣ HACCP ΣΤΙΣ ΒΙΟΜΗΧΑΝΙΕΣ ΤΡΟΦΙΜΩΝ

ΛΕΙΤΟΥΡΓΟΥΜΕ ΣΥΜΦΩΝΑ ΜΕ ΤΑ ΠΡΟΤΥΠΑ Ε.Ν. 45000

Εγγυώμαστε υπεύθυνα την παραγωγή του κρασιού σας. Διαθέτουμε όλη την γκάμα των πρόσθετων για το κρασί **κατ' αποκλειστικότητα.**

Φιλικά
Αποστόλης Διμέλλης και Συνεργάτες
ΠΡΟΤΥΠΟ ΧΗΜΙΚΟ ΕΡΓΑΣΤΗΡΙΟ ΔΩΔ/ΣΟΥ
Μ. ΠΕΤΡΙΔΗ & ΠΕΙΡΑΙΩΣ 1- 85100 ΡΟΔΟΣ
ΤΗΛ&FAX: (0241) 78064 - 62119 - (0944) 684899


### ET 1

06.00 **Οπως μας αρέσει** (Ε)
07.30 **Παντός καιρού** (Ε)
08.00 **Ο μικρός κόσμος του δάσους**
08.30 **Το δελφίνι και οι φίλοι του**
09.00 **Αλλη μια μέρα... Φωτεινή** (Ε)
10.15 **Γλυκιά ζωή** (Ε)
12.00 **Χρυσές συνταγές**
12.30 **Ο θείος μου ο Μίμης**
13.00 **Φελίπε, το δώρο από τη θάλασσα**
13.50 **Ειδήσεις**
14.00 **Οπως μας αρέσει** (Ε)
15.30 **Οι ατρόμητοι**
16.25 **Λούκι Λουκ**
17.00 **Ειδήσεις**
17.15 **Οι περιπέτειες της μαύρης Καλλονής**
17.45 **Τα παιδιά μας οι άγγελοι**
19.30 **14οι Μεσογειακοί αγώνες**
20.00 **Κλήρωση ΛΟΤΤΟ**
20.10 **14οι Μεσογειακοί αγώνες**
23.00 **Ειδήσεις**
23.30 **14οι Μεσογειακοί αγώνες**
02.00 **Υμείς και ημείς** (Ε)
03.30 **Γλυκιά ζωή** (Ε)
05.00 **Αλλη μια μέρα... Φωτεινή** (Ε)

### NET

08.30 **Ταξιδεύοντας**
09.15 **Μακεδονία - Θράκη**
10.00 **Αρμενίζοντας στη Β. Ελλάδα**
10.30 **Η Ελλάδα του ήλιου**
11.01 **Πολύτιμοι λίθοι**
11.30 **Ο κόσμος της θάλασσας**
12.01 **Εραστές της περιπέτειας**
13.00 **Ειδήσεις**
13.30 **Δελτίο Χρηματιστηρίου**
13.45 **Σχολείο εν πλω**
14.00 **Ο φυσικός κόσμος της Αμερικής**
15.00 **Ειδήσεις**
16.00 **Η μαγεία του ελληνικού βυθού**
16.30 **Ισορροπώντας στις ράγες**
17.00 **Στον χώρο της ιστορίας**
17.30 **Αναζήτηση... Ένας άνθρωπος ένας τόπος**
18.00 **Ειδήσεις**
18.05 **Δομήνικος Θεοτοκόπουλος**
19.00 **Ειδήσεις**
19.10 **Μια σημαία - γιατί;**
19.30 **Ο κόσμος της θάλασσας**
20.00 **Ολη η Αμερική**
21.00 **Ειδήσεις**
22.00 **Ξένη ταινία.** "Ματωμένοι ορίζοντες"
24.00 **Ειδήσεις**
00.30 **Ταινία.** (Σ)
00.15 **Πολίτης 2000**

### ET 3

08.01 **Ποιητές-Λογοτέχνες**
08.30 **Τζαμάϊκα**
09.30 **Αρχαιολογική σκαπάνη**
10.00 **Η επιστήμη της ομορφιάς**
11.00 **Η επικράτεια της Ευρώπης**
11.30 **Οι τέσσερις εποχές**
12.00 **Ιωάννα της Λωραίνης**
12.30 **Ο πόλεμος του Χίτλερ**
13.30 **Το ανθρώπινο σώμα**
14.00 **Στυλ καφέ**
14.30 **Τα μιουζικαλ του Χόλιγουντ**
15.00 **Ειδήσεις**
15.30 **Με μια τρίτη ματιά**
17.00 **Ο πρώτος κόσμος**
18.00 **Στα ίχνη τους...**
18.30 **Αθλητικό ημίωρο**
19.00 **Ειδήσεις**
20.00 **14οι Μεσογειακοί αγώνες.** Χάντμπολ-Τελικός γυναικών
21.30 **14οι Μεσογειακοί αγώνες.** Τζούντο
22.30 **14οι Μεσογειακοί αγώνες.** Βόλεϊ-Ημιτελικός ανδρών
24.00 **Ειδήσεις**
00.30 **Ξένη ταινία.** "Αγρια ράτσα"
02.00 **Με μια τρίτη ματιά**
03.30 **14οι Μεσογειακοί αγώνες**

### FILMNET

07.35 **Ξένη ταινία.** "Το παρελθόν σκοτώνει"
09.10 **Ξένη ταινία** "Ενας άντρας με τιμή"
10.45 **Ξένη ταινία.** "Στο γραφείο"
12.20 **Ξένη ταινία.** "Πέρα από την Αφρική"
15.00 **Ξένη ταινία.** "Ο ψίθυρος των αγγέλων"
16.45 **Ξένη ταινία.** "Ενας μάγκας στο κολέγιο"
18300 **Ξένη ταινία.** "Ο αγαπημένος μου Αρειανός"
20.00 **Ξένη ταινία.** "Ανοιχτοί λογαριασμοί"
22.00 **Ξένη ταινία.** "Η ζωή είναι ωραία"
00.05 **Ξένη ταινία.** "Οι αντίζηλες"
01.40 **Ξένη ταινία.** "Η 69η αίσθηση"
03.30 **Ξένη ταινία.** "Σκεφτήκατε πότε να σκοτώσετε τον καθηγητή σας;"
05.05 **Ξένη ταινία.** "Νύχτα δολοφόνων"

### SUPER SPORT

17.00 **Μπίτς Βόλεϊ**
17.30 **Αγώνες μοτοσικλέτας**
21.00 **Αγώνες αυτοκινήτου**
23.00 **Αγώνες μοτοσικλέτας**
00.30 **Αγώνες ιππασίας**
01.30 **Αγγλικό ποδόσφαιρο**
02.30 **Ισπανικό ποδόσφαιρο**
03.30 **Γερμανικό ποδόσφαιρο**
04.30 **Αγώνες υδροπλάνων**
05.30 **Αγώνες αυτοκινήτου**

### TEMPO

06.00 **Μουσικές επιλογές**
06.55 **Ο,τι ξημερώσει**
09.50 **Ειδήσεις**
13.30 **Ειδήσεις**
15.00 **Γλυκιά Λουτσία**
16.00 **Ελληνική ταινία.** "Οι άντρες ξέρουν ν' αγαπούν"
18.00 **Ειδήσεις**
18.45 **Ελληνική ταινία.** "Το βλαχόμουτρο"
20.35 **Maximalistes**
21.00 **Κεντρικό δελτίο ειδήσεων**
22.15 **Ξένη ταινία.** "Υπόθεση Λεόνσκι"
24.00 **Ειδήσεις**
00.30 **Ξένη ταινία.** "Πάτι Ροκς"
02.15 **Μουσικές επιλογές.**

### MEGA

06.00 **Πρώτη έκδοση.** Ενημερωτική εκπομπή με τους Χρήστο Βασιλόπουλο, Ρένια Τσιτσιμπίκου.
08.00 **Σήμερα με την Αννα**
10.00 **Ενας αξιολάτρευτος μπελάς** (Ε) Κωμική σειρά.
10.40 **Με δύο μαμάδες** (Ε)
11.10 **Αχ! Ελένη** (Ε)
12.15 **Μάνα είναι μόνο μία** (Ε) Κωμική σειρά.
13.10 **Δελτίο ειδήσεων στη νοηματική γλώσσα**
13.15 **C' est la vie** (Ε) Κωμική σειρά.
14.00 **Ειδήσεις**
15.00 **Το καρέ της ντάμας.** Κωμική σειρά. Παίζουν: Τζόυς Ευείδη, Χρύσα Σπηλιώτη, Μαρία Κατσανδρή, Μαίρη Σταυρακέλη, Χάρης Σώζος, Ντίνος Αυγουστίδης
16.00 **Ελληνική σειρά**
17.00 **Ματιές στα γεγονότα**
17.15 **Για μια θέση στον ήλιο.** Κοινωνική σειρά Παίζουν: Πέτρος Φυσσούν, Πάνος Σκουρολιάκος, Ελένη Φιλίνη, Γιώργος Χριστοδούλου, Αλμπέρτο Εσκενάζυ
18.00 **Απαγορευμένη αγάπη.** Καθημερινή δραματική σειρά. Παίζουν: Κώστας Αρζόγλου, Νικήτας Τσακίρογλου, Τιτίκα Βλαχοπούλου, Τατιάνα Λύγαρη
18.40 **Εσύ φταις** (Ε) Κωμική σειρά.
19.30 **Τα γεγονότα στις οκτώ**
21.00 **Σούπερ μπάλα.** Αθλητική εκπομπή
21.45 **Ολυμπιακός-Μάντσεστερ Γ.**
23.45 **Τελευταία γεγονότα**
23.50 **Σούπερ μπάλα**
01.00 **Φονικό μετάξι** (Ε)
02.30 **Τηλεμάρκετινγκ**
03.00 **Fashion TV.** Σύνδεση με το δορυφορικό κανάλι που μεταδίδει ρεπορτάζ μόδας.

### ANT 1

06.15 **Η δικαστίνα** (Ε)
06.45 **Κινούμενα σχέδια**
06.55 **Ειδήσεις στη νοηματική γλώσσα**
07.00 **Καλημέρα με τον ANT1.** Καθημερινή ενημερωτική εκπομπή
10.00 **Ταύρος με Τοξοτη** (Ε)
11.00 **Βαρβαρότητες** (Ε)
11.45 **Καληνύχτα μαμά** (Ε)
12.30 **Ελλη και Αννα** (Ε)
13.10 **Super game**
13.15 **Νταντά για όλες τις δουλειές** (Ε) Κωμική σειρά.
14.00 **Τα νέα του ANT-1**
14.40 **Χρήμα και χρηματιστήριο**
14.45 **Ιδιαιτέρα για κλάματα** (Ε)
15.50 **Οι Μεν και οι Δεν** (Ε) Κωμική σειρά.
16.40 **Ατίθασα νιάτα** Κοινωνική σειρά.
17.45 **Τα νέα του ANT-1 σε 5'**
17.50 **Καλημέρα ζωή.** Κοινωνική σειρά. Παίζουν: Γιώργος Βασιλείου, Μίνα Χειμώνα, Μυρτώ Πισπινή, Νίκος Παπαδόπουλος.
18.45 **Η λάμψη.** Κοινωνική σειρά.
19.25 **Ειδήσεις**
21.05 **Κωνσταντίνου και Ελένης** (Ε) Κωμική σειρά.
22.00 **Big Brother**
23.00 **Ξένη ταινία.** "Αξέχαστες μέρες". Κοινωνική ταινία. Παίζουν: Κριστίνα Ρίτσι, Ντέμι Μουρ, Μέλανι Γκρίφιθ, Γκάμπι Χόφμαν
24.00 **Νυχτερινές ειδήσεις**
00.15 **Ξένη ταινία.** (Σ)
01.20 **Στα σύνορα της φαντασίας**
02.20 **Ξένη ταινία.** "Ατακτα αγόρια". Κωμωδία.
03.40 **Τηλεμάρκετινγκ-Τηλεαγορά**
04.10 **Η θυσία** (Ε)
05.10 **Βασίλης, Ιάσων και Ντόκυ**

### ALPHA

06.00 **Πρώτη ενημέρωση.** Ενημερωτική εκπομπή με τον Γιώργο Γαβαλά και τη Ρένα Γκούμα.
08.00 **Το μαγκαζίνο του Alpha** Ενημερωτική εκπομπή με τον Θανάση Αθανασιάδη και την Αρετή Σιδηροκαστρίτου.
10.00 **Αξέχαστος έρωτας** (Ε) Κοινωνική σειρά
12.00 **Πακίτα.** Κοινωνική σειρά.
14.00 **Ειδήσεις**
15.00 **Ο πόλεμος των ρόδων**
16.10 **Ο λαβύρινθος του πάθους.** Κοινωνική σειρά. Παίζουν: Λετίσια Καλδερόν, Φραντσίσκο Γκοτόρνο.
17.40 **Υπαστυνόμος Ρεξ.** Αστυνομική σειρά.
18.30 **Life style news** Ψυχαγωγική εκπομπή.
19.25 **Ειδήσεις**
21.00 **Θα σε δω στο πλοίο** (Ε) Κωμική σειρά. Παίζουν: Τάσος Χαλκιάς, Γιώργος Παρτσαλάκης
22.00 **Ου μοιχεύσεις** (Ε) Αισθηματική κωμωδία.
23.00 **Ερασιτέχνης άνθρωπος** (Ε) Δραματική σειρά.
24.00 **Ειδήσεις**
00.15 **Νικίτα** Αστυνομική σειρά.
01.15 **L.A. Heat.** Αστυνομική σειρά.
02.30 **Deep in the city.** Περιπετειώδης σειρά.
03.00 **Αντζελα** (Ε) Κοινωνική σειρά.
04.00 **Καντέλα** (Ε) Κοινωνική σειρά.
05.00 **Κόλαση στον Παράδεισο** (Ε) Κοινωνική σειρά.



**Φροντιστήρια**
Ξένων Γλωσσών
**Αννας Γιένσεν**

*Ηρώων Πολυτεχνείου 7 • Τηλ. 28129*
*και*
*Λεμεσού 34 • Τηλ. 20535*
***info@jensenschool.com***

***Τώρα που τα περιθώρια στενεύουν, κάνε την σωστή επιλογή! Διακριθείτε επαγγελματικά σε συντομότερο χρόνο!***



**Εγγραφές από 24 Αυγούστου 6-8 μ.μ.**


Υπό την καλλιτεχνική Διεύθυνση του Τάσου Βενετοκλή

# Αρχίζει Φεστιβάλ με τον τίτλο "Ημέρες Μουσικής"

## Το πρόγραμμα αρχίζει την Κυριακή με τη συναυλία της Σαββίνας Γιαννάτου

**Συνεχίζεται με εξίσου ενδιαφέρουσες προτάσεις στα πολιτιστικά δρώμενα το πρόγραμμα του Πολιτιστικού Οργανισμού Δήμου Ροδίων.**

Πιο συγκεκριμένα, ξεκινάνε οι εκδηλώσεις που περιλαμβάνονται στο Φεστιβάλ Μουσικής που τιτλοφορείται "Ημέρες Μουσικής" και την καλλιτεχνική του επιμέλεια έχει ο ,γνωστός και καταξιωμένος πιανίστας, Τάσος Βενετοκλής.

Το πρόγραμμα αρχίζει την Κυριακή 16 Σεπτεμβρίου και ώρα 9 μ.μ. στο κινηματοθέατρο "Ρόδον", με την συναυλία της πολύ ξεχωριστής φωνής της Σαββίνας Γιαννάτου σε τραγούδια του αξέχαστου Μάνου Χατζιδάκι. Μαζί της θα εμφανιστούν ο Βασίλης Γισδάκης στο τραγούδι και ο Μίλτος Λογιάδης στο πιάνο.

Την Πέμπτη 20 Σεπτεμβρίου στις 9 μ.μ. στην Παναγιά του Κάστρου, σολίστες του Gewandhaus της Λειψίας θα ερμηνεύσουν έργα του Johann Sebastian Bach.

- Το πρόγραμμα θα συνεχιστεί με το Νέο Ελληνικό Κουαρτέτο και τον Γιάννη Σαμπροβαλάκη στο κλαρινέτο, σε έργα Μπετόβεν, Τσαλαχούρη και Μότσαρτ την Κυριακή 23 Σεπτεμβρίου στις 9 μ.μ. στην Παναγιά του Κάστρου.

Την Πέμπτη 27 Σεπτεμβρίου στις 9 μ.μ. ο Ferline Studi στο πιάνο και ο Girolamo Bottiglieri στο βιολί θα παρουσιάσουν έργα των Μπετόβεν, Μπραμς και Σούμαν, στο Εθνικό Θέατρο Ρόδου.

Το Σάββατο 29 Σεπτεμβρίου στις 9 μ.μ. στην Παναγία του Κάστρου θα έχουμε την τύχη να παρακολουθήσουμε κοσμική μεσαιωνική από την ελληνόφωνη Βενετία, το Αιγαίο και την Γερμανία, από επταμελές συγκρότημα που αποτελείται από τους Thomaw Wiemmer (βιόλα ντα γκάμπακ), Thornsten Bleich (λαούτο), Wolfgang Reithoffer (κρουστά), Lydia Vierlinger (μεσόφωνος), Henning Kaiser (τενόρος), Herman Oswald (τενόρος), Albert Pesendorfer (μπάσο).

Στην τελευταία συναυλία του Φεστιβάλ, η σαραντάμελής Festival Orchestra του Λονδίνου θα παρουσιάσει το πασίγνωστο έργο του Χάιντελ "Ο Μεσσίας" την Κυριακή 30 Σεπτεμβρίου στις 9 μ.μ. στο Καστέλλο.

Η τιμή των εισιτηρίων θα είναι 3.000 δρχ. για τις 5 πρώτες συναυλίες και 5.000 δρχ. για την τελευταία και τα φοιτητικά-παιδικά είναι 2.000 δρχ. για όλες. Το πακέτο για όλες τις συναυλίες κοστίζει 20.000 δρχ. και για φοιτητές/παιδιά 10.000 δρχ. Πληροφορίες στο τηλ. 27424 και 21622 και στα γραφεία του Π.Ο.Δ.Ρ.

## ΑΝΑΓΓΕΛΙΑ ΘΑΝΑΤΟΥ

Κηδεύουμε σήμερα στο Μαρούσι Αθηνών, τον αδελφό και θείο

**ΒΑΣΙΛΕΙΟ ΓΙΑΛΛΟΥΣΗ**

του Γεωργίου και της Μαρίας ετών 72.
Η αδελφή: Ορφανίδου Ειρήνη.
Τ' ανίψια: Γιώργος και Δημήτρης


**ΚΕΝΤΡΟ ΒΡΕΤΑΝΙΚΩΝ ΕΞΕΤΑΣΕΩΝ ΣΤΗΝ ΑΓΓΛΙΚΗ ΓΛΩΣΣΑ**

***MISS ANNA***

Μαθήματα Μούλτι Μήντια
Ταχύρυθμα τμήματα
Παιχνίδια στην Αγγλική γλώσσα με Ηλεκτρονικό Υπολογιστή
Εξτρα μαθήματα εφόσον χρειάζονται
Ασκήσεις Αγγλικών στην κατανόηση βίντεο
Ολοι οι μαθητές πρέπει να μιλούν στ' αγγλικά σε κάθε μάθημα

ENGLISH Miss Anna

**ΟΙ ΕΓΓΡΑΦΕΣ ΑΡΧΙΣΑΝ**
**10.00-13.00 και 17.00-20.00**

# ΠΟΙΟΤΙΚΑ ΠΡΟΣΟΝΤΑ ΑΠΑΙΤΟΥΝ ΠΟΙΟΤΙΚΗ ΕΚΠΑΙΔΕΥΣΗ

# ΓΙΑΤΙ Μ' ΕΜΑΣ; ΔΙΟΤΙ

# *MISS ANNA*

**Ο Διευθυντής του φροντιστηρίου μας έχει πανεπιστημιακό πτυχίο στην αγγλική γλώσσα/λογοτεχνία καθώς και παιδαγωγικά προσόντα.**
**Εμείς πιστεύουμε**

★ *Μια καλή αρχή οδηγεί στην καλή πρόοδο.*
★ ***Εμείς προσφέρουμε τον πιο γρήγορο, σίγουρο και αναγνωρισμένο στην Ε.Ε. δρόμο προς την επιτυχία στα πτυχία CAMBRIDGE FIRST-CERTIFICATE και PROFICIENCY, PITMAN, LONDON.***
★ *Ολες οι τελευταίες μέθοδοι διδασκαλίας.*
★ *Ολιγομελή τμήματα.*
★ *Αυτά τα εφόδια διαρκούν μια ζωή!*

**** D. HORNSBY B.A (ENGLISH HONOURS), P.G.C.E. UNIVERSITY OF LIVERPOOL ENGLAND (πρώην εξεταστής CAMBRIDGE)***
**** ANN HORNSBY B.A. CERT ED, DIP. COUNS, UNIVERSITY OF ASTON, ENGLAND***
**** ΚΑΒΟΥΚΛΗ ΟΥΡΑΝΙΑ***

***ΚΕΝΤΡΙΚΟ ΓΡΑΦΕΙΟ:*** *Πλατεία Αγ. Νικολάου 7-πρώτος όροφος*
*Τηλ. 36771-29028*

ΡΟΔΙΑΚΗ ΑΘΛΗΤΙΚΗ ΡΟΔΙΑΚΗ

ΤΕΤΑΡΤΗ
12 ΣΕΠΤΕΜΒΡΙΟΥ 2001

# ΑΝΑΚΛΗΣΗ ΤΟΥ ΔΕΛΤΙΟΥ



***Ζήτησε από την ΕΠΟ το Αγερσανί για τον Βασίλη Αυλωνίτη υποστηρίζοντας ότι η ελευθέρα που κατέθεσε δεν είναι νόμιμη.*** *ΣΕΛ. 46*

**TOP ΣΕΝΤΡΑ**
στο πρωτάθλημα της Α' κατηγορίας και στον TOP FM
το Σάββατο 15 Σεπτεμβρίου

**8 ΧΡΟΝΙΑ**
η TOP ΣΕΝΤΡΑ πιστή στην ενημέρωσή σας και συνεχίζει

**TOP ΣΕΝΤΡΑ**
για να μην ακούτε... δεύτεροι

**Ο ΜΑΝΩΛΗΣ ΜΠΑΤΗΣ**
και οι 20 συνεργάτες του με την εμπειρία τους θα σας μεταδώσουν
την πραγματική εικόνα των πρωταθλημάτων

**TOP ΣΕΝΤΡΑ**
Η εκπομπή πρότυπο που έδωσε χαρακτήρα στα πρωταθλήματά μας.

**ΣΥΝΤΟΝΙΣΤΕΙΤΕ ΣΤΙΣ 4 Μ.Μ. ΜΕ ΤΗΝ TOP ΣΕΝΤΡΑ**
γιατί οι απομιμήσεις επιβραβεύουν τα πρότυπα

**TOP F.M.: 102,4-102,7**

## ΤΥΠΙΚΗ ΔΙΑΔΙΚΑΣΙΑ



Απολογείται σήμερα ο Ρεΐσης Μαΐλης για το επεισόδιο με τον Σκούνα.
ΣΕΛ. 47

ΤΟΠΙΚΟ ΠΟΔΟΣΦΑΙΡΟ

# Ετοιμοι κατά το ήμισυ

✔ *ΜΕΙΩΝΟΝΤΑΙ ΤΑ ΠΡΟΒΛΗΜΑΤΑ ΣΤΟΝ ΑΝΤΑΓΟΡΑ, ΚΑΘΩΣ ΕΠΕΣΤΡΕΨΑΝ ΣΤΑΚΚΟΣ, ΖΕΡΒΑΝΟΣ Κ. ΚΑΙ ΑΝΑΜΕΝΟΝΤΑΙ ΟΙ ΚΕΦΑΛΙΑΝΟΣ ΚΑΙ ΚΟΥΤΣΟΥΜΠΑΡΗΣ*

Λίγες ημέρες πριν την σέντρα για την έναρξη του νέου πρωταθλήματος της Α' κατηγορίας και ο Ανταγόρας προσπαθεί να ετοιμαστεί όσο το δυνατόν καλύτερα για την πρεμιέρα, όπου θα αντιμετωπίσει σ' ένα αρκετά δύσκολο παιχνίδι, στο γήπεδο της Εμπωνας την τοπική Αναγέννηση.

Τα προβλήματα σιγά σιγά αρχίζουν να μειώνονται για τον **Κώστα Ανδρουλή**, αφού ο **Γιάννης Στάκκος** εντάχθηκε και πάλι στην ομάδα και ακολουθεί κανονικά το πρόγραμμα της προετοιμασίας, ενώ μέσα στην εβδομάδα αναμένεται να ξεκινήσει προπονήσεις και ο **Κώστας Ζερβάνος**. Αλλοι δύο παίκτες που αντιμετωπίζουν προβλήματα με τις δουλειές τους και δεν μπορούν να συμμετέχουν στην προετοιμασία του Ανταγόρα είναι ο **Δημήτρης Κεφαλιανός** και ο **Βασίλης Κουτσουμπάρης**, οι οποίοι σύμφωνα με πληροφορίες θα ενσωματωθούν στην ομάδα προς το τέλος του μήνα. "Δεν είμαστε έτοιμοι ακόμα, γιατί πολλά παιδιά είχαν προβλήματα και έχασαν αρκετές μέρες από την προετοιμασία. Τώρα κατεβαίνουν κανονικά", μας είπε σε τηλεφωνική επικοινωνία που είχαμε μαζί του, ο προπονητής της ομάδας **Κώστας Ανδρουλής.**

Σε ερώτησή μας για το αν πιστεύει ότι η ομάδα θα είναι έτοιμη για το πρώτο παιχνίδι της στο πρωτάθλημα, είπε: "Ξεκινήσαμε αργά την προετοιμασία. Πιστεύω ότι θα είμαστε έτοιμοι την 2η με 3η αγωνιστική. Παιχνίδι με παιχνίδι στα φιλικά που δίνουμε πηγαίνουμε καλύτερα. Μην ξεχνάτε όμως ότι η ομάδα έχει πολλές διαφορές από την περσινή. Λείπουν 6 με 7 παίκτες που πέρυσι έπαιζαν βασικοί".

Οταν τον ρωτήσαμε ποιά είναι η γνώμη του για το πρόγραμμα του Ανταγόρα, μετά την κλήρωση του πρωταθλήματος, μας είπε χαμογελώντας: "Δεν με ενδιαφέρει το πρόγραμμα. Αρκεί εμείς να εμφανιστούμε σοβαροί. Ούτως ή άλλως θα παίξουμε με όλες τις ομάδες".

Τελειώνοντας τη σύντομη συζήτησή μας τον ρωτήσαμε για τους στόχους που έχει φέτος η ομάδα και το πόσο θα ευνοήσει τον Ανταγόρα το ότι θα αγωνίζεται στο νέο στάδιο που διαθέτει χλοοτάπητα. "Στόχος μας είναι η παραμονή στην κατηγορία και παράλληλα να δοθούν ευκαιρίες στα μικρά παιδιά να πάρουν εμπειρίες από αυτό το πρωτάθλημα. Οσον αφορά το γήπεδο είναι σίγουρα αβαντάζ για τον Ανταγόρα που θα παίζει στο χόρτο, γιατί πιστεύω ότι θα μπορέσει να αποδώσει καλό ποδόσφαιρο. Αρνητικό είναι, όμως, για μας ότι μέχρι σήμερα δεν μπορέσαμε να κάνουμε καμία προπόνηση στο νέο στάδιο και έτσι πιστεύω ίσως έχουμε κάποιο πρόβλημα προσαρμογής τις πρώτες αγωνιστικές".

Να θυμίσουμε ότι ο Ανταγόρας θα αντιμετωπίσει σήμερα στις 4 μ.μ. στο γήπεδο "Ανταγόρας" (χόρτο) τον Νικαγόρα για την α' φάση του κυπέλλου.

## Ο Τσαγγάρης στο μπαράζ

✔ *Θα διευθύνει το αυριανό παιχνίδι Ηλιος - Αρχάγγελος*



Αύριο στο γήπεδο των Αγίων Αποστόλων θα πραγματοποιηθεί το δεύτερο παιχνίδι των αγώνων μπαράζ για άνοδο στην β' κατηγορία στα οποία συμμετέχουν οι δευτεραθλήτριες ομάδες της γ' κατηγορίας.

Στο πρώτο παιχνίδι που έγινε την Κυριακή στην Τήλο, το Πυλί κέρδισε 2-0 τον Αρχάγγελο, ενώ αύριο ο Αρχάγγελος δίνει το τελευταίο του παιχνίδι με αντίπαλο τον Ηλιο.

Το ματς θα διευθύνει ο **Βασίλης Τσαγκάρης**, έχοντας επόπτες τους **Κατταβενό, Πάνο**. Παρατηρητής αγώνα θα είναι ο **Θ. Κυπραίος,** ενώ διαιτησίας ο **Νίκος Κυπραίος.**

## Συνεχίζεται η δράση

✔ *Αλλοι πέντε αγώνες σήμερα για την α' φάση του κυπέλλου*

Συνέχεια των αγώνων της α' φάσης του κυπέλλου Δωδεκανήσου έχουμε σήμερα με τη διεξαγωγή άλλων πέντε παιχνιδιών.

Συγκεκριμένα έχουμε τρία ματς για τον όμιλο της Ρόδου και δύο για τον όμιλο των Νήσων. Αναλυτικά το πρόγραμμα:

**ΟΜΙΛΟΣ ΡΟΔΟΥ**

• **Ψίνθος (16.00):** Δόξα Ψ. - Κλεάνθης
Διαιτησία: **Κατσιδώνης Ε., Γιοβάνι, Κόκκινος**
Παρατηρητής: **Κασέρης**
Παρ. διαιτησίας: **Λουλουδάκης**

• **Αγ. Απόστολοι (16.00):** Ευαγόρας - Αστέρας Μ.
Διαιτησία: **Ορφανός, Σάββενας, Μίχας**
Παρατηρητής: **Κυπραίος Θ.**
Παρ. διαιτησίας: **Ερωτόκριτος**

• **Εθνικό (16.00):** Διαγόρας - Αστέρας Π.
Διαιτησία: **Μιχαλάκης, Τάτας, Βλάχας**
Παρατηρητής: **Σάββενας**
Παρ. διαιτησίας: **Κωνσταντίνου**

**ΟΜΙΛΟΣ ΝΗΣΩΝ**

• **Κως (16.00):** Ανταγόρας - Νικαγόρας
Διαιτησία: **Βασιλείου, Φεσσάρρας, Μαργιέλλος**
Παρατηρητής: **Μανιάς.**

• **Κάλυμνος (16.00):** Καλυμνιακός - Ολυμπιακός Κ.
Διαιτησία: **Κατέρης, Πανάτος, Πλάτσης**
Παρατηρητής: **Σιδέρης**
Παρ. διαιτησίας: **Φραγκίνης Στ.**


ΦΩΔΕΙΟ



A. Corelli

ΔΙΕΥΘΥΝΣΗ Α. ΚΑΡΑΤΖΙΑ
Αρ. αδείας 27506

*Μία δυναμική πανελλήνια κίνηση που απαντά στις προσδοκίες σας!*

*Σας παρέχουμε βεβαιότητα για την ποιότητα των σπουδών και εγγύηση για το αποτέλεσμα. Τίτλους σπουδών με ουσιαστική αξία και αδιαμφισβήτητο κύρος. Τη μεγαλύτερη δυνατή εξασφάλιση για επαγγελματική αποκατάσταση μέσω του πανελληνίου δικτύου των* ***Πρότυπων Αναγνωρισμένων Ωδείων.***

**ΜΙΑ ΝΕΑ ΑΡΧΗ Σ' ΕΝΑ ΝΕΟ ΑΙΩΝΑ!**

*Ο ψυχικός κόσμος, η καλλιέργεια, το μέλλον του παιδιού σας δεν επιδέχονται πειραματισμούς*

**ΣΧΟΛΕΣ**

■ ΠΙΑΝΟΥ
■ ΒΙΟΛΙΟΥ
■ ΚΙΘΑΡΑ (κλασσική - ηλεκτρική)
■ ΑΡΜΟΝΙΟ
■ ΠΑΡΑΔΟΣΙΑΚΟΥ ΒΙΟΛΙΟΥ
■ ΛΥΡΑ
■ ΚΡΟΥΣΤΩΝ
■ ΠΝΕΥΣΤΩΝ
■ ΜΑΝΤΟΛΙΝΟΥ
■ ΜΠΟΥΖΟΥΚΙΟΥ
■ ΣΑΝΤΟΥΡΙΟΥ
■ ΜΠΑΣΟΥ

**ΤΜΗΜΑ ΠΡΟΠΑΙΔΕΙΑΣ**

*Μουσικοκινητική αγωγή στο σύστημα* ***ORF & KODALY*** *για παιδιά ηλικίας 4-6 ετών.*

*Διδάσκονται επίσης θεωρητικά μαθήματα μουσικής σε ολιγομελή τμήματα: Θεωρία - Αρμονία - Αντίστιξη - Φούγκα - Ιστορία της μουσικής - Μορφολογία - Χορωδία - Σύνθεση (ενορχήστρωση τραγουδιών) και Σύνθεση κινηματογράφου - θεάτρου.*

*Τα μαθήματα στα μουσικά όργανα είναι αυστηρώς ατομικά*

ΠΡΟΣΙΤΑ ΔΙΔΑΚΤΡΑ

Ώρες εγγραφών: 10.00-14.00 π.μ. και 17.00-20.00 μ.μ.
Σάββατο: 10.00 - 14.00 π.μ.

Διεύθυνση: Λίνδου 66 • Τηλ. 39647

Πρότυπα Αναγνωρισμένα Ωδεία



ΠΡΟΤΥΠΟ
ΦΡΟΝΤΙΣΤΗΡΙΟ

• ΠΟΛΥΕΤΗΣ ΕΜΠΕΙΡΙΑ
• ΜΕΘΟΔΙΚΗ ΔΙΔΑΣΚΑΛΙΑ
• ΥΨΗΛΑ ΠΟΣΟΣΤΑ ΕΠΙΤΥΧΙΑΣ
• ΠΡΟΣΙΤΑ ΔΙΔΑΚΤΡΑ
• ΟΛΙΓΟΜΕΛΗ ΤΜΗΜΑΤΑ

ΕΚΠΤΩΣΗ ΣΕ ΑΔΕΛΦΙΑ

ΕΝΑΡΞΗ ΜΑΘΗΜΑΤΩΝ

• Γ' ΛΥΚΕΙΟΥ 6 ΑΥΓΟΥΣΤΟΥ
• Β' ΛΥΚΕΙΟΥ 6 ΑΥΓΟΥΣΤΟΥ

• Α'-Β'-Γ' ΓΥΜΝΑΣΙΟΥ
• Α' ΛΥΚΕΙΟΥ
• Τ.Ε.Ε
} 3 ΣΕΠΤΕΜΒΡΙΟΥ

ΕΓΓΡΑΦΕΣ ΚΑΙ ΠΛΗΡΟΦΟΡΙΕΣ από 25 ΙΟΥΛΙΟΥ
09.00 - 12.30 & 14.00-20.30
ΔΙΕΥΘΥΝΣΗ

ΝΙΚΗΤΑΣ ΨΥΛΛΑΚΗΣ: *Φυσικός*
ΑΘΑΝΑΣΙΑ ΓΙΑΝΝΕΖΟΥ: *Μαθηματικός*

ΠΛΗΡΟΦΟΡΙΕΣ: ΠΛΑΤΕΙΑ ΑΓΙΟΥ ΝΙΚΟΛΑΟΥ 19 - ΡΟΔΟΣ - Τηλ. 25911, 26594



Οικοδιδασκαλείο Αγγλικών
Ειρήνη Μαγκαφά

*Εχοντας την Αγγλική ως μητρική γλώσσα...*

*Ζώντας πολλά χρόνια στο εξωτερικό...*

*Παραδίδω μαθήματα:*

• *Σε ολιγομελή τμήματα 2-4 ατόμων*
• *Ιδιαίτερα*
• *Προετοιμασία First Certificate - Proficiency*
• *Μαθήματα για ξενοδοχοϋπαλλήλους και άλλων ειδικοτήτων*
• *Και πρωινά μαθήματα*

✓ *Ειδικές τιμές για πολυτέκνους*

✓ *Ειδικό τμήμα για παιδιά 6-7 ετών*

**Πληροφορίες στο τηλ. 64202 - 61512**

**Ευκλή 2, Καρακόνερο**

ΤΟΠΙΚΟ ΠΟΔΟΣΦΑΙΡΟ

# Καθάρισε στην επανάληψη

*✓ ΜΕ ΝΙΚΗ ΕΠΙ ΤΟΥ ΕΥΚΛΗ ΜΕ 6-0 ΣΦΡΑΓΙΣΕ Ο ΔΙΑΓΟΡΑΣ ΒΑΤΙΟΥ ΤΗΝ ΠΡΟΚΡΙΣΗ ΤΟΥ ΣΤΗΝ ΕΠΟΜΕΝΗ ΦΑΣΗ ΤΟΥ ΚΥΠΕΛΛΟΥ*

**ΑΓΙΟΥ ΑΠΟΣΤΟΛΟΙ**

Σε μια καλή προπόνηση εξελίχθηκε για τον Διαγόρα Βατίου το παιχνίδι που έδωσε χθες το απόγευμα στο γήπεδο των Αγίων Αποστόλων κόντρα στον Ευκλή Σορωνής για την πρώτη φάση του κυπέλλου Δωδεκανήσου. Οπως μαρτυρά το τελικό 6-0, το παιχνίδι ήταν ένας διαρκής επιθετικός μονόλογος των Βατενών, οι οποίοι συνάντησαν αντιστάσεις μόνο στο πρώτο ημίχρονο. Στην επανάληψη οι τυπικά γηπεδούχοι πάτησαν "γκάζι" και άρχισαν να σκοράρουν κατά βούληση, για να φτάσουν σε μία άνετη και σχετικά ξεκούραστη πρόκριση.

30'. Ο Διαγόρας Β. κέρδισε πέναλτι μετά την ανατροπή του **Λεντάκη** από αμυντικό του Ευκλή. Την εκτέλεση ανέλαβε ο **Καμπούρης,** ο οποίος και δεν δυσκολεύτηκε να ανοίξει το σκορ.

39'. Δυνατό σουτ του **Καμπούρη** κατέληξε στο οριζόντιο δοκάρι του **Μπαλή.**

49'. Δεύτερο πέναλτυ και δεύτερο γκολ για τον Διαγόρα και τον **Γιάννη Καμπούρη.** Στην παράβαση (χέρι) υπέπεσε ο **Παπαϊωάννου Α.**

53'. Μετά από φάουλ του **Καράμπη** ο **Λεντάκης** "έγραψε" με κεφαλιά το 3-0.

63'. "Φωτοβολίδα" του **Καράμπη** έξω από την μεγάλη περιοχή και...4-0.

68'. Το 5-0 έγινε με ωραίο πλασέ του **Καμπούρη.**

80'. Ο **Παπαϊωάννου Β.** είδε το σουτ που επιχείρησε να καταλήγει στο οριζόντιο δοκάρι της εστίας του Ευκλή.

89'. Το τελικό 6-0 διαμορφώθηκε με πλασέ του **Λιακατά.**

Οι συνθέσεις:

**ΔΙΑΓΟΡΑΣ ΒΑΤΙΟΥ:** *Μπεκιάρης, Χωρίτης, Γιαλλούσης (65' Κοντός), Καράμπης (75' Λιακατάς), Τσιβρινής, Κουλουμπράκης (55' Διακοναστάσης), Μακρής, Ελληνας, Λεντάκης, Καμπούρης, Παπαϊωάννου Β.*

**ΕΥΚΛΗΣ:** *Μπαλής, Βολονάκης, Γιαμής, Καραπάνος, Παπαϊωάννου Α., Θωμάκος, Διακοφιλιππής, Παπαϊωάννου Α. (79' Μαργιέττος (46' Καβουτζής), Κυριαζής (82' Μικρόπουλος), Εμίρογλου*

Αριστη ήταν η διαιτησία των Τσαγγάρη, **Κατταβενού** και **Καραχανή.** Ο τελευταίος πήρε την θέση του **Μίχα,** ο οποίος αν και είχε οριστεί στο συγκεκριμένο παιχνίδι δεν παρουσιάστηκε στο γήπεδο.

## Φιλική μοιρασιά

*✔ Ζευς και Κατταβιά αναδείχθηκαν ισόπαλοι 2-2 σε μεταξύ τους αγώνα στους Αγίους Αποστόλους*

Αλλο ένα φιλικό παιχνίδι έγινε στο γήπεδο των Αγίων Αποστόλων. Συγκεκριμένα προχθές ο Ζευς υποδεχόμενος την ομάδα της Κατταβιάς, αναδείχθηκε ισόπαλος 2-2. Μετά ένα μέτριο ποιοτικά α' ημίχρονο, με τις δύο ομάδες να κινούνται περισσότερο στο κέντρο του γηπέδου, δεν υπήρξαν οι κατάλληλες ευκαιρίες για το γκολ της επανάληψης.

Ο Ζευς αν και μπήκε πιο φουργιόζος στον αγωνιστικό χώρο, η Κατταβιά ήταν τελικά αυτή που προηγήθηκε στο σκορ με σουτ του **Καβουκλή** στο 47' (0-1). Ωστόσο στο 70' συνέβει ένα δυσάρεστο γεγονός για την ομάδα της Κατταβιάς, καθώς δύο παίκτες της στην προσπάθειά τους να διεκδικήσουν στον αέρα τη μπάλα συγκρούσθηκαν με τα κεφάλια και τραυματίσθηκαν σοβαρά. Ο ένας ήταν ο **Πέτρου** που αργότερα του τοποθετήθηκαν ράμματα στο μέτωπο και ο δεύτερος ήταν ο **Θ. Τσουβαλάς** που του τοποθετήθηκαν ράμματα στο φρύδι.

Μετά από πεντάλεπτη διακοπή στο 75' ο **Γεωργούδης** με κεφαλιά ισόφαρισε σε 1-1 για τον Ζευς, ενώ στο 90' ο **Βαρδόπουλος** με νέα κεφαλιά έδωσε την πρωτοπορεία στους γηπεδούχους με 2-1. Η απάντηση της Κατταβιάς όμως ήρθε στο 96' με σουτ του Μακριά κάνοντας το τελικό 2-2. Το παιχνίδι διαιτήτευσε χωρίς προβλήματα ο **Μιχάλης Παναγιώτου.**

Οι συνθέσεις:

**ΖΕΥΣ:** *Μαχραμάς. Θεοδοσίου Γ., Θεοδοσίου Μ., Γιαννουκάς, Παπάς, Σαλονικιός, Βαρδόπουλος, Καβουκλής Ι., Κανάκης, Κόττορος, Σακκής (Καραβόλιας, Μαντικός, Ζωάννου, Γεωργούδης).*

**ΚΑΤΤΑΒΙΑ:** *Χ"δημητρίου, Κωσταντόπουλος Σ., Κωσταντόπουλος Κ., Τσουβαλάς Θ., Καρίπης, Κυπριώτης, Πέτρου, Συμιξής, Μακριάς, Καβουκλής Γ., Ζανεττής (Ιερομόναχος, Καζώνης Ι., Κυπραίος, Τερεζάκης, Π"δημητρίου)*

## Φιλικό παιδικών ομάδων

Την προσεχή Δευτέρα στις 5 μ.μ. στο γήπεδο του Καρακόνερου η παιδική ομάδα του Δωριέα θα δώσει φιλικό παιχνίδι κόντρα στην αντίστοιχη ομάδα του ΠΑΟ Διαγόρα.


ΦΡΟΝΤΙΣΤΗΡΙΟ ΑΓΓΛΙΚΗΣ ΓΛΩΣΣΑΣ

ZANET A. ΘΕΟΥΛΑΚΗ

*Δελφών 12, Καρακόνερο, Ρόδος*
*Τηλ. 78833*

- Τμήματα αυστηρά ολιγομελή 5-10 άτομα
- Σύγχρονη μεθοδολογία διδασκαλίας
- Εκπτώσεις σε αδέλφια
- Λειτουργία νηπιακών τμημάτων
- Δυνατότητα ιδιαιτέρων μαθημάτων
- Εκπαιδευτικά προγράμματα COMPUTER και VIDEO
- Προσωπική υπεύθυνη διδασκαλία
- Μεγάλες επιτυχίες σε εξετάσεις PALSO και F.C.E.

**Εγγραφές**
**1η Σεπτεμβρίου**
**6 μ.μ. - 8 μ.μ.**

*Με κάθε εγγραφή ένα δώρο έκπληξη!*

*Καλή σχολική χρονιά!*



**ΑΕΡΟΛΕΣΧΗ ΡΟΔΟΥ**
ΤΑΧ. ΘΥΡΙΣ 102 • 85100 ΡΟΔΟΣ • ΤΗΛ. + FAX: 78970

**ΑΝΑΚΟΙΝΩΣΗ**

Η διεύθυνση της Σχολής Ιδιωτικής Αεροπορίας (ΣΙΑΡ) της ΑΕΡΟΛΕΣΧΗΣ ΡΟΔΟΥ, ανακοινώνει την έναρξη των θεωρητικών μαθημάτων της 12ης Σχολής Χειριστών Ελαφρών Αεροσκαφών, που θα γίνει στην αίθουσα διδασκαλιας της Σχολής, επί της οδού Στεφάνου Καζούλη αρ. 7, 2ος όροφος.
Τα μαθήματα της θεωρητικής εκπαίδευσης θα αρχίσουν την 1η Οκτωβρίου 2001 και θα διαρκέσουν 3 περίπου μήνες.
Στην εκπαίδευση μπορούν να λάβουν μέρος απόφοιτοι τουλάχιστον Γυμνασίου (και άνω) και των δύο φύλλων, έχοντας συμπληρώσει το 17ο έτος της ηλικίας τους.
Οι αιτήσεις συμμετοχής, θα πρέπει να κατατεθούν το αργότερο μέχρι τις 15 Σεπτεμβρίου 2001.
Για περισσότερες πληροφορίες, οι ενδιαφερόμενοι μπορούν να απευθύνονται στους κ.κ. Γιάννη Παπαδημητρίου, τηλ.: 23500 και Κωνσταντίνο Κουντούρη, τηλ.: 32742 κατά τις εργάσιμες ημέρες και ώρες, αναφέροντας τον αριθμό της Εκπαιδευτικής Σειράς (12η).

*Τα μαθήματα μπορούν επίσης να παρακολουθήσουν και παλαιότεροι μαθητές - μέλη της ιδίας Σχολής, που για διάφορους λόγους δεν ολοκλήρωσαν την εκπαίδευσή τους.*
*Η επανάληψη των θεωρητικών μαθημάτων γι' αυτούς, θα είναι δωρεάν.*

(Από την διεύθυνση Σχολής της ΑΕΡΟΛΕΣΧΗΣ ΡΟΔΟΥ)


## Πρόσκληση

Με την έναρξη της νέας ποδοσφαιρικής περιόδου της Α' τοπικής κατηγορίας Δωδ/σου, ο Σύνδεσμος Φιλάθλων Διαγόρα "GATE 6", προσκαλεί όλους τους φίλους του Σωματείου μας να δώσουν δυναμικό παρόν στο σαββατιάτικο αγώνα με τον ΑΕΡΑ Αφάντου, στο Εθνικό Στάδιο της πόλης μας. Ευχόμαστε καλή ποδοσφαιρική περίοδο στην Διοίκηση, στο προπονητικό τημ και στους ποδοσφαιριστές της ομάδας μας. Επίσης ευχόμαστε σ' όλα τα ποδοσφαιρικά Σωματεία του νομού Δωδεκανήσου καλή ποδοσφαιρική σαιζόν.

"GATE 6"

*Η ιστορία συνεχίζεται...*


**KALITHEA SOCCER CLUB**

Το σύγχρονο μίνι γήπεδο ποδοσφαίρου στη Ρόδο σχεδιάστηκε και κατασκευάστηκε σύμφωνα με τις προδιαγραφές της Διεθνούς Ποδοσφαιρικής Ομοσπονδίας (F.I.F.A.)

Ωρες λειτουργίας

**09.00 - 11.00 και 15.00-23.00**

**Προφήτης Ηλίας, Κοσκινού, Ρόδος**

Τηλ. *0944 939291, 0241 66909*



**ΦΡΟΝΤΙΣΤΗΡΙΟ ΑΓΓΛΙΚΩΝ**
**ΔΙΑΚΟΜΙΧΑΛΗ ΕΥΤΥΧΙΑ**

1) Το ήθος μου, η πείρα μου και η εργατικότητά μου, εγγύηση για το μέλλον των παιδιών σας
2) Ολιγομελή τμήματα όλων των επιπέδων

**Διδάσκει: Διακομιχάλη Ευτυχία**

**ΕΓΓΡΑΦΕΣ από 28 Αυγούστου**
από 6 μ.μ. έως 8 μ.μ.

Γ. Παπανδρέου 9 και Σ. Βέμπο
**Τηλ. 28533**

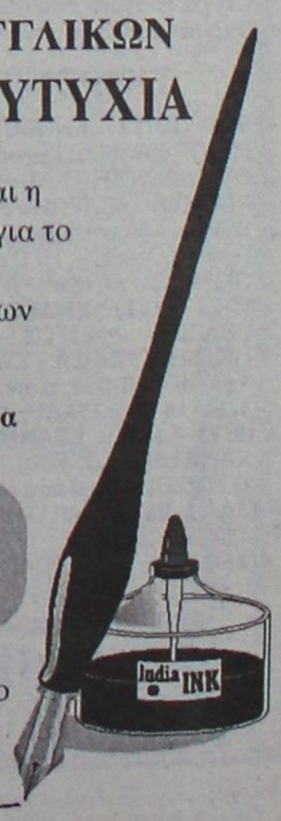

ΤΟΠΙΚΟ ΠΟΔΟΣΦΑΙΡΟ

# Πρόβλημα με τα δελτία

✔ *Η ΑΕ ΚΩΣ ΠΡΟΚΡΙΘΗΚΕ 2-0 ΑΝΕΥ ΑΓΩΝΟΣ ΣΤΗΝ ΕΠΟΜΕΝΗ ΦΑΣΗ ΤΟΥ ΚΥΠΕΛΛΟΥ, ΚΑΘΩΣ Ο ΠΑΟ ΚΩ ΔΕΝ ΚΑΤΕΒΗΚΕ ΝΑ ΑΓΩΝΙΣΤΕΙ*

✔ *Ο ΠΑΟ ΔΕΝ ΜΠΟΡΟΥΣΕ ΝΑ ΧΡΗΣΙΜΟΠΟΙΗΣΕΙ ΠΑΙΚΤΕΣ ΚΑΤΩ ΤΩΝ 20 ΕΤΩΝ. ΤΑ ΔΕΛΤΙΑ ΤΟΥΣ "ΚΟΛΛΗΣΑΝ" ΣΤΑ "ΓΡΑΝΑΖΙΑ" ΤΗΣ ΕΠΟ*

✔ *ΤΕΡΑΣΤΙΟ ΠΡΟΒΛΗΜΑ ΑΝΤΙΜΕΤΩΠΙΖΕΙ ΚΑΙ Η ΑΕ, ΠΟΥ ΛΙΓΟ ΠΡΙΝ ΑΠΟ ΤΗΝ ΠΡΕΜΙΕΡΑ ΤΟΥ ΠΡΩΤΑΘΛΗΜΑΤΟΣ ΔΙΑΘΕΤΕΙ ΜΟΝΟ ΔΕΚΑ ΝΟΜΙΜΟΥΣ ΠΑΙΚΤΕΣ*

Δικο κόπο έκαναν όσοι φίλοι του ποδοσφαίρου είχαν την ιδέα να πάνε στο Εθνικό Στάδιο Κω για να παρακολουθήσουν το παιχνίδι Κυπέλλου ανάμεσα στον ΠΑΟ Κω και την ΑΕ Κω. Οπως πήγαν, έφυγαν, αφού το ματς δεν έγινε λόγω της δυσκαμψίας της ΕΠΟ και της αδυναμίας της να τακτοποιήσει έγκαιρα τα δελτία που περιμένουν εδώ και αρκετές μέρες όχι μόνο οι άνθρωποι του ΠΑΟ, αλλά και της ΑΕ. Στην συγκεκριμένη περίπτωση, βέβαια, την πλήρωσε ο ΠΑΟ Κω, που δεν κατέβηκε καν στο γήπεδο από την στιγμή που οι ποδοσφαιριστές του ηλικίας κάτω των 20 ετών δεν είχαν το δικαίωμα συμμετοχής, επομένως ούτως ή άλλως θα μηδενιζόταν. Το χθεσινό παιχνίδι κατακυρώθηκε υπέρ της Αθλητικής Ενωσης με 2-0, που πήρε ξεκούραστα μία μάλλον πικρή πρόκριση, καθώς η έλλειψη δελτίων την ανάγκασε να δηλώσει στο Φύλλο Αγώνα μόλις και μετά βίας δέκα ποδοσφαιριστές!

Οι άνθρωποι της ΑΕ Κως νιώθουν τα "φίδια" να τους ζώνουν, καθώς η έναρξη του νέου πρωταθλήματος της Α' κατηγορίας βρίσκεται προ των πυλών και η ομάδα βρίσκεται ελέω ΕΠΟ χωρίς ποδοσφαιριστές.

Σημειώνεται, δε πως η αποθυμία του ΠΑΟ Κω να παρουσιαστεί στο χθεσινό ραντεβού Κυπέλλου θα του κοστίσει 3 βαθμούς, που θα αφαιρεθούν από την βαθμολογία του στο νέο πρωτάθλημα της β' κατηγορίας.

## Καθάρισε στο ημίχρονο

✔ *Σημειώνοντας 3 γκολ στο α' μέρος ο ΑΕΡΑ κέρδισε 3-1 στον Αρχάγγελο τον Πετρώνα*

**ΑΡΧΑΓΓΕΛΟΣ**

Σχετικά εύκολα τελικά κέρδισε τον Πετρώνα χθες στον Αρχάγγελο, ο ΑΕΡΑ και προκρίθηκε στην επόμενη φάση του κυπέλλου.

Ο μαχητικός Πετρώνας κράτησε ανέπαφη την εστία του μέχρι το 28' όπου και έγινε το 0-1 με πλασέ του **Λυριστή** σε κενή εστία.

Στο 40' ο **Καραγιάννης** με σουτ μέσα από την περιοχή έκανε το 0-2 ενώ στο 43' ο **Κοιλιάς** με νέο σουτ από το ύψος της μεγάλης περιοχής έγραψε το 0-3.

Στην επανάληψη ο ΑΕΡΑ χαλάρωσε δίνοντας τη δυνατότητα στους γηπεδούχους στο 68' να μειώσουν σε 1-3 με γκολ του **Παραγιού**. Από πλευράς Πετρώνα διακρίθηκαν οι **Παραγιός, Παπαοικονόμου,** ενώ από τον ΑΕΡΑ οι **Κοιλιάς, Λυριστής.**

Καλή η διαιτησία των **Φραγκίνη, Κόκκινου, Γιοβάνι.**

**ΠΕΤΡΩΝΑΣ:** *Φλεβάρης, Καλικάτζαρος, Σταυρούλης, Γεωργάς (40' Μπέρδης), Κουφός, Βάϊλας (30' Χατζηνικολού), Γέροντας (50' Κασιώτης), Παπαοικονόμου, Πανουργιάς, Οικονόμου, Παραγιός.*

**ΑΕΡΑ:** *Κουμνάκης, Διακίδης, Κοιλιάς, Σωτηράκης (62' Φιλίππου), Παπαβασιλείου, Γιαννουκάς, Καραγιάννης, Μιχαηλίδης, Λυριστής, Καππάκας (73' Σπανός), Γιώργου.*

## Εργο για έναν πρωταγωνιστή

✔ *Πολύ εύκολα ο Αγ. Γεώργιος κέρδισε 4-0 τον Ροδιακό και πήρε το "εισιτήριο" της πρόκρισης*

**ΜΑΛΩΝΑ (Εμ. Εγγλέζος)**

Μόνο ένας ρόλος υπήρχε στο χθεσινό "έργο" που παίχθηκε στο γήπεδο Μαλώνας. Αυτόν τον ρόλο τον ανέλαβε ο Αγιος Γεώργιος μη δίνοντας στον Ροδιακό έστω κάποιο μικρότερο ρόλο.

Το τελικό σκορ του 4-0 φαντάζει πολύ μικρό μπροστά στις πολλές ευκαιρίες που έχασαν οι γηπεδούχοι.

Το α' ημίχρονο έληξε 1-0 με γκολ του **Παπαγρηγορίου** (κεφαλιά) στο 19' ύστερα από κόρνερ του **Δράκωνα.**

Στο 60' και πάλι ο ίδιος παίκτης με απευθείας φάουλ έκανε το 2-0, ενώ στο 64' ο **Παρούσης** με πλασέ έγραψε το 3-0.

Στο 70' ο **Παπαγρηγορίου** και πάλι με νέο πλασέ έκανε το τελικό 4-0.

Οι γηπεδούχοι είχαν επίσης και τρία δοκάρια, στο 62' σε πλασέ του **Παρούση**, στο 64' επίσης πλασέ του ίδιου παίκτη και στο 80' σουτ του **Δημητριάδη** στο οριζόντιο.

Καλύτερη απόδοση από τον Αγιο είχαν οι **Μουστακέλλης, Παπαγρηγορίου** και **Δράκωνας**, ενώ από τον Ροδιακό οι **Χειμωνέττος και Μαυράκης.** Χωρίς προβλήματα η διαιτησία των **Χάλαντα, Σάββενα, Ορφανού.**

**ΑΓΙΟΣ ΓΕΩΡΓΙΟΣ:** *Καραγιάννης, Χατζημανώλης, Σφήκας (55' Παρούσης), Αρβανιτάκης, Στρατής, Μουστακέλλης, Καπέλλας, Παπαγρηγορίου, Δράκωνας (67' Στεφανάκης), Σκυλλαράκης Χ. (60' Σκυλλαράκης Σ.), Δημητριάδης.*

**ΡΟΔΙΑΚΟΣ:** *Αυγούλης, Χατζηνικήτας, Καβουκλής, Ιντζές, Κεφάλας, Γιοβάνι, Νικολίτσης, Χειμωνέττος, Μαυράκης, Φίτος (67' Σαράκ), Χατζηγεωργίου (46' Γιάκλος).*


**Pellos Travel**

(ΜΕ ΣΥΝΟΔΟ ΤΟΥ ΓΡΑΦΕΙΟΥ ΜΑΣ)

**ΠΟΙΟΤΗΤΑ – ΟΡΓΑΝΩΣΗ – ΨΥΧΑΓΩΓΙΑ**

**ΕΚΔΡΟΜΕΣ ΣΕΠΤΕΜΒΡΙΟΥ 2001**

- **(22/9-23/9):** ΕΚΔΡΟΜΗ ΣΤΗΝ ΠΑΤΜΟ, τιμή **39.000** δρχ. το άτομο με πρωινό
  Αναχώρηση 8.30, επιστροφή 14.00 – άφιξη στη Ρόδο 18.00μ.μ.
- **(29/9-7/10):** ΡΟΔΟΣ-ΜΑΡΜΑΡΙΣ-ΠΑΜΜΟΥΚΑΛΕ-ΚΑΠΠΑΔΟΚΙΑ-ΚΩΝΣΤΑΝΤΙΝΟΥΠΟΛΗ-ΚΡΟΥΑΖΙΕΡΑ ΣΤΟ ΒΟΣΠΟΡΟ-ΣΜΥΡΝΗ-ΕΦΕΣΣΟΣ-ΜΑΡΜΑΡΙΣ-ΡΟΔΟΣ
  Τιμή **149.000** δρχ. το άτομο με πρωινό και φαγητό
  *Στην εκδρομή συμμετέχει ο κ. Θ. Τσιμπιδάκης*

**ΕΚΔΡΟΜΕΣ ΟΚΤΩΒΡΙΟΥ 2001**

- **(12/10-15/10): ΤΕΤΡΑΗΜΕΡΗ ΕΚΔΡΟΜΗ**: ΜΥΡΑ (ΑΓΙΟΣ ΝΙΚΟΛΑΟΣ)-ΛΙΒΙΣΙ-ΑΤΤΑΛΕΙΑ (Ξ/Δ με πρωινό και φαγητό)
  *Στην εκδρομή συμμετέχει ο κ. Θ. Τσιμπιδάκης*
- **(13/10-14/10): ΣΑΜΟΣ** (διήμερη εκδρομή στη Σάμο)
  Τιμή **39.000** δρχ. το άτομο με πρωινό
  Αναχώρηση 8.00-Αφιξη στη Σάμο στις 12.00 π.μ.
  Επιστροφή 16.00-Αφιξη στη Ρόδο στις 19.30 μ.μ.
- **(19/10-21/10): ΤΡΙΗΜΕΡΗ ΕΚΔΡΟΜΗ**: ΡΟΔΟΣ - ΕΦΕΣΣΟΣ - ΣΜΥΡΝΗ - ΠΕΡΓΑΜΟΣ - ΑΪΒΑΛΙ - ΣΜΥΡΝΗ-ΜΑΡΜΑΡΙΣ - ΡΟΔΟΣ
  Τιμή **59.000** δρχ. το άτομο με πρωινό και φαγητό
- **(28/10-4/11): ΕΠΤΑΗΜΕΡΗ ΕΚΔΡΟΜΗ**
  ΓΥΡΟΣ ΠΕΛΟΠΟΝΝΗΣΟΥ-ΖΑΚΥΝΘΟΣ-ΚΕΦΑΛΟΝΙΑ
  (Ξ/Δ με πρωινό και φαγητό)

**ΕΚΔΡΟΜΕΣ ΝΟΕΜΒΡΙΟΥ 2001**

- **(5/11-13/11): ΕΝΝΙΑΗΜΕΡΗ ΕΚΔΡΟΜΗ ΓΥΡΟΣ ΕΛΛΑΔΟΣ**: ΡΟΔΟΣ-ΧΑΛΚΙΔΑ (Αγιος Ιωάννης ο Ρώσσος) - ΝΕΑ ΧΑΛΚΗΔΟΝΑ - ΘΕΣΣΑΛΟΝΙΚΗ - ΚΑΤΑΡΡΑΚΤΕΣ ΕΔΕΣΣΑΣ - ΠΑΝΑΓΙΑ ΣΟΥΜΕΛΑ - ΒΕΡΟΙΑ - ΜΕΤΕΩΡΑ-ΜΕΤΣΟΒΟ - ΙΩΑΝΝΙΝΑ (Λίμνη Ιωαννίνων - Σπήλαιο - Μουσείο Κέρινων Ομοιωμάτων) - ΚΕΡΚΥΡΑ - ΑΧΙΛΛΕΙΟ-ΠΟΝΤΙΚΟΝΗΣΙ - ΗΓΟΥΜΕΝΙΤΣΑ - ΑΡΤΑ - ΜΕΣΟΛΟΓΓΙ-ΡΙΟ - ΠΕΙΡΑΙΑΣ - ΑΙΓΙΝΑ (Αγιος Νεκτάριος Αίγινας)-ΠΕΙΡΑΙΑΣ - ΡΟΔΟΣ
- **(3/11-8/11): ΕΚΔΡΟΜΗ ΣΤΗΝ ΚΩΝΣΤΑΝΤΙΝΟΥ-ΠΟΛΗ**: ΡΟΔΟΣ - ΕΦΕΣΣΟΣ - ΣΜΥΡΝΗ -ΚΩΝΣΤΑΝΤΙΝΟΥΠΟΛΗ - ΠΡΙΓΚΗΠΟΝΝΗΣΑ - ΣΜΥΡΝΗ - ΡΟΔΟΣ
  Τιμή **98.000** δρχ. το άτομο με πρωινό και φαγητό
- **(4/11-14/11): ΙΤΑΛΙΑ-ΡΩΜΗ-ΦΛΩΡΕΝΤΙΑ-ΒΕΝΕΤΙΑ**
- **(9/11-14/11): ΕΞΑΗΜΕΡΗ ΕΚΔΡΟΜΗ:** ΜΕΤΕΩΡΑ - ΠΗΛΙΟ - ΚΑΡΠΕΝΗΣΙ - ΣΚΙΑΘΟΣ- ΣΚΟΠΕΛΟΣ - ΧΑΛΚΙΔΑ - ΑΓΙΟΣ ΙΩΑΝΝΗΣ Ο ΡΩΣΣΟΣ (Ξ/Δ με πρωινό και φαγητό)
- **(16/11-23/11):** ΑΙΓΥΠΤΟΣ - ΚΡΟΥΑΖΙΕΡΑ ΝΕΙΛΟΥ - ΠΥΡΑΜΙΔΕΣ - ΣΦΙΓΓΑ - ΣΙΝΑ
- **(25/11-31/11):** ΡΩΣΙΑ - ΜΟΣΧΑ (Ορθόδοξες εκκλησίες)

Για αναλυτικά προγράμματα και περισσότερες πληροφορίες

**Pellos Travel**

ΛΕΩΦΟΡΟΣ ΚΑΛΛΙΘΕΑΣ 125, ΦΑΛΗΡΑΚΙ ΡΟΔΟΣ
ΤΗΛ.: 0241 87615, 86298 • Κιν.: 0945 949399 • Fax: 0241 52276 - 87616



*Οταν στον* ***ΔΗΜΟ ΙΑΛΥΣΟΥ*** *αναφέρονται σ' επιτυχίες στις εξετάσεις των Πανεπιστημίων* ***CAMBRIDGE*** *και* ***MICHIGAN*** *τότε ασφαλώς εννοούν το φροντιστήριο*

**ΑΓΓΛΙΚΩΝ ΣΠΟΥΔΩΝ**

**ΜΑΡΙΕΤΤΑΣ ΔΕΛΗΓΙΑΝΝΗ–ΤΕΡΖΑΚΗ**

*Γοργοποτάμου 16, Ιαλυσός • Τηλ. 92549 ή 92121*

Οι εγγραφές άρχισαν για τα τμήματα:

- *Junior (παιδικά groups) ολιγομελή (πλήρης εκμάθηση του καινούργιου μαθήματος στην τάξη)*
- *Επίπεδα P.A.L.S.O. (υψηλά ποσοστά επιτυχίας, με διακρίσεις)*
- *LOWER - απόκτηση πτυχίων σε χρόνο ρεκόρ*
- *PROFICIENCY - Εντός ενός έτους ή και λιγότερο απ' αυτό*
- *T.O.E.F.E.L., I.E.L.T.S. (πτυχίο για DEREE College ή ξένα Πανεπιστήμια)*
- *Ειδική - εγγυημένη προετοιμασία για* ***ΠΑΝΕΛΛΗΝΙΕΣ ΕΞΕΤΑΣΕΙΣ*** *(πάνω σε πρότυπα θέματα ύλης)*
- ***ΙΔΙΑΙΤΕΡΑ*** *(πρωινά ή απογευματινά) - (ενηλίκων - εργαζομένων - σπουδαστών Ι.Ε.Κ. και όσων ενδιαφέρονται ν' αποκτήσουν* ***LOWER*** *ή* ***PROFICIENCY*** *το συντομότερο δυνατόν).*

***(Τα ονόματα των επιτυχόντων σπουδαστών - πάντα στην διάθεσή σας)***



**ΦΡΟΝΤΙΣΤΗΡΙΟ ΙΤΑΛΙΚΩΝ**

**Γ. ΧΑΡΤΕΡΟΣ**

**Διδάσκει η ΙΤΑΛΙΔΑ κ. ROSA DI DONATO ΧΑΡΤΕΡΟΥ**
***Πτυχ. Πανεπ. Ρώμης "La Sapienza"***

- **Αυστηρά ολιγομελή τμήματα για:**
- **Μαθητές δημοτικού - γυμνασίου - λυκείου**
- **Ξενοδοχοϋπαλλήλους - επαγγελματίες**
- **Ξεναγούς για την απόκτηση του διπλώματος στα ιταλικά**
- **Υποψήφιους Ιταλικών Πανεπιστημίων**
- **Επίσης ιδιαίτερα μαθήματα και συμμετοχή των μαθητών στις εξετάσεις PALSO**
- **Μαθαίνετε να μιλάτε ΣΩΣΤΑ από την πρώτη στιγμή με την ΣΩΣΤΗ ΙΤΑΛΙΚΗ ΠΡΟΦΟΡΑ**
- **Διδασκαλία και με τη χρήση λογοτεχνικών βιβλίων, περιοδικών και εφημερίδων, με οπτικοακουστικά συστήματα γιατί ΤΟ ΝΑ ΜΑΘΕΤΕ ΝΑ ΜΙΛΑΤΕ ΑΜΕΣΩΣ ΚΑΙ ΣΩΣΤΑ ΕΙΝΑΙ Ο ΣΤΟΧΟΣ ΜΑΣ**
- **Επίσης εξασφαλίζουμε τη διαμονή και τα μαθήματα σε Πανεπ. Κολλέγια στη Ρώμη, Firenze, L' Aquila, για όσους επιθυμούν να πάνε να σπουδάσουν στην Ιταλία.**

**Υπεύθυνη διδασκαλίας**
**κ. ROSA DONATO - ΧΑΡΤΕΡΟΥ**
**Διεύθυνση: ΝΙΚΟΥ ΚΑΖΑΝΤΖΑΚΗ 21 - ΡΟΔΟΣ**
***(πίσω από το "ΜΑΡΙΝΟΠΟΥΛΟ")***

**Τηλ. 35275, 26986 (ώρες 9-1 και 5-8)**

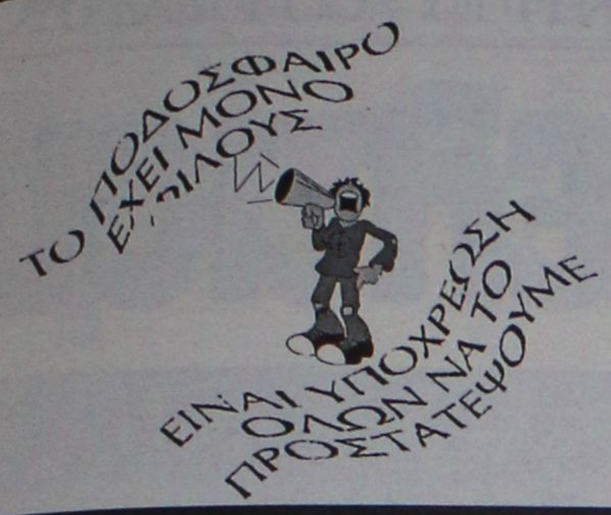


# Χωρίς όρια...

## ΑΝΕΚΔΟΤΟ

**Ο πρωθυπουργός της Ελλάδας Κώστας Σημίτης κάποια στιγμή όπως όλοι οι άνθρωποι πεθαίνει και πάει και χτυπάει την πόρτα του Παραδείσου. Βγαίνει ο Άγιος Πέτρος και τον ρωτάει:**

**Α.Π.: Ποιός είσαι;**

**Σ. Κώστας Σημίτης, πρωθυπουργός της Ελλάδος.**

**Α.Π.: Και θες να μπεις στον Παράδεισο; Χμ, με όλα όσα έκανες στη γη; Λυπάμαι κύριε πρωθυπουργέ αλλά η θέση σας είναι στην κόλαση.**

**Τί να κάνει και ο Σημίτης πάει στην κόλαση. παρουσιάζεται ο Εωσφόρος και του λέει:**

**Ε: Ποιός είσαι;**

**Σ: Κώστας Σημίτης, πρωθυπουργός της Ελλάδος.**

**Ε: Και τι θες εδώ;**

**Σ: Στον Παράδεισο δεν υπάρχει θέση για μένα.**

**Ε: Εδώ που τα λέμε ούτε και στην Κόλαση υπάρχει. Μπορείς να πάρεις όμως τη θέση κάποιου και στον Παράδεισο. Είναι τρεις οι υποψήφιοι αυτή τη στιγμή που περιμένουν αντικατάσταση. Εσύ ποιανού τη θέση θες να πάρεις; Πάμε να δεις τον πρώτο.**

**Πηγαίνουν σε μια λίμνη και βλέπουν τον Καραμανλή να κολυμπάει και να αναζητά στο βάθος της λίμνης τον θησαυρό τον οποίο δε βρίσκει ποτέ. Σκέφτεται λίγο και λέει:**

**"Δεν μπορώ εγώ, ο Κώστας Σημίτης που πέτυχα όλους τους στόχους της ελληνικής πολιτικής κι έβαλα τη χώρα στην ΟΝΕ, να ψάχνω αιωνίως έναν ανύπαρκτο θησαυρό. Ποτέ στη ζωή μου δεν κυνήγησα ουτοπίες και μάλιστα αιωνίως! Όχι, όχι, απορρίπτεται".**

**Ε: Εντάξει, πάμε να δεις τον επόμενο.**

**Ο επόμενος υποψήφιος για τον παράδεισο είναι ο Ανδρέας Παπανδρέου που με έναν κασμά σπάει κοτρόνες από το πρωί μέχρι το βράδυ κι απ' το βράδυ μέχρι το πρωί.**

**Σ: Εγώ που έβαλα την Ελλάδα στην ΟΝΕ να κάνω τέτοια πράγματα αιωνίως! Όχι κύριε Εωσφόρε, κάτι απλά για να βρίσκομαι σε δουλειά. Εγώ άλλαξα την πολιτική του Κινήματος, έβαλα υψηλούς στόχους, δούλεψα σκληρά για να τους πετύχω. Δεν μπορώ να κάθομαι να σπάω πέτρες. Απορρίπτεται και αυτός.**

**Ε: Εντάξει, πάνε να δεις το τελευταίο αλλά τώρα υποχρεωτικά θα πρέπει να διαλέξεις κάτι.**

**Πηγαίνουν σε ένα δωμάτιο και βλέπουν τον Κλίντον και τη Μόνικα να του παίρνει τσιμπ.... από το πρωί μέχρι το βράδυ και απ' το βράδυ μέχρι το πρωί.**



**Σ: Αυτό διαλέγω. Είναι η επιβράβευση που μου αξίζει, ύστερα από όσα έκανα για το καλό της χώρας.**

**Ε: Εντάξει Μόνικα, μπορείς να πας στον Παράδεισο, βρήκαμε ποιός θα σε αντικαταστήσει...**

## ΑΔΙΑΦΟΡΗΣΑΝ

Δεν συγκινήθηκαν οι προέδροι και οι γραμματείς των σωματείων Β'-Γ' κατηγορίας, που είχαν κληθεί χθες από την ΕΠΣΔ.

Μόνο τέσσερις εκπρόσωποι σωματείων έδωσαν το παρόν: Ηρακλής Λ., Εθνικός, Ευκλής, Κατταβιά.

## Η Γ.Σ. της ΕΠΣΔ

Παρακαλούνται οι εκπρόσωποι των σωματείων να βρίσκονται στην αίθουσα του ΔΟΝΑ σήμερα στις 20.00 όπου θα γίνει η τακτική Γεν. Συνέλευση ενώ η έκτακτη θ' αρχίσει στις 20.30. Η μετάθεση της ώρας από 20.30 σε 20.00 έγινε μετά από αίτημα των παραγόντων των σωματείων λόγω της μετάδοσης του αγώνος Ολυμπιακού Μάντσεστερ Γ.

## Ο ΦΟΙΒΟΣ ΕΥΧΕΤΑΙ

Ο πρόεδρος και τα μέλη του Δ.Σ. του Φοίβου, ο προπονητής και οι ποδοσφαιριστές εύχονται στον γενικό αρχηγό **Σωτήρη Στέργου** να τους ζήσει το κοριτσάκι που έφερε χθες στον κόσμο η σύζυγός του.

**Για το Δ.Σ.**
**Ο πρόεδρος**
**Κ. Κατσουράκης**
**Η Γ. Γραμματέας**
**Δ. Ανθίτσα**




## Κανένα πρόβλημα...

✔ *Επιστολή του Ηρακλή Μ. σχετικά με το θέμα Φελεγκάκη*

Σχετικά με την δημοσιογραφία των τελευταίων ημερών για το θέμα Φελεγκάκη ο πρόεδρος του Ηρακλή κ. **Παπαδημήτρης** μας δήλωσε: Ο Σύλλογος δεν αντιμετωπίζει κανένα πρόβλημα, εφ' όσον ο ποδοσφαιριστής εγκατασταθεί μόνιμα στην Αθήνα ή οποιοδήποτε άλλο μέρος της Ελλάδας για σπουδές και εφ' όσον αυτή η μόνιμη εγκατάσταση αποδυκνύεται με επίσημα έγγραφα και στοιχεία βάσει της νομοθεσίας για την ποδοσφαιρική περίοδο 2001/2002 μπορεί να αγωνισθεί σε σωματείο της αρεσκείας του. Με την λήξη της περιόδου αυτοδίκαια επιστρέφει και πάλι στη δύναμη του Ηρακλή. Εμείς από την πλευρά μας του ευχόμαστε καλή επιτυχία... Κάθε ποδοσφαιρική περίοδο θα ακολουθείται παρόμοια διαδικασία και όταν με το καλό τελειώσει τις σπουδές του και ανδρωθεί ποδοσφαιρικά, θα ανήκει και πάλι στον Ηρακλή... Τώρα τα όσα αναφέρονται περί εξωτερικού είναι άλλες διαδικασίες περίπλοκες και δύσκολα αν όχι αδύνατο να πραγματοποιηθούν... Λίγη προσγείωση από μερικούς κύκλους νομίζουμε ότι επιβάλλεται για το καλό του ποδοσφαιριστή, λόγω του νεαρού της ηλικίας του.

## Γιατί το έκανε;

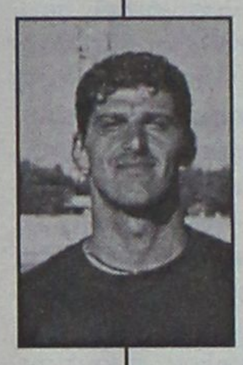

Αίσθηση προκάλεσε στον κόσμο αλλά και στους παράγοντες της Ρόδου, η ενέργεια του **Μιχάλη Κυπριώτη,** μέχρι πρότινος παίκτη της Ρόδου, να χαρίσει το γκολ που πέτυχε, στον πρόεδρο της Ρόδου **Γιώργο Παπαϊωάννου** και τον γραμματέα **Χρυσόστομο Ψέλλα.**

Εκδίκηση, πίκρα; Ο ίδιος ξέρει...

## Συγχαρητήριο ΔΟΝΑ Πεταλούδων

Ο ΔΟΝΑ Πεταλούδων, με αφορμή την συνάντηση, που πραγματοποιήθηκε στο Δ.Σ. του Οργανισμού για την παρουσίαση των πεπραγμένων των αγώνων του Ιουλίου στο νησί Man, από τον αντιπρόεδρο κ. **Εμμ. Δημητραδιού** και τον Γραμματέα των Island Games κ. **Τ. Μιχαηλίδη,** συγχαίρει τους παρακάτω δημότες του Δήμου μας για την συμμετοχή τους:

1. **Σπάρταλης**-ποδόσφαιρο
2. **Παπαδημήτρης**-ποδόσφαιρο
3. **Καραβόλιας**-ποδόσφαιρο
4. **Παπακωνσταντίνου Λ.**-Volley
5. **Μοσκιού**-Volley
6. **Μοσχούς Χ.**-Volley
7. **Τουβρά Α.**-Στίβος
8. **Γρηγοριάδη Μ.**-Κολύμβηση
9. **Πότσος Σ.**-Κολύμβηση
10. **Λαού Μ.**-Μπάσκετ
11. **Αυγέρης Π.**
12. **Μαστορίδης Ι.**-Ποδηλασία

## Συγχαρητήριο-ευχαριστήριο ΕΠΣΔ

Το Δ.Σ. της ΕΠΣΔ συγχαίρει την ομάδα του Απόλλωνα Καλυθιών για την κατάκτηση του φετεινού Σέβεν-Σάιντ.

Ευχαριστεί όλες τις ομάδες που συμμετείχαν στο θεσμό όπως και τους υπεύθυνους των γηπέδων που φιλοξενήθηκαν οι αγώνες, Απολακκιάς, Αφάντου, Κρεμαστής, Αγ. Αποστόλων (πρώτη φάση) και Εθνικό Στάδιο Ρόδου (τελική φάση). Επίσης ευχαριστεί και τα αντίστοιχα σωματεία της Ασπίδας Απολ., ΑΕΡΑ Αφάντου, Φοίβου και Α.Σ. Ρόδος για την φιλοξενεία που παρείχαν τόσο στις επιτροπές όσο και τα σωματεία.

## Ακαθλη

●●● **Ακόμα δεν ξεκινήσαμε και άρχισε η πίεση. Το ξύλο βγήκε από την αρχή. Ελπίζω να τελειώσουμε εδώ αν και δεν το βλέπω...**

●●● *Μυρίζω χρονιά αναστάτωσης και βαβούρας. Σε όλα τα μέτωπα, δεν μιλάμε συγκεκριμένα. Ο χρόνος θα δείξει...*

●●● **Γράψιμο με τα όλα του. Μόνο τέσσερις από θήτα γάμα πάτησαν το πόδι τους στην Κορδιγκτώνος. Οι άλλοι ούτε που συγκινήθηκαν. Φοβερό ενδιαφέρον για τα πρωταθλήματά τους.**

●●● *Ο συνασπίτης πήρε τα κεντρικά τηλέφωνο και κατήγγειλε το επεισόδιο με τον δονήτη. Τον έθαψε και απαίτησε να πάρει θέση το κόμμα.*

●●● **Να και ο Μίχελς. Βγήκε στα εφτζιανά να μιλήσει για την ομάδα του και μιλούσε για την Ρόδο. Έκανε και παρατηρήσεις για το τί γράφουν οι εφημερίδες. Δεν κάνει παρατηρήσεις στους παράγοντες και να αφήσει εμάς; Έτσι απλά...**

●●● *Λεπτομέρεια. Ξέρετε πότε ο ιστιοφόρος χούφτωσε τον παίκτη; Όταν του είπε για τα παιδιά του. Απλά το αναφέρω για να διαπιστώσετε τι απόψεις υπάρχουν στ' αποδυτήρια.*

●●● **Εποχές Αρχό θυμίζει η κατάσταση. Τότε που το λόμπι το έκανε δύο κομμάτια και στο τέλος τέσσερα. Μακάρι να πέσω έξω...**

●●● *Κι επειδή φαίνεται πως μερικοί δεν καταλαβαίνουν πώς γράφουμε, ας αναθεωρήσουν τις απόψεις τους. Καμμιά φορά, για να μην πω τις περισσότερες, οι κριτικές βοηθάνε στην βελτίωση των καταστάσεων.*

●●● **Απολογηθεί δεν απολογηθεί σήμερα ο Μαΐλης είναι τελειωμένος. Τυπική διαδικασία...**

●●● *Καλημέρα σας και να προσέχετε τους αχάριστους. Βλάπτουν σοβαρά την υγεία.*

ΕΘΝΙΚΗ ΕΡΑΣΙΤΕΧΝΙΚΗ

# Ανάκληση του δελτίου

✔ *ΤΟΝ ΒΑΣΙΛΗ ΑΥΛΩΝΙΤΗ ΖΗΤΑ ΤΟ ΑΓΕΡΣΑΝΙ!*
✔ *ΑΠΟΛΛΩΝ Κ.-ΔΙΓΕΝΗΣ 4-0 ΜΕ ΣΚΟΡΕΡ ΤΟΥΣ ΣΩΤΗΡΟΠΟΥΛΟ-ΚΑΝΤΙΜΟΙΡΗ*
✔ *ΓΥΜΝΑΣΤΗΣ ΠΡΟΣΕΛΗΦΘΗ Ο ΑΝΤΩΝΗΣ ΟΙΚΟΝΟΜΟΥ*

Ακόμα ένα φιλικό παιχνίδι στα πλαίσια της προετοιμασίας του έδωσε χθες ο Απόλλων Καλυθιών.

Αντιμετώπισε στο γήπεδό του τον Διγενή τον οποίο και νίκησε με 4-0.

Πέρα απ' το χθεσινό φιλικό θα πρέπει να σημειωθεί πως συνεχίζονται σε εντατικό ρυθμό οι ετοιμασίες για την είσοδο της ομάδας στο κυρίως πρόγραμμα που οδηγεί στην πρεμιέρα του πρωταθλήματος της Δ' Εθνικής. Ο **Γιάννης Γκαϊτατζής** "ανεβάζει" ρυθμούς και πιστεύει πώς η ομάδα του θα είναι έτοιμη στην πρεμιέρα.

**Λάκης Κακλαμάνος** και **Κώστας Πολυχρονίου** γυμνάσθηκαν μόνοι τους και φαίνεται πώς ξεπερνούν τους τραυματισμούς τους και τίθενται σιγά-σιγά στη διάθεση του προπονητή τους.

Τα τέσσερα γκολ του χθεσινού φιλικού πέτυχαν από δύο οι **Σωτηρόπουλος-Καντιμοίρης**.

Ο **Γιάννης Γκαϊτατζής** χρησιμοποίησε στο α' ημίχρονο τους έντεκα που έπαιξαν εναντίον της Ρόδου με τη διαφορά πώς στη θέση του **Πολυχρονίου** έπαιξε ο **Καντιμοίρης** και στη θέση του **Κακλαμάνου** ο **Στογιάνωφ.**

Επαιξαν δηλαδή οι **Αλεξανδρίδης, Σωτηρόπουλος, Χ"πέτρος, Ράντσιτς, Ξύπας, Στογιάνωφ, Χ"σταμάτης, Κυπριώτης, Ισκάς, Αυλωνίτης** και **Καντιμοίρης**.

Στο β' μέρος αγωνίσθηκαν οι **Κώστας, Καβουσανάκης, Μπεκιράς, Σαλαμαστράκης, Μπαμπαντώνης, Δημητριάδης, Κοσκινιάτης, Σαλπιγκτίδης** και **Πλίγκος**.

Οπως χαρακτηριστικά ανακοινώθηκε χθες, τον Απόλλωνα θα εκπροσωπήσει στην κλήρωση ο **Κώστας Παπαγεωργίου** γνωστός και από το πέρασμά του απ' την Διοίκηση της ΕΠΣΔ.

Επίσης γυμναστής στον Απόλλωνα προσελήφθη ο **Αντώνης Οικονόμου**.

**Ο ΑΥΛΩΝΙΤΗΣ**

Το Αγερσανί Νάξου, σύμφωνα με πληροφορίες προσέφυγε στην ΕΠΟ και ζητά ανάκληση του δελτίου του **Βασίλη Αυλωνίτη**, υποστηρίζοντας ότι δεν έδωσε ελευθέρα στον ποδοσφαιριστή και αυτή που κατατέθηκε δεν είναι νόμιμη.



*Ο Σταμάτης Καντιμοίρης πέτυχε δύο γκολ κατά του Διγενή*
*(ΒΙΚΤΩΡ-ΦΩΤΟ ΜΑΡΚΕΤ-ΙΑΛΥΣΟΣ)*




**Φροντιστήρια**
Ξένων Γλωσσών
**Αννας Γιένσεν**

*Ηρώων Πολυτεχνείου 7 • Τηλ. 28129*
*και*
*Λεμεσού 34 • Τηλ. 20535*

***Ενα ξεχωριστό σχολείο για παιδιά και γονείς με υψηλές απαιτήσεις***

**Εγγραφές από 24 Αυγούστου 6-8 μ.μ.**



ΚΕΝΤΡΟ ΞΕΝΩΝ ΓΛΩΣΣΩΝ
**Γιάννης Τ. Καμπούρης**
ΑΓΓΛΙΚΑ - ΓΕΡΜΑΝΙΚΑ





*Με προσωπική εποπτεία και ευθύνη η εκμάθηση της Αγγλικής και Γερμανικής γλώσσας γίνεται απλή και κατανοητή, προσαρμοσμένη στην ελληνική πραγματικότητα.*

*Οι επιτυχίες σε όλα τα επίπεδα εξετάσεων, η ποιότητα διδασκαλίας και η συμπεριφορά, έφεραν το φροντιστήριό μας να είναι από τα πιο καταξιωμένα και αποδεκτά στο χώρο.*

*Προετοιμασία για εξετάσεις Αγγλικών*
**PALSO, CAMBRIDGE FIRST CERTIFICATE, ADVANCE, PROFICIENCY, MICHIGAN E.C.C.E., E.C.P.E.**

.....

*Προετοιμασία για εξετάσεις Γερμανικών*
**GRUNDSTUFE - ZERTIFIKAT MITTELSTUFE του GOETHE INSTITUT**

**ΠΛΗΡΟΦΟΡΙΕΣ - ΕΓΓΡΑΦΕΣ**
*Λευκωσίας 9*
Τηλ. **34674 - 21640** • Κιν. **0945 158352**

ΕΘΝΙΚΗ ΕΡΑΣΙΤΕΧΝΙΚΗ

# Προηγήθηκαν κι άλλα...

✔ *"ΒΓΑΙΝΟΥΝ" ΚΙ ΑΛΛΑ ΣΙΓΑ-ΣΙΓΑ ΓΙΑ ΤΗΝ ΚΟΝΤΡΑ ΣΚΟΥΝΑ-ΜΑΪΛΗ*
✔ *ΣΕ ΑΠΟΛΟΓΙΑ Ο ΠΑΙΚΤΗΣ ΣΗΜΕΡΑ ΤΟ ΒΡΑΔΥ*
✔ *ΤΙΣ ΟΜΑΔΕΣ ΤΟΥ "ΦΙΛΙΚΟΥ ΔΙΗΜΕΡΟΥ" ΣΤΗΝ ΑΘΗΝΑ ΕΨΑΧΝΑΝ ΧΘΕΣ ΣΤΗ ΡΟΔΟ*

Το ένα σενάριο διαδέχεται το άλλο στον ΑΣ Ρόδος γ ια την περίπτωση **Μαΐλη.** Χθες είδαν τον "αέρα" της κοινής γνώμης κι άλλα πράγματα που αφορούν την διένεξη **Σκούνα-Μαΐλη.**

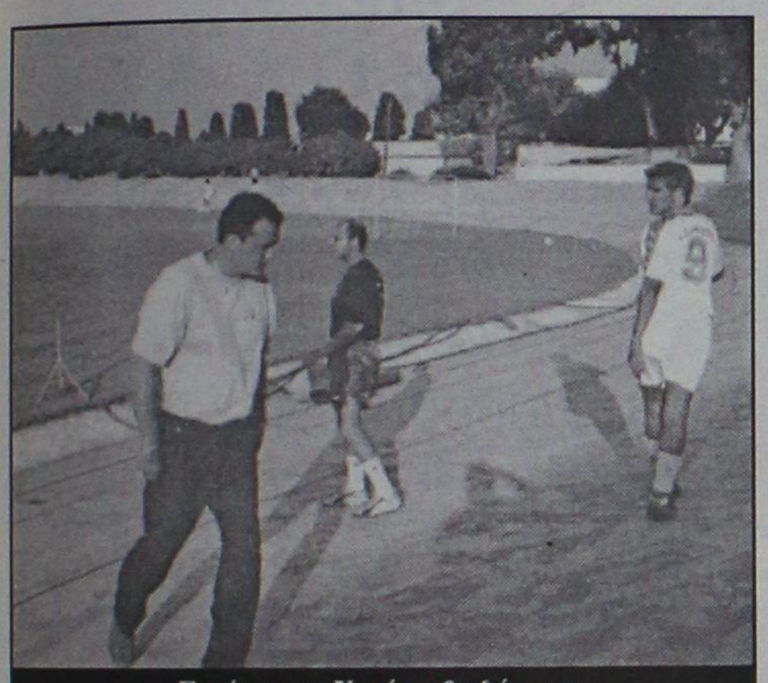

*Σκούνας και Χαρίτος θα δώσουν τις δικές τους εξηγήσεις το βράδυ*

Σύμφωνα λοιπόν με ανθρώπους που βρισκόντουσαν πίσω από τον πάγκο της Ρόδου έγιναν κι άλλα που προηγήθηκαν του επεισοδίου:

- Ο παίκτης είχε σηκωθεί για ζέσταμα και ο **Σκούνας** τον είχε "ξεχάσει". Ο Χαρίτος ο γυμναστής της ομάδας ρώτησε τον προπονητή της Ρόδου "τί να κάνει με τον **Μαΐλη".** Κι εκείνος ευθέως του απάντησε 'πες του να φύγει". Σύμφωνα με τους ίδιους σεναριογράφους πάντως ο **Σκούνας** δεν εξεμάνη για τις βρισιές του **Μαΐλη** που υποτίθεται ότι εκστόμισε, αλλά γιατί ο νεαρός ποδοσφαιριστής μίλησε για... "τα παιδιά" τους.

Οτι κι αν συμβαίνει πάντως, είναι κατακριτέο γεγονός που θίγει την υπόσταση της ομάδας.

Στην περίπτωση απαράδεκτη και η ενέργειά του ενός αλλά και του άλλου. Ομως στο τέλος θα την "πληρώσει" ένας!

Οπως ανέφεραν χθεσινοβραδυνές πληροφορίες της περίπτωσης θα επιληφθεί το Δ.Σ. της Ρόδου που θα συνεδριάσει σήμερα το βράδυ.

Οπως συμβαίνει σε τέτοιες περιπτώσεις ο παίκτης κλήθηκε σε απολογία, αλλά μέχρι χθες εθεωρείτο άγνωστο αν προβεί σε τέτοια κίνηση.

**-ΤΑ ΦΙΛΙΚΑ-**

Στο μεταξύ ο **Σκούνας** και οι συνεργάτες του κατέβαλαν και χθες έντονες προσπάθειες για να κλείσουν φιλικά παιχνίδια την Παρασκευή και το Σάββατο στην Αθήνα.

Αργά χθες βράδυ επρόκειτο να γίνουν γνωστές οι ομάδες που θ' αντιμετωπίσει η Ρόδος αυτό το διήμερο. Στο μεταξύ με τις γνωστές απουσίες συνεχίσθηκαν χθες κανονικά οι προπονήσεις της ομάδας.

## Δημιουργείται γερή βάση...

✔ *Παραμένουν στον Ιάλυσο και θα προπονούνται κανονικά όλοι οι "μικροί" ποδοσφαιριστές*

Συνέχισε κανονικά την προετοιμασία του ο Ιάλυσος και χθες. Ο **Θόδωρας Θεοδώρου** γύμνασε τους παίκτες του στον τομέα της φυσικής κατάστασης και της τακτικής ενώ αναζητούνται αντίπαλοι για αύριο Πέμπτη και το Σάββατο.

Το πιο πιθανόν είναι επειδή ξεκινάει το πρωτάθλημα της Α' κατηγορίας, ο Ιάλυσος ν' αντιμετωπίσει ομάδες Β' κατηγορίας που ήδη έχουν ξεκινήσει την προετοιμασία τους.

Πρέπει να σημειωθεί πως ο **Μάσιμο Μονόπολι** προπονήθηκε κανονικά κι αυτό σημαίνει πως ξεπέρασε το πρόβλημα με το αιμάτωμα στο πόδι. Υπάρχει επίσης και κάτι άλλο αξιοσημείωτο:

- Δεν φεύγει και δεν εγκαταλείπει την προσπάθεια κανείς "μικρός". Οι νεαροί ποδοσφαιριστές θα συνεχίσουν να γυμνάζονται υπό τις οδηγίες του **Θόδωρα Θεοδώρου.** Μέσα απ' την δουλειά τους στις προπονήσεις, ο τεχνικός του Ιάλυσου θα κρίνει εάν θα πρέπει να τους δοθούν ευκαιρίες κι όχι στο πρωτάθλημα της Δ' εθνικής.

Δημιουργείται έτσι κατά αυτόν τον τρόπο μια βάση έμψυχου υλικού που αν όχι τώρα-θ' αποδώσει σίγουρα καρπούς στο άμεσο μέλλον.


ΦΩΤΟ ΜΑΝΟΣ
EXPRESS
Conventional inputs
135 negative
Slides
APS films
black & white
Digital inputs
Floppy disk
Zip
CD rom
Digital cameras card
Storage on Digital media
Floppy disk
Zip
CD rom
• ΝΥΦΙΚΑ • ΒΑΠΤΙΣΤΙΚΑ • ΕΙΔΗ ΔΩΡΩΝ
• ΒΙΝΤΕΟΣΚΟΠΗΣΕΙΣ • ΦΩΤΟΓΡΑΦΙΕΣ
Μπορούμε και έχουμε την δυνατότητα να γράψουμε το γάμο, τη βάφτιση ή την κοινωνική σας εκδήλωση σε DVD
ΚΡΕΜΑΣΤΗ, ΤΗΛ. 91372 • ΡΟΔΟΣ, ΤΗΛ. 20775



ΠΑΙΔΑΓΩΓΙΚΟ ΕΡΓΑΣΤΗΡΙ ΤΕΧΝΗΣ

• ΛΕΙΤΟΥΡΓΟΥΝ ΤΜΗΜΑΤΑ ΜΟΥΣΙΚΗΣ ΠΡΟΠΑΙΔΕΙΑΣ & ΜΟΥΣΙΚΗΣ ΕΥΑΙΣΘΗΤΟΠΟΙΗΣΗΣ
Για παιδιά από 3,5 ως 8 ετών
Διδάσκουν: ο Μουσικοπαιδαγωγός Γιώργος Σακελλαρίδης
Και η νηπιαγωγός ειδικευμένη στη «Μουσική προπαιδεία», Σταυρούλα Μαγκαφά – Γιακουμάκη
•ΤΜΗΜΑΤΑ ΜΑΝΤΟΛΙΝΟΥ στα πλαίσια της ΠΑΙΔΙΚΗΣ ΟΡΧΗΣΤΡΑΣ «ΕΝ ΧΟΡΔΑΙΣ»
Για παιδιά από 8-14 ετών και ενήλικες
Διδάσκει η καθηγήτρια – διπλωματούχος βιολιού, Ξένη Έμνερ – Παπαχαλκίτου
• ΛΟΓΟΤΕΧΝΙΑ ΓΙΑ ΠΑΙΔΙΑ (Από 8-12 ετών)
ΜΕΣΑ ΑΠΟ ΜΟΡΦΕΣ ΤΕΧΝΗΣ
(Εργαστήρι Δημιουργικής Γραφής)
Εκπαιδευτικός,ειδικευμένη στη Δραματική Τέχνη στην Εκπαίδευση, Μυρσίνη Λενούδια – Σακελλαρίδου
ΑΙΘΟΥΣΕΣ ΜΟΥΣΙΚΗΣ ΣΧΟΛΗΣ ΔΩΔΕΚΑΝΗΣΙΑΚΟΥ ΜΟΥΣΙΚΟΥ ΟΜΙΛΟΥ
ΟΔΟΣ ΙΠΠΟΤΩΝ(ΚΑΤΩ ΑΠΟ ΤΟ ΙΤΑΛΙΚΟ ΠΡΟΞΕΝΕΙΟ)
ΕΝΑΡΞΗ ΜΑΘΗΜΑΤΩΝ ΑΠΟ ΤΕΤΑΡΤΗ 19 ΣΕΠΤΕΜΒΡΙΟΥ
ΠΛΗΡΟΦΟΡΙΕΣ ΣΤΑ ΤΗΛ.: 24301 - 78100 - 25411



ΔΙΑΤΡΟΦΟΛΟΓΙΚΟ
ΒΙΟΧΗΜΙΚΟ ΚΕΝΤΡΟ

μαζί
μπορούμε να το αλλάξουμε!!!
Αν δεν σας αρέσει αυτό που βλέπετε στον καθρέφτη...

* Αδυνάτισμα (τοπικό - ολικό)*
* Τόνωση Λεμφικού Συστήματος*
*Θεραπεία Κυτταρίτιδας*
* Σύσφιξη*
Υπεύθυνη: Πουλλή Ματίνα
BSc Βιοχημείας
MMEDSci Διατροφολογίας
Ατταβύρου 33-35, Ρόδος, (76830
E-mail:diatrof@yahoo.com

ΜΠΡΙΤΖ

# Μαθήματα σε αρχάριους

## ✔ ΖΕΡΒΟΣ Ι. - ΑΔΑΜΑΚΗΣ Ι. ΟΙ ΝΙΚΗΤΕΣ ΤΟΥ ΠΕΝΘΗΜΕΡΟΥ ΤΩΝ ΖΕΥΓΩΝ

Μαθήματα μπριτζ για αρχάριους θα οργανώσει ο Ομιλος Αγωνιστικού Μπριτζ Ρόδου (ΟΑΜΡ) στο προσεχές διάστημα. Είναι μια εξαιρετική ευκαιρία για όλους να γνωρίσουν το πνευματικό αυτό άθλημα το οποίο θα τους κατακτήσει αφού συνδυάζει κοινωνικότητα και ευγενή άμιλλα.Τα μαθήματα θα διεξαχθούν στο "Ακταίον" σε ημέρες και ώρες που θα καθοριστούν, ενώ θα υπάρξουν και σχετικές ανακοινώσεις στον Τύπο. Εν τω μεταξύ συνεχίζονται οι αγωνιστικές εκδηλώσεις του ΟΑΜΡ. Το ζευγάρι **Ζερβός Ι. - Αδαμάκης Ι.** είναι οι νικητές του πενθημέρου ζευγών περιορισμένης δυναμικότητας που ολοκληρώθηκε. Παρακάτω παρατίθενται τα τελικά αποτελέσματα του εν λόγω πενθημέρου αγώνα, καθώς και τα αποτελέσματα της τελευταίας ημερίδας του.

Αγώνας ζευγών περιορισμένης δυναμικότητας (Κυριακή)

*Τελικά αποτελέσματα*

1. **Ζερβός Ι. & Αδαμάκης Ι.** ποσοστό 60,68%
2. **Γιαννιού Μ. & Παπασάββας Γ.** ποσοστό 59,32%
3. **Σβίγγος Ι. & Τυραδέλλη Α.** ποσοστό 56,97%

• 5η Ημερίδα πενθημέρου ζευγών περιορισμένης δυναμικότητας

1. **Ζερβός Ι. - Αδαμάκης Ι.** ποσοστό 59,87%
2. **Δανελλάκης Δ.- Τερεζάκη Α.** ποσοστό 57,96%
3. **Σβίγγος Ι. - Τυραδέλλη Α.** ποσοστό 55,00%

Επίσης συνεχίζονται οι υπόλοιποι τακτικοί αγώνες ζευγών όπεν (Πέμπτη και Δευτέρα) με τα παρακάτω αποτελέσματα:

• Αγώνας ζευγών Οπεν (Πέμπτη)

*3η Ημερίδα πενθημέρου ζευγών όπεν*

1. **Ράμος Ε. - Δανελλάκης Δ.** ποσοστό 64,28%
2. **Κολιάη Ε. - Κολιάης Σ.** ποσοστό 61,90%
3. **Παπαεμμανουήλ Δ. - Σιμάτης Α.** ποσοστό 58,33%

*4η Ημερίδα πενθημέρου ζευγών όπεν*

1. **Πρωτούλη Ρ. - Σιμάτης Α.** ποσοστό 64,37%
2. **Ράμος Ε. - Δανελλάκης Δ.** ποσοστό 61,86%
3. **Πόπορος Γ. - Ζερβός Ι.** ποσοστό 60,00%

• Αγώνας Ζευγών Οπεν (Δευτέρα)

*1η Ημερίδα πενθημέρου ζευγών όπεν*

1. **Τυραδέλλη Α. - Τυραδέλλης Β. & Καρακατσάνης Β. - Καρακατσάνης Η.** ποσοστό 62,69%
3. **Ντουμπανάκης Ν. - Τσάβαλος Α.** ποσοστό 56,74%

*2η Ημερίδα πενθημέρου ζευγών όπεν*

1. **Καρακατσάνης Η. - Κελεπέρας Κ.** ποσοστό 69,76%
2. **Ράμος Ε. - Δανελλάκης Δ.** ποσοστό 63,75%
3. **Τερεζάκη Α. - Αδαμάκης Ι.** ποσοστό 56,27%

• Αγώνας ζευγών περιορισμένης δυναμικότητας (Κυριακή)

*1η Ημερίδα πενθημέρου ζευγών περιορισμένης δυναμικότητας*

1. **Γιάκλος Κ. - Τυραδέλλης Β.** ποσοστό 58,33%
2. **Σπαθάρη Ε. - Φιλίππου Κ.** ποσοστό 57,63%
3. **Σβίγγος Ι. - Χατζηκώστας Κ.** ποσοστό 56,25%


**ΦΩΤΟΓΡΑΦΙΕΣ**

*των Διαγορείων και της Λαμπαδηδρομίας από Λίνδο έως Αρχαίο Στάδιο στο*

**FOTO-VIDEO EVA**

Π. Π. Γερμανού 34
Τηλ. 74046
Κινητό 097/2282772

*Παραδόσεις στους Δήμους και χωριά κατόπιν συνεννοήσεως*

**Η ταβέρνα «ΝΙΚΟΛΑΣ»**

διαθέτει αίθουσα 300 και 600 ατόμων για κάθε είδους εκδήλωση. Η αίθουσα κλιματίζεται.

*Πληροφορίες στα τηλέφωνα:*
*0241–47048, 48262*

**Paradise Gym**

*ενα περιβάλλον αρμονίας & ομορφιάς για να ξαναβρείτε τη φόρμα και τη ζωντάνια σας*

◆ **1. ΓΥΜΝΑΣΤΗΡΙΟ** πλήρως εξοπλισμένο με cardiofitness εγκαταστάσεις, κι έμπειρους γυμναστές που επιβλέπουν και κατευθύνουν το πρόγραμμα.

***ΔΥΝΑΤΟΤΗΤΑ ΠΡΟΣΩΠΙΚΗΣ ΕΚΓΥΜΝΑΣΗΣ ΚΑΤΟΠΙΝ ΣΥΝΕΝΝΟΗΣΗΣ***

**ΧΑΜΑΜ - ΣΑΟΥΝΑ - ΥΔΡΟΜΑΣΑΖ**
για αποτοξίνωση και μυοχαλάρωση

◆ **2. ΔΙΑΤΡΟΦΗ - TEST PRODIET**
προσδιορίζει με ακρίβεια τις τροφές που μπλοκάρουν τον οργανισμό σας.

**Και με την υποστήριξη διατροφολόγου που ειναι στην διάθεση σας καθημερινά στο γυμναστήριο**

◆ **3. BEAUTY- ΑΠΟΚΛΕΙΣΤΙΚΗ ΔΙΑΘΕΣΗ ΤΩΝ ΓΝΩΣΤΩΝ ΓΑΛΛΙΚΩΝ προϊοντων αισθητικής "Science et Mer"**

*με βάση τα φύκια για την περιποίηση προσώπου και σώματος (προϊόντα αδυνατίσματος) Τα "Science et Mer" χρησιμοποιούνται απο την ALDEMAR, ενα απο τα καλύτερα κέντρα θαλασσοθεραπείας στον κόσμο που βρίσκεται στην Κρήτη.*

◆ **4. ΜΑΣΑΖ** Χαλαρωτικό σώματος που απομακρύνει την κούραση το στρες και πόνους .



***μασάζ με αιθέρια έλαια για:***
**α) ΤΟΝΩΣΗ ΚΙ ΕΝΕΡΓΕΙΑ**
**β) ΧΑΛΑΡΩΣΗ ΚΑΙ ΕΛΕΓΧΟ ΤΟΥ ΣΤΡΕΣ**
**γ) ΤΟΝΩΣΗ ΤΗΣ ΚΥΚΛΟΦΟΡΙΑΣ**
**δ) ΕΞΑΛΕΙΨΗ ΤΗΣ ΚΥΤΑΡΙΤΙΔΑΣ**

**ΡΕΦΛΕΞΟΛΟΓΙΑ**

◆ **5. καρδιοσυχνόμετρα POLAR**

**ΑΚΟΥΣΕ ΤΗΝ ΚΑΡΔΙΑ ΣΟΥ!!**

Οποιο και αν είναι το κίνητρο σας για άσκηση..... Θα επιτύχετε το στόχο σας με μεγαλύτερη ευκολία, εάν μετράτε τους καρδιακούς σας παλμούς. Είναι ο πιο γρήγορος και ακριβής τρόπος για να έχετε μια πλήρη εικόνα της φυσικής σας κατάστασης ενώ γυμνάζεστε.

**ΑΝΟΙΧΤΑ ΚΑΘΗΜΕΡΙΝΑ ΑΠΟ 9:00 ΕΩΣ 21:00 και ΚΥΡΙΑΚΗ 09:00 εως 14:00**

**PARADISE GYM ΕΝΤΟΣ ΞΕΝ. PARADISE - ΤΗΛ. 62481- ΥΠΕΥΘΥΝΟΣ ΓΥΜΝΑΣΤΗΣ : ΤΙΜΟΛΕΩΝ ΧΡΙΣΤΟΔΟΥΛΟΥ**

ΤΕΝΙΣ

# Τρεις νίκες ο Πέππας

✔ *ΣΤΟ ΔΙΕΘΝΕΣ ΤΟΥΡΝΟΥΑ ΤΕΝΙΣ ΤΟΥ ΒΟΥΚΟΥΡΕΣΤΙΟΥ*



*Πέππας: Πέτυχε τρεις νίκες στο Βουκουρέστι αλλά τώρα αρχίζουν τα δύσκολα*

Πολύ καλό ξεκίνημα έκανε ο **Σόλωνας Πέππας** στο διεθνές τουρνουά τένις του Βουκουρεστίου. Ο Ελληνας πρωταθλητής έκανε τρεις νίκες στα προκριματικά της διοργάνωσης της Ρουμανικής πρωτεύουσας με χρηματικό έπαθλο 400.000 δολαρίων και πέρασε στο κυρίως ταμπλό, όπου θα έχει πολύ δύσκολη αποστολή με αντίπαλο τον Ισπανό **Αλμπέρ Πόρτας** (Νο 20 στον κόσμο). Στους ίδιους αγώνες ο **Αλέξανδρος Γιακούποβιτς** αποκλείστηκε στο β' γύρο των προκριματικών. Ο **Βασίλης Μαζαράκης** αγωνίζεται σε τουρνουά της Σόφιας με έπαθλο 25.000 δολαρίων και στον α' γύρο θα αντιμετωπίσει τον Γιουγκοσλάβο **Μπόρις Πασάρσκι.** Αμφότεροι θα απουσιάσουν από το Πανελλήνιο Πρωτάθλημα που ξεκινάει σήμερα στις εγκαταστάσεις του Ομίλου Αντισφαίρισης Αθηνών, με τη συμμετοχή 64 αθλητών στα κυρίως ταμπλό ανδρών και γυναικών. Ξεχωρίζουν οι συμμετοχές του μεσογειονίκη **Κώστα Οικονομίδη** και των **Νίκου Ροβά, Τάσου Βασιλειάδη, Αλέξανδρου Γιακούποβιτς** στους άνδρες, καθώς και των **Εύας Ρούση, Μαρίας Παυλίδου, Μίνας Καπλάνη** και **Μαρίας Αλεβιζοπούλου**. Οι αγώνες ολοκληρώνονται την Κυριακή. Στην Κωνσταντινούπολη διεξάγεται το Βαλκανικό πρωτάθλημα παίδων-κορασίδων (κάτω των 14 ετών). Πέρυσι είχε διεξαχθεί στην Ορεστιάδα και η Ελλάδα είχε έρθει πρώτη στα αγόρια και δεύτερη στα κορίτσια. Η σύνθεση της ελληνικής αποστολής: **Γεμουχίδης, Ιωαννίδης, Χαμάμης** και **Γερασίμου, Μαυρίδου, Κάραλη**. Προπονητές είναι οι **Καλαποδάς** και **Κακουδάκης.**

## ΑΝΑΚΟΙΝΩΣΗ

**Ο Π.Α.Ο. Διαγόρας Ρόδου-Τμήμα Στίβου,**

σας αναγγέλλει με ιδιαίτερη χαρά την έναρξη λειτουργίας και των τμημάτων της ΑΚΑΔΗΜΙΑΣ ΣΤΙΒΟΥ του σωματείου μας (ηλικίες 6-9 ετών).

● Προπονητής μας και φέτος είναι ο **Ντίνος Κ. Χατζηπαπάς**

● Ωρες προπονήσεων καθημερινά από 15.30-17.00 και τα Σάββατα 9.30-11.00.

● Εναρξη προπονήσεων **ΣΑΒΒΑΤΟ 15 ΣΕΠΤΕΜΒΡΙΟΥ 2001**

Καλούμε τους γονείς να ανταποκριθούν στο κάλεσμά μας για να αθλούνται τα παιδιά μας σ' ένα οργανωμένο περιβάλλον.

Με την ευκαιρία ενημερώνουμε όλους τους παλιούς αθλητές ότι όλα τα τμήματα των μεγάλων παιδιών ξεκίνησαν τις προπονήσεις κανονικά.

● *ΚΑΛΗ ΧΡΟΝΙΑ.*

**Η Διοικούσα Επιτροπή**


ΟΙ ΠΟΙΟ ΚΑΥΤΕΣ ΚΑΛΟΚΑΙΡΙΝΕΣ ΠΡΟΣΦΟΡΕΣ
COMPUTERS - ΑΞΕΣΟΥΑΡ - ΠΕΡΙΦΕΡΕΙΑΚΑ

Multimedia Business Line
1200Mhz 269.000 € 789,44
ή σε 36 x 10.500 € 36 x 30,81
Miditower 128MB Μνήμη/HDD 20GB
VGA 32MB/52xCD/Modem 56Kbps
15" Monitor/Speakers/Mouse κ.α.



ΟΘΟΝΕΣ - ΔΙΑΦΟΡΑ

| | | |
|---|---|---|
| Οθόνη 17" HYUNDAI TCO 99 | 73.500 | € 215,70 |
| Οθόνη 15" Digital MPR-II | 48.500 | € 142,33 |
| Οθόνη 19" Digital TCO 99 | 114.000 | € 334,56 |
| LCD PHILIPS Flat TFT από | 176.000 | € 516,51 |
| 20GB Σκληρός δίσκος | 32.900 | € 96,55 |

Περισσότερα από 150 Computers από 135.000 € 396,18

CD-ReWriteble για αντιγραφές σε διάφορες ταχύτητες Απο 35.300 € 103,6

SERVICE - ΑΝΑΒΑΘΜΙΣΕΙΣ - INTERNET ΓΙΑ ΟΛΑ ΤΑ ΜΟΝΤΕΛΑ

Υπογράφουμε με την Τιμή μας!! Οι τιμές τις μετρητοίς δεν συμπεριλαμβάνουν ΦΠΑ. ΟΙ ΤΙΜΕΣ ΤΩΝ ΔΟΣΕΩΝ ΣΥΜΠΕΡΙΛΑΜΒΑΝΟΥΝ ΦΠΑ

Information Systems SYNCOM Η ΑΛΛΗ ΔΙΑΣΤΑΣΗ ΤΗΣ ΤΕΧΝΟΛΟΓΙΑΣ

Κ. ΥΔΡΑΙΟΥ 28 ΡΟΔΟΣ
ΤΗΛ. 70160-1-2 FAX 70163





ΜΠΑΣΚΕΤ

# Στο ίδιο μοτίβο

✔ *ΑΠΟΛΥΤΑ ΙΚΑΝΟΠΟΙΗΜΕΝΟ ΑΦΗΣΑΝ ΚΑΙ ΧΘΕΣ ΤΟΝ ΧΑΡΗ ΠΑΠΑΖΟΓΛΟΥ ΟΙ ΠΑΙΚΤΕΣ ΤΟΥ ΚΟΛΟΣΣΟΥ. ΤΟ ΠΡΩΙ ΗΤΤΗΘΗΚΑΝ ΑΠΟ ΤΟΝ ΑΛΙΜΟ ΜΕ 62-61, ΤΟ ΒΡΑΔΥ ΝΙΚΗΣΑΝ ΤΟΝ ΔΟΥΚΑ ΜΕ 79-73*

Αλλη μια μέρα υποσχέσεων πρόσθεσε στο ενεργητικό του ο Κολοσσός στο πλαίσιο της περιοδείας που πραγματοποιεί στα γήπεδα της Αθήνας. Χθες το πρωί οι "θαλασσί" αντιμετώπισαν σε προπονητικό φιλικό ανεπίσημου χαρακτήρα τον Άλιμο, από τον οποίο ηττήθηκαν με τρίποντο στην παράταση με 62-61 (ημίχρονο 43-37 υπέρ του Αλίμου). Το απογευματινό πρόγραμμα περιελάμβανε το επίσημο φιλικό παιχνίδι κόντρα στον **Δούκα.** Παρά την κούραση που ήταν εμφανής στις προσπάθειες των παικτών του **Χάρη Παπαζόγλου** η νίκη ήρθε σχετικά εύκολα με 79-73 και μάλιστα απέναντι σ' έναν αντίπαλο που θέλει να πρωταγωνιστήσει στον όμιλό του στο νέο πρωτάθλημα μπάσκετ της Γ' Εθνικής κατηγορίας.

Στο ημίχρονο οι "θαλασσί" ήταν μπροστά με 38-33, ενώ τα δεκάλεπτα του αγώνα διαμορφώθηκαν ως εξής: 19-21, 19-12, 19-23, 22-17.

Τους πόντους του Κολοσσού σημείωσαν οι: **Αλμπάνης** 17 (3), **Τσίντζας** 5 (1), **Γκογκίδης** 16 (1), **Κουτσός** 3, **Νικηφορίδης** 2, **Κουγιός** 9 (4), **Μπελάγιας** 5 (1), **Βαλαβανίδης** 13 (2), **Κοντομάρης** 4, **Κατούφας** 4.

**ΣΕ ΚΑΛΟ ΔΡΟΜΟ**

Ο αριθμός των φιλικών αγώνων που έχει δώσει ο Κολοσσός στην πρωτεύουσα είναι πλέον τέτοιος που επιτρέπει στον **Χάρη Παπάζογλου** να σχηματίσει μια αξιόπιστη εικόνα σχετικά με την κατάσταση της ομάδας, τον βαθμό της ετοιμότητάς της και για τις προοπτικές της.

"Οι εντυπώσεις μου είναι πάρα πολύ καλές αν και είναι πάρα πολύ νωρίς για να πούμε το πού μπορούμε να φτάσουμε", υπογράμμισε ο έμπειρος τεχνικός και συνέχισε: "Κοντράροντας στα ίσια αντιπάλους που είναι δύο κατηγορίες ψηλότερα από εμάς μπορώ να πω πώς είμαστε σε πολύ καλό δρόμο. Η κόπωση που παρουσιάστηκε είναι φυσιολογική, όμως το όλο κλίμα είναι ευχάριστο".

Αξίζει να σημειωθεί, πως ο **Παντελής Κουγιός** δεν έχει επηρεαστεί από τα ράμματα που τοποθετήθηκαν στο σαγόνι και στο φρύδι του ("σουβενίρ" από το προχθεσινό ματς με το Παγκράτι) και συμμετέχει κανονικά στους αγώνες. Σήμερα στις 5.30 το απόγευμα ο Κολοσσός αντιμετωπίζει τον Πειραϊκό, ενώ στον τελευταίο του φιλικό αγώνα δεν θα αντιμετωπίσει τον Μίλωνα, αλλά το Παλαιό Φάληρο.

## Δίκαιη κατανομή

✔ *Όπως ξεκαθάρισε η ΤΕ ΕΟΚ, οι προπονητικές ώρες στο κλειστό της Ρόδου είναι ίδιες για όλες τις ανδρικές ομάδες*

Πριν από λίγες μέρες οι άνθρωποι του Ιβίσκου είχαν εκφράσει τα παράπονά τους σχετικά με την κατανομή των ωρών προπόνησης στο Κλειστό Γυμναστήριο της Ρόδου. Η απάντηση της Τοπικής Επιτροπής ΕΟΚ, που έχει και την αρμοδιότητα της μοιρασιάς των ωρών, ήρθε στο τέλος της προχθεσινής της συνεδρίασης με την παρουσίαση του προγράμματος, βάσει του οποίου το πενθήμερο της απουσίας του Κολοσσού στην Αθήνα κατανέμεται με ίσους όρους στα σωματεία που χρησιμοποιούν το Κλειστό και που είναι ο Ιβίσκος, ο Δωριέας και ο Παντηλιακός. Σε κάθε σωματείο αντιστοιχεί ίδιος αριθμός απογευματινών, ενδιάμεσων και βραδινών προπονήσεων με τις τελευταίες να αποτελούν την βάση της γκρίνιας του Ιβίσκου. Οι άνθρωποι του σωματείου απαίτησαν περισσότερες βραδινές ώρες προπόνησης επικαλούμενοι τις επαγγελματικές υποχρεώσεις των παικτών τους, την δυναμικότητα της ομάδας, τον τρόπο που δουλεύει και τους στόχους που έχει θέσει. Τα συγκεκριμένα επιχειρήματα δεν έπεισαν την ΤΕΕ ΕΟΚ, η οποία ξεκαθάρισε πως είναι υποχρεωμένη να τηρεί ίσες αποστάσεις προς όλα τα σωματεία, χωρίς να μπαίνει στην διαδικασία να "ζυγίσει" το ειδικό βάρος του καθ' ενός.

## Τουρνουά με Μυστιλόγλου

✔ *Ο παίκτης αναμένεται αύριο στην Ρόδο για να τεθεί αμέσως στην διάθεση του Γιώργου Διάνα*

✔ *Λήξαν θεωρείται το θέμα που προέκυψε τις τελευταίες μέρες με τον νεαρό Μοσχή*

Σε ...φουλ ρυθμούς συνεχίζουν την προετοιμασία τους οι παίκτες του ΓΑΣ Ιάλυσος ενόψει των "ερυθροκίτρινων αποκαλυπτηρίων" που θα πραγματοποιηθούν από την ερχόμενη Παρασκευή έως και την Δευτέρα στο πλαίσιο του τετραήμερου τουρνουά το οποίο θα διεξαχθεί στο Δημοτικό Κλειστό Γυμναστήριο της Ιαλυσού.

Ο **Γιώργος Διάνας** έχει ήδη συμβιβαστεί με το γεγονός ότι δεν θα μπορέσει να χρησιμοποιήσει τον **Χρήστο Αβεκλούριο,** ο οποίος παραμένει τραυματίας και δεν θα προλάβει να αποθεραπευτεί.

Αντίθετα, ο τεχνικός των πρωταθλημάτων Δωδεκανήσου ελπίζει βάσιμα πως θα έχει την δυνατότητα να δει για πρώτη φορά αγωνιζόμενο τον **Μυστιλόγλου,** ο οποίος αναμένεται να έρθει στην Ρόδο αύριο, Πέμπτη.

Τέλος, λήξαν θα πρέπει να θεωρείται το θέμα που προέκυψε πριν από λίγες μέρες με τον **Μοσχή.** Ο νεαρός παίκτης, ο οποίος υπηρετεί την στρατιωτική του θητεία, απείλησε να μην ξανακατέβει στις προπονήσεις σε περίπτωση που δεν πληρωνόταν. Από την διοίκηση του ΓΑΣ του ξεκαθαρίστηκε πως αυτό ήταν αδύνατον δεδομένου ότι ο ίδιος απουσίασε από πολλές προπονήσεις, με την υποσημείωση πως αν επέμενε στην στάση του δεν θα ζημίωνε τον σύλλογο, αλλά τον εαυτό του. Ο **Μοσχής** φέρεται να έχει αναθεωρήσει και το ζήτημα έκλεισε εκεί.

## Ανέλαβε και τα γυναικεία

✔ *Μετά την νέα ακαδημία μπάσκετ του Δωριέα, ο Χρήστος Μπουχούνας θα προπονεί και τις ομάδες κορασίδων-νεανίδων του συλλόγου.*

Ο **Χρήστος Μπουζούνας** είναι ο προπονητής που ανέλαβε την τεχνική ηγεσία των ομάδων Νεανίδων και Κορασίδων του Δωριέα. Αξίζει να σημειωθεί, πως ο **Χρήστος Μπουχούνας** ανέλαβε πριν από λίγες ημέρες την ευθύνη και για την λειτουργία της νέας ακαδημίας μπάσκετ του συλλόγου, στην οποία θα γίνονται δεκτά παιδιά ηλικίας μέχρι 14 ετών. Οι σχετικές πληροφορίες δίνονται στα τηλέφωνα 0932593801 και 0944707528.

## TV

3.00 μ.μ.: Γερμανικό πρωτάθλημα αυτοκινήτων τουρισμού 2001: 8ος αγώνας (Μ) Σ. ΣΠΟΡΤ 2, 5.00 μ.μ.: Μπιτς βόλεϊ: Αγώνας (Μ) Σ. ΣΠΟΡΤ, 4.45 μ.μ.: Ιππόδρομος (Ζ) Σ. ΣΠΟΡΤ 2, 5.00 μ.μ.: Σπορ, σκορ, ρεκόρ ΤΗΛΕΑΣΤΥ, 5.30 μ.μ.: Παγκόσμιο πρωτάθλημα Speedway 2001: 5ος αγώνας στην Πολωνία (Ε) Σ. ΣΠΟΡΤ, 6.00 μ.μ.: Φίλαθλοι ομάδων ΤΗΛΕΑΣΤΥ, 6.30 μ.μ.: Αθλητικό ημίωρο ΕΤ-3, 7.30 μ.μ.: Μεσογειακοί Αγώνες: Στίβος Α/Γ προκριματικοί-τελικοί (Ζ) ΕΤ-1, 7.45 μ.μ.: Κλήρωση ΛΟΤΤΟ-ΠΡΟΤΟ ΕΤ-1, 8.00 μ.μ.: Μεσογειακοί Αγώνες: Χαντ-μπολ (τελικός γυναικών) (Ζ) ΕΤ-3, 9.00 μ.μ.: Tempo sports TEMPO, 9.00 μ.μ.: Γερμανικό πρωτάθλημα αυτοκινήτων τουρισμού 2001: 8ος αγώνας (Μ) Σ. ΣΠΟΡΤ, 9.05 μ.μ.: "Σούπερ μπάλα": Εκπομπή για το τσάμπιονς Λιγκ MEGA, 91.5 μ.μ.: Μεσογειακοί Αγώνες: Τζούντο (τελικός) (Ζ) ΕΤ-3, 9.30 μ.μ.: Αμερικάνικο πρωτάθλημα ποδοσφαίρου: Αγώνας (Μ) Σ. ΣΠΟΡΤ 2, 9.45 μ.μ.: Ποδόσφαιρο (α' φάση τσάμπιονς Λιγκ): Ολυμπιακός-Μάντσεστερ Γ. (Ζ) MEGA, 10.00 μ.μ.: Μεσογειακοί Αγώνες: Βόλεϊ (ημιτελικός ανδρών) (Ζ) ΕΤ-3, 11.00 μ.μ.: Αγώνες μοτοσικλέτας (Μ) Σ. ΣΠΟΡΤ, 11.30 μ.μ.: Σπορ, σκορ, ρεκόρ ΤΗΛΕΑΣΤΥ, 11.30 μ.μ.: Μεσογειακοί Αγώνες: Διάφορα σπορ (ημιτελικό χαντ-μπολ) (Μ) ΕΤ-1, 11.30 μ.μ.: Απίθανα σπορ Σ. ΣΠΟΡΤ 2, 11.50 μ.μ.:"Σούπερ μπάλα" (εκπομπή για το τσάμπιονς Λιγκ): Λιλ-Λα Κορούνια (Μ) MEGA, 12.00: Σερφ στους αιθέρες Σ. ΣΠΟΡΤ 2, 12.30 π.μ.: Μεσογειακοί Αγώνες: Εκπομπή ΕΤ-1, 12.30 π.μ.: Αγώνες Ιππασίας (Μ) Σ. ΣΠΟΡΤ, 1.00 π.μ.: Μεσογειακοί Αγώνες: Βόλεϊ ανδρών (ημιτελικός, πιθανή συμμετοχή της Εθνικής Ελλάδας) (Μ) ΕΤ-1, 1.30 π.μ.: Αγγλικό πρωτάθλημα ποδοσφαίρου Σ. ΣΠΟΡΤ


ΕΡΓΑΣΤΗΡΙΟ ΡΑΠΤΙΚΗΣ
ΦΩΤΕΙΝΗΣ ΜΑΡΓΑΡΙΤΗ

✓ Αναλαμβάνουμε πάσης φύσεως μεταποιητικές εργασίες ρούχων (κόντημα, στένεμα κ.λπ.)

✓ Διαθέτουμε όλο τον αναγκαίο εξοπλισμό, γαζωτικές μηχανές και κοπτοράπτη για ελαστικά υφάσματα

*Τιμές προσιτές*
και
*προσεγμένη εργασία*

ΕΘΕΛ. ΔΩΔΕΚΑΝΗΣΙΩΝ 24, ΡΟΔΟΣ
ΤΗΛ. 28770

ΠΑΙΔΑΓΩΓΙΚΟ ΕΡΓΑΣΤΗΡΙ ΤΕΧΝΗΣ

ΜΑΘΗΜΑΤΑ
ΜΟΥΣΙΚΗΣ ΠΡΟΠΑΙΔΕΙΑΣ
"ΜΟΥΣΙΚΗΣ ΕΥΑΙΣΘΗΤΟΠΟΙΗΣΗΣ"
ΓΙΑ ΠΑΙΔΙΑ ΑΠΟ
3 ΕΩΣ 8 ΧΡΟΝΩΝ

**μέσα από το ΠΑΙΧΝΙΔΙ, την ΠΡΑΞΗ, τον ΠΕΙΡΑΜΑΤΙΣΜΟ, τον ΑΥΤΟΣΧΕΔΙΑΣΜΟ και τη ΔΗΜΙΟΥΡΓΙΚΗ ΕΝΑΣΧΟΛΗΣΗ.**

*Έναρξη από 19/9/2001*

Διδάσκει ο Μουσικοπαιδαγωγός και διευθυντής χορωδιών Γιώργος Σακελλαρίδης και η Νηπιαγωγός ειδικευμένη στη μουσική προπαιδεία Σταυρούλα Μαγκαφά - Γιακουμάκη



Πληρ. Εγγραφές στα τηλέφωνα 24301 - 78100

Pellos Travel

**9ΗΜΕΡΗ ΕΚΔΡΟΜΗ ΣΤΗΝ ΚΩΝΣΤΑΝΤΙΝΟΥΠΟΛΗ**

*ΡΟΔΟΣ–ΜΑΡΜΑΡΙΣ–ΠΑΜΜΟΥΚΑΛΕ–ΚΑΠΠΑΔΟΚΙΑ–ΑΓΚΥΡΑ–ΚΩΝΣΤΑΝΤΙΝΟΥΠΟΛΗ–ΠΡΙΓΚΗΠΟΝΗΣΑ–ΚΡΟΥΖΙΕΡΑ ΣΤΗ ΘΑΛΑΣΣΑ ΤΟΥ ΜΑΡΜΑΡΑ–BANDIRMA–ΣΜΥΡΝΗ–ΕΦΕΣΣΟΣ–ΜΑΡΜΑΡΙΣ–ΡΟΔΟΣ*

**Από 29/9-07/10**

- **Σάββατο 29/9:** Αναχώρηση από Ρόδο για Μαρμαρίς. Αφιξη στο Μαρμαρίς. Επιβίβαση σε πούλμαν και αναχώρηση για Παμμουκαλε. Αφιξη στο Παμμουκαλέ. Επίσκεψη στις Αλικές. Τακτοποίηση στο Ξ/Δ. Δείπνο. Διαν/ση.
- **Κυριακή 30/9:** Πρωινό στο Ξ/Δ. Αναχώρηση για Καππαδοκία. Αφιξη στην Καππαδοκία. Δείπνο. Διαν/ση.
- **Δευτέρα 1/10:** Πρωινό στο Ξ/Δ. Επίσκεψη στο Καϊμακλή, επισκέψεις σε εκκλησίες και Μοναστήρια της περιοχής. Το απόγευμα επιστροφή στο Ξ/Δ. Δείπνο. Διαν/ση.
- **Τρίτη 2/10:** Πρωινό στο Ξ/Δ. Αναχώρηση για Αγκυρα. Αφιξη στην πόλη της Αγκυρας, βόλτα στην πόλη. Επιστροφή το απόγευμα στο Ξ/Δ. Δείπνο. Διαν/ση.
- **Τετάρτη 3/10:** Πρωινό στο Ξ/Δ. Αναχώρηση για Κωνσταντινούπολη. Αφιξη στην Κωνσταντινούπολη. Τακτοποίηση στο Ξ/Δ. Απόγευμα ελεύθερο για ψώνια. Δείπνο. Διαν/ση. Βράδυ προαιρετική διασκέδαση στο κέντρο "Oriental show" χορούς της κοιλιάς.
- **Πέμπτη 4/10:** Πρωινό στο Ξ/Δ. Επίσκεψη στην Αγία Σοφία-Μπλε Τζαμί-Υδραγωγείο Ιουστινιανού-Επίσκεψη (Ορθόδοξο Πατριαρχείο στο Φανάρι)-Παναγία Βλαχερνών-Παναγιά Μπαλουκλή- Τοπκαπη Palace. Απόγευμα ελεύθερο για ψώνια. Δείπνο στο Ξ/Δ. Διαν/ση.
- **Παρασκευή 5/10:** Πρωινό στο Ξ/Δ.. Κρουαζιέρα στο Βόσπορο (Εκδρομή στα Πριγκηπονήσα). Επιστροφή το μεσημέρι. Απόγευμα ελεύθερο για ψώνια. Δείπνο στο Ξ/Δ. Διαν/ση.
- **Σάββατο 6/10:** Πρωινό στο Ξ/Δ Αναχώρηση με πλοίο από Κωνσταντινούπολη για Bandirma (Μίνι κρουαζιέρα στη θάλασσα του Μαρμαρά). Αφιξη στη Bardirma. Αναχώρηση για Σμύρνη. Αφιξη στη Σμύρνη το απόγευμα.-Επίσκεψη στην αγορά για ψώνια. Τακτοποίηση στο Ξ/Δ. Δείπνο. Διαν/ση.
- **Κυριακή 7.10:** Πρωινό στο Ξ/Δ. Επιβίβαση σε πούλμαν και αναχώρηση για Εφεσσο. Αφιξη στην Εφεσσο. Επίσκεψη στο Σπίτι της Παναγιάς-αρχαιολογικοί χώροι. Αναχώρηση για Μαρμαρίς. Αφιξη στο Μαρμαρίς. Αναχώρηση για Ρόδο. Αφιξη στη Ρόδο. Τέλος εκδρομής.

**ΤΙΜΗ κατ' άτομο 149.000 δρχ.**

**Στην εκδρομή ΠΕΡΙΛΑΜΒΑΝΟΝΤΑΙ:**

*1. Εισιτήρια Ρόδος - Μαρμαρίς-Ρόδος, Yenkapi-Bandirma-Χάλκη. • 2 Ξεναγήσεις -Εκδρομές • 3. Μεταφορές με κλιματιζόμενα πούλμαν • 4. Ξ/Δ με πρωινό-φαγητό • 5. Συνοδός γραφείου • 6. Ταξιδιωτική ασφάλεια*

**ΔΕΝ ΠΕΡΙΛΑΜΒΑΝΟΝΤΑΙ:**

*Φόροι εισόδου-εξόδου-αρχαιολογικοί χώροι*

**Για περισσότερες πληροφορίες και κρατήσεις στο πρακτορείο:**

**Pellos Travel**

ΛΕΩΦΟΡΟΣ ΚΑΛΛΙΘΕΑΣ 125, ΦΑΛΗΡΑΚΙ ΡΟΔΟΣ
ΤΗΛ.: 0241 87615, 86298•Fax: 0241 52276 - 87616
www.pellostravel.gr & www.ps-rhodes.com



# ΕΥΡΩΓΝΩΣΗ®

## 1η Δύναμη στις ξένες γλώσσες

DESIGNED BY ORANGEQ 0 8986000

## 120 ΚΕΝΤΡΑ ΣΕ ΕΛΛΑΔΑ ΚΑΙ ΚΥΠΡΟ



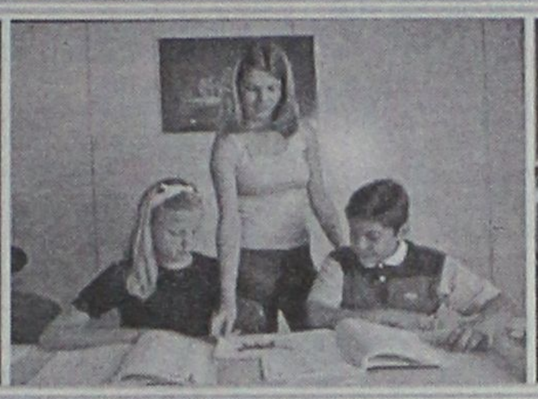



✓ Η ΕΥΡΩΓΝΩΣΗ, η μεγαλύτερη αλυσίδα εκμάθησης ξένων γλωσσών, είναι το συνώνυμο της ποιότητας και της επιτυχίας.

TÜV CERT ISO 9001

✓ Με 120 κέντρα ΕΥΡΩΓΝΩΣΗ σε Ελλάδα και Κύπρ παρέχει αποκλειστικά προγράμματα σπουδ φτιαγμένα στα μέτρα σας. Για όλες τις ηλικί και για όλες τις ανάγκες.



IFA

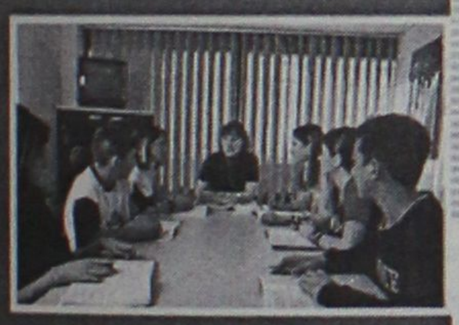

## ΠΡΟΓΡΑΜΜΑΤΑ ΕΥΡΩΓΝΩΣΗ

**BABY LANGUAGE GROUP®**
**Παιδιά 3-4 ετών**

**multilingua Kid®**

**MULTIKID®**

**Παιδιά 5-7 ετών**

**EUROChamp®**
**Παιδιά 8-11 ετών**

**EUROLeader®**
**Εφηβικά προγράμματα**
**12 έως 17 ετών**

**EUROMaster®**
**Προγράμματα πτυχίων**
**Εγγύηση απόκτησης πτυχίων**

**EUROManager®**

**IN BUSINESS®**
**Εξειδικευμένα προγράμματα**
**Ενηλίκων / Επαγγελματικά**



**Επισκεφθείτε το κέντρο μας σήμερα και γνωρίστε την απόλυτη εκπαιδευτική υπεροχή**

ΡΟΔΟΣ:
ΕΘΝΙΚΗΣ ΑΝΤΙΣΤΑΣΕΩΣ 48 (ΑΝΝΗΣ ΜΑΡΙΑΣ)
ΤΗΛ.: 0241 0 73303 - 73190, e-mail: dimosb@aias.gr

ΚΕΝΤΡΙΚΗ ΔΙΟΙΚΗΣΗ
ΕΜΠΟΡΙΚΟ ΚΕΝΤΡΟ ΠΡΕΜΙΕΡΑ, ΓΡ. ΛΑΜΠΡΑΚΗ 16 & ΜΕΤΑΞΑ
ΤΗΛ.: 01 0 8980222, FAX: 01 0 8941455, e-mail: info@eurognosi.com URL: www.eurognosi

# ΚΗΔΕΙΑ

Τον λατρευτό μας σύζυγο, πατέρα, παππού, αδελφό και θείο

**ΚΩΝΣΤΑΝΤΙΝΟ ΜΠΟΥΡΔΑΝΤΩΝΑΚΗ**
**ετών 63**

κηδεύουμε σήμερα Τετάρτη 12 Σεπτεμβρίου 2001 και ώρα 4 μ.μ. από τον Ιερό Ναό Ταξιαρχών νεκροταφείου Ρόδου.
Η σύζυγος: Ελένη
Τα παιδιά: Κυριακή-Γιάννης Πολίτη, Γιώργος Χατζηδάκης-Μπουρδαντωνάκης
Τα εγγόνια, τ' αδέλφια, τ' ανήψια και οι λοιποί συγγενείς.

# ΜΝΗΜΟΣΥΝΑ



Την 13η μηνός Σεπτεμβρίου ημέρα Πέμπτη και ώρα 8 π.μ. εις τον Ιερό Ναό Ταξιαρχών Νεκροταφείου Ρόδου τελούμεν 6μηνο μνημόσυνο υπέρ αναπαύσεως της ψυχής της λατρευτής μας συζύγου, μητέρας, κόρης, αδελφής και θείας

**ΣΟΦΙΑΣ ΚΟΥΤΣΑΓΙΑ**

Ο σύζυγος: Θεοφάνης
Η μητέρα της: Κυριακή
Τα παιδιά: Βασίλης, Γιάννης-Ελένη
Τ' αδέλφια: Δέσποινα, Κώστας-Δέσποινα, Γιώργος-Άννα, Θεοδώρα-Φραντζής, Δημήτρης-Δέσποινα, Ελισάβετ-Γιάννης.
Τ' ανίψια και οι λοιποί συγγενείς.

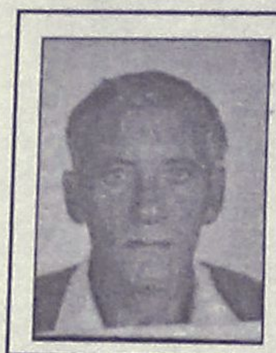

Την 13η μηνός Σεπτεμβρίου ημέρα Πέμπτη και ώρα 8 π.μ. εις τον Ιερό Ναό Ταξιαρχών Αρχαγγέλου τελούμεν 6μηνο μνημόσυνο υπέρ αναπαύσεως της ψυχής του λατρευτού μας υιού, συζύγου και αδελφού

**ΙΩΑΝΝΗ ΠΟΥΛΛΑ**

Η σύζυγος: Δημητρία
Η μητέρα: Αγγελική
Τ' αδέλφια, τ' ανίψια και οι λοιποί συγγενείς.

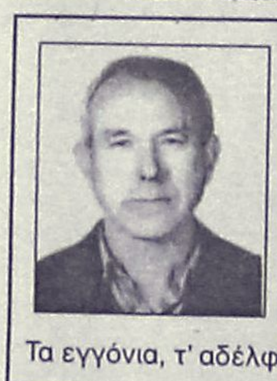

Την 13η μηνός Σεπτεμβρίου ημέρα Πέμπτη και ώρα 8 π.μ. εις τον Ιερό Ναό Αγίας Αικατερίνης παλαιού Νοσοκομείου τελούμεν 6μηνο μνημόσυνο υπέρ αναπαύσεως της ψυχής του λατρευτού μας συζύγου, πατέρα, αδελφού και θείου

**ΚΛΕΟΒΟΥΛΟΥ ΚΩΣΤΑΚΗ**

Η σύζυγος: Τσαμπίκα
Τα παιδιά: Αικατερίνη, Κων/νος, Νίκος, Θεώνη
Τα εγγόνια, τ' αδέλφια, τ' ανίψια και οι λοιποί συγγενείς.



Την 13η μηνός Σεπτεμβρίου ημέρα Πέμπτη και ώρα 7.30 π.μ. εις τον Ιερό Ναό Κοιμήσεως Θεοτόκου Κρεμαστής, τελούμεν 40ήμερο μνημόσυνο υπέρ αναπαύσεως της ψυχής του λατρευτού μας πατέρα, παππού και θείου

**ΙΩΑΝΝΟΥ ΚΥΡΙΑΖΗ**

Τα παιδιά: Φωτεινή-Μιχάλης
Τα εγγόνια: Σεβαστή-Αντώνης, Ελένη-Γρηγόρης
Τα δισέγγονα, τ' ανίψια και οι λοιποί συγγενείς.



Την 14η μηνός Σεπτεμβρίου ημέρα Παρασκευή και ώρα 9 π.μ. εις τον Ιερό Ναό Τιμίου Σταυρού Μαλώνας τελούμεν 40ήμερο μνημόσυνο υπέρ αναπσύσεως της ψυχής της λατρευτής μας κόρης, αδελφής και εγγονής

**ΧΑΡΙΚΛΕΙΑΣ ΑΜΠΕΛΑ**

Οι γονείς: Γιώργος-Μαρία.
Ο αδελφός: Στέλιος
Ο παππούς: Βασίλειος
Η γιαγιά: Χαρίκλεια
Και οι λοιποί συγγενείς.



Την 14η μηνός Σεπτεμβρίου ημέρα Παρασκευή και ώρα 8 π.μ. εις τον Ιερό Ναό Αγίας Αναστασίας τελούμεν τριετές μνημόσυνο υπέρ αναπαύσεως της ψυχής της λατρευτής μας μανούλας, γιαγούλας, αδελφής και θείας

**ΕΛΕΝΗΣ ΠΑΥΛΗ-ΠΑΥΛΙΔΗ**
**το γένος ΚΑΜΠΟΥΡΑΚΗ**

Ο σύζυγος: Εμμανουήλ.
Τα παιδιά: Κοκώνα-Σταύρος.
Ο εγγονός: Πάρης Κακάς.
Τ' αδέλφια, τ' ανίψια και οι λοιποί συγγενείς.

**ΔΙΕΥΘΥΝΣΗ ΔΑΣΩΝ ΔΩΔΕΚΑΝΗΣΟΥ**

## ΑΝΑΚΟΙΝΩΣΗ

Γνωστοποιείται κατά το άρθρο 14 του Ν. 998/79, η αποστολή για δημοσίευση στον Δήμο Νότιας Ρόδου η αριθμ. 4707/10-9-01 Πράξης χαρακτηρισμού έκτασης που εκδόθηκε από τον Δ/ντή Δασών Δωδ/σου. Οι ΚΜ 837, 832 και 836 γαιών Ασκληπειού χαρακτηρίζεται ως γεωργική έκταση.

**Ο Δ/ντής Δασών Δωδ/νήσου**
**Φίλιππος Κοντίτσης**
**Δασολόγος με Α' θαθμό**

**ΑΝΑΠΤΥΞΙΑΚΗ ΔΩΔΕΚΑΝΗΣΟΥ Α.Ε.**

## ΠΡΟΣΚΛΗΣΗ ΕΚΔΗΛΩΣΗΣ ΕΝΔΙΑΦΕΡΟΝΤΟΣ

Το Επιμελητήριο Δωδεκανήσου και η Αναπτυξιακή Δωδεκανήσου Α.Ε. στα πλαίσια της προετοιμασίας τους για την από κοινού υποβολή πρότασης για την ανάληψη του Κέντρου Επιχειρηματικής και Τεχνολογικής Ανάπτυξης (Κ.Ε.Τ.Α.) Ν. Αιγαίου, προσκαλούν όσους ενδιαφέρονται να απασχοληθούν ως Επιχειρηματικοί Σύμβουλοι στο Κ.Ε.Τ.Α. για τα νησιά Ρόδο, Κω και Κάλυμνο να υποβάλουν:

• Αίτηση
• Αναλυτικό βιογραφικό σημείωμα με πρόσφατη φωτογραφία μέχρι και την Παρασκευή 14 Σεπτεμβρίου 2001, (με ταχυδρομείο, courier, e-mail) σε μία από τις παρακάτω διευθύνσεις:

Επιμελητήριο Δωδεκανήσου
Αυστραλίας 88, Τ.Θ. 4123
85100 ΡΟΔΟΣ
Kossiori@ebed.gr
Υπ' όψη κας Ράνιας Κοσσιώρη
Αναπτυξιακή Δωδεκανήσου Α.Ε.
28ης Οκτωβρίου 72
85100 ΡΟΔΟΣ
ando@ando.gr
Υπόψη: κ. Στέργιου Χατζηπαπάκη

Για πληροφορίες οι ενδιαφερόμενοι μπορούν να απευθύνονται στην κα. Ράνια Κοσσιώρη στο τηλ. 0241-34424 ή στον κ. Στέργιο Χατζηπαπάκη, τηλ. 0241-78230.

**Απαραίτητα προσόντα**

1. Πτυχίο ΑΕΙ (ειδικότητας συναφούς με τα αντικείμενα που αναφέρονται παρακάτω). Μεταπτυχιακοί τίτλοι σπουδών θα εκτιμηθούν ιδιαίτερα.
2. Οργανωτικές ικανότητες και ικανότητες επικοινωνίας.
3. Αριστη γνώση της Αγγλικής γλώσσας και αποδεδειγμένη εμπειρία χρήσης της.
4. Αριστη γνώση Η/Υ σε περιβάλλον Windows (Word, Excel, Access, MS Project κ.λ.π.) άριστη γνώση χρήσης Internet.

Θα εκτιμηθεί ιδιαίτερα εμπειρία σε έναν ή περισσότερους από τους παρακάτω τομείς:

• Γνώση των αναπτυξιακών παρεμβάσεων των ΚΠΣ (κοινοτικά προγράμματα, χρηματοδότηση επιχειρήσεων, κοινοτικές πρωτοβουλίες κ.λπ.).
• Γνώση και εμπειρία των ιδιαίτερων αναπτυξιακών χαρακτηριστικών και των ιδιαιτεροτήτων των επιχειρήσεων της Περιφέρειας.
• Γνώση και εμπειρία σε θέματα ανάπτυξης και ενίσχυσης ΜΜΕ, στους τομείς της Μεταποίησης, Εμπορίου, Ενέργειας, Τουρισμού και Υπηρεσιών και ειδικότερα σε διοίκηση, marketing και προβολή-προώθηση, χρηματοοικονομικά και φοροτεχνικά, συστήματα παραγωγής, ανθρώπινους πόρους, συστήματα ποιότητας κ.λπ.
• Γνώση και εμπειρία σε στρατηγικές ανάλυσης και positioning προϊόντων-επιχειρήσεων, χρηματοοικονομική διάγνωση και διάγνωση βιομηχανικού και τεχνολογικού performance benchmarking κ.λ.π.
• Γνώση σε θέματα μεταφοράς τεχνολογίας, δικτύωσης και επιχειρήσεων, νέας οικονομίας σε συνδυασμό με γνώση της πληροφορικής και των προϊόντων της.
• Γνώση και εμπειρία σε θέματα διαχείρισης στατιστικών εργαλείων, εργαλείων πληροφορικής κ.λπ.
• Γνώση των μηχανισμών και εργαλείων χρηματοδότησης επενδυτικών σχεδίων της χρηματοπιστωτικής αγοράς (Εγγυητικό Κεφάλαιο ΜΜΕ, Κεφάλαιο Επιχειρηματικών Συμμετοχών Υψηλής Τεχνολογίας, venture capital κ.λπ.).
• Γνώση και εμπειρία σε θέματα που αφορούν στους μηχανισμούς και τα εργαλεία για την ενίσχυση του εξαγωγικού προσανατολισμού και της διεθνοποίησης των επιχειρήσεων (συμμετοχή σε διεθνείς διαγωνισμούς, εκθέσεις, επέκταση παραγωγικών δραστηριοτήτων, joint ventures κ.λπ.).

Η πρόσληψη όλων των στελεχών θα πραγματοποιηθεί μετά την ανάθεση του έργου των Κ.Ε.Τ.Α. Ν. Αιγαίου από το Υπουργείο Ανάπτυξης προς τους ανωτέρω φορείς.
Λεπτομέρειες για τα Κ.Ε.Τ.Α. υπάρχουν στο Site του Υπουργείου Ανάπτυξης. (http/www.ypan.gr/epan/daa/Kata.doc).

**ΤΕΧΝΙΚΟ ΕΠΑΓΓΕΛΜΑΤΙΚΟ ΕΚΠΑΙΔΕΥΤΗΡΙΟ Α' ΚΥΚΛΟΥ ΣΠΟΥΔΩΝ ΒΟΗΘΩΝ ΝΟΣΗΛΕΥΤΩΝ**

## ΠΡΟΚΗΡΥΞΗ

Μετά την αριθ. 15/30.08.01 απόφαση Δ.Σ. του Περιφερειακού Γενικού Νοσοκομείου Ρόδου το ΤΕΕ Α' Κύκλου Βοηθών Νοσηλευτών προκηρύσσει δέκα (10) θέσεις ωρομίσθιων καθηγητών για την διδασκαλία των παρακάτω μαθημάτων σχολικού έτους 2001-02:
Θρησκευτικά-Νέα Ελληνικά-Ιστορία-Μαθηματικά-Φυσική-Χημεία-Αγγλικά-Εφαρμογές και χρήση Η/Υ-Φυσική Αγωγή-Ιατρική Βιολογία-Βιοχημεία.
Οι υποψήφιοι πρέπει:
α) Να είναι Ελληνες πολίτες ή να έχουν την ιθαγένεια άλλου κράτους μέλους της Ευρωπαϊκής Ενωσης και να γνωρίζουν την Ελληνική γλώσσα.
β) Να μην έχουν κώλυμα διορισμού από αυτά που ορίζονται στο αρθ. 8 του Υπαλληλικού Κώδικα.

**ΑΠΑΡΑΙΤΗΤΑ ΔΙΚΑΙΟΛΟΓΗΤΙΚΑ ΣΥΜΜΕΤΟΧΗΣ**

Οι ενδιαφερόμενοι μαζί με την αίτησή τους πρέπει να υποβάλουν τα εξής δικαιολογητικά:
- Φωτοαντίγραφο των δύο όψεων της αστυνομικής ταυτότητας από την οποία προκύπτει η χρονολογία γέννησης επικυρωμένο.
- Φωτοαντίγραφο του τίτλου σπουδών, όπου θα αναγράφεται ο ακριβής αριθμός και ο χρόνος απόκτησης του τίτλου σπουδών επικυρωμένο.
- Φωτοαντίγραφο της άδειας άσκησης επαγγέλματος, επικυρωμένο.
- Βιογραφικό σημείωμα (οικογενειακή κατάσταση-διδακτική εμπειρία).

Τα παραπάνω δικαιολογητικά-πιστοποιητικά μπορούν να κατατεθούν με την υποβολή της αίτησης στην οποία και θα επισυναφθούν εντός δέκα (10) ημερών από την ημερομηνία προκήρυξης στη Γραμματεία του ΤΕΕ Α' Κύκλου Βοηθών Νοσηλευτών, Παπαλουκά 6-8 τηλ. 24374.

**Ο πρόεδρος Δ.Σ. Π.Γ.Ν. Ρόδου**
**Μπαλάνος Μιχαήλ**

# ΠΑΝΗΓΥΡΙΣ

Την 14η Σεπτεμβρίου ημέρα Παρασκευή πανηγυρίζει ο Ιερός Ναός Υψώσεως του Τιμίου Σταυρού του Δημοτικού Διαμερίσματος Καλυθιών του Δήμου Καλλιθέας.
Την παραμονή 13η Σεπτεμβρίου και ώρα 7.30 μ.μ. θα ψαλεί Μέγας Πανηγυρικός Εσπερινός χοροστατούντος του Σεβασμιότατου Μητροπολίτου Ρόδου κ.κ. Αποστόλου.

**Εκ της Εκκλησιαστικής Επιτροπής**

**ΕΛΛΗΝΙΚΗ ΔΗΜΟΚΡΑΤΙΑ**
**ΔΗΜΟΣ ΡΟΔΟΥ**
**ΕΠΑΡΧΙΑ ΡΟΔΟΥ**
**ΝΟΜΟΣ ΔΩΔΕΚΑΝΗΣΟΥ**

## ΓΝΩΣΤΟΠΟΙΗΣΗ ΓΑΜΟΥ

Γνωστοποιείται, σύμφωνα με το άρθρο 1369 του Αστικού Κώδικα, όπως τροποποιήθηκε με το Ν. 1250/1982, ότι:
Η **Ελένη Αργυροπούλου** του Κωνσταντίνου και της Χρυσάνθης που γεννήθηκε στην Αθήνα του Νομού Αττικής και κατοικεί στην Ρόδο του Νομού Δωδ/σου επαγγέλματος καθηγήτρια Φυσικής Αγωγής και ο **Κωνσταντίνος Παπαδημητρόπουλος** του Πέτρου και της Ειρήνης που γεννήθηκε στην Αθήνα και κατοικεί στην Ρόδο επαγγέλματος στρατιωτικός πρόκειται να παντρευθούν στο Δημαρχείο του Δήμου Ροδίων.

Ρόδος 11/9/2001

**Ο Δημαρχεύων**
**Αντώνιος Αλαθέρας**

**ΕΛΛΗΝΙΚΗ ΔΗΜΟΚΡΑΤΙΑ**
**ΔΗΜΟΣ ΡΟΔΟΥ**
**ΕΠΑΡΧΙΑ ΡΟΔΟΥ**
**ΝΟΜΟΣ ΔΩΔΕΚΑΝΗΣΟΥ**

## ΓΝΩΣΤΟΠΟΙΗΣΗ ΓΑΜΟΥ

Γνωστοποιείται, σύμφωνα με το άρθρο 1369 του Αστικού Κώδικα, όπως τροποποιήθηκε με το Ν. 1250/1982, ότι:
Ο **Νικόλαος Τάνας** του Κωνσταντίνου και της Ευαγγελής που γεννήθηκε στη Ροδιά του Νομού Λαρίσης και κατοικεί στην Ρόδο του Νομού Δωδ/σου επαγγέλματος ιδιωτικός Υπάλληλος και η **Βεντούρα -Γκαρσία Κάρμεν** του Χοσέ και της Μαρία δε Χεσούς που γεννήθηκε στο Σάντο Ντομίνγκο Αγίου Δομίνικου και κατοικεί στην Ρόδο επαγγέλματος οικιακή βοηθός πρόκειται να παντρευθούν στο Δημαρχείο του Δήμου Ροδίων.

Ρόδος 11/9/2001

**Ο Δημαρχεύων**
**Αντώνιος Αλαθέρας**

**ΔΙΕΥΘΥΝΣΗ ΔΑΣΩΝ ΔΩΔΕΚΑΝΗΣΟΥ**

## ΑΝΑΚΟΙΝΩΣΗ

Γνωστοποιείται κατά το άρθρο 14 του Ν. 998/79, η αποστολή για δημοσίευση στον Δήμο Πεταλούδων η αριθμ.4338/31-8-01 Πράξης χαρακτηρισμού έκτασης που εκδόθηκε από τον Δ/ντή Δασών Δωδ/σου. Η ΚΜ 595 γαιών Θολού χαρακτηρίζεται ως γεωργική έκταση και βρίσκεται εκτός καταφυγίου άγριας ζωής.

**Ο Δ/ντής Δασών Δωδ/νήσου**
**Φίλιππος Κοντίτσης**
**Δασολόγος με Α' θαθμό**

**ΕΛΛΗΝΙΚΗ ΔΗΜΟΚΡΑΤΙΑ**
**ΥΠΟΥΡΓΕΙΟ ΕΡΓΑΣΙΑΣ & ΚΟΙΝΩΝΙΚΩΝ ΑΣΦΑΛΙΣΕΩΝ**
**ΤΑΜΕΙΟ ΥΓΕΙΑΣ ΔΗΜΟΤΙΚΩΝ & ΚΟΙΝΟΤΙΚΩΝ ΥΠΑΛΛΗΛΩΝ (Τ.Υ.Δ.Κ.Υ.)**

## ΠΡΟΚΗΡΥΞΗ

Το Ταμείο Υγείας Δημοτικών & Κοινοτικών Υπαλλήλων
Προκηρύσσει
Την πλήρωση, με σειρά προτεραιότητας είκοσι εννέα (29) θέσεων τακτικού προσωπικού στην κεντρική και τις περιφερειακές του υπηρεσίες ως ακολούθως:
- 4 θέσεων κατηγορίας ΠΕ Κλάδου Διοικητικού-Οικονομικού
- (2 θέσεων στην Αθήνα και δύο στη Θεσσαλονίκη)
-1 θέσης κατηγορίας ΠΕ Κλάδου Πληροφορικής (Αθήνα)
- 15 θέσεων κατηγορίας ΠΕ Ιατρών-Οδοντιάτρων (13 θέσεις ειδικότητας παθολόγου για Ρόδο, Ιωάννινα, Θεσσαλονίκη, Καβάλα, Κέρκυρα, Κοζάνη, Κόρινθο, Ερμούπολη, Λάρισα, Βόλο, Σέρρες, Τρίκαλα και Χανιά
- 1 θέση ειδικότητας Οφθαλμιάτου για Θεσσαλονίκη και
- 1 θέση ειδικότητας Ορθοπεδικού για Θεσσαλονίκη)
- 2 θέσεων κατηγορίας ΠΕ Κλάδου Φαρμακοποιών (Αθήνα και Θεσσαλονίκη)
- 2 θέσεων κατηγορίας ΤΕ Κλάδου Διοικητικού-Λογιστικού (Αθήνα και Ιωάννινα)
- 2 θέσεων κατηγορίας ΤΕ Κλάδου Πληροφορικής (Αθήνα)
- 2 θέσεων κατηγορίας ΔΕ Κλάδου Διοικητικού-Λογιστικού (Ιωάννινα και Ερμούπολη)
- 1 θέσης κατηγορίας ΔΕ Κλάδου Δακτυλογράφων-Στενογράφων (Αθήνα)

Οι υποψήφιοι όλων των κατηγοριών πρέπει να έχουν γεννηθεί κατά τα έτη 1966-1980, με εξαίρεση τους υποψηφίους της κατηγορίας ΠΕ του Κλάδου Ιατρών-Οδοντιάτρων που πρέπει να έχουν γεννηθεί κατά τα έτη 1951-1980.
Για όλες τις θέσεις απαιτείται η πολύ καλή γνώση ξένης γλώσσας με εξαίρεση τις θέσεις της κατηγορίας ΔΕ για τις οποίες απαιτείται καλή γνώση ξένης γλώσσας.
Επίσης, για όλες τις θέσεις απαιτείται γνώση επεξεργασίας ελληνικών και ξενόγλωσσων κειμένων και πινάκων σε Η/Υ.
Η έντυπη αίτηση-δήλωση μαζί με παράβολο χιλίων δρχ. υποβάλλεται μαζί με όλα τα απαραίτητα δικαιολογητικά, μόνο ταχυδρομικώς επί αποδείξει στη διεύθυνση: Τ.Υ.Δ.Κ.Υ., Σόλωνος 108, 10681-Αθήνα (πληροφορίες τηλ. 3320557).
Η αναλυτική προκήρυξη έχει δημοσιευθεί στην Εφημερίδα της Κυβερνήσεως ΦΕΚ 324/17-8-2001 (τεύχος προκηρύξεων ΑΣΕΠ) και οι ενδιαφερόμενοι μπορούν να την προμηθευτούν από το Εθνικό Τυπογραφείο, Σολωμού 51-Αθήνα ή τις Νομαρχιακές Αυτοδιοικήσεις των νομών για τους οποίους προβλέπεται η πλήρωση θέσεων.
Η προθεσμία υποβολής των αιτήσεων είναι είκοσι (20) ημέρες και αρχίζει την 25/9/2001 επόμενη της τελευταίας δημοσίευσης της παρούσας προκήρυξης στον Τύπο.

**Ο πρόεδρος του Δ.Σ.**
**του ΤΥΔΚΥ**
**Κωνσταντίνος Σπηλιόπουλος**

# ΣΥΓΧΑΡΗΤΗΡΙΟ

Θερμά συγχαίρουμε τον αγαπημένο μας αδελφό **Σταμάτη Μ. Μαγκαφά,** ιατρό, για την απόκτηση με άριστα του τίτλου της ειδικότητας της Παιδιατρικής και του ευχόμαστε μια λαμπρή επαγγελματική σταδιοδρομία.

**Οικογένεια**
**Παναγιώτη-Κυριακής**
**Τσέλου**

# ΕΥΧΑΡΙΣΤΗΡΙΟ

Τα παιδιά και το Δ.Σ. του κέντρου "ΕΛΠΙΔΑ" ευχαριστούν το Χριστιανικό και φιλανθρωπικό σύλλογο Θεολόγου **"Ο ΑΓΙΟΣ ΣΠΥΡΙΔΩΝΑΣ"** για το ποσό των 50.000 δρχ.

**Η πρόεδρος**
**Σταυρούλα Καπούλα**

## ΣΥΓΧΑΡΗΤΗΡΙΟ

Θερμά συγχαρητήρια στην ανηψιά μας **Χατζηκυριαζή Μάγδα** του Λάμπρου που πήρε το πτυχίο BACHONS ENGLISH LANGUAGE AND LITERATURE U.C.E. IN BIRMINGHAM.

**Οι θείοι**
**Αντώνης και Παρασκευή Μπέλλου**

## ΓΙΟΡΤΑΖΕΙ Ο ΑΓΙΟΣ ΝΙΚΗΤΑΣ

Το Σάββατο 15 Σεπτεμβρίου εορτάζει ο **Ιερός Ναός Αγίου Νικήτα στις Φάνες.** Την παραμονή, Παρασκευή 14 Σεπτεμβρίου στις 7 μ.μ. θα ψαλεί Εσπερινός και θ' ακολουθήσει περιφορά της Ιεράς Εικόνας, με τη συνοδεία της φιλαρμονικής του Δήμου Ιαλυσού. Το πρωί του Σαββάτου θα τελεσθεί Θεία λειτουργία.

## ΣΥΓΧΑΡΗΤΗΡΙΟ

Την αγαπητή συνάδελφό μου **Μαρία Σαββάκη** που πήρε το πτυχίο της Κομμωτικής με άριστα συγχαίρω θερμά και της εύχομαι καλή σταδιοδρομία.

**Ο συνάδελφός της**
**Γιάννης**

## ΑΠΩΛΕΙΑ

Χάθηκε ή κλάπηκε **Βελγικό Λυκόσκυλο Μαύρο (Θηλυκό 4 μηνών)** στην περιοχή Καπνοβιομηχανίας. Παρακαλείται όποιος έχει κάποια πληροφορία ή γνωρίζει κάτι για το σκυλί να επικοινωνήσει με τον κ. **Κώστα στα τηλ. 93544 ή 73538 ή 0973512544.**
Ο ευρών θα αμοιφθεί.


# HOTEL BUTTERFLY

ΑΜΜΟΧΩΣΤΟΥ 49

## ΑΝΑΚΟΙΝΩΣΗ

*Το Ξενοδοχείο παραμένει ανοικτό και τη χειμερινή περίοδο.*
*Διαθέτουμε εξοπλισμένα δωμάτια (Κλιματισμός, Ψυγείο, τηλεόραση)*
*Με τον μήνα (70.000 δρχ).*
*Για σπουδαστές, δασκάλους, στρατιωτικούς κλπ.*
*Βρισκόμαστε κοντά στο κέντρο αλλά και στις Τουριστικές Σχολές και το Πανεπιστήμιο Αιγαίου.*

**Πληροφορίες στο τηλ. 24207 Καθημερινά**
**Fax: 35062**


**ΠΟΛΙΤΙΣΤΙΚΟΣ ΟΡΓΑΝΙΣΜΟΣ**
**ΔΗΜΟΥ ΠΕΤΑΛΟΥΔΩΝ**

## *"ΠΟΛΙΤΙΣΤΙΚΟ ΚΑΛΟΚΑΙΡΙ 2001"*
## *ΠΡΟΓΡΑΜΜΑ ΕΚΔΗΛΩΣΕΩΝ*
## *Δ.Δ. ΔΑΜΑΤΡΙΑΣ*

*12-9-2001 ημέρα Τετάρτη*

**ώρα 20.30:** Παρουσίαση χορευτικού προγράμματος από τα τμήματα χορού Δ.Δ. Παστίδας και Δ.Δ. Παραδεισίου του Π.Ο.Δ.Π. στο προαύλιο της Ιεράς Μονής Υψωσης του Τιμίου Σταυρού.

*13-9-2001 ημέρα Πέμπτη*

**ώρα 21.00:** Μουσική παραδοσιακή βραδιά στο προαύλιο της Ιεράς Μονής Υψωσης του Τιμίου Σταυρού

*14-9-2001 ημέρα Παρασκευή*

**ώρα 19.30:** Παρουσίαση μουσικού προγράμματος από το τμήμα χορωδίας του Π.Ο.Δ.Π. Δ.Δ Παστίδας στο προαύλιο της Ιεράς Μονής Υψωσης του Τιμίου Σταυρού.
**ώρα 19.45:** Παρουσίαση προγράμματος από το χορευτικό συγκρότημα του Πολιτιστικού Συλλόγου Δαματριάς "Ο ΠΑΝΟΡΜΙΤΗΣ" στο προαύλιο της Ιεράς Μονής Υψωσης του Τιμίου Σταυρού.
**ώρα 20.15:** Απονομές επαίνων σε αριστεύσαντες μαθητές-μαθήτριες στο προαύλιο της Ιεράς Μονής Υψωσης του Τιμίου Σταυρού Δ.Δ. Δαματριάς
**ώρα 21.00:** Μουσική παραδοσιακή βραδιά στο προαύλιο της Ιεράς Μονής Υψωσης του Τιμίου Σταυρού.

**Ο Πρόεδρος**
**Κουδούνης Νίκος**


## ΓΡΑΦΕΙΟ ΤΕΛΕΤΩΝ & ΜΝΗΜΟΣΥΝΩΝ ΡΟΔΟΥ ΣΤΕΦΑΝΑ-ΣΤΟΛΙΣΜΟΙ

**ΑΜΕΣΗ ΕΞΥΠΗΡΕΤΗΣΗ ΟΛΟ ΤΟ 24 ΩΡΟ**

# "ΑΜΕΡΙΚΑΝΟΥ

*Αναλαμβάνουμε την τελετή και με τα έξοδα που χορηγούν τα ταμεία χωρίς καμία επιβάρυνση. ΙΚΑ, ΤΕΒΕ, ΤΑΞΥ, ΔΗΜΟΣΙΟΥ, ΛΙΜΕΝΙΚΩΝ, ΟΓΑ και λοιπά ταμεία.*
*Τους ΑΠΟΡΟΥΣ ΔΩΡΕΑΝ.*

**Πλατεία Βρούχου στην Μητρόπολη**
**τηλέφωνα: 28901-33400**



# ΠΡΟΣΦΟΡΑ ΓΙΑ ΜΑΘΗΤΕΣ - ΣΠΟΥΔΑΣΤΕΣ

## BACK TO SCHOOL

**PENTIUM 4 - 1500Mhz**




**Δρχ. 295.000 € 865,74**
**ή**
**Δρχ. 11.500 σε 36 δόσεις € 33,75**

Οι τιμές τις μετρητοίς δεν συμπεριλαμβάνουν ΦΠΑ.
ΟΙ ΤΙΜΕΣ ΤΩΝ ΔΟΣΕΩΝ ΣΥΜΠΕΡΙΛΑΜΒΑΝΟΥΝ ΦΠΑ

Information Systems
SYNCOM
Computer, Εξαρτήματα, Service

Κ. ΥΔΡΑΙΟΥ 28 ΡΟΔΟΣ
ΤΗΛ. 70160-1-2 FAX 70163


**ΠΑΝΕΠΙΣΤΗΜΙΟ ΑΙΓΑΙΟΥ**

## ΠΡΟΚΗΡΥΞΗ

Για την πλήρωση μιας θέσης ΕΤΕΠ κατηγορίας Π.Ε. Πληροφορικής με εισαγωγικό βαθμό 7ο για το Τμήμα Πληροφοριακών και Επικοινωνιακών Συστημάτων του Πανεπιστημίου Αιγαίου.
Εχοντας υπόψη:
Την εισήγηση της Προσωρινής Γενικής Συνέλευση του Τμήματος Πληροφοριακών και Επικοινωνιακών Συστημάτων (αριθμ. συν. 1/5.9.2000)
Την υπ' αριθμ. 71/25.9.2000 απόφαση του Πρυτανικού Συμβουλίου, όπως τροποποιήθηκε με την υπ' αριθμ. 83/15.3.2001 (θέμα 2.2) απόφαση του Πρυτανικού Συμβουλίου.
Τις διατάξεις του άρθρου 13 του Ν. 2817/2000.
Τις διατάξεις των Π.Δ. 509/1983, 107/1986 και 484/84.
Το με αριθμ. πρωτ. Α/94/11.1.2000 έγγραφο του ΥΠΕΠΘ με θέμα "Κατανομή νέων θέσεων ΕΕΔΤΠ και ΕΕΠ στα ΑΕΙ".
Τις διατάξεις του Π.Δ. 316/1997.
Το ΦΕΚ 979/9.8.2000 Τεύχος Β στο οποίο δημοσιεύθηκε η απόφαση του Πρύτανη του Πανεπιστημίου Αιγαίου σχετικά με την "Μεταφορά των κενών οργανικών θέσεων ΔΕΠ, ΕΔΙΠ και ΕΤΕΠ στα Τμήματα του Πανεπιστημίου Αιγαίου.
Τις διατάξεις του Π.Δ. 134/199
**Προκηρύσσεται**
Η πλήρωση μιας θέσης ΕΤΕΠ κατηγορίας ΠΕ Πληροφορικής με εισαγωγικό βαθμό 7, για τις εργαστηριακές ανάγκες του Τμήματος Πληροφοριακών και Επικοινωνιακών Συστημάτων του Πανεπιστημίου Αιγαίου.
Οι προϋποθέσεις για πλήρωση της παραπάνω θέσης ανά ειδικότητα α) Επιστήμης των Υπολογιστών και β) Μηχανικών Η/Υ, έχουν ως εξής:
1. α) Για την ειδικότητα Επιστήμης των Υπολογιστών, πτυχίο ή δίπλωμα Επιστήμης των Υπολογιστών ή Εφαρμοσμένης Πληροφορικής ή Πληροφορικής (software) Α.Ε.Ι. της ημεδαπής ή ισότιμο, αντίστοιχης ειδικότητας, σχολών της αλλοδαπής.
β) Για την ειδικότητα Μηχανικών Η/Υ, πτυχίο ή δίπλωμα Μηχανικών Η/Υ και Πληροφορικής ή Ηλεκτρολόγων Μηχανικών και Μηχανικών Υπολογιστών ή Ηλεκτρονικής ή Μηχανικών Υπολογιστών (hardware) Α.Ε.Ι. της ημεδαπής ή ισότιμο αντίστοιχης ειδικότητας σχολών αλλοδαπής.
2. Γνώση μιας ξένης γλώσσας
3. Εξειδίκευση στις συγκεκριμένες υπηρεσίες, η οποία αποδεικνύεται είτε από σχετικές σπουδές, είτε από ανάλογη επιμόρφωση ή από επαγγελματική ερευνητική πείρα ή από συνδυασμό αυτών σε θέματα "Δίκτυα Υπολογιστών".
Οι προϋποθέσεις 2 και 3 θα διαπιστωθούν με τα σχετικά πιστοποιητικά ή βεβαιώσεις που θα προσκομισθούν και με προσωπική συνέντευξη των υποψηφίων.
Κατώτατο όριο ηλικίας διορισμού για την παραπάνω θέση ορίζεται το τεσσαρακοστό (40) έτος.
Καλούνται οι ενδιαφερόμενοι να υποβάλλουν στη Γραμματεία του Τμήματος Πληροφοριακών και Επικοινωνιακών Συστημάτων (Καρλόβασι 83200 Σάμος) την υποψηφιότητά τους μέσα σε αποκλειστική προθεσμία τριάντα (30) ημερών από την ημέρα της τελευταίας δημοσίευσης της προκήρυξης στον ημερήσιο Τύπο.
Μαζί με την αίτηση, πρέπει να υποβληθούν:
1) Τίτλος σπουδών αντίστοιχης εκπαιδευτικής βαθμίδας της ημεδαπής ή της αλλοδαπής και ισοτιμία του τίτλου τους.
2) Βιογραφικό σημείωμα σε τρία αντίτυπα, πιστοποιητικά προϋπηρεσίας και κάθε άλλο στοιχείο που τεκμηριώνει την επίδοσή τους στο αντικείμενο της θέσης σε τρία αντίτυπα.
3) Πιστοποιητικό εγγραφής στα μητρώα Δήμου ή Κοινότητας, στο οποίο θα αναγράφεται ο τρόπος και χρόνος κτήσεως της Ελληνικής Ιθαγένειας.
4) Πιστοποιητικό τύπου Α του αρμοδίου Στρατολογικού Γραφείου από το οποίο προκύπτει ότι ο ενδιαφερόμενος δεν έχει στρατολογική ή χρηματική υποχρέωση.
5) Πλήρες αντίγραφο ποινικού μητρώου (τύπου Α).
6) Πιστοποιητικό υγείας και αρτιμέλειας από πρωτοβάθμια Υγειονομική Επιτροπή.
Τα πιστοποιητικά 4, 5, 6 θα κατατεθούν μόνο από τους υποψηφίους που θα επιλεγούν, μετά από σχετική εξέταση.
Προκειμένου για πολίτες κρατών-μελών της Ευρωπαϊκής Ενωσης, πιστοποιητικό της αρμόδιας αρχής του κράτους την ιθαγένεια του οποίου έχει ο υποψήφιος.
Το κώλυμα της μη εκπλήρωσης των στρατιωτικών υποχρεώσεων δεν ισχύει για πολίτες κράτους-μέλους της Ευρωπαϊκής Ενωσης, στο οποίο δεν προβλέπεται όμοιο κώλυμα διορισμού.
Οι ανωτέρω πολίτες οφείλουν να υποβάλλουν, εκτός των πιο πάνω δικαιολογητικών και πτυχίο ή μεταπτυχιακό τίτλο σπουδών Ελληνικού ΑΕΙ ή απολυτήριο Ελληνικού Λυκείου ή εξαταξίου Γυμνασίου ή πιστοποιητικό ελληνομάθειας Δ επιπέδου από το κέντρο Ελληνικής Γλώσσας από το οποίο θα αποδεικνύεται η πλήρης γνώση και άνετη χρήση της Ελληνικής γλώσσας.
Όσοι επιλεγούν θα προσκομίσουν μέσα σε δεκαπέντε (15) ημέρες τα υπόλοιπα χαρτιά που θα τους ζητηθούν.
Οι ενδιαφερόμενοι θα απευθύνονται στην κ. Εβίνα Βασμαρή τηλ. (0273) 82022.

**Θεμιστοκλής Λέκκας**
**Πρύτανης**

ΦΡΟΝΤΙΣΤΗΡΙΟ ΙΤΑΛΙΚΩΝ
ΣΤΑΘΗ Μ. ΣΚΑΝΔΑΛΙΔΗ
*Καθηγητή Ιταλικής Γλώσσας και Φιλολογίας*
ΠΤΥΧΙΟΥΧΟΥ ΑΡΙΣΤΟΤΕΛΕΙΟΥ ΠΑΝΕΠΙΣΤΗΜΙΟΥ ΘΕΣ/ΝΙΚΗΣ

Γι' αυτούς που προτιμούν να μάθουν μεθοδικά και σωστά την ιταλική γλώσσα: **ιδιαίτερα μαθήματα** και **αυστηρά ολιγομελή τμήματα** για:
1) Μαθητές Δημοτικού - Γυμνασίου - Λυκείου
2) Επαγγελματίες και ξενοδοχοϋπαλλήλους
3) Υποψηφίους ιταλικών πανεπιστημίων όλων των σχολών στους οποίους **εξασφαλίζουμε με απόλυτο ποσοστό επιτυχίας την εισαγωγή τους σε αυτές, χάρη στην μεθοδική και υπεύθυνη διδασκαλία της ορολογίας.**

*ΟΙ ΕΓΓΡΑΦΕΣ ΑΡΧΙΣΑΝ ΚΑΙ ΣΥΝΕΧΙΖΟΝΤΑΙ ΜΕΧΡΙ ΤΕΛΟΣ ΣΕΠΤΕΜΒΡΙΟΥ*

Χρ. Τσιγάντε 11, *έναντι ΤΕΛ Ρόδου*
Πληροφορίες στα τηλέφωνα:
29265, 61782, κιν. 0932 272902

TATTOO και PIERCING STUDIO BYBLOS

*Μπορείτε να μας επισκεφτείτε και στην ιστοσελίδα μας*

www.geocities.com/byblostattoo
Tattoo artist: **Δήμητρα και Γιάννης**
Piercing: **IAN**
*Ωρες λειτουργίας: 11.00 έως 24.00*
Ορφανίδη 45-ΡΟΔΟΣ (κοντά στο COLORADO)
Τηλ.: 74650-35026 και κινητό 0932743955

«ΜΑΕΣΤΡΟ»
Εστιατόριο - Καφέ Μπαρ
του Μιχαήλ Β. Μαυράκη,
πλήρως ανανεωμένο,
με μια ροδίτικη αυλή μπροστά στην θάλασσα,
σας προσκαλεί να απολαύσετε μοναδικές γεύσεις
ελληνικές και ξένες του μάγειρα Σάββα
Μεγάλη ποικιλία μεζέδων και ψαρομεζέδων
Ανοικτά από το πρωί για τον καφέ σας
έως τις 12 τα μεσάνυχτα
ΕΣΤΙΑΤΟΡΙΟ - ΨΑΡΟΤΑΒΕΡΝΑ ΜΑΕΣΤΡΟ
ΚΑΦΕ ΜΠΑΡ ΜΑΕΣΤΡΟ
Από το 1993
*Ελ. Βενιζέλου 8,*
*κεντρική παραλία Ιαλυσού,*
*τηλ. 92319*

# Το "χαμένο νεφρό"!

## Λεπτομερής απάντηση στις ανακρίβειες των Βρετανών

Με ανακοίνωσή του, ο διευθυντής του Παθολογοανατομικού Εργαστηρίου του Νοσοκομείου μας κ. Αναστάσιος Στέφης δίδει λεπτομερή στοιχεία για την θάνατο του νεαρού Άγγλου και απαντά στις ανακρίβειας των βρετανικών εφημερίδων για δήθεν "εξαφάνιση" του ενός νεφρού του.

Ο κ. Στέφης με αδιάσειστα στοιχεία απορρίπτει έναν προς ένα τους ισχυρισμούς των Άγγλων και ζητά να γίνει εξέταση του DNA σε αδιάβλητα εργαστήρια και αν χρειασθεί εκταφή του νεκρού παρουσία έλληνα καθηγητή της Ιατροδικαστικής.

Το πλήρες κείμενο της ανακοίνωσης του κ. Στέφη έχει ως εξής:

"Παροχή στοιχείων για το θάνατο του Christopher Rochester.

Για την σφαιρικότερη ενημέρωση του νοήμονος αναγνωστικού σας κοινού, έχουμε να σας αναφέρουμε τα κάτωθι:

Ο εν λόγω νέος διεκομίσθει στο Νοσοκομείο Ρόδου στις 3.45 της 11-6-00 λόγω πτώσης εξ ύψους. Εισήχθη στην Ορθοπεδική Κλινική λόγω κατάγματος της πυέλου, όπου και απεβίωσε στις 6.30 και όπως γίνεται αντιληπτό είναι αδύνατη η αξιοποίηση νεφρού για μεταμοσχευτικούς λόγους από νεκρό άτομο χώρια που στο Νοσοκομείο Ρόδου δεν υφίσταται ειδική μονάδα μεταμοσχεύσεων με ειδικευμένη υποδομή και ανάλογη εμπειρία.

Επιπρόσθετα και το αποτέλεσμα της νεκροτομής (ολιγαιμικό shock συνέπεια εκτεταμένου οπισθοπεριτοναϊκού αιματώματος από ρήξη αγγειακού μίσχου αριστερού νεφρού και εκτεταμένου αιματώματος μεσοκόλου και μεσοσιγμοειδούς με διατομή κλάδου της μεσεντερίου αρτηρίας) καταδεικνύει ότι ο συγκεκριμένος νεφρός δεν ήταν αξιοποιήσιμος.

Όπως εξηγήσαμε και στο παρελθόν με υπόμνημά μας (17-1-2001) ο σχολαστικός έλεγχος του νεφρού μετά το πέρας της νεκροτομής θεωρήθηκε επιβεβλημένος διότι έπρεπε να τεκμηριώσουμε με αδιαμφισβήτητο τρόπο τη διάγνωσή μας δι αυτό και ο κατεστραμμένος νεφρός εντός φορμόλης κρατήθηκε στο Παθολογοανατομικό Εργαστήριο για φωτογράφηση, μακροσκοπική λεπτομερή καταγραφή της τρώσεως του αγγειακού μίσχου και της επακόλουθης ιστιολογικής επιβεβαιώσης, συνήθης πρακτική και διεθνώς που αφορά όλα τα όργανα που θέλουμε να μελετήσουμε λεπτομερειακά.

Οι περαιτέρω εργαστηριακές εξετάσεις απαιτούν χρόνο και έτσι ο νεφρός δεν απεστάλη με τη σορό αλλά παραδώθηκε με επίσημο πρωτόκολλο παράδοσης-παραλαβής στην Πρόξενο του Αγγλικού Προξενείου Ρόδου Κ. Δημητριάδη στις 10-8-2000 και μετά την ολοκλήρωση των εργαστηριακών εξετάσεων.

Εν τω μεταξύ ευθύς μόλις η σορός του Christopher Rochester επέστρεψε στην Αγγλία ακολούθησε δεύτερη νεκροτομή η διάγνωση της οποίας περιορίσθηκε στο να μιλήσει για ολιγαιμικό shock συνέπεια τραυματικού κατάγματος πυέλου, υπογεγραμμένη από τον Παθολογανατόμο P. D. BARRETT του Dryburn Hospital του Drudun Hospittal του Durham στις 30-6-2000.

Με απλά λόγια η ελληνική νεκροτομή μιλούσε για εσωτερική αιμορραγία πολλαπλής αιτιολογίας με συμμετοχή και των αγγείων του νεφρού, ενώ η αγγλική νεκροτομή μιλούσε για εσωτερική αιμορραγία από κάταγμα πυέλου, υποσημειώνοντας φυσικά στο έντυπο της έκθεσης νεκροτομής ότι δεν υπήρχε ο αριστερός νεφρός για να εκτιμηθεί και εκφράζοντας την άποψη ότι ο Christopher Rochester πέθανε από αιμορραγία λόγω κατάγματος της πυέλου και όχι από αιμορραγία του νεφρού σύμφωνα με την ελληνική εκδοχή.

Περιμέναμε ότι μετά την επιστροφή του νεφρού με τον αγγειακό μίσχο ο Παθολογοανατόμος Dr. P. D. BARRETT θα μπορούσε να είχε σφαιρικότερη άποψη για την ακριβή αιτία θανάτου συνεκτιμώντας και τον αγγειακό μίσχο του αποσταλθέντος νεφρού.

Ανταυτού και χωρίς επίσημη αλληλογραφία με τις νόμιμες αμρόδιες αρχές πληροφορηθήκαμε (The Mirror 8-12-00) ότι οι συγγενείς σκόπευαν να προβούν και σε DNA Test του αποσταλθέντος νεφρού ενώ ο παθολογανατόμος Dr. Barrett δεν είχε λόγο να πιστεύει ότι ο αποσταλθείς νεφρός δεν ανήκε στον Christopher Rochester από την μακροσκοπική του εκτίμηση, όπως προκύπτει από τα έγγραφα της αλληλογραφίας μου με τον Ιατροδικαστή Andrew Tweddle, του North District of Durham, ενώ αντίθετα η οικογένεια ζήτησε με πρωτοβουλία της να κάνει DNA test στο νεφρό.

Και θέτουμε το εύλογο ερώτημα: Μήπως ο αποσταλθείς από τη Ρόδο "ξένος" νεφρός (όπως ισχυρίζεται η εξέταση DNA, 9-1-2001 στο Newcastle υπογεγραμμένο από τον καθηγητή John Burn) ανέτρεπε το σενάριο της αγγλικής εκδοχής της αιτίας θανάτου, ένα σενάριο που ήθελε νεκρό τον Christopher Rochester από ένα απλό κάταγμα πυέλου, τεκμηριώνοντας με αυτό τον τρόπο απαράδεκτη ιατρική αμέλεια του Νοσοκομείου Ρόδου, ενώ αντίθετα η λεπτομερής καταγραφή των κακώσεων που περιλαμβάνει η ελληνική εκδοχή, ακρογωνιαίος λίθος της οποίας είναι και η ρήξη του αγγειακού μίσχου του νεφρού (δηλαδή συμμετοχή και του νεφρού στην αιτία θανάτου) εξασθενίζει σημαντικά τις αιτιάσεις για απαράδεκτη ιατρική αμέλεια.

Επομένως γίνεται κατανοητό ότι το επίμαχο θέμα είναι ο νεφρός και η συμμετοχή του στην αιτία θανάτου.

Μετά την ανακοίνωση του test DNA ζητήθηκαν από το Νοσοκομείο Ρόδου φωτογραφίες του επίμαχου νεφρού που έχει στην κατοχή του το Παθολογοανατομικό εργαστήριο του Νοσοκομείου North Durham (11-4-01) που μου απέστειλε ο Ιατροδικαστής A. TWEDDLE. Με τη σειρά μας αποστείλαμε και εμείς φωτογραφίες του νεφρού.

Από την σύγκριση των φωτογραφιών (όση αξιοπιστία μπορεί να έχει μια φωτογραφική σύγκριση), πιστεύουμε ότι ο νεφρός που αποστείλαμε που είναι ο πραγματικός νεφρός του Christopher Rochester, είναι ο ίδιος νεφρός που έχουν οι Άγγλοι στη κατοχή τους και θεωρούν ότι δεν ανήκει στο νεκρό.

Στην φωτογραφική σύγκριση αυτή θα σταθούμε σε μία κρίσιμη λεπτομέρεια. Ο νεφρός που έχουν οι Άγγλοι στην κατοχή τους όπως τουλάχιστον φαίνεται στην φωτογραφία δεν περιέχει το περινεφρικό λίπος και τον αγγειακό μίσχο, η τρώση του οποίου και η συνεπακόλουθη εσωτερική αιμορραγία κατά κύριο λόγο συνέβαλε στο θάνατο του Christopher Rochester.

Το εργαστήριό μας διαθέτει πειστικές φωτογραφίες που δείχνουν με κατηγορηματικό τρόπο τον αγγειακό μίσχο με την τρώση. Επιπρόσθετα έχουμε και block παραφίνης με τμήματα των αγγείων του νεφρού του ουρητήρα, του περινεφρικού λίπους και του ίδιου του νεφρού. Από την αγγλική φωτογραφία του νεφρού απουσιάζει ένα κρίσιμο στοιχείο. Ο αγγειακός μίσχος του νεφρού πού βρίσκεται; Δεχόμαστε την εξέταση DNA των block παραφίνης που έχουμε στο Νοσοκομείο Ρόδου σε αδιάβλητα εργαστήρια.

Δεχόμαστε την από από κοινού μελέτη των δύο ιατροδικαστικών εκθέσεων που εξετέλεσαν ο Έλληνας και αντίστοιχα ο Άγγλος Παθολογοανατόμος.

Δεχόμαστε όλα τα δεδομένα να τεθούν υπό την κρίση έγκριτων Ιατροδικαστών κοινής αποδοχής.

Ως απώτατο στάδιο αποκατάστασης της αλήθειας προτείνουμε εκταφή και σύγκριση του DNA του Christopher Rochester με το DNA των ιστών που έχουμε στο εργαστήριό μας σε έγκριτα και αδιάβλητα εργαστήρια εκτός Ελλάδας και Βρετανίας.

Την όλη διαδικασία εκταφής και σύγκρισης θα παρακολουθήσει Έλληνας καθηγητής της Ιατροδικαστικής.

Επιφυλασσόμεθα για κάθε νόμιμο δικαίωμά μας".

ΜΕΓΑΛΗ ΠΡΟΣΦΟΡΑ
ΚΛΙΜΑΤΙΣΤΙΚΑ 9000BTU/h
ΨΥΞΗΣ - ΘΕΡΜΑΝΣΗΣ
ΜΟΝΟ από 176.900 δρχ.
✓ Με ΔΩΡΕΑΝ και ΑΜΕΣΗ
✓ Με φίλτρα ενεργού άνθρακα
✓ 5 χρόνια εγγύηση
✓ Αθόρυβη λειτουργία
*Εγγυημένη ΕΡΓΑΣΙΑ & ΠΟΙΟΤΗΤΑ που μόνο η Δ. ΚΛΑΔΗΣ ΑΕΒΕ μπορεί και προσφέρει*
Δ. ΚΛΑΔΗΣ ΑΕΒΕ
Αγίου Ιωάννου 4 & Χειμάρρας
Τηλ. 0241-26869-26708-77209, ΡΟΔΟΣ

NOVOTHERM INOX
ΑΝΟΞΕΙΔΩΤΟΙ ΗΛΙΑΚΟΙ ΘΕΡΜΟΣΙΦΩΝΕΣ
(Ανοξείδωτο ατσάλι παχούς 2 mm, τύπου 316)
Χωρίς προκαταβολή
και εξόφληση έως 36 μηνες
απο 8.800 δρχ. ΤΟ ΜΗΝΑ
Πληροφορίες: Μ. Μπογδάνος
Οδός Τριαντών Ιαλυσός
Τηλ. 92537

# (εκ)πολιτισμικά παίγνια

## Κάλυμνος: ένας βράχος στο πέλαγος

*"Κάθομαι στο σαλόνι του πλοίου που με οδηγεί πίσω στη βάση μου και σε πείσμα της κούρασης αποφασίζω πως θα πρέπει να τελειώσω αυτό το κείμενο πριν δέσουμε στον Πειραιά. Αξίζει στην Κάλυμνο και στους κατοίκους της να γραφεί ετούτο το κομμάτι στη θάλασσα. Γιατί όσο υπάρχει θάλασσα θα μπορούμε να μιλάμε και για την Κάλυμνο και για τους Καλύμνιους. Θα μπορούμε να μιλάμε για μια ξεχωριστή ράτσα ανθρώπων που δένονται παθιάρικα με έναν άνυδρο βράχο στο Αιγαίο, γιατί εκεί είναι το τελευταίο, γιατί εκεί είναι το τελευταίο λιμάνι τους και το πιο επιθυμητό απ' όλα. Οσον αφορά όμως την πατρίδα τους...ε! αυτή είναι η ίδια η θάλασσα...το πέλαγος.*

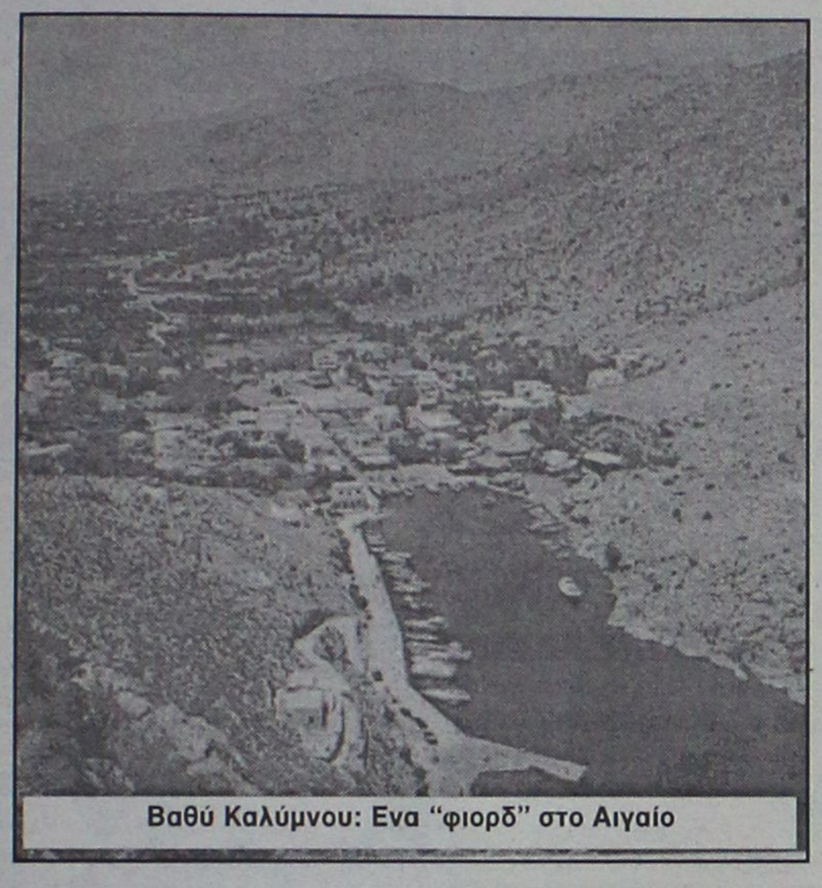

Βαθύ Καλύμνου: Ενα "φιορδ" στο Αιγαίο

*Αν πιστέψουμε τον Ηρόδοτο οι πρώτοι κάτοικοι της Καλύδνας (έτσι λεγόταν η Κάλυμνος τον 4ο αιώνα π.Χ.) ήταν Δωριείς από την Επίδαυρο. Από την πρώτη στιγμή που πάτησαν το πόδι τους στο ξερό, βραχώδες νησί, δεν βρήκαν άλλη διέξοδο παρά μονάχα στη θάλασσα. Το συντηρητικό και αμετακίνητο πνεύμα των Δωριέων έπαψε να είναι δεμένο με τη γη, έγινε ανήσυχο και τολμηρό, ριψοκίνδυνο κι ανικανοποίητο. Και η Κάλυμνος τι ήταν; Σημάδι στο Αιγαίο σημαντικό, γιατί εκεί έμενε η οικογένειά τους και από εκείνους περίμενε να ζήσει.*

*Οσα χρόνια κι αν έχουν περάσει, όσες αλλαγές και αν έχουν δει τα μάτια γενεών Καλύμνιων, η αλήθεια τους είναι ίδια ακριβώς και η ζωή τους δένεται μοναδικά με τη θάλασσα. Οποιος σήμερα δοκιμάσει να πάει στην Κάλυμνο σαν τουρίστας και δίχως να θέλει να γνωρίσει τους Καλύμνιους και την σχέση τους με το υγρό στοιχείο είναι σίγουρο πως θα απογοητευθεί. Θα συναντήσει μερικές συμπαθητικές παραλίες, θα βρεί φθηνά καταλύματα, αρκετή ησυχία, πολλούς Σκανδιναβούς και Εγγλέζους που μοιάζουν να ξέφυγαν από την Κω και την Ρόδο, θα τρελαθεί από την άναρχη δόμηση, από το κυκλοφοριακό χάος που δημιουργούν οι επιθετικοί τοπικοί οδηγοί και στην περίπτωση μονάχα που του αρέσει η αναρρίχηση θα νομίσει πως βρίσκεται σε παράδεισο.*

*Η Κάλυμνος είναι ο τόπος που μένουν οι Καλύμνιοι και ένας τουρίστας που θέλει ιδιαίτερη περιποίηση φαίνεται να μη "χωράει", να μη δένει με τις συνθήκες που χρόνια τώρα έχουν δημιουργήσει οι ίδιοι στον τόπο τους. Το αν στις μέρες μας βλέπουν την τουριστική βιομηχανία να αναπτύσσεται ραγδαία και εκείνοι να μένουν απ' έξω, είναι ζήτημα περισσότερο δικό τους. Το σχόλιο φυσικά πηγαίνει περισσότεροι στους "τοπικούς άρχοντες" και τις επιλογές τους παρά στον απλό λαό του νησιού.*

*Την Κάλυμνο την γνωρίζει όλος ο κόσμος σαν το νησί το σφουγγαράδων. Των ηρώων εκείνων που έπεφταν δεμένοι με μια πέτρα και βαστώντας την αναπνοή τους έφταναν στον βυθό, έπαιρναν τα σφουγγάρια και ανέβαιναν στην επιφάνεια με "χρυσάφι" στα χέρια. Μετά ήρθαν τα σκάφανδρα και οι "μηχανές". Αν κάποιος έμενε τον διπλάσιο χρόνο στον βυθό για να βγάλει καλό μεροκάματο, αυτός ήταν Καλύμνιος. Κάποτε όμως τα σφουγγάρια έπαψαν να είναι "χρυσάφι", στη συνέχεια αρρώστησαν και χάθηκαν...οι Καλύμνιοι τί έκαμαν; Ο,τι πιο επικίνδυνο και ταυτόχρονα κερδοφόρο επάγγελμα μπορείς να φανταστείς, θα έβρισκες σίγουρα έναν Καλύμνιο να το κάνει ρισκάροντας τη ζωή του. Μα τι είναι τέλος πάντων αυτοί οι άνθρωποι; Είναι ανεξάρτητοι, αυτόνομοι, απείθαρχοι, τολμηροί, μονίμως σε εγρήγορση, ατομικιστές ως το μεδούλι, πολυμήχανοι, πανούργοι αλλά και ανοιχτόμυαλοι, κοσμογυρισμένοι, καλοπροαίρετοι και υπερβολικά φιλόξενοι. Σε βλέπουν (ή τουλάχιστον σε έβλεπαν-γιατί οι καιροί αλλάζουν) και σου συμπεριφέρονται σαν παιδί τους. Ξέρουν από ξενιτεμό και αγκαλιάζοντάς σε με αγάπη έχουν την αίσθηση πως έτσι θα φερθούν και στον δικό τους άνθρωπο στα ξένα. Κάτι σαν να ξορκίζουν το κακό. Πάνω απ' όλα όμως οι Καλύμνιοι ειναι φιλότιμοι. Εχουν τη δική τους "αχίλλειο πτέρνα". Αν για παράδειγμα είσαι λιμενικός και δεις Καλύμνιο να ψαρεύει με δυναμίτη είναι προτιμότερο να του φωνάξεις "ντροπή ρε συ!" παρά να τον πας στη φυλακή. Εχεις περισσότερες πιθανότητες να μην το ξανακάνει ποτέ στη ζωή του!"*

***Το κείμενο για την Κάλυμνο του Γιάννη Ντρενογιάννη δημοσιεύθηκε στα "Νέα".***

«ΡΟΔΙΑΚΗ» ΑΠΟ ΤΟ 1915

## Φλας στο παρελθον



ΡΟΔΙΑΚΗ

PERIODICO SETTIMANALE

**ΕΝ ΡΟΔΩ**
**ΠΕΜΠΤΗ 8 ΣΕΠΤΕΜΒΡΙΟΥ 1927**
**ΑΡΙΘΜΟΣ ΦΥΛΛΟΥ 881**

**ΡΟΔΙΑΚΑ ΧΡΟΝΙΚΑ**

**Η επάνοδος των ΑΑΕ.Ε.**

**Δια της θαλαμηγού "Μαρεκάρο" επανέκαμψαν χθες την νύκτα οι Α.Α. Ε.Ε. ο Γεν. Διοικητής και ο Αρμοστής Κύπρου Σερ Στορ εκ του ανά τας νήσους ταξειδίου των.**

**Η Α.Ε. ο Αρμοστής Κύπρου αναχωρεί σήμερον μετά μεσημβρίαν.**

**Η υγεία της Α. Σεβασμ.**

**Η υγεία της Α. Σεβ. παραμένοντος εις τον ενταύθα Β. Νοσοκομείον εξακολουθεί να παραμένη η αυτή. Το χθεσινόν ανακοινωθέν αναφέρει ότι εξακολουθεί μεν η ελαφρά και προϊούσα βελτίωσις, αλλ' ότι ο ασθενής έχει ανάγκην της μάλλον απολύτου ησυχίας.**

**Το σημερινόν δελτίον αναφέρει:**

**"Νυξ μάλλον τεταραγμένη Γεν. κατάστασις στάσιμος σφυγμοί 98 ανώμαλη θερμοκρασία 37.5".**

**Εις την Ι, Μητρόπολιν εξακολουθούν να καταφθάνουν τακτικά τηλεγραφήματα και επιστολή διαπυνθανόμενοι περί της υγείας της Α.Σ. εκ μέρους της Αθ. Π. του Πατριάρχου των Μητροπολιτών της Δωδεκανήσου, και των άλλων νήσων. Ιδιαίτερα επισκεπτήρια απέστειλαν η Α. Εξ. ο Γεν. Διοικητής και η Α.Ε. ο Αρμοστής Κύπρου.**

**Εις το Νοσοκομείον ηνοίχθη ιδιαίτερον βιβλίον δια τους επισκέπτας λαμβανομένου υπ' όψιν ότι η κατάστασις του ασθενούς δεν επιτρέπει επισκέψεις εις τον ιδιαίτερον θάλαμον.**

**(Σ.Σ. Η Ροδιακή εκδιδόταν τότε υπό καθεστώς ιταλικής λογοκρισίας. Διατηρείται επίσης η γλώσσα και τα τοπωνύμια που υπήρχαν στις αρχές του αιώνα).**


ΜΣ
ΣΧΟΛΗ ΧΟΡΟΥ
ΣΟΦΙΑ
ΜΕΛΙΣΣΟΥΡΓΟΥ

• **ΚΛΑΣΣΙΚΟ ΜΠΑΛΕΤΟ**-Ρώσικο σύστημα Vaganova
• **ΣΥΓΧΡΟΝΟΣ ΧΟΡΟΣ**
• **ΡΥΘΜΙΚΗ ΚΙΝΗΤΙΚΗ ΑΓΩΓΗ**
• **ΤΑΞΗ POINTS ΜΠΑΛΕΤΟΥ**- Προετοιμασία για επαγγελματικές σχολές
• **FLAMENCO**- Αποκλειστικά στη Ρόδο συνεχίζεται η επιτυχημένη διδασκαλία Ισπανικών χορών (τμήματα ανδρών-γυναικών)
• **JAZZ-ΧΟΡΕΥΤΙΚΗ ΓΥΜΝΑΣΤΙΚΗ** (τμήματα παιδιών-ενηλίκων
• **ΣΕΜΙΝΑΡΙΑ** από διεθνούς φήμης χορευτές



**ΕΓΓΡΑΦΕΣ 3-14 ΣΕΠΤΕΜΒΡΙΟΥ**
**ΩΡΕΣ: 5.30-9.00 μ.μ.**
**ΕΝΑΡΞΗ ΜΑΘΗΜΑΤΩΝ: 17 ΣΕΠΤ.**
**ΒΕΡΓΙΝΑΣ 84Α • ΤΗΛ. 31000**



ΜΣ
ΣΧΟΛΗ ΧΟΡΟΥ
ΣΟΦΙΑ
ΜΕΛΙΣΣΟΥΡΓΟΥ

***Αγαπητοί Γονείς και Κηδεμόνες,***

***Φίλες και Φίλοι της Σχολής,***

Με τη δική Σας ένθερμη υποστήριξη από την πρώτη κιόλας χρονιά λειτουργίας της Σχολής μας αποδείχθηκε αναγκαία η επέκτασή της, πράγμα που ήδη είναι γεγονός! Μια δεύτερη επίσης ιδιόκτητη αίθουσα διδασκαλίας, ειδικά διαμορφωμένη από τα θεμέλιά της για σχολή χορού, σε ισόγειο ευάερο και ευήλιο, αλλά και κλιματιζόμενη βρίσκεται στη διάθεσή Σας. Προσφέρει μεγαλύτερη άνεση στις διδασκαλίες, στα ωράρια και τα είδη χορού που θα επιλέξετε μετατρέποντας τα μαθήματα σε αληθινή απόλαυση .

Με τη δέσμευση να διατηρούμε στο ακέραιο την εμπιστοσύνη που Εσείς μας δείχνετε, διατηρώντας υψηλό το επίπεδο της διδασκαλίας του χορού στον τόπο μας, της καλλιτεχνικής δημιουργίας και γενικότερα της μόρφωσης των παιδιών μας, ειλικρινά Σας ευχαριστούμε ολόψυχα!

Η Διευθύντρια
Σοφία Ν. Μελισσουργού



ΘΕΑΤΡΟ

ΣΑΤΥΡ

**Το Θεατρικό Εργαστήρι**
**ΣΑΤΥΡ** *(Σχολή Θεατρικών Τεχνών)*

ανακοινώνει ότι:

- Ξεκίνησαν οι εγγραφές για μαθήματα Θεάτρου για όλες τις ηλικίες (σε συνεργασία με ανώτερες δραματικές σχολές). Για τα μικρά παιδιά γίνονται και ειδικά μαθήματα με τον επαγγελματία κλόουν "ΚΙΚΟ"
- Ζητούνται συνεργάτες για ειδικότητες ζογκλέρ, παντομίμας, παραμυθά, κουκλοπαίκτη, animateur.
- Αναλαμβάνουμε παιδικά πάρτυ και παιδικές εκδηλώσεις με τον κλόουν ΚΙΚΟ

**Ο υπεύθυνος του ΣΑΤΥΡ**
**Κων/νος Τρέχας**

Πλ. Δημ. Αναστασιάδη 47
Τηλ.: (0241) 38873 - 66477, 0972 847299

# Αντίλαλοι

## πολιτικοί και άλλοι...

### ΦΩΝΑΖΟΥΝ;

Στους διαδρόμους των υπουργείων συνωστιζόταν χθες και προχθές οι δήμαρχοι της Ρόδου και ο νομάρχης **επιδιώκοντας να δώσουν λύσεις** σε προβλήματα της περιοχής.

Καλό θα ήταν πάντως να είχαν υπόψη τους το περιστατικό **με τον Δημοσθένη.** Κάποτε τον πλησίασε ένας πολίτης και του είπε ότι κτυπήθηκε από κάποιον και τον παρακαλούσε να τον υπερασπιστεί ως συνήγορος.

Ο Δημοσθένης του είπε: "Τίποτα δεν έπαθες". Οταν ο άνθρωπος άρχισε να φωνάζει ο Δημοσθένης παρατήρησε: "Τώρα ακούω πραγματικά τη φωνή ενός αδικημένου ανθρώπου". Μήπως δηλαδή δήμαρχοι και νομάρχης θα **πρέπει να φωνάζουν περισσότερο,** για να τυγχάνουν της προσοχής των αρμοδίων;

**Λ. Μ.**

### Τους κούφανε



Τους...κούφανε όλους προχθές το βράδυ ο γραμματέας του ΠΑΣΟΚ **κ. Τιμόθεος Παρασκευάς,** όταν κατά την συνεδρίαση της νομαρχιακής επιτροπής πρότεινε να σταλεί **επιστολή** στον κ. Σκανδαλίδη, με την οποία η νομαρχιακή επιτροπή θα εξάρει τον ρόλο του **και την πολιτική του παρουσία** στην ηγεσία του κινήματος.

Ωρα είναι να προτείνει ο κ. Παρασκευάς να σταλούν και συγχαρητήρια στον κ. Σημίτη για την ομιλία του στη Θεσσαλονίκη!

**Λ. Μ.**

### Να ελέγχονται

Αυστηρό έλεγχο πρέπει να διενεργούν τα αρμόδια όργανα σε όλες τις επιχειρήσεις **ενοικίασης** αυτοκινήτων και δικύκλων. Μετά το τελευταίο δυστύχημα με το νεαρό **Βρετανό,** επανέρχεται η αυστηρή τήρηση των κανόνων, την οποία επιζητούν **οι ίδιοι** οι επαγγελματίες, για να μην υπάρχουν ευσυνείδητοι και ασυνείδητοι στον κλάδο. **Β. Μ.**

### ΤΑ ΔΑΝΕΙΑ

Από ευφυία διέθετε αρκετή όπως φαίνεται ο συμπατριώτης μας, που κατάφερε να εξαπατήσει αρκετές τράπεζες **στην Πάτρα "διευκολύνοντας" ανθρώπους να πάρουν καταναλωτικά δάνεια, εφοδιάζοντας τους με πλαστά δικαιολογητικά. Στο κάτω-κάτω τί έκανε; Ή μήπως** τα κανονικά δάνεια που δίνουν τα τραπεζικά ιδρύματα είναι...με το γράμμα του νόμου;

**Λ. Μ.**

### ΔΕΝ ΜΑΣ ΕΠΕΙΣΕ

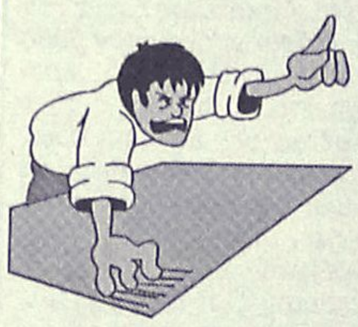

**Δεν ξέρουμε** την άποψη των δημάρχων εμάς πάντως...δεν μας έπεισε ο υφυπουργός Εσωτερικών **κ. Καΐσερλης για τις προθέσεις του σε ότι αφορά τις συμπολιτείες.** Μπορεί να δεσμεύτηκε ότι θα εισηγηθεί **να μην είναι υποχρεωτικές** οι συνενώσεις στο νομοσχέδιο αλλά...θα το κάνει; Και κυρίως **θα πατήσει πόδι;**

**Λ. Μ.**

### ΠΟΛΥ ΧΕΙΡΟΤΕΡΑ

Με **εκατοντάδες κενά δασκάλων** και καθηγητών ξεκινά και φέτος η σχολική χρονιά για τη Δωδεκάνησο. Στους δασκάλους τα κενά φθάνουν έως και 260 (!) ενώ στους καθηγητές ξεπερνούν τα 300 (!). Ολο το καλοκαίρι, **οι φωστήρες του υπουργείου,** απολάμβαναν τα μπάνια, τις διακοπές τους και τα...**κηρύγματα κατά του Χριστόδουλου,** και μόλις άρχισε η σχολική περίοδος, το θυμήθηκαν!

Χαώδης η κατάσταση στην παιδεία, έτσι ή αλλιώς! Ελα που όμως, όλα δείχνουν ότι φέτος τα πράγματα, θα **είναι πολύ χειρότερα** από τα προηγούμενα χρόνια!

**Μιχ. Μ.**

### ΤΟ ΚΑΤΑΛΑΒΑΜΕ

Ακόμα δύο-τρία άρθρα και θα το εμπεδώσουμε πια ότι η **κ. Τόνια Μοροπούλου,** ενδιαφέρεται για μια θέση στο ψηφοδέλτιο του ΠΑΣΟΚ, ή τέλος πάντων για την θέση του νομάρχη. **Προς τα εκεί** δεν πάει το πράγμα;

**Λ. Μ.**

***Με....κλωτσιές άρχισαν να λύνουν τις διαφορές τους στον δήμο Ρόδου, όπως διαβάζουμε στις αθλητικές στήλες της "Ροδιακής". Και μάλλον επιβεβαιώνονται αυτοί που ισχυρίζονται ότι έχει ξεκινήσει η ποδοσφαιροποίηση της πολιτικής!***

***Λ.Μ.***

### Ο ταχυδρόμος πέρασε...



● **κ. ταχ. αναγνωστ.:** Μπροστά μου το 'χω το σχέδιο νόμου για τις Διαδημοτικές συνεργασίες φίλε μου. Το διαβάζω, το ξαναδιαβάζω και συνεχώς σταυροκοπιέμαι. Και επειδή δεν θέλω να πιστέψω ότι κάποιοι άρχοντές μας δεν το κατάλαβαν, επειδή δεν θέλω να πιστέψω ότι ο Κωστάκης από την Κω μας δουλεύει ψιλό γαζί, ψάχνομαι μήπως και παλάβωσα στα καλά καθούμενα.

❖❖❖

● **Ομοίως:** Γιατί τα λέω αυτά. Γιατί πουθενά δεν λέει το σχέδιο για υποχρεωτικές διαδημοτικές συνεργασίες. Διευκρινίζει κάπου ότι αν αποφασιοθούν ειδικά στα νησιά θα γίνεται μόνο ένας σύνδεσμος. Παρ' όλα αυτά γίνεται καυγάς. Το γιατί μπορείς και εσύ να το καταλάβεις.

❖❖❖

● **Παροιμία (αυτοσχέδια και επίκαιρη) :** Εγώ νάμαι πρώτος και όλα τα άλλα ας γίνουν στάχτη.

❖❖❖

● **Προς κάθε γάβρο:** Ψυχραιμία και αυτοσυγκράτηση παιδιά. Και για την περίπτωση συνιστώ πρεμιστικό "Λεξοταν-ίλ" των 5 mg.


**<<ΕΚΠΑΙΔΕΥΤΙΚΗ ΠΑΡΕΜΒΑΣΗ>>**
**ΠΡΟΤΥΠΗ ΕΚΠΑΙΔΕΥΤΙΚΗ ΜΟΝΑΔΑ**

**Διδασκαλία παιδιών Δημοτικού- Γυμνασίου με Μαθησιακές Δυσκολίες:**
**Α)στην Ανάγνωση** (συλλαβισμός, έλλειψη αυτοματισμού, χάσιμο γραμμής).
**Β) στην Γραφή – Ορθογραφία** (σύγχυση και παράλειψη γραμμάτων αναστροφές, ημιτελείς λέξεις, άγνοια των γραμματικών και συντακτικών κανόνων):
**Γ) στην σύνταξη και δόμηση του γραπτού λόγου** (αδυναμία στην έκφραση της σκέψης).
**Δ) στην κατανόηση των σχολικών μαθημάτων** (αδυναμία στην απομνημόνευση και εμπέδωση των μαθημάτων).

**ΠΛΗΡΟΦΟΡΙΕΣ-ΕΓΓΡΑΦΕΣ**
**Ν. ΚΑΡΑΓΙΑΝΝΗ 3 ΑΝΑΛΗΨΗ**
**(δίπλα στο κατάστημα ΑΣΤ 299)**
**ΤΗΛ:0241 66256 – 64225**
**ΘΕΣΕΙΣ ΠΕΡΙΟΡΙΣΜΕΝΕΣ**



ΠΡΟΤΥΠΟΣ ΒΡΕΦΟΝΗΠΙΑΚΟΣ ΣΤΑΘΜΟΣ-ΝΗΠΙΑΓΩΓΕΙΟ
**Ουράνιο Τόξο**




**Μεγαλώνουμε μαζί**
Ενημέρωση-Εκπαιδευτικό πρόγραμμα στο τηλέφωνο **28042** και στη Διεύθυνση **Κων/νου Υδραίου 31**-Ρόδος
Πρωινές-απογευματινές ώρες



Σε χαμηλές τιμές. Με απ' ευθείας πτήσεις. Με τη Hapag-Lloyd Flug στη Γερμανία και στη Βασιλεία-Μυλούζη.




**Η γερμανική αεροπορική εταιρεία Hapag-Lloyd διαθέτει έναν από τους πιο σύγχρονους αεροπορικούς στόλους της Ευρώπης με περίπου 6 εκατομμύρια επιβάτες το χρόνο.** Πετάξτε μαζί μας στο **Μπάντεν-Μπάντεν, Βερολίνο-Τέγκελ, Βρέμη, Ντύσσελντορφ, Φρανκφούρτη, Αμβούργο, Αννόβερο, Κολωνία, Μόναχο, Μύνστερ-Οσναμπρύκ, Νυρεμβέργη, Πάντερμπορν, Σααρμπρύκεν και Στουττγκάρδη.** Ρωτήστε επίσης για τα οικονομικά μας πακέτα για άτομα που κάνουν πολλές πτήσεις **TAKE5!** και **TAKE3!**. Πληροφορίες στο ταξιδιωτικό σας γραφείο, στη σελίδα μας στο Internet στη διεύθυνση: www.hlf.de ή στο τμήμα κρατήσεων μας **Δευτέρα -Σάββατο** από τις **9:00 - 18:00 η ώρα** σε **τοπική χρέωση στο τηλέφωνο: 0801/30400.**

Hapag-Lloyd Flug





Προσχολικό Κέντρο
**ΠΙΝΟΚΙΟ**
Παιδικός Σταθμός - Νηπιαγωγείο
***11*** χρόνια **Πινόκιο!!!**
✓ τον γνωρίζετε!!!
✓ τον αγαπήσατε!!!
✓ τον εμπιστεύεστε!!!
Υπεύθυνες:
***Εύη και Θέτις Χιωτάκη***
*Λεμεσού 39*
*& Εθνικής Αντίστασης*
*Τηλ.* ***20996***



**ΠΩΛΟΥΝΤΑΙ:** Διαμερίσματα πολυτελούς κατασκευής με θέρμανση, τζάκι, υδρ. ασανσέρ και μεγάλους χώρους στάθμευσης επί της Απολ. Ροδίου στην Ιξιά (50 μ. από τη Λεωφόρο Ηρακλειδών).

**ΠΩΛΕΙΤΑΙ:** Μεζονέτα 220 τ.μ. με θέρμανση, τζάκι επί της Απολ. Ροδίου στην Ιξιά.

**ΕΝΟΙΚΙΑΖΟΝΤΑΙ:** Καταστήματα από 26 τ.μ. έως 86 τ.μ. (6μ. ύψος) επί της Ανθ. Ζερβού στην Ψαροπούλα.

**ΕΝΟΙΚΙΑΖΕΤΑΙ:** Κατάστημα 165 τ.μ. στα Τριάντα επί της οδού Τριαντών (20 μ. από τον σταθμό ταξί) με άνετο περιβάλλοντα χώρο και θέσεις στάθμευσης.

**Πληροφορίες: Κτιριοδομή Ο.Ε.**
**Τηλ. 36604-24208, κιν. 0944-338277**



**ΠΩΛΟΥΝΤΑΙ**

1) Οροφοδιαμερίσματα πολυτελούς κατασκευής εντός της πόλεως Ρόδου (όπισθεν παλαιού Νοσοκομείου) οδός Μεταξά των 136 τ.μ. με αποθήκη και θέση γκαράζ εσωτερική
2) Διαμερίσματα σε μικρή πολυκατοικία πολυτελούς κατασκευής (με γκαράζ εσωτερικό) μέτρων 91, 98 και 136 τμ.
3) Μονοκατοικίες στην περιοχή Mira Mare διόροφες με υπόγειο γκαράζ των 140 τ.μ. και διαμερίσματα των 70 τ.μ.

**Πληρ. Γ. Ιωαννίδης • Τηλ. 21714 ή 0932296983**