ΕΤΟΣ ΙΔΡΥΣΕΩΣ: 1915
ΙΔΡΥΤΗΣ: ΕΜΜ. ΚΑΛΑΜΠΙΧΗΣ
ΔΙΕΥΘΥΝΤΗΣ: ΑΘ. ΜΑΡΑΣΙΩΤΗΣ

Η ΡΟΔΙΑΚΗ

ΣΑΒΒΑΤΟ
15 ΣΕΠΤΕΜΒΡΙΟΥ 2001
ΑΡ. ΦΥΛΛΟΥ 16.895
ΤΙΜΗ 200 ΔΡΧ.
ΕΥΡΩ 0,59

ΗΜΕΡΗΣΙΑ ΠΡΩΙΝΗ ΕΦΗΜΕΡΙΔΑ ΤΗΣ ΡΟΔΟΥ

ΕΦΥΓΕ ΧΘΕΣ Ο ΜΕΓΑΛΟΣ ΒΑΡΔΟΣ ΤΟΥ ΛΑΪΚΟΥ ΤΡΑΓΟΥΔΙΟΥ

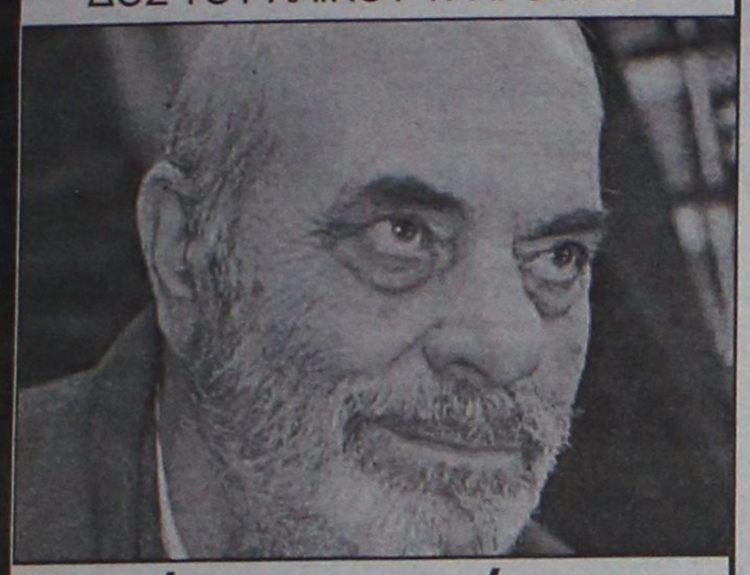

Κι όσους επίκρανα πολύ, πάλι τους συγχωρνάω...

ΥΠΕΚΥΨΕ ΧΤΥΠΗΜΕΝΟΣ ΑΠΟ ΚΑΡΚΙΝΟ ΣΕ ΠΝΕΥΜΟΝΑ ΚΑΙ ΕΓΚΕΦΑΛΟ



Ο Στέλιος Καζαντζίδης υπήρξε ένας από τους λίγους τραγουδιστές που κέρδισαν αδιαφιλονίκητα τον τίτλο του λαϊκού ερμηνευτή, αγαπήθηκε φανατικά, μπήκε στις καρδιές και στα σπίτια των ανθρώπων, τραγουδήθηκε όσο λίγοι και χάρισε το αίσθημα της οικειότητας σε όσους ένιωσαν ότι τραγουδά για εκείνους. ΣΕΛ. 16

ΑΝΑΚΟΙΝΩΘΗΚΑΝ ΧΘΕΣ, ΤΗ ΔΕΥΤΕΡΑ ΤΑ ΟΝΟΜΑΤΑ ΤΩΝ ΕΠΙΤΥΧΟΝΤΩΝ

Βάσεις σε σαθρό επίπεδο!

● *Από 350 έως 2.400 μόρια η πτώση. Εισάγονται και με κάτω από τη βάση. Οι γονείς σπεύδουν να στήσουν νοικοκυριά σε πολλές πόλεις. Δωρεάν παιδεία για γερά πορτοφόλια.* ΣΕΛ. 6-7

Με το δάκτυλο στη σκανδάλη είναι οι αμερικανοί

ΜΠΑΡΟΥΤΙ

ΕΠΙΣΤΡΑΤΕΥΣΗ 50.000 ΕΦΕΔΡΩΝ ΚΗΡΥΞΕ Ο ΜΠΟΥΣ!

Από τη CIA αφήνονταν χθες να εννοηθεί ότι ο Μπιν Λάντεν και πολλοί από τους συνεργάτες του, μέσα κι' έξω από το Αφγανιστάν, βρίσκονται σε στενό κλοιό παρακολούθησης και δύσκολα θα αποφύγουν τα προετοιμαζόμενα σκληρά



ΕΙΧΑΝ ΔΙΑΣΥΝΔΕΣΕΙΣ ΚΑΙ ΜΕΣΑ ΣΤΟ ΛΕΥΚΟ ΟΙΚΟ!

αντίποινα. Ομως αυτό το ίδιο γεγονός προκαλεί ανησυχίες καθώς δεν αποκλείεται ο αρχιτρομοκράτης να επιχειρήσει να προλάβει μια μεγάλης έκτασης επίθεση εναντίον του, μ' ένα άλλο χτύπημα από τη δική του πλευρά.

ΣΕΛΙΔΑ 5

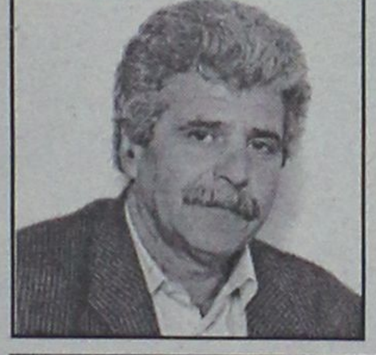

Διαλύθηκε συνεδρίαση!

Ενταση προκλήθηκε προχθές το βράδυ στη Νομαρχιακή Επιτροπή του ΠΑΣΟΚ για τον τρόπο εκλογής των συνέδρων, αλλά κυρίως για τον καταρτισμό καταλόγου των μελών που θα τους εκλέξουν.

ΣΕΛΙΔΑ 3



Πάτωσε!

Ο Γενικός Δείκτης κατρακύλησε χθες κάτω από τις 2.250 μονάδες! Σε μια εβδομάδα έχασε ποσοστό 15%. ΣΕΛΙΔΑ 21

ΕΚΤΟΣ ΑΠΟ ΤΗ ΓΕΡΜΑΝΙΚΗ, ΜΙΛΑΜΕ ΚΑΙ ΤΗ «ΓΛΩΣΣΑ ΤΩΝ ΑΡΙΘΜΩΝ»!

Για πρώτη φορά ένα Κέντρο Ξένων Γλωσσών διδάσκει... απλά μαθηματικά! Αυτό συμβαίνει γιατί οι αριθμοί είναι απαραίτητοι, ώστε να γίνονται συγκρίσεις.

ΣΥΓΚΕΝΤΡΩΤΙΚΑ ΑΠΟΤΕΛΕΣΜΑΤΑ ΕΚΠΑΙΔΕΥΤΙΚΗΣ ΠΕΡΙΟΔΟΥ 2000- 2001

95 KLEINES DEUTSCHES SPRACHDIPLOM

+133 MITTELSTUFE

29 ZERTIFIKAT

47 ΠΡΑΓΜΑΤΙΚΑ ΑΝΑΓΝΩΡΙΣΜΕΝΑ από το κράτος πιστοποιητικά γλωσσομάθειας.

Περισσότερα στις εσωτερικές σελίδες...

ΜΕΡΚΟΥΡΗΣ ΚΟΝΤΟΣ
ΚΕΝΤΡΑ ΞΕΝΩΝ ΓΛΩΣΣΩΝ

Τηλ: 0241 / 35289, 23973- Fax: 32336

Γίνε κι εσύ μέλος στο LA LINGUA FUN CLUB για μια απίθανη σχολική χρονιά!

ΑΓΓΛΙΚΑ · ΓΕΡΜΑΝΙΚΑ · ΓΑΛΛΙΚΑ · ΙΣΠΑΝΙΚΑ · ΙΤΑΛΙΚΑ
ΚΕΝΤΡΑ ΕΚΠΑΙΔΕΥΣΗΣ ΞΕΝΩΝ ΓΛΩΣΣΩΝ
LA LINGUA

Οι εγγραφές άρχισαν!
www.lalingua.gr

Η δύναμη στην ξενόγλωσση παιδεύση!

ΡΟΔΟΣ: Βενετοκλέων 37 Α • Τηλ.: 22074, Fax: 25800
ΙΑΛΥΣΟΣ: Δημοκρατίας 60 • τηλ.: 90133
e-mail: rodos@lalingua.gr

ΚΥΝΗΓΕΤΙΚΟΣ ΣΥΛΛΟΓΟΣ ΡΟΔΟΥ

Ανακοίνωση

Φίλε κυνηγέ,

Το περιοδικό "Κυνηγεσία - Κυνοφιλία" και ο Κυνηγετικός Σύλλογος Ρόδου, διοργανώνουν
ενημερωτική ημερίδα κυνηγών
στις 17 Σεπτεμβρίου 2001
και ώρα 19.30 στο Castello Rosso,
με θέματα: κυνήγι, περιβάλλον, όπλα, βλητική, σκυλιά.
Στην εκδήλωση θα πραγματοποιηθεί κλήρωση με πλούσια δώρα.

* ΚΟΥΡΤΙΝΟΞΥΛΑ - ΚΟΥΡΤΙΝΟΒΕΡΓΕΣ
* ΣΤΟΡΙΑ - μεταλλικά-ξύλινα-υφασμάτινες
* ΚΟΡΝΙΖΕΣ πινάκων ΙΤΑΛΙΑΣ
* ΚΟΥΝΟΥΠΙΕΡΕΣ αυτόματες * ΠΑΡΚΕ υψηλής αντοχής

ΑΤΣΑΣ Α.Σ. εμπ. κεν. ΜΗΔΕΙΑ 63602-66339

Φροντιστήριο ΠΥΘΑΓΟΡΑΣ
Στέλιου Κωτιάδη 2, Ρόδος – Τηλ.: 29593

Νέα τμήματα : 3 Σεπτεμβρίου

ΑΓΓΛΙΚΑ - ΓΕΡΜΑΝΙΚΑ
ΓΙΑΝΝΗΣ ΚΑΜΠΟΥΡΗΣ
σελίδα 46

ΗΜΕΡΟΛΟΓΙΟ

Σάββατο 15 Σεπτεμβρίου 2001
Νικήτα μάρτ., Φιλοθέου οσ.,
Συμεών Θεσ/νίκης
Ανατολή ηλίου: 6.07'
Δύση ηλίου: 6.33'
Σελήνη 28 ημερών

ΦΑΡΜΑΚΕΙΑ

Σήμερα διημερεύει το φαρμακείο του Αρφαρά Ιωάννη στην οδό Στέλιου Κωτάδη 50 και διανυκτερεύει το φαρμακείο του Χατζηκώστα Ιωαν. στην οδό Γρίβα 24.

ΒΕΝΖΙΝΑΔΙΚΑ

Σήμερα διανυκτερεύουν τα βενζινάδικα: Σαρικάς Μιχ. (Εθν. Αντιστάσεως), Παναγιωτίδης (Κρεμαστή), Πισσαδάκη (Παραδείσι) και Κούτρης Δ. (17ον χλμ. Ρόδου - Λίνδου).

ΛΑΪΚΕΣ ΑΓΟΡΕΣ

Τετάρτη : στο Δημοτικό Νεκροταφείο
Πέμπτη: στην οδό Βύρωνος
Παρασκευή: στην οδό Πτολεμαίων (Ανάληψη)
Σάββατο: στο Δημοτικό Νεκροταφείο.

ΔΡΟΜΟΛΟΓΙΑ ΠΛΟΙΩΝ

Σήμερα αναχωρεί το "ΠΑΤΜΟΣ" στις 14.00 για Κω-Κάλυμνο-Λέρο-Πάτμο-Πειραιά.

ΑΕΡΟΠΟΡΙΚΑ ΔΡΟΜΟΛΟΓΙΑ

ΟΛΥΜΠΙΑΚΗ ΑΕΡΟΠΟΡΙΑ

ΑΠΟ ΡΟΔΟ-ΑΘΗΝΑ
- Καθημερινά 07.00, 10.25, 20.55
- Τετάρτη 14.00
- Καθημερινά πλην Τετάρτης 17.20
- Καθημερινά πλην Κυριακής 23.40
- Δευτέρα 00.10.

ΑΠΟ ΑΘΗΝΑ-ΡΟΔΟ
- Καθημερινά 05.20, 08.45, 19.15
- Τετάρτη 12.20
- Καθημερινά πλην Τετάρτης 15.40
- Καθημερινά πλην Κυριακής 22.00
- Κυριακή 22.30

ΑΠΟ ΡΟΔΟ-ΘΕΣΣΑΛΟΝΙΚΗ
- Δευτέρα 14.30
- Παρασκευή-Κυριακή 12.40.

ΑΠΟ ΡΟΔΟ-ΗΡΑΚΛΕΙΟ
- Παρασκευή-Κυριακή 09.45.

ΑΠΟ ΡΟΔΟ-ΚΑΡΠΑΘΟ
- Τρίτη-Πέμπτη-Σάββατφ 09.45
- Δευτέρα-Τετάρτη-Παρασκευή-Κυριακή 10.30
- Δευτέρα-Κυριακή 12.40
- Τετάρτη-Παρασκευή (ν) έως 22/9 12.40
- Πέμπτη από 23/9 12.40
- Τρίτη-Παρασκευή (ν) από 23/9 12.40
- Τρίτη-Σάββατο έως 22/9 14.15
- Πέμπτη έως 22/9 14.15.

ΑΠΟ ΡΟΔΟ-ΚΑΣΟ
- Δευτέρα-Κυριακή (κ) 12.40
- Τετάρτη-Παρασκευή έως 22/9 12.40
- Πέμπτη (κ) από 23/9 12.40
- Τρίτη-Παρασκευή από 23/9 12.40
- Πέμπτη (κ) έως 22/9 14.15.

ΑΠΟ ΡΟΔΟ-ΚΑΣΤΕΛΟΡΙΖΟ
- Τετάρτη-Παρασκευή-Κυριακή 08.10
- Δευτέρα έως 22/9 08.10
- Τρίτη-Πέμπτη-Σάββατο έως 22/9 11.55.

AEGEAN AIRLINES & CRONUS

ΑΠΟ ΡΟΔΟ-ΑΘΗΝΑ
07.45 (A3 201 X5 1201), 13.30 (A3 207 X5 1207), 14.20 (A3 211 X5 1211), 17.30 (A3 213 X5 1213), 21.10 (A3 217 X5 1217),
ΑΠΟ ΑΘΗΝΑ-ΡΟΔΟ
06.05 (A3 200 X5 1200), 09.40 (A3 202 X5 1202), 12.50 (A3 210 X5 1210), 15.50 (A3 212 X5 1212), 19.30 (A3 216 X5 1216)
ΑΠΟ ΡΟΔΟ-ΗΡΑΚΛΕΙΟ
19.30 (A3 765)
ΑΠΟ ΗΡΑΚΛΕΙΟ-ΡΟΔΟ
18.00 (A3 764)
ΑΠΟ ΡΟΔΟ-ΘΕΣΣΑΛΟΝΙΚΗ
11.20 (A3 721)
ΑΠΟ ΘΕΣΣΑΛΟΝΙΚΗ-ΡΟΔΟ
11.20 (A3 720)

AXON AIRLINES

ΑΠΟ ΡΟΔΟ ΠΡΟΣ ΑΘΗΝΑ
- XN 431 ΑΝΑΧΩΡΗΣΗ ΡΟΔΟΣ 11.10 ΑΦΙΞΗ ΑΘΗΝΑ 12.00
- XN 433 ΑΝΑΧΩΡΗΣΗ ΡΟΔΟΣ 19.20 ΑΦΙΞΗ ΑΘΗΝΑ 18.20*

ΑΠΟ ΑΘΗΝΑ ΠΡΟΣ ΡΟΔΟ
- XN 430 ΑΝΑΧΩΡΗΣΗ ΑΘΗΝΑ 09.50 ΑΦΙΞΗ ΡΟΔΟ 10.40
- XN 432 ΑΝΑΧΩΡΗΣΗ ΑΘΗΝΑ 18.00 ΑΦΙΞΗ ΡΟΔΟ 18.55

Το παραπάνω πρόγραμμα ισχύει καθημερινά από τις 6 Ιουλίου.

Επώνυμον το ανώνυμον...

Να ταχθούμε απερίφραστα εναντίον της τρομοκρατίας

Η ΤΡΑΓΩΔΙΑ, που συγκλονίζει τις ΗΠΑ αγγίζει ήδη και την Ελλάδα. Πρώτον, διότι οι αμερικανικές εφημερίδες, ήδη μέσα στον πανικό που επικρατεί, θυμήθηκαν ότι η ασφάλεια των Ολυμπιακών Αγώνων της Αθήνας αναδεικνύεται σε μείζον ζήτημα. Με τη δικαιολογημένη ψύχωση που τις έχει πιάσει, μάλιστα, δεν αποκλείεται να μας απειλήσουν με μποϊκοτάζ, αν δεν εξασφαλίσουμε ότι δεν θα συμβούν απρόοπτα.

ΔΕΥΤΕΡΟΝ, διότι στη χώρα μας δρα ανενόχλητη η τρομοκρατική οργάνωση "17 Νοέμβρη", χωρίς να έχει συλληφθεί κάποιο μέλος της τα τελευταία είκοσι πέντε χρόνια. Φανταστείτε τι πρόκειται να συμβεί σε περίπτωση που οι τρομοκράτες χτυπήσουν αμερικανικούς στόχους και πάλι χωρίς να υπάρξει σύλληψη. Σημειώνεται, δε ότι ασύλληπτα παραμένουν τα μέλη άλλων αναρχικών ομάδων (όπως το "Αστέρι"), που έχουν αναλάβει την ευθύνη για την ανατίναξη οχημάτων διπλωματικών αποστολών.

ΤΡΙΤΟΝ, διότι η Ελλάδα, λόγω της γεωστρατηγικής της θέσης, αποτελούσε και στο παρελθόν θέατρο επιχειρήσεων τυφλών χτυπημάτων. Θυμίζουμε την τραγωδία στο κρουαζιερόπλοιο "Σίτι οφ Πόρος" και την αεροπειρατία στο αεροσκάφος της TWA τον Απρίλιο του 1986.

ΣΥΝΤΡΕΧΟΥΝ, δηλαδή, όλες εκείνες οι προϋποθέσεις για να γίνουμε μέρος του προβλήματος, αν δεν προσέξουμε. Η Ελλάδα, λοιπόν, οφείλει να είναι αλληλέγγυα στις αποφάσεις των ΗΠΑ και του ΝΑΤΟ κατά της τρομοκρατίας, διότι όπως φαίνεται, θα χρειαστούμε τη συμπαράστασή τους και την τεχνογνωσία τους (έστω και αν αποδειχθή...ολίγη) για να αντεπεξέλθουμε στις υποχρεώσεις που συνεπάγεται η νέα διεθνής θέση της χώρας μας.

ΟΦΕΙΛΟΥΜΕ, λοιπόν όχι μόνο με λόγια αλλά και με πράξεις να ταχθούμε απερίφραστα εναντίον της τρομοκρατίας, διότι διαφορετικά, αν κρατήσουμε χλιαρή στάση, τότε τα προβλήματα σε λίγο θα είναι μπροστά μας.

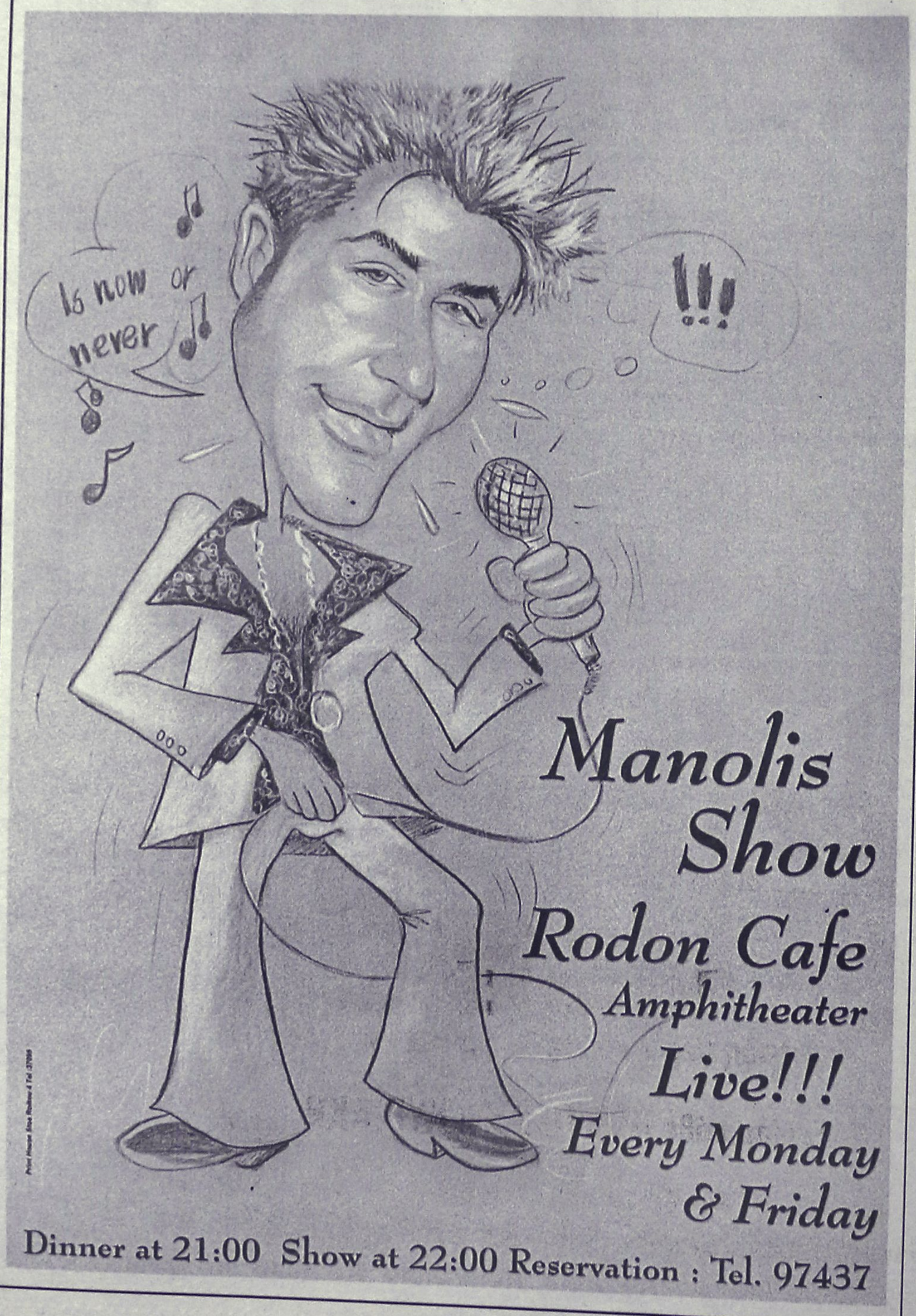

ΔΕΧΟΝΤΑΙ ΤΟ ΚΟΙΝΟ

Ο Νομάρχης δέχεται το κοινό κάθε Τρίτη και Πέμπτη από 11.00-13.00.
Ο Δήμαρχος Ροδίων δέχεται ύστερα από συνεννόηση.
Ο αντινομάρχης Δωδεκανήσου κ. Νικόλαος Τατάκης δέχεται το κοινό κάθε Τρίτη και Πέμπτη από 10.00 π.μ.-12 μ.μ.

ΤΑΞΙ

ΡΑΔΙΟ ΤΑΞΙ: 64712-64790

ΧΡΗΣΙΜΑ ΤΗΛΕΦΩΝΑ

ΝΟΣΟΚΟΜΕΙΟ:	80000
ΠΥΡΟΣΒΕΣΤΙΚΗ:	23333
ΛΙΜΕΝΑΡΧΕΙΟ:	22220, 27695
ΒΛΑΒΕΣ Δ.Ε.Η.:	125
ΒΛΑΒΕΣ Ο.Τ.Ε.:	121
ΑΜΕΣΗ ΔΡΑΣΗ:	100
ΒΛΑΒΕΣ ΥΔΡΕΥΣΗΣ:	68750-68755
ΝΟΜΑΡΧΙΑ:	46502
ΠΕΡ/ΚΗ Δ/ΝΣΗ	38174
ΔΗΜΟΣ:	46200
ΔΗΜ. ΕΠΙΧ. ΚΑΘΑΡ.	77600
ΥΠΗΡ. ΑΠΟΚΟΜΙΔΗΣ	61057
ΤΡΟΧΑΙΑ:	26480
ΠΛΗΡΟΦ. Ο.Τ.Ε :	131
ΔΕΛΤΙΟ ΚΑΙΡΟΥ:	149
ΛΑΧΕΙΑ:	111
ΠΡΟΠΟ - ΛΟΤΤΟ:	111
ΡΟΔΑ:	27462
ΚΤΕΛ:	27706
Ο.Α.Ε.Δ.:	23265
Ι.Κ.Α.:	64912
ΤΑΞ.Υ.:	68701, 68702
ΟΛΥΜΠΙΑΚΗ:	24555
Δ.Α.Ν.Ε.:	43150
ΕΡΓΑΤ. ΚΕΝΤΡΟ:	24730
AXON AIRLINES	82601-2
CRONUS AIRLINES	25444
AEGEAN AIRLINES	98345

ΚΤΕΟ

• Από 1/9/2001 έως 21/12/2001 παντός είδος οχήματα **με συνδυασμό γραμμάτων ΡΟΑ 1300-5000.** Επίσης θα ελέγχονται τα οχήματα που η καταλληλότητά τους λήγει αυτές τις εβδομάδες και οχήματα ανάριθμα εισαγωγής.

ΤΙΜΕΣ ΣΥΝΑΛΛΑΓΜΑΤΟΣ

ΔΟΛΛΑΡΙΟ Η.Π.Α	373.097	381.749
ΛΙΡΑ ΑΓΓΛΙΑΣ	547.936	560.647
ΚΟΡΩΝΑ ΔΑΝΙΑΣ	45.410	46.463
ΚΟΡΩΝΑ ΣΟΥΗΔΙΑΣ	35.272	36.090
ΓΙΕΝ ΙΑΠΩΝΙΑΣ ΓΙΑ 100 ΜΟΝ	31.333	320.585
ΦΡΑΓΚΟ ΕΛΒΕΤΙΑΣ	224.754	229.956
ΚΟΡΩΝΑ ΝΟΡΒΗΓΙΑΣ	42.258	43.238
ΛΙΡΑ ΚΥΠΡΟΥ	589.890	603.567
ΔΟΛΛΑΡΙΟ ΚΑΝΑΔΑ	238.754	244.282
ΔΟΛΛΑΡΙΟ ΑΥΣΤΡΑΛΙΑΣ	191.982	196.431

Η ΡΟΔΙΑΚΗ

Ημερήσια Εφημερίδα της Ρόδου
Έτος Ιδρύσεως 1915
ΙΔΡΥΤΗΣ
ΕΜΜ. ΚΑΛΑΜΠΙΧΗΣ

ΙΔΙΟΚΤΗΣΙΑ – ΕΚΔΟΣΗ
ΥΙΟΙ Σ. ΤΣΟΠΑΝΑΚΗ Η. ΚΩΤΙΑΔΗΣ Ο.Ε.

ΔΙΕΥΘΥΝΤΗΣ
ΑΘ. ΜΑΡΑΣΙΩΤΗΣ

ΣΥΝΤΑΞΗ
Γρηγόριος Πελλός
Λουκάς Μαστής
Μιχάλης Μαστής
ΑΘΛΗΤΙΚΑ
Μανόλης Μπάτης,
Νικήτας Κουσκούσης
Τηλ.: 30831
ΓΡΑΦΕΙΑ ΣΥΝΤΑΞΗΣ
Μάρκου Μαλλιαράκη 9
Τηλ. 24610 - 30865 - 75640
Fax (0241) 75641
ΛΟΓΙΣΤΗΡΙΟ – ΔΙΑΦΗΜΙΣΕΙΣ
Νέα Αγορά 53
Τηλ. 22210 - 75230
Fax (0241) 22471

http://WWW.rodiaki.gr.
Email: tsopd@otenet.gr & rodiaki@otenet.gr



Μήλον της έριδος ο κατάλογος των μελών που θα εκλέξουν τους συνέδρους

Διαλύθηκε συνεδρίαση της Ν.Ε. του ΠΑΣΟΚ για τα προσυνεδριακά

Κόντρες μεταξύ Τιμ. Παρασκευά–Χριστοφάκη και Β. Καϋμενάκη–Γ. Πόκκια

Πριν ακόμα στεγνώσει το μελάνι από την τελευταία ανακοίνωση της Νομαρχιακής Επιτροπής του ΠΑΣΟΚ που διαβεβαίωνε ότι επικρατεί κλίμα σύμπνοιας στο τοπικό ΠΑΣΟΚ κι ότι δεν ανταποκρίνονται στην αλήθεια οι σχετικές πληροφορίες περί του αντιθέτου, αναδείχθηκαν στο προσκήνιο οι έντονες αντιθέσεις που υπάρχουν!

Αυτό συνέβη στην διάρκεια της προχθεσινής συνεδρίασης της Νομαρχιακής Επιτροπής, όπου σημειώθηκαν οξύτατες αντιπαραθέσεις μεταξύ των στελεχών, με αποτέλεσμα να διακοπεί η συνεδρίαση.

Αιτία των αντιπαραθέσεων ήταν ο κατάλογος των μελών του κόμματος, βάσει του οποίου θα γίνουν οι εσωκομματικές εκλογές για τους συνέδρους στις 30 Σεπτεμβρίου.

Με αφορμή το ζήτημα αυτό (οι βαθύτερες αιτίες βέβαια είναι άλλες κι έχουν σχέση με το ποιό καπετανάτο θα πάρει το πάνω χέρι) σημειώθηκαν οξύτατες συγκρούσεις.

Σε κάποια φάση της συνεδρίασης ο Γραμματέας της Νομαρχιακής Επιτροπής κ. Τιμόθεος Παρασκευάς εκφράζοντας την αντίθεσή του για το γεγονός ότι δεν συμπεριλήφθησαν στους καταλόγους 150 μέλη που είχε προτείνει η νομαρχιακή Επιτροπή, επικοινώνησε τηλεφωνικά με τον γραμματέα του ΠΑΣΟΚ κ. Σκανδαλίδη **απειλώντας ότι δεν θα γίνουν εσωκομματικές εκλογές στις 30 Σεπτεμβρίου!**

Με το που ειπώθηκε αυτό ο κ. Παρασκευάς δέχθηκε επίθεση από άλλα στελέχη της νομαρχιακής επιτροπής, και κυρίως από τον κ. Γ. Χριστοφάκη, που τον κατηγόρησε ότι πάει να υποκαταστήσει την νομαρχιακή επιτροπή και φυσικά έγινε το "έλα να δεις".

Νωρίτερα, για τον ίδιο λόγο υπήρξε έντονη αντιπαράθεση μεταξύ **του κ. Β. Καϋμενάκη και του κ. Γ. Πόκια,** όπου ανταλλάγησαν βαριές εκφράσεις, ενώ τα σκάγια πήραν και την **κ. Πολύμνια Παναγή** που αποχώρησε διαμαρτυρόμενη.

Η συνεδρίαση διαλύθηκε και αποφάσεις δεν πάρθηκαν. Σύμφωνα με άλλες πληροφορίες χθες υπήρξαν συνεχείς επικοινωνίες με την Αθήνα και τελικά φαίνεται να οριστικοποιήθηκε ο κατάλογος μελών που φθάνει, για το νότιο συγκρότημα του νομού στα 3.220 μέλη περίπου.

Εντός των ημερών θα οριστικοποιηθεί και που θα στηθούν οι κάλπες για τις εκλογές της 30ης Σεπτεμβρίου, αφού χθες κάτι τέτοιο δεν κατέστη δυνατόν να γίνει.

Σύμφωνα με την επικρατούσα άποψη στο νησί της Ρόδου θα στηθούν 3 κάλπες. Η μία στην πόλη της Ρόδου, η άλλη στο Παραδείσι για όλους τους δήμους της δυτικής πλευράς και η άλλη στον Αρχάγγελο ή την Κάλαθο για τους δήμους της Ανατολικής πλευράς.

Γεγονός πάντως είναι ότι μέχρι τις 30 Σεπτεμβρίου θα υπάρξει μεγάλη κινητικότητα στο ΠΑΣΟΚ και αντιπαραθέσεις αφού οι διάφορες πλευρές θα επιδιώξουν να εκλέξουν δικούς τους αντιπροσώπους στο συνέδριο.

Κάθε φορά που η τύχη "χτυπάει"

Τζόκερ

η Ελλάδα γεμίζει πολυεκατομμυριούχους!

Τζόκερ

Κέρδη πέρα από κάθε φαντασία!

Κλήρωση κάθε ΠΕΜΠΤΗ και ΚΥΡΙΑΚΗ

Παίξε τώρα κι ΕΣΥ!!!

Ποιος ξέρει... μπορεί να είσαι εσύ ο τυχερός!

Spot Thompson

ΦΡΟΝΤΙΣΤΗΡΙΟ ΑΓΓΛΙΚΩΝ
ΔΙΑΚΟΜΙΧΑΛΗ ΕΥΤΥΧΙΑ

1) Το ήθος μου, η πείρα μου και η εργατικότητά μου, εγγύηση για το μέλλον των παιδιών σας
2) Ολιγομελή τμήματα όλων των επιπέδων

Διδάσκει: Διακομιχάλη Ευτυχία

ΕΓΓΡΑΦΕΣ από 28 Αυγούστου
από 6 μ.μ. έως 8 μ.μ.

Γ. Παπανδρέου 9 και Σ. Βέμπο
Τηλ. 28533



Οι ...Συμπολιτείες του υφυπουργού κ. Κ. Καϊσερλή

Νέα ανωμαλία!

Καυστικές επικρίσεις από το νομάρχη κ. Σ. Καραγιάννη, κάθετα αρνητική είναι και η ΤΕΔΚ Δωδ/σου

Αντιτάχθηκε σύσσωμη η αντιπολίτευση στο νομοσχέδιο των συμπολιτειών, εμπνευστής του οποίου είναι ο κ. Καϊσερλης, αλλά ουδόλως πτοήθηκε η κυβέρνηση. Πράγματι προχθές παρά την υποχώρηση της κ. Β. Παπανδρέου που δέχθηκε η υποχρέωση της συμμετοχής σε μια συμπολιτεία να αφορά μόνο δήμους νησιών κάτω των 50.000 κατοίκων, η Νέα Δημοκρατία υπέβαλε αίτηση για ονομαστική ψηφοφορία σε ό,τι αφορά το συγκεκριμένο άρθρο.

Στην ψηφοφορία που έγινε πέρασε το άρθρο με 51 ψήφους των βουλευτών του ΠΑΣΟΚ ενώ καταψηφίστηκε από τους 45 βουλευτές της Ν.Δ. και των άλλων κομμάτων της αντιπολίτευσης.

Κληθείς να σχολιάσει την διάταξη αυτή για τις συμπολιτείες ο νομάρχης Δωδεκανήσου κ. Καραγιάννης ήταν ιδιαίτερα επικριτικός.

"Δρομολογείται μια άλλη ανωμαλία" δήλωσε χαρακτηριστικά ο κ. Καραγιάννης, εκφράζοντας την απογοήτευσή του για το γεγονός ότι δημιουργείται ένας θεσμός που θα επιτείνει την σύγχιση που υπάρχει και ο οποίος δεν πρόκειται να περπατήσει.

Και μόνο οι εξαιρέσεις που υπάρχουν αποδεικνύουν την αδυναμία του θεσμού, τόνισε ο κ. Καραγιάννης, που αναρωτήθηκε "προς τί όλα αυτά;".

Ανησυχώ είπε επίσης, διότι φαίνεται ότι το υπουργείο Εσωτερικών δεν θέλει να ομολογήσει αυτά που θέλει να κάνει, υπαινισσόμενος αυτό που υποπτεύονται όλοι, ότι **δηλαδή μεθοδεύεται η κατάργηση του θεσμού της Νομαρχιακής Αυτοδιοίκησης.**

"Είναι κρίμα ενώ έχουμε τόσο σοβαρά θέματα να αντιμετωπίσουμε να βρισκόμαστε σε θεωρητική και πρακτική αντιπαράθεση με τους συναδέλφους του α' βαθμού τοπικής αυτοδιοίκησης" κατέληξε ο κ. Καραγιάννης, που πολύ σωστά διακρίνει ότι με τους πειραματισμούς αυτούς στόχος είναι να συρρικνωθούν ακόμα περισσότερο οι αρμοδιότητες της αιρετής νομαρχιακής αυτοδιοίκησης.

ΟΙ ΘΕΣΕΙΣ ΤΗΣ ΤΕΔΚ

Η άποψη της Τοπικής Ενωσης Δήμων και Κοινοτήτων για το θέμα των συμπολιτειών, εκφράζεται με ανακοίνωση που δόθηκε στην δημοσιότητα. Το υπόμνημα αυτό είχε σταλεί και στους βουλευτές και αναφέρει τα εξής:

"Μετά την συνάντηση που είχαμε με τον υφυπουργό ΥΠΕΣΔΔΑ κ. Κώστα Καϊσερλη την Δευτέρα 10 Σεπτεμβρίου 2001 στο υπουργείο αναφορικά με το προς κατάθεση στην Βουλή σχέδιο νόμου για τις "Συμπολιτείες", εκφράζοντας και τις απόψεις των Δημοτικών Συμβουλίων μας διατυπώνουμε τις ως κάτωθι θέσεις επί του εν λόγω νομοσχεδίου.

1. Να επαναδιατυπωθεί στο κείμενο του σχεδίου νόμου και να καταστεί σαφές, ότι οι "Συμπολιτείες" είναι προαιρετικές και όχι υποχρεωτικές και για τους νησιωτικούς ΟΤΑ με διαγραφή της λέξης "υποχρεωτικές" από το κείμενο.

2. Η ανάπτυξη της διαδημοτικής συνεργασίας επ' ουδενί θα ακυρώνει την πλήρη δικαιοδοσία των δημοτικών συμβουλίων των συμμετεχόντων ΟΤΑ να αποφασίζουν ως αποκλειστικώς αρμόδια όργανα για τις υποθέσεις, τις ενέργειες, τις δράσεις και τα έργα στους δήμους τους.

3. Η ΤΕΔΚ Δωδεκανήσου μετά από σύγκλιση του Συμβουλίου Ανάπτυξής της, θα καταθέσει πλήρες σχέδιο για τα πεδία και τα σημεία ανάπτυξης της διαδημοτικής συνεργασίας των ΟΤΑ του νομού, στην Τεχνική Υποστήριξη, την Οικονομική διαχείριση και την Δημοτική Αστυνόμευση.

Το ΥΠΕΣΔΔΑ άμεσα, υλοποιώντας την "δέσμευσή" του να άρει την αναστολή προσλήψεως επιστημονικού προσωπικού στους νησιωτικούς "Καποδιστριακούς ΟΤΑ. Το εν λόγω προσωπικό μέχρις της συστάσεως των "Συμπολιτειών", την έγκριση του ΟΕΥ τους και την ολοκλήρωση της διαδικασίας προσλήψεων προσωπικού, θα αποκτήσει εμπειρία και γνώση της λειτουργίας των ΟΤΑ καθώς και της παραγωγής των Δημοσίων έργων, για την αποδοτικότερη λειτουργία τους στην άσκηση των καθηκόντων τους".

Ντροπή και απογοήτευση

Με «σκληρή» επίθεση κατά του υφυπουργού Εσωτερικών κ. Κώστα Καϊσερλη αντέδρασε χθες με δηλώσεις που έκανε ο δήμαρχος Ηρακλειδών της Κω κ. Ντίνος Παπανικολάου, αναφορικά με τις επιχειρούμενες «υποχρεωτικές» διαδημοτικές συνεργασίες των δήμων, που προωθεί το Υπουργείο. Ο κ. Παπανικολάου, χαρακτήρισε ως φωτογραφική την διάταξη που ψηφίστηκε, για ορισμένα από τα νησιά του Αιγαίου και ειδικότερα την Κω, λέγοντας χαρακτηριστικά ότι μετά από μια εικοσαετία στην Τοπική Αυτοδιοίκηση, αισθάνεται ντροπή και απογοήτευση για ορισμένες από τις αποφάσεις που λαμβάνονται από τις ηγεσίες των υπουργείων, χωρίς την σύμφωνη γνώμη των ΟΤΑ αλλά και των απλών πολιτών.

Ο ίδιος προέβλεψε επίσης αντιδράσεις και μάλιστα έντονες στην περίπτωση που επιχειρηθεί η εφαρμογή του συγκεκριμένου νομοσχεδίου, χωρίς την σύμφωνη γνώμη όλων των εμπλεκόμενων Δήμων και υπογράμμισε ότι κάποιοι δεν έχουν κατανοήσει τον θεσμικό ρόλο των ΟΤΑ και το έργο που στην πράξη εκτελούν, υποκαθιστώντας τις περισσότερες φορές ακόμα και τον ίδιο τον κρατικό μηχανισμό, που αδυνατεί εκ των πραγμάτων να συνεισφέρει στις μικρές κοινωνίες.

Το θέμα με τις υποχρεωτικές διαδημοτικές συνεργασίες για δήμους κάτω των 50.000 κατοίκων, έχει προκαλέσει αλυσιδωτές αντιδράσεις. Κατά την διάρκεια της συζήτησης του νομοσχεδίου στο κοινοβούλιο προχθές, ο βουλευτής Δωδεκανήσου κ. Βασίλης Παπανικόλας, παρενέβη μάλιστα και ζήτησε να αποσυρθεί η συγκεκριμένη διάταξη που υποχρέωνε τους νησιωτικούς δήμους μόνο, να συστήνουν μια συμπολιτεία ανά νησί, ανεξαρτήτως πληθυσμού, ενώ για την ηπειρωτική Ελλάδα το πληθυσμιακό αυτό κριτήριο ήταν 10.000 κάτοικοι.



ΦΡΟΝΤΙΣΤΗΡΙΟ
Ι. ΚΡΙΚΩΝΗ
ΤΟ ΜΟΝΑΔΙΚΟ
ΑΠΟΚΛΕΙΣΤΙΚΑ
ΓΙΑ ΦΙΛΟΛΟΓΙΚΑ ΜΑΘΗΜΑΤΑ
ΚΑΙ ΜΑΘΗΜΑΤΑ ΟΙΚΟΝΟΜΙΚΩΝ,
ΓΕΝΙΚΗΣ ΠΑΙΔΕΙΑΣ ΚΑΙ ΚΑΤΕΥΘΥΝΣΗΣ
Α΄ - Β΄ & Γ΄ ΛΥΚΕΙΟΥ
ΟΙ ΕΓΓΡΑΦΕΣ ΑΡΧΙΣΑΝ
ΕΝΑΡΞΗ 6 ΑΥΓΟΥΣΤΟΥ
ΔΙΕΥΘΥΝΣΗ: ΑΛΥΤΡΩΤΩΝ ΕΛΛΗΝΩΝ 14
ΣΥΝΟΙΚΙΣΜΟΣ ΔΑΣΚΑΛΩΝ
ΤΗΛ. 74276-26347 - ΚΙΝ. 0944 517459

καλό..
καλύτερο...
SIMULTAN!
ΓΕΡΜΑΝΙΚΑ
SIMULTAN
LANGUAGES
ΕΥΚΟΛΑ και ΓΡΗΓΟΡΑ!
ΣΩΣΤΑ και ΖΩΝΤΑΝΑ!
ΟΛΑ ΤΑ ΔΙΠΛΩΜΑΤΑ
ΣΕ ΠΡΩΤΟ ΧΡΟΝΟ!
ΠΕΡΙΣΥΝΗ ΕΠΙΤΥΧΙΑ ΜΑΣ: 100%
Διδάσκει ο ΝΤΟΚΤΩΡ ΤΕΟ
(Θεόδωρος Αθανασιάδης διδάκτωρ πανεπιστημίου Νυρεμβέργης)
ΜΑΘΕΤΕ ΓΙΑ ΤΟ ΣΙΜΟΥΛΤΑΝ!
ΠΕΙΣΘΕΙΤΕ ΓΙΑ ΤΟ ΣΥΜΦΕΡΟΝ ΣΑΣ
ΕΝΑΡΞΗ ΜΑΘΗΜΑΤΩΝ 17 ΣΕΠΤΕΜΒΡΙΟΥ
Εγγραφές - Πληροφορίες: Τηλ. 32272, 0944-138 510
Καρίας 3, στο γεφυράκι 30 μέτρα πριν τον Αη Δημήτρη του Ροδινιού

FUTUREKIDS®
Ο πρωτοπόρος οργανισμός εκμάθησης Η/Υ (computer) για παιδιά και ενήλικες
Μοναδικές Παροχές από τα FUTUREKIDS
✓ Δωρεάν βιβλία και σημειώσεις
✓ Δωρεάν εξάσκηση στο εργαστήριο μας
✓ Έκπτωση 15% στην εγγραφή 2ου αδελφού ή γονέα και 50% για εγγραφή 3ου αδελφού ή γονέα
✓ Έκπτωση 10% σε φοιτητές και πρωινά τμήματα
✓ Δώρα-έκπληξη με κάθε εγγραφή
Έναρξη μαθημάτων για :
Παιδιά 5-15 ετών → Από 24 Σεπτεμβρίου
Παιδιά 15-18 ετών → Από 24 Σεπτεμβρίου
Ενήλικες → Από 17 Σεπτεμβρίου
Δασκάλους – Εκπαιδευτικούς → Από 24 Σεπτεμβρίου
Ανάπτυξη Εφαρμογών σε Προγραμματιστικό Περιβάλλον (μάθημα Γ' Λυκείου) → Από 24 Σεπτεμβρίου
ΟΙ ΕΓΓΡΑΦΕΣ ΑΡΧΙΣΑΝ!
Α.κ' Ι.Εξαδάκτυλος Ο.Ε.
Λεμεσού 29 , Τηλ.Fax : 70431,70432
E-mail : info@futureworld.gr
Internet: http://www.futureworld.gr

ΓΕΡΜΑΝΙΚΑ
ΝΙΚΗΤΑΣ ΝΙΚΗΤΑΡΑΣ
ΚΑΘΗΓΗΤΗΣ ΓΕΡΜΑΝΙΚΗΣ ΓΛΩΣΣΑΣ & ΦΙΛΟΛΟΓΙΑΣ
ΠΤΥΧΙΟΥΧΟΣ ΠΑΝΕΠΙΣΤΗΜΙΟΥ ΑΘΗΝΩΝ
• ZERTIFIKAT • MITTELSTUFE • SPRACHDIPLOM
▪ Διδασκαλία σε νεόκτιστο οίκημα με όλες τις σύγχρονες προδιαγραφές (χώρος αναμονής μαθητών, αίθουσα οπτικοακουστικών μέσων, άνετες αίθουσες διδασκαλίας.)
▪ Τμήματα αυστηρά ολιγομελή για μαθητές: Δημοτικού – Γυμνασίου – Λυκείου.
▪ Εντατικά τμήματα για ξενοδοχοϋπαλλήλους – επαγγελματίες.
▪ Τμήματα όλων των επιπέδων.
▪ Υπεύθυνη προσωπική και συστηματική διδασκαλία για σωστή και γρήγορη μάθηση.
ΝΕΟΙ ΑΝΘΡΩΠΟΙ – ΣΥΓΧΡΟΝΕΣ ΜΕΘΟΔΟΙ
Διεύθυνση: Σμύρνης και Ατταβύρου
Πληροφορίες – Εγγραφές:
τηλ. 61 074, 22 100, κινητό 0946 / 187 335

FUTUREKIDS®

ΕΡΓΑΣΤΗΡΙΑ ΕΚΜΑΘΗΣΗΣ ΠΛΗΡΟΦΟΡΙΚΗΣ
ΤΟ ΠΑΓΚΟΣΜΙΟ ΔΙΚΤΥΟ ΤΩΡΑ ΚΑΙ ΣΤΗ ΡΟΔΟ

Ειδικά διαμορφωμένα Εκπαιδευτικά Προγράμματα για όλους:

Παιδιά 5-15 ετών

Για να είναι η μάθηση συναρπαστική διαδικασία...

Διδάσκονται οι παρακάτω **10 Τεχνολογικοί Στόχοι**:

- Λειτουργικό Περιβάλλον
- Επεξεργασία Κειμένου
- Γραφικά
- Βάσεις Δεδομένων
- Λογιστικά Φύλλα
- Επιτραπέζιες Εκδόσεις
- Υπηρεσίες του Internet
- Πολυμέσα
- Εισαγωγή στον Προγραμματισμό
- Εφαρμοσμένη Τεχνολογία

Με Πιστοποίηση σπουδών του **Starter Awards in ICT** του Πανεπιστημίου του **Cambridge**

Παιδιά 15-18 ετών

Για να είναι η εκπαίδευση πρόκληση...

Διδάσκονται οι 10 Τεχνολογικοί Στόχοι και επιπλέον:

- Σχεδιασμός Ιστοσελίδων με Front Page
- Γραφικά με Corel Draw και Photo Paint
- Προγραμματισμό με Visual Basic

Με Πιστοποίηση σπουδών του
Old Dominion University of Norfolk , Virginia

Σχολεία και Εκπαιδευτικούς

Για να είναι η παιδεία ο πρωταγωνιστής στην Επανάσταση της Πληροφορικής...

Διδάσκονται οι 10 Τεχνολογικοί Στόχοι και επιπλέον :

- Αξιολόγηση εκπαιδευτικού λογισμικού
- Σχεδιασμός Μαθημάτων
- Δημιουργία ασκήσεων-μαθημάτων με χρήση Η/Υ

Με Πιστοποίηση σπουδών του
Old Dominion University of Norfolk , Virginia

Ενήλικες

Για να είναι η γνώση εφόδιο καριέρας...

- Εισαγωγή στην πληροφορική
- WINDOWS
- WORD
- EXCEL
- ACCESS
- POWERPOINT
- INTERNET – E MAIL

Τα εκπαιδευτικά προγράμματα της FUTUREKIDS καλύπτουν πλήρως τα γνωστικά αντικείμενα των πιστοποιήσεων **ECDL** και **MOUS**

ΟΙ ΕΓΓΡΑΦΕΣ ΞΕΚΙΝΗΣΑΝ !

3 Εξουσιοδοτημένα Εργαστήρια Πληροφορικής κοντά σας :

ΚΡΕΜΑΣΤΗ	***ΡΟΔΟΣ***	***ΑΦΑΝΤΟΥ***
ΦΡΟΝΤ.<<ΜΕΘΟΔΙΚΟ>>	***Α&Ι.ΕΞΑΔΑΚΤΥΛΟΣ Ο.Ε.***	***ΜΠΑΡΜΠΑΛΗΣ ΕΜΜ.***
ΗΡ.ΠΟΛΥΤΕΧΝΕΙΟΥ 17	***ΛΕΜΕΣΟΥ 29***	***25ΗΣ ΜΑΡΤΙΟΥ 47***
ΤΗΛ.90233	***ΤΗΛ.70431,70432***	***ΤΗΛ.60370***

ΦΡΟΝΤΙΣΤΗΡΙΟ ΑΝΟΔΟΣ

ΓΙΑ ΟΛΕΣ ΤΙΣ ΤΑΞΕΙΣ
ΓΥΜΝΑΣΙΟΥ–ΕΝΙΑΙΟΥ ΛΥΚΕΙΟΥ–ΤΕΕ

Στο Φροντιστήριό μας διδάσκονται σε αυστηρά ολιγομελή τμήματα από καθηγητές ΠΤΥΧΙΟΥΧΟΥΣ ΠΑΝΕΠΙΣΤΗΜΙΟΥ ΑΘΗΝΩΝ τα μαθήματα:

✓ ΜΑΘΗΜΑΤΙΚΑ ✓ ΦΥΣΙΚΗ
✓ ΧΗΜΕΙΑ ✓ ΦΙΛΟΛΟΓΙΚΑ
✓ ΟΙΚΟΝΟΜΙΚΑ ✓ ΒΙΟΛΟΓΙΑ

Χαμηλά δίδακτρα κι επιπλέον έκπτωση σε αριστούχους και αδέλφια μαθητές μας

ΕΝΑΡΞΗ 3 ΣΕΠΤΕΜΒΡΙΟΥ

Με κάθε εγγραφή πολλά φροντιστηριακά δώρα

Πληροφορίες - Εγγραφές:
Ελένη Ρούσου - Μαργωμένου
Τηλ.: (0241) 28053
Γαριβάλδη 17 (πίσω από το Υπέρ Μάρκετ Σπανός)

ΦΡΟΝΤΙΣΤΗΡΙΟ ΑΓΓΛΙΚΗΣ ΓΛΩΣΣΑΣ

ZANET A. ΘΕΟΥΛΑΚΗ

Δελφών 12, Καρακόνερο, Ρόδος
Τηλ. 78833

- Τμήματα αυστηρά ολιγομελή 5-10 άτομα
- Σύγχρονη μεθοδολογία διδασκαλίας
- Εκπτώσεις σε αδέλφια
- Λειτουργία νηπιακών τμημάτων
- Δυνατότητα ιδιαιτέρων μαθημάτων
- Εκπαιδευτικά προγράμματα COMPUTER και VIDEO
- Προσωπική υπεύθυνη διδασκαλία
- Μεγάλες επιτυχίες σε εξετάσεις PALSO και F.C.E.

Εγγραφές
1η Σεπτεμβρίου
6 μ.μ. - 8 μ.μ.

Με κάθε εγγραφή ένα δώρο έκπληξη!

Καλή σχολική χρονιά!

Ανακοινώθηκαν χθες, τη Δευτέρα και τα ονόματα

Ισορροπία σε σαθρό επίπεδο βάσεων!

Μείωση από 355 μόρια για τις σχολές μεγάλης ζήτησης, μέχρι 2.581 μόρια για τις σχολές μικρής ζήτησης

Ολοι οι υποψήφιοι για πανεπιστήμια και ΤΕΙ γνωρίζουν από χθες εάν εισάγονται και σε ποιά σχολή. Οι βάσεις εισαγωγής ανακοινώθηκαν στις 11 π.μ. και οι καταστάσεις με τα ονόματα των επιτυχόντων θα αναρτηθούν στα λύκεια τη Δευτέρα, ενώ στον Τύπο θα δημοσιευθούν την Τρίτη.



Οι βάσεις έχουν πέσει από μισή έως δυόμισυ μονάδες στο σύνολο σχεδόν των σχολών των επιστημονικών πεδίων, ενώ μόλις 35 σχολές έχουν παρουσιάσει άνοδο, από τις οποίες οι 10 είναι πανεπιστημιακές και οι υπόλοιπες 25 στρατιωτικές.

Οσον αφορά τις πανεπιστημιακές σχολές, η Ιατρική Αθήνας έχει τη μεγαλύτερη βάση, η οποία έχει πέσει μισή μονάδα σε σχέση με πέρυσι, και φέτος έχει γενικό βαθμό πρόσβασης 19,16 και σύνολο μορίων 19.255.

Τελευταία σχολή είναι η Ποιμαντική και Κοινωνικής Θεολογίας του Αριστοτέλειου Πανεπιστημίου Θεσσαλονίκης, η οποία έχει σύνολο μορίων 10.897 και βαθμό πρόσβασης 11,09 έναντι 13.208 μορίων και βαθμό 13,3 πέρυσι. Η πτώση των βάσεων κυμαίνεται από 355 μόρια για τις σχολές μεγάλης ζήτησης μέχρι και 2.581 μόρια για τις σχολές μικρής ζήτησης.

Στα ΤΕΙ, σε 31 σχολές η βάση είναι κάτω από το 9,5 και ο τελευταίος βαθμός με τον οποίο εισέρχεται κάποιος σε σχολή είναι 8. Η πτώση των βάσεων στα ΤΕΙ φτάνει τα 3.007 μόρια.

● Από τους 100.861 μαθητές που διαγωνίστηκαν στις πανελλαδικές εξετάσεις, εισήλθαν συνολικά 71.275 υποψήφιοι, στα ΑΕΙ 36.701 και στα ΤΕΙ 34.574.

Δίνοντας στη δημοσιότητα τις βάσεις ο γενικός γραμματέας του υπουργείου Παιδείας Θανάσης Τσουροπλής τόνισε ότι φέτος δεν παρατηρούνται τα ακραία φαινόμενα να μην εισάγονται, για παράδειγμα, αριστούχοι σε σχολές που επιθυμούσαν. Τα πράγματα, είπε, είναι πιο εξισορροπημένα.

Επίσης βασικό χαρακτηριστικό είναι το γεγονός πως ο τελευταίος εισαγόμενος στα πανεπιστήμια απο 13,2 που ήταν πέρυσι εισάγεται φέτος με 10,7, ενώ στα ΤΕΙ από 5,8 πέρυσι εισάγεται φέτος με 8.

Ο κ.Τσουροπλής τόνισε ότι η πτώση ήταν μικρότερη από την αναμενόμενη, αλλά μόνο 35 σχολές σημείωσαν άνοδο εκ των οποίων 25 είναι στρατιωτικές και οι υπόλοιπες αστυνομικές. Μικρή ήταν η πτώση και στις βάσεις των περσινών αποφοίτων που διεκδικούν το 10% των θέσεων και έχουν διαφορετικές βαθμολογικές βάσεις.

Τετρακόσιοι τριάντα ένας μαθητές απο Νυχτερινά Λύκεια της χώρας πέτυχαν σε σχολές της τριτοβάθμιας εκπαίδευσης, αριθμός που αυξήθηκε σε σχέση με πέρυσι.

Σύμφωνα με τον γ.γ., όπως δείχνουν τα αποτελέσματα των βάσεων, δεν παρατηρήθηκαν αυτές οι μεγάλες πτώσεις που διάβαζαν στις εφημερίδες οι μαθητές και οι γονείς τους και άκουγαν στα ΜΜΕ, καθώς, επίσης, και οτι τα αποτελέσματα είχαν "μια φυσιολογική ροή", αν αναλογιστεί κανείς και τον αριθμό των υποψηφίων, αλλά και τα θέματα, τα οποία μπήκαν στις φετινές εξετάσεις και τα οποία χαρακτηρίστηκαν απο το βαθμό δυσκολίας τους και έδωσαν στους μαθητές τη δυνατότητα να αναπτύξουν τις γνώσεις τους και τις δεξιότητές τους.

Ο γ.γ. του υπουργείου

INFORMATIQUE
ΕΚΠΑΙΔΕΥΣΗ ΣΤΗΝ ΠΛΗΡΟΦΟΡΙΚΗ
ΡΟΔΟΣ, ΑΝΝΗΣ ΜΑΡΙΑΣ 72, ΤΗΛ. 21887, FAX. 31258

ΠΙΣΤΟΠΟΙΗΜΕΝΟ ΕΞΕΤΑΣΤΙΚΟ ΚΕΝΤΡΟ ΤΗΣ ECDL HELLAS ΓΙΑ ΤΟ ΔΙΠΛΩΜΑ ECDL
ΠΙΣΤΟΠΟΙΗΜΕΝΟ ΕΞΕΤΑΣΤΙΚΟ ΚΕΝΤΡΟ ΤΗΣ MICROSOFT ΓΙΑ ΤΟ ΔΙΠΛΩΜΑ MOUS

ΑΠΟΚΤΗΣΤΕ ΓΝΩΣΕΙΣ ΠΛΗΡΟΦΟΡΙΚΗΣ & ΔΙΠΛΩΜΑΤΑ ΧΕΙΡΙΣΜΟΥ ΗΛΕΚΤΡΟΝΙΚΩΝ ΥΠΟΛΟΓΙΣΤΩΝ

✓ ΜΑΘΕΤΕ ΝΑ ΔΟΥΛΕΥΕΤΕ ΜΕ ΗΛΕΚΤΡΟΝΙΚΟΥΣ ΥΠΟΛΟΓΙΣΤΕΣ ΕΙΝΑΙ ΑΠΑΡΑΙΤΗΤΟ ΕΡΓΑΛΕΙΟ ΓΙΑ ΤΗΝ ΕΠΑΓΓΕΛΜΑΤΙΚΗ ΣΑΣ ΕΠΙΤΥΧΙΑ.

✓ ΠΙΣΤΟΠΟΙΗΣΤΕ ΤΙΣ ΓΝΩΣΕΙΣ ΣΑΣ ΜΕ ΤΟ ΚΑΤΑΛΛΗΛΟ ΔΙΠΛΩΜΑ. ΘΑ ΓΙΝΕΙ ΤΟ ΔΙΑΒΑΤΗΡΙΟ ΓΙΑ ΤΗΝ ΕΠΑΓΓΕΛΜΑΤΙΚΗ ΣΑΣ ΑΠΟΚΑΤΑΣΤΑΣΗ.

ΤΜΗΜΑΤΑ
■ ΣΤΑΔΙΑΚΗΣ ΠΡΟΕΤΟΙΜΑΣΙΑΣ ΜΙΚΡΩΝ ΜΑΘΗΤΩΝ (ΔΗΜΟΤΙΚΟΥ, ΓΥΜΝΑΣΙΟΥ)
■ Β' & Γ' ΛΥΚΕΙΟΥ (ΠΑΝΕΛΛΗΝΙΩΝ ΕΞΕΤΑΣΕΩΝ
■ ΤΑΧΥΡΥΘΜΑ ΕΝΗΛΙΚΩΝ
■ ΕΠΑΓΓΕΛΜΑΤΙΚΑ

ΓΙΑ
ΓΡΑΜΜΑΤΕΙΣ, ΣΤΕΛΕΧΗ ΕΜΠΟΡΙΚΩΝ, ΤΕΧΝΙΚΩΝ & ΞΕΝΟΔΟΧΕΙΑΚΩΝ ΕΠΙΧΕΙΡΗΣΕΩΝ, ΕΛΕΥΘΕΡΟΥΣ ΕΠΑΓΓΕΛΜΑΤΙΕΣ, ΠΡΟΓΡΑΜΜΑΤΙΣΤΕΣ Η/Υ

ΔΙΑΡΚΕΙΑ ΕΚΠΑΙΔΕΥΣΗΣ, ΑΝΑΛΟΓΑ ΜΕ ΤΟ ΑΝΤΙΚΕΙΜΕΝΟ, ΑΠΟ 15 ΩΡΕΣ ΜΕΧΡΙ 2 ΧΡΟΝΙΑ

10 χρόνια INFORMATIQUE

ΥΠΕΥΘΥΝΟΣ ΕΚΠΑΙΔΕΥΣΗΣ ΗΛΙΑΣ ΚΟΛΛΑΤΟΣ

ΕΡΓΑΣΤΗΡΙ ΣΥΓΧΡΟΝΗΣ ΣΚΕΨΗΣ



Διώξε το άγχος, το φόβο, την αποτυχία
Καλωσόρισε την χαρά, την ηρεμία, την επιτυχία!

Υλοποίησε τις γνώσεις της Νέας Εποχής
και Βίωσε την πραγματικότητα που εσύ θέλεις!

Σεμινάρια "Στάση Ζωής" Υγεία & Αφθονία

Τηλ.: 0241-65529/69785



Επί ποδός οι γονείς για να στήσουν νέο νοικοκυριό!

Ψάχνουν όλοι για σπίτι

Η ...δωρεάν παιδεία είναι πολυέξοδη: ακριβά ενοίκια, επίπλωση, εξοπλισμός-ένας μισθός κάθε μήνα!

Μετά την ανακοίνωση των βάσεων εισαγωγής σε πανεπιστήμια και ΤΕΙ, η αγωνία όσων τις περίμεναν, έφθασε στο τέλος της, αλλά τώρα οι γονείς βρίσκονται σε μια άλλου είδους κινητοποίηση.

Πρώτο μέλημα είναι η εξεύρεση στέγης στην πόλη όπου βρίσκεται η σχολή

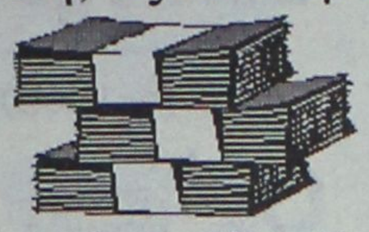

που πέτυχε ο κάθε υποψήφιος. Μέσα από τις μικρές αγγελίες των εφημερίδων, μέσω συγγενών, γνωστών και φίλων προσπαθούν να βγουν ένα μικρό διαμέρισμα, μια γκαρσονιέρα, ή άλλους υποψήφιους που πέρασαν στην ίδια πόλη για συνεννόηση με σκοπό τη συγκατοίκηση.

Και βέβαια ακολουθούν κι άλλα: η επίπλωση, η ΔΕΗ, το τηλέφωνο, οι ηλεκτρικές συσκευές: πρέπει να στήσουν ένα άλλο νοικοκυριό.

Που φυσικά κοστίζει και μάλιστα μεγάλα ποσά. Τα ενοίκια στις περισσότερες πόλεις είναι φωτιά. Και δεν είναι υπερβολή ότι τα μηνιαία έξοδα για έναν φοιτητή σε άλλη πόλη φθάνουν σ' ένα μισθό εργαζόμενου πατέρα!..

Κατά τα άλλα η παιδεία παρέχεται (και κατά το Σύνταγμα...) δωρεάν!

Παιδείας τόνισε πως δεν παρατηρήθηκε το φαινόμενο το οποίο διαβάσαμε αρκετοί στον Τύπο, ότι, δηλαδή, στις μισές σχολές των Πανεπιστημίων θα μπουν οι υποψήφιοι με βαθμό κάτω απο τη βάση και ότι θα υπάρξουν υποψήφιοι, οι οποίοι θα μπουν με βαθμό 4 και 5.

Ο μικρότερος βαθμός, για φέτος, αφορά τα ΤΕΙ υποψηφίου και είναι 8 και τέτοιους βαθμούς έχουμε τα τελευταία χρόνια με το σύστημα των δεσμών και μάλιστα με έναν αριθμό υποψηφίων, που ήταν πολύ μεγαλύτερος για πολύ λιγότερες θέσεις.

Ο γ.γ. του υπουργείου Παιδείας θεωρεί τα φετινά αποτελέσματα ως "μια λογική διαμόρφωση των βάσεων", η οποία έδωσε τη δυνατότητα σε πολλούς μαθητές να εισαχθούν στις σχολές της τριτοβάθμιας εκπαίδευσης.

Τα ανοδικά και καθοδικά ρεύματα...

Πρόσθετα στοιχεία που ανακοίνωσε ο γ.γ. του υπουργείου Παιδείας, κ. Θ. Τσουροπλής αφορούν τις σχολές **με την μεγαλύτερη άνοδο** και συγκεκριμένα αυτές είναι: Αρχιτεκτόνων Μηχανικών του Πανεπιστημίου Θράκης 2.124 μόρια, Αρχιτεκτόνων Μηχανικών του Πανεπιστημίου Θεσσαλίας 1.148, Γραφικών Τεχνών του Πανεπιστημίου Αιγαίου 709 και Γαλλικής Γλώσσας και Φιλολογίας 651 μόρια.

Οι σχολές στις οποίες παρατηρείται η μεγαλύτερη πτώση είναι: Φαρμακευτικό Αθήνας 989, Φαρμακευτικό Θεσσαλονίκης 981 και Φιλολογίας και Παιδαγωγικής 984.

Οσο για τις δημοφιλείς σχολές, οι βάσεις σ' αυτές έπεσαν λίγα μόρια: Ιατρική Αθήνας 399, Πολιτικών Μηχανικών Μετσοβείου Πολυτεχνείου 503, Νομικής Αθήνας 682, Νομική Θεσσαλονίκης 886, Οικονομικών Επιστημών Αθήνας 977 και Μαθηματικό Αθήνας 730.

Στα ΤΕΙ μεγάλη πτώση παρατηρείται στο Τμήμα Ζωικής Παραγωγής ΤΕΙ Ηπείρου 507 μόρια, στο Τμήμα Ζωϊκής Παραγωγής ΤΕΙ Μακεδονίας, 734 μόρια και στο τμήμα Θερμοκηπευτικών Καλλιεργειών Μεσολογγίου 840 μόρια.

AM adv.

Το Κλειδί είναι εδώ...
Εδώ πρέπει να είστε και εσείς!
*ΚΑΝΟΝΑΣ

*ΕΞΑΙΡΕΣΗ:
Εκτός και αν δεν θέλετε να τρώνε στο εστιατόριο σας,
να επισκέπτονται το καταστημά σας
να διασκεδάζουν στο μπαρ σας...

Το ΚΛΕΙΔΙ ΤΩΝ ΑΠΟΛΑΥΣΕΩΝ είναι μία μοναδική έκδοση
για τη Ρόδο και τη Σύμη! Ένας κατατοπιστικός οδηγός για καλή ζωή
και για την έξοδό σας, ώστε να βρίσκετε εύκολα τα καλύτερα εστιατόρια,
τα πιο αγαπημένα στέκια και τους πιο εγγυημένους τρόπους διασκέδασης!

Κλειδί
...των απολαύσεων!

www.kleidi.net.gr
e-mail:tokleidi@otenet.gr
Στέλιου Κωτιάδη 46, Τηλ: 26170, Fax: 26171

ΚΑΝΤΕ ΤΗ ΣΩΣΤΗ ΕΠΙΛΟΓΗ!

ΣΥΓΧΡΟΝΑ ΦΡΟΝΤΙΣΤΗΡΙΑ

Φρόσιμο ΘΕΜΕΛΙΟ

Β/ΒΑΘΜΙΑΣ ΕΚΠΑΙΔΕΥΣΗΣ

www.orosimo-rho.gr

Στο νέο μας site:

➪Δείτε τις σχολές προτίμησής σας, τα προγράμματα σπουδών τους και τις επαγγελματικές προοπτικές που ανοίγει κάθε σχολή.

ΕΥΘΥΝΗ-ΠΟΙΟΤΗΤΑ- ΣΙΓΟΥΡΙΑ

ΕΝΑΡΞΗ ΜΑΘΗΜΑΤΩΝ

Νέα τμήματα Γυμνασίου & Λυκείου: 27 Αυγούστου και 3 Σεπτεμβρίου

Διεύθυνση: Τσίννας Βλάσης (Φυσικός)
Βυρίνης Αθανάσιος (Μαθηματικός)
Παπανικολάου Χρήστος (Μαθηματικός)

Πληροφορίες: Τηλ: 75194 & 76705
Στέλιου Κωτιάδη 37 & Δημ. Αναστασιάδη
email: vyrinath@otenet.gr

"Πάντα με σεβασμό στην επιστήμη, στον μαθητή, στον γονιό."

ΦΡΟΝΤΙΣΤΗΡΙΟ

ΕΦΑΡΜΟΓΗ

ΠΟΙΟΤΗΤΑ-ΜΕΘΟΔΙΚΟΤΗΤΑ-ΑΠΟΤΕΛΕΣΜΑΤΙΚΟΤΗΤΑ

Λειτουργούν ολιγομελή τμήματα των 6-8 ατόμων.

14 χρόνια στην φροντιστηριακή εκπαίδευση

Έναρξη Μαθημάτων:

- 16 Αυγούστου για τις τάξεις Β,Γ Λυκείου όλων των κατευθύνσεων,
- 22 Αυγούστου για την Α.Λυκείου,
- 3 Σεπτεμβρίου για όλες τις τάξεις του Γυμνασίου και Τ.Ε.Ε.

Καθηγητές:

Νίκος Τσιώλης
Σταμάτης Εμμανουήλ
Ελένη Παπαλαζάρου

Δημιουργία νέων τμημάτων Γυμνασίου-Λυκείου από 3 Σεπτεμβρίου

Εκπτωση 10% στα αδέλφια.
Οι εγγραφές άρχισαν!

Πληροφορίες στα τηλέφωνα: 26151, 27085, 0937016543
Ηρ.Αναστασίας 14Α, Περιοχή Δασκάλων
(Κοντά στο Super Market Bazaar)

Η ΕΠΙΤΥΧΙΑ ΞΕΚΙΝΑΕΙ ΑΠΟ ΕΔΩ!
Η ΕΠΙΛΟΓΗ ... ΕΙΝΑΙ ΔΙΚΗ ΣΑΣ!

Σημ. Διανέμεται δωρεάν Οδηγός Σπουδών.

Θέμα χρόνου το μεγάλο και μακράς διάρκειας χτύπημα

"Ανηλεή πόλεμο" κήρυξε ο Μπους!

Εν λευκώ εξουσιοδότηση πήρε από τη Γερουσία

Ολα δείχνουν ότι είναι ζήτημα λίγου χρόνου η εξαπόλυση μεγάλης επίθεσης των ΗΠΑ κατά του Αφγανιστάν με στόχο τον Μπιν Λάντεν και εκείνους που τον υποθάλπτουν. Τον Οσάμα Μπιν Λάντεν κατονόμασε και χθες ο υπουργός Εξωτερικών των ΗΠΑ ως κύριο ύποπτο για την τραγωδία που έπληξε τη χώρα του. Ο Κόλιν Πάουελ έκανε λόγο και για βοήθεια προς τον σαουδάραβα δισεκατομμυριούχο από το εσωτερικό των Ηνωμένων Πολιτειών. Ο υπουργός Αμυνας Ντόναλντ Ράμσφελντ ωστόσο είπε ότι η Ουάσιγκτον δεν έχει καταλήξει σε οριστικά συμπεράσματα για την ενοχή Λάντεν, ούτε για το τι θα πράξει στη συνέχεια. Την ίδια ώρα ο αμερικανός πρόεδρος Τζορτζ Μπους προανήγγειλε χθες σε ομιλία του στο Καπιτώλιο "έναν ανηλεή πόλεμο που θα δώσει στις ΗΠΑ την τελική νίκη εναντίον της τρομοκρατίας", την ώρα που χιλιάδες αστυνομικοί και πράκτορες έχουν εξαπολύσει ανθρωποκυνηγητό στις ΗΠΑ για τον εντοπισμό υπόπτων και τη συλλογή στοιχείων που θα οδηγήσουν στους ηθικούς αυτουργούς της επίθεσης εναντίον του World Trade Center και του Πενταγώνου, καθώς και της πτώσης του αεροσκάφους στο Πίτσμπουργκ.

Ανατριχίλα και τρόμο προκάλεσαν χθες στην αμερικανική κυβέρνηση, αλλά και σ' ολόκληρο τον κόσμο, αποκαλύψεις ότι το αεροπλάνο που κατέπεσε στο Πίτσμπουργκ είχε ως στόχο τον Λευκό Οίκο και προσωπικά τον πρόεδρο Μπους, και μάλιστα με "καθοδήγηση" μέσα από το προεδρικό Μέγαρο!

Αμερικανός ανώτατος αξιωματούχος υποστήριξε ότι είναι πολύ πιθανόν περισσότερες από μία οργανώσεις να ενέχονται στο σχεδιασμό και την εκτέλεση των τρομοκρατικών επιθέσεων στη Νέα Υόρκη και την Ουάσιγκτον. Ο ίδιος είπε ότι η αμερικανική κυβέρνηση δεν θέλει να χαρακτηρίσει πρόωρα ως υπεύθυνο των τρομοκρατικών επιθέσεων τον Οσάμα Μπιν Λάντεν, καθώς μπορεί στις επιθέσεις να ενέχονται πολλές οργανώσεις. "Δεν θέλουμε να κάνουμε πρόωρες κινήσεις" επισήμανε, και πρόσθεσε: "Θέλουμε να είμαστε σίγουροι ότι έχουμε εντοπίσει όλες τις διασυνδέσεις και όχι μόνο μία".

Η Ουάσινγκτον συνεχίζει τις έρευνες για τον εντοπισμό αποδεικτικών στοιχείων, ενώ ήδη έγιναν οι πρώτες επαφές με το Πακιστάν, τη μόνη χώρα που έχει επαφές με το καθεστώς των Ταλεμπάν στο Αφγανιστάν. Λίγες ώρες αργότερα οι πακιστανικές ένοπλες δυνάμεις έκλεισαν το αεροδρόμιο του Ισλαμαμπάντ.

Από τη CIA αφήνονταν χθες να εννοηθεί ότι ο Μπιν Λάντεν και πολλοί από τους συνεργάτες του, μέσα κι' έξω από το Αφγανιστάν, βρίσκονται σε στενό κλοιό παρακολούθησης και δύσκολα θα αποφύγουν τα προετοιμαζόμενα σκληρά αντίποινα. Ομως αυτό το ίδιο γεγονός προκαλεί ανησυχίες καθώς δεν αποκλείεται ο αρχιτρομοκράτης να επιχειρήσει να προλάβει μια μεγάλης έκτασης επίθεση εναντίον του, μ' ένα άλλο χτύπημα από τη δική του πλευρά.

Στον προετοιμαζόμενο από την Ουάσιγκτον "ανηλεή πόλεμο" οι σύμμαχοι των ΗΠΑ στο ΝΑΤΟ ενεργοποίησαν για πρώτη φορά στην ιστορία της Συμμαχίας τη ρήτρα (άρθρο 5) συλλογικής άμυνας μετά από επίθεση εναντίον χώρας μέλους. Η ενέργεια αυτή σημαίνει ότι το ΝΑΤΟ αντιμετωπίζει τις επιθέσεις αυτές ως απευθείας επιθέσεις κατά του συνόλου της Βορειοατλαντικής Συμμαχίας, δήλωσε ο γενικός γραμματέας της, λόρδος Τζορτζ Ρόμπερτσον, μετά το τέλος έκτακτης συνόδου των πρεσβευτών του ΝΑΤΟ.

Ο λόρδος Ρόμπερτσον σε συνέντευξή του που δημοσιεύεται στη γαλλική εφημερίδα Le Monde τόνισε ότι "η απάντηση των ΗΠΑ θα πρέπει να είναι ανάλογη με τις επιθέσεις που σημειώθηκαν την Τρίτη στην Ουάσιγκτον και τη Νέα Υόρκη. Η δράση, η απάντηση της χώρας που δέχτηκε την επίθεση, θα είναι ανάλογη με την επίθεση".

Χθες τα ξημερώματα (ώρα Ελλάδος) η αμερικανική Γερουσία έδωσε στον Τζορτζ Μπους το "πράσινο φως" για να χρησιμοποιήσει την πολεμική μηχανή των ΗΠΑ προκειμένου να "τιμωρήσει" τους φυσικούς και ηθικούς αυτουργούς της επίθεσης της 11ης Σεπτεμβρίου. Με ψήφους 98-0 η Γερουσία εξουσιοδοτεί τον πρόεδρο Μπους "να χρησιμοποιήσει κάθε απαραίτητη και αρμόζουσα δύναμη" προκειμένου να χτυπηθούν οι υπεύθυνοι των επιθέσεων στη Νέα Υόρκη και την Ουάσιγκτον. Η Βουλή των Αντιπροσώπων αναμένεται να δώσει το δικό της ΟΚ το Σάββατο.

Σε μια κίνηση προαναγγελία της αμερικανικής "απάντησης" η διοίκηση του στόλου μεταγωγικών των ΗΠΑ κατέθεσε προσφορά για τη ναύλωση πετρελαιοφόρων που θα μεταφέρουν 235.000 βαρέλια ντίζελ για πλοία από το Κουβέιτ στο Ντιέγκο Γκαρσία στον Ινδικό Ωκεανό, όπου βρίσκεται βάση της αμερικανικής Πολεμικής Αεροπορίας και από τη Νότια Κορέα στην Ιαπωνία.

Επίσης το αμερικανικό Πολεμικό Ναυτικό ναύλωσε ακόμα ένα πετρελαιοφόρο, το υπό κυπριακή σημαία Prensya, για να μεταφέρει 28.000 τόνους καύσιμα αεροπλάνων από την Ελλάδα στη νότιο Ισπανία.

Επιστράτευση 50.000 εφέδρων!

Χαρακτηριστικό δείγμα των σχεδιασμών και της αποφασιστικότητας της αμερικανικής κυβέρνησης είναι και το γεγονός ότι χθες κηρύχθηκε μερική επιστράτευση εφέδρων! Συγκεκριμένα, όπως ανακοινώθηκε, ο αμερικανός πρόεδρος ενέκρινε χθες την πρόσκληση υπό τα όπλα 50.000 εφέδρων της Εθνοφρουράς! Είναι ο υψηλότερος αριθμός εφεδρειών που καλείται στα όπλα από τον πόλεμο του κόλπου και έργο τους θα είναι η βοήθεια στην αμυντική θωράκιση των ΗΠΑ. Ο υπουργός Άμυνας της χώρας παρουσίασε την πρόταση στον Αμερικανό πρόεδρο έπειτα από τη συνάντηση του κυβερνητικού επιτελείου στο Λευκό Οίκο και ο Μπους την έκανε δεκτή.



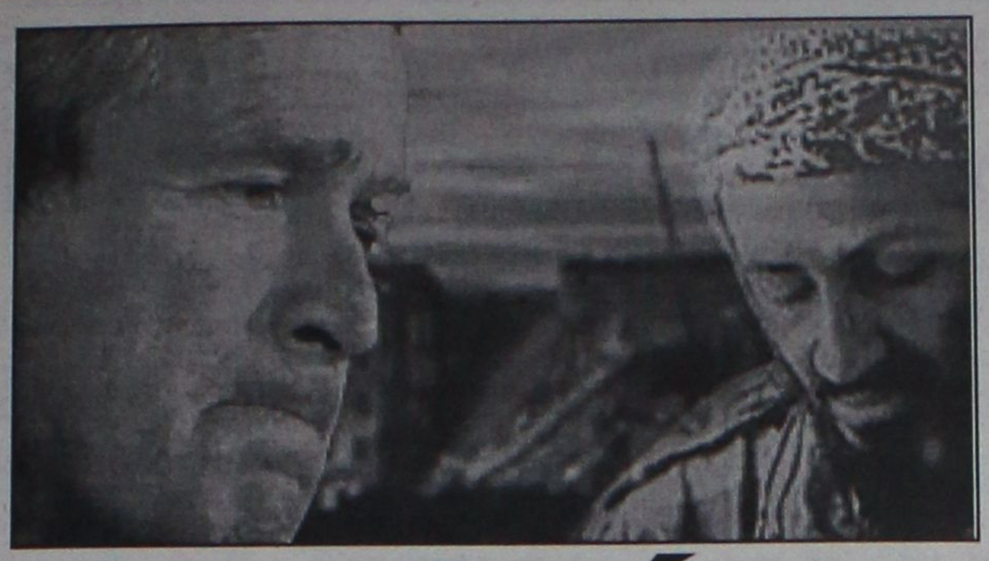

Ανεβαίνει η ένταση!

ΠΑΝΤΟΥ ΜΥΡΙΖΕΙ ΜΠΑΡΟΥΤΙ!

Η ένταση ανεβαίνει, ενώ αιωρείται η φιλολογία για επέμβαση των ΗΠΑ στο Αφγανιστάν κλίμα πανικού έχει απλωθεί στο λαό της χώρας, οι Ταλεμπάν σκληραίνουν τη στάση τους και υπόσχονται αντίποινα εάν η απειλή γίνει πραγματικότητα και η Ινδία και το Πακιστάν τάσσονται μεν στο πλευρό των ΗΠΑ, αλλά προειδοποιούν ότι «ο πόλεμος γίνεται ενάντια στην τρομοκρατία, όχι σε μία χώρα»...Η φράση «νομίζω ότι ο Οσάμα Μπιν Λάντεν πρέπει να προσεύχεται» ακούστηκε στους διαδρόμους της Βουλής των

Αντιπροσώπων των ΗΠΑ από τον πρόεδρό της, Ντένις Χέιστερτ, και δείχνει ξεκάθαρα τα τεντωμένα νεύρα της αμερικανικής πολιτικής σκηνής μπροστά στο ενδεχόμενο στρατιωτικής απάντησης στο τρομοκρατικό μπαράζ της Τρίτης.

Το ζήτημα της επέμβασης πρόκειται να μετουσιωθεί σε πράξη η Ουάσινγκτον ζήτησε ήδη από το Πακιστάν και την Ινδία την άδεια να χρησιμοποιήσει τα αεροδρόμιά τους για ανεφοδιασμό των αμερικανικών μαχητικών στην περίπτωση που αποφασιστεί επιχείρηση κατά του Οσάμα Μπιν Λάντεν.

Ωστόσο, πρώτη η Μόσχα έσπευσε να αρνηθεί κάθε πιθανότητα να χρησιμοποιηθούν εγκαταστάσεις της σε μια αντιτρομοκρατική επιχείρηση εναντίον του Αφγανιστάν. Ο Ανατόλι Κβάσνιν, επικεφαλής του ρωσικού επιτελείου, δήλωσε ότι είναι απίθανο οι Ένοπλες Δυνάμεις της Ρωσίας να λάβουν μέρος σε πράξεις εκδίκησης. Είπε χαρακτηριστικά: «Οι ΗΠΑ έχουν αρκετά δυνατές στρατιωτικές δυνάμεις ώστε να ανταποκριθούν σε αυτό από μόνες τους».

Πάντως, ήδη η στρατιωτική κυβέρνηση του Πακιστάν (διά του προέδρου της, στρατηγού Περβέζ Μουσάραφ) έδωσε το προφορικό «ΟΚ» στο αίτημα, ενώ το ίδιο προσανατολίζεται να κάνει και η Ινδία, όπως γνωστοποίησε κυβερνητική πηγή στο Reuters.

Το FBI ανακοίνωσε ότι οι περισσότεροι από τους αεροπειρατές που οδήγησαν τα 4 αμερικανικά αεροσκάφη στην καταστροφή στη Νέα Υόρκη την Ουάσιγκτον και την Πενσυλβάνια, προέρχονταν από την περιοχή της Φλόριντα.

Η ίδια πηγή πρόσθεσε ότι πιστεύεται ότι οι 7 από τους 19 αεροπειρατές ήταν εκπαιδευμένοι πιλότοι

Μυρίζει... πόλεμο

Παντού είναι ορατή η οσμή του πολέμου, αναφέρουν οι ανταποκρίσεις από την περιοχή -και πλημμύρισε τον αέρα ταυτόχρονα με τη σκληρή απάντηση των Ταλεμπάν προς την Ουάσινγκτον, την Παρασκευή, ότι θα αντιδράσουν «με κάθε μέσο» εάν οι ΗΠΑ πραγματοποιήσουν επιχείρηση στη χώρα ως ανταπόδωση στις τρομοκρατικές επιθέσεις στην Αμερική.

Οι ρήσεις τους επαναλαμβάνονταν στα χείλη των πιστών, που προσπαθούσαν να... ακουμπήσουν κάπου την ώρα που διαπιστώνουν ότι είναι υπαρκτή η από αέρος απειλή. Πολλοί αφήνουν (συν γυναιξί και τέκνοις) την Καμπούλ για κάποιο ασφαλές κατάλυμα στην επαρχία, ελπίζοντας να προστατευθούν από τις βόμβες που πιστεύουν πως θα έλθουν.

Αλλοι αναγνωρίζουν τον κίνδυνο, όμως πρώτα από όλα καταδικάζουν την τρομοκρατική πράξη. «Οποιος έκανε ένα τέτοιο πράγμα δεν ανήκει σε καμία θρησκεία. Δεν είναι μουσουλμάνος, ακόμη και αν το φωνάζει. Είναι ένα ζώο» είπε κάποιος πιστός έξω από ένα τζαμί της πρωτεύουσας.

Αλλά σε μία παρόμοια σύναξη πιστών στο Πακιστάν, πολλές εκατοντάδες άνθρωποι έβγαιναν από τα τζαμιά φωνάζοντας «Τζιχάντ!» και συνθήματα υπέρ του Αφγανιστάν...

ΒΡΕΘΗΚΑΝ ΤΑ ΔΥΟ ΜΑΥΡΑ ΚΟΥΤΙΑ

Αντρες των συνεργείων διάσωσης στο Πεντάγωνο βρήκαν χθες τα δύο "μαύρα κουτιά" του αεροσκάφους της American Airlines που συνετρίβη πάνω στο τεράστιο κτίριο την περασμένη Τρίτη, με αποτέλεσμα να χάσουν τη ζωή τους πάνω από 160 άνθρωποι, ανακοίνωσε ο Μπράιαν Ουίτμαν εκπρόσωπος του αμερικανικού υπουργείου Αμυνας.

"Το κουτί με τα στοιχεία πτήσης και αυτό στο οποίο έχουν καταγραφεί οι συνομιλίες μέσα στο πιλοτήριο βρίσκονται τώρα στα χέρια του FBI", επισήμανε ο ίδιος και πρόσθεσε πως τα δύο κουτιά εξετάζονται ήδη από ειδικούς στα εργαστήρια του Συμβουλίου Ασφαλείας Εθνικών Μεταφορών στην Ουάσινγκτον. Τα στοιχεία που περιέχουν τα "μαύρα κουτιά" είναι πολύ πιθανό να αποκαλύψουν όλες τις πληροφορίες για τη μοιραία πτήση του αεροπλάνου που απογειώθηκε από το αεροδρόμιο του Ντάλες με προορισμό το Λος Αντζελες, αλλά οι αεροπειρατές το οδήγησαν πάνω σε πτέρυγα του Πενταγώνου.

Πόσο ψηλά βρίσκονται οι στόχοι σας?

Οσο ψηλά κι αν βρίσκονται οι στόχοι σας, τα ΚΕΝΤΡΑ ΞΕΝΩΝ ΓΛΩΣΣΩΝ ΜΕΡΚΟΥΡΗ ΚΟΝΤΟΥ σας οδηγούν σίγουρα και αποφασιστικά στην κατάκτησή τους!

CMF - Voutiraki

2000

Οι επιτυχίες των μαθητών των ΚΕΝΤΡΩΝ ΞΕΝΩΝ ΓΛΩΣΣΩΝ ΜΕΡΚΟΥΡΗ ΚΟΝΤΟΥ στις εισαγωγικές εξετάσεις της σχολής ΓΕΡΜΑΝΙΚΗΣ ΓΛΩΣΣΑΣ ΚΑΙ ΦΙΛΟΛΟΓΙΑΣ του Πανεπιστημίου της Αθήνας και στις ΙΑΤΡΙΚΕΣ σχολές του Μονάχου και Μάρμπουργκ της Γερμανίας, ξεπέρασαν κάθε προηγούμενο στη γερμανόφωνη εκπαίδευση της Ρόδου.



KLEINES DEUTSCHES SPRACHDIPLOM

1. ΚΟΝΤΟΣ ΠΑΝΑΓΙΩΤΗΣ του ΜΕΡΚΟΥΡΗ
2. ΚΟΝΤΟΣ ΙΩΑΝΝΗΣ του ΜΕΡΚΟΥΡΗ
3. ΚΥΠΡΙΩΤΗ ΒΕΡΑΝΝΑ του ΚΩΝ/ΝΟΥ
4. ΜΑΡΙΝΑΚΗ ΜΑΡΙΑ του ΓΕΩΡΓΙΟΥ
5. ΤΖΙΟΥΤΖΙΑΣ ΓΡΗΓΟΡΗΣ του ΧΡΗΣΤΟΥ

ZERTIFIKAT

1. ΑΙΒΑΖΗΣ ΜΑΝΩΛΗΣ
2. ΑΝΑΓΝΩΣΤΟΥ ΚΩΝ/ΝΑ
3. ΕΛΙΑΔΑΚΗΣ ΗΛΙΑΣ
4. ΚΟΥΒΑ ΠΟΠΗ
5. ΚΥΡΗ ΑΝΤΙΓΟΝΗ
6. ΛΑΜΠΡΙΑΝΟΥ ΜΑΡΙΑΝΘΗ
7. ΛΕΡΙΑ ΑΓΓΕΛΙΚΗ
8. ΛΕΡΙΑΣ ΣΤΕΛΙΟΣ
9. ΜΑΥΡΗΣ ΑΝΑΣΤΑΣΙΟΣ
10. ΜΕΝΤΟΥ ΕΛΕΥΘΕΡΙΑ
11. ΜΗΤΣΗ ΒΙΚΥ
12. ΜΠΟΤΣΗ ΧΡΥΣΟΥΛΑ
13. ΝΤΟΥΜΑΝΗΣ ΗΛΙΑΣ
14. ΠΑΠΑΣΤΕΡΓΙΟΥ ΧΡΗΣΤΟΣ
15. ΠΑΡΔΑΛΟΥ ΤΣΑΜΠΙΚΑ
16. ΠΕΡΑΚΗΣ ΠΟΛΥΧΡΟΝΗΣ
17. ΠΕΡΟΥ ΧΡΥΣΑΝΘΗ
18. ΠΕΤΡΑΚΟΥ ΖΩΗ
19. ΠΕΤΡΩΝΙΑΤΗ ΧΑΡΙΣΤΟΥΛΑ
20. ΠΕΤΡΩΝΙΑΤΗΣ ΤΣΑΜΠΙΚΟΣ
21. ΣΚΑΡΜΟΥΤΣΟΣ ΔΙΟΝΥΣΗΣ
22. ΤΖΙΟΥΤΖΙΑΣ ΘΕΟΠΙΣΤΟΣ
23. ΤΣΕΡΚΕΖΗΣ ΛΕΥΤΕΡΗΣ
24. ΤΣΙΚΡΙΚΑ ΜΑΤΙΝΑ
25. ΦΑΚΙΔΑΡΑΚΗ ΜΙΧΑΕΛΑ
26. ΦΑΡΜΑΚΙΔΗ ΖΩΗ
27. ΦΑΡΜΑΚΙΔΗΣ ΝΙΚΟΣ
28. ΦΟΥΤΟΥΛΗΣ ΓΙΩΡΓΟΣ
29. ΦΡΑΝΤΖΗ ΕΙΡΗΝΗ

MITTELSTUFE

1. ΑΛΑΓΙΑΛΗ ΜΕΧΜΕΤ
2. ΕΥΣΤΑΘΙΟΥ ΜΙΧΑΛΗΣ
3. ΚΑΝΤΗ ΜΑΡΙΑ
4. ΚΟΥΝΑΚΗΣ ΙΩΑΝΝΗΣ
5. ΚΡΟΜΜΥΔΑΣ ΣΑΒΒΑΣ
6. ΚΥΒΕΡΝΗΤΑΚΗΣ ΙΩΑΝΝΗΣ
7. ΚΥΠΡΙΩΤΗΣ ΑΝΑΣΤΑΣΙΟΣ
8. ΠΑΤΑΒΟΥΚΑΣ ΒΑΓΓΕΛΗΣ
9. ΡΟΔΙΤΗ ΑΝΝΑ
10. ΤΡΙΑΝΤΑΦΥΛΛΟΥ ΠΑΥΛΙΝΑ
11. ΤΣΑΜΠΙΚΑΚΗ ΕΙΡΗΝΗ
12. ΦΕΣΑΚΗ ΓΕΩΡΓΙΑ
13. ΧΑΤΖΗΑΝΑΣΤΑΣΙΟΥ ΣΠΥΡΙΔΟΥΛΑ

Φεβρουάριος 2001

Οι επιτυχίες στην απόκτηση των μόνων αναγνωρισμένων από το κράτος πιστοποιητικών γλωσσομάθειας του ZERTIFIKAT - MITTELSTUFE «κορυφώθηκαν» με 4 λαμπρές κατακτήσεις στο KLEINES SPRACHDIPLOM, προτελευταίο σκαλοπάτι πριν το ΜΕΓΑΛΟ ΔΙΠΛΩΜΑ ΓΕΡΜΑΝΙΚΗΣ ΓΛΩΣΣΑΣ.

PROFICIENCY CAMBRIDGE

1. ΚΑΡΑΜΑΡΙΑΣ ΜΙΚΕΣ
2. ΚΟΥΝΑΚΗΣ ΙΩΑΝΝΗΣ

LOWER MICHIGAN

1. ΑΤΖΕΜΗ ΜΑΡΙΑ
2. ΔΙΑΜΑΝΤΗ ΜΑΡΙΑ
3. ΓΚΙΑΤΑΣ ΑΓΓΕΛΟΣ
4. ΚΑΝΤΗ ΚΥΡΙΑΚΟΥΛΑ
5. ΚΑΡΑΓΙΑΝΝΗ ΜΑΡΙΑ
6. ΚΑΡΙΚΗ ΜΑΡΙΝΑ
7. ΚΑΡΒΟΥΝΗΣ ΔΗΜΗΡΗΣ
8. ΚΟΙΛΟΣ ΣΠΥΡΟΣ
9. ΚΥΡΙΚΟΥ ΕΥΔΟΚΙΑ
10. ΚΥΒΕΡΝΗΤΑΚΗΣ ΑΝΔΡΕΑΣ
11. ΚΟΥΡΟΥΝΗΣ ΓΙΩΡΓΟΣ
12. ΚΟΥΤΣΟΠΟΥΛΟΣ ΑΡΙΣΤΕΙΔΗΣ
13. ΛΥΚΟΠΑΝΤΗ ΚΛΑΙΡΗ
14. ΜΑΡΑΓΚΟΥ ΚΑΤΕΡΙΝΑ
15. ΜΑΥΡΙΔΟΥ ΧΡΙΣΤΙΝΑ
16. ΜΕΝΤΟΥ ΕΛΕΥΘΕΡΙΑ
17. ΜΙΧΑΛΑΡΙΑΣ ΓΙΩΡΓΟΣ
18. ΠΑΠΑΔΟΥΛΗ ΜΑΡΙΑ
19. ΠΑΠΑΝΔΡΕΟΥ ΤΣΑΜΠΙΚΑ
20. ΡΟΔΙΤΗΣ ΣΠΥΡΟΣ
21. ΡΟΥΜΠΗ ΒΑΛΣΑΜΟΥΛΑ
22. ΣΚΑΡΜΟΥΤΣΟΣ ΔΙΟΝΥΣΗΣ
23. ΤΣΑΜΑΛΗΣ ΧΡΗΣΤΟΣ
24. ΦΑΡΜΑΚΙΔΗ ΖΩΗ
25. ΦΕΣΑΚΗΣ ΜΑΝΩΛΗΣ
26. ΦΛΩΡΟΥ ΒΑΓΙΑ
27. ΧΑΛΙΚΙΑΣ ΓΙΩΡΓΟΣ
28. ΧΑΤΖΗΣΑΒΒΑ ΚΩΝ/ΝΑ

LOWER CAMBRIDGE

1. ΔΙΑΜΑΝΤΗ ΜΑΡΙΑ
2. ΚΑΡΙΚΗ ΜΑΡΙΝΑ
3. ΚΟΙΛΟΣ ΣΠΥΡΟΣ
4. ΚΟΥΤΣΟΠΟΥΛΟΣ ΑΡΙΣΤΕΙΔΗΣ
5. ΚΥΒΕΡΝΗΤΑΚΗΣ ΑΝΔΡΕΑΣ
6. ΚΥΡΙΚΟΥ ΕΥΔΟΚΙΑ
7. ΛΥΚΟΠΑΝΤΗ ΚΛΑΙΡΗ
8. ΜΑΡΑΓΚΟΥ ΚΑΤΕΡΙΝΑ
9. ΜΙΧΑΛΑΡΙΑΣ ΓΙΩΡΓΟΣ
10. ΡΟΔΙΤΗΣ ΣΠΥΡΟΣ
11. ΦΑΡΜΑΚΙΔΟΥ ΖΩΗ
12. ΦΕΣΑΚΗΣ ΜΑΝΩΛΗΣ
13. ΦΛΩΡΟΥ ΒΑΓΙΑ
14. ΧΑΤΖΗΣΑΒΒΑ ΚΩΝ/ΝΑ

Σεπτέμβριος 2001

Αναμένονται οι νέες επιτυχίες των Γερμανικών...

Ιούλιος Αύγουστος 2001

Ο κύκλος των επιτυχιών συνεχίζεται. 10 διπλώματα Proficiency του Michigan, 2 του Cambridge, 28 διπλώματα Lower του Michigan και 14 του Cambridge επιβεβαιώνουν για μια ακόμη φορά την αποτελεσματικότητα των εκπαιδευτικών μεθόδων σ' όλα τα επιπέδα!

PROFICIENCY MICHIGAN

1. ΕΛΙΑΔΑΚΗΣ ΗΛΙΑΣ
2. ΚΑΡΑΜΑΡΙΑΣ ΜΙΚΕΣ
3. ΚΥΒΕΡΝΗΤΑΚΗΣ ΙΩΑΝΝΗΣ
4. ΚΟΚΚΑΛΙΔΗΣ ΚΩΝ/ΝΟΣ
5. ΚΟΥΝΑΚΗΣ ΙΩΑΝΝΗΣ
6. ΜΑΜΟΥΖΕΛΟΣ ΑΛΕΞΑΝΔΡΟΣ
7. ΜΑΡΙΑΣ ΧΡΗΣΤΟΣ
8. ΤΡΙΑΝΤΑΦΥΛΛΟΥ ΠΑΥΛΙΝΑ
9. ΤΣΑΓΚΑΡΑΚΗΣ ΓΙΩΡΓΟΣ
10. ΤΖΙΟΥΤΖΙΑΣ ΧΡΗΣΤΟΣ

Εδώ, η γνώση είναι κατάκτηση!

ΜΕΡΚΟΥΡΗΣ ΚΟΝΤΟΣ
ΚΕΝΤΡΑ ΞΕΝΩΝ ΓΛΩΣΣΩΝ

1ο διδ/ιο: Αγ. Αναργύρων 11α • 2ο διδ/ιο: Δημ. Αναστασιάδη 47 • 3ο διδ/ιο: Παρισίων 1 & Λονδίνου • Τηλ: 0241 / 35289, 23973- Fax: 32336

ΓΝΩΜΩΝ
ΦΡΟΝΤΙΣΤΗΡΙΑ
Μ. ΓΙΑΝΝΙΚΟΥΡΗΣ
ΧΕΙΜΑΡΡΑΣ 117 • ΤΗΛ.: 25700-25250-0942 200978 •FAX: 25252
ΟΛΙΓΟΜΕΛΗ ΤΜΗΜΑΤΑ
1. Α'-Β'-Γ' Ενιαίου Λυκείου για όλες τις κατευθύνσεις
2. Α'-Β'-Γ' Γυμνασίου
3. ΤΕΕ
4. Τμήματα Αποφοίτων
ΜΑΘΗΜΑΤΙΚΑ • ΦΥΣΙΚΗ • ΧΗΜΕΙΑ • ΕΚΘΕΣΗ • ΙΣΤΟΡΙΑ • ΒΙΟΛΟΓΙΑ • ΠΛΗΡΟΦΟΡΙΚΗ • ΑΡΧΕΣ ΟΙΚΟΝΟΜΙΚΗΣ ΘΕΩΡΙΑΣ • ΟΡΓΑΝΩΣΗ ΚΑΙ ΔΙΟΙΚΗΣΗ ΕΠΙΧΕΙΡΗΣΕΩΝ
ΕΓΓΡΑΦΕΣ:
Καθημερινά 9-1 το πρωί και 6-9 το απόγευμα
στα τηλ. 25700 - 25250 - 0942 200978

Άρχισε ήδη να κατασκευάζεται από τον Δήμο

Δεν θέλουν νησίδα έμποροι και κάτοικοι της Στ. Κωτιάδη

Απειλούν με ασφαλιστικά μέτρα αν δεν ικανοποιηθούν

Με ασφαλιστικά μέτρα κατά του Δήμου απειλούν ότι θα αντιδράσουν οι κάτοικοι και οι καταστηματάρχες της οδού Στ. Κωτιάδη, στην πόλη της Ρόδου, καθώς οι αρμόδιες τεχνικές υπηρεσίες, ξεκίνησαν από χθες την κατασκευή διαχωριστικής νησίδας κυκλοφορίας, αντίστοιχη με αυτήν που έχει γίνει στην οδό Εθνικής Αντιστάσεως.

Το γεγονός, έχει προκαλέσει τις έντονες αντιδράσεις των καταστηματαρχών της περιοχής κυρίως, καθώς όπως δήλωσαν χθες μιλώντας στη «Ροδιακή» ένα τέτοιο ενδεχόμενο θα δημιουργήσει τεράστια προβλήματα για τους ίδιους αλλά και τη λειτουργία των επιχειρήσεών τους.

Ειδικότερα, οι επιχειρηματίες της περιοχής, επισήμαναν ότι ο δρόμος αυτός, είναι ιδιαίτερα στενός για να μπορέσει να κατασκευαστεί μια τέτοια διαχωριστική νησίδα και αντίστοιχα θα δημιουργηθούν μεγάλα προβλήματα σε ό,τι αφορά την κυκλοφορία των μεγάλων οχημάτων.

Από την πλευρά τους, οι αρμόδιες τεχνικές υπηρεσίες του Δήμου της Ρόδου, **χαρακτηρίζουν το έργο ως άκρως απαραίτητο, υπογραμμίζουν ότι θα δώσει εντελώς διαφορετική εικόνα στην περιοχή** και επισημαίνουν ότι έτσι θα υπάρξει ουσιαστική ασφάλεια για τα χιλιάδες οχήματα που καθημερινά διασχίζουν την συγκεκριμένη οδό.

Αντίθετα, οι επιχειρηματίες, που ζουν και γνωρίζουν την περιοχή καθημερινά εδώ και πολλά χρόνια, υπογραμμίζουν ότι με την κατασκευή αυτή, θα δημιουργηθούν ιδιαίτερα επικίνδυνες συνθήκες για την ασφάλεια και των πεζών αλλά και των οχημάτων.

Σημειώνεται ότι **οι περισσότερες από τις επιχειρήσεις που λειτουργούν στην οδό Στ. Κωτιάδη, είναι εταιρίες εμπορικές οι οποίες χρησιμοποιούν κυρίως μεγάλα φορτηγά οχήματα** για την μεταφορά των εμπορευμάτων τους.

«Είναι αδιανόητο –δήλωσε χθες επιχειρηματίας της περιοχής που μίλησε στη «Ρ» για το θέμα αυτό – να γίνει η κατασκευή μιας τέτοιας διαχωριστικής νησίδας. **Ένα από τα φορτηγά μου μόνο να χρειαστεί να σταθμεύσει μπροστά στο κατάστημά μου για να ξεφορτώσει τα εμπορεύματα και αυτομάτως θα πρέπει να κλείσει ολόκληρο το ρεύμα κυκλοφορίας.** Ας βρεθεί άλλος τρόπος για να γίνει πιο ασφαλής ο δρόμος αυτός. Η νησίδα που επιχειρείται θα δημιουργήσει πολύ περισσότερα και μεγαλύτερα προβλήματα.»

Την ερχόμενη Δευτέρα, εκπρόσωποι των κατοίκων και των επιχειρηματιών από την περιοχή, θα έχουν **την πρώτη επαφή με τους αρμόδιους των Τεχνικών Υπηρεσιών του Δήμου της Ρόδου, ενδεχομένως και με το Δήμαρχο κ. Γιώργο Γιαννόπουλο**, για να συζητήσουν έτσι από κοινού το θέμα που έχει δημιουργηθεί και να διατυπώσουν και επίσημα τις ενστάσεις τους.

Στην περίπτωση πάντως που δεν βρεθεί κοινά αποδεκτή λύση, τότε οι ίδιοι είναι αποφασισμένοι να προσφύγουν ακόμα και στην δικαιοσύνη (καταθέτοντας ακόμα και ασφαλιστικά μέτρα), ζητώντας την ακύρωση της εκτέλεσης του έργου.

Ο Δ. Αβραμόπουλος κτίζει σπίτι στο Καστελλόριζο

Στην κατασκευή σπιτιού στο Καστελλόριζο, πρόκειται να προχωρήσει ο δήμαρχος Αθηναίων κ. Δημήτρης Αβραμόπουλος και μάλιστα πολύ σύντομα.

Όπως έγινε γνωστό, ο δήμαρχος Αθηναίων σκοπεύει να μεταβεί στο Καστελλόριζο στο τέλος Οκτωβρίου (23 και 26 του μηνός) οπότε και αναμένεται να ξεκινήσουν οι εργασίες ανέγερσης του σπιτιού.

Το οικόπεδο στο οποίο θα κτιστεί το σπίτι έχει παραχωρηθεί στον κ. Αβραμόπουλο από τον δήμο Καστελλορίζου, ο οποίος έχει πάρει σχετική απόφαση να δώσει οικόπεδα σε όσους πολιτικούς θέλουν να κάνουν το ίδιο. Ο δήμαρχος Αθηναίων διατηρεί ιδιαίτερες σχέσεις με το νησί τα τελευταία χρόνια και γι' αυτό αποφάσισε να κτίσει σπίτι, μια κίνηση που έχει και ανάλογη πολιτική και εθνική σημασία.

ΠΑΙΔΙΚΑ ΠΑΡΤΥ

Δώστε μια ξεχωριστή νότα στο δικό σας party ή εκδήλωση
ΚΛΟΟΥΝ ΚΙΚΟ
ΠΑΡΑΔΙΔΟΝΤΑΙ ΜΑΘΗΜΑΤΑ ΘΕΑΤΡΙΚΟΥ ΠΑΙΧΝΙΔΙΟΥ
ΤΗΛ. 0972-847299 ή 0241 38873-66477

ΜΑΘΗΜΑΤΙΚΑ
ΝΙΚΟΣ ΥΨΗΛΑΝΤΗΣ
Πτυχ. Παν/μίου Αθηνών
Διδάσκω μαθηματικά σε όλες τις τάξεις Γυμνασίου - Λυκείου
Η πολυετής εμπειρία μου και η συνεργασία με τους μαθητές και τους γονείς τους, φέρνουν τα πετυχημένα αποτελέσματα.
ΕΝΑΡΞΗ ΜΑΘΗΜΑΤΩΝ:
• Θετική και Τεχνολογική κατεύθυνση Β' και Γ' Λυκείου από 1η Αυγούστου
• Μαθηματικά Γενικής Παιδείας Β' και Γ' Λυκείου και για μαθητές Θεωρητικής κατεύθυνσης από 1η Αυγούστου
• Τάξεις Γυμνασίου και Α' Λυκείου από 1η Σεπτεμβρίου
ΕΚΠΤΩΣΗ 10% σε αδέλφια
ΕΓΓΡΑΦΕΙΤΕ ΕΓΚΑΙΡΑ
Πληροφορίες στα τηλ. 24670, 29680
και στο κινητό 0972 990558

ΦΡΟΝΤΙΣΤΗΡΙΟ ΑΓΓΛΙΚΩΝ

ΣΕΒΗ ΚΑΖΑΝΑ
Αριστούχος πτυχιούχος Αμερικανικού Κολλεγίου
(B.A. Deree College)
ΚΟΝΤΑ ΜΑΣ ΘΑ ΕΧΕΤΕ:
• Υπεύθυνη προσωπική διδσκαλία σε ΑΥΣΤΗΡΑ ΟΛΙΓΟΜΕΛΗ ΤΜΗΜΑΤΑ όλων των τάξεων
• Προετοιμασία για εξετάσεις Michigan, Cambridge, TOEFL
• Σύγχρονα οπτικοακουστικά μέσα για την ορθή εκμάθηση της αγγλικής γλώσσας.
• Ευχάριστο και φιλικό περιβάλλον με άνετους χώρους αναμονής και αύλισης των μαθητών.
• Η διδασκαλία όλων των τμημάτων γίνεται ΑΠΟΚΛΕΙΣΤΙΚΑ και υπεύθυνα από την έμπειρη καθηγητήρια Αγγλικής Φιλολογίας Σέβη Καζάνα.
Εθνικής Αντιστάσεως 39 (πρώην Αννης Μαρίας)
Πληροφορίες τηλ.: 76077, 31758, 0942 670887
e-mail:sevik@otenet.gr
ΕΓΓΡΑΦΕΣ από 16 ΑΥΓΟΥΣΤΟΥ
καθημερινά 11-1 και 6-9 μ.μ.

ΤΟ ΦΡΟΝΤΙΣΤΗΡΙΟ ΠΟΥ ΜΠΟΡΕΙΤΕ ΝΑ ΕΜΠΙΣΤΕΥΕΣΤΕ
ΘΕΤΙΚΟ
ΚΥΡΙΑΚΟΥ Φ. ΚΥΡΙΑΚΟΥΛΗ
ΘΕΜ. ΣΟΦΟΥΛΗ 168 ΤΗΛ. 75085
Έναρξη Μαθημάτων
Γ΄ Λυκείου : Τετάρτη 1 Αυγούστου
Β΄ Λυκείου : Τετάρτη 1 Αυγούστου
Α΄ Λυκείου : Δευτέρα 20 Αυγούστου
Γυμνάσιο : Δευτέρα 27 Αυγούστου
Τ.Ε.Ε. : Δευτέρα 3 Σεπτεμβρίου

Για μαθητές με υψηλούς στόχους
Εγγραφές καθημερινά από 16:00 – 20:00μ.μ.
Τηλέφωνο: 75085

ΦΡΟΝΤΙΣΤΗΡΙΟ ΜΕΣΗΣ ΕΚΠΑΙΔΕΥΣΗΣ
"ΠΡΙΣΜΑ"
ΣΤΗΝ ΙΑΛΥΣΟ
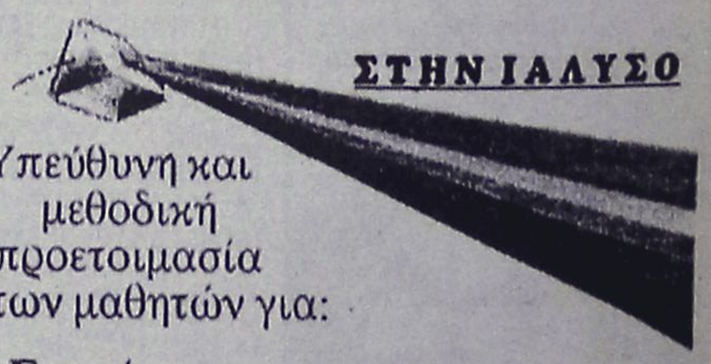
Υπεύθυνη και μεθοδική προετοιμασία των μαθητών για:
* Γυμνάσιο
* Ενιαίο Λύκειο
* ΤΕΕ
Διδάσκονται τα μαθήματα Γενικής Παιδείας & Κατευθύνσεων
Υπεύθυνη: Ολυμπία Μπαντουβάκη
Εγγραφές καθημερινά
10-12 π.μ. ως 6-8 μ.μ.
Τηλ.: 90586-94710
9ης Μαΐου 27, Ιαλυσός

ΜΑΘΗΜΑΤΙΚΑ - ΦΥΣΙΚΗ - ΧΗΜΕΙΑ



Διδάσκουν:
✧ **Σταματία Εκτ. Ηρακλείδη**
Χημικός



✧ **Χρήστος Εκτ. Ηρακλείδης**
Μαθηματικός

Δεκτοί μαθητές Γυμνασίου - Λυκείου και φοιτητές ΤΕΙ - ΑΕΙ.
Υπεύθυνη γνώση, μεθοδικότητα, παραστατικότητα και παροχή δακτυλογραφημένων σημειώσεων. Μαθήματα ιδιαίτερα σε γκρουπ.

✆ **76896** και **0937 701718**, **0938 492429**

Φυσική – Χημεία Μαθηματικά

Πέτρος Κ. Παραγυιός
(Φυσικός)
Αναστ. Αναστασιάδη Μπάκα
(Μαθηματικός)

- Ολιγομελή τμήματα
- Μεθοδική διδασκαλία
- Προσιτά δίδακτρα

Δ/νση: Παπαφλέσσα 17 - Μητρόπολη
Έναντι 4ου Γυμνασίου
Τηλέφωνα : 78236, 22218, 23796
Κιν. Τηλέφωνο : 097 - 4313993

ΕΝΑΡΞΗ ΜΑΘΗΜΑΤΩΝ
13 Αυγούστου : Β' – Γ' Λυκείου
27 Αυγούστου : Α' Λυκείου
3 Σεπτεμβρίου : Α' – Β' – Γ' ΓΥΜΝΑΣΙΟΥ

Εστάλησαν στην Περιφέρεια τα τεχνικά δελτία

"Ωριμα" ακόμα δέκα έργα

Την Παρασκευή συνεδριάζει το Νομαρχιακό Συμβούλιο • Εταιρεία μεταξύ Νομαρχίας και "Ακτωρ Α.Ε."

Τα τεχνικά δελτία 10 έργων του νομού, διαβιβάστηκαν στην Περιφέρεια Νοτίου Αιγαίου από τη νομαρχία Δωδεκανήσου.

Τα έργα αυτά είναι ενταγμένα στο 3ο Κοινοτικό Πλαίσιο Στήριξης και με την κατάθεση των τεχνικών δελτίων αναμένεται να ξεκινήσει η χρηματοδότησή τους όπως διευκρίνισε ο νομάρχης κ. Καραγιάννης, εκφράζοντας την ικανοποίησή του και επισημαίνοντας ότι σύντομα θα πάρουν σειρά άλλα έργα.

Τα συγκεκριμένα 10 έργα είναι τα εξής:

- Εργα αξιοποίησης λιμνοδεξαμενής Μεσσαριάς Κω
- Εργα αξιοποίησης λιμνοδεξαμενής Σκολωνίτη Ρόδου
- Γυμνάσιο Κρεμαστής ν. Ρόδου
- Αγωγός μεταφοράς λυμάτων από Αρχάγγελο στις Ε.Ε.Λ. δήμου Ρόδου.
- Γυμνάσιο Αφάντου Ρόδου
- Γυμνάσιο - Λύκειο Ν. Αστυπάλαιας
- Βελτίωση επαρχιακής οδού Σορωνή - Διμυλιά - Πλατάνια
- Γυμνάσιο Ιαλυσού Ν. Ρόδου
- Κατασκευή νέας οδού Αργυνώντα - Βαθύ νήσου Καλύμνου
- Κέντρο επισκευής και διαχείμανσης σκαφών αναψυχής στην περιοχή Καναμάτ δήμου Ρόδου (β' φάση).

ΤΟ ΝΟΜΑΡΧΙΑΚΟ

Οπως έγινε γνωστό την ερχόμενη Παρασκευή 21 Σεπτεμβρίου θα συνεδριάσει το νομαρχιακό συμβούλιο Δωδεκανήσου, με τα θέματα που είχαν περισσέψει από την τελευταία συνεδρίαση (το κυριότερο είναι οι προτάσεις για τα ακτοπλοικά δρομολόγια). Η κανονική συνεδρίαση θα γίνει στις 28 Σεπτεμβρίου και μεταξύ των θεμάτων που θα εξεταστούν είναι ο προϋπολογισμός της νομαρχιακής αυτοδιοίκησης για το 2002.

ΝΕΑ ΕΤΑΙΡΕΙΑ

Ο κ. Καραγιάννης ανακοίνωσε επίσης χθες ότι προωθείται για έγκριση το καταστατικό της εταιρείας που θα ιδρυθεί μεταξύ της κοινοπραξίας Ακτωρ και της νομαρχίας για το θέμα της διαχείρισης των υδάτινων πόρων του νομού. Η εταιρεία αυτή θα ονομάζεται "Αειφορική Δωδεκανήσου ΑΕ".

Διορισμοί αναπληρωτών καθηγητών στα Σχολεία...

Μέχρι τις 20 Σεπτεμβρίου θα πρέπει να υποβάλουν τα απαιτούμενα δικαιολογητικά, απευθείας στο υπουργείο Παιδείας, οι ενδιαφερόμενοι εκπαιδευτικοί που επιθυμούν να διοριστούν ως αναπληρωτές στα σχολεία της Δευτεροβάθμιας Εκπαίδευσης. Οπως ανακοίνωσε χθες ο προϊστάμενος της Δευτεροβάθμιας Εκπαίδευσης του νομού μας, κ. Τάσος Μαυρόπουλος, σύμφωνα με το σχέδιο νόμου που ψηφίστηκε πρόσφατα στη Βουλή, προβλέπεται ότι **για την διδασκαλία του μαθήματος της πληροφορικής** στα γυμνάσια και τα λύκεια, ειδικά για την φετινή και την επόμενη σχολική χρονιά, εφόσον δεν υπάρχουν υποψήφιοι που έχουν τα προσόντα διορισμού, μπορεί να προσλαμβάνονται ως αναπληρωτές οι έχοντες κατά την πρόσληψή τους τα προσόντα του προεδρικού διατάγματος, με μειωμένη δηλαδή ή χωρίς διδακτική εμπειρία.

Έτσι, καλούνται οι ενδιαφερόμενοι που εμπίπτουν στη ρύθμιση αυτή να υποβάλουν σχετική αίτηση, ανεξάρτητα αν έχουν υποβάλει αίτηση αναπληρωτή για άλλο κλάδο μέχρι τις 20 Σεπτεμβρίου στην εξής διεύθυνση:

«Υπουργείο Εθνικής Παιδείας και Θρησκευμάτων, Διεύθυνση Προσωπικού ΔΕ Μητροπόλεως 15 101 – 85 Αθήνα».

Στην ίδια διεύθυνση θα μπορούν να αποστέλλουν τα δικαιολογητικά τους και οι υπόλοιποι εκπαιδευτικοί που επιθυμούν να προσληφθούν ως αναπληρωτές, οι οποίοι έχουν τα προσόντα διορισμού και κατά σειρά, που εξαρτάται από το σύνολο της υπηρεσίας σε θέσεις αναπληρωτών ή ωρομισθίων. Οι ίδιοι εκτός από την σχετική αίτηση, θα πρέπει να προσκομίσουν και βεβαίωση προϋπηρεσίας, μέχρι τις 20 Σεπτεμβρίου».

ΕΡΓΑΣΤΗΡΙΟ ΕΛΕΥΘΕΡΩΝ ΣΠΟΥΔΩΝ ΚΟΜΜΩΤΙΚΗΣ

ΣΑΚΚΑ ΠΟΠΗ

Για ένα σίγουρο μέλλον

Γρίβα 41 85100 Ρόδος Τηλ.: 0241 22810

ΕΓΚΕΚΡΙΜΕΝΑ ΕΞΕΤΑΣΤΙΚΑ ΚΕΝΤΡΑ ΤΟΥ ΒΡΕΤΑΝΙΚΟΥ ΣΥΜΒΟΥΛΙΟΥ για διεξαγωγή εξετάσεων του CAMBRIDGE UNIVERSITY

- Ολιγομελή τμήματα με εντατική διδασκαλία ώστε οι μαθητές να αποκτήσουν πτυχίο σε χρόνο ρεκόρ, στις εξετάσεις CAMBRIDGE - MICHIGAN - TOEFL - GOETHE - PALSO
- Ειδικά τμήματα για επαγγελματίες
- Διδάσκουν Ελληνες και ξένοι έμπειροι καθηγητές
- Τμήματα για παιδιά ηλικίας 5-6 ετών με ημιδιατροφή
- Κλιματιζόμενες και άρτια εξοπλισμένες αίθουσες σε ευχάριστο και φιλικό περιβάλλον
- Διαθέτουμε εργαστήριο COMPUTER LAB, VIDEO ROOM και βιβλιοθήκη.
- Ασφαλισμένοι είναι όλοι οι μαθητές στην METROLIFE
- Δωρεάν εκδηλώσεις, εκπαιδευτικές εκδρομές στο εξωτερικό.

ΚΕΝΤΡΑ ΞΕΝΩΝ ΓΛΩΣΣΩΝ
ΚΟΥΛΑ ΓΙΑΚΟΥΜΑΚΗ

ΑΓΓΛΙΚΑ ΓΑΛΛΙΚΑ ΙΤΑΛΙΚΑ ΓΕΡΜΑΝΙΚΑ

ΚΥΡΟΣ και ΥΠΕΡΟΧΗ
στην ξενόγλωσση εκπαίδευση

Προετοιμασία και εγγραφές σε πανεπιστήμια του εξωτερικού

ΕΓΓΡΑΦΕΣ ΚΑΘΗΜΕΡΙΝΑ
09.00-13.00 & 17.00-21.00

Πειραιώς 7Α, τηλ. 32633, 63895
και Αρχάγγελος 0244-23053

ΜΕΡΙΚΕΣ ΦΟΡΕΣ ΓΙΑ ΝΑ ΑΡΕΣΕΙΣ ΠΡΕΠΕΙ ΝΑ ΦΤΑΣΕΙΣ ΣΤΑ ....ΆΚΡΑ!!



- ΠΡΟΣΘΕΤΙΚΗ ΝΥΧΙΩΝ ΜΕΤΑΞΙ-ΑΚΡΥΛΙΚΟ
- ΜΑΝΙΚΙΟΥΡ-ΠΕΝΤΙΚΙΟΥΡ ΑΝΑΝΕΩΣΗΣ
- ΟΡΘΟΝΥΧΙΑ (ποδεμενα γυρτα νυχια)
- ΣΚΛΗΡΥΝΣΗ ΦΥΣΙΚΩΝ ΝΥΧΙΩΝ
- ΛΕΥΚΑΝΣΗ ΝΥΧΙΩΝ (χερια-ποδια)
- ΦΡΥΔΙΑ - ΒΛΕΦΑΡΙΔΕΣ
- MONIMO ΓΑΛΛΙΚΟ
- MONIMA DESIGNS
- ΑΠΟΤΡΙΧΩΣΗ

BEAUTY NAILS BN RHODES

ΑΝ ΤΟ ΖΗΤΟΥΜΕΝΟ ΣΑΣ ΕΙΝΑΙ Η *ΑΚΡΑ ...ΠΟΛΥΤΕΛΕΙΑ*



BEAUTY NAILS - STUDIO ΑΙΣΘΗΤΙΚΗΣ ΝΥΧΙΩΝ
ΕΜΠΟΡΙΚΟ ΚΕΝΤΡΟ ΦΩΚΙΑΛΗ-ΑΓ. ΑΝΑΣΤΑΣΙΑΣ 40-ΤΗΛ. 70660-ΚΙΝ. 0944 520887

Η ΣΥΓΧΡΟΝΗ ΦΡΟΝΤΙΣΤΗΡΙΑΚΗ ΑΝΤΙΛΗΨΗ
ΠΡΟΣΗΜΟ
ΦΡΟΝΤΙΣΤΗΡΙΟ ΜΕΣΗΣ ΕΚΠΑΙΔΕΥΣΗΣ
ΜΑΘΗΜΑΤΙΚΑ
ΦΥΣΙΚΗ-ΧΗΜΕΙΑ
ΓΥΜΝΑΣΙΟΥ- ΕΝΙΑΙΟΥ ΛΥΚΕΙΟΥ
☞ Άρτια οργάνωση και υψηλό επίπεδο προετοιμασίας
☞ Απόλυτος προγραμματισμός στη διδασκαλία καθε μαθήματος
☞ Σύγχρονοι Εκπαιδευτικοί χώροι - Ευχάριστο και πολιτισμένο περιβάλλον
☞ Ολιγομελή τμήματα
☞ Δωρεάν σημειώσεις - φυλλάδια - τυπολόγια
☞ Δωρεάν έκτακτα μαθήματα ανάλογα με τη δυσκολία αφομοίωσης - Συχνά διαγωνίσματα
☞ Ενημέρωση γονέων για την πρόοδο και τις απουσίες των μαθητών στο Φροντιστήριο
☞ Προσιτά δίδακτρα - Ειδικές εκπτώσεις
ΔΙΕΥΘΥΝΣΗ: ΑΡΝΙΚΙΟΥ ΔΗΜΗΤΡΗΣ ΜΑΘΗΜΑΤΙΚΟΣ
ΠΛΗΡΟΦΟΡΙΕΣ - ΕΓΓΡΑΦΕΣ
ΚΑΘΗΜΕΡΙΝΑ 11πμ - 1μμ ΚΑΙ 7-9 μμ
ΒΕΝΕΤΟΚΛΕΩΝ ΚΑΙ ΣΤ. ΚΑΖΟΥΛΗ ΓΩΝΙΑ
ΤΗΛ. 73998 - ΚΙΝ . 0932680937
Http://users.astronet.gr/prosimo
Email : prosimo@astronet.gr

ΟΙΚΟΔΙΔΑΣΚΑΛΕΙΟ
ΡΕΝΑ ΔΙΑΚΟΣΑΒΒΑ
ΦΙΛΟΛΟΓΟΣ
Πτυχιούχος Αριστοτελείου Πανεπιστημίου Θεσ/νίκης
Παραδίδονται: Αρχαία, Λατινικά, Εκθεση
ΕΝΑΡΞΗ ΜΑΘΗΜΑΤΩΝ
◆ Α', Β', Γ' Λυκείου 20 Αυγούστου
◆ Γυμνάσιο 1 Σεπτεμβρίου
ΠΛΗΡΟΦΟΡΙΕΣ:
Καναδά 128
Τηλ.. 23592 - 31687 κιν. 0944 908549

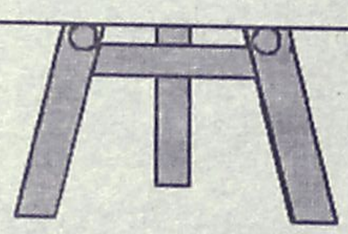

HOBBY TIME CLUB?
ΤΩΡΑ ΚΑΙ ΣΤΗ ΡΟΔΟ
Δώστε την ευκαιρία στα παιδιά σας να αφιερώσουν τον ελεύθερο χρόνο σε δημιουργικές κατασκευές από γύψο - πηλό ζωγραφική σε χαρτί- ύφασμα-γυαλί
Ολιγομελή τμήματα από 3 ετών και ενήλικες
Πληροφορίες στο τηλ. 74797-Κέννεντυ 5 ΡΟΔΟΣ

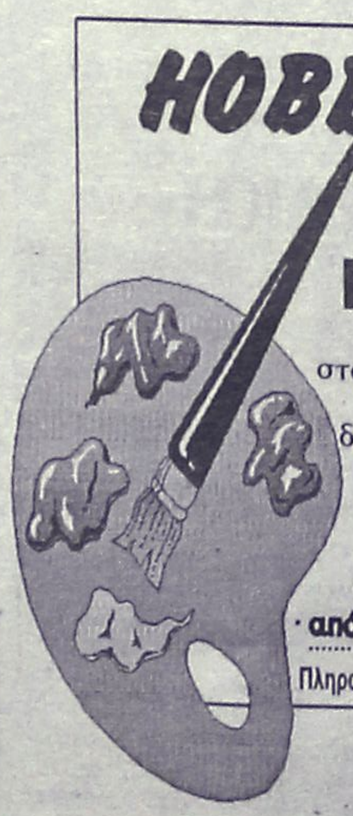

Θα συνεχισθούν για μεγάλο χρονικό διάστημα στη Ρόδο

Αυστηρά μέτρα ασφαλείας

Καθυστερήσεις λόγω ελέγχων σε αεροδρόμιο-λιμάνι!

Για μεγάλο ακόμα χρονικό διάστημα θα συνεχιστούν τα αυστηρά μέτρα ασφαλείας σε αεροδρόμια και λιμάνια του νομού μας, σύμφωνα με τις εντολές που έχουν δοθεί από τα αρμόδια υπουργεία.

Η εξέλιξη αυτή, δημιουργεί εκ των πραγμάτων μια σειρά από αλλαγές που έχουν άμεση σχέση με την εξυπηρέτηση των επιβατών που έχουν προγραμματίσει να ταξιδέψουν, δεδομένου ότι οι έλεγχοι που πραγματοποιούνται τώρα σε επιβάτες, αποσκευές και εμπορεύματα είναι πολύ περισσότερο αυστηροί, άρα και μεγαλύτερη σε χρονική διάρκεια.

Για την ώρα πάντως, οι μέρες επιβατικής αιχμής τόσο για τα αεροδρόμια όσο και για τα λιμάνια του νομού μας, δεν δημιούργησαν ιδιαίτερα προβλήματα, καθυστερήσεων. **Τα μέτρα ασφαλείας πάντως, που έχουν παρθεί από τις αστυνομικές και τις λιμενικές αρχές σε αεροδρόμια και λιμάνια αντίστοιχα, είναι ιδιαίτερα αυστηρά, στο πλαίσιο των εντολών που έχουν δοθεί από τις αρμόδιες κρατικές υπηρεσίες.**

Αυστηρά μέτρα ασφαλείας, έχουν ληφθεί επίσης ιδιαίτερα για κάθε τι που έχει άμεση σχέση με Αμερικανικά ή Ισραηλινά συμφέροντα: **Αεροσκάφη, κρουαζιερόπλοια, εμπορεύματα και θέβαια επιβάτες που κατάγονται από τις χώρες αυτές.**

Στο πλαίσιο αυτό, έχουν επίσης ληφθεί και **ειδικά μέτρα ασφαλείας στο Καζίνο της Ρόδου**, το οποίο είναι επιχείρηση ισραηλινών συμφερόντων.

Αυτό που προβληματίζει περισσότερο πάντως, είναι εάν και κατά πόσο από την άγνωστη -σε πολλές πτυχές της ακόμα- διαδικασία που θα αποφασιστεί να ισχύσει σε ολόκληρο τον κόσμο μετά την δραματική εξέλιξη που είχε το τρομοκρατικό χτύπημα στις ΗΠΑ, θα υπάρξουν επιπτώσεις και στην χώρα μας **και ειδικότερα στην ομαλή διακίνηση εκατοντάδων χιλιάδων τουριστών που δέχεται η περιοχή μας κάθε χρόνο**.

Ο νομάρχης ζητά πληροφορίες για συμπατριώτες μας

Επαφές με την Ομογένεια

Επιστολή συμπαράστασης στο δήμαρχο Νέας Υόρκης

Σε επικοινωνία με παράγοντες της ομογένειας στη Νέα Υόρκη βρίσκεται ο νομάρχης κ. Σ. Καραγιάννης, επιδιώκοντας να μάθει από πρώτο χέρι αν υπάρχουν νέα για συμπατριώτες μας από το χτύπημα των τρομοκρατών.

Μεταφέροντας το κλίμα που επικρατεί στον αμερικανικό λαό ο νομάρχης δήλωσε χθες ότι οι ομογενείς είναι συγκλονισμένοι, όπως άλλωστε και οι περισσότεροι, τονίζοντας επίσης ότι "Υπάρχει μια σοβαρή αλλαγή στην στάση των Αμερικανών απέναντι στη ζωή και έντονη ανησυχία".

Εύχομαι, τόνισε ο κ. νομάρχης, η οργανωμένη διεθνής κοινότητα να αντλήσει στοιχεία μέσα από την τραγωδία για την καταπολέμηση της τρομοκρατίας κι όχι να αντιδράσει με τυφλά χτυπήματα".

Ο κ. Καραγιάννης έστειλε επίσης επιστολές στον δήμαρχο της Νέας Υόρκης κ. Ρ. Τζουλιάνι, στον κυβερνήτη κ. Πατάκη και στον γερουσιαστή κ. Λ. Ραπτάκη (ο τελευταίος είχε επισκεφθεί πρόσφατα στη Ρόδο).

Απευθυνόμενος στον δήμαρχο Νέας Υόρκης κ. Ρ. Τζουλιάνι, ο νομάρχης αναφέρει τα εξής:

"Αγαπητέ κ. Δήμαρχε,

Εκ μέρους του Δωδεκανησιακού λαού, επιτρέψτε μου να εκφράσω τη βαθιά μας συμπάθεια και τα συλλυπητήρια προς όλες τις οικογένειες των θυμάτων της απίστευτης καταστροφής...

Αισθανόμστε ακόμα σοκαρισμένοι, και πιστεύουμε βαθιά πως το χτύπημα έγινε εναντίον της δημοκρατίας και της ανθρωπότητας!

Πρέπει να σας συγχαρώ για την ανδρεία και τη δύναμη των πολιτών, εθελοντών, εργατών, αστυνομικών και πυροσβεστών.

Παρακαλώ δεχθείτε τα προσωπικά μου συγχαρητήρια για το θάρρος σας και την αφοσίωση που προσφέρατε στους πολίτες της πολυαγαπημένης σας Νέας Υόρκης...

Προσευχόμαστε για σας...".

Ο κ. νομάρχης έστειλε επίσης επιστολή στον **κ. Θεολ. Τηλιακό** πρόεδρο της Ομοσπονδίας Δωδεκανησιακών Σωματείων Αμερικής-Καναδά, εκφράζοντας την αγωνία του για τους συμπατριώτες μας.

Τονίζει σ' αυτήν τα εξής:

"Αγαπημένε μας πρόεδρε, συμπατριώτη και φίλε κ. Τηλιακέ,

Το καταστροφικό χτύπημα της τρομοκρατίας κατά του φίλου Αμερικανικού λαού, αλλά και κατά της ομογένειας, συγκλόνισε το Δωδεκανησιακό λαό.

Με την σιγουριά ότι η ενέργεια αυτή έπληξε όλη την ανθρωπότητα και την ίδια τη δημοκρατία, δεν έχουμε λόγια να εκφράσουμε τη λύπη μας στους πολίτες της Αμερικής.

Η ανησυχία του λαού των νησιών μας είναι ιδιαίτερα μεγάλη για την τύχη των δικών μας Δωδεκανησίων Ομογενών, που η ξενιτιά επεφύλαξε ένα τέτοιο δράμα...

Πέρα από το φόβο μας για τις περαιτέρω επιπτώσεις αυτής της φρικαλέας πράξης, η σκέψη μας είναι κοντά σας, προσευχόμαστε για τα αδέλφια μας και ελπίζουμε ότι ο Θεός να βοηθήσει να βρεθούν ζωντανοί όσο γίνεται πιο πολλοί συμπατριώτες Δωδεκανήσιοι και λοιποί Ελληνες.

Ο Θεός μαζί σας!

Με πατριωτικούς χαιρετισμούς από βάθους καρδιάς.

Ο Νομάρχης Δωδεκανήσου".

ΕΛΛΗΝΙΚΟ ΩΔΕΙΟ
ΠΑΡ/ΜΑ ΡΟΔΟΥ
Αγαπητοί γονείς δώστε στα παιδιά σας εφόδια. Στο παράρτημα του Ελληνικού Ωδείου Ρόδου θα μπορέσουν όχι μόνο να γνωρίσουν τον όμορφο κόσμο της μουσικής, αλλά και ν' αποκτήσουν ένα πτυχίο αναγνωρισμένο για σίγουρη επαγγελματική αποκατάσταση.
Εγγύηση γι' αυτό είναι οι έμπειροι πτυχιούχοι και διπλωματούχοι καθηγητές μας και το πλήθος των αποφοίτων μας που σήμερα διδάσκει όχι μόνο στο παρ/μά μας αλλά και σε Γυμνάσια, Λύκεια, Δημοτικά και σε άλλα Ωδεία και μουσικές σχολές της πόλεώς μας.
Διδάσκονται μαθήματα:
* Πιάνου
* Βιολιού
* Κιθάρας κλασικής-μοντέρνας-ατονικής
* Μονωδίας
* Βυζαντινής μουσικής
* Ειδικού ωδικής
* Ειδικού αρμονίας
* Αντίστιξης
* Φούγκας
* Αρμονίου κλασικού & μοντέρνου
* Ακορντεόν
* Λύρας
* Θεωρίας
* Αρμονίας
* Solfés
* Ιστορίας της μουσικής
* Μορφολογίας
* Χορωδίας
☞ Δηλώστε έγκαιρα την εγγραφή σας στην γραμματεία του ωδείου που λειτουργεί καθημερινά 10-12 π.μ. και 5-7 μ.μ. στην διεύθυνση **Φιλικής Ενωσης Δωδεκανήσων 7 ή στο τηλέφωνο 31830, τηλ.. & Fax: 29635**

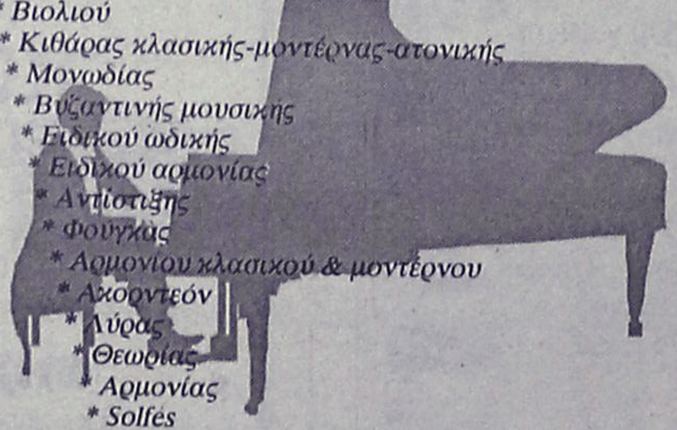

Φροντιστήριο
"παιδεία"
στην Κρεμαστή
Διδάσκονται όλα τα μαθήματα για:
Γυμνάσιο
Ενιαίο Λύκειο
Τ.Ε.Ε.
Εναρξη μαθημάτων:
Β' - Γ' Ενιαίου Λυκείου 20 Αυγούστου
Α' Ενιαίου Λυκείου - Γυμνασίου - Τ.Ε.Ε. 3η Σεπτεμβρίου
Διεύθυνση σπουδών: Νίκος Σταύρου, Βάσω Κωστούλα
Εθν. Αντίστασης 1, Κρεμαστή
Τηλ. 96040 - 92592 - 96232
...ΓΙΑΤΙ Η "παιδεία" ΟΔΗΓΕΙ ΣΤΗΝ ΕΠΙΤΥΧΙΑ

ΙΔΙΩΤΙΚΟ ΤΕΧΝΙΚΟ ΕΠΑΓΓΕΛΜΑΤΙΚΟ ΕΚΠΑΙΔΕΥΤΗΡΙΟ

ΤΕΕ ΔΟΡΚΑΣ

Αναγνωρισμένο από το κράτος

ΕΙΔΙΚΟΤΗΤΕΣ

Κρατικό πτυχίο
Ανωβολή στράτευσης



• ΠΛΗΡΟΦΟΡΙΚΗΣ
- ΔΙΚΤΥΩΝ Η/Υ



• ΚΟΜΜΩΤΙΚΗΣ
- ΑΙΣΘΗΤΙΚΗΣ

Κομμωτικής τέχνης



• ΚΑΛΛΙΤΕΧΝΙΚΩΝ ΕΦΑΡΜΟΓΩΝ
- Διακοσμητών
- Γραφικών Τεχνών



• ΕΝΔΥΜΑΤΟΛΟΓΩΝ - ΣΧΕΔΙΑΣΤΩΝ ΜΟΔΑΣ

ΔΕΚΤΟΙ ΑΠΟΦΟΙΤΟΙ ΓΥΜΝΑΣΙΟΥ- ΛΥΚΕΙΟΥ

ΠΛΗΡ. - ΕΓΓΡΑΦΕΣ: Καναδά 32 Ρόδος • Τηλ. 76536, 29550

ΠΡΟΣΦΟΡΑ ΑΠΟ ΤΡΑΠΕΖΑ ΚΥΠΡΟΥ

Ηλεκτρονικούς υπολογιστές θα χαρίσει σε σχολεία της Δωδεκανήσου, η Τράπεζα Κύπρου.

Την πρόθεσή της την έκανε ήδη γνωστή στη νομαρχία Δωδεκανήσου, γεγονός που προκάλεσε την ικανοποίηση του νομάρχη κ. Καραγιάννη.

Όπως έγινε γνωστό, η Τράπεζα Κύπρου θα δωρήσει 24 ηλεκτρονικούς υπολογιστές, οι οποίοι σε συνεννόηση με την διεύθυνση πρωταβάθμιας εκπαίδευσης θα προωθηθούν σε δημοτικά σχολεία μικρών νησιών του νομού.

Σύντομα μάλιστα πρόκειται να γίνει ειδική εκδήλωση στη νομαρχία για την παράδοση των ηλεκτρονικών υπολογιστών. Στην εκδήλωση θα κληθούν οι διευθυντές των σχολείων, οι δήμαρχοι των νησιών κ.ά. ενώ θα παρευρίσκονται εκπρόσωποι της Τράπεζας Κύπρου.

ΟΙ ΕΡΓΑΖΟΜΕΝΟΙ ΣΤΟ ΔΗΜΟ ΡΟΔΟΥ

Σε έκτακτη γενική συνέλευση καλούνται την προσεχή Τρίτη (στις 11.30 π.μ. στο Δημοτικό Θέατρο) τα μέλη του συλλόγου δημοτικών υπαλλήλων Δήμου Ρόδου.

Μοναδικό θέμα της συνέλευσης είναι το ζήτημα που προέκυψε με το πριμ παραγωγικότητας.

Από τον Δήμο Ρόδου στην περιοχή "Ρένη"

Εκποιούνται τα "ρετάλια"

Δημοσιεύθηκε η προκήρυξη της δημοπρασίας

Τρία μικρά ακίνητα στην περιοχή της Ρένης πρόκειται να βγάλει στο σφυρί ο δήμος της Ρόδου, στο πλαίσιο της πολιτικής που στοχεύει στην αξιοποίηση της ακίνητης περιουσίας του.

Η δημοπρασία για τα τρία μικρά ακίνητα ορίστηκε για τις 26 Σεπτεμβρίου (από τις 9 έως τις 10 το πρωί) και θα διενεργηθεί από την δημαρχιακή επιτροπή.

Η τιμή εκκίνησης ορίστηκε σε 17.000 δραχμές το τετραγωνικό μέτρο και ειδικότερα τα τμήματα που θα εκποιηθούν είναι:

- τμήμα 1377,50 τ.μ. με τιμή εκκίνησης 23.418.000 δρχ.
- τμήμα 1020,80 τ.μ. με εκκίνησης 17.354.000 δρχ.
- τμήμα 78,50 τ.μ. με τιμή εκκίνησης 1.335.000 δρχ.

Και τα τρία ακίνητα είναι μη άρτια και μη οικοδομήσημα αλλά υπάρχει ενδιαφέρον για την αγορά τους από ιδιοκτήτες διπλανών ακινήτων.

Για την εκποίηση των ακινήτων αυτών έχουν παρθεί σχετικές αποφάσεις από το δημοτικό συμβούλιο και την δημαρχιακή επιτροπή.

Σε εκκρεμότητα βρίσκεται το θέμα με την εκποίηση του μεγάλου ακινήτου στην Ρένη, που ανήκει στον δήμο. Το θέμα είχε συζητηθεί στο δημοτικό συμβούλιο, αλλά λόγω των αντιδράσεων που υπήρξαν το απέσυρε ο δήμαρχος και έκτοτε βρίσκεται σε εκκρεμότητα.

Συνεδρίαση του Δημοτικού Συμβουλίου Πεταλούδων

Την ερχόμενη Παρασκευή έχει προγραμματίσει να συνεδριάσει το Δημοτικό Συμβούλιο Πεταλούδων, για να συζητήσει και να πάρει αντίστοιχα αποφάσεις για 14 θέματα τουλάχιστον που περιλαμβάνονται στην ημερήσια διάταξη.

Όπως ανακοίνωσε οι πρόεδρος του σώματος κ. Δημόκριτος Παπαδόπουλος, μεταξύ των θεμάτων που θα συζητηθούν περιλαμβάνονται:

- Η αποδοχή επιχορήγησης 50 εκατομμυρίων δραχμών από το πρόγραμμα ΕΠΤΑ.
- Η αποδοχή επιχορήγησης – κατανομής πιστώσεων για λειτουργικές δαπάνες διδακτηρίων γ' τριμήνου 2001.
- Η συμμετοχή του Δήμου Πεταλούδων στην δαπάνη ταφής απορριμμάτων του Δήμου Ροδίων.
- Η ψήφιση πιστώσεων για καταβολή διαφόρων εξόδων, τελετών και δεξιώσεων.
- Η εξέταση αιτήματος που αφορά οικονομική υποστήριξη στην έκδοση λευκώματος με φωτογραφικό υλικό αγρίων πουλιών της Ρόδου.
- Η επίλυση του καυτού προβλήματος που έχει σχέση με την ανεξέλεγκτη βοσκή στην ευρύτερη περιοχή της κοιλάδας των Πεταλούδων.

ΟΙ ΕΓΓΡΑΦΕΣ ΑΡΧΙΣΑΝ

ΜΕΛΑΝΘΕΙΟ ΩΔΕΙΟ

ΑΝΑΓΝΩΡΙΣΜΕΝΟ ΑΠΟ ΤΟ ΚΡΑΤΟΣ
Αρ. Απ/σης ίδρυσης: 24326/1-8-95
ΥΠΠΟ/ΚΑΤΕΧΝ/Δ/37144/25-7-95
Φ.Ε.Κ. 701/Β/9-8-95

Ενας σύγχρονος εκπαιδευτικός οργανισμός που μέσω ολοκληρωμένων προγραμμάτων, διασφαλίζει την παροχή εκπαίδευσης με τις υψηλότερες προδιαγραφές.
Εχει επανδρωθεί με τους πλέον αναγνωρισμένους δασκάλους και καθηγητές, με προσφορά στον εκπαιδευτικό τομέα, όσο και στον τομέα της εκτέλεσης.
Το Μελάνθειο Ωδείο στεγάζεται σε ιδιόκτητο κτίριο, με σύγχρονες εγκαταστάσεις, με μελετημένη ακουστική ηχομόνωση, στο κέντρο της Ρόδου.
Διοικητικός Διευθυντής: Ιωάννης Καραβελλάκης
Καλλιτεχνικός Διευθυντής: Μπάμπης Κανάς

ΤΟΜΕΙΣ ΣΠΟΥΔΩΝ

ΣΧΟΛΗ ΑΝΩΤΕΡΩΝ ΘΕΩΡΗΤΙΚΩΝ, με τμήματα:
Ωδικής - Αρμονίας - Αντίστιξης - Φούγκας - Σύνθεσης

ΣΧΟΛΗ ΕΝΟΡΓΑΝΗΣ ΜΟΥΣΙΚΗΣ, με τμήματα:
Πιάνο - Βιολί - Κιθάρα - Φλάουτο - Κλαρινέτο - Σαξόφωνο

ΥΠΟΧΡΕΩΤΙΚΑ ΘΕΩΡΗΤΙΚΑ, με τμήματα:
Θεωρίας- Σολφέζ - Αρμονίας - Ιστορία της Μουσικής - Μορφολογίας - Χορωδίας - Μουσική Δωματίου - Οργανογνωσίας

ΣΧΟΛΗ ΠΑΡΑΔΟΣΙΑΚΗΣ ΜΟΥΣΙΚΗΣ, με τμήματα:
Μπουζούκι - Κανονάκι

ΜΟΝΤΕΡΝΟ ΤΜΗΜΑ
Ηλεκτρική Κιθάρα - Ηλεκτρικό Μπάσο - Σαξόφωνο - Jazz Πιάνο - Ντραμς

ΣΧΟΛΗ ΑΡΜΟΝΙΟΥ, με τμήματα:
Autorgan School for Children, μονόσκαλο όργανο, για παιδιά 6 έως 8 ετών
Autorgan, μονόσκαλο όργανο
Electone Mate Course, δίσκαλο όργανο

ΜΟΥΣΙΚΗ ΠΡΟΠΑΙΔΕΙΑ, για παιδιά 4 έως 6 ετών
Junior Music Course YAMAHA

Πληροφορίες στα τηλέφωνα: 0241-26801, 29087-88 • Fax: 0241-76910
Ωρες λειτουργίας: 11.00 έως 21.00



Με την 20χρονη πείρα μας στα συστήματα ηλιακής ενέργειας σας προσφέρουμε τις πιο αποτελεσματικές λύσεις:

- Τα καλύτερα ηλιακά της αγοράς
  Τελευταίας τεχνολογίας ηλιακά, γαλβανιζέ, glass, ανοξείδοτα, ανοικτού, κλειστου κυκλώματος
- Δωρεάν μελέτη - επίβλεψη
  για κεντρικές εγκαταστάσεις ξενοδοχείων.
- Άμεση εγκατάσταση
  από ειδικευμένο προσωπικό, μέ προσοχή στη λεπτομέρεια.
- Ειδικές Λύσεις
  για κεραμοσκεπές και όπου δεν πρέπει να φαίνεται το Boiler.
- Εγγύηση
  καλής λειτουργίας και πλήρη τεχνική υποστήριξη.
- Πιστοποίηση ποιότητας
  από το κέντρο ανανεώσιμων πηγών ενέργειας.
- Εγγυημένη απόσβεση
  Μόνο με τα χρήματα που πληρώνετε στον ηλεκτρικό σας θερμοσίφωνα εξοφλείτε τον ηλιακό.
- Έκπτωση αξίας αγοράς
  από το φορολογητέο σας εισόδημα.

Καλέστε αμέσως το 76100 για υπεύθυνη ενημέρωση.

ΒΟΥΤΥΡΑΚΗΣ Ι.Χ. Ε.Π.Ε. • ΔΩΔ. ΝΕΟΛΑΙΑΣ 16 - ΡΟΔΟΣ -ΤΗΛ. ΚΕΝΤΡΟ: 0241/76100

ΜΟΥΣΙΚΟ ΕΡΓΑΣΤΗΡΙ ΥΨΗΛΑΝΤΗ
Κέννεντυ 5, Ρόδος τηλ.74797

ΑΡΜΟΝΙΟ - ΦΩΝΗΤΙΚΗ
ΠΙΑΝΟ
ΚΙΘΑΡΑ
ΤΡΑΓΟΥΔΙ
ΑΝΩΤΕΡΑ ΘΕΩΡΗΤΙΚΑ
ΚΑΛΛΙΤΕΧΝΙΚΑ

ΔΙΔΑΣΚΕΤΑΙ ΜΟΥΣΙΚΗ ΣΕ ΠΑΙΔΙΑ ΑΠΟ ΤΡΙΩΝ (3) ΕΤΩΝ ΚΑΙ ΑΝΩ

ΣΥΓΧΡΟΝΗ ΕΥΡΩΠΑΪΚΗ ΔΙΔΑΣΚΑΛΙΑ
ΓΡΗΓΟΡΗ ΕΚΜΑΘΗΣΗ
ΕΥΧΑΡΙΣΤΟ ΠΕΡΙΒΑΛΛΟΝ

Η πολύχρονη συμμετοχή μας σε σεμινάρια των Συστημάτων:

ORF - Schulwerk
KODALY
DALCROZE

και παράλληλα η 14ετή μας πείρα στα συστήματα αυτά απέδειξαν ότι παιδιά από 3 ετών και άνω αφομοιώνουν αβίαστα όλα τα στοιχεία της μουσικής

ΕΝΑΡΞΗ ΜΑΘΗΜΑΤΩΝ 1η ΣΕΠΤΕΜΒΡΙΟΥ
ΠΕΡΙΟΡΙΣΜΕΝΟΣ ΑΡΙΘΜΟΣ ΜΑΘΗΤΩΝ
ΔΗΛΩΣΤΕ ΕΓΚΑΙΡΑ ΣΥΜΜΕΤΟΧΗ

Οικοδιδασκαλείο Αγγλικών
Ειρήνη Μαγκαφά

Εχοντας την Αγγλική ως μητρική γλώσσα...
Ζώντας πολλά χρόνια στο εξωτερικό...
Παραδίδω μαθήματα:
- *Σε ολιγομελή τμήματα 2-4 ατόμων*
- *Ιδιαίτερα*
- *Προετοιμασία First Certificate - Proficiency*
- *Μαθήματα για ξενοδοχοϋπαλλήλους και άλλων ειδικοτήτων*
- *Και πρωινά μαθήματα.*

✓ *Ειδικές τιμές για πολυτέκνους*
✓ *Ειδικό τμήμα για παιδιά 6-7 ετών*

Πληροφορίες στο τηλ. 64202 - 61512

Ευκλή 2, Καρακόνερο

Παράρτημα της Ελληνικής Εταιρίας Πολιτιστικής Κληρονομιάς

Οργάνωση στη Σύμη για την προστασία του περιβάλλοντος

Αρχισε ήδη την καταγραφή και ιεράρχηση των προβλημάτων



Τοπική Επιτροπή της Ελληνικής Εταιρείας για την Προστασία του Περιβάλλοντος και της Πολιτιστικής Κληρονομιάς συγκροτήθηκε στη Σύμη στις αρχές Αυγούστου. Στην Τοπική Επιτροπή συμμετέχουν πολλοί μόνιμοι κάτοικοι και φίλοι της Σύμης, του όμορφου νησιού με τα πολλά προβλήματα.

Η Ελληνική Εταιρεία, μη κερδοσκοπικός, μη κυβερνητικός οργανισμός, είναι γνωστή από την ίδρυσή της κιόλας πριν 29 χρόνια για τους αγώνες της για την προστασία της Πολιτιστικής μας κληρονομιάς και του περιβάλλοντος (π.χ. Πύλος, Πρέσπες, Μαραθώνας). Είναι μέλος, μαζί με τις αντίστοιχες οργανώσεις των περισσοτέρων Ευρωπαϊκών κρατών, της Europa Nostra.

- Η Europa Nostra βραβεύει κάθε χρόνο τις καλύτερες αναστηλώσεις μνημείων στην Ευρώπη. Πριν δύο χρόνια η Ελληνική Εταιρεία πρότεινε για βράβευση την επισκευή της οικίας Grazia, έργο της αρχιτέκτονος Αναστασίας Παπαϊωάννου, πρόταση που έγινε δεκτή.

Η τελετή απονομής του διπλώματος έγινε πέρυσι, στο βραβευμένο κτίριο και αποτέλεσε την ευκαιρία για την εκδήλωση ενδιαφέροντος από πολλούς Συμιακούς και άλλους φίλους της Σύμης για την ίδρυση Τοπικής Επιτροπής της Ελληνικης Εταιρείας στη Σύμη. Παρόμοιες Τοπικές Επιτροπές υπάρχουν και αλλού, όπως στην Πλάκα, τη Θεσσαλονίκη, την Ξάνθη, κ.ά. και αποτελούν το μάτι της Ελληνικής Εταιρείας στις περιοχές τους που παρακολουθεί τα προβλήματα προστασίας της κληρονομιάς μας, πολιτιστικής και περιβάλλοντος, και το μέσο για την λύση τους σε τοπικό επίπεδο.

Η Ελληνική Εταιρεία - Τοπική Επιτροπή Σύμης έχει ήδη αρχίσει την καταγραφή και ιεράρχηση των προβλημάτων της προστασίας της αρχιτεκτονικής κληρονομιάς και του περιβάλλοντος, αστικού και μη, προκειμένου να συνεργασθεί με τις αρμόδιες αρχές. Μελετά επίσης την δημιουργία εκπαιδευτικών προγραμμάτων, πιστεύοντας ότι μόνο με τη συμμετοχή και των αυριανών πολιτών μπορεί να έχει μέλλον το παρελθόν μας.

Γιγαντοταμπέλες σε ταράτσες, τέρμα

Καταργείται η ανάρτηση των διαφημιστικών πινακίδων στις ταράτσες των κτιρίων, για λόγους αισθητικής και ευπρεπισμού, σύμφωνα με διάταξη που προωθήθηκε και ψηφίστηκε στη Βουλή, στο νομοσχέδιο του υπουργείου Εσωτερικών για την υπαίθρια διαφήμιση. Η υπουργός ικανοποίησε το εν λόγω αίτημα του κ. Φ. Κουβέλη (ΣΥΝ), στο οποίο συναίνεσε και ο κ. Β. Πολύδωρας, εκ μέρους της αξιωματικής αντιπολίτευσης. Με άλλη διάταξη, προβλέπεται ότι με κοινή υπουργική απόφαση μπορεί να καθορίζονται περιπτώσεις κατά τις οποίες επιτρέπεται -κατ' εξαίρεση- η ανάρτηση πανό σε προσόψεις κτιρίων, ιδίως για την προβολή καλλιτεχνικών, πολιτιστικών και κοινωνικών εκδηλώσεων. Οι όροι, οι προϋποθέσεις και η χρονική διάρκεια της ισχύος της σχετικής άδειας καθορίζονται επίσης με την υπουργική απόφαση.

Επιπροσθέτως, η υπουργός κ. Β. Παπανδρέου αποδέχτηκε και τις ενστάσεις των κομμάτων της Αριστεράς και απάλειψε από τις απαγορεύσεις και περιορισμούς στη διαφήμιση την κατηγορία της προβολής "κοινωνικών δραστηριοτήτων", που θεωρήθηκε ότι ενδεχομένως συμπεριλαμβάνει τις συνδικαλιστικές ενώσεις.

ΛΥΚΕΙΟ ΕΛΛΗΝΙΔΩΝ ΡΟΔΟΥ
"ΕΡΓΑΝΗ ΑΘΗΝΑ"
Οδός Ιπποτών (Κατάλυμα Προβηγκίας)
85100 ΡΟΔΟΣ

ΕΓΓΡΑΦΕΣ

Το ***Λύκειο των Ελληνίδων Ρόδου "Εργάνη Αθηνά"*** αρχίζει τις εγγραφές για την εκμάθηση των παραδοσιακών μας χορών για παιδιά (αγόρια και κορίτσια) από 5 ετών και άνω. Οι εγγραφές θα γίνουν τα Σάββατα 15, 22 και 29 Σεπτεμβρίου και ώρα 6-8 το απόγευμα, στο κατάλυμά μας Προβηγκίας οδός Ιπποτών τηλέφ. 28127.

Παράλληλα θα λειτουργήσουν τμήματα χορού για ενήλικες και τμήματα χορωδίας με παραδοσιακά τραγούδια. Τους χορούς διδάσκουν οι κες **Αννα Φιλίππου** και η καθηγήτρια σωματικής αγωγής **Ειρήνη Φαρμακίδου**.

Το Λύκειο των Ελληνίδων Ρόδου πρωτοπόρο όπως πάντα, ξεκινά από φέτος ένα εξειδικευμένο πρόγραμμα, προσέγγισης στο Λαϊκό μας Πολιτισμό, όπου τα παιδιά συγκρίνουν, ανακαλύπτουν, παίζουν, βιώνουν και απολαμβάνουν. Την ευθύνη του προγράμματος με τίτλο "Λαϊκή Παράδοση" θα έχει η κα **Καίτη Παρασκευά.**

Αποδράστε στη γραφική Σύμη στην πρεμία, το φιλόξενο περιβάλλον και τα κλιματιζόμενα δωμάτια του ξενοδοχείου μας

PEDI BEACH

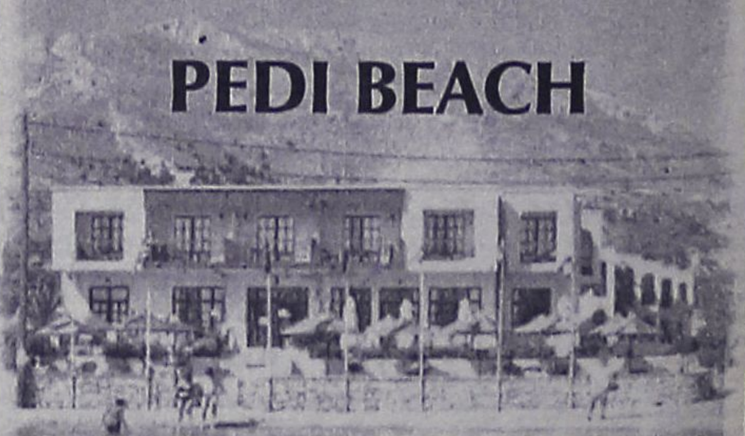

Με 15.000 δρχ. το δίκλινο με πρωϊνό. Τιμή γεύματος ή δείπνου προς 2.500 δρχ. κατ' άτομο.

Για κρατήσεις τηλ. (0246) 71981, telefax 71982
Email: alkal@blueseahotel.gr

ΓΕΡΜΑΝΙΚΑ

ΟΙΚΟΔΙΔΑΣΚΑΛΕΙΟ ΓΕΡΜΑΝΙΚΗΣ ΓΛΩΣΣΑΣ

ΠΑΡΑΔΙΔΟΝΤΑΙ

ΜΑΘΗΜΑΤΑ ΓΕΡΜΑΝΙΚΩΝ

- σε παιδιά και ενήλικες
- Ολιγομελή τμήματα-προετοιμασία πτυχίων: Zartifikat, Mittelstufe από καθηγήτρια Πανεπιστημίου Ελβετίας.

Πληρ. κ. Λία Παλογιαννίδη

Πληρ. τηλ. 25196, 0945262351

(οικία 35395)

ΙΤΑΛΙΚΑ



ΦΡΟΝΤΙΣΤΗΡΙΟ ΙΤΑΛΙΚΩΝ

ΑΥΓΕΡΙΝΟΥ-ΠΑΠΑΧΡΙΣΤΟΦΗ ΔΕΣΠΟΙΝΑ

ΛΕΙΤΟΥΡΓΟΥΝ:

- αυστηρά ολιγομελή τμήματα (maximum 7 μαθητές στην τάξη) για μαθητές δημοτικού - γυμνασίου - λυκείου
- τμήματα για υποψηφίους στα ιταλικά πανεπιστήμια - πολυτεχνεία (διδασκαλία ιταλικής ορολογίας)
- εντατικά τμήματα διάρκειας 5 μηνών (Νοέμβριο - Απρίλιο) για φοιτητές τουριστικών σχολών-ξενοδοχοϋπαλλήλους

Πληροφορίες και εγγραφές καθημερινά

ΔΙΕΥΘΥΝΣΗ: Βάλια Σεμερτζίδη 9, Ανάληψη

Τηλέφωνα: 76877, 36339

Στο Ισραήλ ο βουλευτής κ. Αρ.Παυλίδης

Τον πρόεδρο της Νέας Δημοκρατίας θα εκπροσωπήσει με την ιδιότητά του ως Τομεάρχης Εξωτερικών της Νέας Δημοκρατίας ο βουλευτής Δωδεκανήσου κ. Αριστοτέλης Παυλίδης, συνοδεύοντας τον Πρόεδρο της Δημοκρατίας κ. Κωστή Στεφανόπουλο στο Ισραήλ, όπου έχει προγραμματιστεί η εκδήλωση ενθρόνισης του νέου Πατριάρχη Ιεροσολύμων.

Η επίσκεψη αυτή, που έχει ιδιαίτερα σημαντικό χαρακτήρα, θα αποτελέσει παράλληλα και την ευκαιρία να έχει ο κ. Παυλίδης διαδοχικές συναντήσεις με αξιωματούχους τόσο της Ισραηλινής Κυβέρνησης όσο και της Παλαιστινιακής Αρχής.

Χθες ο κ. Παυλίδης, μετά την επιστροφή του από το Καστελλόριζο όπου συμμετείχε στις εκδηλώσεις που έγιναν για την απελευθέρωση του νησιού, παρακολούθησε τη δοξολογία που έγινε στην ιερά μονή του Τιμίου Σταυρού στις Καλυθιές.

Τα δρομολόγια του πλωτού πολυιατρείου

Ανακοινώθηκε το πρόγραμμα των δρομολογίων του πλωτού πολυϊατρείου που θα εκτελέσει κατά το χρονικό διάστημα από 17 έως και 21 Σεπτεμβρίου.

Συγκεκριμένα το "Δελφίνι ζωής, και ελπίδας" θα επισκεφθεί έξι μικρά νησιά της Δωδεκανήσου κατά το παραπάνω διάστημα. Αναλυτικά:

- Δευτέρα 17/9 Νίσυρο
- Τρίτη 18/9 Σύμη
- Τετάρτη 19/9 Χάλκη
- Πέμπτη 20/9 Αρκιοί-Αγαθονήσι (διανυκτέρευση Λειψούς)
- Παρασκευή 21/9 Λειψοί.

Τον αναζητούσε η Αστυνομία τρεις μήνες

16χρονος ο οδηγός που είχε σκοτώσει Αγγλο τουρίστα!

Συνελήφθη μάλλον τυχαία όταν προκαλούσε με επικίνδυνες μανούβρες μέσα στο δρόμο

Πριν από τρεις μήνες είχε προκαλέσει θανατηφόρο τροχαίο ατύχημα οδηγώντας το Ι.Χ. επιβατηγό αυτοκίνητο του πατέρα του και επειδή ήταν ανήλικος και δεν είχε άδεια ικανότητας οδηγού εγκατέλειψε το θύμα του αβοήθητο και εξαφανίστηκε αλλά εντοπίστηκε προχθές μάλλον... τυχαία από τους τροχονόμους οι οποίοι τον συνέλαβαν όπως και τον πατέρα του για την παραχώρηση του αυτοκινήτου.

Το παραπάνω ατύχημα με δράστη τον 16χρονο Αλβανό G.G. και θύμα τον Αγγλο τουρίστα TONY TAYLOR που οδηγούσε δίκυκλο μοτοποδήλατο συνέβη στις 8 Ιουνίου στις 3 το πρωί στο 13ο χιλιόμετρο της επαρχιακής οδού Ρόδου-Καλλιθέας Φαληράκι.

Ομως ο ανήλικος δεν έβαλε μυαλό και συνέχισε να οδηγεί αυτοκίνητο χωρίς να έχει άδεια ικανότητας.

Προχθές οι τροχονόμοι εντόπισαν στις 5.30 το απόγευμα τον ανήλικο στο 3ο χιλιόμετρο της Εθνικής οδού Ρόδου-Λίνδου να οδηγεί Ι.Χ. επιβατηγό αυτοκίνητο που του είχε παραχωρήσει ο 55χρονος Εμμανουήλ Καλιοντζής του Νικολάου και να πραγματοποιεί συνεχείς ελιγμούς δημιουργώντας κίνδυνο στους άλλους οδηγούς.

Οι τροχονόμοι συνέλαβαν τον 16χρονο Αλβανό και μαζί του τον Καλιοντζή για την παραχώρηση οδήγησης του αυτοκινήτου του.

Ελεύθερος αφέθηκε προχθές ο "ποντικός" του αεροδρομίου

Ελεύθερος αφέθηκε μετά την απολογία στην ανακρίτρια Κωνσταντίνα Παπαντωνίου με σύμφωνη γνώμη και του αντεισαγγελέα Χρήστου Μπαρδάκη, ο 28χρονος Βενιαμίν Φεσάκης του Παναγιώτη από την Παστίδα.

Ο Φεσάκης κατηγορείται για διακεκριμένη περίπτωση κλοπής σε βαθμό κακουργήματος και είχε συλληφθεί προχθές από άνδρες του Τμήματος Αερολιμένος στις 1.30 το μεσημέρι γιατί είχε αφαιρέσει από τις αποσκευές δύο Αγγλων τουριστών δύο κινητά τηλέφωνα.

Στη κατοχή του Φεσάκη που εργάζετο ως εποχικός στο χώρο αφίξεων εξωτερικού βρέθηκε μία φωτογραφική μηχανή που είχε αφαιρέσει πριν από είκοσι ημέρες από αποσκευή άλλου επιβάτη.

Στην ανακρίτρια ο Φεσάκης εμφανίστηκε χωρίς δικηγόρο και αρνήθηκε την κατηγορία.

ΓΥΜΝΑΣΤΗΡΙΟ

BioKinηση

ΚΕΝΤΡΟ ΚΙΝΗΣΙΟΘΕΡΑΠΕΙΑΣ

ΔΙΟΡΘΩΤΙΚΗ ΓΥΜΝΑΣΤΙΚΗ ΓΙΑ ΑΠΟΚΑΤΑΣΤΑΣΗ ΠΑΡΑΜΟΡΦΩΣΕΩΝ ΣΠΟΝΔΥΛΙΚΗΣ ΣΤΗΛΗΣ

☑ ΣΚΟΛΙΩΣΗ ☑ ΚΥΦΩΣΗ ☑ ΛΟΡΔΩΣΗ

■ ΕΝΟΡΓΑΝΗ ΓΥΜΝΑΣΤΙΚΗ για παιδιά ΠΡΟΣΧ.- ΣΧΟΛΙΚΗΣ ΗΛΙΚΙΑΣ

■ AEROBIC - ΛΕΙΤΟΥΡΓΙΚΗ ΓΥΜΝΑΣΤΙΚΗ για ΓΥΝΑΙΚΕΣ

ΩΡΑΡΙΟ ΔΙΑΜΟΡΦΩΜΕΝΟ ΓΙΑ ΤΑΥΤΟΧΡΟΝΗ ΓΥΜΝΑΣΗ ΜΗΤΕΡΑΣ - ΠΑΙΔΙΟΥ

■ ΣΧΟΛΗ ΜΠΑΣΚΕΤ για παιδιά ηλικίας άνω των 6 ετών

■ PERSONAL TRAINING - (ΑΤΟΜΙΚΗ ΕΚΓΥΜΝΑΣΗ)

** Ο ΧΩΡΟΣ ΚΛΙΜΑΤΙΖΕΤΑΙ **

Καννή Άννα Μαρία

ΚΑΘ. ΦΥΣΙΚΗΣ ΑΓΩΓΗΣ - ΚΙΝΗΣΙΟΘΕΡΑΠΕΥΤΡΙΑ

Καλαποδάκης Βασίλης

ΚΑΘ. ΦΥΣΙΚΗΣ ΑΓΩΓΗΣ - ΠΡΟΠΟΝΗΤΗΣ ΜΠΑΣΚΕΤ

Εμπορικό Κέντρο Φώκιαλη, ΡΟΔΟΣ

Τηλ.: 0241-0-39830, FAX: 0241-0-39831

Espace Beaute

ΚΕΝΤΡΟ ΑΙΣΘΗΤΙΚΗΣ & ΑΔΥΝΑΤΙΣΜΑΤΟΣ

Υπεύθυνη ΠΑΓΚΑ-ΠΑΓΚΑΔΑΚΗ ΑΝΝΑ, Πτυχιούχος Αισθητικός Γαλλίας

πριν μετά πριν μετά

35% βελτίωση στις δυσχρωμίες, πανάδες, κηλίδες, κλπ.

30% βελτίωση στη λείανση των ρυτίδων

- Biopeeling
- Ακμή
- Σημάδια ακμής
- Πανάδες
- Λιπαρότητα
- Ανανέωση επιδερμίδας

Μετά από 17 θεραπείες (Ηλικία: 42)

Μετά από 7 θεραπείες

Κυτταρίτιδα...

Τη λύση την κρατάτε στο χέρι σας

Αδυνάτισμα · Σύσφιξη · Θεραπεία Κυτταρίτιδας · Μασάζ
Διαιτολογικά Προγράμματα · Λασποθεραπείες · Αποτρίχωση
Καθαρισμός · Περιποίηση Προσώπου & Σώματος
Ριζική Αποτρίχωση · Θεραπείες προσώπου · Lifting VIT-E
Επαγγελματικό Μακιγιάζ · Μόνιμο μακιγιάζ

Αυτό το χειμώνα φροντίστε το πρόσωπο και το σώμα σας...

με -30% σε όλα τα προγράμματά μας και με 12 άτοκες δόσεις!

Ινστιτούτο Αισθητικής - Salon de Beauté - Αμαράντου 10 - Ρόδος Τηλ: 30003 & 30500

ΕΦΥΓΕ Ο ΜΕΓΑΛΟΣ ΛΑΪΚΟΣ ΒΑΡΔΟΣ

Δυό πόρτες έχει η ζωή...

Ο μεγάλος λαϊκός βάρδος Στέλιος Καζαντζίδης δεν υπάρχει πια. Χθες το πρωί άφησε την τελευταία πνοή του στο Ιατρικό Κέντρο Αθηνών, ύστερα από ολιγόμηνη μάχη με την επάρατη που τον χτύπησε στον πνεύμονα και τον εγκέφαλο! Τα τελευταία 24ωρα η υγεία του παρουσίασε ραγδαία επιδείνωση. Ολα τα ζωτικά όργανά του είχαν τεθεί εκτός λειτουργίας και το μοιραίο ήταν πλέον αναμενόμενο.

Η περιπέτεια με την υγεία του ξεκίνησε στις 5 Απριλίου του 2001 όπου εισήχθη για πρώτη φορά στο Ιατρικό Κέντρο Αθηνών, με πρόβλημα στον αριστερό πνεύμονα. Ο Στέλιος Καζαντζίδης πήρε εξιτήριο από το νοσοκομείο στις 20 Απριλίου και ο θεράπων γιατρός κ. Δούκας είχε δηλώσει τότε: "Ο Καζαντζίδης έφυγε από το νοσοκομείο σε κατάσταση ικανοποιητική, αλλά η θεραπεία θα συνεχιστεί επί μακρόν".

Αρχές Μαΐου ο Στέλιος Καζαντζίδης έφυγε για τη Γερμανία όπου και νοσηλεύθηκε σε Ειδικό Κέντρο της πόλης Οφενμπαχ, το οποίο θεωρείται από τα κορυφαία Κέντρα για την αντιμετώπιση της επάρατης νόσου. Υπεβλήθη σε κατάλληλη θεραπευτική αγωγή υπό την επίβλεψη του καθηγητή κ. Ζαμπόγλου και η υγεία του παρουσίασε σημαντική βελτίωση. Μετά από περίπου τρεις εβδομάδες επέστρεψε στην Αθήνα.

Στις 3 Ιουλίου ο δημοφιλής τραγουδιστής, υπέστη, σύμφωνα με το ιατρικό του περιβάλλον, λοίμωξη η οποία προκάλεσε εκτροπή του ζαχαρώδη διαβήτη, με αποτέλεσμα τη νέα μεταφορά του στο Ιατρικό Κέντρο. Εκεί άφησε και την τελευταία πνοή του...

Σύμφωνα με το ιατρικό ανακοινωθέν: "Ενας από τους μεγαλύτερους καλλιτέχνες που βίωσε και τραγούδησε τα βάσανα και τις χαρές του ελληνικού λαού και των Ελλήνων της διασποράς, ο Στέλιος Καζαντζίδης, έχασε τη μάχη με τη ζωή. Κατέληξε σήμερα (χθες), ημέρα Παρασκευή, 14 Σεπτεμβρίου 2001, στις 11.00 το πρωί. Στο Ιατρικό Κέντρο Αθηνών νοσηλεύτηκε δύο φορές, την πρώτη φορά για 15 ημέρες, από τις 5/4 έως τις 20/4/2001 και τη δεύτερη από τις 4 Ιουλίου μέχρι σήμερα. Η ομάδα των γιατρών αντιμετώπισε το μεγάλο πρόβλημα της υγείας του μεγάλου καλλιτέχνη με ό,τι πιο σύγχρονο μπορούσε να προσφέρει η ιατρική επιστήμη στη χώρα μας, αλλά και διεθνώς. Η περίπτωση του Στέλιου Καζαντζίδη ήταν εξαιρετικά δύσκολη, αλλά εμείς οι γιατροί δεν απογοητευόμαστε ποτέ και δεν σταματάμε να αγωνιζόμαστε προκειμένου να προσφέρουμε τις υπηρεσίες μας μέχρι το τέλος. Εξάλλου αυτή είναι η αποστολή μας και το χρέος μας απέναντι σε εκείνους τους ανθρώπους που έχουν την ανάγκη των υπηρεσιών μας. Τέλος θα ήθελα να ευχαριστήσω όλους τους εκπροσώπους των ΜΜΕ για την διακριτικότητα και την ευαισθησία που επέδειξαν όλο αυτό το διάστημα της νοσηλείας του Στέλιου Καζαντζίδη στο Ιατρικό Κέντρο και να τους ευχηθώ υγεία και μόνο υγεία", δήλωσε ο θεράπων ιατρός του, κ. Ελευθέριος Δούκας.

Από τις 5 μ.μ. χθες η σορός του μεγάλου καλλιτέχνη εκτίθεται σε λαϊκό προσκύνημα στη Μητρόπολη Αγίου Γεωργίου Ελευσίνας, ενώ σήμερα στις 6 μ.μ. θα ψαλεί η νεκρώσιμος ακολουθία στην ίδια μητρόπολη και θα κηδευτεί στο νεκροταφείο Ελευσίνας.

Ανεξίτηλη η σφραγίδα του

Ο πολυτάλαντος ερμηνευτής με τη βαθιά εκφραστική φωνή τραγούδησε τον έρωτα, το πάθος και τον πόνο του απλού λαού, αφήνοντας πίσω του έναν πλούσιο θησαυρό από αγαπημένα τραγούδια. Συνεργάστηκε με πολλούς και γνωστούς συνθέτες, παρουσιάζοντας μία ανεκτίμητη δισκογραφική φιλολογία. Η μορφή του σημάδεψε το χώρο του ελληνικού λαϊκού τραγουδιού της δεκαετίας του '60, αναδεικνύοντας και νέα πρόσωπα στο χώρο, ενώ υπήρξε πρότυπο για τις επόμενες γενιές.

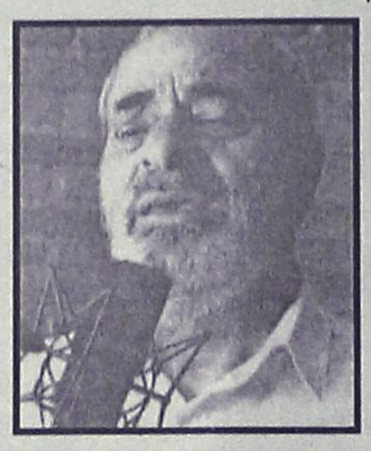

Ο Στέλιος Καζαντζίδης γεννήθηκε στις 29 Αυγούστου το 1931 στη Νέα Ιωνία και στα 13 του χρόνια έμεινε ορφανός από τον πατέρα του. Η ζωή του ήταν ιδιαίτερα δύσκολη από την πολύ μικρή του ηλικία. Αναγκάστηκε να εργαστει ως αχθοφόρος στην Ομόνοια, σε πρακτορείο υπεραστικών λεωφορείων, ως καστανάς σε λαϊκές αγορές, αλλά και στα υφαντουργεία της Νέας Ιωνίας.

Οταν ο ιδιοκτήτης του εργοστασίου "Εσπερος" στον Περισσό του χάρισε μια κιθάρα, η πορεία του δημοφιλούς καλλιτέχνη είχε καθοριστεί αμετάκλητα. Μεταφέρε τα βιώματά του στη μουσική και τα τραγούδια του, περνώντας ατέλειωτες ώρες με την κιθάρα του, του αρέσει να τραγουδά τον πόνο του απλού καθημερινού ανθρώπου που εργάζεται σκληρά στα εργοστάσια ή αναγκάζεται να ξενιτευτεί αφήνοντας πίσω μια Ελλάδα που μόλις έχει βγει από τον πόλεμο.

Είναι αρχές του '50 και ο Στέλιος Καζαντζίδης εμφανίζεται για πρώτη φορά σε νυχτερινό κέντρο της Κηφισιάς και δύο χρόνια αργότερα ακολούθησε η πρώτη του ηχογράφηση στο στούντιο.

Φωνογράφησε το "Για μπάνιο πάω και αν θέλεις έλα" του Απόστολου Καλδάρα και ακολούθησε η πρώτη του εμπορική επιτυχία "Οι βαλίτσες" του Γιάννη Παπαϊωάννου. Στη συνέχεια τα επόμενα χρόνια θα ακολουθήσουν επιτυχίες όπως η "Ζιγκουάλα", Δυο πόρτες έχει η ζωή", "Στις φάμπρικες της Γερμανίας", "Υπάρχω", "Νυχτερίδες και αράχνες", Η ζωή μου όλη", "Βράχο - βράχο". Η καλλιτεχνική του πορεία σηματοδοτήθηκε από σημαντικούς καλλιτέχνες - συνθέτες, όπως οι Μανώλης Χιώτης, Γιώργος Μητσάκης, Βασίλης Τσιτσάνης, Μάνος Λοΐζος, Μάνος Χατζιδάκις, Μίκης Θεοδωράκης, Σταύρος Ξαρχάκος.

Το 1976 μετά την κυκλοφορία του δίσκου 33 στροφών "Υπάρχω", μια μοναδική επιτυχία, αποσύρεται από τα στούντιο και τις δισκογραφικές εταιρείες. Ο Στέλιος Καζαντζίδης εκτός από το τραγούδι έβρισκε την ηρεμία του στο ψάρεμα. Στον Αγιο Κωνσταντίνο Λοκρίδας όπου και ζούσε τους περισσότερους μήνες του χρόνου, έβρισκε την ελευθερία και την ησυχία του ψαρεύοντας μαζί με φίλους, μακριά από τα εμπορικά κυκλώματα του τραγουδιού που αισθάνθηκε ότι τον πρόδωσαν.

Είχε μια μακρόχρονη σχέση με την Καίτη Γκρέϋ. Οταν χώρισε ο Στέλιος άρχισε να γίνεται επιφυλακτικός με τις γυναίκες. Ωσπου στη Θεσσαλονίκη, στο κέντρο "Πανόραμα" γνωρίζει την 17χρονη τότε Μαρινέλλα. Αρχισαν να κάνουν στενή παρέα, οι φωνές τους ταίριαζαν απόλυτα και αποφάσισαν να παντρευτούν. Κάποια στιγμή ήρθε ο χωρισμός, αλλά έμειναν πάντα φίλοι. Μετά από χρόνια γνώρισε και παντρεύτηκε την κυρα-Βάσω, η οποία όπως λέει ο Στέλιος είναι "Θησαυρός".

Μεγάλη αδυναμία του Στέλιου Καζαντζίδη η θάλασσα και το ψάρεμα. Αδυναμία όμως είχε και στη μητέρα του Γεσθημανή, η οποία είχε σαν τελευταία επιθυμία της να βάλει ο Στέλιος την φωτογραφία της σε δίσκο του. Η επιθυμία της εκπληρώθηκε και ο δίσκος "Ελεύθερος" αφιερώθηκε σε εκείνη.

IRENE
ΚΕΝΤΡΟ ΞΕΝΩΝ ΓΛΩΣΣΩΝ
IRENE ΚΕΝΤΡΟ ΑΓΓΛΙΚΗΣ ΓΛΩΣΣΑΣ since 1980

Επειδή η **εκπαίδευση** κι οι **απαιτήσεις** αλλάζουν, επειδή η **ξενόγλωσση εκπαίδευση** χρειάζεται **συνετές βάσεις.**

ΑΓΓΛΙΚΑ — **ΓΕΡΜΑΝΙΚΑ**

ΕΜΕΙΣ είμαστε έτοιμοι, σε **νέες υπερσύγχρονες εγκαταστάσεις 200 τ.μ.** να σας προσφέρουμε ό,τι **καλύτερο** στο χώρο αυτό, με **διδακτικό προσωπικό Πανεπιστημιακού επιπέδου:**

- **Γερμανικά. Ολα τα επίπεδα**
- **PALSO -TOEFL, FIRST CERTIFICATE, PROFICIENCY**
- **Interactive multimedia, εικόνα - ήχος**
- **Αυστηρά ολιγομελή τμήματα**
- **Αίθουσα αναμονής για γονείς με TV, VIDEO, παρέα με καφέ-αναψυκτικό**
- **Αθλητικές, κοινωνικές και εκπαιδευτικές εκδηλώσεις**

ΔΙΔΑΣΚΟΥΝ: **ΑΓΓΛΙΚΑ,** ΕΙΡΗΝΗ ΓΕΩΡΓΙΟΥ-ΗΡΑΚΛΕΙΔΗ, ΠΤ. ΠΑΝ. MARYLAND USA, **ΓΙΟΥΛΗ ΗΡΑΚΛΕΙΔΗ,** ΓΛΩΣΣΟΛΟΓΟΣ ΠΤ. ΠΑΝ. READING UK
ΓΕΡΜΑΝΙΚΑ, ΚΩΣΤΑΣ ΒΡΑΚΑΣ, ΠΤ. ΓΕΡΜ. ΦΙΛΟΛΟΓΙΑΣ ΠΑΝ. ΜΑΝΝΗΕΙΜ

Πληρ. Στ. Καζούλη 12, τηλ. 34184,70488 fax 74530



ΙΝΣΤΙΤΟΥΤΟ ΔΙΟΙΚΗΣΗΣ ΕΠΙΧΕΙΡΗΣΕΩΝ



ΕΡΓΑΣΤΗΡΙΑ ΕΛΕΥΘΕΡΩΝ ΣΠΟΥΔΩΝ
ΔΗΜ. ΑΝΑΣΤΑΣΙΑΔΗ 47 ΡΟΔΟΣ 85100

ΓΙΝΕΤΕ ΚΑΙ ΕΣΕΙΣ ΔΥΝΑΜΙΚΟΙ **COMPUTER USERS !!**
στα προγράμματα όπως :

Ω ΛΕΙΤΟΥΡΓΙΚΟ ΣΥΣΤΗΜΑ WINDOWS ΕΠΕΞΕΡΓΑΣΙΑ ΚΕΙΜΕΝΟΥ WORD, ΛΟΓΙΣΤΙΚΟ ΦΥΛΟ EXCELL, ΣΧΕΔΙΑΣΤΙΚΑ ΠΑΚΕΤΑ, ΕΚΔΟΤΙΚΑ ΠΑΚΕΤΑ, ΠΟΛΥΜΕΣΑ (MULTIMEDIA), INTERNET, ΔΗΜΙΟΥΡΓΙΑ E-MAIL ΚΑΙ ΑΛΛΕΣ ΕΜΠΟΡΙΚΕΣ ΕΦΑΡΜΟΓΕΣ

ΣΤΟΥΣ ΕΤΗΣΙΟΥΣ ΚΥΚΛΟΥΣ ΣΠΟΥΔΩΝ :

ΠΛΗΡΟΦΟΡΙΚΗΣ
ΜΗΧΑΝΟΓΡΑΦΗΣΗΣ ΓΡΑΦΕΙΟΥ
ΜΗΧΑΝΟΓΡΑΦΗΜΕΝΗΣ ΛΟΓΙΣΤΙΚΗΣ

ΣΙΓΟΥΡΗ ΕΠΑΓΓΕΛΜΑΤΙΚΗ ΕΞΑΣΦΑΛΙΣΗ !!
ΔΕΚΤΟΙ ΑΠΟΦΟΙΤΟΙ ΓΥΜΝΑΣΙΟΥ - ΛΥΚΕΙΟΥ
Η ΔΙΔΑΣΚΑΛΙΑ ΓΙΝΕΤΕ ΣΕ ΠΡΟΤΥΠΑ ΑΓΓΛΙΚΩΝ ΚΟΛΕΓΙΩΝ

ΠΛΗΡΟΦΟΡΙΕΣ ΕΓΓΡΑΦΕΣ ΚΑΘΗΜΕΡΙΝΑ
→ ΤΗΛ 0241 - 75850 ←
E - mail iderhodo@hotmail.com

Ι.Δ.Ε. ΑΠΟ ΤΟ 1993 ΤΟ ΚΛΕΙΔΙ ΤΗΣ ΠΛΗΡΟΦΟΡΙΚΗΣ !!!

Παίρνει προσωπικό από το νοσοκομείο

Αφαίμαξη από την κ. Αρσενοπούλου

Και φυσικά τα προβλήματα μεγαλώνουν

Σοβαρό πρόβλημα έχει προκύψει με τις ανεξέλεγκτες αποσπάσεις διοικητικών υπαλλήλων από το Περιφερειακό Νοσοκομείο της Ρόδου σε άλλες υπηρεσίες. Η διοικητική υπηρεσία, αποψιλώνεται από στελέχη, τα οποία καλούνται να προσφέρουν τις υπηρεσίες τους σε άλλα πόστα και η ανησυχία των υπαλλήλων που παραμένουν κορυφώνεται ολοένα και περισσότερο, καθώς ο φόρτος εργασίας δεν μπορεί να αντιμετωπιστεί όπως πρέπει.

Αφορμή για τις αντιδράσεις που έχουν προκύψει από τους ίδιους τους εργαζόμενους, αποτελεί σύμφωνα με πληροφορίες, η διαδικασία απόσπασης που **έχει ξεκινήσει για άλλα 5 διοικητικά στελέχη και μάλιστα Πανεπιστημιακής Εκπαίδευσης,** που υπηρετούν σήμερα στο Νοσοκομείο της Ρόδου, για να στελεχώσουν τις υπηρεσίες του



ΠΕΣΥ.

Οι εργαζόμενοι, επισημαίνουν ότι το πρόβλημα με το διοικητικό προσωπικό που έχει φθάσει στο αποκορύφωμά του και ότι αντί να κοιτάξουν ορισμένοι πως και με ποιό τρόπο θα γίνει η άμεση στελέχωση του νοσοκομείου με επιπλέον προσωπικό, ολοένα και περισσότερο αποψιλώνουν τις υπηρεσίες με τις όποιες συνέπειες θα έχει αυτό στην εξυπηρέτηση των συναλλασσόμενων με το νοσοκομείο της Ρόδου.

Συνολικά, μέσα στο 2001 έχουν αποσπαστεί από τις διοικητικές υπηρεσίες του νοσοκομείου σε άλλες υπηρεσίες άλλα 9 άτομα!

Ειδικότερα τις μέρες αυτές, ο φόρτος εργασίας για τις διοικητικές και όχι μόνο υπηρεσίες, είναι τεράστιος για το νοσοκομείο της Ρόδου, καθώς οι ελάχιστοι υπάλληλοι, προσπαθούν να εξυπηρετήσουν εκτός από τον καθημερινό φόρτο εργασίας που παρουσιάζεται και **εκατοντάδες περιπτώσεις υποψήφιων σπουδαστών** που σπεύδουν εκεί για να κάνουν τις τυπικές εξετάσεις και να πάρουν στην συνέχεια τα πιστοποιητικά υγείας, που θα πρέπει να προσκομίσουν στα ΑΕΙ και τα ΤΕΙ όπου εισήχθησαν.

Η κατάσταση αυτές τις μέρες στο νοσοκομείο, είναι πραγματικά εφιαλτική σε ότι αφορά την εξυπηρέτηση του κοινού, καθώς ο μέσος όρος εξυπηρέτησης για όσους σπεύδουν εκεί ακόμα και για την πιο απλή υπόθεση, φθάνει ακόμα έως και τις 4 ώρες.

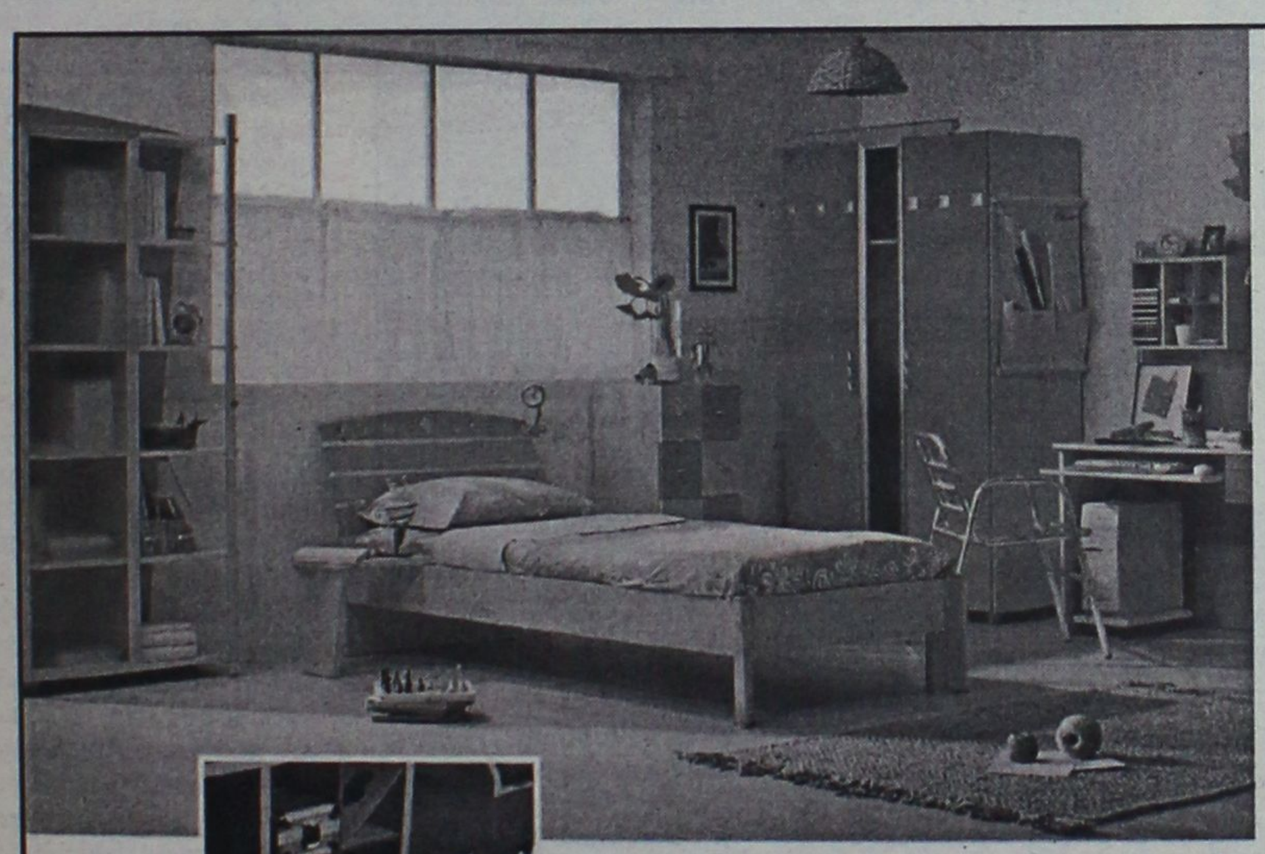



το δωμάτιο που αξίζει στο παιδί σας
...στις καλύτερες τιμές!

Το EASY LIFE σας περιμένει με ΝΕΕΣ ΙΔΕΕΣ στο χώρο του νεανικού επίπλου. Με έπιπλα αποκλειστικής εισαγωγής από Γερμανία, στην καλύτερη ποιότητα με τις καλύτερες τιμές της αγοράς!

κρεβάτι
κομοδίνο
γραφείο
βιβλιοθήκη
} **από 170.000**

Τώρα επιλέγετε εσείς τον τρόπο πληρωμής που σας ταιριάζει:

1. Με 0% προκαταβολή και έως 36 δόσεις
2. Με 10% προκαταβολή και έως 48 δόσεις
3. Με 35% προκαταβολή και 12 δόσεις άτοκα

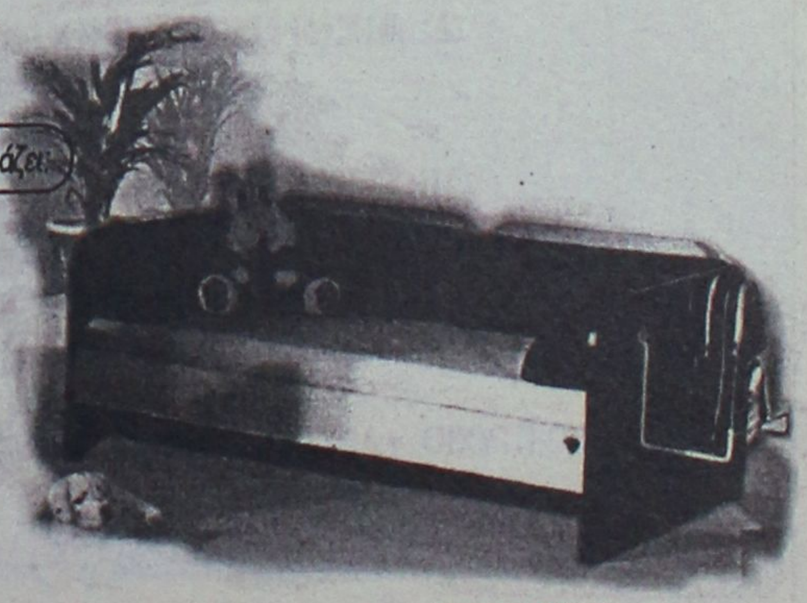

EASY LIFE
διευκολύνει τη ζωή σας!
Στ. Κωπάδη 48, τηλ. 21311

ΠΑΙΔΙΚΑ ΕΠΙΠΛΑ - ΕΠΙΠΛΑ - ΕΠΙΠΛΑ ΓΡΑΦΕΙΟΥ - ΜΙΚΡΟΕΠΙΠΛΑ

Μια νέα πρόταση από τη ΛΥΣΗ Α.Ε.Β.Ε.

ADD

ΦΡΟΝΤΙΣΤΗΡΙΟ ΑΓΓΛΙΚΩΝ
ΝΑΝΣΥ ΒΑΣΙΛΟΠΟΥΛΟΥ-ΣΤΕΦΟΥ
Master of Arts in Hull University

ΠΡΩΤΟΠΟΡΙΑ ΚΑΙ ΠΟΙΟΤΗΤΑ ΣΤΗΝ ΑΓΓΛΟΦΩΝΗ ΕΚΠΑΙΔΕΥΣΗ



- Ολιγομελή τμήματα όλων των επιπέδων
- Διδασκαλία με multimedia CD-ROM
- Προβολές SLIDES και VIDEO
- Πλήρης παροχή INTERNET στους μαθητές μας
- Ταχύρυθμα τμήματα Αγγλικών για ενηλίκους, στελέχη επιχειρήσεων και ξενοδοχοϋπαλλήλους
- Προετοιμασία & εγγραφή σε Βρετανικά Πανεπιστήμια

Δίδακτρα από 9.500 δρχ. το μήνα



. ΔΑΜΑΣΚΗΝΟΥ 1 , ΡΟΔΟΣ
ΠΛΑΤΕΙΑ ΜΗΤΡΟΠΟΛΕΩΣ
ΤΗΛ.: 0241 24962 – 70110 – 70111
FAX : 0241 70112 Email : inter-rho@otenet.gr

ΙΔΙΩΤΙΚΟ ΤΕΧΝΙΚΟ ΕΠΑΓΓΕΛΜΑΤΙΚΟ ΕΚΠΑΙΔΕΥΤΗΡΙΟ

Τ.Ε.Ε. ΑΛΦΑ (ΜΕΓΑ)
Δ. ΚΩΒΑΙΟΥ – ΦΑΙΝΕΚΟΥ

ΑΝΑΓΝΩΡΙΣΜΕΝΟ ΑΠΟ ΤΟ ΚΡΑΤΟΣ

Φ.Ε.Κ.: 584/ΒΤ/93 • Φ.Ε.Κ. : 110923.8.2001

ΤΟΜΕΙΣ:
ΚΟΜΜΩΤΙΚΗΣ – ΑΙΣΘΗΤΙΚΗΣ

ΕΙΔΙΚΟΤΗΤΕΣ:
1. ΚΟΜΜΩΤΙΚΗΣ ΤΕΧΝΗΣ
2. ΑΙΣΘΗΤΙΚΗΣ ΤΕΧΝΗΣ

ΤΟΜΕΑΣ:
ΟΙΚΟΝΟΜΙΑΣ ΔΙΟΙΚΗΣΗΣ

ΕΙΔΙΚΟΤΗΤΑ:
ΞΕΝΟΔΟΧΕΙΑΚΩΝ ΕΠΙΧΕΙΡΗΣΕΩΝ

• ΚΡΑΤΙΚΟ ΠΤΥΧΙΟ • ΔΕΚΤΟΙ ΑΠΟΦΟΙΤΟΙ ΓΥΜΝΑΣΙΟΥ – ΛΥΚΕΙΟΥ

ΟΙ ΕΓΓΡΑΦΕΣ ΑΡΧΙΣΑΝ

ΠΛΗΡΟΦΟΡΙΕΣ: ΟΔΟΣ ΙΩΝΟΣ ΔΡΑΓΟΥΜΗ 7 • ΤΗΛ.: 20730, 86502, 0932 647367

Στο πλαίσιο προγράμματος που εφαρμόστηκε σ' όλη τη χώρα

Ο απόδημος ελληνισμός φιλοξενήθηκε στα Δωδ/σα

Ο Δήμος Ροδίων φιλοξένησε 16 νέους από την Αυστραλία, το Βέλγιο και τη Γερμανία ενώ ο Δήμος Κω 15 παιδιά από την Αμερική και τον Καναδά

Με το τέλος του καλοκαιριού ολοκληρώθηκε και το επιχειρησιακό πρόγραμμα δράσης για τον απόδημο ελληνισμό σε ολόκληρη τη χώρα.

Πρόκειται για ένα πρόγραμμα στο οποίο συμμετείχε το **υπουργείο Εσωτερικών Δημόσιας Διοίκησης και Αποκέντρωσης** με τους **ΟΤΑ** και το **υπουργείο Εξωτερικών** με τη **Γενική Γραμματεία Απόδημου Ελληνισμού.** Η τοπική αυτοδιοίκηση, ανέλαβε για πρώτη φορά να υλοποιήσεις επισήμως προγράμματα που αφορούν τους απόδημους.

ΤΟ ΠΡΟΓΡΑΜΜΑ

Συνολικά το πρόγραμμα περιλαμβάνει **τέσσερις τομείς δράσης** και συγκεκριμένα: Το **ηλεκτρονικό αρχείο αποδήμων,** τη λειτουργία **τοπικών γραφείων αποδήμων στους ΟΤΑ,** την εφαρμογή **προγραμμάτων φιλοξενίας παιδιών από 8 έως 12 ετών και νέων από 18 έως 25 ετών** και τέλος τη διεξαγωγή **πολιτιστικών και αθλητικών δράσεων.**

Εκτιμάται ότι φέτος φιλοξενήθηκαν συνολικά από τους δήμους όλης της χώρας περίπου **1500** παιδιά και νέοι απ' όλο τον κόσμο.

Ενας από τους δήμους αυτούς ήταν και ο **δήμος Ροδίων,** ο οποίος υλοποιώντας το πρόγραμμα φιλοξένησε 16 νέους ελληνικής καταγωγή από την **Αυστραλία,** το **Βέλγιο** και τη **Γερμανία** το διάστημα από 1 έως 20 Ιουλίου. Υπεύθυνη ήταν η κ. **Μαρία Παπανικολάου.**

Η φιλοσοφία του προγράμματος ήταν η γνωριμία και η επαφή των απόδημων νέων μας με την ελληνική κουλτούρα και τον ελληνικό πολιτισμό.



ΤΙ ΕΓΙΝΕ

Για το λόγο αυτό, είχαν οργανωθεί στο κέντρο Πληροφορικής Νέων του **Δήμου Ροδίων** εκπαιδευτικά σεμινάρια ελληνικής γλώσσας και ιστορίας σε συνεργασία με το **Πανεπιστήμιο Αιγαίου,** το **Διεθνές Κέντρο Λογοτεχνών και Μεταφραστών Ρόδου,** την **Αρχαιολογική Υπηρεσία** καθώς και μαθήματα ελληνικών χορών σε συνεργασία με τον **ΠΟΔΡ.**

Συγκεκριμένα τα παιδιά γνώρισαν την ιστορία της Ρόδου και το νομό Δωδ/σου, επισκέφθηκαν κοντινά νησιά, έμαθαν την ελληνική γλώσσα και τους έλληνες λογοτέχνες, ξεναγήθηκαν στην **Δημοτική Πινακοθήκη,** γνωρίστηκαν με την παραδοσιακή μουσική και τους χορούς και με την ελληνική κουζίνα και αθλήθηκαν με παιδιά της Ρόδου. Τα αποτελέσματα της εφαρμογής του προγράμματος θα σταλούν στους αρμόδιους φορείς των υπουργείων για αξιολόγηση, οι οποίοι και θα αποφασίσουν εάν θα συνεχιστεί και τον επόμενο χρόνο.

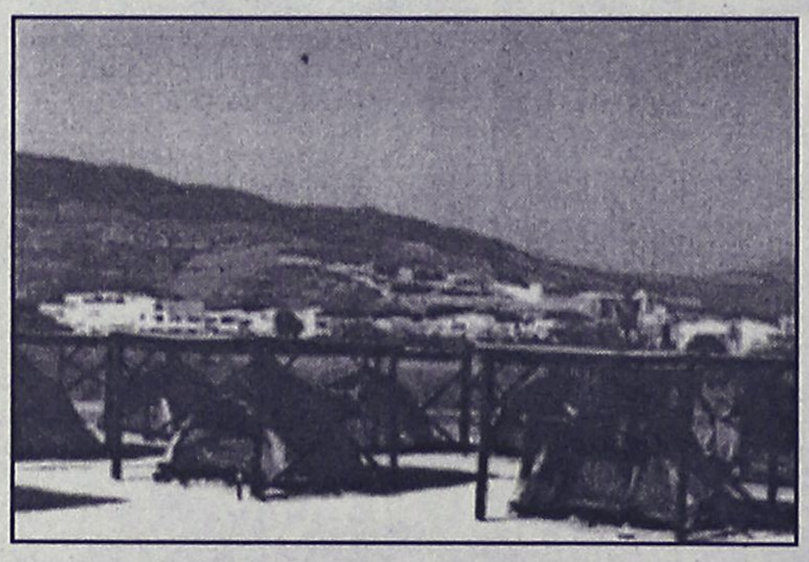

ΚΑΙ ΣΤΗΝ ΚΩ

Σύμφωνα με όσα έγιναν γνωστά, πρόγραμμα για τους απόδημους εφάρμοσε και ο **Δήμος της Κω** με υπεύθυνο τον αντιδήμαρχο κ. **Νίκο Κανταρζή.** Συγκεκριμένα υλοποιήθηκε η δράση που αφορούσε τη φιλοξενία παιδιών και νέων.

Ο Δήμος της **Κω** φιλοξένησε **15** παιδιά ηλικίας 8 έως 12 ετών από την **Αμερική** και τον **Καναδά** στο χώρο του υγροβιότοπου στο **Ψαλίδι.** Στόχος της φιλοξενίας αυτών των παιδιών ήταν να περαστούν στα παιδιά μηνύματα που αφορούσαν την ιστορία, τον πολιτισμό, τα ήθη και τα έθιμα καθώς και τις παραδόσεις των τόπων καταγωγής των προγόνων τους. Τα παιδιά πήραν παράλληλα μαθήματα ελληνικής γλώσσα και τοπικών παραδοσιακών χορών.

Σύμφωνα με όσα έγιναν γνωστά το πρόγραμμα ήταν προϊόν συνεργασίας και των τριών δήμων του νησιού με φορέα υλοποίησης για το 2001 το **Δημο της Κω,** για το 2002 το **Δήμο Δικαίου** και για το 2003 το **Δήμο Ηρακλειδών.**



ΒΡΕΦΟ-ΝΗΠΙΑΚΟΣ ΣΤΑΘΜΟΣ

παίζω και μαθαίνω

ΝΗΠΙΑΓΩΓΕΙΟ-ΠΡΟΔΗΜΟΤΙΚΟ

Ποίηση, ιστορίες θέατρο, μουσική

Ζωγραφική, χειροτεχνία, πηλός, κολλάζ, γλυπτική

Κηπουρική, Μαγειρική

Ελληνικά, Γερμανικά, Αγγλικά

Ανάγνωση και προετοιμασία στην ανάγνωση

Περιβαλλοντική αγωγή, κοινωνική αγωγή

Μαθηματικά και προετοιμασία στα μαθηματικά

Γυμναστική, ρυθμική, Ελλ. Χορούς, κολύμβηση

Τέλεια προετοιμασία για το δημοτικό

Εφαρμογή μεθόδων Μοντεσσοριανής παιδαγωγίας

ΩΡΕΣ ΛΕΙΤΟΥΡΓΙΑΣ: 7.00 έως 16.00

Από 40 ημερών έως 6½ χρονών

ΔΩΡΟ ΜΕ ΤΗΝ ΕΓΓΡΑΦΗ: ΜΙΑ ΣΧΟΛΙΚΗ ΤΣΑΝΤΑ

ΠΡΩΙΝΟ ΜΕΣΗΜΕΡΙΑΝΟ

ΔΙΔΑΚΤΡΑ ΑΠΟ 44000-54000 ΔΡΧ

ΜΕΤΑΦΟΡΑ ΜΕ ΣΧΟΛΙΚΟ ΑΠΟ ΡΟΔΟ, ΙΑΛΥΣΟ, ΚΡΕΜΑΣΤΗ, ΠΑΡΑΔΕΙΣΙ ΚΑΙ ΠΑΣΤΙΔΑ

ΠΛΗΡΟΦΟΡΙΕΣ - ΕΓΓΡΑΦΕΣ: ΚΑΘΗΜΕΡΙΝΑ 10:00 - 14:00

Απογευματινές ώρες με ραντεβού

Υπεύθυνη: ΧΑΪΚΕ ΓΚΡΕΒΕ

Λεωφόρος Ηρακλειδών 43, Ιαλυσσός • Τηλ: 93305



Φροντιστήρια

Ξένων Γλωσσών

Αννας Γιένσεν

Ηρώων Πολυτεχνείου 7 • Τηλ. 28129

και

Λεμεσού 34 • Τηλ. 20535

info@jensenschool.com

Τώρα που τα περιθώρια στενεύουν, κάνε την σωστή επιλογή! Διακριθείτε επαγγελματικά σε συντομότερο χρόνο!

Εγγραφές από 24 Αυγούστου 6-8 μ.μ.





Χόρεψαν στη γιορτή του Καστελλορίζου

Χάρηκε ο Πρόεδρος με το συγκρότημα των Αρχαγγελίτων

Και χορευτικό Ποντιακό από την Βέροια

Οι Αρχαγγελίτες ήταν αυτοί που έκλεψαν την παράσταση στις εκδηλώσεις εορτασμού της επετείου απελευθέρωσης του Καστελλορίζου προχθές, προκαλώντας μάλιστα τον ενθουσιασμό του Προέδρου της Δημοκρατίας κ. Κ. Στεφανόπουλου.

Πράγματι στις εκδηλώσεις παρεβρέθηκαν 100 περίπου Αρχαγγελίτες (μετέβησαν στο νησί με το "Δωδεκάνησος Εξπρές") με επικεφαλής τον δήμαρχο κ. Θ. Κολιάδη. Μαζί ήταν και το χορευτικό συγκρότημα του Πολιτιστικού Συλλόγου "Αίθωνος" που έκλεψε την παράσταση.

● Ο ίδιος ο πρόεδρος της Δημοκρατίας εντυπωσιάστηκε από την παρουσία των Αρχαγγελιτών έμεινε και ο δήμαρχος Αθηναίων κ. Αβραμόπουλος, ο οποίος μάλιστα κάλεσε το συγκρότημα στην Αθήνα, για να χορέψει σε εκδηλώσεις που θα γίνουν το προσεχές χρονικό διάστημα.

Ο δήμαρχος Αθηναίων (και πρόεδρος του ΚΕΠ) υποσχέθηκε ότι θα επισκεφθεί σύντομα τον δήμο Αρχαγγέλου ξανά, όπως έπραξε και κατά την πρόσφατη περιοδεία του στα Δωδεκάνησα.

Αναφερόμενος στην παρουσία του Προέδρου της Δημοκρατίας στο Καστελλόριζο, ο νομάρχης κ. Σ. Καραγιάννης δήλωσε χθες ότι ο πρόεδρος έμεινε ευχαριστημένος και



τους και έσπευσε να τους δώσει συγχαρητήρια.

Μαζί με τους Αρχαγγελίτες ήταν επίσης και ένα συγκρότημα Ποντίων από την Βέροια που κι αυτό ήταν πολύ καλό.

Εκτός του κ. Στεφανόπουλου, εντυπωσιασμένος από το συγκρότημα των Αρχαγγελιτών ικανοποιημένος.

Με την παρουσία του έδειξε την αγάπη και την συμπάθειά του για την ακριτική Ελλάδα και κυρίως για τα Δωδεκάνησα, κατέληξε ο κ. Καραγιάννης.

(ΦΩΤ. ΑΝΤ. ΠΑΧΟΣ)

ALHAMBRA TRAVEL

ΚΕΝΤΡΙΚΟ ΠΡΑΚΤΟΡΕΙΟ ΤΗΣ Ν.Ε.Λ.

(ΝΑΥΤΙΛΙΑΚΗ ΕΤΑΙΡΕΙΑ ΛΕΣΒΟΥ)

F/B ΑΛΚΑΙΟΣ

ΑΝΑΧΩΡΗΣΗ κάθε Τετάρτη στις **20.00** από ΡΟΔΟ για ΚΩ - ΣΑΜΟ - ΧΙΟ - ΜΥΤΙΛΗΝΗ - ΛΗΜΝΟ - ΑΛΕΝΑΝΔΡΟΥΠΟΛΗ

✓ **Δεχόμεθα επιβάτες και οχήματα**

✓ Επίσης οργανωμένες εκδρομές για ΜΥΤΙΛΗΝΗ (Αγιο Ραφαήλ) - ΣΑΜΟ - ΧΙΟ

Πληροφορίες - Εισιτήρια

Πρακτορείο

ALHAMBRA TRAVEL

Αλεξ. Παπάγου 23 • Τηλ. 37052, 25698, Ρόδος

TRAVEL EMMANUEL

ΘΕΛΕΤΕ ΟΙ ΔΙΑΚΟΠΕΣ ΣΑΣ ΝΑ ΣΥΝΔΥΑΣΘΟΥΝ ΦΘΗΝΑ ΚΑΙ ΠΟΙΟΤΙΚΑ:

EMMANUEL TRAVEL

ΘΕΛΕΤΕ ΝΑ ΤΑΞΙΔΕΨΕΤΕ ΜΕ ΑΣΦΑΛΕΙΑ ΚΑΙ ΦΘΗΝΑ...

EMMANUEL TRAVEL

ΕΙΜΑΣΤΕ ΠΑΝΤΑ ΣΤΗΝ ΔΙΑΘΕΣΗ ΣΑΣ ΓΙΑ ΤΗΝ ΚΑΛΥΤΕΡΗ ΕΞΥΠΗΡΕΤΗΣΗ ΣΑΣ.

ΦΘΗΝΕΣ ΤΙΜΕΣ ΓΙΑ ΕΥΡΩΠΗ ΣΕ ΣΥΝΕΡΓΑΣΙΑ ΜΕ ΤΙΣ ΚΑΛΥΤΕΡΕΣ ΑΕΡΟΠΟΡΙΚΕΣ ΤΣΑΡΤΕΡ ΕΤΑΙΡΕΙΕΣ

ΕΙΣΙΤΗΡΙΑ ΠΛΟΙΩΝ 20% ΕΚΠΤΩΣΗ ΓΙΑ ΕΙΣΙΤΗΡΙΑ ΜΕΤ' ΕΠΙΣΤΡΟΦΗΣ

ΕΙΣΙΤΗΡΙΑ ΟΛΥΜΠΙΑΚΗΣ-ΕΙΔΙΚΕΣ ΤΙΜΕΣ ΓΙΑ ΝΕΟΥΣ ΚΑΙ ΥΠΕΡΗΛΙΚΕΣ-ΟΙΚΟΓΕΝΕΙΑΚΕΣ ΠΡΟΣΦΟΡΕΣ

ΚΡΑΤΗΣΕΙΣ ΞΕΝΟΔΟΧΕΙΩΝ
ΕΚΔΟΣΕΙΣ ΔΙΑΒΑΤΗΡΙΩΝ
ΕΚΔΡΟΜΕΣ ΓΙΑ ΟΛΟ ΤΟΝ ΚΟΣΜΟ

ΠΑΝΤΑ ΚΟΝΤΑ ΣΑΣ ΓΙΑ ΤΗΝ ΚΑΛΥΤΕΡΗ ΕΞΥΠΗΡΕΤΗΣΗ ΣΑΣ

ΠΛΗΡΟΦΟΡΙΕΣ
ΤΗΛ: 93630-93625-94385
FAX: 91748
ΙΕΡΟΥ ΛΟΧΟΥ 1 ΙΑΛΥΣΟΣ ΡΟΔΟΣ
ΥΠΕΥΘΥΝΟΣ: ΜΑΝΩΛΗΣ ΜΑΧΑΙΡΑΚΗΣ

Δίνει τον τόνο!

ΩΔΕΙΟ ΡΟΔΟΥ ΚΑΙΤΗ ΚΑΣΤΡΟΥΝΗ

για υπεύθυνη και αναγνωρισμένη μουσική εκπαίδευση

ΕΓΓΡΑΦΕΣ ΑΠΟ: ΠΕΜΠΤΗ 30 ΑΥΓΟΥΣΤΟΥ
ΕΝΑΡΞΗ ΜΑΘΗΜΑΤΩΝ: ΔΕΥΤΕΡΑ 10 ΣΕΠΤΕΜΒΡΙΟΥ

Η πολύχρονη πείρα και η μουσική παιδεία της διπλωματούχου διευθύντριας κ. Καίτης Καστρουνή και των καθηγητών του Ωδείου μας, εγγυώνται μουσική εκπαίδευση υψηλού επιπέδου.

Τάξεις: Ανώτερων Θεωρητικών, Βυζαντινής Μουσικής, Πιάνου, Βιολιού, Βιόλας, Κιθάρας, Φλάουτου, Αρμόνιου.

Τμήματα:

■ **"Μουσική στην Αγκαλιά":** πρωτοποριακό πρόγραμμα για μωρά και γονείς μόνο στο Ωδείο μας σε όλη την Ελλάδα. Ομαδικό μάθημα διάρκειας 10 εβδομάδων, με σκοπό την ανάπτυξη και καλλιέργεια του μουσικού αισθητηρίου του παιδιού και γονέα μέσω της μουσικής, με μουσικά παιχνίδια, τραγούδι και άλλες ποικίλες δραστηριότητες.
Δεκτά παιδιά από 18 μηνών έως 3 ετών.
Ειδική αγωγή για νεογέννητα από 0-18 μηνών κατ' οίκον, ή στο Ωδείο.

■ **ΤΜΗΜΑ ΜΟΥΣΙΚΗΣ ΠΡΟΠΑΙΔΕΙΑΣ και ΜΟΥΣΙΚΟΚΙΝΗΤΙΚΗΣ ΑΓΩΓΗΣ - Σύστημα Orff για παιδιά από 3 ετών**

■ **ΤΜΗΜΑ ΠΑΙΔΙΚΗΣ ΧΟΡΩΔΙΑΣ**

■ **ΤΜΗΜΑ ΧΟΡΩΔΙΑΣ ΕΝΗΛΙΚΩΝ** ***(Δεκτοί άνδρες και γυναίκες ανεξαρτήτως ηλικίας, με ή χωρίς γνώσεις μουσικής)***

Για περισσότερες πληροφορίες και εγγραφές στο Ωδείο μας, Απ. Παύλου 34, απέναντι από την εκκλησία της Αναλήψεως.

Τηλ. 65430, 69041,
καθημερινά 10.00-13.00, 15.30-20.00
Σάββατο 09.00-13.00

Εργαστήριο Επιδέρμων Σπουδών

La Belle

Με 10 ετή πείρα στην "τέχνη" της ομορφιάς



ΣΠΟΥΔΑΣΕ ΤΗΝ ΤΕΧΝΗ ΤΗΣ ΑΙΣΘΗΤΙΚΗΣ

Μια τέχνη Διαχρονική, Σύγχρονη, Περιζήτητη.

ΚΑΙ ΤΜΗΜΑΤΑ:

- Μανικιούρ Πεντικιούρ
- Ονυχοπλαστικής
- Επαγγελματικού Μακιγιάζ

ΑΡΧΙΣΤΕ ΤΗΝ ΚΑΡΙΕΡΑ ΣΑΣ ΜΕ ΤΗΝ ΕΓΓΡΑΦΗ ΣΑΣ
ΔΕΚΤΟΙ ΚΑΙ ΑΠΟΦΟΙΤΟΙ ΓΥΜΝΑΣΙΟΥ

Γ. ΣΕΦΕΡΗ 78 - Β' ΟΡΟΦΟΣ - (Εμπορικό Κέντρο Μήδεια) - ΤΗΛ & FAX: : 67744

PROART

Μέχρι πριν, το επαγγελματικό μέλλον ήταν ακαθόριστο. Από σήμερα αποκτά μορφή.

Τ.Ε.Ε ΣΥΓΧΡΟΝΗ ΜΟΡΦΗ

ΙΔΙΩΤΙΚΟ ΤΕΧΝΙΚΟ ΕΠΑΓΓΕΛΜΑΤΙΚΟ ΕΚΠΑΙΔΕΥΤΗΡΙΟ

ΤΟΜΕΑΣ: ΚΟΜΜΩΤΙΚΗΣ - ΑΙΣΘΗΤΙΚΗΣ
ΕΙΔΙΚΟΤΗΤΑ ΑΙΣΘΗΤΙΚΗΣ

- Πτυχίο αναγνωρισμένο από την Ελλάδα και την Ε.Ε.
- Δυνατότητα συνέχισης σπουδών στα Τ.Ε.Ι.
- Αναβολή στράτευσης.
- Φορολογικές απαλλαγές.
- Χρηματοδότηση σπουδών απο τράπεζα.

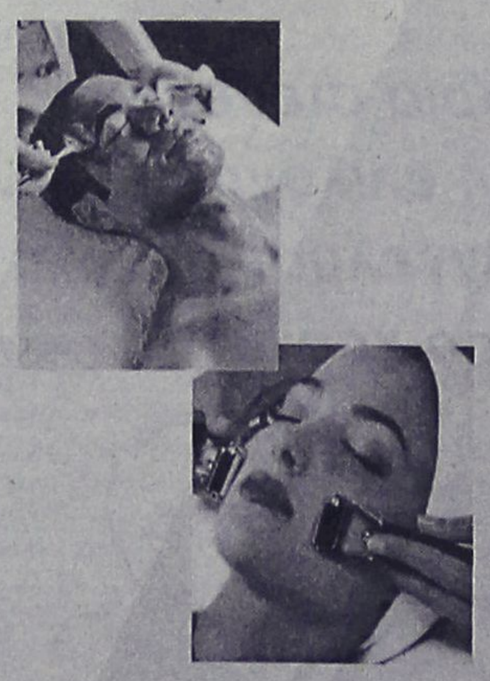

Μορφή ... στην Επαγγελματική σας Επιλογή!

ΑΝΑΓΝΩΡΙΣΜΕΝΑ ΑΠΟ ΤΟ ΚΡΑΤΟΣ

Γ. ΣΕΦΕΡΗ 78 - Α' ΟΡΟΦΟΣ - (Εμπορικό Κέντρο Μήδεια) - ΤΗΛ: 67717 - FAX: 74902

PROART

ΦΕΚ 1109/23/08/2001/τεΒ'

ΦΡΟΝΤΙΣΤΗΡΙΟ ΑΓΓΛΙΚΩΝ
ΝΙΚΗΣ ΣΤΑΜΑΤΙΑΔΗ
στην ΙΑΛΥΣΟ

- Τμήματα για αρχάριους και προχωρημένους
- Προετοιμασία για εξετάσεις MICHIGAN - CAMBRIDGE - PALSO

Εγγραφές καθημερινά
18.00 - 20.30
ΕΝΑΡΞΗ ΜΑΘΗΜΑΤΩΝ
10 ΣΕΠΤΕΜΒΡΙΟΥ

Δ/νση: ΙΑΛΥΣΟΣ (Πάροδος Ν. Μακρή και Γ. Παπανδρέου γωνία), έναντι πρώην Ο.Τ.Ε.
Πληροφορίες τηλ. 95654 και 96626

Νέα, αυτή τη φορά αδικαιολόγητη βουτιά του ΧΑΑ

Πλησιάζει... στον πάτο!

Υποχώρηση κατά 5,38% του βασικού χρηματιστηριακού δείκτη ο οποίος έκλεισε την εβδομάδα με απώλειες 15,07%

"Αδικαιολόγητη", τουλάχιστον μέχρι το μέσον των συναλλαγών σε ό,τι αφορά το μέγεθος, ήταν η χθεσινή κάθετη πτώση των τιμών των μετοχών που οδήγησε το γενικό δείκτη τιμών στα χαμηλότερα επίπεδα έτους και στα χαμηλότερα από τις αρχές του 1998.

Η Σοφοκλέους επηρεάσθηκε από το ευμετάβλητο διεθνές περιβάλλον, σαφώς περισσότερο από τα μεγάλα ευρωπαϊκά χρηματιστήρια, με πωλητές στο άνοιγμα της αγοράς τους εγχώριους θεσμικούς επενδυτές και ιδιαίτερα τα Αμοιβαία Κεφάλαια σε χαρτιά υψηλής κεφαλαιοποίησης και με τους ξένους θεσμικούς εκτός αγοράς. Οι ρευστοποιήσεις των εγχώριων θεσμικών και η έλλειψη αγοραστικού ενδιαφέροντος πίεσαν σημαντικά κυρίως τα τραπεζικά "χαρτιά" και οδήγησαν σε ανάλογες κινήσεις τους ιδιώτες επενδυτές και τα διάφορα "επενδυτικά σχήματα" στη μικρή και μεσαία κεφαλαιοποίηση.

Το ήδη δυσμενές κλίμα επιβάρυνε και η έντονη φημολογία που υπήρξε στη Σοφοκλέους για αδυναμία χρηματιστηριακών εταιρειών να καλύψουν τις υποχρεώσεις τους προς το Αποθετήριο, κάτι που διαψεύσθηκε επισήμως.

Η Σοφοκλέους ξεκίνησε σε αρνητικό έδαφος, παρά το θετικό άνοιγμα των ευρωπαϊκών χρηματιστηρίων. Οι πιέσεις εντάθηκαν 30 λεπτά πριν το κλείσιμο της αγοράς, όταν κατέγραψε κατώτερη τιμή στις 2.226,89 μονάδες, με απώλειες 6,28%. Τελικώς ο Γενικός Δείκτης Τιμών έκλεισε στις 2.248,39 μονάδες έναντι 2.376,20 μονάδων της προηγουμένης μέρας, σημειώνοντας υποχώρηση 127,81 μονάδων ή σε ποσοστό 5,38%. Σε εβδομαδιαία βάση ο βασικός χρηματιστηριακός δείκτης έκλεισε με απώλειες 15,07%.

Ο δείκτης FTSE/ASE 20 έκλεισε στις 1.268,79 μονάδες, καταγράφοντας πτώση σε ποσοστό 4,86%, ο δείκτης FTSE/ASE 40 έκλεισε στις 231,54 μονάδες, σημειώνοντας μείωση σε ποσοστό 8,26%, ενώ ο δείκτης Small Cap έκλεισε στις 668,39 μονάδες, με υποχώρηση σε ποσοστό 8,81%.

Από τις 360 μετοχές που διακινήθηκαν σήμερα, μόλις τρεις έκλεισαν με άνοδο, 352 με απώλειες ενώ η τιμή πέντε μετοχών παρέμεινε σταθερή.

Οι τρείς μετοχές που έκλεισαν με άνοδο είναι: Λανακάμ (π) +7,73%, Κυλινδρόμυλοι Παπαφίλη +6,12% και Μουζάκης (π) +0,87%.

Αντιθέτως τις μεγαλύτερες απώλειες κατέγραψαν οι τιμές των μετοχών: Δάρινγκ -17,11%, Κεραμεία Αλλατίνη -17,04%, Γιαννούσης -16,99%, Fitco -16,98%, Metrolife -16,97%, Κρέκα -16,92%, Σπόρτσμαν (κ) -16,88%, Εσκιμό (κ) -16,67%, Medicon -16,52% και Μεταλλοπλαστική Αγρινίου -16,50%. Η αξία των συναλλαγών ανήλθε στα 168,03 εκατ. ευρώ ή 57,25 δισ. δρχ, εκ των οποίων τα 6,91 εκατ. ευρώ αφορούσαν προσυμφωνημ0νες συναλλαγές. Τη μεγαλύτερη συναλλακτική δραστηριότητα σημείωσαν οι μετοχές: ΟΤΕ με 30,39 εκατ. ευρώ, Alpha Bank με 8,1 εκατ., Εθνική με 8,0 εκατ., Sex Form με 6,2 εκατ. και Εμπορική με 5,2 εκατ. ευρώ. Οι μετοχές του δείκτη της Morgan Stanley έκλεισαν ως εξής:

Εθνική	25,74
Alpha Bank	19,92
Εμπορική	30,50
Eurobank	11,96
Panafon	4,32
ΔΟΛ	4,16
ΕΛΠΕ	6,22
ΟΤΕ	15,98
Πειραιώς	8,62
Τιτάν (κ)	33,10
Ιντρακόμ	12,24
Coca Cola	13,90
Interamerican	20,74
ΚΑΕ	10,54
Αλουμίνιο Ελλάδος	27,96
Βιοχάλκο	8,94
Ελληνική Τεχνοδομική	5,62
Επιχειρήσεις Αττικής	4,74
ΕΥΔΑΠ	5,62
Μαϊλης	4,12
Τεχνική Ολυμπιακή	1,95
Παπαστράτος	11,64
Folli Follie	17,46
Φουρλής	4,60

Οι επιμέρους δείκτες έκλεισαν ως εξής:

Τραπεζών:	4.263,14 -	4,92%
Τηλεπικοινωνιών:	953,62	-4,22%
Ασφαλειών:	1.589,02	-1,94%
Βασικών Μετάλλων:	714,16	-5,77%
Βιομηχανιών:	1.328,03	-5,78%
Λύσεων Πληροφορικής:	430,50	-8,51%
Εκδόσεων:	398,23	-10,84%
Επενδύσεων:	670,36	-6,93%
Κατασκευαστικές:	955,66	-9,62%
Κλωστοϋφαντουργίας:	715,25	-8,98%
Λιανικού Εμπορίου:	711,36	-10,07%
Μη Μεταλλικών Ορυκτών:	830,84	-6,03%
Πληροφορικής :	639,73	-9,49%
Συμμετοχών:	2.347,78	-7,55%
Παράλληλη:	207,77 -	7,83%
Τροφίμων & Ποτών :	736,84	3,81%
Χονδρικού εμπορίου:	528,95	-9,37%

ΠΡΑΓΜΑΤΟΠΟΙΟΥΜΕ ΔΕΝ ΥΠΟΣΧΟΜΑΣΤΕ

LANGUAGES TYRADELLI'S 1985
ΚΕΝΤΡΑ ΞΕΝΩΝ ΓΛΩΣΣΩΝ
ΑΓΓΕΛΙΚΗ ΤΥΡΑΔΕΛΛΗ ΚΑΚΑΚΙΟΥ
PALSO

Αν θέλετε αποτελέσματα και όχι απλές υποσχέσεις τότε ελάτε σε μας

Προσωπική διδασκαλία σε ολιγομελή τμήματα
με σύγχρονες μεθόδους σε κλιματιζόμενες αίθουσες.
Χρήση ηλεκτρονικών υπολογιστών με
εξειδικευμένα προγράμματα multimedia
και πρόσβαση στο internet .
Χρήση οπτικοακουστικών μέσων (βίντεο)..

Τμήματα: Junior , Senior ABCD , Palso , Lower ,
Advanced , Proficiency , T.o.e.f.l.

Εγγραφές καθημερινά 18:00 - 20:00
εκτός Σαββάτου Κυριακής

Κεντρικό: Αχίας Λαύρας 52,56 (πίσω από Καπνοβιομηχανίας) Τηλ.: 35355
2ο Διδακτήριο : Συν/μος Καστελλοριζιών Ερμή 10 Ιξία (Τρείς) Τηλ.: 95862

ΦΡΟΝΤΙΣΤΗΡΙΟ ΞΕΝΩΝ ΓΛΩΣΣΩΝ ΑΓΓΛΙΚΑ
ΦΑΝΗΣ ΕΥΑΓΓΕΛΙΔΟΥ

συγχαίρει τους παρακάτω μαθητές/τριες του Φροντιστηρίου της που πέρασαν στις εξετάσεις F.C.E. (Lower) Cambridge E.C.C.E. (Lower) Michigan Proficiency (Michigan) και PALSO:

CAMBRIDGE (LOWER)
Ξανθή Σταματίου Σωτηράκη
Μαγδαληνή Αποστόλου Γιώτη
Μαρία Αποστόλου Γιώτη
Ειρήνη Νικολάου Μάινα (Β)
Νικήτας Γεωργίου Κυριακού
Ευφροσύνη Πέτρου Κατταβενού
Βανέσα Αντωνίου Μαλάμη (Β)

MICHIGAN PROFICIENCY
Υψηλάντη Τίνα
Τουμαρά Παναγιώτα

MICHIGAN (LOWER)
Μαγδαληνή Αποστόλου Γιώτη
Στυλιανός Γερασίμου Καρίκας
Ευφροσύνη Πέτρου Κατταβενού
Ειρήνη Νικολάου Μάινα
Μιχαήλ Ιωάννου Μαυρουδής
Ξανθή Σταματίου Σωτηράκη
Σεβαστιανή Παύλου Βογιατζή

ELEMENTARY PALSO
Σωτηράκη Χρυσή
Τριανταφυλλίδη Δέσποινα
Ζαρίφης Γεώργιος
Φραντζή Χαρούλα
Αντωνιάδης Αντώνης
Χαλιμούρδας Κώστας
Αρφαρά Θεοδώρα
Πεταυράκη Ελευθερία
Ξανθός Νικόλαος
Μπάδα Αγγέλα
Σταυροπούλου Βασιλική
Πουλή Ιωάννα

STANDARD PALSO
Γκουϊντάλιας Ιωάννης
Ζαρίφης Ιάκωβος
Πουλή Στυλιανός
Σοϊχάν Χαλιντέ

- Τμήματα **6μελή έως 8μελή**
- Τμήματα όλων των επιπέδων
- Προετοιμασία εξετάσεων PALSO, FIRST CERTIFICATE, CAMBRIDGE και MICHIGAN PROFICIENCY
- **Και το ΚΥΡΙΟΤΕΡΟ!**

Υπεύθυνη προσωπική διδασκαλία σε όλα τα γκρουπ από την **κ. Ευαγγελίδου,** με πολυετή φροντιστηριακή πείρα και ειδικευμένη στην μεθοδολογία της Αγγλικής γλώσσας.

ΕΓΓΡΑΦΕΙΤΕ ΕΓΚΑΙΡΑ!!!
ΠΛΗΡΟΦΟΡΙΕΣ στο τηλέφωνο 32074
ΝΑΥΑΡΙΝΟΥ 29 κάθετος ΠΑΥΛΟΥ ΜΕΛΑ

MALTEZOS
Ο ΗΛΙΑΚΟΣ ΘΕΡΜΟΣΙΦΩΝΑΣ
που τιμά ΔΙΕΘΝΩΣ την ΕΛΛΑΔΑ.
από πραγματικά ανοξείδωτο
ατσάλι A.I.S.I. 316
(με πιστοποίηση ISO 9002 & CE)
ΧΩΡΙΣ ΠΡΟΚΑΤΑΒΟΛΗ
36 ΜΗΝΕΣ ΕΞΟΦΛΗΣΗ
ΑΠΟ 9.600 δρχ ΤΟ ΜΗΝΑ
Πληρ. Βενετοκλέων 71, Ρόδος • Τηλ. 32302

ΠΑΡΑΔΙΔΟΝΤΑΙ ΜΑΘΗΜΑΤΑ
ΠΙΑΝΟΥ & ΑΓΓΛΙΚΩΝ
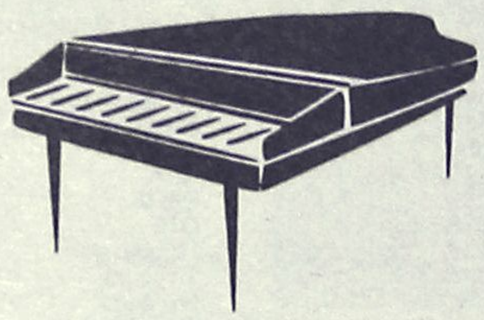
ΚΑΤ' ΟΙΚΟΝ
ΑΠΟ ΤΗΝ ΚΑΘΗΓΗΤΡΙΑ
ΛΙΛΙΑΝ ΜΠΕΡΔΗ
ΠΛΗΡΟΦΟΡΙΕΣ ΣΤΑ ΤΗΛΕΦΩΝΑ:
0241-77136 & 0936 113126
ΟΙΚΙΑ: ΤΑΡΣΟΥ 2, ΚΑΡΑΚΟΝΕΡΟ

ΟΙ ΠΙΟ ΚΑΥΤΕΣ ΚΑΛΟΚΑΙΡΙΝΕΣ ΠΡΟΣΦΟΡΕΣ
COMPUTERS - ΑΞΕΣΟΥΑΡ - ΠΕΡΙΦΕΡΕΙΑΚΑ
Multimedia Business Line
1200Mhz 269.000 € 789,44
ή σε 36 x 10.500 € 36 x 30,81
Miditower 128MB Μνήμη/HDD 20GB
VGA 32MB/52xCD/Modem 56Kbps
15" Monitor/Speakers/Mouse κ.α.
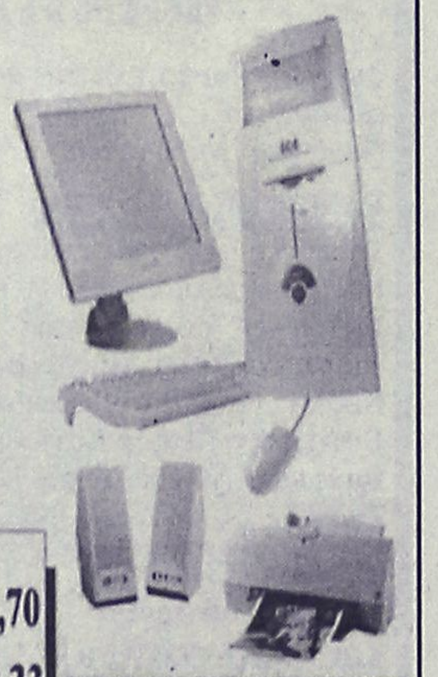
ΟΘΟΝΕΣ - ΔΙΑΦΟΡΑ
Οθόνη 17" HYUNDAI TCO 99 73.500 € 215,70
Οθόνη 15" Digital MPR-II 48.500 € 142,33
Οθόνη 19" Digital TCO 99 114.000 € 334,56
LCD PHILIPS Flat TFT από 176.000 € 516,51
20GB Σκληρός δίσκος 32.900 € 96,55
Περισσότερα από 150 Computers
από 135.000 € 396,18
CD-ReWriteble
για αντιγραφές
σε διάφορες
ταχύτητες
Απο 35.300 € 103,6
SERVICE - ΑΝΑΒΑΘΜΙΣΕΙΣ - INTERNET ΓΙΑ ΟΛΑ ΤΑ ΜΟΝΤΕΛΑ
Υπογράφουμε με την Τιμή μας!!
Οι τιμές τις μετρητοίς δεν συμπεριλαμβάνουν ΦΠΑ.
ΟΙ ΤΙΜΕΣ ΤΩΝ ΔΟΣΕΩΝ ΣΥΜΠΕΡΙΛΑΜΒΑΝΟΥΝ ΦΠΑ
Information Systems
SYNCOM
Η ΑΛΛΗ ΔΙΑΣΤΑΣΗ ΤΗΣ ΤΕΧΝΟΛΟΓΙΑΣ
Κ. ΥΔΡΑΙΟΥ 28 ΡΟΔΟΣ
ΤΗΛ. 70160-1-2 FAX 70163

Συνεχίζονται οι εγγραφές στο 3ο ΤΕΕ Ρόδου

Προσφέρει κατάρτιση και επιτυχή σταδιοδρομία

Παρέχεται και η δυνατότητα πρόσβασης στα ΤΕΙ

Αρχισαν και συνεχίζονται οι εγγραφές στο απογευματινό 3ο ΤΕΕ Ρόδου (απέναντι από τον Γεωργικό Συνεταιρισμό). Με δύο χρόνια φοίτησης, οι απόφοιτοι του Γυμνασίου ή Λυκείου μπορούν να αποκτήσουν μια συγκεκριμένη εξειδίκευση στον Α' Κύκλο Σπουδών, σε μία από τις πολλές που παρέχει το 3ο ΤΕΕ Ρόδου, εξασφαλίζοντας στους αποφοίτους επαγγελματική κατάρτιση και επιτυχή σταδιοδρομία με νέους ορίζοντες.

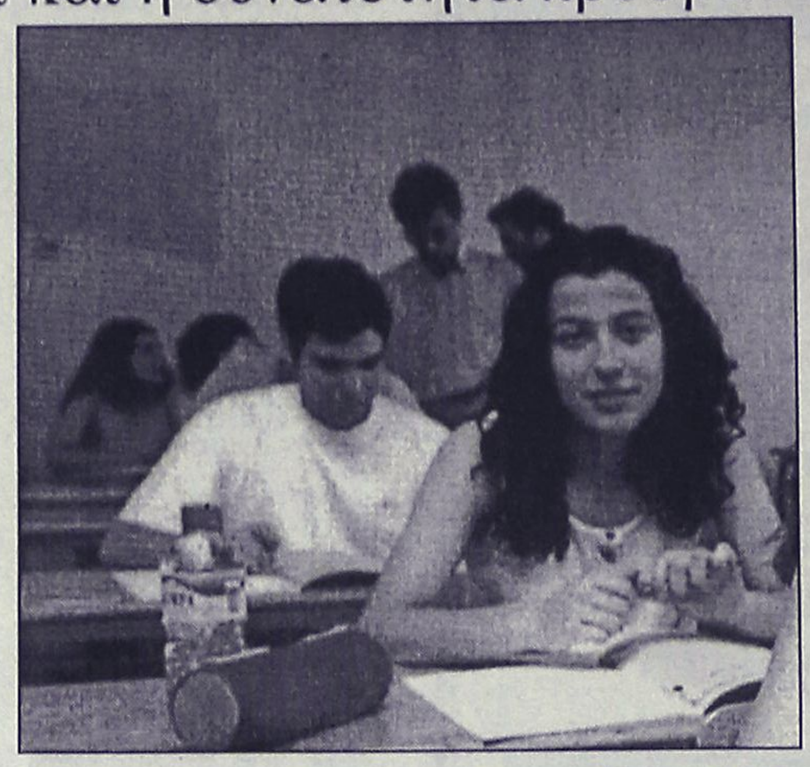

Εάν φοιτήσουν επιτυχώς στον Β' κύκλο σπουδών (Γ' τάξη) έχουν την δυνατότητα πρόσβασης στην Τριτοβάθμια Εκπαίδευση (ΤΕΙ) κατόπιν επιτυχών Πανελλαδικών εξετάσεων.Το σχολικό έτος 1999-2000 οι απόφοιτοι του Β' Κύκλου Σπουδών έφεραν το 3ο ΤΕΕ Ρόδου στην πρώτη θέση στο νομό Δωδεκανήσου αφού έφεραν ποσοστό επιτυχίας 70% στις Πανελλαδικές εξετάσεις για την εισαγωγή τους στην Τριτοβάθμια Εκπαίδευση (ΤΕΙ).

Η απογευματινή λειτουργία του 3ου ΤΕΕ Ρόδου προσφέρει επιπλέον την δυνατότητα στους σπουδαστές την πρακτική εξάσκηση με ικανοποιητικές αποδοχές κατά τις πρωινές ώρες σε επιχειρήσεις του ιδιωτικού τομέα. Επιδιώκει δε προς όφελος των σπουδαστών, την συνεργασία με τους εργοδότες της τοπικής αγοράς για εξεύρεση θέσεων εργασίας.

Το νέο σχολικό έτος θα λειτουργήσουν οι κάτωθι τομείς και ειδικότητες:

1. Τομέας Μηχανολογικός

Ειδικότητες:

α) Μηχανών και Συστημάτων Αυτοκινήτου.

β) Ψυκτικών Εγκαταστάσεων.

γ) Βιομηχανικών Εγκαταστάσεων.

δ) Θερμικών και Υδραυλικών Εγκαταστάσεων.

2. Τομέας Ηλεκτρονικός

Ειδικότητες:

α) Ηλεκτρονικός Συσκευών και Εγκαταστάσεων.

β) Ηλεκτρονικός Υπολογιστικών Μονάδων.

3. Τομέας Ηλεκτρολογικός

Ειδικότητες:

α) Ηλεκτρικών Μηχανών και Συσκευών.

β) Ηλεκτρολογικών Εγκαταστάσεων Κτιρίων.

γ) Ηλεκτρολόγων Συστημάτων Αυτοκινήτου.

4. Τομέας Κατασκευών

Ειδικότητες:

α) Κτιριακών Εργων.

β) Σχεδιαστών Τεχνικών Εργων με χρήση Η/Υ.

5. Τομέας Πληροφορικής-Δικτύων Η/Υ

Ειδικότητα:

α) Υποστήριξη Συστημάτων Υπολογιστών.

6. Τομέας Αρχυροχρυσοχοΐας-Ωρολογοποιΐας

Ειδικότητα:

α) Αργυροχρυσοχοΐας.

Για περισσότερες πληροφορίες οι ενδιαφερόμενοι μπορούν να απευθύνονται στο γραφείο, απόγευμα από 15.00-20.00 και στα τηλέφωνα 23094, 70126, 70127.

Prodiet
active food care
the Paradise Gym
Τι είναι??
Είναι ενα πρόγραμμα αποτοξίνωσης μέσω του οποίου προσδιορίζουμε τις τροφές που σας παχαίνουν.
Το κέντρο μας σε συνεργασία με το εργαστήριο Μοριακης Βιολογίας VAL SAMBRO στην Ιταλία,
ανακαλύπτει μέσα απο αιματολογικές εξετάσεις, ποιες τροφές μπλοκάρουν το μεταβολισμό σας, και αυξάνουν τις τοξίνες στο αίμα σας. Στη συνέχεια αποφεύγοντας αυτές τις τροφές για ενα χρονικό διαστήμα και χωρίς να κάνετε δίαιτα,
1) χάνετε όλα τα περιττά κιλά
2) εξαφανίζεται η κυταρίτιδα (αποβάλλονται τοξίνες)
3) ρυθμίζεται ο μεταβολισμός σας ετσι ωστε να μην τα ξαναπάρετε.
ΓΥΜΝΑΣΤΗΡΙΟ PARADISE GYM
ΕΝΤΟΣ ΞΕΝ. PARADISE - ΤΗΛ.62481 -63350
ΑΝΤΙΠΡΟΣΩΠΟΣ ΔΩΔ/ΣΟΥ: ΤΙΜΟΛΕΩΝ ΧΡΙΣΤΟΔΟΥΛΟΥ

ΜΙΚΡΕΣ Αγγελίες

Για τις αγγελίες σας, απευθύνεσθε στα γραφεία μας ή στα τηλέφωνα: 22210, 75230

ΟΙ ΑΓΓΕΛΙΕΣ ΤΗΣ ΡΟΔΙΑΚΗΣ παρουσιάζονται και στο site www.anaggelies.gr

ενοικιασεις ακινητων & επιχειρησεων

ΓΚΑΡΣΟΝΙΕΡΑ, ανεξάρτητη, επιπλωμένη στο ισόγειο οικοδομής, σε ήσυχη περιοχή, κοντά στο σούπερ μάρκετ "Μαρινόπουλος". Πληρ. τηλ. 90038 και 0932748216. AE41517

ΓΚΑΡΣΟΝΙΕΡΑ 35 τ.μ. στην οδό Αδαμ. Κοραή 27 (περιοχή Αγ. Νικολάου). Πληρ. τηλ. 0977792761. AE41516

ΔΙΑΜΕΡΙΣΜΑ ισόγειο στα Μαριτσά 90 τ.μ., με 2 υπνοδωμάτια. Πληρ. τηλ. 48168 AE41514

ΔΙΑΜΕΡΙΣΜΑ 4άρι στο κέντρο της πόλης, πλήρως επιπλωμένο και εξοπλισμένο. Προτιμώνται φοιτήτριες ή εργαζόμενες. Πληρ. τηλ. 016920942 και 0977381781. AE41515

ΛΟΥΞ ΜΟΝΟΚΑΤΟΙΚΙΑ, στη Π. Πόλη με κεντρική θέρμανση 300 τ.μ., 4 υπνοδωμάτια με αυλή. Ενοίκιο 450.000 δρχ. (επαγγελματική στέγη υπό συζήτηση). ΑΙΓΑΙΟΚΤΗΜΑΤΙΚΗ πληρ. τηλ. 22943, 28838. AE41503

ΔΙΑΜΕΡΙΣΜΑ, επιπλωμένο, με κήπο και ηλ. θερμοσίφωνα, αποτελούμενο από δύο υπνοδ/τια και κουζίνα με καθιστικό κατάλληλο για συγκατοίκηση επί της λεωφόρου Ελευθερίας 18 στην Κρεμαστή. Πληρ. τηλ. 0945393764. AE41502

ΔΙΑΜΕΡΙΣΜΑΤΑ και studios επιπλωμένα με τηλέφωνο στην πόλη της Ρόδου για φοιτήτριες και εκπαιδευτικούς. Πληρ. τηλ. 23479. AE41504

ΔΩΜΑΤΙΑ, επιπλωμένα επί της Λεωφόρου Ιαλυσού 35. Πληρ. τηλ. 30963-25527. AE41501

ΔΙΑΜΕΡΙΣΜΑ, 1ου ορόφου, 2 δωματίων, κουζίνα, μπάνιο για δημόσιους υπαλλήλους ή φοιτητές ή φοιτήτριες. Πληρ. τηλ. 39050. AE41500

STUDIOS στην Ιαλυσό για εκπαιδευτικούς-στρατιωτικούς, αστυνομικούς, πυροσβέστες, δημ. υπαλλήλους κ.λπ. Νεόδμητα με πολυκουζινάκι, ψυγείο, w/c, μπαλκόνι, λουλούδια. Για διανυκτέρευση, αλλά και παραμονή και με τον μήνα. Πολιτισμένο περιβάλλον. Πληρ. τηλ. 93515, 23854, 23216. AE41499

ΔΙΑΜΕΡΙΣΜΑ, ισόγειο 46 τ.μ. στην περιοχή πλατείας Αγ. Νικολάου, επιπλωμένο σ0 ε διδασκάλισσα, καθηγήτρια ή ανδρόγυνο. Πληρ. τηλ. 92542 ώρες από 8-10 π.μ. και 3-7 μ.μ. AE41497

ΔΙΑΜΕΡΙΣΜΑ προσεγμένης κατασκευής στην οδό Νικηταρά 31 (Φωταρά), αποτελούμενο από 2 κύρια υπνοδωμάτια και 1 παιδικό, σαλόνι, κουζίνα, τουαλέτα, θερμοσυσσωρευτές, κεντρική αποχέτευση. Πληρ. ΠΙΠΙΝΟΣ. Τηλ. 26686 από 08.00-13.00 και 17.00-20.00 καθημερινά. AE41486

ΕΝΟΙΚΙΑΖΕΤΑΙ ισόγειο διαμέρισμα 85 τ.μ. με πάρκινγκ επί της γωνίας οδών Θεμιστοκλέους Σοφούλη και Πίνδο κατάλληλο για γραφείο ή ιατρείο. Πληρ. τηλ. 23143 και 52042. AE41447

ΜΕΖΟΝΕΤΑ στην οδό Εργάνης Αθηνάς 37Δ με κλιματισμό ηλιακό θερμοσίφωνα και τηλέφωνο. Πληρ. τηλ. 23210. AE41469

ΔΙΑΜΕΡΙΣΜΑ 3άρι επί της οδού Ν. Καζαντζάκη 12 αρ. 9. Πληρ. τηλ. 85559 και 87718. AE41468

ΜΕΖΟΝΕΤΑ 100 τ.μ. στο συνοικισμό καθηγητών με ωραία θέα και πρόσβαση στην Αννης Μαρίας. Πληρ. τηλ. 78569, 0946/118538, ώρες 12.00-14.00 και 5-7 μ.μ. AE41467

ΕΝΟΙΚΙΑΖΕΤΑΙ

ΣΤΗΝ ΠΑΤΡΑ, οικία σε φοιτητές.

Πληρ. τηλ. 0944685548

ΕΝΟΙΚΙΑΖΕΤΑΙ

ΔΙΑΜΕΡΙΣΜΑ, 180 τ.μ. με τρία υπνοδωμάτια, κουζίνα, μπάνιο, 2 σαλόνια, μπάνιο-ντους, με θέρμανση, με ηλιακό, όλο παρκέ.

Πληρ. τηλ. 38736, 26100, 24276

ΞΕΝΟΔΟΧΕΙΟ VICTORIA

25ης Μαρτίου 22-25, Ρόδος

ΕΝΟΙΚΙΑΖΟΝΤΑΙ

δωμάτια με ψυγείο στο κέντρο της πόλης.
Μηνιαίο ενοίκιο 50.000 δρχ.

Πληρ. τηλ. 27126, 36141

ΕΝΟΙΚΙΑΖΕΤΑΙ

υπόγειος χώρος με ράμπα, 600 τ.μ. περίπου στο Εμπορικό Κέντρο Rhodesland (δίπλα στο Mira Mare) στην Ιξιά.

Πληρ. τηλ. 95991, κα ΣΟΥΓΚΑΝΙΔΟΥ

ΕΝΟΙΚΙΑΖΕΤΑΙ

διαμέρισμα 3ου ορόφου στην Ψαροπούλα (πλησίον ξενοδοχείου BLUE SKY), μερική θέα στη θάλασσα, 3 υπνοδωμάτια, σαλοτραπεζαρία, W.C., μπάνιο, κουζίνα με εντοιχιζόμενα, ανεξάρτητη θέρμανση, ασανσέρ, ελεύθερο από 1/11/01.

Πληρ. τηλ. 85708, ώρες καταστημάτων

ΚΤΗΜΑΤΟΜΕΣΙΤΙΚΟ ΓΡΑΦΕΙΟ - REAL ESTATE AGENCY

ΕΚΤΙΜΗΣΕΙΣ-ΑΓΟΡΕΣ-ΠΩΛΗΣΕΙΣ

ΚΑΤΑΣΤΗΜΑΤΑ

ΟΙΚΟΠΕΔΑ-ΧΩΡΑΦΙΑ

ΚΤΗΜΑΤΙΚΕΣ-ΣΥΜΒΟΥΛΕΣ

ΕΝΟΙΚΙΑΣΕΙΣ-ΔΙΑΧΕΙΡΙΣΕΙΣ

ΣΠΙΤΙΑ-ΔΙΑΜΕΡΙΣΜΑΤΑ

Vitzileos

ΜΑΡΙΟΣ Κ. ΒΙΤΖΗΛΑΙΟΣ
Μεσίτης Αστικών Συμβάσεων - Real Estate Agent

Εθν. Μακαρίου 45 - 3ος όροφος
Τηλ.: 0241-24900 25545.
Fax: 25544 Κιν.: 0932-704919

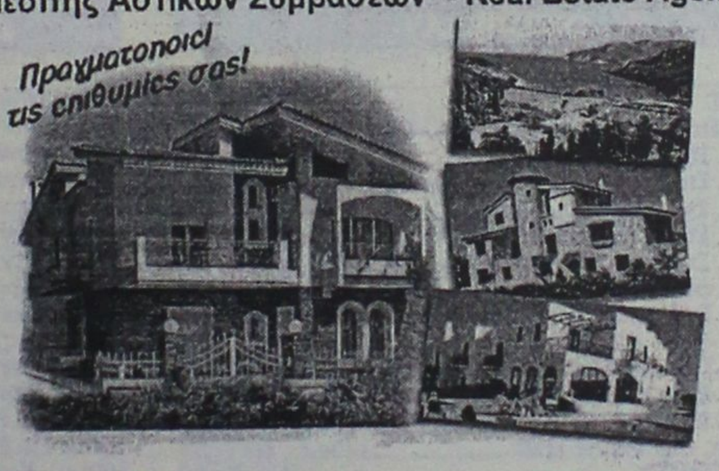

ΚΑΤΑΣΤΗΜΑΤΑ, ΓΡΑΦΕΙΑ, ΕΠΙΧΕΙΡΗΣΕΙΣ

	ΔΡΧ.	ΕΥΡ
Επιχείρηση-Πλυντήρια-Στεγνωτήρια σε πλήρη λειτουργία	7.000.000	20.543
Επιχείρηση τουριστικό μαγαζί στη Ψαροπούλα	15.000.000	44.021
Κατάστημα 20 τ.μ. στο Φαληράκι	40.000.000	117.388
Κατάστημα 31 τ.μ. στη Διαγοριδών	16.000.000	46.955
Κατάστημα 45 τ.μ. ισόγ. και 90 τ.μ. υπόγ. στο Καρακόνερο	30.000.000	88.041
Κατάστημα 50 τ.μ. κοντά στο Μανδράκι	100.000.000	293.470
Κατάστημα 60 τ.μ. με 250 τ.μ. αυλή στο Πρασονήσι	70.000.000	205.429
Εστιατόριο διώροφ. 115 και 115 τ.μ. στη Π. Πόλη	60.000.000	176.082
Κατάστημα 140+140+132 τ.μ. ανά όροφο στην Ορφανίδου	75.000.000	220.103
Κατάστημα 300 τ.μ. σε οικόπ. 1000 τ.μ. στη Παστίδα	50.000.000	146.735
Κατάστημα 900 τ.μ. (ανά 300 τ.μ. υπόγ, ισόγ, όροφ) στα Κοσκινού	200.000.000	586.940
Επιχείρηση και ακίνητο 856 τ.μ. με πάρκιν κοντά στο πανεπιστ.	125.000.000	366.837
Εργοστάσιο 1000 τ.μ. σε οικόπ. 6400 τ.μ. στον Καλαμώνα	180.000.000	528.247
Ακίνητο 1155 τ.μ. σε οικόπ., 817 τ.μ. στο κέντρο της πόλης	360.000.000	1.056.494
20 στούντιος (ενοικιασμ.) και μαγαζί 100 τ.μ.-έξυπνη επένδυση	200.000.000	586.940
Ξενοδοχείο Α! κατηγ. 120 κλ. σε οικόπ., 4725 τ.μ. στην Ιαλυσό		
Ξενοδοχείο Β! κατηγ. 72 κλ και διοικοθήκη στη πόλη	300.000.000	880.411
Κατάστημα 180 τ.μ. και 500 τ.μ. στη παραλία Ιαλυσού	50.000.000	146.735

ΔΙΑΜΕΡΙΣΜΑΤΑ

40 τ.μ. στην Ιξιά κοντά στη θάλασσα	11.000.000	32.282
50 τμ. στα Τριάντα με θέα	16.000.000	46.955
50 τ.μ. στο Γεννάδι με δύο υπνοδ. και θέα	15.000.000	44.020
58 τ.μ. στο Παραδείσι	13.000.000	38.151
61 τ.μ. στο Ζέφυρο, πάνω στο κύμα	22.000.000	64.564
70 τ.μ. στο Καρακόνερο	28.000.000	82.172
85 τ.μ. στους Δασκάλους	25.000.000	73.368
88 τ.μ. περιοχή Αν. Μαρίας	35.000.000	102.715
96 τ.μ. στην Ιξιά	43.000.000	126.192
100 τ.μ. στα Τριάντα, ισόγειο	19.000.000	55.760
108 τ.μ. στην Ανάληψη	31.000.000	90.976
110 τ.μ. στα Κοσκινού, σούπερ λουξ	33.000.000	96.845
114 τ.μ. στο Καζίνο κοντά, παραδοσιακό	40.000.000	117.388
120 τ.μ. στην Ιξιά	30.000.000	88.041
120 τ.μ. περιοχή Αν. Μαρίας	48.000.000	140.866
130 τ.μ. στην Ανάληψη σε σοβάδες	26.000.000	76.302
130 τ.μ. περιοχή Αν. Μαρίας	52.000.000	152.605
130 τ.μ. στο Καρακόνερο	52.000.000	152.605
185 τ.μ. κοντά στο πανεπιστήμιο σε μπετά	20.000.000	58.694
200 τ.μ. στο Μόντε Σμιθ, διατηρητέο	80.000.000	234.776
210 τ.μ. στα Κοσκινού, σούπερ λουξ	75.000.000	220.103

ΜΕΖΟΝΕΤΕΣ-ΜΟΝΟΚΑΤΟΙΚΙΕΣ

	ΔΡΧ.	ΕΥΡ
55 τ.μ. μονοκατ. στη παραλία Ζέφυρου	15.000.000	44.021
60 τ.μ. διόροφη μονοκ. επιπλωμένη στην Παλιά Πόλη	30.000.000	88.041
68 τ.μ. μονοκατ. με αυλή 90 τ.μ. στα Μαριτσά	18.000.000	52.825
80 τ.μ. μεζονέτα με οικόπεδο στους Καστελοριζιούς	20.000.000	58.695
90 τ.μ. διόροφη μονοκατ.+30 τ.μ. αυλή στην Παλιά Πόλη	26.000.000	76.302
90 τ.μ. μονοκατ. με αυλή στη Π. Πόλη κοντά στο Καστέλο	30.000.000	88.041
102 τ.μ. και 50 τ.μ. υπόγειο στο Καρακόνερο	40.000.000	117.388
115 τ.μ. μεζονέτα σε μπετά με 1.000 τ.μ. οικόπεδο στα Αφάντου	16.000.000	52.825
119 τ.μ. διόροφ. μονοκ. με 27 τ.μ. αυλή στη Π. Πόλη	20.000.000	58.695
120 τ.μ. μεζονέτα στο Μηδεια	40.000.000	117.388
120 τ.μ. διόρ. μονοκ. με αυλή στη Π. Πόλη κοντά στο Καστέλο	120.000.000	352.164
130 τ.μ. μεζονέτα σε σοβάδες με οικοπ. 300 τ.μ. στα Τριάντα	42.000.000	123.258
135 τ.μ. μονοκ. με κήπο 700 τ.μ. στα Κρητικά	60.000.000	176.082
150 τ.μ. μονοκ. σε κτήμα 18 στρ. στο Καλαμώνα	90.000.000	264.123
155 τ.μ. μεζονετ. με αυλή στους Δασκάλους	55.000.000	161.409
160 τ.μ. μεζονετ. σε μπετά στα Τριάντα	34.000.000	99.780
170 τ.μ. μονοκ. με αυλή στη Π. Πόλη	23.000.000	67.498
2 μεζονετ. των 170 τ.μ. έκαστη και διαμερ. 120 τ.μ. σε οικόπ. 2.500 τ.μ. στη Παστίδα	125.000.000	366.838
170 τ.μ. διόρ. μονοκατ. διατηρ. και 237 τ.μ. στη Λέρο		
180 τ.μ. μονοκ. σε οικοπ. 750 τ.μ. με θέα στο Γεννάδι	45.000.000	132.062
187 τ.μ. βίλα σε οικοπ. 4780 τ.μ. στη Παστίδα	100.000.000	293.470
200 τ.μ. μεζονέτ. ημιτελής στα Καλαβάρδα	39.000.000	85.106
230 τ.μ. βίλα σε οικόπεδο 7.700 τ.μ. και γεώτρηση στην Λάρδο	120.000.000	352.164
252 τ.μ. μονοκ. στη Π. Πόλη κοντά στο Καστέλο	35.000.000	102.714.
300 τ.μ. βίλα σε 4 στρ., με γκαράζ στις Καλυθιές	100.000.000	293.470
320 τ.μ. βίλα σε 4 στρ. στα Τριάντα	110.000.000	322.817
5 μονοκατ. διατηρ. συνολ. επιφάν. 340 τ.μ. στο Μόντε Σμιθ	160.000.000	469.553

ΟΙΚΟΠΕΔΑ

150 τ.μ. με Σ.Δ. 0,6 στους Δασκάλους	8.000.000	23.478
412 τ.μ. με Σ.Δ. 1.20 στον Αγ. Νικόλαο	65.000.000	190.755
750 τ.μ. εντός σχεδίου στο Γεννάδι	6.000.000	20.445
1.450 τ.μ. εντός οικισμού, στα Μαριτσά	9.000.000	20.412
2.100 τ.μ. στην Ιξιά	45.000.000	132.062
2.200 τ.μ. στα Μαριτσά	20.000.000	58.694
2.500 τ.μ. στο δρόμο Ελαιώνας-Φουρνάκι στο Γεννάδι	5.000.000	14.674
3.080 τ.μ. στο Πλημύρι	8.000.000	23.478
4.060 τ.μ. πίσω από ΔΕΥΑΡ	60.000.000	176.082
4.000 τ.μ. κοντά στο Βερόπουλο με φανταστική θέα	60.000.000	176.082
4.000 τ.μ. στη Παστίδα	19.000.000	55.760
4.250 τ.μ. στο Γεννάδι (διασταύρωση)	30.000.000	88.041
4.400 τ.μ. στην Κρεμαστή	26.000.000	76.302
5.000 τ.μ. στα Μαριτσά	15.000.000	44.020
5.000 τ.μ. στ' Αφάντου	35.000.000	102.715.
5.085 τ.μ. στα Κοσκινού	35.000.000	102.715
5.500 τ.μ. κοντά στην θάλασσα στο Γεννάδι	40.000.000	117.388
6.000 τ.μ. με αποθήκη στην Παστίδα	49.000.000	143.800
6.500 τ.μ. στην Λεωφόρο Ρόδος-Κρεμαστή	120.000.000	352.164
6.500 τ.μ. κοντά στη θάλασσα προνομιακό στο Φαληράκι	170.000.000	498.900
6.720 τ.μ. στο Θόλαρο-Παραδείσι	28.000.000	82.172
7.750 τ.μ. στο δρόμο προς τη θάλασσα στα Κολύμπια	80.000.000	234.776
8.000 τ.μ. στο Φαληράκι	49.000.000	143.800
8.500 τ.μ. στη παραλία Αφάντου	51.000.000	149.670
8.800 τ.μ. στα Κοσκινού	70.000.000	205.430
9.345 τ.μ. με θέα στα Ασγούρου	69.000.000	202.495
10.000 τ.μ. στα Κοσκινού, μεγάλη ευκαιρία	20.000.000	202.495
12.000 τ.μ. πάνω στο κύμα στα Αφάντου	176.000.000	516.508
13.000 τ.μ. στα Μαριτσά	37.000.000	108.584
15.000 τ.μ. στα Ασγούρου	45.000.000	132.062
15.000 τ.μ.με θέα στη θάλασσα στη Πάρο	25.000.000	73.368
15.300 τ.μ. στο Πλημύρι	60.000.000	176.082
25.000 τ.μ. στα Καλαβάρδα	100.000.000	293.470
30.000 τ.μ. στη παραλία Αφάντου	360.000.000	1.056.493
30.000 τ.μ. στο Τσαΐρι	120.000.000	352.160
32.000 τ.μ. πάνω στο κύμα στην Θολό	200.000.000	586.940
38.000 τ.μ. πάνω στο κύμα στο Γεννάδι	646.000.000	1.895.818
46.000 τ.μ. στο Τσαΐρι	138.000.000	405.000
50.000 τ.μ. στο Τσαΐρι	125.000.000	366.838

ΖΗΤΟΥΝΤΑΙ:
ΚΑΤΑΣΤΗΜΑΤΑ ΟΙΚΟΠΕΔΑ ΔΙΑΜΕΡΙΣΜΑΤΑ ΕΝΤΟΣ-ΕΚΤΟΣ ΠΟΛΕΩΣ ΚΑΘΩΣ ΚΑΙ ΟΙΚΟΠΕΔΑ ΓΙΑ ΑΝΤΙΠΑΡΟΧΗ
ΔΑΝΕΙΑ ΔΕΚΤΑ- ΕΥΚΟΛΙΕΣ ΠΛΗΡΩΜΗΣ

ενοικιασεις

συνέχεια από την προηγούμενη

ΙΣΟΓΕΙΑ ΑΠΟΘΗΚΗ 80 τ.μ. με μεγάλη αυλή κι ελεύθερο πάρκινγκ στην περιοχή Ασγούρου. Πληρ. τηλ. 24751, απογευματινές ώρες. ΑΕ41466

ΔΙΑΜΕΡΙΣΜΑ στο Νιοχώρι κοντά στην Αμαράντειο, (Δημπεράκη) με ενοίκιο 75.000. Πληρ. τηλ. 36436, 0946/472476. ΑΕ41465

ΑΠΟΘΗΚΗ 90 τ.μ. επί της οδού Κορδιγκτώνος 87. Πληρ. τηλ. 23368. ΑΕ41464

ΖΗΤΕΙΤΑΙ ΣΥΓΚΑΤΟΙΚΟΣ, κοπέλα φοιτήτρια, για διαμέρισμα 3άρι στην περιοχή των Αμπελοκήπων, Αθήνα. Πληρ. τηλ. 0946790677. ΑΕ41446

ΔΙΑΜΕΡΙΣΜΑ, επιπλωμένο σε δεύτερο όροφο, 110 τ.μ. με δύο υπνοδωμάτια, διαμπερές, μεγάλες βεράντες και θέρμανση. Βενετοκλέων 111 περιοχή σινεμά "Μετροπόλ". Πληρ. τηλ. 33349 και 0974-107374. ΑΕ41444

ΔΙΑΜΕΡΙΣΜΑ, 2 δωματίων στην Αθήνα Φωκίωνος Νέγρη, Κυψέλη, για φοιτητή. Πληρ. τηλ. 21774 ΑΕ41443

ΚΑΤΑΣΤΗΜΑ, 55 τ.μ. με πατάρι 35 τ.μ. στην οδό Καναδά 54. Πληρ. τηλ. 22450 ώρες 8.30 π.μ.-3 μ.μ. ΑΕ41312

ΓΚΑΡΣΟΝΙΕΡΕΣ ΕΠΙΠΛΩΜΕΝΕΣ ΜΕ ΠΟΛΥΚΟΥΖΙΝΑΚΙ, ΗΛΙΑΚΟ ΘΕΡΜΟΣΙΦΩΝΑ Κ.ΛΠ. ΣΕ ΚΕΝΤΡΙΚΟ ΣΗΜΕΙΟ ΣΤΗΝ ΚΡΕΜΑΣΤΗ ΓΙΑ ΕΚΠΑΙΔΕΥΤΙΚΟΥΣ. ΠΛΗΡ. ΤΗΛ. 91206, ΟΛΕΣ ΤΙΣ ΩΡΕΣ, 93652 (ΑΠΟΓΕΥΜΑΤΙΝΕΣ ΩΡΕΣ) ΚΑΙ 0974016725 ΙΑΚΩΒΟΣ ΠΕ41440

ΔΙΑΜΕΡΙΣΜΑ, με 2 υπνοδωμάτια, σαλόνι, κουζίνα κ.λπ. 94 τ.μ. επί της οδού Στοκχόλμης 24. Προτιμούνται εκπαιδευτικοί. Πληρ. τηλ. 61153 και 0946355024 ΑΕ41441

ΔΥΟ ΔΩΜΑΤΙΑ επιπλωμένα με κοινή κουζίνα και λουτρό σε διαμέρισμα α' ορόφου επί της Θεμ. Σοφούλη πλησίον Πανεπιστημίου Αιγαίου, κατάλληλα μόνο για φοιτήτριες και δασκάλες. Πληρ. τηλ. 73631 ΑΕ41433

ΕΝΟΙΚΙΑΖΕΤΑΙ: αποθήκη 70 τ.μ. (που μπορεί να γίνει 120 τ.μ.) φωτεινή, με εύκολη πρόσβαση στην περιοχή Αγίου Φραγκίσκου. Πληρ. τηλ. 31440 ΑΕ41434

ΔΙΑΜΕΡΙΣΜΑ σε κεντρική θέση. Πληρ. τηλ. 29480, 24819 και 0946048968. ΑΕ41433

ΔΙΑΜΕΡΙΣΜΑ τριάρι στ' Ασγούρου, με θέρμανση και ηλιακό θερμοσίφωνα. Πληρ. τηλ. 65034 μετά τις 4 μ.μ. ΑΕ41401

ΜΙΚΡΟ ΔΙΑΜΕΡΙΣΜΑ επιπλωμένο στην Ανάληψη. Τιμή 110.000 δρχ. Πληρ. τηλ. 30069.

STUDIOS ΜΕ ΤΟ ΜΗΝΑ Η ΤΗΝ ΗΜΕΡΑ ΠΛΗΡΩΣ ΕΠΙΠΛΩΜΕΝΑ ΜΕ ΠΟΛΥΚΟΥΖΙΝΑΚΙ, ΨΥΓΕΙΟ, ΝΤΟΥΖ, W.C., ΤΗΛΕΦΩΝΟ, ΜΠΑΛΚΟΝΙ, ΖΕΣΤΟ ΝΕΡΟ ΕΠΙ 24ΩΡΟΥ ΒΑΣΕΩΣ ΣΤΗΝ ΠΙΟ ΗΣΥΧΗ ΠΕΡΙΟΧΗ ΤΗΣ ΠΟΛΗΣ (ΠΕΡΙΟΧΗ ΔΑΣΚΑΛΩΝ), ΟΔΟΣ ΜΑΝΩΛΗ ΠΑΠΑΜΑΝΩΛΗ ΑΡΙΘΜ. 12, ΚΑΘΕΤΟΣ ΕΠΙ ΤΗΣ ΣΤΕΛΙΟΥ ΚΩΤΙΑΔΗ. ΠΛΗΡ. ΤΗΛ. 37244.

ΔΙΑΜΕΡΙΣΜΑ ΕΠΙ ΤΗΣ ΘΕΜΙΣΤΟΚΛΕΟΥΣ ΣΟΦΟΥΛΗ 77 ΚΑΙ 1ΟΥ ΟΡΟΦΟΥ, ΜΕ 2 ΥΠΝΟΔΩΜΑΤΙΑ, ΣΑΛΟΤΡΑΠΕΖΑΡΙΑ, ΚΟΥΖΙΝΑ, ΜΠΑΝΙΟ ΚΑΙ ΜΕΓΑΛΗ ΒΕΡΑΝΤΑ. ΠΛΗΡ. ΤΗΛ. 63301 ΑΠΟ 10-12 ΚΑΙ 6-8 Μ.Μ. ΠΕ41395

ΔΙΑΜΕΡΙΣΜΑ στο κέντρο της Αθήνας πλήρως εξοπλισμένο, με θέρμανση, τηλεόραση, τηλ. κατάλληλο για δύο ή 3 φοιτητές. Πληρ. τηλ. 0244-32102, κιν. 0972 992529. ΑΕ41383

ΔΩΜΑΤΙΑ ΕΥΡΥΧΩΡΑ ΓΙΑ ΦΟΙΤΗΤΕΣ ΚΑΙ ΔΗΜΟΣΙΟΥΣ ΥΠΑΛΛΗΛΟΥΣ ΣΕ ΚΕΝΤΡΙΚΟ ΞΕΝΟΔΟΧΕΙΟ ΤΗΣ ΠΟΛΗΣ, ΠΟΛΥ ΚΟΝΤΑ ΣΤΟ ΠΑΝΕΠΙΣΤΗΜΙΟ. ΤΟ ΚΑΘΕ ΔΩΜΑΤΙΟ ΔΙΑΘΕΤΕΙ ΛΟΥΤΡΟ, ΨΥΓΕΙΟ, ΤΗΛΕΟΡΑΣΗ, ΤΗΛΕΦΩΝΟ, ΑΝΕΜΙΣΤΗΡΑ. ΔΙΑΘΕΣΙΜΑ ΑΠΟ 15 ΣΕΠΤΕΜΒΡΙΟΥ ΕΩΣ ΤΕΛΟΣ ΙΟΥΝΙΟΥ. ΤΙΜΕΣ: ΜΟΝΟΚΛΙΝΟ 70.000 ΔΡΧ. ΤΟ ΜΗΝΑ, ΔΙΚΛΙΝΟ 90.000 ΔΡΧ. ΤΟ ΜΗΝΑ. ΠΛΗΡ. κ. ΓΙΑΝΝΗ ΤΗΛ. 0241-22171, FAX 0241-22174 ΠΕ41327

ΕΝΟΙΚΙΑΖΟΝΤΑΙ ΣΤΗΝ ΠΑΛΙΑ ΠΟΛΗ ΕΝΑ ΔΙΑΜΕΡΙΣΜΑ ΚΑΙ ΕΝΑ ΣΤΟΥΝΤΙΟ ΜΕ ΜΕΓΑΛΗ ΑΥΛΗ ΚΑΙ ΜΕΓΑΛΟ ΚΗΠΟ, ΚΑΤΑΛΛΗΛΑ ΚΑΙ ΓΙΑ ΦΟΙΤΗΤΕΣ. ΠΛΗΡ. ΤΗΛ. 0945932656 ΠΕ41351

ΚΑΤΑΣΤΗΜΑ ισόγειο 164 τ.μ. με πατάρι από μπετόν αρμέ 40 τ.μ. τουαλέτα, ηλεκτρική εγκατάσταση και τηλέφωνο επί της διασταύρωσης των οδών Στρατηγού Ζήση 78 και Μ. Μαλλιαράκη κατάλληλο για έκθεση, τράπεζα, τουριστικό γραφείο και άλλη χρήση. Πληρ. τηλ. 0241-31308, 0946101181 ΑΕ41367

ΚΑΤΑΣΤΗΜΑ ΣΤΟ 3ο ΧΛΜ. ΛΕΩΦΟΡΟΥ ΡΟΔΟΥ-ΛΙΝΔΟΥ ΕΝΙΑΙΟΣ ΧΩΡΟΣ 1200 Τ.Μ. Ο ΟΠΟΙΟΣ ΜΠΟΡΕΙ ΝΑ ΧΩΡΙΣΘΕΙ ΚΑΙ ΣΕ ΛΙΓΟΤΕΡΑ ΜΕΤΡΑ. ΠΛΗΡ. ΤΗΛ. 77136 Ή 0936113128 ΠΕ41321

STUDIO ΕΠΙΠΛΩΜΕΝΑ ΕΠΙ ΤΗΣ ΛΕΩΦΟΡΟΥ ΡΟΔΟΥ-ΛΙΝΔΟΥ. ΠΛΗΡ. ΤΗΛ. 31173 Ή 62842 ΠΕ41379

ΔΙΑΜΕΡΙΣΜΑ κοντά στο Πανεπιστήμιο για φοιτήτριες. Πληρ. τηλ. 20281, 21892 ΑΕ41308

ΖΗΤΕΙΤΑΙ ΑΠΟ ΖΕΥΓΟΣ ΕΝΗΛΙΚΩΝ ΠΡΟΣ ΕΝΟΙΚΙΑΣΗ ΓΙΑ ΟΛΟ ΤΟ ΧΡΟΝΟ ΜΕΓΑΛΟ ΔΙΑΜΕΡΙΣΜΑ (ΑΝΩ ΤΩΝ 150 Τ.Μ.) Ή ΜΕΖΟΝΕΤΑ ΣΤΙΣ ΠΕΡΙΟΧΕΣ ΑΠΟ ΑΣΓΟΥΡΟΥ ΜΕΧΡΙ ΛΑΔΙΚΟ Ή ΑΠΟ ΚΑΛΛΙΘΕΑ ΜΕΧΡΙ ΛΑΔΙΚΟ. ΤΗΛΕΦ. ΣΥΝΕΝΝΟΗΣΕΩΣ 86239 ΠΕ41281

ΕΝΟΙΚΙΑΖΕΤΑΙ διαμέρισμα 4άρι επιπλωμένο με δύο WC για φοιτητές από 1η Σεπτεμβρίου 2001-30 Ιουνίου 2002, περιοχή Μητροπόλεως. Πληρ. τηλ. 29362 ΑΕ41250

ΔΙΑΜΕΡΙΣΜΑ τριάρι στην Ιξιά, Σωτήρος, παραδοτέο 1 Σεπτέμβρη (μόνο σε Ελληνες). Ενοίκιο 90.000 δρχ. Πληρ. Κτηματομεσιτικό Γραφείο ΑΙΓΑΙΟΚΤΗΜΑΤΙΚΗ Βαζούκου Ρένα, τηλ. 22943-28838, 10-1 το πρωί ΑΕ40906

ΕΠΙ ΤΗΣ ΟΔΟΥ ΘΕΜ. ΣΟΦΟΥΛΗ ΑΡ. 117 Α' ΟΡΟΦΟΣ ΧΩΡΟΣ 70 Τ.Μ. ΚΑΤΑΛΛΗΛΑ ΔΙΑΜΟΡΦΩΜΕΝΟΣ ΓΙΑ ΕΓΚΑΤΑΣΤΑΣΗ ΙΑΤΡΕΙΟΥ, ΓΡΑΦΕΙΟΥ ΜΗΧΑΝΙΚΩΝ, ΦΟΡΟΤΕΧΝΙΚΟΥ ΓΡΑΦΕΙΟΥ Κ.ΛΠ. (ΤΕΩΣ ΙΑΤΡΕΙΟΥ ΓΑΣΤΡΕΝΤΕΡΟΛΟΓΟΥ κ. ΣΤΟΥΡΑΙΤΗ). ΠΛΗΡ. ΤΗΛ. 27890 Ή 29986 ΠΕ41168

ΠΩΛΟΥΝΤΑΙ

οικόπεδα φιλέτα των 2000 και 4000 τ.μ. στους πρόποδες Φιλερήμου με άδεια οικοδομής ή δίχως από ιδιοκτήτη.

Πληρ. τηλ. 96779-60170, 0932-398796

ΕΝΟΙΚΙΑΖΟΝΤΑΙ

Γραφεία στο κέντρο της πόλεως επί της πλατείας Κύπρου 1ος και 2ος όροφος

Πληρ. τηλ. 26021 και 94018

ΠΩΛΕΙΤΑΙ

Διαμέρισμα έναντι ξενοδοχείου MAJESTIC (Ψαροπούλα), σαλοτραπεζαρία, 3 υπνοδωμάτια, 1 μπάνιο, 1 W.C., κουζίνα με εντοιχιζόμενα, ανεξάρτητη θέρμανση θέα θάλασσα, ήσυχο λόγω θέσεως (3ος όροφος-τελευταίος). Τιμή ιδιαιτέρως προσιτή για τη θέση και τον όροφο που ευρίσκεται.

Πληρ. τηλ. 0944-582609

ΜΟΝΑΔΙΚΗ ΕΥΚΑΙΡΙΑ
ΠΩΛΕΙΤΑΙ

επικερδής τουριστική επιχείρηση STYLE OLALAR λόγω απόκτησης παιδιού και άλλων απασχολήσεων, σε τιμή ευκαιρίας.

Πληρ. τηλ. 0937292713

ΚΤΗΜΑΤΟΜΕΣΙΤΙΚΟ ΓΡΑΦΕΙΟ

ΕΥΡΩΚΤΗΜΑΤΙΚΗ

ΜΕΣΙΤΕΣ ΣΥΜΒΟΥΛΟΙ ΕΚΤΙΜΗΤΕΣ

ΑΓΟΡΕΣ - ΠΩΛΗΣΕΙΣ - ΕΚΤΙΜΗΣΕΙΣ - ΜΙΣΘΩΣΕΙΣ ΑΚΙΝΗΤΩΝ - ΑΝΤΙΠΑΡΟΧΕΣ - ΕΠΕΝΔΥΤΙΚΕΣ ΠΡΟΤΑΣΕΙΣ - ΑΡΧΙΤΕΚΤΟΝΙΚΕΣ ΜΕΛΕΤΕΣ



ΜΟΝΟΚΑΤΟΙΚΙΕΣ-ΜΑΙΖΟΝΕΤΕΣ

	ΔΡΑΧΜΕΣ	ΕΥΡΩ-€
100τ.μ.-Κιοτάρι Σε 1000τ.μ. οικ.στο Κύμα...	60εκ.	176.061,5
110 τ.μ.- Κιοτάρι σε 1000τ.μ. οικόπ.....	26εκ.	76.293,3
112τ.μ.- Στους Δασκάλους (ημιπελής).....	26εκ.	76.293,3
117τ.μ.- Ιαλυσός σε 297τ.μ. οικόπ.....	55εκ.	161.389,7
118τ.μ.- Ιαλυσός σε 238τ.μ. οικόπ.....	58εκ.	170.192,7
119τ.μ.- Ιαλυσός σε 238τ.μ. οικόπ.....	54εκ.	158.455,3
120τ.μ.- Ιαλυσός σε 300τ.μ. οικ.(ημιπελής).	35εκ.	102.702,5
120τ.μ.- Παρ.Ιαλυσού σε 300τ.μ.οικ.(ημπ.).	41εκ.	120.308,7
130τ.μ.- Λαχανιά στο κύμα σε 1266τ.μ. οικ..	70εκ.	205.405,0
140τ.μ.- Γεννάδι σε 1000τ.μ.οικ. στο κύμα.	80εκ.	234.748,7
140τ.μ.- Κοσκινού σε 700τ.μ. οικ. (μπετά)...	32εκ.	93.899,4
140τ.μ.- Κοσκινού σε 300τ.μ. (μπετά)'.....	30εκ.	88.030,7
140τ.μ.- Κοσκινού σε 700τ.μ. οικ. (μπετά)...	32εκ.	93.899,4
143τ.μ - Κοσκινού σε 228τ.μ. Οικόπ.....	59εκ.	173.127,1
153τ.μ.- Ιαλυσός σε 377τ.μ. οικόπ.....	75εκ.	220.076,8
157τ.μ.- Κοσκινού σε 263τ.μ.οικόπ.....	65εκ.	190.733,2
160τ.μ.- παρ.Ιαλυσού Σε 400τ.μ. οικ.(μπετά).	42εκ.	123.243,0
160τ.μ.- Στους Δασκάλους.....	55εκ.	161.389,7
168τ.μ.- Μόντε Σμιθ σε 400τ.μ. οικόπ.....	120εκ.	352.123,0
170τ.μ.- Κοσκινού σε 4000τ.μ. οικόπ.....	170εκ.	498.840,9
171τ.μ - παρ. Ιαλυσού σε 400 τ.μ. οικόπ...	70εκ.	205.405,0
180τ.μ.- παρ. Ιαλυσού σε 300τ.μ. οικόπ.....	63εκ.	184.864,5
180τ.μ.- Ανάληψη (ημπελής).....	42εκ.	123.243,0
180τ.μ.- Ιαλυσός σε 400τ.μ. οικ. (μπετά).....	44εκ.	129.111,7
185τ.μ.- Μόντε Σμιθ σε 400τ.μ. οικόπ.....	120εκ.	352.123,0
190τ.μ.- παρ. Ιαλυσού σε 400τ.μ. οικόπ.....	67εκ.	196.602,0
196τ.μ.- Ιαλυσός σε 1000τ.μ.οικόπ.....	85εκ.	249.420,4
200τ.μ.- Ιαλυσός σε 1000τ.μ. οικόπ.....	90εκ.	264.092,2
200τ.μ.- Ιαλυσός σε 400τ.μ. οικόπ.....	85εκ.	249.420,4
200τ.μ.- Ιαλυσός σε 1000τ.μ. οικόπ.....	90εκ.	264.092,2
200τ.μ.- Ιαλυσός σε 500τ.μ. οικόπ.(μπετά)	52εκ.	152.586,6
200τ.μ.- Ιαλυσός σε 1000τ.μ. οικόπ.(μπετά)	36εκ.	105.636,9
200τ.μ.- Κοσκινού σε 2000τ.μ. οικόπ.....	75εκ.	220.076,8
200τ.μ.- Κοσκινού σε 1000τ.μ.οικ.(ημπ.)...	50εκ.	146.717,9
200τ.μ.- Κοσκινού σε 1000τ.μ.οικ(μπετά)...	40εκ.	117.374,3
210τ.μ.- Ιξιά με αποκλ. χρήση αυλής.....	65εκ.	190.733,2
210τ.μ.- Ιαλυσός σε 320τ.μ. οικ.(μπετά).....	35εκ.	102.702,5
220τ.μ.- Ιαλυσός σε 1000τ.μ. οικόπ.....	95εκ.	278.764,0
300τ.μ.- παρ.Ιαλυσού σε 500τ.μ. οικόπ.....	105εκ.	308.107,6



ΟΙΚΟΠΕΔΑ

	ΔΡΑΧΜΕΣ	ΕΥΡΩ-€
ΡΟΔΟΣ		
190τ.μ. Στην πάρ. Μ. Πετρίδη (Σ.Δ.=0,8)...	17εκ.	49.884,1
241τ.μ. Στη Σμύρνης.....	18εκ.	52.818,4
300τ.μ. Στο συνετ/σμό Απόλλων.....	18εκ.	52.818,4
300τ.μ. Στο συνετ/σμό Τραπεζικών...	17εκ.	49.884,1
400τ.μ. Στη Σμύρνης (Σ.Δ.=0,8).....	32εκ.	93.899,5
424τ.μ. Στη Σμύρνης (Σ.Δ.=1).....	37εκ.	108.571,3
450τ.μ. στην Καραισκάκη (Σ.Δ.=1,2).....	50εκ.	146.717,9
500τ.μ. Στη Σμύρνης (Σ.Δ.=0,8).....	45εκ.	132.046,1
520τ.μ. Στην Αθηνών (Σ.Δ.=0,8).....	42εκ.	123.243,0
650τ.μ. Στη Δωδώνης (Σ.Δ.=0,8).....	50εκ.	146.717,9
700τ.μ. Στην πάρ. Γαληνού (Σ.Δ.=0,4).	25εκ.	73.358,0
1500τ.μ. Στην πάρ. Μ.Πετρίδη (Σ.Δ.=0,8).	130εκ.	381.466,6
4000τ.μ. στο Μόντε Σμιθ.....	140εκ.	410.810,1
ΚΟΣΚΙΝΟΥ		
345τ.μ. Εντός οικισμού (Σ.Δ.=0,5).....	13εκ.	38.146,6
1000τ.μ. Με βιοτεχν. αδεια οικόδ.....	12εκ.	35.212,3
1389τ.μ Πανοραμικό με άδ. οικόδ.....	18εκ.	52.818,4
1400τ.μ. στην επαρχ.οδό με αδ. οικοδ.	24εκ.	79.227,6
2100τ.μ. στην Ρόδ.-Λίνδου με αδ. οικ..	60εκ.	176.061,5
2500τ.μ. στη Ρόδου-Λίνδου με αδ. οικ..	60εκ.	176.061,5
2778τ.μ. στη θέση Κουναράς.....	35εκ.	102.702,5
4000τ.μ. στη Ρόδου Λίνδου με αδ. οικ..	85εκ.	249.420,4
4000τ.μ. στη θέση Πέζουλας.....	40εκ.	117.374,3
4000τ.μ. Πανοραμικό.....	46εκ.	134.980,4
4000τ.μ. στη θέση Πέζουλας.....	52εκ.	152.586,6
4000τ.μ. στη θέση Πέζουλας.....	58εκ.	170.192,8
4000τ.μ. στο Φυτώριο.....	37εκ.	108.571,3
4000τ.μ. Κοντά στο Ραδ. Σταθμό.....	34εκ.	99.768,2
4740τ.μ. στο Φυτώριο.....	37εκ.	108.571,3
4795τ.μ. στο Φυτώριο.....	42εκ.	123.243,0
5500τ.μ. εκτός οικισμού.....	45εκ.	132.046,1
5700τ.μ. στο Τσαίρι.....	55εκ.	161.389,7
5700τ.μ. στο Τσαίρι με άδεια οικόδ...	45εκ.	132.046,1
6000τ.μ. στη θέση Λάγκωνας.....	36εκ.	105.636,9
7450τ.μ. κοντά στο ΚΡΕΣΤΕΝ.....	52εκ.	152.586,6
8000τ.μ. κοντά στο ΚΡΕΣΤΕΝ.....	55εκ.	161.389,7
10.000τ.μ. στη θέση Πέζουλας.....	80εκ.	234.748,7
10.000τ.μ. στην Αγία Βαρβάρα.....	25εκ.	73.358,0

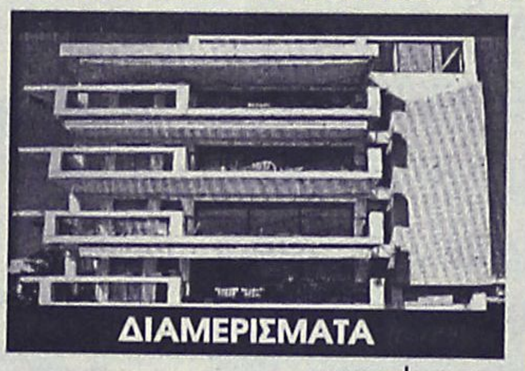

ΔΙΑΜΕΡΙΣΜΑΤΑ

	ΔΡΑΧΜΕΣ	ΕΥΡΩ-€
50τ.μ. Στην Αταβύρου.....	15εκ.	44.015,4
55τ.μ. στο κέντρο πόλεως.	33εκ.	96.833,8
58τ.μ. στην Ανάληψη.....	19εκ.	55.752,8
58τ.μ. στην Ανάληψη.....	21εκ.	61.621,5
70τ.μ. Στην Πίνδου.....	16εκ.	46.949,7
70τ.μ. Στην Ιξιά.....	15εκ.	44.015,4
70τ.μ. Στην Ανάληψη(ημπ.).	16εκ.	46.949,7
90τ.μ. Στην Ιξιά.....	30εκ.	88.030,7
90τ.μ. Στην Ανάληψη.....	32εκ.	93.899,5
90τ.μ Στους Δασκάλους(ημπ.)	18εκ.	52.818,4
98τ.μ. στην Ανάληψη.....	38εκ.	111.505,6
100τ.μ. Στην Ανάληψη (ημπ)	30εκ.	88.030,7
100τ.μ Στο Ροδίνι (σε μπετά)	20εκ.	58.687,2
100τ.μ Στο Ροδίνι (σε μπετά)	18εκ.	52.818,4
102τ.μ.- Καρακόνερο.....	30εκ.	88.030,7
103τ.μ. στην Ανάληψη.....	36εκ.	105.636,9
105τ.μ. στο Ροδίνι.....	40εκ.	117.374,3
105τ.μ στο Ροδίνι.....	44εκ.	129.111,7
107τ.μ. στο Ροδίνι.....	33εκ.	96.833,8
114τ.μ.-Ανάληψη (ημπελές)	35εκ.	102.702,5
114τ.μ. στους Δασκάλους...	49εκ.	143.783,5
115τ.μ. στην Ιξιά.....	50εκ.	146.717,9
116τ.μ. στο Ροδίνι.....	45εκ.	132.046,1
116τ.μ. στην Ανάληψη.....	38εκ.	111.505,6
117τ.μ. -Πάρ. Άννης Μαρίας...	45εκ.	132.046,1
117τ.μ. στους Δασκάλους...	46εκ.	134.980,4
117τ.μ. στην Ανάληψη.....	41εκ.	120.308,6
118τ.μ. στους Δασκάλους...	34εκ.	99.768,1
120τ.μ. στο Ροδίνι.....	44εκ.	129.111,7
124τ.μ Στο κέντρο πόλεως.	60εκ.	176.061,5
123τ.μ. στο Ροδίνι.....	46εκ.	134.980,4
123τ.μ. στην Ανάληψη.....	49εκ.	143.783,5
124τ.μ. στην Ανάληψη.....	44εκ.	129.111,7
125τ.μ. στους Δασκάλους...	48εκ.	140.849,2
125τ.μ. στους Δασκάλους...	50εκ.	146.717,9
125τ.μ. Στο Μήδεια.....	30εκ.	88.030,7
140τ.μ. στην Ανάληψη(ημπ.)	35εκ.	102.702,5
140τ.μ.- πλατ. Αγ. Νικολάου...	40εκ.	117.374,3
150τ.μ. Στην Αλεξ. Διάκου..	48εκ.	140.849,2



ΚΑΤΑΣΤΗΜΑΤΑ-ΓΡΑΦΕΙΑ

	ΔΡΑΧΜΕΣ	ΕΥΡΩ-€
20τ.μ.- Φαληράκι (εμπορ. κέντρο Έψιλον)...	38εκ.	111.505,6
23τ.μ. στη Σωκράτους.....	140εκ.	410.810,1
30τ.μ. στο Φαληράκι.....	70εκ.	205.405,0
30τ.μ. στο Φαληράκι.....	35εκ.	102.702,5
35τ.μ. Στην Αλεξ. Διάκου.....	220εκ.	645.558,8
39τ.μ. Στη Γαριβάλδη.	12εκ.	35.212,3
40τ.μ.- παραλία Ιαλυσού.....	24εκ.	70.424,6
48τ.μ.- Τάρπον Σπρινγς.....	100εκ.	293.435,8
50τ.μ. στην Αλεξ. Διάκου.....	50εκ.	146.717,9
50τ.μ. στην Καρπάθου.....	65εκ.	190.733,2
60τ.μ. με 60τ.μ. υπόγειο - Δενδρινού.....	40εκ.	117.374,3
60τ.μ. Στην Λίνδο....	62εκ.	181.930,2
60τ.μ. με 60τ.μ. υπόγειο - Δενδρινού.....	40εκ.	117.374,3
90τ.μ. με 90τ.μ. υπόγειο - Αταβύρου.....	50εκ.	146.717,9
94τ.μ. Στην Αλεξ. Διάκου.....	90εκ.	264.092,2
97τ.μ. στη Ρόδου-Λίνδου.....	75εκ.	220.076,8
127τ.μ.-Σκεύου Ζερβού...	37εκ.	102.702,5
140τ.μ. με 140τ.μ. υπόγειο στον Αγ. Ιωάννη	55εκ.	176.061,5
ΓΡΑΦΕΙΑ		
50τ.μ.-εμπορικό κέντρο Φώκιαλη.....	18εκ.	52.818,4
97τ.μ.- 28ης Οκτωβρίου.....	37εκ.	108.571,2

ΖΗΤΟΥΝΤΑΙ ΔΙΑΜΕΡΙΣΜΑΤΑ, ΚΑΤΑΣΤΗΜΑΤΑ, ΟΙΚΟΠΕΔΑ ΕΝΤΟΣ Η ΕΚΤΟΣ ΠΟΛΕΩΣ, ΟΙΚΟΠΕΔΑ ΓΙΑ ΑΝΤΙΠΑΡΟΧΗ, ΔΑΝΕΙΑ ΔΕΚΤΑ, ΕΥΚΟΛΙΕΣ ΠΛΗΡΩΜΗΣ

Τηλ. (0241) 73819,74917 κιν 0944/374546, 0945/292030 FAX 38641

ΠΛΗΡΟΦΟΡΙΕΣ-ΔΙΑΘΕΣΗ

ΙΩΑΝΝΗΣ & ΜΙΧΑΛΗΣ ΕΥΣΤΑΘΙΟΥ

Μεταφερθήκαμε στα νέα μας γραφεία Εθνικής Αντίστασης 83 (πρώην Άννης Μαρίας) δίπλα στην ALPHA BANK

ενοικιασεις

συνέχεια από την προηγούμενη

ΚΑΤΑΣΤΗΜΑ 50 τ.μ. στην οδό Βενετοκλέων 115 έναντι πιτσαρίας Γόνδολα κατάλληλο για κάθε επαγγελματική χρήση. Πληρ. τηλ. 0244-31416 ΑΕ41238

ΥΠΟΓΕΙΟΣ ΧΩΡΟΣ 170 τ.μ. με WC κατάλληλος για κύρια επαγγελματική χρήση (μη υγειονομικού ενδιαφέροντος) επί της πλατείας Ακαδημίας. Ενοίκιο δρχ. 200.000. Πληρ. τηλ. 27323 ΑΕ41162

ΓΕΝΙΚΗ ΚΛΙΝΙΚΗ ΔΩΔΕΚΑΝΗΣΟΥ Α.Ε. ΖΗΤΕΙΤΑΙ γραφείο για ενοικίαση εμβαδού 100 τ.μ. σε κεντρικό σημείο της πόλης της Ρόδου. Η προσφορά εκτός από τα οικονομικά στοιχεία πρέπει να περιλαμβάνει και κάτοψη του χώρου. Κατάθεση προσφορών. Πληρ. τηλ. 34124 Φ. Κωνσταντινίδης. ΑΕ41028

ΕΝΟΙΚΙΑΖΟΝΤΑΙ ΑΠΟ 1Η ΣΕΠΤ. ΕΩΣ 30 ΙΟΥΝΙΟΥ 2002 ΩΡΑΙΟΤΑΤΑ ΜΟΝΟΧΩΡΑ ΚΑΙ ΔΙΧΩΡΑ ΔΙΑΜΕΡΙΣΜΑΤΑ ΜΕ ΚΛΙΜΑΤΙΣΜΟ, ΜΕ ΜΕΓΑΛΕΣ ΒΕΡΑΝΤΕΣ ΠΛΗΡΩΣ ΕΠΙΠΛΩΜΕΝΑ ΣΤΟ ΠΑΡΑΔΕΙΣΙ ΤΗΣ ΡΟΔΟΥ. ΤΙΜΕΣ ΠΡΟΣΙΤΕΣ. ΠΛΗΡ. ΤΗΛ. 33349, 81210, 0974/107374 ΠΕ41049

STUDIOS καινούργια επιπλωμένα σε ήσυχη περιοχή της Ιαλυσού. Πληρ. κ. Μιχάλη τηλ. 0945077678 ΑΕ41137

ΑΠΟΘΗΚΗ 400 τ.μ. ύψους 5 μέτρων, ισόγειος, εύκολη πρόσβαση στην περιοχή Ικαρος. Πληρ. τηλ. 0944361926. ΑΕ41097

ΑΠΟΘΗΚΗ 120 τ.μ. στην περιοχή Δασκάλων, οδός Παπαχριστοδούλου 28. Πληρ. τηλ. 27984 ή 0944410793 ΑΕ41289

ΕΝΟΙΚΙΑΖΟΝΤΑΙ ή ΠΩΛΟΥΝΤΑΙ στην Ιαλυσό καινούργια διαμερίσματα 45 τ.μ. πλήρης εξοπλισμένα και επιπλωμένα. Πληρ. τηλ. 0977 995872 κ. Γιάννη. ΑΕ41093

ΚΑΤΑΣΤΗΜΑ ισόγειο 115 τ.μ. με 2 πατάρια, κατάλληλο για ανταλλακτικά αυτοκινήτων ναυτιλιακά είδη σιδερικά-χρώματα, πλησίον της νέας μαρίνας στην οδό Καποδιστρίου 59. Πληρ. τηλ. 66363, 0974375937 ΑΕ41140

PUB - ΚΑΦΕΤΕΡΙΑ στο τουριστικό κέντρο - πλησίον νέου Καζίνο. Πλήρως εξοπλισμένη ανακαινισμένη, η καλύτερη στο είδος της. Συμβόλαιο 12ετές. Πληροφορίες άλλες δεν θα δοθούν στο τηλέφωνο. Πληρ. τηλ. για συνεννόηση 78392, 27960, 093-7304208 μετά τις 12 το μεσημέρι. ΑΕ41121

2 ΓΚΑΡΣΟΝΙΕΡΕΣ μαζί ή μεμονωμένα κατάλληλα για Φροντιστήριο (διατίθεται μαζί και η επίπλωση), ιατρείο, γραφείο ή άλλη επαγγελματική χρήση, στον α' όροφο στην οδό Κων/νου Παλαιολόγου 105, με πρόσοψη στο Πάρκο του Αγ. Ιωάννου. Πληρ. τηλ. 82400-81540 κ. Ευαγγελία. ΧΑΕ100

πωλησεις ακινητων & επιχειρησεων

ΠΩΛΟΥΝΤΑΙ στην περιοχή Νιοχώρι οικοδομή αποτελούμενη από υπόγειο 80 τ.μ., ισόγειο 80 τ.μ., Α' όροφος 80 τ.μ., Β' όροφος 80 τ.μ. και γκαρσονιέρα στο ρετιρέ. Επίσης στην περιοχή Ιαλυσού πωλείται οικοδομή με ισόγειο 140 τ.μ. με μεγάλη αυλή και σε όροφο δύο (2) διαμερίσματα των 80 τ.μ. Πωλείται και ξεχωριστά στην Ιαλυσό. Μόνο σοβαρές προτάσεις Πληρ. κ. Ν. Ηρωνίας Νέα Αγορά Α' όροφος αρ. 17 τηλ.: 31955 και 21602 ώρες γραφείου. ΑΟ41511

ΟΡΟΦΟΔΙΑΜΕΡΙΣΜΑ, στην Ανάληψη 75 τ.μ. με 3 υπνοδωμάτια. Τιμή 27.000.000 δρχ. Πληρ. Σταμάτης Μανωλάκος, τηλ. 23815-78275, ώρες 9-1 και 5-8 μ.μ. ΑΟ41498

PIZZERIA-SNACK BAR με όλο τον εξοπλισμό σε λογική τιμή. Πληρ. τηλ. 75625 κυρία ELIZABETH. ΑΟ41496

ΕΣΤΙΑΤΟΡΙΟ, πλήρως εξοπλισμένο, γωνιακό. Τιμή 7.000.000. Ποσειδώνος 14 Ιαλυσός. Πληρ. τηλ. 90635 από 6-12 βράδυ. ΑΟ41495

ΒΙΛΑ, εμβαδού 200 τ.μ. στην περιοχή Λάρδου, σε τιμή ευκαιρίας, επί δενδροφυτεμένου οικοπέδου 9.350 τ.μ., με ιδιόκτητη γεώτρηση, κεντρική θέρμανση, αυτόματο πότισμα κ.λπ. Πληρ. τηλ. (0241)-22624 από 3-6 μ.μ. από Δευτέρα έως και Τετάρτη. Κινητό 0937421348. ΑΟ41454

ΕΠΙΧΕΙΡΗΣΗ πρατήριο Αρτου και Ζαχαρωδών στην Ανάληψη. Πληρ. τηλ. 69908 πρωί, 0945/132850. ΑΟ41470

ΔΙΑΜΕΡΙΣΜΑ 105 τ.μ. (2ου ορόφου), διαμπερές, εντοιχιζόμενη κουζίνα επί της Κων/νου Τσαλδάρη 45. Πληρ. τηλ. 29526-21506. ΑΟ41430

ΚΑΤΑΣΤΗΜΑ ΚΑΦΕ ΚΡΕΠΕΡΙ, ΤΖΕΛΑΤΕΡΙ, ΠΛΗΡΩΣ ΕΞΟΠΛΙΣΜΕΝΟ ΣΤΟ ΚΕΝΤΡΟ ΤΗΣ ΑΡΧΑΓΓΕΛΟΥ. ΑΚΟΜΑ 2 ΒΙΤΡΙΝΕΣ ΓΛΥΚΟΥ (1 ΜΕΤΡΟ Η ΚΑΘΕ ΜΙΑ) 1 ΒΙΤΡΙΝΑ ΠΑΓΩΤΟΥ (7 ΘΕΣΕΩΝ) ΚΑΙ ΜΙΑ ΤΡΙΜΕΤΡΗ ΒΙΤΡΙΝΑ ΓΛΥΚΟΥ. ΠΛΗΡ. ΤΗΛ. 0241-52562 ΜΕΤΑ ΤΙΣ 5 Μ.Μ. ΚΙΝ. 0932626285 Κ. ΜΑΝΩΛΗ ΠΟ41428

ΑΚΙΝΗΤΟ αποτελούμενο από 6 γκαρσονιέρες πλήρως επιπλωμένες στην περιοχή Καστελλοριζιών. Τιμή 50.000.000 δρχ. Πληρ. ΕΛΛΗΝΟΚΤΗΜΑΤΙΚΗ Πέτρος Πρεζεράκος τηλ. 33866 και 0932-468026. ΑΟ41418

ΕΠΙΧΕΙΡΗΣΗ-ΟΒΕΛΙΣΤΗΡΙΟ πλήρες εξοπλισμένο σε ΤΙΜΗ ΕΥΚΑΙΡΙΑΣ, λόγω φόρτου εργασίας, στην πλατεία Αφάντου. Πληρ. τηλ. 093/7924755, 51217, 51406. ΑΟ41471

ΖΗΤΟΥΝΤΑΙ ΔΙΑΜΕΡΙΣΜΑΤΑ καινούργια ή μεταχειρισμένα καθώς επίσης και οικόπεδα εντός και εκτός σχεδίου πόλεως ή οικισμού για άμεση αγορά από πελάτες του γραφείου μας. Πληρ. ΕΛΛΗΝΟΚΤΗΜΑΤΙΚΗ Πέτρος Πρεζεράκος τηλ. 33866 και 0932-468026. ΑΟ41419

ΔΙΑΜΕΡΙΣΜΑ 90 τ.μ. σε μπετόν στην περιοχή Ιαλυσού. τιμή 13.000.000 δρχ. Πληρ. ΕΛΛΗΝΟΚΤΗΜΑΤΙΚΗ Πέτρος Πρεζεράκος. Τιμή 33866 , 0932-468026. ΑΟ41420

ΜΕΖΟΝΕΤΤΑ στην περιοχή Ιξιάς 210 τ.μ. με τζάκι, κεντρική θέρμανση και γκαράζ. Τιμή 65.000.000 δρχ. Πληρ. ΕΛΛΗΝΟΚΤΗΜΑΤΙΚΗ Πέτρος Πρεζεράκος τηλ. 33866 και 0932-468026. ΑΟ41421

ΔΙΑΜΕΡΙΣΜΑ 97 τ.μ. στην περιοχή Ανάληψης. Τιμή 38.000.000 δρχ. Πληρ. ΕΛΛΗΝΟΚΤΗΜΑΤΙΚΗ Πέτρος Πρεζεράκος τηλ. 33866 και 0932/468026. ΑΟ41422

ΕΠΙΧΕΙΡΗΣΗ ΑΡΓΥΡΟΧΡΥΣΟΧΟΪΑΣ ΣΤΟ ΦΑΛΗΡΑΚΙ. ΠΛΗΡ. ΤΗΛ. 0945375797. ΠΟ41400

ΔΙΑΜΕΡΙΣΜΑΤΑ 94 τ.μ. έως 118 τ.μ. lux κατασκευής στην περιοχή Ιξιάς (περιορισμένος αριθμός διαμερισμάτων). Πληρ. ΕΛΛΗΝΟΚΤΗΜΑΤΙΚΗ Πέτρος Πρεζεράκος τηλ. 33866 και 0932-468026. ΑΟ41423

ΔΙΑΜΕΡΙΣΜΑ 145 τ.μ. στην Στρ. Ζήση. Τιμή 36.500.000 δρχ. Πληρ. ΕΛΛΗΝΟΚΤΗΜΑΤΙΚΗ Πέτρος Πρεζεράκος τηλ. 33866 και 0932-468026. ΑΟ41424

ΜΕΖΟΝΕΤΕΣ 140 τ.μ. σε οικόπεδο 350 τ.μ. στην περιοχή Ιαλυσού. Τιμή 53.000.000 δρχ. Πληρ. ΕΛΛΗΝΟΚΤΗΜΑΤΙΚΗ Πέτρος Πρεζεράκος τηλ. 33866 και 0932-468026 ΑΟ41425

ΜΕΖΟΝΕΤΕΣ 120 τ.μ. σε οικόπεδο 250 τ.μ. (εντός σχεδίου) στην περιοχή Κοσκινού. Τιμή 45.000.000 Πληρ. ΕΛΛΗΝΟΚΤΗΜΑΤΙΚΗ Πέτρος Πρεζεράκος τηλ. 33866 και 0932-468026.ΑΟ41426

ΕΠΙΧΕΙΡΗΣΗ ΑΝΘΟΠΩΛΕΙΟΥ ΣΤΟ ΚΕΝΤΡΟ ΤΗΣ ΡΟΔΟΥ (ΕΝΑΝΤΙ ΝΕΑΣ ΑΓΟΡΑΣ). ΤΙΜΗ ΠΟΛΥ ΚΑΛΗ. ΠΛΗΡ. ΤΗΛ. 39037 ΚΑΙ 0972520022 ΠΟ41407

ΚΑΤΑΣΤΗΜΑ επί της οδού Αγ. Αναστασίας 73, 35 τ.μ. με πατάρι 16 τ.μ. και WC για οποιαδήποτε επαγγελματική χρήση. Τιμή 16.000.000 συζητήσιμη. Πληρ. τηλ. 38208 ώρες 19.00-22.00 και 65229 ΑΟ41408

ΔΙΑΜΕΡΙΣΜΑ 58 τ.μ. επί της Βορείου Ηπείρου 11, με 1 υπνοδωμάτιο, κουζίνα, σαλόνι, μπαλκόνι. Πρόσφατα ανακαινισμένο με καινούργιο w.c. Τιμή ευκαιρία 13.900.000. Πληρ. τηλ. 0944 532822. ΑΟ41398

ΕΠΙΧΕΙΡΗΣΗ εστιατορίου στο τουριστικό κέντρο της πόλης, άρτια εξοπλισμένο συνολικό εμβαδόν 200 τ.μ. περίπου, 10 μέτρα πρόσοψη εφαπτόμενη σε κεντρικό δρόμο. Πληρ. τηλ. 0944-185921 καθημερινά από 10 πρωινή-7 βράδυ ΑΟ41348

ΡΕΤΙΡΕ στην περιοχή Αγίας Αναστασίας 150 τ.μ. δ' ορόφου με θέα πλήρως ανακαινισμένο και με τον εξοπλισμό της κουζίνας στην τιμή των δρχ. 45.000.000. Πληρ. Ροδιακή Κτηματική, Ανέστης και Σάββας Σαββαΐδης, τηλ. 26281-35476-κιν. 0944/243452-0944/421015 ΑΟ41293

ΗΜΙΥΠΟΓΕΙΑ ΑΠΟΘΗΚΗ 220 τ.μ. με ιδιωτική ράμπα, για οποιαδήποτε επαγγελματική χρήση, σε καλή τιμή. Πληρ. τηλ. 67438 ΑΟ41251

ΓΡΑΦΕΙΟ επί της οδού Εθν. Μακαρίου 35, εμβαδού 34 τ.μ. Πληρ. τηλ. 21317 και κινητό 0945-996162 ΧΑΟ151

ΑΓΡΟΚΤΗΜΑ στην Παστίδα, πρόποδες Φιλερήμου, 6 στρέματα με νερό, φως, δρόμο-άσφαλτο, 150 ελαιόδεντρα, συκιές, λεμονιές. Πληρ. τηλ. 26113, 20851 ΑΟ41152

ΟΡΟΦΟΔΙΑΜΕΡΙΣΜΑ περιοχή Αγ. Νικολάου (Φ. Φωταρά), 104 τ.μ. (3 υπνοδωμάτια, σαλόνι, κουζίνα, λουτρό, αποθήκη). Τιμή 30.000.000 δρχ. Πληρ. τηλ. 75567 (απογευματινές ώρες) ΑΟ41276

ΠΩΛΟΥΝΤΑΙ καινούργια διαμερίσματα: 1. Περιοχή Δασκάλων 80 τ.μ. και 40 τ.μ., 2. Επί της Καμείρου 55 τ.μ., 3. Περιοχή Κοσκινού των 90, 110 και 130 τ.μ. τελειωμένα ή σε μπετά, 4. Περιοχή Κοσκινού οικοδομή των 110 τ.μ. και ρετιρέ των 58 τ.μ., 5 Μεζονέτες, μονοκατοικίες των 120 και 140 τ.μ. στις περιοχές Κοσκινού και Ιαλυσός. Ολα σε πολύ καλές τιμες. Πληρ. Κ. Ν. Ηρωνίας Νέα Αγορά α' όροφος αρ. 17 τηλ. 31955 και 21602 ΑΟ41191

ΡΟΔΙΑΚΗ ΚΤΗΜΑΤΙΚΗ

ΣΥΜΒΟΥΛΟΙ & ΕΚΤΙΜΗΤΕΣ ΑΚΙΝΗΤΩΝ — ΚΤΗΜΑΤΟΜΕΣΙΤΙΚΟ ΓΡΑΦΕΙΟ από το 1983

Η ΡΟΔΙΑΚΗ ΚΤΗΜΑΤΙΚΗ είναι ανεξάρτητο κτηματομεσιτικό γραφείο με έδρα την Ρόδο. Η διαμεσολάβηση (brokerage) για την πώληση, εκμετάλλευση ή και εκμίσθωση της ακίνητης περιουσίας αποτελεί τον σημαντικότερο τομέα δραστηριότητας της εταιρείας.
Η εξειδικευμένη προσέγγιση και η επιστημονική κατάρτιση σε συνδιασμό με την πολυετή εμπειρία είναι οι βασικοί συντελεστές της επιτυχημένης δεκαπενταετούς και πλέον πορειάς του γραφείου μας.



ΠΩΛΗΣΕΙΣ ΕΠΙΛΕΓΜΕΝΩΝ ΑΚΙΝΗΤΩΝ

Το γραφείο μας διαθέτει σε αποκλειστικότητα δεκάδες επιλεγμένα ακίνητα

- Διαμερίσματα - Μονοκατοικίες - Μεζονέτες
- Οικόπεδα - Αγροτεμάχια
- Κεντρικά Καταστήματα - Γραφεία - Αυτοτελή Κτίρια
- Μισθωμένα ακίνητα εισοδήματος
- Ξενοδοχειακές Μονάδες

Μεσω του δικτύου συνεργαζόμενων μεσιτικών γραφείων αναλαμβάνουμε αγοραπωλησίες ακινήτων σε όλη την Ελλάδα.

ΕΚΤΙΜΗΣΕΙΣ ΑΚΙΝΗΤΩΝ

Σε συνεργασία με διεθνή γραφεία συμβούλων ακίνητης περιουσίας και με βάση τα αυστηρά πρότυπα και την μεθολογία του Βρετανικού Ινστιτούτου Ορκωτών Πραγματογνωμόνων και Εκτιμητών **(Royal Institution of Chartered Surveyors)** αναλαμβάνουμε εκτίμησεις ακίνητης περιουσίας.Οι εν λόγω εκτιμήσεις μπορούν να χρησιμοποιηθούν σε τραπεζικούς και πιστωτικούς οργανισμούς ή σε δικαστικές πρακτικές τόσο στην Ελλάδα όσο και στο εξωτερικό.

RHODES REAL ESTATE - a world of choice

Rhodes Real Estate is an independent real estate agency founded in 1983 and based in Rhodes island. Since that time we have offered a world class, high quality service to our many and valued clients. Our diverse clientele appreciate our discretion, professionalism and market credibility.

Our company offers professional real estate services for

- Residential Properties (Holiday homes, traditional hous
- Commercial Properties (shops, hotels, offices)
- Property Evaluation -Property Management

THE NATIONAL ASSOCIATION OF NAEA ESTATE AGENTS OVERSEAS MEMBER



We are members of FIABCI (International Federation of Real Estate Agencies), CEI (EuropeanConfederation of Real Estate Agents), NAEA - Overseas Member (National Association of Real Estate Agents - Great Britain), ERES (European Real Estate Society).

For all your personal and professional real estate requirements please contact Mr. Savvas A. Savvaidis (BBA Bologna Un., MCEI, ANAEA) on 26281 or 35476

ΑΝΕΣΤΗΣ & ΣΑΒΒΑΣ ΣΑΒΒΑΪΔΗΣ

Μέγαρο Κιοσόγλου, 3ος όροφος
Εθελοντών Δωδεκανησίων 29
ΡΟΔΟΣ

tel: 26281 & 35476 fax: 34663
cel: 0944-421015 & 0977-433427
e-mail: sawaidis@rho.forthnet.gr

F.I.A.B.C.I.

ΑΣΦΑΛΕΙΟΚΤΗΜΑΤΙΚΗ

ΚΤΗΜΑΤΟΜΕΣΙΤΙΚΟ-ΑΜΟΙΒΑΙΑ ΚΕΦΑΛΑΙΑ

ΑΣΦΑΛΕΙΕΣ INTERNATIONAL LIFE

ΔΙΑΜΕΡΙΣΜΑΤΑ
45 τ.μ. 2άρι Ανάληψη
85 τ.μ. 3άρι Κέντρο
88 τ.μ. 3άρι Δασκάλους
90 τ.μ. 3άρι Ιαλυσός
90 τ.μ. 3άρι Κέντρο
100 τ.μ. 3άρι Κέντρο
115 τ.μ. 4άρι Ανάληψη
115 τ.μ. 4άρι Δασκάλους
125 τ.μ. 4άρι Αγ. Ιωάννης
126 τ.μ. 4άρι Αγ. Ιωάννης
130 τ.μ. 4άρι Μήδια
145 τ.μ. 4άρι Κέντρο

ΔΙΑΜΕΡΙΣΜΑΤΑ ΑΘΗΝΑ
Τρία 88 τ.μ. το καθένα
Λουξ κατασκευής
Μαραθώνος και Λαυρίου

ΟΙΚΟΠΕΔΑ
478 τ.μ. Ροδίνι (Σ.Δ. 0,4)
500 τ.μ. Ανάληψη (Σ.Δ. 0,8)
500 τ.μ. Παραδείσι
700 τ.μ. Ανάληψη (Σ.Δ. 0,8)
1060 τ.μ. Ροδίνι (Σ.Δ. 0,8)
1500 τ.μ. Μιχ. πετρίδη (Σ.Δ. 0,8)

ΑΓΡΟΤΕΜΑΧΙΑ
3,5 στρεμ. Ε.Ο. Ρόδου Λίνδου
4 στρεμ. εντός σχεδίου Μαριτσά
4 στρεμ. Καλαβάρδα
4 στρεμ. Δαματριά
4 στρεμ. Αφάντου
5 στρεμ. Παστίδα
5 στρεμ. Τσαΐρι
6 στρεμ. Παστίδα
11 στρεμ. Παστίδα
80 στρεμ. Κιοτάρι

ΜΕΖΟΝΕΤΕΣ-ΜΟΝΟΚΑΤΟΙΚΙΕΣ
120 τ.μ. Καρακόνερο
120 τ.μ. Μήδια
130 τ.μ. Μήδια
130 τ.μ. Παραδείσι
140 τ.μ. Μήδια
150 τ.μ. Μήδια
150 τ.μ. Ιαλυσός
150 τ.μ. Ιαλυσός
180 τ.μ. Ιαλυσός
180 τ.μ. Παλιά Πόλη
190 τ.μ. Αφάντου
300 τ.μ. Τρεις
450 τ.μ. Κοσκινού

ΚΑΤΑΣΤΗΜΑΤΑ
35 τ.μ. Φαληράκι
38 τ.μ. Φαληράκι
40 τ.μ. Τροφό
50 τ.μ. γραφείο Σοφ. Βενιζέλου
60 τ.μ. Ψαροπούλα
90 τ.μ. Βενιζέλου

ΔΙΑΘΕΤΟΥΜΕ ΠΕΡΙΣΣΟΤΕΡΑ ΑΚΙΝΗΤΑ ΠΡΟΣ ΠΩΛΗΣΗ ΕΚΤΟΣ ΑΠΟ ΤΑ ΑΝΑΓΡΑΦΟΜΕΝΑ

ΥΠΕΥΘΥΝΟΣ ΓΡΑΦΕΙΟΥ
ΚΑΡΑΝΙΚΗΣ ΛΟΥΚΑΣ
ΕΘΝ. ΜΑΚΑΡΙΟΥ 45 ΣΤΟΑ ΡΟΙΚΟΥ 2ος ΟΡΟΦΟΣ
ΤΗΛ. 21003 ΚΙΝ. 0945/759887

πωλησεις

συνέχεια από την προηγούμενη

ΠΩΛΟΥΝΤΑΙ μεταχειρισμένα διαμερίσματα: 1. Περιοχή Δασκάλων 84 τ.μ. και 55 τ.μ. 2. Περιοχή Ανάληψη 84 τ.μ. 3. Περιοχή Ανάληψη 110 τ.μ. 4. Περιοχή Βορείου Ηπείρου 58 τ.μ. 5. Περιοχή Ζέφυρος 70 τ.μ. 6. Περιοχή Νιοχώρι 84 τ.μ. και 50 τ.μ. 7. Περιοχή Ιαλυσού 150 τ.μ. ισόγειο με αυλή και δύο διαμερίσματα στον όροφο 80 τ.μ. το καθένα. Επίσης θα βρείτε και σε πολλές άλλες περιοχές της Ρόδου. Πληρ. Κ. Ν. Ηρωνίας Νέα Αγορά α' όροφος αρ. 17 τηλ. 31955 και 21602 ΑΟ41192

ΠΩΛΕΙΤΑΙ τουριστική επιχείρηση ρούχων 95 τ.μ. με WC και αποθήκη πλήρως εξοπλισμένη (15 κούκλες τύπου μπουτίκ) επί της οδού 28ης Οκτωβρίου 76. Πληρ. τηλ. 30293 Α41147

ΜΟΝΟΚΑΤΟΙΚΙΑ 300 τ.μ. με οικόπεδο 1 στρέμμα, στην περιοχή Ασγούρου. Πληρ. τηλ. 0944647163 και 61628 ΑΟ41114

ΜΟΝΟΚΑΤΟΙΚΙΑ διόροφη από ιδιότη στην Παλιά Πόλη (61 τ.μ. 1ος όροφος, 61 τ.μ. 2ο όροφος και 50 τ.μ. αυλή). Πληρ. τηλ. 78934. ΑΟ40954

ΠΩΛΕΙΤΑΙ στο Μικρό Χωριό της Τήλου, **ΣΠΙΤΙ** μισοερειπωμένο, προνομιούχο, στην πλατεία του χωριού με απεριόριστη θέα, κατάλληλο για οποιαδήποτε χρήση. Πληρ. τηλ. 23864 ΧΑΟ271

ΚΑΤΑΣΤΗΜΑΤΑ ΕΤΟΙΜΟΠΑΡΑΔΟΤΑ ΣΤΟ ΜΕΓΑΛΥΤΕΡΟ ΣΥΓΚΡΟΤΗΜΑ ΚΑΤΑΣΤΗΜΑΤΩΝ ΣΤΗΝ ΠΑΡΑΛΙΑΚΗ ΛΕΩΦΟΡΟ ΙΑΛΥΣΟΥ ΑΠ' ΕΥΘΕΙΑΣ ΑΠΟ ΤΟΝ ΚΑΤΑΣΚΕΥΑΣΤΗ ΠΟΛ. ΜΗΧΑΝΙΚΟ ΣΤΕΛΙΟ ΜΑΚΕΣΤΑ. ΕΞΑΣΦΑΛΙΣΗ ΔΑΝΕΙΟΥ, ΕΥΚΟΛΙΕΣ ΠΛΗΡΩΜΗΣ. ΑΠΟ 10.350.000 ΔΡΧ. ΠΛΗΡ. ΤΗΛ. 21347 ΧΠΟ205

ΖΗΤΕΙΤΑΙ ΔΙΑΜΕΡΙΣΜΑ έως 120 τ.μ. ημιτελές, 3 υπνοδωματίων, στις περιοχές Ανάληψη, Ροδίνι, Ιαλυσός. Δάνειο Παρακαταθηκών. Πληρ. τηλ. 0946-466054 ΑΟ41324

ΠΡΑΓΜΑΤΙΚΗ ΕΥΚΑΙΡΙΑ ΣΤΟ ΓΕΝΝΑΔΙ. ΟΙΚΟΠΕΔΟ 2.120 Μ. ΜΕ ΠΛΗΡΩΜΕΝΗ ΕΤΟΙΜΗ ΑΔΕΙΑ ΟΙΚΟΔΟΜΗΣ 212 ΜΕΤΡΑ, ΠΕΡΙΦΡΑΓΜΕΝΟ ΜΕ ΜΑΝΤΡΑ, ΕΓΚΑΤΑΣΤΑΣΗ ΦΩΣ, ΝΕΡΟ ΚΑΙ ΜΕ ΔΕΝΔΡΑ, ΜΕ ΥΠΑΡΧΟΝ ΚΤΙΣΜΑ ΑΠΟΘΗΚΗ 50 Μ. ΠΩΛΕΙΤΑΙ 20.000.000 ΜΕΤΡΗΤΑ. ΔΕΚΤΟΣ ΚΑΙ ΔΙΑΚΑΝΟΝΙΣΜΟΣ ΠΛΗΡ. ΤΗΛ. 31093, ΩΡΕΣ ΙΑΤΡΕΙΟΥ ΧΠΟ522

ΠΩΛΕΙΤΑΙ Ή ΕΝΟΙΚΙΑΖΕΤΑΙ διόροφη μονοκατοικία 75 τ.μ. σε 4 ή 8 στρέμματα 50 μ. από τον κεντρικό δρόμο Πυλώνας-Λάρδου. Πληρ. τηλ. 0241-67389 ΧΑΟ111

ΔΙΑΜΕΡΙΣΜΑ ΙΣΟΓΕΙΟ 40 Τ.Μ. (ΚΑΘΑΡΑ), 50 ΜΕΤΡΑ ΑΠΟ ΤΗΝ ΘΑΛΑΣΣΑ ΣΤΗΝ ΠΕΡΙΟΧΗ ΨΑΡΟΠΟΥΛΑΣ, ΜΕ ΑΝΕΞΑΡΤΗΤΗ ΕΙΣΟΔΟ ΚΑΙ ΜΙΚΡΟ ΚΗΠΟ. ΔΑΝΕΙΑ ΔΕΝ ΓΙΝΟΝΤΑΙ ΔΕΚΤΑ. ΤΙΜΗ ΔΡΧ. 12.500.000. ΠΛΗΡ. ΤΗΛ. 21347 ΧΠΟ151

ΠΩΛΟΥΝΤΑΙ: α) Οικόπεδο 850 μέτρων (οικοδομήσιμο εντός οικισμού), β) Ελαιώνας 4 στρεμμάτων, γ) Αγρός 22 στρεμμάτων. Τα δύο ως άνω δεικνύονται για αγροτικούς ή βιοτεχνικούς σκοπούς. Πληρ. τηλ. 96384 από 3 μ.μ. ΧΠΟ200



πωλησεις αυτοκινητων & μοτοσικλετων

JEEP WRANGLER, 2000 cc IX μοντέλο '96 με πολλά αξεσουάρ. Πληρ. τηλ. 0944/263164 και 96377 μετά τις 5 μ.μ. ΑΑ41506

ΜΗΧΑΝΑΚΙ, Runner DD Gilera 50 cc σε καλή κατάσταση. Πληρ. τηλ. 32100. ΑΑ41505

ΑΥΤΟΚΙΝΗΤΑ SEAT MARBELLA 1994-1995. Για πληροφορίες στα τηλ. 87615, 86298. ΑΑ41456

ΜΟΤΟΠΟΔΗΛΑΤΟ HONDA, τύπου MONKEY, σε πολύ καλή κατάσταση και σε καλή τιμή. Πληρ. τηλ. 22701 από 10 π.μ.-10 μ.μ. ΑΑ41455

ΜΟΤΟΣΙΚΛΕΤΑ SUZUKI GSX-R 750 ΜΟΝΤΕΛΟ '93 ΜΑΥΡΗ-ΑΣΗΜΙ (ΒΕΛΤΙΩΜΕΝΗ ΙΠΠΟΔΥΝΑΜΗ) ΣΕ ΑΡΙΣΤΗ ΚΑΤΑΣΤΑΣΗ. ΦΥΛΑΞΗ ΣΕ ΓΚΑΡΑΖ. ΠΛΗΡ. ΤΗΛ. 48078, 0944/453509 Κ. ΒΑΣΙΛΗ. ΠΑ41479

"ΣΚΑΡΑΒΑΙΟΣ" σε καλή κατάσταση (έχει περάσει ΚΤΕΟ). Τιμή 700.000 δρχ. Πληρ. τηλ. 41529 και 0938020290. ΑΑ41453

ΑΥΤΟΚΙΝΗΤΟ SUZUKI σε άριστη κατάσταση. Τιμή 1.000.000 δρχ. Πληρ. τηλ. 36407, 61148. ΑΑ41478

FIAT PUNTO GT μοντέλο '95, πρώτο χέρι, ατρακάριστο, full extra συν A/C, συναγερμό, σπαστό κοτσαδόρο, ράδιο κασσετόφωνο σε άριστη κατάσταση. Τιμή 2.700.000 δρχ. Πληρ. τηλ. 0944/536691. ΑΑ41477

ΠΩΛΕΙΤΑΙ: 1. ΑΥΤΟΚΙΝΗΤΟ μάρκας HYUNDAI-ACCENT 1.400 c.c. έτος Ιούνιος 1998 5 θύρες, με 30.000 χιλ., ηλ. παράθυρα, ηλ. κλειδαριές, υδραυλικό τιμόνι, ηλ. καθρέφτες, air contition, ραδιοκασετόφωνο, σε άριστη κατάσταση. Δεκτός κάθε έλεγχος. Τιμή 2.000.000 δραχμές.
2. **ΑΥΤΟΚΙΝΗΤΟ** μάρκας SUZUKI JEEP SAMURAI 4X4, 1.300 c.c. έτος Ιούνιος 1992 περασμένο από ΚΤΕΟ σε άριστη κατάσταση, βαμμένο. Δεκτός κάθε έλεγχος. Τιμή 1.400.000 δραχμές. Πληρ. τηλ. 0945-494657. ΑΑ41452

ΦΟΡΤΗΓΑΚΙ ανατρεπόμενο σε άριστη κατάσταση περασμένο Κ.Τ.Ε.Ο. 2.400 c.c. Τιμή 2.000.000 με ευκολίες πληρωμής. Πληρ. τηλ. 38819 και 0944824067. ΑΑ41417

Ι.Χ. μάρκας SUZUKI VITARA 1600 c.c. καταλυτικό, Ful Extra, μοντέλο 1993 τιμή 3.300.000 δρχ. δεκτός κάθε έλεγχος. Πληρ. τηλ. 85488, κινητό 0932255631. ΑΑ41439

FIAT TEMBRA μοντ. Σεπτεμβρίου '92 χρώματος μπορντώ, ζάντες αλουμινίου, σπόιλερ, αεροτομή, χαμηλωμένο υδραυλικό τιμόνι, ηλεκτρικά παράθυρα και κλειδαριές, συναγερμό, ξύλινη επένδυση, κασετόφωνο με 4 ηχεία. Τιμή 1.500.000. Δεκτός διακανονισμός. Πληρ. τηλ. 0972 508307 κ. Κώστα. ΑΑ41437

ΤΖΙΠ Κοράντο SUN YOUNG σε άριστη κατάσταση με πολλά εξτρά και σε πολύ καλή τιμή. Δεκτός κάθε έλεγχος. Πληρ. τηλ. 0944622682 ΑΑ41427

FIAT PUNTO SX 1100 '97 44000 km. μεταλλικό χρώμα, με ραδιοκασετόφωνο, imobilizer, ηλ. παραθ., κλειδ., συναγερμός, 1.830.000 Πληρ. τηλ. 0944421765 ΑΑ41413

HONDA STEED μηχανή 400 κ.ε. μοντέλο '98 σε άριστη κατάσταση 20000 χλμ. μόνο, συναγερμός GT σε τιμή ευκαιρίας. Πληρ. τηλ. 0974396186 ΑΑ41406

ΠΩΛΟΥΝΤΑΙ ΤΑ ΚΑΤΩΘΙ ΑΥΤ/ΤΑ ΣΕ ΑΡΙΣΤΗ ΚΑΤΑΣΤΑΣΗ ΚΑΙ ΣΕ ΠΡΟΣΙΤΕΣ ΤΙΜΕΣ: SEAT MARBELLA MONT. 98, FIAT CINQUECENTO MONT. 97, FIAT SEICENTO MONT. 99, SUBARU VIVIO MONT. 98, OPEL CORSA A/C MONT. 99, HYUNDAI ATOS A/C MONT. 99, SEAT IBIZA MONT. 96, SEAT CORDOBA A/C MONT. 98, TOYOTA COROLLA A/C MONT. 97. ΓΙΑ ΠΕΡΙΣΣΟΤΕΡΕΣ ΠΛΗΡ. ΤΗΛ. 21819 ΚΑΙ 25888, 98200 ΠΑ41212

FIAT PUNTO CABRIO ΜΟΝΤΕΛΟ 94 1,3 ΛΕΥΚΟ 75000 ΧΙΛΙΟΜΕΤΡΑ, EXTRAS. ΤΙΜΗ 2.400.000. ΠΛΗΡ. ΤΗΛ. 87006, 10.00-13.00 Ή 18.00-22.00 ΧΠΑ841

ΠΩΛΕΙΤΑΙ SUZUKI 50 cc στην τιμή των 150.000 δρχ. σε πολύ καλή κατάσταση. Πληρ. τηλ. 0944651817 ΑΑ41319

ΠΩΛΟΥΝΤΑΙ ΜΕΤΑΧΕΙΡΙΣΜΕΝΑ ΦΟΡΤΗΓΑ ΑΥΤΟΚΙΝΗΤΑ ΕΙΣΑΓΩΓΗΣ ΟΛΩΝ ΤΩΝ ΤΥΠΩΝ, ΓΙΑ ΑΓΡΟΤΙΚΗ ΚΑΙ ΕΠΑΓΓΕΛΜΑΤΙΚΗ ΧΡΗΣΗ, ΚΑΘΩΣ ΚΑΙ Ι.Χ. ΕΠΙΒΑΤΙΚΑ. ΕΤΟΙΜΟΠΑΡΑΔΟΤΑ Ή ΚΑΤΟΠΙΝ ΠΑΡΑΓΓΕΛΙΑΣ. ΠΑΡΕΧΟΥΜΕ ΓΡΑΠΤΗ ΕΓΓΥΗΣΗ ΕΝΟΣ ΧΡΟΝΟΥ. ΕΙΣΑΓΩΓΕΙΣ ΜΕΤΑΧΕΙΡΙΣΜΕΝΩΝ ΑΥΤΟΚΙΝΗΤΩΝ "Δ. ΜΠΟΥΝΤΟΥΡΗΣ-Ε. ΠΑΠΑΠΟΣΤΟΛΟΥ Ο.Ε.". ΕΚΘΕΣΗ: ΕΘΝΙΚΗ ΟΔΟΣ ΛΑΡΙΣΑΣ-ΙΩΑΝΝΙΝΩΝ ΤΡΙΚΑΛΑ ΘΕΣΣΑΛΙΑΣ. ΤΗΛ. 0431-74709 ΦΑΞ 0431-27008 ΚΙΝ. 0974456200-0977395269 ΧΠΑ112

εργασιες

ΝΤΗΛΕΡ πανελλαδικά για είδη προικός, ρούχα, εσώρουχα, πιτζάμες, παπούτσια και 25 κατάλογοι δωρεάν . Ποσοστά έως 60% δώρα άψογη εξυπηρέτηση. Πληρ. τηλ. 031 275975, 0944692011 ΑΖ41520



ΚΤΗΜΑΤΟΜΕΣΙΤΙΚΟ ΓΡΑΦΕΙΟ

ΑΙΓΑΙΟΚΤΗΜΑΤΙΚΗ

ΠΩΛΟΥΝΤΑΙ

- ΔΙΑΜΕΡΙΣΜΑΤΑ-ΜΟΝΟΚΑΤΟΙΚΙΕΣ

- (ΔΔ)=ΔΑΝΕΙΑ ΔΕΚΤΑ

- 35 τ.μ. Ψαροπούλα. 12 εκ. - 35.216 € (ΔΔ)
- 45 τ.μ. α' ορ. Δασκάλους σοβά 13 εκ.-38.151 € (ΔΔ)
- 75 τ.μ. παλιό σπίτι Μητρόπολη σε 148 τ.μ. οικ/δο 18 εκ.52.224 € (ΔΔ)
- 48 τ.μ. διώροφο Π. Πόλη 10 εκ. (ΔΔ)-29.347 €
- 62 τ.μ. λουξ ρετιρέ στην Απ. Παύλου 30 εκ.-88.041 €
- 62 τ.μ. παλιό σπίτι στη Χάλκη 7 εκ.-20.542 € (ΔΔ)
- 70 τ.μ. καινούργιο στη Σωτήρος 25 εκ. (ΔΔ)-73.367 €
- 70 τ.μ. μον/κία, Κρεμαστή, 35 εκ. 102.714 € (παρ/κό).
- 75 τ.μ. Ρόδου-Λίνδου (Ροδίνι) ισόγειο με αυλή 24 εκ.- 70.432 € (ΔΔ)
- 80 τ.μ. καινούργιο Δασκάλους 30 εκ. - 88.040 € (ΔΔ)
- 83 τ.μ. καινούργιο, Καρακόνερο 36 εκ. (ΔΔ)
- 84 τ.μ. καινούργιο ισόγειο με αυλή, Καρακόνερο, 38 εκ.-111.518 € (ΔΔ)
- 85 τ.μ. Στ. Κωτιάδη, β' ορ. 26 εκ.-76.302 €
- 85 τ.μ. 4 ετών λουξ Ροδίνι 31 εκ.-90.975 €
- 89 τ.μ. (ισ.) σε μπετά στην Ενόπλων Δυνάμεων 16 εκ. - 46.955 € (ΔΔ)
- 94 τ.μ. καινούργιο ορ/σμα με αποθ. και γκαράζ Καρακόνερο, 36 εκ.-105.649 € (ΔΔ)
- 100 τ.μ. ισόγειο με αυλή, Καρακόνερο, καινούργιο 45 εκ. (ΔΔ)-132.061 €
- 115 τ.μ. παλιά μον/κία μέσα σε 467τ.μ. οικ/δο με εξτρά δόμηση άλλα 350 τ.μ. Αγ. Ανάργυροι 60 εκ. - 176.082 € (ΔΔ)
- 117 τ.μ. καινούργιο Γεωργ. Παπανδρέου 47 εκ. (ΔΔ)- 137,931 €
- 117 τ.μ. α' ορ. στο σοβά Δασκάλους 28 εκ.-82.171 €
- 120 τ.μ. μον/κία καινούργια Κοσκινού σε 667 τ.μ. 45 εκ.-132.061 €
- 128 τ.μ. καινούργια μεζ/τα Ροδίνι 52 εκ. - 132.061 €(ΔΔ)
- 130 τ.μ. μεζ/τα σε σοβά, Ιαλυσό, 42 εκ. (ΔΔ)-123.257 €
- 135 τ.μ. Κοσκινου καινούργιο, 45 εκ.-132.061 €
- 138 τ.μ. (3 υπν.) ορ/σμα Μάρκου Κλαδάκη 36 εκ. - 111.518 € (ΔΔ).
- 138 τ.μ. (3 υπν.) καινούργιο, Καρακόνερο, 57 εκ. (ΔΔ)-167.278 €
- 140 τ.μ. οροφ/σμα (α' ορ.) στην Πειραιώς σε σοβά 32 εκ. - 93.910 € (ΔΔ)
- 140 τ.μ. μον/κία ανεξ/τη Ιαλυσό 53 εκ. (ΔΔ)-155.539 €
- 145 τ.μ. Στ. Ζήση 40 εκ.- 117.388 € (ΔΔ)
- 149 τ.μ. Αισχύνη (3 υπν.) ορ/σμα 47 εκ.- 137.930 € (ΔΔ)
- 155 τ.μ. μεζ/τα Αισχύνη 63 εκ. (ΔΔ)
- 158 τ.μ. μεζ/τα σε μπετά Ιξιά 36 εκ.-105.649 €
- 158 τ.μ. διαμ. σε μπετά στους Δασκάλους 32 εκ. (μετρητά)-93.910 €
- 200 τ.μ. ρετιρέ ορ/σμα καινούργιο Καρακόνερο 86 εκ.-252.384 €
- 230 τ.μ. Κοσκινού καινούργιο 1 στρ. οικ. 95 εκ.-278.796 € (ΔΔ)
- 230 τ.μ. παραδοσιακό αρχοντικό, εντός της πόλεως, 70 εκ.-205.429 €
- 270 τ.μ. (3ορ. Χ90τ.μ.) κτίριο σε μπετά Ασγούρου, 40 εκ. (ΔΑ) 117.388 €
- 270 τ.μ. βίλλα στο σοβά σε 4 στρ. Τσαΐρι

ΚΑΤΑΣΤΗΜΑΤΑ

- 31 τ.μ. Καμείρου 14 εκ. - 41.085 € (ΔΔ)
- 39 τ.μ. Αγ. Αναστασία 12 εκ.-35.216 €
- 70 τ.μ. Αγ. Ιωάννη 35 εκ. - 102.714 € (ΔΔ)
- 90 τ.μ. Νιοχώρι, 63 εκ. - 184.886 € (ΔΔ)
- 140 τ.μ. πλησίον Αννης Μαρίας 28 εκ. (ΔΔ) 82.171 €
- 175 τ.μ. Λεωφ. Ρόδου-Λίνδου 70 εκ.-205.429 €
- 200 τ.μ. με 200 υπ. (και ορ. άδεια) σε μπετά στο Μήδεια 80 εκ.-234.776 €
- κτίριο κεντρικό Π. Πόλη 280 εκ.

ΟΙΚΟΠΕΔΑ

- 261 τ.μ. Αισχύνης (ΣΔ 0,8) 20 εκ.-58.694 €
- 400 τ.μ. Δ. Αναστασιάδη (ΣΔ 1) 55 εκ.-161.408 €
- 800 τ.μ. πλησίον Πίνδου, (Σ.Δ. 0,8), 100 εκ.-293.470 €
- 500 τ.μ. Μίρα Μάρε (Σ.Δ. 0,8), 45 εκ.-132.016 €
- 1000 τ.μ. (ΣΔ 0,8) Μιχ. Πετρίδη 80 εκ.-264.123 €
- 1.054 τ.μ. (ΣΔ 0,4) Βράχο Ιαλυσού 50 εκ.-146.735 €
- 1.230 τ.μ. Κοσκινού 50% κάλυψη, 40 εκ.-117.388 €
- 1.350 τ.μ. Κοσκινού Μουσικό Γυμνάσιο 26 εκ.-76.302 €
- 2 στρεμ. πάνω σε δρόμο Βουνάρα Ιαλυσό (κτίζει 200 τ.μ.) 35 εκ.-102.714 €
- 2 στρ. Παστίδα με οικ. άδεια 240 τ.μ. 10 εκ.-29.347 €
- 4 στρεμ. στα Νερά Καλλιθέας 60 εκ.-176.082 €
- 10 στρ. Λεωφ. Ρόδου-Λίνδου 250 εκ.-733.675 €

ΔΙΑΘΕΤΟΥΜΕ ΜΕΓΑΛΗ ΠΟΙΚΙΛΙΑ ΟΙΚΟΠΕΔΩΝ ΣΕ ΟΛΟ ΤΟ ΝΗΣΙ ΤΗΣ ΡΟΔΟΥ

ΕΠΙΣΗΣ ΑΚΙΝΗΤΑ ΣΤΗΝ ΤΗΛΟ

ΡΕΝΑ ΒΑΖΟΥΚΟΥ

(ΜΕΣΙΤΗΣ ΑΣΤΙΚΩΝ ΣΥΜΒΑΣΕΩΝ)

ΔΙΕΥΘ. ΓΡΑΦΕΙΟΥ ΔΗΜ. ΘΕΟΔΩΡΑΚΗ 3
10-1 το πρωί και 6.30-9 απ/τα
Δευτέρας-Πέμπτης εκτός Σαβ. και Κυρ.

Τηλ. (0241) 22943-28838 FAX: 28838
email.vazoukou@otenet.gr.
ΡΟΔΟΣ

ΠΩΛΗΣΕΙΣ ΑΚΙΝΗΤΩΝ

◆ **ΔΙΑΜΕΡΙΣΜΑΤΑ**
- Ροδίνι 81 τ.μ. 30.000.000 δρχ.
- Ροδίνι 50 τ.μ. και 60 τ.μ.
- Ροδίνι 114 τ.μ.
- Αταβύρου 80 τ.μ. 25.000.000 δρχ.
- Ροδίνι, 113 τ.μ. και 131 τ.μ. σε τιμή ευκαιρίας
- Ανάληψη 90 τ.μ. καινούργιο
- Καρακόνερο 90 τ.μ. καινούργιο
- Καρακόνερο 117 τ.μ. καινούργιο
- Ροδίνι 86 τ.μ. καινούργιο
- Ροδίνι 120 τ.μ. καινούργιο
- Ανάληψη 104 τ.μ. 30.000.000 δρχ.
- Ανάληψη 90 τ.μ. καινούργιο
- Ανάληψη 50 τ.μ. καινούργο
- Περιοχή Δασκάλων 2άρι, 3άρι καινούργια

◆ **ΗΜΙΤΕΛΗ ΔΙΑΜΕΡΙΣΜΑΤΑ**
- 100 τ.μ. 20.000.000 δρχ. Αταβύρου
- 60 τ.μ. 12.000.000 δρχ. Αταβύρου
- 160 τ.μ. 32.000.000 δρχ. Αταβύρου
- 113 τ.μ. και 131 τ.μ. στο Ροδίνι χτισμένα σοβατισμένα τιμή 23.000.000 και 29.000.00 δρχ.
- Πωλείται ρετιρέ στα Κοσκινού 145 τ.μ., σοβατισμένο με ηλεκτρικά, υδραυλικά περασμένα.
- Μητρόπολη 60 τ.μ. 6.000.000

◆ **ΜΕΖΟΝΕΤΕΣ-ΜΟΝΟΚΑΤΟΙΚΙΕΣ**
- Ροδίνι, 220 τ.μ. 70.000.000 δρχ. τελειωμένη.
- Κοσκινού 190 τ.μ., 300 τ.μ. κήπο με πανοραμική θέα 88.000.000 δρχ. καινούργια.
- Ανάληψη 75 τ.μ. 27.000.000 δρχ.
- ΣΥΜΗ:Διόροφη κατοικία 70 τ.μ. με στέρνα 50.000.000 δρχ.
- Μεζονέτα στο Ροδίνι, 130 τ.μ. 48.000.000 δρχ. θέση πάρκινγκ και κήπο
- Πωλείται μεζονέτα επιπλωμένη ή μη και χωρίς τα έπιπλα 135 τ.μ., περιοχή Μιχαήλ Πετρίδη, τιμή 50.000.000 δρχ.
- Πωλείται μεζονέτα στα Κοσκινού 200 τ.μ. με θέα την θάλασσα και 300 τ.μ. αυλή. Τιμή 65.000.000 δρχ.
- Πωλείται μεζονέτα στην Αγ. Βαρβάρα 170 τ.μ. με 1 στρ. οικόπεδο. Τιμή 60.000.000 δρχ.

◆ **ΟΙΚΟΠΕΔΑ**
- Οικόπεδο 150 τ.μ. στην Μ. Πετρίδη 15.000.000 δρχ.
- Ιαλυσός, 1.330 μ. 50.000.000 δρχ.
- Ιαλυσός 130 τ.μ. 15.000.000 δρχ.
- Περιοχή Ιαλυσού 1 στρ. 35.000.000 δρχ.
- Περιοχή Ιαλυσού 800 μ. 30.000.000 δρχ.
- Κιοτάρι πάνω στο κύμα 5 στρ.
- Σορωνή 1850 τ.μ. οικοδομήσιμο 15.000.000 δρχ. επί της λεωφόρου
- Σορωνή 4000 τ.μ. 20.000.000 δρχ.
- Κατταβιά 650 τ.μ. 3.000.000 δρχ.
- Ροδίνι 460 τ.μ.
- Οικόπεδα εντός σχεδίου στο Γεννάδι από 2.500.000 δρχ.
- Γεννάδι 2.000 τ.μ. πάνω στο κύμα

◆ **ΑΠΟΘΗΚΕΣ**
- Πάροδος Χειμάρας 100 τ.μ.
- Τσαΐρι 100 τ.μ. 8.000.000 δρχ.

◆ **ΚΑΤΑΣΤΗΜΑΤΑ**
- Μαγαζί στη Νέα Αγορά 30.000.000 δρχ.
- Μαγαζί στο Ροδίνι 55 τ.μ. 25.000.000 δρχ.
- Πωλούνται μαγαζιά στα Κοσκινού 55 τ.μ. και 72 τ.μ. τελειωμένα.
- Επιχείρηση στην οδό Ηρώων Πολυτεχνείου
- Πωλείται επιχείρηση -αναψυκτήριο
- Καρακόνερο 50-200 τ.μ.

◆ **ΚΤΗΜΑΤΑ**
- Σάλακος 10 στρέμματα
- Κρεμαστή 1300 στρ. 7.000.000 δρχ.
- Χωράφι 8 στρ. στο Παραδείσι 60.000.000 δρχ.
- Χωράφι 4 στρ. στην Παστίδα 18.000.00 δρχ.
- Χωράφι 5.700 στρ. στα Κολύμπια, 15.000.000 δρχ.
- Χωράφι 8.800 στρ. στα Κολύμπια 50.000.000 δρχ.
- Παραδείσι 1.500 στρ. 10.000.000 δρχ.
- Κατταβιά 1000 τ.μ. άρτιο και οικοδομήσιμο με φως, νερό, 2.500.000 δρχ.
- Περιοχή Καντηλί 2.600 μ. 30.000.000 δρχ. για βιοτεχνία
- Καντηλί 5.200 μ. 27.000.000 δρχ.
- Βουνάρα 2 στρ. 25.000.000 δρχ.
- Βουνάρα 4 στρ. 45.000.000 δρχ.
- Πλημμύρι 1520 στρ. πάνω στην θάλασσα, τιμή 6.000.000 δρχ.
- Πλημμύρι 1.640τ.μ. 4.000.000 δρχ. οικοδομήσιμο
- Πλημμύρι 3.240τ.μ. 3.000.000 δρχ.
- Κανδυλί 2.000 τ.μ. 15.000.000 δρχ.
- Λαχανιά 4.700 τ.μ. 16.000.000 δρχ. οικοδομήσιμο
- 10 στρ. Κιοτάρι, νερό, ρεύμα 12.000.000 δρχ.
- Λαχανιά 100 στρ. πάνω στην θάλασσα
- Λαχανιά 45 στρ. 2500 δρχ./μέτρο
- Κατταβιά 2.500 τ.μ. πάνω στο δρόμο οικοδομήσιμο, 3.000.000 δρχ.
- Λάρδος 7 στρ. 12.000.000 δρχ.
- Κιοτάρι 4 στρ. 4.000.000 δρχ.
- Λαχανιά 750 τ.μ., 8.500.000 δρχ.στο χωριό
- Γεννάδι 20 στρ. ρεύμα-νερό 20.000.000 δρχ.
- Κιοτάρι 7 στρ. με νερό-ρεύμα 8.000.000 δρχ.
- Λαχανιά 4 στρ. 300 μέτρα από τη θάλασσα 8.000.000 δρχ.
- Γεννάδι 24 στρ. 24.000.000 δρχ.
- Γεννάδι 1.100 τ.μ. 1.500.000 δρχ.
- Κατταβιά 10 στρ. 10.000.000 δρχ.
- Πλημμυρι 12 στρ. με φως, νερό, 12.000.000 δρχ.
- Κατταβιά 4.000 τ.μ. 2.000.000 δρχ.
- Κιοτάρι 4.000 τ.μ. κοντά στο κεντρικό δρόμο
- Πλημμύρι 5.500 τ.μ. 6.500.000 δρχ.
- Πεύκους 200 στρ. προς 5.000 το τ.μ., παραθαλάσσιο
- Κατταβιά 700 τ.μ. προς 500 χιλ.
- Γεννάδι στη λεωφόρο 4.000 τ.μ., 12.000.000 δρχ.

➪ Πωλούνται αποθήκες και βιοτεχνικοί χώροι.

- **ΔΑΝΕΙΑ ΔΕΚΤΑ - ΕΥΚΟΛΙΕΣ ΠΛΗΡΩΜΗΣ**
- **ΖΗΤΟΥΝΤΑΙ ΟΙΚΟΠΕΔΑ ΠΡΟΣ ΑΓΟΡΑ - ΚΤΗΜΑΤΑ ΚΑΙ ΔΙΑΜΕΡΙΣΜΑΤΑ**

ΣΤΑΜΑΤΗΣ ΜΑΝΩΛΑΚΟΣ

ΩΡΕΣ ΓΡΑΦΕΙΟΥ 8.30-1.30 π.μ. και 5-8.30 μ.μ.
ΔΗΜ. ΑΝΑΣΤΑΣΙΑΔΗ 45 (παραπλεύρως ΥΠΕΡΑΓΟΡΑΣ ΠΑΠΑΚΥΡΙΑΚΟΥ-ΣΥΝΟΙΚΙΑ ΔΑΣΚΑΛΩΝ) Τηλέφωνα: 23815-78275

ΠΩΛΗΣΕΙΣ ΔΙΑΜΕΡΙΣΜΑΤΩΝ



ΑΠΟ ΤΗΝ ΚΑΤΑΣΚΕΥΑΣΤΙΚΗ ΕΤΑΙΡΕΙΑ

Κ. ΣΠΑΝΟΣ & ΣΙΑ ΟΕ

ΠΩΛΟΥΝΤΑΙ ΕΤΟΙΜΟΠΑΡΑΔΟΤΑ ΔΙΑΜΕΡΙΣΜΑΤΑ

ΑΡΙΣΤΗΣ ΚΑΤΑΣΚΕΥΗΣ

ΜΕ ΔΥΟ Ή ΤΡΙΑ ΥΠΝΟΔΩΜΑΤΙΑ

ΠΛΗΡ. ΤΗΛ. 62550-62684-0944272159

μαθηματα

συνέχεια από την προηγούμενη

ΚΟΠΕΛΕΣ ΝΑ ΕΡΓΑΣΤΟΥΝ ΣΕ ΚΑΦΕΤΕΡΙΑ ΜΕ ΗΛΕΚΤΡΟΝΙΚΑ ΠΑΙΧΝΙΔΙΑ, ΕΝΤΟΣ ΠΟΛΕΩΣ. ΜΙΣΘΟΣ ΙΚΑΝΟΠΟΙΗΤΙΚΟΣ ΚΑΙ ΠΟΣΟΣΤΑ. ΠΛΗΡ. ΤΗΛ. 28837 ΚΑΙ 0974134987 Κ. ΓΙΩΡΓΟ. ΠΖ41519

ΚΟΠΕΛΕΣ για εργασία σε μπαρ-κλαμπ, στο Ροδίνι (αλλοδαπές δεκτές μόνο με τα νόμιμα χαρτιά). Πληρ. τηλ. 24206 και 0946837334. ΑΖ41518

ΣΕΡΒΙΤΟΡΟΣ και βοηθός σερβιτόρου στο Μανδράκι. Πρωινές ώρες. Πληρ. τηλ. 35178. ΑΖ41494

ΚΑΘΗΓΗΤΗΣ-ΤΡΙΑ ΓΕΡΜΑΝΙΚΩΝ ΜΕ ΤΑ ΑΠΑΡΑΙΤΗΤΑ ΚΑΙ ΤΥΠΙΚΑ ΠΡΟΣΟΝΤΑ. ΠΛΗΡ. ΤΗΛ. 21709 ΚΑΙ 65645.

ΓΥΨΟΤΕΧΝΙΤΕΣ και βοηθοί. Πληρ. κ. Ράπτη τηλ. 0942285690 και 94383. ΑΖ41493

ΥΠΕΥΘΥΝΗ για κατάστημα γυναικείων ρούχων. Πληρ. τηλ. 0946823100 κ. Κώστας. ΑΖ41491

ΚΟΠΕΛΑ για video-game. Πληρ. στο τηλ. 0937-281019. ΑΖ41488

ΚΟΠΕΛΕΣ εμφανίσιμες για να εργασθούν σε καφετέρια στη Ρόδο. Πληρ. στα τηλ. 31845 και 0946963858. ΑΖ41463

ΝΕΟΙ ή ΝΕΕΣ από το ANASSA CAFE, με εμπειρία στο χώρο μπουφέ, bar, σέρβις. Πληρ. τηλ. 69919. ΑΖ41462

ΒΟΗΘΟΣ ΣΕΡΒΙΤΟΡΟΥ, νεαρός ή νεαρή από εστιατόριο εντός πόλεως. Πληρ. τηλ. 28705. ΑΖ41461

ΚΟΠΕΛΑ ευπαρουσίαστη για καφετέρια εντός πόλεως. Πληρ. τηλ. 36201. ΑΖ41472

ΚΟΜΜΩΤΗΣ/ΤΡΙΑ για κομμωτήριο εντός πόλεως. Μόνιμη εργασία. Πληρ. τηλ. 77555. ΑΖ41473

ΒΟΗΘΟΣ ΛΟΓΙΣΤΟΥ με άδεια οδήγησης μοτοποδηλάτου. Η προϋπηρεσία δεν είναι απαραίτητη. Πληρ. τηλ. 39257, ώρες 10.00 έως 14.00. ΑΖ41474

ΝΕΟΣ ή ΝΕΑ, από διαφημιστική επιχείρηση, απόφοιτοι Λυκείου με άνεση στην επικοινωνία. Γνώσεις υπολογιστή. Απαραίτητο μέσο μετακίνησης. Μισθός πολύ καλός. Ασφάλιση. Πληρ. τηλ. 0944977676. ΑΖ41460

ΚΥΡΙΕΣ με όρεξη για δουλειά που θα ήθελαν να κερδίζουν έως και 500.000 δρχ. το μήνα, με ελεύθερο ωράριο εργασίας. Προσφέρονται δωρεάν κατάλογοι λευκών ειδών και μεγάλη υποστήριξη από την εταιρία μας. Πληρ. κος Γιώργος στο τηλ. 0946595500 ή 37384. ΑΖ41458

ΚΟΠΕΛΑ για να εργασθεί σε καφετέρια στη Ρόδο για πρωινή ή απογευματινή απασχόληση. Πληρ. τηλ. 0972274632. ΑΖ41457

ΣΕΡΒΙΤΟΡΟΣ και ΜΠΑΡΜΑΝ από ξενοδοχείο στα Κολύμπια. Πληρ. τηλ. 56271. ΑΖ41436

ΚΟΠΕΛΑ ΜΕ ΓΝΩΣΕΙΣ Η/Υ (ΒΑΣΙΚΑ ΠΡΟΓΡΑΜΜΑΤΑ EXCEL ΚΑΙ WORD) ΑΠΟ ΕΜΠΟΡΙΚΗ ΕΠΙΧΕΙΡΗΣΗ ΓΙΑ ΝΑ ΕΡΓΑΣΤΕΙ ΩΣ ΥΠΑΛΛΗΛΟΣ ΓΡΑΦΕΙΟΥ. ΠΛΗΡ. ΤΗΛ. 34526 6-9 ΤΟ ΑΠΟΓΕΥΜΑ. ΠΖ41435

ΑΤΟΜΟ με μεταφορικό μέσο για εξωτερικές δουλειές από τώρα έως και 20 Δεκεμβρίου 2001. Πληρ. τηλ. 63350 και 0945204400. ΑΖ41432

ΝΕΟΣ με δίπλωμα οδήγησης από κατάστημα με ηλεκτρικά είδη και με στοιχειώδεις γνώσεις ηλεκτρολογίας. Πληρ. τηλ. 32117 ΑΖ41412

ΚΟΠΕΛΑ για βραδυνή απασχόληση σε καφετέρια. Πληρ. τηλ. 20282ΑΖ41409

ΠΩΛΗΤΡΙΕΣ για μόνιμη απασχόληση στα καταστήματα EVA. Πληρ. τηλ. 23012-74070 ΑΖ41411

ΠΡΟΣΩΠΙΚΟ ΓΙΑ ΓΕΩΡΓΙΚΗ ΕΡΓΑΣΙΑ. ΠΛΗΡ. ΤΗΛ. 0932475738 ΠΖ41410

ΖΗΤΟΥΝΤΑΙ ΝΕΟΙ ΚΑΙ ΝΕΕΣ ΓΙΑ ΝΑ ΕΡΓΑΣΘΟΥΝ ΣΕ ΑΝΑΨΥΚΤΗΡΙΟ-ΣΑΝΤΟΥΪΤΣΑΔΙΚΟ, ΒΡΑΔΙΝΕΣ ΩΡΕΣ. ΠΛΗΡ. ΤΗΛ. 0932630451 ΠΖ41159

ΖΗΤΟΥΝΤΑΙ από κατασκευατική εταιρεία καλουπατζήδες τεχνίτες και βοηθοί. Πληρ. τηλ. 0936464029 από 8 πρωί μέχρι 9 βράδυ ΑΖ41203

ΘΕΛΕΤΕ ΟΙΚΟΝΟΜΙΚΗ ΑΝΕΞΑΡΤΗΣΙΑ; ΘΕΛΕΤΕ ΕΛΕΥΘΕΡΟ ΩΡΑΡΙΟ ΕΡΓΑΣΙΑΣ; ΣΑΣ ΑΡΕΣΕΙ ΝΑ ΕΡΧΕΣΤΕ ΣΕ ΕΠΑΦΗ ΜΕ ΚΟΣΜΟ; ΤΟΤΕ ΑΥΤΗ Η ΑΓΓΕΛΙΑ ΕΙΝΑΙ ΓΙΑ ΣΑΣ. ΠΟΛΥΕΘΝΙΚΗ ΑΜΕΡΙΚΑΝΙΚΗ ΕΤΑΙΡΕΙΑ ΖΗΤΑΕΙ ΣΥΝΕΡΓΑΤΕΣ. ΠΛΗΡ. Ν. ΧΡΙΣΤΟΠΟΥΛΟΣ ΤΗΛ. 0974453968 ΚΑΘΗΜΕΡΙΝΩΣ 16.00-22.00 ΑΖ41175

ΝΗΠΙΑΓΩΓΟΣ ΓΙΑ ΠΑΙΔΙΚΟ ΣΤΑΘΜΟ ΠΤΥΧΙΟΥΧΟΣ ΠΑΝΕΠΙΣΤΗΜΙΟΥ Ή ΙΔΙΩΤΙΚΗΣ ΣΧΟΛΗΣ ΜΕ ΠΡΟΫΠΗΡΕΣΙΑ. ΠΛΗΡΕΣ ΩΡΑΡΙΟ, ΠΕΝΘΗΜΕΡΗ ΑΠΑΣΧΟΛΗΣΗ ΤΥΧΟΝ ΣΥΣΤΑΣΕΙΣ ΘΑ ΛΗΦΘΟΥΝ ΥΠΟΨΙΝ. ΠΛΗΡ. ΤΗΛ. 0972007352 (ΑΠΟΓΕΥΜ. ΩΡΕΣ) 39739 12.00-14.00 ΧΠΖ123

TOP PROPERTIES

GEORGIOS S. PIPINOS

ΓΕΩΡΓΙΟΣ Σ. ΠΙΠΙΝΟΣ

ΣΥΜΒΟΥΛΟΙ ΚΑΙ ΕΚΤΙΜΗΤΕΣ ΑΚΙΝΗΤΩΝ

REAL ESTATE AGENCY

MEMBER OF F.I.A.B.C.I.-N.A.E.A.-C.E.I.-E.R.E.S-Σ.Ε.Κ.

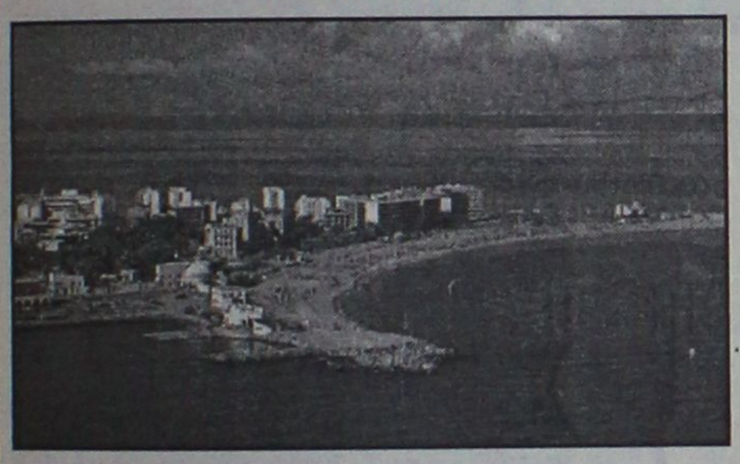

Η **"TOP PROPERTIES"** είναι ατομική επιχείρηση και ανήκει εξ ολοκλήρου στον κ. Γεώργιο Πιπίνο, που από το 1971 ασχολείται αποκλειστικά και μόνο με επενδύσεις και REAL ESTATE, στο νησί της Ρόδου, καθώς και στην ευρύτερη περιοχή της Δωδεκανήσου.

ΑΠΕΥΘΥΝΟΜΑΣΤΕ: Στους **σοβαρούς, απαιτητικούς και επιλεκτικούς** επενδυτές-επιχειρηματίες-ελεύθερους επαγγελματίες, Ελληνες και ξένους, υψηλού εισοδηματικού επιπέδου, που ενδιαφέρονται να κάνουν μια σοβαρή επένδυση προβολής στο νησί της Ρόδου.

ΠΡΟΣΦΕΡΟΥΜΕ: Α) Υπηρεσίες και πληροφορίες που γίνονται σε προσωπικό επίπεδο με εχεμύθεια, διακριτικότητα και σοβαρότητα.

Β) μεγάλη γκάμα υψηλής ποιότητας, ακινήτων, όπως:1) Ξενοδοχεία Α' και Β' κατηγορίας των 600-500-350-300 κλινών, 2) Κεντρικά αστικά ακίνητα κατάλληλα για Τράπεζες-καταστήματα-γραφεία, 3) Παραλιακές εκτάσεις, κατάλληλες για τουριστικές επενδύσεις των 150.000-100.00-70.00-50.000-36.000 τ.μ. και 4) Διαμερίσματα και μεζονέτες προβολής.

ΣΤΟΧΟΣ ΜΑΣ ΕΙΝΑΙ: Να προσφέρουμε στο αγοραστικό μας κοινό υψηλής ποιότητας ακίνητα και ευκαιρίες στο νησί της Ρόδου. Ητριακονταετής και πλέον πείρα μας στον τομέα αυτό αποτελεί εγγύηση.

ΣΥΝΘΗΜΑ ΜΑΣ ΕΙΝΑΙ: Επενδύστε στη ΡΟΔΟ ΤΩΡΑ, σε ακίνητα που ΑΝΤΕΧΟΥΝ ΣΤΟ ΧΡΟΝΟ

Γεώργιος Σ. Πιπίνος

ΜΕΣΙΤΗΣ ΑΣΤΙΚΩΝ ΣΥΜΒΑΣΕΩΝ

Γιατί εμείς γνωρίζουμε καλύτερα!

TOP PROPERTIES is a private concern and Mr George S. Pipinos, its owner, has carved, over the years a reputation for integrity and excellence in the world of Real Estate in the Dodecanese.

AT TOP PROPERTIES we try hard to attract important and selective investors high calibre businessmen/women and discerning professional people, both Greek and foreign, who wish to acquire sabstantial and valuable property on Rhodes.

We offer our expertise and advice privately, discreetly and in strict confidence.

We keep a comprehensive list of real estate of the highest specifications

a. A' and B' class hotels (600, 500, 350, 300 beds capacity)
b. Centrally situated office buildings and other business premises.
c. Seaside land, ideal for development (hotels, holiday resorts, etc), of 150.000, 100.00, 70.000, 50.000, 36.000 sq.m.
d. Luxury apartments, maisonettes, detached, semi-detached and terraced houses.

Our aim is to give our clients the opportunity to Qcquire value for money, first class real estate on Rhodes. Our 30-year-old experience in Real Estate is our warranty.

Our motto is Invest in Rhodes, Invest in property, It stands the test of time.



TOP PROPERTIES
and George Pipinos
Because we know best

KENNENTY 38, ΡΟΔΟΣ, 85 100, ΤΗΛ. (0241) 23895, 38243, κιν. (094)-4-676003 FAX: (0241) 20883
38 KENNEDY STR., RHODES, 85 100, TEL. (0241) 23895, 38243, mob. (094)-4-676003 FAX: (0241) 20883

ΕΥΚΑΙΡΙΑ

ΠΩΛΟΥΝΤΑΙ

ΑΦΑΝΤΟΥ

- Στο κύμα της θάλασσας 4 στρέμματα 36 εκατομμύρια.
- 4 στρέμματα θέση Τραπέζια 14 εκατομμύρια.
- 3 στρέμματα με άδεια οικοδομής 240 τ.μ. 16 εκατομμύρια
- 27 στρέμματα με νερό και ρεύμα 30 εκατομμύρια.
- 5 στρέμματα καλλιεργήσιμο με νερό και ρεύμα 7 εκατομμύρια
- 2 στρέμματα στο κύμα της θάλασσας 22 εκατομμύρια.
- 7 στρέμματα με 20 ρίζες ελιές 6 εκατομμύρια
- 5,5 στρέμματα με 20 ρίζες ελιές 8 εκατομμύρια.
- 20 στρέμματα 800 μέτρα από τη θάλασσα, 60 εκατομμύρια.
- 15 στρέμματα αγρόκτημα 6 εκατομμύρια.

ΟΙΚΟΠΕΔΑ

- Των 450 τ.μ. με θέα τη θάλασσα 5 εκατομμύρια.

ΚΟΛΥΜΠΙΑ

- 2 στρέμματα με άδεια οικοδομής 75 τ.μ. 15 εκατομμύρια

ΛΑΡΔΟΣ

- Οικόπεδο εντός σχεδίου 600 τ.μ. 8 εκατομμύρια

ΓΕΝΝΑΔΙ

- 60 στρέμματα, 800 μέτρα από τη θάλασσα 80 εκατομμύρια στον κεντρικό δρόμο στον Αγ. Γεώργιο.
- 3 στρέμματα με 30 μέτρα πρόσοψη 25 εκατομμύρια.
- 2 στρέμματα οικοδομήσιμο 4 εκατομμύρια
- 10 στρέμματα 20 εκατομμύρια.

ΚΙΟΤΑΡΙ

- 4 στρέμματα από 12.000.000 το στρέμμα στο κύμα της θάλλασας

ΜΑΝΤΡΙΚΟ

- 4 στρέμματα προς 11.000.000 το στρέμμα στο κύμα της θάλασσας

ΚΡΕΜΑΣΤΗ

- 2 στρέμματα 20.000.000 παραλιακό

ΔΙΜΥΛΙΑ ΠΡΟΣ ΕΛΕΟΥΣΑ

- 7 στρέμματα, 10 εκατομύρια στον κεντρικό δρόμο.

ΚΑΛΑΒΑΡΔΑ

- Στο κύμα της θάλασσας 3,5 στρέμματα 15 εκατομμύρια.

ΠΑΣΤΙΔΑ

- Σε οικόπεδο 103 τ.μ. μονοκατοικία 75 τ.μ. 13 εκατομμύρια.

Πληρ. τηλ. 26805-51024,
κιν. 0945-406562 fax: 51077
ΖΗΤΟΥΝΤΑΙ ΟΙΚΟΠΕΔΑ και ΣΠΙΤΙΑ
ΔΑΝΕΙΑ ΔΕΚΤΑ
Γ.Ν. ΔΡΑΚΟΣ

Π Ω Λ Ε Ι Τ Α Ι

ΠΙΑΝΟ BECHSTEIN

ΜΕ ΟΥΡΑ(1,96x1,85)



RODOS PALACE
Resort Hotel • Convention Center

ΠΛΗΡΟΦΟΡΙΕΣ:

Κα Κ. Μανουσάκη, Τηλ.: 25222, 97218

εργασιες

συνέχεια από την προηγούμενη

ΖΗΤΕΙΤΑΙ ΚΑΘΗΓΗΤΡΙΑ ΓΕΡΜΑΝΙΚΩΝ ΜΕ ΤΑ ΑΠΑΡΑΙΤΗΤΑ ΠΡΟΣΟΝΤΑ ΚΑΙ ΣΧΕΤΙΚΗ ΠΕΙΡΑ ΓΙΑ ΝΑ ΕΡΓΑΣΘΕΙ ΣΕ ΜΕΓΑΛΑ ΚΕΝΤΡΑ ΞΕΝΩΝ ΓΛΩΣΣΩΝ. ΠΛΗΡ. ΤΗΛ. 32633

ΖΗΤΕΙΤΑΙ ΜΠΑΡΓΟΥΜΑΝ ΓΙΑ ΝΥΚΤΕΡΙΝΟ ΚΕΝΤΡΟ-ΜΠΑΡ. ΠΛΗΡ. ΤΗΛ. 0974500286 ΠΖ41032

μαθήματα

ΑΓΓΛΙΚΑ μαθήματα από πεπειραμένη αγγλόφωνη καθηγήτρια, από αρχάριους μέχρι και επιπέδου Proficiency. Τιμές λογικές. Πληρ. τηλ. 0241-95558 ή κιν. τηλ. 0944786664. ΑΜ41490

ΙΔΙΑΙΤΕΡΑ ΜΑΘΗΜΑΤΑ, αγγλικής γλώσσας, παραδίδονται σε παιδιά από έμπειρη καθηγήτρια. Πληρ. τηλ. 61843 και 0945-348708. ΑΜ41489

ΠΤΥΧΙΟΥΧΟΣ ΤΟΥ ΟΙΚ. ΠΑΝΕΠΙΣΤΗΜΙΟΥ ΑΘΗΝΩΝ ΜΕ ΦΡΟΝΤΙΣΤΗΡΙΑΚΗ ΠΕΙΡΑ ΚΑΙ MASTER ΣΤΟ UNIVERSITY OF WALES GARDIFF, ΠΑΡΑΔΙΔΕΙ ΜΑΘΗΜΑΤΙΚΑ ΣΕ ΜΑΘΗΤΕΣ Α', Β', Γ' ΓΥΜΝΑΣΙΟΥ. ΤΜΗΜΑΤΑ 2-3 ΑΤΟΜΩΝ Ή ΙΔΙΑΙΤΕΡΑ. ΥΠΕΥΘΥΝΗ ΠΡΟΕΤΟΙΜΑΣΙΑ. ΣΥΧΝΑ ΕΠΑΝΑΛΗΠΤΙΚΑ ΤΕΣΤ. ΤΙΜΕΣ ΠΡΟΣΤΕΣ. ΕΙΔΙΚΕΣ ΤΙΜΕΣ ΣΕ ΑΔΕΛΦΙΑ. ΠΛΗΡ. ΤΗΛ. 22972 ΚΑΙ 0938440568. ΠΜ41487

ΜΑΘΗΜΑΤΙΚΟΣ ΠΑΡΑΔΙΔΕΙ ΜΑΘΗΜΑΤΑ ΣΕ ΜΑΘΗΤΕΣ ΓΥΜΝΑΣΙΟΥ ΚΑΙ ΛΥΚΕΙΟΥ. ΠΛΗΡ. ΤΗΛ. (0241)37914 ΚΑΙ 0946214823. ΠΜ41449

ΚΑΘΗΓΗΤΡΙΑ ΓΕΡΜΑΝΙΚΗΣ ΦΙΛΟΛΟΓΙΑΣ ΑΠΟΦΟΙΤΟΣ ΤΟΥ ΠΑΝΕΠΙΣΤΗΜΙΟΥ ΑΘΗΝΩΝ ΠΑΡΑΔΙΔΕΙ ΜΑΘΗΜΑΤΑ ΚΑΤ' ΟΙΚΟΝ ΣΕ ΟΛΑ ΤΑ ΕΠΙΠΕΔΑ. ΠΛΗΡ. ΤΗΛ. 61734, 097/4756860. ΠΜ41482

ΠΑΡΑΔΙΔΟΝΤΑΙ ΜΑΘΗΜΑΤΑ ΓΕΡΜΑΝΙΚΩΝ ΑΠΟ ΠΤΥΧΙΟΥΧΟ ΜΕ ΠΕΙΡΑ ΚΑΤ' ΟΙΚΟΝ. ΠΛΗΡ. ΤΗΛ. 0977793374. ΠΜ41448

ΚΑΘΗΓΗΤΡΙΑ ΦΙΛΟΛΟΓΟΣ απόφοιτος Αριστοτελείου Παν/μίου Θεσσαλονίκης παραδίδει **ιδιαίτερα μαθήματα** σε μαθητές Γυμνασίου-Λυκείου. Πληρ. τηλ. 34362. ΑΜ41481

ΚΑΘΗΓΗΤΡΙΑ πτυχιούχος Αγγλικής Φιλολογίας παραδίδει μαθήματα ιδιαίτερα και γκρουπ σε αρχάριους, ξενοδοχοϋπάλληλους και προχωρημένους. Συστηματική ενημέρωση γονέων. Τιμές λογικές. Μεταφράσεις γίνονται δεκτές. Πληρ. τηλ. 0241-69261, 0972768761 ή 0944547636 ΑΜ41325

ΓΕΡΜΑΝΙΚΑ υπεύθυνα, μεθοδικά και αποτελεσματικά από καθηγητή αριστούχο απόφοιτο **ΓΕΡΜΑΝΙΚΗΣ ΦΙΛΟΛΟΓΙΑΣ** Πανεπιστ. Αθηνών με 12ετή παραμονή στη Γερμανία-Πολυετής διδακτική εμπειρία-Σύγχρονα μέσα διδασκαλίας-**ΔΙΔΑΣΚΟΝΤΑΙ ΟΛΑ ΤΑ ΕΠΙΠΕΔΑ**-Υπεύθυνη προετοιμασία των εξετάσεων ZDF/ZMR/KDS/GDS του GOETHE-**ΤΡΙΜΗΝΟΣ** κύκλος μαθημάτων για **ΞΕΝΟΔΟΧΟΫΠΑΛΛΗΛΟΥΣ** και ενήλικες **ΤΟΥΡΙΣΤΙΚΩΝ ΕΠΑΓΓΕΛΜΑΤΩΝ**-Διδασκαλία **ΚΑΤ' ΟΜΟ** ή σε **ΓΚΡΟΥΠ 2-3 ΑΤΟΜΩΝ.** Τιμές λογικές. Πληρ. τηλ. 76913, 0942/629689. ΑΜ41485

ΤΡΙΤΟΕΤΗΣ ΦΟΙΤΗΤΡΙΑ του Τμήματος Δημοτικής Εκπαίδευσης **παραδίδει** μαθήματα σε παιδιά Δημοτικού. Πληρ. τηλ. 093/6977528. ΑΜ41483

ΤΕΤΑΡΤΟΕΤΗΣ ΦΟΙΤΗΤΡΙΑ του τμήματος Δημοτικής Εκπαίδευσης **παραδίδει** μαθήματα σε παιδιά Δημοτικού. Πληρ. τηλ. 093/7291173. ΑΜ41484

ΚΑΘΗΓΗΤΗΣ ΑΓΓΛΙΚΩΝ Native Speaker παραδίδει ιδιαίτερα μαθήματα κατ' οίκον σε παιδιά και ενήλικες όλων των επιπέδων. Ειδικές τιμές για αδέλφια. Πληρ. τηλ. 0945441374 ΑΜ41272

ΚΑΘΗΓΗΤΡΙΑ ΑΓΓΛΙΚΩΝ ΜΕ ΜΗΤΡΙΚΗ ΓΛΩΣΣΑ ΤΗΝ ΑΓΓΛΙΚΗ ΚΑΙ ΦΡΟΝΤΙΣΤΗΡΙΑΚΗ ΠΕΙΡΑ ΠΑΡΑΔΙΔΕΙ ΙΔΙΑΙΤΕΡΑ ΜΑΘΗΜΑΤΑ ΣΕ ΜΑΘΗΤΕΣ ΟΛΩΝ ΤΩΝ ΕΠΙΠΕΔΩΝ.
• ΥΠΕΥΘΥΝΗ ΠΡΟΕΤΟΙΜΑΣΙΑ ΕΞΕΤΑΣΕΩΝ FIRST CERTIFICATE, TOEFL, CAMBRIDGE, PROFICIENCY ΚΑΙ MICHIGAN PROFICIENCY.
• ΥΠΕΥΘΥΝΗ ΠΑΡΑΚΟΛΟΥΘΗΣΗ ΣΤΗΝ ΜΕΛΕΤΗ ΤΩΝ ΜΑΘΗΤΩΝ.
• ΜΗΝΙΑΙΟΣ ΕΛΕΓΧΟΣ ΠΡΟΟΔΟΥ.
• ΣΥΣΤΗΜΑΤΙΚΗ ΕΝΗΜΕΡΩΣΗ ΓΟΝΕΩΝ.
ΠΛΗΡ. Κ. ΦΑΙΗ ΤΗΛ. 43059 Ή 0938977977 ΠΜ41416

ΜΑΘΗΜΑΤΙΚΟΣ παραδίδει μαθήματα Γυμν.-Λυκείου-ΤΕΕ. Χατζησάββας Σάββας τηλ. 36643 ΑΜ41317

ΠΛΗΡΟΦΟΡΙΚΗ. ΚΑΘΗΓΗΤΗΣ ΠΛΗΡΟΦΟΡΙΚΗΣ ΜΕ ΜΕΤΑΠΤΥΧΙΑΚΕΣ ΣΠΟΥΔΕΣ ΣΤΟ ΕΞΩΤΕΡΙΚΟ, ΠΑΡΑΔΙΔΕΙ ΜΑΘΗΜΑΤΑ ΠΛΗΡΟΦΟΡΙΚΗΣ ΣΕ ΜΑΘΗΤΕΣ ΓΥΜΝΑΣΙΟΥ-ΛΥΚΕΙΟΥ ΚΑΘΩΣ ΚΑΙ ΧΡΗΣΗΣ Η/Υ ΣΕ ΕΝΗΛΙΚΕΣ ΚΑΙ ΠΑΙΔΙΑ. ΠΛΗΡ. ΤΗΛ. 76311 ΠΜ41415

ΟΙΚΟΔΙΔΑΣΚΑΛΕΙΟ ΓΑΛΛΙΚΗΣ ΓΛΩΣΣΑΣ. Παραδίδονται μαθήματα Γαλλικών σε παιδιά και ενήλικες-ολιγομελή τμήματα. Προετοιμασία όλων των πτυχίων DELF, DALF, SORBONNE I, II, III από καθηγήτρια πτυχιούχο του τμήματος Γαλλικής γλώσσας και φιλολογίας του Αριστοτέλειου Πανεπιστημίου Θεσσαλονίκης. Πληρ. κα Εφη Γιαννιού. Τηλ. 25151, 0938309839 ΑΜ41393

ΦΙΛΟΛΟΓΟΣ ΠΑΡΑΔΙΔΕΙ ΜΑΘΗΜΑΤΑ ΕΚΘΕΣΗ-ΕΚΦΡΑΣΗΣ ΚΑΙ ΛΟΓΟΤΕΧΝΙΚΩΝ ΚΕΙΜΕΝΩΝ ΛΥΚΕΙΟ ΚΑΙ ΑΝΑΛΑΜΒΑΝΕΙ ΤΗΝ ΠΡΟΕΤΟΙΜΑΣΙΑ ΜΑΘΗΤΩΝ ΓΥΜΝΑΣΙΟΥ ΣΤΑ ΦΙΛΟΛΟΓΙΚΑ. ΕΓΓΥΗΜΕΝΑ ΑΠΟΤΕΛΕΣΜΑΤΑ. ΠΛΗΡ. ΤΗΛ. 39806, 0932005111 ΠΜ41285

ΜΑΘΗΜΑΤΑ ΘΕΩΡΙΑΣ ΚΛΑΣΙΚΗΣ ΜΟΥΣΙΚΗΣ ΚΑΙ ΠΙΑΝΟΥ, παραδίδονται από καθηγήτρια πτυχιούχο Ελληνικού Ωδείου σε παιδιά από 5 ετών. Πληρ. τηλ. 20269-0946065804 κα Παπαδάκη Χρυσή ΑΜ41247

ΚΑΘΗΓΗΤΡΙΑ Αγγλικών με 20ετή πείρα με μητρική γλώσσα την Αγγλική με άριστη προφορά, παραδίδει μαθήματα ατομικά ή σε μικρά γκρουπ κατ' οίκον, σε αρχάριους και προχωρημένους με εξασφαλισμένη επιτυχία εξετάσεων First Certificate (Lower) Proficiency Cambridge και Michigan, εβδομαδιαία τεστ επανάληψης, συστηματική ενημέρωση γονέων, υπεύθυνη εργασία και τιμές λογικές. Πληρ. τηλ. 75959, 25464 κιν. 0977509119

ΑΜ41357

ΣΧΟΛΗ ΟΔΗΓΩΝ



ΠΥΛΑΡΙΝΟΣ ΗΡΑΚΛΗΣ

Πτυχιούχος Εκπαιδευτής

Διπλώματα
✓ Ερασιτεχνικά
✓ Επαγγελματικά
✓ Μοτοσικλέτας
✓ Επεκτάσεις - Αναθεωρήσεις

Αγ. Αναστασίας 40 & Π.Π. Γερμανού
Εμπορικό Κέντρο Φώκιαλη, α' όροφος
Τηλ. 75270, 0942 445549

ΠΜ41244

ΣΧΟΛΗ ΟΔΗΓΩΝ
ΚΟΥΣΗ ΠΑΝΤΕΛΗ

- **ΔΙΠΛΩΜΑΤΑ**
- **ΕΡΑΣΙΤΕΧΝΙΚΑ**
- **ΕΠΑΓΓΕΛΜΑΤΙΚΑ**
- **ΜΟΤΟΣΙΚΛΕΤΑΣ**
- **ΜΑΘΗΜΑΤΑ ΘΕΩΡΗΤΙΚΗΣ ΔΙΔΑΣΚΑΛΙΑΣ**



-Επεκτάσεις όλων των κατηγοριών -Αναθεωρήσεις ληγμένων αδειών -Μετατροπές ξένων αδειών σε ελληνικές

Οδός Βαλαωρίτου 9
(έναντι HOTEL SEMIRAMIS ΠΙΣΩ ΑΠΟ ΤΟ ΠΑΛΑΙΟ ΝΟΣΟΚΟΜΕΙΟ
e-mail: koysisp@internet.gr

ΕΚΠΑΙΔΕΥΤΙΚΟ ΑΥΤΟΚΙΝΗΤΟ:
TOYOTA YARIS 1300 cc AIR CONDITIONED

(ΠΡΟΣΟΧΗ): ΜΑΘΗΜΑΤΑ
α. Μοτοσικλέτας μεγάλου κυβισμού από 125 cc έως ανεξαρτήτου
6. Μοτ/τας έως 125 cc
γ. Μοτοποδηλάτου 50 cc
Διαθέτουμε επίσης κι αυτόματες μοτοσικλέτες 125 cc
Πληρ. τηλ.
29157-73820-94777
ΚΑΙ ΑΝΑ ΠΑΣΑ ΣΤΙΓΜΗ ΣΤΑ ΚΙΝΗΤΑ τηλ.
0944/511313-0944/203343

Στην κατηγορία ανεξαρτήτου κυβισμού η εκπαίδευση γίνεται με μοτοσικλέτα 500 cc
Παραλαβή των μαθητών μας και από τις οικίες τους
"Η σωστή και μεθοδική εκπαίδευση στα σύγχρονα οχήματά μας, βάζει γερά θεμέλια για τη δημιουργία ενός καλού νέου οδηγού"

ΠΡΟΣΟΧΗ
Στη σχολή μας παραδίδονται και μαθήματα θεωρητικής διδασκαλίας

ΠΜ40624

Το κερματοτηλέφωνο που σας πληρώνει!!!

ΠΡΟΣΟΧΗ, ΚΥΚΛΟΦΟΡΟΥΝ ΠΑΡΑΝΟΜΕΣ ΜΕΤΑΧΕΙΡΙΣΜΕΝΕΣ ΣΥΣΚΕΥΕΣ. ΜΕΓΑΛΑ ΠΡΟΣΤΙΜΑ.



ΠΡΟΣΟΧΗ ΓΙΑ ΜΕΡΙΚΕΣ ΜΕΡΕΣ **ΑΠΟΣΥΡΣΗ**

159.800 δρχ. ή 9.400 το μήνα

Το μόνο που δέχεται EURO και προσαρμόζεται αυτόματα με τα νέα δεκαψήφια νούμερα του ΟΤΕ

Διαθέτει σύστημα άμεσης διάγνωσης και επιδιορθώσεις βλαβών
Αλλάζει χρεώσεις αυτόματα κάθε φορά που τις αλλάζει ο ΟΤΕ
Εχει αναγνώριση κλήσης σε μεγάλη οθόνη
Επιστρέφει το νόμισμα αν δεν είναι εγκεκριμένο
Καθοδηγεί τον χρήστη με οδηγίες
Είναι εγκεκριμμένο από την Εθνική Επιτροπή Τηλεπικοινωνιών
Είναι ανθεκτικό-ευέλικτο-με άμεσο service, και τοποθετείται εύκολα

Αντιπροσωπεία Νοτίου Αιγαίου
ΑΤΤΑΒΥΡΟΥ 46 ΡΟΔΟΣ * ΤΗΛ. 0241-73440, fax: 37733
e-mail: sifakis@payphone.gr http:/www.payphone.gr

PayPHONE ΣΙΦΑΚΗΣ ΤΗΛΕΠΙΚΟΙΝΩΝΙΕΣ

κεφάλαιο
Κτηματομεσιτικό - Συμβουλευτικό Γραφείο

ΔΙΑΜΕΡΙΣΜΑΤΑ ΠΩΛΟΥΝΤΑΙ

- ❑ 30 τ.μ, υπερυψωμένη ημιυπόγεια καινούρια γκαρσονιέρα Ιξιά,9εκ-26.412€
- ❑ 35 τ.μ, 1ου, καινούρια γκαρσονιέρα, Δασκάλους, 14,5εκ-42.553€
- ❑ 40 τ.μ, υπερυψωμένη ημιυπόγεια καινούρια γκαρσονιέρα Ιξιά,12εκ-35.216€
- ❑ 70 τ.μ, ισόγειο,1 υπν/τιου Μητρόπολη,16εκ-46.955€
- ❑70 τ.μ,1ου,2 υπν/τιων καινούριο Ιξιά 25εκ-73.367€
- ❑77 τ.μ, 2ου, 2 υπν/τίων Ανάληψη, 22εκ-64.563€
- ❑80 τ.μ,υπόγειο,2 υπν/τίων αυλή εκατέρωθεν, Ανάληψη 18εκ-52.824€.
- ❑80 τ.μ,ισόγειο 2 υπν/τίων, Ροδίνι,30εκ-88.041€
- ❑80 τ.μ,1ου,2 υπν/τίων, καινούριο, Δασκάλους, 32εκ-93.910€
- ❑86 τ.μ,1ου,2 υπν/τιων συν βοηθητικός χώρος καινούριο Ιξιά 30εκ-88.041€
- ❑ 96 τ.μ 1ου,2υπν/τιων,γκαράζ,καινούριο,πολυτελές Ιξιά, 40εκ-117.388€
- ❑105τ.μ,ισόγειο,3 υπν/τίων καινούριο, Ατταβύρου 41 εκ-120.322€
- ❑106τ.μ,1ου,3 υπν/τίων, Ιξιά, 39 εκ-114.453€
- ❑ 116 τ.μ, ισόγειο, 3 υπν/τιων, καινούριο Ανάληψη,42 εκ-123.257€
- ❑ 110 τ.μ,1ου,3 υπν/τίων, καινούριο,Ατταβύρου 43 εκ-126.192€
- ❑122τ.μ 1ου, 3υπν/τιων,γκαράζ,καινούριο,πολυτελές Ιξιά, 53εκ-155.539€
- ❑125 τ.μ ρετιρέ,απεριόριστη θέα,20ετιας,4 υπν/τια, Μήδια,29 εκ-85.106€
- ❑150 τ.μ 3ου,ρετιρέ οροφοδιαμέρισμα, λούξ, 3 υπν/τίων Αισχύνη, 44,5εκ-130.594€
- ❑ Συγκρότημα στα μπετά 3 ορόφων των 105 τ.μ έκαστος, Καρακόνερο 45 εκ-132.061€
- ❑ Συγκρότημα με 4 -3αρια των 70 τ.μ,συν μια γκαρσονιέρα,Αφάντου,77εκ-225.972€

ΜΕΖΟΝΕΤΕΣ- ΜΟΝ/ΚΙΕΣ ΠΩΛΟΥΝΤΑΙ

- ❑120 τ.μ,μεζονέτα, καινούρια, Ιξιά, 46εκ-134.996€
- ❑145 τ.μ,μεζονέτα, μπετά Τριάντα, 29εκ-85.106€
- ❑145 τ.μ, μεζονέτα, καινούρια,Τριάντα, 51εκ-149.669€
- ❑ 210 τ.μ,μεζονέτα,λούξ, 3 υπν/τιων,τζάκι αυλή-πά-ρκινγκ Ιξιά 64εκ-187.820Ε
- ❑ 230 τ.μ,μον/κία, μπετά Πεύκους,50εκ-146.735€

ΟΙΚΟΠΕΔΑ ΠΩΛΟΥΝΤΑΙ

- ❑ 300 τ.μ., δόμηση 300 τ.μ Παστίδα 9εκ-26.412€
- ❑ 300 τ.μ., δόμηση 300 τ.μ Τριάντα 20εκ-58.694€
- ❑ 380 τ.μ, δόμηση 300 τ.μ Αφάντου,12εκ-35.216€
- ❑ 500 τ.μ βιοτ/κός χώρος δόμηση 3Χ150 Κοσκινού 9εκ-26.412€
- ❑ 600 τ.μ., δόμηση 600 τ.μ Τριάντα 40εκ-117.388€
- ❑1.000 τ.μ Ανάληψη,0.8ΣΔ 80εκ-234.776€
- ❑ 2.000 τ.μ, δόμηση 200 τ.μ,Βουνάρα 35εκ-102.714€
- ❑ 3.500 τ.μ Φαληράκι 25εκ-73.367€
- ❑ 4.000 τ.μ Τρείς-Κανδυλί 35εκ-102.714€
- ❑ 4.000 τ.μ, θέα, Παστίδα 26εκ-76.302€
- ❑5.240 τ.μ Αφάντου παραλία 40 εκ-117.388€
- ❑ 5.500 τ.μ, Κολύμπια 15εκ-44.020€
- ❑6.500 τ.μ,Κολύμπια 57 εκ-167.278€
- ❑ 9.000 τ.μ,Κολύμπια 50εκ-146.735€
- ❑ 15.000, τ.μ, Καντυλί 50εκ-146.735€

ΕΠΙΧΕΙΡΗΣΕΙΣ & ΕΠΑΓΓΕΛΜΑΤΙΚΟΙ ΧΩΡΟΙ

- ❑ Κατάστημα 23 τ.μ Ανάληψη,μπετά 7εκ-20.542€
- ❑ Κατάστημα 35 τ.μ Ανάληψη, μπετά 11εκ-32.281€
- ❑Κατάστημα 40 τ.μ σύν 50 τ.μ υπόγειο Ατταβύρου 20εκ-58.694€
- ❑Κατάστημα 64 τ.μ Μ.Πετρίδη 29εκ-85.106€
- ❑Κατάστημα 90 τ,μ,1ου με φαρδί μπαλκόνι, Ιξιά 23εκ-67.498€

Exclusive Properties

- ❑Οικοδομικό συγκρότημα 4 οικιών 1 καταστήματος, Παλιά πόλη, 277 τ.μ 100εκ-293.470€
- ❑Οικοδομικό συγκρότημα 1000 τ.μ,2 ορόφων Ψαροπούλα 320 εκ-939.104€
- ❑Μονοκ/κία 380 τ.μ,σε 6 στρέμματα οικόπεδο, στο κύμα, Λαχανιά 190εκ-557.593€

ΖΗΤΟΥΝΤΑΙ ΚΑΤΟΙΚΙΕΣ & ΟΙΚΟΠΕΔΑ ΕΝΤΟΣ & ΕΚΤΟΣ ΠΟΛΕΩΣ

ΤΣΟΥΡΟΥΝΑΚΗΣ Ι. ΑΝΤΩΝΙΟΣ (B.Sc.-MKT)
ΤΗΛ.:60060 (3 γραμμές) FAX: 60062
ΚΙΝ.:0945 949882
e-mail: kefaleo@rho.forthnet.gr
Γ. Σεφέρη 12
(παραπλεύρως ΜΗΔΕΙΑ)
Ρόδος
www.e-kefaleo.com

ΞΕΝΑΚΗΣ
AUTOMOBILES

CAR EXPERTS

0% προκαταβολή και εξόφληση έως 60 μήνες

- LANCIA K 2.000 cc μοντ. 1995 με κλιματρόνικ, ABS, ηλεκτρ. παράθυρα, κεντρ. κλείδωμα, ηλεκτρ. καθρέπτες, υδρ. τιμόνι, αλκατάρα. ΤΙΜΗ: 4.100.000
- RENAULT MEGAN SCENIC 1400 cc του 1997, υδραυλ. τιμόνι, 2 air bags, ηλεκτρ. παράθυρα, κεντρ. κλείδωμα, ηλεκτρ. καθρέπτες, ηχοσύστημα. Τιμή 3.500.000
- AUDI 80 1600 cc, μοντ. 1991, ηχοσύστημα. Τιμή 1.700.000
- NISSAN PRIMERA μοντ. 1991 2000 cc με A/C- ηλ. παράθυρα-κεντρικό κλείδωμα, ηχοσύστημα. Τιμή: 2.200.000
- CITROEN ZX μοντ. 1993 1400 cc Τιμή: 1.600.000
- RENAULT 19 μοντ. 1990 1400 cc Τιμή: 900.000
- CITROEN XANTIA 1.800 c.c. μοντέλο 1995 με A/C-ABS-AIRBAG οδηγού-ηλ. παράθυρα-ηλ. καθρέπτες-ηχοσύστημα. Τιμή 2.950.000 δρχ.
- SUZUKI SWIFT 1.000 c.c. μοντέλο 1994. Τιμή 1.300.000 δρχ.
- PEUGEOT 306 SL 1400 cc μοντέλο 1997 με υδρ. τιμόνι-A/C, ηλ. παράθυρα, κεντρικό κλείδωμα, ηχοσύστημα. Τιμή: 2.200.000
- NISSAN MICRA 1.300 cc automatic μοντ. 1998 με A/C, υδρ. τιμόνι, airbag, ηλ. παράθυρα, κεντρικό κλείδωμα, P/K. ΤΙΜΗ 2.650.000
- RENAULT 21 1.800 c.c. μοντέλο 1991. Τιμή 1.800.000 δρχ.
- FIAT PUNTO 1.300 cc μοντέλο 2000, με υδρ. τιμόνι, A/C, ηλεκτρ. παράθ., κεντρ. κλείδωμα P/K, ζάντες. ΤΙΜΗ: 2.600.000
- TOYOTA CARINA 1.600 cc, μοντέλο 1993 με ηλεκτρικά παράθ., κεντρικ. κλείδωμα, P/K, ηλεκτρ. καθρέπτες και υδρ. τιμόνι. ΤΙΜΗ: 2.300.000
- NISSAN ALMERA 1.400 cc μοντέλο 1999, A/C, ηλεκτρ. παράθ. κεντρικό κλείδωμα, ηλεκτρ. καθρέπτες, δερμάτινο σαλόνι, P/K, ξύλινη επένδυση. ΤΙΜΗ: 3.500.000
- HONDA CIVIC 1400cc μοντ. 1996, A/C, ζάντες αλουμινίου, ηλεκτρικά παράθυρα, κεντρικό κλείδωμα, ηλεκτρικοί καθρέπτες, ηχητικό σύστημα. ΤΙΜΗ: 3.350.000
- FIAT BRAVO 1600 cc μοντ. 1996, A/C, Air Bag οδηγού, ηλεκτρικά παράθυρα, ηλεκτρικό κλείδωμα, ηλεκτρικοί καθρέπτες, ηχητικό σύστημα. ΤΙΜΗ 1.700.000
- ROVER 214 1400 cc μοντ. 1992, ηλεκτρικά παράθυρα, κεντρικό κλείδωμα. ΤΙΜΗ 1.300.000

ΛΙΝΔΟΥ 238, ΤΗΛ: 61600

RHODES TELEMATICS

FORTH net

ADVANCED COMPUTER SYSTEMS

ΑΝΑΚΟΙΝΩΣΗ

Η εταιρεία RHODES TELEMATICS επιθυμεί να προσλάβει το κάτωθι προσωπικό:

1. Τεχνικός - μηχανικός Η/Υ με εμπειρία στην υποστήριξη χρηστών Internet
2. Προγραμματιστής Η/Υ με εμπειρία στην ανάπτυξη εφαρμογών σε περιβάλλον SQL Server / Access / InterDev

Απαραίτητη η γνώση της αγγλικής, της καλής χρήσης Η/Υ και η δυνατότητα χρησιμοποίησης μεταφορικού μέσου.

Πληροφορίες:
Κυρία Φαίδρα Μηνέττου
Α. Μαρίας 83, Ρόδος
Τηλ/Fax: (0241) 77031

ΣΧΟΛΗ ΟΔΗΓΩΝ ΠΟΡΤΣΕΛΛΗΣ ΣΤΕΦΑΝΟΣ

Διπλ. εκπαιδευτής υποψηφίων οδηγών



- Διπλώματα αυτοκινήτου, μοτοσικλέτας,φορτηγού, λεωφορείου, νταλίκας
- Αναθεωρήσεις ληγμένων αδειών
- Θεωρητικά μαθήματα ΚΟΚ και Μηχανολογίας
- Μετατροπές ξένων διπλωμάτων σε ελληνικά
- Διπλώματα αυτόματου αυτοκινήτου

ΕΡΝΕΣΤ ΜΠΕΒΙΝ 6 - ΡΟΔΟΣ • ΤΗΛ. 34497, 0945-463635

ΣΧΟΛΗ ΟΔΗΓΩΝ ΠΟΤΣΟΥ ΣΩΤΗΡΗ

ΔΙΠΛ. ΕΚΠΑΙΔΕΥΤΗΣ ΥΠΟΨΗΦΙΩΝ ΟΔΗΓΩΝ.
ΔΙΠΛΩΜΑΤΑ Α - Β - Γ - Δ - Ε



★ Αναλαμβάνουμε την έκδοση αδειών οδήγησης όλων των κατηγοριών.

★ Αναθεωρήσεις Επαγ/κών αδειών.

★ Τα θεωρητικά μαθήματα όλων των κατηγοριών γίνονται στό σύγχρονο Κέντρο θεωρητικής Εκπαίδευσης Υποψηφίων Οδηγών της Ε.Σ.Ο.Ρ. Ο.Ε. Στην οποία μετέχουμε.

★ Διαθέτουμε καί Αυτόματο Επιβατηγό.

Εθνάρχου Μακαρίου 31, 2ος όροφος, ΡΟΔΟΣ
(Ενανα Εθνικής Τράπεζας, πάνω από το κατ/μα "ΡΟΔΙ")
Τηλ. 78070 Κιν. 0945- 567404

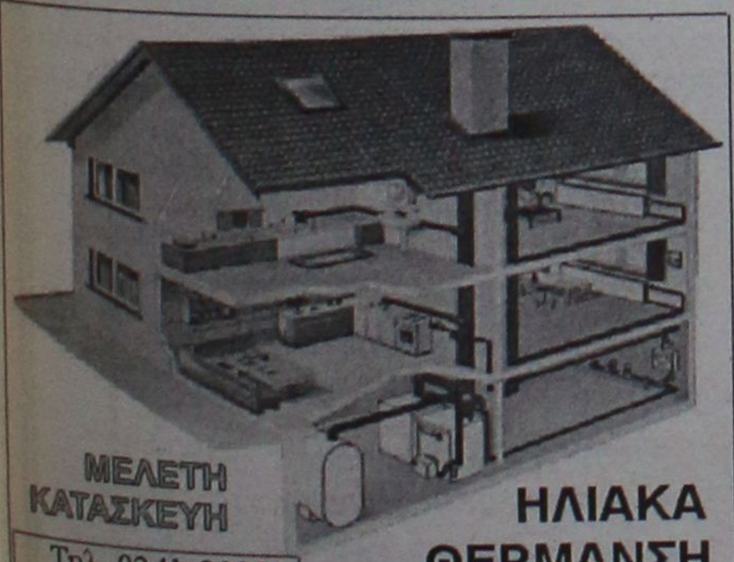

μαθηματα

συνέχεια από την προηγούμενη

ΑΡΙΣΤΟΥΧΑ ΑΠΟΦΟΙΤΟΣ του Πανεπιστημίου Αιγαίου με μακρόχρονη προϋπηρεσία στον χώρο παραδίδει ιδιαίτερα μαθήματα σε παιδιά δημοτικού σχολείου. Τιμές προσιτές. Πληρ. τηλ. 29808 ή 0972172377 ΑΜ41431

ΠΑΡΑΔΙΔΟΝΤΑΙ ΜΑΘΗΜΑΤΑ ΦΥΣΙΚΗΣ -ΧΗΜΕΙΑΣ ΣΕ ΜΑΘΗΤΕΣ ΓΥΜΝΑΣΙΟΥ. ΠΛΗΡ. ΤΗΛ. 0937-291165 ΠΜ41326

ΠΙΑΝΟ. Διπλωματούχος καθηγήτρια συμβεβλημένη με το Ελληνικό Ωδείο-Παράρτημα Ρόδου παραδίδει μαθήματα πιάνου και θεωρητικών. Τα μαθήματα θεωρητικών γίνονται σε γκρουπ 2 ή 3 ατόμων. Εγγραφή και φοίτηση σε Ωδείο. Πληρ. τηλ. 74305-23473 ΑΜ41149

ΚΑΘΗΓΗΤΗΣ ΧΗΜΙΚΟΣ κάτοχος master ΗΠΑ παραδίδει μαθήματα κατ' οίκον Φυσικής-Χημείας σε μαθητές Γυμνασίου-Λυκείου. Πληρ. τηλ. 32947, 33796, 0946282687 ΑΜ41089

ΑΓΓΛΙΚΑ - ΙΤΑΛΙΚΑ από καθηγήτρια πτυχιούχο με φροντιστηριακή πείρα: • Σε γκρουπ 2-3 ατόμων ή ιδιαίτερα • Οργανωμένη και άρτια διδακτική ύλη • Σύγχρονα μέσα διδασκαλίας • Εβδομαδιαία τεστ επανάληψης • Μηνιαίος έλεγχος προόδου • Υπεύθυνη παρακολούθηση στη μελέτη των μαθητών. Πληρ. τηλ. 76544, 0945984346 ΑΜ40944

ΠΑΡΑΔΙΔΟΝΤΑΙ μαθήματα Αγγλικών κατ' οίκον από απόφοιτη του Αμερικανικού Κολλεγίου Αθηνών (DEREE) και με MASTER από το Πανεπιστήμιο EXETER της Αγγλίας. Πληρ. τηλ. 64412, 0932601914 ΑΜ40959

ΚΑΘΗΓΗΤΗΣ ΚΑΙ ΚΑΘΗΓΗΤΡΙΑ παραδίδουν μαθήματα Φυσικής, Χημείας και Μαθηματικών Γυμνασίου-Λυκείου. Τιμές προσιτές. Πληρ. τηλ. 30160, 0945018220 ΑΜ40955

ΑΓΓΛΙΚΑ καθηγήτρια Αγγλικών απόφοιτος αγγλικού Παν/μίου με master παραδίδει ιδιαίτερα μαθήματα σε μαθητές **όλων των επιπέδων**. Υπεύθυνη προετοιμασία για τις εξετάσεις **Cambridge FCE, CAE, CPE, Michigan, ECCE, ECPE, TOEFL**. Τμήματα μονομελή, διμελή. Τιμές λογικές. Πλήρ. τηλ. 22886 ΑΜ39927

ΕΚΘΕΣΗ - ΑΡΧΑΙΑ - ΙΣΤΟΡΙΑ - ΑΡΧΕΣ ΟΙΚΟΝΟΜΙΑΣ - ΑΡΧΕΣ ΟΡΓΑΝΩΣΗΣ ΚΑΙ ΔΙΟΙΚΗΣΗΣ ΕΠΙΧ/ΣΕΩΝ, από καθηγήτρια πτυχιούχο με μεταπτυχιακές σπουδές και διδακτική πείρα. Γυμνάσιο - Λύκειο (όλες τις κατευθύνσεις). Πληρ. τηλ. 26451, 0938887065 ΑΜ40943

ΠΑΡΑΔΙΔΟΝΤΑΙ ΜΑΘΗΜΑΤΑ αγγλικών από έμπειρη (15 χρόνια) καθηγήτρια με μητρική γλώσσα την αγγλική σε αρχάριους και προχωρημένους, ιδιαίτερα ή γκρουπ. **ΕΠΙΣΗΣ ΜΑΘΗΜΑΤΑ** σε παιδιά προσχολικής ηλικίας (3-6) σε ειδικά διαμορφωμένο χώρο, με τραγούδια, παιχνίδια και θεατρικό παιχνίδι. Πληρ. τηλ. 62902, 0946/584327. ΑΜ40810

ΑΓΓΛΙΚΑ-ΙΤΑΛΙΚΑ-ΙΣΠΑΝΙΚΑ. Καθηγητής αριστούχος απόφοιτος (Master) Schiller International University, παραδίδει μαθήματα **κατ' οίκον** σε αρχάριους, ξενοδοχοϋπαλλήλους, προχωρημένους. Εξασφαλισμένη επιτυχία εξετάσεων First Certificate, Toefl, Cambridge, Michigan Proficiency IELTS καθώς και εισαγωγής σε Βρετανικά και Ιταλικά Πανεπιστήμια. Συστηματική ενημέρωση γονέων. Τιμές λογικές. Μεταφράσεις γίνονται δεκτές. Πληρ. τηλ. 0241-25133 ΑΜ39737

ΓΕΡΜΑΝΙΚΑ

Παραδίδονται μαθήματα Γερμανικών από πτυχιούχο καθηγήτρια με πολυετή εμπειρία (κάτοχος του GROSSES DEUTSCHES SPRACHDIPLOM).

- **Τμήματα ολιγομελή και μεμονωμένα**
- **Σύγχρονες μέθοδοι διδασκαλίας (Computer κ.λπ.)**
- **100% επιτυχία στις εξετάσεις του GOETHE INSTITUT, ZERTIFIKAT, MITTELSTUFE.**
- **Τιμές λογικές.**

Πληρ. τηλ. 26582-0944999662

20334

ΝΑ ΘΥΜΗΘΩ ΝΑ ΤΗΛΕΦΩΝΗΣΩ:

ΑΓΓΛΙΚΑ

Ιδιαίτερα σε GROUPS 3-4 ατόμων από καθηγήτρια που έχει την Αγγλική μητρική γλώσσα, και 15ετή εμπειρία διδασκαλίας για γρήγορη επιτυχία σε FCE CAE, PROFICIENCY.

— Οι επιτυχίες των μαθητών μας η μεγαλύτερη εγγύηση για το μέλλον των δικών σας παιδιών.
— Δοκιμαστικά η πρώτη εβδομάδα μαθημάτων.
— Τμήματα ενηλίκων (Τραπεζών, Ξενοδοχοϋπαλλήλων, Επαγγελματιών).

Πληρ.: ΕΛΕΝΗ ΑΓΓΕΛΗ-ΝΑΚΟΥ
Πτυχ. SIMMONS UNIVER.-BOSTON USA
Τ. καθηγήτρια ΑΣΤΕΡ,
Πληρ. τηλ. 20334, 0972729303 - ΜΕΓ. ΚΩΝ/ΝΤΙΝΟΥ 47

ΦΙΛΟΛΟΓΟΣ
ΚΑΘΗΓΗΤΡΙΑ

πτυχιούχος του Αριστοτελείου Πανεπιστημίου Θεσ/νίκης, παραδίδει μαθήματα
(ΑΡΧΑΙΑ ΕΛΛΗΝΙΚΑ, ΛΑΤΙΝΙΚΑ, ΕΚΘΕΣΗ)
ιδιαίτερα ή σε ολιγομελή γκρουπ σε μαθητές γυμνασίου και λυκείου.

- Υπεύθυνη και μεθοδική εργσία
- Προετοιμασία μαθητών θεωρητικής κατεύθυνσης

ΠΛΗΡ. ΤΗΛ.
39228, 0972-402452

ΠΩΛΟΥΝΤΑΙ ΔΙΑΜΕΡΙΣΜΑΤΑ

ΔΙΑΚΟΓΕΩΡΓΙΟΥ ΚΑΛΛΙΣΤΟΣ

- ΠΩΛΗΣΕΙΣ ΔΙΑΜΕΡΙΣΜΑΤΩΝ
- ΚΑΤΑΣΤΗΜΑΤΑ-ΑΠΟΘΗΚΕΣ
- ΑΝΤΑΛΛΑΓΕΣ ΑΚΙΝΗΤΩΝ
- ΑΓΟΡΕΣ ΟΙΚΟΠΕΔΩΝ
- ΑΝΑΛΑΜΒΑΝΟΥΜΕ ΑΝΤΙΠΑΡΟΧΕΣ

ΔΙΕΥΘ.: ΕΘΝ. ΑΝΤΙΣΤΑΣΕΩΣ 11, (πρώην Αννης Μαρίας)
ΤΗΛ: 78501-29318, 78502

ΠΩΛΟΥΝΤΑΙ διαμερίσματα λουξ κατασκευής με απεριόριστη θέα. Τα διαμερίσματα διαθέτουν θωρακισμένες πόρτες, εντοιχισμένες κουζίνες, ντουλάπες, εντοιχισμένο νιπτήρα με ντουλάπι, κεντρική θέρμανση αυτόνομη, ανοιγόμενα ανακλινόμενα κουφώματα με διπλά τζάμια, σίτες, ρολά, υδραυλικό ασανσέρ, τριφασικό ρεύμα.
Ολοι οι χώροι σπατουλαριστό, εσωτερικές πόρτες MDF με σχέδια

ΔΙΑΜΕΡΙΣΜΑΤΑ

Επί της οδού Μεγ. Κων/νου - Κων/νου Παλαιολόγου
50 τ.μ. δυάρια
85 τ.μ. τριάρια
110 τμ. τεσσάρια
ανά όροφο

Επί της Κων/νου Υδραίου-Στ. Κωτιάδη
70 τ.μ. τριάρια
90 τ.μ. τριάρια-τεσσάρια
110 τ.μ. τεσσάρια
130 τ.μ. τεσσάρια-πεντάρια
ανά όροφο με μεγάλες βεράντες φανταστική θέα

Επί της Λεωφ. Καλλιθέας-Καρακόνερο
50 τ.μ. δυάρια
85 τ.μ. τριάρια
110 τ.μ. τεσσάρια
ανά όροφο με μεγάλες βεράντες, απεριόριστη θέα

ΚΑΤΑΣΤΗΜΑΤΑ

50 τ.μ.
100 τ.μ.
150 τ.μ.
επί της Λεωφ. Καλλιθέας-Καρακόνερο

ΙΑΤΡΕΙΑ-ΓΡΑΦΕΙΑ

50 τ.μ.
100 τ.μ.
150 τ.μ.
επί της Μεγ. Κων/νου και Κων Παλαιολόγου (Φώκιαλη)

ΠΩΛΟΥΝΤΑΙ:

- Μονοκατοικία 100 τ.μ. σε οικόπεδο 476 τ.μ. στις Καλυθιές.
- Οικόπεδο στο Τσαΐρι, 2500 τ.μ.
- Οικόπεδο στα Κοσκινού, 19980 τ.μ.
- Διαμέρισμα 138 τ.μ. 1ος όροφος οδός Μάρκου Κλαδάκη - Ρόδος
- Διαμέρισμα 75 τ.μ. ισόγειο στην Αγ. Αναστασία- Ρόδος
- Μεζονέτα 140 τ.μ. στην οδό Λισαβώνος και Όσλου - Ρόδος
- Διαμέρισμα 80 τ.μ. 1ος όροφος στο χωριό Παραδείσι - Ρόδος
- Αγροτεμάχιο 19.800 τ.μ. στην Παστίδα (όπισθεν εργοστασίου "ΘΡΑΚΗ") - Ρόδος
- Αγροτεμάχιο 3.448 τ.μ. απέναντι από την είσοδο του ξενοδοχείου "BLUE BAY"- Κρεμαστή - Ρόδος
- Αγροτεμάχιο 4 στρεμμάτων στα Κολύμπια - Ρόδος
- Οικόπεδο 124 τ.μ. στην πλατεία του χωριού Κοσκινού - Ρόδος
- Ξενοδοχείο "ΠΟΣΕΙΔΩΝ" στην περιοχή Κρητικά - Ρόδος
- Διαμέρισμα 125 τ.μ. 3ος λουξ κατασκευής νέο στην οδό Αισχίνης
- Διαμέρισμα 125 τ.μ. 3ος λουξ κατασκευής νέο στην οδό Αισχίνης
- Κατάστημα 90 τ,μ. νέας κατασκευής στο Καρακόνερο
- Γραφείο 63 τ.μ. νέας κατασκευής απέναντι από Παλαιό ΙΚΑ
- Γραφείο 73 τ.μ. νέας κατασκευής απέναντι από παλαιό ΙΚΑ
- Διαμέρισμα 110 τ.μ. 1ος όροφος στην Ανάληψη (εκκλησία) - Ρόδος
- Μεζονέτα 160 τ.μ. στους Δασκάλους
- Διαμέρισμα 60 τ.μ. 1ος όροφος Παναγιώτου Ροδίου-Ρόδος
- Ενοικιάζεται αποθήκη 75 τ.μ. στο Ροδίνι
- Πωλείται μονοκατοικία 140 τ.μ. στον Αρχάγγελο
- Πωλείται αγροτεμάχιο 4640 τ.μ. στ' Ασγούρου

ΔΑΝΕΙΑ ΟΛΩΝ ΤΩΝ ΤΑΜΕΙΩΝ
ΚΑΙ ΟΛΩΝ ΤΩΝ ΤΡΑΠΕΖΩΝ

Πληροφορίες
κ. Κ. ΔΙΑΚΟΓΕΩΡΓΙΟΥ • τηλ. 29318, 34598
κ. ΔΗΜΗΤΡΗ • τηλ. 78501-78502

ΒΡΕΤΑΝΙΚΑ ΠΑΝΕΠΙΣΤΗΜΙΑ

Άμεση εισαγωγή
τον Σεπτέμβριο του 2001
Όλοι οι κλάδοι,
όλες οι ειδικότητες
EUROENTRY

ΠΛΗΡ. ΤΗΛ.
0974-429389

ΑΓΓΛΙΚΑ

στο φροντιστήριο του

ΚΩΝ/ΝΟΥ Ν. ΚΩΝΣΤΑΝΤΟΥΡΑ
Μέλος PALSO
Δενδρινού 49 - Ρόδος • Τηλ. 22447

Προετοιμασία για όλα τα επίπεδα PALSO-TOEFL-F.C.E.

Εναρξη μαθημάτων 10 Σεπτεμβρίου

Η γνωστή πιανίστα
Σεβαστή Χατζηστρατή
με διπλώματα από Λωζάνη, Παρίσι
και το Εθνικό Ωδείο Αθηνών
παραδίδει μαθήματα πιάνου:
Θ. Σοφούλη τηλ. 74655

ΓΑΛΛΙΚΑ

Καθηγήτρια Γαλλικής Φιλολογίας, Πτυχιούχος, του Α.Π.Θ. με πολυετή πείρα και ειδίκευση στην διδακτική παραδίδει μαθήματα σε ενήλικες και παιδιά
• Delf 1,2-Dalf
• Τουριστική ορολογία-αλληλογραφία
• Προετοιμασία γυμνασίου, λυκείου
Πληρ. τηλ. 90064

ΙΔΙΑΙΤΕΡΑ ΜΑΘΗΜΑΤΑ ΠΛΗΡΟΦΟΡΙΚΗΣ

Προγραμματιστής Η/Υ, Πτυχιούχος του Πανεπιστημίου Κρήτης, παραδίδει ιδιαίτερα μαθήματα χρήσης Η/Υ, κειμενογράφου, λογιστικού φύλλου ή προγραμματισμού, κατ' οίκον, σε παιδιά και ενήλικες. Επίσης, προετοιμασία μαθητών 3ης Λυκείου για το μάθημα Η/Υ των Πανελληνίων. Σε Ρόδο, Ιαλυσό, Κρεμαστή, Παραδείσι.

Πληρ. τηλ. 0241-94006, ώρες 2-5 μ.μ.

ΚΑΘΗΓΗΤΡΙΑ ΑΓΓΛΙΚΩΝ

παραδίδει μαθήματα ατομικά
ή σε μικρά γκρουπ κατ' οίκον.
Από τα πρώτα βήματα
έως το Proficiency.

Βοήθεια και με τα Αγγλικά του σχολείου.

ΤΙΜΕΣ ΛΟΓΙΚΕΣ.

Πληρ. τηλ. 0942266732, 28004

ΓΕΡΜΑΝΙΚΑ
ΑΠΟ ΚΑΘΗΓΗΤΡΙΑ

- Για όλα τα πτυχία του GOETHE-INSTITUT
- Για να μάθετε να μιλάτε Γερμανικά
- Για τον τουριστικό τομέα (ξενοδοχείο, μαγαζί, πρακτορείο)
- Για μαθητές του Γυμνασίου και του Λυκείου

ΜΑΘΗΜΑΤΑ

- Σε γκρουπ 2-3 άτομα ή ιδιαίτερα
- Λογικές τιμές
- Τιμές ανάλογα με το γκρουπ

Πληρ. τηλ. 64391 από 5-9 μ.μ.

12μηνη προσφορά εργασίας!!!

ΖΗΤΟΥΝΤΑΙ

από κεντρικό καφέ της πόλης μας
ΝΕΟΙ και ΝΕΕΣ
έως 30 ετών, με εμπειρία στο χώρο μπουφέ-BAR-καφεμηχανής. Αποδοχές ικανοποιητικές!
Απασχόληση 12μηνη. Αλλοδαποί αποκλείονται.
ΩΡΑΡΙΑ ΠΡΩΙΝΑ-ΒΡΑΔΙΝΑ. ΤΗΛ. 75362. Κον ΓΕΩΡΓΙΟΥ-Κα ΑΘΑΝΑΣΟΓΛΟΥ

ΑΓΓΛΙΚΑ

Πτυχιούχος, πεπειραμένη καθηγήτρια παραδίδει μαθήματα αγγλικών σε αρχάριους και προχωρημένους.
✔ Έκθεση
✔ Γραμματική
✔ Συνομιλία
(Τμήματα αυστηρά ολιγομελή).

Πληρ. τηλ. 22664 και 0937309464

ΑΓΓΛΙΚΑ

Παραδίδονται από καθηγητή, κάτοχο Proficiency(Cambridge και Michigan) και με σεμινάρια γλώσσας και διδακτικής στην Αγγλία, σε δικό του χώρο.
• Ιδιαίτερα (μέχρι 2 άτομα)
• Ειδική προετοιμασία για τις εξετάσεις Cambridge και Michigan.
• Δεκτοί μαθητές και ενήλικες.
Περιοχή Καρακόνερο
Πληρ. τηλ. 37193, 0974012436

ΑΓΓΛΙΚΑ – ΙΤΑΛΙΚΑ

πτυχιούχος καθηγήτρια
με **πολυετή πείρα**
και αξιοσημείωτες επιτυχίες,
παραδίδει κατ' οίκον ιδιαίτερα
μαθήματα αγγλικών και ιταλικών,
για όλα τα επίπεδα. Προετοιμασία
FIRST CERTIFICATE-PROFICIENCY.

Πληρ. τηλ. 09466-58576
κα Βιβινιώτη

ΚΑΘΗΓΗΤΡΙΑ ΦΙΛΟΛΟΓΟΣ

Πτυχιούχος Κλασικής Φιλολογίας Παν/μίου Ιωαννίνων παραδίδει **ΑΡΧΑΙΑ-ΛΑΤΙΝΙΚΑ-ΕΚΘΕΣΗ-ΝΕΑ ΕΛΛΗΝΙΚΑ** σε μαθητές Γυμνασίου-Λυκείου όλων των κατευθύνσεων.
-Τιμές προσιτές
- Συστηματική ενημέρωση γονέων.

Πληρ. τηλ. 0241/34860, 0945931293, 0241/28635

ΓΕΡΜΑΝΙΚΑ

Πτυχιούχος Γερμανικής Φιλολογίας
του Παν/μίου HEIDELBERG,
κάτοχος MASTER
παραδίδει
μαθήματα Γερμανικών σε αρχάριους
και προχωρημένους για όλα τα επίπεδα
PALSO, GOETHE.

Εγγραφές (Ρόδος, Παραδείσι)
Τηλ. 39826, 0938 058807

ΡΟΔΙΑΚΗ ΚΤΗΜΑΤΙΚΗ

ΣΥΜΒΟΥΛΟΙ & ΕΚΤΙΜΗΤΕΣ ΑΚΙΝΗΤΩΝ — ΚΤΗΜΑΤΟΜΕΣΙΤΙΚΟ ΓΡΑΦΕΙΟ από το 1983

ΠΩΛΟΥΝΤΑΙ ΜΟΝΟΚΑΤΟΙΚΙΕΣ ΣΤΟΥΣ ΤΡΕΙΣ



ΣΕ ΜΠΕΤΑ ΑΠΟ 31.000.000 ΔΡΧ

ΑΝΕΣΤΗΣ & ΣΑΒΒΑΣ ΣΑΒΒΑΪΔΗΣ

tel: 26281 & 35476 cel: 0944-421015 & 0977-433427

μαθηματα

συνέχεια από την προηγούμενη

ΤΑΛΙΚΑ. Παραδίδονται ιδιαίτερα μαθήματα σε αρχάριους-προχωρημένους. Υπεύθυνη προετοιμασία για εισαγωγή σε Ιταλικά Πανεπιστήμια με έμφαση στις σχολές **Νομικής-Ιατρικής.** Πληρ. τηλ.31172 κιν. 0944507927 ΑΜ40683

ΦΙΛΟΛΟΓΟΣ ΚΑΘΗΓΗΤΡΙΑ ΠΤΥΧΙΟΥΧΟΣ ΑΡΙΣΤΟΤΕΛΕΙΟΥ ΠΑΝΕΠΙΣΤΗΜΙΟΥ ΘΕΣΣΑΛΟΝΙΚΗΣ, ΠΑΡΑΔΙΔΕΙ ΙΔΙΑΙΤΕΡΑ ΜΑΘΗΜΑΤΑ ΣΕ ΜΑΘΗΤΕΣ ΓΥΜΝΑΣΙΟΥ - ΛΥΚΕΙΟΥ. ΤΙΜΕΣ ΠΡΟΣΙΤΕΣ, ΣΥΣΤΗΜΑΤΙΚΗ ΕΝΗΜΕΡΩΣΗ ΓΟΝΕΩΝ. ΠΛΗΡ. ΤΗΛ. 22428 ΚΑΙ 0937803323 (ΚΙΝΗΤΟ) ΧΠΜ291

διαφορα

ΓΡΑΜΜΑΤΟΣΗΜΑ από συλλέκτη Ελληνικά, σφραγισμένα και ασφράγιστα από το 1911-2001 έκπτωση 10-40%. Ιταλικής κατοχής Ρόδου με επισήμανση "RODI" ασφράγιστα διάφορες σειρές. Πληρ. τηλ. κινητό 0937927087 και 25945 ΑΔ41510

50 ΠΡΟΒΑΤΑ σε τιμή ευκαιρίας. Πληρ. τηλ. 71016 και 0944105596. ΑΔ41509

ΣΑΛΟΝΙ ΚΑΙ ΚΑΘΙΣΤΙΚΟ με τα τραπεζάκια, σε πολύ καλή κατάσταση. Πληρ. τηλ. 61144 (14.30-17.30) και 0946596188. ΑΔ41508

ΠΩΛΟΥΝΤΑΙ σε πολύ καλή κατάσταση τα κάτωθι έπιπλα: σύνθετο-πολυθρόνα-διθέσιος-τριθέσιος καναπές με τα τραπεζάκια του. Δύο μικροέπιπλα NEOSET και ένας καλόγηρος. Τιμή 350.000 δρχ. (2 τεμ.) μετρητοίς. Πληρ. τηλ. 61173-59610 ΑΔ41513

ΠΩΛΟΥΝΤΑΙ:
Α. ΚΡΕΒΒΑΤΟΚΑΜΑΡΑ ΚΟΜΠΛΕ.
Β. ΣΑΛΟΝΙ ΑΠΟΤΕΛΟΥΜΕΝΟ ΑΠΟ ΠΟΛΥΘΕΣΙΟ ΓΩΝΙΑΚΟ ΚΑΝΑΠΕ ΜΕ ΤΑ ΤΡΑΠΕΖΑΚΙΑ ΤΟΥ ΚΑΙ ΣΥΝΘΕΤΟ
Γ. ΤΡΑΠΕΖΙ ΚΟΥΖΙΝΑΣ ΜΕ 6 ΚΑΡΕΚΛΕΣ
Δ. ΠΑΙΔΙΚΑ ΔΩΜΑΤΙΟΥ.
ΟΛΑ ΣΕ ΠΟΛΥ ΚΑΛΗ ΚΑΤΑΣΤΑΣΗ. ΠΛΗΡ. ΤΗΛ. 0241-76551 ΚΑΙ 0244-51637 ΜΕΤΑ ΤΙΣ 5 μ.μ.

ΠΩΛΕΙΤΑΙ, κινητό τηλέφωνο ERICSSON T29 καινούργιο ala carte. Πληρ. τηλ. 87250. ΑΔ41451

ΠΩΛΕΙΤΑΙ ΕΞΟΠΛΙΣΜΟΣ ΕΣΤΙΑΤΟΡΙΟΥ-ΨΗΣΤΑΡΙΑΣ ΣΕ ΤΙΜΕΣ ΕΥΚΑΙΡΙΑΣ: 1) ΠΛΑΤΩ ΗΛΕΚΤΡ. 60.000 ΔΡΧ., 2) ΘΕΡΜΟΘΑΛΑΜΟΣ 1,36 ΜΕ ΛΑΜΠΕΣ ΙΩΔΙΟΥ 120.000 ΔΡΧ, 3) ΓΥΡΟΣ ΥΓΡΑΕΡΙΟΥ 70.000 ΔΡΧ., 4) ΨΗΣΤΑΡΙΑ ΝΤΟΥΛΑΠΑ ΗΛΕΚΤΡ. ΜΕ 4 ΣΟΥΒΛΕΣ 180.000 ΔΡΧ., 5) ΚΟΥΒΟΥΚΛΙΟ ΑΛΟΥΜΙΝΙΟΥ 3Χ3 ΜΕ ΤΖΑΜΑΡΙΕΣ ΚΑΙ ΣΚΕΠΗ ΣΑΝΤΟΥΙΤΣ ΜΕ ΦΩΤΑ ΚΑΙΝΟΥΡΓΙΑ ΕΤΟΙΜΗ ΓΙΑ ΜΕΤΑΚΟΜΙΣΗ, ΜΙΣΗ ΤΙΜΗ ΔΡΧ. 450.000. ΠΛΗΡ. ΤΗΛ. 33088, ΑΠΟ 12-10 ΤΟ ΒΡΑΔΥ. ΠΔ41480

ΜΑΘΗΜΑΤΑ Η/Υ για ενήλικες



Windows, Internet, Email, Word, Excel, Access

ΤΜΗΜΑΤΑ :

- Ταχύρυθμα 6 εβδομάδων
- Τρίμηνα - προετοιμασία για απόκτηση του ECDL
- Ειδικά για επιχειρήσεις

Στο εκπαιδευτικό κέντρο ANOSIS μπορείτε να αποκτήσετε το ECDL το δίπλωμα των υπολογιστών με διεθνή αναγνώριση που αποδεικνύει τις γνώσεις σας στους Η/Υ ...

ECDL ΕΥΡΩΠΑΪΚΟ ΔΙΠΛΩΜΑ ΧΕΙΡΙΣΤΗ ΣΤΟΥΣ ΥΠΟΛΟΓΙΣΤΕΣ
ΠΙΣΤΟΠΟΙΗΜΕΝΟ ΕΞΕΤΑΣΤΙΚΟ ΚΕΝΤΡΟ

Anosis Computer Learning
Τηλ. 78924
Στ. Κοτιάδη 64 Ανάληψη

Κώστας Χατζηδάκης
ΠΤΥΧ. ΠΛΗΡΟΦΟΡΙΚΗΣ ΠΑΝ. ΑΘΗΝΩΝ

ΖΗΤΟΥΝΤΑΙ

ΠΩΛΗΤΡΙΕΣ, για καταστήματα εντός πόλεως.
Μόνιμη εργασία.
Πληρ. τηλ. 34105

ΖΗΤΕΙΤΑΙ

καθηγητής-τρια Ισπανικών
με τα απαιτούμενα προσόντα.
ΠΛΗΡ. ΤΗΛ. 0937016524

ΖΗΤΟΥΝΤΑΙ

ΕΜΦΑΝΙΣΙΜΕΣ ΚΟΠΕΛΕΣ ΝΑ
ΕΡΓΑΣΘΟΥΝ ΣΕ ΛΕΣΧΗ
Πληρ. τηλ. 75482

ΖΗΤΕΙΤΑΙ

υπάλληλος για τη θέση Διευθυντού (Operation Manager) Πρακτορείου Γενικού Τουρισμού.
Ο ενδιαφερόμενος παρακαλείται να στείλει βιογραφικό σημείωμα στη διεύθυνση
ΤΑΧ. ΘΥΡΙΔΑ 33 ΡΟΔΟΣ

Από το QUICK CARWASH

ΖΗΤΟΥΝΤΑΙ

- **ΑΤΟΜΑ ΓΙΑ ΠΛΥΣΙΜΟ ΑΥΤΟΚΙΝΗΤΩΝ**
- **ΥΠΕΥΘΥΝΗ ΔΗΜΟΣΙΩΝ ΣΧΕΣΕΩΝ**

Η υποψήφια θα πρέπει να διαθέτει ανάλογη εμπειρία, πολύ καλή εμφάνιση, άνεση επικοινωνίας κι ευχέρεια λόγου.
Οι ενδιαφερόμενοι/ες μπορούν να προμηθεύονται αιτήσεις στις εγκατατάσεις του πλυντηρίου, στην περιοχή Αγούρου.
Καθημερινά (8.00 το πρωί έως 5.00 το απόγευμα)

ΤΑΚΗΣ Γ. ΖΑΡΙΦΟΠΟΥΛΟΣ Α.Ε.
ΑΣΦΑΛΕΙΑ-ΠΥΡΟΠΡΟΣΤΑΣΙΑ-ΕΛΕΓΧΟΙ

ΖΗΤΑ

ΗΛΕΚΤΡΟΛΟΓΟ-ΜΗΧΑΝΙΚΟ

Η εταιρεία πρωτοπόρος στον κλάδο της, λόγω της ραγδαίας εξέλιξης, ζητά δραστήριο μηχανικό για την περαιτέρω στελέχωση του τμήματος μελετών-πωλήσεων.
Καλή γνώση Αγγλικής γλώσσας καθώς και χρήση υπολογιστών, θεωρούνται απαραίτητα προσόντα.
Η εταιρεία, προσφέρει ελκυστικό πακέτο αποδοχών και εξέλιξη αναλόγως προσόντων.
Αποστολή βιογραφικού σημειώματος:
ΛΕΩΦΟΡΟΣ ΛΙΝΔΟΥ 255, 85100 ΡΟΔΟΣ
ΥΠΟΨΗ κ. ΑΝΔΡΙΑΝΑΣ ΝΤΕΛΗ
ΤΗΛ.: (0241) 68807, FAX: (0241) 67092,
E-MAIL: inforod@zarifopoulos.com

Sigma

Αντιπροσωπεύσεις Ασφαλιστικών Εταιρειών
Άννης Μαρίας και Καζαντζάκη 2
Τηλ. (0241) 31468 • FAX: (0241) 33644

ΖΗΤΟΥΝΤΑΙ

Ασφαλίστριες και ασφαλιστές για ελεύθερη συνεργασία.
Για ραντεβού τηλ. 31468

ΑΠΟ ΕΤΑΙΡΕΙΑ ΠΛΗΡΟΦΟΡΙΚΗΣ

ΖΗΤΕΙΤΑΙ ΠΩΛΗΤΗΣ

Απαραίτητα προσόντα:
• Χρήση Η/Υ (προγραμμάτων Office).
• Εμπειρία στην προώθηση προϊόντων.
• Να κατέχει άδεια οδηγήσεως αυτοκινήτου.
Μισθός με επιπλέον ποσοστά επί των πωλήσεων
Αποστείλατε βιογραφικό στο fax 0241-30111
τηλ. 0241-27070

ΚΤΗΜΑΤΟΜΕΣΙΤΙΚΟ ΓΡΑΦΕΙΟ

ΕΥΡΩΚΤΗΜΑΤΙΚΗ

ΜΕΣΙΤΕΣ ΣΥΜΒΟΥΛΟΙ ΕΚΤΙΜΗΤΕΣ

ΠΩΛΗΣΕΙΣ ΟΙΚΟΠΕΔΩΝ

ΙΑΛΥΣΟΣ
30Ίτ.μ.- Εντός σχεδίου.....17.000.000 (49.884,1€)
320τ.μ.- Στο κέντρο (Σ.Δ.=1)...17.000.000 (49.884,1€)
700τ.μ.- Κοντά στο κέντρο (Σ.Δ.=1)....50.000.000 (146.717,9€)
1000τ.μ.- Κοντά στο κέντρο (Σ.Δ.=1)...35.000.000 (102.702,5€)
1180τ.μ.- Στην παρ. Ιαλυσού(Σ.Δ=0,4)...41.000.000 (120.308,7€)
1713τ.μ.- Κοντά στην παραλία(Σ.Δ.=0,4)...70.000.000 (205.405,1€)
2000τ.μ.- Θέση Βουνάρα.....38.000.000 (111.505,6€)
2000τ.μ.- Με άδεια οικόδ. στο Λύκειο...35.000.000 (102.702,5€)
2000τ.μ.- εντός σχεδίου.....60.000.000 (176.061,5€)
4000τ.μ.- Στους πρόποδες Φιλερήμου...50.000.000 (146.717,9€)
4000τ.μ.- Κοντά στην Άνοιξη.....50.000.000 (146.717,9€)
4000τ.μ.- Στην προέκτ. οδού Άνοιξης....50.000.000 (146.717,9€)
8700τ.μ.- Θέση Κανδυλί.....30.000.000 (88.030,7€)
9700τ.μ.- Θέση Κανδυλί.....50.000.000 (146.717,9€)
10.000τ.μ.- Θέση Κανδυλί.....50.000.000 (146.717,9€)
ΚΙΟΤΑΡΙ
2000τ.μ.- Επί της Εθνικής οδού.....9.000.000 (26.409,2€)
ΜΑΣΣΑΡΙ
400τ.μ.- Εντός οικισμού..4.500.000 (13.204,6€)
4400τ.μ.- κοντά στο γήπεδο...10.000.000 (29.343,6€)
ΞΙΑ
500τ.μ.- Κοντά στην παραλία).....35.000.000 (102.702,5€)
500τ.μ.- Κοντά στην παραλία)....35.000.000 (102.702,5€)
3300τ.μ.- Εντός σχεδίου.....50.000.000 (146.717,9€)
ΠΑΣΤΙΔΑ
400τ.μ.- Εκτός Οικισμού.....15.000.000 (44.015,4€)
788τ.μ.- Εντός Οικισμού με άδεια οικόδ...8.500.000 (24.942,0€)
892τ.μ.- Εντός Οικισμού με άδεια οικόδ...9.000.000 (26.409,2€)
1000τ.μ.- Εντός Οικισμού.....10.000.000 (29.343,5€)
1000τ.μ.- Εντός Οικισμού.....12.000.000 (35.212,3€)
1070τ.μ.- Εντός Οικισμού.....16.000.000 (46.949,7€)
1900τ.μ.- Εκτός Οικισμού.....35.000.000 (102.702,5€)
ΠΑΡΑΔΕΙΣΙ
8000τ.μ.- Εκτός Οικισμού.....64.000.000 (187.798,9€)
ΣΟΡΩΝΗ
4000τ.μ.- Επί της επαρχιακής οδού...18.000.000 (52.818,4€)
5000τ.μ.- Στο κύμα (άρτιο & οικόδ/μο.)..15.000.000 (44.015,4€)

ΛΙΝΔΟΣ
4600τ.μ.- Θέση Ψάλτο.....50.000.000 (146.717,9€)
8000τ.μ.- Στους Πεύκους Κοντά στην παραλία...32.000.000 (93.899,5€)
12000τ.μ.- Στους Πεύκους κοντά στην παραλία...168.000.000 (492.972,2€)
ΚΟΛΥΜΠΙΑ
715τ.μ.- Στο δρόμο με τους Ευκάλυπτους...8.000.000 (23.474,9€)
4500τ.μ.- Με άδεια οικόδ. για ξενοδοχ....63.000.000 (184.864,6€)
5700τ.μ.- Στο δρόμο με τους ευκάλυπτους.....50.000.000 (146.717,9€)
ΑΣΓΟΥΡΟΥ
1700τ.μ.- Εντός νέου σχεδίου με 420τ.μ. Κτίσματα....90.000.000 (264.092,2€)
4000τ.μ.- Εκτός σχεδίου οικισμού.....40.000.000 (117.374,3€)
4000τ.μ.- Εκτός σχεδίου οικισμού.....45.000.000 (132.046,1€)
4000τ.μ.- Εκτός σχεδίου οικισμού.....45.000.000 (132.046,1€)
ΜΑΡΙΤΣΑ
300τ.μ.- Εντός οικισμού.....4.500.000 (13.204,6€)
1400τ.μ.- Εντός οικισμού.....8.000.000 (23.474,9€)
1490τ.μ.- Επί της επαρχιακής οδού.....13.500.000 (39.613,8€)
4000τ.μ.- Κοντά στο παλιό αεροδρόμιο.....12.000.000 (35.212,3€)
ΑΦΑΝΤΟΥ
360τ.μ.- Εντός οικισμού.....12.000.000 (35.212,3€)
5600τ.μ.- Επί της Ρόδου - Λίνδου.....145.000.000 (425.482,0€)
ΛΑΔΙΚΟ
21.000τ.μ.- Κοντά στη θάλασσα.....250.000.000 (733.589,6€)
ΑΡΧΑΓΓΕΛΟΣ
800τ.μ.- Εντός σχεδίου οικισμού.....8.000.000 (23.474,9€)
ΚΑΛΥΘΙΕΣ
1734τ.μ.- εντός Οικισμού.....25.000.000 (73.358,0€)
2640τ.μ.- Πανοραμικό....28.000.000 (82.162,0€)
ΚΑΛΑΘΟΣ
2800τ.μ.- Εντός οικισμού επί της Ρόδου-Λίνδου με κτίσματα 400τ.μ.....90.000.000 (264.092,2€)
25000τ.μ. Εκτός σχεδίου πανοραμικό...75.000.000 (220.076,9€)
ΓΕΝΝΑΔΙ
500τ.μ.- Εντός Οικισμού με άδεια οικόδ.....20.000.000 (58.687,2€)
1720τ.μ.- Επί της παλιάς επαρχιακής οδού με άδεια οικόδ.....17.500.000 (51.351,3€)
4200τ.μ.- Επί της επαρχιακής Οδού.....29.000.000 (85.096,4€)

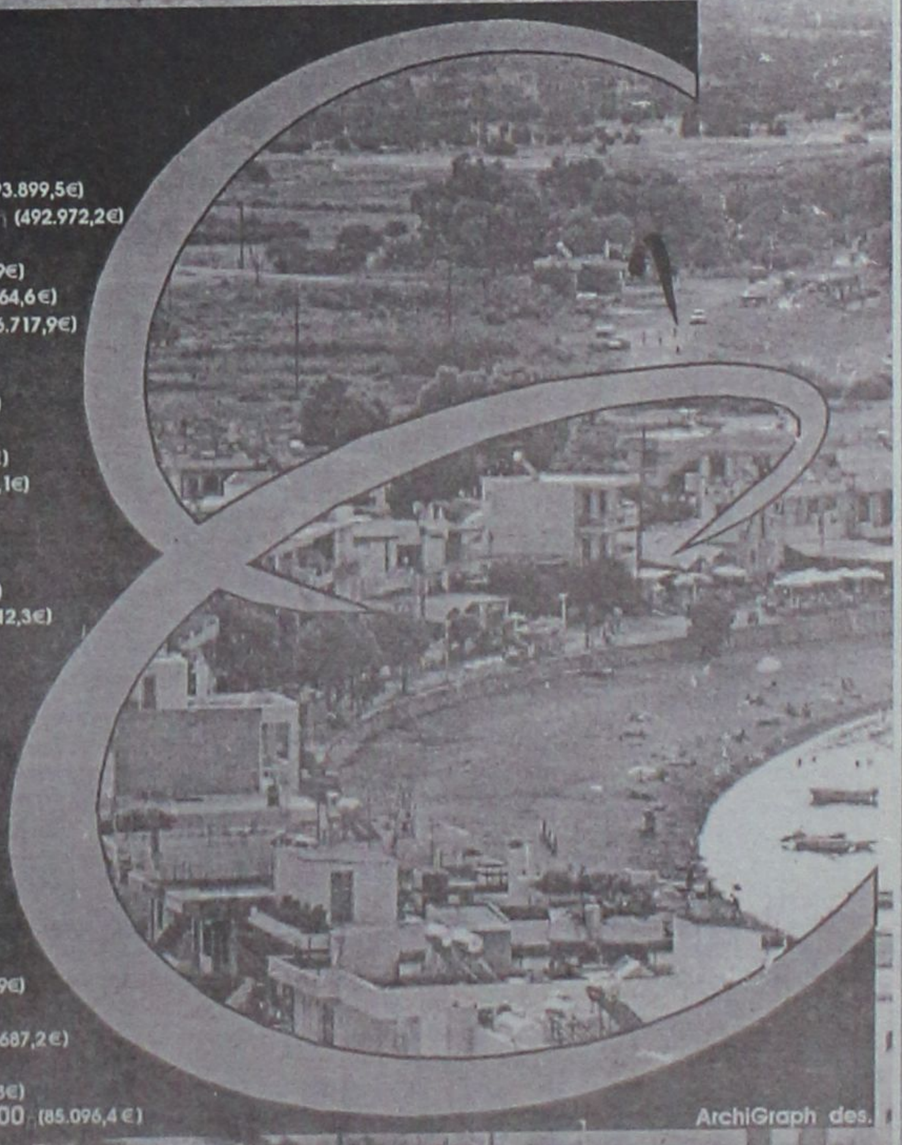

ArchiGraph des.

Τηλ. (0241) 73819,74917 κιν 0944/374546, 0945/292030 FAX 38641

ΠΛΗΡΟΦΟΡΙΕΣ **ΙΩΑΝΝΗΣ & ΜΙΧΑΛΗΣ ΕΥΣΤΑΘΙΟΥ**

Μεταφερθήκαμε στα νέα μας γραφεία Εθνικής Αντίστασης 83 (πρώην Άννης Μαρίας) δίπλα στην ALPHA BANK

ΤΑΠΗΤΟΚΑΘΑΡΙΣΤΗΡΙΟ
"Ο ΔΡΑΚΟΣ"
Αναλαμβάνουμε καθαρισμό
• Χαλιών
• Σαλονιών
• Αυτοκινήτων
• Πούλμαν
και φύλαξη χαλιών και μοκετών
Πληρ. τηλ. 26805, 51024, 0974-208020

Από εμπορική ανώνυμη εταιρεία στην πόλη της Ρόδου
ΖΗΤΕΙΤΑΙ
βοηθός λογιστή απόφοιτος ΑΕΙ-ΤΕΙ-ΙΕΚ.
Ωράριο συνεχές 08-15
Πληρ. τηλ. 39097-70884

ΖΗΤΟΥΝΤΑΙ
ΚΟΠΕΛΕΣ ΝΑ ΕΡΓΑΣΤΟΥΝ ΣΕ ΚΑΦΕΤΕΡΙΑ
ΣΤΟ ΜΑΝΔΡΑΚΙ.
ΠΛΗΡ. ΤΗΛ. 30300

Από το Γυροπωλείο "Η ΡΩΞΑΝΗ"
ΖΗΤΟΥΝΤΑΙ
- άτομα για ταμπλό
- Εμπειροι οδηγοί delivery
- Βοηθοί ψήστη
Πληρ. τηλ. 0946363311 ώρες 9-5 μ.μ.

ΖΗΤΕΙΤΑΙ ΥΠΑΛΛΗΛΟΣ
Από γραφείο γενικού τουρισμού για βοηθός λογιστού σε λογιστήριο Α.Ε. για μόνιμη απασχόληση, πενθήμερη.
Άμεση πρόσληψη.
Προσόντα:
1) Πτυχίο Τ.Ε.Ι. ή Ι.Ε.Κ. ή προϋπηρεσία σε λογιστήριο Α.Ε.
2) Καλή γνώση Αγγλικής ή Γερμανικής
3) Χρήση Η/Υ (Windows-MS Office)
Αποστολή βιογραφικών στη διεύθυνση
κ. Μιχάλη Τ.Θ. 335 85100, Ρόδος

διαφορα

συνέχεια από την προηγούμενη

ΑΝΑΛΑΜΒΑΝΟΥΜΕ ΚΑΘΑΡΙΣΜΟΥΣ γραφείων, πολυκατοικιών και άλλων χώρων σε προσιτές τιμές. Πληρ. τηλ. 0946094854 κος Πάνος και κα Βάσω. ΑΔ41450

ΔΥΟ ΨΥΓΕΙΑ-ΚΑΤΑΨΥΚΤΕΣ για επαγγελματική χρήση διαστάσεων 4Χ1Χ1 και 3Χ1Χ1. Κατάσταση αρίστη. Δεκτός κάθε έλεγχος. Πληρ. τηλ. 85488 ΑΔ4138

ΣΥΝΘΕΤΟ νεοκλασικό με μπαρ σε πολύ καλή κατάσταση. Τιμή 150.000 δρχ. Πληρ. τηλ. 0946118538 ΑΔ41354

ΠΩΛΟΥΝΤΑΙ: Α) Καινούργιο πλυντήριο ρούχων τύπου KORTING σε τιμή 75.000 δρχ., β) Μηχανάκι **PEUGEOT TREKER** 100 (7 μηνών) σε τιμή 550.000 δρχ. Πληρ. τηλ. 0972535350 ΑΔ41429

ΜΙΚΡΟΕΠΙΠΛΑ - TV- Παπουτσοθήκες, σιφονιέρες, κρεβάτια, τραπέζια, καρέκλες, ντουλάπες, σύνθετα, σαλόνια, καναπέδες, γραφεία και άλλα πολλά σε χαμηλές τιμές στο 5ο χλμ. Ρόδου-Λίνδου στο κατάστημα Πλατής-Ροδοχρωμ και στα τηλ. 62037, 65065 ΑΔ41315

ΠΩΛΟΥΝΤΑΙ ΕΚΠΑΙΔΕΥΜΕΝΑ ΚΥΝΗΓΟΣΚΥΛΑ ΓΕΝΙΚΟΥ ΘΗΡΑΜΑΤΟΣΚΟΠΟ-ΦΕΡΜΑ-ΠΟΡΤΑ ΔΙΩΞΗ ΜΕ ΔΟΚΙΜΗ, ΚΑΘΩΣ ΚΑΙ ΞΕΚΙΝΗΜΕΝΑ ΧΡΟΝΙΑΡΙΚΑ ΚΑΙ ΚΟΥΤΑΒΙΑ ΕΠΑΝΙΕΛ ΜΠΡΕΤΟΝ. 1) ΚΟΥΡΣΧΑΑΡ ΑΡΣΕΝΙΚΟ 18 ΜΗΝΩΝ 150.000, 2) ΠΟΙΝΤΕΡ ΘΗΛΥΚΟ 18 ΜΗΝΩΝ 150.000, 3) ΠΟΙΝΤΕΡ ΘΗΛΥΚΟ 4 ΕΤΩΝ 250.000, 4) ΤΡΑΧΤΑΡ ΑΡΣΕΝΙΚΟ 3 ΕΤΩΝ 300.000, 5) ΤΑΖΑ ΘΗΛΥΚΟ 4 ΕΤΩΝ 300.000, ΕΠΑΝΙΕΛ ΜΠΡΕΤΟΝ 3 ΕΤΩΝ 200.000, 7) ΣΠΡΙΝΙΕΡ ΕΠΑΝΙΕΛ 2 ΕΤΩΝ 150.00 ΟΛΑ ΚΑΘΑΡΟΑΙΜΑ. ΞΕΚΙΝΗΜΕΝΑ ΧΡΟΝΙΑΡΙΚΑ 1) ΚΟΥΡΣΧΑΑΡ ΘΗΛΥΚΟ 10 ΜΗΝΩΝ 100.000, 2) ΤΡΑΧΤΑΡ ΘΗΛΥΚΟ 9 ΜΗΝΩΝ 100.000, 3) ΜΠΑΡΑΚΙ ΒΟΥΛΓΑΡΙΚΟ 10 ΜΗΝΩΝ 100.000, 4) ΓΚΕΚΑΣ ΘΗΛΥΚΟ 10 ΜΗΝΩΝ 100.000, 5) 2 ΚΟΥΤΑΒΙΑ ΕΠΑΝΙΕΛ ΜΠΡΕΤΟΝ 3 ΜΗΝΩΝ 30.000 ΔΡΧ. ΠΛΗΡ. ΤΗΛ. 0932-529010 ΟΛΗ ΜΕΡΑ ΚΑΙ 36280 ΑΠΟ 16.30-24.000. ΠΔ41000

ΠΙΑΝΟ ΜΑΡΚΑΣ STEINBACH ΓΕΡΜΑΝΙΑΣ ΣΕ ΑΡΙΣΤΗ ΚΑΤΑΣΤΑΣΗ. ΠΛΗΡ. ΤΗΛ. 0945914423 ΧΠΑ165

ΠΩΛΕΙΤΑΙ γαζωτική μηχανή και κοπτοράπτης "Σίνκερ". Πληρ. τηλ. 28827, 0972-376773 ΑΔ41323

ΨΥΓΕΙΟ βιτρίνα -σχεδόν καινούργιο- 2.50 μ. Πληρ. τηλ. 32621 ΑΔ41100

ΠΙΕΣΤΗΡΙΟ OFFSET (29Χ42) ΑΜ MULTI. ΤΙΜΗ 1.500.000 ΔΡΧ. ΠΛΗΡ. ΤΗΛ. 0937756878 ΧΠΔ381

ΧΟΡΤΟΣΥΛΛΕΚΤΗΣ τύπου ελικόπτερο. Πληρ. τηλ. 81815 ΑΔ40898

γνωριμιες

Κυρία ψάχνει γνωριμία με σοβαρούς κυρίους. Πληρ. τηλ. 0937744513. ΑΓ41521

προσφορες εργασιας

ΝΕΟΣ 30 χρόνων με γυμνασμένο κορμί, κάνει θεραπευτικό και ρηλάξ μασάζ για άνδρες για γυναίκες. Πληρ. τηλ. 0974021286. ΑΡ41414

ΑΝΑΛΑΜΒΑΝΩ καθαρισμούς και σίδερο. Πληρ. τηλ. 097/4983526. ΑΡ41475

Εμπειρη σχεδιάστρια αρχιτεκτονικούστατικού σχεδίου, γνώστρια των προγραμμάτων Η/Υ: Windows, word, excel, access, power point, corel draw, internet-email, outlook express και archicad, **ΖΗΤΕΙ ΕΡΓΑΣΙΑ.** Συνεχές πρωινό ωράριο ως σχεδιάστρια ή ως γραμματέας. Πληρ. τηλ. 094/2664606. ΑΡ41476

ΚΥΡΙΑ ΖΗΤΑ ΝΑ ΦΡΟΝΤΙΖΕΙ παιδάκι στην περιοχή Ιαλυσού ή Κρεμαστής. Πληρ. τηλ. 95644 ΑΡ41236

ΦΟΡΟΤΕΧΝΙΚΟΣ αναλαμβάνει πρόστιμα Δ.Ο.Υ., υποθέσεις ΙΚΑ, υποθέσεις για πανωτόκια τραπεζών κ.ά. Πληρ. τηλ. 0977500992 ΑΡ40983

ΕΛΑΙΟΧΡΩΜΑΤΙΣΜΟΙ. ΑΝΑΛΑΜΒΑΝΟΥΜΕ ΠΑΝΤΟΣ ΕΙΔΟΥΣ ΕΛΑΙΟΧΡΩΜΑΤΙΣΜΟΥΣ ΣΕ ΠΟΛΥ ΛΟΓΙΚΕΣ ΤΙΜΕΣ. ΠΛΗΡ. ΤΗΛ. 93677, 0972490292 ΧΠΡ1561

ΓΙΝΟΝΤΑΙ ΕΡΓΑΣΙΕΣ ΜΕ ΤΡΑΚΤΕΡ, ΟΡΓΩΜΑΤΑ ΜΕ ΜΟΝΟΥΝΟ. ΠΛΗΡ. ΤΗΛ. 0945403862. ΠΡ41009

ΚΟΥΡΟΥΤΖΑΚΗΣ ΑΝΑΣΤΑΣΙΟΣ
ΑΝΑΛΑΜΒΑΝΩ
• Σοβάδες, χτισίματα
• Πέτρες Καρύστου
• Σκεπές, Πλακάκια,
• Πέργκολες
• Περιφράξεις
• Μπετά
Τηλ. **78607,**
κιν. **0945440580**
ΠΡ39978

Μεγάλη Πολυεθνική Εταιρεία προσφέρει θέση
ΥΠΕΥΘΥΝΟΥ ΑΝΑΠΤΥΞΗΣ ΠΕΡΙΟΧΗΣ-ΠΩΛΗΤΗ
για την περιοχή Δωδεκανήσων

ΖΗΤΟΥΝΤΑΙ:
• Όρεξη για δουλειά
• Υπενθυνότητα
• Δυνατότητα ταξιδιών
• Δίπλωμα οδήγησης
• Ηλικία έως 30 ετών
• Απολυτήριο Λυκείου

ΠΡΟΣΦΕΡΟΝΤΑΙ:
• Μισθός-Bonus & Prim
• Αυτοκίνητο εταιρείας
• Εκπαίδευση
• Ευχάριστο περιβάλλον
• Πρόσθετη ιατροφαρμακευτική ασφάλιση
• Πλήρη κάλυψη εξόδων-κίνησης
• Δυνατότητα εξέλιξης
Προϋπηρεσία όχι απαραίτητη.

ΒΙΟΓΡΑΦΙΚΟ στο Fax 019480368 και 081314348 υπ' όψιν κ. Θεοδώρου.
Πληρ. 0945890058 κ. Μπαλούκο

ΜΕΓΑΛΗ ΞΕΝΟΔΟΧΕΙΑΚΗ ΕΠΙΧΕΙΡΗΣΗ ΖΗΤΑ
ΗΛΕΚΤΡΟΛΟΓΟ ΣΥΝΤΗΡΗΤΗ
με γνώσεις ηλεκτρολογικές-μηχανολογικές-συντηρήσεις ξενοδοχειακής μονάδας.
Αποστείλατε βιογραφικό στην Τ.Θ. 4088-Ρόδος

ΖΗΤΕΙΤΑΙ
νέος για εργασία
σε τουριστικό κατάστημα στο Φαληράκι.
Ωράριο απογευματινό.
Πληρ. τηλ. 85708, ώρες καταστημάτων

ΖΗΤΟΥΝΤΑΙ
ΥΔΡΑΥΛΙΚΟΙ ΚΑΙ ΗΛΕΚΤΡΟΛΟΓΟΙ
ΤΕΧΝΙΤΕΣ ΚΑΙ ΒΟΗΘΟΙ
Πληρ. τηλ. 75490, 0938478581

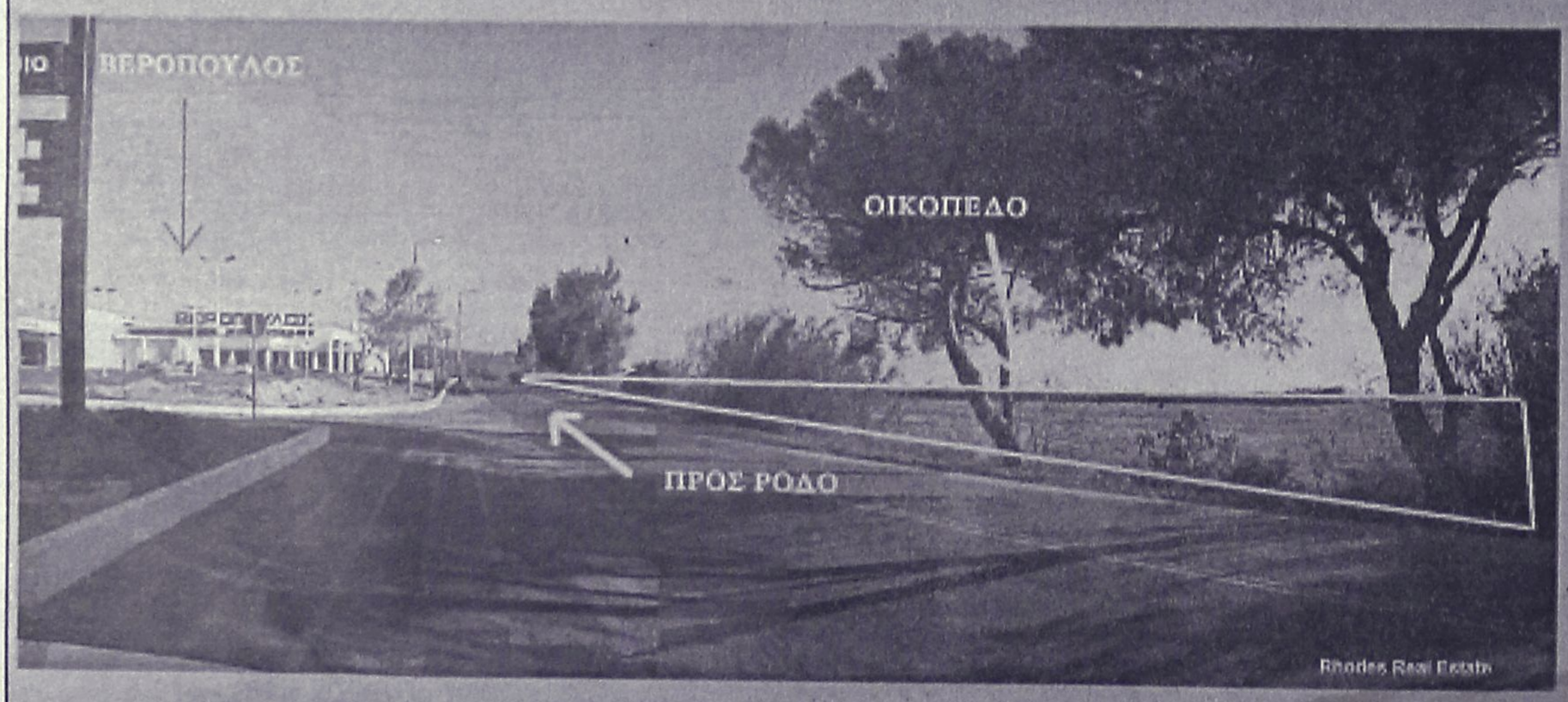

ΠΩΛΟΥΝΤΑΙ
ΟΙΚΟΠΕΔΑ
4.000 τ.μ.
ΕΠΙ ΤΗΣ
ΡΟΔΟΥ - ΚΑΛΛΙΘΕΑΣ

Πληροφορίες
ΑΝΕΣΤΗΣ & ΣΑΒΒΑΣ ΣΑΒΒΑΪΔΗΣ
τηλ: 0241-26281 & 35476
cel: 0944-421015

ΡΟΔΙΑΚΗ ΚΤΗΜΑΤΙΚΗ
ΣΥΜΒΟΥΛΟΙ & ΕΚΤΙΜΗΤΕΣ ΑΚΙΝΗΤΩΝ
ΚΤΗΜΑΤΟΜΕΣΙΤΙΚΟ ΓΡΑΦΕΙΟ από το 1983

ΣΥΝΤΗΡΗΣΕΙΣ ΚΟΥΦΩΜΑΤΩΝ ΑΛΟΥΜΙΝΙΟΥ

Εχετε πρόβλημα με τα κουφώματα σπιτιού ή της επιχείρησής σας; Το ειδικό συνεργείο μας αναλαμβάνει τις συντηρήσεις κουφωμάτων αλουμινίου υπεύθυνα και σε λογικές τιμές.

25ετή πείρα

Πληρ. τηλ. 90618 κ. Αλέκος

"ΑΜΕΣΟΣ" ΚΕΝΤΡΟ ΕΡΓΑΣΙΑΣ

ΧΑΜΗΛΟΜΙΣΘΕΣ ΕΛΛΗΝΟΡΩΣΟΠΟΝΤΙΕΣ, ΕΛΛΗΝΟΒΟΥΛΓΑΡΕΣ, ΟΙΚΟΝΟΣΟΚΟΜΕΣ, ΟΙΚΟΚΑΘΑΡΙΣΤΡΙΕΣ, ΒΡΕΦΟΝΗΠΙΑΓΩΓΟΥΣ, ΛΑΤΖΕΡΟΜΑΓΕΙΡΙΣΣΕΣ, ΞΕΝΟΔΟΧΟΫΠΑΛΛΗΛΟΥΣ, ΣΥΝΟΔΟΥΣ ΗΛΙΚΙΩΜΕΝΩΝ, ΖΕΥΓΑΡΙΑ ΑΛΛΟΔΑΠΩΝ, ΑΓΡΟΤΙΚΩΝ ΕΡΓΑΣΙΩΝ ΑΠΟΣΤΕΛΟΥΜΕ ΑΥΘΗΜΕΡΟΝ. ΣΑΒΒΑΤΟΚΥΡΙΑΚΑ ΕΡΓΑΖΟΜΑΣΤΕ

Πληρ. τηλ. 01-5241633 και 01-5241265 fax: 01-5241634

ΠΡ41390

ΑΝΑΚΟΙΝΩΣΗ

ΜΑΘΗΜΑΤΑ
*** Computer ***

PROGRAM COMPUTER

ΕΓΓΡΑΦΕΣ ΑΠΟ 3 ΣΕΠΤΕΜΒΡΙΟΥ

Τμήματα για:
Παιδιά - Ενήλικες
Αρχάριους - Μαθητές
Επαγγελματίες

Ανεύρεση Εργασίας

ΠΑΡΕΧΕΤΑΙ ΒΕΒΑΙΩΣΗ

Διδάσκει πτυχιούχος Πανεπιστημίου Αμερικής
ΜΑΝΩΛΗΣ Ι. ΣΟΦΙΛΛΑΣ

Κοδριγκτώνος 91
Τηλ. (0241) 31761

ΗΛΕΚΤΡΟΛΟΓΟΣ ΜΗΧΑΝΙΚΟΣ Τ.Ε.

ΑΝΑΛΑΜΒΑΝΕΙ
- Νέες εγκαταστάσεις
- Επεκτάσεις, Μετατροπές
- Βλάβες

Ξενοδοχείων-Καταστημάτων-Πολυκατοικιών-Διαμερισμάτων

Πληρ. τηλ. 68608, 0932/242625

ΠΡ38179

ΥΔΡΑΥΛΙΚΑ-ΚΑΛΟΡΙΦΕΡ

Γιάννης -ο- Ατλάσης

ΕΓΚΑΤΑΣΤΑΣΕΙΣ ΑΤΟΜΙΚΕΣ & ΚΕΝΤΡΙΚΕΣ ΘΕΡΜΑΝΣΕΙΣ ΣΥΝΤΗΡΗΣΕΙΣ

Πληρ. τηλ. 29898-64972

Εχετε πρόβλημα με τα παλιά σας αλουμίνια;

- Τα επισκευάζω ή τα αντικαθιστώ με καινούργια

ΚΑΤΑΣΚΕΥΕΣ ΑΛΟΥΜΙΝΙΟΥ ΚΑΙ ΣΙΔΗΡΟΥ

"Ο ΓΙΩΡΓΟΣ"

Πληρ. τηλ. 39747, 0944999655

ΠΡ40488

ΝΕΡΟ! ΒΡΕΙΤΕ ΝΕΡΟ

Ραδιοαισθητικός, αναλαμβάνει την ανεύρεση υδάτινων πόρων στο χώρο σας έναντι αμοιβής. Διαθέτουμε μηχανήματα για την διάνοιξη γεωτρήσεων και ανόρυξη νερού.

ΕΡΓΑΣΙΑ ΕΓΓΥΗΜΕΝΗ. ΤΙΜΕΣ ΛΟΓΙΚΕΣ. Πληρ. τηλ. 0945-981382

βραδινές ώρες

ΠΡ40870

ΑΓΟΡΑΖΩ

ΧΡΥΣΑΦΙΚΑ
ΚΟΣΜΗΜΑΤΑ
ΝΟΜΙΣΜΑΤΑ
ΧΡΥΣΑ ΔΟΝΤΙΑ
ΜΕΤΟΧΕΣ
ΩΡΟΛΟΓΙΑ
ΑΝΤΙΚΕΣ

Δάνεια επί ενεχύρω

«ΜΠΑΜΠΗΣ»

Δημ. Θεοδωράκη 15
(1ος όροφος)
ΡΟΔΟΣ

ΠΡ40785

ΠΩΛΟΥΝΤΑΙ λόγω αναχώρησης

Α. ΨΥΓΕΙΟ-ΝΤΟΥΛΑΠΑ (AMANA) εισαγωγής από Αμερική, σχεδόν καινούργιο, τελευταίο μοντέλο.
- ΨΥΓΕΙΟ GENERAL ELECTRIC (ντουλάπα) εισαγωγής από Αμερική.
- Πλυντήριο-στεγνωτήριο ρούχων
- Φούρνος μικροκυμάτων
- Σκούπα Cobra Delonghi
- Πρέσα Singer

Β. Επιπλα εισαγωγής από Αμερική σχεδόν καινούργια, λόγω αναχώρησης.
- κρεβατοκάμαρα: κρεβάτι 2.10Χ2 μ.
- Σαλόνι-τραπεζαρία-μπουφές-σύνθετο (έπιπλο τηλεόρασης)-σχεδιαστήριο.
- Τηλεσκόπιο Polaris

Πληρ. τηλ. 26294

ΠΩΛΟΥΝΤΑΙ

σετ εξατμίσεως COBRA για STEED και SHADOW σχεδόν αχρησιμοποίητο.

Πληρ. τηλ. 0945/971932

ΔΩΣΕ ΣΤΥΛ ΣΤΟ ΚΙΝΗΤΟ ΣΟΥ

NEO 5.000 ΛΟΓΟΤΥΠΑ ΚΑΙ ΜΕΛΩΔΙΕΣ για ένα κινητό μοδάτο!

www.rollingtones.gr

LOGOS-ΛΟΓΟΤΥΠΑ



RINGTONES-ΜΕΛΩΔΙΕΣ

ΕΛΛΗΝΙΚΕΣ ΕΠΙΤΥΧΙΕΣ	60600049 Αννα Βίσση - Κραυγή
60600004 Αντζελα Δημητρίου - Μαύρη λίστα	60600047 Δέσποινα Βανδή - Υποφέρω
60600017 Νίκος Κουρκούλης - Τόσα δειλινά	60100012 Εθνικός Υμνος
60600029 Γιάννης Πλούταρχος - Υπήρχαν όρκοι	**TOP ΣΕ ΖΗΤΗΣΗ ΣΤΗΝ ΕΥΡΩΠΗ**
60600036 Νότης Σφακιανάκης - Μετανοιώνω	60500006 Angel - Shaggy
60600019 Λάμπης Λιβιεράτος - Λάμπεις	60500008 Butterfly - Crazytown
60600010 Στέλλα Γεωργιάδου - Εχω κακό σκοπό	60500004 It's raining men - Geri Halliwell
60600027 Γιάννης Πλούταρχος - Φυσάει πολύ	60500032 Thank you - Dido
60600025 Λευτέρης Πανταζής - Με σένα	60500031 Supergirl - Reamonn

Τα πιό κουτά λογοκριμένα ερωτικά λογότυπα βρίσκονται στους κωδικούς: 11200053, 11200072, 11200073, 11200074, 11200082, 11200085, 11200124, 11200128, 11200132, 11200133, 11200135, 11200139, 11200143, 11200144, 11200147.
Ερωτικά εικονομηνύματα στους κωδικούς: 31000008, 31000016, 31000019, 31000035, 31000036, 31000044, 31000045, 31000046, 31000049, 31000053, 31000055, 31000061, 31000063.

1. Διάλεξε το Logo ή το Ringtone που σου ταιριάζει.
2. Κάλεσε τη γραμμή παραγγελίας.
3. Ακολούθησε τις οδηγίες και όταν σου ζητηθεί βάλε τον διψήφιο κωδικό.
4. Το Logo ή το Ringtone θα σταλεί στο κινητό σου.

...κάλεσε από το σταθερό σου τηλέφωνο

090 214 507

Για περισσότερα Logos και Ringtones ρίξτε μια matιά στο Internet site: www.rollingtones.gr
Lexitel 86 δρχ./15", € 0.25/15" + Φ.Π.Α. Τ.Θ. 31730

Διαθέσιμα λογότυπα για NOKIA 3210-3310-3330-6110-6130-6150-6210-6250-7110-8210-8810-8850-8890-9110-9110i. Μελωδίες για NOKIA, MOTOROLA, SAGEM. Περισσότερες πληροφορίες για τα κινητά τα οποία υποστηρίζουν λογότυπα και εικονομηνύματα στο www.rollingtones.gr

ΤΑ ΜΟΝΑΔΙΚΑ

Βιολογικά Ταπητοκαθαριστήρια Ρόδου

ΚΛΕΟΠΑΤΡΑ & EURO CLEAN CENTER

Εμπιστευθείτε τον καθαρισμό και φύλαξη των ταπήτων στα καθαριστήρια μας
- *Προσφέρουμε άψογο και έμπειρο Βιολογικό Καθαρισμό Ταπήτων*
- *Στεγνό καθαρισμό χειροποίητων χαλιών*
- *Επιτόπου καθαρισμό σε σαλόνια-μοκέτες*
- *Ειδικός καθαρισμός παπλώματα-φλοκάτες*
- *Επισκευές σε όλους τους τύπους ταπήτων*

"Η φύλαξη είναι δωρεάν" για όλο τον χρόνο. παραλαβή-παράδοση κατ' οίκον σε όλη τη Ρόδο.

Υπεύθυνος:
Κουφαλλάκης Σταύρος
Τηλ. **0241-51996, 0945793626 fax 51322**

ΠΡ39554

ΑΠΟΦΡΑΞΕΙΣ

ΔΩΔΕΚΑΝΗΣΙΑΚΕΣ ΑΠΟΦΡΑΞΕΙΣ "ΚΟΛΟΣΣΟΣ"



ΑΠΟΦΡΑΞΕΙΣ ΚΑΘΑΡΙΣΜΟΙ ΑΠΟΧΕΤΕΥΣΕΩΝ & ΒΟΘΡΩΝ

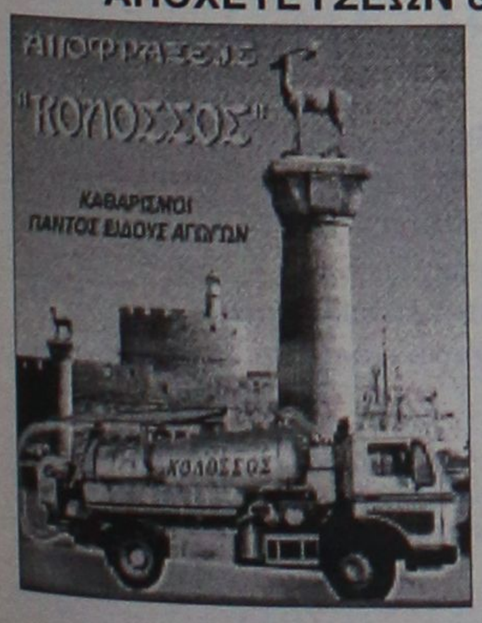

Αναλαμβάνουμε πάσης φύσεως αποφράξεις οποιουδήποτε μήκους και πλάτους Αναλαμβάνουμε καθαρισμούς αποχετευτικών αγωγών ΔΗΜΩΝ, ΞΕΝ/ΧΕΙΩΝ στρατιωτικών μονάδων ΣΠΙΤΙΩΝ, ΠΟΛΥΚΑΤΟΙΚΙΩΝ καθώς και καθαρισμούς βιολογικών μονάδων με μηχάνημα υψηλής πιέσεως σε όλη την Δωδ/σο

Κ. ΠΗΔΙΑΚΗΣ - Π. ΚΑΣΕΡΗΣ

Πληρ. τηλ. 47915-91881, κιν. 0944/325234 και 0977/717048

ΑΠΟΦΡΑΞΕΙΣ-ΚΑΘΑΡΙΣΜΟΙ





ΑΠΟΦΡΑΞΕΙΣ ΚΑΘΑΡΙΣΜΟΙ ΣΥΝΤΗΡΗΣΕΙΣ ΑΠΟΧΕΤΕΥΣΕΩΝ-ΕΠΙΦΑΝΕΙΩΝ-ΚΤΙΡΙΩΝ-ΠΛΟΙΩΝ-ΒΙΟΛΟΓΙΚΩΝ

Αναλαμβάνουμε ξενοδοχεία, Δήμους, πολ/κίες κ.λπ. Αντληση πετρελαιοειδών από πλοία καθώς και λιποσυλλεκτών και βιολογικών. ΜΕ ΜΟΝΑΔΙΚΑ ΣΕ ΥΨΟΣ ΠΙΕΣΗΣ ΚΑΙ ΑΝΑΡΡΟΦΗΣΗΣ. ΥΠΕΡΣΥΓΧΡΟΝΑ ΜΗΧΑΝΗΜΑΤΑ ΥΔΡΟΒΟΛΗΣ ΣΕ ΟΛΗ ΤΗ ΔΩΔΕΚΑΝΗΣΟ

ΟΛΟ ΤΟ 24ωρο

ΒΑΡΔΕΛΛΗ Μ. -ΚΡΑΣΟΠΟΥΛΟΣ Δ. Ο.Ε.

Τηλ. 35555, Fax: 96516, Κιν. 0944/395999

e-mail:metropontikas@excite.com.

ΣΤΙΣ ΠΙΟ ΧΑΜΗΛΕΣ ΤΙΜΕΣ

"ΑΠΟΦΡΑΞΕΙΣ" "Η ΜΑΡΙΑ"



ΑΠΟΦΡΑΞΕΙΣ ΠΑΝΤΟΣ ΤΥΠΟΥ ΑΠΟΧΕΤΕΥΣΕΩΝ

ΞΕΝ/ΩΝ, ΕΣΤ/ΩΝ ΣΤΡΑΤΟΠΕΔΩΝ ΠΟΛ/ΚΙΩΝ ΟΙΚΙΩΝ ΜΕ ΜΗΧΑΝΗΜΑ ΥΨΗΛΗΣ ΠΙΕΣΕΩΣ ΥΔΡΟΒΟΛΗΣ ΑΜΕΣΗ ΕΞΥΠΗΡΕΤΗΣΗ ΟΛΟ ΤΟ 24ΩΡΟ

Πληρ. τηλ. 94750 και 0241-35555, 0977/257441.

- ΜΕΛΕΤΕΣ ΣΥΝΔΕΣΗΣ με αποχ/κό δίκτυο **Δ.Ε.Υ.Α.Ρ.**
- ΑΔΕΙΕΣ ΛΕΙΤΟΥΡΓΙΑΣ ΚΑΤΑΣΤΗΜΑΤΩΝ (παντός είδους)
- ΗΛΕΚΤΡΟΔΟΤΗΣΗ ΚΤΙΡΙΩΝ (Δ.Ε.Η.)

(ΕΛΕΓΧΟΣ ΤΙΜΟΛΟΓΙΩΝ ΣΤΗΝ ΕΦΟΡΙΑ)

Αμεση εξυπηρέτηση
Λογικές τιμές

ΤΕΧΝΙΚΟ ΓΡΑΦΕΙΟ Ι. ΧΑΤΖΗΙΩΑΝΝΙΔΗΣ

Στεφ. Καζούλη 14 - Ρόδος
Τηλ. /Fax: 73021-31390-κιν. 097/2373156

ΠΡ41181

ΤΕΧΝΙΚΟ ΓΡΑΦΕΙΟ

Αναλαμβάνει
- Μελέτες για σύνδεση οικοδομών με το **αποχετευτικό δίκτυο Δ.Ε.Υ.Α.Ρ.**
- Αδειες λειτουργίας καταστημάτων
- Ηλεκτροδοτήσεις κτιρίων.

Υπεύθυνος:
Μιχάλης Μαυρομάγουλος
Αρχιτέκτονας Μηχανικός
Στεφάνου Καζούλη 14 Ρόδος
Τηλ. 0241-27040, κιν. 0974041051

ΤΑΠΗΤΟΚΑΘΑΡΙΣΤΗΡΙΟ ART CLEAN EXPRESS

Αναλαμβάνουμε υπεύθυνα:
- ✓ Ξηρό καθαρισμό
- ✓ Πλύσιμο-απολύμανση
- ✓ Φύλαξη
- ✓ Επιδιόρθωση ταπήτων
- ✓ Αδιαβροχοποιήσεις

Ειδικός καθαρισμός μεταξωτών και χειροποίητων χαλιών

Παραλαβή-παράδοση κατ' οίκον

Εγγυημένη συνεργασία
Επί τόπου καθαρισμοί μοκετών-σαλονιών

Τηλ. 94815, κιν. 0944 350247, 0800400400

Τηλ. χωρίς χρέωση

Με την υπογραφή Αλαφάκης

ALHAMBRA TRAVEL

Αλεξ. Παπάγου 23. Τηλ. 37052, 25698, 31642

ΕΙΔΙΚΗ ΠΡΟΣΦΟΡΑ
ΜΟΝΟ ΓΙΑ ΡΟΔΙΤΕΣ

ΔΩΡΕΑΝ μια από τις ακόλουθες τρεις μονοήμερες εκδρομές με γεύμα από Πειραιά-Αθήνα:
1) ΑΘΗΝΑ: ΑΚΡΟΠΟΛΗ-ΑΡΧΑΙΟΛΟΓΙΚΟ ΜΟΥΣΕΙΟ-ΣΟΥΝΙΟ (ΝΑΟΣ ΠΟΣΕΙΔΩΝΑ)
2) ΔΕΛΦΟΙ: ΑΡΧΑΙΟΛΟΓΙΚΟΣ ΧΩΡΟΣ-ΜΟΥΣΕΙΟ
3) ΑΡΓΟΛΙΔΑ: ΜΥΚΗΝΕΣ-ΝΑΥΠΛΙΟ-ΕΠΙΔΑΥΡΟΣ

7ήμερη κρουαζιέρα
"ΤΡΙΩΝ ΗΠΕΙΡΩΝ"

ΑΦΡΙΚΗ-ΑΣΙΑ-ΕΥΡΩΠΗ (ΑΙΓΥΠΤΟ-ΤΟΥΡΚΙΑ-ΕΛΛΗΝΙΚΑ ΝΗΣΙΑ)
με το νεότευκτο πολυτελέστατο κρουαζιερόπλοιο της
ROYAL OLYMPIC CRUISES
OLYMPIC VOYAGER

ΗΜΕΡΑ	ΛΙΜΑΝΙ	ΑΦΙΞΗ	ΑΝΑΧΩΡΗΣΗ
ΤΕΤ	ΡΟΔΟ		18.00
ΠΕΜ	ΔΑΡΔΑΝΕΛΛΙΑ (Διάπλους)	05.30	07.30
	ΚΩΝΣΤΑΝΤΙΝΟΥΠΟΛΗ	13.00	20.00
ΠΑΡ	ΚΟΥΣΑΝΤΑΣΙ (Έφεσος) Τουρκία	09.30	14.30
	ΜΥΚΟΝΟΣ	19.00	24.00
ΣΑΒ	ΠΕΙΡΑΙΑΣ (δωρεάν ξενάγηση)	06.00	20.00
ΚΥΡ	ΣΑΝΤΟΡΙΝΗ	07.00	13.00
ΔΕΥ	ΑΛΕΞΑΝΔΡΕΙΑ (Κάϊρο), Αίγυπτο	07.00	
ΤΡΙ	ΑΛΕΞΑΝΔΡΕΙΑ (Κάϊρο), Αίγυπτο		22.00
ΤΕΤ	ΡΟΔΟ	13.00	

Ειδικές τιμές μόνο για Ροδίτες
7ήμερη κρουαζιέρα από δρχ. 258.000 το άτομο σε δίκλινη καμπίνα

Τιμές το άτομο, δίκλινη καμπίνα σε δρχ.
• Εσωτερική καμπίνα, δύο κρεβάτια, ιδιωτικό μπάνιο με ντους
• δρχ. **258.900**
• Εξωτερική καμπίνα, δύο κρεβάτια, ιδιωτικό μπάνιο με ντους
δρχ. **303.900**
• Εξωτερική καμπίνα Deluxe, ιδιωτικό μπάνιο με ντους
δρχ. **318.900**
• Μονόκλινο (συν 50%)•Τρίκλινο (μείον 10%)
• Ένα παιδί (μέχρι 16 ετών) δωρεάν στην ίδια καμπίνα με δύο γονείς. Πληρώνει μόνο λιμενικά τέλη.
• Λιμενικά τέλη δρχ. 63.500 το άτομο

✓ **Δύο μόνο αναχωρήσεις από Ρόδο: 03 και 10 Οκτωβρίου 2001**
✓ **Τον ΣΕΠΤΕΜΒΡΙΟ κάθε Τετάρτη από ΡΟΔΟ εφόσον υπάρχουν θέσεις**

ΕΙΔΙΚΗ ΠΡΟΣΦΟΡΑ
για Στελέχη & Υπαλλήλους Ξενοδοχείων της Ρόδου
"OLYMPIC VOYAGER"
Κρουαζιέρα Τριών Ηπείρων

• Καθώς πλησιάζουμε στο τέλος της τουριστικής περιόδου και καθώς είθισται ξενοδοχειακές μονάδες να προσφέρουν ταξίδια στους εργαζομένους τους, σας προσφέρουμε την **ειδική τιμή των 159.000 δρχ.** συμπεριλαμβανομένων των λιμενικών τελών.
• Η ανωτέρω τιμή ισχύει για εσωτερικές και εξωτερικές καμπίνες για 3/4 ενήλικο επιβάτη και θα τηρηθεί απόλυτη σειρά προτεραιότητας στην κράτηση καμπινών.
• Στις τιμές συμπεριλαμβάνεται πλήρης διατροφή εντός του πλοίου και πρόγραμμα διασκέδασης των επιβατών. Δεν συμπεριλαμβάνεται η κατανάλωση ποτών, οι υπηρεσίες (όπως κέντρο αισθητικής, καθαριστήριο, φωτογράφείο), οι αγορές από τα καταστήματα του πλοίου, οι προαιρετικές εκδρομές και τα φιλοδωρήματα.
• Η ανωτέρω προσφορά ισχύει για τις ημερομηνίες 03/10, 03/11 και 10/11, καθώς και για την ίδια περίοδο από Ρόδο σύμφωνα με την διαθεσιμότητα.
• Η κράτηση θα πρέπει να συνοδεύεται από βεβαίωση της εταιρείας ή του προϊσταμένου του ξενοδοχείου που βεβαιώνει ότι ο πελάτης εργάζεται σε αυτό.

Μόσχος Γ. Φιρογλάνης

ΦΥΣΙΚΗ ΧΗΜΕΙΑ ΜΑΘΗΜΑΤΙΚΑ

Ολιγομελή τμήματα

Εμπορικό κέντρο Φώκιαλη (6΄ όροφος)
τηλ. 78578 - 20373

ΓΕΡΜΑΝΙΚΑ στην Ιαλυσό

ΛΑΖΑΡΙΔΗ
ΚΕΝΤΡΟ ΞΕΝΩΝ ΓΛΩΣΣΩΝ

Γεωργίου Παπανδρέου 3, τηλ. 94375, 91163
(κοντά στο ΜΙΚΕ'S)

ΘΕΛΕΤΕ μια αξιόπιστη πηγή εκμάθησης της Γερμανικής;
ΘΕΛΕΤΕ τα παιδιά σας να αισθάνονται υπέροχα μέσα στην αίθουσα διδασκαλίας;
ΘΕΛΕΤΕ τα παιδιά σας να παίρνουν μέρος στις εξετάσεις Γλωσσομάθειας PALSO; (οσάκις λάβαμε μέρος είχαμε 100% επιτυχία)
ΤΟΤΕ εμπιστευθείτε μας. Το ευχάριστο περιβάλλον, τα ποικιλόμορφα εποπτικά μέσα και η προσωπική διδασκαλία είναι εγγύηση επιτυχίας.



Εγγραφές 20/08-15/09/01, 6-9 μ.μ.
ΕΝΑΡΞΗ 17/09/01

ΑΝΑΚΟΙΝΩΣΗ

Το Ωδείο του Πολιτιστικού Οργανισμού Δήμου Ρόδου πληροφορεί το φιλόμουσο κοινό της Ρόδου για την έναρξη των εγγραφών της νέας σχολικής χρονιάς 2001-2002.
Στο Ωδείο διδάσκουν έμπειροι και καταξιωμένοι στο μουσικό χώρο καθηγητές και λειτουργούν τα κάτωθι τμήματα:
- **Τμήμα πιάνου**
- **Τμήμα κλασικής κιθάρας**
- **Τμήμα βιολιού**
- **Τμήμα φλάουτου**
- **Τμήμα Βυζαντινής Μουσικής**
- **Τμήμα λύρας**
- **Τμήμα παραδοσιακού βιολιού**
- **Τμήμα λαούτου**
- **Τμήμα σαντουριού**
- **Τμήμα μαντολίνου**
- **Τμήμα φλογέρας**
- **Τμήμα κρουστών**

Τα μαθήματα στα μουσικά όργανα είναι ατομικά.
Ακόμη, θα επαναλειτουργήσουν τα τμήματα μουσικής προπαιδείας (Μουσικοκινητική Αγωγή-Σύστημα Carl Orff), για παιδιά ηλικίας 4-6 ετών.
Διδάσκονται και θεωρητικά μαθήματα μουσικής σε ολιγομελή τμήματα:
- **Θεωρία**
- **Αρμονία**
- **Αντίστιξη**
- **Φούγκα**
- **Ιστορία της μουσικής-μορφολογία**
- **Χορωδία**

Οι εγγραφές γίνονται στο χώρο του Ωδείου Ρόδου (Ροδιακή Έπαυλη), από 3η έως 10 Σεπτεμβρίου '01 κατά τις εργάσιμες ημέρες και ώρες (8.00 π.μ.-2.00 μ.μ.). Πληροφορίες στα τηλέφωνα 37144 και 23993.
Τα μαθήματα αρχίζουν κανονικά στις 12 Σεπτεμβρίου και οι εγγραφές συνεχίζονται κατά τις ώρες λειτουργίας του Ωδείου (2.00 έως 8.00 το απόγευμα).

Από τον Π.Ο.Δ.Ρ.

ΚΕΝΤΡΟ ΣΠΟΥΔΩΝ ΧΟΡΟΥ
ΜΑΙΡΗΣ ΜΑΡΚΟΥ - ΒΕΛΙΔΑΚΗ

Διπλωματούχου : (R.A.D. T.C. & T.D. - A.I.S.T.D.)
Royal Academy of Dance του Λονδίνου *(Ειδικότητα διδασκαλίας μικρών παιδιών)*
και ***Imperial Society of Teachers of Dance (Advanced ballet dancer)***

Αναγνωρισμένη από το υπουργείο Παιδείας, Θρησκευμάτων και Πολιτισμού
Η μόνη εγγεγραμμένη σχολή μπαλέτου της Βασιλικής Ακαδημίας Χορού στη Ρόδο

ΔΙΔΑΣΚΟΝΤΑΙ:

- **Ρυθμική:** άνω των 3,5 ετών (αγόρια - κορίτσια)
- **Κλασικό μπαλέτο** όλων των επιπέδων
- **Κάρακτερ**
- **Ελεύθερη κίνηση**
- **Δημιουργικό εργαστήρι** (παντομίμα)
- **Επαγγελματικό τμήμα μπαλέτου** (100% επιτυχία)
- **Rock Jazz - Μοντέρνο**
- **Σύγχρονο** (M. Graham - Limon)
- **Flamenco**
- **Tap Dancing** (κλακέτες)
- **Baby Jazz** (άνω των 7 ετών)
- **Aerobic** και **χορευτική γυμναστική**
- **Νεο-Ελληνικοί χοροί** (χασάπικο, ζεϊμπέκικο, συρτάκι)

Το Βρετανικό Συμβούλιο Αθηνών, οργανώνει τις υποχρεωτικές ετήσιες εξετάσεις για την προβίβαση των μαθητών στην επόμενη τάξη. Στη Σχολή μας διδάσκουν ξένες και Ελληνίδες, υψηλά διακεκριμένες καθηγήτριες χορού. Ετησίως διεξάγονται υποχρεωτικά σεμινάρια χορού, από εξεταστές της Βασιλικής Ακαδημίας Χορού του Λονδίνου.
Εγγραφές: από ***3 Σεπτεμβρίου*** *και έναρξη μαθημάτων* ***10 Σεπτεμβρίου***

ΠΛΗΡΟΦΟΡΙΕΣ τηλ. **27383** και **92790**

ΔΙΕΥΘΥΝΣΕΙΣ:

Παν. Ροδίου 77, Ρόδος
Εγγραφές **6-9** μ.μ.
Εκτός Σάββατο-Κυριακή

και

Μυκηνών 4, Ιαλυσός
Εγγραφές **11-1** π.μ. & **6-8** μ.μ.
Εκτός Σάββατο-Κυριακή

Η **NOUVELLES FRONTIERES**

σας προτείνει να περάσετε

- **1 εβδομάδα στο Παρίσι** με πτήση τσάρτερ από Ρόδο, μεταφορές από/προς αεροδρόμιο, εκδρομές στα αγγλικά και μονοήμερη Disneyland από 231.000 το άτομο (678€). Αναχωρήσεις κάθε Τρίτη μέχρι 2 Οκτωβρίου.
- **5 ημέρες** στη βασίλισσα του Δούναβη **Βουδαπέστη** από 143.500 το άτομο (421€).
- **1 εβδομάδα** στη μαγευτική **Μάλτα** από 159.500 το άτομο (468€).
- **5 μέρες** στην ένδοξη **Κωνσταντινούπολη** από 105.000 το άτομο (440€).
- **1 εβδομάδα** στην **Τυνησία** από 171.700 το άτομο (504€).

★ *Οι τιμές είναι με αεροπορικά εισιτήρια από Ρόδο και δεν περιλαμβάνουν φόρους αεροδρομίων. Μπορείτε να πληρώσετε το ταξίδι σας με πιστωτική κάρτα σε άτοκες μηνιαίες δόσεις.*

Επίσης οργανώνουμε ατομικά ταξίδια σ' όλο τον κόσμο. Διαθέτουμε καταλόγους με τιμές για όλους τους προορισμούς

CHARTERS

Κάθε Κυριακή τσάρτερ πτήση Ρόδο - Μιλάνο από 32.000 (94€)
Κάθε Τρίτη τσάρτερ πτήση Ρόδο - Παρίσι από 31.900 (94€).
Επίσης τσάρτερ πτήσεις από Αθήνα και Ηράκλειο για Παρίσι, Μπορντώ, Τουλούζ, Μασαλία, Λιών, Λιλ, Μυλούζ, Ναντ, Στρασβούργο, Μετς από 22.700 (67€)

Charter πτήση για Αγγλία σε πολύ χαμηλές τιμές

- *Ξενοδοχεία στην Αθήνα, Σύμη, Κω, Σαντορίνη, Μύκονο, Κρήτη κ.λπ.*
- *Εισιτήρια εσωτερικού/εξωτερικού με όλες τις αερογραμμές*

*Για κρατήσεις/πληροφορίες στο γραφείο μας στην οδό **Γρίβα 32**, Ρόδος (πίσω από το GRAND HOTEL), τηλέφωνο (0241) 28128, καθημερινά πρωί-απόγευμα και Σάββατο πρωί.*

ΠΡΟΣΦΟΡΑ ΓΙΑ ΜΑΘΗΤΕΣ - ΣΠΟΥΔΑΣΤΕΣ

BACK TO SCHOOL

PENTIUM 4 - 1500Mhz



Δρχ. 295.000 € 865,74
ή
Δρχ. 11.500 σε 36 δόσεις € 33,75

Οι τιμές τις μετρητοίς δεν συμπεριλαμβάνουν ΦΠΑ.
ΟΙ ΤΙΜΕΣ ΤΩΝ ΔΟΣΕΩΝ ΣΥΜΠΕΡΙΛΑΜΒΑΝΟΥΝ ΦΠΑ

Information Systems
SYNCOM
Computer, Εξαρτήματα, Service

Κ. ΥΔΡΑΙΟΥ 28 ΡΟΔΟΣ
ΤΗΛ. 70160-1-2 FAX 70163

ΔΙΕΘΝΗΣ ΣΧΟΛΗ
ΡΕΦΛΕΞΟΛΟΓΙΑΣ & ΘΕΡΑΠΕΙΑΣ ΜΕΣΗΜΒΡΙΝΩΝ

ΑΝΑΓΝΩΡΙΣΜΕΝΟ ΔΙΠΛΩΜΑ ΣΕ ΟΛΟ ΤΟΝ ΚΟΣΜΟ

ΣΕΙΡΑ ΜΑΘΗΜΑΤΩΝ
ΓΙΑ ΔΙΠΛΩΜΑ
ΣΤΗ ΡΕΦΛΕΞΟΛΟΓΙΑ
ΚΑΙ ΤΗ ΘΕΡΑΠΕΙΑ
ΜΕΣΗΜΒΡΙΝΩΝ



ΕΝΑΡΞΗ ΜΑΘΗΜΑΤΩΝ: 27 Οκτωβρίου

Ηρωίδας Αναστασίας 58 & Κ. Υδραίου •
Τηλ. 0241 73015, Fax: 0241 73015

ΔΙΕΥΘΥΝΣΗ: **ΜΠΑΡΛΑΒΑ ΣΑΝΤΡΑ**

Η ΤΥΧΗ ΣΑΣ "ΤΡΕΧΕΙ" ΜΕ SMART.



ΣΠΑΝΟΣ ΥΠΕΡ MARKET

ΠΑΡΤΕ ΜΕΡΟΣ ΣΤΗΝ ΚΛΗΡΩΣΗ
συμπληρώνοντας 150 πόντους με κάρτα ΣΠΑΝΟΣ
ή αγοράζωντας δύο από τα προϊόντα PROCTER & CAMBLE



ΗΜΕΡΟΜΗΝΙΑ ΚΛΗΡΩΣΗΣ 29/9/2001

Δίνει τον τόνο!

ΩΔΕΙΟ ΡΟΔΟΥ

ΩΔΕΙΟ ΡΟΔΟΥ
ΚΑΙΤΗ
ΚΑΣΤΡΟΥΝΗ

για υπεύθυνη και αναγνωρισμένη μουσική εκπαίδευση
Το μωρό σας χρειάζεται τη μουσική από πολύ νωρίς!



Μουσική στην αγκαλιά

Πρωτοποριακό πρόγραμμα για μωρά
και γονείς μόνο στο Ωδείο μας σε όλη την Ελλάδα

Ομαδικό μάθημα διάρκειας 10 εβδομάδων, με σκοπό την ανάπτυξη και καλλιέργεια του μουσικού αισθητηρίου του παιδιού, την κοινωνική του ανάπτυξη, την τόνωση του συνδέσμου μεταξύ παιδιού και γονέα **μέσω της μουσικής**, με μουσικά παιχνίδια, τραγούδια και άλλες **ποικίλες** δραστηριότητες.

Δεκτά παιδιά από 18 μηνών έως 3 ετών.
Ειδική αγωγή για νεογέννητα από 0-18 μηνών κατ' οίκον ή στο Ωδείο

Επίσης τμήματα **Μουσικής Προπαιδείας-Μουσικοκινητικής Αγωγής Σύστημα ORFF** για παιδιά από 3 ετών.

Για περισσότερες πληροφορίες και εγγραφές στο Ωδείο μας,
Απ. Παύλου 34, απέναντι από την εκκλησία της Αναλήψεως

Τηλ. 65430, 69041,
ΚΑΘΗΜΕΡΙΝΑ 10.00-13.00, 15.30-20.00
Σάββατο 09.00-13.00

Βρήκε τρόπο για ...οικονομίες το υπουργείο Υγείας

Αεροδιακομιδές μόνο όταν οι άρρωστοι φθάνουν στο ...αμήν!

...Αλλο θέμα πόσες ζωές θα χαθούν στα νησιά

Αυστηρές οδηγίες όσον αφορά στον τρόπο με τον οποίο θα γίνονται εφεξής οι διακομιδές ασθενών, προκειμένου να εξαλειφθεί το ιδιαίτερα συχνό φαινόμενο των μη απαραίτητων διακομιδών σε κεντρικά νοσοκομεία, θέτει με εγκύκλιό του το υπουργείο Υγείας-Πρόνοιας.



Σε επιστολή που αποστάλη προχθές στους προέδρους των Περιφερειακών Συστημάτων Υγείας και όλων των νοσοκομείων, καθώς και στο ΕΚΑΒ, αναγράφεται ότι καμία διακομιδή δεν θα πραγματοποιείται από το ΕΚΑΒ ή από τα ίδια τα νοσοκομεία, εάν πρώτα δεν έχει εξαντληθεί η δυνατότητα αντιμετώπισης του περιστατικού εντός του Νοσοκομείου. Επίσης, οι μεταφορές αυτές δεν πρόκειται να πραγματοποιούνται, εάν το σχετικό παραπεμπτικό δεν φέρει την υπογραφή του διευθυντή του τμήματος. Ταυτόχρονα, υποχρεούνται τα νοσοκομεία "αποστολής", με ευθύνη του διοικητή-μάνατζερ και του συμβουλίου διοίκησής τους, να αποστέλλουν στο τέλος κάθε μήνα συγκεντρωτικά στοιχεία στα οικεία ΠΕΣΥ και στο υπουργείο Υγείας σχετικά με τον αριθμό, τη φύση των διακομιδών, καθώς και τους λόγους για τους οποίους αυτές διενεργήθηκαν. Από την άλλη πλευρά, τα νοσοκομεία "υποδοχής" θα ενημερώνουν το ΠΕΣΥ, πού ανήκει το νοσοκομείο αποστολής και για την αναγκαιότητα διενέργειας της διακομιδής του ασθενούς.

Εν συνεχεία τα στοιχεία αυτά θα ελέγχονται από τις αρμόδιες υπηρεσίες του κάθε ΠΕΣΥ και θα αποτελούν ένα από τα κριτήρια αξιολόγησης του διοικητή-μάνατζερ του νοσοκομείου, αλλά και των διευθυντών της ιατρικής υπηρεσίας και του τμήματος του Νοσοκομείου. Σημειώνεται ότι η μη τήρηση των εν λόγω οδηγιών αποτελεί πειθαρχικό παράπτωμα!..

ΔΩΔΕΚΑΝΗΣΟΣ ΝΑΥΤΙΛΙΑΚΗ Ν.Ε.

Κρατήσεις on line:
• **"ΔΩΔΕΚΑΝΗΣΟΣ ΝΑΥΤΙΛΙΑΚΗ"**
Αυστραλίας 3 Ρόδος 85100 Τηλ. 0241-70590, Fax: 70591
και
στον ταξιδιωτικό σας πράκτορα

ΔΡΟΜΟΛΟΓΙΑ ΤΟΥ ΤΑΧΥΠΛΟΟΥ ΚΑΤΑΜΑΡΑΝ "DODEKANISOS EXPRESS"
Μέχρι 31 ΟΚΤΩΒΡΙΟΥ 2001

Αναχωρήσεις από **ΡΟΔΟ** (Κεντρικό λιμάνι-Κολώνα)	
ΔΕΥΤΕΡΑ	08.30 από **ΡΟΔΟ** για **ΣΥΜΗ-ΚΩ-ΚΑΛΥΜΝΟ-ΛΕΡΟ-ΚΑΛΥΜΝΟ-ΚΩ-ΣΥΜΗ-ΡΟΔΟ**
ΤΡΙΤΗ	08.30 από **ΡΟΔΟ** για **ΚΩ-ΚΑΛΥΜΝΟ-ΛΕΡΟ-ΠΑΤΜΟ-ΛΕΡΟ-ΚΑΛΥΜΝΟ-ΚΩ-ΡΟΔΟ**
ΤΕΤΑΡΤΗ	08.30 από **ΡΟΔΟ** για **ΤΗΛΟ-ΝΙΣΥΡΟ-ΚΩ-ΛΕΡΟ-ΚΑΛΥΜΝΟ-ΚΩ-ΝΙΣΥΡΟ-ΤΗΛΟ-ΡΟΔΟ**
ΠΕΜΠΤΗ	08.30 από **ΡΟΔΟ** για **ΚΩ-ΚΑΛΥΜΝΟ-ΛΕΡΟ-ΠΑΤΜΟ-ΛΕΡΟ-ΚΑΛΥΜΝΟ-ΚΩ-ΡΟΔΟ**
ΠΑΡΑΣΚΕΥΗ	08.30 από **ΡΟΔΟ** για **ΣΥΜΗ-ΚΩ-ΚΑΛΥΜΝΟ-ΛΕΡΟ-ΚΑΛΥΜΝΟ-ΚΩ-ΣΥΜΗ-ΡΟΔΟ**
ΣΑΒΒΑΤΟ	08.30 από **ΡΟΔΟ** για **ΚΩ-ΚΑΛΥΜΝΟ-ΛΕΡΟ-ΛΕΙΨΟΙ-ΠΑΤΜΟ-ΛΕΡΟ-ΚΑΛΥΜΝΟ-ΚΩ-ΡΟΔΟ**
ΚΥΡΙΑΚΗ	08.30 από **ΡΟΔΟ** για **ΚΩ-ΚΑΛΥΜΝΟ-ΛΕΡΟ-ΛΕΙΨΟΙ-ΠΑΤΜΟ-ΛΕΡΟ-ΚΑΛΥΜΝΟ-ΚΩ-ΡΟΔΟ**

ΣΗΜΕΙΩΣΗ: *Για την καλύτερη εξυπηρέτησή σας παρακαλούμε να ενημερώνεστε τηλεφωνικά από τα γραφεία της εταιρείας μας*

Χρήστος Μπάρδος Φυσικός
Ευαγγελία Σταματάρου Μαθηματικός
Ξένια Λάμπρου Φιλόλογος-Ιστορικός

- Αυστηρά ολιγομελή τμήματα
- Συνεχής αξιολόγηση των Μαθητών
- Τακτική ενημέρωση των γονέων
- Εβδομαδιαία επαναληπτικά τεστ
- Σύγχρονες μέθοδοι διδασκαλίας
- Λογικές τιμές
- Προσαρμοσμένο στο Ενιαίο Λύκειο

ΕΓΓΡΑΦΕΣ ΑΠΟ 20/7/2001

ΕΠΙΛΟΓΗ ΕΠΙΤΥΧΙΑΣ

ΦΡΟΝΤΙΣΤΗΡΙΟ ΜΕΣΗΣ ΕΚΠΑΙΔΕΥΣΗΣ « *ΠΛΕΟΝΕΚΤΗΜΑ* »

ΕΝΑΡΞΗ ΜΑΘΗΜΑΤΩΝ
Γ΄ ΛΥΚΕΙΟΥ 1/8/2001
Β΄ΛΥΚΕΙΟΥ 16/8/2001
Α΄ΛΥΚΕΙΟΥ & ΓΥΜΝΑΣΙΟ 3/9/2001

ΠΛΕΟΝΕΚΤΗΜΑ

Πληροφορίες για τις βάσεις & τις σχολές στη σελίδα μας στο Internet : www. otenet.gr/pleonektima

Τηλ: (0241) 75577, 78252, 30631 & 25659
Email: festam@otenet.gr

ΚΕΝΤΡΟ ΜΠΑΤΑΡΙΑΣ ΔΩΔΕΚΑΝΗΣΟΥ

ΜΠΑΤΑΡΙΕΣ ΜΟΤΟΠΟΔΗΛΑΤΩΝ
ΑΥΤΟΚΙΝΗΤΩΝ -ΣΚΑΦΩΝ
ΑΛΚΑΛΙΚΕΣ - ΝΙΚΕΛΙΟΥ - ΚΑΔΜΙΟΥ -
ΕΠΑΝΑΦΟΡΤΙΖΟΜΕΝΕΣ - ΚΛΕΙΣΤΟΥ ΤΥΠΟΥ

ΕΞΕΙΔΙΚΕΥΣΗ ΣΤΗΝ ΜΠΑΤΑΡΙΑ

Καποδιστρίου 74, Ρόδος • Τηλ. 0241-21507, κιν. 0932 563426

Πάντα με υγείαν...

Διαψεύδοντας τους ψηφιακούς διαδοσίες



Κυκλοφορούν στο Ίντερνετ ιστορίες για αποσμητικά που προκαλούν καρκίνο, για κραγιόν γεμάτα αμίαντο και για αράχνες που παραμονεύουν κάτω από τα καθίσματα της τουαλέτας.

Όσο φαιδρές κι αν είναι αυτές οι ιστορίες, δεν παύουν να γίνονται πιστευτές από πολύ κόσμο.

"Πάντοτε εκπλήσσομαι όταν συνειδητοποιώ πόσο εύπιστος είναι ο κόσμος και πόσο εύκολα δέχεται ό,τι ακούει, δίχως να εξετάσει πρώτα αν είναι αλήθεια", λέει ο δρ. Τεντ Γκάνσλερ, υπεύθυνος για τα ιατρικά κείμενα που δημοσιεύονται στην ιστοσελίδα, στο Ίντερνετ, της Αμερικανικής Εταιρείας Καρκίνου (ηλεκτρονική διεύθυνση www.cancer.org.).

Οι αρμόδιοι οργανισμοί των ΗΠΑ λαμβάνουν σοβαρα υπ' όψιν την αγωνία του κόσμου. Έτσι, τόσο η Αμερικανική Εταιρεία Καρκίνου όσο και τα Κέντρα Ελέγχου και Προλήψεως των Ασθενειών (CDC) των ΗΠΑ, έχουν δημιουργήσει στις ιστοσελίδες τους ειδικά τμήματα που είναι αφιερωμένα στο ξεδιάλυμα των μύθων για την υγεία.

Λύσεις "μυστηριών"

Το σχετικό τμήμα της ιστοσελίδας των Κέντρων δημιουργήθηκε τον περασμένο Νοέμβριο και ήδη έχει γίνει ένας από τους πιο δημοφιλείς προορισμούς των "σέρφερ" (η ηλεκτρονική διεύθυνση είναι www.cdc.gov). Είναι χαρακτηριστικό ότι το τελευταίο δίμηνο το τμήμα αυτό δέχθηκε 320.000 επισκέψεις, κατά τον Τομ Σκίνερ, εκπρόσωπο των Κέντρων.

Όπως εξηγεί ο κ. Σκίνερ, τα Κέντρα Ελέγχου και Προλήψεως των Ασθενειών αποφάσισαν να εστιάσουν την προσοχή τους στις φήμες για την υγεία, που υποτίθεται ότι τα ίδια διαδίδουν. Στο σχετικό τμήμα για τις φήμες (βρίσκεται πίσω από την ένδειξη "hoaxes and rumors") φιλοξενούνται "επιστημονικές εργασίες" για μολυσμένες σύριγγες κρυμμένες σε δημόσιους τηλεφωνικούς θαλάμους και σε ηλεκτρονικά μηχανήματα πωλήσεως προϊόντων, για σαρκοφάγα βακτήρια στις φλούδες της μπανάνας και για έναν υπάλληλο στην Χαβάη που πέθανε όταν άγγιξε αντικείμενα μολυσμένα με ούρα αρουραίων. Τα Κέντρα διαλύουν επίσης τον μύθο του Ιού Κλίνγκερμαν, ενός τοξικού σπόγγου που υποτίθεται ότι αποστέλλεται ταχυδρομικώς στους ανυποψίαστους πολίτες.

Ο μύθος της αράχνης

Ανάλογες ιστορίες παρατίθενται σε άλλες ιστοσελίδες, όπως αυτή που βρίσκει κανείς στην ηλεκτρονική διεύθυνση www.urbanlegends.com. Η ιστοσελίδα αυτή παραπέμπει στο Τμήμα Εντομολογίας του Πανεπιστημίου της Καλιφόρνια, στο Ρήβερσαϊντ, το οποίο ασχολείται με τον μύθο της αράχνης στις τουαλέτες. Ο μύθος αυτός διαδόθηκε γρήγορα μέσω του Ίντερνετ και αφορούσε μια αράχνη του γένους "arachnus gluteus", η οποία δάγκωσε αρκετές γυναίκες στο αεροδρόμιο "Blaire", με συνέπεια να αναπτύξουν τα θύματα πυρετό, ρίγη και παράλυση, ενώ μερικά έχασαν τελικά τη ζωή τους. Για να αποκτήσει, μάλιστα, η φάρσα μεγαλύτερη εγκυρότητα, όλα αυτά υποτίθεται ότι είχαν δημοσιευθεί στην "Επιθεώρηση των Ηνωμένων Ιατρικών Εταιρειών". Οι ειδικοί του Τμήματος Εντομολογίας ενημερώνουν τον κόσμο ότι δεν υπάρχει τέτοιο είδος αράχνης, δεν υπάρχει τέτοιο αεροδρόμιο και δεν υπάρχει τέτοια επιθεώρηση. Στην ιστοσελίδα www.urbanlegends.com παρατίθενται επίσης μύθοι για αμίαντο σε κραγιόν, καθώς και για κροταλίες στους παιχνιδότοπους των φαστ φουντ. Πολλές από αυτές τις φήμες φαντάζουν αδιανόητες, αλλά υπάρχουν πολλοί λόγοι για τους οποίους διαδίδονται τόσο γρήγορα και γίνονται πιστευτές. Όπως λέει ο επικεφαλής του urbanlegends.com κ. Νταίηβιντ Έμερυ, μια εξήγηση είναι ότι απλώς μας αρέσει να τρομάζουμε ο ένας τον άλλο - "και αυτό δεν πρόκειται ποτέ να σταματήσει".

Μαζί του συμφωνεί η δρ. Τζένιφερ Ταϊυλορ, κλινική ψυχολόγος στο Νοσοκομείο Μακλην, που συνεργάζεται με το Πανεπιστήμιο Χάρβαρντ. "Η όλη υπόθεση μοιάζει με τις ιστορίες για τα φαντάσματα", λέει. "Και αυτές τις διηγούμαστε ο ένας στον άλλο, μόνο και μόνο για να νιώσουμε φόβο. Όσο αστείο κι αν ακούγεται αυτό, χρειαζόμαστε τον φόβο για να νιώθουμε καλά".

Γραπτά και ...πειστικά

Ένας άλλος λόγος είναι ότι από τότε που δημιουργήθηκε το Ίντερνετ, η μετάδοση των μύθων με εκπληκτική ταχύτητα, σε όλο τον κόσμο, διευκολύνθηκε πάρα πολύ. Επειδή, εξάλλου, οι μύθοι είναι πλέον γραπτοί και δεν μεταδίδονται από στόμα σε στόμα, αποκτούν ξεχωριστή -πλην όμως αδικαιολόγητη- βαρύτητα.

"Υπάρχει κάτι στον γραπτό λόγο που καθιστά τα πάντα πιο πειστικά", λέει ο κ. Έμερυ. "Και αυτό ισχύει κυρίως για εκείνους τους μύθους που περιέχουν έναν κόκκο αληθείας, καθώς και για εκείνους που εκμεταλλεύονται τη δυσπιστία του κοινού προς τους γιατρούς ή τις κυβερνήσεις". Επιπλέον, "οι περισσότερες από τις ιατρικές φήμες που διασπείρονται μέσω Ίντερνετ, κυρίως με τα e-mail, συνήθως φθάνουν έως εμάς από ανθρώπους που ειλικρινά πιστεύουν πως ανταποκρίνονται στην πραγματικότητα", κατά τον δρα Γκάνσλερ, ενώ η δρ. Ταίυλορ αποδίδει μέρος του προβλήματος στην εξέλιξη της Ιατρικής, η οποία είναι τόσο γρήγορη ώστε ο μη ειδικός δυσκολεύεται να την παρακολουθήσει και έτσι εύκολα εξαπατάται.

Εργαστήριο Κλινικής Ψυχολογίας

ΧΡΙΣΤΙΝΑ ΣΑΒΒΑΚΗ-ΓΚΡΑΝΖΑΝ

Κλινική Ψυχολόγος-Ψυχοπαθολόγος (DESS)

- Πτυχιούχος του Πανεπιστημίου Nancy Γαλλίας
- Μεταπτυχιακή ειδίκευση (DESS) στην Κλινική Ψυχολογία Ενηλίκου, Εφήβου και Παιδιού στο Πανεπιστήμιο Reims Γαλλίας

Για τον ενήλικο
- Ψυχοδιαγνωστική
- Ψυχολογική υποστήριξη
- Ατομική και οικογενειακή συνέντευξη
- Ψυχοθεραπεία αναλυτικής εμπνεύσεως

Για το παιδί
- Αξιολόγηση προσωπικότητας (τεστ νοημοσύνης, προβολής)
- Διάγνωση μαθησιακών δυσκολιών και συμπεριφορικών διαταραχών
- Συμβουλευτική επαγγελματικού προσανατολισμού
- Ψυχοθεραπεία μέσω παιχνιδιού και εικαστικών

Δέχεται με ραντεβού
Παύλου Μελά 40-Ρόδος
Τηλ.: 77350-Κιν. 0937684251

ΟΡΘΟΠΕΔΙΚΟ ΚΕΝΤΡΟ
Σταμάτης Χαρίτος
ΕΛΕΥΘ. ΒΕΝΙΖΕΛΟΥ 6 85100 ΡΟΔΟΣ
(Δίπλα στη Ροδιακή Έπαυλη)
ΤΗΛ. 0241-24112 - 75969
E-mail: orken@rho.forthnet.gr
• ΖΩΝΕΣ
• ΚΗΛΕΠΙΔΕΣΜΟΙ
• ΚΑΛΤΣΕΣ ΦΛΕΒΙΤΙΔΟΣ
• ΠΑΤΟΙ ΣΙΛΙΚΟΝΗΣ
• ΑΝΑΤΟΜΙΚΑ ΥΠΟΔΗΜΑΤΑ
• ΠΑΙΔΙΚΑ ΠΑΠΟΥΤΣΙΑ ΠΛΑΤΥΠΟΔΙΑΣ
• ΠΡΟΪΟΝΤΑ ΚΑΤΑΚΛΙΣΕΩΝ
• ΑΝΑΠΗΡΙΚΑ ΑΜΑΞΙΔΙΑ
• ΒΑΔΙΣΤΙΚΑ
• ΟΡΘΟΠΕΔΙΚΑ ΣΤΡΩΜΑΤΑ ΚΑΙ ΜΑΞΙΛΑΡΙΑ
• ΗΛΕΚΤΡΙΚΕΣ ΚΟΥΒΕΡΤΕΣ ΚΑΙ ΘΕΡΜΟΦΟΡΕΣ
• ΑΝΑΛΩΣΙΜΑ ΙΑΤΡΕΙΟΥ
• ΜΠΛΟΥΖΕΣ ΙΑΤΡΙΚΕΣ
• ΠΙΕΣΟΜΕΤΡΑ
• ΜΗΧΑΝΗΜΑΤΑ ΓΙΑ ΠΑΡΑΠΛΗΓΙΑ ΤΕΤΡΑΠΛΗΓΙΑ
• ΝΟΣΟΚΟΜΕΙΑΚΑ ΚΡΕΒΑΤΙΑ
• ΣΥΣΚΕΥΕΣ ΜΑΣΑΖ
• ΑΝΤΙΚΥΤΑΡΙΔΙΚΑ ΚΟΛΑΝ
Front House 37095

ΙΑΤΡΙΚΗ ΑΝΑΚΟΙΝΩΣΗ
Ο Ιατρός
ΤΡΙΑΝΤΑΦΥΛΛΟΥ ΔΗΜΗΤΡΙΟΣ
Πλαστικός χειρούργος
Δέχεται καθημερινά μόνο με ραντεβού
Παύλου Μελά 27-Ρόδος
Τηλ.: 23860-κινητό: 0944688989

ΚΡΙΤΩ ΙΑΤΡΙΚΗ ΜΕΡΙΜΝΑ ΡΟΔΟΥ
ΙΑΤΡΙΚΗ ΑΝΑΚΟΙΝΩΣΗ
Η ιατρός
ΕΛΕΥΘΕΡΙΑ ΘΕΜΕΛΗ-ΚΛΑΔΟΓΕΝΗ
ΜΙΚΡΟΒΙΟΛΟΓΟΣ-ΒΙΟΠΑΘΟΛΟΓΟΣ
Δέχεται:
Στο ιατρείο της: Ιωάννου Μεταξά 3
(ΚΡΙΤΩ Ιατρική Μέριμνα Ρόδου)
08.00-20.00 καθημερινά
Τηλ. 38008-30020 Fax: 73861

ΝΤΟΡΑ ΚΩΝΣΤΑΝΤΙΝΟΠΟΥΛΟΥ
ΨΥΧΟΛΟΓΟΣ
Πτυχιούχος του Πανεπιστημίου της Καλιφόρνιας-Λος Αντζελες (UCLA)-Μεταπτυχιακές σπουδές στο Pepperdine University-Malibu California.
➤ Αμεση ψυχολογική υποστήριξη και επαγγελματική φροντίδα από έμπειρη Ψυχολόγο και Οικογενειακή Σύμβουλο.
➤ Η σωστή θεραπευτική σχέση μπορεί να επιφέρει ρεαλιστικές λύσεις για πραγματικά προβλήματα σε θέματα: μοναξιάς, μελαγχολίας, στρες, ανυπομονησίας, φοβίας, εθισμού, οικογενειακών σχέσεων, διαζυγίου, κακομεταχείρισης, συναισθηματικών δυσκολιών, αυτοπεποίθησης, ανασφάλειες, μεταβατικά στάδια ζωής, βουλιμίας, ανορεξίας, απώλειας, πένθους.
Τηλεφωνείστε στα τηλέφωνα:
35163 και 0944/980550
για ραντεβού και άμεση εξυπηρέτηση.
Διεύθυνση: Καρίας 1
Περιοχή Ροδίνι - Ρόδος

ΙΑΤΡΙΚΗ ΑΝΑΚΟΙΝΩΣΗ
Ο Ιατρός
ΓΕΩΡΓΙΟΣ Θ. ΑΡΑΒΑΝΗΣ
Πλαστικός χειρουργός
δέχεται στο ιατρείο του Ηρώων Πολυτεχνείου 20-Ρόδος
καθημερινά εκτός Τετάρτης 6-9 το βράδυ,
Σάββατο 10-1 το πρωί.
Τηλ. για ραντεβού
30377 κινητό 0932-585437

MMC

ΜΕΤΡΟΠΟΛ MULTI-CINEMA

DOLBY DIGITAL EX- Fully Airconditioned

Πρόγραμμα εβδομάδας
από 14/9 έως 21/9

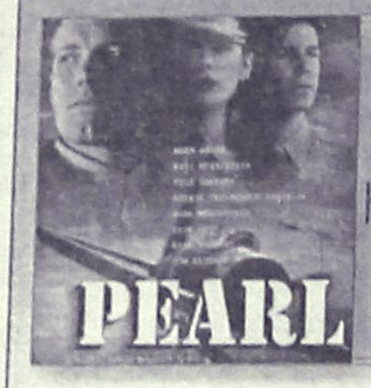

ΑΙΘΟΥΣΑ 1

Η ταινία της χρονιάς!

ΚΑΘΕ ΜΕΡΑ
ΩΡΕΣ ΕΝΑΡΞΗΣ: 18:30 και 22:00

PEARL HARBOR

Ο ΘΡΥΛΟΣ ΕΝΟΣ ΙΠΠΟΤΗ

ΑΙΘΟΥΣΑ 2

Α! Πανελλήνια προβολή!

ΚΑΘΕ ΜΕΡΑ
ΩΡΕΣ ΕΝΑΡΞΗΣ: 16:50, 19:40 και 22:30



ΤΥΧΕΡΟΙ ΑΡΙΘΜΟΙ

ΑΙΘΟΥΣΑ 3

ΚΑΘΕ ΜΕΡΑ
ΩΡΕΣ ΕΝΑΡΞΗΣ: 17:40, 20:00 και 22:20



και MULTI-CINEMA για παιδιά

ΑΙΚΟΠΕΣ ΓΙΑ ΠΑΝΤΑ



ΑΙΘΟΥΣΑ 3

ΚΑΘΕ ΜΕΡΑ
ΩΡΕΣ ΕΝΑΡΞΗΣ: 16:00

METROPOL MULTI-CINEMA Club

ΓΙΝΕΤΕ ΜΕΛΗ ΤΟΥ METROPOL MULTI CINEMA Club
ΚΑΙ ΑΠΟΛΑΥΣΤΕ ΤΑ ΕΙΔΙΚΑ ΠΡΟΝΟΜΙΑ.
ΖΗΤΗΣΤΕ ΠΛΗΡΟΦΟΡΙΕΣ ΚΑΙ ΕΝΤΥΠΑ ΑΙΤΗΣΗΣ ΑΠΟ ΤΑ ΤΑΜΕΙΑ

Πληροφορίες Τηλ : 28400

ΝΤΕΤΕΚΤΙΒΣ

Συνταξιούχος Αστυνομικός

Αναλαμβάνουμε
υποθέσεις ανηλίκων,
οικογενειακές, προσωπικές κ.τ.λ.
Με απόλυτη εχεμύθεια.

ΔΙΑΘΕΤΟΥΜΕ ΤΑ ΠΛΕΟΝ
ΣΥΓΧΡΟΝΑ ΟΠΤΙΚΟΑΚΟΥΣΤΙΚΑ
ΣΥΣΤΗΜΑΤΑ

0946 997967

100% εχεμύθεια 100% εχεμύθεια

Cinemania

ΕΠΙΜΕΛΕΙΑ: *Κυριακή Πετρίδου*

5 ΑΙΣΘΗΣΕΙΣ

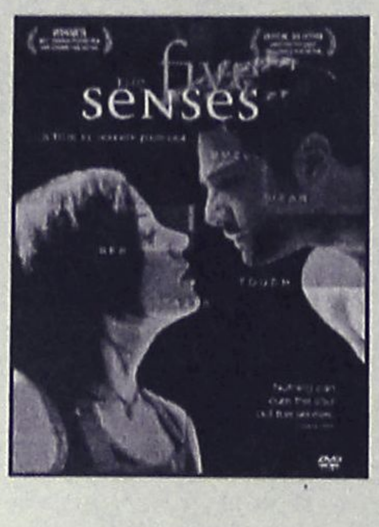

Με φόντο τις πέντε αισθήσεις του ανθρώπου, ο Jeremy Ponteswa φτιάχνει μια κοινωνική ταινία με την οποία προσπαθεί να εξερευνήσει τις ανθρώπινες δυνατότητες. Η ταινία προβάλλεται μέχρι και σήμερα, Σάββατο από το κινηματοθέατρο "Ρόδον".

Πρωταγωνιστούν: Mary-Louise Parker, Pascale Bussiére, Richard Clarkin, Bren-dan Fletcher, Marco Leonardi, Nadia Litz, Daniel MacIvor, Molly Parker, Cabrielle Rose κ.α.

Η υπόθεση: Η ταινία ρίχνει φως στις ζωές αρκετών ανθρώπων ο καθένας από τους οποίους έχει πιο έντονη μία από τις πέντε αισθήσεις. Αυτό, όμως, αντί να τους δίνει ένα ακόμα πλεονέκτημα, τους εμποδίζει από το να χαρούν τη ζωή.

Από μία νεαρή γυναίκα που ενσαρκώνει την όραση μέσα από τα κέικ που φτιάχνει τα οποία έχουν καταπληκτική εμφάνιση αλλά η γεύση τους δεν είναι και τόσο καλή και έναν γιατρό που έχει ανεπτυγμένη την ακοή αλλά σιγά-σιγά τη χάνει μέχρι έναν νεαρό άντρα που ενσαρκώνει την όσφρηση και έναν θεραπευτή που χρησιμοποιεί την αφή ως μήνυμα, ο δημιουργός της ταινίας διασταυρώνει περιστασιακά τις ζωές αυτών των ανθρώπων γύρω από μία μεγαλύτερη ιστορία σχετικά με ένα μικρό κορίτσι που αγνοείται...



Ενδιαφέρουσες ταινίες έχουν προγραμματίσει για σήμερα τα κανάλια. Ξεχωρίζουμε:

"Δωμάτιο με θέα"
NET/22.00/112'

Αισθηματικό δράμα εποχής (1986) από τον Τζέιμς Άιβορι με τις Μάγκι Σμιθ και Ελένα Μπόναμ Κάρτερ στους πρωταγωνιστικούς ρόλους. Η ταινία που τιμήθηκε με τρία Όσκαρ είναι κινηματογραφική διασκευή του μυθιστορήματος του Ε.Μ. Φόρστερ. Στη Βρετανία των αρχών του αιώνα, μία νεαρή γυναίκα αρραβωνιάζεται με έναν αριστοκράτη αλλά ερωτεύεται έναν νεαρό που την "πολιορκεί"...

"Σας παρακαλώ, σκοτώστε τη γυναίκα μου"
MEGA/15.20/93'

Φάρσα (1986) από τον Τζιμ Αμπρααμς με τους Ντάνι ντε Βίτο και Μπέτι Μίντλερ. Ο σύζυγος βάζει ένα ζευγάρι να απάγει τη γυναίκα του και να τη δολοφονήσει αλλά η τελευταία δεν θα είναι εύκολο... θύμα.

ΚΑΤΙ ΑΛΛΟ...

"Ο Βάνια στο Μπρόντγουεϊ"
ET3/00.30/115'

Δραματική ταινία (1994) του Λουί Μαλ με τους Γουόλας Σον, Τζουλιάν Μουρ, Λάρι . Πάιν, Μπρουκ Σμιθ, Τζορτζ Γκέινς, Φίμπι Μπραντ κ.α. Ο σκηνοθέτης της ταινίας κινηματογράφησε την πρόβα του "θείου Βάνια" του Άντον Τσέχοφ σ' ένα μισοερειπωμένο Θέατρο του Μπρόντγουέϊ...

ΘΕΡΙΝΟΣ ΚΙΝ/ΦΟΣ "ΡΟΔΟΝ"

ΚΑΘΕ ΔΕΥΤΕΡΑ ΚΛΕΙΣΤΟ

Ώρες λειτουργίας: 9.30-11.30

ΤΗΝ ΤΡΙΤΗ:

"5 ΑΙΣΘΗΣΕΙΣ"

Του Jeremy Ponteshua.
Επίσημη συμμετοχή φεστιβάλ Καννών.

Γίνε τώρα μέλος του
ΠΑΛΛΑΣ 5 CINEMAS CENTER
και απόλαυσε προνόμια!

www.cinemapallas.gr

ΠΑΛΛΑΣ 5 CINEMAS CENTER

ΠΡΟΓΡΑΜΜΑ ΕΒΔΟΜΑΔΑΣ
14/09/2001 έως 20/09/2001

ΑΙΘΟΥΣΑ 2 & 1



THE SCORE
Σε Πρώτη Πανελλήνια Προβολή!
Δεν υπάρχουν συνεργάτες στο έγκλημα!
ΠΡΩΤΑΓΩΝΙΣΤΟΥΝ: ROBERT DE NIRO, EDWARD NORTON

ΑΙΘΟΥΣΑ 2: Κάθε ημέρα / Ώρες Έναρξης: 17:10, 21:20
ΑΙΘΟΥΣΑ 1: Κάθε ημέρα / Ώρες Έναρξης: 18:45, 22:55

ΑΙΘΟΥΣΑ 5

ΜΕΘΟΔΟΣ ΤΗΣ ΑΡΑΧΝΗΣ
ALONG CAME THE SPIDER
Το παιχνίδι μόλις άρχισε...
ΠΡΩΤΑΓΩΝΙΣΤΟΥΝ: MORGAN FREEMAN, MONICA POTTER



Κάθε ημέρα / Ώρες Έναρξης: 18:15, 20:30, 22:45

ΑΙΘΟΥΣΑ 3



SCARY MOVIE 2
Η ταινία που σας προκαλεί να την δείτε!
ΠΡΩΤΑΓΩΝΙΣΤΟΥΝ: MARLON WAYANS, SHAWN WAYANS, ANNA FARIS, TORI SPELLING

Κάθε ημέρα / Ώρες Έναρξης: 22:50

ΑΙΘΟΥΣΑ 4

ΑΛΕΞΙΣΦΑΙΡΟΙ ΝΤΕΤΕΚΤΙΒ 2
RUSH HOUR 2
Το πιο αστείο δίδυμο Τσάκι Τσαν - Κρις Τάκερ στην κωμική ταινία της χρονιάς!
ΠΡΩΤΑΓΩΝΙΣΤΟΥΝ: JACKIE CHAN, CHRIS TUCKER



Κάθε ημέρα / Ώρες Έναρξης: 16:50, 18:50, 20:50, 22:50

ΑΙΘΟΥΣΑ 2



TOMB RAIDER: LARA CROFT
Ειδική παράσταση με FREE TEQUILA!
ΠΡΩΤΑΓΩΝΙΣΤΟΥΝ: ANGELINA JOLIE, IAIN GLEN

Κάθε ημέρα / Ώρες Έναρξης: 23:50

ΑΙΘΟΥΣΑ 3

SHREK
(μεταγλωτ. στα ελληνικά)
η ταινία που θα ξετρελάνει τους νέους από 4 έως 104 χρονών!



Κάθε ημέρα / Ώρες Έναρξης: 16:30, 18:30

ΑΙΘΟΥΣΑ 1 & 3

SHREK (στα αγγλικά)
ΜΕ ΤΙΣ ΦΩΝΕΣ ΤΩΝ: MIKE MYERS, EDDIE MURPHY, CAMERON DIAZ

ΑΙΘΟΥΣΑ 1: Κάθε ημέρα / Ώρες Έναρξης: 17:00
ΑΙΘΟΥΣΑ 3: Κάθε ημέρα / Ώρες Έναρξης: 20:30

Ειδικά για Παρασκευή, Σάββατο και Κυριακή στην 1η και 2η παράσταση φοβερές εκπλήξεις περιμένουν τα παιδιά από την Δημιουργία και FREE παγωτό από την Mars

ΜΟΝΟ ΓΙΑ ΤΑ ΜΕΛΗ

Απαντήστε στην ερώτηση:
"Ποιά ήταν η προηγούμενη μεγάλη ταινία του **Μάρτιν Λόρενς** ο οποίος πρωταγωνιστεί στην ταινία **"What's the worst that could happen"** που θα προβληθεί στο Παλλάς την ερχόμενη Παρασκευή;"
Οι **20 πρώτοι νικητές** της κλήρωσης που θα γίνει την Παρασκευή 21/9/2001 θα κερδίσουν από **20 δωρεάν εισιτήρια για την ταινία.**
Τα ονόματα των τυχερών θα ανακοινωθούν στα ταμεία μας την Παρασκευή 21/9/2001.

Για κρατήσεις θέσεων **24475** και **70670** (16:00 - 20:00)
Dimokratias 13, 85100 Rhodes

Άρτος (;) Θέαματα (;)...

... Και τηλεόραση (όπως λέμε τηλοψία...)

STAR

06.10 **Παιδικό πρόγραμμα.**
14.00 **Χτυποκάρδια στο Σεν Τροπέ.**
15.00 **Μαχητές της ελευθερίας.** Περιπετειώδης σειρά. Παίζουν: Χολ ΜακΚόλαν, Σκάρλετ Τσέρβατ.
16.00 **Οικογένεια μυστικών πρακτόρων.** Περιπετειώδης σειρά. Παίζουν: Πίτερ Ντόμπσον, Μέλορα Χάρντιν, Κάμερον Ρίτσαρντσον, Αντουανέτ Πικάτο, Μάικλ Αϊνγκαράκο.
17.00 **Η συγγραφέας ντετέκτιβ.** Σειρά μυστηρίου. Παίζουν: Αντζελα Λάνσμπερι, Γουίλιαμ Γουίντομ, Κιθ Μιτσελ, Μάικλ Χόρτον
18.00 **Ειδήσεις**
19.30 **Σουίτ Βάλεϊ Χάι.** Νεανική σειρά. Παίζουν: Μπρίτανι Ντάνιελ, Σίνθια Ντάνιελ, Αμαριλίς, Ράιαν Τζέιμς Μπιτλ, Μπροκ Μπέρνετ.
20.00 **Ζίνα.** Δυναμική περιπετειώδης σειρά.
21.00 **Ξένη ταινία.** «Σεισμός στη Νέα Υόρκη». Περιπέτεια. Παίζουν: Τομ Σκέριτ, Σάρον Λόρενς, Τσαρλς Ντάτον, Ερίκα Ελένιακ.
00.15 **Ειδήσεις**
00.30 **Ξένη ταινία.** «Εδάφους-Αέρος». Περιπέτεια. Παίζουν: Μάικλ Μάντσεν. Τσαν Μακουίν.
02.30 **Ξένη ταινία.** «Η γεύση της πρώτης φοράς». Αισθηματική ταινία. Παίζουν: Ντομινίκ Σουέιν, Σον Πάτρικ Φλάνερι
05.00 **Αστέρια στο πεντάγραμμο.** Βιντεοκλίπ από το ελληνικό πεντάγραμμο.

ALTER

06.00 **Η Alter μουσική τηλεακρόαση**
07.00 **Ενας κι ένας** (Ε)
08.00 **Ελληνική ταινία.** «Ο κουρδιστός εραστής».
10.00 **Μαφιόζος**
12.00 **Alter Kids**
18.25 **Ειδήσεις**
18.30 **Ξένη ταινία.**
20.30 **Ειδήσεις**
21.30 **Ελληνική ταινία.** «Η κρουαζιέρα του έρωτα».
20.30 **Ειδήσεις**
22.00 **Ελληνική ταινία.** «Κίμων ο νεόπλουτος».
24.00 **Ειδήσεις**
00.30 **Ξένη ταινία.** «Σύγκρουση πέρα από τα όρια».
02.30 **Ενας κι ένας** (Ε)
03.00 **Η Alter μουσική τηλεακρόαση.**

ΑΝΑΛΥΤΙΚΟ ΕΡΓΑΣΤΗΡΙΟ ΕΛΕΓΧΟΥ ΠΟΙΟΤΗΤΑΣ

ΑΝΑΛΥΣΕΙΣ - ΣΥΜΒΟΥΛΕΣ - ΜΕΛΕΤΕΣ

ΓΕΝΙΚΕΣ ΧΗΜΙΚΕΣ ΑΝΑΛΥΣΕΙΣ
ΠΟΙΟΤΙΚΟΣ ΕΛΕΓΧΟΣ ΤΡΟΦΙΜΩΝ-ΠΟΤΩΝ
ΕΡΓΑΣΤΗΡΙΑΚΟΣ ΕΛΕΓΧΟΣ ΠΡΩΤΩΝ ΥΛΩΝ
ΠΑΡΑΚΟΛΟΥΘΗΣΕΙΣ ΒΙΟΛΟΓΙΚΩΝ
ΕΛΕΓΧΟΣ ΚΟΛΥΜΒΗΤΙΚΩΝ ΔΕΞΑΜΕΝΩΝ

QUALITY CONTROL

•Ομάδα έμπειρων επιστημόνων καλύπτει σύνολο φυσικών, χημικών και μικροβιολογικών δοκιμών τον έλεγχο ποιότητας:
Τροφίμων-ποτών-υδάτων-περιβάλλοντος-εδάφους

ΑΝΑΛΥΣΕΙΣ ΚΡΑΣΙΩΝ. ΠΑΡΑΚΟΛΟΥΘΗΣΗ ΟΙΝΟΠΟΙΗΣΗΣ

ΑΝΑΛΥΟΥΜΕ ΑΞΙΟΠΙΣΤΑ
•ΜΕΛΕΤΕΣ ΔΙΑΣΦΑΛΙΣΗΣ ΠΟΙΟΤΗΤΑΣ ΚΑΤΑ ISO 9000
•ΕΛΕΓΧΟΣ HACCP ΣΤΙΣ ΒΙΟΜΗΧΑΝΙΕΣ ΤΡΟΦΙΜΩΝ

ΛΕΙΤΟΥΡΓΟΥΜΕ ΣΥΜΦΩΝΑ ΜΕ ΤΑ ΠΡΟΤΥΠΑ Ε.Ν. 45000

Εγγυώμαστε υπεύθυνα την παραγωγή του κρασιού σας. Διαθέτουμε όλη την γκάμα των πρόσθετων για το κρασί **κατ' αποκλειστικότητα.**

Φιλικά
Αποστόλης Διμέλλης και Συνεργάτες
ΠΡΟΤΥΠΟ ΧΗΜΙΚΟ ΕΡΓΑΣΤΗΡΙΟ ΔΩΔ/ΣΟΥ
Μ. ΠΕΤΡΙΔΗ & ΠΕΙΡΑΙΩΣ 1- 85100 ΡΟΔΟΣ
ΤΗΛ&FAX: (0241) 78064 - 62119 - (0944) 684899

ΕΤ1

06.30 **Γλυκιά ζωή**
08.00 **Τα πρωινάκια**
08.30 **Ας χορέψουμε**
10.15 **Προκριματικός διαγωνισμός χορού**
11.45 **Οπου να 'ναι**
12.45 **Εφράιν και Μαρία.** Δραματική σειρά.
13.50 **Ειδήσεις**
14.00 **Ελληνική ταινία.** «Ο ανήφορος». Κοινωνική-δραματική.
15.45 **Ανακαλύπτω**
16.30 **14οι Μεσογειακοί αγώνες.**
18.15 **Οι θρύλοι του ποδοσφαίρου**
19.30 **14οι Μεσογειακοί αγώνες.**
20.15 **Κλήρωση ΛΟΤΤΟ**
20.30 **Ποδόσφαιρο**
21.30 **Η Ρούμπι Γουόξ συναντά την Πάμελα Ανερσον**
22.00 **14οι Μεσογειακοί αγώνες.**
23.30 **Ξένη ταινία.** «Ανθρωποκυνηγητό στο Λος Αντζελες». Δραματική ταινία.
01.20 **Ξένη ταινία.** «Οι σκληροτράχηλοι». Αστυνομική περιπέτεια.
02.50 **Ελληνομανία** (Ε)
03.50 **Μουσικό πρόγραμμα**

NET

08.00 **Εκπαιδευτική τηλεόραση**
11.00 **Αγριοι ορίζοντες**
11.30 **Ο κόσμος της θάλασσας.** Ντοκιμαντέρ.
12.00 **Ο γύρος του κόσμου με κέικ**
12.30 **Ένα ταξί, μια πόλη.**
13.00 **Θρύλοι της θάλασσας.** Ντοκιμαντέρ.
13.30 **Με αρετή και τόλμη**
14.00 **Τα μυστήρια του κόσμου**
15.00 **Ειδήσεις**
15.15 **Τσίτι-Τσίτι μπανγκμπανγκ**
17.15 **Ρυθμοί και δρόμοι**
18.00 **Στον κόσμο της οικονομίας**
19.00 **Ειδήσεις**
19.15 **Η οδύσσεια της τροφής μας**
19.30 **Επιστημονικά επιτεύγματα**
20.00 **66η Διεθνής Εκθεση Θεσσαλονίκης**
21.00 **Ειδήσεις**
22.00 **Ξένη ταινία.** «Δωμάτιο με θέα». Αισθηματικό.
24.00 **Ειδήσεις**
00.15 **Ταινία** (Σ)
00.15 **Τα αστέρια λάμπουν για πάντα**

ΕΤ3

08.31 **Η Λάσι και οι στρατιώτες διάσωσης**
09.00 **Οι τρείς σωματοφύλακες**
09.30 **Ζώα**
10.00 **Υλικά που χρειαζόμαστε**
10.30 **Κλασικός χορός**
11.30 **Ιστορίες και μυστικά των δελφινιών.**
12.00 **Ονειροδρόμιο**
13.00 **Τσίρκο**
14.00 **Απέραντος ουρανός.**
15.00 **Ειδήσεις**
15.30 **Νόστος**
17.00 **Το μυστήριο των μεγάλων εργολάβων**
18.00 **Οι Ελληνες του κόσμου**
19.00 **Ειδήσεις**
20.00 **Το μεγάλο ψάρι στην Κίνα**
21.00 **Κοντραπούντο**
22.00 **14οι Μεσογειακοί αγώνες.** Μπάσκετ, τελικός.
24.00 **Ειδήσεις**
00.30 Ξένη ταινία. «Ο Βάνια στο Μπρόντγουέϊ».

FILMNET

06.00 **Ξένη ταινία.** «Βλέπω τον θάνατό σου». Θρίλερ.
07.50 **Ξένη ταινία.** «Επιστροφή στο παρελθόν». Δράμα.
09.25 **Ξένη ταινία.** «Τρελός και παλαβός για μια ξανθιά».
11.20 **Ξένη ταινία.** «Ο άνθρωπος των δύο αιώνων».
13.35 **Ξένη ταινία.** «Ανατολή-Δύση».
15.45 **Ξένη ταινία.** «Στην άκρη του κόσμου».
18.00 **Ξένη ταινία.** «Μαζί σου ή χωρίς εσένα».
19.40 **Ξένη ταινία.** «Τρελός μιας σχέσης»
21.30 **Ξένη ταινία.** «Mad on Filmnet»
22.00 **Ξένη ταινία.** «Το τελευταίο ριφιφί». Αστυνομική κομεντί.
24.00 **Ξένη ταινία.** «Ο ταλαντούχος κύριος Ρίπλεϊ».
02.20 **Ξένη ταινία.** «Τρέλες στην εξοχή».
03.30 **Ξένη ταινία.** «Αγαπημένη». Δράμα.

SUPERSPORT

15.00 **Αγγλικό ποδόσφαιρο**
17.00 **Αγγλικό ποδόσφαιρο**
19.00 **Γερμανικό ποδόσφαιρο.**
21.00 **Βραβεία ΓΣΑΠ-Supersport 2001**
23.00 **Οι μεγάλοι της πυγμαχίας**
24.00 **Ισπανικό ποδόσγαιρο**
02.00 **Αγώνες αυτοκινήτου**
04.00 **NFL**
06.00 **X-Games**

ΤΕΝΡΟ

06.00 **Μουσικές επιλογές.**
08.00 **Ρωσικά παραμύθια**
09.30 **Ντοκιμαντέρ**
10.00 **Σίρλεϊ Χολμς: Η μικρή ντετέκτιβ**
12.00 **Maximalistes**
12.15 **Αθλητικό Σαββατοκύριακο**
13.00 **Ειδήσεις**
13.45 **Στιγμές αγωνίας** Ελληνική σειρά.
15.30 **Ξένη ταινία.** «Δραπέτες αγγελούδια: Αντίο ζούγκλα»
17.30 **Ξένη ταινία.** «Ο άσωτος»
19.15 **Ειδήσεις**
21.00 **Coctail με νότες**
23.00 **Ξένη ταινία.** «Ανεμοι του πάθους». Δραματική.
24.00 **Ειδήσεις**
00.15 **Μουσικές επιλογές.**

MEGA

06.00 **Η αγάπη της γάτας** (Ε) Κοινωνική σειρά.
06.45 **Το μυστικό του Αρη Μποσαλέντη** (Ε) Κοινωνική σειρά.
07.40 **Το τελευταίο αντίο.**
08.20 **Τα επτά κακά της μοίρας μου** (Ε)
09.00 **Οι περιπέτειες του Ηρακλή** (Ε)
09.30 **Disney club**
11.00 **Μπίλ και Τεντ: Απίθανο ταξίδι.** Νεανική σειρά.
13.00 **Mega star.** Μουσική εκπομπή με τη Νατάλια Γερμανού.
14.00 **Δελτίο ειδήσεων**
14.20 **Μαζί.** Ενημερωτική εκπομπή με τον Αιμίλιο Λιάτσο
15.20 **Ξένη ταινία** «Σας παρακαλώ σκοτώστε τη γυναίκα μου». Κωμωδία.
17.25 **Ματιές στα γεγονότα**
17.30 **Ξένη ταινία.** «Το κορίτσι του Μπέβερλι Χιλς». Νεανική κομεντί. Παίζουν: Αλίσια Σίλβερστόουν, Στέισι Ντας
19.30 **Κεντρικό δελτίο ειδήσεων**
21.00 **Ελληνική ταινία.** «Μοντέρνα Σταχτοπούτα». Κωμωδία. Παίζουν: Αλίκη Βουγιουκλάκη, Δημήτρης Παπαμιχαήλ, Σταύρος Ξενίδης κ.α.
23.15 **Ξένη ταινία.** «Χάνοντας μια αγάπη». Κοινωνική περιπέτεια.
00.15 **Ειδήσεις**
00.30 **Ξένη ταινία.** (Σ)
01.30 **Ξένη ταινία.** «Στον κύριό μας με αγάπη 2». Δραματική ταινία.
03.00 **Ξένη ταινία.** «Χονγκ Κονγκ '97»
05.00 **Αθλητική ώρα**
05.30 **Ποιός ακούει τον παππού.** (Ε)

ANT1

06.20 **Η δικαστίνα** (Ε) Κωμική σειρά.
06.45 **Τηλεμάρκετινγκ**
07.00 **Παιδικό πρόγραμμα**
10.30 **Καλά ξεμπερδέματα** (Ε). Κωμική σειρά.
11.15 **Αδελφές ψυχές** (Ε) Αισθηματική κωμωδία. Παίζουν: Σοφία Αλιμπέρτη, Τόνυ Δημητρίου.
12.00 **Προσοχή... Μαρκοπέδιο** (Ε) Σατιρική εκπομπή με τον Μάρκο Σεφερλή.
12.55 **Super game**
13.00 **Σούπερ Σάββατο** (Ε)
14.00 **Τα νέα του ANT-1**
14.15 **Αγγιγμα ψυχής** (Ε) Δραματική σειρά. Παίζουν: Σταύρος Ζαλμάς Θεοφανία Παπαθωμά
15.15 **Η πρόβα του νυφικού** (Ε) Κοινωνική σειρά.
16.15 **Της Ελλάδος τα παιδιά.** (Ε) Κωμική σειρά.
17.15 **Ελληνική ταινία.** «Ο τσαρλατάνος». Κωμωδία. Παίζουν: Θανάσης Βέγγος, Διονύσης Παπαγιαννόπουλος, Γιώργος Τσιτσόπουλος
18.00 **Τα νέα του ANT-1 σε 1'**
18.10 **Ελληνική ταινία.** (Σ)
19.25 **Τα νέα του ANT-1**
21.05 **Big brother**
22.00 **Θέατρο:** «Μια φορά στις δεκαπέντε».
24.00 **Ειδήσεις**
00.15 **Θέατρο** (Σ)
01.00 **Ξένη ταινία.** «Το απολίθωμα». Ταινία τρόμου.
03.00 **Τηλεμάρκετινγκ-Τηλεαγορά**
03.30 **Ξένη ταινία.** «Ας χωρίσουμε». Ρομαντική κομεντί.
03.50 **Η θυσία** (Ε)
04.45 **Οικογένεια Καζίνο** (Ε)
05.45 **Βασίλης, Ιάσων και Ντόκυ** (Ε)

ALPHA

06.00 **The call of the mountain** (Ε) Περιπετειώδης σειρά.
07.00 **Πέρα από τον ορίζοντα.** Διεθνή θέματα με την Ντέμη Καραγιάννη και τον Πέτρο Γκάτζια
08.00 **Πανόραμα.** Ενημερωτικό μαγκαζίνο με τον Γιώργο Οικονομέα.
11.00 **Ελληνική ταινία.** «Ο πεθερόπληκτος». Κωμωδία. Παίζουν: Σωτήρης Μουστάκας, Γιάννης Γκιωνάκης, Βασίλης Αυλωνίτης κ.ά.
13.00 **Ειδήσεις**
13.45 **Φόρμουλα 1**
15.15 **Νικίτα.** Περιπετειώδης σειρά.
16.15 **Pacific blue**
17.15 **Ελληνική ταινία.** «Ο Θανάσης και το καταραμένο φίδι». Κωμωδία. Παίζουν: Θανάσης Βέγγος, Βάσια Τριφύλλη, Μπέτυ Βαλάση
19.25 **Ειδήσεις**
21.30 **Ιταλικό ποδόσφαιρο.** Μεταδίδεται αγώνας του ιταλικού πρωταθλήματος.
23.30 **Ξένη ταινία.** «Μια φυσιολογική ζωή». Περιπέτεια.
00.30 **Ειδήσεις**
00.45 **Ξένη ταινία** (Συν.)
01.30 **Ξένη ταινία.** «Ολα για όλα». Περιπέτεια. Παίζουν: Μάρτιν Κόουβ, Ασλεϊ Ουόρθ, Φίλιπ Τρου
03.30 **Ξένη ταινία.** «Νέα τάξη πραγμάτων». Περιπέτεια δράσης.
05.00 **Πέρα από τον ορίζοντα** (Ε)

ΣΥΓΧΑΡΗΤΗΡΙΑ
ΣΤΟΥΣ ΜΑΘΗΤΕΣ ΜΑΣ

ΛΑΕΡΤΗ ΒΑΣΙΛΕΙΟΥ
ΑΡΧΙΤΕΚΤΟΝΙΚΗ Ε.Μ.Π. ΑΘΗΝΑΣ

ΜΥΡΤΩ ΚΟΛΛΙΑ
ΔΙΑΚΟΣΜΗΤΙΚΗ ΑΘΗΝΑΣ

ΛΟΥΙΖΑ ΔΡΑΚΟΥ
ΔΙΑΚΟΣΜΗΤΙΚΗ ΑΘΗΝΑΣ

ΚΑΤΕΡΙΝΑ ΠΙΣΣΑΚΑ
ΦΩΤΟΓΡΑΦΙΑ ΑΘΗΝΑΣ

ΜΑΡΙΝΑ ΚΑΚΑΚΗ
ΑΝΑΚΑΙΝΙΣΗΣ & ΑΠΟΚ. ΚΤΙΡΙΩΝ ΠΑΤΡΑΣ

ΕΓΚΑΙΡΗ ΠΡΟΕΤΟΙΜΑΣΙΑ ΑΠΟ ΤΗ
β΄ ΛΥΚΕΙΟΥ ΓΙΑ ΤΙΣ ΣΧΟΛΕΣ :
ΑΡΧΙΤΕΚΤΟΝΙΚΗ
ΔΙΑΚΟΣΜΗΣΗ - ΦΩΤΟΓΡΑΦΙΑ
ΣΥΝΤΗΡΗΣΗ - ΓΡΑΦΙΣΤΙΚΗ

ΠΡΟΫΠΟΘΕΣΗ ΕΙΣΑΓΩΓΗΣ
Η ΕΞΑΣΦΑΛΙΣΗ ΤΗΣ ΒΑΣΗΣ
ΣΤΟ ΕΛΕΥΘΕΡΟ και ΓΡΑΜΜΙΚΟ ΣΧΕΔΙΟ
ΧΑΜΗΛΕΣ ΒΑΣΕΙΣ - ΣΙΓΟΥΡΗ ΕΠΙΤΥΧΙΑ

ΜΑΘΗΜΑΤΑ ΣΧΕΔΙΟΥ
ΓΙΑ ΥΠΟΨΗΦΙΟΥΣ ΦΟΙΤΗΤΕΣ
ΑΡΧΙΤΕΚΤΟΝΙΚΩΝ ΣΧΟΛΩΝ
Δημοκρατίας 26 - Ρόδος(έναντι ΠΑΛΛΑΣ)
Τηλ:78 208 - Κιν:0944 510310

ΣΥΓΧΑΡΗΤΗΡΙΟ

Τα πιο θερμά μας συγχαρητήρια στην οικογένεια **Δημήτρη** και **Μαρίας Καραμιχαλάκη** για την εισαγωγή του υιού τους **Νικολάου** στη Ιατρική Αθηνών. Του ευχόμεθα και εις ανώτερα και πάντα επιτυχίες.

Οικογένεια
Χρήστου και Ευανθίας
Παρασκευά

ΣΥΓΧΑΡΗΤΗΡΙΟ

Τα πιο θερμά μας συγχαρητήρια στα ξαδέλφια μας **Δημήτρη** και **Μαρία Καραμιχαλάκη** για την εισαγωγή του υιού τους **Νικολάου** στην Ιατρική Αθηνών.

Τα ξαδέλφια
Τάσος και Πέτρος Ζωγράφου
Οικογένεια
Χρήστου και Αναστασίας Ζωγράφου

ΣΥΓΧΑΡΗΤΗΡΙΟ

Στην αγαπημένη μας κουμπάρα και μαθήτρια **Θεανώ Παπανικολάου** του **Γρηγόρη** και της **Βαλασίας** που πέτυχε στο τμήμα Φιλοσοφίας-Παιδαγωγικών και Ψυχολογίας του Παν/μίου Αθηνών, θερμά συγχαρητήρια και καλές σπουδές.

Ειρήνη Υψηλάντη
Νίκος Υψηλάντης
Μαθηματικός

ΣΥΓΧΑΡΗΤΗΡΙΟ

Στους εξαιρετικούς μας φίλους **Θεόδωρο** και **Πόπη Σαλμά** για την επιτυχία του γιού τους **Θανάση Σαλμά** με την εισαγωγή του στην Ιατρική Σχολή Αθηνών, θερμά συγχαρητήρια. Στον ίδιο δε την συνέχεια των επιτυχιών του και στο Πανεπιστήμιο.

Οικογένεια
Χρήστου Κωνσταντίνου

ΣΥΓΧΑΡΗΤΗΡΙΟ

Στην αγαπημένη μας εγγονή **Χαρούλα Παπασταματίου** του **Αντωνίου** και της **Αικατερίνης** που εισήχθηκε στο Φιλολογικό τμήμα της Φιλοσοφικής Σχολής του Παν/μίου Πατρών, ευχόμαστε ολόψυχα καλή πρόοδο στις σπουδές της.

Ο παππούς και η γιαγιά της
Γιάννης και Χαρούλα Δέτση

ΣΥΓΧΑΡΗΤΗΡΙΟ

Την αγαπημένη μας ανηψιά και ξαδέλφη **Θεανούλα Παπανικολάου** του **Γρηγορίου** και της **Βαλασίας** που εισήχθηκε στη Φιλοσοφική Σχολή του Πανεπιστημίου Αθηνών (Π.Φ.Ψ), θερμά συγχαίρουμε ευχόμενοι και καλή πρόοδο.

Οι θείοι της
Γιώργος-Βασούλα
Τα ξαδέλφια της
Χρήστος-Φαίδρα, Μιχάλης-Θεοδώρα Μπάρδου

ΣΥΓΧΑΡΗΤΗΡΙΟ

Στον αγαπημένο μας ανηψιό και βαπτιστικό **Αναστάσιο Σκιαδά** του **Θεοδώρου** που εισήχθη στο Οικονομικό Τμήμα της Νομικής Σχολής του Πανεπιστημίου Αθηνών, θερμά συγχαρητήρια.

Οι θείοι
Παναγιώτης και Φωτεινή
Μητσού
Τα ξαδέλφια
Βιθή και Θωμάς Μητσού

ΣΥΓΧΑΡΗΤΗΡΙΟ

Τα θερμά μας συγχαρητήρια στην αγαπημένη μας αδελφή **Ειρήνη Χριστίδη** του **Σταύρου** και της **Δέσποινας** για την εισαγωγή της στο Τμήμα Πληροφορικής και Τηλεπικοινωνιών του Πανεπιστημίου Αθηνών.

Τα αδέλφια της
Παναγιώτης-Βαγγέλης

ΕΛΛΗΝΙΚΗ ΔΗΜΟΚΡΑΤΙΑ
ΝΟΜΟΣ ΔΩΔΕΚΑΝΗΣΟΥ
ΠΕΡΙΦΕΡΕΙΑ ΝΟΤΙΟΥ ΑΙΓΑΙΟΥ
ΔΙΕΥΘΥΝΣΗ: ΠΟΛΕΟΔΟΜΙΑΣ
ΤΜΗΜΑ: ΠΟΛΕΟΔΟΜΙΚΟΥ ΣΧΕΔΙΑΣΜΟΥ & ΠΡΟΣΤΑΣΙΑΣ ΠΕΡΙΒΑΛΛΟΝΤΟΣ

ΘΕΜΑ: ΠΕΡΙΛΗΨΗ ΔΙΑΚΗΡΥΞΗΣ ΔΗΜΟΠΡΑΣΙΑΣ ΕΚΠΟΙΗΣΗΣ ΤΜΗΜΑΤΩΝ ΤΩΝ ΑΚΙΝΗΤΩΝ 31 και 31 ΓΑΙΩΝ ΡΟΔΟΥ

Ο Δήμαρχος Ροδίων
Εχοντας υπ' όψη:
1)Την υπ' αριθμ. 295/2000 απόφαση του Δημοτικού Συμβουλίου που εγκρίθηκε με την υπ' αριθμ. 7403/30-6-2000 όμοια της Περιφέρειας Νοτίου Αιγαίου
2) Την υπ' αριθμ. 81/1999 απόφαση του Δημοτικού συμβουλίου περί ορισμού Επιτροπής Εκτίμησης Εκποιούμενων ακινήτων, το υπ' αριθμ. 2/01-06-2000 πρακτικό της άνω επιτροπής και την υπ' αριθμ. 295/2000 απόφαση του Δημοτικού Συμβουλίου περί καθορισμού ελαχίστου ορίου πρώτης προσφοράς εκποίησης των ακινήτων.
3) Την υπ' αριθμ. 380/2001 απόφαση της Δημαρχιακής Επιτροπής για την κατάρτιση των όρων διακήρυξης καθώς και την όμοιά της υπ' αριθμ. 9350/21-08-2001 της Περιφέρειας Νοτίου Αιγαίου.
4) Τις διατάξεις του άρθρου 248 Δ.Κ.Κ. (Π.Δ. 410/1995).
Τις διατάξεις του Π.Δ. 270 της 11/30-3-1981(ΦΕΚ Α'77)
Διακηρύσσει ότι ο Δήμος Ροδίων θα προβεί, με φανερή δημοπρασία, στην εκποίηση με φανερή προφορική πλειοδοτική δημοπρασία τρία (03) τμήματα (λωρίδες) ακάλυπτων τμημάτων δημοτικών ακινήτων εκτάσεως 1377,50 τ.μ. το πρώτο, 1020,80 τ.μ. το δεύτερο, τα οποία αποτελούν τμήματα της κτηματομερίδας 31 γαιών Ρόδου και 78,50 τ.μ. το τρίτο, το οποίο αποτελεί τμήμα της κτηματομερίδας 34 γαιών Ρόδου. Οι ανωτέρω εκτάσεις αποτελούν τμήματα των ακινήτων με αριθμούς κτηματομερίδων 31 και 34 γαιών Ρόδου συνολικής εκτάσεως 34,325 τ.μ. και 11.920 τ.μ. αντίστοιχα, στην περιοχή της Ρένης και ειδικότερα στην τοποθεσία "Τσιφλίκι". Τα ακίνητα, στα οποία ανήκουν τα προς εκποίηση τμήματα, έχουν πλήρη κτηματολογικά στοιχεία ως εξής: Α) το μεν πρώτο ήτοι η μερίδα 31 γαιών Ρόδου έχει λοιπά κτηματολογικά στοιχεία: Τόμος 5 γαιών Ρόδου, φύλλο 142, και φάκελος 1345, και είναι νομικής φύσεως "Μουλκ" (ελευθέρας ιδιοκτησίας) και συνορεύει ανατολικά με δημόσια παραλία, νότια με τις μερίδες γαιών 34-35 και 38, δυτικά και βόρεια με τη μερίδα γαιών 30 και Β) το δε δεύτερο ήτοι η μερίδα 34 γαιών Ρόδου έχει λοιπά κτηματολογικά στοιχεία: Τόμος 4, φύλλο 71 και φάκελος 770, νομικής φύσεως "Βακούφ" και συνορεύει ανατολικά με τη δημόσια παραλία, νότια με τις μερίδες γαιών 36 και 35, δυτικά με τη μερίδα 31 και βόρεια με δημόσια παραλία. Η δημοπρασία εκποίησης θα γίνει στο Κατάστημα του Δήμου Ροδίων (Πλατεία Ελευθερίας) στην αίθουσα συνεδριάσεων του Δημοτικού Συμβουλίου Ροδίων, την 26-09-2001 ημέρα Τετάρτη και ώρα 09.00 π.μ. έως 10.00 π.μ. Τα ως άνω τμήματα ακινήτων θα δημοπρατηθούν με ελάχιστη τιμή εκκίνησης 17.000 δρχ./τ.μ. και ειδικότερα ως εξής: α) το τμήμα εμβαδού 1377,50 τ.μ. με τιμή εκκίνησης 23.418.000 δρχ. (1377,50 τ.μ. Χ17.000 δρχ.=23.418.000 δρχ.), β) το τμήμα εμβαδού 1020,80 τ.μ., με τιμή εκκίνησης 17.354.000 δρχ. (1020,80 τ.μ.Χ17.000 δρχ.=17.354.000 δρχ.) και γ) το τμήμα εμβαδού 78,50 τ.μ. με τιμή εκκίνησης 1.335.000 δρχ. (78,50 τ.μ.Χ17.000 δρχ.=1.335.000 δρχ.) Τα ως άνω τμήματα που τίθενται σε δημοπρασία είναι μη άρτια και μη οικοδομήσιμα. Η δημοπρασία θα γίνει την 26-09-2001 ημέρα Τετάρτη και ώρα 09.00 π.μ. έως 10.00 π.μ. στο Δημοτικό Κατάστημα ενώπιον των μελών της Δημαρχιακής Επιτροπής. Λεπτομερή διακήρυξη της δημοπρασίας μπορούν οι ενδιαφερόμενοι να παραλάβουν από το Γραφείο Δημαρχιακής Επιτροπής (τηλ. 0241-46450), από το Γραφείο Κτηματολογίου Δήμου Ροδίων και από το Γραφείο Προϊσταμένου Οικονομικών Υπηρεσιών. Τα έξοδα δημοσίευσης της διακήρυξης αυτής βαρύνουν αυτόν που θα αναδειχθεί κατακυρωτής.

Ο Δήμαρχος Ροδίων
Γεώργιος Γιαννόπουλος

ΔΕΥΑΡ
ΔΗΜΟΤΙΚΗ ΕΠΙΧΕΙΡΗΣΗ
ΥΔΡΕΥΣΗΣ ΑΠΟΧΕΤΕΥΣΗΣ ΡΟΔΟΥ
ΔΙΕΥΘΥΝΣΗ ΤΕΧΝΙΚΩΝ ΥΠΗΡΕΣΙΩΝ
ΥΠΗΡΕΣΙΑ ΑΠΟΧΕΤΕΥΣΗΣ
Ρόδος, 14/9/2001
Αρ. Πρωτ. 2675

ΑΝΑΚΟΙΝΩΣΗ

Ανακοινώνεται ότι λόγω εκτέλεσης του έργου "Δίκτυα Αποχέτευσης Ομβρίων-Ακαθάρτων περιοχής Αγίας Αναστασίας", από την Τετάρτη 19 Σεπτεμβρίου 2001,και για είκοσι (20) ημέρες περίπου, θα γίνουν οι παρακάτω κυκλοφορίακές ρυθμίσεις.
1. Η οδός Μεγ. Κωνσταντίνου από την οδό Κ. Παλαιολόγου έως την οδό Τσάτσου θα παραμείνει κλειστή.
2. Η οδός Γαριβάλδη από την οδό Μεγ. Κωνσταντίνου έως την οδό Αγ. Αναστασίας, θα παραμείνει κλειστή.
3. Το τμήμα της οδού Στ. Καζούλη από την πλατεία Μαρτύρων (Φωκιάλη) έως την οδό Τσάτσου γίνεται διπλής κατεύθυνσης.
4. Το τμήμα της οδού Κ. Παλαιολόγου από την οδό Μεγ. Κωνσταντίνου έως την πλατεία Μαρτύτων (Φώκιαλη) γίνεται μονόδρομος (κάθοδος).
Για τον λόγο αυτό:
Παρακαλούνται οι φίλοι οδηγοί των πούλμαν, φορτηγών και γενικά των μεγάλων οχημάτων να αποφεύγουν την οδό Μ. Κωνσταντίνου.
Ζητάμε την κατανόηση των πολιτών και παρακαλούνται οι φίλοι οδηγοί να κινούνται προσεκτικά και με μικρές ταχύτητες για την αποφυγή ατυχημάτων.

Εκ της ΔΕΥΑΡ
Εμμ. Διακομανώλης
Γενικός Διευθυντής

Δ.Ε.Υ.Α.Ρ.
ΕΡΓΟ: ΔΙΚΤΥΑ ΑΠΟΧΕΤΕΥΣΗΣ ΟΜΒΡΙΩΝ – ΑΚΑΘΑΡΤΩΝ ΠΕΡΙΟΧΗΣ ΑΓ. ΑΝΑΣΤΑΣΙΑΣ

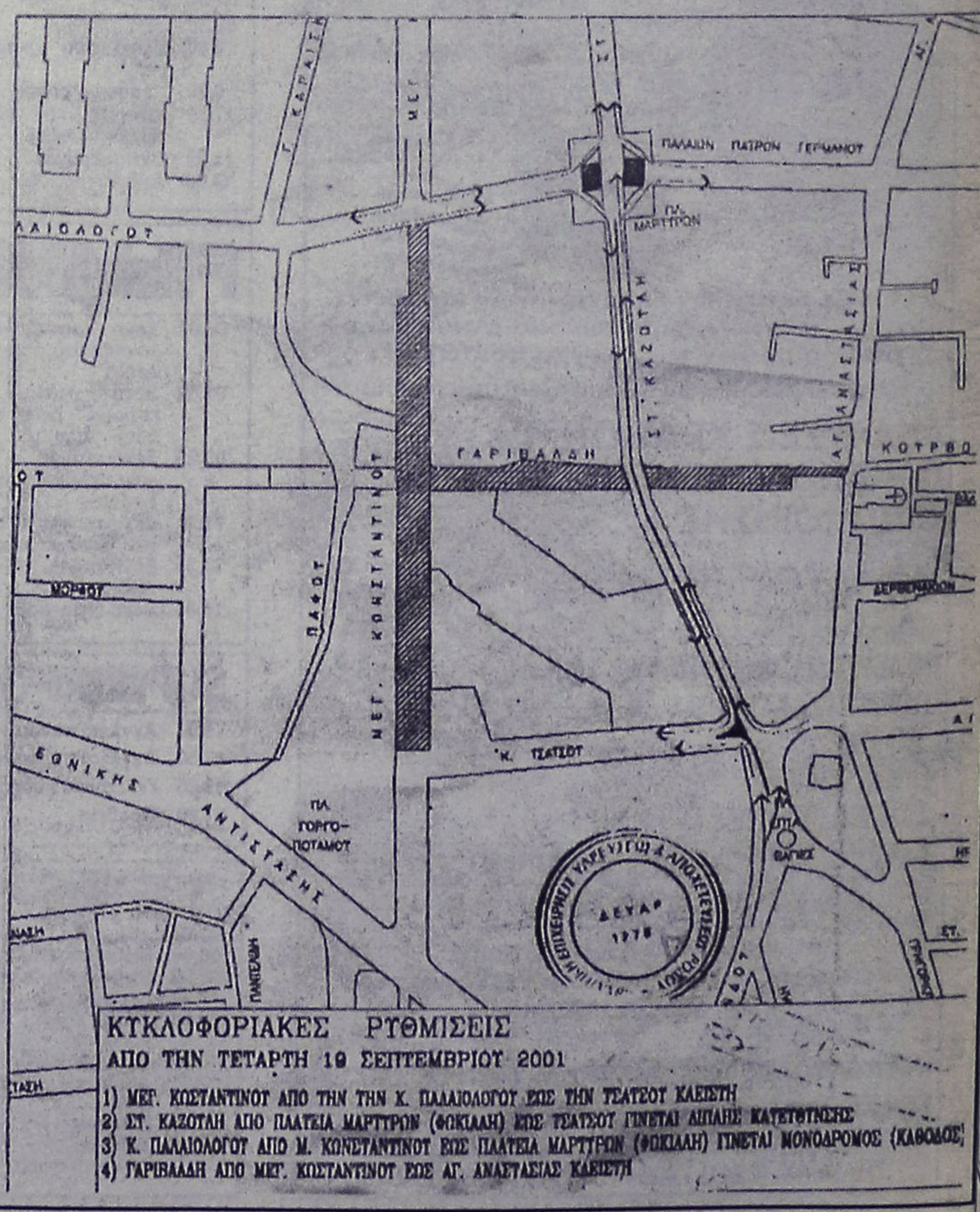

ΡΟΔΙΑΚΗ ΑΘΛΗΤΙΚΗ

ΣΑΒΒΑΤΟ
15 ΣΕΠΤΕΜΒΡΙΟΥ 2001



ΣΕΛΙΔΑ 22

ΤΟΡ ΣΕΝΤΡΑ 8 ΧΡΟΝΙΑ
στο πρωτάθλημα της Α' κατηγορίας και στον ΤΟΡ FM
το Σάββατο 15 Σεπτεμβρίου

102,4 ΤΟΡ ΣΕΝΤΡΑ 102,4
για να μην ακούτε... δεύτεροι

Ο ΜΑΝΩΛΗΣ ΜΠΑΤΗΣ
και οι 20 συνεργάτες του με την εμπειρία τους θα σας μεταδώσουν
την πραγματική εικόνα των πρωταθλημάτων

ΤΟΡ ΣΕΝΤΡΑ
Η εκπομπή πρότυπο που έδωσε χαρακτήρα στα πρωταθλήματά μας.

ΣΥΝΤΟΝΙΣΤΕΙΤΕ ΣΤΙΣ 4 Μ.Μ. ΜΕ ΤΗΝ ΤΟΡ ΣΕΝΤΡΑ
γιατί οι απομιμήσεις επιβραβεύουν τα πρότυπα

ΤΑ ΑΚΥΒΕΡΝΗΤΑ ΓΗΠΕΔΑ ΤΟΥ ΠΑΝΕΠΙΣΤΗΜΙΟΥ ΠΥΡΟΔΟΤΗΣΑΝ ΤΗΝ ΑΤΜΟΣΦΑΙΡΑ
ΣΕΛ. 45

.....

ΧΩΡΙΣ ΠΡΟΚΗΡΥΞΗ ΕΓΙΝΕ ΧΘΕΣ Η ΚΛΗΡΩΣΗ ΤΗΣ ΕΘΝΙΚΗΣ ΕΡΑΣΙΤΕΧΝΙΚΗΣ
ΣΕΛ. 48

Τελείωσαν τα γέματα



✓ ΠΡΕΜΙΕΡΑ ΤΟΥ ΠΡΩΤΑΘΛΗΜΑΤΟΣ ΤΗΣ ΜΕΓΑΛΗΣ ΤΟΠΙΚΗΣ ΚΑΤΗΓΟΡΙΑΣ ΣΗΜΕΡΑ, ΜΕ 12 ΟΜΑΔΕΣ ΝΑ ΣΤΗΝΟΝΤΑΙ ΣΤΗ ΣΕΝΤΡΑ
✓ ΠΟΔΑΡΙΚΟ ΤΟ ΜΕΣΗΜΕΡΙΑΝΟ (12.00) ΚΑΛΥΜΝΙΑΚΟΣ-ΦΟΙΒΟΣ

Επιτέλους η ημέρα που πολλοί περίμεναν και περισσότερο, ποδοσφαιριστές, προπονητές, παράγοντες, και φίλαθλοι έφτασε.

Το κορυφαίο τοπικό πρωτάθλημα του νομού μας σήμερα βάζει τα καλά του.

Ο ιδρώτας που έχυσαν κατά την περίοδο της προετοιμασίας οι ποδοσφαιριστές θα φανεί από σήμερα.

Η πρεμιέρα του πρωταθλήματος της α' κατηγορίας για το αγωνιστικό έτος 2001-2002 ξεκινάει με τη διεξαγωγή των έξι από των οχτώ συνολικά παιχνιδιών της 1ης αγωνιστικής.

Την "αυλαία" ανοίγει ο αγώνας Καλυμνιακός-Φοίβος που θα γίνει στην Κάλυμνο στις 12 το μεσημέρι. Μπορεί η ομάδα της Καλύμνου να απείλησε με αποχή από το πρωτάθλημα για τους γνωστούς λόγους, ωστόσο θα παρουσιαστεί κανονικά στο πρώτο της παιχνίδι, μιας και γίνεται στην έδρα της. Για τη συνέχεια δεν έχει αποφασίσει πως πρόκειται να ενεργήσει.

Το σίγουρο είναι πως η προετοιμασία των ποδοσφαιριστών της είναι ελλειπής, καθώς έχουν μια εβδομάδα που μαζεύτηκαν, ξεκινώντας μια μίνι προετοιμασία...

Από την άλλη πλευρά, ο Φοίβος με αρκετές φιλοδοξίες φέτος, θέλει να ξεκινήσει με θετικό αποτέλεσμα το νέο πρωτάθλημα και σύμφωνα με την κατάσταση που επικρατεί στην Κάλυμνο του δίνεται η ευκαιρία.

Η σημερινή αγωνιστική ημέρα θα συνεχιστεί με άλλες πέντε συναντήσεις με το Διαγόρα Β.-Κλεάνθης να προσελκύει το μεγαλύτερο ενδιαφέρον.

Βάσει της δυναμικότητας των δύο ομάδων αλλά και βάσει της περυσινής τους πορείας κρίνεται ως το πιο σημαντικότερο παιχνίδι, της 1ης αγωνιστικής.

Οσο για τα άλλα ματς έχουμε το Διαγόρα να ξεκινάει με θεωρητικά εύκολο εντός έδρας παιχνίδι, αντιμετωπίζοντας τον ΑΕΡΑ, τον Ηρακλή, που τελεί υπό τιμωρία έδρας, να φιλοξενεί στο γήπεδο Παραδεισίου τον Αγιο Γεώργιο, τον Διγενή να αντιμετωπίζει στους Αγίους Αποστόλους τον Ορφέα και τέλος η Θύελλα να υποδέχεται στην Πυλώνα τον Ευαγόρα.

Αύριο ολοκληρώνεται η πρεμιέρα του πρωταθλήματος με τα υπόλοιπα δύο ματς, ΑΕ Κω-ΑΕΛ και Αναγέννηση Εμπ.-Ανταγόρας.

Αναλυτικά το πρόγραμμα της 1ης αγωνιστικής:

ΣΗΜΕΡΑ

● **Κάλυμνος (12.00):** Καλυμνιακός-Φοίβος
Διαιτησία: **Χάλαντας-Βασιλείου-Γιαλλούρης**
Παρατηρητής: **Σιδέρης**
● **Πυλώνα (16.30):** Θύελλα-Ευαγόρας
Διαιτησία: **Σταυριανός-Τσαούσης-Γενής**
Παρατηρητής: **Ντάκας Ν.**
Παρ. διαιτησίας: **Κόντζος**
● **Παραδείσι (16.30):** Ηρακλής Μ.-Αγ. Γεώργιος
Διαιτησία: **Κατσιδώνης Ε.-Κόκκινος-Σάββενας**
Παρατηρητής: **Νικολουδάκης**
Παρ. διαιτησίας: **Καρίκης**
● **Εθνικό (16.30):** Διαγόρας-ΑΕΡΑ
Διαιτησία: **Σιδηρόπουλος-Πηδιάκης-Μίχας**
Παρατηρητής: **Κυπραίος Θ.**
Παρ. διαιτησίας: **Σακελλαρίδης**
● **Βάτι (16.30):** Διαγόρας Β.-Κλεάνθης
Διαιτησία: **Τριανταφύλλου-Φραγκίνης-Χ"νικόλας**
Παρατηρητής: **Π"οικονόμου Κ.**
Παρ. διαιτησίας: **Χ"μανώλης**
● **Αγ. Απόστολοι (16.30):** Ορφέας-Διγενής
Διαιτησία: **Μιχαλάκης-Γιαννούλης-Ορφανός**
Παρατηρητής: **Παπαεμμανουήλ**
Παρ. διαιτησίας: **Ερωτόκριτος**

ΑΥΡΙΟ

● **Έμπωνα (12.30):** Αναγέννηση-Ανταγόρας
Διαιτησία: **Τσαγγάρης-Μηνάς-Γιοβάνι**
Παρατηρητής: **Εγγλέζος**
Παρ. διαιτησίας: **Σαββάκης**
● **Κως (13.00):** ΑΕ Κως-ΑΕΛ
Διαιτησία: **Κατέρης-Ξιάρχος-Καλανδράνης**
Παρατηρητής: **Γκαναβούρας.**

Εφηβικό πρωτάθλημα

Με τρία παιχνίδια ξεκινάει το πρωτάθλημα των αναπληρωματικών ομάδων. Συγκεκριμένα έχουμε δύο σήμερα και ένα αύριο για την 1η αγωνιστική του α' ομίλου.

Αναλυτικά:

- **Καλυθιές (11.00):** Απόλλων Κ.-Ευαγόρας **(Παπανικολάου Σ.)**
- **Αγ. Απόστολοι (11.00):** Διαγόρας Β.-Κλεάνθης **(Γρεβένης)**
- **Μαριτσά (13.00):** Ηρακλής Μ.-Ρόδος **(Σιδηρόπουλος Α.)**

Νέα πρόσκληση για Μικτές

Για μεθαύριο Δευτέρα δόθηκε το νέο ραντεβού μεταξύ των ενωσιακών προπονητών και των ποδοσφαιριστών των μικτών ομάδων που περνάνε από επιλογή.

Οι παίκτες της Μικτής Παίδων έχουν προπόνηση στις 3 μ.μ., ενώ οι νέοι στις 4 μ.μ.

Οι προπονήσεις θα γίνουν στο Εθνικό Στάδιο.

ΩΔΕΙΟ



A. Corelli

ΔΙΕΥΘΥΝΣΗ Α. ΚΑΡΑΤΖΙΑ
Αρ. αδείας 27506

Μία δυναμική πανελλήνια κίνηση που απαντά στις προσδοκίες σας!

Σας παρέχουμε βεβαιότητα για την ποιότητα των σπουδών και εγγύηση για το αποτέλεσμα. Τίτλους σπουδών με ουσιαστική αξία και αδιαμφισβήτητο κύρος. Τη μεγαλύτερη δυνατή εξασφάλιση για επαγγελματική αποκατάσταση μέσω του πανελληνίου δικτύου των ***Πρότυπων Αναγνωρισμένων Ωδείων.***

ΜΙΑ ΝΕΑ ΑΡΧΗ Σ' ΕΝΑ ΝΕΟ ΑΙΩΝΑ!

Ο ψυχικός κόσμος, η καλλιέργεια, το μέλλον του παιδιού σας δεν επιδέχονται πειραματισμούς

ΣΧΟΛΕΣ

- ΠΙΑΝΟΥ
- ΒΙΟΛΙΟΥ
- ΚΙΘΑΡΑ (κλασσική - ηλεκτρική)
- ΑΡΜΟΝΙΟ
- ΠΑΡΑΔΟΣΙΑΚΟΥ ΒΙΟΛΙΟΥ
- ΛΥΡΑ
- ΚΡΟΥΣΤΩΝ
- ΠΝΕΥΣΤΩΝ
- ΜΑΝΤΟΛΙΝΟΥ
- ΜΠΟΥΖΟΥΚΙΟΥ
- ΣΑΝΤΟΥΡΙΟΥ
- ΜΠΑΣΟΥ

ΤΜΗΜΑ ΠΡΟΠΑΙΔΕΙΑΣ

Μουσικοκινητική αγωγή στο σύστημα ***ORF & KODALY*** *για παιδιά ηλικίας 4-6 ετών.*
Διδάσκονται επίσης θεωρητικά μαθήματα μουσικής σε ολιγομελή τμήματα: Θεωρία - Αρμονία - Αντίστιξη - Φούγκα - Ιστορία της μουσικής - Μορφολογία - Χορωδία - Σύνθεση (ενορχήστρωση τραγουδιών) και Σύνθεση κινηματογράφου - θεάτρου.

Τα μαθήματα στα μουσικά όργανα είναι αυστηρώς ατομικά

ΠΡΟΣΙΤΑ ΔΙΔΑΚΤΡΑ

Ώρες εγγραφών: 15.00-21.00 μ.μ.
Σάββατο: 10.00 - 14.00 π.μ.

Διεύθυνση: Λίνδου 66 • Τηλ. 39647

Πρότυπα Αναγνωρισμένα Ωδεία

ΦΡΟΝΤΙΣΤΗΡΙΟ ΠΡΟΤΥΠΟ

- ΠΟΛΥΕΤΗΣ ΕΜΠΕΙΡΙΑ
- ΜΕΘΟΔΙΚΗ ΔΙΔΑΣΚΑΛΙΑ
- ΥΨΗΛΑ ΠΟΣΟΣΤΑ ΕΠΙΤΥΧΙΑΣ
- ΠΡΟΣΙΤΑ ΔΙΔΑΚΤΡΑ
- ΟΛΙΓΟΜΕΛΗ ΤΜΗΜΑΤΑ

ΕΚΠΤΩΣΗ ΣΕ ΑΔΕΛΦΙΑ

ΕΝΑΡΞΗ ΜΑΘΗΜΑΤΩΝ

- Γ' ΛΥΚΕΙΟΥ 6 ΑΥΓΟΥΣΤΟΥ
- Β' ΛΥΚΕΙΟΥ 6 ΑΥΓΟΥΣΤΟΥ
- Α'-Β'-Γ' ΓΥΜΝΑΣΙΟΥ
- Α' ΛΥΚΕΙΟΥ
- Τ.Ε.Ε

} 3 ΣΕΠΤΕΜΒΡΙΟΥ

ΕΓΓΡΑΦΕΣ ΚΑΙ ΠΛΗΡΟΦΟΡΙΕΣ από 25 ΙΟΥΛΙΟΥ
09.00 - 12.30 & 14.00-20.30
ΔΙΕΥΘΥΝΣΗ

ΝΙΚΗΤΑΣ ΨΥΛΛΑΚΗΣ: *Φυσικός*
ΑΘΑΝΑΣΙΑ ΓΙΑΝΝΕΖΟΥ: *Μαθηματικός*

ΠΛΗΡΟΦΟΡΙΕΣ: ΠΛΑΤΕΙΑ ΑΓΙΟΥ ΝΙΚΟΛΑΟΥ 19 - ΡΟΔΟΣ - Τηλ. 25911, 26594

Ο Μούσιες και οινοπνεύματα



Με τους Αδελφούς ΘΕΟΔΟΣΙΟΥ

Η αγάπη σας μας δίνει τη δύναμη να συνεχίσουμε την μουσική μας παράδοση με μεράκι και φαντασία.

Αναλαμβάνουμε:
χοροεσπερίδες, δεξιώσεις γάμων, βαπτίσεων, γεννεθλίων, 160 θέσεις.

ΛΙΝΔΟΥ & ΒΡΥΞΕΛΛΩΝ 211
(πίσω από τη ΔΕΥΑΡ), στο Ροδίνι
ΤΗΛ. 67674 • Κιν. 0937-197602

ΤΟΠΙΚΟ ΠΟΔΟΣΦΑΙΡΟ

Επεσαν οι υπογραφές

✓ ΟΠΩΣ ΑΝΑΜΕΝΟΤΑΝ ΟΙ ΑΞΙΟΛΟΓΗΜΕΝΟΙ ΔΙΑΙΤΗΤΕΣ ΥΠΕΓΡΑΨΑΝ ΤΟ ΝΕΟ ΚΑΝΟΝΙΣΜΟ ΣΤΗ ΣΥΝΑΝΤΗΣΗ ΤΟΥ "ΕΙΡΗΝΗΣ ΚΑΙ ΦΙΛΙΑΣ"

Αποδοτική στο σύνολό της κρίνεται η προχθεσινή συγκέντρωση των αξιολογημένων διαιτητών, των συνδέσμων της νότιας Ελλάδας, η οποία έγινε στο Στάδιο Ειρήνης και Φιλίας.

Αρχικά οι διαιτητές υπέγραψαν το νέο κανονισμό διαιτησίας -αν μπορούσαν ας έκαναν κι αλλιώς- γύρω στους 120 ήταν οι υπογράψαντες και άλλοι 108 τον είχαν υπογράψει την περασμένη βδομάδα στη Θεσσαλονίκη.

Στη συνέχεια ο **Μάκης Γερμανάκος**, που είχε κληθεί με την ιδιότητα του καθηγητή διαιτησίας, για να διδάξει στους αξιολογημένους διαιτητές το πέναλτι, το οφσάιντ και το φάουλ, επεκτάθηκε και στην εν γένει παρουσία τους στο χώρο και ήταν καταπέλτης στις τοποθετήσεις του. Ο κ. **Γερμανάκος** έβαλε "χοντρό χέρι" στους διαιτητές, γεγονός που δεν μπορεί να ερμηνευτεί αλλιώς παρά ως απόδειξη στενής συνεργασίας του Μάκη με την τριανδρία της ΚΕΔ/ΕΠΟ.

Στην ομιλία του προς τους διαιτητές, ο **Μάκης Γερμανάκος** είπε μεταξύ άλλων: "Δεν πάει άλλο κύριοι. Η κατάσταση έφτασε στο απροχώρητο. Δυστυχώς φτάσαμε στον πάτο του βαρελιού. Δεν έχει σημασία να διακριβωθεί ποιός έφταιξε λίγο ή πολύ, ούτε εμείς θα αποδώσουμε τις ευθύνες. Αλλωστε, όλοι σας γνωρίζετε πολύ καλά τι συνέβη τα προηγούμενα χρόνια. Τώρα θα απαιτηθεί πολύ μεγάλη προσπάθεια απ' όλους σας, για να ξαναβρεί η διαιτησία τη χαμένη αξιοπιστία της και το δρόμο της ανέλιξης και της προόδου".

"ΑΠΟΡΩ"

Στους συγκεντρωμένους διαιτητές μίλησε και ο πρόεδρος της ΚΕΔ/ΕΠΟ **Γιώργος Μπίκας**. Η πρώτη κουβέντα του αρχιδιαιτητή εμπεριείχε αρκετή δόση ειρωνείας αλλά ήταν συνάμα μήνυμα με πολλούς αποδέκτες: "Δεν μπορώ να καταλάβω γιατί εξακολουθείτε να προσφέρετε τις υπηρεσίες σας, ενώ δεν αμείβεστε", είπε ο κ. **Μπίκας**, για να συνεχίσει με δηλώσεις οι οποίες "ανακούφισαν" διαιτητές και παρατηρητές διαιτησίας: "Μέχρι την Παρασκευή -σήμερα δηλαδή- θα σας καταβληθεί άλλο ένα 30% από τα χρήματα που έχετε λαμβάνειν, ενώ μέχρι τις 10 Δεκεμβρίου 2001 θα έχουν πιστωθεί οι λογαριασμοί σας, μέχρι και την τελευταία οφειλόμενη δραχμή. Οι παρατηρητές διαιτησίας θα εξοφληθούν το αργότερο σ' ένα δεκαήμερο από σήμερα. Αν παρ' ελπίδα δεν συμβεί αυτό, η επιτροπή δεν θα ορίσει παρατηρητές στα ματς της πρώτης αγωνιστικής μέρας του νέου πρωταθλήματος. Αγωνιζόμαστε να διασφαλίσουμε για όλους σας ανθρώπινες συνθήκες άσκησης του λειτουργήματος που επιτελείτε. Εχουμε μεριμνήσει για προμήθεια ομοιόμορφων κοστουμιών που θα φοράτε όλοι, όταν πηγαίνετε στα γήπεδα. Και μη μου πείτε ότι με τα κοστούμια θα γίνετε στόχος, μόνο ο κακός διαιτητής γίνεται στόχος. Σας καλώ να παίξετε ελεύθερα, να αποδίδετε δικαιοσύνη, να εφαρμόζετε πιστά τον κανονισμό και να κοιτάζετε τους πάντες στα μάτια. Μόνο αν έχετε ήσυχη τη συνείδησή σας, θα το κατορθώσετε. Αν χαμηλώνετε τα μάτια, σημαίνει ότι αισθάνεστε ενοχές".

ΚΡΙΤΙΚΗ

Ο λόγος δόθηκε και στον γενικό γραμματέα της ΟΔΠΕ **Μανώλη Συνοδινό**, ο οποίος είπε μεταξύ άλλων: "Παρά τα περί του αντιθέτου διαδιδόμενα, η ΟΔΠΕ είναι ικανοποιημένη από τη συνεργασία της με την ΚΕΔ/ΕΠΟ. Απλά, ασκούμε καλοπροαίρετη κριτική στο έργο και στις αποφάσεις της ΚΕΔ. Στην επιτροπή εύχομαι καλή πορεία".

Τέλος, ο **Γιώργος Μπίκας** ανήγγειλε ότι στους αγώνες που θα αξιολογεί η ΕΠΑΕ, θα εφαρμόζεται μικτό σύστημα ορισμού και κλήρωσης. Για κάθε αξιολογημένο παιχνίδι θα επιλέγονται τρεις - τέσσερις διαιτητές, από τους οποίους θα κληρώνεται αυτός που θα το διευθύνει. Ακολούθως θα γίνεται κανονικά ορισμός, για τα μη αξιολογημένα παιχνίδια.

Προσκλητήριο Ηρακλή Μ.

Η διοίκηση του Ηρακλή επί τη ευκαιρία του σημερινού αγώνα με την έναρξη του πρωταθλήματος καλεί όλους τους φίλους της ομάδας να δώσουν το παρόν στο γήπεδο Παραδεισίου, ενισχύοντας τους ποδ/στές ηθικά και αγωνιστικά. Θερμή παράκληση, καμία αντιαθλητικη ενέργεια που θα επισύρει τιμωρία της ομάδας. Ηδη η ομάδα πληρώνει κακές πράξεις του παρελθόντος. Επίσης καλωσορίζουμε στην α' κατηγορία το φίλο Σωματείο Αγ. Γεώργιος και του ευχόμεθα κάθε επιτυχία στο πρωτάθλημα. Επίσης και στα ΜΜΕ ευχόμεθα κουράγιο και δύναμη στο δύσκολο έργο τους.

Η 18ΑΔΑ ΤΟΥ ΗΡΑΚΛΗ

Μετά και την τελευταία προπόνηση της Πέμπτης ο **Βασίλης Αθανασίου** επέλεξε τους παρακάτω ποδοσφαιριστές για τον σημερινό αγώνα με τον Αγ. Γεώργιο Μαλώνας, οι οποίοι πρέπει να βρίσκονται στα αποδυτήρια στις 15.15. Ως γνωστόν ο αγώνας λόγω τιμωρίας του γηπέδου των Μαριτσών, η ΕΠΣΔ τον όρισε στο γήπεδο Παραδεισίου. Οι ποδοσφαιριστές είναι: *Σαββιδάκης Γ., Σκόρπος Π., Χαζηκωνσταντής Ελευθ., Σιδηρόπουλος Δήμος, Αναγνώστου Ν., Παπαδημήτρης Εμμ., Καλτσούλας Χρ., Γιακουμάρος Στερ., Μάνος Μιχ., Αθανασίου Π., Αθανασίου Ι., Κούρος Σ., Παπανικολάου Χρ., Μπιλιάς Γ., Κοσμάς, Λορέντζος Θ., Λορέντζος Τσ., Αυγέρης, Κατσαράς.*

Κι άλλη αλλαγή στο άρθρο 4

Το ...ταλαίπωρο άρθρο 4 του νέου κανονισμού διαιτησίας δέχτηκε κι άλλο ...πλήγμα χθες. Στην Επιτροπή Μορφωτικών Υποθέσεων της Βουλής κατατέθηκε από τον υφυπουργό Αθλητισμού **Γιώργο Φλωρίδη** και συζητήθηκε το σχέδιο νόμου για τον αθλητισμό, ύστερα από πρόταση της Νέας Δημοκρατίας, η οποία έγινε ομόφωνα αποδεκτή απ' όλες τις Ενώσεις. Ανεξαρτήτως αριθμού σωματείων και ΠΑΕ - μελών τους, η επιτροπή διαιτησίας θα είναι τριμελής. Αρχικά προβλεπόταν να είναι και μονομελές το όργανο, αν η Ενωση αριθμεί στη δύναμή της λιγότερα από 50 σωματεία.

KALITHEA SOCCER CLUB

Το σύγχρονο μίνι γήπεδο ποδοσφαίρου στη Ρόδο σχεδιάστηκε και κατασκευάστηκε σύμφωνα με τις προδιαγραφές της Διεθνούς Ποδοσφαιρικής Ομοσπονδίας (F.I.F.A.)

Ωρες λειτουργίας

09.00 - 11.00 και 15.00-23.00

Προφήτης Ηλίας, Κοσκινού, Ρόδος

Τηλ. ***0944 939291, 0241 66909***

A.N.A FERRIES

ΔΡΟΜΟΛΟΓΙΑ ΠΛΟΙΩΝ

Από 10/09/2001 έως 30/09/2001

F/B MARINA • F/B RODANTHI • F/B ROMILDA

F/B MARINA • F/B RODANTHI ΕΝΑΛΛΑΞ ΓΙΑ ΠΕΙΡΑΙΑ

ΔΕΥΤΕΡΑ	16.00	ΚΩ-ΚΑΛΥΜΝΟ-ΛΕΡΟ-ΠΑΤΜΟ-ΠΕΙΡΑΙΑ
ΤΡΙΤΗ	16.00	ΚΩ-ΚΑΛΥΜΝΟ-ΠΕΙΡΑΙΑ
ΤΕΤΑΡΤΗ	16.00	ΚΩ-ΚΑΛΥΜΝΟ-ΠΕΙΡΑΙΑ
ΠΕΜΠΤΗ	16.00	ΚΩ-ΚΑΛΥΜΝΟ-ΑΣΤΥΠΑΛΑΙΑ-ΠΕΙΡΑΙΑ
ΠΑΡΑΣΚΕΥΗ	16.00	ΚΩ-ΚΑΛΥΜΝΟ-ΛΕΡΟ-ΠΑΤΜΟ-ΠΕΙΡΑΙΑ
ΣΑΒΒΑΤΟ	16.00	ΚΩ-ΚΑΛΥΜΝΟ-ΛΕΡΟ-ΠΑΤΜΟ-ΠΕΙΡΑΙΑ
ΚΥΡΙΑΚΗ	16.00	ΚΩ-ΚΑΛΥΜΝΟ-ΠΕΙΡΑΙΑ

F/B ROMILDA

ΤΡΙΤΗ	15.00	ΚΩ-ΚΑΛΥΜΝΟ-ΛΕΡΟ-ΠΑΤΜΟ-ΦΟΥΡΝΟΙ-ΑΓ. ΚΗΡΥΚΟ-ΠΕΙΡΑΙΑ
ΠΕΜΠΤΗ	16.00	ΚΩ-ΛΕΡΟ-ΛΕΨΟΙ-ΠΑΤΜΟ-ΑΓ. ΚΗΡΥΚΟ-ΠΕΙΡΑΙΑ
ΣΑΒΒΑΤΟ	19.00	ΚΑΣΤΕΛΛΟΡΙΖΟ
ΚΥΡΙΑΚΗ	08.00	ΣΥΜΗ-ΤΗΛΟ-ΝΙΣΥΡΟ-ΚΩ-ΚΑΛΥΜΝΟ-ΛΕΡΟ-ΠΑΤΜΟ-ΝΑΞΟ-ΠΑΡΟ-ΠΕΙΡΑΙΑ

Σας ευχόμαστε Καλό Χειμώνα

Πληροφορίες: τηλ. 35066-30406-36170-28597 • FAX: 39839

Και στον ταξιδιωτικό σας πράκτορα

ΑΕΡΟΛΕΣΧΗ ΡΟΔΟΥ

ΤΑΧ. ΘΥΡΙΣ 102 • 85100 ΡΟΔΟΣ • ΤΗΛ. + FAX: 78970

ΑΝΑΚΟΙΝΩΣΗ

Η διεύθυνση της Σχολής Ιδιωτικής Αεροπορίας (ΣΙΑΡ) της ΑΕΡΟΛΕΣΧΗΣ ΡΟΔΟΥ, ανακοινώνει την έναρξη των θεωρητικών μαθημάτων της 12ης Σχολής Χειριστών Ελαφρών Αεροσκαφών, που θα γίνει στην αίθουσα διδασκαλιας της Σχολής, επί της οδού Στεφάνου Καζούλη αρ. 7, 2ος όροφος.

Τα μαθήματα της Θεωρητικής εκπαίδευσης θα αρχίσουν την 1η Οκτωβρίου 2001 και θα διαρκέσουν 3 περίπου μήνες.

Στην εκπαίδευση μπορούν να λάβουν μέρος απόφοιτοι τουλάχιστον Γυμνασίου (και άνω) και των δύο φύλλων, έχοντας συμπληρώσει το 17ο έτος της ηλικίας τους.

Οι αιτήσεις συμμετοχής, θα πρέπει να κατατεθούν το αργότερο μέχρι τις 15 Σεπτεμβρίου 2001.

Για περισσότερες πληροφορίες, οι ενδιαφερόμενοι μπορούν να απευθύνονται στους κ.κ. Γιάννη Παπαδημητρίου, τηλ.: 23500 και Κωνσταντίνο Κουντούρη, τηλ.: 32742 κατά τις εργάσιμες ημέρες και ώρες, αναφέροντας τον αριθμό της Εκπαιδευτικής Σειράς (12η).

Τα μαθήματα μπορούν επίσης να παρακολουθήσουν και παλαιότεροι μαθητές - μέλη της ιδίας Σχολής, που για διάφορους λόγους δεν ολοκλήρωσαν την εκπαίδευσή τους.

Η επανάληψη των θεωρητικών μαθημάτων γι' αυτούς, θα είναι δωρεάν.

(Από την διεύθυνση Σχολής της ΑΕΡΟΛΕΣΧΗΣ ΡΟΔΟΥ)

ΠΡΟΤΥΠΟ ΚΕΝΤΡΟ ΤΗΛΕΦΩΝΙΑΣ

ΠΡΟΣΦΟΡΑ

Τηλεφωνικών κέντρων PANASONIC–SAMSUNG

- ΜΕ ΞΕΝΟΔΟΧΕΙΑΚΟ ΠΡΟΓΡΑΜΜΑ
- ΜΕ 100.000 ΠΡΟΚΑΤΑΒΟΛΗ ΣΥΝ ΦΠΑ ΤΙΜΟΛΟΓΙΟΥ ΚΑΙ ΕΞΟΦΛΗΣΗ ΣΕ 12 ΔΟΣΕΙΣ

ΧΩΡΗΤΙΚΟΤΗΤΑ

• 3 γραμμές ΟΤΕ 8 εσωτερικά	35.000 το μήνα
• 3 γραμμές ΟΤΕ 16 εσωτερικά	50.000 το μήνα
• 6 γραμμές ΟΤΕ 24 εσωτερικά	70.000 το μήνα
• 4 γραμμές ΟΤΕ 33 εσωτερικά	90.000 το μήνα

ΠΕΡΙΛΑΜΒΑΝΟΥΝ

- ✔ Τηλ. Κέντρο PANASONIC -SAMSUG
- ✔ Τηλεφωνικές συσκευές με πληκτρολόγιο ψηφιακές
- ✔ Συσκευή τηλεφωνήτριας
- ✔ Εκτυπωτής σειριακός
- ✔ Αντικεραυνική προστασία ΟΤΕ & ΔΕΗ
- ✔ Εγκατάσταση σε έτοιμο δίκτυο
- ✔ Προγραμματισμός & εκπαίδευση της τηλεφωνήτριας
- ✔ 12 μήνες Service δωρεάν
- ✔ 10 χρόνια τεχνική υποστήριξη

ΑΦΟΙ ΣΚΟΡΔΗ Ο.Ε.

Βενετοκλέων 3 και Καναδά

τηλ.. 75666 fax: 70499 Ρόδος

ΣΤΑΤΙΣΤΙΚΑ



Από το τέλος στην αρχή

Ανοίγει σήμερα η αυλαία του πρωταθλήματος της Α' κατηγορίας Δωδεκανήσου με δεκαέξι ομάδες να ρίχνονται στη μάχη με διαφορετικούς στόχους και προσδοκίες η κάθε μία.

Δύο ματς-κατά σύμπτωση-ξεκινάνε από εκεί που είχαν τελειώσει πέρυσι. Πρόκειται για τα μεταξύ Καλυμνιακού-Φοίβου και Διαγόρα-ΑΕΡΑ που έτυχε να περιλαμβάνονται ακριβώς την τελευταία αγωνιστική της περιόδου που μας πέρασε και η κλήρωση να φέρνει τα δύο ζευγάρια να βρίσκονται αντιμέτωπα την πρώτη της νέας σαιζόν.

Η ΠΡΟΪΣΤΟΡΙΑ

Σε επτά παιχνίδια υπάρχει η σχετική προϊστορία από την περίοδο '90-'91 και μετά.

ΚΑΛΥΜΝΙΑΚΟΣ–ΦΟΙΒΟΣ

Στο νησί των ...σφουγγαράδων συναντήθηκαν δύο φορές για τη διοργάνωση της τότε Δ' Εθνικής και τρεις για την Α' τοπικού.

Για τη πρώτη ισάριθμες φορές ήρθαν ισόπαλοι και για την δεύτερη οι γηπεδούχοι σημείωσαν μόνο νίκες.

Συγκεκριμένα είχαμε:

Περ. '92-'93 (Δ'): 2-2 με γκολ των **Κοκκινίδη, Αγγελόπουλου** (πεν.), **Ζούνη, Πίτση.**

Περ. '93-'94 (Δ'): 0-0.Περ. '95-'96: 2-1 με τους **Νικ. Βούη, Ιω. Χατζησμάλη** (πεν.), **Ξύπα.**

Περ. '99-'00: 3-1 με τους **Δ. Χαλίκο, Ν. Βούη, Θ. Βαβλά, Κλαδάκη.**

Περ. '00-'01: 5-1 με τους **Θ. Βαβλά** 2, Παν. Βούη 2, **Ιω. Βούη, Μουσακίνια.**

ΔΙΑΓΟΡΑΣ–ΑΕΡΑ

Δύο φορές έπαιξαν στο Εθνικό μας στάδιο τα τελευταία χρόνια και τις δύο ο "γηραιός" πήρε το ροζ φύλλο αγώνα. Μάλιστα στο πρώτο ματς σημείωσε σκορ "μαμούθ".

Περ. '99-'00: 10-0 με τους **Κουφομανώλη** 3, **Λαγογένη** 2, **Ζαχαρία** 2 (1π.), **Σωτηρόπουλο, Λινάρδο, Φράγκο** (εκτέλεση πέναλτυ του τελευταίου απέκρουσε ο τερματοφύλακας του ΑΕΡΑ Ειρήνης).

Περ. '00-'01: 2-1 με τους **Κορνάρο, Σπανό, Στεργαλλά.** (Ο **Μερ. Μόσχου** αστόχησε σε κτύπημα πέναλτυ).

ΘΥΕΛΛΑ–ΕΥΑΓΟΡΑΣ

Για την μεγάλη κατηγορία του τοπικού μας συναντήθηκαν μόλις την χρονιά που μας πέρασε. Στα πλαίσια της 10ης αγ. οι Πυλωνίτες είχαν πάρει εύκολη νίκη με σκορ 3-0.

Σκόρερς οι Ορφανός 2, Πιτσουρδάκης, ενώ οι "πράσινοι" της πόλης μας έχασαν την ευκαιρία να πετύχουν το γκολ της τιμής όταν το πέναλτυ του **Παύλου Αγκά** απέκρουσε ο **Γιαννούρης.**

ΒΑΤΙ–ΚΛΕΑΝΘΗΣ

Τα βρίσκει σκούρα ο Διαγόρας όταν έχει αντίπαλο τον Κλεάνθη. Οι Παραδεισιώτες φαίνεται ότι έχουν πάρει τον αέρα των Βατενών αφού σαν φιλοξενούμενοι έχουν γνωρίσει μόλις μία ήττα, ενώ σε σύνολο οκτώ αγώνων μετράνε τέσσερις νίκες και τρεις ισοπαλίες.

Σημειωτέον ότι ο **Στάθης Φαρμακίδης** βρέθηκε αντίπαλος και στις δύο ομάδες όπου και σκόραρε εκατέρωθεν.

Περλ. '95-'96: 1-1 με τους **Φαρμακίδη, Καβουκλή.**

Περ. '97-'98: 1-2 με τους **Αθ. Καμπούρη, Φαρμακίδη** 2.

Περ. '98-'99: 3-0 με τους **Κρητικό, Ιω. Τρ. Καμπούρη, Αθ. Καμπούρη.**

Περ. '00-'01: 1-1 με τους **Πεταυράκη, Φρούμη.**

ΟΡΦΕΑΣ–ΔΙΓΕΝΗΣ

Σε σύνολο δέκα μεταξύ τους αγώνων ο Ορφέας δεν έχει γευθεί ούτε μία φορά την χαρά της νίκης, που σημαίνει ότι το συγκρότημα των Κοσκινού μετράει έξι νίκες και τα τέσσερα ματς που παρέμειναν στο "Χ". Με γηπεδούχο την "ερυθρόλευκη" ομάδα της Ρόδου είχαμε τα εξής αποτελέσματα:

Περ. '90-'91: 0-1 με γκολ του **Ευγένιου Καταξενού.**

Περ. '91-'92: 0-0.

Περ. '92-'93: 1-2 με τους **Αντ. Γαλουζή, Ελ. Τρούλη** 2.

Περ. '95-'96: 1-1 με τους **Κυπραίο, Βασιλαράκη** (πεν.).

Περ. '97-'98: 0-1 με τον **Γιώργο Πατρού.**

ΗΡΑΚΛΗΣ–ΑΓ. ΓΕΩΡΓΙΟΣ

Δύο στα δύο έχει ο Ηρακλής όταν υποδέχεται τους Μαλωνίτες στα Μαριτσά.

Περ. '95-'96: 4-3 με τους **Λεντή, Παπαμήτρου, Δημ. Αθανασίου, Χατζηκωσταντή, Γ. Αμύγδαλο** 2 (1π.), **Παπαμιχαήλ.**

Περ. '99-'00: 2-1 με τους **Παπουτσίδη, Καστανάκη, Πεταυράκη.**

ΑΝΑΓΕΝΝΗΣΗ–ΑΝΤΑΓΟΡΑΣ

Την τελευταία φορά που αναμετρήθηκαν ήταν την σαιζόν '97-'98 και στα πλαίσια της α' φάσης των play-off. Τότε η ομάδα του Εμπωνα είχε σημειώσει άνετη νίκη με σκορ 3-0. Σκόρερς οι **Καλτσούλας, Μπάκαλος, Κωνσταντάκης.**

ΟΙ ΔΙΑΙΤΗΤΕΣ

Το περυσινό προφίλ των οκτώ ρέφερι που θα διευθύνουν τα παιχνίδια είναι το εξής:

- ΧΑΛΑΝΤΑΣ (Καλυμν.-Φοίβος)
Συμμετοχές: 7, Σημεία: 3 (1), 2 (Χ), 2 (2), Πέναλτυ: 4, Αποβολές: 10.

- ΣΙΔΗΡΟΠΟΥΛΟΣ (Διαγ.-ΑΕΡΑ)
Συμμετοχές: 18, Σημεία: 9 (1), 7 (Χ), 2 (2), Πέναλτυ: 4, Αποβολές: 16.

- ΤΡΙΑΝΤΑΦΥΛΛΟΥ (Βάτι-Κλεάνθης)
Συμμετοχές: 9, Σημεία: 6 (1), 3 (Χ), Πέναλτυ: 4, Αποβολές: 3.

- ΜΙΧΑΛΑΚΗΣ (Ορφέας-Διγενής)
Συμμετοχές: 17, Σημεία: 6 (1), 5 (Χ), 6 (2), Πέναλτυ: 6, Αποβολές: 6.

- Ε. ΚΑΤΣΙΔΩΝΗΣ (Ηρακλής-Αγ. Γεώργιος)
Συμμετοχές: 14, Σημεία: 10 (1), 3 (Χ), 1 (2), Πέναλτυ: 10, Αποβολές: 14.

- ΣΤΑΥΡΙΑΝΟΥ (Θύελλα-Ευαγόρας)
Συμμετοχές: 14, Σημεία: 7 (1), 1 (Χ), 6 (2), Πέναλτυ: 4, Αποβολές: 15.

- ΤΣΑΓΓΑΡΗΣ (Αναγέννηση-Ανταγ.)
Συμμετοχές: 16, Σημεία: 6 (1), 3 (Χ), 7 (2), Πέναλτυ: 9, Αποβολές: 15.

- ΚΑΤΕΡΗΣ (Α.Ε. Κω-ΑΕΛ)
Συμμετοχές: 1, Σημεία: 1 (1).

ΡΑΣΗΤ ΜΑΡΑΣΛΗΣ

Pellos Travel

(ΜΕ ΣΥΝΟΔΟ ΤΟΥ ΓΡΑΦΕΙΟΥ ΜΑΣ)

ΠΟΙΟΤΗΤΑ – ΟΡΓΑΝΩΣΗ – ΨΥΧΑΓΩΓΙΑ

ΕΚΔΡΟΜΕΣ ΣΕΠΤΕΜΒΡΙΟΥ 2001

- **(22/9-23/9):** ΕΚΔΡΟΜΗ ΣΤΗΝ ΠΑΤΜΟ, τιμή **39.000** δρχ. το άτομο με πρωινό
  Αναχώρηση 8.30, επιστροφή 14.00 - άφιξη στη Ρόδο 18.00μ.μ.
- **(29/9-7/10):** ΡΟΔΟΣ-ΜΑΡΜΑΡΙΣ-ΠΑΜΜΟΥΚΑΛΕ-ΚΑΠΠΑΔΟΚΙΑ-ΚΩΝΣΤΑΝΤΙΝΟΥΠΟΛΗ-ΚΡΟΥΑΖΙΕΡΑ ΣΤΟ ΒΟΣΠΟΡΟ-ΣΜΥΡΝΗ-ΕΦΕΣΣΟΣ-ΜΑΡΜΑΡΙΣ-ΡΟΔΟΣ
  Τιμή **149.000** δρχ. το άτομο με πρωινό και φαγητό
  *Στην εκδρομή συμμετέχει ο κ. **Θ. Τσιμπιδάκης***

ΕΚΔΡΟΜΕΣ ΟΚΤΩΒΡΙΟΥ 2001

- **(12/10-15/10): ΤΕΤΡΗΜΕΡΗ ΕΚΔΡΟΜΗ**: ΜΥΡΑ (ΑΓΙΟΣ ΝΙΚΟΛΑΟΣ)-ΛΙΒΙΣΙ-ΑΤΤΑΛΕΙΑ (Ξ/Δ με πρωινό και φαγητό)
  *Στην εκδρομή συμμετέχει ο κ. **Θ. Τσιμπιδάκης***
- **(13/10-14/10): ΣΑΜΟΣ** (διήμερη εκδρομή στη Σάμο)
  Τιμή **39.000** δρχ. το άτομο με πρωινό
  Αναχώρηση 8.00-Αφιξη στη Σάμο στις 12.00 π.μ.
  Επιστροφή 16.00-Αφιξη στη Ρόδο στις 19.30 μ.μ.
- **(19/10-21/10): ΤΡΙΗΜΕΡΗ ΕΚΔΡΟΜΗ**: ΡΟΔΟΣ - ΕΦΕΣΣΟΣ - ΣΜΥΡΝΗ - ΠΕΡΓΑΜΟΣ - ΑΪΒΑΛΙ - ΣΜΥΡΝΗ-ΜΑΡΜΑΡΙΣ - ΡΟΔΟΣ
  Τιμή **59.000** δρχ. το άτομο με πρωινό και φαγητό
- **(28/10-4/11): ΕΠΤΑΗΜΕΡΗ ΕΚΔΡΟΜΗ**
  ΓΥΡΟΣ ΠΕΛΟΠΟΝΝΗΣΟΥ-ΖΑΚΥΝΘΟΣ-ΚΕΦΑΛΟΝΙΑ
  (Ξ/Δ με πρωινό και φαγητό)

ΕΚΔΡΟΜΕΣ ΝΟΕΜΒΡΙΟΥ 2001

- **(5/11-13/11): ΕΝΝΙΑΗΜΕΡΗ ΕΚΔΡΟΜΗ ΓΥΡΟΣ ΕΛΛΑΔΟΣ**: ΡΟΔΟΣ-ΧΑΛΚΙΔΑ (Αγιος Ιωάννης ο Ρώσσος) - ΝΕΑ ΧΑΛΚΗΔΟΝΑ - ΘΕΣΣΑΛΟΝΙΚΗ - ΚΑΤΑΡΡΑΚΤΕΣ ΕΔΕΣΣΑΣ - ΠΑΝΑΓΙΑ ΣΟΥΜΕΛΑ - ΒΕΡΟΙΑ - ΜΕΤΕΩΡΑ-ΜΕΤΣΟΒΟ - ΙΩΑΝΝΙΝΑ (Λίμνη Ιωαννίνων - Σπήλαιο - Μουσείο Κέρινων Ομοιωμάτων) - ΚΕΡΚΥΡΑ - ΑΧΙΛΛΕΙΟ-ΠΟΝΤΙΚΟΝΗΣΙ - ΗΓΟΥΜΕΝΙΤΣΑ - ΑΡΤΑ - ΜΕΣΟΛΟΓΓΙ-ΡΙΟ - ΠΕΙΡΑΙΑΣ - ΑΙΓΙΝΑ (Αγιος Νεκτάριος Αίγινας)-ΠΕΙΡΑΙΑΣ - ΡΟΔΟΣ
- **(3/11-8/11): ΕΚΔΡΟΜΗ ΣΤΗΝ ΚΩΝΣΤΑΝΤΙΝΟΥ-ΠΟΛΗ**: ΡΟΔΟΣ - ΕΦΕΣΣΟΣ - ΣΜΥΡΝΗ -ΚΩΝΣΤΑΝΤΙΝΟΥΠΟΛΗ - ΠΡΙΓΚΗΠΟΝΝΗΣΑ - ΣΜΥΡΝΗ - ΡΟΔΟΣ.
  Τιμή **98.000** δρχ. το άτομο με πρωινό και φαγητό
- **(4/11-14/11): ΙΤΑΛΙΑ-ΡΩΜΗ-ΦΛΩΡΕΝΤΙΑ-ΒΕΝΕΤΙΑ**
- **(9/11-14/11): ΕΞΑΗΜΕΡΗ ΕΚΔΡΟΜΗ:** ΜΕΤΕΩΡΑ - ΠΗΛΙΟ - ΚΑΡΠΕΝΗΣΙ - ΣΚΙΑΘΟΣ- ΣΚΟΠΕΛΟΣ - ΧΑΛΚΙΔΑ - ΑΓΙΟΣ ΙΩΑΝΝΗΣ Ο ΡΩΣΣΟΣ (Ξ/Δ με πρωινό και φαγητό)
- **(16/11-23/11):** ΑΙΓΥΠΤΟΣ - ΚΡΟΥΑΖΙΕΡΑ ΝΕΙΛΟΥ - ΠΥΡΑΜΙΔΕΣ - ΣΦΙΓΓΑ - ΣΙΝΑ
- **(25/11-31/11):** ΡΩΣΙΑ - ΜΟΣΧΑ (Ορθόδοξες εκκλησίες)

Για αναλυτικά προγράμματα και περισσότερες πληροφορίες

Pellos Travel

ΛΕΩΦΟΡΟΣ ΚΑΛΛΙΘΕΑΣ 125, ΦΑΛΗΡΑΚΙ ΡΟΔΟΣ
ΤΗΛ.: 0241 87615, 86298 • Κιν.: 0945 949399 • Fax: 0241 52276 - 87616

Πρόσκληση

Με την έναρξη της νέας ποδοσφαιρικής περιόδου της Α' τοπικής κατηγορίας Δωδ/σου, ο Σύνδεσμος Φιλάθλων Διαγόρα "GATE 6", προσκαλεί όλους τους φίλους του Σωματείου μας να δώσουν δυναμικό παρόν στο σαββατιάτικο αγώνα με τον ΑΕΡΑ Αφάντου, στο Εθνικό Στάδιο της πόλης μας. Ευχόμαστε καλή ποδοσφαιρική περίοδο στην Διοίκηση, στο προπονητικό τημ και στους ποδοσφαιριστές της ομάδας μας. Επίσης ευχόμαστε σ' όλα τα ποδοσφαιρικά Σωματεία του νομού Δωδεκανήσου καλή ποδοσφαιρική σαιζόν.

"GATE 6"
Η ιστορία συνεχίζεται...

Η ταβέρνα
«ΝΙΚΟΛΑΣ»
διαθέτει αίθουσα 300 και 600 ατόμων για κάθε είδους εκδήλωση.
Η αίθουσα κλιματίζεται.

Πληροφορίες στα τηλέφωνα:
0241–47048, 48262

*Οταν στον **ΔΗΜΟ ΙΑΛΥΣΟΥ** αναφέρονται σ' επιτυχίες στις εξετάσεις των Πανεπιστημίων **CAMBRIDGE** και **MICHIGAN** τότε ασφαλώς εννοούν το φροντιστήριο*

ΑΓΓΛΙΚΩΝ ΣΠΟΥΔΩΝ

ΜΑΡΙΕΤΤΑΣ ΔΕΛΗΓΙΑΝΝΗ–ΤΕΡΖΑΚΗ

Γοργοποτάμου 16, Ιαλυσός • Τηλ. 92549 ή 92121

Οι εγγραφές άρχισαν για τα τμήματα:

- *Junior (παιδικά groups) ολιγομελή (πλήρης εκμάθηση του καινούργιου μαθήματος στην τάξη)*
- *Επίπεδα P.A.L.S.O. (υψηλά ποσοστά επιτυχίας, με διακρίσεις)*
- *LOWER - απόκτηση πτυχίων σε χρόνο ρεκόρ*
- *PROFICIENCY - Εντός ενός έτους ή και λιγότερο απ' αυτό*
- *T.O.E.F.E.L., I.E.L.T.S. (πτυχίο για DEREE College ή ξένα Πανεπιστήμια)*
- *Ειδική - εγγυημένη προετοιμασία για ΠΑΝΕΛΛΗΝΙΕΣ ΕΞΕΤΑΣΕΙΣ (πάνω σε πρότυπα θέματα ύλης)*
- *ΙΔΙΑΙΤΕΡΑ (πρωινά ή απογευματινά) - (ενηλίκων - εργαζομένων - σπουδαστών Ι.Ε.Κ. και όσων ενδιαφέρονται ν' αποκτήσουν LOWER ή PROFICIENCY το συντομότερο δυνατόν).*

(Τα ονόματα των επιτυχόντων σπουδαστών - πάντα στην διάθεσή σας)

ΦΡΟΝΤΙΣΤΗΡΙΟ ΙΤΑΛΙΚΩΝ

Γ. ΧΑΡΤΕΡΟΣ

Διδάσκει η ΙΤΑΛΙΔΑ κ. ROSA DI DONATO ΧΑΡΤΕΡΟΥ
Πτυχ. Πανεπ. Ρώμης "La Sapienza"

- **Αυστηρά ολιγομελή τμήματα για:**
- **Μαθητές δημοτικού - γυμνασίου - λυκείου**
- **Ξενοδοχοϋπαλλήλους - επαγγελματίες**
- **Ξεναγούς για την απόκτηση του διπλώματος στα ιταλικά**
- **Υποψήφιους Ιταλικών Πανεπιστημίων**
- **Επίσης ιδιαίτερα μαθήματα και συμμετοχή των μαθητών στις εξετάσεις PALSO**
- **Μαθαίνετε να μιλάτε ΣΩΣΤΑ από την πρώτη στιγμή με την ΣΩΣΤΗ ΙΤΑΛΙΚΗ ΠΡΟΦΟΡΑ**
- **Διδασκαλία και με τα χρήση λογοτεχνικών βιβλίων, περιοδικών και εφημερίδων, με οπτικοακουστικά συστήματα γιατί ΤΟ ΝΑ ΜΑΘΕΤΕ ΝΑ ΜΙΛΑΤΕ ΑΜΕΣΩΣ ΚΑΙ ΣΩΣΤΑ ΕΙΝΑΙ Ο ΣΤΟΧΟΣ ΜΑΣ**
- **Επίσης εξασφαλίζουμε τη διαμονή και τα μαθήματα σε Πανεπ. Κολλέγια στη Ρώμη, Firenze, L' Aquila, για όσους επιθυμούν να πάνε να σπουδάσουν στην Ιταλία.**

Υπεύθυνα διδασκαλίας
κ. ROSA DONATO - ΧΑΡΤΕΡΟΥ
Διεύθυνση: ΝΙΚΟΥ ΚΑΖΑΝΤΖΑΚΗ 21 - ΡΟΔΟΣ
(πίσω από το "ΜΑΡΙΝΟΠΟΥΛΟ")

Τηλ. 35275, 26986 (ώρες 9-1 και 5-8)

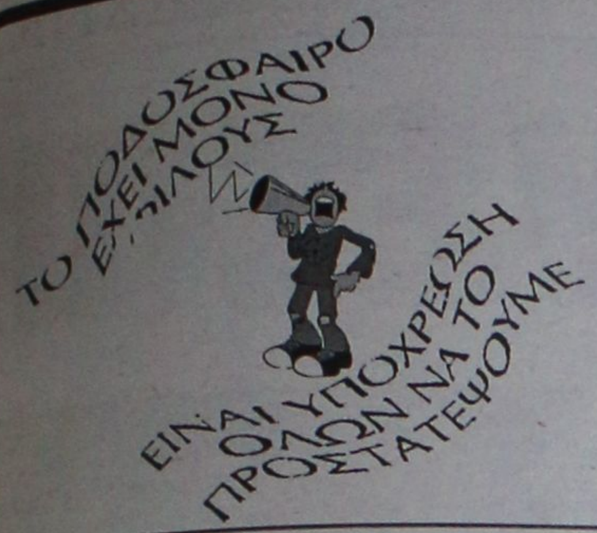

Χωρίς όρια...

ΤΑ ΤΜΗΜΑΤΑ ΤΗΣ ΚΑΜΕΙΡΟΥ

✔ Θα λειτουργήσουν κατά τη χειμερινή περίοδο 2001-2002

Η Επιτροπή Παιδείας και Αθλησης του Δήμου Καμείρου ανακοινώνει τα αθλητικά και πολιτιστικά τμήματα που θα λειτουργήσουν κατά τη χειμερινή περίοδο 2001-2002.

ΑΘΛΗΤΙΚΑ

1. Τμήματα ποδοσφαίρου για παιδιά με προπονητή τον κ. Τζουμέρκα Μ.

2. Στίβος για παιδιά με προπονητή τον κ. Τζουμέρκα Μ.

3. Μπάσκετ για παιδιά των τάξεων Γ'-Δ'-Ε'-ΣΤ' με προπονητή τον κ. Καρυοφυλλάκη Βαγγέλη ο οποίος επιμελήθηκε και τα μαθήματα κολύμβησης.

4. Ρυθμική για κορίτσια και αγόρια από 3,5 ετών.

5. Τένις: Τα μαθήματα τένις για τα παιδιά που παρακολουθούσαν τα προηγούμενα 2 χρόνια τα μαθήματα του Δήμου στα Δ.Δ., αλλά και για τα παιδιά που θέλουν τώρα να ασχοληθούν, θα γίνονται στα γήπεδα του Αγίου Σουλά σε συνεργασία με τον Ομιλο Αντισφαίρισης Αγίου Σουλά.

Περισσότερες πληροφορίες και εγγραφές στο τηλ. 0241-98113.

ΠΟΛΙΤΙΣΤΙΚΑ

1. Λογοτεχνία μέσα από μορφές τέχνης.

Εργαστήρι Δημιουργικής Γραφής για παιδιά Γ'-Δ'-Ε'-ΣΤ'

Τα παιδιά μέσα από ασκήσεις φαντασίας συγκέντρωσης, ανάπτυξης της δημιουργικότητας, θα ευαισθητοποιηθούν στην Τέχνη του Λόγου, θα εκφραστούν, θα γνωρίσουν σημαντικά έργα Ελλήνων και ξένων Λογοτεχνών, θα γράψουν δικά τους κείμενα κ.ά.

Υπεύθυνη η κ. Μυρσίνη Λενούδια-Σακελλαρίδου.

2. Μαθήματα "Μουσικής Προπαιδείας" και "Μουσικής Ευαισθητοποίησης"

Για παιδιά από 3,5 έως 8 χρόνων.

Το συγκεκριμένο πρόγραμμα "Μουσικής Παιδείας" δίνει ιδιαίτερη σημασία στο παιχνίδι, στη δημιουργικότητα, στην έκφραση, στην επικοινωνία, στην ψυχική και αισθητική καλλιέργεια.

Διδάσκει ο Μουσικοπαιδαγωγός Σακελλαρίδης Γεώργιος (Εκτός από το Δ.Δ. Σορωνής).

3. Μαθήματα Η/Υ για παιδιά των τάξεων Ε' και ΣΤ' Δημοτικού. Διδάσκει ο κ. Πιλατέρης Ιωάννης.

ΠΡΟΓΡΑΜΜΑΤΑ ΕΝΗΛΙΚΩΝ

Μαθήματα Η/Υ για ενήλικες. Διδάσκει ο κ. Πιλατέρης Ιωάννης. Πληροφορίες-εγγραφές στο τηλ. 0241-98113.

Αθλητισμός και Γυναίκα (Γυμναστική Γυναικών): Γυμναστής ο κ. Τζουμέρκας Μιχαήλ.

Πληροφορίες-εγγραφές στο τηλ. 0241-98113.

ΝΤΟΠΕ ΔΥΟ ΕΛΛΗΝΕΣ ΑΘΛΗΤΕΣ

Δύο Ελληνες πρωταθλητές στην κολύμβηση βρέθηκαν θετικοί σε έλεγχο ντόπινγκ. Πρόκειται για το Βασίλη Δεμέτη και την Κατερίνα Μπλιάμου, οι οποίοι κατά τη διάρκεια των Μεσογειακών Αγώνων κατέκτησαν το αργυρό μετάλλιο στα 400 μ. μικτή ατομική και 100 μ. ύπτιο αντίστοιχα. Οι δύο αθλητές σε έλεγχο που υποβλήθηκαν στις 9 Σεπτεμβρίου βρέθηκαν θετικοί στην ουσία νοραδροστερόνη. Η Διεθνής Επιτροπή Μεσογειακών Αγώνων αναμένεται να αφαιρέσει τα μετάλλια τους.

ΑΜΕΣΗ ΛΥΣΗ

✔ Τα "ακυβέρνητα" γήπεδα του Πανεπιστημίου Αιγαίου δημιούργησαν τον πρώτο καυγά

✔ Απεφεύχθησαν τα χειρότερα με την επέμβαση του Διακογεωργίου

Το φυτίλι που σιγόκαιε καιρό τώρα άναψε για τα καλά χθες στα νεοκατασκευασθέντα γήπεδα 5Χ5 του Πανεπιστημίου Αιγαίου. Και το φυτίλι άναψε μόλις έκανε την εμφάνισή του το περιπολικό της αστυνομίας που κλήθηκε για να επιβάλει την τάξη μεταξύ των παρεκτραπέντων φοιτητών και των γονέων μικρών παιδιών του ΠΑΟ Διαγόρα που έκαναν προπόνηση.

Η ιστορία έχει ως εξής:

Ο αθλητικός χώρος του Πανεπιστημίου δόθηκε στο Δήμο Ροδίων για να κατασκευασθούν τα γήπεδα 5Χ5. Ο εργολάβος ακόμη δεν έχει τελειώσει τις εργασίες και δεν έχει παραδώσει το έργο. Από την άλλη τα σωματεία έχουν ξεκινήσει τις αθλητικές τους δραστηριότητες και ζήτησαν από τον πρόεδρο του ΔΟΝΑ ημέρες κι ώρες προπόνησης τις οποίες και πήραν.

Μέχρι χθες όλα καλά. Ελα σου, όμως, που άρχισε κι η λειτουργία του Πανεπιστημίου οπότε ήλθαν οι φοιτητές και ξέροντας ότι είναι δικοί τους οι χώροι μπήκαν να παίξουν. Στις παρακλήσεις του προπονητού του Διαγόρα και των γονέων των μικρών παιδιών να βγουν από το γήπεδο και να αφήσουν να προπονηθούν τα παιδιά οι φοιτητές δεν ενέδωσαν και κουβέντα στην κουβέντα έπεσαν βρισιές και κλήθηκε η Αστυνομία.

Η εμφάνιση των τριών αστυνομικών άναψε ακόμα περισσότερο τα πνεύματα γιατί παραβίασαν το πανεπιστημιακό άσυλο άσχετα αν δεν ήταν αυτό το πρόβλημα.

Τελικά αποφεύχθηκαν τα χειρότερα χάρις στην επέμβαση του προέδρου του ΔΟΝΑ κ. Διακογεωργίου ο οποίος και ζήτησε την αποχώρησή της Αστυνομίας και άρχισε διάλογο με τους φοιτητές.

Το πρόβλημα φυσικά δεν λύθηκε παρά μόνο προσωρινά. Κι εμείς αναφέρουμε το γεγονός γιατί μέχρι να αποφασίσουν οι υπεύθυνοι να δώσουν λύσεις θα έχουμε σίγουρα κι άλλα παρόμοια περιστατικά. Γρηγορείτε λοιπόν...



Δεν έκαναν δηλώσεις. Οι δημοσιογράφοι τις έγραψαν μόνοι τους!

ΜΕ ΤΙΣ ΕΥΧΕΣ ΤΟΥ ΔΟΝΑ

Με την ευκαιρία της έναρξης του πρωταθλήματος της Α' Ερασιτεχνικής Κατηγορίας Ποδοσφαίρου της ζώνης Δωδεκανήσου, ο πρόεδρος του ΔΟΝΑ Ροδίων και Δημοτικός Σύμβουλος κ. Κάλλιστος Διακογεωργίου το Διοικητικό Συμβούλιο, το προσωπικό και η επιτροπή ποδοσφαίρου του Οργανισμού εύχονται στις διοικήσεις και τους ποδοσφαιριστές όλων των ομάδων καλή επιτυχία.

Ο ΔΟΝΑ Ροδίων θα είναι πάντα αρωγός στην προσπάθεια των σωματείων, ούτως ώστε να ξαναβρεθεί το Ροδιακό ποδόσφαιρο στη θέση που πραγματικά του αξίζει.

ΑΝΕΚΔΟΤΟ

Γιατί η Αμερική έχασε από την Ρωσία σε αγώνα σκάκι, αν και ήταν καλύτερη;

Γιατί της Αμερικής της έλειπαν δύο... πύργοι!

✣✣✣✣✣✣✣

Ποιό είναι το αγαπημένο ποτό του Μπιν Λάντεν;

Το ...Μανχάταν!

✣✣✣✣✣✣✣

Ποιοί είναι οι καλύτεροι μαθηματικοί σστον κόσμο;

Οι Αραβες γιατί κατάφεραν το ...πεντάγωνο να το κάνουν τετράγωνο!



Αγκαθι

●●● **Τι άλλο έχουμε ν' ακούσουμε ακόμα. Ευτυχώς και δεν τα παίρνουμε τις μετρητοίς. Θα ξεχάσουμε κι αυτά που ξέρουμε.**

●●● *Το πόρισμα τόβγαλε με τη μία ο γιατρός και μάλιστα είναι και απόλυτος. Κανένας παίκτης δεν έκανε δηλώσεις. Μόνο ο Μαΐλης. Κουτοπονηριά, αυτός που ακούστηκε απ' όλο τον κόσμο. Στον αέρα δεν μπορεί να το διαψεύσει.*

●●● **Ενώ οι άλλοι τα είπανε στις εφημερίδες; Ποιός τους άκουσε; Μόνο ο δημοσιογράφος. Οπότε δεν έκαναν δηλώσεις.**

●●● *Τον παραδέχομαι, γιατί έπεσε μέσα. Πραγματικά δεν μίλησαν τα παιδιά. Εμείς είχαμε έμπνευση, δεν είχαμε και θέματα και λέμε δεν φτιάχνουμε δύο τρεις δηλώσεις να κλείσουμε;*

●●● **Ετσι κι έγινε. Τα προβλήματα είναι γνωστά. Τους περσινούς παίκτες τους χρωστάνε λεφτά, κάτι πεντακοσάρες και κάτι εξακοσάρες. Τους δίνανε προκαταβολές υποτίθεται και τους μπέρδευαν. Δεν ήξεραν αν έπαιρναν για πέρυσι ή για φέτος. Ε, είδαμε και δύο-τρία φιλικά και ξέραμε ποιούς πάει για βασικούς και ποιός καθαρίζει ο ιστιοφόρος με τον τρόπο του.**

●●● *Αν όλα αυτά τα βάλεις κάτω φτιάχνεις εύκολα δηλώσεις μαϊμού. Δηλωσάρες όμως ε; Σαν να μιλούσε ο Κωνσταντάκης, ο Σεβδαλής, ο Μαλλιάκας, ο Μαΐλης. Καλύτερα τις κάναμε εμείς θέλω να πω...*

●●● **Η ουσία είναι μία κατά τον ...λαό. Εμαθα να μαστορεύω και γ... τον μάστορη μου. Οι δηλώσεις είναι ορίτζιναλ και πιστεύω πως τουλάχιστον οι παίκτες τα παντελόνια δεν τα φοράνε για να μην κρυώνουν...**

●●● *Ορίστε, πρεμιέρα έχουμε στην άλφα κι εγώ κάθομαι και ασχολούμαι, άντε να μην πω με τί.*

●●● **Κάθε πρεμιέρα και δύσκολη. Ολα είναι θολά και συνήθως ξεκινάει με μπαμ...**

●●● *Η πρεμιέρα είναι για... ζαλισμένους. Οποιος πιαστεί στον ύπνο πιάστηκε.*

●●● **Το πιο ζουμερό παιχνίδι είναι στο Βάτι. Ανοίγει το γήπεδο μετά το ...κλείσιμο του και φιλοξενεί ντέρμπι.**

●●● *Η αυλαία ανοίγει στην Κάλυμνο. Ισως οι Κρεμαστενοί να είναι οι πιο τυχεροί. Οι γηπεδούχοι μαζεύονται δεν μαζεύονται καμμιά δεκαριά. Χθες έψαχναν τερματοφύλακα...*

●●● **Αντε καλή χρονιά στην πρέμιερ λινγκ... Κάλλιστος. Καλό κουράγιο σε όλους...**

ΕΘΝΙΚΗ ΕΡΑΣΙΤΕΧΝΙΚΗ

Πού απευθύνεται;

✔ *ΚΑΤΑ ΤΟΝ ΠΡΟΕΔΡΟ ΤΗΣ ΡΟΔΟΥ ΓΙΩΡΓΟ ΠΑΠΑΪΩΑΝΝΟΥ, ΚΑΝΕΝΑΣ ΠΑΙΚΤΗΣ ΔΕΝ ΕΚΑΝΕ ΤΙΣ ΔΗΛΩΣΕΙΣ ΠΟΥ ΔΗΜΟΣΙΕΥΘΗΚΑΝ!*

Ο πρόεδρος της Ρόδου **Γιώργος Παπαϊωάννου** (μαζί με τον γραμματέα **Χρυσόστομο Ψέλλα**) εκπροσώπησε την ομάδα στη χθεσινή κλήρωση του πρωταθλήματος της Εθνικής Ερασιτεχνικής. Στον ραδιοφωνικό σταθμό TOP FM του ζητήθηκε να πει την άποψή του για την κλήρωση, αλλά τελικά είπε πολύ περισσότερα, εκφράζοντας πίκρες και απόψεις που τον έβγαλαν απ' την πορεία του λόγου κάποιες στιγμές. Ο πρόεδρος των "πρασίνων" μίλησε αρχικά για την κλήρωση, στη συνέχεια για την... "καταγωγή" της ομάδας, για το παράπτωμα **Μαΐλη**, για τον **Κωνσταντάκη**, για την περίπτωση **Μπιγκό**, για την στήριξη του **Σκούνα**, αλλά και για τον χορηγό της ομάδας, που δεν τον ανακοίνωσε επειδή -όπως είπε- δεν έχουν πέσει ακόμα οι υπογραφές. Απέφυγε, όμως, να μιλήσει για **Κυριαζή**, για τον οποίο οι άνθρωποι του Ιαλύσου κατηγορούν τη Ρόδο.

ΤΟ ΠΡΩΤΟ ΣΚΕΛΟΣ ΤΩΝ ΔΗΛΩΣΕΩΝ

Ερωτηθείς για την κλήρωση ο πρόεδρος της Ρόδου είπε: "Η κλήρωση είναι πολύ καλή για τη Ρόδο. Οπωσδήποτε όμως τα πάντα θα φανούν μέσα στο γήπεδο. Οι ποδοσφαιριστές είναι αυτοί που θα μεταφράσουν μέσα σ' αυτό τους κρυφούς μας πόθους. Ευελπιστούμε ότι όλα θα πάνε καλά, αφού έχουμε πολύ καλή ομάδα. Οσον αφορά το αίτημα του Εργοτέλη για αναβολή της πρεμιέρας, δεν νομίζω να γίνει δεκτό, αφού ως γνωστόν όλες οι ομάδες έχουν δηλωμένη στη συμμετοχή και δεύτερη έδρα".

Η ΣΥΝΕΧΕΙΑ

Στη συνέχεια ο πρόεδρος της Ρόδου άλλαξε... ρότα. "Οσον αφορά τα αναγραφόμενα στον Τύπο" τόνισε, "προσπαθώ να καταλάβω αν η Ρόδος είναι ομάδα του νησιού ή όχι. Είναι της Ρόδου ή της Τουρκίας. Είναι πλέον γνωστά σε μας από πού προέρχονται τα βέλη που εισπράττουμε τον τελευταίο καιρό. Δεν μπορώ, όμως, να καταλάβω το γιατί...".

ΤΟ ΘΕΜΑ ΜΑΪΛΗ

Η συζήτηση περιστράφηκε περισσότερο στη συνέχεια στην περίπτωση του **Μαΐλη**: "Από την αρχή της προετοιμασίας ο **Μαΐλης** δημιουργεί προβλήματα. Ο παίκτης έχει υποπέσει σε παράπτωμα. Ο κ. **Σκούνας** είχε σκύψει πάνω από τον παίκτη, γιατί τον ήθελε στην ενδεκάδα. Αυτό που μπορώ να σας πω είναι πως ο **Μαΐλης** λέει ψέματα".

Ο πρόεδρος της Ρόδου, αφού έριξε το φταίξιμο στον **Μαΐλη**, τάριξε στη συνέχεια και στον **Κωνσταντάκη** λέγοντας:

"Ο **Κωνσταντάκης** ήρθε οικειοθελώς στην ομάδα. Του δείξαμε εμπιστοσύνη αλλά εκείνος έφυγε χωρίς να μας πει τους λόγους. Κάπου εδώ λοιπόν βλέπω πως υπάρχει σκοπιμότητα πίσω απ' όλες τις περιπτώσεις. Εμένα δεν μ' ενδιαφέρει πλέον το παρελθόν. Στη Ρόδο η νοοτροπία φέτος είναι διαφορετική. Υπάρχει πολύ καλή σκέψη και μάλιστα υλοποιήσιμη. Δεν μπορώ να καταλάβω γιατί τα λάθη του παρελθόντος να τα πληρώσει η Ρόδος. Εχουμε καλή ομάδα και καμιά σχέση με το παρελθόν".

Η ΠΕΡΙΠΤΩΣΗ ΜΠΙΓΚΟ

Ο κ. **Παπαϊωάννου** αφού "έβγαλε ενόχους" **Μαΐλη, Κωνσταντάκη, Σεβδαλή,** αθώωσε τον **Μαλλιάκα** στη συνέχεια είχε στην σειρά τον **Μπιγκό:** "Εχουμε τη διαβεβαίωση του Απόλλωνα Καλαμαριάς, ότι ο **Μπιγκό** στον Ιάλυσο δεν περνούσε καλά και πως ήταν απλήρωτος. Συνεπώς δεν μπορούσε να τον δώσει στην ίδια ομάδα. Αυτά μας πληροφόρησε ο κ. **Τομπουλίδης** από την Καλαμαριά".

Ο πρόεδρος της Ρόδου κατέληξε: "Οσοι θέλουν να παίζουν θα ακούνε τον **Σκούνα**. Το Δ.Σ. της Ρόδου στηρίζει τον προπονητή της ομάδας. Για το γεγονός στην κόντρα **Μαΐλη - Μπαλή** δεν τόχω πληροφορηθεί, αλλά αυτά λέγονται μεταξύ των παικτών.

Οσον αφορά τον χορηγό δεν έχω να πω τίποτε. Θα τα πούμε όταν πέσουν οι υπογραφές".

Η ΠΑΡΕΜΒΑΣΗ ΜΑΪΛΗ

Κάποιον που τον πνίγει το δίκιο, όμως, ακούγοντας όλα αυτά δεν μπορούσε να μην παρέμβει. Ο **Μαΐλης** παρενέβη στην εκπομπή δηλώνοντας πως δεν είναι υπότροπος, ενώ ζήτησε απ' τους παριστάμενους δημοσιογράφους στο επεισόδιο να βγουν και να πουν την αλήθεια.



Αλλα λόγια ν' αγαπιόμαστε από τον πρόεδρο της Ρόδου Γιώργου Παπαϊωάννου

Δίδεται η εντύπωση, σε όλους λοιπόν ύστερα απ' όλα τα ανωτέρω πως... όλα είναι μέλι γάλα στη Ρόδο, σύμφωνα με τα λεγόμενα, του προέδρου **Γιώργου Παπαϊωάννου.** Διαφαίνονται "αόρατοι εχθροί" που εκτοξεύουν βέλη εναντίον της ομάδας, ενώ πάντα σύμφωνα με το γιατρό υπάρχουν και δημοσιογράφοι που "κατασκευάζουν" δηλώσεις, αφού κανένας από τους ποδοσφαιριστές δεν έκανε δηλώσεις, πλην του **Μαΐλη** (σ.σ.: Ας μη χρησιμοποιηθούν άλλες εκφράσεις γιατί δεν είναι επί του παρόντος).

Απαντώντας εν μέρει στον κ. **Παπαϊωάννου**, τον πληροφορούμε πως δηλώσεις στη "Ρ" έκαναν μόνο οι **Μαΐλης και Σεβδαλής**, ενώ ο **Μαλλιάκας** έκανε δήλωση παραδεχόμενος ότι υπήρχε πρόβλημα και λύθηκε. Τίποτε περισσότερο. Ενας καλός πρόεδρος και περισσότερο ο προπονητής "βλέπουν" το ίδιο όλους, τους παίκτες τους. Επιμένουμε: Στη Ρόδο δεν συμβαίνει το ίδιο...



Φροντιστήρια
Ξένων Γλωσσών
Αννας Γιένσεν

Ηρώων Πολυτεχνείου 7 • Τηλ. 28129
και
Λεμεσού 34 • Τηλ. 20535

Ενα ξεχωριστό σχολείο για παιδιά και γονείς με υψηλές απαιτήσεις

Εγγραφές
από 24 Αυγούστου
6-8 μ.μ.

ΚΕΝΤΡΟ ΞΕΝΩΝ ΓΛΩΣΣΩΝ
Γιάννης Τ. Καμπούρης
ΑΓΓΛΙΚΑ - ΓΕΡΜΑΝΙΚΑ

Με προσωπική εποπτεία και ευθύνη η εκμάθηση της Αγγλικής και Γερμανικής γλώσσας γίνεται απλή και κατανοητή, προσαρμοσμένη στην ελληνική πραγματικότητα.

Οι επιτυχίες σε όλα τα επίπεδα εξετάσεων, η ποιότητα διδασκαλίας και η συμπεριφορά, έφεραν το φροντιστήριό μας να είναι από τα πιο καταξιωμένα και αποδεκτά στο χώρο.

Προετοιμασία για εξετάσεις Αγγλικών
PALSO, CAMBRIDGE FIRST CERTIFICATE, ADVANCE, PROFICIENCY, MICHIGAN E.C.C.E., E.C.P.E.

.....

Προετοιμασία για εξετάσεις Γερμανικών
GRUNDSTUFE - ZERTIFIKAT MITTELSTUFE του GOETHE INSTITUT

ΠΛΗΡΟΦΟΡΙΕΣ - ΕΓΓΡΑΦΕΣ
Λευκωσίας 9
Τηλ. **34674 - 21640** • Κιν. **0945 158352**

ΕΘΝΙΚΗ ΕΡΑΣΙΤΕΧΝΙΚΗ

Δύσκολη η κλήρωση...

✔ *ΓΚΑΪΤΑΤΖΗΣ: "ΚΑΘΟΡΙΣΤΙΚΗ Η ΠΡΩΤΗ ΤΕΤΡΑΔΑ ΑΛΛΑ ΕΧΕΙ ΚΑΙ ΤΗΝ ΘΕΤΙΚΗ ΤΗΣ ΠΛΕΥΡΑ"*

✔ *ΦΙΛΙΚΟ ΑΥΡΙΟ ΜΕ ΤΟΝ ΕΡΜΗ ΣΤΙΣ ΚΑΛΥΘΙΕΣ*

Δεν έμειναν ικανοποιημένοι τελικά οι άνθρωποι του Απόλλωνα Καλυθιών από την κλήρωση της Εθνικής Ερασιτεχνικής κατηγορίας Εργοτέλης, Ρόδος, Κερατσίνι και Μάνη ήταν μπορεί να πει κανείς ό,τι χειρότερο για τον **Γιάννη Γκαϊτατζή** και την ομάδα του. Η ιστορία αυτή όμως έχει και τα θετικά της. Αν δηλαδή ο Απόλλωνας περάσει αλώβητος απ' αυτή την τετράδα τότε θάχει μεγάλες πιθανότητες να έχει τον πρώτο λόγο στην μετέπειτα πορεία του πρωταθλήματος.

Χαρακτηριστικές οι χθεσινές κουβέντες, αμέσως μετά τη κλήρωση του **Γιάννη Γκαϊτατζή** που τόνισε χαρακτηριστικά: "Η κλήρωση για το ξεκίνημα σίγουρα είναι δύσκολη για μας. Από τις τέσσερις ομάδες που έχουμε ν' αντιμετωπίσουμε στο ξεκίνημα πιστεύω πως ο Εργοτέλης, η Ρόδος και η Μάνη θα πρωταγωνιστήσουν. Έχουμε συνεπώς δύσκολη πρεμιέρα. Αυτό όμως δεν σημαίνει όμως πως είναι ολοκληρωτικά κακό. Εχει και την θετική της πλευρά αυτή η δυσκολία. Σ' ένα πρωτάθλημα υποχρεούσαι να τους αντιμετωπίσεις όλους. Αυτή η συγκεκριμένη είναι μια τετράδα ντέρμπυ, αλλά έχει και την καλή της την πλευρά. Αν αυτά τα τέσσερα παιχνίδια τα ξεπεράσουμε αλώβητοι, τότε αυτό και μόνο το γεγονός θα είναι ότι πιο δύσκολο για τους υπόλοιπους. Αισιοδοξούμε πως στο τέλος κάνοντας ταμείο θα τάχουμε καταφέρει".

Αύριο ο Απόλλων θα δώσει φιλικό παιχνίδι με τον Ερμή το οποίο θα συνοδευθεί και από προπόνηση, ενώ ο **Γιάννης Γκαϊτατζής** θα βάλει σε εβδομάδα πρωταθλήματος τους παίκτες του από τη Δευτέρα.

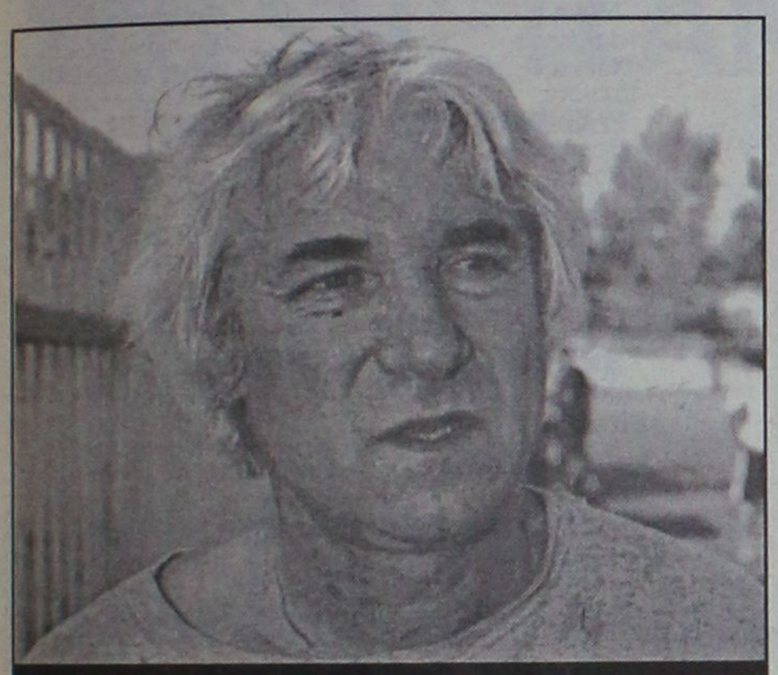

Δύσκολη χαρακτηρίζει την κλήρωση για την ομάδα του ο Γιάννης Γκαϊτατζής

Προσοχή στην πρεμιέρα

✔ *Καλή θεωρεί την κλήρωση ο Θόδωρας Θεοδώρου. Νίκη στο ξεκίνημα θέλει ο Μιχάλης Χατζηβαλσάμης*

"Δεν υπάρχει καλή και κακή κλήρωση, αφού θα παίξουμε μ' όλες τις ομάδες". Αυτές ήταν οι πρώτες κουβέντες του **Θόδωρα Θεοδώρου** αμέσως μετά την κλήρωση των αγώνων της Εθνικής Ερασιτεχνικής Κατηγορίας.

Στην Ιαλυσό θεωρούν δύσκολους όλους τους αντιπάλους και δίνουν βάση περισσότερο στο ξεκίνημα του πρωταθλήματος λέγοντας πως "η αρχή είναι το ήμισυ του παντός".

Χαρακτηριστικές αμέσως μετά την κλήρωση οι δηλώσεις του γενικού αρχηγού της ομάδας **Μιχάλης Χ'ιβαλσάμη** που τόνισε:

"Δύσκολη η πρεμιέρα για τον Απόλλωνα περισσότερο που θέλει θετικό αποτέλεσμα αφού την δεύτερη αγωνιστική παίζει κόντρα στην Ρόδο. Είναι ντέρμπυ διεκδικητών του τίτλου. Ο Ιάλυσος θα προσπαθήσει να πάρει θετικό αποτέλεσμα στο ξεκίνημα. Αν τα καταφέρει τότε θα πάνε όλα καλά στη συνέχεια".

Στο ίδιο περίπου μήκος κύματος κινήθηκε και ο **Θόδωρας Θεοδώρου**. Ο προπονητής του Ιάλυσου δήλωσε για την κλήρωση: "Για μας η κλήρωση είναι καλή. Αυτό όμως δεν σημαίνει τίποτα. Χρειάζεται πάνω απ' όλα σοβαρότητα μέσα στον αγωνιστικό χώρο και να μην παρεκτραπούμε. Χρειάζεται επίσης συνεχής δουλειά και να μην επαναπαυθούμε επειδή το πρώτο ματς είναι εντός έδρας. Δεν χρειάζεται άγχος. Ας λάβουν υπόψιν τους οι παίκτες πως εμείς παίζαμε στη Γ' Εθνική πέρυσι και φυσικά θα μας δουν με διαφορετικό μάτι".

Ο Ιάλυσος πρέπει να σημειωθεί πως δεν θα δώσει φιλικούς αγώνες το Σαββατοκύριακο, αλλά θα συνεχίσει τις προπονήσεις κανονικά και σε εντατικούς ρυθμούς αφού μπαίνει πια σε εβδομάδα πρωταθλήματος.



Καλή θεωρεί την κλήρωση ο προπονητής του Ιάλυσου Θόδωρας Θεοδώρου (ΒΙΚΤΩΡ-ΦΩΤΟ-ΜΑΡΚΕΤ-ΙΑΛΥΣΟΣ)

ΦΩΤΟ ΜΑΝΟΣ

EXPRESS

Conventional inputs

135 negative

Slides

APS films

black & white

Digital inputs

Floppy disk

Zip

CD rom

Digital cameras card

Storage on Digital media

Floppy disk

Zip

CD rom

• ΝΥΦΙΚΑ • ΒΑΠΤΙΣΤΙΚΑ • ΕΙΔΗ ΔΩΡΩΝ
• ΒΙΝΤΕΟΣΚΟΠΗΣΕΙΣ • ΦΩΤΟΓΡΑΦΙΕΣ

Μπορούμε και έχουμε την δυνατότητα να γράψουμε το γάμο, τη βάφτιση ή την κοινωνική σας εκδήλωση σε DVD

ΚΡΕΜΑΣΤΗ. ΤΗΛ. 91372 • ΡΟΔΟΣ. ΤΗΛ. 20775

ΠΑΙΔΑΓΩΓΙΚΟ ΕΡΓΑΣΤΗΡΙ ΤΕΧΝΗΣ



• ΛΕΙΤΟΥΡΓΟΥΝ ΤΜΗΜΑΤΑ ΜΟΥΣΙΚΗΣ ΠΡΟΠΑΙΔΕΙΑΣ & ΜΟΥΣΙΚΗΣ ΕΥΑΙΣΘΗΤΟΠΟΙΗΣΗΣ
Για παιδιά από 3,5 ως 8 ετών
Διδάσκουν: ο Μουσικοπαιδαγωγός Γιώργος Σακελλαρίδης
Και η νηπιαγωγός ειδικευμένη στη «Μουσική προπαιδεία», Σταυρούλα Μαγκαφά – Γιακουμάκη

•ΤΜΗΜΑΤΑ ΜΑΝΤΟΛΙΝΟΥ στα πλαίσια της ΠΑΙΔΙΚΗΣ ΟΡΧΗΣΤΡΑΣ «ΕΝ ΧΟΡΔΑΙΣ»
Για παιδιά από 8-14 ετών και ενήλικες
Διδάσκει η καθηγήτρια – διπλωματούχος βιολιού, Ξένη Έμνερ – Παπαχαλκίτου

• ΛΟΓΟΤΕΧΝΙΑ ΓΙΑ ΠΑΙΔΙΑ (Από 8-12 ετών)
ΜΕΣΑ ΑΠΟ ΜΟΡΦΕΣ ΤΕΧΝΗΣ
(Εργαστήρι Δημιουργικής Γραφής)
Εκπαιδευτικός,ειδικευμένη στη Δραματική Τέχνη στην Εκπαίδευση, Μυρσίνη Λενούδια – Σακελλαρίδου

ΑΙΘΟΥΣΕΣ ΜΟΥΣΙΚΗΣ ΣΧΟΛΗΣ ΔΩΔΕΚΑΝΗΣΙΑΚΟΥ ΜΟΥΣΙΚΟΥ ΟΜΙΛΟΥ
ΟΔΟΣ ΙΠΠΟΤΩΝ(ΚΑΤΩ ΑΠΟ ΤΟ ΙΤΑΛΙΚΟ ΠΡΟΞΕΝΕΙΟ)

ΕΝΑΡΞΗ ΜΑΘΗΜΑΤΩΝ ΑΠΟ ΤΕΤΑΡΤΗ 19 ΣΕΠΤΕΜΒΡΙΟΥ

ΠΛΗΡΟΦΟΡΙΕΣ ΣΤΑ ΤΗΛ.: 24301 - 78100 - 25411

ΔΙΑΤΡΟΦΟΛΟΓΙΚΟ
ΒΙΟΧΗΜΙΚΟ ΚΕΝΤΡΟ



μαζί
μπορούμε να το αλλάξουμε!!!

Αν δεν σας αρέσει αυτό που βλέπετε στον καθρέφτη...



* Αδυνάτισμα (τοπικό - ολικό)*
* Τόνωση Λεμφικού Συστήματος*
Θεραπεία Κυτταρίτιδας
* Σύσφιξη*

Υπεύθυνη: Πουλλή Ματίνα
BSc Βιοχημείας
MMEDSci Διατροφολογίας

Ατταβύρου 33-35, Ρόδος, (76830
E-mail:diatrof@yahoo.com

ΕΘΝΙΚΗ ΕΡΑΣΙΤΕΧΝΙΚΗ

Κλήρωση χωρίς προκήρυξη

✓ ΞΕΚΙΝΑΕΙ ΣΤΙΣ 23 ΣΕΠΤΕΜΒΡΙΟΥ ΤΟ ΠΡΩΤΑΘΛΗΜΑ ΤΗΣ Δ' ΕΘΝΙΚΗΣ ΕΡΑΣΙΤΕΧΝΙΚΗΣ

Πραγματοποιήθηκε χθες η κλήρωση του πρωταθλήματος της Εθνικής Ερασιτεχνικής. Προκήρυξη ακόμη δεν παρουσίασε η ΕΠΟ. Σύμφωνα, όμως, με τα όσα είπαν ο πρόεδρος της Ομοσπονδίας, **Βασίλης Γκαγκάτσης** και ο πρόεδρος της επιτροπής πρωταθλήματος **Νίκος Κασιούρας**, από κάθε όμιλο θα ανεβούν δύο ομάδες απευθείας συν άλλες δύο ακόμη ομάδες μετά από αγώνες κατάταξης των τεσσάρων τρίτων. Από κάθε όμιλο της κατηγορίας θα υποβιβαστούν πέντε ομάδες ενώ από τον 3ο όμιλο, ο οποίος φέτος θα έχει 17 ομάδες, θα υποβιβαστούν έξι ομάδες. Βάσει των λεγομένων του κ. **Κασιούρα** στην ερχόμενη αγωνιστική σεζόν, από τα τοπικά πρωταθλήματα θα ανέλθουν απευθείας οι πέντε πρωταθλήτριες ομάδες των ΕΠΣ, μαζί με τις τρεις δευτεραθλήτριες από Αθήνα, Θεσσαλονίκη και Πειραιά. Η εθνική ερασιτεχνική από την επόμενη σεζόν θα γίνει σε πέντε ομίλους των 18 ομάδων. Ο πρόεδρος της ΕΠΟ υποσχέθηκε, ότι μέχρι τα τέλη Οκτωβρίου οι ομάδες θα εισπράξουν τα έξι εκατομμύρια της περσινής επιχορήγησης ενώ όπως και πέρυσι η ΕΠΟ θα αναλάβει τα αεροπορικά εισιτήρια των μετακινήσεων των ομάδων στον 2ο όμιλο.

Δ' ΕΘΝΙΚΗ ΕΡΑΣΙΤΕΧΝΙΚΗ ΚΑΤΗΓΟΡΙΑ 2001–2002

23/9 — 1η ΑΓΩΝΙΣΤΙΚΗ — 13/1

Αιολικός	Λεβαδειακός
Μάνη	Κερατσίνι
Ατσαλένιος	Ερμής
Χαλκίς	Ρόδος
Ιάλυσος	Ατρόμητος Πειραιά
Απόλλων Καλ.	Εργοτέλης
Βύζας Μεγάρων	Κισσαμικός
Επαμεινώνδας	Ολυμπιακός Χερσ/σου

30/9 — 2η ΑΓΩΝΙΣΤΙΚΗ — 20/1

Μάνη	Αιολικός
Λεβαδειακός	Ατσαλένιος
Κερατσίνι	Χαλκίς
Ερμής	Ιάλυσος
Ρόδος	Απόλλων Καλ.
Ατρόμητος Πειραιά	Βύζας Μεγάρων
Εργοτέλης	Ολυμπιακός Χερσ.
Κισσαμικός	Επαμεινώνδας

7/10 — 3η ΑΓΩΝΙΣΤΙΚΗ — 27/1

Αιολικός	Ατσαλένιος
Χαλκίς	Μάνη
Ιάλυσος	Λεβαδειακός
Απόλλων Καλ.	Κερατσίνι

Βύζας Μεγάρων	Ερμής
Ολυμπιακός	Ρόδος
Επαμεινώνδας	Ατρόμητος Πειραιά
Εργοτέλης	Κισσαμικός

14/10 — 4η ΑΓΩΝΙΣΤΙΚΗ — 3/2

Χαλκίς	Αιολικός Μυτιλ.
Ατσαλένιος	Ιάλυσος
Μάνη	Απόλλων Καλ.
Λεβαδειακός	Βύζας Μεγάρων
Κερατσίνι	Ολυμπιακός Χερσ.
Ερμής	Επαμεινώνδας
Ρόδος	Κισσαμικός
Ατρόμητος Πειραιά	Εργοτέλης

21/10 — 5η ΑΓΩΝΙΣΤΙΚΗ — 10/2

Αιολικός	Ιάλυσος
Απόλλων Καλ.	Χαλκίς
Βύζας Μεγάρων	Ατσαλένιος
Ολυμπιακός Χερσ.	Μάνη
Επαμεινώνδας	Λεβαδειακός
Κισσαμικός	Κερατσίνι
Εργοτέλης	Ερμής
Ρόδος	Ατρόμητος Πειραιά

27/10 — 6η ΑΓΩΝΙΣΤΙΚΗ — 17/2

Απόλλων Καλ.	Αιολικός
Ιάλυσος	Βύζας Μεγάρων
Χαλκίς	Ολυμπιακός Χερσ.
Ατσαλένιος	Επαμεινώνδας
Μάνη	Κισσαμικός
Λεβαδειακός	Εργοτέλης
Κερατσίνι	Ατρόμητος Γειραιά
Ερμής	Ρόδος

4/11 — 7η ΑΓΩΝΙΣΤΙΚΗ — 24/2

Αιολικός	Βύζας Μεγάρων
Ολυμπιακός Χερσ.	Απόλλων Καλ.
Επαμεινώνδας	Ιάλυσος
Κισσαμικός	Χαλκίς
Εργοτέλης	Ατσαλένιος
Ατρόμητος Πειραιά	Μάνη
Ρόδος	Λεβαδειακός
Κερατσίνι	Ερμής

11/11 — 8η ΑΓΩΝΙΣΤΙΚΗ — 3/3

Ολυμπιακός Χερσ.	Αιολικός
Βύζας Μεγάρων	Επαμεινώνδας
Απόλλων Καλ.	Κισσαμικός
Ιάλυσος	Εργοτέλης
Χαλκίς	Ατρόμητος Πειραιά
Ατσαλένιος	Ρόδος
Μάνη	Ερμής
Λεβαδειακός	Κερατσίνι

18/11 — 9η ΑΓΩΝΙΣΤΙΚΗ — 10/3

Αιολικός	Επαμεινώνδας
Κισσαμικός	Ολυμπιακός
Εργοτέλης	Ατρόμητος Πειραιά
Ρόδος	Ερμής
Κερατσίνι	Λεβαδειακός
Μάνη	Ατσαλένιος
Χαλκίς	Ιάλυσος
Απόλλων Καλ.	Βύζας Μεγάρων

25/11 — 10η ΑΓΩΝΙΣΤΙΚΗ — 17/3

Κισσαμικός	Αιολικός
Επαμεινώνδας	Εργοτέλης
Ολυμπιακός	Ατρόμητος Πειραιά
Βύζας Μεγάρων	Ρόδος
Απόλλων Καλ.	Ερμής
Ιάλυσος	Κερατσίνι
Χαλκίς	Λεβαδειακός
Ατσαλένιος	Μάνη

2/12 — 11η ΑΓΩΝΙΣΤΙΚΗ — 24/3

Αιολικός	Εργοτέλης
Ατρόμητος Πειραιά	Κισσαμικός
Ρόδος	Επαμεινώνδας
Ερμής	Ολυμπιακός Χερσ.
Κερατσίνι	Βύζας Μεγάρων
Λεβαδειακός	Απόλλων Καλ.
Μάνη	Ιάλυσος
Ατσαλένιος	Χαλκίς

9/12 — 12η ΑΓΩΝΙΣΤΙΚΗ — 31/3

Ατρόμητος Πειραιά	Αιολικός
Εργοτέλης	Ρόδος
Κισσαμικός	Ερμής
Επαμεινώνδας	Κερατσίνι
Ολυμπιακός Χερσ.	Λεβαδειακός
Βύζας Μεγάρων	Μάνη
Απόλλων Καλ.	Ατσαλένιος
Ιάλυσος	Χαλκίς

16/12 — 13η ΑΓΩΝΙΣΤΙΚΗ — 7/4

Αιολικός	Ρόδος
Ερμής	Ατρόμητος Πειραιά
Κερατσίνι	Εργοτέλης
Λεβαδειακός	Κισσαμικός
Μάνη	Επαμεινώνδας
Ατσαλένιος	Ολυμπιακός Χερσ.
Χαλκίς	Βύζας Μεγάρων
Ιάλυσος	Απόλλων Καλ.

22/12 — 14η ΑΓΩΝΙΣΤΙΚΗ — 14/4

Ερμής	Αιολικός
Ρόδος	Κερατσίνι
Ατρόμητος Πειραιά	Λεβαδειακός
Εργοτέλης	Μάνη
Κισσαμικός	Ατσαλένιος
Επαμεινώνδας	Χαλκίς
Ολυμπιακός Χερσ.	Ιάλυσος
Βύζας Μεγάρων	Απόλλων Καλ.

6/1 — 15η ΑΓΩΝΙΣΤΙΚΗ — 21/4

Αιολικός	Κερατσίνι
Λεβαδειακός	Ερμής
Μάνη	Ρόδος
Ατσαλένιος	Ατρόμητος Πειραιά
Χαλκίς	Εργοτέλης
Ιάλυσος	Κισσαμικός
Απόλλων Καλ.	Επαμεινώνδας
Βύζας Μεγάρων	Ολυμπιακός Χερσ.

Paradise Gym

ενα περιβάλλον αρμονίας & ομορφιάς για να ξαναβρείτε τη φόρμα και τη ζωντάνια σας

◆ **1. ΓΥΜΝΑΣΤΗΡΙΟ** πλήρως εξοπλισμένο με cardiofitness εγκαταστάσεις, κι έμπειρους γυμναστές που επιβλέπουν και κατευθύνουν το πρόγραμμα.

ΔΥΝΑΤΟΤΗΤΑ ΠΡΟΣΩΠΙΚΗΣ ΕΚΓΥΜΝΑΣΗΣ
ΚΑΤΟΠΙΝ ΣΥΝΕΝΝΟΗΣΗΣ
ΧΑΜΑΜ - ΣΑΟΥΝΑ - ΥΔΡΟΜΑΣΑΖ
για αποτοξίνωση και μυοχαλάρωση

◆ **2. ΔΙΑΤΡΟΦΗ - TEST PRODIET** προσδιορίζει με ακρίβεια τις τροφές που μπλοκάρουν τον οργανισμό σας.

Και με την υποστήριξη διατροφολόγου που ειναι στην διάθεση σας καθημερινά στο γυμναστήριο

◆ **3. BEAUTY- ΑΠΟΚΛΕΙΣΤΙΚΗ ΔΙΑΘΕΣΗ ΤΩΝ ΓΝΩΣΤΩΝ ΓΑΛΛΙΚΩΝ προϊοντων αισθητικής "Science et Mer"**

με βάση τα φύκια για την περιποίηση προσώπου και σώματος (προϊόντα αδυνατίσματος) Τα "Science et Mer" χρησιμοποιούνται απο την ALDEMAR, ενα απο τα καλύτερα κέντρα θαλασσοθεραπείας στον κόσμο που βρίσκεται στην Κρήτη.

◆ **4. ΜΑΣΑΖ** Χαλαρωτικό σώματος που απομακρύνει την κούραση το στρες και πόνους .



μασάζ με αιθέρια έλαια για:
α) ΤΟΝΩΣΗ ΚΙ ΕΝΕΡΓΕΙΑ
β) ΧΑΛΑΡΩΣΗ ΚΑΙ ΕΛΕΓΧΟ ΤΟΥ ΣΤΡΕΣ
γ) ΤΟΝΩΣΗ ΤΗΣ ΚΥΚΛΟΦΟΡΙΑΣ
δ) ΕΞΑΛΕΙΨΗ ΤΗΣ ΚΥΤΑΡΙΤΙΔΑΣ

ΡΕΦΛΕΞΟΛΟΓΙΑ

◆ **5. καρδιοσυχνόμετρα POLAR**

ΑΚΟΥΣΕ ΤΗΝ ΚΑΡΔΙΑ ΣΟΥ!!

Οποιο και αν είναι το κίνητρο σας για άσκηση..... Θα επιτύχετε το στόχο σας με μεγαλύτερη ευκολία, εάν μετράτε τους καρδιακούς σας παλμούς. Είναι ο πιο γρήγορος και ακριβής τρόπος για να έχετε μια πλήρη εικόνα της φυσικής σας κατάστασης ενώ γυμνάζεστε.

ΑΝΟΙΧΤΑ ΚΑΘΗΜΕΡΙΝΑ ΑΠΟ 9:00 ΕΩΣ 21:00
και ΚΥΡΙΑΚΗ 09:00 εως 14:00

PARADISE GYM ΕΝΤΟΣ ΞΕΝ. PARADISE - ΤΗΛ. 62481- ΥΠΕΥΘΥΝΟΣ ΓΥΜΝΑΣΤΗΣ : ΤΙΜΟΛΕΩΝ ΧΡΙΣΤΟΔΟΥΛΟΥ

ΡΕΠΟΡΤΑΖ

Στην Άγκυρα ο Διακονικόλας...

✓ *ΠΑΙΡΝΕΙ ΜΕΡΟΣ ΣΤΗ ΒΑΛΚΑΝΙΑΔΑ ΕΦΗΒΩΝ-ΝΕΑΝΙΔΩΝ ΠΟΥ ΞΕΚΙΝΑΕΙ ΣΗΜΕΡΑ ΣΤΗΝ ΤΟΥΡΚΙΚΗ ΠΡΩΤΕΥΟΥΣΑ*

Στην Άγκυρα βρίσκεται από προχθές ο νεαρός άλτης του μήκους **Σάββας Διακονικόλας.** Θα πάρει μέρος με την Εθνική των Εφήβων σε μια σπουδαία διοργάνωση στην οποία υπάρχουν για τον Ροδίτη έφηβο οι πιθανότητες διάκρισης.

Πιο αναλυτικά:

Με 26 αθλητές και 20 αθλήτριες θα συμμετάσχει η χώρα μας στο 32ο Βαλκανικό Πρωτάθλημα Στίβου Εφήβων-Νεανίδων που θα γίνει 15-16 Σεπτεμβρίου στην Άγκυρα.

Στόχος της αποστολής των νεαρών αθλητών μας (μέχρι 19 ετών) είναι η κατάκτηση της πρώτης θέσης στους αγώνες, μετά τη δεύτερη που κατέκτησε πέρυσι στην Κωνστάντζα της Ρουμανίας.

Ελπίδες διάκρισης εκτός από τον **Διακονικόλα** έχουν πολλοί αθλητές μας, με επικεφαλής τον **Σταύρο Κουρουπάκη** στο επί κοντώ, τον **Χριστόφορο Μερούση** στα 3.000 μ. στιπλ, τον **Δημήτρη Τσιάμη** στο τριπλούν, τον **Παναγιώτη Φιλιππόπουλο** στο ύψος, την **Αθανασία Πέρρα** στο τριπλούν αλλά και την **Δήμητρα Εμμανουήλ** στο επί κοντώ.

Η ελληνική αποστολή:

Έφηβοι 100 μ.: **Γιαννακουδάκης,** 200 μ.: **Μαντζουρίδης,** 400 μ.: **Ζδράγκας, Γράβαλος,** 800 μ.: **Σταυρόπουλος,** 1.500 μ.: **Θεοφανόφ,** 3.000 μ.: **Σκουφιάς,** 5.000 μ.: **Μπαλαγιάννης,** 4Χ100 μ.: **Μαντζουρίδης, Γιαννακουδάκης, Χαλαστάρας, Λέγουρας,** 4Χ400 μ.: **Ζδράγκας, Γράβαλος, Δερμιτζάκης, Μπάθας,** 110 μ. εμπ.: **Χαλίτσιος,** 400 μ. εμπ: **Δερμιτζάκης,** 3000 μ. στιπλ: **Μερούσης,** Ύψος: **Φιλιππόπουλος,** επί κοντώ: **Κουρουπάκης, Καρατζίνας,** μήκος: **Διακονικόλας, Στεργιούλης,** τριπλούν: **Τσιάμης,** σφαιροβολία: **Σεμερτζίδης,** δισκοβολία: **Λουκόπουλος,** Σφυροβολία: **Γιαννουλάκης, Ταραλίδης,** ακοντισμός: **Αγιασσώτης.**

Στις νεανίδες: 100 μ.: **Ρέρρα,** 200 μ.: **Ευστρατιάδου,** 400 μ.: **Φιλάνδρα,** 800 μ.: **Χριστοπούλου,** 1.500 μ. και 3.000 μ.: **Καζιμίροβα,** 4Χ100 μ.: **Ρέρρα, Λεμονιά, Πολυχρονιάδου, Ευστρατιάδου, Ανδριοπούλου,** 4Χ400 μ.: **Φιλάνδρα, Νακοπούλου, Βελή, Σύρου,** 100 μ. εμπ.: **Τσομπανίδη,** 400 μ. εμπ.: **Βελή,** 2.000 μ. στιπλ: **Ανυφαντή,** Ύψος: **Χατζηνάκου,** επί κοντώ: **Εμμανουήλ, Λαβράνου,** μήκος και τριπλούν: **Πέρρα,** Σφαιροβολία: **Μωυσίδου,** Δισκοβολία: **Καλπακίδου,** Σφυροβολία: **Μασλατζίδου,** Ακοντισμός: **Τσιάλα.**

Στους αγώνες μετέχουν ένας αθλητής και μία αθλήτρια σε κάθε αγώνισμα, εκτός αν αποφασιστεί κάτι διαφορετικό στην τεχνική σύσκεψη που πραγματοποιείται πριν από την έναρξή τους.



Ο Σάββας Διακονικόλας έχει στόχο τη διάκριση στην Άγκυρα

Στα SHETLAND το 2005...

✓ *Το νησιωτικό σύμπλεγμα ανέλαβε τους αγώνες που θα διεξαχθούν σε τέσσερα χρόνια*

Τα SHETLAND είναι τα νησιά που θα διοργανώσουν τα ISLAND GAMES του 2005. Τα SHETLAND είναι ένα σύμπλεγμα εκατό και πλέον νησιών και βρίσκεται ανάμεσα στη Σκωτία και τη Σκανδιναβία με πληθυσμό 22.500 κατοίκους. Η πρωτεύουσά τους είναι το LERWICK κι έχει πληθυσμό 7.200 κατοίκους. Τα SHETLAND ανήκουν στο Ηνωμένο Βασίλειο και οικονομικά στηρίζονται στην τοπική ανάπτυξη που έχει σαν κύρια χαρακτηριστικά το ψάρεμα και την κτηνοτροφία και από το 1970 στην άντληση πετρελαίου. Στο μεταξύ η εκτελεστική επιτροπή απέστειλε προς τους διοργανωτές ήδη το παρακάτω συγχαρητήριο τηλεγράφημα:

"Ο πρόεδρος και η εκτελεστική επιτροπή της Διεθνούς Αθλητικής Ένωσης Νήσων (I.G.A.) συγχαίρουμε τα SHETLAND για την ανάληψη της διοργάνωσης των αγώνων των ISLAND GAMES το έτος 2005.

Μείναμε όλοι πολύ εντυπωσιασμένοι από την λεπτομερή παρουσίαση, που δόθηκε από τους αντιπροσώπους των SHETLAND, κατά τη διάρκεια της γενικής Συνέλευσης της I.G.A. Ο ενθουσιασμός των αντιπροσώπων για το έργο τους φάνηκε τόσο στην παρουσίαση όσο και στις συζητήσεις τους με άλλους αντιπροσώπους και επισήμους.

Το σκεπτικό που διακατέχει την προσφορά των SHETLAND μαζί με τους οικονομικούς πόρους που εξασφαλίστηκαν, μας δίνει την πεποίθηση ότι θα διοργανώσουν ένα αξιομνημόνευτο γεγονός το 2005".

Ο πρόεδρος Bo Frykenstam δήλωσε πως "δεν χρειάζεται έμφαση στο πόση δουλειά απαιτείται για τη διοργάνωση των αγώνων, αλλά η εκτελεστική επιτροπή είναι πρόθυμη να προσφέρει όση βοήθεια χρειάζεται στους επισήμους σας, προκειμένου το πρώτο τόσο πολυπληθές γεγονός, που πραγματοποιείται σε στα SHETLAND να είναι μια αδιαμφισβήτητη επιτυχία".

VANIK TOURS

ΓΙΑΝΝΗΣ και ΣΕΒΑ ΒΑΛΣΑΜΙΔΗ

VANIK σημαίνει ΑΛΗΘΕΙΑ

ΑΚΤΗ ΚΑΝΑΡΗ 17, ΨΑΡΟΠΟΥΛΑ - ΑΝΕΤΟ ΠΑΡΚΙΝΓΚ

ΑΝΟΙΚΤΑ: ΔΕ-ΣΑ 08.30-14.00 και 16.30-20.30

Τηλ. 35191-37621 κινητό 0945-798148 FAX 29532

Το γραφείο μας πάντα πρώτο σε κρατήσεις ξενοδοχείων εξασφάλισε και σας προσφέρει καταπληκτικές τιμές για τα παρακάτω ξενοδοχεία σε ΠΑΚΕΤΑ (Εκδοση εισιτηρίων R/T) από 1/4/2001 - 31/10/2001.

1ον	**HOTEL ELECTRA A΄ SUPERIOR**		
	Ερμού Σύνταγμα		
	Μονόκλινο	δρχ.	32.200
	Δίκλινο	δρχ.	38.600
	Τρίκλινο	δρχ.	45.600
2ον	**HOTEL ALEXANDROS A΄ SUPERIOR**		
	ΠΛΑΤΕΙΑ ΜΑΒΙΛΛΗ		
	Μονόκλινο	δρχ.	26.000
	Δίκλινο	δρχ.	29.000
	Τρίκλινο	δρχ.	34.000
3ον	**HOTEL PRESIDENT A΄ κατηγορίας**		
	Λεωφόρος Κηφισίας		
	Μονόκλινο	δρχ.	12.500
	Δίκλινο για μονόκλινο	δρχ.	14.000
	Δίκλινο	δρχ.	16.500
	Τρίκλινο	δρχ.	20.000
4ον	**HOTEL ASTOR A΄ κατηγορίας**		
	Σύνταγμα		
	Μονόκλινο	δρχ.	19.500
	Δίκλινο για μονόκλινο	δρχ.	22.000
	Δίκλινο	δρχ.	26.000
	Τρίκλινο	δρχ.	32.000
5ον	**HOTEL ARETHOUSA B΄ κατηγορίας**		
	Σύνταγμα		
	Μονόκλινο	δρχ.	16.000
	Δίκλινο	δρχ.	22.000
	Τρίκλινο	δρχ.	28.000
6ον	**HOTEL RIVA A΄ κατηγορίας**		
	Περιοχή HILTON		
	Μονόκλινο	δρχ.	18.500
	Δίκλινο	δρχ.	21.000
	Τρίκλινο	δρχ.	28.500
7ον	**HOTEL ZAFOLIA A΄ SUPERIOR**		
	Λεωφόρος Αλεξάνδρας		
	Μονόκλινο	δρχ.	27.000
	Δίκλινο	δρχ.	30.000
	Τρίκλινο	δρχ.	36.000
8ον	**HOTEL ELLINIS B΄ SUPERIOR**		
	ΩΝΑΣΕΙΟ, Λεωφ. Συγγρού		
	Μονόκλινο	δρχ.	13.500
	Δίκλινο	δρχ.	17.500
	Τρίκλινο	δρχ.	21.000
9ον	**HOTEL DORIAN INN B΄ κατηγορίας**		
	OMONOIA		
	Μονόκλινο	δρχ.	17.000
	Δίκλινο	δρχ.	20.000
	Τρίκλινο	δρχ.	26.000
10ον	**HOTEL EGNATIA B΄ κατηγορίας**		
	Θεσσαλονίκη Κέντρο, καινούργιο		
	Μονόκλινο	δρχ.	19.000
	Δίκλινο	δρχ.	23.000
	Τρίκλινο	δρχ.	27.000

- Τα παραπάνω ξενοδοχεία διαθέτουν T.V. σε όλα τα δωμάτια
- Στις πιο πάνω τιμές συμπεριλαμβάνεται πρωινό σε μπουφέ
- Ακόμη σε μας θα βρείτε αεροπορικά και ατμοπλοϊκά εισιτήρια όλων των εταιρικών.

TRAVEL TREK

Αλεξάνδρου Διάκου 46, 1ος ορ. 85 100 Ρόδος, Δωδεκάνησα

τηλ. 0241 75894/5 fax 0241 30383

e-mail:traveltrek@rho.forthnet.gr



ΜΑΡΟΚΟ από 335.000 δρχ/983,13 EURO

ΤΥΝΗΣΙΑ από 139.000δρχ/407,93EURO

ΤΥΝΗΣΙΑ γύρος Οάσεων από 209.000δρχ./ 613,36 EURO

ΑΙΓΥΠΤΟΣ από 119.000δρχ./349,23 EURO

ΚΩΝ/ΠΟΛΗ – ΠΡΙΓΚΙΠ.

SuperFast κρουαζιέρες από 116.000 δρχ./340,43 EURO

AZUR κρουαζιέρα από 339.000 δρχ./994,87 EURO

ΠΑΡΙΣΙ–EURODISNEY από 199.500 δρχ./585,48 EURO

ΜΑΛΤΑ από 119.000 δρχ.

ΜΑΔΡΙΤΗ–ΑΝΔΑΛΟΥΣΙΑ από 259.000 δρχ.

ΛΙΣΑΒΩΝΑ από 99.000 δρχ.

ΜΑΔΡΙΤΗ από 99.000δρχ.

ΚΟΥΒΑ από 449.000 δρχ./1317,69 EURO

ΜΠΑΝΓΚΟΚ – ΠΑΤΑΓΙΑ από 269.000δρχ./789,44 EURO

ΙΟΡΔΑΝΙΑ από 185.000 δρχ./542,92 EURO

Κρατήσεις Ξενοδοχείων - εισιτήρια αερ. & ακτ.

ενοικιάσεις αυτοκινήτων - διαβατήρια

παράδοση εισιτηρίων

Μικροεπιλογές Επίπλων



- Σεκρετέρ επίπλων
- Σιφονιέρες
- Παπουτσοθήκες
- Κρυσταλλιέρες
- Κομοδίτσες
- Παπλυδράνες κουνιστές
- Καρέκλες
- Τραπέζια
- Ετα)έρες
- Μπαρόκια φορητά
- Ανθοστήλες
- Εφημεροθήκες
- Επιπλα TV -PC
- Καλόγερους
- Σκαμπό
- Καθρέπτες
- Πίνακες
- Επιπλα κήπου

(Ξοπλί)ουμε και επαγγελματικούς χώρους)

Λεωφ. Ελευθερίας 20 Κρεμαστή Ιπτ. 93364

Κων/νου Ισαηλίδη 36 Ιπτ. 35706

ΜΠΑΣΚΕΤ

Ικανοποιητικός απολογισμός

- *Η ΚΟΥΡΑΣΗ ΛΥΓΙΣΕ ΤΟΝ ΚΟΛΟΣΣΟ ΣΤΟ ΧΘΕΣΙΝΟ ΤΕΛΕΥΤΑΙΟ ΤΟΥ ΦΙΛΙΚΟ ΚΟΝΤΡΑ ΣΤΟ ΠΑΛΑΙΟ ΦΑΛΗΡΟ. ΕΧΑΣΕ ΜΕ 70-65*
- *Η "ΘΑΛΑΣΣΙ" ΑΠΟΣΤΟΛΗ ΕΠΕΣΤΡΕΨΕ ΤΟ ΒΡΑΔΥ ΣΤΗΝ ΡΟΔΟ ΑΠΟΛΥΤΑ ΙΚΑΝΟΠΟΙΗΜΕΝΗ ΑΠΟ ΤΟ ΑΠΟΤΕΛΕΣΜΑ ΤΗΣ ΠΕΡΙΟΔΕΙΑΣ ΤΗΣ*

Με ήττα από το Παλαιό Φάληρο με 70-65 ολοκλήρωσε ο Κολοσσός τον κύκλο των φιλικών αγώνων προετοιμασίας που έδωσε σε διάστημα μίας εβδομάδας στα γήπεδα της Αθήνας. Το βέβαιο είναι πως το αρνητικό αποτέλεσμα ουδόλως ενόχλησε τον **Χάρη Παπάζογλου,** καθώς οι παίκτες του έδειξαν για άλλη μια φορά πως έχουν προσαρμοστεί απόλυτα στις απαιτήσεις του και έχουν αντιληφθεί τους ρόλους που τους έχουν ανατεθεί. Απλούστατα στον χθεσινό αγώνα ήταν λογικό να παρουσιαστούν τα σημάδια της κούρασης από τους συνεχείς αγώνες, που κράτησαν τα ποσοστά ευστοχίας του Κολοσσού σε χαμηλά επίπεδα όχι μόνο από μέση και μακρινή απόσταση, αλλά και από την γραμμή των ελευθέρων βολών.

Η "θαλασσί" αποστολή επέστρεψε στην Ρόδο χθες το βράδυ χαμογελαστή και αισιόδοξη, δεδομένου ότι ο απολογισμός της παρουσίας της ομάδας στην Αθήνα ήταν κάτι παραπάνω από θετικός. Σήμερα οι παίκτες του Ροδιακού συλλόγου ξεκουράζονται, ενώ από αύριο το απόγευμα επιστρέφουν και πάλι στις προπονήσεις ώστε να εγκαινιάσουν το τρίτο και τελευταίο στάδιο της προετοιμασίας τους.

Χαμόγελα ανακούφισης

- *Τον Χάρη Μυστιλόγλου υποδέχτηκαν το βράδυ της Πέμπτης οι άνθρωποι του ΓΑΣ Ιάλυσος. Χθες το βράδυ αναμενόταν να φτάσει στην Ρόδο και ο Χριστόφορος Λυκογιάννης*
- *Δύο παιχνίδια δίνουν σήμερα οι "ερυθροκίτρινοι" στο πλαίσιο του τουρνουά που διοργανώνουν.*

Μαζεμένα ήρθαν τα καλά νέα για τον **Γιώργο Διάνα,** ο οποίος, όπως όλα δείχνουν, απαλλάσσεται οριστικά από τον πονοκέφαλο που του είχε δημιουργήσει η απουσία των νεοαποκτηθέντων στρατευμένων παικτών. Το πρώτο "κιλό αγωνίας" έπεσε όταν προχθές το βράδυ εμφανίστηκε κανονικά στο αεροδρόμιο του Παραδεισίου ο 22χρονος περιφερειακός **Χάρης Μυστιλόγου,** ο οποίος προπονήθηκε χθες κανονικά και σήμερα αναμένεται να "ντεμπουτάρει" στα παιχνίδια του τουρνουά του ΓΑΣ Ιάλυσος. Τα υπόλοιχάριστα έμελλε να συνεχιστούν, καθώς χθες οι "ερυθροκίτρινοι" πληροφορήθηκαν όχι μόνο πως θα τακτοποιηθεί σύντομα το θέμα της μετάβασης του **Χριστόφορου Λυκογιάννη** στην Ρόδο, αλλά και ότι ο ύψους 2.00 μ. 20χρονος αθλητής θα ερχόταν χθες το βράδυ στο νησί μας προκειμένου να λάβει μέρος στους αγώνες του τουρνουά. Σε ότι, δε, έχει να κάνει με τον **Μπάκα,** οι πληροφορίες αναφέρουν πως ούτε και αυτός θα μπορέσει να τεθεί στην διάθεση του **Γιώργου Διάνα.**

ΤΟ ΤΟΥΡΝΟΥΑ

Η ομάδα του ΓΑΣ Ιάλυσος, λοιπόν, θα παρουσιαστεί στα δύο παιχνίδια που θα δώσει σήμερα στο Δημοτικό Κλειστό Γυμναστήριο του Ιαλυσού με δύο νέα πρόσωπα στην σύνθεσή της. Στον αντίποδα, ο **Διάνας** θα στερηθεί την υπηρεσιών του τραυματία **Χρήστου Αβεκλούριου,** ενώ αμφίβολο παραμένει αν ο στρατευμένος **Μοσχής** καταφέρει να εξασφαλίσει την απαραίτητη άδεια. Το πρόγραμμα της σημερινής δεύτερης μέρας του τουρνουά που συνδιοργανώνουν ΓΑΣ και ΔΟΑΝ Ιαλυσού είναι το ακόλουθο:

ΠΡΩΙ

10.00: Ποσειδών Καλαμάτας-Ιάλυσος
12.00: 08 STOCKHOLM-Νέα Ιωνία
Ρεπό ο **Δούκας**

ΑΠΟΓΕΥΜΑ

18.00: Ιάλυσος-Δούκας
20.00: 08 STOCKHOLM-Ποσειδών Καλαμάτας
Ρεπό η Νέα Ιωνία

Αναβαθμίζει τις ακαδημίες

- *Οι Σχολές Μαντουλίδη και η ΜΕΝΤ θα λάβουν μέρος στο τουρνουά που διοργανώνει την 28η Οκτωβρίου ο Κολοσσός για τις ακαδημίες του.*
- *Τα Χριστούγεννα η "θαλασσί" υποδομή θα ανταποδώσει την επίσκεψη και θα ταξιδέψει στην Θεσσαλονίκη*

Παράλληλα με την ενίσχυση της ανδρικής ομάδας οι άνθρωποι του Κολοσσού ξεκινούν από φέτος μια νέα προσπάθεια αναβάθμισης και ανάπτυξης των ακαδημιών τους. Η λειτουργία της βάσης των τμημάτων υποδομής δεν θα περιοριστεί μόνο στις συχνές προπονήσεις, αλλά θα εμπλουτιστεί με άλλες εκδηλώσεις που θα περιλαμβάνουν και τουρνουά. Το πρώτο από αυτά θα διεξαχθεί στις 28 Οκτωβρίου για αθλητές γεννηθέντες τις χρονιές 1988-89 και 90, ενώ προσκεκλημένα είναι και τα παιδιά των Σχολών **Μαντουλίδη** και της ΜΕΝΤ.

Τα Χριστούγεννα ο Κολοσσός θα ανταποδώσει την επίσκεψη, καθώς θα ταξιδέψει στην Θεσσαλονίκη για να λάβει μέρος σε παρόμοιο τουρνουά.

Πρόσκληση και προβληματισμός

- *Την ερχόμενη Δευτέρα θα πραγματοποιηθεί η πρώτη συγκέντρωση των αθλητών του Αγίου Νικολάου Παστίδας.*
- *Το σωματείο καλεί στις τάξεις του όλα τα παιδιά του δήμου Πεταλούδων. Παράλληλα εκφράζει την αγωνία του για το μέλλον του*

Με ανακοίνωσή του που απέστειλε στον τοπικό Τύπο, ο Άγιος Νικόλαος Παστίδας ενημερώνει τους αθλητές όλων των τμημάτων του σχετικά με την πρώτη συγκέντρωση της νέας χρονιάς, καλεί όλα τα νέα παιδιά του Δήμου Πεταλούδων να ενταχθούν στις τάξεις του συλλόγου αλλά παράλληλα εκφράζει τον προβληματισμό του για το μέλλον του καθ' αυτό.

Το περιεχόμενο της ανακοίνωσης έχει ως εξής:

"Ο Α.Σ. Άγιος Νικόλαος Παστίδας θέλωντας να ενημερώσει όλα τα μέλη και τους φίλους του ανακοινώνει ότι τη Δευτέρα 17-9-2001 και ώρα 18.00 στον χώρο του κλειστού Δημοτικού Γυμναστηρίου Κρεμαστής θα γίνει η πρώτη συγκέντρωση των αθλητών όλων των τμημάτων (παίδων-εφήβων-ανδρών), γνωριμία με τον προπονητή και τα μέλη του Δ/Σ, καθορισμός ωρών προπονήσεων με βάση τις ελεύθερες ώρες των παιδιών και εξέταση από τον ιατρό της ομάδας.

Επίσης καλούνται όλα τα παιδιά του Δήμου Πεταλούδων που έχουν γεννηθεί το 1986 και μετά και τους ενδιαφέρει να ενταχθούν στην ομάδα να επικοινωνήσουν με τα μέλη του Δ.Σ. για την έκδοση Δελτίου.

Ο ρόλος που καλείται να παίξει ο σύλλογός μας είναι πολύ μεγάλος μετά την αδράνεια των άλλων συλλόγων του Δήμου Πεταλούδων. Έμεινε ο μόνος αντιπρόσωπος για το άθλημα του μπάσκετ και θα πρέπει να απορροφήσει όλα τα παιδιά του Δήμου Πεταλούδων.

Η αδράνεια των άλλων συλλόγων του Δήμου φανερώνει το μεγάλο πρόβλημα επιβίωσης των ομάδων που ασχολούνται με το άθλημα του μπάσκετ. Αν δεν υπάρξει βοήθεια από τους φορείς τότε η πορεία του συλλόγου μας θα είναι ανάλογη αυτής του Φοίβου Κρεμαστής και του Ηρακλή Μαριτσών.

Προς το παρόν συνεχίζουμε, μέχρι πότε όμως;

T V

11.00 π.μ.: Σκοπεύσατε 13άρι ΤΗΛΕΑΣΤΥ, 1.00 μ.μ.: Μπιτς βόλεϊ: Αγώνας (Μ) Σ. ΣΠΟΡΤ 2, 1.45 μ.μ.: Αθλητικό Σαββατόβραδο ΤΕΜΡΟ, 2.00 μ.μ.: Αγγλικό πρωτάθλημα ποδοσφαίρου: Εβερτον-Λίβερπουλ (Ζ) Σ. ΣΠΟΡΤ 2, 2.00 μ.μ.: φόρμουλα 1: Δοκιμαστικό γύρος του γκραν πρι στη Μόντσα (Ζ) ALPHA, 3.00 μ.μ.: Αγγλικό πρωτάθλημα ποδοσφαίρου: Εβερτον-Λίβερπουλ (Μ) Σ. ΣΠΟΡΤ, 3.00 μ.μ. ή 10.00 μ.μ.: Μεσογειακοί Αγώνες: Ποδόσφαιρο (μικρός τελικός) ΕΤ-3, 4.00 μ.μ.: Απίθανα σπορ Σ. ΣΠΟΡΤ 2, 4.30 μ.μ.: Γερμανικό πρωτάθλημα ποδοσφαίρου: Αγώνας 6ης μέρας (Ζ) Σ. ΣΠΟΡΤ 2, 5.00 μ.μ.: Αγγλικό πρωτάθλημα ποδοσφαίρου: Αγώνας 5ης μέρας (Μ) Σ. ΣΠΟΡΤ, 5.00 μ.μ.: Μεσογειακοί Αγώνες: Ποδόσφαιρο (τελικός (Ζ) ΕΤ-1, 6.15 μ.μ.: Γαλλικό πρωτάθλημα ποδοσφαίρου: Λιόν-Ναντ (Ζ) POLIS ή ALPHA, 6.30 μ.μ.: Αγώνες αυτοκινήτου (Μ) Σ. ΣΠΟΡΤ 2, 7.00 μ.μ.: Μεσογειακοί Αγώνες: Τελετή λήξης (Ζ) ΕΤ-1, 7.00 μ.μ.: Γερμανικό πρωτάθλημα ποδοσφαίρου: Αγώνας 6ης μέρας (Μ) Σ. ΣΠΟΡΤ, 8.00 μ.μ.: Υδάτινα σπορ Σ. ΣΠΟΡΤ 2, 9.00 μ.μ.: Tempo sports ΤΕΜΡΟ, 9.00 μ.μ.: Βράβευση καλύτερων ποδοσφαιριστών 2001 (Ζ) Σ. ΣΠΟΡΤ, 9.00 μ.μ.: Πορτογαλικό πρωτάθλημα ποδοσφαίρου: Αγώνας 5ης μέρας (Ζ) Σ. ΣΠΟΡΤ 2, 9.30 μ.μ.: Ιταλικό πρωτάθλημα ποδοσφαίρου: Γιουβέντους-Κιέβο (Ζ) POLIS ή ALPHA, 11.00 μ.μ.: Αγώνες πυγμαχίας (Μ) Σ. ΣΠΟΡΤ, 11.00 μ.μ.: Αγγλικό πρωτάθλημα ποδοσφαίρου: Αγώνας 5ης μέρας (Μ) Σ. ΣΠΟΡΤ 2, 12.00: Ισπανικό πρωτάθλημα ποδοσφαίρου (Μ) Σ. ΣΠΟΡΤ, 1.00 π.μ.: Ισπανικό πρωτάθλημα ποδοσφαίρου (Μ) Σ, ΣΠΟΡΤ 2

ΕΡΓΑΣΤΗΡΙΟ ΡΑΠΤΙΚΗΣ
ΦΩΤΕΙΝΗΣ ΜΑΡΓΑΡΙΤΗ

✓ Αναλαμβάνουμε πάσης φύσεως μεταποιητικές εργασίες ρούχων (κόντημα, στένεμα κ.λπ.)

✓ Διαθέτουμε όλο τον αναγκαίο εξοπλισμό, γαζωτικές μηχανές και κοπτοράπτη για ελαστικά υφάσματα

Τιμές προσιτές και *προσεγμένη εργασία*

ΕΘΕΛ. ΔΩΔΕΚΑΝΗΣΙΩΝ 24, ΡΟΔΟΣ
ΤΗΛ. 28770

ΠΑΙΔΑΓΩΓΙΚΟ ΕΡΓΑΣΤΗΡΙ ΤΕΧΝΗΣ

ΜΑΘΗΜΑΤΑ
ΜΟΥΣΙΚΗΣ ΠΡΟΠΑΙΔΕΙΑΣ
"ΜΟΥΣΙΚΗΣ ΕΥΑΙΣΘΗΤΟΠΟΙΗΣΗΣ"
ΓΙΑ ΠΑΙΔΙΑ ΑΠΟ
3 ΕΩΣ 8 ΧΡΟΝΩΝ

μέσα από το ΠΑΙΧΝΙΔΙ, την ΠΡΑΞΗ, τον ΠΕΙΡΑΜΑΤΙΣΜΟ, τον ΑΥΤΟΣΧΕΔΙΑΣΜΟ και τη ΔΗΜΙΟΥΡΓΙΚΗ ΕΝΑΣΧΟΛΗΣΗ.

Έναρξη από 19/9/2001
Διδάσκει ο Μουσικοπαιδαγωγός και διευθυντής χορωδιών Γιώργος Σακελλαρίδης και η Νηπιαγωγός ειδικευμένη στη μουσική προπαιδεία Σταυρούλα Μαγκαφά - Γιακουμάκη



Πληρ. Εγγραφές στα τηλέφωνα 24301 - 78100

Pellos Travel

9ΗΜΕΡΗ ΕΚΔΡΟΜΗ ΣΤΗΝ ΚΩΝΣΤΑΝΤΙΝΟΥΠΟΛΗ

ΡΟΔΟΣ–ΜΑΡΜΑΡΙΣ–ΠΑΜΜΟΥΚΑΛΕ–ΚΑΠΠΑΔΟΚΙΑ–ΑΓΚΥΡΑ–ΚΩΝΣΤΑΝΤΙΝΟΥΠΟΛΗ–ΠΡΙΓΚΗΠΟΝΗΣΑ–ΚΡΟΥΖΙΕΡΑ ΣΤΗ ΘΑΛΑΣΣΑ ΤΟΥ ΜΑΡΜΑΡΑ–BANDIRMA–ΣΜΥΡΝΗ–ΕΦΕΣΣΟΣ–ΜΑΡΜΑΡΙΣ–ΡΟΔΟΣ

Από 29/9-07/10

- **Σάββατο 29/9:** Αναχώρηση από Ρόδο για Μαρμαρίς. Αφιξη στο Μαρμαρίς. Επιβίβαση σε πούλμαν και αναχώρηση για Παμμουκαλε. Αφιξη στο Παμμουκαλέ. Επίσκεψη στις Αλικές. Τακτοποίηση στο Ξ/Δ. Δείπνο. Διαν/ση.
- **Κυριακή 30/9:** Πρωινό στο Ξ/Δ. Αναχώρηση για Καππαδοκία. Αφιξη στην Καππαδοκία. Δείπνο. Διαν/ση.
- **Δευτέρα 1/10:** Πρωινό στο Ξ/Δ. Επίσκεψη στο Καϊμακλή, επισκέψεις σε εκκλησίες και Μοναστήρια της περιοχής. Το απόγευμα επιστροφή στο Ξ/Δ. Δείπνο. Διαν/ση.
- **Τρίτη 2/10:** Πρωινό στο Ξ/Δ. Αναχώρηση για Αγκυρα. Αφιξη στην πόλη της Αγκυρας, βόλτα στην πόλη. Επιστροφή το απόγευμα στο Ξ/Δ. Δείπνο. Διαν/ση.
- **Τετάρτη 3/10:** Πρωινό στο Ξ/Δ. Αναχώρηση για Κωνσταντινούπολη. Αφιξη στην Κωνσταντινούπολη. Τακτοποίηση στο Ξ/Δ. Απόγευμα ελεύθερο για ψώνια. Δείπνο. Διαν/ση. Βράδυ προαιρετική διασκέδαση στο κέντρο "Oriental show" χορούς της κοιλιάς.
- **Πέμπτη 4/10:** Πρωινό στο Ξ/Δ. Επίσκεψη στην Αγία Σοφία-Μπλε Τζαμί-Υδραγωγείο Ιουστινιανού-Επίσκεψη (Ορθόδοξο Πατριαρχείο στο Φανάρι)-Παναγία Βλαχερνών-Παναγιά Μπαλουκλή- Τοπκαπη Palace. Απόγευμα ελεύθερο για ψώνια. Δείπνο στο Ξ/Δ. Διαν/ση.
- **Παρασκευή 5/10:** Πρωινό στο Ξ/Δ.. Κρουαζιέρα στο Βόσπορο (Εκδρομή στα Πριγκηπονήσα). Επιστροφή το μεσημέρι. Απόγευμα ελεύθερο για ψώνια. Δείπνο στο Ξ/Δ. Διαν/ση.
- **Σάββατο 6/10:** Πρωινό στο Ξ/Δ Αναχώρηση με πλοίο από Κωνσταντινούπολη για Bandirma (Μίνι κρουαζιέρα στη θάλασσα του Μαρμαρά). Αφιξη στη Bardirma. Αναχώρηση για Σμύρνη. Αφιξη στη Σμύρνη το απόγευμα.-Επίσκεψη στην αγορά για ψώνια. Τακτοποίηση στο Ξ/Δ. Δείπνο. Διαν/ση.
- **Κυριακή 7.10:** Πρωινό στο Ξ/Δ. Επιβίβαση σε πούλμαν και αναχώρηση για Εφεσσο. Αφιξη στην Εφεσσο. Επίσκεψη στο Σπίτι της Παναγιάς-αρχαιολογικοί χώροι. Αναχώρηση για Μαρμαρίς. Αφιξη στο Μαρμαρίς. Αναχώρηση για Ρόδο. Αφιξη στη Ρόδο. Τέλος εκδρομής.

ΤΙΜΗ κατ' άτομο 149.000 δρχ.

Στην εκδρομή ΠΕΡΙΛΑΜΒΑΝΟΝΤΑΙ:

1. Εισιτήρια Ρόδος - Μαρμαρίς-Ρόδος, Yenkapi-Bandirma-Χάλκη. • 2. Ξεναγήσεις -Εκδρομές • 3. Μεταφορές με κλιματιζόμενα πούλμαν • 4. Ξ/Δ με πρωινό-φαγητό • 5. Συνοδός γραφείου • 6. Ταξιδιωτική ασφάλεια

ΔΕΝ ΠΕΡΙΛΑΜΒΑΝΟΝΤΑΙ:

Φόροι εισόδου-εξόδου-αρχαιολογικοί χώροι

Για περισσότερες πληροφορίες και κρατήσεις στο πρακτορείο:

Pellos Travel

ΛΕΩΦΟΡΟΣ ΚΑΛΛΙΘΕΑΣ 125, ΦΑΛΗΡΑΚΙ ΡΟΔΟΣ
ΤΗΛ.: 0241 87615, 86298•Fax: 0241 52276 - 87616
www.pellostravel.gr & www.ps-rhodes.com



ΕΥΡΩΓΝΩΣΗ®

1η Δύναμη στις ξένες γλώσσες

DESIGNED BY ORANGEQ 0 8986000

120 ΚΕΝΤΡΑ ΣΕ ΕΛΛΑΔΑ ΚΑΙ ΚΥΠΡΟ





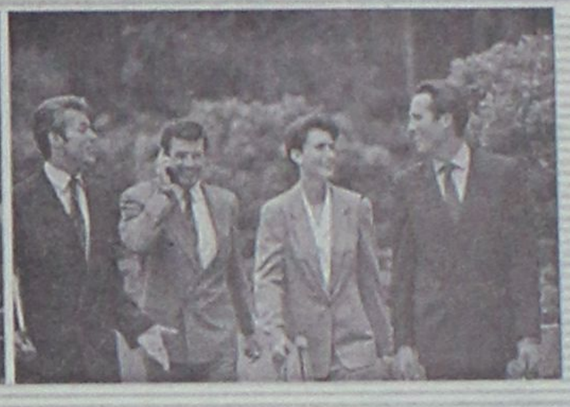

✓ Η ΕΥΡΩΓΝΩΣΗ, η μεγαλύτερη αλυσίδα εκμάθησης ξένων γλωσσών, είναι το συνώνυμο της ποιότητας και της επιτυχίας.

TÜV CERT ISO 9001

✓ Με 120 κέντρα ΕΥΡΩΓΝΩΣΗ σε Ελλάδα και Κύπρ παρέχει αποκλειστικά προγράμματα σπουδ φτιαγμένα στα μέτρα σας. Για όλες τις ηλικί και για όλες τις ανάγκες.

IFA



ΠΡΟΓΡΑΜΜΑΤΑ ΕΥΡΩΓΝΩΣΗ

BABY LANGUAGE GROUP®
Παιδιά 3-4 ετών

multilingua Kid®

MULTIKID®

Παιδιά 5-7 ετών

EUROChamp®
Παιδιά 8-11 ετών

EUROLeader®
Εφηβικά προγράμματα
12 έως 17 ετών

EUROMaster®
Προγράμματα πτυχίων
Εγγύηση απόκτησης πτυχίων

EUROManager®

in BUSINESS®
Εξειδικευμένα προγράμματα
Ενηλίκων / Επαγγελματικά



Επισκεφθείτε το κέντρο μας σήμερα και γνωρίστε την απόλυτη εκπαιδευτική υπεροχή

ΡΟΔΟΣ:
ΕΘΝΙΚΗΣ ΑΝΤΙΣΤΑΣΕΩΣ 48 (ΑΝΝΗΣ ΜΑΡΙΑΣ)
ΤΗΛ.: 0241 0 73303 - 73190, e-mail: dimosb@aias.gr

ΚΕΝΤΡΙΚΗ ΔΙΟΙΚΗΣΗ
ΕΜΠΟΡΙΚΟ ΚΕΝΤΡΟ ΠΡΕΜΙΕΡΑ, ΓΡ. ΛΑΜΠΡΑΚΗ 16 & ΜΕΤΑΞΑ
ΤΗΛ.: 01 0 8980222, FAX: 01 0 8941455, e-mail: info@eurognosi.com URL: www.eurognosi

ΜΝΗΜΟΣΥΝΑ



Την 15η μηνός Σεπτεμβρίου ημέρα Σάββατο και ώρα 8.30 π.μ. εις τον Ιερό Ναό Αγίας Ειρήνης Ορφανοτροφείου Θηλέων, τελούμεν 6μηνο μνημόσυνο υπέρ αναπαύσεως της ψυχής του λατρευτού μας συζύγου, πατέρα και παππού

ΜΙΧΑΗΛ ΧΑΤΖΗΑΝΤΩΝΙΟΥ
(συνταξιούχος πλοίαρχος Ε.Ν)

Η σύζυγος: Ειρήνη
Τα παιδιά: Σεβαστή Εμμ.. Διακοσάββα, Ελευθερία-Γιώργος Διακοσάββας
Τα εγγόνια και οι λοιποί συγγενείς.



Την 16η μηνός Σεπτεμβρίου ημέρα Κυριακή και ώρα 8.30 π.μ. εις τον Ιερό Ναό Αγίου Γεωργίου Πλατανίων, τελούμεν 40ήμερο μνημόσυνο υπέρ αναπαύσεως της ψυχής του λατρευτού μας συζύγου, πατέρα, αδελφού, παππού και θείου

ΣΤΕΡΓΟΥ ΙΣΚΑ

Η σύζυγος: Δέσποινα
Τα παιδιά: Τσαμπίκα-Μιχάλης, Κυριάκος-Βαλσαμίνα, Γεώργιος-Αννα, Βασίλης-Ελευθερία, Παρασκευή-Μανώλης, Σμαράγδα-Ιωάννης, Δήμητρα-Κων/νος, Μιχαήλ-Ελένη
Τα εγγόνια, τ' αδέλφια, τ' ανίψια και οι λοιποί συγγενείς.



Την 16η μηνός Σεπτεμβρίου ημέρα Κυριακή και ώρα 8 π.μ. εις τον Ιερό Ναό Αγίου Δημητρίου παλαιού Νεκροταφείου τελούμεν τρίμηνο μνημόσυνο υπέρ αναπαύσεως της ψυχής του λατρευτού μας πατέρα και παππού

ΓΕΩΡΓΙΟΥ ΤΣΑΒΑΡΗ
ετών 82

Τα παιδιά: Φωτεινή, Δούκισσα-Γιώργος, Μιχαήλ-Ουρανία.
Και τα εγγόνια.



Την 16η μηνός Σεπτεμβρίου ημέρα Κυριακή και ώρα 8 π.μ. εις τον Ιερό Ναό Ταξιαρχών Νεκροταφείου Ρόδου τελούμεν 4ετές μνημόσυνο υπέρ αναπαύσεως της ψυχής του λατρευτού μας συζύγου, πατέρα, παππού, αδελφού και θείου

ΓΕΩΡΓΙΟΥ ΣΠΥΡΟΥ

Η σύζυγος: Αικατερίνη.
Τα παιδιά: Βασιλική-Δημοσθένης, Ιωάννης-Ειρήνη.
Τα εγγόνια, τ' αδέλφια, τ' ανίψια και οι λοιποί συγγενείς.



Την 16η μηνός Σεπτεμβρίου ημέρα Κυριακή και ώρα 8.30 π.μ. εις τον Ιερό Ναό Αγίου Δημητρίου παλαιού νεκροταφείου τελούμεν 9μηνο μνημόσυνο υπέρ αναπαύσεως της ψυχής του λατρευτού μας συζύγου, πατέρα, παππού, αδελφού και θείου

ΓΕΩΡΓΙΟΥ ΚΑΡΑΤΖΟΠΟΥΛΟΥ

Η σύζυγος: Μαρία
Τα παιδιά, τα εγγόνια, η αδελφή, τ' ανίψια και οι λοιποί συγγενείς.



Την 16η μηνός Σεπτεμβρίου ημέρα Κυριακή και ώρα 8.30 π.μ. εις τον Ιερό Ναό Αγίου Δημητρίου παλαιού νεκροταφείου τελούμεν 3μηνο μνημόσυνο υπέρ αναπαύσεως της ψυχής του λατρευτού μας συζύγου, πατέρα, παππού, αδελφού και θείου

ΑΝΤΩΝΙΟΥ ΒΙΟΛΕΝΤΗ

Η σύζυγος: Καλλιόπη
Τα παιδιά: Γιάννης-Μαρία, Ασπασία-Λουκάς, Μαρία-Νίκος.
Τα εγγόνια, τ' αδέλφια, τ' ανίψια και οι λοιποί συγγενείς.

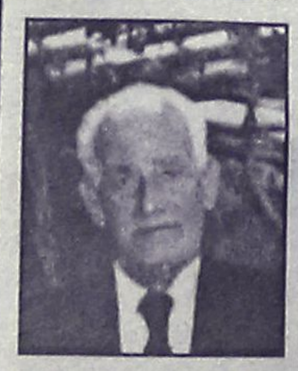

Την 16η μηνός Σεπτεμβρίου ημέρα Κυριακή και ώρα 8 π.μ. εις τον Ιερό Ναό Ταξιαρχών (νεκροταφείου Ρόδου) τελούμεν 40ήμερο μνημόσυνο υπέρ αναπαύσεως της ψυχής του λατρευτού μας συζύγου, πατέρα, παππού, αδελφού και θείου

ΝΙΚΗΤΑ Ι. ΚΟΥΡΟΥ

Η σύζυγος: Μαριέττα
Τα παιδιά: Ιωάννης, Ελένη-Νικόλαος, Θεανώ-Γεώργιος, Φαίδρα, Παναγιώτης, Σούλα-Στέργος.
Τα εγγόνια, τ' αδέλφια, τ' ανίψια και οι λοιποί συγγενείς.

Την 16η μηνός Σεπτεμβρίου ημέρα Κυριακή και ώρα 8.30 π.μ. εις τον Ιερό Ναό Αγ. Παρασκευής Κατταβιάς, τελούμεν 3μηνο μνημόσυνο υπέρ αναπαύσεως της ψυχής της λατρευτής μας συζύγου, μητέρας, γιαγιάς, αδελφής και θείας

ΣΜΑΡΑΓΔΑΣ ΚΡΗΤΙΚΟΥ
ετών 67

Ο σύζυγος: Μανώλης
Τα παιδιά: Φανή-Μανώλης, Γιώργος-Μαίρη, Μαρία-Δημήτρης.
Τα εγγόνια, τ' αδέλφια, τ' ανίψια και οι συγγενείς.

Την 16η μηνός Σεπτεμβρίου ημέρα Κυριακή και ώρα 8 π.μ. εις τον ιερό ναό Ταξιαρχών Νεκροταφείου Ρόδου τελούμεν 9ήμερο μνημόσυνο υπέρ αναπαύσεως της ψυχής του λατρευτού μας πατέρα και παππού

ΓΕΩΡΓΙΟΥ ΠΑΠΑΜΑΡΚΟΥ

Τα παιδιά: Ευάγγελος-Κατίνα, Αντώνης-Πόπη.
Τα εγγόνια και οι λοιποί συγγενείς.

Την 16η μηνός Σεπτεμβρίου ημέρα Κυριακή και ώρα 8 π.μ. εις τον Ιερό Ναό Ταξιαρχών Νεκροταφείου Ρόδου, τελούμεν 40ήμερο μνημόσυνο υπέρ αναπαύσεως της ψυχής του λατρευτού μας συζύγου, πατέρα, παππού, αδελφού και θείου

ΣΤΥΛΙΑΝΟΥ ΒΛΑΧΙΔΗ

Η σύζυγος: Βασιλεία
Τα παιδιά: Κώστας-Λεμινιά, Αγνή-Τάκης.
Τα εγγόνια, τ' αδέλφια, τ' ανίψια και οι λοιποί συγγενείς.

Την 16η μηνός Σεπτεμβρίου ημέρα Κυριακή και ώρα 8 π.μ. εις τον Ιερό Ναό Κοιμήσεως Θεοτόκου Κρεμαστής τελούμεν 3μηνο μνημόσυνο υπέρ αναπαύσεως της ψυχής του λατρευτού μας συζύγου, πατέρα, παππού, αδελφού και θείου

ΓΕΩΡΓΙΟΥ ΧΑΤΖΗ

Η σύζυγος: Όνια
Τα παιδιά: Μαρία-Στέργος, Ελένη-Νίκος, Ειρήνη-Σπύρος, Δημήτρης-Αναστασία.
τα εγγόνια, τ' αδέλφια, τ' ανίψια και οι λοιποί συγγενείς.



Την 16η μηνός Σεπτεμβρίου ημέρα Κυριακή και ώρα 8 π.μ. εις τον Ιερό Ναό Ταξιαρχών Νεκροταφείου Ρόδου, τελούμεν 9μηνο μνημόσυνο υπέρ αναπαύσεως της ψυχής του λατρευτού μας συζύγου, πατέρα και παππού

ΠΕΤΡΟΥ ΓΑΛΑΝΤΗ

Η σύζυγος: Αποστολία
Τα παιδιά: Κατερίνα-Σταμάτης, Στέλιος
Τα εγγόνια και οι λοιποί συγγενείς.



Την 17η μηνός Σεπτεμβρίου ημέρα Δευτέρα και ώρα 7.30 π.μ. εις τον Ιερό Ναό Ταξιαρχών Ιαλυσού, τελούμεν 9ήμερο μνημόσυνο υπέρ αναπαύσεως της ψυχής του πολυαγαπημένου μας πατέρα, παππού και προπάππου

ΘΩΜΑ ΙΩΑΝΝΙΔΗ

Τα παιδιά: Νίκος-Ελένη Τσίκκη
Τα εγγόνια και οι λοιποί συγγενείς.



Την 17η μηνός Σέπτεμβρίου ημέρα Δευτέρα και ώρα 7.30 π.μ. εις τον Ιερό Ναό Ταξιαρχών Ιαλυσού, τελούμεν 2ετές μνημόσυνο υπέρ αναπαύσεως της ψυχής του πολυαγαπημένου μας πατέρα, παππού και προπάππου

ΔΗΜΗΤΡΙΟΥ ΤΣΙΚΚΗ

Τα παιδιά: Νίκος-Ελένη Τσίκκη, Σπύρος-Αναστάσιος Τσίκκη
Τα εγγόνια και οι λοιποί συγγενείς.



Την 18η μηνός Σεπτεμβρίου ημέρα Τρίτη και ώρα 8.30 π.μ. εις τον Ιερό Ναό Ταξιαρχών (νεκροταφείου Ρόδου), τελούμεν 9ήμερο μνημόσυνο υπέρ αναπαύσεως της ψυχής του λατρευτού μας πατέρα, παππού, αδελφού και θείου

ΚΩΝΣΤΑΝΤΙΝΟΥ ΜΠΟΥΡΔΑΝΤΩΝΑΚΗ

Η σύζυγος: Ελένη
Τα παιδιά: Ιωάννης-Κυριακή Πολίτη, Γιώργος Χατζιδάκης
Τα εγγόνια, τ' αδέλφια, τ' ανίψια και οι λοιποί συγγενείς.

ΕΥΧΑΡΙΣΤΗΡΙΟ ΠΕΝΘΟΥΣ

Ευχαριστούμε θερμά όλους όσοι μας συμπαραστάθηκαν στο βαρύ πένθος μας για το χαμό του πολυαγαπημένου μας συζύγου και πατέρα

ΚΩΝΣΤΑΝΤΙΝΟΥ ΜΠΟΥΡΔΑΝΤΩΝΑΚΗ.

Η σύζυγος: Ελένη
Τα παιδιά: Ιωάννης-Κυριακή Πολίτη, Γιώργος Χατζιδάκης
Και οι λοιποί συγγενείς.

ΠΟΛΙΤΙΣΤΙΚΟΣ ΟΡΓΑΝΙΣΜΟΣ ΔΗΜΟΥ ΡΟΔΙΩΝ
ΗΜΕΡΕΣ ΜΟΥΣΙΚΗΣ

Κυριακή 16 Σεπτεμβρίου 2001
Αφιέρωμα στον Μάνο Χατζιδάκι
Σαββίνα Γιαννάτου τραγούδι-Βασίλης Γισδάκης τραγούδι
Μίλτος Λογιάδης πιάνο
Κινηματοθέατρο "ΡΟΔΟΝ" ώρα: 21.00

Πέμπτη 20 Σεπτεμβρίου 2001
Εργα Μπαχ, Μότσαρτ, Σούμπερτ, Μπετόβεν
Σολίστες Μπαχ του Gewandhaus της Λειψίας
Παναγιά του Κάστρου, ώρα: 21.00

Κυριακή 23 Σεπτεμβρίου 2001
Εργα Μπετόβεν-Τσαλαχούρη και Μότσαρτ
Νέο Ελληνικό Κουαρτέτο, Γιάννης Σαμπροβαλάκης, Κλαρινετο Παναγιά του Κάστρου, ώρα: 21.00

Πέμπτη 27 Σεπτεμβρίου 2001
Εργα Μπετόβεν, Μπράμς και Σούμαν
Ferline Studi, πιάνο-Girolamo Bottiglieri βιολί
Εθνικό Θέατρο Ρόδου, ώρα: 21.00

*Την **Πέμπτη 27 Σεπτεμβρίου** στις 9 μ.μ. ο Ferline Studi στο πιάνο και ο Girolamo Bottiglieri στο βιολί θα παρουσιάσουν έργα των Μπετόβεν, Μπαρμς και Σούμαν, στο Εθνικό Θέατρο Ρόδου.*

Σάββατο 29 Σεπτεμβρίου 2001
Κοσμική Μεσαιωνική μουσική από την Ελληνόφωνη Βενετία, Το Αιγαίο και τη Γερμανία
Thomas Wiemmer, βιόλα ντα γκάμπα
Thornsten Bleich, λαούτο,Wolfgang Reithoffer, κρουστά, Lydia Vierlihger, μεσόφωνος, Henning Kaiser, τενόρος, Hermann Oswald, τενόρος, Albert Pesendorfer, μπάσος.
Παναγιά του Κάστρου, ώρα: 21.00

Κυριακή 30 Σεπτεμβρίου 2001
Γκεόργκ Φρήντριχ Χάιντελ: Ο Μεσσίας
London Festival Orchestra
London Festival Voices
Ross Pople, Διευθυντής Ορχήστρας
Παλάτι του Μεγάλου Μαγίστρου "Καστέλο"

ΣΩΜΑ ΕΛΛΗΝΙΔΩΝ ΟΔΗΓΩΝ
ΤΟΠΙΚΟ ΤΜΗΜΑ ΡΟΔΟΥ

ΑΝΑΚΟΙΝΩΣΗ

Το Σώμα Ελληνίδων Οδηγών σας καλωσορίζει και φέτος στην μεγαλύτερη οδηγική παρέα.

Δεκτά παιδιά ηλικίας: για τον Κλάδο Αστεριών 5-7 ετών, για τον Κλάδο Πουλιών 8-11 ετών, για τον Κλάδο Οδηγών 12-14 ετών και για τον Κλάδο Μεγάλων Οδηγών 15 ετών και άνω.

Οι εγγραφές θα πραγματοποιηθούν στην Εστία των Οδηγών (Β. Ηπείρου και Παπαλουκά γωνία) το Σάββατο 15 και 22 Σεπτεμβρίου και ώρες 10.30-12.30 το πρωί και 5-7 το απόγευμα.

HOTEL BUTTERFLY

ΑΜΜΟΧΩΣΤΟΥ 49

ΑΝΑΚΟΙΝΩΣΗ

Το Ξενοδοχείο παραμένει ανοικτό και τη χειμερινή περίοδο.
Διαθέτουμε εξοπλισμένα δωμάτια (Κλιματισμός, Ψυγείο, τηλεόραση)
Με τον μήνα (70.000 δρχ).
Για σπουδαστές, δασκάλους, στρατιωτικούς κλπ.
Βρισκόμαστε κοντά στο κέντρο αλλά και στις Τουριστικές Σχολές και το Πανεπιστήμιο Αιγαίου.
Πληροφορίες στο τηλ. 24207
Καθημερινά Fax: 35062

ΓΡΑΦΕΙΟ ΤΕΛΕΤΩΝ & ΜΝΗΜΟΣΥΝΩΝ ΡΟΔΟΥ ΣΤΕΦΑΝΑ-ΣΤΟΛΙΣΜΟΙ

ΑΜΕΣΗ ΕΞΥΠΗΡΕΤΗΣΗ ΟΛΟ ΤΟ 24 ΩΡΟ

"ΑΜΕΡΙΚΑΝΟΥ

Αναλαμβάνουμε την τελετή και με τα έξοδα που χορηγούν τα ταμεία χωρίς καμία επιβάρυνση. ΙΚΑ, ΤΕΒΕ, ΤΑΞΥ, ΔΗΜΟΣΙΟΥ, ΛΙΜΕΝΙΚΩΝ, ΟΓΑ και λοιπά ταμεία.
Τους ΑΠΟΡΟΥΣ ΔΩΡΕΑΝ.
Πλατεία Βρούχου στην Μητρόπολη
τηλέφωνα: 28901-33400

Αριθμός 1537/2001

ΑΠΟΣΠΑΣΜΑ ΠΕΡΙΛΗΨΗΣ ΚΑΤΑΣΧΕΤΗΡΙΑΣ ΕΚΘΕΣΗΣ ΚΙΝΗΤΩΝ

Δικαστικός Επιμελητής: Γιώργος Δουρδουνάς
Επισπεύδων: Ευθυμία συζ. Χαρίδημου Ρουσάκη κάτοικος Ρόδου
Οφειλέτρια: Χριστίνα συζ. Νικολάου Ντουράκη κάτοικος Καρπάθου
Τίτλος που εκτελέστηκε: Οι με αριθμό 15/01 Απόφαση Ειρηνοδικείου Καρπάθου και 25/01 απόφαση Μονομελούς Πρωτοδικείου Καρπάθου
Μεσεγγυούχος: Χαρίδημος Ρουσάκης κάτοικος Ρόδου.
Υπάλληλος πλειστηριασμού: Η συμβολαιογράφος Καρπάθου Χριστίνα Καρύδα Παπανικήτα
Χρόνος πλειστηριασμού: 26 Σεπτεμβρίου 2001, ημέρα Τετάρτη και από τις 12 το μεσημέρι, μέχρι τις 2 το απόγευμα της ίδιας μέρας
Τόπος πλειστηριασμού: Το Δημοτικό Κατάστημα του Δήμου Καρπάθου.
Εχουν κατασχεθεί με την 1535/2001 έκθεσή μου αναγκαστικής κατάσχεσης.
Περιγραφή κινητών: 1) Ενα πλυντήριο πιάτων μάρκας MERCURY τύπου 800 που εκτιμήθηκε 100.000 δρχ., 2) Ενας απορροφητήρας μάρκας ΕΥΡΩΨΥΚΤΙΚΗ ανοξείδωτος που εκτιμήθηκε 60.000 δρχ., 3) Ενα τετράπορτο ψυγείο με επένδυση μάρκας ΑΠΟΣΤΟΛΟΥ που εκτιμήθηκε 800.000 δρχ. 4) Ενα τετράπορτο ψυγείο ανοξείδωτο που εκτιμήθηκε 800.000 δρχ., 5) Ενας επαγγελματικός φούρνος ανοξείδωτος 6πορτος ΒΙΟΦΟΥΡ Ν. ΑΛΕΞΑΝΔΡΗΣ που εκτιμήθηκε 600.000 δρχ., 6) Δύο πάγκοι ξύλινοι με μάρμαρο που εκτιμήθηκε 50.000 δρχ. ο καθένας και συνολικά 100.000 δρχ., 7) Μία ντουλάπα από μελανίνη που εκτιμήθηκε 60.000 δρχ., 8) Ενα μικρό ψυγείο συντήρησης που εκτιμήθηκε 150.000 δρχ., 9) Ενα μικρό ψυγείο συντήρησης και με καταψύκτη που εκτιμήθηκε 200.000 δρχ., 10) Ενα ντουλάπι ξύλινο που εκτιμήθηκε 50.000 δρχ., 11) Ενας ξύλινος πάγκος για μπαρ με επένδυση για τον τοίχο με ράφια που εκτιμήθηκε 300.000 δρχ., 12) Μία λάντζα ανοξείδωτη με 3 μεροχύτες η οποία εκτιμήθηκε 150.000 δρχ., 13) Ενα ντουλάπι από μελανίνη που εκτιμήθηκε 50.000 δρχ., 14) Μία επένδυση τοίχου που εκτιμήθηκε 150.000 δρχ., 15) Δύο πέρκολες με 5 αντιανεμικά (πλαστικά συγκρατήσεως και ανακόψεως του αέρα 3 στην μία πέρκολα και 2 στην άλλη) και εκτιμήθηκαν η μία πέρκολα με τα 3 αντιανεμικά 350.000 δρχ. και η άλλη με τα 2 αντιανεμικά 250.000 δρχ. και συνολικά 600.000 δρχ., 16) Μία παιδικη χαρά που αποτελείται από 3 κούνιες παιδικές, ένα γύρο παιχνίδι, ένα τραίνο τσουλήρθα, μία γέφυρα τσουλήθρα, ένα σύνθετο πυραμίδα και ένα σύνθετο με τέσσερα άλογα που εκτιμήθηκαν οι κούνιες 120.000 δρχ., ο γύρος παιχνίδι 160.000 δρχ., το τραίνο τσουλήθρα 120.000 δρχ., η γέφυρα τσουλήθρα 120.000 δρχ., το σύνθετο πυραμίδα 60.000 δρχ. και το σύνθετο με τα τέσσερα άλογα που εκτιμήθηκε 8.000 δρχ. η καθεμία και συνολικά 160.000 δρχ., 6) Τριάντα τραπέζια με μεταλλικό μαύρο σκελετό και σκέπασμα λευκό που εκτιμήθηκε το καθένα 12.000 δρχ. και συνολικά 360.000 δρχ., 7) Σαράντα πολυθρόνες μικρές μπαμπού με μπράτσα που εκτιμήθηκε η καθεμία 3.000 δρχ. και συνολικά 120.000 δρχ.
Τα παραπάνω κινητά ανήκουν στην ίδια την οφειλέτρια εξ' ολοκλήρου. Ο πλειστηριασμός των κινητών θα γίνει με τιμή πρώτης προσφοράς το μισό της εκτίμησης. Προσκαλούνται όσοι θέλουν να λάβουν μέρος στον πλειστηριασμό να προσέλθουν και προσφέρουν τιμή.
Συντάχθηκε η παρούσα στο γραφείο μου στην οδό Εν. Μακαρίου 45 και υπογράφεται νόμιμα από εμένα τον δηλοποιούντα δικαστικό επιμελητή.

Ο Δηλοποιών Διακστικός Επιμελητής
Γιώργος Πολ. Δουρδουνάς

Αριθμός 1538/2001

ΑΠΟΣΠΑΣΜΑ ΠΕΡΙΛΗΨΗΣ ΚΑΤΑΣΧΕΤΗΡΙΑΣ ΕΚΘΕΣΗΣ ΚΙΝΗΤΩΝ

Δικαστικός Επιμελητής: Γιώργος Δουρδουνάς
Επισπεύδων: Χαρίδημος Ρουσάκης κάτοικος Ρόδου
Οφειλέτρια: Χριστίνα συζ. Νικολάου Ντουράκη κάτοικος Καρπάθου
Τίτλος που εκτελέστηκε: Η με αριθμό 2/00 Δ/γή Πληρωμής Ειρηνοδικείου Καρπάθου
Μεσεγγυούχος: Ευθυμία Ρουσάκη κάτοικος Ρόδου
Υπάλληλος πλειστηριασμού: Η συμβολαιογράφος Καρπάθου Χριστίνα Καρύδα Παπανικήτα
Χρόνος πλειστηριασμού: 26 Σεπτεμβρίου 2001, ημέρα Τετάρτη και από τις 12 το μεσημέρι ,μέχρι τις 2 το απόγευμα της ίδιας μέρας
Τόπος πλειστηριασμού: Το Δημοτικό Κατάστημα του Δήμου Καρπάθου.
Εχουν κατασχεθεί με την 1536/2001 έκθεσή μου αναγκαστικής κατάσχεσης.
Περιγραφή κινητών: 1) Είκοσι καρέκλες ξύλινες χρώματος μπλε με ψάθα που εκτιμήθηκε η καθεμία 8.000 δρχ. και συνολικά 160.000 δρχ., 2) Δεκατρία τραπέζια ξύλινα χρώματος μπλε τετράγωνα που εκτιμήθηκε το καθένα 16.000 και συνολικά 208.000 δρχ., 3) Μία παγομηχανή μάρκας EURFRIGOR ηλεκτρική ανοξείδωτη που εκτιμήθηκε 150.000 δρχ., 4) Μία μηχανή παρασκευής καφέδων μάρκας BEZZERA τύπου TEI3000N/2Y ηλεκτρική ανοξείδωτη που εκτιμήθηκε 200.000 δρχ., 5) Είκοσι καρέκλες με μεταλλικό μαύρο σκελετό και πλαστικό κάθισμα 220.000 δρχ., και συνολικά 800.000 δρχ., 17) Σαρανταέξη φωτιστικά εξωτερικού χώρου που εκτιμήθηκαν 10.000 δρχ, το ένα και συνολικά 460.000 δρχ.
Τα παραπάνω κινητά ανήκουν στην ίδια την οφειλέτρια εξ' ολοκλήρου. Ο πλειστηριασμός των κινητών θα γίνει με τιμή πρώτης προσφοράς το μισό της εκτίμησης. Προσκαλούνται όσοι θέλουν να λάβουν μέρος στον πλειστηριασμό να προσέλθουν και προσφέρουν τιμή.
Συντάχθηκε η παρούσα στο γραφείο μου στην οδό Εθν. Μακαρίου 45 και υπογράφεται νόμιμα από εμένα τον δηλοποιούντα δικαστικό επιμελητή.

Ο Δηλοποιών Διακστικός Επιμελητής
Γιώργος Πολ. Δουρδουνάς

Αριθμός 904/2001

ΑΠΟΣΠΑΣΜΑ ΠΕΡΙΛΗΨΗΣ ΚΑΤΑΣΧΕΤΗΡΙΑΣ ΕΚΘΕΣΗΣ ΠΛΟΙΑΡΙΟΥ

Στις 26/9/2001 ημέρα Τετάρτη και ώρα 12-2 μ.μ. στην αίθουσα του ΔΟΝΑ Ρόδου και ενώπιον της Συμβ/φου Ρόδου Μαρίας Καρποδίνη-Καντιδενού θα βγει στον πλειστηριασμό ένα πλοιάριο ιδιοκτησίας του Αριστείδη Καρύδη του Γεωργίου με επίσπευση της Μιχαλίτσας συζ. Χρ. Λοΐζου του οποίου η περιγραφή έχει ως εξής: αρ. Νηολογίου 570, όνομα ΚΟΜΠΡΑ, Διεθνές σήμα SV, 3078 χαρακτηριστικά ΚΟΧ 6,81 καθαρή χωρητικότητα 3,21 ολικό μήκος, 8,48 μ. καθαρό μήκος 6,05, πλάτος 3,35 μ., βάθος 0,95 και μηχανή Μερσέντες.

Ρόδος 14/9/01
Ο Δικ. Επιμελητής
Νίκος Χρυσανθής

ΔΕΝ ΕΟΡΤΑΖΟΥΝ

— Ο κ. **Νικήτας Πολεμικός**, καθηγητής Πανεπιστημίου, δεν θα δεχθεί επισκέψεις για την ονομαστική του εορτή.
- Ο κ. **Σταύρος Παναγιωτακόπουλος,** δεν θα δεχθεί επισκέψεις για την ονομαστική του εορτή.
— Ο κ. **Νικήτας Διακόπουλος** δεν θα δεχθεί επισκέψεις λόγω απουσίας για την ονομαστική του εορτή.

ΠΛΑΙΣΙΟ διαφημιστική

◆ Κάρτες
◆ Προσκλητήρια γάμων-βαπτίσεων
◆ Σφραγίδες
◆ Διαφήμιση στον Τύπο

Παπαγιάννη 80 Κρεμαστή
Τηλ. 95584 - 91350
Κιν. 09377-56878

ΑΠΩΛΕΙΑ

Χάθηκε ή κλάπηκε **Βελγικό Λυκόσκυλο Μαύρο (Θηλυκό 4 μηνών)** στην περιοχή Καπνοβιομηχανίας. Παρακαλείται όποιος έχει κάποια πληροφορία ή γνωρίζει κάτι για το σκυλί να επικοινωνήσει με τον κ. **Κώστα στα τηλ. 93544 ή 73538 ή 0973512544.**
Ο ευρών θα αμοιφθεί.

ΤΜΗΜΑΤΑ ΧΟΡΩΔΙΑΣ ΓΙΑ ΠΑΙΔΙΑ και ΕΝΗΛΙΚΕΣ

ΑΝΑΚΟΙΝΩΣΗ

Ο Πολιτιστικός Οργανισμός Δήμου Ροδίων ανακοινώνει ότι λειτουργούν τμήματα ΧΟΡΩΔΙΑΣ:

Α'. Για παιδιά ηλικίας από 7 ως 12 χρονών



Β'. Για ενήλικες, στα πλαίσια των δραστηριοτήτων της Πειραματικής Χορωδίας Δήμου Ροδίων.



Διδάσκει ο Μουσικοπαιδαγωγός και διευθυντής χορωδιών, Γιώργος Σακελλαρίδης

Δεκτά μέλη ανεξαρτήτως μουσικών γνώσεων

Πληροφορίες στα τηλέφωνα 78100 και 37132



Καλυπτόμενοι κίνδυνοι

Βύθιση, προσάραξη, πρόσκρουση, εκβολή, φωτιά, έκρηξη, πειρατεία, κεραυνός, κακόβουλες πράξεις, κλοπή ολική ή μερική, καλύψεις δαπανών ανέλκυσης ή μετακίνησης του σκάφους σε περίπτωση ναυαγίου.

ΑΙΓΑΙΟΝ ΑΣΦΑΛΙΣΤΙΚΗ ΕΤΑΙΡΕΙΑ

Σε συνεργασία με τον κ. Χριστοδούλου Χρήστο Ερυθρού Σταυρού 2-Ρόδος τηλ. 75701



ΑΙΓΑΙΟΝ ΑΝΩΝΥΜΗ ΑΣΦΑΛΙΣΤΙΚΗ ΕΤΑΙΡΕΙΑ

ΦΡΟΝΤΙΣΤΗΡΙΟ ΙΤΑΛΙΚΩΝ

ΣΤΑΘΗ Μ. ΣΚΑΝΔΑΛΙΔΗ

Καθηγητή Ιταλικής Γλώσσας και Φιλολογίας
ΠΤΥΧΙΟΥΧΟΥ ΑΡΙΣΤΟΤΕΛΕΙΟΥ ΠΑΝΕΠΙΣΤΗΜΙΟΥ ΘΕΣ/ΝΙΚΗΣ

Γι' αυτούς που προτιμούν να μάθουν μεθοδικά και σωστά την ιταλική γλώσσα: **ιδιαίτερα μαθήματα** και **αυστηρά ολιγομελή τμήματα** για:

1) Μαθητές Δημοτικού - Γυμνασίου - Λυκείου
2) Επαγγελματίες και ξενοδοχοϋπαλλήλους
3) Υποψηφίους ιταλικών πανεπιστημίων όλων των σχολών στους οποίους **εξασφαλίζουμε με απόλυτο ποσοστό επιτυχίας την εισαγωγή τους σε αυτές, χάρη στην μεθοδική και υπεύθυνη διδασκαλία της ορολογίας.**

ΟΙ ΕΓΓΡΑΦΕΣ ΑΡΧΙΣΑΝ ΚΑΙ ΣΥΝΕΧΙΖΟΝΤΑΙ ΜΕΧΡΙ ΤΕΛΟΣ ΣΕΠΤΕΜΒΡΙΟΥ

Χρ. Τσιγάντε 11, *έναντι ΤΕΛ Ρόδου*
Πληροφορίες στα τηλέφωνα:
29265, 61782, κιν. **0932 272902**



TATTOO και PIERCING STUDIO BYBLOS

Μπορείτε να μας επισκεφτείτε και στην ιστοσελίδα μας

www.geocities.com/byblostattoo

Tattoo artist: **Δήμητρα και Γιάννης**
Piercing: **IAN**

Ωρες λειτουργίας: 11.00 έως 24.00

Ορφανίδη 45-ΡΟΔΟΣ (κοντά στο COLORADO)
Τηλ.: 74650-35026 και κινητό 0932743955



ΘΕΛΕΤΕ ΝΑ ΔΙΑΚΟΣΜΗΣΕΤΕ

Το ξενοδοχείο, το μαγαζί ή το σπίτι σας με κάτι ΞΕΧΩΡΙΣΤΟ και ΜΟΝΑΔΙΚΟ;

ΕΛΑΤΕ ΣΕ ΜΑΣ

Στην **ΡΟΔΟΥΛΑ** & στον **ΑΡΤΑΝ**

για

ΒΙΤΡΩ • ΠΙΝΑΚΕΣ ΖΩΓΡΑΦΙΚΗΣ • ΚΟΡΝΙΖΕΣ • ΚΑΘΡΕΠΤΕΣ ΖΩΓΡΑΦΙΣΤΟΥΣ & ΦΩΤΙΖΟΜΕΝΟΥΣ και ΑΝΑΓΛΥΦΑ

ΕΤΟΙΜΑ ΚΑΙ ΜΕ ΠΑΡΑΓΓΕΛΙΑ

Σεβόμενοι το γούστο και την οικονομία σας

Μιχ. Πετρίδη 96 κοντά στο ΜΗΔΕΙΑ
Τηλ. 62552 - 61483

Αριθμός 1775/2001

ΑΠΟΣΠΑΣΜΑ ΠΕΡΙΛΗΨΗΣ ΚΑΤΑΣΧΕΤΗΡΙΑΣ ΕΚΘΕΣΗΣ

Δικαστικός Επιμελητής: Αθανάσιος Κ. Διακομιχάλης
Επισπεύδων: Νικόλαος Διακοφιλιππής
Οφειλέτης: Κων/νος Καταξενός
Εκτελεστός τίτλος: υπ' αριθμ. 7/98 διαταγή πληρωμής Μον. Πρωτ. Ρόδου
Ποσό οφειλής: 3.232.467
Μεσεγγυούχος: ο ίδιος ο οφειλέτης
Υπάλληλος πλειστηριασμού: Καλλιόπη Μαύρου Ροδίτου
Τόπος πλειστηριασμού: Δήμος Πεταλούδων
Χρόνος πλειστηριασμού: 03-10-01
Εχει κατασχεθεί με την υπ' αριθ. 1774/2001 έκθεσή μου αναγκαστικής κατάσχεσης και είναι:
Το με στοιχείο πίνακα ΙΙ τμήμα ενός οικοπέδου συνολικής εκτάσεως 230 τ.μ. που βρίσκεται στην κοινότητα Κρεμαστής Ρόδου με κτηματολογικά στοιχεία Τόμος Οικοδομής Κρεμαστής 5, φύλλο 9, Μερίδα 312 και φάκελλος 115 και συνορεύει Ανατολικά με Μ.Γ. 554-553, Νότια με Δυτικά με Μ. οικ. 313 και δημόσιο δρόμο και βόρεια με Μ. Οικ. 313. Το άνω τμήμα υπήχθει στις διατάξεις των άρθρων 1002 Κ' 1117 του Α.Κ. του Ν. 3741/1929 και Ν.Δ. 1002/1971 δυνάμει της υπ' αριθμ. 5201/1981 πράξης οριζόντιας ιδιοκτησίας του Συμβολαιογράφου Ρόδου Γεωργίου Ροδίτη και είναι 122,20% ποσοστό συνιδιοκτησίας επί του όλου ακινήτου 122,20/230 ήτοι 53,13% εξ αδιαιρέτου στο όλο ακίνητο σύμφωνα με το κτηματολόγιο Ρόδου, Νομικής φύσεως Μούλκ. Επί του παραπάνω ακινήτου (οικοπέδου) υπάρχει μονοκατοικία 80 τ.μ. η ύπαρξη της οποίας δεν είναι ενημερωμένη στο Κτηματολόγιο Ρόδου. Μεσεγγυούχος αυτού κατά Νόμο παραμένει ο ίδιος ο οφειλέτης. Εκτιμήθηκε αντί 16.000.000 δρχ. και η πρώτη προσφορά αυτού το 1/2 ήτοι 8.000.000 δρχ. Επί του άνω ακινήτου εγγράφονται βάρη.

Ρόδος 10/07/01
Ο Δικ. Επιμελητής
Αθαν. Κ. Διακομιχάλης

Αριθμός 1776/2001

ΑΠΟΣΠΑΣΜΑ ΠΕΡΙΛΗΨΗΣ ΚΑΤΑΣΧΕΤΗΡΙΑΣ ΕΚΘΕΣΗΣ

Δικαστικός Επιμελητής: Αθανάσιος Κ. Διακομιχάλης
Επισπεύδοντες: 1) Τεχνικό Επιμελητήριο Ελλάδος, 2) Εμμανουήλ Μαρκουλής του Αναστασίου
Οφειλέτιδα: Ξενοδ. Τουρ. Βιομηχ.Επιχ/σεις ΚΑΣΤΡΑΚΙ Φαληράκι Μπητς Α.Ε.-Ξενοδ. Συγκρότημα "ΠΗΓΑΣΟΣ"
Εκτελεστός τίτλος: 402/97 απόφαση Εφετείου Δωδ/σου
Ποσό οφειλής: 8.600.000
Μεσεγγυούχος: η ίδια η οφειλέτιδα
Υπάλληλος πλειστηριασμού: Καλλιόπη Μαύρου-Ροδίτου
Τόπος πλειστηριασμού: Δήμος Καλλιθέας
Χρόνος πλειστηριασμού: 03-10-01
Εχει κατασχεθεί με την υπ' αριθ. 1772/2001 έκθεσή μου αναγκαστικής κατάσχεσης και είναι:
Ενας αγρός (ακίνητο) εκτάσεως 17.340 τ.μ. που βρίσκεται στην περιοχή "Καστράκι" της κτηματικής περιφέρειας "Κοσκινού" Ρόδου με κτηματολογικά στοιχεία τόμος γαιών Κοσκινού 9, φύλλο 64, φάκελος 1725 και μερίδα 851 Ρ, νομικής φύσεως "Αρτζι Μιρι " και συνορεύει Ανατολικά με παραλία, Νότια και Δυτικά με κτηματομερίδα 851 και Βόρεια με την 851Α. Στο άνω ακίνητο ανεγέρθη πολυώροφορος οικοδομή η ύπαρξη της οποίας δεν είναι ενημερωμένη στο Κτηματολόγιο Ρόδου και λειτουργεί ως ξενοδοχείο Α' κλάσης με τίτλο "Πήγασος" και είναι σε πλήρη λειτουργία έχει ηλεκτρολογική και υδραυλική εγκατάσταση και όλα τα άλλα απραίτητα για την καλή λειτουργία του καθώς και 2 κλιμακοστάσια μεταξύ του υπογείου, ισογείου και ορόφων.
Εχει 550 κλίνες και στο ακάλυπτο χώρο του οικοπέδου (αγρού) υπάρχουν χώροι για την στάθμευση οχημάτων, πισίνα και μπαρ. Το άνω ακίνητο (αγρός) μετά της οικοδομής κοινοχρήστων και βοηθητικών χώρων μετά των παραρτημάτων και παρακολουθημάτων. Εκτιμήθηκε (1.200.000.000 δρχ.) ένα δισεκατομμύριο διακόσια εκατομμύρια δρχ. πρώτη προσφορά αυτού το 1/2 ήτοι 600.000.000 δρχ.
Μεσεγγυούχος αυτού παραμένει η ίδια η οφειλέτιδα. Επί του άνω ακινήτου υπάρχουν βάρη.

Ρόδος 16/07/01
Ο Δικ. Επιμελητής
Αθαν. Κ. Διακομιχάλης

Αριθμός 1777/2001

ΑΠΟΣΠΑΣΜΑ ΠΕΡΙΛΗΨΗΣ ΚΑΤΑΣΧΕΤΗΡΙΑΣ ΕΚΘΕΣΗΣ

Δικαστικός Επιμελητής: Αθανάσιος Κ. Διακομιχάλης
Επισπεύδοντες:1) Τεχνικό Επιμελητήριο Ελλάδος, 2) Εμμανουήλ Μαρκουλής του Αναστασίου
Οφειλέτιδα: Διακομιχάλης Α.Ε.
Εκτελεστός τίτλος: 8/1998 απόφαση Εφετείου Δωδ/σου
Ποσό οφειλής: 19.258.000
Μεσεγγυούχος: η ίδια η οφειλέτιδα
Υπάλληλος πλειστηριασμού: Καλλιόπη Μαύρου-Ροδίτου
Τόπος πλειστηριασμού: Δημοτικό κατάστημα Δήμου Καλλιθέας
Χρόνος πλειστηριασμού: 03-10-01
Εχει κατασχεθεί με την υπ' αριθ. 1773/2001 έκθεσή μου αναγκαστικής κατάσχεσης και είναι:
Ενα ακίνητο ήτοι αγρός εκτάσεως 16.630 τ.μ. που βρίσκεται στην περιοχή "Καστράκι" της κτηματικής περιφέρειας "Κοσκινού" Ρόδου με κτηματολογικά στοιχεία Τόμος γαιών Κοσκινού 7, Φύλλο 83, Φάκελος 1724 και μερίδα 851 Α', νομικής φύσεως "Αρζι Μιρι" και συνορεύει Ανατολικά με παραλία, Νότια με μερίδα γαιών Κοσκινού 851 Β, Δυτικά με μερίδα 851 και Βόρεια με κτηματομερίδες 851-504-599. Στο άνω ακίνητο ανηγέρθη πολυόροφος οικοδομή τριών τμημάτων σε σχήμα Π, ή ύπαρξη της οποίας δεν είναι ενημερωμένη στο Κτηματολόγιο Ρόδου και αποτελείται από υπόγειο, ισόγειο και 4 όροφοι στο κεντρικό μεσαίο κτίριο και 2 όροφοι στους πλάγιους και λειτουργεί ως ξενοδοχείο Α' κλάσης με τίτλο "BLUE SEA" και είναι σε πλήρη λειτουργία έχει 600 κλίνες και όλους τους βοηθητικούς χώρους καθώς και στον ακάλυπτο χώρο του οικοπέδου υπάρχουν μπαρ και πισίνα.
Εχει πλήρη ηλεκτρολογική και υδραυλική εγκατάσταση για την καλή λειτουργία. Το άνω ακίνητο (αγρός) μετά της οικοδομής κοινοχρήστων και βοηθητικών χώρων μετά των παραρτημάτων και παρακολουθημάτων του. Εκτιμήθηκε ένα δισεκατομμύριο πεντακόσια εκατομμύρια δρχ. Πρώτη προσφορά αυτού το 1/2 ήτοι 750.000.000 δρχ. Μεσεγγυούχος αυτού παραμένει η ίδια η οφειλέτιδα. Επί του άνω ακινήτου υπάρχουν βάρη.

Ρόδος 16/07/01
Ο Δικ. Επιμελητής
Αθαν. Κ. Διακομιχάλης

Αριθμός 1785/2001

ΑΠΟΣΠΑΣΜΑ ΠΕΡΙΛΗΨΗΣ ΚΑΤΑΣΧΕΤΗΡΙΑΣ ΕΚΘΕΣΗΣ

Επισπεύδουσα: Dimant A.E.
Οφειλέτιδα: ANGELI DI ROMA A.Ξ.Τ.Ε.Ε.
Εκτελεστός τίτλος: Η αριθμ. 421/2000 διαταγή Μον. Πρωτ. Ρόδου
Ποσό οφειλής: 1.482.000
Μεσεγγυούχος: Δήμητρα Οικονομοπούλου
Υπάλληλος πλειστηριασμού: Καλλιόπη Μαύρου-Ροδίτου
Τόπος πλειστηριασμού: αίθουσα ΔΟΝΑ Ρόδου Διαγοριδών 1
Χρόνος πλειστηριασμού: 26-09-2001
Εχει κατασχεθεί με την υπ' αριθ. 1694/2000 έκθεση μου αναγκαστικής κατάσχεσης και είναι:
1) 16 μεταλλικά τραπέζια 80Χ80 εκτιμηθείσης αξίας 640.000 δρχ.
2) 7 στρογγυλά τραπέζια με μεταλλική βάση και ξύλινο καπάκι εκτιμηθείσης αξίας 350.000 δρχ.
3) 70 ξύλινες καρέκλες με πάνινο πάτο εκτιμηθείσης αξίας 2.800.000 δρχ.
Πρώτη προσφορά όλων των ανωτέρω το 1/2.

Ρόδος 7/09/01
Ο Δικ. Επιμελητής
Αθαν. Κ. Διακομιχάλης

Αριθμός 1784/2001

ΑΠΟΣΠΑΣΜΑ ΠΕΡΙΛΗΨΗΣ ΚΑΤΑΣΧΕΤΗΡΙΑΣ ΕΚΘΕΣΗΣ

Δικαστικός Επιμελητής: Αθανάσιος Κ. Διακομιχάλης
Επισπεύδουσα: Σεβαστή Αλεβιζοπούλου
Οφειλέτιδα: Θεοδώρα Κασιώτη
Εκτελεστός τίτλος: Η 543/97 διαταγή πληρωμής του ειρηνοδικείου Ρόδου
Ποσό οφειλής: 809.456
Μεσεγγυούχος: Ρασήτ Μαρασλής
Υπάλληλος πλειστηριασμού: Καλλιόπη Μαύρου-Ροδίτου
Τόπος πλειστηριασμού: αίθουσα ΔΟΝΑ,. Διαγοριδών 1
Χρόνος πλειστηριασμού: 26-09-2001
Εχει κατασχεθεί με την υπ' αριθ. 1717/2000 έκθεσή μου αναγκαστικής κατάσχεσης.
Περιγραφή ακινήτου:
1) (56) πλαστικές καρέκλες βεράντας με μαξιλάρια εκτιμηθείσης αξίας εκάστης 4.000 δρχ. και συνολικά 224.000 δρχ.
2) (16) τραπεζάκια τετράγωνα με τζάμι εκτιμηθείσης αξίας εκάστου δρχ. 6.000 συνολικά 96.000 δρχ.
3) (14) τραπεζάκια στρογγυλά με τζάμι εκτιμηθείσης αξίας εκάστου 6.000 δρχ. και συνολικά 84.000 δρχ.
4) (10) κρεμαστά φωτιστικά εκτιμηθείσης αξίας εκάστου δρχ. 10.000 και συνολικά δρχ. 100.000
5) (5) φωτιστικά εκτιμηθείσης αξίας εκάστου 10.000 δρχ. και συνολικά 50.000 δρχ.
6) (1) Μία εστία ψησίματος επαγγελματική εκτιμηθείσης αξίας 30.000 δρχ. και σύμφωνα με την υπ' αριθμ. 1368/8-11-2000 απόφαση του Μονομελούς Πρωτοδικείου Ρόδου ορίζεται σε 40.000 δρχ.
7) (1) Ενα μικρό φουρνάκι ηλεκτρικό εκτιμηθείσης αξίας 20.000 δρχ. και σύμφωνα με την υπ'άριθμ. 1368/8-11-2000 απόφαση του Μονομελούς Πρωτοδικείου Ρόδου ορίζεται σε 30.000 δρχ.
8) (1) Επαγγελματική διπλή φρυτέζα ηλεκτρική εκτιμηθείσης αξίας 30.000 δρχ. και σύμφωνα με την υπ' αριθμ. 1368/8-11-2000 απόφαση του Μονομελούς Πρωτοδικείου Ρόδου ορίζεται σε 40.000 δρχ.
9) (1) Ενα μπεν-μαρι εργοστασίου κατασκευής DOMOINOX εκτιμηθείσης αξίας 40.000 δρχ. και σύμφωνα με την υπ' αριθμ. 1368/8-11-2000 απόφαση του Μονομελούς Πρωτοδικείου Ρόδου ορίζεται σε 50.000 δρχ.
10) (1) Ενας επαγγελματικός φούρνος εργοστασίου κατασκευής ΒΙΟΦΟΡΝ εκτιμηθείσης αξίας 40.000 δρχ. και σύμφωνα με την υπ' αριθμ. 1368/8-11-2000 απόφαση του Μονομελούς Πρωτοδικείου Ρόδου ορίζεται σε 60.000 δρχ.
11) (1) Μία επαγγελματική ψησταριά εκτιμηθείσης αξίας 30.000 δρχ. και σύμφωνα με την υπ' αριθμ. 1368/8-11-2000 απόφαση του Μονομελούς Πρωτοδικείου Ρόδου ορίζεται σε 50.000 δρχ.
12) (1) Ενα τετράπορτο ανοξείδωτο ψυγείο συντήρησης εκτιμηθείσης αξίας 50.000 δρχ. και σύμφωνα με την υπ' αριθμ. 1368/8-11-2000 απόφαση του Μονομελούς Πρωτοδικείου Ρόδου ορίζεται σε 70.000 δρχ.
13) (1) Μία μηχανή του καφέ φίλτρου εργοστασίου κατασκευής FIORE εκτιμηθείσης αξίας 30.000 δρχ. και σύμφωνα με την υπ' αριθμ. 1368/8-11-2000 απόφαση του Μονομελούς Πρωτοδικείου Ρόδου ορίζεται σε 40.000 δρχ.
14) (1) Μία ανοξείδωτη λάντζα (3) λεκανών εκτιμηθείσης αξίας 30.000 δρχ. και σύμφωνα με την υπ' αριθμ. 1368/8-11-2000 απόφαση του Μονομελούς Πρωτοδικείου Ρόδου ορίζεται σε 50.000 δρχ.
15) (1) Ενα πλυντήριο πιάτων εργοστασίου κατασκευής H.B.M. εκτιμηθείσης αξίας 40.000 δρχ. και σύμφωνα με την υπ' αριθμ. 1368/8-11-2000 απόφαση του Μονομελούς Πρωτοδικείου Ρόδου ορίζεται σε 50.000 δρχ.
16) (1) Ενα πλυντήριο ποτηριών εργοστασίου κατασκευής ELETTRODAR εκτιμηθείσης αξίας 30.000 δρχ. και σύμφωνα με την υπ' αριθμ. 1368/8-11-2000 απόφαση του Μονομελούς Πρωτοδικείου Ρόδου ορίζεται σε 50.000 δρχ.
17) (3) Κρεμάστρες βιτρίνες μεράφια ανοξείδωτες εκτιμηθείσης αξίας εκάστης 25.000 δρχ. και συνολικά 75.000 δρχ.
18) (1) Ενα ξύλινο γραφείο εκτιμηθείσης αξίας 20.000 δρχ.
19) (1) Ενα ψυγείο πάγκος μεταλλικός ανοξείδωτος (4) θυρών εκτιμηθείσης αξίας 40.000 δρχ. και σύμφωνα με την υπ' αριθμ. 1368/8-11-2000 ορίζεται σε 50.000 δρχ.
20) (1) Ενα ψυγείο πάγκος μεταλλικός (2) θυρών εκτιμηθείσης αξίας 30.000 δρχ. και σύμφωνα με την υπ' αριθμ. 1368/8-11-2000 απόφαση του Μονομελούς Πρωτοδικείου Ρόδου ορίζεται σε 50.000 δρχ.
21) (1) Ενας πάγκος μεταλλικός με μικρή λάντζα εκτιμηθείσης αξίας 30.000 δρχ. και σύμφωνα με την υπ' αριθμ. 1368/8-11-2000 απόφαση του Μονομελούς Πρωτοδικείου Ρόδου ορίζεται σε 50.000 δρχ.
22) (1) Μία τοστιέρα εκτιμηθείσης αξίας 10.000 δρχ. και σύμφωνα με την υπ' αριθμ. 1368/8-11-2000 απόφαση του Μονομελούς Πρωτοδικείου Ρόδου ορίζεται σε 14.000 δρχ.
Τιμή πρώτης προσφοράς αυτών όρισα το 1/2 της εκτίμησης

Ρόδος 3-9-2001
Ο Δικ. Επιμελητής
Αθαν. Κ. Διακομιχάλης

(εκ)πολιτισμικά παίγνια

Πάτμος: Με την ευλογία της ηρεμίας

*"**Υπάρχουν δεκάδες λόγοι** για να επισκεφθεί κάποιος ετούτο το ονομαστό νησί που ανήκει στο σύμπλεγμα των **Δωδεκανήδων.***

*Πρώτος, μεταξύ όλων είναι η ιερότητα του χώρου, η οποία καθορίζεται από το **καστρομονάστηρο του Ιωάννου** του **Θεολόγου,** από το **σπήλαιο της Αποκαλύψεως** και από τις εκατοντάδες εκκλησίες και μοναστήρια που καθαγιάζουν με τον τρόπο τους τον χώρο,*

*Κατόπιν, έρχεται **η φυσική ομορφιά της Πάτμου** να ολοκληρώσει την εικόνα του ιερού νησιού που σέβεται την κληρονομιά του.*

***Ακολουθούν οι κάτοικοί του,** που έχουν ζωγραφισμένη την ηρεμία επάνω τους και τέλος αναφέρονται οι επισκέπτες, που μοιάζουν να παρασύρονται από τη χαλαρή, χωρίς εντάσεις ατμόσφαιρα και είτε το θέλουν, είτε όχι... ενσωματώνονται! Ετσι είναι η **Πάτμος;** Οχι ακριβως.*

Μπορεί η Πάτμος** που γνώρισα να είναι και τουριστική και θρησκευόμενη, να γλεντάει, αλλά να είναι και σοβαρή-ευσεβής. Να είναι απλή, αλλά όχι απλοϊκή, να είναι χριστιανική, ωστόσο όχι θρησκόληπτη. Να καθορίζεται από την ύπαρξη των ορθόδοξων μοναστικών σχημάτων ή της Πατμιάδας σχολής, αλλά και να προσπαθεί να αποτινάξει το χαρακτηρισμό της ως **"Ιερουσαλήμ του Αιγαίου".

*Υπάρχει κάτι πολύ, ξεχωριστό στην **Πάτμο,** το οποίο αναγνωρίζουν χρόνο με τον χρόνο οι τακτικοί της επισκέπτες-παραθεριστές (πιστέψτε με, υπάρχουν πολλοί που έρχονται για πάντα στην Πάτμο).*

Εκείνοι που είναι πολύ δύσκολο να καταλάβουν είναι όσοι φτάνουν μονάχα για να προσκυνήσουν. Πάνω από 180.000 πιστοί φτάνουν κάθε χρόνο με κρουαζιερόπλοια ή οργανωμένες μονοήμερες εκδρομές θρησκευτικού χαρακτήρα!



"Είναι στιγμές που νόμιζα ότι βρισκόμουν σε άλλον αιώνα, σε άλλον χώρο και χρόνο, αλλά πάντα στην Πάτμο. Η ταυτότητα του νησιού δεν περιορίζεται στην έντονα θρησκευτική ταυτότητα της Χώρας. Στις εξοχές του νησιού, οι Πατινιοί ρουφούν απ' το μεδούλι της ζωής και παρά το γεγονός ότι οι καιροί είναι δύσκολοι και όλοι τους σχεδόν στρέφονται στον τουρισμό, υπάρχουν και εξαιρέσεις. Κάπως έτσι, έπιασα κουβέντα με μια υπέροχη γιαγιά που έχει ζωγραφισμένα καραβάκια στο αγροτόσπιτό της δίπλα στον Αγιο Νικόλα τον Εύδηλο και με τον ίδιο τρόπο παρακολούθησα την ιεροτελεστία του αλωνίσματος στο Λιβάδι των Καλογήρων. Ο Νικόλας Παντελιός από τον Κάμπο είχε θερίσει και κατέβηκε στο πέτρινο αλώνι της παραλίας για να αλωνίσει με τα ζώα και να λιχνίσει στη συνέχεια. "Καλεί ο καιρός να σηκώσουμε τ' αλώνι", είπε, γνωρίζοντας ότι ο αέρας βοηθούσε πολύ. Αφησε ολόκληρο το πρωί να στεγνώσουν τα στάχυα, ώστε να σπάζουν εύκολα και ξεκίνησε το απογευματάκι ν' αλωνίζει, συνεχίζοντας μια παράδοση αιώνων".

(Γιάννης Ντρενογιάννης)

*Είναι και εκεί, αλλά πιο σίγουρα θα την βρουν στην ατμόσφαιρα που αποπνέει ο τόπος τους. Στο τοπίο που δένει με την αλήθεια της καρδιάς τους. **Είναι απλοί σαν την καλημέρα** που θέλουν να ακούσουν, ανοιχτόκαρδοι και έτοιμοι για πείραμα, γλετζέδες, αλλά μέχρι ενός ορίου σοβαροί και όχι σοβαροφανείς, καταδεκτικοί, ταπεινοί και ανεκτικοί.*

Εμαθαν να δέχονται το διαφορετικό, αλλά πάντα με κριτική διάθεση. Θα ήταν πράοι και αγαθοί, αν δεν είχαν γευτεί το "φρούτο" της τουριστικής εκμετάλλευσης.

***Ετσι, έγιναν περισσότερο πονηροί,** λιγότερο φιλόξενοι, απέκτησαν επιπλέον και προβλήματα, όπως το νερό και η αποχέτευση, ενώ αγωνίζονται να μην αλλάξει ο χαρακτήρας του τόπου τους. Δεν θέλουν τους τουρίστες της Μυκόνου, της Ιου και της Κω. Δεν θέλουν φασαρία άνευ λόγου και αιτίας.*

*Για τον ίδιο, ίσως λόγο που η **"Αποκάλυψη"** γράφτηκε στην **Πάτμο,** θα επιλέξετε για τις διακοπές σας ετούτο το νησί. Και θα το αγαπήσετε σαν πηγή έμπνευσης καλλιτεχνικών ψυχών...σαν και τη δική σας δηλαδή!".*

(Γιάννης Ντρενογιάννης: *"Πάτμος, με την ευλογία της ηρεμίας", "Νέα", 24 Αυγούστου 2001).*

«ΡΟΔΙΑΚΗ» ΑΠΟ ΤΟ 1915

ΦΛΑΣ ΣΤΟ ΠΑΡΕΛΘΟΝ



ΡΟΔΙΑΚΗ

PERIODICO SETTIMANALE

ΕΝ ΡΟΔΩ
ΔΕΥΤΕΡΑ 12 ΣΕΠΤΕΜΒΡΙΟΥ 1927
ΑΡΙΘΜΟΣ ΦΥΛΛΟΥ 882

ΤΡΑΥΜΑΤΙΣΜΟΣ

Την παρελθούσαν Πέμπτην ενώ συνεζήτουν περί οικογενειακών ζητημάτων ήλθαν εις λόγους οι εν τη αυτή οικία διαμένονται Γαβριήλ Μίσσιος και ο γυναικαδελφός του Κωνστ. Νικολάου. Η συζήτησις εξελθούσα των ορίων της μεταξύ αυτών οικειότητος κατέληξεν εις συμπλοκήν τα αποτελέσματα της οποίας εδοκίμασε δια γενναίου ξυλοκοπήματος ο μικρότερος και ασθενέστερος Κώστας. Μη δυνάμενος να ανταποδώση τα ίσα εις τον επ' αδελφή γαμβρόν του έλαβε το μαχαιρίδιόν του και δι' αυτού ετραυμάτισεν εις το στήθος τον κ. Μίσσιον, όστις και μεταφέρθη κατόπιν εις το Β. Νοσοκομείον. Η κατάστασίς του εθεωρήθη θεραπεύσιμος εντός δέκα ημερών. Ο δράστης παρεδόθη εις τας Αρχάς και κρατείται υπ' αυτών.

ΝΕΟ ΑΡΧΑΙΟΛΟΓΙΚΟΝ ΕΥΡΗΜΑ

Την συλλογήν των αγαλμάτων του Αρχαιολογικού μουσείου της πόλεώς μας εμπλούτισε κατ' αυτάς εν νέον σπουδαίον αρχαιολογικόν εύρημα.

Πρόκειται περί αγάλματος της Αφροδίτης καλώς διατηρηθέντος πλην της κεφαλής η οποία λείπει παντελώς, όπερ ο αξ. διευθυντής του Μουσείου της πόλεώς μας κ. Γιάκοπιτς εικάζει ότι ανήκει εις την σχολήν της Ρόδου του δευτέρου και πρωτού π.Χ. αιώνος.

Το άγαλμα ανευρέθη παρά το εργοστάσιον των καπνών της Εταιρείας "Τέμι" υπό εργάτου της Επιχειρήσεως "Σαρδέλι δε Μάρτις και Σία".

(Σ.Σ. Η Ροδιακή εκδιδόταν τότε υπό καθεστώς ιταλικής λογοκρισίας. Διατηρείται επίσης η γλώσσα και τα τοπωνύμα που υπήρχαν στις αρχές του αιώνα).

ΣΧΟΛΗ ΧΟΡΟΥ
ΣΟΦΙΑ
ΜΕΛΙΣΣΟΥΡΓΟΥ

• **ΚΛΑΣΣΙΚΟ ΜΠΑΛΕΤΟ**-Ρώσικο σύστημα Vaganova
• **ΣΥΓΧΡΟΝΟΣ ΧΟΡΟΣ**
• **ΡΥΘΜΙΚΗ ΚΙΝΗΤΙΚΗ ΑΓΩΓΗ**
• **ΤΑΞΗ POINTS ΜΠΑΛΕΤΟΥ**- Προετοιμασία για επαγγελματικές σχολές
• **FLAMENCO**- Αποκλειστικά στη Ρόδο συνεχίζεται η επιτυχημένη διδασκαλία Ισπανικών χορών (τμήματα ανδρών-γυναικών)
• **JAZZ-ΧΟΡΕΥΤΙΚΗ ΓΥΜΝΑΣΤΙΚΗ** (τμήματα παιδιών-ενηλίκων
• **ΣΕΜΙΝΑΡΙΑ** από διεθνούς φήμης χορευτές



ΕΓΓΡΑΦΕΣ 3-14 ΣΕΠΤΕΜΒΡΙΟΥ
ΩΡΕΣ: 5.30-9.00 μ.μ.
ΕΝΑΡΞΗ ΜΑΘΗΜΑΤΩΝ: 17 ΣΕΠΤ.
ΒΕΡΓΙΝΑΣ 84Α • ΤΗΛ. 31000

ΣΧΟΛΗ ΧΟΡΟΥ
ΣΟΦΙΑ
ΜΕΛΙΣΣΟΥΡΓΟΥ

Αγαπητοί Γονείς και Κηδεμόνες,

Φίλες και Φίλοι της Σχολής,

Με τη δική Σας ένθερμη υποστήριξη από την πρώτη κιόλας χρονιά λειτουργίας της Σχολής μας αποδείχθηκε αναγκαία η επέκτασή της, πράγμα που ήδη είναι γεγονός! Μια δεύτερη επίσης ιδιόκτητη αίθουσα διδασκαλίας, ειδικά διαμορφωμένη από τα θεμέλιά της για σχολή χορού, σε ισόγειο ευάερο και ευήλιο, αλλά και κλιματιζόμενη βρίσκεται στη διάθεσή Σας. Προσφέρει μεγαλύτερη άνεση στις διδασκαλίες, στα ωράρια και τα είδη χορού που θα επιλέξετε μετατρέποντας τα μαθήματα σε αληθινή απόλαυση .

Με τη δέσμευση να διατηρούμε στο ακέραιο την εμπιστοσύνη που Εσείς μας δείχνετε, διατηρώντας υψηλό το επίπεδο της διδασκαλίας του χορού στον τόπο μας, της καλλιτεχνικής δημιουργίας και γενικότερα της μόρφωσης των παιδιών μας, ειλικρινά Σας ευχαριστούμε ολόψυχα!

Η Διευθύντρια
Σοφία Ν. Μελισσουργού

ΘΕΑΤΡΟ

ΣΑΤΥΡ

Το Θεατρικό Εργαστήρι
ΣΑΤΥΡ *(Σχολή Θεατρικών Τεχνών)*

ανακοινώνει ότι:

- Ξεκίνησαν οι εγγραφές για μαθήματα Θεάτρου για όλες τις ηλικίες (σε συνεργασία με ανώτερες δραματικές σχολές). Για τα μικρά παιδιά γίνονται και ειδικά μαθήματα με τον επαγγελματία κλόουν "ΚΙΚΟ"
- Ζητούνται συνεργάτες για ειδικότητες ζογκλέρ, παντομίμας, παραμυθά, κουκλοπαίκτη, animateur.
- Αναλαμβάνουμε παιδικά πάρτυ και παιδικές εκδηλώσεις με τον κλόουν ΚΙΚΟ

Ο υπεύθυνος του ΣΑΤΥΡ
Κων/νος Τρέχας

Πλ. Δημ. Αναστασιάδη 47
Τηλ.: (0241) 38873 - 66477, 0972 847299

Αντίλαλοι

πολιτικοί και άλλοι...

ΜΙΑ ΑΛΗ ΑΝΩΜΑΛΙΑ

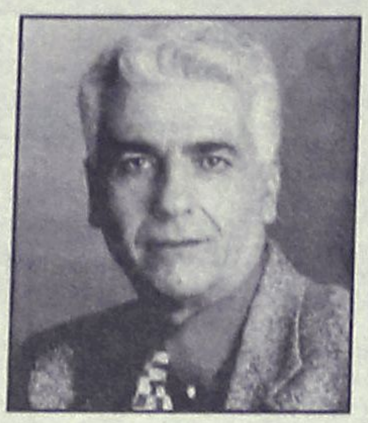

Δρομολογείται... μία άλλη ανωμαλία, δήλωσε ο νομάρχης κ. Σ. Καραγιάννης κληθείς **να σχολιάσει το νομοσχέδιο** περί συμπολιτειών, εμπνευστής του οποίου είναι ο κ. Καΐσερλης, εκφράζοντας έτσι την δυσαρέσκειά του για τους **πειρασμούς** οι οποίοι στοχεύουν στην κατάργηση των νομαρχιών.

Διότι, **ας μη γελιόμαστε**, ο στόχος αυτός είναι!

Λ. Μ.

ΕΚΑΝΑΝ ΦΤΕΡΑ!

Μόλις ένας μήνας συμπληρώθηκε από τότε που ο **δήμος Ροδίων** θέλοντας να δείξει την ελάχιστη ευγνωμοσύνη του στο δάσκαλο **Φώτη Βαρέλη,** έστησε στην Παλιά πόλη ένα **αναλόγιο** με μαρμάρινο **βιβλίο** κι ένα επίγραμμά του σε τρείς γλώσσες.

Δεν ήταν παρά ένα μικρό ευχαριστώ για το **πλατάνι** που φύτεψε σ' εκείνο το σημείο. Κι όμως τόσος χρόνος ήταν αρκετός, για να καταστραφεί αυτό το ταπεινό μνημείο.

Δε μπορούμε να το πιστέψουμε αλλά φαίνεται ότι κάποιοι χρησιμοποιώντας αιχμηρό αντικείμενο **ξεκόλλησαν** από το μαρμάρινο βιβλίο τις δύο από τις 4 επιφάνειες στις οποίες ήταν χαραγμένο το επίγραμμα του **Φώτη Βαρέλη** και τις... πήραν μαζί τους.

Β. Μ.

ΤΑ ΕΧΑΣΑΝ

Τυχεροί, πολύ τυχεροί ήταν οι υπεύθυνοι για την αίθουσα των **VIP'S του αεροδρομίου της Ρόδου**, που έτυχε να ...**χάσουν τα κλειδιά στον πρόεδρο της Δημοκρατίας.**

Γνωστός για **την πραότητα του χαρακτήρα του** ο πρόεδρος, ούτε διαμαρτυρήθηκε, ούτε θύμωσε, ούτε τίποτα. Περίμενε υπομονετικά και διάλεξε **να κάνει έναν περίπατο** μέχρι ν' αποκατασταθούν οι...βλάβες γενικώς!

Αν ήταν για παράδειγμα ο κ. **Θεόδωρος Πάγκαλος** ο ... παθών, **δεν υπάρχει αμφιβολία** ότι θα είχε στείλει πέντε-έξι άτομα στο Νοσοκομείο!

Μιχ. Μ.

Αγρίεψαν τα πράγματα στην Νομαρχιακή Επιτροπή του ΠΑΣΟΚ, όπως μαθαίνουμε.
Δεν είναι μόνο τα προχθεσινά γεγονότα είναι κι αυτά... που θ' ακολουθήσουν!

Λ. Μ.

ΥΠΑΡΧΕΙ ΣΥΝΤΗΡΗΤΗΣ;

Ένα περίπου μήνα έχει να λειτουργήσει, όπως μας κατήγγειλαν, το ένα από τα δύο ασανσέρ του νοσοκομείου μας που οδηγεί στις Παθολογικές κλινικές με αποτέλεσμα να ταλαιπωρούνται οι επισκέπτες και οι ασθενείς.

Δεν γνωρίζουμε αν η πληροφορία ότι το ασανσέρ δεν έχει βλάβη αλλά σκόπιμα το κρατούν καθηλωμένο στο υπόγειο αληθεύει.

Εν πάση περιπτώσει το νοσοκομείο έχει συντηρητή που τον πληρώνει και αν ναι γιατί δεν φτιάχνει την βλάβη, αν υπάρχει του ασανσέρ.

Γ. Β.Π.

Ο ταχυδρόμος πέρασε...



● **κ. ταχ. αναγνωστ.:** Ασφαλώς και δεν πρόκειται να επικροτήσω κατηγορίες "για ανασφάλεια στην Ελλάδα" που ήδη άρχισαν να ακούγονται. Θα επικροτήσω όμως ανεπιφύλακτα κάθε πρόταση για πρόσθετα μέτρα κατά της τρομοκρατίας.

❖❖❖

● **Ομοίως:** Περιορίζονται οι ατομικές ελευθερίες με τους αντιτρομοκρατικούς νόμους; Ε, κάτσε να σε φάνε λάχανο και φώναζε και το... "σφάξε με αγά μου ν' αγιάσω" για να επιβεβαιώσεις τα... δημοκρατικά σου αισθήματα.

❖❖❖

● **Προς συγκλονισμένο συμπολίτη:** Και ποιός δεν συγκλονίσθηκε από την απώλεια του Στέλιου. Μόνο που δεν πέθανε. Θα ζει πάντα μέσα από τα τραγούδια του που τραγούδησαν και θα τραγουδούν ακόμα πολλές γενιές Ελλήνων.

❖❖❖

● **Προς αγωνιούντα καταστηματάρχη:** Τί γίνεται με τα πολιτικά μας. Τί να σου πω άνθρωπέ μου. Εδώ ο κόσμος χάνεται... και εσύ ασχολείσαι με τα κούμαρα;

Προσχολικό Κέντρο
ΠΙΝΟΚΙΟ
Παιδικός Σταθμός - Νηπιαγωγείο
11 χρόνια **Πινόκιο!!!**
✓ τον γνωρίζετε!!!
✓ τον αγαπήσατε!!!
✓ τον εμπιστεύεστε!!!
Υπεύθυνες:
Εύη και Θέτις Χιωτάκη
Λεμεσού 39
& Εθνικής Αντίστασης
Τηλ. **20996**

ΩΘΗΣΗ
ΜΕΘΟΔΙΚΟ ΦΡΟΝΤΙΣΤΗΡΙΟ ΘΕΤΙΚΩΝ ΕΠΙΣΤΗΜΩΝ
♦ ΦΥΣΙΚΗ ♦ ΜΑΘΗΜΑΤΙΚΑ
♦ ΧΗΜΕΙΑ ♦ ΦΙΛΟΛΟΓΙΚΑ
ΤΜΗΜΑΤΑ : ΓΥΜΝΑΣΙΟΥ - ΤΕΕ - ΛΥΚΕΙΟΥ
ΚΑΤΕΥΘΥΝΣΕΙΣ : ΘΕΤΙΚΗ-ΤΕΧΝΟΛΟΓΙΚΗ-ΘΕΩΡΗΤΙΚΗ
ΕΝΑΡΞΗ ΜΑΘΗΜΑΤΩΝ: Β΄-Γ΄ΛΥΚΕΙΟΥ 1η Αυγούστου
ΥΠΟΛΟΙΠΑ ΤΜΗΜΑΤΑ 27η Αυγούστου
Α.ΧΑΤΖΗΑΝΤΩΝΙΟΥ-Δ.ΜΑΛΑΤΕΣΤΑΣ
Δ. ΤΥΡΙΚΟΣ
Διεύθυνση: ΑΝΧΟΥ ΒΟΛΟΝΑΚΗ 14 - ΡΟΔΟΣ
Τηλέφωνα: 76065 – 74956 -73390
0937 248234
ΩΘΗΣΗ ΣΤΗΝ ΕΠΙΤΥΧΙΑ!!!

ZOO
παιδικά
Αμμοχώστου 12 - Ρόδος - Τηλ.: 75188
ΓΙΟΡΤΑΖΟΥΜΕ!
Πέρασαν κιόλας τέσσερα χρόνια!!
Το πάθος και η αφοσίωση για τη δουλειά μας, δεν μας άφησαν να καταλάβουμε πως πέρασαν!!... Ας είναι αυτό η εγγύηση για το πώς θα συνεχίσουμε και τα επόμενα χρόνια: Με το ίδιο πάθος, το ίδιο μεράκι, για να σας εξασφαλίζουμε, όπως μέχρι σήμερα, **ποιότητα, γούστο, φαντασία** για τα **ZOO-ZOO**νάκια ΜΑΣ!!!
Για την ημέρα των γενεθλίων μας (17.09 ημέρα Δευτέρα), πολλές - πολλές μικρές εκπλήξεις για τα μικρά μας **ZOO-ZOO**νάκια!
Κα Μαίρη
Κατάστημα παιδικών ρούχων
ZOO
Αμμοχώστου 12, Ρόδος (πίσω από την Ακαδημία)
Τηλ.: **75188**

ΠΡΟΤΥΠΟΣ ΒΡΕΦΟΝΗΠΙΑΚΟΣ ΣΤΑΘΜΟΣ-ΝΗΠΙΑΓΩΓΕΙΟ
Ουράνιο Τόξο


Μεγαλώνουμε μαζί
Ενημέρωση-Εκπαιδευτικό πρόγραμμα στο τηλέφωνο **28042** και στη Διεύθυνση **Κων/νου Υδραίου 31**-Ρόδος
Πρωινές-απογευματινές ώρες

<<ΕΚΠΑΙΔΕΥΤΙΚΗ ΠΑΡΕΜΒΑΣΗ>>
ΠΡΟΤΥΠΗ ΕΚΠΑΙΔΕΥΤΙΚΗ ΜΟΝΑΔΑ
Διδασκαλία παιδιών Δημοτικού- Γυμνασίου με Μαθησιακές Δυσκολίες:
Α)στην Ανάγνωση (συλλαβισμός, έλλειψη αυτοματισμού, χάσιμο γραμμής).
Β) στην Γραφή – Ορθογραφία (σύγχυση και παράλειψη γραμμάτων αναστροφές, ημιτελείς λέξεις, άγνοια των γραμματικών και συντακτικών κανόνων).
Γ) στην σύνταξη και δόμηση του γραπτού λόγου (αδυναμία στην έκφραση της σκέψης).
Δ) στην κατανόηση των σχολικών μαθημάτων (αδυναμία στην απομνημόνευση και εμπέδωση των μαθημάτων).
ΠΛΗΡΟΦΟΡΙΕΣ-ΕΓΓΡΑΦΕΣ
Ν. ΚΑΡΑΓΙΑΝΝΗ 3 ΑΝΑΛΗΨΗ
(δίπλα στο κατάστημα ΑΣΤ 299)
ΤΗΛ:0241 66256 – 64225
ΘΕΣΕΙΣ ΠΕΡΙΟΡΙΣΜΕΝΕΣ

15/09/1986 - 15/09/2001 15 ΧΡΟΝΙΑ!
ΠΟΙΟΤΗΤΑ - ΣΥΝΕΠΕΙΑ - ΣΥΝΕΧΕΙΑ
ΟΙΚΟΝΟΜΙΔΗΣ ΕΡΕΥΝΑ - ΤΕΧΝΟΛΟΓΙΑ - ΕΦΑΡΜΟΓΗ Ε.Π.Ε.
ΑΝΑΛΥΤΙΚΟ ΕΡΓΑΣΤΗΡΙΟ ΡΟΔΟΥ, ΒΥΡΩΝΟΣ 1, 85100 ΡΟΔΟΣ
ΤΗΛ. 0241/28638 - ΤΟΤ (fax) 0241/35623
http://www.forthnet.gr/chemenvi