ΕΤΟΣ ΙΔΡΥΣΕΩΣ: 1915
ΙΔΡΥΤΗΣ: ΕΜΜ. ΚΑΛΑΜΠΙΧΗΣ
ΔΙΕΥΘΥΝΤΗΣ: ΑΘ. ΜΑΡΑΣΙΩΤΗΣ

Η ΡΟΔΙΑΚΗ

ΚΥΡΙΑΚΗ
16 ΣΕΠΤΕΜΒΡΙΟΥ·2001
ΑΡ. ΦΥΛΛΟΥ 16.896
ΤΙΜΗ 200 ΔΡΧ.
ΕΥΡΩ 0,59

ΗΜΕΡΗΣΙΑ ΠΡΩΙΝΗ ΕΦΗΜΕΡΙΔΑ ΤΗΣ ΡΟΔΟΥ

Ο Μπούς πήρε τις αποφάσεις του για πόλεμο

ΚΑΤΑΣΤΑΣΗ





έκτακτης ανάγκης!

ΤΑ ΧΤΥΠΗΜΑΤΑ ΘΑ ΕΙΝΑΙ ΣΑΡΩΤΙΚΑ, ΕΚΤΕΤΑΜΕΝΑ ΚΑΙΡΙΑ ΚΑΙ ΑΠΟΤΕΛΕΣΜΑΤΙΚΑ

Προδιαγράφεται πραγματική σφαγή στο Αφγανιστάν, πιθανόν και σε άλλες χώρες-στόχους. Ραδιοφωνικό διάγγελμα του αμερικανού προέδρου για τις δραματικές αποφάσεις που ελήφθησαν χθες.

ΣΕΛΙΔΕΣ 14-15-16



ΓΙΑ ΤΙΣ ΕΚΛΟΓΕΣ

Ομαλές εξελίξεις στο ΕΒΕΔ



Συμφωνία στους κόλπους του διοικητικού συμβουλίου για ενιαίο ψηφοδέλτιο και με "προεπιλογή" του νέου προέδρου. Η συμφωνία θα μορφοποιηθεί σε λίγες μέρες.

ΣΕΛΙΔΑ 4

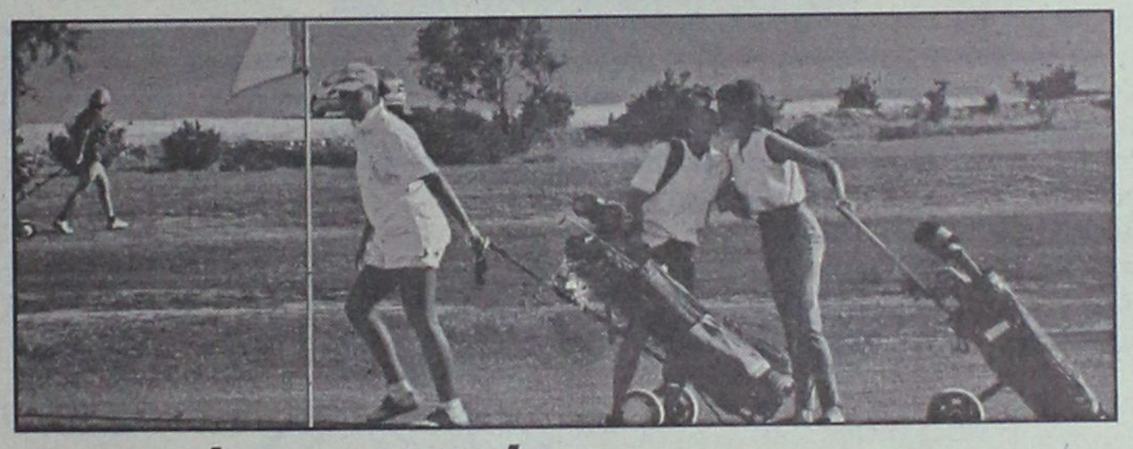

Δύο σενάρια για την αξιοποίηση του γκολφ

Βεβαίως το βασικό στοιχείο είναι να υπάρξει επενδυτής για τα συγκεκριμένα σχέδια, κάτι που δεν μπορεί να θεωρηθεί δεδομένο. Αλλωστε στο παρελθόν, οι διαγωνισμοί που έγιναν για το ίδιο θέμα δεν είχαν αποτέλεσμα, πράγμα που και τώρα θεωρείται πιθανό, αν και οι αρμόδιοι της ΕΤΑ είναι βέβαιοι για το αντίθετο.

ΣΕΛΙΔΕΣ 6 και 17

ΚΡΟΥΑΖΙΕΡΕΣ

Οι πρώτες ζημιές στον τουρισμό

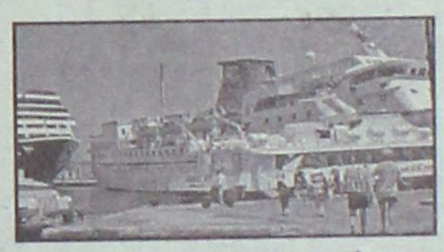

Χειρότερη θα γίνει η κατάσταση στην τουριστική αγορά της Ρόδου και ειδικά της Παλιάς Πόλης. Φόβοι ότι θα υπάρξουν σημαντικές απώλειες.

ΣΕΛΙΔΕΣ 6 και 17

ΣΥΖΗΤΗΣΗ ΠΡΟΧΘΕΣ ΣΤΗ ΒΟΥΛΗ

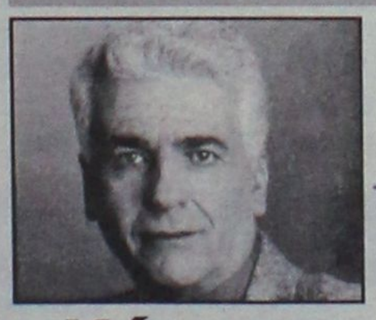



Κόντρες για τη μή έκπτωση δημάρχου

Ευθύνες στην κυβέρνηση και ειδικότερα στον υφυπουργό Εσωτερικών κ. Καϊσερλη, επέριψε ο βουλευτής κ. Αρ. Παυλίδης για το γεγονός ότι παραμένει στην θέση του ο δήμαρχος Λέρου κ. Γιάννης Αντάρτης, ενώ σε βάρος του έχει γίνει καταλογισμός ποσού 122 εκατομμυρίων δραχμών για παράτυπες δαπάνες.

ΣΕΛΙΔΑ 8

ΚΥΝΗΓΕΤΙΚΟΣ ΣΥΛΛΟΓΟΣ ΡΟΔΟΥ

Ανακοίνωση

Φίλε κυνηγέ,

Το περιοδικό "Κυνηγεσία - Κυνοφιλία" και ο Κυνηγετικός Σύλλογος Ρόδου, διοργανώνουν *ενημερωτική ημερίδα κυνηγών στις 17 Σεπτεμβρίου 2001 και ώρα 19.30 στο Castello Rosso,* με θέματα: κυνήγι, περιβάλλον, όπλα, βλητική, σκυλιά.

Στην εκδήλωση θα πραγματοποιηθεί κλήρωση με πλούσια δώρα.

ΕΚΤΟΣ ΑΠΟ ΤΗ ΓΕΡΜΑΝΙΚΗ, ΜΙΛΑΜΕ ΚΑΙ ΤΗ «ΓΛΩΣΣΑ ΤΩΝ ΑΡΙΘΜΩΝ»!

Για πρώτη φορά ένα Κέντρο Ξένων Γλωσσών διδάσκει... απλά μαθηματικά! Αυτό συμβαίνει γιατί οι αριθμοί είναι απαραίτητοι, ώστε να γίνονται συγκρίσεις.

ΣΥΓΚΕΝΤΡΩΤΙΚΑ ΑΠΟΤΕΛΕΣΜΑΤΑ ΕΚΠΑΙΔΕΥΤΙΚΗΣ ΠΕΡΙΟΔΟΥ 2000- 2001

+135 KLEINES DEUTSCHES SPRACHDIPLOM
+13 MITTELSTUFE
29 ZERTIFIKAT

47 ΠΡΑΓΜΑΤΙΚΑ ΑΝΑΓΝΩΡΙΣΜΕΝΑ από το κράτος πιστοποιητικά γλωσσομάθειας.

Περισσότερα στις εσωτερικές σελίδες...

ΜΕΡΚΟΥΡΗΣ ΚΟΝΤΟΣ
ΚΕΝΤΡΑ ΞΕΝΩΝ ΓΛΩΣΣΩΝ

Τηλ: 0241 / 35289, 23973- Fax: 32336

Φροντιστήριο ΠΥΘΑΓΟΡΑΣ
Στέλιου Κωτιάδη 2, Ρόδος – Τηλ.: 29593
Νέα τμήματα : 3 Σεπτεμβρίου

ΑΓΓΛΙΚΑ - ΓΕΡΜΑΝΙΚΑ
ΓΙΑΝΝΗΣ ΚΑΜΠΟΥΡΗΣ
σελίδα 46

ΗΜΕΡΟΛΟΓΙΟ

Κυριακή 16 Σεπτεμβρίου 2001
Μετά την Ύψωση - Ευφημίας μεγαλομ.,
Ανατολή ηλίου: 6.08'
Δύση ηλίου: 6.32'
Σελήνη 29 ημερών

ΦΑΡΜΑΚΕΙΑ

Σήμερα διηπερεύει το φαρμακείο του Ιωαννίδη Γεωργ. στην οδό Αμερικής 11 και διανυκτερεύει το φαρμακείο του Φουτούλη Νικολάου στην οδό Αθηνών 11 (Ανάληψη).

ΒΕΝΖΙΝΑΔΙΚΑ

Σήμερα διανυκτερεύουν τα βενζινάδικα: Μιχαήλου Παντ. (Χρ. Τσιγάντε), Νιανοβασίλης - Αυγενικός (Γ. Σεφέρη), Πίπος Σταμάτης (Ιξιά), Παπαστέργου Ανδρέας (Κρεμαστή) και Δράκου Δ. (Αφάντου).

ΛΑΪΚΕΣ ΑΓΟΡΕΣ

Τετάρτη : στο Δημοτικό Νεκροταφείο
Πέμπτη: στην οδό Βύρωνος
Παρασκευή: στην οδό Πτολεμαίων (Ανάληψη)
Σάββατο: στο Δημοτικό Νεκροταφείο.

ΔΡΟΜΟΛΟΓΙΑ ΠΛΟΙΩΝ

Σήμερα αναχωρεί το "ΡΟΔΟΣ" στις 14.00 για Κω-Κάλυμνο-Λέρο-Πάτμο-Πειραιά.

ΑΕΡΟΠΟΡΙΚΑ ΔΡΟΜΟΛΟΓΙΑ

ΟΛΥΜΠΙΑΚΗ ΑΕΡΟΠΟΡΙΑ
ΑΠΟ ΡΟΔΟ-ΑΘΗΝΑ
- Καθημερινά 07.00, 10.25, 20.55
- Τετάρτη 14.00
- Καθημερινά πλην Τετάρτης 17.20
- Καθημερινά πλην Κυριακής 23.40
- Δευτέρα 00.10.

ΑΠΟ ΑΘΗΝΑ-ΡΟΔΟ
- Καθημερινά 05.20, 08.45, 19.15
- Τετάρτη 12.20
- Καθημερινά πλην Τετάρτης 15.40
- Καθημερινά πλην Κυριακής 22.00
- Κυριακή 22.30

ΑΠΟ ΡΟΔΟ-ΘΕΣΣΑΛΟΝΙΚΗ
- Δευτέρα 14.30
- Παρασκευή-Κυριακή 12.40.

ΑΠΟ ΡΟΔΟ-ΗΡΑΚΛΕΙΟ
- Παρασκευή-Κυριακή 09.45.

ΑΠΟ ΡΟΔΟ-ΚΑΡΠΑΘΟ
- Τρίτη-Πέμπτη-Σάββατο 09.45
- Δευτέρα-Τετάρτη-Παρασκευή-Κυριακή 10.30
- Δευτέρα-Κυριακή 12.40
- Τετάρτη-Παρασκευή (ν) έως 22/9 12.40
- Πέμπτη από 23/9 12.40
- Τρίτη-Παρασκευή (ν) από 23/9 12.40
- Τρίτη-Σάββατο έως 22/9 14.15
- Πέμπτη έως 22/9 14.15.

ΑΠΟ ΡΟΔΟ-ΚΑΣΟ
- Δευτέρα-Κυριακή (κ) 12.40
- Τετάρτη-Παρασκευή έως 22/9 12.40
- Πέμπτη (κ) από 23/9 12.40
- Τρίτη-Παρασκευή από 23/9 12.40
- Πέμπτη (κ) έως 22/9 14.15.

ΑΠΟ ΡΟΔΟ-ΚΑΣΤΕΛΟΡΙΖΟ
- Τετάρτη-Παρασκευή-Κυριακή 08.10
- Δευτέρα έως 22/9 08.10
- Τρίτη-Πέμπτη-Σάββατο έως 22/9 11.55.

AEGEAN AIRLINES & CRONUS
ΑΠΟ ΡΟΔΟ-ΑΘΗΝΑ
07.45 (A3 201 X5 1201), 13.30 (A3 207 X5 1207), 14.20 (A3 211 X5 1211), 17.30 (A3 213 X5 1213), 21.10 (A3 217 X5 1217),
ΑΠΟ ΑΘΗΝΑ-ΡΟΔΟ
06.05 (A3 200 X5 1200), 09.40 (A3 202 X5 1202), 12.50 (A3 210 X5 1210), 15.50 (A3 212 X5 1212), 19.30 (A3 216 X5 1216)
ΑΠΟ ΡΟΔΟ-ΗΡΑΚΛΕΙΟ
19.30 (A3 765)
ΑΠΟ ΗΡΑΚΛΕΙΟ-ΡΟΔΟ
18.00 (A3 764)
ΑΠΟ ΡΟΔΟ-ΘΕΣΣΑΛΟΝΙΚΗ
11.20 (A3 721)
ΑΠΟ ΘΕΣΣΑΛΟΝΙΚΗ-ΡΟΔΟ
11.20 (A3 720)

AXON AIRLINES
ΑΠΟ ΡΟΔΟ ΠΡΟΣ ΑΘΗΝΑ
- XN 431 ΑΝΑΧΩΡΗΣΗ ΡΟΔΟΣ 11.10 ΑΦΙΞΗ ΑΘΗΝΑ 12.00
- XN 433 ΑΝΑΧΩΡΗΣΗ ΡΟΔΟΣ 19.20 ΑΦΙΞΗ ΑΘΗΝΑ 18.20'

ΑΠΟ ΑΘΗΝΑ ΠΡΟΣ ΡΟΔΟ
- XN 430 ΑΝΑΧΩΡΗΣΗ ΑΘΗΝΑ 09.50 ΑΦΙΞΗ ΡΟΔΟ 10.40
- XN 432 ΑΝΑΧΩΡΗΣΗ ΑΘΗΝΑ 18.00 ΑΦΙΞΗ ΡΟΔΟ 18.55

Το παραπάνω πρόγραμμα ισχύει καθημερινά από τις 6 Ιουλίου.

Επώνυμον το ανώνυμον...

Χρειάζεται λογική και ψύχραιμη εκτίμηση

Μια γιγαντιαία ΝΑΤΟϊκή επιχείρηση "τιμωρίας" αρχίζει να δρομολογείται με την ενεργοποίηση του άρθρου 5 της ιδρυτικής διακήρυξης της Ατλαντικής Συμμαχίας και πιθανό πρώτο στόχο το Αφγανιστάν, που ζει το δικό του Μεσαίωνα στις αρχές του 21ου αιώνα. Η Ευρώπη συμπαταράχθηκε για άλλη μία φορά στο πλευρό των ΗΠΑ και θα πάρει μέρος σε μια αντιτρομοκρατική εκστρατεία, άγνωστης εμβέλειας και διάρκειας, κατά εχθρών που κρύβονται στη σκιά και προσδιορίζονται αορίστως υπό τον όρο διεθνής τρομοκρατία.

Οι Ηνωμένες Πολιτείες που θρηνούν χιλιάδες αθώα θύματα παρουσιάζουν ήδη τάσεις υποτροπής στον Μακαρθισμό και σχεδιάζουν πώς θα εξασφαλίσουν μια πανστρατιά κατά της τρομοκρατίας και όσων θεωρούν υπόπτους ότι υποθάλπουν τρομοκράτες. Δεν είναι τυχαίο ότι ο υπουργός Εξωτερικών των ΗΠΑ Κόλιν Πάουελ φέρεται ότι δήλωσε ότι στην αντιτρομοκρατική επιχείρηση θα ζητηθεί να συμμετάσχουν με στρατιωτικά τμήματα η Ρωσία, η Κίνα και ορισμένες ισλαμικές χώρες. Προφανώς, η Ουάσιγκτον πιστεύει ότι έτσι θα δημιουργηθεί ένας κλοιός γύρω από τους τρομοκράτες και όσους τους υποστηρίζουν.

Ομως η διεθνής Κοινή Γνώμη αρχίζει να εκφράζει την αντίθεσή της στα σχέδια για "τυφλά" αντίποινα κατά της τρομοκρατίας. Και αυτό, όχι μόνον γιατί γνωρίζει ότι για άλλη μία φορά θα πληρώσουν χιλιάδες αθώοι άμαχοι με τις ζωές τους τα καίρια πλήγματα των "χειρουργικών" βομβαρδισμών του ΝΑΤΟ, αλλά περισσότερο γιατί φοβάται ότι θα υπάρξει "ανταπάντηση" η οποία δεν θα περιοριστεί σε νέες τρομοκρατικές επιθέσεις μόνον επί αμερικανικού εδάφους.

Στο Αφγανιστάν, που το εγκατέλειψαν οι ελάχιστοι δυτικοί που διέμεναν σε αυτό, οι φανατικοί ισλαμιστές Ταλιμπάν είναι πεπεισμένοι πλέον ότι θα δεχθούν ΝΑΤΟϊκή επίθεση και, όπως μεταδίδουν τα διεθνή πρακτορεία, οι κάτοικοι της πρωτεύουσάς του σκάβουν χαρακώματα και πρόχειρα καταφύγια για να προστατευθούν από τις βόμβες. Ωστόσο, η μορφολογία του εδάφους του δεν έχει καμία σχέση με εκείνη του Ιράκ, του Κοσσυφοπεδίου και της Σερβίας. Οι Ταλιμπάν προειδοποίησαν τους δυτικούς ηγέτες ότι τα αεροσκάφη τους θα κτυπούν τρύπες και φαράγγια, όπως αυτά του Κανταχάρ, που προσφέρουν καταφύγιο στο ζάμπλουτο Σαουδάραβα επιχειρηματία και απολογητή της τρομοκρατίας Οσάμα Μπιν Λάντεν.

Οι Ρώσοι που καλούνται να συμπράξουν σε αυτή την επιχείρηση δεν έχουν ξεπεράσει ακόμη την οδυνηρή σοβιετική εμπειρία από τον 10ετή πόλεμο στο Αφγανιστάν, το δικό τους Βιετνάμ. Η Ουάσιγκτον μπορεί πιθανότατα να εξασφαλίσει και τη ρωσική παρουσία στην πανστρατιά κατά της τρομοκρατίας. Και οι Αμερικανοί στρατηγοί μπορεί να καταστρώνουν τα επιχειρησιακά σχέδια "απάντησης" στους τρομοκράτες, τα οποία περιλαμβάνουν αστραπιαίες "χειρουργικές" αεροπορικές επιθέσεις, ευρύτερη αεροπορική επιχείρηση, ανάλογη με εκείνες στο Ιράκ και στο Κόσοβο, και πόλεμο μακράς πνοής τύπου "Drug War" , όπως αυτός που διεξάγουν σε χώρες - παραγωγούς ναρκωτικών.

Αλλά ένας τέτοιος πόλεμος με στόχους σκιές δεν μπορεί να κηρυχθεί με απλές υπόνοιες, με δαιμονοποίηση ολόκληρων λαών και με τη συναισθηματική φόρτιση από μια πράγματι μοναδική εθνική τραγωδία που ξεπερνάει κατά πολύ την τραυματική εμπειρία του Περλ Χάρμπορ. Οι ΗΠΑ και οι Ευρωπαίοι σύμμαχοί τους μπαίνουν στον επικίνδυνο πειρασμό ενός ολοκληρωτικού πολέμου κατά της τρομοκρατίας, που μόνο η λογική και η ψύχραιμη εκτίμηση μπορούν να τον αποτρέψουν και να αποφευχθούν ανυπολόγιστα δεινά για την ανθρωπότητα.



ΣΧΟΛΗ ΧΟΡΟΥ
ΑΝΑΓΝΩΡΙΣΜΕΝΗ ΑΠΟ ΤΟ ΚΡΑΤΟΣ
Μαρί Γκίκα



Διπλωματούχος Ανώτερης Επαγγελματικής Σχολής Χορού "Ραλλού Μανού"
και Ακαδημίας Χορού Βάρνας - Βουλγαρίας
Αποκλειστική επίσημος αντιπρόσωπος Δωδεκανήσου της Inernational Ballet Academy of Varna - Bulgaria του συστήματος "VAGANOVA" με δικαίωμα χορηγήσεως μετά από εξετάσεις διπλωμάτων όλων των βαθμίδων (Preparatoire, Elementaire, Moyen, Avance, Superieur).
Μέλος Διεθνούς Συμβ. Χορού της UNESCO.
Μέλος Σ.Ι.Σ.Χ.Ε. (Σωματείο Ιδιοκτητών Σχολών Χορού Ελλάδος)

ΑΠΟ ΦΕΤΟΣ ΠΑΡΑΡΤΗΜΑ ΣΤΟΝ ΑΡΧΑΓΓΕΛΟ

ΣΤΙΣ ΔΥΟ ΣΧΟΛΕΣ ΜΑΣ ΔΙΔΑΣΚΟΝΤΑΙ ΑΠΟ ΕΛΛΗΝΕΣ ΚΑΙ ΞΕΝΟΥΣ ΔΙΠΛΩΜΑΤΟΥΧΟΥΣ ΚΑΘΗΓΗΤΕΣ ΟΛΑ ΤΑ ΕΙΔΗ ΧΟΡΟΥ:
● Κλασσικό Μπαλλέτο (Συστ. Vaganova) ● Ακαδημαϊκό Κλασσικό Μπαλλετο ● Ρυθμική Κινησιολογική Αγωγή Νηπίων ● Σύγχρονος Χορός (σύστημα Martha's Graham, Limon) ● Jazz ● Aerobic ● Χορευτική Γυμναστική Ενηλίκων ● Μικρών & Μεγάλων Μαζορεττών ● Αυτοσχεδιασμός ● Flamenco ● Κάρακτερ ● Προετοιμασία για εισαγωγικές επαγ/τικών σχολών ΥΠ.ΠΟ

ΔΩΡΟ ΓΙΑ ΤΙΣ ΜΑΘΗΤΡΙΕΣ ΜΑΣ ΤΟ ΜΑΘΗΜΑ ΤΟΥ FLAMENCO

ΔΕΚΤΑ ΠΑΙΔΙΑ ΑΠΟ 3,5 ΕΤΩΝ

ΕΓΓΡΑΦΕΣ: Καθημερινά από 3/9 εκτός Σαββάτου - Κυριακής 6-9 το απόγευμα
ΕΝΑΡΞΗ ΜΑΘΗΜΑΤΩΝ 17/9/2001
● ΚΕΝΤΡΙΚΟ: ΔΕΝΔΡΙΝΟΥ 19 , ΡΟΔΟΣ, ΤΗΛ: 0241/35351
● ΠΑΡΑΡΤΗΜΑ: ΑΡΧΑΓΓΕΛΟΣ, ΤΗΛ: 0244/22290

ΔΕΧΟΝΤΑΙ ΤΟ ΚΟΙΝΟ

Ο Νομάρχης δέχεται το κοινό κάθε Τρίτη και Πέμπτη από 11.00-13.00.
Ο Δήμαρχος Ροδίων δέχεται ύστερα από συνεννόηση.
Ο αντινομάρχης Δωδεκανήσου κ. Νικόλαος Τατάκης δέχεται το κοινό κάθε Τρίτη και Πέμπτη από 10.00 π.μ.-12 μ.μ.

ΤΑΞΙ

ΡΑΔΙΟ ΤΑΞΙ: 64712-64790

ΧΡΗΣΙΜΑ ΤΗΛΕΦΩΝΑ

ΝΟΣΟΚΟΜΕΙΟ:	80000
ΠΥΡΟΣΒΕΣΤΙΚΗ:	23333
ΛΙΜΕΝΑΡΧΕΙΟ:	22220, 27695
ΒΛΑΒΕΣ Δ.Ε.Η.:	125
ΒΛΑΒΕΣ Ο.Τ.Ε.:	121
ΑΜΕΣΗ ΔΡΑΣΗ:	100
ΒΛΑΒΕΣ ΥΔΡΕΥΣΗΣ:	68750-68755
ΝΟΜΑΡΧΙΑ:	46502
ΠΕΡ/ΚΗ Δ/ΝΣΗ	38174
ΔΗΜΟΣ:	46200
ΔΗΜ. ΕΠΙΧ. ΚΑΘΑΡ.	77600
ΥΠΗΡ. ΑΠΟΚΟΜΙΔΗΣ	61057
ΤΡΟΧΑΙΑ:	26480
ΠΛΗΡΟΦ. Ο.Τ.Ε :	131
ΔΕΛΤΙΟ ΚΑΙΡΟΥ:	149
ΛΑΧΕΙΑ:	111
ΠΡΟΠΟ - ΛΟΤΤΟ:	111
ΡΟΔΑ:	27462
ΚΤΕΛ:	27706
Ο.Α.Ε.Δ.:	23265
Ι.Κ.Α.:	64912
ΤΑΞ.Υ.:	68701, 68702
ΟΛΥΜΠΙΑΚΗ:	24555
Δ.Α.Ν.Ε.:	43150
ΕΡΓΑΤ. ΚΕΝΤΡΟ:	24730
AXON AIRLINES	82601-2
CRONUS AIRLINES	25444
AEGEAN AIRLINES	98345

ΚΤΕΟ

• Από 1/9/2001 έως 21/12/2001 παντός είδος οχήματα **με συνδυασμό γραμμάτων ΡΟΑ 1300-5000.** Επίσης θα ελέγχονται τα οχήματα που η καταλληλότητά τους λήγει αυτές τις εβδομάδες και οχήματα ανάριθμα εισαγωγής.

ΤΙΜΕΣ ΣΥΝΑΛΛΑΓΜΑΤΟΣ

ΔΟΛΛΑΡΙΟ Η.Π.Α	373.097	381.749
ΛΙΡΑ ΑΓΓΛΙΑΣ	547.936	560.647
ΚΟΡΩΝΑ ΔΑΝΙΑΣ	45.410	46.463
ΚΟΡΩΝΑ ΣΟΥΗΔΙΑΣ	35.272	36.090
ΓΙΕΝ ΙΑΠΩΝΙΑΣ ΓΙΑ 100 ΜΟΝ	31.333	320.505
ΦΡΑΓΚΟ ΕΛΒΕΤΙΑΣ	224.754	229.956
ΚΟΡΩΝΑ ΝΟΡΒΗΓΙΑΣ	42.258	43.238
ΛΙΡΑ ΚΥΠΡΟΥ	589.890	603.567
ΔΟΛΛΑΡΙΟ ΚΑΝΑΔΑ	238.754	244.282
ΔΟΛΛΑΡΙΟ ΑΥΣΤΡΑΛΙΑΣ	191.982	196.431

Η ΡΟΔΙΑΚΗ
Ημερήσια Εφημερίδα της Ρόδου
Έτος Ιδρύσεως 1915
ΙΔΡΥΤΗΣ
ΕΜΜ. ΚΑΛΑΜΠΙΧΗΣ

ΙΔΙΟΚΤΗΣΙΑ – ΕΚΔΟΣΗ
ΥΙΟΙ Σ. ΤΣΟΠΑΝΑΚΗ
Η. ΚΩΠΙΑΔΗΣ Ο.Ε.

ΔΙΕΥΘΥΝΤΗΣ
ΑΘ. ΜΑΡΑΣΙΩΤΗΣ

ΣΥΝΤΑΞΗ
Γρηγόριος Πελλός
Λουκάς Μαστής
Μιχάλης Μαστής
ΑΘΛΗΤΙΚΑ
Μανόλης Μπάτης,
Νικήτας Κουσκούσης
Τηλ.: 30831
ΓΡΑΦΕΙΑ ΣΥΝΤΑΞΗΣ
Μάρκου Μαλλιαράκη 9
Τηλ. 24610 - 30865 - 75640
Fax (0241) 75641
ΛΟΓΙΣΤΗΡΙΟ – ΔΙΑΦΗΜΙΣΕΙΣ
Νέα Αγορά 53
Τηλ. 22210 - 75230
Fax (0241) 22471

http://WWW.rodiaki.gr.
Email: tsopd@otenet.gr & rodiaki@otenet.gr



Τί προτείνει ο χρηματοοικονομικός σύμβουλος

Δύο σενάρια για το γκόλφ

Δύο γήπεδα, ξενοδοχεία, κέντρα θαλασσοθεραπείας και άλλα

Δύο σενάρια αξιοποίησης θα προβλέπει ο διεθνής διαγωνισμός για την προσέλκυση επενδυτή στο Γκολφ Αφάντου.

Αυτό τουλάχιστον έγινε γνωστό, ενώ παράλληλα οι πληροφορίες αναφέρουν ότι η πρόσκληση ενδιαφέροντος για τον διαγωνισμό θα βγει στον αέρα στο τέλος Σεπτεμβρίου.

Σύμφωνα με πληροφορίες που είδαν το φως της δημοσιότητας ο χρηματοοικονομικός σύμβουλος Fuji προτείνει δύο σενάρια αξιοποίησης του Γκολφ.

Το πρώτο αφορά επενδυτικό πρόγραμμα της τάξεως των 18-22 δισ. δρχ. και το δεύτερο της τάξεως των 10-14 δισ. δρχ.

Ειδικότερα, στην 1.500 περίπου στρεμμάτων έκταση προτείνεται η δημιουργία 2 γηπέδων γκολφ, ενός 18 οπών (αναβάθμιση του υφιστάμενου) και ενός 9 οπών, η ανέγερση ξενοδοχείου 5 αστέρων έως 700 κλινών (ανάλογα με το επενδυτικό project) και ενός ακόμη 4 αστέρων δυναμικότητας 500-800 κλινών. Ακόμη προβλέπεται η δημιουργία Κέντρου Θαλασσοθεραπείας (δαπάνης 1 δισ. δρχ. περίπου), η κατασκευή εμπορικού κέντρου, καθώς και ενός club πλησίον των γηπέδων γκολφ. Επίσης, στο πλάνο εμπεριέχεται η κατασκευή πολυτελών βιλών. Το συνολικό δυναμικό φιλοξενίας που προβλέπεται να υπάρχει, "αγγίζει" τα 1.500 δωμάτια. Μάλιστα, όπως τονίζεται, δίδεται άμεσα η δυνατότητα ένταξης των επενδύσεων στον υφιστάμενο αναπτυξιακό νόμο. Πάντως, επισημαίνεται ότι η διάρκεια εκμίσθωσης της έκτασης θα υπερβαίνει τα 30 έτη, χρονικό διάστημα που θεωρείται από ειδικούς του τουριστικού κλάδου ως το ελάχιστα επιθυμητό, ούτως ώστε οι αναγκαίες επενδύσεις που ζητούνται από το ελληνικό δημόσιο να αποδειχτούν πραγματικά συμφέρουσες για τον υποψήφιο ανάδοχο - εκμισθωτή της εν λόγω έκτασης.

ΔΙΑΜΑΧΕΣ ΔΗΜΑΡΧΩΝ

Το θέμα αξιοποίησης του Γκολφ φαίνεται να έχει προκαλέσει έριδες μεταξύ των δήμων Καλλιθέας και Αφάντου.

Τις έριδες μάλιστα αυτές υποδαύλισαν οι ενέργειες του διευθύνοντος συμβούλου της ΕΤΑ κ. Χωμενίδη, ο οποίος στην διάρκεια της περασμένη εβδομάδας είχε ξεχωριστές συναντήσεις με τους δημάρχους Καλλιθέας Γ. Ιατρίδη και Αφάντου κ. Στ. Σταυρή. Σύμφωνα με πληροφορίες αιτία της διαμάχης είναι ποιός δήμος θα εισπράττει τα δημοτικά τέλη από τις επιχειρήσεις που θα συσταθούν.

Ο δήμαρχος Καλλιθέας, επειδή μέρος της συνολικής έκτασης ανήκει στα διοικητικά όρια του δήμου του, διεκδικεί ποσοστό από τα τέλη αυτά, πράγμα που δεν συζητά ο δήμαρχος Αφάντου.

Φαίνεται μάλιστα να γίνονται ξεχωριστές διαβουλεύσεις με την ΕΤΑ για το θέμα αυτό.

ΘΑ ΥΠΑΡΞΕΙ ΑΠΟΤΕΛΕΣΜΑ;

Βεβαίως το βασικό στοιχείο είναι να υπάρξει επενδυτής για τα συγκεκριμένα σχέδια, κάτι που δεν μπορεί να θεωρηθεί δεδομένο.

Αλλωστε στο παρελθόν, οι διαγωνισμοί που έγιναν για το ίδιο θέμα δεν είχαν αποτέλεσμα, πράγμα που και τώρα θεωρείται πιθανό, αν και οι αρμόδιοι της ΕΤΑ είναι βέβαιοι για το αντίθετο.



ΑΧΟΝ ΞΕΝΕΣ ΓΛΩΣΣΕΣ

Happy Language 5-12 ετών
Με προγράμματα ειδικά προσαρμοσμένα στις απαιτήσεις της παιδικής ηλικίας.

Language Teens 12-18 ετών
Με προηγμένες μεθόδους διδασκαλίας και σύγχρονη τεχνολογία.

Language for All για ενηλίκους
Με προγράμματα σχεδιασμένα για τις ανάγκες των ενηλίκων.

Business Language για επαγγελματίες & στελέχη επιχειρήσεων
Εξειδικευμένα προγράμματα για κάθε επαγγελματική απαίτηση.

T.O.E.F.L. I.E.L.T.S.

ΑΧΟΝ ΠΛΗΡΟΦΟΡΙΚΗ

Happy Compunet 5-12 ετών
Η πιο ευχάριστη, απλή και φιλική "εισαγωγή" στον κόσμο των computer.

Compunet Teens 12-18 ετών
Προγράμματα computer, INTERNET, τυφλό σύστημα πληκτρολόγησης.

Compunet for All για ενηλίκους
Προγράμματα βασικού χειρισμού και εξειδικευμένα, INTERNET, τυφλό σύστημα πληκτρολόγησης.

Business Compunet για επαγγελματίες & στελέχη επιχειρήσεων
Εξειδικευμένα προγράμματα, τυφλό σύστημα πληκτρολόγησης, επιδοτούμενα σεμινάρια.

Μηχανογραφημένη Λογιστική

FOUNDATION PROGRAMMES
ΠΡΟΕΤΟΙΜΑΣΙΑ ΓΙΑ ΒΡΕΤΑΝΙΚΑ ΠΑΝΕΠΙΣΤΗΜΙΑ

ΠΡΟΓΡΑΜΜΑΤΑ ΓΙΑ ΠΙΣΤΟΠΟΙΗΣΗ ΑΠΟ ΤΟ GAMBRIDGE, MICROSOFT, ECDL

ΠΙΣΤΟΠΟΙΗΣΗ ΠΟΙΟΤΗΤΟΣ ISO 9001

Ενημερωθείτε σήμερα και κάντε τις δικές σας επιλογές!

70 Κέντρα σε όλη την Ελλάδα

AXON®
ΔΙΕΘΝΕΣ ΔΙΚΤΥΟ ΣΠΟΥΔΩΝ
Σπουδές με αξιώσεις

ΠΤΥΧΙΑ ΠΑΝΕΠΙΣΤΗΜΙΟΥ CAMBRIDGE
• ΣΤΕΛΕΧΗ ΤΟΥΡΙΣΤΙΚΩΝ ΕΠΙΧΕΙΡΗΣΕΩΝ
• ΣΤΕΛΕΧΗ ΔΙΟΙΚΗΣΗΣ ΚΑΙ ΟΙΚΟΝΟΜΙΑΣ
• ΣΤΕΛΕΧΗ ΓΡΑΜΜΑΤΕΙΑΚΗΣ ΥΠΟΣΤΗΡΙΞΗΣ

ΚΑΜΕΙΡΟΥ 1 - ΡΟΔΟΣ • ΤΗΛ.: 77656

ΚΕΝΤΡΑ ΣΕ ΟΛΗ ΤΗΝ ΕΛΛΑΔΑ

ΑΤΤΙΚΗ • ΑΘΗΝΑ • ΑΓ. ΔΗΜΗΤΡΙΟΣ • ΑΓ. ΠΑΡΑΣΚΕΥΗ • ΑΓ. ΣΤΕΦΑΝΟΣ • ΑΙΓΑΛΕΩ • ΑΛΙΜΟΣ • ΑΝΩ ΠΑΤΗΣΙΑ • ΑΡΓΥΡΟΥΠΟΛΗ • ΒΡΙΛΗΣΣΙΑ • ΓΛΥΦΑΔΑ • ΖΩΓΡΑΦΟΥ • ΗΛΙΟΥΠΟΛΗ • ΚΑΛΛΙΘΕΑ • ΚΕΡΑΤΣΙΝΙ • ΚΟΡΥΔΑΛΛΟΣ • ΜΑΡΟΥΣΙ • ΜΕΛΙΣΣΙΑ • ΜΕΤΑΜΟΡΦΩΣΗ • Ν. ΕΡΥΘΡΑΙΑ • Ν. ΙΩΝΙΑ • Ν. ΜΑΚΡΗ • Ν. ΣΜΥΡΝΗ • ΝΙΚΑΙΑ • ΠΑΓΚΡΑΤΙ • ΠΑΙΑΝΙΑ • Π. ΦΑΛΗΡΟ • ΠΕΙΡΑΙΑΣ • ΠΕΡΙΣΤΕΡΙ • ΠΕΤΡΟΥΠΟΛΗ • ΣΕΠΟΛΙΑ • ΧΑΪΔΑΡΙ • ΧΑΛΑΝΔΡΙ • ΧΟΛΑΡΓΟΣ **ΘΕΣΣΑΛΟΝΙΚΗ** • ΕΥΟΣΜΟΣ • ΚΕΝΤΡΟ • ΚΑΛΑΜΑΡΙΑ • ΛΕΩΦ. ΣΤΡΑΤΟΥ • ΠΕΡΑΙΑ • ΤΟΥΜΠΑ • ΝΤΕΠΟ • ΣΤΑΥΡΟΥΠΟΛΗ **ΒΟΡΕΙΑ ΕΛΛΑΔΑ** • ΑΛΕΞΑΝΔΡΟΥΠΟΛΗ • ΒΕΡΟΙΑ • ΔΡΑΜΑ • ΚΑΒΑΛΑ • ΚΙΛΚΙΣ • ΝΙΓΡΙΤΑ ΣΕΡΡΩΝ • ΞΑΝΘΗ • ΟΡΕΣΤΙΑΔΑ • ΠΤΟΛΕΜΑΪΔΑ • ΣΕΡΡΕΣ • ΦΛΩΡΙΝΑ **ΚΡΗΤΗ** • ΗΡΑΚΛΕΙΟ • ΡΕΘΥΜΝΟ • ΧΑΝΙΑ **ΛΟΙΠΗ ΕΛΛΑΔΑ** • ΑΛΙΒΕΡΙ • ΒΟΛΟΣ • ΛΑΡΙΣΑ • ΡΟΔΟΣ • ΤΡΙΚΑΛΑ • ΤΡΙΠΟΛΗ •

ΚΕΝΤΡΙΚΗ ΔΙΟΙΚΗΣΗ: Τζωρτζ 6, 106 77 Πλ. Κάνιγγος, Αθήνα, Τηλ.: 3825080, 3813919, 3304576, Fax: 3304576
e-mail:axon-athens@ath.forthnet.gr http://www.axonorg.gr

ΦΡΟΝΤΙΣΤΗΡΙΟ ΑΓΓΛΙΚΩΝ
ΔΙΑΚΟΜΙΧΑΛΗ ΕΥΤΥΧΙΑ

1) Το ήθος μου, η πείρα μου και η εργατικότητά μου, εγγύηση για το μέλλον των παιδιών σας
2) Ολιγομελή τμήματα όλων των επιπέδων

Διδάσκει: Διακομιχάλη Ευτυχία

ΕΓΓΡΑΦΕΣ από 28 Αυγούστου
από 6 μ.μ. έως 8 μ.μ.

Γ. Παπανδρέου 9 και Σ. Βέμπο
Τηλ. 28533

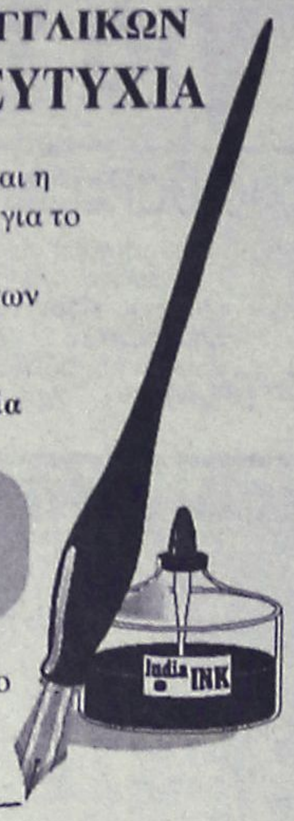

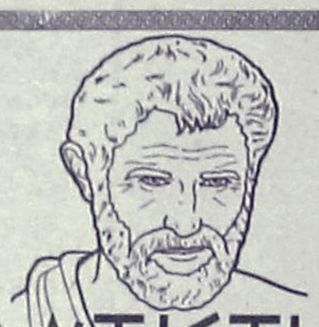

ΦΡΟΝΤΙΣΤΗΡΙΟ
Ι. ΚΡΙΚΩΝΗ
ΤΟ ΜΟΝΑΔΙΚΟ
ΑΠΟΚΛΕΙΣΤΙΚΑ
ΓΙΑ ΦΙΛΟΛΟΓΙΚΑ ΜΑΘΗΜΑΤΑ
ΚΑΙ ΜΑΘΗΜΑΤΑ ΟΙΚΟΝΟΜΙΚΩΝ,
ΓΕΝΙΚΗΣ ΠΑΙΔΕΙΑΣ ΚΑΙ ΚΑΤΕΥΘΥΝΣΗΣ
Α' - Β' & Γ' ΛΥΚΕΙΟΥ
ΟΙ ΕΓΓΡΑΦΕΣ ΑΡΧΙΣΑΝ
ΕΝΑΡΞΗ 6 ΑΥΓΟΥΣΤΟΥ
ΔΙΕΥΘΥΝΣΗ: ΑΛΥΤΡΩΤΩΝ ΕΛΛΗΝΩΝ 14
ΣΥΝΟΙΚΙΣΜΟΣ ΔΑΣΚΑΛΩΝ
ΤΗΛ. 74276-26347 - ΚΙΝ. 0944 517459

καλό..
καλύτερο...
SIMULTAN!
ΓΕΡΜΑΝΙΚΑ
ΕΥΚΟΛΑ και ΓΡΗΓΟΡΑ!
ΣΩΣΤΑ και ΖΩΝΤΑΝΑ!
ΟΛΑ ΤΑ ΔΙΠΛΩΜΑΤΑ ΣΕ ΠΡΩΤΟ ΧΡΟΝΟ!
ΠΕΡΙΣΥΝΗ ΕΠΙΤΥΧΙΑ ΜΑΣ: 100%
Διδάσκει ο ΝΤΟΚΤΩΡ ΤΕΟ
(Θεόδωρος Αθανασιάδης διδάκτωρ πανεπιστημίου Νυρεμβέργης)
ΜΑΘΕΤΕ ΓΙΑ ΤΟ ΣΙΜΟΥΛΤΑΝ!
ΠΕΙΣΘΕΙΤΕ ΓΙΑ ΤΟ ΣΥΜΦΕΡΟΝ ΣΑΣ
ΕΝΑΡΞΗ ΜΑΘΗΜΑΤΩΝ 17 ΣΕΠΤΕΜΒΡΙΟΥ
Εγγραφές - Πληροφορίες: Τηλ. 32272, 0944-138 510
Καρίας 3, στο γεφυράκι 30 μέτρα πριν τον Αη Δημήτρη του Ροδινιού

FUTUREKIDS®
Ο πρωτοπόρος οργανισμός εκμάθησης Η/Υ (computer) για παιδιά και ενήλικες
Μοναδικές Παροχές από τα FUTUREKIDS
✓ Δωρεάν βιβλία και σημειώσεις
✓ Δωρεάν εξάσκηση στο εργαστήριο μας
✓ Έκπτωση 15% στην εγγραφή 2ου αδελφού ή γονέα και 50% για εγγραφή 3ου αδελφού ή γονέα
✓ Έκπτωση 10% σε φοιτητές και πρωινά τμήματα
✓ Δώρα-έκπληξη με κάθε εγγραφή
Έναρξη μαθημάτων για :
□ Παιδιά 5-15 ετών → Από 24 Σεπτεμβρίου
□ Παιδιά 15-18 ετών → Από 24 Σεπτεμβρίου
□ Ενήλικες → Από 17 Σεπτεμβρίου
□ Δασκάλους – Εκπαιδευτικούς → Από 24 Σεπτεμβρίου
□ Ανάπτυξη Εφαρμογών σε Προγραμματιστικό Περιβάλλον (μάθημα Γ' Λυκείου) → Από 24 Σεπτεμβρίου
ΟΙ ΕΓΓΡΑΦΕΣ ΑΡΧΙΣΑΝ!
Α.κ' Ι.Εξαδάκτυλος Ο.Ε.
Λεμεσού 29 , Τηλ.Fax : 70431,70432
E-mail : info@futureworld.gr
Internet: http://www.futureworld.gr

ΓΕΡΜΑΝΙΚΑ
ΝΙΚΗΤΑΣ ΝΙΚΗΤΑΡΑΣ
ΚΑΘΗΓΗΤΗΣ ΓΕΡΜΑΝΙΚΗΣ ΓΛΩΣΣΑΣ & ΦΙΛΟΛΟΓΙΑΣ
ΠΤΥΧΙΟΥΧΟΣ ΠΑΝΕΠΙΣΤΗΜΙΟΥ ΑΘΗΝΩΝ
• ZERTIFIKAT • MITTELSTUFE • SPRACHDIPLOM
▪ Διδασκαλία σε νεόκτιστο οίκημα με όλες τις σύγχρονες προδιαγραφές (χώρος αναμονής μαθητών, αίθουσα οπτικοακουστικών μέσων, άνετες αίθουσες διδασκαλίας.)
▪ Τμήματα αυστηρά ολιγομελή για μαθητές: Δημοτικού – Γυμνασίου – Λυκείου.
▪ Εντατικά τμήματα για ξενοδοχοϋπαλλήλους – επαγγελματίες.
▪ Τμήματα όλων των επιπέδων.
▪ Υπεύθυνη προσωπική και συστηματική διδασκαλία για σωστή και γρήγορη μάθηση.
ΝΕΟΙ ΑΝΘΡΩΠΟΙ – ΣΥΓΧΡΟΝΕΣ ΜΕΘΟΔΟΙ
Διεύθυνση: Σμύρνης και Ατταβύρου
Πληροφορίες – Εγγραφές:
τηλ. 61 074, 22 100, κινητό 0946 / 187 335

Με σκοπό τη συμπόρευση όλων και όχι την αντιπαράθεση

Πεδίο ομαλών εξελίξεων "στρώνεται" στο ΕΒΕΔ

Πρωτοβουλία Σ. Παρασκευά, με στήριξη Γ. Καραγιάννη

Αν υποτεθεί ότι ισχύει πως η αρχή είναι το ήμισυ του παντός, τότε βρισκόμαστε στην μέση της προσπάθειας για την συγκρότηση ενιαίου ψηφοδελτίου για τις εκλογές στο Επιμελητήριο Δωδεκανήσου, γεγονός που αν συμβεί θα είναι ιδιαίτερα θετικό για την αντιμετώπιση των προβλημάτων των παραγωγικών τάξεων της περιοχής μας.

Οι εξελίξεις αυτές δρομολογήθηκαν προχθές το βράδυ, αμέσως μετά την συνεδρίαση του διοικητικού συμβουλίου του Επιμελητηρίου, ύστερα από πρωτοβουλία του αντιπροέδρου κ. Σίμου Παρασκευά, η οποία έτυχε καθολικής αποδοχής. Ο κ. Παρασκευάς πρότεινε να συναντηθούν άτυπα σε 10-15 μέρες τα 61 μέλη του διοικητικού συμβουλίου με σκοπό να συζητήσουν επί συγκεκριμένης βάσης την συγκρότηση κοινού ψηφοδελτίου και να επιλέξουν ποιός θα ηγηθεί αυτού του ψηφοδελτίου.

Η πρόταση έγινε αποδεκτή, αφού από αρκετούς συμβούλους τονίστηκε ότι όντως θα πρέπει να υπάρξει προσπάθεια για ενιαίο ψηφοδέλτιο, πράγμα επιβεβλημένο από την φύση των προβλημάτων της αγοράς.

"Τα προβλήματα των παραγωγικών τάξεων έχουν ένα και μόνο τρόπο προσέγγισης" τόνισε μεταξύ άλλων στην τοποθέτησή του ο κ. Σίμος Παρασκευάς, επισημαίνοντας **ότι δεν υπάρχει πεδίο αντιπαράθεσης αλλά πεδίο συμπόρευσης.**

Αναφερόμενος στην άτυπη συνάντηση των μελών του διοικητικού συμβουλίου (αυτή που θα γίνει) ο κ. Παρασκευάς είπε πως σ' αυτήν θα κατατεθούν οι όποιοι προβληματισμοί και σκέψεις υπάρχουν και θα συναποφασίσει τί θα γίνει.

Υπέρμαχος της πρότασης εμφανίστηκε και ο πρόεδρος του Επιμελητηρίου κ. Γ. Καραγιάννης επισημαίνοντας ότι το συμβούλιο δούλεψε και συνεργάστηκε σαν μία ομάδα κι έτσι θα πρέπει να συνεχίσει.

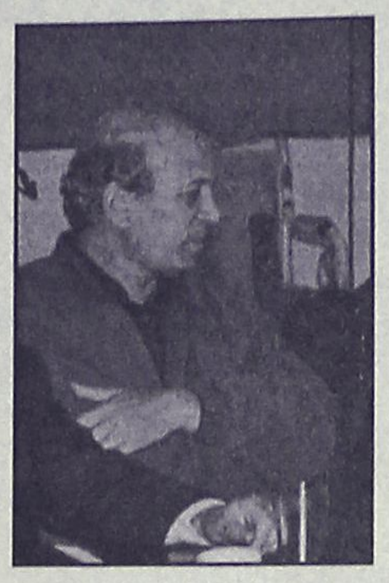

Στο ίδιο μήκος κύματος κινήθηκε στη τοποθέτησή του ο έτερος αντιπρόεδρος **κ. Ηλίας Κωτιάδης** επισημαίνοντας την ανάγκη να πορευτούν οι σύμβουλοι από κοινού, ενώ παρόμοιες απόψεις εξέφρασαν και οι κ.κ. Π. Καραγιάννης, Αν. Σπανός, Δ. Διακοσάββας, Κυρ. Αρχοντάκης, Μ. Γκίκα κ.α.

Στις τάξεις των παραγόντων του Επιμελητηρίου επικρατεί συγκρατημένη αισιοδοξία για το αποτέλεσμα της προσπάθειας. Παρά το γεγονός ότι υπάρχουν αρκετές δυσκολίες στην συγκρότηση κοινού ψηφοδελτίου, εκφράζεται η άποψη ότι μέσα από τον ειλικρινή διάλογο που θα γίνει και τις διάφανες διαδικασίες θα ξεπεραστούν τα προβλήματα.

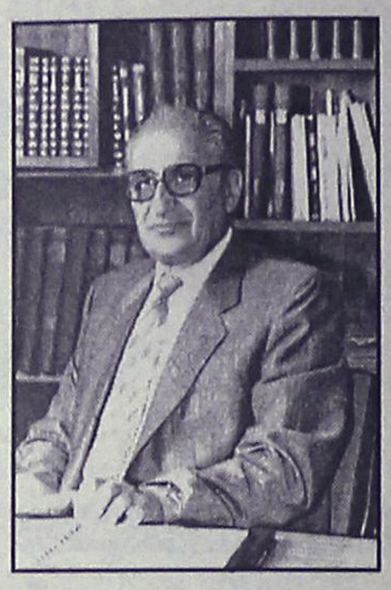

Η ΣΥΝΕΔΡΙΑΣΗ

Στην τακτική συνεδρίαση που προηγήθηκε τα μέλη του δ.σ. του Επιμελητηρίου ασχολήθηκαν με τρέχοντα προβλήματα.

Συγκεκριμένα μεταξύ άλλων το δ.σ.:

- Ενημερώθηκε για την συμμετοχή του Επιμελητηρίου στα προγράμματα EQUAL και Ενδιάμεσου φορέα
- Πήρε απόφαση για την συμμετοχή του Επιμελητηρίου στο υπό ίδρυση ΚΕΤΑ
- Αποφάσισε την τροποποίηση της προγραμματικής σύμβασης μεταξύ Δήμου Ρόδου-Επιμελητηρίου και ΔΕΤΑΠ για την μελέτη που αφορά την διαχείριση του λιμανιού της Ρόδου
- Ανακοινώθηκε επίσης ότι τα εγκαίνια των γραφείων του Επιμελητηρίου στη Κω θα γίνουν στις 22 Σεπτεμβρίου.

ΟΙ ΑΝΤΙΚΕΙΜΕΝΙΚΕΣ

Εκτός ημερήσιας διάταξης ο πρόεδρος του Εμπορικού συλλόγου κ. Π. Καραγιάννης ζήτησε την παρέμβαση του Επιμελητηρίου για το γεγονός ότι την προσεχή Τρίτη συνεδριάζει **η τοπική επιτροπή για τις αντικειμενικές αξίες στα ακίνητα που βρίσκονται εκτός σχεδίου.**

Πρότεινε να ζητηθεί η αναβολή της συνεδρίασης και εξέφρασε την δυσαρέσκειά του για το γεγονός ότι στην επιτροπή δεν μετέχει εκπρόσωπος των παραγωγικών τάξεων. Την θέση αυτή υιοθέτησε το δ.σ. του Επιμελητηρίου.

ΓΙΑ ΤΟ ΧΩΡΟΤΑΞΙΚΟ

Υστερα από πρόταση του μέλους του δ.σ. **κ. Μιχ. Χατζημάρκου** το Επιμελητήριο συγκρότησε επιτροπή (από τους κ.κ. Αρ. Καμπουρόπουλο, Γ. Παρασκευά και Γ. Γεωργιάδη) η οποία θα ασχοληθεί με τα Χωροταξικά ζητήματα του νησιού.

Στη συζήτηση που έγινε, αρκετά μέλη του διοικητικού συμβουλίου τόνισαν ότι θίγονται οι μικροί διοκτήτες με τα μέτρα που βρίσκονται προς εφαρμογή.

FUTUREKIDS®

ΕΡΓΑΣΤΗΡΙΑ ΕΚΜΑΘΗΣΗΣ ΠΛΗΡΟΦΟΡΙΚΗΣ
ΤΟ ΠΑΓΚΟΣΜΙΟ ΔΙΚΤΥΟ ΤΩΡΑ ΚΑΙ ΣΤΗ ΡΟΔΟ

Ειδικά διαμορφωμένα Εκπαιδευτικά Προγράμματα για όλους:

Παιδιά 5-15 ετών

Για να είναι η μάθηση συναρπαστική διαδικασία...

Διδάσκονται οι παρακάτω 10 Τεχνολογικοί Στόχοι:

- Λειτουργικό Περιβάλλον
- Επεξεργασία Κειμένου
- Γραφικά
- Βάσεις Δεδομένων
- Λογιστικά Φύλλα
- Επιτραπέζιες Εκδόσεις
- Υπηρεσίες του Internet
- Πολυμέσα
- Εισαγωγή στον Προγραμματισμό
- Εφαρμοσμένη Τεχνολογία

Με Πιστοποίηση σπουδών του Starter Awards in ICT του Πανεπιστημίου του Cambridge

Παιδιά 15-18 ετών

Για να είναι η εκπαίδευση πρόκληση...

Διδάσκονται οι 10 Τεχνολογικοί Στόχοι και επιπλέον:

- Σχεδιασμός Ιστοσελίδων με Front Page
- Γραφικά με Corel Draw και Photo Paint
- Προγραμματισμό με Visual Basic

Με Πιστοποίηση σπουδών του
Old Dominion University of Norfolk , Virginia

Σχολεία και Εκπαιδευτικούς

Για να είναι η παιδεία ο πρωταγωνιστής στην Επανάσταση της Πληροφορικής...

Διδάσκονται οι 10 Τεχνολογικοί Στόχοι και επιπλέον :

- Αξιολόγηση εκπαιδευτικού λογισμικού
- Σχεδιασμός Μαθημάτων
- Δημιουργία ασκήσεων-μαθημάτων με χρήση Η/Υ

Με Πιστοποίηση σπουδών του
Old Dominion University of Norfolk , Virginia

Ενήλικες

Για να είναι η γνώση εφόδιο καριέρας...

- Εισαγωγή στην πληροφορική
- WINDOWS
- WORD
- EXCEL
- ACCESS
- POWERPOINT
- INTERNET – E MAIL

Τα εκπαιδευτικά προγράμματα της FUTUREKIDS καλύπτουν πλήρως τα γνωστικά αντικείμενα των πιστοποιήσεων ECDL και MOUS

ΟΙ ΕΓΓΡΑΦΕΣ ΞΕΚΙΝΗΣΑΝ !

3 Εξουσιοδοτημένα Εργαστήρια Πληροφορικής κοντά σας :

ΚΡΕΜΑΣΤΗ	***ΡΟΔΟΣ***	***ΑΦΑΝΤΟΥ***
ΦΡΟΝΤ.<<ΜΕΘΟΔΙΚΟ>>	***A&I.ΕΞΑΔΑΚΤΥΛΟΣ Ο.Ε.***	***ΜΠΑΡΜΠΑΛΗΣ ΕΜΜ.***
ΗΡ.ΠΟΛΥΤΕΧΝΕΙΟΥ 17	***ΛΕΜΕΣΟΥ 29***	***25ΗΣ ΜΑΡΤΙΟΥ 47***
ΤΗΛ.90233	***ΤΗΛ.70431,70432***	***ΤΗΛ.60370***

ΦΡΟΝΤΙΣΤΗΡΙΟ ΑΝΟΔΟΣ
ΓΙΑ ΟΛΕΣ ΤΙΣ ΤΑΞΕΙΣ
ΓΥΜΝΑΣΙΟΥ–ΕΝΙΑΙΟΥ ΛΥΚΕΙΟΥ–ΤΕΕ
Στο Φροντιστήριό μας διδάσκονται σε αυστηρά ολιγομελή τμήματα από καθηγητές ΠΤΥΧΙΟΥΧΟΥΣ ΠΑΝΕΠΙΣΤΗΜΙΟΥ ΑΘΗΝΩΝ τα μαθήματα:
ΜΑΘΗΜΑΤΙΚΑ
ΦΥΣΙΚΗ
ΧΗΜΕΙΑ
ΦΙΛΟΛΟΓΙΚΑ
ΟΙΚΟΝΟΜΙΚΑ
ΒΙΟΛΟΓΙΑ
Χαμηλά δίδακτρα κι επιπλέον έκπτωση σε αριστούχους και αδέλφια μαθητές μας
ΕΝΑΡΞΗ 3 ΣΕΠΤΕΜΒΡΙΟΥ
Με κάθε εγγραφή πολλά φροντιστηριακά δώρα
Πληροφορίες - Εγγραφές:
Ελένη Ρούσου - Μαργωμένου
Τηλ.: (0241) 28053
Γαριβάλδη 17 (πίσω από το Υπέρ Μάρκετ Σπανός)

ΦΡΟΝΤΙΣΤΗΡΙΟ ΑΓΓΛΙΚΗΣ ΓΛΩΣΣΑΣ
ZANET A. ΘΕΟΥΛΑΚΗ
Δελφών 12, Καρακόνερο, Ρόδος
Τηλ. 78833
- Τμήματα αυστηρά ολιγομελή 5-10 άτομα
- Σύγχρονη μεθοδολογία διδασκαλίας
- Εκπτώσεις σε αδέλφια
- Λειτουργία νηπιακών τμημάτων
- Δυνατότητα ιδιαιτέρων μαθημάτων
- Εκπαιδευτικά προγράμματα COMPUTER και VIDEO
- Προσωπική υπεύθυνη διδασκαλία
- Μεγάλες επιτυχίες σε εξετάσεις PALSO και F.C.E.

Εγγραφές
1η Σεπτεμβρίου
6 μ.μ. - 8 μ.μ.

Με κάθε εγγραφή ένα δώρο έκπληξη!

Καλή σχολική χρονιά!

ΕΡΓΑΣΤΗΡΙ ΣΥΓΧΡΟΝΗΣ ΣΚΕΨΗΣ
Διώξε το άγχος, το φόβο, την αποτυχία
Καλωσόρισε την χαρά, την ηρεμία, την επιτυχία!
Υλοποίησε τις γνώσεις της Νέας Εποχής
και Βίωσε την πραγματικότητα που εσύ θέλεις!
Σεμινάρια "Στάση Ζωής" Υγεία & Αφθονία
Τηλ.: 0241-65529/69785

Σε καθοδική πορεία βρίσκεται η τουριστική κίνηση

Αυξημένα ρεπό άρχισαν να παίρνουν οι ξεν/λοι

Αλλά οι απολύσεις μετά τις 15 Οκτωβρίου

Αυξημένες είναι οι μέρες ανάπαυσης (ρεπό) που χορηγούνται στους ξενοδοχοϋπάλληλους του νησιού μας, από την αρχή της εβδομάδας, ένδειξη που φανερώνει ότι η αντίστροφη μέτρηση για την τουριστική σεζόν στη Ρόδο, έχει ξεκινήσει ήδη και αναμένεται να κορυφωθεί μέσα στις αμέσως επόμενες εβδομάδες.

Οι απολύσεις αντίστοιχα από τα ξενοδοχεία και τις τουριστικές επιχειρήσεις του νησιού μας, υπολογίζεται ότι θα ξεκινήσουν μετά τις 15 Οκτωβρίου τουλάχιστον και αντίστοιχα θα διαρκέσουν μέχρι και την πρώτη εβδομάδα του Νοεμβρίου, όπου θα αναχωρήσουν και οι τελευταίοι τουρίστες από το νησί μας. Εκπρόσωποι των σωματείων των ξενοδοχοϋπαλλήλων της Ρόδου, χαρακτηρίζουν τη χρονική περίοδο που ξεκινά η αντίστροφη μέτρηση για τη φετινή τουριστική σεζόν ως ικανοποιητική, και επισημαίνουν ότι οι απολύσεις δεν θα πρέπει να ξεκινήσουν σε καμία περίπτωση νωρίτερα από τις 15 Οκτωβρίου.

Σε πλήρη ετοιμότητα πάντως, βρίσκεται ήδη από την αρχή της προηγούμενης εβδομάδας και το αρμόδιο τμήμα του Υποκαταστήματος του ΟΑΕΔ στη Ρόδο, έτσι ώστε να μπορέσει να εξυπηρετήσει μέσα στο (εκ των πραγμάτων) περιορισμένο χρονικό διάστημα, τους χιλιάδες ξενοδοχοϋπάλληλους που θα σπεύσουν επιτόπου για να καταθέσουν τα απαιτούμενα δικαιολογητικά, για να μπορέσουν έτσι να εισπράξουν στην συνέχεια το επίδομα της ανεργίας στην διάρκεια



της χειμερινής περιόδου.

Ουσιαστικά, μέχρι τις 15 Νοεμβρίου το αργότερα (σε διάστημα δηλαδή τριών εβδομάδων από τότε που θα ξεκινήσουν οι απολύσεις από τα ξενοδοχεία) θα σπεύσουν για να καταθέσουν τα χαρτιά τους στην υπηρεσία του ΟΑΕΔ, τουλάχιστον 10.500 απασχολούμενοι στον τομέα του τουρισμού.

Μάλιστα, όπως εκτιμούν στελέχη του ΟΑΕΔ της περιοχής μας, αλλά και συνδικαλιστές, ο αριθμός των δικαιούχων ξενοδοχοϋπαλλήλων για το επίδομα ανεργίας φέτος, θα είναι υψηλότερος από τα προηγούμενα χρόνια, δεδομένης της αντίστοιχης αύξησης που παρατηρήθηκε και στις προσλήψεις φέτος. Στη διαδικασία κατάθεσης των σχετικών δικαιολογητικών των ξενοδοχοϋπαλλήλων, επειδή εκ των πραγμάτων θα δημιουργηθεί συνωστισμός και ταλαιπωρία, αναμένεται να συνδράμουν και τα σωματεία των ξενοδοχοϋπαλλήλων, καθώς επίσης και το Εργατικό Κέντρο της Ρόδου.

Ντοκιμαντέρ για τον Ιπποκράτη

Σουηδικό τηλεοπτικό συνεργείο επισκέφθηκε την Κω για να γυρίσει ντοκιμαντέρ για τον Ιπποκράτη. Το συνεργείο έφθασε στο νησί με ενέργειες του δήμου Κω και ήταν συνεργείο από το Karolinska Institute (μία από τις διασημότερες ιατρικές σχολές της Ευρώπης).

Οπως έγινε γνωστό βρέθηκε για μία εβδομάδα στη Κω για τις ανάγκες γυρισμάτων ντοκιμαντέρ, με θέμα την ιστορία και εξέλιξη της ιατρικής επιστήμης. Θεωρώντας ότι ο Ιπποκράτης είναι παγκόσμια αναγνωρισμένος ως ο "Πατέρας της Ιατρικής" και η Κως είναι η γενέτειρά του, κρίθηκε από το κανάλι απαραίτητο να ξεκινήσουν τα γυρίσματα από το νησί της Κω, όπου έζησε και δίδαξε ο μεγάλος αυτός γιατρός αλλά και φιλόσοφος της αρχαιότητας, αφιερώνοντας το πρώτο επεισόδιο του ντοκιμαντέρ στη θεωρία και το έργο του. Το ντοκιμαντέρ θα προβληθεί σε δέκα επεισόδια από το Εκπαιδευτικό Πρόγραμμα της Κρατικής τηλεόρασης της Σουηδίας.

INFORMATIQUE
ΕΚΠΑΙΔΕΥΣΗ ΣΤΗΝ ΠΛΗΡΟΦΟΡΙΚΗ
ΡΟΔΟΣ, ΑΝΝΗΣ ΜΑΡΙΑΣ 72, ΤΗΛ. 21887, FAX. 31258
ΠΙΣΤΟΠΟΙΗΜΕΝΟ ΕΞΕΤΑΣΤΙΚΟ ΚΕΝΤΡΟ ΤΗΣ ECDL HELLAS ΓΙΑ ΤΟ ΔΙΠΛΩΜΑ ECDL
ΠΙΣΤΟΠΟΙΗΜΕΝΟ ΕΞΕΤΑΣΤΙΚΟ ΚΕΝΤΡΟ ΤΗΣ MICROSOFT ΓΙΑ ΤΟ ΔΙΠΛΩΜΑ MOUS
ΑΠΟΚΤΗΣΤΕ ΓΝΩΣΕΙΣ ΠΛΗΡΟΦΟΡΙΚΗΣ & ΔΙΠΛΩΜΑΤΑ ΧΕΙΡΙΣΜΟΥ ΗΛΕΚΤΡΟΝΙΚΩΝ ΥΠΟΛΟΓΙΣΤΩΝ
✓ ΜΑΘΕΤΕ ΝΑ ΔΟΥΛΕΥΕΤΕ ΜΕ ΗΛΕΚΤΡΟΝΙΚΟΥΣ ΥΠΟΛΟΓΙΣΤΕΣ ΕΙΝΑΙ ΑΠΑΡΑΙΤΗΤΟ ΕΡΓΑΛΕΙΟ ΓΙΑ ΤΗΝ ΕΠΑΓΓΕΛΜΑΤΙΚΗ ΣΑΣ ΕΠΙΤΥΧΙΑ.
✓ ΠΙΣΤΟΠΟΙΗΣΤΕ ΤΙΣ ΓΝΩΣΕΙΣ ΣΑΣ ΜΕ ΤΟ ΚΑΤΑΛΛΗΛΟ ΔΙΠΛΩΜΑ. ΘΑ ΓΙΝΕΙ ΤΟ ΔΙΑΒΑΤΗΡΙΟ ΓΙΑ ΤΗΝ ΕΠΑΓΓΕΛΜΑΤΙΚΗ ΣΑΣ ΑΠΟΚΑΤΑΣΤΑΣΗ.
ΤΜΗΜΑΤΑ
■ ΣΤΑΔΙΑΚΗΣ ΠΡΟΕΤΟΙΜΑΣΙΑΣ ΜΙΚΡΩΝ ΜΑΘΗΤΩΝ (ΔΗΜΟΤΙΚΟΥ, ΓΥΜΝΑΣΙΟΥ)
■ Β' & Γ' ΛΥΚΕΙΟΥ (ΠΑΝΕΛΛΗΝΙΩΝ ΕΞΕΤΑΣΕΩΝ
■ ΤΑΧΥΡΥΘΜΑ ΕΝΗΛΙΚΩΝ
■ ΕΠΑΓΓΕΛΜΑΤΙΚΑ
ΓΙΑ
ΓΡΑΜΜΑΤΕΙΣ, ΣΤΕΛΕΧΗ ΕΜΠΟΡΙΚΩΝ, ΤΕΧΝΙΚΩΝ & ΞΕΝΟΔΟΧΕΙΑΚΩΝ ΕΠΙΧΕΙΡΗΣΕΩΝ, ΕΛΕΥΘΕΡΟΥΣ ΕΠΑΓΓΕΛΜΑΤΙΕΣ, ΠΡΟΓΡΑΜΜΑΤΙΣΤΕΣ Η/Υ
ΔΙΑΡΚΕΙΑ ΕΚΠΑΙΔΕΥΣΗΣ, ΑΝΑΛΟΓΑ ΜΕ ΤΟ ΑΝΤΙΚΕΙΜΕΝΟ, ΑΠΟ 15 ΩΡΕΣ ΜΕΧΡΙ 2 ΧΡΟΝΙΑ
10 χρόνια INFORMATIQUE
ΥΠΕΥΘΥΝΟΣ ΕΚΠΑΙΔΕΥΣΗΣ ΗΛΙΑΣ ΚΟΛΛΑΤΟΣ

Σύντομα αναμένεται να γίνει διαγωνισμός

Και η Ρόδος στα πλάνα ανόρυξης γεωτρήσεων για πετρέλαιο

Όλο το νησί έχει "χρωματισθεί" ως πιθανή περιοχή κοιτασμάτων

Στις περιοχές όπου πιθανόν να υπάρχει πετρέλαιο συμπεριλαμβάνεται το νησί της Ρόδου, στο οποίο είναι πιθανόν να γίνουν και συντονισμένες έρευνες μέσα στο προσεχές χρονικό διάστημα! Πράγματι η Ρόδος είναι το μοναδικό νησί του Αιγαίου, μαζί με ένα μικρό μέρος της Κρήτης, που έχει συμπεριληφθεί στις περιοχές που πιθανολογείται η ύπαρξη υδρογονανθράκων.

Τις περιοχές αυτές το Ελληνικό δημόσιο με νόμο του 1995 τις έχει παραχωρήσει για έρευνα στην εταιρεία Ελληνικά Πετρέλαια ΑΕ (ΕΛ.ΠΕ.) που έχει την δυνατότητα να προχωρήσει σε έρευνα μόνη της, είτε να την αναθέσει σε άλλες εταιρείες.

Σύμφωνα μάλιστα με χθεσινό δημοσίευμα της εφημερίδας "Επενδυτής" σύντομα θα γίνει διαγωνισμός για την ανάθεση της έρευνας σε άλλες εταιρείες.

Στο σχετικό δημοσίευμα, επισημαίνονται μεταξύ άλλων τα εξής: «Σε δεύτερο γύρο παραχωρήσεων δικαιωμάτων έρευνας και εκμετάλλευσης υδρογονανθράκων σε συγκεκριμένες περιοχές της χώρας προχωράει, σύμφωνα με πληροφορίες, η Ελληνικά Πετρέλαια Α.Ε. Οι παραχωρήσεις θα γίνουν μέσω διεθνούς πλειοδοτικού διαγωνισμού, ο οποίος θα ανακοινωθεί μέσα στο 2002, ενώ έχουν ήδη ξεκινήσει οι προπαρασκευαστικές ενέργειες. Οι ενέργειες αυτές αφορούν τόσο την επιλογή των περιοχών, οι οποίες θα "βγουν" στον διαγωνισμό, όσο και τη διερεύνηση του ενδιαφέροντος των εταρειών που ασχολούνται με το συγκεκριμένο αντικείμενο εργασιών, αφού αυτό εξαρτάται ακόμα και από τα ερευνητικά προγράμματα που βρίσκονται αυτή τη στιγμή σε εξέλιξη στην ευρύτερη γεωγραφική περιοχή.

Είναι γνωστό ότι με νόμο του 1995 το ελληνικό δημόσιο έχει παραχωρήσει το δικαίωμα έρευνας και εκμετάλλευσης σε περιοχές συνολικής έκτασης 63.000 τετραγωνικών χιλιομέτρων στην εταιρεία Ελληνικά Πετρέλαια Α.Ε. Τα ΕΛ.ΠΕ. έχουν τη δυνατότητα να προχωρήσουν σε έρευνα είτε μόνα τους είτε να αναθέσουν σε σχετικές εταιρείες. Ο νόμος προβλέπει επίσης δύο τρόπους σύμβασης των ΕΛ.ΠΕ. με τις ανάδοχες εταιρείες, τη σύμβαση διανομής παραγωγής και τη σύμβαση μίσθωσης.

● **Στην πρώτη περίπτωση,** εάν βρεθεί αξιοποιήσιμο κοίτασμα, η ανάδοχη εταιρεία εισπράττει τα έξοδα έρευνας και στη συνέχεια η παραγωγή διανέμεται στα δύο μέρη με προσυμφωνημένο τρόπο.

● **Στη δεύτερη περίπτωση,** από τη στιγμή που θα αντληθεί πετρέλαιο, ο εκμισθωτής (ΕΛ.ΠΕ. ή ελληνικό δημόσιο) παίρνουν ένα ποσοστό ως ενοίκιο. Για πρώτη φορά τα ΕΛ.ΠΕ. προχώρησαν σε διεθνή διαγωνισμό το 1997. Τότε, ο διαγωνισμός αφορούσε έξι περιοχές έρευνας, η κάθε μία έκτασης από 2.000 έως 4.000 τετραγωνικά χιλιόμετρα. Συγκεκριμένα, επρόκειτο για τις χερσαίες περιοχές της Βορειοδυτικής Πελοποννήσου, της Αιτωλοακαρνανίας και της Ηπείρου, και τις θαλάσσιες περιοχές του Δυτικού Πατραϊκού, των Παξών - Πάργας και του Κατάκωλου. Συμμετοχή στο διαγωνισμό είχαν 7 εξειδικευμένες εταιρείες που ασχολούνται με την πετρελαϊκή έρευνα, το ενδιαφέρον τους όμως επικεντρώθηκε στις 4 από τις 6 περιοχές. Ετσι, η βρετανική Enterprise Oil "πήρε" τις περιοχές της Βορειοδυτικής Πελοποννήσου και της Ηπείρου και η αμερικανική Triton "πήρε" τις περιοχές της Αιτωλοακαρνανίας και του δυτικού Πατραϊκού.

Οι γεωτρήσεις που πραγματοποιήθηκαν ήδη στην Αιτωλοακαρνανία και τη Βορειοδυτική Πελοπόννησο δεν απέδωσαν κάποιο θετικό αποτέλεσμα. Η γεώτρηση στην Ηπειρο ξεκινάει από την Enterprise Oil, ενώ η Triton εν όψει ανακατατάξεων στο ιδιοκτησιακό καθεστώς της έχει προς το παρόν σταματήσει τις ερευνητικές δραστηριότητες και "χρωστάει" μια γεώτρηση στον Πατραϊκό.

Στο νέο γύρο παραχωρήσεων τα Ελληνικά Πετρέλαια σκοπεύουν να βγάλουν σε διαγωνισμό, εκτός της θαλάσσιας περιοχής του Κατάκωλου και των Παξών - Πάργας (περιοχών που δεν συγκέντρωσαν το ενδιαφέρον το 1997), αρκετές ακόμα περιοχές από εκείνες που περιλαμβάνονται στα 63.000 τετραγωνικά χιλιόμετρα που "κατέχουν". Οι περιοχές αυτές, σύμφωνα με πληροφορίες, είναι στην Ανατολική και στη Δυτική Ελλάδα.

Στις περιοχές αυτές σύμφωνα με τις ίδιες πληροφορίες, που επιβεβαιώνονται με σχετικό χάρτη περιλαμβάνεται όλο το νησί της Ρόδου.

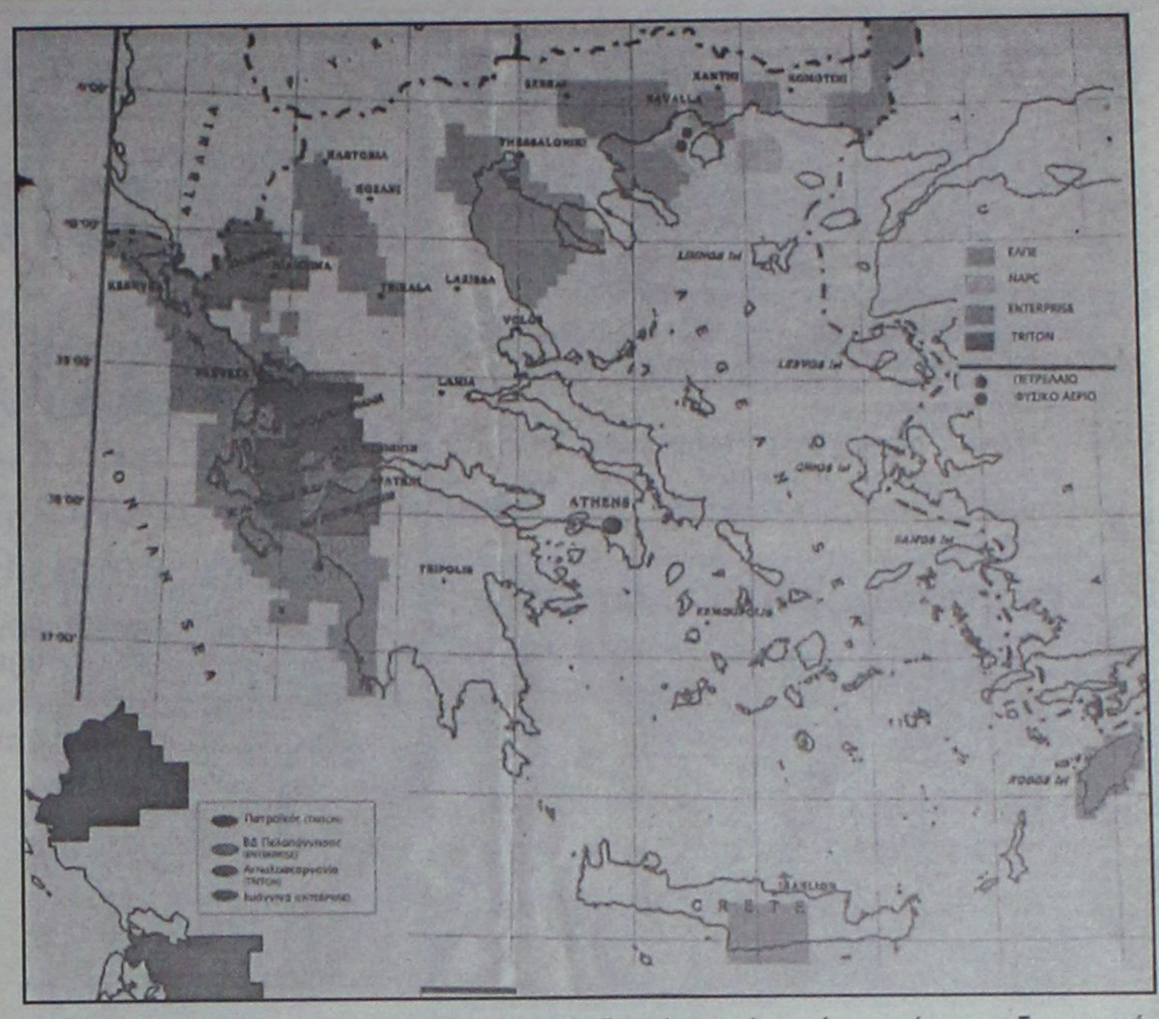

Ξένες εταιρίες αναμένεται να επιδείξουν ενδιαφέρον με την προκήρυξη

άλλες εταιρείες.

Σύμφωνα μάλιστα με χθεσινό δημοσίευμα της εφημερίδας "Επενδυτής" σύντομα θα γίνει διαγωνισμός για την ανάθεση της έρευνας σε άλλες εταιρείες.

Στο σχετικό δημοσίευμα, επισημαίνονται μεταξύ άλλων τα εξής: «Σε δεύτερο γύρο παραχωρήσεων δικαιωμάτων έρευνας και εκμετάλλευσης υδρογονανθράκων σε συγκεκριμένες περιοχές της χώρας προχωράει, σύμφωνα με πληροφορίες, η Ελληνικά Πετρέλαια Α.Ε. Οι παραχωρήσεις θα γίνουν μέσω διεθνούς πλειοδοτικού διαγωνισμού, ο οποίος θα ανακοινωθεί μέσα στο 2002, ενώ έχουν ήδη ξεκινήσει οι προπαρασκευαστικές ενέργειες. Οι ενέργειες αυτές αφορούν τόσο την επιλογή των περιοχών, οι οποίες θα "βγουν" στον διαγωνισμό, όσο και τη διερεύνηση του ενδιαφέροντος των εταρειών που ασχολούνται με το συγκεκριμένο αντικείμενο εργασιών, αφού αυτό εξαρτάται ακόμα και από τα ερευνητικά προγράμματα που βρίσκονται αυτή τη στιγμή σε εξέλιξη στην ευρύτερη γεωγραφική περιοχή.

Είναι γνωστό ότι με νόμο του 1995 το ελληνικό δημόσιο έχει παραχωρήσει το δικαίωμα έρευνας και εκμετάλλευσης σε περιοχές συνολικής έκτασης 63.000 τετραγωνικών χιλιομέτρων στην εταιρεία Ελληνικά Πετρέλαια Α.Ε. Τα ΕΛ.ΠΕ. έχουν τη δυνατότητα να προχωρήσουν σε έρευνα είτε μόνα τους είτε να αναθέσουν σε σχετικές εταιρείες. Ο νόμος προβλέπει επίσης δύο τρόπους σύμβασης των ΕΛ.ΠΕ. με τις ανάδοχες εταιρείες, τη σύμβαση διανομής παραγωγής και τη σύμβαση μίσθωσης.

● **Στην πρώτη περίπτωση,** εάν βρεθεί αξιοποιήσιμο κοίτασμα, η ανάδοχη εταιρεία εισπράττει τα έξοδα έρευνας και στη συνέχεια η παραγωγή διανέμεται στα δύο μέρη με προσυμφωνημένο τρόπο.

● **Στη δεύτερη περίπτωση,** από τη στιγμή που θα αντληθεί πετρέλαιο, ο εκμισθωτής (ΕΛ.ΠΕ. ή ελληνικό δημόσιο) παίρνουν ένα ποσοστό ως ενοίκιο. Για πρώτη φορά τα ΕΛ.ΠΕ. προχώρησαν σε διεθνή διαγωνισμό το 1997. Τότε, ο διαγωνισμός αφορούσε έξι περιοχές έρευνας, η κάθε μία έκτασης από 2.000 έως 4.000 τετραγωνικά χιλιόμετρα. Συγκεκριμένα, επρόκειτο για τις χερσαίες περιοχές της Βορειοδυτικής Πελοποννήσου, της Αιτωλοακαρνανίας και της Ηπείρου, και τις θαλάσσιες περιοχές του Δυτικού Πατραϊκού, των Παξών - Πάργας και του Κατάκωλου. Συμμετοχή στο διαγωνισμό είχαν 7 εξειδικευμένες εταιρείες που ασχολούνται με την πετρελαϊκή έρευνα, το ενδιαφέρον τους όμως επικεντρώθηκε στις 4 από τις 6 περιοχές. Ετσι, η βρετανική Enterprise Oil "πήρε" τις περιοχές της Βορειοδυτικής Πελοποννήσου και της Ηπείρου και η αμερικανική Triton "πήρε" τις περιοχές της Αιτωλοακαρνανίας και του δυτικού Πατραϊκού.

Οι γεωτρήσεις που πραγματοποιήθηκαν ήδη στην Αιτωλοακαρνανία και τη Βορειοδυτική Πελοπόννησο δεν απέδωσαν κάποιο θετικό αποτέλεσμα. Η γεώτρηση στην Ηπειρο ξεκινάει από την Enterprise Oil, ενώ η Triton εν όψει ανακατατάξεων στο ιδιοκτησιακό καθεστώς της έχει προς το παρόν σταματήσει τις ερευνητικές δραστηριότητες και "χρωστάει" μια γεώτρηση στον Πατραϊκό.

Στο νέο γύρο παραχωρήσεων τα Ελληνικά Πετρέλαια σκοπεύουν να βγάλουν σε διαγωνισμό, εκτός της θαλάσσιας περιοχής του Κατάκωλου και των Παξών - Πάργας (περιοχών που δεν συγκέντρωσαν το ενδιαφέρον το 1997), αρκετές ακόμα περιοχές από εκείνες που περιλαμβάνονται στα 63.000 τετραγωνικά χιλιόμετρα που "κατέχουν". Οι περιοχές αυτές, σύμφωνα με πληροφορίες, είναι στην Ανατολική και στη Δυτική Ελλάδα.

Στις περιοχές αυτές σύμφωνα με τις ίδιες πληροφορίες, που επιβεβαιώνονται με σχετικό χάρτη περιλαμβάνεται όλο το νησί της Ρόδου.



Με την 20χρονη πείρα μας στα συστήματα ηλιακής ενέργειας σας προσφέρουμε τις πιο αποτελεσματικές λύσεις:

- Τα καλύτερα ηλιακά της αγοράς
  Τελευταίας τεχνολογίας ηλιακά, γαλβανιζέ, glass, ανοξείδοτα, ανοικτού, κλειστου κυκλώματος
- Δωρεάν μελέτη - επίβλεψη
  για κεντρικές εγκαταστάσεις ξενοδοχείων.
- Άμεση εγκατάσταση
  από ειδικευμένο προσωπικό, μέ προσοχή στη λεπτομέρεια.
- Ειδικές Λύσεις
  για κεραμοσκεπές και όπου δεν πρέπει να φαίνεται το Boiler.
- Εγγύηση
  καλής λειτουργίας και πλήρη τεχνική υποστήριξη.

Πιστοποίηση ποιότητας
- από το κέντρο ανανεώσιμων πηγών ενέργειας.
- Εγγυημένη απόσβεση
  Μόνο με τα χρήματα που πληρώνετε στον ηλεκτρικό σας θερμοσίφωνα εξοφλείτε τον ηλιακό.
- Έκπτωση αξίας αγοράς
  από το φορολογητέο σας εισόδημα.

Καλέστε αμέσως το 76100 για υπεύθυνη ενημέρωση.

ΒΟΥΤΥΡΑΚΗΣ Ι.Χ. Ε.Π.Ε. • ΔΩΔ. ΝΕΟΛΑΙΑΣ 16 - ΡΟΔΟΣ -ΤΗΛ. ΚΕΝΤΡΟ: 0241/76100

Πρωτοπορiακός Ιδιωτικός Νηπιαγωγικός Σταθμός
"ΑΜΠΕΜΠΑΜΠΛΟΜ"
Υπό την επόπτεία και προγραμματισμό της κυρίας
ΑΝΝΑΣ ΝΤΟΒΕΛΛΟΥ ΜΥΡΙΑΛΛΑΚΗ
Το παιδί σας, το παιδί της προσχολικής ηλικίας χρειάζεται ένα σχολείο που να το νοιώθει σαν σπίτι του.
Χρειάζεται αγάπη, στοργή και κατανόηση.
Η διδασκαλία γίνεται μέσα σε ειδικά μελετημένες, χαρούμενες, ηλιόλουστες και υγιεινές αίθουσες διαμορφωμένες ανάλογα με την ηλικία και τις ανάγκες των παιδιών.
Στο "ΑΜΠΕΜΠΑΜΠΛΟΜ"
Το παιδί σας παίζει και μαθαίνει, μαθαίνει και αξιοποιεί μέσα σε άφθονο παιδαγωγικό υλικό.
Φιλοξενούμε παιδάκια με ηλικίες από 2 1/2 - 6 ετών.
"ΑΜΠΕΜΠΑΜΠΛΟΜ"
• Αγάπη • Στοργή • Κατανόηση
ΑΝΟΙΚΤΑ ΟΛΟ ΤΟ ΚΑΛΟΚΑΙΡΙ
Για εγγραφές και πληροφορίες
κα ΑΝΝΑ ΜΥΡΙΑΛΛΑΚΗ
Οδός Καναδά 33, Ρόδος • Τηλ. 39339, κιν. 0946 062613

Στη Βουλή για το έλλειμμα στο Δήμο Λέρου

Οξεία αντιπαράθεση Παυλίδη-Καΐσερλη!

Ο υφυπουργός Εσωτερικών έκανε ότι δεν γνωρίζει τίποτα για το θέμα, αν και του κοινοποιήθηκε το πόρισμα!

Ευθύνες στην κυβέρνηση και ειδικότερα στον υφυπουργό Εσωτερικών κ. Καΐσερλη, επέριψε ο βουλευτής κ. Αρ. Παυλίδης για το γεγονός ότι παραμένει στην θέση του ο δήμαρχος Λέρου κ. Γιάννης Αντάρτης, ενώ σε βάρος του έχει γίνει καταλογισμός ποσού 122 εκατομμυρίων δραχμών για παράτυπες δαπάνες.

Οι ευθύνες αποδόθηκαν στην πρόσφατη συζήτηση που έγινε στην Βουλή για τις συμπολιτείες και το εκπληκτικό ήταν ότι ο κ. Καΐσερλης ...δήλωσε άγνοια επί του θέματος!

Η συζήτηση που έγινε για το θέμα αυτό, μεταξύ των δύο Δωδεκανησίων πολιτικών, όπως προκύπτει από τα πρακτικά της Βουλής έχει ως εξής:

Αριστοτέλης Παυλίδης: Το δεύτερο θέμα για το οποίο θέλω να σας μιλήσω είναι το άρθρο 14. Καλώς κάνετε ελέγχους αλλά ασκήστε τους ελέγχους και ξεκινήστε από την εκλογική σας περιφέρεια, την εκλογική μας περιφέρεια. Δεν μπορεί να βγαίνουν πορίσματα ότι στο δήμο Λέρου λείπουν 122 εκατομμύρια να θεωρείται ο δήμαρχος ένοχος μετά από έλεγχο ελέγκτριας του δημοσίου να είναι το πόρισμα στο γραφείο σας και ακόμη αυτός ο δήμαρχος, ασχέτως άλλης διαδικασίας να παραμένει στη θέση του.

Συμφωνούμε μαζί σας να κάνετε ελέγχους αλλά να τους κάνετε.

Κωνσταντίνος Καϊσερλης. Μπορώ να έχω το πόρισμα;

Αριστοτέλης Παυλίδης: Κύριε πρόεδρε, ο κύριος υφυπουργός των Εσωτερικών ζητάει το πόρισμα. Είναι το από 15.12.2000 πόρισμα της ελεγκτριας κυρίας Ζαχαράκη η οποία λέει και τα εξής εντυπωσιακά:

"Από τις παραπάνω παρατηρήσεις προκύπτει ότι με τα εντάλματα αυτής της κατηγορίας εξοφλήθηκαν δαπάνες που δημιουργήθηκαν αυθαίρετα, παράνομα και γενικώς δεν έχουν σχέση με την πραγματικότητα. Η αλλοίωση των τιμολογίων και των συμφωνητικών, οι αποφάσεις της Δ.Σ. και της Δ.Ε., η παραλαβή των υλικών, έγιναν με δόλο προφανώς για να προσδώσουν νομιμοφάνεια στις εξοφλούμενες δαπάνες". Αυτά λέει το πόρισμα. Τον έχετε ακόμη δήμαρχο. Υπάρχουν διαδικασίες. Το πόρισμα λέει εντός 48 ωρών από κοινοποιήσεως-εδώ και ένα χρόνο δηλαδή περίπου- να επιστραφεί το χρήμα. Το χρήμα δεν επεστράφη και περιμένουμε τι θα βγάλουν τα δικαστήρια.

Μελέτη να κάνετε και με την κειμενη νομοθεσία, συνεργασία και αναπτύξετε και με την κειμένη νομοθεσία αλλά προς Θεού κύριε Καΐσερλη όχι υποχρεωτικώς. Γι' αυτό βλέπετε και οι τοπικές εφημερίδες η ΠΡΟΟΔΟΣ, η ΔΩΔΕΚΑΝΗΣΟΣ, η ΡΟΔΙΑΚΗ, η ΔΗΜΟΚΡΑΤΙΚΗ καθημερινώς τι αναγράφουν.

Η συζήτηση συνεχίστηκε και αργότερα όπου είχαμε τον εξής διάλογο.

Αριστοτέλης Παυλίδης

"Πάω στο δεύτερο θέμα των ελέγχων. Δεν μπορεί να παριστάνει ο κύριος Υφυπουργός ότι αγνοεί την περίπτωση της Λέρου. Στο γραφείο σας ήταν αυτό το πόρισμα. Το γραφείο του Πρωθυπουργού αναγκάσθηκε να παρέμβει τη αιτήσει του επικεφαλής της Αξιωματικής Αντιπολίτευσης Λέρου για να στείλετε ελεγκτή. Ή αγνοείτε τι συμβαίνει στη Νότια Ρόδο";

Κωνσταντίνος Καΐσερλης (υφυπουργός Εσωτερικών, Δημόσιας Διοίκησης και Αποκέντρωσης): Το έγγραφο εστάλη στο Υπουργείο Οικονομικών και όχι στο Υπουργείο Εσωτερικών.

"Αριστοτέλης Παυλίδης: Κύριε πρόεδρε και κύριοι συνάδελφοι, καταθέτω αντίγραφο του πορίσματος που ήρθε στο γραφείο σας. Αφού με προκαλείτε σας λέω ότι σας το κατέθεσε ο κ. Τιμόθεος Κοτάκης επικεφαλής της αντιπολιτεύσεως στο Δήμο της Λέρου. Μη μου πείτε ότι δεν το ξέρετε. Εδώ οι συνάδελφοι, οι φίλοι σας διακηρύσσουν μάλιστα ότι επίκειται ο εισαγγελέας να βγάλει και απαλλακτικό πόρισμα. Όχι τώρα σε ένα μικρό τόπο δέκα ανθρώπων εσείς υφυπουργός, εγώ βουλευτής παλιός Δήμαρχος, παλιός βουλευτής, να μην ξέρουμε τί γίνεται; Προς Θεού! Στο γραφείο σας ήρθε. Με εντολή του Πρωθυπουργού μάλιστα, γιατί αδρανούσατε, εστάλη ο ελεγκτής στη Λέρο".

Κωνσταντίνος Καΐσερλης: Τί λέτε;

Αριστοτέλης Παυλίδης: Κύριε Καΐσερλη, πως τι λέω;

Αριστοτέλης Παυλίδης: Έθεσα το τεράστιο θέμα των ΟΤΑ. Έλεγχος, κύριε πρόεδρε. Ποιοί είναι αυτοί οι κύριοι που διασπαθίζουν εκατομμύρια; Είναι ευκαιρία να μας πείτε τώρα, κύριε Υφυπουργέ, τί ακριβώς συμβαίνει με αυτές τις περιπτώσεις και εδώ έχετε μπροστά σας καραμπινάτη υπόθεση.

ΚΑΝΤΕ ΤΗ ΣΩΣΤΗ ΕΠΙΛΟΓΗ!

ΣΥΓΧΡΟΝΑ ΦΡΟΝΤΙΣΤΗΡΙΑ
Φρόσιμο ΘΕΜΕΛΙΟ
Β/ΒΑΘΜΙΑΣ ΕΚΠΑΙΔΕΥΣΗΣ
www.orosimo-rho.gr
Στο νέο μας site:
⇨Δείτε τις σχολές προτίμησής σας, τα προγράμματα σπουδών τους και τις επαγγελματικές προοπτικές που ανοίγει κάθε σχολή.
ΕΥΘΥΝΗ-ΠΟΙΟΤΗΤΑ- ΣΙΓΟΥΡΙΑ
ΕΝΑΡΞΗ ΜΑΘΗΜΑΤΩΝ
Νέα τμήματα Γυμνασίου & Λυκείου: 27 Αυγούστου και 3 Σεπτεμβρίου
Διεύθυνση: Τσίννας Βλάσης (Φυσικός)
Βυρίνης Αθανάσιος (Μαθηματικός)
Παπανικολάου Χρήστος (Μαθηματικός)
Πληροφορίες: Τηλ: 75194 & 76705
Στέλιου Κωτιάδη 37 & Δημ. Αναστασιάδη
email: vyrinath@otenet.gr

"Πάντα με σεβασμό στην επιστήμη, στον μαθητή, στον γονιό."
ΦΡΟΝΤΙΣΤΗΡΙΟ
ΕΦΑΡΜΟΓΗ
ΠΟΙΟΤΗΤΑ-ΜΕΘΟΔΙΚΟΤΗΤΑ-ΑΠΟΤΕΛΕΣΜΑΤΙΚΟΤΗΤΑ
Λειτουργούν ολιγομελή τμήματα των 6-8 ατόμων.
14 χρόνια στην φροντιστηριακή εκπαίδευση
Έναρξη Μαθημάτων:
- 16 Αυγούστου για τις τάξεις Β,Γ Λυκείου όλων των κατευθύνσεων,
- 22 Αυγούστου για την Α.Λυκείου,
- 3 Σεπτεμβρίου για όλες τις τάξεις του Γυμνασίου και Τ.Ε.Ε.

Καθηγητές:
Νίκος Τσιώλης
Σταμάτης Εμμανουήλ
Ελένη Παπαλαζάρου
Δημιουργία νέων τμημάτων Γυμνασίου-Λυκείου από 3 Σεπτεμβρίου
Εκπτωση 10% στα αδέλφια.
Οι εγγραφές άρχισαν!
Πληροφορίες στα τηλέφωνα: 26151, 27085, 0937016543
Ηρ.Αναστασίας 14Α, Περιοχή Δασκάλων
(Κοντά στο Super Market Bazaar)
Η ΕΠΙΤΥΧΙΑ ΞΕΚΙΝΑΕΙ ΑΠΟ ΕΔΩ!
Η ΕΠΙΛΟΓΗ ... ΕΙΝΑΙ ΔΙΚΗ ΣΑΣ!
Σημ. Διανέμεται δωρεάν Οδηγός Σπουδών.

ΣΠΟΥΔΑΣΤΕ
ΑΥΤΟ ΠΟΥ ΘΕΛΕΤΕ
ΣΕ ΑΝΑΓΝΩΡΙΣΜΕΝΑ
ΠΑΝΕΠΙΣΤΗΜΙΑ
ΤΗΣ ΜΕΓΑΛΗΣ ΒΡΕΤΑΝΙΑΣ
Πληρ. κ. Νάνσυ Βασιλοπούλου
Δαμασκηνού 1, Ρόδος, τηλ. 70110

ΚΟΜΜΩΤΗΡΙΟ UNISEX
Natural Beauty
Χτενίσματα αέρινα, φίνα...
Χτενίσματα με άποψη. Νέες κουπ με στυλ και προσθετική μαλλιών
με τη γνωστή υπογραφή της Μαρίας
& κατόπιν ραντεβού
ανοικτά από τις 9.00 έως 17.00
Επίσης για τα μικρά παιδιά ένα ευχάριστο κούρεμα μέσα στο παιδικό αυτοκινητάκι
Παφιάκη Μαρία
Στη νέα διεύθυνση: Ακραμίτου 16, Ρόδος • Τηλ. 32161
(παλιά διεύθυνση: προέκταση Αννης Μαρίας)

ΦΡΟΝΤΙΣΤΗΡΙΟ ΑΓΓΛΙΚΩΝ
ΣΕΒΗ ΚΑΖΑΝΑ
Αριστούχος πτυχιούχος Αμερικανικού Κολλεγίου
(B.A. Deree College)
ΚΟΝΤΑ ΜΑΣ ΘΑ ΕΧΕΤΕ:
- Υπεύθυνη προσωπική διδσκαλία σε ΑΥΣΤΗΡΑ ΟΛΙΓΟΜΕΛΗ ΤΜΗΜΑΤΑ όλων των τάξεων
- Προετοιμασία για εξετάσεις Michigan, Cambridge, TOEFL
- Σύγχρονα οπτικοακουστικά μέσα για την ορθή εκμάθηση της αγγλικής γλώσσας.
- Ευχάριστο και φιλικό περιβάλλον με άνετους χώρους αναμονής και αύλισης των μαθητών.
- Η διδασκαλία όλων των τμημάτων γίνεται ΑΠΟΚΛΕΙΣΤΙΚΑ και υπεύθυνα από την έμπειρη καθηγητήρια Αγγλικής Φιλολογίας Σέβη Καζάνα.
Εθνικής Αντιστάσεως 39 (πρώην Αννης Μαρίας)
Πληροφορίες τηλ.: 76077, 31758, 0942 670887
e-mail:sevik@otenet.gr
ΕΓΓΡΑΦΕΣ από 16 ΑΥΓΟΥΣΤΟΥ
καθημερινά 11-1 και 6-9 μ.μ.

ΛΥΚΕΙΟ ΕΛΛΗΝΙΔΩΝ ΡΟΔΟΥ
"ΕΡΓΑΝΗ ΑΘΗΝΑ"
Οδός Ιπποτών (Κατάλυμα Προβηγκίας)
85100 ΡΟΔΟΣ

ΕΓΓΡΑΦΕΣ

Το ***Λύκειο των Ελληνίδων Ρόδου "Εργάνη Αθηνά"*** αρχίζει τις εγγραφές για την εκμάθηση των παραδοσιακών μας χορών για παιδιά (αγόρια και κορίτσια) από 5 ετών και άνω.

Οι εγγραφές θα γίνουν τα Σάββατα 15, 22 και 29 Σεπτεμβρίου και ώρα 6-8 το απόγευμα, στο κατάλυμά μας Προβηγκίας οδός Ιπποτών τηλέφ. 28127.

Παράλληλα θα λειτουργήσουν τμήματα χορού για ενήλικες και τμήματα χορωδίας με παραδοσιακά τραγούδια. Τους χορούς διδάσκουν οι κες **Αννα Φιλίππου** και η καθηγήτρια σωματικής αγωγής **Ειρήνη Φαρμακίδου**.

Το Λύκειο των Ελληνίδων Ρόδου πρωτοπόρο όπως πάντα, ξεκινά από φέτος ένα εξειδικευμένο πρόγραμμα, προσέγγισης στο Λαϊκό μας Πολιτισμό, όπου τα παιδιά συγκρίνουν, ανακαλύπτουν, παίζουν, βιώνουν και απολαμβάνουν. Την ευθύνη του προγράμματος με τίτλο "Λαϊκή Παράδοση" θα έχει η κα **Καίτη Παρασκευά.**

Ηρθε προχθές και θα φύγει σήμερα το βράδυ

Το νησί μας φιλοξενεί τον Πατριάρχη Αλεξάνδρειας

Πατριαρχική Θεία λειτουργία σήμερα το πρωί στον Ιερό Ναό του Ευαγγελισμού ● Επίσκεψη στην Ιαλυσό



Στη Ρόδο βρίσκεται από προχθές το βράδυ ο Πατριάρχης Αλεξάνδρειας Πέτρος, στον οποίο επεφυλάχθη ανάλογης υποδοχή από τους εκπροσώπους των τοπικών αρχών.

Χθες το πρωί ο Πατριάρχης μετέβη στην Λίνδο και στη συνέχεια επισκέφθηκε την Ιερά μονή της Παναγίας της Υψενής στη Λάρδο.

Σήμερα θα τελεστεί Πατριαρχική Θεία λειτουργία στο Ιερό Ναό του Ευαγγελισμού, μετά το πέρας της οποίας ο Μητροπολίτης Ρόδου Απόστολος θα παραθέσει δεξίωση προς τιμήν του Πατριάρχη στα γραφεία της Μητρόπολης.

Το μεσημέρι θα παραθέσει γεύμα στον Πατριάρχη ο νομάρχης κ. Σ. Καραγιάννης.

Στις 5 το απόγευμα σύμφωνα με το σχετικό πρόγραμμα θα μεταβεί στον δήμο Ιαλυσού όπου θα τον υποδεχθεί ο δήμαρχος κ. Στάγκας και κάτοικοι του δήμου.

Στη συνέχεια θα τελέσει επιμνημόσυνη δέηση στην εκκλησία Ιαλυσού για τον μακαριστό Πατριάρχη Αλεξανδρείας Παρθένιο Πανγκώστα (Πάτμιο) ο τάφος του οποίου βρίσκεται εντός του Ιερού ναού.

Θα ξεναγηθεί επίσης στη μονή Φιλερήμου ενώ προς τιμή του θα παραθέσει δεξίωση ο δήμαρχος Ιαλυσού. Το βράδυ (σήμερα) θα αναχωρήσει για την Αθήνα.

Πόσο ψηλά βρίσκονται οι στόχοι σας?

Οσο ψηλά κι αν βρίσκονται οι στόχοι σας, τα ΚΕΝΤΡΑ ΞΕΝΩΝ ΓΛΩΣΣΩΝ ΜΕΡΚΟΥΡΗ ΚΟΝΤΟΥ σας οδηγούν σίγουρα και αποφασιστικά στην κατάκτησή τους!

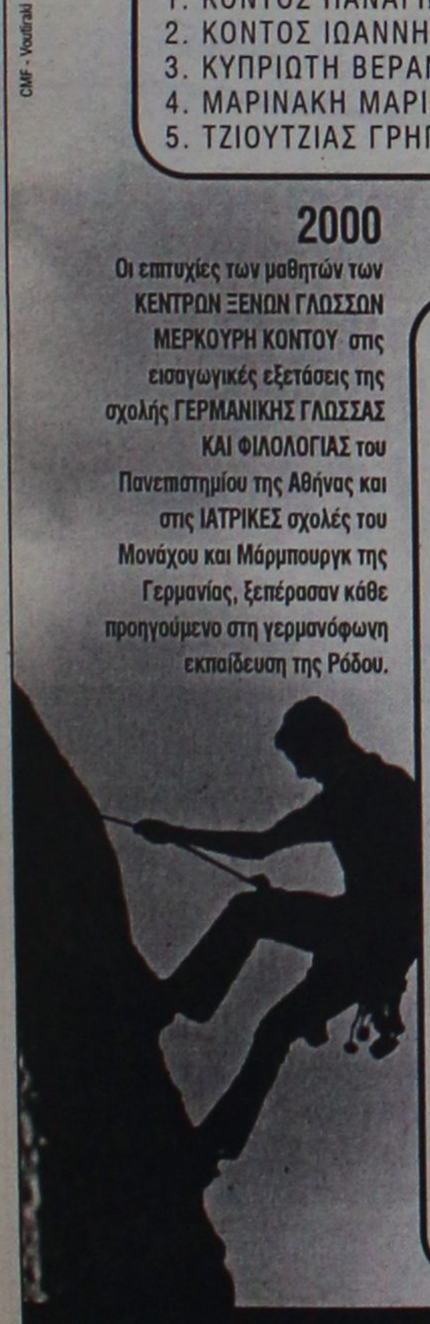

2000

Οι επιτυχίες των μαθητών των ΚΕΝΤΡΩΝ ΞΕΝΩΝ ΓΛΩΣΣΩΝ ΜΕΡΚΟΥΡΗ ΚΟΝΤΟΥ στις εισαγωγικές εξετάσεις της σχολής ΓΕΡΜΑΝΙΚΗΣ ΓΛΩΣΣΑΣ ΚΑΙ ΦΙΛΟΛΟΓΙΑΣ του Πανεπιστημίου της Αθήνας και στις ΙΑΤΡΙΚΕΣ σχολές του Μονάχου και Μάρμπουργκ της Γερμανίας, ξεπέρασαν κάθε προηγούμενο στη γερμανόφωνη εκπαίδευση της Ρόδου.

KLEINES DEUTSCHES SPRACHDIPLOM
1. ΚΟΝΤΟΣ ΠΑΝΑΓΙΩΤΗΣ του ΜΕΡΚΟΥΡΗ
2. ΚΟΝΤΟΣ ΙΩΑΝΝΗΣ του ΜΕΡΚΟΥΡΗ
3. ΚΥΠΡΙΩΤΗ ΒΕΡΑΝΝΑ του ΚΩΝ/ΝΟΥ
4. ΜΑΡΙΝΑΚΗ ΜΑΡΙΑ του ΓΕΩΡΓΙΟΥ
5. ΤΖΙΟΥΤΖΙΑΣ ΓΡΗΓΟΡΗΣ του ΧΡΗΣΤΟΥ

MITTELSTUFE
1. ΑΛΑΓΙΑΛΗ ΜΕΧΜΕΤ
2. ΕΥΣΤΑΘΙΟΥ ΜΙΧΑΛΗΣ
3. ΚΑΝΤΗ ΜΑΡΙΑ
4. ΚΟΥΝΑΚΗΣ ΙΩΑΝΝΗΣ
5. ΚΡΟΜΜΥΔΑΣ ΣΑΒΒΑΣ
6. ΚΥΒΕΡΝΗΤΑΚΗΣ ΙΩΑΝΝΗΣ
7. ΚΥΠΡΙΩΤΗΣ ΑΝΑΣΤΑΣΙΟΣ
8. ΠΑΤΑΒΟΥΚΑΣ ΒΑΓΓΕΛΗΣ
9. ΡΟΔΙΤΗ ΑΝΝΑ
10. ΤΡΙΑΝΤΑΦΥΛΛΟΥ ΠΑΥΛΙΝΑ
11. ΤΣΑΜΠΙΚΑΚΗ ΕΙΡΗΝΗ
12. ΦΕΣΑΚΗ ΓΕΩΡΓΙΑ
13. ΧΑΤΖΗΑΝΑΣΤΑΣΙΟΥ ΣΠΥΡΙΔΟΥΛΑ

ZERTIFIKAT
1. ΑΙΒΑΖΗΣ ΜΑΝΩΛΗΣ
2. ΑΝΑΓΝΩΣΤΟΥ ΚΩΝ/ΝΑ
3. ΕΛΙΑΔΑΚΗΣ ΗΛΙΑΣ
4. ΚΟΥΒΑ ΠΟΠΗ
5. ΚΥΡΗ ΑΝΤΙΓΟΝΗ
6. ΛΑΜΠΡΙΑΝΟΥ ΜΑΡΙΑΝΘΗ
7. ΛΕΡΙΑ ΑΓΓΕΛΙΚΗ
8. ΛΕΡΙΑΣ ΣΤΕΛΙΟΣ
9. ΜΑΥΡΗΣ ΑΝΑΣΤΑΣΙΟΣ
10. ΜΕΝΤΟΥ ΕΛΕΥΘΕΡΙΑ
11. ΜΗΤΣΗ ΒΙΚΥ
12. ΜΠΟΤΣΗ ΧΡΥΣΟΥΛΑ
13. ΝΤΟΥΜΑΝΗΣ ΗΛΙΑΣ
14. ΠΑΠΑΣΤΕΡΓΙΟΥ ΧΡΗΣΤΟΣ
15. ΠΑΡΔΑΛΟΥ ΤΣΑΜΠΙΚΑ
16. ΠΕΡΑΚΗΣ ΠΟΛΥΧΡΟΝΗΣ
17. ΠΕΡΟΥ ΧΡΥΣΑΝΘΗ
18. ΠΕΤΡΑΚΟΥ ΖΩΗ
19. ΠΕΤΡΩΝΙΑΤΗ ΧΑΡΙΣΤΟΥΛΑ
20. ΠΕΤΡΩΝΙΑΤΗΣ ΤΣΑΜΠΙΚΟΣ
21. ΣΚΑΡΜΟΥΤΣΟΣ ΔΙΟΝΥΣΗΣ
22. ΤΖΙΟΥΤΖΙΑΣ ΘΕΟΠΙΣΤΟΣ
23. ΤΣΕΡΚΕΖΗΣ ΛΕΥΤΕΡΗΣ
24. ΤΣΙΚΡΙΚΑ ΜΑΤΙΝΑ
25. ΦΑΚΙΔΑΡΑΚΗ ΜΙΧΑΕΛΑ
26. ΦΑΡΜΑΚΙΔΗ ΖΩΗ
27. ΦΑΡΜΑΚΙΔΗΣ ΝΙΚΟΣ
28. ΦΟΥΤΟΥΛΗΣ ΓΙΩΡΓΟΣ
29. ΦΡΑΝΤΖΗ ΕΙΡΗΝΗ

Φεβρουάριος 2001

Οι επιτυχίες στην απόκτηση των μόνων αναγνωρισμένων από το κράτος πιστοποιητικών γλωσσομάθειας του ZERTIFIKAT - MITTELSTUFE «κορυφώθηκαν» με 4 λαμπρές κατακτήσεις στο KLEINES SPRACHDIPLOM, προτελευταίο σκαλοπάτι πριν το ΜΕΓΑΛΟ ΔΙΠΛΩΜΑ ΓΕΡΜΑΝΙΚΗΣ ΓΛΩΣΣΑΣ.

PROFICIENCY CAMBRIDGE
1. ΚΑΡΑΜΑΡΙΑΣ ΜΙΚΕΣ
2. ΚΟΥΝΑΚΗΣ ΙΩΑΝΝΗΣ

LOWER MICHIGAN
1. ΑΤΖΕΜΗ ΜΑΡΙΑ
2. ΔΙΑΜΑΝΤΗ ΜΑΡΙΑ
3. ΓΚΙΑΤΑΣ ΑΓΓΕΛΟΣ
4. ΚΑΝΤΗ ΚΥΡΙΑΚΟΥΛΑ
5. ΚΑΡΑΓΙΑΝΝΗ ΜΑΡΙΑ
6. ΚΑΡΙΚΗ ΜΑΡΙΝΑ
7. ΚΑΡΒΟΥΝΗΣ ΔΗΜΗΡΗΣ
8. ΚΟΙΛΟΣ ΣΠΥΡΟΣ
9. ΚΥΡΙΚΟΥ ΕΥΔΟΚΙΑ
10. ΚΥΒΕΡΝΗΤΑΚΗΣ ΑΝΔΡΕΑΣ
11. ΚΟΥΡΟΥΝΗΣ ΓΙΩΡΓΟΣ
12. ΚΟΥΤΣΟΠΟΥΛΟΣ ΑΡΙΣΤΕΙΔΗΣ
13. ΛΥΚΟΠΑΝΤΗ ΚΛΑΙΡΗ
14. ΜΑΡΑΓΚΟΥ ΚΑΤΕΡΙΝΑ
15. ΜΑΥΡΙΔΟΥ ΧΡΙΣΤΙΝΑ
16. ΜΕΝΤΟΥ ΕΛΕΥΘΕΡΙΑ
17. ΜΙΧΑΛΑΡΙΑΣ ΓΙΩΡΓΟΣ
18. ΠΑΠΑΔΟΥΛΗ ΜΑΡΙΑ
19. ΠΑΠΑΝΔΡΕΟΥ ΤΣΑΜΠΙΚΑ
20. ΡΟΔΙΤΗΣ ΣΠΥΡΟΣ
21. ΡΟΥΜΠΗ ΒΑΛΣΑΜΟΥΛΑ
22. ΣΚΑΡΜΟΥΤΣΟΣ ΔΙΟΝΥΣΗΣ
23. ΤΣΑΜΑΛΗΣ ΧΡΗΣΤΟΣ
24. ΦΑΡΜΑΚΙΔΗ ΖΩΗ
25. ΦΕΣΑΚΗΣ ΜΑΝΩΛΗΣ
26. ΦΛΩΡΟΥ ΒΑΓΙΑ
27. ΧΑΛΙΚΙΑΣ ΓΙΩΡΓΟΣ
28. ΧΑΤΖΗΣΑΒΒΑ ΚΩΝ/ΝΑ

LOWER CAMBRIDGE
1. ΔΙΑΜΑΝΤΗ ΜΑΡΙΑ
2. ΚΑΡΙΚΗ ΜΑΡΙΝΑ
3. ΚΟΙΛΟΣ ΣΠΥΡΟΣ
4. ΚΟΥΤΣΟΠΟΥΛΟΣ ΑΡΙΣΤΕΙΔΗΣ
5. ΚΥΒΕΡΝΗΤΑΚΗΣ ΑΝΔΡΕΑΣ
6. ΚΥΡΙΚΟΥ ΕΥΔΟΚΙΑ
7. ΛΥΚΟΠΑΝΤΗ ΚΛΑΙΡΗ
8. ΜΑΡΑΓΚΟΥ ΚΑΤΕΡΙΝΑ
9. ΜΙΧΑΛΑΡΙΑΣ ΓΙΩΡΓΟΣ
10. ΡΟΔΙΤΗΣ ΣΠΥΡΟΣ
11. ΦΑΡΜΑΚΙΔΟΥ ΖΩΗ
12. ΦΕΣΑΚΗΣ ΜΑΝΩΛΗΣ
13. ΦΛΩΡΟΥ ΒΑΓΙΑ
14. ΧΑΤΖΗΣΑΒΒΑ ΚΩΝ/ΝΑ

Ιούλιος Αύγουστος 2001

Ο κύκλος των επιτυχιών συνεχίζεται. 10 διπλώματα Proficiency του Michigan, 2 του Cambridge, 28 διπλώματα Lower του Michigan και 14 του Cambridge επιβεβαιώνουν για μια ακόμη φορά την αποτελεσματικότητα των εκπαιδευτικών μεθόδων σ' όλα τα επιπέδα!

PROFICIENCY MICHIGAN
1. ΕΛΙΑΔΑΚΗΣ ΗΛΙΑΣ
2. ΚΑΡΑΜΑΡΙΑΣ ΜΙΚΕΣ
3. ΚΥΒΕΡΝΗΤΑΚΗΣ ΙΩΑΝΝΗΣ
4. ΚΟΚΚΑΛΙΔΗΣ ΚΩΝ/ΝΟΣ
5. ΚΟΥΝΑΚΗΣ ΙΩΑΝΝΗΣ
6. ΜΑΜΟΥΖΕΛΟΣ ΑΛΕΞΑΝΔΡΟΣ
7. ΜΑΡΙΑΣ ΧΡΗΣΤΟΣ
8. ΤΡΙΑΝΤΑΦΥΛΛΟΥ ΠΑΥΛΙΝΑ
9. ΤΣΑΓΚΑΡΑΚΗΣ ΓΙΩΡΓΟΣ
10. ΤΖΙΟΥΤΖΙΑΣ ΧΡΗΣΤΟΣ

Σεπτέμβριος 2001

Αναμένονται οι νέες επιτυχίες των Γερμανικών...

Εδώ, η γνώση είναι κατάκτηση!

ΜΕΡΚΟΥΡΗΣ ΚΟΝΤΟΣ
ΚΕΝΤΡΑ ΞΕΝΩΝ ΓΛΩΣΣΩΝ

1ο διδ/ιο: Αγ. Αναργύρων 11α • 2ο διδ/ιο: Δημ. Αναστασιάδη 47 • 3ο διδ/ιο: Παρισίων 1 & Λονδίνου • Τηλ: 0241 / 35289, 23973- Fax: 32336

ΜΑΘΗΜΑΤΙΚΑ
ΝΙΚΟΣ ΥΨΗΛΑΝΤΗΣ
Πτυχ. Παν/μίου Αθηνών
Διδάσκω μαθηματικά σε όλες τις τάξεις Γυμνασίου - Λυκείου
Η πολυετής εμπειρία μου και η συνεργασία με τους μαθητές και τους γονείς τους, φέρνουν τα πετυχημένα αποτελέσματα.
ΕΝΑΡΞΗ ΜΑΘΗΜΑΤΩΝ:
• Θετική και Τεχνολογική κατεύθυνση Β' και Γ' Λυκείου από 1η Αυγούστου
• Μαθηματικά Γενικής Παιδείας Β' και Γ' Λυκείου και για μαθητές Θεωρητικής κατεύθυνσης από 1η Αυγούστου
• Τάξεις Γυμνασίου και Α' Λυκείου από 1η Σεπτεμβρίου
ΕΚΠΤΩΣΗ 10% σε αδέλφια
ΕΓΓΡΑΦΕΙΤΕ ΕΓΚΑΙΡΑ
Πληροφορίες στα τηλ. 24670, 29680
και στο κινητό 0972 990558

ΣΥΝΕΧΕΙΑ ΣΤΙΣ ΣΥΛΛΗΨΕΙΣ ΦΥΓΟΠΟΙΝΩΝ

Άλλες 35 ήταν οι καταδικαστικές αποφάσεις που εκτέλεσαν κατά την διάρκεια της τελευταίας εβδομάδας, τα στελέχη της Ομάδας Δίωξης Φυγόποινων της Υποδιεύθυνσης Ασφάλειας Ρόδου.

Όπως ανακοίνωσε χθες η Αστυνομική Διεύθυνση Δωδεκανήσου, οι καταδικαστικές αποφάσεις, εκτελέστηκαν από τις 8 έως και τις 14 Σεπτεμβρίου και αντιστοιχούσαν **σε ποινή φυλάκισης έξι ετών έντεκα μηνών και εικοσιοκτώ ημερών καθώς επίσης και χρηματικό πρόστιμο της τάξης του 800.000 δραχμών.** Αφορούσαν επίσης σε τελεσίδικες καταδίκες των δικαστηρίων της περιοχής μας σε βάρος εμπόρων και επιχειρηματιών, οι οποίοι δεν μπόρεσαν να ανταποκριθούν στις οικονομικές τους υποχρεώσεις έναντι των τραπεζών, των ασφαλιστικών ταμείων και του Δημοσίου. Η δραστηριότητα της συγκεκριμένης ομάδας της υποδιεύθυνσης Ασφάλειας Ρόδου, θα συνεχιστεί και τους επόμενους μήνες.

27ΧΡΟΝΟΣ ΕΠΕΣΕ ΑΠΟ ΥΨΟΣ 10 ΜΕΤΡΩΝ

Με τη ζωή του κόντεψε να πληρώσει μια αιφνίδια ζάλη που ένιωσε ένας 27χρονος Γερμανός τουρίστας, ο οποίος είχε έρθει στο νησί μας, πριν από μερικές μέρες για διακοπές και διέμενε σε ξενοδοχείο της Ιαλυσού.

Ο 27χρονος Henrik Bruner χθες στις 3 παρα 10 τα ξημερώματα σώθηκε από θαύμα, όταν έπεσε από ύψος 10 τουλάχιστον μέτρων, ενώ βρίσκονταν στο μπαλκόνι του ξενοδοχείου όπου διέμενε. Το αποτέλεσμα ήταν να τραυματιστεί ιδιαίτερα σοβαρά στο κεφάλι και σε άλλα σημεία του σώματός του και να διακομιστεί έτσι στο νοσοκομείο της Ρόδου, όπου και νοσηλεύεται ακόμα. Όπως ανακοίνωσε η Αστυνομική διεύθυνση Δωδεκανήσου, δεν υφίστανται υπόνοιες εγκληματικής ενέργειας καθώς η πιθανότερη εκδοχή είναι ο νεαρός τουρίστας να είχε καταναλώσει μεγάλη ποσότητα αλκοόλ νωρίτερα. Σχετική προανάκριση πάντως για τα αίτια του γεγονότος αυτού, ανέλαβαν και διενεργούν ήδη αρμόδιοι αξιωματικοί του Αστυνομικού Τμήματος Ιαλυσού.

Την Τετάρτη στο 3μελές Πλημμελειοδικείο

Μαλωνίτης δικάζεται για παράνομη θήρα ελαφιού!

Είχε συλληφθεί όταν μετά από έφοδο βρέθηκε στο ψυγείο του ελαφίσιο κρέας

Την ερχόμενη Τετάρτη, 19 Σεπτεμβρίου θα καθίσει τελικά στο εδώλιο του κατηγορουμένου ο 75χρονος από τη Μαλώνα, ο οποίος είχε συλληφθεί στις 24 Αυγούστου και έχει ασκηθεί σε βάρος του από τον Εισαγγελέα, ποινική δίωξη για παράνομη θήρα ελαφιού!

Οι αστυνομικοί του Α.Τ Αρχαγγέλου, σε συνεργασία με το Δασαρχείο και τον Κυνηγετικό Σύλλογο Ρόδου, έπειτα από πληροφορίες που είχαν, έκαναν έφοδο στο σπίτι του 75 χρονου Εμμανουήλ Κελάκη του Παύλου για να ανακαλύψουν έτσι ότι μέσα στο ψυγείο του υπήρχαν δύο τσάντες με 5 περίπου κιλά κρέας, το οποίο εκτιμάται ότι ήταν ελαφίσιο!

Μάλιστα, στη θέα των αστυνομικών, η σύζυγος του ηλικιωμένου πρόλαβε και έβγαλε από το ψυγείο του σπιτιού 4 σακούλες με κρέας, τις οποίες και προσπάθησε να κρύψει σε μικρή απόσταση από το σπίτι. Η έρευνα των αρμοδίων αστυνομικών όμως, τις εντόπισε λίγα λεπτά αργότερα.

Σύμφωνα με τις πρώτες εκτιμήσεις κτηνιάτρου που κλήθηκε να γνωματεύσει για την προέλευση του κρέατος, προκύπτει ότι αυτό είναι κρέας ελαφιού! Οι αστυνομικοί, βρήκαν επίσης στο σπίτι και κατέσχεσαν μια κυνηγετική καραμπίνα που ανήκει στον ηλικιωμένο και που εκτιμάται ότι χρησιμοποιήθηκε πρόσφατα. Το κρέας στάλθηκε για ανάλυση στο χημείο.

Ο 75χρονος, που συνελήφθη και οδηγήθηκε από τους αστυνομικούς ενώπιον του Εισαγγελέα Πρωτοδικών Ρόδου κ. Γεωργίου Οικονόμου, ο οποίος άσκησε σε βάρος του **δίωξη για παράνομη θήρα ελαφιού**» και τον παρέπεμψε σε δικάσιμο για την ερχόμενη Τετάρτη. Η συγκεκριμένη διάταξη, αξίζει να σημειωθεί ότι προβλέπει βαρύτατες ποινές, για τον δράστη.

Ο ηλικιωμένος που κατηγορείται, υποστήριξε ότι βρήκε το κρέας μέσα στις τσάντες πεταμένο σε κάποιο σημείο μακριά από το σπίτι του, στην συνέχεια διαπίστωσε ότι ήταν καλό, και αποφάσισε έτσι να το πάρει στο σπίτι του, χωρίς να γνωρίζει τι προέλευσης ήταν. Ο πρόεδρος του Κυνηγετικού Συλλόγου της Ρόδου πάντως, κ. Γιώργος Μαμαλίγκας, σε δηλώσεις που έκανε, χαρακτήρισε την πράξη (εάν αυτή τελέσθηκε όπως προκύπτει από τα μέχρι στιγμής στοιχεία) ως αποτρόπαιη και εγκληματική.

Επισήμανε επίσης, ότι όλοι οι συνειδητοποιημένοι κυνηγοί του νησιού μας, καταδικάζουν απερίφραστα αυτού του είδους τις πράξεις, και τέλος, προανήγγειλε εντατικοποίηση των ελέγχων σε όλα τα επίπεδα και μάλιστα σε 24ωρη βάση.

ΤΟ ΦΡΟΝΤΙΣΤΗΡΙΟ ΠΟΥ ΜΠΟΡΕΙΤΕ ΝΑ ΕΜΠΙΣΤΕΥΕΣΤΕ
ΘΕΤΙΚΟ
ΚΥΡΙΑΚΟΥ Φ. ΚΥΡΙΑΚΟΥΛΗ
ΘΕΜ. ΣΟΦΟΥΛΗ 168 ΤΗΛ. 75085
Έναρξη Μαθημάτων
Γ΄ Λυκείου : Τετάρτη 1 Αυγούστου
Β΄ Λυκείου : Τετάρτη 1 Αυγούστου
Α΄ Λυκείου : Δευτέρα 20 Αυγούστου
Γυμνάσιο : Δευτέρα 27 Αυγούστου
Τ.Ε.Ε. : Δευτέρα 3 Σεπτεμβρίου
Για μαθητές με υψηλούς στόχους
Εγγραφές καθημερινά από 16:00 – 20:00 μ.μ.
Τηλέφωνο: 75085

ΠΑΙΔΙΚΑ ΠΑΡΤΥ

Δώστε μια ξεχωριστή νότα στο δικό σας party ή εκδήλωση
ΚΛΟΟΥΝ ΚΙΚΟ
ΠΑΡΑΔΙΔΟΝΤΑΙ ΜΑΘΗΜΑΤΑ ΘΕΑΤΡΙΚΟΥ ΠΑΙΧΝΙΔΙΟΥ
ΤΗΛ. 0972-847299 ή 0241 38873-66477

ΦΡΟΝΤΙΣΤΗΡΙΟ ΜΕΣΗΣ ΕΚΠΑΙΔΕΥΣΗΣ
"ΠΡΙΣΜΑ"
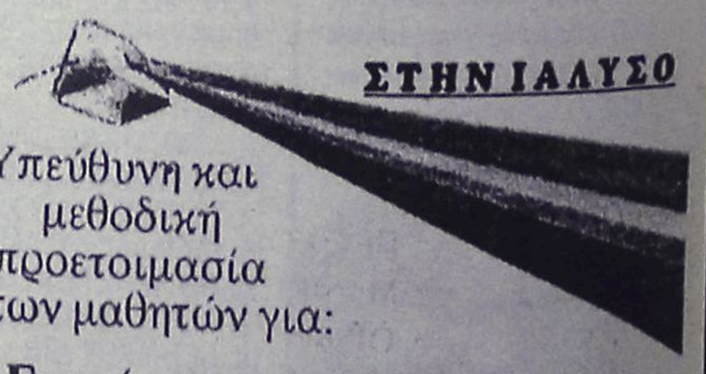
ΣΤΗΝ ΙΑΛΥΣΟ
Υπεύθυνη και μεθοδική προετοιμασία των μαθητών για:
* Γυμνάσιο
* Ενιαίο Λύκειο
* ΤΕΕ
Διδάσκονται τα μαθήματα Γενικής Παιδείας & Κατευθύνσεων
Υπεύθυνη: Ολυμπία Μπαντουβάκη
Εγγραφές καθημερινά
10-12 π.μ. ως 6-8 μ.μ.
Τηλ.: 90586-94710
9ης Μαΐου 27, Ιαλυσός

ΓΝΩΜΩΝ
ΦΡΟΝΤΙΣΤΗΡΙΑ
ΠΡΟΤΥΠΑ ΕΚΠΑΙΔΕΥΤΗΡΙΑ ΥΠΟΨΗΦΙΩΝ ΓΙΑ ΑΕΙ-ΤΕΙ
ΕΞΑΣΦΑΛΙΖΕΙ ΤΗΝ ΕΠΙΤΥΧΙΑ!
Χειμάρρας 117
Τηλ. 25700-25250
Διεύθυνση Σπουδών
Μ. ΓΙΑΝΝΙΚΟΥΡΗΣ
Και φέτος πάνω από το 90% των μαθητών του ΓΝΩΜΟΝΑ είναι φοιτητές! Οπως κάθε χρονιά, η σωστή εκπαιδευτική καθοδήγηση, τα ΟΛΙΓΟΜΕΛΗ τμήματα, ο έγκαιρος προγραμματισμός της ύλης και το αμείωτο ενδιαφέρον των έμπειρων καθηγητών, δεν αφήνουν περιθώρια αποτυχίας. Στα φροντιστήριά μας λειτουργούν ΟΛΙΓΟΜΕΛΗ τμήματα Α-Β-Γ Λυκείου, Α-Β-Γ Γυμνασίου, Τ.Ε.Ε., αλλά και εντατικά τμήματα ΑΠΟΦΟΙΤΩΝ.
Αν γνώμονάς σας είναι το Πανεπιστήμιο, τότε η μόνη σας επιλογή είναι:
"ΓΝΩΜΩΝ"
99%

ΜΑΘΗΜΑΤΙΚΑ - ΦΥΣΙΚΗ - ΧΗΜΕΙΑ



Διδάσκουν:
✧ **Σταματία Εκτ. Ηρακλείδη**
Χημικός



✧ **Χρήστος Εκτ. Ηρακλείδης**
Μαθηματικός

Δεκτοί μαθητές Γυμνασίου - Λυκείου
και φοιτητές ΤΕΙ - ΑΕΙ.
Υπεύθυνη γνώση, μεθοδικότητα,
παραστατικότητα και παροχή δακτυλογραφημένων
σημειώσεων. Μαθήματα ιδιαίτερα σε γκρουπ.

✆ **76896** και **0937 701718,**
0938 492429

Φυσική – Χημεία
Μαθηματικά

Πέτρος Κ. Παραγυιός
(Φυσικός)
Αναστ. Αναστασιάδη Μπάκα
(Μαθηματικός)

- Ολιγομελή τμήματα
- Μεθοδική διδασκαλία
- Προσιτά δίδακτρα

Δ/νση: Παπαφλέσσα 17 - Μητρόπολη
Έναντι 4ου Γυμνασίου
Τηλέφωνα : 78236, 22218, 23796
Κιν. Τηλέφωνο : 097 - 4313993

ΕΝΑΡΞΗ ΜΑΘΗΜΑΤΩΝ
13 Αυγούστου : Β' – Γ' Λυκείου
27 Αυγούστου : Α' Λυκείου
3 Σεπτεμβρίου : Α' – Β' – Γ' ΓΥΜΝΑΣΙΟΥ

ΕΡΓΑΣΤΗΡΙΟ ΕΛΕΥΘΕΡΩΝ ΣΠΟΥΔΩΝ ΚΟΜΜΩΤΙΚΗΣ

ΣΑΚΚΑ ΠΟΠΗ

Για ένα σίγουρο μέλλον

Γρίβα 41 85100 Ρόδος Τηλ.: 0241 22810

ΜΕΡΙΚΕΣ ΦΟΡΕΣ ΓΙΑ ΝΑ ΑΡΕΣΕΙΣ ΠΡΕΠΕΙ ΝΑ ΦΤΑΣΕΙΣ ΣΤΑ ....ΆΚΡΑ!!



- ΠΡΟΣΘΕΤΙΚΗ ΝΥΧΙΩΝ ΜΕΤΑΞΙ-ΑΚΡΥΛΙΚΟ
- ΜΑΝΙΚΙΟΥΡ-ΠΕΝΤΙΚΙΟΥΡ ΑΝΑΝΕΩΣΗΣ
- ΟΡΘΟΝΥΧΙΑ (ΠΟΝΕΜΕΝΑ ΓΥΡΤΑ ΝΥΧΙΑ)
- ΣΚΛΗΡΥΝΣΗ ΦΥΣΙΚΩΝ ΝΥΧΙΩΝ
- ΛΕΥΚΑΝΣΗ ΝΥΧΙΩΝ (ΧΕΡΙΑ-ΠΟΔΙΑ)
- ΦΡΥΔΙΑ - ΒΛΕΦΑΡΙΔΕΣ
- ΜΟΝΙΜΟ ΓΑΛΛΙΚΟ
- MONIMA DESIGNS
- ΑΠΟΤΡΙΧΩΣΗ

BEAUTY NAILS BN RHODES



ΑΝ ΤΟ ΖΗΤΟΥΜΕΝΟ ΣΑΣ ΕΙΝΑΙ Η *ΑΚΡΑ ...ΠΟΛΥΤΕΛΕΙΑ*

BEAUTY NAILS - STUDIO ΑΙΣΘΗΤΙΚΗΣ ΝΥΧΙΩΝ
ΕΜΠΟΡΙΚΟ ΚΕΝΤΡΟ ΦΩΚΙΑΛΗ-ΑΓ. ΑΝΑΣΤΑΣΙΑΣ 40-ΤΗΛ. 70660-ΚΙΝ. 0944 520887

Την λύση του υποθαλάσσιου αγωγού επέλεξε η ΔΕΗ

Μεταφέρουν ρεύμα στη Πάτμο από την Ικαρία!

Ματαιώθηκε η ανέγερση νέου σταθμού στην θέση που είχε επιλεγεί, λόγω κόστους!

Σοβαρές είναι οι αντιδράσεις που έχει προκαλέσει στο νησί της Πάτμου, η απόφαση της ΔΕΗ, να μην προχωρήσει στην κατασκευή νέου εργοστασίου παραγωγής ηλεκτρικού ρεύματος στην θέση που έχει υποδειχθεί από τους τοπικούς φορείς, και αντίστοιχα να μεταφέρει ηλεκτρική ενέργεια με υποθαλάσσιο καλώδιο από την Ικαρία!

Το έργο αυτό, που αναμένεται να ολοκληρωθεί μέσα στα επόμενα τρία χρόνια, θα κοστίσει πολύ λιγότερο στη Δημόσια Επιχείρηση Ηλεκτρισμού, αλλά όπως εκτιμούν οι εκπρόσωποι των φορέων και οι ίδιοι οι κάτοικοι της Πάτμου, το... μεγαλύτερο «κόστος» από αυτή την επιλογή θα το πληρώσει το ίδιο το νησί, καθώς γνωστά είναι τα προβλήματα που παρουσιάζονται τόσο το χειμώνα όσο και το καλοκαίρι, από τις βλάβες που σημειώνονται στα υποθαλάσσια καλώδια μεταφοράς του ηλεκτρικού ρεύματος.

Η διαδικασία μεταφοράς του σημερινού σταθμού παραγωγής ηλεκτρικού ρεύματος, ξεκίνησε πριν από αρκετά χρόνια, δεδομένου ότι ο θόρυβος και η ρύπανση που δημιουργούσε στην περιοχή της Σκάλας όπου είναι εγκαταστημένο το εργοστάσιο, είχε υποχρεώσει τους κατοίκους και τους επιχειρηματίες του νησιού να διατυπώσουν ένα τέτοιο αίτημα.

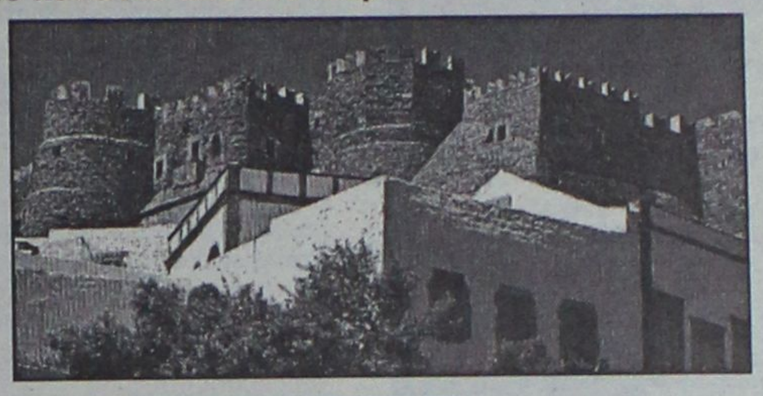

Έντονες αντιδράσεις κατοίκων και όλων των τοπικών φορέων

Μετά από αυτές τις διαμαρτυρίες, η ΔΕΗ αποφάσισε να μεταφέρει τον σταθμό σε άλλη περιοχή της Πάτμου και να επενδύσει σε νέο εξοπλισμό, γι αυτό και ζήτησε από τον Δήμο να της υποδείξει το κατάλληλο μέρος. Ο Δήμος Πάτμου υπέδειξε την περιοχή Πατελιά κοντά στο Γερανό και μάλιστα έγινε τότε και ο δρόμος μέχρι εκεί. Στη συνέχεια το θέμα πάγωσε, λόγω μεγάλου κόστους. Αργότερα, το θέμα ξαναήρθε στην επιφάνεια με την απόφαση της ΔΕΗ να καταργήσει το Σταθμό της Πάτμου, να ρίξει καλώδιο στη θάλασσα και να μας συνδέσει με την Ικαρία, μέχρι το 2004.

Ο Σταθμός της Πάτμου, έχει τη δυνατότητα να δώσει 4,5 MW και παρά τις γερασμένες μηχανές και την ενεργειακή φόρτιση που δέχεται τους καλοκαιρινούς μήνες, λειτουργεί σε ιδιαίτερα ικανοποιητικά επίπεδα, στοιχείο που φαίνεται και από το ότι φέτος δεν παρατηρήθηκαν διακοπές του ρεύματος στο νησί, παρά την μεγάλη κατανάλωση του ρεύματος που υπήρξε.

Το θέμα της διασύνδεσης βρίσκει αντίθετο επίσης, το Δήμο και τους κατοίκους της Πάτμου και ήδη ο Δήμαρχος του νησιού εξέφρασε την αντίθεσή του, επισημαίνοντας ότι πολλά από τα νησιά του νομού μας, (Λέρος, Νίσυρος, Τήλος, Κάλυμνος κλπ) γνωρίζουν πολύ καλά τι υφίστανται κάθε καλοκαίρι, από τις συχνές βλάβες που παρουσιάζονται στο υποθαλάσσιο καλώδιο μεταφοράς ηλεκτρικού ρεύματος από την Κω.

Ο ίδιος δήλωσε επίσης ότι έχει συσταθεί επιτροπή από Δημοτικούς Συμβούλους και εκπροσώπους φορέων , η οποία ανέλαβε να παρακολουθήσει το θέμα και να παρουσιάσει τις αντιρρήσεις και τις θέσεις μας στους αρμόδιους υπουργούς αλλά και στους υπεύθυνους της ΔΕΗ.

ΕΓΚΕΚΡΙΜΕΝΑ ΕΞΕΤΑΣΤΙΚΑ ΚΕΝΤΡΑ ΤΟΥ ΒΡΕΤΑΝΙΚΟΥ ΣΥΜΒΟΥΛΙΟΥ για διεξαγωγή εξετάσεων του CAMBRIDGE UNIVERSITY

- Ολιγομελή τμήματα με εντατική διδασκαλία ώστε οι μαθητές να αποκτήσουν πτυχίο σε χρόνο ρεκόρ, στις εξετάσεις CAMBRIDGE - MICHIGAN - TOEFL - GOETHE - PALSO
- Ειδικά τμήματα για επαγγελματίες
- Διδάσκουν Ελληνες και ξένοι έμπειροι καθηγητές
- Τμήματα για παιδιά ηλικίας 5-6 ετών με ημιδιατροφή
- Κλιματιζόμενες και άρτια εξοπλισμένες αίθουσες σε ευχάριστο και φιλικό περιβάλλον
- Διαθέτουμε εργαστήριο COMPUTER LAB, VIDEO ROOM και βιβλιοθήκη.
- Ασφαλισμένοι είναι όλοι οι μαθητές στην METROLIFE
- Δωρεάν εκδηλώσεις, εκπαιδευτικές εκδρομές στο εξωτερικό.

ΚΕΝΤΡΑ ΞΕΝΩΝ ΓΛΩΣΣΩΝ
ΚΟΥΛΑ ΓΙΑΚΟΥΜΑΚΗ

ΑΓΓΛΙΚΑ ΓΑΛΛΙΚΑ ΙΤΑΛΙΚΑ ΓΕΡΜΑΝΙΚΑ

ΚΥΡΟΣ και ΥΠΕΡΟΧΗ
στην ξενόγλωσση εκπαίδευση

Προετοιμασία και εγγραφές σε πανεπιστήμια του εξωτερικού

ΕΓΓΡΑΦΕΣ ΚΑΘΗΜΕΡΙΝΑ
09.00-13.00 & 17.00-21.00

Πειραιώς 7Α, τηλ. 32633, 63895
και Αρχάγγελος 0244-23053

Η ΣΥΓΧΡΟΝΗ ΦΡΟΝΤΙΣΤΗΡΙΑΚΗ ΑΝΤΙΛΗΨΗ
ΠΡΟΣΗΜΟ
ΦΡΟΝΤΙΣΤΗΡΙΟ ΜΕΣΗΣ ΕΚΠΑΙΔΕΥΣΗΣ
ΜΑΘΗΜΑΤΙΚΑ ΦΥΣΙΚΗ-ΧΗΜΕΙΑ
ΓΥΜΝΑΣΙΟΥ- ΕΝΙΑΙΟΥ ΛΥΚΕΙΟΥ
☞ Άρτια οργάνωση και υψηλό επίπεδο προετοιμασίας
☞ Απόλυτος προγραμματισμός στη διδασκαλία καθε μαθήματος
☞ Σύγχρονοι Εκπαιδευτικοί χώροι - Ευχάριστο και πολιτισμένο περιβάλλον
☞ Ολιγομελή τμήματα
☞ Δωρεάν σημειώσεις - φυλλάδια - τυπολόγια
☞ Δωρεάν έκτακτα μαθήματα ανάλογα με τη δυσκολία αφομοίωσης - Συχνά διαγωνίσματα
☞ Ενημέρωση γονέων για την πρόοδο και τις απουσίες των μαθητών στο Φροντιστήριο
☞ Προσιτά δίδακτρα - Ειδικές εκπτώσεις
ΔΙΕΥΘΥΝΣΗ: ΑΡΝΙΚΙΟΥ ΔΗΜΗΤΡΗΣ ΜΑΘΗΜΑΤΙΚΟΣ
ΠΛΗΡΟΦΟΡΙΕΣ - ΕΓΓΡΑΦΕΣ
ΚΑΘΗΜΕΡΙΝΑ 11πμ - 1μμ ΚΑΙ 7-9 μμ
ΒΕΝΕΤΟΚΛΕΩΝ ΚΑΙ ΣΤ. ΚΑΖΟΥΛΗ ΓΩΝΙΑ
ΤΗΛ. 73998 - ΚΙΝ . 0932680937
Http://users.astronet.gr/prosimo
Email : prosimo@astronet.gr

ΟΙΚΟΔΙΔΑΣΚΑΛΕΙΟ
ΡΕΝΑ ΔΙΑΚΟΣΑΒΒΑ
ΦΙΛΟΛΟΓΟΣ
Πτυχιούχος Αριστοτελείου Πανεπιστημίου Θεσ/νίκης
Παραδίδονται: Αρχαία, Λατινικά, Εκθεση
ΕΝΑΡΞΗ ΜΑΘΗΜΑΤΩΝ
◆ Α', Β', Γ' Λυκείου 20 Αυγούστου
◆ Γυμνάσιο 1 Σεπτεμβρίου
ΠΛΗΡΟΦΟΡΙΕΣ:
Καναδά 128
Τηλ. 23592 - 31687 κιν. 0944 908549

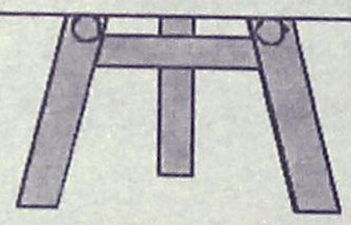

HOBBY TIME CLUB?
ΤΩΡΑ ΚΑΙ ΣΤΗ ΡΟΔΟ
Δώστε την ευκαιρία στα παιδιά σας να αφιερώσουν τον ελεύθερο χρόνο σε δημιουργικές κατασκευές από γύψο - πηλό ζωγραφική σε χαρτί-ύφασμα-γυαλί
Ολιγομελή τμήματα από 3 ετών και ενήλικες
Πληροφορίες στο τηλ. 74797-Κέννεντυ 5 ΡΟΔΟΣ

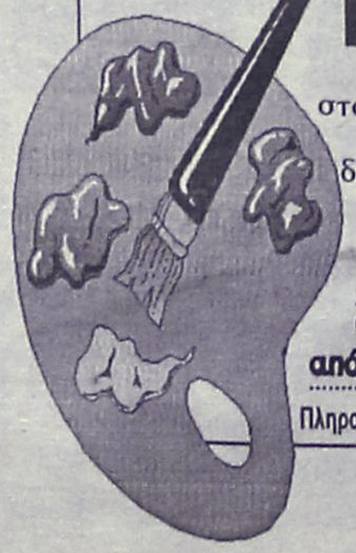

Εργαζόταν στο Μανχάταν κοντά στους δύο πύργους

Ενας συμπατριώτης μας έζησε από κοντά το δράμα

Δηλώσεις του κ. Ζαχάρη Καλαϊτζή από την Πάτμο, ο οποίος δεν μπορεί να ξεπεράσει το σοκ!

Η κοινωνία της Πάτμου όπως και όλος ο κόσμος είναι συντετριμμένη και προβληματισμένη από την απίστευτη για τα μέχρι σήμερα δεδομένα τρομοκρατική ενέργεια στην καρδιά της Νέας Υόρκης και της Αμερικής. Μεταξύ των Ελλήνων υπήρξαν και Πάτμιοι, που μπορεί να μην ήταν μέσα στους δίδυμους Πύργους του Μανχάταν ή μέσα στο Πεντάγωνο, αλλά υπήρξαν αυτόπτες μάρτυρες της καταρρευσής τους.

Ενας από αυτούς ήτανε και ο **Ζαχάρης Καλαϊτζής** ο οποίος εργάζεται στο Μανχάταν κοντά στους δίδυμους Πύργους ο οποίος δήλωσε: "Δεν θα ξεχάσω ποτέ τον εφιαλτικό θόρυβο από την έκρηξη και την κατάρρευσή τους. Ητανε σαν να έσκαγε βόμβα πολλών μεγατόνων. Δόξα τω Θεώ είμαι καλά". Συνεχίζοντας ο κ. Καλαϊτζής ανέφερε ότι ένα τεράστιο σύνεφο σκόνης σκέπασε το Μανχάταν φέρνοντας στο μυαλό του σκηνές από την ταινία "Αρμαγεδδών".

● Πανικός επικρατούσε παντού. Κανείς δεν ήξερε τι γινόταν. Στην αρχή όλοι νόμιζαν ότι ήταν ατύχημα. Οσο περνούσε η ώρα όμως όλοι κατάλαβαν ότι οι τρομοκράτες είχαν χτυπήσει την Αμερική. Ο κ. Καλαϊτζής ήταν ένας από τους πολλούς Ελληνες αυτόπτες μάρτυρες ο οποίος παρατηρούσε το δεύτερο αεροπλάνο σε όλη τη διάρκεια της καταστροφικής του πορείας. "Πάει στον Πύργο, πάει στον πύργο" φώναζε έντρομος ο Πάτμιος ομογενής. Συνετριμμένος, κατέληξε ότι γνώριζε πάρα πολλούς φίλους του που δούλευαν στην περιοχή και τώρα αγνοούνται". Ακόμη δεν μπορώ να πιστέψω τί έγινε αυτή την μέρα". Ξυπνάω το πρωί και νομίζω ότι όλα αυτά έγιναν σε κάποια ταινία και δεν τα έχω ζήσει!

Δηλώσεις από τον Ηγούμενο και άλλους φορείς του νησιού για την τρομοκρατική ενέργεια

ΔΗΛΩΣΕΙΣ

Για το τραγικό αυτό γεγονός ο **Καθηγούμενος Πάτμου Αρχιμανδρίτης Αντίπας,** έκανε την παρακάτω δήλωση:

"Η ανησυχία μας για το μέλλον της υφηλίου αυξάνει. Τα γεγονότα της τρομοκρατικής ενέργειας στην Αμερική, μας προκαλούν πόνο και προβληματισμό. Εύχομαι ο Κύριος να αναπαύσει τις ψυχές των θυμάτων και να οδηγήσει σε μετάνοια τους ηθικούς αυτουργούς. Ηδη στείλαμε συλλυπητήριο γράμμα στον Σεβασμιώτατο Αρχιεπίσκοπο Αμερικής κ. Δημήτριον".

● **Ο δήμαρχος της Πάτμου κ. Ματθαίος Μελιανός προέθη κι αυτός στην παρακάτω δήλωση:**

"Σίγουρα αυτό που συνέβη είναι κάτι που δεν μπορεί να δικαιολογήσει κανείς, γιατί αυτή η επιδρομή έγινε σε στόχους που υπήρχαν άνθρωποι εργαζόμενοι από κάθε περιοχή του πλανήτη. Γνωρίζουμε ότι υπήρχαν αρκετοί Ελληνες και μάλιστα καταγόμενοι από το νησί μας.

● Ανησυχούμε για τις επιπτώσεις της επόμενης μέρας σε παγκόσμια κλίμακα. Ηδη ο τουρισμός μας δέχτηκε τα πρώτα πλήγματα. Σύμφωνα με δήλωση του πλοιάρχου ενός κρουαζιερόπλοιου που βρισκόταν χτες στο λιμάνι μας ακυρώθηκαν κρουαζιέρες από Αμερικανούς πολίτες. Αυτό σημαίνει πολλά πράγματα για τον τουρισμό και την οικονομική ανάπτυξη του τόπου μας. Εκφράζουμε την ευχή να επικρατήσει ειρηνική διάθεση και η επίλυση των προβλημάτων να γίνεται σε τραπέζι διαπραγματεύσεων και όχι με αυτές τις μεθόδους".

● **Ο Νομαρχιακός Σύμβουλος Δωδεκανήσου κ. Μανώλης Γρύλλης** δήλωσε τα παρακάτω για την τραγωδία της Αμερικής που συγκλόνισε την παγκόσμια κοινότητα.

"Η χθεσινή τραγωδία που συγκλόνισε την παγκόσμια κοινότητα που θα μείνει βαθιά χαραγμένη στη μνήμη όχι μόνο των Αμερικανών αλλά και όλου του πολιτισμένου κόσμου, δεν μπορεί παρά να προκαλεί την αγανάκτηση σε κάθε λογικά σκεπτόμενο άνθρωπο, εναντίον αυτών που την προκάλεσαν και παράλληλα τη συμπάθεια και την αμέριστη συμπαράσταση προς στους συνανθρώπους μας που την υπέστησαν.

Πέραν από αυτό όμως πιστεύω ότι η ευθύνη δεν θα πρέπει να καταλογισθεί εξ' ολοκλήρου σ' αυτούς που σχεδίασαν και εκτέλεσαν το άναδρο αυτό πολλαπλό τρομοκρατικό πλήγμα κατά της ελευθερίας και της δημοκρατίας, αλλά και εκείνους που πιθανόν το προκάλεσαν.

Και για να γίνω πιο σαφής δεν πιστεύω ότι η αμερικανική εξωτερική πολιτική σε ότι έχει σχέση με το Μεσανατολικό αλλά και σε άλλες περιπτώσεις όπως της Γιουγκοσλαβίας, είναι και ήταν ότι καλύτερο έχει να επιδείξει η παγκόσμια διπλωματία σε σχέση πάντα με τους αδύνατους και τους κατατρεγμένους λαούς".

ΕΛΛΗΝΙΚΟ ΩΔΕΙΟ
ΠΑΡ/ΜΑ ΡΟΔΟΥ
Αγαπητοί γονείς δώστε στα παιδιά σας εφόδια. Στο παράρτημα του Ελληνικού Ωδείου Ρόδου θα μπορέσουν όχι μόνο να γνωρίσουν τον όμορφο κόσμο της μουσικής, αλλά και ν' αποκτήσουν ένα πτυχίο αναγνωρισμένο για σίγουρη επαγγελματική αποκατάσταση.
Εγγύηση γι' αυτό είναι οι έμπειροι πτυχιούχοι και διπλωματούχοι καθηγητές μας και το πλήθος των αποφοίτων μας που σήμερα διδάσκει όχι μόνο στο παρ/μά μας αλλά και σε Γυμνάσια, Λύκεια, Δημοτικά και σε άλλα Ωδεία και μουσικές σχολές της πόλεώς μας.
Διδάσκονται μαθήματα:
* Πιάνου
* Βιολιού
* Κιθάρας κλασικής-μοντέρνας-ατονικής
* Μονωδίας
* Βυζαντινής μουσικής
* Ειδικού ωδικής
* Ειδικού αρμονίας
* Αντίστιξης
* Φούγκας
* Αρμονίου κλασικού & μοντέρνου
* Ακορντεόν
* Λύρας
* Θεωρίας
* Αρμονίας
* Solfes
* Ιστορίας της μουσικής
* Μορφολογίας
* Χορωδίας
☞ Δηλώστε έγκαιρα την εγγραφή σας στην γραμματεία του ωδείου που λειτουργεί καθημερινά 10-12 π.μ. και 5-7 μ.μ. στην διεύθυνση Φιλικής Ενωσης Δωδεκανήσων 7 ή στο τηλέφωνο 31830, τηλ. & Fax: 29635



Φροντιστήριο
"παιδεία"
στην Κρεμαστή
Διδάσκονται όλα τα μαθήματα για:
☤ Γυμνάσιο
☤ Ενιαίο Λύκειο
☤ Τ.Ε.Ε.
Εναρξη μαθημάτων:
☤ Β' - Γ' Ενιαίου Λυκείου 20 Αυγούστου
☤ Α' Ενιαίου Λυκείου - Γυμνασίου - Τ.Ε.Ε. 3η Σεπτεμβρίου
Διεύθυνση σπουδών: Νίκος Σταύρου, Βάσω Κωστούλα
Εθν. Αντίστασης 1, Κρεμαστή
Τηλ. 96040 - 92592 - 96232
...ΓΙΑΤΙ Η "παιδεία" ΟΔΗΓΕΙ ΣΤΗΝ ΕΠΙΤΥΧΙΑ

ΙΔΙΩΤΙΚΟ ΤΕΧΝΙΚΟ ΕΠΑΓΓΕΛΜΑΤΙΚΟ ΕΚΠΑΙΔΕΥΤΗΡΙΟ

ΤΕΕ ΔΟΡΚΑΣ

Αναγνωρισμένο από το κράτος

ΕΙΔΙΚΟΤΗΤΕΣ

Κρατικό πτυχίο
Ανωτέρας σπουδής



• ΠΛΗΡΟΦΟΡΙΚΗΣ
- ΔΙΚΤΥΩΝ Η/Υ



• ΚΟΜΜΩΤΙΚΗΣ
- ΑΙΣΘΗΤΙΚΗΣ

Κομμωτικής τέχνης



• ΚΑΛΛΙΤΕΧΝΙΚΩΝ ΕΦΑΡΜΟΓΩΝ

- *Διακοσμητών*
- *Γραφικών Τεχνών*



• ΕΝΔΥΜΑΤΟΛΟΓΩΝ - ΣΧΕΔΙΑΣΤΩΝ ΜΟΔΑΣ

ΔΕΚΤΟΙ ΑΠΟΦΟΙΤΟΙ ΓΥΜΝΑΣΙΟΥ- ΛΥΚΕΙΟΥ

ΠΛΗΡ. - ΕΓΓΡΑΦΕΣ: Καναδά 32 Ρόδος • Τηλ. 76536, 29550

ΣΥΣΚΕΨΗ ΣΤΗ Ν.Δ.

Ευρεία κομματική σύσκεψη των στελεχών της Νέας Δημοκρατίας στην Ρόδο, πραγματοποιήθηκε χθες το μεσημέρι στο ξενοδοχείο "Πλάζα".

Η σύσκεψη έγινε υπό την προεδρία του νέου τομεάρχη του κόμματος και συμμετείχαν σ' αυτήν τα μέλη της νομαρχιακής επιτροπής, οι υπεύθυνοι των Ειδικών Κομματικών Οργανώσεων (ΕΚΟ) κ.ά.

Αντικείμενο της συνάντησης ήταν οργανωτικά κυρίως θέματα, τα οποία βρίσκονται σε προτεραιότητα αυτή την εποχή στη Νέα Δημοκρατία, ενόψει αλλαγών που πρόκειται να γίνουν.

Εκ των πραγμάτων στην σύσκεψη αναμενόταν να συζητηθούν και θέματα τοπικού ενδιαφέροντος.

ΟΔΗΓΟΥΣΕ ΜΕΘΥΣΜΕΝΟΣ

Ένας 37χρονος συνελήφθη από προχθές αργά το βράδυ από αστυνομικούς του τμήματος Τροχαίας Ρόδου, όταν εντοπίστηκε να οδηγεί το ιχ, αυτοκίνητό του έχοντας καταναλώσει μεγάλη ποσότητα αλκοόλ.

Όπως ανακοίνωσε η Αστυνομική Διεύθυνση Δωδεκανήσου, πρόκειται για τον Κωνσταντίνο Καλαμάρα, του Εμμανουήλ, κάτοικο Ρόδου, σιδηρουργό, ο οποίος συνελήφθη το βράδυ της Παρασκευής, σε μπλόκο που είχαν στήσει οι τροχονόμοι, να βρίσκεται υπό την επίδραση οινοπνεύματος σε ποσοστό 2,57 ml/100 ml και αντίστοιχα να στερείται ασφαλιστήριου συμβολαίου για το όχημά του.

Σε βάρος του κινήθηκε η διαδικασία που προβλέπεται από τις διατάξεις του νόμου.

Με αφορμή τα πρόσφατα γεγονότα στις ΗΠΑ

Πρόσθετα μέτρα σε όλα τα αεροδρόμια

Από την Τρίτη θα υπάρξει αυξημένη ασφάλεια σύμφωνα με κοινή απόφαση της Ε.Ε.

Με αφορμή τα πρόσφατα γεγονότα στις ΗΠΑ στη χθεσινή Εκτακτη Σύνοδο του Συμβουλίου Μεταφορών αποφασίστηκε ομόφωνα η καθιέρωση ενός προγράμματος παγκόσμια εφαρμογής στο πλαίσιο του ICAO, με στόχο την πρόληψη και την προστασία της Πολιτικής Αεροπορίας από έκνομες ενέργειες, συμπεριλαμβανομένων και των αεροπειρατειών, την ανταλλαγή πληροφοριών, την εναρμόνιση των εφαρμοζόμενων πρακτικών και τη διαρκή αξιολόγηση των λαμβανόμενων μέτρων.

Η πρόταση αυτή έχει ήδη διατυπωθεί από τον υπουργό Μεταφορών και Επικοινωνιών Χρήστο Βερελή προς την Ευρωπαϊκή Επιτροπή και από την ΥΠΑ στα αρμόδια διεθνή όργανα πολιτικής αεροπορίας. Ο υπουργός Μεταφορών και Επικοινωνιών Χρ. Βερελής σε χθεσινή δήλωσή του τόνισε ότι "υπάρχουν πλέον νέες απαιτήσεις για την ασφάλεια των πτήσεων αλλά και την ασφάλεια των αεροδρομίων και των αεροσκαφών. Η Ελλάδα έχει ήδη επισημάνει την αναγκαιότητα να υπάρξει ενιαιοποίηση των διαδικασιών σε παγκόσμια κλίμακα. Η διαδικασία ασφάλειας στα αεροδρόμια αφορά αποκλειστικά τους εθνικούς κανονισμούς ασφάλειας.

"Από την Τρίτη το μεσημέρι έχουμε ορίσει να υπάρξει αυξημένη ασφάλεια σύμφωνα με το Εθνικό Σύστημα περί Ασφάλειας της Πολιτικής Αεροπορίας, το οποίο περιλαμβάνει έλεγχο ατόμων και αποσκευών. Η πρόταση που έγινε χθες προς το Συμβούλιο Μεταφορών ήταν να υπάρξει ενιαιοποίηση όλων των διαδικασιών. Η ίδια πρόταση θα γίνει και στις 25 Σεπτεμβρίου στο Μόντρεαλ κατά τη Γενική Συνέλευση της Παγκόσμιας Πολιτικής Αεροπορίας. Κατά τη χθεσινή σύνοδο υπήρξε ομόφωνη αποδοχή της πρότασης η οποία δεν ήταν μόνο ελληνική.

"Σχετικά με την ασφάλεια το αεροδρομίου μας γνωρίζετε ότι παρότι δεν υπήρχαν στοιχεία, η χώρα μας είχε μπει στη Β' κατηγορία και είχαμε αντιδράσει για το μαύρο αστέρι. Εχουμε ζητήσει να αλλάξει η κατηγοριοποίηση αυτή και ελπίζω να υπάρξει άλλη θεώρηση μετά τα πρόσφατα τραγικά γεγονότα".

Οσον αφορά την παρουσία ένστολων ατόμων μέσα στα αεροσκάφη, ο υπουργός Μεταφορών και Επικοινωνιών Χρήστος Βερελής, είπε ότι και αυτό το θέμα θα συζητηθεί στη Γενική Συνέλευση της Παγκόσμιας Οργάνωσης Πολιτικής Αεροπορίας. "Γνωρίζετε, πρόσθεσε, ότι κάποιες χώρες χρησιμοποιούν τη μέθοδο αυτή όπως το Ισραήλ και η ΗΠΑ. Το τελευταίο διάστημα στις ΗΠΑ το μέτρο αυτό είχε ατονίσει για οικονομικούς λόγους".

ΟΙ ΕΓΓΡΑΦΕΣ ΑΡΧΙΣΑΝ

ΜΕΛΑΝΘΕΙΟ ΩΔΕΙΟ

ΑΝΑΓΝΩΡΙΣΜΕΝΟ ΑΠΟ ΤΟ ΚΡΑΤΟΣ
Αρ. Απ/σης ίδρυσης: 24326/1-8-95
ΥΠΠΟ/ΚΑΤΕΧΝ/Δ/37144/25-7-95
Φ.Ε.Κ. 701/Β/9-8-95

Ενας σύγχρονος εκπαιδευτικός οργανισμός που μέσω ολοκληρωμένων προγραμμάτων, διασφαλίζει την παροχή εκπαίδευσης με τις υψηλότερες προδιαγραφές.
Εχει επανδρωθεί με τους πλέον αναγνωρισμένους δασκάλους και καθηγητές, με προσφορά στον εκπαιδευτικό τομέα, όσο και στον τομέα της εκτέλεσης.
Το Μελάνθειο Ωδείο στεγάζεται σε ιδιόκτητο κτίριο, με σύγχρονες εγκαταστάσεις, με μελετημένη ακουστική ηχομόνωση, στο κέντρο της Ρόδου.
Διοικητικός Διευθυντής: Ιωάννης Καραβελλάκης
Καλλιτεχνικός Διευθυντής: Μπάμπης Κανάς

ΤΟΜΕΙΣ ΣΠΟΥΔΩΝ

ΣΧΟΛΗ ΑΝΩΤΕΡΩΝ ΘΕΩΡΗΤΙΚΩΝ, με τμήματα:
Ωδικής - Αρμονίας - Αντίστιξης - Φούγκας - Σύνθεσης

ΣΧΟΛΗ ΕΝΟΡΓΑΝΗΣ ΜΟΥΣΙΚΗΣ, με τμήματα:
Πιάνο - Βιολί - Κιθάρα - Φλάουτο - Κλαρινέτο - Σαξόφωνο

ΥΠΟΧΡΕΩΤΙΚΑ ΘΕΩΡΗΤΙΚΑ, με τμήματα:
Θεωρίας- Σολφέζ - Αρμονίας - Ιστορία της Μουσικής - Μορφολογίας - Χορωδίας - Μουσική Δωματίου - Οργανογνωσίας

ΣΧΟΛΗ ΠΑΡΑΔΟΣΙΑΚΗΣ ΜΟΥΣΙΚΗΣ, με τμήματα:
Μπουζούκι - Κανονάκι

ΜΟΝΤΕΡΝΟ ΤΜΗΜΑ
Ηλεκτρική Κιθάρα - Ηλεκτρικό Μπάσο - Σαξόφωνο - Jazz Πιάνο - Ντραμς

ΣΧΟΛΗ ΑΡΜΟΝΙΟΥ, με τμήματα:
Autorgan School for Children, μονόσκαλο όργανο, για παιδιά 6 έως 8 ετών
Autorgan, μονόσκαλο όργανο
Electone Mate Course, δίσκαλο όργανο

ΜΟΥΣΙΚΗ ΠΡΟΠΑΙΔΕΙΑ, για παιδιά 4 έως 6 ετών
Junior Music Course YAMAHA

Πληροφορίες στα τηλέφωνα: 0241-26801, 29087-88 • Fax: 0241-76910
Ωρες λειτουργίας: 11.00 έως 21.00

F.A.S.

Rhodos Pilots Academy



Σχολή χειριστών ιδιωτικών αεροπλάνων και... ειδικότητας πτήσεων IFR

Κάνε το όνειρο πραγματικότητα!
Γίνε πιλότος αεροπλάνων!
Ξεκίνησε την καριέρα σου από την Ρόδο!
Με σύγχρονα μέσα και πρόγραμμα εκπαίδευσης!



Είσαι γυναίκα δυναμική και δραστήρια;
Γίνε πιλότος αεροπλάνων!



Αν είσαι η πρώτη που θα αποφοιτήσει, η σχολή σου παρέχει έκπτωση 50%

Για μαθητές έως 25 ετών παρέχεται έκπτωση 10%.
Ενημερωθείτε για ειδικές διευκολύνσεις.

Κάντε το δικό σας πρόγραμμα μετακίνησης με το δικό σας ιδιωτικό αεροπλάνο!!!

Κερδίστε χρόνο... και χρήματα!

πληροφορίες / εγγραφές

Εγγραφές νέας σειράς:
έως και 15 Οκτωβρίου

Εναρξη θεωρητικής εκπαίδευσης:
1 Νοεμβρίου του 2001

Αεροδρόμιο Ρόδου
ΤΚ 85106 Παραδείσι
Τηλ: 81000, www.fas.gr

AM adv

ΜΟΥΣΙΚΟ ΕΡΓΑΣΤΗΡΙ ΥΨΗΛΑΝΤΗ
Κέννεντυ 5, Ρόδος τηλ.74797

ΑΡΜΟΝΙΟ - ΦΩΝΗΤΙΚΗ
ΠΙΑΝΟ
ΚΙΘΑΡΑ
ΤΡΑΓΟΥΔΙ
ΑΝΩΤΕΡΑ ΘΕΩΡΗΤΙΚΑ
ΚΑΛΛΙΤΕΧΝΙΚΑ

ΔΙΔΑΣΚΕΤΑΙ ΜΟΥΣΙΚΗ ΣΕ ΠΑΙΔΙΑ ΑΠΟ ΤΡΙΩΝ (3) ΕΤΩΝ ΚΑΙ ΑΝΩ

ΣΥΓΧΡΟΝΗ ΕΥΡΩΠΑΪΚΗ ΔΙΔΑΣΚΑΛΙΑ
ΓΡΗΓΟΡΗ ΕΚΜΑΘΗΣΗ
ΕΥΧΑΡΙΣΤΟ ΠΕΡΙΒΑΛΛΟΝ

Η πολύχρονη συμμετοχή μας σε σεμινάρια των Συστημάτων:

ORF - Schulwerk
KODALY
DALCROZE

και παράλληλα η 14ετή μας πείρα στα συστήματα αυτά απέδειξαν ότι παιδιά από 3 ετών και άνω αφομοιώνουν αβίαστα όλα τα στοιχεία της μουσικής

ΕΝΑΡΞΗ ΜΑΘΗΜΑΤΩΝ 1η ΣΕΠΤΕΜΒΡΙΟΥ
ΠΕΡΙΟΡΙΣΜΕΝΟΣ ΑΡΙΘΜΟΣ ΜΑΘΗΤΩΝ
ΔΗΛΩΣΤΕ ΕΓΚΑΙΡΑ ΣΥΜΜΕΤΟΧΗ

Οικοδιδασκαλείο Αγγλικών
Ειρήνη Μαγκαφά

Εχοντας την Αγγλική ως μητρική γλώσσα...
Ζώντας πολλά χρόνια στο εξωτερικό...
Παραδίδω μαθήματα:
- *Σε ολιγομελή τμήματα 2-4 ατόμων*
- *Ιδιαίτερα*
- *Προετοιμασία First Certificate - Proficiency*
- *Μαθήματα για ξενοδοχοϋπαλλήλους και άλλων ειδικοτήτων*
- *Και πρωινά μαθήματα*

✓ *Ειδικές τιμές για πολυτέκνους*
✓ *Ειδικό τμήμα για παιδιά 6-7 ετών*

Πληροφορίες στο τηλ. 64202 - 61512
Ευκλή 2, Καρακόνερο

Με ιερό πόλεμο και λουτρό αίματος με ομάδες αυτοκτο

Στρατολόγηση

Ρώσικη στήριξη στα αμερικανικά σχέδια, μαζί

Ισλαμαμπάντ, Πακιστάν: Το ισλαμιστικό καθεστώς των Ταλεμπάν στο Αφγανιστάν προειδοποίησε χθες ότι θα επιτεθεί σε γειτονικές χώρες, σε περίπτωση που προσφέρουν βοήθεια στις αμερικανικές επιθέσεις εναντίον της χώρας τους. Την ίδια ώρα, η Ρωσία παρέχει εμμέσως στήριξη σε ενδεχόμενο χτύπημα των ΗΠΑ σε αφγανικό έδαφος. Το καθεστώς των Ταλεμπάν κάλεσε χθες όλους τους αλλοδαπούς να εγκαταλείψουν το Αφγανιστάν εν όψει πιθανής επίθεσης των ΗΠΑ, όπως μετέδωσε το πρακτορείο Αφγανικός Ισλαμικός Τύπος (AIP) από το Πακιστάν.

Στο σχετικό τηλεγράφημα τονίζεται ότι στην ανακοίνωση του υπουργείου Εξωτερικών ζητείται από όλους τους ξένους να εγκαταλείψουν τη χώρα «προσωρινά» για τη δική τους ασφάλεια. Τα Ηνωμένα Εθνη και οι μη κυβερνητικές οργανώσεις έχουν απομακρύνει ήδη τα μέλη τους εν όψει πιθανής αμερικανικής επίθεσης.

«Εάν μία γειτονική χώρα επιτρέψει να χρησιμοποιηθεί το έδαφός της ή ο εναέριος χώρος της για επιθέσεις εναντίον του Αφγανιστάν, σε αυτή την περίπτωση η ευθύνη τους δεν μπορεί να παραγραφεί και εμείς θα επιτεθούμε σε αυτήν τη χώρα» τόνισε το αφγανικό υπουργείο Εξωτερικών σε ανακοινωθέν του που εξεδόθη στην Καμπούλ.



«Θα αναγκαστούμε να στείλουμε τους μουτζαχεντίν μας στο έδαφός τους. Θα είναι υπεύθυνοι για τις επιπτώσεις», προστίθεται στο ανακοινωθέν, στο οποίο «φωτογραφίζεται» το Πακιστάν. Χθες ο ανώτατος πνευματικός ηγέτης του ισλαμιστικού καθεστώτος των Ταλεμπάν προέτρεψε τους μουσουλμάνους σε όλο τον κόσμο να αντιμετωπίσουν με σθεναρότητα την απειλή των ΗΠΑ και να προετοιμαστούν για τζιχάντ (ιερό πόλεμο), προκειμένου να προασπίσουν την πίστη τους.

Οπως δήλωσε ο μουλάς Ομάρ, μιλώντας στο επίσημο ραδιόφωνο των Ταλεμπάν, το Αφγανιστάν αποτελεί έναν προφανή στόχο όντας το μόνο αληθινό μουσουλμανικό κράτος. Προσέθεσε, ωστόσο, ότι οι ΗΠΑ βλέπουν σε αυτό ένα επικίνδυνο σημάδι και συνάμα προειδοποίησε να μην εκδοθεί ο Σαουδάραβας τρομοκράτης Οσάμα Μπιν Λάντεν, που θεωρείται ο κύριος ύποπτος για τις τρομοκρατικές επιθέσεις της Τρίτης στη Νέα Υόρκη και την Ουάσινγκτον.

«Θα πρέπει να γνωρίζετε ότι το ζήτημα δεν είναι μόνον ο Μπιν Λάντεν, είναι η αντίσταση στο Ισλάμ» υπογράμμισε ο Ομάρ. Ο ίδιος υπενθύμισε ότι η Βρετανική και η Ρωσική Αυτοκρατορία προσπάθησαν και απέτυχαν να επιβάλουν τη θέλησή τους στον αφγανικό λαό κατά τον 19ο και στον 20ο αιώνα, και κάλεσε τους συμπατριώτες του να σταθούν με σθένος έναντι της αμερικανικής επίθεσης.

«Οσοι θυσιάσουν τη ζωή τους έχουν ένα συγκεκριμένο σκοπό και στόχο: Δεν φοβούνται την Αμερική ή οποιονδήποτε άλλον. Εκείνοι που θυσιάζουν τη ζωή τους δεν έχουν ανάγκη τον Οσάμα για να είναι ευτυχισμένοι ή δυστυχισμένοι, ούτε (έχουν ανάγκη) από τον Οσάμα να τους διατάζει ή όχι» κατέληξε.

ΡΩΣΙΚΗ ΣΤΗΡΙΞΗ

Αξίζει, πάντως, να σημειωθεί ότι ο υπουργός Εξωτερικών της Ρωσίας, Ιγκόρ Ιβανόφ, εξέφρασε εμμέσως την υποστήριξη της χώρας του σε μία πιθανή επέμβαση των ΗΠΑ στο έδαφος του Αφγανιστάν, σύμφωνα με χθεσινές δηλώσεις του από το Ερεβάν της Αρμενίας.

«Στη μάχη κατά της τρομοκρατίας, η χρήση της βίας δεν μπορεί να αποκλειστεί. Γνωρίζουμε ότι στα εδάφη που ελέγχουν οι Ταλεμπάν υπάρχουν στρατόπεδα εκπαίδευσης τρομοκρατών, και εκεί καλλιεργούνται ναρκωτικά που προορίζονται για την Ευρώπη, τη Ρωσία και τις ΗΠΑ» τόνισε ο Ιβανόφ σε συνέντευξη Τύπου.

Η κατάσταση αυτή αποτελεί «έναν κίνδυνο και μία απειλή για την ασφάλεια των κρατών μας» προσέθεσε στο περιθώριο της επίσκεψης του Ρώσου προέδρου, Βλαντίμιρ Πούτιν, στην Αρμενία.

«Φυσικά, η διεθνής κοινότητα δεν μπορεί να πα-

- Κλασσικό μπαλέτο (σύστημα VAGANOVA)
- JAZZ
- Ρυθμική Κινησιολογική Αγωγή (από 3,5 ετών)
- Σύγχρονος χορός
- Δημιουργική κίνηση-αυτοσχεδιασμός
- Κάρακτερ
- Χορευτική γυμναστικής
- Εντατικό Προεπαγγελματικό

ΕΓΓΡΑΦΕΣ-ΠΛΗΡΟΦΟΡΙΕΣ
Κάθε μέρα εκτός Σαββάτου & Κυριακής 11-1 το πρωί και 6-8 το απόγευμα

ΣΕΜΙΝΑΡΙΑ
Κατά τη διάρκεια της χρονιάς από διακεκριμένους χορογράφους διεθνώς αναγνωρισμένους

ΣΧΟΛΗ ΧΟΡΟΥ Ξένης Παρασκευά

ΔΙΔΑΣΚΟΥΝ
• ΕΛΛΗ ΠΑΡΑΣΚΕΥΑ απόφ. επ. σχ. Ραλλούς Μάνου, Μεταπτ. RAD-Place Λονδίνου Ιδρυτικό μέλος Διεθνούς Συμβουλίου Χορού της UNESCO.
ROSSITSA BANOVA τ. πρώτη χορεύτρια και δασκάλα της όπερας της Σόφιας.
• ΦΩΤΕΙΝΗ ΤΕΡΡΑΝΟΒΑ Απόφ. Κρατικής Σχολής Ορχηστικής Τέχνης, Μεταπτ. στη σχολή ALVIN AILEY
• ΝΑΤΑΛΙ ΣΕΡΒΟΥ Απόφ. Κρατικής Σχολής Ορχηστικής Τέχνης Αθηνών.

Αναγνωρισμένη από το ΥΠΠΟ Αριθμός Αδειας 6993/70

ΕΝΑΡΞΗ ΜΑΘΗΜΑΤΩΝ 17/09/01
Βενετοκλέων 61-
Τηλ.: 20.780-24.050

ΠΑΡΑΡΤΗΜΑ ΑΦΑΝΤΟΥ
Περνού 147-
Τηλ.: 52780
Εγγραφές κάθε Τρίτη και Παρασκευή 6.00-8.00 μ.μ.

νίας απειλούν οι Ταλιμπάν τους γείτονες του Αφγανιστάν

νέων καμικάζι!

Πακιστάν και Ινδίες, διαταγή να φύγουν οι ξένοι

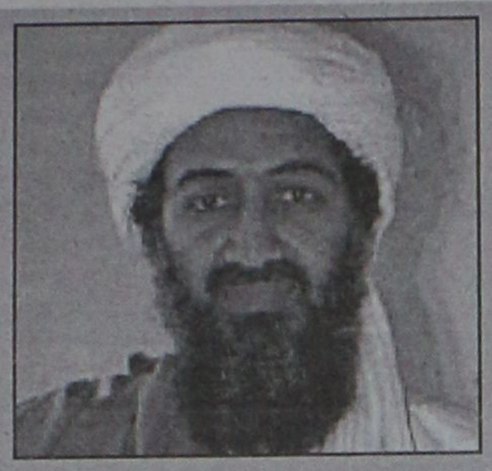

Τον αποκήρυξε η οικογένειά του

Η οικογένεια του Σαουδάραβα ισλαμιστή μεγιστάνα, Οσάμα Μπιν Λάντεν, που θεωρείται ως ο κύριος ύποπτος για τις τρομοκρατικές επιθέσεις στις ΗΠΑ έλαβε αποστάσεις από τις επιθέσεις, που όπως δηλώνει αντιβαίνουν στο Ισλάμ, αναφέρει στο χθεσινό της φύλλο η σαουδαραβικής ιδιοκτησίας, Ασάρκ αλ Αουσάτ, που εκδίδεται στο Λονδίνο.

Η εφημερίδα αναφέρει πως ο Αμπντάλα Αουάντ Μπιν Λάντεν, αρχηγός της οικογένειας, εξέδωσε ανακοίνωση στην οποία εκφράζει τα συλλυπητήρια στις οικογένειες που έχασαν αγαπητά πρόσωπα στις επιθέσεις της Τρίτης στη Νέα Υόρκη και στην Ουάσιγκτον.

"Ο επικεφαλής της οικογένειας, Αμπντάλα Αουάντ Μπιν Λάντεν, ανακοινώνει από την πλευρά της οικογένειας Μπιν Λάντεν την πλήρη καταδίκη του τραγικού αυτού γεγονότος στο οποίο πολλοί άνδρες, γυναίκες και παιδιά έπεσαν θύματα και η οποία αντιτίθεται στα διδάγματα της θρησκείας μας, του Ισλάμ", τονίζεται στο άρθρο.

Οι Μπιν Λάντεν στην ανακοίνωσή τους αποκηρύσσουν οποιονδήποτε δεσμό με την εξόριστο από το 1994 γόνο της οικογενείας τους. Την Τετάρτη, κι ο ετεροθαλής αδελφός του Μπιν Λάντεν είχε καταδικάσει τις επιθέσεις κατά των ΗΠΑ ως "εγκληματικές επιθέσεις τρομοκρατίας".

ραμένει απαθής και να παρατηρεί όσα συμβαίνουν» κατέληξε ο Ιβανόφ.

Η Ρωσία από ενός έτους υπερασπίζεται το δικαίωμά της να διεξάγει αεροπορικές επιδρομές με στόχους στρατόπεδα τρομοκρατών στο έδαφος του Αφγανιστάν, στο όνομα της υπεράσπισης των συμφερόντων της και αυτών των πρώην σοβιετικών δημοκρατιών στην περιοχή.

Έχει δε επανειλημμένως υποστηρίξει ότι στα στρατόπεδα εκείνα εκπαιδεύονται Τσετσένοι αυτονομιστές.

ΣΤΡΑΤΟΠΕΔΑ ΕΚΠΑΙΔΕΥΣΗΣ

Εξάλλου, οι μυστικές υπηρεσίες της Ινδίας παρείχαν στις ΗΠΑ πληροφορίες σχετικά με στρατόπεδα εκπαίδευσης ισλαμιστών ανταρτών στην νότια Ασία, τόνισε χθες στέλεχος των ινδικών υπηρεσιών αντικατασκοπείας.

Οι πληροφορίες αυτές διοχετεύθηκαν τις τελευταίες ημέρες στο FBI και περιλαμβάνουν βιντεοταινίες με εικόνες από στρατόπεδα εκπαίδευσης και πληροφορίες για την τοποθεσία που βρίσκονται, τόνισε η ίδια πηγή.

Ο Ινδός πράκτορας αρνήθηκε να προσδιορίσει εάν τα στρατόπεδα αυτά βρίσκονταν στο Πακιστάν ή το Αφγανιστάν.

Σύμφωνα, πάντως, με το ινδικό πρακτορείο ειδήσεων, πρόκειται για στρατόπεδα που βρίσκονται στο Πακιστάν, κατά μήκος της μεθορίου με το Αφγανιστάν, και στο πακιστανικό τμήμα του Κασμίρ.

ΓΕΡΜΑΝΙΚΑ

ΟΙΚΟΔΙΔΑΣΚΑΛΕΙΟ ΓΕΡΜΑΝΙΚΗΣ ΓΛΩΣΣΑΣ

ΠΑΡΑΔΙΔΟΝΤΑΙ ΜΑΘΗΜΑΤΑ ΓΕΡΜΑΝΙΚΩΝ

- σε παιδιά και ενήλικες
- Ολιγομελή τμήματα-προετοιμασία πτυχίων: Zartifikat, Mittelstufe από καθηγήτρια Πανεπιστημίου Ελβετίας.

Πληρ. κ. Λία Παλογιαννίδη
Πληρ. τηλ. 25196, 0945262351
(οικία 35395)

ΙΤΑΛΙΚΑ



ΦΡΟΝΤΙΣΤΗΡΙΟ ΙΤΑΛΙΚΩΝ ΑΥΓΕΡΙΝΟΥ-ΠΑΠΑΧΡΙΣΤΟΦΗ ΔΕΣΠΟΙΝΑ

ΛΕΙΤΟΥΡΓΟΥΝ:

- αυστηρά ολιγομελή τμήματα (maximum 7 μαθητές στην τάξη) για μαθητές δημοτικού - γυμνασίου - λυκείου
- τμήματα για υποψηφίους στα ιταλικά πανεπιστήμια - πολυτεχνεία (διδασκαλία ιταλικής ορολογίας)
- εντατικά τμήματα διάρκειας 5 μηνών (Νοέμβριο - Απρίλιο) για φοιτητές τουριστικών σχολών-ξενοδοχοϋπαλλήλους

Πληροφορίες και εγγραφές καθημερινά

ΔΙΕΥΘΥΝΣΗ: Βάλια Σεμερτζίδη 9, Ανάληψη
Τηλέφωνα: 76877, 36339





Δραματικές αποφάσεις χθες βράδυ από τον Μπους και το Συμβούλιο Εθνικής Ασφαλείας

Κατάσταση έκτακτης ανάγκης!

"Αυτοί που μας κήρυξαν τον πόλεμο, επέλεξαν την ίδια τους την καταστροφή, η απάντηση θα είναι σαρωτική, παρατεταμένη και αποτελεσματική"!

Σε κατάσταση πολέμου κήρυξε χθες ο αμερικανός πρόεδρος κ. Τζορτζ Μπους, τις ΗΠΑ. "Η χώρα βρίσκεται σε πόλεμο", είπε, και κάλεσε "όποιον φέρει την αμερικανική στολή να είναι έτοιμος"! "Βρισκόμαστε σε πόλεμο και θα απαντήσουμε αναλόγως", τόνισε ο Τζορτζ Μπους στους δημοσιογράφους πριν συσκεφθεί με τους επιτελείς του σε θέματα ασφαλείας στην εξοχική προεδρική κατοικία στο Καμπ Ντέιβιντ.

Σε ερώτηση πότε θα εκδηλωθεί η αμερικανική απάντηση στις τρομοκρατικές επιθέσεις που δέχθηκαν οι ΗΠΑ, ο Μπους απάντησε: "Θα το ανακοινώσουμε όταν έλθει η στιγμή".

Στο πλευρό του προέδρου, όταν έκανε τη βαρυσήμαντη αυτή δήλωση, βρίσκονταν ο αντιπρόεδρος Ντίκ Τσέινι, ο υπουργός Εξωτερικών Κόλιν Πάουελ και ο υπουργός Δικαιοσύνης Τζον Ασκροφτ.

Η γλώσσα της συμπόνοιας (που ο Αμερικανός πρόεδρος χρησιμοποίησε κατά την επίσκεψή του στον τόπο της τραγωδίας, στη Νέα Υόρκη) έδωσε τη θέση της σε σκληρά λόγια εκδίκησης απέναντι στην τρομοκρατία -που έχει ένα όνομα: Οσάμα Μπιν Λάντεν. «Εάν πιστεύει ότι μπορεί να κρυφτεί από τις ΗΠΑ και τους συμμάχους μας, κάνει μεγάλο λάθος» ήταν το μήνυμα που του απηύθυνε.

«Μην έχετε αμφιβολία, κάτω από τα δάκρυά μας υπάρχει η ισχυρή αποφασιστικότητα της Αμερικής να κερδίσει αυτόν τον πόλεμο -και θα τον κερδίσουμε» είπε στο εβδομαδιαίο ραδιοφωνικό διάγγελμά του ο πρόεδρος των ΗΠΑ. «Θα ανακαλύψουμε αυτούς που το έκαναν, θα τους ξετρυπώσουμε από τις τρύπες τους και θα τους φέρουμε ενώπιον της Δικαιοσύνης» απείλησε.

«Αυτοί που κάνουν πόλεμο απέναντι στις Ηνωμένες Πολιτείες επέλεξαν οι ίδιοι την καταστροφή τους. Η νίκη απέναντι στην τρομοκρατία δεν επιτυγχάνεται με μία μόνο μάχη, αλλά με μία σειρά από αποφασιστικές πράξεις απέναντι στις τρομοκρατικές οργανώσεις και σ' αυτούς που τους κρύβουν και τους υποστηρίζουν» ξεκαθάρισε.



Το μήνυμά του στους 50.000 άνδρες των εφεδρειών που εκλήθησαν εσπευσμένα ήταν σαφές: «Όλοι όσοι φορούν τη στολή πρέπει να ετοιμάζονται -οι ΗΠΑ θα κάνουν ό,τι μπορούν για να επικρατήσουν σ' αυτόν τον πόλεμο» τόνισε. Η μεγάλη ώρα είναι τώρα. Και ζήτησε, για πρώτη φορά, θυσίες από τον αμερικανικό λαό στη μακρά πολεμική σύγκρουση που θα ακολουθήσει: «Δεν θα συμβιβαστώ με μία συμβατική πράξη [απάντησης]. Η απάντησή μας πρέπει να είναι σαρωτική, διαρκής και αποτελεσματική. Έχουμε πολλά να κάνουμε και πολλά να ζητήσουμε από τον αμερικανικό λαό. Η δύναμη και η υπομονή σας θα ζητηθούν, γιατί η πορεία προς το θρίαμβο δεν θα είναι σύντομη».

Διαπίστωσε ότι «η τρομοκρατική επίθεση που είχε σκοπό να μας διαλύσει κατάφερε να μας ενώσει ως έθνος», κάνοντας λόγο για την πολιτική στήριξη που έχει λάβει απ' όλες τις πολιτικές παρατάξεις η αμερικανική ηγεσία, αλλά και για τις πατριωτικές ιαχές που ακούστηκαν από καθημερινούς πολίτες στον τόπο της τραγωδίας.

«Την περασμένη εβδομάδα είδαμε τον αμερικανικό λαό στην καλύτερη στιγμή του. Παντού στις ΗΠΑ οι πολίτες συσπειρώνονταν για να προσευχηθούν, να δώσουν αίμα, να υψώσουν τη σημαία της πατρίδας μας, να μοιραστούν τη λύπη τους και να πάρουν δύναμη ο ένας από τον άλλο» είπε απευθυνόμενος στους Αμερικανούς.

Και κατέληξε: «Μία μεγάλη τραγωδία μας βρήκε και την αντιμετωπίζουμε με τα καλύτερα στοιχεία που έχει η πατρίδα μας, με κουράγιο και έγνοια για τους άλλους -γιατί αυτή είναι η Αμερική. Αυτοί είμαστε. Αυτό είναι που μισούν οι αντίπαλοί μας και σ' αυτό επιτέθηκαν. Κι γι' αυτό θα επικρατήσουμε» κατέληξε.

IRENE
ΚΕΝΤΡΟ ΞΕΝΩΝ ΓΛΩΣΣΩΝ
IRENE
ΚΕΝΤΡΟ ΑΓΓΛΙΚΗΣ ΓΛΩΣΣΑΣ since 1980

Επειδή η **εκπαίδευση** κι οι **απαιτήσεις** αλλάζουν, επειδή η **ξενόγλωσση εκπαίδευση** χρειάζεται **συνετές βάσεις**.

ΑΓΓΛΙΚΑ **ΓΕΡΜΑΝΙΚΑ**

ΕΜΕΙΣ είμαστε έτοιμοι, σε **νέες υπερσύγχρονες εγκαταστάσεις 200 τ.μ.** να σας προσφέρουμε ό,τι **καλύτερο** στο χώρο αυτό, με **διδακτικό προσωπικό Πανεπιστημιακού επιπέδου:**

- **Γερμανικά. Ολα τα επίπεδα**
- **PALSO -TOEFL, FIRST CERTIFICATE, PROFICIENCY**
- **Interactive multimedia, εικόνα - ήχος**
- **Αυστηρά ολιγομελή τμήματα**
- **Αίθουσα αναμονής για γονείς με TV, VIDEO, παρέα με καφέ-αναψυκτικό**
- **Αθλητικές, κοινωνικές και εκπαιδευτικές εκδηλώσεις**

ΔΙΔΑΣΚΟΥΝ: **ΑΓΓΛΙΚΑ,** ΕΙΡΗΝΗ ΓΕΩΡΓΙΟΥ-ΗΡΑΚΛΕΙΔΗ, ΠΤ. ΠΑΝ. MARYLAND USA, **ΓΙΟΥΛΗ ΗΡΑΚΛΕΙΔΗ,** ΓΛΩΣΣΟΛΟΓΟΣ ΠΤ. ΠΑΝ. READING UK
ΓΕΡΜΑΝΙΚΑ, ΚΩΣΤΑΣ ΒΡΑΚΑΣ, ΠΤ. ΓΕΡΜ. ΦΙΛΟΛΟΓΙΑΣ ΠΑΝ. ΜΑΝΝΗΕΙΜ

Πληρ. Στ. Καζούλη 12, τηλ. 34184,70488 fax 74530

ΙΝΣΤΙΤΟΥΤΟ ΔΙΟΙΚΗΣΗΣ ΕΠΙΧΕΙΡΗΣΕΩΝ

ΕΡΓΑΣΤΗΡΙΑ ΕΛΕΥΘΕΡΩΝ ΣΠΟΥΔΩΝ
ΔΗΜ. ΑΝΑΣΤΑΣΙΑΔΗ 47 ΡΟΔΟΣ 85100

ΓΙΝΕΤΕ ΚΑΙ ΕΣΕΙΣ ΔΥΝΑΜΙΚΟΙ **COMPUTER USERS !!**
στα προγράμματα όπως :

ΛΕΙΤΟΥΡΓΙΚΟ ΣΥΣΤΗΜΑ WINDOWS ΕΠΕΞΕΡΓΑΣΙΑ ΚΕΙΜΕΝΟΥ WORD, ΛΟΓΙΣΤΙΚΟ ΦΥΛΟ EXCELL, ΣΧΕΔΙΑΣΤΙΚΑ ΠΑΚΕΤΑ, ΕΚΔΟΤΙΚΑ ΠΑΚΕΤΑ, ΠΟΛΥΜΕΣΑ (MULTIMEDIA), INTERNET, ΔΗΜΙΟΥΡΓΙΑ E-MAIL ΚΑΙ ΑΛΛΕΣ ΕΜΠΟΡΙΚΕΣ ΕΦΑΡΜΟΓΕΣ

ΣΤΟΥΣ ΕΤΗΣΙΟΥΣ ΚΥΚΛΟΥΣ ΣΠΟΥΔΩΝ :

ΠΛΗΡΟΦΟΡΙΚΗΣ
ΜΗΧΑΝΟΓΡΑΦΗΣΗΣ ΓΡΑΦΕΙΟΥ
ΜΗΧΑΝΟΓΡΑΦΗΜΕΝΗΣ ΛΟΓΙΣΤΙΚΗΣ

ΣΙΓΟΥΡΗ ΕΠΑΓΓΕΛΜΑΤΙΚΗ ΕΞΑΣΦΑΛΙΣΗ !!
ΔΕΚΤΟΙ ΑΠΟΦΟΙΤΟΙ ΓΥΜΝΑΣΙΟΥ - ΛΥΚΕΙΟΥ
Η ΔΙΔΑΣΚΑΛΙΑ ΓΙΝΕΤΕ ΣΕ ΠΡΟΤΥΠΑ ΑΓΓΛΙΚΩΝ ΚΟΛΕΓΙΩΝ

ΠΛΗΡΟΦΟΡΙΕΣ ΕΓΓΡΑΦΕΣ ΚΑΘΗΜΕΡΙΝΑ
→ ΤΗΛ 0241 - 75850 ←
E - mail iderhodo@hotmail.com

Ι.Δ.Ε. ΑΠΟ ΤΟ 1993 ΤΟ ΚΛΕΙΔΙ ΤΗΣ ΠΛΗΡΟΦΟΡΙΚΗΣ !!!

Μετά τα τρομοκρατικά χτυπήματα στις ΗΠΑ

Σοβαρές επιπτώσεις στις κρουαζιέρες!

Δοκιμασία και για την τοπική αγορά

Πιο δύσκολα γίνονται ακόμη τα πράγματα για την τουριστική αγορά της Ρόδου και ειδικότερα για την Παλιά Πόλη, ύστερα από το σοκ που προκάλεσε στην αμερικανική κοινωνία η μεγάλη τρομοκρατική επίθεση.

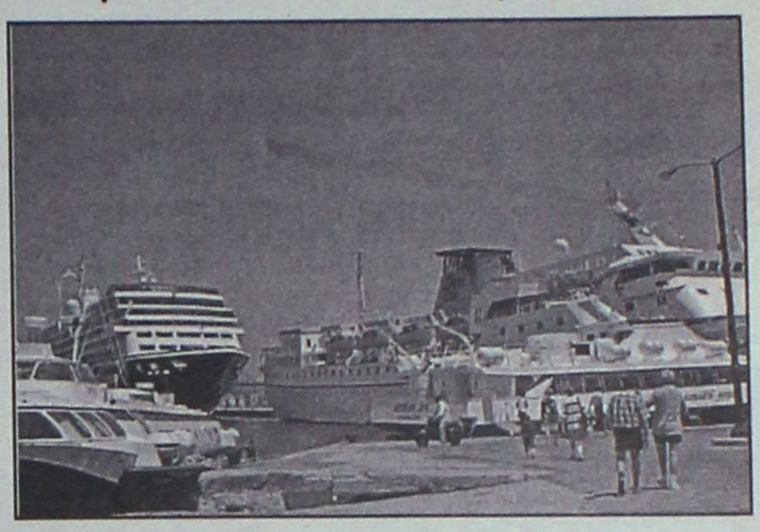

Ήδη έντεκα ελληνικά κρουαζιερόπλοια διέκοψαν τα ταξίδια τους στη Μεσόγειο, μετά τη διακοπή των αεροπορικών συνδέσεων της Ελλάδας με τις Ηνωμένες Πολιτείες Αμερικής, ανέφερε ο πρόεδρος της Ένωσης Εφοπλιστών Επιβατηγών Πλοίων κ. Ανδρέας Ποταμιάνος.

Ο κ. Ποταμιάνος ανέφερε ότι, πέραν των μαζικών ακυρώσεων που καταγράφονται αυτή τη χρονική στιγμή εκ μέρους τουριστικών πρακτορείων των ΗΠΑ, υπάρχει και ένας σημαντικός αριθμός αμερικανών τουριστών που έχουν ολοκληρώσει τα ταξίδια τους στην Ελλάδα και παραμένουν εδώ αποκλεισμένοι, εξαιτίας του κλεισίματος των αμερικανικών αεροδρομίων.

Και ενώ τα αμερικανικά αεροδρόμια αρχίζουν σταδιακά να επαναλειτουργούν, οι άνθρωποι αυτοί έως ότου επιστρέψουν στην πατρίδα τους θα πρέπει να φιλοξενηθούν στην Ελλάδα.

Εξάλλου ο κ. Ποταμιάνος ανέφερε ότι οι πολλές ακυρώσεις θα οδηγήσουν με μαθηματική ακρίβεια στην ακύρωση προγραμματισμένων ταξιδιών στο Αιγαίο και στη Μεσόγειο. "Εκτός από τις επιχειρήσεις" συνέχισε "σοβαρό πρόβλημα θα αντιμετωπίσουν και οι εργαζόμενοι στα ελληνικά κρουαζιερόπλοια". Τέλος, το Λιμενικό Σώμα εφαρμόζει ήδη αυξημένα μέτρα ασφαλείας όπου προσεγγίζουν τα ξένα και τα ελληνικά κρουαζιερόπλοια. "Άνθρωποι και οχήματα ελέγχονται εξονυχιστικά" αναφέρουν στελέχη του αρχηγείου του Λιμενικού Σώματος.

Οι ενάμισυ μήνες που απομένουν μέχρι τη λήξη της σαιζόν (Σεπτέμβριος και Οκτώβριος) είναι παραδοσιακά καλοί μήνες για την αγορά, καθώς οι τουρίστες των κρουαζιερόπλοιων κατά την εν λόγω περίοδο είναι υψηλής ποιοτικής στάθμης.

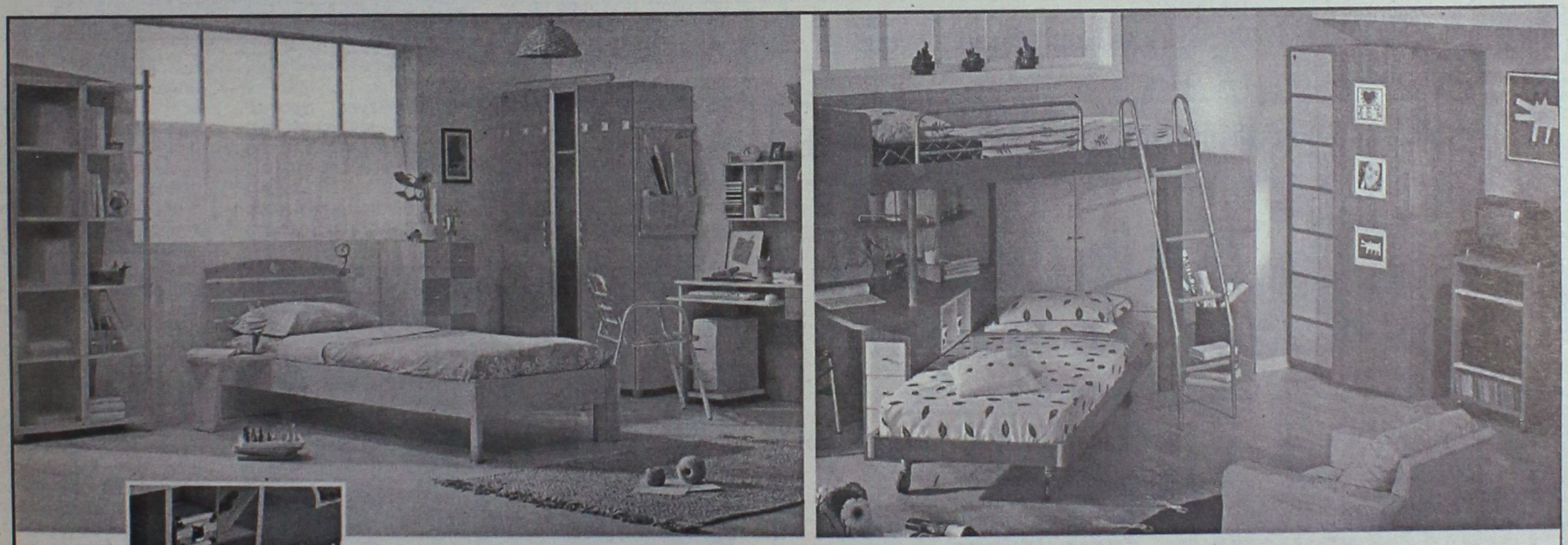

το δωμάτιο που αξίζει στο παιδί σας
...στις καλύτερες τιμές!

Το EASY LIFE σας περιμένει με ΝΕΕΣ ΙΔΕΕΣ στο χώρο του νεανικού επίπλου. Με έπιπλα αποκλειστικής εισαγωγής από Γερμανία, στην καλύτερη ποιότητα με τις καλύτερες τιμές της αγοράς!

κρεβάτι
κομοδίνο
γραφείο
βιβλιοθήκη
} από 170.000

Τώρα επιλέγετε εσείς τον τρόπο πληρωμής που σας ταιριάζει:

1. Με 0% προκαταβολή και έως 36 δόσεις
2. Με 10% προκαταβολή και έως 48 δόσεις
3. Με 35% προκαταβολή και 12 δόσεις άτοκα

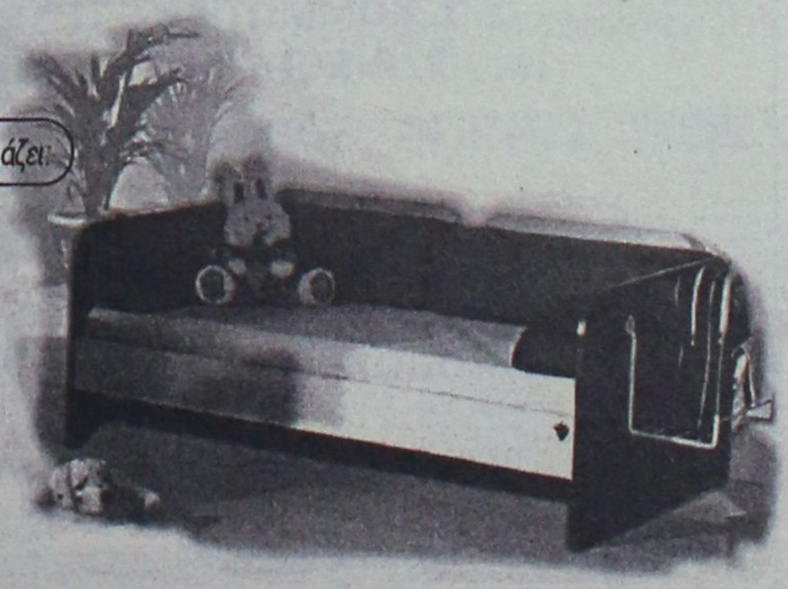

EASY LIFE
διευκολύνει τη ζωή σας!
Στ. Κωτιάδη 48, τηλ. 21311

ΠΑΙΔΙΚΑ ΕΠΙΠΛΑ - ΕΠΙΠΛΑ - ΕΠΙΠΛΑ ΓΡΑΦΕΙΟΥ - ΜΙΚΡΟΕΠΙΠΛΑ

Μια νέα πρόταση από τη ΛΥΣΗ Α.Ε.Β.Ε.

ADD

FELICIA
RESIDENTS II
συγκρότημα μονοκατοικιών στους πρόποδες του Φιλερήμου, στην Παστίδα

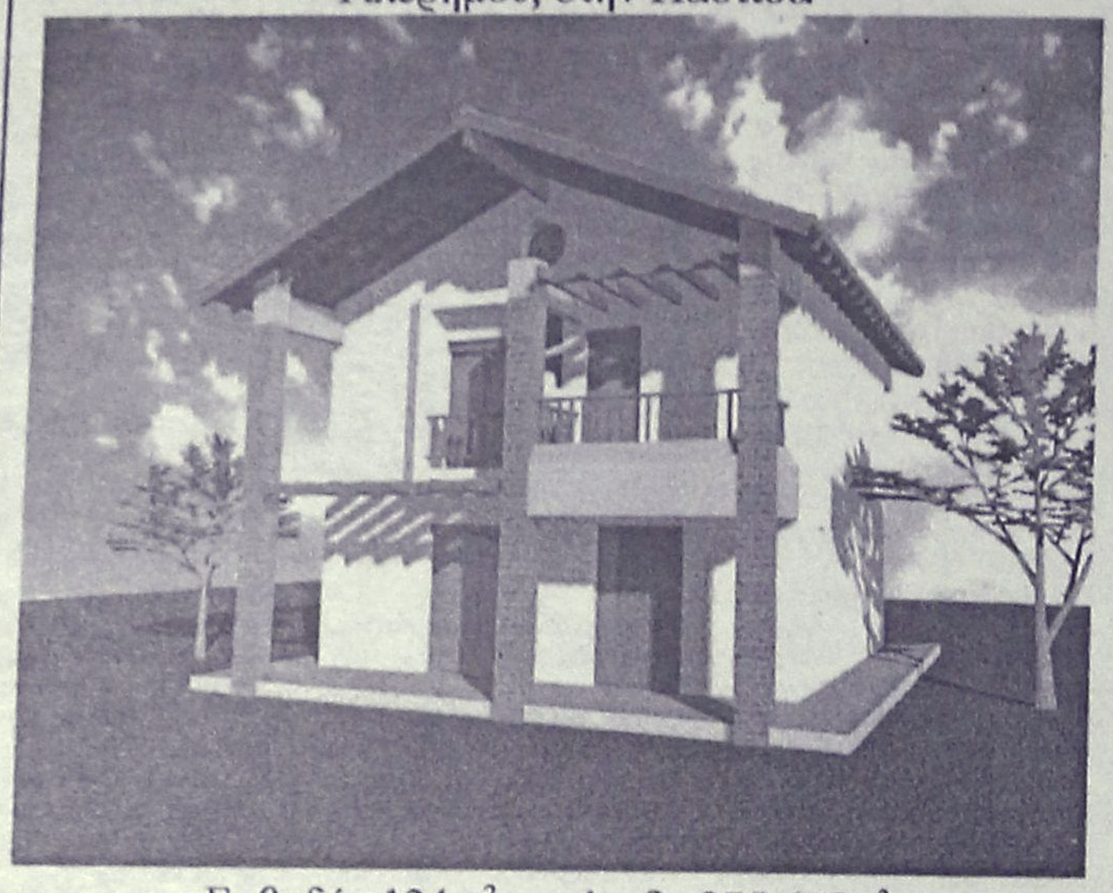

Εμβαδόν 134 μ², οικόπεδο 275-453μ²
3 υπνοδωμάτια, κουζίνα, σαλόνι, καθιστικό, αποθήκη, τζάκι,
2 λουτρά, 1 WC, χώρος στάθμευσης
απο 25.000.000 δρχ (73.367,57 €) στα μπετά
ΠΛΗΡΟΦΟΡΙΕΣ : Τηλ. 0241-68615, 0946179869
ΑΝΔΡΕΑΣ ΜΙΧΑΗΛΙΔΗΣ αρχιτέκτων
Λεωφ. Λίνδου 232, 85100 Ρόδος
Τηλ. 0241-68615, Fax 68598, e-mail amih@rho.forthnet.gr

ΙΔΙΩΤΙΚΟ ΤΕΧΝΙΚΟ ΕΠΑΓΓΕΛΜΑΤΙΚΟ ΕΚΠΑΙΔΕΥΤΗΡΙΟ

Τ.Ε.Ε. ΑΛΦΑ (ΜΕΓΑ)
Δ. ΚΩΒΑΙΟΥ – ΦΑΙΝΕΚΟΥ
ΑΝΑΓΝΩΡΙΣΜΕΝΟ ΑΠΟ ΤΟ ΚΡΑΤΟΣ
Φ.Ε.Κ.: 584/ΒΤ/93 • Φ.Ε.Κ. : 110923.8.2001

ΤΟΜΕΙΣ:
ΚΟΜΜΩΤΙΚΗΣ – ΑΙΣΘΗΤΙΚΗΣ

ΕΙΔΙΚΟΤΗΤΕΣ:
1. ΚΟΜΜΩΤΙΚΗΣ ΤΕΧΝΗΣ
2. ΑΙΣΘΗΤΙΚΗΣ ΤΕΧΝΗΣ

ΤΟΜΕΑΣ:
ΟΙΚΟΝΟΜΙΑΣ ΔΙΟΙΚΗΣΗΣ

ΕΙΔΙΚΟΤΗΤΑ:
ΞΕΝΟΔΟΧΕΙΑΚΩΝ ΕΠΙΧΕΙΡΗΣΕΩΝ

• ΚΡΑΤΙΚΟ ΠΤΥΧΙΟ • ΔΕΚΤΟΙ ΑΠΟΦΟΙΤΟΙ ΓΥΜΝΑΣΙΟΥ – ΛΥΚΕΙΟΥ

ΟΙ ΕΓΓΡΑΦΕΣ ΑΡΧΙΣΑΝ

ΠΛΗΡΟΦΟΡΙΕΣ: ΟΔΟΣ ΙΩΝΟΣ ΔΡΑΓΟΥΜΗ 7 • ΤΗΛ.: 20730, 86502, 0932 647367

Δραματική μείωση των διανυκτερεύσεων ακόμα και την υψηλή περίοδο

Στενάζει η Κως από τους φτωχοτουρίστες

Μαστίζει το νησί η διαρροή προς την Τουρκία, ενώ οι όποιες αποφάσεις της Ε.Ξ να μην υποκύψουν τα μέλη στις πιέσεις για μείωση τιμών, δεν ακολουθήθηκαν

Αύξηση των εισπράξεων από τον τουρισμό σε ποσοστό 20,2% σημειώθηκε το πρώτο τετράμηνο του έτους, σύμφωνα με τα στοιχεία της Τράπεζας της Ελλάδος, ενώ αναμένουμε με ιδιαίτερο ενδιαφέρον τα αποτελέσματα της καταμέτρησης και για το 6' τετράμηνο, το κατεξοχήν τουριστικό.

Παρ' όλα αυτά, η συνολική εικόνα, των αριθμών, δεν φαίνεται ότι ταυτίζεται με τις εκτιμήσεις και τα στοιχεία που δίνουν οι ίδιοι οι άνθρωποι του τουριστικού τομέα. Αν λοιπόν τα νούμερα ευημερούν, γιατί η πραγματικότητα είναι διαφορετική και πώς εξηγείται αυτή η διαφορά;

ΠΟΥ ΠΑΜΕ;

Μετά και τη διάλυση του **ΕΟΤ** προκύπτουν σοβαρά ερωτήματα για την πορεία της χώρας, καθώς **δεν υπάρχει κανένα όργανο σχεδιασμού τουριστικής πολιτικής**. Και μάλιστα σε μία χώρα, με έσοδα πάνω από **7 δισ. δολλάρια** το χρόνο.

Πώς λοιπόν να παλέψουν οι τουριστικοί φορείς μόνοι τους όταν δεν έχουν ουσιαστική βοήθεια από το εσωτερικό και δέχονται **πιέσεις** από το εξωτερικό; Η κατάσταση χρόνο με το χρόνο επιδεινώνεται με αποτέλεσμα να φιλοξενούνται στην **Ελλάδα** χαμηλής οικονομικής στάθμης τουρίστες και να μειώνονται οι διανυκτερεύσεις.



ΣΤΗΝ ΚΩ

Σε τοπικό επίπεδο το φαινόμενο δεν παρατηρείται μόνο στη **Ρόδο**, αλλά και στην **Κω** στην οποία παλαιότερα καταβλήθηκε προσπάθεια να δημιουργηθεί κοινό μέτωπο ενάντια στις πιέσεις των τουριστικών πρακτόρων για τις τιμές.

Οπως δηλώνει στη "Ρ" ο γ. γραμματέας της Ενωσης Ξενοδόχων Κω **Ηλίας Σιφάκης**, τελευταία δεν έχει παρθεί απόφαση σχετικά με την τιμολογιακή πολιτική του νησιού και ούτε έχει προτείνει το δ.σ. να ισχύσει πλαφόν στις τιμές ανά κατηγορία.

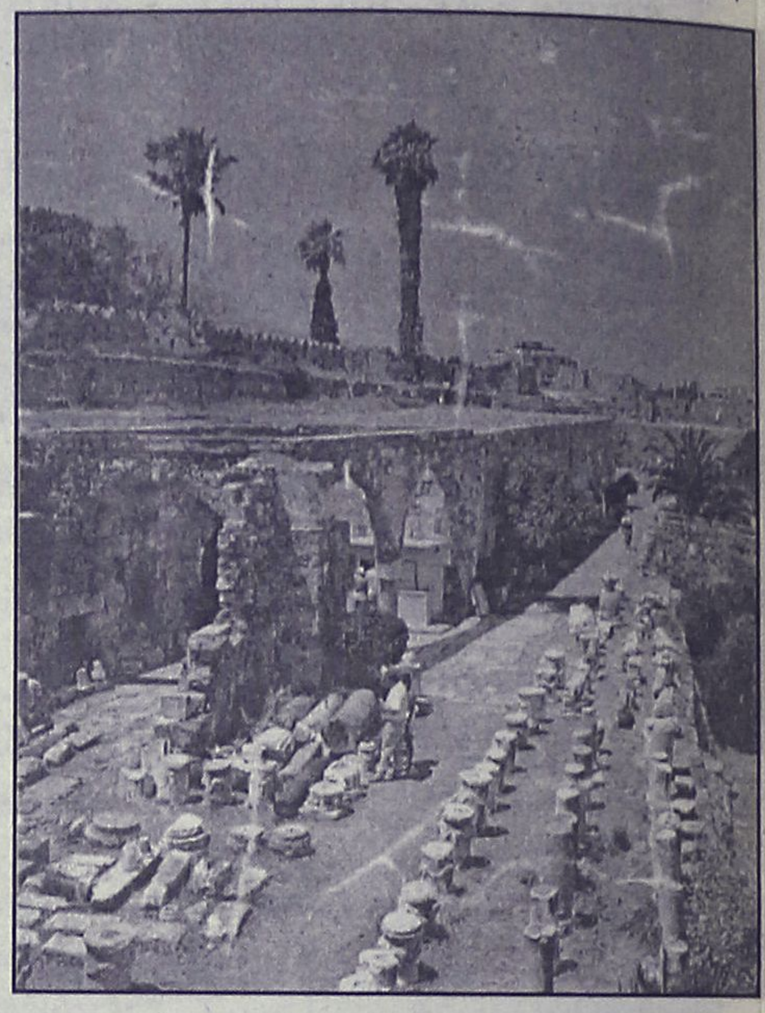

"Η πείρα μας από τις προηγούμενες χρονιές, μας διαβεβαιώνει ότι κινήσεις σαν κι αυτές είναι πάρα πολύ εύκολες στη θεωρία, αλλά αρκετά **δύσκολες στην εφαρμογή τους.** Για να γίνω πιο κατανοητός σας αναφέρω ως παράδειγμα, απόφαση της ένωσης σε παλαιότερη χρονιά (αρκετά άσχημη όπως και η φετινή) να μην υποκύψουμε στις τιμές των τουριστικών πρακτόρων για μείωση των τιμών των συμβολαίων, την οποία **κανένας σχεδόν ξενοδόχος δεν ακολούθησε**, χωρίς η ένωση να έχει τη δυνατότητα επιτήρησης", τόνισε ο κ. **Σιφάκης.**

Μάλιστα, πρόσθεσε ότι πάγια θέση της **Ενωσης Ξενοδόχων Κω** είναι ότι βεβαίως πρέπει να ακολουθήσουν κοινή τιμολογιακή, όχι μόνο τα μέλη της ένωσης (165 ξενοδοχεία από Α έως Ε κατηγορία), αλλά και τα ξενοδοχεία μη μέλη, σε συνδυασμό όμως με την προσφερόμενη ποιότητα υπηρεσιών. Οπως λοιπόν θέλουμε να έχουμε πλαφόν για τις τιμές ακόμα περισσότερο θα πρέπει να έχουμε πλαφόν για τις προσφερόμενες υπηρεσίες των ξενοδοχείων ανά κατηγορία", κατέληξε.

Πάντως σε ερώτησή μας αν υπάρχει συνεννόηση με τις υπόλοιπες ενώσεις και τους ξενοδόχους της Δωδ/σου, για την τιμολογιακή πολιτική, απάντησε ότι κάτι τέτοιο δεν έχει γίνει.

Η ΚΙΝΗΣΗ

Οσο για την τουριστική κίνηση, φέτος, ενώ παρουσίασε στην **Κω,** μία μικρή αύξηση του αριθμού των αφίξεων, δεν ικανοποίησε καθόλου όσον αφορά τις διανυκτερεύσεις, οι οποίες παρουσίασαν **δραματική πτώση** με αποτέλεσμα, σε σχέση με τις προηγούμενες χρονιές, ο μέσος όρος των διανυκτερεύσεων από έντεκα μέρες να πέσει περίπου στις οκτώ.

Σύμφωνα με την εκτίμηση του κ. **Σιφάκη**, οι περισσότεροι τουρίστες, ακόμα και την υψηλή περίοδο του **Ιουλίου - Αυγούστου**, επισκέπτονταν το νησί μόνο για επτά ημέρες που τις περισσότερες φορές αυτό σημαίνει "προσφορά".

Τέλος, σύμφωνα με τις απόψεις των ενώσεων των καταστηματαρχών σημειώθηκε αρκετά μεγάλη μείωση στην αγοραστική κίνηση, δεδομένου ότι η διαρροή προς την **Τουρκία** χρόνο με το χρόνο, μεγαλώνει σε συνδυασμό πάντα με τη χαμηλή οικονομική στάθμη των τουριστών που φιλοξενούνται.

ΚΕΝΤΡΑ ΞΕΝΩΝ ΓΛΩΣΣΩΝ
ΑΓΓΕΛΙΚΗ ΤΥΡΑΔΕΛΛΗ ΚΑΚΑΚΙΟΥ
PALSO
ΠΡΑΓΜΑΤΟΠΟΙΟΥΜΕ ΔΕΝ ΥΠΟΣΧΟΜΑΣΤΕ
Αν θέλετε αποτελέσματα και όχι απλές υποσχέσεις τότε ελάτε σε μας
Προσωπική διδασκαλία σε ολιγομελή τμήματα με σύγχρονες μεθόδους σε κλιματιζόμενες αίθουσες.
Χρήση ηλεκτρονικών υπολογιστών με εξειδικευμένα προγράμματα multimedia και πρόσβαση στο internet.
Χρήση οπτικοακουστικών μέσων (βίντεο)..
Τμήματα: Junior, Senior ABCD, Palso, Lower, Advanced, Proficiency, T.o.e.f.l.
Εγγραφές καθημερινά 18:00 - 20:00
εκτός Σαββάτου Κυριακής
Κεντρικό: Αχίας Λαύρας 52,56 (πίσω από Καπνοβιομηχανίας) Τηλ.: 35355
2ο Διδακτήριο : Συν/μος Καστελλοριζιών Ερμή 10 Ιξία (Τρείς) Τηλ.: 95862



Φροντιστήρια
Ξένων Γλωσσών
Αννας Γιένσεν
Ηρώων Πολυτεχνείου 7 • Τηλ. 28129
και
Λεμεσού 34 • Τηλ. 20535
info@jensenschool.com
Τώρα που τα περιθώρια στενεύουν, κάνε την σωστή επιλογή!
Διακριθείτε επαγγελματικά σε συντομότερο χρόνο!
Εγγραφές από 24 Αυγούστου 6-8 μ.μ.



Οι ξενοδόχοι θέτουν θέμα στον Υπ. Ανάπτυξης

Αυξημένα κίνητρα και επιδοτήσεις για νέα ξενοδοχεία

Αλλά και για εκσυγχρονισμό των παλαιότερων, καθώς οι συνθήκες του ανταγωνισμού οξύνονται



Αυξάνεται, σύμφωνα με όλες τις ενδείξεις, η επιδότηση για κατασκευή και εκσυγχρονισμό ξενοδοχείων. Τούτο προκύπτει από έγγραφο που απέστειλε η Πανελλήνια Ομοσπονδία Ξενοδόχων προς τον υπουργό Ανάπτυξης κ. Νίκο Χριστοδουλάκη, διά του οποίου, η ΠΟΞ ζητεί από το υπουργείο πέραν της αύξησης της επιδότησης-μέσω του αναπτυξιακού νόμου και για ορισμένες περιοχές-ανέγερσης νέων ξενοδοχείων (για την οποία όπως φαίνεται έχει ήδη δεσμευτεί ο κ. Χριστοδουλάκης), την ανέλιξη του ποσοστού επιδότησης για τις επενδύσεις αναβάθμισης των μονάδων.

Χαρακτηριστικό είναι ότι γίνεται ειδική μνεία για την ενίσχυση των ξενοδοχείων Γ΄κατηγορίας που αποτελούν και τη συντριπτική πλειονότητα του ξενοδοχειακού δυναμικού της χώρας. Αναλυτικά, η Πανελλήνια Ομοσπονδία Ξενοδόχων, διά της επιστολής της καταδεικνύει τα προβλήματα της τρέχουσας τουριστικής χρονιάς αναφορικά με την τουριστική κίνηση και θέτει ζήτημα επιβίωσης των ξενοδοχειακών επιχειρήσεων της Ελλάδας. Οπως υποστηρίζεται, το ζήτημα αυτό συναρτάται άμεσα με την αποκατάσταση της διεθνούς ανταγωνιστικότητας του ελληνικού τουρισμού και δεδομένου ότι αυτό δεν μπορεί να επιτευχθεί μέσω της άσκησης χαλαρής νομισματικής πολιτικής, ο μόνος δρόμος που απομένει είναι η έγκαιρη λήψη μέτρων στήριξης των επενδύσεων, εκσυγχρονισμού και βελτίωσης της τουριστικής υποδομής.

Ο πρόεδρος της ΠΟΞ κ. Βασ. Μηναΐδης επιδιώκει, μεταξύ άλλων, την τροποποίηση του υφιστάμενου αναπτυξιακού νόμου, ούτως ώστε οι επενδύσεις εκσυγχρονισμού να επιδοτούνται με 5 επιπλέον ποσοστιαίες μονάδες (από 25 στο 30%) και ειδικά για τα ξενοδοχεία Γ' κατηγορίας στο 40%, προκειμένου οι συγκεκριμένες μονάδες διά του εκσυγχρονισμού τους να προαχθούν σε υψηλότερες κατηγορίες.

Το αίτημα για τις μονάδες Γ' κατηγορίας στηρίζεται στο επιχείρημα ότι οι μικρομεσαίες επιχειρήσεις χαμηλών κατηγοριών υφίστανται έντονο ανταγωνισμό από τις χώρες χαμηλού κόστους παρεχομένων υπηρεσιών, από τα μεγάλα ξενοδοχεία υψηλότερων κατηγοριών, αλλά και από τα ενοικιαζόμενα δωμάτια.

Ως εκ τούτου-όπως υπογραμμίζεται-για να επιβιώσουν αυτές οι μονάδες θα πρέπει να ανακαινιστούν ριζικά, προκειμένα να βελτιώσουν το επίπεδο προσφερόμενης παροχής υπηρεσιών και να ενταχθούν σε υψηλότερη κατηγορία (και όχι στα 2 αστέρια όπως προβλέπει το πλάνο της-σε βραχύ χρονικό διάστημα-επιχειρούμενης "αστεροποίησης" των ξενοδοχείων). Με δεδομένη επίσης την αδυναμία-λόγω κυρίως νομικών αγκυλώσεων που προβάλει ο υπάρχων αναπτυξιακός νόμος-των μικρομεσαίων ξενοδοχείων να ενταχθούν στον αναπτυξιακό νόμο, η ΠΟΞ είσηγείται την απλοποίηση των διαδικασιών για την υποβολή των σχετικών προτάσεων και τον περιορισμό των προϋποθέσεων που πρέπει να πληρούν οι δικαιούχοι ένταξης στον αναπτυξιακό.

ΡΟΔΟΤΡΥΠΟΚΟΠΤΙΚΗ Ο.Ε.
ΚΟΥΛΙΑΝΟΣ ΔΗΜΗΤΡΙΟΣ & ΣΙΑ Ο.Ε.
ΚΟΛΟΚΟΤΡΩΝΗ 66 ΡΟΔΟΣ ΤΗΛ. & FAX: 0241/77257 ΚΙΝ.: 0932/732331
ΤΡΥΠΑΜΕ - ΚΟΒΟΥΜΕ - ΣΠΑΜΕ
ΜΠΕΤΑ - ΤΟΥΒΛΑ - ΤΣΙΜΕΝΤΟΛΙΘΟΥΣ - ΠΑΤΩΜΑΤΑ, ΠΕΤΡΕΣ
ΧΩΡΙΣ ΟΡΙΟ ΠΑΧΟΥΣ
ΧΩΡΙΣ ΔΟΝΗΣΕΙΣ - ΡΩΓΜΕΣ - ΣΚΟΝΕΣ
ΕΡΓΑΣΙΕΣ:
ΑΝΟΙΓΟΥΜΕ ΠΟΡΤΕΣ - ΠΑΡΑΘΥΡΑ
ΚΑΝΑΛΙΑ ΣΕ ΠΑΤΩΜΑΤΑ ΓΙΑ ΥΔΡΑΥΛΙΚΟΥΣ & ΗΛΕΚΤΡΟΛΟΓΟΥΣ
ΤΡΥΠΕΣ ΔΙΑΦΟΡΩΝ ΜΕΓΕΘΩΝ
& ΚΥΚΛΙΚΑ ΑΝΟΙΓΜΑΤΑ ΓΙΑ ΣΚΑΛΕΣ
ΕΠΙΣΗΣ ΓΙΝΟΝΤΑΙ ΚΟΠΕΣ ΣΕ ΤΟΙΧΟΥΣ ΑΠΟ ΠΕΤΡΑ & ΑΝΑΣΤΗΛΩΣΕΙΣ ΜΕ ΜΠΕΤΟ Η ΣΙΔΗΡΟΚΑΤΑΣΚΕΥΗ







ΣΤΙΣ ΕΡΓΑΣΙΕΣ ΜΑΣ ΣΥΜΠΕΡΙΛΑΜΒΑΝΕΤΑΙ Η ΜΕΤΑΦΟΡΑ ΜΠΑΖΩΝ
Ολες οι εργασίες είναι με την σύγχρονη μέθοδο έγχυσης νερού προς αποφυγή σκόνης

ALHAMBRA TRAVEL

ΚΕΝΤΡΙΚΟ ΠΡΑΚΤΟΡΕΙΟ ΤΗΣ Ν.Ε.Λ.

(ΝΑΥΤΙΛΙΑΚΗ ΕΤΑΙΡΕΙΑ ΛΕΣΒΟΥ)

F/B ΑΛΚΑΙΟΣ

ΑΝΑΧΩΡΗΣΗ κάθε Τετάρτη στις **20.00** από ΡΟΔΟ για ΚΩ - ΣΑΜΟ - ΧΙΟ - ΜΥΤΙΛΗΝΗ - ΛΗΜΝΟ - ΑΛΕΝΑΝΔΡΟΥΠΟΛΗ

✓ **Δεχόμεθα επιβάτες και οχήματα**

✓ Επίσης οργανωμένες εκδρομές για ΜΥΤΙΛΗΝΗ (Αγιο Ραφαήλ) - ΣΑΜΟ - ΧΙΟ

Πληροφορίες - Εισιτήρια

Πρακτορείο

ALHAMBRA TRAVEL

Αλεξ. Παπάγου 23 • Τηλ. 37052, 25698, Ρόδος

TRAVEL EMMANUEL

ΘΕΛΕΤΕ ΟΙ ΔΙΑΚΟΠΕΣ ΣΑΣ ΝΑ ΣΥΝΔΥΑΣΘΟΥΝ ΦΘΗΝΑ ΚΑΙ ΠΟΙΟΤΙΚΑ:

EMMANUEL TRAVEL

ΘΕΛΕΤΕ ΝΑ ΤΑΞΙΔΕΨΕΤΕ ΜΕ ΑΣΦΑΛΕΙΑ ΚΑΙ ΦΘΗΝΑ...

EMMANUEL TRAVEL

ΕΙΜΑΣΤΕ ΠΑΝΤΑ ΣΤΗΝ ΔΙΑΘΕΣΗ ΣΑΣ ΓΙΑ ΤΗΝ ΚΑΛΥΤΕΡΗ ΕΞΥΠΗΡΕΤΗΣΗ ΣΑΣ.
ΦΘΗΝΕΣ ΤΙΜΕΣ ΓΙΑ ΕΥΡΩΠΗ ΣΕ ΣΥΝΕΡΓΑΣΙΑ ΜΕ ΤΙΣ ΚΑΛΥΤΕΡΕΣ ΑΕΡΟΠΟΡΙΚΕΣ ΤΣΑΡΤΕΡ ΕΤΑΙΡΕΙΕΣ

ΕΙΣΙΤΗΡΙΑ ΠΛΟΙΩΝ 20% ΕΚΠΤΩΣΗ ΓΙΑ ΕΙΣΙΤΗΡΙΑ ΜΕΤ' ΕΠΙΣΤΡΟΦΗΣ

ΕΙΣΙΤΗΡΙΑ ΟΛΥΜΠΙΑΚΗΣ-ΕΙΔΙΚΕΣ ΤΙΜΕΣ ΓΙΑ ΝΕΟΥΣ ΚΑΙ ΥΠΕΡΗΛΙΚΕΣ-ΟΙΚΟΓΕΝΕΙΑΚΕΣ ΠΡΟΣΦΟΡΕΣ

ΚΡΑΤΗΣΕΙΣ ΞΕΝΟΔΟΧΕΙΩΝ
ΕΚΔΟΣΕΙΣ ΔΙΑΒΑΤΗΡΙΩΝ
ΕΚΔΡΟΜΕΣ ΓΙΑ ΟΛΟ ΤΟΝ ΚΟΣΜΟ

ΠΑΝΤΑ ΚΟΝΤΑ ΣΑΣ ΓΙΑ ΤΗΝ ΚΑΛΥΤΕΡΗ ΕΞΥΠΗΡΕΤΗΣΗ ΣΑΣ

ΠΛΗΡΟΦΟΡΙΕΣ
ΤΗΛ: 93630-93625-94385
FAX: 91748
ΙΕΡΟΥ ΛΟΧΟΥ 1 ΙΑΛΥΣΟΣ ΡΟΔΟΣ
ΥΠΕΥΘΥΝΟΣ: ΜΑΝΩΛΗΣ ΜΑΧΑΙΡΑΚΗΣ

NOVOTHERM INOX

ΑΝΟΞΕΙΔΩΤΟΙ ΗΛΙΑΚΟΙ ΘΕΡΜΟΣΙΦΩΝΕΣ

(Ανοξείδωτο ατσάλι πάχους 2 mm, τύπου 316)

Χωρίς προκαταβολή
και εξοφλήσεις έως 36 μήνες
απο 8.800 δρχ. ΤΟ ΜΗΝΑ

Πληροφορίες: Μ. Μπογδάνος
Οδος Τριάντων-Ιαλυσος
Τηλ. 92537

ΝΤΕΤΕΚΤΙΒΣ

30 ΧΡΟΝΙΑ ΜΟΝΙΜΑ ΚΑΙ ΣΤΗ ΡΟΔΟ

35354 - 28780

Π.Π. ΓΕΡΜΑΝΟΥ 6 (ΠΛ. ΦΩΚΙΑΛΗ)
- Η ΛΥΣΗ!!!
ΣΕ ΚΑΘΕ ΣΑΣ ΠΡΟΒΛΗΜΑ

EXPRESS SECURITY

Εργαστήριο Ελευθέρων Σπουδών

La Belle

Με 10 ετή πείρα στην "τέχνη" της ομορφιάς



ΣΠΟΥΔΑΣΕ ΤΗΝ ΤΕΧΝΗ ΤΗΣ ΑΙΣΘΗΤΙΚΗΣ

Μια τέχνη Διαχρονική, Σύγχρονη, Περιζήτητη.

ΚΑΙ ΤΜΗΜΑΤΑ:

- Μανικιούρ Πεντικιούρ
- Ονυχοπλαστικής
- Επαγγελματικού Μακιγιάζ

ΑΡΧΙΣΤΕ ΤΗΝ ΚΑΡΙΕΡΑ ΣΑΣ ΜΕ ΤΗΝ ΕΓΓΡΑΦΗ ΣΑΣ
ΔΕΚΤΟΙ ΚΑΙ ΑΠΟΦΟΙΤΟΙ ΓΥΜΝΑΣΙΟΥ

Γ. ΣΕΦΕΡΗ 78 - Β' ΟΡΟΦΟΣ - (Εμπορικό Κέντρο Μήδεια) - ΤΗΛ & FAX: : 67744

PRIDART

Μέχρι πριν, το επαγγελματικό μέλλον ήταν ακαθόριστο. Από σήμερα αποκτά μορφή.

Τ.Ε.Ε ΣΥΓΧΡΟΝΗ ΜΟΡΦΗ

ΙΔΙΩΤΙΚΟ ΤΕΧΝΙΚΟ ΕΠΑΓΓΕΛΜΑΤΙΚΟ ΕΚΠΑΙΔΕΥΤΗΡΙΟ

ΤΟΜΕΑΣ:
ΚΟΜΜΩΤΙΚΗΣ - ΑΙΣΘΗΤΙΚΗΣ
ΕΙΔΙΚΟΤΗΤΑ ΑΙΣΘΗΤΙΚΗΣ





- Πτυχίο αναγνωρισμένο από την Ελλάδα και την Ε.Ε.
- Δυνατότητα συνέχισης σπουδών στα Τ.Ε.Ι.
- Αναβολή στράτευσης.
- Φορολογικές απαλλαγές.
- Χρηματοδότηση σπουδών απο τράπεζα.

Μορφή ... στην Επαγγελματική σας Επιλογή!

ΑΝΑΓΝΩΡΙΣΜΕΝΑ ΑΠΟ ΤΟ ΚΡΑΤΟΣ

Γ. ΣΕΦΕΡΗ 78 - Α' ΟΡΟΦΟΣ - (Εμπορικό Κέντρο Μήδεια) - ΤΗΛ: 67717 - FAX: 74902

PRIDART

ΦΕΚ 1109/23/08/2001 τ.Β'

ΚΕΝΤΡΑ ΞΕΝΩΝ ΓΛΩΣΣΩΝ

ΑΓΓΛΙΚΑ - ΓΑΛΛΙΚΑ - ΓΕΡΜΑΝΙΚΑ

ΕΛΕΥΘΕΡΙΑ ΧΑΤΖΗΔΙΑΚΟΥ ΜΟΣΧΙΔΗ

ΣΥΓΧΑΡΗΤΗΡΙΑ στους μαθητές των κέντρων μας, που πέτυχαν στις παρακάτω εξετάσεις:

ΑΓΓΛΙΚΑ

PALSO EXAMS

ELEMENTARY

1. STOVCEV TODOR
2. Νισύριος Μιχαήλ
3. Γιαννακάκης Σταύρος
4. Βογιατζή Παρασκευή
5. Μαστή Χρυσαφίνα
6. Διακοφιλιππής Παρασκευάς
7. Κολοβού Καλέτια
8. Μαγκαφά Σεβαστή
9. Τσακάλη Στυλιανή
10. Σπάρταλης Χαράλαμπος
11. Ζουρούδης Φραγκίσκος
12. Μαλτέζος Κωνσταντίνος
13. Θεουλάκης Παναγιώτης
14. Τριανταφύλλου Ζαφείρα
15. Σωτηρόπουλος Γεράσιμος
16. Μπαλασκάς Νικόλαος
17. Μουστακάκης Κωνσταντίνος
18. Παθιάκης Νικόλαος
19. Δημητρίου Νικόλαος
20. Ξάνθος Θανάσης
21. Γκότση Εμμανουέλα
22. Κούτσουρη Μαρία
23. Σαρρή Αννα
24. Σαρρή Ολγα
25. Αντωνιάδης Αντώνης
26. Κρομμύδας Δημήτριος
27. Θαρενός Νικόλαος
28. Διακογιαννάκη Βασιλική

BASIC

1. Παραή Μαρία - Αγγελική
2. Αφεντούλη Λαμπρινή
3. Φιλίππου Φιλίππα
4. Μιχαήλογλου Αικατερίνη
5. Σπάρταλη Μαρία
6. Καρίκη Κυριακή
7. Τσαμπουνιάρη Αικατερίνη
8. Καρίκη Αικατερίνη
9. Πεταυράκης Ιωάννης
10. Νικολίκος Σταμάτης
11. Νισύριος Παντελής
12. Αυγερινού Ειρήνη
13. Παπαγρηγορίου Τσαμπίκα
14. Μυριαλλάκη Αναστασία
15. Καλημέρη Αργυρώ
16. Τριτσάρη Μαρία
17. Χαρίτου Νίκη
18. Κρητικού Μαρία - Ευανθία
19. Βουτζαλή Δήμητρα
20. Ξάνθου Βιργινία
21. Μερκούρης Σταύρος
22. Νέσκης Μιχαήλ
23. Φανιός Βασίλης
24. Παπαποστόλου Ιωάννης
25. Ζουμπουρλή Αικατερίνη
26. Χατζηελευθέρη Δέσποινα
27. Κρητικού Δέσποινα
28. Χαραλαμπίδη Δέσποινα
29. Μπαλασκά Ειρήνη
30. Βρούλης Χρήστος
31. Αράπης Μιχαήλ
32. Χονδρόπουλος Κωνσταντίνος
33. Ριζόπουλος Μιχαήλ
34. Ριζόπουλος Ιωάννης
35. Νικολαϊτζίδη Κυριακή

STANDARD

1. Παπαστεργή Ελένη
2. Γιαννακάκης Βαγγέλης
3. Λαμπρακόπουλος Γεώργιος
4. Πήχη Δέσποινα
5. Ζερβός Εμμανουήλ
6. Σταυριανού Τσαμπίκα
7. Πιπάκης Βασίλης
8. Θεοφιλίδης Αντώνης
9. Γκάιδας Δημήτριος
10. Σαμαράς Ιωάννης
11. Τζανουδάκης Νικόλαος
12. Ζαχαριάς Μιχαήλ
13. Χατζηδιάκος Εμμανουήλ
14. Δημητρίου Ευτυχία
15. Διακογιαννάκης Ηλίας
16. Κρητικάκης Βασίλης
17. Ταμβακά Ευαγγελία
18. Μοσχίδη Κυριακή
19. Τσιατάκη Φωτεινή
20. Μπαλασκά Ειρήνη
21. Χατζηελευθέρη Δέσποινα
22. Χονδρόπουλος Κωνσταντίνος
23. Αράπης Μιχαήλ
24. Ριζόπουλος Μιχαήλ
25. Βρούλης Χρήστος

CAMBRIDGE – PROFICIENCY

Διαμαντής Δημήτριος
Γιαννιού Δέσποινα

MICHIGAN – PROFICIENCY

Γιαννιού Δέσποινα
Κουκούση Φανή
Κόκαλα Μαρία
Τσιατάκη Παρασκευή
Διαμαντής Δημήτριος

CAMBRIDGE – F.C.E. (LOWER)

1. Χούλη Στόρμη
2. Παπακωνσταντίνου Μαρία
3. Βουτζαλή Καλλιόπη
4. Σωτηρόπουλος Σωτήρης
5. Παταβούκας Γεώργιος
6. Παραής Παναγιώτης
7. Ζουμπουρλής Βαγγέλης
8. Χάσταλης Σταύρος
9. Γιαννακάκη Παρασκευή
10. Σταυριανού Σταματία

ΓΑΛΛΙΚΑ

PALSO EXAMS

1. Μάκρα Χρυσάνθη
2. Ξάνθου Βιργινία
3. Σωτηρόπουλος Σωτήρης
4. Καραγιάννης Γεώργιος-
5. Γιαννακόπουλος Παναγιώτης
6. Χατζηγεωργίου Παρασκευή

ΓΑΛΛΙΚΟ ΙΝΣΤΙΤΟΥΤΟ

DELF – Unité A1, A2, A3, A4

1. Νιάρου Σοφία
2. Παπαγεωργίου Μαρία
3. Αλεξοπούλου Ευτυχία
4. Διαμαντής Δημήτριος

DELF – Unité A1, A2, A3

Γιαννιού Δέσποινα

DELF – Unité A1

Σωτηρόπουλος Σωτήρης

DALF – Unité B1, B4

1. Βλάχου Παναγιώτα
2. Καπράνη Αγγελική



Στόχος μας η επιτυχία και η καλή γνώση. Η ιδανικότερη πρόταση στην διδασκαλία της ξένης γλώσσας

1ο Κέντρο: Κων/νου Παλαιολόγου 105, Ρόδος (περιοχή Αγίου Ιωάννου) • Τηλ. 34730
2ο Κέντρο: Λεωφόρος Δημοκρατίας, Παραδείσι • Τηλ. 82430

MALTEZOS
Ο ΗΛΙΑΚΟΣ ΘΕΡΜΟΣΙΦΩΝΑΣ
που τιμά ΔΙΕΘΝΩΣ την ΕΛΛΑΔΑ.
από πραγματικά ανοξείδωτο
ατσάλι A.I.S.I. 316
με πιστοποίηση ISO 9002 & CE
ΧΩΡΙΣ ΠΡΟΚΑΤΑΒΟΛΗ
36 ΜΗΝΕΣ ΕΞΟΦΛΗΣΗ
ΑΠΟ 9.600 ΔΡΧ ΤΟ ΜΗΝΑ
Πλατ. Βενετσελάκου 71, Ρόδος • Τηλ. 32802

ΠΑΡΑΔΙΔΟΝΤΑΙ ΜΑΘΗΜΑΤΑ
ΠΙΑΝΟΥ & ΑΓΓΛΙΚΩΝ
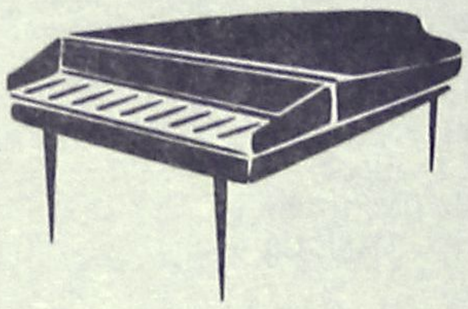
ΚΑΤ' ΟΙΚΟΝ
ΑΠΟ ΤΗΝ ΚΑΘΗΓΗΤΡΙΑ
ΛΙΛΙΑΝ ΜΠΕΡΔΗ
ΠΛΗΡΟΦΟΡΙΕΣ ΣΤΑ ΤΗΛΕΦΩΝΑ:
0241-77136 & 0936 113126
ΟΙΚΙΑ: ΤΑΡΣΟΥ 2, ΚΑΡΑΚΟΝΕΡΟ

Ο Γενικός Δείκτης του Χρηματιστηρίου γύρισε στα παλιά

Επιστροφή στο 1998!

Πτώση 15,07% σε εβδομαδιαία βάση ● Οι επενδυτές έχασαν από την αρχή του χρόνου το 33,65% των χρημάτων τους!

Το ωστικό κύμα της τρομοκρατικής επίθεσης στις ΗΠΑ δέχθηκε και η Σοφοκλέους αυτή την εβδομάδα, όπως άλλωστε και τα ευρωπαϊκά χρηματιστήρια που έφεραν τον Γενικό Δείκτη σε επίπεδα τιμών Οκτωβρίου - Νοεμβρίου 1998. Το ελληνικό χρηματιστήριο αλλά και οι ευρωπαϊκές αγορές βρέθηκαν προ απροόπτου μετά την συγκλονιστική επίθεση στο World Trade Center και στο Πεντάγωνο στις ΗΠΑ την Τρίτη.

Οι ανησυχίες για τις επιπτώσεις της τρομοκρατικής επίθεσης στην πορεία της παγκόσμιας οικονομίας και η αβεβαιότητα σχετικά με την αντίδραση της χρηματιστηριακής αγοράς των ΗΠΑ στην πρώτη συνεδρίασή της μετά το συμβάν την ερχόμενη Δευτέρα, οδήγησαν σε σημαντικές απώλειες και τις ευρωπαικές αγορές.

Σύμφωνα με εκτιμήσεις αναλυτών η πτώση των κεφαλαιαγορών κατά περίπου 10% στην Ευρώπη έχει προεξοφλήσει τις πιθανές συνέπειες του συμβάντος, αλλά αναλυτές και επενδυτές ανά την υφήλιο θα συνεχίσουν να αναθεωρούν τις εκτιμήσεις τους με το πέρασμα των ημερών και την ροή καινούριων δεδομένων.

Το ΧΑΑ βέβαια δεν μπορεί να μείνει ανεπηρέαστο από αυτή τη κατάσταση και θα συνεχίσει να κινείται στους ρυθμούς των διεθνών αγορών, ενώ καθοριστικό ρόλο θα παίξει η συμπεριφορά της Wall Street την επόμενη εβδομάδα. Η ελληνική αγορά είναι ευαίσθητη στις νέες ειδήσεις και αντιδρά πολλαπλασιαστικά σε αυτές.

Τεχνικά η πτώση οδήγησε την αγορά κάτω από τις 2.250 μονάδες, αφήνοντας ανοιχτό το ενδεχόμενο, εάν η επόμενη εβδομάδα ανοίξει πτωτικά, ο Γενικός Δείκτης να σπάσει και το σημείο στήριξης των 2.200 μονάδων. Ο Γενικός Δείκτης βρήκε ενδοσυνεδριακή στήριξη στις 2.282 μονάδες, που αποτελεί το ιστορικό χαμηλό δυόμιση και πλέον ετών, το οποίο και διέσπασε, θέτοντας ως στόχο τις 2.100 μονάδες.

Το ΧΑΑ σε αριθμούς αυτή την εβδομάδα

Σε εβδομαδιαία βάση ο Γενικός Δείκτης Τιμών κατέγραψε υποχώρηση 399,03 μονάδων ή σε ποσοστό 15,07%, κλείνοντας στις 2.248,39 μονάδες, έναντι 2.647,42 μονάδων της περασμένης Παρασκευής. Από τις αρχές του έτους ο γενικός δείκτης καταγράφει πτώση σε ποσοστό 33,65%.

Ο δείκτης FTSE/ASE 20 σημείωσε εβδομαδιαία πτώση σε ποσοστό 14,75%, ο δείκτης FTSE/ASE 40 κατέγραψε εβδομαδιαία υποχώρηση κατά 19,71%, ενώ ο δείκτης SMALL CAP 80 έκλεισε την εβδομάδα με απώλειες σε ποσοστό 21,33%.

Οι επιμέρους δείκτες έκλεισαν ως εξής: Τραπεζικός: πτώση 16,34%, Ασφαλειών: πτώση 6,41%, Επενδύσεων: πτώση 17,30%, Βιομηχανικός: πτώση 15,35%, Κατασκευών: πτώση 20,29%, Συμμετοχών: πτώση 15,67%, Βασικών Μετάλλων: πτώση 13,98%, Ειδών λύσεων Πληροφορικής: πτώση 25,01%, Εκδόσεων-Εκτυπώσεων: πτώση 25,69%, Κλωστοϋφαντουργίας: πτώση 19,65%, Λιανικού Εμπορίου: πτώση 20,09%, Μη Μεταλλικών Ορυκτών & Τσιμέντων: πτώση 14,80%, Πληροφορικής: πτώση 20,34%, Τηλεπικοινωνιών: πτώση 13,00%, Τροφίμων & Ποτών: πτώση 11,51%, Χονδρικού Εμπορίου: πτώση 22,06%, Παράλληλη Αγορά: πτώση 19,40%.

Ο συνολικός όγκος συναλλαγών αυτή την εβδομάδα ανήλθε στα 842,44 εκατ. ευρώ, ενώ η μέση αξία συναλλαγών ανά συνεδρίαση διαμορφώθηκε στα 168,48 εκατ. ευρώ έναντι 119,378 εκατ. ευρώ.

ΕΒΔΟΜΑΔΙΑΙΑ ΜΕΤΑΒΟΛΗ ΔΕΚΤΩΝ

	ΚΛΕΙΣΙΜΟ 7/9	ΚΛΕΙΣΙΜΟ 14/9	Διαφορά (%)
Γενικός	2.647,42	2.248,39	-15,07%
Ftse/Ase 20	1.488,26	1.268,79	-14,75%
Ftse/Ase40	288,39	231,54	-19,71%
Small Cap 80	849,62	668,39	-21,33%
Τραπεζικός	5.095,98	4.263,14	-16,34%
Ασφαλειών	1.697,86	1.589,02	-6,41%
Επενδύσεων	810,61	670,36	-17,30%
Βιομηχανικός	1.568,86	1.328,03	-15,35%
Κατασκευών	1.198,93	955,66	-20,29%
Συμμετοχών	2.784,15	2.347,78	-15,67%
Μετάλλων	830,26	714,16	-13,98%
Είδη Λύσεων			
Πληροφορικής	574,07	430,50	-25,01%
Εκτυπώσεων	535,92	398,23	-25,69%
Κλωστ/γίας	890,19	715,25	-19,65%
Λιαν.Εμπορίου	890,53	711,36	-20,09%
Μη Μεταλλικών			
& Τσιμέντων	975,11	830,84	-14,80%
Πληροφορικής	803,05	639,73	-20,34%
Τηλεπ/ωνιών	1.096,16	953,62	-13,00%
Τροφίμων/Ποτών	832,64	736,84	-11,51%
Χονδρ.Εμπορίου	678,70	528,95	-22,06%
Παράλληλη	257,78	207,77	-19,40%

ΟΙ ΠΙΟ ΚΑΥΤΕΣ ΚΑΛΟΚΑΙΡΙΝΕΣ ΠΡΟΣΦΟΡΕΣ
COMPUTERS - ΑΞΕΣΟΥΑΡ - ΠΕΡΙΦΕΡΕΙΑΚΑ
Multimedia Business Line
1200Mhz 269.000 € 789,44
ή σε 36 x 10.500 € 36 x 30,81
Miditower 128MB Μνήμη/HDD 20GB
VGA 32MB/52xCD/Modem 56Kbps
15" Monitor/Speakers/Mouse κ.α.
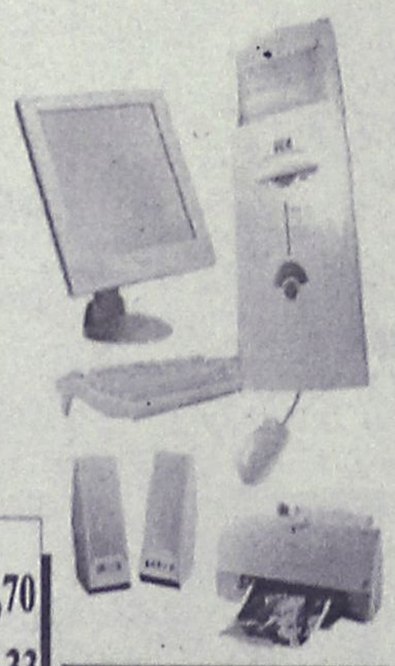
ΟΘΟΝΕΣ - ΔΙΑΦΟΡΑ
Οθόνη 17" HYUNDAI TCO 99 73.500 € 215,70
Οθόνη 15" Digital MPR-II 48.500 € 142,33
Οθόνη 19" Digital TCO 99 114.000 € 334,56
LCD PHILIPS Flat TFT από 176.000 € 516,51
20GB Σκληρός δίσκος 32.900 € 96,55
Περισσότερα από 150 Computers
από 135.000 € 396,18
CD-ReWriteble για αντιγραφές σε διάφορες ταχύτητες
ΑΠΟ 35.300 € 103,6
SERVICE - ΑΝΑΒΑΘΜΙΣΕΙΣ - INTERNET ΓΙΑ ΟΛΑ ΤΑ ΜΟΝΤΕΛΑ
Υπογράφουμε με την Τιμή μας!!
Οι τιμές της μετρητοίς δεν συμπεριλαμβάνουν ΦΠΑ.
ΟΙ ΤΙΜΕΣ ΤΩΝ ΔΟΣΕΩΝ ΣΥΜΠΕΡΙΛΑΜΒΑΝΟΥΝ ΦΠΑ
Information Systems
SYNCOM
Η ΑΛΛΗ ΔΙΑΣΤΑΣΗ ΤΗΣ ΤΕΧΝΟΛΟΓΙΑΣ
Κ. ΥΔΡΑΙΟΥ 28 ΡΟΔΟΣ
ΤΗΛ. 70160-1-2 FAX 70163

Prodiet
active food care
the Paradise Gym
Τι είναι??
Είναι ενα πρόγραμμα αποτοξίνωσης μέσω του οποίου προσδιορίζουμε τις τροφές που σας παχαίνουν.
Το κέντρο μας σε συνεργασία με το εργαστήριο Μοριακης Βιολογίας VAL SAMBRO στην Ιταλία,
ανακαλύπτει μέσα απο αιματολογικές εξετάσεις, ποιες τροφές μπλοκάρουν το μεταβολισμό σας, και αυξάνουν τις τοξίνες στο αίμα σας. Στη συνέχεια αποφεύγοντας αυτές τις τροφές για ενα χρονικό διαστήμα και χωρίς να κάνετε δίαιτα,
1) χάνετε όλα τα περιττά κιλά
2) εξαφανίζεται η κυταρίτιδα (αποβάλλονται τοξίνες)
3) ρυθμίζεται ο μεταβολισμός σας ετσι ωστε να μην τα ξαναπάρετε.
ΓΥΜΝΑΣΤΗΡΙΟ PARADISE GYM
ΕΝΤΟΣ ΞΕΝ. PARADISE - ΤΗΛ.62481 -63350
ΑΝΤΙΠΡΟΣΩΠΟΣ ΔΩΔ/ΣΟΥ: ΤΙΜΟΛΕΩΝ ΧΡΙΣΤΟΔΟΥΛΟΥ

ΜΙΚΡΕΣ Αγγελίες

Για τις αγγελίες σας, απευθύνεσθε στα γραφεία μας ή στα τηλέφωνα: 22210, 75230

ΟΙ ΑΓΓΕΛΙΕΣ ΤΗΣ ΡΟΔΙΑΚΗΣ παρουσιάζονται και στο site www.anaggelies.gr

ΕΝΟΙΚΙΑΣΕΙΣ ΑΚΙΝΗΤΩΝ & ΕΠΙΧΕΙΡΗΣΕΩΝ

ΚΑΤΑΣΤΗΜΑ 55 τ.μ. κατάλληλο για γραφείο, κομμωτήριο, οικοδιδασκαλείο κ.λπ., επί της Στεφ. Καζούλη και Πελοποννήσου 2. Πληρ. τηλ. 26141 AE41528

ΓΚΑΡΣΟΝΙΕΡΕΣ και STUDIOS καινούργια, πλήρως επιπλωμένα, κοντά στο Πανεπιστήμιο και στα Ι.Ε.Κ. μόνο για την σχολική περίοδο. Πληρ. τηλ. 78965 AE41527

ΜΑΛΩΝΑ. ΜΟΝΟΚΑΤΟΙΚΙΑ επιπλωμένη 70 τ.μ. περίπου, απέχουσα 3 χλμ. από την παραλία, (1-2 άτομα ζευγάρι), για δημοσίους υπαλλήλους, εκπαιδευτικούς, στρατιωτικούς. Παρακαλώ μόνο σοβαρές προτάσεις. Πληρ. τηλ. 0972 084266 AE41526

ΚΑΤΑΣΤΗΜΑ στο Θεολόγο 105 τ.μ. κατάλληλο για οποιαδήποτε χρήση. Πληρ. τηλ. (0241) 20140, 41467, κα Νικολίκου Ειρ. AE41525

ΑΘΗΝΑ (περιοχή Παγκρατίου). **ΓΚΑΡΣΟΝΙΕΡΑ** για φοιτητή. Πληρ. τηλ. 29431, 0945 794964 AE41524

ΕΝΟΙΚΙΑΖΟΝΤΑΙ ΔΙΠΛΑ ΣΤΟ ΚΑΖΙΝΟ Ο ΠΑΝΩ ΟΡΟΦΟΣ ΔΙΩΡΟΦΗΣ ΜΟΝΟΚΑΤΟΙΚΙΑΣ 170 τ.μ. ΚΑΤΑΛΛΗΛΟΣ ΓΙΑ ΕΠΑΓΓΕΛΜΑΤΙΚΗ ΧΡΗΣΗ, π.χ. ΠΡΑΚΤΟΡΕΙΟ - ΙΝΣΤΙΤΟΥΤΟ ΑΙΣΘΗΤΙΚΗΣ - ΦΡΟΝΤΙΣΤΗΡΙΟ - ΙΑΤΡΕΙΟ - ΑΡΧΙΤΕΚΤΟΝΙΚΟ Ή ΦΟΡΟΤΕΧΝΙΚΟ ΓΡΑΦΕΙΟ κ.λπ. ΠΛΗΡ. ΤΗΛ. 0977 874583, 0938 188747 ΠΕ41523

ΑΘΗΝΑ. ΔΙΑΜΕΡΙΣΜΑ 80 τ.μ. πλήρως επιπλωμένο με τηλέφωνο, κατάλληλο για φοιτητές στην πλατεία Βικτωρίας. Πληρ. τηλ. 39940, 22749 AE41522

ΓΚΑΡΣΟΝΙΕΡΑ, ανεξάρτητη, επιπλωμένη στο ισόγειο οικοδομής, σε ήσυχη περιοχή, κοντά στο σούπερ μάρκετ "Μαρινόπουλος". Πληρ. τηλ. 90038 και 0932748216. AE41517

ΓΚΑΡΣΟΝΙΕΡΑ 35 τ.μ. στην οδό Αδαμ. Κοραή 27 (περιοχή Αγ. Νικολάου). Πληρ. τηλ. 0977792761. AE41516

ΔΙΑΜΕΡΙΣΜΑ, ισόγειο 46 τ.μ. στην περιοχή πλατείας Αγ. Νικολάου, επιπλωμένο σε διδασκάλισσα, καθηγήτρια ή ανδρόγυνο. Πληρ. τηλ. 92542 ώρες από 8-10 π.μ. και 3-7 μ.μ. AE41497

ΔΙΑΜΕΡΙΣΜΑ ισόγειο στα Μαριτσά 90 τ.μ., με 2 υπνοδωμάτια. Πληρ. τηλ. 48168 AE41514

ΔΙΑΜΕΡΙΣΜΑ 4άρι στο κέντρο της πόλης, πλήρως επιπλωμένο και εξοπλισμένο. Προτιμώνται φοιτήτριες ή εργαζόμενες. Πληρ. τηλ. 016920942 και 0977381781. AE41515

ΛΟΥΞ ΜΟΝΟΚΑΤΟΙΚΙΑ, στη Π. Πόλη με κεντρική θέρμανση 300 τ.μ., 4 υπνοδωμάτια με αυλή. Ενοίκιο 450.000 δρχ. (επαγγελματική στέγη υπό συζήτηση). ΑΙΓΑΙΟΚΤΗΜΑΤΙΚΗ πληρ. τηλ. 22943, 28838. AE41503

ΔΙΑΜΕΡΙΣΜΑ, επιπλωμένο, με κήπο και ηλ. θερμοσίφωνα, αποτελούμενο από δύο υπνοδ/τια και κουζίνα με καθιστικό κατάλληλο για συγκατοίκηση επί της λεωφόρου Ελευθερίας 18 στην Κρεμαστή. Πληρ. τηλ. 0945393764. AE41502

ΔΙΑΜΕΡΙΣΜΑΤΑ και studios επιπλωμένα με τηλέφωνο στην πόλη της Ρόδου για φοιτήτριες και εκπαιδευτικούς. Πληρ. τηλ. 23479. AE41504

ΕΠΙΠΛΩΜΕΝΑ ΔΩΜΑΤΙΑ, επί της Λεωφ. Ιαλυσού 35 για μήνες και χρόνο, δίπλα από το ξενοδοχείο "ΚΟΡΑΛΙ", ανάμεσα σε 2 πισίνες. Πληρ. τηλ. 30962, 25527 AE41501

ΔΙΑΜΕΡΙΣΜΑ, 1ου ορόφου, 2 δωματίων, κουζίνα, μπάνιο για δημόσιους υπαλλήλους ή φοιτητές ή φοιτήτριες. Πληρ. τηλ. 39050. AE41500

STUDIOS στην Ιαλυσό για εκπαιδευτικούς-στρατιωτικούς, αστυνομικούς, πυροσβέστες, δημ. υπάλληλους κ.λπ. Νεόδμητα με πολυκουζινάκι, ψυγείο, w/c, μπαλκόνι, λουλούδια. Για διανυκτέρευση, αλλά και παραμονή και με τον μήνα. Πολιτισμένο περιβάλλον. Πληρ. τηλ. 93515, 23854, 23216. AE41499

ΔΙΑΜΕΡΙΣΜΑ προσεγμένης κατασκευής στην οδό Νικηταρά 31 (Φωταρά), αποτελούμενο από 2 κύρια υπνοδωμάτια και 1 παιδικό, σαλόνι, κουζίνα, τουαλέτα, θερμοσυσσωρευτές, κεντρική αποχέτευση. Πληρ. ΠΙΠΙΝΟΣ. Τηλ. 26686 από 08.00-13.00 και 17.00-20.00 καθημερινά. AE41486

ΕΝΟΙΚΙΑΖΕΤΑΙ ισόγειο διαμέρισμα 85 τ.μ. με πάρκινγκ επί της γωνίας οδών Θεμιστοκλέους Σοφούλη και Πίνδο κατάλληλο για γραφείο ή ιατρείο. Πληρ. τηλ. 23143 και 52042. AE41447

ΜΕΖΟΝΕΤΑ στην οδό Εργάνης Αθηνάς 37Δ με κλιματισμό ηλιακό θερμοσίφωνα και τηλέφωνο. Πληρ. τηλ. 23210. AE41469

ΔΙΑΜΕΡΙΣΜΑ 3άρι επί της οδού Ν. Καζαντζάκη 12 αρ. 9. Πληρ. τηλ. 85559 και 87718. AE41468

ΜΕΖΟΝΕΤΑ 100 τ.μ. στο συνοικισμό καθηγητών με ωραία θέα και πρόσβαση στην Αννης Μαρίας. Πληρ. τηλ. 78569, 0946/118538, ώρες 12.00-14.00 και 5-7 μ.μ. AE41467

ΙΣΟΓΕΙΑ ΑΠΟΘΗΚΗ 80 τ.μ. με μεγάλη αυλή κι ελεύθερο πάρκινγκ στην περιοχή Ασγούρου. Πληρ. τηλ. 24751, απογευματινές ώρες. AE41466

ΕΝΟΙΚΙΑΖΕΤΑΙ

ΣΤΗΝ ΠΑΤΡΑ, οικία σε φοιτητές.

Πληρ. τηλ. 0944685548

ΕΝΟΙΚΙΑΖΕΤΑΙ

ΔΙΑΜΕΡΙΣΜΑ, 180 τ.μ. με τρία υπνοδωμάτια, κουζίνα, μπάνιο, 2 σαλόνια, μπάνιο-ντους, με θέρμανση, με ηλιακό, όλο παρκέ.

Πληρ. τηλ. 38736, 26100, 24276

ΞΕΝΟΔΟΧΕΙΟ VICTORIA

25ης Μαρτίου 22-25, Ρόδος

ΕΝΟΙΚΙΑΖΟΝΤΑΙ

δωμάτια με ψυγείο στο κέντρο της πόλης.

Μηνιαίο ενοίκιο 50.000 δρχ.

Πληρ. τηλ. 27126, 36141

ΚΤΗΜΑΤΟΜΕΣΙΤΙΚΟ ΓΡΑΦΕΙΟ - REAL ESTATE AGENCY

ΕΚΤΙΜΗΣΕΙΣ-ΑΓΟΡΕΣ-ΠΩΛΗΣΕΙΣ

ΚΑΤΑΣΤΗΜΑΤΑ

ΟΙΚΟΠΕΔΑ-ΧΩΡΑΦΙΑ

ΚΤΗΜΑΤΙΚΕΣ-ΣΥΜΒΟΥΛΕΣ

ΕΝΟΙΚΙΑΣΕΙΣ-ΔΙΑΧΕΙΡΙΣΕΙΣ

ΣΠΙΤΙΑ-ΔΙΑΜΕΡΙΣΜΑΤΑ

Vitzileos

ΜΑΡΙΟΣ Κ. ΒΙΤΖΗΛΑΙΟΣ

Μεσίτης Αστικών Συμβάσεων - Real Estate Agent

Εθν. Μακαρίου 45 - 3ος όροφος

Τηλ.: 0241-24900 25545.

Fax: 25544 Κιν.: 0932-704919

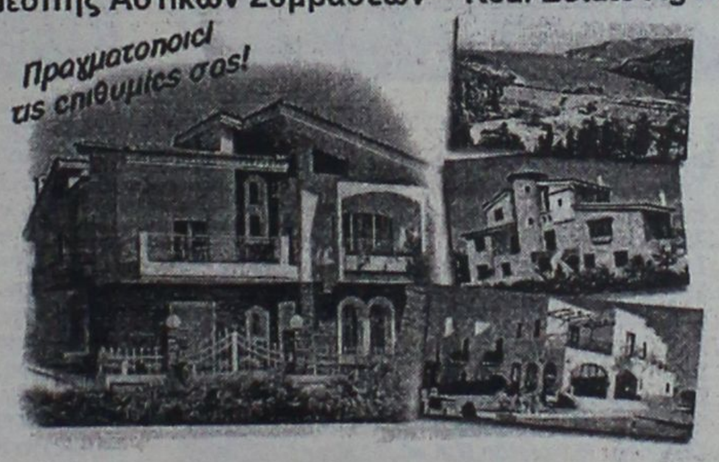

ΚΑΤΑΣΤΗΜΑΤΑ, ΓΡΑΦΕΙΑ, ΕΠΙΧΕΙΡΗΣΕΙΣ

	ΔΡΧ.	ΕΥΡ
Επιχείρηση-Πλυντήρια-Στεγνωτήρια σε πλήρη λειτουργία	7.000.000	20.543
Επιχείρηση τουριστικό μαγαζί στη Ψαροπούλα	15.000.000	44.021
Κατάστημα 20 τ.μ. στο Φαληράκι	40.000.000	117.388
Κατάστημα 31 τ.μ. στη Διαγοριδών	16.000.000	46.955
Κατάστημα 45 τ.μ. ισόγ. και 90 τ.μ. υπόγ. στο Καρακόνερο	30.000.000	88.041
Κατάστημα 50 τ.μ. κοντά στο Μανδράκι	100.000.000	293.470
Κατάστημα 60 τ.μ. με 250 τ.μ. αυλή στο Πρασονήσι	70.000.000	205.429
Εστιατόριο διώροφ. 115 και 115 τ.μ. στη Π. Πόλη	60.000.000	176.082
Κατάστημα 140+140+132 τ.μ. ανά όροφο στην Ορφανίδου	75.000.000	220.103
Κατάστημα 300 τ.μ. σε οικόπ. 1000 τ.μ. στη Παστίδα	50.000.000	146.735
Κατάστημα 900 τ.μ. (ανά 300 τ.μ. υπόγ, ισόγ, όροφ) στα Κοσκινού	200.000.000	586.940
Επιχείρηση και ακίνητο 856 τ.μ. με πάρκιν κοντά στο πανεπιστ.	125.000.000	366.837
Εργοστάσιο 1000 τ.μ. σε οικόπ. 6400 τ.μ. στον Καλαμώνα	180.000.000	528.247
Ακίνητο 1155 τ.μ. σε οικόπ., 817 τ.μ. στο κέντρο της πόλης	360.000.000	1.056.494
20 στούντιος (ενοικιασμ.) και μαγαζί 100 τ.μ.-έξυπνη επένδυση	200.000.000	586.940
Ξενοδοχείο Α! κατηγ. 120 κλ. σε οικόπ., 4725 τ.μ. στην Ιαλυσό		
Ξενοδοχείο Β! κατηγ. 72 κλ και διασκοθήκη στη πόλη	300.000.000	880.411
Κατάστημα 180 τ.μ. και 500 τ.μ. στη παραλία Ιαλυσού	50.000.000	146.735

ΔΙΑΜΕΡΙΣΜΑΤΑ

40 τ.μ. στην Ιξιά κοντά στη θάλασσα	11.000.000	32.282
50 τμ. στα Τριάντα με θέα	16.000.000	46.955
50 τ.μ. στο Γεννάδι με δύο υπνοδ. και θέα	15.000.000	44.020
58 τ.μ. στο Παραδείσι	13.000.000	38.151
61 τ.μ. στο Ζέφυρο, πάνω στο κύμα	22.000.000	64.564
70 τ.μ. στο Καρακόνερο	28.000.000	82.172
85 τ.μ. στους Δασκάλους	25.000.000	73.368
88 τ.μ. περιοχή Αν. Μαρίας	35.000.000	102.715
96 τ.μ. στην Ιξιά	43.000.000	126.192
100 τ.μ. στα Τριάντα, ισόγειο	19.000.000	55.760
108 τ.μ. στην Ανάληψη	31.000.000	90.976
110 τ.μ. στα Κοσκινού, σούπερ λουξ	33.000.000	96.845
114 τ.μ. στο Καζίνο κοντά, παραδοσιακό	40.000.000	117.388
120 τ.μ. στην Ιξιά	30.000.000	88.041
120 τ.μ. περιοχή Αν. Μαρίας	48.000.000	140.866
130 τ.μ. στην Ανάληψη σε σοβάδες	26.000.000	76.302
130 τ.μ. περιοχή Αν. Μαρίας	52.000.000	152.605
130 τ.μ. στο Καρακόνερο	52.000.000	152.605
185 τ.μ. κοντά στο πανεπιστήμιο σε μπετά	20.000.000	58.694

200 τ.μ. στο Μόντε Σμιθ, διατηρητέο	80.000.000	234.776
210 τ.μ. στα Κοσκινού, σούπερ λουξ	75.000.000	220.103

ΜΕΖΟΝΕΤΕΣ-ΜΟΝΟΚΑΤΟΙΚΙΕΣ

	ΔΡΧ.	ΕΥΡ
55 τ.μ. μονοκατ. στη παραλία Ζέφυρου	15.000.000	44.021
60 τ.μ. διόροφη μονοκ. επιπλωμένη στην Παλιά Πόλη	30.000.000	88.041
68 τ.μ. μονοκατ. με αυλή 90 τ.μ. στα Μαριτσά	18.000.000	52.825
80 τ.μ. μεζονέτα με οικόπεδο στους Καστελοριζιούς	20.000.000	58.695
90 τ.μ. διόροφη μονοκατ.+30 τ.μ. αυλή στην Παλιά Πόλη	26.000.000	76.302
90 τ.μ. μονοκατ. με αυλή στη Π. Πόλη κοντά στο Καστέλο	30.000.000	88.041
102 τ.μ. και 50 τ.μ. υπόγειο στο Καρακόνερο	40.000.000	117.388
115 τ.μ. μεζονέτα σε μπετά με 1.000 τ.μ. οικόπεδο στα Αφάντου	16.000.000	52.825
119 τ.μ. διόροφ. μονοκ. με 27 τ.μ. αυλή στη Π. Πόλη	20.000.000	58.695
120 τ.μ. μεζονέτα στο Μηδεια	40.000.000	117.388
120 τ.μ. διόρ. μονοκ. με αυλή στη Π. Πόλη κοντά στο Καστέλο	120.000.000	352.164
130 τ.μ. μεζονέτα σε σοβάδες με οικοπ. 300 τ.μ. στα Τριάντα	42.000.000	123.258
135 τ.μ. μονοκ. με κήπο 700 τ.μ. στα Κρητικά	60.000.000	176.082
150 τ.μ. μονοκ. σε κτήμα 18 στρ. στο Καλαμώνα	90.000.000	264.123
155 τ.μ. μεζονετ. με αυλή στους Δασκάλους	55.000.000	161.409
160 τ.μ. μεζονετ. σε μπετά στα Τριάντα	34.000.000	99.780
170 τ.μ. μονοκ. με αυλή στη Π. Πόλη	23.000.000	67.498
2 μεζονετ. των 170 τ.μ. έκαστη και διαμερ. 120 τ.μ. σε οικόπ. 2.500 τ.μ. στη Παστίδα	125.000.000	366.838
170 τ.μ. διόρ. μονοκατ. διατηρ. και 237 τ.μ. στη Λέρο		
180 τ.μ. μονοκ. σε οικοπ. 750 τ.μ. με θέα στο Γεννάδι	45.000.000	132.062
187 τ.μ. βίλα σε οικοπ. 4780 τ.μ. στη Παστίδα	100.000.000	293.470
200 τ.μ. μεζονέτ. ημιτελής στα Καλαβάρδα	39.000.000	85.106
230 τ.μ. βίλα σε οικόπεδο 7.700 τ.μ. και γεώτρηση στην Λάρδο	120.000.000	352.164
252 τ.μ. μονοκ. στη Π. Πόλη κοντά στο Καστέλο	35.000.000	102.714.
300 τ.μ. βίλα σε 4 στρ., με γκαράζ στις Καλυθές	100.000.000	293.470
320 τ.μ. βίλα σε 4 στρ. στα Τριάντα	110.000.000	322.817
5 μονοκατ. διατηρ. συνολ. επιφάν. 340 τ.μ. στο Μόντε Σμιθ	160.000.000	469.553

ΟΙΚΟΠΕΔΑ

150 τ.μ. με Σ.Δ. 0,6 στους Δασκάλους	8.000.000	23.478
412 τ.μ. με Σ.Δ. 1.20 στον Αγ. Νικόλαο	65.000.000	190.755
750 τ.μ. εντός σχεδίου στο Γεννάδι	6.000.000	20.445
1.450 τ.μ. εντός οικισμού, στα Μαριτσά	9.000.000	20.412
2.100 τ.μ. στην Ιξιά	45.000.000	132.062
2.200 τ.μ. στα Μαριτσά	20.000.000	58.694
2.500 τ.μ. στο δρόμο Ελαιώνας-Φουρνάκι στο Γεννάδι	5.000.000	14.674
3.080 τ.μ. στο Πλημύρι	8.000.000	23.478
4.060 τ.μ. πίσω από ΔΕΥΑΡ	60.000.000	176.082
4.000 τ.μ. κοντά στο Βερόπουλο με φανταστική θέα	60.000.000	176.082
4.000 τ.μ. στη Παστίδα	19.000.000	55.760
4.250 τ.μ. στο Γεννάδι (διασταύρωση)	30.000.000	88.041
4.400 τ.μ. στην Κρεμαστή	26.000.000	76.302
5.000 τ.μ. στα Μαριτσά	15.000.000	44.020
5.000 τ.μ. στ' Αφάντου	35.000.000	102.715.
5.085 τ.μ. στα Κοσκινού	35.000.000	102.715
5.500 τ.μ. κοντά στην θάλασσα στο Γεννάδι	40.000.000	117.388
6.000 τ.μ. με αποθήκη στην Παστίδα	49.000.000	143.800
6.500 τ.μ. στην Λεωφόρο Ρόδος-Κρεμαστή	120.000.000	352.164
6.500 τ.μ. κοντά στη θάλασσα προνομιακό στο Φαληράκι	170.000.000	498.900
6.720 τ.μ. στο Θόλαρο-Παραδείσι	28.000.000	82.172
7.750 τ.μ. στο δρόμο προς τη θάλασσα στα Κολύμπια	80.000.000	234.776
8.000 τ.μ. στο Φαληράκι	49.000.000	143.800
8.500 τ.μ. στη παραλία Αφάντου	51.000.000	149.670
8.800 τ.μ. στα Κοσκινού	70.000.000	205.430
9.345 τ.μ. με θέα στα Ασγούρου	69.000.000	202.495
10.000 τ.μ. στα Κοσκινού, μεγάλη ευκαιρία	20.000.000	202.495
12.000 τ.μ. πάνω στο κύμα στα Αφάντου	176.000.000	516.508
13.000 τ.μ. στα Μαριτσά	37.000.000	108.584
15.000 τ.μ. στα Ασγούρου	45.000.000	132.062
15.000 τ.μ.με θέα στη θάλασσα στη Πάρο	25.000.000	73.368
15.300 τ.μ. στο Πλημύρι	60.000.000	176.082
25.000 τ.μ. στα Καλαβάρδα	100.000.000	293.470
30.000 τ.μ. στη παραλία Αφάντου	360.000.000	1.056.493
30.000 τ.μ. στο Τσαΐρι	120.000.000	352.160
32.000 τ.μ. πάνω στο κύμα στην Θολό	200.000.000	586.940
38.000 τ.μ. πάνω στο κύμα στο Γεννάδι	646.000.000	1.895.818
46.000 τ.μ. στο Τσαΐρι	138.000.000	405.000
50.000 τ.μ. στο Τσαΐρι	125.000.000	366.838

ΖΗΤΟΥΝΤΑΙ:

ΚΑΤΑΣΤΗΜΑΤΑ ΟΙΚΟΠΕΔΑ ΔΙΑΜΕΡΙΣΜΑΤΑ ΕΝΤΟΣ-ΕΚΤΟΣ ΠΟΛΕΩΣ ΚΑΘΩΣ ΚΑΙ ΟΙΚΟΠΕΔΑ ΓΙΑ ΑΝΤΙΠΑΡΟΧΗ

ΔΑΝΕΙΑ ΔΕΚΤΑ- ΕΥΚΟΛΙΕΣ ΠΛΗΡΩΜΗΣ

ΕΝΟΙΚΙΑΣΕΙΣ

συνέχεια από την προηγούμενη

ΔΙΑΜΕΡΙΣΜΑ στο Νισχώρι κοντά στην Αμαράντειο, (Δημπεράκη) με ενοίκιο 75.000. Πληρ. τηλ. 36436, 0946/472476. ΑΕ41465

ΑΠΟΘΗΚΗ 90 τ.μ. επί της οδού Κορδιγκτώνος 87. Πληρ. τηλ. 23368. ΑΕ41464

ΖΗΤΕΙΤΑΙ ΣΥΓΚΑΤΟΙΚΟΣ, κοπέλα φοιτήτρια, για διαμέρισμα 3άρι στην περιοχή των Αμπελακίων, Αθήνα. Πληρ. τηλ. 0946790677. ΑΕ41446

ΔΙΑΜΕΡΙΣΜΑ, επιπλωμένο σε δεύτερο όροφο, 110 τ.μ. με δύο υπνοδωμάτια, διαμπερές, μεγάλες βεράντες και θέρμανση. Βενετοκλέων 111 περιοχή σινεμά "Μετροπόλ". Πληρ. τηλ. 33349 και 0974-107374. ΑΕ41444

ΔΙΑΜΕΡΙΣΜΑ, 2 δωματίων στην Αθήνα Φωκίωνος Νέγρη, Κυψέλη, για φοιτητή. Πληρ. τηλ. 21774 ΑΕ41443

ΚΑΤΑΣΤΗΜΑ, 55 τ.μ. με πατάρι 35 τ.μ. στην οδό Καναδά 54. Πληρ. τηλ. 22450 ώρες 8.30 π.μ.-3 μ.μ. ΑΕ41312

STUDIOS ΜΕ ΤΟ ΜΗΝΑ Η ΤΗΝ ΗΜΕΡΑ ΠΛΗΡΩΣ ΕΠΙΠΛΩΜΕΝΑ ΜΕ ΠΟΛΥΚΟΥΖΙΝΑΚΙ, ΨΥΓΕΙΟ, ΝΤΟΥΖ, W.C., ΤΗΛΕΦΩΝΟ, ΜΠΑΛΚΟΝΙ, ΖΕΣΤΟ ΝΕΡΟ ΕΠΙ 24ΩΡΟΥ ΒΑΣΕΩΣ ΣΤΗΝ ΠΙΟ ΗΣΥΧΗ ΠΕΡΙΟΧΗ ΤΗΣ ΠΟΛΗΣ (ΠΕΡΙΟΧΗ ΔΑΣΚΑΛΩΝ), ΟΔΟΣ ΜΑΝΩΛΗ ΠΑΠΑΜΑΝΩΛΗ ΑΡΙΘΜ. 12, ΚΑΘΕΤΟΣ ΕΠΙ ΤΗΣ ΣΤΕΛΙΟΥ ΚΩΤΙΑΔΗ. ΠΛΗΡ. ΤΗΛ. 37244.

ΓΚΑΡΣΟΝΙΕΡΕΣ ΕΠΙΠΛΩΜΕΝΕΣ ΜΕ ΠΟΛΥΚΟΥΖΙΝΑΚΙ, ΗΛΙΑΚΟ ΘΕΡΜΟΣΙΦΩΝΑ Κ.ΛΠ. ΣΕ ΚΕΝΤΡΙΚΟ ΣΗΜΕΙΟ ΣΤΗΝ ΚΡΕΜΑΣΤΗ ΓΙΑ ΕΚΠΑΙΔΕΥΤΙΚΟΥΣ. ΠΛΗΡ. ΤΗΛ. 91206, ΟΛΕΣ ΤΙΣ ΩΡΕΣ, 93652 (ΑΠΟΓΕΥΜΑΤΙΝΕΣ ΩΡΕΣ) ΚΑΙ 0974016725 ΙΑΚΩΒΟΣ ΠΕ41440

ΔΙΑΜΕΡΙΣΜΑ, με 2 υπνοδωμάτια, σαλόνι, κουζίνα κ.λπ. 94 τ.μ. επί της οδού Στοκχόλμης 24. Προτιμούνται εκπαιδευτικοί. Πληρ. τηλ. 61153 και 0946355024 ΑΕ41441

ΔΥΟ ΔΩΜΑΤΙΑ επιπλωμένα με κοινή κουζίνα και λουτρό σε διαμέρισμα α' ορόφου επί της Θεμ. Σοφούλη πλησίον Πανεπιστημίου Αιγαίου, κατάλληλα μόνο για φοιτήτριες και δασκάλες. Πληρ. τηλ. 73631 ΑΕ41433

ΕΝΟΙΚΙΑΖΕΤΑΙ: αποθήκη 70 τ.μ. (που μπορεί να γίνει 120 τ.μ.) φωτεινή, με εύκολη πρόσβαση στην περιοχή Αγίου Φραγκίσκου. Πληρ. τηλ. 31440 ΑΕ41434

ΔΙΑΜΕΡΙΣΜΑ σε κεντρική θέση. Πληρ. τηλ. 29480, 24819 και 0946048968. ΑΕ41433

ΔΙΑΜΕΡΙΣΜΑ τριάρι στ' Ασγούρου, με θέρμανση και ηλιακό θερμοσίφωνα. Πληρ. τηλ. 65034 μετά τις 4 μ.μ. ΑΕ41401

ΜΙΚΡΟ ΔΙΑΜΕΡΙΣΜΑ επιπλωμένο στην Ανάληψη. Τιμή 110.000 δρχ. Πληρ. τηλ. 30069.

ΔΙΑΜΕΡΙΣΜΑ ΕΠΙ ΤΗΣ ΘΕΜΙΣΤΟΚΛΕΟΥΣ ΣΟΦΟΥΛΗ 77 ΚΑΙ 1ΟΥ ΟΡΟΦΟΥ, ΜΕ 2 ΥΠΝΟΔΩΜΑΤΙΑ, ΣΑΛΟΤΡΑΠΕΖΑΡΙΑ, ΚΟΥΖΙΝΑ, ΜΠΑΝΙΟ ΚΑΙ ΜΕΓΑΛΗ ΒΕΡΑΝΤΑ. ΠΛΗΡ. ΤΗΛ. 63301 ΑΠΟ 10-12 ΚΑΙ 6-8 Μ.Μ. ΠΕ41395

ΔΙΑΜΕΡΙΣΜΑ στο κέντρο της Αθήνας πλήρως εξοπλισμένο, με θέρμανση, τηλεόραση, τηλ. κατάλληλο για δύο ή 3 φοιτητές. Πληρ. τηλ. 0244-32102, κιν. 0972 992529. ΑΕ41383

ΔΩΜΑΤΙΑ ΕΥΡΥΧΩΡΑ ΓΙΑ ΦΟΙΤΗΤΕΣ ΚΑΙ ΔΗΜΟΣΙΟΥΣ ΥΠΑΛΛΗΛΟΥΣ ΣΕ ΚΕΝΤΡΙΚΟ ΞΕΝΟΔΟΧΕΙΟ ΤΗΣ ΠΟΛΗΣ, ΠΟΛΥ ΚΟΝΤΑ ΣΤΟ ΠΑΝΕΠΙΣΤΗΜΙΟ. ΤΟ ΚΑΘΕ ΔΩΜΑΤΙΟ ΔΙΑΘΕΤΕΙ ΛΟΥΤΡΟ, ΨΥΓΕΙΟ, ΤΗΛΕΟΡΑΣΗ, ΤΗΛΕΦΩΝΟ, ΑΝΕΜΙΣΤΗΡΑ. ΔΙΑΘΕΣΙΜΑ ΑΠΟ 15 ΣΕΠΤΕΜΒΡΙΟΥ ΕΩΣ ΤΕΛΟΣ ΙΟΥΝΙΟΥ. ΤΙΜΕΣ: ΜΟΝΟΚΛΙΝΟ 70.000 ΔΡΧ. ΤΟ ΜΗΝΑ, ΔΙΚΛΙΝΟ 90.000 ΔΡΧ. ΤΟ ΜΗΝΑ. ΠΛΗΡ. κ. ΓΙΑΝΝΗ ΤΗΛ. 0241-22171, FAX 0241-22174 ΠΕ41327

ΕΝΟΙΚΙΑΖΟΝΤΑΙ ΣΤΗΝ ΠΑΛΙΑ ΠΟΛΗ ΕΝΑ ΔΙΑΜΕΡΙΣΜΑ ΚΑΙ ΕΝΑ ΣΤΟΥΝΤΙΟ ΜΕ ΜΕΓΑΛΗ ΑΥΛΗ ΚΑΙ ΜΕΓΑΛΟ ΚΗΠΟ, ΚΑΤΑΛΛΗΛΑ ΚΑΙ ΓΙΑ ΦΟΙΤΗΤΕΣ. ΠΛΗΡ. ΤΗΛ. 0945932656

ΠΕ41351

ΚΑΤΑΣΤΗΜΑ ισόγειο 164 τ.μ. με πατάρι από μπετόν αρμέ 40 τ.μ. τουαλέτα, ηλεκτρική εγκατάσταση και τηλέφωνο επί της διασταύρωσης των οδών Στρατηγού Ζήση 78 και Μ. Μαλλιαράκη κατάλληλο για έκθεση, τράπεζα, τουριστικό γραφείο και άλλη χρήση. Πληρ. τηλ. 0241-31308, 0946101181 ΑΕ41367

ΚΑΤΑΣΤΗΜΑ ΣΤΟ 3ο ΧΛΜ. ΛΕΩΦΟΡΟΥ ΡΟΔΟΥ-ΛΙΝΔΟΥ ΕΝΙΑΙΟΣ ΧΩΡΟΣ 1200 Τ.Μ. Ο ΟΠΟΙΟΣ ΜΠΟΡΕΙ ΝΑ ΧΩΡΙΣΘΕΙ ΚΑΙ ΣΕ ΛΙΓΟΤΕΡΑ ΜΕΤΡΑ. ΠΛΗΡ. ΤΗΛ. 77136 Ή 0936113128 ΠΕ41321

STUDIO ΕΠΙΠΛΩΜΕΝΑ ΕΠΙ ΤΗΣ ΛΕΩΦΟΡΟΥ ΡΟΔΟΥ-ΛΙΝΔΟΥ. ΠΛΗΡ. ΤΗΛ. 31173 Ή 62842 ΠΕ41379

ΔΙΑΜΕΡΙΣΜΑ κοντά στο Πανεπιστήμιο για φοιτήτριες. Πληρ. τηλ. 20281, 21892 ΑΕ41308

ΖΗΤΕΙΤΑΙ ΑΠΟ ΖΕΥΓΟΣ ΕΝΗΛΙΚΩΝ ΠΡΟΣ ΕΝΟΙΚΙΑΣΗ ΓΙΑ ΟΛΟ ΤΟ ΧΡΟΝΟ ΜΕΓΑΛΟ ΔΙΑΜΕΡΙΣΜΑ (ΑΝΩ ΤΩΝ 150 Τ.Μ.) Ή ΜΕΖΟΝΕΤΑ ΣΤΙΣ ΠΕΡΙΟΧΕΣ ΑΠΟ ΑΣΓΟΥΡΟΥ ΜΕΧΡΙ ΛΑΔΙΚΟ Ή ΑΠΟ ΚΑΛΛΙΘΕΑ ΜΕΧΡΙ ΛΑΔΙΚΟ. ΤΗΛΕΦ. ΣΥΝΕΝΝΟΗΣΕΩΣ 86239 ΠΕ41281

ΕΝΟΙΚΙΑΖΕΤΑΙ διαμέρισμα 4άρι επιπλωμένο με δύο WC για φοιτητές από 1η Σεπτεμβρίου 2001-30 Ιουνίου 2002, περιοχή Μητροπόλεως. Πληρ. τηλ. 29362 ΑΕ41250

ΔΙΑΜΕΡΙΣΜΑ τριάρι στην Ιξιά, Σωτήρος, παραδοτέο 1 Σεπτέμβρη (μόνο σε Ελληνες). Ενοίκιο 90.000 δρχ. Πληρ. Κτηματομεσιτικό Γραφείο ΑΙΓΑΙΟΚΤΗΜΑΤΙΚΗ Βαζούκου Ρένα, τηλ. 22943-28838, 10-1 το πρωί ΑΕ40906

ΕΠΙ ΤΗΣ ΟΔΟΥ ΘΕΜ. ΣΟΦΟΥΛΗ ΑΡ. 117 Α' ΟΡΟΦΟΣ ΧΩΡΟΣ 70 Τ.Μ. ΚΑΤΑΛΛΗΛΑ ΔΙΑΜΟΡΦΩΜΕΝΟΣ ΓΙΑ ΕΓΚΑΤΑΣΤΑΣΗ ΙΑΤΡΕΙΟΥ, ΓΡΑΦΕΙΟΥ ΜΗΧΑΝΙΚΩΝ, ΦΟΡΟΤΕΧΝΙΚΟΥ ΓΡΑΦΕΙΟΥ Κ.ΛΠ. (ΤΕΩΣ ΙΑΤΡΕΙΟΥ ΓΑΣΤΡΕΝΤΕΡΟΛΟΓΟΥ κ. ΣΤΟΥΡΑΪΤΗ). ΠΛΗΡ. ΤΗΛ. 27890 Ή 29986 ΠΕ41168

ΚΑΤΑΣΤΗΜΑ 50 τ.μ. στην οδό Βενετοκλέων 115 έναντι πιτσαρίας Γόνδολα κατάλληλο για κάθε επαγγελματική χρήση. Πληρ. τηλ. 0244-31416 ΑΕ41238

ΥΠΟΓΕΙΟΣ ΧΩΡΟΣ 170 τ.μ. με WC κατάλληλος για κύρια επαγγελματική χρήση (μη υγειονομικού ενδιαφέροντος) επί της πλατείας Ακαδημίας. Ενοίκιο δρχ. 200.000. Πληρ. τηλ. 27323 ΑΕ41162

ΓΕΝΙΚΗ ΚΛΙΝΙΚΗ ΔΩΔΕΚΑΝΗΣΟΥ Α.Ε. ΖΗΤΕΙΤΑΙ γραφείο για ενοικίαση εμβαδού 100 τ.μ. σε κεντρικό σημείο της πόλης της Ρόδου. Η προσφορά εκτός από τα οικονομικά στοιχεία πρέπει να περιλαμβάνει και κάτοψη του χώρου. Κατάθεση προσφορών. Πληρ. τηλ. 34124 Φ. Κωνσταντινίδης. ΑΕ41028

ΕΝΟΙΚΙΑΖΟΝΤΑΙ ΑΠΟ 1Η ΣΕΠΤ. ΕΩΣ 30 ΙΟΥΝΙΟΥ 2002 ΩΡΑΙΟΤΑΤΑ ΜΟΝΟΧΩΡΑ ΚΑΙ ΔΙΧΩΡΑ ΔΙΑΜΕΡΙΣΜΑΤΑ ΜΕ ΚΑΛΟΡΙΦΕΡ, ΜΕ ΜΕΓΑΛΕΣ ΒΕΡΑΝΤΕΣ ΠΛΗΡΩΣ ΕΠΙΠΛΩΜΕΝΑ ΣΤΟ ΠΑΡΑΔΕΙΣΙ ΤΗΣ ΡΟΔΟΥ. ΤΙΜΕΣ ΠΡΟΣΙΤΕΣ. ΠΛΗΡ. ΤΗΛ. 33349, 81210, 0974/107374 ΠΕ41049

STUDIOS καινούργια επιπλωμένα σε ήσυχη περιοχή της Ιαλυσού. Πληρ. κ. Μιχάλη τηλ. 0945077678 ΑΕ41137

ΑΠΟΘΗΚΗ 400 τ.μ. ύψους 5 μέτρων, ισόγειος, εύκολη πρόσβαση στην περιοχή Ικαρος. Πληρ. τηλ. 0944361926. ΑΕ41097

ΑΠΟΘΗΚΗ 120 τ.μ. στην περιοχή Δασκάλων, οδός Παπαχριστοδούλου 28. Πληρ. τηλ. 27984 ή 0944410793 ΑΕ41289

ΕΝΟΙΚΙΑΖΟΝΤΑΙ ή ΠΩΛΟΥΝΤΑΙ στην Ιαλυσό καινούργια διαμερίσματα 45 τ.μ. πλήρης εξοπλισμένα και επιπλωμένα. Πληρ. τηλ. 0977 995872 κ. Γιάννη. ΑΕ41093

ΚΑΤΑΣΤΗΜΑ ισόγειο 115 τ.μ. με 2 πατάρια, κατάλληλο για ανταλλακτικά αυτοκινήτων ναυτιλιακά είδη σιδερικά-χρώματα, πλησίον της νέας μαρίνας στην οδό Καποδιστρίου 59. Πληρ. τηλ. 66363, 0974375937 ΑΕ41140

ΠΩΛΟΥΝΤΑΙ

οικόπεδα φιλέτα των 2000 και 4000 τ.μ. στους πρόποδες Φιλερήμου με άδεια οικοδομής ή δίχως από ιδιοκτήτη.

Πληρ. τηλ. 96779-60170, 0932-398796

ΜΟΝΑΔΙΚΗ ΕΥΚΑΙΡΙΑ
ΠΩΛΕΙΤΑΙ

επικερδής τουριστική επιχείρηση STYLE OLALAR λόγω απόκτησης παιδιού και άλλων απασχολήσεων, σε τιμή ευκαιρίας.

Πληρ. τηλ. 0937292713

ΚΤΗΜΑΤΟΜΕΣΙΤΙΚΟ ΓΡΑΦΕΙΟ

ΕΥΡΩΚΤΗΜΑΤΙΚΗ

ΜΕΣΙΤΕΣ ΣΥΜΒΟΥΛΟΙ ΕΚΤΙΜΗΤΕΣ

ΑΓΟΡΕΣ - ΠΩΛΗΣΕΙΣ - ΕΚΤΙΜΗΣΕΙΣ - ΜΙΣΘΩΣΕΙΣ ΑΚΙΝΗΤΩΝ - ΑΝΤΙΠΑΡΟΧΕΣ - ΕΠΕΝΔΥΤΙΚΕΣ ΠΡΟΤΑΣΕΙΣ - ΑΡΧΙΤΕΚΤΟΝΙΚΕΣ ΜΕΛΕΤΕΣ



	ΔΡΑΧΜΕΣ	ΕΥΡΩ-€
100τ.μ.-Κιοτάρι Σε 1000τ.μ. οικ.στο Κύμα...	60εκ.	176.061,5
110 τ.μ.- Κιοτάρι σε 1000τ.μ. οικόπ.	26εκ.	76.293,3
112τ.μ.- Στους Δασκάλους (ημπελής)	26εκ.	76.293,3
117τ.μ.- Ιαλυσός σε 297τ.μ. οικόπ.	55εκ.	161.389,7
118τ.μ.- Ιαλυσός σε 238τ.μ. οικόπ.	58εκ.	170.192,7
119τ.μ.- Ιαλυσός σε 238τ.μ. οικόπ.	54εκ.	158.455,3
120τ.μ.- Ιαλυσός σε 300τ.μ. οικ.(ημπελής).	35εκ.	102.702,5
120τ.μ.- Παρ.Ιαλυσού σε 300τ.μ.οικ.(ημπ.).	41εκ.	120.308,7
130τ.μ.- Λαχανιά στο κύμα σε 1266τ.μ. οικ..	70εκ.	205.405,0
140τ.μ.- Γεννάδι σε 1000τ.μ.οικ. στο κύμα.	80εκ.	234.748,7
140τ.μ.- Κοσκινού σε 700τ.μ. οικ. (μπετά)	32εκ.	93.899,4
140τ.μ.- Κοσκινού σε 300τ.μ. (μπετά)	30εκ.	88.030,7
140τ.μ.- Κοσκινού σε 700τ.μ. οικ. (μπετά)	32εκ.	93.899,4
143τ.μ - Κοσκινού σε 228τ.μ. Οικόπ.	59εκ.	173.127,1
153τ.μ.- Ιαλυσός σε 377τ.μ. οικόπ.	75εκ.	220.076,8
157τ.μ.- Κοσκινού σε 263τ.μ.οικόπ.	65εκ.	190.733,2
160τ.μ.- παρ.Ιαλυσού Σε 400τ.μ. οικ.(μπετά).	42εκ.	123.243,0
160τ.μ.- Στους Δασκάλους	55εκ.	161,389,7
168τ.μ.- Μόντε Σμιθ σε 400τ.μ. οικόπ.	120εκ.	352.123,0
170τ.μ.- Κοσκινού σε 4000τ.μ. οικόπ.	170εκ.	498.840,9
171τ.μ - παρ. Ιαλυσού σε 400 τ.μ. οικόπ.	70εκ.	205.405,0
180τ.μ.- παρ. Ιαλυσού σε 300τ.μ. οικόπ.	63εκ.	184.864,5
180τ.μ.- Ανάληψη (ημπελής)	42εκ.	123.243,0
180τ.μ.- Ιαλυσός σε 400τ.μ. οικ. (μπετά)	44εκ.	129.111,7
185τ.μ.- Μόντε Σμιθ σε 400τ.μ. οικόπ.	120εκ.	352.123,0
190τ.μ.- παρ. Ιαλυσού σε 400τ.μ. οικόπ.	67εκ.	196.602,0
196τ.μ.- Ιαλυσός σε 1000τ.μ.οικόπ.	85εκ.	249.420,4
200τ.μ.- Ιαλυσός σε 1000τ.μ. οικόπ.	90εκ.	264.092,2
200τ.μ.- Ιαλυσός σε 400τ.μ. οικόπ.	85εκ.	249.420,4
200τ.μ.- Ιαλυσός σε 1000τ.μ. οικόπ.	90εκ.	264.092,2
200τ.μ.- Ιαλυσός σε 500τ.μ. οικόπ.(μπετά)	52εκ.	152.586,6
200τ.μ.- Ιαλυσός σε 1000τ.μ. οικόπ.(μπετά)	36εκ.	105.636,9
200τ.μ.- Κοσκινού σε 2000τ.μ. οικόπ.	75εκ.	220.076,8
200τ.μ.- Κοσκινού σε 1000τ.μ.δικ.(ημπ.)...	50εκ.	146.717,9
200τ.μ.- Κοσκινού σε 1000τ.μ.οικ(μπετά)..	40εκ.	117.374,3
210τ.μ.- Ιξιά με αποκλ. χρήση αυλής	65εκ.	190.733,2
210τ.μ.- Ιαλυσός σε 320τ.μ. οικ.(μπετά)	35εκ.	102.702,5
220τ.μ.- Ιαλυσός σε 1000τ.μ. οικόπ.	95εκ.	278.764,0
300τ.μ.- παρ.Ιαλυσού σε 500τ.μ. οικόπ.	105εκ.	308.107,6



	ΔΡΑΧΜΕΣ	ΕΥΡΩ-€
ΡΟΔΟΣ		
190τ.μ. Στην πάρ. Μ. Πετρίδη (Σ.Δ.=0,8)...	17εκ.	49.884,1
241τ.μ. Στη Σμύρνης	18εκ.	52.818,4
300τ.μ. Στο συνετ/σμό Απόλλων	18εκ.	52.818,4
300τ.μ. Στο συνετ/σμό Τραπεζικών...	17εκ.	49.884,1
400τ.μ. Στη Σμύρνης (Σ.Δ.=0,8)	32εκ.	93.899,5
424τ.μ. Στη Σμύρνης (Σ.Δ.=1)	37εκ.	108.571,3
450τ.μ. στην Καραισκάκη (Σ.Δ,=1,2)	50εκ.	146.717,9
500τ.μ. Στη Σμύρνης (Σ.Δ.=0,8)	45εκ.	132.046,1
520τ.μ. Στην Αθηνών (Σ.Δ.=0,8)	42εκ.	123.243,0
650τ.μ. Στη Δωδώνης (Σ.Δ.=0,8)	50εκ.	146.717,9
700τ.μ. Στην πάρ. Γαληνού (Σ.Δ.=0,4)	25εκ.	73.358,0
1500τ.μ. Στην πάρ. Μ.Πετρίδη (Σ.Δ.=0,8)	130εκ.	381.466,6
4000τ.μ. στο Μόντε Σμιθ	140εκ.	410.810,1
ΚΟΣΚΙΝΟΥ		
345τ.μ. Εντός οικισμού (Σ.Δ.=0,5)	13εκ.	38.146,6
1000τ.μ. Με βιοτεχν. αδεια οικόδ.	12εκ.	35.212,3
1389τ.μ Πανοραμικό με άδ. οικόδ.	18εκ.	52.818,4
1400τ.μ. στην επαρχ.οδό με αδ. οικοδ.	24εκ.	79.227,6
2100τ.μ. στην Ρόδ.-Λίνδου με αδ. οικ.	60εκ.	176.061,5
2500τ.μ. στη Ρόδου-Λίνδου με αδ. οικ..	60εκ.	176.061,5
2778τ.μ. στη θέση Κουναράς	35εκ.	102.702,5
4000τ.μ. στη Ρόδου Λίνδου με αδ. οικ..	85εκ.	249.420,4
4000τ.μ. στη θέση Πέζουλας	40εκ.	117.374,3
4000τ.μ. Πανοραμικό	46εκ.	134.980,4
4000τ.μ. στη θέση Πέζουλας	52εκ.	152.586,6
4000τ.μ. στη θέση Πέζουλας	58εκ.	170.192,8
4000τ.μ. στο Φυτώριο	37εκ.	108.571,3
4000τ.μ. Κοντά στο Ραδ. Σταθμό	34εκ.	99.768,2
4740τ.μ. στο Φυτώριο	37εκ.	108.571,3
4795τ.μ. στο Φυτώριο	42εκ.	123.243,0
5500τ.μ. εκτός οικισμού	45εκ.	132.046,1
5700τ.μ. στο Τσαϊρι	55εκ.	161.389,7
5700τ.μ. στο Τσαϊρι με άδεια οικόδ...	45εκ.	132.046,1
6000τ.μ. στη θέση Λάγκωνας	36εκ.	105.636,9
7450τ.μ. κοντά στο ΚΡΕΣΤΕΝ	52εκ.	152.586,6
8000τ.μ. κοντά στο ΚΡΕΣΤΕΝ	55εκ.	161.389,7
10.000τ.μ. στη θέση Πέζουλας	80εκ.	234.748,7
10.000τ.μ. στην Αγία Βαρβάρα	25εκ.	73.358,0



	ΔΡΑΧΜΕΣ	ΕΥΡΩ-€
50τ.μ. Στην Αταβύρου	15εκ.	44.015,4
55τ.μ. στο κέντρο πόλεως.	33εκ.	96.833,8
58τ.μ. στην Ανάληψη	19εκ.	55.752,8
58τ.μ. στην Ανάληψη	21εκ.	61.621,5
70τ.μ. Στην Πίνδου	16εκ.	46.949,7
70τ.μ. Στην Ιξιά	15εκ.	44.015,4
70τ.μ. Στην Ανάληψη(ημπ.).	16εκ.	46.949,7
90τ.μ. Στην Ιξιά	30εκ.	88.030,7
90τ.μ. Στην Ανάληψη	32εκ.	93.899,5
90τ.μ Στους Δασκάλους(ημπ.)	18εκ.	52.818,4
98τ.μ. στην Ανάληψη	38εκ.	111.505,6
100τ.μ. Στην Ανάληψη (ημπ)	30εκ.	88.030,7
100τ.μ Στο Ροδίνι (σε μπετά)	20εκ.	58.687,2
100τ.μ Στο Ροδίνι (σε μπετά)	18εκ.	52.818,4
102τ.μ.- Καρακόνερο	30εκ.	88.030,7
103τ.μ. στην Ανάληψη	36εκ.	105.636,9
105τ.μ. στο Ροδίνι	40εκ.	117.374,3
105τ.μ στο Ροδίνι	44εκ.	129.111,7
107τ.μ. στο Ροδίνι	33εκ.	96.833,8
114τ.μ.-Ανάληψη (ημπελές)	35εκ.	102.702,5
114τ.μ. στους Δασκάλους	49εκ.	143.783,5
115τ.μ. στην Ιξιά	50εκ.	146.717,9
116τ.μ. στο Ροδίνι	45εκ.	132.046,1
116τ.μ. στην Ανάληψη	38εκ.	111.505,6
117τ.μ. -Πάρ. Άννης Μαρίας	45εκ.	132.046,1
117τ.μ. στους Δασκάλους	46εκ.	134.980,4
117τ.μ. στην Ανάληψη	41εκ.	120.308,6
118τ.μ. στους Δασκάλους	34εκ.	99.768,1
120τ.μ. στο Ροδίνι	44εκ.	129.111,7
124τ.μ Στο κέντρο πόλεως.	60εκ.	176.061,5
123τ.μ. στο Ροδίνι	46εκ.	134.980,4
123τ.μ. στην Ανάληψη	49εκ.	143.783,5
124τ.μ. στην Ανάληψη	44εκ.	129.111,7
125τ.μ. στους Δασκάλους	48εκ.	140.849,2
125τ.μ. στους Δασκάλους	50εκ.	146.717,9
125τ.μ. Στο Μήδεια	30εκ.	88.030,7
140τ.μ. στην Ανάληψη(ημπ.)	35εκ.	102.702,5
140τ.μ.- πλατ. Αγ. Νικολάου	40εκ.	117.374,3
150τ.μ. Στην Αλεξ. Διάκου	48εκ.	140.849,2



	ΔΡΑΧΜΕΣ	ΕΥΡΩ-€
20τ.μ.- Φαληράκι (εμπορ. κέντρο Έψιλον)	38εκ.	111.505,6
23τ.μ. στη Σωκράτους	140εκ.	410.810,1
30τ.μ. στο Φαληράκι	70εκ.	205.405,0
30τ.μ. στο Φαληράκι	35εκ.	102.702,5
35τ.μ. Στην Αλεξ. Διάκου	220εκ.	645.558,8
39τ.μ. Στη Γαριβάλδη.	12εκ.	35.212,3
40τ.μ.- παραλία Ιαλυσού	24εκ.	70.424,6
48τ.μ.- Τάρπον Σπρινγς	100εκ.	293.435,8
50τ.μ. στην Αλεξ. Διάκου	50εκ.	146.717,9
50τ.μ. στην Καρπάθου	65εκ.	190.733,2
60τ.μ. με 60τ.μ. υπόγειο - Δενδρινού	40εκ.	117.374,3
60τ.μ. Στην Λίνδο	62εκ.	181.930,2
60τ.μ. με 60τ.μ. υπόγειο - Δενδρινού	40εκ.	117.374,3
90τ.μ. με 90τ.μ. υπόγειο - Αταβύρου	50εκ.	146.717,9
94τ.μ. Στην Αλεξ. Διάκου	90εκ.	264.092,2
97τ.μ. στη Ρόδου-Λίνδου	75εκ.	220.076,8
127τ.μ.-Σκεύου Ζερβού	37εκ.	102.702,5
140τ.μ. με 140τ.μ. υπόγειο στον Αγ. Ιωάννη	55εκ.	176.061,5
ΓΡΑΦΕΙΑ		
50τ.μ.-εμπορικό κέντρο Φώκιαλη	18εκ.	52.818,4
97τ.μ.- 28ης Οκτωβρίου	37εκ.	108.571,2

ΖΗΤΟΥΝΤΑΙ ΔΙΑΜΕΡΙΣΜΑΤΑ, ΚΑΤΑΣΤΗΜΑΤΑ, ΟΙΚΟΠΕΔΑ ΕΝΤΟΣ Η ΕΚΤΟΣ ΠΟΛΕΩΣ, ΟΙΚΟΠΕΔΑ ΓΙΑ ΑΝΤΙΠΑΡΟΧΗ, ΔΑΝΕΙΑ ΔΕΚΤΑ, ΕΥΚΟΛΙΕΣ ΠΛΗΡΩΜΗΣ

Τηλ. (0241) 73819,74917 κιν 0944/374546, 0945/292030 FAX 38641

ΠΛΗΡΟΦΟΡΙΕΣ-ΔΙΑΘΕΣΗ

ΙΩΑΝΝΗΣ & ΜΙΧΑΛΗΣ ΕΥΣΤΑΘΙΟΥ

Μεταφερθήκαμε στα νέα μας γραφεία Εθνικής Αντίστασης 83 (πρώην Άννης Μαρίας) δίπλα στην ALPHA BANK

ενοικιασεις

συνέχεια από την προηγούμενη

PUB - ΚΑΦΕΤΕΡΙΑ στο τουριστικό κέντρο - πλησίον νέου Καζίνο. Πλήρως εξοπλισμένη ανακαινισμένη, η καλύτερη στο είδος της. Συμβόλαιο 12ετές. Πληροφορίες άλλες δεν θα δοθούν στο τηλέφωνο. Πληρ. τηλ. για συνεννόηση 78392, 27960, 093-7304208 μετά τις 12 το μεσημέρι. ΑΕ41121

2 ΓΚΑΡΣΟΝΙΕΡΕΣ μαζί ή μεμονωμένα κατάλληλα για Φροντιστήριο (διατίθεται μαζί και η επίπλωση), ιατρείο, γραφείο ή άλλη επαγγελματική χρήση, στον α' όροφο στην οδό Κων/νου Παλαιολόγου 105, με πρόσοψη στο Πάρκο του Αγ. Ιωάννου. Πληρ. τηλ. 82400-81540 κ. Ευαγγελία. ΧΑΕ100

πωλησεις ακινητων & επιχειρησεων

ΠΩΛΟΥΝΤΑΙ ΔΙΑΜΕΡΙΣΜΑΤΑ: 1) Στην Αννής Μαρίας 145 τ.μ., δ' ορόφου, λουξ κατασκευής με θέρμανση, ασανσέρ και 2 θέσεις στάθμευσης αυτοκινήτων, 2) Στην περιοχή ΙΞΙΑΣ υπό ανέγερση 94-102-117 τ.μ. λουξ κατασκευής με αυτόνομη θέρμανση, ασανσέρ και πάρκινγκ δρχ. 447.000 ανά τ.μ., 3) Στην Ανάληψη: α) 84 τ.μ. ισόγειο υπερυψωμένο δρχ. 31.000.000 δρχ. β) 117 τ.μ. με γκαράζ α' ορόφου δρχ. 49.000.000, γ) στην Αθηνών 135 τ.μ., 4) Στο Ροδίνι 105 τ.μ. β' ορόφου 41.000.000, 5) Στη Μητρόπολη ισόγειο 125 τ.μ. δρχ. 26.000.000, 6) Στην Ιξιά 84 τ.μ. α' ορόφου, δρχ. 32.000.000, 7) Τριάντα: α) 48 τ.μ. α' ορόφου δρχ. 14.000.000, β) Περιοχή "Συρινέλλες" 45 τ.μ. α-β' ορόφου νεόκτιστα αρίστης κατασκευής δρχ. 23.000.000, ε) στην οδό Σωτήρος 120 τ.μ. β' ορόφου δρχ. 32.000.000. Πληρ. ΡΟΔΙΑΚΗ ΚΤΗΜΑΤΙΚΗ, Ανέστης & Σάββας Σαββαΐδης, τηλ. 26281, 35476, 0944 243452, 0944 421015

ΑΟ41534

ΠΩΛΟΥΝΤΑΙ ΟΙΚΟΠΕΔΑ: 1) Στο Μόντε Σμιθ οικόπεδο 860 τ.μ. εντός σχεδίου άρτιο και οικοδομήσιμο με πανοραμική θέση, κατάλληλο για μονοκατοικία. 2) Περιοχή Μηδειας 1.000 τ.μ. με συντελεστή δόμησης 0,8, δρχ. 80.000.000, 3) Περιοχή Μιχ. Πετρίδη 300 τ.μ. δρχ. 28.000.000, 4) Περιοχή Κιοτάρι - Γεννάδι οικόπεδα παραλιακά στο "κύμα" 5.000-34.000 τ.μ. Πληρ. ΡΟΔΙΑΚΗ ΚΤΗΜΑΤΙΚΗ, Ανέστης & Σάββας Σαββαΐδης, τηλ. 26281, 35476, 0944 243452, 0944 421015

ΑΟ41535

ΠΩΛΟΥΝΤΑΙ ΚΑΤΑΣΤΗΜΑΤΑ: 1) Κατάστημα κεντρικό στο Μαντράκι 33 τ.μ. με υπόγειο 33 τ.μ. Δεκτές σοβαρές προτάσεις. 2) Ανθούλα Ζερβού - Ψαροπούλα κατάστημα γωνιακό 55 τ.μ. δρχ. 56.000.000, 3) Βενετοκλέων 200 τ.μ., 4) Στην Π. Πόλη κεντρικότατα 65-86 τ.μ., 5) Αλεξ. Διάκου 75 τ.μ., 6) Στη Σωκράτους 65 τ.μ. Πληρ. ΡΟΔΙΑΚΗ ΚΤΗΜΑΤΙΚΗ, Ανέστης & Σάββας Σαββαΐδης, τηλ. 26281, 35476, 0944 243452, 0944 421015

ΑΟ 41536

ΠΩΛΟΥΝΤΑΙ ΜΟΝΟΚΑΤΟΙΚΙΕΣ: 1) Στην περιοχή Κοσκινού 200 τ.μ. λουξ κατασκευής και με πανοραμική θέα. 2) Στο Ροδίνι 128 τ.μ. νεόδμητη δρχ. 50.000.000, 3) Ιξιά 234 τ.μ. νεόδμητη πολυτελούς κατασκευής με οικόπεδο 1.000 τ.μ. σε μπετά δρχ. 45.000.000 και αποπερατωμένο δρχ. 90.000.000. Πληρ. ΡΟΔΙΑΚΗ ΚΤΗΜΑΤΙΚΗ, Ανέστης & Σάββας Σαββαΐδης, τηλ. 26281, 35476, 0944 243452, 0944 421015 ΑΟ41538

ΠΩΛΟΥΝΤΑΙ ΠΑΡΑΔΟΣΙΑΚΑ ΣΠΙΤΙΑ 1) Στη Λίνδο 120-130-190-300 τ.μ., 2) Στην Παλιά Πόλη 150-160 τ.μ. σε τιμές λογικές. Πληρ. ΡΟΔΙΑΚΗ ΚΤΗΜΑΤΙΚΗ, Ανέστης & Σάββας Σαββαΐδης, τηλ. 26281, 35476, 0944 243452, 0944 421015 ΑΟ41539

ΟΡΟΦΟΔΙΑΜΕΡΙΣΜΑ, στην Ανάληψη 75 τ.μ. με 3 υπνοδωμάτια. Τιμή 27.000.000 δρχ. Πληρ. Σταμάτης Μανωλάκος, τηλ. 23815-78275, ώρες 9-1 και 5-8 μ.μ. ΑΟ41498

ΜΟΝΑΔΙΚΗ ΕΠΕΝΔΥΣΗ. ΠΩΛΟΥΝΤΑΙ προνομιούχα οικόπεδα των 4.000-8.000-12.000-16.000 τ.μ. επί της επαρχιακής οδού Ρόδου - Καλλιθέας έναντι Βερόπουλου και επί του νέου κόμβου του περιφερειακού Μαρίνα - Καρνάγιο - Ρόδου Λίνδου - Νέο Νοσοκομείο - Αεροδρόμιο. Τα οικόπεδα οικοδομούνται άμεσα (βρίσκονται εκτός ακτίνας 300 μ. από την κεραία της ΕΡΤ με συγκεκριμένη κυκλοφοριακή σύνδεση. Κάλυψη 20% - Δόμηση 0,2 και 0,4 για κατασκευή συναρμολογούμενου τύπου. Δεκτές μόνο σοβαρές προτάσεις. Πληρ. ΡΟΔΙΑΚΗ ΚΤΗΜΑΤΙΚΗ, Ανέστης & Σάββας Σαββαΐδης, τηλ. 26281, 35476, 0944 243452, 0944 421015 ΑΟ41537

ΠΩΛΟΥΝΤΑΙ στην περιοχή Νιοχώρι οικοδομή αποτελούμενη από υπόγειο 80 τ.μ., ισόγειο 80 τ.μ., Α' όροφος 80 τ.μ., Β' όροφος 80 τ.μ. και γκαρσονιέρα στο ρετιρέ. Επίσης στην περιοχή Ιαλυσού πωλείται οικοδομή με ισόγειο 140 τ.μ. με μεγάλη αυλή και σε όροφο δύο (2) διαμερίσματα των 80 τ.μ. Πωλείται και ξεχωριστά στην Ιαλυσό. Μόνο σοβαρές προτάσεις Πληρ. κ. Ν. Ηρωνίας Νέα Αγορά Α' όροφος αρ. 17 τηλ.: 31955 και 21602 ώρες γραφείου.

ΑΟ41511

PIZZERIA-SNACK BAR με όλο τον εξοπλισμό σε λογική τιμή. Πληρ. τηλ. 75625 κυρία ELIZABETH.

ΑΟ41496

ΕΣΤΙΑΤΟΡΙΟ, πλήρως εξοπλισμένο, γωνιακό. Τιμή 7.000.000. Ποσειδώνος 14 Ιαλυσός. Πληρ. τηλ. 90635 από 6-12 βράδυ. ΑΟ41495

ΒΙΛΑ, εμβαδού 200 τ.μ. στην περιοχή Λάρδου, σε τιμή ευκαιρίας, επί δενδροφυτεμένου οικοπέδου 9.350 τ.μ., με ιδιόκτητη γεώτρηση, κεντρική θέρμανση, αυτόματο πότισμα κ.λπ. Πληρ. τηλ. (0241)-22624 από 3-6 μ.μ. από Δευτέρα έως και Τετάρτη. Κινητό 0937421348.

ΑΟ41454

ΕΠΙΧΕΙΡΗΣΗ πρατήριο Αρτου και Ζαχαρωδών στην Ανάληψη. Πληρ. τηλ. 69908 πρωί, 0945/132850. ΑΟ41470

ΔΙΑΜΕΡΙΣΜΑ 105 τ.μ. (2ου ορόφου), διαμπερές, εντοιχιζόμενη κουζίνα επί της Κων/νου Τσαλδάρη 45. Πληρ. τηλ. 29526-21506. ΑΟ41430

ΚΑΤΑΣΤΗΜΑ ΚΑΦΕ ΚΡΕΠΕΡΙ, ΤΖΕΛΑΤΕΡΙ, ΠΛΗΡΩΣ ΕΞΟΠΛΙΣΜΕΝΟ ΣΤΟ ΚΕΝΤΡΟ ΤΗΣ ΑΡΧΑΓΓΕΛΟΥ. ΑΚΟΜΑ 2 ΒΙΤΡΙΝΕΣ ΓΛΥΚΟΥ (1 ΜΕΤΡΟ Η ΚΑΘΕ ΜΙΑ) 1 ΒΙΤΡΙΝΑ ΠΑΓΩΤΟΥ (7 ΘΕΣΕΩΝ) ΚΑΙ ΜΙΑ ΤΡΙΜΕΤΡΗ ΒΙΤΡΙΝΑ ΓΛΥΚΟΥ. ΠΛΗΡ. ΤΗΛ. 0241-52562 ΜΕΤΑ ΤΙΣ 5 Μ.Μ. ΚΙΝ. 0932626285 Κ. ΜΑΝΩΛΗ ΠΟ41428

ΑΚΙΝΗΤΟ αποτελούμενο από 6 γκαρσονιέρες πλήρως επιπλωμένες στην περιοχή Καστελλοριζιών. Τιμή 50.000.000 δρχ. Πληρ. ΕΛΛΗΝΟΚΤΗΜΑΤΙΚΗ Πέτρος Πρεζεράκος τηλ. 33866 και 0932-468026. ΑΟ41418

ΕΠΙΧΕΙΡΗΣΗ-ΟΒΕΛΙΣΤΗΡΙΟ πλήρες εξοπλισμένο σε ΤΙΜΗ ΕΥΚΑΙΡΙΑΣ, λόγω φόρτου εργασίας, στην πλατεία Αφάντου. Πληρ. τηλ. 093/7924755, 51217, 51406. ΑΟ41471

ΖΗΤΟΥΝΤΑΙ ΔΙΑΜΕΡΙΣΜΑΤΑ καινούργια ή μεταχειρισμένα καθώς επίσης και οικόπεδα εντός και εκτός σχεδίου πόλεως ή οικισμού για άμεση αγορά από πελάτες του γραφείου μας. Πληρ. ΕΛΛΗΝΟΚΤΗΜΑΤΙΚΗ Πέτρος Πρεζεράκος τηλ. 33866 και 0932-468026. ΑΟ41419

ΔΙΑΜΕΡΙΣΜΑ 90 τ.μ. σε μπετόν στην περιοχή Ιαλυσού. τιμή 13.000.000 δρχ. Πληρ. ΕΛΛΗΝΟΚΤΗΜΑΤΙΚΗ Πέτρος Πρεζεράκος. Τιμή 33866 , 0932-468026. ΑΟ41420

ΜΕΖΟΝΕΤΤΑ στην περιοχή Ιξιάς 210 τ.μ. με τζάκι, κεντρική θέρμανση και γκαράζ. Τιμή 65.000.000 δρχ. Πληρ. ΕΛΛΗΝΟΚΤΗΜΑΤΙΚΗ Πέτρος Πρεζεράκος τηλ. 33866 και 0932-468026. ΑΟ41421

ΔΙΑΜΕΡΙΣΜΑ 97 τ.μ. στην περιοχή Ανάληψης. Τιμή 38.000.000 δρχ. Πληρ. ΕΛΛΗΝΟΚΤΗΜΑΤΙΚΗ Πέτρος Πρεζεράκος τηλ. 33866 και 0932/468026. ΑΟ41422

ΕΠΙΧΕΙΡΗΣΗ ΑΡΓΥΡΟΧΡΥΣΟΧΟΪΑΣ ΣΤΟ ΦΑΛΗΡΑΚΙ. ΠΛΗΡ. ΤΗΛ. 0945375797. ΠΟ41400

ΓΡΑΦΕΙΟ επί της οδού Εθν. Μακαρίου 35, εμβαδού 34 τ.μ. Πληρ. τηλ. 21317 και κινητό 0945-996162 ΧΑΟ151

ΔΙΑΜΕΡΙΣΜΑΤΑ 94 τ.μ. έως 118 τ.μ. lux κατασκευής στην περιοχή Ιξιάς (περιορισμένος αριθμός διαμερισμάτων). Πληρ. ΕΛΛΗΝΟΚΤΗΜΑΤΙΚΗ Πέτρος Πρεζεράκος τηλ. 33866 και 0932-468026. ΑΟ41423

ΔΙΑΜΕΡΙΣΜΑ 145 τ.μ. στην Στρ. Ζήση. Τιμή 36.500.000 δρχ. Πληρ. ΕΛΛΗΝΟΚΤΗΜΑΤΙΚΗ Πέτρος Πρεζεράκος τηλ. 33866 και 0932-468026. ΑΟ41424

ΜΕΖΟΝΕΤΕΣ 140 τ.μ. σε οικόπεδο 350 τ.μ. στην περιοχή Ιαλυσού. Τιμή 53.000.000 δρχ. Πληρ. ΕΛΛΗΝΟΚΤΗΜΑΤΙΚΗ Πέτρος Πρεζεράκος τηλ. 33866 και 0932-468026 ΑΟ41425

ΜΕΖΟΝΕΤΕΣ 120 τ.μ. σε οικόπεδο 250 τ.μ. (εντός σχεδίου) στην περιοχή Κοσκινού. Τιμή 45.000.000 Πληρ. ΕΛΛΗΝΟΚΤΗΜΑΤΙΚΗ Πέτρος Πρεζεράκος τηλ. 33866 και 0932-468026.ΑΟ41426

ΕΠΙΧΕΙΡΗΣΗ ΑΝΘΟΠΩΛΕΙΟΥ ΣΤΟ ΚΕΝΤΡΟ ΤΗΣ ΡΟΔΟΥ (ΕΝΑΝΤΙ ΝΕΑΣ ΑΓΟΡΑΣ). ΤΙΜΗ ΠΟΛΥ ΚΑΛΗ. ΠΛΗΡ. ΤΗΛ. 39037 ΚΑΙ 0972520022 ΠΟ41407

ΚΑΤΑΣΤΗΜΑ επί της οδού Αγ. Αναστασίας 73, 35 τ.μ. με πατάρι 16 τ.μ. και WC για οποιαδήποτε επαγγελματική χρήση. Τιμή 16.000.000 συζητήσιμη. Πληρ. τηλ. 38208 ώρες 19.00-22.00 και 65229 ΑΟ41408

ΔΙΑΜΕΡΙΣΜΑ 58 τ.μ. επί της Βορείου Ηπείρου 11, με 1 υπνοδωμάτιο, κουζίνα, σαλόνι, μπαλκόνι. Πρόσφατα ανακαινισμένο με καινούργιο w.c. Τιμή ευκαιρία 13.900.000. Πληρ. τηλ. 0944 532822. ΑΟ41398

ΕΠΙΧΕΙΡΗΣΗ εστιατορίου στο τουριστικό κέντρο της πόλης, άρτια εξοπλισμένο συνολικό εμβαδόν 200 τ.μ. περίπου, 10 μέτρα πρόσοψη εφαπτόμενη σε κεντρικό δρόμο. Πληρ. τηλ. 0944-185921 καθημερινά από 10 πρωινή-7 βράδυ ΑΟ41348

ΡΕΤΙΡΕ στην περιοχή Αγίας Αναστασίας 150 τ.μ. δ' ορόφου με θέα πλήρως ανακαινισμένο και με τον εξοπλισμό της κουζίνας στην τιμή των δρχ. 45.000.000. Πληρ. Ροδιακή Κτηματική, Ανέστης και Σάββας Σαββαΐδης, τηλ. 26281-35476-κιν. 0944/243452-0944/421015 ΑΟ41293

ΡΟΔΙΑΚΗ ΚΤΗΜΑΤΙΚΗ

Rhodes Real Estate

ΣΥΜΒΟΥΛΟΙ & ΕΚΤΙΜΗΤΕΣ ΑΚΙΝΗΤΩΝ — ΚΤΗΜΑΤΟΜΕΣΙΤΙΚΟ ΓΡΑΦΕΙΟ από το 1983

Η ΡΟΔΙΑΚΗ ΚΤΗΜΑΤΙΚΗ είναι ανεξάρτητο κτηματομεσιτικό γραφείο με έδρα την Ρόδο. Η διαμεσολάβηση (brokerage) για την πώληση, εκμετάλλευση ή και εκμίσθωση της ακίνητης περιουσίας αποτελεί τον σημαντικότερο τομέα δραστηριότητας της εταιρείας.
Η εξειδικευμένη προσέγγιση και η επιστημονική κατάρτιση σε συνδιασμό με την πολυετή εμπειρία είναι οι βασικοί συντελεστές της επιτυχημένης δεκαπενταετούς και πλέον πορειάς του γραφείου μας.



ΠΩΛΗΣΕΙΣ ΕΠΙΛΕΓΜΕΝΩΝ ΑΚΙΝΗΤΩΝ

Το γραφείο μας διαθέτει σε αποκλειστικότητα δεκάδες επιλεγμένα ακίνητα

- **Διαμερίσματα - Μονοκατοικίες - Μεζονέτες**
- **Οικόπεδα - Αγροτεμάχια**
- **Κεντρικά Καταστήματα - Γραφεία - Αυτοτελή Κτίρια**
- **Μισθωμένα ακίνητα εισοδήματος**
- **Ξενοδοχειακές Μονάδες**

Μεσω του δικτύου συνεργαζόμενων μεσιτικών γραφείων αναλαμβάνουμε αγοραπωλησίες ακινήτων σε όλη την Ελλάδα.

ΕΚΤΙΜΗΣΕΙΣ ΑΚΙΝΗΤΩΝ

Σε συνεργασία με διεθνή γραφεία συμβούλων ακίνητης περιουσίας και με βάση τα αυστηρά πρότυπα και την μεθολογία του Βρετανικού Ινστιτούτου Ορκωτών Πραγματογνωμόνων και Εκτιμητών **(Royal Institution of Chartered Surveyors)** αναλαμβάνουμε εκτίμησεις ακίνητης περιουσίας.Οι εν λόγω εκτιμήσεις μπορούν να χρησιμοποιηθούν σε τραπεζικούς και πιστωτικούς οργανισμούς ή σε δικαστικές πρακτικές τόσο στην Ελλάδα όσο και στο εξωτερικό.

RHODES REAL ESTATE - a world of choice

Rhodes Real Estate is an independent real estate agency founded in 1983 and based in Rhodes island. Since that time we have offered a world class, high quality service to our many and valued clients. Our diverse clientele appreciate our discretion, professionalism and market credibility.

Our company offers professional real estate services for

- Residential Properties (Holiday homes, traditional hous
- Commercial Properties (shops, hotels, offices)
- Property Evaluation -Property Management

THE NATIONAL ASSOCIATION OF NAEA ESTATE AGENTS OVERSEAS MEMBER



We are members of FIABCI (International Federation of Real Estate Agencies), CEI (EuropeanConfederation of Real Estate Agents), NAEA - Overseas Member (National Association of Real Estate Agents - Great Britain), ERES (European Real Estate Society).

For all your personal and professional real estate requirements please contact Mr. Savvas A. Savvaidis (BBA Bologna Un., MCEI, ANAEA) on 26281 or 35476

ΑΝΕΣΤΗΣ & ΣΑΒΒΑΣ ΣΑΒΒΑΪΔΗΣ

Μέγαρο Κιοσόγλου, 3ος όροφος
Εθελοντών Δωδεκανησίων 29
ΡΟΔΟΣ

F.I.A.B.C.I.

tel: 26281 & 35476 fax: 34663
cel: 0944-421015 & 0977-433427
e-mail: sawaidis@rho.forthnet.gr

ΑΣΦΑΛΕΙΟΚΤΗΜΑΤΙΚΗ

ΚΤΗΜΑΤΟΜΕΣΙΤΙΚΟ-ΑΜΟΙΒΑΙΑ ΚΕΦΑΛΑΙΑ

ΑΣΦΑΛΕΙΕΣ INTERNATIONAL LIFE

ΔΙΑΜΕΡΙΣΜΑΤΑ
45 τ.μ. 2άρι Ανάληψη
85 τ.μ. 3άρι Κέντρο
88 τ.μ. 3άρι Δασκάλους
90 τ.μ. 3άρι Ιαλυσός
90 τ.μ. 3άρι Κέντρο
100 τ.μ. 3άρι Κέντρο
115 τ.μ. 4άρι Ανάληψη
115 τ.μ. 4άρι Δασκάλους
125 τ.μ. 4άρι Αγ. Ιωάννης
126 τ.μ. 4άρι Αγ. Ιωάννης
130 τ.μ. 4άρι Μήδια
145 τ.μ. 4άρι Κέντρο

ΔΙΑΜΕΡΙΣΜΑΤΑ ΑΘΗΝΑ
Τρία 88 τ.μ. το καθένα
Λουξ κατασκευής
Μαραθώνος και Λαυρίου

ΟΙΚΟΠΕΔΑ
478 τ.μ. Ροδίνι (Σ.Δ. 0,4)
500 τ.μ. Ανάληψη (Σ.Δ. 0,8)
500 τ.μ. Παραδείσι
700 τ.μ. Ανάληψη (Σ.Δ. 0,8)
1060 τ.μ. Ροδίνι (Σ.Δ. 0,8)
1500 τ.μ. Μιχ. πετρίδη (Σ.Δ. 0,8)

ΑΓΡΟΤΕΜΑΧΙΑ
3,5 στρεμ. Ε.Ο. Ρόδου Λίνδου
4 στρεμ. εντός σχεδίου Μαριτσά
4 στρεμ. Καλαβάρδα
4 στρεμ. Δαματριά
4 στρεμ. Αφάντου
5 στρεμ. Παστίδα
5 στρεμ. Τσαΐρι
6 στρεμ. Παστίδα
11 στρεμ. Παστίδα
80 στρεμ. Κιοτάρι

ΜΕΖΟΝΕΤΕΣ-ΜΟΝΟΚΑΤΟΙΚΙΕΣ
120 τ.μ. Καρακόνερο
120 τ.μ. Μήδια
130 τ.μ. Μήδια
130 τ.μ. Παραδείσι
140 τ.μ. Μήδια
150 τ.μ. Μήδια
150 τ.μ. Ιαλυσός
150 τ.μ. Ιαλυσός
180 τ.μ. Ιαλυσός
180 τ.μ. Παλιά Πόλη
190 τ.μ. Αφάντου
300 τ.μ. Τρεις
450 τ.μ. Κοσκινού

ΚΑΤΑΣΤΗΜΑΤΑ
35 τ.μ. Φαληράκι
38 τ.μ. Φαληράκι
40 τ.μ. Τροφό
50 τ.μ. γραφείο Σοφ. Βενιζέλου
60 τ.μ. Ψαροπούλα
90 τ.μ. Βενιζέλου

ΔΙΑΘΕΤΟΥΜΕ ΠΕΡΙΣΣΟΤΕΡΑ ΑΚΙΝΗΤΑ ΠΡΟΣ ΠΩΛΗΣΗ ΕΚΤΟΣ ΑΠΟ ΤΑ ΑΝΑΓΡΑΦΟΜΕΝΑ

ΥΠΕΥΘΥΝΟΣ ΓΡΑΦΕΙΟΥ

ΚΑΡΑΝΙΚΗΣ ΛΟΥΚΑΣ

ΕΘΝ. ΜΑΚΑΡΙΟΥ 45 ΣΤΟΑ ΡΟΙΚΟΥ 2ος ΟΡΟΦΟΣ

ΤΗΛ. 21003 ΚΙΝ. 0945/759887

πωλησεις

συνέχεια από την προηγούμενη

ΗΜΙΥΠΟΓΕΙΑ ΑΠΟΘΗΚΗ 220 τ.μ. με ιδιωτική ράμπα, για οποιαδήποτε επαγγελματική χρήση, σε καλή τιμή. Πληρ. τηλ. 67438 ΑΟ41251

ΑΓΡΟΚΤΗΜΑ στην Παστίδα, πρόποδες Φυλερήμου, 6 στρέμματα με νερό, φως, δρόμο-άσφαλτο, 150 ελαιόδεντρα, συκιές, λεμονιές. Πληρ. τηλ. 26113, 20851 ΑΟ41152

ΟΡΟΦΟΔΙΑΜΕΡΙΣΜΑ περιοχή Αγ. Νικολάου (Φ. Φωταρά), 104 τ.μ. (3 υπνοδωμάτια, σαλόνι, κουζίνα, λουτρό, αποθήκη). Τιμή 30.000.000 δρχ. Πληρ. τηλ. 75567 (απογευματινές ώρες) ΑΟ41276

ΠΩΛΟΥΝΤΑΙ καινούργια διαμερίσματα: 1. Περιοχή Δασκάλων 80 τ.μ. και 40 τ.μ., 2. Επί της Καμείρου 55 τ.μ., 3. Περιοχή Κοσκινού των 90, 110 και 130 τ.μ. τελειωμένα ή σε μπετά, 4. Περιοχή Κοσκινού οικοδομή των 110 τ.μ. και ρετιρέ των 58 τ.μ., 5 Μεζονέτες, μονοκατοικίες των 120 και 140 τ.μ. στις περιοχές Κοσκινού και Ιαλυσός. Ολα σε πολύ καλές τιμες. Πληρ. Κ. Ν. Ηρωνίας Νέα Αγορά α' όροφος αρ. 17 τηλ. 31955 και 21602 ΑΟ41191

ΠΩΛΟΥΝΤΑΙ μεταχειρισμένα διαμερίσματα: 1. Περιοχή Δασκάλων 84 τ.μ. και 55 τ.μ. 2. Περιοχή Ανάληψη 84 τ.μ. 3. Περιοχή Ανάληψη 110 τ.μ. 4. Περιοχή Βορείου Ηπείρου 58 τ.μ. 5. Περιοχή Ζέφυρος 70 τ.μ. 6. Περιοχή Νιοχώρι 84 τ.μ. και 50 τ.μ. 7. Περιοχή Ιαλυσού 150 τ.μ. ισόγειο με αυλή και δύο διαμερίσματα στον όροφο 80 τ.μ. το καθένα. Επίσης θα βρείτε και σε πολλές άλλες περιοχές της Ρόδου. Πληρ. Κ. Ν. Ηρωνίας Νέα Αγορά α' όροφος αρ. 17 τηλ. 31955 και 21602 ΑΟ41192

ΠΩΛΕΙΤΑΙ τουριστική επιχείρηση ρούχων 95 τ.μ. με WC και αποθήκη πλήρως εξοπλισμένη (15 κούκλες τύπου μπουτίκ) επί της οδού 28ης Οκτωβρίου 76. Πληρ. τηλ. 30293 Α41147

ΜΟΝΟΚΑΤΟΙΚΙΑ 300 τ.μ. με οικόπεδο 1 στρέμμα, στην περιοχή Ασγούρου. Πληρ. τηλ. 0944647163 και 61628 ΑΟ41114

ΜΟΝΟΚΑΤΟΙΚΙΑ διόροφη από ιδιώτη στην Παλιά Πόλη (61 τ.μ. 1ος όροφος, 61 τ.μ. 2ο όροφος και 50 τ.μ. αυλή). Πληρ. τηλ. 78934. ΑΟ40954

ΠΩΛΕΙΤΑΙ στο Μικρό Χωριό της Τήλου, **ΣΠΙΤΙ** μισοερειπωμένο, προνομιούχο, στην πλατεία του χωριού με απεριόριστη θέα, κατάλληλο για οποιαδήποτε χρήση. Πληρ. τηλ. 23864 ΧΑΟ271

ΚΑΤΑΣΤΗΜΑΤΑ ΕΤΟΙΜΟΠΑΡΑΔΟΤΑ ΣΤΟ ΜΕΓΑΛΥΤΕΡΟ ΣΥΓΚΡΟΤΗΜΑ ΚΑΤΑΣΤΗΜΑΤΩΝ ΣΤΗΝ ΠΑΡΑΛΙΑΚΗ ΛΕΩΦΟΡΟ ΙΑΛΥΣΟΥ ΑΠ' ΕΥΘΕΙΑΣ ΑΠΟ ΤΟΝ ΚΑΤΑΣΚΕΥΑΣΤΗ ΠΟΛ. ΜΗΧΑΝΙΚΟ ΣΤΕΛΙΟ ΜΑΚΕΣΤΑ. ΕΞΑΣΦΑΛΙΣΗ ΔΑΝΕΙΟΥ, ΕΥΚΟΛΙΕΣ ΠΛΗΡΩΜΗΣ. ΑΠΟ 10.350.000 ΔΡΧ. ΠΛΗΡ. ΤΗΛ. 21347 ΧΠΟ205

ΖΗΤΕΙΤΑΙ ΔΙΑΜΕΡΙΣΜΑ έως 120 τ.μ. ημιτελές, 3 υπνοδωματίων, στις περιοχές Ανάληψη, Ροδίνι, Ιαλυσός. Δάνειο Παρακαταθηκών. Πληρ. τηλ. 0946-466054 ΑΟ41324

ΠΡΑΓΜΑΤΙΚΗ ΕΥΚΑΙΡΙΑ ΣΤΟ ΓΕΝΝΑΔΙ. ΟΙΚΟΠΕΔΟ 2.120 Μ. ΜΕ ΠΛΗΡΩΜΕΝΗ ΕΤΟΙΜΗ ΑΔΕΙΑ ΟΙΚΟΔΟΜΗΣ 212 ΜΕΤΡΑ, ΠΕΡΙΦΡΑΓΜΕΝΟ ΜΕ ΜΑΝΤΡΑ, ΕΓΚΑΤΑΣΤΑΣΗ ΦΩΣ, ΝΕΡΟ ΚΑΙ ΜΕ ΔΕΝΔΡΑ, ΜΕ ΥΠΑΡΧΟΝ ΚΤΙΣΜΑ ΑΠΟΘΗΚΗ 50 Μ. ΠΩΛΕΙΤΑΙ 20.000.000 ΜΕΤΡΗΤΑ. ΔΕΚΤΟΣ ΚΑΙ ΔΙΑΚΑΝΟΝΙΣΜΟΣ ΠΛΗΡ. ΤΗΛ. 31093, ΩΡΕΣ ΙΑΤΡΕΙΟΥ ΧΠΟ522

ΠΩΛΕΙΤΑΙ Ή ΕΝΟΙΚΙΑΖΕΤΑΙ διόροφη μονοκατοικία 75 τ.μ. σε 4 ή 8 στρέμματα 50 μ. από τον κεντρικό δρόμο Πυλώνας-Λάρδου. Πληρ. τηλ. 0241-67389 ΧΑΟ111

ΔΙΑΜΕΡΙΣΜΑ ΙΣΟΓΕΙΟ 40 Τ.Μ. (ΚΑΘΑΡΑ), 50 ΜΕΤΡΑ ΑΠΟ ΤΗΝ ΘΑΛΑΣΣΑ ΣΤΗΝ ΠΕΡΙΟΧΗ ΨΑΡΟΠΟΥΛΑΣ, ΜΕ ΑΝΕΞΑΡΤΗΤΗ ΕΙΣΟΔΟ ΚΑΙ ΜΙΚΡΟ ΚΗΠΟ. ΔΑΝΕΙΑ ΔΕΝ ΓΙΝΟΝΤΑΙ ΔΕΚΤΑ. ΤΙΜΗ ΔΡΧ. 12.500.000. ΠΛΗΡ. ΤΗΛ. 21347 ΧΠΟ151

ΠΩΛΟΥΝΤΑΙ: α) Οικόπεδο 850 μέτρων (οικοδομήσιμο εντός οικισμού), β) Ελαιώνας 4 στρεμμάτων, γ) Αγρός 22 στρεμμάτων. Τα δύο ως άνω δεικνύονται για αγροτικούς ή διοτεχνικούς σκοπούς. Πληρ. τηλ. 96384 από 3 μ.μ. ΧΠΟ200



πωλησεις αυτοκινητων & μοτοσικλετων

JEEP WRANGLER, 2000 cc IX μοντέλο '96 με πολλά αξεσουάρ. Πληρ. τηλ. 0944/263164 και 96377 μετά τις 5 μ.μ. ΑΑ41506

ΜΗΧΑΝΑΚΙ, Runner DD Gilera 50 cc σε καλή κατάσταση. Πληρ. τηλ. 32100. ΑΑ41505

ΑΥΤΟΚΙΝΗΤΑ SEAT MARBELLA 1994-1995. Για πληροφορίες στα τηλ. 87615, 86298. ΑΑ41456

ΜΟΤΟΠΟΔΗΛΑΤΟ HONDA, τύπου MONKEY, σε πολύ καλή κατάσταση και σε καλή τιμή. Πληρ. τηλ. 22701 από 10 π.μ.-10 μ.μ. ΑΑ41455

ΜΟΤΟΣΙΚΛΕΤΑ SUZUKI GSX-R 750 ΜΟΝΤΕΛΟ '93 ΜΑΥΡΗ-ΑΣΗΜΙ (ΒΕΛΤΙΩΜΕΝΗ ΙΠΠΟΔΥΝΑΜΗ) ΣΕ ΑΡΙΣΤΗ ΚΑΤΑΣΤΑΣΗ. ΦΥΛΑΞΗ ΣΕ ΓΚΑΡΑΖ. ΠΛΗΡ. ΤΗΛ. 48078, 0944/453509 Κ. ΒΑΣΙΛΗ. ΠΑ41479

"ΣΚΑΡΑΒΑΙΟΣ" σε καλή κατάσταση (έχει περάσει ΚΤΕΟ). Τιμή 700.000 δρχ. Πληρ. τηλ. 41529 και 0938020290. ΑΑ41453

ΑΥΤΟΚΙΝΗΤΟ SUZUKI σε άριστη κατάσταση. Τιμή 1.000.000 δρχ. Πληρ. τηλ. 36407, 61148. ΑΑ41478

ΦΟΡΤΗΓΑΚΙ ανατρεπόμενο σε άριστη κατάσταση περασμένο Κ.Τ.Ε.Ο. 2.400 c.c. Τιμή 2.000.000 με ευκολίες πληρωμής. Πληρ. τηλ. 38819 και 0944824067. ΑΑ41417

FIAT PUNTO GT μοντέλο '95, πρώτο χέρι, ατρακάριστο, full extra συν A/C, συναγερμό, σπαστό κοτσαδόρο, ράδιο κασετόφωνο σε άριστη κατάσταση. Τιμή 2.700.000 δρχ. Πληρ. τηλ. 0944/536691. ΑΑ41477

ΠΩΛΕΙΤΑΙ: 1. ΑΥΤΟΚΙΝΗΤΟ μάρκας HYUNDAI-ACCENT 1.400 c.c. έτος Ιούνιος 1998 5 θύρες, με 30.000 χιλ., ηλ. παράθυρα, ηλ. κλειδαριές, υδραυλικό τιμόνι, ηλ. καθρέφτες, air contition, ραδιοκασετόφωνο, σε άριστη κατάσταση. Δεκτός κάθε έλεγχος. Τιμή 2.000.000 δραχμές. 2. **ΑΥΤΟΚΙΝΗΤΟ** μάρκας SUZUKI JEEP SAMURAI 4X4, 1.300 c.c. έτος Ιούνιος 1992 περασμένο από ΚΤΕΟ σε άριστη κατάσταση, βαμμένο. Δεκτός κάθε έλεγχος. Τιμή 1.400.000 δραχμές. Πληρ. τηλ. 0945-494657. ΑΑ41452

Ι.Χ. μάρκας SUZUKI VITARA 1600 c.c. καταλυτικό, Ful Extra, μοντέλο 1993 τιμή 3.300.000 δρχ. δεκτός κάθε έλεγχος. Πληρ. τηλ. 85488, κινητό 0932255631. ΑΑ41439

FIAT TEMBRA μοντ. Σεπτεμβρίου '92 χρώματος μπορντώ, ζάντες αλουμινίου, σπόιλερ, αεροτομή, χαμηλωμένο υδραυλικό τιμόνι, ηλεκτρικά παράθυρα και κλειδαριές, συναγερμό, έμλινη επένδυση, κασετόφωνο με 4 ηχεία. Τιμή 1.500.000. Δεκτός διακανονισμός. Πληρ. τηλ. 0972 508307 κ. Κώστα. ΑΑ41437

ΠΩΛΕΙΤΑΙ SUZUKI 50 cc στην τιμή των 150.000 δρχ. σε πολύ καλή κατάσταση. Πληρ. τηλ. 0944651817 ΑΑ41319

ΕΝΟΙΚΙΑΣΕΙΣ ΑΥΤΟΚΙΝΗΤΩΝ

ΕΝΟΙΚΙΑΖΟΝΤΑΙ

Αυτοκίνητα όλων των τύπων,
καινούργια σε καταπληκτικές τιμές.
Ειδικές τιμές για δεκαπενθήμερο - μήνα.

Πληροφορίες τηλ. *0944 307012*

ΠΩΛΗΣΕΙΣ ΑΚΙΝΗΤΩΝ

◆ **ΔΙΑΜΕΡΙΣΜΑΤΑ**
- Ροδίνι 81 τ.μ. 30.000.000 δρχ.
- Ροδίνι 50 τ.μ. και 60 τ.μ.
- Ροδίνι 114 τ.μ.
- Αταβύρου 80 τ.μ. 25.000.000 δρχ.
- Ροδίνι, 113 τ.μ. και 131 τ.μ. σε τιμή ευκαιρίας
- Ανάληψη 90 τ.μ. καινούργιο
- Καρακόνερο 90 τ.μ. καινούργιο
- Καρακόνερο 117 τ.μ. καινούργιο
- Ροδίνι 86 τ.μ. καινούργιο
- Ροδίνι 120 τ.μ. καινούργιο
- Ανάληψη 104 τ.μ. 30.000.000 δρχ.
- Ανάληψη 90 τ.μ. καινούργιο
- Ανάληψη 50 τ.μ. καινούργο
- Περιοχή Δασκάλων 2άρι, 3άρι καινούργια

◆ **ΗΜΙΤΕΛΗ ΔΙΑΜΕΡΙΣΜΑΤΑ**
- 100 τ.μ. 20.000.000 δρχ. Αταβύρου
- 60 τ.μ. 12.000.000 δρχ. Αταβύρου
- 160 τ.μ. 32.000.000 δρχ. Αταβύρου
- 113 τ.μ. και 131 τ.μ. στο Ροδίνι χτισμένα σοβατισμένα τιμή 23.000.000 και 29.000.00 δρχ.
- Πωλείται ρετιρέ στα Κοσκινού 145 τ.μ., σοβατισμένο με ηλεκτρικά, υδραυλικά περασμένα.
- Μητρόπολη 60 τ.μ. 6.000.000

◆ **ΜΕΖΟΝΕΤΕΣ-ΜΟΝΟΚΑΤΟΙΚΙΕΣ**
- Ροδίνι, 220 τ.μ. 70.000.000 δρχ. τελειωμένη.
- Κοσκινού 190 τ.μ., 300 τ.μ. κήπρ με πανοραμική θέα 88.000.000 δρχ. καινούργια.
- Ανάληψη 75 τ.μ. 27.000.000 δρχ.
- ΣΥΜΗ:Διόροφη κατοικία 70 τ.μ. με στέρνα 50.000.000 δρχ.
- Μεζονέτα στο Ροδίνι, 130 τ.μ. 48.000.000 δρχ. θέση πάρκινγκ και κήπο
- Πωλείται μεζονέτα επιπλωμένη ή μη και χωρίς τα έπιπλα 135 τ.μ., περιοχή Μιχαήλ Πετρίδη, τιμή 50.000.000 δρχ.
- Πωλείται μεζονέτα στα Κοσκινού 200 τ.μ. με θέα την θάλασσα και 300 τ.μ. αυλή. Τιμή 65.000.000 δρχ.
- Πωλείται μεζονέτα στην Αγ. Βαρβάρα 170 τ.μ. με 1 στρ. οικόπεδο. Τιμή 60.000.000 δρχ.

◆ **ΟΙΚΟΠΕΔΑ**
- Οικόπεδο 150 τ.μ. στην Μ. Πετρίδη 15.000.000 δρχ.
- Ιαλυσός, 1.330 μ. 50.000.000 δρχ.
- Ιαλυσός 130 τ.μ. 15.000.000 δρχ.
- Περιοχή Ιαλυσού 1 στρ. 35.000.000 δρχ.
- Περιοχή Ιαλυσού 800 μ. 30.000.000 δρχ.
- Κιοτάρι πάνω στο κύμα 5 στρ.
- Σορωνή 1850 τ.μ. οικοδομήσιμο 15.000.000 δρχ. επί της λεωφόρου
- Σορωνή 4000 τ.μ. 20.000.000 δρχ.
- Κατταβιά 650 τ.μ. 3.000.000 δρχ.
- Ροδίνι 460 τ.μ.
- Οικόπεδα εντός σχεδίου στο Γεννάδι από 2.500.000 δρχ.
- Γεννάδι 2.000 τ.μ. πάνω στο κύμα

◆ **ΑΠΟΘΗΚΕΣ**
- Πάροδος Χειμάρας 100 τ.μ.
- Τσαΐρι 100 τ.μ. 8.000.000 δρχ.

◆ **ΚΑΤΑΣΤΗΜΑΤΑ**
- Μαγαζί στη Νέα Αγορά 30.000.000 δρχ.
- Μαγαζί στο Ροδίνι 55 τ.μ. 25.000.000 δρχ.
- Πωλούνται μαγαζιά στα Κοσκινού 55 τ.μ. και 72 τ.μ. τελειωμένα.
- Επιχείρηση στην οδό Ηρώων Πολυτεχνείου
- Πωλείται επιχείρηση -αναψυκτήριο
- Καρακόνερο 50-200 τ.μ.

◆ **ΚΤΗΜΑΤΑ**
- Σάλακος 10 στρέμματα
- Κρεμαστή 1300 στρ. 7.000.000 δρχ.
- Χωράφι 8 στρ. στο Παραδείσι 60.000.000 δρχ.
- Χωράφι 4 στρ. στην Παστίδα 18.000.00 δρχ.
- Χωράφι 5.700 στρ. στα Κολύμπια, 15.000.000 δρχ.
- Χωράφι 8.800 στρ. στα Κολύμπια 50.000.000 δρχ.
- Παραδείσι 1.500 στρ. 10.000.000 δρχ.
- Κατταβιά 1000 τ.μ. άρτιο και οικοδομήσιμο με φως, νερό, 2.500.000 δρχ.
- Περιοχή Καντηλί 2.600 μ. 30.000.000 δρχ. για βιοτεχνία
- Καντηλί 5.200 μ. 27.000.000 δρχ.
- Βουνάρα 2 στρ. 25.000.000 δρχ.
- Βουνάρα 4 στρ. 45.000.000 δρχ.
- Πλημμύρι 1520 στρ. πάνω στην θάλασσα, τιμή 6.000.000 δρχ.
- Πλημμύρι 1.640τ.μ. 4.000.000 δρχ. οικοδομήσιμο
- Πλημμύρι 3.240τ.μ. 3.000.000 δρχ.
- Κανδυλί 2.000 τ.μ. 15.000.000 δρχ.
- Λαχανιά 4.700 τ.μ. 16.000.000 δρχ. οικοδομήσιμο
- 10 στρ. Κιοτάρι, νερό, ρεύμα 12.000.000 δρχ.
- Λαχανιά 100 στρ. πάνω στην θάλασσα
- Λαχανιά 45 στρ. 2500 δρχ./μέτρο
- Κατταβιά 2.500 τ.μ. πάνω στο δρόμο οικοδομήσιμο, 3.000.000 δρχ.
- Λάρδος 7 στρ. 12.000.000 δρχ.
- Κιοτάρι 4 στρ. 4.000.000 δρχ.
- Λαχανιά 750 τ.μ., 8.500.000 δρχ.στο χωριό
- Γεννάδι 20 στρ. ρεύμα-νερό 20.000.000 δρχ.
- Κιοτάρι 7 στρ. με νερό-ρεύμα 8.000.000 δρχ.
- Λαχανιά 4 στρ. 300 μέτρα από τη θάλασσα 8.000.000 δρχ.
- Γεννάδι 24 στρ. 24.000.000 δρχ.
- Γεννάδι 1.100 τ.μ. 1.500.000 δρχ.
- Κατταβιά 10 στρ. 10.000.000 δρχ.
- Πλημμυρι 12 στρ. με φως, νερό, 12.000.000 δρχ.
- Κατταβιά 4.000 τ.μ. 2.000.000 δρχ.
- Κιοτάρι 4.000 τ.μ. κοντά στο κεντρικό δρόμο
- Πλημμύρι 5.500 τ.μ. 6.500.000 δρχ.
- Πεύκους 200 στρ. προς 5.000 το τ.μ., παραθαλάσσιο
- Κατταβιά 700 τ.μ. προς 500 χιλ.
- Γεννάδι στη λεωφόρο 4.000 τ.μ., 12.000.000 δρχ.

➪ Πωλούνται αποθήκες και βιοτεχνικοί χώροι.

● **ΔΑΝΕΙΑ ΔΕΚΤΑ - ΕΥΚΟΛΙΕΣ ΠΛΗΡΩΜΗΣ**
● **ΖΗΤΟΥΝΤΑΙ ΟΙΚΟΠΕΔΑ ΠΡΟΣ ΑΓΟΡΑ - ΚΤΗΜΑΤΑ ΚΑΙ ΔΙΑΜΕΡΙΣΜΑΤΑ**

ΣΤΑΜΑΤΗΣ ΜΑΝΩΛΑΚΟΣ

ΩΡΕΣ ΓΡΑΦΕΙΟΥ 8.30-1.30 π.μ. και 5-8.30 μ.μ.
ΔΗΜ. ΑΝΑΣΤΑΣΙΑΔΗ 45 (παραπλεύρως ΥΠΕΡΑΓΟΡΑΣ ΠΑΠΑΚΥΡΙΑΚΟΥ-ΣΥΝΟΙΚΙΑ ΔΑΣΚΑΛΩΝ) Τηλέφωνα: 23815-78275



ΚΤΗΜΑΤΟΜΕΣΙΤΙΚΟ ΓΡΑΦΕΙΟ

ΑΙΓΑΙΟΚΤΗΜΑΤΙΚΗ

ΠΩΛΟΥΝΤΑΙ

- ΔΙΑΜΕΡΙΣΜΑΤΑ-ΜΟΝΟΚΑΤΟΙΚΙΕΣ
- (ΔΔ)=ΔΑΝΕΙΑ ΔΕΚΤΑ

■ 35 τ.μ. Ψαροπούλα 12 εκ. - 35.216 € (ΔΔ)
■ 45 τ.μ. α' ορ. Δασκάλους σοβά 13 εκ.-38.151 € (ΔΔ)
■ 75 τ.μ. παλιό σπίτι Μητρόπολη σε 148 τ.μ. οικ/δο 18 εκ.52.224 € (ΔΔ)
■ 48 τ.μ. διώροφο Π. Πόλη 10 εκ. (ΔΔ)-29.347 €
■ 62 τ.μ. λουξ ρετιρέ στην Απ. Παύλου 30 εκ.-88.041 €
■ 62 τ.μ. παλιό σπίτι στη Χάλκη 7 εκ.-20.542 € (ΔΔ)
■ 70 τ.μ. καινούργιο στη Σωτήρος 25 εκ. (ΔΔ)-73.367 €
■ 70 τ.μ. μον/κία, Κρεμαστή, 35 εκ. 102.714 € (παρ/κό).
■ 75 τ.μ. Ρόδου-Λίνδου (Ροδίνι) ισόγειο με αυλή 24 εκ.- 70.432 € (ΔΔ)
■ 80 τ.μ. καινούργιο Δασκάλους 30 εκ. - 88.040 € (ΔΔ)
■ 83 τ.μ. καινούργιο, Καρακόνερο 36 εκ. (ΔΔ)
■ 84 τ.μ. καινούργιο ισόγειο με αυλή, Καρακόνερο, 38 εκ.-111.518 € (ΔΔ)
■ 85 τ.μ. Στ. Κωτιάδη, β' ορ. 26 εκ.-76.302 €
■ 85 τ.μ. 4 ετών λουξ Ροδίνι 31 εκ.-90.975 €
■ 89 τ.μ. (ισ.) σε μπετά στην Ενόπλων Δυνάμεων 16 εκ. - 46.955 € (ΔΔ)
■ 94 τ.μ. καινούργιο ορ/σμα με αποθ. και γκαράζ Καρακόνερο, 36 εκ.-105.649 € (ΔΔ)
■ 100 τ.μ. ισόγειο με αυλή, Καρακόνερο, καινούργιο 45 εκ. (ΔΔ)-132.061 €
■ 115 τ.μ. παλιά μον/κία μέσα σε 467τ.μ. οικ/δο με εξτρά δόμηση άλλα 350 τ.μ. Αγ. Ανάργυροι 60 εκ. - 176.082 € (ΔΔ)
■ 117 τ.μ. καινούργιο Γεωργ. Παπανδρέου 47 εκ. (ΔΔ)- 137,931 €
■ 117 τ.μ. α' ορ. στο σοβά Δασκάλους 28 εκ.-82.171 €
■ 120 τ.μ. μον/κία καινούργια Κοσκινού σε 667 τ.μ. 45 εκ.-132.061 €
■ 128 τ.μ. καινούργια μεζ/τα Ροδίνι 52 εκ. - 132.061 €(ΔΔ)
■ 130 τ.μ. μεζ/τα σε σοβά, Ιαλυσό, 42 εκ. (ΔΔ)-123.257 €
■ 135 τ.μ. Κοσκινου καινούργιο, 45 εκ.-132.061 €
■ 138 τ.μ. (3 υπν.) ορ/σμα Μάρκου Κλαδάκη 36 εκ. - 111.518 € (ΔΔ).
■ 138 τ.μ. (3 υπν.) καινούργιο, Καρακόνερο, 57 εκ. (ΔΔ)-167.278 €
■ 140 τ.μ. οροφ/σμα (α' ορ.) στην Πειραιώς σε σοβά 32 εκ. - 93.910 € (ΔΔ)
■ 140 τ.μ. μον/κία ανεξ/τη Ιαλυσό 53 εκ. (ΔΔ)-155.539 €
■ 145 τ.μ. Στ. Ζήση 40 εκ.- 117.388 € (ΔΔ)
■ 149 τ.μ. Αισχύνη (3 υπν.) ορ/σμα 47 εκ.- 137.930 € (ΔΔ)
■ 155 τ.μ. μεζ/τα Αισχύνη 63 εκ. (ΔΔ)
■ 158 τ.μ. μεζ/τα σε μπετά ιξιά 36 εκ.-105.649 €
■ 158 τ.μ. διαμ. σε μπετά στους Δασκάλους 32 εκ. (μετρητά)-93.910 €
■ 200 τ.μ. ρετιρέ ορ/σμα καινούργιο Καρακόνερο 86 εκ.-252.384 €
■ 230 τ.μ. Κοσκινού καινούργιο 1 στρ. οικ. 95 εκ.-278.796 € (ΔΔ)
■ 230 τ.μ. παραδοσιακό αρχοντικό, εντός της πόλεως, 70 εκ.-205.429 €
■ 270 τ.μ. (3ορ. Χ90τ.μ.) κτίριο σε μπετά Ασγούρου, 40 εκ. (ΔΑ) 117.388 €
■ 270 τ.μ. βίλλα στο σοβά σε 4 στρ. Τσαΐρι

ΚΑΤΑΣΤΗΜΑΤΑ

■ 31 τ.μ. Καμείρου 14 εκ. - 41.085 € (ΔΔ)
■ 39 τ.μ. Αγ. Αναστασία 12 εκ.-35.216 €
■ 70 τ.μ. Αγ. Ιωάννη 35 εκ. - 102.714 € (ΔΔ)
■ 90 τ.μ. Νιοχώρι, 63 εκ. - 184.886 € (ΔΔ)
■ 140 τ.μ. πλησίον Αννης Μαρίας 28 εκ. (ΔΔ) 82.171 €
■ 175 τ.μ. Λεωφ. Ρόδου-Λίνδου 70 εκ.-205.429 €
■ 200 τ.μ. με 200 υπ. (και ορ. άδεια) σε μπετά στο Μήδεια 80 εκ.-234.776 €
■ κτίριο κεντρικό Π. Πόλη 280 εκ.

ΟΙΚΟΠΕΔΑ

■ 261 τ.μ. Αισχύνης (ΣΔ 0,8) 20 εκ.-58.694 €
■ 400 τ.μ. Δ. Αναστασιάδη (ΣΔ 1) 55 εκ.-161.408 €
■ 800 τ.μ. πλησίον Πίνδου, (Σ.Δ. 0,8), 100 εκ.-293.470 €
■ 500 τ.μ. Μίρα Μάρε (Σ.Δ. 0,8), 45 εκ.-132.016 €
■ 1000 τ.μ. (ΣΔ 0,8) Μιχ. Πετρίδη 80 εκ.-264.123 €
■ 1.054 τ.μ. (ΣΔ 0,4) Βράχο Ιαλυσού 50 εκ.-146.735 €
■ 1.230 τ.μ. Κοσκινού 50% κάλυψη, 40 εκ.-117.388 €
■ 1.350 τ.μ. Κοσκινού Μουσικό Γυμνάσιο 26 εκ.-76.302 €
■ 2 στρεμ. πάνω σε δρόμο Βουνάρα Ιαλυσό (κτίζει 200 τ.μ.) 35 εκ.-102.714 €
■ 2 στρ. Παστίδα με οικ. άδεια 240 τ.μ. 10 εκ.-29.347 €
■ 4 στρεμ. στα Νερά Καλλιθέας 60 εκ.-176.082 €
■ 10 στρ. Λεωφ. Ρόδου-Λίνδου 250 εκ.-733.675 €

ΔΙΑΘΕΤΟΥΜΕ ΜΕΓΑΛΗ ΠΟΙΚΙΛΙΑ ΟΙΚΟΠΕΔΩΝ ΣΕ ΟΛΟ ΤΟ ΝΗΣΙ ΤΗΣ ΡΟΔΟΥ

ΕΠΙΣΗΣ ΑΚΙΝΗΤΑ ΣΤΗΝ ΤΗΛΟ

ΡΕΝΑ ΒΑΖΟΥΚΟΥ

(ΜΕΣΙΤΗΣ ΑΣΤΙΚΩΝ ΣΥΜΒΑΣΕΩΝ)

ΔΙΕΥΘ. ΓΡΑΦΕΙΟΥ ΔΗΜ. ΘΕΟΔΩΡΑΚΗ 3
10-1 το πρωί και 6.30-9 απ/τα
Δευτέρας-Πέμπτης εκτός Σαβ. και Κυρ.

Τηλ. (0241) 22943-28838 FAX: 28838
email.vazoukou@otenet.gr.
ΡΟΔΟΣ

ΠΩΛΗΣΕΙΣ ΔΙΑΜΕΡΙΣΜΑΤΩΝ



ΑΠΟ ΤΗΝ ΚΑΤΑΣΚΕΥΑΣΤΙΚΗ ΕΤΑΙΡΕΙΑ

Κ. ΣΠΑΝΟΣ & ΣΙΑ ΟΕ

ΠΩΛΟΥΝΤΑΙ ΕΤΟΙΜΟΠΑΡΑΔΟΤΑ ΔΙΑΜΕΡΙΣΜΑΤΑ

ΑΡΙΣΤΗΣ ΚΑΤΑΣΚΕΥΗΣ

ΜΕ ΔΥΟ Ή ΤΡΙΑ ΥΠΝΟΔΩΜΑΤΙΑ

ΠΛΗΡ. ΤΗΛ. 62550-62684-0944272159

auto-moto

συνέχεια από την προηγούμενη

ΤΖΙΠ Κοράντο SUN YOUNG σε άριστη κατάσταση με πολλά εξτρά και σε πολύ καλή τιμή. Δεκτός κάθε έλεγχος. Πληρ. τηλ. 0944622682 ΑΑ41427

FIAT PUNTO SX 1100 '97 44000 km. μεταλλικό χρώμα, με ραδιοκασετόφωνο, imobilizer, ηλ. παραθ., κλειδ., συναγερμός, 1.830.000 Πληρ. τηλ. 094442176 ΑΑ41413

HONDA STEED μηχανή 400 κ.ε. μοντέλο '98 σε άριστη κατάσταση 20000 χλμ. μόνο, συναγερμός GT σε τιμή ευκαιρίας. Πληρ. τηλ. 0974396186 ΑΑ41406

ΠΩΛΟΥΝΤΑΙ ΤΑ ΚΑΤΩΘΙ ΑΥΤ/ΤΑ ΣΕ ΑΡΙΣΤΗ ΚΑΤΑΣΤΑΣΗ ΚΑΙ ΣΕ ΠΡΟΣΙΤΕΣ ΤΙΜΕΣ: SEAT MARBELLA MONT. 98, FIAT CINQUECENTO MONT. 97, FIAT SEICENTO MONT. 99, SUBARU VIVIO MONT. 98, OPEL CORSA A/C MONT. 99, HYUNDAI ATOS A/C MONT. 99, SEAT IBIZA MONT. 96, SEAT CORDOBA A/C MONT. 98, TOYOTA COROLLA A/C MONT. 97. ΓΙΑ ΠΕΡΙΣΣΟΤΕΡΕΣ ΠΛΗΡ. ΤΗΛ. 21819 ΚΑΙ 25888, 98200 ΠΑ41212

FIAT PUNTO CABRIO ΜΟΝΤΕΛΟ 94 1,3 ΛΕΥΚΟ 75000 ΧΙΛΙΟΜΕΤΡΑ, EXTRAS. ΤΙΜΗ 2.400.000. ΠΛΗΡ. ΤΗΛ. 87006, 10.00-13.00 Ή 18.00-22.00 ΧΠΑ841

ΠΩΛΟΥΝΤΑΙ ΜΕΤΑΧΕΙΡΙΣΜΕΝΑ ΦΟΡΤΗΓΑ ΑΥΤΟΚΙΝΗΤΑ ΕΙΣΑΓΩΓΗΣ ΟΛΩΝ ΤΩΝ ΤΥΠΩΝ, ΓΙΑ ΑΓΡΟΤΙΚΗ ΚΑΙ ΕΠΑΓΓΕΛΜΑΤΙΚΗ ΧΡΗΣΗ, ΚΑΘΩΣ ΚΑΙ Ι.Χ. ΕΠΙΒΑΤΙΚΑ. ΕΤΟΙΜΟΠΑΡΑΔΟΤΑ Ή ΚΑΤΟΠΙΝ ΠΑΡΑΓΓΕΛΙΑΣ. ΠΑΡΕΧΟΥΜΕ ΓΡΑΠΤΗ ΕΓΓΥΗΣΗ ΕΝΟΣ ΧΡΟΝΟΥ. ΕΙΣΑΓΩΓΕΙΣ ΜΕΤΑΧΕΙΡΙΣΜΕΝΩΝ ΑΥΤΟΚΙΝΗΤΩΝ " Δ. ΜΠΟΥΝΤΟΥΡΗΣ-Ε. ΠΑΠΑΠΟΣΤΟΛΟΥ Ο.Ε.". ΕΚΘΕΣΗ: ΕΘΝΙΚΗ ΟΔΟΣ ΛΑΡΙΣΑΣ-ΙΩΑΝΝΙΝΩΝ ΤΡΙΚΑΛΑ ΘΕΣΣΑΛΙΑΣ. ΤΗΛ. 0431-74709 ΦΑΞ 0431-27008 ΚΙΝ. 0974456200-0977395269 ΧΠΑ112

εργασιες

ΣΕΡΒΙΤΟΡΟΣ έμπειρος και βοηθός για εστιατόριο στην Π. Πόλη. Πληρ. τηλ. 25293 ΑΖ41531

ΝΤΗΛΕΡ πανελλαδικά για είδη προικός, ρούχα, εσώρουχα, πιτζάμες, παπούτσια και 25 κατάλογοι δωρεάν . Ποσοστά έως 60% δώρα άψογη εξυπηρέτηση. Πληρ. τηλ. 031 275975, 0944692011 ΑΖ41520

ΚΟΠΕΛΕΣ ΝΑ ΕΡΓΑΣΤΟΥΝ ΣΕ ΚΑΦΕΤΕΡΙΑ ΜΕ ΗΛΕΚΤΡΟΝΙΚΑ ΠΑΙΧΝΙΔΙΑ, ΕΝΤΟΣ ΠΟΛΕΩΣ. ΜΙΣΘΟΣ ΙΚΑΝΟΠΟΙΗΤΙΚΟΣ ΚΑΙ ΠΟΣΟΣΤΑ. ΠΛΗΡ. ΤΗΛ. 28837 ΚΑΙ 0974134987 Κ. ΓΙΩΡΓΟ. ΠΖ41519

ΚΟΠΕΛΕΣ για εργασία σε μπαρ-κλαμπ, στο Ροδίνι (αλλοδαπές δεκτές μόνο με τα νόμιμα χαρτιά). Πληρ. τηλ. 24206 και 0946837334. ΑΖ41518

ΣΕΡΒΙΤΟΡΟΣ και βοηθός σερβιτόρου στο Μανδράκι. Πρωινές ώρες. Πληρ. τηλ. 35178. ΑΖ41494

ΚΑΘΗΓΗΤΗΣ-ΤΡΙΑ ΓΕΡΜΑΝΙΚΩΝ ΜΕ ΤΑ ΑΠΑΡΑΙΤΗΤΑ ΚΑΙ ΤΥΠΙΚΑ ΠΡΟΣΟΝΤΑ. ΠΛΗΡ. ΤΗΛ. 21709 ΚΑΙ 65645.

ΓΥΨΟΤΕΧΝΙΤΕΣ και βοηθοί. Πληρ. κ. Ράπτη τηλ. 0942285690 και 94383. ΑΖ41493

ΥΠΕΥΘΥΝΗ για κατάστημα γυναικείων ρούχων. Πληρ. τηλ. 0946823100 κ. Κώστας. ΑΖ41491

ΚΟΠΕΛΕΣ εμφανίσιμες για να εργασθούν σε καφετέρια στη Ρόδο. Πληρ. στα τηλ. 31845 και 0946963858. ΑΖ41463

ΝΕΟΙ ή ΝΕΕΣ από το ANASSA CAFE, με εμπειρία στο χώρο μπουφέ, bar, σέρβις. Πληρ. τηλ. 69919. ΑΖ41462

ΒΟΗΘΟΣ ΣΕΡΒΙΤΟΡΟΥ, νεαρός ή νεαρή από εστιατόριο εντός πόλεως. Πληρ. τηλ. 28705. ΑΖ41461

ΚΟΠΕΛΑ ευπαρουσίαστη για καφετέρια εντός πόλεως. Πληρ. τηλ. 36201. ΑΖ41472

ΚΟΜΜΩΤΗΣ/ΤΡΙΑ για κομμωτήριο εντός πόλεως. Μόνιμη εργασία. Πληρ. τηλ. 77555. ΑΖ41473

ΒΟΗΘΟΣ ΛΟΓΙΣΤΟΥ με άδεια οδήγησης μοτοποδηλάτου. Η προϋπηρεσία δεν είναι απαραίτητη. Πληρ. τηλ. 39257, ώρες 10.00 έως 14.00. ΑΖ41474

ΝΕΟΣ ή ΝΕΑ, από διαφημιστική επιχείρηση, απόφοιτοι Λυκείου με άνεση στην επικοινωνία. Γνώσεις υπολογιστή. Απαραίτητο μέσο μετακίνησης. Μισθός πολύ καλός. Ασφάλιση. Πληρ. τηλ. 0944977676. ΑΖ41460

ΚΥΡΙΕΣ με όρεξη για δουλειά που θα ήθελαν να κερδίζουν έως και 500.000 δρχ. το μήνα, με ελεύθερο ωράριο εργασίας. Προσφέρονται δωρεάν κατάλογοι λευκών ειδών και μεγάλη υποστήριξη από την εταιρία μας. Πληρ. κος Γιώργος στο τηλ. 0946595500 ή 37384. ΑΖ41458

TOP PROPERTIES

GEORGIOS S. PIPINOS

ΓΕΩΡΓΙΟΣ Σ. ΠΙΠΙΝΟΣ

ΣΥΜΒΟΥΛΟΙ ΚΑΙ ΕΚΤΙΜΗΤΕΣ ΑΚΙΝΗΤΩΝ

REAL ESTATE AGENCY

MEMBER OF F.I.A.B.C.I.-N.A.E.A.-C.E.I.-E.R.E.S-Σ.Ε.Κ.



Η "**TOP PROPERTIES**" είναι ατομική επιχείρηση και ανήκει εξ ολοκλήρου στον κ. Γεώργιο Πιπίνο, που από το 1971 ασχολείται αποκλειστικά και μόνο με επενδύσεις και REAL ESTATE, στο νησί της Ρόδου, καθώς και στην ευρύτερη περιοχή της Δωδεκανήσου.

ΑΠΕΥΘΥΝΟΜΑΣΤΕ: Στους **σοβαρούς, απαιτητικούς και επιλεκτικούς** επενδυτές-επιχειρηματίες-ελεύθερους επαγγελματίες, Ελληνες και ξένους, υψηλού εισοδηματικού επιπέδου, που ενδιαφέρονται να κάνουν μια σοβαρή επένδυση προβολής στο νησί της Ρόδου.

ΠΡΟΣΦΕΡΟΥΜΕ: Α) Υπηρεσίες και πληροφορίες που γίνονται σε προσωπικό επίπεδο με εχεμύθεια, διακριτικότητα και σοβαρότητα.

Β) μεγάλη γκάμα υψηλής ποιότητας, ακινήτων, όπως:1) Ξενοδοχεία Α' και Β' κατηγορίας των 600-500-350-300 κλινών, 2) Κεντρικά αστικά ακίνητα κατάλληλα για Τράπεζες-καταστήματα-γραφεία, 3) Παραλιακές εκτάσεις, κατάλληλες για τουριστικές επενδύσεις των 150.000-100.00-70.00-50.000-36.000 τ.μ. και 4) Διαμερίσματα και μεζονέτες προβολής.

ΣΤΟΧΟΣ ΜΑΣ ΕΙΝΑΙ: Να προσφέρουμε στο αγοραστικό μας κοινό υψηλής ποιότητας ακίνητα και ευκαιρίες στο νησί της Ρόδου. Ητριακονταετής και πλέον πείρα μας στον τομέα αυτό αποτελεί εγγύηση.

ΣΥΝΘΗΜΑ ΜΑΣ ΕΙΝΑΙ: Επενδύστε στη ΡΟΔΟ ΤΩΡΑ, σε ακίνητα που ΑΝΤΕΧΟΥΝ ΣΤΟ ΧΡΟΝΟ

Γεώργιος Σ. Πιπίνος

ΜΕΣΙΤΗΣ ΑΣΤΙΚΩΝ ΣΥΜΒΑΣΕΩΝ

Γιατί εμείς γνωρίζουμε καλύτερα!

TOP PROPERTIES is a private concern and Mr George S. Pipinos, its owner, has carved, over the years a reputation for integrity and excellence in the world of Real Estate in the Dodecanese.

AT TOP PROPERTIES we try hard to attract important and selective investors high calibre businessmen/women and discerning professional people, both Greek and foreign, who wish to acquire sabstantial and valuable property on Rhodes.

We offer our expertise and advice privately, discreetly and in strict confidence.

We keep a comprehensive list of real estate of the highest specifications

a. A' and B' class hotels (600, 500, 350, 300 beds capacity)
b. Centrally situated office buildings and other business premises.
c. Seaside land, ideal for development (hotels, holiday resorts, etc), of 150.000, 100.00, 70.000, 50.000, 36.000 sq.m.
d. Luxury apartments, maisonettes, detached, semi-detached and terraced houses.

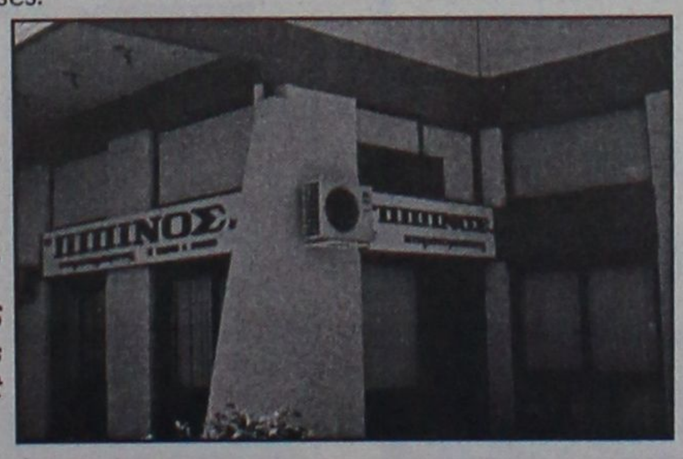

Our aim is to give our clients the opportunity to Qcquire value for money, first class real estate on Rhodes. Our 30-year-old experience in Real Estate is our warranty.

Our motto is Invest in Rhodes, Invest in property, It stands the test of time.

TOP PROPERTIES
and George Pipinos
Because we know best

ΚΕΝΝΕΝΤΥ 38, ΡΟΔΟΣ, 85 100, ΤΗΛ. (0241) 23895, 38243, κιν. (094)-4-676003 FAX: (0241) 20883
38 KENNEDY STR., RHODES, 85 100, TEL. (0241) 23895, 38243, mob. (094)-4-676003 FAX: (0241) 20883

ΕΥΚΑΙΡΙΑ

ΠΩΛΟΥΝΤΑΙ

ΑΦΑΝΤΟΥ

- Στο κύμα της θάλασσας 4 στρέμματα 36 εκατομμύρια.
- 4 στρέμματα θέση Τραπέζια 14 εκατομμύρια.
- 3 στρέμματα με άδεια οικοδομής 240 τ.μ. 16 εκατομμύρια
- 27 στρέμματα με νερό και ρεύμα 30 εκατομμύρια.
- 5 στρέμματα καλλιεργήσιμο με νερό και ρεύμα 7 εκατομμύρια
- 2 στρέμματα στο κύμα της θάλασσας 22 εκατομμύρια.
- 7 στρέμματα με 20 ρίζες ελιές 6 εκατομμύρια
- 5,5 στρέμματα με 20 ρίζες ελιές 8 εκατομμύρια.
- 20 στρέμματα 800 μέτρα από τη θάλασσα, 60 εκατομμύρια.
- 15 στρέμματα αγρόκτημα 6 εκατομμύρια.

ΟΙΚΟΠΕΔΑ

- Των 450 τ.μ. με θέα τη θάλασσα 5 εκατομμύρια.

ΚΟΛΥΜΠΙΑ

- 2 στρέμματα με άδεια οικοδομής 75 τ.μ. 15 εκατομμύρια

ΛΑΡΔΟΣ

- Οικόπεδο εντός σχεδίου 600 τ.μ. 8 εκατομμύρια

ΓΕΝΝΑΔΙ

- 60 στρέμματα, 800 μέτρα από τη θάλασσα 80 εκατομμύρια στον κεντρικό δρόμο στον Αγ. Γεώργιο.
- 3 στρέμματα με 30 μέτρα πρόσοψη 25 εκατομμύρια.
- 2 στρέμματα οικοδομήσιμο 4 εκατομμύρια
- 10 στρέμματα 20 εκατομμύρια.

ΚΙΟΤΑΡΙ

- 4 στρέμματα από 12.000.000 το στρέμμα στο κύμα της θάλλασας

ΜΑΝΤΡΙΚΟ

- 4 στρέμματα προς 11.000.000 το στρέμμα στο κύμα της θάλασσας

ΚΡΕΜΑΣΤΗ

- 2 στρέμματα 20.000.000 παραλιακό

ΔΙΜΥΛΙΑ ΠΡΟΣ ΕΛΕΟΥΣΑ

- 7 στρέμματα, 10 εκατομμύρια στον κεντρικό δρόμο.

ΚΑΛΑΒΑΡΔΑ

- Στο κύμα της θάλασσας 3,5 στρέμματα 15 εκατομμύρια.

ΠΑΣΤΙΔΑ

- Σε οικόπεδο 103 τ.μ. μονοκατοικία 75 τ.μ. 13 εκατομμύρια.

Πληρ. τηλ. 26805-51024,
κιν. 0945-406562 fax: 51077
ΖΗΤΟΥΝΤΑΙ ΟΙΚΟΠΕΔΑ και ΣΠΙΤΙΑ
ΔΑΝΕΙΑ ΔΕΚΤΑ
Γ.Ν. ΔΡΑΚΟΣ

Π Ω Λ Ε Ι Τ Α Ι

ΠΙΑΝΟ BECHSTEIN

ΜΕ ΟΥΡΑ(1,96x1,85)

RODOS PALACE
Resort Hotel • Convention Center

ΠΛΗΡΟΦΟΡΙΕΣ:

Κα Κ. Μανουσάκη, Τηλ.: 25222, 97218



εργασιες

συνέχεια από την προηγούμενη

ΚΟΠΕΛΑ για video-game. Πληρ. στο τηλ. 0937-281019. ΑΖ41488

ΚΟΠΕΛΑ για να εργασθεί σε καφετέρια στη Ρόδο για πρωινή ή απογευματινή απασχόληση. Πληρ. τηλ. 0972274632. ΑΖ41457

ΣΕΡΒΙΤΟΡΟΣ και ΜΠΑΡΜΑΝ από ξενοδοχείο στα Κολύμπια. Πληρ. τηλ. 56271. ΑΖ41436

ΚΟΠΕΛΑ ΜΕ ΓΝΩΣΕΙΣ Η/Υ (ΒΑΣΙΚΑ ΠΡΟΓΡΑΜΜΑΤΑ EXCEL ΚΑΙ WORD) ΑΠΟ ΕΜΠΟΡΙΚΗ ΕΠΙΧΕΙΡΗΣΗ ΓΙΑ ΝΑ ΕΡΓΑΣΤΕΙ ΩΣ ΥΠΑΛΛΗΛΟΣ ΓΡΑΦΕΙΟΥ. ΠΛΗΡ. ΤΗΛ. 34526 6-9 ΤΟ ΑΠΟΓΕΥΜΑ. ΠΖ41435

ΑΤΟΜΟ με μεταφορικό μέσο για εξωτερικές δουλειές από τώρα έως και 20 Δεκεμβρίου 2001. Πληρ. τηλ. 63350 και 0945204400. ΑΖ41432

ΝΕΟΣ με δίπλωμα οδήγησης από κατάστημα με ηλεκτρικά είδη και με στοιχειώδεις γνώσεις ηλεκτρολογίας. Πληρ. τηλ. 32117 ΑΖ41412

ΚΟΠΕΛΑ για βραδυνή απασχόληση σε καφετέρια. Πληρ. τηλ. 20282ΑΖ41409

ΠΩΛΗΤΡΙΕΣ για μόνιμη απασχόληση στα καταστήματα EVA. Πληρ. τηλ. 23012-74070 ΑΖ41411

ΠΡΟΣΩΠΙΚΟ ΓΙΑ ΓΕΩΡΓΙΚΗ ΕΡΓΑΣΙΑ. ΠΛΗΡ. ΤΗΛ. 0932475738 ΠΖ41410

ΖΗΤΟΥΝΤΑΙ ΝΕΟΙ ΚΑΙ ΝΕΕΣ ΓΙΑ ΝΑ ΕΡΓΑΣΘΟΥΝ ΣΕ ΑΝΑΨΥΚΤΗΡΙΟ-ΣΑΝΤΟΥΙΤΣΑΔΙΚΟ, ΒΡΑΔΙΝΕΣ ΩΡΕΣ. ΠΛΗΡ. ΤΗΛ. 0932630451 ΠΖ41159

ΖΗΤΟΥΝΤΑΙ από κατασκευαστική εταιρεία καλουπατζήδες τεχνίτες και βοηθοί. Πληρ. τηλ. 0936464029 από 8 πρωί μέχρι 9 βράδυ ΑΖ41203

ΘΕΛΕΤΕ ΟΙΚΟΝΟΜΙΚΗ ΑΝΕΞΑΡΤΗΣΙΑ; ΘΕΛΕΤΕ ΕΛΕΥΘΕΡΟ ΩΡΑΡΙΟ ΕΡΓΑΣΙΑΣ; ΣΑΣ ΑΡΕΣΕΙ ΝΑ ΕΡΧΕΣΤΕ ΣΕ ΕΠΑΦΗ ΜΕ ΚΟΣΜΟ; ΤΟΤΕ ΑΥΤΗ Η ΑΓΓΕΛΙΑ ΕΙΝΑΙ ΓΙΑ ΣΑΣ. ΠΟΛΥΕΘΝΙΚΗ ΑΜΕΡΙΚΑΝΙΚΗ ΕΤΑΙΡΕΙΑ ΖΗΤΑΕΙ ΣΥΝΕΡΓΑΤΕΣ. ΠΛΗΡ. Ν. ΧΡΙΣΤΟΠΟΥΛΟΣ ΤΗΛ. 0974453968 ΚΑΘΗΜΕΡΙΝΩΣ 16.00-22.00 ΑΖ41175

ΝΗΠΙΑΓΩΓΟΣ ΓΙΑ ΠΑΙΔΙΚΟ ΣΤΑΘΜΟ ΠΤΥΧΙΟΥΧΟΣ ΠΑΝΕΠΙΣΤΗΜΙΟΥ Ή ΙΔΙΩΤΙΚΗΣ ΣΧΟΛΗΣ ΜΕ ΠΡΟΥΠΗΡΕΣΙΑ. ΠΛΗΡΕΣ ΩΡΑΡΙΟ, ΠΕΝΘΗΜΕΡΗ ΑΠΑΣΧΟΛΗΣΗ ΤΥΧΟΝ ΣΥΣΤΑΣΕΙΣ ΘΑ ΛΗΦΘΟΥΝ ΥΠΟΨΙΝ. ΠΛΗΡ. ΤΗΛ. 0972007352 (ΑΠΟΓΕΥΜ. ΩΡΕΣ) 39739 12.00-14.00 ΧΠΖ123

ΖΗΤΕΙΤΑΙ ΚΑΘΗΓΗΤΡΙΑ ΓΕΡΜΑΝΙΚΩΝ ΜΕ ΤΑ ΑΠΑΡΑΙΤΗΤΑ ΠΡΟΣΟΝΤΑ ΚΑΙ ΣΧΕΤΙΚΗ ΠΕΙΡΑ ΓΙΑ ΝΑ ΕΡΓΑΣΘΕΙ ΣΕ ΜΕΓΑΛΑ ΚΕΝΤΡΑ ΞΕΝΩΝ ΓΛΩΣΣΩΝ. ΠΛΗΡ. ΤΗΛ. 32633

ΖΗΤΕΙΤΑΙ ΜΠΑΡΓΟΥΜΑΝ ΓΙΑ ΝΥΚΤΕΡΙΝΟ ΚΕΝΤΡΟ-ΜΠΑΡ. ΠΛΗΡ. ΤΗΛ. 0974500286 ΠΖ41032

μαθήματα

ΚΑΘΗΓΗΤΡΙΑ πτυχιούχος Φιλοσοφικής Σχολής Θεσσαλονίκης, παραδίδει ιδιαίτερα μαθήματα σε μαθητές γυμνασίου. Πληρ. τηλ. 097 4904115 ΑΜ41530

ΠΑΡΑΔΙΔΟΝΤΑΙ ΜΑΘΗΜΑΤΑ ΓΑΛΛΙΚΩΝ από πτυχιούχο του Παιδαγωγικού Τμημ. Νηπιαγωγών Παν/μίου Αθήνας, διπλωματούχο Γαλλικής Φιλολογίας & Μετάφρασης του Γαλλικού Ινστιτούτου Αθήνας. Πληρ. τηλ. 26468 (απογ. ώρες), κιν. 0972 554430 ΑΜ41529

ΑΓΓΛΙΚΑ μαθήματα από πεπειραμένη αγγλόφωνη καθηγήτρια, από αρχάριους μέχρι και επιπέδου Proficiency. Τιμές λογικές. Πληρ. τηλ. 0241-95558 ή κιν. τηλ. 0944786664. ΑΜ41490

ΙΔΙΑΙΤΕΡΑ ΜΑΘΗΜΑΤΑ, αγγλικής γλώσσας, παραδίδονται σε παιδιά από έμπειρη καθηγήτρια. Πληρ. τηλ. 61843 και 0945-348708. ΑΜ41489

ΠΤΥΧΙΟΥΧΟΣ ΤΟΥ ΟΙΚ. ΠΑΝΕΠΙΣΤΗΜΙΟΥ ΑΘΗΝΩΝ ΜΕ ΦΡΟΝΤΙΣΤΗΡΙΑΚΗ ΠΕΙΡΑ ΚΑΙ MASTER ΣΤΟ UNIVERSITY OF WALES GARDIFF, ΠΑΡΑΔΙΔΕΙ ΜΑΘΗΜΑΤΙΚΑ ΣΕ ΜΑΘΗΤΕΣ Α', Β', Γ' ΓΥΜΝΑΣΙΟΥ. ΤΜΗΜΑΤΑ 2-3 ΑΤΟΜΩΝ Ή ΙΔΙΑΙΤΕΡΑ. ΥΠΕΥΘΥΝΗ ΠΡΟΕΤΟΙΜΑΣΙΑ. ΣΥΧΝΑ ΕΠΑΝΑΛΗΠΤΙΚΑ ΤΕΣΤ. ΤΙΜΕΣ ΠΡΟΣΙΤΕΣ. ΕΙΔΙΚΕΣ ΤΙΜΕΣ ΣΕ ΑΔΕΛΦΙΑ. ΠΛΗΡ. ΤΗΛ. 22972 ΚΑΙ 0938440568. ΠΜ41487

ΜΑΘΗΜΑΤΙΚΟΣ ΠΑΡΑΔΙΔΕΙ ΜΑΘΗΜΑΤΑ ΣΕ ΜΑΘΗΤΕΣ ΓΥΜΝΑΣΙΟΥ ΚΑΙ ΛΥΚΕΙΟΥ. ΠΛΗΡ. ΤΗΛ. (0241)37914 ΚΑΙ 0946214823. ΠΜ41449

ΚΑΘΗΓΗΤΡΙΑ ΓΕΡΜΑΝΙΚΗΣ ΦΙΛΟΛΟΓΙΑΣ ΑΠΟΦΟΙΤΟΣ ΤΟΥ ΠΑΝΕΠΙΣΤΗΜΙΟΥ ΑΘΗΝΩΝ ΠΑΡΑΔΙΔΕΙ ΜΑΘΗΜΑΤΑ ΚΑΤ' ΟΙΚΟΝ ΣΕ ΟΛΑ ΤΑ ΕΠΙΠΕΔΑ. ΠΛΗΡ. ΤΗΛ. 61734, 097/4756860. ΠΜ41482

ΚΑΘΗΓΗΤΡΙΑ πτυχιούχος Αγγλικής Φιλολογίας παραδίδει μαθήματα ιδιαίτερα και γκρουπ σε αρχάριους, ξενοδοχοϋπάλληλους και προχωρημένους. Συστηματική ενημέρωση γονέων. Τιμές λογικές. Μεταφράσεις γίνονται δεκτές. Πληρ. τηλ. 0241-69261, 0972768761 ή 0944547636 ΑΜ41325

ΠΑΡΑΔΙΔΟΝΤΑΙ ΜΑΘΗΜΑΤΑ ΓΕΡΜΑΝΙΚΩΝ ΑΠΟ ΠΤΥΧΙΟΥΧΟ ΜΕ ΠΕΙΡΑ ΚΑΤ' ΟΙΚΟΝ. ΠΛΗΡ. ΤΗΛ. 0977793374. ΠΜ41448

ΚΑΘΗΓΗΤΡΙΑ ΦΙΛΟΛΟΓΟΣ απόφοιτος Αριστοτελείου Παν/μίου Θεσσαλονίκης παραδίδει **ιδιαίτερα μαθήματα** σε μαθητές Γυμνασίου-Λυκείου. Πληρ. τηλ. 34362. ΑΜ41481

ΟΙΚΟΔΙΔΑΣΚΑΛΕΙΟ ΓΑΛΛΙΚΗΣ ΓΛΩΣΣΑΣ. Παραδίδονται μαθήματα Γαλλικών σε παιδιά και ενήλικες-ολιγομελή τμήματα. Προετοιμασία όλων των πτυχίων DELF, DALF, SORBONNE I, II, III από καθηγήτρια πτυχιούχο του τμήματος Γαλλικής γλώσσας και φιλολογίας του Αριστοτέλειου Πανεπιστημίου Θεσσαλονίκης. Πληρ. κα Εφη Γιαννιού. Τηλ. 25151, 0938309839 ΑΜ41393

ΣΧΟΛΗ ΟΔΗΓΩΝ

ΠΥΛΑΡΙΝΟΣ ΗΡΑΚΛΗΣ

Πτυχιούχος Εκπαιδευτής

Διπλώματα
- ✓ Ερασιτεχνικά
- ✓ Επαγγελματικά
- ✓ Μοτοσικλέτας
- ✓ Επεκτάσεις - Αναθεωρήσεις

Αγ. Αναστασίας 40 & Π.Π. Γερμανού
Εμπορικό Κέντρο Φώκιαλη, α' όροφος
Τηλ. 75270, 0942 445549
ΠΜ41244

ΣΧΟΛΗ ΟΔΗΓΩΝ

ΚΟΥΣΗ ΠΑΝΤΕΛΗ

- **ΔΙΠΛΩΜΑΤΑ**
- **ΕΡΑΣΙΤΕΧΝΙΚΑ**
- **ΕΠΑΓΓΕΛΜΑΤΙΚΑ**
- **ΜΟΤΟΣΙΚΛΕΤΑΣ**
- **ΜΑΘΗΜΑΤΑ ΘΕΩΡΗΤΙΚΗΣ ΔΙΔΑΣΚΑΛΙΑΣ**



-Επεκτάσεις όλων των κατηγοριών
-Αναθεωρήσεις ληγμένων αδειών
-Μετατροπές ξένων αδειών σε ελληνικές

Οδός Βαλαωρίτου 9
(έναντι HOTEL SEMIRAMIS ΠΙΣΩ ΑΠΟ ΤΟ ΠΑΛΑΙΟ ΝΟΣΟΚΟΜΕΙΟ
e-mail: koysisp@internet.gr

ΕΚΠΑΙΔΕΥΤΙΚΟ ΑΥΤΟΚΙΝΗΤΟ:
TOYOTA YARIS 1300 cc
AIR CONDITIONED
(ΠΡΟΣΟΧΗ): ΜΑΘΗΜΑΤΑ
α. Μοτοσικλέτας μεγάλου κυβισμού από 125 cc έως ανεξαρτήτου
6. Μοτ/τας έως 125 cc
γ. Μοτοποδηλάτου 50 cc
Διαθέτουμε επίσης κι αυτόματες μοτοσικλέτες 125 cc
Πληρ. τηλ.
29157-73820-94777
ΚΑΙ ΑΝΑ ΠΑΣΑ ΣΤΙΓΜΗ ΣΤΑ ΚΙΝΗΤΑ τηλ.
0944/511313-0944/203343
Στην κατηγορία ανεξαρτήτου κυβισμού η εκπαίδευση γίνεται με μοτοσικλέτα 500 cc
Παραλαβή των μαθητών μας και από τις οικίες τους
"Η σωστή και μεθοδική εκπαίδευση στα σύγχρονα οχήματά μας, βάζει γερά θεμέλια για τη δημιουργία ενός καλού νέου οδηγού"

ΠΡΟΣΟΧΗ
Στη σχολή μας παραδίδονται και μαθήματα θεωρητικής διδασκαλίας

ΠΜ40624

Το κερματοτηλέφωνο που σας πληρώνει!!!

ΠΡΟΣΟΧΗ. ΚΥΚΛΟΦΟΡΟΥΝ ΠΑΡΑΝΟΜΕΣ ΜΕΤΑΧΕΙΡΙΣΜΕΝΕΣ ΣΥΣΚΕΥΕΣ. ΜΕΓΑΛΑ ΠΡΟΣΤΙΜΑ.

Το μόνο που δέχεται EURO και προσαρμόζεται αυτόματα με τα νέα δεκαψήφια νούμερα του ΟΤΕ



ΠΡΟΣΟΧΗ ΓΙΑ ΜΕΡΙΚΕΣ ΜΕΡΕΣ
ΑΠΟΣΥΡΣΗ
159.800 δρχ. ή 9.400 το μήνα

Διαθέτει σύστημα άμεσης διάγνωσης και επιδιορθώσεις βλαβών
Αλλάζει χρεώσεις αυτόματα κάθε φορά που τις αλλάζει ο ΟΤΕ
Εχει αναγνώριση κλήσης σε μεγάλη οθόνη
Επιστρέφει το νόμισμα αν δεν είναι εγκεκριμένο
Καθοδηγεί τον χρήστη με οδηγίες
Είναι εγκεκριμένο από την Εθνική Επιτροπή Τηλεπικοινωνιών
Είναι ανθεκτικό-ευέλικτο-με άμεσο service, και τοποθετείται εύκολα

Αντιπροσωπείες Νοτίου Αιγαίου
ΑΤΤΑΒΥΡΟΥ 46 ΡΟΔΟΣ * ΤΗΛ. 0241-73440, fax: 37733
e-mail: sifakis@payphone.gr http:/www.payphone.gr
PayPHONE ΣΙΦΑΚΗΣ ΤΗΛΕΠΙΚΟΙΝΩΝΙΕΣ

κεφάλαιο

Κτηματομεσιτικό - Συμβουλευτικό Γραφείο

ΔΙΑΜΕΡΙΣΜΑΤΑ ΠΩΛΟΥΝΤΑΙ

- ❑ 30 τ.μ, υπερυψωμένη ημιυπόγεια καινούρια γκαρσονιέρα Ιξιά,9εκ-26.412€
- ❑ 35 τ.μ, 1ου, καινούρια γκαρσονιέρα, Δασκάλους, 14,5εκ-42.553€
- ❑ 40 τ.μ, υπερυψωμένη ημιυπόγεια καινούρια γκαρσονιέρα Ιξιά,12εκ-35.216€
- ❑ 70 τ.μ, ισόγειο,1 υπν/τιου Μητρόπολη,16εκ-46.955€
- ❑70 τ.μ,1ου,2 υπν/τιων καινούριο Ιξιά 25εκ-73.367€
- ❑77 τ.μ, 2ου, 2 υπν/τίων Ανάληψη, 22εκ-64.563€
- ❑80 τ.μ,υπόγειο,2 υπν/τίων αυλή εκατέρωθεν, Ανάληψη 18εκ-52.824€
- ❑80 τ.μ,ισόγειο 2 υπν/τίων, Ροδίνι,30εκ-88.041€
- ❑80 τ.μ,1ου,2 υπν/τίων, καινούριο, Δασκάλους, 32εκ-93.910€
- ❑86 τ.μ,1ου,2 υπν/τιων συν βοηθητικός χώρος καινούριο Ιξιά 30εκ-88.041€
- ❑ 96 τ.μ 1ου,2υπν/τιων,γκαράζ,καινούριο,πολυτελές Ιξιά, 40εκ-117.388€
- ❑105τ.μ,ισόγειο,3 υπν/τίων καινούριο, Ατταβύρου 41 εκ-120.322€
- ❑106τ.μ,1ου,3 υπν/τίων, Ιξιά, 39 εκ-114.453€
- ❑ 116 τ.μ, ισόγειο, 3 υπν/τιων, καινούριο Ανάληψη,42 εκ-123.257€
- ❑ 110 τ.μ,1ου,3 υπν/τίων, καινούριο,Ατταβύρου 43 εκ-126.192€
- ❑122τ.μ 1ου, 3υπν/τιων,γκαράζ,καινούριο,πολυτελές Ιξιά, 53εκ-155.539€
- ❑125 τ.μ ρετιρέ,απεριόριστη θέα,20ετιας,4 υπν/τια, Μήδια,29 εκ-85.106€
- ❑150 τ.μ 3ου,ρετιρέ οροφοδιαμέρισμα, λούξ, 3 υπν/τίων Αισχύνη, 44,5εκ-130.594€
- ❑ Συγκρότημα στα μπετά 3 ορόφων των 105 τ.μ έκαστος, Καρακόνερο 45 εκ-132.061€
- ❑ Συγκρότημα με 4 -3αρια των 70 τ.μ,συν μια γκαρσονιέρα,Αφάντου,77εκ-225.972€

ΜΕΖΟΝΕΤΕΣ- ΜΟΝ/ΚΙΕΣ ΠΩΛΟΥΝΤΑΙ

- ❑120 τ.μ,μεζονέτα, καινούρια, Ιξιά, 46εκ-134.996€
- ❑145 τ.μ,μεζονέτα, μπετά Τριάντα, 29εκ-85.106€
- ❑145 τ.μ, μεζονέτα, καινούρια,Τριάντα, 51εκ-149.669€
- ❑ 210 τ.μ,μεζονέτα,λούξ, 3 υπν/τιων,τζάκι αυλή-πά-ρκινγκ Ιξιά-64εκ-187.820Ε
- ❑ 230 τ.μ,μον/κία, μπετά Πεύκους,50εκ-146.735€

ΟΙΚΟΠΕΔΑ ΠΩΛΟΥΝΤΑΙ

- ❑ 300 τ.μ., δόμηση 300 τ.μ Παστίδα 9εκ-26.412€
- ❑ 300 τ.μ., δόμηση 300 τ.μ Τριάντα 20εκ-58.694€
- ❑ 380 τ.μ, δόμηση 300 τ.μ Αφάντου,12εκ-35.216€
- ❑ 500 τ.μ βιοτ/κός χώρος δόμηση 3Χ150 Κοσκινού 9εκ-26.412€
- ❑ 600 τ.μ., δόμηση 600 τ.μ Τριάντα 40εκ-117.388€
- ❑1.000 τ.μ Ανάληψη,0.8ΣΔ 80εκ-234.776€
- ❑ 2.000 τ.μ, δόμηση 200 τ.μ,Βουνάρα 35εκ-102.714€
- ❑ 3.500 τ.μ Φαληράκι 25εκ-73.367€
- ❑ 4.000 τ.μ Τρείς-Κανδυλί 35εκ-102.714€
- ❑ 4.000 τ.μ, θέα, Παστίδα 26εκ-76.302€
- ❑5.240 τ.μ Αφάντου παραλία 40 εκ-117.388€
- ❑ 5.500 τ.μ, Κολύμπια 15εκ-44.020€
- ❑6.500 τ.μ,Κολύμπια 57 εκ-167.278€
- ❑ 9.000 τ.μ,Κολύμπια 50εκ-146.735€
- ❑ 15.000, τ.μ, Καντυλί 50εκ-146.735€

ΕΠΙΧΕΙΡΗΣΕΙΣ & ΕΠΑΓΓΕΛΜΑΤΙΚΟΙ ΧΩΡΟΙ

- ❑ Κατάστημα 23 τ.μ Ανάληψη,μπετά 7εκ-20.542€
- ❑ Κατάστημα 35 τ.μ Ανάληψη, μπετά 11εκ-32.281€
- ❑Κατάστημα 40 τ.μ σύν 50 τ.μ υπόγειο Ατταβύρου 20εκ-58.694€
- ❑Κατάστημα 64 τ.μ Μ.Πετρίδη 29εκ-85.106€
- ❑Κατάστημα 90 τ,μ,1ου με φαρδί μπαλκόνι, Ιξιά 23εκ-67.498€

Exclusive Properties

- ❑Οικοδομικό συγκρότημα 4 οικιών 1 καταστήματος, Παλιά πόλη, 277 τ.μ 100εκ-293.470€
- ❑Οικοδομικό συγκρότημα 1000 τ.μ,2 ορόφων Ψαροπούλα 320 εκ-939.104€
- ❑Μονοκ/κία 380 τ.μ,σε 6 στρέμματα οικόπεδο, στο κύμα, Λαχανιά 190εκ-557.593€

ΖΗΤΟΥΝΤΑΙ ΚΑΤΟΙΚΙΕΣ & ΟΙΚΟΠΕΔΑ ΕΝΤΟΣ & ΕΚΤΟΣ ΠΟΛΕΩΣ

ΤΣΟΥΡΟΥΝΑΚΗΣ Ι. ΑΝΤΩΝΙΟΣ (B.Sc.-MKT)

ΤΗΛ.:60060 (3 γραμμές) FAX: 60062
ΚΙΝ.:0945 949882
e-mail: kefaleo@rho.forthnet.gr

Γ. Σεφέρη 12
(παραπλεύρως ΜΗΔΕΙΑ)
Ρόδος

www.e-kefaleo.com

CAREXPERTS

ΞΕΝΑΚΗΣ
ΑΥΤΟΚΙΝΗΤΑ

0% προκαταβολή και εξόφληση έως 60 μήνες

- LANCIA K 2.000 cc μοντ. 1995 με κλιματρόνικ, ABS, ηλεκτρ. παράθυρα, κεντρ. κλείδωμα, ηλεκτρ. καθρέπτες, υδρ. τιμόνι, αλκατάρα. ΤΙΜΗ: 4.100.000
- RENAULT MEGAN SCENIC 1400 cc του 1997, υδραυλ. τιμόνι, 2 air bags, ηλεκτρ. παράθυρα, κεντρ. κλείδωμα, ηλεκτρ. καθρέπτες, ηχοσύστημα. Τιμή 3.500.000
- AUDI 80 1600 cc, μοντ. 1991, ηχοσύστημα. Τιμή 1.700.000
- NISSAN PRIMERA μοντ. 1991 2000 cc με A/C- ηλ. παράθυρα-κεντρικό κλείδωμα, ηχοσύστημα. Τιμή: 2.200.000
- CITROEN ZX μοντ. 1993 1400 cc Τιμή: 1.600.000
- RENAULT 19 μοντ. 1990 1400 cc Τιμή: 900.000
- CITROEN XANTIA 1.800 c.c. μοντέλο 1995 με A/C-ABS-AIRBAG οδηγού-ηλ. παράθυρα-ηλ. καθρέπτες-ηχοσύστημα. Τιμή 2.950.000 δρχ.
- SUZUKI SWIFT 1.000 c.c. μοντέλο 1994. Τιμή 1.300.000 δρχ.
- PEUGEOT 306 SL 1400 cc μοντέλο 1997 με υδρ. τιμόνι-A/C, ηλ. παράθυρα, κεντρικό κλείδωμα, ηχοσύστημα. Τιμή: 2.200.000
- NISSAN MICRA 1.300 cc automatic μοντ. 1998 με A/C, υδρ. τιμόνι, airbag, ηλ. παράθυρα, κεντρικό κλείδωμα, P/K. ΤΙΜΗ 2.650.000
- RENAULT 21 1.800 c.c. μοντέλο 1991. Τιμή 1.800.000 δρχ.
- FIAT PUNTO 1.300 cc μοντέλο 2000, με υδρ. τιμόνι, A/C, ηλεκτρ. παράθ., κεντρ. κλείδωμα P/K, ζάντες. ΤΙΜΗ: 2.600.000
- TOYOTA CARINA 1.600 cc, μοντέλο 1993 με ηλεκτρικά παράθ., κεντρικ. κλείδωμα, P/K, ηλεκτρ. καθρέπτες και υδρ. τιμόνι. ΤΙΜΗ: 2.300.000
- NISSAN ALMERA 1.400 cc μοντέλο 1999, A/C, ηλεκτρ. παράθ. κεντρικό κλείδωμα, ηλεκτρ. καθρέπτες, δερμάτινο σαλόνι, P/K, ξύλινη επένδυση. ΤΙΜΗ: 3.500.000
- HONDA CIVIC 1400cc μοντ. 1996, A/C, ζάντες αλουμινίου, ηλεκτρικά παράθυρα, κεντρικό κλείδωμα, ηλεκτρικοί καθρέπτες, ηχητικό σύστημα. ΤΙΜΗ: 3.350.000
- FIAT BRAVO 1600 cc μοντ. 1996, A/C, Air Bag οδηγού, ηλεκτρικά παράθυρα, ηλεκτρικό κλείδωμα, ηλεκτρικοί καθρέπτες, ηχητικό σύστημα. ΤΙΜΗ 1.700.000
- ROVER 214 1400 cc μοντ. 1992, ηλεκτρικά παράθυρα, κεντρικό κλείδωμα. ΤΙΜΗ 1.300.000

ΞΕΝΑΚΗΣ
ΕΠΙΣΗΜΟΣ ΣΥΝΕΡΓΑΤΗΣ KOSMOCAR
ΛΙΝΔΟΥ 238, ΤΗΛ: 61600

RHODES TELEMATICS

ADVANCED COMPUTER SYSTEMS

ΑΝΑΚΟΙΝΩΣΗ

Η εταιρεία RHODES TELEMATICS επιθυμεί να προσλάβει το κάτωθι προσωπικό:

1. Τεχνικός - μηχανικός Η/Υ με εμπειρία στην υποστήριξη χρηστών Internet
2. Προγραμματιστής Η/Υ με εμπειρία στην ανάπτυξη εφαρμογών σε περιβάλλον SQL Server / Access / InterDev

Απαραίτητη η γνώση της αγγλικής, της καλής χρήσης Η/Υ και η δυνατότητα χρησιμοποίησης μεταφορικού μέσου.

Πληροφορίες:
Κυρία Φαίδρα Μηνέττου
Α. Μαρίας 83, Ρόδος
Τηλ/Fax: (0241) 77031

ΣΧΟΛΗ ΟΔΗΓΩΝ
ΠΟΡΤΣΕΛΛΗΣ ΣΤΕΦΑΝΟΣ
Διπλ. εκπαιδευτής υποψηφίων οδηγών



- Διπλώματα αυτοκινήτου, μοτοσικλέτας,φορτηγού, λεωφορείου, νταλίκας
- Αναθεωρήσεις ληγμένων αδειών
- Θεωρητικά μαθήματα ΚΟΚ και Μηχανολογίας
- Μετατροπές ξένων διπλωμάτων σε ελληνικά
- Διπλώματα αυτόματου αυτοκινήτου

ΕΡΝΕΣΤ ΜΠΕΒΙΝ 6 - ΡΟΔΟΣ • ΤΗΛ. 34497, 0945-463635

ΣΧΟΛΗ ΟΔΗΓΩΝ ΠΟΤΣΟΥ ΣΩΤΗΡΗ

ΔΙΠΛ. ΕΚΠΑΙΔΕΥΤΗΣ ΥΠΟΨΗΦΙΩΝ ΟΔΗΓΩΝ.
ΔΙΠΛΩΜΑΤΑ Α - Β - Γ - Δ - Ε



★ Αναλαμβάνουμε την έκδοση αδειών οδήγησης όλων των κατηγοριών.

★ Αναθεωρήσεις Επαγ/κών αδειών.

★ Τα θεωρητικά μαθήματα όλων των κατηγοριών γίνονται στό σύγχρονο Κέντρο Θεωρητικής Εκπαίδευσης Υποψηφίων Οδηγών της Ε.Σ.Ο.Ρ. Ο.Ε. Στην οποία μετέχουμε.

★ Διαθέτουμε καί Αυτόματο Επιβατηγό.

Εθνάρχου Μακαρίου 31, 2ος όροφος, ΡΟΔΟΣ
(Εναντι Εθνικής Τράπεζας, πάνω από το κατ/μα "ΡΟΔΙ")
Τηλ. 78070 Κιν. 0945- 567404



ΜΕΛΕΤΗ ΚΑΤΑΣΚΕΥΗ

Τηλ. 0241-90005
Κινητό 0945 200430

ΗΛΙΑΚΑ
ΘΕΡΜΑΝΣΗ
ΥΔΡΑΥΛΙΚΑ

ΡΟΔΟΘΕΡΜ

μαθηματα

συνέχεια από την προηγούμενη

ΓΕΡΜΑΝΙΚΑ υπεύθυνα, μεθοδικά και αποτελεσματικά από καθηγητή αριστούχο απόφοιτο **ΓΕΡΜΑΝΙΚΗΣ ΦΙΛΟΛΟΓΙΑΣ** Πανεπιστ. Αθηνών με 12ετή παραμονή στη Γερμανία-Πολυετής διδακτική εμπειρία-Σύγχρονα μέσα διδασκαλίας-**ΔΙΔΑΣΚΟΝΤΑΙ ΟΛΑ ΤΑ ΕΠΙΠΕΔΑ**-Υπεύθυνη προετοιμασία των εξετάσεων ZDF/ZMR/KDS/GDS του GOETHE-**ΤΡΙΜΗΝΟΣ** κύκλος μαθημάτων για **ΞΕΝΟΔΟΧΟΥΠΑΛΛΗΛΟΥΣ** και ενήλικες **ΤΟΥΡΙΣΤΙΚΩΝ ΕΠΑΓΓΕΛΜΑΤΩΝ**-Διδασκαλία **ΚΑΤ' ΟΜΟ** ή σε **ΓΚΡΟΥΠ 2-3 ΑΤΟΜΩΝ.** Τιμές λογικές. Πληρ. τηλ. 76913, 0942/629689.
ΑΜ41485

ΤΡΙΤΟΕΤΗΣ ΦΟΙΤΗΤΡΙΑ του Τμήματος Δημοτικής Εκπαίδευσης **παραδίδει** μαθήματα σε παιδιά Δημοτικού. Πληρ. τηλ. 093/6977528. ΑΜ41483

ΤΕΤΑΡΤΟΕΤΗΣ ΦΟΙΤΗΤΡΙΑ του τμήματος Δημοτικής Εκπαίδευσης **παραδίδει** μαθήματα σε παιδιά Δημοτικού. Πληρ. τηλ. 093/7291173. ΑΜ41484

ΚΑΘΗΓΗΤΗΣ ΑΓΓΛΙΚΩΝ Native Speaker παραδίδει ιδιαίτερα μαθήματα κατ' οίκον σε παιδιά και ενήλικες όλων των επιπέδων. Ειδικές τιμές για αδέλφια. Πληρ. τηλ. 0945441374
ΑΜ41272

ΚΑΘΗΓΗΤΡΙΑ ΑΓΓΛΙΚΩΝ ΜΕ ΜΗΤΡΙΚΗ ΓΛΩΣΣΑ ΤΗΝ ΑΓΓΛΙΚΗ ΚΑΙ ΦΡΟΝΤΙΣΤΗΡΙΑΚΗ ΠΕΙΡΑ ΠΑΡΑΔΙΔΕΙ ΙΔΙΑΙΤΕΡΑ ΜΑΘΗΜΑΤΑ ΣΕ ΜΑΘΗΤΕΣ ΟΛΩΝ ΤΩΝ ΕΠΙΠΕΔΩΝ.
• ΥΠΕΥΘΥΝΗ ΠΡΟΕΤΟΙΜΑΣΙΑ ΕΞΕΤΑΣΕΩΝ FIRST CERTIFICATE, TOEFL, CAMBRIDGE, PROFICIENCY ΚΑΙ MICHIGAN PROFICIENCY.
• ΥΠΕΥΘΥΝΗ ΠΑΡΑΚΟΛΟΥΘΗΣΗ ΣΤΗΝ ΜΕΛΕΤΗ ΤΩΝ ΜΑΘΗΤΩΝ.
• ΜΗΝΙΑΙΟΣ ΕΛΕΓΧΟΣ ΠΡΟΟΔΟΥ.
• ΣΥΣΤΗΜΑΤΙΚΗ ΕΝΗΜΕΡΩΣΗ ΓΟΝΕΩΝ.
ΠΛΗΡ. Κ. ΦΑΙΗ ΤΗΛ. 43059 Ή 0938977977
ΠΜ41416

ΜΑΘΗΜΑΤΙΚΟΣ παραδίδει μαθήματα Γυμν.-Λυκείου-ΤΕΕ. Χατζησάββας Σάββας τηλ. 36643 ΑΜ41317

ΠΛΗΡΟΦΟΡΙΚΗ. ΚΑΘΗΓΗΤΗΣ ΠΛΗΡΟΦΟΡΙΚΗΣ ΜΕ ΜΕΤΑΠΤΥΧΙΑΚΕΣ ΣΠΟΥΔΕΣ ΣΤΟ ΕΞΩΤΕΡΙΚΟ, ΠΑΡΑΔΙΔΕΙ ΜΑΘΗΜΑΤΑ ΠΛΗΡΟΦΟΡΙΚΗΣ ΣΕ ΜΑΘΗΤΕΣ ΓΥΜΝΑΣΙΟΥ-ΛΥΚΕΙΟΥ ΚΑΘΩΣ ΚΑΙ ΧΡΗΣΗΣ Η/Υ ΣΕ ΕΝΗΛΙΚΕΣ ΚΑΙ ΠΑΙΔΙΑ. ΠΛΗΡ. ΤΗΛ. 76311 ΠΜ41415

ΦΙΛΟΛΟΓΟΣ ΠΑΡΑΔΙΔΕΙ ΜΑΘΗΜΑΤΑ ΕΚΘΕΣΗ-ΕΚΦΡΑΣΗΣ ΚΑΙ ΛΟΓΟΤΕΧΝΙΚΩΝ ΚΕΙΜΕΝΩΝ ΛΥΚΕΙΟ ΚΑΙ ΑΝΑΛΑΜΒΑΝΕΙ ΤΗΝ ΠΡΟΕΤΟΙΜΑΣΙΑ ΜΑΘΗΤΩΝ ΓΥΜΝΑΣΙΟΥ ΣΤΑ ΦΙΛΟΛΟΓΙΚΑ. ΕΓΓΥΗΜΕΝΑ ΑΠΟΤΕΛΕΣΜΑΤΑ. ΠΛΗΡ. ΤΗΛ. 39806, 0932005111
ΠΜ41285

ΜΑΘΗΜΑΤΑ ΘΕΩΡΙΑΣ ΚΛΑΣΙΚΗΣ ΜΟΥΣΙΚΗΣ ΚΑΙ ΠΙΑΝΟΥ, παραδίδονται από καθηγήτρια πτυχιούχο Ελληνικού Ωδείου σε παιδιά από 5 ετών. Πληρ. τηλ. 20269-0946065804 κα Παπαδάκη Χρυσή ΑΜ41247

ΠΙΑΝΟ. Διπλωματούχος καθηγήτρια συμβεβλημένη με το Ελληνικό Ωδείο-Παράρτημα Ρόδου παραδίδει μαθήματα πιάνου και θεωρητικών. Τα μαθήματα θεωρητικών γίνονται σε γκρουπ 2 ή 3 ατόμων. Εγγραφή και φοίτηση σε Ωδείο. Πληρ. τηλ. 74305-23473
ΑΜ41149

ΓΕΡΜΑΝΙΚΑ

Παραδίδονται μαθήματα Γερμανικών από πτυχιούχο καθηγήτρια με πολυετή εμπειρία (κάτοχος του GROSSES DEUTSCHES SPRACHDIPLOM).
- **Τμήματα ολιγομελή και μεμονωμένα**
- **Σύγχρονες μέθοδοι διδασκαλίας (Computer κ.λπ.)**
- **100% επιτυχία στις εξετάσεις του GOETHE INSTITUT, ZERTIFIKAT, MITTELSTUFE.**
- **Τιμές λογικές.**

Πληρ. τηλ. 26582-0944999662



20334

ΝΑ ΘΥΜΗΘΩ ΝΑ ΤΗΛΕΦΩΝΗΣΩ:

ΑΓΓΛΙΚΑ

Ιδιαίτερα σε GROUPS 3-4 ατόμων από καθηγήτρια που έχει την Αγγλική μητρική γλώσσα, και 15ετή εμπειρία διδασκαλίας για γρήγορη επιτυχία σε FCE CAE, PROFICIENCY.
— Οι επιτυχίες των μαθητών μας η μεγαλύτερη εγγύηση για το μέλλον των δικών σας παιδιών.
— Δοκιμαστικά η πρώτη εβδομάδα μαθημάτων.
— Τμήματα ενηλίκων (Τραπεζών, Ξενοδοχοϋπαλλήλων, Επαγγελματιών).

Πληρ.: ΕΛΕΝΗ ΑΓΓΕΛΗ-ΝΑΚΟΥ
Πτυχ. SIMMONS UNIVER. BOSTON USA
Τ. καθηγήτρια ΑΣΤΕΡ,
Πληρ. τηλ. 20334, 0972729303 - ΜΕΓ. ΚΩΝ/ΝΤΙΝΟΥ 47

ΦΙΛΟΛΟΓΟΣ
ΚΑΘΗΓΗΤΡΙΑ

πτυχιούχος του Αριστοτελείου Πανεπιστημίου Θεσ/νίκης, παραδίδει μαθήματα
(ΑΡΧΑΙΑ ΕΛΛΗΝΙΚΑ, ΛΑΤΙΝΙΚΑ, ΕΚΘΕΣΗ)
ιδιαίτερα ή σε ολιγομελή γκρουπ σε μαθητές γυμνασίου και λυκείου.
• Υπεύθυνη και μεθοδική εργσία
• Προετοιμασία μαθητών θεωρητικής κατεύθυνσης

ΠΛΗΡ. ΤΗΛ.
39228, 0972-402452

ΠΩΛΟΥΝΤΑΙ ΔΙΑΜΕΡΙΣΜΑΤΑ

ΔΙΑΚΟΓΕΩΡΓΙΟΥ ΚΑΛΛΙΣΤΟΣ

• ΠΩΛΗΣΕΙΣ ΔΙΑΜΕΡΙΣΜΑΤΩΝ
• ΚΑΤΑΣΤΗΜΑΤΑ-ΑΠΟΘΗΚΕΣ

• ΑΝΤΑΛΛΑΓΕΣ ΑΚΙΝΗΤΩΝ
• ΑΓΟΡΕΣ ΟΙΚΟΠΕΔΩΝ

• ΑΝΑΛΑΜΒΑΝΟΥΜΕ ΑΝΤΙΠΑΡΟΧΕΣ

ΔΙΕΥΘ.: ΕΘΝ. ΑΝΤΙΣΤΑΣΕΩΣ 11, (πρώην Αννης Μαρίας)
ΤΗΛ: 78501-29318, 78502

ΠΩΛΟΥΝΤΑΙ διαμερίσματα λουξ κατασκευής με απεριόριστη θέα. Τα διαμερίσματα διαθέτουν θωρακισμένες πόρτες, εντοιχισμένες κουζίνες, ντουλάπες, εντοιχισμένο νιπτήρα με ντουλάπι, κεντρική θέρμανση αυτόνομη, ανοιγόμενα ανακλινόμενα κουφώματα με διπλά τζάμια, σίτες, ρολά, υδραυλικό ασανσέρ, τριφασικό ρεύμα.
Ολοι οι χώροι σπατουλαριστό, εσωτερικές πόρτες MDF με σχέδια

ΔΙΑΜΕΡΙΣΜΑΤΑ

Επί της οδού Μεγ. Κων/νου - Κων/νου Παλαιολόγου
50 τ.μ. δυάρια
85 τ.μ. τριάρια
110 τμ. τεσσάρια
ανά όροφο

Επί της Κων/νου Υδραίου-Στ. Κωτιάδη
70 τ.μ. τριάρια
90 τ.μ. τριάρια-τεσσάρια
110 τ.μ. τεσσάρια
130 τ.μ. τεσσάρια-πεντάρια
ανά όροφο με μεγάλες θεράντες φανταστική θέα

Επί της Λεωφ. Καλλιθέας-Καρακόνερο
50 τ.μ. δυάρια
85 τ.μ. τριάρια
110 τ.μ. τεσσάρια
ανά όροφο με μεγάλες θεράντες, απεριόριστη θέα

ΚΑΤΑΣΤΗΜΑΤΑ

50 τ.μ.
100 τ.μ.
150 τ.μ.
επί της Λεωφ. Καλλιθέας-Καρακόνερο

ΙΑΤΡΕΙΑ-ΓΡΑΦΕΙΑ

50 τ.μ.
100 τ.μ.
150 τ.μ.
επί της Μεγ. Κων/νου και Κων Παλαιολόγου (Φώκιαλη)

ΠΩΛΟΥΝΤΑΙ:

- Μονοκατοικία 100 τ.μ. σε οικόπεδο 476 τ.μ. στις Καλυθιές.
- Οικόπεδο στο Τσαΐρι, 2500 τ.μ.
- Οικόπεδο στα Κοσκινού, 19980 τ.μ.
- Διαμέρισμα 138 τ.μ. 1ος όροφος οδός Μάρκου Κλαδάκη - Ρόδος
- Διαμέρισμα 75 τ.μ. ισόγειο στην Αγ. Αναστασία- Ρόδος
- Μεζονέτα 140 τ.μ. στην οδό Λισαβώνος και Όσλου - Ρόδος
- Διαμέρισμα 80 τ.μ. 1ος όροφος στο χωριό Παραδείσι - Ρόδος
- Αγροτεμάχιο 19.800 τ.μ. στην Παστίδα (όπισθεν εργοστασίου "ΘΡΑΚΗ") - Ρόδος
- Αγροτεμάχιο 3.448 τ.μ. απέναντι από την είσοδο του ξενοδοχείου "BLUE BAY"- Κρεμαστή - Ρόδος
- Αγροτεμάχιο 4 στρεμμάτων στα Κολύμπια - Ρόδος
- Οικόπεδο 124 τ.μ. στην πλατεία του χωριού Κοσκινού - Ρόδος
- Ξενοδοχείο "ΠΟΣΕΙΔΩΝ" στην περιοχή Κρητικά - Ρόδος
- Διαμέρισμα 125 τ.μ. 3ος λουξ κατασκευής νέο στην οδό Αισχίνης
- Διαμέρισμα 125 τ.μ. 3ος λουξ κατασκευής νέο στην οδό Αισχίνης
- Κατάστημα 90 τ,μ. νέας κατασκευής στο Καρακόνερο
- Γραφείο 63 τ.μ. νέας κατασκευής απέναντι από Παλαιό ΙΚΑ
- Γραφείο 73 τ.μ. νέας κατασκευής απέναντι από παλαιό ΙΚΑ
- Διαμέρισμα 110 τ.μ. 1ος όροφος στην Ανάληψη (εκκλησία) - Ρόδος
- Μεζονέτα 160 τ.μ. στους Δασκάλους
- Διαμέρισμα 60 τ.μ. 1ος όροφος Παναγιώτου Ροδίου-Ρόδος
- Ενοικιάζεται αποθήκη 75 τ.μ. στο Ροδίνι
- Πωλείται μονοκατοικία 140 τ.μ. στον Αρχάγγελο
- Πωλείται αγροτεμάχιο 4640 τ.μ. στ' Ασγούρου

ΔΑΝΕΙΑ ΟΛΩΝ ΤΩΝ ΤΑΜΕΙΩΝ
ΚΑΙ ΟΛΩΝ ΤΩΝ ΤΡΑΠΕΖΩΝ

Πληροφορίες
κ. Κ. ΔΙΑΚΟΓΕΩΡΓΙΟΥ • τηλ. 29318, 34598
κ. ΔΗΜΗΤΡΗ • τηλ. 78501-78502

μαθηματα

συνέχεια από την προηγούμενη

ΑΓΓΛΙΚΑ - ΙΤΑΛΙΚΑ από καθηγήτρια πτυχιούχο με φροντιστηριακή πείρα: • Σε γκρουπ 2-3 ατόμων ή ιδιαίτερα • Οργανωμένη και άρτια διδακτική ύλη • Σύγχρονα μέσα διδασκαλίας • Εβδομαδιαία τεστ επαναληψης • Μηνιαίος έλεγχος προόδου • Υπευθυνη παρακολουθηση στη μελέτη των μαθητων. Πληρ. τηλ. 76544, 0945984346

ΑΜ40944

ΠΑΡΑΔΙΔΟΝΤΑΙ ΜΑΘΗΜΑΤΑ ΦΥΣΙΚΗΣ -ΧΗΜΕΙΑΣ ΣΕ ΜΑΘΗΤΕΣ ΓΥΜΝΑΣΙΟΥ. ΠΛΗΡ. ΤΗΛ. 0937-291165

ΠΜ41326

ΑΓΓΛΙΚΑ καθηγήτρια Αγγλικών απόφοιτος αγγλικού Πανεπιστημίου με master παραδίδει ιδιαίτερα μαθήματα σε μαθητές **όλων των επιπέδων**. Υπευθυνη προετοιμασία για τις εξετάσεις **Cambridge FCE, CAE, CPE, Michigan, ECCE, ECPE, TOEFL**. Τμήματα μονομελή, διμελή. Τιμές λογικές. Πληρ. τηλ. 22886

ΑΜ39927

ΒΡΕΤΑΝΙΚΑ ΠΑΝΕΠΙΣΤΗΜΙΑ

Άμεση εισαγωγή
τον Σεπτέμβριο του 2001
Όλοι οι κλάδοι,
όλες οι ειδικότητες
EUROENTRY

ΠΛΗΡ. ΤΗΛ.
0974-429389

Η γνωστή πιανίστα
Σεβαστή Χατζηστρατή
με διπλώματα από Λωζάνη, Παρίσι
και το Εθνικό Ωδείο Αθηνών
παραδίδει μαθήματα πιάνου:
Θ. Σοφούλη τηλ. 74655

ΓΑΛΛΙΚΑ

Καθηγήτρια Γαλλικής Φιλολογίας, Πτυχιούχος, του Α.Π.Θ. με πολυετή πείρα και ειδίκευση στην διδακτική παραδίδει μαθήματα σε ενήλικες και παιδιά
• Delf 1,2-Dalf
• Τουριστική ορολογία-αλληλογραφία
• Προετοιμασία γυμνασίου, λυκείου
Πληρ. τηλ. 90064

ΙΔΙΑΙΤΕΡΑ ΜΑΘΗΜΑΤΑ ΠΛΗΡΟΦΟΡΙΚΗΣ

Προγραμματιστής Η/Υ, Πτυχιούχος του Πανεπιστημίου Κρήτης, παραδίδει ιδιαίτερα μαθήματα χρήσης Η/Υ, κειμενογράφου, λογιστικού φύλλου ή προγραμματισμού, κατ' οίκον, σε παιδιά και ενήλικες. Επίσης, προετοιμασία μαθητών 3ης Λυκείου για το μάθημα Η/Υ των Πανελληνίων. Σε Ρόδο, Ιαλυσό, Κρεμαστή, Παραδείσι.

Πληρ. τηλ. 0241-94006, ώρες 2-5 μ.μ.

ΚΑΘΗΓΗΤΡΙΑ ΑΓΓΛΙΚΩΝ

παραδίδει μαθήματα ατομικά
ή σε μικρά γκρουπ κατ' οίκον.
Από τα πρώτα βήματα
έως το Proficiency.

Βοήθεια και με τα Αγγλικά του σχολείου.

ΤΙΜΕΣ ΛΟΓΙΚΕΣ.

Πληρ. τηλ. 0942266732, 28004

ΓΕΡΜΑΝΙΚΑ
ΑΠΟ ΚΑΘΗΓΗΤΡΙΑ

• Για όλα τα πτυχία του GOETHE-INSTITUT
• Για να μάθετε να μιλάτε Γερμανικά
• Για τον τουριστικό τομέα (ξενοδοχείο, μαγαζί, πρακτορείο)
• Για μαθητές του Γυμνασίου και του Λυκείου

ΜΑΘΗΜΑΤΑ

• Σε γκρουπ 2-3 άτομα ή ιδιαίτερα
• Λογικές τιμές
• Τιμές ανάλογα με το γκρουπ

Πληρ. τηλ. 64391 από 5-9 μ.μ.

12μηνη προσφορά εργασίας!!!

ΖΗΤΟΥΝΤΑΙ

από κεντρικό καφέ της πόλης μας
ΝΕΟΙ και ΝΕΕΣ
έως 30 ετών, με εμπειρία στο χώρο μπουφέ-BAR-καφεμηχανής. Αποδοχές ικανοποιητικές!
Απασχόληση 12μηνη. Αλλοδαποί αποκλείονται.
ΩΡΑΡΙΑ ΠΡΩΙΝΑ-ΒΡΑΔΙΝΑ. ΤΗΛ. 75362. Κον ΓΕΩΡΓΙΟΥ-Κα ΑΘΑΝΑΣΟΓΛΟΥ

ΑΓΓΛΙΚΑ

Πτυχιούχος, πεπειραμένη καθηγήτρια παραδίδει μαθήματα αγγλικών σε αρχάριους και προχωρημένους.
✔ Έκθεση
✔ Γραμματική
✔ Συνομιλία
(Τμήματα αυστηρά ολιγομελή).

Πληρ. τηλ. 22664 και 0937309464

ΑΓΓΛΙΚΑ

Παραδίδονται από καθηγητή, κάτοχο Proficiency(Cambridge και Michigan) και με σεμινάρια γλώσσας και διδακτικής στην Αγγλία, σε δικό του χώρο.
• Ιδιαίτερα (μέχρι 2 άτομα)
• Ειδική προετοιμασία για τις εξετάσεις Cambridge και Michigan.
• Δεκτοί μαθητές και ενήλικες.
Περιοχή Καρακόνερο
Πληρ. τηλ. 37193, 0974012436

ΑΓΓΛΙΚΑ – ΙΤΑΛΙΚΑ

πτυχιούχος καθηγήτρια
με **πολυετή πείρα**
και αξιοσημείωτες επιτυχίες,
παραδίδει κατ' οίκον ιδιαίτερα μαθήματα αγγλικών και ιταλικών, για όλα τα επίπεδα. Προετοιμασία **FIRST CERTIFICATE-PROFICIENCY.**

Πληρ. τηλ. 09466-58576
κα Βιβινιώτη

ΚΑΘΗΓΗΤΡΙΑ ΦΙΛΟΛΟΓΟΣ

Πτυχιούχος Κλασικής Φιλολογίας Παν/μίου Ιωαννίνων παραδίδει **ΑΡΧΑΙΑ-ΛΑΤΙΝΙΚΑ-ΕΚΘΕΣΗ-ΝΕΑ ΕΛΛΗΝΙΚΑ** σε μαθητές Γυμνασίου-Λυκείου όλων των κατευθύνσεων.
-Τιμές προσιτές
- Συστηματική ενημέρωση γονέων.

Πληρ. τηλ. 0241/34860, 0945931293, 0241/28635

ΓΕΡΜΑΝΙΚΑ

Πτυχιούχος Γερμανικής Φιλολογίας
του Παν/μίου HEIDELBERG,
κάτοχος MASTER
παραδίδει
μαθήματα Γερμανικών σε αρχάριους και προχωρημένους για όλα τα επίπεδα PALSO, GOETHE.

Εγγραφές (Ρόδος, Παραδείσι)
Τηλ. 39826, 0938 058807

ΡΟΔΙΑΚΗ ΚΤΗΜΑΤΙΚΗ

ΣΥΜΒΟΥΛΟΙ & ΕΚΤΙΜΗΤΕΣ ΑΚΙΝΗΤΩΝ — ΚΤΗΜΑΤΟΜΕΣΙΤΙΚΟ ΓΡΑΦΕΙΟ από το 1983

ΠΩΛΟΥΝΤΑΙ ΜΟΝΟΚΑΤΟΙΚΙΕΣ ΣΤΟΥΣ ΤΡΕΙΣ

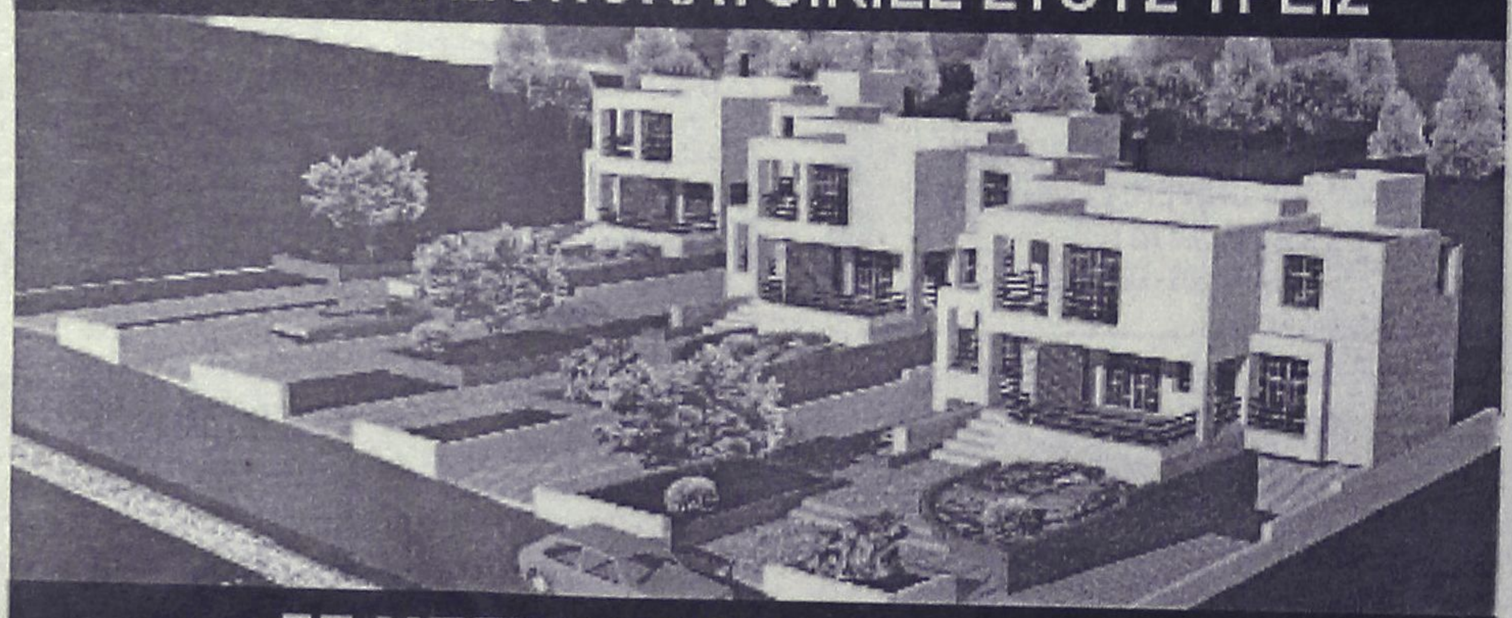

ΣΕ ΜΠΕΤΑ ΑΠΟ 31.000.000 ΔΡΧ

ΑΝΕΣΤΗΣ & ΣΑΒΒΑΣ ΣΑΒΒΑΪΔΗΣ

tel: 26281 & 35476 cel: 0944-421015 & 0977-433427

ΑΠΟ ΕΤΑΙΡΕΙΑ ΠΛΗΡΟΦΟΡΙΚΗΣ

ΖΗΤΕΙΤΑΙ ΠΩΛΗΤΗΣ

Απαραίτητα προσόντα:
- Χρήση Η/Υ (προγραμμάτων Office).
- Εμπειρία στην προώθηση προϊόντων.
- Να κατέχει άδεια οδηγήσεως αυτοκινήτου.

Μισθός με επιπλέον ποσοστά επί των πωλήσεων
Αποστείλατε βιογραφικό στο fax 0241-30111
τηλ. 0241-27070

Από το QUICK CARWASH

ΖΗΤΟΥΝΤΑΙ

- **ΑΤΟΜΑ ΓΙΑ ΠΛΥΣΙΜΟ ΑΥΤΟΚΙΝΗΤΩΝ**
- **ΥΠΕΥΘΥΝΗ ΔΗΜΟΣΙΩΝ ΣΧΕΣΕΩΝ**

Η υποψήφια θα πρέπει να διαθέτει ανάλογη εμπειρία, πολύ καλή εμφάνιση, άνεση επικοινωνίας κι ευχέρεια λόγου.
Οι ενδιαφερόμενοι/ες μπορούν να προμηθεύονται αιτήσεις στις εγκατατάσεις του πλυντηρίου, στην περιοχή Α-σγούρου.
Καθημερινά (8.00 το πρωί έως 5.00 το απόγευμα)

ΤΑΚΗΣ Γ. ΖΑΡΙΦΟΠΟΥΛΟΣ Α.Ε.
ΑΣΦΑΛΕΙΑ-ΠΥΡΟΠΡΟΣΤΑΣΙΑ-ΕΛΕΓΧΟΙ

ΖΗΤΑ

ΗΛΕΚΤΡΟΛΟΓΟ-ΜΗΧΑΝΙΚΟ

Η εταρεία πρωτοπόρος στον κλάδο της, λόγω της ραγδαίας εξέλιξης, ζητά δραστήριο μηχανικό για την περαιτέρω στελέχωση του τμήματος μελετών-πωλήσεων.
Καλή γνώση Αγγλικής γλώσσας καθώς και χρήση υπολογιστών, θεωρούνται απαραίτητα προσόντα.
Η εταιρεία, προσφέρει ελκυστικό πακέτο αποδοχών και εξέλιξη αναλόγως προσόντων.
Αποστολή βιογραφικού σημειώματος:
ΛΕΩΦΟΡΟΣ ΛΙΝΔΟΥ 255, 85100 ΡΟΔΟΣ
ΥΠΟΨΗ κ. ΑΝΔΡΙΑΝΑΣ ΝΤΕΛΗ
ΤΗΛ.: (0241) 68807, FAX: (0241) 67092,
E-MAIL: inforod@zarifopoulos.com

ΖΗΤΟΥΝΤΑΙ

ΠΩΛΗΤΡΙΕΣ, για καταστήματα εντός πόλεως.
Μόνιμη εργασία.
Πληρ. τηλ. 34105

ΖΗΤΕΙΤΑΙ

καθηγητής-τρια Ισπανικών
με τα απαιτούμενα προσόντα.

ΠΛΗΡ. ΤΗΛ. 0937016524

ΖΗΤΟΥΝΤΑΙ

ΕΜΦΑΝΙΣΙΜΕΣ ΚΟΠΕΛΕΣ ΝΑ
ΕΡΓΑΣΘΟΥΝ ΣΕ ΛΕΣΧΗ
Πληρ. τηλ. 75482

ΖΗΤΕΙΤΑΙ

υπάλληλος για τη θέση Διευθυντού (Operation Manager) Πρακτορείου Γενικού Τουρισμού.
Ο ενδιαφερόμενος παρακαλείται να στείλει βιογραφικό σημείωμα στη διεύθυνση
ΤΑΧ. ΘΥΡΙΔΑ 33 ΡΟΔΟΣ

Sigma

Αντιπροσωπεύσεις Ασφαλιστικών Εταιρειών
Άννης Μαρίας και Καζαντζάκη 2
Τηλ. (0241) 31468 • FAX: (0241) 33644

ΖΗΤΟΥΝΤΑΙ

Ασφαλίστριες και ασφαλιστές για ελεύθερη συνεργασία.
Για ραντεβού τηλ. 31468

μαθηματα

συνέχεια από την προηγούμενη

ΚΑΘΗΓΗΤΗΣ ΧΗΜΙΚΟΣ κάτοχος master ΗΠΑ παραδίδει μαθήματα κατ' οίκον Φυσικής-Χημείας σε μαθητές Γυμνασίου-Λυκείου. Πληρ. τηλ. 32947, 33796, 0946282687 AM41089

ΚΑΘΗΓΗΤΡΙΑ Αγγλικών με 20ετή πείρα με μητρική γλώσσα την Αγγλική με άριστη προφορά, παραδίδει μαθήματα ατομικά ή σε μικρά γκρουπ κατ' οίκον, σε αρχάριους και προχωρημένους με εξασφαλισμένη επιτυχία εξετάσεων First Certificate (Lower) Proficiency Cambridge και Michigan, εβδομαδιαία τεστ επανάληψης, συστηματική ενημέρωση γονέων, υπεύθυνη εργασία και τιμές λογικές. Πληρ. τηλ. 75959, 25464 κιν. 0977509119 AM41357

ΑΡΙΣΤΟΥΧΑ ΑΠΟΦΟΙΤΟΣ του Πανεπιστημίου Αιγαίου με μακρόχρονη προϋπηρεσία στον χώρο παραδίδει ιδιαίτερα μαθήματα σε παιδιά δημοτικού σχολείου. Τιμές προσιτές. Πληρ. τηλ. 29808 ή 0972172377 AM41431

ΠΑΡΑΔΙΔΟΝΤΑΙ μαθήματα Αγγλικών κατ' οίκον από απόφοιτη του Αμερικανικού Κολλεγίου Αθηνών (DEREE) και με MASTER από το Πανεπιστήμιο EXETER της Αγγλίας. Πληρ. τηλ. 64412, 0932601914 AM40959

ΚΑΘΗΓΗΤΗΣ ΚΑΙ ΚΑΘΗΓΗΤΡΙΑ παραδίδουν μαθήματα Φυσικής, Χημείας και Μαθηματικών Γυμνασίου-Λυκείου. Τιμές προσιτές. Πληρ. τηλ. 30160, 0945018220 AM40955

ΕΚΘΕΣΗ - ΑΡΧΑΙΑ - ΙΣΤΟΡΙΑ - ΑΡΧΕΣ ΟΙΚΟΝΟΜΙΑΣ - ΑΡΧΕΣ ΟΡΓΑΝΩΣΗΣ ΚΑΙ ΔΙΟΙΚΗΣΗΣ ΕΠΙΧ/ΣΕΩΝ, από καθηγήτρια πτυχιούχο με μεταπτυχιακές σπουδές και διδακτική πείρα. Γυμνάσιο - Λύκειο (όλες τις κατευθύνσεις). Πληρ. τηλ. 26451, 0938887065 AM40943

ΠΑΡΑΔΙΔΟΝΤΑΙ ΜΑΘΗΜΑΤΑ αγγλικών από έμπειρη (15 χρόνια) καθηγήτρια με μητρική γλώσσα την αγγλική σε αρχάριους και προχωρημένους, ιδιαίτερα ή γκρουπ. **ΕΠΙΣΗΣ ΜΑΘΗΜΑΤΑ** σε παιδιά προσχολικής ηλικίας (3-6) σε ειδικά διαμορφωμένο χώρο, με τραγούδια, παιχνίδια και θεατρικό παιχνίδι. Πληρ. τηλ. 62902, 0946/584327. AM40810

ΑΓΓΛΙΚΑ-ΙΤΑΛΙΚΑ-ΙΣΠΑΝΙΚΑ. Καθηγητής αριστούχος απόφοιτος (Master) Schiller International University, παραδίδει μαθήματα **κατ' οίκον** σε αρχάριους, ξενοδοχοϋπαλλήλους, προχωρημένους. Εξασφαλισμένη επιτυχία εξετάσεων First Certificate, Toefl, Cambridge, Michigan Proficiency IELTS καθώς και εισαγωγής σε Βρετανικά και Ιταλικά Πανεπιστήμια. Συστηματική ενημέρωση γονέων. Τιμές λογικές. Μεταφράσεις γίνονται δεκτές. Πληρ. τηλ. 0241-25133 AM39737

ΜΑΘΗΜΑΤΑ Η/Υ για ενήλικες



Windows, Internet, Email, Word, Excel, Access

ΤΜΗΜΑΤΑ :

- Ταχύρυθμα 6 εβδομάδων
- Τρίμηνα - προετοιμασία για απόκτηση του ECDL
- Ειδικά για επιχειρήσεις

Στο εκπαιδευτικό κέντρο ANOSIS μπορείτε να αποκτήσετε το ECDL το δίπλωμα των υπολογιστών με διεθνή αναγνώριση που αποδεικνύει τις γνώσεις σας στους Η/Υ ...

ECDL
ΕΥΡΩΠΑΪΚΟ ΔΙΠΛΩΜΑ ΧΕΙΡΙΣΤΗ ΣΤΟΥΣ ΥΠΟΛΟΓΙΣΤΕΣ
ΠΙΣΤΟΠΟΙΗΜΕΝΟ ΕΞΕΤΑΣΤΙΚΟ ΚΕΝΤΡΟ

Anosis Computer Learning
Τηλ. 78924
Στ. Κωτιάδη 64 Ανάληψη
Κώστας Χατζηδάκης
ΠΤΥΧ. ΠΛΗΡΟΦΟΡΙΚΗΣ ΠΑΝ. ΑΘΗΝΩΝ

ΚΤΗΜΑΤΟΜΕΣΙΤΙΚΟ ΓΡΑΦΕΙΟ

ΕΥΡΩΚΤΗΜΑΤΙΚΗ

ΜΕΣΙΤΕΣ ΣΥΜΒΟΥΛΟΙ ΕΚΤΙΜΗΤΕΣ

ΠΩΛΗΣΕΙΣ ΟΙΚΟΠΕΔΩΝ

ΙΑΛΥΣΟΣ
30ΐτ.μ.- Εντός σχεδίου.....17.000.000 (49.884,1€)
320τ.μ.- Στο κέντρο (Σ.Δ.=1)...17.000.000 (49.884,1€)
700τ.μ.- Κοντά στο κέντρο (Σ.Δ.=1)....50.000.000 (146.717,9€)
1000τ.μ.- Κοντά στο κέντρο (Σ.Δ.=1)...35.000.000 (102.702,5€)
1180τ.μ.- Στην παρ. Ιαλυσού(Σ.Δ=0,4)...41.000.000 (120.308,7€)
1713τ.μ.- Κοντά στην παραλία(Σ.Δ.=0,4)...70.000.000 (205.405,1€)
2000τ.μ.- Θέση Βουνάρα.....38.000.000 (111.505,6€)
2000τ.μ.- Με άδεια οικόδ. στο Λύκειο...35.000.000 (102.702,5€)
2000τ.μ.- εντός σχεδίου.....60.000.000 (176.061,5€)
4000τ.μ.- Στους πρόποδες Φιλερήμου...50.000.000 (146.717,9€)
4000τ.μ.- Κοντά στην Άνοιξη.....50.000.000 (146.717,9€)
4000τ.μ.- Στην προέκτ. οδού Άνοιξης....50.000.000 (146.717,9€)
8700τ.μ.- Θέση Κανδυλί.....30.000.000 (88.030,7€)
9700τ.μ.- Θέση Κανδυλί.....50.000.000 (146.717,9€)
10.000τ.μ.- Θέση Κανδυλί.....50.000.000 (146.717,9€)

ΚΙΟΤΑΡΙ
2000τ.μ.- Επί της Εθνικής οδού.....9.000.000 (26.409,2€)

ΜΑΣΣΑΡΙ
400τ.μ.- Εντός οικισμού..4.500.000 (13.204,6€)
4400τ.μ.- κοντά στο γήπεδο...10.000.000 (29.343,6€)

ΙΞΙΑ
500τ.μ.- Κοντά στην παραλία).....35.000.000 (102.702,5€)
500τ.μ.- Κοντά στην παραλία)....35.000.000 (102.702,5€)
3300τ.μ.- Εντός σχεδίου.....50.000.000 (146.717,9€)

ΠΑΣΤΙΔΑ
400τ.μ.- Εκτός Οικισμού.....15.000.000 (44.015,4€)
788τ.μ.- Εντός Οικισμού με άδεια οικόδ...8.500.000 (24.942,0€)
892τ.μ.- Εντός Οικισμού με άδεια οικόδ...9.000.000 (26.409,2€)
1000τ.μ.- Εντός Οικισμού.....10.000.000 (29.343,5€)
1000τ.μ.- Εντός Οικισμού.....12.000.000 (35.212,3€)
1070τ.μ.- Εντός Οικισμού.....16.000.000 (46.949,7€)
1900τ.μ.- Εκτός Οικισμού.....35.000.000 (102.702,5€)

ΠΑΡΑΔΕΙΣΙ
8000τ.μ.- Εκτός Οικισμού.....64.000.000 (187.798,9€)

ΣΟΡΩΝΗ
4000τ.μ.- Επί της επαρχιακής οδού...18.000.000 (52.818,4€)
5000τ.μ.- Στο κύμα (άρτιο & οικόδ/μο.)..15.000.000 (44.015,4€)

ΛΙΝΔΟΣ
4600τ.μ.- Θέση Ψάλτο.....50.000.000 (146.717,9€)
8000τ.μ.- Στους Πεύκους Κοντά στην παραλία...32.000.000 (93.899,5€)
12000τ.μ.- Στους Πεύκους κοντά στην παραλία...168.000.000 (492.972,2€)

ΚΟΛΥΜΠΙΑ
715τ.μ.- Στο δρόμο με τους Ευκάλυπτους...8.000.000 (23.474,9€)
4500τ.μ.- Με άδεια οικόδ. για ξενοδοχ....63.000.000 (184.864,6€)
5700τ.μ.- Στο δρόμο με τους ευκάλυπτους.....50.000.000 (146.717,9€)

ΑΣΓΟΥΡΟΥ
1700τ.μ.- Εντός νέου σχεδίου με 420τ.μ. Κτίσματα....90.000.000 (264.092,2€)
4000τ.μ.- Εκτός σχεδίου οικισμού.....40.000.000 (117.374,3€)
4000τ.μ.- Εκτός σχεδίου οικισμού.....45.000.000 (132.046,1€)
4000τ.μ.- Εκτός σχεδίου οικισμού.....45.000.000 (132.046,1€)

ΜΑΡΙΤΣΑ
300τ.μ.- Εντός οικισμού.....4.500.000 (13.204,6€)
1400τ.μ.- Εντός οικισμού.....8.000.000 (23.474,9€)
1490τ.μ.- Επί της επαρχιακής οδού.....13.500.000 (39.613,8€)
4000τ.μ.- Κοντά στο παλιό αεροδρόμιο.....12.000.000 (35.212,3€)

ΑΦΑΝΤΟΥ
360τ.μ.- Εντός οικισμού.....12.000.000 (35.212,3€)
5600τ.μ.- Επί της Ρόδου - Λίνδου.....145.000.000 (425.482,0€)

ΛΑΔΙΚΟ
21.000τ.μ.- Κοντά στη θάλασσα.....250.000.000 (733.589,6€)

ΑΡΧΑΓΓΕΛΟΣ
800τ.μ.- Εντός σχεδίου οικισμού.....8.000.000 (23.474,9€)

ΚΑΛΥΘΙΕΣ
1734τ.μ.- εντός Οικισμού.....25.000.000 (73.358,0€)
2640τ.μ.- Πανοραμικό....28.000.000 (82.162,0€)

ΚΑΛΑΘΟΣ
2800τ.μ.- Εντός οικισμού επί της Ρόδου-Λίνδου με κτίσματα 400τ.μ.....90.000.000 (264.092,2€)
25000τ.μ. Εκτός σχεδίου πανοραμικό...75.000.000 (220.076,9€)

ΓΕΝΝΑΔΙ
500τ.μ.- Εντός Οικισμού με άδεια οικόδ.....20.000.000 (58.687,2€)
1720τ.μ.- Επί της παλιάς επαρχιακής οδού με άδεια οικόδ.....17.500.000 (51.351,3€)
4200τ.μ.- Επί της επαρχιακής Οδού.....29.000.000 (85.096,4€)

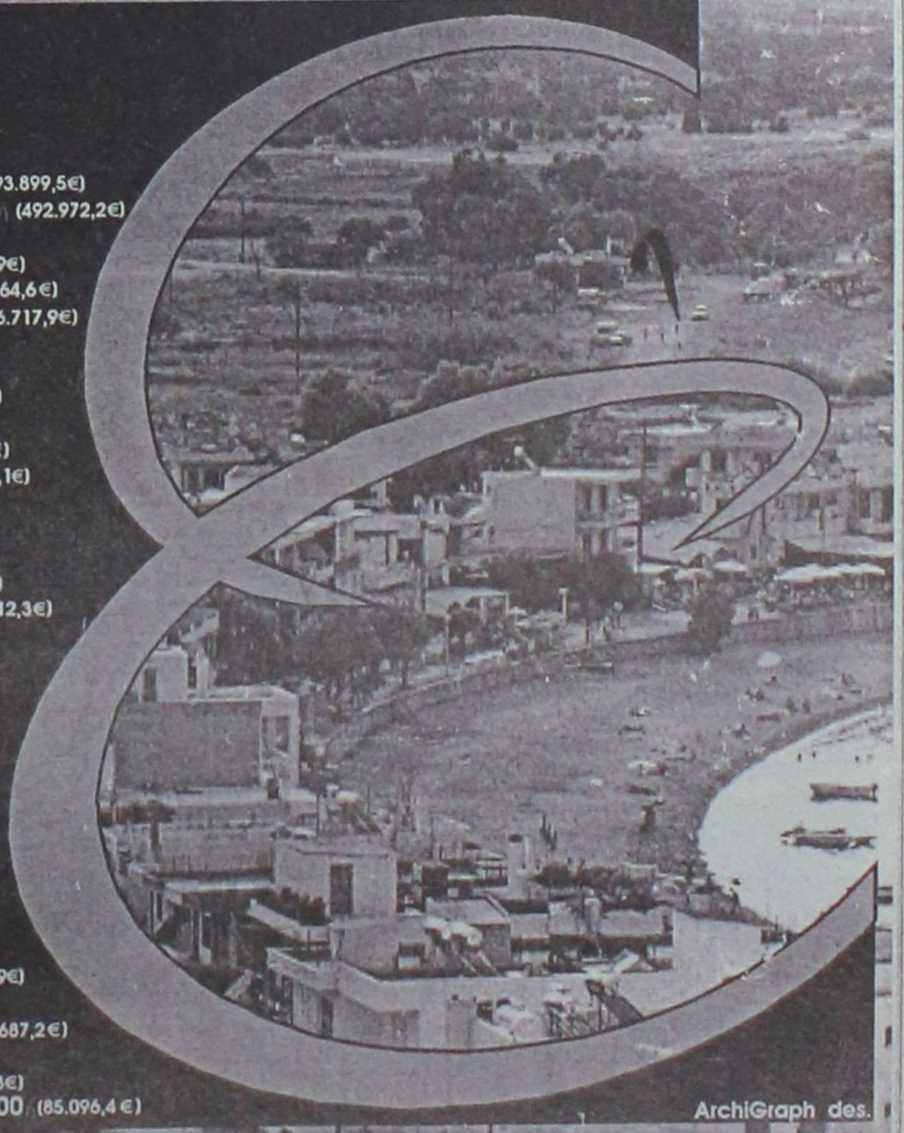

ArchiGraph des.

Τηλ. (0241) 73819,74917 κιν 0944/374546, 0945/292030 FAX 38641

ΠΛΗΡΟΦΟΡΙΕΣ **ΙΩΑΝΝΗΣ & ΜΙΧΑΛΗΣ ΕΥΣΤΑΘΙΟΥ**

Μεταφερθήκαμε στα νέα μας γραφεία Εθνικής Αντίστασης 83 (πρώην Άννης Μαρίας) δίπλα στην ALPHA BANK

μαθηματα

συνέχεια από την προηγούμενη

ΙΤΑΛΙΚΑ. Παραδίδονται ιδιαίτερα μαθήματα σε αρχάριους-προχωρημένους. Υπευθυνη προετοιμασία για εισαγωγή σε Ιταλικά Πανεπιστήμια με έμφαση στις σχολές **Νομικής-Ιατρικής**. Πληρ. τηλ.31172 κιν. 0944507927 ΑΜ40683

ΦΙΛΟΛΟΓΟΣ ΚΑΘΗΓΗΤΡΙΑ ΠΤΥΧΙΟΥΧΟΣ ΑΡΙΣΤΟΤΕΛΕΙΟΥ ΠΑΝΕΠΙΣΤΗΜΙΟΥ ΘΕΣΣΑΛΟΝΙΚΗΣ, ΠΑΡΑΔΙΔΕΙ ΙΔΙΑΙΤΕΡΑ ΜΑΘΗΜΑΤΑ ΣΕ ΜΑΘΗΤΕΣ ΓΥΜΝΑΣΙΟΥ - ΛΥΚΕΙΟΥ. ΤΙΜΕΣ ΠΡΟΣΙΤΕΣ, ΣΥΣΤΗΜΑΤΙΚΗ ΕΝΗΜΕΡΩΣΗ ΓΟΝΕΩΝ. ΠΛΗΡ. ΤΗΛ. 22428 ΚΑΙ 0937803323 (ΚΙΝΗΤΟ) ΧΠΜ291

διαφορα

ΠΩΛΕΙΤΑΙ ΣΑΛΟΝΙ (3θέσιος, 2θέσιος, πολυθρόνα) χρώματος μηλε, σε πολύ καλή κατάσταση, σχεδόν καινούργιο. Τιμή 100.000 δρχ. Πληρ. τηλ. 35643 (απογευματινές ώρες). ΑΔ41532

ΣΑΛΟΝΙ ΚΑΙ ΚΑΘΙΣΤΙΚΟ με τα τραπεζάκια, σε πολύ καλή κατάσταση. Πληρ. τηλ. 61144 (14.30-17.30) και 0946596188. ΑΔ41508

ΓΡΑΜΜΑΤΟΣΗΜΑ από συλλέκτη Ελληνικά, σφραγισμένα και ασφράγιστα από το 1911-2001 έκπτωση 10-40%. Ιταλικής κατοχής Ρόδου με επισήμανση "RODI" ασφράγιστα διάφορες σειρές. Πληρ. τηλ. κινητό 0937927087 και 25945 ΑΔ41510

50 ΠΡΟΒΑΤΑ σε τιμή ευκαιρίας. Πληρ. τηλ. 71016 και 0944105596. ΑΔ41509

ΠΩΛΟΥΝΤΑΙ σε πολύ καλή κατάσταση τα κάτωθι έπιπλα: σύνθετο-πολυθρόνα-διθέσιος-τριθέσιος καναπές με τα τραπεζάκια του. Δύο μικροέπιπλα NEOSET και ένας καλόγηρος. Τιμή 350.000 δρχ. (2 τεμ.) μετρητοίς. Πληρ. τηλ. 61173-59610 ΑΔ41513

ΠΩΛΟΥΝΤΑΙ:
Α. ΚΡΕΒΒΑΤΟΚΑΜΑΡΑ ΚΟΜΠΛΕ.
Β. ΣΑΛΟΝΙ ΑΠΟΤΕΛΟΥΜΕΝΟ ΑΠΟ ΠΟΛΥΘΕΣΙΟ ΓΩΝΙΑΚΟ ΚΑΝΑΠΕ ΜΕ ΤΑ ΤΡΑΠΕΖΑΚΙΑ ΤΟΥ ΚΑΙ ΣΥΝΘΕΤΟ
Γ. ΤΡΑΠΕΖΙ ΚΟΥΖΙΝΑΣ ΜΕ 6 ΚΑΡΕΚΛΕΣ
Δ. ΠΑΙΔΙΚΑ ΔΩΜΑΤΙΟΥ.
ΟΛΑ ΣΕ ΠΟΛΥ ΚΑΛΗ ΚΑΤΑΣΤΑΣΗ. ΠΛΗΡ. ΤΗΛ. 0241-76551 ΚΑΙ 0244-51637 ΜΕΤΑ ΤΙΣ 5 μ.μ.

ΠΩΛΟΥΝΤΑΙ: Α) Καινούργιο πλυντήριο ρούχων τύπου KORTING σε τιμή 75.000 δρχ., β) Μηχανάκι **PEUGEOT TREKER** 100 (7 μηνών) σε τιμή 550.000 δρχ. Πληρ. τηλ. 0972535350 ΑΔ41429

ΜΙΚΡΟΕΠΙΠΛΑ - TV- Παπουτσοθήκες, σιφονιέρες, κρεβάτια, τραπέζια, καρέκλες, ντουλάπες, σύνθετα, σαλόνια, καναπέδες, γραφεία και άλλα πολλά σε χαμηλές τιμές στο 5ο χλμ. Ρόδου-Λίνδου στο κατάστημα Πλατής-Ροδοχρωμ και στα τηλ. 62037, 65065 ΑΔ41315

ΠΩΛΕΙΤΑΙ, κινητό τηλέφωνο ERICSSON T29 καινούργιο ala carte. Πληρ. τηλ. 87250. ΑΔ41451

ΠΩΛΕΙΤΑΙ ΕΞΟΠΛΙΣΜΟΣ ΕΣΤΙΑΤΟΡΙΟΥ-ΨΗΣΤΑΡΙΑΣ ΣΕ ΤΙΜΕΣ ΕΥΚΑΙΡΙΑΣ: 1) ΠΛΑΤΩ ΗΛΕΚΤΡ. 60.000 ΔΡΧ., 2) ΘΕΡΜΟΘΑΛΑΜΟΣ 1,36 ΜΕ ΛΑΜΠΕΣ ΙΩΔΙΟΥ 120.000 ΔΡΧ, 3) ΓΥΡΟΣ ΥΓΡΑΕΡΙΟΥ 70.000 ΔΡΧ., 4) ΨΗΣΤΑΡΙΑ ΝΤΟΥΛΑΠΑ ΗΛΕΚΤΡ. ΜΕ 4 ΣΟΥΒΛΕΣ 180.000 ΔΡΧ., 5) ΚΟΥΒΟΥΚΛΙΟ ΑΛΟΥΜΙΝΙΟΥ 3Χ3 ΜΕ ΤΖΑΜΑΡΙΕΣ ΚΑΙ ΣΚΕΠΗ ΣΑΝΤΟΥΙΤΣ ΜΕ ΦΩΤΑ ΚΑΙΝΟΥΡΓΙΑ ΕΤΟΙΜΗ ΓΙΑ ΜΕΤΑΚΟΜΙΣΗ, ΜΙΣΗ ΤΙΜΗ ΔΡΧ. 450.000. ΠΛΗΡ. ΤΗΛ. 33088, ΑΠΟ 12-10 ΤΟ ΒΡΑΔΥ. ΠΔ41480

ΑΝΑΛΑΜΒΑΝΟΥΜΕ ΚΑΘΑΡΙΣΜΟΥΣ γραφείων, πολυκατοικιών και άλλων χώρων σε προσιτές τιμές. Πληρ. τηλ. 0946094854 κος Πάνος και κα Βάσω. ΑΔ41450

ΔΥΟ ΨΥΓΕΙΑ-ΚΑΤΑΨΥΚΤΕΣ για επαγγελματική χρήση διαστάσεων 4Χ1Χ1 και 3Χ1Χ1. Κατάσταση αρίστη. Δεκτός κάθε έλεγχος. Πληρ. τηλ. 85488 ΑΔ4138

ΣΥΝΘΕΤΟ νεοκλασικό με μπαρ σε πολύ καλή κατάσταση. Τιμή 150.000 δρχ. Πληρ. τηλ. 0946118538 ΑΔ41354

ΠΙΑΝΟ ΜΑΡΚΑΣ STEINBACH ΓΕΡΜΑΝΙΑΣ ΣΕ ΑΡΙΣΤΗ ΚΑΤΑΣΤΑΣΗ. ΠΛΗΡ. ΤΗΛ. 0945914423 ΧΠΑ165

ΠΩΛΕΙΤΑΙ γαζωτική μηχανή και κοπτοράπτης "Σίνκερ". Πληρ. τηλ. 28827, 0972-376773 ΑΔ41323

ΠΩΛΟΥΝΤΑΙ ΕΚΠΑΙΔΕΥΜΕΝΑ ΚΥΝΗΓΟΣΚΥΛΑ ΓΕΝΙΚΟΥ ΘΗΡΑΜΑΤΟΣ-ΚΟΠΟ-ΦΕΡΜΑ-ΠΟΡΤΑ ΔΙΩΞΗ ΜΕ ΔΟΚΙΜΗ, ΚΑΘΩΣ ΚΑΙ ΞΕΚΙΝΗΜΕΝΑ ΧΡΟΝΙΑΡΙΚΑ ΚΑΙ ΚΟΥΤΑΒΙΑ ΕΠΑΝΙΕΛ ΜΠΡΕΤΟΝ. 1) ΚΟΥΡΣΧΑΑΡ ΑΡΣΕΝΙΚΟ 18 ΜΗΝΩΝ 150.000, 2) ΠΟΙΝΤΕΡ ΘΗΛΥΚΟ 18 ΜΗΝΩΝ 150.000, 3) ΠΟΙΝΤΕΡ ΘΗΛΥΚΟ 4 ΕΤΩΝ 250.000, 4) ΤΡΑΧΤΑΡ ΑΡΣΕΝΙΚΟ 3 ΕΤΩΝ 300.000, 5) ΤΑΖΑ ΘΗΛΥΚΟ 4 ΕΤΩΝ 300.000, ΕΠΑΝΙΕΛ ΜΠΡΕΤΟΝ 3 ΕΤΩΝ 200.000, 7) ΣΠΡΙΝΙΕΡ ΕΠΑΝΙΕΛ 2 ΕΤΩΝ 150.00 ΟΛΑ ΚΑΘΑΡΟΑΙΜΑ. ΞΕΚΙΝΗΜΕΝΑ ΧΡΟΝΙΑΡΙΚΑ 1) ΚΟΥΡΣΧΑΑΡ ΘΗΛΥΚΟ 10 ΜΗΝΩΝ 100.000, 2) ΤΡΑΧΤΑΡ ΘΗΛΥΚΟ 9 ΜΗΝΩΝ 100.000, 3) ΜΠΑΡΑΚΙ ΒΟΥΛΓΑΡΙΚΟ 10 ΜΗΝΩΝ 100.000, 4) ΓΚΕΚΑΣ ΘΗΛΥΚΟ 10 ΜΗΝΩΝ 100.000, 5) 2 ΚΟΥΤΑΒΙΑ ΕΠΑΝΙΕΛ ΜΠΡΕΤΟΝ 3 ΜΗΝΩΝ 30.000 ΔΡΧ. ΠΛΗΡ. ΤΗΛ. 0932-529010 ΟΛΗ ΜΕΡΑ ΚΑΙ 36280 ΑΠΟ 16.30-24.000. ΠΔ41000

ΨΥΓΕΙΟ βιτρίνα -σχεδόν καινούργιο- 2.50 μ. Πληρ. τηλ. 32621 ΑΔ41100

ΠΙΕΣΤΗΡΙΟ OFFSET (29Χ42) ΑΜ MULTI. ΤΙΜΗ 1.500.000 ΔΡΧ. ΠΛΗΡ. ΤΗΛ. 0937756878 ΧΠΔ381

ΧΟΡΤΟΣΥΛΛΕΚΤΗΣ τύπου ελικόπτερο. Πληρ. τηλ. 81815 ΑΔ40898

ΝΕΟΣ 30 χρόνων με γυμνασμένο κορμί, κάνει θεραπευτικό και ρηλάξ μασάζ για άνδρες για γυναίκες. Πληρ. τηλ. 0974021286. ΑΡ41414

ΑΝΑΛΑΜΒΑΝΩ καθαρισμούς και σίδερο. Πληρ. τηλ. 097/4983526. ΑΡ41475

ΚΥΡΙΑ ΖΗΤΑ ΝΑ ΦΡΟΝΤΙΖΕΙ παιδάκι στην περιοχή Ιαλυσού ή Κρεμαστής. Πληρ. τηλ. 95644 ΑΡ41236

ΦΟΡΟΤΕΧΝΙΚΟΣ αναλαμβάνει πρόστιμα Δ.Ο.Υ., υποθέσεις ΙΚΑ, υποθέσεις για πανωτόκια τραπεζών κ.ά. Πληρ. τηλ. 0977500992 ΑΡ40983

ΕΛΑΙΟΧΡΩΜΑΤΙΣΜΟΙ. ΑΝΑΛΑΜΒΑΝΟΥΜΕ ΠΑΝΤΟΣ ΕΙΔΟΥΣ ΕΛΑΙΟΧΡΩΜΑΤΙΣΜΟΥΣ ΣΕ ΠΟΛΥ ΛΟΓΙΚΕΣ ΤΙΜΕΣ. ΠΛΗΡ. ΤΗΛ. 93677, 0972490292 ΧΠΡ1561

ΓΙΝΟΝΤΑΙ ΕΡΓΑΣΙΕΣ ΜΕ ΤΡΑΚΤΕΡ, ΟΡΓΩΜΑΤΑ ΜΕ ΜΟΝΟΥΝΟ. ΠΛΗΡ. ΤΗΛ. 0945403862. ΠΡ41009

ΚΟΥΡΟΥΤΖΑΚΗΣ ΑΝΑΣΤΑΣΙΟΣ
ΑΝΑΛΑΜΒΑΝΩ
- **Σοβάδες, χτισίματα**
- **Πέτρες Καρύστου**
- **Σκεπές, Πλακάκια,**
- **Πέργκολες**
- **Περιφράξεις**
- **Μπετά**

Τηλ. **78607,**
κιν. **0945440580**
ΠΡ39978

γνωριμιες

Κυρία ψάχνει γνωριμία με σοβαρούς κυρίους. Πληρ. τηλ. 0937744513. ΑΓ41521

προσφορες εργασιας

Εμπειρη σχεδιάστρια αρχιτεκτονικούστατικού σχεδίου, γνώστρια των προγραμμάτων Η/Υ: Windows, word, excel, access, power point, corel draw, internet-email, outlook express και archicad, **ΖΗΤΕΙ ΕΡΓΑΣΙΑ.** Συνεχές πρωινό ωράριο ως σχεδιάστρια ή ως γραμματέας. Πληρ. τηλ. 094/2664606. ΑΡ41476

ΤΑΠΗΤΟΚΑΘΑΡΙΣΤΗΡΙΟ
"Ο ΔΡΑΚΟΣ"
Αναλαμβάνουμε καθαρισμό
- Χαλιών
- Σαλονιών
- Αυτοκινήτων
- Πούλμαν

και φύλαξη χαλιών και μοκετών

Πληρ. τηλ. 26805, 51024, 0974-208020

Από εμπορική ανώνυμη εταιρεία στην πόλη της Ρόδου
ΖΗΤΕΙΤΑΙ
βοηθός λογιστή απόφοιτος ΑΕΙ-ΤΕΙ-ΙΕΚ.
Ωράριο συνεχές 08-15
Πληρ. τηλ. 39097-70884

ΖΗΤΟΥΝΤΑΙ
ΚΟΠΕΛΕΣ ΝΑ ΕΡΓΑΣΤΟΥΝ ΣΕ ΚΑΦΕΤΕΡΙΑ ΣΤΟ ΜΑΝΔΡΑΚΙ.
ΠΛΗΡ. ΤΗΛ. 30300

Από το Γυροπωλείο "Η ΡΩΞΑΝΗ"
ΖΗΤΟΥΝΤΑΙ
- άτομα για ταμπλό
- Εμπειροι οδηγοί delivery
- Βρηθοί ψήστη

Πληρ. τηλ. 0946363311 ώρες 9-5 μ.μ.

Μεγάλη Πολυεθνική Εταιρεία προσφέρει θέση
ΥΠΕΥΘΥΝΟΥ ΑΝΑΠΤΥΞΗΣ ΠΕΡΙΟΧΗΣ-ΠΩΛΗΤΗ
για την περιοχή Δωδεκανήσων

ΖΗΤΟΥΝΤΑΙ:
- Όρεξη για δουλειά
- Υπενθυνότητα
- Δυνατότητα ταξιδιών
- Δίπλωμα οδήγησης
- Ηλικία έως 30 ετών
- Απολυτήριο Λυκείου

ΠΡΟΣΦΕΡΟΝΤΑΙ:
- Μισθός-Bonus & Prim
- Αυτοκίνητο εταιρείας
- Εκπαίδευση
- Ευχάριστο περιβάλλον
- Πρόσθετη ιατροφαρμακευτική ασφάλιση
- Πλήρη κάλυψη εξόδων-κίνησης
- Δυνατότητα εξέλιξης

Προϋπηρεσία όχι απαραίτητη.

ΒΙΟΓΡΑΦΙΚΟ στο Fax 019480368 και 081314348 υπ' όψιν κ. Θεοδώρου.
Πληρ. 0945890058 κ. Μπαλούκο

ΜΕΓΑΛΗ ΞΕΝΟΔΟΧΕΙΑΚΗ ΕΠΙΧΕΙΡΗΣΗ ΖΗΤΑ
ΗΛΕΚΤΡΟΛΟΓΟ ΣΥΝΤΗΡΗΤΗ
με γνώσεις ηλεκτρολογικές-μηχανολογικές-συντηρήσεις ξενοδοχειακής μονάδας.
Αποστείλατε βιογραφικό στην Τ.Θ. 4088-Ρόδος

ΖΗΤΟΥΝΤΑΙ
ΥΔΡΑΥΛΙΚΟΙ ΚΑΙ ΗΛΕΚΤΡΟΛΟΓΟΙ ΤΕΧΝΙΤΕΣ ΚΑΙ ΒΟΗΘΟΙ
Πληρ. τηλ. 75490, 0938478581



ΠΩΛΟΥΝΤΑΙ

ΟΙΚΟΠΕΔΑ

4.000 τ.μ.

ΕΠΙ ΤΗΣ

ΡΟΔΟΥ - ΚΑΛΛΙΘΕΑΣ

Πληροφορίες

ΑΝΕΣΤΗΣ & ΣΑΒΒΑΣ ΣΑΒΒΑΪΔΗΣ
τηλ: 0241-26281 & 35476
cel: 0944-421015

ΡΟΔΙΑΚΗ ΚΤΗΜΑΤΙΚΗ
ΣΥΜΒΟΥΛΟΙ & ΕΚΤΙΜΗΤΕΣ ΑΚΙΝΗΤΩΝ
ΚΤΗΜΑΤΟΜΕΣΙΤΙΚΟ ΓΡΑΦΕΙΟ από το 1983

ΣΥΝΤΗΡΗΣΕΙΣ ΚΟΥΦΩΜΑΤΩΝ ΑΛΟΥΜΙΝΙΟΥ

Εχετε πρόβλημα με τα κουφώματα σπιτιού ή της επιχείρησής σας; Το ειδικό συνεργείο μας αναλαμβάνει τις συντηρήσεις κουφωμάτων αλουμινίου υπεύθυνα και σε λογικές τιμές.

25ετή πείρα

Πληρ. τηλ. 90618 κ. Αλέκος

"ΑΜΕΣΟΣ" ΚΕΝΤΡΟ ΕΡΓΑΣΙΑΣ

ΧΑΜΗΛΟΜΙΣΘΕΣ ΕΛΛΗΝΟΡΩΣΟΠΟΝΤΙΕΣ, ΕΛΛΗΝΟΒΟΥΛΓΑΡΕΣ, ΟΙΚΟΝΟΣΟΚΟΜΕΣ, ΟΙΚΟΚΑΘΑΡΙΣΤΡΙΕΣ, ΒΡΕΦΟΝΗΠΙΑΓΩΓΟΥΣ, ΛΑΤΖΕΡΟΜΑΓΕΙΡΙΣΣΕΣ, ΞΕΝΟΔΟΧΟΫΠΑΛΛΗΛΟΥΣ, ΣΥΝΟΔΟΥΣ ΗΛΙΚΙΩΜΕΝΩΝ, ΖΕΥΓΑΡΙΑ ΑΛΛΟΔΑΠΩΝ, ΑΓΡΟΤΙΚΩΝ ΕΡΓΑΣΙΩΝ ΑΠΟΣΤΕΛΟΥΜΕ ΑΥΘΗΜΕΡΟΝ. ΣΑΒΒΑΤΟΚΥΡΙΑΚΑ ΕΡΓΑΖΟΜΑΣΤΕ

Πληρ. τηλ. 01-5241633 και 01-5241265 fax: 01-5241634

ΠΡ41390

ΑΝΑΚΟΙΝΩΣΗ

ΜΑΘΗΜΑΤΑ *** Computer ***

PROGRAM COMPUTER

ΕΓΓΡΑΦΕΣ ΑΠΟ 3 ΣΕΠΤΕΜΒΡΙΟΥ

Τμήματα για:
Παιδιά - Ενήλικες
Αρχάριους - Μαθητές
Επαγγελματίες

Ανεύρεση Εργασίας

ΠΑΡΕΧΕΤΑΙ ΒΕΒΑΙΩΣΗ

Διδάσκει πτυχιούχος Πανεπιστημίου Αμερικής
ΜΑΝΩΛΗΣ Ι. ΣΟΦΙΛΛΑΣ

Κοδριγκτώνος 91
Τηλ. (0241) 31761

ΗΛΕΚΤΡΟΛΟΓΟΣ ΜΗΧΑΝΙΚΟΣ Τ.Ε.

ΑΝΑΛΑΜΒΑΝΕΙ

- Νέες εγκαταστάσεις
- Επεκτάσεις, Μετατροπές
- Βλάβες

Ξενοδοχείων-Καταστημάτων-Πολυκατοικιών-Διαμερισμάτων

Πληρ. τηλ. 68608, 0932/242625

ΠΡ38179

ΥΔΡΑΥΛΙΚΑ-ΚΑΛΟΡΙΦΕΡ

Γιάννης -ο- Ατλάσης

ΕΓΚΑΤΑΣΤΑΣΕΙΣ ΑΤΟΜΙΚΕΣ & ΚΕΝΤΡΙΚΕΣ ΘΕΡΜΑΝΣΕΙΣ ΣΥΝΤΗΡΗΣΕΙΣ

Πληρ. τηλ. 29898-64972

Εχετε πρόβλημα με τα παλιά σας αλουμίνια;

- Τα επισκευάζω ή τα αντικαθιστώ με καινούργια

ΚΑΤΑΣΚΕΥΕΣ ΑΛΟΥΜΙΝΙΟΥ ΚΑΙ ΣΙΔΗΡΟΥ

"Ο ΓΙΩΡΓΟΣ"

Πληρ. τηλ. 39747, 0944999655

ΠΡ40488

ΝΕΡΟ! ΒΡΕΙΤΕ ΝΕΡΟ

Ραδιοαισθητικός, αναλαμβάνει την ανεύρεση υδάτινων πόρων στο χώρο σας έναντι αμοιβής. Διαθέτουμε μηχανήματα για την διάνοιξη γεωτρήσεων και ανόρυξη νερού.

ΕΡΓΑΣΙΑ ΕΓΓΥΗΜΕΝΗ. ΤΙΜΕΣ ΛΟΓΙΚΕΣ. Πληρ. τηλ. 0945-981382

βραδινές ώρες

ΠΡ40870

ΑΓΟΡΑΖΩ

ΧΡΥΣΑΦΙΚΑ
ΚΟΣΜΗΜΑΤΑ
ΝΟΜΙΣΜΑΤΑ
ΧΡΥΣΑ ΔΟΝΤΙΑ
ΜΕΤΟΧΕΣ
ΩΡΟΛΟΓΙΑ
ΑΝΤΙΚΕΣ

Δάνεια επί ενεχύρω

«ΜΠΑΜΠΗΣ»

Δημ. Θεοδωράκη 15 (1ος όροφος) ΡΟΔΟΣ

ΠΡ40785

ΠΩΛΟΥΝΤΑΙ λόγω αναχώρησης

Α. ΨΥΓΕΙΟ-ΝΤΟΥΛΑΠΑ (ΑΜΑΝΑ) εισαγωγής από Αμερική, σχεδόν καινούργιο, τελευταίο μοντέλο.
• ΨΥΓΕΙΟ GENERAL ELECTRIC (ντουλάπα) εισαγωγής από Αμερική.
• Πλυντήριο-στεγνωτήριο ρούχων
• Φούρνος μικροκυμάτων
• Σκούπα Cobra Delonghi
• Πρέσα Singer
Β. Επιπλα εισαγωγής από Αμερική σχεδόν καινούργια, λόγω αναχώρησης.
• κρεβατοκάμαρα: κρεβάτι 2.10Χ2 μ.
• Σαλόνι-τραπεζαρία-μπουφές-σύνθετο (έπιπλο τηλεόρασης)-σχεδιαστήριο.
• Τηλεσκόπιο Polaris

Πληρ. τηλ. 26294

ΠΩΛΟΥΝΤΑΙ

σετ εξατμίσεως COBRA για STEED και SHADOW σχεδόν αχρησιμοποίητο.

Πληρ. τηλ. 0945/971932

ΔΩΣΕ ΣΤΥΛ ΣΤΟ ΚΙΝΗΤΟ ΣΟΥ

ΝΕΟ 5.000 ΛΟΓΟΤΥΠΑ ΚΑΙ ΜΕΛΩΔΙΕΣ για ένα κινητό μοδάτο!

www.rollingtones.gr

LOGOS-ΛΟΓΟΤΥΠΑ



RINGTONES-ΜΕΛΩΔΙΕΣ

ΕΛΛΗΝΙΚΕΣ ΕΠΙΤΥΧΙΕΣ	60600049 Αννα Βίσση - Κραυγή
60600004 Αντζελα Δημητρίου - Μαύρη λίστα	60600047 Δέσποινα Βανδή - Υποφέρω
60600017 Νίκος Κουρκούλης - Τόσα δειλινά	60100012 Εθνικός Υμνος
60600029 Γιάννης Πλούταρχος - Υπήρχαν όρκοι	**TOP ΣΕ ΖΗΤΗΣΗ ΣΤΗΝ ΕΥΡΩΠΗ**
60600036 Νότης Σφακιανάκης - Μετανοιώνω	60500006 Angel - Shaggy
60600019 Λάμπης Λιβιεράτος - Λάμπεις	60500008 Butterfly - Crazytown
60600010 Στέλλα Γεωργιάδου - Εχω κακό σκοπό	60500004 It's raining men - Geri Halliwell
60600027 Γιάννης Πλούταρχος - Φυσάει πολύ	60500032 Thank you - Dido
60600025 Λευτέρης Πανταζής - Με σένα	60500031 Supergirl - Reamonn

Τα πιό καυτά λογοκριμένα ερωτικά λογότυπα βρίσκονται στους κωδικούς: 11200053, 11200072, 11200073, 11200074, 11200082, 11200085, 11200124, 11200128, 11200132, 11200133, 11200135, 11200139, 11200143, 11200144, 11200147.
Ερωτικά εικονομηνύματα στους κωδικούς: 31000008, 31000016, 31000019, 31000035, 31000036, 31000044, 31000045, 31000046, 31000049, 31000053, 31000055, 31000061, 31000063.

1. Διάλεξε το Logo ή το Ringtone που σου ταιριάζει.
2. Κάλεσε τη γραμμή παραγγελίας.
3. Ακολούθησε τις οδηγίες και όταν σου ζητηθεί βάλε τον διψήφιο κωδικό.
4. Το Logo ή το Ringtone θα σταλεί στο κινητό σου.

...κάλεσε από το σταθερό σου τηλέφωνο

090 214 507

Για περισσότερα Logos και Ringtones ρίξτε μια ματιά στο internet site: www.rollingtones.gr
Lavitel 86 δρχ./15'', € 0.25/15''+Φ.Π.Α. Τ.Θ. 31730

Διαθέσιμα λογότυπα για NOKIA 3210-3310-3330-6110-6130-6150-6210-6250-7110-8210-8810-8850-8890-9110-9110i. Μελωδίες για NOKIA, MOTOROLA, SAGEM. Περισσότερες πληροφορίες για τα κινητά τα οποία υποστηρίζουν λογότυπα και εικονομηνύματα στο www.rollingtones.gr

ΤΑ ΜΟΝΑΔΙΚΑ

Βιολογικά Ταπητοκαθαριστήρια Ρόδου

ΚΛΕΟΠΑΤΡΑ & EURO CLEAN CENTER

Εμπιστευθείτε τον καθαρισμό και φύλαξη των ταπήτων στα καθαριστήρια μας

- *Προσφέρουμε άψογο και έμπειρο Βιολογικό Καθαρισμό Ταπήτων*
- *Στεγνό καθαρισμό χειροποίητων χαλιών*
- *Επιτόπου καθαρισμό σε σαλόνια-μοκέτες*
- *Ειδικός καθαρισμός παπλώματα-φλοκάτες*
- *Επισκευές σε όλους τους τύπους ταπήτων*

"Η φύλαξη είναι δωρεάν" για όλο τον χρόνο. παραλαβή-παράδοση κατ' οίκον σε όλη τη Ρόδο.

Υπεύθυνος: **Κουφαλλάκης Σταύρος**

Τηλ. **0241-51996, 0945793626 fax 51322**

ΠΡ39554

- **ΜΕΛΕΤΕΣ ΣΥΝΔΕΣΗΣ** με αποχ/κό δίκτυο **Δ.Ε.Υ.Α.Ρ.**
- **ΑΔΕΙΕΣ ΛΕΙΤΟΥΡΓΙΑΣ ΚΑΤΑΣΤΗΜΑΤΩΝ** (παντός είδους)
- **ΗΛΕΚΤΡΟΔΟΤΗΣΗ ΚΤΙΡΙΩΝ (Δ.Ε.Η.)**

(ΕΛΕΓΧΟΣ ΤΙΜΟΛΟΓΙΩΝ ΣΤΗΝ ΕΦΟΡΙΑ)

Αμεση εξυπηρέτηση
Λογικές τιμές

ΤΕΧΝΙΚΟ ΓΡΑΦΕΙΟ Ι. ΧΑΤΖΗΙΩΑΝΝΙΔΗΣ

Στεφ. Καζούλη 14 - Ρόδος
Τηλ./Fax: 73021-31390-κιν. 097/2373156

ΠΡ41181

ΤΕΧΝΙΚΟ ΓΡΑΦΕΙΟ

Αναλαμβάνει

- Μελέτες για σύνδεση οικοδομών με το **αποχετευτικό δίκτυο Δ.Ε.Υ.Α.Ρ.**
- Αδειες λειτουργίας καταστημάτων
- Ηλεκτροδοτήσεις κτιρίων.

Υπεύθυνος: **Μιχάλης Μαυρομάγουλος** Αρχιτέκτονας Μηχανικός
Στεφάνου Καζούλη 14 Ρόδος

Τηλ. 0241-27040, κιν. 0974041051

ΑΠΟΦΡΑΞΕΙΣ

ΔΩΔΕΚΑΝΗΣΙΑΚΕΣ ΑΠΟΦΡΑΞΕΙΣ



"ΚΟΛΟΣΣΟΣ"

ΑΠΟΦΡΑΞΕΙΣ ΚΑΘΑΡΙΣΜΟΙ ΑΠΟΧΕΤΕΥΣΕΩΝ & ΒΟΘΡΩΝ

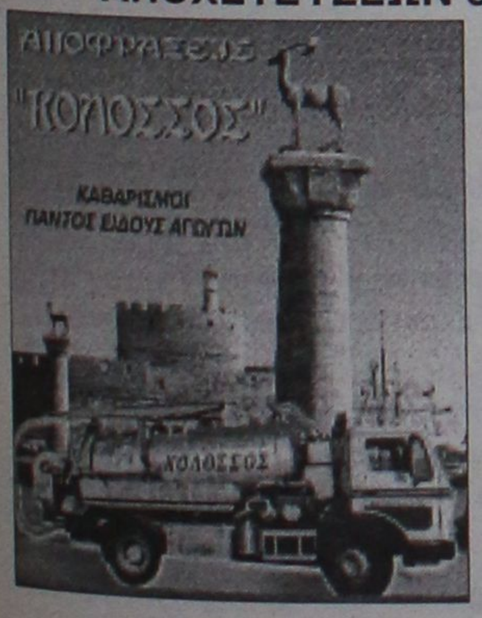

Αναλαμβάνουμε πάσης φύσεως αποφράξεις οποιουδήποτε μήκους και πλάτους
Αναλαμβάνουμε καθαρισμούς αποχετευτικών αγωγών ΔΗΜΩΝ, ΞΕΝ/ΧΕΙΩΝ στρατιωτικών μονάδων ΣΠΙΤΙΩΝ, ΠΟΛΥΚΑΤΟΙΚΙΩΝ καθώς
και καθαρισμούς βιολογικών μονάδων με μηχάνημα υψηλής πιέσεως σε όλη την Δωδ/σο

Κ. ΠΗΔΙΑΚΗΣ - Π. ΚΑΣΕΡΗΣ

Πληρ. τηλ. 47915-91881, κιν. 0944/325234 και 0977/717048

ΑΠΟΦΡΑΞΕΙΣ-ΚΑΘΑΡΙΣΜΟΙ





ΑΠΟΦΡΑΞΕΙΣ ΚΑΘΑΡΙΣΜΟΙ ΣΥΝΤΗΡΗΣΕΙΣ ΑΠΟΧΕΤΕΥΣΕΩΝ-ΕΠΙΦΑΝΕΙΩΝ-ΚΤΙΡΙΩΝ-ΠΛΟΙΩΝ-ΒΙΟΛΟΓΙΚΩΝ

Αναλαμβάνουμε ξενοδοχεία, Δήμους, πολ/κίες κ.λπ. Αντληση πετρελαιοειδών από πλοία καθώς και λιποσυλλεκτών και βιολογικών. ΜΕ ΜΟΝΑΔΙΚΑ ΣΕ ΥΨΟΣ ΠΙΕΣΗΣ ΚΑΙ ΑΝΑΡΡΟΦΗΣΗΣ. ΥΠΕΡΣΥΓΧΡΟΝΑ ΜΗΧΑΝΗΜΑΤΑ ΥΔΡΟΒΟΛΗΣ ΣΕ ΟΛΗ ΤΗ ΔΩΔΕΚΑΝΗΣΟ

ΟΛΟ ΤΟ 24ωρο

ΒΑΡΔΕΛΛΗ Μ. -ΚΡΑΣΟΠΟΥΛΟΣ Δ. Ο.Ε.

Τηλ. 35555, Fax: 96516, Κιν. 0944/395999

e-mail:metropontikas@excite.com.

ΣΤΙΣ ΠΙΟ ΧΑΜΗΛΕΣ ΤΙΜΕΣ

"ΑΠΟΦΡΑΞΕΙΣ" "Η ΜΑΡΙΑ"



ΑΠΟΦΡΑΞΕΙΣ ΠΑΝΤΟΣ ΤΥΠΟΥ ΑΠΟΧΕΤΕΥΣΕΩΝ

ΞΕΝ/ΩΝ, ΕΣΤ/ΩΝ ΣΤΡΑΤΟΠΕΔΩΝ ΠΟΛ/ΚΙΩΝ ΟΙΚΙΩΝ ΜΕ ΜΗΧΑΝΗΜΑ ΥΨΗΛΗΣ ΠΙΕΣΕΩΣ ΥΔΡΟΒΟΛΗΣ ΑΜΕΣΗ ΕΞΥΠΗΡΕΤΗΣΗ ΟΛΟ ΤΟ 24ΩΡΟ

Πληρ. τηλ. 94750 και 0241-35555, 0977/257441.

ΤΑΠΗΤΟΚΑΘΑΡΙΣΤΗΡΙΟ ART CLEAN EXPRESS

Αναλαμβάνουμε υπεύθυνα:
✓ Ξηρό καθαρισμό
✓ Πλύσιμο-απολύμανση
✓ Φύλαξη
✓ Επιδιόρθωση ταπήτων
✓ Αδιαβροχοποιήσεις

Ειδικός καθαρισμός μεταξωτών και χειροποίητων χαλιών

Παραλαβή-παράδοση κατ' οίκον

Εγγυημένη συνεργασία

Επί τόπου καθαρισμοί μοκετών-σαλονιών

Τηλ. 94815, κιν. 0944 350247, 0800400400

Τηλ. χωρίς χρέωση

Με την υπογραφή Αλαφάκης

ALHAMBRA TRAVEL

Αλεξ. Παπάγου 23. Τηλ. 37052, 25698, 31642

ΕΙΔΙΚΗ ΠΡΟΣΦΟΡΑ
ΜΟΝΟ ΓΙΑ ΡΟΔΙΤΕΣ

ΔΩΡΕΑΝ μια από τις ακόλουθες τρεις μονοήμερες εκδρομές με γεύμα από Πειραιά-Αθήνα:
1) ΑΘΗΝΑ: ΑΚΡΟΠΟΛΗ-ΑΡΧΑΙΟΛΟΓΙΚΟ ΜΟΥΣΕΙΟ-ΣΟΥΝΙΟ (ΝΑΟΣ ΠΟΣΕΙΔΩΝΑ)
2) ΔΕΛΦΟΙ: ΑΡΧΑΙΟΛΟΓΙΚΟΣ ΧΩΡΟΣ-ΜΟΥΣΕΙΟ
3) ΑΡΓΟΛΙΔΑ: ΜΥΚΗΝΕΣ-ΝΑΥΠΛΙΟ-ΕΠΙΔΑΥΡΟΣ

7ήμερη κρουαζιέρα
"ΤΡΙΩΝ ΗΠΕΙΡΩΝ"

ΑΦΡΙΚΗ-ΑΣΙΑ-ΕΥΡΩΠΗ (ΑΙΓΥΠΤΟ-ΤΟΥΡΚΙΑ-ΕΛΛΗΝΙΚΑ ΝΗΣΙΑ)

με το νεότευκτο πολυτελέστατο κρουαζιερόπλοιο της

ROYAL OLYMPIC CRUISES
OLYMPIC VOYAGER

ΗΜΕΡΑ	ΛΙΜΑΝΙ	ΑΦΙΞΗ	ΑΝΑΧΩΡΗΣΗ
ΤΕΤ	ΡΟΔΟ		18.00
ΠΕΜ	ΔΑΡΔΑΝΕΛΛΙΑ (Διάπλους)	05.30	07.30
	ΚΩΝΣΤΑΝΤΙΝΟΥΠΟΛΗ	13.00	20.00
ΠΑΡ	ΚΟΥΣΑΝΤΑΣΙ (Εφεσσος) Τουρκία	09.30	14.30
	ΜΥΚΟΝΟΣ	19.00	24.00
ΣΑΒ	ΠΕΙΡΑΙΑΣ (δωρεάν ξενάγηση)	06.00	20.00
ΚΥΡ	ΣΑΝΤΟΡΙΝΗ	07.00	13.00
ΔΕΥ	ΑΛΕΞΑΝΔΡΕΙΑ (Κάϊρο), Αίγυπτο	07.00	
ΤΡΙ	ΑΛΕΞΑΝΔΡΕΙΑ (Κάϊρο), Αίγυπτο		22.00
ΤΕΤ	ΡΟΔΟ	13.00	

Ειδικές τιμές μόνο για Ροδίτες
7ήμερη κρουαζιέρα από δρχ. 258.000 το άτομο σε δίκλινη καμπίνα

Τιμές το άτομο, δίκλινη καμπίνα σε δρχ.
• Εσωτερική καμπίνα, δύο κρεβάτια, ιδιωτικό μπάνιο με ντους
• δρχ. **258.900**
• Εξωτερική καμπίνα, δύο κρεβάτια, ιδιωτικό μπάνιο με ντους
δρχ. **303.900**
• Εξωτερική καμπίνα Deluxe, ιδιωτικό μπάνιο με ντους
δρχ. **318.900**
• Μονόκλινο (συν 50%)•Τρίκλινο (μείον 10%)
• Ένα παιδί (μέχρι 16 ετών) δωρεάν στην ίδια καμπίνα με δύο γονείς. Πληρώνει μόνο λιμενικά τέλη.
• Λιμενικά τέλη δρχ. 63.500 το άτομο

✓ **Δύο μόνο αναχωρήσεις από Ρόδο: 03 και 10 Οκτωβρίου 2001**
✓ **Τον ΣΕΠΤΕΜΒΡΙΟ κάθε Τετάρτη από ΡΟΔΟ εφόσον υπάρχουν θέσεις**

ΕΙΔΙΚΗ ΠΡΟΣΦΟΡΑ

για Στελέχη & Υπαλλήλους Ξενοδοχείων της Ρόδου

"OLYMPIC VOYAGER"
Κρουαζιέρα Τριών Ηπείρων

- Καθώς πλησιάζουμε στο τέλος της τουριστικής περιόδου και καθώς είθισται ξενοδοχειακές μονάδες να προσφέρουν ταξίδια στους εργαζομένους τους, σας προσφέρουμε την **ειδική τιμή των 159.000 δρχ.** συμπεριλαμβανομένων των λιμενικών τελών.
- Η ανωτέρω τιμή ισχύει για εσωτερικές και εξωτερικές καμπίνες για 3/4 ενήλικο επιβάτη και θα τηρηθεί απόλυτη σειρά προτεραιότητας στην κράτηση καμπινών.
- Στις τιμές συμπεριλαμβάνεται πλήρης διατροφή εντός του πλοίου και πρόγραμμα διασκέδασης των επιβατών. Δεν συμπεριλαμβάνεται η κατανάλωση ποτών, οι υπηρεσίες (όπως κέντρο αισθητικής, καθαριστήριο, φωτογραφείο), οι αγορές από τα καταστήματα του πλοίου, οι προαιρετικές εκδρομές και τα φιλοδωρήματα.
- Η ανωτέρω προσφορά ισχύει για τις ημερομηνίες 03/10, 03/11 και 10/11, καθώς και για την ίδια περίοδο από Ρόδο σύμφωνα με την διαθεσιμότητα.
- Η κράτηση θα πρέπει να συνοδεύεται από βεβαίωση της εταιρείας ή του προϊσταμένου του ξενοδοχείου που βεβαιώνει ότι ο πελάτης εργάζεται σε αυτό.

Μόσχος Γ. Φιρογλάνης

ΦΥΣΙΚΗ
ΧΗΜΕΙΑ
ΜΑΘΗΜΑΤΙΚΑ

Ολιγομελή τμήματα

Εμπορικό κέντρο Φώκιαλη (6΄ όροφος)
τηλ. 78578 - 20373

ΣΥΓΧΑΡΗΤΗΡΙΑ

Στον άριστο μαθητή
και άξιο φοιτητή
της **ΙΑΤΡΙΚΗΣ ΑΘΗΝΩΝ**

Νίκο Δ. Καραμιχαλάκη

Καλές σπουδές!

Μόσχος Φιρογλάνης
ΦΥΣΙΚΟΣ

ΑΝΑΚΟΙΝΩΣΗ

Το Ωδείο του Πολιτιστικού Οργανισμού Δήμου Ρόδου πληροφορεί το φιλόμουσο κοινό της Ρόδου για την έναρξη των εγγραφών της νέας σχολικής χρονιάς 2001-2002.
Στο Ωδείο διδάσκουν έμπειροι και καταξιωμένοι στο μουσικό χώρο καθηγητές και λειτουργούν τα κάτωθι τμήματα:
- **Τμήμα πιάνου**
- **Τμήμα κλασικής κιθάρας**
- **Τμήμα βιολιού**
- **Τμήμα φλάουτου**
- **Τμήμα Βυζαντινής Μουσικής**
- **Τμήμα λύρας**
- **Τμήμα παραδοσιακού βιολιού**
- **Τμήμα λαούτου**
- **Τμήμα σαντουριού**
- **Τμήμα μαντολίνου**
- **Τμήμα φλογέρας**
- **Τμήμα κρουστών**

Τα μαθήματα στα μουσικά όργανα είναι ατομικά.
Ακόμη, θα επαναλειτουργήσουν τα τμήματα μουσικής προπαιδείας (Μουσικοκινητική Αγωγή-Σύστημα Carl Orff), για παιδιά ηλικίας 4-6 ετών.
Διδάσκονται και θεωρητικά μαθήματα μουσικής σε ολιγομελή τμήματα:
- **Θεωρία**
- **Αρμονία**
- **Αντίστιξη**
- **Φούγκα**
- **Ιστορία της μουσικής-μορφολογία**
- **Χορωδία**

Οι εγγραφές γίνονται στο χώρο του Ωδείου Ρόδου (Ροδιακή Έπαυλη), από 3η έως 10 Σεπτεμβρίου '01 κατά τις εργάσιμες ημέρες και ώρες (8.00 π.μ.-2.00 μ.μ.). Πληροφορίες στα τηλέφωνα 37144 και 23993.
Τα μαθήματα αρχίζουν κανονικά στις 12 Σεπτεμβρίου και οι εγγραφές συνεχίζονται κατά τις ώρες λειτουργίας του Ωδείου (2.00 έως 8.00 το απόγευμα).

Από τον Π.Ο.Δ.Ρ.

ΚΕΝΤΡΟ ΣΠΟΥΔΩΝ ΧΟΡΟΥ
ΜΑΙΡΗΣ ΜΑΡΚΟΥ - ΒΕΛΙΔΑΚΗ

Διπλωματούχου : (R.A.D. T.C. & T.D. - A.I.S.T.D.)
Royal Academy of Dance του Λονδίνου *(Ειδικότητα διδασκαλίας μικρών παιδιών)*
και ***Imperial Society of Teachers of Dance (Advanced ballet dancer)***

Αναγνωρισμένη από το υπουργείο Παιδείας, Θρησκευμάτων και Πολιτισμού

Η μόνη εγγεγραμμένη σχολή μπαλέτου της Βασιλικής Ακαδημίας Χορού στη Ρόδο

ΔΙΔΑΣΚΟΝΤΑΙ:

- **Ρυθμική:** άνω των 3,5 ετών (αγόρια - κορίτσια)
- **Κλασικό μπαλέτο** όλων των επιπέδων
- **Κάρακτερ**
- **Ελεύθερη κίνηση**
- **Δημιουργικό εργαστήρι** (παντομίμα)
- **Επαγγελματικό τμήμα μπαλέτου** (100% επιτυχία)
- **Rock Jazz - Μοντέρνο**
- **Σύγχρονο** (M. Graham - Limon)
- **Flamenco**
- **Tap Dancing** (κλακέτες)
- **Baby Jazz** (άνω των 7 ετών)
- **Aerobic** και **χορευτική γυμναστική**
- **Νεο-Ελληνικοί χοροί** (χασάπικο, ζεϊμπέκικο, συρτάκι)

Το Βρετανικό Συμβούλιο Αθηνών, οργανώνει τις υποχρεωτικές ετήσιες εξετάσεις για την προβίβαση των μαθητών στην επόμενη τάξη. Στη Σχολή μας διδάσκουν ξένες και Ελληνίδες, υψηλά διακεκριμένες καθηγήτριες χορού. Ετησίως διεξάγονται υποχρεωτικά σεμινάρια χορού, από εξεταστές της Βασιλικής Ακαδημίας Χορού του Λονδίνου.
Εγγραφές: από ***3 Σεπτεμβρίου*** *και έναρξη μαθημάτων* ***10 Σεπτεμβρίου***

ΠΛΗΡΟΦΟΡΙΕΣ τηλ. **27383** και **92790**

ΔΙΕΥΘΥΝΣΕΙΣ:

Παν. Ροδίου 77, Ρόδος
Εγγραφές **6-9** μ.μ.
Εκτός Σάββατο-Κυριακή

και

Μυκηνών 4, Ιαλυσός
Εγγραφές **11-1** π.μ. & **6-8** μ.μ.
Εκτός Σάββατο-Κυριακή



Η **NOUVELLES FRONTIERES**

σας προτείνει να περάσετε

- **1 εβδομάδα στο Παρίσι** με πτήση τσάρτερ από Ρόδο, μεταφορές από/προς αεροδρόμιο, εκδρομές στα αγγλικά και μονοήμερη Disneyland από 231.000 το άτομο (678€). Αναχωρήσεις κάθε Τρίτη μέχρι 2 Οκτωβρίου.
- **5 ημέρες** στη βασίλισσα του Δούναβη **Βουδαπέστη** από 143.500 το άτομο (421€).
- **1 εβδομάδα** στη μαγευτική **Μάλτα** από 159.500 το άτομο (468€).
- **5 μέρες** στην ένδοξη **Κωνσταντινούπολη** από 105.000 το άτομο (440€).
- **1 εβδομάδα** στην **Τυνησία** από 171.700 το άτομο (504€).

★ *Οι τιμές είναι με αεροπορικά εισιτήρια από Ρόδο και δεν περιλαμβάνουν φόρους αεροδρομίων. Μπορείτε να πληρώσετε το ταξίδι σας με πιστωτική κάρτα σε άτοκες μηνιαίες δόσεις.*

Επίσης οργανώνουμε ατομικά ταξίδια σ' όλο τον κόσμο. Διαθέτουμε καταλόγους με τιμές για όλους τους προορισμούς

CHARTERS

Κάθε Κυριακή τσάρτερ πτήση Ρόδο - Μιλάνο από 32.000 (94€)
Κάθε Τρίτη τσάρτερ πτήση Ρόδο - Παρίσι από 31.900 (94€).
Επίσης τσάρτερ πτήσεις από Αθήνα και Ηράκλειο για Παρίσι, Μπορντώ, Τουλούζ, Μασαλία, Λιών, Λιλ, Μυλούζ, Ναντ, Στρασβούργο, Μετς από 22.700 (67€)

Charter πτήση για Αγγλία σε πολύ χαμηλές τιμές

- *Ξενοδοχεία στην Αθήνα, Σύμη, Κω, Σαντορίνη, Μύκονο, Κρήτη κ.λπ.*
- *Εισιτήρια εσωτερικού/εξωτερικού με όλες τις αερογραμμές*

*Για κρατήσεις/πληροφορίες στο γραφείο μας στην οδό **Γρίβα 32,** Ρόδος (πίσω από το GRAND HOTEL), τηλέφωνο (0241) 28128, καθημερινά πρωί-απόγευμα και Σάββατο πρωί.*

ΠΡΟΣΦΟΡΑ ΓΙΑ ΜΑΘΗΤΕΣ - ΣΠΟΥΔΑΣΤΕΣ

BACK TO SCHOOL

PENTIUM 4 - 1500Mhz



Δρχ. 295.000 € 865,74

ή

Δρχ. 11.500 σε 36 δόσεις € 33,75

Οι τιμές τις μετρητοίς δεν συμπεριλαμβάνουν ΦΠΑ.
ΟΙ ΤΙΜΕΣ ΤΩΝ ΔΟΣΕΩΝ ΣΥΜΠΕΡΙΛΑΜΒΑΝΟΥΝ ΦΠΑ

Information Systems
SYNCOM
Computer, Εξαρτήματα, Service

Κ. ΥΔΡΑΙΟΥ 28 ΡΟΔΟΣ
ΤΗΛ. 70160-1-2 FAX 70163

«Πρώτο σε Ευρώπη και Αμερική»

ΓΙΕΓΚΕΡΜΑΪΣΤΕΡ

Το Γνήσιο Και Δυνατό Σφηνάκι Που Αρέσει!!
Εσείς;



ΓΙ' ΑΥΤΟ ΤΟ ΚΑΛΟΚΑΙΡΙ... JÄGER-TONIC
40 γραμ. Jägermeister
2-3 κύβους παγάκια, 1 φέτα λεμόνι και ΤΟΝΙΚ

ΓΕΩΡΓ. ΣΙΜΙΞΗΣ - ΤΗΛ. ΠΑΡΑΓΓΕΛΙΩΝ 62899- ΡΟΔΟΣ
ΑΓΙΟΙ ΑΠΟΣΤΟΛΟΙ (Πλατεία Ρίτσου)

Η ΤΥΧΗ ΣΑΣ "ΤΡΕΧΕΙ" ΜΕ SMART.



ΣΠΑΝΟΣ ΥΠΕΡ MARKET

ΠΑΡΤΕ ΜΕΡΟΣ ΣΤΗΝ ΚΛΗΡΩΣΗ

συμπληρώνοντας 150 πόντους με κάρτα ΣΠΑΝΟΣ

ή αγοράζοντας **δύο** από τα προϊόντα PROCTER & CAMBLE.



ΗΜΕΡΟΜΗΝΙΑ ΚΛΗΡΩΣΗΣ 29/9/2001

ΑΙΓΑΙΟΝ

ΑΝΩΝΥΜΗ ΑΣΦΑΛΙΣΤΙΚΗ ΕΤΑΙΡΕΙΑ

ΑΣΦΑΛΙΣΤΡΑ ΟΧΗΜΑΤΩΝ

ΕΙΧ ΙΠΠΟΙ		ΦΙΧ ΙΠΠΟΙ		ΦΙΧ. ΑΓΡΟΤ
1-6	21.648	1-10	32.625	21.202
7-8	23.483	11-15	40.683	26.000
9-10	27.642	16-20	45.159	28.686
11-12	28.674	21-30	49.097	30.907
13-14	32.155	31-40	51.246	32.983
15-20	36.795	41-55	57.512	35.016
21-25	39.778	56-75	66.391	42.810
26-30	40.663	76 και άνω	73.552	47.439
34-40	41.308			
41 και άνω	42.316			

Ασφάλιστρα στο Β/Μ 04, 6ΜΗΝΟ, με τις εξής καλύψεις: Προσωπικό ατύχημα οδηγού (για 5.000.000 δρχ) και φυσικά καιρικά φαινόμενα και σεισμό.

ΔΩΡΕΑΝ ΦΡΟΝΤΙΔΑ ΚΑΙ ΟΔΙΚΗ ΒΟΗΘΕΙΑ ΑΠΟ ΑΤΥΧΗΜΑ

Μ' ΕΜΑΣ ΟΛΟΙ ΚΑΙ ΟΛΑ ΜΠΟΡΟΥΝ ΝΑ ΕΙΝΑΙ ΑΣΦΑΛΗ

ΑΙΓΑΙΟΝ ΑΝΩΝΥΜΗ ΑΣΦΑΛΙΣΤΙΚΗ
ΕΡΥΘΡΟΥ ΣΤΑΥΡΟΥ 2
ΤΗΛ. 26722, 75701

Ύστατο χαίρε στον Στέλιο Καζαντζίδη

Η φωνή του δεν θα σβήσει, δεν θα ξεχαστεί ποτέ...

Χιλιάδες κόσμου από όλα τα μέρη της Ελλάδος είπαν το τελευταίο αντίο στον μεγάλο βάρδο

Χιλιάδες κόσμου απο όλα τα μέρη της Ελλάδας, προσέρχονταν συνεχώς στην Ιερά Μητρόπολη Ελευσίνας για να πουν το τελευταίο αντίο, στο μεγάλο βάρδο του λαϊκού τραγουδιού Στέλιο Καζαντζίδη, που έχασε προχθές τη μάχη με το θάνατο.

Η σορός του τελευταίου αυθεντικού λαικού ερμηνευτή, όπως πολλοί τον χαρακτηρίζουν, από προχθές το απόγευμα, είχε εκτεθεί σε λαϊκό προσκήνυμα στην Ελευσίνα.

Με δάκρυα στα μάτια φίλοι του Στέλιου Καζαντζίδη, συνάδελφοί του, εκπρόσωποι του πολιτικού κόσμου αφήνουν ένα λουλούδι, νοιώθωντας τη σιγουριά, όπως τονίζουν, οτι η φωνή του δεν θα σβήσει, δεν θα ξεχαστεί ποτέ.

Παρά το γεγονός οτι η οικογένεια του Στέλιου Καζαντζίδη ζήτησε αντί για στέφανα, τα λεφτά να δοθούν στο ίδρυμα φροντίδας παι-

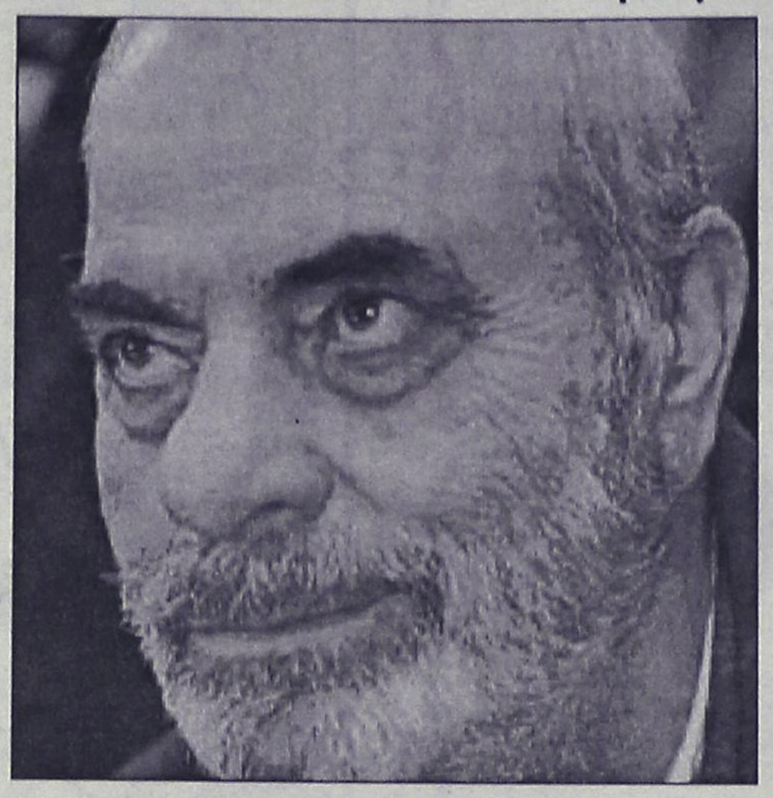

διών με σύνδρομο "Ντάουν", "Ηλιακτίδα", ο περίβολος της μητρόπολης είχε γεμίσει απο δεκάδες στεφάνια.

Η νεκρώσιμη ακολουθία επρόκειτο να ψαλλεί στις 6 μ.μ. (χθες) και ο Στέλιος Καζαντζίδης θα αναπαυθεί δίπλα στη μητέρα του Γεσθημανή, που τόσα χρόνια λάτρεψε όπως ο ίδιος συνεχώς καταμαρτυρούσε.

Βαθιά συγκινημένη απο την προσέλευση του κόσμου η Βάσω Καζαντζίδη, σύζυγος του λαικού βάρδου τα τελευταία 20 χρόνια, επικοινωνεί συνεχώς με τον απλό κόσμο πέρνοντας κουράγιο -όπως αναφέρει- που χρειάζεται αυτές τις ώρες.

Θεό-πατέρα-φίλο-αδελφό χαρακτηρίζουν πολλοί τον Στέλιο Καζαντζίδη δίνοντάς του την υπόσχεση ότι πάντα θα τον τιμούν όπως άλλωστε και ο ίδιος τίμησε τον απλό όπου γης Ελληνα.

Καθόλη τη διάρκεια της προχθεσινής νύχτας η ιερά μητρόπολη Ελευσίνας παρέμεινε ανοιχτή για να μπορέσει ο κόσμος να πει το τελευταίο αντίο στον Στέλιο Καζαντζίδη, ενώ πολλοί απλοί,δεν έπαψαν να σιγοτραγουδούν αγαπημένα τραγούδια που έμαθαν από τα χείλη του αγαπημένου τους ερμηνευτή.

ΔΩΔΕΚΑΝΗΣΟΣ ΝΑΥΤΙΛΙΑΚΗ Ν.Ε.

Κρατήσεις on line:
• "ΔΩΔΕΚΑΝΗΣΟΣ ΝΑΥΤΙΛΙΑΚΗ"
Αυστραλίας 3 Ρόδος 85100 Τηλ. 0241-70590, Fax: 70591
και
στον ταξιδιωτικό σας πράκτορα

ΔΡΟΜΟΛΟΓΙΑ ΤΟΥ ΤΑΧΥΠΛΟΟΥ ΚΑΤΑΜΑΡΑΝ "DODEKANISOS EXPRESS"
Μέχρι 31 ΟΚΤΩΒΡΙΟΥ 2001

Αναχωρήσεις από **ΡΟΔΟ** (Κεντρικό λιμάνι-Κολώνα)	
ΔΕΥΤΕΡΑ	08.30 από **ΡΟΔΟ** για **ΣΥΜΗ-ΚΩ-ΚΑΛΥΜΝΟ-ΛΕΡΟ-ΚΑΛΥΜΝΟ-ΚΩ-ΣΥΜΗ-ΡΟΔΟ**
ΤΡΙΤΗ	08.30 από **ΡΟΔΟ** για **ΚΩ-ΚΑΛΥΜΝΟ-ΛΕΡΟ-ΠΑΤΜΟ-ΛΕΡΟ-ΚΑΛΥΜΝΟ-ΚΩ-ΡΟΔΟ**
ΤΕΤΑΡΤΗ	08.30 από **ΡΟΔΟ** για **ΤΗΛΟ-ΝΙΣΥΡΟ-ΚΩ-ΛΕΡΟ-ΚΑΛΥΜΝΟ-ΚΩ-ΝΙΣΥΡΟ-ΤΗΛΟ-ΡΟΔΟ**
ΠΕΜΠΤΗ	08.30 από **ΡΟΔΟ** για **ΚΩ-ΚΑΛΥΜΝΟ-ΛΕΡΟ-ΠΑΤΜΟ-ΛΕΡΟ-ΚΑΛΥΜΝΟ-ΚΩ-ΡΟΔΟ**
ΠΑΡΑΣΚΕΥΗ	08.30 από **ΡΟΔΟ** για **ΣΥΜΗ-ΚΩ-ΚΑΛΥΜΝΟ-ΛΕΡΟ-ΚΑΛΥΜΝΟ-ΚΩ-ΣΥΜΗ-ΡΟΔΟ**
ΣΑΒΒΑΤΟ	08.30 από **ΡΟΔΟ** για **ΚΩ-ΚΑΛΥΜΝΟ-ΛΕΡΟ-ΛΕΙΨΟΙ-ΠΑΤΜΟ-ΛΕΡΟ-ΚΑΛΥΜΝΟ-ΚΩ-ΡΟΔΟ**
ΚΥΡΙΑΚΗ	08.30 από **ΡΟΔΟ** για **ΚΩ-ΚΑΛΥΜΝΟ-ΛΕΡΟ-ΛΕΙΨΟΙ-ΠΑΤΜΟ-ΛΕΡΟ-ΚΑΛΥΜΝΟ-ΚΩ-ΡΟΔΟ**

ΣΗΜΕΙΩΣΗ: *Για την καλύτερη εξυπηρέτησή σας παρακαλούμε να ενημερώνεστε τηλεφωνικά από τα γραφεία της εταιρείας μας*

Χρήστος Μπάρδος Φυσικός
Ευαγγελία Σταματάρου Μαθηματικός
Ξένια Λάμπρου Φιλόλογος-Ιστορικός

ΕΓΓΡΑΦΕΣ ΑΠΟ 20/7/2001

- Αυστηρά ολιγομελή τμήματα
- Συνεχής αξιολόγηση των Μαθητών
- Τακτική ενημέρωση των γονέων
- Εβδομαδιαία επαναληπτικά τεστ
- Σύγχρονες μέθοδοι διδασκαλίας
- Λογικές τιμές
- Προσαρμοσμένο στο Ενιαίο Λύκειο

ΕΠΙΛΟΓΗ ΕΠΙΤΥΧΙΑΣ

ΦΡΟΝΤΙΣΤΗΡΙΟ ΜΕΣΗΣ ΕΚΠΑΙΔΕΥΣΗΣ « *ΠΛΕΟΝΕΚΤΗΜΑ* »

ΕΝΑΡΞΗ ΜΑΘΗΜΑΤΩΝ
Γ΄ ΛΥΚΕΙΟΥ 1/8/2001
Β΄ΛΥΚΕΙΟΥ 16/8/2001
Α΄ΛΥΚΕΙΟΥ & ΓΥΜΝΑΣΙΟ 3/9/2001

ΠΛΕΟΝΕΚΤΗΜΑ

Πληροφορίες για τις βάσεις & τις σχολές στη σελίδα μας στο Internet : www. otenet.gr/pleonektima

Τηλ: (0241) 75577, 78252, 30631 & 25659
Email: festam@otenet.gr

ΚΕΝΤΡΟ ΜΠΑΤΑΡΙΑΣ ΔΩΔΕΚΑΝΗΣΟΥ

ΜΠΑΤΑΡΙΕΣ ΜΟΤΟΠΟΔΗΛΑΤΩΝ ΑΥΤΟΚΙΝΗΤΩΝ -ΣΚΑΦΩΝ
ΑΛΚΑΛΙΚΕΣ - ΝΙΚΕΛΙΟΥ - ΚΑΔΜΙΟΥ - ΕΠΑΝΑΦΟΡΤΙΖΟΜΕΝΕΣ - ΚΛΕΙΣΤΟΥ ΤΥΠΟΥ

ΕΞΕΙΔΙΚΕΥΣΗ ΣΤΗΝ ΜΠΑΤΑΡΙΑ

Καποδιστρίου 74, Ρόδος • Τηλ. 0241-21507, κιν. 0932 563426

Πάντα με υγείαν...

Δύσκολη η συμβίωση με αυτούς που ροχαλίζουν

Το μυστικό του ευτυχισμένου γάμου δεν είναι να μοιράζεται κανείς το ίδιο κρεβάτι με το ταίρι του -ούτε καν το ίδιο υπνοδωμάτιο, ιδίως όταν το ταίρι αυτό ροχαλίζει. Το ροχαλητό οφείλεται στην ταλάντωση της μαλθακής υπερώας (ενός ιστού στο πίσω μέρος του λαιμού), λόγω του αέρα που εισέρχεται όταν κάποιος κοιμάται με το στόμα ανοικτό. Ο ήχος που εκπέμπεται από την ταλάντωση αυτή κυμαίνεται από "βαριά" ανάσα έως τα πολύ ενοχλητικά 95 ντεσιμπέλ.

Σύμφωνα με δύο κλινικές μελέτες, το 63% των ανδρών και το 44% των γυναικών ροχαλίζουν, το 52% των γυναικών θεωρούν το ροχαλητό των συντρόφων τους ιδιαίτερα ενοχλητικό, ενώ μόνον σε ποσοστό 15% οι άνδρες βρίσκουν πως οι γυναίκες τους ροχαλίζουν θορυβωδώς. Η επιθεώρηση "General Practitioner" δημοσίευσε προσφάτως εκτενές άρθρο για τις αιτίες και τις θεραπείες του ροχαλητού και προειδοποίησε τους οικογενειακούς γιατρούς να σταματήσουν να ενισχύουν τις προσδοκίες των πασχόντων ότι μια χειρουργική επέμβαση μπορεί να τους απαλλάξει διά παντός από το ροχαλητό.

Και αυτό διότι στο 30% των περιπτώσεων η επέμβαση παρέχει λιγοστά (έως καθόλου) οφέλη, τα οποία σύντομα εξαφανίζονται και το ροχαλητό επανακάμπτει δριμύτερο. Επειδή, πάντως, οι άνδρες ροχαλίζουν πολύ πιο έντονα από τις γυναίκες, οι κυρίες που σκέπτονται το γάμο καλά θα κάνουν να ξέρουν πως οι άνδρες με περίμετρο λαιμού μεγαλύτερη από 41 εκατοστά, οι πότες, οι μανιώδεις καπνιστές και οι παχύσαρκοι συγκαταλέγονται μεταξύ των ανθρώπων που ενοχλούν τους συνοίκους τους με το ροχαλητό τους.

Ο διαλογισμός χαλαρώνει μετά την άσκηση

Αν αφιερώνετε λίγα λεπτά στον διαλογισμό μετά την ολοκλήρωση της ασκήσεως είναι ό,τι πρέπει για να "διώξετε" από πάνω σας την κούραση. Μια μελέτη που διεξήχθη στη Νορβηγία έδειξε πως 15 λεπτά απόλυτης απραγίας μετά την άσκηση είναι ο καλύτερος τρόπος για να συνέλθει το σώμα από την καταπόνηση. Με τη διαφορά ότι η μέθοδος αυτή δεν επηρεάζει την επαναφορά στα φυσιολογικά επίπεδα του καρδιακού ρυθμού ή της αναπνοής.

Οι καταιγίδες "τσακίζουν" τους πάσχοντες από άσθμα

Οι φθινοπωρινές καταιγίδες φέρνουν πολύ περισσότερα από βροχή και κεραυνούς για τους πάσχοντες από άσθμα, σύμφωνα με μία νέα μελέτη. Ερευνητές από το Ίδρυμα Αναπνευστικής Ιατρικής του Σίδνεϊ, στην Αυστραλία, διαπίστωσαν πως τα ψυχρά ρεύματα προκαλούν συσσώρευση της γύρης σε περιορισμένη έκταση αέρα κοντά στην επιφάνεια της γης, γεγονός το οποίο ενδέχεται να οδηγήσει τους ευάλωτους ανθρώπους σε κρίσεις άσθματος.



Οι ειδικοί γνωρίζουν εδώ και χρόνια πως πολλοί πάσχοντες από άσθμα υποφέρουν στη διάρκεια των καταιγίδων. Το 1994, μία ώρα έπειτα από μια ισχυρή καταιγίδα που έπληξε το Λονδίνο, μεταφέρθηκαν με κρίσεις άσθματος στο νοσοκομείο 640 κάτοικοι της πόλης -αριθμός εξαπλάσιος από το μέσο αριθμό των ασθενών που διακομίζονται με ανάλογο πρόβλημα στα λονδρέζικα νοσοκομεία σε μία συνηθισμένη ημέρα.

Εργαστήριο Κλινικής Ψυχολογίας

ΧΡΙΣΤΙΝΑ ΣΑΒΒΑΚΗ-ΓΚΡΑΝΖΑΝ

Κλινική Ψυχολόγος-Ψυχοπαθολόγος (DESS)

- Πτυχιούχος του Πανεπιστημίου Nancy Γαλλίας
- Μεταπτυχιακή ειδίκευση (DESS) στην Κλινική Ψυχολογία Ενηλίκου, Εφήβου και Παιδιού στο Πανεπιστήμιο Reims Γαλλίας

Για τον ενήλικο
- Ψυχοδιαγνωστική
- Ψυχολογική υποστήριξη
- Ατομική και οικογενειακή συνέντευξη
- Ψυχοθεραπεία αναλυτικής εμπνεύσεως

Για το παιδί
- Αξιολόγηση προσωπικότητας (τεστ νοημοσύνης, προβολής)
- Διάγνωση μαθησιακών δυσκολιών και συμπεριφορικών διαταραχών
- Συμβουλευτική επαγγελματικού προσανατολισμού
- Ψυχοθεραπεία μέσω παιχνιδιού και εικαστικών

Δέχεται με ραντεβού
Παύλου Μελά 40-Ρόδος
Τηλ.: 77350-Κιν. 0937684251

ΙΑΤΡΙΚΗ ΑΝΑΚΟΙΝΩΣΗ
Ο Ιατρός
ΤΡΙΑΝΤΑΦΥΛΛΟΥ ΔΗΜΗΤΡΙΟΣ
Πλαστικός χειρούργος
Δέχεται καθημερινά **μόνο με ραντεβού**
Παύλου Μελά 27-Ρόδος
Τηλ.: 23860-κινητό: 0944688989

ΙΑΤΡΙΚΗ ΑΝΑΚΟΙΝΩΣΗ
ΚΡΙΤΩ Ιατρική Μέριμνα Ρόδου
Η ιατρός
ΕΛΕΥΘΕΡΙΑ ΘΕΜΕΛΗ-ΚΛΑΔΟΓΕΝΗ
ΜΙΚΡΟΒΙΟΛΟΓΟΣ-ΒΙΟΠΑΘΟΛΟΓΟΣ
Δέχεται:
Στο ιατρείο της: Ιωάννου Μεταξά 3
(ΚΡΙΤΩ Ιατρική Μέριμνα Ρόδου)
08.00-20.00 καθημερινά
Τηλ. 38008-30020 Fax: 73861

ΝΤΟΡΑ ΚΩΝΣΤΑΝΤΙΝΟΠΟΥΛΟΥ
ΨΥΧΟΛΟΓΟΣ
Πτυχιούχος του Πανεπιστημίου της Καλιφόρνιας-Λος Αντζελες (UCLA)-Μεταπτυχιακές σπουδές στο Pepperdine University-Malibu California.
➤ Αμεση ψυχολογική υποστήριξη και επαγγελματική φροντίδα από έμπειρη Ψυχολόγο και Οικογενειακή Σύμβουλο.
➤ Η σωστή θεραπευτική σχέση μπορεί να επιφέρει ρεαλιστικές λύσεις για πραγματικά προβλήματα σε θέματα: μοναξιάς, μελαγχολίας, στρες, ανυπομονησίας, φοβίας, εθισμού, οικογενειακών σχέσεων, διαζυγίου, κακομεταχείρισης, συναισθηματικών δυσκολιών, αυτοπεποίθησης, ανασφάλειες, μεταβατικά στάδια ζωής, βουλιμίας, ανορεξίας, απώλειας, πένθους.
Τηλεφωνείστε στα τηλέφωνα:
35163 και 0944/980550
για ραντεβού και άμεση εξυπηρέτηση.
Διεύθυνση: Καρίας 1
Περιοχή Ροδίνι - Ρόδος

ΟΡΘΟΠΕΔΙΚΟ ΚΕΝΤΡΟ
Σταμάτης Χαρίτος
ΕΛΕΥΘ. ΒΕΝΙΖΕΛΟΥ 6 85100 ΡΟΔΟΣ
(Δίπλα στη Ροδιακή Έπαυλη)
ΤΗΛ. 0241-24112 - 75969
E-mail: orken@rho.forthnet.gr
- ΖΩΝΕΣ
- ΚΗΛΕΠΙΔΕΣΜΟΙ
- ΚΑΛΤΣΕΣ ΦΛΕΒΙΤΙΔΟΣ
- ΠΑΤΟΙ ΣΙΛΙΚΟΝΗΣ
- ΑΝΑΤΟΜΙΚΑ ΥΠΟΔΗΜΑΤΑ
- ΠΑΙΔΙΚΑ ΠΑΠΟΥΤΣΙΑ ΠΛΑΤΥΠΟΔΙΑΣ
- ΠΡΟΪΟΝΤΑ ΚΑΤΑΚΛΙΣΕΩΝ
- ΑΝΑΠΗΡΙΚΑ ΑΜΑΞΙΔΙΑ
- ΒΑΔΙΣΤΙΚΑ
- ΟΡΘΟΠΕΔΙΚΑ ΣΤΡΩΜΑΤΑ ΚΑΙ ΜΑΞΙΛΑΡΙΑ
- ΗΛΕΚΤΡΙΚΕΣ ΚΟΥΒΕΡΤΕΣ ΚΑΙ ΘΕΡΜΟΦΟΡΕΣ
- ΑΝΑΛΩΣΙΜΑ ΙΑΤΡΕΙΟΥ
- ΜΠΛΟΥΖΕΣ ΙΑΤΡΙΚΕΣ
- ΠΙΕΣΟΜΕΤΡΑ
- ΜΗΧΑΝΗΜΑΤΑ ΓΙΑ ΠΑΡΑΠΛΗΓΙΑ ΤΕΤΡΑΠΛΗΓΙΑ
- ΝΟΣΟΚΟΜΕΙΑΚΑ ΚΡΕΒΑΤΙΑ
- ΣΥΣΚΕΥΕΣ ΜΑΣΑΖ
- ΑΝΤΙΚΥΤΑΡΙΔΙΚΑ ΚΟΛΑΝ

INEMA
ΙΑΤΡΙΚΟΣ & ΝΟΣΟΚΟΜΕΙΑΚΟΣ ΕΞΟΠΛΙΣΜΟΣ
13 ΧΡΟΝΙΑ ΕΜΠΕΙΡΙΑΣ
ΠΙΣΤΟΠΟΙΗΣΗ ΠΟΙΟΤΗΤΑΣ ISO 9002 EN 46002 E3/833
ΛΕΜΕΣΣΟΥ 2 ΡΟΔΟΣ ΤΗΛ.32238 – FAX 28484



ΑΝΑΠΗΡΙΚΑ ΚΑΡΟΤΣΙΑ – ΒΑΔΙΣΤΙΚΑ ΒΟΗΘΗΜΑΤΑ – ΟΡΘΟΠΕΔΙΚΑ ΕΙΔΗ – ΜΠΛΟΥΖΕΣ ΙΑΤΡΙΚΕΣ– ΚΑΛΤΣΕΣ ΦΛΕΒΙΤΙΔΑΣ – ΠΕΛΜΑΤΑ – ΟΡΘΟΠΕΔΙΚΑ ΜΑΞΙΛΑΡΙΑ – ΚΡΕΒΑΤΙΑ ΝΟΣΟΚΟΜΕΙΑΚΑ – ΙΑΤΡΙΚΟΣ ΕΞΟΠΛΙΣΜΟΣ ΚΑΙ ΑΝΑΛΩΣΙΜΑ – ΟΡΓΑΝΑ ΧΗΜΕΙΟΥ ΚΑΙ ΚΑΘΕ ΑΛΛΟ ΕΙΔΟΣ ΓΙΑ ΚΑΤ ΟΙΚΟ ΝΟΣΗΛΕΙΑ

ΙΑΤΡΙΚΗ ΑΝΑΚΟΙΝΩΣΗ
Ο Ιατρός
ΓΕΩΡΓΙΟΣ Θ. ΑΡΑΒΑΝΗΣ
Πλαστικός χειρουργός
δέχεται στο ιατρείο του Ηρώων Πολυτεχνείου 20-Ρόδος
καθημερινά εκτός Τετάρτης 6-9 το βράδυ,
Σάββατο 10-1 το πρωί.
Τηλ. για ραντεβού
30377 κινητό 0932-585437

MMC

ΜΕΤΡΟΠΟΛ MULTI-CINEMA

DOLBY DIGITAL EX- Fully Airconditioned
Πρόγραμμα εβδομάδας
από 14/9 έως 21/9

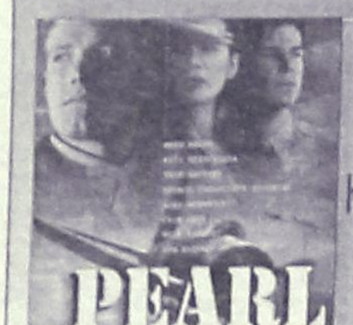

ΑΙΘΟΥΣΑ 1
Η ταινία της χρονιάς!
ΚΑΘΕ ΜΕΡΑ
ΩΡΕΣ ΕΝΑΡΞΗΣ: 18:30 και 22:00
PEARL HARBOR

Ο ΘΡΥΛΟΣ ΕΝΟΣ ΙΠΠΟΤΗ
ΑΙΘΟΥΣΑ 2
Α! Πανελλήνια προβολή!
ΚΑΘΕ ΜΕΡΑ
ΩΡΕΣ ΕΝΑΡΞΗΣ: 16:50, 19:40 και 22:30



ΤΥΧΕΡΟΙ ΑΡΙΘΜΟΙ
ΑΙΘΟΥΣΑ 3
ΚΑΘΕ ΜΕΡΑ
ΩΡΕΣ ΕΝΑΡΞΗΣ: 17:40, 20:00 και 22:20



και MULTI-CINEMA για παιδιά

ΔΙΑΚΟΠΕΣ ΓΙΑ ΠΑΝΤΑ
ΑΙΘΟΥΣΑ 3
ΚΑΘΕ ΜΕΡΑ
ΩΡΕΣ ΕΝΑΡΞΗΣ: 16:00



METROPOL MULTI-CINEMA Club
ΓΙΝΕΤΕ ΜΕΛΗ ΤΟΥ METROPOL MULTI CINEMA Club
ΚΑΙ ΑΠΟΛΑΥΣΤΕ ΤΑ ΕΙΔΙΚΑ ΠΡΟΝΟΜΙΑ.
ΖΗΤΗΣΤΕ ΠΛΗΡΟΦΟΡΙΕΣ ΚΑΙ ΕΝΤΥΠΑ ΑΙΤΗΣΗΣ ΑΠΟ ΤΑ ΤΑΜΕΙΑ
Πληροφορίες Τηλ : 28400

ΝΤΕΤΕΚΤΙΒΣ
Συνταξιούχος Αστυνομικός
Αναλαμβάνουμε
υποθέσεις ανηλίκων,
οικογενειακές, προσωπικές κ.τ.λ.
Με απόλυτη εχεμύθεια.
ΔΙΑΘΕΤΟΥΜΕ ΤΑ ΠΛΕΟΝ
ΣΥΓΧΡΟΝΑ ΟΠΤΙΚΟΑΚΟΥΣΤΙΚΑ
ΣΥΣΤΗΜΑΤΑ
✆
0946 997967
100% εχεμύθεια 100% εχεμύθεια

Cinemania

ΕΠΙΜΕΛΕΙΑ: *Κυριακή Πετρίδου*

Στοπ στις ταινίες καταστροφής

Οπως μπορεί ν' αντιληφθεί ο καθένας, η Αμερική επενδύει πολλά στην κινηματογραφική της βιομηχανία δεδομένου ότι ειναι η μεγαλύτερη στον πλανήτη, τα ποσά είναι αστρονομικά, βγάζει τους μεγαλύτερους σταρ και φυσικά έχει τη δυνατότητα να επηρεάζει τις πλατιές μάζες σε κάθε γωνιά του κόσμου.

Ετσι, ο κινηματογράφος και το Χόλιγουντ δεν ήταν δυνατόν να μην επηρεαστούν από την ανείπωτη τραγωδία που συνταράσει από την περασμένη Τρίτη την Αμερική, ειδικά, μάλιστα όταν πλήθος ταινιών έχει ως θέμα της την τρομοκρατία και τις κάθε είδους καταστροφές στις ΗΠΑ και πολλές απ' αυτές "χτυπούν" τη Νέα Υόρκη.

Σύμφωνα με το **www.thea.gr**, προς το παρόν ακυρώθηκαν όλες οι προγραμματισμένες εκπομπές και τα σήριαλ που θα μπορούσαν να θυμίσουν, έστω και στο ελάχιστο, τα τραγικά γεγονότα.



Το ίδιο, όμως, γίνεται και με πολυδάπανες χολιγουντιανές παραγωγές που επρόκειτο να κάνουν πρεμιέρα στην Αμερική σύντομα. Συγκεκριμένα το πολυαναμενόμενο **"Spider Man"**, στο τρέιλέρ του, είχε πλάνα από τους Δίδυμους Πύργους και θα αλλάξει.

Αναλυτικά, όπως αναφέρεται στο thea.gr: «Τέρμα η βία και η τρομοκρατία στους τηλεοπτικούς δέκτες της Αμερικής. Αυτό αποφάσισαν τα αμερικανικά τηλεοπτικά δίκτυα και τα μεγάλα studio, ώστε οι θεατές να μην παραπέμπονται συνειρμικά στις τρομοκρατικές επιθέσεις της Τρίτης.

Αναβλήθηκαν οι προγραμματισμένες προβολές των κινηματογραφικών ταινιών **"Collateral Damage"** και **"Big Trouble"**, καθώς στη δράση τους περιλαμβάνονται ισχυρότατες εκρήξεις με πολλά θύματα.

Ειδικότερα στην ταινία "Collateral Damage" (η πρεμιέρα της ήταν προγραμματισμένη για τις 5 Οκτωβρίου), ο πρωταγωνιστής **Arnold Schwarzenegger** προσπαθεί να πάρει εκδίκηση για το θάνατο της οικογένειάς του **σε μια βομβιστική επίθεση σε ουρανοξύστη στο κέντρο της πόλης** (η Warner Bros ανακοίνωσε ότι η προβολή αναβάλλεται επ' αόριστον, ενώ απέσυραν από την αγορά posters και trailers της ταινίας).

Η ταινία "Big Trouble" πάλι, ήταν να προβληθεί στις **21 Σεπτεμβρίου** και βασίζεται σε ιστορία από κόμικς: σε μια σκηνή φαίνεται μια βαλίτσα που μεταφέρει βόμβα, η οποία καταλήγει σε ένα αεροπλάνο. Σύμφωνα με την εκπρόσωπο της **Touchstone Pictures**, Vivian Boyer, οι ήρωες καταφέρνουν τελικά να αποτρέψουν τον κίνδυνο στην ταινία του Tim Allen.

Παράλληλα η **Sony Pictures** αφαίρεσε από την κυκλοφορία το trailer της ταινίας "Spider Man", επειδή η δράση ξετυλιγόταν στους Twin Towers. Συγκεκριμένα, στο trailer ο Spider Man **καταφέρνει να παγιδεύσει στους ιστούς του ένα ελικόπτερο γεμάτο κακούς** (κλέφτες τραπεζών) ανάμεσα στους Δίδυμους Πύργους. Εκπρόσωποι της εταιρείας σημείωναν ότι **η συγκεκριμένη σκηνή κατασκευάστηκε αποκλειστικά για το trailer και δεν επρόκειτο να αποτελέσει μέρος της ταινίας (που θα προβληθεί στις 3 Μαΐου 2002).**

ΘΕΡΙΝΟΣ ΚΙΝ/ΦΟΣ "ΡΟΔΟΝ"
ΚΑΘΕ ΔΕΥΤΕΡΑ ΚΛΕΙΣΤΟ
Ώρες λειτουργίας: 9.30-11.30
ΤΗΝ ΤΡΙΤΗ:
"5 ΑΙΣΘΗΣΕΙΣ"
Του Jeremy Ponteshua.
Επίσημη συμμετοχή φεστιβάλ Καννών.

Γίνε τώρα μέλος του
ΠΑΛΛΑΣ 5 CINEMAS CENTER
και απόλαυσε προνόμια!
www.cinemapallas.gr
ΠΑΛΛΑΣ 5 CINEMAS CENTER
ΠΡΟΓΡΑΜΜΑ ΕΒΔΟΜΑΔΑΣ
14/09/2001 έως 20/09/2001

ΑΙΘΟΥΣΑ 2 & 1
THE SCORE
Σε Πρώτη Πανελλήνια Προβολή!
Δεν υπάρχουν συνεργάτες στο έγκλημα!
ΠΡΩΤΑΓΩΝΙΣΤΟΥΝ: ROBERT DE NIRO, EDWARD NORTON
ΑΙΘΟΥΣΑ 2: Κάθε ημέρα / Ώρες Έναρξης: 17:10, 21:20
ΑΙΘΟΥΣΑ 1: Κάθε ημέρα / Ώρες Έναρξης: 18:45, 22:55

ΑΙΘΟΥΣΑ 5
ΜΕΘΟΔΟΣ ΤΗΣ ΑΡΑΧΝΗΣ
ALONG CAME THE SPIDER
Το παιχνίδι μόλις άρχισε...
ΠΡΩΤΑΓΩΝΙΣΤΟΥΝ: MORGAN FREEMAN, MONICA POTTER
Κάθε ημέρα / Ώρες Έναρξης: 18:15, 20:30, 22:45

ΑΙΘΟΥΣΑ 3
SCARY MOVIE 2
Η ταινία που σας προκαλεί να την δείτε!
ΠΡΩΤΑΓΩΝΙΣΤΟΥΝ: MARLON WAYANS, SHAWN WAYANS, ANNA FARIS, TORI SPELLING
Κάθε ημέρα / Ώρες Έναρξης: 22:50

ΑΙΘΟΥΣΑ 4
ΑΛΕΞΙΣΦΑΙΡΟΙ ΝΤΕΤΕΚΤΙΒ 2
RUSH HOUR 2
Το πιο αστείο δίδυμο Τσάκι Τσαν - Κρις Τάκερ στην κωμική ταινία της χρονιάς!
ΠΡΩΤΑΓΩΝΙΣΤΟΥΝ: JACKIE CHAN, CHRIS TUCKER
Κάθε ημέρα / Ώρες Έναρξης: 16:50, 18:50, 20:50, 22:50

ΑΙΘΟΥΣΑ 2
TOMB RAIDER: LARA CROFT
Ειδική παράσταση με FREE TEQUILA!
ΠΡΩΤΑΓΩΝΙΣΤΟΥΝ: ANGELINA JOLIE, IAIN GLEN
Κάθε ημέρα / Ώρες Έναρξης: 23:50

ΑΙΘΟΥΣΑ 3
SHREK
(μεταγλωτ. στα ελληνικά)
η ταινία που θα ξετρελάνει τους νέους απο 4 έως 104 χρονών!
Κάθε ημέρα / Ώρες Έναρξης: 16:30, 18:30

ΑΙΘΟΥΣΑ 1 & 3
SHREK (στα αγγλικά)
ΜΕ ΤΙΣ ΦΩΝΕΣ ΤΩΝ: MIKE MYERS, EDDIE MURPHY, CAMERON DIAZ
ΑΙΘΟΥΣΑ 1: Κάθε ημέρα / Ώρες Έναρξης: 17:00
ΑΙΘΟΥΣΑ 3: Κάθε ημέρα / Ώρες Έναρξης: 20:30

Ειδικά για Παρασκευή, Σάββατο και Κυριακή στην 1η και 2η παράσταση φοβερές εκπλήξεις περιμένουν τα παιδιά από την Δημιουργία και FREE παγωτό από την Mars

ΜΟΝΟ ΓΙΑ ΤΑ ΜΕΛΗ
Απαντήστε στην ερώτηση:
"Ποιά ήταν η προηγούμενη μεγάλη ταινία του Μάρτιν Λόρενς ο οποίος πρωταγωνιστεί στην ταινία "What's the worst that could happen" που θα προβληθεί στο Παλλάς την ερχόμενη Παρασκευή;"
Οι 20 πρώτοι νικητές της κλήρωσης που θα γίνει την Παρασκευή 21/9/2001 θα κερδίσουν από 20 δωρεάν εισιτήρια για την ταινία.
Τα ονόματα των τυχερών θα ανακοινωθούν στα ταμεία μας την Παρασκευή 21/9/2001.

Για κρατήσεις θέσεων 24475 και 70670 (16:00 - 20:00)
Dimokratias 13, 85100 Rhodes

Άρτος (;) Θεάματα (;)...

... Και τηλεόραση (όπως λέμε τηλοψία...)

STAR

06.10 **Παιδικό πρόγραμμα**
14.00 **Ξένη ταινία.** «Το μυστικό του χρυσού βουνού». Περιπέτεια ((1995) σε σκηνοθεσία Κέβιν Τζέιμς Ντόμπσον.
16.00 **Σταργκέιτ**. Σειρά επιστημονικής φαντασίας
17.00 **Νόμος και τάξη: Ειδική ομάδα.** Αστυνομική σειρά.
18.00 **Ειδήσεις**
19.30 **Σουίτ Βάλεϊ Χάι.** Νεανική σειρά. Παίζουν: Μπρίτανι Ντάνιελ, Σίνθια Ντάνιελ, Αμαριλίς, Ράιαν Τζέιμς Μπιτλ, Μπροκ Μπέρνετ.
20.00 **Ζίνα** Δυναμική περιπετειώδης σειρά
21.00 **Θέατρο.** «Αρμεγε λαγούς και κούρευε χελώνες». Επιθεώρηση που ανέβηκε στο θέατρο "Βέμπο" το καλοκαίρι του 1997, σε σκηνοθεσία Χάρρυ Κλυνν. Παίζουν: Σωτήρης Μουστάκας, Τόνι Αντονι, Μαρία Μπονέλλου, Τάσος Περζικιανίδης.
00.15 **Ειδήσεις**
00.30 **Ξένη ταινία.** «Πυρετός στην άσφαλτο». Περιπέτεια.
02.30 **Ξένη ταινία.** «Αγάπη χωρίς όρια». Δραματική ταινία (1994) σε σκηνοθεσία Αρθουρ Μπιορν Ιγκελι.
05.00 **Αστέρια στο πεντάγραμμο.** Βιντεοκλιπ με γνωστούς καλλιτέχνες από το ελληνικό πεντάγραμμο.

ALTER

06.00 **Η Alter μουσική τηλεακρόαση**
07.00 **Ενας και ένας (Ε)**
08.00 **Ελληνική ταινία.** "Τί είδε η Φιλιππινέζα"
10.00 **Ελληνική ταινία.** "Καυτά θρανία"
12.00 **Alter Kids**
18.25 **Ειδήσεις**
18.30 **Ελληνική ταινία.** "Αρέσω και κυκλοφορώ".
20.30 **Ειδήσεις**
22.00 **Ελληνική ταινία.** "Πρωτάρη μου ας πρόσεχες".
24.00 **Ειδήσεις**
00.30 **Ξένη ταινία.** "Το δρομολόγιο της ελπίδας" Πολεμική δραματική περιπέτεια (1973) σε σκηνοθεσία Πιέρ Γκρανιέ - Ντεφέρ. Παίζουν: Ζαν Λουί Τρεντινιάν, Ρόμι Σνάιντερ, Μορί Μπιρό, Νικ Αριγκί, Σερζ Μαρκόν (97')
02.30 **Ενας κι ένας** (Ε)
03.30 **Η Alter μουσική τηλεακρόαση** (Ε)

ΑΝΑΛΥΤΙΚΟ ΕΡΓΑΣΤΗΡΙΟ ΕΛΕΓΧΟΥ ΠΟΙΟΤΗΤΑΣ
ΑΝΑΛΥΣΕΙΣ - ΣΥΜΒΟΥΛΕΣ - ΜΕΛΕΤΕΣ

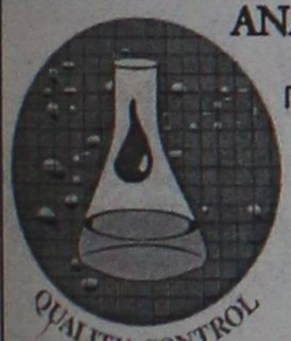

ΓΕΝΙΚΕΣ ΧΗΜΙΚΕΣ ΑΝΑΛΥΣΕΙΣ
ΠΟΙΟΤΙΚΟΣ ΕΛΕΓΧΟΣ ΤΡΟΦΙΜΩΝ-ΠΟΤΩΝ
ΕΡΓΑΣΤΗΡΙΑΚΟΣ ΕΛΕΓΧΟΣ ΠΡΩΤΩΝ ΥΛΩΝ
ΠΑΡΑΚΟΛΟΥΘΗΣΕΙΣ ΒΙΟΛΟΓΙΚΩΝ
ΕΛΕΓΧΟΣ ΚΟΛΥΜΒΗΤΙΚΩΝ ΔΕΞΑΜΕΝΩΝ



• Ομάδα έμπειρων επιστημόνων καλύπτει σύνολο φυσικών, χημικών και μικροβιολογικών δοκιμών τον έλεγχο ποιότητας:
Τροφίμων-ποτών-υδάτων-περιβάλλοντος-εδάφους

ΑΝΑΛΥΣΕΙΣ ΚΡΑΣΙΩΝ.
ΠΑΡΑΚΟΛΟΥΘΗΣΗ ΟΙΝΟΠΟΙΗΣΗΣ



ΑΝΑΛΥΟΥΜΕ ΑΞΙΟΠΙΣΤΑ
•ΜΕΛΕΤΕΣ ΔΙΑΣΦΑΛΙΣΗΣ ΠΟΙΟΤΗΤΑΣ ΚΑΤΑ ISO 9000
•ΕΛΕΓΧΟΣ HACCP ΣΤΙΣ ΒΙΟΜΗΧΑΝΙΕΣ ΤΡΟΦΙΜΩΝ

ΛΕΙΤΟΥΡΓΟΥΜΕ ΣΥΜΦΩΝΑ ΜΕ ΤΑ ΠΡΟΤΥΠΑ Ε.Ν. 45000

Εγγυώμαστε υπεύθυνα την παραγωγή του κρασιού σας. Διαθέτουμε όλη την γκάμα των πρόσθετων για το κρασί **κατ' αποκλειστικότητα.**

Φιλικά
Αποστόλης Διμέλλης και Συνεργάτες
ΠΡΟΤΥΠΟ ΧΗΜΙΚΟ ΕΡΓΑΣΤΗΡΙΟ ΔΩΔ/ΣΟΥ
Μ. ΠΕΤΡΙΔΗ & ΠΕΙΡΑΙΩΣ 1- 85100 ΡΟΔΟΣ
ΤΗΛ&FAX: (0241) 78064 - 62119 - (0944) 684899

ET-1

05.00 **Γλυκιά ζωή** (Ε)
06.30 **Mediterraneo**
07.00 **Μουσική και μουσικοί**
08.00 **Θεία Λειτουργία.**
10.15 **Αρχονταρίκι**
11.10 **Μουσική παράδοση**
11.45 **Μια παράξενη κιθωτός.** Ντοκιμαντέρ.
12.15 **Αναζητώντας τη Βερενίκη.** Ντοκιμαντέρ.
12.45 **Στα ίχνη του Παυσανία.** Ντοκιμαντέρ.
13.15 **Αντ' αυτού** (Ε)
13.50 **Ειδήσεις**
14.00 **Ελληνική ταινία.** «Η κόρη μου η ψεύτρα» Αισθηματική κομεντί
15.30 **Στα φτερά του έρωτα** (Ε)
17.00 **Ειδήσεις.**
17.10 **Στα φτερά του έρωτα** (Συν.)
19.00 **Ελληνομανία.**
20.00 **Κλήρωση ΠΡΟΤΟ-ΤΖΟΚΕΡ**
20.15 **Συνεικόνες**
20.50 **Η άλλη μεριά του φεγγαριού**
22.00 **Η ιστορία του παγκόσμιου ποδοσφαίρου**
23.00 **Ειδήσεις**
23.30 **Μπάντι Φάρο**
00.30 **Βραζιλιάνικο ποδόσφαιρο**
02.30 **Μπάντι Φάρο**
00.30 **Βραζιλιάνικο ποδόσφαιρο**
02.30 **Φώτα πορείας (Ε)**
04.30 **Μουσικό πρόγραμμα**

NET

08.00 **Αγροτική ενημέρωση.** Ενημερωτική εκπομπή.
08.30 **Το αεροπλάνο**
09.00 **Το δώρο του ανέμου "Μονσούν"**
10.00 **Με τη Βουλή των Ελλήνων**
11.00 **Στον κόσμο της Οικονομίας**
12.00 **Ντελακρουά**
13.00 **66η Διεθνής Εκθεση Θεσσαλονίκης**
15.00 **Ειδήσεις**
15.15 **Ελληνική ταινία.** «Το ραντεβού της Κυριακής». Κομεντί (1960) σε σκηνοθεσία Ερρίκου Θαλασσινού. Παίζουν: Κάκια Αναλυτή, Δημήτρης Παπαμιχαήλ, Τίτος Βανδής, Θανάσης Βέγγος (84')
16.50 **Χονδρός-Λιγνός**
18.00 **Οι μουσικοί του κόσμου**
19.00 **Ειδήσεις**
19.15 **Επί των ορέων**
20.00 **Ολη η Αμερική**
21.00 **Ειδήσεις**
22.00 **Ξένη ταινία.** "Ο κλέφτης"
23.30 **Ω! Τί κόσμος μπαμπά**
24.00 **Ειδήσεις**
00.15 **Εφιάλτης-Η γέννηση του τρόμου**

ET-3

08.31 **Θεία Λειτουργία**
10.00 **Οπερα**
12.30 **Η άσπρη φάλαινα**
13.30 **Ρόδος, η κόρη του ήλιου**
15.00 **Ειδήσεις**
15.30 **Πού είναι η Κέλι;**
17.00 **Ανοιχτοί ορίζοντες**
17.30 **Προεικόνες**
18.00 **Επί τροχών**
18.30 **Χρυσές μελωδίες**
19.00 **Ειδήσεις**
19.30 **Οικονομία και ανάπτυξη**
20.00 **Προσανατολισμοί**
21.00 **Ο Ελληνισμός του Εύξεινου Πόντου.**
21.30 **Ο άγνωστος πόλεμος: Στάλινγκραντ**
22.00 **Το κουκλόσπιτο.**
24.00 **Ειδήσεις**
00.30 **Σπορ στο 3**

FILMNET

06.25 **Ξένη ταινία.** «Χορεύοντας με βρικόλακες»
08.10 **Ξένη ταινία.** «Ρόκι Μαρσιάνο»
09.55 **Ξένη ταινία.** «Blues brothers»
12.00 **Ξένη ταινία.** «Το άγγιγμα της ελπίδας»
13.30 **Ξένη ταινία.** «Μεταξύ κατασκόπων»
15.20 **Ξένη ταινία.** «Ακατάμαχητη»
17.00 **Ξένη ταινία.** «Ιωάννα της Λωραίνης»
19.40 **Ξένη ταινία.** «Ο πρίγκιπας της παλίρροιας».
22.00 **Ξένη ταινία.** «Κατάχρηση εξουσίας». Δράμα..
00.30 **Ξένη ταινία.** «Μέταλ Τζάκετ»
02.30 **Ξένη ταινία.** «Δασκάλα του έρωτα»
04.20 **Ξένη ταινία.** «Υποπτος, νούμερο ένα»

SUPER SPORT

15.00 **X-games**
15.30 **NFL**
16.00 **Αγώνες αυτοκινήτου**
17.00 **Ελληνικό ποδόσφαιρο**
19.00 **Ελληνικό ποδόσφαιρο**
21.00 **Ελληνικό ποδόσφαιρο**
23.00 **Γερμανικό ποδόσφαιρο**
01.00 **Ράγκμπι**
03.00 **Αγγλικό ποδόσφαιρο**
05.00 **Ισπανικό ποδόσφαιρο**

TEMPO

06.00 **Μουσικές επιλογές**
08.00 **Ρωσικά παραμύθια**
09.30 **Ντοκιμαντέρ**
10.00 **Σίρλεϊ Χολμς: Η μικρή ντετέκτιβ**
10.30 **Γεια Χαρούλα** (Ε)
12.00 **Tropical heat**
13.00 **Ειδήσεις**
13.45 **Ελληνική ταινία.** «Η αρχόντισσα της κουζίνας»
15.30 **Δραπέτες αγγελούδια: Ο θησαυρός των Μάγια**
17.30 **Επιχείρηση χρυσός**
19.15 **Ειδήσεις**
21.00 **Ελληνική ταινία.** «Λολίτες της Αθήνας»
23.00 **Κυριακή στα sports**
24.00 **Ειδήσεις**
00.15 **Μουσικές επιλογές**

MEGA

06.00 **Η αγάπη της γάτας** (Ε) Κοινωνική σειρά.
06.45 **Το μυστικό του Άρη Μποσαλέντη.**
07.40 **Το τελευταίο αντίο.**
08.20 **Τα επτά κακά της μοίρας μου** (Ε)
09.00 **Ο βασιλιάς των λιονταριών** (Ε)
09.30 **Disney club**
11.00 **Δεν ξέρεις τί σου γίνεται** Κωμική ξένη σειρά.
11.30 **Μπέτυ, μία και μοναδική**
12.00 **Για μια καινούργια ζωή**
13.00 **Ντοκιμαντέρ**
14.00 **Ειδήσεις**
14.10 **Οσα φέρνει η ώρα.** Ενημερωτική εκπομπή με τον Γιάννη Πολίτη.
15.20 **Ξένη ταινία.** «Καράτε Κιντ 3». Νεανική περιπέτεια.
17.25 **Ματιές στα γεγονότα**
17.30 **Ελληνική ταινία.** «Ποιά είναι η Μαργαρίτα». Κωμωδία.
19.30 **Κεντρικό δελτίο ειδήσεων**
21.00 **Ξένη ταινία.** «Μαφία». Κωμωδία (1998) σε σκηνοθεσία Τζιμ Εϊμπραχαμς. Παίζουν: Λόιντ Μπρίτζες, Τζέι Μορ (83')
23.00 **Ξένη ταινία.** «Θα σε δω στην κόλαση». Περιπέτεια (1999) σε σκηνοθεσία Τζον Αβιλντσεν.
00.15 **Τελευταία γεγονότα**
00.30 **Ξένη ταινία.** (Σ)
01.00 **Ξένη ταινία** «Αγριο θηλυκό» Ερωτική περιπέτεια (1986) σε σκηνοθεσία Τζόναθαν Ντεμ. Παίζουν: Μέλανι Γκρίφιθ, Τζεφ Ντάνιελς, Ρέι Λιότα (114')
03.00 **Τηλεμάρκετινγκ**
03.30 **Fashion TV**

ANT-1

06.15 **Η δικαστίνα** (Ε)
06.45 **Τηλεμάρκετινγκ**
07.00 **Παιδικό πρόγραμμα**
10.30 **Καλά ξεμπερδέματα** (Ε) Κωμική σειρά.
11.15 **Αδελφές ψυχές** (Ε) Αισθηματική κωμωδία.
12.00 **Ένα κι ένα**
12.55 **Super game**
13.00 **Προσοχή... Μαρκοπέδιο** (Ε) Σατιρική εκπομπή με τον Μάρκο Σεφερλή.
14.00 **Τα νέα του ΑΝΤ-1**
14.15 **Αγγιγμα ψυχής** (Ε) Δραματική σειρά.
15.15 **Πρόβα νυφικού** (Ε) Κοινωνική σειρά.
16.15 **Big brother (Best of)** Ψυχαγωγική εκπομπή
17.15 **Ξένη ταινία.** «Η γυναικάρα με τα κόκκινα». Κομεντί (1985) σε σκηνοθεσία Τζιν Γουάιλντερ.
18.00 **Τα νέα του ΑΝΤ1 σε 5'**
18.10 **Ξένη ταινία.** (Σ)
19.10 **Big brother live**
19.25 **Τα νέα του ΑΝΤ1**
21.05 **Big brother live.** Τοκ σόου με τον Ανδρέα Μικρούτσικο.
22.05 **Ελληνική ταινία.** «Η δασκάλα με τα ξανθά μαλλιά». Αισθηματική περιπέτεια (1969) σε σκηνοθεσία Ντίνου Δημόπουλου.
24.00 **Νυχτερινές ειδήσεις**
00.15 **Ο Γιώργος Μαζωνάκης -live- με τις νέες του επιτυχίες.**
01.15 **Στα σύνορα της φαντασίας**
02.15 **Ξένη ταινία.** «Η εκδίκηση της νεκρής" Ταινία τρόμου (1963) σε σκηνοθεσία Ρότζερ Κάρμαν.
03.50 **Τηλεμάρκετινγκ - Τηλεαγορά**
04.20 **Η θυσία** (Ε)
05.30 **Βασίλης, Ιάσων και Ντόκυ** (Ε)

ALPHA

06.00 **The call of the mountain**. Περιπετειώδης σειρά.
07.00 **7 μέρες Alpha.** Η Βασιλική Παναγιωτοπούλου παρουσιάζει την εβδομαδιαία ειδησεογραφία από την Ελλάδα και τον κόσμο
08.00 **Πανόραμα**. Ενημερωτική εκπομπή με τον Γιώργο Οικονομέα.
11.00 **Εξάντας** (Ε)
12.00 **Ελληνική ταινία.** «Συνοικία το όνειρο». Κοινωνικό δράμα (1961) σε σκηνοθεσία Αλέκου Αλεξανδράκη. Παίζουν: Αλέκος Αλεξανδράκης, Αλίκη Γεωργούλη, Αλέκα Παΐζη (94')
14.00 **Ειδήσεις**
14.30 **Formula 1.** Γκραν πρι Ιταλίας
17.00 **Ιταλικό ποδόσφαιρο.** Μεταδίδεται αγώνας του ιταλικού πρωταθλήματος
18.00 **Ελληνική ταινία.** «Ζήτημα ζωής και θανάτου». Δραματική αστυνομική περιπέτεια (1973) σε σκηνοθεσία Βαγγέλη Σερντάρη.
19.25 **Ειδήσεις**
21.30 **Ιταλικό ποδόσφαιρο.** Μεταδίδεται αγώνας του ιταλικού πρωταθλήματος
23.30 **Ξένη ταινία.** «Η νύχτα με τις μάσκες ΙΙΙ». Τρόμου (1981) σε σκηνοθεσία Τόμι Λι Ουάλας. Παίζουν: Τομ Ατκινς, Μάικλ Κέρι.
00.30 **Ειδήσεις**
00.45 **Ξένη ταινία** (Σ)
01.30 **Ξένη ταινία.** «Οι άγγελοι με τη μαύρη ζώνη». Περιπέτεια.
03.30 **Ξένη ταινία.** «Ταξίδι στον Αρη». Περιπέτεια
05.00 **7 μέρες Alpha** (Ε) Ενημερωτική εκπομπή με την Βασιλική Παναγιωτοπούλου.

PEGASOS TRAVEL

Κάντε αξέχαστες διακοπές και ονειρεμένα ταξίδια με ασφάλεια και ποιότητα που προσφέρει το γραφείο μας PEGASOS TRAVEL.

Το PEGASOS TRAVEL πρωτοπόρο σε κρατήσεις ξενοδοχείων, μερίμνησε και σας προσφέρει καταπληκτικές τιμές για τα παρακάτω ξενοδοχεία.

Εκδοση εισιτηρίων Α/Γ από 01/04/01-31/10/01

- **PRESIDENT**, Α' Κατηγορίας, Λεωφόρος Κηφησίας
Μονόκλινο δρχ. 12.500
Δίκλινο για μονόκλινο » 14.000
Δίκλινο » 16.500
Τρίκλινο » 20.000
- **RIVA HOTEL**, Α' Κατηγορίας, SUPERIOR Μιχαλακοπούλου (κοντά στο HILTON)
Μονόκλινο δρχ. 18.500
Δίκλινο » 21.000
Τρίκλινο » 28.500
- **PARTHENON HOTEL**, , Α' Κατηγορίας, περιοχή Μακρυγιάννη
Μονόκλινο δρχ. 23.500
Δίκλινο » 27.000
Τρίκλινο » 37.000
- **ASTOR HOTEL**, Α' Κατηγορίας, Σύνταγμα
Μονόκλινο δρχ. 19.500
Δίκλινο » 26.000
Τρίκλινο » 32.000
- **ALEXANDROS**, Α' Κατηγορίας, περιοχή κοντά HILTON
Μονόκλινο δρχ. 26.000
Δίκλινο » 29.000
Τρίκλινο » 34.500
- **CHRISTINA HOTEL**, Β' Κατηγορίας
Μονόκλινο δρχ. 18.500
Δίκλινο » 21.000
Τρίκλινο » 28.500
- **HOTEL ELLINIS**, Β' Κατηγορίας, Λεωφ. Συγγρού, Ωνάσειο
Μονόκλινο δρχ. 13.500
Δίκλινο » 17.500
Τρίκλινο » 21.000
- **GRAND HOTEL**, Β' Κατηγορίας, Πατησίων Βερατζέρου 10
Μονόκλινο δρχ. 15.000
Δίκλινο » 20.000
Τρίκλινο » 26.000
- **ACHILLION HOTEL**, Β' Κατηγορίας, Αγ. Κωνσταντίνου
Μονόκλινο δρχ. 15.000
Δίκλινο » 20.000
Τρίκλινο » 26.000
- **LILIA HOTEL**, Α' Κατηγορίας, Πασαλιμάνι Πειραιάς
Μονόκλινο δρχ. 16.500
Δίκλινο » 20.800
Τρίκλινο » 26.000
- **LE PALACE HOTEL**, Β' Κατηγορίας, Τσιμισκή 12, Θεσσαλονίκη έως 19/08/01
Μονόκλινο δρχ. 22.000
Δίκλινο » 30.000
Τρίκλινο » 35.000
- **MARDINO HOTEL**, Γ' Κατηγορίας, Εγνατίας, & Αντιγονίδων 3, Θεσσαλονίκη έως 19/08/01
Μονόκλινο δρχ. 15.000
Δίκλινο » 20.000
Τρίκλινο » 26.000

ΧΑΡΙΣΤΕ ΣΤΟΥΣ ΕΑΥΤΟΥΣ ΣΑΣ ΜΟΝΑΔΙΚΕΣ ΑΝΑΜΝΗΣΕΙΣ & ΑΝΕΤΗ ΔΙΑΜΟΝΗ ΓΙΑ ΤΗΝ ΚΑΛΥΤΕΡΗ ΕΞΥΠΗΡΕΤΗΣΗ ΣΑΣ ΤΟ PEGASOS TRAVEL ΜΕ ΤΗΝ ΕΜΠΕΙΡΗ ΟΜΑΔΑ ΤΟΥ ΕΙΝΑΙ ΣΤΗΝ ΔΙΑΘΕΣΗ ΣΑΣ ΓΙΑ ΝΑ ΣΑΣ ΒΟΗΘΗΣΕΙ.

PEGASUS TRAVEL
Αλεξάνδρου Διάκου 84-Ψαροπούλα
Τηλ. 76161-73455-75879 FAX: 35504

Η προσπάθεια αναρρίχησης ελλοχεύει κινδύνους

Τα αξιώματα συνήθως τυφλώνουν τον άνθρωπο

Οι τιμές μετατρέπουν ήθη και τα αξιώματα τυφλώνουν

Υπάρχει σε πολλούς ανθρώπους η τάση να θέλουν να ανέβουν ψηλότερα από εκεί που ευρίσκονται. Αν είναι πλούσιοι να γίνουν πλουσιότεροι. Αν είναι μορφωμένοι, να αποκτήσουν περισσότερα διπλώματα. Αν έχουν κάποιο αξίωμα, να ανεβούν σε κάποιο άλλο ανώτερο. Σε κάποιο βαθμό μπορούν να δικαιολογηθούν αυτά τα πράγματα. Κατά κανόνα όμως φανερώνουν πνευματική και ηθική ανεπάρκεια.

Του Αρχιμανδρίτη
Αμφιλόχιου Τσούκου
Ηγούμενου Ι.Μ.
Θαρρίου

Τα δέντρα, σε όσο ψηλότερα μέρη είναι φυτεμένα, τόσο περισσότερο κινδυνεύουν από το φύσημα και την ορμή των ανέμων.

Τα μεγάλα ψάρια ευκολότερα αιχμαλωτίζονται στα δίκτυα, ενώ τα μικρά ξεφεύγουν από τις τρύπες.

Φρόντισε φίλε μου να είσαι φίλος του Θεού κι αυτό είναι το σπουδαιότερο απ' όλα.

Αγάπα να έχεις συνείδηση καθαρή και ο Θεός μπορεί να σε υψώσει όταν είναι θέλημά του και είναι για το καλό το δικό σου και των άλλων.

"Honores mutant mores". Οι τιμές μετατρέπουν ήθη και τα αξιώματα τυφλώνουν πολλές φορές τον άνθρωπο.

Οσο ο Σαούλ ήταν μικρός και ταπεινός ενώπιον του Θεού, ήταν άγιος. Οταν όμως έγινε βασιλιάς, έγινε κακός και υπερήφανος. Οσο ο Δαυίδ ήταν φτωχός και διωγμένος, ήταν φίλος με τον Θεό και συνομιλούσε μαζί του. Μόλις όμως ανέβηκε στο βασιλικό αξίωμα, αμάρτησε βαρειά και ανόμησε.

- Απόφευγε αγαπητέ τα μεγαλεία του κόσμου, για να μην πέσης στις παγίδες του διαβόλου. Αν θέλεις να σε τιμά ο κόσμος και να σε θυμάται, καταφρόνησε τις θέσεις και τα αξιώματα και φρόντισε να κάμνης όσο πιο σωστά μπορείς αυτό που σου επιβάλλει η θέση και το αξίωμα στο οποίο βρίσκεσαι. Πόσους ανθρώπους μεγάλους και πλούσιους εγνωρίσαμε και τώρα βρίσκονται θαμμένοι κάτω από τα πόδια μας, σαν να μην υπήρξαν ποτέ! Ολα τα φθείρει ο πανδαμάτωρ χρόνος και μόνο ο Θεός είναι ο άτρεπτος και αναλλοίωτος που ποτέ δεν αλλάζει ούτε παρέρχεται.

> Πάντα ματαιότης τα ανθρώπινα όσα ουχ υπάρχει μετά θάνατον"

Πολλές φορές πλανώμαστε νομίζοντας ότι η Εκκλησία, ο κόσμος, έχουν την ανάγκη μας. Λάθος. Ο Θεός μπορεί και χωρίς εμάς να κρατήσει την Εκκλησία και να σώσει τον κόσμο του.

Οι βασιλιάδες, οι Αρχιερείς, οι Ηγεμόνες και οι Αρχοντες, ευλαβούνται και προσκυνούν εκείνους που εμίσησαν και κατεφρόνησαν τα πλούτη, τις τιμές και τα αξιώματα μέσα στα οποία αυτοί έζησαν.

Μη δίνουμε σημασία στα πρόσκαιρα αξιώματα και τις κοσμικές δόξες και απολαύσεις. "Πάντα ματαιότης τα ανθρώπινα όσα ουχ υπάρχει μετά θάνατον", λέγει ο ιερός Υμνογράφος της Εκκλησίας. Την κατά Θεόν αρετή και τα καλά έργα που μας εξασφαλίζουν αιώνια και αδιάλειπτη δόξα, τιμή και μακαριότητα.

Να ποθούμε και να επιζητούμε την αγάπη και τη φιλία του Θεού από την οποία δεν έχουμε να αδικηθούμε ούτε να ζημιωθούμε ποτέ και αυτή να είναι η αληθινή επιτυχία και ευτυχία μας και στην παρούσα και πρόσκαιρη ζωή και στη μέλλουσα και αιώνια!

ΚΕΝΤΡΟ ΒΡΕΤΑΝΙΚΩΝ ΕΞΕΤΑΣΕΩΝ ΣΤΗΝ ΑΓΓΛΙΚΗ ΓΛΩΣΣΑ

MISS ANNA

Μαθήματα Μούλτι Μήντια
Ταχύρυθμα τμήματα
Παιχνίδια στην Αγγλική γλώσσα με Ηλεκτρονικό Υπολογιστή
Εξτρα μαθήματα εφόσον χρειάζονται
Ασκήσεις Αγγλικών στην κατανόηση βίντεο
Ολοι οι μαθητές πρέπει να μιλούν στ' αγγλικά σε κάθε μάθημα

ENGLISH Miss Anna

ΟΙ ΕΓΓΡΑΦΕΣ ΑΡΧΙΣΑΝ ΑΠΟ 10-13 ΚΑΙ 17-20/9

MISS ANNA

* D. HORNSBY B.A (ENGLISH HONOURS), P.G.C.E. UNIVERSITY OF LIVERPOOL ENGLAND (πρώην εξεταστής CAMBRIDGE)
* ANN HORNSBY B.A. CERT ED, DIP. COUNS, UNIVERSITY OF ASTON, ENGLAND
* ΚΑΒΟΥΚΛΗ ΟΥΡΑΝΙΑ

ΚΕΝΤΡΙΚΟ ΓΡΑΦΕΙΟ: Πλατεία Αγ. Νικολάου 7-πρώτος όροφος
Τηλ. 36771-29028

ΠΟΙΟΤΙΚΑ ΠΡΟΣΟΝΤΑ
ΑΠΑΙΤΟΥΝ ΠΟΙΟΤΙΚΗ ΕΚΠΑΙΔΕΥΣΗ
ΓΙΑΤΙ Μ' ΕΜΑΣ; ΔΙΟΤΙ

Ο Διευθυντής του φροντιστηρίου μας έχει πανεπιστημιακό πτυχίο στην αγγλική γλώσσα/λογοτεχνία καθώς και παιδαγωγικά προσόντα.
Εμείς πιστεύουμε
★ Μια καλή αρχή οδηγεί στην καλή πρόοδο.
★ **Εμείς προσφέρουμε τον πιο γρήγορο, σίγουρο και αναγνωρισμένο στην Ε.Ε. δρόμο προς την επιτυχία στα πτυχία CAMBRIDGE FIRST-CERTIFICATE και PROFICIENCY, PITMAN, LONDON.**

★ Ολες οι τελευταίες μέθοδοι διδασκαλίας.
★ Ολιγομελή τμήματα.
★ Αυτά τα εφόδια διαρκούν μια ζωή!

ΑΘΛΗΤΙΚΗ ΡΟΔΙΑΚΗ

ΚΥΡΙΑΚΗ
16 ΣΕΠΤΕΜΒΡΙΟΥ 2001

ΔΥΣΑΡΕΣΚΕΙΑ ΑΛΛΑ ΚΑΙ ΑΥΤΟΣΥΓΚΡΑΤΗΣΗ



Στον Ιάλυσο δεν άρεσαν οι δηλώσεις Παπαϊωάννου και θα τα πουν κατ' ιδίαν

ΣΕΛ. 46

ΤΟΡ ΣΕΝΤΡΑ 8 ΧΡΟΝΙΑ
στο πρωτάθλημα της Α' κατηγορίας και στον ΤΟΡ FM

102,4 ΤΟΡ ΣΕΝΤΡΑ 102,4
για να μην ακούτε... δεύτεροι

Ο ΜΑΝΩΛΗΣ ΜΠΑΤΗΣ
και οι 20 συνεργάτες του με την εμπειρία τους θα σας μεταδώσουν την πραγματική εικόνα των πρωταθλημάτων

ΤΟΡ ΣΕΝΤΡΑ
Η εκπομπή πρότυπο που έδωσε χαρακτήρα στα πρωταθλήματά μας.

ΣΥΝΤΟΝΙΣΤΕΙΤΕ ΣΗΜΕΡΑ ΣΤΙΣ 12 Μ.Μ. ΜΕ ΤΗΝ ΤΟΡ ΣΕΝΤΡΑ
γιατί οι απομιμήσεις επιβραβεύουν τα πρότυπα

ΨΕΛΛΑΣ:" Καμμία ανάμειξη για Μπιγκό, Κυριαζή". Διήμερο ρεπό η Ρόδος

ΣΕΛ. 47

.....

ΑΠΟΛΛΩΝ-ΕΡΜΗΣ ΣΤΗΝ ΠΡΟΒΑ ΤΖΕΝΕΡΑΛΕ

ΣΕΛ. 47

ΤΟΠΙΚΟ ΠΟΔΟΣΦΑΙΡΟ

Ξεκούραστο τρίποντο

✔ *Ο ΦΟΙΒΟΣ ΠΗΡΕ ΣΤΑ ΧΑΡΤΙΑ ΤΟΝ ΑΓΩΝΑ ΑΠΟ ΤΟΝ ΚΑΛΥΜΝΙΑΚΟ ΚΑΘΩΣ ΟΙ ΓΗΠΕΔΟΥΧΟΙ ΠΑΡΟΥΣΙΑΣΑΝ ΤΑ ΔΕΛΤΙΑ 15' ΑΡΓΟΤΕΡΑ (12.15') ΑΠΟ ΤΗΝ ΕΝΑΡΞΗ ΤΟΥ ΑΓΩΝΑ*

✔ *Ο ΓΙΑΝΝΗΣ ΧΑΛΑΝΤΑΣ ΠΡΟΚΕΙΜΕΝΟΥ ΝΑ ΚΙΝΔΥΝΕΥΣΕΙ ΜΕ ΤΙΜΩΡΙΑ, (ΠΕΙΘΑΡΧΙΚΗ) ΕΚΛΕΙΣΕ ΤΟ Φ.Α.*



Τρίποντο χωρίς ιδρώτα για τους παίκτες του Φοίβου

Το πιο ιδανικό ξεκίνημα έκανε χθες ο Φοίβος για το νέο πρωτάθλημα, που κατόρθωσε στον εκτός έδρας αγώνα του με τον Καλυμνιακό να πάρει τους τρεις βαθμούς, χωρίς καν ένας ποδοσφαιριστής της ομάδας, να ξοδέψει έστω και μια σταγόνα ιδρώτα.

Οι Κρεμαστενοί εκμεταλλευόμενοι την γκάφα της ομάδας της Καλύμνου πήραν τους πιο ξεκούραστους βαθμούς τους.

Συγκεκριμένα ο Καλυμνιακός άργησε να παρουσιάσει στον διαιτητή **Γιάννη Χάλαντα** τα δελτία των ποδοσφαιριστών του, και όταν πια τα έδωσε η ώρα ήταν 12.15, δηλαδή 15' μετά την ορισμένη έναρξη του αγώνα.

Όπως ήταν φυσικό ο διαιτητής της συνάντησης δεν τα δέχθηκε γιατί βάσει του ΚΑΠ, εάν ξεκινούσε τον αγώνα θα πήγαινε πειθαρχική και θα κινδύνευε με τιμωρία 3 μηνών. Οι Καλύμνιοι πίεσαν την κατάσταση για να του αλλάξουν γνώμη και ο **Χάλαντας** τους παρέπεμψε στους υπεύθυνους του Φοίβου, προκειμένου ο αγώνας να γίνει με τη συγκατάθεσή τους.

Τέτοιο "δώρο" όμως ο Φοίβος δεν ήθελε να το επιστρέψει και όπως ήταν αναμενόμενο αρνήθηκε να δώσει τη συγκατάθεσή του και έτσι ο διαιτητής έκλεισε το Φ.Α. εις βάρος της γηπεδούχου ομάδας, από την οποία εκτός του ότι μηδενίζεται θα της αφαιρεθούν και 3 βαθμοί.

Η άρνηση του Φοίβου για καθυστερημένη διεξαγωγή του αγώνα, είχε σαν αποτέλεσμα το κλίμα στ' αποδυτήρια των διαιτητών να θερμανθεί από πλευράς Καλυμνίων, όμως στη συνέχεια όλα κύλησαν ομαλά και δεν είχαμε τίποτε αντιδικίες, παρά την πικρία των γηπεδούχων.

ΩΔΕΙΟ

A. Corelli

ΔΙΕΥΘΥΝΣΗ Α. ΚΑΡΑΤΖΙΑ
Αρ. αδείας 27506

Μία δυναμική πανελλήνια κίνηση που απαντά στις προσδοκίες σας!
Σας παρέχουμε βεβαιότητα για την ποιότητα των σπουδών και εγγύηση για το αποτέλεσμα. Τίτλους σπουδών με ουσιαστική αξία και αδιαμφισβήτητο κύρος. Τη μεγαλύτερη δυνατή εξασφάλιση για επαγγελματική αποκατάσταση μέσω του πανελληνίου δικτύου των ***Πρότυπων Αναγνωρισμένων Ωδείων.***

ΜΙΑ ΝΕΑ ΑΡΧΗ Σ' ΕΝΑ ΝΕΟ ΑΙΩΝΑ!

Ο ψυχικός κόσμος, η καλλιέργεια, το μέλλον του παιδιού σας δεν επιδέχονται πειραματισμούς

ΣΧΟΛΕΣ

- ΠΙΑΝΟΥ
- ΒΙΟΛΙΟΥ
- ΚΙΘΑΡΑ (κλασσική - ηλεκτρική)
- ΑΡΜΟΝΙΟ
- ΠΑΡΑΔΟΣΙΑΚΟΥ ΒΙΟΛΙΟΥ
- ΛΥΡΑ
- ΚΡΟΥΣΤΩΝ
- ΠΝΕΥΣΤΩΝ
- ΜΑΝΤΟΛΙΝΟΥ
- ΜΠΟΥΖΟΥΚΙΟΥ
- ΣΑΝΤΟΥΡΙΟΥ
- ΜΠΑΣΟΥ

ΤΜΗΜΑ ΠΡΟΠΑΙΔΕΙΑΣ

Μουσικοκινητική αγωγή στο σύστημα ***ORF & KODALY*** *για παιδιά ηλικίας 4-6 ετών.*
Διδάσκονται επίσης θεωρητικά μαθήματα μουσικής σε ολιγομελή τμήματα: Θεωρία - Αρμονία - Αντίστιξη - Φούγκα - Ιστορία της μουσικής - Μορφολογία - Χορωδία - Σύνθεση (ενορχήστρωση τραγουδιών) και Σύνθεση κινηματογράφου - θεάτρου.

Τα μαθήματα στα μουσικά όργανα είναι αυστηρώς ατομικά

ΠΡΟΣΙΤΑ ΔΙΔΑΚΤΡΑ

Ώρες εγγραφών: 15.00-21.00 μ.μ.
Σάββατο: 10.00 - 14.00 π.μ.

Διεύθυνση: Λίνδου 66 • Τηλ. 39647

Πρότυπα Αναγνωρισμένα Ωδεία

ΦΡΟΝΤΙΣΤΗΡΙΟ ΠΡΟΤΥΠΟ

ΠΛΗΡΟΦΟΡΙΕΣ: ΠΛΑΤΕΙΑ ΑΓΙΟΥ ΝΙΚΟΛΑΟΥ 19 - ΡΟΔΟΣ - Τηλ. 25911, 26594

- ΠΟΛΥΕΤΗΣ ΕΜΠΕΙΡΙΑ
- ΜΕΘΟΔΙΚΗ ΔΙΔΑΣΚΑΛΙΑ
- ΥΨΗΛΑ ΠΟΣΟΣΤΑ ΕΠΙΤΥΧΙΑΣ
- ΠΡΟΣΙΤΑ ΔΙΔΑΚΤΡΑ
- ΟΛΙΓΟΜΕΛΗ ΤΜΗΜΑΤΑ

ΕΚΠΤΩΣΗ ΣΕ ΑΔΕΛΦΙΑ

ΕΝΑΡΞΗ ΜΑΘΗΜΑΤΩΝ

- Γ' ΛΥΚΕΙΟΥ 6 ΑΥΓΟΥΣΤΟΥ
- Β' ΛΥΚΕΙΟΥ 6 ΑΥΓΟΥΣΤΟΥ
- Α'-Β'-Γ' ΓΥΜΝΑΣΙΟΥ
- Α' ΛΥΚΕΙΟΥ
- Τ.Ε.Ε

} 3 ΣΕΠΤΕΜΒΡΙΟΥ

ΕΓΓΡΑΦΕΣ ΚΑΙ ΠΛΗΡΟΦΟΡΙΕΣ από 25 ΙΟΥΛΙΟΥ
09.00 - 12.30 & 14.00-20.30
ΔΙΕΥΘΥΝΣΗ

ΝΙΚΗΤΑΣ ΨΥΛΛΑΚΗΣ: *Φυσικός*
ΑΘΑΝΑΣΙΑ ΓΙΑΝΝΕΖΟΥ: *Μαθηματικός*

ΟΔΙΣΙΕΣ και οινοπνεύματα



Με τους Αδελφούς **ΘΕΟΔΟΣΙΟΥ**

Η αγάπη σας μας δίνει τη δύναμη να συνεχίσουμε την μουσική μας παράδοση με μεράκι και φαντασία.
Αναλαμβάνουμε:
χοροεσπερίδες, δεξιώσεις γάμων, βαπτίσεων, γεννεθλίων, 160 θέσεις.

ΛΙΝΔΟΥ & ΒΡΥΞΕΛΛΩΝ 211
(πίσω από τη ΔΕΥΑΡ), στο Ροδίνι
ΤΗΛ. 67674 • Κιν. 0937-197602

ΤΟΠΙΚΟ ΠΟΔΟΣΦΑΙΡΟ

ολοκλήρωση της πρεμιέρας

✓ ΜΕ ΤΑ ΠΑΙΧΝΙΔΙΑ ΑΕ ΚΩΣ-ΑΕΛ ΚΑΙ ΑΝΑΓΕΝΝΗΣΗ-ΑΝΤΑΓΟΡΑΣ ΚΛΕΙΝΕΙ ΤΟ ΠΡΟΓΡΑΜΜΑ ΤΗΣ 1ΗΣ ΑΓΩΝΙΣΤΙΚΗΣ

Με τις δύο εναπομείνασες συναντήσεις Αναγέννηση Εμπ.-Ανταγόρας και ΑΕ Κως-ΑΕΛ ολοκληρώνεται σήμερα η 1η αγωνιστική του πρωταθλήματος της μεγάλης τοπικής κατηγορίας.

Η αρχή του τέλους γίνεται με το ματς της Εμπωνας όπου οι γηπεδούχοι υποδέχονται τον νεοφώτιστο στην κατηγορία Ανταγόρα.

Οπως είναι φυσικό οι Μπονιάτες θα θελήσουν να ξεκινήσουν με το "δεξί" το πρωτάθλημα και αναμένεται να τα δώσουν όλα για τη νίκη.

Από την πλευρά του ο Ανταγόρας θα προσπαθήσει για την απόσπαση ενός θετικού αποτελέσματος έστω και της ισοπαλίας.

Η πρεμιέρα του πρωταθλήματος ολοκληρώνεται στο γήπεδο της Κω με την Αθλητική Ενωση να φιλοξενεί την άλλη Αθλητική Ενωση της Κατηγορίας, αυτή της Λέρου.

Η Κωακή ομάδα αποτελεί ένα ερωτηματικό για τη φετινή σαιζόν, καθώς μετά την πτώση της από την Εθνική Ερασιτεχνική κατηγορία δεν γνωρίζεται πως θα παρουσιασθεί αν και οι άνθρωποι δηλώνουν που στόχος είναι το πρωτάθλημα.

Σήμερα λοιπόν θα πρέπει να το αποδείξει καθώς η αρχή είναι το ήμισυ του παντός. Από την άλλη πλευρά η ΑΕΛ σύμφωνα με την περυσινή της παρουσία και σε συνδυασμό με τα φιλικά παιχνίδια που έχει δώσει κατά την περίοδο της προετοιμασίας, υπόσχεται να μας παρουσιάσει μία ανάλογη πορεία ή ακόμη και καλύτερη από την περυσινή.

Αλλωστε για το σημερινό παιχνίδι έχει και την παράδοση μαζί της, καθώς μέσα στην Κω πραγματοποιεί καλές εμφανίσεις.

Τα δύο παιχνίδια:

• **Εμπωνα (12.00):** Αναγέννηση-Ανταγόρας

Διαιτησία: *Τσαγγάρης-Μηνάς-Γιοβάνι*

Παρατηρητής: *Εγγλέζος*

Παρ. διαιτησίας: *Σαββάκη*

• **Κως (13.00):** ΑΕ Κως-ΑΕΛ

Διαιτησία: *Κατέρης-Ξιάρχος-Καλανδράνης*

Παρατηρητής: *Γκανάβούρας*

"ΖΙΓΔΕΙΑ 2001"

Η ΕΔΗΚ Δωδ/σου τιμώντας τη μνήμη του αξέχαστου δωδεκανήσιου πολιτικού **Γιάννη Ζίγδη,** διοργανώνει και σε συνεργασία με άλλους φορείς (δήμους κλπ.) τα "Ζίγδεια 2001" που θα γίνουν στις 20 και 21 Σεπτεμβρίου στο Εθνικό Στάδιο.

Προπόνηση για τις Μικτές

✔ *Αύριο στις 3 μ.μ. οι Παίδες, ενώ στις 4 μ.μ. οι Νέοι*

Αύριο στο Εθνικό Στάδιο οι ενωσιακοί προπονητές θα έχουν ακόμη μια ευκαιρία να δουν τους υποψήφιους ποδοσφαιριστές των φετινών μικτών ομάδων, τόσο των Νέων όσο και των Παίδων.

Η πρώτη προπόνηση προεπιλογής έγινε την προηγούμενη Δευτέρα και σήμερα θα έχουν την ευκαιρία να βγάλουν ακόμη πιο χρήσιμα συμπεράσματα. Πρώτη προπόνηση θα κάνουν οι υποψήφιοι ποδοσφαιριστές της μικτής Παίδων που έχουν δώσει ραντεβού στις 3 μ.μ. στο Εθνικό Στάδιο, ενώ μια ώρα αργότερα (4 μ.μ.) θα ακολουθήσει η προπόνηση των υποψήφιων ποδοσφαιριστών της Μικτής Νέων.

ΝΤΕΤΕΚΤΙΒΣ ΑΘΗΝΩΝ

Αναλαμβάνουμε υποθέσεις ανηλίκων, προσωπικές, οικογενειακές εμποροβιομηχανικές
Διαθέτουμε τα καλύτερα ηλεκτρονικά σύγχρονα οπτικοακουστικά μέσα
Εχεμύθεια 100%
Τα 30 χρόνια πείρα είναι η εγγύησή μας

ΤΗΛ. 0977 632963 & 0945 319796

KALITHEA SOCCER CLUB

Το σύγχρονο μίνι γήπεδο ποδοσφαίρου στη Ρόδο σχεδιάστηκε και κατασκευάστηκε σύμφωνα με τις προδιαγραφές της Διεθνούς Ποδοσφαιρικής Ομοσπονδίας (F.I.F.A.)

Ωρες λειτουργίας

09.00 - 11.00 και 15.00-23.00

Προφήτης Ηλίας, Κοσκινού, Ρόδος

Τηλ. *0944 939291, 0241 66909*

ΠΑΝΑΘΗΝΑΪΚΟΣ "ΡΟΔΟΣ CLUB"

Ο Σύνδεσμος φιλάθλων Παναθηναϊκού
"ΡΟΔΟΣ CLUB"
ΑΝΑΚΟΙΝΩΝΕΙ
ότι διαθέτει εισιτήρια για τον αγώνα **ΠΑΟ-ΜΑΓΙΟΡΚΑ** στις 19-9 και ημέρα Τετάρτη.
Επίσης γίνονται κρατήσεις για τον αγώνα **ΠΑΟ-ARSENAL.**
στις 25-9. Λόγω του γηπέδου της Λεωφόρου και του περιορισμένου αριθμού εισιτηρίων παρακαλούνται οι φίλοι του Παναθηναϊκού να σπεύσουν έγκαιρα, διότι θα τηρηθεί σειρά προτεραιότητας.
Γνωστοποιούμε στους φίλους του Παναθηναϊκού ότι ο Σύνδεσμος θα έχει εισιτήρια για όλα τα παιχνίδι του CHAMPIONS LEAGUE, εντός και εκτός έδρας.

ΥΓ 1: Για πληροφορίες στο γνωστό πλέον Βαζελοστέκι πισω από EL DIVINO, το "ΣΠΙΤΙ ΜΑΣ" και στα τηλ. 0946697423
Τάκης-0945343616 Τάσος
ΥΓ2: Η Λεωφόρος των ονείρων μόλις άρχισε. Αργότερα είναι τα καλά. Τριφυλάρα παντού και πάντα!!

Με πολλούς
Πράσινους Χαιρετισμούς

ANA FERRIES

ΔΡΟΜΟΛΟΓΙΑ ΠΛΟΙΩΝ
Από 10/09/2001 έως 30/09/2001
F/B MARINA • F/B RODANTHI • F/B ROMILDA

F/B MARINA • F/B RODANTHI ΕΝΑΛΛΑΞ ΓΙΑ ΠΕΙΡΑΙΑ

ΔΕΥΤΕΡΑ	16.00	ΚΩ-ΚΑΛΥΜΝΟ-ΛΕΡΟ-ΠΑΤΜΟ-ΠΕΙΡΑΙΑ
ΤΡΙΤΗ	16.00	ΚΩ-ΚΑΛΥΜΝΟ-ΠΕΙΡΑΙΑ
ΤΕΤΑΡΤΗ	16.00	ΚΩ-ΚΑΛΥΜΝΟ-ΠΕΙΡΑΙΑ
ΠΕΜΠΤΗ	16.00	ΚΩ-ΚΑΛΥΜΝΟ-ΑΣΤΥΠΑΛΑΙΑ-ΠΕΙΡΑΙΑ
ΠΑΡΑΣΚΕΥΗ	16.00	ΚΩ-ΚΑΛΥΜΝΟ-ΛΕΡΟ-ΠΑΤΜΟ-ΠΕΙΡΑΙΑ
ΣΑΒΒΑΤΟ	16.00	ΚΩ-ΚΑΛΥΜΝΟ-ΛΕΡΟ-ΠΑΤΜΟ-ΠΕΙΡΑΙΑ
ΚΥΡΙΑΚΗ	16.00	ΚΩ-ΚΑΛΥΜΝΟ-ΠΕΙΡΑΙΑ

F/B ROMILDA

ΤΡΙΤΗ	15.00	ΚΩ-ΚΑΛΥΜΝΟ-ΛΕΡΟ-ΠΑΤΜΟ-ΦΟΥΡΝΟΙ-ΑΓ. ΚΗΡΥΚΟ-ΠΕΙΡΑΙΑ
ΠΕΜΠΤΗ	16.00	ΚΩ-ΛΕΡΟ-ΛΕΙΨΟΙ-ΠΑΤΜΟ-ΑΓ. ΚΗΡΥΚΟ-ΠΕΙΡΑΙΑ
ΣΑΒΒΑΤΟ	19.00	ΚΑΣΤΕΛΛΟΡΙΖΟ
ΚΥΡΙΑΚΗ	08.00	ΣΥΜΗ-ΤΗΛΟ-ΝΙΣΥΡΟ-ΚΩ-ΚΑΛΥΜΝΟ-ΛΕΡΟ-ΠΑΤΜΟ-ΝΑΞΟ-ΠΑΡΟ-ΠΕΙΡΑΙΑ

Σας ευχόμαστε Καλό Χειμώνα
Πληροφορίες: τηλ. 35066-30406-36170-28597 • FAX: 39839
Και στον ταξιδιωτικό σας πράκτορα

ΠΡΟΤΥΠΟ ΚΕΝΤΡΟ ΤΗΛΕΦΩΝΙΑΣ

ΠΡΟΣΦΟΡΑ
Τηλεφωνικών κέντρων PANASONIC–SAMSUNG

• ΜΕ ΞΕΝΟΔΟΧΕΙΑΚΟ ΠΡΟΓΡΑΜΜΑ
• ΜΕ 100.000 ΠΡΟΚΑΤΑΒΟΛΗ ΣΥΝ ΦΠΑ ΤΙΜΟΛΟΓΙΟΥ ΚΑΙ ΕΞΟΦΛΗΣΗ ΣΕ 12 ΔΟΣΕΙΣ

ΧΩΡΗΤΙΚΟΤΗΤΑ

• 3 γραμμές ΟΤΕ 8 εσωτερικά	35.000 το μήνα
• 3 γραμμές ΟΤΕ 16 εσωτερικά	50.000 το μήνα
• 6 γραμμές ΟΤΕ 24 εσωτερικά	70.000 το μήνα
• 4 γραμμές ΟΤΕ 33 εσωτερικά	90.000 το μήνα

ΠΕΡΙΛΑΜΒΑΝΟΥΝ

✔ Τηλ. Κέντρο PANASONIC -SAMSUG
✔ Τηλεφωνικές συσκευές με πληκτρολόγιο ψηφιακές
✔ Συσκευή τηλεφωνήτριας
✔ Εκτυπωτής σειριακός
✔ Αντικεραυνική προστασία ΟΤΕ & ΔΕΗ
✔ Εγκατάσταση σε έτοιμο δίκτυο
✔ Προγραμματισμός & εκπαίδευση της τηλεφωνήτριας
✔ 12 μήνες Service δωρεάν
✔ 10 χρόνια τεχνική υποστήριξη

ΑΦΟΙ ΣΚΟΡΔΗ Ο.Ε.
Βενετοκλέων 3 και Καναδά
τηλ.. 75666 fax: 70499 Ρόδος

ΤΟΠΙΚΟ ΠΟΔΟΣΦΑΙΡΟ

Θέση για έναν

✔ *ΠΥΛΙ ΚΑΙ ΗΛΙΟΣ "ΚΟΝΤΑΡΟΚΤΥΠΟΥΝΤΑΙ" ΣΗΜΕΡΑ ΣΤΙΣ 12 ΤΟ ΜΕΣΗΜΕΡΙ ΣΤΗΝ ΤΗΛΟ ΓΙΑ ΤΗ ΘΕΣΗ ΠΟΥ ΟΔΗΓΕΙ ΣΤΗ Β' ΚΑΤΗΓΟΡΙΑ*

Αγώνα χωρίς αύριο δίνουν σήμερα το μεσημέρι στις 12, δύο ομάδες της γ' κατηγορίας οι οποίες θα διεκδικήσουν τη μια και μοναδική θέση που οδηγεί στην β' κατηγορία.

Οι ομάδες αυτές είναι το Πυλί και Ηλιος αφού η τρίτη ομάδα, ο Αρχάγγελος, τέθηκε εκτός "μάχης", γνωρίζντας ισάριθμες ήττες στις δύο συναντήσεις με τους δύο παραπάνω.

Και τώρα λοιπόν έμειναν οι δύο τους που θα διεκδικήσουν με πάθος τη νίκη καθώς με ισοπαλία θα οδηγηθούν σε νέο αγώνα μπαράζ, αφού θα έχουν ισοβαθμίσει στην 1η θέση με 4 βαθμούς.

Ο μεν Ηλιος είχε κερδίσει 3-2 τον Αρχάγγελο στους Αγίους Αποστόλους την Πέμπτη, ενώ το Πυλί είχε επικρατήσει την προηγούμενη Κυριακή στην Τήλο της ίδιας ομάδας με 2-0.

Τον αγώνα θα διαιτητεύσει ο **Νίκος Σταυριανός** που θα έχει βοηθούς τους **Βασιλείου** και **Σάββενα.**

Παρατηρητής αγώνα θα είναι ο **Μιχάλης Βεργωτής.**



Επικεφαλείς παλαίμαχοι διαιτητές

✔ *Ο πρόεδρος της ΕΠΟ Βασίλης Γκαγκάτσης επιβεβαίωσε την είδηση που έγραψε η "Α.Ρ." πριν ένα μήνα περίπου για επικεφαλείς στους 4 ομίλους στην Εθνική Ερασιτεχνική κατηγορία*

✔ *Φαβορί για τον ένα όμιλο ο Παντελής Αργυρίου*

Πριν ένα μήνα περίπου, πριν ακόμη γίνει η επιλογή της τριμελούς τοπικής επιτροπής διαιτησίας (ΤΕΔ) από την ΕΠΣΔ, είχαν κυκλοφορήσει κάποια ονόματα που ήταν φαβορί για την επιλογή τους ως αρχιδιαιτητές (πρόεδρος της ΤΕΔ).

Μεταξύ αυτών των ονομάτων ήταν και το όνομα του παλαίμαχου διαιτητή, **Παντελή Αργυρίου.**

Η "Α.Ρ." όμως γράφοντας έγκαιρα την είδηση, είχε αποκλείσει το ενδεχόμενο πιθανής επιλογής του **Αργυρίου,** ως αρχιδιαιτητή γιατί σύμφωνα με έγκυρες δικές μας πληροφορίες προορίζεται για να τεθεί από την ΚΕΔ επικεφαλής σε έναν από τους 4 ομίλους της Εθνικής Ερασιτεχνικής κατηγορίας.

Η είδηση της σκέψης από πλευράς ΕΠΟ για την υλοποίηση μιας τέτοιας κίνησης, επιβεβαιώθηκε προχθές από τον πρόεδρο της ΕΠΟ, **Βασίλη Γκαγκάτση,** που βρέθηκε στην κλήρωση του πρωταθλήματος της Εθνικής Ερασιτεχνικής κατηγορίας.

Σχετικά στην ομιλία του τόνισε πως υπάρχει εδώ και καιρό η σκέψη για τοποθέτηση ενός παλαίμαχου διαιτητή ως επικεφαλής σε κάθε όμιλο, ο οποίος θα έχει απ' ευθύνη του τον ορισμό των διαιτητών στο γκρουπ που θα είναι αρμόδιος, ενώ παράλληλα θα εισηγείται στην ΚΕΔ/ΕΠΟ, εάν απαιτείται, την ποινή κάποιου διαιτητή.

Το αν θα προχωρήσει η παραπάνω σκέψη θα αποφασισθεί στο επόμενο Διοικητικό Συμβούλιο της ΕΠΟ και εφόσον εγκριθεί η ομοσπονδία θα έχει εν συνεχεία επαφές με την τριμελή Κεντρική Επιτροπή Διαιτησίας (ΚΕΔ) για να αποφασισθούν τα πρόσωπα που θα τοποθετηθούν.

Οι πληροφορίες μας βέβαια λένε πως αυτά τα πρόσωπα ήδη έχουν βρεθεί ή τουλάχιστον έχουν συζητηθεί τα ονόματά τους, και μεταξύ αυτών είναι και του **Παντελή Αργυρίου,** του οποίου το όνομα εκτός απροόπτου θα είναι επικεφαλής ενός από τους 4 ομίλους της συγκεκριμένης κατηγορίας.



Η ταβέρνα

«ΝΙΚΟΛΑΣ»

διαθέτει αίθουσα 300 και 600 ατόμων για κάθε είδους εκδήλωση.

Η αίθουσα κλιματίζεται.

Πληροφορίες στα τηλέφωνα:

0241–47048, 48262

Pellos Travel

(ΜΕ ΣΥΝΟΔΟ ΤΟΥ ΓΡΑΦΕΙΟΥ ΜΑΣ)

ΠΟΙΟΤΗΤΑ – ΟΡΓΑΝΩΣΗ – ΨΥΧΑΓΩΓΙΑ

ΕΚΔΡΟΜΕΣ ΣΕΠΤΕΜΒΡΙΟΥ 2001

- **(22/9-23/9):** ΕΚΔΡΟΜΗ ΣΤΗΝ ΠΑΤΜΟ, τιμή **39.000** δρχ. το άτομο με πρωινό
  Αναχώρηση 8.30, επιστροφή 14.00 – άφιξη στη Ρόδο 18.00μ.μ.
- **(29/9-7/10):** ΡΟΔΟΣ-ΜΑΡΜΑΡΙΣ-ΠΑΜΜΟΥΚΑΛΕ-ΚΑΠΠΑΔΟΚΙΑ-ΚΩΝΣΤΑΝΤΙΝΟΥΠΟΛΗ-ΚΡΟΥΑΖΙΕΡΑ ΣΤΟ ΒΟΣΠΟΡΟ-ΣΜΥΡΝΗ-ΕΦΕΣΣΟΣ-ΜΑΡΜΑΡΙΣ-ΡΟΔΟΣ
  Τιμή **149.000** δρχ. το άτομο με πρωινό και φαγητό
  Στην εκδρομή συμμετέχει ο κ. Θ. Τσιμπιδάκης

ΕΚΔΡΟΜΕΣ ΟΚΤΩΒΡΙΟΥ 2001

- **(12/10-15/10): ΤΕΤΡΗΜΕΡΗ ΕΚΔΡΟΜΗ**: ΜΥΡΑ (ΑΓΙΟΣ ΝΙΚΟΛΑΟΣ)-ΛΙΒΙΣΙ-ΑΤΤΑΛΕΙΑ (Ξ/Δ με πρωινό και φαγητό)
  Στην εκδρομή συμμετέχει ο κ. Θ. Τσιμπιδάκης
- **(13/10-14/10): ΣΑΜΟΣ** (διήμερη εκδρομή στη Σάμο)
  Τιμή **39.000** δρχ. το άτομο με πρωινό
  Αναχώρηση 8.00-Αφιξη στη Σάμο στις 12.00 π.μ.
  Επιστροφή 16.00-Αφιξη στη Ρόδο στις 19.30 μ.μ.
- **(19/10-21/10): ΤΡΙΗΜΕΡΗ ΕΚΔΡΟΜΗ**: ΡΟΔΟΣ - ΕΦΕΣΣΟΣ - ΣΜΥΡΝΗ - ΠΕΡΓΑΜΟΣ - ΑΪΒΑΛΙ - ΣΜΥΡΝΗ-ΜΑΡΜΑΡΙΣ - ΡΟΔΟΣ
  Τιμή **59.000** δρχ. το άτομο με πρωινό και φαγητό
- **(28/10-4/11): ΕΠΤΑΗΜΕΡΗ ΕΚΔΡΟΜΗ**
  ΓΥΡΟΣ ΠΕΛΟΠΟΝΝΗΣΟΥ-ΖΑΚΥΝΘΟΣ-ΚΕΦΑΛΟΝΙΑ
  (Ξ/Δ με πρωινό και φαγητό)

ΕΚΔΡΟΜΕΣ ΝΟΕΜΒΡΙΟΥ 2001

- **(5/11-13/11): ΕΝΝΙΑΗΜΕΡΗ ΕΚΔΡΟΜΗ ΓΥΡΟΣ ΕΛΛΑΔΟΣ**: ΡΟΔΟΣ-ΧΑΛΚΙΔΑ (Αγιος Ιωάννης ο Ρώσσος) - ΝΕΑ ΧΑΛΚΗΔΟΝΑ - ΘΕΣΣΑΛΟΝΙΚΗ - ΚΑΤΑΡΡΑΚΤΕΣ ΕΔΕΣΣΑΣ - ΠΑΝΑΓΙΑ ΣΟΥΜΕΛΑ - ΒΕΡΟΙΑ - ΜΕΤΕΩΡΑ-ΜΕΤΣΟΒΟ - ΙΩΑΝΝΙΝΑ (Λίμνη Ιωαννίνων - Σπήλαιο - Μουσείο Κέρινων Ομοιωμάτων) - ΚΕΡΚΥΡΑ - ΑΧΙΛΛΕΙΟ-ΠΟΝΤΙΚΟΝΗΣΙ - ΗΓΟΥΜΕΝΙΤΣΑ - ΑΡΤΑ - ΜΕΣΟΛΟΓΓΙ-ΡΙΟ - ΠΕΙΡΑΙΑΣ - ΑΙΓΙΝΑ (Αγιος Νεκτάριος Αίγινας)-ΠΕΙΡΑΙΑΣ - ΡΟΔΟΣ
- **(3/11-8/11): ΕΚΔΡΟΜΗ ΣΤΗΝ ΚΩΝΣΤΑΝΤΙΝΟΥ-ΠΟΛΗ**: ΡΟΔΟΣ - ΕΦΕΣΣΟΣ - ΣΜΥΡΝΗ -ΚΩΝΣΤΑΝΤΙΝΟΥΠΟΛΗ - ΠΡΙΓΚΗΠΟΝΝΗΣΑ - ΣΜΥΡΝΗ - ΡΟΔΟΣ.
  Τιμή **98.000** δρχ. το άτομο με πρωινό και φαγητό
- **(4/11-14/11): ΙΤΑΛΙΑ-ΡΩΜΗ-ΦΛΩΡΕΝΤΙΑ-ΒΕΝΕΤΙΑ**
- **(9/11-14/11): ΕΞΑΗΜΕΡΗ ΕΚΔΡΟΜΗ:** ΜΕΤΕΩΡΑ - ΠΗΛΙΟ - ΚΑΡΠΕΝΗΣΙ - ΣΚΙΑΘΟΣ- ΣΚΟΠΕΛΟΣ - ΧΑΛΚΙΔΑ - ΑΓΙΟΣ ΙΩΑΝΝΗΣ Ο ΡΩΣΣΟΣ (Ξ/Δ με πρωινό και φαγητό)
- **(16/11-23/11):** ΑΙΓΥΠΤΟΣ - ΚΡΟΥΑΖΙΕΡΑ ΝΕΙΛΟΥ - ΠΥΡΑΜΙΔΕΣ - ΣΦΙΓΓΑ - ΣΙΝΑ
- **(25/11-31/11):** ΡΩΣΙΑ - ΜΟΣΧΑ (Ορθόδοξες εκκλησίες)

Για αναλυτικά προγράμματα και περισσότερες πληροφορίες

Pellos Travel

ΛΕΩΦΟΡΟΣ ΚΑΛΛΙΘΕΑΣ 125, ΦΑΛΗΡΑΚΙ ΡΟΔΟΣ
ΤΗΛ.: 0241 87615, 86298 • Κιν.: 0945 949399 • Fax: 0241 52276 - 87616

Οταν στον ***ΔΗΜΟ ΙΑΛΥΣΟΥ*** *αναφέρονται σ' επιτυχίες στις εξετάσεις των Πανεπιστημίων* ***CAMBRIDGE*** *και* ***MICHIGAN*** *τότε ασφαλώς εννοούν το φροντιστήριο*

ΑΓΓΛΙΚΩΝ ΣΠΟΥΔΩΝ

ΜΑΡΙΕΤΤΑΣ ΔΕΛΗΓΙΑΝΝΗ–ΤΕΡΖΑΚΗ

Γοργοποτάμου 16, Ιαλυσός • Τηλ. 92549 ή 92121

Οι εγγραφές άρχισαν για τα τμήματα:

- *Junior (παιδικά groups) ολιγομελή (πλήρης εκμάθηση του καινούργιου μαθήματος στην τάξη)*
- *Επίπεδα P.A.L.S.O. (υψηλά ποσοστά επιτυχίας, με διακρίσεις)*
- *LOWER - απόκτηση πτυχίων σε χρόνο ρεκόρ*
- *PROFICIENCY - Εντός ενός έτους ή και λιγότερο απ' αυτό*
- *T.O.E.F.E.L., I.E.L.T.S. (πτυχίο για DEREE College ή ξένα Πανεπιστήμια)*
- *Ειδική - εγγυημένη προετοιμασία για* ***ΠΑΝΕΛΛΗΝΙΕΣ ΕΞΕΤΑΣΕΙΣ*** *(πάνω σε πρότυπα θέματα ύλης)*
- ***ΙΔΙΑΙΤΕΡΑ*** *(πρωινά ή απογευματινά) - (ενηλίκων - εργαζομένων - σπουδαστών Ι.Ε.Κ. και όσων ενδιαφέρονται ν' αποκτήσουν* ***LOWER*** *ή* ***PROFICIENCY*** *το συντομότερο δυνατόν).*

(Τα ονόματα των επιτυχόντων σπουδαστών - πάντα στην διάθεσή σας)

ΦΡΟΝΤΙΣΤΗΡΙΟ ΙΤΑΛΙΚΩΝ

Γ. ΧΑΡΤΕΡΟΣ

Διδάσκει η ΙΤΑΛΙΔΑ κ. ROSA DI DONATO ΧΑΡΤΕΡΟΥ
Πτυχ. Πανεπ. Ρώμης "La Sapienza"

- **Αυστηρά ολιγομελή τμήματα για:**
- **Μαθητές δημοτικού - γυμνασίου - λυκείου**
- **Ξενοδοχοϋπαλλήλους - επαγγελματίες**
- **Ξεναγούς για την απόκτηση του διπλώματος στα ιταλικά**
- **Υποψήφιους Ιταλικών Πανεπιστημίων**
- **Επίσης ιδιαίτερα μαθήματα και συμμετοχή των μαθητών στις εξετάσεις PALSO**
- **Μαθαίνετε να μιλάτε ΣΩΣΤΑ από την πρώτη στιγμή με την ΣΩΣΤΗ ΙΤΑΛΙΚΗ ΠΡΟΦΟΡΑ**
- **Διδασκαλία και με τη χρήση λογοτεχνικών βιβλίων, περιοδικών και εφημερίδων, με οπτικοακουστικά συστήματα γιατί ΤΟ ΝΑ ΜΑΘΕΤΕ ΝΑ ΜΙΛΑΤΕ ΑΜΕΣΩΣ ΚΑΙ ΣΩΣΤΑ ΕΙΝΑΙ Ο ΣΤΟΧΟΣ ΜΑΣ**
- **Επίσης εξασφαλίζουμε τη διαμονή και τα μαθήματα σε Πανεπ. Κολλέγια στη Ρώμη, Firenze, L' Aquila, για όσους επιθυμούν να πάνε να σπουδάσουν στην Ιταλία.**

Υπεύθυνη διδασκαλίας
κ. ROSA DONATO - ΧΑΡΤΕΡΟΥ
Διεύθυνση: ΝΙΚΟΥ ΚΑΖΑΝΤΖΑΚΗ 21 - ΡΟΔΟΣ
(πίσω από το "ΜΑΡΙΝΟΠΟΥΛΟ")

Τηλ. 35275, 26986 (ώρες 9-1 και 5-8)

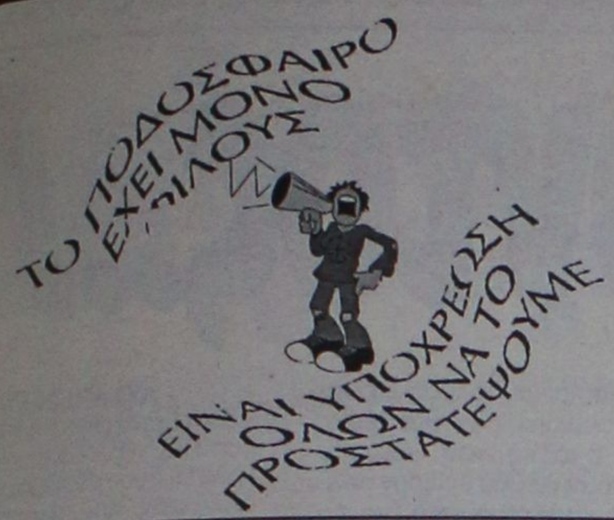

Η προσωπικότητα του διαιτητή

Το κεφάλαιο "διαιτητική προσωπικότητα" πραγματεύεται με το παρακάτω άρθρο του, ο τέως πρόεδρος του συνδέσμου διαιτητών ποδοσφαίρου Εύβοιας **Χρήστος Τοκπασίδης**". Ο διαιτητής αναπτύσσει την προσωπικότητά του στο χώρο της διαιτησίας και η επιτυχία του σαφώς δεν οφείλεται στον παράγοντα τύχη.

Για να ανταποκριθεί στην έννοια της λέξης, πρέπει να δουλέψει σκληρά, να ζει με υγιεινό τρόπο και να φροντίζει το επίπεδο της φυσικής του κατάστασης. Τα στοιχεία αυτά και η υποδειγματική συμπεριφορά του, σηματοδοτούν την εξέλιξή του. Είναι δημόσιο πρόσωπο και συνεπώς, πρέπει να τον διακρίνει ευπρεπής συμπεριφορά, ακόμη και στον τρόπο που ντύνεται και που απολαμβάνει το φαγητό του. Δεν πρέπει να καταφεύγει στο ποτό, ακόμη και μετά από έναν τελικό. Δεν διαφέρει σε τίποτα από τον αθλητή και στον αγώνα πρέπει να είναι ήρεμος και ψυχολογικά δυνατός.

Δημόσιο πρόσωπο

Με τους δημοσιογράφους, επιβάλλεται να είναι ευχάριστος, και στους παίκτες, να δίνει την αίσθηση της σωστής εφαρμογής των κανονισμών και της προστασίας. Επειδή είναι δημόσιο πρόσωπο, πρέπει να δέχεται την κριτική και να κάνει αυτοκριτική, χωρίς να κρίνει τους συναδέλφους του και μάλιστα με κακοήθεια.

Εχει μεγάλη σημασία η συνολική εικόνα του και κυρίως όταν φτάσει στην ανώτατη βαθμίδα της διαιτητικής ιεραρχίας.

Οφείλει να προσέχει την κοινωνική του ζωή. Να έχει θάρρος στην καταχώρηση των πραγματικών περιστατικών στο φύλλο αγώνα και να μην δέχεται στα αποδυτήρια εκπροσώπους ομάδων, αρχηγούς και δημοσιογράφους, όταν δεν έχει ολοκληρώσει τις διαδικασίες.

Δεν νοείται, ο "άρχοντας" του αγώνα, με εμφάνιση ατημέλητη, διότι έτσι δημιουργεί κακοπιστία και προκατάληψη σε ποδοσφαιριστές, παράγοντες, δημοσιογράφους και φιλάθλους.

Σήμερα, με τη "βούλα" του Ευρωπαϊκού Δικαστηρίου, θεωρείται αμειβόμενος και ορισμένοι που αυτοαποκαλούνται "χομπίστες", καλό είναι να αποχωρήσουν. Πρέπει να αποφεύγει να είναι "οσφυοκάμπτης", για να μην προκαλεί χλεύη και οίκτο.

Χωρίς όρια...

ΑΠΟΦΑΣΕΙΣ ΤΗΣ ΕΠΟ

Το Δ.Σ. της ΕΠΟ μεταξύ των άλλων αποφάσισε:

1. Τη Δευτέρα 10 Οκτωβρίου 2001 θα πραγματοποιηθεί ειδική συνεδρίαση του Δ.Σ. με μοναδικό θέμα ημερήσιας διάταξης την Εθνική ομάδα ανδρών. Την εισήγηση θα παρουσιάσει η τεχνική επιτροπή της Ομοσπονδίας.

2. Η υπογραφή του συμβολαίου με τον Ομοσπονδιακό προπονητή Οτο Ρεχάγκελ θα γίνει την ερχόμενη εβδομάδα, αφού πρώτα διευκρινιστούν κάποιες διαδικαστικές λεπτομέρειες. Ο κ. Ρεχάγκελ θα αποφασίσει για το βοηθό του, αφού πρώτα εξετάσει προσωπικά όλους τους υποψήφιους που έχουν καταθέσει δικαιολογητικά στην Ομοσπονδία.

3. Η τακτική Γ.Σ. της ΕΠΟ θα διεξαχθεί στις 20 Οκτωβρίου 2001, στην Αθήνα.

4. Η ΕΠΟ θα προχωρήσει στην τροποποίηση του καταστατικού της με βάση το νέο καταστατικό της FIFA, κάτι που θα συμβεί με όλες τις Εθνικές Ομοσπονδίες-μέλη της FIFA.

5. Εως την περάτωση των εργασιών κατασκευής του νέου αθλητικού κέντρου των Εθνικών ομάδων, στο χώρο του ΕΑΚ Αγίου Κοσμά, η ΕΠΟ (σε συνεργασία με τον κ. Ρεχάγκελ) θα αναζητήσει γήπεδο στο λεκανοπέδιο της Αττικής που να πληροί τις προϋποθέσεις ώστε να χρησιμοποιείται ως μόνιμο προπονητήριο της Εθνικής Ομάδας Ανδρών.

6. Στα πλαίσια της ενημέρωσης των πολιτικών κομμάτων σχετικά με την υποβολή κοινής με την Π.Ο. Τουρκίας υποψηφιότητας για το Ευρωπαϊκό Πρωτάθλημα του 2008, η Ομοσπονδία θα ενημερώσει τους κ. κ. Κώστα Σκανδαλίδη (Γραμματέα της Κ.Ε. του ΠΑΣΟΚ), Γιώργο Ορφανό (επικεφαλής της Κ.Ο. Αθλητισμού της Νέας Δημοκρατίας) και Νίκο Κωνσταντόπουλο (πρόεδρο του Συνασπισμού), οι οποίοι μέχρι σήμερα ζήτησαν επισήμως ενημέρωση για τις εξελίξεις που έχουν σημειωθεί στο θέμα.

7. Ενέκρινε (μετά την εμπεριστατωμένη εισήγηση των κ. κ. Θεοδώρου Θεοδωρίδη και Μάνου Μαυροκουκουλάκη) τις αποφάσεις της UEFA για το πρόγραμμα των διεθνών αδειών για τη συμμετοχή των ελληνικών ομάδων στις ευρωπαϊκές διοργανώσεις. Το εν λόγω πρόγραμμα θα ξεκινήσει πιλοτικά σε ευρωπαϊκό επίπεδο από την αγωνιστική περίοδο 2002-2003 και από την επόμενη (2003-2004) θα είναι υποχρεωτικό για όλες τις ελληνικές ομάδες που θα πάρουν μέρος στις διασυλλογικές διοργανώσεις της UEFA.

ΑΠΟΦΑΣΕΙΣ ΚΕΔ/ΕΠΟ

Η ΚΕΔ/ΕΠΟ κατά τη σημερινή της συνεδρίαση αποφάσισε:

1. Να τεθούν εκτός κληρώσεων για τριάντα ημέρες όσοι διαιτητές και παρατηρητές διαιτησίας απουσίαζαν αδικαιολόγητα από τις επιμορφωτικές συγκεντρώσεις διαιτητών-παρατηρητών διαιτησίας (Θεσσαλονίκη, 10-11.9.2001 και Αθήνα, 12-13.9.2001).

2. Ο καθηγητής διαιτησίας κ. Γερμανάκος Γ. (Αθήνας) να διδάξει στην επιμορφωτική συγκέντρωση των διαιτητών του ΣΔΠ Φθιώτιδας, τη Δευτέρα 24.9.2001 και ώρα 20.00, στα γραφεία του συνδέσμου.

Το αντίο του Χάκινεν

Η ώρα για το μεγάλο αντίο πλησιάζει για τον δύο φορές παγκόσμιο πρωταθλητή της φόρμουλα-ένα Μίκα Χάκινεν.

Ο Χάκινεν θα ανακοινώσει την αποχώρηση του από τους αγώνες στο τέλος της σεζόν, την Κυριακή, στο πλαίσιο του ιταλικού γκραν-πρι στη Μόντσα. Ο Χάκινεν που ξεκίνησε τους αγώνες το 1981 και κατέκτησε τον τίτλο το 1998 και το 1999 είχε μια απογοητευτική σεζόν, αφού σε 14 κούρσες πήρε μόνο μία φορά την πρώτη θέση, στο γκραν-πρι της Βρετανίας. Σε ανακοίνωση της Μακλάρεν τονίζεται ότι ο Μίκα θέλει να αφιερώσει περισσότερο χρόνο στην οικογένειά του...

Ο Χάκινεν που ξεκίνησε τους αγώνες το 1981 και κατέκτησε τον τίτλο το 1998 και το 1999 είχε μια απογοητευτική σεζόν, αφού σε 14 κούρσες πήρε μόνο μία φορά την πρώτη θέση, στο γκραν-πρι της Βρετανίας.<?xml:namespaceprefix = o ns = urn:schemas-microsoft-com:office:office />

Στην ανακοίνωση της Μακλάρεν τονίζεται ότι: Μετά από 11 χρόνια στη Φόρμουλα ένα και 2 Παγκόσμια πρωταθλήματα, ο Μίκα θέλει μια ανάπαυλα για να αφιερώσει περισσότερο χρόνο στα παιδιά και την οικογένειά του. Αντικαταστάτης του θα είναι ο πολλάυποσχόμενος συμπατριώτης του Κίμι Ραικόνεν της Σάουμπερ.

Ο Χάκινεν δεσμεύεται από συμβόλαιο και δεν μπορεί να αγωνιστεί με άλλη ομάδα στη φόρμουλα-ένα, αλλά μπορεί να πάρει μέρος με τη Μερσεντές σε αγώνες αυτοκινήτων στη Γερμανία.

Οσο για τον Ραικόνεν, είναι το νέο μεγάλο αστέρι της φόρμουλα-ένα και ήδη έχει καταφέρει να συγκεντρώσει εννέα βαθμούς στην πρώτη χρονιά στους αγώνες. Εκανε το ντεμπούτο τον προηγούμενο Μάρτιο στο αυστραλέζικο γκραν-πρι και πριν είχε αγωνιστεί σε 23 μόνο αγώνες αυτοκινήτων.

ΤΑ ΧΘΕΣΙΝΑ ΑΠΟΤΕΛΕΣΜΑΤΑ

Α' ΚΑΤΗΓΟΡΙΑ

Καλυμνιακός-Φοίβος	0-2 α.α.
Διαγόρας Β.-Κλεάνθης	3-3
Ορφέας-Διγενής	1-3
Θύελλα-Ευαγόρας	2-0
Ηρακλής-Αγ. Γεώργιος	1-2
Διαγόρας-ΑΕΡΑ	5-1

ΕΦΗΒΙΚΟ ΠΡΩΤΑΘΛΗΜΑ

Ηρακλής Μ.-Ρόδος	7-0
Διαγόρας Β.-Κλεάνθης	2-0
Απόλλων Κ.-Ευαγόρας	0-2 α.α.

Νιγηριανός παίκτης του Αττάλου με ναρκωτικά!

Στη... φυλακή οδηγήθηκε ο Γκαμπριέλ Αούια. Πρόκειται για Νιγηριανό ποδοσφαιριστή που αγωνιζόταν στον Ατταλο, ομάδα που συμμετέχει στο τοπικό πρωτάθλημα της Αθήνας (πρώτη κατηγορία) και προπονητής της είναι ο Λύσσανδρος Γεωργαμλής. Ο Αούια βρισκόταν σε διαμέρισμα της Κυψέλης με έναν συμπατριώτη του, όπου η αστυνομία εντόπισε 490 γραμμάρια κοκαΐνης και μία ζυγαριά ακριβείας.

Ο 24χρονος ποδοσφαιριστής (22 Απριλίου 1977) είχε έρθει στη χώρα μας τον Ιανουάριο του 1998, όταν αγωνίστηκε με το Λεβαδειακό στο πρωτάθλημα της Β' εθνικής, σε 14 ματς. Στη συνέχεια μετεγγράφηκε στον Παράδεισο Αμαρουσίου, ενώ τελευταία του ομάδα φέρεται η Βαρντάρ Σκοπίων.

Αγκαθι

●●● **Συνεχίστηκε η ιστορία όπως τόγραψα χθες. Η πρεμιέρα πάντα κρύβει εκπλήξεις. Οι ομάδες σε κάθε αρχή δείχνουν ζαλισμένες.**

●●● *Οι Μαλωνίτες έκαναν το μπάμ. Εστειλαν τους Μαριτσενούς αδιάβαστους κι ας έπαιζαν σε ουδέτερο.*

●●● **Ζαλισμένοι ήταν και οι Καλύμνιοι. Μέχρι να τα βρουν μεταξύ τους παράγοντες και παίκτες, αν θα κατέβουν ή δεν κατέβουν οι Κρεμαστενοί πήραν τους βαθμούς.**

●●● *Ενα τέταρτο από την ώρα που θα ξεκινούσε το παιχνίδι ο Χάλαντας έκλεισε το Φ.Σ. Τον έπιασαν στα παρακάλια, αλλά οι Κρεμαστενοί ούτε που ήθελαν να ακούσουν. Χαζοί ήταν;*

●●● **Δεν έχουν ξανακερδίσει στην Κάλυμνο την τελευταία δεκαετία. Ήταν ευκαιρία να σπάσουν την παράδοση...**

●●● *Οι Παραδεισιώτες σταθεροί με τους Βατενούς. Μια φορά έχασαν όλη κι όλη εκεί. Αν και ήταν σαν μεθυσμένοι στο ξεκίνημα το τσίμπησαν το ποντάκι...*

●●● **Το ίδιο και οι Κοσκινιάτες. Δεν χάνουν από τους Ορφεΐτες; δεν ...χάνουν.**

●●● *Το... λόμπι χωρίς να φορτσάρει πέρασε εύκολο απόγευμα.*

●●● **Πολλές σβούρες δεν είχαμε. Οι Μαλωνίτες φώναξαν μόνο για το πέναλτι. Καλό ήταν το ξεκίνημα.**

●●● *Το λυπηρό φαινόμενο είναι οι Καλύμνιοι. Για πρώτη φορά, πρεμιέρα ξεκίνησε με μηδενισμό.*

●●● **Οι παίκτες του θέλουν λεφτά, οι παράγοντες αδυνατούν και την Δευτέρα θέλουν να παραδώσουν τα δελτία στον Δήμαρχο!**

●●● *Αντε παιδιά καλό ζέσταμα και καλή χρονιά να έχουμε...*

ΑΝΕΚΔΟΤΟ

Ενα Αθηναίος νοιώθει κουρασμένος κι άρρωστος και πηγαίνει στο γιατρό. Αφού υποβλήθηκε στις απαιτούμενες εξετάσεις πέρασε από το γραφείο του γιατρού για να μάθει τί έχει.

"Λοιπόν γιατρέ μου", ρωτάει ο 25 ετών ασθενής μας.

Ο γιατρός κομπιάζει και δείχνει να δυσκολεύεται.

"Ξέρεις παιδί μου... η ζωή κι ο θάνατος είναι αλληλένδετα ...καιιι... μμμ...", ο τύπος όμως, που δεν ήταν κανένα φλωράκι θύμωσε.

Ακου να δεις γιατρέ, δε χρειάζομαι τέτοιες μαλ...ίες. Θέλω να μου πεις στ' αλήθεια πόσος χρόνος ζωής που απομένει. Αν έχω ακόμα 3 μήνες να ζήσω πρέπει να μου πεις τώρα και να κανονίσω να πάω στις Μπαχάμες με τη κοπέλα μου. Αν έχω 6 μήνες ζωή μπορώ να πάω τους 3 μήνες με τη κοπέλα μου και τους άλλους 3 στο Λα Βέγκας με τον κολλητό μου. Λέγε, πόσο καιρό έχω ακόμα;"



Οπότε ο γιαρός γυρνάει και του λέει:

"Γιατί δε πας καλύτερα με τη γιαγιά σου μέχρι το Λουτράκι;"

ΕΘΝΙΚΗ ΕΡΑΣΙΤΕΧΝΙΚΗ

"Δεν είναι του παρόντος..."

✔ *ΔΥΣΑΡΕΣΚΕΙΑ ΣΤΟΥΣ ΔΙΟΙΚΗΤΙΚΟΥΣ ΚΥΚΛΟΥΣ ΤΟΥ ΙΑΛΥΣΟΥ ΓΙΑ ΤΙΣ ΔΗΛΩΣΕΙΣ ΠΑΠΑΪΩΑΝΝΟΥ ΠΟΥ ΑΦΟΡΟΥΝ ΤΟ ΘΕΜΑ ΜΠΙΓΚΟ*

Απόλλων Καλ.-Ερμής

✔ *Σήμερα στις 17.00 στο τελευταίο φιλικό προ της έναρξης του πρωταθλήματος*

✔ *Προσοχή και επαγρύπνιση συνιστά ο Γιάννης Γκαϊτατζής που θα προφυλάξει τον Κώστα Πολυχρονίου*

Είναι ίσως το τελικό τεστ για τον Απόλλωνα Καλυθιών, λίγο πριν την έναρξη του πρωταθλήματος της Εθνικής Ερασιτεχνικής Κατηγορίας. Οι κυανοκίτρινοι του **Γιάννη Γκαϊτατζή** αντιμετωπίζουν στο γήπεδο των Καλυθιών τον τοπικό Ερμή (17.00) μιας και δεν υπάρχει άλλη επιλογή αντιπάλου, αφού χθες ξεκίνησε το πρωτάθλημα της Α' Τοπικής Κατηγορίας. Ο προπονητής του Απόλλωνα θα δώσει σε όλους τους ποδοσφαιριστές του από σαράντα λεπτά συμμετοχής ενώ μετά το φιλικό θ' ακολουθήσει και έξτρα προπόνηση στο βάρος που θα επιλέξει ο **Γιάννης Γκαϊτατζής.**

Ο Απόλλων μπαίνει στη συνέχεια σε εβδομάδα πρωταθλήματος η οποία περιλαμβάνει καθημερινά προπόνηση για τους παίκτες.

Ο **Γιάννης Γκαϊτατζής** μίλησε και χθες για τον βαθμό δυσκολίας του προγράμματος της Εθνικής κατηγορίας.

"Εμείς έχουμε το πιο δύσκολο πρόγραμμα απ' όλες τις ομάδες. Λένε πως το ξεκίνημα είναι το ήμισυ του παντός. Ομως εμείς έχουμε τρία παιχνίδια ντέρμπυ στα τέσσερα πρώτα ματς. Χρειάζεται λοιπόν μεγάλη προσοχή και περισσότερο επαγρύπνιση για να μην βρεθούμε προ εκπλήξεων. Η περίπτωση της δύσκολης πρεμιέρας έχει και τα θετικά της αλλά και τ' αρνητικά της. Θέλω να πιστεύω όμως ξέροντας βέβαια και τη δυναμικότητα της ομάδας μου πως θα περάσουμε αλώβητοι".

Σημειώνεται πως ο **Κώστας Πολυχρονίου** αισθάνεται ενοχλήσεις στον κουντεπιέ του και ο **Γιάννης Γκαϊτατζής** θα τον προφυλάξει στο σημερινό φιλικό.



Ο Γιάννης Γκαϊτατζής θα προφυλάξει σήμερα τον Κώστα Πολυχρονίου
(ΒΙΚΤΩΡ-ΦΩΤΟ-ΜΑΡΚΕΤ-ΙΑΛΥΣΟΣ)

Στην Ιαλυσό δεν κλείσθηκε φιλικό για σήμερα. Είναι γνωστό πως ξεκίνησε το πρωταθλημα της Α' κατηγορίας με τις ομάδες της νάχουν αγωνιστικές υποχρεώσεις. Από την άλλη πλευρά οι ομάδες της Β' έχουν αυτή την εποχή αντικειμενικές δυσκολίες στο να αντιμετωπίσουν έστω και σε φιλικό παιχνίδι τον Ιάλυσο που αυτή την εποχή δεν βρίσκει αντίπαλο για τέστ.

Ο **Θόδωρας Θεοδώρου** πάντως ύστερα από τα πιο πάνω θεωρεί πως "η ιδανικότερη λύση στην καλύτερη προετοιμασία του Ιάλυσου, είναι πλέον τα οικογενειακά διπλά. Δύο ομάδες του Ιάλυσου μπορούν να μου δείξουν πολλά περισσότερα, από ένα φιλικό αυτής της δυναμικότητας".

Ετσι λοιπόν οι κιτρινοκόκκινοι, αφού έπαιξαν οικογενειακό δίτερμα την Παρασκευή και το Σάββατο, σημερα θα έχουν ρεπό κι από αύριο θα μπουν σε εβδομάδα πρωταθλήματος.

Η κλήρωση τους φέρνει να αντιμετωπίζουν στο "Οικονομίδειο" τον Ατρόμητο Π.

- ΔΥΣΑΡΕΣΚΕΙΑ-

Στο μεταξύ στις τάξεις της ομάδας, τις Διοικητικές, επικρατεί δυσαρέσκεια για τις δηλώσεις που ακούσθηκαν στον TOP FM από τον πρόεδρο της Ρόδου **Γιώργο Παπαϊωάννου.** Επίσημοι κύκλοι του Ιάλυσου πάντως τόνιζαν χθες πως "δεν είναι επί του παρόντος να πούμε, πότε πήρε λεφτά ο **Μπιγκό** πού έμενε και τί έτρωγε, αποδεικνύοντας κατ' αυτό τον τρόπο πως ο **Μπιγκό** δεν ήταν απλήρωτος. Θα έχουμε επαφή με τον κ. **Παπαϊωάννου** και θα τα πούμε κατ' ιδίαν".

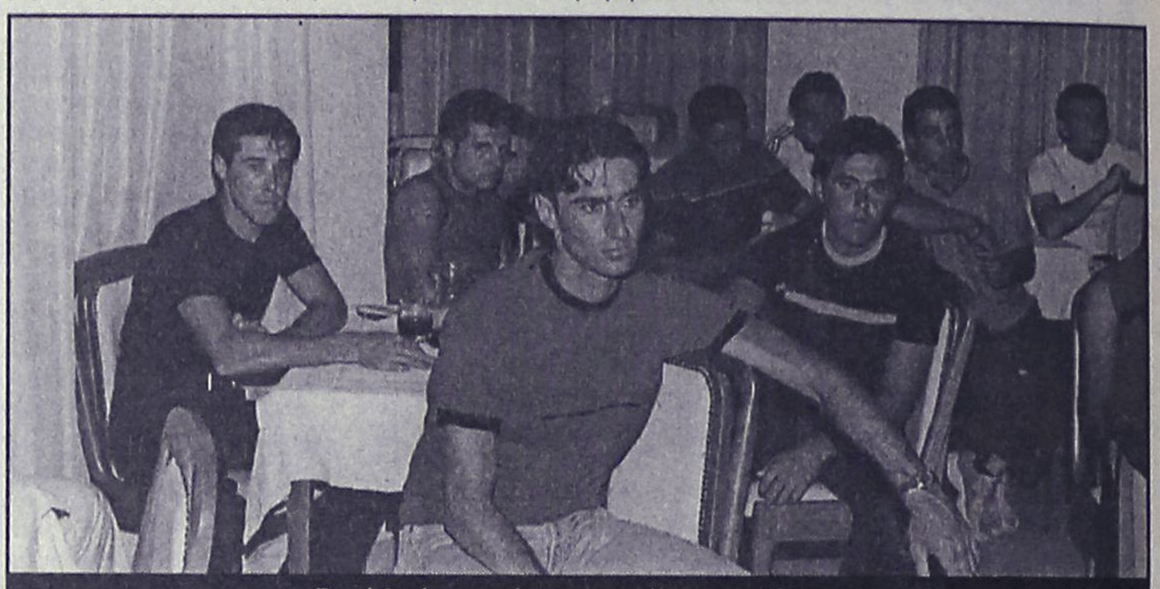

Ρεπό θα έχουν σήμερα οι παίκτες του Ιάλυσου
(ΒΙΚΤΩΡ-ΦΩΤΟ-ΜΑΡΚΕΤ-ΙΑΛΥΣΟΣ)



Φροντιστήρια
Ξένων Γλωσσών
Αννας Γιένσεν

Ηρώων Πολυτεχνείου 7 • Τηλ. 28129
και
Λεμεσού 34 • Τηλ. 20535

Ενα ξεχωριστό σχολείο για παιδιά και γονείς με υψηλές απαιτήσεις

Εγγραφές
από 24 Αυγούστου
6-8 μ.μ.



ΚΕΝΤΡΟ ΞΕΝΩΝ ΓΛΩΣΣΩΝ
Γιάννης Τ. Καμπούρης
ΑΓΓΛΙΚΑ - ΓΕΡΜΑΝΙΚΑ

Με προσωπική εποπτεία και ευθύνη η εκμάθηση της Αγγλικής και Γερμανικής γλώσσας γίνεται απλή και κατανοητή, προσαρμοσμένη στην ελληνική πραγματικότητα.

Οι επιτυχίες σε όλα τα επίπεδα εξετάσεων, η ποιότητα διδασκαλίας και η συμπεριφορά, έφεραν το φροντιστήριό μας να είναι από τα πιο καταξιωμένα και αποδεκτά στο χώρο.

Προετοιμασία για εξετάσεις Αγγλικών
PALSO, CAMBRIDGE FIRST CERTIFICATE, ADVANCE, PROFICIENCY, MICHIGAN E.C.C.E., E.C.P.E.

.....

Προετοιμασία για εξετάσεις Γερμανικών
GRUNDSTUFE - ZERTIFIKAT MITTELSTUFE του GÖETHE INSTITUT

ΠΛΗΡΟΦΟΡΙΕΣ - ΕΓΓΡΑΦΕΣ
Λευκωσίας 9
Τηλ. **34674 - 21640** • Κιν. **0945 158352**

ΕΘΝΙΚΗ ΕΡΑΣΙΤΕΧΝΙΚΗ

Διήμερο ρεπό η Ρόδος

✔ *ΝΕΕΣ ΔΗΛΩΣΕΙΣ ΨΕΛΛΑ ΓΙΑ ΤΑ ΥΠΑΡΧΟΝΤΑ ΘΕΜΑΤΑ ΚΥΡΙΑΖΗ ΚΑΙ ΜΠΙΓΚΟ*

Διήμερο ρεπό έχουν οι παίκτες της Ρόδου. Η χρησιμοποίηση του χλοοτάπητα του Εθνικού Σταδίου για παιχνίδι Α' κατηγορίας ανάγκασε τον προπονητή της ομάδας ν' αφήσει ελεύθερους τους παίκτες του για δύο μέρες.

Προβλήματα τραυματισμών δεν υπάρχουν παρά μόνο αυτό του **Εμίλ Μπιγκό** που συνεχίζει να κάνει θεραπείες στο γόνατο.

Στο μεταξύ σε στάδιο ολοκλήρωσης μπήκαν οι επαφές της Ρόδου με γνωστή εταιρεία που θα είναι ο χορηγός της ομάδας αυτή την ποδοσφαιρική περίοδο. Μέσα στην εβδομάδα θα μπουν οι υπογραφές και θα γίνουν οι σχετικές ανακοινώσεις.

Ο γεν. γραμματέας της Ρόδου κ. **Ψέλλας** προέβη χθες σε διευκρινήσεις πέραν αυτών που δόθηκαν από τον πρόεδρο **Γιώργο Παπαϊωάννου** τονίζοντας μεταξύ άλλων τα εξής: "Η Ρόδος δεν έχει καμμία σχέση με την περίπτωση **Κυριαζή.** Αυτό που μπορώ να πω είναι πως ο παίκτης συναντήθηκε δύο φορές με τον κ. **Παπαϊωάννου** μέσα στη μεταγραφική περίοδο. Εμείς απ' την πλευρά μας δεν γνωρίζουμε κανένα παράγοντα του Εθνικού".

Για την περίπτωση Μπιγκό: "Για τον ποδοσφαιριστή υπάρχει μόνο η διαβεβαίωση **Τομπουλίδη** ο οποίος χαρακτηριστικά είχε πει πως δεν υπήρχε περίπτωση ο παίκτης να ξαναπάει στον Ιάλυσο. Θα πήγαινε αλλού. Ζητήσαμε τον παίκτη και τον πήραμε".



Μέρος του Δ.Σ. στην συνέντευξη Τύπου του ΔΟΝΑ. Στο κέντρο διακρίνονται οι κ.κ. Παπαϊωάννου-Ψέλλας

Αποδράστε στη γραφική Σύμη στην πρεμία, το φιλόξενο περιβάλλον και τα κλιματιζόμενα δωμάτια του ξενοδοχείου μας

PEDI BEACH



Με 15.000 δρχ. το δίκλινο με πρωϊνό. Τιμή γεύματος ή δείπνου προς 2.500 δρχ. κατ' άτομο.

Για κρατήσεις τηλ. (0246) 71981, telefax 71982

Email: alkal@blueseahotel.gr

ΦΩΤΟ ΜΑΝΟΣ

EXPRESS

Conventional inputs

135 negative

Slides

APS films

black & white

Digital inputs

Floppy disk

Zip

CD rom

Digital cameras card

Storage on Digital media

Floppy disk Zip CD rom

• ΝΥΦΙΚΑ • ΒΑΠΤΙΣΤΙΚΑ • ΕΙΔΗ ΔΩΡΩΝ
• ΒΙΝΤΕΟΣΚΟΠΗΣΕΙΣ • ΦΩΤΟΓΡΑΦΙΕΣ

Μπορούμε και έχουμε την δυνατότητα να γράψουμε το γάμο, τη βάφτιση ή την κοινωνική σας εκδήλωση σε DVD

ΚΡΕΜΑΣΤΗ, ΤΗΛ. 91372 • ΡΟΔΟΣ, ΤΗΛ. 20775

ΠΑΙΔΑΓΩΓΙΚΟ ΕΡΓΑΣΤΗΡΙ ΤΕΧΝΗΣ



• ΛΕΙΤΟΥΡΓΟΥΝ ΤΜΗΜΑΤΑ ΜΟΥΣΙΚΗΣ ΠΡΟΠΑΙΔΕΙΑΣ & ΜΟΥΣΙΚΗΣ ΕΥΑΙΣΘΗΤΟΠΟΙΗΣΗΣ
Για παιδιά από 3,5 ως 8 ετών
Διδάσκουν: ο Μουσικοπαιδαγωγός Γιώργος Σακελλαρίδης
Και η νηπιαγωγός ειδικευμένη στη «Μουσική προπαιδεία»,
Σταυρούλα Μαγκαφά – Γιακουμάκη

•ΤΜΗΜΑΤΑ ΜΑΝΤΟΛΙΝΟΥ στα πλαίσια της ΠΑΙΔΙΚΗΣ ΟΡΧΗΣΤΡΑΣ «ΕΝ ΧΟΡΔΑΙΣ»
Για παιδιά από 8-14 ετών και ενήλικες
Διδάσκει η καθηγήτρια – διπλωματούχος βιολιού,
Ξένη Έμνερ – Παπαχαλκίτου

• ΛΟΓΟΤΕΧΝΙΑ ΓΙΑ ΠΑΙΔΙΑ (Από 8-12 ετών)
ΜΕΣΑ ΑΠΟ ΜΟΡΦΕΣ ΤΕΧΝΗΣ
(Εργαστήρι Δημιουργικής Γραφής)
Εκπαιδευτικός,ειδικευμένη
στη Δραματική Τέχνη στην Εκπαίδευση,
Μυρσίνη Λενούδια – Σακελλαρίδου

ΑΙΘΟΥΣΕΣ ΜΟΥΣΙΚΗΣ ΣΧΟΛΗΣ ΔΩΔΕΚΑΝΗΣΙΑΚΟΥ ΜΟΥΣΙΚΟΥ ΟΜΙΛΟΥ
ΟΔΟΣ ΙΠΠΟΤΩΝ(ΚΑΤΩ ΑΠΟ ΤΟ ΙΤΑΛΙΚΟ ΠΡΟΞΕΝΕΙΟ)

ΕΝΑΡΞΗ ΜΑΘΗΜΑΤΩΝ ΑΠΟ ΤΕΤΑΡΤΗ 19 ΣΕΠΤΕΜΒΡΙΟΥ

ΠΛΗΡΟΦΟΡΙΕΣ ΣΤΑ ΤΗΛ.: 24301 - 78100 - 25411

ΔΙΑΤΡΟΦΟΛΟΓΙΚΟ ΒΙΟΧΗΜΙΚΟ ΚΕΝΤΡΟ



μαζί μπορούμε να το αλλάξουμε!!!



Αν δεν σας αρέσει αυτό που βλέπετε στον καθρέφτη...

* Αδυνάτισμα (τοπικό - ολικό)*
* Τόνωση Λεμφικού Συστήματος*
Θεραπεία Κυτταρίτιδας
* Σύσφιξη*

Υπεύθυνη: Πουλλή Ματίνα
BSc Βιοχημείας
MMEDSci Διατροφολογίας

Ατταβύρου 33-35, Ρόδος, ☎ 76830
E-mail:diatrof@yahoo.com

ΕΘΝΙΚΗ ΕΡΑΣΙΤΕΧΝΙΚΗ - ΓΥΝΑΙΚΕΙΟ

Γνωστές οι... λεπτομέρειες

✔ *ΑΝΕΒΑΙΝΟΥΝ ΟΙ ΔΥΟ ΠΡΩΤΟΙ ΚΑΘΕ ΟΜΙΛΟΥ, ΟΙ ΤΡΙΤΟΙ ΠΑΙΖΟΥΝ ΜΠΑΡΑΖ, ΚΑΙ ΠΕΦΤΟΥΝ ΠΕΝΤΕ ΑΠΟ ΚΑΘΕ ΟΜΙΛΟ (ΕΞΙ ΑΠΟ ΤΟΝ ΤΡΙΤΟ)*

Ωρα για δράση! Τα ψέματα τελείωσαν και οι 65 ομάδες της Εθνικής Ερασιτεχνικής Κατηγορίας είναι έτοιμες να πέσουν στη μάχη του "μαραθωνίου" που ξεκινά την άλλη Κυριακή 23 Σεπτεμβρίου! Κι αυτό, γιατί πραγματοποιήθηκε χθες το πρωί σε κεντρικό ξενοδοχείο της Αθήνας η κλήρωση του πρωταθλήματος της αγωνιστικής περιόδου 2001-2002. Το παρών στην κλήρωση έδωσαν εκπρόσωποι όλων των ομάδων, οι οποίοι αφού δέχθηκαν το καλωσόρισμα από τον πρόεδρο της ΕΠΟ **Βασίλη Γκαγκάτση**, στη συνέχεια παρακολούθησαν την όλη διαδικασία με ιδιαίτερο ενδιαφέρον...

"ΕΞΙ ΕΚΑΤΟΜΜΥΡΙΑ ΔΡΑΧΜΕΣ ΜΕΧΡΙ ΤΟΝ ΟΚΤΩΒΡΙΟ..."

Το λόγο πρώτος πήρε ο **Βασίλης Γκαγκάτσης**. Ο πρόεδρος της ΕΠΟ, μεταξύ όλων των άλλων, έβγαλε και είδηση που περίμεναν πως και πως οι άνθρωποι όλων των ομάδων της κατηγορίας.

"Τα 6 εκατομμύρια δραχμές που οφείλονται σε κάθε σωματείο από την περυσινή περίοδο θα εξοφληθούν μέχρι τον Οκτώβριο και αυτό το έχει υποσχεθεί ο υφυπουργός Αθλητισμού κ. **Φλωρίδης**...". Τα λόγια αυτά του ισχυρού άνδρα της ΕΠΟ ανακούφισαν κάπως τους ιθύνοντες των 65 ομάδων που ήταν παρών στην κλήρωση, καθώς το οικονομικό είναι το θέμα που καίει περισσότερο από όλα τα άλλα τους συλλόγους της Εθνικής Ερασιτεχνικής.

Παράλληλα, ο **Βασίλης Γκαγκάτσης** τόνισε ότι: "είναι αδιανόητο να έχουμε περάσει το 2000 και να διεξάγονται αγώνες σε ξερό γήπεδο". Μ' αυτόν τον τρόπο ξεκαθάρισε οριστικά και αμετάκλητα ότι όλες οι ομάδες υποχρεούνται να αγωνίζονται σε γήπεδο με χλοοτάπητα.

Επίσης, ο πρόεδρος της επιτροπής πρωταθλήματος **Νίκος Κασσιούρας** γνωστοποίησε ότι τα αιτήματα του Ατρομήτου Πειραιά και του Κισσαμικού (να δίνουν σε ξερό γήπεδο τα εντός έδρας παιχνίδια τους) δεν έγιναν δεκτά.

ΟΙ ΛΕΠΤΟΜΕΡΕΙΕΣ

Σε ό,τι αφορά πόσες ομάδες θα προβιβαστούν στη Γ' Εθνική και πόσες θα υποβιβαστούν στο τοπικό πρωτάθλημα, αυτό που έχει ξεκαθαριστεί είναι ότι 10 ομάδες θα ανέβουν στην τελευταία τη τάξη επαγγελματική κατηγορία (οι δύο πρώτοι κάθε ομίλου, ενώ οι τρίτοι θα συγκροτήσουν όμιλο και θα παίξουν εντός και εκτός έδρας μεταξύ τους με τους δύο πρώτους να παίρνουν τα δύο τελευταία εισιτήρια).

Οσο για τις ομάδες που θα υποβιβαστούν, χωρίς να έχει οριστικοποιηθεί τίποτα ακόμη, το πιο πιθανό είναι ν αποχαιρετήσουν την Εθνική Ερασιτεχνική πέντε ομάδες από κάθε όμιλο (έξι από τον 3ο).

Παράλληλα, οι πρωταθλητές των τοπικών πρωταθλημάτων θα εξασφαλίζουν απευθείας-χωρίς αγώνες μπαράζ-το εισιτήριο της ανόδου, ενώ από την επόμενη περίοδο το πρωτάθλημα θα γίνει περιφερειακό με πέντε ομίλους των 18 ομάδων.

Η κλήρωση στο γυναικείο

✔ *Πώς διαμορφώθηκε το πρόγραμμα στο περιφερειακό πρωτάθλημα και το κύπελλο*

Μαζί με την κλήρωση του πρωταθλήματος έγινε και η κλήρωση του γυναικείου περιφερειακού πρωταθλήματος αλλά και του κυπέλλου των γυναικών.

Πιο αναλυτικά η κλήρωση στο περιφερειακό πρωτάθλημα στον Νότιο Ομιλο, στον οποίο θα αγωνίζεται ο Σταυρός Καλυθιών διαμόρφωσε το πρόγραμμα των αγώνων ως εξής:

ΝΟΤΙΟΣ ΟΜΙΛΟΣ

1η (21–10–01) αγωνιστική 8η (10–2–02)

Εθνικός Ελλην.-Αρτέμιδες Χ.
Λυβικός-Σταυρός Καλ.
Αναγέν Πετρούπολης-Εργοτέλης
Κρήσσες-Αβαντές

2η (4–11–01) αγωνιστική 9η (3–3–02)

Λιβυκός-Εθνικός Ελλην.
Αρτέμιδες Χ.-Αναγέν. Πετρούπολης
Σταυρός Καλ.-Κρήσσες
Αβαντές-Εργοτέλης

3η (11–11–01) αγωνιστική 10η (10–3–02)

Εθνικός Ελλην.-Αναγέν. Πετρούπολης
Κρήσσες-Λιβυκός
Αβαντές-Αρτέμιδες Χ.
Εργοτέλης-Σταυρός Καλ.

4η (25–11–01) αγωνιστική 11η (17–3–02)

Κρήσσες-Εθνικός Ελλην.
Αναγέν. Πετρούπολης-Αβαντές
Λιβυκός Σητείας-Εργοτέλης
Αρτέμιδες Χ.-Σταυρός Καλ.

5η (2–12–01) αγωνιστική 12η (31–3–02)

Εθνικός Ελλην.-Αβάντες Χαλκίδας
Εργοτέλης-Κρήσσες
Σταυρός Καλ.-Αναγέν. Πετρούπολης
Αρτέμιδες Χ.-Λιβυκός

6η (16–12–01) αγωνιστική 13η (7–4–02)

Εργοτέλης-Εθνικός Ελλην.
Αβαντές-Στυρός Καλ.
Κρήσσες-Αρτέμιδες Χ.
Αναγέν. Πετρούπολης-Λιβυκός

7η (27–1–02) αγωνιστική 14η (21–4–02)

Σταυρός Καλ.-Εθνικός Ελλην.
Αρτέμιδες Χ.-Εργοτέλης
Λιβυκός-Αβαντές
Αναγέν. Πετρούπολης-Κρήσσες

ΤΟ ΚΥΠΕΛΛΟ

Κατά τη χθεσινή κλήρωση του κυπέλλου προέκυψαν τα ακόλουθα ζευγάρια που θα κοντραριστούν στην πρώτη φάση (23-9-01), σε νοκ άουτ αγώνες:

ΝΟΤΙΟΣ ΟΜΙΛΟΣ: Ηφαιστος-Κρήσσες Ρεθύμνου, Εργοτέλης Ηρακλείου-Αίγινα, Λιβυκός-Σταυρός Καλυθιών, Αβαντές Χαλκίδας-Αναγέννηση Πετρούπολης. Χωρίς αγώνα περνούν στην επόμενη φάση οι Ενωση Δόξα Αρτεμις, Αρτέμιδες Χανίων, Χαραυγή και Καλλιθέα.

ΒΟΡΕΙΟΣ ΟΜΙΛΟΣ: Πάμισσος-Ηλιούπολη, ΠΑΟΚ-Αρης Κορίνθου, Κένταυρος Λάρισας-Δόξα Τριλόφου, ΑΟ Σειρήνα-Ακαδημία Ελπίδες. Χωρίς αγώνα περνούν στην επόμενη φάση οι ΑΟ Καβάλα 86, Φιλυριακός, Ροδόπη 87 και ΠΑΟΚ Κοζάνης.

Η δεύτερη φάση του κυπέλλου θα διεξαχθεί στις 7 Νοεμβρίου, καθώς τα σωματεία που θα προκριθούν θα αναμετρηθούν μεταξύ τους σε νοκ άουτ αγώνες. Η τρίτη φάση θα διεξαχθεί στις 6 Μαρτίου, ενώ οι πρώτοι ημιτελικοί στις 3 Απριλίου, οι β' ημιτελικοί στις 17 του ίδιου μήνα και ο τελικός στις 26 Μαΐου.

Paradise Gym

ενα περιβάλλον αρμονίας & ομορφιάς για να ξαναβρείτε τη φόρμα και τη ζωντάνια σας

◆ **1. ΓΥΜΝΑΣΤΗΡΙΟ** πλήρως εξοπλισμένο με cardiofitness εγκαταστάσεις, κι έμπειρους γυμναστές που επιβλέπουν και κατευθύνουν το πρόγραμμα.

ΔΥΝΑΤΟΤΗΤΑ ΠΡΟΣΩΠΙΚΗΣ ΕΚΓΥΜΝΑΣΗΣ ΚΑΤΟΠΙΝ ΣΥΝΕΝΝΟΗΣΗΣ

ΧΑΜΑΜ - ΣΑΟΥΝΑ - ΥΔΡΟΜΑΣΑΖ
για αποτοξίνωση και μυοχαλάρωση

◆ **2. ΔΙΑΤΡΟΦΗ - TEST PRODIET**
προσδιορίζει με ακρίβεια τις τροφές που μπλοκάρουν τον οργανισμό σας.

Και με την υποστήριξη διατροφολόγου που ειναι στην διάθεση σας καθημερινά στο γυμναστήριο

◆ **3. BEAUTY- ΑΠΟΚΛΕΙΣΤΙΚΗ ΔΙΑΘΕΣΗ ΤΩΝ ΓΝΩΣΤΩΝ ΓΑΛΛΙΚΩΝ προϊοντων αισθητικής "Science et Mer"**
με βάση τα φύκια για την περιποίηση προσώπου και σώματος (προϊόντα αδυνατίσματος) Τα "Science et Mer" χρησιμοποιούνται απο την ALDEMAR, ενα απο τα καλύτερα κέντρα θαλασσοθεραπείας στον κόσμο που βρίσκεται στην Κρήτη.

◆ **4. ΜΑΣΑΖ** Χαλαρωτικό σώματος που απομακρύνει την κούραση το στρες και πόνους .



μασάζ με αιθέρια έλαια για:
α) ΤΟΝΩΣΗ ΚΙ ΕΝΕΡΓΕΙΑ
β) ΧΑΛΑΡΩΣΗ ΚΑΙ ΕΛΕΓΧΟ ΤΟΥ ΣΤΡΕΣ
γ) ΤΟΝΩΣΗ ΤΗΣ ΚΥΚΛΟΦΟΡΙΑΣ
δ) ΕΞΑΛΕΙΨΗ ΤΗΣ ΚΥΤΑΡΙΤΙΔΑΣ

ΡΕΦΛΕΞΟΛΟΓΙΑ

◆ **5. καρδιοσυχνόμετρα POLAR**
ΑΚΟΥΣΕ ΤΗΝ ΚΑΡΔΙΑ ΣΟΥ!!
Οποιο και αν είναι το κίνητρο σας για άσκηση.....
Θα επιτύχετε το στόχο σας με μεγαλύτερη ευκολία, εάν μετράτε τους καρδιακούς σας παλμούς. Είναι ο πιο γρήγορος και ακριβής τρόπος για να έχετε μια πλήρη εικόνα της φυσικής σας κατάστασης ενώ γυμνάζεστε.

ΑΝΟΙΧΤΑ ΚΑΘΗΜΕΡΙΝΑ ΑΠΟ 9:00 ΕΩΣ 21:00 και ΚΥΡΙΑΚΗ 09:00 εως 14:00

PARADISE GYM ΕΝΤΟΣ ΞΕΝ. PARADISE - ΤΗΛ. 62481- ΥΠΕΥΘΥΝΟΣ ΓΥΜΝΑΣΤΗΣ : ΤΙΜΟΛΕΩΝ ΧΡΙΣΤΟΔΟΥΛΟΥ

ΡΕΠΟΡΤΑΖ

Μεσογειονίκης η Κουμνάκη

✔ *ΚΑΤΕΚΤΗΣΕ ΜΕ ΤΗΝ ΕΘΝΙΚΗ ΟΜΑΔΑ ΤΗΣ ΣΚΥΤΑΛΟΔΡΟΜΙΑΣ 4Χ400 ΤΩΝ ΓΥΝΑΙΚΩΝ ΤΟ ΧΑΛΚΙΝΟ ΜΕΤΑΛΛΙΟ ΣΤΗΝ ΤΥΝΗΣΙΑ*

Η Γεωργία Κουμνάκη τίμησε κατά τον καλύτερο τρόπο τον Διαγόρα στον οποίο ανήκει τον Ροδιακό κλασικό Αθλητισμό αλλά και την χώρα μας, με τα χρώματα της οποίας συμμετείχε στους Μεσογειακούς αγώνες της Τύνιδας.

Η Ροδίτισσα σπρίντερ φορώντας το φορμάκι της Εθνικής συμμετείχε στην σκυταλοδρομία 4Χ400 των γυναικών μαζί με τις **Χατζή, Πανάγου** και **Γκουντενούδη.** Η Εθνική μας ομάδα απ' αυτή την κούρσα έφυγε με το χάλκινο μετάλλιο. Τί έγινε αναλυτικά:

Ενα χρυσό, ένα αργυρό και ένα χάλκινο μετάλλιο ήταν ο χθεσινός απογευματινός (γιατί το πρωί ήταν αργυρός και ο **Παπαδημητρίου**) επίλογος του στίβου στο κλείσιμο της αυλαίας των Μεσογειακών Αγώνων για το σπορ.

Το χρυσό μετάλλιο κατέκτησε η ομάδα της μεγάλης σκυταλοδρομίας των ανδρών, ενώ η αντίστοιχη γυναικεία ομάδα της 4Χ400 μ. πήρε την τρίτη θέση. Δεύτερος ήταν στον ακοντισμό ο νεαρός **Λευτέρης Καρασμανάκης** με 77,58 μ. στη δεύτερη βολή του, που αποτελεί ατομικό του ρεκόρ.

Να σημειωθεί, βέβαια, ότι ο **Καρασμανάκης,** τον οποίο δεν γνωρίζει ακόμα ο πολύς κόσμος είναι (από πού αλλού;) από τον Εβρο...

Το χρυσό μετάλλιο κατέκτησε η ομάδα σκυταλοδρομίας 4Χ400 ανδρών στους Μεσογειακούς Αγώνες της Τυνησίας. Οι **Δημόπουλος, Οικονομίδης, Λέσσης** και **Ιακωβάκης** κάλυψαν την απόσταση σε 3:07.28 χαρίζοντας στον ελληνικό στίβο μία ακόμα διάκριση.

Το χάλκινο μετάλλιο κατέκτησε η σκυταλοδρομία 4Χ400 γυναικών. Η ελληνική ομάδα, αποτελούμενη από τις **Χρ. Χατζή, Πανάγου, Κουμνάκη** και **Γκουντενούδη,** κατέλαβε την τρίτη θέση με χρόνο 3:42.22.

Σε αντίθεση με τον **Καρασμανάκη** στο ακόντιο, ο **Δημήτρης Πολυμέρου** ήταν τέταρτος με 75,64 μ. επίδοση που δεν τον αντιπροσωπεύει. Θα του αρκούσαν τα 76,13 μ. για να ανέβει το βάθρο.

Η 4Χ400

Στη σκυταλοδρομία 4χ400 των γυναικών το αποτέλεσμα έχει ως εξής:
1. Γαλλία 3'34"28
2. Ιταλία 3'38"90
3 ΕΛΛΑΔΑ 3'42"22



Γεωργία Κουμνάκη: Τρίτη Μεσογειονίκης στους Μεσογειακούς της Τυνησίας

Γνωριμία με την... πισίνα

✔ *Με τη συμμετοχή 550 παιδιών πραγματοποιήθηκε η επίδειξη εκμάθησης από τον ΝΟΡ*

Πραγματοποιήθηκε με μεγάλη επιτυχία στις 7 Σεπτεμβρίου η επίδειξη του Ναυτικού Ομίλου Ρόδου των τμημάτων εκμάθησης, επίλεκτων, προαγωνιστικής και αγωνιστικής.

Οι μικροί κολυμβητές έδειξαν τις ικανότητες τους και την αγάπη τους για τον αθλητισμό.

Συμμετείχαν 550 παιδιά μη αγωνιστικών κατηγοριών ενώ ασφυκτικά γέμισαν το κολυμβητήριο 2000 περίπου θεατές (γονείς και φίλοι του αθλήματος).

Το Δ.Σ. του Ομίλου ευχαριστεί τους γονείς που για άλλη μια φορά μας εμπιστεύτηκαν τα παιδιά τους. Ακόμη ευχαριστεί τους προπονητές, **Τσακογιάννη Μανώλη, Μαυρουδάκη Κυριακή, Χατζήπαππα Ντίνο, Κούρτη Μαρία, Καρυοφυλλάκη Βαγγέλη, Σαρικάκη Δημήτρη, Μποσγανά Γιώργο, Κουμέντη Φώτη, Σαμαρτζή Γιάννη, Σουρβάνο Διονύσιο** και **Μαστροσαββάκη Γιάννη** για το πνεύμα συνεργασίας που επέδειξαν και την προσπάθεια που κατέβαλαν για να υλοποιήσουν τους στόχους του Ομίλου.

Επίσης εκφράζει τις θερμές του ευχαριστίες στον ΝΑΟΔ για τη στήριξη των εκδηλώσεων και το Δήμο Ρόδου για τη γενικότερη στήριξη προς τον Ομιλο μας.

Από τη Δευτέρα 17-9-2001 ξεκινούν τα χειμερινά τμήματα κολύμβησης πληροφορίες-εγγραφές στα γραφεία του Ομίλου και στα τηλέφωνα 38043 και 23287.

Φωτογραφίες και το βίντεο της εκδήλωσης οι ενδιαφερόμενοι μπορούν να προμηθευτούν από το φωτογραφείο του κ. **Ν. Πάχου,** Στεφάνου Καζούλη 25 τηλ. 27050.

"Υποχώρησε" ο Διάκου

✔ *Επεσε στην 27η θέση της γενικής κατάταξης*

Υποχώρηση ....σήμαναν οι Ελληνες γκολφέρ στο μεσογειακό τουρνουά της Τυνησίας. Μετά την ολοκλήρωση του τέταρτου γύρου, ο καλύτερος Ελληνας αθλητής είναι πλέον ο **Θεμιστοκλής Γκίνης,** ο οποίος κατέχει τη 19η θέση με 78 χτυπήματα (+6), ενώ ο **Σταύρος Παρθένης** βρίσκεται στην 20ή με 81 (+9), μεταξύ 32 αθλητών. Ο **Χρήστος Διάκου**-ο οποίος είχε ξεκινήσει εξαιρετικά-κατρακύλησε πλέον στην 27η θέση της γενικής κατάταξης με 90 χτυπήματα (+18). Προηγείται ο Γάλλος **Λιμά** με 71 χτυπήματα (-1) και ακολουθούν ο Λιβανέζος **Χαμούντ** με 73 (+1) και Ιταλός **Μολινάρι** με 74 (+2). Στις γυναίκες, η **Χρυσή Βαφειάδη** κατέχει την 11η θέση μεταξύ 17 αθλητριών με 79 χτυπήματα (+7), ενώ η **Μαρία Συμεώνογλου** είναι 1η με 84 (+12) και η **Παρασκευή Σιδέρη** 15η με 90 (+18). Προηγείται η **Γαλλίδα Ζικουέλ** με 70 (-2).

Τ V

2.15 μ.μ.: Γκραν Πρι Ιταλίας, ALPHA (Φόρμουλα 1)
4.00 μ.μ.: Τσάρλτον-Λιντς, Σ. ΣΠΟΡΤ 2
5.00 μ.μ.: Φωστήρ-Ηρακλής, Σ. ΣΠΟΡΤ (κύπελλο)
6.30 μ.μ.: Χέρτα-Μόναχο 1860, Σ. ΣΠΟΡΤ 2
7.00 μ.μ.: Ιπσουιτς-Μπλακμπερν, Σ. ΣΠΟΡΤ (μαγν.)
9.00 μ.μ.: ΑΕΚ-Παναχαϊκή, Σ. ΣΠΟΡΤ (φιλικός)
9.00 μ.μ.: Ακράτητος-Αρης, Σ. ΣΠΟΡΤ (κύπελλο)
9.30 μ.μ.: Ουντινέζε-Μίλαν, ALPHA
11.00 μ.μ: ΑΕΚ-Παναχαϊκή, Σ. ΣΠΟΡΤ (μαγν.)

VANIK TOURS

ΓΙΑΝΝΗΣ και ΣΕΒΑ ΒΑΛΣΑΜΙΔΗ
VANIK σημαίνει ΑΛΗΘΕΙΑ
ΑΚΤΗ ΚΑΝΑΡΗ 17, ΨΑΡΟΠΟΥΛΑ - ΑΝΕΤΟ ΠΑΡΚΙΝΓΚ
ΑΝΟΙΚΤΑ: ΔΕ-ΣΑ 08.30-14.00 και 16.30-20.30
Τηλ. 35191-37621 κινητό 0945-798148 FAX 29532
Το γραφείο μας πάντα πρώτο σε κρατήσεις ξενοδοχείων εξασφάλισε και σας προσφέρει καταπληκτικές τιμές για τα παρακάτω ξενοδοχεία σε ΠΑΚΕΤΑ (Εκδοση εισιτηρίων R/T) από 1/4/2001 - 31/10/2001.

1ον	**HOTEL ELECTRA A΄ SUPERIOR**	
	Ερμού Σύνταγμα	
	Μονόκλινο	δρχ. 32.200
	Δίκλινο	δρχ. 38.600
	Τρίκλινο	δρχ. 45.600
2ον	**HOTEL ALEXANDROS A΄ SUPERIOR**	
	ΠΛΑΤΕΙΑ ΜΑΒΙΛΛΗ	
	Μονόκλινο	δρχ. 26.000
	Δίκλινο	δρχ. 29.000
	Τρίκλινο	δρχ. 34.000
3ον	**HOTEL PRESIDENT Α΄ κατηγορίας**	
	Λεωφόρος Κηφισίας	
	Μονόκλινο	δρχ. 12.500
	Δίκλινο για μονόκλινο	δρχ. 14.000
	Δίκλινο	δρχ. 16.500
	Τρίκλινο	δρχ. 20.000
4ον	**HOTEL ASTOR Α΄ κατηγορίας**	
	Σύνταγμα	
	Μονόκλινο	δρχ. 19.500
	Δίκλινο για μονόκλινο	δρχ. 22.000
	Δίκλινο	δρχ. 26.000
	Τρίκλινο	δρχ. 32.000
5ον	**HOTEL ARETHOUSA Β΄ κατηγορίας**	
	Σύνταγμα	
	Μονόκλινο	δρχ. 16.000
	Δίκλινο	δρχ. 22.000
	Τρίκλινο	δρχ. 28.000
6ον	**HOTEL RIVA Α΄ κατηγορίας**	
	Περιοχή HILTON	
	Μονόκλινο	δρχ. 18.500
	Δίκλινο	δρχ. 21.000
	Τρίκλινο	δρχ. 28.500
7ον	**HOTEL ZAFOLIA A΄ SUPERIOR**	
	Λεωφόρος Αλεξάνδρας	
	Μονόκλινο	δρχ. 27.000
	Δίκλινο	δρχ. 30.000
	Τρίκλινο	δρχ. 36.000
8ον	**HOTEL ELLINIS Β΄ SUPERIOR**	
	ΩΝΑΣΕΙΟ, Λεωφ. Συγγρού	
	Μονόκλινο	δρχ. 13.500
	Δίκλινο	δρχ. 17.500
	Τρίκλινο	δρχ. 21.000
9ον	**HOTEL DORIAN INN Β΄ κατηγορίας**	
	ΟΜΟΝΟΙΑ	
	Μονόκλινο	δρχ. 17.000
	Δίκλινο	δρχ. 20.000
	Τρίκλινο	δρχ. 26.000
10ον	**HOTEL EGNATIA Β΄ κατηγορίας**	
	Θεσσαλονίκη Κέντρο, καινούργιο	
	Μονόκλινο	δρχ. 19.000
	Δίκλινο	δρχ. 23.000
	Τρίκλινο	δρχ. 27.000

● Τα παραπάνω ξενοδοχεία διαθέτουν T.V. σε όλα τα δωμάτια
● Στις πιο πάνω τιμές συμπεριλαμβάνεται πρωινό σε μπουφέ
● Ακόμη σε μας θα βρείτε αεροπορικά και ατμοπλοϊκά εισιτήρια όλων των εταιρικών.

TRAVEL TREK
Αλεξάνδρου Διάκου 46, 1ος ορ. 85 100 Ρόδος, Δωδεκάνησα
τηλ. 0241 75894/5 fax 0241 30383
e-mail:traveltrek@rho.forthnet.gr



ΜΑΡΟΚΟ από **335.000** δρχ/**983,13** EURO
ΤΥΝΗΣΙΑ από **139.000**δρχ/**407,93**EURO
ΤΥΝΗΣΙΑ γύρος Οάσεων από **209.000**δρχ./ **613,36** EURO
ΑΙΓΥΠΤΟΣ από **119.000**δρχ./**349,23** EURO
ΚΩΝ/ΠΟΛΗ – ΠΡΙΓΚΙΠ.
SuperFast κρουαζιέρες από **116.000** δρχ./**340,43** EURO
AZUR κρουαζιέρα από **339.000** δρχ./**994,87** EURO
ΠΑΡΙΣΙ–EURODISNEY από **199.500** δρχ./**585,48** EURO
ΜΑΛΤΑ από **119.000** δρχ.
ΜΑΔΡΙΤΗ–ΑΝΔΑΛΟΥΣΙΑ από **259.000** δρχ.
ΛΙΣΑΒΩΝΑ από **99.000** δρχ.
ΜΑΔΡΙΤΗ από **99.000**δρχ.
ΚΟΥΒΑ από **449.000** δρχ./**1317,69** EURO
ΜΠΑΝΓΚΟΚ – ΠΑΤΑΓΙΑ από **269.000**δρχ./**789,44** EURO
ΙΟΡΔΑΝΙΑ από **185.000** δρχ./**542,92** EURO

Κρατήσεις ξενοδοχείων - εισιτήρια αερ. & ακτ.
ενοικιάσεις αυτοκινήτων - διαβατήρια
παράδοση εισιτηρίων

Μικροεπιλογές Επίπλων



* Σεκρετέρ επίπλων
* Σιφονιέρες
* Παπουτσοθήκες
* Κρυσταλλιέρες
* Κονσόλες
* Πολυθρόνες κουνιστές
* Καρέκλες
* Τραπέζια
* Σταλέρες
* Μπαράκια φορητά
* Ανθοστήλες
* Εφημεροθήκες
* Επιπλα TV -PC
* Καλόγερους
* Σκαμπό
* Καθρέπτες
* Πίνακες
* Επιπλα κήπου

(Εξοπλίζουμε και επαγγελματικούς χώρους)

Λεωφ. Ελευθερίας 20 Κρεμαστή Τηλ. 93364
Κων/νου Ισαλιδάρη 36 Τηλ. 35706

Νωρίς για συμπεράσματα

✔ *Ο Ιάλυσος έχασε από τον Ποσειδώνα Καλαμάτας με 64-62 στο χθεσινό πρωϊνό παιχνίδι του τουρνουά που διοργανώνει.*

Με ήττα από τον Ποσειδώνα Καλαμάτας με 64-62 ξεκινε το ποδαρικό του ο ΓΑΣ Ιάλυσος στο τουρνουά που συνδιοργανώνει με τον ΔΟΑΝ της πόλης στο Δημοτικό Κλειστό Γυμναστήριο Ιαλυσού. Το άτυχο αποτέλεσμα, έστω κι αν ήταν οριακό μάλλον δεν παραξένεψε, αν αναλογιστεί κανείς πως πέραν του γεγονότος ότι ήταν το πρώτο αρκετά δυνατό φιλικό οι "ερυθροκίτρινοι" κατέβηκαν στο παρκέ φορτωμένοι με προβλήματα. Το πρωϊνό της διεξαγωγής του αγώνα εμπόδισε πολλούς από τους παίκτες που εργάζονται τις βραδινές ώρες να ξεκουραστούν, ο **Παπακώστας** επέστρεψε χθες το βράδυ από το γαμήλιο ταξίδι του, οι νεαποκτηθέντες **Λυκογιάννης** και **Μυτιλόγλου** δεν μετρούν παρά λίγες ώρες στην Ρόδο, ενώ ο **Αβεκλούριος** παραμένει τραυματίας. Κάτω από τις παραπάνω συνθήκες λοιπόν, ο **Γιώργος Διάκος** σίγουρα δεν μπορούσε να περιμένει από τους παίκτες του καλύτερα πράγματα, αν και οι τελευταίοι προσπάθησαν με όλες τους τις δυνάμεις να δώσουν τον καλύτερό τους εαυτό. Στο ημίχρονο ο Ιάλυσος ήταν πίσω στο σκορ με 36-34.

Οι πόντοι:

ΓΑΣ ΙΑΛΥΣΟΣ: *Αργυρίου 17 (3), Μυστιλόγλου 11, Μόδιαλης 2, Μπίλιας 15, Καραγιάννης 7, Τρίτος 2, Λυκογιάννης, Καστέλλας, Δράκος, Παπακώστας*

ΠΟΔΕΙΔΩΝ ΚΑΛ.: *Δημητρόπουλος 19, Πειρώτης 2, Δανιάς 2, Πανώλης 15 (1), Τριανταφυλλόπουλος 10, Στυλιανόπουλος 10, Κατσαρέας 4, Κουκουράβας 2, Φωτεινάκης, Σιδόπουλος, Κυρίτσης.*

Διαιτητές του αγώνα ήταν οι **Τσερώνης** και **Ξανθός.**

Στο δεύτερο πρωϊνό παιχνίδι, της χθεσινής μέρας η 08 STOCKHOLM νίκησε τον Δούκα με 77-73, ενώ στους αγώνες της Παρασκευής σημειώθηκαν τα παρακάτω αποτελέσματα:

- Νέα Ιωνία-Ποσειδών Καλ.: 82-80 (στην παράταση κ.α. 73-73)
- 87 STOCKHOLM-Δούκας 81-83

Το σημερινό πρόγραμμα είναι το ακόλουθο:

18.00: Νέα Ιωνία-Δούκας

20.00: 08 STOCKHOLM-Ιάλυσος

Ρεπό έχει ο Ποσειδώνας Καλαμάτας.

Καλοκουρδισμένο ρολόϊ

✔ *ΣΤΗΝ ΚΑΤΑΣΤΑΣΗ ΠΟΥ ΘΕΛΕΙ Ο ΧΑΡΗΣ ΠΑΠΑΖΟΓΛΟΥ ΒΡΙΣΚΕΤΑΙ Ο ΚΟΛΟΣΣΟΣ, Ο ΟΠΟΙΟΣ ΠΑΙΡΝΕΙ ΑΡΙΣΤΑ ΑΠΟ ΤΟΝ ΠΡΟΠΟΝΗΤΗ ΤΟΥ ΓΙΑ ΤΑ ΟΣΑ ΕΔΕΙΞΕ ΣΤΑ ΦΙΛΙΚΑ ΤΗΣ ΑΘΗΝΑΣ*

Οταν καθαρίζεις σαν...αυγό ομάδες όπως είναι ο Δούκας και το Παγκράτι, όταν κερδίζεις παιχνίδια με αντιπάλους ομάδες σαν τον Μίλωνα και τον Πειραικό ή όταν χάνεις στις λεπτομέρειες από συγκροτήματα όπως είναι ο Αλιμος και ο Παπάγου και ο ίδιος είσαι ομάδα της Γ' εθνικής κατηγορίας, τότε δεν μπορείς παρά να αισιοδοξείς και να κάνεις όνειρα. Βέβαια, στην περίπτωση των φιλικών αγώνων που έδωσε ο Κολοσσός στην Αθήνα η ουσία δεν περικλείεται στα θετικά αποτελέσματα καθ' αυτά, αλλά στις αιτίες που τα δημιούργησαν καθώς ο **Χάρης Παπάζογλου** είδε με χαρά πως τούτη η ομάδα είναι σε θέση να λειτουργήσει έτσι ακριβώς όπως ο ίδιος το θέλει.

Πως σχολίασε ο τεχνικός των "θαλασσί" την παρουσία της ομάδας του στις εξετάσεις της πρωτεύουσας;

"Η επιθυμία μας ήταν να παίξουμε με καλύτερες από εμάς ομάδες, να βγάλουμε τα συμπεράσματά μας και να δούμε την πραγματική κατάσταση της ομάδας. Τα πορίσματα δεν μπορεί παρά να είναι θετικά. Τα παιδιά έβγαλαν ένα δύσκολο εξαήμερο κατά την διάρκεια του οποίου έδωσαν οκτώ φιλικά παιχνίδια και έκαναν δύο πρωϊνές προπονήσεις. Βρισκόμαστε σε καλό βαθμό ετοιμότητας απ' όλες τις πλευρές. Και στον τομέα της φυσικής κατάστασης και σε ότι αφορά την αφομοίωση του αγωνιστικού στιλ που θέλουμε. Ηταν το καλύτερο τεστ που δώσαμε για τα δεδομένα της περιόδου".



"Κάθε δικαίωμα να χαμογελάει έχει ο Χάρης Παπάζογλου, καθώς όλα του πάνε δεξιά"

Το μοναδικό γεγονός που μετρίασε το συναίσθημα ικανοποίησης του **Παπάζογλου** ήταν η απουσία του τραυματία **Στάθη Βλαχοδήμου,** ο οποίος έχασε την ευκαιρία να γνωρίσει μέσα από την αγωνιστική διαδικασία τον τρόπο παιχνιδιού των συμπαικτών του και της ομάδας συνολικά.

Ο ίδιος πάντως ελπίζει, πως ο χρόνος που απομένει μέχρι την έναρξη του νέου πρωταθλήματος θα είναι αρκετός για να καλύψει ο **Βλαχοδήμος** το χαμένο έδαφος.

Τέλος μετά το χθεσινό τους ρεπό οι παίκτες του Κολοσσού επιστρέφουν σήμερα το απόγευμα στις προπονήσεις.

ΕΡΓΑΣΤΗΡΙΟ ΡΑΠΤΙΚΗΣ
ΦΩΤΕΙΝΗΣ ΜΑΡΓΑΡΙΤΗ

✓ Αναλαμβάνουμε πάσης φύσεως μεταποιητικές εργασίες ρούχων (κόντημα, στένεμα κ.λπ.)

✓ Διαθέτουμε όλο τον αναγκαίο εξοπλισμό, γαζωτικές μηχανές και κοπτοράπτη για ελαστικά υφάσματα

Τιμές προσιτές και *προσεγμένη εργασία*

ΕΘΕΛ. ΔΩΔΕΚΑΝΗΣΙΩΝ 24, ΡΟΔΟΣ
ΤΗΛ. 28770

ΠΑΙΔΑΓΩΓΙΚΟ ΕΡΓΑΣΤΗΡΙ ΤΕΧΝΗΣ

ΜΑΘΗΜΑΤΑ
ΜΟΥΣΙΚΗΣ ΠΡΟΠΑΙΔΕΙΑΣ
"ΜΟΥΣΙΚΗΣ ΕΥΑΙΣΘΗΤΟΠΟΙΗΣΗΣ"
ΓΙΑ ΠΑΙΔΙΑ ΑΠΟ
3 ΕΩΣ 8 ΧΡΟΝΩΝ

μέσα από το ΠΑΙΧΝΙΔΙ, την ΠΡΑΞΗ, τον ΠΕΙΡΑΜΑΤΙΣΜΟ, τον ΑΥΤΟΣΧΕΔΙΑΣΜΟ και τη ΔΗΜΙΟΥΡΓΙΚΗ ΕΝΑΣΧΟΛΗΣΗ.

Έναρξη από 19/9/2001

Διδάσκει ο Μουσικοπαιδαγωγός και διευθυντής χορωδιών Γιώργος Σακελλαρίδης και η Νηπιαγωγός ειδικευμένη στη μουσική προπαιδεία Σταυρούλα Μαγκαφά - Γιακουμάκη



Πληρ. Εγγραφές στα τηλέφωνα 24301 - 78100

Pellos Travel

9ΗΜΕΡΗ ΕΚΔΡΟΜΗ ΣΤΗΝ ΚΩΝΣΤΑΝΤΙΝΟΥΠΟΛΗ

ΡΟΔΟΣ–ΜΑΡΜΑΡΙΣ–ΠΑΜΜΟΥΚΑΛΕ–ΚΑΠΠΑΔΟΚΙΑ–ΑΓΚΥΡΑ–ΚΩΝΣΤΑΝΤΙΝΟΥΠΟΛΗ–ΠΡΙΓΚΗΠΟΝΗΣΑ–ΚΡΟΥΖΙΕΡΑ ΣΤΗ ΘΑΛΑΣΣΑ ΤΟΥ ΜΑΡΜΑΡΑ–BANDIRMA–ΣΜΥΡΝΗ–ΕΦΕΣΣΟΣ–ΜΑΡΜΑΡΙΣ–ΡΟΔΟΣ

Από 29/9-07/10

- **Σάββατο 29/9:** Αναχώρηση από Ρόδο για Μαρμαρίς. Αφιξη στο Μαρμαρίς. Επιβίβαση σε πούλμαν και αναχώρηση για Παμμουκαλέ. Αφιξη στο Παμμουκαλέ. Επίσκεψη στις Αλικές. Τακτοποίηση στο Ξ/Δ. Δείπνο. Διαν/ση.
- **Κυριακή 30/9:** Πρωινό στο Ξ/Δ. Αναχώρηση για Καππαδοκία. Αφιξη στην Καππαδοκία. Δείπνο. Διαν/ση.
- **Δευτέρα 1/10:** Πρωινό στο Ξ/Δ. Επίσκεψη στο Καϊμακλή, επισκέψεις σε εκκλησίες και Μοναστήρια της περιοχής. Το απόγευμα επιστροφή στο Ξ/Δ. Δείπνο. Διαν/ση.
- **Τρίτη 2/10:** Πρωινό στο Ξ/Δ. Αναχώρηση για Αγκυρα. Αφιξη στην πόλη της Αγκυρας, βόλτα στην πόλη. Επιστροφή το απόγευμα στο Ξ/Δ. Δείπνο. Διαν/ση.
- **Τετάρτη 3/10:** Πρωινό στο Ξ/Δ. Αναχώρηση για Κωνσταντινούπολη. Αφιξη στην Κωνσταντινούπολη. Τακτοποίηση στο Ξ/Δ. Απόγευμα ελεύθερο για ψώνια. Δείπνο. Διαν/ση. Βράδυ προαιρετική διασκέδαση στο κέντρο "Oriental show" χορούς της κοιλιάς.
- **Πέμπτη 4/10:** Πρωινό στο Ξ/Δ. Επίσκεψη στην Αγία Σοφία-Μπλε Τζαμί-Υδραγωγείο Ιουστινιανού-Επίσκεψη (Ορθόδοξο Πατριαρχείο στο Φανάρι)-Παναγία Βλαχερνών-Παναγιά Μπαλουκλή- Τοπκαπη Palace. Απόγευμα ελεύθερο για ψώνια. Δείπνο στο Ξ/Δ. Διαν/ση.
- **Παρασκευή 5/10:** Πρωινό στο Ξ/Δ.. Κρουαζιέρα στο Βόσπορο (Εκδρομή στα Πριγκηπονήσα). Επιστροφή το μεσημέρι. Απόγευμα ελεύθερο για ψώνια. Δείπνο στο Ξ/Δ. Διαν/ση.
- **Σάββατο 6/10:** Πρωινό στο Ξ/Δ Αναχώρηση με πλοίο από Κωνσταντινούπολη για Bandirma (Μίνι κρουαζιέρα στη θάλασσα του Μαρμαρά). Αφιξη στη Bardirma. Αναχώρηση για Σμύρνη. Αφιξη στη Σμύρνη το απόγευμα.-Επίσκεψη στην αγορά για ψώνια. Τακτοποίηση στο Ξ/Δ. Δείπνο. Διαν/ση.
- **Κυριακή 7.10:** Πρωινό στο Ξ/Δ. Επιβίβαση σε πούλμαν και αναχώρηση για Εφεσσο. Αφιξη στην Εφεσσο. Επίσκεψη στο Σπίτι της Παναγιάς-αρχαιολογικοί χώροι. Αναχώρηση για Μαρμαρίς. Αφιξη στο Μαρμαρίς. Αναχώρηση για Ρόδο. Αφιξη στη Ρόδο. Τέλος εκδρομής.

ΤΙΜΗ κατ' άτομο 149.000 δρχ.

Στην εκδρομή ΠΕΡΙΛΑΜΒΑΝΟΝΤΑΙ:

1. Εισιτήρια Ρόδος - Μαρμαρίς-Ρόδος,Yenkapi-Bandirma-Χάλκη. • 2. Ξεναγήσεις -Εκδρομές • 3. Μεταφορές με κλιματιζόμενα πούλμαν • 4. Ξ/Δ με πρωινό-φαγητό • 5. Συνοδός γραφείου • 6. Ταξιδιωτική ασφάλεια

ΔΕΝ ΠΕΡΙΛΑΜΒΑΝΟΝΤΑΙ:

Φόροι εισόδου-εξόδου-αρχαιολογικοί χώροι

Για περισσότερες πληροφορίες και κρατήσεις στο πρακτορείο:

Pellos Travel

ΛΕΩΦΟΡΟΣ ΚΑΛΛΙΘΕΑΣ 125, ΦΑΛΗΡΑΚΙ ΡΟΔΟΣ
ΤΗΛ.: 0241 87615, 86298•Fax: 0241 52276 - 87616
www.pellostravel.gr & www.ps-rhodes.com



ΕΥΡΩΓΝΩΣΗ®

1η Δύναμη στις ξένες γλώσσες

DESIGNED BY ORANGEQ ☎ 0 8986000

120 ΚΕΝΤΡΑ ΣΕ ΕΛΛΑΔΑ ΚΑΙ ΚΥΠΡΟ



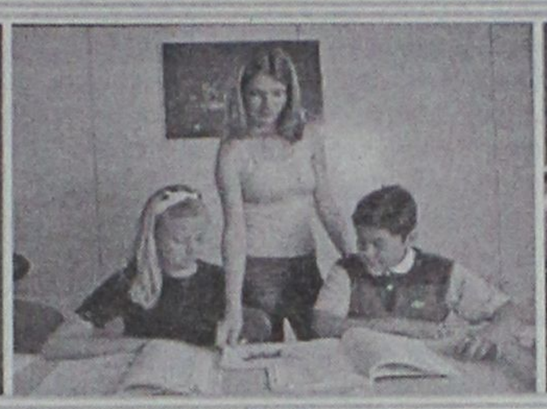



✓ Η ΕΥΡΩΓΝΩΣΗ, η μεγαλύτερη αλυσίδα εκμάθησης ξένων γλωσσών, είναι το συνώνυμο της ποιότητας και της επιτυχίας.

TÜV CERT ISO 9001

✓ Με 120 κέντρα ΕΥΡΩΓΝΩΣΗ σε Ελλάδα και Κύπρ παρέχει αποκλειστικά προγράμματα σπουδ φτιαγμένα στα μέτρα σας. Για όλες τις ηλικί και για όλες τις ανάγκες.

IFA



ΠΡΟΓΡΑΜΜΑΤΑ ΕΥΡΩΓΝΩΣΗ

BABY LANGUAGE GROUP®
Παιδιά 3-4 ετών

multilingua Kid®

MULTIKID®
Παιδιά 5-7 ετών

EUROChamp®
Παιδιά 8-11 ετών

EUROLeader®
Εφηβικά προγράμματα
12 έως 17 ετών

EUROMaster®
Προγράμματα πτυχίων
Εγγύηση απόκτησης πτυχίων

EUROManager®

in BUSINESS®
Εξειδικευμένα προγράμματα
Ενηλίκων / Επαγγελματικά



Επισκεφθείτε το κέντρο μας σήμερα και γνωρίστε την απόλυτη εκπαιδευτική υπεροχή

ΡΟΔΟΣ:
ΕΘΝΙΚΗΣ ΑΝΤΙΣΤΑΣΕΩΣ 48 (ΑΝΝΗΣ ΜΑΡΙΑΣ)
ΤΗΛ.: 0241 0 73303 - 73190, e-mail: dimosb@aias.gr

ΚΕΝΤΡΙΚΗ ΔΙΟΙΚΗΣΗ
ΕΜΠΟΡΙΚΟ ΚΕΝΤΡΟ ΠΡΕΜΙΕΡΑ, ΓΡ. ΛΑΜΠΡΑΚΗ 16 & ΜΕΤΑΞΑ
ΤΗΛ.: 01 0 8980222, FAX: 01 0 8941455, e-mail: info@eurognosi.com URL: www.eurognosi

ΜΝΗΜΟΣΥΝΑ

Την 19η μηνός Σεπτεμβρίου ημέρα Τετάρτη και ώρα 8 π.μ. εις τον Ιερό Ναό Ταξιαρχών Ρόδου, τελούμεν ετήσιο μνημόσυνο υπέρ αναπαύσεως της ψυχής της αγαπημένης μας κόρης και αδελφής

ΝΙΚΗ Κ. ΜΗΝΑ

Οι γονείς: Κων/νος-Πόπη
Τ' αδέλφια: Μαρία, Μηνάς
Και οι λοιποί συγγενείς.

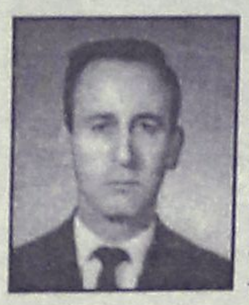

Την 17η μηνός Σεπτεμβρίου ημέρα Δευτέρα και ώρα 7.30 π.μ. εις τον Ιερό Ναό Ταξιαρχών Ιαλυσού, τελούμεν 9ήμερο μνημόσυνο υπέρ αναπαύσεως της ψυχής του πολυαγαπημένου μας πατέρα, παππού και προπάππου

ΘΩΜΑ ΙΩΑΝΝΙΔΗ

Τα παιδιά: Νίκος-Ελένη Τσίκκη
Τα εγγόνια και οι λοιποί συγγενείς.



Την 17η μηνός Σεπτεμβρίου ημέρα Δευτέρα και ώρα 7.30 π.μ. εις τον Ιερό Ναό Ταξιαρχών Ιαλυσού, τελούμεν 2ετές μνημόσυνο υπέρ αναπαύσεως της ψυχής του πολυαγαπημένου μας πατέρα, παππού και προπάππου

ΔΗΜΗΤΡΙΟΥ ΤΣΙΚΚΗ

Τα παιδιά: Νίκος-Ελένη Τσίκκη, Σπύρος-Αναστάσιος Τσίκκη
Τα εγγόνια και οι λοιποί συγγενείς.



Την 18η μηνός Σεπτεμβρίου ημέρα Τρίτη και ώρα 8.30 π.μ. εις τον Ιερό Ναό Ταξιαρχών (νεκροταφείου Ρόδου), τελούμεν 9ήμερο μνημόσυνο υπέρ αναπαύσεως της ψυχής του λατρευτού μας πατέρα, παππού, αδελφού και θείου

ΚΩΝΣΤΑΝΤΙΝΟΥ ΜΠΟΥΡΔΑΝΤΩΝΑΚΗ

Η σύζυγος: Ελένη
Τα παιδιά: Ιωάννης-Κυριακή Πολίτη, Γιώργος Χατζιδάκης
Τα εγγόνια, τ' αδέλφια, τ' ανίψια και οι λοιποί συγγενείς.

HOTEL BUTTERFLY

ΑΜΜΟΧΩΣΤΟΥ 49

ΑΝΑΚΟΙΝΩΣΗ

Το Ξενοδοχείο παραμένει ανοικτό και τη χειμερινή περίοδο.
Διαθέτουμε εξοπλισμένα δωμάτια (Κλιματισμός, Ψυγείο, τηλεόραση)
Με τον μήνα (70.000 δρχ).
Για σπουδαστές, δασκάλους, στρατιωτικούς κλπ.
Βρισκόμαστε κοντά στο κέντρο αλλά και στις Τουριστικές Σχολές και το Πανεπιστήμιο Αιγαίου.

Πληροφορίες στο τηλ. 24207
Καθημερινά Fax: 35062

ΓΡΑΦΕΙΟ ΤΕΛΕΤΩΝ & ΜΝΗΜΟΣΥΝΩΝ ΡΟΔΟΥ ΣΤΕΦΑΝΑ-ΣΤΟΛΙΣΜΟΙ

ΑΜΕΣΗ ΕΞΥΠΗΡΕΤΗΣΗ ΟΛΟ ΤΟ 24 ΩΡΟ

"ΑΜΕΡΙΚΑΝΟΥ

Αναλαμβάνουμε την τελετή και με τα έξοδα που χορηγούν τα ταμεία χωρίς καμία επιβάρυνση. ΙΚΑ, ΤΕΒΕ, ΤΑΞΥ, ΔΗΜΟΣΙΟΥ, ΛΙΜΕΝΙΚΩΝ, ΟΓΑ και λοιπά ταμεία.
Τους ΑΠΟΡΟΥΣ ΔΩΡΕΑΝ.

Πλατεία Βρούχου στην Μητρόπολη
τηλέφωνα: 28901-33400

ΑΠΩΛΕΙΑ

Χάθηκε ή κλάπηκε **Βελγικό Λυκόσκυλο Μαύρο (Θηλυκό 4 μηνών)** στην περιοχή Καπνοβιομηχανίας. Παρακαλείται όποιος έχει κάποια πληροφορία ή γνωρίζει κάτι για το σκυλί να επικοινωνήσει με τον κ. **Κώστα στα τηλ. 93544 ή 73538 ή 0973512544.**
Ο ευρών θα αμοιφθεί.

ΑΠΟ ΤΟΝ ΛΟΓΟ ΤΟΥ ΘΕΟΥ ΓΙΑ ΟΛΟΥΣ ΤΟΥΣ ΑΝΘΡΩΠΟΥΣ

Όταν όλα καταρρέουν, ακούγονται πολλά. Αξίζει όμως να ακουστεί ο πάντοτε επίκαιρος Λόγος του Θεού. Στο **(κατά Ματθαίον Ευαγγέλιο κεφ. 24 (6-7)** διαβάζουμε: **"... θα ακούσετε δε πολέμους, και φήμας περί πολέμων. Προσέχετε να μη φοβηθείτε διότι είναι ανάγκη όλα να γίνουν αλλά δεν είναι ακόμη το τέλος.** Διότι θα σηκωθεί έθνος εναντίον έθνους και βασίλειον εναντίον βασιλείου και θα γίνουν πείνα και επιδημίαι και σεισμοί κατά διαφόρους τόπους. Όλα δε αυτά είναι αρχή των πόνων..."
Προς Ρωμαίους επιστολή κεφ. (10-18) "... Δεν υπάρχει δίκαιος, ούτε ένας, δεν υπάρχει κανένας συνετός, δεν υπάρχει κανένας που να ζητά τον Θεόν, όλοι παρεξέκλιναν συγχρόνως εξηχρειώθησαν, δεν υπάρχει κανένας που να κάνει το καλό, δεν υπάρχει ούτε ένας. Τάφος ανοικτός είναι ο λάρυγγάς τους, με την γλώσσαν τους ήσαν δόλιοι, φαρμάκι από οχιές είναι κάτω από τα χείλη τους. Το στόμα τους είναι γεμάτο κατάρα και πικρία, **τα πόδια τους τρέχουν γρήγορα διά να χύσουν αίμα, καταστροφή και δυστυχία είναι εις τον δρόμο τους και τον δρόμο της ειρήνης δεν εγνώρισαν.** Δεν υπάρχει φόβος Θεού εμπρός εις τα μάτια τους..." . επιστολή Ιακώβου Κεφ. 4 (13-16). "...Ελάτε τώρα σεις που λέγετε, "Σήμερα ή αύριο θα πάμε εις αυτήν την πόλιν και θα μείνωμεν εκεί ένα χρόνο θα εμπορευθούμε και θα κερδίσουμε χρήματα". Σείς **που δεν ξέρετε τί θα συμβεί αύριον.** Ποιά είναι η ζωή σας; Είσθε σαν τον ατμόν, που φαίνεται για λίγο διάστημα και έπειτα εξαφανίζεται. Να λέγετε μάλλον "Εάν ο Κύριος θελήσει, θα ζήσωμεν και θα κάνωμεν τούτο ή εκείνο".
Προς Ρωμαίους επιστολή κεφ. 12 (2) "... Να μη συμμορφώνεσθε με το πνεύμα του κόσμου τούτου αλλά να μεταμορφώνεσθε δια της ανακαινίσεως του πνεύματός σας, ώστε να διακρίνετε ποιό είναι το θέλημα του Θεού, το αγαθόν και ευάρεστον και τέλειον..."
Προς Ρωμαίους επιστολή Κεφ. 12 (17-21) "... Σε κανένα να μη αποδίδετε κακόν αντί κακού φροντίζετε να κάνετε ό,τι είναι καλόν ενώπιον όλων των ανθρώπων. **Εάν είναι δυνατόν, όσον εξαρτάται από σας, να έχετε Ειρήνην με όλους τους ανθρώπους.** Μη εκδικείσθε οι ίδιοι, αγαπητοί αλλά δώσατε τόπον εις την οργήν του Θεού, διότι είναι γραμμένον: Σ' εμένα ανήκει η εκδίκησις, εγώ θα ανταποδώσω, λέγει ο Κύριος. Αλλ' εάν πεινά ο εχθρός σου, δώσε του ψωμί, εάν διψά, πότιζε τον κάνοντας αυτό, θα συσσωρεύσης αναμμένα κάρβουνα στο κεφάλι του. Να μη νικάσαι από το κακό, αλλά να νικάς το κακόν δια του καλού..."
Κατά Ματθαίον Κεφ. 7 (12) "... Όλα όσα θέλετε να σας κάνουν οι άνθρωποι, κάνετε και σεις τα ίδια σ' αυτούς..."
ΟΤΙ ΣΠΕΡΝΕΤΕ ΑΥΤΟ ΚΑΙ ΘΑ ΘΕΡΙΣΕΤΕ

ΙΑΚΩΒΟΣ Ο ΡΟΔΙΟΣ

ΣΚΕΨΗ ΤΗΣ ΕΒΔΟΜΑΔΑΣ

Ο καθένας από τους αγαπημένους του Θεού ας επικεντρώσει την προσοχή του σ' αυτό, στο να γίνει η φιλευσπλαχνία του Κυρίου στους ανθρώπους, να γίνει η χάρη του Κυρίου. Ας κάνει το καλό σε όποιον συναντήσει στο δρόμο του, και να τον βοηθήσει να γίνει καλύτερος.
Ας βελτιώσει το χαρακτήρα του καθενός και όλων, και να προσανατολίσει το νου των ανθρώπων.
Μ' αυτό τον τρόπο, το φως της θείας καθοδήγησης θα λάμψει, και οι ευλογίες του Θεού θα προφυλάξουν όλη την ανθρωπότητα: γιατί η αγάπη είναι φως οπουδήποτε και αν μένει· και το μίσος είναι σκοτάδι οπουδήποτε και αν έχει τη φωλιά του.
Ω φίλοι του Θεού! Ετσι ώστε τα απόκρυφα Μυστήρια να μπορέσουν να αποκαλυφτούν, και η μυστική ουσία όλων των πραγμάτων να φανερωθεί· αγωνισθείτε να διασκορπίσετε το σκοτάδι μια για πάντα.

Από τις Μπαχάι Γραφές
Μπαχάι Κοινότητα Ρόδου
Τ.Θ. 156, 85100 Ρόδος

ΠΟΛΙΤΙΣΤΙΚΟΣ ΟΡΓΑΝΙΣΜΟΣ ΔΗΜΟΥ ΡΟΔΙΩΝ

ΗΜΕΡΕΣ ΜΟΥΣΙΚΗΣ

Κυριακή 16 Σεπτεμβρίου 2001
Αφιέρωμα στον Μάνο Χατζιδάκι
Σαββίνα Γιαννάτου τραγούδι-Βασίλης Γισδάκης τραγούδι
Μίλτος Λογιάδης πιάνο
Κινηματοθέατρο "ΡΟΔΟΝ" ώρα: 21.00

Πέμπτη 20 Σεπτεμβρίου 2001
Εργα Μπαχ, Μότσαρτ, Σούμπερτ, Μπετόβεν
Σολίστες Μπαχ του Gewandhaus της Λειψίας
Παναγιά του Κάστρου, ώρα: 21.00

Κυριακή 23 Σεπτεμβρίου 2001
Εργα Μπετόβεν-Τσαλαχούρη και Μότσαρτ
Νέο Ελληνικό Κουαρτέτο, Γιάννης Σαμπροβαλάκης, Κλαρινετο Παναγιά του Κάστρου, ώρα: 21.00

Πέμπτη 27 Σεπτεμβρίου 2001
Εργα Μπετόβεν, Μπράμς και Σούμαν
Ferline Studi, πιάνο-Girolamo Bottiglieri βιολί
Εθνικό Θέατρο Ρόδου, ώρα: 21.00

*Την **Πέμπτη 27 Σεπτεμβρίου** στις 9 μ.μ. ο Ferline Studi στο πιάνο και ο Girolamo Bottiglieri στο βιολί θα παρουσιάσουν έργα των Μπετόβεν, Μπαρμς και Σούμαν, στο Εθνικό Θέατρο Ρόδου.*

Σάββατο 29 Σεπτεμβρίου 2001
Κοσμική Μεσαιωνική μουσική από την Ελληνόφωνη Βενετία, Το Αιγαίο και τη Γερμανία
Thomas Wiemmer, βιόλα ντα γκάμπα
Thornsten Bleich, λαούτο,Wolfgang Reithoffer, κρουστά, Lydia Vierlihger, μεσόφωνος, Henning Kaiser, τενόρος, Hermann Oswald, τενόρος, Albert Pesendorfer, μπάσος.
Παναγιά του Κάστρου, ώρα: 21.00

Κυριακή 30 Σεπτεμβρίου 2001
Γκεόργκ Φρήντριχ Χάιντελ: Ο Μεσσίας
London Festival Orchestra
London Festival Voices
Ross Pople, Διευθυντής Ορχήστρας
Παλάτι του Μεγάλου Μαγίστρου "Καστέλο"

ΠΛΑΙΣΙΟ διαφήμιση

◆ Κάρτες
◆ Προσκλητήρια γάμων-βαπτίσεων
◆ Σφραγίδες
◆ Διαφήμιση στον Τύπο

Παπαγιάννη 80 Κρεμαστή
Τηλ. 95584 - 91350
Κιν. 09377 - 56878

ΤΜΗΜΑΤΑ ΧΟΡΩΔΙΑΣ ΓΙΑ ΠΑΙΔΙΑ και ΕΝΗΛΙΚΕΣ

ΑΝΑΚΟΙΝΩΣΗ

Ο Πολιτιστικός Οργανισμός Δήμου Ροδίων ανακοινώνει ότι λειτουργούν τμήματα ΧΟΡΩΔΙΑΣ:

Α'. Για παιδιά ηλικίας από 7 ως 12 χρονών



Β'. Για ενήλικες, στα πλαίσια των δραστηριοτήτων της Πειραματικής Χορωδίας Δήμου Ροδίων.



Διδάσκει ο Μουσικοπαιδαγωγός και διευθυντής χορωδιών, Γιώργος Σακελλαρίδης

Δεκτά μέλη ανεξαρτήτως μουσικών γνώσεων

Πληροφορίες στα τηλέφωνα 78100 και 37132

ΣΥΓΧΑΡΗΤΗΡΙΟ

Τον αγαπητό μας **Θανάση** υιό του Θεοδώρου και της **Πόπης Σαλμά** που εισήχθη στην Ιατρική Σχολή Αθηνών συγχαίρουμε θερμά κι ευχόμαστε πάντα επιτυχίες.

Οικογένεια
Μιχάλη και Αγγελικής
Καλοπέτρη

ΣΥΓΧΑΡΗΤΗΡΙΟ

Την αδελφή μας **Μαρία Κονισσή** του Αργυρίου και της Κατερίνας συγχαίρουμε θερμά για την εισαγωγή της στο τμήμα Φιλοσοφίας και Παιδαγωγικής του Αριστοτελείου Πανεπιστημίου Θεσσαλονίκης και ευχόμαστε καλή πρόοδο στις σπουδές της.

Μάκης και Ιουλία Παπαδημητρίου

ΣΥΓΧΑΡΗΤΗΡΙΟ

Τον αγαπητό μας **Σταμάτη Χατζηλαζάρου** του Ιωάννη ο οποίος έλαβε το Master του University of Surrey Αγγλίας στο International Hotel Managment συγχαίρουμε θερμά ευχόμενοι καλή σταδιοδρομία.

Μαίρη-Κώστας Κωνσταντινίδης

ΣΥΓΧΑΡΗΤΗΡΙΟ

Τα θερμά μας συγχαρητήρια στην αγαπημένη μας εγγονή **Ειρήνη Χριστίδη** του Σταύρου και της Δέσποινας για την εισαγωγή της στη σχολή της πρώτης της επιλογής στο Τμήμα Πληροφορικής και Τηλεπικοινωνιών του Πανεπιστημίου Αθηνών.

Ο παππούς και η γιαγιά
Ευάγγελος-Ευγενία Στεργίδη

ΣΥΓΧΑΡΗΤΗΡΙΟ

Στους εξαιρετικούς μας φίλους **Θεόδωρο** και **Πόπη Σαλμά** για την επιτυχία του γιού τους **Θανάση Σαλμά** με την εισαγωγή του στην Ιατρική Σχολή Αθηνών, θερμά συγχαρητήρια. Στον ίδιο δε την συνέχεια των επιτυχιών του και στο Πανεπιστήμιο.

Οικογένεια
Χρήστου Κωνσταντίνου

ΣΥΓΧΑΡΗΤΗΡΙΟ

Την αγαπημένη μας εξαδέλφη **Αναστασία Δραη** που πέτυχε την εισαγωγή της στο Τμήμα Διοργάνωσης και Διοίκησης Οικονομικού Πανεπ. Αθήνας συγχαίρουμε θερμά και της ευχόμαστε και εις ανώτερα.

Στυλιανός-Αναστασία
Στεφανίδη

ΣΥΓΧΑΡΗΤΗΡΙΟ

Για την επιτυχία τους στις πανελλαδικές εξετάσεις συγχαίρω θερμά τους μαθητές μου:

Μηνά Παπακώστα, που πέτυχε την εισαγωγή του στην Οδοντιατρική Σχολή της Αθήνας.

Πόπη Παντελάκη, που πέτυχε στο Τμήμα Περιβάλλοντος Πανεπιστημίου Αιγαίου.

Μαρία Κονισσή στο τμήμα Φιλοσοφίας και Παιδαγωγικής του Αριστοτελείου Πανεπιστημίου.

Εύχομαι οι επιτυχίες τους αυτές να αποτελέσουν την αρχή για την πραγματοποίηση όλων των φιλοδοξιών τους στην επαγγελματική αλλά και στην προσωπική τους ζωή.

Ιουλία Κονίσση

ΕΥΧΑΡΙΣΤΗΡΙΟ

Εκφράζουμε τα θερμά μας συγχαρητήρια και ευχαριστήρια στους γιατρούς και το προσωπικό του Νοσοκομείου Ρόδου για την γρήγορη και έγκαιρη αντιμετώπιση του προβλήματος που αντιμετωπίσαμε στις 13/09/2001.

Ο Δημήτριος Φουστέρης
και η οικογένειά του

ΕΛΛΗΝΙΚΗ ΔΗΜΟΚΡΑΤΙΑ
ΔΗΜΟΣ ΙΑΛΥΣΟΥ
ΕΠΑΡΧΙΑ ΡΟΔΟΥ
ΝΟΜΟΣ ΔΩΔΕΚΑΝΗΣΟΥ

ΓΝΩΣΤΟΠΟΙΗΣΗ ΓΑΜΟΥ

Γνωστοποιείται, σύμφωνα με το άρθρο 1369 του Αστικού Κώδικα, όπως τροποποιήθηκε με το Ν. 1250/1982, ότι: Ο Στέφανος Μαλλιαρός του Θεοδώρου και της Αλεξάνδρας που γεννήθηκε στην Αρτα του Νομού Αρτας και κατοικεί στην Ιαλυσό του Νομού Δωδ/σου, επαγγέλματος Στρατιωτικού και η Ιωάννα Παναγιώτου του Κων/νου και της Βασιλικής που γεννήθηκε στη Χαλκίδα του Νομού Ευβοίας και κατοικεί στην Ιαλυσό επαγγέλματος Βρεφοκόμου πρόκειται να παντρευθούν στο Δημαρχείο της Ρόδου.

Ιαλυσός 12-9-01

Ο Δήμαρχος
κ.α.α.
Συκόφυλλος Μιχαήλ
Αντιδήμαρχος Ιαλυσού

ΔΕΥΑΡ
ΔΗΜΟΤΙΚΗ ΕΠΙΧΕΙΡΗΣΗ
ΥΔΡΕΥΣΗΣ ΑΠΟΧΕΤΕΥΣΗΣ ΡΟΔΟΥ
ΔΙΕΥΘΥΝΣΗ ΤΕΧΝΙΚΩΝ ΥΠΗΡΕΣΙΩΝ
ΥΠΗΡΕΣΙΑ ΑΠΟΧΕΤΕΥΣΗΣ
Ρόδος, 14/9/2001
Αρ. Πρωτ. 2675

ΑΝΑΚΟΙΝΩΣΗ

Ανακοινώνεται ότι λόγω εκτέλεσης του έργου "Δίκτυα Αποχέτευσης Ομβρίων-Ακαθάρτων περιοχής Αγίας Αναστασίας", από την Τετάρτη 19 Σεπτεμβρίου 2001,και για είκοσι (20) ημέρες περίπου, θα γίνουν οι παρακάτω κυκλοφοριακές ρυθμίσεις.

1. Η οδός Μεγ. Κωνσταντίνου από την οδό Κ. Παλαιολόγου έως την οδό Τσάτσου θα παραμείνει κλειστή.
2. Η οδός Γαριβάλδη από την οδό Μεγ. Κωνσταντίνου έως την οδό Αγ. Αναστασίας, θα παραμείνει κλειστή.
3. Το τμήμα της οδού Στ. Καζούλη από την πλατεία Μαρτύρων (Φωκιάλη) έως την οδό Τσάτσου γίνεται διπλής κατεύθυνσης.
4. Το τμήμα της οδού Κ. Παλαιολόγου από την οδό Μεγ. Κωνσταντίνου έως την πλατεία Μαρτύτων (Φώκιαλη) γίνεται μονόδρομος (κάθοδος).

Για τον λόγο αυτό:

Παρακαλούνται οι φίλοι οδηγοί των πούλμαν, φορτηγών και γενικά των μεγάλων οχημάτων να αποφεύγουν την οδό Μ. Κωνσταντίνου.

Ζητάμε την κατανόηση των πολιτών και παρακαλούνται οι φίλοι οδηγοί να κινούνται προσεκτικά και με μικρές ταχύτητες για την αποφυγή ατυχημάτων.

Εκ της ΔΕΥΑΡ
Εμμ. Διακομανώλης
Γενικός Διευθυντής

Δ.Ε.Υ.Α.Ρ.

ΕΡΓΟ: ΔΙΚΤΥΑ ΑΠΟΧΕΤΕΥΣΗΣ ΟΜΒΡΙΩΝ – ΑΚΑΘΑΡΤΩΝ ΠΕΡΙΟΧΗΣ ΑΓ. ΑΝΑΣΤΑΣΙΑΣ

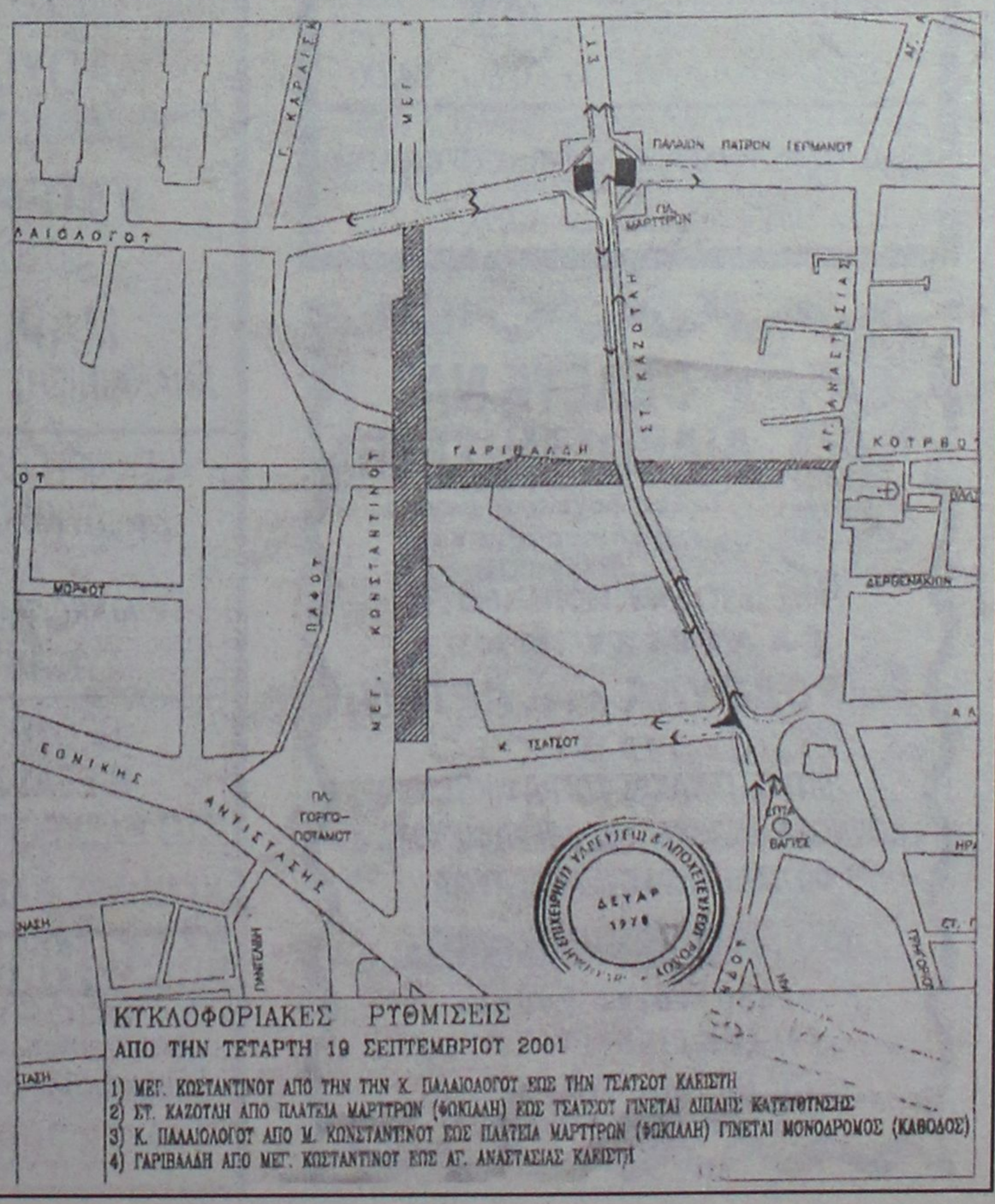

3ο ΤΕΕ
ΑΠΟΓΕΥΜΑΤΙΝΟ ΣΧΟΛΕΙΟ
ΣΥΝΕΧΙΖΟΝΤΑΙ ΟΙ ΕΓΓΡΑΦΕΣ!

Θα λειτουργήσουν πολλοί τομείς και ειδικότητες

Αρχισαν και συνεχίζονται οι εγγραφές στο απογευματινό 3ο ΤΕΕ Ρόδου (απέναντι από τον Γεωργικό Συνέταιρισμό). Με δύο χρόνια φοίτησης, οι απόφοιτοι του Γυμνασίου ή Λυκείου μπορούν να αποκτήσουν μια συγκεκριμένη εξειδίκευση στον Α' Κύκλο Σπουδών, σε μία από τις πολλές που παρέχει το 3ο Τ.Ε.Ε. Ρόδου, εξασφαλίζοντας στους αποφοίτους επαγγελματική κατάρτιση και επιτυχή σταδιοδρομία με νέους ορίζοντες.

Εάν φοιτήσουν επιτυχώς στον Β' κύκλο σπουδών (Γ' τάξη) έχουν την δυνατότητα πρόσβασης στην Τριτοβάθμια Εκπαίδευση (Τ.Ε.Ι.) κατόπιν επιτυχών Πανελλαδικών εξετάσεων.

Το σχολικό έτος 1999-2000 οι απόφοιτοι του Β' Κύκλου Σπουδών έφεραν το 3ο Τ.Ε.Ε. Ρόδου στην πρώτη θέση στο νομό Δωδεκανήσου αφού έφεραν ποσοστό επιτυχίας 70% στις Πανελλαδικές εξετάσεις για την εισαγωγή τους στην Τριτοβάθμια Εκπαίδευση (Τ.Ε.Ι.)

Η απογευματινή λειτουργία του 3ου Τ.Ε.Ε. Ρόδου προσφέρει επιπλέον την δυνατότητα στους σπουδαστές την πρακτική εξάσκηση με ικανοποιητικές αποδοχές κατά τις πρωινές ώρες σε επιχειρήσεις του ιδιωτικού τομέα. Επιδιώκει δε προς όφελος των σπουδαστών, την συνεργασία με τους εργοδότες της τοπικής αγοράς για εξεύρεση θέσεων εργασίας.

Το νέο σχολικό έτος θα λειτουργήσουν οι κάτωθι τομείς και ειδικότητες:

1. Τομέας Μηχανολογικός

Ειδικότητες:

Α) Μηχανών και Συστημάτων Αυτοκινήτου

Β) Ψυκτικών Εγκαταστάσεων

Γ) Βιομηχανικών Εγκαταστάσεων

Δ) Θερμικών και Υδραυλικών Εγκαταστάσεων

2. Τομέας Ηλεκτρονικός

Ειδικότητες:

Α) Ηλεκτρονικός Συσκευών και Εγκαταστάσεων

Β) Ηλεκτρονικός Υπολογιστικών Μονάδων

3. Τομέας Ηλεκτρολογικός

Ειδικότητες:

Α) Ηλεκτρικών Μηχανών και Συσκευών

Β) Ηλεκτρολογικών Εγκαταστάσεων Κτιρίων

Γ) Ηλεκτρολόγων Συστημάτων Αυτοκινήτου

4. Τομέας Κατασκευών

Ειδικότητες:

Α) Κτιριακών Εργων

Β) Σχεδιαστών Τεχνικών Εργων με χρήση Η/Υ

5. Τομέας Πληροφορικής-Δικτύων Η/Υ

Ειδικότητα:

Α) Υποστήριξη Συστημάτων Υπολογιστών

6. Τομέας Αργυροχρυσοχοΐας-Ωρολογοποιΐας

Ειδικότητα:

Α) Αργυροχρυσοχοΐας

Για περισσότερες πληροφορίες οι ενδιαφερόμενοι μπορούν να απευθύνονται στο γραφείο, απόγευμα από 15.00-20.00 και στα τηλέφωνα 23094, 70126, 70127.

ΦΡΟΝΤΙΣΤΗΡΙΟ ΙΤΑΛΙΚΩΝ
ΣΤΑΘΗ Μ. ΣΚΑΝΔΑΛΙΔΗ
Καθηγητή Ιταλικής Γλώσσας και Φιλολογίας
ΠΤΥΧΙΟΥΧΟΥ ΑΡΙΣΤΟΤΕΛΕΙΟΥ ΠΑΝΕΠΙΣΤΗΜΙΟΥ ΘΕΣ/ΝΙΚΗΣ

Γι' αυτούς που προτιμούν να μάθουν μεθοδικά και σωστά την ιταλική γλώσσα: **ιδιαίτερα μαθήματα** και **αυστηρά ολιγομελή τμήματα** για:
1) Μαθητές Δημοτικού - Γυμνασίου - Λυκείου
2) Επαγγελματίες και ξενοδοχοϋπαλλήλους
3) Υποψηφίους ιταλικών πανεπιστημίων όλων των σχολών στους οποίους **εξασφαλίζουμε με απόλυτο ποσοστό επιτυχίας την εισαγωγή τους σε αυτές, χάρη στην μεθοδική και υπεύθυνη διδασκαλία της ορολογίας.**

ΟΙ ΕΓΓΡΑΦΕΣ ΑΡΧΙΣΑΝ ΚΑΙ ΣΥΝΕΧΙΖΟΝΤΑΙ ΜΕΧΡΙ ΤΕΛΟΣ ΣΕΠΤΕΜΒΡΙΟΥ

Χρ. Τσιγάντε 11, *έναντι ΤΕΛ Ρόδου*
Πληροφορίες στα τηλέφωνα:
29265, 61782, κιν. 0932 272902

TATTOO και PIERCING STUDIO BYBLOS

Μπορείτε να μας επισκεφτείτε και στην ιστοσελίδα μας

www.geocities.com/byblostattoo
Tattoo artist: Δήμητρα και Γιάννης
Piercing: IAN
Ωρες λειτουργίας: 11.00 έως 24.00

Ορφανίδη 45-ΡΟΔΟΣ (κοντά στο COLORADO)
Τηλ.: 74650-35026 και κινητό 0932743955

ΘΕΛΕΤΕ ΝΑ ΔΙΑΚΟΣΜΗΣΕΤΕ
Το ξενοδοχείο, το μαγαζί ή το σπίτι σας με κάτι ΞΕΧΩΡΙΣΤΟ και ΜΟΝΑΔΙΚΟ;
ΕΛΑΤΕ ΣΕ ΜΑΣ
Στην ΡΟΔΟΥΛΑ & στον ΑΡΤΑΝ
για
ΒΙΤΡΩ • ΠΙΝΑΚΕΣ ΖΩΓΡΑΦΙΚΗΣ • ΚΟΡΝΙΖΕΣ • ΚΑΘΡΕΠΤΕΣ ΖΩΓΡΑΦΙΣΤΟΥΣ & ΦΩΤΙΖΟΜΕΝΟΥΣ και ΑΝΑΓΛΥΦΑ
ΕΤΟΙΜΑ ΚΑΙ ΜΕ ΠΑΡΑΓΓΕΛΙΑ
Σεβόμενοι το γούστο και την οικονομία σας
Μιχ. Πετρίδη 96 κοντά στο ΜΗΔΕΙΑ
Τηλ. 62552 - 61483

Το βράδυ με τη συναυλία της Σαββίνας Γιαννάτου

Αρχίζει το Φεστιβάλ του ΠΟΔΡ "Ημέρες Μουσικής"

Θα τραγουδήσει τραγούδια του Μάνου Χατζηδάκι ● Σπουδαίες μουσικές βραδιές με έργα από το κλασικό ρεπερτόριο

Ξεκινά σήμερα το Φεστιβάλ "Ημέρες Μουσικής" που διοργανώνει ο Πολιτιστικός Οργανισμός του Δήμου Ρόδου, υπό την καλλιτεχνική διεύθυνση του Τάσου Βενετοκλή.

Το Φεστιβάλ το οποίο θα φιλοξενηθεί σε χαρακτηριστικούς χώρους της Ρόδου, περιγράφεται ως "φωτεινές Ημέρες Κλασικής Μεσαιωνικής και Αναγεννησιακής Μουσικής"!

Ανεπανάληπτες μουσικές βραδιές που ζωντανεύουν από τη λήθη κοσμικές συνθέσεις του 1500 διάσημων συνθετών της εποχής τους, πάνω σε ποίηση γραμμένη στη διάλεκτο των Ελλήνων της Βενετίας. Ακόμη, το κοινό θα έχει την ευκαιρία ν' απολαύσει τους διεθνούς φήμης Σολίστες Μπαχ και Γκεβάντχάους της Λειψίας, το περίφημο ορατόριο "Ο Μεσσίας" του Χαίντελ από την London Festival Orchestra, το πετυχημένο ντούο σε όλο τον κόσμο Φερλίν Στουντί και Τζιρόλαμο Μποττιλιέρι, το Νέο Ελληνικό Κουαρτέτο σε μουσική δωματίου και ένα αφιέρωμα στο Μάνο Χατζηδάκι με τους: Σαβίνα Γιαννάτου, Βασίλη Γισδάκη και Μίλτο Λογιάδη".

Συγκεκριμένα το πρόγραμμα περιλαμβάνει:

• Σήμερα στο κινηματοθέατρο "Ρόδον" το Αφιέρωμα στο Μάνο Χατζιδάκι με τη Σαβίνα Γιαννάτου (τραγούδι), τον Βασίλη Γισδάκη (τραγούδι) και το Μίλτο Λογιάδη (πιάνο). Επιλεγμένα τραγούδια από το Ματωμένο Γάμο του Λόρκα, τους Μύθους μιας Γυναίκας και τον Μεγάλο Ερωτικό.

• Στις 20 Σεπτεμβρίου, στην Παναγιά του Κάστρου οι Σολίστες Μπαχ του Γκεβάντχάους της Λειψίας παρουσιάζουν έργα Μπαχ, Μότσαρτ, Σούμπερτ και Μπετόβεν. Το σχήμα αυτό διακρίνεται για τις ερμηνείες του στο κλασικό και προκλασικό ρεπερτόριο προερχόμενο από τους κόλπους της ομώνυμης ορχήστρας, μιας από τις μεγαλύτερες στον κόσμο.

• Στις 23 Σεπτεμβρίου, στην Παναγιά του Κάστρου το Νέο Ελληνικό Κουαρτέτο με επικεφαλής το Γιώργο Δεμερτζή (βιολί) και ο Γιάννης Σαμπροβαλάκης (κλαρινέτο) θα παίξουν έργα Μπετόβεν, Μότσαρτ και Φίλιππου Τσαλαχούρη (Ροδίτης στην καταγωγή). Το Νέο Ελληνικό Κουαρτέτο είναι η κορυφαία έκφραση σχήματος μουσικής δωματίου στην Ελλάδα. Με έντονη παρουσία στο διεθνές καλλιτεχνικό γίγνεσθαι προβάλλει κυρίως την ελληνική μουσική δημιουργία, αλλά ερμηνεύει με δεξιοτεχνία και κλασικά έργα.

• Στις 27 Σεπτεμβρίου, στο Εθνικό Θέατρο Ρόδου το διάσημο ντούο η Φερλίν Στουντί (πιάνο) από την Ελβετία και ο Τζιρόλαμο Μποττιλιέρι (βιολί) από την Ιταλία θα ερμηνεύσουν έργα Μπετόβεν, Μπραμς και Σούμαν.

• Στις 29 Σεπτεμβρίου, στην Παναγιά του Κάστρου μεταφερόμαστε σε μια άλλη εποχή στη Βενετία του 16ου αιώνα με έντονη την ελληνική παρουσία. Το πρόγραμμα περιλαμβάνει κοσμική μεσαιωνική μουσική εκτός από την ελληνόφωνη Βενετία, από το Αιγαίο και τη Γερμανία. Παρουσιάζονται συνθέσεις του Ελληνα Φραγκίσκου Λεονταρίτη που έζησε εκεί, των δασκάλων του και τέσσερις Γκρεκέσκες, κοσμικές συνθέσεις του 1500 γραμμένες στη διάλεκτο των Ελλήνων της Βενετίας που παρουσιάζονται μετά από 500 χρόνια λήθης από τον Τόμας Βίμμερ (βιόλα ντα γκάμπα) επικεφαλής του συγκροτήματος πρώιμης μουσικής "Αξέντους" και σύνολο τραγουδιστών και μουσικών της επιλογής του. Μία εκδήλωση ειδικά σχεδιασμένη για το Φεστιβάλ της Ρόδου.

• Και τέλος στις 30 Σεπτεμβρίου οι "Ημέρες Μουσικής" στη Ρόδο κλείνουν στο παλάτι του Μεγάλου Μαγίστρου με τη σύμπραξη της London Festival Orchestra που θα παρουσιάσει το μνημειώδες ορατόριο "Ο Μεσσίας" του Γκέοργκ Φρηντριχ Χαίντελ, υπό τη διεύθυνση του Ρος Πόπλ. Ερμηνεύεται στη μορφή που πρωτοπαρουσιάστηκε από μία ορχήστρα που συμπληρώνει 25 χρόνια ζωής, με έντονη διεθνή παρουσία.

ΣΥΓΧΑΡΗΤΗΡΙΑ
ΣΤΟΥΣ ΜΑΘΗΤΕΣ ΜΑΣ
ΛΑΕΡΤΗ ΒΑΣΙΛΕΙΟΥ
ΑΡΧΙΤΕΚΤΟΝΙΚΗ Ε.Μ.Π. ΑΘΗΝΑΣ
ΜΥΡΤΩ ΚΟΛΛΙΑ
ΔΙΑΚΟΣΜΗΤΙΚΗ ΑΘΗΝΑΣ
ΛΟΥΙΖΑ ΔΡΑΚΟΥ
ΔΙΑΚΟΣΜΗΤΙΚΗ ΑΘΗΝΑΣ
ΚΑΤΕΡΙΝΑ ΠΙΣΣΑΚΑ
ΦΩΤΟΓΡΑΦΙΑ ΑΘΗΝΑΣ
ΜΑΡΙΝΑ ΚΑΚΑΚΗ
ΑΝΑΚΑΙΝΙΣΗΣ & ΑΠΟΚ. ΚΤΙΡΙΩΝ ΠΑΤΡΑΣ
ΕΓΚΑΙΡΗ ΠΡΟΕΤΟΙΜΑΣΙΑ ΑΠΟ ΤΗ β΄ ΛΥΚΕΙΟΥ ΓΙΑ ΤΙΣ ΣΧΟΛΕΣ :
ΑΡΧΙΤΕΚΤΟΝΙΚΗ
ΔΙΑΚΟΣΜΗΣΗ - ΦΩΤΟΓΡΑΦΙΑ
ΣΥΝΤΗΡΗΣΗ - ΓΡΑΦΙΣΤΙΚΗ
ΠΡΟΫΠΟΘΕΣΗ ΕΙΣΑΓΩΓΗΣ
Η ΕΞΑΣΦΑΛΙΣΗ ΤΗΣ ΒΑΣΗΣ
ΣΤΟ ΕΛΕΥΘΕΡΟ και ΓΡΑΜΜΙΚΟ ΣΧΕΔΙΟ
ΧΑΜΗΛΕΣ ΒΑΣΕΙΣ - ΣΙΓΟΥΡΗ ΕΠΙΤΥΧΙΑ
ΜΑΘΗΜΑΤΑ ΣΧΕΔΙΟΥ
ΓΙΑ ΥΠΟΨΗΦΙΟΥΣ ΦΟΙΤΗΤΕΣ ΑΡΧΙΤΕΚΤΟΝΙΚΩΝ ΣΧΟΛΩΝ
Δημοκρατίας 26 - Ρόδος(έναντι ΠΑΛΛΑΣ)
Τηλ:78 208 - Κιν:0944 510310

Delta
ΔΙΑΜΑΝΤΕ ΕΡΓΑΛΕΙΑ
ΚΟΦΤΗ ΧΕΙΡΟΣ
6ο χλμ.Ρόδου Λίνδου Συγκρότημα Μανουσέλη
ΔΙΑΤΡΗΤΙΚΑ
ΔΙΑΜΑΝΤΟΤΡΥΠΟΤΕΧΝΙΚΗ ΡΟΔΟΥ
ΑΔΑΜΑΝΤΟΦΟΡΟΙ ΔΙΣΚΟΙ ΚΟΠΗΣ ΓΙΑ ΓΡΑΝΙΤΗ, ΜΑΡΜΑΡΟ ΤΟΥΒΛΟ κ.τ.λ.
ΑΡΜΟΚΟΦΤΕΣ
ΤΡΥΠΑΜΕ
ΚΟΒΟΥΜΕ
ΣΠΑΜΕ
ΧΩΡΙΣ ΣΚΟΝΕΣ
ΡΩΓΜΕΣ
ΜΕΡΕΜΕΤΙΑ
ΠΩΛΗΣΕΙΣ
&
ΕΚΤΕΛΕΣΕΙΣ ΕΡΓΑΣΙΩΝ
Η ΠΟΛΥΧΡΟΝΗ ΜΑΣ ΠΕΙΡΑ ΣΤΟ ΕΞΩΤΕΡΙΚΟ ΜΑΣ ΔΙΝΕΙ ΤΗ ΔΥΝΑΤΟΤΗΤΑ ΝΑ ΒΡΙΣΚΟΥΜΕ ΛΥΣΗ ΕΚΕΙΤΙΟΥ ΟΙ ΑΛΛΟΙ ΣΗΚΩΝΟΥΝ ΤΑ ΧΕΡΙΑ ΨΗΛΑ!
ΤΗΛΕΦΩΝΗΣΤΕ ΜΑΣ
(0241) 69022 - 77986
ΚΙΝΗΤΟ: 0944 380562
ΥΠΕΥΘΥΝΟΣ
Μαρκος Τσεσμετζής

(εκ)πολιτισμικά παίγνια

Η κοσμοπολίτισσα Κως

*...**Η πολυμορφία της προέρχεται εν πολλοίς από ανόμοιους πολιτισμούς** που άνθησαν εδώ, έπειτα από συνεχείς κατακτήσεις. Αποτέλεσμα σήμερα είναι όλο το νησί, και περισσότερο ο **Δήμος Κω**, να μοιάζει με **απέραντο αρχαιολογικό πάρκο**. Αρχαία, ελληνιστικά, ρωμαϊκά, βυζαντινά, Τουρκοκρατία, Ιταλοκρατία. Τόσα μνημεία διαφορετικών εποχών ανάμεσα σε πλατείες, παραλίες, σπίτια, στρατόπεδα και κλαμπ, ίσως μόνο στην Αθήνα να υπάρχουν.*

Κοιτάζεις από το Κάστρο των Ιπποτών και βλέπεις τα ιταλικά κτίρια. Από την παλιά πόλη, την αρχαία Αγορά. Από τον πλάτανο του Ιπποκράτη, το τζαμί. Ενα παρελθόν που μπλέκεται με το σήμερα, γιατί απλά δεν μπορεί να γίνει αλλιώς. Κάθε σκάψιμο φέρνει στο φως αρχαία και κάθε οικοδομή για να ξεκινήσει πρέπει να έχει την άδεια της Αρχαιολογικής Υπηρεσίας.

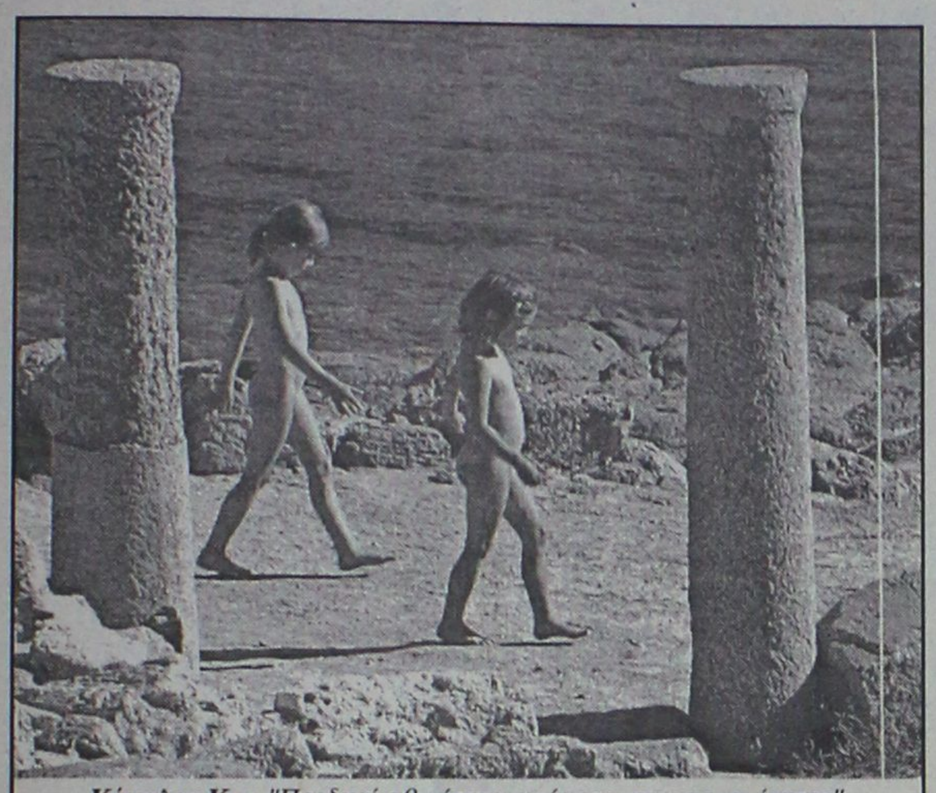

Κέφαλος Κω: *"Παιδική αθωότητα ανάμεσα στις αρχαιότητες".* (Φωτογραφία: Σπύρος Τσακίρης)

***Φτάνουμε στην πρωτεύουσα του νησιού**, όπου έρχεται το πρώτο ράπισμα μέσω κινητού: **"Welcome to Turkel Network, please dial 44405... anytime for assistance, we wish you a pleasant stay in Turkey"**. Σε λάθος χώρα είμαστε, Σπύρο; Οχι μωρέ. Δεν βλέπεις; Από τη Λάμπη τέσσερα μίλια είναι οι τουρκικές ακτές. Οι μικρασιατικές, διορθώνει ο Γιώργος. Κι οι δικές μας εταιρείες κινητής τηλεφωνίας τί κάνουν; Θα έλεγα τώρα, αλλά μας διαβάζουν και μικρά παιδιά.*

*Οσο για το **"Welcome"**, το ακούσαμε τόσες φορές τις επόμενες μέρες, που το συνηθίσαμε. Εδώ όλοι μιλάνε αγγλικά, πολλοί γερμανικά και γαλλικά, κι όλοι μας περνούσαν για ξένους. Σου λέει, πώς να έρθει Ελληνας τουρίστας στην Κω με τριάντα και σαράντα χιλιάρικα το δωμάτιο στα χλιδάτα ξενοδοχεία; Γιατί οι ξένοι τα κλείνουν όλα πακέτο, φοράνε τα βραχιολάκια τους στο χέρι με χρώμα ανάλογο του γκρουπ όπου ανήκουν και τους φτάνουν - δεν τους φτάνουν είκοσι χιλιάδες τη μέρα για ύπνο, φαΐ, πισίνα, παραλία, ξεναγήσεις και μεταφορές. Ασε που νομίζουν ότι βρίσκονται σε αποικία τους. **Welcome**, λοιπόν.*

Ωραία μέρα για περπάτημα. Το βοριαδάκι αλαφρώνει τα βήματα. Δεξιά στο λιμάνι το Κάστρο, που χτίστηκε κατά την Ενετοκρατία το 15ο αιώνα. Σε πολύ καλή κατάσταση, με διπλό τείχος και τάφρο, κλασικό δείγμα άμυνας της εποχής. Αδιαφορούμε για την ομπρελοκρατούμενη παραλία αριστερά και γυρνάμε προς το κέντρο από την παραλία που φεύγουν τα σκάφη για Bodrum, περιοχή τουριστική απέναντι στην Τουρκία όπου βρισκόταν η αρχαία Αλικαρνασσός.

***"Κολλάμε" στην παλιά πόλη.** Στα σοκάκια, στα σπίτια δίπλα σε κείνα τα κτίσματα των μακρινών προγόνων, στην πλατεία Ελευθερίας και τη Δημοτική Αγορά, στον πλάτανο του Ιπποκράτη με περίμετρο κορμού δώδεκα μέτρα. Οι εικόνες έρχονται η μία μετά την άλλη, όπως τα μικρά λιθαρόχτιστα και βοτσαλωτά δρομάκια οδηγούν στην Αρχαία Αγορά, στο δυτικό αρχαιολογικό χώρο, στο Ρωμαϊκό Ωδείο, στο αρχαίο Στάδιο, στις Βόρειες Θέρμες, στην Casa Romana και τα άλλα κτίρια της Ιταλοκρατίας και ξανά στο Κάστρο από τη γέφυρα που συνδέει την κυρίως θύρα του με τον πλάτανο, όπου ο Ιπποκράτης δίδασκε ιατρική πριν από δυόμισι χιλιάδες χρόνια. Και μετά για καφέ και μπουγάτσα στο παλιό καφενείο του Τσιβρινή...»*

* Το κείμενο για την Κω, της **Ντίνας Μπατζιά,** δημοσιεύθηκε στο ταξιδιωτικό περιοδικό **"ΓΕΩ"** της "Ελευθεροτυπίας

«ΡΟΔΙΑΚΗ» ΑΠΟ ΤΟ 1915

ΦΛΑΣ ΣΤΟ ΠΑΡΕΛΘΟΝ


ΡΟΔΙΑΚΗ
ΠΕΡΙΟΔΙΚΟ ΕΒΔΟΜΑΔΙΑΙΟΝ

ΕΝ ΡΟΔΩ
ΔΕΥΤΕΡΑ 12 ΣΕΠΤΕΜΒΡΙΟΥ 1927
ΑΡΙΘΜΟΣ ΦΥΛΛΟΥ 882

ΡΟΔΙΑΚΑ ΧΡΟΝΙΚΑ
ΔΗΜΑΡΧΕΙΟΝ ΡΟΔΟΥ
Φόρος οδοποιΐας

Το Δημαρχείον ειδοποιεί τους πολίτας εις ους εκοινοποιήθη η ειδοποίησις περί πληρωμής του φόρου οδοποιΐας ότι εάν δεν καταβληθή ο φόρος αυτός εντός των νομίμων προθεσμιών, θα θεωρώνται ως παραβάται και θα ενεργώνται τα νόμιμα συμφώνως ως προς τον κανονισμόν.

Εν Ρόδω τη 27 7)βρίου 1927
Ο Ποδεστά
Δ. Μπιλλιότι

ΑΝΑΧΩΡΗΣΙΣ ΑΡΜΟΣΤΟΥ

Την Πέμπτην περί την 11π.μ. ανεχώρησεν επιβαίνων ορμούντος ενταύθα αγγλικού αντιτορπιλλικού η Α.Εξ. ο Αρμοστής Κύπρου σερ Στορμς διά Λεμησσόν.

Την Α.Εξ. προέπεμψε μέχρι του αντιτορπιλλικού η Α.Εξ. ο Γεν. Διοικητής, επί δε της αποβάθρας αι ανώτεραι Διοικητικαί και Στρατιωτικαί Αρχαί και ο εν τη πόλει μας πρόξενος της Αγγλίας.

ΕΥΧΑΡΙΣΤΗΡΙΟΝ

Η εφοροεπιτροπή του χωρίου Απόλλωνος εκ καθήκοντος επιβεβλημένου, εκφράζει και δημοσία τας απείρους και θερμάς ευχαριστίας προς τον κ. Ανδρέαν Χ"Ανδρέου, καθηγητήν του Πανεπιστημίου του Σικάγου διά τα σχολικά σκεύη δι' ων ευπρεστήθη να εφοδιάση δι' εξόδων του την Σχολήν μας και εύχεται, όπως το παράδειγμά του εύρη και άλλους πολλούς μιμητάς.

Απόλλωνα 7-9-27
Η Εφοροεπιτροπή
Ιωάν. Τσοπανάκης, Βασίλ. Καραμανώλης, Δημήτρ. Τριανταφύλλου, Βασίλ. Κούτρος

(Σ.Σ. Η Ροδιακή εκδιδόταν τότε υπό καθεστώς ιταλικής λογοκρισίας. Διατηρείται επίσης η γλώσσα και τα τοπωνύμια που υπήρχαν στις αρχές του αιώνα).

ΣΧΟΛΗ ΧΟΡΟΥ
ΣΟΦΙΑ
ΜΕΛΙΣΣΟΥΡΓΟΥ

• **ΚΛΑΣΣΙΚΟ ΜΠΑΛΕΤΟ**-Ρώσικο σύστημα Vaganova
• **ΣΥΓΧΡΟΝΟΣ ΧΟΡΟΣ**
• **ΡΥΘΜΙΚΗ ΚΙΝΗΤΙΚΗ ΑΓΩΓΗ**
• **ΤΑΞΗ POINTS ΜΠΑΛΕΤΟΥ**- Προετοιμασία για επαγγελματικές σχολές
• **FLAMENCO**- Αποκλειστικά στη Ρόδο συνεχίζεται η επιτυχημένη διδασκαλία Ισπανικών χορών (τμήματα ανδρών-γυναικών)
• **JAZZ-ΧΟΡΕΥΤΙΚΗ ΓΥΜΝΑΣΤΙΚΗ** (τμήματα παιδιών-ενηλίκων



ΕΓΓΡΑΦΕΣ ΚΑΘΗΜΕΡΙΝΑ 5 μ.μ. έως 9 μ.μ.
ΒΕΡΓΙΝΑΣ 84Α τηλ. 31000

ΣΧΟΛΗ ΧΟΡΟΥ
ΣΟΦΙΑ
ΜΕΛΙΣΣΟΥΡΓΟΥ

Αγαπητοί Γονείς και Κηδεμόνες,

Φίλες και Φίλοι της Σχολής,

Με τη δική Σας ένθερμη υποστήριξη από την πρώτη κιόλας χρονιά λειτουργίας της Σχολής μας αποδείχθηκε αναγκαία η επέκτασή της, πράγμα που ήδη είναι γεγονός! Μια δεύτερη επίσης ιδιόκτητη αίθουσα διδασκαλίας, ειδικά διαμορφωμένη από τα θεμέλιά της για σχολή χορού, σε ισόγειο ευάερο και ευήλιο, αλλά και κλιματιζόμενη βρίσκεται στη διάθεσή Σας. Προσφέρει μεγαλύτερη άνεση στις διδασκαλίες, στα ωράρια και τα είδη χορού που θα επιλέξετε μετατρέποντας τα μαθήματα σε αληθινή απόλαυση .

Με τη δέσμευση να διατηρούμε στο ακέραιο την εμπιστοσύνη που Εσείς μας δείχνετε, διατηρώντας υψηλό το επίπεδο της διδασκαλίας του χορού στον τόπο μας, της καλλιτεχνικής δημιουργίας και γενικότερα της μόρφωσης των παιδιών μας, ειλικρινά Σας ευχαριστούμε ολόψυχα!

Η Διευθύντρια
Σοφία Ν. Μελισσουργού

ΘΕΑΤΡΟ

ΣΑΤΥΡ

Το Θεατρικό Εργαστήρι
ΣΑΤΥΡ *(Σχολή Θεατρικών Τεχνών)*

ανακοινώνει ότι:

- Ξεκίνησαν οι εγγραφές για μαθήματα Θεάτρου για όλες τις ηλικίες (σε συνεργασία με ανώτερες δραματικές σχολές). Για τα μικρά παιδιά γίνονται και ειδικά μαθήματα με τον επαγγελματία κλόουν "ΚΙΚΟ"
- Ζητούνται συνεργάτες για ειδικότητες ζογκλέρ, παντομίμας, παραμυθά, κουκλοπαίκτη, animateur.
- Αναλαμβάνουμε παιδικά πάρτυ και παιδικές εκδηλώσεις με τον κλόουν ΚΙΚΟ

Ο υπεύθυνος του ΣΑΤΥΡ
Κων/νος Τρέχας

Πλ. Δημ. Αναστασιάδη 47
Τηλ.: (0241) 38873 - 66477, 0972 847299

Αντίλαλοι

πολιτικοί και άλλοι...

ΕΚ ΤΟΥ ΑΠΟΤΕΛΕΣΜΑΤΟΣ

Θετικό από κάθε άποψη χαρακτηρίζεται το γεγονός ότι οι παράγοντες **του Επιμελητηρίου Δωδεκανήσου**, σκοπεύουν να τα πουν μεταξύ τους (και τα 61 μέλη του διοικητικού συμβουλίου) με σκοπό την συγκρότηση κοινού ψηφοδελτίου.

Η πρόταση του αντιπροέδρου **κ. Σ. Παρασκευά** έγινε δεκτή προχθές το βράδυ και οσονούπω αναμένονται εξελίξεις.

Βεβαίως, σε τέτοιες περιπτώσεις το θετικό ή όχι της ενέργειας **κρίνεται εκ του αποτελέσματος**, οπότε ας περιμένουμε!

Λ. Μ.

ΑΝΗΣΥΧΙΕΣ

Από την επόμενη κιόλας μέρα της επίθεσης στην Αμερική **τα... "πηγαδάκια" στην Παλιά Πόλη** έδιναν και έπαιρναν. Πέρα από τις επίσημες τοποθετήσεις των εμπλεκομένων στον τουρισμό της περιοχής μας, έχει ενδιαφέρον **να αφουγκραστεί** κανείς το πως υπεδέχθη ο **απλός κόσμος**, που εργάζεται και ζει από τον τουρισμό, την τραγωδία που έπληξε τις ΗΠΑ. Η πρώτη αντίδραση ήταν η ανησυχία ότι τα **αεροπλανοφόρα** με τους εκατοντάδες ναύτες που έπιαναν λιμάνι στη Ρόδο, για να ξεκουραστούν, δεν θα μας επισκέπτονται για αρκετό διάστημα.

Από τη μια **προέχει η τραγωδία** του χαμού τόσων ανθρώπινων ζωών, από την άλλη πάλι **είναι ανθρώπινο**, ειδικά όταν βρίσκεσαι τόσο μακρυά, να σκέφτεσαι τις επιπτώσεις που μπορεί να υπάρχουν και σε σένα.

Εμείς τί άλλο να πούμε. Αυτή να είναι **η ...ανησυχία μας...**

Κυρ. Π.

ΔΕΝ ΑΝΑΒΟΥΝ

Ο δήμος Ρόδου ξόδεψε αρκετά εκατομμύρια πριν από έξι μήνες για να τοποθετήσει πλάκες και φωτιστικά σώματα στις δύο πλατείες της Αγίας Τριάδας.

Σε κάθε ιστό υπάρχουν τέσσερα φωτιστικά αλλά σήμερα ανάβει ένα ή και κανένα γιατί οι ηλεκτρολόγοι του δήμου δεν φροντίζουν για την αντικατάσταση των λαμπτήρων που κάηκαν με αποτέλεσμα να επικρατεί σκοτάδι στις πλατείες αυτές.

Γ.Β.Π.

ΑΛΛΟΥ ΠΗΓΑΙΝΑΝ

Τον ...συνήθη ύποπτο δήμαρχο Καλλιθέας **κ. Γ. Ιατρίδη** υπέθεσαν οι περισσότεροι ότι "φωτογράφιζε" στις πρόσφατες δηλώσεις του **ο δήμαρχος Ρόδου** κ. Γιαννόπουλος, για το γνωστό θέμα των συμπολιτειών. Νεότερες όμως πληροφορίες αναφέρουν ότι τα πυρά του κ. Γιαννόπουλου στόχευαν τον δήμαρχο Ιαλυσού κ. Στάγκα. Σε κάθε περίπτωση πάντως... στον αέρα δεν ήταν τα πυρά αυτά!

Λ.Μ.

ΜΕ ...ΜΑΚΡΟΒΟΥΤΙΑ

Στο νησί της Τήλου βρίσκεται από χθες ο αντιδήμαρχος Ροδίων **κ. Μανώλης Σαββής,** απολαμβάνοντας (έστω και καθυστερημένα) τις διακοπές τους.

Οι κακές γλώσσες μάλιστα, ακούστηκαν να λένε ότι **μαζί με τα ...μακροβούτια,** θα επιχειρήσει να συνδυάσει την παραμονή του εκεί, με πολύωρες επαφές που ήδη ξεκίνησε με το δήμαρχο του νησιού **κ. Τάσο Αλιφέρη!**

Ο τελευταίος, όπως είναι γνωστό, έχει καταστρώσει ολόκληρο σχέδιο για **ν' αποτρέψει την ...εισβολή των "ενόπλων" στο νησί** εν όψει της κυνηγετική περιόδου! Να μην επωφεληθεί δηλαδή και ο κ. Σαββής τα ...μυστικά του στρατηγικού αυτού σχεδίου; Εξάλλου, λίγο πολύ, περίπου εμπόλεμη κατάσταση θ' αντιμετωπίσει και ο ...ίδιος, αμέσως μόλις εκδηλώσει και επίσημα την πρόθεσή του **να διεκδικήσει τη θέση του δημάρχου** στη Νότια Ρόδο!

Μιχ.Μ.

Ο ταχυδρόμος πέραασε...



● **κ. ταχ. αναγνωστ.:** Τί άλλο μπορούμε να πούμε για τα θλιβερά γεγονότα της Νέας Υόρκης. Τα είπαν όλοι, πολιτικοί, ειδικοί και οι γνωστοί γραφικοί στα παράθυρα των τηλεοράσεων που ζουν και πάλι μέρες δόξας. Το μόνο που μπορώ τώρα να προσθέσω είναι μία ευχή: "Ο Θεός να βάλει το χέρι του"...

❖❖❖

● **Προς ανησυχούντα ΠΑΣΟΚαζό:** Γιατί μαλώνουν στη Νομαρχιακή σε περίοδο νηνεμίας στο κόμμα; Νηνεμία τη λες εσύ την φουσκοθαλασσιά; Ερχονται φουρτούνες φίλε μου. Και δυστυχώς για σένα τον φανατικό θα τις νοιώσεις. Θα τις νοιώσουμε ακόμα και εν μέσω βομβαρδισμών των συμμάχων που επίσης θα μας έρθουν.

❖❖❖

● **Προς απορημένο μικρομέτοχο:** Απορείς που βρέθηκε τόσο βάθος στο Χρηματιστήριο. Και ακόμα που είσαι. Βουτιές να δεις από δώ και πέρα. Βλέπεις τώρα δεν μπορούν να βάλουν πλέον τούβλα από τα 10χίλιαρα των ταμείων για να σταματήσουν την πτώση.

❖❖❖

● **Διάβασα:** "Με βαθμό 8 εισάγονται φοιτητές στα ΤΕΙ". Η εκπαιδευτική μεταρρύθμιση τώρα δικαιώνεται...

ΚΑΘΗΜΕΡΙΝΑ ΟΛΑ ΤΑ ΝΕΑ ΤΗΣ ΔΩΔΕΚΑΝΗΣΟΥ ΣΤΟ INTERNET
www.rodiaki.gr

ΠΩΛΟΥΝΤΑΙ: Διαμερίσματα πολυτελούς κατασκευής με θέρμανση, τζάκι, υδρ. ασανσέρ και μεγάλους χώρους στάθμευσης επί της Απολ. Ροδίου στην Ιξιά (50 μ. από τη Λεωφόρο Ηρακλειδών).

ΠΩΛΕΙΤΑΙ: Μεζονέτα 220 τ.μ. με θέρμανση, τζάκι επί της Απολ. Ροδίου στην Ιξιά.

ΕΝΟΙΚΙΑΖΟΝΤΑΙ: Καταστήματα από 26 τ.μ. έως 86 τ.μ. (6μ. ύψος) επί της Ανθ. Ζερβού στην Ψαροπούλα.

ΕΝΟΙΚΙΑΖΕΤΑΙ: Κατάστημα 165 τ.μ. στα Τριάντα επί της οδού Τριαντών (20 μ. από τον σταθμό ταξί) με άνετο περιβάλλοντα χώρο και θέσεις στάθμευσης.

Πληροφορίες: Κτιριοδομή Ο.Ε.
Τηλ. 36604-24208, κιν. 0944-338277

Προσχολικό Κέντρο
ΠΙΝΟΚΙΟ
Παιδικός Σταθμός - Νηπιαγωγείο
11 χρόνια **Πινόκιο!!!**
✓ τον γνωρίζετε!!!
✓ τον αγαπήσατε!!!
✓ τον εμπιστεύεστε!!!
Υπεύθυνες:
Εύη και Θέτις Χιωτάκη
Λεμεσού 39
& Εθνικής Αντίστασης
Τηλ. ***20996***

ZOO
παιδικά
Αμμοχώστου 12 - Ρόδος - Τηλ.: 75188

ΓΙΟΡΤΑΖΟΥΜΕ!
Πέρασαν κιόλας τέσσερα χρόνια!!
Το πάθος και η αφοσίωση για τη δουλειά μας, δεν μας άφησαν να καταλάβουμε πως πέρασαν!!...
Ας είναι αυτό η εγγύηση για το πώς θα συνεχίσουμε και τα επόμενα χρόνια: Με το ίδιο πάθος, το ίδιο μεράκι, για να σας εξασφαλίζουμε, όπως μέχρι σήμερα, **ποιότητα, γούστο, φαντασία** για τα **ZOO-ZOO**νάκια ΜΑΣ!!!
Για την ημέρα των γενεθλίων μας (17.09 ημέρα Δευτέρα), πολλές - πολλές μικρές εκπλήξεις για τα μικρά μας **ZOO-ZOO**νάκια!
Κα Μαίρη
Κατάστημα παιδικών ρούχων
ZOO
Αμμοχώστου 12, Ρόδος (πίσω από την Ακαδημία)
Τηλ.: **75188**

ΠΡΟΤΥΠΟΣ ΒΡΕΦΟΝΗΠΙΑΚΟΣ ΣΤΑΘΜΟΣ-ΝΗΠΙΑΓΩΓΕΙΟ
Ουράνιο Τόξο
ΚΑΛΗ ΣΧΟΛΙΚΗ ΧΡΟΝΙΑ
Μεγαλώνουμε μαζί
Ενημέρωση-Εκπαιδευτικό πρόγραμμα στο τηλέφωνο **28042** και στη Διεύθυνση **Κων/νου Υδραίου 31**-Ρόδος
Πρωινές-απογευματινές ώρες

<<ΕΚΠΑΙΔΕΥΤΙΚΗ ΠΑΡΕΜΒΑΣΗ>>
ΠΡΟΤΥΠΗ ΕΚΠΑΙΔΕΥΤΙΚΗ ΜΟΝΑΔΑ
Διδασκαλία παιδιών Δημοτικού- Γυμνασίου με Μαθησιακές Δυσκολίες:
Α)στην Ανάγνωση (συλλαβισμός, έλλειψη αυτοματισμού, χάσιμο γραμμής).
Β) στην Γραφή – Ορθογραφία (σύγχυση και παράλειψη γραμμάτων αναστροφές, ημιτελείς λέξεις, άγνοια των γραμματικών και συντακτικών κανόνων):
Γ) στην σύνταξη και δόμηση του γραπτού λόγου (αδυναμία στην έκφραση της σκέψης).
Δ) στην κατανόηση των σχολικών μαθημάτων (αδυναμία στην απομνημόνευση και εμπέδωση των μαθημάτων).
ΠΛΗΡΟΦΟΡΙΕΣ-ΕΓΓΡΑΦΕΣ
Ν. ΚΑΡΑΓΙΑΝΝΗ 3 ΑΝΑΛΗΨΗ
(δίπλα στο κατάστημα ΑΣΤ 299)
ΤΗΛ:0241 66256 – 64225
ΘΕΣΕΙΣ ΠΕΡΙΟΡΙΣΜΕΝΕΣ

15/09/1986 - 15/09/2001 15 ΧΡΟΝΙΑ!
ΠΟΙΟΤΗΤΑ - ΣΥΝΕΠΕΙΑ - ΣΥΝΕΧΕΙΑ
ΟΙΚΟΝΟΜΙΔΗΣ ΕΡΕΥΝΑ - ΤΕΧΝΟΛΟΓΙΑ - ΕΦΑΡΜΟΓΗ Ε.Π.Ε.
ΑΝΑΛΥΤΙΚΟ ΕΡΓΑΣΤΗΡΙΟ ΡΟΔΟΥ, ΒΥΡΩΝΟΣ 1, 85100 ΡΟΔΟΣ
ΤΗΛ. 0241/28638 - ΤΟΤ (fax) 0241/35623
http://www.forthnet.gr/chemenvi