ΕΤΟΣ ΙΔΡΥΣΗΣ 1949
ΙΔΙΟΚΤΗΣΙΑ - ΕΚΔΟΣΗ
Γ. ΔΙΑΜΑΝΤΙΔΗΣ
ΓΡΑΦΙΚΕΣ ΤΕΧΝΕΣ Α.Ε.
Γραφεία - Τυπογραφεία:
Μάρκου Μαλλιαράκη 3 (ΚΟΒΑ)
Τηλ.: Σύνταξης: 22410 27356-34101, FAX: 22410 20643
Τηλ.: Λογιστηρίου: 22410 35322, FAX: 22410 35322
e-mail: info@proodos.net & proodro@otenet.gr

ΠΡΟΟΔΟΣ

Ανεξάρτητη καθημερινή πρωινή εφημερίδα

ΑΡΙΘΜΟΣ ΦΥΛΛΟΥ 16.897 • ΤΙΜΗ 0,70 ευρώ

ΠΑΡΑΣΚΕΥΗ 15 ΑΠΡΙΛΙΟΥ 2005

ΠΛΗΡΩΜΕΝΟ ΤΕΛΟΣ Ταχ. Γραφείο Κ. ΡΟΔΟΥ Αριθμός άδειας Κυβερνώς 1877
ΕΛΤΑ
SATO OFFICE SYSTEMS
ΜΠΟΝΗΣ Ε.Π.Ε. ΤΗΛ. 22410 75533

Κυρίως με κρητικά πλοία

4.200 μαθητές ήρθαν χτες στο νησί μας!...

ΣΗΜΑΝΤΙΚΗ ΚΙΝΗΣΗ ΣΤΗΝ ΑΓΟΡΑ



Χιλιάδες μαθητές ήρθαν χτες στο νησί μας

ΕΝΤΟΝΗ είναι πλέον η παρουσία των μαθητών στη Ρόδο καθώς είναι σε εξέλιξη η περίοδος των μαθητικών εκδρομών. Οι αφίξεις των παιδιών είναι μαζικές φαινόμενο που αναμένεται να συνεχιστεί και τις επόμενες ημέρες. Χθες ήρθαν στο νησί μας αεροπορικώς και ακτοπλοϊκώς 4.200 μαθητές από σχολεία του Ηρακλείου της Αθήνας και της Θεσσαλονίκης.

• Συγκεκριμένα με το πλοίο ΦΑΙΣΤΟΣ ΠΑΛΑΣ των ΜΙΝΩΙΚΩΝ ΓΡΑΜΜΩΝ ήρθαν 1.500 μαθητές από το Ηράκλειο της Κρήτης. Με το πλοίο ΚΝΩΣΟΣ ΠΑΛΑΣ της ίδιας εταιρείας ήρθαν 1.700 παιδιά από τον Πειραιά. Με το BLUE STAR της εταιρείας BLUE STAR FERRIES ήρθαν 450 μαθητές, σύμφωνα με τα στοιχεία του πρακτορείου SKEVOS TRAVEL που εκπροσωπεί και τις δύο εταιρείες.

Με πτήσεις των Ολυμπιακών Αερογραμμών και της Αεροπορίας ήρθαν 100 μαθητές από πόλεις της Βορείου Ελλάδας.

ΟΙ ΜΑΘΗΤΕΣ αποτελούν τονωτική ένεση στην αγορά της Ρόδου, αφού σπεύδουν να προμηθευτούν διάφορα είδη αναμνηστικά και δώρα καθώς και παραδοσιακά γλυκίσματα. Οι νέοι έκαναν αισθητή την παρουσία τους στη Μεσαιωνική

ΣΥΝΕΧΕΙΑ ΣΤΗ ΣΕΛ. 4

Οι Ξενοδόχοι της Ρόδου

Ρίχνουν τις τιμές για να προσελκύσουν Ελληνες τουρίστες

ΠΡΟΒΛΗΜΑ ΜΕ ΤΙΣ ΣΥΓΚΟΙΝΩΝΙΕΣ

ΟΙ ΞΕΝΟΔΟΧΟΙ αναγκάστηκαν να ρίξουν τις τιμές τους φέτος για να προσελκύσουν Ελληνες τουρίστες το Πάσχα στη Ρόδο. Αυτό υπογραμμίζει ο πρόεδρος της Ενωσης Ξενοδόχων Βασίλης Μηναΐδης, ο οποίος επισημαίνει ότι «η φετινή σεζόν αρχίζει μετά τον Μάιο, που θα έχουμε μαζικές αφίξεις ξένων τουριστών, αλλά για το Πάσχα

ΣΥΝΕΧΕΙΑ ΣΤΗ ΣΕΛ. 4

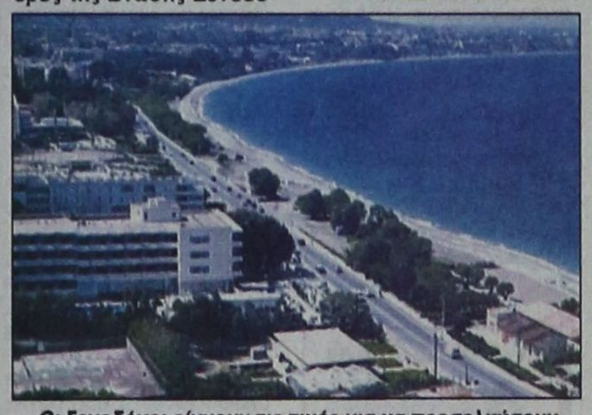

Οι ξενοδόχοι ρίχνουν τις τιμές για να προσελκύσουν Ελληνες τουρίστες

Θα γίνει στις 11 Μαΐου στη Ρόδο

Κινητοποιήσεις και των εργαζομένων για τα τοπικά προβλήματα

ΠΟΙΑ ΕΙΝΑΙ ΤΑ ΑΙΤΗΜΑΤΑ ΤΟΥΣ

ΑΠΕΡΓΙΑ με «φόντο» τα τοπικά μας θέματα, έχει προγραμματίσει για τις 11 Μαΐου το Εργατικό Κέντρο Ρόδου. Χθες με πρωτοβουλία της διοίκησης του, συναντήθηκε αντιπροσωπεία του, με το νομάρχη Γιάννη Μαχαιρίδη και συζήτησαν θέματα που αφορούν την εργατική τάξη, αλλά και τοπικά προβλήματα όπως το Ακτοπλοϊκό, το ΙΚΑ, το εργοστάσιο της ΔΕΗ και η πορεία των έργων της περιοχής.

Σύμφωνα με δηλώσεις του προέδρου του Εργατικού Κέντρου Ρόδου κ. Γιάννη Σαρικά, υπήρξε ταύτιση απόψεων στα τοπικά μας θέματα και σε θέματα που αφορούν τους εργαζόμενους. Ιδιαίτερο ενδιαφέρον υπήρξε για την ενημέρωση της πορείας των εκτελούμενων έργων.

ΕΠΙΣΗΣ, ο κ. Σαρικάς, ανέφερε ότι στις 11 Μαΐου, το Εργατικό Κέντρο Ρόδου, θα πραγματοποιήσει απεργία, με κύριο λόγο «πέραν των εργασιακών θεμάτων, την ανάγκη προώθησης όλων των έργων που βρίσκονται σε στασιμότητα από έλλειψη κυβερνητικού ενδιαφέροντος ή άλλης αιτίας, γιατί τα έργα πρέπει να προχωρήσουν.

Ο νομάρχης Γιάννης Μαχαιρίδης ανέφερε μετά

ΣΥΝΕΧΕΙΑ ΣΤΗ ΣΕΛ. 4



Η αντιπροσωπεία του Εργατικού Κέντρου με τον νομάρχη Γιάννη Μαχαιρίδη κατά τη χθεσινή συνάντησή τους

Εφοδος προχτές το βράδυ

Και Εισαγγελέας στα νυχτερινά κέντρα για τη «σαρδελοποίηση»!...

ΔΕΝ ΔΙΑΠΙΣΤΩΘΗΚΑΝ ΠΑΡΑΒΑΣΕΙΣ

Ο ΦΟΒΟΣ φυλάει τα έρημα. Αφ' ενός η απόφαση του δημοτικού συμβουλίου Ιαλυσού, να προταθεί η σφράγιση του νυχτερινού κέντρου που συνεχίζει να παρανομεί και αφ' ετέρου η επίσκεψη του Εισαγγελέα Πρωτοδικών Ρόδου, στα κέντρα διασκέδασης, είχαν σαν αποτέλεσμα να μην βεβαιωθεί παράβαση «σαρδελοποίησης» προχθές το βράδυ.

• Συγκεκριμένα κατά τη διάρκεια των ελέγχων που πραγματοποιήθηκαν προχθές το βράδυ, στα κέντρα διασκέδασης του νησιού μας, τα

ΣΥΝΕΧΕΙΑ ΣΤΗ ΣΕΛ. 4

Βγαίνουν σε εξευτελιστικές τιμές

Τεράστιο σκάνδαλο οι πλειστηριασμοί των πλοίων της ΔΑΝΕ

ΖΗΤΕΙΤΑΙ Η ΠΑΡΕΜΒΑΣΗ ΤΟΥ ΕΙΣΑΓΓΕΛΕΑ



ΓΙΑ ΣΚΑΝΔΑΛΟ τεραστίων διατάσεων σχετικά με τους πλειστηριασμούς των πλοίων και των ακινήτων της ΔΑΝΕ, κάνει λόγο η εφημερίδα «Ναυλαγορά» στο χτεσινό τεύχος. Μάλιστα ζητείται και η επέμβαση του εισαγγελέα για να σταματήσει η λεπλασία που γίνεται με την περιουσία της εταιρείας. Η «Ναυλαγορά» χαρακτηρίζει την τιμή εκκίνησης για τον πλειστηριασμό των πλοίων «Ρόδος» και «Διαγόρας» όχι μόνο χαμηλή, αλλά σκανδαλωδώς εξευτελιστική!...

• Στο ίδιο δημοσίευμα γίνεται λόγος και για την εκποίηση των γραφείων της ΔΑΝΕ στον Πειραιά που την χαρακτηρίζει ως «ύποπτο αλισιβερίσι». Ειδικότερα η «Ναυλαγορά» αναφέρει τα εξής:

ΣΥΝΕΧΕΙΑ ΣΤΗ ΣΕΛ. 4

Σύμφωνα με δικαστική απόφαση

Δεν συντρέχει λόγος διορισμού προσωρινής διοίκησης στη ΔΑΝΕ

ΑΠΕΡΡΙΦΘΗ ΑΙΤΗΣΗ ΤΩΝ ΜΙΚΡΟΜΕΤΟΧΩΝ

ΜΕ ΤΗΝ υπ΄ αριθμό 247/2005 απόφαση, το Μονομελές Πρωτοδικείο Ρόδου, απέρριψε τις αιτήσεις των μικρομετόχων της ΔΑΝΕ για διορισμό προσωρινής διοίκησης στη ναυτιλιακή εταιρεία.

Οι αιτήσεις εκδικάστηκαν δημόσια στο ακροατήριο του Μονομελούς Πρωτοδικείου Ρόδου στις 13 Ιανουαρίου και η απόφαση δημοσιεύτηκε στις 12 Απριλίου 2005. Οι αιτήσεις εκδικάστηκαν από την Πρωτοδίκη Πασχαλίνα Παπάζη.

ΣΥΜΦΩΝΑ με τις αιτήσεις των μικρομετόχων, η εταιρεία διοικείται από 12μελές διοικητικό συμβούλιο, σύμφωνα πάντα με το καταστατικό της. Όμως είχαν απομείνει μόνο 5 μέλη μ΄ αποτέλεσμα να υπάρχει

ΣΥΝΕΧΕΙΑ ΣΤΗ ΣΕΛ. 4

Και νέα εμπλοκή

Αποχωρεί από το Φράγμα του Γαδουρά η ανάδοχος εταιρία!..

ΙΣΩΣ ΓΙΝΕΙ ΠΑΛΙ ΔΗΜΟΠΡΑΣΙΑ

ΑΠΟΧΩΡΕΙ το Μάιο από το έργο του φράγματος του Γαδουρά η ανάδοχος εταιρεία ΜΕΤΩΝ ΑΕΓΕΝ. Η εταιρία θα προχωρήσει στη διάλυση της εργολαβίας γιατί το υπουργείο Χωροταξίας και Περιβάλλοντος δεν προχώρησε στην ανάθεση των εργασιών που υπολείπονται παρά τις εξαγγελίες που προσφάτως έγιναν.

• Μετά τις επίσημες ανακοινώσεις για την εξασφάλιση των 300 εκατομμυρίων ευρώ το υπουργείο Χωροταξίας και Περιβάλλοντος δεν προχώρησε

ΣΥΝΕΧΕΙΑ ΣΤΗ ΣΕΛ. 4

Λέει τώρα ότι δεν θα κατέβει

«Αγκάθι» για τη Ν.Δ. ο Σάββας Καραγιάννης

ΜΠΛΟΦΑΡΕΙ ΜΕ ΤΗΝ ΥΠΟΨΗΦΙΟΤΗΤΑ ΤΟΥ

ΜΠΛΟΦΑΡΕΙ ο τέως νομάρχης Σάββας Καραγιάννης. Αν και φέρεται να έχει δηλώσει σε μέλη της Νομαρχιακής Αναγέννησης, ότι δεν θα είναι υποψήφιος στις νομαρχιακές εκλογές του 2006 πληροφορίες αναφέρουνότι τελικά θα διεκδικήσει τη Νομαρχία. Βέβαια η Νομαρχιακή Επιτροπή της Νέας Δημοκρατίας στο νομό μας, δεν

ΣΥΝΕΧΕΙΑ ΣΤΗ ΣΕΛ. 4

• Στελέχη της Νέα Δημοκρατίας που πρόσκεινται στον τέως νομάρχη, φέρονται αποφασισμένοι να πείσουν τον Σάββα Καραγιάννη, να θέσει εκ νέου υποψηφιότητα καθώς εκτιμούν ότι, μόνο έτσι θα διεκδικήσουν τη Νομαρχία.

Φυλάκιση 18 μηνών σε λαθροκυνηγό

ΦΥΛΑΚΙΣΗ 18 μηνών και στέρηση των πολιτικών του δικαιωμάτων επέβαλε το τριμελές Πλημμελειοδικείο Ρόδου σε λαθροκυνηγό.

Ο λαθροκυνηγός είχε συλληφθεί να κυνηγά παράνομα στην περιοχή «Λίμνη» του δημοτικού διαμερίσματος Απολλακιάς.



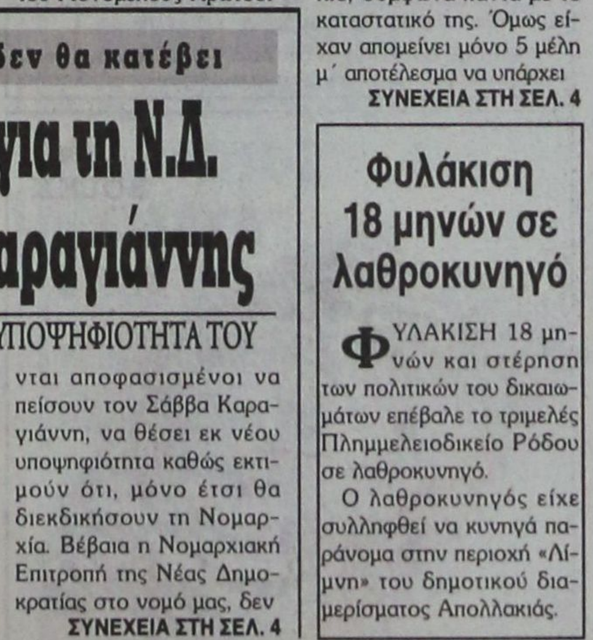



Χάρη στις προσπάθειες της Επιτροπής

Η Ρόδος θα αποκτήσει πίστα για τη Formula 1

ΘΑ ΦΕΡΕΙ ΣΤΟ ΝΗΣΙ ΜΑΣ ΧΙΛΙΑΔΕΣ ΠΛΟΥΣΙΟΥΣ ΤΟΥΡΙΣΤΕΣ

Τι κι αν ο Ορχομενός και η Πάτρα εμφανίζονται ως οι μοναδικές πόλεις της Ελλάδας, που διεκδικούν 1.300 στρέμματα για να κατασκευάσουν πίστα αυτοκινήτου FORMULA 1;

Η Ρόδος - μέσω της Επιτροπής Κατασκευής του Αυτοκινητοδρομίου - συνεχίζει τις δικές της προσπάθειες για την κατασκευή της δικής της πίστας, προδιαγραφών FORMULA 1 στη Νότια Ρόδο και σε έκταση 3.500 στρεμμάτων!



Κατά την συνεδρίαση της Επιτροπής, το βράδυ της Τρίτης, τα μέλη της ενημερώθηκαν από τον αρχιτέκτονα - μηχανικό Δημήτρη Παρασό (μέλος της επταμελούς Επιτροπής) ότι πολύ

ΣΥΝΕΧΕΙΑ ΣΤΗ ΣΕΛ. 4

ΚΑΘΗΜΕΡΙΝΑ ΤΑ ΝΕΑ ΤΗΣ ΔΩΔΕΚΑΝΗΣΟΥ ΣΤΟ INTERNET
www.proodosnews.gr
www.proodos.net

Δωδεκανησιακά 24ωρα



14/4/2005

Η εξωτερική πολιτική της Ελλάδας σε ό,τι αφορά το Σκοπιανό και τα ελληνοτουρκικά, καθώς και το ασφαλιστικό είναι από τα βασικά θέματα της ειδησεογραφίας του σημερινού αθηναϊκού Τύπου.

ΑΔΕΣΜΕΥΤΟΣ ΤΥΠΟΣ (Μήτσης): ΣΦΙΡΙΖΟΥΝ κλέφτικα οι Τούρκοι. Πρώτα προκαλούν και μετά το ρίχνουν στη διπλωματία.

ΑΔΕΣΜΕΥΤΟΣ ΤΥΠΟΣ (Ρίζος): Νέο σύστημα αξιολόγησης 500.000 υπαλλήλων.

ΑΝΩ ΚΑΤΩ: "Μαϊμού" όσπρια στα σούπερ μάρκετ.

ΑΠΟΓΕΥΜΑΤΙΝΗ: Πού το πάνε οι Τούρκοι στο Αιγαίο.

Η ΑΠΟΦΑΣΗ: 4 αλλαγές στις συντάξεις. Ανοίγει ο διάλογος για το ασφαλιστικό.

Η ΑΥΓΗ: Λάστιχο το οκτάωρο και το ασφαλιστικό.

ΑΥΡΙΑΝΗ: Με 300% επιτόκιο οδηγούν σε αυτοκτονία επιχειρηματίες.

ΤΟ ΒΗΜΑ: Οργιάζει η διαφθορά. Εργολάβοι, μεσάζοντες, υπάλληλοι. Ενα εκατ. ευρώ "λάδωμα" ανά εργάσιμη ημέρα.

Η ΒΡΑΔΥΝΗ: 11 ευνοϊκές αλλαγές στη στρατιωτική θητεία.

ΕΘΝΟΣ: ΑΝΑΤΡΟΠΗ σε πρόωρες συντάξεις και ασφαλιστικά δικαιώματα.

ΕΛΕΥΘΕΡΗ ΩΡΑ: Τελικά τι Μακεδονία θα 'χουμε εμείς;

ΕΛΕΥΘΕΡΟΣ: Διπλό αγκάθι Σκοπιανό - ελληνοτουρκικά.

ΕΛΕΥΘΕΡΟΣ ΤΥΠΟΣ: Διαρροές υπονομεύουν τις εθνικές προσπάθειες.

ΕΛΕΥΘΕΡΟΤΥΠΙΑ: Διπλωματία του ρεβόλβερ. Τέλος στην αναχαίτιση αεροσκαφών που παραβιάζουν το FIR Αθηνών.

ΕΣΤΙΑ: Η επιστολή προς Μπους - Σρέντερ.

ESPRESSO: "Οι κλέφτες μητροπολίτες δεν θα φύγουν". Η Εκκλησία είναι χώρος αμαρτωλών. Συνέντευξη-βόμβα του Νεκτάριου Μουλατσιώτη.

Η ΚΑΘΗΜΕΡΙΝΗ: Με άδεια χέρια από την Τουρκία ο κ. Μολυβιάτης.

Ο ΛΟΓΟΣ: Διάλογος για Ασφαλιστικό και εργασιακά. Η κυβέρνηση αναλαμβάνει την πρωτοβουλία.

ΤΑ ΝΕΑ: Στο απόσπασμα συντάξεις, ώρες εργασίας. Η κυβέρνηση ανοίγει Ασφαλιστικό και Εργασιακά.

Η ΝΙΚΗ: Τους δίνουμε αέρα. Ελληνικές υποχωρήσεις προς τους Τούρκους.

ΡΙΖΟΣΠΑΣΤΗΣ: Ερχονται νέα αντιδραστικά μέτρα με όχημα τη συναίνεση.

TRAFFIC NEWS: Ο Λάκης καταθέτει κασέτες για Κούγια.

Η ΧΩΡΑ: 3 αλλαγές στο ασφαλιστικό. Ανοίγει ο κόκλος για τα εργασιακά θέματα.

ΚΤΕΟ

Από 1/3/2005 έως 29/4/2005
Παντός είδους οχήματα με αριθμούς κυκλοφορίας **ΡΟΒ7000 έως και 7500**

Από 1/3/2005 έως 29/4/2005
Ολα τα οχήματα με **αριθμούς κυκλοφορίας άλλων συγκοινωνιακών περιοχών**, τα οποία:
Α) Εχουν μεταβιβαστεί στην περιοχή ευθύνης της Νομαχιακής Αυτοδιοίκησης Δωδεκανήσου (έδρα του οχήματος) μετά την 30/9/2002,
Β) Δεν έχουν ξαναελεγχθεί σε οποιδήποτε ΚΤΕΟ και
Γ) Εχουν συμπληρώσει 4ετία από την ημερομηνία πρώτης κυκλοφορίας τους.

** Επίσης θα ελέγχονται όσα οχήματα υποχρεούνται βάση παλαιοτέρων προγραμμάτων πρόσκλησης.

ROLEX

X6158-30/4
NICK SARLIS & Co
OFFICIAL DISTRIBUTORS FOR DODECANESE AND AUTHORISED SERVICE CENTER
34, Makarios str. - GR 85100 Rhodes, Greece

ΠΑΡΑΔΟΣΗ ΚΑΙ ΤΕΧΝΟΛΟΓΙΑ
ΕΡΓΑΣΤΗΡΙΟ ΦΩΤΟΓΡΑΦΙΩΝ
ΦΩΤΟ ΦΙΛ. ΠΑΧΟΣ
Αναλογική και ψηφιακή φωτογραφία
ΤΥΠΩΜΑ ΚΑΙ ΝΥΧΤΕΡΙΝΕΣ ΩΡΕΣ
Γ. ΕΥΣΤΑΘΙΟΥ 11
Τηλ. 22410 26893
Κιν.: 6946 282033

Στα πεταχτά

Τι γίνεται με το Μαντράκι;

Ακούμε εδώ και πολλά χρόνια ότι θα γίνει μεταφορά των ημεροπλοίων από το Μαντράκι στην Κολόνα. Πρόκειται ουσιαστικά για ένα πιθανό...σενάριο και τίποτα παραπάνω!

Ούτε και φέτος θα γίνει η μεταφορά, παρά το γεγονός ότι είχε προαγγελθεί από ...πέρυσι!..

Αφού, λοιπόν, δεν πρόκειται να γίνει αυτή η μεταφορά, γιατί το συζητούν το θέμα;

Κάποιοι, πριν βγουν και κάνουν πομπώδεις δηλώσεις, θα πρέπει να σκέπτονται και λιγάκι...

Ζητιάνοι

Γέμισε και πάλι η πόλη μας από ζητιάνους! Δυστυχώς είναι οι ίδιοι και οι ίδιοι που εδώ και αρκετά χρόνια έχουν πιάσει τα πόστα σε κεντρικά σημεία της πόλης και ζητούν χρήματα από τους περαστικούς!

Αλλοι περιφέρονται σε καταστήματα, καφετέριες, κλπ, και ζητιανεύουν.

Δεν είναι κατάσταση πια αυτή. Πρέπει να βρεθεί ένας τρόπος ν' αντιμετωπιστεί το πρόβλημα. Θα πρέπει να το εξετάσουν οι κοινωνικές υπηρεσίες και να δώσουν λύσεις!..

Τα γαλάζια ...γηρατειά!..

Πάνε οι εποχές που οι φοιτητικές εκλογές αποτελούσαν πρώτο πολιτικό θέμα!.. Τώρα σχεδόν κανένας δεν ενδιαφέρεται για τ' αποτελέσματά τους, αφού οι πάντες γνωρίζουν τι συμβαίνει στα πανεπιστήμιά μας!

Με την ευκαιρία πρέπει να πούμε ότι στην κομματική εκδήλωση που οργάνωσε η Νέα Δημοκρατία στο Πανεπιστήμιο Αιγαίου στη Ρόδο και με ομιλητή τον βουλευτή Πειραιά Πέτρο Μαντούβαλο, οι πιο πολλοί από τους παρεβρεθέντες δεν ήταν φοιτητές αλλά ...υπέργηρα τοπικά στελέχη της Νέας Δημοκρατίας: Από συνταξιούχους μέχρι απόστρατους αξιωματικούς!

Αυτό θα πει ...ανανέωση!..

Εκπαίδευση και πολιτισμός

Εντυπωσιακή είναι η συμμετοχή των μαθητών της περιοχής μας στις προφεστιβαλικές προβολές ταινιών του ecofilms.

Τα παιδιά θα παρακολουθησουν τρεις ταινίες που έχουν επιλεγε,ί θα τις κρίνουν και θα ετοιμάσουν εργασίες με φωτογραφίες που θα τραβήξουν.

Πρόκειται για μια πρωτότυπη εκπαιδευτική διαδικασία που αν οι δάσκαλοι και οι καθηγητές τη χειριστούν σωστά θα αποβεί θετική για τα παιδιά.

Αρκεί δηλαδή η θέληση των παιδιών για δημιουργία να βρει ανταπόκριση στους εκπαιδευτικούς.

Μαθητές και ψυχαγωγία

Με τις μαθητικές εκδρομές θα συνδυαστούν προσεχώς οι προφεστιβαλικές προβολές του ecofilms. Αυτό θα είναι ένα ακόμα πλεονέκτημα της Ρόδου, έναντι ανταγωνιστικών προορισμών που διεκδικούν τα πρωτεία από το νησί μας στο μαθητικό τουρισμό.

Κινηματογράφος και συναυλίες θα μπορούσαν να ψυχαγωγήσουν καλά τους μαθητές που δηλώνουν απογοητευμένοι από τις υπηρεσίες που τους παρέχουν ορισμένα νυχτερινά κέντρα. Μακάρι να γίνουν και άλλα βήματα βελτίωσης των υπηρεσιών που παρέχονται στους εκδρομείς μαθητές και η βελτίωση των υπηρεσιών θα προκαλέσει αύξηση των αφίξεων. Και αυτό είναι το ζητούμενο.

Ευαισθητοποίηση

Αίσθηση προκάλεσε η πρωτοβουλία του Εργατικού Κέντρου να συναντηθεί η διοίκησή του με το νομάρχη, για να ενημερωθεί και να γίνει ανταλλαγή απόψεων καθώς και κατάθεση προτάσεων για τα τοπικά μας προβλήματα.

Ομολογουμένως η πρωτοβουλία αυτή, εγγράφεται στα θετικά της διοίκησης του Εργατικού Κέντρου και φανερώνει ευαισθησία στα τοπικά μας θέματα.

Μακάρι να έχει συνέχεια αυτή η πρωτοβουλία.

Περιφέρεια και τουρισμός

Ερωτηματικά προκαλεί η στάση που τηρεί η περιφέρεια Νοτίου Αιγαίου σε θέματα που αφορούν τον τουρισμό.

Για παράδειγμα, ενώ ο γενικός γραμματέας της Περιφέρειας δηλώνει ευαίσθητος σε θέματα που αφορούν την τουριστική προβολή της περιοχής μας και τον τουρισμό σνομπάρει τους ξενοδόχους και αποφεύγει να συναντηθεί με τη διοίκηση της Ενωσης Ξενοδόχων. Στην πρόσκληση που του έγινε, απάντησε πως αδυνατεί γιατί το πρόγραμμά του είναι γεμάτο.

Πρέπει όμως να αντιληφθεί ότι ο τουρισμός είναι ο στυλοβάτης της τοπικής μας οικονομίας και στις σημερινές κρίσιμες ημέρες έχει απόλυτη ανάγκη της στήριξης και όχι της αδιαφορίας από τα κυβερνητικά στελέχη.

Μεγαλόψυχος

Ο μητροπολίτης Λέρου, Καλύμνου και Αστυπάλαιας, στην επιστολή του, που δημοσιεύτηκε χθες αποκλειστικά στην εφημερίδα μας, εμφανίζεται μεγαλόψυχος. Ενώ στην αρχή της επιστολής του, κάνει αναφορά για ατομα με ιδιοτελή συμφέροντα που στρέφονται εναντίον του και χαρακτηρίζει φρικτές, άθλιες και φανταστικές ιστορίες, όσα γράφονται σε βάρος του, προς το τέλος εμφανίζεται μεγαλόψυχος.

Συγκεκριμένα, αναφέρει: (αγαπώ και συγχωρώ τους διώκτες μου και θα προσεύχομαι πάντοτε για την υγεία και σωτηρία της ψυχής τους».

Για την τηλεόραση

Κάποιες συσκέψεις, ακόμα και συνεδριάσεις δημοτικών και νομαρχιακών συμβουλίων, καταντούν ανούσιες και διαρκούν ώρες, μόνο και μόνο, για την τηλεόραση. Οταν λείψουν οι κάμερες από τις αίθουσες συσκέψεων και συνεδριάσεων, τότε ολοκληρώνονται οι εργασίες στο άψε σβήσε.

Γεφύρι της Αρτας

Διαμαρτύρονται οι κάτοικοι της Νότιας Ρόδου και ειδικότερα των δημοτικών διαμερισμάτων Προφύλιας και Ιστρίου, γιατί σταμάτησαν οι εργασίες στο οδικό δίκτυο. Περισσότερο από δέκα χρόνια ταλαιπωρούνται οι κάτοικοι των δύο δημοτικών διαμερισμάτων, καθώς πολλές φορές αναγκάστηκαν να πάνε στα σπίτια τους, με τα πόδια, τους χειμερινούς μήνες, ενώ και κάποιες άλλες διανυκτέρευσαν εκτός των κατοικιών τους.

Ούτε το γεφύρι της Αρτας να ήταν το έργο του επαρχιακού δρόμου Προφύλιας - Ιστρίου - Αρνίθας.

Η ΡΟΔΑ

Καζάνι έτοιμο να εκραγεί τον τελευταίο καιρό η ΡΟΔΑ. Δεν υπήρχε κοινή γραμμή πλεύσης μεταξύ της διεύθυνσης και της διοίκησης της επιχείρησης. Αποτέλεσμα της κόντρας ήταν η παραίτηση του κ. Ζαβόλα από τη θέση του διευθυντή.

Για την παραίτηση του διευθυντή ακούστηκαν πολλά. Δεν ακούστηκε τίποτε όμως για τον τρόπο με τον οποίο θα πορευθεί η επιχείρηση. Τα παλαιά λεωφορεία που ακόμα διαθέτει η ΡΟΔΑ και τα παθητικά δρομολόγια που ακόμα εκτελούνται δεν οδηγούν στην ανάπτυξη της επιχείρησης.

Ας ξεχάσουν λοιπόν, οι διοικούντες την επιχείρηση τις θεωρίες και ας πιάσουν δουλειά μήπως και γίνει βιώσιμη η ΡΟΔΑ.

Κυκλοφοριακά μέτρα

Αυξημένη είναι η κίνηση τις ημέρες αυτές στους δρόμους της πόλης, ιδιαίτερα στο κέντρο. Εχουμε μια άνοδο στην τουριστική κίνηση και τα πούλμαν των μαθητών που σίγουρα δυσκολεύουν τα πράγματα. Χτες που έβρεχε, είχαν χαλάσει και τα φανάρια, με αποτέλεσμα να υπάρχει ένα χάος στους δρόμους, ιδιαίτερα όταν ήρθαν και τα πλοία της γραμμής και έβγαιναν τα φορτηγά.

Δυστυχώς δεν πάρθηκε κανένα αστυνομικό μέτρο. Το είπαμε και άλλη φορά ότι τις ημέρες αυτές πρέπει να υπάρχει συνεχής αστυνόμευση στους δρόμους για να μειωθούν τα κυκλοφοριακά προβλήματα!..

Ειδήσεις απο τα Παλιά

ΠΡΟΟΔΟΣ
1 ΑΠΡΙΛΙΟΥ 1972

ΕΠΙΣΠΕΥΔΕΤΑΙ Ο ΕΞΩΡΑΪΣΜΟΣ ΤΗΣ ΡΟΔΟΥ

ΠΡΟ του Πάσχα θα πρέπει να έχουν εξαφανισθεί όλες οι πρόχειρες ασχήμιες που πλαστογραφούν την ωραία και γραφική εικόνα του νησιού. Και ακολούθως θα πρέπει να ξηλωθούν όλα ανεξαιρέτως τα κακώς κείμενα υλοποιουμένων των ληφθεισών ήδη σχετικών αποφάσεων.

ΤΗΝ ΣΑΦΗ αυτήν εντολήν έδωσεν προς τους αρμοδίους και υπευθύνους υπηρεσιακούς παράγοντας ο Νομάρχης Δωδεκανήσου κατά την τρίτην κατά σειράν σύσκεψιν με αντικείμενον τον εξωραϊσμό της πόλεως, βάσει ειδικού μνημονίου το οποίον ο ίδιος προσωπικώς συνέταξε και παρακολουθεί την πορεία εφαρμογής του.

ΚΑΤΑ την διάρκεια της συσκέψεως εξητάσθη η πρόοδος εις τον τομέα του εξωραϊσμού της πόλεως και μεταξύ άλλων απεφασίσθη:

• Η επίσπευση της διαδικασίας δια την προμήθεια και εγκατάστασιν των ζαρτινιερών εις τα παραλιακά κοσμικά ζαχαροπλαστεία του Μανδρακίου.

• Η «εξαφάνισις» του νεκροταφείου αυτοκινήτων από την περιοχήν του Γκόλντεν Μπητς

• Η έναρξις της διαδικασίας δια την ηλεκτροδότησιν και ηλεκτροφωτισμόν του τμήματος της Εθνικής Οδού από τα Τριάντα εις Κρεμαστήν κ.α.

ΘΑ ΠΡΕΠΕΙ να σημειωθεί ότι εις τα πλαίσια της ανακαινίσεως και διαμορφώσεως ανοικτών χώρων και πρασίνου εντός της πόλεως

... διαρρυθμίζεται ο παρά το Ταχυδρομείον ανοικτός χώρος υπό συνεργείων του Δήμου της πόλεως. Τα υπάρχοντα δένδρα δεν θίγονται. Θα φυτευθούν όμως εις τον χώρον αυτόν καλλωπιστικά φυτά και θα επιστρωθεί ολόκληρος με χλωοτάπητα.

• Τελεί υπό κατεδάφισιν το «τείχος της ντροπής» παρά το ξενοδοχείο των «Ρόδων» και

• Εξαφανίσθησαν τα «παλούκια» που είχαν απομείνει από το γκρέμισμα του παραλιακού κέντρου «Μπαμπούλας».

ΕΝ ΤΩ ΜΕΤΑΞΥ εγνώσθη ότι την προσεχή Δευτέρα πρωτοβουλία του κ. Νομάρχου πρόκειται να συγκληθή ειδική υπηρεσιακή σύσκεψις προς αντιμετώπισιν του «κυκλοφοριακού προβλήματος».

ΣΥΝΑΛΛΑΓΜΑ

	Αγορά	Πώληση
ΔΟΛΛΑΡΙΟ Η.Π.Α.	1,2923	1,2628
ΛΙΡΑ ΑΓΓΛΙΑΣ	0,6868	0,67113
ΚΟΡΩΝΑ ΔΑΝΙΑΣ	7,5113	7,3399
ΚΟΡΩΝΑ ΣΟΥΗΔΙΑΣ	9,2413	9,0305
ΓΙΕΝ ΙΑΠΩΝΙΑΣ	139,75	136,56
ΦΡΑΓΚΟ ΕΛΒΕΤΙΑΣ	1,5671	1,5314
ΚΟΡΩΝΑ ΝΟΡΒΗΓΙΑΣ	8,3125	8,1228
ΛΙΡΑ ΚΥΠΡΟΥ	0,5876	0,5742
ΔΟΛ. ΚΑΝΑΔΑ	1,6084	1,5717
ΔΟΛ. ΑΥΣΤΡΑΛΙΑΣ	1,6731	1,6349

ΠΡΟΟΔΟΣ
Ημερήσια Εφημερίδα της Ρόδου
ΙΔΙΟΚΤΗΣΙΑ - ΕΚΔΟΣΗ
Γ. ΔΙΑΜΑΝΤΙΔΗΣ
ΓΡΑΦΙΚΕΣ ΤΕΧΝΕΣ Α.Ε.
Ετος ιδρύσεως 1949
ΓΡΑΦΕΙΑ ΣΥΝΤΑΞΗΣ - ΔΙΑΦΗΜΙΣΕΙΣ Μάρκου Μαλλιαράκη 3 (ΚΟΒΑ)
Τηλ.: Σύνταξης: 22410 27356-34101, FAX: 22410 20643
Τηλ. Λογιστηρίου: 22410 35322, FAX: 22410 35322
e-mail: info@proodos.net & proodro@otenet.gr

Η γυναίκα κατέχει χώρο

Οι περισσότερες σύγχρονες γυναίκες περιποιούνται το δέρμα τους. Μια κρέμα ημέρας την αγοράζουν. Ετσι αντιμετωπίζουν ορισμένα προβλήματα με τις μεταβολές του καιρού όπως τράβηγμα, τραχιά υφή κ.α. Επίσης αισθάνονται και μια ασφάλεια έναντι στα σημάδια του χρόνου. Γιατί, σε όλες σχεδόν τις περιπτώσεις, σε κάθε έξοδο και κοινωνική υποχρέωση αλλά και σε διάφορες φάσεις τις ζωής τους θέλουν να έχουν όμορφη εμφάνιση και αυτό σημαίνει και όμορφο δέρμα. Ετσι κάθε εποχή που αλλάζει είναι και στιγμή ανανέωσης των καλλυντικών και δεν σταματούν μόνο στην κρέμα ενυδάτωσης αλλά ενδιαφέρονται για αγορές και άλλων καλλυντικών για την περαιτέρω φροντίδα όπως για εξαφάνιση των πρώτων γραμμών έκφρασης και στις πιο ώριμες στο να «γεμίσουν» τις ρυτίδες. Οι περισσότερες στρέφονται στα καλλυντικά΄. Συχνά οι διαφημίσεις πληροφορούν αλλά και επηρέαζουν. Μια κρέμα ή ένα «σέρουμ» πλασάρονται ότι κάνουν να φαίνεται νέα η γυναίκα. Μπορεί τα εργαστήρια των εταιριών να έχουν βρει φόρμουλες και στα εργαστήρια να υπάρχει αποτέλεσμα. Αλλά σε τι ποσότητα πετυχαίνεται αυτό; Ισως να μην είναι αρκετή σε κάθε προϊόν ή να χρειάζεται πολύς χρόνος. Ετσι μια γυναίκα μπορεί να απογοητεύεται και να βιάζεται. Αλλά και ο χρόνος κυλά και κάνει σημάδια. Χρειάζεται μια ισορροπημένη διατροφή και τρόπος ζωής και αισιοδοξία, όπως και άσκηση και μια βοήθεια με τα καλλυντικά, τα σωστά για το δέρμα. Ολα βοηθούν για να νιώθει μια γυναίκα καλά και όμορφη, αλλά πρέπει να το πιστεύει μέσα της.

Μίχα

Δρομολόγια Πλοίων

08.30 ΔΩΔΕΚΑΝΗΣΟΣ ΕΞΠΡΕΣ προς Πάτμο
09.00 ΣΥΜΗ για Σύμη
18.30 ΑΙΓΛΗ για Σύμη
Προς Πειραιά: 18.00 ΡΟΔΑΝΘΗ

Αεροπορικά Δρομολόγια

ΟΛΥΜΠΙΑΚΗ ΑΕΡΟΠΟΡΙΑ
Από Ρόδο-**Αθήνα**: Καθημερινά 07.10, 13.40
Πέμπτη 20.10, 22.45
Καθημερινά πλην Πέμπτης 19.40, 22.25
Καθημερινά πλην Κυριακής 10.40
Από Ρόδο-**Θεσσαλονίκη**: Δευτέρα - Τετάρτη 09.45
Πέμπτη 10.45
Σάββατο 15.15
Δευτ.-Τετ.-Παρ.-Κυρ. 16.10
Από Ρόδο-**Ηράκλειο**: Δευτέρα - Παρασκευή-Κυριακή 17.45
Τρίτη - Πέμπτη 18.30
Τετάρτη - Σάββατο 19.20
Από Ρόδο-**Κάρπαθο**: Δευτ.-Πεμ.-Παρ.-Σάβ. 07.00, 10.40
Τετάρτη - Κυριακή 10.40, 14.20
Από Ρόδο -**Κάσο**: Δευτ.-Πεμ.-Παρ.-Σάβ. 07.00
Τετάρτη - Κυριακή 10.40
Από Ρόδο-**Καστελλόριζο**: Δευτ.-Τετ.-Παρ.-Σάβ. -Κυρ. 07.10
Από Ρόδο-**Χίο**: Τρίτη 10.40 Πέμπτη 10.45
Από Ρόδο-**Μυτιλήνη**: Δευτέρα-Τετάρτη 09.45
Τρίτη 10.40,
Πέμπτη 10.45
Σάββατο 15.15
Από Ρόδο-**Σάμος**: Τρίτη 10.40
Σάββατο 15.15
Από Ρόδο-**Λήμνος**: Δευτέρα-Τετάρτη 09.45 Τρίτη 10.40,
Πέμπτη 10.45 Σάββατο 15.15

AEGEAN AIRLINES & CRONUS
Από Ρόδο-**Αθήνα**: Καθημερινά 14.15, 16.30, 19.50, 22.40
Από Ρόδο-**Ηράκλειο**: Καθημερινά πτήση 763 - 14.30
Από Ρόδο-**Θεσσαλονίκη**: Καθημερινά 10.20

ΚΙΝΗΜΑΤΟΓΡΑΦΟΙ

ΠΑΛΛΑΣ 5 CINEMAS CENTER
15/4/2005 - 21/4/2005
για κρατήσεις
22410 24475 / 70670
www.cinemapallas.gr

SON OF THE MASK
ΜΑΣΚΑ JUNIOR
Η ΜΑΣΚΑ ΕΠΕΣΤΡΕΨΕ !!!
Αίθ. 5 • 16:00 • 18:00 • 20:10 • 22:30
*Επιλέον παράσταση μόνο Σαββάτο & Κυριακή

THE FINAL CUT
ΤΕΛΙΚΗ ΠΡΑΞΗ
Ο Ρόμπιν Ουίλλιαμς και ο Τζέημς Καβιζέλ σε ένα δυνατό θρίλερ φαντασίας!!!
Αίθ. SFERA 1 • 15:45 • 18:00 • 20:15 • 22:30
*Επιλέον παράσταση μόνο Σαββάτο & Κυριακή

the interpreter
Η ΠΑΝΕΛΛΗΝΙΑ ΠΡΟΒΟΛΗ!
Το πολυαναμενόμενο αστυνομικό, πολιτικό θρίλερ με τον Νικόλ Κίντμαν και Σον Πεν!!!
Αίθουσα expert Κλιματισμός 2
ώρες έναρξης // • 17:30 • 20:00 • 22:40

HOSTAGE
ΑΠΙΛΗ ΟΜΗΡΙΑ
ΣΕ 1η ΠΑΝΕΛΛΗΝΙΑ ΠΡΟΒΟΛΗ!
Ο Μπρους Γουίλις εκστρατεύει, σε μία περιπέτεια με καταιγιστική δράση και εκπλήξεις
Αίθ. ΣΑΚΑΡ 4 • 15:35 • 17:55 • 20:15 • 22:35
*Επιλέον παράσταση μόνο Σαββάτο & Κυριακή

RING 2
ΣΗΜΑ ΚΙΝΔΥΝΟΥ 2
Ο ΚΥΚΛΟΣ ΤΟΥ ΤΡΟΜΟΥ ΤΩΡΑ ΚΛΕΙΝΕ!!!!
Αίθουσα MAIK ARTISTIC TEAM 3 • 20:10 • 22:30

FINDING NEVERLAND
ΨΑΧΝΟΝΤΑΣ ΤΗΝ ΧΩΡΑ ΤΟΥ ΠΟΤΕ
Ο Johnny Depp στην πολυαναμενόμενη, βραβευμένη με ΟΣΚΑΡ, δραματική ταινία, στη σφαίρα της φαντασίας του J. M. Barrie, συγγραφέα του Πίτερ Παν!!!
Αίθουσα MAIK ARTISTIC TEAM 3
ώρες έναρξης // • 15:30 • 17:50 *Επιλέον παράσταση μόνο Σαββάτο & Κυριακή

ΠΑΙΔΙΚΟ ΘΕΑΤΡΟ
ΚΥΡΙΑΚΗ 17 ΑΠΡΙΛΙΟΥ ΣΤΟ ΠΑΛΛΑΣ
ΤΟ ΠΑΙΔΙΚΟ ΘΕΑΤΡΟ "ΔΕΛΦΙΝΑΚΙ"
ΠΑΡΟΥΣΙΑΖΕΙ ΤΟ ΕΡΓΟ
Ο ΜΑΓΙΚΟΣ ΚΟΣΜΟΣ ΤΗΣ ΠΑΡΑΜΥΘΟΥΠΟΛΗΣ
Οι κλασικοί ήρωες των παραμυθιών ζωντανεύουν στην θεατρική μας σκηνή!!!
ΠΑΡΑΣΤΑΣΕΙΣ // • 10:30π.μ. • 12:30μ.μ. • 3:00μ.μ.

METROPOL MULTI CINEMA ODEON
22410 28400
ΕΒΔΟΜΑΔΙΑΙΟ ΠΡΟΓΡΑΜΜΑ weekly program
15/04/05 - 21/04/05
www.rodosvitrina.gr/metropol.htm

ΣΑΧΑΡΑ
SAHARA
Ετοιμαστείτε για την περιπέτεια της ζωής σας!!!
ΚΑΝΤΕ ΕΓΚΑΙΡΑ ΤΙΣ ΚΡΑΤΗΣΕΙΣ ΣΑΣ
ΩΡΕΣ ΕΝΑΡΞΗΣ / SHOW TIMES 17:15, 19:45, 22:15

Η ΠΡΩΤΗ ΦΟΡΑ ΠΟΥ ΠΕΘΑΝΑ
THE JACKET
(Θρίλερ)
Όταν πεθάνεις, το μόνο που θέλεις είναι να γυρίσεις πίσω.
ΩΡΕΣ ΕΝΑΡΞΗΣ / SHOW TIMES 20:15, 22:30

Ο ΜΕΤΡ ΤΟΥ ΖΕΥΓΑΡΩΜΑΤΟΣ • HITCH
(Κωμωδία)
Ο Γουίλ Σμιθ παραδίδει μαθήματα ...επιτυχημένων ραντεβού.
ΩΡΑ ΕΝΑΡΞΗΣ / SHOW TIME 20:15

ΛΕΥΚΟΣ ΘΟΡΥΒΟΣ
WHITE NOISE
Ένα δυνατό θρίλερ με τον Μάικλ Κίτον
ΩΡΑ ΕΝΑΡΞΗΣ / SHOW TIME 22:40

ROBOTS
Περιπέτεια κινουμένων σχεδίων στα ελληνικά.
Από τους δημιουργούς της "Εποχής των Παγετώνων"
ΩΡΑ ΕΝΑΡΞΗΣ / SHOW TIME 16:15, 18:15

ΣΤΡΑΪΠΣ, Ο ΠΡΩΤΑΘΛΗΤΗΣ
RACING STRIPES
Παιδική υπερπαραγωγή στα ελληνικά.
ΩΡΑ ΕΝΑΡΞΗΣ / SHOW TIME 18:00

ΤΟ ΦΕΛΑΝΤΑΚΙ
Κινούμενα σχέδια της Disney στα ελληνικά.
ΩΡΑ ΕΝΑΡΞΗΣ / SHOW TIME 18:30

ΠΑΡΑΣΚΕΥΗ
MELINDA and MELINDA
Η νέα ταινία του Γούντι Αλεν.
Υπάρχουν δύο πλευρές σε κάθε ιστορία...
Θα δείτε και τις δύο!!!

ΦΑΡΜΑΚΕΙΑ

ΔΙΗΜΕΡΕΥΕΙ:	ΔΙΑΝΥΚΤΕΡΕΥΕΙ:
ΑΛΑΒΕΡΑ ΕΙΡΗΝΗ Καναδά 140 Τηλ. 39111	ΜΑΓΚΑΚΗΣ ΕΜΜ. Αμερικης 34 Τηλ. 32770

ΥΓΡΑ ΚΑΥΣΙΜΑ

ΔΙΑΝΥΚΤΕΡΕΥΟΥΝ
• ΓΚΙΝΑΚΗΣ ΑΠ. Πρατ. Shell, Αυστραλίας
• ΣΑΜΟΥΡΑΚΗΣ Α. Πρατ. JET OIL, Λ. Καλλιθέας

ΡΑΔΙΟ ΤΑΧΙ

ΤΗΛ: 22410 22410 / 64712 / 64790



Πάντα κάποιοι ξεχωρίζουν...

Rodos Gold VOGIATZIS

Ιδιαίτερη αισθητική
Απαράμιλλη ποιότητα
πλούσιες επιλογές
για γάμους, βαπτίσεις,

και ιδιαίτερες στιγμές
με μοναδική λάμψη .....
σε εξαιρετικές τιμές

Rodos Gold VOGIATZIS

Χρυσές δημιουργίες...
για πολύτιμες σχέσεις

X.5156-30/4

10ο χιλ. Λεωφ. Ρόδου Λίνδου
Τηλ: 22410 86670 - 3

ΠΡΑΚΤΟΡΕΙΟ ΚΑΣΤΡΟ

ΠΑΣΧΑ στην πανέμορφη ΠΑΤΜΟ

Ιερός Νιπτήρας - Αποκαθήλωση - Ανάσταση

Πρόγραμμα:

27/4/05 ΜΕΓΑΛΗ ΤΕΤΑΡΤΗ

Ωρα 08.30 το πρωί αναχώρηση από Ρόδο με το υπερσύγχρονο ταχύπλοο καταμαράν «ΔΩΔΕΚΑΝΗΣΟΣ ΕΞΠΡΕΣ» για ΠΑΤΜΟ. Αφιξη στην Πάτμο στις 3 το μεσημέρι. Τακτοποίηση στο ξενοδοχείο μας. Απόγευμα ελεύθερο.. Διανυκτέρευση.

28/4/05 ΜΕΓΑΛΗ ΠΕΜΠΤΗ

Μετά το απόγευμα μεταφορά μας στη ΧΩΡΑ, στην πλατεία του Δημαρχείου, όπου θα παρακολουθήσουμε την τελετή του Ιερού Νιπτήρα. Κατά τη διάρκεια της τελετής γίνεται αναπαράσταση της συμβολικής πράξεως όπου ο Κύριος νίπτει τους πόδας των μαθητών του. Στην πανέμορφη τελετή ο Ηγούμενος της Μονής νίπτει τους πόδας δώδεκα κληρικών. Μετά το τέλος της τελετής μεταφορά στο ξενοδοχείο μας. Το βράδυ θα παρακολουθήσουμε την ακολουθία των «παθών» (δώδεκα ευαγγέλια). Διανυκτέρευση.

29/4/05 ΜΕΓΑΛΗ ΠΑΡΑΣΚΕΥΗ

Μετά το πρόγευμα χρόνος ελεύθερος για να περιπλανηθείτε στα γραφικά δρομάκια της ΣΚΑΛΑΣ. Στις 14.30 μεταφορά μας στην Ιερά Μονή του Ευαγγελισμού για να παρακολουθήσουμε την ακολουθία της Αποκαθήλωσης. Μετά το πέρας της ακολουθίας επιστροφή στη Σκάλα όπου στις 20.00 το βράδυ θα παρακολουθήσουμε την περιφορά του Επιταφίου. Διανυκτέρευση.

30/4/05 ΜΕΓΑΛΟ ΣΑΒΒΑΤΟ

Μετά το πρόγευμα ολοήμερη εκδρομή. Θα επισκεφθούμε το Σπήλαιο της Αποκάλυψης, τη Χώρα, το Μοναστήρι του Αγίου Ιωάννου του Θεολόγου, το Μουσείο της Μονής και το γυναικείο μοναστήρι του Ευαγγελισμού. Επίσης θα επισκεφθούμε το Μοναστήρι της Ζωοδόχου Πηγής και της Παναγίας της Διασώζουσας. Στη συνέχεια θα πάμε στο βόρειο μέρος του νησιού να δούμε το χωριό Κάμπος και την πανέμορφη παραλία του Κάμπου. Το μεσημέρι φαγητό σε γραφικό ταβερνάκι του νησιού. Μετά το φαγητό επιστροφή στο ξενοδοχείο μας για ξεκούραση. Το βράδυ στις 22.00 μεταφορά μας με πούλμαν στο Μοναστήρι του Αγίου Ιωάννου του Θεολόγου, όπου θα παρακολουθήσουμε την τελετή της ΑΝΑΣΤΑΣΕΩΣ. Μετά το πέρας της τελετής θα απολαύσουμε το πατροπαράδοτο πασχαλινό δείπνο, με νοστιμότατη μαγειρίτσα και κατσικάκι του φούρνου. Διανυκτέρευση.

1/5/05 ΚΥΡΙΑΚΗ ΤΟΥ ΠΑΣΧΑ

«Χριστός Ανέστη», «Πάσχα Κυρίου Πάσχα»!!! και ... «Χρόνια Πολλά». Ημέρα ελευθερη για ξεκούραση. Το μεσημέρι θα απολαύσουμε ένα πλούσιο πασχαλινό γεύμα και ένα γνήσιο πατηνιώτικο γλέντι, με τοπική ορχήστρα και χορό. Απόγευμα ελεύθερο. Διανυκτέρευση.

2/5/05 ΔΕΥΤΕΡΑ ΤΟΥ ΠΑΣΧΑ

Πρόγευμα. Πρωινό ελεύθερο. Ωρα 13.40 αναχώρηση από την Πάτμο με το υπερσύγχρονο ταχύπλοο καταμαράν «Δωδεκάνησος Εξπρές» για Ρόδο. Ωρα 18.30 άφιξη στη Ρόδο.

ΤΙΜΗ ΕΚΔΡΟΜΗΣ: ΕΥΡΩ **290**

Στην τιμή περιλαμβάνονται:

1. Τα ακτοπλοϊκά εισιτήρια Ρόδο – Πάτμο – Ρόδο με το «Δωδεκάνησος Εξπρές».
2. Πέντε διανυκτερεύσεις στην Πάτμο σε επιλεγμένα ξενοδοχεία σε δίκλινα ή τρίκλινα δωμάτια με πρωινό.
3. Μια ολοήμερη εκδρομή στην Πάτμο βάσει του προγράμματος.
4. Η μεταφορά μας στη Χώρα για την παρακολούθηση της τελετής του ιερού «Νιπτήρα».
5. Η μεταφορά μας στη Μονή του Ευαγγελισμού γαι την ακολουθία της «Αποκαθήλωσης».
6. Η μεταφορά μας στο Μοναστήρι του Αγίου Ιωάννου του Θεολόγου για την παρακολούθηση της τελετής της «Αναστάσεως»
7. Η μεταφρά μας στην ταβέρνα για το πασχαλινό δείπνο και γεύμα.
9. Το πασχαλινό δείπνο (Μεγάλο Σάββατο βράδυ)
10. Το πασχαλινό γεύμα (Κυριακή του Πάσχα μεσημέρι).

Στην τιμή δεν περιλαμβάνονται:

1. Οι είσοδοι σε αρχαιολογικούς χώρους και μουσεία.

ΣΥΝΟΔΟΣ ΤΗΣ ΕΚΔΡΟΜΗΣ ο κ. ΜΑΧΑΙΡΑΚΗΣ

ΚΑΛΟ ΠΑΣΧΑ ΚΑΙ ΚΑΛΗ ΑΝΑΣΤΑΣΗ

Πληροφορίες - εγγραφές - προγράμματα

ΚΥΡΙΑΚΟΣ Μ. ΜΑΧΑΙΡΑΚΗΣ

ΠΡΑΚΤΟΡΕΙΟ ΚΑΣΤΡΟ

Κ. Παλαιολόγου 46 – Ρόδος

☎ 22410 77506, 22410 77563

X5175-17/4

Για την προσέλκυση επισκεπτών

Ο Δήμος Λίνδου στο «Τουριστικό Πανόραμα»

ΜΕΓΑΛΗ ΠΡΟΒΟΛΗ ΤΗΣ ΠΕΡΙΟΧΗΣ

ΜΕ ΜΕΓΑΛΗ επιτυχία πραγματοποιήθηκε η έκθεση εσωτερικού τουρισμού «Τουριστικό Πανόραμα», στον Ο.Λ.Π. Πειραιά, 7-10 Απριλίου 2005.

Ο Δήμος Λινδίων συμμετείχε με δικό του περίπτερο σε κεντρικό και κομβικό σημείο της έκθεσης, το οποίο επισκέφτηκαν χιλιάδες κόσμος, η πολιτική ηγεσία, όπως ο υπουργός Τουρισμού κ. Αβραμόπουλος Δημήτρης, ο υπουργός Αιγαίου κ. Παυλίδης Αριστοτέλης, ο υφυπουργός Τουρισμού κ. Λιάσκος, ο βουλευτής κ. Καραμάριος Αναστάσιος, ο γ.γ. Τουρισμού κ. Κοκόσης, ο περιφερειάρχης Νοτίου Αιγαίου κ. Κόκκινος και οι αντινομάρχες Δωδεκανήσου κ. Διακοσταυριανού Δέσποινα και κ. Χατζηδιάκος Φώτης, οι οποίοι εξήραν τις προσπάθειες του Δήμου Λινδίων για την προσπάθεια αυτή.



Η προβολή και η προώθηση της περιοχής μας υπήρξε εντυπωσιακή και απέσπασε πολλά θετικά σχόλια από τους χιλιάδες επισκέπτες και επαγγελματίες. Σε μεγάλη οθόνη προβάλλονταν οι ομορφιές της περιοχής μας, ο πολιτιστικός και πολιτισμικός μας πλούτος, καθώς και τα καταλύματα, ξενοδοχεία και ενοικιαζόμενα δωμάτια. Μπροστά από το περίπτερο του Δήμου Λινδίων υπήρχε μεγάλος χώρος όπου πραγματοποιήθηκαν όλες οι εκδηλώσεις της Δωδεκανήσου, με μουσικά συγκροτήματα και παραδοσιακούς χορούς και στολές, παρουσία τηλεοπτικών μέσων.

Σημαντική υπήρξε η αλληλοβοήθεια των απεσταλμένων όλων των νησιών, καθώς και της Νομαρχιακής Αυτοδιοίκησης, για την καλύτερη δυνατή παρουσία της Δωδεκανήσου.

Ο Δήμος Λινδίων προσέφερε στους επισκέπτες παραδοσιακά μελεκούνια και πιάτα της Λίνδου, ενημερωτικά φυλλάδια και οπτικοακουστικό υλικό στους δημοσιογράφους και επαγγελματίες του τουρισμού.

Οι τοπικοί πράκτορες προσέφεραν ελκυστικά πακέτα διακοπών για το Πάσχα και την καλοκαιρινή σεζόν και υπήρξε έντονο ενδιαφέρον από τους επισκέπτες, οι οποίοι βέβαια πάντα αναφερόντουσαν στις ομορφιές της Ρόδου και της πανέμορφης Λίνδου, για τη μοναδικότητά της.

Πρέπει να αναφερθούμε και στα αρνητικά μηνύματα, ότι οι περισσότεροι πια δυναμικοί πελάτες γνωρίζουν για το μεγάλο πρόβλημα στις ακτοπλοϊκές συγκοινωνίες, δηλαδή τη μεγάλη έλλειψη δρομολογίων πλοίων και στα ακριβά αεροπορικά εισιτήρια, που καθιστούν τη Ρόδο ακριβό προορισμό.

Ο Δήμος Λινδίων ευχαριστεί όλους όσους προσέφεραν στην επιτυχημένη και δυναμική παρουσία μας στην έκθεση Τουριστικό Πανόραμα και ιδιαίτερα τις γυναίκες της Λίνδου, για την παρασκευή του παραδοσιακού γλυκίσματος «μελεκούνι» και τους τοπικούς πράκτορες της περιοχής μας, για τη βοήθεια και παρουσία τους.

Ο Δήμος Λινδίων προσκαλεί όλους τους τοπικούς φορείς να συνδράμουν στις προσπάθειες προβολής και προώθησης της περιοχής μας, για να ανταπεξέλθουμε στις προκλήσεις και στον έντονο ανταγωνισμό παγκοσμίως.

Για καλύτερες συγκοινωνίες στα νησιά

Ο Δήμος Λέρου στηρίζει τη «Δωδεκάνησος Ναυτιλιακή»

ΑΠΟΦΑΣΗ ΤΟΥ ΔΗΜΟΤΙΚΟΥ ΣΥΜΒΟΥΛΙΟΥ

Ο ΔΗΜΟΣ Λέρου, ομόφωνα αποφάσισε τη στήριξη στην εταιρία συμφερόντων του κ. Σπανού Γεώργιου «ΔΩΔΕΚΑΝΗΣΟΣ ΝΑΥΤΙΛΙΑΚΗ».

Ο Δήμος Λέρου, απαντώντας στην επιστολή του κ. Σπανού, είπε «ΝΑΙ» στην εταιρία πρότυπο για τη Δωδεκάνησο, είπε «ΝΑΙ» στην ταχύτητα, στην ασφάλεια, στην πολυτέλεια, είπε «ΝΑΙ» στην εταιρία που φέρνει τα νησιά μας καθημερινά κοντά και εξυπηρετεί σχεδόν όλον το χρόνο τους κατοίκους των ακριτικών μας νησιών.

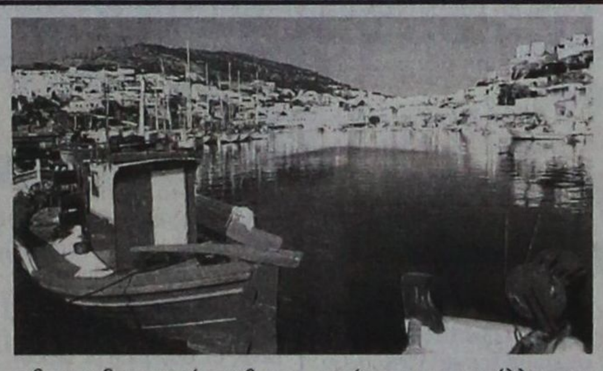

Η ομόφωνη απόφαση φέρνει και την Πολιτεία προ των ευθυνών της και ζητάει να στηριχθεί η εν λόγω εταιρία, που βγάζει τα νησιά μας από την απομόνωση.

«Δεν είναι δυνατόν να μην στηρίξουμε μια εταιρία που έχει ξοδέψει τόσα δις για να μας προσφέρει μια ακτοπλοϊκή σύνδεση υψηλών προδιαγραφών, απέναντι σε εταιρίες που με πολύ λίγα χρήματα και μόνο για τους καλοκαιρινούς μήνες ζητάνε να εκμεταλλευτούν τις θάλασσές μας!», δήλωσε δημοτικός σύμβουλος, κατά τη διάρκεια της χθεσινής συνεδρίασης.

Στο προχθεσινό Δ.Σ. όλοι ανεξάρτητα οι δημοτικοί σύμβουλοι, με επικεφαλής το δήμαρχο Λέρου κ. Κωττάκη Τιμόθεο, είπαν «ΝΑΙ» στην ΝΟΜΙΜΟΤΗΤΑ, «ΝΑΙ» στο ΜΕΛΛΟΝ, «ΝΑΙ» στις ακτοπλοϊκές εταιρίες που έχουν πρώτο στόχο την αναβάθμιση και την ποιότητα και έπειτα το κέρδος!!!

Σε τηλεοπτική επικοινωνία με τον ιδιοκτήτη της «Δωδεκάνησος Ναυτιλιακή» κ. Σπανό Γιώργο, του ζητήσαμε να σχολιάσει την εν λόγω στάση του δημοτικού συμβουλίου Λέρου και εκείνος μας απάντησε: «Η στήριξη του δημοτικού συμβουλίου της Λέρου στην εταιρία μας είναι ένα βήμα ενθαρρυντικό για μένα προσωπικά και τη "Δωδεκάνησος Ναυτιλιακή". Ο Δήμος της Λέρου απέδειξε πόσο πολύ νοιάζεται για το μέλλον του νησιού μας και την ουσιαστική ανάπτυξή του!! Η απόφαση αυτή μας γεμίζει με περισσότερη ευθύνη απέναντι στους κατοίκους της Λέρου, απέναντι στους κατοίκους όλων των νησιών της Δωδεκανήσου. Είναι μια απόφαση που μας γεμίζει δύναμη να συνεχίζουμε αυτό που οραματιστήκαμε για τα νησιά μας, για μια Δωδεκάνησο πρότυπο για όλα τα νησιά της χώρας μας!!».

Καθολική είναι η συμπαράσταση της κοινωνίας της Λέρου στα αιτήματα του κ. Σπανού Γιώργου, η οποία ζητάει και από την Πολιτεία να σταθεί στο ύψος των περιστάσεων και να μην επιτρέψει, ΠΟΤΕ ΞΑΝΑ, τα νησιά μας να βυθιστούν στον ακτοπλοϊκό μεσαίωνα!!!

NOISIS Internet Services

www.noisis.gr

Εκατομμύρια Χρήστες ψάχνουν τη δική σας Επιχείρηση ?

δημιουργήστε το δικό σας web site σήμερα

Address http://WWW.....

X.72-15/4

130 Διαδικτυακές Παρουσιάσεις (Web Sites)

http://clients.noisis.gr

Αθλητικά Σωματεία | Δημόσιες Υπηρεσίες | Εμπορικές Εταιρείες | Ξενοδοχεία | Οργανισμοί - Συλλόγοι

ΠΑΡΕΧΟΥΜΕ

- Σχεδιασμό Ιστοσελίδων με χρήση τεχνολογιών: Flash, HTML, DHTML, ASP, XML
- Φιλοξενία, Υποστήριξη & Προώθηση Ιστοσελίδων
- Παραγωγή Multimedia Εφαρμογών, CD-ROM
- Εφαρμογές Διαδικτύου: Ηλεκτρονικό Εμπόριο, e-forum, Βάσεις Δεδομένων

Εθν.Αντιστάσεως 61, 85100 Ρόδος, Τηλ.: 22410 22628 / 22236
e-mail: info@noisis.gr, website: www.noisis.gr

KYDON TOURS

Ποιότητα - Φροντίδα - Επιτυχία

ΚΩΝΣΤΑΝΤΙΝΟΥΠΟΛΗ

3/5 - 9/5/05

ΜΑΡΜΑΡΙΣ - ΣΜΥΡΝΗ - ΠΑΝΤΙΡΜΑ - ΚΩΝ/ΠΟΛΗ - ΠΑΝΤΙΡΜΑ - ΚΟΥΣΑΝΤΑΣΙ - ΕΦΕΣΟΣ - ΜΑΡΜΑΡΙΣ

Η πιο κατάλληλη εποχή να επισκεφτούμε την Κων/πολη, το Πατριαρχείο μας και την Αγία Σοφία.

Εορτή της ΖΩΟΔΟΧΟΥ ΠΗΓΗΣ στην ΠΑΝΑΓΙΑ του ΜΠΑΛΟΥΚΛΙ ΣΤΙΣ 6/5 ημέρα Παρασκευή.

Περιλαμβάνει: Εισιτήρια, ξενοδοχεία 4 αστέρων.
2 διανυκτερεύσεις Σμύρνη, 4 Κων/πολη με ημιδιατροφή στη Σμύρνη.
Πολυτελή πούλμαν - περιηγήσεις - ξεναγήσεις σε όλη την Κων/πολη. Εκκλησίες, παλάτια, Καπαλί Τσαρσί, Βόσπορος - Πριγκιπόνησα. Διασκέδαση με φανταστικό πλούσιο πρόγραμμα. Οριεντάλ χορευτικό.

ΣΥΝΟΔΟΣ: ΕΛΕΝΗ ΨΥΛΛΑΚΗ

DUBAI 18/5 - 23/5/05

Ελάτε μαζί μα στην πιο IN εκδρομή!!!

Περιλαμβάνει: Αεροπορικά εισιτήρια με ΟΛΥΜΠΙΑΚΗ. Ξενοδοχείο 4 και 5 αστέρων με πρωινό. Περιήγηση - ξενάγηση Dubai, μεταφορές αερδρόμιο - ξενοδοχείο - αεροδρόμιο. Επίσκεψη στο περίφημο ξενοδοχείο BURZ AL ARAB που κτίστηκε μέσα στη θάλασσα. Σαφάρι στην έρημο. Διασκέδαση και φανταστικά πάμφθηνα ψώνια!!!

ΣΥΝΟΔΟΣ: ΕΛΕΝΗ ΨΥΛΛΑΚΗ

ΣΜΥΡΝΗ και ΜΑΡΜΑΡΙΣ

Πακέτα κάθε εβδομάδα.

ΕΚΔΡΟΜΕΣ ΠΑΣΧΑ

- ΠΑΡΙΣΙ
- EURODISNEY

ΓΚΡΟΥΠ ΑΠΟ ΡΟΔΟ

Αναχωρήσεις **28/4 - 3/5** και **3/5 - 8/5**

- ΧΑΛΚΙΔΙΚΗ

29/4 - 2/5 ΚΑΤ' ΕΥΘΕΙΑΝ ΡΟΔΟ-ΘΕΣ/ΝΙΚΗ

Κρουαζιέρα ΑΓΙΟ ΟΡΟΣ. Ξενοδοχεία - ξαναγήσεις - εκδρομές - ημιδιατροφή - ΠΑΣΧΑΛΙΝΟ ΔΕΙΠΝΟ.

- ΠΑΣΧΑ στη ΡΩΜΗ, ΡΩΜΗ-ΦΛΩΡΕΝΤΙΑ-ΒΕΝΕΤΙΑ
- ΕΛΒΕΤΙΑ
- ΒΟΥΔΑΠΕΣΤΗ
- ΑΜΣΤΕΡΝΤΑΝ
- ΑΙΓΥΠΤΟΣ
- ΜΑΛΤΑ
- ΝΙΚΑΙΑ - ΜΟΝΑΚΟ
- ΠΡΑΓΑ - ΒΕΡΟΛΙΝΟ - ΜΟΝΑΧΟ
- ΜΑΡΟΚΟ
- ΑΠΟΥΣ ΤΟΠΟΥΣ
- ΚΥΠΡΟ
- ΝΗΣΙΑ - ΕΛΛΑΔΑ
- ΒΟΥΛΓΑΡΙΑ - ΡΩΣΙΑ

Εχουμε όποιο προορισμό επιθυμεί η ψυχή σας

Η πείρα μας στη διάθεσή σας

Σας ταξιδεύουμε από το 1976

Στο γραφείο μας θα βρείτε:

* Εισιτήρια αεροπορικά - ακτοπλοϊκά - με όλες τις εταιρίες ΕΛΛΑΔΑ - ΕΞΩΤΕΡΙΚΟ
* Πακέτα εκδρομών - Νεονύμφων
* Ξενοδοχεία φθηνά σε όλο τον κόσμο.
* **WESTERN UNION:** αποστολή χρημάτων σε όλο τον κόσμο σε 10 λεπτά.

ΠΡΑΚΤΟΡΕΙΟ KYDON

30 χρόνια ΙΑΤΑ

Τηλ. 22410 23000, 27900, 32741

• ΕΘΕΛΟΝΤΩΝ ΔΩΔ/ΣΙΩΝ 14 • ΑΚΤΗ ΣΑΧΤΟΥΡΗ 8

e-mail:kydon@otenet.gr

X.5170-30/4

ΜΝΗΜΟΣΥΝΑ

Τελούμε στις 17 Απριλίου ημέρα Κυριακή και ώρα 8 π.μ. εις τον ιερό ναό Ταξιαρχών νεκροταφείου 3μηνο μνημόσυνο υπέρ αναπαύσεως της ψυχής της λατρευτής μας μητέρας και γιαγιάς

ΜΑΡΙΑΣ ΚΑΒΟΥΡΑ

Τα παιδιά Καλλιόπη, Νίκος - Τούλα
Τα εγγόνια και οι λοιποί συγγενείς

11217-16/4



Τελούμε στις 17 Απριλίου ημέρα Κυριακή και ώρα 8.30 π.μ. στον ιερό ναό Αγίου Δημητρίου παλαιού νεκροταφείου 40ήμερο μνημόσυνο υπέρ αναπαύσεως της ψυχής της λατρευτής μας συζύγου, μητέρας και κόρης

ΓΕΩΡΓΙΑΣ ΠΑΠΑΚΩΝΣΤΑΝΤΙΝΟΥ

Ο σύζυγος Σοφοκλής
Τα παιδιά Κώστας, Θωμάς
Η μητέρα Αργυρώ
Τα αδέλφια, τα ανίψια και οι λοιποί συγγενείς

9907-16/4

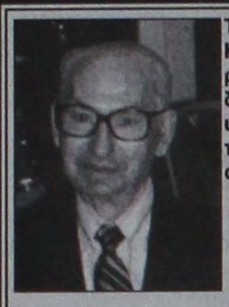

Τελούμε στις 17 Απριλίου ημέρα Κυριακή και ώρα 8 π.μ. στον ιερό ναό Αγίου Νικολάου Παραδεισίου 40ήμερο μνημόσυνο υπέρ αναπαύσεως της ψυχής του λατρεμένου μας συζύγου, αδελφού, θείου και εξαδέλφου

ΚΥΡΙΑΚΟΥ ΑΛΕΞ. ΣΠΑΡΤΑΛΗ
ΙΑΤΡΟΥ
Ετών 90

Η σύζυγος Τίλι
Τα αδέλφια, τα ανίψια και τα εξαδέλφια

11218-16/4

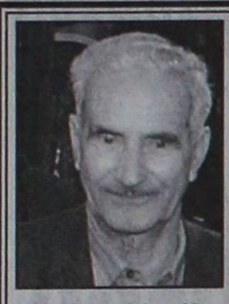

Τελούμε στις 16 Απριλίου ημέρα Σάββατο και ώρα 8 π.μ. στον ιερό ναό Αγίου Σεργίου νέου νεκροταφείου Ιαλυσού 40ήμερο μνημόσυνο υπέρ αναπαύσεως της ψυχής του λατρευτού μας πατέρα, παππού, αδελφού και θείου

ΑΝΤΩΝΙΟΥ ΣΕΪΤΗ

Τα παιδιά Αννα - Τάσος Τσαβαρής, Παντελής - Κατερίνα, Μαίρη Σεΐτη
Τα εγγόνια, τα ανίψια και οι λοιποί συγγενείς

-15/4

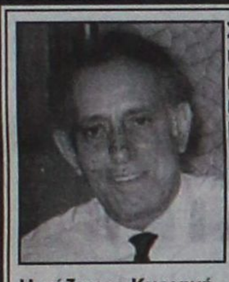

Στις 17 Απριλίου ημέρα Κυριακή και ώρα 8.30 π.μ. στο ιερό παρεκκλήσιο Αγίου Νικολάου Παραδεισίου τελούμε 40ήμερο μνημόσυνο υπέρ αναπαύσεως της ψυχής του λατρευτού μας συζύγου, πατέρα, παππού, αδελφού και θείου

ΒΑΣΙΛΕΙΟΥ ΚΑΤΙΝΑ

Η σύζυγος Κυριακή
Τα παιδιά Στέργος - Αικατερίνη, Στάθης - Παρασκευή
Τα εγγόνια, τα αδέλφια, τα ανίψια και οι λοιποί συγγενείς

ΘΕΜ-16/4



Στις 17 Απριλίου ημέρα Κυριακή και ώρα 8.30 π.μ. στο ιερό παρεκκλήσιο Αγίου Νικολάου Παραδεισίου τελούμε ετήσιο μνημόσυνο υπέρ αναπαύσεως της ψυχής του λατρευτού μας συζύγου, πατέρα, παππού, αδελφού και θείου

ΜΙΧΑΗΛ ΠΙΣΤΟΛΑ

Η σύζυγος Βαλσαμούλα
Τα παιδιά Δημήτριος, Γεώργιος, Σωτήρης, Ευαγγελία
Τα εγγόνια, τα αδέλφια, τα ανίψια και οι λοιποί συγγενείς

ΘΕΜ-16/4



Τελούμε στις 17 Απριλίου ημέρα Κυριακή και ώρα 8 π.μ. στον ιερό ναό Ταξιαρχών νεκροταφείου Ρόδου 9ήμερο μνημόσυνο υπέρ αναπαύσεως της ψυχής της λατρευτής μας μητέρας, γιαγιάς και θείας

ΜΑΡΙΑΣ ΓΕΩΡΓΟΥΔΙΟΥ

Τα παιδιά Βαρβάρα, Ελευθερία, Πανορμίτης - Στεργούλα, Κατίνα - Σωτήρης, Αννα, Ευαγγελία, Πέτρος - Αντα, Ελικόνη - Τάσος, Νίκος - Βασιλεία, Κωνσταντίνα - Χρήστος
Τα εγγόνια, τα ανίψια και οι λοιποί συγγενείς

9904-16/4



Στις 16 Απριλίου ημέρα Σάββατο και ώρα 8 π.μ. στο ιερό παρεκκλήσιο Ταξιάρχου Μιχαήλ του Πανορμίτου στην περιοχή Μαριτσών (200 μ. από το παλαιό αεροδρόμιο, απέναντι από το Βενζινάδικο της ΕΚΟ), τελούμε τριετές μνημόσυνο υπέρ αναπαύσεως της ψυχής του λατρευτού μας υιού, αδελφού και θείου

ΜΙΧΑΗΛ ΚΡΗΤΙΚΟΥ

Οι γονείς Δημήτρης - Δέσποινα
Τα αδέλφια Κατερίνα - Γιώργος, Σταύρος - Τσαμπίκα
Τα ανίψια και οι λοιποί συγγενείς

11205-15/4



Τελούμε στις 16 Απριλίου ημέρα Σάββατο και ώρα 8 π.μ. στον ιερό ναό Ταξιαρχών νεκροταφείου 6μηνο μνημόσυνο υπέρ αναπαύσεως της ψυχής της λατρευτής μας μητέρας, γιαγιάς και αδελφής

ΜΑΡΙΑΣ ΚΛΑΔΑΚΗ

Τα παιδιά, τα εγγόνια, τα αδέλφια και οι λοιποί συγγενείς

11209-15/4



Τελούμε στις 17 Απριλίου ημέρα Κυριακή και ώρα 8.30 π.μ. στον ιερό ναό Ταξιαρχών νεκροταφείου 9ήμερο μνημόσυνο υπέρ αναπαύσεως της ψυχής της λατρευτής μας συζύγου, μητέρας, γιαγιάς, προγιαγιάς και θείας

ΔΗΜΗΤΡΑΣ - ΧΑΡΙΤΩΜΕΝΗΣ ΚΟΥΡΜΑΔΙΑ
Ετών 58

Ο σύζυγος Βασίλης
Τα παιδιά Πανορμίτα - Νίκος, Μιχάλης - Νίκη, Ειρήνη - Γιάννης
Τα εγγόνια, τα αδέλφια, τα ανίψια και οι λοιποί συγγενείς

4193-16/4



Τελούμε στις 17 Απριλίου ημέρα Κυριακή και ώρα 8.30 π.μ. στον ιερό ναό Ταξιαρχών νεκροταφείου 3μηνο μνημόσυνο υπέρ αναπαύσεως της ψυχής της λατρετής μας συζύγου, μητέρας, κόρης, γιαγιάς και αδελφής

ΕΛΕΝΗΣ ΚΑΚΛΙΟΥ

Ο σύζυγος Μιχαήλ
Τα παιδιά Ευαγγελία - Μιχαήλ
Το εγγονάκι Ανδρέας
Η μητέρα Κίτσα
Η αδελφή Βασιλική και οι λοιποί συγγενείς

11221-16/4

Εισαγγελέας στα νυχτερινά κέντρα

ΣΥΝΕΧΕΙΑ ΑΠΟ ΤΗ ΣΕΛ. 1

πάντα ήταν τέλεια. Στο μεταξύ ο Εισαγγελέας Πρωτοδικών Ρόδου κ. Γιώργος Οικονόμου, συνοδευόμενος από τον Αστυνομικό Διευθυντή Δωδεκανήσου, πραγματοποίησαν επισκέψεις στα κέντρα δι εδασης που συχνάζουν μαθητές, προκειμένου να διαπιστώσουν την επικρατούσα κατάσταση στα πλαίσια προσπάθειας για την ασφάλεια των εκδρομέων. Συζήτησαν με τους μαθητές, με τους καθηγητές συνοδούς και τους ιδιοκτήτες των καταστημάτων και διαπίστωσαν τι συμβαίνει.

ΧΘΕΣ το βράδυ, στη συνεδρίαση του δημοτικού συμβουλίου Ιαλυσού θα συζητείτο η πρόταση για σφράγισμα του νυχτερινού κέντρου, που τρεις συνεχόμενες νύχτες είχε επιτρέψει την είσοδο υπεράριθμων πελατών. Ο ιδιοκτήτης του νυχτερινού κέντρου που ήρθε στο νησί μας απο την Αθήνα, επισκέφθηκε τις τοπικές αρχές και εξέφρασε παράπονα, υποστηρίζοντα ότι διώκεται.

Η Ρόδος θα αποκτήσει πίστα

ΣΥΝΕΧΕΙΑ ΑΠΟ ΤΗ ΣΕΛ. 1

σύντομα ανοίγει ο δρόμος για την παραχώρηση της έκτασης στη Νότια Ρόδο, από την Πολιτεία, στον φορέα που θα οριστεί να κατασκευάσει και να επιβλέψει το έργο των διεθνών προδιαγραφών Αυτοκινητοδρομίου.

Οπως τόνισε ο πρόεδρος της Επιτροπής Πρωτοβουλίας, συνεπίκουρος δημάρχου Ροδίων, Κάλλιστος Διακογεωργίου: «Η Ρόδος δεν σταματάει τις προσπάθειές της και δεν ασχολείται με το τι κάνουν άλλες περιοχές της Ελλάδας. Εμείς, προχωράμε στην κατασκευή ενός έργου που θα τονώσει, πρώτα απ' όλα την οικονομία του νησιού, αφού θέλουμε να ενισχύσουμε την τουριστική υποδομή και προβολή της Ρόδου και που θα αλλάξει τελείως και φυσικά, προς το καλύτερο, την ποιότητα ζωής στη Νότια Ρόδο».

Κατά την συνεδρίαση της Τρίτης, στην Επιτροπή παρουσιάστηκε ένας εκπρόσωπος μιάς μεγάλης επενδυτικής ομάδας του εξωτερικού, που κατέθεσε σε προφορικό επίπεδο - το ενδιαφέρον της για το Αυτοκινητοδρόμιο, αλλά και άλλα έργα που θα το πλαισιώνουν.

Ακόμη συζητήθηκαν και άλλες προτάσεις από Ελληνες και ξένους επενδυτές, για το Αυτοκινητοδρόμιο, στα σχέδια του οποίου υπάρχει κι ένας αεροδιάδρομος για την εξυπηρέτηση των αναγκών της πίστας.

Η Ρόδος βρίσκεται και πάλι μπροστά σε μία νέα πρόσκληση, που μπορεί να τη βοηθήσει να συνέλθει αρκετά από την τουριστική κρίση.

Η ευκαιρία δεν θα πρέπει να πάει χαμένη. Αντίθετα, θα πρέπει όλοι οι φορείς, πολιτικοί και τουριστικοί, να πλαισιώσουν και να ενισχύσουν την προσπάθεια κατασκευής του Αυτοκινητοδρομίου.

Το Φράγμα του Γαδουρά

ΣΥΝΕΧΕΙΑ ΑΠΟ ΤΗ ΣΕΛ. 1

στην ανάθεση των εργασιών που υπολείπονται στην ήδη εγκατεστημένη εταιρία. Παράλληλα, κυκλοφόρησαν φήμες σύμφωνα με τις οποίες το ΥΠΕΧΩΔΕ ετοιμάζεται να κάνει νέα δημοπρασία για τις υπολειπόμενες εργασίες. Αυτή η διαδικασία όπως ισχυρίζεται η ανάδοχος εταιρία, θα προκαλέσει σοβαρό πρόβλημα στο Φράγμα, το οποίο θα αρχίσει να κατασκευάζεται ξανά μετά από δύο χρόνια με ό,τι αυτό συνεπάγεται για το έργο το οποίο θα μείνει εκτεθειμένο.

Η ΕΤΑΙΡΙΑ ΜΕΤΩΝ ΑΕΓΕΚ συνεχίζει την απόσυρση των μηχανημάτων της και τις απολύσεις του προσωπικού της. Προσφάτως απολύθηκαν άλλα 30 άτομα και έπεται η συνέχεια. Τα 45 άτομα που έμειναν στο εργοτάξιο θα εργάζονται μέχρι το Μάιο όπου και θα διαλυθεί η εργολαβία αφού η ΜΕΤΩΝ ΑΕΓΕΚ όπως δήλωσε στην «Π» ο εκπρόσωπος της εταιρίας Δημ. Στρίκος δεν έχει άλλα περιθώρια για να περιμένει την ανάθεση των εργασιών από το ΥΠΕΧΩΔΕ.

4.200 μαθητές στη Ρόδο

ΣΥΝΕΧΕΙΑ ΑΠΟ ΤΗ ΣΕΛ. 1

Πόλη και τη Λίνδο, ενώ δεν παρέλειψαν να επισκεφθούν και το Φαληράκι.

• Την ερχόμενη Τρίτη ο Δήμος Ροδίων και ο Οργανισμός Προώθησης Ροδιακού Τουρισμού διοργανώνουν συναυλία στη πλατεία Δημαρχείου για να ψυχαγωγήσουν τους μαθητές. Θα τραγουδήσουν ο Πάνος Κατσιμίχας, ο Ορφέας Περίδης και άλλοι καλλιτέχνες. Στους μαθητές θα διανεμηθούν και τα έντυπα που έχει ετοιμάσει ο Οργανισμός Προώθησης Ροδιακού Τουρισμού.

ΑΝΑΚΟΙΝΩΣΗ ΤΟΥ ΛΙΜΕΝΑΡΧΕΙΟΥ

Το Λιμεναρχείο Ρόδου ανακοίνωσε χθες τα εξής:

«Γνωρίζετε ότι κατέπλευσαν στο Λιμένα Ρόδου σήμερα τα Ε/Γ - Ο/Γ πλοία «ΚΝΩΣΣΟΣ» και «ΦΑΙΣΤΟΣ ΠΑΛΑΣ» της MINOAN LINES με τα οποία πραγματοποιήθηκαν μαθητικές εκδρομές στη Ν. Ρόδο.

Από τα ανωτέρω πλοία αποβιβάσθηκαν συνολικά 3.106 μαθητές και 18 λεωφεία ενώ επιβιβάσθηκαν συνολικά 1.790 μαθητές κ αι 15 λεωφορεία.

Η υπηρεσία μας έλαβε αυξημένα μέτρα τάξης εντός του Λιμένα Ρόδου με αποτέλεσμα την ομαλή διακίνηση των μαθητών ενώ προέβη και σε αυστηρούς ελέγχους για την αποφυγή τυχόν επιβίβασης υπεράριθμων επιβατών για να εξασφαλιστεί η απόλυτη ασφάλεια και άνεση των επιβαίνοντων κατά τη διάρκεια του ταξιδιού».

Η κυβέρνηση υπερασπίζεται τους χειρισμούς στα Ιμια

ΤΙ ΓΡΑΦΕΙ Ο ΤΟΥΡΚΙΚΟΣ ΤΥΠΟΣ

Ο υπουργός Εξωτερικών Πέτρος Μολυβιάτης υπερασπίστηκε χτες τους χειρισμούς της κυβέρνησης κατά το επεισόδιο στα Ίμια, στη διάρκεια του ταξιδιού του στην Αγκυρα, ενώ εξέφρασε ενόχληση για τις διαρροές εγγράφων των τελευταίων ημερών.

Εξερχόμενος του Μεγάρου Μαξίμου, όπου ενημέρωσε τον πρωθυπουργό Κώστα Καραμανλή για τα αποτελέσματα της επισκέψεώς του στην Αγκυρα, ο κ. Μολυβιάτης χαρακτήρισε το ταξίδι του «καλό και αποδοτικό».

Απαντώντας σε κριτικές ότι δεν αποχώρησε από την Αγκυρα λόγω του επεισοδίου στα Ίμια, ο κ. Μολυβιάτης τόνισε ότι σε αυτήν την περίπτωση «θα επέρχετο μια ραγδαία επιδείνωση των ελληνοτουρκικών σχέσεων και σήμερα θα είχαμε μια πολύ σοβαρή κρίση».

«Αντιθέτως», πρόσθεσε, «αυτό που έγινε ήταν ότι, με τους χειρισμούς που κάναμε στην Αγκυρα, ένα επεισόδιο, το οποίο θα μπορούσε να εξελιχθεί σε κρίση, εκτονώθηκε και σήμερα έχουμε πρεμία στις ελληνοτουρκικές σχέσεις». Παράλληλα, ο υπουργός Εξωτερικών πρόσθεσε έγιναν όλοι οι «κατάλληλοι χειρισμοί».

Σχετικά, ο κυβερνητικός εκπρόσωπος Θεόδωρος Ρουσόπουλος δήλωσε ότι «ο υπουργός Εξωτερικών έκρινε ότι έπρεπε να παραμείνει για να συνεχίσει τις συζητήσεις και έδωσε αίσιο τέλος με την παρέμβασή του σε αυτήν την υπόθεση που θα μπορούσε να οδηγήσει σε κρίση».

Ερωτηθείς για την πολιτική εκτίμηση της κυβέρνησης για τα γεγονότα στα Αιγαίο, ο κ. Ρουσόπουλος σημείωσε ότι «η κυβέρνηση προσπαθεί να δίνει λύσεις στα προβλήματα και εν προκειμένω ο υπουργός Εξωτερικών χειρίστηκε με άψογο τρόπο την πρόσφατη υπόθεση, αποτρέποντας την εξέλιξή της σε κλιμακούμενη κρίση», και πρόσθεσε ότι προτεραιότητα της κυβέρνησης είναι «να πράττει έτσι ώστε να μην δημιουργούνται κρίσεις και να δημιουργείται - αντίθετα- αίσθημα ασφάλειας στην καθημερινότητα των πολιτών», υπαινισσόμενος ότι η ασφάλεια είχε πληγεί το 1996, στην υπόθεση των Ιμίων.

Όσον αφορά στην Τουρκία, ο κυβερνητικός εκπρόσωπος σημείωσε: «Σε κάποιο βαθμό η Τουρκία δείχνει κατανόηση. Οι πράξεις -σαν αυτές των Ιμίων- δεν βοηθούν στην κατεύθυνση των καλών σχέσεων, όμως στις συζητήσεις που έχουν γίνει σε πολιτικό επίπεδο οι Τούρκοι έχουν δηλώσει την πρόθεση να προχωρήσουμε σε ένα πιο ειρηνικό μέλλον, με αποφυγή προκλήσεων. Όμως αυτό μέλλει να αποδειχθεί».

Εξάλλου, απαντώντας σε ερώτηση για τις διαρροές εγγράφων τις τελευταίες ημέρες, ο κ. Μολυβιάτης εξέφρασε την ενόχλησή του λέγοντας ότι «είμαι εναντίον των διαρροών» και πάντως «δεν με διευκόλυναν».

Για το θέμα της ΠΓΔΜ ο κ. Μολυβιάτης τόνισε ότι τάσσεται υπέρ της έναρξης διαπραγματεύσεων στη βάση της πρότασης Νίμιτς και πρόσθεσε πως «καταφέραμε για πρώτη φορά να αναστρέψουμε το δυσμενές κλίμα σε βάρος της Ελλάδας», σημειώνοντας ότι «δεν είμαστε εμείς υπεύθυνοι για την αποτυχία εξεύρεσης λύσης».

Τι λέει ο τουρκικός Τύπος

Ο τουρκικός Τύπος αναφέρεται αναλυτικά της επισκέψεως του κ. Μολυβιάτη στην Αγκυρα και στο επεισόδιο στα Ίμια. Κοινό σημείο αυτό που η Hurriyet περιγράφει ως εξής: «Η κρίση στα Ίμια ξεπεράστηκε με τη συμφωνία των υπουργών εξωτερικών των δύο χωρών για ταυτόχρονη αποχώρηση των ακταιωρών από την περιοχή».

Τα τουρκικά φύλλα προτάσσουν επίσης τις δηλώσεις που έκανε ο υπαρχηγός του τουρκικού Γενικού Επιτελείου, στρατηγός Ιλκέρ Μπασμπούγ, ο οποίος υπογράμμισε ότι ο χαρακτηρισμός της ενδεχόμενης επέκτασης των ελληνικών χωρικών υδάτων στο Αιγαίο, ως αιτίας πολέμου, «είναι κρατική πολιτική η οποία εξακολουθεί να έχει ισχύ».

Η εφημερίδα Sabah γράφει ότι «ο ελληνικός τύπος μετέτρεψε σε κρίση, μια σειρά από συνηθισμένα περιστατικά που συνέβησαν κατά την επίσκεψη του Έλληνα υπουργού εξωτερικών». Επίσης κάνει μία ενδιαφέρουσα αναφορά για την κρίση στα Ίμια το 1996, με τον τότε Τούρκο υφυπουργό Εξωτερικών Ονούρ Οϊμέν.

«Ο τότε Ιταλός υπουργός εξωτερικών Λαμπέρτο Ντίνι είχε στείλει στον Τούρκο ομόλογό του Ντενίζ Μπαϊκάλ σημείωμα σχετικά με το ιστορικό των βραχονησίδων της περιοχής. Σύμφωνα με τα στοιχεία του σημειώματος, η Ιταλία είχε μεταβιβάσει τις εν λόγω βραχονησίδες στην Ελλάδα. Ωστόσο, ο Μπαϊκάλ δεν διάβασε ποτέ το σημείωμα, επειδή ο Οϊμέν το είχε κρύψει. Και επειδή ο Οϊμέν είχε αποκρύψει το σημείωμα από τον υπουργό εξωτερικών Ντενίζ Μπαϊκάλ και την τότε πρωθυπουργό Τανσού Τσιλέρ, η Τουρκία συνέχισε με μεγάλη άνεση να έχει αξιώσεις επί των βραχονησίδων», αναφέρει η Sabah.

Η Milliyet, υπό τον τίτλο «Σαμποταρίστηκε στα Ίμια η επίσκεψη Μολυβιάτη;» γράφει ότι «Τούρκοι αξιωματούχοι ανέφεραν πως η παραβίαση οφείλεται στην ελληνική πλευρά και πως στην επίλυση του προβλήματος επέδρασε το γεγονός της επίσκεψης του Μολυβιάτη στην Αγκυρα». Η εφημερίδα γράφει ότι οι δύο υπουργοί συμφώνησαν για την ταυτόχρονη αποχώρηση των ακταιωρών από την περιοχή των Ιμίων, αλλά σημειώνει πως «επειδή καθυστέρησε ο συντονισμός μεταξύ των στρατιωτικών και των πολιτικών αρχών των δύο χωρών, η αποχώρηση έγινε χθες (Τετάρτη) το πρωί».

Το κύριο θέμα της Radikal είναι χαρακτηριστικό: «Τουρκοελληνική κωμωδία». Η εφημερίδα αναφέρει ότι «το κλίμα άνοιξης στις διμερείς σχέσεις, έπεσε πάνω σε καταιγίδα Ιμίων», η οποία «λύθηκε με δυσκολία, παρά τη συμφωνία των υπουργών Εξωτερικών των δύο χωρών για ταυτόχρονη αποχώρηση από την περιοχή».

«Σκιά Ιμίων στην επίσκεψη» είναι ο τίτλος του σχετικού δημοσιεύματος της Cumhuriyet, η οποία γράφει ότι «τα ΜΟΕ που ανακοινώθηκαν κατά την επίσκεψη του έλληνα υπουργού Εξωτερικών στην Αγκυρα, σκιάστηκαν από την κρίση στα Ίμια».

Κινητοποιήσεις των εργαζομένων

ΣΥΝΕΧΕΙΑ ΑΠΟ ΤΗ ΣΕΛ. 1

το τέλος της συνάντησης, ότι υπήρξε μια καλή συνεργασία και ενημέρωση για τα έργα που εκτελούνται στην περιοχή. «Ταυτιζόμαστε απόλυτα σ΄ όλα τα θέματα και θα έχουμε τη δυνατότητα να τα αναδείξουμε», είπε χαρακτηριστικά ο Νομάρχης ο οποίος τόνισε ακόμα ότι συζητήθηκε η προοπτική της περαιτέρω συνεργασίας.

Ρίχνουν τις τιμές

ΣΥΝΕΧΕΙΑ ΑΠΟ ΤΗ ΣΕΛ. 1

καταβάλλεται προσπάθεια να έρθουν περισσότεροι Ελληνες τουρίστες».

• Δυστυχώς, όμως, υπάρχει το γνωστό πρόβλημα με τις ακτοπλοϊκές συγκοινωνίες που ταλαιπωρεί τη Ρόδο και τα άλλα νησιά από πέρυσι, και ακόμη δεν βρέθηκε λύση, ενώ εκτιμάται ότι η κατάσταση φέτος θα είναι χειρότερη. «Είναι μοναδική ευκαιρία για τους Ελληνες τουρίστες να περάσουν το Πάσχα με χαμηλές τιμές αλλά δεν υπάρχουν πλοία να τους μεταφέρουν», τονίζει ο κ. Μηναΐδης.

ΦΕΤΟΣ οι τιμές στα ξενοδοχεία της Ρόδου είναι μειωμένες σε σύγκριση με πέρυσι κατά ποσοστό περίπου 10%!

Φέτος οι τιμές που θα ισχύσουν για την περίοδο του Πάσχα είναι οι εξής:

- Λουξ κατηγορία για δύο άτομα σε δίκλινό 100-110 ευρώ με ημιδιατροφή (πέρυσι 115 - 120)
- Α΄κατηγορία για δύο άτομα σε δίκλινο 75-80 ευρώ με ημιδιατροφή (πέρυσι 85-90)
- Β' κατηγορία για δύο άτομα σε δίκλινο 60-70 ευρώ με ημιδιατροφή (πέρυσι 75-80)
- Γ' κατηγορία για δύο άτομα σε δίκλινο 50 ευρώ με ημιδιατροφή (πέρυσι 55).

• Οπως έγινε γνωστό, οι τιμές δε πρόκειται να διαφοροποιηθούν σημαντικά για τους Ελληνες επισκέπτες μετά την περίοδο του Πάσχα.

Η διοίκηση στη ΔΑΝΕ

ΣΥΝΕΧΕΙΑ ΑΠΟ ΤΗ ΣΕΛ. 1

έλλειψη διοίκησης, γι΄ αυτό και ζήτησαν να διοριστεί προσωρινή διοίκηση, που να αποτελείται από πρόσωπα που οι ίδιοι προτείνουν.

Επίσης στις αιτήσεις τους οι μικρομέτοχοι ανέφεραν ότι υφίσταται σύγκρουση συμφερόντων του δ.σ. της εταιρείας με τα δικά τους και άλλων μετόχων της εταιρείας, καθώς και του καταστατικού σκοπού, καθώς ασκεί τα καθήκοντά του, το διοικητικό συμβούλιο, κατά βλαπτικό τρόπο για τα συμφέροντα των μετόχων της εταιρείας, γι΄ αυτό και ζητούν τον διορισμό προσωρινής διοίκησης αποτελούμενης από τα αναφερόμενα σ΄ αυτήν πρόσωπα.

ΣΥΜΦΩΝΑ με το σκεπτικό της απόφασης, τα εναπομείναντα πέντε μέλη του δ.σ. συνήλθαν στις 6 Σεπτεμβρίου 2004 και συμπλήρωσαν με νέα επτά μέλη. Συνεπώς δεν υφίσταται έλλειψη διοίκησης της ΔΑΝΕ, καθόσον αυτή νομοτύπως έχει συμπληρωθεί και συγκροτηθεί σε σώμα και ως εκτάκτου δεν συντρέχει περίπτωση διορισμού προσωρινής διοίκησης.

Και καταλήγει: «Κατ΄ άκολουθίαν των προαναφερομένων οι υπό κρίση αιτήσεις πρέπει να απορριφθούν ως αβάσιμες στην ουσία τους».

ΟΙ ΕΡΓΑΖΟΜΕΝΟΙ στη ΔΑΝΕ μετά την απόφαση αυτή μπορούν να μηνύουν τα μέλη, του διοικητικού συμβουλίου για τα δεδουλευμένα τους.

Σε λίγες ημέρες θα πρέπει να τους καταβληθεί το δώρο Πάσχα 2005. Είναι ευκαιρία να υποβάλουν τις μηνύσεις σε βάρος τους, μη τυχόν και πάρουν τα χρήματα, καθώς εφαρμόζεται η αυτόφωρη διαδικασία στη μη καταβολή του δώρου εργαζομένων.

Ο Σάββας Καραγιάννης

ΣΥΝΕΧΕΙΑ ΑΠΟ ΤΗ ΣΕΛ. 1

θέλει τον Σάββα Καραγιάννη, ούτε σε φωτογραφία και αναζητά εναγωνίως υποψήφιο. Η επιστολή του νομαρχιακού συμβούλου της παράταξης του Σάββα Καραγιάννη του γνωστού καρδιολόγου της πόλης μας, Ανδρέα Κούκουλα που δημοσίευσε η «ΠΡΟΟΔΟΣ» προκάλεσε αναταραχή στη Νομαρχιακή Επιτροπή της Νέας Δημοκρατίας καθώς τις ίδιες απόψεις με τον επιστολογράφο φέρεται να έχουν και άλλα στελέχη της παράταξης και του κόμματος.

ΠΟΛΛΟΙ είναι εκείνοι που εκτιμούν ότι, η Νομαρχιακή Επιτροπή, ανέδειξε πολύ πρόωρα την εκλογολογία για τις νομαρχιακές εκλογές του 2006, καταλογίζοντας σκοπιμότητα σε κάποιους φιλόδοξους, που επιθυμούν να προωθήσουν ημετέρους.

• Πάντως ο τέως νομάρχης, αποτελεί «αγκάθι» για τη Νομαρχιακή Επιτροπή της Νέας Δημοκρατίας και πολλοί είναι αυτοί που λένε πως είναι μπρος γκρεμός και πίσω ρέμα.

Τα πλοία της ΔΑΝΕ

ΣΥΝΕΧΕΙΑ ΑΠΟ ΤΗ ΣΕΛ. 1

«Διαστάσεις σκανδάλου παίρνουν οι πλειστηριασμοί της περιουσίας της ΔΑΝΕ, αφού δεν φτάνει που τα ακίνητα της εταιρείας στον Πειραιά εκποιήθηκαν με συνοπτικές διαδικασίες σχεδόν «τζάμπα» στους νυν ιδιοκτήτες τους, ενώ είχε προηγηθεί μια σειρά από ύποπτες συναλλαγές και διαδικασίες, αλλά τώρα βγαίνουν στο «σφυρί» τα δύο παλαιότερα πλοία της εταιρείας σε τιμές κάτι περισσότερο από εξευτελιστικές.

Συγκεκριμένα, σύμφωνα με τα πινάκια των πλειστηριασμών που κυκλοφόρησαν την περασμένη εβδομάδα, το «Ρόδος» και το «Πάτμος», δύο πολύ αξιόλογα πλοία (ειδικά το δεύτερο), θα βγουν στο «σφυρί» την Τετάρτη του Πάσχα, στην τιμή των 150.000 ευρώ το καθένα, αφού η αξία τους εκτιμήθηκε στα 300.000 ευρώ για το κάθε πλοίο.

Σκανδαλωδώς χαμηλή

Οπως ανέφεραν έγκυροι ναυτιλιακοί κύκλοι, η τιμή εκκίνησης των δύο πλοίων δεν είναι απλά χαμηλή, αλλά σκανδαλωδώς εξευτελιστική. Δηλαδή τα δύο πλοία εκποιούνται σχεδόν «τζάμπα» ή απλά πάνε να τα... σκοτώσουν.

Και αυτό διότι μόνο για scrap αν πουλήσει κάποιος τα δύο αυτά σκάφη, θα πάρει περισσότερα από 3,5 εκατ. δολάρια. Δηλαδή η περιουσία της ΔΑΝΕ εξανεμίζεται για να γίνουν κάποιοι άλλοι... πλούσιοι. Το γεγονός έχει ιδιαίτερη σημασία, διότι η δωδεκανησιακή εταιρεία δεν ανήκει σε ένα ή δύο άτομα. Είναι εταιρεία λαϊκής βάσης, έχει χιλιάδες μετόχους και συμφέροντα σε αυτήν έχουν μεγάλες άλλες εταιρείες, όπως η ΑΝΕΚ που είναι στρατηγικός επενδυτής και κατέχει ένα μεγάλο ποσοστό των μετοχών της, αλλά και η Εγνατία Τράπεζα, η οποία έχει στα χέρια της μετοχές της ΔΑΝΕ αξίας 7,5 εκατ. δολαρίων, τα οποία φυσικά θα εξανεμιστούν αν η περιουσία της εταιρείας χαθεί και μάλιστα κατά αυτόν τον τρόπο.

Ας μην ξεχνάμε ότι ήδη η κοινή γνώμη στα Δωδεκάνησα, αλλά και στον Πειραιά έχει ξεσηκωθεί από το γεγονός ότι τα γραφεία της εταιρείας στον στο πρώτο λιμάνι της χώρας, παρόλο που ήταν σε κεντρικότατο σημείο, εκποιήθηκαν σε τιμή τέσσερις φορές μικρότερη εκείνης που θα μπορούσαν να πάσουν αν γινόταν σωστά η διαδικασία και αν δεν γινόταν αυτό το περίεργο και ύποπτο αλισβερίσι των ενδιαφερομένων και εκείνων που είχαν στήσει τον πλειστηριασμό για να πάρει το ακίνητο ο γιατρός σε τιμή περίπου χαριστική. Για το θέμα μέτοχοι της ΔΑΝΕ έχουν προσφύγει τόσο στον εισαγγελέα της Ρόδου όσο και στον πρόεδρο της εταιρείας, ζητώντας να κηρυχθεί άκυρος ο πλειστηριασμός και να ξαναγίνει για να πάρει τουλάχιστον η εταιρεία κάποια χρήματα περισσότερα που τόσο έχει ανάγκη.

Ο κόμπος...στο χτένι

Αντί όμως να βάλουν μυαλό οι αρμόδιοι και να φροντίσουν τα όσα περιουσιακά στοιχεία της ΔΑΝΕ απέμειναν εφόσον κριθεί απαραίτητο να τα εκποιήσουν, να τα δώσουν στη μεγαλύτερη δυνατή τιμή, εκείνοι φροντίζουν να τα... σκοτώσουν για να μην πάρει η εταιρεία ούτε ένα.. ψίχουλο.

Επειδή ακριβώς το θέμα έχει πάρει διαστάσεις σκανδάλου και επειδή η εταιρεία δεν έχει άλλα περιθώρια λεπλασίας, θα πρέπει να επέμβει άμεσα ο εισαγγελέας και να σταματήσει όλα αυτά τα περίεργα που συμβαίνουν στην εταιρεία και τα οποία το μόνο που μπορούν να κάνουν είναι να τη ζημιώσουν και να κάνουν κάποιους άλλους πλούσιους.

Πριν λοιπόν το σκάνδαλο εξελιχθεί, η δικαιοσύνη έχει υποχρέωση και πρέπει να πάρει την υπόθεση στα χέρια της.

Αρκετά πια η εταιρεία βασανίζεται από τυχοδιωκτισμούς και ερασιτεχνισμούς. Ο κόμπος...έφτασε στο κτένι. Και αφού δεν υπάρχουν, όπως φαίνεται, οι ασφαλιστικές δικλείδες που να διασφαλίζουν την περιουσία των χιλιάδων μετόχων της εταιρείας, ας υπάρξει εισαγγελική παρέμβαση για να βάλει τα πράγματα στη θέση τους».

ΙΑΤΡΙΚΗ ΑΝΑΚΟΙΝΩΣΗ

Ο ΙΑΤΡΟΣ

ΣΤΕΦΑΝΙΔΗΣ ΚΩΝ/ΝΟΣ

ΕΙΔΙΚΟΣ ΡΕΥΜΑΤΟΛΟΓΟΣ

Δέχεται:

Καθημερινά από 09.00 μέχρι 13.00
και 16.00 μέχρι 19.00

Αλεξάνδρου Διάκου 74 - Ρόδος
Τηλ. ιατρείου: 2241 0 77004

T4939-11/5

MARCOS travel

TRAVEL AND TOURIST AGENCY
Π. Π. ΓΕΡΜΑΝΟΥ 9
ΕΜΠΟΡΙΚΟ ΚΕΝΤΡΟ ΦΩΚΙΑΛΗ

ΕΚΔΡΟΜΕΣ ΠΑΣΧΑ

ΤΗΛ. 22410 34017, 22410 27405 FAX: 25275

ΠΑΤΜΟΣ
28/4-2/5
Περιλαμβάνονται
Ακτοπλοϊκά εισιτήρια
Ξενοδοχείο Β' κατ. με πρωινό
Αναστάσιμο δείπνο
Μεταφορές - Ξεναγήσεις
Ευρώ 235,00

ΚΑΛΥΜΝΟΣ
30/4-2/5
Περιλαμβάνονται
Ακτοπλοϊκά εισιτήρια
Ξενοδοχείο 4 αστέρων με πρωινό
Πασχαλινό γεύμα
Ευρώ 138,00

ΘΕΣ/ΝΙΚΗ-ΧΑΛΚΙΔΙΚΗ
29/4-2/5
Αεροπορικώς με AEGEAN AIRLINES
Ξενοδοχεία με πρωινό στη Χαλκιδική
Μεταφορές - Ξεναγήσεις πόλης
Από 269,00 Ευρώ
Επίσης προσφορές ξενοδοχείων
ΓΙΑ ΟΛΗ ΤΗΝ ΕΛΛΑΔΑ
ΚΑΙ ΤΟ ΕΞΩΤΕΡΙΚΟ

X5165-30/4

Εμμανουήλ Κρανίδης
ΠΩΛΟΥΝΤΑΙ

1) ΑΝΑΛΗΨΗ 4άρι διαμέρισμα 110τ.μ., λουξ κατασκευής με ωραία κουζίνα, κεντρική θέρμανση, θέση στάθμευσης. Τιμή 182,000 ευρώ
2) ΞΕΝΑΚΗ 3άρι διαμέρισμα, 85τ.μ. Τιμή 132,000 ευρώ
3) ΑΝΑΛΗΨΗ 2άρι διαμέρισμα, 50τ.μ. - ισόγειο α' όροφο. Τιμή 67,500 ευρώ
4) ΡΟΔΙΝΙ 4άρι διαμέρισμα 3 υπν., (2 wc) καινούργιο στον α' όροφο μόνο 162,000 ευρώ
5) ΙΑΛΥΣΟΣ διαμέρισμα μονόχωρο των 30τ.μ., κοντά στη θάλασσα, μόνο 35,000 ευρώ
6) ΑΝΑΛΗΨΗ Κατάστημα 34τ.μ. γωνιακό - ελεύθερο μίσθωσης μόνο 20 εκ. ή 58694 ευρώ
7) ΙΑΛΥΣΟΣ Μεζονέτα 162τ.μ., με κήπο στα μπετά ή τελειωμένη κοντά στο Φυτώριο
8) ΑΦΑΝΤΟΥ μονοκατοικίες διώροφες των 100τ.μ., σε ύψωμα με ωραία θέα
9) ΚΟΛΥΜΠΙΑ στον δρόμο προς Αρχίπολη, αγρός 4000τ.μ., κοντά στις 7 Πηγές σε τιμή ευκαιρίας (φως - νερό - δρόμος)
10) ΑΝΑΛΗΨΗ 4άρι διαμέρισμα λουξ κατασκευής 1 έτους, τιμή 182,000 ευρώ
11) ΚΡΕΜΑΣΤΗ μονοκατοικία 80τ.μ., με αυλή. Τιμή 90.000 ευρώ
12) ΡΟΔΙΝΙ οικόπεδο 1000τ.μ. στο Σ.Δ. 0,40
13) ΠΑΣΤΙΔΑ, διώροφη μεζονέτα στα μπετά, αποτελείται από υπόγειο 1000τ.μ. ισόγειο, διαθέτει 2,0000 τ.μ. Με κήπο και με ωραία θέα
14) ΡΟΔΟΣ κατάστημα 18τ.μ. με WC, και με πατάρι ελεύθερο μίσθωσης
15) ΡΟΔΟΣ. Πωλείται ξενοδοχείο 700 κλινών
16) ΛΙΝΔΟΥ, οικόπεδο 1600τ.μ.με δυνατότητα οικοδόμησης 180τμ. σε 2ορόφους με ωραία θέα
17) ΡΟΔΟΣ 3άρι διαμέρισμα 2 υπνοδωματίων, με κεντρική θέρμανση και χώρο στάθμευσης
18) ΡΟΔΟΣ - Κων. Υδραίου - 2άρι διαμέρισμα 55τ.μ., αξίας 96.845 ευρώ
19) ΡΟΔΟΣ διαμέρισμα 83τ.μ., κοντά Η/Κοσμο Ξενάκη
20) ΡΟΔΟΣ διαμέρισμα 83τ.μ. καινούργιο με ωραία θέα στους Δασκάλους
21) ΚΟΣΚΙΝΟΥ, μονοκατοικία 200τ.μ. με υπόγειο 100τ.μ. και κήπο 4,500 τ.μ. με ωραία έα:
22) ΛΙΝΔΟΥ - 1400τ.μ. οικόπεδο έτοιμο διώροφο κτίριο σε 6000τ.μ. με πρόσωπο
23) ΠΑΡΑΔΕΙΣΙ - 4.500τ.μ. αγρός με άδειες δύο οικιών, διαθέτουν φως - νερό
24) ΙΑΛΥΣΟΣ - 164τ.μ. μεζονέτα έτοιμη με ωραίο κήπο 4 υπνοδωματίων και 3WC, με κεντρική θέρμανση
25) ΠΑΡΑΔΕΙΣΙ - οικόπεδο 540τ.μ. εντός σχεδίου πόλεως

Μεσίτης - Πλήρ. Εμμ. Κρανίδης, τηλ.
2241027082 - 6944347405, 6942010248,
Αμερικής 50 - 2ος όροφος - Ρόδος

X5154-30/4

Γιγαντώνεται τουριστικά η γειτονική χώρα

Η Τουρκία θα ξεπεράσει στην κίνηση την Ισπανία!

ΜΙΚΡΑ ΤΑ ΕΛΛΗΝΙΚΑ ΩΦΕΛΗ ΑΠΟ ΤΗΝ ΟΛΥΜΠΙΑΔΑ

Πολλά και σημαντικά συμβόλαια με μεγάλους Tour Operators της Ευρώπης έχει κλείσει η γειτονική μας χώρα, Τουρκία , ενόψει της φετινής τουριστικής περιόδου, κάνοντας πολλούς ειδικούς της παγκόσμιας τουριστικής βιομηχανίας να πιστεύουν ότι η Τουρκία ενδέχεται να ξεπεράσει φέτος την Ισπανία και να καθιερωθεί ως κορυφαίος προορισμός διακοπών της Ευρώπης, αναφέρει σε δημοσίευμά της η εφημερίδα `Southeast European Times`.Η Ελλάδα από την άλλη, αν και είχε κερδίσει την προσοχή όλων των Ευρωπαίων πέρσι, εξαιτίας των Ολυμπιακών Αγώνων, και η Κυβέρνηση τετραπλασίασε τον προϋπολογισμό διαφήμισης για τον τουρισμό από 7,5 σε 30 εκατ. ευρώ, δεν κατάφερε ωστόσο να προσελκύσει ικανοποιητικό αριθμό τουριστών.

Σύμφωνα με δημοσίευμα της εφημερίδας `Southeast European Times`, όλο και περισσότεροι συνειδητοποιημένοι οικονομικά τουρίστες από την Κεντρική Ευρώπη επιλέγουν την Ελλάδα και την Τουρκία από την Ισπανία, προκαλώντας διψήφια ποσοστά αύξησης και στις δυο χώρες.

Ενώ, η Ισπανία έχει αρχίσει να αισθάνεται την ανάγκη επανατοποθέτησης στην αγορά, η Τουρκία απολαμβάνει όλα τα οφέλη των χαμηλών τιμών και των καλά ανεπτυγμένων παραλίων κατά μήκος της ακτογραμμής της.

Οι περισσότεροι Ευρωπαίοι τουρίστες έρχονται από το Ηνωμένο Βασίλειο και τη Γερμανία. Σχεδόν το ένα πέμπτο αυτών των τουριστών επισκέφθηκε το 2003 την Ελλάδα, όμως η Τουρκία διεξήγαγε εντυπωσιακή εκστρατεία το 2004 και σάρωσε τους τουρίστες μακριά από Ελλάδα και Ισπανία.

Η Ελλάδα στην παρούσα φάση εξετάζει την κατάσταση, ελπίζοντας στο επόμενο έτος. Ενώ, οι τοπικές ενώσεις προσπαθούν να βελτιώσουν ακόμα περισσότερο την ποιότητα υπηρεσιών και την επικοινωνία των προσφορών τους, μελέτη του Οικονομικού Πανεπιστημίου Αθηνών (ΟΠΑ) αναφέρει ότι "η συντριπτική πλειονότητα των επισκεπτών το μόνο που αναζητά είναι θάλασσα και ήλιος". Η Ελλάδα είναι σε θέση να το εκμεταλλευτεί αυτό τους τρεις μήνες του έτους, όμως χάνει τους υπόλοιπους εννέα μήνες.

Η κυβέρνηση, από την άλλη, όπως αναφέρει η μελέτη του ΟΠΑ, κάνει ό,τι μπορεί για να προωθήσει την ανάπτυξη εναλλακτικού τουρισμού σε όλες τις πλευρές, καθώς υπάρχουν διαθέσιμες χορηγίες για ιδιώτες, ώστε να κατασκευάσουν καταλύματα αγροτουρισμού σε αγροτικές περιοχές, υπάρχουν χαμηλότοκα δάνεια για επέκταση και ανακαίνιση ξενοδοχείων, και υπάρχουν προσπάθειες για επίτευξη υψηλής απόδοσης στην αγορά προωθώντας την κατασκευή γηπέδων γκολφ. Ωστόσο, όπως καταδεικνύει η μελέτη, "αυτές οι προσπάθειες είναι πολύ πρόσφατες για να επηρεάσουν σημαντικά την αγορά πριν το 2006".

Στους χορούς και τα τραγούδια

Συνεχίζουν την παράδοση τα παιδιά της Χάλκης!..

Εθνικό Θέατρο Ρόδου Δευτέρα 11/4/2005. Μαθητικοί Καλλιτεχνικοί αγώνες χορού σε περιφερειακό επίπεδο. Βήματα Αιγαίου στη σκηνή από σχολεία της Β/θμιας Εκπαίδευσης Δωδεκανήσου: Χάλκης, Καρπάθου, Ρόδου, Τήλου, Πάτμου, Λέρου, Λειψών, Καλύμνου, Κω, Σύμης. Περιφερειακοί αγώνες που διεξάγονται σε δεκατρείς περιφέρειες μεταξύ των οποίων η περιφέρεια Νοτίου Αιγαίου, σ' ένα πρώτο επίπεδο και στη συνέχεια σε πανελλήνιο επίπεδο.

Η οργάνωση των Αγώνων αποφασίζεται από το Υπουργείο Εθνικής Παιδείας και Θρησκευμάτων, σε συνεργασία με το Εθνικό Ίδρυμα Νεότητας, τη Γενική Γραμματεία Νέας Γενιάς, την ομοσπονδία Λειτουργών Μέσης εκπαίδευσης και την ομοσπονδία Ιδιωτικών Εκπαιδευτικών Λειτουργών Ελλάδος, ενώ η δημόσια προβολή του έργου και της κάθε σχετικής με τους Αγώνες καλλιτεχνικής δραστηριότητας των μαθητών καθώς και η απονομή των βραβείων έχουν ως στόχο να καταστήσουν τους μαθητές μέτοχους στη χαρά της δημιουργίας, βιώνοντάς την, και να ενθαρρύνουν την ελεύθερη καλλιτεχνική έκφραση και την ευγενή άμιλλα μεταξύ τους.

Στην κατηγορία των Λυκείων εντάχθηκαν με τη συμμετοχή τους στους περιφερειακούς καλλιτεχνικούς αγώνες χορού οι Λυκειακές τάξεις του Γυμνασίου



Χάλκης με συνεργαζόμενο σχολείο το Γυμνάσιο Χάλκης, σε μια σύμπραξη σχολείων που κέρδισε το πρώτο βραβείο δίνοντας την πρόκριση για τους πανελλήνιους Αγώνες , ενώ τη δεύτερη και την τρίτη θέση κατέλαβαν το ΤΕΕ Καλύμνου και το Γυμνάσιο Λειψών - Λ.Τ. αντίστοιχα.

Τα παιδιά της Χάλκης διαγωνιζόμενα σε σύνολο δεκατριών ατόμων, εκπροσωπώντας μάλιστα ολόκληρο το μαθητικό δυναμικό του σχολείου αποδείχτηκαν άξιοι συνεχιστές της παράδοσης του νησιού τους:

Καλούδης Ευστάθιος (Β΄Λυκείου)
Καλούδη Μαρία (Α΄Λυκείου)
Αντωνάτου Ευτυχία (Β΄Γυμνασίου)
Κοκοτσάκης Πέτρος (Α΄Γυμνασίου)
Αναστάση Ευαγγελία (Α΄Λυκείου)
Λόλη Ελίσα (Β΄Λυκείου)
Αντωνάτος Βαλάντης (Γ΄Γυμνασίου)
Λόλης Νικόλαος (Β΄Λυκείου)
Λιβανίου Καλλιόπη (Γ΄Λυκείου)
Τσαγκάρη Τσαμπίκα (Β΄Λυκείου)
Πατρού Ειρήνη (Α΄Γυμνασίου)
Αντωνάτος Χρήστος (Γ΄Γυμνασίου)
Διακοπαναγιώτη Πανορμίτα (Β΄Γυμνασίου),

με Διευθύντρια την κα. Καλοχριστιανάκη Ευτ, Υπεύθυνους καθηγητές τον κ. Κυρέζη Νικόλαο και τον κ. Καράογλου Γεώργιο. Η χορευτική ομάδα πλαισιώνεται από τους μουσικούς: Παναγιώτη Νικολάου (Λύρα), Γιώργο Κούρτη (Λαούτο) και Μιχάλη Περάκη που ευγενώς προθυμοποιήθηκε να μυήσει τα παιδιά στην τοπική παράδοση. Θερμά συγχαρητήρια.

ΜΕΝΤΙΟΥΜ-ΑΣΤΡΟΛΟΓΟΣ
ΝΙΚΟΣ

Ακριβείς προβλέψεις στον επαγγελματικό, αισθηματικό και οικονομικό τομέα.

Επαναφορά ατόμων
Ισχυρή υποβολή

Δέχεται μόνο με ραντεβού
στα τηλέφωνα: 31405 και 39201

10971=15/4

ΠΑΣΗΣ ΦΥΣΕΩΣ
ΞΥΛΟΥΡΓΙΚΕΣ ΕΡΓΑΣΙΕΣ
Ο ΜΑΝΩΛΗΣ

- Κουζίνες
- Ντουλάπες
- Πόρτες
- Παράθυρα, κλπ
- Αμεση εξυπηρέτηση



Πληροφορίες τηλ. 60601
και 6973933733

11185-12/5

Η άνοιξη,
το πέλαγος,
ο Επιτάφιος
Η πρώτη Ανάσταση
ΠΑΣΧΑ των ΕΛΛΗΝΩΝ - ΠΑΣΧΑ



με τον ΠΑΝΝΙΣΥΡΙΑΚΟ ΣΥΛΛΟΓΟ ΡΟΔΟΥ

«Η ΠΟΡΦΥΡΙΣ»
και το SEA STAR
• Αναχώρηση Μεγάλη Παρασκευή ώρα 16.00
• Επιστροφή Λαμπρή Δευτέρα ώρα 18.00

Τηλέφωνα για πληροφορίες και κρατήσεις:
2241029847, 22410 77396, 6932 031 922

ΧΛ-17/4

Δρομολόγια του Ταχύπλοου Καταμαράν "ΔΩΔΕΚΑΝΗΣΟΣ ΕΞΠΡΕΣ"
Από: 15 Μαρτίου 2005 έως 14 Μαΐου 2005

DODEKANISOS SEA WAYS

Αναχωρίσεις από την Κω (Θαλασσινή πυλη)

ΚΥΡΙΑΚΗ		
ΑΠΟ	ΑΦΙΞΗ	ΑΝΑΧ.
ΡΟΔΟΣ		08.30
ΣΥΜΗ	09.20	09.25
ΚΩΣ	11.00	11.10
ΚΑΛΥΜΝΟΣ	11.50	12.00
ΛΕΡΟΣ	12.50	12.55
ΛΕΙΨΟΙ	13.15	13.20
ΠΑΤΜΟΣ	13.40	13.45
ΛΕΡΟΣ	14.25	14.30
ΚΑΛΥΜΝΟΣ	15.20	15.30
ΚΩΣ	16.10	16.20
ΣΥΜΗ	17.45	17.50
ΡΟΔΟΣ	18.30	

ΔΕΥΤΕΡΑ		
ΑΠΟ	ΑΦΙΞΗ	ΑΝΑΧ.
ΑΝΕΚΤΕΛΕΣΤΟ		

ΤΡΙΤΗ		
ΑΠΟ	ΑΦΙΞΗ	ΑΝΑΧ.
ΡΟΔΟΣ		08.30
ΚΩΣ	10.40	10.50
ΚΑΛΥΜΝΟΣ	11.30	11.40
ΛΕΡΟΣ	12.30	12.35
ΛΕΙΨΟΙ	12.55	13.00
ΠΑΤΜΟΣ	13.20	13.30
ΛΕΡΟΣ	14.20	14.30
ΚΑΛΥΜΝΟΣ	15.20	15.30
ΚΩΣ	16.10	16.20
ΡΟΔΟΣ	18.30	

ΤΕΤΑΡΤΗ		
ΑΠΟ	ΑΦΙΞΗ	ΑΝΑΧ.
ΡΟΔΟΣ		08.30
ΣΥΜΗ	09.20	09.30
ΚΩΣ	11.00	11.10
ΚΑΛΥΜΝΟΣ	11.50	12.00
ΛΕΡΟΣ	12.50	14.30
ΚΑΛΥΜΝΟΣ	15.20	15.30
ΚΩΣ	16.10	16.20
ΣΥΜΗ	17.45	17.50
ΡΟΔΟΣ	18.30	

ΠΕΜΠΤΗ		
ΑΠΟ	ΑΦΙΞΗ	ΑΝΑΧ.
ΡΟΔΟΣ		08.30
ΚΩΣ	10.40	10.50
ΚΑΛΥΜΝΟΣ	11.30	11.40
ΛΕΡΟΣ	12.30	12.35
ΛΕΙΨΟΙ	12.55	13.00
ΠΑΤΜΟΣ	13.20	13.30
ΛΕΡΟΣ	14.20	14.30
ΚΑΛΥΜΝΟΣ	15.20	15.30
ΚΩΣ	16.10	16.20
ΡΟΔΟΣ	18.30	

ΠΑΡΑΣΚΕΥΗ		
ΑΠΟ	ΑΦΙΞΗ	ΑΝΑΧ.
ΡΟΔΟΣ		08.30
ΚΩΣ	10.40	10.50
ΚΑΛΥΜΝΟΣ	11.30	11.40
ΛΕΡΟΣ	12.30	12.35
ΛΕΙΨΟΙ	12.55	13.00
ΠΑΤΜΟΣ	13.20	13.30
ΛΕΡΟΣ	14.20	14.30
ΚΑΛΥΜΝΟΣ	15.20	15.30
ΚΩΣ	16.10	16.20
ΡΟΔΟΣ	18.30	

ΣΑΒΒΑΤΟ		
ΑΠΟ	ΑΦΙΞΗ	ΑΝΑΧ.
ΡΟΔΟΣ		08.30
ΣΥΜΗ	09.20	09.25
ΚΩΣ	11.00	11.10
ΚΑΛΥΜΝΟΣ	11.50	12.00
ΛΕΡΟΣ	12.50	12.55
ΛΕΙΨΟΙ	13.15	13.20
ΠΑΤΜΟΣ	13.40	13.45
ΛΕΡΟΣ	14.25	14.30
ΚΑΛΥΜΝΟΣ	15.20	15.30
ΚΩΣ	16.10	16.20
ΣΥΜΗ	17.45	17.50
ΡΟΔΟΣ	18.30	



• Ταξιδέψτε με το μάλα την ώρα
• Fully air-conditioned

Πληροφορίες: Δωδεκάνησος Ναυτιλιακή Ν.Ε.
Αυστραλίας 3, 85100 Ρόδος
Τηλ: 22410 70 590 - Fax: 22410 70 591

website: www.12ne.gr
e-mail: info@12ne.gr

X5164-30/4

ΑΝΟΙΞΤΕ ΤΗΝ ΔΙΚΗ ΣΑΣ ΠΟΡΤΑ ΣΤΟ ΜΕΛΛΟΝ
ΜΕ
WARLYN
DOORS

ΑΡΙΣΤΗ ΠΟΙΟΤΗΤΑ
ΕΤΟΙΜΟ-ΠΑΡΑΔΟΤΕΣ
ΑΠΟ €150
ΑΠΟΚΛΕΙΣΤΙΚΑ ΣΚΕΔΙΑ

BSI REGISTERED FIRM

MADE IN ENGLAND

Στ. Καζούλη 23 & Πελοποννήσου 2
Τηλ.: 22410 22684 / 22831
Fax: 22410 22684
e-mail: lints5@otenet.gr

4185-16/4

ΝΑΥΤΙΚΗ ΕΤΑΙΡΙΑ
ΤΗΛΟΣ 21ος ΑΙΩΝΑΣ
ΤΗΛΟΣ Τηλ. 22460 44000
FAX. 22460 44044

ΡΟΔΟΣ Τηλ. 22410 78052
κιν. 6938 244523

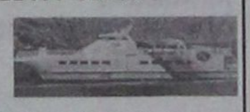

ΠΡΟΓΡΑΜΜΑ «SEA STAR»

ΠΕΜΠΤΗ 14/4		
Λιμάνι	Αφιξη	Αναχώρηση
ΤΗΛΟΣ		1700
ΡΟΔΟΣ	18.30	Δ
ΠΑΡΑΣΚΕΥΗ 15/4		
Λιμάνι	Αφιξη	Αναχώρηση
ΡΟΔΟΣ		08.00
ΤΗΛΟΣ	09.20	17.30
ΡΟΔΟΣ	18.50	Δ
ΚΥΡΙΑΚΗ 17/4		
Λιμάνι	Αφιξη	Αναχώρηση
ΡΟΔΟΣ		17.00
ΤΗΛΟΣ	18.20	18.30
ΡΟΔΟΣ	19.50	Δ
ΔΕΥΤΕΡΑ 18/4		
Λιμάνι	Αφιξη	Αναχώρηση
ΡΟΔΟΣ		17.00
ΤΗΛΟΣ	18.20	Δ.
ΤΡΙΤΗ 19/4		
Λιμάνι	Αφιξη	Αναχώρηση
ΤΗΛΟΣ		08.00
ΡΟΔΟΣ	09.20	17.00
ΤΗΛΟΣ	18.20	Δ
ΠΕΜΠΤΗ 21/4		
Λιμάνι	Αφιξη	Αναχώρηση
ΤΗΛΟΣ		09.00
ΡΟΔΟΣ	10.20	Δ
ΠΑΡΑΣΚΕΥΗ 22/4		
Λιμάνι	Αφιξη	Αναχώρηση
ΡΟΔΟΣ		19.00
ΤΗΛΟΣ	20.20	Δ.
ΚΥΡΙΑΚΗ 24/4		
Λιμάνι	Αφιξη	Αναχώρηση
ΤΗΛΟΣ		19.00
ΡΟΔΟΣ	20.20	Δ.
Μ. ΔΕΥΤΕΡΑ 25/4		
Λιμάνι	Αφιξη	Αναχώρηση
ΡΟΔΟΣ		17.00
ΤΗΛΟΣ	18.20	Δ.
Μ. ΤΡΙΤΗ 26/4		
Λιμάνι	Αφιξη	Αναχώρηση
ΤΗΛΟΣ		08.00
ΡΟΔΟΣ	09.20	17.00
ΤΗΛΟΣ	18.20	Δ
Μ. ΠΕΜΠΤΗ 28/4		
Λιμάνι	Αφιξη	Αναχώρηση
ΤΗΛΟΣ		09.00
ΡΟΔΟΣ	10.20	Δ
Μ. ΠΑΡΑΣΚΕΥΗ 29/4		
Λιμάνι	Αφιξη	Αναχώρηση
ΡΟΔΟΣ		16.00
ΝΙΣΥΡΟΣ	17.50	18.00
ΤΗΛΟΣ	18.20	18.30
ΡΟΔΟΣ	19.50	Δ.
Μ. ΣΑΒΒΑΤΟ 30/4		
Λιμάνι	Αφιξη	Αναχώρηση
ΡΟΔΟΣ		14.00
ΤΗΛΟΣ	15.20	Δ.
ΔΕΥΤΕΡΑ 2/5		
Λιμάνι	Αφιξη	Αναχώρηση
ΤΗΛΟΣ		17.30
ΝΙΣΥΡΟΣ	17.55	18.00
ΡΟΔΟΣ	19.50	Δ.

X5167-30/4

ΠΩΛΟΥΝΤΑΙ

ΜΟΝΟ ΑΠΟ ΤΟ ΓΡΑΦΕΙΟ ΜΑΣ
• Σας παρακαλούμε να συγκρίνετε τις δικές μας τιμές με όλες τις άλλες

1) Μαγαζί 40τ.μ. στο Μαντράκι
2) Διαμέρισμα 130τ.μ. στον 1ο όροφο, επί της οδού Ηρώων Πολυτεχνείου, κατάλληλο και για γραφείο
3) Διαμέρισμα ετοιμοπαράδοτο , 120τ.μ., πλησίον πλ. Αγίου Νικολάου, με τεράστιες βεράντες
4) Μονοκατοικία 130τ.μ., με κήπο, 220τ.μ.
5) Διαμέρισμα 3άρι, απέναντι από τη θάλασσα, καταπληκτική θέα
6) Μεζονέτα 150τ.μ., εντός πόλεως. Καλή τιμή
7) Διαμέρισμα 4άρι επί της οδού Κοδριγκτώνος, σε 2όροφη κατοικία. Καταπληκτική τιμή
8) Διαμερίσματα 4άρια ετοιμοπαράδοτα, στην Ανάληψη. Πολύ καλή τιμή
9) Οικόπεδο 200τ.μ., με συντελεστή, 1,2, πλησίον Μητροπόλεως. Τιμή πολύ καλή
10) Γκαρσονιέρες περιοχή Ροδίνι. Πολύ καλή τιμή
11) Οικία, ισόγεια, με αυλή, στην περιοχή Λαϊκών, πλησίον οδ. Καναδά. Καλή τιμή
12) Διαμερίσματα 2άρια, 3άρια, 4άρια σε όλες τις περιοχές της πόλεως και στην Ιαλυσό
13) Μεζονέτες σε γιαπί ή έτοιμες στην περιοχή Ιαλυσού
14) Κτήματα παραθαλάσσια και σε διάφορες περιοχές

Γ. ΝΕΟΦΥΤΟΥ
ΞΑΝΘΟΥ 15 Α - ΤΗΛ. 21434

X5145-30/4

ΠΡΑΚΤΟΡΕΙΟ ΤΑΞΙΔΙΩΝ

PEGASSOS TRAVEL

CLUB OF RHODES

Ταξιδέψτε επώνυμα

Με ευχάριστη διαμονή σε ξενοδοχεία σε όλη την Ελλάδα

ΑΘΗΝΑ

Ταξιδέψτε φθηνά
Ταξιδέψτε άνετα

❖ PRESIDENT HOTEL
Α' Κατηγορίας, Λεωφ. Κηφισίας
Μονόκλινο 60 €
Δίκλινο για χρήση μονόκλινο 65 €
Δίκλινο 70 €
Τρίκλινο 90 €

❖ ASTOR Α' Κατηγορίας
Α' Κατηγορίας, Σύνταγμα
Μονόκλινο 56 €
Δίκλινο 68 €
Τρίκλινο 80 €

❖ ROYAL OLYMPIC HOTEL
Αθ. Διάκου, κέντρο
Μονόκλινο 75 €
Δίκλινο 85 €
Τρίκλινο 105 €

❖ OLYMPIC PALACE HOTEL
Α' Κατηγορίας, Σύνταγμα
Μονόκλινο 55 €
Δίκλινο 70 €
Τρίκλινο 85 €

❖ ARETHUSA HOTEL
Β' Κατηγορίας, Σύνταγμα
Μονόκλινο 43 €
Δίκλινο 58 €
Τρίκλινο 77 €

❖ POLIS GRAND HOTEL
Β' Κατηγορίας, Πατησίων
Μονόκλινο 56 €
Δίκλινο 66 €
Τρίκλινο 88 €

❖ HELLINIS HOTEL
Β' Κατηγορίας, ΩΝΑΣΕΙΟ, Συγγρού
Μονόκλινο 48 €
Δίκλινο 58 €
Τρίκλινο 70 €

ΠΕΙΡΑΙΑΣ

❖ ANEMONI
Κεντρικό Πειραιά
Μονόκλινο 58 €
Δίκλινο 70 €
Τρίκλινο 84 €

ΘΕΣΣΑΛΟΝΙΚΗ

❖ VERGINA HOTEL
Β' Κατηγορίας, ΘΕΣ/ΚΗ (κεντρικό)
Μονόκλινο 55 €
Δίκλινο 74 €
Τρίκλινο 89 €

❖ MADRINO HOTEL
Β' Κατηγορίας, Εγνατίας
Μονόκλινο 55 €
Δίκλινο 65 €
Τρίκλινο 85 €

ΓΙΑ ΦΘΗΝΑ ΑΕΡΟΠΟΡΙΚΑ ΚΑΙ ΑΚΤΟΠΛΟΪΚΑ ΕΙΣΙΤΗΡΙΑ

ΕΠΙΣΚΕΦΘΗΤΕ ΜΑΣ ΓΙΑ ΤΟ ΣΥΜΦΕΡΟΝ ΣΑΣ

Αλεξ. Διάκου 84 - Ψαροπούλα - Ρόδος

Καρατζιάς Μιχάλης

Τηλ. 22410 73455, 76161, 75879, 6977986489

FAX. 22410 35504

X.5152-30/4

ΨΥΧΟΕΡΕΥΝΗΤΡΙΑ

ΚΡΗΤΙΚΟΥ ΒΑΣΙΛΕΙΑ

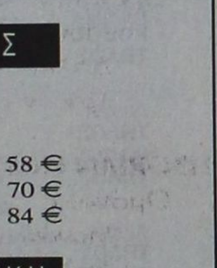

Προβλέψεις για το μέλλον ικανοποιητικές. Βοήθεια για κάθε θέμα που σας απασχολεί με κάθε εχεμύθεια

ΟΜΗΡΟΥ 65 Π. ΠΟΛΗ

Τηλ. 74440 - 67602,6972157586,

8-1π.μ. — 4-8μ.μ. Τ. 4830-29/4

Το βράδυ της ερχόμενης Τρίτης

Εκδήλωση στο Μαντράκι από τους Λάϊονς Ρόδου

ΣΥΓΚΕΝΤΡΩΣΗ ΒΙΒΛΙΩΝ ΓΙΑ ΤΗΝ ΑΣΤΥΠΑΛΑΙΑ

Εκδήλωση θα γίνει την ερχόμενη Τρίτη μπροστά στο δημαρχείο της Ρόδου για τη συγκέντρωση βιβλίων που θα διατεθούν για τη δημιουργία βιβλιοθήκης στην Αστυπάλαια. Η εκδήλωση οργανώνεται από την Λέσχη Λάϊονς της Ρόδου και σχετική ανακοίνωση αναφέρει τα εξής:

Αν τα πουλιά ήταν λέξεις θα φώλιαζαν στα βιβλία, αν τα βιβλία ήταν παιδιά θα περίμεναν τη ζεστή αγκαλιά μιας βιβλιοθήκης..Μικροί και μεγάλοι δώστε στα διαβασμένα σας βιβλία την ευκαιρία να βρουν τον προορισμό τους.

Δωρίστε τα στη νέα πολιτεία που φτιάχνεται γι αυτά, στην Αστυπάλαια.

Η αγκαλιά που θα τα δεχτεί θα είναι φιλόξενη.Θα βρουν και άλλα αδέλφια τους εκεί.

Οι Λάϊονς βάζουν την προσπάθεια, βάζετε τα βιβλία;

Η προσπάθεια της Λέσχης LIONS κορυφώνεται την ερχόμενη Τρίτη 19 Απριλίου 2005 στις 19.30.

Στην πλατεία του Δημαρχείου της Ρόδου πραγματοποείται μεγάλος τηλεμαραθώνιος προσφοράς για να στηθεί ο πολυχώρος στο παλιό Γυμνάσιο του νησιού. Ένας ελκυστικός χώρος που θα περιλαμβάνει βιβλιοθήκη,αναγνωστήριο, αίθουσες προβολών-διαλέξεων κλπ.

Ένας χώρος ζεστός που οι νέοι και οι ανήσυχοι άνθρωποι θα αναζητούν πνευματική τροφή.

Στην εκδήλωση καλεσμένος θα είναι ο ηθοποιός Χριστόφορος Παπακαλιάτης,δεδηλωμένος φίλος της Ρόδου και της Λέσχης .Συμμετέχουν παραδοσιακά χορευτικά συγκροτήματα από τους Δήμους Αρχαγγέλου,Καλυθιών,Ιαλυσού,Αττα βύρου,από τους συλλόγους Ηπειρωτών Ρόδου και τη ΄΄ΒΡΥΚΟΥΣ΄΄ της Καρπάθου.Περίπτερα θα εκθέτουν παραδοσιακά, αντιπροσωπευτικά είδη από τους πολιτιστικούς Συλλόγους Αστυπάλαιας,Αρχαγγέλου,Αταβύρου,Κάσου, Θρακομακεδόνων, Ποντίων,Νότιας Ρόδου,Ολύμπου Καρπάθου. Υψηλοί προσκεκλημένοι

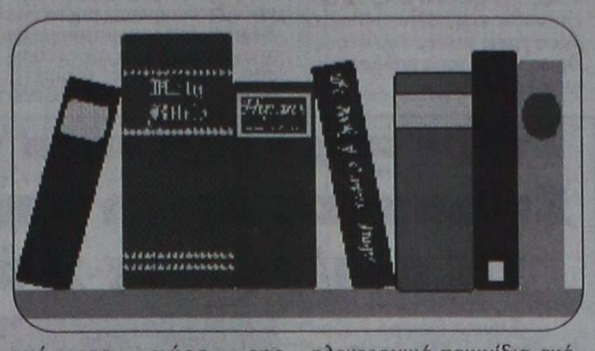

από το χώρο της πολιτικής,των Γραμμάτων και των Τεχνών στηρίζουν τη σημαντική αυτή προσπάθεια.

Άνθρωποι κάθε ηλικίας και κάθε τάξης στηρίξτε την αξιόλογη πρωτοβουλία της Λέσχης LIONS.

Καταθέστε με την καρδιά σας παλιά βιβλία,εξοπλισμό όπως τηλεόραση,υπολογιστές, επιτραπέζια ή ηλεκτρονικά παιχνίδια ακόμα και οικονομική ενίσχυση.

Ας δείξουμε και πάλι τη λεβεντιά του ελληνισμού και τον ανυπέρβλητο πολιτισμό μας.

Ας αντισταθούμε στις Σειρήνες της εποχής που αιχμαλωτίζουν το μυαλό στο έλος της στασιμότητας.

Ελάτε να κάνουμε πράξη την αλληλεγγύη,την συμπαράσταση ,την αδελφοσύνη.

Ας μην ξεχνάμε ότι κάθε βιβλιοθήκη που φτιάχνεται είναι ένας ακόμα γάντζος για να σταθούμε όρθιοι στα βράχια του Αιγαίου.Να στήσουμε μετερίζια για να παλέψουμε την επικράτηση της ύπαρξης μας.

Ελάτε να πλημμυρίσουμε τη βραδιά αυτή τις καρδιές μας και κυρίως των συμπατριωτών μας Αστυπαλιτών με το νέκταρ της μέθεξης μιας άλλης Ανατολής.

Γιατί πραγματικά, ΟΛΟΙ ΜΑΖΙ ΜΠΟΡΟΥΜΕ...

Ο ΠΡΟΕΔΡΟΣ
ΝΙΚΟΣ ΤΣΑΤΤΑΛΙΟΣ
(Τηλ. 6945790100)
Η ΓΡΑΜΜΑΤΕΑΣ
ΣΤΕΛΛΑ ΑΝΑΣΤΑΣΙΑΔΗ

Στο «Ακταίον» απο το Κέντρο Πρόληψης

Ημερίδα αύριο στη Ρόδο για την αντιμετώπιση των ναρκωτικών

ΘΑ ΜΙΛΗΣΕΙ Ο ΠΡΟΕΔΡΟΣ ΤΟΥ ΟΚΑΝΑ

«Αρχές αντιμετώπισης του φαινομένου των ναρκωτικών σήμερα» είναι το θέμα της ημερίδας που διοργανώνει το Κέντρο Πρόληψης «Δίοδος» σε συνεργασία με τον Οργανισμό κατά των Ναρκωτικών (ΟΚΑΝΑ) στη Ρόδο, στην αίθουσα εκδηλώσεων του ΑΚΤΑΙΟΝ, το Σάββατο, 16 Απριλίου 2005, στις 09:30 το πρωΐ.

Στόχος της ημερίδας είναι να αναδειχθεί η αναγκαιότητα συνεργασίας των τοπικών φορέων με προγράμματα και δράσεις για την αντιμετώπιση του βιοψυχοκοινωνικού φαινομένου της χρήσης των ναρκωτικών και της τοξικοεξάρτησης.

Στην ημερίδα έχουν κληθεί με εισηγήσεις:

- Χρήστος Γιαννάκης, Ψυχίατρος, πρόεδρος του Οργανισμού κατά των Ναρκωτικών (ΟΚΑΝΑ)
- Γιάννης Μαχαιρίδης, Νομάρχης Δωδεκανήσου.
- Δήμητρα Καφρίτσα, Εκπαιδευτικός, Υπεύθυνη Αγωγής Υγείας Α/βάθμιας Εκπαίδευσης Ν. Δωδεκανήσου.
- Αδαμαντία Φατσέα, Εκπαιδευτικός, Υπεύθυνη Αγωγής Υγείας Β/βάθμιας Εκπαίδευσης Ν. Δωδεκανήσου.
- Γιώργος Ψελλάκης, Ειδικός Παθολόγος, Υπεύθυνος Προγραμμάτων Μονάδας Υποκατάστατων Οργανισμού κατά των Ναρκωτικών (ΟΚΑΝΑ) Ρόδου.
- Αρετή Χαλκιαδάκη, Ψυχολόγος, Συνεργάτης Μονάδας Υποκατάστατων Οργανισμού κατά των Ναρκωτικών (ΟΚΑΝΑ) Ρόδου.
- Γιώργος Τριανταφύλλης, Μέλος της Ομάδας Αυτοβοήθειας «Μόνο για Σήμερα» και Ανώνυμων Οικογενειών.
- Βιργινία Φισούν, Κλινική Ψυχολόγος, Προϊσταμένη Τμήματος Εφαρμογών Πρόληψης, Οργανισμού κατά των Ναρκωτικών (ΟΚΑΝΑ).
- Δόμνα Τσακλακίδου, Ψυχίατρος, Υπεύθυνη Α΄ Μονάδας Βραχείας Διάρκειας, Οργανισμού κατά των Ναρκωτικών (ΟΚΑΝΑ).
- Κυρατσώ Σκορδογιάννη, Κοινωνική Λειτουργός, Υπεύθυνη Προγραμμάτων Δικτύου Υπηρεσιών «Στροφή» Κέντρο Θεραπείας Εξαρτημένων Ατόμων (ΚΕ.Θ.Ε.Α).
- Διονύσης Σακκάς, Ψυχίατρος, Συνεργάτης του Αθηναϊκού Κέντρου Μελέτης του Ανθρώπου (ΑΚΜΑ).

Blue Star Ferries

Δρομολόγια

ΑΠΟ ΡΟΔΟ

ΑΝΑΧΩΡΗΣΗ ΑΠΟ						ΑΦΙΞΗ ΠΕΙΡΑΙΑ
ΡΟΔΟ	ΚΩ	ΛΕΡΟ	ΠΑΤΜΟ	ΣΥΡΟ	ΑΜΟΡΓΟ/ΚΑΤΑΠΟΛΑ	
ΤΡΙΤΗ 19:00	ΤΡΙΤΗ 22:00	---	---	ΤΕΤΑΡΤΗ 02:50	---	ΤΕΤΑΡΤΗ 06:10
ΠΕΜΠΤΗ 19:00	ΠΕΜΠΤΗ 22:00	ΠΕΜΠΤΗ 23:40	ΠΑΡΑΣΚΕΥΗ 00:50	ΠΑΡΑΣΚΕΥΗ 04:25	---	ΠΑΡΑΣΚΕΥΗ 07:45
ΣΑΒΒΑΤΟ 10:00	ΣΑΒΒΑΤΟ 12:45	---	---	---	ΣΑΒΒΑΤΟ 16:20	ΣΑΒΒΑΤΟ 21:30
ΚΥΡΙΑΚΗ 18:00	ΚΥΡΙΑΚΗ 21:00	ΚΥΡΙΑΚΗ 22:40	ΚΥΡΙΑΚΗ 23:50	ΔΕΥΤΕΡΑ 03:25	---	ΔΕΥΤΕΡΑ 06:45

ΠΡΟΣ ΡΟΔΟ

ΑΝΑΧΩΡΗΣΗ ΑΠΟ ΠΕΙΡΑΙΑ	ΑΦΙΞΗ					
	ΣΥΡΟ	ΑΜΟΡΓΟ/ΚΑΤΑΠΟΛΑ	ΠΑΤΜΟ	ΛΕΡΟ	ΚΩ	ΡΟΔΟ
ΔΕΥΤΕΡΑ 19:30	ΔΕΥΤΕΡΑ 22:50	---	---	---	ΤΡΙΤΗ 04:00	ΤΡΙΤΗ 06:45
ΤΕΤΑΡΤΗ 19:30	ΤΕΤΑΡΤΗ 22:50	---	ΠΕΜΠΤΗ 02:25	ΠΕΜΠΤΗ 03:35	ΠΕΜΠΤΗ 05:15	ΠΕΜΠΤΗ 08:05
ΠΑΡΑΣΚΕΥΗ 19:30	ΠΑΡΑΣΚΕΥΗ 22:50	---	---	---	ΣΑΒΒΑΤΟ 04:00	ΣΑΒΒΑΤΟ 06:45
ΣΑΒΒΑΤΟ 23:30	---	ΚΥΡΙΑΚΗ 04:40	ΚΥΡΙΑΚΗ 07:00	ΚΥΡΙΑΚΗ 08:10	ΚΥΡΙΑΚΗ 09:50	ΚΥΡΙΑΚΗ 12:50

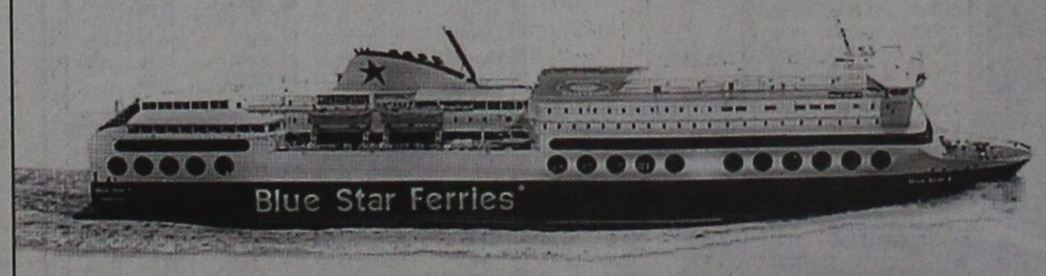

X5155-30/4

SKEVO'S TRAVEL AGENCY

ΚΑΝΤΕ ΚΡΑΤΗΣΗ ΤΩΡΑ!

ΠΛΗΡΟΦΟΡΙΕΣ ΚΑΙ ΚΡΑΤΗΣΕΙΣ ΘΕΣΕΩΝ ΣΤΟΝ ΤΑΞΙΔΙΩΤΙΚΟ ΣΑΣ ΠΡΑΚΤΟΡΑ Ή SKEVO'S TRAVEL AGENCY: ΑΜΕΡΙΚΗΣ 111, ΡΟΔΟΣ, ΤΗΛ. ΚΡΑΤΗΣΕΩΝ ΕΠΙΒΑΤΩΝ ΚΑΙ Ι.Χ.: 22410-22461, 22410-75655, 22410-75310, ΤΗΛ. ΚΡΑΤΗΣΕΩΝ ΦΟΡΤΗΓΩΝ: 22410-76600

SAIS TRAVEL

ΜΟΝΑΔΙΚΟ

ΠΑΣΧΑ-

ΠΡΩΤΟΜΑΓΙΑ

στη ΧΑΛΚΙΔΙΚΗ

(με κρουαζιέρα στο Αγ. Ορος)

από 29/4 έως 2/5

κατευθείαν από ΡΟΔΟ - ΘΕΣ/ΝΙΚΗ

ΤΙΜΟΚΑΤΑΛΟΓΟΣ

ΞΕΝΟΔΟΧΕΙΟ	Θέση	Κατ	ΕΚΔΡΟΜΗ	FLY & DRIVE
PALLADIUM	Κασσάνδρα	4*	269 €	289 €
KRYOPIGI BEACH	Κρυοπηγή	4*	289 €	309 €
PALLINI BEACH	Κασσάνδρα	4*	329 €	349 €
LAGOMANDRA	Σιθωνία	4*	269 €	289 €
MELITON P. CARRAS	Σιθωνία	5*	399 €	419 €

Στην τιμή περιλαμβάνονται:
- Αεροπορικά εισιτήρια με την AEGEAN AIRLINES για Θεσσαλονίκη
- Τη διαμονή στο ξενοδοχείο της επιλογής σας
- Πρωινό και ένα δείπνο καθημερινά (το Σάββατο αναστάσιμο δείπνο και την Κυριακή γεύμα με συνοδεία ζωντανής ορχήστρας αντί των δείπνων)
- Τις εκδρομές - ξεναγήσεις που περιλαμβάνονται στο πρόγραμμα
- Αρχηγό - συνοδό του γραφείου μας
- Την κρουαζιέρα στο Αγιος Ορος
- Ταξιδιωτική ασφάλιση και ασφάλεια αστικής ευθύνης

Δεν περιλαμβάνονται: Φόροι αεροδρομίων, επιπλέον γεύματα και δείπνα, φιλοδωρήματα και είσοδοι μουσείων.

FLY & DRIVE: Στο πρόγραμμα Fly & Drive περιλαμβάνονται αεροπορικά εισιτήρια - διαμονή στο ξενοδοχείο της επιλογής σας με όλα τα δείπνα και γεύματα και Ι.Χ. αυτοκίνητο που παραλαμβάνεται και παραδίδεται στο αεροδρόμιο Θεσσαλονίκης.

Πτήσεις

29/4 Ρόδο - Θεσ/κη 10.00 - 11.10 (πωλούνται και εισιτήρια μόνο)

2/5 Θεσ/νίκη - Ρόδο 23.59 - 01.10

ΠΑΣΧΑ στην ΠΑΤΜΟ - ΛΕΙΨΟΥΣ

από 27/4 έως 2/5

199 ευρώ

ΑΚΟΜΗ:

ΠΑΣΧΑ στην ΒΑΡΚΕΛΩΝΗ ή ΜΑΔΡΙΤΗ

στην ΠΡΑΓΑ

στην ΙΤΑΛΙΑ

στην ΒΙΕΝΝΗ - ΒΟΥΔΑΠΕΣΤΗ

στο ΠΑΡΙΣΙ

Πακέτα για όλο τον κόσμο με συνεχείς αναχωρήσεις

ΠΛΗΡΟΦΟΡΙΕΣ - ΠΡΟΓΡΑΜΜΑΤΑ

ΠΡΑΚΤΟΡΕΙΟ ΤΑΞΙΔΙΩΝ

ΣΑΒΒΑΣ ΣΑΗΣ

ΤΑΡΠΟΝ ΣΠΡΙΓΚΣ 42

(δίπλα στην τράπεζα Πίστεως)

Τηλ. 22410 39781-3, 22410 37711

X5153-28/4

ΝΤΕΤΕΚΤΙΒΣ

30 ΧΡΟΝΙΑ ΜΟΝΙΜΑ ΚΑΙ ΣΤΗ ΡΟΔΟ

35354

ΠΛΑΤΕΙΑ ΑΓΙΟΥ ΙΩΑΝΝΟΥ

Η ΛΥΣΗ!!! ΣΕ ΚΑΘΕ ΣΑΣ ΠΡΟΒΛΗΜΑ

EXPRESS SECURITY

X5160-30/4

ALHAMBRA TRAVEL

LOUIS CRUISE LINES

Μεγάλη προσφορά
στους λάτρεις των ταξιδιών

ΕΝΑ ΠΛΟΙΟ ΚΟΛΟΣΣΟΣ
ΜΙΑ ΚΡΟΥΑΖΙΕΡΑ ΓΕΜΑΤΗ ΜΑΓΕΙΑ

ΜΙΑ ΑΝΕΠΑΝΑΛΗΠΤΗ ΠΡΟΣΦΟΡΑ
ΑΠΟ 21 ΜΕΧΡΙ 29 ΑΠΡΙΛΙΟΥ 2005

ΜΕ ΤΗ ΝΑΥΑΡΧΙΑΔΑ
ΤΗΣ LOUIS CRUISE LINES

THOMSON DESTINY

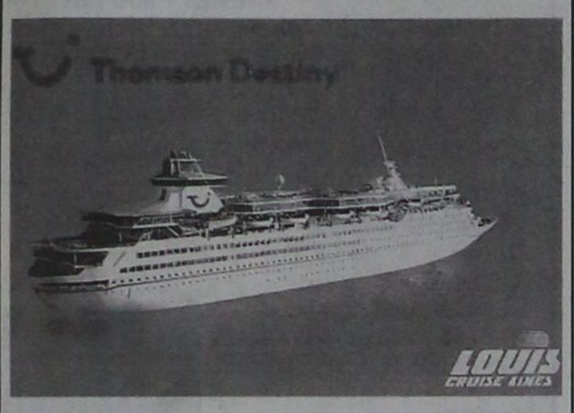

Προσφορά για τα 70 χρόνια της
LOUIS CRUISE LINES 1935 - 2005

Επίσκεψη σε ονειρεμένα αξιοθέατα
της ΙΤΑΛΙΑΣ
της ΓΑΛΛΙΑΣ και
της ΙΣΠΑΝΙΑΣ

Ρόδος - Πειραιάς - Messina (Ηφαίστειον Aetna και Taormina) - Napoli (περιήγηση στην πόλη - Πομπηία) - Capri (Capri και Anacapri) - Ρώμη (Civita Vechia Πολιτιστική Ρώμη) - Νίκαια (Μονακό και Monte Carlo) - Barcelona (Καταλωνία Monserat - περιήγηση της Βαρκελώνης) - Mallorca (σπηλιές - Cueva Del Draco - Kalterez).

Μεταφορά στο αεροδρόμιο και
επιστροφή στην Αθήνα με EUROCYPRIA ή
FUTURA AIRWAYS.

Μοναδική ευκαιρία να απολαύσετε τις ανέσεις που σας προσφέρει το υπερπολυτελές και υπερσύγχρονο κρουαζιερόπλοιο THOMSON DESTINY.

Εορταστικές εκδηλώσεις εν πλω για τα 70 χρόνια της LOUIS CRUISE LINES .

Διασκέδαση, άψογο service, 2 πισίνες, 2 εστιατόρια, 3 μπαρ, καφετέριες, δισκοθήκη, καζίνο, γυμναστήρια, βιβλιοθήκη, παιδότοπο κ.λ.π.

Λόγω της μεγάλης συμμετοχής από Κύπρο και Πειραιά, οι θέσεις που θα διατεθούν από Ρόδο είναι περιορισμένες γι αυτό θα τηρηθεί σειρά προτεραιότητας με προκαταβολή.

Τιμές ασυναγώνιστες.

Πληροφορίες - προγράμματα

ALHAMBRA TRAVEL

ΔΗΜ. ΘΕΟΔΩΡΑΚΗ 13

Τηλ. 22410 37052, 22410 25698

X5163-30/4

ΣΕ ΜΙΑ ΩΡΑ ΕΜΦΑΝΙΣΗ ΦΙΛΜ

Kodak Fotos
Kodak Picture Maker
1 hour photo

Lappas FOTO Express



Ηρώων Πολυτεχνείου 3
Τηλ. 22410 30243
FAX 22410 73640

Kodak EXPRESS

Με τις υποσχέσεις που έδωσε προεκλογικά

Η κυβέρνηση κοροϊδεύει και τους μικρομεσαίους

ΔΙΑΜΑΡΤΥΡΙΑ ΕΠΙΧΕΙΡΗΣΕΩΝ ΑΠΟ ΤΗΝ ΚΩ

Η κυβέρνηση κοροϊδεψε τους μικρομεσαίους και ειδικά τις τουριστικές επιχειρήσεις. Αυτό αναφέρεται σε ανακοίνωση που εξέδωσε η Ενωση Μικρομεσαίων Ξενοδόχων και Διαμερισματούχων Νήσου, το κείμενο της οποίας έχει ως εξής:

«Βασική δέσμευση αλλά και προεκλογική εξαγγελία της κυβέρνησης αποτελούσε η ενίσχυση των μικρομεσαίων επιχειρήσεων. Δυστυχώς ο καινούργιος αναπτυξιακός νόμος που πολυδιαφημίστηκε ότι θα δώσει ώθηση στην ανάπτυξη και θα τονώσει την εθνική οικονομία διαμέσου του εκσυγχρονισμού της ενίσχυσης, της επεκτάσεως και της δημιουργίας μικρομεσαίων επιχειρήσεων, οποιεσδήποτε άλλου είδους κατηγορίας επιχειρήσεις ενισχύει, παρά τις μικρομεσαίες. Τραντταχτό παράδειγμα η εξαίρεση με απόφαση του Υπουργού Οικονομίας & Οικονομικών 35.000 επιχειρήσεων ξενοδοχειακών επιπλωμένων διαμερισμάτων - family hotels από τον αναπτυξιακό νόμο και η έμμεση εξαίρεση περίπου 3.000 ξενοδοχείων Α Β και Γ κατηγορίας λόγω ανυπέρβλητων γραφειοκρατικών διαδικασιών.

Αμεσα και έμμεσα εξαιρούνται έτσι από τον πολυδιαφημισμένο καινούργιο αναπτυξιακό νόμο περίπου 39.000 μικρομεσαίες τουριστικές επιχειρήσεις οικογενειακού χαρακτήρα που προσφέρουν απασχόληση και εισόδημα σε περίπου 150.000 άτομα. Γεννάται έτσι το κρίσιμο ερώτημα ποιούς πραγματικά ευνοεί και ποιοί υπάγονται στο καινούργιο αναπτυξιακό νόμο.

Η Ελληνική πραγματικότητα έχει αποδείξει ότι στις 10 καινούργιες επιχειρήσεις που δημιουργούνται στο βάθος της 5ετίας επιβιώνουν οι 4 και στο βάθος της 10ετίας μόνο η μία.

Επομένως το οικονομικό επιτελείο της κυβέρνησης με μια απόφαση που στερείται λογικής, οικονομικού και πολιτικού προσανατολισμού θα μοιράσει στη κυριολεξία δις ευρώ διαμέσου του αναπτυξιακού νόμου στον ΑΕΡΑ χωρίς στο βάθος του χρόνου να προκύψει κανένα απτό αποτέλεσμα ή όφελος υπέρ της Εθνικής Οικονομίας.

Το οικονομικό επιτελείο της κυβέρνησης αντί να στηρίξει όπως θα ήταν λογικό - και όπως θα έπραττε οποιαδήποτε άλλη κυβέρνηση παγκοσμίως - υπάρχουσες & λειτουργούσες επιχειρήσεις οι οποίες εκσυγχρονιζόμενες και αναπτυσσόμενες θα μπορούσαν να απορροφήσουν ένα μεγάλο ποσοστό της υπάρχουσας ανεργίας αντιθέτως συνειδητά τις οδηγεί στο μαρασμό και στο λουκέτο δημιουργώντας καινούργιες στρατιές ανέργων.

Δύο τινά συμβαίνουν:

Α) ή το οικονομικό επιτελείο της κυβέρνησης απαρτίζεται από τραγικά ανεύθυνους ερασιτέχνες

Β) ή εξυπηρετεί συγκεκριμένα οικονομικά συμφέροντα.

ΑΝΑΖΗΤΕΙΤΑΙ ΑΠΑΝΤΗΣΗ

Ο Πρόεδρος
Κρητικός Σ. Ευάγγελος».

Στο ξενοδοχείο «Σεμίραμις»

Εκδήλωση την Κυριακή στη Ρόδο για τη Βουλγαρία

ΠΡΩΤΟΒΟΥΛΙΑ ΤΟΥ ΣΠΙΤΙΟΥ ΤΗΣ ΕΥΡΩΠΗΣ

Το Σπίτι της Ευρώπης στη Ρόδο, στα πλαίσια της πραγματοποίησης ενός από τους στόχους του, που είναι η γνωριμία με τους άλλους Ευρωπαϊκούς λαούς και τον πολιτισμό τους, οργανώνει από κοινού με την Βουλγαρική Κοινότητα Ρόδου, η οποία αριθμεί περίπου 2.500 άτομα, ένα αφιέρωμα στη Βουλγαρία. Η γειτονική μας αυτή χώρα είναι υποψήφιο μέλος της Ευρωπαϊκής Ένωσης, με προοπτική πλήρους ένταξης το 2007.

Η εκδήλωση θα γίνει την Κυριακή 17 Απριλίου 2005, στις 6.00 μ.μ., στο Ξενοδοχείο Σεμίραμις.

Με τη φροντίδα της προέδρου της Βουλγαρικής Κοινότητας Ρόδου κας Edita Christova θα επισκεφθούν την πόλη μας το διάστημα μεταξύ 16 και 19 Απριλίου 2005 οι δημοσιογράφοι Ralitsa Stoyanova και Georgi Toshev καθώς και ο operatér Vencislav Neshev, του ιδιωτικού τηλεοπτικού καναλιού bTV, ιδιοκτησίας του Αμερικανού επιχειρηματία, Βουλγαρικής καταγωγής Μέρντοχ.

Η επίσκεψη αυτή στη Ρόδο, αποτελεί μέρος ενός ευρύτερου ρεπορτάζ του καναλιού αυτού και σκοπό έχει την καταγραφή των συνθηκών διαβίωσης και εργασίας των Βούλγαρων της διασποράς.

Το τηλεοπτικό συνεργείο θα συνοδεύσουν ο πρόεδρος της Βουλγαρικής Κοινότητας της Αθήνας και δημοσιογράφοι των τριών βουλγαρόφωνων εφημερίδων που κυκλοφορούν στην Αθήνα : «Βουλγαρική Φωνή», «Η Βουλγαρία Σήμερα» και «Τα Νέα της Αθήνας».

Για την καλύτερη γνωριμία της χώρας αυτής θα προβληθεί σχετικό ντοκιμαντέρ. Θα δοθούν επίσης στοιχεία ιστορικά και πολιτιστικά από την ομιλήτρια ψυχίατρο κα Καλλιόπη Παπαγεωργίου, η οποία σπούδασε στη Βουλγαρία και μαζί με τον σύζυγό της Βούλγαρο επίσης γιατρό, ζει και εργάζεται στη Ρόδο.

Θα ακολουθήσουν χοροί με παραδοσιακές στολές από ομάδα νέων χορευτών της Βουλγαρικής Κοινότητας Ρόδου με συνοδεία μουσικής.

Εκτός από τον μπουφέ που θα περιλαμβάνει ελληνικούς μεζέδες θα προσφερθούν και βουλγαρικές σπεσιαλιτέ και ποτά προσφορά της Βουλγαρικής Κοινότητας.

Ενημέρωση της Κασιώτικης παροικίας των Αθηνών

ΟΜΙΛΙΑ ΤΟΥ ΕΠΑΡΧΟΥ ΚΑΙ ΔΗΜΑΡΧΟΥ

Την Αθήνα επισκέφθηκε ο Επαρχος Καρπάθου Κάσου, Μιχάλης Ερωτόκριτος το προηγούμενο Σαββατο-Κύριακο και ενημέρωσε την Κασιώτικη παροικία της πρωτεύουσας για θέματα που αφορούν το νησί και άπτονται των δραστηριοτήτων της Νομαρχιακής Αυτοδιοίκησης Δωδεκανήσου, κυρίως, κατά την προηγούμενη χρονιά.

Ο απολογισμός έγινε στην Δωδεκανησιακή εστία στον Πειραιά και την παρακολούθησαν αρκετοί Κασιώτες της Αττικής.

Συγχρόνως έγινε και η σχετική ενημέρωση από τον Δήμαρχο Κασίων Δημήτρη Ερωτόκριτο.

Αναπτύχθηκαν προτάσεις, έγιναν εκτιμήσεις της υπάρχουσας κατάστασης καθώς επίσης και ο προγραμματισμός για την τρέχουσα χρονιά.

• Ο κ. Επαρχος επισκέφθηκε επίσης και την τουριστική έκθεση «Πανόραμα» που έγινε στις εγκαταστάσεις του ΟΛΠ.

Γενική εκτίμηση ήταν ότι ένα από τα πλέον προσεγμένα περίπτερα της έκθεσης ήταν κι αυτό της Επαρχίας Καρπάθου - Κάσου λόγω της φροντίδας των ανθρώπων που το στελέχωσαν.

Χάνονται σημαντικοί πόροι από τη Νομαρχιακή Αυτοδιοίκηση

ΣΤΗΝ έκτακτη Γενική Συνέλευση της ΕΝΑΕ θα παρευρεθεί την ερχόμενη Κυριακή ο Νομάρχης Γ. Μαχαιρίδης, όπως και τα υπόλοιπα μέλη του Νομαρχιακού Συμβουλίου Δωδεκανήσου που εκπροσωπούν τη ΝΑΔ στην Ενωση Νομαρχιακών Αυτοδιοικήσεων Ελλάδος.

Οι λόγοι που επιβάλλουν την πραγματοποίηση της έκτακτης Γενικής Συνέλευσης περιγράφονται στο παρακάτω Δελτίο Τύπου της ΕΝΑΕ.

«Με το σ.ν « Οικονομικά θέματα Νομαρχιακών Αυτοδιοικήσεων και ρύθμιση διοικητικών θεμάτων» που κατετέθη στη Βουλή και παρά τις διαβεβαιώσεις για το αντίθετο, διατηρείται σε ισχύ, η διάταξη του άρθρου 26 του Ν. 3296/04, με την οποία ένα σημαντικό ποσοστό των τελών εκδόσεων αδειών και μεταβιβάσεως οχημάτων, εισπράττεται και αποδίδεται στα ταμεία νομικών, αυτοκινητιστών και ελεύθερων επαγγελματιών.

Η Ε.Ν.Α.Ε είχε ενημερώσει τον Υπουργό Εσωτερικών, Δημόσιας Διοίκησης & Αποκέντρωσης, κ. Π. Παυλόπουλο, έγγραφα και προφορικά, ύστερα μάλιστα από ομόφωνη απόφαση του Δ.Σ., ότι δεν συζητεί το σ.ν., αν δεν καταργηθεί η συγκεκριμένη διάταξη που ψηφίστηκε νύχτα, χωρίς ενημέρωση και διάλογο και με την οποία αφαιρείται από τη Νομαρχιακή Αυτοδιοίκηση το 48% των τελών ταξινόμησης οχημάτων, περίπου 50.000.000 ευρώ ετησίως.

Με την αφαίρεση αυτού του ποσού, δεν χάνεται απλά ένας σημαντικός πόρος, υπονομεύεται μια σημαντική κατάκτηση και πλήττεται ο κεντρικός πυρήνας της Νομαρχιακής Αυτοδιοίκησης, το δικαίωμα της να έχει δικούς της αποκλειστικά πόρους, τους οποίους διαχειρίζεται με απόλυτη διαφάνεια και αποτελεσματικότητα, προς όφελος των πολιτών.

Μετά από αυτή την εξέλιξη με ομόφωνη απόφαση του Δ.Σ της Ε.Ν.Α.Ε, συγκαλείται έκτακτη γενική συνέλευση για τις 17-4-05, ημέρα Κυριακή και ώρα 11 το πρωί (Γραφεία ΕΝΑΕ- Μεσογείων 15, 4ος όροφος), όπου θα προσδιορισθεί η μορφή και το περιεχόμενο των αναπόφευκτων- αν δεν καταργηθεί η διάταξη αυτή- κινητοποιήσεων».

A.N.A FERRIES

ΠΑΣΧΑΛΙΝΗ ΕΚΔΡΟΜΗ

Η εταιρία μας για τις άγιες μέρες
του ΠΑΣΧΑ
διοργανώνει **3ήμερη** εκδρομή με το
F/B ΡΟΔΑΝΘΗ

• Αναχώρηση από Ρόδο:
Μ. ΠΑΡΑΣΚΕΥΗ 29/4
15.30 προς **ΚΑΛΥΜΝΟ**, άφιξη 19.30
• Παραμονή στην Κάλυμνο μέχρι Μ. Σάββατο 15.00
• Αναχώρηση από Κάλυμνο:
Μ. ΣΑΒΑΤΟ 30/4
15.00 προς **ΠΑΤΜΟ**, άφιξη 18.00
• Αναχώρηση από Πάτμο:
Δευτέρα του Πάσχα 2/5
03.00 προς **ΛΕΡΟ**, άφιξη 04.30

Αναχώρηση από Λέρο 2/5:
05.00 προς **ΚΑΛΥΜΝΟ**, άφιξη 06.30

Αναχώρηση από Κάλυμνο 2/5:
07.00 προς **ΚΩ**, άφιξη 08.00

Αναχώρηση από Κω 2/5:
08.30 προς **ΤΗΛΟ**, άφιξη 10.30

Αναχώρηση από Τήλο 2/5:
11.00 προς **ΡΟΔΟ**, άφιξη 13.00

Τιμές κατ' άτομο

2κλινη εξωτερική	(ΑΑ2)	€150
2κλινη εσωτερική	(Α2)	€130
4κλινη εξωτερική	(Α4)	€120
4κλινη εσωτερική	(ΑΒ4, Β4)	€100
	ΙΧ	€ 40

ΣΤΗΝ ΤΙΜΗ ΠΕΡΙΛΑΜΒΑΝΕΤΑΙ
ΤΟ ΔΕΙΠΝΟ ΤΗΣ ΑΝΑΣΤΑΣΕΩΣ

Πληροφορίες στα τηλέφωνα:
ΡΟΔΟΣ: 22410 36170, 35066, 30406
ΠΕΙΡΑΙΑΣ: 210 4582640

X5170-28/4

Kariba Travel

ΠΡΑΚΤΟΡΕΙΟ ΓΕΝΙΚΟΥ ΤΟΥΡΙΣΜΟΥ

ΜΕ ΣΥΝΕΠΕΙΑ, ΕΥΘΥΝΗ
& ΚΑΤΑΝΟΗΣΗ
ΠΡΟΣΦΕΡΟΥΜΕ
Ο,ΤΙ ΚΑΛΥΤΕΡΟ - ΦΘΗΝΟΤΕΡΟ
ΣΤΗΝ ΑΓΟΡΑ ΜΑΣ

Από 1η ΑΠΡΙΛΙΟΥ

1) ROYAL OLYMPIC HOTEL lux
Μακρυγιάννη
Μονόκλινο 95€
Δίκλινο 97€
Τρίκλινο 120€

2) OLYMPIC PALACE HOTEL Α' κατηγορίας
Σύνταγμα
Μονόκλινο 74€
Δίκλινο 86€
Τρίκλινο 108€

3) PRESIDENT HOTEL Α' κατηγορίας
Λεωφ. Κηφησίας
Μονόκλινο 73€
Δίκλινο 83€
Τρίκλινο 105€

4) ASTOR HOTEL Α' κατηγορίας
Σύνταγμα
Μονόκλινο 75€
Δίκλινο 97€
Τρίκλινο 112€

5) POLIS GRAND HOTEL Α' κατηγορίας
Πατησίων 19 & Βεραντζέρου 10
Μονόκλινο 76€
Δίκλινο 85€
Τρίκλινο 115€

6) ARETHOUSA HOTEL Β' κατ. SUPERIOR
Σύνταγμα
Μονόκλινο 58€
Δίκλινο 76€
Τρίκλινο 100€

7) HELLINIS HOTEL Β' κατηγορίας
ΩΝΑΣΕΙΟ - Λεωφ. Συγγρού
Μονόκλινο 48€
Δίκλινο 58€
Τρίκλινο 70€

8) DORIAN HOTEL Β' κατηγορίας
Ομόνοια
Μονόκλινο 67€
Δίκλινο 80€
Τρίκλινο 106€

• Επίσης κρατήσεις ξενοδοχείων σ' όλη την Ελλάδα
• Εισιτήρια για όλα σας τα ταξίδια, αεροπορικά και ακτοπλοϊκά εσωτερικού & εξωτερικού
• Charter flights(01/04 - 31/10)

X5159-30/4

ΟΔΟΣ: ΔΡΑΓΟΥΜΗ 18 & ΜΑΝΔΗΛΑΡΑ
(ΝΙΟΧΩΡΙ)
Τηλ.: +30 22410 24650, 75391, 78170
FAX: +30 22410 78793
κιν. 6942434753
E-mail: kariba-travel@rho.forthnet.gr

ΠΑΡΑΔΟΣΗ ΚΑΙ ΤΕΧΝΟΛΟΓΙΑ
ΕΡΓΑΣΤΗΡΙΟ ΦΩΤΟΓΡΑΦΙΩΝ

ΦΩΤΟ ΦΙΛ. ΠΑΧΟΣ



Αναλογική
και ψηφιακή
φωτογραφία

ΤΥΠΩΜΑ ΚΑΙ ΝΥΧΤΕΡΙΝΕΣ ΩΡΕΣ

Γ. ΕΥΣΤΑΘΙΟΥ 11
Τηλ. 22410 26893
Κιν.: 6946 282033

Pellos Travel

ΠΟΙΟΤΗΤΑ-ΟΡΓΑΝΩΣΗ-ΕΓΓΥΗΣΗ

ΕΚΔΡΟΜΕΣ ΑΠΡΙΛΙΟΥ - ΜΑΤΟΥ

ΕΞΑΗΜΕΡΗ ΕΚΔΡΟΜΗ

ΠΑΣΧΑ ΣΤΗΝ ΚΩΝΣΤΑΝΤΙΝΟΥΠΟΛΗ-ΠΡΙΓΚΗΠΟΝΗΣΣΑ

ΡΟΔΟΣ-ΜΑΡΜΑΡΙΣ-ΡΟΔΟΣ-ΦΟΡΟΙ ΤΟΥΡΚΙΑΣ-ΞΕΝΑΓΗΣΕΙΣ- ΜΕΤΑΦΟΡΕΣ ΜΕ ΚΛΙΜΑΤΙΖΟΜΕΝΑ ΠΟΥΛΜΑΝ-ΤΑΞΙΔΙΩΤΙΚΗ ΑΣΦΑΛΕΙΑ-Φ.Π.Α.

ΞΕΝΟΔΟΧΕΙΑ 4**** ΑΣΤΕΡΩΝ ΜΕ ΠΡΩΙΝΟ-ΦΑΓΗΤΟ ΕΙΣΙΤΗΡΙΑ ΡΟΔΟΣ-ΜΑΡΜΑΡΙΣ-ΡΟΔΟΣ-ΦΟΡΟΙ ΤΟΥΡΚΙΑΣ-ΞΕΝΑΓΗΣΕΙΣ- ΜΕΤΑΦΟΡΕΣ ΜΕ ΚΛΙΜΑΤΙΖΟΜΕΝΑ ΠΟΥΛΜΑΝ-ΤΑΞΙΔΙΩΤΙΚΗ ΑΣΦΑΛΕΙΑ-Φ.Π.Α.

Η ΠΕΙΡΑ ΜΑΣ ΣΤΗΝ ΤΟΥΡΚΙΑ ΛΟΓΩ ΤΩΝ ΠΟΛΛΩΝ ΤΑΞΙΔΙΩΝ ΜΑΣ ΣΑΣ ΕΓΓΥΑΤΑΙ ΠΟΙΟΤΗΤΑ-ΑΣΦΑΛΕΙΑ-ΕΥΧΑΡΙΣΤΟ ΤΑΞΙΔΙ ΚΑΙ ΘΑ ΕΧΕΤΕ ΕΠΙΣΗΣ ΜΑΖΙ ΜΑΣ ΣΤΗ ΔΙΑΘΕΣΗ ΣΑΣ ΑΡΚΕΤΟ ΧΡΟΝΟ ΓΙΑ ΤΑ ΨΩΝΙΑ ΣΑΣ.

ΣΥΝΟΔΟΣ ΓΡΑΦΕΙΟΥ: Α. ΠΑΠΑΣΑΒΒΑΣ

ΠΑΣΧΑ ΣΤΑ ΠΑΝΕΜΟΡΦΑ ΝΗΣΙΑ ΤΩΝ ΚΥΚΛΑΔΩΝ

ΜΕ BLUE STAR

ΣΥΡΟΣ-ΠΑΡΟΣ-ΤΗΝΟΣ-ΑΝΤΙΠΑΡΟΣ (28/4-3/5)

ΜΟΝΟ ΜΕ 225 ΕΥΡΩ ΤΟ ΑΤΟΜΟ

ΑΝΑΧΩΡΗΣΗ 28/4/05 Μ.ΠΕΜΠΤΗ ΣΤΙΣ 17.00 ΜΜ
ΑΠΟΓΕΥΜΑ ΕΠΙΣΤΡΟΦΗ 3/5/05 ΤΡΙΤΗ ΤΟΥ ΠΑΣΧΑ ΣΤΙΣ 09.00 ΤΟ ΠΡΩΙ
ΠΕΡΙΛΑΜΒΑΝΟΝΤΑΙ: ΕΙΣΙΤΗΡΙΑ ΡΟΔΟΣ-ΣΥΡΟΣ-ΠΑΡΟΣ-ΤΗΝΟΣ-ΣΥΡΟΣ-ΡΟΔΟΣ ΣΕ Γ ΘΕΣΗ-ΞΕΝΟΔΟΧΕΙΑ ΜΕ ΠΡΩΙΝΟ-ΜΕΤΑΦΟΡΕΣ-ΞΕΝΑΓΗΣΕΙΣ-ΤΞΙΔΙΩΤΙΚΗ ΑΣΦΑΛΕΙΑ-Φ.ΠΑ ΤΑΞΙΔΙΩΤΙΚΗ ΑΣΦΑΛΕΙΑ –ΣΥΝΟΔΟΣ ΓΡΑΦΕΙΟΥ
ΔΕΝ ΠΕΡΙΛΑΜΒΑΝΟΝΤΑΙ: ΡΕΒΕΓΙΟΝ ΠΑΣΧΑ-ΕΙΣΟΔΟΙ ΣΕ ΑΡΧΑΙΟΛΟΓΙΚΟΙ ΧΩΡΟΙ-ΔΙΑΣΚΕΔΑΣΗ

ΠΑΣΧΑ ΣΤΗΝ ΧΑΛΚΙΔΙΚΗ-ΚΡΟΥΑΖΙΕΡΑ ΣΤΟ ΑΓΙΟΝ ΟΡΟΣ

ΑΠΟ 29/04 ΕΩΣ 2/5

ΑΕΡΟΠΟΡΙΚΗ ΑΠΕΥΘΕΙΑΣ ΑΠΟ ΡΟΔΟ-ΘΕΣΣΑΛΟΝΙΚΗ-ΡΟΔΟ..

ΠΕΡΙΛΑΜΒΑΝΟΝΤΑΙ: ΑΕΡΟΠΟΡΙΚΑ ΕΙΣΙΤΗΡΙΑ ΡΟΔΟΣ- ΘΕΣΣΑΛΟΝΙΚΗ-ΡΟΔΟΣ- ΔΙΑΜΟΝΗ ΣΕ ΞΕΝΟΔΟΧΕΙΟ ΜΕ ΠΡΩΙΝΟ ΚΑΙ ΔΕΙΠΝΟ ΚΑΘΕ ΜΕΡΑ- ΠΑΣΧΑΛΙΑΤΙΚΟ ΡΕΒΕΓΙΟΝ- ΕΚΔΡΟΜΕΣ- ΞΕΝΑΓΗΣΕΙΣ- ΣΥΝΟΔΟΣ ΓΡΑΦΕΙΟΥ- ΚΡΟΥΑΖΙΕΡΑ ΑΤΟ ΑΓΙΟΝ ΟΡΟΣ- ΤΑΞΙΔΙΩΤΙΚΗ ΑΣΦΑΛΕΙΑ

ΔΕΝ ΠΕΡΙΛΑΜΒΑΝΟΝΤΑΙ: ΦΟΡΟΙ ΑΕΡΟΔΡΟΜΙΩΝ- ΕΠΙΠΛΕΟΝ ΓΕΥΜΑΤΑ ΚΑΙ ΦΙΛΟΔΩΡΗΜΑΤΑ- ΕΙΣΟΔΟΙ ΣΕ ΜΟΥΣΕΙΑ.

ΠΑΣΧΑ ΣΤΗΝ ΠΑΤΜΟ-ΛΕΙΨΟΥΣ 28/4 – 2/5

ΜΕ BLUE STAR FERRIES

ΑΝΑΧΩΡΗΣΗ Μ. ΠΕΜΠΤΗ ΕΠΙΣΤΡΟΦΗ ΔΕΥΤΕΡΑ ΤΟΥ ΠΑΣΧΑ ΤΟ ΑΠΟΓΕΥΜΑ

ΞΕΝΟΔΟΧΕΙΑ 3 ΑΣΤΕΡΩΝ ΜΕ ΠΡΩΙΝΟ- ΞΕΝΑΓΗΣΕΙΣ-ΕΚΔΡΟΜΕΣ-ΜΕΤΑΦΟΡΕΣ-ΣΥΝΟΔΟΣ ΓΡΑΦΕΙΟΥ-Φ.Π.Α.

ΠΑΣΧΑ ΣΤΗΝ ΙΤΑΛΙΑ (ΡΩΜΗ-ΦΛΩΡΕΝΤΙΑ-ΠΙΖΑ-ΒΕΝΕΤΙΑ) 28/4-3/5

ΕΞΑΗΜΕΡΗ ΑΕΡΟΠΟΡΙΚΗ ΕΚΔΡΟΜΗ ΑΠΕΥΘΕΙΑΣ ΑΠΟ ΡΟΔΟ

ΞΕΝΟΔΟΧΕΙΑ 4 ΑΣΤΕΡΩΝ ΜΕ ΗΜΙΔΙΑΤΡΟΦΗ-ΞΕΝΑΓΗΣΕΙΣ-ΤΑΞΙΔΙΩΤΙΚΗ ΑΣΦΑΛΕΙΑ-ΕΚΔΡΟΜΕΣ-ΜΕΤΑΦΟΡΕΣ-ΣΥΝΟΔΟΣ ΓΡΑΦΕΙΟΥ-Φ.Π.Α.

ΠΑΣΧΑ ΣΤΗΝ ΚΥΠΡΟ 29/4 – 4/5

ΜΕ ΑΠΕΥΘΕΙΑΣ ΠΤΗΣΗ

ΠΕΡΙΛΑΜΒΑΝΟΝΤΑΙ: ΞΕΝΟΔΟΧΕΙΑ 4 ΑΣΤΕΡΩΝ ΜΕ ΗΜΙΔΙΑΤΡΟΦΗ-ΞΕΝΑΓΗΣΕΙΣ-ΕΚΔΡΟΜΕΣ-ΜΕΤΑΦΟΡΕΣ-ΣΥΝΟΔΟΣ ΓΡΑΦΕΙΟΥ-Φ.Π.Α.

ΔΕΝ ΠΕΡΙΛΑΜΒΑΝΟΝΤΑΙ: ΡΕΒΕΓΙΟΝ ΠΑΣΧΑ-ΕΙΣΟΔΟΙ ΣΕ ΜΟΥΣΕΙΑ-ΔΙΑΣΚΕΔΑΣΗ

ΜΑΡΜΑΡΙΣ ΔΙΗΜΕΡΑ ΤΡΙΗΜΕΡΑ ΣΑΒΒΑΤΟ ΚΑΙ ΚΥΡΙΑΚΗ ΑΠΟ 100 ΕΥΡΩ ΤΟ ΑΤΟΜΟ ΜΕ ΗΜΙΔΙΑΤΡΟΦΗ. ΞΕΝΟΔΟΧΕΙΑ 4** ΚΑΙ 5***** ΑΣΤΕΡΩΝ. ΠΩΛΟΥΝΤΑΙ ΕΙΣΙΤΗΡΙΑ ΑΠΟ ΡΟΔΟ-ΘΕΣΣΑΛΟΝΙΚΗ ΣΤΙΣ 10/4, 29/4 ΚΑΘΩΣ ΚΑΙ ΓΙΑ ΜΕΜΟΝΩΜΕΝΟΥΣ**

ΕΙΣΙΤΗΡΙΑ ΜΕ ΟΑ, AEGEAN ΚΑΙ CHARTER ΓΙΑ ΟΛΟ ΤΟΝ ΚΟΣΜΟ ΑΕΡΟΠΟΡΙΚΑ ΕΙΣΙΤΗΡΙΑ-ΑΚΤΟΠΛΟΪΚΑ.ΕΙΔΙΚΑ ΠΑΚΕΤΑ ΓΙΑ ΜΕΜΟΝΩΜΕΝΟΥΣ, ΣΥΛΛΟΓΟΥΣ, ΝΕΟΝΥΜΦΟΥΣ ΓΙΑ ΕΛΛΑΔΑ, ΚΥΠΡΟ-ΑΦΡΙΚΗ- ΤΥΝΗΣΙΑ-ΑΙΓΥΠΤΟΣ- ΜΑΡΟΚΟ- ΕΥΡΩΠΗ (ΙΤΑΛΙΑ- ΡΩΜΗ-ΒΕΝΕΤΙΑ-ΠΡΑΓΑ- ΠΑΡΙΣΙ- ΛΟΝΔΙΝΟ) ΚΑΙ ΓΙΑ ΟΛΟ ΤΟΝ ΚΟΣΜΟ

ΠΑΡΑΠΑΝΩ ΠΛΗΡΟΦΟΡΙΕΣ, ΚΡΑΤΗΣΕΙΣ ΚΑΙ ΑΝΑΛΥΤΙΚΑ ΠΡΟΓΡΑΜΜΑΤΑ ΣΤΟ ΠΡΑΚΤΟΡΕΙΟ ΓΕΝΙΚΟΥ ΤΟΥΡΙΣΜΟΥ:

PELLOS TRAVEL-TOUR OPERATOR

ΛΕΩΦΟΡΟΣ ΚΑΛΛΙΘΕΑΣ, ΦΑΛΗΡΑΚΙ, ΡΟΔΟΣ
ΤΗΛ. 2241087615, 2241052276 FAX 2241087616
e-mail pellostravel@hellasnet.gr

ΧΛ11126-30/4

Ενα άγνωστο έγγραφο του 1821 προς τους Συμιακούς

«Γίνετε Εθνομάρτυρες πριν γίνετε Εθνοκατάρατοι...»

Γράφει ο Θεοφάνης Μπογιάννος

Το έγγραφο που δημοσιεύουμε σήμερα, είναι άκρως επίκαιρο και ιστορικό, από τα χρόνια της μεγάλης Ελληνικής Επαναστάσεως του 1821. Πρόκειται για ένα γράμμα του Πατριάρχη Θεόφιλου Παγκώστα, από τη Νήσο Πάτμο, που αποστέλλεται στους Συμιακούς για να επαναστατήσουν όπως είχαν υποχρέωση και απόφαση... Ιδού το έγγραφο που μιλάει για Επανάσταση και ελευθερία, για Ελλάδα και ανθρώπινα δικαιώματα:

«ΠΡΟΣ ΤΟΥΣ ΠΡΟΕΣΤΩΤΕΣ ΤΗΣ ΝΗΣΟΥ ΣΥΜΗΣ. ΠΑΤΜΟΣ»

Τιμιώτατοι προεστώτες της Νήσου Σύμης εν Κυρίω αγαπητοί, ημών μετριότητος εκ ψυχής ευχόμενοι εν Αγίω Πνεύματι επελεγούντες.

Το από 29ης του απελθόντος δια του εξ επίτηδες απεσταλμένου σας Νικήτα Χατζηϊωάννου, περιχαρώς δεξάμενοι και τα εν αυτώ πληφορηθέντες υπερήσθιμεν την φίλην υμίν υγείαν σας. Περίδε των όσων απορρούντες γράφετε ως αμέτοχοι της αληθείας και ξένα λογιζόμενοι τα πράγματα, πληροφορούμεν υμάς πατρικώς ότι η Παντοδύναμος Δεξιά του Υψίστου επισκέψατο και εποίησεν λύτρωσιν των λαών αυτού εμπνεύσασα γαρ την χάριν του Παναγίου Πνεύματος εις τας ψυχάς των αειμνήστων Ηρώων του Ελληνικού ημών Εθνους, κηρύττει δια αυτών παντί χριστιανικώ πληρωμάτι το:

«Εφθασεν το τέλος των στεναγμών σας δια τας αδικίας, τα ύβρεις και άλλα μύρια δεινά επάσχετε. Επεσκέψατο εξ ύψους ο Σωτήρ ημών, εμπνέων αμετάτρεπτον ενθουσιασμόν του αποστήναι τον σκληρότατον και ανυπόφορον ζυγόν των βαρβάρων και ασεβών τυράννων.

Ο κραταιότατος και Υψηλότατος Πρίγκηψ, κύριος Αλέξανδρος Υψηλάντης επροχώρησεν γιγαντιαίως εκ του Δουνάβως με τας ανικήτους δυνάμεις 300.000 στρατιωτών του Ελληνικού, Ιερού Εθνους. Εγείρει θριάμβους εις τα μέρη της Ρούμελης. Η φήμη κηρύττει ότι προ πολλού έφθασεν εις Ανδριανούπολιν. Η Σερβία, η Βουλγαρία, η Πελοπόννησος, και η ΕΛΛΑΣ, ύψωσαν την σημαίαν της ελευθερίας. Ευσεβείς απόγονοι ανδρειοτάτων προγόνων, κάτοικοι των νησιών και της ξηράς όσοι ακόμη μένετε κάτω από τον τραχύν ζυγόν της δουλείας, ΕΓΕΡΘΗΤΕ. Λάβετε τα όπλα υπέρ της κοινής ελευθερίας. Οι έχοντες καράβια, μικρά, ή μεγάλα, οπλίσατε αυτά και ενωθείτε με τον Ελληνικόν Στόλον συγκροτούμενον από τας ναυτικάς δυνάμεις των Υδραιωτών, Σπετσιωτών και Ψαριανών υποσχόμενοι την ελευθερίαν ολοκλήρου του Αιγαίου Πελάγους.

Μη δειλιάσετε, απόγονοι του Μιλτιάδη και του Θεμιστοκλέους, μη φανείτε ανάξιοι της ελευθερίας Σας. Νυν ο αγών υπέρ πίστεως και πατρίδος Ελλάδος. Συλλογισθείτε πόσας τυραννίας δοκιμάζομεν πάντες, δεν πρέπει να λυπηθείτε ούτε σώματα, ούτε χρήματα, δια να ελευθερωθείτε από τα φρικτώδη δεινά της τυραννίας και δουλείας του βαρβάρου κατακτητού. Τώρα είναι καιρός όστις θέλει σώσαι την ψυχήν αυτού, θέλει απωλέσαι την ψυχήν αυτού. Ουδείς να είναι αμέτοχος. Οστις μείνει αμέτοχος, έστω εθνοκατάρατος, ενώπιον Θεού και ανθρώπων και όλων των Ελλήνων. Αλλά μη γένοιτο, ο φθήναι ουδείς αληθής ΕΛΛΗΝ ποτέ τοιούτος. Εγερθείτε λοιπόν αδελφοί ΕΛΛΗΝΕΣ Και συναγωνισθείτε εξ όλης της ψυχής και καρδίας, ίνα καταβάλλωμεν τον ασεβή τύραννον. Η δε του Θεού χάρις και το άπειρον αυτού Ελεος συν τη ευχή και ευλογία της ημών μετριότητος είη, μετά πάντων ημών και υμών.

ΘΕΟΦΙΛΟΣ ΠΑΓΚΩΣΤΑΣ. Πατριάρχης Αλεξανδρείας. Πάτμος...»

Ευλογημένο το άγιο όνομα και η ζωή, και ο θάνατος αυτού του Μεγάλου Ελληνος Πατριάρχου. Ξεσήκωσε όχι μόνον του Συμαίους, αλλά και όλο το Ιερό Γένος στα Δωδεκάνησα. Ξένοι, ξένα φθονήσαντες και φρονήσαντες, δεν επέτρεψαν στους απογόνους του Μιλτιάδη και του Θεμιστοκλέους να γίνουν ελεύθεροι, στις 25 Μαρτίου 1821 αλλά στις 7 Μαρτίου 1948.



ΠΑΤΜΟΣ: Η ΙΕΡΟΥΣΑΛΗΜ ΤΟΥ ΑΙΓΑΙΟΥ - ΒΩΜΟΣ ΕΛΛΑΔΟΣ

ΣΧΟΛΗ ΧΟΡΟΥ Έλλης Παρασκευά

X4823-30/9

ΑΡΧΩΝ ΣΑΜΑΡΤΖΗΣ ΑΕΤΕΒΕ

Από το 1980

24 ΧΡΟΝΙΑ ΜΟΝΩΣΕΙΣ



ΕΛΑΦΡΟΣΚΥΡΟΔΕΜΑ ΘΕΡΜΟΗΧΟΜΟΝΩΤΙΚΟ

Υπόστρωμα για γεμίσματα δαπέδων & δημιουργία ρήσεων





X5142-30/4

ΔΙΑΘΕΣΗ: **ΑΡΧΩΝ ΣΑΜΑΡΤΖΗΣ ΑΕΤΕΒΕ**

ΜΟΝΩΣΕΙΣ - ΣΤΕΓΑΝΩΣΕΙΣ

ΚΑΤΑΣΤΗΜΑΤΑ

1) Ικαρου & Λαοδικείας - Τηλ.: 22410 20021 Ρόδος 85100

2) ΥποκατάστημαΕρυθρού Σταυρού 21 - Τηλ.: 22410 23030 Ρόδος 85100

ΚΙΝΗΤΟ: 6944 502033

Ναυτικά Πρακτορεία

TSAGARIS

GA FERRIES

Ε/Γ-Ο/Γ ΡΟΔΑΝΘΗ
Ε/Γ-Ο/Γ ΑΝΘΗ ΜΑΡΙΝΑ
Ε/Γ-Ο/Γ ΜΑΡΙΝΑ
Ε/Γ-Ο/Γ ΡΟΜΙΑΝΤΑ

ΡΟΔΟ - ΠΕΙΡΑΙΑ



ΠΑΡΑΣΚΕΥΗ 15/4
• ΡΟΔΑΝΘΗ 18.00 Κω - Κάλυμνο - Λέρο - Πάτμο - Πειραιά

• ΣΑΒΒΑΤΟ 16/4
• ΑΝΘΗ - ΜΑΡΙΝΑ 17.00 Κω - Λέρο - Πάτμο - Πειραιά

ΚΥΡΙΑΚΗ 17/4
• ΜΑΡΙΝΑ 14.00 Σύμη - Τήλο - Νίσυρο - Κω - Κάλυμνο - Αστυπάλαια - Πειραιά

ΔΕΥΤΕΡΑ 18/4
• ΡΟΔΑΝΘΗ 16.00 Κω - Κάλυμνο - Λέρο - Πάτμο - Πειραιά

ΤΕΤΑΡΤΗ 20/4
• ΡΟΔΑΝΘΗ 16.00 Κω - Κάλυμνο - Λέρο - Πάτμο - Πειραιά

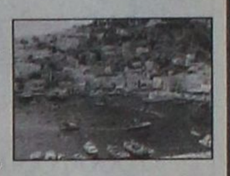

ΠΕΜΠΤΗ 21/4
• ΡΟΜΙΑΝΤΑ 04.00 Σύμη - Τήλο - Νίσυρο - Αστυπάλαια - Κατάπολα - Αιγιάλη - Δονούσα - Νάξο - Πάρο - Πειραιά

• ΑΝΘΗ- ΜΑΡΙΝΑ 17.00 Κω - Πειραιά

ΠΑΡΑΣΚΕΥΗ 22/4

• ΡΟΔΑΝΘΗ 18.00 Κω - Κάλυμνο - Λέρο - Πάτμο - Πειραιά

• ΣΑΒΒΑΤΟ 23/4
• ΑΝΘΗ - ΜΑΡΙΝΑ 17.00 Κω - Λέρο - Πάτμο - Πειραιά

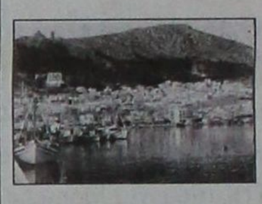

ΚΥΡΙΑΚΗ 24/4
• ΜΑΡΙΝΑ 14.00 Σύμη - Τήλο - Νίσυρο - Κω - Κάλυμνο - Αστυπάλαια - Πειραιά

Μ. ΔΕΥΤΕΡΑ 25/4
• ΡΟΔΑΝΘΗ 18.00 Κω - Κάλυμνο - Λέρο - Πάτμο - Πειραιά

Μ. ΤΡΙΤΗ 26/4
• ΑΝΘΗ - ΜΑΡΙΝΑ 17.00 Κω - Λέρο - Πάτμο - Πειραιά

Μ. ΤΕΤΑΡΤΗ 27/4
• ΡΟΔΑΝΘΗ 16.00 Σύμη - Τήλο - Νίσυρο - Κω - Κάλυμνο - Λέρο - Πάτμο - Πειραιά

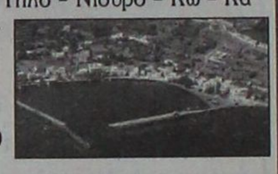

Μ. ΠΕΜΠΤΗ 28/4
• ΑΝΘΗ - ΜΑΡΙΝΑ 08.00 Πειραιά

Μ. ΠΑΡΑΣΚΕΥΗ 29/4
• ΑΝΘΗ- ΜΑΡΙΝΑ 17.00 Κω - Λέρο - Πάτμο - Πειραιά

ΔΕΥΤΕΡΑ 2/5
• ΡΟΔΑΝΘΗ 15.00 Σύμη - Τήλο - Νίσυρο - Κω - Κάλυμνο - Λερο - Πάτμο - Πειραιά

ΤΡΙΤΗ 3/5
• ΑΝΘΗ ΜΑΡΙΝΑ 17.00 Κω - Λέρο - Πάτμο - Πειραιά

ΤΕΤΑΡΤΗ 4/5



• ΑΝΘΗ - ΜΑΡΙΝΑ 17.00 Κω -Λέρο - Πάτμο - Πειραιά

ΠΕΜΠΤΗ 5/5
• ΑΝΘΗ ΜΑΡΙΝΑ 17.00 Κω - Πειραιά

ΠΡΟΣΦΟΡΑ

Πακέτα εισιτηρίων άνω των 300 ευρώ μπορείτε να εξοφλήσετε σε 4 άτοκες μηνιαίες δόσεις με την πιστωτική σας κάρτα VISA ή MASTER!!!

Η εταιρία μας σας ενημερώνει
ότι η έκπτωση 50% (πολύτεκνοι, στρατιωτικοί, ανάπηροι κ.λ.π.) ισχύει για όλες τις θέσεις

TSAGARIS TRAVEL
Σαχτούρη 5 (έναντι Τελωνείου)
Τηλ.: 22410 35066, 22410 36170

X5148-30/4

ΠΡΑΚΤΟΡΕΙΟ ΤΑΞΙΔΙΩΝ

ΣΑΒΒΑΣ ΣΑΗΣ

Με την ευκαιρία της λειτουργίας του **νέου** μας πρακτορείου στην οδό ΤΑΡΠΟΝ ΣΠΡΙΓΚΣ 42 δίπλα στην Τράπεζα Πίστεως

ΠΡΟΣΦΕΡΟΥΜΕ

τα φθηνότερα αεροπορικά εισιτήρια για όλο τον κόσμο με όλες τις αεροπορικές πτήσεις

ΠΡΟΣΟΧΗ:

ΠΛΗΡΟΦΟΡΙΕΣ ΔΕΝ ΔΙΔΟΝΤΑΙ ΑΠΟ ΤΟ ΤΗΛΕΦΩΝΟ ΜΟΝΟ ΠΡΟΣΩΠΙΚΗ ΠΑΡΟΥΣΙΑ ΣΑΣ

Ακόμη:

- ΒΙΖΑ επισκέπτου για ΑΥΣΤΡΑΛΙΑ σε μία μέρα
- Εκδοση διαβατηρίων
- Εκδοση αδειών αυτοκινήτων

ΞΕΝΟΔΟΧΕΙΑ ΣΤΗΝ ΑΘΗΝΑ

PRESIDENT Α' Κατηγορίας Λεωφόρος Κηφισίας

Μονόκλινο	€ 73	έως 31/8/05
Δίκλινο για μονόκλινο	€ 78	» »
Δίκλινο	€ 83	» »
Τρίκλινο	€ 105	» »

ROYAL OLYMPIC LUX κοντά στο Σύνταγμα

Μονόκλινο	€ 95	έως 31/10/05
Δίκλινο	€ 97	» »
Τρίκλινο	€ 120	» »

OLYMPIC PLC Α' κατηγορίας Σύνταγμα

Μονόκλινο	€ 78	έως 31/10/05
Δίκλινο	€ 88	» »
Τρίκλινο	€ 109	» »

ΚΑΝΙΓΚΟΣ Α' κατηγορίας οδός Κάνινγκος

Μονόκλινο	€ 78	έως 31/10/05
Δίκλινο	€ 88	» »

ASTOR Σύνταγμα

Μονόκλινο	€ 75
Δίκλινο για μονόκλινο	€ 85
Δίκλινο	€ 97
Τρίκλινο	€ 115

POLIS GRAND HOTEL Β' Κατηγορίας Πατησίων

Μονόκλινο	€ 76
Δίκλινο	€ 85
Τρίκλινο	€ 115

DORIA HTL Β' Κατηγορίας Ομόνοια

Μονόκλινο	€ 67
Δίκλινο	€ 80
Τρίκλινο	€ 106

HELLINIS Β' Κατηγορίας ΩΝΑΣΕΙΟ, Συγγρού

Μονόκλινο	€ 48
Δίκλινο	€ 58
Τρίκλινο	€ 70

BEST WESTERN Ιλίσια

Μονόκλινο	€ 84	από 1/5 - 31/12/05
Δίκλινο	€ 93	» »
Τρίκλινο	€ 110	» »

ARETOUSA Β' Κατηγορίας Μητροπόλεως Σύνταγμα

Μονόκλινο	€ 58
Δίκλινο	€ 76
Τρίκλινο	€ 100

VERGINA Β' Κατηγορίας ΘΕΣ/ΚΗ (κεντρικό)

Μονόκλινο	€ 58
Δίκλινο	€ 75
Τρίκλινο	€ 90

ANEMONI Κεντρικό - Πειραιά

Μονόκλινο	€ 60	έως 10/5/05	€ 65	από 1/5 - 25/10/05
Δίκλινο	€ 70	» »	€ 78	» » » »
Τρίκλινο	€ 85	» »	€ 94	» » » »

ΣΑΣ ΣΥΜΦΕΡΕΙ ΠΡΙΝ ΚΛΕΙΣΕΤΕ ΟΠΟΥΔΗΠΟΤΕ ΝΑ ΜΑΣ ΕΠΙΣΚΕΦΘΕΙΤΕ

ΠΡΑΚΤΟΡΕΙΟ ΤΑΞΙΔΙΩΝ

ΣΑΒΒΑΣ ΣΑΗΣ

ΤΑΡΠΟΝ ΣΠΡΙΓΚΣ 42
δίπλα στην Τράπεζα Πίστεως

• Τηλ. 22410 39781-3

X5153-30/4

Για τις ανάγκες κινηματογραφικής ταινίας

Η Μεσαιωνική Πόλη θα γίνει... Ιερουσαλήμ

ΔΟΘΗΚΕ Η ΑΔΕΙΑ ΑΠΟ ΤΗΝ ΑΡΧΑΙΟΛΟΓΙΑ

ΔΥΟ νέοι, ένας Εβραίος κι ένας Παλαιστίνιος, φοιτητές αρχαιολογίας στη Νέα Υόρκη, αποφασίζουν να αναλάβουν ενεργό ρόλο στην επίλυση των αγεφύρωτων, μέχρι σήμερα, διαφορών που χωρίζουν τους δύο λαούς και επιστρέφουν, με αυτό το στόχο, στην Ιερουσαλήμ.

Αυτό είναι πάνω κάτω το

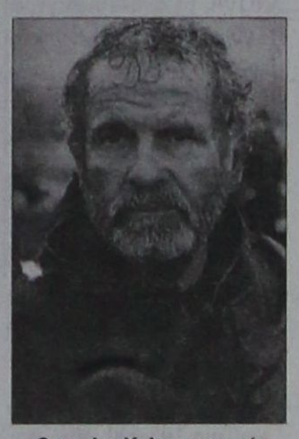

Ο σερ Ιαν Χολμς, γνωστός από το «Μπραζίλ», το «Αλιεν», αλλά και τον «Αρχοντα των δαχτυλιδιών», πρωταγωνιστεί στην ταινία που σκηνοθετεί ο Ελί Σουρακί

«στόρι» της ταινίας («Beyond Friendship»), που θα γυριστεί στη Μεσαιωνική Πόλη της Ρόδου, η οποία «μεταμορφώνεται» σε Ιερουσαλήμ. Βρετανία, Γαλλία, Γερμανία, Ιταλία και Ελλάδα υπογράφουν τη συμπαραγωγή της ταινίας που θα σκηνοθετήσει ο Γάλλος Ελί Σουρακί, με πρωταγωνιστή τον Βρετανό σερ Ιαν Χολμς.

Τέσσερα εκατ. ευρώ

Από ελληνικής πλευράς την εκτέλεση παραγωγής έχει αναλάβει η Cinegram, με διευθυντή το Διονύση Σαμιώτη. Οπως σημειώνει ο κ. Σαμιώτης, αποτελεί μεγάλη επιτυχία το γεγονός ότι τα γυρίσματα θα πραγματοποιηθούν στην πόλη της Ρόδου, όπου θα ξοδευτούν 4 εκατομμύρια ευρώ.

Το Κεντρικό Αρχαιολογικό Συμβούλιο, όπου συζητήθηκε το θέμα, δεν έχει αντίρρηση για την υλοποίηση του σχεδίου με φόντο τα μνημεία.

Επέβαλε, ωστόσο, περιοριστικούς όρους, όπως είναι η απαγόρευση της χρήσης αυτοκινήτων στα λιθόστρωτα και στην πλατεία του Παλατιού του Μεγάλου Μαγίστρου. Ας μην λησμονούμε πως η Μεσαιωνική Πόλη της Ρόδου είναι εγγεγραμμένη στον κατάλογο των μνημείων που προστατεύονται από την Ουνέσκο. Μάλιστα, τρία από τα μέλη του συμβουλίου (Νικόλαος Ζίας, Ηώ Ζερβουδάκη, Νικολέτα Βαλάκου) προέβαλαν ενστάσεις για «την ψευδεπίγραφη χρήση των μνημείων» μέσα από την ταινία.

Στις 31 Μαΐου

Τα γυρίσματα θα ξεκινήσουν στις 31 Μαΐου, σε πτέρυγα του Αρχαιολογικού Μουσείου της πόλης και θα πραγματοποιούνται σταδιακά σε διάφορους χώρους ως τις 25 Ιουνίου.

Στον αρχαιολογικό χώρο Φιλερήμου, ο οποίος θα κλείσει για το κοινό από τις 11 έως τις 13 Ιουνίου, στο Ηγουμενείο, στο Παλαιοχριστιανικό Βαπτιστήρι, στην Παναγία του Κάστρου, στη Συναγωγή.

Γυρίσματα θα πραγματοποιηθούν, επίσης, σε χώρους που ανήκουν στην Εκκλησία, αλλά και σε ιδιωτικά κτίσματα.

Το τέλος για την ημερήσια κινηματογράφηση ενός μνημείου έχει οριστεί από το ΥΠΠΟ στα 1.760 ευρώ.

Σύμφωνα με τον κ. Σαμιώτη, «την ερχόμενη Δευτέρα ο Δήμος Ρόδου συγκαλεί σύσκεψη για το συντονισμό της επιχείρησης, ώστε να μην προκληθούν προβλήματα στην πόλη τις επόμενες ημέρες».

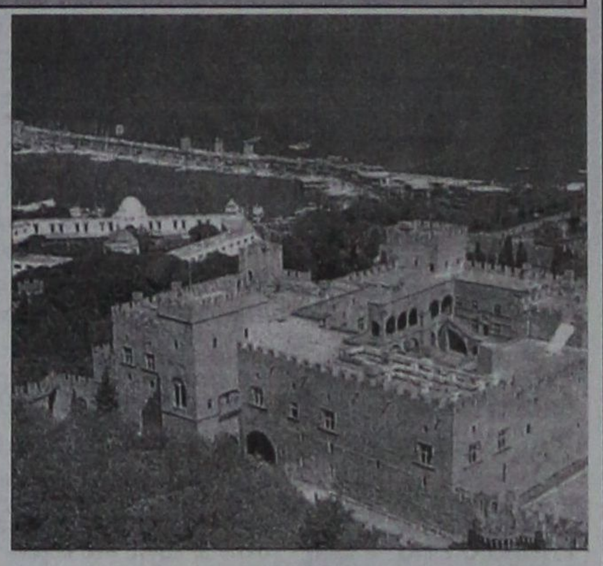

Η Ρόδος «δανείζει» τη Μεσαιωνική της Πόλη και το Κάστρο στην ταινία «Πέρα από τη φιλία», μια συμπαραγωγή έξι ευρωπαϊκών χωρών

Πρόσκληση

Το **Διεθνές Κέντρο Λογοτεχνών και Μεταφραστών Ρόδου**

σας προσκαλεί

το Σάββατο 16 Απριλίου 2005 και ώρα 19.30
στην αίθουσα του ΑΚΤΑΙΟΝ

στην παρουσίαση του μυθιστορήματος του **Δημήτρη Παπαδόπουλου**

«ΡΑΦΑΗΛ ΣΤΑΥΡΙΩΤΗΣ»

Το βιβλίο θα παρουσιάσουν ο ίδιος ο συγγραφέας και ο βυζαντινολόγος καθηγητής του Πανεπιστημίου Αιγαίου **κ. Αλέξιος Σαββίδης**

Η δημοσιογράφος κ. **Δέσποινα Διαμαντή**, θα διαβάσει αποσπάσματα από το βιβλίο, ενώ την ανάγνωση θα συνοδεύσει με ποντιακή λύρα ο κ. **Νίκος Γεωργιάδης.**

Η είσοδος είναι ελεύθερη για το κοινό

ΧΛ-16/4

ΠΛΥΝΤΗΡΙΟ ΧΑΛΙΩΝ

Cleaning Pro

πλένουμε & φυλάμε:
• ΧΑΛΙΑ - ΜΟΚΕΤΕΣ - ΦΛΟΚΑΤΕΣ
• ΠΑΠΛΩΜΑΤΑ - ΚΟΥΒΕΡΤΕΣ

☎ 22410.60585

email: irinika@tee.gr

ΙΔΙΟΚΤΗΤΕΣ ΕΙΔΙΚΕΣ ΕΓΚΑΤΑΣΤΑΣΕΙΣ:
ΝΙΚΗΦ. ΒΡΕΤΤΑΚΟΥ - ΑΣΓΟΥΡΟΥ

10814-22/2/2006

ΠΑΡΑΔΟΣΗ ΚΑΙ ΤΕΧΝΟΛΟΓΙΑ
ΕΡΓΑΣΤΗΡΙΟ ΦΩΤΟΓΡΑΦΙΩΝ

ΦΩΤΟ ΦΙΛ. ΠΑΧΟΣ

Αναλογική και ψηφιακή φωτογραφία

ΤΥΠΩΜΑ ΚΑΙ ΝΥΧΤΕΡΙΝΕΣ ΩΡΕΣ

Γ. ΕΥΣΤΑΘΙΟΥ 11
Τηλ. 22410 26893
Κιν.: 6946 282033

VANIK TOURS

ΓΙΑΝΝΗΣ και ΣΕΒΑ ΒΑΛΣΑΜΙΔΗ

VANIK σημαίνει ΑΛΗΘΕΙΑ

ΑΚΤΗ ΚΑΝΑΡΗ 17, ΨΑΡΟΠΟΥΛΑ -
ΑΝΕΤΟ ΠΑΡΚΙΝΓΚ • Ανοικτά: ΔΕ-ΣΑ 08.30 - 14.00 & 16.30 - 20.30
Τηλ. 22410 35191, 37621 κινητό: 6945798148 , FAX 22410 29532

Το γραφείο μας πάντα πρώτο σε κρατήσεις ξενοδοχείων εξασφάλισε και σας προσφέρει καταπληκτικές τιμές για τα παρακάτω ξενοδοχεία σε ΠΑΚΕΤΑ (έκδοση εισιτηρίων R/T) από 1/4/2005-31/10/2005

Απευθυνόμαστε σε σας που θέλετε και η κράτησή σας να είναι σωστή και το δωμάτιό σας να σας περιμένει

1ον HOTEL PRESIDENT Α΄ Κατηγορίας
Λεωφόρος Κηφισίας (ΟΛΑ ΑΝΑΚΑΙΝΙΣΜΕΝΑ)

Μονόκλινο	€ 73
Δίκλινο για μονόκλινο	€ 78
Δίκλινο	€ 83
Τρίκλινο	€ 105

2ον HOTEL ZAFOLIA Α΄ Κατηγορίας
Λεωφόρος Αλεξάνδρας

Μονόκλινο	€ 105
Δίκλινο	€ 115
Τρίκλινο	€ 140

3ον HOTEL ATHENS CYPRIA Α΄ Κατηγορίας
Σύνταγμα

Μονόκλινο	€ 80
Δίκλινο	€ 100
Τρίκλινο	€ 135

4ον HOTEL ASTOR Α΄ Κατηγορίας
Σύνταγμα

Μονόκλινο	€ 75
Δίκλινο για μονόκλινο	€ 85
Δίκλινο	€ 97
Τρίκλινο	€ 115

5ον HOTEL ARETHOUSA Β΄ Κατηγορίας
Σύνταγμα

Μονόκλινο	€ 58
Δίκλινο	€ 76
Τρίκλινο	€ 100

6ον HOTEL ELECTRA Α΄ SUPERIOR
Ερμού Σύνταγμα

Μονόκλινο	€ 135
Δίκλινο	€ 155
Τρίκλινο	€ 185

7ον HOTEL ELLINIS Β΄ Κατηγορίας
Ωνάσειο, λεωφ. Συγγρού

Μονόκλινο	€ 48
Δίκλινο	€ 58
Τρίκλινο	€ 70

8ον HOTEL TRITON Β΄ Κατηγορίας
Κέντρο Πειραιά

Μονόκλινο	€ 60
Δίκλινο	€ 80
Τρίκλινο	€ 100

9ον HOTEL EGNATIA Β΄ Κατηγορίας
Θεσσαλονίκη Κέντρο - ανακαινισμένο

Μονόκλινο	€ 75
Δίκλινο	€ 85
Τρίκλινο	€ 95

10ον HOTEL EGNATIA PALACE Α΄ Κατηγορίας
Θεσσαλονίκη Κέντρο - ολοκαίνουργιο

Μονόκλινο	€ 100
Δίκλινο	€ 110
Τρίκλινο	€ 135

* Τα παραπάνω ξενοδοχεία διαθέτουν T.V. σε όλα τα δωμάτια
* Στις παραπάνω τιμές συμπεριλαμβάνεται πρωινό σε μπουφέ
* Ακόμη σε μας θα βρείτε αεροπορικά και ατμοπλοϊκά εισιτήρια όλων των εταιρειών.

X 5149-30/4

MITSIS HOTELS

HOTEL Rodos Maris

ULTRA ALL-INCLUSIVE HOTEL

ΕΟΡΤΑΣΜΟΣ ΠΑΣΧΑ & ΠΡΩΤΟΜΑΓΙΑΣ

Όπως κάθε χρόνο έτσι και φέτος πιστοί στα έθιμα και τις παραδόσεις το ξενοδοχείο μας Rodos Maris στο μαγευτικό Κιοτάρι, διοργανώνει ένα πλούσιο εορταστικό πρόγραμμα τις ημέρες του Πάσχα.

Ελάτε κοντά μας σε ένα ιδιαίτερα ευχάριστο, οικογενειακό και γιορτινό περιβάλλον και αφήστε τα υπόλοιπα σε εμάς.

ΤΙΜΕΣ

Για 4 διανυκτερεύσεις 59 € ανά άτομο/νύχτα
Για παραμονή μικρότερη των 4 ημερών 65 € ανά άτομο/νύχτα

ΠΡΟΣΦΟΡΑ

1ο παιδί έως 12 ετών ΔΩΡΕΑΝ
2ο παιδί έως 12 ετών 50% έκπτωση
Το τρίτο άτομο στο δωμάτιο 30% έκπτωση

Στην τιμή περιλαμβάνονται

* Όλα τα γεύματα και ποτά (πρωί, μεσημέρι, βράδυ)
* Το Αναστάσιμο Δείπνο
* Το Πασχαλινό Γεύμα σε πλούσιο Μπουφέ με ντόπια αρνιά στη σούβλα και ζωντανή μουσική
* Όλες οι υπηρεσίες του ξενοδοχείου μας που περιλαμβάνονται στο **ultra all-inclusive πρόγραμμα** του ξενοδοχείου μας.

Πληροφορίες / Κρατήσεις:
Τηλ. 22440 47000 & 22440 47261
Fax 22440 47051
e-mail: info@mitsis-rodosmaris.com

X.5141-30/4

ΠΡΟΟΔΟΣ μικρές αγγελίες μικρές αγγελίες ΠΡΟΟΔΟΣ

ενοικιάσεις

ΕΝΟΙΚΙΑΖΕΤΑΙ γκαρσονιέρα οδός Μόσχας 11 - Ροδίνι. Πληρ. τηλ. 22410/31798
11198-20/4

ΕΝΟΙΚΙΑΖΕΤΑΙ διαμέρισμα 75τ.μ., Μητροπόλεως 75. Τηλ. 22410/67415
11192-20/4

ΕΝΟΙΚΙΑΖΕΤΑΙ διαμέρισμα στην πόλη της Ρόδου και στην οδό Μανώλη Παπαναστάση αρ. 12, αποτελούμενο από δύο υπνοδωμάτια, σαλόνι, κουζίνα, λουτροκαμπινέ, με μεγάλη αυλή και κήπο και με ηλιακό θερμοσίφωνα. Πληρ. τηλ. 22410/23842, 22410/23621καθημερινά
11196-20/4

ΕΝΟΙΚΙΑΖΕΤΑΙ από 1/5/2005 διαμέρισμα 36τ.μ., ρετιρέ, επιπλωμένο, στο κέντρο της πόλεως, κατάλληλο για ένα ή δύο άτομα. Τηλ. 6944342485
11212-21/4

ΕΝΟΙΚΙΑΖΕΤΑΙ
ΚΑΝΤΙΝΑ ΣΤΗΝ ΠΑΡΑΛΙΑ ΘΕΟΛΟΓΟΣ
Πληροφορίες τηλ. 22410/42362
10 π.μ. - 3μ.μ.
6938097097
11210-24/4

ΕΝΟΙΚΙΑΖΕΤΑΙ
ΔΙΑΜΕΡΙΣΜΑ
105 τ.μ., στον τρίτο όροφο πολυκατοικίας επί της οδού Βουλγαροκτόνου 15 και Καλαβρύτων γωνία
Τηλ.22410/52351
11157-24/4

ΕΝΟΙΚΙΑΖΕΤΑΙ
στην οδό Εθνικής Αντιστάσεως πρώην Αννης Μαρίας, γωνιακό ισόγειο κατάστημα, 70τ.μ., με πρασιά αποκλειστικής χρήσης και με υπόγειο 170 τ.μ. με δική του ράμπα.
Πληροφορίες κινητά 6932071727 και 6977434532
11173-16/4

ΕΝΟΙΚΙΑΖΕΤΑΙ διαμέρισμα 47τ.μ., κατάλληλο για φοιτητές ή ζευγάρι, κοντά στο Πανεπιστήμιο Αιγαίου, στην οδό Κολοκοτρώνη. Πληρ. τηλ. 22410/35342
10995-15/4

ΕΝΟΙΚΙΑΖΕΤΑΙ υπόγειο ξυλουργείο 160 τ.μ. με μηχανές στην οδό Στρατηγού Ζήση 60. Πληροφορίες κ. Σίμο τηλ. 6945178849
3662-17/4

ΕΝΟΙΚΙΑΖΟΝΤΑΙ στούντιος γκαρσονιέρες επιπλωμένες, με ωραία θέα, στα Κοσκινού. Νερό και φως στο ενοίκιο. Πληρ. τηλ. 22410/62979 και 6942497376
4190-24/4

ΕΝΟΙΚΙΑΖΟΝΤΑΙ μονοκατοικία στην περιοχή Ιξιάς, με 3 υπνοδωμάτια, και γκαράζ. Αποκλείονται μικρά παιδιά και ζώα. Τηλ. 22410/91676 και 22410/22001
11071-15/4

ΕΝΟΙΚΙΑΖΕΤΑΙ επιπλωμένη μονοκατοικία με αυλή, κήπο και χώρο για πάρκινγκ, στο χωριό Παραδείσι Ρόδου, αποτελούμενη από δύο υπνοδωμάτια, κουζίνα, WC και σαλονάκι, στην τιμή 300 ευρώ.Τηλ. 6997139166
9783-22/4

ΕΝΟΙΚΙΑΖΟΝΤΑΙ στο Παραδείσι ωραιότατα μικρά διαμερισματάκια των 40 τ.μ., πλήρως εξοπλισμένα, επιπλωμένα, με μεγάλες βεράντες, διαμπερή, ωραιότατη θέα, ζεστό νερό με ηλιακούς, κιόσκι σε κήπο 4000τ.μ., πάρκιγκ, λεωφόρος Δημοκρατίας 136 - Παραδείσι. Τηλ. 22410/81175 και κινητό 6939194232
11138-20/4

ΕΝΟΙΚΙΑΖΕΤΑΙ διαμέρισμα δυάρι, παραθαλάσσιο στα Κρητικά. Πληροφορίες τηλ. 22410/28808
9787-15/4

ΕΝΟΙΚΙΑΖΕΤΑΙ ισόγειο διπλοκατοικίας, με κήπο, στην οδό Δαμασκηνού , τελείως ανεξάρτητο. Πληρ. τηλ. 22410/25222 κ. Παπαϊωάννου
ΓΔ-15/4

ΕΝΟΙΚΙΑΖΕΤΑΙ διαμέρισμα επιπλωμένο, επί της οδού Πετράκη Γιαλλούρη 14. Πληρ. τηλ. 22410/21642 και κιν. 6944456863
9809-17/4

ΕΝΟΙΚΙΑΖΟΝΤΑΙ: 1) Διαμέρισμα 65τ.μ., με δύο υπνοδωμάτια, και 2) Στούντιο επιπλωμένο, με αίρκοντίσιον, στους Δασκάλους. Πληρ. τηλ. 22410/26547
11167-15/4

ΕΝΟΙΚΙΑΖΕΤΑΙ διαμέρισμα 2 υπνοδωματίων, σαλονοτραπεζαρία, κουζίνα, μπάνιο και μεγάλος κήπος στη Μιχαήλ Πετρίδη. Πληρ. τηλ. 6944644906
ΓΔ-31/4

ΕΝΟΙΚΙΑΖΕΤΑΙ επιπλωμένο ρετιρέ στο κέντρο της Ιαλυσού. Τηλ. 22410/93931
11182-19/4

ΕΝΟΙΚΙΑΖΟΝΤΑΙ στούντιος επιπλωμένα, στο Νιοχώρι. Πληροφορίες τηλ. 22410/93236 και 6978021902
11186-19/4

ΕΝΟΙΚΙΑΖΕΤΑΙ ΜΑΓΑΖΙ στην πλατεία Καλυθιές. Τηλ. 22410/27781 και 22410/34505
11201-20/4

ΕΝΟΙΚΙΑΖΕΤΑΙ γκαρσονιέρα με ένα υπνοδωμάτιο, κουζίνα, ντους, ηλιακό θερμοσίφωνα, επί της λεωφόρου Ηρακλειδών. Τιμή 300 ευρώ. Πληρ. τηλ. 22410/93844
11203-30/4

ΕΝΟΙΚΙΑΖΕΤΑΙ
διαμέρισμα 50τ.μ., επιπλωμένο, στον 2ο όροφο, με αιρκοντίσιον.
Μόνο για στρατιωτικούς και δημόσιους υπαλλήλους
Αλλοδαποί αποκλείονται
Πληροφορίες τηλ. 22410/63421
11189-19/4

ΕΝΟΙΚΙΑΖΟΝΤΑΙ καινούργια επιπλωμένα διαμερίσματα, οδός Ευκαλήπτων στα Κολύμπια. Πληρ. τηλ. 22450/51230, 22450-22311 και 6972192408
11105-17/4

ΕΝΟΙΚΙΑΖΟΝΤΑΙ. 1) Ισόγεια γκαρσονιέρα στο Ροδίνι, οδός Στοκχόλμης 22, 2) Διαμέρισμα 1ου ορόφου και στούντιο ισόγειο, στο χωριό Αρχάγγελος. Πληρ. τηλ. 22410/22120 σε ώρες γραφείου
11168-15/4

ΕΝΟΙΚΙΑΖΕΤΑΙ 4άρι διαμέρισμα επιπλωμένο ή και χωρίς τα έπιπλα, στην περιοχή Αραπάκι. Πληροφορίες τηλ. 22410/68161 ή 6979491867
11171-15/4

ΕΝΟΙΚΙΑΖΕΤΑΙ γκαρσονιέρα, υπνοδωμάτιο και κουζίνα χωριστά, πλήρως επιπλωμένη, περιοχή Ιάλυσος. Τηλ. 22410/94850 και κιν. 6978631342
11156-22/4

ΕΝΟΙΚΙΑΖΕΤΑΙ τριάρι διαμέρισμα για έξι μήνες στην οδό Χαραλάμπου Μόσχου 8, κοντά στο παρεκκλήσιο του Αγίου Νεκταρίου. Πληρ. τηλ. 22410/23269 και 6976650406
4169-21/4

ΕΝΟΙΚΙΑΖΟΝΤΑΙ καταστήματα στη Λάρδο, σε κεντρική θέση. Πληροφορίες τηλ. 6974001499
11169-15/4

ΕΝΟΙΚΙΑΖΟΝΤΑΙ 4 γκαρσονιέρες των 2 δωματίων, πολυτελούς κατασκευής, επιπλωμένες (ηλιακός, A/C, ηλεκτρικές συσκευές, TV), διεύθυνση 1ο χλμ. Τσαΐρι - Αεροδρόμιο. Τηλ. 6936113132
Τ4962-13/5

ΕΝΟΙΚΙΑΖΕΤΑΙ διαμέρισμα 72τμ., με δύο υπνοδωμάτια, σαλόνι, κουζίνα, WC. Είναι πλήρως επιπλωμένο, νεόκτιστο και έχει ηλιακό και νυχτερινό ρεύμα. Βρίσκεται στην Ανάληψη, οδός Κατερίνης 5 και είναι μονοκατοικία. Το ενοίκιο είναι 350 ευρώ σταθερό για δύο χρόνια. Πληροφορίες τηλ. 6946389149
11202-20/4

ΠΑΛΑΙΑ ΠΟΛΗ ΕΝΟΙΚΙΑΖΕΤΑΙ ακίνητο στην πλατεία Εβραίων Μαρτύρων 20 στην εμπορική ζώνη στον α' όροφο, 100 τ.μ. και δώμα 100 τ.μ. Πληρ. τηλ. 6977616153
4183-21/4

ΕΝΟΙΚΙΑΖΕΤΑΙ ισόγειο διαμέρισμα, αποτελούμενο από δύο υπνοδωμάτια, σαλόνι, κουζίνα, κλπ., στην Ανάληψη οδός Αισχίνη 2. Πληρ. τηλ. 22410/20457 στις ώρες από 10π.μ. μέχρι 13μ.μ.
11211-21/4

4ΑΡΙ ενοικιάζεται πολύ κοντά στο κέντρο, σε ήσυχη πολυκατοικία με κεντρική θέρμανση. Πληροφορίες εκτός 14.00-17.30 τηλ. 6947262313 και 6946101128
3665-8/5

ΕΝΟΙΚΙΑΖΕΤΑΙ στην Παλαιά Πόλη, χώρος κατάλληλος για τουριστική επιχείρηση, επί της οδού Ομήρου. Πληρ. τηλ. 6945011276 και 22410/35629
9903-24/4

ΕΝΟΙΚΙΑΖΟΝΤΑΙ δίχωρες γκαρσονιέρες με πλήρη εξοπλισμό, κλιματισμό βεράντες και άνετο πάρκιγκ, στο 5ο χιλιόμετρο της λεωφόρου Καλλιθέας χωρίς κοινόχρηστα. Πληρ. τηλ. 22410/67014, 69700 και 6946790515
11160-24/4

ΕΝΟΙΚΙΑΖΟΝΤΑΙ ΔΙΑΜΕΡΙΣΜΑΤΑ: α) ισογείου, β) ορόφου, αποτελούμενο το καθένα από δύο υπνοδωμάτια, καθιστικό και μπάνιο, 60τ.μ., σε ωραία και ήσυχη τοποθεσία στην περιοχή Ιξιά, απέναντι από το ξενοδοχείο Μίρα - Μάρε, Τελχινών 7, με αυλή και βεράντα. Τιμή ενοικίου 280 ευρώ. Πληρ. τηλ. 22410/31054 και κιν. 6932473467
11179-17/4

ΕΝΟΙΚΙΑΖΕΤΑΙ σπίτι 90 τ.μ., στην περιοχή Ροδίνι, οδός Οσλο 11. Πληροφορίες τηλ. 22410/94578 και 41655
9872-24/4

ΕΝΟΙΚΙΑΖΟΝΤΑΙ: 1) Διαμέρισμα 95τ.μ., και 2) Αποθήκη στις 7 Βαγιές. Πληροφορίες τηλ. 22410/25298
11194-19/4

ΕΝΟΙΚΙΑΖΕΤΑΙ διαμέρισμα αρίστης κατάστασης, με δύο υπνοδωμάτια, ευήλιο, διαμπερές, στον δεύτερο όροφο, γωνιακής πολυκατοικίας, απέναντι σε πάρκο, με εκπληκτική θέα. Περιοχή «Μαρινόπουλου», Τσαλδάρη. Οδός Νησίδας Ρω 18. Πληροφορίες τηλ. 22410/20880 ή 32531
11193-19/4

ΕΝΟΙΚΙΑΖΟΝΤΑΙ επιπλωμένες γκαρσονιέρες στην Ιξιά. Πληροφορίες τηλ. 22410/24752
11191-19/4

ΕΝΟΙΚΙΑΖΟΝΤΑΙ γκαρσονιέρες επιπλωμένες στην Ανάληψη. Πληρ. τηλ. 22410/36065 και 6972057263
1118-19/4

ΕΝΟΙΚΙΑΖΟΝΤΑΙ δύο διαμερίσματα των 80τ.μ. το ένα επιπλωμένο και το άλλο χωρίς έπιπλα στα Κοσκινού. Πληρ. τηλ. 22410/64536
11181-19/4

ΕΝΟΙΚΙΑΖΟΝΤΑΙ στούντιος επιπλωμένα, Αισχίνης 31. Πληροφορίες τηλ. 22410/30115
11183-19/4

ΕΝΟΙΚΙΑΖΕΤΑΙ μονοκατοικία, 120 τ.μ. στους Δασκάλους, Παπαναστάση 40, με 3 δωμάτια, μεγάλο σαλόνι, κουζίνα, με δύο μπάνια. Πληροφορίες τηλ. 22410/37813
9908-24/4

ΕΝΟΙΚΙΑΖΕΤΑΙ διαμερισμα 90τ.μ., γ' όροφος, βεράντες, θέρμανση, ανελκυστήρας. Πληρ. τηλ. 6947518185
11216-22/4

ΕΝΟΙΚΙΑΖΕΤΑΙ γκαρσονιέρα, Σωτήρος 42. Πληρ. τηλ. 22410/95186, 4μ.μ. και 22410/34126, 8π.μ.-10μ.μ.
11215-30/4

ΕΝΟΙΚΙΑΖΕΤΑΙ διαμέρισμα 2 δωματίων, μεγάλο χωλ, κουζίνα, μπάνιο, απέναντι στο Πανεπιστήμιο. Πληροφορίες τηλ. 30759
11213-22/4

ΕΝΟΙΚΙΑΖΕΤΑΙ στην Ιξιά, στους Τρεις, σε μεγάλο κήπο και σε ήσυχο περιβάλλον, πολυτελής, πλήρως επιπλωμένη γκαρσονιέρα, στον 1ο όροφο, με θέρμανση, κεντρική κεραία TV, ηλιακό και ηλεκτρικό θερμοσίφωνα, ανεμιστήρα στην οροφή, αερόθερμο στο μπάνιο, σήτες, και ρολά στα παράθυρα, βεράντες και πάρκινγκ. Πληρ. τηλ. 22410/92714
11222-22/4

ΜΗΝΙΑΙΑ ΕΝΟΙΚΙΑΣΗ ΔΩΜΑΤΙΩΝ ΣΕ ΞΕΝΟΔΟΧΕΙΟ
Το ξενοδοχείο ΕΛΕΝΑ που βρίσκεται στο κέντρο της πόλεως Ρόδου, σε μικρή απόσταση από το λιμάνι και το Πανεπιστήμιο, επί της οδού Γρίβα 78, ενοικιάζει δωμάτια, ιδανικά για φοιτητές, στρατιωτικούς, κλπ. Το δωμάτιο διαθέτει:
Α) Ατομικό μπάνιο
Β) Τηλέφωνο
Γ) Ραδιόφωνο
Δ) Τηλεόραση,
Ε) Ψυγείο
ΣΤ) Θέρμανση
Ζ) Ζεστό νερό
Η) Εβδομαδιαίος καθαρισμός δωματίου και
Θ) Διάθεση ιματισμού (σεντόνια, κουβέρτες)
Πληροφορίες τηλ. 22410/24755 και 22410/93019
9570-30/4

ΠΩΛΟΥΝΤΑΙ
ψυγεία κατάψυξη - 20 βαθμούς σε διαστάσεις 1,40Χ0,70 & 1,60Χ0,70 σε τιμή ευκαιρίας.
Πληροφορίες τηλ. 6936656794
ΧΛ-26/4

ΕΝΟΙΚΙΑΖΕΤΑΙ
ΕΠΙΠΛΩΜΕΝΗ ΓΚΑΡΣΟΝΙΕΡΑ ΣΤΟ ΚΑΡΑΚΟΝΕΡΟ
Πληροφορίες τηλ. 22410/39146 & κινητό: 6946484441
9871-22/4

ΕΝΟΙΚΙΑΖΕΤΑΙ
διαμέρισμα 126τ.μ., με 3 υπνοδωμάτια στην Ανάληψη, δίπλα στο κατάστημα NOVA, με μπαλκόνια γύρω - γύρω, ηλιακό θερμοσίφωνα και πάρκινγκ.
Πληροφορίες τηλ. 6945953124
9873-22/4

πωλήσεις

ΠΩΛΕΙΤΑΙ μεταχειρισμένο πλυντήριο αυτοκινήτων μάρκας CECCATO , εν λειτουργία.. Πληρ. τηλ. 22410/52147
11178-24/4

ΠΩΛΕΙΤΑΙ διαμέρισμα 107 τ.μ.Τιμή 105.000. Μιχ. Λάμπρου - Ανάληψη. Πληρ. τηλ. 22410/36346, 9-12π.μ. και 17-19μ.μ.
11170-15/4

ΠΩΛΟΥΝΤΑΙ ψυγείο και ράφια από σούπερ μάρκετ, σε τιμή ευκαιρίας. Πληροφορίες τηλ. 6976725875 και 22410/51562
11174-16/4

ΠΩΛΟΥΝΤΑΙ
στην οδό Πτολεμαίων σε νεοανεγειρόμενη οικοδομή, διαμερίσματα με θέα μεγάλες βεράντες, ανελκυστήρα και χώρο στάθμευσης
Πληροφορίες τηλ. 6947238887
9806-15/4

ΠΩΛΕΙΤΑΙ
επιχείρηση - καφετέρια - μπαρ στην Ορφανίδου (bar street)
ΜΟΝΟ ΣΟΒΑΡΕΣ ΠΡΟΤΑΣΕΙΣ
Πληρ. τηλ. 22410-67859 και 6938841744
11120-21/4

ΕΝΟΙΚΙΑΖΕΤΑΙ Ή ΠΩΛΕΙΤΑΙ οικία στην Παλιά Πόλη. Πληρ. τηλ. 22410/34004
11113-5/5

ΠΩΛΟΥΝΤΑΙ: 1) Αιρκοντίσιον, SANY (κρύο - ζεστό) με ρόδες για σπίτι ή γραφείο καινούργιο. Τιμή 220 ευρώ και 2) Καλοριφέρ για τοίχο (elnor) το ένα 40 ευρώ και το άλλο 60. Τηλ. 22410/37216
11176-16/4

ΠΩΛΟΥΝΤΑΙ μονοκατοικίες στην Παστίδα, 110τ.μ., 120τ.μ., 130τ.μ., 160 τ.μ., εντός σχεδίου και σε ανεξάρτητα οικόπεδα. Πληροφορίες τηλ. 6932584376 και 22410/69985
HOUSES FOR SALE WITH LAND IN PASTIDA, 110 m2, 120 m2, 130 m2, 160 m2. Information tel. 6932584376, 22410/69985
11162-1/5

ΕΝΟΙΚΙΑΖΕΤΑΙ διαμέρισμα στο 2ο όροφο πολυκατοικίας, αποτελούμενο από δύο υπνοδωμάτια, σαλόνι, κουζίνα, WC, κατάλληλο και για επαγγελματική στέγη, επί της οδού Αλεξάνδρου Διάκου 53-55 κοντά στο ζαχαροπλαστείο «Τουλίπα». Πληροφορίες τηλ. 22410/23538
11098-15/4

ΠΩΛΕΙΤΑΙ
κτίριο 230τ.μ., με υπαίθριο χώρο 600 τ.μ, για οποιαδήποτε επαγγελματική χρήση, στο χωριό Θεολόγος. Δεκτές μόνο σοβαρές προτάσεις
Πληροφορίες τηλ. 6938097097
11210-30/4

ΠΩΛΟΥΝΤΑΙ
ΑΠΟ ΤΟΝ ΦΩΤΑΚΗ ΜΙΧΑΗΛ
κατασκευαστή
ΔΙΑΜΕΡΙΣΜΑΤΑ - ΚΑΤΑΣΤΗΜΑΤΑ - ΑΠΟΘΗΚΕΣ στην περιοχή Καρακόνερο Φανερωμενης
1ον.- **ΔΙΑΜΕΡΙΣΜΑΤΑ** των 75 - 50 - 35 τ.μ. άριστης κατασκευής
2ον.- **ΚΑΤΑΣΤΗΜΑΤΑ** των 300 - 180 - 120 τ.μ. ύψους 5,5 μέτρων γωνιακά, με άνετο πάρκινγκ
3ον.- **ΑΠΟΘΗΚΕΣ** των 380-190 τ.μ., ύψους 4,5 μέτρων, με άνετη ράμπα, κατάλληλη για φορτηγά και νταλίκες.
Αναλαμβάνουμε αντιπαροχές και ανταλλαγές ακινήτων
Πληροφορίες τηλ. 22410/20949 και κινητό 6932326055
11137-7/5

ΠΩΛΟΥΝΤΑΙ στην παραλία Κιοτάρι μεζονέτες, ημιτελής και τελειωμένες των 80τ.μ. και 110τ.μ. σε 1000τ.μ. οικόπεδο σε κατασκευή πολυτελή. Δεκτά δάνεια. Πληρ. Διακογεωργίου Κάλλιστος. Πληροφορίες τηλ. 22410/29318 και 22410/78501
Χ5143-30/4

ΠΩΛΟΥΝΤΑΙ επαγγελματικοί χώροι, στην οδό Βενέζη (δίπλα στο Ροδίων Παιδεία): α) Καταστήματα: για οποιαδήποτε χρήση επαγγελματική των 62τ.μ., και 125τ.μ., β) Γραφεία - Ιατρεία των 62 τ.μ. και 125τ.μ. γ) Αποθήκες των 62τ.μ. και 125τ.μ. Δεκτά δάνεια. Πηρ. Κάλλιστος Διακογεωργίου, τηλ. 22410/78501 και 22410/29318
Χ5143-30/4

ΠΩΛΟΥΝΤΑΙ επαγγελματικοί χώροι, στην οδό Βενέζη (δίπλα στο Ροδίων Παιδεία): α) Καταστήματα: για οποιαδήποτε χρήση επαγγελματική των 62τ.μ., και 125τ.μ., β) Γραφεία - Ιατρεία των 62 τ.μ. και 125τ.μ. γ) Αποθήκες των 62τ.μ. και 125τ.μ. Δεκτά δάνεια. Πηρ. Κάλλιστος Διακογεωργίου, τηλ. 22410/78501 και 22410/29318
Χ5143-30/4

ΠΩΛΟΥΝΤΑΙ 1) Διαμέρισμα πολυτελούς κατασκευής, διαμπερές, με θέα απεριόριστη, 209 τ.μ. στα Κοσκινου, 2) Οικόπεδο παραθαλάσσιο, στην παραλία Γκολφ στ' Αφάντου και 3) Οικόπεδο στ' Αφάντου, 230τ.μ., με συντελεστή 1. Γεωργαράς Φώτιος, τηλ. 6932437142 και 22410/34886
11128-7/5

ΠΩΛΕΙΤΑΙ εξοπλισμός σπιτιού σε καλή κατάσταση, λόγω μετακόμισης. Πληροφορίες στα τηλ.: 22410/65493 (μετά τις 4 το απόγευμα) και στο κινητό 6937075831
4177-19/4

BILLARD - ΜΠΙΛΙΑΡΔΑ: ΠΩΛΟΥΝΤΑΙ μπιλιάρδα ελαφρώς μεταχειρισμένα, σε άριστη κατάσταση, με κέρματα - μάρκες - χωρίς, σε πολύ καλές τιμές. Σέρβις μπιλιάρδων. Πληρ. τηλ. 6936179040 - 6936179033
4178-17/4

ΠΩΛΟΥΝΤΑΙ δύο διθέσιοι καναπέδες, με καρέκλα μπαμπού, και ένα τραπεζάκι για γωνία. Τιμή 500 ευρώ. Πληρ. τηλ. 22410/77568 από 8.30-15.00 και κιν. 6975761780
15044-19/4

ΕΥΚΑΙΡΙΑ: ΠΩΛΕΙΤΑΙ διαμέρισμα 2άρι, με φανταστική θέα, σε τιμή προσιτή. Μιχ. Πετρίδη και Πειραιώς γωνία. Πληρ. Ιωάννης Κώτης, τηλ. 2241060507 και 6947665081
11200-30/4

πωλήσεις αυτοκίνητα

ΠΩΛΕΙΤΑΙ μηχανή HARLEY DAVINSON, σε άριστη κατάσταση. Πληρ. τηλ. 6932803646
11144-21/4

OPEL VECTRA μοντέλο 2001, 1600 κυβικά, 64000 χλμ., διαθέτει 4 αερόσακους, immobilaizer, κλιματισμό, ABS, ηλεκτρικά παράθυρα, ατρακάριστο. Ιδιώτης κ. Μιχάλης στο τηλ. 6972002297
ΓΔ-15/4

ΠΩΛΕΙΤΑΙ FORD ESCORD 1.4, μοντέλο 1997, ελάχιστα χρησιμοποιημένο, με 55.000 χλμ., λόγω ύπαρξης εταιρικού αυτοκινήτου. Τιμή λογική. Τηλ. 22410/32531 και 6973353547
11193-19/4

ΠΩΛΕΙΤΑΙ ή ΕΝΟΙΚΙΑΖΕΤΑΙ τουριστικό σκάφος 40 θέσεων. Πληροφορίες τηλ. 22410/48241
ΓΔ-23/4

ΠΩΛΕΙΤΑΙ
ΑΥΤΟΚΙΝΗΤΟ MAZDA 1.8 MX-5
δερμάτινο σαλόνι - air condition, 16άρες ζάντες, BBS BREMBO, διαιρούμενα φρένα μπρος - πίσω - κομπρέτορ - πολυόργανο AREX HALL METER μπαρόμετρο - εξάτμιση universal - μπάρα θόλου - συναγερμός PS 230 , 46.000 χλμ.
Τηλ. 22410/21424, κιν. 6936552458 κ. Κώστας
11175-16/4



ΚΤΗΜΑΤΟΜΕΣΙΤΙΚΟ ΓΡΑΦΕΙΟ
ΑΙΓΑΙΟΚΤΗΜΑΤΙΚΗ
ΠΩΛΟΥΝΤΑΙ
- ΔΙΑΜΕΡΙΣΜΑΤΑ-ΜΟΝΟΚΑΤΟΙΚΙΕΣ
- (ΔΔ)=ΔΑΝΕΙΑ ΔΕΚΤΑ

- 22 τ.μ. studio Ιαλυσό (γ' ορ.) 29.350 €.(ΔΔ)
- 35 τ.μ. (1υπν.) Καρακόνερο καινούργιο 62.000 €.(ΔΔ)
- 40 τ.μ. καινούργιο - γκαράζ Μίρα Μάρε 73.000 € (ΔΔ)
- 60τ.μ. αν/νο σπίτι (μον/κία) στον Αρχάγγελο, 74.000 €
- 67τ.μ., ισ. στο Αραπάκι, 102.700 € (ΔΔ)
- 65τ.μ. ισόγειο, καινούργιο, Μιχ. Πετρίδη, 114.400 €.(ΔΔ)
- 68 τ.μ. (2 υπν.) μπετά α' ορ. Ιαλυσό 43.000 €
- 70 τ.μ. (2 υπν.) β' ορ. Ιαλυσό καινούργιο-108.000 € (ΔΔ)
- 74 τ.μ. Πειραιώς ισόγειο (2 υπν.) 85.000 € (ΔΔ)
- 74 τ.μ. (2 υπν.) μπετά α' ορ. Ιαλυσό 46.000 € (ΔΔ)
- 75 τ.μ. καινούργιο , Δενδρινού 165.000 €
- 75 τ.μ. Δενδρινού με αυλή (υπ.) (2 υπν.) 62.000 € (μετρητά)
- 78 τ.μ. (υπ. με αυλή) Πειραιώς 61.000 € (μετρητά)
- 80 τ.μ. (α' ορ.) Αγ. Νικολάου, 95.000 € (ΔΔ)
- 80 τ.μ. Αγ. Ιωάννου 80.000 € (ΔΔ)
- 80 τ.μ. μον/κία διώροφη (2 υπν.) Παραδείσι με τζάκι 80.000 € (ΔΔ)
- 85 τ.μ. α' ορ. μπετά Ιαλυσό 53.000 €.(ΔΔ)
- 85τ.μ. ρετιρέ καινούργιο, Αραπάκι, 149.600 €.(ΔΔ)
- 85 τ.μ. α' ορ. Μιχ. Πετρίδη 95.000 € (ΔΔ)
- 87 τ.μ. α' ορ. καινούργιο Ιαλυσό 138.000 € (ΔΔ)
- 87 τ.μ. (2 υπν.) καινούργιο θέρμανση - γκαράζ Μίρα Μάρε 128.000 € (ΔΔ)
- 90 τ.μ. Αλεξ. Διάκου , 120.00 € (ΔΔ)
- 92 τ.μ. μεζ/τα κολώνες Γεννάδι 80.000 €
- 98 τ.μ. (α' ορ.) 3 υπν. Κένεντυ 130.000 €(ΔΔ)
- 100 τ.μ. οροφ/σμα Γεννάδι καινούργιο 115.000 € (ΔΔ)
- 100 τ.μ. α' ορ. καινούργιο Μίρα Μάρε γκαράζ 159.000 € (ΔΔ)
- 100 τ.μ. (3 υπν.) καινούργιο ορ/σμα Καρακόνερο 165.000 € (ΔΔ)
- 108τ.μ. β' όρ., με θέα Δασκάλους 190.000 € (ΔΔ)
- 110 τ.μ. μον/κία Κοσκινού 200.000 € (ΔΔ).
- 110 τ.μ. μεζ/τα Τσαΐρι σε 1.200 τ.μ. οικ/δο 147.000 € (ΔΔ)
- 112 τ.μ. (β' ορ.) 3 υπν. Κένεντυ 140.000 € (ΔΔ)
- 112 τ.μ. κανούργιο Κοσκινού (3 υπν.) 132.000 €.(ΔΔ)
- 117 τ.μ. (3 υπν.) καινούργιο Αραπάκι ρετιρέ 200.000 €.(ΔΔ)
- 118 τ.μ. καινούριο Μ. Πετρίδη, 215.000 €.(ΔΔ)
- 120 τ.μ. διώροφη καινούργια μον/κία Ροδίνι 235.000 € (ΔΔ)
- 120 τ.μ. μονοκατοικία Π. Πόλη Ρολόι 125.000 € (ΔΔ)
- 120 τ.μ. καινούργιο Καρακόνερο 211.300 € (Δ.Δ.)
- 120 τ.μ. (β' ορ.) ορ/σμα, Ηρωίδος Αναστασίας, 220.000 € (ΔΔ)
- 125 τ.μ. μεζονέτα καινούγια στην Ιαλυσό, 162.000 €
- 129 τ.μ. (3 υπν.) καινούργιο διαμέρισμα Τσαλδάρη 258.220 € (ΔΔ)
- 130 τ.μ. α' ορ. στην Ανάληψη 155.000 €.(ΔΔ)
- 130 τ.μ. Αγ. Ιωάννου 150.000 € (ΔΔ).
- 132 τ.μ. καινούργιο, Ζέφυρο, 213.000 € (ΔΔ).
- 140 τ.μ. Παρθενόπης 3 υπν. (2 WC) λουξ θέρμανση -θέα 230.000 € (ΔΔ)
- 142 τ.μ. μον/κία Νιοχώρι 150.000 € (ΔΔ)
- 157 τ.μ. μεζονέτα καινούργια Ροδίνι 230.000 € (ΔΔ).
- 180 τ.μ. μονοκατοικία, Αγ. Γεωργίου, Μητρόπολη, 146.000 €
- 185 τ.μ. (3 υπν.) Μιχ. Πετρίδη Ρετιρέ 250.000 ευρώ (ΔΔ).
- 236 τ.μ., διώροφη καινούργια μον/κία στη Θολό σε 2.174 τ.μ., οικ/δο κτίζει άλλα 764 τιμή 264.000€ (ΔΔ)

ΚΑΤΑΣΤΗΜΑΤΑ-ΑΠΟΘΗΚΕΣ-ΓΡΑΦΕΙΑ -ΠΑΝΣΙΟΝ

- 22,45 τ.μ. γραφείο κοντά στην Ακαδημία 56.000 € (ΔΔ).
- 33,5 τ.μ. κατάστημα Λεμεσού 70.000 € (ΔΔ)
- 45 τ.μ. γραφείο κοντά στην Ακαδημία 112.000 € (ΔΔ)
- 50 τ.μ. κατ/μα, υπ. 25 τ.μ. α' ορ. 40 τ.μ. Μανδράκι 265.000 € (ΔΔ)
- 67 τ.μ. γραφείο κοντά στην Ακαδημία 168.375 € (ΔΔ)
- 40 τ.μ. κατ/μα με 70 τ.μ. απ/κη - πρ/ση Αννης Μαρίας 115.000 € (ΔΔ).
- 50 τ.μ. κατ/μα (μισθωμένο) Φαληράκι 120.000 € (ΔΔ)
- 60 τ.μ. κατάστημα στ' Ασγούρου 64.563 €
- 70τ.μ., επί λεωφ. Ρόδου - Λίνδου, 150.000 €
- 71 τ.μ. υπόγεια απ/η με ράμπα πρ/ση Αννης Μαρίας 23.477 €
- 85 τ.μ. ισόγεια με αυλή αποθήκη Καρακόνερο 44.020 €
- 90 τ.μ. ισόγεια απ/κη μαρ/βά Ροδίνι 44.020 €.(ΔΔ)
- 100 τ.μ. κατάστημα (μισθωμένο) Φαληράκι 220.000 €.
- 105 τ.μ.επί της λεωφόρου Ρόδου-Ασγούρου 308.000 €.
- 198 τ.μ. κατάστημα με 110 τ.μ. πατάρι λεωφ. Ρόδου-Καλλιθέας 498.000 €

ΚΑΤΑΣΤΗΜΑ ΔΙΑΦΟΡΩΝ Τ.Μ. ΣΤΗΝ ΛΕΩΦΟΡΟ ΚΑΛΛΙΘΕΑΣ
ΠΩΛΕΙΤΑΙ ΕΠΙΧΕΙΡΗΣΗ FAST FOOD ΣΤΟ ΝΙΟΧΩΡΙ

ΟΙΚΟΠΕΔΑ

- 3 μεριδες Οικ/δου Συν/σμού Αυτοστέγασης
- 150 τ.μ. οικ/δο κτίζει 128 τ.μ. στο Χαράκι 50.000 € (ΔΔ)
- 1.330 τ.μ.εξ αδιαιρέτου με άδεια για 134 τ.μ. μεζ/τα 60.000 ευρώ στους Τρεις
- 3.880 επί της Λεωφ. Σορωνής 132.000 €
- 4.000 τ.μ. Κανδυλί 150.000 €
- 4800 τ.μ. Ασγούρου 55.000 €
- 4.490 τ.μ. Φάνες 79.000 €
- 6.700 τ.μ. Ασγούρου 280.000 €

ΕΝΟΙΚΙΑΖΟΝΤΑΙ:
1. **studios-γκαρσονιέρες-2άρια στο 6ο χλμ. Ρόδου-Καλλιθέας και στη Μιχ. Πετρίδη, από 130 ευρώ έως 200 ευρώ ενοίκιο**
2. **αποθήκη 500τ.μ. στο 6ο χλμ. Ρόδου-Καλλιθέας ενοίκιο 400 €**
3. **Μονοκατοικία επ/κή στέγη, λεωφ. Ιαλυσού, 220τ.μ. οικόπεδο 750τ.μ. , 1.200 €**
4. **Διαμέρισμα 85τ.μ. Ανάληψη 380 ευρώ.**

- ΔΙΑΘΕΤΟΥΜΕ ΟΙΚΟΠΕΔΑ ΚΑΙ ΑΓΡΟΤΕΜΑΧΙΑ Σ' ΟΛΟ ΤΟ ΝΗΣΙ ΤΗΣ ΡΟΔΟΥ ΑΝΑΛΑΜΒΑΝΟΥΜΕ ΤΗΝ ΕΝΟΙΚΙΑΣΗ ΤΟΥ ΔΙΑΜΕΡΙΣΜΑΤΟΣ ΣΑΣ ΣΕ ΠΟΛΥ ΣΥΝΤΟΜΟ ΧΡΟΝΙΚΟ ΔΙΑΣΤΗΜΑ

ΡΕΝΑ ΒΑΖΟΥΚ

ΠΡΟΟΔΟΣ μικρές αγγελίες μικρές αγγελίες ΠΡΟΟΔΟΣ

διάφορα

ΥΔΡΑΥΛΙΚΟΣ
ΑΝΑΛΑΜΒΑΝΟΥΜΕ πάσης φύσεως υδραυλικές εργασίες μικρές και μεγάλες
κ. ΔΗΜΗΤΡΗΣ
- **ΕΓΚΑΤΑΣΤΑΣΕΙΣ ΥΔΡΕΥΣΗΣ - ΘΕΡΜΑΝΣΗΣ**
- **ΚΑΛΟΡΙΦΕΡ - ΗΛΙΑΚΑ**
- Σύνδεση με το αποχετευτικό της ΔΕΥΑΡ.
- ΑΠΟΦΡΑΞΕΙΣ με ηλεκτροκίνητο μηχάνημα.

ΣΑΟΥΝΑ ΦΙΝΛΑΝΔΙΑΣ
ΑΠΟ ΞΥΛΟ
Χειροποίητες υγιεινές σε όλες τις διαστάσεις με τις σωστές προδιαγραφές από έμπειρο προσωπικό για βίλες - διαμερίσματα - ξενοδοχεία - γυμναστήρια
Τηλ. 2241090230 και κινητό 6944344911
11219-15/5

ΜΟΝΩΣΕΙΣ
25 ΧΡΟΝΙΑ!
ΑΡΧΩΝ ΣΑΜΑΡΤΖΗ
Πληροφορίες τηλ. 23030-32054-20021
X5142-30/4

ΥΔΡΑΥΛΙΚΑ ΚΑΛΟΡΙΦΕΡ
Γιάννης - ο - Ατλάσης
ΕΓΚΑΤΑΣΤΑΣΕΙΣ
• ΣΥΝΤΗΡΗΣΕΙΣ
• ΑΝΑΚΑΙΝΙΣΕΙΣ
Πληροφορίες τηλ. 29898 & κιν. 6973610779
10949-17/4

ΤΑΠΗΤΟΚΑΘΑΡΙΣΤΗΡΙΟ
WASH AND CARE
ΚΑΘΑΡΙΣΜΟΣ ΚΑΙ ΦΡΟΝΤΙΔΑ
Καθαρισμός χαλιών - μοκετών
ΦΑΡΜΑΚΙΔΗΣ ΕΥΣΤΑΘΙΟΣ
5ο χλμ. ΡΟΔΟΥ - ΛΙΝΔΟΥ 237 - **Τηλ. 22410/68189 και κινητό 6948512246**
T4966-19/6

ζητήσεις

ΖΗΤΕΙΤΑΙ οικόπεδο εντός σχεδίου για αγορά ή αντιπαροχή στις περιοχές Ιαλυσού - Κρεμαστής - Κοσκινού ή εντός σχεδίου στη Ρόδο. Πληρ. Διακογεωργίου Κάλλιστος. Τηλ. 22410/29318, 22410/78501
X5143-30/4

CASAVIVA KARANIKIS:
ΖΗΤΟΥΝΤΑΙ: 1) Διακοσμήτρια - σχεδιάστρια με εμπειρία στα έπιπλα κουζίνας. 2) Τεχνίτης - Μοντα δόρος επίπλων κουζίνας. 3) Βοηθός λογιστηρίου, για μόνιμη συνεχή απασχόληση, με γνώσεις του κεφαλαίου 4 και χρήση Η/Υ. Τηλ. 22410/95076 και 22410/96645
X5168-30/4

ΖΗΤΕΙΤΑΙ μάγειρας ή βοηθός μαγείρου, για εστιατόριο στην Παλιά Πόλη. Πληροφορίες ητλ. 22410/25293
11166-15/4

ΖΗΤΟΥΝΤΑΙ
ΠΕΠΕΙΡΑΜΕΝΟΙ ΜΠΑΡΤΟΥΜΑΝ & ΜΠΑΡΜΑΝ
καθώς και σερβιτόρες εμφανίσιμες από 18-25 ετών, για να εργαστούν στο καινούργιο κατάστημα «NAZAR ΚΑΦΕ» όλο το χρόνο.
Πληροφορίες τηλ. 6947756646
κ. Γιώργο Ναζαριάν
11127-20/4

ΖΗΤΟΥΝΤΑΙ εμφανίσιμες κοπέλες για να εργαστούν σε καινούργιο καφέ μπαρ στην Ιαλυσό. Πληρ. τηλ. κινητό 6944227422 και 22410/95269
9692-17/4

ΖΗΤΟΥΝΤΑΙ: 1) Νέος, απόφοιτος λυκείου, ν' αναλάβει υπεύθυνα μεγάλο τουριστικό κατάστημα στο Φαληράκι. Τίμιος, εργατικός, αγγλικά, αρκετά γερμανικά απαιτούνται. Αμοιβή πολύ καλή, αναλόγως προσόντων. 2) Νέος υπάλληλος, για μεγάλο τουριστικό κατάστημα στο Φαληράκι. Αγγλικά, λίγα γερμανικά. Τηλ. επικοινωνίας 6944796011
9693-17/4

ΖΗΤΕΙΤΑΙ καμαριέρα για μικρό ξενοδοχείο, εντός της πόλεως. Πληρ. τηλ. 6942212050
4160-15/4

ΑΠΟ ΕΣΤΙΑΤΟΡΙΟ πολυτελείας, εντός πόλεως Ρόδου ΖΗΤΟΥΝΤΑΙ σερβιτόροι με εμπειρία στο α λα καρτ και γνώσεις ξένων γλωσσών. Πληρ. τηλ. 22410/31228 και 22410/30044
9786-24/4

ΖΗΤΟΥΝΤΑΙ βοηθοί σερβιτόρων - σερβιτόροι για εστιατόριο πολυτελείας στην Παλιά Πόλη. Ωράριο σπαστό. Τηλ. 22410/25549
4189-23/4

ΖΗΤΟΥΝΤΑΙ
ΑΠΟ ΤΕΧΝΙΚΟ ΓΡΑΦΕΙΟ
Μηχανολόγοι, ηλεκτρολόγοι μηχανικοί, απόφοιτοι ΑΕΙ ή ΤΕΙ.
Απαραίτητη προϋπόθεση η γνώση AUTOCAD
Πληροφορίες τηλ. 22410/66181 ώρες 9-1 και 6-8
T4896-17/4

ΖΗΤΟΥΝΤΑΙ
ΠΩΛΗΤΡΙΕΣ
για να εργασθούν σε χρυσοχοείο στο κέντρο της πόλης και για χρυσοχοείο εντός ξενοδοχείου. Απαραίτητα αγγλικά, γερμανικά. Γνώσεις άλλων γλωσσών θα εκτιμηθούν. Μισθός ικανοποιητικός και ποσοστά
Πληροφορίες τηλ. 6942442844 - 22410/86670-3 κ. Κώστα
X5156-30/4

ΜΕΓΑΛΗ ΕΜΠΟΡΙΚΗ ΚΑΙ ΒΙΟΜΗΧΑΝΙΚΗ ΤΗΣ ΡΟΔΟΥ, με οργανωμένες δραστηριότητες πωλήσεων και διανομής στη Δωδεκάνησο
ΖΗΤΑ ΔΙΕΥΘΥΝΤΗ ΠΩΛΗΣΕΩΝ
Ο ιδανικός υποψήφιος πρέπει να διαθέτει:
- Πτυχίο οικονομικής ή άλλης σχολής (ΑΕΙ)
- Να είναι Έλληνας πολίτης
- Εκπληρωμένες τις στρατιωτικές του υποχρεώσεις
- Προϋπηρεσία στο χώρο των πωλήσεων επιθυμητή
- Γνώση Η/Υ
- Δυναμική και ευχάριστη προσωπικότητα
- Οργανωτικές και ηγετικές ικανότητες

ΠΡΟΣΦΕΡΟΝΤΑΙ:
- Πολύ καλές αποδοχές βάσει προσόντων
- Αυτοκίνητο, κινητό και lap top της εταιρίας
- 12μηνη απασχόληση

Η εταιρία δεσμεύεται για τον διακριτικό και εχέμυθο χειρισμό των βιογραφικών σημειωμάτων των ενδιαφερομένων που θα αποσταλούν προς τη Διεύθυνση Προσωπικού, Τ.Θ. 441, 85100 Ρόδος
X5171Λ-20/4

ΘΕΛΕΤΕ να ελέγξετε το βάρος σας; Γρήγορα, εύκολα και υγιεινά; ΧΩΡΙΣ ΝΑ ΠΕΙΝΑΤΕ: Η 25χρονη πείρα της εταιρίας μας, καθώς και η συνεργασία μας σε 65 χώρες, εγγυούνται για το αποτέλεσμά σας. Αυξήστε την καλή διάθεση, την ενέργεια και τις επιδόσεις σας. Προσφέρουμε ΔΩΡΕΑΝ λιπομέτρηση και παρακολούθηση των αποτελεσμάτων. Πληρ. τηλ. 6945915043
3888-15/4

ΑΠΟ ΑΝΩΝΥΜΗ εμπορική εταιρία με έδρα την Αθήνα, ΖΗΤΟΥΝΤΑΙ άτομα δραστήρια και δυναμικά σε όλα τα Δωδεκάνησα. Προσφέρονται: ετήσια συνεργασία, δυνατότητα γρήγορης επαγγελματικής εξέλιξης και υψηλά εισοδήματα. Για ραντεβού τηλεφωνήστε καθημερινά στο 6977946940
3888-15/4

ΓΡΑΦΕΙΟ ΓΕΝΙΚΟΥ ΤΟΥΡΙΣΜΟΥ HELLAS TOURIST SERVICES S.A.
ΖΗΤΟΥΝΤΑΙ
ΝΕΑ - ΝΕΟΣ με άριστη γνώση της γερμανικής και ή δυνατόν της γαλλικής γλώσσας, για να εργασθεί ως αρχηγός γκρουπ κατά τη σεζόν 2005. Προϋπηρεσία επιβεβλημένη.
Πληροφορίες Κέννεντυ & Χειμάρας 44 ή στο τηλ. 22410/38155 ώρες γραφείου
X5180-30/4

ΤΟ ΞΕΝΟΔΟΧΕΙΟ ΚΑΜΑΡΙ ΣΤΗΝ ΠΑΡΑΛΙΑ ΛΑΡΔΟΥ
ΖΗΤΑ
ΕΜΠΕΙΡΟΥΣ/ΕΣ ΣΕΡΒΙΤΟΡΟΥΣ ΚΑΙ ΚΑΜΑΡΙΕΡΕΣ
Πληροφορίες τηλ. 22440/44344
11π.μ.-1μ.μ.
11187-19/4

ΑΠΟ ΤΗΝ ΕΤΑΙΡΙΑ AUTO CENTER
Μανώλης Κωστάκης Α.Ε.Β.Ε 14ο χλμ Ρόδου-Αεροδρομίου Παραδείσι 85106 Ρόδος
ΖΗΤΕΙΤΑΙ
Άτομο δραστήριο, φιλόδοξο, με ευχέρεια στην επικοινωνία, χρήστης Η/Υ, με δίπλωμα οδήγησης, να εργασθεί ως πωλητής αυτοκινήτων. Μισθός ικανοποιητικός και bonus

Για πληροφορίες παρακαλούμε να απευθύνεστε στον κ. Κωστάκη Νίκο στο τηλ. 22410/82000
X5178-19/4

ΖΗΤΟΥΝΤΑΙ
ΑΠΟ ΜΕΓΑΛΟ ΕΣΤΙΑΤΟΡΙΟ ΕΝΤΟΣ ΠΟΛΕΩΣ
ΣΥΝΤΗΡΗΤΗΣ - ΑΠΟΘΗΚΑΡΙΟΣ
• 12ΜΗΝΗ ΑΠΑΣΧΟΛΗΣΗ
• ΜΙΣΘΟΣ ΙΚΑΝΟΠΟΙΗΤΙΚΟΣ
• ΑΣΦΑΛΕΙΑ
Πληροφορίες τηλ. 22410/60030
9807-16/4

ΖΗΤΟΥΝΤΑΙ
ΑΠΟ ΜΕΓΑΛΟ ΕΣΤΙΑΤΟΡΙΟ ΕΝΤΟΣ ΠΟΛΕΩΣ
ΕΜΠΕΙΡΟΙ ΣΕΡΒΙΤΟΡΟΙ/ΡΕΣ
• 12ΜΗΝΗ ΑΠΑΣΧΟΛΗΣΗ
• ΜΙΣΘΟΣ ΙΚΑΝΟΠΟΙΗΤΙΚΟΣ
• ΑΣΦΑΛΕΙΑ - BONUS
Πληρ. τηλ. 22410/60030
κ. Μαρία
9807-16/4

LINDIANVILLAGE
Το νέο ξενοδοχείο πολυτελείας με πέντε θεματικά εστιατόρια, σουίτες με ιδιωτικές πισίνες, συνεδριακό κέντρο, κέντρο θαλασσοθεραπείας, στην παραλία Λάρδου, προσφέρει ευκαιρία σταδιοδρομίας σε ενδιαφερόμενους επαγγελματίες ξενοδοχοϋπαλλήλους με υψηλούς στόχους.
Προτιμούνται οι απόφοιτοι ξενοδοχειακών σχολών.
Εάν θέλετε να κάνετε καριέρα σε ξενοδοχείο πολυτελείας, εάν αξίζετε για κάτι περισσότερο, εάν είστε οργανωτικοί και λειτουργείτε σε ομαδικά πλαίσια, ελάτε να συνεργαστούμε.

ΖΗΤΟΥΜΕ Α' ΜΑΓΕΙΡΑ
με όρεξη για προσεγμένη, ποιοτική δουλειά
Περιμένουμε το βιογραφικό σας σημείωμα στο telefax 22440/47360 ή με email:lindian.gr ή αυτοπροσώπως στο ξενοδοχείο, καθημερινές από 08.30 - 14.30 τηλ. 22440/35900
X5182-20/4

CASINO RODOS
GRANDE ALBERGO DEL ROSE

ΤΟ ΚΑΖΙΝΟ ΡΟΔΟΥ ΖΗΤΕΙ:
ΥΠΑΛΛΗΛΟ ΟΠΤΙΚΟΑΚΟΥΣΤΙΚΗΣ ΠΑΡΑΚΟΛΟΥΘΗΣΗΣ
με τα παρακάτω προσόντα:
- ευχέρεια χειρισμού Η/Υ
- καλή γνώση της αγγλικής
- ευχέρεια νυκτερινής εργασίας

Για πληροφορίες - αιτήσεις επικοινωνείστε με:
KAZINO ΡΟΔΟΥ Α.Ε.
Διεύθυνση Προσωπικού, Παπανικολάου 4 - Ρόδος, τηλ. 22410/97530 - 22410/97535, Δευτ. - Παρ. (09.00-16.00)
X5161-16/4

ΑΠΟ ΤΟ ΕΣΤΙΑΤΟΡΙΟ «ΜΕΓΑΡΟ» ΣΤΗΝ ΠΑΛΙΑ ΠΟΛΗ ΣΤΗΝ ΟΔΟ ΕΒΡΑΙΩΝ ΜΑΡΤΥΡΩΝ 45 Ζ, Τηλ. 22410/27321
ΖΗΤΟΥΝΤΑΙ
οι παρακάτω:
1) Δύο σερβιτόροι και
2) Τρεις βοηθοί σερβιτόρων άνδρες ή γυναίκες. Θα προτιμηθούν οι έχοντες προϋπηρεσία και πείρα στο α λα καρτ.
Άμεση πρόσληψη
11122-17/4

ΑΠΟ ΕΤΑΙΡΙΑ ΠΛΗΡΟΦΟΡΙΚΗΣ
ΖΗΤΕΙΤΑΙ
ΤΕΧΝΙΚΟΣ Η/Υ
με δίπλωμα οδήγησης
Πληροφορίες τηλ. 22410/33105
X5181ΧΛ-30/4

ΖΗΤΟΥΝΤΑΙ
άμεσα ΔΙΑΝΟΜΕΙΣ για μόνιμη πενθήμερη πρωινή απασχόληση σε φαρμακαποθήκη
ΑΠΑΙΤΟΥΜΕΝΑ ΠΡΟΣΟΝΤΑ:
• ΕΛΛΗΝΙΚΗ ΥΠΗΚΟΟΤΗΤΑ
• ΗΛΙΚΙΑ 20-28 ΕΤΩΝ
• ΑΠΟΛΥΤΗΡΙΟ ΣΤΡΑΤΟΥ
• ΑΠΟΛΥΤΗΡΙΟ ΓΥΜΝΑΣΙΟΥ Ή ΛΥΚΕΙΟΥ
• ΔΙΠΛΩΜΑ ΜΟΤΟΠΟΔΗΛΑΤΟΥ ΚΑΙ ΑΥΤΟΚΙΝΗΤΟΥ

Κατάθεση βιογραφικών από Δευτέρα έως Παρασκευή και ώρες 10.00-15.00 στη διεύθυνση: MEDIQUICK Α.Ε., Μάρκου Μαλλιαράκη 22 - Ρόδος (πάροδος Καναδά) κ. Κώστα
T4976-19/4

Hilton
Rhodes Resort
Μια ξεχωριστή ιδέα για ξεχωριστούς ανθρώπους
Το Hilton Rhodes Resort με 401 δωμάτια, συνδυάζει τα πρότυπα ενός σύγχρονου ξενοδοχείου διακοπών με τις υπηρεσίες και την φιλοξενία ενός πολυτελούς ξενοδοχείου. Απευθύνεται σε όσους αναζητούν ένα ιδιαίτερο περιβάλλον με τα υψηλότερα επίπεδα προσωπικής εξυπηρέτησης και άνεσης, αναβαθμισμένες υπηρεσίες και μια σειρά αποκλειστικών προνομίων που ξεκινούν από τη στιγμή της άφιξης.

Η δική σας ευκαιρία για το πο απολαυστικό επαγγελματικό σας ταξίδι, μπορεί να αρχίσει αυτό το καλοκαίρι, με την υπογραφή εγγύησης της αλυσίδας Hilton! Γίνε μέλος της πιο αξιόπιστης παγκόσμιας οικογένειας με περισσότερα από 3.500 ξενοδοχεία σε 60 χώρες στον κόσμο.

Guest Relations Agent
Απαραίτητα Προσόντα
• Απόφοιτος ξενοδοχειακής σχολής της Ελλάδος ή αντίστοιχης εξωτερικού
• Προϋπηρεσία 2 ετών στη ξενοδοχειακή βιομηχανία
• Άριστη γνώση Ελληνικών και Αγγλικών (γραπτά και προφορικά) και πολύ καλή επικοινωνία σε Γερμανικά και Ιταλικά
• Ηλικίας έως 30 ετών
• Πολύ καλή γνώση Η/Υ και ειδικά σε MS Office και Fidelio
• Ο/Η ιδανικός/κή υποψήφιος, θα πρέπει να είναι άνθρωπος της φιλοξενίας και να ταιριάζει σε περιβάλλον εξυπηρέτησης υψηλού επιπέδου
• Δυναμική και ευχάριστη προσωπικότητα, διαθέτοντας εξαιρετική αισθητική και άριστη ικανότητα επικοινωνίας
• Οργανωτικές ικανότητες και μεθοδικότητα

Προσφέρουμε
• Μοντέρνο εργασιακό περιβάλλον με την εγγύηση του ονόματος Hilton
• Διαρκή εκπαίδευση
• Προοπτικές εξέλιξης βάση απόδοσης
• Ανταγωνιστικές αποδοχές

Οι ενδιαφερόμενοι να αποστείλουν Βιογραφικό Σημείωμα έως τις 15 Απριλίου 2005 υπόψη του Διευθυντή Ανθρώπινου Δυναμικού, κυρίου Αποστόλη Καραγιάννη στην ηλεκτρονική διεύθυνση Karayiannis.Apostolos@hilton.com
X5179

ΑΝ ΘΕΣ ΝΑ ΠΙΝΕΙΣ πλούσιος και να ταξιδέψεις σ' όλο τον κόσμο, πάρε με τηλέφωνο! Πληρ. κινητό 6946641419
11220-22/4

ΖΗΤΕΙΤΑΙ κομμώτρια. Πληρ. τηλ. 22410/31973
11214-23/4

ΖΗΤΕΙΤΑΙ κοπέλα για να περιποιείται ηλικιωμένη, στ' Αφάντου. Πληρ. τηλ. 22410/53038
4191-24/4

ΜΑΘΗΜΑΤΑ
ΑΓΓΛΙΚΑ - για όλα τα επίπεδα και ειδικά για LOWER/ ADVANCED/ PROFICIENCY (FCE/CPE/ECCE MICHIGAN - CAMBRIDGE) - B2/C2 ΚΡΑΤΙΚΟ, BUSINESS ENGLISH - αγγλικά για τουρισμό. Από καθηγήτρια με πολύχρονη πείρα, εγκεκριμένη στη διδακτική και ευθύνη προετοιμασίας από Παν. Cambridge. Πληροφορίες τηλ. 22410/28303 και κινητό 6973479075
9762-24/4

ΕΡΓΑΣΤΗΡΙΟ ΕΛΕΥΘΕΡΩΝ ΣΠΟΥΔΩΝ ΗΛΕΚΤΡΟΝΙΚΩΝ ΥΠΟΛΟΓΙΣΤΩΝ
Program
Μαθήματα Computer
ΕΓΓΡΑΦΕΣ ΤΩΡΑ
ΕΠΙΣΗΜΟ ΚΕΝΤΡΟ ΤΗΣ ECDL HELLAS
ΤΜΗΜΑΤΑ ΓΙΑ: Παιδιά, Ενήλικες, Αρχάριους, Επαγγελματίες
Βγαφές Τώρα
Ανάγκη Εργασίας
Υπεύθυνη Εκπαίδευση
ΔΙΔΑΣΚΟΝΤΑΙ: MS-OFFICE - ΠΡΟΓΡΑΜΜΑΤΙΣΜΟΣ ΑΡΧΙΤΕΚΤΟΝΙΚΗ ΣΧΕΔΙΑΣΗ - ΜΑΚΕΤΑ ΕΜΠΟΡΙΚΑ - ΛΟΓΙΣΤΙΚΑ ΠΡΟΓΡΑΜΜΑΤΑ ΔΙΚΤΥΟΛΟΓΗΣΗ - ΣΧΕΔΙΑΣΜΟΣ ΙΣΤΟΣΕΛΙΔΩΝ
ECDL Diploma
Αναδείξαμε 1ο μαθητή σε - Ολυμπιάδα Πληροφορικής
Μανώλης Ι. Σοφίλλας
Τηλ.(22410)31761
ΚΟΔΡΙΓΚΤΩΝΟΣ 91 - ΡΟΔΟΣ
5146-30/4

ΕΝΟΙΚΙΑΖΕΤΑΙ
ΙΣΟΓΕΙΟΣ ΧΩΡΟΣ 1.050 τ.μ. ΣΤΗ ΛΕΩΦΟΡΟ ΡΟΔΟΥ - ΛΙΝΔΟΥ
Πληροφορίες τηλ. 6936113132
T4962-13/5/4

ΟΙΚΟΔΟΜΙΚΕΣ ΕΠΙΧΕΙΡΗΣΕΙΣ
ΔΙΑΚΟΓΕΩΡΓΙΟΥ ΚΑΛΛΙΣΤΟΣ
ΕΘΝ.ΑΝΤΙΣΤΑΣΕΩΣ 11
(πρώην Άννης Μαρίας)

ΠΩΛΗΣΕΙΣ ΔΙΑΜΕΡΙΣΜΑΤΩΝ - ΚΑΤΑΣΤΗΜΑΤΑ - ΑΠΟΘΗΚΕΣ - ΑΝΤΑΛΛΑΓΕΣ ΑΚΙΝΗΤΩΝ - ΑΓΟΡΕΣ ΟΙΚΟΠΕΔΩΝ ΑΝΑΛΑΜΒΑΝΟΥΜΕ ΑΝΤΙΠΑΡΟΧΕΣ

ΠΩΛΟΥΝΤΑΙ διαμερίσματα λουξ κατασκευής με απεριόριστη θέα. Τα διαμερίσματα διαθέτουν θωρακισμένες πόρτες, εντοιχισμένες κουζίνες, ντουλάπες εντοιχισμένες, νιπτήρα με ντουλάπι, κεντρική θέρμανση αυτόνομη - ανοιγόμενα ανακλινόμενα κουφώματα με διπλά τζάμια, σίτες ρολά - υδραυλικό ασανσέρ, τριφασικό ρεύμα. Όλοι οι χώροι σπατουλαριστοί, εσωτερικές πόρτες MDF με σχέδιο.

ΔΙΑΜΕΡΙΣΜΑΤΑ ΕΠΙ ΤΗΣ:

1) ΠΩΛΟΥΝΤΑΙ διαμερίσματα επί της οδού Χαραλάμπους στο πάρκο, των 105, 125τ.μ., διαμερίσματα τριάρια - τεσσάρια.

2) ΟΙΚΟΔΟΜΗ υπό ανέγερση επί της οδού Κ. Παλαιολόγου και Θεοτοκοπούλου διαμερίσματα 2άρια, 3άρια, 4άρια καταστήματα.

3) ΕΠΙ της οδού Μ. Κων/νου - Κ. Παλαιολόγου, γραφείο - ιατρείο 70τ.μ.

4) ΑΠΟΘΗΚΕΣ
Πλησίον Στ. Κωτιάδη 120τ.μ., λ. Καλλιθέας (Καρακόνερο) 80-300 τ.μ.

5) ΠΩΛΟΥΝΤΑΙ στην παραλία Κιοτάρι μεζονέτες, ημιτελής και τελειωμένες των 80τ.μ. και 110τ.μ. σε 1000 τ.μ. οικόπεδο, πολυτελούς κατασκευής.

✓ Οι πωλήσεις μπορούν να γίνουν και με όλα τα δάνεια τραπεζών και οργανισμών
✓ Αναλαμβάνουμε ΑΝΤΙΠΑΡΟΧΕΣ και ΑΓΟΡΕΣ ΟΙΚΟΠΕΔΩΝ
✓ Δεχόμαστε ανταλλαγές ακινήτων

ΠΛΗΡΟΦΟΡΙΕΣ:
ΔΙΑΚΟΓΕΩΡΓΙΟΥ ΚΑΛΛΙΣΤΟΣ
Τηλ. 22410/29318 - 22410/78501- FAX.22410/34598 - 22410/78502
X5143-30/4



ΕΝΟΙΚΙΑΖΟΝΤΑΙ καταστήματα στην Κάλαθο, 300 μέτρα από τη θάλασσα με αυλή 1000 τ.μ. Α) 80τ.μ., χρήση καταστήματος ως εστιατόριο. Ενοίκιο 1500 ευρώ το μήνα Β) 65τ.μ. χρήση καταστήματος για ενοικιαζόμενα αυτοκίνητα ή μοτοποδήλατα. Ενοίκιο 900 ευρώ το μήνα.
Πληρ. Εμμ. Κρανίδης & Συνεργάτες
Τηλ. 22410 27082- 6944347405,6942010248 - 2ος όροφος
E-mail: info@kranidis.gr
Αμερικής 50, Ρόδος
X5154-30/4

ΕΝΟΙΚΙΑΖΕΤΑΙ στο Φαληράκι, κτίριο το οποίο αποτελείται από: Α) ΥΠΟΓΕΙΟ, Β) ΙΣΟΓΕΙΟ ΜΕ ΠΙΣΙΝΑ, Γ) 1ος ΟΡΟΦΟΣ και 2.500τ.μ. χώρο στάθμευσης ΙΧ. Βρίσκεται πάνω σ' ένα λόφο, με ωραία θέα και είναι κατάλληλο για εστιατόριο, νυχτερινό κέντρο - μπαρ και δισκοθήκη
Πληρ. Εμμ. Κρανίδης & Συνεργάτες
Τηλ. 22410 27082- 6944347405,6942010248 - 2ος όροφος
E-mail: info@kranidis.gr
Αμερικής 50, Ρόδος
X5154-30/4

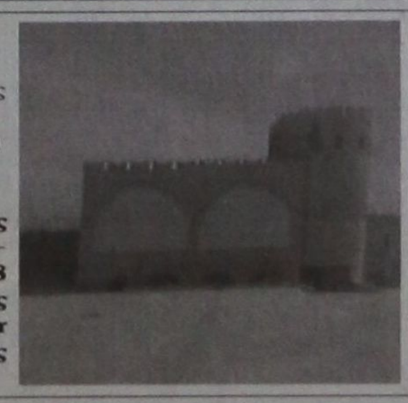



ΠΩΛΕΙΤΑΙ στο κέντρο της Πόλης Ρόδου, Αρχοντική Έπαυλης- επί της οδού Βορείου Ηπείρου, σε 3 επίπεδα, Ισόγειο 130 τ.μ., 1ος όροφος 130 τ.μ., 2ος όροφος 100 τ.μ., με κήπο 900 τ.μ., διατηρητέα με Π.Δ. Αξίας 800.000 ευρώ. Δεκτές προτάσεις.
Πληρ. Εμμ. Κρανίδης & Συνεργάτες
Τηλ. 22410 27082- 6944347405,6942010248 - 2ος όροφος
E-mail: info@kranidis.gr
Αμερικής 50, Ρόδος
X5154-30/4



ΙΕΡΑ ΜΗΤΡΟΠΟΛΙΣ ΡΟΔΟΥ
ΙΕΡΟΣ ΝΑΟΣ ΑΓΙΟΥ ΓΕΩΡΓΙΟΥ (ΚΑΤΩ) ΠΟΛΕΩΣ ΡΟΔΟΥ
ΕΚΚΛΗΣΙΑΣΤΙΚΟ ΣΥΜΒΟΥΛΙΟ

ΠΑΝΗΓΥΡΙΣ

Γνωστοποιείται στο φιλόθρησκο κοινό της Ρόδου, ότι την **Κυριακή 17 Απριλίου 2005** Ε' των νηστειών, πανηγυρίζει το εντός του ιερού ναού Αγίου Γεωργίου (Κάτω) ιερόν παρεκκλήσιον του Οσίου πατρός ημών **Σάββα του εν Καλύμνω**, της εν Ρόδω Καλυμνιακής Παροικίας (οδός Καποδιστρίου 74, έναντι ΚΑΙΡ).

Αφ' εσπέρας 16 Απριλίου ημέρα Σάββατο και ώρα 7μ.μ. θα ψαλεί μέγας πανηγυρικός εσπερινός, την δε πρωίαν της Κυριακής 17 Απριλίου πανηγυρική Θεία Λειτουργία ιερουργούντος του σεβασμιοτάτου Μητροπολίτου Ρόδου κ.κ. Κυρίλλου.

Το εσπέρας και περί ώραν 6 μ.μ. θα ψαλεί ο παρακλητικός κανών του Οσίου Πατρός ημών Σάββα του εν Καλύμνω.

Εκ του Εκκλησιαστικού Συμβουλίου

4182-17/4

ΠΑΝΕΠΙΣΤΗΜΙΟ ΑΙΓΑΙΟΥ
ΣΧΟΛΗ ΑΝΘΡΩΠΙΣΤΙΚΩΝ ΕΠΙΣΤΗΜΩΝ ΤΜΗΜΑ ΕΠΙΣΤΗΜΩΝ ΤΗΣ ΠΡΟΣΧΟΛΙΚΗΣ ΑΓΩΓΗΣ ΚΑΙ ΤΟΥ ΕΚΠΑΙΔΕΥΤΙΚΟΥ ΣΧΕΔΙΑΣΜΟΥ

ΠΡΟΣΚΛΗΣΗ ΕΚΔΗΛΩΣΗΣ ΕΝΔΙΑΦΕΡΟΝΤΟΣ

Το **Τμήμα Επιστημών της Προσχολικής Αγωγής και του Εκπαιδευτικού Σχεδιασμού** του Πανεπιστημίου Αιγαίου, σε συμπραξη με το Τμήμα Οικολογίας και Περιβάλλοντος του Τ.Ε.Ι. Ιονίων Νήσων, ανακοινώνει την έναρξη λειτουργίας του Προγράμματος Μεταπτυχιακών Σπουδών στην Περιβαλλοντική Εκπαίδευση, το οποίο υλοποιείται με την συγχρηματοδότηση της Ευρωπαικής Ενωσης και οδηγεί σε :

- Μεταπτυχιακό Δίπλωμα Ειδίκευσης (Μ.Δ.Ε.) στην Περιβαλλοντική Εκπαίδευσης ή/και
- Διδακτορικό Δίπλωμα (Δ.Δ.)

Η χρονική διάρκεια για την απονομή τίτλου ορίζεται για μεν το Μεταπτυχιακό Δίπλωμα Ειδίκευσης (ΜΔΕ) σε 12 μήνες πλήρους φοίτησης και για το Διδακτορικό Δίπλωμα (ΔΔ) σε έξι (6) επι πλέον διδακτικά εξάμηνα τουλάχιστον. Στο πρόγραμμα μπορούν να υποβάλουν υποψηφιότητα πτυχιούχοι Α.Ε.Ι. Παιδαγωγικών, Ανθρωπιστικών, Κοινωνικών και Θετικών επιστημών της ημεδαπής ή ομοταγών, αναγνωρισμένων ιδρυμάτων της αλλοδαπής, καθώς και πτυχιούχοι των αντίστοιχων τμημάτων Τ.Ε.Ι.

Οι παραπάνω αιτήσεις θα γίνονται δεκτές από τη Γραμματεία του Τμήματος Προσχολικής Αγωγής και του Εκπαιδευτικού Σχεδιασμού του Πανεπιστημίου Αιγαίου, στη Ρόδο, Δημοκρατίας 1, Τ. Κ. 85 100, υπόψη κας Μαίρης Κωνσταντίνου. (τηλ. επικοινωνίας 22410-99110 και fax: 22410-99109, e-mail: **tepae@rhodes.aegean.gr αργότερο μέχρι 9 Μαΐου 2005 (09/05/05, σφραγίδα ταχυδρομείου).**

Για περισσότερες πληροφορίες οι ενδιαφερόμενοι μπορούν να απευθύνονται και στην παρακάτω ηλεκτρονική διεύθυνση:
http://www.rhodes.aegean.gr/tepaes/prokyrikseis.htm

Η Διευθύντρια του Π.Μ.Σ.
Καθηγήτρια Μαρία Καΐλα

ΧΛ-15/4

ΑΠΩΛΕΙΑ

Απωλέσθη βιβλιάριο επιταγών ΟΑΕΔ.
Πληροφορίες κ. ΚΑΠΟΓΛΟΥ
Τηλ. 22410 90094

9927-15/4

ΚΥΝΗΓΕΤΙΚΟΣ ΣΥΛΛΟΓΟΣ ΡΟΔΟΥ «Η ΡΟΔΙΑ ΕΛΑΦΟΣ»

ΕΙΔΟΠΟΙΗΣΙΣ

Ειδοποιούνται οι κυνηγοί - μέλη του Κυνηγετικού Συλλόγου Ρόδου, ότι την **17ην Απριλίου 2005**, ημέρα Κυριακή και ώρα 09.00 (πρωινή) εις την αίθουσα ΡΟΔΙΝΙΟΥ, εις Ρόδο, επαναλαμβάνεται η ματαιωθείσα ετήσια τακτική γενική συνέλευσης, κατά την οποία θα πρέπει να προσέλθουν όλοι οι κυνηγοί, διότι μεταξύ των άλλων θα διενεργηθούν και αρχαιρεσίες δι' ανάδειξιν ΝΕΟΥ ΔΙΟΙΚΗΤΙΚΟΥ ΣΥΜΒΟΥΛΙΟΥ κ.λ.π. Μαζί τους να έχουν και τις θεωρημένες κυνηγετικές άδειες των έτους 2004 - 2005 για τη ψηφοφορία. Γίνεται γνωστόν ότι η ψηφοφορία θα διαρκέσει μέχρι την 18.00 (ώρα απογευματινή).

Ρόδος 13 Απριλίου 2005

Από το Διοικητικό Συμβούλιο
Ο πρόεδρος Νικόλαος Κανέλλης
Ο γεν. γραμματέας Αντώνιος Καταβενάκης

ΧΛ-17/4

ΔΙΕΥΘΥΝΣΗ ΔΑΣΩΝ ΔΩΔ/ΝΗΣΟΥ

ΑΝΑΚΟΙΝΩΣΗ

Γνωστοποιείται κατά το άρθρο 14 του Ν.998/79, η αποστολή για δημοσίευση στο Δήμο Πεταλούδων της Α.Π. 934/12-4-2005 πράξης χαρακτηρισμού έκτασης που εκδόθηκε από τον Δ/ντή Δασών Δωδ/σου. Η ΚΜ 109 Β γαιών Μαριτσών εμβαδού 4970 τ.μ. χαρακτηρίζεται ως γεωργική έκταση.

Ο Δ/ντής Δασών Δωδ/σου
Φίλιππος Κοντίτσης
Δασολόγος με βαθμό Δ/ντή

4195-15/4

Απέναντι από το «Θέρμαι» θα πάνε οι μικροπωλητές

ΣΥΖΗΤΗΣΗ ΣΤΟ ΔΗΜΟΤΙΚΟ ΣΥΜΒΟΥΛΙΟ

Στο χώρο που βρίσκεται απέναντι από το πάρκο «Θέρμαι» θα εγκατασταθούν, πιθανότατα φέτος, οι μικροπωλητές που δραστηριοποιούνται στα Πλατανάκια.

Αυτό προέκυψε από τη συνάντηση που προσφάτως είχε η διοίκηση του Εμπορικού Συλλόγου Ρόδου με τον αντιδήμαρχο Αριστοτέλη Ηρακλείδη.

Αρχικά είχε προταθεί να εγκατασταθούν οι μικροπωλητές μέσα στο πάρκο του «Θέρμαι». Η πρόταση αυτή όμως δεν έγινε αποδεκτή από τον Εμπορικό Σύλλογο. Εκτιμήθηκε τελικά ότι για ένα χρόνο, που θα είναι ακόμα σε ισχύ οι άδειες που διαθέτουν οι μικροπωλητές, ο κατάλληλος χώρος για να δραστηριοποιηθούν είναι αυτός που βρίσκεται απέναντι από το πάρκο του «Θέρμαι».

Η σχετική εισήγηση θα ετοιμαστεί από τις αρμόδιες υπηρεσίες και θα τεθεί στην κρίση του δημοτικού συμβουλίου, σε σύντομο χρονικό διάστημα.

Παράλληλα ο Δήμος Ροδίων επιχειρεί να βάλει σε τάξη τους μικροπωλητές που δραστηριοποιούνται σε λιμενική ζώνη του Μανδρακίου και ιδιαίτερα στα σημεία που βρίσκονται απέναντι από τα Δικαστήρια.

Ηδη στους μικροπωλητές του Μανδρακίου έχει κοινοποιηθεί το σχέδιο με τις προδιαγραφές που πρέπει να υπάρχουν.

Προβλέπονται ενιαίες τέντες, πάγκοι και ψυγεία, τα οποία θα δένουν αρμονικά με το περιβάλλον, αλλά και με το σχέδιο που υπάρχει για τη μετατροπή του λιμένα του Μανδρακίου σε πολυτελή μαρίνα

Αναφορά στους μικροπωλητές που δραστηριοποιούνται στα Πλατανάκια έγινε και στην προχθεσινή συνεδρίαση του διοικητικού συμβουλίου του ΕΒΕΔ.

ΕΛΛΗΝΙΚΗ ΔΗΜΟΚΡΑΤΙΑ
ΠΕΡΙΦΕΡΕΙΑ ΝΟΤΙΟΥ ΑΙΓΑΙΟΥ
ΝΟΜΟΣ ΔΩΔΕΚΑΝΗΣΟΥ
ΔΗΜΟΣ ΧΑΛΚΗΣ

«Ευχαριστήρια Επιστολή»

Η Δήμαρχος Χάλκης και το Δημοτικό Συμβούλιο αισθάνονται την υποχρέωση να συγχαρούν θερμά όλους όσους συμμετείχαν και κατέκτησαν την πρώτη θέση στους Περιφερειακούς Καλλιτεχνικούς Αγώνες χορού που οργανώθηκαν από το Υπουργείο Εθνικής Παιδείας και Θρησκευμάτων την Δεύτερα 11/04/05 στο Εθνικό Θέατρο Ρόδου με την συμμετοχή όλων των Δωδεκανήσων.

Ιδιαίτερα να συγχαρούμε τους καθηγητές του σχολείου μας, τον δάσκαλο χορού κ. Περάκη Μιχαήλ, το πρόεδρο του συλλόγου Χαλκητών Ρόδου Αρχιμανδρίτη κ. Αντώνιος Πατρό, τους μουσικούς Νικολάου Παναγιώτη και Κούρτη Γεώργιο, και φυσικά τους πρωταγωνιστές-μαθητές του σχολείου μας.

Θερμά Συγχαρητήρια
Η Δήμαρχος Χάλκης
Ελένη Παναγή

ΧΛ-15/4

Ευχαριστήριο

Η διευθύντρια Γυμνασίου Χάλκης- Λ.Τ. κα Ευτ. Καλοχριστιανάκη, ο Υπεύθυνοι καθηγητές κ. Νικ. Κυρέζης, και ο κ. Γεωρ. Καράογλου και ο σύλλογος των διδασκόντων, συγχαίρουν τους μαθητές του Γυμνασίου Χάλκης – Λ.Τ. για την επίδοσή τους στους περιφερειακούς καλλιτεχνικούς αγώνες χορού 2005 με τη βράβευσή τους για την κατάκτηση της πρώτης θέσης και την πρόκρισή τους στους πανελλήνιους μαθητικούς καλλιτεχνικούς αγώνες χορού. Ιδιαίτερα ευχαριστούν:

Το Σύλλογο Χαλκητών και κυρίως τον Παπά Αντώνη και την κα Δώρα Πατρού.
Το Δήμο Χάλκης και κυρίως τη Δήμαρχο Ε. Παναγή
Τη Σχολική Επιτροπή
Την κα. Αθηνά Αντωνάτου
Το λυράρη κ. Παναγιώτη Νικολάου
Το λαουτιέρη κ Γιώργο Κούρτη
Τον κ. Ζουπίδη Αναστάσιο εκπαιδευτικό, για τη συμβολή του στην ετοιμασία του λευκώματος.
Τον κ. Μιχάλη Περάκη
Την Κριτική Επιτροπή.

ΧΛ-15/4

ΕΛΛΗΝΙΚΗ ΔΗΜΟΚΡΑΤΙΑ
ΥΠΟΥΡΓΕΙΟ ΕΘΝΙΚΗΣ ΠΑΙΔΕΙΑΣ & ΘΡΗΣΚΕΥΜΑΤΩΝ
ΟΡΓΑΝΙΣΜΟΣ ΕΠΑΓΓΕΛΜΑΤΙΚΗΣ ΕΚΠΑΙΔΕΥΣΗΣ & ΚΑΤΑΡΤΙΣΗΣ

ΔΙΑΚΗΡΥΞΗ ΠΡΟΧΕΙΡΟΥ ΔΙΑΓΩΝΙΣΜΟΥ

Ο Οργανισμός Επαγγελματικής Εκπαίδευσης και Κατάρτισης (Ο.Ε.Ε.Κ.) προκηρύσσει πρόχειρο διαγωνισμό με κριτήριο κατακύρωσης τη χαμηλότερη τιμή, για την προμήθεια υπηρεσιών καθαρισμού των Ι.Ε.Κ. για ένα (1) έτος, προϋπολογισμού δαπάνης δεκαεννέα χιλιάδων διακοσίων ευρώ (19.200,00 €) με Φ.Π.Α.

Ο διαγωνισμός θα διεξαχθεί στις 25-4-2005 ημέρα Δευτέρα και ώρα 10.00 π.μ. στα γραφεία της Κ.Υ./Ι.Ο.Ε.ΕΚ. Λεωφ. Εθνικής Αντίστασης 41, Τ.Κ. 14234, Ν. Ιωνία, Αθήνα.

Οι ενδιαφερόμενοι μπορούν να υποβάλουν σφραγισμένες τις προσφρές τους στο τμήμα αλληλογραφίας στην παραπάνω διεύθυνση μέχρι την ημερομηνία και ώρα διεξαγωγής του διαγωνισμού.

Προσφορές μπορούν να υποβάλουν φυσικά ή νομικά πρόσωπα, συνεταιρισμοί και ενώσεις προμηθευτών (που υποβάλλουν κοινή προσφορά), οι οποίες έχουν τα οριζόμενα από το άρθρο 6 Κ.Π.Δ. (Π.Δ. 394/96 ΦΕΚ 266 τ.Α') δικαιολογητικά συμετοχής σε δημόσιο διαγωνισμό χωρίς να υποχρεούνται να προσκομίσουν εκτός αν ζητηθούν από την επιτροπή διενέργειας του διαγωνισμού.

Προσφορές που αποστέλλονται ταχυδρομικά ή με εταιρίες ταχυμεταφορών πρέπει να περιέρχονται στην υπηρεσία το αργότερο μέχρι την προηγουμένη της ημερομηνίας διενέργειας του διαγωνισμού.

Οι ενδιαφερόμενοι για περισσότερες πληροφορίες μπορούν να απευθύνονται στον Ο.Ε.Ε.Κ. στο Τμήμα Προμηθειών στα τηλέφωνοα 210 - 2709044, 210-2709047-48 fax 210-2709044 και να τους χορηγείται η σχετική διακήρυξη καθημερινά και από ώρα 09.00 π.μ. έως 14.00 μ.μ.

Ρόδος 14 Απριλίου 2005

Ο πρόεδρος του Ο.Ε.Ε.Κ.
Χαράλαμπος Μπότσαρης

ΧΛ-15/4

ΠΕΡΙΛΗΨΗ

Στις 14 Απριλίου 2005 επιδόθηκε στον κ. Εισαγγελέα Πρωτοδικών Ρόδου, με την υπ'αριθμ. 5048/14-4-2005 έκθεση επίδοσης της Δικαστικής Επιμελήτριας του Πρωτοδικείου Ρόδου Χριστίνα Καραμάριου, ακριβές αντίγραφο της υπ'αριθμ. καταθέσεως 269/14-4-2005 αγωγής του Ευάγγελου Κορουλάκη του Αντωνίου κατά Βασιλείας Παπαοικονόμου του Ιωάννου, κατοίκου Κρεμαστής - Ρόδου και ήδη αγνώστου διαμονής η οποία απευθύνεται στο Ειρηνοδικείο Ρόδου και ζητά να αναγνωρισθεί ότι συμπληρώθηκε στο πρόσωπό του ο νόμιμος χρόνος κτητικής παραγραφής για την απόκτηση του επιδίκου ακινήτου (οικόπεδο με παλαιά οικία) με την Κτηματολογική μερίδα 631 οικοδομών Κρεμαστής Ρόδου, καλουμένης να παραστεί στην συζήτηση αυτής στις 1 Νοεμβρίου 2005 στο Ειρηνοδικείο Ρόδου.

Ρόδος 14 Απριλίου 2005

Η πληρεξούσια δικηγόρος
Εριέττα Κωστοπούλου - Σάμιτα
δικηγόρος
Αλεξ. Διάκου 44 - Ρόδος
Τηλ. 22410 73540

11223-15/4

Η ΞΕΝΑΚΗΣ
α.ε.β.ε
εξουσιοδοτημένος έμπορος και after sales ΤΟΥΟΤΑ στα Δωδεκάνησα

Βρίσκεται στην ευχάριστη θέση να πληροφορήσει το κοινό και τους ***αγαπητούς ιδιοκτήτες αυτοκινήτων ΤΟΥΟΤΑ ότι μεταφερθήκαμε στις νέες υπερσύγχρονες εγκαταστάσεις της***

Στο ολοκληρωμένο κτιριακό μας συγκρότημα λειτουργεί ***έκθεση αυτοκινήτων, ανταλλακτικά, συνεργείο, φανοποιείο, βαφείο***

Σας περιμένουμε στο 10ο χλμ. Ρόδου - Λίνδου
Τηλ. 22410 86690 • fax 22410 86910

X5183-26/4

ΛΑΪΚΟ ΛΑΧΕΙΟ

ΚΛΗΡΩΝΕΙ ΚΑΘΕ ΤΡΙΤΗ

ΕΝΑΣ ΣΤΟΥΣ ΕΠΤΑ **ΚΕΡΔΙΖΕΙ**

71% ΤΟΥ ΚΑΘΑΡΟΥ ΤΖΙΡΟΥ ΣΤΟΥΣ ΤΥΧΕΡΟΥΣ

ΜΕ 2,00 ΕΥΡΩ ΚΕΡΔΗ ΜΕΧΡΙ 2.000.000 ΕΥΡΩ

ΚΕΡΔΗ ΤΡΙΔΥΜΟΥ ΜΕΧΡΙ 2.500.000 ΕΥΡΩ

Χιλιάδες άλλοι τυχεροί με μικρά και μεγάλα κέρδη

ΧΛ-15/4

ΤΗΛΕΟΡΑΣΗ

ΕΤ1

07.00 Ουράνιο τόξο
07.30 Τα διδυμάκια (παιδική σειρά με κούκλες)
08.00 Φραπαιδιά και μαρμελλάδα
• History chanel
10.15 Βιογραφίες: σύγχρονο Χόλιγουντ «Μέλανι Γκριφιθ»
11.10 Ιστορία: Αρχαία μυστήρια (Ε) «Η βασίλισσα Φαραώ»
12.00 Λωξάντρα (κοινωνική σειρά εποχής)
13.00 Στα όρια του αδύνατου «Λευκή κυρία»
14.00 Μένουμε στην Ελλάδα
14.55 Τσικιτίτας (σειρά)
15.30 Τάχα Ταχ (παιδική εκπομπή)
16.00 Εχει γούστο
• History chanel
18.00 Βιογραφίες «Ο Αγιος Φραγκίσκος της Ασίζης»
19.00 Ακολουθία του Ακάθιστου Υμνου
22.00 Εποχές και συγγραφείς «Κώστας Σεργιόπουλος»
22.50 Σαν σήμερα
23.00 Ειδήσεις - χρηματιστήριο-αθλητικά-καιρός
24.00 Κιν/φική λέσχη «Οιδίπους τύραννος» (τραγικός μύθος ιταλικής παραγωγής)
01.45 Ευρωπαϊκό Πρωτάθλημα Πάλης (Μ)
• Συνέχεια με επαναλήψεις εκπομπών και ντοκιμαντέρ

ΝΕΤ

05.45 Πρώτη γραμμή
10.00 Ειδήσεις
10.10 Καθημερινά
12.00 Ειδήσεις
13.00 P-R (καθημερινό μαγκαζίνο)
15.00 Ειδήσεις
16.00 Ατίθασα νιάτα
17.00 Ηρθε η ώρα σας (εκπομπή)
18.00 Ειδήσεις - δελτίο στη νοηματική - δελτίο αγροτών
19.00 Με φλόγα
19.15 Ελληνική ταινία «Καπετάνος για κλάματα»
21.00 Ειδήσεις
22.00 Euromania - 50 χρονια Eurovision
23.00 Ξένη ταινία «Χαϊλάντερ ΙΙΙ: Ο μάγος» (θρίλερ)
01.00 Ειδήσεις
01.15 Ξένη ταινία «Παρασκευή και 13 - Μέρος 4ο» (θρίλερ)
• Συνέχεια με επαναλήψεις εκπομπών και ντοκιμαντέρ

ΕΤ1

07.30 Μια φορά και έναν καιρό... Οι εξερευνητές
08.00 Μια φορά και έναν καιρό... Οι εφευρέτες
08.30 Ταξίδι στο όνειρο
09.00 Πρωινό πανόραμα
11.00 Μάμα μία (εκπομπή)
12.30 Ενστάσεις (Ε)
13.00 Ειδήσεις
14.20 Καιρός
14.30 Με μια τρίτη ματιά
16.00 Ειδήσεις στη νοηματική γλώσσα
16.20 Εκτη αίσθηση
16.30 Νηστικό αρκούδι
16.40 Ζ και Κ (καθημερινή νεανική εκπομπή)
18.00 Ο κόσμος των σπορ
18.50 Καιρός
19.00 Ειδήσεις
20.00 Σύγχρονος κόσμος
21.00 Desire
21.30 Δεξίωση
22.30 Ανιχνεύσεις
24.00 Ειδήσεις
00.20 Καιρός
00.30 Ξένη ταινία «Εκπεσόντες άγγελοι» (δράμα παραγωγής Χονγκ Κονγκ)
• Συνέχεια με επαναλήψεις

ΙΡΙΔΑ

08.00 Βίντεοκλιπ
15.00 Πετροβολήματα (Ε)
17.00 Κινούμενα σχέδια
18.00 Τηλεμάρκετινγκ
19.00 Εκκλησιαστική γωνιά με τον Πρωτ/λο κ. Παΐσιο
20.00 Τοπικά γεγονότα με την Ελένη Γλεντή
22.00 Ολοι στη σέντρα Καλιβούρης - Δραγάτης
24.00 Τοπικά γεγονότα

MEGA

05.45 Πρωινό MEGA
08.00 Κοινωνία ώρα 8.00
10.00 Τα μυστικά της Βέρας
11.00 Ομορφος κόσμος το πρωί
14.00 Ειδήσεις
15.00 Ντόλτσε βίτα Ε)
16.30 Η ζωή μας μια βόλτα (Ε)
17.30 Ειδήσεις-δελτίο στη νοηματική
17.40 Απαγορευμένη αγάπη
18.20 Φιλοδοξίες
19.00 Βέρα στο δεξί
20.00 Ειδήσεις
21.00 Τηλεμπόρα
22.00 Απαράδεκτοι Ε)
23.00 Ξένη ταινία «28 ημέρες» (κοινωνική)
00.05 Ειδήσεις
00.20 Ταινία συνέχεια
01.40 Ξένη ταινία «Το κορίτσι του πρωτάρη»

ANT1

06.00 Καλημέρα με τον ΑΝΤ1
06.50 Καλημέρα Ελλάδα
10.00 Πρωινός καφές
13.00 Ειδήσεις
14.00 Αποκάλυψη...τώρα
16.00 Και οι παντρεμένοι έχουν ψυχή (Ε)
16.50 Super game
16.55 Ανάλυσέ το
17.00 Κωνσταντίνου και Ελένης (Ε)
18.00 Ειδήσεις–δελτίο στη νοηματική
18.15 Super game
18.20 Καλημέρα ζωή
19.15 Η λάμψη
20.00 Ειδήσεις
21.00 Ελλάς το μεγαλείο σου
22.00 Μη μου λες αντίο
23.00 Κώδικας «Allias» (σειρά περιπέτειας)
24.00 Ειδήσεις
00.30 Ξένη ταινία «Η μύγα»
02.30 Διάγνωση: Φόνος

ALPHA ΤΗΛΕΟΡΑΣΗ

05.40 Καινούργια ημέρα
06.50 Καλημέρα σας
10.00 Πρωινό κους-κους
13.00 Για ένα φιλί
14.00 Ειδήσεις
15.00 Θα σε δω στο πλοίο (Ε)
16.00 Αυτό που θέλουν οι γυναίκες (ριάλιτι σόου)
17.45 Ειδήσεις στη νοηματική
18.00 Ελληνική ταινία «Τύφλα να 'χει ο Μάρλον Μπράντο»
20.00 Ειδήσεις
21.00 Βελούδο από μετάξι
22.00 Ελληνική ταινία «Οι θαλασσιές οι χάντρες.
24.00 Η μηχανή του χρόνου
01.15 Ειδήσεις
01.30 Supergoal
02.00 Ξένη ταινία «Η μάσκα του Φου Μαντσού»

ALTER

06.00 Alter kids
09.30 Ειδήσεις
10.00 Καθαρές κουβέντες
12.25 Ο κόσμος του παιδιού
12.30 Ειδήσεις
13.45 Top secret
16.30 Ειδήσεις
16.20 Ελληνική ταινία «Τρελός και πάσης Ελλάδος»
18.15 Top secret - Τελευταία έκδοση
18.45 Το πρώτο θέμα
19.00 Ειδήσεις
20.00 Η φωνή του πολίτη
21.00 Ρεξ (αστυνομική γερμανική μεταγλωτισμένη σειρά)
22.55 Snack
23.00 Φως στο τούνελ
01.30 Sex and the city
02.00 Aphrodisia
02.15 Ξένη ταινία «Ερωτικό δίλημμα» (αισθησιακή)

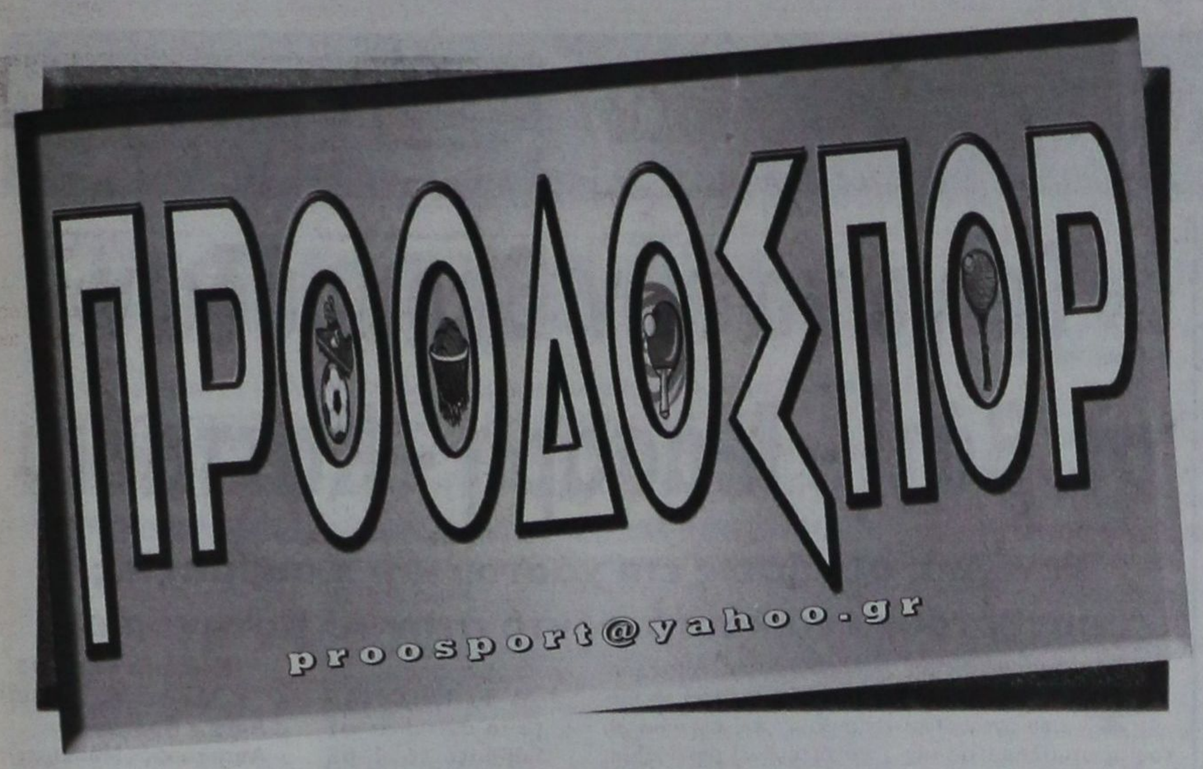

Ικανοποιημένος ο Οικονόμου

Απο την εμφάνιση της ομάδας του στο χθεσινό φιλικό παιχνίδι με τον Διαγόρα. Καλές εντυπώσεις άφησαν τα παιδιά των νησιών που χρησιμοποιήθηκαν

Παίζοντας καλύτερα σχεδόν σε όλη την διάρκεια του παιχνιδιού, η Μικτή ομάδα των Προπαίδων της Ένωσης Ποδοσφαιρικών Σωματείων Δωδεκανήσου νίκησε σε χθεσινό φιλικό παιχνίδι που έγινε στα Κοσκινού την παιδική ομάδα του Διαγόρα με σκορ 3 - 0. Τα παιδιά του Αντώνη Οικονόμου κατάφεραν να αφήσουν αρκετά καλές εντυπώσεις και αυτό είναι σίγουρα κάτι πολύ ενθαρρυντικό ενόψει και των επίσημων υποχρεώσεων.

Το σκορ άνοιξε ο Καραγιάννης με σουτ (1 - 0), ο Διακάκης με τον ίδιο τρόπο διπλασίασε τα τέρματα της ομάδας του (2 - 0) και το τελικό 3 - 0 διαμορφώθηκε με αυτογκολ μετά απο σέντρα που επιχείρησε ο Νικολής.

Οι παίκτες που χρησιμοποιήθηκαν είναι οι ακόλουθοι:

Κουτσονικόλας, Μπινιάς, Τσαγγάρης, Κωστομοίρης, Αλβάνος, Δουλγεράκης, Χατζησάββας, Καραγιάννης, Λαουδίκος, Διακάκης, Τομάζος (Έπαιξαν στην συνέχεια και οι Κοτσίλιος, Λερογιάννης, Σαρρής, Τσακμακίδης, Χάρτλ, Νικολής και Χάλαντας)

Ικανοποιημένος ο Οικονόμου

Η εμφάνιση των Προπαίδων άφησε αρκετά ικανοποιημένο των Ενωσιακό τεχνικό Αντώνη Οικονόμου, ο οποίος μιλώντας χθες προς την «Π» έκανε την ακόλουθη δήλωση:

«Πάντα υπάρχουν περιθώρια βελτίωσης. Πήραμε και μια γεύση απο τα παιδιά των νησιών τα οποία έδειξαν αρκετά καλά στοιχεία. Έμεινα ικανοποιημένος σε γενικές γραμμές».

Το χρώμα του χρήματος



➢ Είδαν χθες οι παίκτες της Ρόδου. Στις 3.45 μ.μ θα ξεκινήσει την Κυριακή το παιχνίδι με την Αχαϊκή στο Δημοτικό Στάδιο της πόλης μας. Αμφίβολοι οι Τζήκας και Στόιος



Με γεμάτες τις τσέπες θα κατέβουν οι παίκτες της Ρόδου να αντιμετωπίσουν την Κυριακή στο Δημοτικό Στάδιο της πόλης μας την Αχαϊκή στο πλαίσιο του πρωταθλήματος της Γ' Εθνικής Κατηγορίας! Μετά απο συντονισμένες ενέργειες των μελών της Επιτροπής Πρωτοβουλίας, οι «πράσινοι» είδαν μετά απο καιρό το χρώμα του χρήματος και αυτό σίγουρα ήταν κάτι πάρα πολύ ενθαρρυντικό ενόψει και της συνέχειας. Σύμφωνα με τα όσα έγιναν γνωστά, οι παίκτες πήραν τα δώρα και τις δόσεις συμβολαίων μέχρι και τον Δεκέμβριο καθώς και τους μισθούς μέχρι και τον Φεβρουάριο. Εισέπραξαν δηλαδή ένα αρκετά μεγάλο κομμάτι απο τα χρήματα τα οποία τους οφείλει η διοίκηση της ΠΑΕ. Οι προσπάθειες της επιτροπής δεν θα σταματήσουν εκεί, αλλά θα συνεχιστούν καθώς όπως έχουμε ξαναγράψει ο μεγάλος της στόχος είναι να εξοφλήσει στο έπακρο τους παίκτες. Το γεγονός ότι μέχρι στιγμής τα μέλη της επιτροπής δείχνουν μεγάλη συνέπεια σε αυτά που έχουν πει στους παίκτες, είναι ένα πάρα πολύ σημαντικό στοιχείο και αυτό αναγνωρίζεται απο το ποδοσφαιρικό τμήμα. Η εξέλιξη αυτή ανεβάζει κατακόρυφα την ψυχολογία των παικτών οι οποίοι αναμένεται την Κυριακή να εμφανιστούν πάρα πολύ δυνατοί έχοντας βέβαια σαν μοναδικό στόχο τους την κατάκτηση των τριών βαθμών της νίκης.

Γεμάτες τσέπες και στην Αχαική

Χρήματα όμως δεν πήραν μόνο οι παίκτες της Ρόδου αλλά και αυτοί της Αχαϊκής. Σύμφωνα και με δημοσιεύματα Αθηναϊκών εφημερίδων, η διοίκηση της ΠΑΕ τους έδωσε το ποσό των 20.000 ευρώ για να μοιραστούν. Κάνοντας μάλιστα δηλώσεις ο μεγαλομέτοχος της Αχαϊκής Τάκης Παναγιωτόπουλος, τόνισε μεταξύ άλλων και τα ακόλουθα:

«Το ποσό που είχα υποσχεθεί αρχικά ήταν 10.000 ευρώ αλλά το διπλασίασα γιατί με συγκίνησε το πάθος που έδειξαν στον αγώνα με το Κερατσίνι. Οι εμφανίσεις που κάνουμε αλλά και η θέση που έχουμε στην βαθμολογία κλείνουν τα στόματα κάποιων»

Σημειώνεται ότι το παιχνίδι της Κυριακής θα ξεκινήσει νωρίτερα απο τα υπόλοιπα της αγωνιστικής (στις 3.45 μ.μ) μετά απο αίτημα που έκανε η φιλοξενούμενη ομάδα για να μπορέσει να εξυπηρετηθεί συγκοινωνιακά.

Η χθεσινή προπόνηση

Η χθεσινή προπόνηση πραγματοποιήθηκε στο κεντρικό γήπεδο του Δημοτικού Σταδίου της πόλης μας και όλοι οι παίκτες συμμετείχαν στο κανονικό πρόγραμμα με εξαίρεση τους Στόιο και Τζήκα. Ο πρώτος έχει ενοχλήσεις στο γόνατο του και ο γιατρός του συνέστησε ξεκούραση και ο δεύτερος έχει πόνους στην μέση του. Η συμμετοχή και των δυο στο παιχνίδι της Κυριακής ίσως ξεκαθαρίσει σήμερα το απόγευμα.

Ακτινογράφησε τα Τρία Πέντε Πηγάδια

➢ Ο προπονητής του Διαγόρα Βασίλης Τζαλακώστας στην προσπάθεια ανεύρεσης του κατάλληλου αθλητικού κέντρου για την προετοιμασία του συλλόγου

Το αθλητικο κέντρο Τρία Πέντε Πηγάδια, επισκέφθηκε χθες ο προπονητής του Διαγόρα Βασίλης Τζαλακώστας. Ο Αθηναίος τεχνικός είχε την ευκαιρία να πάρει μια αρκετά μεγάλη και σημαντική γεύση απο την κατάσταση που επικρατεί εκεί, στο πλαίσιο της προσπάθειας που κάνει απο τώρα ο «γηραιός» για να κλείσει το μέρος όπου θα γίνει το βασικό στάδιο της προετοιμασίας (τέλη Ιουλίου με αρχές Αυγούστου).



Σύμφωνα με τα όσα έγιναν γνωστά, η περίπτωση να μεταβεί η ομάδα στο εξωτερικό έχει «ναυαγήσει» οριστικά και το δεδομένο είναι ότι ο «γηραιός» θα πραγματοποιήσει μεν το συγκεκριμένο στάδιο εκτός Ρόδου αλλά σίγουρα εντός συνόρων Ελλάδας. Τα όσα είδε ο κ. Τζαλακώστας στα Τρία Πέντε Πηγάδια πρόκειται να συζητηθούν αναλυτικά στην αμέσως επόμενη συνεδρίαση των μελών της διοίκησης, πριν παρθούν οριστικές αποφάσεις.

Η χθεσινή προπόνηση

Η χθεσινή προπόνηση πραγματοποιήθηκε για δεύτερη φορά μέσα σε αυτή την εβδομάδα υπό τις οδηγίες του γυμναστή Γιάννη Καμπούρη στο κεντρικό γήπεδο του Δημοτικού Σταδίου της πόλης μας. Αυτοί που δεν συμμετείχαν στο κανονικό πρόγραμμα ήταν οι Ρουτζιέρης, Έλληνας και Αμπελάς. Ο πρώτος είχε ενοχλήσεις στο πόδι και του συστήθηκε ξεκούραση, ο δεύτερος γυμνάστηκε πιο χαλαρά ενώ ο τρίτος έκανε ατομικό πρόγραμμα με βάρη. Για μια ακόμα φορά ο Παπαδημήτρης δεν συμμετείχε καθόλου.

Η σημερινή προπόνηση θα ξεκινήσει στις 10 π.μ.

Με δεκαεξάδα ο Ιάλυσος

➢ *Αναχωρεί σήμερα το βράδυ για την Νάξο*

Με δεκαέξι παίκτες στην αποστολή του, αναχωρεί σήμερα για την Νάξο ο Ιάλυσος ενόψει του αυριανού εκτός έδρας αγώνα με τον Πανναξιακό για την τελευταία αγωνιστική του Περιφερειακού πρωταθλήματος. Αυτοί που έμειναν εκτός είναι οι τιμωρημένοι Χατζηκααλημέρης και Δελαπόρτας καθώς και ο Αλεξανδρίδης για επαγγελματικούς λόγους. Οι παίκτες που συμμετέχουν είναι οι ακόλουθοι:

Πεστλίκης, Παπαλαζάρου, Κατσαράς, Γκορτζίλας, Κακλαμάνος, Σταυρίδης, Ράιος, Πολιάς, Καλημέρης, Παναγιώτου, Κουρζής, Μαυρής, Τζαφέρης, Μήτρου, Τριανταφύλλου και Μαθιός. Η αποστολή των «ερυθροκίτρινων» θα επιστρέψει στην βάση της αύριο τα βράδυ μετά το παιχνίδι.



Νίκησε ο Πανναξιακός

Σε εξ' αναβολής παιχνίδι που έγινε στην Νάξο, ο τοπικός Πανναξιακός νίκησε με 2 - 0 τον Σαρωνικό Αίγινας. Έτσι τώρα δεν υπάρχει απολύτως καμία εκκρεμότητα στον 7ο όμιλο και η βαθμολογία έχει ώς εξής:

1. Διαγόρας 64 - 15 63
2. Πανναξιακός 30 - 16 46
3. Αίας Σαλαμίνας 44 - 30 45
4. Μοσχάτο 27 - 24 38
5. Θήβα 23 - 28 35
6. Ερμής Κορυδαλλού 27 - 29 34
7. ΑΕ Κως 32 - 38 33
8. Επαμεινώνδας 33 - 32 32
9. Ιάλυσος 21 - 26 31
10. Σαρωνικός 31 - 43 31
11. Αστέρας Σύρου 19 - 22 26
12. Κιθαιρών 24 - 377 23
13. ΑΟ Μυκόνου 31 - 37 24
14. Αναγέννηση 16 - 46 14

Σημ.: Ο Αθλητικός Όμιλος Μυκόνου έχει ένα μηδενισμό και -3 βαθμούς.

Τη δεύτερη πεζοπορία του διοργανώνει αύριο ο ΔΟΝΑ

Ο Δ.Ο.Ν.Α. Ροδίων συνεχίζοντας τις εκδηλώσεις στα πλαίσια των προγραμμάτων του, πραγματοποιεί τη δεύτερη πεζοπορία για το 2005 στο πρόγραμμα «Αθλητισμός και τρίτη ηλικία».

Η πεζοπορία θα γίνει στην Μεσαιωνική τάφρο, αύριο Σάββατο 16/4/2005 και ώρα 17.00. Αφετηρία και ο τερματισμός θα είναι η είσοδος της Τάφρου από την πλευρά του θεάτρου Μελίνα Μερκούρη και η διαδρομή είναι μήκους πέντε χιλιομέτρων.

Η πρόσκληση είναι ανοιχτή για όποιον επιθυμεί να συμμετάσχει, ανεξαρτήτως φύλου και ηλικίας.

Μεσημεριανή... αγγαρεία για Αστέρα και Ανταγόρα (0-0)

Μάσαρη. Του Γιάννη Αρνά

Χωρίς το βαθμολογικό να τους καίει και ποιώντας την ανάγκη φιλότιμο Αστέρας και Ανταγόρας έπειτα από ένα κακό παιχνίδι αναδείχτηκαν στα Μάσαρη ισόπαλοι 0-0! Πάντως οι γηπεδούχοι, παίζοντας με το γνωστό ανέμελο στυλ των τελευταίων ημερών ήταν πιο καλοί σε γενικές γραμμές χάνοντας κάποιες καλές ευκαιρίες και στα δύο ημίχρονα. Ενα πέναλτι που δεν καταλογίστηκε σε κάθε ομάδα πυροδότησε κάποιες έντονες αντιδράσεις χωρίς ωστόσο κάποιο άλλο συμβάν να διαταράξει την ομαλή έκβαση του αγώνα.

Οι σημαντικότερες φάσεις

25' Σουτ του Κουρδουνάκη έδιωξε δύσκολα σε κόρνερ ο Σωτήρι.

30' Ο Σωτήρι απομάκρυνε προσωρινά κεραυνό του Μουσακίνια όμως ο Σκούμπρος δεν μπόρεσε να σπρώξει σε κενή εστία την μπάλα, στην επαναφορά της.

35' Ο Ζανέττος απομάκρυνε στη γραμμή πλασέ του Κυριόπουλου.

40' Ο Σκούμπρος βρέθηκε στο έδαφος από δυνατό μακάρισμα αμυντικών του Ανταγόρα χωρίς ο διαιτητής να δείξει κάτι, εν μέσω έντονων διαμαρτυριών!

65' Από σέντρα του Κουρδουνάκη ο Σκούμπρος με κοντινό πλασαριστό σουτ έστειλε τη μπάλα ξυστά πάνω από το οριζόντιο δοκάρι του Σωτήρι.

70' Παραλίγο να κάνει τη ζημιά ο Ζανέττος όταν προσπαθώντας να απομακρύνει ένα επικίνδυνο γέμισμα του Θαλασσινού έδωσε στη μπάλα πορεία προς τα δίχτυα της ομάδας του για να προλάβει, σαν από μηχανής θεός, ο Νεσγός και να απομακρύνει οριστικά!

75' Δυνατό σουτ του Μουσακίνια έδιωξε με ενστικτώδη ενέργεια ο Σωτήρι.

80' Σουτ του Θαλασσινού από καλή θέση έστειλε τη μπάλα σύρριζα.

85' Ο Πλατέλας βρέθηκε φαρδύς πλατύς στην περιοχή του Νεσγού χωρίς και πάλι ο διαιτητής να καταλογίσει παράβαση! Σκαρίδας, Ζανέττος και Σκούμπρος ξεχώρισαν απ' την πλευρά του Κυπελλούχου! Με λάθη η διαιτησία του Βαγγέλη Κατσιδώνη (Ορφανός, Αντωνάς).

ΑΣΤΕΡΑΣ: Νεσγός, Σκαφίδας, Ζανέττος, Χουρμβαιάς, Χατζηκώστας, Κουρδουνάκης, Σκούμπρος, Μουσακίνιας, Φρατζής, Χαλάτσης (70' Ψαράς), Θεοδοσίου)

ΑΝΤΑΓΟΡΑΣ: Σωτήρι, Χατζηφούντας, Πλατέλας, Τσάτσα, Λαγός, Κανελλόπουλος, Κυριόπουλος,Παλλόσης (65' Ζότο), Θαλασσινός, Κοντός,Στεργαλλάς.

• Μετά και το χθεσινό παιχνίδι, το οποίο ως γνωστόν ήταν εξ αναβολής, για την 27 αγωνιστική, η βαθμολογία της Α' κατηγορίας διαμορφώθηκε εξής:

Η ΒΑΘΜΟΛΟΓΙΑ (σε 28 αγώνες)

1. ΑΕΡΑ	58-30	63
2. Φοίβος	41-31	51
3. Αρης	40-18	49
4. Κλεάνθης	44-27	48
5. Ηρακλής	49-29	47
-. Ανταγόρας	43-31	47
7. Διαγόρας Β.	47-28	45
-. Απόλλων Καλ.	44-37	45
9. Διγενής	33-32	39
10. Αγ. Γεώργιος	44-41	38
11. Κλεόβουλος	25-39	30
-. Απόλλων Απ.	28-47	30
13. Α.Ε. Κατταβιάς	25-35	28
14. Ασπίδα Απολ.	25-46	25
15. Ασκληπιός	29-65	22
16. Αστέρας Μασ.	27-66	16

Η χειμερία νάρκη είναι για αρκούδες...



...αντί να κάθεστε ζεστά, αλλά βαρετά μέσα στο σπίτι, φορέστε αθλητικά ρούχα και παπούτσια και ανοίξτε την πόρτα.

ΡΟΔΟΣΠΟΡ
...πρώτο όνομα στα σπορ
Εθ. Δωδεκανησίων 15 ΡΟΔΟΣ
Τηλ. 22410 21442
e-mail: rospo@otenet.gr
www.rodosport.gr
ΓΔ3014

ΠΡΟΟΔΟΣΠΟΡ

Η ώρα της ...κούπας για Δαμάγητο - Άγιο Ισίδωρο

Αυλαία αυτό το Σαββατοκύριακο στο πρωτάθλημα της Γ΄ Κατηγορίας και τα μέλη της διοίκησης της ΕΠΣΔ ετοιμάζουν τα κουστούμια τους για τις απονομές. Μάλιστα ο αγώνας του Πρωταθλητή του 2ου Ομίλου Αγίου Ισιδώρου θα γίνει νύχτα στα Κοσκινού με τη νύχτα να γίνεται μέρα από τα βεγγαλικά και τα βαρελότα!

Νωρίτερα (17.00) στα Μαριτσά ο Δαμάγητος θα κάνει το γύρο του Θριάμβου με τον ουραγό Ταξιάρχη Καλάθου εορτάζοντας έπειτα από αρκετό καιρό την επιστροφή του στη Β΄ Κατηγορία:

Γ' ΚΑΤΗΓΟΡΙΑ
1ος Ομιλος
(22η αγωνιστική)
Σάββατο 16-4-05

• **Λύκειο Ιαλυσού (17.00):** Ηλιος - Δήμητρα (Κατσουράκης): Πλακογιάννης, Ασημακόπουλος, Επαμεινώντας.

Κυριακή 17-4-05

• **Λάρδος (11.30):** Ηρακλής - Εθνικός Αρχίπολης (Σταυριανός): Ασημακόπουλος, Γιαννούλης, Κεφαλάκης.

• **Σύμη (13.00):** ΑΟ Σύμης - Ευκλής (Γιαννράκης): Αντωνάς, Λιάπη, Κασσιώτης.

• **Άγιοι Απόστολοι (11.30):** Αναγέννηση Ν.Ρ. - Ο.Φ. Ιστρίου (Βάγγαλης): Πλακογιάννης, Λάμπρου, Π. Κατσιδώνης.

• **Διμυλιά (17.00):** Ατρόμητος - Πετρώνας (Στελλάς): Π. Κατσιδώνης, Γιαννούλης, Γιοβάνι.

• **Μαριτσά (17.00):** Ταξιάρχης - Δαμάγητος (Κωνσταντίνου): Πηδιάκης, Στεφανάκης, Κλιάρη.

2ος Ομιλος
(22η αγωνιστική)
Σάββατο 16-4-05

• **Κοσκινού (19.30):** Αγιος Ισίδωρος - Πολύστρατος (Παυλούς): Ορφανός, Αντωνάς, Κεφαλάκης.

• **Γεννάδι (14.15):** Ομόνοια - Ποσειδώνας Καρπάθου (Στ. Κάπρος): Χάλαντας, Κατταβενός, Κασσιώτης.

• **Άγιοι Απόστολοι (17.00):** Ροδιακός - Ιάλυσος '97 (Μπακαρής): Σάββενας, Λιάπη, Μανέγας.

Κυριακή 17-4-05

• **Παστίδα (11.30):** Αστέρας - Α.Σ. Ζευς (Μαυρουδής): Χατζηνικόλας, Κατταβενός, Στεφανάκης.

• **Μεσαναγρός (17.00):** ΑΕ Μεσαναγρού - ΠΑΣ Ασκληπειού (Εγγλέζος): Ρουμάνης, Κατταβενός, Τάσης.

• **Άγιοι Απόστολοι (17.00):** Δωριέας - Αλθαιμένης (Περαντινός): Τσαγκάρης, Φραγκίνης, Ασημακόπουλος.

ΠΑΙΔΙΚΟ ΠΡΩΤΑΘΛΗΜΑ
1ος Όμιλος
(22η αγωνιστική)
Σάββατο 16-4-05)

• **Αγιοι Απόστολοι (15.00):** Νίκη Ρόδου - Αγιος Ισίδωρος (ιατρός Χατζάκης).

• **Αγιοι Απόστολοι (13.00):** Ευαγόρας - Δωριέας (ιατρός Χατζάκης): Τσουρούτης, Πετρακίδης, Χωρίτης.

• **Άγιοι Απόστολοι (11.00):** ΠΑΟ Διαγόρας - Δόξα Ψίνθου (ιατρός Χατζάκης): Γκιούντιτσε, Θεοδωρακόπουλος, Πετρακίδης.

• **Κρεμαστή (11.30):** Φοίβος - Διαγόρας Βατίου (ιατρός Μιλιόρι): Γαγάνης, Τάσης, Αντωνίου.

Κυριακή 17-4-05

• **Αγιοι Απόστολοι (10.00):** ΑΣ Ρόδος - ΑΕΡΑ (ιατρός Καλαθενός): Τσουρούτης, Τάσης, Πετρακίδης.

«Τρίγωνο των Βερμούδων» σε Βάτι - Μάσαρη - Κατταβιά

Σενάρια, ασκήσεις επί χάρτου και ...συμμαχίες, συνθέτουν ένα καυτό φόντο στην Α΄ Κατηγορία!

Φθάσαμε αισίως στην προτελευταία αγωνιστική του πρωταθλήματος της Α΄ Κατηγορίας και το φόντο μόνο ειδυλλιακό δεν είναι όσον αφορά τις ομάδες που θα μείνουν ή αν προτιμάτε θα υποβιβαστούν στη Β΄ Κατηγορία! Όλο αυτό τον καιρό, μπλοκάκια, στυλό, μαυροπίνακες και κομπιούτερ έχουν πάρει φωτιά και τα σενάρια, οι συνδυασμοί, οι ασκήσεις επί χάρτου, οι φήμες και οι συμμαχίες της τελευταίας στιγμής δίνουν και παίρνουν και λογικά όλα θα κριθούν την επόμενη και τελευταία αγωνιστική όσον αφορά τις δύο ομάδες που θα ακολουθήσουν τον Αστέρα Μασάρων στη δεύτερη τη τάξει Κατηγορία του δωδεκανησιακού ποδοσφαίρου!

Στο Βάτι ο Απόλλων Απολλώνων θέλει το τρίποντο α΄ τον Διαγόρα για να τελειώνει από αύριο, στην Κατταβιά, η τοπική ομάδα το ίδιο με αντίπαλο τον Διγενή ο οποίος πέρασε νωρίτερα το μαρτύριο της γηπεδούχου, ενώ στα Μάσαρη ο άκαιρα φορμαρισμένος Αστέρας υποδέχεται την Ασπίδα Απολακκιάς, με άγνωστες μέχρι στιγμής και αδιευκρίνιστες προθέσεις!

Σ΄ αυτά τα τρία γήπεδα όπως αντιλαμβάνεστε δημιουργείται ένα καυτό τρίγωνο, που μόνο με αυτό των μακρινών Βερμούδων μπορεί να συγκριθεί, όπου χάνονται από τη μία στιγμή στην άλλη πλοία, αεροπλάνα και ό,τι βάζει ο νους του ανθρώπου! Αναλυτικότερα όλα τα παιχνίδια του Σαββατοκύριακου και οι διαιτητές που θα τα διευθύνουν:

Α' ΚΑΤΗΓΟΡΙΑ
(29η αγωνιστική)
Σάββατο 16-4-05

• **Βάτι (17.00):** Διαγόρας Βατίου - Απόλλων Απολλώνων (Χουρδάς): Τσαγκάρης, Μίχας, Σταυριανός (Κάζας).

• **Κατταβιά (17.00):** ΑΕ Κατταβιάς - Διγενής (Σ. Ντάκας): Φραγκίνης, Πηδιάκης, Στεφανάκης (Στέργου).

• **Λίνδος (17.00):** Κλεόβουλος - Άγιος Γεώργιος (Ν. Ντάκας): Κετσές, Π. Κατσιδώνης, Φουκάρας (Χατζημανώλης).

• **Καλυθιές (17.00):** Απόλλων Καλυθιών - Φοίβος (Αδαμάκης): Ζαννετίδης, Χατζηνικόλας, Λάμπρου (Κωνσταντίνου)

• **Μάσαρη (17.00):** Αστέρας Μασάρων - Ασπίδα Απολακκιάς (Βεργίδης): Σιδηρόπουλος, Γιαννούλης, Ρουμάνης (Κόντζος).

• **Ξηρό Κω (17.00):** Ασκληπιός - Ηρακλής Μαριτσών (Βραχνάς): Αργυρίου, Βασιλείου, Μουστάκας.

• **Παραδείσι (17.00):** Κλεάνθης - ΑΕΡΑ (Νικολάου): Κόττορος, Ε. Κατσιδώνης, Αργυρόπουλος (Ερωτόκριτος).

Κυριακή 17-4-05

• **Αρχάγγελος (14.30):** Αρης Αρχαγγέλου - Ανταγόρας (Μπακίρης): Παπανικολάου, Σάββενας, Μανέγας (Χρυσανθής).

Β' ΚΑΤΗΓΟΡΙΑ
ΜΠΑΡΑΖ ΠΑΡΑΜΟΝΗΣ
Κυριακή 17-4-05

• **Αγιοι Απόστολοι (14.30):** Πήγασος - ΑΕ Λέρου (Θ. Κυπραίος): Σιδηρόπουλος, Φραγκίνης, Λάμπρου (Τριανταφύλλου).

• **Ψίνθος (16.30):** Δόξα Ψίνθου - Ερμής (Μανέγας): Ζαννετίδης, Κετσές, Φουκάρας (Σαββάκης).

ΕΦΗΒΙΚΟ ΠΡΩΤΑΘΛΗΜΑ
(29η αγωνιστική)
Σάββατο 16-4-05

• **Παραδείσι (14.30):** Κλεάνθης - ΑΕΡΑ (ιατρός Μπενετάτος): Παπαγιαννίδης.

Κυριακή 17-4-05

• **Ασκληπειό (11.30):** ΠΑΣ Ασκληπειού - ΠΑΟ Διαγόρας (ιατρός Ζανεττούλης): Γιούντιτσε.

• Πετρώνας - Απόλλων Απολλώνων: 0-2 α.α.

• Α.Σ. Ρόδος - Ερμής: 2-0 α.α.

• Αναγέννηση Εμπωνα - Αγιος Γεώργιος: 0-2 α.α.

Σε αγώνα κατάταξης οδηγούνται στο παιδικό Διαγόρας - Διαγόρας Βατίου



Η ΕΠΣΔ διευκρινίζει στο παιδικό της τουρνουά τα εξής:

«Εάν μετά τους αγώνες του προσεχούς Σαββατοκύριακου εξακολουθήσει η ισοβαθμία μεταξύ του Διαγόρα και του Διαγόρα Βατίου, σύμφωνα με τις σχετικές διατάξεις θα γίνει αγώνας κατάταξης μεταξύ τους, στο γήπεδο των Αγίων Αποστόλων για την κατάληψη της 1ης και 2ης θέσης.

Σύμφωνα με την οικεία προκήρυξη, οι αγώνες κατάταξη (1ος Α΄ Ομίλου με 2ο του Β΄ Ομίλου και 1ος Β΄ Ομίλου με 2ο του Α΄ Ομίλου) θα γίνουν την Κυριακή των Βαΐων 24 Απριλίου.

Την Κυριακή του Θωμά (8 Μαΐου) στο γήπεδο Μαρπσών θα αγωνισθούν οι νικητές των ανωτέρω αγώνων για την κατάληψη της 1ης και 2ης θέσης και οι ηττημένοι για την κατάληψη της 3ης και 4ης θέσης. Μετά το πέρας των ανωτέρω αγώνων θα απονεμηθούν και τα έπαθλα.

Οι ώρες των αγώνων θα ανακοινωθούν προσεχώς.

Οι συνεδριάσεις της Ε.Π.Σ.Δ.

Την Τετάρτη 20 Απριλίου και ώρα 18.30 θα συνεδριάσει το διοικητικό συμβούλιο της ΕΠΣΔ, ενώ την Τρίτη 19 Απριλίου και ώρα 21.00 θα συνεδριάσει η Πειθαρχική Επιτροπή.

Η Ε.Π.Σ.Δ. διευκρινίζει για το τουρνουά «ΠΑΣΧΑ 2005»

Η ΕΠΣΔ διευκρινίζει ότι τα παιδιά των σωματείων που θα αγωνισθούν στο παιδικό τουρνουά «ΠΑΣΧΑ 2005» και είναι γεννημένα τα έτη 1993 και 1994 θα γίνονται δεκτά μόνο με Δελτίο Ατομικών Στοιχείων και Μεταβολών.

Τα παιδιά που είναι γεννημένα το έτος 1995 και τα μικρότερα θα μπορούν να αγωνισθούν με πιστοποιητικά γέννησης με θεωρημένη φωτογραφία.

Το πρώτο ραντεβού...

Φιλικό παιχνίδι με τον Ιάλυσο θα δώσει την προσεχή Τετάρτη η Μικτή ομάδα Reggion's

Φιλικό παιχνίδι με τον Ιάλυσο θα δώσει την προσεχή Τετάρτη στο «Οικονομίδειο» γυμναστήριο η Μικτή ομάδα που θα εκπροσωπήσει τον νομό μας στο τουρνουά Reggion's της Ελληνικής Ομοσπονδίας. Αυτό θα είναι και το πρώτο ραντεβού της ομάδας με το οποίο θα ξεκινήσει η προετοιμασία. Οι παίκτες που καλούνται απο τον τεχνικό Σάββα Ορφανίδη είναι οι ακόλουθοι:

Σπανός, Μποϊλής, Γουρλάς, Βεζυρόπουλος, Σκαλέρης, Σαββιδάκης, Αμπελάς, Βασιλάκης, Παφιάκης, Ορφανός, Μαχλής, Κούρος, Χατζηκωνσταντής, Μαριάς, Κατσιδώνης, Πλύγκος Ξύπας, Ορφανίδης, Μάκρας, Μακρής Καβουσανάκης, Ζουρούδης, Ζωάννου, Γιαννικάκης, Μαγιόγλου και Παπακωνσταντής

Η Ε.Π.Σ.Δ. διευκρινίζει για το τουρνουά «ΠΑΣΧΑ 2005»

Η ΕΠΣΔ διευκρινίζει ότι τα παιδιά των σωματείων που θα αγωνισθούν στο παιδικό τουρνουά «ΠΑΣΧΑ 2005» και είναι γεννημένα τα έτη 1993 και 1994 θα γίνονται δεκτά μόνο με Δελτίο Ατομικών Στοιχείων και Μεταβολών.

Τα παιδιά που είναι γεννημένα το έτος 1995 και τα μικρότερα θα μπορούν να αγωνισθούν με πιστοποιητικά γέννησης με θεωρημένη φωτογραφία.

Οι απονομές των επάθλων στους πρωταθλητές Γ΄ Κατηγορίας

Μετά το πέρας των αγώνων Ταξιάρχη - Δαμάγητου και Αγίου Ισιδώρου - Πολύστρατου, η διοίκηση της ΕΠΣΔ θα απονείμει τα έπαθλα (κύπελλο και 18 μετάλλια στον καθένα) στον Δαμάγητο (πρωταθλητή Α΄ Ομίλου Γ΄ Κατηγορίας) και Άγιο Ισίδωρο (πρωταθλητή Β΄ Ομίλου Γ΄ Κατηγορίας).

Η διοίκηση της ΕΠΣΔ μετά από συμφωνία των σωματείων έκανε δεκτά τα αιτήματα για τη διεξαγωγή των ανωτέρω αγώνων στα γήπεδα Μαριτσών και Κοσκινού, αντίστοιχα.

Ενδιαφέροντα τουρνουά 5Χ5 στο «FALIRAKI MINI FOOTBALL»

Ολοκληρώθηκε για τους μη εν ενεργεία παίκτες με νικητές του ...Βούλγαρους

Δύο τουρνουά φιλοξενήθηκαν και φιλοξενούνται τους τελευταίους μήνες στις εγκαταστάσεις 5Χ5, που διατηρεί ο ποδοσφαιριστής του Απόλλωνα Καλυθιών Ευγένιος Καταξενός στο 13ο χλμ Ρόδου - Λίνδου, στο Φαληράκι.

ΜΗ ΕΝ ΕΝΕΡΓΕΙΑ

Ολοκληρώθηκε το τουρνουά των μη εν ενεργεία ποδοσφαιριστών με την ομάδα των «ΒΟΥΛΓΑΡΩΝ» για να κόβει πρώτη το νήμα και να παίρνει τον τίτλο του πρωταθλητή.

Σε απόσταση αναπνοής η «ORIGINAL 21» τερμάτισε δεύτερη με διαφορά 2 βαθμών, ενώ την τρίτη θέση πήρε το «ΟΒΕΛΙΣΤΗΡΙΟ ΑΛΩΝΙΑ».

Η ΒΑΘΜΟΛΟΓΙΑ (σε 18 αγώνες):

1. ΒΟΥΛΓΑΡΟΙ	148-30	49
2. ORIGINAL	125-60	47
3. ΟΒΕΛΙΣΤΗΡΙΟ ΑΛΩΝΙΑ	128-80	35
4. NO NAME	101-79	34
5. ΝΕΟΛΑΙΑ	97-75	33
6. ΕΞΥΓΙΑΝΣΗ ΛΥΚΟΥΡΕΖΟΣ	76-141	19
7. ΚΑΦΕ ΒΑΡ ΚΛΙΚ	74-168	18
8. ΑΤΣΙΔΕΣ	69-180	17
9. ΤΑΒΕΡΝΑ ΜΙΜΑΚΟΣ	51-47	3
10. ΧΑΤΖΑΡΕΣ	52-61	3

Πρώτος σκόρερ αναδείχθηκε ο Γκρίνγκο των ΒΟΥΛΓΑΡΩΝ με 105 γκολ. Καλύτερος τερματοφύλακας ο Κώττης Γιάννης με την ομάδα «NO NAME».

Πολυτιμότερος παίκτης ο Σταυρής Μιχαήλ με την ομάδα «ΟΒΕΛΙΣΤΗΡΙΟ ΑΛΩΝΙΑ» και καλύτερος προπονητής ο Κωβαίος Γιώργος με την ομάδα των ΕΞΥΓΙΑΝΣΗ ΛΥΚΟΥΡΕΖΟΣ.

Οι απονομές έγιναν την προπερασμένη Πέμπτη, οπότε οι ομάδες πήραν τα έπαθλά τους και οι παίκτες που διακρίθηκαν αθλητικό υλικό.

Ακολούθησε γιορτή με άφθονο σουβλάκι, μπύρα, αναψυκτικά, προσφορά των εγκαταστάσεων και οι ομάδες ικανοποιημένες έδωσαν ραντεβού για τα επόμενα τουρνουά.

ΕΝ ΕΝΕΡΓΕΙΑ

Το τουρνουά των εν ενεργεία ποδοσφαιριστών είναι ακόμα σε εξέλιξη, καθώς απομένει μια αγωνιστική και οι αγώνες εξ αναβολής. Ωστόσο, πρωταθλήτρια και μαθηματικά είναι η ομάδα «FIFA 2005». Ενώ θα γίνει μάχη για τη δεύτερη και τρίτη θέση.

Η ΒΑΘΜΟΛΟΓΙΑ

1. ΒΟΥΛΓΑΡΟΙ	(9)	108-61	22
2. ORIGINAL	(7)	86-55	13
3. ΟΒΕΛΙΣΤΗΡΙΟ ΑΛΩΝΙΑ	(8)	77-59	11
4. NO NAME	(7)	53-72	8
5. ΝΕΟΛΑΙΑ	(9)	66-91	8
6. ΕΞΥΓΙΑΝΣΗ ΛΥΚΟΥΡΕΖΟΣ	(8)	50-103	8

Οι απονομές στο τουρνουά των εν ενεργεία ποδοσφαιριστών θα γίνουν μετά το Πάσχα.

- Η διεύθυνση του «FALIRAKI MINI FOOTBALL» ευχαριστεί όλες τις ομάδες που πήραν μέρος, το περιοδικό Ρόδος MIRROR, το Εμπόριο Ποτών Τσιγαρίδης, τα αθλητικά μαγαζιά SPORT LIFE και SPORTIVO και τέλος, την γιατρό των αγώνων Μάγδα Γκινή.

ΠΙΓΚ ΠΟΓΚ

Διαδημοτικό τουρνουά στο «Κολλέγιο Ρόδου»



Ο ΔΟΑΝ Καλλιθέας σε συνεργασία με το ΡΟΑ και το ΡΟΑΝ, διοργανώνει διαδημοτικό τουρνουά επιτραπέζιας αντισφαίρισης (πιγκ πογκ) την Κυριακή 17 Απριλίου και ώρα 9:30 στο Κολλέγιο Ρόδου «ΠΥΘΑΓΟΡΑΣ».

Οι ομάδες του ΔΟΑΝ, είναι οι εξής:

Πρώτη Ομάδα:

Στατιού Τάσος, Σαράντης Γιώργος, Κίτσος Χρήστος, Τσούλλος Γιώργος

Δεύτερη Ομάδα:

Χατζηνικόλας Αντώνης, Μανώλαγκας Μιχάλης, Μανώλαγκας Μιχάλης

Τρίτη Ομάδα:

Φράνκε Μανώλης, Αντωνάς Απόστολος, Κούφαλης Μιχάλης

Τέταρτη Ομάδα:

Κιόττου Μιχάλης, Μανιά Τούλα, Μανιάς Παναγιώτης

AMCOR

No 1

ΚΑΤΑΣΚΕΥΑΖΟΝΤΑΙ & ΕΙΣΑΓΟΝΤΑΙ ΣΥΝΑΡΜΟΛΟΓΗΜΕΝΑ ΑΠΟ ΤΟ ΙΣΡΑΗΛ



ΠΡΟΔΙΑΓΡΑΦΕΣ ΕΟΚ CE MARK

X5144-30/4

Η AMCOR-ΙΣΡΑΗΛ Η ΜΕΓΑΛΥΤΕΡΗ ΒΙΟΜΗΧΑΝΙΑ ΗΛΙΑΚΩΝ ΣΥΣΤΗΜΑΤΩΝ ΣΤΟΝ ΚΟΣΜΟ,ΣΑΣ ΠΡΟΣΦΕΡΕΙ ΤΟΝ ΚΑΛΥΤΕΡΟ ΗΛΙΑΚΟ ΘΕΡΜΟΣΙΦΩΝΑ ΤΟΥ ΚΟΣΜΟΥ ΜΕ ΜΟΝΑΔΙΚΑ ΣΗΜΕΙΑ ΥΠΕΡΟΧΗΣ ΠΟΥ ΚΑΝΕΝΑΣ ΑΛΛΟΣ ΔΕΝ ΕΧΕΙ.ΠΡΩΤΗ Η AMCOR,ΠΡΙΝ 40 ΧΡΟΝΙΑ ΠΑΡΟΥΣΙΑΣΕ ΤΗΝ ΕΠΑΝΑΣΤΑΤΙΚΗ ΤΗΣ ΤΕΧΝΟΛΟΓΙΑ ΣΤΟΥΣ ΗΛΙΑΚΟΥΣ ΘΕΡΜ/ΝΕΣ. ΠΟΛΛΟΙ ΑΠΟ ΤΟΤΕ ΠΡΟΣΠΑΘΗΣΑΝ ΝΑ ΤΗΝ ΜΙΜΗΘΟΥΝ .ΤΑ ΑΠΟΤΕΛΕΣΜΑΤΑ ΤΟΥΣ ΕΙΝΑΙ ΓΝΩΣΤΑ.ΚΑΝΕΝΑΣ ΔΕΝ ΜΠΟΡΕΣΕ ΝΑ ΤΗ ΦΘΑΣΕΙ.ΣΗΜΕΡΑ Η AMCOR ΣΥΝΕΧΙΖΟΝΤΑΣ ΤΗΝ ΕΡΕΥΝΑ ΣΤΟΝ ΤΟΜΕΑ ΤΗΣ ΗΛΙΑΚΗΣ ΕΝΕΡΓΕΙΑΣ ΒΡΙΣΚΕΤΑΙ ΚΑΙ ΘΑ ΒΡΙΣΚΕΤΑΙ ΜΠΡΟΣΤΑΓΙΑΤΙ ΕΙΝΑΙ Η No 1 ΣΤΟΝ ΚΟΣΜΟ.

ΕΙΝΑΙ Η AMCOR

ΠΡΟΟΔΟΣΠΟΡ

Έτοιμος για όλα...

Οι άνδρες με τα «θαλασσί» ολοκληρώνουν σήμερα την προετοιμασία τους και φέρονται αποφασισμένοι να γράψουν την ιστορία του Κολοσσού με τα πιο χρυσά γράμματα! Ατομικό πρόγραμμα ακολούθησε και χθες ο Θοδωρής Γεωργίτσης ο οποίος όμως θα παίξει κανονικά



Ο Θοδωρής Γεωργίτσης (13) ακολούθησε ατομικό πρόγραμμα αλλά θα παίξει κανονικά στο αυριανό ματς

Πάθος, ψυχή, καρδιά, πίστη, αυτοσυγκέντρωση και δύναμη...Είναι ορισμένα απ' τα βασικά στοιχεία που θα χρειαστεί στο αυριανό κρίσιμο παιχνίδι με τον Γ.Σ. Λάρισας, ο Κολοσσός. Η συνάντηση με τους Θεσσαλούς (17:00) στο πλαίσιο της 24ης αγωνιστικής για το πρωτάθλημα της Α2 αναμένεται με μεγάλο ενδιαφέρον απ' όλους τους Ρόδιους φιλάθλους.

Και μόνο το γεγονός ότι όλα τα φώτα της δεύτερης τη τάξει κατηγορίας θα είναι στραμμένα κατά κύριο λόγο πάνω απ' το «Βενετόκλειο» αλλά και στην Καισαριανή, είναι ένα στοιχείο που μιλάει από μόνο του. Για τον Κολοσσό το αυριανό ματς είναι ένας μεγάλος τελικός. Κάπως έτσι τον αντιμετωπίζουν όλοι, αφού με νίκη επί του πρωτοπόρου Γ.Σ. Λάρισας, η ομάδα του Βασίλη Φραγκιά θα κάνει το πιο αποφασιστικό βήμα για την άνοδο της στην Α1, που είναι πλέον ο μεγάλος στόχος του ροδίτικου συλλόγου. Άλλωστε στο σημείο που βρίσκονται οι «θαλασσί», η νίκη αποτελεί κάτι παραπάνω από μονόδρομο, αφού με την κατάκτηση του ροζ φύλλου, ο Κολοσσός θα πιάσει κορυφή ότι και να γίνει στη συνάντηση Νήαρ Ηστ- Α.Γ.Ε. Χαλκίδας.

Οι παίκτες του Βασίλη Φραγκιά έχουν καταλάβει τη σημασία τρου αυριανού ντέρμπι και φέρονται αποφασισμένοι να «ματώσουν» στο «Βενετόκλειο» ωστέ να πάρουν το πολύτιμο δίποντο. Στην προσπάθεια τους για νίκη, οι «θαλασσί» θα έχουν σύμμαχο το πολύ καλό κλίμα που επικρατεί στις τάξεις της ομάδας, μετά τα συνεχόμενα πολύ καλά αποτελέσματα στη Ρόδο, την Αθήνα και το Ηράκλειο. Ο Αθηναίος τεχνικός βρίσκεται στην ευχάριστη θέση να υπολογίζει σε όλους τους αθλητές που έχει στη διάθεσή του. Ο μοναδικός ίσως «πονοκέφαλος» είναι ο Θοδωρής Γεωργίτσης, ο οποίος και χθες ακολούθησε ειδικό ατομικό πρόγραμμα κυρίως για προληπτικούς λόγους.

Ο 22χρονος φόργουορντ υπέστη διάστρεμμα, ωστόσο η κατάσταση του δεν εμπνέει ιδιαίτερες ανησυχίες και θα παίξει κανονικά στο ματς με τον Γυμναστικό.

Από κει και πέρα στη δωδεκάδα θα συμπεριληφθεί και ο Χρήστος Παππάς, ο οποίος όμως δύσκολα θα πάρει χρόνο συμμετοχής, αν και τον τελευταίο καιρό συμμετέχει κανονικά στις προπονήσεις. Ο 44χρονος προπονητής δεν θέλει να ρισκάρει τη συμμετοχή του και ως εκ τούτου μάλλον δεν θα τον χρησιμοποιήσει. Η προετοιμασία των «θαλασσί» θα ολοκληρωθεί σήμερα το απόγευμα στο «Βενετόκλειο» κι αφού νωρίτερα οι παίκτες της ομάδας παρακολουθήσουν σε κασέτα με παιχνίδι του Γ.Σ. Λάρισας, ώστε να είναι καλά διαβασμένοι. Εξάλλου και στη χθεσινή προπόνηση του Κολοσσού πήρε μέρος ο Χρήστος Μπίλιας του Α.Σ.Κ. Ιβίσκος προκειμένου ο Αλφόνσο Άλμπερτ να έχει αθλητή στα μέτρα του...

*Σήμερα στις 16:30 ο Βασίλης Φραγκιάς θα μιλήσει για την αναμέτρηση κόντρα στον Γ.Σ. Λάρισας.

Το ταμείο ανοίγει στις 15:00...

Δυό ώρες πριν την έναρξη του αυριανού ντέρμπι με τον Γ.Σ. Λάρισας θα μπορούν οι Ρόδιοι φίλαθλοι να προμηθευτούν τα μαγικά χαρτάκια για την είσοδο της στο «Βενετόκλειο»

Όσοι πιστοί προσέλθετε...Δύο ώρες πριν την έναρξη του αυριανού αγώνα και συγκεκριμένα στις 15:00 θα ανοίξει το ένα και μοναδικό ταμείο που υπάρχει στο «Βενετόκλειο». Οι Ρόδιοι φίλαθλοι θα έχουν την ευκαιρία να μεταβούν στο δημοτικό κλειστό γυμναστήριο της πόλης νωρίτερα, καθώς θα πρέπει να θεωρείται δεδομένο ότι το γήπεδο θα γεμίσει ασφυκτικά και είναι πολύ μικρό για να χωρέσει τον κόσμο που επιθυμεί να παρακολουθήσει το παιχνίδι του Κολοσσού με τον Γ.Σ. Λάρισας.

Στις τάξεις του συνδέσμου φιλάθλων Blue Angels αλλά γενικότερα στους φίλους του αθλητισμού επικρατεί «παροξυσμός» ενόψει της αυριανής κόντρας στο πλαίσιο της 24ης αγωνιστικής. Η παρουσία των Ρόδιων φιλάθλων ίσως αποτελέσει την καλύτερη απάντηση σ' όλους αυτούς, οι οποίοι το μόνο που ξέρουν να κάνουν είναι να υπόσχονται και να τάζουν λαγούς και πετραχείλια. Η παρουσία 1.000 και πλέον φιλάθλων του Κολοσσού στο «Βενετόκλειο» αναμένεται να βοηθήσει σημαντικά την ομάδα να πετύχει το στόχο της που είναι φυσικά η κατάκτηση του ροz φύλλου αγώνα. Μία μικρή πρόγευση πήραν οι «θαλασσί» στην Αθήνα, στο κρίσιμο παιχνίδι με τον Α.Σ.Ε. Δούκα, ενώ αύριο το «Βενετόκλειο» αναμένεται να γνωρίσει μεγάλες πιένες.

Αυτό που θα πρέπει να γίνει κατανοητό, είναι ότι στις κερκίδες του κλειστού γυμναστηρίου θα πρέπει να επικρατήσει φίλαθλο πνεύμα και όχι φανατισμός και ακρότητες. Αυτό είναι κάτι το οποίο γνωρίζουν καλά οι φίλοι του Κολοσσού, οι οποίοι με τη συμπεριφορά τους σε όλα τα εντός έδρας παιχνίδια της Α2 έχουν περάσει τομήνυμα ότι οι αγώνες κρίνονται στα παρκέ. Εκεί όπου ο Κολοσσός είναι καλύτερος. Απλά με ανακοίνωση της η διοίκηση της ροδίτικης ομάδας καλεί τον κόσμο να παραβρεθεί στο «Βενετόκλειο» νωρίτερα και να εξασφαλίσει έγκαιρα το εισιτήριο της αναμέτρησης η οποία μπορεί να οδηγήσει τους «θαλασσί» στα μεγάλα σαλόνια του ελληνικού μπάσκετ. Τέλος η αυριανή αναμέτρηση θα μεταδοθεί απευθείας για πρώτη φορά απ' τον τηλεοπτικό σταθμό ΤΥ4.



Δύο ώρες νωρίτερα θα ανοίξει το ταμείο στο «Βενετόκλειο»

Απάντηση τη Δευτέρα...

Το βράδυ της Τετάρτης έγινε στο επαρχείο της Κω η συνάντηση του Θεοδόση Κολιάδη με τους εκπροσώπους των τριών δήμων του νησιού σχετικά με τη διοργάνωση του αναπτυξιακού τουρνουά των παίδων

Το βράδυ της Τετάρτης έγινε στο επαρχείο της Κω η προκαθορισμένη συνάντηση ανάμεσα στον πρόεδρο της Τ.Ε. Ε.Ο.Κ. Δωδεκανήσου Θεοδόση Κολιάδη και τους εκπρόσωπους των τριών Δήμων του νησιού (Κω, Δικαίου και Ηρακλειδών). Το «παρών» μάλιστα έδωσε και η έπαρχος Κω Μαρία Κυπραίου, ενώ οι συνομιλητές είχαν την ευκαιρία να αναφέρουν τις προτάσεις τρους σχετικά με τη διεξαγωγή του αναπτυξιακού τουρνουά παίδων. Όπως είναι γνωστό η Ελληνική Ομοσπονδία Καλαθοσφαίρισης πρότεινε στην τοπική επιτροπή μπάσκετ να αναλάβει τη διοργάνωση των παίδων από 3-6 Μαίου. Επειδή το τουρνουά των κορασίδων έγινε στη Ρόδο και συγκεκριμένα στο «Βενετόκλειο», ο στόχος της διοργανώτριας αρχής με βάση την αποκεντρωμένη πολιτική είναι το τουρνουά των παίδων να διεξαχθεί στο νησί του Ιπποκράτη.

Έτσι ο Θεοδόσης Κολιάδης είχε αυτή τη συνάντηση στην Κω προκειμένου να καθοριστούν οι λεπτομέρειες αλλά και η φιλοσοφία που διέπει την πιθανή ανάληψη της διοργάνωσης. Το βασικό θέμα που απασχολεί τους Κώους είναι φυσικά το οικονομικό, το οποίο περιλαμβάνει τη διαμονή και διατροφή των αθλητών, καθώς και τα έξοδα που απαιτούνται προκειμένου η διοργάνωση να στεφθεί με απόλυτη επιτυχία. Κατά τα φαινόμενα και έπειτα απ' τις επαφές μεταξύ των φορέων της τοπικής αυτοδιοίκησης της Κω, η οριστική απάντηση θα γίνει γνωστή την ερχόμενη Δευτέρα. Η απάντηση θα γνωστοποιηθεί στην Τ.Ε. Ε.Ο.Κ. Δωδεκανήσου και στη συνέχεια στην Ελληνική Ομοσπονδία.

Αν είναι θετική, τότε σύντομα πρόκειται να τακτοποιηθούν οι λεπτομέρειες για την άρτια διεξαγωγή του.

Η μικτή ομάδα παίδων της Τ.Ε. Δωδεκανήσου θα κληθεί να ανταπεξέλθει στα δύσκολα, αφού θα χρειαστεί να αντιμετωπίσει δυνατούς αντιπάλους. Την Ε.Σ.ΚΑ.Ν.Α. (Πειραιάς), την β' ομάδα της Ε.Σ.Κ.Α. (Αττική), τη μικτή ομάδα Λέσβου- Χίου- Σάμου, την Ε.Σ.Κ.Α.Η. (Αχαία-Ηλεία) και μία εκ των Ε.Σ.Κ.Α.Σ.Ε. (Ανατολική Στερεά και Εύβοια) ή Ε.Σ.Κ.Α.Κ. (Αργολίδα- Κορινθία).



Τη Δευτέρα θα μάθει η μικτή παίδων Δωδεκανήσου αν θα αγωνιστεί στο κλειστό γυμναστήριο της Κω

«Τελείωσε το πρώτο ημίχρονο»...

Ο τεχνικός του Γ.Σ. Διαγόρας επεσήμανε ότι αν η ομάδα του δείξει την ίδια δοβαρότητα θα κερδίσει για δεύτερη φορά τον Ηρακλή Λάρδου. Μάγος: «Πιο πλήρεις οι αντίπαλοι μας αλλά θα παλέψουμε»



Ο Σάκης Καλαμπόκας



Ο Κυριάκος Μάγος

Αύριο το βράδυ (20:30) θα διεξαχθεί ο δεύτερος τελικός της Α' Κατηγορίας ανάμεσα στον Γ.Σ. Διαγόρας και τον Ηρακλή Λάρδου. Στο πρώτο παιχνίδι οι «κυανέρυθροι» κέρδισαν εύκολα με 78-54, αφού πραγματοποίησαν πολύ καλή εμφάνιση στην κατάμεστη «τέντα». Η ώρα του δεύτερου τελικού έφτασε για τους δύο φιναλίστ. Αν αύριο ο «γηραιός» καταφέρει να κάνει το 2-0, θα κατκτήσει το φετινό πρωτάθλημα Δωδεκανήσου, ενώ σε αντίθεση περίπτωση οι δύο ομάδες θα λύσουν τις διαφορές τους σε τρίτο παιχνίδι που θα γίνει κατά τη διάρκεια της επόμενης εβδομάδας.

Μιλώντας χθες στην «Π», ο Σάκης Καλαμπόκας και ο Κυριάκος αναφέρθηκαν στον πρώτο τελικό αλλά και στην αυριανή συνάντηση. Ο τεχνικός του Γ.Σ. Διαγόρας προτίμησε να μην πει πολλά πράγματα. «Θεωρώ ότι τελείωσε μόνο το πρώτο ημίχρονο και τίποτα παραπάνω. Αν δείξουμε την ίδια σοβαρότητα και το ίδιο πάθος, όπως στο πρώτο παιχνίδι θα πάρουμε τη νίκη». Ο έμπειρος κόουτς δεν αντιμετωπίζει προβλήματα τραυματισμών με τους αθλητές του, οι οποίοι θα ολοκληρώσουν σήμερα την προετοιμασία τους στην «τέντα». Εδώ και μία εβδομάδα περίπου προπονείται κανονικά με τους συμπαίκτες του και ο Χρήστος Αβεκλούριος, ο οποίος σταδιακά ξεπερνάει το πρόβλημα τραυματισμού που είχε στον δικέφαλο.

Στην αντίπερα όχθη ο Ηρακλής Λάρδου θα παλέψει στο αυριανό δεύτερο ματς και ότι βγει. Χαρακτηριστικά είναι τα λόγια του Κυριάκου Μάγου. «Στο πρώτο ματς δεν είμασταν καλοί και μας έλλειψε η σταθερότητα που είχαμε στα παιχνίδια με τον Ιπποκράτη. Αυτό ήταν κάτι που το πληρώσαμε στο τρίτο δεκάλεπτο. Ο Διαγόρας ήταν σαφώς καλύτερος σε όλους τους τομείς και διαθέτει πιο πλήρη ομάδα. Η νίκη του ήταν δίκαιη», υποστήριξε ο τεχνικός του Ηρακλή Λάρδου, ενώ για το αυριανό μας τόνισε. «Θα προσπαθήσουμε να κάνουμε το 1-1 ώστε να δώσουμε και τρίτο παιχνίδι. Για να γίνει αυτό θα χρειαστεί πολύ μεγάλη προσπάθεια απ' όλους. Η πορεία της ομάδας θεωρείται ήδη επιτυχημένη». Οι «ροπαλοφόροι» δεν αντιμετωπίζουν αγωνιστικά προβλήματα και θα παρουσιαστούν πλήρεις στο αυριανό ματς της «τέντας».

Εύκολα για τους υπογήφιους δεύτερους...

Με νίκες αναμένεται να προχωρήσουν Α.Ε. Ταύρου (κόντρα σε Ιβίσκο) και Προοδευτική (με αντίπαλο τον Κύδωνα Χανίων) που παλεύουν για την κατάκτηση της δεύτερης θέσης, στο πλαίσιο της 24ης αγωνιστικής για τον 2ο όμιλο νότου της Γ' Εθνικής. Επικίνδυνη έξοδος για τον Ιωνικό Λαμίας στη Νέα Σμύρνη

Στην κατάκτηση της δεύτερης θέσης που οδηγεί στη Β' Εθνική έχει στραφεί πλέον αποκλειστικά το ενδιαφέρον στον 2ο όμιλο νότου της Γ' Εθνικής. Η Α.Ε. Ταύρου και η Προοδευτική κατά πρώτο λόγο θα διεκδικήσουν το εισιτήριο που απομένει, ενώ «γκέλες» των αντίπαλων τους περιμένουν, ο Γ.Σ. Λαυρίου και ο Ίκαρος Νέας Σμύρνης.

Η ομάδα του Λευτέρη Καλογήρου θα ταξιδέψει στη Ρόδο για να αντιμετωπίσει τον καταδικασμένο Ιβίσκο και λογικά δεν θα δυσκολευτεί να πάρει το ροz φύλλο αγώνα. Στην αντίπερα όχθη το συγκρότημα του Παναγιώτη Κοντογιάννη αναμένεται να έχει εύκολη αποστολή στον Κορυδαλλό κόντρα στον Κύδωνα Χανίων.

Τις όποιες ελπίδες του έχουν απομείνει πλέον για άνοδο, μετά τις τρεις συνεχόμενες ήττες, θα προσπαθήσει να διατηρήσει ο Γ.Σ. Λαυρίου, ο οποίος θα υποδεχθεί τον επικίνδυνο Πανερυθραϊκό. Ιδιαίτερα αμφίρροπο παιχνίδι θα διεξαχθεί και στη Νέα Σμύρνη μεταξύ του τοπικού Ικάρου και του πρωτοπόρου και σίγουρου πρωταθλητή Ιωνικού Λαμίας. Με στόχο να τερματίσουν όσο το δυνατόν πιο ψηλά θα παλέψουν στο μεταξύ τους παιχνίδι ο Αρδηττός και ο Άτταλος, ενώ η Αγία Παρασκευή θα μεταβεί στη Θήβα για να κοντραριστεί με τον ουραγό Κάδμο. Τέλος το ρεπό της θα εκτίσει η Α.Ε.Κ. Τζιτζιφιών.



Την Α.Ε Ταύρου θα φιλοξενήσει την Κυριακή ο ΑΣΚ Ιβίσκος

ΤΟ ΠΡΟΓΡΑΜΜΑ ΤΗΣ 24ης ΑΓΩΝΙΣΤΙΚΗΣ

• Θήβα (18:00): Κάδμος Θηβών- Αγία Παρασκευή (Χαρίσης- Κουνελλές Ηλ.)

• Νέα Σμύρνη (18:00): Ίκαρος Νέας Σμύρνης- Ιωνικός Λαμίας (Μπούσιας Κ. Πίγκας)

• Λαύριο (18:00): Γ.Σ. Λαυρίου- Πανερυθραϊκός (Αντωνόπουλος- Κανακάρης)

• Κορυδαλλός (18:00): Προοδευτική- Κύδων Χανίων (Λουκαράκης- Γιακουμάς)

• Μετς Β' (18:00): Αρδηττός-Άτταλος (Κότσιαλος- Μπούκας)

• Ρόδος (18:00): Ιβίσκος Ρόδου- Α.Ε. Ταύρου (Κιούρκας- Κωνσταντινόπουλος)

• Ρεπό έχει η Α.Ε.Κ. Τζιτζιφιών.

«Καθαρίζει» την πρόκριση...

Αυτός είναι ο στόχος των νεανίδων του Γ.Α.Σ. Ιάλυσος που δοκιμάζεται σήμερα στην Κω (22:00) κόντρα στον Ιπποκράτη, στον πρώτο τελικό μεταξύ των δύο ομάδων

Για σήμερα το βράδυ (22:00) στην Κω έχει προγραμματιστεί ο πρώτος τελικός των νεανίδων ανάμεσα στον Ιπποκράτη και τον Γ.Α.Σ. Ιάλυσος. Πρόκειται για τις δύο ομάδες που τερμάτισαν στις πρώτες θέσεις του βαθμολογικού πίνακα και ως εκ τούτου κέρδισαν τη συμμετοχή τους στον τελικό. Βέβαια μεταξύ των δύο συλλόγων υπάρχει μεγάλη διαφορά δυναμικότητας, αφού τα κορίτσια του Γιώργου Χατζηκαλημέρη προβάλουν ως το αδιαφιλονίκητο φαβορί για την πρώτη θέση. Οι «ερυθροκίτρινες» είχαν κατακτήσει και πέρσι τον τίτλο και θέλουν να «καθαρίσουν» την πρόκριση απ' το πρώτο κιόλας παιχνίδι.

Η ροδίτικη ομάδα θα ταξιδέψει χωρίς ιδιαίτερα αγωνιστικά προβλήματα στο νησί του Ιπποκράτη και ο Γιώργος Χατζηκαλημέρης θα στηριχθεί στις: Μιλένκοβιτς, Καρακοβούνη, Μανδραγού, Κυπραίου, Χειμωνέτου, Γαλαχουσίδη, Παπαοικονόμου, Τοντόροβα, Λούλου, Ορφανού και Νικολίτση. Αξίζει να σημειωθεί ότι στο παιχνίδι της κανονικής περιόδου (πρεμιέρα) στην Κω ο Γ.Α.Σ. Ιάλυσος είχε κερδίσει άνετα με 65-42, ενώ στο παιχνίδι της Ρόδου, οι νεανίδες του Γιώργου Χατζηκαλημέρη επικράτησαν με 51-28. Οι «ερυθροκίτρινες» είχαν ρεκόρ 6-0 στην κανονική διάρκεια, ενώ οι Κώες 4-2. Ο επαναληπτικός αγώνας έχει προγραμματιστεί για μεθαύριο (15:00) στην Ιαλυσό.

• Δ.Κ.Γ. Κω (22:00): Ιπποκράτης Κω- Γ.Α.Σ. Ιάλυσος (Ξανθός- Κουτσώνη)



Φάση απ' το τελευταίο παιχνίδι ανάμεσα στον Γ.Α.Σ. Ιάλυσος και τον Ιπποκράτη Κω

Βιτζηλαίος- Κουνελλές Ν. στον τελικό!

Οι δύο αξιολογημένοι ρέφερι του Σ.Δ.Κ.Δ. θα σφυρίξουν τη δεύτερη αναμέτρηση ανάμεσα στον Γ.Σ. Διαγόρας και τον Ηρακλή Λάρδου! Στην Κω σήμερα ο Γιώργος Ξανθός για τον πρώτο τελικό των νεανίδων

Ορίστηκαν χθες απ' τον Σ.Δ.Κ.Δ. οι διαιτητές που θα διευθύνουν τα παιχνίδια, που όρισε η Τ.Ε. Ε.Ο.Κ. Δωδεκανήσου. Τον δεύτερο τελικό της Α' Κατηγορίας ανάμεσα στον Ηρακλή Λάρδου και τον Γ.Σ. Λάρισας, θα «σφυρίξουν» οι αξιολογημένοι Στέλιος Βιτζηλαίος και Νίκος Κουνελλές. Σήμερα ο Γιώργος Ξανθός θα ταξιδέψει στην Κω προκειμένου να διευθύνει τον πρώτο τελικό των νεανίδων μεταξύ του Ιπποκράτη και του Γ.Α.Σ. Ιάλυσος. Στο πιο ενδιαφέρον ματς της Κυριακής ανάμεσα στον Α.Ο. Σύμης και τον Ζέφυρο, θα βρεθούν οι Τάκης Μυροφόρος και Γιάννης Στάλας.



Ο Στέλιος Βιτζηλαίος θα «σφυρίξει» τον δεύτερο τελικό της Α' Κατηγορίας μεταξύ του Ηρακλή Λάρδου και του Γ.Σ. Διαγόρας

ΤΟ ΠΡΟΓΡΑΜΜΑ ΤΗΣ Τ.Ε. Ε.Ο.Κ. ΚΑΙ ΟΙ ΔΙΑΙΤΗΤΕΣ

ΣΗΜΕΡΑ

• Δ.Κ.Γ. Κω (22:00): Ιπποκράτης Κω- Γ.Α.Σ. Ιάλυσος(Ν) (Ξανθός- Κουτσώνη)

ΣΑΒΒΑΤΟ (16/04)

• Κ.Γ. Κρεμαστής(15:00): Σταυρός Καλυθιών- Ελπίδα Πεταλούδων (Α) (Φάκαρος- Μυροφόρος)

• Κ.Γ. Διαγόρα (20:30): Ηρακλής Λάρδου- Γ.Σ. Διαγόρας(Α) (Βιτζηλαίος- Κουνελλές Ν.)

ΚΥΡΙΑΚΗ (17/04)

•Σύμη (12:00): Α.Ο. Σύμης- Ζέφυρος (Α) (Μυροφόρος- Στάλας)

• Δ.Κ.Γ. Ιαλυσού (15:00): Γ.Α.Σ. Ιάλυσος- Ιπποκράτης Κω (Ν) (Βιτζηλαίος- Κουνελλές Ν.)

• Λίνδος (16:00): Κλεόβουλος Λίνδου- Ήλιος Ιαλυσού (Α) (Φάκαρος- Αρνάς)

Συμμετοχή σε 11 διοργανώσεις...

Ένα καλοκαίρι γεμάτο διοργανώσεις περιμένει όλα τα αντιπροσωπευτικά μας συγκροτήματα!

Τα τελευταία χρόνια επικρατεί έντονος προβληματισμός για την πορεία του μπάσκετ στον τόπο μας... Προβληματισμός αθλητών, παραγόντων, φορέων, δημοσιογράφων. Η Ελληνική Ομοσπονδία Καλαθοσφαίρισης συμμετέχοντας στον παραπάνω προβληματισμό, απαντά με την συμμετοχή αντιπροσωπευτικών συγκροτημάτων μας σε έντεκα διεθνείς διοργανώσεις, σε όλες τις ηλικίες και στην Α΄ κατηγορία, το καλοκαίρι που μας έρχεται.

(24/6-3/7): Μεσογειακοί Ανδρών, (24/6-3/7): Μεσογειακοί Γυναικών, (1-10/7): Ευρωπαϊκό Νέων Γυναικών, (8-17/7): Ευρωπαϊκό Νέων Ανδρών, (15-24/7): Ευρωπαϊκό Εφήβων, (22-31/7): Ευρωπαϊκό Κορασίδων , (29/7-7/8): Ευρωπαϊκό Παίδων, (5-14/8): Παγκόσμιο Νέων Ανδρών, (5-14/8): Ευρωπαϊκό Νεανίδων, (2-11/9): Ευρωπαϊκό Γυναικών, (16-25/9): Ευρωπαϊκό Ανδρών. Το μέγεθος του προγραμματισμού που πραγματοποιείται είναι άνευ προηγουμένου, προκειμένου τα αντιπροσωπευτικά μας συγκροτήματα να προετοιμαστούν όλα κάτω από τις καλύτερες συνθήκες και να βρεθούν στην ιδανική κατάσταση το διάστημα των αγώνων. Το τελευταία τεστ για την Εθνική ομάδα των Ανδρών θα πραγματοποιηθεί στην Ισπανία, όπου στις 9 Σεπτεμβρίου θα αντιμετωπίσει την αντίστοιχη ομάδα της Ρωσίας.

Αντίστοιχα για τις γυναίκες τελευταίοι φιλικοί αγώνες πριν την συμμετοχή στο Ευρωπαϊκό πρωτάθλημα θα πραγματοποιηθούν στην Αθήνα το διάστημα 27-29/8 με αντιπάλους την Ισπανία και την Ρουμανία. Η Μεσογειακή ομάδα των Γυναικών θα συμμετέχει σε διεθνές τουρνουά στην Ιταλία το διάστημα 17-19/6 και αμέσως μετά θα μεταβεί στην Ισπανία για τους αγώνες. Στην προετοιμασία της Εθνικής ομάδας των Εφήβων περιλαμβάνονται φιλικοί αγώνες στην Γαλλία 24-27/6 και σε Αθήνα και Θεσσαλονίκη με αντίπαλο την ομάδα της Σερβίας & Μαυροβούνιο 29/6 με 1/7.

Στην επαρχία οι αξιολογημένοι...

Σε πόλεις της επαρχίας πρόκειται να ταξιδέψουν την ερχόμενη Κυριακή, δύο αξιολογημένοι διαιτητές του Σ.Δ.Κ.Δ. Συγκεκριμένα ο Γιώργος Ξανθός θα μεταβγεί στην Πάτρα για τη συνάντηση της Γ' Εθνικής (1ος όμιλος νότου) μεταξύ της τοπικής Ε.Α. Πατρών και του Αμύντα. Οι γηπεδούχοι παλεύουν για την παραμονή τους, ενώ οι φιλοξενούμενοι για την άνοδο τους στη Β' Εθνική. Εξάλλου ο Ηλίας Κουνελλές θα χρειαστεί να δώσει το «παρών» στη Θήβα για την αναμέτρηση ανάμεσα στον τοπικό Κάδμο και την Αγία Παρασκευή (2ος όμιλος νότου).

ΚΥΡΙΑΚΗ (17/04):

Γ' ΕΘΝΙΚΗ (1ος ΟΜΙΛΟΣ ΝΟΤΟΥ)

Πάτρα (18:00): Ε.Α. Πατρών- Αμύντας (Ξανθός- Σαλαβός)

Γ' ΕΘΝΙΚΗ (2ος ΟΜΙΛΟΣ ΝΟΤΟΥ)

Θήβα (18:00): Κάδμος Θηβών- Αγία Παρασκευή (Χαρίσης-Κουνελλές ΗΛ)

Φωτορεπορτάζ



Δύο τελικοί έγιναν το προηγούμενο Σαββατοκύριακο στη Ρόδο. Αριστερά φάση από τον τελικό των κορασίδων ανάμεσα στον ΓΑΣ Ιάλυσος και την ΑΕ Δικαίου και δεξιά φάση από τον αγώνα των παίδων μεταξύ Κολοσσού και της ΑΕ Δικαίου

Μειωμένη η κίνηση στο αεροδρόμιο της Ρόδου κατά το μήνα Μάρτιο



ΜΕΙΩΜΕΝΗ ήταν η κίνηση στο αεροδρόμιο της Ρόδου, κατά τον περασμένο μήνα Μάρτιο. Αυτό προκύπτει από τα στοιχεία της Υπηρεσίας Πολιτικής Αεροπορίας, σύμφωνα με τα οποία, κατά τον περασμένο Μάρτιο διακινήθηκαν συνολικά 57.045 επιβάτες, έναντι 69.652 επιβατών πέρυσι τον ίδιο μήνα.

Ειδικότερα, φέτος διακινήθηκαν 52.669 επιβάτες εσωτερικού (66.888 πέρυσι) και 4.049 επιβάτες εξωτερικού (2.288 πέρυσι).

Από τους επιβάτες εξωτερικού φέτος ήρθαν 395 Γερμανοί, 1.982 Αγγλοι και 330 Ισραηλινοί.

Καταρτίστηκε σε σώμα η νέα διοίκηση στον παννισυριακό Σύλλογο

ΚΑΤΑΡΤΙΣΤΗΚΕ σε σώμα το νέο διοικητικό συμβούλιο του Παννισυριακού Συλλόγου Ρόδου «Η ΠΟΡΦΥΡΙΣ», που προήλθε από τις αρχαιρεσίες οι οποίες έγιναν την Κυριακή 27 Μαρτίου 2005, στο Νισύριο Σπίτι.

Η νέα σύνθεση του διοικητικού συμβουλίου είναι η εξής:

Πρόεδρος: Καλλιόπη Χαρτοφύλη-Καραγεώργη

Αντιπρόεδρος: Μαρία Πατρίκη-Νικολάου

Γεν. γραμματέας: Ανδρέας Μαρίνος

Ειδ. γραμματέας: Δημήτριος Ε. Καραγεώργης

Ταμίας: Δημήτριος Παπαντωνίου

Μέλη: Μιχάλης Μίχαλος
Δημήτρης Τσερλικάκης
Δέσποινα Καρπαθάκη-Στάθη
Παλαιολόγος Κοντορίνης
Σούλα Διαμαντοπούλου-Δημητράκη

Στις ίδιες αρχαιρεσίες εκλέχθηκε και η νέα Εξελεγκτική Επιτροπή, που αποτελείται από τους: Ελένη Κόκκινου-Κορναροπούλου, Ασημένη Παπαεμμανουήλ-Αγά και Γεώργιο Κυπραίο.

Ηδη το νέο διοικητικό συμβούλιο προέβη στη σύσταση διαφόρων επιτροπών και ετοιμάζει τις πρώτες εκδηλώσεις του, που θα είναι η πραγματοποίηση τετραήμερης εκδρομής στη Νίσυρο, το Πάσχα και η γιορτή της Μητέρας, την Κυριακή 8 Μαΐου 2005.

Και μέσω του ΚΕΠ θα γίνει η διανομή των δελτίων για τον κοινωνικό τουρισμό

ΤΗΝ 1η Ιουνίου ξεκινά η διανομή των δελτίων κοινωνικού τουρισμού για τους δικαιούχους, η οποία θα πραγματοποιηθεί για πρώτη φορά μέσω των Κέντρων Εξυπηρέτησης Πολιτών (ΚΕΠ).

Για πρώτη φορά φέτος, πέραν του κλασικού προγράμματος, υπάρχει και πρόγραμμα που απευθύνεται στην τρίτη ηλικία, χαρακτηριστικό του οποίου είναι η μπδενική χρηματική συμμετοχή των ατόμων που θα το επιλέξουν.

Το πρόγραμμα κοινωνικού τουρισμού για το 2005 είναι συνολικού προϋπολογισμού 6 εκατ. ευρώ (έναντι 3,3 εκατ. ευρώ πέρυσι) και σύμφωνα με δηλώσεις του αρμόδιου υπουργού Τουριστικής Ανάπτυξης Δημήτρη Αβραμόπουλου η συμβολή των ΚΕΠ στη διάθεση των δελτίων θα οδηγήσει σε εξοικονόμηση του ποσού των 10 ευρώ για κάθε δικαιούχο.

Το Πρόγραμμα Κοινωνικού Τουρισμού 2005 περιλαμβάνει τριών ειδών επιλογές. Συγκεκριμένα:

1. Πρόγραμμα διακοπών οκτώ ημερών (επτά διανυκτερεύσεων), από το δεύτερο δεκαπενθήμερο του Ιουνίου μέχρι τις 31 Δεκεμβρίου 2005. Πρόκειται για το γνωστό μέχρι σήμερα πρόγραμμα, στο οποίο μπορούν όλοι οι πολίτες να λάβουν μέρος, με μικρή συμμετοχή.

2. Πρόγραμμα για τους συνταξιούχους: Το πρόγραμμα θα ισχύσει για τους μήνες Οκτώβριο, Νοέμβριο και το πρώτο δεκαήμερο του Δεκεμβρίου. Η διάρκεια των διακοπών είναι έως επτά διανυκτερεύσεις και απευθύνεται σε όλους τους συνταξιούχους με τα προστατευόμενα μέλη τους όλων των ταμείων, ανεξαρτήτως εισοδήματος, που λαμβάνουν σύνταξη λόγω γήρατος ή λόγω αναπηρίας από 67% και πάνω.

3. Πρόγραμμα εκδρομών εντός Ελλάδας: Οι εκδρομές θα πραγματοποιούνται από 15/6 έως και 31/12/2005 και είναι τριήμερες ή πενθήμερες. Φορέας υλοποίησης είναι τα τουριστικά γραφεία της χώρας που λειτουργούν νομίμως.

Τα τουριστικά καταλύματα και τα τουριστικά γραφεία που επιθυμούν να ενταχθούν στο πρόγραμμα Κοινωνικού Τουρισμού του ΕΟΤ, θα πρέπει να υποβάλουν σχετική αίτηση συμμετοχής μέχρι 30 Απριλίου 2005.

...Το Λογιστήριο της «ΠΡΟΟΔΟΥ», που μεταφέρθηκε στο κτίριό μας, το οποίο λειτουργεί παράλληλα με το λογιστήριο της Ν. Αγοράς, στην οδό Μάρκου Μαλιαράκη 3 λειτουργεί από την 8.30 πρωινή μέχρι την 2 μεταμεσημβρινή και δέχεται
ΔΙΑΦΗΜΙΣΕΙΣ - ΑΓΓΕΛΙΕΣ
και οποιαδήποτε άλλη ΔΗΜΟΣΙΕΥΣΗ
ΜΑΡΚΟΥ ΜΑΛΙΑΡΑΚΗ 3
ΤΗΛ. 22410 35322

Σήμερα και αύριο στη Νομαρχία

Συνεδριάζει το Νομαρχιακό Συμβούλιο των Εφήβων

ΠΟΙΑ ΘΕΜΑΤΑ ΘΑ ΣΥΖΗΤΗΣΕΙ

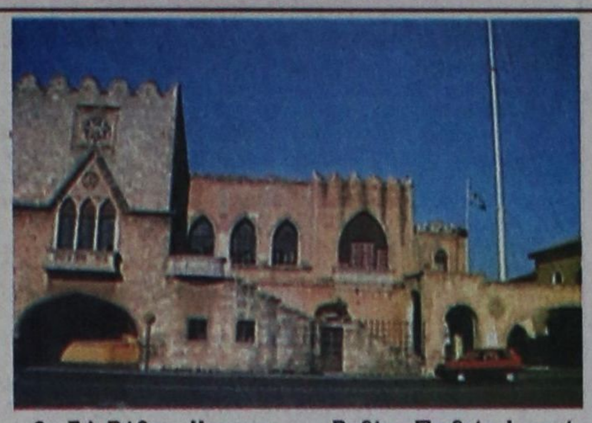

ΑΡΧΙΖΕΙ σήμερα το απόγευμα, στις 5, στην αίθουσα του Νομαρχιακού Συμβουλίου, το Νομαρχιακό Συμβούλιο Εφήβων, το οποίο θα συνεχιστεί αύριο στις 10 το πρωί, με προτεινόμενα θέματα προς συζήτηση, κοινωνικά προβλήματα της εποχής.

Συγκεκριμένα, τα θέματα προς συζήτηση είναι:

- Ανθρώπινες σχέσεις:

α) Συμμαθητές - εκπαιδευτικοί - γονείς - συνάνθρωποι από διαφορετικό πολιτισμικό περιβάλλον

β) Ρατσισμός (κάθε είδους φυλής - κοινωνικού υποβάθρου - οικονομικού υποβάθρου, φύλου, επαγγελματικού, κλπ.)

- Συμμετοχή των παιδιών στα κοινωνικά δρώμενα (κίνητρα)

- Εκμετάλλευση του ελεύθερου χρόνου - ψυχαγωγία

- Παράδοση - νέες τεχνολογίες

- Εξαρτησιογόνες ουσίες - κάπνισμα - αλκοόλ, κλπ.

Θα πάρουν μέρος, ανά σχολείο, οι παρακάτω:

1ο ΕΛ Ρόδου: Μανιά Δέσπω (Νομικάριου Αγγελική)
2ο ΕΛ Ρόδου: Κωνσταντάρου Μαίρη
3ο ΕΛ Ρόδου: Κρητικός Σπύρος
2ο ΤΕΕ Ρόδου: Στεφανάκη Κυριακούλα
ΕΛ Ιαλυσού: Νέσγος Αντώνιος (Παντελάκης Μιχαήλ)
Ελ. Κρεμαστής: Θωμόπουλος Θωμάς (Καρίκη Κούλα)
ΤΕΕ Παραδεισίου: Γεωργαλίδης Χρήστος (Κλαδίτης Αναστάσιος)
ΕΛ Σορωνής: Βέτα Τομάζου
ΕΛ Αφάντου: Μουσελίμη Αναστασία
Λ. Γενναδίου: Αντριά Παρασκευή (Χριστοδούλου Τσαμπίκα)
Ροδίων Παιδεία: Ιωαννίδης Αχιλλέας (Χατζηαντωνιάδη Καλλιόπη)
Πυθαγόρας: Ασπρής Μιχαήλ
ΛΤ Σύμης: Τσαβαρής Βασίλης (Σεμερτζάκη Ειρήνη)
ΛΤ Χάλκης: Τσαγκάρη Τσαμπίκα (Λιβανιού Καλλιόπη)
ΤΕΕ Καρπάθου: Πακάκη Βικτωρία (Βεργετάκη Καλλιόπη)
ΑΛ Απερίου: Παχούλη Μαριγούλα (Νικολά Ιφιγένεια)
ΛΤ Κάσου: Παπακανάκης Νίκος (Ερωτόκριτος Μανώλης)
1ο ΕΛ Κω: Φουρλή Ηλιάνα (Χατζηαντωνίου Παντελής)
2ο ΕΛ Κω: Βαρκά Αλίκη
ΤΕΕ Κω: Εβαρίστ Νέλα (Κώστογλου Μιχαήλ)
Λ. Αντιμάχειας: Παπαηλίας Ηλίας (Πάσσαρη Ροζάνα)
ΛΤ Νισύρου: Χαρίτος Αλέξανδρος (Κακακιός Κων/νος)
1ο ΕΛ Καλύμνου: Μαρτίνος Γεώργιος (Τρουμουλιάρης Νίκος)
2ο ΕΛ Καλύμνου: Πούλλας Παντελής (Κλειδαράς Αντώνιος)
ΤΕΕ Καλύμνου: Μακαρούνας Εμμανουήλ (Στεφανίδης Κων/νος)
ΕΛ Λέρου: Κωνσταντινίδης Σάββας
ΤΕΕ Λέρου: Γάργαλη Μαρτίνα (Χαρινός Βασίλης)
ΕΛ Πάτμου: Στρατά Μαρία (Κουμόνης Θεολόγος)
ΤΕΕ Πάτμου: Ματθαίου Βασιλική (Γιαμαίος Θεολόγος)

Οι ξενοδόχοι συζητούν για τις τιμές του 2006

ΠΙΕΣΕΙΣ ΑΠΟ ΤΟΥΣ ΤΟΥΡ ΟΠΕΡΕΪΤΟΡΣ



ΑΥΞΗΣΕΙΣ της τάξεως του 5% στα συμβόλαια της σεζόν του 2006 θα ζητήσουν οι ξενοδόχοι της Ρόδου.

Η εισήγηση αυτή θα τεθεί προς έγκριση στη σημερινή συνεδρίαση του διοικητικού συμβουλίου της Ενωσης Ξενοδόχων, όπου θα γίνει συζήτηση για την τιμολογιακή πολιτική που θα πρέπει να ακολουθήσουν οι επιχειρήσεις του κλάδου, για να μην αντιμετωπίσουν προβλήματα.

Τα προηγούμενα χρόνια οι ξενοδόχοι ζητούσαν αυξήσεις μεγαλύτερες, κάτι που δεν μπορεί να γίνει φέτος, για πολλούς λόγους.

Αξίζει να σημειωθεί πως και φέτος οι τουρ οπερέιτορς ασκούν αφόρητες πιέσεις στους ξενοδόχους, προκειμένου να πετύχουν μεγάλες πιέσεις στις τιμές, προσφορές και αιματηρές εκπτώσεις. Υπήρξαν μάλιστα και κάποιοι επιχειρηματίες που υποχώρησαν στις πιέσεις και μείωσαν τις τιμές, φοβούμενοι ότι τα ξενοδοχεία τους θα έμεναν άδεια και φέτος.

Η αρχή με τις μεγάλες μειώσεις στις τιμές έγινε από τα καταλύματα της περιοχής του Φαληρακίου και αναμένεται να υπάρξει και συνέχεια.

Στη σημερινή συνεδρίαση του διοικητικού συμβουλίου της Ε.Ξ.Ρ. θα τεθεί προς έγκριση ο απολογισμός του 2004, ενόψει της διεξαγωγής της ετήσιας τακτικής γενικής συνέλευσης της Ενωσης Ξενοδόχων, στις 27 Μαΐου.

Στη διάρκεια της τακτικής γενικής συνέλευσης θα διεξαχθούν και οι εκλογές για την ανάδειξη νέας διοίκησης στην Ενωση Ξενοδόχων.

Συνελήφθη με προϊόντα «μαϊμού»

Βιοτέχνης συνελήφθη, προχθές το απόγευμα, γιατί σε γενόμενο έλεγχο στην επιχείρησή του βρέθηκαν και κατασχέθηκαν τόπια υφάσματος, δέρματα, τα οποία ήταν απομίμηση γνωστής εταιρίας.

Τα είδη «μαϊμού» κατασχέθηκαν, ενώ σε βάρος του βιοτέχνη σχηματίστηκε δικογραφία.

Προβολή ταινίας στο Δημοτικό

Η κινηματογραφική εταιρία Ρόδου «ΘΕΑΣΗ» θα προβάλει, την Παρασκευή 15/4/05, την ταινία του Πήτερ Γκρίναγουεη «Η κοιλιά του αρχιτέκτονα», με τον Μπράιαν Ντένεχυ.

Η προβολή θα γίνει στις 9.30, στο Δημοτικό Κινηματογράφο.

Μαθητές παρακολούθησαν προφεστιβαλικές εκδηλώσεις

ΑΡΧΙΣΑΝ ΑΠΟ ΧΤΕΣ ΟΙ ΠΡΟΒΟΛΕΣ

ΜΕ ΜΑΘΗΤΕΣ γέμισε χθες το πρωί η Πλατεία του Δημαρχείου Ρόδου. Τα παιδιά έσπευσαν να παρακολουθήσουν τις ειδικές προβολές ταινιών, που προγραμματίστηκαν στα πλαίσια του Φεστιβάλ «Ecofilm».

Συνολικά τις ειδικές αυτές προβολές θα παρακολουθήσουν 3.427 παιδιά, από 21 σχολεία της περιοχής.

Τα παιδιά θα έχουν την ευκαιρία να παρακολουθήσουν τρεις ταινίες. Στη συνέχεια θα ετοιμάσουν εργασίες, που θα είναι συνυφασμένες με τα θέματα που πραγματεύονται οι ταινίες. Τα παιδιά μπορούν να τραβήξουν και σχετικές φωτογραφίες. Οι εργασίες και οι φωτογραφίες που θα ετοιμάσουν τα παιδιά θα σταλούν στους συντελεστές του «Ecofilm».

ΚΗΔΕΙΑ

Τη λατρευτή μας σύζυγο, μητέρα, γιαγιά, αδελφή, ανιψιά και θεία

ΑΝΝΑ ΔΡΑΚΟΥ

(Ετών 70)

θανούσα κηδεύουμε σήμερα Παρασκευή 15 Απριλίου 2005 και ώρα 12η μεσημβρινή από τον Ιερό Ναό Κοίμησης της Θεοτόκου Αφάντου.
Ο σύζυγος Μιχαήλ.
Τα παιδιά Χρήστος, Κατερίνα-Χοσάδα-Νείλος.
Τα εγγόνια.
Τα αδέλφια Ελευθέριος-Ελένη Χαρτερού, Μαρία-Σταμάτης Παπασάββα, Σάββας-Αννα Χαρτερού.
Οι θείες, τα ανίψια και οι λοιποί συγγενείς.
4192-15/4

Η διοίκηση στους συνεταιριστικούς υπαλλήλους

Την Τετάρτη, 13/4/2005, πραγματοποιήθηκαν οι αρχαιρεσίες του νέου διοικητικού συμβουλίου, του σωματείου εργαζομένων στις Αγροτικές, Συνεταιριστικές Οργανώσεις και Εταιρίες Δωδεκανήσου, και εκλέχτηκαν οι παρακάτω:

1. Παλαιολόγου Μιχαήλ του Χρήστου, πρόεδρος
2. Καραγιάννης Δημήτρης του Σάββα, αντιπρόεδρος
3. Αλαφάκη Κούλα του Στέργου, γ. γραμματέας
4. Νικολάου Μιχαήλ του Σωτηρίου, ταμίας
5. Χατζηγιάννης Σταύρος του Εμμανουήλ, ειδ. γραμματέας

Ημερίδα για τα αγροτικά στην Αρνίθα

Ημερίδα για την Ανάπτυξη (Αγροτική και Τουριστική), διοργανώνουν η ΝΟΔΕ Δωδεκανήσου, με τις Τοπικές Οργανώσεις της περιοχής της Νότιας Ρόδου.

Η ημερίδα θα γίνει στο Δημοτικό Διαμέρισμα Αρνίθας, την Κυριακή 24 Απριλίου και ήδη έχουν προσκληθεί ο υπουργός Αγροτικής Ανάπτυξης και Τροφίμων κ. Μπασιάκος και ο υφυπουργός Τουριστικής Ανάπτυξης κ. Λιάσκος.

Η διοίκηση των τουριστικών πρακτόρων

Μετά τις αρχαιρεσίες που διεξήχθησαν την Πέμπτη 31 Μαρτίου 2005 και στη συγκρότηση των νεοεκλεγέντων συμβούλων σε σώμα, την Τετάρτη 6 Απριλίου 2005, η σύνθεση του νέου Διοικητικού Συμβουλίου του ΗΑΤΤΑ, έχει ως εξής:

Πρόεδρος: Ευαγγέλου Ιωάννης

Αντιπρόεδροι: Παπαδοπούλου Ελένη, Μπουζάνης Σταύρος, Φίλη (Πετροπούλου) Αργυρώ

Γενικός γραμματέας: Παπαλέξης Νικόλαος

Ταμίας: Βουρεξάκης Γρηγόρη

Γενικός έφορος: Βισβίκης Νικόλαος

Μέλη Δ.Σ.: Αρκούρ Κλωντ, Γασπαράτος Αλέξανδρος, Γκίνης Σπύρος, Ζορπίδης Μιχαήλ, Ιωακειμίδης Ιωακείμ. Παπαηλίας Συμεών, Σκρέτας Στάθης, Τσιλίδης Λύσσανδρος.

Ενημέρωση των μαθητών από το νομάρχη Γ. Μαχαιρίδη

ΣΥΖΗΤΗΣΗ ΚΑΙ ΓΙΑ ΤΑ ΕΡΓΑ



ΜΕ τους μαθητές της 5ης τάξης του Πειραματικού Δημοτικού Σχολείου Ρόδου συναντήθηκε χθες το πρωί ο Νομάρχης Δωδεκανήσου Γιάννης Μαχαιρίδης, ο οποίος δέχθηκε επί σαραπέντε λεπτών τις ερωτήσεις των παιδιών στην αίθουσα του Νομαρχιακού Συμβουλίου..

Παρουσία της αρμόδιας αντινομάρχη και για θέματα Παιδείας κ. Δέσποινας Διακοσταυριανού - Σώζου, το ενδιαφέρον των μικρών μαθητών επικεντρώθηκε σε όλα τα ζητήματα που αφορούν την καθημερινή τους ζωή στο χώρο του σχολείου, έδειξαν να δίνουν προτεραιότητα στην ανάγκη για αθλητικές υποδομές, ενώ ζήτησαν από το Νομάρχη αναλυτική ενημέρωση πάνω στα μεγάλα θέματα που απασχολούν το νομό.

Σε κάποιες περιπτώσεις ο διάλογος των μαθητών με τον κ. Μαχαιρίδη είχε τη μορφή «συνέντευξης τύπου», με τα παιδιά να ζητούν να πληροφορηθούν για την πορεία των μεγάλων έργων στη Ρόδο και στα άλλα νησιά του νομού, όπως τα οδικά δίκτυα, η συντήρηση των παραδοσιακών κτιρίων, το εργοστάσιο της ΔΕΗ, ο τουρισμός κλπ.

Από την «ανάκριση» δεν έλειψαν και οι ερωτήσεις «επί προσωπικού» στο Νομάρχη Δωδεκανήσου, για την καθημερινή του λειτουργία στο Νομαρχιακό Μέγαρο και τις άλλες καθημερινές του ασχολίες.

ΣΤΟ τέλος της συνάντησης, οι μαθητές ευχαρίστησαν τον κ. Μαχαιρίδη για την υποδοχή που τους επιφυλάχθηκε στη Νομαρχία και δήλωσαν «αισιόδοξοι» ότι ο Νομάρχης «θα τηρήσει όλες τις υποσχέσεις του».

Πλειοψήφισε η ΔΑΠ στις εκλογές των φοιτητών

Τ' ΑΠΟΤΕΛΕΣΜΑΤΑ ΣΤΗ ΡΟΔΟ

Η ΠΑΡΑΤΑΞΗ που πρόσκειται στη Νέα Δημοκρατία πλειοψήφησε στις εκλογές, που έγιναν προχθές στο Πανεπιστήμιο Αιγαίου, για την ανάδειξη νέων διοικήσεων στους συλλόγους των φοιτητών. Σύμφωνα με τα αποτελέσματα, ψήφισαν 800 φοιτητές, σε σύνολο 1.000-1.200 που φοιτούν συνολικά στο Πανεπιστήμιο Αιγαίου.

Αναλυτικότερα, στο Τμήμα Μεσογειακών Σπουδών ψήφισαν 359 άτομα και βρέθηκαν 18 άκυρα ψηφοδέλτια και επτά άκυρα. Η ΔΑΠ, που πρόσκειται στη Ν.Δ., πήρε πέντε έδρες, 184 ψήφους και ποσοστό 54,2%. Η παράταξη ΠΑΣΠ, που πρόσκειται στον ΠΑ.ΣΟ.Κ., πήρε τρεις έδρες, 103 ψήφους και ποσοστό 30,3%. Η παράταξη Πανσπουδαστική Κίνηση Συνεργασίας πήρε μία έδρα, 47 ψήφους και ποσοστό 13,8%.

Στο Τμήμα Δασκάλων η παράταξη της Ν.Δ., μαζί με την παράταξη «ΠΡΩΤΟΠΟΡΙΑ» των Κυπρίων φοιτητών, πήραν τέσσερις έδρες και 147 ψήφους. Η ΠΑΣΠ, που πρόσκειται στο ΠΑ.ΣΟ.Κ., πήρε μία έδρα και 25 ψήφους. Η ανεξάρτητη φοιτητική κίνηση πήρε μία έδρα και 24 ψήφους. Μια έδρα και 32 ψήφους πήρε και η Πανσπουδαστική Κίνηση Συνεργασίας. Ψήφισαν 237 άτομα και βρέθηκαν ένα λευκό ψηφοδέλτιο και οκτώ άκυρα.

Στο Τμήμα Νηπιαγωγών ψήφισαν 238 και έγκυρα ήταν τα 208 ψηφοδέλτια. Η παράταξη ΔΑΠ πήρε τρεις έδρες και 107 ψήφους. Η παράταξη ΠΑΣΠ, που πρόσκειται στο ΠΑ.ΣΟ.Κ., πήρε τρεις έδρες και 80 ψήφους. Η Πανσπουδαστική Κίνηση Συνεργασίας πήρε 36 ψήφους και μία έδρα.

Melody Palace
ΕΙΜΑΣΤΕ ΜΠΡΟΣΤΑ

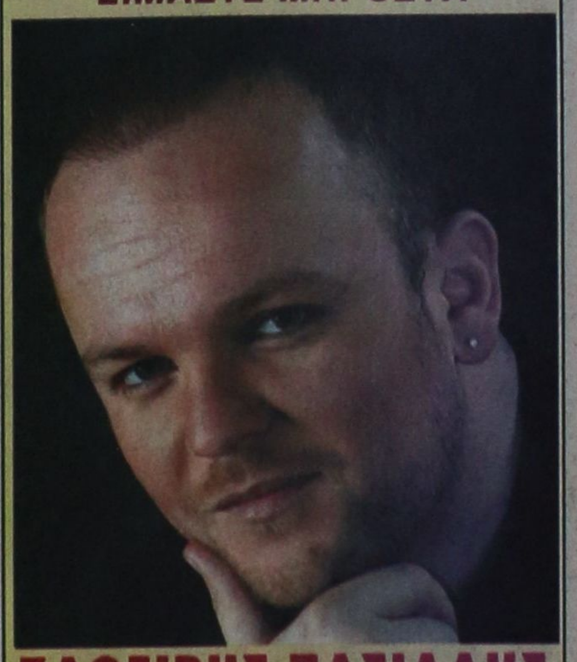

ΖΑΦΕΙΡΗΣ ΠΑΣΙΑΛΗΣ
ΒΙΚΥ ΜΩΥΣΙΔΟΥ
ΕΛΕΝΗ-ΒΑΣΙΑ-ΑΝΟΗ-ΜΗΝΑΣ
Καλλιτεχνική διεύθυνση- μαέστρος:
ΜΠΑΜΠΗΣ ΜΠΟΥΡΝΗΣ
Τηλ. 22410 94920, 95240
4196-14/4