ΕΤΟΣ ΙΔΡΥΣΕΩΣ: 1915
ΙΔΡΥΤΗΣ: ΕΜΜ. ΚΑΛΑΜΠΙΧΗΣ
ΔΙΕΥΘΥΝΤΗΣ: ΑΘ. ΜΑΡΑΣΙΩΤΗΣ

Η ΡΟΔΙΑΚΗ

ΠΑΡΑΣΚΕΥΗ
21 ΣΕΠΤΕΜΒΡΙΟΥ 2001
ΑΡ. ΦΥΛΛΟΥ 16.900
ΤΙΜΗ 200 ΔΡΧ.
ΕΥΡΩ 0,59

ΗΜΕΡΗΣΙΑ ΠΡΩΙΝΗ ΕΦΗΜΕΡΙΔΑ ΤΗΣ ΡΟΔΟΥ

23ΧΡΟΝΟΣ ΣΕΡΒΙΤΟΡΟΣ ΥΠΕΡΑΝΩ ΥΠΟΨΙΑΣ

Φορτωμένος με σκληρά ναρκωτικά!

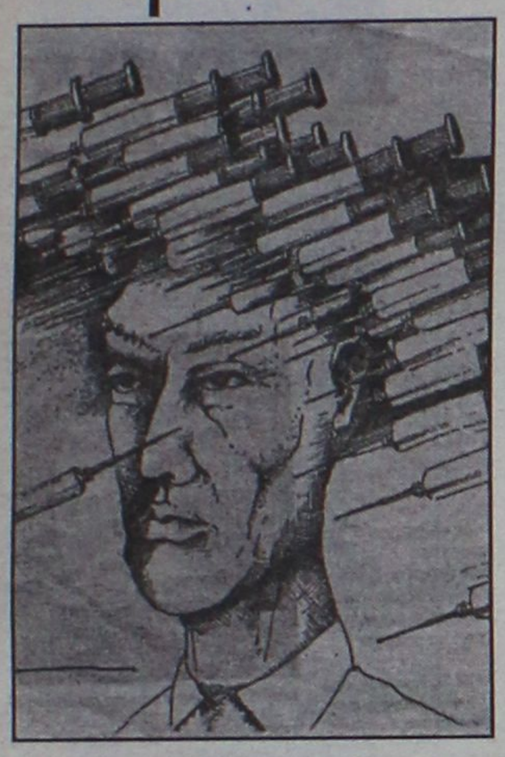

ΗΡΩΙΝΗ ΚΑΙ ΚΟΚΑΪΝΗ ΣΕ ΣΥΝΕΡΓΑΣΙΑ ΜΕ ΑΛΒΑΝΟΥΣ

Επ' αυτοφώρω η σύλληψη, προβληματισμός για τη δράση Αλβανικής μαφίας στη Ρόδο. Κάθειρξη 18 ετών σε δύο για άλλη υπόθεση ναρκωτικών.

ΣΕΛΙΔΕΣ 10-11



ΟΙ ΗΠΑ ΑΠΕΡΡΙΨΑΝ ΤΟΥΣ ΕΛΙΓΜΟΥΣ ΤΩΝ ΜΟΥΛΑΔΩΝ

Αρχισε η αντίστροφη μέτρηση!

Θρίλερ με το πού κρύβεται ο Μπίν Λάντεν. Ξαφνικά θα δοθεί η εντολή για τη μεγάλη, όπως αναμένεται, πολεμική επίθεση σε πολλά μέτωπα. ΣΕΛΙΔΑ 12

Εκατοντάδες χιλιάδες Αφγανοί στην Τουρκία με προορισμό τα νησιά μας

ΚΑΡΑΒΑΝΙΑ!

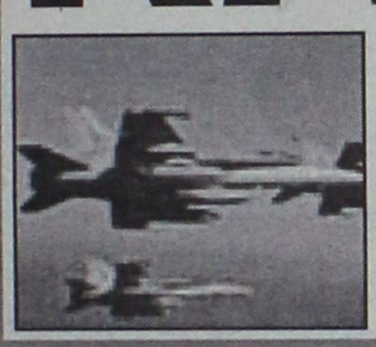

ΔΕΝ ΥΠΑΡΧΕΙ ΚΑΝΕΝΑΣ ΤΡΟΠΟΣ ΑΝΑΣΧΕΣΗΣ!

Την ίδια στιγμή γίνεται δύσκολη η ζωή στα αεροδρόμια. Αποφάσεις για δρακόντεια μέτρα ασφαλείας και αστυνόμευση χωρίς προηγούμενο.

ΣΕΛΙΔΑ 13

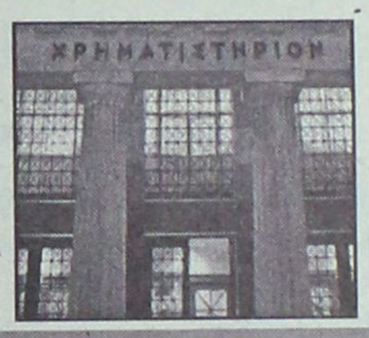

Μεγάλη βουτιά

Βούλιαξε χθες το Χρηματιστήριο, ο Γενικός Δείκτης θα πέσει κάτω από τις 2.000 μονάδες! ΣΕΛ. 21

Αντίκες γεννούν μεγάλο πόθο!

ΣΥΜΜΕΤΕΧΟΥΝ 130 ΠΛΗΡΩΜΑΤΑ

Πολλοί ήταν αυτοί που ζητούσαν πληροφορίες για κάθε ένα από αυτά και τα πληρώματα, άνδρες και γυναίκες, μιλούσαν με υπερηφάνεια και για την ηλικία τους. ΣΕΛ. 18

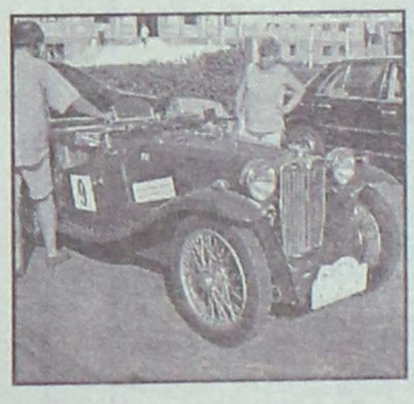

ΑΠΟ ΤΟΝ ΑΓΟΥΔΗΜΟ

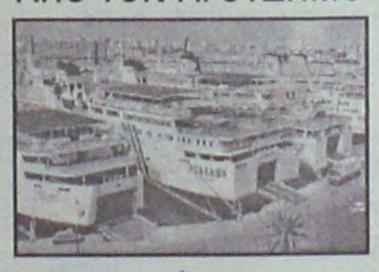

Κατατέθηκε η αγωγή

Και στα παρασκήνια κάρχισαν επαφές παραγόντων της ΔΑΝΕ και της ΑΝΕΚ για φόρμουλα συνεννόησης. Στόχος οι μετοχές της ΑΝΕΚ.

ΣΕΛΙΔΑ 21



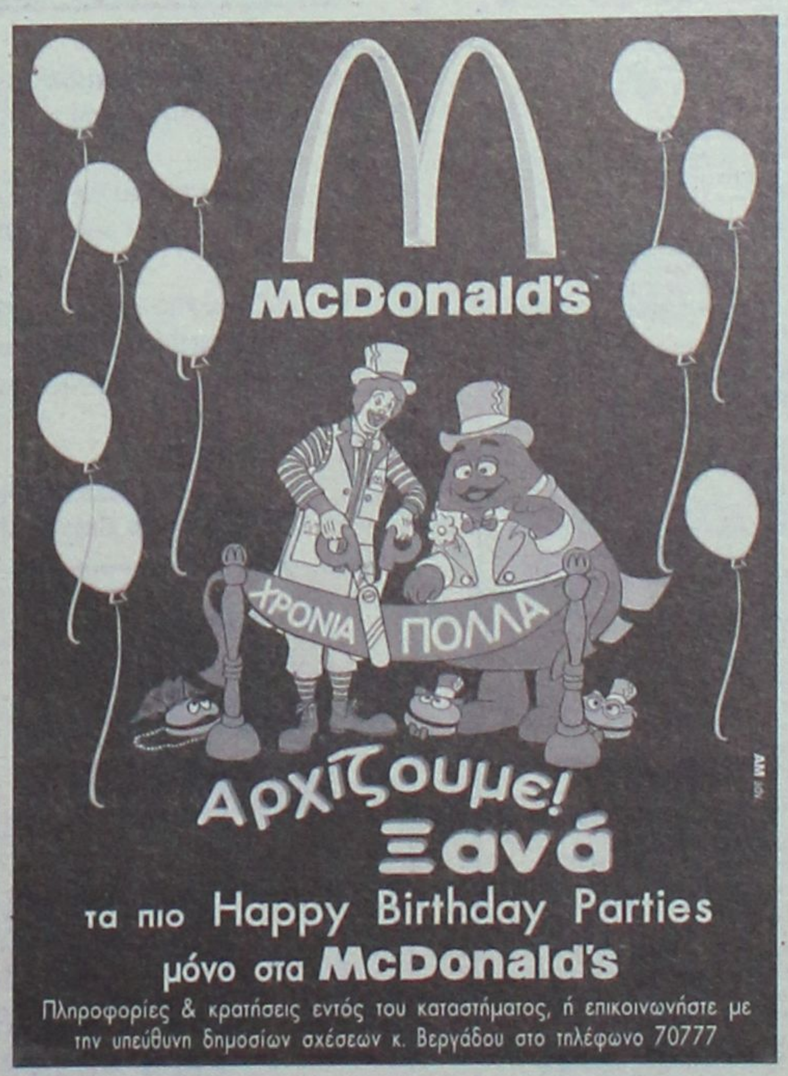

*ΚΟΥΡΤΙΝΟΞΥΛΑ - ΚΟΥΡΤΙΝΟΒΕΡΓΕΣ
* ΣΤΟΡΙΑ - μεταλλικά-ξύλινα-υφασμάτινες
* ΚΟΡΝΙΖΕΣ πινάκων ΙΤΑΛΙΑΣ
* ΚΟΥΝΟΥΠΙΕΡΕΣ αυτόματες * ΠΑΡΚΕ υψηλής αντοχής
ΑΤΣΑΣ Α.Σ. εμπ. κεν. ΜΗΔΕΙΑ 63602-66339

IRENE
ΑΓΓΛΙΚΑ-ΓΕΡΜΑΝΙΚΑ

ΗΜΕΡΟΛΟΓΙΟ

Παρασκευή 21 Σεπτεμβρίου 2001
Ιωνά προφ., Κοδράτου αποστ.
Ανατολή ηλίου: 6.12'
Δύση ηλίου: 6.24'
Σελήνη 4 ημερών

ΦΑΡΜΑΚΕΙΑ

Σήμερα διημερεύει το φαρμακείο του Μαγκάκη Εμμ. στην οδό Αμερικής 34 και διανυκτερεύει το φαρμακείο της Μπίκου Μίνας, στην οδό Μεγ. Κωνσταντίνου 45.

ΒΕΝΖΙΝΑΔΙΚΑ

Σήμερα διανυκτερεύουν τα βενζινάδικα: Σταυριανάκης Αθ. (Ν. Αγορά), Χατζημανώλης Εμ. (Ασγούρου), Παναγιωτίδης (Κρεμαστή), Πισσαδάκη (Παραδείσι) και Καύτρης Δ. (17ο χλμ. Ρόδου - Λίνδου).

ΛΑΪΚΕΣ ΑΓΟΡΕΣ

Τετάρτη: στο Δημοτικό Νεκροταφείο
Πέμπτη: στην οδό Βύρωνος
Παρασκευή: στην οδό Πτολεμαίων (Ανάληψη)
Σάββατο: στο Δημοτικό Νεκροταφείο.

ΔΡΟΜΟΛΟΓΙΑ ΠΛΟΙΩΝ

Σήμερα αναχωρεί το "ΠΑΤΜΟΣ" στις 14.00 για Κω - Κάλυμνο - Λέρο - Πάτμο - Πειραιά

ΑΕΡΟΠΟΡΙΚΑ ΔΡΟΜΟΛΟΓΙΑ

ΟΛΥΜΠΙΑΚΗ ΑΕΡΟΠΟΡΙΑ
ΑΠΟ ΡΟΔΟ-ΑΘΗΝΑ
- Καθημερινά 07.00, 10.25, 20.55
- Τετάρτη 14.00
- Καθημερινά πλην Τετάρτης 17.20
- Καθημερινά πλην Κυριακής 23.40
- Δευτέρα 00.10.

ΑΠΟ ΑΘΗΝΑ-ΡΟΔΟ
- Καθημερινά 05.20, 08.45, 19.15
- Τετάρτη 12.20
- Καθημερινά πλην Τετάρτης 15.40
- Καθημερινά πλην Κυριακής 22.00
- Κυριακή 22.30

ΑΠΟ ΡΟΔΟ-ΘΕΣΣΑΛΟΝΙΚΗ
- Δευτέρα 14.30
- Παρασκευή-Κυριακή 12.40.

ΑΠΟ ΡΟΔΟ-ΗΡΑΚΛΕΙΟ
- Παρασκευή-Κυριακή 09.45.

ΑΠΟ ΡΟΔΟ-ΚΑΡΠΑΘΟ
- Τρίτη-Πέμπτη-Σάββατη 09.45
- Δευτέρα-Τετάρτη-Παρασκευή-Κυριακή 10.30
- Δευτέρα-Κυριακή 12.40
- Τετάρτη-Παρασκευή (ν) έως 22/9 12.40
- Πέμπτη από 23/9 12.40
- Τρίτη-Παρασκευή (ν) από 23/9 12.40
- Τρίτη-Σάββατο έως 22/9 14.15
- Πέμπτη έως 22/9 14.15.

ΑΠΟ ΡΟΔΟ-ΚΑΣΟ
- Δευτέρα-Κυριακή (κ) 12.40
- Τετάρτη-Παρασκευή έως 22/9 12.40
- Πέμπτη (κ) από 23/9 12.40
- Τρίτη-Παρασκευή από 23/9 12.40
- Πέμπτη (κ) έως 22/9 14.15.

ΑΠΟ ΡΟΔΟ-ΚΑΣΤΕΛΟΡΙΖΟ
- Τετάρτη-Παρασκευή-Κυριακή 08.10
- Δευτέρα έως 22/9 08.10
- Τρίτη-Πέμπτη-Σάββατο έως 22/9 11.55.

AEGEAN AIRLINES & CRONUS
ΑΠΟ ΡΟΔΟ-ΑΘΗΝΑ
07.45 (A3 201 X5 1201), 13.30 (A3 207 X5 1207), 14.20 (A3 211 X5 1211), 17.30 (A3 213 X5 1213), 21.10 (A3 217 X5 1217),
ΑΠΟ ΑΘΗΝΑ-ΡΟΔΟ
06.05 (A3 200 X5 1200), 09.40 (A3 202 X5 1202), 12.50 (A3 210 X5 1210), 15.50 (A3 212 X5 1212), 19.30 (A3 216 X5 1216)
ΑΠΟ ΡΟΔΟ-ΗΡΑΚΛΕΙΟ
19.30 (A3 765)
ΑΠΟ ΗΡΑΚΛΕΙΟ-ΡΟΔΟ
18.00 (A3 764)
ΑΠΟ ΡΟΔΟ-ΘΕΣΣΑΛΟΝΙΚΗ
11.20 (A3 721)
ΑΠΟ ΘΕΣΣΑΛΟΝΙΚΗ-ΡΟΔΟ
11.20 (A3 720)

AXON AIRLINES
ΑΠΟ ΡΟΔΟ ΠΡΟΣ ΑΘΗΝΑ
- XN 431 ΑΝΑΧΩΡΗΣΗ ΡΟΔΟΣ 11.10 ΑΦΙΞΗ ΑΘΗΝΑ 12.00
- XN 433 ΑΝΑΧΩΡΗΣΗ ΡΟΔΟΣ 19.20 ΑΦΙΞΗ ΑΘΗΝΑ 18.20

ΑΠΟ ΑΘΗΝΑ ΠΡΟΣ ΡΟΔΟ
- XN 430 ΑΝΑΧΩΡΗΣΗ ΑΘΗΝΑ 09.50 ΑΦΙΞΗ ΡΟΔΟ 10.40
- XN 432 ΑΝΑΧΩΡΗΣΗ ΑΘΗΝΑ 18.00 ΑΦΙΞΗ ΡΟΔΟ 18.55

Το παραπάνω πρόγραμμα ισχύει καθημερινά από τις 6 Ιουλίου.

Επώνυμον το ανώνυμον...

Έστω και τώρα να διορθώσουν το λάθος τους

Πλήρη δικαίωση για όλους όσοι σταθερά υποστήριζαν - κατά τη διάρκεια του πολέμου στο Κοσσυφοπέδιο - πως ο UCK δεν αποτελείται από αγγέλους, αλλά δαίμονες, συνιστούν οι δηλώσεις του υπουργού Εξωτερικών Γ. Παπανδρέου. Ο κ. Παπανδρέου, όπως και η εφημερίδα του αμερικανικού κατεστημένου "Ουάσινγκτον Ποστ", ανακάλυψε τώρα ότι ο Λάντεν είχε εισδύσει στις γραμμές του αυτοαποκαλούμενου εθνικοαπελευθερωτικού στρατού της Αλβανίας.

Ετσι οι Αμερικανοί ανακαλύπτουν τώρα πως με την ενεργό στήριξή τους στον UCK έτρεφαν ένα φίδι στον κόρφο τους. Ότι, μέσα στο πάθος τους να πλήξουν τον Μιλόσεβιτς, συμπαρατάχθηκαν με εγκληματικά στοιχεία, τα οποία τώρα στράφηκαν εναντίον τους.

Σήμερα λοιπόν μπορούμε να πούμε ξεκάθαρα:

- Ήταν λάθος των ΗΠΑ η τυφλή στήριξη στον UCK.
- Ήταν λάθος των ΗΠΑ η ανοχή της δράσης μελών του Λάντεν στην Αλβανία.

Είναι, λοιπόν, χρυσή ευκαιρία, τώρα που οι νουνεχείς δικαιώνονται, να διορθώσουν αυτό το μέγα λάθος. Να αναδιατάξουν την πολιτική τους στα Βαλκάνια, έστω και αν μελετούν την αποχώρησή τους. Να αχρηστεύσουν πολιτικά και στρατιωτικά τον UCK και να αναθέσουν ευθύνες στην Ελλάδα, της οποίας ο λαός απεδείχθη για μια ακόμα φορά ότι διαθέτει ένα αλάνθαστο πολιτικό αισθητήριο...

FUTUREKIDS®

ΕΡΓΑΣΤΗΡΙΑ ΕΚΜΑΘΗΣΗΣ ΠΛΗΡΟΦΟΡΙΚΗΣ
ΤΟ ΠΑΓΚΟΣΜΙΟ ΔΙΚΤΥΟ ΤΩΡΑ ΚΑΙ ΣΤΗ ΡΟΔΟ

Ειδικά διαμορφωμένα Εκπαιδευτικά Προγράμματα για όλους:

Παιδιά 5-15 ετών

Για να είναι η μάθηση συναρπαστική διαδικασία...

Διδάσκονται οι παρακάτω **10 Τεχνολογικοί Στόχοι**:
- Λειτουργικό Περιβάλλον
- Επεξεργασία Κειμένου
- Γραφικά
- Βάσεις Δεδομένων
- Λογιστικά Φύλλα
- Επιτραπέζιες Εκδόσεις
- Υπηρεσίες του Internet
- Πολυμέσα
- Εισαγωγή στον Προγραμματισμό
- Εφαρμοσμένη Τεχνολογία

Με Πιστοποίηση σπουδών του **Starter Awards in ICT** του Πανεπιστημίου του **Cambridge**

Παιδιά 15-18 ετών

Για να είναι η εκπαίδευση πρόκληση...

Διδάσκονται οι 10 Τεχνολογικοί Στόχοι και επιπλέον:
- Σχεδιασμός Ιστοσελίδων με Front Page
- Γραφικά με Corel Draw και Photo Paint
- Προγραμματισμό με Visual Basic

Με Πιστοποίηση σπουδών του **Old Dominion University of Norfolk , Virginia**

Σχολεία και Εκπαιδευτικούς

Για να είναι η παιδεία ο πρωταγωνιστής στην Επανάσταση της Πληροφορικής...

Διδάσκονται οι 10 Τεχνολογικοί Στόχοι και επιπλέον :
- Αξιολόγηση εκπαιδευτικού λογισμικού
- Σχεδιασμός Μαθημάτων
- Δημιουργία ασκήσεων-μαθημάτων με χρήση Η/Υ

Με Πιστοποίηση σπουδών του **Old Dominion University of Norfolk , Virginia**

Ενήλικες

Για να είναι η γνώση εφόδιο καριέρας...
- Εισαγωγή στην πληροφορική
- WINDOWS
- WORD
- EXCEL
- ACCESS
- POWERPOINT
- INTERNET – E MAIL

Τα εκπαιδευτικά προγράμματα της FUTUREKIDS καλύπτουν πλήρως τα γνωστικά αντικείμενα των πιστοποιήσεων ECDL και MOUS

ΟΙ ΕΓΓΡΑΦΕΣ ΞΕΚΙΝΗΣΑΝ !

3 Εξουσιοδοτημένα Εργαστήρια Πληροφορικής κοντά σας :

ΚΡΕΜΑΣΤΗ	ΡΟΔΟΣ	ΑΦΑΝΤΟΥ
ΦΡΟΝΤ.<<ΜΕΘΟΔΙΚΟ>>	Α&Ι.ΕΞΑΔΑΚΤΥΛΟΣ Ο.Ε.	ΜΠΑΡΜΠΑΛΗΣ ΕΜΜ.
ΗΡ.ΠΟΛΥΤΕΧΝΕΙΟΥ 17	ΛΕΜΕΣΟΥ 29	25ΗΣ ΜΑΡΤΙΟΥ 47
ΤΗΛ.90233	ΤΗΛ.70431,70432	ΤΗΛ.60370

ΔΕΧΟΝΤΑΙ ΤΟ ΚΟΙΝΟ

Ο Νομάρχης δέχεται το κοινό κάθε Τρίτη και Πέμπτη από 11.00-13.00.
Ο Δήμαρχος Ροδίων δέχεται ύστερα από συνεννόηση.
Ο αντινομάρχης Δωδεκανήσου κ. Νικόλαος Τατάκης δέχεται το κοινό κάθε Τρίτη και Πέμπτη από 10.00 π.μ.-12 μ.μ.

ΤΑΞΙ

ΡΑΔΙΟ ΤΑΞΙ: 64712-64790

ΧΡΗΣΙΜΑ ΤΗΛΕΦΩΝΑ

ΝΟΣΟΚΟΜΕΙΟ:	80000
ΠΥΡΟΣΒΕΣΤΙΚΗ:	23333
ΛΙΜΕΝΑΡΧΕΙΟ:	22220, 27695
ΒΛΑΒΕΣ Δ.Ε.Η.:	125
ΒΛΑΒΕΣ Ο.Τ.Ε.:	121
ΑΜΕΣΗ ΔΡΑΣΗ:	100
ΒΛΑΒΕΣ ΥΔΡΕΥΣΗΣ:	68750-68755
ΝΟΜΑΡΧΙΑ:	46502
ΠΕΡ/ΚΗ Δ/ΝΣΗ	38174
ΔΗΜΟΣ:	46200
ΔΗΜ. ΕΠΙΧ. ΚΑΘΑΡ.	77600
ΥΠΗΡ. ΑΠΟΚΟΜΙΔΗΣ	61057
ΤΡΟΧΑΙΑ:	26480
ΠΛΗΡΟΦ. Ο.Τ.Ε.:	131
ΔΕΛΤΙΟ ΚΑΙΡΟΥ:	149
ΛΑΧΕΙΑ:	111
ΠΡΟΠΟ - ΛΟΤΤΟ:	111
ΡΟΔΑ:	27462
ΚΤΕΛ:	27706
Ο.Α.Ε.Δ.:	23265
Ι.Κ.Α.:	64912
ΤΑΞ.Υ.:	68701, 68702
ΟΛΥΜΠΙΑΚΗ:	24555
Δ.Α.Ν.Ε.:	43150
ΕΡΓΑΤ. ΚΕΝΤΡΟ:	24730
AXON AIRLINES	82601-2
CRONUS AIRLINES	25444
AEGEAN AIRLINES	98345

ΚΤΕΟ

- Από 1/9/2001 έως 21/12/2001 παντός είδος οχήματα **με συνδυασμό γραμμάτων ΡΟΑ 1300-5000.** Επίσης θα ελέγχονται τα οχήματα που η καταλληλότητά τους λήγει αυτές τις εβδομάδες και οχήματα ανάριθμα εισαγωγής.

ΤΙΜΕΣ ΣΥΝΑΛΛΑΓΜΑΤΟΣ

ΔΟΛΛΑΡΙΟ Η.Π.Α	365,063	373,547
ΛΙΡΑ ΑΓΓΛΙΑΣ	534,845	547,548
ΚΟΡΩΝΑ ΔΑΝΙΑΣ	45,411	46,464
ΚΟΡΩΝΑ ΣΟΥΗΔΙΑΣ	34,568	35,370
ΓΙΕΝ ΙΑΠΩΝΙΑΣ ΓΙΑ 100 ΜΟΝ	312,557	319,802
ΦΡΑΓΚΟ ΕΛΒΕΤΙΑΣ	229,399	234,724
ΚΟΡΩΝΑ ΝΟΡΒΗΓΙΑΣ	42,617	43,605
ΛΙΡΑ ΚΥΠΡΟΥ	589,818	603,492
ΔΟΛΛΑΡΙΟ ΚΑΝΑΔΑ	232,736	238,136
ΔΟΛΛΑΡΙΟ ΑΥΣΤΡΑΛΙΑΣ	180,300	184,478

Η ΡΟΔΙΑΚΗ
Ημερήσια Εφημερίδα της Ρόδου
Έτος Ιδρύσεως 1915
ΙΔΡΥΤΗΣ
ΕΜΜ. ΚΑΛΑΜΠΙΧΗΣ

ΙΔΙΟΚΤΗΣΙΑ – ΕΚΔΟΣΗ
ΥΙΟΙ Σ. ΤΣΟΠΑΝΑΚΗ
Η. ΚΩΤΙΑΔΗΣ Ο.Ε.

ΔΙΕΥΘΥΝΤΗΣ
ΑΘ. ΜΑΡΑΣΙΩΤΗΣ

ΣΥΝΤΑΞΗ
Γρηγόριος Πελλός
Λουκάς Μαστής
Μιχάλης Μαστής
ΑΘΛΗΤΙΚΑ
Μανόλης Μπάτης,
Νικήτας Κουσκούσης
Τηλ.: 30831
ΓΡΑΦΕΙΑ ΣΥΝΤΑΞΗΣ
Μάρκου Μαλλιαράκη 9
Τηλ. 24610 - 30865 - 75640
Fax (0241) 75641
ΛΟΓΙΣΤΗΡΙΟ – ΔΙΑΦΗΜΙΣΕΙΣ
Νέα Αγορά 53
Τηλ. 22210 - 75230
Fax (0241) 22471

http://WWW.rodiaki.gr.
Email: tsopd@otenet.gr &
rodiaki@otenet.gr



Οινοποιητική παράδοση από
τον καιρό των ιπποτών και των κάστρων



Διασφαλισμένη ποιότητα από την πρώτη φιάλη



Ακριβά μυστικά αμπελουργίας πίσω από μια ετικέτα
Αθήρι, οίνος ευγενικής καταγωγής.

si enorasis

ΟΙΝΟΘΗΚΗ
EMERY

Αυστραλίας 28, Ρόδος 85100, Τηλ.: (0241) 29111, 22715, Fax: (0241) 22716
EMERY ΟΙΝΟΙ ΠΟΤΑ ΑΕΒΕ

ΠΡΟΤΥΠΟΣ ΒΡΕΦΟΝΗΠΙΑΚΟΣ ΣΤΑΘΜΟΣ-ΝΗΠΙΑΓΩΓΕΙΟ
Ουράνιο Τόξο


Μεγαλώνουμε μαζί
Ενημέρωση-Εκπαιδευτικό πρόγραμμα
στο τηλέφωνο 28042 και
στη Διεύθυνση Κων/νου Υδραίου 31-Ρόδος
Πρωινές-απογευματινές ώρες

Απορρίπτονται η μία μετά την άλλη οι προσφυγές των Δήμων

Κακοί οι οιωνοί για τις αντικειμενικές αξίες!

Οχι μόνο δεν θα μειωθούν, αλλά ετοιμάζεται γερό χαράτσι και για τα εκτός σχεδίου ακίνητα!

Στις ελληνικές καλένδες οδεύει σύμφωνα με όλες τις ενδείξεις, η προσφυγή του δήμου Ρόδου για τις αντικειμενικές αξίες των ακινήτων στην πόλη μας, παρά το γεγονός ότι τεκμηριωμένα (με την βοήθεια του ΕΒΕΔ) έχει καταδειχθεί ότι οι τιμές που καθορίστηκαν είναι εξωπραγματικές.

Μέχρι τώρα υπήρξε η υποψία ότι η προσφυγή θα απορριπτόταν αλλά τώρα προέκυψαν πια και συγκεκριμένες ενδείξεις αφού οι παράγοντες του υπουργείου Οικονομικών δεν δέχονται κουβέντα. Και το απέδειξαν αυτό, απορρίπτοντας σχεδόν ασυζητητί τις προσφυγές που για το ίδιο θέμα κατέθεσαν άλλοι δήμοι της χώρας.

Οπως πράγματι έγινε γνωστό η Δευτεροβάθμια Επιτροπή Αντικειμενικών αξιών του υπουργείου Οικονομικών συνεδρίασε στις 17 Σεπτεμβρίου (οι προσφυγές έχουν κατατεθεί τον περασμένο Απρίλιο) στα γραφεία του Νομικού συμβουλίου του Κράτους, υπό την προεδρία του παρέδρου του συμβουλίου κ. Θ. Ψυχογιού.

- Στην συνεδρίαση αυτή **απορρίφθησαν οι προσφυγές που κατέθεσαν οι δήμοι Αθηναίων, Βούλας, Βουλιαγμένης, Παλαιού Φαλήρου, Θεσσαλονίκης, Ευόσμου, Δράμας, Διδυμότειχου, Αιτωλικού, Μεσολλογίου και Τρίπολης**.

Οπως έγινε γνωστό οι εκπρόσωποι του υπουργείου Οικονομικών στην Επιτροπή εισηγήθηκαν την απόρριψη των προσφυγών.

Σε όλες σχεδόν τις ψηφοφορίες που ακολούθησαν τα έξι μέλη της επιτροπής (ο πρόεδρος, δύο ανώτεροι υπάλληλοι του υπουργείου Οικονομικών και εκπρόσωποι των ΤΕΕ, ΓΣΕΒΕ και ΠΟΜΙΔΑ) ισοψήφισαν. Δεν παρέστησαν οι εκπρόσωποι ΥΠΕΧΩΔΕ και ΠΑΣΕΓΕΣ καθώς και ο εκπρόσωπος της ΚΕΔΚΕ, λόγω δικαιολογημένης απουσίας στο εξωτερικό.

Στην ισοψηφία ο πρόεδρος και οι δύο εκπρόσωποι του υπουργείου Οικονομικών εισηγήθηκαν την απόρριψη των προσφυγών ενώ οι εκπρόσωποι του ΤΕΕ, της ΓΣΕΒΕ και της Ομοσπονδίας Ιδιοκτητών Ακινήτων αντέδρασαν.

Οσο για την τελική απόφαση, υπενθυμίζεται ότι ανήκει αποκλειστικά και μόνο στον υπουργό Οικονομικών, ο οποίος όχι μόνο δεν δεσμεύεται από τις εισηγήσεις των εκπροσώπων του υπουργείου στην επιτροπή, αλλά έχει τη δυνατότητα να αυξήσει περαιτέρω τις τιμές που ισχύουν από τις 5 Μαρτίου αν κρίνει ότι υπολείπονται των πραγματικών.

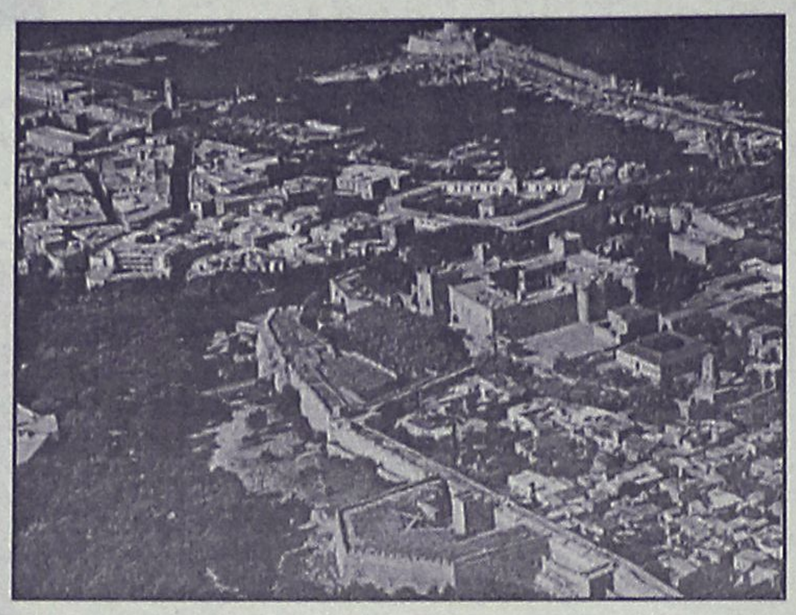

ΣΗΜΕΡΑ Η ΡΟΔΟΣ;

Η Δευτεροβάθμια επιτροπή θα συνεδριάσει εκ νέου σήμερα (Παρασκευή) για να συνεχίσει την εξέταση των προσφυγών των άλλων δήμων, μεταξύ των οποίων **ενδεχομένως να είναι και η Ρόδος**.

Αν δεν συζητηθεί σήμερα η προσφυγή της Ρόδου, τότε σίγουρα θα συζητηθεί σε νέα συνεδρίαση την ερχόμενη εβδομάδα.

Καθίσταται πάντως σαφές από τις εξελίξεις ότι το υπουργείο Οικονομικών δεν σκοπεύει να πάρει πίσω τις αυξήσεις στις αντικειμενικές αξίες.

Εκ των πραγμάτων πια, ανεξάρτητα, της όποιας απόφασης της επιτροπής το ζήτημα **πρέπει να τεθεί σε πολιτικό επίπεδο**.

- Ευθέως δηλαδή, οι τοπικοί παράγοντες με την συνδρομή των βουλευτών του νομού, θα πρέπει να πιέσουν τον υπουργό Οικονομικών, έτσι ώστε να κάνει δεκτή την τεκμηριωμένη προσφυγή του δήμου Ρόδου.

Ετσι κι αλλιώς, από την αρχή, το θέμα είναι καθαρά πολιτικό κι έτσι θα πρέπει να αντιμετωπιστεί.

Δεδομένης πάντως της αναλγησίας της κυβέρνησης και της φορομπηκτικής πολιτικής του υπουργείου Οικονομικών, δεν αναμένονται ούτε και σ' αυτήν την περίπτωση αποτελέσματα. Αλλωστε οι προθέσεις του υπουργείου αποδείχθησαν και πριν από μερικές μέρες, κατά την συνεδρίαση της τοπικής επιτροπής **για τις αντικειμενικές αξίες στις εκτός σχεδίου περιοχές της Ρόδου** όπου εισηγήθηκαν εξωφρενικές αυξήσεις, για το νησί της Ρόδου, το οποίο δεν αποκλείεται να νομίζουν ότι πρόκειται για περίπτωση... Μόντε Κάρλο!

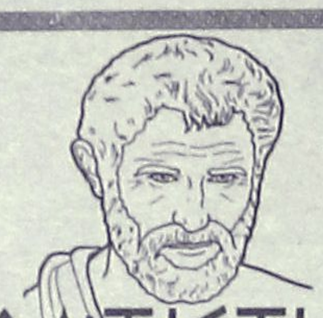
ΦΡΟΝΤΙΣΤΗΡΙΟ
Ι. ΚΡΙΚΩΝΗ
ΤΟ ΜΟΝΑΔΙΚΟ
ΑΠΟΚΛΕΙΣΤΙΚΑ
ΓΙΑ ΦΙΛΟΛΟΓΙΚΑ ΜΑΘΗΜΑΤΑ
ΚΑΙ ΜΑΘΗΜΑΤΑ ΟΙΚΟΝΟΜΙΚΩΝ,
ΓΕΝΙΚΗΣ ΠΑΙΔΕΙΑΣ ΚΑΙ ΚΑΤΕΥΘΥΝΣΗΣ
Α' - Β' & Γ' ΛΥΚΕΙΟΥ
ΟΙ ΕΓΓΡΑΦΕΣ ΑΡΧΙΣΑΝ
ΕΝΑΡΞΗ 6 ΑΥΓΟΥΣΤΟΥ
ΔΙΕΥΘΥΝΣΗ: ΑΛΥΤΡΩΤΩΝ ΕΛΛΗΝΩΝ 14
ΣΥΝΟΙΚΙΣΜΟΣ ΔΑΣΚΑΛΩΝ
ΤΗΛ. 74276-26347 - ΚΙΝ. 0944 517459

καλό..
καλύτερο...
SIMULTAN!
ΓΕΡΜΑΝΙΚΑ
SIMULTAN LANGUAGES
ΕΥΚΟΛΑ και ΓΡΗΓΟΡΑ!
ΣΩΣΤΑ και ΖΩΝΤΑΝΑ!
ΟΛΑ ΤΑ ΔΙΠΛΩΜΑΤΑ ΣΕ ΠΡΩΤΟ ΧΡΟΝΟ!
ΠΕΡΙΣΥΝΗ ΕΠΙΤΥΧΙΑ ΜΑΣ: 100%
Διδάσκει ο ΝΤΟΚΤΩΡ ΤΕΟ
(Θεόδωρος Αθανασιάδης διδάκτωρ πανεπιστημίου Νυρεμβέργης)
ΜΑΘΕΤΕ ΓΙΑ ΤΟ ΣΙΜΟΥΛΤΑΝ!
ΠΕΙΣΘΕΙΤΕ ΓΙΑ ΤΟ ΣΥΜΦΕΡΟΝ ΣΑΣ
ΕΝΑΡΞΗ ΜΑΘΗΜΑΤΩΝ 17 ΣΕΠΤΕΜΒΡΙΟΥ
Εγγραφές - Πληροφορίες: Τηλ. 32272, 0944-138510
Καρίας 3, στο γεφυράκι 30 μέτρα πριν τον Αη Δημήτρη του Ροδινιού

FUTUREKIDS®
Ο πρωτοπόρος οργανισμός εκμάθησης Η/Υ (computer) για παιδιά και ενήλικες
Μοναδικές Παροχές από τα FUTUREKIDS
✓ Δωρεάν βιβλία και σημειώσεις
✓ Δωρεάν εξάσκηση στο εργαστήριο μας
✓ Έκπτωση 15% στην εγγραφή 2ου αδελφού ή γονέα και 50% για εγγραφή 3ου αδελφού ή γονέα
✓ Έκπτωση 10% σε φοιτητές και πρωινά τμήματα
✓ Δώρα-έκπληξη με κάθε εγγραφή
Εναρξη μαθημάτων για :
- Παιδιά 6-15 ετών → Από 24 Σεπτεμβρίου
- Παιδιά 15-18 ετών → Από 24 Σεπτεμβρίου
- Ενήλικες → Από 17 Σεπτεμβρίου
- Δασκάλους – Εκπαιδευτικούς → Από 24 Σεπτεμβρίου
- Ανάπτυξη Εφαρμογών σε Προγραμματιστικό Περιβάλλον (μάθημα Γ' Λυκείου) → Από 24 Σεπτεμβρίου
ΟΙ ΕΓΓΡΑΦΕΣ ΑΡΧΙΣΑΝ!
Α.κ' Ι.Εξαδάκτυλος Ο.Ε.
Λεμεσού 29 , Τηλ.Fax : 70431,70432
E-mail : info@futureworld.gr
Internet: http://www.futureworld.gr

Internet sites
Online Consulting
e-commerce
Cd-rom / Dvd-rom Creation
Multimedia
Tv and Film spots
Presentations
WEBLICIOUS
NEW MEDIA DESIGN
ΕΠΙΚΟΙΝΩΝΗΣΤΕ ΣΗΜΕΡΑ ΜΑΖΙ ΜΑΣ.
ΜΠΕΙΤΕ ΣΤΟ ΜΥΑΛΟ ΤΩΝ ΠΕΛΑΤΩΝ ΣΑΣ.
ΕΘΝΙΚΗΣ ΑΝΤΙΣΤΑΣΗΣ ('ΑΝΝΗΣ ΜΑΡΙΑΣ) 45, ΡΟΔΟΣ
ΤΗΛ: (+02410) 43.397 FAX: (+02410) 43.398
E-MAIL: INFO@WEBLICIOUS.GR
WWW.WEBLICIOUS.GR

καθημερινά από τις 6 Ιουλίου.
ΤΗΛ.90233 ΤΗΛ.70431,70432 ΤΗΛ.60370
rodiaki@otenet.gr



Στα πρόθυρα νευρικού κλονισμού η Κως

Αντοχές, τέλος!

Δεν σταματά το ρεύμα των λαθρομεταναστών!

Σε οριακό σημείο έχουν φθάσει πλέον οι... αντοχές των κατοίκων, των αρχών αλλά και των εκπροσώπων των φορέων της Κω, σε σχέση με την ολοένα και διογκούμενη τραγωδία των λαθρομεταναστών.

Σε μόνιμη βάση, στο κέντρο φιλοξενίας που έχει δημιουργηθεί στη Κω, βρίσκονται τους τελευταίους τρεις μήνες περισσότεροι από 300 λαθρομετανάστες, ενώ ο συνολικός αριθμός αυτών που έχουν αποβιβαστεί από την αρχή του χρόνου, υπολογίζεται ότι ξεπερνά τους 800 σε ολόκληρη τη Δωδεκάνησο! Χθες, στο πλαίσιο των εντατικών και τακτικών περιπολιών που γίνονται από τα στελέχη του Λιμεναρχείου της Κω, εντοπίστηκαν τις πρώτες πρωινές ώρες, άλλοι 11 λαθρομετανάστες, (κατάγονται από τη Σιέρα Λεόνε) οι οποίοι και συνελήφθησαν για να παραπεμφθούν έτσι στον αρμόδιο εισαγγελέα. Οι λαθρομετανάστες, επέβαιναν σε ξύλινο μηχανοκίνητο αλιευτικό σκάφος 6 μέτρων, το οποίο ανήκε στον 30χρονο Omer Temer από την Τουρκία, ο οποίος και συνελήφθη μαζί με τους λαθρομετανάστες για να παραπεμθεί έτσι στον αρμόδιο εισαγγελέα.

Οι λιμενικοί, κατέσχεσαν αμέσως το σκάφος που χρησιμοποιήθηκε για την παράνομη αυτή μεταφορά και το ρυμούλκησαν στην συνέχεια στο λιμάνι του νησιού. Σε βάρος του Τούρκου σχηματίστηκε δικογραφία και αναμένεται να παραπεμφθεί σήμερα στον αρμόδιο εισαγγελέα της Κω.

Οι λαθρομετανάστες που επρόκειτο να αποβιβάσει ο τούρκος δουλέμπορος στην ακτή Σκανδαρίου της Κω, αξίζει να σημειωθεί ότι υποχρεώθηκαν να καταβάλουν χιλιάδες δολάρια για την μεταφορά τους από την Τουρκία στη χώρα μας, όπως οι ίδιοι ομολόγησαν στους αρμόδιους αξιωματικούς του Λιμεναρχείου της Κω, στους οποίους έδωσαν καταθέσεις.

Ο έπαρχος του νησιού κ. Βασίλης Ξυπολυτάς, που μίλησε χθες για το θέμα των λαθρομεταναστών, υπογράμμισε ότι το ζήτημα έχει πάρει σοβαρότατες διαστάσεις πλέον για το νησί και κάλεσε τους εκπροσώπους των αρμοδίων υπουργείων να αναλάβουν το μερίδιο της ευθύνης που τους αναλογεί γι' αυτή την κατάσταση. Ο έπαρχος του νησιού, επισήμανε επίσης ότι το τεράστιο αυτό πρόβλημα θα πρέπει ν' αντιμετωπιστεί από κοινού με τις τουρκικές αρχές. Το σύνολο των λαθρομεταναστών που φιλοξενούνται αυτές τις μέρες στο νησί της Κω, όπως αποκάλυψε χθες ο έπαρχος του νησιού ανέρχεται σε 338 άτομα.

ΚΑΤΑΔΙΚΗ ΔΟΥΛΕΜΠΟΡΟΥ

Εν τω μεταξύ σε ποινή φυλάκισης 74 μηνών(!) μετατρέψιμη προς 3.000 δραχμές την ημέρα, καταδικάστηκε χθες από το Τριμελές Πλημμελειοδικείο της Κω, ο τούρκος διακινητής Ozgen Mercan που είχε συλληφθεί τα ξημερώματα της περασμένης Δευτέρας, από τους κομάντος του Λιμενικού Σώματος της Κω, έπειτα μάλιστα από καταδίωξη. Ο συγκεκριμένος, είχε μεταφέρει στην ακτή Αγίου Φωκά της Κω, 21 λαθρομετανάστες, με το ταχύπλοο σκάφος που διέθετε, αποκομίζοντας έτσι το... ανάλογο χρηματικό ποσό.

Με την ίδια απόφαση του Τριμελούς Πλημμελειοδικείου της Κω, επικυρώθηκε επίσης και η κατάσχεση του δουλεμπορικού αυτού σκάφους που χρησιμοποιήθηκε για την μεταφορά των λαθρομεταναστών στα νησιά μας.

Η ΕΠΑΓΓΕΛΜΑΤΙΚΗ ΣΟΥ ΕΠΙΤΥΧΙΑ ΕΙΝΑΙ ΘΕΜΑ ...ΩΡΩΝ

Κάντε "γρήγορο κλικ" στην επιτυχία

Αποκτήστε Certificate του Πανεπιστημίου του Cambridge

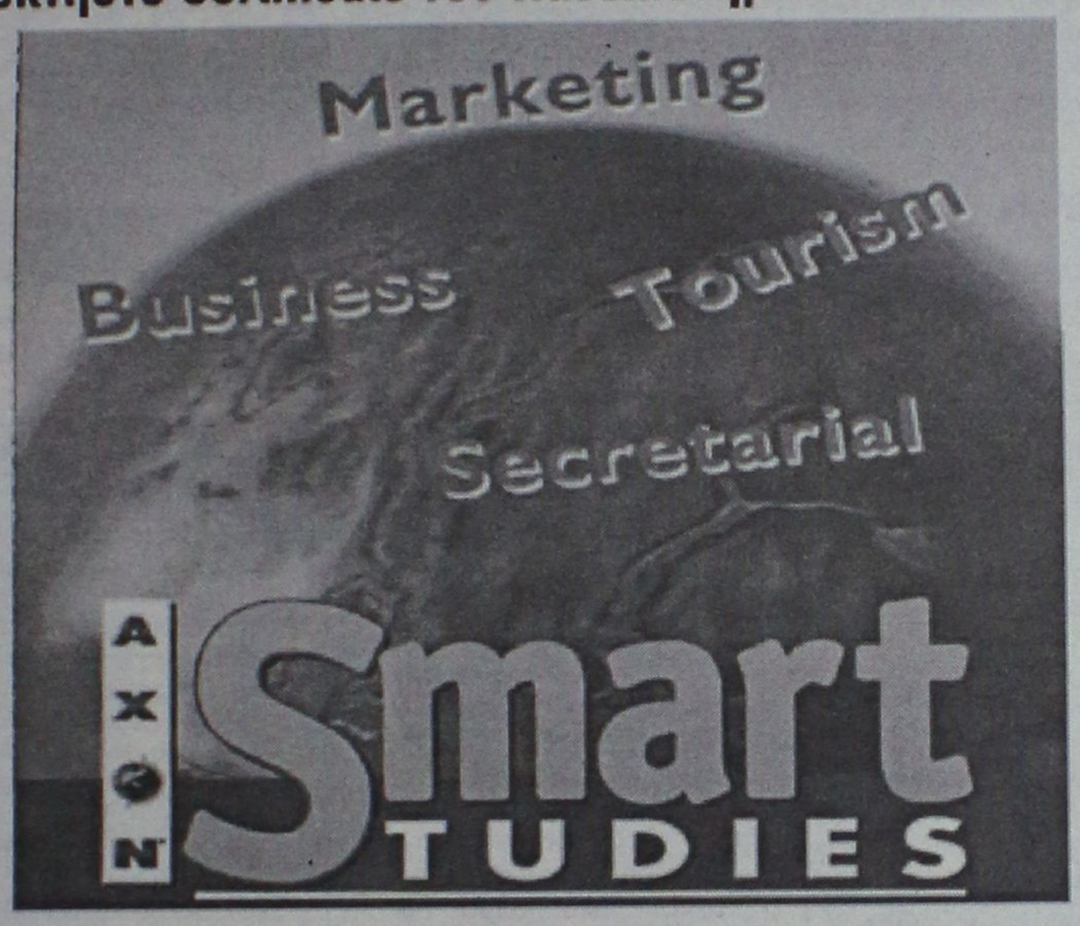

✓ ΕΞΕΙΔΙΚΕΥΜΕΝΑ ΤΑΧΥΡΥΘΜΑ ΤΜΗΜΑΤΑ

✓ ΝΕΑ ΤΜΗΜΑΤΑ ΟΛΟ ΤΟ ΧΡΟΝΟ

✓ ΟΡΓΑΝΩΣΗ ΕΝΔΟΕΠΙΧΕΙΡΗΣΙΑΚΩΝ ΣΕΜΙΝΑΡΙΩΝ

✓ ΕΙΔΙΚΕΣ ΤΙΜΕΣ ΣΕ ΦΟΙΤΗΤΕΣ & ΣΕ ΜΗ ΕΧΟΝΤΕΣ ΕΡΓΑΣΙΑ

✓ ΕΠΙΔΟΤΗΣΗ ΟΑΕΔ ΓΙΑ ΤΟΥΣ ΕΡΓΑΖΟΜΕΝΟΥΣ

✓ Μπορείτε να επιλέξετε το σύνολο των μαθημάτων ή μεμονωμένα μαθήματα.

✓ Η διδακτέα ύλη και τα συγγράμματα είναι του Πανεπιστημίου του Cambridge

✓ Αγγλόφωνα & Ελληνόφωνα τμήματα

✓ Οι εξετάσεις των σπουδαστών πραγματοποιούνται από εξεταστές του Πανεπιστημίου του Cambridge στα Smart Studies

70 Κέντρα σε όλη την Ελλάδα

AXON Smart STUDIES

ΕΡΓΑΣΤΗΡΙΑ ΕΛΕΥΘΕΡΩΝ ΣΠΟΥΔΩΝ

ΤΣΑΛΔΑΡΗ& ΚΑΜΕΙΡΟΥ 1 • ΡΟΔΟΣ • ΤΗΛ.: 77656

ΚΕΝΤΡΑ ΣΕ ΟΛΗ ΤΗΝ ΕΛΛΑΔΑ

ΑΤΤΙΚΗ • ΑΘΗΝΑ • ΑΓ. ΔΗΜΗΤΡΙΟΣ • ΑΓ. ΠΑΡΑΣΚΕΥΗ • ΑΓ. ΣΤΕΦΑΝΟΣ • ΑΙΓΑΛΕΩ • ΑΛΙΜΟΣ • ΑΝΩ ΠΑΤΗΣΙΑ • ΑΡΓΥΡΟΥΠΟΛΗ • ΒΡΙΛΗΣΣΙΑ • ΓΛΥΦΑΔΑ • ΖΩΓΡΑΦΟΥ • ΗΛΙΟΥΠΟΛΗ • ΚΑΛΛΙΘΕΑ • ΚΕΡΑΤΣΙΝΙ • ΚΟΡΥΔΑΛΛΟΣ • ΜΑΡΟΥΣΙ • ΜΕΛΙΣΣΙΑ • ΜΕΤΑΜΟΡΦΩΣΗ • Ν. ΕΡΥΘΡΑΙΑ • Ν. ΙΩΝΙΑ • Ν. ΜΑΚΡΗ • Ν. ΣΜΥΡΝΗ • ΝΙΚΑΙΑ • ΠΑΓΚΡΑΤΙ • ΠΑΙΑΝΙΑ • Π. ΦΑΛΗΡΟ • ΠΕΙΡΑΙΑΣ • ΠΕΡΙΣΤΕΡΙ • ΠΕΤΡΟΥΠΟΛΗ • ΣΕΠΟΛΙΑ • ΧΑΪΔΑΡΙ • ΧΑΛΑΝΔΡΙ • ΧΟΛΑΡΓΟΣ **ΘΕΣΣΑΛΟΝΙΚΗ** • ΕΥΟΣΜΟΣ • ΚΕΝΤΡΟ • ΚΑΛΑΜΑΡΙΑ • ΛΕΩΦ. ΣΤΡΑΤΟΥ • ΠΕΡΑΙΑ • ΤΟΥΜΠΑ • ΝΤΕΠΟ • ΣΤΑΥΡΟΥΠΟΛΗ **ΒΟΡΕΙΑ ΕΛΛΑΔΑ** • ΑΛΕΞΑΝΔΡΟΥΠΟΛΗ • ΒΕΡΟΙΑ • ΔΡΑΜΑ • ΚΑΒΑΛΑ • ΚΙΛΚΙΣ • ΝΙΓΡΙΤΑ ΣΕΡΡΩΝ • ΞΑΝΘΗ • ΟΡΕΣΤΙΑΔΑ • ΠΤΟΛΕΜΑΪΔΑ • ΣΕΡΡΕΣ • ΦΛΩΡΙΝΑ **ΚΡΗΤΗ** • ΗΡΑΚΛΕΙΟ • ΡΕΘΥΜΝΟ • ΧΑΝΙΑ **ΛΟΙΠΗ ΕΛΛΑΔΑ** • ΑΛΙΒΕΡΙ • ΒΟΛΟΣ • ΛΑΡΙΣΑ • ΡΟΔΟΣ • ΤΡΙΚΑΛΑ • ΤΡΙΠΟΛΗ • ΧΑΛΚΙΔΑ

ΚΕΝΤΡΙΚΗ ΔΙΟΙΚΗΣΗ: Τζωρτζ 6, 106 77 Πλ. Κάνιγγος, Αθήνα, Τηλ.: 3825080, 3813919, 3304576, Fax: 3304576
e-mail:axon-athens@forthnet.gr http://www.axonorg.gr





Ξεσηκώθηκε η Τοπική Οργάνωση του Αη-Γιάννη κατά της Ν.Ε.

Αγρίεψαν τα πράγματα στο ΠΑΣΟΚ

Απειλούν με μποϋκοτάζ τις εσωκομματικές εκλογές

Νωρίτερα απ' ότι αναμενόταν "αγρίεψαν" τα πράγματα στο τοπικό ΠΑΣΟΚ, ως αποτέλεσμα και των έντονων εσωκομματικών συγκρούσεων που υπάρχουν για την εκλογή αντιπροσώπων στο συνέδριο του κόμματος.

Αιτία της διαμάχης που ήδη βγήκε στο προσκήνιο είναι το ότι δεν συμπεριλαμβάνονται στους εκλογικούς καταλόγους 100 περίπου μέλη της οργάνωσης του Αη-Γιάννη, που είναι η πιο πολυπρόσωπη και δυναμική οργάνωση.

Το γεγονός προκάλεσε έντονες αντιδράσεις, αφού θεωρείται ότι...σκοπίμως δεν συμπεριελήφθησαν τα 100 μέλη στους εκλογικούς καταλόγους για λόγους εσωκομματικών συσχετισμών.

Της οργάνωσης του Αη-Γιάννη, ηγείται ως γνωστόν η δημοτική σύμβουλος κ. Λιλή Τρίπη και είναι γνωστές οι αντιθέσεις που υπάρχουν στο πρόσωπό της.

Ενδεικτικό του κλίματος αντιπαράθεσης που έχει δημιουργηθεί είναι η απόφαση που πήρε σε έκτακτη συνεδρίασή της η συντονιστική επιτροπή της οργάνωσης του Αη-Γιάννη.

Η συντονιστική επιτροπή αποφάσισε πως αν δεν ψηφίσουν τα 100 μέλη που έχουν διαγραφεί από τους εκλογικούς καταλόγους, τότε θα μποϋκοτάρει τις εκλογές της 30ής Σεπτεμβρίου.

- Ηδη η απόφαση έχει γίνει γνωστή στα στελέχη της νομαρχιακής επιτροπής, ορισμένα εκ των οποίων τουλάχιστον πρόκειται να αναλάβουν συμβιβαστικές πρωτοβουλίες.

Σε αντίθετη περίπτωση, οι εκλογές στην πόλη της Ρόδου κινδυνεύουν να τιναχθούν στον αέρα, πέραν του ότι θα αναδείξουν ξανά τις αγεφύρωτες διαφορές που υπάρχουν μεταξύ των καπετανάτων του τοπικού ΠΑΣΟΚ.

Αναφερόμενη στο συγκεκριμένο θέμα, η γραμματέας της οργάνωσης του Αη-Γιάννη κ. Τρίπη, εμμέσως πλην σαφώς άφησε να εννοηθεί ότι πρόκειται για μεθοδεύσεις, τονίζοντας χαρακτηριστικά ότι κάποιους ενοχλούσε και ενοχλεί η δυναμική της συγκεκριμένης οργάνωσης.

Για τους παροικούντες στην Ιερουσαλήμ, το θέμα της συμμετοχής των 100 μελών στις εκλογές αποτελεί σοβαρό θέμα, είναι όμως η κορυφή του παγόβουνου.

Το κυρίως ζήτημα είναι η εκλογή των αντιπρόσωπων όπου πράγματι αποτελεί σημείο έντονων συγκρούσεων και παρασκηνιακών μεθοδεύσεων.

Πέραν της γενικότερης σύγκρουσης εκσυγχρονιστών-αντιεκσυγχρονιστών που υφίσταται και στην Ρόδο υπάρχουν και οι τοπικές αντιθέσεις και φιλοδοξίες. Ολα αυτά συνιστούν ένα επικίνδυνο μίγμα, που θα δημιουργήσει σοβαρές παρενέργειες στην ενότητα του τοπικού ΠΑΣΟΚ, ειδικά το βράδυ της 30ής Σεπτεμβρίου, που θα βγουν τ' αποτελέσματα.

ΣΤΗ ΒΟΥΛΗ ΤΩΝ ΕΦΗΒΩΝ

Εξω από τα δόντια από Δωδ/σια μαθήτρια

Εξω από τα δόντια τα είπε στους εκπροσώπους της πολιτικής ηγεσίας του τόπου μαθήτρια από την Κάλυμνο, που ήταν μία από τους τέσσερις δωδεκανήσιους μαθητές που συμμετείχαν στις εργασίες της Βουλής των Εφήβων.

Η Θεμελίνα Κουντούρη, στην τοποθέτησή της ήταν ιδιαίτερα επικριτική, όπως άλλωστε και η πλειοψηφία των εφήβων-βουλευτών.

Με το που πήρε τον λόγο εξέφρασε την δυσαρέσκειά της για τις εργασίες της Βουλής οι οποίες, όπως είπε, έμοιαζαν με διαγωνισμό με νικητές και ηττημένους.

Στην συνέχεια, γεμάτη θυμό και πικρία "επιτέθηκε" στην πολιτική ηγεσία επισημαίνοντας μεταξύ άλλων τα εξής:

"Οταν αυτοί που έχουν καταστρέψει τη χώρα μου, μου ζητούν να προτείνω λύσεις για το σήμερα και το αύριο, λύσεις που θα καταχωνιαστούν σε συρτάρια στην καλύτερη των περιπτώσεων, δεν μπορώ παρά να προτείνω μία: Ας γίνουμε είρωνες, περισσότερο αυτοκριτικοί. Ας μην γίνουν οι έφηβοι βουλευτές μικρογραφία των Ελλήνων βουλευτών".

Η τοποθέτηση της μαθήτριας από την Κάλυμνο προκάλεσε αίσθηση, κυρίως για το ύφος της αλλά και για τις επικρίσεις που άσκησε στην πολιτική ηγεσία. Οι εργασίες της Βουλής των Εφήβων ολοκληρώθηκαν προχθές το απόγευμα.

Χρήστος Μπάρδος Φυσικός
Ευαγγελία Σταματάρου Μαθηματικός
Ξένια Λάμπρου Φιλόλογος-Ιστορικός

ΕΓΓΡΑΦΕΣ ΑΠΟ 20/7/2001

- Αυστηρά ολιγομελή τμήματα
- Συνεχής αξιολόγηση των Μαθητών
- Τακτική ενημέρωση των γονέων
- Εβδομαδιαία επαναληπτικά τεστ
- Σύγχρονες μέθοδοι διδασκαλίας
- Λογικές τιμές
- Προσαρμοσμένο στο Ενιαίο Λύκειο

ΕΠΙΛΟΓΗ ΕΠΙΤΥΧΙΑΣ

ΦΡΟΝΤΙΣΤΗΡΙΟ ΜΕΣΗΣ ΕΚΠΑΙΔΕΥΣΗΣ « ΠΛΕΟΝΕΚΤΗΜΑ »

ΕΝΑΡΞΗ ΜΑΘΗΜΑΤΩΝ
Γ΄ ΛΥΚΕΙΟΥ 1/8/2001
Β΄ΛΥΚΕΙΟΥ 16/8/2001
Α΄ΛΥΚΕΙΟΥ & ΓΥΜΝΑΣΙΟ 3/9/2001

ΠΛΕΟΝΕΚΤΗΜΑ

Πληροφορίες για τις βάσεις & τις σχολές στη σελίδα μας στο Internet : www. otenet.gr/pleonektima

Τηλ: (0241) 75577, 78252, 30631 & 25659
Email: festam@otenet.gr

INFORMATIQUE
ΕΚΠΑΙΔΕΥΣΗ ΣΤΗΝ ΠΛΗΡΟΦΟΡΙΚΗ
ΡΟΔΟΣ, ΑΝΝΗΣ ΜΑΡΙΑΣ 72, ΤΗΛ. 21887, FAX. 31258

ΠΙΣΤΟΠΟΙΗΜΕΝΟ ΕΞΕΤΑΣΤΙΚΟ ΚΕΝΤΡΟ ΤΗΣ ECDL HELLAS ΓΙΑ ΤΟ ΔΙΠΛΩΜΑ ECDL
ΠΙΣΤΟΠΟΙΗΜΕΝΟ ΕΞΕΤΑΣΤΙΚΟ ΚΕΝΤΡΟ ΤΗΣ MICROSOFT ΓΙΑ ΤΟ ΔΙΠΛΩΜΑ MOUS

ΑΠΟΚΤΗΣΤΕ ΓΝΩΣΕΙΣ ΠΛΗΡΟΦΟΡΙΚΗΣ & ΔΙΠΛΩΜΑΤΑ ΧΕΙΡΙΣΜΟΥ ΗΛΕΚΤΡΟΝΙΚΩΝ ΥΠΟΛΟΓΙΣΤΩΝ

✓ ΜΑΘΕΤΕ ΝΑ ΔΟΥΛΕΥΕΤΕ ΜΕ ΗΛΕΚΤΡΟΝΙΚΟΥΣ ΥΠΟΛΟΓΙΣΤΕΣ ΕΙΝΑΙ ΑΠΑΡΑΙΤΗΤΟ ΕΡΓΑΛΕΙΟ ΓΙΑ ΤΗΝ ΕΠΑΓΓΕΛΜΑΤΙΚΗ ΣΑΣ ΕΠΙΤΥΧΙΑ.

✓ ΠΙΣΤΟΠΟΙΗΣΤΕ ΤΙΣ ΓΝΩΣΕΙΣ ΣΑΣ ΜΕ ΤΟ ΚΑΤΑΛΛΗΛΟ ΔΙΠΛΩΜΑ. ΘΑ ΓΙΝΕΙ ΤΟ ΔΙΑΒΑΤΗΡΙΟ ΓΙΑ ΤΗΝ ΕΠΑΓΓΕΛΜΑΤΙΚΗ ΣΑΣ ΑΠΟΚΑΤΑΣΤΑΣΗ.

ΤΜΗΜΑΤΑ
- ΣΤΑΔΙΑΚΗΣ ΠΡΟΕΤΟΙΜΑΣΙΑΣ ΜΙΚΡΩΝ ΜΑΘΗΤΩΝ (ΔΗΜΟΤΙΚΟΥ, ΓΥΜΝΑΣΙΟΥ)
- Β' & Γ' ΛΥΚΕΙΟΥ (ΠΑΝΕΛΛΗΝΙΩΝ ΕΞΕΤΑΣΕΩΝ
- ΤΑΧΥΡΥΘΜΑ ΕΝΗΛΙΚΩΝ
- ΕΠΑΓΓΕΛΜΑΤΙΚΑ

ΓΙΑ ΓΡΑΜΜΑΤΕΙΣ, ΣΤΕΛΕΧΗ ΕΜΠΟΡΙΚΩΝ, ΤΕΧΝΙΚΩΝ & ΞΕΝΟΔΟΧΕΙΑΚΩΝ ΕΠΙΧΕΙΡΗΣΕΩΝ, ΕΛΕΥΘΕΡΟΥΣ ΕΠΑΓΓΕΛΜΑΤΙΕΣ, ΠΡΟΓΡΑΜΜΑΤΙΣΤΕΣ Η/Υ

ΔΙΑΡΚΕΙΑ ΕΚΠΑΙΔΕΥΣΗΣ, ΑΝΑΛΟΓΑ ΜΕ ΤΟ ΑΝΤΙΚΕΙΜΕΝΟ, ΑΠΟ 15 ΩΡΕΣ ΜΕΧΡΙ 2 ΧΡΟΝΙΑ

10 χρόνια INFORMATIQUE

ΥΠΕΥΘΥΝΟΣ ΕΚΠΑΙΔΕΥΣΗΣ ΗΛΙΑΣ ΚΟΛΛΑΤΟΣ

ΕΡΓΑΣΤΗΡΙ ΣΥΓΧΡΟΝΗΣ ΣΚΕΨΗΣ

Τώρα είναι η ώρα για να κάνεις την αλλαγή σου!

Σεμινάρια Αυτογνωσίας
"Στάση Ζωής"
Υγεία & Αφθονία

Τηλέφωνα για πληροφορίες και εγγραφές:
0241-65529/69785

Από 24 Σεπτεμβρίου... η ζωή στο σπίτι αλλάζει!



ΤΙ ΘΑ ΣΥΜΒΕΙ;

Επιβεβαιώθηκαν οι πληροφορίες της "Ρ" για τις κινήσεις Αγούδημου

Η αγωγή κατατέθηκε, τα "μαγειρεία" δουλεύουν!

Προσδιορίσθηκε να συζητηθεί στις 4 Απριλίου • Στα παρασκήνια αναζητείται φόρμουλα με πιέσεις προς την ΑΝΕΚ

Ο Γεράσιμος Αγούδημος κατέθεσε χθες στο Πολυμελές Πρωτοδικείο Ρόδου (Τακτική Διαδικασία) την αγωγή με την οποία -όπως και χθες γράψαμε- ζητά την ακύρωση των αποφάσεων που ελήφθησαν στην τακτική γενική συνέλευση της ΔΑΝΕ που έγινε στις 1,2 και 3 Σεπτεμβρίου

Την αγωγή του κ. Αγούδημου την οποία υποστηρίζουν και οι μέτοχοι της ΔΑΝΕ κ. Ευάγγελος Τσαγκρής και Σακελλάριος Σκουμπουρδής, κατέθεσε ο δικηγόρος του κ. Αγούδημου κ. Γεώργιος Μαυρομιχάλης και η συζήτησή της προσδιορίσθηκε για τις 4 Απριλίου του 2002.

Πριν συζητηθεί η αγωγή στο Πολυμελές Πρωτοδικείο Ρόδου, θα υπάρξει συνάντηση των δύο πλευρών για την εξάντληση της δυνατότητας εξωδικαστικού συμβιβασμού όπως προβλέπει ο Νόμος. Η συνάντηση αυτή ορίστηκε να γίνει στις 2 Νοεμβρίου.

Με την αγωγή του ο κ. Αγούδημος, επικαλούμενος το γεγονός ότι δεν επετράπη να εκπροσωπηθούν και να ψηφίσουν 292.775 μετοχές της "Ροδικής Ακτής" του κ. Νώντα Σολούνια, ζητά να ακυρωθούν οι αποφάσεις της Συνέλευσης που δεν είναι άλλες από την έγκριση της πώλησης των μετοχών στην ΑΝΕΚ.

Η υπόθεση είναι οπωσδήποτε σοβαρή, -όλοι καταλαβαίνουμε τί θα συμβεί αν το Δικαστήριο κάνει δεκτή την αγωγή-, αλλά πιστεύεται ότι θα βρεθεί τρόπος συμβιβασμού και ότι όλα θα λυθούν στα πλαίσια της εξωδικαστικής διαδικασίας, η οποία θα πραγματοποιηθεί, όπως προαναφέραμε, στις 2 Νοεμβρίου.

● Ενδεικτικό του κλίματος που επικρατεί στην ΔΑΝΕ και των προσπαθειών που καταβάλλονται για να βρεθεί λύση κοινής αποδοχής, αποτελεί και το γεγονός ότι πραγματοποιήθηκε ήδη μια πρώτη συνάντηση των δύο πλευρών.

Συγκεκριμένα προχθές, στο πλοίο της ΑΝΕΚ "LYSSOS", συναντήθηκαν οι κ.κ. Γερονικόλας, Ζαμπετάκης και Αγούδημος και συζήτησαν διάφορες προτάσεις με στόχο την εξεύρεση λύσεως κοινής αποδοχής.

Θ' ακολουθήσουν κι' άλλες συναντήσεις με στόχο να πεισθεί η ΑΝΕΚ να ενδώσει σε θέματα δ/σης της εταιρείας.

Οποια κατάληξη και αν έχει πάντως η νέα ιστορία που μόλις ξεκίνησε, το γεγονός είναι ότι από σήμερα αρχίζει μια νέα μέρα για την ΔΑΝΕ που κανένας όμως, αναλογιζόμενος και αυτά που συνέβησαν και που συμβαίνουν, δεν μπορεί να μαντέψει πού θα οδηγήσει...



Αύριο στις 6.30 μ.μ. το "Διαγόρας" θα βρίσκεται στη Ρόδο

ΞΕΚΙΝΑ ΤΟ "ΔΙΑΓΟΡΑΣ"

Το παρθενικό του ταξίδι πραγματοποιεί αύριο το νέο απόκτημα της ΔΑΝΕ, το πολυτελέστατο Ε/Γ-Ο/Γ "Διαγόρας".

Το "Διαγόρας" θα ξεκινήσει στις 11 τη νύκτα από τον Πειραιά χωρίς επιβάτες. Πρώτος του σταθμός θα είναι η Λέρος όπου θα γίνει γιορτή ενώ παρόμοιες εκδηλώσεις θα γίνουν στην Κάλυμνο και στην Κω όπου επίσης θα προσεγγίσει το πλοίο.

Το "Διαγόρας" θα φθάσει στη Ρόδο στις 6.30 το απόγευμα του Σαββάτου και στις 8 θα δοθεί δεξίωση στο πλοίο.

Την Κυριακή το μεσημέρι το πλοίο θα φύγει για Πειραιά, με ενδιάμεσο σταθμό την Πάτμο όπου επίσης θα γίνει γιορτή.

Το "Διαγόρας" θα ξεκινήσει κανονικά τα δρομολόγιά του τη Δευτέρα. Οπως είναι γνωστό το νέο πλοίο της ΔΑΝΕ θα εκτελεί το δρομολόγιο Πειραιάς-Κως-Ρόδος και αντίθετα με ώρα αναχωρήσεως στις 7 το απόγευμα.

ΚΑΝΤΕ ΤΗ ΣΩΣΤΗ ΕΠΙΛΟΓΗ!

ΣΥΓΧΡΟΝΑ ΦΡΟΝΤΙΣΤΗΡΙΑ

Φρόσιμο ΘΕΜΕΛΙΟ

Β/ΒΑΘΜΙΑΣ ΕΚΠΑΙΔΕΥΣΗΣ

www.orosimo-rho.gr

Στο νέο μας site:

⇨Δείτε τις σχολές προτίμησής σας, τα προγράμματα σπουδών τους και τις επαγγελματικές προοπτικές που ανοίγει κάθε σχολή.

ΕΥΘΥΝΗ-ΠΟΙΟΤΗΤΑ- ΣΙΓΟΥΡΙΑ

ΕΝΑΡΞΗ ΜΑΘΗΜΑΤΩΝ

Νέα τμήματα Γυμνασίου & Λυκείου: 27 Αυγούστου και 3 Σεπτεμβρίου

Διεύθυνση: Τσίννας Βλάσης (Φυσικός)
Βυρίνης Αθανάσιος (Μαθηματικός)
Παπανικολάου Χρήστος (Μαθηματικός)

Πληροφορίες: Τηλ: 75194 & 76705
Στέλιου Κωτιάδη 37 & Δημ. Αναστασιάδη
email: vyrinath@otenet.gr

"Πάντα με σεβασμό στην επιστήμη, στον μαθητή, στον γονιό."

ΦΡΟΝΤΙΣΤΗΡΙΟ

ΕΦΑΡΜΟΓΗ

ΠΟΙΟΤΗΤΑ-ΜΕΘΟΔΙΚΟΤΗΤΑ-ΑΠΟΤΕΛΕΣΜΑΤΙΚΟΤΗΤΑ

Λειτουργούν ολιγομελή τμήματα των 6-8 ατόμων.

14 χρόνια στην φροντιστηριακή εκπαίδευση

Εναρξη Μαθημάτων :

- 16 Αυγούστου για τις τάξεις Β,Γ Λυκείου όλων των κατευθύνσεων,
- 22 Αυγούστου για την Α.Λυκείου,
- 3 Σεπτεμβρίου για όλες τις τάξεις του Γυμνασίου και Τ.Ε.Ε.

Καθηγητές:

Νίκος Τσιώλης
Σταμάτης Εμμανουήλ
Ελένη Παπαλαζάρου

Δημιουργία νέων τμημάτων Γυμνασίου-Λυκείου από 3 Σεπτεμβρίου

Εκπτωση 10% στα αδέλφια.
Οι εγγραφές άρχισαν!
Πληροφορίες στα τηλέφωνα: 26151, 27085, 0937016543
Ηρ.Αναστασίας 14Α, Περιοχή Δασκάλων
(Κοντά στο Super Market Bazaar)

Η ΕΠΙΤΥΧΙΑ ΞΕΚΙΝΑΕΙ ΑΠΟ ΕΔΩ!
Η ΕΠΙΛΟΓΗ ... ΕΙΝΑΙ ΔΙΚΗ ΣΑΣ!
Σημ. Διανέμεται δωρεάν Οδηγός Σπουδών.

ΣΠΟΥΔΑΣΤΕ
ΑΥΤΟ ΠΟΥ ΘΕΛΕΤΕ
ΣΕ ΑΝΑΓΝΩΡΙΣΜΕΝΑ
ΠΑΝΕΠΙΣΤΗΜΙΑ
ΤΗΣ ΜΕΓΑΛΗΣ ΒΡΕΤΑΝΙΑΣ

Πληρ. κ. Νάνσυ Βασιλοπούλου
Δαμασκηνού 1, Ρόδος, τηλ. 70110

ΚΟΜΜΩΤΗΡΙΟ UNISEX

Natural Beauty



Χτενίσματα αέρινα, φίνα...
Χτενίσματα με άποψη. Νέες κουπ με στυλ και προσθετική μαλλιών
με τη γνωστή υπογραφή της Μαρίας

& κατόπιν ραντεβού
ανοικτά από τις 9.00 έως 17.00

Επίσης γιά τα μικρά παιδιά ένα ευχάριστο κούρεμα μέσα στο παιδικό αυτοκινητάκι

Παφιάκη Μαρία

Στη νέα διεύθυνση: Ακραμίτου 16, Ρόδος • Τηλ. 32161
(παλιά διεύθυνση: προέκταση Αννης Μαρίας)

ΦΡΟΝΤΙΣΤΗΡΙΟ ΑΓΓΛΙΚΩΝ

ΣΕΒΗ ΚΑΖΑΝΑ

Αριστούχος πτυχιούχος Αμερικανικού Κολλεγίου
(B.A. Deree College)

ΚΟΝΤΑ ΜΑΣ ΘΑ ΕΧΕΤΕ:

- Υπεύθυνη προσωπική διδσκαλία σε ΑΥΣΤΗΡΑ ΟΛΙΓΟΜΕΛΗ ΤΜΗΜΑΤΑ όλων των τάξεων
- Προετοιμασία για εξετάσεις Michigan, Cambridge, TOEFL
- Σύγχρονα οπτικοακουστικά μέσα για την ορθή εκμάθηση της αγγλικής γλώσσας.
- Ευχάριστο και φιλικό περιβάλλον με άνετους χώρους αναμονής και αύλισης των μαθητών.
- Η διδασκαλία όλων των τμημάτων γίνεται ΑΠΟΚΛΕΙΣΤΙΚΑ και υπεύθυνα από την έμπειρη καθηγητήρια Αγγλικής Φιλολογίας Σέβη Καζάνα.

Εθνικής Αντιστάσεως 39 (πρώην Αννης Μαρίας)
Πληροφορίες τηλ.: 76077, 31758, 0942 670887
e-mail:sevik@otenet.gr

ΕΓΓΡΑΦΕΣ από 16 ΑΥΓΟΥΣΤΟΥ
καθημερινά 11-1 και 6-9 μ.μ.

Εσείς, ακόμη πιστεύετε ότι τα Γερμανικά είναι 2η Γλώσσα?

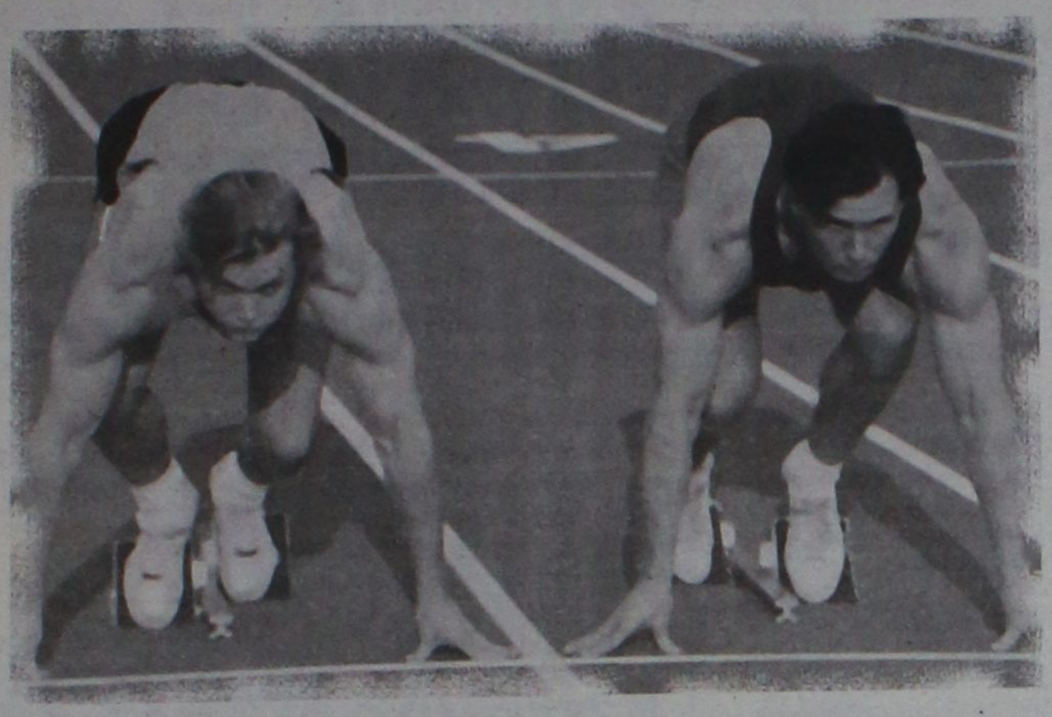

Υπάρχουν 10 Λόγοι που θα σας κάνουν ν'αλλάξετε γνώμη!

1. Γερμανόφωνη η πλειοψηφία των κατοίκων της Ευρωπαϊκής Ενωσης.
Αυτή είναι η νέα πραγματικότητα που προέκυψε μετά την επανένωση Δυτικής και Ανατολικής Γερμανίας και την ένταξη της Αυστρίας στην Ευρωπαϊκή Ενωση. Τα γερμανικά είναι η μητρική γλώσσα στην Γερμανία, Αυστρία, Ελβετία, Λουξεμβούργο, Λιχτενσταϊν και στο νότιο Τιρόλο της Ιταλίας. Το 1/3 των Ευρωπαίων (περίπου 100 εκατομμύρια) σκέφτεται, μιλά και γράφει γερμανικά.

2. Ελλάδα – Γερμανία και τουρισμός.
Η Ελλάδα φιλοξένησε πέρσι 12,6 εκατ. ξένους επισκέπτες εκ των οποίων το 93.5% προήλθε από χώρες της Ευρώπης και κυρίως από τη Γερμανία (21.8%).

3. Γερμανία και επενδύσεις στην Ελλάδα.
Σύμφωνα με το Ελληνικό Κέντρο Επενδύσεων (ΕΛΚΕ) η Γερμανία είναι η χώρα με τις μεγαλύτερες επενδύσεις στην Ελλάδα την τελευταία τριετία.

4. Γερμανία: ο βασικός εμπορικός και οικονομικός συνεργάτης της Ελλάδας.
Το μεγαλύτερο ποσοστό των Ελληνικών εισαγωγών/εξαγωγών γίνεται κυρίως από και προς τη Γερμανία. Ο τζίρος των συναλλαγών είναι περίπου ίσος με όλων των άλλων χωρών μαζί.

5. Γερμανικές επιχειρήσεις στην Ελλάδα.
500 υγιείς γερμανικές επιχειρήσεις δραστηριοποιούνται σήμερα με επιτυχία στην Ελλάδα. Οι επιχειρήσεις αυτές απασχολούν και χρειάζονται στελέχη που μιλούν γερμανικά.

6. Ελληνογερμανικές πανεπιστημιακές σχέσεις.
Στη Γερμανία έχουν σπουδάσει, σπουδάζουν και μετεκπαιδεύονται οι περισσότεροι Ελληνες φοιτητές του εξωτερικού. 40.000 έκαναν την επαγγελματική τους εκπαίδευση στη Γερμανία, 20.000 απέκτησαν πανεπιστημιακό πτυχίο, 400 καθηγητές των Ελληνικών ΑΕΙ και ΤΕΙ έλαβαν στη Γερμανία τον τίτλο του διδάκτορα ή του υφηγητή.

7. Ελληνες εργαζόμενοι στη Γερμανία.
Περίπου 1.000.000 Ελληνες έχουν ζήσει και εργαστεί για μεγάλο ή μικρό χρονικό διάστημα στη Γερμανία.

8. Εξετάσεις του Ινστιτούτου Goethe.
Στις εξετάσεις του Ινστιτούτου Goethe λαμβάνουν μέρος κάθε χρόνο περίπου 20.000 μαθητές, φοιτητές και επαγγελματίες, γεγονός που αποδεικνύει το αυξημένο ενδιαφέρον για την πιστοποίηση των γλωσσικών γνώσεων στα γερμανικά

9. Ο μύθος της δύσκολης γλώσσας.
Τα γερμανικά είναι εύκολη γλώσσα για τον Ελληνα μαθητή, αφού πλησιάζουν την Ελληνική γλώσσα στη δομή της γραμματικής, στη σύνταξη και τη σκέψη περισσότερο από οποιαδήποτε άλλη ξένη γλώσσα. Επίσης ένα γερμανικό κείμενο μπορεί να διαβαστεί ευκολότερα από ένα αγγλικό ή γαλλικό κείμενο.

10. Γερμανικά στη δημόσια εκπαίδευση.
Σήμερα 400 περίπου καθηγητές της γερμανικής γλώσσας διδάσκουν στη δημόσια δευτεροβάθμια εκπαίδευση. Ο αριθμός αυτός θα αυξάνεται τα επόμενα χρόνια καθώς σύμφωνα με την εγκύκλιο Γ2/4972/7-9-98 του ΥΠ.Ε.Π.Θ. οι μαθητές έχουν τη δυνατότητα να επιλέξουν τη γερμανική ως δεύτερη ξένη γλώσσα στο σχολείο που φοιτούν κατόπιν αιτήσεως τους στους διευθυντές των σχολείων.

Οι εγγραφές άρχισαν!

ZERTIFIKAT - MITTELSTUFE SPRACHDIPLOME του Goethe - Institut
LOWER- PROFICIENCY των Cambridge -Michigan
ΕΠΑΓΓΕΛΜΑΤΙΚΑ ΓΕΡΜΑΝΙΚΑ για Ξενοδοχοϋπαλλήλους, εργαζόμενους στον τουρισμό.
ΜΕΡΚΟΥΡΗΣ ΚΟΝΤΟΣ
ΚΕΝΤΡΑ ΞΕΝΩΝ ΓΛΩΣΣΩΝ
1ο διδ/ιο: Αγ. Αναργύρων 11α • 2ο διδ/ιο: Δημ. Αναστασιάδη 47
3ο διδ/ιο: Παρισίων 1 & Λονδίνου • Τηλ: 0241 / 35289, 23973- Fax: 32336

Ενώ αρχίζει το τρίτο δεκαήμερο του Σεπτεμβρίου

Σε υψηλά επίπεδα η τουριστική κίνηση στη Ρόδο

Υπολογίζεται σε 70.000 τουρίστες

Σε υψηλά επίπεδα διατηρείται ακόμα αυτές τις μέρες, ο αριθμός των τουριστών που διαμένουν στη Ρόδο, αφού σύμφωνα με τα στοιχεία του ΕΟΤ, μόνο στα ξενοδοχεία φιλοξενούνται περίπου 65.000 τουρίστες! Το σύνολο των τουριστών όμως, που βρίσκονται στη Ρόδο αυτές τις μέρες, εκτιμάται ότι ξεπερνά τις 72.000 τουλάχιστον, υπολογιζόμενων και των τουριστών εκείνων που φιλοξενούνται στα συγκροτήματα ενοικιαζομένων δωματίων.



Σε σύγκριση με τα προηγούμενα χρόνια, ο αριθμός των τουριστών που βρίσκονται στη Ρόδο αυτή την εποχή, βρίσκεται στα ίδια περίπου επίπεδα, παρουσιάζοντας αύξηση της τάξης του 0,17%.

Πιο συγκεκριμένα στα ξενοδοχειακά συγκροτήματα της Ρόδου, φιλοξενούνται αυτή την εποχή 64.829 τουρίστες, από τους οποίους οι 1.565 είναι Έλληνες. Αντίστοιχα την ίδια χρονική περίοδο πέρσι στα ξενοδοχεία του νησιού μας, φιλοξενούνταν 1.220 έλληνες και 63.501 αλλοδαποί τουρίστες. Έτσι, σε σύγκριση με πέρσι, ο αριθμός των φιλοξενούμενων τουριστών είναι στα ίδια ακριβώς επίπεδα, **ενώ σε σύγκριση με το αντίστοιχο χρονικό διάστημα του 1999 φέτος η τουριστική σεζόν καταγράφει αύξηση της τάξης του 3,51%.**

Οι εκτιμήσεις των εκπροσώπων τουριστικών φορέων του νησιού μας πάντως, εστιάζονται στο αμέσως επόμενο δεκαήμερο, όπου ξεκινά η αντίστροφη μέτρηση της τουριστικής σεζόν για το νησί της Ρόδου.

● Ήδη, η διακίνηση των τουριστών τις μέρες αιχμής έχει μειωθεί κατακόρυφα, σε ό,τι αφορά κυρίως τις αφίξεις των τουριστών, ενώ το σύνολο των αναχωρούντων από τη Ρόδο επιβατών – τουριστών, έχει αυξηθεί σε δυσανάλογα επίπεδα.

Η πληρότητα στα ξενοδοχειακά συγκροτήματα του νησιού μας, αυτές τις μέρες υπολογίζεται κατά μέσο όρο στο ποσοστό του 70% περίπου, ποσοστό που **θα αρχίσει να μειώνεται αισθητά μετά τις 5 Οκτωβρίου όπου έχουν προγραμματιστεί μαζικές αναχωρήσεις χιλιάδων τουριστών.**

Στο ίδιο χρονικό διάστημα, οι μεγαλύτερες από τις ξενοδοχειακές και τουριστικές επιχειρήσεις του νησιού μας, θα ξεκινήσουν με τις απολύσεις προσωπικού, οι οποίες υπολογίζεται ότι θα ολοκληρωθούν το αργότερο μέχρι το τέλος του Οκτωβρίου, όπου στο νησί της Ρόδου, θα φιλοξενούνται πλέον ελάχιστοι τουρίστες.

ΚΥΚΛΟΦΟΡΗΣΕ
Το
ΕΘΝΙΚΟ ΛΑΧΕΙΟ
ΜΕ ΜΕΓΑΛΕΣ ΠΡΟΣΦΟΡΕΣ
65% ΣΤΟΥΣ ΤΥΧΕΡΟΥΣ
1ος ΛΑΧΝΟΣ 1.000.000.000
ΔΩΡΕΑΝ ΑΝΑΝΕΩΣΗ ΤΗΣ Α/189
ΓΙΑ ΤΟΥΣ ΜΙΣΟΥΣ ΠΑΙΚΤΕΣ
ΣΥΝΟΛΟ ΚΕΡΔΩΝ 8.000.000.000
3 ΣΤΟΥΣ 4 ΚΕΡΔΙΖΟΥΝ
Α' ΚΛΗΡΩΣΗ
27-28 ΣΕΠΤΕΜΒΡΙΟΥ 2001

ΟΙΚΟΔΙΔΑΣΚΑΛΕΙΟ
ΑΤΣΙΔΗ ΕΛΠΙΔΑ
ΦΙΛΟΛΟΓΙΚΑ ΜΑΘΗΜΑΤΑ
ΜΕΘΟΔΙΚΗ ΔΙΔΑΣΚΑΛΙΑ
ΠΡΟΣΙΤΕΣ ΤΙΜΕΣ!
Τηλ. 37832, 28321, 0937 294433
ΚΑΡΑΚΟΝΕΡΟ Φιλερήμου αρ. 5

ΦΡΟΝΤΙΣΤΗΡΙΟ ΜΕΣΗΣ ΕΚΠΑΙΔΕΥΣΗΣ
"παιδεία"
ΣΤΗΝ ΚΡΕΜΑΣΤΗ
Η διεύθυνση και οι συνεργάτες του Φροντιστηρίου μας συγχαίρουν τους μαθητές για την εισαγωγή τους στα ΑΕΙ και ΤΕΙ
Επιτυχόντες του Φροντιστηρίου
• Γαστουνιώτης Χρήστος: Πληροφορικής κ' Επικοινωνιών ΤΕΙ Σερρών
• Γιαννά Ελένη: Φυσικής Παραγωγής ΤΕΙ Αρτας
• Γραμματικός Γιάννης: Διοίκηση Επιχειρήσεων ΤΕΙ Αθήνας
• Ζουρούδη Καλλιόπη: Τουριστικών Επιχειρήσεων ΤΕΙ Ηρακλείου
• Καράλλας Γαβριήλ: Λογιστικής ΤΕΙ Ηρακλείου
• Καρτάνου Σπυριδούλα: Λογιστικής ΤΕΙ Καβάλας
• Κλαδά Μαριέττα: Ιστορίας Αρχαιολογίας Ρεθύμνου
• Κολοβού Ειρήνη: Φιλολογίας Θεσ/νίκης
• Κοντογιάννης Παναγιώτης: Γεωργικών Μηχανών κ' Αρδρεύσεων ΤΕΙ Μεσολογγίου
• Οικονόμου Δημήτρης: Χημείας Θεσ/νίκης
• Ορφανίδη Μαρία: Παιδαγωγικό Νηπιαγωγών Θράκης
• Πάγκαλης Σέργιος: Μηχανολογίας ΤΕΙ Πάτρας
• Παπαοικονόμου Νικόλαος: Ιατρικών εργαστηρίων ΤΕΙ Θεσ/νίκης
• Παπασάββας Σάββας: Εφαρμοσμένης Πληροφορικής κ' Πολυμέσων ΤΕΙ Ηρακλείου
• Πισσαδάκης Θανάσης: Διατροφής ΤΕΙ Θεσ/νίκης
• Πονήρη Μαρία: Θερμοκηπιακών Καλλιεργειών κ' Ανθοκομίας ΤΕΙ Ηρακλείου
• Πότσου Ειρήνη: Ελεγκτικών κ' ασφαλιστικών Εργασιών ΤΕΙ Πρέβεζας
• Τεχνίτη Κατερίνα: Διοίκηση Επιχειρήσεων ΤΕΙ Πάτρας
• Τσαμπικάκη Ελένη: Φυσικοθεραπείας ΤΕΙ Θεσ/νίκης
• Χατζηγεωργίου Βίκυ: Σχεδιασμού κ' Παραγωγής Ενδυμάτων ΤΕΙ Κιλκίς
• Χριστοδούλου Δέσποινα: Πολιτικών Δομικών Εργων ΤΕΙ Ηρακλείου
• Κουδούνης Μάριος: Ηλεκτρολογίας ΤΕΙ Καβάλας
• Μούτη Νίτσα: Διοίκηση κ' Διαχείριση έργου ΤΕΙ Λάρισας
• Χατζηαντωνίου Μοσχούλα: Τουριστικών Επιχειρήσεων Ρόδου
Γιατί....η "Παιδεία" οδηγεί στην επιτυχία
Εθνικής Αντίστασης 1 Κρεμαστή
τηλ. 96040-92592-96232

Από το Τριμελές Εφετείο επί Κακουργημάτων

Κάθειρξη 18 ετών σε δύο για εμπορία ναρκωτικών

Είχαν εισαγάγει στη Ρόδο ποσότητα χασίς για να την διαθέσουν ● Αθώα κρίθηκε η 3η κατηγορούμενη

Συνολική ποινή καθείρξεως 18 ετών επέβαλε χθες το Τριμελές Εφετείο επί κακουργημάτων στους δύο από τους τρείς που κηρύχθηκαν ένοχοι για εμπόρία, αγορά και κατοχή ναρκωτικών ουσιών.

Στο εδώλιο κάθισαν οι MUSTAFA ENVER SOKOL, κρατούμενος στις φυλακές της Κω, Μάνθος-Ελευθέριος Καρανάσος κρατούμενος στις φυλακές Κορυδαλλού και Ανδρονίκη Καραγεωργίου του Ιωάννη κάτοικος Αθηνών και κηρύχτηκαν ένοιχοι οι δύο πρώτοι η δε τρίτη αθωώθηκε.

Το δικαστήριο επέβαλε στον πρώτο κάθειρξη δέκα ετών και στον δεύτερο κάθειρξη οκτώ ετών και κρατήθηκαν για να μεταφερθούν στις φυλακές Κορυδαλλού.

● Ο πρώτος κατηγορείτο ότι στις 7 Οκτωβρίου του 2000 αγόρασε στην Αθήνα από άγνωστο άτομο 12-300 γραμμάρια ακατέργαστης κάνναβης που βρέθηκαν στην κατοχή του και με πρόθεση προκάλεσε σε άλλους και συγκεκριμένα στους συγκατηγορούμενους του, την απόφαση να μεταφέρουν τα ναρκωτικά στη Ρόδο με το πλοίο της γραμμής.

Ο Καρανάσος και η Καραγεωργίου κατηγορούντο ότι στη Ρόδο στις 8-10-2000 κατείχαν στις αποσκευές τους την παραπάνω ποσότητα ναρκωτικών που αποτελείτο από 12 πλάκες και ότι τις μετέφεραν από τον Πειραιά στη Ρόδο.

Συνήγοροι υπεράσπισης των κατηγορουμένων ήταν του MUSTAFA ENVER ο Δημήτρης Ράπτης, του Καρανάσου οι Τάσος Διάκος και Καϊμακάλης και της Καραγεωργίου ο Τάσος Διάκος.

Δύο 20χρονοι Καλύμνιοι φοιτητές

Κατηγορούνται ότι βίασαν Αγγλίδα!

Οι ίδιοι αρνούνται τις κατηγορίες

Για βιασμό και ασελγείς πράξεις κατηγορεί μια 27χρονη Αγγλίδα τουρίστρια που περνά τις διακοπές της στο νησί των σφουγγαράδων, δύο 20χρονους οι οποίοι συνελήφθησαν από την Αστυνομία του νησιού. Πρόκειται για τους Καλύμνιους Σακελλάριο Χούλη του Ιωάννη φοιτητή και τον συνομήλικό του Καλύμνιο σπουδαστή Σακελλάριο Λελέκη του Μιχαήλ οι οποίοι αρνούνται τις κατηγορίες και ισχυρίζονται ότι με τη θέλησή της έκανε έρωτα μαζί τους. Σύμφωνα με την καταγγελία της 27χρονης Αγγλίδας προχθές οι φερόμενοι σαν δράστες γνώρισαν την μηνύτριά τους σε κατάστημα του νησιού στην περιοχή Μασούρι και διασκέδασαν μαζί της στη συνέχεια την μετέφεραν, με μοτοποδήλατο που οδηγούσε ο δεύτερος, στο διαμέρισμά της στο οποίο μπήκαν χωρίς την θέλησή της και την εξανάγκασαν να έλθει μαζί τους σε εξώγαμη συνουσία και να ανεχθεί τις ασελγείς πράξεις τους.

Οι δύο 20χρονοι Καλύμνιοι συνελήφθησαν προχθές στις 9.30 το βράδυ από την Αστυνομία και κρατήθηκαν για να μεταφερθούν στην Κω και να προσαχθούν στον κ. Εισαγγελέα.

ΦΡΟΝΤΙΣΤΗΡΙΟ ΑΓΓΛΙΚΗΣ ΓΛΩΣΣΑΣ
ZANET A. ΘΕΟΥΛΑΚΗ
Δελφών 12, Καρακόνερο, Ρόδος
Τηλ. 78833
✦ Τμήματα αυστηρά ολιγομελή 5-10 άτομα
✦ Σύγχρονη μεθοδολογία διδασκαλίας
✦ Εκπτώσεις σε αδέλφια
✦ Λειτουργία νηπιακών τμημάτων
✦ Δυνατότητα ιδιαιτέρων μαθημάτων
✦ Εκπαιδευτικά προγράμματα COMPUTER και VIDEO
✦ Προσωπική υπεύθυνη διδασκαλία
✦ Μεγάλες επιτυχίες σε εξετάσεις PALSO και F.C.E.
Εγγραφές 1η Σεπτεμβρίου 6 μ.μ. - 8 μ.μ.
Με κάθε εγγραφή ένα δώρο έκπληξη!
Καλή σχολική χρονιά

ΩΘΗΣΗ
ΜΕΘΟΔΙΚΟ ΦΡΟΝΤΙΣΤΗΡΙΟ
ΑΝ/ΧΟΥ ΒΟΛΟΝΑΚΗ 4-ΡΟΔΟΣ
τηλ. 76065-76801
Συγχαίρουμε για την εισαγωγή τους σε ΑΕΙ-ΤΕΙ τους μαθητές μας:

Αντωνιάδη Σωτήρη	Εκπ. Τεχν. Ηλεκτρονικών
Αστερή Κική	Ελεγκτικών και Ασφαλιστικών Εργασιών
Εξαδάκτυλο Ανδρέα	Ζωικής Παραγωγής
Ζάχο Παναγιώτη	Διοίκηση Επιχειρήσεων
Ζεμπιλά Μικέ	Φυσικοθεραπείας
Ιωακειμίδου Σουζάνα	Διαιτολογίας και Διατροφής
Καβουκλή Μιχάλη	Διεθν. Ευρ. Οικον. και Πολ. Επιστημών
Μαντικού Μαρία	Μουσικής Τέχνης και Ακουστικής
Μπόνη Αγάθη	Επιστήμης Φυσ. Αγωγής και Αθλητισμού
Νικολίτση Ελεάνα	Πολ. Δομικών Εργων
Οικονομίδη Γιάννη	Τεχν. Μουσ. Οργάνων
Ρουμπέτη Γιώργο	Οικονομικών Επιστημών
Σάββενα Μανώλη	Μουσ. Τεχνολογίας και Ακουστικής
Σαρούκο Αλέξανδρο	Δασοπονίας
Σκουτέλη Αλεξάνδρα	Μαθηματικών
Τσακίρη Ευδοκία	Τουριστικές Επιχειρήσεις
Τσίμπου Χριστίνα	Ζωικής Παραγωγής
Χριστίδη Ειρήνη	Πληροφορικής και Τηλεπικοινωνιών

και ευχόμαστε καλές σπουδές και πολλές επιτυχίες
Α. ΧΑΤΖΗΑΝΤΩΝΙΟΥ-
Δ. ΜΑΛΑΤΕΣΤΑΣ-Δ. ΤΥΡΙΚΟΣ

ΓΝΩΜΩΝ
ΦΡΟΝΤΙΣΤΗΡΙΑ
ΠΡΟΤΥΠΑ ΕΚΠΑΙΔΕΥΤΗΡΙΑ ΥΠΟΨΗΦΙΩΝ ΓΙΑ ΑΕΙ-ΤΕΙ
ΕΞΑΣΦΑΛΙΖΕΙ ΤΗΝ ΕΠΙΤΥΧΙΑ!
Χειμάρρας 117
Τηλ. 25700-25250
Διεύθυνση Σπουδών
Μ. ΓΙΑΝΝΙΚΟΥΡΗΣ
Και φέτος πάνω από το 90% των μαθητών του ΓΝΩΜΟΝΑ είναι φοιτητές! Οπως κάθε χρονιά, η σωστή εκπαιδευτική καθοδήγηση, τα ΟΛΙΓΟΜΕΛΗ τμήματα, ο έγκαιρος προγραμματισμός της ύλης και το αμείωτο ενδιαφέρον των έμπειρων καθηγητών, δεν αφήνουν περιθώρια αποτυχίας. Στα φροντιστήριά μας λειτουργούν ΟΛΙΓΟΜΕΛΗ τμήματα Α-Β-Γ Λυκείου, Α-Β-Γ Γυμνασίου, Τ.Ε.Ε., αλλά και εντατικά τμήματα ΑΠΟΦΟΙΤΩΝ.
Αν γνώμονάς σας είναι το Πανεπιστήμιο, τότε η μόνη σας επιλογή είναι:
"ΓΝΩΜΩΝ"

ΕΚΠΑΙΔΕΥΣΗ ΣΤΟΥΣ ΥΠΟΛΟΓΙΣΤΕΣ
ΓΙΑ ΠΑΙΔΙΑ ΚΑΙ ΕΝΗΛΙΚΕΣ



Εύκολα-Γρήγορα-Αποτελεσματικά

ΤΜΗΜΑΤΑ ΕΝΗΛΙΚΩΝ

Windows, Word, Excel, Powerpoint, Access, Internet, Email, Frontpage

✓ Ταχύρυθμα σεμινάρια 6 εβδομάδων αρχαρίων
✓ Τρίμηνοι κύκλοι σπουδών επιπέδου ECDL
✓ Τμήματα για προχωρημένους

«Πώς αποδεικνύεις ότι γνωρίζεις Η/Υ ; »
Απάντηση : ΕΙΜΑΙ ΚΑΤΟΧΟΣ ΤΟΥ ECDL

ECDL

Το διαβατήριο σας για τον κόσμο της Πληροφορικής

ANOSIS Computer Learning

Στ. Κωτιάδη 64 Ανάληψη
Τηλ. 78924

Εξεταστικό Κέντρο του Ευρωπαϊκού Διπλώματος Κατάρτισης στους Υπολογιστές

ΤΜΗΜΑΤΑ ΓΙΑ ΠΑΙΔΙΑ 5-18 ΕΤΩΝ



✓ Πρωτοποριακά Προγράμματα σπουδών
✓ Ολιγομελή group για κάθε ηλικία
✓ Σύγχρονο κι ευχάριστο περιβάλλον
✓ Εκπαίδευση από ειδικευμένους παιδαγωγούς



ΤΜΗΜΑΤΑ ΓΙΑ ΜΑΘΗΤΕΣ ΛΥΚΕΙΟΥ

Ανάπτυξη Εφαρμογών σε Προγραμματιστικό Περιβάλλον

Υπεύθ. Σπουδών : ΚΩΣΤΑΣ ΧΑΤΖΗΔΑΚΗΣ

PEGASOS TRAVEL

Κάντε αξέχαστες διακοπές και ονειρεμένα ταξίδια με ασφάλεια και ποιότητα που προσφέρει το γραφείο μας PEGASOS TRAVEL.

Το PEGASOS TRAVEL πρωτοπόρο σε κρατήσεις ξενοδοχείων, μερίμνησε και σας προσφέρει καταπληκτικές τιμές για τα παρακάτω ξενοδοχεία.

Εκδοση εισιτηρίων Α/Τ από 01/04/01-31/10/01

• **PRESIDENT,** Α' Κατηγορίας, Λεωφόρος Κηφησίας		
Μονόκλινο	δρχ.	12.500
Δίκλινο για μονόκλινο	»	14.000
Δίκλινο	»	16.500
Τρίκλινο	»	20.000
• **RIVA HOTEL,** Α' Κατηγορίας, SUPERIOR Μιχαλακοπούλου (κοντά στο HILTON)		
Μονόκλινο	δρχ.	18.500
Δίκλινο	»	21.000
Τρίκλινο	»	28.500
• **PARTHENON HOTEL,** , Α' Κατηγορίας, περιοχή Μακρυγιάννη		
Μονόκλινο	δρχ.	23.500
Δίκλινο	»	27.000
Τρίκλινο	»	37.000
• **ASTOR HOTEL,** Α' Κατηγορίας, Σύνταγμα		
Μονόκλινο	δρχ.	19.500
Δίκλινο	»	26.000
Τρίκλινο	»	32.000
• **ALEXANDROS,** Α' Κατηγορίας, περιοχή κοντά HILTON		
Μονόκλινο	δρχ.	26.000
Δίκλινο	»	29.000
Τρίκλινο	»	34.500
• **CHRISTINA HOTEL,** Β' Κατηγορίας		
Μονόκλινο	δρχ.	18.500
Δίκλινο	»	21.000
Τρίκλινο	»	28.500
• **HOTEL ELLINIS,** Β' Κατηγορίας, Λεωφ. Συγγρού, Ωνάσειο		
Μονόκλινο	δρχ.	13.500
Δίκλινο	»	17.500
Τρίκλινο	»	21.000
• **GRAND HOTEL,** Β' Κατηγορίας, Πατησίων Βερατζέρου 10		
Μονόκλινο	δρχ.	15.000
Δίκλινο	»	20.000
Τρίκλινο	»	26.000
• **ACHILLION HOTEL,** Β' Κατηγορίας, Αγ. Κωνσταντίνου		
Μονόκλινο	δρχ.	15.000
Δίκλινο	»	20.000
Τρίκλινο	»	26.000
• **LILIA HOTEL,** Α' Κατηγορίας, Πασαλιμάνι Πειραιάς		
Μονόκλινο	δρχ.	16.500
Δίκλινο	»	20.800
Τρίκλινο	»	26.000
• **LE PALACE HOTEL,** Β' Κατηγορίας, Τσιμισκή 12, Θεσσαλονίκη έως 19/08/01		
Μονόκλινο	δρχ.	22.000
Δίκλινο	»	30.000
Τρίκλινο	»	35.000
• **MARDINO HOTEL,** Γ' Κατηγορίας, Εγνατίας, & Αντιγονίδων 3, Θεσσαλονίκη έως 19/08/01		
Μονόκλινο	δρχ.	15.000
Δίκλινο	»	20.000
Τρίκλινο	»	26.000

ΧΑΡΙΣΤΕ ΣΤΟΥΣ ΕΑΥΤΟΥΣ ΣΑΣ ΜΟΝΑΔΙΚΕΣ ΑΝΑΜΝΗΣΕΙΣ & ΑΝΕΤΗ ΔΙΑΜΟΝΗ ΓΙΑ ΤΗΝ ΚΑΛΥΤΕΡΗ ΕΞΥΠΗΡΕΤΗΣΗ ΣΑΣ ΤΟ PEGASOS TRAVEL ΜΕ ΤΗΝ ΕΜΠΕΙΡΗ ΟΜΑΔΑ ΤΟΥ ΕΙΝΑΙ ΣΤΗΝ ΔΙΑΘΕΣΗ ΣΑΣ ΓΙΑ ΝΑ ΣΑΣ ΒΟΗΘΗΣΕΙ.

PEGASUS TRAVEL

Αλεξάνδρου Διάκου 84-Ψαροπούλα
Τηλ. 76161-73455-75879 FAX: 35504

23χρονος την ώρα που πουλούσε κοκαΐνη

Πιάστηκε...στα πράσα

Συνελήφθη και ο Αλβανός συνεργός του

Και νέα μεγάλη επιτυχία σημείωσαν οι υπηρετούντες στο Τμήμα Δίωξης Ναρκωτικών συλλαμβάνοντας τον έμπορο και τον συνεργάτη του και κατάσχοντας μεγάλη ποσότητα κοκαΐνης. Η υπόθεση αυτή αποτελεί συνέχεια της επιτυχίας της ίδιας υπηρεσίας στις 16 Ιουνίου 2001 οι δράστες της οποίας βρίσκονται στις φυλακές και καθοδηγούσαν τους συλληφθέντες χθες στις δύο τη νύχτα.

Χθες στις δύο τη νύχτα άνθρωπος της αστυνομίας συναντήθηκε στο Φαληράκι με τον 23χρονο σερβιτόρο Μιχαήλ Βασιλάκη του Ιωάννη με τον οποίο είχε συννενοηθεί για να του πουλήσει 40 γραμμάρια κοκαΐνης ενώ σε μικρή απόσταση καραδοκούσαν οι αστυνομικοί οι οποίοι επενέβησαν την στιγμή της συναλλαγής και τον συνέλαβαν κατάσχοντας στην κατοχή του σερβιτόρου 44 γραμμάρια κοκαΐνης σε τρείς αυτοσχέδιες συσκευασίες.

Στη συνέχεια συνέλαβαν τον ηλικίας 21 χρόνων Αλβανό ANDREA MARIGLEN ο οποίος τους οδήγησε στο Αρχαίο Στάδιο και τους παρέδωσε μια πλαστική συσκευασία που είχε μέσα 10 γραμμάρια κοκαΐνης και μιά ζυγαριά ακριβείας.

- Οπως προέκυψε από την προανάκριση ο Βασιλάκης αγόρασε στο τέλος του περασμένου χρόνου ναρκωτικά από τον 27χρονο Αλβανό KRENAR KURRETA, τον 30χρονο Αλβανό SHKELQIM FETZULLA και τον 23χρονο συμπατριώτη τους FESTIM DURAI που κρατούνται στις φυλακές Κορυδαλλού από τον πέρασμένο Ιούνιο για παράβαση του νόμου περί ναρκωτικών και είχαν συλληφθεί στη Ρόδο.

Ο σερβιτόρος αγόρασε τότε 200 γραμμάρια ηρωΐνης αντί του ποσού των δύο εκατομμυρίων δραχμών και 500 γραμμάρθα κάνναβης. Επίσης από κάποιο Αλβανό ονόματι "Γιάννης" αγνώστων λοιπών στοιχείων αγόρασε στις αρχές αυτού του μήνα 20 γραμμάρια κοκαΐνης αντί του ποσού του 500.000 δραχμών και πριν από τρείς ημέρες αγόρασε από τον Μιχαήλ Ψύλλου του Ελευθερίου 26 χρόνων ιδιωτικό υπάλληλο πέντε δισκία έκσταση αντί του ποσού των 50.000 δραχμών και προχθές το βράδυ έκανε χρήση κοκαΐνης σε τουαλέτα καφετέριας.

Οι συλληφθέντες επρόκειτο να προσαχθούν χθες το βράδυ στον αντεισαγγελέα Γεώργιο Πετειναρέλη για αν τους ασκήσει ποινική δίωξη.

ΣΥΝΕΛΗΦΘΗ ΔΙΑΡΡΗΚΤΗΣ

Συνελήφθη προχθές στις 12.15 το μεσημέρι από άνδρες της Υποδιεύθυνσης Ασφαλείας ο 19χρονος οικοδόμος Νικόλαος Βαρδόπουλος του Δημητρίου κάτοικος Ρόδου γιατί πριν από δώδεκα ώρες διέρρηξε με λοστό το παράθυρο του αναψυκτηρίου του Βασιλείου Τσάπτη που βρίσκεται στο 8ο χιλιόμετρο της Εθνικής οδού Ρόδου-Λίνδου και αφού μπήκε μέσα αφαίρεσε τσιγάρα αξίας 340.000, είδη τροφίμων 10.000 δρχ., 3.700 δραχμές και ένα κινητό τηλέφωνο.

ΣΧΟΛΗ ΧΟΡΟΥ Έλλης Παρασκευα
ΡΟΔΟΣ ΑΦΑΝΤΟΥ

ΦΡΟΝΤΙΣΤΗΡΙΟ ΜΕΣΗΣ ΕΚΠΑΙΔΕΥΣΗ
ΜΕΘΟΔΙΚΟ
ΣΤΗΝ ΚΡΕΜΑΣΤΗ

συγχαίρουμε όλα τα παιδιά που πέτυχαν την εισαγωγή τους στην Τριτοβάθμια εκπαίδευση.
Ιδιαιτέρως συγχαίρουμε τους μαθητές μας:

1. **Χατζηαντωνίου Παναγιώτης**, Ηλεκτρολόγων Μηχανικών και Μηχανικών Η/Τ Θεσ/Νίκης
2. **Νικολής Παναγιώτης**, Οδοντιατρικής Αθήνας
3. **Κασταμούλας Μιχάλης**, Ηλεκτρολόγων Μηχανικών και Τεχνολογίας Η/Υ Πάτρας.
4. **Παπαοικονόμου Γιάννης**, Πολιτικών Μηχανικών Θεσ/Νίκης
5. **Διακομιχάλη Αννα-Μαρία**, Νομικής Θεσ/Νίκης
6. **Παπαϊωάννου Νικόλαος**, Μηχανικών Η/Υ Τηλεπικοινωνιών και Δικτύων Θεσσαλίας
7. **Θεοχάρης Βασίλειος**, Χημικών Μηχανικών Ε.Μ.Π.
8. **Γιακουμάκη Σταματία**, Στατιστικής Οικον. Παν. Αθήνας
9. **Μπάτης Νικόλαος**, Μαθηματικών Θεσ/Νίκης
10. **Οικονόμου Δημήτρης**, Χημικών Θεσ/Νίκης
11. **Κολοβού Ειρήνη**, Φιλολογίας Θεσ/Νίκης
12. **Καρδούλια Κυριακή**, Φιλολογίας Ιωαννίνων
13. **Αγγελινιού Μαριέττα**, Αγγλικής γλώσσας και φιλολογίας Αθήνας
14. **Τσέλιου Σωτήρης**, Οικονομικών επιστημών Πειραιά
15. **Ζαχαριάς Αποστόλης**, Στατιστικής και Ασφαλιστικής επιστήμης Πειραιά
16. **Γιακουμή Ροδάνθη**, Ιστορίας-Αρχαιολογίας Θεσ/Νίκης
17. **Μαυρουλέα Ελένη**, Ιστορίας-Αρχαιολογίας Αθήνας
18. **Κλαδά Μαριέττα**, Ιστορίας Αρχαιολογίας Κρήτης
19. **Χατζηβάσιλα Βασιλεία**, Παιδαγωγικό Δημ. Εκπαίδευσης Αιγαίου (Ρόδος)
20. **Ορφανίδου Μαρία**, Παιδαγωγικό Νηπιαγωγών Θράκης
21. **Μπότσαρης Ελευθέριος**, Επιστήμης Φυσικής Αγωγής και Αθλητισμού Θεσσαλίας
22. **Παπασάββας Σάββας**, Εφαρμοσμένης Πληροφορικής και Πολυμέσων Ηρακλείου.
23. **Κρητικού Δέσποινα**, Τηλεπληροφορικής και διοίκησης Ηπείρου
24. **Καλαγρής Παρασκευάς**, Εφαρμοσμένης Πληροφορικής στην διοίκηση και οικονομία Μεσολογγίου.
25. **Βολονάκης Ιωάννης**, Μηχανολογίας Πάτρας
26. **Βολονάκης Μιχάλης**, Οχημάτων Θεσ/Νίκης
27. **Καράλλας Γαβριήλ**, Λογιστικής Κρήτης
28. **Κοκκώνα Παρασκευή**, Μαιευτική Θεσ/Νίκης
29. **Κουδούνης Βασίλης-Μάριος**, Ηλεκτρολογίας Καβάλας
30. **Κουκιάς Θανάσης**, Ενεργειακής Τεχνικής Αθήνας
31. **Λαός Κύκκος**, Τεχνολογίας συστημάτων διαχείρισης φυσικών πόρων Κρήτης
32. **Λαός Παρασκευάς**, Θερμ/κών Καλ/γιών και Ανθοκομίας Κρήτης
33. **Μαλώτρας Γιάννης**, Πολιτικών Δομικών Εργων Κρήτης
34. **Μπαούρης Γιάννης**, Οδοντοτεχνικής Αθήνας
35. **Παπαοικονόμου Νικόλαος**, Ιατρικών Εργαστηρίων Θεσ/Νίκης
36. **Πισσαδάκης Θανάσης**, Διατροφής Θεσ/Νίκης
37. **Πονήρη Μαρία**, Θερμ/κών καλ/γιών και Ανθοκομίας Κρήτης
38. **Σιγανός Αντώνης**, Θερμ/κών Καλ/γιών και Ανθοκομίας Κρήτης
39. **Τεχνίτη Κατερίνα**, Διοίκηση επιχειρήσεων Πάτρας
40. **Τσαμπικάκη Ελένη**, Φυσικοθεραπείας Θεσ/Νίκης
41. **Φιλίππου Ελένη**, Ελεγκτικών και Ασφαλιστικών Εργασιών Καλαμάτας
42. **Χειρακάκης Θοδωρής**, Θερμ/κών καλ/γιών και ανθοκομίας Κρήτης
43. **Χριστοδούλου Δέσποινα**, Πολιτικών δομικών έργων Κρήτης.
44. **Χριστοδούλου Ιωάννης**, Φυτικής Παραγωγής Κρήτης
45. **Ανανίας Τσαμπίκος**, Ανθοκομίας Αρχιτεκτονικής Τοπίου Ηπείρου
46. **Αντωνοπούλου Ιωάννα**, Πολιτικών δομικών έργων Σερρών
47. **Γόκτσης Σταύρος**, Θερμ/κών Καλ/γιών και Ανθοκομίας Κρήτης
48. **Κοκιαντώνης Παναγιώτης**, Ηλεκτρονικής Κρήτης
49. **Μπιλιώτης Κάρολος**, Σχεδιασμού και τεχνολογίας ξύλου και επίπλου Λάρισας
50. **Κωνσταντίνου Δέσποινα**, Διαχείρισης Πληροφοριών Καβάλας
51. **Βασιλάκη Δήμητρα**, Λογιστικής Ηρακλείου
52. **Σαπουντζής Ευάγγελος**, Ηλεκτρονικής Αθηνών
53. **Τζοβάρας Αλέξανδρος**, Ηλεκτρολογίας Λάρισας
54. **Δεληγιαννάκης Ζαφείρης**, Διοίκηση επιχειρήσεων Σερρών.
55. **Παυλόπουλος Ευάγγελος**, Οικονομικών Επιστημών Θεσ/Νίκης

ΤΟΥΣ ΕΥΧΟΜΑΣΤΕ ΚΑΛΕΣ ΣΠΟΥΔΕΣ ΚΑΙ ΣΥΝΕΧΕΙΑ ΣΤΙΣ ΕΠΙΤΥΧΙΕΣ.

φροντιστήριο **ΜΕΘΟΔΙΚΟ:** *η μέθοδος της επιτυχίας!*

ΦΡΟΝΤΙΣΤΗΡΙΟ ΠΡΟΤΥΠΟ

ΠΛΗΡΟΦΟΡΙΕΣ: ΠΛΑΤΕΙΑ ΑΓΙΟΥ ΝΙΚΟΛΑΟΥ 19 - ΡΟΔΟΣ • Τηλ. 25911, 26594

Η διεύθυνση και οι συνεργάτες του φροντιστηρίου μας, συγχαίρουν τους μαθητές που πέτυχαν στις Πανελλήνιες εξετάσεις του 2001, και τους εύχονται καλή πρόοδο.

— **Βασιλαράκη Αννα**, Διακοσμητικής Αθήνας (8η)
— **Γιαννουλάκη Αρτεμησία**, Τουρ. Επαγγελμάτων Ρόδου (1η)
— **Θεοχαρίδη Μαριάνθη**, Αρχιτεκτόνων Μηχ/κών Θράκης, Ξάνθη
— **Καλούδη Γεωργία**, Επιστημών Προσχολικής Αγωγής και Εκπ/σης Αιγαίου, Ρόδος
— **Κιγάη Βίκη**, Μεσογειακών σπουδών Αιγαίου, Ρόδου
— **Κικιδοπούλου Χρυσάνθη**, Δημοσίων σχέσεων και επικοινωνίας Δυτ. Μακεδονίας, Καστοριά (2η)
— **Κοιλιά Ιωάννα**, Παιδαγωγικό Δημ. Εκπ/σης Αιγαίου, Ρόδος
— **Κουρή Κων/να**, Τουριστικών Επ/των Αγ. Νικολάου (4η)
— **Λαουντζού Αννέζα**, Λογιστικής Χαλκίδα
— **Μούγκρου Αφροδίτη**, Μεσογειακών Σπουδών Αιγαίου, Ρόδος
— **Πανάγου Σοφία**, Ιστορίας Αρχαιολογίας Κρήτης, Ρέθυμνο
— **Πεζουβάνη Κατερίνα**, Συντήρηση Αρχαιοτήτων και Εργων τέχνης, Αθήνα
— **Πιννίκας Νίκος**, Εφαρμοσμένης Πληροφορικής και Πολυμέσων Κρήτης
— **Πολίτη Λίτσα**, Οικονομικής Επιστήμης Πειραιά
— **Τσομπανάκη Τούλα**, Οδοντοτεχνικής Αθήνα.

ΣΥΓΧΑΡΗΤΗΡΙΑ

Η ΣΥΓΧΡΟΝΗ ΦΡΟΝΤΙΣΤΗΡΙΑΚΗ ΑΝΤΙΛΗΨΗ
ΠΡΟΣΗΜΟ
ΦΡΟΝΤΙΣΤΗΡΙΟ ΜΕΣΗΣ ΕΚΠΑΙΔΕΥΣΗΣ
ΜΑΘΗΜΑΤΙΚΑ
ΦΥΣΙΚΗ-ΧΗΜΕΙΑ
ΓΥΜΝΑΣΙΟΥ- ΕΝΙΑΙΟΥ ΛΥΚΕΙΟΥ
☞ Άρτια οργάνωση και υψηλό επίπεδο προετοιμασίας
☞ Απόλυτος προγραμματισμός στη διδασκαλία καθε μαθήματος
☞ Σύγχρονοι Εκπαιδευτικοί χώροι - Ευχάριστο και πολιτισμένο περιβάλλον
☞ Ολιγομελή τμήματα
☞ Δωρεάν σημειώσεις - φυλλάδια - τυπολόγια
☞ Δωρεάν έκτακτα μαθήματα ανάλογα με τη δυσκολία αφομοίωσης - Συχνά διαγωνίσματα
☞ Ενημέρωση γονέων για την πρόοδο και τις απουσίες των μαθητών στο Φροντιστήριο
☞ Προσιτά δίδακτρα - Ειδικές εκπτώσεις
ΔΙΕΥΘΥΝΣΗ: ΑΡΝΙΚΙΟΥ ΔΗΜΗΤΡΗΣ ΜΑΘΗΜΑΤΙΚΟΣ
ΠΛΗΡΟΦΟΡΙΕΣ - ΕΓΓΡΑΦΕΣ
ΚΑΘΗΜΕΡΙΝΑ 11πμ - 1μμ ΚΑΙ 7-9 μμ
ΒΕΝΕΤΟΚΛΕΩΝ ΚΑΙ ΣΤ. ΚΑΖΟΥΛΗ ΓΩΝΙΑ
ΤΗΛ. 73998 - ΚΙΝ . 0932680937
Http://users.astronet.gr/prosimo
Email : prosimo@astronet.gr

ΟΙΚΟΔΙΔΑΣΚΑΛΕΙΟ
ΡΕΝΑ ΔΙΑΚΟΣΑΒΒΑ
ΦΙΛΟΛΟΓΟΣ
Πτυχιούχος Αριστοτελείου Πανεπιστημίου Θεσ/νίκης
Παραδίδονται: Αρχαία, Λατινικά, Εκθεση
ΕΝΑΡΞΗ ΜΑΘΗΜΑΤΩΝ
◆ Α', Β', Γ' Λυκείου 20 Αυγούστου
◆ Γυμνάσιο 1 Σεπτεμβρίου
ΠΛΗΡΟΦΟΡΙΕΣ:
Καναδά 128
Τηλ. 23592 - 31687 κιν. 0944 908549

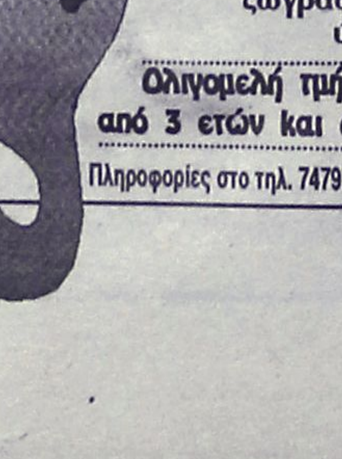

HOBBY TIME CLUB?
ΤΩΡΑ ΚΑΙ ΣΤΗ ΡΟΔΟ
Δώστε την ευκαιρία στα παιδιά σας να αφιερώσουν τον ελεύθερο χρόνο σε δημιουργικές κατασκευές από γύψο - πηλό ζωγραφική σε χαρτί- ύφασμα-γυαλί
Ολιγομελή τμήματα από 3 ετών και ενήλικες
Πληροφορίες στο τηλ. 74797-Κέννεντυ 5 ΡΟΔΟΣ



Οι ΗΠΑ απέρριψαν την απόφαση των μουλάδων των Ταλεμπάν

Το τελεσίγραφο δεν απέδωσε καρπούς

Αρχισε η αντίστροφη μέτρηση για την επίθεση, μετακίνηση μεγάλων δυνάμεων, στην Ινδονησία ο Μπιν Λαντεν;

Οι Ηνωμένες Πολιτείες απορρίπτουν την απόφαση του συμβουλίου των κληρικών των Ταλεμπάν υποστηρίζοντας ότι δεν ικανοποιεί τις απαιτήσεις τους και ζητούν να παραδοθεί ο Μπιν Λάντεν στις «υπεύθυνες αρχές». «Δεν πρόκειται απλώς για ένα άτομο που θα φύγει πιθανότατα με τη θέλησή του από ένα ασφαλές «λιμάνι» για να πάει σε κάποιο άλλο. Είναι ώρα για πράξεις και όχι για λόγια», δήλωσε ο εκπρόσωπος του Λευκού Οίκου Αρι Φλέισερ.

Στο ίδιο μήκος ήταν και η ανακοίνωση του βρετανικού Φόρειν Οφις. Οι ανώτατοι κληρικοί του Αφγανιστάν αποφάσισαν να ζητήσουν από τον Οσάμα Μπιν Λάντεν, ο οποίος κατηγορείται από τις ΗΠΑ για τις τρομοκρατικές επιθέσεις στη Νέα Υόρκη και την Ουάσινγκτον, να εγκαταλείψει το έδαφος της χώρας. Στην απόφαση αναφέρεται ότι το συμβούλιο ζητά από το καθεστώς των Ταλεμπάν να πείσουν τον σαουδάραβα δισεκατομμυριούχο να φύγει από το αφγανικό έδαφος, αμέσως μόλις αυτό καταστεί δυνατό. Παρ' όλα αυτά το διάταγμα δεν κάνει λόγο για έκδοση του Μπιν Λάντεν ενώ επαναλαμβάνεται ότι στην περίπτωση αμερικανικής επίθεσης εναντίον του Αφγανιστάν θα κηρυχθεί ιερός πόλεμος εναντίον των ΗΠΑ και των χωρών που θα μετάσχουν στις επιθέσεις.

Εν τω μεταξύ φήμες αναφέρουν ότι ο Λάντεν έχει καταφύγει στην Ινδονησία.



Οι αρχές της χώρας έχουν εξαπολύσει ανθρωποκυνηγητό προκειμένου, εφόσον επιβεβαιωθεί αυτό, να τον εντοπίσουν και να τον συλλάβουν.

● Εν αναμονή των εξελίξεων πάντως, οι προετοιμασίες των Ταλεμπάν για την αντιμετώπιση μιας επίθεσης από τις ΗΠΑ, συνεχίζονται. Το σύνολο της αντιαεροπορικής τους άμυνας έχει τεθεί σε κατάσταση ετοιμότητας, ενώ περίπου 25.000 ισλαμιστές μαχητές έχουν λάβει θέσεις μάχης. Οι Ταλεμπάν ζήτησαν ήδη τη συστράτευση των απανταχού ισλαμιστών. Η αμερικανική πολεμική μηχανή «ζεσταίνεται». Δυνάμεις μεταφέρονται προς τον Κόλπο, οι αμερικανικές βάσεις στην Ιαπωνία πραγματοποιούν ασκήσεις ετοιμότητας και τα επιτελικά σχέδια εξετάστηκαν από το Εθνικό Συμβούλιο Ασφαλείας που συνεδρίασε υπό τον Τζορτζ Μπους. Ο αμερικανός πρόεδρος, που αναμένεται να απευθύνει διάγγελμα προς τον αμερικανικό λαό από το Κογκρέσο, δηλώνει ότι αντίπαλος είναι η τρομοκρατία και όχι το Ισλάμ.

● Ο υπουργός Δικαιοσύνης Τζον Άσκροφτ κάνει λόγο για εμπλοκή ξένων δυνάμεων στις επιθέσεις εναντίον του World Trade Center και του Πενταγώνου ενώ οι ισραηλινές μυστικές υπηρεσίες υποπτεύεται το Ιράκ ως υποκινητή αυτών των επιθέσεων.

Στήριξη των αμερικανικών σχεδίων υποσχέθηκε εξάλλου ο ηγέτης του Πακιστάν, στρατηγός Μουσαράφ, συμπαραστεκόμενος στις ΗΠΑ, παρά το γεγονός ότι η πλειοψηφία των πακιστανών πολιτών αντιτίθενται με αυτήν τη συνεργασία.

Μεγάλη είναι η κινητικότητα και στις βάσεις εντός των ΗΠΑ, όπου γίνονται πολεμικές ετοιμασίες, αλλά και ετοιμασίες για τις οικογένειες των στρατιωτών.

Στην αεροπορική βάση Έγκλιν κοντά στην Πενσακόλα της Φλόριδας, οι δυνάμεις βρίσκονται σε απόλυτη ετοιμότητα να αναχωρήσουν ανά πάσα στιγμή. Το ίδιο συμβαίνει και στη βάση των μαχητικών στο Χόμστεντ, αλλά και στο Φορτ Μπράγκ της Βόρειας Καρολίνας, όπου σταθμεύουν οι δυνάμεις των αλεξιπτωτιστών.

● Εντολή να μετακινηθούν περισσότερα από 100 πολεμικά αεροσκάφη προς την ευρύτερη περιοχή της Μέσης Ανατολής, στο πλαίσιο των προετοιμασιών των Ενόπλων Δυνάμεων για πιθανή επίθεση αντιποίνων μετά τις τρομοκρατικές επιθέσεις στη Νέα Υόρκη και την Ουάσινγκτον, έδωσε την Τετάρτη ο αμερικανός υπουργός Αμυνας, Ντόναλντ Ράμσφελντ. Σύμφωνα με αξιωματούχους του Πενταγώνου, τα αεροσκάφη θα αρχίσουν από αύριο να μετακινούνται σε βάσεις στην ευρύτερη περιοχή του Κόλπου. Πάντως απέφυγαν να διευκρινίσουν που ακριβώς θα μεταβούν τα μαχητικά, τα βομβαρδιστικά και τα αεροσκάφη υποστήριξης.

Φροντιστήριο
"παιδεία"
στην Κρεμαστή
Διδάσκονται όλα τα μαθήματα για:
Γυμνάσιο
Ενιαίο Λύκειο
Τ.Ε.Ε.
Εναρξη μαθημάτων:
Β' - Γ' Ενιαίου Λυκείου 20 Αυγούστου
Α' Ενιαίου Λυκείου - Γυμνασίου - Τ.Ε.Ε. 3η Σεπτεμβρίου
Διεύθυνση σπουδών: Νίκος Σταύρου, Βάσω Κωστούλα
Εθν. Αντίστασης 1, Κρεμαστή
Τηλ. 96040 - 92592 - 96232
...ΓΙΑΤΙ Η "παιδεία" ΟΔΗΓΕΙ ΣΤΗΝ ΕΠΙΤΥΧΙΑ

ΦΙΛΟΛΟΓΙΚΑ ΜΑΘΗΜΑΤΑ
ΡΕΪΣΗ ΦΛΩΡΑ, φιλόλογος
Μάστερ (MA) Πανεπιστημίου Λονδίνου IoE
Μάστερ (MSc) Πανεπιστημίου Λονδίνου LSE
παραδίδει:
Αρχαία – Έκθεση
Λατινικά – Ν.Κείμενα– Φιλοσοφία
σε μαθητές Γυμνασίου και Λυκείου όλων των κατευθύνσεων
25169 - 63401



Μεγάλο κύμα προσφύγων

Αυξημένοι φόβοι από Τουρκία προς τα νησιά μας

Το κύμα προσφύγων και λαθρομεταναστών από το Αφγανιστάν, που ήδη εκδηλώνεται και αναμένεται να αυξηθεί λόγω της έντασης στην κεντρική Ασία απασχόλησε τα μέλη της επιτροπής Εθνικής Άμυνας & Εξωτερικών, τα οποία ενημερώθηκαν από τον υπουργό Εξωτερικών Γιώργο Παπανδρέου με αφορμή τα τελευταία γεγονότα στις ΗΠΑ και τη στάση της ΕΕ και του ΝΑΤΟ.

Ο κ. Παπανδρέου είπε ότι, πριν καν σημειωθούν οι τρομοκρατικές επιθέσεις στις ΗΠΑ, υπήρξε ενημέρωση από την Άγκυρα, ότι ένα εκατομμύριο Αφγανοί βρίσκονται στα σύνορα Τουρκίας - Ιράν και επιδιώκουν να φτάσουν στην Ευρώπη και στην Ελλάδα και κυρίως στα νησιά. Την πληροφορία αυτή, όπως είπε, έλαβε η Αθήνα στο πλαίσιο της τακτικής συνεργασίας που υπάρχει ανάμεσα στις δύο χώρες για θέματα «χαμηλής πολιτικής!. Πρόσθεσε ακόμα ότι, στο πλαίσιο της συνεργασία μας με την Τουρκία για το θέμα της αντιμετώπισης της λαθρομετανάστευσης - έχει μάλιστα υπογραφεί και σχετική συμφωνία - η Αθήνα θα προσπαθήσει να θέσει θέμα εξειδίκευσης της πολιτικής για την επανεισδοχή των λαθρομεταναστών.

Για το θέμα του ελέγχου της λαθρομετανάστευσης μίλησαν και άλλοι βουλευτές, όπως η τομεάρχης Εξωτερικών της ΝΔ Ντόρα Μπακογιάννη, που είπε ότι πρέπει να συμμετάσχουμε ενεργά στη διαμόρφωση της νέας μεταναστευτικής πολιτικής της ΕΕ. Η Γερμανία, σημείωσε, άλλαξε το μεταναστευτικό νόμο που είχε ψηφίσει δέκα μέρες πριν.

Ο πρώην υπουργός Εθνικής Άμυνας Γεράσιμος Αρσένης είπε ότι πρέπει να ξαναδούμε τη μεταναστευτική πολιτική μας και να συνεργαστούμε με τις γειτονικές χώρες για τη «συγκράτηση! του κύματος πολιτικών προσφύγων που θα εμφανιστεί το επόμενο διάστημα.

Ο κυβερνητικός εκπρόσωπος κ. Δημ. Ρέππας επιβεβαίωσε μετά τη συνεδρίαση του ΚΥΣΕΑ ότι πράγματι η λαθρομετανάστευση είναι μια σημαντική παράμετρος σχετικά με τον έλεγχο της δραστηριότητας που μπορεί να αναπτύσσουν οι λαθρομετανάστες στη χώρα υποδοχής. Και υπογράμμισε ότι είναι πολύ δύσκολη η προσπάθεια στεγανοποίησης των συνόρων μας, κάτι που μπορεί να γίνει, όπως υπογράμμισε, μόνο με τη συνεργασία της Τουρκίας.

Ανέφερε επίσης ότι, σύμφωνα με πληροφορίες των ελληνικών αρχών, στα σύνορα Τουρκίας-Ιράν υπάρχουν ένα εκατομμύριο λαθρομετανάστες οι οποίοι θα κατευθυνθούν προς την Ελλάδα είτε ως χώρα ενδιαμέσου προορισμού είτε ως χώρα παραμονής.

ΚΑΙ ΣΤΑ ΕΛΛΗΝΙΚΑ ΑΕΡΟΔΡΟΜΙΑ

Νέα μέτρα δρακόντεια

ΠΙΟ ΑΥΣΤΗΡΑ ΣΤΟ ΑΜΕΣΟ ΜΕΛΛΟΝ

Συνάντηση με τους εκπροσώπους των ελληνικών αεροπορικών εταιρειών είχε ο υπουργός Μεταφορών, Χρίστος Βερελής. Κατά τη συνάντηση συναποφασίστηκαν μέτρα για την πρόληψη και αντιμετώπιση τυχόν τρομοκρατικών επιθέσεων, πολλά από τα οποία εφαρμόζονται ήδη. Συγκεκριμένα, αποφασίστηκε η απόλυτη εφαρμογή του Κανονισμού της Διεθνούς Ένωσης Αερομεταφορών (ΙΑΤΑ) για μία μόνο χειραποσκευή συγκεκριμένων διαστάσεων στο αεροσκάφος, η διενέργεια ελέγχων επιβατών και χειραποσκευών κατά το check in και στις εξόδους, έλεγχοι ταυτοπροσωπίας, αναγνώριση αποσκευών σε όσα ελληνικά αεροδρόμια δεν υπάρχουν τα κατάλληλα μηχανήματα για τον έλεγχο των αποσκευών με ακτίνες. Ακόμη, αποφασίστηκε η ασφάλιση της πόρτας του πιλοτηρίου και απαγόρευση εισόδου σε αυτό, ενίσχυση της φρούρησης και φυσικοί έλεγχοι των αεροσκαφών, καθώς και αυξημένοι έλεγχοι του προσωπικού των αεροδρομίων.

Ελληνική πρόταση για την αντιμετώπιση τρομοκρατίας σε αεροδρόμια

Με σημαντική εκπροσώπηση από την Υπηρεσία Πολιτικής Αεροπορίας θα συμμετάσχει η χώρα μας στο καθιερωμένο ετήσιο συνέδριο του Διεθνούς Οργανισμού Πολιτικής Αεροπορίας (ICAO), που φέτος θα ξεκινήσει στον Καναδά στις 25 Σεπτεμβρίου και μετά τις εξελίξεις στις ΗΠΑ αποκτά ιδιαίτερη σημασία. Στο συνέδριο τα μέλη της αποστολής θα παρουσιάσουν την ελληνική πρόταση για την αντιμετώπιση τρομοκρατικών επιθέσεων, όπως αυτή στις ΗΠΑ (η πρόταση έχει ήδη υποβληθεί και στην ΕΕ και έγινε δεκτή με θετικά σχόλια). Βασικό σημείο της αποτελεί η θέσπιση ενιαίων μέτρων σε όλες τις χώρες του κόσμου, καθώς μέχρι σήμερα κάθε χώρα έχει δικούς της κανονισμούς.

Μεταξύ άλλων προβλέπεται:

Στα βραχυπρόθεσμα μέτρα, η απαγόρευση χειραποσκευών για περιορισμένο χρονικό διάστημα, η διενέργεια φυσικών ελέγχων των αεροσκαφών από ειδικές μονάδες πριν από την πτήση (πέραν αυτών που ήδη γίνονται) καθώς και η παρουσία σε επιλεγμένες πτήσεις ειδικού Σώματος Αστυνομικών. Στα μεσοπρόθεσμα μέτρα, η εγκατάσταση κλειστού κυκλώματος τηλεόρασης εντός των αεροσκαφών και η ασφάλιση-θωράκιση της πόρτας του πιλοτηρίου.

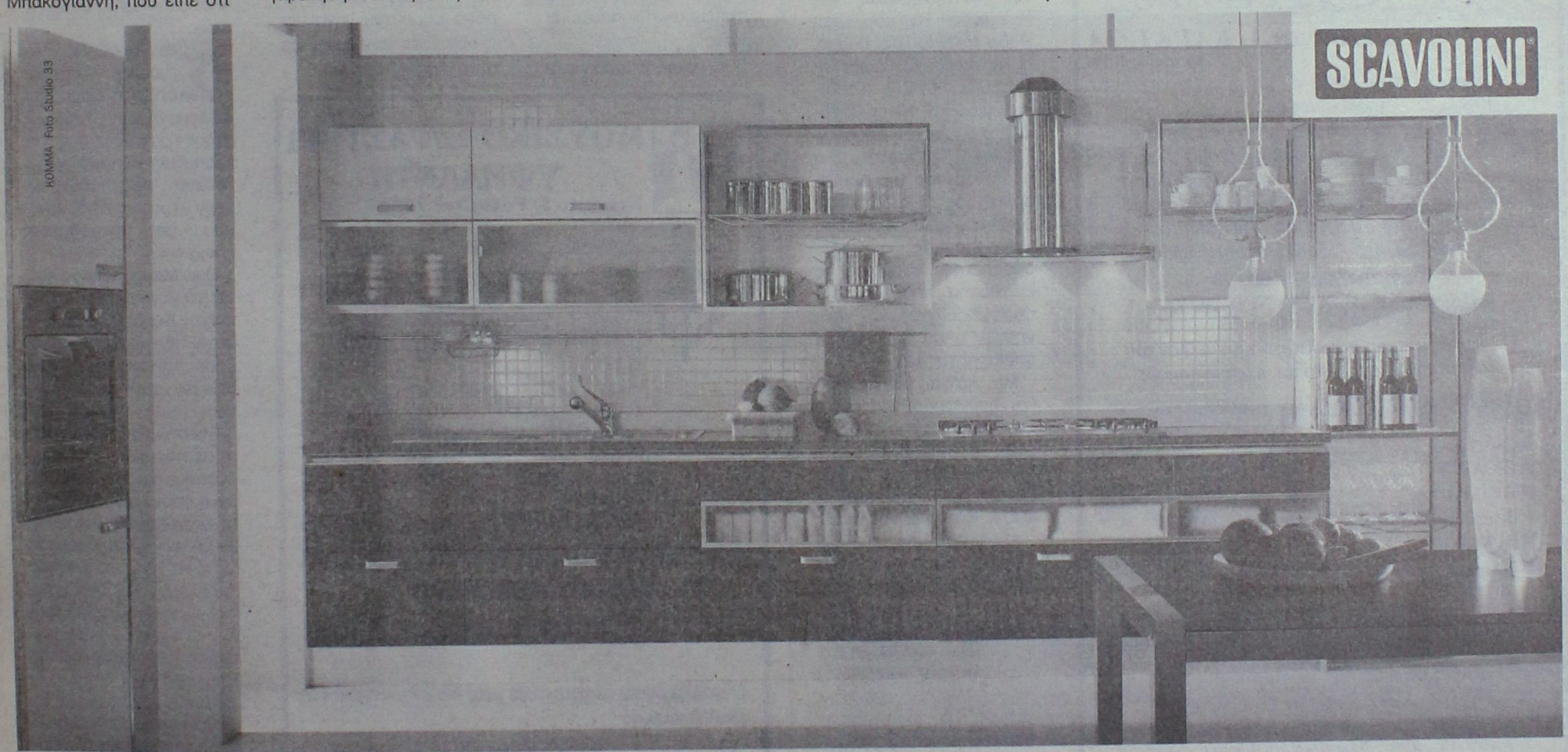

Cucina Tess design Silvano Barsacchi

Una Scavolini è autentica ...come te

THEMA

THEMA A.E.
Αποκλειστικός αντιπρόσωπος

ΑΘΗΝΑ:
Λεωφ. Κηφισίας 251
Κηφισιά, Τηλ. 010-80.10.171
Λεωφ. Βουλιαγμένης 38
Ελληνικό, Τηλ. 010-960.12.10
ΘΕΣ/ΝΙΚΗ:
Αδριανουπόλεως 51
Καλαμαριά, Τηλ.0310-457.344
ΛΑΡΙΣΑ:
Σωκράτους 111
(Εμπορικό Κέντρο),
Τηλ. 0410-28.48.46

- Εξονυχιστικοί έλεγχοι ποιότητας
- Υλικά επιλεγμένα
- Υδροπροστατευτικοί πάγκοι εργασίας
- Εσωτερικά ράφια κουμπωτά.
- Συρτάρια αλουμινίου ολικής εξαγωγής με αυτόματο τερματισμό και μηχανισμό αυτόματης επαναφοράς.
- Αξεπέραστη ποικιλία μοντέλων και προγραμμάτων για άπειρες σχεδιαστικές προτάσεις.
- Περισσότερα από 600 αξεσουάρ για τη δημιουργία μιάς προσωπικής σύνθεσης.
- Διεθνές Πιστοποιητικό Ποιότητας ISO - 9001.
- Τμήμα εξυπηρέτησης πελατών στη διάθεσή σας.
- Δωρεάν αποστολή ενημερωτικών εντύπων.
- Και, πάνω απ' όλα, τιμές που μόνο μιά μεγάλη εταιρία μπορεί να εγγυηθεί και να σάς προσφέρει.

Αυτά είναι μερικά από τα πολλά πλεονεκτήματα ποιότητας που κάνουν τη THEMA-Scavolini για περισσότερο από 13 χρόνια την πιό αγαπημένη κουζίνα των Ελλήνων και την κουζίνα με τις μεγαλύτερες πωλήσεις.

Scavolini S.p.A.
61025 Montelabbate (PU) - Italia
Tel. +39 0721443333
Fax: +39 0721443413
e-mail: contact@scavolini.com
www.scavolini.com

ISO 9001 SINCERT
Quality Certified

Αντιπρόσωπος Ρόδου: **Μαρκακιού Μιχαήλ**
Θεσσαλονίκης 14, Ρόδος, τηλ.: 02410-67500

ΠΑΙΔΑΓΩΓΙΚΟ ΕΡΓΑΣΤΗΡΙ ΤΕΧΝΗΣ

ΜΑΘΗΜΑΤΑ
ΜΟΥΣΙΚΗΣ ΠΡΟΠΑΙΔΕΙΑΣ
"ΜΟΥΣΙΚΗΣ ΕΥΑΙΣΘΗΤΟΠΟΙΗΣΗΣ"
ΓΙΑ ΠΑΙΔΙΑ ΑΠΟ
3 ΕΩΣ 8 ΧΡΟΝΩΝ

μέσα από το ΠΑΙΧΝΙΔΙ, την ΠΡΑΞΗ, τον ΠΕΙΡΑΜΑΤΙΣΜΟ, τον ΑΥΤΟΣΧΕΔΙΑΣΜΟ και τη ΔΗΜΙΟΥΡΓΙΚΗ ΕΝΑΣΧΟΛΗΣΗ.

Έναρξη από 19/9/2001

Διδάσκει ο Μουσικοπαιδαγωγός
και διευθυντής χορωδιών
Γιώργος Σακελλαρίδης
και η Νηπιαγωγός ειδικευμένη
στη μουσική προπαιδεία
Σταυρούλα Μαγκαφά - Γιακουμάκη



Πληρ. Εγγραφές στα τηλέφωνα 24301 - 78100

ΩΔΕΙΟ



A. Corelli

ΔΙΕΥΘΥΝΣΗ Α. ΚΑΡΑΤΖΙΑ
Αρ. αδείας 27506

Μία δυναμική πανελλήνια κίνηση που απαντά στις προσδοκίες σας!

Σας παρέχουμε βεβαιότητα για την ποιότητα των σπουδών και εγγύηση για το αποτέλεσμα. Τίτλους σπουδών με ουσιαστική αξία και αδιαμφισβήτητο κύρος. Τη μεγαλύτερη δυνατή εξασφάλιση για επαγγελματική αποκατάσταση μέσω του πανελληνίου δικτύου των ***Πρότυπων Αναγνωρισμένων Ωδείων.***

ΜΙΑ ΝΕΑ ΑΡΧΗ Σ' ΕΝΑ ΝΕΟ ΑΙΩΝΑ!

Ο ψυχικός κόσμος, η καλλιέργεια, το μέλλον του παιδιού σας δεν επιδέχονται πειραματισμούς

ΣΧΟΛΕΣ

- ΠΙΑΝΟΥ
- ΒΙΟΛΙΟΥ
- ΚΙΘΑΡΑ (κλασσική - ηλεκτρική)
- ΑΡΜΟΝΙΟ
- ΠΑΡΑΔΟΣΙΑΚΟΥ ΒΙΟΛΙΟΥ
- ΛΥΡΑ
- ΚΡΟΥΣΤΩΝ
- ΠΝΕΥΣΤΩΝ
- ΜΑΝΤΟΛΙΝΟΥ
- ΜΠΟΥΖΟΥΚΙΟΥ
- ΣΑΝΤΟΥΡΙΟΥ
- ΜΠΑΣΟΥ

ΤΜΗΜΑ ΠΡΟΠΑΙΔΕΙΑΣ

Μουσικοκινητική αγωγή στο σύστημα
ORF & KODALY
για παιδιά ηλικίας 4-6 ετών.

Διδάσκονται επίσης θεωρητικά μαθήματα μουσικής σε ολιγομελή τμήματα: Θεωρία - Αρμονία - Αντίστιξη - Φούγκα - Ιστορία της μουσικής - Μορφολογία - Χορωδία - Σύνθεση (ενορχήστρωση τραγουδιών) και Σύνθεση κινηματογράφου - θεάτρου.

Τα μαθήματα στα μουσικά όργανα είναι αυστηρώς ατομικά

ΠΡΟΣΙΤΑ ΔΙΔΑΚΤΡΑ

Ώρες εγγραφών: 15.00-21.00 μ.μ.
Σάββατο: 10.00 - 14.00 π.μ.

Διεύθυνση: Λίνδου 66 • Τηλ. 39647

Πρότυπα Αναγνωρισμένα Ωδεία

Παραδόθηκαν στο νομάρχη από την Τράπεζα Κύπρου

Δωρεά ηλεκτρονικών υπολογιστών σε σχολεία

Ειδική τελετή έγινε χθες στο Νομαρχιακό μέγαρο

Σε μία σεμνή τελετή που πραγματοποιήθηκε χθες στο Νομαρχιακό Μέγαρο, παραδόθηκαν οι 35 ηλεκτρονικοί υπολογιστές που δώρισε η Τράπεζα Κύπρου σε σχολεία ακριτικών νησιών της Δωδεκανήσου στους εκπροσώπους τους. Οι υπολογιστές δόθηκαν σε σχολεία των παρακάτω νησιών: Καστελλορίζου, Καρπάθου, Λέρου, Λειψών, Τήλου, Σύμης, Νισύρου, Χάλκης και Αγαθονησίου.





Παρόντες ήταν ο Νομάρχης Δωδεκανήσου κ. Σάββας Καραγιάννης, ο Γενικός Διευθυντής της Τράπεζας Κύπρου κ. Ανδρέας Ηλιάδης, ο Διευθυντής του καταστήματος της Τράπεζας Κύπρου στη Ρόδο κ. Βασίλης Πέρος, οι Αντινομάρχες Δωδεκανήσου κ. Χατζής Χατζηευθυμίου και Νίκος Τατάκης, ο δήμαρχος Λέρου κ. Γιάννης Αντάρτης, ο προϊστάμενος της Δευτεροβάθμιας Εκπαίδευσης Δωδεκανήσου κ. Τάσος Μαυρόπουλος, ο πρόεδρος της νομαρχιακής επιτροπής παιδείας, εκπρόσωποι σχολείων των νησιών όπου δόθηκαν οι υπολογιστές κ.ά.

Με λόγια συγκίνησης και ευγνωμοσύνης μίλησαν προς τον κ. Ηλιάδη τόσο οι εκπρόσωποι των σχολείων όσο και ο Νομάρχης Δωδεκανήσου.

- Ο κ. Καραγιάννης αφού εξέφρασε τις ευχαριστίες όλων προς την Τράπεζα Κύπρου, ευχήθηκε η προσφορά της να πιάσει τόπο και να μιμηθούν και άλλοι το δικό της παράδειγμα.

Ο κ. Ηλιάδης από την πλευρά του, τόνισε ότι η χειρονομία αυτή της Τράπεζας Κύπρου εντάσσεται μέσα σ' ένα ευρύτερο πλαίσιο προσπάθειας να δώσει πίσω στην κοινωνία ένα μέρος όσων παίρνει από αυτή.

Τα τελευταία χρόνια έχουν επικεντρώσει ένα μέρος των προσπαθειών τους προς την κατεύθυνση του παιδιού.

Μάλιστα, έχουν ξεκινήσει πριν από δύο τρία χρόνια το πρόγραμμα "Οίκαδε" το οποίο είναι ένα website στο Internet και μέσω του οποίου προσπαθούν να δώσουν εξοπλισμό σε σχολεία ελληνικά σε όλο τον κόσμο ενώ έχουν αδελφοποιήσει και σχολεία, του απόδημου ελληνισμού με τα εδώ, με εντυπωσιακά αποτελέσματα.

Ο κ. Ηλιάδης κατάγεται από το κατεχόμενο τμήμα της Κύπρου και όπως είπε μπορεί να κατανοήσει τις συνθήκες κάτω από τις οποίες πηγαίνουν σχολείο τα παιδιά στα ακριτικά νησιά της Ελλάδας και πόσο σημαντικό είναι να έχουν ίσες ευκαιρίες με αυτά στην Αθήνα.

Σημαντικό είναι, επίσης, ότι, σύμφωνα με τον κ. Ηλιάδη, η Τράπεζα Κύπρου αναλαμβάνει να εκπαιδεύσει τους καθηγητές ώστε να διδάξουν στα παιδιά τη χρήση των ηλεκτρονικών υπολογιστών.

Στη συνέχεια, σε ένδειξη ευχαριστιών ο Νομάρχης Δωδεκανήσου έδωσε στους εκπροσώπους της Τράπεζας Κύπρου γκραβούρες που αποτυπώνουν μέρη της Δωδεκανήσου από περασμένες εποχές.

Ο κ. Μαυρόπουλος είπε ότι το γεγονός ότι η Τράπεζα Κύπρου υλοποιεί αυτή την ιδέα και προτίμησε τα ακριτικά νησιά δείχνει την ευαισθησία της.

Επεσήμανε, ακόμη, ότι η Δευτεροβάθμια Εκπαίδευση είναι πιο οργανωμένη όσον αφορά στις νέες τεχνολογίες, σε σχέση με την Πρωτοβάθμια. Ωστόσο το βασικότερο πρόβλημα που αντιμετωπίζουν είναι η στελέχωση των σχολείων με καθηγητές πληροφορικής επειδή δεν υπάρχουν διαθέσιμοι αλλά και να υπάρχουν, οι μισθοί είναι καθηλωμένοι.

- Ο πρόεδρος της νομαρχιακής επιτροπής Παιδείας, κ. Μπονιάτης, δήλωσε ότι οποιαδήποτε προσφορά έρχεται να ενισχύσει το έργο της Πολιτείας, είναι καλοδεχούμενη.

Ο Δήμαρχος Λέρου, τέλος, παραδέχθηκε ότι τον ξάφνιασε η προσφορά αυτή της Τράπεζας Κύπρου αφού μέχρι τώρα δεν είχαν δεχθεί κάτι παρόμοιο και εξέφρασε τις ευχαριστίες του για τη σημαντική αυτή δωρεά.

ΜΟΥΣΙΚΟ ΕΡΓΑΣΤΗΡΙ ΥΨΗΛΑΝΤΗ
Κέννεντυ 5, Ρόδος τηλ.74797

ΑΡΜΟΝΙΟ - ΦΩΝΗΤΙΚΗ
ΠΙΑΝΟ
ΚΙΘΑΡΑ
ΤΡΑΓΟΥΔΙ
ΑΝΩΤΕΡΑ ΘΕΩΡΗΤΙΚΑ
ΚΑΛΛΙΤΕΧΝΙΚΑ

ΔΙΔΑΣΚΕΤΑΙ ΜΟΥΣΙΚΗ ΣΕ ΠΑΙΔΙΑ ΑΠΟ ΤΡΙΩΝ (3) ΕΤΩΝ ΚΑΙ ΑΝΩ

ΣΥΓΧΡΟΝΗ ΕΥΡΩΠΑΪΚΗ ΔΙΔΑΣΚΑΛΙΑ
ΓΡΗΓΟΡΗ ΕΚΜΑΘΗΣΗ
ΕΥΧΑΡΙΣΤΟ ΠΕΡΙΒΑΛΛΟΝ

Η πολύχρονη συμμετοχή μας σε σεμινάρια των Συστημάτων:

ORF - Schulwerk
KODALY
DALCROZE

και παράλληλα η 14ετή μας πείρα στα συστήματα αυτά απέδειξαν ότι παιδιά από 3 ετών και άνω αφομοιώνουν αβίαστα όλα τα στοιχεία της μουσικής

ΕΝΑΡΞΗ ΜΑΘΗΜΑΤΩΝ 1η ΣΕΠΤΕΜΒΡΙΟΥ
ΠΕΡΙΟΡΙΣΜΕΝΟΣ ΑΡΙΘΜΟΣ ΜΑΘΗΤΩΝ
ΔΗΛΩΣΤΕ ΕΓΚΑΙΡΑ ΣΥΜΜΕΤΟΧΗ

Φροντιστήριο Πυθαγόρας

ΣΥΓΧΑΡΗΤΗΡΙΑ

ΟΝΟΜΑΤΕΠΩΝΥΜΟ	ΣΧΟΛΕΣ	
1. Αλεξίου Αλίκη	Φιλολογίας	Αθήνα
2. Αναγνώστου Αννα	Γερμ. Γλ. και Φιλολογίας	Αθήνα
3. Αργυρού Φλώρα	Φαρμακευτικής	Αθήνα
4. Αφεντούλη Φωτεινή	Διατρ. και Διαιτολογίας	Κρήτη (Σητεία)
5. Βλάσσης Θεόφιλος	Χημικών Μηχανικών	Πάτρα
6. Γαβριλόπουλος Βασίλης	Ζωικής Παραγωγής	Λάρισα
7. Γεωργίου Χριστίνα	Δασοπονίας	Λαμία (Καρπενήσι)
8. Γκιζλής Ηλίας	Μεσ. Σπουδών Αιγαίου	Ρόδος
9. Γκουζούνας Βασίλης	Μηχ. Παρ. και Διοικ. Πολ.	Κρήτη (Χανιά)
10. Δουκάκης Τάσος	Φυσικής	Κρήτη (Ηράκλειο)
11. Δράη Αναστασία	Οργ. και Διοικ. Οικ. Παν.	Αθήνα
12. Δράκου Μαρίνα	Ανθοκ. Αρχιτ. Τοπίου	Ηπείρου (Αρτα)
13. Εξαδάκτυλος Ανδρέας	Ζωικής Παραγωγής	Θεσσαλονίκη
14. Ερίνη Νικόλ	Κοινωνικής Εργασίας	Κρήτη (Ηράκλειο)
15. Ηλιάδης Σταύρος	Ιατρικής	Κρήτη (Ηράκλειο)
16. Θαρρενός Νίκος	Πολ. Εργων Υποδομής	Πάτρα
17. Θέμελη Βάσω	Θερ. Καλλ. και Ανθοκομ.	Μεσολόγγι
18. Καλαβρός Φιλόλαος	Διοικ. Τμ. Τοπικ. Αυτοδ.	Καλαμάτα
19. Καραμαργιός Τάσος	Πληροφορικής	Θεσσαλονίκης
20. Καραμαρίτης Γιάννης	Μαθηματικών	Πάτρα
21. Καριοφυλλάκης Κώστας	Εμπ. και Διαφήμισης	Θεσσαλονίκης
22. Κοντού Αναστασία	Φιλολογίας	Αθήνα
23. Κορναρόπουλος Ευγένιος	Ηλ. Μηχ/κών και Μηχ. Η/Υ	Θράκη (Ξάνθη)
24. Κουντούρη Φυλλιώ	Μαθηματικών	Αθήνα
25. Κουρδουμπάς Σταμάτης	Τεχν/κής Εκπαίδευσης	Πειραιά
26. Κούρτης του Βασ. Γιάννης	Μαθηματικών	Πάτρα
27. Κούρτης του Ευαγ. Γιάννης	Φαρμακευτικής	Θεσσαλονίκη
28. Κούρτης Κώστας	Φαρμακευτικής	Αθήνα
29. Κουσουρνά Ελίνα	Επιχ. Ερ. και Μαρκ. Οικ. Π.	Αθήνα
30. Κουτούζος Γιώργος	Φυσικοθεραπείας	Αθήνα
31. Κουτσαμπάσης Αλέξανδρος	Ηλεκτρολογίας	Πειραιά
32. Κωνσταντά Μαρία	Λογιστικής	Κρήτη (Ηράκλειο)
33. Κωνσταντάρος Τάσος	Τοπογραφίας	Αθήνα
34. Κώνστας Κώστας	Διοικ. Επιχειρήσεων	Πάτρα
35. Κώστα Μαργαρίτα	Πολιτικών Μηχ/κών Εμπ.	Αθήνα
36. Λέκκα Πόπη	Ιατρικής	Αθήνα
37. Μακέστα Ματίνα	Μουσικών Σπουδών	Θεσσαλονίκη
38. Μανίσκας Βαγγέλης	Λογιστικής	Κρήτη (Ηράκλειο)
39. Μαράκη Πόπη	Θερμ. Καλλ. και Ανθοκ.	Μεσολόγγι
40. Μάτσης Βαγγέλης	Μαθηματικών	Αθήνα
41. Ματσίγκος Τσαμπίκος	Μαθηματικών	Αθήνα
42. Μαχραμάς Γιάννης	Λογιστικής	Πειραιά
43. Μέγγιου Σταυρίτσα	Φιλολογίας	Θεσσαλονίκη
44. Μηνατσής Γιώργος	Διοικ. Επιχειρήσεων	Πάτρα
45. Μιχαηλίδη Κατερίνα	Μαθηματικών	Πάτρα
46. Μιχελάκης Βαγγέλης	Φυτικής Παραγωγής	Κρήτη (Ηράκλειο)
47. Μπαρνιάς Γιώργος	Μον. Υπαξ. Στρ. (ΣΜΥ)	Αθήνα
48. Νάκκας Σάββας	Ηλεκτρολογίας	Κρήτη (Ηράκλειο)
49. Νικόλη Δικαία	Μαθηματικών	Κρήτη (Ηράκλειο)
50. Νικολίτση Κατερίνα	Πολ. Δομικών Εργων	Κρήτη (Ηράκλειο)
51. Ξεπαπαδάκη Κατερίνα	Τεχν. Συσ. Διαχ. Φ. Πόρων	Κρήτη (Χανιά)
52. Ορφανίδης Κυριάκος	Ιατρικής	Αθήνας
53. Παναγιωτά Ανθούλα	Πολ/κών Μηχανικών	Ξάνθη
54. Παπαγεωργίου Γιάννης	Νομικής	Αθήνα
55. Π'Κωνσταντίνου Θωμάς	Λογ. και Χρημ/κής Οικ. Π.	Αθήνα
56. Παπανικήτας Παναγιώτης	Νοσηλευτικής	Αθήνα
57. Παπαστεργή Τσαμπίκα	Αρχ. Μηχανικών Ε. Μ. Π.	Αθήνα
58. Πετράς Γιάννης	Εφαρμ. Μαθηματικών	Κρήτη (Ηράκλειο)
59. Πήχης Λευτέρης	Διοικ. Επιχειρήσεων	Πάτρα
60. Πουτούρης Μάκης	Λογιστικής	Κρήτη (Ηράκλειο)
61. Ρουσσάκη Μαρία	Λογ. και Χρημ/κή Οικ. Παν.	Αθήνα
62. Ρούσσος Δημήτρης	Συν. Οργ. και Εκμεταλ.	Κρήτη (Ηράκλειο)
63. Σαρή Αρετή	Φιλολογίας	Αθήνα
64. Σκουλλή Αννα	Κοινωνικής Εργασίας	Κρήτη (Ηράκλειο)
65. Σπάρταλης Μιχάλης	Ιατρικής	Αθήνα
66. Στάη Ελένη	Κοιν/γίας Παντείου	Αθήνα
67. Σωτηράκη Μαρία	Διεθν. και Ευρ. Οικ. και Π. ΕΠ.	Θεσσαλονίκη
68. Σωτρίλλης Γιάννης	Ζωικής Παραγωγής	Θεσσαλονίκη
69. Τζαβέλλας Δημήτρης	Μηχανολογίας	Καβάλα
70. Τζέλλου Μυρσίνη	Διακοσμητικής	Αθήνα
71. Φλώρος Νίκος	Ιατρικής	Κρήτη (Ηράκλειο)
72. Φουτούλης Γιώργος	Εφαρμ. Πλ. και Πολυμέσων	Κρήτη (Ηράκλειο)
73. Χατζηδημητρίου Μάριος	Παιδ. Δημ. Εκπ. Αιγαίου	Ρόδος
74. Χ"Κωνσταντίνου Αγγελος	Ηλεκτρολογίας	Λάρισα
75. Χατζηνικόλα Γεωργία	Ιστορίας και Αρχ/γίας	Ιωάννινα
76. Χατζήπαπα Βάλια	Λογοθεραπείας	Πάτρα
77. Χονδρού Ανδριάνα	Κοινων/γίας Παντείου	Αθήνα
78. Χριστίδη Ειρήνη	Πληροφ. και Τηλ/νιών	Αθήνα
79. Χρυσοβέργης Βικέντιος	Αυτοματισμού	Θεσσαλονίκη

ΙΔΙΑΙΤΕΡΑ ΣΥΓΧΑΙΡΟΥΜΕ ΤΟΝ ΠΑΠΑΚΩΝΣΤΑΝΤΙΝΟΥ ΘΩΜΑ ΚΑΙ ΤΗΝ ΚΟΥΣΟΥΡΝΑ ΕΛΙΝΑ ΕΠΕΙΔΗ ΠΡΩΤΕΥΣΑΝ ΠΑΝΕΛΛΑΔΙΚΑ

Τί συμβαίνει άραγε στη Γεωργοένωση;

Οι εφοριακοί θα ξεκαθαρίσουν τις καταγγελίες

Το ΣΔΟΕ ολοκλήρωσε τον έλεγχο

Στους ελεγκτές της Δημόσιας Οικονομικής Εφορίας της Ρόδου, οι οποίοι εγκαταστάθηκαν ήδη στα γραφεία της Γεωργοένωσης, απομένει πλέον να ξεκαθαρίσουν εάν και κατά πόσο έγιναν παρατυπίες τα τελευταία χρόνια, στην χορήγηση επιδοτήσεων για αγρότες, για την απόκτηση γεωργικών μηχανημάτων κλπ, όπως καταγγέλθηκε στις αγωγές που κατατέθηκαν στον εισαγγελέα από τους πρώην στελέχη της ΕΑΣΔ.

Σύμφωνα με ασφαλείς πληροφορίες που συγκέντρωσε η «Ροδιακή» οι Ράμπο του Σώματος Δίωξης Οικονομικού Εγκλήματος που είχαν διενεργήσει σχετικό έλεγχο στα κεντρικά γραφεία της Γεωργοένωσης, ολοκλήρωσαν μέσα σε 24 ώρες την αποστολή τους και αναμένεται να κοινοποιήσουν τα όσα βεβαίωσαν στον έλεγχο αυτό, σε ειδική έκθεση που θα συντάξουν προς την Δημόσια Οικονομική Εφορία της Ρόδου. Δεν έγινε πάντως γνωστό, εάν κατά την διάρκεια των ελέγχων αυτών, τα στελέχη του ΣΔΟΕ εντόπισαν και βεβαίωσαν σχετικές παραβάσεις.

Ουσιαστικά, οι έλεγχοι αυτοί από το ΤΕΚ (τοπικό Ελεγκτικό Κέντρο) θα επεκταθούν μέσα στις αμέσως επόμενες μέρες και στα υπόλοιπα υποκαταστήματα της ΕΑΣΔ, και αναμένεται να διαρκέσουν αρκετές εβδομάδες, δεδομένου ότι τα στελέχη της Δ.Ο.Υ θα «ξεσκονίσουν» την οικονομική δραστηριότητα της ΕΑΣΔ, κατά την τελευταία πενταετία, καθώς επίσης και τις διαδικασίες που ακολουθήθηκαν σε σχέση με τις επιδοτήσεις των αγροτών.

Στο στόχαστρο των ελεγκτών πάντως, μπαίνουν εκ των πραγμάτων όλα όσα καταγγέλθηκαν και αναφέρονται στις αναφορές προς τον εισαγγελέα από τους υπαλλήλους της Γεωργοένωσης που απολύθηκαν κατηγορούμενοι για παρατυπίες, καθώς από τις πρώτες εκτιμήσεις που έγιναν, θεωρούνται οι καταγγελίες αυτές ως ιδιαίτερα σοβαρές.

Με το θέμα αυτό, των ελέγχων δηλαδή που ξεκίνησαν ήδη στην ΕΑΣΔ, αναμένεται να ασχοληθεί (στο μέτρο της αρμοδιότητάς του) και το διοικητικό συμβούλιο της Γεωργοένωσης το οποίο θα συνεδριάσει μέσα στις αμέσως επόμενες μέρες.

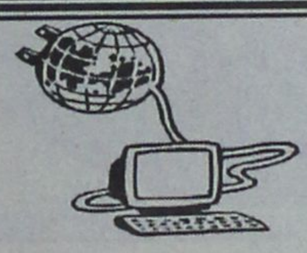



ΙΝΣΤΙΤΟΥΤΟ
ΔΙΟΙΚΗΣΗΣ ΕΠΙΧΕΙΡΗΣΕΩΝ
ΕΡΓΑΣΤΗΡΙΑ ΕΛΕΥΘΕΡΩΝ ΣΠΟΥΔΩΝ
ΔΗΜ. ΑΝΑΣΤΑΣΙΑΔΗ 47 ΡΟΔΟΣ 85100

ΓΙΝΕΤΕ ΚΑΙ ΕΣΕΙΣ ΔΥΝΑΜΙΚΟΙ COMPUTER USERS !!
στα προγράμματα όπως :

ΛΕΙΤΟΥΡΓΙΚΟ ΣΥΣΤΗΜΑ WINDOWS ΕΠΕΞΕΡΓΑΣΙΑ ΚΕΙΜΕΝΟΥ WORD, ΛΟΓΙΣΤΙΚΟ ΦΥΛΟ EXCELL, ΣΧΕΔΙΑΣΤΙΚΑ ΠΑΚΕΤΑ, ΕΚΔΟΤΙΚΑ ΠΑΚΕΤΑ, ΠΟΛΥΜΕΣΑ (MULTIMEDIA), INTERNET, ΔΗΜΙΟΥΡΓΙΑ E-MAIL ΚΑΙ ΑΛΛΕΣ ΕΜΠΟΡΙΚΕΣ ΕΦΑΡΜΟΓΕΣ

ΣΤΟΥΣ ΕΤΗΣΙΟΥΣ ΚΥΚΛΟΥΣ ΣΠΟΥΔΩΝ :

ΠΛΗΡΟΦΟΡΙΚΗΣ
ΜΗΧΑΝΟΓΡΑΦΗΣΗΣ ΓΡΑΦΕΙΟΥ
ΜΗΧΑΝΟΓΡΑΦΗΜΕΝΗΣ ΛΟΓΙΣΤΙΚΗΣ

ΣΙΓΟΥΡΗ ΕΠΑΓΓΕΛΜΑΤΙΚΗ ΕΞΑΣΦΑΛΙΣΗ !!
ΔΕΚΤΟΙ ΑΠΟΦΟΙΤΟΙ ΓΥΜΝΑΣΙΟΥ - ΛΥΚΕΙΟΥ
Η ΔΙΔΑΣΚΑΛΙΑ ΓΙΝΕΤΕ ΣΕ ΠΡΟΤΥΠΑ ΑΓΓΛΙΚΩΝ ΚΟΛΕΓΙΩΝ

ΠΛΗΡΟΦΟΡΙΕΣ ΕΓΓΡΑΦΕΣ ΚΑΘΗΜΕΡΙΝΑ
→ ΤΗΛ 0241 - 75850 ←
E - mail iderhodo@hotmail.com

Ι.Δ.Ε. ΑΠΟ ΤΟ 1993 ΤΟ ΚΛΕΙΔΙ ΤΗΣ ΠΛΗΡΟΦΟΡΙΚΗΣ !!!

ΚΑΙ Η ΡΟΔΟΣ, ΠΟΛΗ ΧΩΡΙΣ ΑΥΤΟΚΙΝΗΤΑ

Αύριο αφήνουμε το Ι.Χ. στο σπίτι

Ποιές εκδηλώσεις θα γίνουν στο εμπορικό κέντρο, δηλώσεις του δημάρχου, έκκληση του Εμπορικού Συλλόγου

Εκκληση σε όλους τους ροδίτες να κατέβουν αύριο στο κέντρο της πόλης με ποδήλατα ή με τα πόδια για να συμμετάσχουν στις εκδηλώσεις εορτασμού της ημέρας για πόλη χωρίς αυτοκίνητα, έκανε χθες ο δήμαρχος Ρόδου κ. Γιαννόπουλος.

Πιστεύω ότι θα συμμετάσχει ο κόσμος, τόνισε ο κ. δήμαρχος, επισημαίνοντας ότι ο δήμος Ρόδου παίρνει μέρος στην πανευρωπαϊκή αυτή εκδήλωση για δεύτερη χρονιά.

Μπορούμε να κινηθούμε στην πόλη μας χωρίς το αυτοκίνητο μας αναφέρει επίσης ο κ. Γιαννόπουλος "για να βρούμε όλοι μαζί μια πόλη που όπως παλιά, αξίζει να την περπατήσουμε". Και τονίζει επίσης τα εξής:

"Για να ανασάνουμε αέρα χωρίς καυσαέρια.

Για να κινηθούμε σε μια πόλη με λιγότερο θόρυβο και με δρόμους ελεύθερους να παίζουν τα παιδιά μας, για μια αυλή πιο ανθρώπινη..."

ΟΙ ΕΚΔΗΛΩΣΕΙΣ

Οι εκδηλώσεις που έχουν προγραμματιστεί να γίνουν είναι οι εξής:

• **Στην οδο Πλαστήρα (Ακταίον)** από τις 9.30 το πρωί θα υπάρχουν ορχήστρες από το μουσικό γυμνάσιο, κρουστά από το δημοτικό ωδείο και θα βραβευτούν οι μαθητές που διακρίθηκαν στους μουσικούς μαθητικούς αγώνες. Θα γίνει επίσης έκθεση ζωγραφικής από τους υπαίθριους ζωγράφους και έκθεση graffity, ενώ θα κληρωθούν 100 πατίνια (τύπου scouter).

Στις 7 μ.μ. στον ίδιο χώρο θα δοθεί παράσταση από την BIG BAND.

• **Στην πλατεία δημαρχείου** από το πρωί θα γίνει επίδειξη SKATEBOARD, ROLLERS και επίδειξη ποδηλάτων BMX. Θα υπάρξει παιχνίδι μπάσκετ 3Χ3 και θα κληρωθούν επίσης 100 πατίνια.

Για μεγαλύτερη συμμετοχή του κόσμου θα υπάρχουν δρομολόγια λεωφορίων ανά 5 λεπτά (δωρεάν) ενώ θα επιστρατευτεί **και το τρενάκι** στην γραμμή εξπρές με εισιτήριο 300 δραχμές.

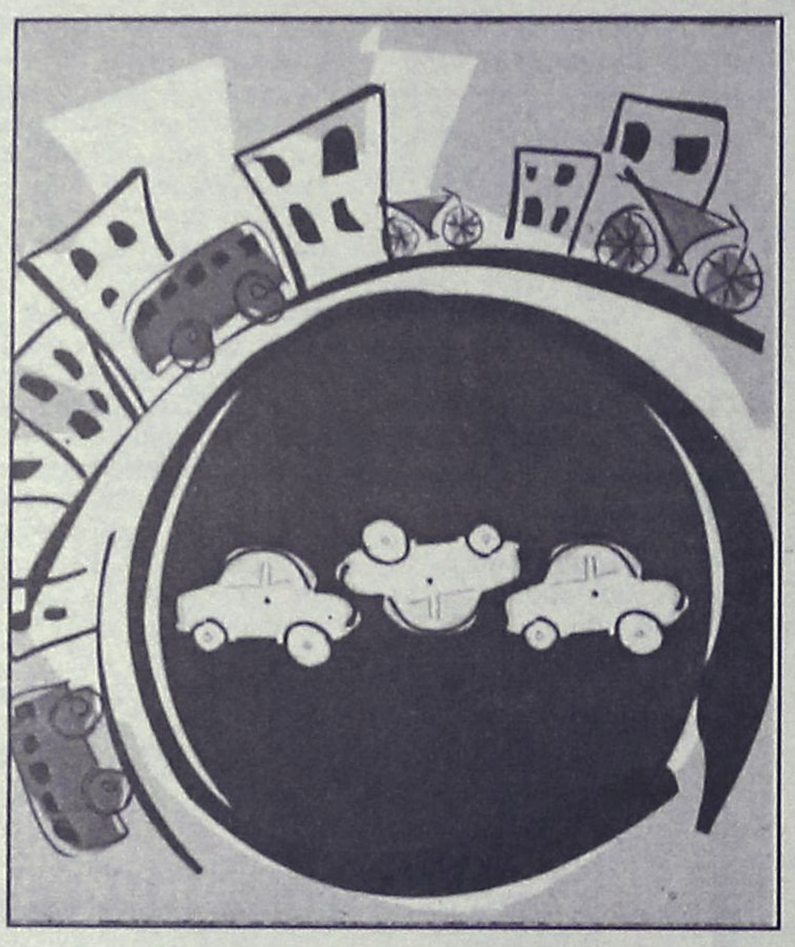

Ο ΕΜΠΟΡΙΚΟΣ ΣΥΛΛΟΓΟΣ

Σε ανακοίνωση του για τις αυριανές εκδηλώσεις ο Εμπορικός σύλλογος Ρόδου, αναφέρει τη εξής:

"Ο Εμπορικός Σύλλογος Ρόδου μέσα στα πλαίσια του εορτασμού, υπό την αιγίδα του Δημάρχου Ρόδου, της Ευρωπαϊκής ημέρας.

"Στη πόλη χωρίς το αυτοκίνητό μου", χαιρετίζει την προσπάθεια αυτή για τη δημιουργία μας ανθρώπινης πόλης και υποστηρίζει την ενεργοποίηση των μελών του για τη μαζική συμμετοχή στις εκδηλώσεις.

Στα πλαίσια λοιπόν των εκδηλώσεων αυτών προτείνει στα καταστήματα της πόλης να προβούν σε εκπτώσεις 10% σε εκείνους οι οποίοι θα επιδεικνύουν τη σχετική κάρτα που θα διατίθεται από τα συνεργεία του Δήμου".

ΣΥΓΧΑΡΗΤΗΡΙΟ

Στους μαθητές μας για την εισαγωγή τους στα Ανώτατα και Ανώτερα Εκπαιδευτικά Ιδρύματα ευχόμαστε θερμά συγχαρητήρια και καλή επιτυχία στις πανεπιστημιακές τους σπουδές

1.	**Βενετοκλή Μιχαλίτσα**	Στατιστικής & Ασφαλιστικής Επιστήμης Πειραιά
2.	**Βογιατζηδάκη Άννα**	Οργάν. & Διοίκηση Επιχειρήσεων Οικ. Πανεπ. Αθήνας
3.	**Διακονής Αντώνης**	Νομικής Θράκης
4.	**Καλογερόπουλος Άγγελος**	Ελεγκτικών & Ασφαλιστικών Εργασιών ΤΕΙ Καλαμάτας
5.	**Κορές Ιωάννης**	Μηχανολογίας ΤΕΙ Κρήτης
6.	**Λίσγου Αρμονία-Μιχαλίτσα**	Επιστήμη Προσχολικής Αγωγής & Εκπαίδευσης Αιγαίου
7.	**Μακρής Νικόλαος**	Λογιστικής ΤΕΙ Θεσσαλονίκης
8.	**Μαντάλη Χατζηαποστόλη Αναστασία**	Συνετ. Οργανώσεων & Εκμεταλεύσεων ΤΕΙ Κρήτης
9.	**Μαρινάκη Μαρία**	Παιδαγωγικό Δημοτικής Εκπαίδευσης Κρήτης
10.	**Μούτσιου Βασιλική**	Παιδαγωγικό Δημοτικής Εκπαίδευσης Αιγαίου
11.	**Παντελάκη Καλλιόπη**	Περιβάλλοντος Αιγαίου
12.	**Σπάρταλης Μιχαήλ**	Ιατρικής Αθήνας
13.	**Χαραλαμπίδη Ευστρατία**	Συνετ. Οργανώσεων & Εκμεταλεύσεων ΤΕΙ Κρήτης
14.	**Χατζηνικήτα Άννα**	Διοίκ. Μονάδων Τοπ. Αυτοδιοίκησης ΤΕΙ Καλαμάτας

Πέτρος Κων/νου Παραγυιός – Φυσικός
Αναστασία Αναστασιάδη-Μπάκα – Μαθηματικός

ΤΟ ΦΡΟΝΤΙΣΤΗΡΙΟ ΠΟΥ ΜΠΟΡΕΙΤΕ ΝΑ ΕΜΠΙΣΤΕΥΕΣΤΕ

ΘΕΤΙΚΟ

ΚΥΡΙΑΚΟΥ Φ. ΚΥΡΙΑΚΟΥΛΗ

ΘΕΜ. ΣΟΦΟΥΛΗ 168 ΤΗΛ. 75085

Συγχαίρουμε όλους τους μαθητές που επέτυχαν στις Γενικές εξετάσεις και τους ευχόμαστε καλές σπουδές και επιτυχή σταδιοδρομία.
Ειδικότερα τους παρακάτω μαθητές μας :

1.	Αγγελόπουλος Μιλτιάδης,	Διοίκηση Επιχειρήσεων Πάτρας.
2.	Αναστάση Τσαμπίκα,	Οργάνωσης & Διοίκ. Επιχειρήσεων Πειραιά.
3.	Αναστασιάδη Χριστίνα,	**(4η)** Χημείας Κρήτης (Ηράκλειο).
4.	Αντωνάκης Φιλήμωνας,	Ιατρική Θεσσαλονίκης.
5.	Γαβριλόπουλος Βασίλης,	Ζωικής Παραγωγής ΤΕΙ Λάρισας.
6.	Γιαννίκογλου Πεμπέ,	Λογιστικής ΤΕΙ Πάτρας.
7.	Διακογεωργίου Ελίζα,	Πολιτικών Μηχανικών ΕΜΠ.
8.	Δράκος Αλέξανδρος,	Χημείας Ιωαννίνων.
9.	Ελένης Εμμανουήλ,	Επιστήμης Φυσ. Αγωγής & Αθλητισμού Αθήνας.
10.	Έλληνα Άννα – Ειρήνη,	Βιβλιοθηκονομίας ΤΕΙ Αθήνας.
11.	Κάκου Αντωνία,	Ελεγκτικών & Ασφαλ. Εργασιών ΤΕΙ.
12.	Καλαφάτης Μαρίνος,	Μοριακής Βιολογίας & Γενετικής Θράκης.
13.	Καλοκαιρινός Ανδρέας,	Ζωικής Παραγωγής ΤΕΙ Δυτ. Μακεδ.
14.	Καμμά Σοφία,	Μαθηματικών Αιγαίου.
15.	Καραγιάννης Κωνσταντίνος,	Ιατρικής Κρήτης (Ηράκλειο).
16.	Καραμαρίτη Ειρήνη,	**(4η)** Βιολογίας Πάτρας.
17.	Κασταμούλα Ματίνα,	Εφαρμοσμένων Μαθηματικών Κρήτης .
18.	Καστανίδης Αλέξανδρος,	Π. Δομικών Έργων ΤΕΙ Κρήτης.
19.	Κιτσαή Χριστίνα,	Φιλολογίας Ιωαννίνων .
20.	Κοντού Τσαμπίκα,	Παιδαγωγικό Δημοτικής Εκπ/σης Αιγαίου.
21.	Κορωναίος Νίκος,	Φυσικής Ιωαννίνων.
22.	Κούδα Μαρία,	Νομικής Αθήνας.
23.	Κουλούμπρη Δέσποινα,	Θερμοκ. Καλλιεργ. & Ανθοκ. ΤΕΙ Κρήτης.
24.	Κουνάκη Παρασκευή,	Φυτικής Παραγωγής ΤΕΙ Κρήτης.
25.	Κουρδουνάκη Μαρία,	Αγροτικής Ανάπτυξης Θράκης.
26.	Κρινής Ευάγγελος,	Λογιστικής & Χρημ. Οικον. Παν. Αθήνας.
27.	Κυπριώτη Αντωνία,	Λογιστικής ΤΕΙ Θεσσαλονίκης.
28.	Λαουντού Ανέζα,	Λογιστικής ΤΕΙ Χαλκίδας.
29.	Μάκρα Γ. Τσαμπίκα,	Εμπορίας & Διαφήμισης ΤΕΙ Θεσσαλονίκης.
30.	Μαριά Τσαμπίκα,	Κοινωνικής Εργασίας ΤΕΙ Πάτρας.
31.	Μαυραντώνη Ελεούσα,	Αγρονόμων & Τοπογράφων Μηχανικών Θεσ/κης
32.	Μαχαιρίδη Τατή,	Πολιτικών Μηχανικών Θεσσαλονίκης.
33.	Μάχλη Βασιλική,	Νοσηλευτικής ΤΕΙ Θεσσαλονίκης.
34.	Μητσού Μαρία,	Νομικής Αθήνας.
35.	Μιχαλάκη Βασιλική,	Λογιστικής ΤΕΙ Θεσσαλονίκης.
36.	Μονοκάνδυλου Ευτυχία,	Συνεταιρ. Οργαν. & Εκμεταλλεύσεων ΤΕΙ Κρήτης.
37.	Μπελιγράδης Γιώργος,	Τεχνολογίας Γεωργικών Προϊόντων ΤΕΙ.
38.	Μυλωνάς Φραγκίσκος,	Μηχανολογίας ΤΕΙ Καβάλας.
39.	Μυριαλλάκη Υβόννη,	Αισθητικής ΤΕΙ Αθήνας.
40.	Νίκας Κωνσταντίνος,	**(1ος)** Ικάρων (Σ1) Ιπτάμενοι.
41.	Ξίπα Χριστίνα,	Τεχνολογίας Γεωργικών Προϊόντων ΤΕΙ.
42.	Οικονομίδη Μαρία,	Τεχνολ. Συστημ. Διαχ. Φυσ. Πόρων ΤΕΙ Κρήτης.
43.	Οικονομίδη Χλόη,	**(1η)** Στατιστικής Οικονομικού Παν. Αθήνας.
44.	Πακκίδη Χριστίνα,	Διοίκησης Επιχειρήσεων ΤΕΙ.
45.	Παπαδάκης Δημήτρης,	Τουριστικών Επιχειρήσεων ΤΕΙ Θεσ/κης.
46.	Παπαμιχαήλ Κατερίνα,	Επιστ. Προσχ. Αγωγής & Εκπ/σης Αιγαίου.
47.	Παυλοπούλου Σεβαστή,	**(4η)** Επιστ. Προσχ. Αγωγής & Εκπ/σης Αιγαίου.
48.	Πολυχρόνη Χρυσοβαλάντω,	Ζωικής Παραγωγής ΤΕΙ Θεσσαλονίκης.
49.	Σαβίγκου Μαριάνθη,	Εφαρμοσμ. Πληροφορικής Θεσσαλονίκη.
50.	Σανσόγλου Ειρήνη,	Εφαρμοσμένων Μαθηματικών Κρήτης.
51.	Σασόπουλος Ιωάννης,	Νομικής Αθήνας.
52.	Σπηλιωτοπούλου Δανάη,	Παιδ/γικό Δημοτικής Εκπ/σης Αθήνας.
53.	Σταματιάδη Ευτυχία,	Φυτικής Παραγωγής ΤΕΙ Καλαμάτας.
54.	Σταυριανού Δήμητρα,	Δημοσ. Σχέσ. & Επικοινων. ΤΕΙ.
55.	Τζωρζή Κατερίνα,	Τεχνολογιών Αντιρρύπανσης ΤΕΙ.
56.	Φακιδαράκη Δέσποινα,	**(5η)** Ψυχολογίας Κρήτης (Ρέθυμνο).
57.	Χατζηαλεξίου Μαριάνθη,	Μεσογειακών Σπουδών Αιγαίου (Ρόδος).
58.	Χατζημανώλη Χρυσοβαλάντω,	Διατροφής & Διαιτολογίας ΤΕΙ.
59.	Χατζηνικόλα Ζωή,	Φυτικής Παραγωγής ΤΕΙ Κρήτης (Ηράκλειο).
60.	Χατζηστρατή Κατερίνα,	Μηχανολογίας ΤΕΙ Κρήτης (Ηράκλειο).

Ο Πρόεδρος του Δικηγορικού Συλλόγου προς τους Δικαστές στη χθεσινή τελετή

Μόνο με τη συνεργασία μας θα βελτιωθεί η δικαιοσύνη

Προειδοποίησε ότι ο Σύλλογος δεν θα δεχθεί φαινόμενα αλαζονείας
● Απέδωσε ευθύνες στις τοπικές αρχές για την καθυστέρηση των έργων

Συνήθως χθες στην πρώτη του νέου δικαστικού έτους συνεδρίασή του το Πολυμελές Πρωτοδικείο Ρόδου και με την έναρξή της η Πρόεδρος της έδρας ευχήθηκε στους δικηγόρους καλή συνεργασία και το νέο έτος (δικαστικό) να περάσει ευχάριστα για όλους.

Ο πρόεδρος του Δικηγορικού Συλλόγου Κώστας Σαρρής άρπαξε την ευκαιρία και αναφέρθηκε στα προβλήματα που απασχολούν την δικαιοσύνη.

Ειδικότερα ο κ. Σαρρής απευθυνόμενος προς το δικαστήριο είπε τα εξής: «Κυρία Πρόεδρε, κυρίας και κύριοι δικαστές,

Με την ευκαιρία του νέου δικαστικού έτους, ευχόμαστε η νέα χρονιά να είναι γόνιμη και δημιουργική.

Η κοινωνία προσβλέπει πάντοτε στην δικαιοσύνη και προσδοκά πολλά απ' αυτή, αλλά κυρίως απαιτεί ταχεία αξιόπιστη και ουσιαστική απονομή.

Οι ρυθμοί εκδόσεως μιας αποφάσεως είναι τόσο αργοί σε τέτοιο μάλιστα βαθμό που μέχρι να εκδοθεί η απόφαση που διχάζει την διαφορά, έχει παρέλθει τόσο μεγάλο χρονικό διάστημα που πολλές φορές αμβλύνεται το αίσθημα του δικαίου ή εξαφανίζονται ή χάνονται αποδεικτικά μέσα.

Γι' αυτό και τελευταία καταβάλλεται η προσπάθεια επιταχύνσεως των διαδικασιών απονομής της δικαιοσύνης.

Ομως οι νέες νομοθετικές ρυθμίσεις δεν μπορεί να λειτουργήσουν στην κτιριακή υποδομή την οποία παρουσιάζει το δικαστικό μέγαρο Ρόδου, λόγω ανεπάρκειας των χώρων.

● Για τα προβλήματα της Δικαιοσύνης και του δικαστικού μεγάρου έχουμε αναφερθεί στην ηγεσία του Υπουργείου Δικαιοσύνης και συγκεκριμένα τόσο στον κ. Υπουργό όσο και στον κ. Γενικό Γραμματέας και τους έχουμε προσκαλέσει να επισκεφτούν και μάλιστα εντός του Σεπτεμβρίου το Πρωτοδικείο Ρόδου, να λάβουν προσωπική γνώση των προβλημάτων τα οποία απασχολούν το Πρωτοδικείο και να διαπιστώσουν αν στον χώρο αυτό, μπορεί να εφαρμοστούν οι νέες διατάξεις επιταχύνσεως των διαδικασιών με τα προβλεπόμενα μαγνητοφωνημένα πρακτικά.

Δυστυχώς όμως και οι τοπικοί άρχοντες φέρουν τεράστια ευθύνη για την ανυπαρξία νέου δικαστικού μεγάρου και η υπόθεση αυτή έχει καταντήσει μόνο πρόβλημα του Δικηγορικού Συλλόγου.

Εμείς ο Δικηγορικός Σύλλογος Ρόδου τιμούμε το δύσκολο και επίπονο έργο του δικαστή και τιμούμε τα πρόσωπα των δικαστών, παράλληλα όμως αξιώνουμε τον σεβασμό των προσώπων μας και του θεσμικού μας ρόλου στην απονομή της δικαιοσύνης.

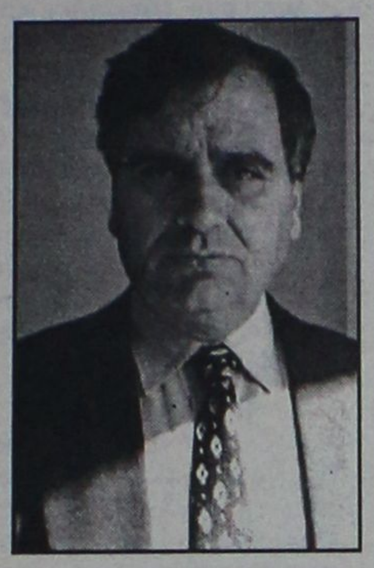

Θάλεγα ότι εάν υφίσταται η πλούσια νομολογία των δικαστηρίων τούτο είναι κυρίως έργο των δικηγόρων, διότι τα ένδικα μέσα των εφέσεων και των αναιρέσεων με τα οποία διαμορφώνεται η νομολογία είναι έργο μόνο των δικηγόρων.

Ομως εμείς προσβλέπουμε στη συνεργασία μεταξύ δικαστών και δικηγόρων, την οποία επιζητούμε και στηρίζουμε. Η κοινωνία απαιτεί ποιότητα δικαιοσύνης και η ποιότητα μόνο μέσα από την συνεργασία μπορεί να προέλθει.

Η ποιότητα δε της δικαιοσύνης οδηγεί στην κοινωνική καταξίωση του θεσμικού ρόλου των δικαστών και δικηγόρων.

● Εμείς σαν Σύλλογος δηλώνουμε ότι όχι μόνο αξιώνουμε τον σεβασμό του θεσμικού μας ρόλου, αλλά και παράλληλα δηλώνουμε ότι δεν θα ανεχθούμε τα μεμονωμένα έστω φαινόμενα αλαζονικής συμπεριφοράς ή αφορισμών από καθέδρας. Επιδιώκουμε και επιζητούμε την συνεργασία διότι έτσι μόνο προάγεται το "έργο της Δικαιοσύνης. Ολοι οι συνάδελφοι μου κι εγώ προσωπικά ευχόμαστε σ' όλους τους Δικαστές και σε σας κυρία Πρόεδρε κουράγιο και καλή δύναμη την νέα δικαστική χρονιά και συντομότερη έκδοση αποφάσεων.

Εγώ δεν είμαι από εκείνους που λένε κάθε πέρυσι και καλύτερα, αντίθετα πιστεύω ότι κάθε χρόνο και καλύτερα, διότι πάντοτε υπάρχουν περιθώρια βελτιώσεως στον καθένα από μας και μεγαλύτερης απόδοσης.

Θα 'ταν παράλειψη να μην ευχαριστήσουμε τους Γραμματείς των Δικαστηρίων για το δύσκολο και επίπονο έργο το οποίο επιτελούν στην διαδικασία απονομής της Δικαιοσύνης και να τους ευχηθούμε καλή δύναμη και καλή χρονιά".

Στις 11 το πρωί ο Πρωτοσύγκελος της Ιεράς Μητροπόλεως Ρόδου Παΐσιος Αραβαντινός ετέλεσε αγιασμό στον προθάλαμο του δικαστικού Μεγάρου παρουσία των δικαστών, των υπαλλήλων και των δικηγόρων και ευχήθηκε καλή χρονιά.

Στο Πολυτεχνείο

ΟΝΟΜΑΤΑ ΕΠΙΤΥΧΟΝΤΩΝ ΣΤΑ ΑΕΙ ΠΟΥ ...ΞΕΧΑΣΑΜΕ

Εκ παραδρομής, στο χθεσινό δημοσίευμα – ανάλυση των αποτελεσμάτων των μαθητών του νησιού μας, που πέτυχαν την εισαγωγή του στις σχολές υψηλής ζήτησης των ΑΕΙ, δεν αναφέρθηκαν στις κατηγορίες «Πολυτεχνείο» και «Διάφορα» τα ονόματα των εξής επιτυχόντων:

- Ελίζα Διακογεωργίου του Γεωργίου, η οποία εισήχθη στη σχολή Πολιτικών Μηχανικών του Εθνικού Μετσόβειου Πολυτεχνείου βαθμό 19.218 μόρια (καταλαμβάνοντας μάλιστα και την 13η θέση)

- Σαλμά Αθανάσιο του Θεοδώρου, ο οποίος, εισήχθη στην Ιατρική Σχολή του Πανεπιστημίου Αθηνών, με βαθμό 19.277 μόρια

- Μηνέττο Αναστάσιο του Ιωάννη, ο οποίος εισήχθη στη σχολή οργάνωση και διοίκηση επιχειρήσεων, Πειραιά, με βαθμό 17.315 μόρια και

- Γεώργιο Μηνατσή του Ιωάννη, ο οποίος εισήχθη στη σχολή Διοίκησης Επιχειρήσεων Πάτρας, με βαθμό 16.993 μόρια.

ΔΩΔΕΚΑΝΗΣΟΣ ΝΑΥΤΙΛΙΑΚΗ Ν.Ε.

Κρατήσεις on line:

• **"ΔΩΔΕΚΑΝΗΣΟΣ ΝΑΥΤΙΛΙΑΚΗ"**

Αυστραλίας 3 Ρόδος 85100 Τηλ. 0241-70590, Fax: 70591

και

στον ταξιδιωτικό σας πράκτορα

ΔΡΟΜΟΛΟΓΙΑ ΤΟΥ ΤΑΧΥΠΛΟΟΥ ΚΑΤΑΜΑΡΑΝ "DODEKANISOS EXPRESS"

Μέχρι 31 ΟΚΤΩΒΡΙΟΥ 2001

Αναχωρήσεις από **ΡΟΔΟ** (Κεντρικό λιμάνι-Κολώνα)	
ΔΕΥΤΕΡΑ	08.30 από ΡΟΔΟ για ΣΥΜΗ-ΚΩ-ΚΑΛΥΜΝΟ-ΛΕΡΟ-ΚΑΛΥΜΝΟ-ΚΩ-ΣΥΜΗ-ΡΟΔΟ
ΤΡΙΤΗ	08.30 από ΡΟΔΟ για ΚΩ-ΚΑΛΥΜΝΟ-ΛΕΡΟ-ΠΑΤΜΟ-ΛΕΡΟ-ΚΑΛΥΜΝΟ-ΚΩ-ΡΟΔΟ
ΤΕΤΑΡΤΗ	08.30 από ΡΟΔΟ για ΤΗΛΟ-ΝΙΣΥΡΟ-ΚΩ-ΛΕΡΟ-ΚΑΛΥΜΝΟ-ΚΩ-ΝΙΣΥΡΟ-ΤΗΛΟ-ΡΟΔΟ
ΠΕΜΠΤΗ	08.30 από ΡΟΔΟ για ΚΩ-ΚΑΛΥΜΝΟ-ΛΕΡΟ-ΠΑΤΜΟ-ΛΕΡΟ-ΚΑΛΥΜΝΟ-ΚΩ-ΡΟΔΟ
ΠΑΡΑΣΚΕΥΗ	08.30 από ΡΟΔΟ για ΣΥΜΗ-ΚΩ-ΚΑΛΥΜΝΟ-ΛΕΡΟ-ΚΑΛΥΜΝΟ-ΚΩ-ΣΥΜΗ-ΡΟΔΟ
ΣΑΒΒΑΤΟ	08.30 από ΡΟΔΟ για ΚΩ-ΚΑΛΥΜΝΟ-ΛΕΡΟ-ΛΕΙΨΟΙ-ΠΑΤΜΟ-ΛΕΡΟ-ΚΑΛΥΜΝΟ-ΚΩ-ΡΟΔΟ
ΚΥΡΙΑΚΗ	08.30 από ΡΟΔΟ για ΚΩ-ΚΑΛΥΜΝΟ-ΛΕΡΟ-ΛΕΙΨΟΙ-ΠΑΤΜΟ-ΛΕΡΟ-ΚΑΛΥΜΝΟ-ΚΩ-ΡΟΔΟ

ΣΗΜΕΙΩΣΗ: *Για την καλύτερη εξυπηρέτησή σας παρακαλούμε να ενημερώνεστε τηλεφωνικά από τα γραφεία της εταιρείας μας*

Εκπολιτιστικό Σωματείο Ελληνικών Λαϊκών Χορών

Σχολή Ελληνικών παραδοσιακών χορών



Διεύθυνση σχολής:

Εργάνης Αθηνάς &
Αναστασιάδη γωνία
Στους δασκάλους απέναντι
από το super market Bazaar

Τηλ: 27524-0972817194

Εγγραφές το Σάββατο στις
22 & 29 του Σεπτέμβρη από
τις 10-14.00

Τμήματα:

Παιδικά –Εφηβικά-Ενηλίκων

Μαθήματα:

Για παιδιά κάθε Σάββατο από 10πμ. Έως 20.μμ

Για ενήλικες μετά από συνεννόηση με τον δάσκαλο.

• Είκοσι χρόνια πείρας στην διδασκαλία των χορών στα παιδιά
• Το καλύτερο διδακτικό σύστημα μεταφοράς
της ελληνικής παράδοσης
• Τμήματα των 20-25 μαθητών
• Διδάσκει ο **Βαγγέλης Τζέλλος** μέλος
του λαογραφικού θεάτρου Ρόδου

FELICIA
RESIDENTS II
συγκρότημα μονοκατοικιών στους πρόποδες του Φιλερήμου, στην Παστίδα

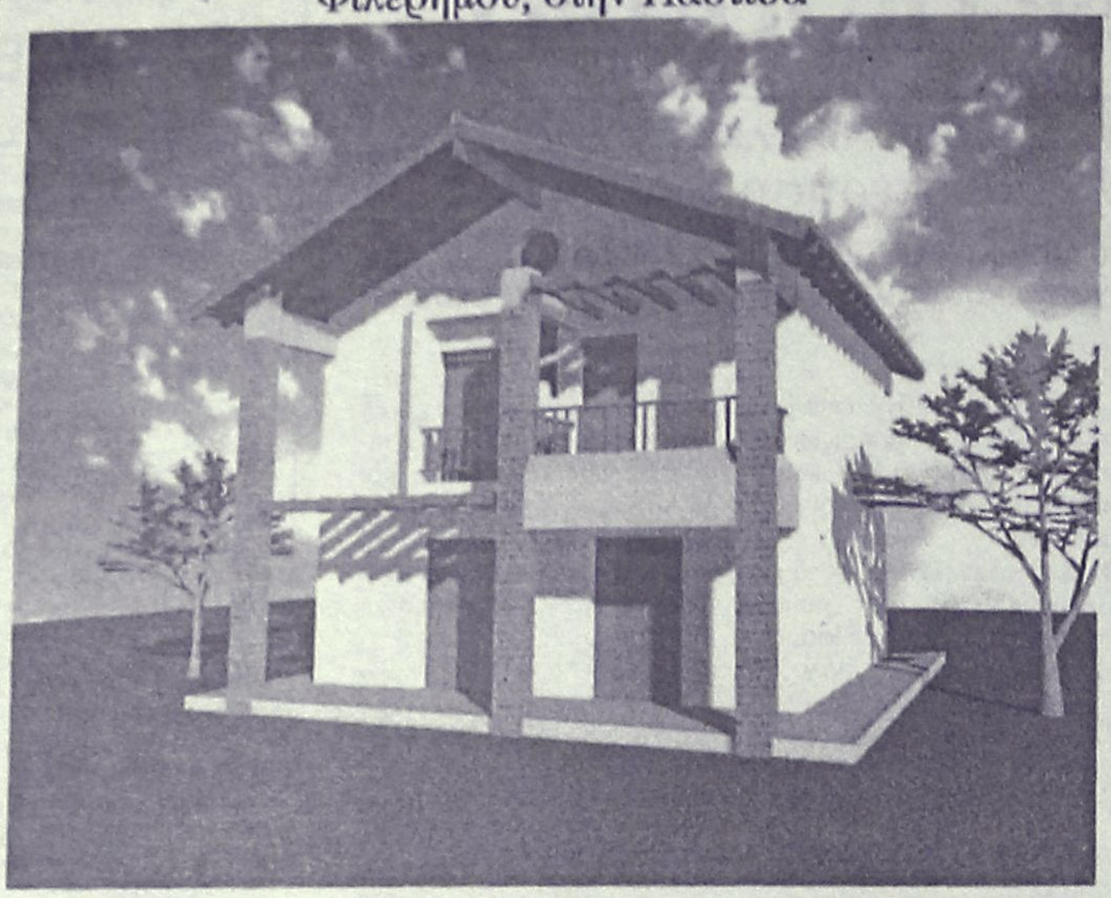

Εμβαδόν 134 μ², οικόπεδο 275-453μ²
3 υπνοδωμάτια, κουζίνα, σαλόνι, καθιστικό, αποθήκη, τζάκι,
2 λουτρά, 1 WC, χώρος στάθμευσης
απο 25.000.000 δρχ (73.367,57 €) στα μπετά
ΠΛΗΡΟΦΟΡΙΕΣ : Τηλ. 0241-68615, 0946179869
ΑΝΔΡΕΑΣ ΜΙΧΑΗΛΙΔΗΣ αρχιτέκτων
Λεωφ. Λίνδου 232, 85100 Ρόδος
Τηλ. 0241-68615, Fax 68598, e-mail amih@rho.forthnet.gr

ΙΔΙΩΤΙΚΟ ΤΕΧΝΙΚΟ ΕΠΑΓΓΕΛΜΑΤΙΚΟ ΕΚΠΑΙΔΕΥΤΗΡΙΟ

Τ.Ε.Ε. ΑΛΦΑ (ΜΕΓΑ)
Δ. ΚΩΒΑΙΟΥ – ΦΑΙΝΕΚΟΥ
ΑΝΑΓΝΩΡΙΣΜΕΝΟ ΑΠΟ ΤΟ ΚΡΑΤΟΣ
Φ.Ε.Κ.: 584/ΒΤ/93 • Φ.Ε.Κ. : 110923.8.2001

ΤΟΜΕΙΣ:
ΚΟΜΜΩΤΙΚΗΣ – ΑΙΣΘΗΤΙΚΗΣ

ΕΙΔΙΚΟΤΗΤΕΣ:
1. ΚΟΜΜΩΤΙΚΗΣ ΤΕΧΝΗΣ
2. ΑΙΣΘΗΤΙΚΗΣ ΤΕΧΝΗΣ

ΤΟΜΕΑΣ:
ΟΙΚΟΝΟΜΙΑΣ ΔΙΟΙΚΗΣΗΣ

ΕΙΔΙΚΟΤΗΤΑ:
ΞΕΝΟΔΟΧΕΙΑΚΩΝ ΕΠΙΧΕΙΡΗΣΕΩΝ

• ΚΡΑΤΙΚΟ ΠΤΥΧΙΟ • ΔΕΚΤΟΙ ΑΠΟΦΟΙΤΟΙ ΓΥΜΝΑΣΙΟΥ – ΛΥΚΕΙΟΥ

ΟΙ ΕΓΓΡΑΦΕΣ ΑΡΧΙΣΑΝ

ΠΛΗΡΟΦΟΡΙΕΣ: ΟΔΟΣ ΙΩΝΟΣ ΔΡΑΓΟΥΜΗ 7 • ΤΗΛ.: 20730, 86502, 0932 647367

Πρόκειται για την 30ή διεθνή διοργάνωση που ξεκίνησε χτες στο νησί

Ράλλυ αυτοκινήτων - αντίκα στη Ρόδο

Συμμετέχουν 130 πληρώματα από τα οποία τα 55 προέρχονται από το εξωτερικό. Σήμερα και αύριο, η εκκίνηση θα γίνει από το ξενοδοχείο Rodos Palace.

Νοσταλγία άλλων παλιών καλών εποχών ένιωσαν όσοι θρέθηκαν χθες το πρωί στο κέντρο της πόλης, στο Μαντράκι και συγκεκριμένα στην Πλατεία Δημαρχείου.

Ντόπιοι και ξένοι επισκέπτες θαύμασαν από κοντά τα αυτοκίνητα - αντίκες που είχαν παραταχθεί εκεί από τις 9 το πρωί, για να πάρουν μέρος στο **30ό Διεθνές Ράλλυ**, που διοργανώνουν οι **Φίλοι Παλαιού Αυτοκινήτου** (ΦΙΛΠΑ).



Η διοργάνωση

Πρόκειται για την ετήσια διοργάνωση που στηρίζεται από τη FIVA, τη **Διεθνή Ομοσπονδία Ιστορικού Αυτοκινήτου**, και διεξάγεται στη **Ρόδο** από 20 έως 22 Σεπτεμβρίου. Τελεί υπό την αιγίδα του **Δήμου Ροδίων**, ενώ χορηγοί είναι ο **ΕΟΤ**, το **Casino Ρόδου**, το **Rodos Palace** και η **G.A. Ferries**.

Σύμφωνα με όσα έγιναν γνωστά, φέτος συμμετέχουν **130 πληρώματα**, εκ των οποίων τα 55 προέρχονται από το εξωτερικό (Κύπρο, Ιταλία, Γερμανία, Τουρκία και Αμερική). Τα περισσότερα αυτοκίνητα είναι ηλικίας άνω των 60 ετών και έχουν κατασκευαστεί από το **1912** έως το **1940**!

Η πρώτη εκκίνηση πραγματοποιήθηκε χθες το πρωί λίγο μετά τις 11, από την πλατεία Δημαρχείου, ενώ οι επόμενες δύο (η σημερινή και η αυριανή) θα γίνουν από το **Rodos Palace** και ο τερματισμός το Σάββατο το μεσημέρι στο καζίνο. Η απονομή των επάθλων θα πραγματοποιηθεί το ίδιο βράδυ, ενώ θα ακολουθήσει δεξίωση.

νές τους και οι ιδιοκτήτες έκαναν τις τελευταίες δοκιμές πριν το ξεκίνημα. Απαραίτητο και το τελευταίο ... γυάλισμα των μοναδικών αυτών αυτοκινήτων, προτού ξεκινήσουν για τη βόλτα στο νησί.

Αυτοκίνητα κάθε είδους, λιμουζίνες, σπορ, τζιπ, ακόμα και ένα μικρό λεωφορείο, "φόρεσαν" αριθμούς και πόζαραν άπειρες φορές, μαζί με τους ιδιοκτήτες τους, στο φακό των περαστικών. Πολλοί ήταν αυτοί που ζητούσαν πληροφορίες για κάθε ένα από αυτά και τα πληρώματα, άνδρες και γυναίκες, μιλούσαν με υπερηφάνεια για την ηλικία, την κατασκευή και τα ... προσόντα τους.

Φορντ, Ρενώ, Άλφα Ρομέο, Τζάγκουαρ, Πόρσε, Σεβρολέτ, Φίατ και πολλά άλλα μοντέλα κάθε μάρκας αναβίωσαν άλλες εποχές στο Μαντράκι. Με το κόκκινο χρώμα να κυριαρχεί και τα πληρώματα κάθε ηλικίας να προσπαθούν να πάρουν θέση στο πάρκινγκ, ο χώρος απέκτησε παλμό και άρωμα παλιάς εποχής.

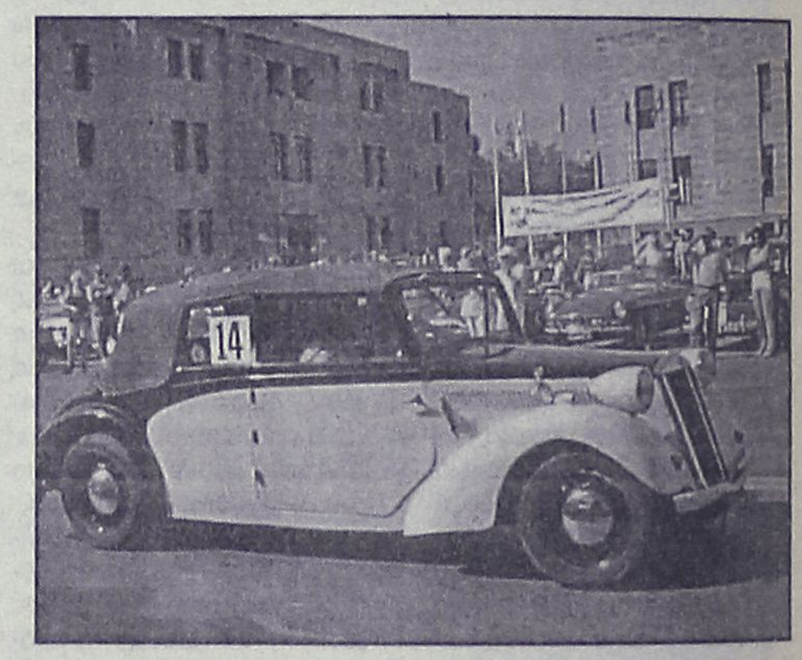



Η πρώτη μέρα

Όπως ήταν φυσικό, το χτεσινό πρωινό ήταν μια ευχάριστη έκπληξη για τους ντόπιους και τους τουρίστες που έκαναν τη βόλτα τους στο **Μαντράκι**.

Το ένα μετά το άλλο, τα αυτοκίνητα - αντίκες πήραν θέσεις μπροστά από το Δημαρχείο, άναψαν τις μηχανές τους και ξεκίνησαν για τη βόλτα στο νησί.

Γύρω στις 10.30 άρχισαν να καταφθάνουν και τα περισσότερα ελληνικά πληρώματα, με το πλοίο της γραμμής, τα οποία προστέθηκαν σ' αυτά που ήδη είχαν έρθει από την αρχή της εβδομάδας στη Ρόδο.

Όπως δήλωσαν στη "Ρ" ιδιοκτήτες αυτοκινήτων από την **Κύπρο**, η συμμετοχή ήταν πολύ μεγαλύτερη σε σχέση με πέρσι, από τη διοργάνωση της **Μυτιλήνης**, και της **Κέρκυρας** πρόπερσι. Το γεγονός ότι η **Ρόδος** βρίσκεται κοντά στην **Κύπρο** τους διευκόλυνε να μετακινηθούν κι έτσι είδαμε πάρα πολλά αυτοκίνητα με **ελληνοκυπριακές σημαίες** και επίσης πολλά αυτοκίνητα που ήρθαν από την **Τουρκία**.

Σημειώνεται ότι στις διαδρομές που δόθηκαν στα πληρώματα λίγο πριν την εκκίνηση, περιελήφθησαν και επισκέψεις στην **Έμπωνα**, τη **Λίνδο** και τη **Φιλέρημο**.

ΦΡΟΝΤΙΣΤΗΡΙΟ ΑΝΟΔΟΣ

ΓΙΑ ΟΛΕΣ ΤΙΣ ΤΑΞΕΙΣ
ΓΥΜΝΑΣΙΟΥ–ΕΝΙΑΙΟΥ ΛΥΚΕΙΟΥ–ΤΕΕ

Στο Φροντιστήριό μας διδάσκονται σε αυστηρά ολιγομελή τμήματα από καθηγητές ΠΤΥΧΙΟΥΧΟΥΣ ΠΑΝΕΠΙΣΤΗΜΙΟΥ ΑΘΗΝΩΝ τα μαθήματα:

✓ ΜΑΘΗΜΑΤΙΚΑ ✓ ΦΥΣΙΚΗ
✓ ΧΗΜΕΙΑ ✓ ΦΙΛΟΛΟΓΙΚΑ
✓ ΟΙΚΟΝΟΜΙΚΑ ✓ ΒΙΟΛΟΓΙΑ

Χαμηλά δίδακτρα κι επιπλέον έκπτωση σε αριστούχους και αδέλφια μαθητές μας

ΕΝΑΡΞΗ 3 ΣΕΠΤΕΜΒΡΙΟΥ

Με κάθε εγγραφή πολλά φροντιστηριακά δώρα

Πληροφορίες - Εγγραφές:
Ελένη Ρούσου - Μαργωμένου
Τηλ.: (0241)28053
Γαριβάλδη 17 (πίσω από το Υπέρ Μάρκετ Σπανός)

Μόσχος Γ. Φιρογλάνης

ΦΥΣΙΚΗ
ΧΗΜΕΙΑ
ΜΑΘΗΜΑΤΙΚΑ

Ολιγομελή τμήματα

Εμπορικό κέντρο Φώκιαλη (6΄ όροφος)
τηλ. 78578 - 20373

ΦΡΟΝΤΙΣΤΗΡΙΟ ΙΤΑΛΙΚΩΝ
Γ. ΧΑΡΤΕΡΟΣ
Διδάσκει η ΙΤΑΛΙΔΑ κ. ROSA DI DONATO ΧΑΡΤΕΡΟΥ
Πτυχ. Πανεπ. Ρώμης "La Sapienza"

- Αυστηρά ολιγομελή τμήματα για:
- Μαθητές δημοτικού - γυμνασίου - λυκείου
- Ξενοδοχοϋπαλλήλους - επαγγελματίες
- Ξεναγούς για την απόκτηση του διπλώματος στα ιταλικά
- Υποψήφιους Ιταλικών Πανεπιστημίων
- Επίσης ιδιαίτερα μαθήματα και συμμετοχή των μαθητών στις εξετάσεις PALSO
- Μαθαίνετε να μιλάτε ΣΩΣΤΑ από την πρώτη στιγμή με την ΣΩΣΤΗ ΙΤΑΛΙΚΗ ΠΡΟΦΟΡΑ
- Διδασκαλία και με τη χρήση λογοτεχνικών βιβλίων, περιοδικών και εφημερίδων, με οπτικοακουστικά συστήματα γιατί ΤΟ ΝΑ ΜΑΘΕΤΕ ΝΑ ΜΙΛΑΤΕ ΑΜΕΣΩΣ ΚΑΙ ΣΩΣΤΑ ΕΙΝΑΙ Ο ΣΤΟΧΟΣ ΜΑΣ
- Επίσης εξασφαλίζουμε τη διαμονή και τα μαθήματα σε Πανεπ. Κολλέγια στη Ρώμη, Firenze, L' Aquila, για όσους επιθυμούν να πάνε να σπουδάσουν στην Ιταλία.

Υπεύθυνη διδασκαλίας
κ. ROSA DONATO - ΧΑΡΤΕΡΟΥ
Διεύθυνση: ΝΙΚΟΥ ΚΑΖΑΝΤΖΑΚΗ 21 - ΡΟΔΟΣ
(πίσω από το "ΜΑΡΙΝΟΠΟΥΛΟ")

Τηλ. 35275, 26986 (ώρες 9-1 και 5-8)

Υπό την προεδρία της κ. Ιωάννας Αρσενοπούλου

Συνεδρίασε η Διοίκηση του Β' ΠΕΣΥ Νοτ. Αιγαίου

Συζητήθηκαν θέματα που έχουν σχέση με τον προυπολογισμό, ενώ συστάθηκαν και ομάδες εργασίας

Συνεδρίασε προχθές το Δ.Σ. του Β' Πε.Σ.Υ. Νοτίου Αιγαίου υπό την Προεδρία της Προέδρου και Γενικής Διευθύντριας κας Ιωάννας Αρσενοπούλου και με την παρουσία του Αναπληρωτή Γενικού Διευθυντή κ. Βαγγέλη Γεωργαντόπουλου ο οποίος πριν δύο εβδομάδες ανέλαβε τα καθήκοντά του και εγκαταστάθηκε στη Ρόδο.

Στη συνεδρίαση παρέστησαν οι κ.κ. Πέρσα Φώκιαλη, Αικατερίνη Μανούσου, Εμμανουήλ Γιαμαίος, Μιχάλης Βογιατζής, Τσαμπίκος Πέτας, Χρήστος Μαντάς, Δημήτρης Μαγκαφάκης και Γεώργιος Ροδίτης. Επίσης κλήθηκε και παρέστη ο Πρόεδρος του Συλλόγου Νοσοκομειακών Ιατρών Ρόδου κ. Μιχάλης Σαββίγκος.

Το Διοικητικό Συμβούλιο ασχολήθηκε με πολλά θέματα στην πολύωρη συνεδρίασή του, ανάμεσα στα οποία ξεχώρισαν τα παρακάτω:

- ενιαίος προϋπολογισμός Β' Πε.Σ.Υ. Νοτίου Αιγαίου έτους 2002
- πρόσληψη δικηγόρου παρ' Αρείω Πάγω με πάγια αντιμισθία για την Κεντρική Υπηρεσία του Πε.Σ.Υ.
- μεταστέγαση των γραφείων της Κεντρικής Υπηρεσίας
- αποσπάσεις υπαλλήλων
- επιχειρησιακό σχέδιο και Γ' Κοινοτικό Πλαίσιο Στήριξης
- συγκρότηση ομάδων εργασίας κ.α.

Από όλα τα θέματα που συζητήθηκαν στο Διοικητικό Συμβούλιο εκείνο που απασχόλησε περισσότερο ήταν το Επιχειρησιακό Σχέδιο Δράσης του Β' Πε.Σ.Υ. Νοτίου Αιγαίου και Τρίτο Κοινοτικό Πλαίσιο Στήριξης (εισηγητής Βαγγ. Γεωργαντόπουλος) στα πλαίσια:

α) του Τομεακού Εθνικού Προγράμματος για την Υγεία & Πρόνοια, του Υπουργείου Υγείας, όπου υπάρχουν πολύ σφικτές ημερομηνίες για την υποβολή τεκμηριωμένων προτάσεων και

β) του Περιφερειακού Προγράμματος (ΠΕΠ) για την Υγεία-Πρόνοια της Γενικής Γραμματείας της Περιφέρειας Νοτίου Αιγαίου (εδώ υπάρχουν ήδη πολλές προτάσεις φορέων που είχαν υποβληθεί στην Γενική Γραμματεία της Περιφέρειας και που θα ληφθούν υπόψη).

Αποφασίσθηκε επίσης να ξεκινήσουν άμεσα οι διαδικασίες για Δημοκρατικό Προγραμματισμό, με κάλεσμα όλων των φορέων της Υγείας της Δωδεκανήσου για την υποβολή προτάσεων-έργων τα οποία να είναι επιλέξιμα, να είναι σκόπιμα, να είναι πλήρη και ώριμα και να συμβαδίζουν με τις Εθνικές Πολιτικές αλλά και εκείνες της Ε.Ε. στον τομέα της Υγείας. Συστάθηκαν ομάδες εργασίας από μέλη του Δ.Σ. για ενεργοποίηση και παρακολούθηση της όλης διαδικασίας έτσι ώστε το Πε.Σ.Υ. να υποβάλλει προς το Υπουργείο Υγείας-Πρόνοιας τις προτάσεις εκείνες που πληρούν τις αναγκαίες προϋποθέσεις για ένταξη στο Τομεακό Πρόγραμμα του Υπουργείου Υγείας-Πρόνοιας για την Δωδεκάνησο.

Να σημειωθεί τέλος ότι το Διοικητικό Συμβούλιο με διάθεση προσφοράς, προθυμοποιήθηκε να δραστηριοποιηθεί και να βοηθήσει στην όλη διαδικασία (η πρώτη κιόλας ομάδα εργασίας συνεδρίασε προχθές το βράδυ στι 20.00 με στόχο τη συλλογή και επεξεργασία των προτάσεων των φορέων). Ολες οι αποφάσεις που λήφθηκαν στο Δ.Σ. και στην ομάδα εργασίας ήταν ομόφωνες.

Δεν επηρεάζεται από το "κτύπημα" ο τουρισμός

Αυτή την άποψη έχει ο κ. Χριστοδουλάκης

Δεν φαίνεται να επηρεάζουν τον ελληνικό τουρισμό οι τρομοκρατικές επιθέσεις στις ΗΠΑ, εκτιμά το υπουργείο Ανάπτυξης.

Ωστόσο, "η κυβέρνηση σχεδιάζει να ακολουθήσει επιθετική πολιτική για να ξεπεραστούν τυχόν προβλήματα που θα παρουσιαστούν", δήλωσε χθες ο υπουργός Ανάπτυξης Νίκος Χριστοδουλάκης στο πλαίσιο εκδήλωσης με την ευκαιρία της έναρξης του προγράμματος "ποιότητα στην ελληνική κουζίνα". Ο κ. Χριστοδουλάκης τόνισε ότι οι διαρθρωτικές αλλαγές όχι μόνο δεν θα παγώσουν, στην τρέχουσα συγκυρία, αλλά θα συνεχιστούν.

Ο υπουργός ανακοίνωσε σειρά μέτρων για την οικονομική ενίσχυση -μέσω ειδικού προγράμματος- των επιχειρήσεων που θα καθιερώσουν και θα προβάλουν την ελληνική παραδοσιακή, εθνική και τοπική κουζίνα.

Στόχος του προγράμματος είναι η ενίσχυση των επιχειρήσεων για την απόκτηση του ειδικού σήματος ποιότητας για την ελληνική κουζίνα, που θα καθιερώσει ο ΕΟΤ.

Η απόκτηση του σήματος είναι προαιρετική.

ΠΑΙΔΑΓΩΓΙΚΟ ΕΡΓΑΣΤΗΡΙ ΤΕΧΝΗΣ



• ΛΕΙΤΟΥΡΓΟΥΝ ΤΜΗΜΑΤΑ ΜΟΥΣΙΚΗΣ ΠΡΟΠΑΙΔΕΙΑΣ & ΜΟΥΣΙΚΗΣ ΕΥΑΙΣΘΗΤΟΠΟΙΗΣΗΣ
Για παιδιά από 3,5 ως 8 ετών
Διδάσκουν: ο Μουσικοπαιδαγωγός Γιώργος Σακελλαρίδης
Και η νηπιαγωγός ειδικευμένη στη «Μουσική προπαιδεία», Σταυρούλα Μαγκαφά – Γιακουμάκη

•ΤΜΗΜΑΤΑ ΜΑΝΤΟΛΙΝΟΥ στα πλαίσια της ΠΑΙΔΙΚΗΣ ΟΡΧΗΣΤΡΑΣ «ΕΝ ΧΟΡΔΑΙΣ»
Για παιδιά από 8-14 ετών και ενήλικες
Διδάσκει η καθηγήτρια – διπλωματούχος βιολιού, Ξένη Έμνερ – Παπαχαλκίτου

• ΛΟΓΟΤΕΧΝΙΑ ΓΙΑ ΠΑΙΔΙΑ (Από 8-12 ετών)
ΜΕΣΑ ΑΠΟ ΜΟΡΦΕΣ ΤΕΧΝΗΣ
(Εργαστήρι Δημιουργικής Γραφής)
Εκπαιδευτικός,ειδικευμένη στη Δραματική Τέχνη στην Εκπαίδευση, Μυρσίνη Λενούδια – Σακελλαρίδου

ΑΙΘΟΥΣΕΣ ΜΟΥΣΙΚΗΣ ΣΧΟΛΗΣ ΔΩΔΕΚΑΝΗΣΙΑΚΟΥ ΜΟΥΣΙΚΟΥ ΟΜΙΛΟΥ
ΟΔΟΣ ΙΠΠΟΤΩΝ(ΚΑΤΩ ΑΠΟ ΤΟ ΙΤΑΛΙΚΟ ΠΡΟΞΕΝΕΙΟ)
ΕΝΑΡΞΗ ΜΑΘΗΜΑΤΩΝ ΑΠΟ ΤΕΤΑΡΤΗ 19 ΣΕΠΤΕΜΒΡΙΟΥ
ΠΛΗΡΟΦΟΡΙΕΣ ΣΤΑ ΤΗΛ.: 24301 - 78100 - 25411

Οικοδιδασκαλείο Αγγλικών
Ειρήνη Μαγκαφά

Έχοντας την Αγγλική ως μητρική γλώσσα...
Ζώντας πολλά χρόνια στο εξωτερικό...
Παραδίδω μαθήματα:
• Σε ολιγομελή τμήματα 2-4 ατόμων
• Ιδιαίτερα
• Προετοιμασία First Certificate - Proficiency
• Μαθήματα για ξενοδοχοϋπαλλήλους και άλλων ειδικοτήτων
• Και πρωινά μαθήματα

✓ Ειδικές τιμές για πολυτέκνους
✓ Ειδικό τμήμα για παιδιά 6-7 ετών

Πληροφορίες στο τηλ. 64202 - 61512

ALHAMBRA TRAVEL

ΚΕΝΤΡΙΚΟ ΠΡΑΚΤΟΡΕΙΟ ΤΗΣ Ν.Ε.Λ.

(ΝΑΥΤΙΛΙΑΚΗ ΕΤΑΙΡΕΙΑ ΛΕΣΒΟΥ)

F/B ΑΛΚΑΙΟΣ

ΑΝΑΧΩΡΗΣΗ κάθε Τετάρτη στις **20.00** από ΡΟΔΟ για ΚΩ - ΣΑΜΟ - ΧΙΟ - ΜΥΤΙΛΗΝΗ - ΛΗΜΝΟ - ΑΛΕΝΑΝΔΡΟΥΠΟΛΗ

✓ **Δεχόμεθα επιβάτες και οχήματα**

✓ Επίσης οργανωμένες εκδρομές για ΜΥΤΙΛΗΝΗ (Αγιο Ραφαήλ) - ΣΑΜΟ - ΧΙΟ

Πληροφορίες - Εισιτήρια

Πρακτορείο

ALHAMBRA TRAVEL

Αλεξ. Παπάγου 23 • Τηλ. 37052, 25698, Ρόδος

TRAVEL EMMANUEL

ΘΕΛΕΤΕ ΟΙ ΔΙΑΚΟΠΕΣ ΣΑΣ ΝΑ ΣΥΝΔΥΑΣΘΟΥΝ ΦΘΗΝΑ ΚΑΙ ΠΟΙΟΤΙΚΑ:

EMMANUEL TRAVEL

ΘΕΛΕΤΕ ΝΑ ΤΑΞΙΔΕΨΕΤΕ ΜΕ ΑΣΦΑΛΕΙΑ ΚΑΙ ΦΘΗΝΑ...

EMMANUEL TRAVEL

ΕΙΜΑΣΤΕ ΠΑΝΤΑ ΣΤΗΝ ΔΙΑΘΕΣΗ ΣΑΣ ΓΙΑ ΤΗΝ ΚΑΛΥΤΕΡΗ ΕΞΥΠΗΡΕΤΗΣΗ ΣΑΣ.
ΦΘΗΝΕΣ ΤΙΜΕΣ ΓΙΑ ΕΥΡΩΠΗ ΣΕ ΣΥΝΕΡΓΑΣΙΑ ΜΕ ΤΙΣ ΚΑΛΥΤΕΡΕΣ ΑΕΡΟΠΟΡΙΚΕΣ ΤΣΑΡΤΕΡ ΕΤΑΙΡΕΙΕΣ

ΕΙΣΙΤΗΡΙΑ ΠΛΟΙΩΝ 20% ΕΚΠΤΩΣΗ ΓΙΑ ΕΙΣΙΤΗΡΙΑ ΜΕΤ' ΕΠΙΣΤΡΟΦΗΣ

ΕΙΣΙΤΗΡΙΑ ΟΛΥΜΠΙΑΚΗΣ-ΕΙΔΙΚΕΣ ΤΙΜΕΣ ΓΙΑ ΝΕΟΥΣ ΚΑΙ ΥΠΕΡΗΛΙΚΕΣ-ΟΙΚΟΓΕΝΕΙΑΚΕΣ ΠΡΟΣΦΟΡΕΣ

ΚΡΑΤΗΣΕΙΣ ΞΕΝΟΔΟΧΕΙΩΝ
ΕΚΔΟΣΕΙΣ ΔΙΑΒΑΤΗΡΙΩΝ
ΕΚΔΡΟΜΕΣ ΓΙΑ ΟΛΟ ΤΟΝ ΚΟΣΜΟ

ΠΑΝΤΑ ΚΟΝΤΑ ΣΑΣ ΓΙΑ ΤΗΝ ΚΑΛΥΤΕΡΗ ΕΞΥΠΗΡΕΤΗΣΗ ΣΑΣ

ΠΛΗΡΟΦΟΡΙΕΣ
ΤΗΛ: 93630-93625-94385
FAX: 91748
ΙΕΡΟΥ ΛΟΧΟΥ 1 ΙΑΛΥΣΟΣ ΡΟΔΟΣ
ΥΠΕΥΘΥΝΟΣ: ΜΑΝΩΛΗΣ ΜΑΧΑΙΡΑΚΗΣ

NOVOTHERM INOX

ΑΝΟΞΕΙΔΩΤΟΙ ΗΛΙΑΚΟΙ ΘΕΡΜΟΣΙΦΩΝΕΣ

(Ανοξείδωτο ατσάλι πάχους 2 mm, τύπου 316)

Χωρίς προκαταβολή
και εξόφληση έως 36 μήνες
από 8.800 δρχ. ΤΟ ΜΗΝΑ

Πληροφορίες: Μ. Μπογδάνος
Θδος Τριάντων Ιαλυσος
Τηλ. 92537

ΝΤΕΤΕΚΤΙΒΣ

30 ΧΡΟΝΙΑ ΜΟΝΙΜΑ ΚΑΙ ΣΤΗ ΡΟΔΟ

35354 • 28780

Π.Π. ΓΕΡΜΑΝΟΥ 6 (ΠΛ. ΦΩΚΙΑΛΗ)
- Η ΛΥΣΗ!!! ΣΕ ΚΑΘΕ ΣΑΣ ΠΡΟΒΛΗΜΑ

EXPRESS SECURITY

La Belle

Εργαστήριο Ελευθέρων Σπουδών

Με 10 ετή πείρα στην "τέχνη" της ομορφιάς

ΣΠΟΥΔΑΣΕ ΤΗΝ ΤΕΧΝΗ ΤΗΣ ΑΙΣΘΗΤΙΚΗΣ

Μια τέχνη Διαχρονική, Σύγχρονη, Περιζήτητη.



ΚΑΙ ΤΜΗΜΑΤΑ:

- Μανικιούρ Πεντικιούρ
- Ονυχοπλαστικής
- Επαγγελματικού Μακιγιάζ

ΑΡΧΙΣΤΕ ΤΗΝ ΚΑΡΙΕΡΑ ΣΑΣ ΜΕ ΤΗΝ ΕΓΓΡΑΦΗ ΣΑΣ
ΔΕΚΤΟΙ ΚΑΙ ΑΠΟΦΟΙΤΟΙ ΓΥΜΝΑΣΙΟΥ

ΤΩΡΑ ΚΑΙ ΤΜΗΜΑ ΝΗΠΙΟΒΡΕΦΟΚΟΜΩΝ

PROART

Γ. ΣΕΦΕΡΗ 78 - Β' ΟΡΟΦΟΣ - (Εμπορικό Κέντρο Μήδεια) - ΤΗΛ & FAX: : 67744

Μέχρι πριν, το επαγγελματικό μέλλον ήταν ακαθόριστο.
Από σήμερα αποκτά μορφή.

Τ.Ε.Ε ΣΥΓΧΡΟΝΗ ΜΟΡΦΗ

ΙΔΙΩΤΙΚΟ ΤΕΧΝΙΚΟ ΕΠΑΓΓΕΛΜΑΤΙΚΟ ΕΚΠΑΙΔΕΥΤΗΡΙΟ

ΤΟΜΕΑΣ:
ΚΟΜΜΩΤΙΚΗΣ - ΑΙΣΘΗΤΙΚΗΣ
ΕΙΔΙΚΟΤΗΤΑ ΑΙΣΘΗΤΙΚΗΣ





- Πτυχίο αναγνωρισμένο από την Ελλάδα και την Ε.Ε.
- Δυνατότητα συνέχισης σπουδών στα Τ.Ε.Ι.
- Αναβολή στράτευσης.
- Φορολογικές απαλλαγές.
- Χρηματοδότηση σπουδών απο τράπεζα.

Μορφή ... στην Επαγγελματική σας Επιλογή!

PROART

ΑΝΑΓΝΩΡΙΣΜΕΝΑ ΑΠΟ ΤΟ ΚΡΑΤΟΣ

Γ. ΣΕΦΕΡΗ 78 - Α' ΟΡΟΦΟΣ - (Εμπορικά Κέντρο Μήδεια) - ΤΗΛ: 67717 - FAX: 74902

ΦΕΚ 1109/23/08/2001 τ.Β'

ΙΔΙΩΤΙΚΟ ΤΕΧΝΙΚΟ ΕΠΑΓΓΕΛΜΑΤΙΚΟ ΕΚΠΑΙΔΕΥΤΗΡΙΟ

ΤΕΕ ΔΟΡΚΑΣ

Αναγνωρισμένο από το κράτος

ΕΙΔΙΚΟΤΗΤΕΣ

Κρατικό πτυχίο
Αναβολή στράτευσης



• ΠΛΗΡΟΦΟΡΙΚΗΣ
- ΔΙΚΤΥΩΝ Η/Υ



• ΚΟΜΜΩΤΙΚΗΣ
- ΑΙΣΘΗΤΙΚΗΣ
Κομμωτικής τέχνης



• ΚΑΛΛΙΤΕΧΝΙΚΩΝ ΕΦΑΡΜΟΓΩΝ
- Διακοσμητών
- Γραφικών Τεχνών



• ΕΝΔΥΜΑΤΟΛΟΓΩΝ - ΣΧΕΔΙΑΣΤΩΝ ΜΟΔΑΣ

ΔΕΚΤΟΙ ΑΠΟΦΟΙΤΟΙ ΓΥΜΝΑΣΙΟΥ- ΛΥΚΕΙΟΥ

ΠΛΗΡ. - ΕΓΓΡΑΦΕΣ: Καναδά 32 Ρόδος • Τηλ. 76536, 29550

Βούλιαξε χθες ο γενικός δείκτης την ώρα που όλοι ήλπιζαν

Αρνητικό ρεκόρ έτους

Η Σοφοκλέους ακολούθησε τα ευρωπαϊκά Χρηματιστήρια που κινήθηκαν αρνητικά ● Πτώση 5,86%!

Στα χαμηλότερα επίπεδα του τρέχοντος έτους υποχώρησε χθες ο γενικός δείκτης τιμών υπό την πίεση του ιδιαίτερα αρνητικού διεθνούς περιβάλλοντος.

Οι ανησυχίες για είσοδο της διεθνούς οικονομίας σε ύφεση, οι ανακοινώσεις για σημαντική περικοπή θέσεων εργασίας και η αβεβαιότητα για τα αντίποινα των ΗΠΑ στην τρομοκρατική πίεση, οδήγησαν και τα διεθνή χρηματιστήρια σε μεγάλη πτώση, ενώ οι εκτιμήσεις τόσο της ΕΚΤ όσο και της FED για βραχύβριες επιπτώσεις στις οικονομίες, δεν "έπεισαν" τις διεθνείς αγορές.

Η Σοφοκλέους χθες ακολούθησε τα ευρωπαϊκά χρηματιστήρια, τα οποία κατέγραψαν νέα χαμηλά επίπεδα (ο FTSE 100 βρέθηκε στα χαμηλότερα της τετραετίας). Πτωτικά κινήθηκαν όλοι οι επιμέρους δείκτες, ενώ τη μεγαλύτερη αντίσταση στην πτώση σημείωσε ο κλάδος των τηλεπικοινωνιών, με τη μετοχή του ΟΤΕ να κλείνει με απώλειες 1,05%, διακινώντας 1.704.760 τεμάχια, 28,987 εκατ. ευρώ.   Ο βασικός χρηματιστηριακός δείκτης στη διάρκεια των συναλλαγών κατέγραψε κατώτερη τιμή στις 2.127,15 μονάδες, όταν σημείωνε απώλειες έως και 5,66% και ανώτερη τιμή στις 2.197,34 μονάδες, όταν σημείωνε απώλειες έως και 5,66%.

Τελικώς, σήμερα ο Γενικός Δείκτης Τιμών έκλεισε στις 2.133,46 μονάδες έναντι 2.247,57 μονάδων της προηγουμένης μέρας, καταγράφοντας απώλειες 114,1 μονάδων ή σε ποσοστό 5,08%.

Ο δείκτης FTSE/ASE 20 έκλεισε στις 1.194,98 μονάδες σημειώνοντας απώλειες 66,35 μονάδων ή σε ποσοστό 5,26%, ενώ ο δείκτης FTSE/ASE 40 έκλεισε στις 214,57 μονάδες σημειώνοντας απώλειες 13,30 μονάδων ή σε ποσοστό 5,84%. Ο δείκτης FTSE/ASE SMALLCAP 80 έκλεισε στις 628,20 μονάδες με απώλειες 39,13 μονάδων ή σε ποσοστό 5,86%.

Συνολικά διακινήθηκαν 378 μετοχές, εκ των οποίων 12 κινήθηκαν ανοδικά, 348 καθοδικά, ενώ η τιμή 18 μετοχών παρέμεινε αμετάβλητη.

Τη μεγαλύτερη ποσοστιαία άνοδο σημείωσαν οι μετοχές των εταιρειών: Ξυλεμπορία (Πα) +10,17%, Χάλυψ Δομικά (Πο)+ 6,75%, Σέλμαν +5,42%, Κυλινδρόμυλοι Παπαφίλη +4,95%, Καρέλια (Κ) +4,65%, Paperpack +2,73%, Χάλυψ Δομικά (Κο) +2,40%, Καμπάς +1,86%, ΓΕΚΕ +1,21%, Μπάρμπα Στάθης (Κ) +0,46%.

Αντιθέτως τις μεγαλύτερες απώλειες σημείωσαν οι μετοχές των εταιρειών: ΑΝΕΚ (Πο, '90) –17,98%, Ιντεάλ (Πο) –17,77%, ΕΤΕΒΑ (Πο) –17,01%, Δάριγκ –11,98%, Κορφίλ (Πο) –11,85%, Γιαννούσης –11,82%, Ατέμκε –11,76%, Εργάς –11,76%, Space Hellas –11,72%, Marfin Classic –11,64%.

Ο όγκος των συναλλαγών ανήλθε στα 134,81 εκατ. ευρώ ή 45,93 δισ. δρχ, εκ των οποίων τα 2,75 εκατ. ευρώ αφορούσαν προσυμφωνημένες συναλλαγές.

Τη μεγαλύτερη συναλλακτική δραστηριότητα σημείωσαν οι μετοχές των εταιρειών: ΟΤΕ με 28,98 εκατ. ευρώ, Εθνική Τράπεζα με 7,55 εκατ. ευρώ, Alpha Bank με 6,09 εκατ. ευρώ, Folli Follie με 4,13 εκατ. ευρώ και Coca Cola με 3,66 εκατ. ευρώ.

Οι μετοχές του δείκτη της Morgan Stanley έκλεισαν ως εξής:

ΑΛΟΥΜΙΝΙΟ ΤΗΣ ΕΛΛΑΔΟΣ:	27,00
ALPHA BANK:	18,66
ΒΙΟΧΑΛΚΟ :	8,64
ΔΟΛ :	3,72
COCA COLA:	13,34
ΕΛΠΕ :	6,04
ΕΛΛΗΝΙΚΗ ΤΕΧΝΟΔΟΜΙΚΗ :	5,36
ΕΜΠΟΡΙΚΗ :	27,52
ΕΠΙΧΕΙΡΗΣΕΙΣ ΑΤΤΙΚΗΣ :	3,80
ΕΘΝΙΚΗ ΤΡΑΠΕΖΑ :	22,84
ΕΥΔΑΠ :	5,52
EFG EUROBANK:	11,56
MOTOR OIL:	6,96
ΙΝΤΡΑΚΟΜ :	11,02
ΚΑΕ :	8,58
ΜΑΙΛΛΗΣ:	3,72
ΤΕΧΝΙΚΗ ΟΛΥΜΠΙΑΚΗ :	1,67
ΟΤΕ :	17,00
PANAFON :	4,12
ΠΑΠΑΣΤΡΑΤΟΣ :	11,90
ΤΡΑΠΕΖΑ ΠΕΙΡΑΙΩΣ :	7,70
TITAN :	31,74
FOLLI-FOLLIE:	15,10
FOURLIS:	4,38

Οι επιμέρους δείκτες διαμορφώθηκαν ως εξής:

Τραπεζικός:	3.909,34,	-6,07%
Τηλεπικοινωνιών:	991,50,	-2,06%
Ασφαλειών:	1.350,98,	-4,48%
Επενδύσεων:	630,02,	-4,99%
Κατασκευαστικών:	879,68,	-6,33%
Βιομηχανιών:	1.250,56,	-6,29%
Συμμετοχών:	2.095,33,	-6,53%
Βασικών μετάλλων:	660,02,	-4,17%
Μη μεταλλικών ορυκτών:	787,08,	-6,08%
Εκδόσεων- εκτυπώσεων:	367,80,	-6,64%
Κλωστοϋφαντουργίας:	663,76,	-8,28%
Λιανικού εμπορίου:	629,01,	-8,51%
Πληροφορικής:	616,23,	-5,81%
Λύσεων πληροφορικής:	397,73,	-6,19%
Χονδρικού Εμπορίου:	487,04,	-6,20%
Τροφίμων & Ποτών:	706,55,	-6,73%
Παράλληλη Αγορά:	192,70,	-6,20%

ΟΙ ΕΓΓΡΑΦΕΣ ΑΡΧΙΣΑΝ

ΜΕΛΑΝΘΕΙΟ ΩΔΕΙΟ

ΑΝΑΓΝΩΡΙΣΜΕΝΟ ΑΠΟ ΤΟ ΚΡΑΤΟΣ
Αρ. Απ/σης ίδρυσης: 24326/1-8-95
ΥΠΠΟ/ΚΑΤΕΧΝ/Δ/37144/25-7-95
Φ.Ε.Κ. 701/Β/9-8-95

Ενας σύγχρονος εκπαιδευτικός οργανισμός που μέσω ολοκληρωμένων προγραμμάτων, διασφαλίζει την παροχή εκπαίδευσης με τις υψηλότερες προδιαγραφές.
Εχει επανδρωθεί με τους πλέον αναγνωρισμένους δασκάλους και καθηγητές, με προσφορά στον εκπαιδευτικό τομέα, όσο και στον τομέα της εκτέλεσης.
Το Μελάνθειο Ωδείο στεγάζεται σε ιδιόκτητο κτίριο, με σύγχρονες εγκαταστάσεις, με μελετημένη ακουστική ηχομόνωση, στο κέντρο της Ρόδου.
Διοικητικός Διευθυντής: Ιωάννης Καραβελλάκης
Καλλιτεχνικός Διευθυντής: Μπάμπης Κανάς

ΤΟΜΕΙΣ ΣΠΟΥΔΩΝ

ΣΧΟΛΗ ΑΝΩΤΕΡΩΝ ΘΕΩΡΗΤΙΚΩΝ, με τμήματα:
Ωδικής - Αρμονίας - Αντίστιξης - Φούγκας - Σύνθεσης

ΣΧΟΛΗ ΕΝΟΡΓΑΝΗΣ ΜΟΥΣΙΚΗΣ, με τμήματα:
Πιάνο - Βιολί - Κιθάρα - Φλάουτο - Κλαρινέτο - Σαξόφωνο

ΥΠΟΧΡΕΩΤΙΚΑ ΘΕΩΡΗΤΙΚΑ, με τμήματα:
Θεωρίας- Σολφέζ - Αρμονίας - Ιστορία της Μουσικής - Μορφολογίας - Χορωδίας - Μουσική Δωματίου - Οργανογνωσίας

ΣΧΟΛΗ ΠΑΡΑΔΟΣΙΑΚΗΣ ΜΟΥΣΙΚΗΣ, με τμήματα:
Μπουζούκι - Κανονάκι

ΜΟΝΤΕΡΝΟ ΤΜΗΜΑ
Ηλεκτρική Κιθάρα - Ηλεκτρικό Μπάσο - Σαξόφωνο - Jazz Πιάνο - Ντραμς

ΣΧΟΛΗ ΑΡΜΟΝΙΟΥ, με τμήματα:
Autorgan School for Children, μονόσκαλο όργανο, για παιδιά 6 έως 8 ετών
Autorgan, μονόσκαλο όργανο
Electone Mate Course, δίσκαλο όργανο

ΜΟΥΣΙΚΗ ΠΡΟΠΑΙΔΕΙΑ, για παιδιά 4 έως 6 ετών
Junior Music Course YAMAHA

Πληροφορίες στα τηλέφωνα: 0241-26801, 29087-88 • Fax: 0241-76910
Ωρες λειτουργίας: 11.00 έως 21.00

ΕΡΓΑΣΤΗΡΙΟ ΕΛΕΥΘΕΡΩΝ ΣΠΟΥΔΩΝ ΚΟΜΜΩΤΙΚΗΣ

ΣΑΚΚΑ ΠΟΠΗ

Για ένα σίγουρο μέλλον

Γρίβα 41 85100 Ρόδος Τηλ.: 0241 22810

ΚΕΝΤΡΟ ΜΠΑΤΑΡΙΑΣ ΔΩΔΕΚΑΝΗΣΟΥ

ΜΠΑΤΑΡΙΕΣ ΜΟΤΟΠΟΔΗΛΑΤΩΝ ΑΥΤΟΚΙΝΗΤΩΝ -ΣΚΑΦΩΝ
ΑΛΚΑΛΙΚΕΣ - ΝΙΚΕΛΙΟΥ - ΚΑΔΜΙΟΥ -
ΕΠΑΝΑΦΟΡΤΙΖΟΜΕΝΕΣ - ΚΛΕΙΣΤΟΥ ΤΥΠΟΥ

ΕΞΕΙΔΙΚΕΥΣΗ ΣΤΗΝ ΜΠΑΤΑΡΙΑ

Καποδιστρίου 74, Ρόδος • Τηλ. 0241-21507, κιν. 0932 563426

Διάψευση καταγγελίας που μας ήρθε από τη Σύμη

Δεν τους αποκάλεσα άθεους

Τί λέει ο αρχιμανδρίτης Αμφιλόχιος Πίκιας

Μετ' απορίας και λύπης αναγνόντες δημοσίευμα εις το φύλλον της 7ης Σεπτεμβρίου της κατά τα άλλα συμπαθούς υμετέρας εφημερίδος υπό τον τίτλον "Εκκλησιαστικές εκτροπές για τους Συμιακούς, Πάλι αναταραχή!", εκφράζομεν δια της παρούσης ημών επιστολής την θλίψην και διαμαρτυρίαν επί του συγκεκριμένου εκτός πραγματικότητος κειμένου της επιστολής της κυρίας Φωτεινής Αττιτή, παρακολούντες δια την άμεσον δημοσίευσιν της παρούσης, επιφυλασσόμενοι εν ανάγκη παντός εν γένει νομίμου δικαιώματος ημών.

Κρίνοντες επί του παρόντος σκόπιμον όπως παράσχωμεν υπεύθυνον ενημέρωσιν, προκειμένου να προφυλάξωμεν υμάς μεν από ακουσίας παρεκκλίσεως εις τρίβους πεπλανημένας, απαδούσας τω δέοντι ήθει και ύφει εγκρίτου εφημερίδος και πλητούσσας καιρίως το κύρος και την σοβαρότητα αυτής, εαυτούς δε από της ανάγκης προσφυγής εις ψυχοφθόρους αντιπαραθέσεις, γνωρίζομεν υμίν κατ' αρχήν ακροθιγώς τας κάτωθι καιρίας, επαρκείς και ενδεικτικάς επί του παρόντος αληθείας:

1. Το περιεχόμενον της επιστολής, όσον αφορά εν γένει εις τα αναφερόμενα εις το ημέτερον κήρυγμα κατά την εορτήν του Αγίου Φανουρίου Σύμης, κινείται εις σφαίραν κατ' επιεικήν χαρακτηρισμόν φανταστικήν.

Ουδέποτε, κατά την διάρκειαν του ημετέρου κηρύγματος, απεκαλέσαμεν τους ημετέρους και λίαν αγαπητούς συμπατριώτας Συμιακούς "άθεους" και "ξεπεσμένους" όπως ανακριβώς και αναληθώς ισχυρίζεται η κυρία Αττιτή.

2. Η κυρία Αττιτή δεν είναι τυχαίον πρόσωπον. Είναι γνωστόν εις την Συμαϊκήν κοινωνίαν. Θ' ανεμένετο στοιχειώδης έστω εκ μέρους αυτής υπευθυνότητας και σεβασμός της δημοσιογραφικής δεοντολογίας.

3. Ο σεβασμός προς τους ιερείς αποτελεί καθήκον ιερόν παντός Ορθοδόξου χριστιανού. Και τούτο, διότι, εκτός της ιδιότητός του ως εκπροσώπου της Εκκλησίας και του Χριστού, επιτελεί προ πάντων δια των χειρών του την αναίμακτον θυσίαν της Θείας Ευχαριστίας και λαμβάνει δια των ιδίων χειρών τα άχραντα μυστήρια.

4. Περιφρόνησις σεβασμού προς κληρικόν οιουδήποτε βαθμού ή μορφώσεων- αποτελεί περιφρόνησιν προς την θρησκευτική πίστιν την οποία εκπροσωπεί.

Ο σεβασμός είναι και εντολή του θείου Νόμου: "Απόδοτε πάσι τας οφειλάς ...τω την τιμήν τιμήν" (Ρωμ. ιγ' 7). Επομένως, τοιαύτη συμπεριφορά εκ μέρους "θυγατρός ιερέως" δεν προσήκει. Οσαι ασέβειαι και αν διαπράττωνται ή εκστομίζωνται υπό του εκπεσόντος ανθρώπου, παραμένομεν απρόσβλητοι και απροσμάχητοι, αναμένοντας την μετάνοιαν των ασεβών ως ότου επιστρέψουν και σωθούν.

Ημείς έχομεν υποχρέωσιν να υπενθυμίζωμεν, ότι ο Συμαϊκός Χριστιανικός Λαός βλέπει, ακούει και βαθμολογεί.

Πιστεύοντας ότι το εν λόγω δημοσίευμα αδικεί και τας προθέσεις της διευθύνσεως της υμετέρας εφημερίδος, επιδείξαντος κατ' επανάληψιν σεβασμόν και αγάπην δια την Εκκλησίαν και την Σύμην, παρακαλούντες δε δια την δημοσίευσιν της παρούσης, επευχόμεθα πάσαν από Θεού ευλογίαν εφ' υμάς τε και τους υμετέρους συνεργάτας δια πρεσβειών του Εφόρου της Νήσου ημών Αρχαγγέλου Μιχαήλ,

και διατελούμεν μετά τιμής,

Αρχιμανδρίτης Αμφιλόχιος ΠΙΚΙΑΣ
Προϊστάμενος του εν Σύμη Ι. Ναού Ευαγγελισμού της Θεοτόκου, Θεολόγος, Καθηγητής Γαλλικών και Μουσικής.

Λειτουργούν Τμήματα Δημοτικού Ωδείου

Στο Ωδείο του Πολιτιστικού Οργανισμού του Δήμου Ροδίων συνεχίζεται και φέτος η λειτουργία των τμημάτων Μουσικοκινητικής Αγωγής-Μουσικής Προπαιδείας του συστήματος C. ORFF για παιδιά από 4 έως 8 χρονών.

Σκοπός του μαθήματος είναι η γνώση των βασικών στοιχείων της μουσικής τέχνης, του λόγου και της κίνησης μέσα από το δημιουργικό τρόπο της συλλογικής ομαδικής προσπάθειας των παιδιών, χρησιμοποιώντας τα όργανα της ορχήστρας ORFF, το σώμα, τη φωνή και εύκολα κρουστά όργανα.

Τα τμήματα λειτουργούν κάθε Τετάρτη από τις 5 μ.μ. στο κτίριο του Νηρέα στην οδό Διαγοριδών, τηλ. 37144. Διδάσκει η μουσικοπαιδαγωγός και πιανίστα Αντιγόνη Ζάχαρη.

ΣΤΟΛΕΣ ΠΑΡΕΛΑΣΗΣ

ΒΙΟΤΕΧΝΙΑ ΘΕΑΝΩ ΦΑΝΤΙΔΟΥ

Κατόπιν παραγγελίας

Κοδριγκτώνος 62 & Παναγούλη
Τηλ. & Fax: (0241) 31760

ΙΤΑΛΙΚΑ

ΦΡΟΝΤΙΣΤΗΡΙΟ ΙΤΑΛΙΚΩΝ
ΑΥΓΕΡΙΝΟΥ-ΠΑΠΑΧΡΙΣΤΟΦΗ ΔΕΣΠΟΙΝΑ

ΠΤΥΧΙΟΥΧΟΣ ΙΤΑΛΙΚΗΣ ΦΙΛΟΛΟΓΙΑΣ ΚΑΙ ΓΛΩΣΣΑΣ

ΛΕΙΤΟΥΡΓΟΥΝ:

- αυστηρά ολιγομελή τμήματα (maximum 7 μαθητές στην τάξη) για μαθητές δημοτικού - γυμνασίου - λυκείου
- τμήματα για υποψηφίους στα ιταλικά πανεπιστήμια - πολυτεχνεία (διδασκαλία ιταλικής ορολογίας)
- εντατικά τμήματα διάρκειας 5 μηνών (Νοέμβριο - Απρίλιο) για φοιτητές τουριστικών σχολών-ξενοδοχοϋπαλλήλους

Πληροφορίες και εγγραφές καθημερινά
ΔΙΕΥΘΥΝΣΗ: Βάλια Σεμερτζίδη 9, Ανάληψη
Τηλέφωνα: 76877, 36339

ΓΥΜΝΑΣΤΗΡΙΟ

BioKinnση

ΚΕΝΤΡΟ ΚΙΝΗΣΙΟΘΕΡΑΠΕΙΑΣ

ΔΙΟΡΘΩΤΙΚΗ ΓΥΜΝΑΣΤΙΚΗ ΓΙΑ ΑΠΟΚΑΤΑΣΤΑΣΗ ΠΑΡΑΜΟΡΦΩΣΕΩΝ ΣΠΟΝΔΥΛΙΚΗΣ ΣΤΗΛΗΣ

☑ ΣΚΟΛΙΩΣΗ ☑ ΚΥΦΩΣΗ ☑ ΛΟΡΔΩΣΗ

- ΕΝΟΡΓΑΝΗ ΓΥΜΝΑΣΤΙΚΗ για παιδιά ΠΡΟΣΧ.- ΣΧΟΛΙΚΗΣ ΗΛΙΚΙΑΣ
- AEROBIC - ΛΕΙΤΟΥΡΓΙΚΗ ΓΥΜΝΑΣΤΙΚΗ για ΓΥΝΑΙΚΕΣ

ΩΡΑΡΙΟ ΔΙΑΜΟΡΦΩΜΕΝΟ ΓΙΑ ΤΑΥΤΟΧΡΟΝΗ ΓΥΜΝΑΣΗ ΜΗΤΕΡΑΣ - ΠΑΙΔΙΟΥ

- ΣΧΟΛΗ ΜΠΑΣΚΕΤ για παιδιά ηλικίας άνω των 6 ετών
- PERSONAL TRAINING - (ΑΤΟΜΙΚΗ ΕΚΓΥΜΝΑΣΗ)

** Ο ΧΩΡΟΣ ΚΛΙΜΑΤΙΖΕΤΑΙ **

Καννή Άννα Μαρία
ΚΑΘ. ΦΥΣΙΚΗΣ ΑΓΩΓΗΣ - ΚΙΝΗΣΙΟΘΕΡΑΠΕΥΤΡΙΑ
Καλαποδάκης Βασίλης
ΚΑΘ. ΦΥΣΙΚΗΣ ΑΓΩΓΗΣ - ΠΡΟΠΟΝΗΤΗΣ ΜΠΑΣΚΕΤ

Εμπορικό Κέντρο Φώκιαλη, ΡΟΔΟΣ
Τηλ.: 0241-0-39830, FAX: 0241-0-39831

Espace Beaute

ΚΕΝΤΡΟ ΑΙΣΘΗΤΙΚΗΣ & ΑΔΥΝΑΤΙΣΜΑΤΟΣ

Υπεύθυνη ΠΑΓΚΑ-ΠΑΓΚΑΔΑΚΗ ΑΝΝΑ, Πτυχιούχος Αισθητικός Γαλλίας

πριν μετά — 35% βελτίωση στις δυσχρωμίες, πανάδες, κηλίδες, κλπ

πριν μετά — 30% βελτίωση στη λείανση των ρυτίδων

- Biopeeling
- Ακμή
- Σημάδια ακμής
- Πανάδες
- Λιποδύτητα
- Ανανέωση επιδερμίδας

Μετά από 17 θεραπείες (Ηλικία 42)

Μετά από 7 θεραπείες

Κυτταρίτιδα...
Τη λύση την κρατάτε στο χέρι σας

Αδυνάτισμα · Σύσφιξη · Θεραπεία Κυτταρίτιδας · Μασάζ Διαιτολογικά Προγράμματα · Λασποθεραπείες · Αποτρίχωση Καθαρισμός · Περιποίηση Προσώπου & Σώματος Ριζική Αποτρίχωση · Θεραπείες προσώπου · Lifting VIT-E Επαγγελματικό Μακιγιάζ · Μόνιμο μακιγιάζ

Αυτό το χειμώνα φροντίστε το πρόσωπο και το σώμα σας...
με -30% σε όλα τα προγράμματά μας
και με 12 άτοκες δόσεις!

Ινστιτούτο Αισθητικής - Salon de Beauté - Αμαράντου 10 - Ρόδος Τηλ: 30003 & 30500

ΜΙΚΡΕΣ Αγγελίες

Για τις αγγελίες σας, απευθύνεσθε στα γραφεία μας ή στα τηλέφωνα: 22210, 75230

ΟΙ ΑΓΓΕΛΙΕΣ ΤΗΣ ΡΟΔΙΑΚΗΣ παρουσιάζονται και στο site www.anaggelies.gr

ενοικιασεις ακινητων & επιχειρησεων

ΚΑΤΑΣΤΗΜΑ με όλο τον εξοπλισμό στα Μαριτσά 150 τ.μ., κατάλληλο για εστιατόριο ή οτιδήποτε άλλο, εκτός από κέντρο διασκέδασης. Πληρ. τηλ. 75645 ΑΕ41634

ΔΙΑΜΕΡΙΣΜΑ 2 δωμάτια, κουζίνα, λουτρό στην οδό Δημπεράκη στο Νιοχώρι κοντά στην Αμαράντειο. Ενοίκιο 75.000 δρχ. Πληρ. τηλ. 36436, 0946472476 (κινητό). ΑΕ41632

ΜΟΝΟΚΑΤΟΙΚΙΑ στη Σορωνή ημιεπιπλωμένη, με κεντρική θέρμανση και τζάκι. Πληρ. τηλ. 0977084487 και 41205 ΑΕ41631

ΚΑΤΑΣΤΗΜΑ κεντρικό 40 τ.μ. με πατάρι. Πληρ. ώρες καταστημάτων τηλ. 22664 ΑΕ41630

STUDIO ΣΤΗΝ ΠΑΛΙΑ ΠΟΛΗ ΜΕ ΜΕΓΑΛΗ ΑΥΛΗ ΚΑΙ ΜΕΓΑΛΟ ΚΗΠΟ ΚΑΤΑΛΛΗΛΟ ΚΑΙ ΓΙΑ ΦΟΙΤΗΤΕΣ. ΠΛΗΡ. ΤΗΛ. 0945932656 ΠΕ41633

ΓΚΑΡΣΟΝΙΕΡΕΣ ΕΠΙΠΛΩΜΕΝΕΣ ΜΕ ΠΟΛΥΚΟΥΖΙΝΑΚΙ ΣΤΟ ΚΕΝΤΡΟ ΤΗΣ ΙΑΛΥΣΟΥ. ΠΛΗΡ. ΤΗΛ. 91009-91855 ΠΕ41625

ΔΙΑΜΕΡΙΣΜΑ 2ΑΡΙ ΕΠΙΠΛΩΜΕΝΟ ΚΑΙ ΕΞΟΠΛΙΣΜΕΝΟ ΠΛΗΡΩΣ, 60 Τ.Μ. ΕΠΙ ΤΗΣ ΟΔΟΥ Γ. ΣΕΦΕΡΗ (ΕΜΠΟΡΙΚΟ ΚΕΝΤΡΟ ΜΗΔΕΙΑ). ΠΛΗΡ. ΤΗΛ. 65610, 20174 8 π.μ.-10 π.μ., 3 μ.μ.-6 μ.μ. ΠΕ41626

ΔΙΑΜΕΡΙΣΜΑ 110 τ.μ. Α' ορόφου με κεντρική θέρμανση στην οδό Ναυαρίνου 25 (κοντά στη Λέσχη ΟΤΕ) τρία υπνοδωμάτια, σαλόνι, κουζίνα 1 μπάνιο. (Ενοίκιο 180.000 δρχ.) Πληρ. τηλ. 30790, 23445, 0932665900. ΑΕ41624

ΔΙΑΜΕΡΙΣΜΑ στην Αθήνα 75 τ.μ. πλήρως επιπλωμένο, κατάλληλο για δύο φοιτητές, Θήρας και Αχαρνών. Πληρ. τηλ. 24618, 0944629949. ΑΕ41623

ΕΠΙΠΛΩΜΕΝΟ λουξ στην Κένεντυ με θέα και κεντρική θέρμανση έως 15 Ιουνίου 2001 (2 υπν/τια). Ενοίκιο 200.000 δρχ. Πληρ. Αιγαιοκτηματική τηλ. 22943-28838-0945466773. ΑΕ41627

STUDIOS επιπλωμένο στη περιοχή Κοσκινού με μπάνιο, κουζίνα, μπαλκόνι, καρτοτηλέφωνο και πάρκινγκ. Τιμή 60.000 δρχ. Πληρ. τηλ. 61435ΑΕ41629

ΔΙΑΜΕΡΙΣΜΑ σε δυόροφη μονοκατοικία 120 τ.μ. στην περιοχή ανάμεσα Καβουράκια-Κοσκινού. Πληρ. τηλ. 62462 ΑΕ41628

ΕΠΙΠΛΩΜΕΝΟ ΔΩΜΑΤΙΟ με κούζινα και λουτρό κοινά με άλλο δωμάτιο, σε 1ο όροφο επί της Θεμ. Σοφούλη πλησίον Πανεπιστημίου Αιγαίου, κατάλληλο μόνο για φοιτήτριες ή δασκάλες. Πληρ. τηλ. 73631 ΑΕ41601

ΚΑΤΑΣΤΗΜΑ (χωρίς αέρα), 40 τ.μ. στο κέντρο της πόλης (πλησίον Πλατ. Κύπρου). Πληρ. τηλ. 23243 ΑΕ41604

ΕΝΟΙΚΙΑΖΟΝΤΑΙ: α) Επιχείρηση, β) Κατάστημα, 28 τ.μ. με πατάρι στο κέντρο της πόλης. Πληρ. ΕΛΛΗΝΟΚΤΗΜΑΤΙΚΗ, Πέτρος Πρεζεράκος, τηλ. 33866, 0932 468026 ΑΕ41603

ΓΚΑΡΣΟΝΙΕΡΑ 25 τ.μ. (δωμάτιο - κουζίνα - μπάνιο) 6ος όροφος, κατάλληλη για φοιτητές στην οδό Ιωάν. Δροσοπούλου (Πατησίων). Ενοίκιο 50.000 δρχ. Πληρ. τηλ. (0241) 78635 ΑΕ41605

ΡΕΤΙΡΕ επί της Αγίου Νικολάου 104, τριών υπνοδωματίων, σαλόνι, κουζίνα, WC κ.λπ. με βεράντες, 60 τ.μ. Πληρ. τηλ. 23002 ΑΕ41606

ΕΝΟΙΚΙΑΖΕΤΑΙ στην Ιξιά επί της οδού Σωτήρος πλάι από την εκκλησία, διαμέρισμα με δύο υπνοδωμάτια, σαλοτραπεζαρία. Πληρ. τηλ. 93902 ΑΕ41607

ΓΚΑΡΣΟΝΙΕΡΕΣ ΕΠΙΠΛΩΜΕΝΕΣ ΜΕ ΠΟΛΥΚΟΥΖΙΝΑΚΙ, ΗΛΙΑΚΟ ΘΕΡΜΟΣΙΦΩΝΑ Κ.ΛΠ. ΣΕ ΚΕΝΤΡΙΚΟ ΣΗΜΕΙΟ ΣΤΗΝ ΚΡΕΜΑΣΤΗ ΓΙΑ ΕΚΠΑΙΔΕΥΤΙΚΟΥΣ. ΠΛΗΡ. ΤΗΛ. 91206, ΟΛΕΣ ΤΙΣ ΩΡΕΣ, 93652 (ΑΠΟΓΕΥΜΑΤΙΝΕΣ ΩΡΕΣ) ΚΑΙ 0974 016725, ΙΑΚΩΒΟΣ. ΠΕ41608

ΔΙΑΜΕΡΙΣΜΑ με 2 υπνοδωμάτια, κουζίνα, σαλόνι κ.λπ. πλήρως επιπλωμένο, στην περιοχή Ροδίνι. Πληρ. τηλ. 23247 ΑΕ41609

ΜΕΖΟΝΕΤΑ καινούργια, 120 τ.μ. με 3 υπνοδωμάτια, 2 WC, υπόγειο, κεντρική θέρμανση, ηλιακό θερμοσίφωνα. Τιμή ενοικίου 200.000 δρχ. Πληρ. τηλ. 64241 από 17.00-21.00. ΑΕ41586

ΛΟΥΞ ΔΙΑΜΕΡΙΣΜΑΤΑ ενός υπνοδωματίου, πλήρως επιπλωμένα, στην περιοχή Νεοχωρίου (Δημπεράκη 58). Πληρ. τηλ. 90805, 0944346486 ΑΕ41583

ΓΡΑΦΕΙΟ 25 τ.μ. επί της Γρηγορίου Λαμπράκη 39 (άνωθεν Γκραν Καφέ). Πληρ. τηλ. 92307, 96096. ΑΕ41584

ΔΙΑΜΕΡΙΣΜΑ τριών δωματίων, σαλόνι, κουζίνα σε καλή κατάσταση 90 τ.μ. πίσω από το Πανεπιστήμιο (Κομνηνών 35). Πληρ. τηλ. 34149, 61092 και 0932343118 ΑΕ41585

ΜΟΝΟΚΑΤΟΙΚΙΑ 3 υπνοδωματίων, σαλόνι, κουζίνα, λουτροκαμπινές, αυλή, ηλιακό θερμοσίφωνο. Μερικώς επιπλωμένο σε άριστη κατάσταση. Πληρ. τηλ. 76174, ώρες καταστήματος (0244) 31171 ΑΕ41589

ΔΙΑΜΕΡΙΣΜΑ τεσσάρι στον Αη Γιάννη, σε τριόροφη πολυκατοικία. Πληρ. τηλ. 33511 ΑΕ41577

ΓΚΑΡΣΟΝΙΕΡΕΣ επιπλωμένες στην Ψαροπούλα. Πληρ. τηλ. 32291, 9 π.μ. - 2μ.μ. και 6 μ.μ. - 10 μ.μ. ΑΕ41576

ΕΝΟΙΚΙΑΖΕΤΑΙ

ΔΙΑΜΕΡΙΣΜΑ, 180 τ.μ. με τρία υπνοδωμάτια, κουζίνα, μπάνιο, 2 σαλόνια, μπάνιο-ντους, με θέρμανση, με ηλιακό, όλο παρκέ.

Πληρ. τηλ. 38736, 26100, 24276

ΕΝΟΙΚΙΑΖΟΝΤΑΙ

ΓΡΑΦΕΙΑ στο κέντρο της πόλεως επί της πλατείας Κύπρου, 1ος και 2ος όροφος

Πληρ. τηλ. 26021 και 94018

ΞΕΝΟΔΟΧΕΙΟ VICTORIA

25ης Μαρτίου 22-25, Ρόδος

ΕΝΟΙΚΙΑΖΟΝΤΑΙ

δωμάτια με ψυγείο στο κέντρο της πόλης.
Μηνιαίο ενοίκιο 50.000 δρχ.

Πληρ. τηλ. 27126, 36141

ΚΤΗΜΑΤΟΜΕΣΙΤΙΚΟ ΓΡΑΦΕΙΟ - REAL ESTATE AGENCY

ΕΚΤΙΜΗΣΕΙΣ-ΑΓΟΡΕΣ-ΠΩΛΗΣΕΙΣ
ΚΑΤΑΣΤΗΜΑΤΑ
ΟΙΚΟΠΕΔΑ-ΧΩΡΑΦΙΑ
ΚΤΗΜΑΤΙΚΕΣ-ΣΥΜΒΟΥΛΕΣ
ΕΝΟΙΚΙΑΣΕΙΣ-ΔΙΑΧΕΙΡΙΣΕΙΣ
ΣΠΙΤΙΑ-ΔΙΑΜΕΡΙΣΜΑΤΑ

Vitzileos
ΜΑΡΙΟΣ Κ. ΒΙΤΖΗΛΑΙΟΣ
Μεσίτης Αστικών Συμβάσεων - Real Estate Agent

Εθν. Μακαρίου 45 - 3ος όροφος
Τηλ.: 0241-24900 25545.
Fax: 25544 Κιν.: 0932-704919



ΚΑΤΑΣΤΗΜΑΤΑ, ΓΡΑΦΕΙΑ, ΕΠΙΧΕΙΡΗΣΕΙΣ

	ΔΡΧ.	EYR
Επιχείρηση-Πλυντήρια-Στεγνωτήρια σε πλήρη λειτουργία	7.000.000	20.543
Επιχείρηση τουριστικό μαγαζί στη Ψαροπούλα	15.000.000	44.021
Κατάστημα 20 τ.μ. στο Φαληράκι	40.000.000	117.388
Κατάστημα 31 τ.μ. στη Διαγοριδών	16.000.000	46.955
Κατάστημα 45 τ.μ. ισόγ. και 90 τ.μ. υπόγ. στο Καρακόνερο	30.000.000	88.041
Κατάστημα 50 τ.μ. κοντά στο Μανδράκι	100.000.000	293.470
Κατάστημα 60 τ.μ. με 250 τ.μ. αυλή στο Πρασονήσι	70.000.000	205.429
Εστιατόριο διώροφ. 115 και 115 τ.μ. στη Π. Πόλη	60.000.000	176.082
Κατάστημα 140+140+132 τ.μ. ανά όροφο στην Ορφανίδου	75.000.000	220.103
Κατάστημα 300 τ.μ. σε οικόπ. 1000 τ.μ. στη Παστίδα	50.000.000	146.735
Κατάστημα 900 τ.μ. (ανά 300 τ.μ. υπόγ, ισόγ, όροφ) στα Κοσκινού	200.000.000	586.940
Επιχείρηση και ακίνητο 856 τ.μ. με πάρκιν κοντά στο πανεπιστ.	125.000.000	366.837
Εργοστάσιο 1000 τ.μ. σε οικόπ. 6400 τ.μ. στον Καλαμώνα	180.000.000	528.247
Ακίνητο 1155 τ.μ. σε οικόπ., 817 τ.μ. στο κέντρο της πόλης	360.000.000	1.056.494
20 στούντιος (ενοικιασμ.) και μαγαζί 100 τ.μ.-έξυπνη επένδυση	200.000.000	586.940
Ξενοδοχείο Α! κατηγ. 120 κλ. σε οικόπ., 4725 τ.μ. στην Ιαλυσό		
Ξενοδοχείο Β! κατηγ. 72 κλ και διακοθήκη στη πόλη	300.000.000	880.411
Κατάστημα 180 τ.μ. και 500 τ.μ. στη παραλία Ιαλυσού	50.000.000	146.735

ΔΙΑΜΕΡΙΣΜΑΤΑ

40 τ.μ. στην Ιξιά κοντά στη θάλασσα	11.000.000	32.282
50 τμ. στα Τριάντα με θέα	16.000.000	46.955
50 τ.μ. στο Γεννάδι με δύο υπνοδ. και θέα	15.000.000	44.020
58 τ.μ. στο Παραδείσι	13.000.000	38.151
61 τ.μ. στο Ζέφυρο, πάνω στο κύμα	22.000.000	64.564
70 τ.μ. στο Καρακόνερο	28.000.000	82.172
85 τ.μ. στους Δασκάλους	25.000.000	73.368
88 τ.μ. περιοχή Αν. Μαρίας	35.000.000	102.715
96 τ.μ. στην Ιξιά	43.000.000	126.192
100 τ.μ. στα Τριάντα, ισόγειο	19.000.000	55.760
108 τ.μ. στην Ανάληψη	31.000.000	90.976
110 τ.μ. στα Κοσκινού, σούπερ λουξ	33.000.000	96.845
114 τ.μ. στο Καζίνο κοντά, παραδοσιακό	40.000.000	117.388
120 τ.μ. στην Ιξιά	30.000.000	88.041
120 τ.μ. περιοχή Αν. Μαρίας	48.000.000	140.866
130 τ.μ. στην Ανάληψη σε σοβάδες	26.000.000	76.302
130 τ.μ. περιοχή Αν. Μαρίας	52.000.000	152.605
130 τ.μ. στο Καρακόνερο	52.000.000	152.605
185 τ.μ. κοντά στο πανεπιστήμιο σε μπετά	20.000.000	58.694
200 τ.μ. στο Μόντε Σμιθ, διατηρητέο	80.000.000	234.776
210 τ.μ. στα Κοσκινού, σούπερ λουξ	75.000.000	220.103

ΜΕΖΟΝΕΤΕΣ-ΜΟΝΟΚΑΤΟΙΚΙΕΣ

	ΔΡΧ.	EYR
55 τ.μ. μονοκατ. στη παραλία Ζέφυρου	15.000.000	44.021
60 τ.μ. διόροφη μονοκ. επιπλωμένη στην Παλιά Πόλη	30.000.000	88.041
68 τ.μ. μονοκατ. με αυλή 90 τ.μ. στα Μαριτσά	18.000.000	52.825
80 τ.μ. μεζονέτα με οικόπεδο στους Καστελοριζιούς	20.000.000	58.695
90 τ.μ. διόροφη μονοκατ.+30 τ.μ. αυλή στην Παλιά Πόλη	26.000.000	76.302
90 τ.μ. μονοκατ. με αυλή στη Π. Πόλη κοντά στο Καστέλο	30.000.000	88.041
102 τ.μ. και 50 τ.μ. υπόγειο στο Καρακόνερο	40.000.000	117.388
115 τ.μ. μεζονέτα σε μπετά με 1.000 τ.μ. οικόπεδο στα Αφάντου	16.000.000	52.825
119 τ.μ. διόροφ. μονοκ. με 27 τ.μ. αυλή στη Π. Πόλη	20.000.000	58.695
120 τ.μ. μεζονέτα στο Μήδεια	40.000.000	117.388
120 τ.μ. διόρ. μονοκ. με αυλή στη Π. Πόλη κοντά στο Καστέλο	120.000.000	352.164
130 τ.μ. μεζονέτα σε σοβάδες με οικοπ. 300 τ.μ. στα Τριάντα	42.000.000	123.258
135 τ.μ. μονοκ. με κήπο 700 τ.μ. στα Κρητικά	60.000.000	176.082
150 τ.μ. μονοκ. σε κτήμα 18 στρ. στο Καλαμώνα	90.000.000	264.123
155 τ.μ. μεζονετ. με αυλή στους Δασκάλους	55.000.000	161.409
160 τ.μ. μεζονετ. σε μπετά στα Τριάντα	34.000.000	99.780
170 τ.μ. μονοκ. με αυλή στη Π. Πόλη	23.000.000	67.498
2 μεζονετ. των 170 τ.μ. έκαστη και διαμερ. 120 τ.μ. σε οικόπ. 2.500 τ.μ. στη Παστίδα	125.000.000	366.838
170 τ.μ. διόρ. μονοκατ. διατηρ. και 237 τ.μ. στη Λέρο		
180 τ.μ. μονοκ. σε οικοπ. 750 τ.μ. με θέα στο Γεννάδι	45.000.000	132.062
187 τ.μ. βίλα σε οικοπ. 4780 τ.μ. στη Παστίδα	100.000.000	293.470
200 τ.μ. μεζονέτ. ημιτελής στα Καλαβάρδα	39.000.000	85.106
230 τ.μ. βίλα σε οικόπεδο 7.700 τ.μ. και γεώτρηση στην Λάρδο	120.000.000	352.164
252 τ.μ. μονοκ. στη Π. Πόλη κοντά στο Καστέλο	35.000.000	102.714.
300 τ.μ. βίλα σε 4 στρ., με γκαράζ στις Καλυθιές	100.000.000	293.470
320 τ.μ. βίλα σε 4 στρ. στα Τριάντα	110.000.000	322.817
5 μονοκατ. διατηρ. συνολ. επιφάν. 340 τ.μ. στο Μόντε Σμιθ	160.000.000	469.553

ΟΙΚΟΠΕΔΑ

150 τ.μ. με Σ.Δ. 0,6 στους Δασκάλους	8.000.000	23.478
412 τ.μ. με Σ.Δ. 1.20 στον Αγ. Νικόλαο	65.000.000	190.755
750 τ.μ. εντός σχεδίου στο Γεννάδι	6.000.000	20.445
1.450 τ.μ. εντός οικισμού, στα Μαριτσά	9.000.000	20.412
2.100 τ.μ. στην Ιξιά	45.000.000	132.062
2.200 τ.μ. στα Μαριτσά	20.000.000	58.694
2.500 τ.μ. στο δρόμο Ελαιώνας-Φουρνάκι στο Γεννάδι	5.000.000	14.674
3.080 τ.μ. στο Πλημύρι	8.000.000	23.478
4.060 τ.μ. πίσω από ΔΕΥΑΡ	60.000.000	176.082
4.000 τ.μ. κοντά στο Βερόπουλο με φανταστική θέα	60.000.000	176.082
4.000 τ.μ. στη Παστίδα	19.000.000	55.760
4.250 τ.μ. στο Γεννάδι (διασταύρωση)	30.000.000	88.041
4.400 τ.μ. στην Κρεμαστή	26.000.000	76.302
5.000 τ.μ. στα Μαριτσά	15.000.000	44.020
5.000 τ.μ. στ' Αφάντου	35.000.000	102.715.
5.085 τ.μ. στα Κοσκινού	35.000.000	102.715
5.500 τ.μ. κοντά στην θάλασσα στο Γεννάδι	40.000.000	117.388
6.000 τ.μ. με αποθήκη στην Παστίδα	49.000.000	143.800
6.500 τ.μ. στην Λεωφόρο Ρόδος-Κρεμαστή	120.000.000	352.164
6.500 τ.μ. κοντά στη θάλασσα προνομιακό στο Φαληράκι	170.000.000	498.900
6.720 τ.μ. στο Θόλαρο-Παραδείσι	28.000.000	82.172
7.750 τ.μ. στο δρόμο προς τη θάλασσα στα Κολύμπια	80.000.000	234.776
8.000 τ.μ. στο Φαληράκι	49.000.000	143.800
8.500 τ.μ. στη παραλία Αφάντου	51.000.000	149.670
8.800 τ.μ. στα Κοσκινού	70.000.000	205.430
9.345 τ.μ. με θέα στα Ασγούρου	69.000.000	202.495
10.000 τ.μ. στα Κοσκινού, μεγάλη ευκαιρία	20.000.000	202.495
12.000 τ.μ. πάνω στο κύμα στα Αφάντου	176.000.000	516.508
13.000 τ.μ. στα Μαριτσά	37.000.000	108.584
15.000 τ.μ. στα Ασγούρου	45.000.000	132.062
15.000 τ.μ.με θέα στη θάλασσα στη Πάρο	25.000.000	73.368
15.300 τ.μ. στο Πλημύρι	60.000.000	176.082
25.000 τ.μ. στα Καλαβάρδα	100.000.000	293.470
30.000 τ.μ. στη παραλία Αφάντου	360.000.000	1.056.493
30.000 τ.μ. στο Τσαΐρι	120.000.000	352.160
32.000 τ.μ. πάνω στο κύμα στην Θολό	200.000.000	586.940
38.000 τ.μ. πάνω στο κύμα στο Γεννάδι	646.000.000	1.895.818
46.000 τ.μ. στο Τσαΐρι	138.000.000	405.000
50.000 τ.μ. στο Τσαΐρι	125.000.000	366.838

ΖΗΤΟΥΝΤΑΙ:
ΚΑΤΑΣΤΗΜΑΤΑ ΟΙΚΟΠΕΔΑ ΔΙΑΜΕΡΙΣΜΑΤΑ ΕΝΤΟΣ-ΕΚΤΟΣ ΠΟΛΕΩΣ ΚΑΘΩΣ ΚΑΙ ΟΙΚΟΠΕΔΑ ΓΙΑ ΑΝΤΙΠΑΡΟΧΗ
ΔΑΝΕΙΑ ΔΕΚΤΑ- ΕΥΚΟΛΙΕΣ ΠΛΗΡΩΜΗΣ

ενοικιασεις

συνέχεια από την προηγούμενη

ΔΙΑΜΕΡΙΣΜΑ επιπλωμένο πλήρως, 70 τ.μ., δυο υπνοδωμάτια, σαλόνι, εξοπλισμένη κουζίνα, θερμοσυσσωρευτές, τηλεόραση, τηλέφωνο, εντοιχισμένες ντουλάπες κ.λπ., υπερυψωμένο ισόγειο με βεράντες και ανεξάρτητο κήπο, σε ήσυχη πάροδο της οδού Θεμ. Σοφούλη (διασταύρωση Αννης Μαρίας), σε διώροφη μονοκατοικία, κατάλληλο για δυο (2) φοιτήτριες ή ζευγάρι δημοσίων υπαλλήλων κ.λπ. Ενοίκιο 150.000 δρχ. Πληρ. τηλ. 30910, 0944548508. ΑΕ41590

ΚΑΤΑΣΤΗΜΑ 150 τ.μ. στη Λεωφ. Ηρακλειδών απέναντι του ξεν. ΠΑΛΕΟΣ στην Ιαλυσό. Πληρ. τηλ. 93217, 46549 ΑΕ41602

ΚΑΤΑΣΤΗΜΑ 40 τ.μ. επί της οδού Δημ. Αναστασιάδη 2, απέναντι από το κατάστημα της Ροδιακής Πληροφορικής (παλιά Λύση) με τουαλέτα WC. Πληρ. τηλ. 28395, 29926. ΑΕ41588

ΚΑΤΑΣΤΗΜΑ ισόγειο 164 τ.μ. με πατάρι από μπετόν αρμέ 40 τ.μ. τουαλέτα, ηλεκτρική εγκατάσταση και τηλέφωνο επί της διασταύρωσης των οδών Στρατηγού Ζήση 78 και Μ. Μαλλιαράκη κατάλληλο για έκθεση, τράπεζα, τουριστικό γραφείο και αλλη χρήση. Πληρ. τηλ. 0241-31308, 0946101181 ΑΕ41591

ΑΘΗΝΑ (περιοχή Παγκρατίου). **ΓΚΑΡΣΟΝΙΕΡΑ** για φοιτητή. Πληρ. τηλ. 29431, 0945 794964 ΑΕ41524

ΚΑΤΑΣΤΗΜΑ 55 τ.μ. κατάλληλο για γραφείο, κομμωτήριο, οικοδιδασκαλείο κ.λπ., επί της Στεφ. Καζούλη και Πελοποννήσου 2. Πληρ. τηλ. 26141 ΑΕ41528

ΔΩΜΑΤΙΑ ΕΠΙΠΛΩΜΕΝΑ επί της Κυρά της Ρω 13, Ροδίνι. Πληρ. τηλ. 21087. ΑΕ41550

ΑΘΗΝΑ-ΑΜΠΕΛΟΚΗΠΟΙ, ΕΝΟΙΚΙΑΖΟΝΤΑΙ: 3άρι διαμέρισμα με ηλιακό θερμοσίφωνα/θέρμανση και γκαρσονιέρα κατάλληλο για φοιτητές και στρατιωτικούς. Πληρ. τηλ. 22643. ΑΕ41549

ΔΙΑΜΕΡΙΣΜΑΤΑ (στούντιος) στο Ζέφυρος, Κωνσταντινίδη 9 στην πόλη της Ρόδου. Πληρ. τηλ. 0241-30063, 097/2551300. ΑΕ41548

ΕΠΙΠΛΩΜΕΝΟ ΔΙΑΜΕΡΙΣΜΑ 82 τ.μ. επί της Ρήγα Φερραίου κοντά στο Πανεπιστήμιο. Πληρ. τηλ. 34846 κ. Μαρία. ΑΕ41547

ΔΙΑΜΕΡΙΣΜΑ ΕΠΙΠΛΩΜΕΝΟ στην Ιξιά 100 τ.μ. επί της οδού Σωτήρος. Πληρ. τηλ. 66312, 76850. ΑΕ41546

ΓΚΑΡΣΟΝΙΕΡΑ ΚΑΙ ΕΝΑ ΔΩΜΑΤΙΟ ΕΠΙΠΛΩΜΕΝΑ στην οδό Τεχνιτών 9. Πληρ. τηλ. 36585. ΑΕ41545

ΕΝΟΙΚΙΑΖΟΝΤΑΙ: 1) Κατάστημα στην Αννης Μαρίας 110 τ.μ. κατάλληλο για οποιαδήποτε Εμπορική ή Επαγγελματική χρήση η οποία προβλέπεται από το Κανονισμό Πολυκατοικίας, με λογικό μίσθωμα, 2) Κατάστημα στα "Εκατό μαγαζιά" οδός Σοφούλη Βενιζέλου κεντρικό επί της οδού 32 τ.μ. και πατάρι ψηλοτάβανο, 3) Οικοδομή για γραφείο 250 τ.μ. στη λεωφόρο Ρόδου-Λίνδου 1ο χιλιόμετρο με λογικό μίσθωμα. Πληρ. ΡΟΔΙΑΚΗ ΚΤΗΜΑΤΙΚΗ Ανέστης και Σάββας Σαββαΐδης, τηλ. 26281, 35476, 0944/243452, 0944/421015. ΑΕ41541

ΜΑΛΩΝΑ. ΜΟΝΟΚΑΤΟΙΚΙΑ επιπλωμένη 70 τ.μ. περίπου, απέχουσα 3 χλμ. από την παραλία, (1-2 άτομα ζευγάρι), για δημοσίους υπαλλήλους, εκπαιδευτικούς, στρατιωτικούς. Παρακαλώ μόνο σοβαρές προτάσεις. Πληρ. τηλ. 0972 084266 ΑΕ41526

ΕΝΟΙΚΙΑΖΟΝΤΑΙ ΔΙΠΛΑ ΣΤΟ ΚΑΖΙΝΟ Ο ΠΑΝΩ ΟΡΟΦΟΣ ΔΙΩΡΟΦΗΣ ΜΟΝΟΚΑΤΟΙΚΙΑΣ 170 τ.μ. ΚΑΤΑΛΛΗΛΟΣ ΓΙΑ ΕΠΑΓΓΕΛΜΑΤΙΚΗ ΧΡΗΣΗ, π.χ. ΠΡΑΚΤΟΡΕΙΟ - ΙΝΣΤΙΤΟΥΤΟ ΑΙΣΘΗΤΙΚΗΣ - ΦΡΟΝΤΙΣΤΗΡΙΟ - ΙΑΤΡΕΙΟ - ΑΡΧΙΤΕΚΤΟΝΙΚΟ Ή ΦΟΡΟΤΕΧΝΙΚΟ ΓΡΑΦΕΙΟ κ.λπ. ΠΛΗΡ. ΤΗΛ. 0977 874583, 0938 188747 ΠΕ41523

ΑΘΗΝΑ. ΔΙΑΜΕΡΙΣΜΑ 80 τ.μ. πλήρως επιπλωμένο με τηλέφωνο, κατάλληλο για φοιτητές στην πλατεία Βικτωρίας. Πληρ. τηλ. 39940, 22749 ΑΕ41522

ΓΚΑΡΣΟΝΙΕΡΑ, ανεξάρτητη, επιπλωμένη στο ισόγειο οικοδομής, σε ήσυχη περιοχή, κοντά στο σούπερ μάρκετ "Μαρινόπουλος". Πληρ. τηλ. 90038 και 0932748216. ΑΕ41517

ΓΚΑΡΣΟΝΙΕΡΑ 35 τ.μ. στην οδό Αδαμ. Κοραή 27 (περιοχή Αγ. Νικολάου). Πληρ. τηλ. 0977792761. ΑΕ41516

ΛΟΥΞ ΜΟΝΟΚΑΤΟΙΚΙΑ, στη Π. Πόλη με κεντρική θέρμανση 300 τ.μ., 4 υπνοδωμάτια με αυλή. Ενοίκιο 450.000 δρχ. (επαγγελματική στέγη υπό συζήτηση). ΑΙΓ ΑΙΟΚΤΗΜΑΤΙΚΗ πληρ. τηλ. 22943, 28838. ΑΕ41503

ΔΙΑΜΕΡΙΣΜΑ ισόγειο στα Μαριτσά 90 τ.μ., με 2 υπνοδωμάτια. Πληρ. τηλ. 48168 ΑΕ41514

ΔΙΑΜΕΡΙΣΜΑ 4άρι στο κέντρο της πόλης, πλήρως επιπλωμένο και εξοπλισμένο. Προτιμώνται φοιτήτριες ή εργαζόμενες. Πληρ. τηλ. 016920942 και 0977381781. ΑΕ41515

ΕΠΙΠΛΩΜΕΝΑ ΔΩΜΑΤΙΑ, επί της Λεωφ. Ιαλυσού 35 για μήνες και χρόνο, δίπλα από το ξενοδοχείο "ΚΟΡΑΛΙ", ανάμεσα σε 2 πισίνες. Πληρ. τηλ. 30962, 25527 ΑΕ41501

ΔΙΑΜΕΡΙΣΜΑ, 1ου ορόφου, 2 δωματίων, κουζίνα, μπάνιο για δημόσιους υπαλλήλους ή φοιτητές ή φοιτήτριες. Πληρ. τηλ. 39050. ΑΕ41500

ΕΝΟΙΚΙΑΖΕΤΑΙ ισόγειο διαμέρισμα 85 τ.μ. με πάρκινγκ επί της γωνίας οδών Θεμιστοκλέους Σοφούλη και Πίνδο κατάλληλο για γραφείο ή ιατρείο. Πληρ. τηλ. 23143 και 52042. ΑΕ41447

ΙΣΟΓΕΙΑ ΑΠΟΘΗΚΗ 80 τ.μ. με μεγάλη αυλή κι ελεύθερο πάρκινγκ στην περιοχή Ασγούρου. Πληρ. τηλ. 24751, απογευματινές ώρες. ΑΕ41466

ΖΗΤΕΙΤΑΙ ΣΥΓΚΑΤΟΙΚΟΣ, κοπέλα φοιτήτρια, για διαμέρισμα 3άρι στην περιοχή των Αμπελακίων, Αθήνα. Πληρ. τηλ. 0946790677. ΑΕ41446

ΔΙΑΜΕΡΙΣΜΑ, επιπλωμένο σε δεύτερο όροφο, 110 τ.μ. με δύο υπνοδωμάτια, διαμπερές, μεγάλες βεράντες και θέρμανση. Βενετοκλέων 111 περιοχή σινεμά "Μετροπόλ". Πληρ. τηλ. 33349 και 0974-107374. ΑΕ41444

ΔΙΑΜΕΡΙΣΜΑ, 2 δωματίων στην Αθήνα Φωκίωνος Νέγρη, Κυψέλη, για φοιτητή. Πληρ. τηλ. 21774 ΑΕ41443

ΕΥΚΑΙΡΙΑ

ΠΩΛΕΙΤΑΙ επώνυμο αναψυκτήριο στο κέντρο της πόλης (Μαντράκι) με προεργασία 28 χρόνων λόγω συνταξιοδοτήσεως, σε τιμή ευκαιρίας. Μόνο σοβαρές προτάσεις.

Πληρ. τηλ. 26294

ΠΩΛΟΥΝΤΑΙ

οικόπεδα φιλέτα των 2000 και 4000 τ.μ. στους πρόποδες Φιλερήμου με άδεια οικοδομής ή δίχως από ιδιοκτήτη.

Πληρ. τηλ. 96779-60170, 0932-398796

ΠΩΛΕΙΤΑΙ

ΑΓΡΟΚΤΗΜΑ στη Σάλακο, έκτασης 11.000 τ.μ., με ελαιόδεντρα και παροχή νερού στην τιμή των 20.000.000 δρχ.

Πληρ. ΕΥΡΩΚΤΗΜΑΤΙΚΗ
Ιωάννης & Μιχάλης Ευσταθίου
Τηλ. (0241) 73819, 74917,
κιν. 0944/374546, 0945/292030

ΜΟΝΑΔΙΚΗ ΕΥΚΑΙΡΙΑ
ΠΩΛΕΙΤΑΙ

επικερδής τουριστική επιχείρηση STYLE OLALAR λόγω απόκτησης παιδιού και άλλων απασχολήσεων, σε τιμή ευκαιρίας.

Πληρ. τηλ. 0937292713

ΚΤΗΜΑΤΟΜΕΣΙΤΙΚΟ ΓΡΑΦΕΙΟ

ΕΥΡΩΚΤΗΜΑΤΙΚΗ

ΜΕΣΙΤΕΣ ΣΥΜΒΟΥΛΟΙ ΕΚΤΙΜΗΤΕΣ

ΑΓΟΡΕΣ - ΠΩΛΗΣΕΙΣ - ΕΚΤΙΜΗΣΕΙΣ - ΜΙΣΘΩΣΕΙΣ ΑΚΙΝΗΤΩΝ - ΑΝΤΙΠΑΡΟΧΕΣ - ΕΠΕΝΔΥΤΙΚΕΣ ΠΡΟΤΑΣΕΙΣ - ΑΡΧΙΤΕΚΤΟΝΙΚΕΣ ΜΕΛΕΤΕΣ



ΜΟΝΟΚΑΤΟΙΚΙΕΣ-ΜΑΙΖΟΝΕΤΕΣ

	ΔΡΑΧΜΕΣ	ΕΥΡΩ-€
100τ.μ.-Κιοτάρι Σε 1000τ.μ. οικ.στο Κύμα...	60εκ.	176.061,5
110 τ.μ.- Κιοτάρι σε 1000τ.μ. οικόπ.....	26εκ.	76.293,3
112τ.μ.- Στους Δασκάλους (ημπελής).....	26εκ.	76.293,3
117τ.μ.- Ιαλυσός σε 297τ.μ. οικόπ.....	55εκ.	161.389,7
118τ.μ.- Ιαλυσός σε 238τ.μ. οικόπ.....	58εκ.	170.192,7
119τ.μ.- Ιαλυδός σε 238τ.μ. οικόπ.....	54εκ.	158.455,3
120τ.μ.- Ιαλυσός σε 300τ.μ. οικ.(ημπελής).	35εκ.	102.702,5
120τ.μ.- Παρ.Ιαλυσού σε 300τ.μ.οικ.(ημπ.).	41εκ.	120.308,7
130τ.μ.- Λαχανιά στο κύμα σε 1266τ.μ. οικ..	70εκ.	205.405,0
140τ.μ.- Γεννάδι σε 1000τ.μ.οικ. στο κύμα.	80εκ.	234.748,7
140τ.μ.- Κοσκινού σε 700τ.μ. οικ. (μπετά)...	32εκ.	93.899,4
140τ.μ.- Κοσκινού σε 300τ.μ. (μπετά).....	30εκ.	88.030,7
140τ.μ.- Κοσκινού σε 700τ.μ. οικ. (μπετά)...	32εκ.	93.899,4
143τ.μ - Κοσκινού σε 228τ.μ. Οικόπ.....	59εκ.	173.127,1
153τ.μ.- Ιαλυσός σε 377τ.μ. οικόπ.....	75εκ.	220.076,8
157τ.μ.- Κοσκινού σε 263τ.μ.οικόπ.....	65εκ.	190.733,2
160τ.μ.- παρ.Ιαλυσού Σε 400τ.μ. οικ.(μπετά).	42εκ.	123.243,0
160τ.μ.- Στους Δασκάλους.....	55εκ.	161.389,7
168τ.μ.- Μόντε Σμιθ σε 400τ.μ. οικόπ.....	120εκ.	352.123,0
170τ.μ.- Κοσκινού σε 4000τ.μ. οικόπ.....	170εκ.	498.840,9
171τ.μ - παρ. Ιαλυσού σε 400 τ.μ. οικόπ...	70εκ.	205.405,0
180τ.μ.- παρ. Ιαλυσού σε 300τ.μ. οικόπ.....	63εκ.	184.864,5
180τ.μ.- Ανάληψη (ημπελής).....	42εκ.	123.243,0
180τ.μ.- Ιαλυσός σε 400τ.μ. οικ. (μπετά).....	44εκ.	129.111,7
185τ.μ.- Μόντε Σμιθ σε 400τ.μ. οικόπ.....	120εκ.	352.123,0
190τ.μ.- παρ. Ιαλυσού σε 400τ.μ. οικόπ.....	67εκ.	196.602,0
196τ.μ.- Ιαλυσός σε 1000τ.μ.οικόπ.....	85εκ.	249.420,4
200τ.μ.- Ιαλυσός σε 1000τ.μ. οικόπ.....	90εκ.	264.092,2
200τ.μ.- Ιαλυσός σε 400τ.μ. οικόπ.....	85εκ.	249.420,4
200τ.μ.- Ιαλυσός σε 1000τ.μ. οικόπ.....	90εκ.	264.092,2
200τ.μ.- Ιαλυσός σε 500τ.μ. οικόπ.(μπετά)	52εκ.	152.586,6
200τ.μ.- Ιαλυσός σε 1000τ.μ. οικόπ.(μπετά)	36εκ.	105.636,9
200τ.μ.- Κοσκινού σε 2000τ.μ. οικόπ.....	75εκ.	220.076,8
200τ.μ.- Κοσκινού σε 1000τ.μ.οικ.(ημπ.)...	50εκ.	146.717,9
200τ.μ.- Κοσκινού σε 1000τ.μ.οικ(μπετά)..	40εκ.	117.374,3
210τ.μ.- Ιξιά με αποκλ. χρήση αυλής.....	65εκ.	190.733,2
210τ.μ.- Ιαλυσός σε 320τ.μ. οικ.(μπετά).....	35εκ.	102.702,5
220τ.μ.- Ιαλυσός σε 1000τ.μ. οικόπ.....	95εκ.	278.764,0
300τ.μ.- παρ.Ιαλυσού σε 500τ.μ. οικόπ.....	105εκ.	308.107,6



ΟΙΚΟΠΕΔΑ

	ΔΡΑΧΜΕΣ	ΕΥΡΩ-€
ΡΟΔΟΣ		
190τ.μ. Στην πάρ. Μ. Πετρίδη (Σ.Δ.=0,8)...	17εκ.	49.884,1
241τ.μ. Στη Σμύρνης.....	18εκ.	52.818,4
300τ.μ. Στο συνετ/σμό Απόλλων.....	18εκ.	52.818,4
300τ.μ. Στο συνετ/σμό Τραπεζικών...	17εκ.	49.884,1
400τ.μ. Στη Σμύρνης (Σ.Δ.=0,8).....	32εκ.	93.899,5
424τ.μ. Στη Σμύρνης (Σ.Δ.=1).....	37εκ.	108.571,3
450τ.μ. στην Καραισκάκη (Σ.Δ.=1,2).....	50εκ.	146.717,9
500τ.μ. Στη Σμύρνης (Σ.Δ.=0,8).....	45εκ.	132.046,1
520τ.μ. Στην Αθηνών (Σ.Δ.=0,8).....	42εκ.	123.243,0
650τ.μ. Στη Δωδώνης (Σ.Δ.=0,8).....	50εκ.	146.717,9
700τ.μ. Στην πάρ. Γαληνού (Σ.Δ.=0,4).	25εκ.	73.358,0
1500τ.μ. Στην πάρ. Μ.Πετρίδη (Σ.Δ.=0,8).	130εκ.	381.466,6
4000τ.μ. στο Μόντε Σμιθ.....	140εκ.	410.810,1
ΚΟΣΚΙΝΟΥ		
345τ.μ. Εντός οικισμού (Σ.Δ.=0,5).....	13εκ.	38.146,6
1000τ.μ. Με βιοτεχν. αδεια οικόδ.....	12εκ.	35.212,3
1389τ.μ Πανοραμικό με άδ. οικόδ.....	18εκ.	52.818,4
1400τ.μ. στην επαρχ.οδό με αδ. οικοδ.	24εκ.	79.227,6
2100τ.μ. στην Ρόδ.-Λίνδου με αδ. οικ.	60εκ.	176.061,5
2500τ.μ. στη Ρόδου-Λίνδου με αδ. οικ..	60εκ.	176.061,5
2778τ.μ. στη θέση Κουναράς.....	35εκ.	102.702,5
4000τ.μ. στη Ρόδου Λίνδου με αδ. οικ..	85εκ.	249.420,4
4000τ.μ. στη θέση Πέζουλας.....	40εκ.	117.374,3
4000τ.μ. Πανοραμικό.....	46εκ.	134.980,4
4000τ.μ. στη θέση Πέζουλας.....	52εκ.	152.586,6
4000τ.μ. στη θέση Πέζουλας.....	58εκ.	170.192,8
4000τ.μ. στο Φυτώριο.....	37εκ.	108.571,3
4000τ.μ. Κοντά στο Ραδ. Σταθμό.....	34εκ.	99.768,2
4740τ.μ. στο Φυτώριο.....	37εκ.	108.571,3
4795τ.μ. στο Φυτώριο.....	42εκ.	123.243,0
5500τ.μ. εκτός οικισμού.....	45εκ.	132.046,1
5700τ.μ. στο Τσαλρι.....	55εκ.	161.389,7
5700τ.μ. στο Τσαlρι με άδεια οικόδ...	45εκ.	132.046,1
6000τ.μ. στη θέση Λάγκωνας.....	36εκ.	105.636,9
7450τ.μ. κοντά στο ΚΡΕΣΤΕΝ.....	52εκ.	152.586,6
8000τ.μ. κοντά στο ΚΡΕΣΤΕΝ.....	55εκ.	161.389,7
10.000τ.μ. στη θέση Πέζουλας.....	80εκ.	234.748,7
10.000τ.μ. στην Αγία Βαρβάρα.....	25εκ.	73.358,0



ΔΙΑΜΕΡΙΣΜΑΤΑ

	ΔΡΑΧΜΕΣ	ΕΥΡΩ-€
50τ.μ. Στην Αταβύρου.....	15εκ.	44.015,4
55τ.μ. στο κέντρο πόλεως.	33εκ.	96.833,8
58τ.μ. στην Ανάληψη.....	19εκ.	55.752,8
58τ.μ. στην Ανάληψη.....	21εκ.	61.621,5
70τ.μ. Στην Λίνδου.....	16εκ.	46.949,7
70τ.μ. Στην Ιξιά.....	15εκ.	44.015,4
70τ.μ. Στην Ανάληψη(ημπ.).	16εκ.	46.949,7
90τ.μ. Στην Ιξιά.....	30εκ.	88.030,7
90τ.μ. Στην Ανάληψη.....	32εκ.	93.899,5
90τ.μ Στους Δασκάλους(ημπ.)	18εκ.	52.818,4
98τ.μ. στην Ανάληψη.....	38εκ.	111.505,6
100τ.μ. Στην Ανάληψη (ημιτ)	30εκ.	88.030,7
100τ.μ Στο Ροδίνι (σε μπετά)	20εκ.	58.687,2
100τ.μ Στο Ροδίνι (σε μπετά)	18εκ.	52.818,4
102τ.μ.- Καρακόνερο.....	30εκ.	88.030,7
103τ.μ. στην Ανάληψη.....	36εκ.	105.636,9
105τ.μ. στο Ροδίνι.....	40εκ.	117.374,3
105τ.μ στο Ροδίνι.....	44εκ.	129.111,7
107τ.μ. στο Ροδίνι.....	33εκ.	96.833,8
114τ.μ.-Ανάληψη (ημπελές)	35εκ.	102.702,5
114τ.μ. στους Δασκάλους...	49εκ.	143.783,5
115τ.μ. στην Ιξιά.....	50εκ.	146.717,9
116τ.μ. στο Ροδίνι.....	45εκ.	132.046,1
116τ.μ. στην Ανάληψη.....	38εκ.	111.505,6
117τ.μ. -Πάρ. Άννης Μαρίας...	45εκ.	132.046,1
117τ.μ. στους Δασκάλους...	46εκ.	134.980,4
117τ.μ. στην Ανάληψη.....	41εκ.	120.308,6
118τ.μ. στους Δασκάλους...	34εκ.	99.768,1
120τ.μ. στο Ροδίνι.....	44εκ.	129.111,7
124τ.μ Στο κέντρο πόλεως.	60εκ.	176.061,5
123τ.μ. στο Ροδίνι.....	46εκ.	134.980,4
123τ.μ. στην Ανάληψη.....	49εκ.	143.783,5
124τ.μ. στην Ανάληψη.....	44εκ.	129.111,7
125τ.μ. στους Δασκάλους...	48εκ.	140.849,2
125τ.μ. στους Δασκάλους...	50εκ.	146.717,9
125τ.μ. Στο Μήδεια.....	30εκ.	88.030,7
140τ.μ. στην Ανάληψη(ημπ.)	35εκ.	102.702,5
140τ.μ.- πλατ. Αγ. Νικολάου...	40εκ.	117.374,3
150τ.μ. Στην Αλεξ. Διάκου..	48εκ.	140.849,2



ΚΑΤΑΣΤΗΜΑΤΑ-ΓΡΑΦΕΙΑ

	ΔΡΑΧΜΕΣ	ΕΥΡΩ-€
20τ.μ.- Φαληράκι (εμπορ. κέντρο Έψιλον)...	38εκ.	111.505,6
23τ.μ. στη Σωκράτους.....	140εκ.	410.810,1
30τ.μ. στο Φαληράκι.....	70εκ.	205.405,0
30τ.μ. στο Φαληράκι.....	35εκ.	102.702,5
35τ.μ. Στην Αλεξ. Διάκου	220εκ.	645.558,8
39τ.μ. Στη Γαριβάλδη.	12εκ.	35.212,3
40τ.μ.- παραλία Ιαλυσού	24εκ.	70.424,6
48τ.μ.- Τάρπον Σπρινγς....	100εκ.	293.435,8
50τ.μ. στην Αλεξ. Διάκου	50εκ.	146.717,9
50τ.μ. στην Καρπάθου.....	65εκ.	190.733,2
60τ.μ. με 60τ.μ. υπόγειο - Δενδρινού.....	40εκ.	117.374,3
60τ.μ. Στην Λίνδο....	62εκ.	181.930,2
60τ.μ. με 60τ.μ. υπόγειο - Δενδρινού.....	40εκ.	117.374,3
90τ.μ. με 90τ.μ. υπόγειο - Αταβύρου.....	50εκ.	146.717,9
94τ.μ. Στην Αλεξ. Διάκου	90εκ.	264.092,2
97τ.μ. στη Ρόδου-Λίνδου	75εκ.	220.076,8
127τ.μ.-Σκεύου Ζερβού...	37εκ.	102.702,5
140τ.μ. με 140τ.μ. υπόγειο στον Αγ. Ιωάννη	55εκ.	176.061,5
ΓΡΑΦΕΙΑ		
50τ.μ.-εμπορικό κέντρο Φώκιαλη.....	18εκ.	52.818,4
97τ.μ.- 28ης Οκτωβρίου	37εκ.	108.571,2

ΖΗΤΟΥΝΤΑΙ ΔΙΑΜΕΡΙΣΜΑΤΑ, ΚΑΤΑΣΤΗΜΑΤΑ, ΟΙΚΟΠΕΔΑ ΕΝΤΟΣ Η ΕΚΤΟΣ ΠΟΛΕΩΣ, ΟΙΚΟΠΕΔΑ ΓΙΑ ΑΝΤΙΠΑΡΟΧΗ, ΔΑΝΕΙΑ ΔΕΚΤΑ, ΕΥΚΟΛΙΕΣ ΠΛΗΡΩΜΗΣ

Τηλ. (0241) 73819,74917 κιν 0944/374546, 0945/292030 FAX 38641

ΠΛΗΡΟΦΟΡΙΕΣ-ΔΙΑΘΕΣΗ

ΙΩΑΝΝΗΣ & ΜΙΧΑΛΗΣ ΕΥΣΤΑΘΙΟΥ

Μεταφερθήκαμε στα νέα μας γραφεία Εθνικής Αντίστασης 83 (πρώην Άννης Μαρίας) δίπλα στην ALPHA BANK

ενοικιασεις

συνέχεια από την προηγούμενη

ΚΑΤΑΣΤΗΜΑ, 55 τ.μ. με πατάρι 35 τ.μ. στην οδό Καναδά 54. Πληρ. τηλ. 22450 ώρες 8.30 π.μ.-3 μ.μ. AE41312

ΜΙΚΡΟ ΔΙΑΜΕΡΙΣΜΑ επιπλωμένο στην Ανάληψη. Τιμή 110.000 δρχ. Πληρ. τηλ. 30069.

ΔΙΑΜΕΡΙΣΜΑ τριάρι στ' Ασγούρου, με θέρμανση και ηλιακό θερμοσίφωνα. Πληρ. τηλ. 65034 μετά τις 4 μ.μ. AE41401

STUDIOS ΜΕ ΤΟ ΜΗΝΑ Η ΤΗΝ ΗΜΕΡΑ ΠΛΗΡΩΣ ΕΠΙΠΛΩΜΕΝΑ ΜΕ ΠΟΛΥΚΟΥΖΙΝΑΚΙ, ΨΥΓΕΙΟ, ΝΤΟΥΖ, W.C., ΤΗΛΕΦΩΝΟ, ΜΠΑΛΚΟΝΙ, ΖΕΣΤΟ ΝΕΡΟ ΕΠΙ 24ΩΡΟΥ ΒΑΣΕΩΣ ΣΤΗΝ ΠΙΟ ΗΣΥΧΗ ΠΕΡΙΟΧΗ ΤΗΣ ΠΟΛΗΣ (ΠΕΡΙΟΧΗ ΔΑΣΚΑΛΩΝ), ΟΔΟΣ ΜΑΝΩΛΗ ΠΑΠΑΜΑΝΩΛΗ ΑΡΙΘΜ. 12, ΚΑΘΕΤΟΣ ΕΠΙ ΤΗΣ ΣΤΕΛΙΟΥ ΚΩΤΙΑΔΗ. ΠΛΗΡ. ΤΗΛ. 37244.

ΚΑΤΑΣΤΗΜΑ ΣΤΟ 3ο ΧΛΜ. ΛΕΩΦΟΡΟΥ ΡΟΔΟΥ-ΛΙΝΔΟΥ ΕΝΙΑΙΟΣ ΧΩΡΟΣ 1200 Τ.Μ. Ο ΟΠΟΙΟΣ ΜΠΟΡΕΙ ΝΑ ΧΩΡΙΣΘΕΙ ΚΑΙ ΣΕ ΛΙΓΟΤΕΡΑ ΜΕΤΡΑ. ΠΛΗΡ. ΤΗΛ. 77136 Ή 0936113128 ΠΕ41321

ΔΙΑΜΕΡΙΣΜΑ τριάρι στην Ιξιά, Σωτήρος, παραδοτέο 1 Σεπτέμβρη (μόνο σε Ελληνες). Ενοίκιο 90.000 δρχ. Πληρ. Κτηματομεσιτικό Γραφείο ΑΙΓΑΙΟΚΤΗΜΑΤΙΚΗ Βαζούκου Ρένα, τηλ. 22943-28838, 10-1 το πρωί AE40906

ΑΠΟΘΗΚΗ 400 τ.μ. ύψους 5 μέτρων, ισόγειος, εύκολη πρόσβαση στην περιοχή Ικαρος. Πληρ. τηλ. 0944361926. AE41097

ΥΠΟΓΕΙΟΣ ΧΩΡΟΣ 170 τ.μ. με WC κατάλληλος για κύρια επαγγελματική χρήση (μη υγειονομικού ενδιαφέροντος) επί της πλατείας Ακαδημίας. Ενοίκιο δρχ. 200.000. Πληρ. τηλ. 27323 AE41162

ΕΝΟΙΚΙΑΖΟΝΤΑΙ στην Ιαλυσό καινούργια διαμερίσματα 45 τ.μ. πλήρης εξοπλισμένα και επιπλωμένα. Πληρ. τηλ. 0945151833 και 66497 AE41093

ΓΕΝΙΚΗ ΚΛΙΝΙΚΗ ΔΩΔΕΚΑΝΗΣΟΥ Α.Ε. ΖΗΤΕΙΤΑΙ γραφείο για ενοικίαση εμβαδού 100 τ.μ. σε κεντρικό σημείο της πόλης της Ρόδου. Η προσφορά εκτός από τα οικονομικά στοιχεία πρέπει να περιλαμβάνει και κάτοψη του χώρου. Κατάθεση προσφορών. Πληρ. τηλ. 34124 Φ. Κωνσταντινίδης. AE41028

ΕΝΟΙΚΙΑΖΟΝΤΑΙ ΑΠΟ 1Η ΣΕΠΤ. ΕΩΣ 30 ΙΟΥΝΙΟΥ 2002 ΩΡΑΙΟΤΑΤΑ ΜΟΝΟΧΩΡΑ ΚΑΙ ΔΙΧΩΡΑ ΔΙΑΜΕΡΙΣΜΑΤΑ ΜΕ ΚΛΙΜΑΤΙΣΜΟ, ΜΕ ΜΕΓΑΛΕΣ ΒΕΡΑΝΤΕΣ ΠΛΗΡΩΣ ΕΠΙΠΛΩΜΕΝΑ ΣΤΟ ΠΑΡΑΔΕΙΣΙ ΤΗΣ ΡΟΔΟΥ. ΤΙΜΕΣ ΠΡΟΣΙΤΕΣ. ΠΛΗΡ. ΤΗΛ. 33349, 81210, 0974/107374 ΠΕ41049

ΚΑΤΑΣΤΗΜΑ ισόγειο 115 τ.μ. με 2 πατάρια, κατάλληλο για ανταλλακτικά αυτοκινήτων ναυτιλιακά είδη σιδερικά-χρώματα, πλησίον της νέας μαρίνας στην οδό Καποδιστρίου 59. Πληρ. τηλ. 66363, 0974375937 AE41140

PUB - ΚΑΦΕΤΕΡΙΑ στο τουριστικό κέντρο - πλησίον νέου Καζίνο. Πλήρως εξοπλισμένη ανακαινισμένη, η καλύτερη στο είδος της. Συμβόλαιο 12ετές. Πληροφορίες άλλες δεν θα δοθούν στο τηλέφωνο. Πληρ. τηλ. για συνεννόηση 78392, 27960, 093-7304208 μετά τις 12 το μεσημέρι. AE41121

2 ΓΚΑΡΣΟΝΙΕΡΕΣ μαζί ή μεμονωμένα κατάλληλα για Φροντιστήριο (διατίθεται μαζί και η επίπλωση), ιατρείο, γραφείο ή άλλη επαγγελματική χρήση, στον α' όροφο στην οδό Κων/νου Παλαιολόγου 105, με πρόσοψη στο Πάρκο του Αγ. Ιωάννου. Πληρ. τηλ. 82400-81540 κ. Ευαγγελία. ΧΑΕ100

πωλησεις ακινητων & επιχειρησεων

ΕΥΚΑΙΡΙΑ ΠΩΛΟΥΝΤΑΙ: α) κατάστημα 40 τ.μ. σε μπετά ημιτελή και με υπόγειο 50 τ.μ. και τα δύο μαζί μόνο 9.000.000 δρχ. Βρίσκεται στην οδό Αταβύρου κάτω Ροδίνι, 2) οικόπεδο 240 τ.μ. με συντελεστή 1, δηλαδή κτίζεται 240 τ.μ. Βρίσκεται στην οδό Αθηνών. Πληρ. τηλ. 24616-0946049179 κ. Νίκο. ΑΟ41642

ΚΤΗΜΑ στο Τσαΐρι περιοχή Άι Μηνά με 2 παλιά κτίσματα με νερό και φως 7 στρέμματα με δέντρα, πρέπει να το δείτε και λέμε την τιμή. Πληρ. τηλ. 0945856470 από 9-3. ΑΟ41640

ΠΩΛΟΥΝΤΑΙ στην Παλιά Πόλη: α) Σε κεντρικό δρόμο κατοικία με όροφο, η οποία είναι κατάλληλη και για μαγαζί, β) διόροφη κατοικία, η οποία αποτελείται από ισόγειο 120 τ.μ. και όροφο 120 τ.μ. με αυλή, κατάλληλη και για επαγγελματική χρήση. Πληρ. Κ. Ν. Ηρωνίας Νέα Αγορά Α' όροφος αρ. 17. Πληρ. τηλ. 31955 και 21602 ώρες γραφείου. ΑΟ41639

ΕΠΙΧΕΙΡΗΣΗ Μίνι Μάρκετ εν λειτουργία με πλήρη εξοπλισμό και εμπόρευμα με εξασφαλισμένη πελατεία, λόγω αναχώρησης. Πληρ. τηλ. 097 3566725 ΑΟ41610

ΚΤΗΜΑ στην περιοχή Αγίας Αννας Καλαβαρδών, με πρόσοψη στον επαρχιακό δρόμο Καλαβαρδών - Σαλάκου. Πληρ. τηλ. 0246-22203 (κ. Μιχάλη Σταμούλη). ΑΟ41611

ΔΥΟ ΑΡΤΙΑ ΟΙΚΟΠΕΔΑ 4.150 τ.μ. το καθένα συνεχόμενα, πάνω στον δρόμο προς Βληχά, με θέα τη θάλασσα. Πληρ. τηλ. 0244-51417, 0241-65875 ΑΟ41612

ΠΩΛΕΙΤΑΙ ΟΙΚΟΠΕΔΟ 1.250 Τ.Μ. ΜΕ ΠΡΟΣΟΨΗ 16 Τ.Μ. ΕΠΙ ΤΗΣ ΕΘΝΙΚΗΣ ΟΔΟΥ ΡΟΔΟΥ - ΛΙΝΔΟΥ ΣΤΑ ΚΟΛΥΜΠΙΑ ΑΡΤΙΟ ΚΑΙ ΟΙΚΟΔΟΜΗΣΙΜΟ. ΠΛΗΡ. κ. ΒΑΛΕΡΙΟ, ΤΗΛ. 23686, 0932 101484 ΠΟ41613

ΔΙΩΡΟΦΟ ΠΑΛΙΟ ΣΠΙΤΙ (μονοκατοικία) με εσωτερική αυλή και εξτρά βοηθητικό χώρο στην Μητρόπολη, 70 τ.μ. σε οικόπεδο 148 τ.μ., Σ.Δ. 1. Τιμή 17.000.000. Πληρ. ΑΙΓΑΙΟΚΤΗΜΑΤΙΚΗ, τηλ. 22943, 28838. ΑΟ41592

ΔΥΑΡΙ ΔΙΑΜΕΡΙΣΜΑ 48 τ.μ. στην Κων. Υδραίου σε άριστη κατάσταση με μπαλκόνι εξτρά 40 τ.μ. μόνο για λίγες μέρες 16.000.000. Μετρητά ΑΙΓΑΙΟΚΤΗΜΑΤΙΚΗ Βαζούκου Ρένα, τηλ. 22943, 28838, 094/5466773. ΑΟ41565

ΚΑΤΑΣΤΗΜΑ στην περιοχή Ιαλυσού 48 τ.μ. Τιμή 33.000.000 δρχ. Πληρ. ΕΛΛΗΝΟΚΤΗΜΑΤΙΚΗ Πέτρος Πρεζεράκος, τηλ. 33866, 0932/468026. ΑΟ41556

ΜΕΖΟΝΕΤΑ 180 τ.μ. στην περιοχή Κοσκινού. Τιμή 68.000.000 δρχ. Πληρ. ΕΛΛΗΝΟΚΤΗΜΑΤΙΚΗ Πέτρος Πρεζεράκος, τηλ. 33866, 0932/468026. ΑΟ41557

ΠΩΛΟΥΝΤΑΙ ΔΙΑΜΕΡΙΣΜΑΤΑ: 1) Στην Αννης Μαρίας 145 τ.μ., δ' ορόφου, λουξ κατασκευής με θέρμανση, ασανσέρ και 2 θέσεις στάθμευσης αυτοκινήτων, 2) Στην περιοχή ΙΞΙΑΣ υπό ανέγερση 94-102-117 τ.μ. λουξ κατασκευής με αυτόνομη θέρμανση, ασανσέρ και πάρκινγκ δρχ. 447.000 ανά τ.μ., 3) Στην Ανάληψη: α) 84 τ.μ. ισόγειο υπερυψωμένο δρχ. 31.000.000 δρχ. β) 117 τ.μ. με γκαράζ α' ορόφου δρχ. 49.000.000, γ) στην Αθηνών 135 τ.μ., 4) Στο Ροδίνι 105 τ.μ. β' ορόφου 41.000.000, 5) Στη Μητρόπολη ισόγειο 125 τ.μ. δρχ. 26.000.000, 6) Στην Ιξιά 84 τ.μ. α' ορόφου, δρχ. 32.000.000, 7) Τριάντα: α) 48 τ.μ. α' ορόφου δρχ. 14.000.000, β) Περιοχή "Συρινέλλες" 45 τ.μ. α-β' ορόφου νεόκτιστα αρίστης κατασκευής δρχ. 23.000.000, ε) στην οδό Σωτήρος 120 τ.μ. β' ορόφου δρχ. 32.000.000. Πληρ. ΡΟΔΙΑΚΗ ΚΤΗΜΑΤΙΚΗ, Ανέστης & Σάββας Σαββαΐδης, τηλ. 26281, 35476, 0944 243452, 0944 421015 ΑΟ41534

ΠΩΛΟΥΝΤΑΙ: 1) Μεζονέτα 100 τ.μ., τιμή 38.000.000 δρχ. περιοχή Κοσκινού, 2) Μεζονέτες 120 τ.μ. σε οικόπεδο, 667 τ.μ. 42.000.000 δρχ, και 45.000.0000 δρχ. στην περιοχή Κοσκινού. Πληρ. ΕΛΛΗΝΟΚΤΗΜΑΤΙΚΗ Πέτρος Πρεζεράκος, τηλ. 33866, 0932/468026. ΑΟ41558

ΟΙΚΟΠΕΔΟ επί της οδού Ατταβύρου στο Ροδίνι. Πληρ. τηλ. 097/7983010. ΑΟ41551

ΚΑΤΑΣΤΗΜΑ 65 τ.μ. στην περιοχή Ιαλυσού κοντά στην θάλασσα, τιμή 26.000.000 δρχ. Πληρ. ΕΛΛΗΝΟΚΤΗΜΑΤΙΚΗ Πέτρος Πρεζεράκος, τηλ. 33866, 0932/468026. ΑΟ41559

ΙΣΟΓΕΙΟ ΔΙΑΜΕΡΙΣΜΑ 75 τ.μ. στο Ροδίνι, τιμή 24.000.000 δρχ. Πληρ. ΕΛΛΗΝΟΚΤΗΜΑΤΙΚΗ Πέτρος Πρεζεράκος, τηλ. 33866, 0932/468026. ΑΟ41560

ΟΙΚΙΑ 70 τ.μ. στην Παλιά Πόλη, τιμή 15.000.000 δρχ. Πληρ. ΕΛΛΗΝΟΚΤΗΜΑΤΙΚΗ Πέτρος Πρεζεράκος, τηλ. 33866, 0932/468026. ΑΟ41561

ΚΑΤΟΙΚΙΑ 170 τ.μ. με αυλή στην Παλιά Πόλη, τιμή 22.000.000 δρχ. Πληρ. ΕΛΛΗΝΟΚΤΗΜΑΤΙΚΗ Πέτρος Πρεζεράκος, τηλ. 33866, 0932/468026. ΑΟ41562

ΔΙΑΜΕΡΙΣΜΑ ΙΣΟΓΕΙΟ 125 τ.μ. στην περιοχή Ανάληψης, τιμή 40.000.000 δρχ. Πληρ. ΕΛΛΗΝΟΚΤΗΜΑΤΙΚΗ Πέτρος Πρεζεράκος, τηλ. 33866, 0932/468026. ΑΟ41563

ΠΩΛΟΥΝΤΑΙ ΟΙΚΟΠΕΔΑ: 1) Στο Μόντε Σμιθ οικόπεδο 860 τ.μ. εντός σχεδίου άρτιο και οικοδομήσιμο με πανοραμική θέση, κατάλληλο για μονοκατοικία. 2) Περιοχή Μήδειας 1.000 τ.μ. με συντελεστή δόμησης 0,8, δρχ. 80.000.000, 3) Περιοχή Μιχ. Πετρίδη 300 τ.μ. δρχ. 28.000.000, 4) Περιοχή Κιστάρι - Γεννάδι οικόπεδα παραλιακά στο "κύμα" 5.000-34.000 τ.μ. Πληρ. ΡΟΔΙΑΚΗ ΚΤΗΜΑΤΙΚΗ, Ανέστης & Σάββας Σαββαΐδης, τηλ. 26281, 35476, 0944 243452, 0944 421015 ΑΟ41535

ΖΗΤΟΥΝΤΑΙ: 1) Οικόπεδα άρτια και οικοδομήσιμα εντός ή εκτός σχεδίου πόλεως στις περιοχές πόλεως Ρόδου-Ιξιάς-Κοσκινού-Φαληράκι για εργολαβική αντιπαροχή, 2) Διαμερίσματα στη πόλη της Ρόδου σε διάφορες περιοχές στα Τριάντα-Ιξιά και Κοσκινού. Πληρ. ΡΟΔΙΑΚΗ ΚΤΗΜΑΤΙΚΗ Ανέστης και Σάββας Σαββαΐδης, τηλ. 26281, 35476, 0944/243452, 0944/421015. ΑΟ41540

ΟΙΚΟΠΕΔΟ 600 τ.μ. στο Ροδίνι με Σ.Δ. 0,4%, τιμή 35.000.000. Πληρ. ΕΛΛΗΝΟΚΤΗΜΑΤΙΚΗ Πέτρος Πρεζεράκος, τηλ. 33866, 0932/468026. ΑΟ41564

ΠΩΛΕΙΤΑΙ ΜΕΖΟΝΕΤΑ: 1) Στους "Τρεις" κοντά στο Εκκλησάκι μεζονέτα σε μπετά 200 τ.μ. μερική επιφάνεια 330.000.000 δρχ., 2) Μεζονέτα στη Τσαλδάρη 140 τ.μ. 40.000.000 δρχ. Πληρ. ΡΟΔΙΑΚΗ ΚΤΗΜΑΤΙΚΗ Ανέστης και Σάββας Σαββαΐδης, τηλ. 26281, 35476, 0944/243452, 0944/421015. ΑΟ41542

ΡΟΔΙΑΚΗ ΚΤΗΜΑΤΙΚΗ

ΣΥΜΒΟΥΛΟΙ & ΕΚΤΙΜΗΤΕΣ ΑΚΙΝΗΤΩΝ — ΚΤΗΜΑΤΟΜΕΣΙΤΙΚΟ ΓΡΑΦΕΙΟ από το 1983

Η ΡΟΔΙΑΚΗ ΚΤΗΜΑΤΙΚΗ είναι ανεξάρτητο κτηματομεσιτικό γραφείο με έδρα την Ρόδο. Η διαμεσολάβηση (brokerage) για την πώληση, εκμετάλλευση ή και εκμίσθωση της ακίνητης περιουσίας αποτελεί τον σημαντικότερο τομέα δραστηριότητας της εταιρείας.
Η εξειδικευμένη προσέγγιση και η επιστημονική κατάρτιση σε συνδιασμό με την πολυετή εμπειρία είναι οι βασικοί συντελεστές της επιτυχημένης δεκαπενταετούς και πλέον πορειάς του γραφείου μας.



ΠΩΛΗΣΕΙΣ ΕΠΙΛΕΓΜΕΝΩΝ ΑΚΙΝΗΤΩΝ

Το γραφείο μας διαθέτει σε αποκλειστικότητα δεκάδες επιλεγμένα ακίνητα

- Διαμερίσματα - Μονοκατοικίες - Μεζονέτες
- Οικόπεδα - Αγροτεμάχια
- Κεντρικά Καταστήματα - Γραφεία - Αυτοτελή Κτίρια
- Μισθωμένα ακίνητα εισοδήματος
- Ξενοδοχειακές Μονάδες

Μεσω του δικτύου συνεργαζόμενων μεσιτικών γραφείων αναλαμβάνουμε αγοραπωλησίες ακινήτων σε όλη την Ελλάδα.

ΕΚΤΙΜΗΣΕΙΣ ΑΚΙΝΗΤΩΝ

Σε συνεργασία με διεθνή γραφεία συμβούλων ακίνητης περιουσίας και με βάση τα αυστηρά πρότυπα και την μεθολογία του Βρετανικού Ινστιτούτου Ορκωτών Πραγματογνωμόνων και Εκτιμητών **(Royal Institution of Chartered Surveyors)** αναλαμβάνουμε εκτίμησεις ακίνητης περιουσίας.Οι εν λόγω εκτιμήσεις μπορούν να χρησιμοποιηθούν σε τραπεζικούς και πιστωτικούς οργανισμούς ή σε δικαστικές πρακτικές τόσο στην Ελλάδα όσο και στο εξωτερικό.

RHODES REAL ESTATE - a world of choice

Rhodes Real Estate is an independent real estate agency founded in 1983 and based in Rhodes island. Since that time we have offered a world class, high quality service to our many and valued clients. Our diverse clientele appreciate our discretion, professionalism and market credibility.

Our company offers professional real estate services for

- Residential Properties (Holiday homes, traditional hous
- Commercial Properties (shops, hotels, offices)
- Property Evaluation -Property Management

THE NATIONAL ASSOCIATION OF NAEA ESTATE AGENTS OVERSEAS MEMBER



We are members of FIABCI (International Federation of Real Estate Agencies), CEI (EuropeanConfederation of Real Estate Agents), NAEA - Overseas Member (National Association of Real Estate Agents - Great Britain), ERES (European Real Estate Society).

For all your personal and professional real estate requirements please contact Mr. Savvas A. Savvaidis (BBA Bologna Un., MCEI, ANAEA) on 26281 or 35476

ΑΝΕΣΤΗΣ & ΣΑΒΒΑΣ ΣΑΒΒΑΪΔΗΣ

Μέγαρο Κιοσόγλου, 3ος όροφος
Εθελοντών Δωδεκανησίων 29
ΡΟΔΟΣ

F.I.A.B.C.I.

tel: 26281 & 35476 fax: 34663
cel: 0944-421015 & 0977-433427
e-mail: sawaidis@rho.forthnet.gr

ΑΣΦΑΛΕΙΟΚΤΗΜΑΤΙΚΗ

ΚΤΗΜΑΤΟΜΕΣΙΤΙΚΟ-ΑΜΟΙΒΑΙΑ ΚΕΦΑΛΑΙΑ

ΑΣΦΑΛΕΙΕΣ INTERNATIONAL LIFE

ΔΙΑΜΕΡΙΣΜΑΤΑ
45 τ.μ. 2άρι Ανάληψη
85 τ.μ. 3άρι Κέντρο
88 τ.μ. 3άρι Δασκάλους
90 τ.μ. 3άρι Ιαλυσός
90 τ.μ. 3άρι Κέντρο
100 τ.μ. 3άρι Κέντρο
115 τ.μ. 4άρι Ανάληψη
115 τ.μ. 4άρι Δασκάλους
125 τ.μ. 4άρι Αγ. Ιωάννης
126 τ.μ. 4άρι Αγ. Ιωάννης
130 τ.μ. 4άρι Μήδια
145 τ.μ. 4άρι Κέντρο

ΔΙΑΜΕΡΙΣΜΑΤΑ ΑΘΗΝΑ
Τρία 88 τ.μ. το καθένα
Λουξ κατασκευής
Μαραθώνος και Λαυρίου

ΟΙΚΟΠΕΔΑ
478 τ.μ. Ροδίνι (Σ.Δ. 0,4)
500 τ.μ. Ανάληψη (Σ.Δ. 0,8)
500 τ.μ. Παραδείσι
700 τ.μ. Ανάληψη (Σ.Δ. 0,8)
1060 τ.μ. Ροδίνι (Σ.Δ. 0,8)
1500 τ.μ. Μιχ. πετρίδη (Σ.Δ. 0,8)

ΑΓΡΟΤΕΜΑΧΙΑ
3,5 στρεμ. Ε.Ο. Ρόδου Λίνδου
4 στρεμ. εντός σχεδίου Μαριτσά
4 στρεμ. Καλαβάρδα
4 στρεμ. Δαματριά
4 στρεμ. Αφάντου
5 στρεμ. Παστίδα
5 στρεμ. Τσαΐρι
6 στρεμ. Παστίδα
11 στρεμ. Παστίδα
80 στρεμ. Κιοτάρι

ΜΕΖΟΝΕΤΕΣ-ΜΟΝΟΚΑΤΟΙΚΙΕΣ
120 τ.μ. Καρακόνερο
120 τ.μ. Μήδια
130 τ.μ. Μήδια
130 τ.μ. Παραδείσι
140 τ.μ. Μήδια
150 τ.μ. Μήδια
150 τ.μ. Ιαλυσός
150 τ.μ. Ιαλυσός
180 τ.μ. Ιαλυσός
180 τ.μ. Παλιά Πόλη
190 τ.μ. Αφάντου
300 τ.μ. Τρεις
450 τ.μ. Κοσκινού

ΚΑΤΑΣΤΗΜΑΤΑ
35 τ.μ. Φαληράκι
38 τ.μ. Φαληράκι
40 τ.μ. Τροφό
50 τ.μ. γραφείο Σοφ. Βενιζέλου
60 τ.μ. Ψαροπούλα
90 τ.μ. Βενιζέλου

ΔΙΑΘΕΤΟΥΜΕ ΠΕΡΙΣΣΟΤΕΡΑ ΑΚΙΝΗΤΑ ΠΡΟΣ ΠΩΛΗΣΗ ΕΚΤΟΣ ΑΠΟ ΤΑ ΑΝΑΓΡΑΦΟΜΕΝΑ

ΥΠΕΥΘΥΝΟΣ ΓΡΑΦΕΙΟΥ
ΚΑΡΑΝΙΚΗΣ ΛΟΥΚΑΣ
ΕΘΝ. ΜΑΚΑΡΙΟΥ 45 ΣΤΟΑ ΡΟΙΚΟΥ 2ος ΟΡΟΦΟΣ
ΤΗΛ. 21003 ΚΙΝ. 0945/759887

πωλησεις

συνέχεια από την προηγούμενη

ΠΩΛΟΥΝΤΑΙ ΟΙΚΟΠΕΔΑ: 1) Στα Τριάντα 2.000 τ.μ. 36.000.000 δρχ. και 4.000 τ.μ. 32.000.000 δρχ., 2) Στη Λίνδο οικόπεδα στον Αη Νικόλαο 4.000 τ.μ. 25.000.000 δρχ. στη Κράνα 4.016 τ.μ. με άδεια οικοδομική για ανέγερση ξενοδοχειακής μονάδας 60.000.000 δρχ. και στους Πεύκους 5.000 τ.μ. 40.000.000 δρχ. Πληρ. ΡΟΔΙΑΚΗ ΚΤΗΜΑΤΙΚΗ Ανέστης και Σάββας Σαββαΐδης, τηλ. 26281, 35476, 0944/243452, 0944/421015. ΑΟ41543

ΠΩΛΟΥΝΤΑΙ ΚΤΙΡΙΑ: 1) Στο Μαντράκι 90 τ.μ., 495 τ.μ., 840 τ.μ. και 1.213 τ.μ., 2) Στην Αλεξ. Διάκου 342 τ.μ., 3) Στην Παλιά Πόλη 400 τ.μ. Πληρ. ΡΟΔΙΑΚΗ ΚΤΗΜΑΤΙΚΗ Ανέστης και Σάββας Σαββαΐδης, τηλ. 26281, 35476, 0944/243452, 0944/421015. ΑΟ41544

ΠΩΛΟΥΝΤΑΙ ΚΑΤΑΣΤΗΜΑΤΑ: 1) Κατάστημα κεντρικό στο Μαντράκι 33 τ.μ. με υπόγειο 33 τ.μ. Δεκτές σοβαρές προτάσεις. 2) Ανθούλα Ζερβού - Ψαροπούλα κατάστημα γωνιακό 55 τ.μ. δρχ. 56.000.000, 3) Βενετοκλέων 200 τ.μ., 4) Στην Π. Πόλη κεντρικότατα 65-86 τ.μ., 5) Αλεξ. Διάκου 75 τ.μ., 6) Στη Σωκράτους 65 τ.μ. Πληρ. ΡΟΔΙΑΚΗ ΚΤΗΜΑΤΙΚΗ, Ανέστης & Σάββας Σαββαΐδης, τηλ. 26281, 35476, 0944 243452, 0944 421015 ΑΟ 41536

ΠΩΛΟΥΝΤΑΙ ΜΟΝΟΚΑΤΟΙΚΙΕΣ: 1) Στην περιοχή Κοσκινού 200 τ.μ. λουξ κατασκευής και με πανοραμική θέα. 2) Στο Ροδίνι 128 τ.μ. νεόδμητη δρχ. 50.000.000, 3) Ιξιά 234 τ.μ. νεόδμητη πολυτελούς κατασκευής με οικόπεδο 1.000 τ.μ. σε μπετά δρχ. 45.000.000 και αποπερατωμένο δρχ. 90.000.000. Πληρ. ΡΟΔΙΑΚΗ ΚΤΗΜΑΤΙΚΗ, Ανέστης & Σάββας Σαββαΐδης, τηλ. 26281, 35476, 0944 243452, 0944 421015 ΑΟ41537

ΜΟΝΑΔΙΚΗ ΕΠΕΝΔΥΣΗ. ΠΩΛΟΥΝΤΑΙ προνομιούχα οικόπεδα των 4.000-8.000-12.000-16.000 τ.μ. επί της επαρχιακής οδού Ρόδου - Καλλιθέας έναντι Βεράπουλου και επί του νέου κόμβου του περιφερειακού Μαρίνα - Καρνάγιο - Ρόδου Λίνδου - Νέο Νοσοκομείο - Αεροδρόμιο. Τα οικόπεδα οικοδομούνται άμεσα (βρίσκονται εκτός ακτίνας 300 μ. από την κεραία της ΕΡΤ με συγκεκριμένη κυκλοφοριακή σύνδεση. Κάλυψη 20% - Δόμηση 0,2 και 0,4 για κατασκευή συναρμολογούμενου τύπου. Δεκτές μόνο σοβαρές προτάσεις. Πληρ. ΡΟΔΙΑΚΗ ΚΤΗΜΑΤΙΚΗ, Ανέστης & Σάββας Σαββαΐδης, τηλ. 26281, 35476, 0944 243452, 0944 421015 ΑΟ41538

ΠΩΛΟΥΝΤΑΙ ΠΑΡΑΔΟΣΙΑΚΑ ΣΠΙΤΙΑ 1) Στη Λίνδο 120-130-190-300 τ.μ., 2) Στην Παλιά Πόλη 150-160 τ.μ. σε τιμές λογικές. Πληρ. ΡΟΔΙΑΚΗ ΚΤΗΜΑΤΙΚΗ, Ανέστης & Σάββας Σαββαΐδης, τηλ. 26281, 35476, 0944 243452, 0944 421015 ΑΟ41539

ΒΙΛΑ, εμβαδού 200 τ.μ. στην περιοχή Λάρδου, σε τιμή ευκαιρίας, επί δενδροφυτεμένου οικοπέδου 9.350 τ.μ., με ιδιόκτητη γεώτρηση, κεντρική θέρμανση, αυτόματο πότισμα κ.λπ. Πληρ. τηλ. (0241)-22624 από 3-6 μ.μ. από Δευτέρα έως και Τετάρτη. Κινητό 0937421348. ΑΟ41454

ΠΩΛΟΥΝΤΑΙ στην περιοχή Νιοχώρι οικοδομή αποτελούμενη από υπόγειο 80 τ.μ., ισόγειο 80 τ.μ., Α' όροφος 80 τ.μ., Β' όροφος 80 τ.μ. και γκαρσονιέρα στο ρετιρέ. Επίσης στην περιοχή Ιαλυσού πωλείται οικοδομή με ισόγειο 140 τ.μ. με μεγάλη αυλή και σε όροφο δύο (2) διαμερίσματα των 80 τ.μ. Πωλείται και ξεχωριστά στην Ιαλυσό. Μόνο σοβαρές προτάσεις Πληρ. κ. Ν. Ηρωνίας Νέα Αγορά Α' όροφος αρ. 17 τηλ.: 31955 και 21602 ώρες γραφείου. ΑΟ41511

PIZZERIA-SNACK BAR με όλο τον εξοπλισμό σε λογική τιμή. Πληρ. τηλ. 75625 κυρία ELIZABETH. ΑΟ41496

ΕΣΠΑΤΟΡΙΟ, πλήρως εξοπλισμένο, γωνιακό. Τιμή 7.000.000. Ποσειδώνος 14 Ιαλυσός. Πληρ. τηλ. 90635 από 6-12 βράδυ. ΑΟ41495

ΕΠΙΧΕΙΡΗΣΗ πρατήριο Αρτου και Ζαχαρωδών στην Ανάληψη. Πληρ. τηλ. 69908 πρωί, 0945/132850. ΑΟ41470

ΔΙΑΜΕΡΙΣΜΑ 145 τ.μ. στην Στρ. Ζήση. Τιμή 36.500.000 δρχ. Πληρ. ΕΛΛΗΝΟΚΤΗΜΑΤΙΚΗ Πέτρος Πρεζεράκος τηλ. 33866 και 0932-468026. ΑΟ41424

ΑΚΙΝΗΤΟ αποτελούμενο από 6 γκαρσονιέρες πλήρως επιπλωμένες στην περιοχή Καστελλοριζιών. Τιμή 50.000.000 δρχ. Πληρ. ΕΛΛΗΝΟΚΤΗΜΑΤΙΚΗ Πέτρος Πρεζεράκος τηλ. 33866 και 0932-468026. ΑΟ41418

ΕΠΙΧΕΙΡΗΣΗ-ΟΒΕΛΙΣΤΗΡΙΟ πλήρες εξοπλισμένο σε ΤΙΜΗ ΕΥΚΑΙΡΙΑΣ, λόγω φόρτου εργασίας, στην πλατεία Αφάντου. Πληρ. τηλ. 093/7924755, 51217, 51406. ΑΟ41471

ΓΡΑΦΕΙΟ επί της οδού Εθν. Μακαρίου 35, εμβαδού 34 τ.μ. Πληρ. τηλ. 21317 και κινητό 0945-996162 ΧΑΟ151

ΕΠΙΧΕΙΡΗΣΗ ΑΡΓΥΡΟΧΡΥΣΟΧΟΪΑΣ ΣΤΟ ΦΑΛΗΡΑΚΙ. ΠΛΗΡ. ΤΗΛ. 0945375797. ΠΟ41400

ΚΑΤΑΣΤΗΜΑΤΑ ΕΤΟΙΜΟΠΑΡΑΔΟΤΑ ΣΤΟ ΜΕΓΑΛΥΤΕΡΟ ΣΥΓΚΡΟΤΗΜΑ ΚΑΤΑΣΤΗΜΑΤΩΝ ΣΤΗΝ ΠΑΡΑΛΙΑΚΗ ΛΕΩΦΟΡΟ ΙΑΛΥΣΟΥ ΑΠ' ΕΥΘΕΙΑΣ ΑΠΟ ΤΟΝ ΚΑΤΑΣΚΕΥΑΣΤΗ ΠΟΛ. ΜΗΧΑΝΙ-

ΚΟ ΣΤΕΛΙΟ ΜΑΚΕΣΤΑ. ΕΞΑΣΦΑΛΙΣΗ ΔΑΝΕΙΟΥ, ΕΥΚΟΛΙΕΣ ΠΛΗΡΩΜΗΣ. ΑΠΟ 10.350.000 ΔΡΧ. ΠΛΗΡ. ΤΗΛ. 21347 ΧΠΟ205

ΡΕΤΙΡΕ στην περιοχή Αγίας Αναστασίας 150 τ.μ. δ' ορόφου με θέα πλήρως ανακαινισμένο και με τον εξοπλισμό της κουζίνας στην τιμή των δρχ. 45.000.000. Πληρ. Ροδιακή Κτηματική, Ανέστης και Σάββας Σαββαΐδης, τηλ. 26281-35476-κιν. 0944/243452-0944/421015 ΑΟ41293

ΠΡΑΓΜΑΤΙΚΗ ΕΥΚΑΙΡΙΑ ΣΤΟ ΓΕΝΝΑΔΙ. ΟΙΚΟΠΕΔΟ 2.120 Μ. ΜΕ ΠΛΗΡΩΜΕΝΗ ΕΤΟΙΜΗ ΑΔΕΙΑ ΟΙΚΟΔΟΜΗΣ 212 ΜΕΤΡΑ, ΠΕΡΙΦΡΑΓΜΕΝΟ ΜΕ ΜΑΝΤΡΑ, ΕΓΚΑΤΑΣΤΑΣΗ ΦΩΣ, ΝΕΡΟ ΚΑΙ ΜΕ ΔΕΝΔΡΑ, ΜΕ ΥΠΑΡΧΟΝ ΚΤΙΣΜΑ ΑΠΟΘΗΚΗ 50 Μ. ΠΩΛΕΙΤΑΙ 20.000.000 ΜΕΤΡΗΤΑ. ΔΕΚΤΟΣ ΚΑΙ ΔΙΑΚΑΝΟΝΙΣΜΟΣ ΠΛΗΡ. ΤΗΛ. 31093, ΩΡΕΣ ΙΑΤΡΕΙΟΥ ΧΠΟ522

ΜΟΝΟΚΑΤΟΙΚΙΑ 300 τ.μ. με οικόπεδο 1 στρέμμα, στην περιοχή Ασγούρου. Πληρ. τηλ. 0944647163 και 61628 ΑΟ41114

ΚΑΤΑΣΤΗΜΑ επί της οδού Αγ. Αναστασίας 73, 35 τ.μ. με πατάρι 16 τ.μ. και WC για οποιαδήποτε επαγγελματική χρήση. Τιμή 16.000.000 συζητήσιμη. Πληρ. τηλ. 38208 ώρες 19.00-22.00 και 65229 ΑΟ41408

ΔΙΑΜΕΡΙΣΜΑ 58 τ.μ. επί της Βορείου Ηπείρου 11, με 1 υπνοδωμάτιο, κουζίνα, σαλόνι, μπαλκόνι. Πρόσφατα ανακαινισμένο με καινούργιο w.c. Τιμή ευκαιρία 13.900.000. Πληρ. τηλ. 0944 532822. ΑΟ41398

ΑΓΡΟΚΤΗΜΑ στην Παστίδα, πρόποδες Φιλερήμου, 6 στρέματα με νερό, φως, δρόμο-άσφαλτο, 150 ελαιόδεντρα, συκιές, λεμονιές. Πληρ. τηλ. 26113, 20851 ΑΟ41152

ΟΡΟΦΟΔΙΑΜΕΡΙΣΜΑ περιοχή Αγ. Νικολάου (Φ. Φωταρά), 104 τ.μ. (3 υπνοδωμάτια, σαλόνι, κουζίνα, λουτρό, αποθήκη). Τιμή 30.000.000 δρχ. Πληρ. τηλ. 75567 (απογευματινές ώρες) ΑΟ41276

ΜΟΝΟΚΑΤΟΙΚΙΑ διόροφη από ιδιώτη στην Παλιά Πόλη (61 τ.μ. 1ος όροφος, 61 τ.μ. 2ο όροφος και 50 τ.μ. αυλή). Πληρ. τηλ. 78934. ΑΟ40954

ΠΩΛΕΙΤΑΙ Ή ΕΝΟΙΚΙΑΖΕΤΑΙ διόροφη μονοκατοικία 75 τ.μ. σε 4 ή 8 στρέμματα 50 μ. από τον κεντρικό δρόμο Γιλόνας-Λάρδου. Πληρ. τηλ. 0241-67389 ΧΑΟ111

ΔΙΑΜΕΡΙΣΜΑ ΙΣΟΓΕΙΟ 40 Τ.Μ. (ΚΑΘΑΡΑ), 50 ΜΕΤΡΑ ΑΠΟ ΤΗΝ ΘΑΛΑΣΣΑ ΣΤΗΝ ΠΕΡΙΟΧΗ ΨΑΡΟΠΟΥΛΑΣ, ΜΕ ΑΝΕΞΑΡΤΗΤΗ ΕΙΣΟΔΟ ΚΑΙ ΜΙΚΡΟ ΚΗΠΟ. ΔΑΝΕΙΑ ΔΕΝ ΓΙΝΟΝΤΑΙ ΔΕΚΤΑ. ΤΙΜΗ ΔΡΧ. 12.500.000. ΠΛΗΡ. ΤΗΛ. 21347 ΧΠΟ151

ΕΝΟΙΚΙΑΣΕΙΣ ΑΥΤΟΚΙΝΗΤΩΝ

ΕΝΟΙΚΙΑΖΟΝΤΑΙ

Αυτοκίνητα όλων των τύπων,
καινούργια σε καταπληκτικές τιμές.
Ειδικές τιμές για δεκαπενθήμερο - μήνα.

Πληροφορίες τηλ. *0944 307012*

ΠΩΛΗΣΕΙΣ ΑΚΙΝΗΤΩΝ

◆ **ΔΙΑΜΕΡΙΣΜΑΤΑ**
- Ροδίνι 81 τ.μ. 30.000.000 δρχ.
- Ροδίνι 50 τ.μ. και 60 τ.μ.
- Ροδίνι 114 τ.μ.
- Αταβύρου 80 τ.μ. 25.000.000 δρχ.
- Ροδίνι, 113 τ.μ. και 131 τ.μ. σε τιμή ευκαιρίας
- Ανάληψη 90 τ.μ. καινούργιο
- Καρακόνερο 90 τ.μ. καινούργιο
- Καρακόνερο 117 τ.μ. καινούργιο
- Ροδίνι 86 τ.μ. καινούργιο
- Ροδίνι 120 τ.μ. καινούργιο
- Ανάληψη 104 τ.μ. 30.000.000 δρχ.
- Ανάληψη 90 τ.μ. καινούργιο
- Ανάληψη 50 τ.μ. καινούργο
- Περιοχή Δασκάλων 2άρι, 3άρι καινούργια

◆ **ΗΜΙΤΕΛΗ ΔΙΑΜΕΡΙΣΜΑΤΑ**
- 100 τ.μ. 20.000.000 δρχ. Αταβύρου
- 60 τ.μ. 12.000.000 δρχ. Αταβύρου
- 160 τ.μ. 32.000.000 δρχ. Αταβύρου
- 113 τ.μ. και 131 τ.μ. στο Ροδίνι χτισμένα σοβατισμένα τιμή 23.000.000 και 29.000.00 δρχ.
- Πωλείται ρετιρέ στα Κοσκινού 145 τ.μ., σοβατισμένο με ηλεκτρικά, υδραυλικά περασμένα.
- Μητρόπολη 60 τ.μ. 6.000.000

◆ **ΜΕΖΟΝΕΤΕΣ-ΜΟΝΟΚΑΤΟΙΚΙΕΣ**
- Ροδίνι, 220 τ.μ. 70.000.000 δρχ. τελειωμένη.
- Κοσκινού 190 τ.μ., 300 τ.μ. κήπο, με πανοραμική θέα 88.000.000 δρχ. καινούργια.
- Ανάληψη 75 τ.μ. 27.000.000 δρχ.
- ΣΥΜΗ:Διόροφη κατοικία 70 τ.μ. με στέρνα 50.000.000 δρχ.
- Μεζονέτα στο Ροδίνι, 130 τ.μ. 48.000.000 δρχ. θέση πάρκινγκ και κήπο
- Πωλείται μεζονέτα επιπλωμένη ή μη και χωρίς τα έπιπλα 135 τ.μ., περιοχή Μιχαήλ Πετρίδη, τιμή 50.000.000 δρχ.
- Πωλείται μεζονέτα στα Κοσκινού 200 τ.μ. με θέα την θάλασσα και 300 τ.μ. αυλή. Τιμή 65.000.000 δρχ.
- Πωλείται μεζονέτα στην Αγ. Βαρβάρα 170 τ.μ. με 1 στρ. οικόπεδο. Τιμή 60.000.000 δρχ.

◆ **ΟΙΚΟΠΕΔΑ**
- Οικόπεδο 150 τ.μ. στην Μ. Πετρίδη 15.000.000 δρχ.
- Ιαλυσός, 1.330 μ. 50.000.000 δρχ.
- Ιαλυσός 130 τ.μ. 15.000.000 δρχ.
- Περιοχή Ιαλυσού 1 στρ. 35.000.000 δρχ.
- Περιοχή Ιαλυσού 800 μ. 30.000.000 δρχ.
- Κιοτάρι πάνω στο κύμα 5 στρ.
- Σορωνή 1850 τ.μ. οικοδομήσιμο 15.000.000 δρχ. επί της λεωφόρου
- Σορωνή 4000 τ.μ. 20.000.000 δρχ.
- Κατταβιά 650 τ.μ. 3.000.000 δρχ.
- Ροδίνι 460 τ.μ.
- Οικόπεδα εντός σχεδίου στο Γεννάδι από 2.500.000 δρχ.
- Γεννάδι 2.000 τ.μ. πάνω στο κύμα

◆ **ΑΠΟΘΗΚΕΣ**
- Πάροδος Χειμάρας 100 τ.μ.
- Τσαΐρι 100 τ.μ. 8.000.000 δρχ.

◆ **ΚΑΤΑΣΤΗΜΑΤΑ**
- Μαγαζί στη Νέα Αγορά 30.000.000 δρχ.
- Μαγαζί στο Ροδίνι 55 τ.μ. 25.000.000 δρχ.
- Πωλούνται μαγαζιά στα Κοσκινού 55 τ.μ. και 72 τ.μ. τελειωμένα.
- Επιχείρηση στην οδό Ηρώων Πολυτεχνείου
- Πωλείται επιχείρηση -αναψυκτήριο
- Καρακόνερο 50-200 τ.μ.

◆ **ΚΤΗΜΑΤΑ**
- Σάλακος 10 στρέμματα
- Κρεμαστή 1300 στρ. 7.000.000 δρχ.
- Χωράφι 8 στρ. στο Παραδείσι 60.000.000 δρχ.
- Χωράφι 4 στρ. στην Παστίδα 18.000.00 δρχ.
- Χωράφι 5.700 στρ. στα Κολύμπια, 15.000.000 δρχ.
- Χωράφι 8.800 στρ. στα Κολύμπια 50.000.000 δρχ.
- Παραδείσι 1.500 στρ. 10.000.000 δρχ.
- Κατταβιά 1000 τ.μ. άρτιο και οικοδομήσιμο με φως, νερό, 2.500.000 δρχ.
- Περιοχή Καντηλί 2.600 μ. 30.000.000 δρχ. για βιοτεχνία
- Καντηλί 5.200 μ. 27.000.000 δρχ.
- Βουνάρα 2 στρ. 25.000.000 δρχ.
- Βουνάρα 4 στρ. 45.000.000 δρχ.
- Πλημμύρι 1520 στρ. πάνω στην θάλασσα, τιμή 6.000.000 δρχ.
- Πλημμύρι 1.640τ.μ. 4.000.000 δρχ. οικοδομήσιμο
- Πλημμύρι 3.240τ.μ. 3.000.000 δρχ.
- Κανδυλί 2.000 τ.μ. 15.000.000 δρχ.
- Λαχανιά 4.700 τ.μ. 16.000.000 δρχ. οικοδομήσιμο
- 10 στρ. Κιοτάρι, νερό, ρεύμα 12.000.000 δρχ.
- Λαχανιά 100 στρ. πάνω στην θάλασσα
- Λαχανιά 45 στρ. 2500 δρχ./μέτρο
- Κατταβιά 2.500 τ.μ. πάνω στο δρόμο οικοδομήσιμο, 3.000.000 δρχ.
- Λάρδος 7 στρ. 12.000.000 δρχ.
- Κιοτάρι 4 στρ. 4.000.000 δρχ.
- Λαχανιά 750 τ.μ., 8.500.000 δρχ.στο χωριό
- Γεννάδι 20 στρ. ρεύμα-νερό 20.000.000 δρχ.
- Κιοτάρι 7 στρ. με νερό-ρεύμα 8.000.000 δρχ.
- Λαχανιά 4 στρ. 300 μέτρα από τη θάλασσα 8.000.000 δρχ.
- Γεννάδι 24 στρ. 24.000.000 δρχ.
- Γεννάδι 1.100 τ.μ. 1.500.000 δρχ.
- Κατταβιά 10 στρ. 10.000.000 δρχ.
- Πλημμυρι 12 στρ. με φως, νερό, 12.000.000 δρχ.
- Κατταβιά 4.000 τ.μ. 2.000.000 δρχ.
- Κιοτάρι 4.000 τ.μ. κοντά στο κεντρικό δρόμο
- Πλημμύρι 5.500 τ.μ. 6.500.000 δρχ.
- Πεύκους 200 στρ. προς 5.000 το τ.μ., παραθαλάσσιο
- Κατταβιά 700 τ.μ. προς 500 χιλ.
- Γεννάδι στη λεωφόρο 4.000 τ.μ., 12.000.000 δρχ.

➪ Πωλούνται αποθήκες και βιοτεχνικοί χώροι.

● **ΔΑΝΕΙΑ ΔΕΚΤΑ - ΕΥΚΟΛΙΕΣ ΠΛΗΡΩΜΗΣ**
● **ΖΗΤΟΥΝΤΑΙ ΟΙΚΟΠΕΔΑ ΠΡΟΣ ΑΓΟΡΑ - ΚΤΗΜΑΤΑ ΚΑΙ ΔΙΑΜΕΡΙΣΜΑΤΑ**

ΣΤΑΜΑΤΗΣ ΜΑΝΩΛΑΚΟΣ

ΩΡΕΣ ΓΡΑΦΕΙΟΥ 8.30-1.30 π.μ. και 5-8.30 μ.μ.
ΔΗΜ. ΑΝΑΣΤΑΣΙΑΔΗ 45 (παραπλεύρως ΥΠΕΡΑΓΟΡΑΣ ΠΑΠΑΚΥΡΙΑΚΟΥ-ΣΥΝΟΙΚΙΑ ΔΑΣΚΑΛΩΝ) Τηλέφωνα: 23815-78275



ΚΤΗΜΑΤΟΜΕΣΙΤΙΚΟ ΓΡΑΦΕΙΟ

ΑΙΓΑΙΟΚΤΗΜΑΤΙΚΗ

ΠΩΛΟΥΝΤΑΙ

- ΔΙΑΜΕΡΙΣΜΑΤΑ-ΜΟΝΟΚΑΤΟΙΚΙΕΣ
- (ΔΔ)=ΔΑΝΕΙΑ ΔΕΚΤΑ

■ 35 τ.μ. Ψαροπούλα 12 εκ. - 35.216 € (ΔΔ)
■ 45 τ.μ. α' ορ. Δασκάλους σοβά 13 εκ.-38.151 € (ΔΔ)
■ 75 τ.μ. παλιό σπίτι Μητρόπολη σε 148 τ.μ. οικ/δο 18 εκ.52.224 € (ΔΔ)
■ 48 τ.μ. διώροφο Π. Πόλη 10 εκ. (ΔΔ)-29.347 €
■ 62 τ.μ. λουξ ρετιρέ στην Απ. Παύλου 30 εκ.-88.041 €
■ 62 τ.μ. παλιό σπίτι στη Χάλκη 7 εκ.-20.542 € (ΔΔ)
■ 70 τ.μ. καινούργιο στη Σωτήρος 25 εκ. (ΔΔ)-73.367 €
■ 70 τ.μ. μον/κία, Κρεμαστή, 35 εκ. 102.714 € (παρ/κό).
■ 75 τ.μ. Ρόδου-Λίνδου (Ροδίνι) ισόγειο με αυλή 24 εκ.- 70.432 € (ΔΔ)
■ 80 τ.μ. καινούργιο Δασκάλους 30 εκ. - 88.040 € (ΔΔ)
■ 83 τ.μ. καινούργιο, Καρακόνερο 36 εκ. (ΔΔ)
■ 84 τ.μ. καινούργιο ισόγειο με αυλή, Καρακόνερο, 38 εκ.-111.518 € (ΔΔ)
■ 85 τ.μ. Στ. Κωτιάδη, β' ορ. 26 εκ.-76.302 €
■ 85 τ.μ. 4 ετών λουξ Ροδίνι 31 εκ.-90.975 €
■ 89 τ.μ. (ισ.) σε μπετά στην Ενόπλων Δυνάμεων 16 εκ. - 46.955 € (ΔΔ)
■ 94 τ.μ. καινούργιο ορ/σμα με αποθ. και γκαράζ Καρακόνερο, 36 εκ.-105.649 € (ΔΔ)
■ 100 τ.μ. ισόγειο με αυλή, Καρακόνερο, καινούργιο 45 εκ. (ΔΔ)-132.061 €
■ 115 τ.μ. παλιά μον/κία μέσα σε 467τ.μ. οικ/δο με εξτρά δόμηση άλλα 350 τ.μ. Αγ. Ανάργυροι 60 εκ. - 176.082 € (ΔΔ)
■ 117 τ.μ. καινούργιο Γεωργ. Παπανδρέου 47 εκ. (ΔΔ)- 137,931 €
■ 117 τ.μ. α' ορ. στο σοβά Δασκάλους 28 εκ.-82.171 €
■ 120 τ.μ. μον/κία καινούργια Κοσκινού σε 667 τ.μ. 45 εκ.-132.061 €
■ 128 τ.μ. καινούργια μεζ/τα Ροδίνι 52 εκ. - 132.061 € (ΔΔ)
■ 130 τ.μ. μεζ/τα σε σοβά, Ιαλυσό, 42 εκ. (ΔΔ)-123.257 €
■ 135 τ.μ. Κοσκινου καινούργιο, 45 εκ.-132.061 €
■ 138 τ.μ. (3 υπν.) ορ/σμα Μάρκου Κλαδάκη 36 εκ. - 111.518 € (ΔΔ).
■ 138 τ.μ. (3 υπν.) καινούργιο, Καρακόνερο, 57 εκ. (ΔΔ)-167.278 €
■ 140 τ.μ. οροφ/σμα (α' ορ.) στην Πειραιώς σε σοβά 32 εκ. - 93.910 € (ΔΔ)
■ 140 τ.μ. μον/κία ανεξ/τη Ιαλυσό
■ 145 τ.μ. Στ. Ζήση 40 εκ.- 117.388 € (ΔΔ)
■ 149 τ.μ. Αισχύνη (3 υπν.) ορ/σμα 47 εκ.- 137.930 € (ΔΔ)
■ 155 τ.μ. μεζ/τα Αισχύνη 63 εκ. (ΔΔ)
■ 158 τ.μ. μεζ/τα σε μπετά Ιξιά 36 εκ.-105.649 €
■ 158 τ.μ. διαμ. σε μπετά στους Δασκάλους 32 εκ. (μετρητά)-93.910 €
■ 200 τ.μ. ρετιρέ ορ/σμα καινούργιο Καρακόνερο 86 εκ.-252.384 €
■ 230 τ.μ. Κοσκινού καινούργιο 1 στρ. οικ. 95 εκ.-278.796 € (ΔΔ)
■ 230 τ.μ. παραδοσιακό αρχοντικό, εντός της πόλεως, 70 εκ.-205.429 €
■ 270 τ.μ. (3ορ. Χ90τ.μ.) κτίριο σε μπετά Ασγούρου, 40 εκ. (ΔΑ) 117.388 €
■ 270 τ.μ. βίλλα στο σοβά σε 4 στρ. Τσαΐρι

ΚΑΤΑΣΤΗΜΑΤΑ
■ 31 τ.μ. Καμείρου 14 εκ. - 41.085 € (ΔΔ)
■ 39 τ.μ. Αγ. Αναστασία 12 εκ.-35.216 €
■ 70 τ.μ. Αγ. Ιωάννη 35 εκ. - 102.714 € (ΔΔ)
■ 90 τ.μ. Νιοχώρι, 63 εκ. - 184.886 € (ΔΔ)
■ 140 τ.μ. πλησίον Αννης Μαρίας 28 εκ. (ΔΔ) 82.171 €
■ 175 τ.μ. Λεωφ. Ρόδου-Λίνδου 70 εκ.-205.429 €
■ 200 τ.μ. με 200 υπ. (και ορ. άδεια) σε μπετά στο Μήδεια 80 εκ.-234.776 €
■ κτίριο κεντρικό Π. Πόλη 280 εκ.

ΟΙΚΟΠΕΔΑ
■ 261 τ.μ. Αισχύνης (ΣΔ 0,8) 20 εκ.-58.694 €
■ 400 τ.μ. Δ. Αναστασιάδη (ΣΔ 1) 55 εκ.-161.408 €
■ 800 τ.μ. πλησίον Πίνδου, (Σ.Δ. 0,8), 100 εκ.-293.470 €
■ 500 τ.μ. Μίρα Μάρε (Σ.Δ. 0,8), 45 εκ.-132.016 €
■ 1000 τ.μ. (ΣΔ 0,8) Μιχ. Πετρίδη 80 εκ.-264.123 €
■ 1.054 τ.μ. (ΣΔ 0,4) Βράχο Ιαλυσού 50 εκ.-146.735 €
■ 1.230 τ.μ. Κοσκινού 50% κάλυψη, 40 εκ.-117.388 €
■ 1.350 τ.μ. Κοσκινού Μουσικό Γυμνάσιο 26 εκ.-76.302 €
■ 2 στρεμ. πάνω σε δρόμο Βουνάρα Ιαλυσό (κτίζει 200 τ.μ.) 35 εκ.-102.714 €
■ 2 στρ. Παστίδα με οικ. άδεια 240 τ.μ. 10 εκ.-29.347 €
■ 4 στρεμ. στα Νερά Καλλιθέας 60 εκ.-176.082 €
■ 10 στρ. Λεωφ. Ρόδου-Λίνδου 250 εκ.-733.675 €

ΔΙΑΘΕΤΟΥΜΕ ΜΕΓΑΛΗ ΠΟΙΚΙΛΙΑ ΟΙΚΟΠΕΔΩΝ ΣΕ ΟΛΟ ΤΟ ΝΗΣΙ ΤΗΣ ΡΟΔΟΥ

ΕΠΙΣΗΣ ΑΚΙΝΗΤΑ ΣΤΗΝ ΤΗΛΟ

ΡΕΝΑ ΒΑΖΟΥΚΟΥ

(ΜΕΣΙΤΗΣ ΑΣΤΙΚΩΝ ΣΥΜΒΑΣΕΩΝ)

ΔΙΕΥΘ. ΓΡΑΦΕΙΟΥ ΔΗΜ. ΘΕΟΔΩΡΑΚΗ 3
10-1 το πρωί και 6.30-9 απ/τα
Δευτέρας-Πέμπτης εκτός Σαβ. και Κυρ.

Τηλ. (0241) 22943-28838 FAX: 28838
email.vazoukou@otenet.gr.
ΡΟΔΟΣ

ΠΩΛΗΣΕΙΣ ΔΙΑΜΕΡΙΣΜΑΤΩΝ



ΑΠΟ ΤΗΝ ΚΑΤΑΣΚΕΥΑΣΤΙΚΗ ΕΤΑΙΡΕΙΑ

Κ. ΣΠΑΝΟΣ & ΣΙΑ ΟΕ

ΠΩΛΟΥΝΤΑΙ ΕΤΟΙΜΟΠΑΡΑΔΟΤΑ ΔΙΑΜΕΡΙΣΜΑΤΑ

ΑΡΙΣΤΗΣ ΚΑΤΑΣΚΕΥΗΣ

ΜΕ ΔΥΟ Ή ΤΡΙΑ ΥΠΝΟΔΩΜΑΤΙΑ

ΠΛΗΡ. ΤΗΛ. 62550-62684-0944272159

πωλησεις

συνέχεια από την προηγούμενη

ΠΩΛΟΥΝΤΑΙ: α) Οικόπεδο 850 μέτρων (οικοδομήσιμο εντός οικισμού), β) Ελαιώνας 4 στρεμμάτων, γ) Αγρός 22 στρεμμάτων. Τα δύο ως άνω δεικνύονται για αγροτικούς ή βιοτεχνικούς σκοπούς. Πληρ. τηλ. 96384 από 3 μ.μ. ΧΠΟ200

ΠΩΛΕΙΤΑΙ στο Μικρό Χωριό της Τήλου, **ΣΠΙΤΙ** μισοερειπωμένο, προνομιούχο, στην πλατεία του χωριού με απεριόριστη θέα, κατάλληλο για οποιαδήποτε χρήση. Πληρ. τηλ. 23864 ΧΑΟ271

πωλησεις αυτοκινητων & μοτοσικλετων

FIAT TEMBRA μοντ. Σεπτεμβρίου '92 χρώματος μπορντώ, ζάντες αλουμινίου, σπόιλερ, αεροτομή, χαμηλωμένο υδραυλικό τιμόνι, ηλεκτρικά παράθυρα και κλειδαριές, συναγερμό, ξύλινη επένδυση, κασετόφωνο με 4 ηχεία. Τιμή 1.500.000. Δεκτός διακανονισμός. Πληρ. τηλ. 0972508307 κ. Κώστα. ΑΑ41638

ΠΩΛΟΥΝΤΑΙ: Α) YAMAHA XT 600 c.c. ΜΟΝΤ. 2000 ΜΠΛΕ ΧΡΩΜΑΤΟΣ. ΤΙΜΗ 1.500.000 ΜΕΤΡΗΤΟΙΣ, Β) CBR 900 RR FERIBLADE. ΤΙΜΗ 2.500.000 ΜΕΤΡΗΤΟΙΣ. ΠΛΗΡ. ΤΗΛ. 85253 ΠΑ41637

ΜΟΤΟΣΙΚΛΕΤΑ SUZUKI BANDIT 400cc, μοντ. 94, τιμή 500.000 δρχ. Πληρ. τηλ. 26958, 20463. ΑΑ41617

SCOOTER 50cc μοντέλο 2000, με λίγα χλμ. σε τιμή ευκαιρίας. Πληρ. τηλ. 0973881071, 30419 ΑΑ41581

ΑΥΤΟΚΙΝΗΤΟ BMW μη καταλυτικό, 10 HP. Πληρ. τηλ. 27736 ΑΑ41578

JEEP WRANGLER, 2500 cc IX μοντέλο '96 με πολλά αξεσουάρ. Επίσης μία HH-HARLEY. Πληρ. τηλ. 0944/263164 και 96377 μετά τις 5 μ.μ. ΑΑ41506

ΜΗΧΑΝΑΚΙ, Runner DD Gilera 50 cc σε καλή κατάσταση. Πληρ. τηλ. 32100. ΑΑ41505

HONDA CBR 600 F3 16.000 χλμ. σε άριστη κατάσταση. Τιμή 2.300.000 δρχ. Πληρ. τηλ. 22484, 31709. ΑΑ41566

"ΣΚΑΡΑΒΑΙΟΣ" σε καλή κατάσταση (έχει περάσει ΚΤΕΟ). Τιμή 700.000 δρχ. Πληρ. τηλ. 41529 και 0938020290. ΑΑ41453

ΤΖΙΠ Κοράντο SUN YOUNG σε άριστη κατάσταση με πολλά εξτρά και σε πολύ καλή τιμή. Δεκτός κάθε έλεγχος. Πληρ. τηλ. 0944622682 ΑΑ41427

FIAT PUNTO CABRIO ΜΟΝΤΕΛΟ 94 1,3 ΛΕΥΚΟ 75000 ΧΙΛΙΟΜΕΤΡΑ, EXTRAS. ΤΙΜΗ 2.400.000. ΠΛΗΡ. ΤΗΛ. 87006, 10.00-13.00 Ή 18.00-22.00 ΧΠΑ841

ΠΩΛΟΥΝΤΑΙ ΤΑ ΚΑΤΩΘΙ ΑΥΤ/ΤΑ ΣΕ ΑΡΙΣΤΗ ΚΑΤΑΣΤΑΣΗ ΚΑΙ ΣΕ ΠΡΟΣΙΤΕΣ ΤΙΜΕΣ: SEAT MARBELLA ΜΟΝΤ. 98, FIAT CINQUECENTO ΜΟΝΤ. 97, FIAT SEICENTO ΜΟΝΤ. 99, SUBARU VIVIO ΜΟΝΤ. 98, OPEL CORSA A/C ΜΟΝΤ. 99, HYUNDAI ATOS A/C ΜΟΝΤ. 99, SEAT IBIZA ΜΟΝΤ. 96, SEAT CORDOBA A/C ΜΟΝΤ. 98, TOYOTA COROLLA A/C ΜΟΝΤ. 97. ΓΙΑ ΠΕΡΙΣΣΟΤΕΡΕΣ ΠΛΗΡ. ΤΗΛ. 21819 ΚΑΙ 25888, 98200 ΠΑ41212

HONDA STEED μηχανή 400 κ.ε. μοντέλο '98 σε άριστη κατάσταση 20000 χλμ. μόνο, συναγερμός GT σε τιμή ευκαιρίας. Πληρ. τηλ. 0974396186 ΑΑ41406

ΠΩΛΟΥΝΤΑΙ ΜΕΤΑΧΕΙΡΙΣΜΕΝΑ ΦΟΡΤΗΓΑ ΑΥΤΟΚΙΝΗΤΑ ΕΙΣΑΓΩΓΗΣ ΟΛΩΝ ΤΩΝ ΤΥΠΩΝ, ΓΙΑ ΑΓΡΟΤΙΚΗ ΚΑΙ ΕΠΑΓΓΕΛΜΑΤΙΚΗ ΧΡΗΣΗ, ΚΑΘΩΣ ΚΑΙ Ι.Χ. ΕΠΙΒΑΤΙΚΑ. ΕΤΟΙΜΟΠΑΡΑΔΟΤΑ Ή ΚΑΤΟΠΙΝ ΠΑΡΑΓΓΕΛΙΑΣ. ΠΑΡΕΧΟΥΜΕ ΓΡΑΠΤΗ ΕΓΓΥΗΣΗ ΕΝΟΣ ΧΡΟΝΟΥ. ΕΙΣΑΓΩΓΕΙΣ ΜΕΤΑΧΕΙΡΙΣΜΕΝΩΝ ΑΥΤΟΚΙΝΗΤΩΝ " Δ. ΜΠΟΥΝΤΟΥΡΗΣ-Ε. ΠΑΠΑΠΟΣΤΟΛΟΥ Ο.Ε.". ΕΚΘΕΣΗ: ΕΘΝΙΚΗ ΟΔΟΣ ΛΑΡΙΣΑΣ-ΙΩΑΝΝΙΝΩΝ ΤΡΙΚΑΛΑ ΘΕΣΣΑΛΙΑΣ. ΤΗΛ. 0431-74709 ΦΑΞ 0431-27008 ΚΙΝ. 0974456200-0977395269 ΧΠΑ112

εργασιες

ΜΠΑΡΓΟΥΜΑΝ και σερβιτόρα για άμεση πρόσληψη και χειμερινή απασχόληση σε κλαμπ. Πληρ. τηλ. 82028 από 19.00-23.00 και 0945935223. ΑΖ41622

ΦΟΥΡΝΑΡΗΣ με προϋπηρεσία. Πληρ. τηλ. 39070 ΑΖ41621

ΜΑΣΤΟΡΟΙ πλακιδίων για Αλεξανδρούπολη. Ημερομίσθιο ικανοποιητικό και διαμονή δωρεάν. Πληρ. τηλ. 0932900351 κ. Παγκράτη. ΑΖ41620

ΗΘΟΠΟΙΟΙ από Θεατρική Εταιρεία, επαγγελματίες και μη, με τα παρακάτω προσόντα: 1) εμφάνιση, 2) Μουσικές και ακροβατικές ικανότητες. Πληρ. τηλ. 38873, 66477, 0972 847299 ΑΖ41615

ΕΣΩΤΕΡΙΚΗ ΟΙΚΙΑΚΗ ΒΟΗΘΟΣ και να φυλάει και δύο μικρά παιδιά. Πληρ. τηλ. 0937 343297 ΑΖ41616

ΖΗΤΕΙΤΑΙ ΔΕΣΠΟΙΝΙΣ Ή ΚΥΡΙΑ ΓΙΑ ΘΕΣΗ ΓΡΑΜΜΑΤΕΩΣ ΣΕ ΑΣΦΑΛΙΣΤΙΚΗ ΕΤΑΙΡΕΙΑ. ΑΠΑΡΑΙΤΗΤΑ ΓΝΩΣΕΙΣ ΑΓΓΛΙΚΩΝ, Η/Υ ΚΑΙ ΜΕΣΟ ΜΕΤΑΚΙΝΗΣΗΣ. ΠΛΗΡ. ΤΗΛ. 69105 ΠΖ41614

ΥΠΑΛΛΗΛΟΣ με μηχανάκι με λίγες γνώσεις ηλεκτρονικού υπολογιστή. Πληρ. τηλ. 34374, 34379 ΑΖ41579

ΧΕΙΡΙΣΤΡΙΑ PC κάτοχος της αγγλικής γλώσσας. Πληρ. τηλ. 68964. ΑΖ41595

ΠΡΟΣΩΠΙΚΟ για γεωργική εργασία Πληρ. τηλ. 0932475738 ΑΖ41597

ΤΕΧΝΙΚΟΣ εγκαταστάτης κεραιών για μόνιμη εργασία, με άδεια οδήγησης και προϋπηρεσία. Πληρ. τηλ. 66026, 66092, ώρες καταστημάτων. ΠΖ41580

ΣΕΡΒΙΤΟΡΟΣ έμπειρος και βοηθός για εστιατόριο στην Π. Πόλη. Πληρ. τηλ. 25293 ΑΖ41531

ΝΤΗΛΕΡ πανελλαδικά για είδη προικός, ρούχα, εσώρουχα, πιτζάμες, παπούτσια και 25 κατάλογοι δωρεάν . Ποσοστά έως 60% δώρα άψογη εξυπηρέτηση. Πληρ. τηλ. 031 275975, 0944692011 ΑΖ41520

ΚΟΠΕΛΕΣ ΝΑ ΕΡΓΑΣΤΟΥΝ ΣΕ ΚΑΦΕΤΕΡΙΑ ΜΕ ΗΛΕΚΤΡΟΝΙΚΑ ΠΑΙΧΝΙΔΙΑ, ΕΝΤΟΣ ΠΟΛΕΩΣ. ΜΙΣΘΟΣ ΙΚΑΝΟΠΟΙΗΤΙΚΟΣ ΚΑΙ ΠΟΣΟΣΤΑ. ΠΛΗΡ. ΤΗΛ. 28837 ΚΑΙ 0974134987 Κ. ΓΙΩΡΓΟ. ΠΖ41519

ΚΟΠΕΛΕΣ για εργασία σε μπαρ-κλαμπ, στο Ροδίνι (αλλοδαπές δεκτές μόνο με τα νόμιμα χαρτιά). Πληρ. τηλ. 24206 και 0946837334. ΑΖ41518

TOP PROPERTIES

GEORGIOS S. PIPINOS

ΓΕΩΡΓΙΟΣ Σ. ΠΙΠΙΝΟΣ
ΣΥΜΒΟΥΛΟΙ ΚΑΙ ΕΚΤΙΜΗΤΕΣ ΑΚΙΝΗΤΩΝ
REAL ESTATE AGENCY

MEMBER OF F.I.A.B.C.I.-N.A.E.A.-C.E.I.-E.R.E.S-Σ.Ε.Κ.



Η "**TOP PROPERTIES**" είναι ατομική επιχείρηση και ανήκει εξ ολοκλήρου στον κ. Γεώργιο Πιπίνο, που από το 1971 ασχολείται αποκλειστικά και μόνο με επενδύσεις και REAL ESTATE, στο νησί της Ρόδου, καθώς και στην ευρύτερη περιοχή της Δωδεκανήσου.

ΑΠΕΥΘΥΝΟΜΑΣΤΕ: Στους **σοβαρούς, απαιτητικούς και επιλεκτικούς** επενδυτές-επιχειρηματίες-ελεύθερους επαγγελματίες, Ελληνες και ξένους, υψηλού εισοδηματικού επιπέδου, που ενδιαφέρονται να κάνουν μια σοβαρή επένδυση προβολής στο νησί της Ρόδου.

ΠΡΟΣΦΕΡΟΥΜΕ: Α) Υπηρεσίες και πληροφορίες που γίνονται σε προσωπικό επίπεδο με εχεμύθεια, διακριτικότητα και σοβαρότητα.
Β) μεγάλη γκάμα υψηλής ποιότητας, ακινήτων, όπως:1) Ξενοδοχεία Α' και Β' κατηγορίας των 600-500-350-300 κλινών, 2) Κεντρικά αστικά ακίνητα κατάλληλα για Τράπεζες-καταστήματα-γραφεία, 3) Παραλιακές εκτάσεις, κατάλληλες για τουριστικές επενδύσεις των 150.000-100.00-70.00-50.000-36.000 τ.μ. και 4) Διαμερίσματα και μεζονέτες προβολής.

ΣΤΟΧΟΣ ΜΑΣ ΕΙΝΑΙ: Να προσφέρουμε στο αγοραστικό μας κοινό υψηλής ποιότητας ακίνητα και ευκαιρίες στο νησί της Ρόδου. Ητριακονταετής και πλέον πείρα μας στον τομέα αυτό αποτελεί εγγύηση.

ΣΥΝΘΗΜΑ ΜΑΣ ΕΙΝΑΙ: Επενδύστε στη ΡΟΔΟ ΤΩΡΑ, σε ακίνητα που ΑΝΤΕΧΟΥΝ ΣΤΟ ΧΡΟΝΟ

Γεώργιος Σ. Πιπίνος
ΜΕΣΙΤΗΣ ΑΣΤΙΚΩΝ ΣΥΜΒΑΣΕΩΝ
Γιατί εμείς γνωρίζουμε καλύτερα!

TOP PROPERTIES is a private concern and Mr George S. Pipinos, its owner, has carved, over the years a reputation for integrity and excellence in the world of Real Estate in the Dodecanese.
AT TOP PROPERTIES we try hard to attract important and selective investors high calibre businessmen/women and discerning professional people, both Greek and foreign, who wish to acquire sabstantial and valuable property on Rhodes.
We offer our expertise and advice privately, discreetly and in strict confidence.
We keep a comprehensive list of real estate of the highest specifications
a. A' and B' class hotels (600, 500, 350, 300 beds capacity)
b. Centrally situated office buildings and other business premises.
c. Seaside land, ideal for development (hotels, holiday resorts, etc), of 150.000, 100.00, 70.000, 50.000, 36.000 sq.m.
d. Luxury apartments, maisonettes, detached, semi-detached and terraced houses.
Our aim is to give our clients the opportunity to Qcquire value for money, first class real estate on Rhodes. Our 30-year-old experience in Real Estate is our warranty.
Our motto is Invest in Rhodes, Invest in property, It stands the test of time.

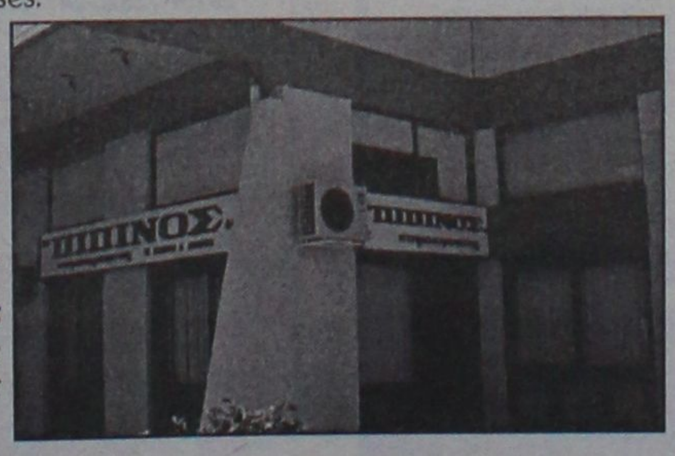

TOP PROPERTIES
and George Pipinos
Because we know best

KENNENTY 38, ΡΟΔΟΣ, 85 100, ΤΗΛ. (0241) 23895, 38243, κιν. (094)-4-676003 FAX: (0241) 20883
38 KENNEDY STR., RHODES, 85 100, TEL. (0241) 23895, 38243, mob. (094)-4-676003 FAX: (0241) 20883

ΕΥΚΑΙΡΙΑ

ΠΩΛΟΥΝΤΑΙ
ΑΦΑΝΤΟΥ

- Στο κύμα της θάλασσας 4 στρέμματα 36 εκατομμύρια.
- 4 στρέμματα θέση Τραπέζια 14 εκατομμύρια.
- 3 στρέμματα με άδεια οικοδομής 240 τ.μ. 16 εκατομμύρια
- 27 στρέμματα με νερό και ρεύμα 30 εκατομμύρια.
- 5 στρέμματα καλλιεργήσιμο με νερό και ρεύμα 7 εκατομμύρια
- 2 στρέμματα στο κύμα της θάλασσας 22 εκατομμύρια.
- 7 στρέμματα με 20 ρίζες ελιές 6 εκατομμύρια
- 5,5 στρέμματα με 20 ρίζες ελιές 8 εκατομμύρια.
- 20 στρέμματα 800 μέτρα από τη θάλασσα, 60 εκατομμύρια.
- 15 στρέμματα αγρόκτημα 6 εκατομμύρια.

ΟΙΚΟΠΕΔΑ

- Των 450 τ.μ. με θέα τη θάλασσα 5 εκατομμύρια.

ΚΟΛΥΜΠΙΑ

- 2 στρέμματα με άδεια οικοδομής 75 τ.μ. 15 εκατομμύρια

ΛΑΡΔΟΣ

- Οικόπεδο εντός σχεδίου 600 τ.μ. 8 εκατομμύρια

ΓΕΝΝΑΔΙ

- 60 στρέμματα, 800 μέτρα από τη θάλασσα 80 εκατομμύρια στον κεντρικό δρόμο στον Αγ. Γεώργιο.
- 3 στρέμματα με 30 μέτρα πρόσοψη 25 εκατομμύρια.
- 2 στρέμματα οικοδομήσιμο 4 εκατομμύρια
- 10 στρέμματα 20 εκατομμύρια.

ΚΙΟΤΑΡΙ

- 4 στρέμματα από 12.000.000 το στρέμμα στο κύμα της θάλλασας

ΜΑΝΤΡΙΚΟ

- 4 στρέμματα προς 11.000.000 το στρέμμα στο κύμα της θάλασσας

ΚΡΕΜΑΣΤΗ

- 2 στρέμματα 20.000.000 παραλιακό

ΔΙΜΥΛΙΑ ΠΡΟΣ ΕΛΕΟΥΣΑ

- 7 στρέμματα, 10 εκατομμύρια στον κεντρικό δρόμο.

ΚΑΛΑΒΑΡΔΑ

- Στο κύμα της θάλασσας 3,5 στρέμματα 15 εκατομμύρια.

ΠΑΣΤΙΔΑ

- Σε οικόπεδο 103 τ.μ. μονοκατοικία 75 τ.μ. 13 εκατομμύρια.

Πληρ. τηλ. 26805-51024,
κιν. 0945-406562 fax: 51077
ΖΗΤΟΥΝΤΑΙ ΟΙΚΟΠΕΔΑ και ΣΠΙΤΙΑ
ΔΑΝΕΙΑ ΔΕΚΤΑ
Γ.Ν. ΔΡΑΚΟΣ

εργασιες

συνέχεια από την προηγούμενη

ΕΛΑΙΟΧΡΩΜΑΤΙΣΤΕΣ, ΤΕΧΝΙΤΕΣ και **ΒΟΗΘΟΙ.** Πληρ. τηλ. 63620, από 7.30-9.30 και 18.00-20.00. ΑΖ41575

ΚΟΠΕΛΑ με γνώσεις Η/Υ και Αγγλικών για να εργασθεί στο υποκατάστημα της ACS Courier στην Κρεμαστή. Πληρ. τηλ. 38296, 7. ΑΖ41574

ΟΙΚΙΑΚΗ ΒΟΗΘΟΣ εσωτερική για οικογένεια με 2 παιδιά. Πληρ. τηλ. 0945/153334. ΑΖ41572

ΚΟΠΕΛΑ για να εργασθεί σε καφετέρια στη Ρόδο για πρωινή ή απογευματινή απασχόληση. Πληρ. τηλ. 0972274632. ΑΖ41457

Από κατάστημα ανδρικών ενδυμάτων **ΠΩΛΗΤΡΙΑ** με γνώσεις αγγλικής γλώσσας τουλάχιστον για πλήρη και συνεχή απασχόληση. Πληρ. τηλ. 73622, ώρες καταστημάτων. Συστάσεις απαραίτητες, θα ληφθεί υπόψιν η προϋπηρεσία. ΑΖ41571

ΜΠΟΓΙΑΤΖΗΔΕΣ τεχνίτες και βοηθοί. Πληρ. τηλ. 77697, 094/6747068. ΑΖ41570

ΚΟΠΕΛΑ για βραδυνή απασχόληση σε καφετέρια. Πληρ. τηλ. 20282 ΑΖ41409

Από εταιρεία ταχυμεταφορών, **ΖΗΤΕΙΤΑΙ ΝΕΟΣ** έως 30 ετών, κατέχων δίπλωμα αυτοκινήτου και μηχανής για διανομές. Πληρ. τηλ. 70999 κ. Χέλμης. ΑΖ41568

ΝΕΟΣ ή ΝΕΑ, από διαφημιστική επιχείρηση, απόφοιτοι Λυκείου με άνεση στην επικοινωνία. Γνώσεις υπολογιστή. Απαραίτητο μέσο μετακίνησης. Μισθός πολύ καλός. Ασφάλιση. Πληρ. τηλ. 0944977676. ΑΖ41460

ΚΥΡΙΕΣ με όρεξη για δουλειά που θα ήθελαν να κερδίζουν έως και 500.000 δρχ. το μήνα, με ελεύθερο ωράριο εργασίας. Προσφέρονται δωρεάν κατάλογοι λευκών ειδών και μεγάλη υποστήριξη από την εταιρία μας. Πληρ. κος Γιώργος στο τηλ. 0946595500 ή 37384. ΑΖ41458

ΖΗΤΟΥΝΤΑΙ ΝΕΟΙ ΚΑΙ ΝΕΕΣ ΓΙΑ ΝΑ ΕΡΓΑΣΘΟΥΝ ΣΕ ΑΝΑΨΥΚΤΗΡΙΟ-ΣΑΝΤΟΥΙΤΣΑΔΙΚΟ, ΒΡΑΔΙΝΕΣ ΩΡΕΣ. ΠΛΗΡ. ΤΗΛ. 0932630451 ΠΖ41159

ΖΗΤΕΙΤΑΙ ΜΠΑΡΓΟΥΜΑΝ ΓΙΑ ΝΥΚΤΕΡΙΝΟ ΚΕΝΤΡΟ-ΜΠΑΡ. ΠΛΗΡ. ΤΗΛ. 0974500286 ΠΖ41032

ΝΗΠΙΑΓΩΓΟΣ ΓΙΑ ΠΑΙΔΙΚΟ ΣΤΑΘΜΟ ΠΤΥΧΙΟΥΧΟΣ ΠΑΝΕΠΙΣΤΗΜΙΟΥ Ή ΙΔΙΩΤΙΚΗΣ ΣΧΟΛΗΣ ΜΕ ΠΡΟΥΠΗΡΕΣΙΑ. ΠΛΗΡΕΣ ΩΡΑΡΙΟ, ΠΕΝΘΗΜΕΡΗ ΑΠΑΣΧΟΛΗΣΗ ΤΥΧΟΝ ΣΥΣΤΑΣΕΙΣ ΘΑ ΛΗΦΘΟΥΝ ΥΠΟΨΙΝ. ΠΛΗΡ. ΤΗΛ. 0972007352 (ΑΠΟΓΕΥΜ. ΩΡΕΣ) 39739 12.00-14.00 ΧΠΖ123

ΖΗΤΕΙΤΑΙ ΚΑΘΗΓΗΤΡΙΑ ΓΕΡΜΑΝΙΚΩΝ ΜΕ ΤΑ ΑΠΑΡΑΙΤΗΤΑ ΠΡΟΣΟΝΤΑ ΚΑΙ ΣΧΕΤΙΚΗ ΠΕΙΡΑ ΓΙΑ ΝΑ ΕΡΓΑΣΘΕΙ ΣΕ ΜΕΓΑΛΑ ΚΕΝΤΡΑ ΞΕΝΩΝ ΓΛΩΣΣΩΝ. ΠΛΗΡ. ΤΗΛ. 32633

μαθήματα

ΦΙΛΟΛΟΓΟΣ καθηγήτρια του Πανεπιστημίου Αθηνών (Κλασική Φιλολογία) με μεγάλη φροντιστηριακή πείρα παραδίδει ιδιαίτερα μαθήματα Αρχαίων και Νέων Ελληνικών, Έκθεσης, Λατινικών, Ιστορίας και Φιλοσοφίας σε μαθητές Γυμνασίου-Λυκείου. Πληρ. τηλ. 31370 και 0945-713765 ΑΜ41643

ΓΕΡΜΑΝΙΚΑ υπεύθυνα, μεθοδικά και αποτελεσματικά από καθηγητή αριστούχο απόφοιτο **ΓΕΡΜΑΝΙΚΗΣ ΦΙΛΟΛΟΓΙΑΣ** Πανεπιστ. Αθηνών με 12ετή παραμονή στη Γερμανία. Πολυετής διδακτική εμπειρία. **Σύγχρονη μέθοδος** διδασκαλίας-**ΔΙΔΑΣΚΟΝΤΑΙ ΟΛΑ ΤΑ ΕΠΙΠΕΔΑ-** Υπεύθυνη προετοιμασία των εξετάσεων ZDF/ZMR/KDS/GDS του GEOTHE-Τρίμηνος κύκλος μαθημάτων για **ξενοδοχοϋπαλλήλους** και ενήλικες **τουριστικών επαγγελμάτων.** Διδασκαλία κατ' άτομο ή σε γκρουπ 2-3 ατόμων. Τιμές λογικές. Πληρ. τηλ. 76913, 0942/629689. ΑΜ41635

ΠΑΡΑΔΙΔΟΝΤΑΙ μαθήματα Αγγλικών κατ' οίκον από απόφοιτη του Αμερικανικού Κολλεγίου Αθηνών (DEREE) και με Master από το Πανεπιστήμιο Exeter της Αγγλίας. Πληρ. τηλ. 64412, 0932 601914 ΑΜ41618

ΟΙΚΟΔΙΔΑΣΚΑΛΕΙΟ ΦΙΛΟΛΟΓΙΚΩΝ ΜΑΘΗΜΑΤΩΝ. Αρχαία - Λατινικά - Έκθεση - Ιστορία - Νέα Ελληνικά. Γυμνάσιο - Ενιαίο Λύκειο - ΤΕΕ. Μεθοδικότητα - Υπευθυνότητα - Συστηματική Αξιολόγηση. Περιοχή Ανάληψη. Πληρ. τηλ. 34541 ΑΜ41600

ΙΤΑΛΙΚΑ. Από πτυχιούχο καθηγήτρια του Α.Π.Θ. με μετεκπαίδευση στην Ιταλία, σε αρχάριους, προχωρημένους και ξενόγλωσσους. Μεταφράσεις δεκτές. Πληρ. τηλ. 39621. ΑΜ41593

ΠΩΛΕΙΤΑΙ

ΠΙΑΝΟ BECHSTEIN

ΜΕ ΟΥΡΑ(1,96x1,85)



RODOS PALACE
Resort Hotel • Convention Center

ΠΛΗΡΟΦΟΡΙΕΣ:

Κα Κ. Μανουσάκη, Τηλ.: 25222, 97218

ΣΧΟΛΗ ΟΔΗΓΩΝ

L



ΠΥΛΑΡΙΝΟΣ ΗΡΑΚΛΗΣ

Πτυχιούχος Εκπαιδευτής

Διπλώματα

✓ Ερασιτεχνικά
✓ Επαγγελματικά
✓ Μοτοσικλέτας
✓ Επεκτάσεις - Αναθεωρήσεις

Αγ. Αναστασίας 40 & Π.Π. Γερμανού
Εμπορικό Κέντρο Φώκιαλη, α' όροφος
Τηλ. 75270, 0942 445549

ΠΜ41244

ΠΡΟΣΟΧΗ. ΚΥΚΛΟΦΟΡΟΥΝ ΠΑΡΑΝΟΜΕΣ ΜΕΤΑΧΕΙΡΙΣΜΕΝΕΣ ΣΥΣΚΕΥΕΣ. ΜΕΓΑΛΑ ΠΡΟΣΤΙΜΑ.

ΠΡΟΣΟΧΗ ΓΙΑ ΜΕΡΙΚΕΣ ΜΕΡΕΣ

ΑΠΟΣΥΡΣΗ

Το μόνο που δέχεται EURO και προσαρμόζεται αυτόματα με τα νέα δεκαψήφια νούμερα του ΟΤΕ



159.800 δρχ. ή 9.400 το μήνα

Διαθέτει σύστημα άμεσης διάγνωσης και επιδιορθώσεις βλαβών
Αλλάζει χρεώσεις αυτόματα κάθε φορά που τις αλλάζει ο ΟΤΕ
Εχει αναγνώριση κλήσης σε μεγάλη οθόνη
Επιστρέφει το νόμισμα αν δεν είναι εγκεκριμένο
Καθοδηγεί τον χρήστη με οδηγίες
Είναι εγκεκριμμένο από την Εθνική Επιτροπή Τηλεπικοινωνιών
Είναι ανθεκτικό-ευέλικτο-με άμεσο service, και τοποθετείται εύκολα

Αντιπροσωπεία Νοτίου Αιγαίου
ΑΤΤΑΒΥΡΟΥ 46 ΡΟΔΟΣ * ΤΗΛ. 0241-73440, fax: 37733
e-mail: sifakis@payphone.gr http://www.payphone.gr

PayPHONE ΣΙΦΑΚΗΣ ΤΗΛΕΠΙΚΟΙΝΩΝΙΕΣ

κεφάλαιο

Κτηματομεσιτικο - Συμβουλευτικο Γραφειο

ΔΙΑΜΕΡΙΣΜΑΤΑ ΠΩΛΟΥΝΤΑΙ

❑ 30 τ.μ, υπερυψωμένη ημιυπόγεια καινούρια γκαρσονιέρα Ιξιά,9εκ-26.412€
❑ 35 τ.μ , 1ου , καινούρια γκαρσονιέρα , Δασκάλους, 14,5εκ-42.553€
❑ 40 τ.μ, υπερυψωμένη ημιυπόγεια καινούρια γκαρσονιέρα Ιξιά,12εκ-35.216€
❑ 70 τ.μ ,ισόγειο,1 υπν/τιου Μητρόπολη,16εκ-46.955€
❑ 70 τ.μ,1ου,2 υπν/τιων και- νούριο Ιξιά 25εκ-73.367€
❑77 τ.μ ,2ου ,2 υπν/τίων Ανάληψη , 21εκ-61.6283€
❑80 τ.μ,υπόγειο,2 υπν/τίων αυλή εκατέρωθεν , Ανάληψη 18εκ-52.824€
❑80 τ.μ,1ου,2 υπν/τίων, καινούριο , Δασκάλους , 32εκ-93.910€
❑86 τ.μ,1ου,2 υπν/τιων συν βοηθητικός χώρος καινούριο Ιξιά 30εκ-88.041€
❑94 τ.μ 1ου,2υπν/τιων, Ανάληψη , 24εκ-70.432€
❑ 96 τ.μ 1ου, 2υπν/τιων,γκαράζ,καινούριο,πολυτελές Ιξιά , 40εκ-117.388€
❑105τ.μ,ισόγειο,3 υπν/τίων καινούριο , Ατταβύρου 41 εκ-120.322€
❑106τ.μ,1ου,3 υπν/τίων, Ιξιά ,39 εκ-114.453€
❑ 110 τ.μ,1ου,3 υπν/τίων, Ανάληψη 38εκ-111.518€
❑ 110 τ.μ,1ου,3 υπν/τίων, καινούριο, Ατταβύρου 43 εκ-126.192€
❑ 116 τ.μ , ισόγειο ,3 υπν/τιων ,καινούριο Ανάληψη,44 εκ-129.126€
❑ 122τ.μ 1ου, 3υπν/τιων, γκαράζ,καινούριο,πολυτελές Ιξιά , 53εκ-155.539€
❑150 τ.μ 3ου,ρετιρέ οροφοδιαμέρισμα, λούξ, 3 υπν/τίων Αισχύνη , 44,5εκ-130.594€
❑ Συγκρότημα στα μπετά 3 ορόφων των 105 τ.μ έκαστος , Καρακόνερο 45 εκ-132.061€
❑ Συγκρότημα με 4 -3αρια των 70 τ.μ,συν μια γκαρσονιέρα,Αφάντου,77εκ-225.972€

ΜΕΖΟΝΕΤΕΣ- ΜΟΝ/ΚΙΕΣ ΠΩΛΟΥΝΤΑΙ

❑120 τ.μ,μεζονέτα, καινούρια,Ιξιά,46εκ-134.996€
❑145 τ.μ,μεζονέτα, μπετά Τριάντα,30εκ-88.041€
❑145 τ.μ,μεζονέτα, καινούρια,Τριάντα,55εκ-161.408€
❑ 200 τ.μ, μεζονέτα, ,3 υπν/τιων, αυλή, πάρκινγκ Κοσκινού 68εκ-199.559Ε
❑ 210 τ.μ,μεζονέτα,λούξ ,3 υπν/τιων,τζάκι αυλή-πά-ρκινγκ Ιξιά 64εκ-187.820€
❑ 230 τ.μ,μον/κία ,μπετά Πεύκους,50εκ-146.735€

ΟΙΚΟΠΕΔΑ ΠΩΛΟΥΝΤΑΙ

❑ 300 τ.μ. ,δόμηση 300 τ.μ Παστίδα 9εκ-26.412€
❑ 300 τ.μ. ,δόμηση 300 τ.μ Τριάντα 20εκ-58.694€
❑ 380 τ.μ , δόμηση 300 τ.μ Αφάντου,12εκ-35.216€
❑ 500 τ.μ βιοτ/κός χώρος δόμησση 3Χ150 Κοσκινού 9εκ-26.412€
❑ 600 τ.μ. ,δόμηση 600 τ.μ Τριάντα 40εκ-117.388€
❑1.000 τ.μ Ανάληψη,0.8ΣΔ 80εκ-234.776€
❑ 2.000 τ.μ ,δόμηση 200 τ.μ,Βουνάρα 35εκ-102.714€
❑ 3.500 τ.μ Φαληράκι 25εκ-73.367€
❑ 4.000 τ.μ Τρείς-Κανδυλί 35εκ-102.714€
❑ 4.000 τ.μ, θέα, Παστίδα 26εκ-76.302€
❑5.240 τ.μ Αφάντου παραλία 40 εκ-117.388€
❑ 5.500 τ.μ ,Κολύμπια 15εκ-44.020€
❑6.500 τ.μ,Κολύμπια 57 εκ-167.278€
❑ 9.000 τ.μ,Κολύμπια 50εκ-146.735€
❑ 15.000 , τ.μ , Καντυλί, 50εκ-146.735€

ΕΠΙΧΕΙΡΗΣΕΙΣ & ΕΠΑΓΓΕΛΜΑΤΙΚΟΙ ΧΩΡΟΙ

❑ Κατάστημα 23 τ.μ Ανάληψη,μπετά 7εκ-20.542€
❑ Κατάστημα 35 τ.μ Ανάληψη,μπετά 11εκ-32.281€
❑Κατάστημα 40 τ.μ σύν 50 τ.μ υπόγειο Ατταβύρου 20εκ-58.694€
❑Κατάστημα 64 τ.μ Μ.Πετρίδη 29εκ-85.106€
❑Κατάστημα 90 τ,μ,1ου με φαρδί μπαλκόνι,Ιξιά 23εκ-67.498€

Exclusive Properties

❑Οικοδομικό συγκρότημα 4 οικιών 1 καταστήματος, Παλιά πόλη , 277 τ.μ 100εκ-293.470€
❑Οικοδομικό συγκρότημα 1000 τ.μ,2 ορόφων Ψαροπούλα 320 εκ-939.104€
❑Μονοκ/κία 380 τ.μ,σε 6 στρέμματα οικόπεδο , στο κύμα, Λαχανιά 190εκ - 557.593€

ΖΗΤΟΥΝΤΑΙ ΚΑΤΟΙΚΙΕΣ & ΟΙΚΟΠΕΔΑ ΕΝΤΟΣ & ΕΚΤΟΣ ΠΟΛΕΩΣ

ΤΣΟΥΡΟΥΝΑΚΗΣ Ι. ΑΝΤΩΝΙΟΣ (B.Sc.-MKT)

ΤΗΛ.:60060 (3 γραμμές) FAX: 60062
ΚΙΝ.:0945 949882
e-mail: kefaleo@rho.forthnet.gr

Γ. Σεφέρη 12
(παραπλεύρως ΜΗΔΕΙΑ)
Ρόδος

www.e-kefaleo.com

ΣΧΟΛΗ ΟΔΗΓΩΝ

L ΚΟΥΣΗ ΠΑΝΤΕΛΗ

- ΔΙΠΛΩΜΑΤΑ
- ΕΡΑΣΙΤΕΧΝΙΚΑ
- ΕΠΑΓΓΕΛΜΑΤΙΚΑ
- ΜΟΤΟΣΙΚΛΕΤΑΣ
- ΜΑΘΗΜΑΤΑ ΘΕΩΡΗΤΙΚΗΣ ΔΙΔΑΣΚΑΛΙΑΣ



-Επεκτάσεις όλων των κατηγοριών
-Αναθεωρήσεις ληγμένων αδειών
-Μετατροπές ξένων αδειών σε ελληνικές

Οδός Βαλαωρίτου 9
(έναντι HOTEL SEMIRAMIS ΠΙΣΩ ΑΠΟ ΤΟ ΠΑΛΑΙΟ ΝΟΣΟΚΟΜΕΙΟ
e-mail: koysisp@internet.gr

ΕΚΠΑΙΔΕΥΤΙΚΟ ΑΥΤΟΚΙΝΗΤΟ:
TOYOTA YARIS 1300 cc
AIR CONDITIONED
(ΠΡΟΣΟΧΗ): ΜΑΘΗΜΑΤΑ
α. Μοτοσικλέτας μεγάλου κυβισμού από 125 cc έως ανεξαρτήτου
β. Μοτ/τας έως 125 cc
γ. Μοτοποδηλάτου 50 cc
Διαθέτουμε επίσης κι αυτόματες μοτοσικλέτες 125 cc
Πληρ. τηλ.
29157-73820-94777
ΚΑΙ ΑΝΑ ΠΑΣΑ ΣΤΙΓΜΗ ΣΤΑ ΚΙΝΗΤΑ τηλ.
0944/511313-0944/203343
Στην κατηγορία ανεξαρτήτου κυβισμού η εκπαίδευση γίνεται με μοτοσικλέτα 500 cc
Παραλαβή των μαθητών μας και από τις οικίες τους
"Η σωστή και μεθοδική εκπαίδευση στα σύγχρονα οχήματά μας, βάζει γερά θεμέλια για τη δημιουργία ενός καλού νέου οδηγού"

ΠΡΟΣΟΧΗ
Στη σχολή μας παραδίδονται και μαθήματα θεωρητικής διδασκαλίας

ΠΜ40624

ΞΕΝΑΚΗΣ

ΑΥΤΟΚΙΝΗΤΑ

CAR EXPERTS

0% προκαταβολή και εξόφληση έως 60 μήνες

- LANCIA K 2.000 cc μοντ. 1995 με κλιματρόνικ, ABS, ηλεκτρ. παράθυρα, κεντρ. κλείδωμα, ηλεκτρ. καθρέπτες, υδρ. τιμόνι, αλκατάρα. ΤΙΜΗ: 4.100.000
- RENAULT MEGAN SCENIC 1400 cc του 1997, υδραυλ. τιμόνι, 2 air bags, ηλεκτρ. παράθυρα, κεντρ. κλείδωμα, ηλεκτρ. καθρέπτες, ηχοσύστημα. Τιμή 3.500.000
- AUDI 80 1600 cc, μοντ. 1991, ηχοσύστημα. Τιμή 1.700.000
- NISSAN PRIMERA μοντ. 1991 2000 cc με A/C- ηλ. παράθυρα-κεντρικό κλείδωμα, ηχοσύστημα. Τιμή: 2.200.000
- CITROEN ZX μοντ. 1993 1400 cc Τιμή: 1.600.000
- RENAULT 19 μοντ. 1990 1400 cc Τιμή: 900.000
- CITROEN XANTIA 1.800 c.c. μοντέλο 1995 με A/C-ABS-AIRBAG οδηγού-ηλ. παράθυρα-ηλ. καθρέπτες-ηχοσύστημα. Τιμή 2.950.000 δρχ.
- SUZUKI SWIFT 1.000 c.c. μοντέλο 1994. Τιμή 1.300.000 δρχ.
- PEUGEOT 306 SL 1400 cc μοντέλο 1997 με υδρ. τιμόνι-A/C, ηλ. παράθυρα, κεντρικό κλείδωμα, ηχοσύστημα. Τιμή: 2.200.000
- NISSAN MICRA 1.300 cc automatic μοντ. 1998 με A/C, υδρ. τιμόνι, airbag, ηλ. παράθυρα, κεντρικό κλείδωμα, P/K. ΤΙΜΗ 2.650.000
- RENAULT 21 1.800 c.c. μοντέλο 1991. Τιμή 1.800.000 δρχ.
- FIAT PUNTO 1.300 cc μοντέλο 2000, με υδρ. τιμόνι, A/C, ηλεκτρ. παράθ., κεντρ. κλείδωμα P/K, ζάντες. ΤΙΜΗ: 2.600.000
- TOYOTA CARINA 1.600 cc, μοντέλο 1993 με ηλεκτρικά παράθ., κεντρικ. κλείδωμα, P/K, ηλεκτρ. καθρέπτες και υδρ. τιμόνι. ΤΙΜΗ: 2.300.000
- NISSAN ALMERA 1.400 cc μοντέλο 1999, A/C, ηλεκτρ. παράθ. κεντρικό κλείδωμα, ηλεκτρ. καθρέπτες, δερμάτινο σαλόνι, P/K, ξύλινη επένδυση. ΤΙΜΗ: 3.500.000
- HONDA CIVIC 1400cc μοντ. 1996, A/C, ζάντες αλουμινίου, ηλεκτρικά παράθυρα, κεντρικό κλείδωμα, ηλεκτρικοί καθρέπτες, ηχητικό σύστημα. ΤΙΜΗ: 3.350.000
- FIAT BRAVO 1600 cc μοντ. 1996, A/C, Air Bag οδηγού, ηλεκτρικά παράθυρα, ηλεκτρικό κλείδωμα, ηλεκτρικοί καθρέπτες, ηχητικό σύστημα. ΤΙΜΗ 1.700.000
- ROVER 214 1400 cc μοντ. 1992, ηλεκτρικά παράθυρα, κεντρικό κλείδωμα. ΤΙΜΗ 1.300.000

ΕΠΙΣΗΜΟΣ ΣΥΝΕΡΓΑΤΗΣ KOSMOCAR

ΛΙΝΔΟΥ 238, ΤΗΛ: 61600

μαθήματα

συνέχεια από την προηγούμενη

ΦΙΛΟΛΟΓΟΣ καθηγήτρια με πολυετή φροντιστηριακή πείρα, παραδίδει ιδιαίτερα μαθήματα σε μαθητές Δημοτικού - Γυμνασίου - Λυκείου. Πληρ. τηλ. 0932887470 και 0973267261. ΑΜ41594

ΔΑΣΚΑΛΑ (ΑΠΟΦΟΙΤΟΣ ΠΑΝΕΠΙΣΤΗΜΙΟΥ ΑΙΓΑΙΟΥ), ΜΕ ΑΔΕΙΑ ΔΙΔΑΣΚΑΛΙΑΣ ΤΗΣ ΑΓΓΛΙΚΗΣ (ΚΑΤΟΧΟΣ PROFICIENCY) ΠΑΡΑΔΙΔΕΙ ΜΑΘΗΜΑΤΑ ΕΛΛΗΝΙΚΩΝ ΚΑΙ ΑΓΓΛΙΚΩΝ, ΣΕ ΜΑΘΗΤΕΣ ΔΗΜΟΤΙΚΟΥ ΚΑΙ ΓΥΜΝΑΣΙΟΥ. ΥΠΕΥΘΥΝΗ ΕΡΓΑΣΙΑ, ΣΥΣΤΗΜΑΤΙΚΗ ΕΝΗΜΕΡΩΣΗ ΓΟΝΕΩΝ, ΤΙΜΕΣ ΠΡΟΣΙΤΕΣ. ΠΛΗΡ. ΤΗΛ. 27671 ΚΑΙ 0977063981 ΠΜ41596

ΠΑΡΑΔΙΔΟΝΤΑΙ ΜΑΘΗΜΑΤΑ ΦΥΣΙΚΗΣ -ΧΗΜΕΙΑΣ ΣΕ ΜΑΘΗΤΕΣ ΓΥΜΝΑΣΙΟΥ. ΠΛΗΡ. ΤΗΛ. 0937-291165 ΠΜ41326

ΠΑΡΑΔΙΔΟΝΤΑΙ ΜΑΘΗΜΑΤΑ ΓΑΛΛΙΚΩΝ από πτυχιούχο του Παιδαγωγικού Τμημ. Νηπιαγωγών Παν/μίου Αθήνας, διπλωματούχο Γαλλικής Φιλολογίας & Μετάφρασης του Γαλλικού Ινστιτούτου Αθήνας. Πληρ. τηλ. 26468 (απογ. ώρες), κιν. 0972 554430 ΑΜ41529

ΕΛΛΗΝΟΓΑΛΛΙΔΑ ΚΑΘΗΓΗΤΡΙΑ απόφοιτος Γαλλικού πανεπιστημίου παραδίδει ιδιαίτερα μαθήματα γαλλικών όλων των επιπέδων (παιδιά, ενήλικες). Προετοιμασία DELF, DALF, SORBONNE. Πληρ. τηλ. 22945, 29469. ΑΜ41567

ΚΑΘΗΓΗΤΡΙΑ πτυχιούχος Φιλοσοφικής Σχολής Θεσσαλονίκης, παραδίδει ιδιαίτερα μαθήματα σε μαθητές γυμνασίου. Πληρ. τηλ. 097 4904115 ΑΜ41530

ΜΑΘΗΜΑΤΙΚΟΣ ΠΑΡΑΔΙΔΕΙ ΜΑΘΗΜΑΤΑ ΣΕ ΜΑΘΗΤΕΣ ΓΥΜΝΑΣΙΟΥ ΚΑΙ ΛΥΚΕΙΟΥ. ΠΛΗΡ. ΤΗΛ. (0241)37914 ΚΑΙ 0946214823. ΠΜ41449

ΚΑΘΗΓΗΤΡΙΑ πτυχιούχος Αγγλικής Φιλολογίας παραδίδει μαθήματα ιδιαίτερα και γκρουπ σε αρχάριους, ξενοδοχοϋπάλληλους και προχωρημένους. Συστηματική ενημέρωση γονέων. Τιμές λογικές. Μεταφράσεις γίνονται δεκτές. Πληρ. τηλ. 0241-69261, 0972768761 ή 0944547636 ΑΜ41325

ΠΑΡΑΔΙΔΟΝΤΑΙ ΜΑΘΗΜΑΤΑ ΓΕΡΜΑΝΙΚΩΝ ΑΠΟ ΠΤΥΧΙΟΥΧΟ ΜΕ ΠΕΙΡΑ ΚΑΤ' ΟΙΚΟΝ. ΠΛΗΡ. ΤΗΛ. 0977793374. ΠΜ41448

ΚΑΘΗΓΗΤΡΙΑ ΦΙΛΟΛΟΓΟΣ απόφοιτος Αριστοτελείου Παν/μίου Θεσσαλονίκης παραδίδει **ιδιαίτερα μαθήματα** σε μαθητές Γυμνασίου-Λυκείου. Πληρ. τηλ. 34362. ΑΜ41481

ΚΑΘΗΓΗΤΡΙΑ ΑΓΓΛΙΚΩΝ με φροντιστηριακή πείρα και φοίτηση σε πανεπιστήμιο της Αγγλίας παραδίδει μαθήματα αγγλικών και αναλαμβάνει προετοιμασία για τις εξετάσεις Lower και Proficiency. Πληρ. τηλ. 32280. ΑΜ41553

ΟΙΚΟΔΙΔΑΣΚΑΛΕΙΟ ΓΑΛΛΙΚΗΣ ΓΛΩΣΣΑΣ. Παραδίδονται μαθήματα Γαλλικών σε παιδιά και ενήλικες-ολιγομελή τμήματα. Προετοιμασία όλων των πτυχίων DELF, DALF, SORBONNE I, II, III από καθηγήτρια πτυχιούχο του τμήματος Γαλλικής γλώσσας και φιλολογίας του Αριστοτέλειου Πανεπιστημίου Θεσσαλονίκης. Πληρ. κα Εφη Γιανγιού. Τηλ. 25151, 0938309839 ΑΜ41393

ΠΤΥΧΙΟΥΧΟΣ του Πανεπιστημίου Αιγαίου με φροντιστηριακή πείρα και με άριστη κατάρτιση παραδίδει μαθήματα σε παιδιά Δημοτικού και Γυμνασίου. Πληρ. τηλ. 30349, 0946/919990. ΑΜ41554

ΜΑΘΗΜΑΤΙΚΟΣ παραδίδει μαθήματα Γυμν.-Λυκείου-ΤΕΕ. Χατζησάββας Σάββας τηλ. 36643 ΑΜ4131

ΚΑΘΗΓΗΤΡΙΑ ΑΓΓΛΙΚΩΝ ΜΕ ΜΗΤΡΙΚΗ ΓΛΩΣΣΑ ΤΗΝ ΑΓΓΛΙΚΗ ΚΑΙ ΦΡΟΝΤΙΣΤΗΡΙΑΚΗ ΠΕΙΡΑ ΠΑΡΑΔΙΔΕΙ ΙΔΙΑΙΤΕΡΑ ΜΑΘΗΜΑΤΑ ΣΕ ΜΑΘΗΤΕΣ ΟΛΩΝ ΤΩΝ ΕΠΙΠΕΔΩΝ.
• ΥΠΕΥΘΥΝΗ ΠΡΟΕΤΟΙΜΑΣΙΑ ΕΞΕΤΑΣΕΩΝ FIRST CERTIFICATE, TOEFL, CAMBRIDGE, PROFICIENCY ΚΑΙ MICHIGAN PROFICIENCY.
• ΥΠΕΥΘΥΝΗ ΠΑΡΑΚΟΛΟΥΘΗΣΗ ΣΤΗΝ ΜΕΛΕΤΗ ΤΩΝ ΜΑΘΗΤΩΝ.
• ΜΗΝΙΑΙΟΣ ΕΛΕΓΧΟΣ ΠΡΟΟΔΟΥ.
• ΣΥΣΤΗΜΑΤΙΚΗ ΕΝΗΜΕΡΩΣΗ ΓΟΝΕΩΝ.
ΠΛΗΡ. Κ. ΦΑΙΗ ΤΗΛ. 43059 Ή 0938977977 ΠΜ41416

ΠΙΑΝΟ. Διπλωματούχος καθηγήτρια συμβεβλημένη με το Ελληνικό Ωδείο-Παράρτημα Ρόδου παραδίδει μαθήματα πιάνου και θεωρητικών. Τα μαθήματα θεωρητικών γίνονται σε γκρουπ 2 ή 3 ατόμων. Εγγραφή και φοίτηση σε Ωδείο. Πληρ. τηλ. 74305-23473 ΑΜ41149

ΑΓΓΛΙΚΑ καθηγήτρια Αγγλικών απόφοιτος αγγλικού Παν/μίου με master παραδίδει ιδιαίτερα μαθήματα σε μαθητές **όλων των επιπέδων**. Υπεύθυνη προετοιμασία για τις εξετάσεις **Cambridge FCE, CAE, CPE, Michigan, ECCE, ECPE, TOEFL**. Τμήματα μονομελή, διμελή. Τιμές λογικές. Πληρ. τηλ. 22886 ΑΜ39927

ΚΑΘΗΓΗΤΡΙΑ Αγγλικών με 20ετή πείρα με μητρική γλώσσα την Αγγλική με άριστη προφορά, παραδίδει μαθήματα ατομικά ή σε μικρά γκρουπ κατ' οίκον, σε αρχάριους και προχωρημένους με εξασφαλισμένη επιτυχία εξετάσεων First Certificate (Lower) Proficiency Cambridge και Michigan, εβδομαδιαία τεστ επανάληψης, συστηματική ενημέρωση γονέων, υπεύθυνη εργασία και τιμές λογικές. Πληρ. τηλ. 75959, 25464 κιν. 0977509119 ΑΜ41357

Η ΑΛΥΣΙΔΑ ΚΑΤΑΣΤΗΜΑΤΩΝ ΗΛΕΚΤΡΙΚΩΝ ΕΙΔΩΝ

Club electric

ΖΗΤΑ

ΠΩΛΗΤΕΣ/ΤΑΜΙΕΣ
ΠΛΗΡΟΥΣ ΑΠΑΣΧΟΛΗΣΗΣ

ΑΠΑΙΤΟΥΜΕΝΑ ΠΡΟΣΟΝΤΑ
1. Απόφοιτοι Λυκείου
2. Ηλικία έως 35 ετών
3. Γνώση χειρισμού Η/Υ επιθυμητή
4. Σχετική προϋπηρεσία επιθυμητή.

ΠΑΡΕΧΟΝΤΑΙ
1. Μισθός, Bonus, Ασφάλιση
2. Εκπαίδευση
3. Προοπτικές εξέλιξης.

Οι ενδιαφερόμενοι παρακαλούνται όπως αποστείλουν τα βιογραφικά τους σημειώματα στο Fax 2894773 υπόψη κας Μιχαηλίδου.

ΖΗΤΕΙΤΑΙ ΓΥΜΝΑΣΤΗΣ

να εργασθεί στο ξενοδοχείο Paradise, απόφοιτος ΑΕΙ - ΤΕΙ - ΙΕΚ - ΤΕΕ - ΣΒΙΕ ή αναγνωρισμένο πτυχίο από ΔΙΚΑΤΣΑ. Εργασία 12μηνη.
Πληρ. τηλ. 0945 204400

ΖΗΤΕΙΤΑΙ

νέος για να εργασθεί σε πρατήριο υγρών καυσίμων.
Πληρ. τηλ. 62021 ή 62551

ΣΧΟΛΗ ΟΔΗΓΩΝ ΠΟΤΣΟΥ ΣΩΤΗΡΗ
ΔΙΠΛ. ΕΚΠΑΙΔΕΥΤΗΣ ΥΠΟΨΗΦΙΩΝ ΟΔΗΓΩΝ.
ΔΙΠΛΩΜΑΤΑ Α - Β - Γ - Δ - Ε



★ **Αναλαμβάνουμε την έκδοση αδειών οδήγησης όλων των κατηγοριών.**
★ **Αναθεωρήσεις Επαγ/κών αδειών.**
★ **Τα θεωρητικά μαθήματα όλων των κατηγοριών γίνονται στό σύγχρονο Κέντρο θεωρητικής Εκπαίδευσης Υποψηφίων Οδηγών της Ε.Σ.Ο.Ρ. Ο.Ε. Στην οποία μετέχουμε.**
★ **Διαθέτουμε καί Αυτόματο Επιβατηγό.**

Εθνάρχου Μακαρίου 31, 2ος όροφος, ΡΟΔΟΣ
(Έναντι Εθνικής Τράπεζας, πάνω από το κατ/μα "ΡΟΔΙ")
Τηλ. 78070 Κιν. 0945- 567404

ΣΧΟΛΗ ΟΔΗΓΩΝ ΠΟΡΤΣΕΛΛΗΣ ΣΤΕΦΑΝΟΣ
Διπλ. εκπαιδευτής υποψηφίων οδηγών



• Διπλώματα αυτοκινήτου, μοτοσικλέτας,φορτηγού, λεωφορείου, νταλίκας
• Αναθεωρήσεις ληγμένων αδειών
• Θεωρητικά μαθήματα ΚΟΚ και Μηχανολογίας
• Μετατροπές ξένων διπλωμάτων σε ελληνικά
• Διπλώματα αυτόματου αυτοκινήτου

ΕΡΝΕΣΤ ΜΠΕΒΙΝ 6 - ΡΟΔΟΣ • ΤΗΛ. 34497, 0945-463635



ΜΕΛΕΤΗ ΚΑΤΑΣΚΕΥΗ
Τηλ.. 0241-90005
Κινητό 0945 200430
ΗΛΙΑΚΑ ΘΕΡΜΑΝΣΗ ΥΔΡΑΥΛΙΚΑ
ΡΟΔΟΘΕΡΜ

RHODES TELEMATICS
ADVANCED COMPUTER SYSTEMS
FORTH net

ΑΝΑΚΟΙΝΩΣΗ

Η εταιρεία RHODES TELEMATICS επιθυμεί να προσλάβει το κάτωθι προσωπικό:

1. Τεχνικός - μηχανικός Η/Υ με εμπειρία στην υποστήριξη χρηστών Internet
2. Προγραμματιστής Η/Υ με εμπειρία στην ανάπτυξη εφαρμογών σε περιβάλλον SQL Server / Access / InterDev

Απαραίτητη η γνώση της αγγλικής, της καλής χρήσης Η/Υ και η δυνατότητα χρησιμοποίησης μεταφορικού μέσου.

Πληροφορίες:
Κυρία Φαίδρα Μηνέττου
Α. Μαρίας 83, Ρόδος
Τηλ/Fax: (0241) 77031

ΠΩΛΟΥΝΤΑΙ ΔΙΑΜΕΡΙΣΜΑΤΑ

ΔΙΑΚΟΓΕΩΡΓΙΟΥ ΚΑΛΛΙΣΤΟΣ

• ΠΩΛΗΣΕΙΣ ΔΙΑΜΕΡΙΣΜΑΤΩΝ
• ΚΑΤΑΣΤΗΜΑΤΑ-ΑΠΟΘΗΚΕΣ

• ΑΝΤΑΛΛΑΓΕΣ ΑΚΙΝΗΤΩΝ
• ΑΓΟΡΕΣ ΟΙΚΟΠΕΔΩΝ

• ΑΝΑΛΑΜΒΑΝΟΥΜΕ ΑΝΤΙΠΑΡΟΧΕΣ

ΔΙΕΥΘ.: ΕΘΝ. ΑΝΤΙΣΤΑΣΕΩΣ 11, (πρώην Αννης Μαρίας)
ΤΗΛ: 78501-29318, 78502

ΠΩΛΟΥΝΤΑΙ διαμερίσματα λουξ κατασκευής με απεριόριστη θέα. Τα διαμερίσματα διαθέτουν θωρακισμένες πόρτες, εντοιχισμένες κουζίνες, ντουλάπες, εντοιχισμένο νιπτήρα με ντουλάπι, κεντρική θέρμανση αυτόνομη, ανοιγόμενα ανακλινόμενα κουφώματα με διπλά τζάμια, σίτες, ρολά, υδραυλικό ασανσέρ, τριφασικό ρεύμα.
Ολοι οι χώροι σπατουλαριστό, εσωτερικές πόρτες MDF με σχέδια

ΔΙΑΜΕΡΙΣΜΑΤΑ

Επί της οδού Μεγ. Κων/νου - Κων/νου Παλαιολόγου
50 τ.μ. δυάρια
85 τ.μ. τριάρια
110 τμ. τεσσάρια
ανά όροφο

Επί της Κων/νου Υδραίου-Στ. Κωτιάδη
70 τ.μ. τριάρια
90 τ.μ. τριάρια-τεσσάρια
110 τ.μ. τεσσάρια
130 τ.μ. τεσσάρια-πεντάρια
ανά όροφο με μεγάλες θεράντες φανταστική θέα

Επί της Λεωφ. Καλλιθέας-Καρακόνερο
50 τ.μ. δυάρια
85 τ.μ. τριάρια
110 τ.μ. τεσσάρια
ανά όροφο με μεγάλες θεράντες, απεριόριστη θέα

ΚΑΤΑΣΤΗΜΑΤΑ

50 τ.μ.
100 τ.μ.
150 τ.μ.
επί της Λεωφ. Καλλιθέας-Καρακόνερο

ΙΑΤΡΕΙΑ-ΓΡΑΦΕΙΑ

50 τ.μ.
100 τ.μ.
150 τ.μ.
επί της Μεγ. Κων/νου και Κων Παλαιολόγου (Φώκιαλη)

ΠΩΛΟΥΝΤΑΙ:

• Μονοκατοικία 100 τ.μ. σε οικόπεδο 476 τ.μ. στις Καλυθιές.
• Οικόπεδο στο Τσαΐρι, 2500 τ.μ.
• Οικόπεδο στα Κοσκινού, 19980 τ.μ.
• Διαμέρισμα 138 τ.μ. 1ος όροφος οδός Μάρκου Κλαδάκη - Ρόδος
• Διαμέρισμα 75 τ.μ. ισόγειο στην Αγ. Αναστασία- Ρόδος
• Μεζονέτα 140 τ.μ. στην οδό Λισαβώνος και Όσλου - Ρόδος
• Διαμέρισμα 80 τ.μ. 1ος όροφος στο χωριό Παραδείσι - Ρόδος
• Αγροτεμάχιο 19.800 τ.μ. στην Παστίδα (όπισθεν εργοστασίου "ΘΡΑΚΗ") - Ρόδος
• Αγροτεμάχιο 3.448 τ.μ. απέναντι από την είσοδο του ξενοδοχείου "BLUE BAY"- Κρεμαστή - Ρόδος
• Αγροτεμάχιο 4 στρεμμάτων στα Κολύμπια - Ρόδος
• Οικόπεδο 124 τ.μ. στην πλατεία του χωριού Κοσκινού - Ρόδος
• Ξενοδοχείο "ΠΟΣΕΙΔΩΝ" στην περιοχή Κρητικά - Ρόδος
• Διαμέρισμα 125 τ.μ. 3ος λουξ κατασκευής νέο στην οδό Αισχίνης
• Διαμέρισμα 125 τ.μ. 3ος λουξ κατασκευής νέο στην οδό Αισχίνης
• Κατάστημα 90 τ.μ. νέας κατασκευής στο Καρακόνερο
• Γραφείο 63 τ.μ. νέας κατασκευής απέναντι από Παλαιό ΙΚΑ
• Γραφείο 73 τ.μ. νέας κατασκευής απέναντι από παλαιό ΙΚΑ
• Διαμέρισμα 110 τ.μ. 1ος όροφος στην Ανάληψη (εκκλησία) - Ρόδος
• Μεζονέτα 160 τ.μ. στους Δασκάλους
• Διαμέρισμα 60 τ.μ. 1ος όροφος Παναγιώτου Ροδίου-Ρόδος
• Ενοικιάζεται αποθήκη 75 τ.μ. στο Ροδίνι
• Πωλείται μονοκατοικία 140 τ.μ. στον Αρχάγγελο
• Πωλείται αγροτεμάχιο 4640 τ.μ. στ' Ασγούρου

ΔΑΝΕΙΑ ΟΛΩΝ ΤΩΝ ΤΑΜΕΙΩΝ
ΚΑΙ ΟΛΩΝ ΤΩΝ ΤΡΑΠΕΖΩΝ

Πληροφορίες
κ. Κ. ΔΙΑΚΟΓΕΩΡΓΙΟΥ • τηλ. 29318, 34598
κ. ΔΗΜΗΤΡΗ • τηλ. 78501-78502

μαθήματα

συνέχεια από την προηγούμενη

ΚΑΘΗΓΗΤΗΣ ΧΗΜΙΚΟΣ κάτοχος master ΗΠΑ παραδίδει μαθήματα κατ' οίκον Φυσικής-Χημείας σε μαθητές Γυμνασίου-Λυκείου. Πληρ. τηλ. 32947, 33796, 0946282687 ΑΜ41089

ΑΡΙΣΤΟΥΧΑ ΑΠΟΦΟΙΤΟΣ του Πανεπιστημίου Αιγαίου με μακρόχρονη προϋπηρεσία στον χώρο παραδίδει ιδιαίτερα μαθήματα σε παιδιά δημοτικού σχολείου. Τιμές προσιτές. Πληρ. τηλ. 29808 ή 0972172377 ΑΜ41431

ΑΓΓΛΙΚΑ-ΓΑΛΛΙΚΑ-ΙΣΠΑΝΙΚΑ. Καθηγητής αριστούχος απόφοιτος (Master) Schiller International University, παραδίδει μαθήματα **κατ' οίκον** σε αρχάριους, ξενοδοχοϋπαλλήλους, προχωρημένους. Εξασφαλισμένη επιτυχία εξετάσεων First Certificate, Toefl, Cambridge, Michigan Proficiency IELTS καθώς και εισαγωγής σε Βρετανικά και Ιταλικά Πανεπιστήμια. Συστηματική ενημέρωση γονέων. Τιμές λογικές. Μεταφράσεις γίνονται δεκτές. Πληρ. τηλ. 0241-25133 ΑΜ39737

ΠΑΡΑΔΙΔΟΝΤΑΙ ΜΑΘΗΜΑΤΑ αγγλικών από έμπειρη (15 χρόνια) καθηγήτρια με μητρική γλώσσα την αγγλική σε αρχάριους και προχωρημένους, ιδιαίτερα ή γκρουπ. **ΕΠΙΣΗΣ ΜΑΘΗΜΑΤΑ** σε παιδιά προσχολικής ηλικίας (3-6) σε ειδικά διαμορφωμένο χώρο, με τραγούδια, παιχνίδια και θεατρικό παιχνίδι. Πληρ. τηλ. 62902, 0946/584327. ΑΜ40810

ΙΤΑΛΙΚΑ. Παραδίδονται ιδιαίτερα μαθήματα σε αρχάριους-προχωρημένους. Υπεύθυνη προετοιμασία για εισαγωγή σε Ιταλικά Πανεπιστήμια με έμφαση στις σχολές **Νομικής-Ιατρικής**. Πληρ. τηλ.31172 κιν. 0944507927 ΑΜ40683

ΦΙΛΟΛΟΓΟΣ ΚΑΘΗΓΗΤΡΙΑ ΠΤΥΧΙΟΥΧΟΣ ΑΡΙΣΤΟΤΕΛΕΙΟΥ ΠΑΝΕΠΙΣΤΗΜΙΟΥ ΘΕΣΣΑΛΟΝΙΚΗΣ, ΠΑΡΑΔΙΔΕΙ ΙΔΙΑΙΤΕΡΑ ΜΑΘΗΜΑΤΑ ΣΕ ΜΑΘΗΤΕΣ ΓΥΜΝΑΣΙΟΥ - ΛΥΚΕΙΟΥ. ΤΙΜΕΣ ΠΡΟΣΙΤΕΣ, ΣΥΣΤΗΜΑΤΙΚΗ ΕΝΗΜΕΡΩΣΗ ΓΟΝΕΩΝ. ΠΛΗΡ. ΤΗΛ. 22428 ΚΑΙ 0937803323 (ΚΙΝΗΤΟ) ΧΠΜ291

διαφορα

CHICCO παιδικό καρότσι, ένα καρεκλάκι αυτοκινήτου μεγάλο και με αλλαξιέρα. Πληρ. τηλ. 38312 μετά τις 1.30 μ.μ. ΑΔ41641

ΠΩΛΕΙΤΑΙ ΨΥΓΕΙΟ με καταψύκτη, μάρκας ZANUSSI ενός χρόνου σε τιμή ευκαιρίας. Πληρ. τηλ. 0973881071, 30419 ΑΔ41582

ΠΙΑΝΟ ΜΑΡΚΑΣ TECHNICS ΣΕ ΑΡΙΣΤΗ ΚΑΤΑΣΤΑΣΗ, ΑΧΡΗΣΙΜΟΠΟΙΗΤΟ. ΠΛΗΡ. ΤΗΛ. 0974380728, 31532 ΠΔ41598

ΠΩΛΕΙΤΑΙ ΣΑΛΟΝΙ (3θέσιος, 2θέσιος, πολυθρόνα) χρώματος μπλε, σε πολύ καλή κατάσταση, σχεδόν καινούργιο. Τιμή 100.000 δρχ. Πληρ. τηλ. 35643 (απογευματινές ώρες). ΑΔ41532

ΜΑΝΤΡΑ 80 προβάτων (Ασκληπειό). Πληρ. τηλ. (0244) 47339. ΑΔ41552

ΣΑΛΟΝΙ ΚΑΙ ΚΑΘΙΣΤΙΚΟ με τα τραπεζάκια, σε πολύ καλή κατάσταση. Πληρ. τηλ. 61144 (14.30-17.30) και 0946596188. ΑΔ41508

ΓΡΑΜΜΑΤΟΣΗΜΑ από συλλέκτη Ελληνικά, σφραγισμένα και ασφράγιστα από το 1911-2001 έκπτωση 10-40%. Ηλικιής κατοχής Ρόδου με επισήμανση "RODI" ασφράγιστα διάφορες σειρές. Πληρ. τηλ. κινητό 0937927087 και 25945 ΑΔ41510

ΠΩΛΟΥΝΤΑΙ σε πολύ καλή κατάσταση τα κάτωθι έπιπλα: σύνθετο-πολυθρόνα-διθέσιος-τριθέσιος καναπές με τα τραπεζάκια του. Δύο μικροέπιπλα NEOSET και ένας καλόγηρος. Τιμή 350.000 δρχ. (2 τεμ.) μετρητοίς. Πληρ. τηλ. 61173-59610 ΑΔ41513

ΠΩΛΟΥΝΤΑΙ:
Α. ΚΡΕΒΒΑΤΟΚΑΜΑΡΑ ΚΟΜΠΛΕ.
Β. ΣΑΛΟΝΙ ΑΠΟΤΕΛΟΥΜΕΝΟ ΑΠΟ ΠΟΛΥΘΕΣΙΟ ΓΩΝΙΑΚΟ ΚΑΝΑΠΕ ΜΕ ΤΑ ΤΡΑΠΕΖΑΚΙΑ ΤΟΥ ΚΑΙ ΣΥΝΘΕΤΟ Γ. ΤΡΑΠΕΖΙ ΚΟΥΖΙΝΑΣ ΜΕ 6 ΚΑΡΕΚΛΕΣ

Δ. ΠΑΙΔΙΚΑ ΔΩΜΑΤΙΟΥ. ΟΛΑ ΣΕ ΠΟΛΥ ΚΑΛΗ ΚΑΤΑΣΤΑΣΗ. ΠΛΗΡ. ΤΗΛ. 0241-76551 ΚΑΙ 0244-51637 ΜΕΤΑ ΤΙΣ 5 μ.μ.

ΜΙΚΡΟΕΠΙΠΛΑ - TV- Παπουτσοθήκες, σιφονιέρες, κρεβάτια, τραπέζια, καρέκλες, ντουλάπες, σύνθετα, σαλόνια, καναπέδες, γραφεία και άλλα πολλά σε χαμηλές τιμές στο 5ο χλμ. Ρόδου-Λινδου στο κατάστημα Πλατής-Ροδοχρωμ και στα τηλ. 62037, 65065 ΑΔ41315

ΜΑΘΗΜΑΤΑ Η/Υ για ενήλικες



Windows, Internet, Email, Word, Excel, Access

ΤΜΗΜΑΤΑ :

- Ταχύρυθμα 6 εβδομάδων
- Τρίμηνα - προετοιμασία για απόκτηση του ECDL
- Ειδικά για επιχειρήσεις

Στο εκπαιδευτικό κέντρο ANOSIS μπορείτε να αποκτήσετε το ECDL το δίπλωμα των υπολογιστών με διεθνή αναγνώριση που αποδεικνύει τις γνώσεις σας στους Η/Υ ...

ECDL — ΤΟ ΧΡΥΣΑΦΕΝΙΟ ΔΙΠΛΩΜΑ ΚΑΤΑΡΤΙΣΗΣ ΣΤΟΥΣ ΥΠΟΛΟΓΙΣΤΕΣ — ΠΙΣΤΟΠΟΙΗΜΕΝΟ ΕΞΕΤΑΣΤΙΚΟ ΚΕΝΤΡΟ

Anosis Computer Learning

Τηλ. 78924
Στ. Κωτιάδη 64 Ανάληψη

Κώστας Χατζηδάκης
ΠΤΥΧ. ΠΛΗΡΟΦΟΡΙΚΗΣ ΠΑΝ. ΑΘΗΝΩΝ

ΑΝΑΚΟΙΝΩΣΗ
ΜΑΘΗΜΑΤΑ
***** Computer *****
ΕΚΠΑΙΔΕΥΣΗ PROGRAM COMPUTER PM
ΕΓΓΡΑΦΕΣ ΑΠΟ 3 ΣΕΠΤΕΜΒΡΙΟΥ
Τμήματα για:
Παιδιά - Ενήλικες
Αρχάριους - Μαθητές
Επαγγελματίες
Ανεύρεση Εργασίας
ΠΑΡΕΧΕΤΑΙ ΒΕΒΑΙΩΣΗ
Διδάσκει πτυχιούχος Πανεπιστημίου Αμερικής
ΜΑΝΩΛΗΣ Ι. ΣΟΦΙΛΛΑΣ
Κοδριγκτώνος 91
Τηλ. (0241) 31761

ΙΔΙΑΙΤΕΡΑ ΜΑΘΗΜΑΤΑ ΠΛΗΡΟΦΟΡΙΚΗΣ

Προγραμματιστής Η/Υ, Πτυχιούχος του Πανεπιστημίου Κρήτης, παραδίδει ιδιαίτερα μαθήματα χρήσης Η/Υ, κειμενογράφου, λογιστικού φύλλου ή προγραμματισμού, κατ' οίκον, σε παιδιά και ενήλικες. Επίσης, προετοιμασία μαθητών 3ης Λυκείου για το μάθημα Η/Υ των Πανελληνίων. Σε Ρόδο, Ιαλυσό, Κρεμαστή, Παραδείσι.

Πληρ. τηλ. 0241-94006, ώρες 2-5 μ.μ.

ΑΓΓΛΙΚΑ

Παραδίδει φιλόλογος, πτυχιούχος Πανεπιστημίου Αγγλίας με Master, ειδικό πτυχίο Cambridge για τη διδασκαλία της αγγλικής γλώσσας και πολυετή διδακτική εμπειρία σε φροντιστήρια της Αθήνας.

Πληρ. τηλ. 74853, 097 2286325

ΜΑΘΗΜΑΤΑ ΠΛΗΡΟΦΟΡΙΚΗΣ

Καθηγητής Πληροφορικής, Διπλωματούχος Η/Υ Πολυτεχνείου Πατρών με μεταπτυχιακές σπουδές στο εξωτερικό, παραδίδει μαθήματα πληροφορικής σε μαθητές Γυμνασίου - Λυκείου. Υπεύθυνη και μεθοδική προετοιμασία για το μάθημα των πανελληνίων εξετάσεων. Επίσης εκμάθηση χρήσης Η/Υ (Windows, Office, Internet, κ.λπ.) σε ενήλικες και παιδιά.

Πληρ. τηλ. 76311, 21351, ώρες: 5-10 μ.μ.

ΓΕΡΜΑΝΙΚΑ

Παραδίδονται μαθήματα Γερμανικών από πτυχιούχο καθηγήτρια με πολυετή εμπειρία (κάτοχος του GROSSES DEUTSCHES SPRACHDIPLOM).

- **Τμήματα ολιγομελή και μεμονωμένα**
- **Σύγχρονες μέθοδοι διδασκαλίας (Computer κ.λπ.)**
- **100% επιτυχία στις εξετάσεις του GOETHE INSTITUT, ZERTIFIKAT, MITTELSTUFE.**
- **Τιμές λογικές.**

Πληρ. τηλ. 26582-0944999662

ΑΓΓΛΙΚΑ

Παραδίδονται από καθηγητή, κάτοχο Proficiency(Cambridge και Michigan) και με σεμινάρια γλώσσας και διδακτικής στην Αγγλία, σε δικό του χώρο.

- Ιδιαίτερα (μέχρι 2 άτομα)
- Ειδική προετοιμασία για τις εξετάσεις Cambridge και Michigan.
- Δεκτοί μαθητές και ενήλικες.

Περιοχή Καρακόνερο
Πληρ. τηλ. 37193, 0974012436

ΦΙΛΟΛΟΓΟΣ
ΚΑΘΗΓΗΤΡΙΑ
πτυχιούχος του Αριστοτελείου Πανεπιστημίου Θεσ/νίκης, παραδίδει μαθήματα
(ΑΡΧΑΙΑ ΕΛΛΗΝΙΚΑ, ΛΑΤΙΝΙΚΑ, ΕΚΘΕΣΗ)
ιδιαίτερα ή σε ολιγομελή γκρουπ σε μαθητές γυμνασίου και λυκείου.

- Υπεύθυνη και μεθοδική εργσία
- Προετοιμασία μαθητών θεωρητικής κατεύθυνσης

ΠΛΗΡ. ΤΗΛ.
39228, 0972-402452

ΚΑΘΗΓΗΤΡΙΑ ΦΙΛΟΛΟΓΟΣ

Πτυχιούχος Κλασικής Φιλολογίας Παν/μίου Ιωαννίνων παραδίδει **ΑΡΧΑΙΑ-ΛΑΤΙΝΙΚΑ-ΕΚΘΕΣΗ-ΝΕΑ ΕΛΛΗΝΙΚΑ** σε μαθητές Γυμνασίου-Λυκείου όλων των κατευθύνσεων.
-Τιμές προσιτές
- Συστηματική ενημέρωση γονέων.

Πληρ. τηλ. 0241/34860, 0945931293, 0241/28635

ΓΕΡΜΑΝΙΚΑ

Πτυχιούχος Γερμανικής Φιλολογίας
του Παν/μίου HEIDELBERG,
κάτοχος MASTER
παραδίδει
μαθήματα Γερμανικών σε αρχάριους και προχωρημένους για όλα τα επίπεδα
PALSO, GOETHE.

Εγγραφές (Ρόδος, Παραδείσι)
Τηλ. 39826, 0938 058807

ΡΟΔΙΑΚΗ ΚΤΗΜΑΤΙΚΗ
ΣΥΜΒΟΥΛΟΙ & ΕΚΤΙΜΗΤΕΣ ΑΚΙΝΗΤΩΝ — ΚΤΗΜΑΤΟΜΕΣΙΤΙΚΟ ΓΡΑΦΕΙΟ από το 1983

ΠΩΛΟΥΝΤΑΙ ΜΟΝΟΚΑΤΟΙΚΙΕΣ ΣΤΟΥΣ ΤΡΕΙΣ

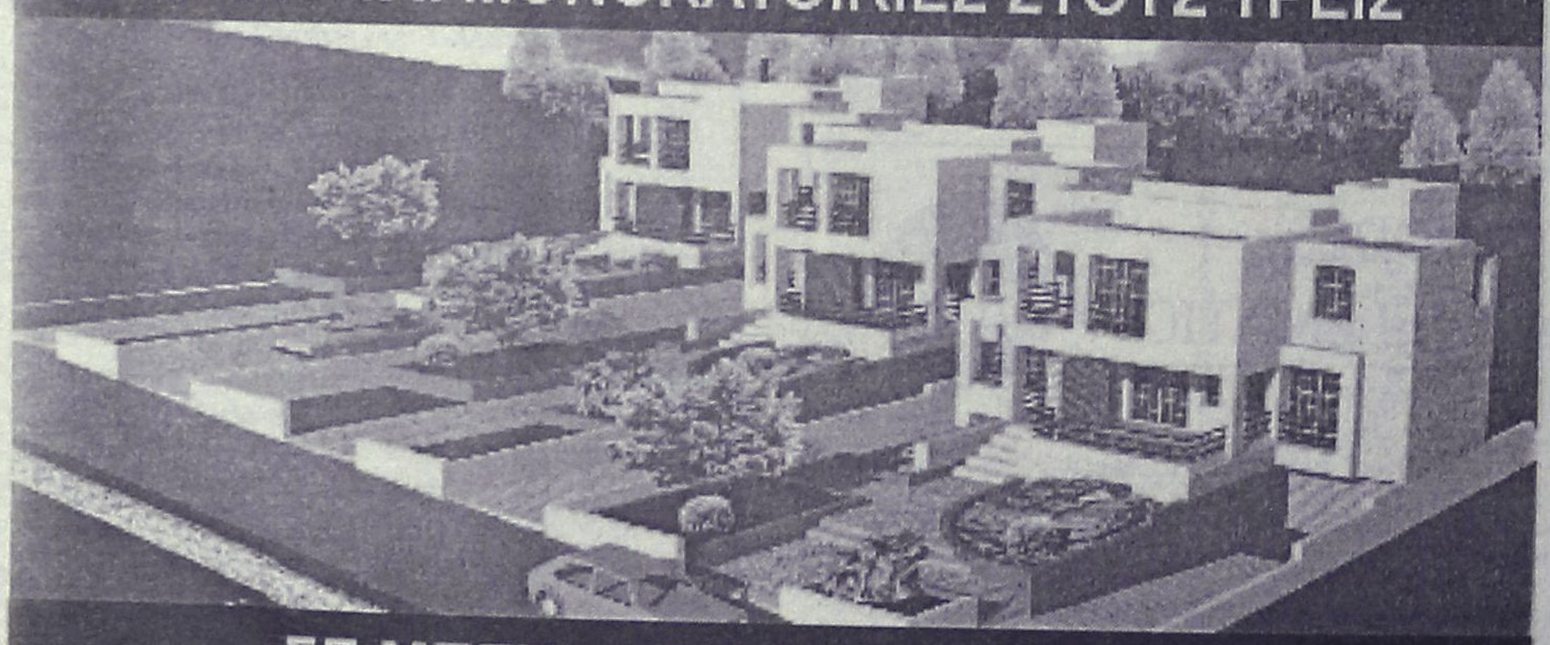

ΣΕ ΜΠΕΤΑ ΑΠΟ 31.000.000 ΔΡΧ

ΑΝΕΣΤΗΣ & ΣΑΒΒΑΣ ΣΑΒΒΑΪΔΗΣ
tel: 26281 & 35476 cel: 0944-421015 & 0977-433427

Από το Γυροπωλείο "Η ΡΩΞΑΝΗ"

ΖΗΤΟΥΝΤΑΙ

- άτομα για ταμπλό
- Εμπειροι οδηγοί delivery
- Βοηθοί ψήστη

Πληρ. τηλ. 0946363311 ώρες 9-5 μ.μ.

Από το Ράδιο ΚΟΡΑΣΙΔΗ

ΖΗΤΕΙΤΑΙ

Δεσποινίς για θέση πωλήτριας να γνωρίζει Αγγλικά και γνώσεις Η/Υ. Τυχόν προϋπηρεσία θα ληφθεί υπόψη.

Πληρ. ώρες καταστημάτων τηλ. 20912 και 73140

ΑΠΟ ΕΤΑΙΡΕΙΑ ΠΛΗΡΟΦΟΡΙΚΗΣ

ΖΗΤΕΙΤΑΙ ΠΩΛΗΤΗΣ

Απαραίτητα προσόντα:
- Χρήση Η/Υ (προγραμμάτων Office).
- Εμπειρία στην προώθηση προϊόντων.
- Να κατέχει άδεια οδηγήσεως αυτοκινήτου.

Μισθός με επιπλέον ποσοστά επί των πωλήσεων.

Αποστείλατε βιογραφικό στο fax 0241-30111 τηλ. 0241-27070

Από το QUICK CARWASH

ΖΗΤΟΥΝΤΑΙ

- **ΑΤΟΜΑ ΓΙΑ ΠΛΥΣΙΜΟ ΑΥΤΟΚΙΝΗΤΩΝ**
- **ΥΠΕΥΘΥΝΗ ΔΗΜΟΣΙΩΝ ΣΧΕΣΕΩΝ**

Η υποψήφια θα πρέπει να διαθέτει ανάλογη εμπειρία, πολύ καλή εμφάνιση, άνεση επικοινωνίας κι ευχέρεια λόγου.

Οι ενδιαφερόμενοι/ες μπορούν να προμηθεύονται αιτήσεις στις εγκατατάσεις του πλυντηρίου, στην περιοχή Ασγούρου.

Καθημερινά (8.00 το πρωί έως 5.00 το απόγευμα)

διαφορα

συνέχεια από την προηγούμενη

ΠΙΑΝΟ ΜΑΡΚΑΣ STEINBACH ΓΕΡΜΑΝΙΑΣ ΣΕ ΑΡΙΣΤΗ ΚΑΤΑΣΤΑΣΗ. ΠΛΗΡ. ΤΗΛ. 0945914423 ΧΠΔ165

ΠΩΛΕΙΤΑΙ γαζωτική μηχανή και κοπτοράπτης "Σίνκερ". Πληρ. τηλ. 28827, 0972-376773 ΑΔ41323

ΦΑΓΕ Α.Ε.

ΖΗΤΕΙΤΑΙ

Οδηγός πωλητής απόφοιτος λυκείου έως 25 ετών
- Προϋπηρεσία επιθυμητή όχι απαραίτητα
- 12μηνη απασχόληση
- Υψηλές αποδοχές
- Άμεση πρόσληψη

Πληρ. 7ο χλμ. Ρόδου-Λίνδου τηλ. 66665 κ. Δημ. Θεοδωρόπουλο

ΖΗΤΟΥΝΤΑΙ

ΠΩΛΗΤΡΙΕΣ, για καταστήματα εντός πόλεως. Μόνιμη εργασία.

Πληρ. τηλ. 34105

ΖΗΤΕΙΤΑΙ

καθηγητής-τρια Ισπανικών με τα απαιτούμενα προσόντα.

ΠΛΗΡ. ΤΗΛ. 0937016524

Sigma

Αντιπροσωπεύσεις Ασφαλιστικών Εταιρειών Άννης Μαρίας και Καζαντζάκη 2 Τηλ. (0241) 31468 • FAX: (0241) 33644

ΖΗΤΟΥΝΤΑΙ

Ασφαλίστριες και ασφαλιστές για ελεύθερη συνεργασία.

Για ραντεβού τηλ. 31468

Το γραφείο παραγωγής της ΕΘΝΙΚΗΣ ΑΣΦΑΛΙΣΤΙΚΗΣ

ΖΗΤΑ

άτομα ηλικίας 23-40, για να στελεχώσει το νέο τμήμα πωλήσεων χρηματοοικονομικών προϊόντων του ομίλου της ΕΘΝΙΚΗΣ ΤΡΑΠΕΖΑΣ της ΕΛΛΑΔΟΣ Α.Ε.

Πληρ.-Βιογραφικά στη διεύθυνση της Εθνικής Ασφαλιστικής στη Σ. Βενιζέλου 1, τηλ. 38338-36274.Υπόψιν κ. Τριανταφύλλου

Ο ΣΟΥΗΔΙΚΟΣ ΦΟΥΡΝΟΣ "KRINGLAN"

ΖΗΤΕΙ ΠΩΛΗΤΡΙΑ

για πρωινό συνεχόμενο ωράριο. Μισθός ικανοποιητικός. Απασχόληση 12μηνη.

Πληρ. τηλ. 0944/523311

ΖΗΤΟΥΝΤΑΙ

ΥΔΡΑΥΛΙΚΟΙ ΚΑΙ ΗΛΕΚΤΡΟΛΟΓΟΙ ΤΕΧΝΙΤΕΣ ΚΑΙ ΒΟΗΘΟΙ

Πληρ. τηλ. 75490, 0938478581

ΖΗΤΟΥΝΤΑΙ

ΚΟΠΕΛΕΣ ΝΑ ΕΡΓΑΣΤΟΥΝ ΣΕ ΚΑΦΕΤΕΡΙΑ ΣΤΟ ΜΑΝΔΡΑΚΙ.

ΠΛΗΡ. ΤΗΛ. 30300

ΚΤΗΜΑΤΟΜΕΣΙΤΙΚΟ ΓΡΑΦΕΙΟ

ΕΥΡΩΚΤΗΜΑΤΙΚΗ

ΜΕΣΙΤΕΣ ΣΥΜΒΟΥΛΟΙ ΕΚΤΙΜΗΤΕΣ

ΠΩΛΗΣΕΙΣ ΟΙΚΟΠΕΔΩΝ

ΙΑΛΥΣΟΣ
- 301τ.μ.- Εντός σχεδίου.....17.000.000 (49.884,1€)
- 320τ.μ.- Στο κέντρο (Σ.Δ.=1)...17.000.000 (49.884,1€)
- 700τ.μ.- Κοντά στο κέντρο (Σ.Δ.=1)....50.000.000 (146.717,9€)
- 1000τ.μ.- Κοντά στο κέντρο (Σ.Δ.=1)...35.000.000 (102.702,5€)
- 1180τ.μ.- Στην παρ. Ιαλυσού(Σ.Δ=0,4)...41.000.000 (120.308,7€)
- 1713τ.μ.- Κοντά στην παραλία(Σ.Δ.=0,4)...70.000.000 (205.405,1€)
- 2000τ.μ.- Θέση Βουνάρα.....38.000.000 (111.505,6€)
- 2000τ.μ.- Με άδεια οικόδ. στο Λύκειο...35.000.000 (102.702,5€)
- 2000τ.μ.- εντός σχεδίου.....60.000.000 (176.061,5€)
- 4000τ.μ.- Στους πρόποδες Φιλερήμου...50.000.000 (146.717,9€)
- 4000τ.μ.- Κοντά στην Άνοιξη.....50.000.000 (146.717,9€)
- 4000τ.μ.- Στην προέκτ. οδού Άνοιξης....50.000.000 (146.717,9€)
- 8700τ.μ.- Θέση Κανδυλί.....30.000.000 (88.030,7€)
- 9700τ.μ.- Θέση Κανδυλί.....50.000.000 (146.717,9€)
- 10.000τ.μ.- Θέση Κανδυλί.....50.000.000 (146.717,9€)

ΚΙΟΤΑΡΙ
- 2000τ.μ.- Επί της Εθνικής οδού.....9.000.000 (26.409,2€)

ΜΑΣΣΑΡΙ
- 400τ.μ.- Εντός οικισμού..4.500.000 (13.204,6€)
- 4400τ.μ.- κοντά στο γήπεδο...10.000.000 (29.343,6€)

ΙΞΙΑ
- 500τ.μ.- Κοντά στην παραλία).....35.000.000 (102.702,5€)
- 500τ.μ.- Κοντά στην παραλία)....35.000.000 (102.702,5€)
- 3300τ.μ.- Εντός σχεδίου.....50.000.000 (146.717,9€)

ΠΑΣΤΙΔΑ
- 400τ.μ.- Εκτός Οικισμού.....15.000.000 (44.015,4€)
- 788τ.μ.- Εντός Οικισμού με άδεια οικόδ...8.500.000 (24.942,0€)
- 892τ.μ.- Εντός Οικισμού με άδεια οικόδ...9.000.000 (26.409,2€)
- 1000τ.μ.- Εντός Οικισμού.....10.000.000 (29.343,5€)
- 1000τ.μ.- Εντός Οικισμού.....12.000.000 (35.212,3€)
- 1070τ.μ.- Εντός Οικισμού.....16.000.000 (46.949,7€)
- 1900τ.μ.- Εκτός Οικισμού.....35.000.000 (102.702,5€)

ΠΑΡΑΔΕΙΣΙ
- 8000τ.μ.- Εκτός Οικισμού.....64.000.000 (187.798,9€)

ΣΟΡΩΝΗ
- 4000τ.μ.- Επί της επαρχιακής οδού...18.000.000 (52.818,4€)
- 5000τ.μ.- Στο κύμα (άρτιο & οικόδ/μο.)..15.000.000 (44.015,4€)

ΛΙΝΔΟΣ
- 4600τ.μ.- Θέση Ψάλτο.....50.000.000 (146.717,9€)
- 8000τ.μ.- Στους Πεύκους Κοντά στην παραλία...32.000.000 (93.899,5€)
- 12000τ.μ.- Στους Πεύκους κοντά στην παραλία...168.000.000 (492.972,2€)

ΚΟΛΥΜΠΙΑ
- 715τ.μ.- Στο δρόμο με τους Ευκάλυπτους...8.000.000 (23.474,9€)
- 4500τ.μ.- Με άδεια οικόδ. για ξενοδοχ....63.000.000 (184.864,6€)
- 5700τ.μ.- Στο δρόμο με τους ευκάλυπτους.....50.000.000 (146.717,9€)

ΑΣΓΟΥΡΟΥ
- 1700τ.μ.- Εντός νέου σχεδίου με 420τ.μ. Κτίσματα....90.000.000 (264.092,2€)
- 4000τ.μ.- Εκτός σχεδίου οικισμού.....40.000.000 (117.374,3€)
- 4000τ.μ.- Εκτός σχεδίου οικισμού.....45.000.000 (132.046,1€)
- 4000τ.μ.- Εκτός σχεδίου οικισμού.....45.000.000 (132.046,1€)

ΜΑΡΙΤΣΑ
- 300τ.μ.- Εντός οικισμού.....4.500.000 (13.204,6€)
- 1400τ.μ.- Εντός οικισμού.....8.000.000 (23.474,9€)
- 1490τ.μ.- Επί της επαρχιακής οδού.....13.500.000 (39.613,8€)
- 4000τ.μ.- Κοντά στο παλιό αεροδρόμιο.....12.000.000 (35.212,3€)

ΑΦΑΝΤΟΥ
- 360τ.μ.- Εντός οικισμού.....12.000.000 (35.212,3€)
- 5600τ.μ.- Επί της Ρόδου - Λίνδου.....145.000.000 (425.482,0€)

ΛΑΔΙΚΟ
- 21.000τ.μ.- Κοντά στη θάλασσα.....250.000.000 (733.589,6€)

ΑΡΧΑΓΓΕΛΟΣ
- 800τ.μ.- Εντός σχεδίου οικισμού.....8.000.000 (23.474,9€)

ΚΑΛΥΘΙΕΣ
- 1734τ.μ.- εντός Οικισμού.....25.000.000 (73.358,0€)
- 2640τ.μ.- Πανοραμικό....28.000.000 (82.162,0€)

ΚΑΛΑΘΟΣ
- 2800τ.μ.- Εντός οικισμού επί της Ρόδου-Λίνδου με κτίσματα 400τ.μ.....90.000.000 (264.092,2€)
- 25000τ.μ. Εκτός σχεδίου πανοραμικό...75.000.000 (220.076,9€)

ΓΕΝΝΑΔΙ
- 500τ.μ.- Εντός Οικισμού με άδεια οικόδ.....20.000.000 (58.687,2€)
- 1720τ.μ.- Επί της παλιάς επαρχιακής οδού με άδεια οικόδ.....17.500.000 (51.351,3€)
- 4200τ.μ.- Επί της επαρχιακής Οδού.....29.000.000 (85.096,4€)

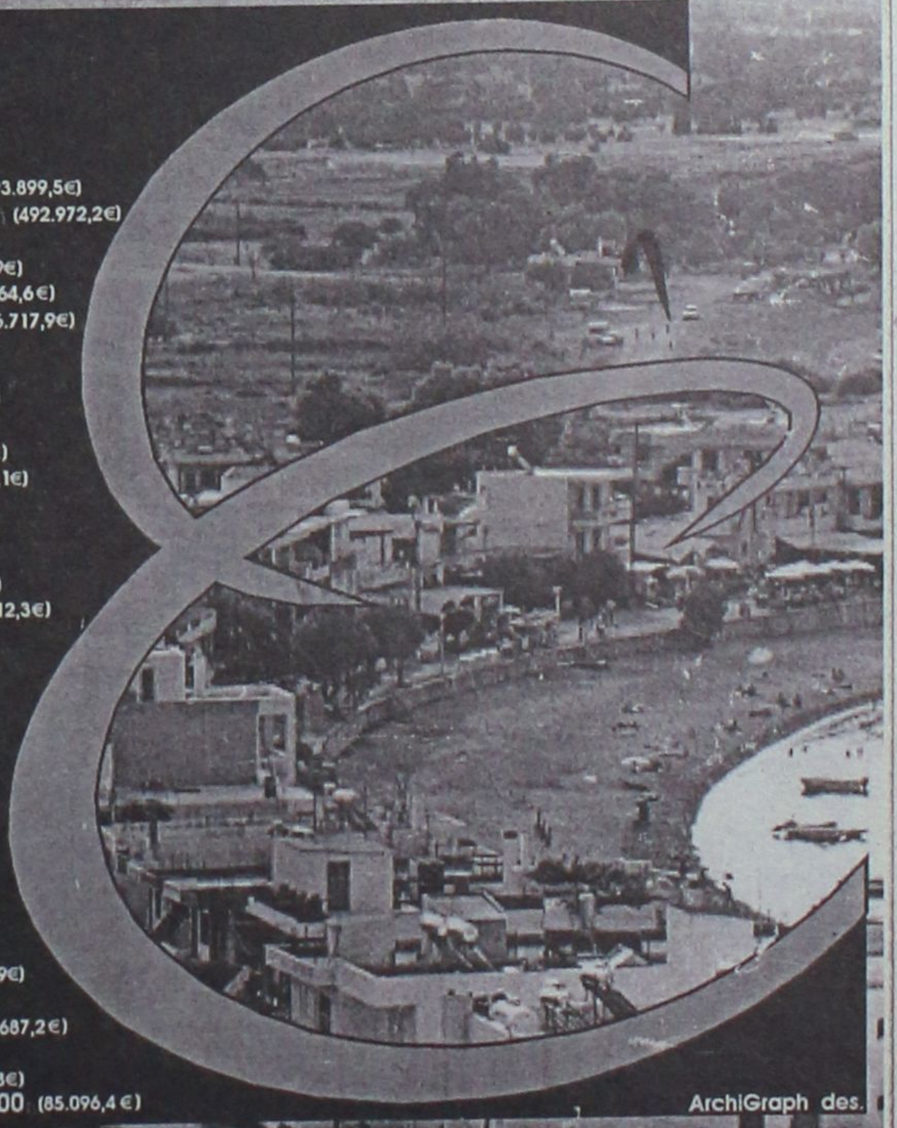

ArchiGraph des.

Τηλ. (0241) 73819,74917 κιν 0944/374546, 0945/292030 FAX 38641

ΠΛΗΡΟΦΟΡΙΕΣ **ΙΩΑΝΝΗΣ & ΜΙΧΑΛΗΣ ΕΥΣΤΑΘΙΟΥ**

Μεταφερθήκαμε στα νέα μας γραφεία Εθνικής Αντίστασης 83 (πρώην Άννης Μαρίας) δίπλα στην ALPHA BANK

διαφορα

συνέχεια από την προηγούμενη

50 ΠΡΟΒΑΤΑ σε τιμή ευκαιρίας. Πληρ. τηλ. 71016 και 0944105596. ΑΔ41509

ΔΥΟ ΨΥΓΕΙΑ-ΚΑΤΑΨΥΚΤΕΣ για επαγγελματική χρήση διαστάσεων 4Χ1Χ1 και 3Χ1Χ1. Κατάσταση αρίστη. Δεκτός κάθε έλεγχος. Πληρ. τηλ. 85488 ΑΔ4138

ΠΩΛΕΙΤΑΙ ΕΞΟΠΛΙΣΜΟΣ ΕΣΤΙΑΤΟΡΙΟΥ-ΨΗΣΤΑΡΙΑΣ ΣΕ ΤΙΜΕΣ ΕΥΚΑΙΡΙΑΣ: 1) ΠΛΑΤΩ ΗΛΕΚΤΡ. 60.000 ΔΡΧ., 2) ΘΕΡΜΟΘΑΛΑΜΟΣ 1,36 ΜΕ ΛΑΜΠΕΣ ΙΩΔΙΟΥ 120.000 ΔΡΧ, 3) ΓΥΡΟΣ ΥΓΡΑΕΡΙΟΥ 70.000 ΔΡΧ., 4) ΨΗΣΤΑΡΙΑ ΝΤΟΥΛΑΠΑ ΗΛΕΚΤΡ. ΜΕ 4 ΣΟΥΒΛΕΣ 180.000 ΔΡΧ., 5) ΚΟΥΒΟΥΚΛΙΟ ΑΛΟΥΜΙΝΙΟΥ 3Χ3 ΜΕ ΤΖΑΜΑΡΙΕΣ ΚΑΙ ΣΚΕΠΗ ΣΑΝΤΟΥΙΤΣ ΜΕ ΦΩΤΑ ΚΑΙΝΟΥΡΓΙΑ ΕΤΟΙΜΗ ΓΙΑ ΜΕΤΑΚΟΜΙΣΗ, ΜΙΣΗ ΤΙΜΗ ΔΡΧ. 450.000. ΠΛΗΡ. ΤΗΛ. 33088, ΑΠΟ 12-10 ΤΟ ΒΡΑΔΥ. ΠΔ41480

ΣΥΝΘΕΤΟ νεοκλασικό με μπαρ σε πολύ καλή κατάσταση. Τιμή 150.000 δρχ. Πληρ. τηλ. 0946118538 ΑΔ41354

ΨΥΓΕΙΟ βιτρίνα -σχεδόν καινούργιο- 2.50 μ. Πληρ. τηλ. 32621 ΑΔ41100

ΠΙΕΣΤΗΡΙΟ OFFSET (29Χ42) AM MULTI. ΤΙΜΗ 1.500.000 ΔΡΧ. ΠΛΗΡ. ΤΗΛ. 0937756878 ΧΠΔ381

ΧΟΡΤΟΣΥΛΛΕΚΤΗΣ τύπου ελικόπτερο. Πληρ. τηλ. 81815 ΑΔ40898

ΣΚΑΦΟΣ καμπινάτο 8 μέτρων κομπλέ σε τιμή 1.600.000 Πληρ. τηλ. 77660 και 0972710911 ΑΔ41636

ΚΥΡΙΑ ΖΗΤΑ ΝΑ ΦΡΟΝΤΙΖΕΙ παιδάκι στην περιοχή Ιαλυσού ή Κρεμαστής. Πληρ. τηλ. 95644 ΑΡ41236

ΕΛΑΙΟΧΡΩΜΑΤΙΣΜΟΙ. ΑΝΑΛΑΜΒΑΝΟΥΜΕ ΠΑΝΤΟΣ ΕΙΔΟΥΣ ΕΛΑΙΟΧΡΩΜΑΤΙΣΜΟΥΣ ΣΕ ΠΟΛΥ ΛΟΓΙΚΕΣ ΤΙΜΕΣ. ΠΛΗΡ. ΤΗΛ. 93677, 0972490292 ΧΠΡ1561

ΓΙΝΟΝΤΑΙ ΕΡΓΑΣΙΕΣ ΜΕ ΤΡΑΚΤΕΡ, ΟΡΓΩΜΑΤΑ ΜΕ ΜΟΝΟΥΝΟ. ΠΛΗΡ. ΤΗΛ. 0945403862. ΠΡ41009

γνωριμιες

Κυρία ψάχνει γνωριμία με σοβαρούς κυρίους. Πληρ. τηλ. 0937744513. ΑΓ41521

προσφορες εργασιας

ΗΛΕΚΤΡΟΛΟΓΟΣ ΜΗΧΑΝΙΚΟΣ Τ.Ε. ΑΝΑΛΑΜΒΑΝΕΙ
- Νέες εγκαταστάσεις
- Επεκτάσεις, Μετατροπές
- Βλάβες
Ξενοδοχείων-Καταστημάτων-Πολυκατοικιών-Διαμερισμάτων
Πληρ. τηλ. 68608, 0932/242625

ΤΑΠΗΤΟΚΑΘΑΡΙΣΤΗΡΙΟ
"Ο ΔΡΑΚΟΣ"
Αναλαμβάνουμε καθαρισμό

- Χαλιών
- Σαλονιών
- Αυτοκινήτων
- Πούλμαν

και φύλαξη χαλιών και μοκετών

Πληρ. τηλ. 26805, 51024, 0974-208020

ΜΕΓΑΛΗ ΑΛΥΣΙΔΑ ΛΙΑΝΙΚΗΣ ΕΝΔΙΑΦΕΡΕΤΑΙ ΝΑ ΠΡΟΣΛΑΒΕΙ

ΔΙΕΥΘΥΝΤΕΣ ΚΑΤΑΣΤΗΜΑΤΩΝ
Απαραίτητα προσόντα
1. Απόφοιτοι Λυκείου
2. Αντίστοιχη προϋπηρεσία τουλάχιστον 2 ετών
3. Ηλικία έως 40 ετών
4. Γνώση Η/Υ

Επιθυμητά προσόντα
1. Πτυχίο ανώτερης σχολής
2. Γνώση Αγγλικών

ΠΩΛΗΤΕΣ/ΤΑΜΙΕΣ
Απαραίτητα προσόντα
1. Απόφοιτοι Λυκείου
2. Ηλικία έως 30 ετών
3. Αντίστοιχη προϋπηρεσία σε πωλήσεις
4. Γνώσεις Η/Υ

Παρέχονται μισθός, bonus, ασφάλιση, εκπαίδευση, προοπτικές καριέρας.

Οι ενδιαφερόμενοι παρακαλούνται όπως αποστείλουν το βιογραφικό τους στη Τ.Θ. 52023, Τ.Κ. 14410 ΜΕΤΑΜΟΡΦΩΣΗ ΑΤΤΙΚΗΣ

Μεγάλη Πολυεθνική Εταιρεία προσφέρει θέση

ΥΠΕΥΘΥΝΟΥ ΑΝΑΠΤΥΞΗΣ ΠΕΡΙΟΧΗΣ-ΠΩΛΗΤΗ
για την περιοχή Δωδεκανήσων

ΖΗΤΟΥΝΤΑΙ:
- Όρεξη για δουλειά
- Υπευθυνότητα
- Δυνατότητα ταξιδιών
- Δίπλωμα οδήγησης
- Ηλικία έως 30 ετών
- Απολυτήριο Λυκείου

ΠΡΟΣΦΕΡΟΝΤΑΙ:
- Μισθός-Bonus & Prim
- Αυτοκίνητο εταιρείας
- Εκπαίδευση
- Ευχάριστο περιβάλλον
- Πρόσθετη ιατροφαρμακευτική ασφάλιση
- Πλήρη κάλυψη εξόδων-κίνησης
- Δυνατότητα εξέλιξης

Προϋπηρεσία όχι απαραίτητη.

ΒΙΟΓΡΑΦΙΚΟ στο Fax 019480368 και 081314348 υπ' όψιν κ. Θεοδώρου.
Πληρ. 0945890058 κ. Μπαλούκο

ΖΗΤΕΙΤΑΙ

ΜΑΓΕΙΡΑΣ για να εργαστεί σε Snack - Bar ξενοδοχείου μέχρι το τέλος Οκτωβρίου.

Πληρ. τηλ. 96078

ΑΠΟ "CITY HALL" RESTAURANT

ΖΗΤΟΥΝΤΑΙ

Α) Βοηθοί μάγειρα
Β) Διανομείς

Πληρ. τηλ. 70200

ΛΕΒΕΝΤΗΣ
PIZZA-RESTAURANT

Το εστιατόριο ΛΕΒΕΝΤΗΣ μετά την ολοκλήρωση της ριζικής ανακαίνισης του, αναβαθμίζει τις υπηρεσίες του, και επιθυμεί να προσλάβει:

Σερβιτόρους (-ες)
Υπαλλήλους κουζίνας
Διανομείς
ΓΙΑ 12-ΜΗΝΗ ΑΠΑΣΧΟΛΗΣΗ

Προσφέρεται δυνατότητα για 12-μηνη απασχόληση είτε σε πλήρη, είτε σε part time βάση, άριστο εργασιακό περιβάλλον, ανταγωνιστικές αποδοχές αναλόγως της εμπειρίας και δυνατότητες εξέλιξης.

Οι ενδιαφερόμενοι (-ες) μπορούν να επικοινωνήσουν με τον κ. Γεώργιο Παπασταύρου, καθημερινά μεταξύ 16:00 -20:00 στο τηλέφωνο 22375

ΦΑΓΗΤΟ ΜΕ ΠΟΙΟΤΗΤΑ & ΓΕΥΣΗ



ΠΩΛΟΥΝΤΑΙ

ΟΙΚΟΠΕΔΑ

4.000 τ.μ.

ΕΠΙ ΤΗΣ

ΡΟΔΟΥ - ΚΑΛΛΙΘΕΑΣ

Πληροφορίες

ΑΝΕΣΤΗΣ & ΣΑΒΒΑΣ ΣΑΒΒΑΪΔΗΣ
τηλ: 0241-26281 & 35476
cel: 0944-421015

ΡΟΔΙΑΚΗ ΚΤΗΜΑΤΙΚΗ
ΣΥΜΒΟΥΛΟΙ & ΕΚΤΙΜΗΤΕΣ ΑΚΙΝΗΤΩΝ — ΚΤΗΜΑΤΟΜΕΣΙΤΙΚΟ ΓΡΑΦΕΙΟ από το 1983

ΤΟΠΟΘΕΤΗΣΗ

Πλακιδίων, δαπέδων, τοίχων και διάφορα μερεμέτια. Προσφέρουμε την καλύτερη δουλειά.

Πληρ. κ. Βασίλης
τηλ. 0945757775

ΠΡ41619

Εχετε πρόβλημα με τα παλιά σας αλουμίνια;

- Τα επισκευάζω ή τα αντικαθιστώ με καινούργια

ΚΑΤΑΣΚΕΥΕΣ ΑΛΟΥΜΙΝΙΟΥ ΚΑΙ ΣΙΔΗΡΟΥ

"Ο ΓΙΩΡΓΟΣ"
Πληρ. τηλ. 39747, 0944999655

ΠΡ40488

ΥΔΡΑΥΛΙΚΑ-ΚΑΛΟΡΙΦΕΡ

Γιάννης -ο- Ατλάσης

ΕΓΚΑΤΑΣΤΑΣΕΙΣ ΑΤΟΜΙΚΕΣ & ΚΕΝΤΡΙΚΕΣ ΘΕΡΜΑΝΣΕΙΣ ΣΥΝΤΗΡΗΣΕΙΣ

Πληρ. τηλ. 29898-64972

ΗΛΕΚΤΡΙΚΕΣ ΕΓΚΑΤΑΣΤΑΣΕΙΣ

- ΟΙΚΙΩΝ
- ΚΑΤΑΣΤΗΜΑΤΩΝ
- ΞΕΝΟΔΟΧΕΙΩΝ

Νέες-Επεκτάσεις-Τροποποιήσεις

Πληρ. τηλ. 24125 και 097/2866137

ΞΥΛΟΥΡΓΙΚΕΣ ΕΡΓΑΣΙΕΣ - ΓΥΨΟΣΑΝΙΔΕΣ - ΒΑΨΙΜΑΤΑ

ΚΟΥΖΙΝΕΣ - ΠΟΡΤΕΣ - ΝΤΟΥΛΑΠΕΣ - ΠΕΡΓΚΟΛΕΣ

Εγγυημένη εργασία
Ταχεία παράδοση

Τηλ.
0945 491827, 0932 586376, 67218

ΠΡ41599

ΚΟΥΡΟΥΤΖΑΚΗΣ ΑΝΑΣΤΑΣΙΟΣ

ΑΝΑΛΑΜΒΑΝΩ

- Σοβάδες, χτισίματα
- Πέτρες Καρύστου
- Σκεπές, Πλακάκια,
- Πέργκολες
- Περιφράξεις
- Μπετά

Τηλ. **78607,**
κιν. **0945440580**

ΠΩΛΟΥΝΤΑΙ

σετ εξατμίσεως COBRA για STEED και SHADOW σχεδόν αχρησιμοποίητο.

Πληρ. τηλ. 0945/971932

ΣΥΝΤΗΡΗΣΕΙΣ ΚΟΥΦΩΜΑΤΩΝ ΑΛΟΥΜΙΝΙΟΥ

Εχετε πρόβλημα με τα κουφώματα σπιτιού ή της επιχείρησής σας; Το ειδικό συνεργείο μας αναλαμβάνει τις συντηρήσεις κουφωμάτων αλουμινίου υπεύθυνα και σε λογικές τιμές.

25ετή πείρα

Πληρ. τηλ. 90618 κ. Αλέκος

ΔΩΣΕ ΣΤΥΛ ΣΤΟ ΚΙΝΗΤΟ ΣΟΥ



ΑΠΟΦΡΑΞΕΙΣ-ΚΑΘΑΡΙΣΜΟΙ



ΑΠΟΦΡΑΞΕΙΣ ΚΑΘΑΡΙΣΜΟΙ ΣΥΝΤΗΡΗΣΕΙΣ ΑΠΟΧΕΤΕΥΣΕΩΝ-ΕΠΙΦΑΝΕΙΩΝ-ΚΤΙΡΙΩΝ-ΠΛΟΙΩΝ-ΒΙΟΛΟΓΙΚΩΝ

Αναλαμβάνουμε ξενοδοχεία, Δήμους, πολ/κίες κ.λπ. Αντληση πετρελαιοειδών από πλοία καθώς και λιποσυλλεκτών και βιολογικών. ΜΕ ΜΟΝΑΔΙΚΑ ΣΕ ΥΨΟΣ ΠΙΕΣΗΣ ΚΑΙ ΑΝΑΡΡΟΦΗΣΗΣ. ΥΠΕΡΣΥΓΧΡΟΝΑ ΜΗΧΑΝΗΜΑΤΑ ΥΔΡΟΒΟΛΗΣ ΣΕ ΟΛΗ ΤΗ ΔΩΔΕΚΑΝΗΣΟ

ΟΛΟ ΤΟ 24ωρο

ΒΑΡΔΕΛΛΗ Μ. -ΚΡΑΣΟΠΟΥΛΟΣ Δ. Ο.Ε.

Τηλ. 35555, Fax: 96516, Κιν. 0944/395999

e-mail:metropontikas@excite.com.

ΣΤΙΣ ΠΙΟ ΧΑΜΗΛΕΣ ΤΙΜΕΣ

ΑΠΟΦΡΑΞΕΙΣ

ΔΩΔΕΚΑΝΗΣΙΑΚΕΣ ΑΠΟΦΡΑΞΕΙΣ



"ΚΟΛΟΣΣΟΣ"

ΑΠΟΦΡΑΞΕΙΣ ΚΑΘΑΡΙΣΜΟΙ ΑΠΟΧΕΤΕΥΣΕΩΝ & ΒΟΘΡΩΝ

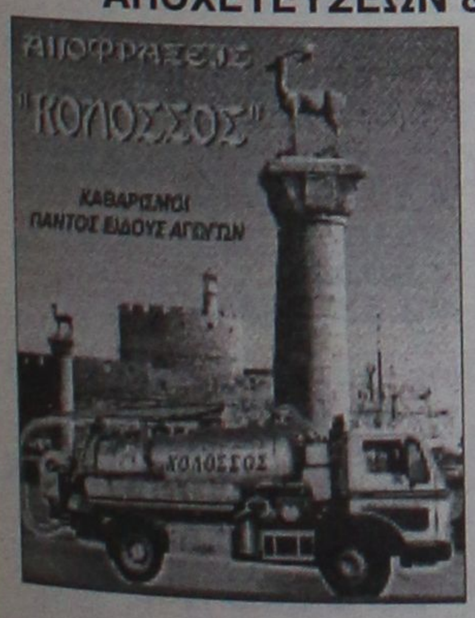

Αναλαμβάνουμε πάσης φύσεως αποφράξεις οποιουδήποτε μήκους και πλάτους Αναλαμβάνουμε καθαρισμούς αποχετευτικών αγωγών ΔΗΜΩΝ, ΞΕΝ/ΧΕΙΩΝ στρατιωτικών μονάδων ΣΠΙΤΙΩΝ, ΠΟΛΥΚΑΤΟΙΚΙΩΝ καθώς και καθαρισμούς βιολογικών μονάδων με μηχάνημα υψηλής πιέσεως σε όλη την Δωδ/σο

Κ. ΠΗΔΙΑΚΗΣ - Π. ΚΑΣΕΡΗΣ

Πληρ. τηλ. 47915-91881, κιν. 0944/325234 και 0977/717048

"ΑΜΕΣΟΣ" ΚΕΝΤΡΟ ΕΡΓΑΣΙΑΣ

ΧΑΜΗΛΟΜΙΣΘΕΣ ΕΛΛΗΝΟΡΩΣΟΠΟΝΤΙΕΣ, ΕΛΛΗΝΟΒΟΥΛΓΑΡΕΣ, ΟΙΚΟΝΟΣΟΚΟΜΕΣ, ΟΙΚΟΚΑΘΑΡΙΣΤΡΙΕΣ, ΒΡΕΦΟΝΗΠΙΑΓΩΓΟΥΣ, ΛΑΤΖΕΡΟΜΑΓΕΙΡΙΣΣΕΣ, ΞΕΝΟΔΟΧΟΫΠΑΛΛΗΛΟΥΣ, ΣΥΝΟΔΟΥΣ ΗΛΙΚΙΩΜΕΝΩΝ, ΖΕΥΓΑΡΙΑ ΑΛΛΟΔΑΠΩΝ, ΑΓΡΟΤΙΚΩΝ ΕΡΓΑΣΙΩΝ ΑΠΟΣΤΕΛΟΥΜΕ ΑΥΘΗΜΕΡΟΝ. ΣΑΒΒΑΤΟΚΥΡΙΑΚΑ ΕΡΓΑΖΟΜΑΣΤΕ

Πληρ. τηλ. 01-5241633 και 01-5241265 fax: 01-5241634

ΠΡ41390

Σοβαρή κυρία, Ελληνίδα, μητέρα, με πείρα στην φύλαξη μικρών παιδιών **ΖΗΤΕΙ** ανάλογη εργασία κατά προτίμηση πρωινές ώρες.

Πληρ. τηλ. 0945/275578

AP41569

ΑΓΟΡΑΖΩ

ΧΡΥΣΑΦΙΚΑ ΚΟΣΜΗΜΑΤΑ ΝΟΜΙΣΜΑΤΑ ΧΡΥΣΑ ΔΟΝΤΙΑ ΜΕΤΟΧΕΣ ΩΡΟΛΟΓΙΑ ΑΝΤΙΚΕΣ

Δάνεια επί ενεχύρω

«ΜΠΑΜΠΗΣ»

Δημ. Θεοδωράκη 15 (1ος όροφος) ΡΟΔΟΣ

ΠΡ40785

ΤΑ ΜΟΝΑΔΙΚΑ

Βιολογικά Ταπητοκαθαριστήρια Ρόδου

ΚΛΕΟΠΑΤΡΑ & EURO CLEAN CENTER

Εμπιστευθείτε τον καθαρισμό και φύλαξη των ταπήτων στα καθαριστήρια μας

- *Προσφέρουμε άψογο και έμπειρο Βιολογικό Καθαρισμό Ταπήτων*
- *Στεγνό καθαρισμό χειροποίητων χαλιών*
- *Επιτόπου καθαρισμό σε σαλόνια-μοκέτες*
- *Ειδικός καθαρισμός παπλώματα-φλοκάτες*
- *Επισκευές σε όλους τους τύπους ταπήτων*

"Η φύλαξη είναι δωρεάν" για όλο τον χρόνο. παραλαβή-παράδοση κατ' οίκον σε όλη τη Ρόδο.

Υπεύθυνος:
Κουφαλλάκης Σταύρος
Τηλ. **0241-51996, 0945793626 fax 51322**

ΠΡ39554

"ΑΠΟΦΡΑΞΕΙΣ" "Η ΜΑΡΙΑ"



ΑΠΟΦΡΑΞΕΙΣ ΠΑΝΤΟΣ ΤΥΠΟΥ ΑΠΟΧΕΤΕΥΣΕΩΝ

ΞΕΝ/ΩΝ, ΕΣΤ/ΩΝ ΣΤΡΑΤΟΠΕΔΩΝ ΠΟΛ/ΚΙΩΝ ΟΙΚΙΩΝ ΜΕ ΜΗΧΑΝΗΜΑ ΥΨΗΛΗΣ ΠΙΕΣΕΩΣ ΥΔΡΟΒΟΛΗΣ ΑΜΕΣΗ ΕΞΥΠΗΡΕΤΗΣΗ ΟΛΟ ΤΟ 24ΩΡΟ

Πληρ. τηλ. 94750 και 0241-35555, 0977/257441.

ΝΕΡΟ! ΒΡΕΙΤΕ ΝΕΡΟ

Ραδιοαισθητικός, αναλαμβάνει την ανεύρεση υδάτινων πόρων στο χώρο σας έναντι αμοιβής. Διαθέτουμε μηχανήματα για την διάνοιξη γεωτρήσεων και ανόρυξη νερού.

ΕΡΓΑΣΙΑ ΕΓΓΥΗΜΕΝΗ. ΤΙΜΕΣ ΛΟΓΙΚΕΣ.
Πληρ. τηλ. 0945-981382
βραδινές ώρες

ΠΡ40870

- **ΜΕΛΕΤΕΣ ΣΥΝΔΕΣΗΣ** με αποχ/κό δίκτυο **Δ.Ε.Υ.Α.Ρ.**
- **ΑΔΕΙΕΣ ΛΕΙΤΟΥΡΓΙΑΣ ΚΑΤΑΣΤΗΜΑΤΩΝ** (παντός είδους)
- **ΗΛΕΚΤΡΟΔΟΤΗΣΗ ΚΤΙΡΙΩΝ (Δ.Ε.Η.)**

(ΕΛΕΓΧΟΣ ΤΙΜΟΛΟΓΙΩΝ ΣΤΗΝ ΕΦΟΡΙΑ)

Αμεση εξυπηρέτηση
Λογικές τιμές

ΤΕΧΝΙΚΟ ΓΡΑΦΕΙΟ Ι. ΧΑΤΖΗΙΩΑΝΝΙΔΗΣ
Στεφ. Καζούλη 14 - Ρόδος
Τηλ. /Fax: 73021-31390-κιν. 097/2373156

ΠΡ41181

ΤΕΧΝΙΚΟ ΓΡΑΦΕΙΟ

Αναλαμβάνει

- Μελέτες για σύνδεση οικοδομών με το **αποχετευτικό δίκτυο Δ.Ε.Υ.Α.Ρ.**
- Αδειες λειτουργίας καταστημάτων
- Ηλεκτροδοτήσεις κτιρίων.

Υπεύθυνος:
Μιχάλης Μαυρομάγουλος
Αρχιτέκτονας Μηχανικός
Στεφάνου Καζούλη 14 Ρόδος
Τηλ. 0241-27040, κιν. 0974041051

ΤΑΠΗΤΟΚΑΘΑΡΙΣΤΗΡΙΟ ART CLEAN EXPRESS

Αναλαμβάνουμε υπεύθυνα:

- ✓ Ξηρό καθαρισμό
- ✓ Πλύσιμο-απολύμανση
- ✓ Φύλαξη
- ✓ Επιδιόρθωση ταπήτων
- ✓ Αδιαβροχοποιήσεις

Ειδικός καθαρισμός μεταξωτών και χειροποίητων χαλιών

Παραλαβή-παράδοση κατ' οίκον

Εγγυημένη συνεργασία

Επί τόπου καθαρισμοί μοκετών-σαλονιών

Τηλ. 94815, κιν. 0944 350247, 0800400400

Τηλ. χωρίς χρέωση

Με την υπογραφή Αλαφάκης

ΔΗΜΟΣ ΡΟΔΙΩΝ

ΕΥΡΩΠΑΪΚΗ ΗΜΕΡΑ **ΧΩΡΙΣ** ΑΥΤΟΚΙΝΗΤΑ

ΣΑΒΒΑΤΟ 22/9

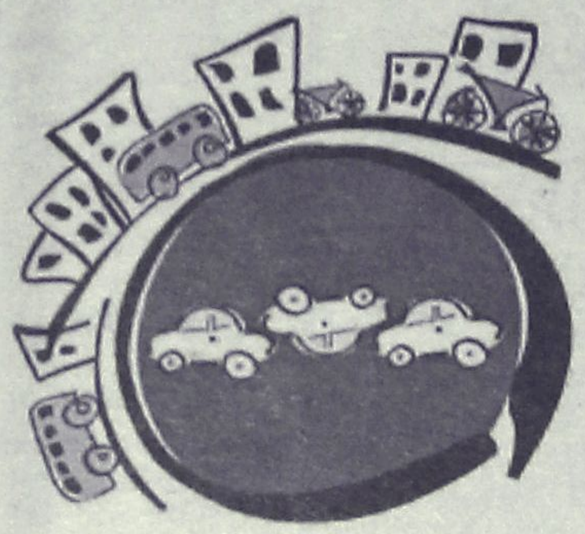

Στα πλαίσια της συμμετοχής της πόλης μα, για δεύτερη συνεχή χρονιά, στην **"Ημέρα Χωρίς Αυτοκίνητα"**, η κυκλοφορία θα πραγματοποιείται στο Εμπορικό - Ιστορικό Κέντρο της πόλης μόνο με μέσα μαζικής μεταφοράς, ποδήλατα ή με τα πόδια. Θα κλείσει η περιοχή που περιβάλλεται από τις οδούς Δημοκρατίας, Σοφ. Βενιζέλου, Ηρ. Πολυτεχνείου, Παπανικολάου, 7ης Μαρτίου (Λ. Ελευθερίας), Ακτή Σαχτούρη, Ακτή Προμηθέως, Βύρωνος, από τις **09:00 έως τις 14:00**. Η οδός 7ης Μαρτίου θα παραμείνει κλειστή και το διάστημα **18:30 - 21:00.**

ΓΡΑΜΜΗ EXPRESS

ΑΠΟ ΤΙΣ 09:00 ΕΩΣ 14:30 :

ΣΥΧΝΟΤΗΤΑ ΔΡΟΜΟΛΟΓΙΩΝ ΑΝΑ ΠΕΝΤΕ ΛΕΠΤΑ - 5'

ΛΕΩΦ. ΕΛΕΥΘΕΡΙΑΣ (ΔΗΜΑΡΧΕΙΟ) - ΝΕΑ ΑΓΟΡΑ - ΚΟΛΩΝΑ - ΑΚΤΗ ΣΑΧΤΟΥΡΗ - ΤΕΛΩΝΕΙΟ - ΒΥΡΩΝΟΣ - ΒΕΝΕΤΟΚΛΕΩΝ - ΔΗΜΟΚΡΑΤΙΑΣ - ΠΑΠΑΓΟΥ - ΛΕΩΦ. ΕΛΕΥΘΕΡΙΑΣ (ΔΗΜΑΡΧΕΙΟ)

Η ΕΞΥΠΗΡΕΤΗΣΗ ΣΤΑ ΠΑΡΑΠΑΝΩ ΔΡΟΜΟΛΟΓΙΑ ΘΑ ΓΙΝΕΤΑΙ ΔΩΡΕΑΝ - ΠΡΟΣΦΟΡΑ ΤΗΣ Δ.Ε.Σ. "ΡΟΔΑ"

ΣΤΗ ΔΙΑΔΡΟΜΗ ΤΟΥ EXPRESS, ΘΑ ΚΙΝΕΙΤΑΙ ΚΑΙ ΤΟ 'ΤΡΑΙΝΑΚΙ' ΤΟΥ "ΡΟΔΑ", ΜΕ ΜΕΙΩΜΕΝΗ ΤΙΜΗ 300 ΔΡΧ/ΔΡΟΜΟΛΟΓΙΟ

ΣΤΙΣ 12:30 ΕΜΠΡΟΣ ΣΤΟ ΔΗΜΑΡΧΕΙΟ
ΘΑ ΓΙΝΕΙ **ΚΛΗΡΩΣΗ**
ΕΚΑΤΟ (100!!!)
ΠΑΤΙΝΙΩΝ - ΤΥΠΟΥ ΣΚΟΥΤΕΡ

Η ΣΥΜΜΕΤΟΧΗ ΣΤΗΝ ΚΛΗΡΩΣΗ ΕΙΝΑΙ
ΔΩΡΕΑΝ, - ΔΗΛΩΣΕΙΣ ΣΥΜΜΕΤΟΧΗΣ ΘΑ ΓΙΝΟΝΤΑΙ
ΑΠΟ 09:30 ΕΩΣ ΤΙΣ 12:30
ΣΤΟΝ ΧΩΡΟ ΤΩΝ ΕΚΔΗΛΩΣΕΩΝ (ΑΚΤΑΙΟΝ - ΔΗΜΑΡΧΕΙΟ)

ΟΙ ΡΥΘΜΙΣΕΙΣ ΠΟΥ ΦΑΙΝΟΝΤΑΙ ΣΤΟ ΧΑΡΤΗ ΘΑ ΙΣΧΥΟΥΝ ΑΠΟ 09:00 ΕΩΣ 14:00

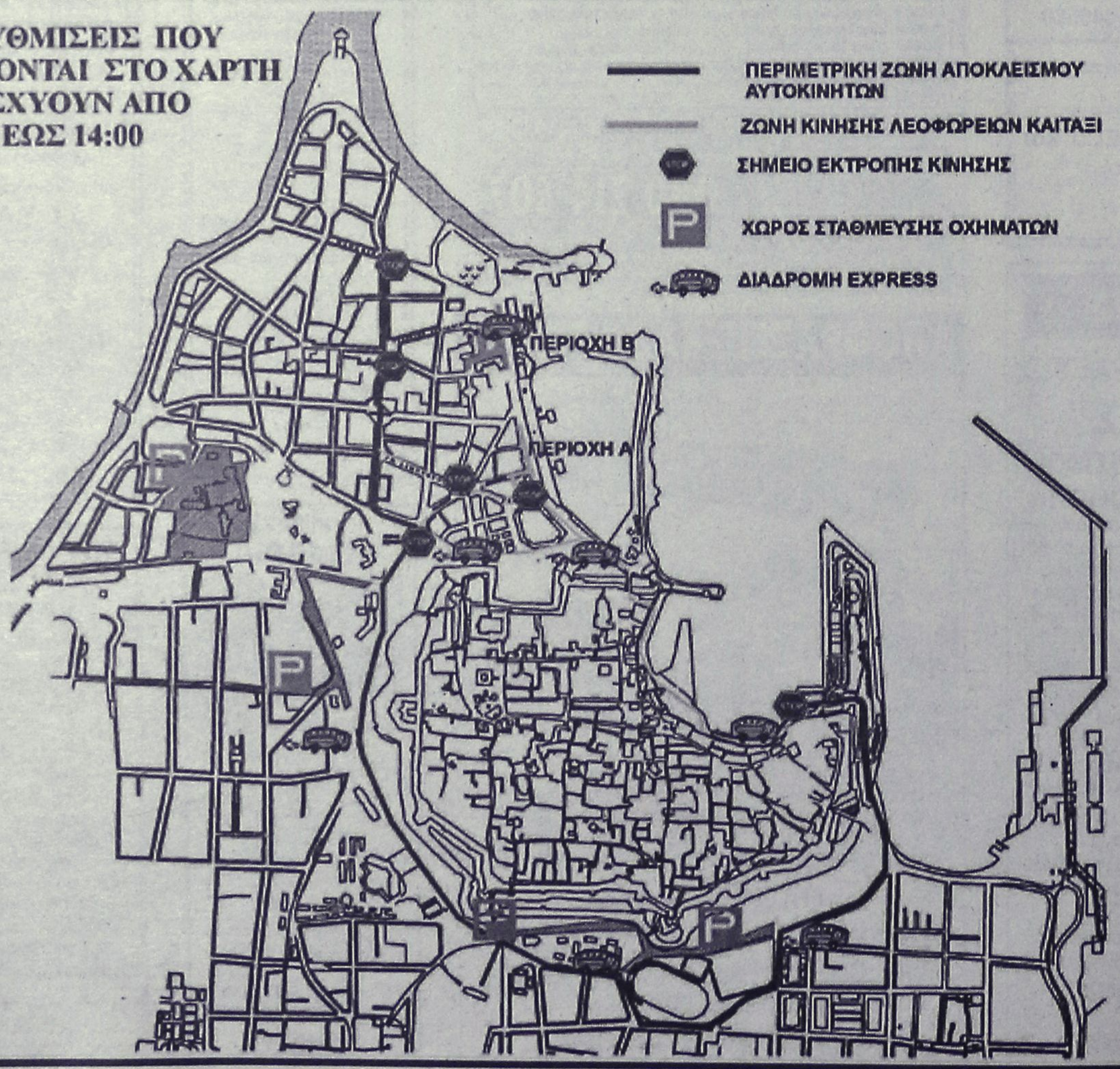

ΠΡΟΓΡΑΜΜΑ ΕΚΔΗΛΩΣΕΩΝ

ΠΕΡΙΟΧΗ Α - ΟΔΟΣ ΠΛΑΣΤΗΡΑ (ΑΚΤΑΙΟΝ)
(ΩΡΑ ΕΝΑΡΞΗΣ 9:30)

- ΟΡΧΗΣΤΡΕΣ ΑΠΟ ΤΟ ΜΟΥΣΙΚΟ ΓΥΜΝΑΣΙΟ
- ΚΡΟΥΣΤΑ ΑΠΟ ΤΟ ΔΗΜΟΤΙΚΟ ΩΔΕΙΟ
- ΒΡΑΒΕΥΣΗ ΜΑΘΗΤΩΝ ΠΟΥ ΔΙΑΚΡΙΘΗΚΑΝ ΣΤΟΥΣ ΜΟΥΣΙΚΟΥΣ ΜΑΘΗΤΙΚΟΥΣ ΑΓΩΝΕΣ
- ΕΚΘΕΣΗ ΖΩΓΡΑΦΙΚΗΣ ΑΠΟ ΤΟΥΣ ΥΠΑΙΘΡΙΟΥΣ ΖΩΓΡΑΦΟΥΣ
- ΕΚΘΕΣΗ **GRAFITY**
- ΔΩΡΕΑΝ ΣΥΜΜΕΤΟΧΗ ΣΤΗ ΚΛΗΡΩΣΗ **100 ΠΑΤΙΝΙΩΝ** (ΤΥΠΟΥ SCOUTER)

ΠΕΡΙΟΧΗ Β - ΠΛ. ΕΛΕΥΘΕΡΙΑΣ (ΔΗΜΑΡΧΕΙΟ
(ΩΡΑ ΕΝΑΡΞΗΣ 9:30)

- ΠΑΙΧΝΙΔΙΑ ΑΠΟ ΠΑΙΔΙΑ
- ΕΠΙΔΕΙΞΗ SKATEBOARD, ROLLERS
- ΕΠΙΔΕΙΞΗ ΠΟΔΗΛΑΤΩΝ BMX
- ΜΠΑΣΚΕΤ 3Χ3
- ΔΩΡΕΑΝ ΣΥΜΜΕΤΟΧΗ ΣΤΗ ΚΛΗΡΩΣΗ **100 ΠΑΤΙΝΙΩΝ** (ΤΥΠΟΥ SCOUTER)

ΔΙΟΡΓΑΝΩΝΕΤΑΙ ΑΠΟ :

- **ΔΗΜΟ ΡΟΔΙΩΝ**
- **Δ.Ο.Ν.Α.**
- **ΠΟ.Δ.Ρ.**
- **Δ.Ε.Σ. 'ΡΟΔΑ'**

ΜΕ ΤΗΝ ΣΥΜΜΕΤΟΧΗ ΤΩΝ:

- **ΜΟΥΣΙΚΟ ΓΥΜΝΑΣΙΟ**
- **ΔΗΜΟΤΙΚΟ ΩΔΕΙΟ**
- **ΤΜΗΜΑ ΠΕΡΙΒΑΛ ΛΟΝΤΙΚ ΕΚΠΕΔΕΥΣΗΣ**
- **ΣΥΛΛΟΓΟΣ ΠΡΟΣΤΑΣΙΑΣ ΠΕΡΙΒΑΛΛΟΝΤΟΣ**

ΧΟΡΗΓΟΙ:

"ΡΟΔΩΝ" Α.Ε.
"Β.Α.Π. ΚΟΥΓΙΟΣ"

Η **NOUVELLES FRONTIERES**

σας προτείνει να περάσετε

- **1 εβδομάδα στο Παρίσι** με πτήση τσάρτερ από Ρόδο, μεταφορές από/προς αεροδρόμιο, εκδρομές στα αγγλικά και μονοήμερη Disneyland από 231.000 το άτομο (678€). Αναχωρήσεις κάθε Τρίτη μέχρι 2 Οκτωβρίου.
- **5 ημέρες** στη βασίλισσα του Δούναβη **Βουδαπέστη** από 143.500 το άτομο (421€).
- **1 εβδομάδα** στη μαγευτική **Μάλτα** από 159.500 το άτομο (468€).
- **5 μέρες** στην ένδοξη **Κωνσταντινούπολη** από 105.000 το άτομο (440€).
- **1 εβδομάδα** στην **Τυνησία** από 171.700 το άτομο (504€).

★ *Οι τιμές είναι με αεροπορικά εισιτήρια από Ρόδο και δεν περιλαμβάνουν φόρους αεροδρομίων. Μπορείτε να πληρώσετε το ταξίδι σας με πιστωτική κάρτα σε άτοκες μηνιαίες δόσεις.*

Επίσης οργανώνουμε ατομικά ταξίδια σ' όλο τον κόσμο. Διαθέτουμε καταλόγους με τιμές για όλους τους προορισμούς

CHARTERS

Κάθε Κυριακή τσάρτερ πτήση Ρόδο - Μιλάνο από 32.000 (94€)
Κάθε Τρίτη τσάρτερ πτήση Ρόδο - Παρίσι από 31.900 (94€).
Επίσης τσάρτερ πτήσεις από Αθήνα και Ηράκλειο για Παρίσι, Μπορντώ, Τουλούζ, Μασαλία, Λιών, Λιλ, Μυλούζ, Ναντ, Στρασβούργο, Μετς από 22.700 (67€)

Charter πτήση για Αγγλία σε πολύ χαμηλές τιμές

- *Ξενοδοχεία στην Αθήνα, Σύμη, Κω, Σαντορίνη, Μύκονο, Κρήτη κ.λπ.*
- *Εισιτήρια εσωτερικού/εξωτερικού με όλες τις αερογραμμές*

*Για κρατήσεις/πληροφορίες στο γραφείο μας στην οδό **Γρίβα 32,** Ρόδος (πίσω από το GRAND HOTEL), τηλέφωνο (0241) 28128, καθημερινά πρωί-απόγευμα και Σάββατο πρωί.*

ΠΡΟΣΦΟΡΑ ΓΙΑ ΜΑΘΗΤΕΣ - ΣΠΟΥΔΑΣΤΕΣ

BACK TO SCHOOL

PENTIUM 4 - 1500Mhz



Δρχ. 295.000 € 865,74
ή
Δρχ. 11.500 σε 36 δόσεις € 33,75

Οι τιμές τις μετρητοίς δεν συμπεριλαμβάνουν ΦΠΑ.
ΟΙ ΤΙΜΕΣ ΤΩΝ ΔΟΣΕΩΝ ΣΥΜΠΕΡΙΛΑΜΒΑΝΟΥΝ ΦΠΑ

Information Systems
SYNCOM
Computer, Εξαρτήματα, Service

Κ. ΥΔΡΑΙΟΥ 28 ΡΟΔΟΣ
ΤΗΛ. 70160-1-2 FAX 70163

ΜΕΡΙΚΕΣ ΦΟΡΕΣ ΓΙΑ ΝΑ ΑΡΕΣΕΙΣ ΠΡΕΠΕΙ ΝΑ ΦΤΑΣΕΙΣ ΣΤΑ ....ΆΚΡΑ!!



- ΠΡΟΣΘΕΤΙΚΗ ΝΥΧΙΩΝ ΜΕΤΑΞΙ-ΑΚΡΥΛΙΚΟ
- ΜΑΝΙΚΙΟΥΡ-ΠΕΝΤΙΚΙΟΥΡ ΑΝΑΝΕΩΣΗΣ
- ΟΡΘΟΝΥΧΙΑ (ΠΟΝΕΜΕΝΑ ΓΥΡΤΑ ΝΥΧΙΑ)
- ΣΚΛΗΡΥΝΣΗ ΦΥΣΙΚΩΝ ΝΥΧΙΩΝ
- ΛΕΥΚΑΝΣΗ ΝΥΧΙΩΝ (ΧΕΡΙΑ-ΠΟΔΙΑ)
- ΦΡΥΔΙΑ - ΒΛΕΦΑΡΙΔΕΣ
- ΜΟΝΙΜΟ ΓΑΛΛΙΚΟ
- MONIMA DESIGNS
- ΑΠΟΤΡΙΧΩΣΗ

BEAUTY NAILS BN RHODES



ΑΝ ΤΟ ΖΗΤΟΥΜΕΝΟ ΣΑΣ ΕΙΝΑΙ Η *ΑΚΡΑ ...ΠΟΛΥΤΕΛΕΙΑ*

BEAUTY NAILS - STUDIO ΑΙΣΘΗΤΙΚΗΣ ΝΥΧΙΩΝ
ΕΜΠΟΡΙΚΟ ΚΕΝΤΡΟ ΦΩΚΙΑΛΗ-ΑΓ. ΑΝΑΣΤΑΣΙΑΣ 40-ΤΗΛ. 70660-ΚΙΝ. 0944 520887

ΚΑΤΣΑΔΟΥΡΟΣ ΤΑΞΙΑΡΧΗΣ
ΠΟΛΙΤΙΚΟΣ ΜΗΧΑΝΙΚΟΣ

ΚΑΤΑΣΚΕΥΕΣ ΔΗΜΟΣΙΩΝ-ΙΔΙΩΤΙΚΩΝ ΕΡΓΩΝ
ΣΤΑΤΙΚΗ ΕΝΙΣΧΥΣΗ - ΑΝΤΙΣΕΙΣΜΙΚΗ ΠΡΟΣΤΑΣΙΑ
ΕΝΙΣΧΥΣΕΙΣ-ΕΠΙΣΚΕΥΕΣ-ΑΝΑΠΑΛΑΙΩΣΕΙΣ ΚΤΙΡΙΩΝ

GUNITE
ΕΚΤΟΞΕΥΟΜΕΝΟ ΣΚΥΡΟΔΕΜΑ

ΕΙΔΙΚΑ & ΓΕΝΙΚΑ ΤΕΧΝΙΚΑ ΕΡΓΑ

ΓΡΗΓ. ΛΑΜΠΡΑΚΗ 39 ΡΟΔΟΣ
ΤΗΛ. (0241) 22940 FAX: 22406 ΚΙΝ.: 093/2336258

Η ΤΥΧΗ ΣΑΣ "ΤΡΕΧΕΙ" ΜΕ SMART.

ΣΠΑΝΟΣ ΥΠΕΡ MARKET



ΠΑΡΤΕ ΜΕΡΟΣ ΣΤΗΝ ΚΛΗΡΩΣΗ

συμπληρώνοντας 150 πόντους με κάρτα ΣΠΑΝΟΣ
ή αγοράζωντας **δύο** από τα προϊόντα PROCTER & CAMBLE.



ΗΜΕΡΟΜΗΝΙΑ ΚΛΗΡΩΣΗΣ 29/9/2001

ΜΑΘΗΜΑΤΙΚΑ - ΦΥΣΙΚΗ - ΧΗΜΕΙΑ



Διδάσκουν:

✧ **Σταματία Εκτ. Ηρακλείδη**
Χημικός



✧ **Χρήστος Εκτ. Ηρακλείδης**
Μαθηματικός

Δεκτοί μαθητές Γυμνασίου - Λυκείου
και φοιτητές ΤΕΙ - ΑΕΙ.
Υπεύθυνη γνώση, μεθοδικότητα,
παραστατικότητα και παροχή δακτυλογραφημένων σημειώσεων. Μαθήματα ιδιαίτερα σε γκρουπ.

✆ **76896** και **0937 701718,**
0938 492429

Φυσική – Χημεία
Μαθηματικά

Πέτρος Κ. Παραγυιός
(Φυσικός)
Αναστ. Αναστασιάδη Μπάκα
(Μαθηματικός)

- Ολιγομελή τμήματα
- Μεθοδική διδασκαλία
- Προσιτά δίδακτρα

Δ/νση: Παπαφλέσσα 17 - Μητρόπολη
Έναντι 4ου Γυμνασίου
Τηλέφωνα : 78236, 22218, 23796
Κιν. Τηλέφωνο : 097 - 4313993

ΕΝΑΡΞΗ ΜΑΘΗΜΑΤΩΝ
13 Αυγούστου : Β' – Γ' Λυκείου
27 Αυγούστου : Α' Λυκείου
3 Σεπτεμβρίου : Α' – Β' – Γ' ΓΥΜΝΑΣΙΟΥ

ΕΓΚΕΚΡΙΜΕΝΑ ΕΞΕΤΑΣΤΙΚΑ ΚΕΝΤΡΑ
ΤΟΥ ΒΡΕΤΑΝΙΚΟΥ ΣΥΜΒΟΥΛΙΟΥ
για διεξαγωγή εξετάσεων του CAMBRIDGE UNIVERSITY

- Ολιγομελή τμήματα με εντατική διδασκαλία ώστε οι μαθητές να αποκτήσουν πτυχίο σε χρόνο ρεκόρ, στις εξετάσεις CAMBRIDGE - MICHIGAN - TOEFL - GOETHE - PALSO
- Ειδικά τμήματα για επαγγελματίες
- Διδάσκουν Ελληνες και ξένοι έμπειροι καθηγητές
- Τμήματα για παιδιά ηλικίας 5-6 ετών με ημιδιατροφή
- Κλιματιζόμενες και άρτια εξοπλισμένες αίθουσες σε ευχάριστο και φιλικό περιβάλλον
- Διαθέτουμε εργαστήριο COMPUTER LAB, VIDEO ROOM και βιβλιοθήκη.
- Ασφαλισμένοι είναι όλοι οι μαθητές στην METROLIFE
- Δωρεάν εκδηλώσεις, εκπαιδευτικές εκδρομές στο εξωτερικό.

ΚΕΝΤΡΑ ΞΕΝΩΝ ΓΛΩΣΣΩΝ
ΚΟΥΛΑ ΓΙΑΚΟΥΜΑΚΗ

ΑΓΓΛΙΚΑ | ΓΑΛΛΙΚΑ | ΙΤΑΛΙΚΑ | ΓΕΡΜΑΝΙΚΑ

ΚΥΡΟΣ και ΥΠΕΡΟΧΗ
στην ξενόγλωσση εκπαίδευση

Προετοιμασία
και εγγραφές
σε πανεπιστήμια
του εξωτερικού

ΕΓΓΡΑΦΕΣ ΚΑΘΗΜΕΡΙΝΑ
09.00-13.00 & 17.00-21.00

Πειραιώς 7Α, τηλ. 32633, 63895
και Αρχάγγελος 0244-23053

Αυξάνονται καθημερινά τα προβλήματα των νεφροπαθών

Λύση οι μεταμοσχεύσεις

Οι αιμοκαθάρσεις ενός χρόνου κοστίζουν πολύ περισσότερο από μία μεταμόσχευση νεφρού

Θα προτιμούσαν οι νεφροπαθείς αιμοκαθαιρόμενοι να το κρατήσουν μέσα στον ομιχλώδη χώρο της σκέψης τους, τυλιγμένο με το πέπλο της σιωπής, ότι η επιδείνωση της υγείας τους είναι επιταχυνόμενη και το προσδόκιμο χρονικό διάστημα επιβίωσης τους είναι πολύ μικρό μετά την ένταξή τους σε πρόγραμμα χρόνιας αιμοκάθαρσης.

Θα το αποφεύγαμε αν μπορούσαμε, όπως ο διάβολος το λιβάνι, να το αναφέρουμε, αλλά έχει αποδειχθεί επιστημονικά ότι ο μέσος όρος ζωής των νεφροπαθών μετά την ένταξή τους σε πρόγραμμα αιμοκάθαρσης είναι 12 χρόνια.

Είναι ένα αναλώσιμο είδος οι νεφροπαθείς με ημερομηνία λήξεως.

Υπάρχει πραγματικά λοιπόν πρόβλημα στη χώρα μας με τους 7.500 νεφροπαθείς;

Η απάντηση είναι αδίστακτα καταφατική.

Υπάρχει και μάλιστα οξύτατο.

Θα μπορούσε να υποστηριχθεί με πλήρη σεβασμό προς την αλήθεια ότι τίθεται θέμα λήψης άμεσων μέτρων εκ μέρους της πολιτείας για την βελτίωση των συνθηκών νοσηλείας και την εξασφάλιση ανεκτού βιοτικού επιπέδου των νεφροπαθών.

Είναι τραγικό από την Πολιτεία (Εθνικό Σύστημα Υγείας) να μην εφαρμόζει, στοιχειωδώς τουλάχιστον, τους νόμους και κανονισμούς που η ίδια θέτει για την λειτουργία των Μονάδων Τεχνητού Νεφρού που αφορούν τους ανύπαρκτους γιατρούς και το επικίνδυνα μειωμένο νοσηλευτικό προσωπικό, που και οι δύο αυτές κατηγορίες μαζί με τα μηχανήματα στο Νοσοκομείο φροντίζουν τους νεφροπαθείς αιμοκαθαιρόμενους.

Ως γνωστόν, οι αιμοκαθαιρόμενοι πάσχουν από την χρόνια πάθηση των νεφρών με την τόσο επιβαρυμένη και μή αναστρέψιμη κατάσταση της υγείας τους. Είναι ασθενείς υψηλού κινδύνου και η ζωή τους εξαρτάται απόλυτα από την καλή λειτουργία των μηχανημάτων, των γιατρών και του νοσηλευτικού προσωπικού.

Αυτά βέβαια τα έχουμε γράψει και τα έχουμε πει πολλές φορές αλλά πάνε σε "ώτα μη ακουόντων". Αυτό δυστυχώς είναι το διαφημιζόμενο κοινωνικό πρόσωπο (προσωπείο) του κράτους. Απλά εμείς, προσπαθούμε, να ξεχάσουμε, να ζήσουμε, να κερδίσουμε με νύχια και με δόντια, αυτό που βλέπουμε να χάνεται, το μέλλον μας, τη ζωή μας.

Ομως ο ενδόμυχος πόθος που κάθε άνθρωπος αισθάνεται μέσα του πως η ζωή του θα συνεχιστεί, δίνει σε μας τους νεφροπαθείς την πίστη ότι κάποτε, κάποιοι που αυτή την στιγμή έτυχε να βρίσκονται εντελώς συμπληρωματικά στην άλλη πλευρά του υγιούς άνθρωπου θα έχουν την ευαισθησια και θα ενδιαφερθούν. Θα πρέπει να ενδιαφερθούν για να μειώσουν το κόστος των αιμοκαθάρσεων.

Μία μεταμόσχευση νεφρού κοστίζει όσο οι αιμοκαθάρσεις ενός ατόμου για ένα χρόνο. Σκέφθηκαν ποτέ οι αρμόδιοι ανεύθυνοι τί κάνει το κράτος, για την αύξηση των μεταμοσχεύσεων, προκειμένου να μειώσει το κόστος των δισεκατομμυρίων που εξαφανίζονται εν ριπή οφθαλμού στις αιμοκαθάρσεις. Το μεγαλείο σου Ελλάς!!!

Ηλίας Πετρούλιας

Σεμινάριο από το Κέντρο Πρόληψης "Δημιουργία"

Το Κέντρο Πρόληψης "Δημιουργία" στα πλαίσια των προγραμμάτων του που αφορά στην Προαγωγή της Υγείας στην Κοινότητα, οργανώνει Σεμινάριο Βιωματικού χαρακτήρα.

Απευθύνεται σε Εκπαιδευτικούς Β' βάθμιας Εκπαίδευσης με στόχο την ευαισθητοποίησή τους σε θέματα που αφορούν στον παιδαγωγικό τους ρόλο, στην σημερινή σύμπλοκη πραγματικότητα.

Το Σενάριο θα διαρκέσει ένα Ακαδημαϊκό έτος και θα περιλαμβάνει δέκα δίωρες συναντήσεις, ανά δεκαπέντε ημέρες (απογευματινές ώρες).Οι ενδιαφερόμενοι μπορούν να δηλώσουν συμμετοχή μέχρι και την Τετάρτη 10 Οκτωβρίου, ημέρα που θα κλείσει και ο κατάλογος συμμετοχών.

Για περισσότερες πληροφορίες μπορείτε να απευθύνεστε στην κ. Σοφία Πτηνοπούλου (Στέλεχος Πρόληψης), από Δευτέρα έως Παρασκευή 09.00-14.00 π.μ. στο τηλέφωνο 77205 και fax 33857.



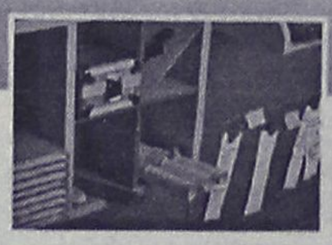

Το EASY LIFE σας περιμένει με ΝΕΕΣ ΙΔΕΕΣ στο χώρο του νεανικού επίπλου. Με έπιπλα αποκλειστικής εισαγωγής από Γερμανία, στην καλύτερη ποιότητα με τις καλύτερες τιμές της αγοράς!

κρεβάτι
κομοδίνο
γραφείο
βιβλιοθήκη
} **από 170.000**

Τώρα επιλέγετε εσείς τον τρόπο πληρωμής που σας ταιριάζει:

1. Με 0% προκαταβολή και έως 36 δόσεις
2. Με 10% προκαταβολή και έως 48 δόσεις
3. Με 35% προκαταβολή και 12 δόσεις άτοκα

EASY LIFE
διευκολύνει τη ζωή σας!
Στ. Κωτιάδη 48, τηλ. 21311

ΠΑΙΔΙΚΑ ΕΠΙΠΛΑ - ΕΠΙΠΛΑ - ΕΠΙΠΛΑ ΓΡΑΦΕΙΟΥ - ΜΙΚΡΟΕΠΙΠΛΑ
Μια νέα πρόταση από τη ΛΥΣΗ Α.Ε.Β.Ε.

ADD

Πάντα με υγείαν...

Πρόληψη καρκίνου παχέος εντέρου

Ο καρκίνος του παχέος εντέρου είναι ένας από τους συνηθέστερους τύπους καρκίνου που πλήττουν τον γενικό πληθυσμό.

Συνήθως ξεκινάει με μια καλοήθη μορφή πολυπόδων που δύνανται να αφαιρεθούν, ώστε να προληφθεί η εξέλιξή τους σε καρκίνο.

Για να γίνουν αντιληπτοί οι πολύποδες αυτοί, πρέπει ο εξεταζόμενος να υποβληθεί σε μια όχι και τόσο ευχάριστη εξέταση και πολλοί ασθενείς την αποφεύγουν.

Τώρα ερευνητές προσπαθούν να ανακαλύψουν εάν ένα φάρμακο που χρησιμοποιείται κατά της αρθρίτιδος θα μπορέσει να προλάβει την μεταλλαγή αυτή από την καλοήθη μορφή των πολυπόδων σε καρκίνωμα του παχέος εντέρου.

Ο χειρουργός κ. Ρομπ Μάντοφ του Πανεπιστημίου της Μινεσότα αναφέρει ότι υπάρχουν ανέκδοτα στοιχεία που μας οδηγούν στο συμπέρασμα ότι τα αντιφλεγμονώδη μη στεροειδή φάρμακα (NSAIDs) βοηθούν τους ασθενείς υψηλού κινδύνου. Δηλαδή υπάρχει ένδειξη ότι, χρησιμοποιώντας τα φάρμακα αυτά, υπάρχει σμίκρυνση των πολυπόδων.

Τα "παραδοσιακά" αντιφλεγμονώδη φάρμακα, όπως η ασπιρίνη, το μπρουφέν και το ναπροξίν, δυστυχώς έχουν δυσμενείς παρενέργειες στο στομάχι, ενώ ένα νέο σκεύασμα, το celecoxib, δεν έχει τις ίδιες παρενέργειες και δυνατόν να αποδειχθεί το ίδιο αποτελεσματικό.

Μέχρι, όμως , να αποδειχθεί η αποτελεσματικότητα του νέου αυτού φαρμάκου, συνιστάται όπως άτομα άνω των 50 ετών υποβάλλονται σε μια εξέταση κοπράνων ετησίως και σε μια σιγμοειδοσκόπηση κάθε 5 χρόνια.

Η φαρμακευτική δύναμη του Σκόρδου

Χρόνια τώρα είναι γνωστή η επίδραση του σκόρδου στην υγεία μας - από την πτώση της αρτηριακής πίεσης μέχρι την καταπολέμηση του κοινού κρυολογήματος. Αλλά η δράση του σκόρδου ίσως να μην τελειώνει εδώ. Υπάρχουν στοιχεία που δείχνουν ότι πιθανόν το σκόρδο να δρα και έναντι του καρκίνου!

Γνωρίζουμε ότι το σκόρδο καταπολεμάει την επίδραση των βακτηριδίων στον οργανισμό και ότι δρα ευεργετικά στο καρδιαγγειακό μας σύστημα. Μετά από 22 μελέτες που έγιναν στο Πανεπιστήμιο της Βόρειας Καρολίνας, πιθανολογείται ότι μπορεί να δρα και προστατευτικά έναντι του καρκίνου του στομάχου και του παχέος εντέρου.

Ένας μελετητής, μάλιστα, δίνει ποσοστά 50% προστασίας στον στομαχικό καρκίνο και 30% στον καρκίνο του παχέος εντέρου.

Χρησιμοποιείται ποικιλοτρόπως, άλλά είναι καλύτερο να χρησιμοποιείται στην καθαρή του μορφή για καλύτερα αποτελέσματα.

Επίσης οι ερευνητές βρήκαν ότι, με την κατανάλωση μιας μόνο σκελίδας σκόρδου την ημέρα, είχαν σημαντικά αυξημένα προστατευτικά αποτελέσματα.

Αυτό που δεν έχει ακόμα διευκρινιστεί είναι αν η δύναμή του είναι ίδια σε ωμή μορφή ή μαγειρεμένη.

ΙΑΤΡΙΚΗ ΑΝΑΚΟΙΝΩΣΗ
Ο Ιατρός
ΤΡΙΑΝΤΑΦΥΛΛΟΥ ΔΗΜΗΤΡΙΟΣ
Πλαστικός χειρούργος
Δέχεται καθημερινά **μόνο με ραντεβού**
Παύλου Μελά 27-Ρόδος
Τηλ.: 23860-κινητό: 0944688989

ΙΑΤΡΙΚΗ ΑΝΑΚΟΙΝΩΣΗ
Ο Ιατρός
ΓΕΩΡΓΙΟΣ Θ. ΑΡΑΒΑΝΗΣ
Πλαστικός χειρουργός
δέχεται στο ιατρείο του Ηρώων Πολυτεχνείου 20-Ρόδος
καθημερινά εκτός Τετάρτης 6-9 το βράδυ,
Σάββατο 10-1 το πρωί.
Τηλ. για ραντεβού
30377 κινητό 0932-585437

ΙΑΤΡΙΚΗ ΑΝΑΚΟΙΝΩΣΗ
Η ιατρός
ΕΛΕΥΘΕΡΙΑ ΘΕΜΕΛΗ-ΚΛΑΔΟΓΕΝΗ
ΜΙΚΡΟΒΙΟΛΟΓΟΣ-ΒΙΟΠΑΘΟΛΟΓΟΣ
Δέχεται:
Στο ιατρείο της: Ιωάννου Μεταξά 3
(ΚΡΙΤΩ Ιατρική Μέριμνα Ρόδου)
08.00-20.00 καθημερινά
Τηλ. 38008-30020 Fax: 73861

ΝΤΟΡΑ ΚΩΝΣΤΑΝΤΙΝΟΠΟΥΛΟΥ
ΨΥΧΟΛΟΓΟΣ
Πτυχιούχος του Πανεπιστημίου της Καλιφόρνιας-Λος Αντζελες (UCLA)-Μεταπτυχιακές σπουδές στο Pepperdine University-Malibu California.
➤ Αμεση ψυχολογική υποστήριξη και επαγγελματική φροντίδα από έμπειρη Ψυχολόγο και Οικογενειακή Σύμβουλο.
➤ Η σωστή θεραπευτική σχέση μπορεί να επιφέρει ρεαλιστικές λύσεις για πραγματικά προβλήματα σε θέματα: μοναξιάς, μελαγχολίας, στρες, ανυπομονησίας, φοβίας, εθισμού, οικογενειακών σχέσεων, διαζυγίου, κακομεταχείρισης, συναισθηματικών δυσκολιών, αυτοπεποίθησης, ανασφάλειες, μεταβατικά στάδια ζωής, βουλιμίας, ανορεξίας, απώλειας, πένθους.
Τηλεφωνείστε στα τηλέφωνα:
35163 και 0944/980550
για ραντεβού και άμεση εξυπηρέτηση.
Διεύθυνση: Καρίας 1
Περιοχή Ροδίνι - Ρόδος

ΙΑΤΡΙΚΗ ΑΝΑΚΟΙΝΩΣΗ
Ο ΠΝΕΥΜΟΝΟΛΟΓΟΣ
ΔΗΜΗΤΡΗΣ ΚΡΗΤΙΚΟΣ
συμμετέχει στο ετήσιο συνέδριο της
ΕΥΡΩΠΑΪΚΗΣ ΕΤΑΙΡΕΙΑΣ ΠΝΕΥΜΟΝΟΛΟΓΙΑΣ
στο ΒΕΡΟΛΙΝΟ
Το ιατρείο θα λειτουργήσει κανονικά
από Παρασκευή 28/9/2001
Ιατρείο Ηρώων Πολυτεχνείου 11-Ρόδος-τηλ. 0241-32022

ΙΑΤΡΙΚΗ ΑΝΑΚΟΙΝΩΣΗ
Ο Ιατρός
ΣΤΑΥΡΟΣ ΠΑΠΑΒΕΡΓΗΣ
Ενδοκρινολόγος-Διαβητολόγος
Ιερού Λόχου 14 - 3ος όροφος (έναντι Ολυμπιακής)
θα απουσιάζει από 27/8 ημέρα Δευτέρα έως 29/8 ημέρα Τετάρτη λογω συμμετοχής του στο Πανευρωπαϊκό συνέδριο θυρεοειδούς στην Βαρσοβία (Πολωνία).
Το ιατρείο θα λειτουργήσει κανονικά από Πέμπτη 30/8
Για ραντεβού στο τηλέφωνο **39430-76470**
Ωρες: **09.00-13.00 & 17.30-20.30**
Τηλ. επικοινωνίας με τον ιατρο: **0932-236952, 0972-427131**

ΟΡΘΟΠΕΔΙΚΟ ΚΕΝΤΡΟ
Σταμάτης Χαρίτος
ΕΛΕΥΘ. ΒΕΝΙΖΕΛΟΥ 6 85100 ΡΟΔΟΣ
(Δίπλα στη Ροδιακή Έπαυλη)
ΤΗΛ. 0241-24112 - 75969
E-mail: orken@rho.forthnet.gr


INEMA
ΙΑΤΡΙΚΟΣ & ΝΟΣΟΚΟΜΕΙΑΚΟΣ ΕΞΟΠΛΙΣΜΟΣ
13 ΧΡΟΝΙΑ ΕΜΠΕΙΡΙΑΣ
ΠΙΣΤΟΠΟΙΗΣΗ ΠΟΙΟΤΗΤΑΣ ISO 9002 EN 46002 E3/833
ΛΕΜΕΣΣΟΥ 2 ΡΟΔΟΣ ΤΗΛ.32238 – FAX 28484

ΑΝΑΠΗΡΙΚΑ ΚΑΡΟΤΣΙΑ – ΒΑΔΙΣΤΙΚΑ ΒΟΗΘΗΜΑΤΑ – ΟΡΘΟΠΕΔΙΚΑ ΕΙΔΗ – ΜΠΛΟΥΖΕΣ ΙΑΤΡΙΚΕΣ– ΚΑΛΤΣΕΣ ΦΛΕΒΙΤΙΔΑΣ – ΠΕΛΜΑΤΑ – ΟΡΘΟΠΕΔΙΚΑ ΜΑΞΙΛΑΡΙΑ – ΚΡΕΒΑΤΙΑ ΝΟΣΟΚΟΜΕΙΑΚΑ – ΙΑΤΡΙΚΟΣ ΕΞΟΠΛΙΣΜΟΣ ΚΑΙ ΑΝΑΛΩΣΙΜΑ – ΟΡΓΑΝΑ ΧΗΜΕΙΟΥ ΚΑΙ ΚΑΘΕ ΑΛΛΟ ΕΙΔΟΣ ΓΙΑ ΚΑΤ ΟΙΚΟ ΝΟΣΗΛΕΙΑ .

MMC

ΜΕΤΡΟΠΟΛ
MULTI-CINEMA
DOLBY DIGITAL EX- Fully Airconditioned
Πρόγραμμα εβδομάδας από 21/9 έως 27/9

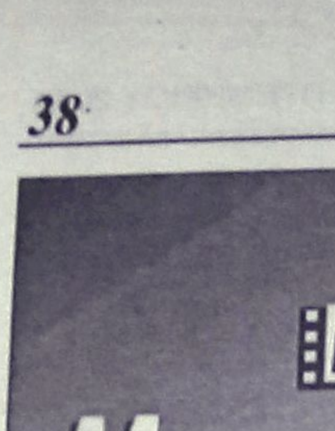

Η ταινία της χρονιάς!
Μια ξαφνική επίθεση θα σημαδέψει την ζωή τους και ΤΗΝ ΙΣΤΟΡΙΑ!
ΑΙΘΟΥΣΑ: 1
ΚΑΘΕ ΜΕΡΑ
ΩΡΕΣ ΕΝΑΡΞΗΣ: 18:30 και 22:00
PEARL HARBOR

Ο ΘΡΥΛΟΣ ΕΝΟΣ ΙΠΠΟΤΗ
ΑΙΘΟΥΣΑ: 2
Α' πανελλήνια προβολή
Μεσαιωνική περιπέτεια με πολλή χιούμορ από ένα ιπποτη που ανήκει σε μια εντελώς νέα γενιά.
ΚΑΘΕ ΜΕΡΑ
ΩΡΕΣ ΕΝΑΡΞΗΣ: 16:50, 19:40 και 22:30



A knight's tale

The hole



Η ΤΡΥΠΑ
Ένα συγκλονιστικό Θρίλερ που θα σας καθηλώσει...!
ΑΙΘΟΥΣΑ: 3
ΚΑΘΕ ΜΕΡΑ
ΩΡΕΣ ΕΝΑΡΞΗΣ: 21:40,και 23:45

Lucky numbers



ΤΥΧΕΡΟΙ ΑΡΙΘΜΟΙ
Μια εκκεντρική κωμωδία με τους Τζων Τραβόλτα και Λίζα Κουντρόου
ΑΙΘΟΥΣΑ: 3
ΚΑΘΕ ΜΕΡΑ
ΩΡΑ ΕΝΑΡΞΗΣ: 19:40

και MULTI-CINEMA για παιδιά
Μια καινούργια ταινία της Walt Disney

ΔΙΑΚΟΠΕΣ
Μεταγλωτισμένη στα ελληνικά



ΓΙΑ ΠΑΝΤΑ
ΑΙΘΟΥΣΑ: 3
ΚΑΘΕ ΜΕΡΑ
ΩΡΕΣ ΕΝΑΡΞΗΣ: 16:00 και 17:45

METROPOL MULTI-CINEMA Club
ΓΙΝΕΤΕ ΜΕΛΗ ΤΟΥ METROPOL MULTI CINEMA Club
ΚΑΙ ΑΠΟΛΑΥΣΤΕ ΤΑ ΕΙΔΙΚΑ ΠΡΟΝΟΜΙΑ.
ΖΗΤΗΣΤΕ ΠΛΗΡΟΦΟΡΙΕΣ ΚΑΙ ΕΝΤΥΠΟ ΑΙΤΗΣΗΣ ΑΠΟ ΤΑ ΤΑΜΕΙΑ

Πληροφορίες Τηλ : 28400

cine Mania

ΕΠΙΜΕΛΕΙΑ: *Κυριακή Πετρίδου*

"Πολιτικώς ορθή" η τηλεόραση στις ΗΠΑ

Μετά το τρομοκρατικό χτύπημα στην Αμερική, η βιομηχανία του θεάματος στις ΗΠΑ έγινε πολύ ευαίσθητη σχετικά με το να προβάλλει εικόνες καταστροφής.

Ετσι, μετά το "πάγωμα" στις νέες ταινίες που έχουν να κάνουν με τέτοια θέματα, το όλο κλίμα των τελευταίων ημερών μεταφέρθηκε και στην τηλεόραση.

Τέλος, προς το παρόν τουλάχιστον, στο καυστικό και... "πολιτικώς μη ορθό" χιούμορ αρκετών τηλεοπτικών σόου που συνήθως είχαν στόχο τον πρόεδρο Μπους.

Στον αντίποδα των παραπάνω, παρατηρείται μία στροφή των αμερικανών στα video club όπου και προτιμούν κυρίως ...ταινίες δράσης!

Οπως πληροφορούμαστε από το **www.thea.gr:**

Με πρωτοφανή -για τα δεδομένα τους- σοβαρότητα βγήκαν στον αέρα οι πρώτες (έπειτα από την περασμένη Τρίτη) εκπομπές **"Late Show With David Letterman","Late Night With Conan O'Brien" και "Tonight Show With Jay Leno".** Οπως δήλωσαν οι υπεύθυνοι των καναλιών, τα 'πολιτικά' αστεία θα αργήσουν λίγο, καθώς πρέπει να χειριστούν με ευαισθησία την επικαιρότητα.

Το **"Daily Show With Jon Stewart"** που σατιρίζει την επικαιρότητα αναβλήθηκε (για προφανείς λόγους: "η ειρωνεία είναι νεκρή, προς το παρόν" δήλωσε συντελεστής του show), όπως επίσης και η αντίστοιχου περιεχομένου εκπομπή **"That's My Bush!" (δεν επιθυμούν πλέον να κάνουν πλάκα στον πρόεδρο).**

Στην εκπομπή **"Politically Incorrect",** πάλι, η πρώτη μετάδοση θα έχει μια άδεια καρέκλα στη θέση του καλεσμένου (στη μνήμη της **Barbara Olson που ήταν να εμφανιστεί στο studio την περασμένη Τρίτη).**

Στο μεταξύ, τα video club της Αμερικής γνωρίζουν μέρες δόξας - οι αναλυτές σημειώνουν πως οι απλοί πολίτες θέλουν 'να ξεχαστούν' και ζητούν κωμωδίες, cartoons και οτιδήποτε 'ανάλαφρο'. Το παράδοξο είναι πως ταινίες με θέμα τη βία και την τρομοκρατία (π.χ. "Die Hard", "Executive Decision" και "The Siege") έχουν κάνει θραύση, και αυτό παρά την απόφαση των κινηματογραφικών studio να 'παγώσουν' τις πρεμιέρες ταινιών αντίστοιχης θεματολογίας (παρεμπιπτόντως, έχουν ξεπουλήσει κυριολεκτικά και τα βιβλία με τις προφητείες του Νοστράδαμου).

Αξίζει να σημειωθεί πως το βράδυ της Τρίτης θα παρουσιαστεί το έργο **"Clytemnestra's Tears"** ("Τα Δάκρυα της Κλυταιμνήστρας") στο **Donnell Library Center** της Νέας Υόρκης. Το μονόπρακτο -που έγραψε και σκηνοθετεί η **Αύρα Σιδηροπούλου**- θα παρουσιαστεί στα πλαίσια των πολιτιστικών εκδηλώσεων της **New York Public Library,** σε συνεργασία με τα **Hellenic Literary Society και Greece in Print.**

ΘΕΡΙΝΟΣ ΚΙΝ/ΦΟΣ "ΡΟΔΟΝ"
ΚΑΘΕ ΔΕΥΤΕΡΑ ΚΛΕΙΣΤΟ
Ώρες λειτουργίας: 8.30-10.30
ΤΗΝ ΤΡΙΤΗ:
"ΟΙ 7 ΣΑΜΟΥΡΑΙ-THE SEVEN SAMURAI"
Το αριστούργημα
του Ακιρο Κουροσάβα

Γίνε τώρα μέλος του ΠΑΛΛΑΣ 5 CINEMAS CENTER και απόλαυσε προνόμια!
www.cinemapallas.gr
ΠΑΛΛΑΣ 5 CINEMAS CENTER
ΠΡΟΓΡΑΜΜΑ ΕΒΔΟΜΑΔΑΣ
21/09/2001 έως 27/09/2001

ΑΙΘΟΥΣΑ 5
ΟΙ ΜΑΧΗΤΕΣ ΤΩΝ ΔΡΟΜΩΝ
THE FAST & THE FURIOUS
Γκρέμισε τα ταμεία στην Αμερική!
Η πιο επιτάτη ταινία που είδατε ποτέ!
Σε Πρώτη Πανελλήνια Προβολή!
ΠΡΩΤΑΓΩΝΙΣΤΟΥΝ: PAUL WALKER, VIN DIESEL
Ώρες Έναρξης: 16:00, 18:15, 20:35, 22:50

ΑΙΘΟΥΣΑ 2
ΣΑΝ ΤΟ ΣΚΥΛΟ ΜΕ ΤΗ ΓΑΤΑ
CATS & DOGS
Το μέλλον βρίσκεται στις πατούσες τους!
Μια τρελή, έξυπνη και πάρα πολύ αστεία ταινία για όλους σε Πρώτη Πανελλήνια Προβολή!
ΠΡΩΤΑΓΩΝΙΣΤΟΥΝ: JEFF GOLDBLUM, ELIZABETH PERKINS
Ώρες Έναρξης: 16:50, 18:50 (μεταγλωττισμένο στα ελληνικά)
22:45 (στα αγγλικά)

ΑΙΘΟΥΣΑ 1
ΤΙ ΧΕΙΡΟΤΕΡΟ ΜΠΟΡΕΙ ΝΑ ΣΥΜΒΕΙ
WHAT'S THE WORST THING THAT CAN HAPPEN?
Μόνο ένας απατεώνας μπορεί να κοροιδέψει έναν κλέφτη!
ΠΡΩΤΑΓΩΝΙΣΤΟΥΝ: MARTIN LAWRENCE, DANNY DEVITO
Ώρες Έναρξης: 16:10, 18:15, 20:25, 22:30

ΑΙΘΟΥΣΑ 4
THE SCORE
Δεν υπάρχουν συνεργάτες στο έγκλημα!
ΠΡΩΤΑΓΩΝΙΣΤΟΥΝ: ROBERT DE NIRO, EDWARD NORTON
Ώρες Έναρξης: 18:00, 20:35, 23:10

ΑΙΘΟΥΣΑ 2 & 3
ΜΕΘΟΔΟΣ ΤΗΣ ΑΡΑΧΝΗΣ
ALONG CAME THE SPIDER
Το παιχνίδι μόλις άρχισε...
ΠΡΩΤΑΓΩΝΙΣΤΟΥΝ: MORGAN FREEMAN, MONICA POTTER
ΑΙΘΟΥΣΑ 2: Ώρες Έναρξης: 20:40
ΑΙΘΟΥΣΑ 3: Ώρες Έναρξης: 18:45

ΑΙΘΟΥΣΑ 3
ΑΛΕΞΙΣΦΑΙΡΟΙ ΝΤΕΤΕΚΤΙΒ 2
RUSH HOUR 2
Το πιο αστείο δίδυμο Τσακι Τσαν - Κρις Τακερ στην κωμική ταινία της χρονιάς!
ΠΡΩΤΑΓΩΝΙΣΤΟΥΝ: JACKIE CHAN, CHRIS TUCKER
Ώρες Έναρξης: 21:00, 23:00

ΑΙΘΟΥΣΑ 3 & 4
SHREK / ΣΡΕΚ (στα ελληνικά)
η ταινία που θα ξετρελάνει τους νέους από 4 εως 104 χρονών
ΑΙΘΟΥΣΑ 3: Ώρες Έναρξης: 17:00
ΑΙΘΟΥΣΑ 4: Ώρες Έναρξης: 16:00

Ειδικά για Παρασκευή, Σάββατο και Κυριακή στην 1η και 2η παράσταση φοβερές εκπλήξεις περιμένουν τα παιδιά από την Δημιουργία και FREE παγωτό από την Mars

ΜΟΝΟ ΓΙΑ ΤΑ ΜΕΛΗ
Απαντήστε στην ερώτηση:
"Ποιό είναι το πραγματικό όνομα του Νίκολας Κέιτζ που πρωταγωνιστεί στην πολυαναμενόμενη ταινία ΤΟ ΜΑΝΤΟΛΙΝΟ ΤΟΥ ΛΟΧΑΓΟΥ ΚΟΡΕΛΙ, που θα προβληθεί στο Παλλάς την ερχόμενη Παρασκευή σε 1η Πανελλήνια προβολή; "
Οι 20 πρώτοι νικητές της κλήρωσης που θα γίνει την Παρασκευή 28/9/2001 θα κερδίσουν από 20 δωρεάν εισιτήρια για την ταινία.
Τα ονόματα των τυχερών θα ανακοινωθούν στα ταμεία μας την Παρασκευή 28/9/2001.

Για κρατήσεις θέσεων 24475 και 70670 (16:00 - 20:00)
Dimokratias 13, 85100 Rhodes

Άρτος (;) Θεάματα (;)...

... Και τηλεόραση (όπως λέμε τηλοψία...)

STAR

06.30 **Παιδικό πρόγραμμα**
09.55 **Ειδήσεις**
10.00 **Λόγια Starata**
12.00 **Η υγεία κτίζεται κάθε μέρα**
12.05 **Τόλμη και γοητεία.** Κοινωνική-αισθηματική σειρά.
13.00 **Ειδήσεις**
14.00 **Οι πεταλούδες ελεύθερες πετούν.** Νεανική σειρά.
15.00 **Σαμπρίνα, το κορίτσι της αγάπης.** Αισθηματική-κοινωνική σειρά
16.00 **Ιζαμπέλα, μια ερωτευμένη γυναίκα.** Αισθηματική-κοινωνική σειρά
17.00 **Τζουλιάνα, η γυναίκα του ανέμου.** Δραματική σειρά.
18.00 **Ειδήσεις**
19.30 **Λόις και Κλαρκ.** Περιπετειώδης σειρά αμερικανικής παραγωγής.
20.30 **Στη λεωφόρο του Μέλροουζ.** Αισθηματική-κοινωνική σειρά.
21.30 **Οι μάγισσες.** Δραματική σειρά. Παίζουν: Σάνεν Ντόχερτι, Χόλι Μαρί Κομπς, Αλίσα Μιλάνο.
22.30 **Ξένη ταινία.** «Εξκάλιμπερ». Ιστορική περιπέτεια (1981) σε σκηνοθεσία Τζον Μπούρμαν.
00.45 **Ειδήσεις.**
01.00 **Ταινία (συνέχεια)**
01.15 **Σκόρπιο Ουάν.** Περιπέτεια σε σκηνοθεσία Γουόρθ Κίτερ.
03.15 **Το κλαμπ.** Ταινία τρόμου. σε σκηνοθεσία Μπρέντον Σπένσερ. Παίζουν Τζόελ Γουάινερ, Αντρέα Ροθ, Ρίνο Ρομάνο.
05.00 **Αστέρια στο πεντάγραμμο**

ALTER

06.00 **Η Alter μουσική τηλεακρόαση**
07.00 **Ενας κι ένας**
08.00 **Ο διάβολος και η ουρά του.** Ελληνική ταινία
10.00 **Μπανάνες.** Ελληνική ταινία.
12.00 **Ειδήσεις**
12.30 **Και κερατάς και δαρμένος.** Ελληνική ταινία
14.30 **Alter kids.** Παιδικό πρόγραμμα
118.25 **Ειδήσεις**
18.30 **Ο ερωτόγυφτος με το Ντάτσουν.** Ελληνική ταινία.
20.30 **Ειδήσεις**
22.00 **Στα όρια της παράνοιας.** Περιπέτεια επιστημονικής φαντασίας.
24.00 **Ειδήσεις**
00.30 **Ο τρόμος του Φρανκενστάιν.** Παρωδία ταινιών τρόμου.
02.30 **Ένας κι ένας** (Ε)
03.30 **Η Alter μουσική τηλεακρόαση**

ΑΝΑΛΥΤΙΚΟ ΕΡΓΑΣΤΗΡΙΟ ΕΛΕΓΧΟΥ ΠΟΙΟΤΗΤΑΣ

ΑΝΑΛΥΣΕΙΣ - ΣΥΜΒΟΥΛΕΣ - ΜΕΛΕΤΕΣ

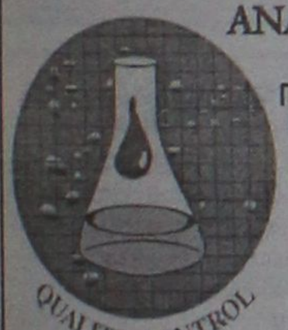

ΓΕΝΙΚΕΣ ΧΗΜΙΚΕΣ ΑΝΑΛΥΣΕΙΣ
ΠΟΙΟΤΙΚΟΣ ΕΛΕΓΧΟΣ ΤΡΟΦΙΜΩΝ-ΠΟΤΩΝ
ΕΡΓΑΣΤΗΡΙΑΚΟΣ ΕΛΕΓΧΟΣ ΠΡΩΤΩΝ ΥΛΩΝ
ΠΑΡΑΚΟΛΟΥΘΗΣΕΙΣ ΒΙΟΛΟΓΙΚΩΝ
ΕΛΕΓΧΟΣ ΚΟΛΥΜΒΗΤΙΚΩΝ ΔΕΞΑΜΕΝΩΝ



• Ομάδα έμπειρων επιστημόνων καλύπτει σύνολο φυσικών, χημικών και μικροβιολογικών δοκιμών τον έλεγχο ποιότητας:

Τροφίμων-ποτών-υδάτων-περιβάλλοντος-εδάφους

ΑΝΑΛΥΣΕΙΣ ΚΡΑΣΙΩΝ. ΠΑΡΑΚΟΛΟΥΘΗΣΗ ΟΙΝΟΠΟΙΗΣΗΣ

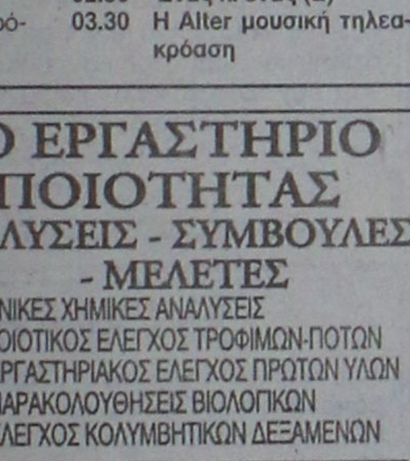

ΑΝΑΛΥΟΥΜΕ ΑΞΙΟΠΙΣΤΑ

•ΜΕΛΕΤΕΣ ΔΙΑΣΦΑΛΙΣΗΣ ΠΟΙΟΤΗΤΑΣ ΚΑΤΑ ISO 9000
•ΕΛΕΓΧΟΣ HACCP ΣΤΙΣ ΒΙΟΜΗΧΑΝΙΕΣ ΤΡΟΦΙΜΩΝ

ΛΕΙΤΟΥΡΓΟΥΜΕ ΣΥΜΦΩΝΑ ΜΕ ΤΑ ΠΡΟΤΥΠΑ Ε.Ν. 45000

Εγγυώμαστε υπεύθυνα την παραγωγή του κρασιού σας. Διαθέτουμε όλη την γκάμα των πρόσθετων για το κρασί **κατ' αποκλειστικότητα.**

Φιλικά

Αποστόλης Διμέλλης και Συνεργάτες

ΠΡΟΤΥΠΟ ΧΗΜΙΚΟ ΕΡΓΑΣΤΗΡΙΟ ΔΩΔ/ΣΟΥ

Μ. ΠΕΤΡΙΔΗ & ΠΕΙΡΑΙΩΣ 1- 85100 ΡΟΔΟΣ
ΤΗΛ&FAX: (0241) 78064 - 62119 - (0944) 684899

ΕΤ 1

06.00 **Οπως μας αρέσει** (Ε)
07.30 **Παντός καιρού.** Πολιτιστική εκπομπή με τη Μαρία Κουφοπούλου.
08.00 **Μπανάνες με πιζάμες**
08.30 **Το δελφίνι και οι φίλοι του**
09.00 **Αλλη μια μέρα Φωτεινή**
10.15 **Γλυκιά ζωή** (Ε)
12.00 **Τένις: κύπελο Davis. Ελλάδα - Δανία**
13.50 **Ειδήσεις**
14.00 **Όταν ήμουν δάσκαλος.** Σειρά εποχής.
15.30 **Ατρόμητοι** (Ε)
16.25 **Στον πυρετό του μπάσκετ.**
17.00 **Ειδήσεις**
17.15 **Οι περιπέτειες της μαύρης καλλονής**
18.00 **Ο Μιχαλιός του 14ου Συντάγματος.** Ελληνική ταινία με τους Κώστα Χατζηχρήστο, Βασίλη Αυλωνίτη.
20.00 **Στα φτερά του έρωτα**
21.15 **Σκονισμένα σύννεφα**
23.00 **Ειδήσεις**
23.30 **Γεύση από έρωτα.** Κοινωνική σάτιρα σε σκηνοθεσία Φράνσις Κάραμποτ.
01.00 **Ασημένια σφαίρα. Θρίλερ.**
02.30 **Γλυκιά ζωή.**
04.00 **Αλλη μια μέρα... Φωτεινή** (Ε)

NET

08.30 **Ταξιδεύοντας**
09.30 **Έλληνες ναΐφ**
10.00 **Λαϊκή ζωγραφική της Μακεδονίας**
10.30 **Η Ελλάδα του ήλιου**
11.01 **Ενα ταξί - μια πόλη**
11.30 **Νερό, η πηγή της ζωής**
12.01 **Εραστές της περιπέτειας**
13.00 **Ειδήσεις**
13.30 **Δελτίο Χρηματιστηρίου**
13.45 **Σχολείο εν πλω**
14.00 **Πέρα από το γαλάζιο**
15.00 **Ειδήσεις**
16.00 **Θράκη-Τόπος-Ιστορία.**
16.30 **Ισορροπώντας στις ράγες**
17.00 **Στη χώρα της Ιστορίας**
17.30 **Αναζήτηση... Ενας άνθρωπος, ένας τόπος.**
18.00 **Ειδήσεις**
18.05 **Η Βυζαντινή τέχνη μέσα από τα μνημεία της Θεσσαλονίκης**
18.30 **Κλειστοί χώροι**
19.00 **Ειδήσεις**
19.10 **Μια σημαία - Γιατί;**
19.30 **Νερό, η πηγή της ζωής**
20.00 **Ολη η Αμερική.** «Νέα Υόρκη»
21.00 **Ειδήσεις**
22.00 **Σπορ ιστορίες**
23.00 **Ο κήπος έμπαινε στη θάλασσα**
24.00 **Ειδήσεις**
00.30 **Σιμόν ντε Μποβουάρ - Νέλσον Άλγκρεν**

ΕΤ 3

08.01 **Ποιητές-Λογοτέχνες**
08.30 **Ντοκιμαντέρ**
09.30 **Αρχαιολογική σκαπάνη**
11.30 **Σινεμανία**
12.30 **ΓΑΙΑ Φεστιβάλ**
13.30 **Βιογραφίες**
14.00 **Γονείς και παιδιά**
15.00 **Ειδήσεις**
15.30 **Με μια τρίτη ματιά**
17.00 **Πλυντήριο. Νεανική εκπομπή**
18.30 **Αθλητικό ημίωρο**
19.00 **Ειδήσεις**
20.00 **Ντοκιμαντέρ**
20.30 **Ειδήσεις**
21.30 **Μακρινές φιλίες**
21.35 **Οι απίθανοι Αζεράκ**
22.30 **Ανιχνεύσεις**
23.30 **Ντοκιμαντέρ**
24.00 **Ειδήσεις**
00.30 **Ξένη ταινία.** "Ο βωμός του κακού". Θρίλερ
02.00 **Με μια τρίτη ματιά** (Ε)

FILMNET

06.05 **Ξένη ταινία.** «Μαθήματα φόβου»
08.00 **Ξένη ταινία.** «Μεταξύ κατασκόπων»
10.05 **Ξένη ταινία.** «Ένας μάγκας στο κολέγιο»
12.00 **Ξένη ταινία.** «Επιστροφή στο παρελθόν»
13.40 **Ξένη ταινία.** «Η Βίβλος»
16.35 **Ξένη ταινία "Αγάπης ανάμνηση"**
18.30 **Ξένη ταινία.** «Ενα σπίτι του μέλλοντος".
20.00 **Ξένη ταινία.** «Stiletto dance»
22.00 **Ξένη ταινία.** «Μανόλια»
01.10 **Ξένη ταινία.** «Κατάχρηση εξουσίας»
03.25 **Ξένη ταινία.** «Βασικές αρχές του έρωτα»
04.50 **Ξένη ταινία.** «Από το σούρουπο ως την αυγή 3»

SUPER SPORT

17.00 **Γκολφ**
17.00 **Αγώνες αυτοκινήτου**
19.30 **Αγώνες πυγμαχίας**
21.00 **Λίγο πριν την αγωνιστική**
21.30 **NFL**
23.30 **Ράλι**
24.00 **Αγώνας ράγκμπι**
02.00 **Αγγλικό πρωτάθλημα**
04.00 **Αμερικάνικο ποδόσφαιρο**
06.00 **X-games**

TEMPO

06.00 **Μουσικές επιλογές**
06.55 **Ο,τι ξημερώσει**
09.55 **Tempo club**
12.30 **Τρυφερά χρόνια**
13.00 **Ειδήσεις**
14.00 **Έκλεψα τη γυναίκα μου** (ελλην. ταινία)
15.45 **Γλυκιά Λουτσία**
16.45 **Η κόρη του Μιστράλ**
17.15 **Ο θαλασσόλυκος.**
19.00 **Maximalistes**
19.15 **Ειδήσεις**
21.00 **Ξένη ταινία "Φόρος τιμής"**
23.00 **Ιστορίες του τανγκό**
24.00 **Ειδήσεις**
00.15 **Ταινία (συν.)**
00.45 **Μουσικές επιλογές**

MEGA

06.00 **Πρώτη έκδοση.** Ενημερωτική εκπομπή μ τους Χρήστο Βασιλόπουλο, Ρένια Τσιτσιμπίκου.
08.00 **Σήμερα με την Αννα**
10.00 **Σαν στο σπίτι σας. Ψυχαγωγική - ενημερωτική εκπομπή με τη Μαρία Μπακοδήμου και τον Φώτη Σεργουλόπουλο.**
13.10 **Δελτίο ειδήσεων στη νοηματική γλώσσα**
13.15 **C' est la vie** (Ε) Κωμική σειρά.
14.00 **Ειδήσεις**
15.00 **Φύγαμε. Δραματική σειρά**
16.00 **Το καρέ της Ντάμας** (Ε) Κωμική σειρά.
16.30 **Στην κουζίνα ολοταχώς**
17.00 **Ματιές στα γεγονότα**
17.15 **Για μια θέση στον ήλιο.** Κοινωνική σειρά Παίζουν: Πέτρος Φυσσούν, Πάνος Σκουρολιάκος, Ελένη Φιλίνη, Γιώργος Χριστοδούλου, Αλμπέρτο Εσκενάζυ
17.50 **Απαγορευμένη αγάπη.** Καθημερινή δραματική σειρά. Παίζουν: Κώστας Αρζόγλου, Νικήτας Τσακίρογλου, Τιτίκα Βλαχοπούλου, Τατιάνα Λύγαρη
18.40 **Ποιος θέλει να γίνει εκατομμυριούχος;**
19.30 **Κεντρικό δελτίο ειδήσεων**
21.00 **Κάτι τρέχει με τους δίπλα.** (Ε) Κωμική σειρά. Παίζουν: Κλέων Γρηγοριάδης, Ρένος Χαραλαμπίδης, Ελευθερία Βιδάκη, Δήμητρα Ματσούκα.
21.45 **Περί ανέμων και υδάτων** (Ε) Κοινωνική σειρά.
22.45 **Να με προσέχεις** (Ε) Κοινωνική σειρά. Παίζουν: Κωνσταντίνος Μαρκουλάκης, Χριστόφορος Παπακαλιάτης
23.45 **Το παιχνίδι της διαφθοράς.** Ταινία περιπέτειας
00.15 **Τελευταία γεγονότα**
00.30 **Ταινία** (Σ)
01.45 **Ολική επαναφορά**
02.45 **Αθλητική ώρα**
02.30 **Τηλεμάρκετινγκ**
03.00 **Fashion TV**

ANT-1

06.20 **Η δικαστίνα** (Ε)
06.45 **Κινούμενα σχέδια**
06.55 **Ειδήσεις στη νοηματική γλώσσα**
07.00 **Καλημέρα Ελλάδα.** Καθημερινή ενημερωτική εκπομπή
10.00 **Πρωινός καφές**
13,10 **Super game**
13.15 **Νταντά για όλες τις δουλειές** (Ε) Κωμική σειρά.
14.00 **Τα νέα του ANT-1**
14.40 **Χρήμα και χρηματιστήριο**
14.45 **Της Ελλάδος τα παιδιά. Κωμική σειρά**
15.40 **Λίφτινγκ. Κωμική σειρά.**
16.40 **Ατίθασα νιάτα** Κοινωνική σειρά.
17.45 **Τα νέα του ANT-1 σε 5'**
17.50 **Καλημέρα ζωή.** Κοινωνική σειρά. Παίζουν: Γιώργος Βασιλείου, Μίνα Χειμώνα, Μυρτώ Πισπινή, Νίκος Παπαδόπουλος.
18.45 **Η λάμψη.** Κοινωνική σειρά.
19.25 **Ειδήσεις**
21.05 **Κωνσταντίνου και Ελένης** (Ε) Κωμική σειρά.
22.00 **Big Brother** Ψυχαγωγική εκπομπή.
23.00 **Μ.Π.Α.Μ. (Μην Προχωράς Ανυποψίαστρος Μεγάλε) (Best of)**
24.00 **Νυχτερινές ειδήσεις**
00.15 **X-files.** Σειρά επιστημονικής φαντασίας.
01.15 **Στα σύνορα της φαντασίας.**
02.15 **Ξένη ταινία.** «Ο στρατηγός». Κωμωδία (1926) του Μπάστερ Κήτον
03.45 **Τηλεμάρκετινγκ**
04.30 **Η θυσία** (Ε)
05.15 **Οικογένεια Καζίνο** (Ε)

ALPHA

06.00 **Πρώτη ενημέρωση.** Ενημερωτική εκπομπή με τον Γιώργο Γαβαλά και τη Ρένα Γκούμα.
08.00 **Το μαγκαζίνο του Alpha** Ενημερωτική εκπομπή με τον Θανάση Αθανασιάδη και την Αρετή Σιδηροκαστρίτου.
10.00 **Αξέχαστος έρωτας** (Ε) Κοινωνική σειρά
12.00 **Πακίτα.** Κοινωνική σειρά.
14.00 **Ειδήσεις**
15.00 **Ο πόλεμος των ρόδων. Κοινωνική σειρά**
16.15 **Ο λαβύρινθος του πάθους. Κοινωνική σειρά.**
17.30 **Υπαστυνόμος Ρεξ.** Αστυνομική σειρά.
18.30 **Life style news** Ψυχαγωγική εκπομπή.
19.25 **Ειδήσεις**
21.00 **Θα σε δω στο πλοίο** (Ε) Κωμική σειρά. Παίζουν: Τάσος Χαλκιάς, Γιώργος Παρτσαλάκης
22.00 **Ου μοιχεύσεις** (Ε) Αισθηματική κωμωδία.
23.00 **Ερασιτέχνης άνθρωπος** (Ε) Δραματική σειρά.
24.00 **Ειδήσεις**
00.15 **Νικίτα** Αστυνομική σειρά.
01.15 **L.A. Heat.** Αστυνομική σειρά.
02.30 **Deep in the city.** Περιπετειώδης σειρά.
03.00 **Αντζελα** (Ε) Κοινωνική σειρά.
04.00 **Καντέλα** (Ε) Κοινωνική σειρά.
05.00 **Κόλαση στον Παράδεισο** (Ε) Κοινωνική σειρά.

ΣΥΓΧΑΡΗΤΗΡΙΟ

Στον αγαπημένο μας εγγονό **Καλαθρό Φιλόλαο** που πέρασε στη σχολή Διοίκησης Μονάδων Τοπικής Αυτοδιοίκησης ΤΕΙ Καλαμάτας τα θερμά μας συγχαρητήρια και πάντα επιτυχίες.

Οι γιαγιάδες
Ευδοκία Καλαθρού
Μαρίτσα Μέντου

ΣΥΓΧΑΡΗΤΗΡΙΟ

Τον αγαπητό μας ανιψιό και εξάδελφο **Ευγένιο Κορναρόπουλο** του Νίκου και της Ελένης, συγχαίρουμε θερμά για την εισαγωγή του στη σχολή Ηλεκτρολόγων Μηχανικών και Μηχανικών Η/Υ του Πολυτεχνείου Θράκης και ευχόμαστε καλές σπουδές και πάντα επιτυχίες.

Οι θείοι του
Γιώργος και Φωτεινή Χατζηαντωνίου
Τα εξαδέλφια του Πόπη και Νίκος

ΣΥΓΧΑΡΗΤΗΡΙΟ

Τον αγαπητό μου εγγονό **Ευγένιο Κορναρόπουλο** του Γιάννη και της Χαρούλας συγχαίρω θερμά για την εισαγωγή του στη σχολή Ηλεκτρολόγων Μηχανικών και Μηχανικών Η/Υ του Ε.Μ.Π. και του εύχομαι καλές σπουδές και πάντα επιτυχίες.

Η γιαγιά του
Πόπη Κορναροπούλου

ΣΥΓΧΑΡΗΤΗΡΙΟ

Τον αγαπητό μου ανιψιό και εξάδελφο **Ευγένιο Κορναρόπουλο** του Νίκου και της Ελένης, συγχαίρουμε θερμά για την εισαγωγή του στη σχολή Ηλεκτρολόγων Μηχανικών και Μηχανικών Η/Υ του Πολυτεχνείου Θράκης και του ευχόμαστε καλές σπουδές και πάντα επιτυχίες.

Ο θείος του
Μάνος Κορναρόπουλος
Τα εξαδέλφια του

ΣΥΓΧΑΡΗΤΗΡΙΑ

Ο πρόεδρος και το Δ.Σ. του Συλλόγου Γονέων και Κηδεμόνων του Λυκείου Αρχαγγέλου με χαρά θέλουμε να συγχαρούμε τους μαθητές του σχολείου μας που πέτυχαν στα Πανεπιστήμια και τις Τεχνολογικές Σχολές της χώρας και με πολύ καλή σειρά.

Αργυρού Φλώρα, Φαρμακευτική Αθήνα
Αφαντενός Νικόλαος, Ηλεκτρολογία Ηράκλειο
Αφαντενού Τσαμπίκα, Ιστορία Ρέθυμνο
Βαρέλη Χαριστούλα, Παιδαγωγικό Ρόδου, 2η
Βασιλειάδη Νικολέττα, Βιολογική Γεωργία Ήπειρος
Γέροντα Ζαμπετούλα, Νομική Αθήνα
Ελένη Ευαγγελία, Ιατρική Αθήνα, 4η
Καπιτάνος Μανώλης, Ηλεκτρολογία Ηράκλειο
Κόζας Δημήτριος, Πολιτ. Δημ. Έργων Σέρρες
Κοντός Σάββας, Φιλολογία Αθήνα
Κουτούζης Μιχαήλ, Φυτ. Παραγωγ. Ηράκλειο
Λεβέντης Παναγιώτης, Ιχθυοκομία Μεσολόγγι
Νικήτας Κρίστιαν, Βιομηχ. Σχεδ. Κοζάνη
Οίκουτα-Μάζα Πατρίσια, Οικονομ. Παντείου Αθήνα, 6η
Παναγιωτά Ανθούλα, Πολιτ. Μηχαν. Ξάνθη
Παρδαλός Στέφανος, Ηλεκτρολογία Πειραιάς
Πέρου Τερέζα, Παιδαγωγικό Πάτρα
Πισσάκα Αικατερίνη, Φωτογραφία Αθήνα
Σαμιώτη Μαρία, Λογιστική Ηράκλειο
Σαρικά Βασιλική, Διοικ. Επιχειρ. Πάτρα
Σαρικάς Τσαμπίκος, Ηλεκτρονική Χανιά
Φακές Αντώνιος, Μηχανολογία Ηράκλειο
Φράγκου-Πέτα Τσαμπίκα, Γεωργ. Μηχανών Μεσολόγγι
Χατζηγρηγορίου Γεωργία, Νοσηλευτική Ηράκλειο
Χατζηνικόλα Γεωργία, Ιστορία Ιωάννινα
Αργυρού Νικόλαος, Φυσικοθεραπεία Αθήνα, 11ος
Πατσάη Μαρία, Δ/ση Μον. Υγείας, Καλαμάτα
Σαμιώτη Χρυσάνθη, Τουρισ. Επαγ. Ρόδος, 2η
Σαρή Χρυσάνθη, Ιατρική Πάτρα, 11η
Σαρικά Κλεάνθη, Μηχαν. Οικον. Χίος, 1η
Σαρικά Μαρία, Πολ. Μηχαν. Ξάνθη, 10η

Ευχόμαστε σε όλους καλή πρόοδο και πάντα επιτυχίες.

Ιδιαίτερα θέλουμε να ευχαριστήσουμε τον Διευθυντή και τους καθηγητές του Λυκείου μας για το ενδιαφέρον και τις προσπάθειες που κατέβαλαν όλο το χρόνο συντελούντες και αυτοί στις επιτυχίες των παιδιών μας.

Ο Πρόεδρος
Πάλλας Μανώλης

Θα τιμηθούν από τον Δήμο

Εκδήλωση στον Αρχάγγελο για τους επιτυχόντες

Εκδήλωση για τους μαθητές και τις μαθήτριες από το Λύκειο της Αρχαγγέλου που κατάφεραν να πετύχουν την εισαγωγή τους στα Ανώτερα Εκπαιδευτικά Ιδρύματα της χώρας, διοργανώνει σήμερα στις 7 το απόγευμα, η Τράπεζα Δωδεκανήσου, επιβραβεύοντας έτσι τις προσπάθειες των παιδιών αυτών.

Η εκδήλωση θα γίνει στο κατάστημα της Τράπεζας Δωδεκανήσου, στον Δήμο Αρχαγγέλου, παρουσία των αρχών και των κατοίκων του δήμου, και κατά την διάρκειά της θα βραβευθούν οι απόφοιτοι του Λυκείου, που κατάφεραν να συγκεντρώσουν την υψηλότερη βαθμολογία.

Συγκεκριμένα, η Τράπεζα Δωδεκανήσου, αποφάσισε να βραβεύσει τους 11 απόφοιτους του Λυκείου Αρχαγγέλου που συγκέντρωσαν την υψηλότερη βαθμολογία. Το συνολικό ποσό της βράβευσης ανέρχεται στις 100.000 δραχμές ανά απόφοιτο και έχει συμβολικό χαρακτήρα με σκοπό την εισαγωγή στην ιδέα της αποταμίευσης αλλά και την επιβράβευση των προσπαθειών τους.

Η εκδήλωση, διοργανώνεται με την ευκαιρία της συμπλήρωσης ενός χρόνου λειτουργίας του Καταστήματος της Τράπεζας Δωδεκανήσου στον Αρχάγγελο και αποτελεί το ελάχιστο δείγμα αναγνώρισης προς την εμπιστοσύνη και τη θερμή ανταπόκριση που επεφύλαξαν οι κάτοικοι της περιοχής Αρχαγγέλου και της ευρύτερης περιοχής στην Τράπεζα Δωδεκανήσου, συμβάλλοντας έτσι στην επιτυχία και τη δυναμική ανάπτυξή του.

Το κατάστημα Αρχαγγέλου της Τράπεζας Δωδεκανήσου – όπως επισημαίνεται σε σχετική ανακοίνωση- πιστό στη φιλοσοφία της τράπεζας, θα συνεχίσει με τον ίδιο ζήλο να παρέχει τραπεζικές υπηρεσίες υψηλού επιπέδου σε όλους τους κατοίκους και τις επιχειρήσεις της ευρύτερης περιοχής του Αρχαγγέλου.

ΣΥΓΧΑΡΗΤΗΡΙΟ

Την αγαπητή μας **Κλεοπάτρα Καρτάνου** συγχαίρουμε θερμά για την επιτυχία της στην Θεολογική Σχολή του Πανεπιστημίου Θεσ/νίκης

Η καθηγήτριά της
Ιουλία Κονισή

ΣΥΓΧΑΡΗΤΗΡΙΟ

Τον αγαπητό μου ανιψιό και εξάδελφο **Ευγένιο Κορναρόπουλο** του Γιάννη και της Χαρούλας, συγχαίρουμε θερμά για την εισαγωγή του στη σχολή Ηλεκτρολόγων Μηχανικών και Μηχανικών Η/Υ του Ε.Μ.Π. και του ευχόμαστε καλή πρόοδο και καλές σπουδές.

Ο θείος του
Μάνος Κορναρόπουλος
Τα εξαδέλφια του
Σωτηρία και Ευγένιος

ΣΥΓΧΑΡΗΤΗΡΙΟ

Τους παρακάτω αγαπητούς μου (από το Δημοτικό Σχολείο) μαθητές/τριες που πέτυχαν την εισαγωγή τους στα ΑΕΙ και ΤΕΙ της χώρας μας συγχαίρω θερμά και τους εύχομαι καλές σπουδές.

Γεωργιάδη Μαγδαληνή, Ιστορίας Αρχαιολογίας Θεσ/κης
Γιακουμάκη Σταματία, Στατιστικής Οικ/κού Παν. Αθήνας
Διακομιχάλη Σοφία, Τουρ. Επιχ/σεων ΤΕΙ Πάτρας
Ζεμπιλλάς Μικές, Φυσικοθεραπείας ΤΕΙ Λαμίας
Θέμελη Αικατερίνη, Λογιστικής ΤΕΙ Κρήτης
Καριοφυλλάκης Κων/νος, Εμπορίας και Διαφ. ΤΕΙ Θεσ/κης
Κόζας Δημήτριος, Λογιστικής ΤΕΙ Κρήτης
Κώνστας Μαστρογιάννης Κων/νος, Διοικ. Επιχ. ΤΕΙ Πάτρας
Μακαρούνα Μαρία, Οδοντιατρικής Αθήνας
Μηνέττος Αναστάσιος, Οργάνωσης και Διοικ. Επιχ. Πειραιά
Μητσού Μαρία, Νομική Αθήνας
Παπαδάκης Νικόλαος, Βιομηχανική Πληροφ. ΤΕΙ Καβάλας
Παπαμιχαήλ Μιχαήλ, Πολ. Επισ. και Δημ. Διοικ. Αθήνας
Παπαστεργής Στέργος, Οικ/κών Επιστημών Θεσ/κης
Σκουλλή Άννα, Κοινωνικής Εργασίας ΤΕΙ Κρήτης
Τσαβαρή Ειρήνη, Τουριστικών Επιχ/σεων ΤΕΙ Κρήτης
Χατζηαλεξίου Μαριάνθη, Μεσογ. Σπουδών Αιγαίου Ρόδου
Χατζηκαλφάς Νικόλαος, Μηχ. Παραγ. και Διοικ. Πολυτεχ. Κρήτης

ΓΙΩΡΓΟΣ ΚΥΠΡΑΙΟΣ
Δάσκαλος

ΛΥΚΕΙΟ ΕΛΛΗΝΙΔΩΝ ΡΟΔΟΥ
"ΕΡΓΑΝΗ ΑΘΗΝΑ"
Οδός Ιπποτών (Κατάλυμα Προβηγκίας)
85100 ΡΟΔΟΣ

ΕΓΓΡΑΦΕΣ

Το ***Λύκειο των Ελληνίδων Ρόδου "Εργάνη Αθηνά"*** αρχίζει τις εγγραφές για την εκμάθηση των παραδοσιακών μας χορών για παιδιά (αγόρια και κορίτσια) από 5 ετών και άνω. Οι εγγραφές θα γίνουν τα Σάββατα 15, 22 και 29 Σεπτεμβρίου και ώρα 6-8 το απόγευμα, στο κατάλυμά μας Προβηγκίας οδός Ιπποτών τηλέφ. 28127.

Παράλληλα θα λειτουργήσουν τμήματα χορού για ενήλικες και τμήματα χορωδίας με παραδοσιακά τραγούδια. Τους χορούς διδάσκουν οι κες **Αννα Φιλίππου** και η καθηγήτρια σωματικής αγωγής **Ειρήνη Φαρμακίδου**.

Το Λύκειο των Ελληνίδων Ρόδου πρωτοπόρο όπως πάντα, ξεκινά από φέτος ένα εξειδικευμένο πρόγραμμα, προσέγγισης στο Λαϊκό μας Πολιτισμό, όπου τα παιδιά συγκρίνουν, ανακαλύπτουν, παίζουν, βιώνουν και απολαμβάνουν. Την ευθύνη του προγράμματος με τίτλο "Λαϊκή Παράδοση" θα έχει η κα **Καίτη Παρασκευά.**

ΣΥΓΧΑΡΗΤΗΡΙΟ

Συγχαίρουμε θερμά τον **Ευάγγελο Κρινή** του Νικολάου και της Μαίρης για την εισαγωγή του στο Τμήμα Λογιστικής και Χρηματοοικονομικού Οικον. Παν. Αθηνών και του ευχόμαστε καλή επιτυχία στις σπουδές του και στους στόχους του.

Κώστας-Νεκταρία
Κατσιμπρή

ΣΥΓΧΑΡΗΤΗΡΙΟ

Τον αγαπητό μας ανιψιό και εξάδελφο **Ευγένιο Κορναρόπουλο** του Γιάννη και της Χαρούλας συγχαίρουμε θερμά για την εισαγωγή του στη σχολή Ηλεκτρολόγων Μηχανικών και Μηχανικών Η/Υ του Ε.Μ.Π. και ευχόμαστε καλή πρόοδο και καλές σπουδές.

Οι θείοι του
Γιώργος - Φωτεινή
Χατζηαντωνίου
Τα εξαδέλφια του
Πόπη και Νίκος

ΣΥΓΧΑΡΗΤΗΡΙΟ

Στον αγαπημένο μας εγγονός **Σταύρο Ηλιάδη** του Γιάννη που πέρασε στην Ιατρική Σχολή Ηρακλείου Κρήτης, ευχόμαστε καλές σπουδές και πάντα επιτυχίες στη ζωή του.

Ο παππούς και η γιαγιά του
Παναγιώτης και Άννα
Παπουτσή

ΣΥΓΧΑΡΗΤΗΡΙΑ

Συγχαίρουμε ολόθερμα κι ευχόμαστε καλή πρόοδο στους:

Μαρία Τσαμπανάκη, Λογιστική Ηρακλείου
Αναστάσιο Κωνσταντάρο, Τοπογραφία Αθηνών
Άννα Βασιλαράκη Διακοσμητική Αθηνών
Ευαγγελία Λοϊζίδου, Νηπιαγωγών Πάτρας
Ελίζα Γ. Διακογεωργίου, Πολιτ. Μηχαν. Μετσοβ. Πολυτεχνείου
Ευθύμιο Στελ. Χρυσάφη, Ανωτ. Σχολή Τουρ. Επαγγ.
Γιώργο Ιωαν. Μηνατσή, Δ/σης Πανεπ. Πατρών
Χρυσάφα Ερνία, Κοινωνιολογ. Κρήτης
Γιώργο Μπελιγράδη, ΤΕΙ Καλαμάτας
Μαρίνα Γεωργ. Δράκου, ΤΕΙ Φλώρινας

Ειρήνη και Γιώργος
Ζωγραφίδης

ΡΟΔΙΑΚΗ ΑΘΛΗΤΙΚΗ

ΠΑΡΑΣΚΕΥΗ
21 ΣΕΠΤΕΜΒΡΙΟΥ 2001

ΤΕΛΕΣΙΓΡΑΦΟ

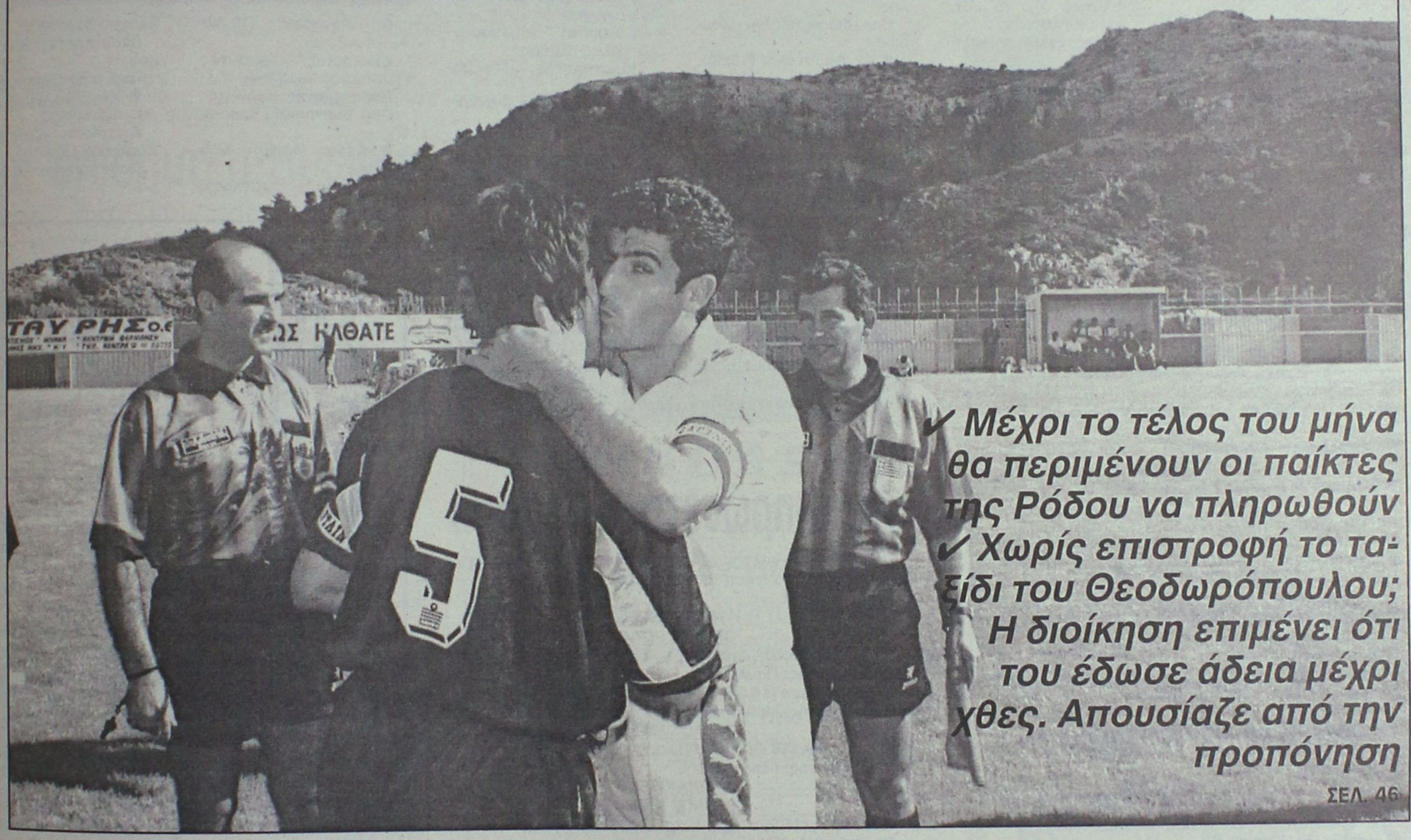

✔ *Μέχρι το τέλος του μήνα θα περιμένουν οι παίκτες της Ρόδου να πληρωθούν*
✔ *Χωρίς επιστροφή το ταξίδι του Θεοδωρόπουλου; Η διοίκηση επιμένει ότι του έδωσε άδεια μέχρι χθες. Απουσίαζε από την προπόνηση*

ΣΕΛ. 46

ΟΥΤΕ ΧΘΕΣ ΠΡΟΠΟΝΗΘΗΚΕ Ο ΚΑΝΤΙΜΟΙΡΗΣ

ΣΕΛ. 46

ΣΤΟ ΜΙΛΑΝΟ ΠΡΟΒΑΛΛΕΤΑΙ Ο ΠΟΔΗΛΑΤΙΚΟΣ ΓΥΡΟΣ ΡΟΔΟΥ

ΣΕΛ. 49

Ο ΙΒΙΣΚΟΣ ΒΑΖΕΙ ΤΗΝ ΜΕΛΕΤΗ ΚΑΙ ΘΕΛΕΙ ΚΛΕΙΣΤΟ!

ΣΕΛ. 50

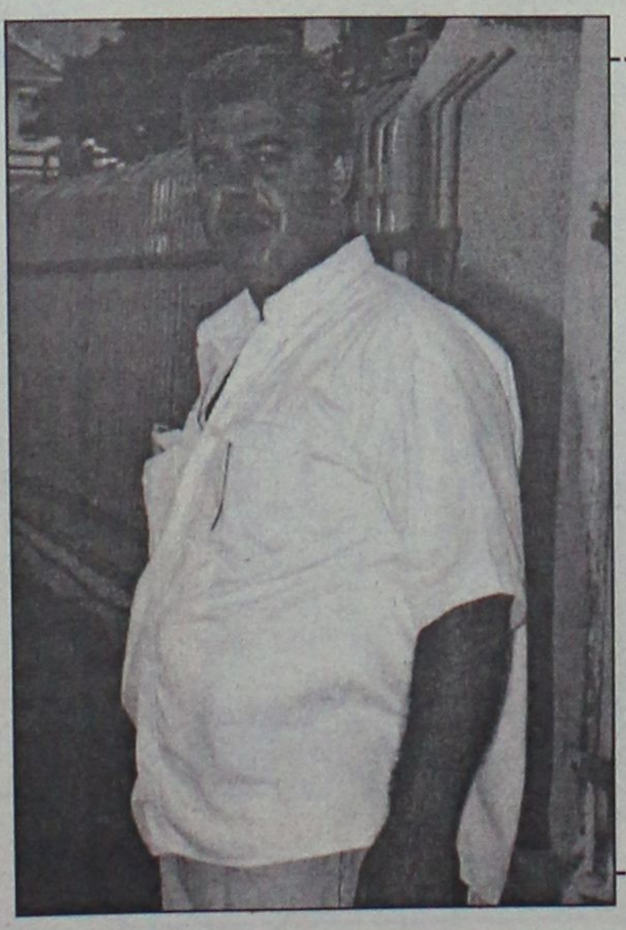

ΔΕΝ ΘΕΛΟΥΜΕ ΒΕΝΤΕΤΑ

✔ *Ο γενικός αρχηγός του Ιάλυσου κλείνει το θέμα Κυριαζή, Μπιγκό, αφού αφήνει αιχμές για τις παρεμβάσεις*

ΣΕΛ. 47

Η ΠΙΟ ΜΕΓΑΛΗ ΩΡΑ

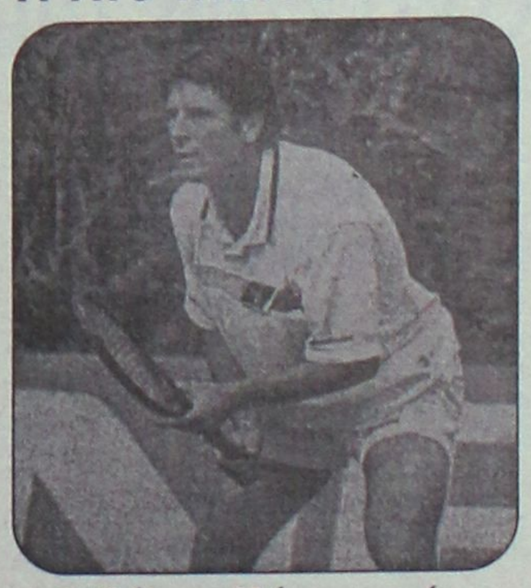

✔ *Ο Σόλων Πέππας ρίχνεται πρώτος στην μάχη του Κυπέλλου DEIVIS*

ΣΕΛ. 48

ΤΟΠΙΚΟ ΠΟΔΟΣΦΑΙΡΟ

Ο Τσαγγάρης στο ντέρμπι

✔ *ΘΑ ΔΙΕΥΘΥΝΕΙ ΤΟΝ ΠΙΟ ΕΝΔΙΑΦΕΡΟΝΤΑ ΑΓΩΝΑ ΤΗΣ 2ΗΣ ΑΓΩΝΙΣΤΙΚΗΣ ΑΝΑΜΕΣΑ ΣΤΟΝ ΦΟΙΒΟ ΚΑΙ ΤΟΝ ΔΙΓΕΝΗ*

Αισίως φτάσαμε παραμονή των αγώνων της 2ης αγωνιστικής για τη μεγάλη τοπική κατηγορία. Το παιχνίδι που ξεχωρίζει γι' αυτή την αγωνιστική μέρα, γίνεται στο γήπεδο της Κρεμαστής, με τον Φοίβο να υποδέχεται στην άτυχη "ρεβάνς" του κυπέλλου τον Διγενή.

Τον αγώνα αυτόν καλείται να διευθύνει ο Βασίλης Τσαγγάρης. Όσο για τον Διαγόρα θα "ταξιδέψει" μέχρι τη Μαλώνα για να αντιμετωπίσει τον Αγιο Γεώργιο με διαιτητή τον Παντελή Μιχαλάκη.

Αναλυτικά όλα τα ματς της 2ης αγωνιστικής:

ΠΡΩΤΑΘΛΗΜΑ: "Πωλήσεις ακινήτων Κάλλιστος Διακογεωργίου"

ΑΥΡΙΟ

● **Εμπωνα (16.30):** Αναγέννηση-Θύελλα
Διαιτησία: Ζανεττίδης-Γιοβάνι-Σάββενας
Παρατηρητής: Μαργιέλλος
Παρ. διαιτησίας: Λουλουδάκης

● **Αγ. Απόστολοι (16.30):** Ευαγόρας-Ηρακλής Μ.
Διαιτησία: Τριανταφύλλου-Ορφανός-Μίχας
Παρατηρητής: Κυπραίος Θ.
Παρ. διαιτησίας: Κων/νου

● **Μαλώνα (16.30):** Αγ. Γεώργιος-Διαγόρας
Διαιτησία: Μιχαλάκης-Γιαννούλης-Πηδιάκης
Παρατηρητής: Π"οικονόμου
Παρ. διαιτησίας: Κάπρος Δ.

● **Μαριτσά (16.30):** Κλεάνθης-Καλυμνιακός
Διαιτησία: Σιδηρόπουλος-Χάλαντας-Λάμπρου
Παρατηρητής: Νικολουδάκης
Παρ. διαιτησίας: Καψάσκης

● **Κρεμαστή (16.30):** Φοίβος-Διγενής
Διαιτησία: Τσαγγάρης-Χ"νικόλας-Κατέρης
Παρατηρητής: Π"εμμανουήλ
Παρ. διαιτησίας: Καρίκης

ΚΥΡΙΑΚΗ



Ο "κλήρος" του ντέρμπι έπεσε στον Βασίλη Τσαγγάρη

● **Αφάντου (11.00):** ΑΕΡΑ-ΑΕ Κως
Διαιτησία: Χάλαντας-Π"νικολάου-Ταράλης
Παρατηρητής: Βεργωτής
Παρ. διαιτησίας: Χρυσανθής

● **Λέρος (13.00):** ΑΕΛ-Ορφέας
Διαιτησία: Φραγκίνης-Βλάχος-Θεσσάρας
Παρατηρητής: Καρπαθάκης
Παρ. διαιτησίας: Καστής

● **Κως (13.30):** Ανταγόρας-Διαγόρας Β.
Διαιτησία: Ζανεττίδης-Βασιλείου-Πανάτος
Παρατηρητής: Γκαναβούρας

Εκκίνηση με δύο

✔*Αύριο ξεκινάει και το πρωτάθλημα της Β' κατηγορίας με δύο παιχνίδια της 1ης αγωνιστικής η οποία ολοκληρώνεται την Τετάρτη με το Αντίμαχος-Τήλος*

Με μια εβδομάδα διαφορά ξεκινάει και το πρωτάθλημα της Β' κατηγορίας που αύριο ανοίγει την "αυλαία" της 1ης αγωνιστικής με τη διεξαγωγή δύο παιχνιδιών.

Αναλυτικά το πρόγραμμα:

ΑΥΡΙΟ

● **Κάρπαθος (12.00):** Ποσειδών Κ.-Κλεόβουλος
Διαιτησία: Ταράλης-Βασιλαράκης-Πάνος
Παρατηρητής: Σπανός Ν.

● **Κάλυμνος (13.00):** Ολυμπιακός-Απόλλων Απ.
Διαιτησία: Κατσιδώνης Ε.-Πανάτος-Θεσσάρας
Παρατηρητής: Γιαννικουρής

ΚΥΡΙΑΚΗ

● **Πάτμος (10.00):** Ξάνθος-Κατταβιά
Διαιτησία: Κατσιδώνης Ε.-Κόκκινος-Μαυρουδής
Παρατηρητής: Μελλιανός

● **Αρχίπολη (12.00):** Εθνικός-Νικαγόρας
Διαιτησία: Τσαούσης-Τάτας-Συμιακός
Παρατηρητής: Κάτρης

● **Καρδάμαινα (12.30):** Δόξα Κ.-Αρης
Διαιτησία: Σταυριανός-Χ"νικόλας-Ξιάρχος
Παρατηρητής: Ράπανος
Παρ. διαιτησίας: Κόντζος

● **Πυλί (13.00):** Πυλί-Ασπίδα Απ.
Διαιτησία: Γιοβάνι-Πάνος-Πλάτσης
Παρατηρητής: Μανιάς

● **Αγ. Απόστολοι (16.30):** Ζεύς-Αστέρας Μ.
Διαιτησία: Σάββενας-Μηνάς-Κατσιδώνης Π.
Παρατηρητής: Βεργίδης

ΤΕΤΑΡΤΗ 26/9

● **Αντιμάχεια (12.30):** Αντίμαχος-Τήλος
Διαιτησία: Κατέρης-Βασιλείου-Κόκκινος
Παρατηρητής: Ράπανος

Παρατηρητές σε Καλυθιές, Οικονομίδειο

Η ΕΠΣΔ όρισε τους παρατηρητές αγώνων για τους δύο εντός έδρας αγώνες της πρεμιέρας του πρωταθλήματος της Εθνικής ερασιτεχνικής κατηγορίας.

Συγκεκριμένα ο **Δημήτρης Τσοπανάκης** ορίσθηκε στο παιχνίδι Απόλλων Κ.-Εργοτέλης και ο **Παρασκευάς Σάββενας** στο Ιάλυσος-Ατρόμητος Πειραιά.

ΚΥΠΕΛΛΟ

Ολοκληρώνεται η α' φάση

Η ΕΠΣΔ όρισε και τα υπόλοιπα 4 παιχνίδια με τα οποία ολοκληρώνεται η α' φάση του κυπέλλου.

Το πρόγραμμα:

ΤΕΤΑΡΤΗ 26/9
ΟΜΙΛΟΣ ΡΟΔΟΥ

● **Διμυλιά (16.00):** Ατρόμητος-Αρχάγγελος
Παρατηρητής: Παυλούς

● **Καρακόνερο (16.00):** Γ.Σ. Διαγόρας-Αλθαιμένης
Παρατηρητής: Μπακαρής

ΟΜΙΛΟΣ ΝΗΣΩΝ

● **Κάλυμνος (16.00):** Καλυμνιακός-Βαθύ
Παρατηρητής: Γιαννικουρής

ΚΥΡΙΑΚΗ 30/9
ΟΜΙΛΟΣ ΝΗΣΩΝ

● **Νίσυρος (16.00):** Πολυβώτης-Αναγέννηση Ασφ.
Παρατηρητής: Γιαννικουρής

ΠΛΑΝΗΤΗΣ διαφημιστική
◆ Κάρτες
◆ Προσκλητήρια γάμων-βαπτίσεων
◆ Σφραγίδες
◆ Διαφήμιση στον Τύπο
Παπαγιάννη 80 Κρεμαστή
Τηλ. 95584 - 91350
Κιν. 09377-56878

ΝΤΕΤΕΚΤΙΒΣ ΑΘΗΝΩΝ
PRIVATE DETECTIVE
Αναλαμβάνουμε υποθέσεις ανηλίκων, προσωπικές, οικογενειακές εμποροβιομηχανικές
Διαθέτουμε τα καλύτερα ηλεκτρονικά σύγχρονα οπτικοακουστικά μέσα
Εχεμύθεια 100%
Τα 30 χρόνια πείρα είναι η εγγύησή μας
ΤΗΛ. 0977 632963 & 0945 319796

NOVOTHERM INOX
ΑΝΟΞΕΙΔΩΤΟΙ ΗΛΙΑΚΟΙ ΘΕΡΜΟΣΙΦΩΝΕΣ
(Ανοξείδωτο ατσάλι πάχους 2 mm, τύπου 316)
Χωρίς προκαταβολή
και εξόφληση έως 36 μήνες
απο 8.800 δρχ. ΤΟ ΜΗΝΑ
Πληροφορίες: Μ. Μπογδάνος
Οδός Τριαντών Ιαλυσός
Τηλ. 92537

ΕΡΓΑΣΤΗΡΙΟ ΡΑΠΤΙΚΗΣ
ΦΩΤΕΙΝΗΣ ΜΑΡΓΑΡΙΤΗ
✓ Αναλαμβάνουμε πάσης φύσεως μεταποιητικές εργασίες ρούχων (κόντημα, στένεμα κ.λπ.)
✓ Διαθέτουμε όλο τον αναγκαίο εξοπλισμό, γαζωτικές μηχανές και κοπτοράπτη για ελαστικά υφάσματα
Τιμές προσιτές και ***προσεγμένη εργασία***
ΕΘΕΛ. ΔΩΔΕΚΑΝΗΣΙΩΝ 24, ΡΟΔΟΣ
ΤΗΛ. 28770

ΤΟΠΙΚΟ ΠΟΔΟΣΦΑΙΡΟ

Δεν βρέθηκε λύση

✓ ΔΥΣΚΟΛΟ ΝΑ ΕΡΘΕΙ ΤΟ ΣΑΒΒΑΤΟ ΣΤΗ ΡΟΔΟ Ο ΚΑΛΥΜΝΙΑΚΟΣ ΑΦΟΥ ΜΕΧΡΙ ΧΘΕΣ ΔΕΝ ΑΛΛΑΞΕ ΤΙΠΟΤΑ

✓ ΤΟ ΙΔΙΟ ΙΣΧΥΕΙ ΚΑΙ ΓΙΑ ΤΟΝ ΟΛΥΜΠΙΑΚΟ Κ. ΠΟΥ ΑΝΑΜΕΝΕΤΑΙ ΝΑ ΣΤΕΙΛΕΙ ΠΑΡΑΙΤΗΣΗ ΤΟΥ ΑΓΩΝΑ ΤΟΥ ΜΕ ΤΟΝ ΑΠΟΛΛΩΝΑ ΑΠ. ΣΤΑ ΓΡΑΦΕΙΑ ΤΗΣ ΕΣΠΔ

Το πρόβλημα που έχει προκύψει τον τελευταίο καιρό στην ομάδα του Καλυμνιακού συνεχίζει να υφίσταται, κάτι που δηλώνει πως το μέλλον του δείχνει αβέβαιο.

Μέχρι και χθες το βράδυ τουλάχιστον δεν προέκυψε κάποια θετική εξέλιξη και απ' ότι δείχνουν τα γεγονότα ο Καλυμνιακός δεν θα κατέβει ούτε στο παιχνίδι της 2ης αγωνιστικής που είναι με τον Κλεάνθη εδώ στη Ρόδο.

Εάν συμβεί κάτι τέτοιο θα μηδενισθεί εκ νέου και η βαθμολογία του θα πάει στους -6 βαθμούς, ενώ εάν συνεχίσει να απέχει και συμπληρώσει και τρίτη μη συμμετοχή θα αποβληθεί από το πρωτάθλημα.

Ο Δήμος που είναι η μόνη ελπίδα σωτηρίας για την ομάδα αυτή τη στιγμή φαίνεται να αδιαφορεί, καθώς δεν προτίθεται να αναλάβει όλο το οικονομικό βάρος. Αλλωστε δεν είναι μόνο ο Καλυμνιακός που έχει αυτό το πρόβλημα, είναι και ο Ολυμπιακός Κ. με τον Ποσειδώνα οι οποίοι θα ακολουθήσουν την ίδια πολιτική με τον Καλυμνιακό.

Μάλιστα σε επικοινωνία που είχαμε χθες με παράγοντα του Ολυμπιακού, αφού μας εξέφρασε την απογοήτευσή του μας ενημέρωσε πως η ομάδα του θα στείλει παραίτηση του αγώνα του με τον Απόλλωνα Απ. για το παιχνίδι της 1ης αγωνιστικής, προκειμένου η ομάδα του Απόλλωνα να μη μεταβεί άδικα στην Κάλυμνο.

Ωστόσο τίποτα δεν αποκλείται να συμβεί, και όλα να κλείσουν θετικά για τις ομάδες της Καλύμνου.

Και επίσημα η τιμωρία

✓ *Το Δ.Σ. της ΕΠΣΔ πήρε θέση επίσημα για την μη τέλεση του αγώνα Καλυμνιακού-Φοίβου*

Σύμφωνα με τα αναγραφόμενα από τον διαιτητή ο παραπάνω αγώνας δεν ετελέσθη με υπαιτιότητα του Καλυμνιακού διότι προσκόμισε τα Δελτία Αθλητικής Ιδιότητας, εκπρόθεσμα (12, 15) σύμφωνα με το άρθρο 21 παρ. 2 α,α. Ενώ υποχρεούται βάσει του εν λόγω άρθρου να τα προσκομίσει στον διαιτητή μισή ώρα πριν την έναρξη του αγώνα (ώρα έναρξης του αγώνα 12.00). Ο πιο πάνω αγώνας κατακυρούται υπέρ της ομάδας του Φοίβου με σκορ 2-0 ενώ από την βαθμολογία του Καλυμνιακού αφαιρούνται τρείς (3) βαθμοί.

Φα/Εφηβικό/Απόλλων Καλ.-Ευαγόρας

Σύμφωνα με τα αναγραφόμενα από τον διαιτητή ο παραπάνω αγώνας δεν ετελέσθη με υπαιτιότητα του γηπεδούχου Σωματείου Απόλλωνα Καλυθιών ο οποίος δεν προσήλθε στο γήπεδο. Ο πιο πάνω αγώνας κατακυρούται υπέρ της ομάδας του Ευαγόρα με σκορ 2-0 ενώ από την βαθμολογία του Απόλλωνα Καλ. (Εφηβικό) αφαιρούνται τρείς (3) βαθμοί.

Ακόμα μια παραίτηση

Από αυτό το Σαββατοκύριακο τις αγωνιστικές του υποχρεώσεις ξεκινάει και ο β' όμιλος του εφηβικού.

Τα παιχνίδια του Σαββατοκύριακου:

Α' ΟΜΙΛΟΣ
(2η αγωνιστική)

- **Έμπωνα (14.15):** Αναγέννηση Εμπ.-Απόλλων Κ. **(Κόκκινος)**
- **Αγ. Απόστολοι (14.15):** Ευαγόρας-Ηρακλής Μ. **(Γκιούντιτσε)**

Β' ΟΜΙΛΟΣ
(1η αγωνιστική)
ΚΥΡΙΑΚΗ

- **Λυκ. Ιαλυσού (11.00):** Ήλιος-Πετρώνας (Γρεβένης)
- **Αγ. Απόστολοι (14.15):** Ζεύς-Αστέρας Π. **(Στεφανάκης)**

ΠΑΡΑΙΤΗΣΗ ΣΩΜΑΤΕΙΟΥ

Μετά από έγγραφό του το Σωματείο Αρχάγγελος ΑΟ παραιτείται όσο από το εφηβικό όσο και από το παιδικό πρωτ/μα που διοργανώνει η ΕΠΣΔ. Βάσει του άρθρου 21 του ΚΑΠ ο Αρχάγγελος ΑΟ θα ξεκινήσει το επόμενο Εφηβικό-Παιδικό πρωτ/μα με μείον εννέα (9) βαθμούς.

Τα ανωτέρω σωματεία Απόλλων Καλ. (εφηβικό) και Αρχάγγελος ΑΟ (Εφηβικό-Παιδικό) δεν θα λάβουν την προβλεπόμενη επιχορήγηση των 100.000 δρχ. από την ΕΠΣΔ.

ΠΟΙΝΕΣ

Το νέο ανακοινωθέν ποινολόγιο της ΕΠΣΔ έχει ως εξής:

4 αγων.: **Κωνστάντουρας** (Θύελλα)

3 αγων.: **Δοξάκης Δ.** (Ηλιος)

1 αγων.: **Βρεττής Γ.** (Πυλί), Μπιτσαξής Μ. (Ανταγόρας)

KALITHEA SOCCER CLUB

Το σύγχρονο μίνι γήπεδο ποδοσφαίρου στη Ρόδο σχεδιάστηκε και κατασκευάστηκε σύμφωνα με τις προδιαγραφές της Διεθνούς Ποδοσφαιρικής Ομοσπονδίας (F.I.F.A.)

Ωρες λειτουργίας

09.00 - 11.00 και 15.00-23.00

Προφήτης Ηλίας, Κοσκινού, Ρόδος

Τηλ. ***0944 939291, 0241 66909***

Η ταβέρνα
«ΝΙΚΟΛΑΣ»
διαθέτει αίθουσα 300 και 600 ατόμων για κάθε είδους εκδήλωση.
Η αίθουσα κλιματίζεται.

Πληροφορίες στα τηλέφωνα:
0241–47048, 48262

ΟΔΥΣΣΙΕΣ
και οινοπνεύματα



Με τους **Αδελφούς ΘΕΟΔΟΣΙΟΥ**

Η αγάπη σας μας δίνει τη δύναμη να συνεχίσουμε την μουσική μας παράδοση με μεράκι και φαντασία.

Αναλαμβάνουμε:

χοροεσπερίδες, δεξιώσεις γάμων, βαπτίσεων, γεννεθλίων, 160 θέσεις.

ΛΙΝΔΟΥ & ΒΡΥΞΕΛΛΩΝ 211
(πίσω από τη ΔΕΥΑΡ), στο Ροδίνι
ΤΗΛ. 67674 • Κιν. 0937-197602

ΠΡΟΤΥΠΟ ΚΕΝΤΡΟ ΤΗΛΕΦΩΝΙΑΣ
ΠΡΟΣΦΟΡΑ
Τηλεφωνικών κέντρων
PANASONIC–SAMSUNG

- ΜΕ ΞΕΝΟΔΟΧΕΙΑΚΟ ΠΡΟΓΡΑΜΜΑ
- ΜΕ 100.000 ΠΡΟΚΑΤΑΒΟΛΗ ΣΥΝ ΦΠΑ ΤΙΜΟΛΟΓΙΟΥ ΚΑΙ ΕΞΟΦΛΗΣΗ ΣΕ 12 ΔΟΣΕΙΣ

ΧΩΡΗΤΙΚΟΤΗΤΑ

• 3 γραμμές ΟΤΕ 8 εσωτερικά	35.000 το μήνα
• 3 γραμμές ΟΤΕ 16 εσωτερικά	50.000 το μήνα
• 6 γραμμές ΟΤΕ 24 εσωτερικά	70.000 το μήνα
• 4 γραμμές ΟΤΕ 33 εσωτερικά	90.000 το μήνα

ΠΕΡΙΛΑΜΒΑΝΟΥΝ

- ✔ Τηλ. Κέντρο PANASONIC -SAMSUG
- ✔ Τηλεφωνικές συσκευές με πληκτρολόγιο ψηφιακές
- ✔ Συσκευή τηλεφωνήτριας
- ✔ Εκτυπωτής σειριακός
- ✔ Αντικεραυνική προστασία ΟΤΕ & ΔΕΗ
- ✔ Εγκατάσταση σε έτοιμο δίκτυο
- ✔ Προγραμματισμός & εκπαίδευση της τηλεφωνήτριας
- ✔ 12 μήνες Service δωρεάν
- ✔ 10 χρόνια τεχνική υποστήριξη

ΑΦΟΙ ΣΚΟΡΔΗ Ο.Ε.
Βενετοκλέων 3 και Καναδά
τηλ.. 75666 fax: 70499 Ρόδος

G.A. FERRIES

ΔΡΟΜΟΛΟΓΙΑ ΠΛΟΙΩΝ
Από 10/09/2001 έως 30/09/2001
F/B MARINA • F/B RODANTHI • F/B ROMILDA

F/B MARINA • F/B RODANTHI ΕΝΑΛΛΑΞ ΓΙΑ ΠΕΙΡΑΙΑ

ΔΕΥΤΕΡΑ	16.00	ΚΩ-ΚΑΛΥΜΝΟ-ΛΕΡΟ-ΠΑΤΜΟ-ΠΕΙΡΑΙΑ
ΤΡΙΤΗ	16.00	ΚΩ-ΚΑΛΥΜΝΟ-ΠΕΙΡΑΙΑ
ΤΕΤΑΡΤΗ	16.00	ΚΩ-ΚΑΛΥΜΝΟ-ΠΕΙΡΑΙΑ
ΠΕΜΠΤΗ	16.00	ΚΩ-ΚΑΛΥΜΝΟ-ΑΣΤΥΠΑΛΑΙΑ-ΠΕΙΡΑΙΑ
ΠΑΡΑΣΚΕΥΗ	16.00	ΚΩ-ΚΑΛΥΜΝΟ-ΛΕΡΟ-ΠΑΤΜΟ-ΠΕΙΡΑΙΑ
ΣΑΒΒΑΤΟ	16.00	ΚΩ-ΚΑΛΥΜΝΟ-ΛΕΡΟ-ΠΑΤΜΟ-ΠΕΙΡΑΙΑ
ΚΥΡΙΑΚΗ	16.00	ΚΩ-ΚΑΛΥΜΝΟ-ΠΕΙΡΑΙΑ

F/B ROMILDA

ΤΡΙΤΗ	15.00	ΚΩ-ΚΑΛΥΜΝΟ-ΛΕΡΟ-ΠΑΤΜΟ-ΦΟΥΡΝΟΙ-ΑΓ. ΚΗΡΥΚΟ-ΠΕΙΡΑΙΑ
ΠΕΜΠΤΗ	16.00	ΚΩ-ΛΕΡΟ-ΛΕΙΨΟΙ-ΠΑΤΜΟ-ΑΓ. ΚΗΡΥΚΟ-ΠΕΙΡΑΙΑ
ΣΑΒΒΑΤΟ	19.00	ΚΑΣΤΕΛΛΟΡΙΖΟ
ΚΥΡΙΑΚΗ	08.00	ΣΥΜΗ-ΤΗΛΟ-ΝΙΣΥΡΟ-ΚΩ-ΚΑΛΥΜΝΟ-ΛΕΡΟ-ΠΑΤΜΟ-ΝΑΞΟ-ΠΑΡΟ-ΠΕΙΡΑΙΑ

Σας ευχόμαστε Καλό Χειμώνα

Πληροφορίες: τηλ. 35066-30406-36170-28597 • FAX: 39839

Και στον ταξιδιωτικό σας πράκτορα

ΤΟΠΙΚΟ ΠΟΔΟΣΦΑΙΡΟ

Πρωταθλήματα με ονοματεπώνυμο!

✓ *ΥΠΟΓΡΑΦΤΗΚΕ Η ΣΥΜΒΑΣΗ ΜΕΤΑΞΥ ΕΠΣΔ ΚΑΙ ΚΑΛΛΙΣΤΟΥ ΔΙΑΚΟΓΕΩΡΓΙΟΥ ΓΙΑ ΤΗ ΧΟΡΗΓΙΑ ΤΩΝ ΦΕΤΙΝΩΝ ΤΟΠΙΚΩΝ ΠΡΩΤΑΘΛΗΜΑΤΩΝ ΚΑΙ ΚΥΠΕΛΛΟΥ ΠΟΥ ΘΑ ΕΧΟΥΝ ΤΗΝ ΕΠΩΝΥΜΙΑ "ΠΩΛΗΣΕΙΣ ΑΚΙΝΗΤΩΝ-ΚΑΛΛΙΣΤΟΣ ΔΙΑΚΟΓΕΩΡΓΙΟΥ"*

✓ *ΧΟΡΗΓΟΣ ΤΗΣ ΤΕΔ Ο ΡΑΔΙΟΦΩΝΙΚΟΣ ΣΤΑΘΜΟΣ "TOP FM"*

Και επίσημα από το ερχόμενο Σάββατο τα τοπικά πρωταθλήματα (Α', Β', Γ' κατηγορία) καθώς και οι αγώνες κυπέλλου αποκτούν το χορηγό τους. Η ΕΠΣΔ και ο **Κάλλιστος Διακογεωργίου** υπέγραψαν τη σχετική σύμβαση που τα υποχρεώνει να έχουν την επωνυμία "Πωλήσεις ακινήτων-Κάλλιστος Διακογεωργίου" με τις ανάλογες υποχρεώσεις και από τις δύο πλευρές.

Το αντίγραφο της σύμβασης:

"Στη Ρόδο σήμερα 19-9-2001 μεταξύ της Ενωσης Ποδ/κών Σωματείων Δωδεκανήσου οδός Κορδιγκτώνος 42-Ρόδος, που εκπροσωπείται νόμιμα από τον Πρόεδρο της κ. **Χατζηγεωργίου Κλεόβουλο** αφ' ενός και αφ' ετέρου από τον **Κάλλιστο Διακογεωργίου,** κάτοικο Ρόδου, οδός Κων/νου Τσαλδάρη αριθμός 28, συμφωνήθησαν και έγιναν αμοιβαία αποδεκτά τα εξής:

Η Ενωση ποδ/κών Σωματείων Δωδεκανήσου είναι η αποκλειστική αρμόδια για την διοργάνωση των Τοπικών Πρω/τών της ΕΠΣ. Δωεκανήσου Α', Β', Γ' Τοπικής κατηγορίας και του κυπέλλου Ερασιτεχνών Ελλάδος πρώτη φάση.

Με την παρούσα οι δύο ως άνω συμβαλλόμενοι συμφωνούν και συναποδέχονται αμοιβαίως τα παρακάτω:

Αρθρο 1: Αντικείμενο της σύμβασης.

Συμφωνείται και από τα δύο μέρη όπως ο δεύτερος συμβαλλόμενος κ. **Κάλλιστος Διακογεωργίου,** αναλάβει χορηγός των πρωτ/των ως άνω που διοργανώνει η Ενωση Ποδ/κών Σωματείων Δωδεκανήσου.

Αρθρο 2: Διάρκεια της σύμβασης ορίζεται η ποδ/κή περίοδος 2001-2002.

Αρθρο 3: Υποχρεώσεις ΕΠΣ Δωδεκανήσου.

Η ΕΠΣ Δωδεκανήσου αναλαμβάνει την υποχρέωση όπως προσθέσει στις ονομασίες πρωτ/των την επωνυμία του χορηγού "Πωλήσεις ακινήτων **Κάλλιστος Διακογεωργίου"** και όπως χρησιμοποιεί αυτή σε κάθε προς τρίτους έγγραφο ή εκδήλωσή της, καθώς επίσης η ανωτέρω επωνυμία ν' αναφέρεται στις Ραδιοφωνικές και τηλ/κές μεταδόσεις των αγώνων.

Αρθρο 4: Υποχρεώσεις του Β' αντισυμβαλλομένου (Κάλλιστου Διακογεωργίου).

Για τις παρεχόμενες προς αυτόν Υπηρεσίες, υποχρεούται αυτός την καταβολή τιμήματος 5.000.000 δρχ. ή 14.673,51 Ευρώ ως εξής:

1.000.000 δρχ. ή 2.934.70 ευρώ θα καταβληθούν μετρητά με την υπογραφή της παρούσης.

Για τα υπόλοιπα 4.000.000 δρχ. ή 11.738.7 ευρώ ο β' συμβαλλόμενος υποχρεούται να παραδώσει στον α' συμβαλλόμενο (πρόεδρο ΕΠΣΔ) 4 επιταγές συνολικού ποσού 4.000.000 ή 11.738.7 ευρώ με τις κάτωθι ημερομηνίες και ποσά:

1.000.000 δρχ. ή 2.934.70 θα καταβληθούν την 31.10.2001

2.934.70 ευρώ θα καταβληθούν την 31.1.2002

2.934.70 ευρώ θα καταβληθούν την 31.3.32002

2.934.70 ευρώ θα καταβληθούν την 31.6.2002.

Και τα δύο μέρη συμφωνούν την τήρηση της ως άνω συμφωνίας.

Οι συμβαλλόμενοι έχουν υποχρέωση να εκτελέσουν πιστά και με απόλυτη ακρίβεια τους όρους της σύμβασης αυτής, όπως απαιτεί η καλή πίστη και τα χρηστά ήθη.

Ολοι οι όροι της σύμβασης αυτής θεωρούνται ως ουσιώδεις.

Προκειμένου να ισχύει οποιαδήποτε τροποποίηση της σύμβασης αυτής πρέπει να γίνει εγγράφως και να υπογραφεί και από τα δύο μέρη.

Προφορικές συμφωνίες δεν ισχύουν.

Αρμόδια δικαστήρια για οποιαδήποτε διαφορά ήθελε προκύψει από την παρούσα σύμβαση, ορίζονται τα δικαστήρια της Ρόδου, εφαρμοστέο δε το Ελληνικό Δίκαιο.

Το παρόν συντάχθηκε σε τρία όμοια αντίγραφα τα οποία διαβάσθηκαν και υπογράφτηκαν από τα συμβαλλόμενα μέρη που πήραν από ένα όμοιο αντίγραφο.

ΣΥΜΦΩΝΙΑ TOP FM ΓΙΑ ΤΕΔ

Ο Ραδιοφωνικός σταθμός TOP FM θα είναι χορηγός της Τοπικής επιτροπής διαιτησίας ο οποίος θα διαθέσει στην επιτροπή ένα κινητό τηλέφωνο και θα αναλάβει και την κάλυψη των μηνιαίων λογ/σμών.

Την Δευτέρα 14.9.2001 και ώρα 21.00 αντιπροσωπεία του Δ.Σ. της ΕΠΣΔ θα επισκεφθεί τον ΣΔΠΔ για να παρακολουθήσει την πρώτη συγκέντρωση διαιτητών και να ασχοληθούν με θέματα αμοιβαίου ενδιαφέροντος.

Θα πάρει θέση στη Γ.Σ. της ΕΠΟ

Το Δ.Σ. της ΕΠΣΔ ενστερνίζεται και υιοθετεί το κείμενο της επιστολής του Αθλητικού Σωματείου ΑΕ Κατταβιάς και προσωπικά του προέδρου και Κύπριου στη καταγωγή **Γεωργίου Συμεωνίδη,** όσον αφορά τη συνδιοργάνωση των αγώνων του Πανευρωπαικού Πρω/τος ποδ/ρου το 2008 από την Ελλάδα και την Τουρκία.

Η προϊσταμένη μας Αρχή όφειλε να ενημερώσει τις Ενώσεις πριν τη λήψη της σχετικής απόφασης. Η Ενωση μας για λόγους δεοντολογικούς και Αρχής προς την Αθλητική Νομοθεσία θα τοποθετηθεί επί του θέματος αυτού σε επικείμενη Γενική Συνέλευση ΕΠΟ, εφ' όσον προκύψει τέτοιο θέμα και αφού ενημερωθεί επίσημα για τους λόγους που οδήγησαν στη λήψη της εν λόγω απόφασης.

Ενα μήνα περιθώριο

✓ *Μόνο τέσσερις προπονητές της α' κατηγορίας έχουν άδεια ασκήσεως επαγγέλματος του προπονητή*

Σύμφωνα με το άρθρο 31 του Αθλητικού Νόμου 2725 τον οποίο εφαρμόζει από φέτος η ΕΠΣΔ εκτός από το δίπλωμα προπονητού για τον προπονητή ομάδων της α' κατηγορίας, απαιτείται και η άδεια ασκήσεως επαγγέλματος.

Σύμφωνα με σχετικό έγγραφο του Συνδέσμου Προπονητών Ρόδου μόνοι οι κάτωθι τέσσερις προπονητές διαθέτουν άδεια εξάσκησης επαγγέλματος:

1. **Αγγελόπουλος Σπυρίδων** (Θύελλα)
2. **Μιχαηλίδης Γιώργος** (ΑΕΡΑ)
3. **Παπαοικονόμου Κώστας** (Διαγόρα)
4. **Σταύρου Ανδρέας** (Διγενή).

Με απόφασή της η ΕΠΣΔ δίνει το εύλογο χρονικό διάστημα του ενός μήνα (μέχρι 20 Οκτωβρίου) στους διπλωματούχους, προπονητές να προβούν στις απαραίτητες ενέργειες έκδοσης άδειας ασκήσεως επαγγέλματος ώστε να μπορούν να ασκούν τα καθήκοντα του προπονητού.

Οποια ομάδα δεν φροντίσει να έχει προπονητή στον πάγκο της, οι παρατηρητές που ορίζονται στους αγώνες τους έχουν εντολή να μην αφήνουν κανένα άτομο να δίνει εντολές. Σε περίπτωση που κάποιος παραβεί τους κανόνες θα αποβάλλεται εκτός αγωνιστικού χώρου.

IRENE
ΚΕΝΤΡΟ ΞΕΝΩΝ ΓΛΩΣΣΩΝ
ΑΓΓΛΙΚΑ
Επειδή η **εκπαίδευση** κι οι **απαιτήσεις** αλλάζουν, επειδή η **ξενόγλωσση εκπαίδευση** χρειάζεται **συνετές βάσεις.**
ΓΕΡΜΑΝΙΚΑ
ΕΜΕΙΣ είμαστε έτοιμοι, σε **νέες υπερσύγχρονες εγκαταστάσεις 200 τ.μ.** να σας προσφέρουμε ό,τι **καλύτερο** στο χώρο αυτό, με **διδακτικό προσωπικό Πανεπιστημιακού επιπέδου:**
■ **Γερμανικά. Ολα τα επίπεδα**
○ PALSO -TOEFL, FIRST CERTIFICATE, PROFICIENCY
○ Interactive multimedia, εικόνα - ήχος
○ Αυστηρά ολιγομελή τμήματα
○ Αίθουσα αναμονής για γονείς με TV, VIDEO, παρέα με καφέ-αναψυκτικό
○ Αθλητικές, κοινωνικές και εκπαιδευτικές εκδηλώσεις
ΔΙΔΑΣΚΟΥΝ: **ΑΓΓΛΙΚΑ,** ΕΙΡΗΝΗ ΓΕΩΡΓΙΟΥ-ΗΡΑΚΛΕΙΔΗ, ΠΤ. ΠΑΝ. MARYLAND USA, **ΓΙΟΥΛΗ ΗΡΑΚΛΕΙΔΗ,** ΓΛΩΣΣΟΛΟΓΟΣ ΠΤ. ΠΑΝ. READING UK
ΓΕΡΜΑΝΙΚΑ, ΚΩΣΤΑΣ ΒΡΑΚΑΣ, ΠΤ. ΓΕΡΜ. ΦΙΛΟΛΟΓΙΑΣ ΠΑΝ. ΜΑΝΝΗΕΙΜ
Πληρ. Στ. Καζούλη 12, τηλ. 34184,70488 fax 74530

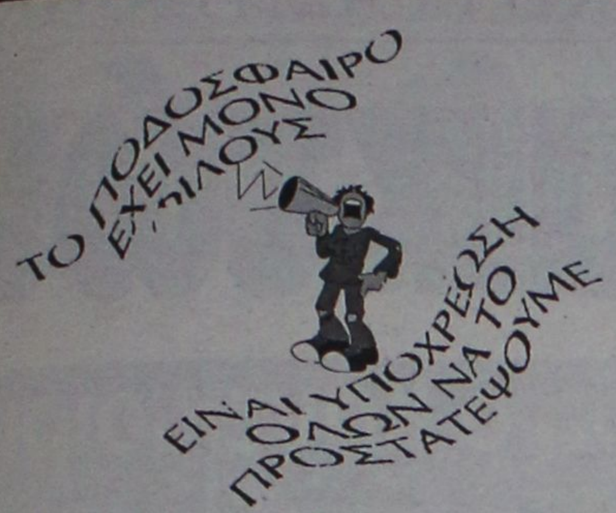

Χωρίς όρια...

Μέχρι σήμερα οι συμμετοχές

✔ Για τα αθλητικοπολιτικά προγράμματα του Δήμου Καμείρου

Μέχρι σήμερα γίνονται δεκτές δηλώσεις συμμετοχής για τα αθλητικά και πολιτιστικά τμήματα που δημιουργεί η Επιτροπή Παιδείας και Αθλησης του Δήμου Καμείρου κατά τη χειμερινή περίοδο 2001-2002.

ΑΘΛΗΤΙΚΑ

1. Τμήματα ποδοσφαίρου για παιδιά με προπονητή τον κο **Τζουμέρκα Μ.**
2. Στίβος για παιδιά με προπονητή τον κο **Τζουμέρκα Μ.**
3. Μπάσκετ για παιδιά των τάξεων Γ'-Δ'-Ε'-ΣΤ' με προπονητή τον **Καρυοφυλλάκη Βαγγέλη** ο οποίος επιμελήθηκε και τα μαθήματα κολύμβησης.
4. Ρυθμική για κορίτσια και αγόρια από 3,5 ετών.
5. Τένις Τα μαθήματα τένις για τα παιδιά που παρακολουθούσαν τα προηγούμενα 2 χρόνια τα μαθήματα του Δήμου στα Δ.Δ., αλλά και για τα παιδιά που θέλουν τώρα να ασχοληθούν, θα γίνονται στα γήπεδα του Αγίου Σουλά σε συνεργασία με τον Ομιλο Αντισφαίρισης Αγίου Σουλά. Περισσότερες πληροφορίες και εγγραφές στο τηλ. 0241-98113.

ΠΟΛΙΤΙΣΤΙΚΑ

1. Λογοτεχνία μέσα από μορφές τέχνης.
Εργαστήριο Δημιουργικής γραφής για παιδιά Γ'-Δ'-Ε'-ΣΤ'. Τα παιδιά μέσα από ασκήσεις φαντασίας συγκέντρωσης, ανάπτυξης της δημιουργικότητας, θα ευαισθητοποιηθούν στην Τέχνη του Λόγου, θα εκφραστούν, θα γνωρίσουν σημαντικά έργα Ελλήνων και ξένων Λογοτεχνών, θα γράψουν δικά τους κείμενα κ.ά.
Υπεύθυνη η Κα **Μυρσίνη Λενούδια-Σακελλαρίδου.**
2. Μαθήματα "Μουσικής Προπαιδείας" και "Μουσικής Ευαισθητοποίησης".
Για παιδιά από 3,5 έως 8 χρόνων.
Το συγκεκριμένο πρόγραμμα "Μουσικής Προπαιδείας" δίνει ιδιαίτερη σημασία στο παιχνίδι, στη δημιουργικότητα, στην έκφραση, στην επικοινωνία, στην ψυχική και αισθητική καλλιέργεια.
Διδάσκει ο Μουσικοπαιδαγωγός **Σακελλαρίδης Γεώργιος**. (Εκτός από το Δ.Δ. Σορωνής).
3. Μαθήματα Η/Υ για παιδιά των τάξεων Ε' και ΣΤ' Δημοτικού. Διδάσκει ο κος **Πιλατέρης Ιωάννης**.

Προγράμματα ενηλίκων

Μαθήματα Η/Υ για ενήλικες. Διδάσκει ο κος **Πιλατέρης Ιωάννης**

Αθλητισμός και Γυναίκα (Γυμναστική Γυναικών)
Γυμναστής ο κος **Τζουμέρκας Μιχαήλ**.
Πληροφορίες-εγγραφές στο τηλ. 0241-98113.

Παιχνίδι και πεζοπορία

✔ Οι διοργανώσεις της Κυριακής για τον ΔΟΝΑ Πεταλούδων

Ο ΔΟΝΑ Πεταλούδων διοργανώνει την Κυριακή 23 Σεπτεμβρίου ποδοσφαιρικό αγώνα παλαιμάχων μεταξύ της ομάδας του Δήμου και ομάδας τουριστών στο γήπεδο του Θεολόγου.

Καλούνται οι παλαίμαχοι του Δήμου να βρίσκονται στο γήπεδο Θεολόγου στις 15.30.

Το παιχνίδι θα αρχίσει στις 16.30.

Επίσης: Ο ΔΟΝΑ του Δήμου Πεταλούδων θα οργανώσει πεζοπορία την Κυριακή 23/9 στο Δημοτικό διαμέρισμα Θεολόγου. Η εκκίνηση θα γίνει στην πλατεία του Θεολόγου στις 8.00 π.μ. Θα δοθούν αναμνηστικά στους συμμετέχοντες και κάρτα πεζοπορίας.

Και για τις δύο εκδηλώσεις πληροφορίες θα δίδονται στο Γραφείο του ΔΟΝΑ από τον κ. **Λουκά Μουστάκα** στο τηλέφωνο 90930.

Αίτηση ασφαλιστικών μέτρων

Το ντέρμπι των τηλεοπτικών δικαιωμάτων συνεχίζεται! Το καινούργιό του ημίχρονο διεξήχθη στο Μονομελές Πρωτοδικείο της Αθήνας, όπου συζητήθηκε η αίτηση ασφαλιστικών μέτρων της εταιρείας NETMED HELLAS ΑΕ Συνδρομητικής Τηλεόρασης κατά της εταιρείας ALPHA Ψηφιακής Σύνθεσης ΑΕ και των ΠΑΕ Ολυμπιακός Βόλου, Πανιώνιος, Εθνικός Αστέρας και ΠΑΣ Γιάννινα. Με την κίνησή της αυτή, η NETMED ζητά την ακύρωση των συμβάσεων, που υπέγραψαν οι ΠΑΕ με τον ALPHA για την αποκλειστική προβολή ποδοσφαιρικών αγώνων. Υποστηρίζει ότι οι σχετικές συμβάσεις είναι παράνομες με την αιτιολογία ότι δεν έχουν λήξει οι συμβάσεις, που είχε υπογράψει η ίδια με τις ΠΑΕ. Κάνει επίσης λόγο για αθέμιτο ανταγωνισμό εις βάρος της από πλευράς ALPHA.

Το δικαστήριο επιφυλάχτηκε για την απόφαση, ενώ απέρριψε αίτημα της NETMED, να απαγορευτεί με προσωρινή διαταγή η προβολή αγώνων από το έτερο κανάλι, μέχρις ότου εκδοθεί η ετυμηγορία του. Από την πλευρά της NETMED κατέθεσε ο πρόεδρός της, Λάμπης Ταγματάρχης, εκ μέρους του ALPHA το μέλος του ΔΣ, Χάρης Αλευρόπουλος, ενώ για λογαριασμό των ΠΑΕ κατέθεσαν ο κ. Μπέος από τον Πανιώνιο, ο κ. Παπαδόπουλος από τον Εθνικό Αστέρα και ο κ. Κολέμπας από τον ΠΑΣ Γιάννινα.

Ενισχύεται η ΕΠΣΔ

Ο κ. **Φλωρίδης** υπέγραψε χθες εντολή εκταμίευσης συνολικού ποσού 578,5 εκ. δρχ., που αφορά το υπόλοιπο τακτικών επιχορηγήσεων των ερασιτεχνικών σωματείων ποδοσφαίρου.

Αναλυτικά, η κάθε Ενωση Ποδοσφαιρικών Σωματείων θα εισπράξει:

Αρτας=10.950.000 δρχ., Αιτωλοακαρνανίας=27.000.000 δρχ., Αρκαδίας=9.900.000 δρχ., Γρεβενών=8.900.000 δρχ., **Δωδεκανήσου=26.750.000 δρχ.**, Εύβοιας-38.800.000 δρχ., Ηλείας=29.000.000 δρχ., Ηρακλείου=38.400.000 δρχ., Θράκης-14.300.000 δρχ., Καβάλας=16.500.000 δρχ., Καρδίτσας=41.800.000 δρχ., Κερκύρας=15.500.000 δρχ., Κιλκίς-21.350.000 δρχ., Λέσβου=21.300.000 δρχ., Μεσσηνίας=22.100.000 δρχ., Ξάνθης=14.200.000 δρχ., Σερρών=47.350.000 δρχ., Χανίων=14.900.000 δρχ., Χαλκιδικής=24.450.000 δρχ., Πιερίας=15.150.000 δρχ., Αθηνών=92.200.000 δρχ. και Λακωνίας=27.700.000 δρχ.

Η τοπική επιτροπή διαιτησίας ανακοινώνει

Από την Τ.Ε.Δ. ανακοινώνεται ότι τα Φ.Α. θα δίνονται κάθε Παρασκευή από τα Γραφεία του Συνδέσμου και από ώρα 19.00 έως 21.00.

Τα κωλύματα των διαιτητών θα στέλνονται με FAX στα γραφεία της ΕΠΣΔ μέχρι την Τετάρτη και ώρα 14.00 (FAX ΕΠΣ Δωδεκανήσου 22909).

Ναι στο ποδόσφαιρο, όχι στη βία

Λύση, ο διάλογος. Η δημιουργία ενός ανοικτού διαύλου επικοινωνίας προς όλες τις κατευθύνσεις και η λήψη δραστικών μέτρων, μπορούν να διαδραματίσουν αποφασιστικό ρόλο στην πρόληψη και καταπολέμηση της βίας, όπως τονίστηκε στην ημερίδα που διοργάνωσε χθες η ΕΠΑΕ, με θέμα «Ναι στο Ποδόσφαιρο, Οχι στη Βία». Ο υφυπουργός Αθλητισμού Γιώργος Φλωρίδης επεσήμανε στην εισήγησή ότι :«Εχουμε όλοι ευθύνες για να οδηγήσουμε το θέμξα της βίας σε λύση. Εχουμε όλοι ένα μερίδιο από το βάρος της λύσης και πρέπει να το αναλάβουμε.

Παράλληλα έχουμε εξαγγείλει επικείμενη νομοθετική πρωτοβουλία για τη βία στα γήπεδα και έχουμε ξεκινήσει συνομιλίες με την ΕΠΟ για το θέμα, ενώ θα μιλήσουμε και με όλους τους φορείς του ποοδοσφαίρου. Θα δώσουμε εξετάσεις στους Ελληνες φιλάθλους, στα θέματα της βίας, της διαιτησίας και της αθλητικής δικαιοσύνης».

Ο Γενικός Γραμματέας Αθλητισμού, Νίκος Εξαρχος, επεσήμανε από την πλευρά του, ότι η νομοθετική παρέμβαση που ετοιμάζει η Πολιτεία για τη βια, θα έχει ολοκληρωθεί μέχρι τις 15 Ιανουαρίου. Ο πρόεδρος της ΕΠΑΕ, Θανάσης Κανελλόπουλος, έθεσε πέντε συγκεκριμένους στόχους για την καταπολέμηση της βίας. Πρώτος είναι η εισαγωγή του ηλεκτρονικού εισιτηρίου, δεύτερος η στελέχωση των επιτροπών παρατηρητών αγώνων με ανθρώπους εκπαιδευμένους σε θέματα αθλητισμού, τρίτος η εισήγηση τροπολογίας νομοθετικής αντιμετώπισης του φαινομένου, τέταρτος η συνεχή επαφή και ο διάλογος με ομάδες, διαιτητές και παράγοντες και πέμπτος η δημιουργία ενός ανοικτού διαύλου επικοινωνίας, προς όλες τις κατευθύνσεις.

Εξάλλου ο πρόεδρος της ΕΠΟ, Βασίλης Γκαγκάτσης, επεσήμανε χαρακτηριστικά, ότι τα πρακτικά μέτρα ελέγχου της βίας, όπως η ασφάλεια, οι κάμερες, οι σκύλοι και οι αστυνομικοί και οτιδήποτε άλλο θεωρείται ικανό να μειώσει τη βία, αποτελούν απλά παράγωγα της νέας αντίληψης που πρέπει να επικρατήσει για το άθλημα. «Πρέπει να υπάρξει πρώτα απόλα μία νέα φιλοσοφία για το ποδόσφαιρο. Σε αντίθετη περίπτωση θα έχουμε κάνει μια τρύπα στο νερό», είπε ο κ Γκαγκάτσης.

Μεταξύ των άλλων ομιλιτών, ήταν ο εκπρόσωπος της εθνικής υπηρεσίας εγκλήματος και πληροφοριών της Βρετανίας, Νίκολας Λίμπερν, ο οποίος αφού ανέφερε τα μέτρα καταπολέμησης της βίας στη χώρα του, υπογράμισε ότι το πιο αυστηρό και αποτελεσματικό μέτρο, είναι η απομάκρυση οπαδών που έχουν καταδικαστεί για βία, από 3-10 χρόνια από τα γήπεδα.

Στην ημερίδα, μίλησαν ακόμη, καθηγητές Πανεπιστημίων, αλλά και φορείς του ποδοσφαίρου, τονίζοντας μεταξύ άλλων, ότι χρειάζεται ένας πραγματικός διάλογος και μια ουσιαστική επικοινωνία μεταξύ όλων των εμπλεκομένων στα υπάρχοντα προβλήματα.

Ευχαριστήριο της Δήμητρας Δαμ.

Ο Α.Ο. Δήμητρα Δαματριάς, ευχαριστεί, το δήμαρχο Πεταλούδων κο **Μ. Κορδίνα**, το Δημοτικό Συμβούλιο και τον πρόεδρο του Πολιτιστικού Οργανισμού κο **Ν. Κουδούνη**, για την βοήθειά τους στις εκδηλώσεις που πραγματοποιήθηκαν κατά την διάρκεια του εορτασμού του Τιμίου Σταυρού Δαματριάς.

Επίσης, εύχεται στις διοικήσεις και τους ποδοσφαιριστές όλων των ομάδων καλή επιτυχία.

Για το Διοικητικό Συμβούλιο
Μ. Πηδιάκης.

Διευκρίνηση

✔ Αφορά τους χορηγούς των "Διαγορείων"

Στην ευχαριστήρια επιστολή του Νομάρχη που αναφερόταν σ' όλους όσους βοήθησαν για να πετύχουν τα "Διαγόρεια 2001", εκ παραδρομής έγινε ένα λάθος, η εταιρεία που ήταν χορηγός στη λαμπαδηδοδρομία ήταν η ΡΟΤΟΓΚΑΖ και όχι η ΠΕΤΡΟΓΚΑΖ, που από λάθος δόθηκε στην δημοσιότητα.

Η οργανωτική επιτροπή ευχαριστεί τη ΡΟΤΟΓΚΑΖ για την προσφορά της.

Συγχαρητήριο του Δήμου Καμείρου

Η Επιτροπή Παιδείας και Αθλησης του Δήμου Καμείρου συγχαίρει όλους τους μαθητές και μαθήτριες του Δήμου Καμείρου που αποφοίτησαν από τη Γ' Λυκείου τη σχολική περίοδο 2000-2001 και πέτυχαν την εισαγωγή τους σε Ανώτατα και Ανώτερα Τεχνολογικά Ιδρύματα και τους εύχεται καλή συνέχεια και πάντα επιτυχίες.

Ο Πρόεδρος της Επιτροπής Παιδείας και Αθλησης
Θωμάτος Κωνσταντίνος

ΑΝΕΚΔΟΤΟ

Παίρνει τηλέφωνο ο Μητσοτάκης στην Εκάλη. Το σηκώνει η Δήμητρα.
Μ. Θα ήθελα τον κ. Ανδρέα.
Δ: Μα έχει πεθάνει, δεν το ξέρετε!
Μ: Το ξέρω αλλά θέλω να το ακούω!!!

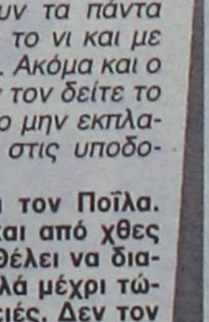

Αγκαθι

●●● **Εφυγε ή δεν έφυγε ο ψηλός; Για πάντα ο λόγος. Ταξίδι έκανε σίγουρα και διά μέσου θαλάσσης. Η διοίκηση επιμένει ότι θα επιστρέψει. Τουλάχιστον έτσι λέει ο Χρ.Ψ.Λη που διαψεύδει συνεχώς τους πάντες και τα πάντα.**

●●● *Οι κολλητοί του παίκτη μιλάνε για οριστική αποχώρηση, εκτός κι' αν πάρει το πακέτο.*

●●● **Ελα όμως που οι παράγοντες και να μην έρθει δεν τους καίγεται καρφάκι. Θα πάρουμε άλλο λένε. Φαίνεται πως ανοίγουν τη θρύση και πέφτει, ντόλαρς στο φουλ...**

●●● *Είναι τυχαίο που οι παίκτες πηγαινοέρχονται. Καθόλου βέβαια. Ανησυχητικό φαινόμενο, αλλά δεν ιδρώνει τ' αυτί αυτών που πρέπει να ιδρώσει...*

●●● **Μπορεί και σήμερα να φανεί αν θα γίνει κραχ. Ελεγαν ότι θα ολοκλήρωναν με τον χορηγό αλλά προς το παρόν δεν ανακοίνωσαν τίποτα.**

●●● *Αν έρθει από 'κει το πακέτο γλυτώνουν την καταστροφή. Διαφορετικά ετοιμαστείται για την μεγάλη φυγή.*

●●● **Ωραίος ο Σέμης. Μπορεί να τον καίει για ότι τους έκαναν, αλλά έριξε άσπρη πετσέτα. Δίνει παράδειγμα στους άλλους δύο που είναι έτοιμοι να βγάλουν τα μάτια τους.**

●●● *Οι Καλυθενοί ξέρουν τα πάντα για τους πράσινους. Με το νι και με το σίγμα ενημερώνονται. Ακόμα και ο γίγας Κω ασχολείται. Αν τον δείτε το Σάββατο στο αεροδρόμιο μην εκπλαγείται. Εχει γίνει μάνα στις υποδοχές!*

●●● **Αγχωμένο τον είδα τον Ποϊλα. Αρχίζουν τα δύσκολα και από χθες τρέχει και δεν φθάνει. Θέλει να διαφυλάξει τον Μίχελς, αλλά μέχρι τώρα του χαλάει τις δουλειές. Δεν τον ακούει...**

●●● *Ολα δείχνουν ότι οι δύο ομάδες της Καλύμνου θα βάλουν ταφόπετρα για φέτος. Δυστυχώς...*

ΕΘΝΙΚΗ ΕΡΑΣΙΤΕΧΝΙΚΗ

Τελεσίγραφο παικτών

✔ *ΘΑ ΠΕΡΙΜΕΝΟΥΝ ΠΛΗΡΩΜΗ ΜΕΧΡΙ ΤΕΛΟΣ ΤΟΥ ΜΗΝΑ*
✔ *ΠΩΣ ΕΧΕΙ ΤΟ ΘΕΜΑ ΘΕΟΔΩΡΟΠΟΥΛΟΥ*

Στη Ρόδο δεν υφίσταται απ' ότι φαίνεται θέμα μόνο με τον **Θεοδωρόπουλο.** Υπάρχει ζήτημα πληρωμής και των υπολοίπων ποδοσφαιριστών της ομάδας.

Θα μπορούσε να επικαλεσθεί κανείς βέβαια τον γάμο του προέδρου ή το υφιστάμενο πρόβλημα που έχει ο ωσάνω ποδοσφαιριστής.

Λίγα εικοσιτετράωρα πριν τη πρεμιέρα η "Α.Ρ." έχει την υποχρέωση να ενημερώσει το αναγνωστικό της κοινό πως:

- Χρήματα πρέπει να πάρουν αυτό τον μήνα όλοι οι ποδοσφαιριστές, βάσει ενός δεκάμηνου διακανονισμού δόσεων που έκαναν με την ομάδα. Το αίτημά τους για πληρωμή το έθεσαν υπόψιν της Διοίκησης και πήραν την απάντηση πως "θα τακτοποιηθούν μέχρι το τέλος του μήνα". Η παράταση στο "ζέσταμα της τσέπης" των παικτών, ανάγκασε τους τελευταίους να υποχωρήσουν δίνοντας όμως τελεσίγραφο στη Διοίκηση:

"Θα περιμένουμε αλλά... μέχρι τέλους του μήνα! Στο τελεσίγραφο αυτό εντάσσεται φυσικά και η περίπτωση του **Θεοδωρόπουλου** η οποία σύμφωνα με έγκυρες πηγές είναι εντελώς διαφορετική από τις άλλες.

Ο ΘΕΟΔΩΡΟΠΟΥΛΟΣ

Ο ποδοσφαιριστής της Ρόδου βάσει της συμφωνίας του έπρεπε να πάρει σαν προκαταβολή 2 εκατ. δρχ. Απ' αυτά τα χρήματα πήρε μόνο το 1 εκατ. με την διαβεβαίωση πως θάπαιρνε το υπόλοιπο στο τέλος Αυγούστου. Ο Αύγουστος όμως πέρασε κι άρχισε να "τρέχει" κι η δόση του Σεπτεμβρίου με αποτέλεσμα το ποσόν να φθάσει το 1,5 εκατ.

Το γεγονός αυτό και φυσικά το πρόβλημα της συζύγου του ανάγκασαν τον παίκτη να "ανακρούσει πρύμνα". Να φύγει και να ζητήσει από τους Διοικούντες να τακτοποιήσουν την οφειλή. Διαφορετικά θα έλυνε την συνεργασία.

"ΑΣ ΦΕΡΕΙ ΤΑ ΛΕΦΤΑ..."

Ανθρωπος της Διοίκησης ερωτηθείς για το θέμα απάντησε έντονα προβληματισμένος: "Ο **Θεοδωρόπουλος** πήρε κάποια προκαταβολή. Ας επιστρέψει μέρος της προκαταβολής πίσω κι ας φύγει...". Πάντως αν έδιναν χρήματα σ' αυτόν, έπρεπε να δώσουν σε όλους. Ο **Θεοδωρόπουλος** με τον **Μπιγκό** αποτελούν τον μοναδικό πονοκέφαλο του **Σκούνα** εν όψει του παιχνιδιού με την Χαλκίδα που θέλει νίκη στην πρεμιέρα.

Πάντως η Διοίκηση επιμένει πως ζήτησε άδεια. Χθες δεν ήταν στην προπόνηση κι αυτόματα αποκλείεται από την αποστολή, όπως του είχε πει οι προπονητής του, πριν φύγει.

Η ΧΑΛΚΙΔΑ

Στην πρεμιέρα του πρωταθλήματος, οι Ευβοιώτες υποδέχονται τη Ρόδο και θέλουν τους τρεις πόντους για να μπουν με το... δεξί στο νέο πρωτάθλημα. Σε δηλώσεις του ο παράγοντας του συλλόγου, **Τριαντάφυλλος Ευσταθίου,** τόνισε: "Πρέπει να εκμεταλλευθούμε στο απόλυτο την έδρα μας, για να μπορέσουμε να κρατηθούμε στην κατηγορία. Οι φίλαθλοι επιβάλλεται να σταθούν στο πλευρό της ομάδας, στο δύσκολο παιχνίδι με τη Ρόδο".

Στην σέντρα ο Καντιμοίρης



Στην Διοίκηση του Απόλλωνα παραπέμπει τον Καντιμοίρη ο Γιάννης Γκαϊτατζής (ΒΙΚΤΩΡ-ΦΩΤΟ ΜΑΡΚΕΤ-ΙΑΛΥΣΟΣ)

✔ *Το Δ.Σ. του Χρήστου Κωσταντίνου θ' αποφασίσει για το μέλλον του παίκτη που δεν προπονήθηκε ούτε χθες*
✔ *Στις 15.45 το ματς του Απόλλωνα με τον Εργοτέλη*
✔ *Γκαϊτατζής: "Ο καθένας γράφει την ιστορία του..."*

Κανείς χθες στις Καλυθιές δεν ήξερε τί μέλλει γεννέσθαι με τον **Σταμάτη Καντιμοίρη.** Η ουσία είναι μία. Ο παίκτης δεν υπάκουσε στην εντολή προπονητή και Διοίκησης και πήγε στην Σκωτία να δοκιμάσει την τύχη του.

Εκ των πραγμάτων πάντως ο **Γιάννης Γκαϊτατζής** που είναι αμείλικτος σε θέματα πειθαρχίας, θα παραπέμψει τον παίκτη στην Διοίκηση του Απόλλωνα κι εκείνη με τη σειρά της θ' αποφασίσει για την ποινή που θα επιβάλει στον παίκτη για το πειθαρχικό παράπτωμα στο οποίο υπέπεσε.

Χαρακτηριστικές οι δηλώσεις του προπονητή της ομάδας **Γιάννη Γκαϊτατζή** που τόνισε: "Θα προετοιμασθούμε για τον αγώνα με τον Εργοτέλη χωρίς αυτόν. Ο **Καντιμοίρης** δεν ενημέρωσε ούτε τον γενικό αρχηγό της ομάδας ότι δεν θα ερχόταν στην προπόνηση. Εγώ όταν επιστρέψει θα τον παραπέμψω στη Διοίκηση κι εκείνη θα επιληφθεί του θέματος. Ο καθένας σ' οποιονδήποτε χώρο κινείται, γράφει την ιστορία του. Το ίδιο κάνει κι ο **Καντιμοίρης".** Ο παίκτης πάντως δεν πήρε μέρος στη χθεσινή προπόνηση.

ΑΛΛΑΓΗ ΩΡΑΣ

Ο Εργοτέλης για να εξυπηρετηθεί συγκοινωνιακά ζήτησε από την ΕΠΟ κι εκείνη ενέκρινε την αλλαγή ώρας του Κυριακάτικου παιχνιδιού των Καλυθιών. Ετσι το ματς του Απόλλωνα με την Κρητική ομάδα θ' αρχίσει στις 15.45.

Οι Απολλωνιστές σ' αυτό το ματς θα έχουν στη διάθεση τους και τον **Στογιάνωφ** του οποίου το δελτίο παρελήφθηκε χθες από την Διοίκηση του **Χρήστου Κωσταντίνου.** Οι παράγοντες της ομάδας θα έχουν επαφές με την εδώ αρχή της διαιτησίας ούτως ώστε να γίνει εισήγηση στην ΕΟΔ της ΕΠΟ και να μην ορίζονται παρατηρητές εξ Αθηνών αλλά από τη Ρόδο. Αυτό θα έχει σαν αποτέλεσμα ο Απόλλων να "γλυτώνει" κάποια διαιτητικά έξοδα.

ΚΥΚΛΟΦΟΡΟΥΝ ΤΑ ΔΙΑΡΚΕΙΑΣ

Στο μεταξύ κυκλοφορούν από τον Απόλλωνα Καλυθιών τα διαρκείας της ομάδας. Κοστίζουν 40 χιλ. δρχ. και αφορούν όλους τους αγώνες πρωταθλήματος και κυπέλλου. Καλείται λοιπόν ο φίλαθλος κόσμος των Καλυθιών να ενισχύσει την προσπάθεια, αλλά και να δώσει βροντερό παρών στο Κυριακάτικο ματς με τον Εργοτέλη.



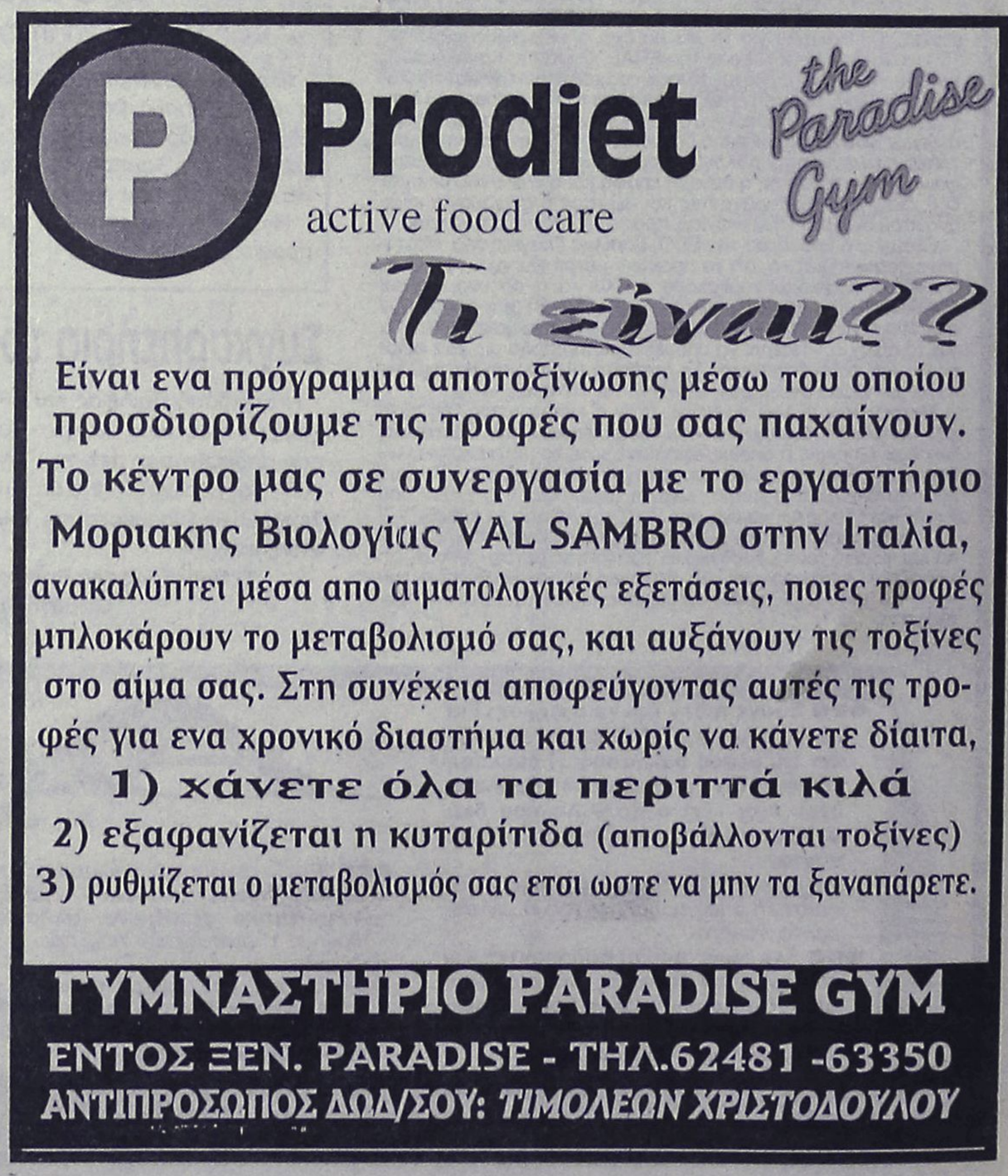

ΕΘΝΙΚΗ ΕΡΑΣΙΤΕΧΝΙΚΗ

Δεν θέλουμε βεντέτα

✔ Ο ΜΙΧΑΛΗΣ ΧΑΤΖΗΒΑΛΣΑΜΗΣ ΕΠΙΒΕΒΑΙΩΣΕ ΤΗΝ Α.Ρ. ΓΙΑ "ΠΑΡΕΜΒΑΣΕΙΣ" ΤΡΙΤΩΝ ΣΤΙΣ ΠΕΡΙΠΤΩΣΕΙΣ ΜΠΙΓΚΟ-ΚΥΡΙΑΖΗ ΒΑΖΟΝΤΑΣ ΟΜΩΣ ΤΕΛΕΙΑ ΚΑΙ ΠΑΥΛΑ-ΕΝ ΟΨΕΙ ΠΡΩΤΑΘΛΗΜΑΤΟΣ-ΣΤΗΝ ΔΙΑΓΡΑΦΟΜΕΝΗ ΚΟΝΤΡΑ

Ηταν λαλίστατος ο **Μιχάλης Χ"βαλσάμης** χθες στον "αέρα" του TOP-FM επιβεβαιώνοντας κατά κάποιον τρόπο την "κρυφή πίεση" ή τον "κρυφό πόλεμο" αν θέλετε που έγινε από τους Ροδίτες αντίζηλους στην κατηγορία στους συλλόγους στους οποίους ανήκουν ο **Κυριαζής** με τον **Μπιγκό**. Στον πρώτο "φωτογράφισε" εκπροσώπους και της Ρόδου και του Απόλλωνα Καλυθιών. Στην δεύτερη περίπτωση μίλησε ξεκάθαρα για τον προπονητή των "πρασίνων" **Δημήτρη Σκούνα,** έχοντας όμως ιδίαν αντίληψη του θέματος του Καμερουνέζου ποδοσφαιριστή. Ο γεν. αρχηγός του Ιάλυσου δήλωσε χαρακτηριστικά: "Είματε πικραμένοι στην Ιαλυσό με τα μαχαιρώματα. Είναι αμαρτία απ' το θεό να κάνουμε μια προσπάθεια, να έχουμε στο έμψυχο υλικό της ομάδας, ντόπια παιδιά και ξαφνικά ορισμένοι να θεωρούν σκόπιμο πως ο Ιάλυσος είναι διαλυμένος και από μόνοι τους να τρέφουν αυταπάτες ότι ο Ιάλυσος δεν υπάρχει. Εγώ πιστεύω πως ο Ιάλυσος είναι σε πολύ καλό δρόμο. Δεν κάνουμε πρωταθλητισμό, κάνουμε αθλητισμό. Δεν θέλων να κατανομάσω τους παράγοντες που ασχολούνται με το θέμα του Κυριαζή. Ο **Κυριαζής** ήταν παίκτης του Ιάλυσου, δανεικός πέρυσι και είχε την επιθυμία μετά από συνεννόηση με τον Εθνικό να μείνει στον Ιάλυσο και πάλι. Όλες οι σωστές διαδικασίες κι αυτά που έπρεπε να γίνουν απ' την πλευρά του Ιάλυσου έγιναν με την ΠΑΕ του Εθνικού.

Ξαφνικά παρουσιάσθηκαν προβλήματα. Κάποιοι άρχισαν να ρωτούν:

- Για ποιό λόγο να πας στον Ιάλυσο;

- Για ποιό λόγο να πας σε μια διαλυμένη ομάδα;

- Ελα σε μας που κάνουμε πρωταθλητισμό.

Κι ο Εθνικός έντεχνα τα μετέφερε στον **Κυριαζή.**

Φυσικά είναι γνωστό πως ο **Κυριαζής** μίλησε και με τις τρείς ομάδες της Ρόδου, που ήθελαν να τον εντάξουν στο έμψυχο υλικό τους. Ο παίκτης είπε "ευχαριστώ πάρα πολύ, θα πάω στον Ιάλυσο". Παρόλα αυτά, αυτοί οι κύριοι που κόπτονται για το Ροδίτικο ποδόσφαιρο ήθελάν τον παίκτη στη δύναμή τους. Ο παίκτης διεμήνυσε στον Εθνικό: "Εγώ δεν πάω σε καμμιά άλλη ομάδα της Ελλάδας, ούτε της Ρόδου. Πάω μόνο στον Ιάλυσο". Ο **Κυριαζής** ήρθε σε συμφωνία με τον Εθνικό και προχωρούσαμε. Ξαφνικά ο Εθνικός εκεί που δεν είχε καμμιά απαίτηση, ζήτησε τρείς φορές χρήματα. Παρακαλώ λοιπόν τους παράγοντες καλό θα είναι όταν δεν υπάρχει θέληση από τον παίκτη να σταματήσουν ν' ασχολούνται μ' αυτόν. Θέλει να μείνει στον Ιάλυσο. Πριν από δέκα λεπτά είχα συνομιλία μαζί του και με διαβεβαίωσε για την παραμονή του. Θάρθει στον Ιάλυσο καθ' οιονδήποτε τρόπο. Οι θέσεις του Ιάλυσου προς τον Εθνικό είναι γνωστές. Δεν θέλουμε βεντέτα με κανένα σωματείο. Πρέπει να σταματήσει η ιστορία εδώ. Θέλουμε ο Ιάλυσος να είναι ο υποστηρικτής των Ροδίτικων ομάδων. Θα παλέψουμε για τα συμφέροντα του σωματείου μας και δεν θέλουμε βεντέτα με κανένα σωματείο του νησιού".

- ΠΩΣ ΕΧΕΙ Η ΠΕΡΙΠΤΩΣΗ-

Λίγο αργότερα ο **Μιχάλης Χ"βαλσάμης** απεκάλυψε τις ενέργειες που γίνονται για να μπορέσει ο **Κυριαζής** να βρίσκεται στη διάθεση του **Θεοδώρου** από την δεύτερη αγωνιστική. "Ο παίκτης θάρθει στον Ιάλυσο" τόνισε. "Είναι επιθυμία του, υπάρχει η συμφωνία που κάναμε με τον Εθνικό, εξακολουθεί να ισχύει φτάνει να σταματήσουν κάποιοι να προσφέρουν κάποια ποσά και κάποιοι να ενοχλούν τον Εθνικό λέγοντας πως είμαστε διαλυμένοι. Θα το ξεπεράσουμε και αυτό το πρόβλημα.

Είναι απίθανο να παίξει πάντως την Κυριακή. Εμείς την Κυριακή θάχουμε το κόστος του άγχους. Σημειώστε πως ο παίκτης ανέβηκε με τον πατέρα του τρείς φορές στον Πειραιά. Επιθυμώ να σταματήσει η συζήτηση για τον **Κυριαζή** τώρα".

- Η ΠΕΡΙΠΤΩΣΗ ΜΠΙΓΚΟ-

Ο κ. **Χ"βαλσάμης** μίλησε και για την περίπτωση του **Μπιγκό** και για την ανάμιξη σ' αυτή του κ. **Σκούνα** τονίζοντας μεταξύ άλλων: "Τον κύριο δεν τον ξέρω. Οποιοσδήποτε και να ήταν θα προσπαθούσε να πάρει στην ομάδα του ικανούς παίκτες. Η Καλαμαριά δεν ήθελε να τον δώσει σε μας. Μη λέμε όμως πως ήταν απλήρωτος ο παίκτης και πεινούσε και δεν είχε που να κοιμηθεί. Γιατί τον είχα στο σπίτι μου κι έμενε, και φαγητό έτρωγε σε καθημερινή βάση, κι αν μπορεί ας το διαψεύσει ο ίδιος και τα λεφτά του πήρε στο 95% μέχρι τώρα. Ασκήθηκε πίεση στην Καλαμαριά για την διεκδίκησή του. Ο **Μπιγκό** στο τέλος προτίμησε να πάρει περισσότερα λεφτά απ' αυτά που του είπαμε και καλά έκανε και η Καλαμαριά έδωσε τον παίκτη της σε "δικό της" άνθρωπο. Δηλαδή στον κ. **Σκούνα".**



Χ'βαλσάμης εφ' όλης της ύλης χθες και στον TOP-FM (ΒΙΚΤΩΡ-ΦΩΤΟ-ΜΑΡΚΕΤ-ΙΑΛΥΣΟΣ)

Ο κ. **Χ"βαλσάμης** κλείνοντας τις δηλώσεις του αρκέσθηκε να ευχηθεί καλό πρωτάθλημα σε όλους και να σταματήσουν οι "παρεμβάσεις" εις βάρος του Ιάλυσου που δεν θέλει κόντρα με κανένα.

-ΠΡΟΒΛΗΜΑΤΑ-

Πολύ δύσκολα θα συμμετάσχουν στην πρεμιέρα οι τραυματίες **Μοσχής, Δανάς** ενώ χθες αποχώρησε και ο **Μονόπολι** που αισθάνθηκε ενοχλήσεις.

* Σήμερα στις 9.30 στην ταβέρνα "Βαρέλια" η διοίκηση του Ιαλύσου παραθέτει δείπνο στους ποδοσφαιριστές.

ΣΧΟΛΗ ΧΟΡΟΥ
ΑΝΑΓΝΩΡΙΣΜΕΝΗ ΑΠΟ ΤΟ ΚΡΑΤΟΣ



Μαρί Γκίκα



Διπλωματούχος Ανώτερης Επαγγελματικής Σχολής Χορού "Ραλλού Μανού" και Ακαδημίας Χορού Βάρνας - Βουλγαρίας
Αποκλειστική επίσημος αντιπρόσωπος Δωδεκανήσου της Inernational Ballet Academy of Varna - Bulgaria του συστήματος "VAGANOVA" με δικαίωμα χορηγήσεως μετά από εξετάσεις διπλωμάτων όλων των βαθμίδων (Preparatoire, Elementaire, Moyen, Avance, Superieur).
Μέλος Διεθνούς Συμβ. Χορού της UNESCO.
Μέλος Σ.Ι.Σ.Χ.Ε. (Σωματείο Ιδιοκτητών Σχολών Χορού Ελλάδος)

ΑΠΟ ΦΕΤΟΣ ΠΑΡΑΡΤΗΜΑ ΣΤΟΝ ΑΡΧΑΓΓΕΛΟ

ΣΤΙΣ ΔΥΟ ΣΧΟΛΕΣ ΜΑΣ ΔΙΔΑΣΚΟΝΤΑΙ ΑΠΟ ΕΛΛΗΝΕΣ ΚΑΙ ΞΕΝΟΥΣ ΔΙΠΛΩΜΑΤΟΥΧΟΥΣ ΚΑΘΗΓΗΤΕΣ ΟΛΑ ΤΑ ΕΙΔΗ ΧΟΡΟΥ:

● Κλασσικό Μπαλλέτο (Συστ. Vaganova) ● Ακαδημαϊκό Κλασσικό Μπαλλετο ● Ρυθμική Κινησιολογική Αγωγή Νηπίων ● Σύγχρονος Χορός (σύστημα Martha's Graham, Limon) ● Jazz ● Aerobic ● Χορευτική Γυμναστική Ενηλίκων ● Μικρών & Μεγάλων Μαζορεττών ● Αυτοσχεδιασμός ● Flamenco ● Κάρακτερ ● Προετοιμασία για εισαγωγικές επαγ/τικών σχολών ΥΠ.ΠΟ

ΔΩΡΟ ΓΙΑ ΤΙΣ ΜΑΘΗΤΡΙΕΣ ΜΑΣ ΤΟ ΜΑΘΗΜΑ ΤΟΥ FLAMENCO

ΔΕΚΤΑ ΠΑΙΔΙΑ ΑΠΟ 3,5 ΕΤΩΝ

ΕΓΓΡΑΦΕΣ: Καθημερινά από 3/9 εκτός Σαββάτου - Κυριακής 6-9 το απόγευμα

ΕΝΑΡΞΗ ΜΑΘΗΜΑΤΩΝ 17/9/2001

● ΚΕΝΤΡΙΚΟ: ΔΕΝΔΡΙΝΟΥ 19 , ΡΟΔΟΣ, ΤΗΛ: 0241/35351
● ΠΑΡΑΡΤΗΜΑ: ΑΡΧΑΓΓΕΛΟΣ, ΤΗΛ: 0244/22290

ΔΙΑΤΡΟΦΟΛΟΓΙΚΟ
ΒΙΟΧΗΜΙΚΟ ΚΕΝΤΡΟ

μαζί

μπορούμε να το αλλάξουμε!!!





Αν δεν σας αρέσει αυτό που βλέπετε στον καθρέφτη...

* Αδυνάτισμα (τοπικό - ολικό)*
* Τόνωση Λεμφικού Συστήματος*
Θεραπεία Κυτταρίτιδας
* Σύσφιξη*

Υπεύθυνη: Πουλλή Ματίνα
BSc Βιοχημείας
MMEDSci Διατροφολογίας

Ατταβύρου 33-35, Ρόδος, (76830
E-mail:diatrof@yahoo.com

ΡΕΠΟΡΤΑΖ

Η πιο μεγάλη ώρα!

✔ *ΠΡΩΤΟΣ ΣΤΗ ΜΑΧΗ ΡΙΧΝΕΤΑΙ Ο ΣΟΛΩΝ ΠΕΠΠΑΣ*

Η μεγάλη ώρα έφτασε! Η Εθνική ομάδα τένις των ανδρών καλείται να ξεπεράσει το εμπόδιο της Δανίας και να φτάσει στην άνοδο της πρώτης κατηγορίας της Ευρωαφρικανικής Ζώνης του Davis Cup. Το μεσημέρι της Πέμπτης πραγματοποιήθηκε, στον Ομιλο Αντισφαίρισης Αθηνών, η κλήρωση των αγώνων σύμφωνα με την οποία ο Σόλωνας Πέππας θα ανοίξει την αυλαία της αθλητικής δραστηριότητας σήμερα Παρασκευή (12:00) απέναντι στον Κρίστιαν Πλες.

Στην συνέχεια την σκυτάλη παίρνει ο Βασίλης Μαζαράκης που θα βρεθεί αντιμέτωπος με τον Τόμας Λάρσεν. Ο ταλαντούχος τενίστας επεσήμανε: Ο Λάρσεν ήταν μέσα στους 200 καλύτερους παίκτες στον κόσμο τα τελευταία χρόνια και θέλει προσοχή. Η Δανία δεν είναι μόνο ο Πλες. Πιστεύω ότι συνολικά έχουμε καλύτερη ομάδα και θα είμαστε οι τελικοί νικητές.

«Η κλήρωση δεν ήταν τόσο ευνοϊκή αλλά δεν αλλάζει πολλά στον σχεδιασμό μας. Είμαστε καλά προετοιμασμένοι και το γεγονός ότι παίζουμε σε χωμάτινα γήπεδα μας δίνει ένα πλεονέκτημα. Ελπίζω με την συμπαράσταση του κόσμου να πάρουμε την πρόκριση» δήλωσε ο Γιάννης Ρήγας.

*** Οι αγώνες θα μεταδοθούν τηλεοπτικά από την ΕΤ1.



Το σκέπτεται για "Κλειστό"

✔ *Η Νίκη Ξάνθου δεν έχει αποφασίσει ακόμα για την περίοδο "Κλειστού στίβου"*



Ξάνθου: Ετοιμάζει το επόμενο "χτύπημα"

Τις τελευταίες μέρες των διακοπών της διανύει η **Νίκη Ξάνθου**, η οποία αναγεννημένη μετά την... αναβάπτισή της την περσινή χρονιά, που σημαδεύτηκε από την κατάκτηση της έκτης θέσης του Παγκοσμίου Πρωταθλήματος (Εντμοντον), ετοιμάζεται για το επόμενο... χτύπημα.

Ακόμη, η Ροδίτισσα άλτρια δεν έχει αποφασίσει με τον προπονητή της, **Δημήτρη Χατζόπουλο**, για το αν θα πάρει μέρος στην περίοδο του κλειστού στίβου. "Δεν υπάρχει κανένα πλάνο για την ώρα.

Περιμένουμε να τελειώσουν οι διακοπές και μετά να κάτσουμε να δούμε τι θα γίνει.

Ολα θα εξαρτηθούν από το πώς θα νιώθει η **Νίκη**. Αν είναι καλά και νιώθει δυνατή και έτοιμη να συμμετάσχει στους αγώνες του κλειστού, θα το κάνει, αλλιώς όχι", είπε ο **Δημήτρης Χατζόπουλος**.

Συμμετέχει και η ΤΕ ΕΟΠ

✔ *Στην Πανευρωπαϊκή εκδήλωση "ημέρα χωρίς αυτοκίνητα"*

Η Τοπική Επιτροπή Ποδηλασίας με την ευκαιρία της πανευρωπαϊκής εκδήλωσης "Ημέρα Χωρίς Αυτοκίνητα" και μετά από πρόσκληση του Δήμου Ροδίων αποφάσισε:

1. Να συμμετάσχει στις εκδηλώσεις.
2. Να καλέσει τα σωματεία, μέλη της, να πάρουν μέρος με ποδήλατα στις εκδηλώσεις με τους αθλητές και τους παράγοντες τους σε μια προσπάθεια να προβληθεί το δυναμικό τους σε όλες τις ηλικίες.
3. Να καλέσει τους πολίτες της Ρόδου να πάρουν μέρος στις εκδηλώσεις χρησιμοποιώντας το ποδήλατο τους ή ας γίνει αφορμή αυτή η ημέρα να αγοράσουν.

Η ΤΕ της ΕΟΠ πιστεύει πώς:

— Η "λύση" ποδήλατο προβάλει σαν η καλύτερη σε πολλά προβλήματα όπως το κυκλοφοριακό-ατμοσφαιρική ρύπανση κ.ά.

— Συμβάλει στην άσκηση του σώματος και στην κοινωνικότητα μας. Το μεγαλύτερο μέρος της πόλης μας είναι εύκολα βατό από ποδήλατα, καλό θα είναι όμως να δημιουργηθούν ποδηλατοδρόμοι.

— Η Τοπική Επιτροπή Ποδηλασίας θα είναι αρωγός σε κάθε προσπάθεια της Τοπικής Αυτοδιοίκησης για την καλλιέργεια και διάδοση του ποδηλάτου σαν μέσου μεταφοράς που παράλληλα θα βοηθήσει και την ανάπτυξη του αθλήματος μας.

Paradise Gym

ενα περιβάλλον αρμονίας & ομορφιάς για να ξαναβρείτε τη φόρμα και τη ζωντάνια σας

◆ **1. ΓΥΜΝΑΣΤΗΡΙΟ** πλήρως εξοπλισμένο με cardiofitness εγκαταστάσεις, κι έμπειρους γυμναστές που επιβλέπουν και κατευθύνουν το πρόγραμμα.

ΔΥΝΑΤΟΤΗΤΑ ΠΡΟΣΩΠΙΚΗΣ ΕΚΓΥΜΝΑΣΗΣ ΚΑΤΟΠΙΝ ΣΥΝΕΝΝΟΗΣΗΣ

ΧΑΜΑΜ - ΣΑΟΥΝΑ - ΥΔΡΟΜΑΣΑΖ
για αποτοξίνωση και μυοχαλάρωση

◆ **2. ΔΙΑΤΡΟΦΗ - TEST PRODIET**
προσδιορίζει με ακρίβεια τις τροφές που μπλοκάρουν τον οργανισμό σας.

Και με την υποστήριξη διατροφολόγου που ειναι στην διάθεση σας καθημερινά στο γυμναστήριο

◆ **3. BEAUTY- ΑΠΟΚΛΕΙΣΤΙΚΗ ΔΙΑΘΕΣΗ ΤΩΝ ΓΝΩΣΤΩΝ ΓΑΛΛΙΚΩΝ προϊοντων αισθητικής "Science et Mer"**

με βάση τα φύκια για την περιποίηση προσώπου και σώματος (προϊόντα αδυνατίσματος) Τα "Science et Mer" χρησιμοποιούνται απο την ALDEMAR, ενα απο τα καλύτερα κέντρα θαλασσοθεραπείας στον κόσμο που βρίσκεται στην Κρήτη.

◆ **4. ΜΑΣΑΖ** Χαλαρωτικό σώματος που απομακρύνει την κούραση το στρες και πόνους .

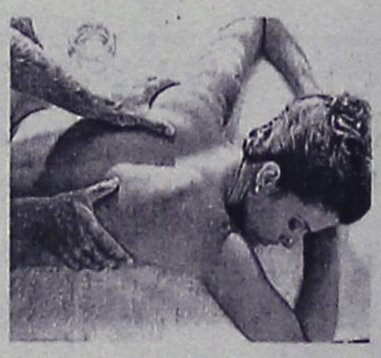

μασάζ με αιθέρια έλαια για:
α) ΤΟΝΩΣΗ ΚΙ ΕΝΕΡΓΕΙΑ
β) ΧΑΛΑΡΩΣΗ ΚΑΙ ΕΛΕΓΧΟ ΤΟΥ ΣΤΡΕΣ
γ) ΤΟΝΩΣΗ ΤΗΣ ΚΥΚΛΟΦΟΡΙΑΣ
δ) ΕΞΑΛΕΙΨΗ ΤΗΣ ΚΥΤΑΡΙΤΙΔΑΣ

ΡΕΦΛΕΞΟΛΟΓΙΑ

◆ **5. καρδιοσυχνόμετρα POLAR**

ΑΚΟΥΣΕ ΤΗΝ ΚΑΡΔΙΑ ΣΟΥ!!

Οποιο και αν είναι το κίνητρο σας για άσκηση..... Θα επιτύχετε το στόχο σας με μεγαλύτερη ευκολία, εάν μετράτε τους καρδιακούς σας παλμούς. Είναι ο πιο γρήγορος και ακριβής τρόπος για να έχετε μια πλήρη εικόνα της φυσικής σας κατάστασης ενώ γυμνάζεστε.

ΑΝΟΙΧΤΑ ΚΑΘΗΜΕΡΙΝΑ ΑΠΟ 9:00 ΕΩΣ 21:00
και ΚΥΡΙΑΚΗ 09:00 εως 14:00

PARADISE GYM ΕΝΤΟΣ ΞΕΝ. PARADISE - ΤΗΛ. 62481- ΥΠΕΥΘΥΝΟΣ ΓΥΜΝΑΣΤΗΣ : ΤΙΜΟΛΕΩΝ ΧΡΙΣΤΟΔΟΥΛΟΥ

ΠΟΔΗΛΑΣΙΑ

Στο Μιλάνο ο "γύρος"

✔ *ΣΕ ΠΑΓΚΟΣΜΙΑ ΕΚΘΕΣΗ ΠΟΔΗΛΑΤΩΝ ΚΑΙ ΜΟΤΟΣΙΚΛΕΤΑΣ ΠΡΟΒΑΛΛΕΤΑΙ ΑΠΟ ΕΙΔΙΚΟ ΠΕΡΙΠΤΕΡΟ Ο "ΔΙΕΘΝΗΣ" ΠΟΔΗΛΑΤΙΚΟΣ ΓΥΡΟΣ" ΤΗΣ ΡΟΔΟΥ*

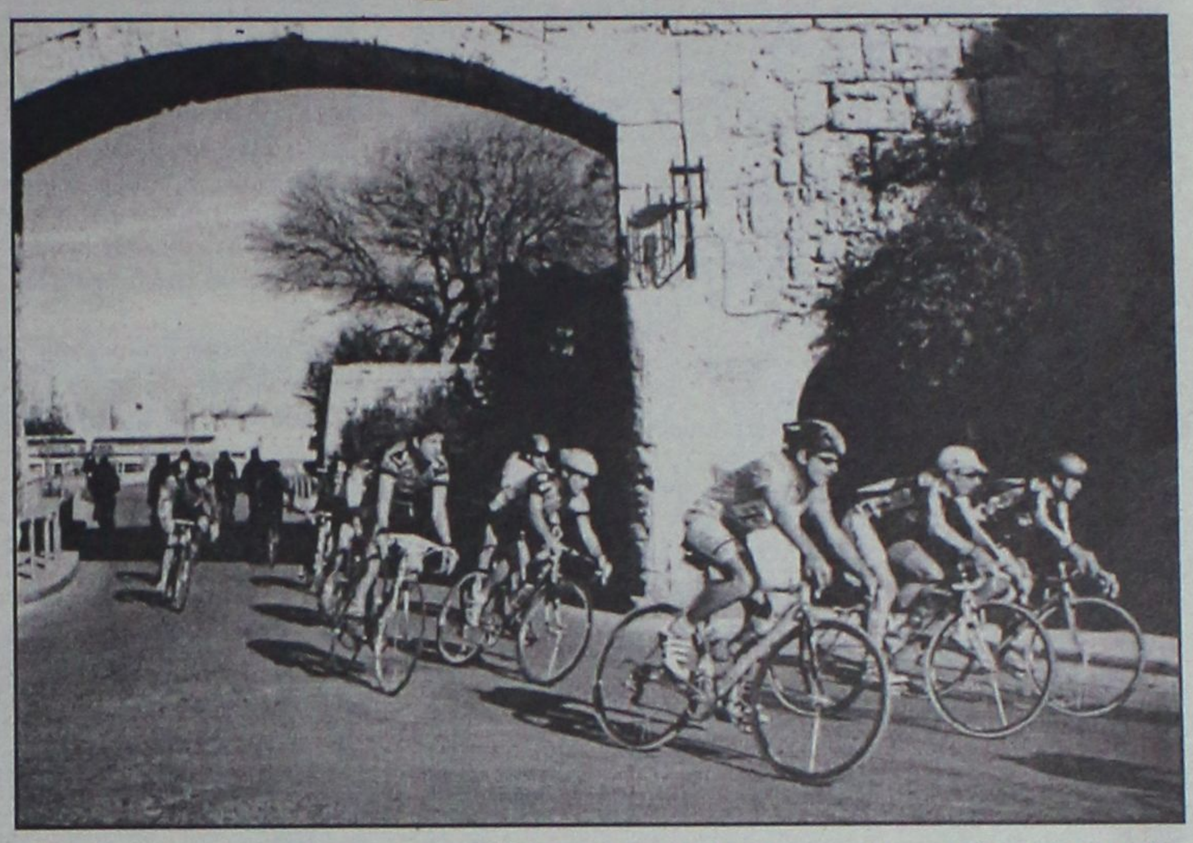

Στην παγκόσμια έκθεση ποδηλάτου (και μοτοσικλέτας) του Μιλάνου, παρουσιάζεται αυτές τις ημέρες ο διεθνής ποδηλατικός γύρος της Ρόδου!

Η κορυφαία ποδηλατική εκδήλωση της χώρας μας που πραγματοποιείται κάθε Φεβρουάριο στο νησί, με την συμμετοχή κορυφαίων επαγγελματιών αθλητών και επαγγελματικών ομάδων, διαφημίζεται στην κοσμοπολίτικη ιταλική πόλη από την Τρίτη, οπότε και η έκθεση άνοιξε τις πύλες της.

Σύμφωνα με τα στοιχεία των διοργανωτών, την έκθεση αναμένεται να επισκεφθούν 800 χιλιάδες ενδιαφερόμενοι απ' όλα τα μέρη του κόσμου!

Πάνω από 2.500 δημοσιογράφοι έχουν προσκληθεί να την καλύψουν, ενώ οι εκθέτες αγγίζουν τον αριθμό των 1.500! Ο ποδηλατικός γύρος Ρόδου χάρις στις επιτυχίες του τα τελευταία χρόνια, εξασφάλισε δωρεάν χώρο, στο οποίο δίνουν πληροφορίες εκπρόσωποι του διοργανωτή ποδηλατικού Ομίλου Ιβίσκος. Επίσης δίνονται πληροφορίες για την Ελληνική Ομοσπονδία Ποδηλασίας, που επιθυμεί το 2002 να είναι συνδιοργανωτής του "γύρου της Ρόδου", με την συμπαράσταση του Δήμου Ροδίων και του ΠΡΟΤΟΥΡ. Σχετική είναι η δήλωση του προέδρου της Ομοσπονδίας κ. **Αθανασίου Τερζή:** "Ο γύρος της Ρόδου αναδεικνύει το άθλημα σε τοπικό, πανελλήνιο και παγκόσμιο επίπεδο.

Αναμένουμε την πρόταση του διοργανωτή ΠΟ Ιβίσκος ώστε να προσδιορίσουμε τον ρόλο μας στην εκδήλωση".

Αναφερόμενος στην έκθεση του Μιλάνου, ο κ. **Τερζής** είπε:

"Η προβολή θα είναι μεγάλη. Οχι μόνο τον γύρο της Ρόδου, αλλά και της ομοσπονδίας".

Αλλαγές στο συμβούλιο

Η Τοπική Επιτροπή Ποδηλασίας προέβη σε αλλαγές του Δ.Σ. το οποίο σχηματίσθηκε ως εξής:

Πρόεδρος: **Μιχάλης Μέντος**

Α' αντιπρ.: **Σταμάτης Μιχαηλίδης**

Β' αντιπρ.: **Μιχαήλ Περεζούς**

Γεν. γραμμ.: **Γεώργιος Χουρδάκης**

Ταμίας: **Μανόλης Τρικοίλης**

Εφ. υλικού: **Νίκος Γλινάτσης**

Μέλος: **Σίμος Τριομάτης**

Τεχνική επιτροπή:

Πρόεδρος: **Γεώργιος Βογιατζής**

Μέλη: **Γλυνάτσης, Τριομάτης**

VANIK TOURS

ΓΙΑΝΝΗΣ και ΣΕΒΑ ΒΑΛΣΑΜΙΔΗ
VANIK σημαίνει ΑΛΗΘΕΙΑ
ΑΚΤΗ ΚΑΝΑΡΗ 17, ΨΑΡΟΠΟΥΛΑ - ΑΝΕΤΟ ΠΑΡΚΙΝΓΚ
ΑΝΟΙΚΤΑ: ΔΕ-ΣΑ 08.30-14.00 και 16.30-20.30
Τηλ. 35191-37621 κινητό 0945-798148 FAX 29532

Το γραφείο μας πάντα πρώτο σε κρατήσεις ξενοδοχείων εξασφάλισε και σας προσφέρει καταπληκτικές τιμές για τα παρακάτω ξενοδοχεία σε ΠΑΚΕΤΑ (Εκδοση εισιτηρίων R/T) από 1/4/2001 - 31/10/2001.

1ον	**HOTEL ELECTRA A' SUPERIOR**	
	Ερμού Σύνταγμα	
	Μονόκλινο	δρχ. 32.200
	Δίκλινο	δρχ. 38.600
	Τρίκλινο	δρχ. 45.600
2ον	**HOTEL ALEXANDROS A' SUPERIOR**	
	ΠΛΑΤΕΙΑ ΜΑΒΙΛΛΗ	
	Μονόκλινο	δρχ. 26.000
	Δίκλινο	δρχ. 29.000
	Τρίκλινο	δρχ. 34.000
3ον	**HOTEL PRESIDENT A' κατηγορίας**	
	Λεωφόρος Κηφισίας	
	Μονόκλινο	δρχ. 12.500
	Δίκλινο για μονόκλινο	δρχ. 14.000
	Δίκλινο	δρχ. 16.500
	Τρίκλινο	δρχ. 20.000
4ον	**HOTEL ASTOR A' κατηγορίας**	
	Σύνταγμα	
	Μονόκλινο	δρχ. 19.500
	Δίκλινο για μονόκλινο	δρχ. 22.000
	Δίκλινο	δρχ. 26.000
	Τρίκλινο	δρχ. 32.000
5ον	**HOTEL ARETHOUSA B' κατηγορίας**	
	Σύνταγμα	
	Μονόκλινο	δρχ. 16.000
	Δίκλινο	δρχ. 22.000
	Τρίκλινο	δρχ. 28.000
6ον	**HOTEL RIVA A' κατηγορίας**	
	Περιοχή HILTON	
	Μονόκλινο	δρχ. 18.500
	Δίκλινο	δρχ. 21.000
	Τρίκλινο	δρχ. 28.500
7ον	**HOTEL ZAFOLIA A' SUPERIOR**	
	Λεωφόρος Αλεξάνδρας	
	Μονόκλινο	δρχ. 27.000
	Δίκλινο	δρχ. 30.000
	Τρίκλινο	δρχ. 36.000
8ον	**HOTEL ELLINIS B' SUPERIOR**	
	ΩΝΑΣΕΙΟ, Λεωφ. Συγγρού	
	Μονόκλινο	δρχ. 13.500
	Δίκλινο	δρχ. 17.500
	Τρίκλινο	δρχ. 21.000
9ον	**HOTEL DORIAN INN B' κατηγορίας**	
	ΟΜΟΝΟΙΑ	
	Μονόκλινο	δρχ. 17.000
	Δίκλινο	δρχ. 20.000
	Τρίκλινο	δρχ. 26.000
10ον	**HOTEL EGNATIA B' κατηγορίας**	
	Θεσσαλονίκη Κέντρο, καινούργιο	
	Μονόκλινο	δρχ. 19.000
	Δίκλινο	δρχ. 23.000
	Τρίκλινο	δρχ. 27.000

- Τα παραπάνω ξενοδοχεία διαθέτουν T.V. σε όλα τα δωμάτια
- Στις πιο πάνω τιμές συμπεριλαμβάνεται πρωινό σε μπουφέ
- Ακόμη σε μας θα βρείτε αεροπορικά και ατμοπλοϊκά εισιτήρια όλων των εταιριών.

Delta



ΔΙΑΜΑΝΤΕ ΕΡΓΑΛΕΙΑ
6ο χλμ. Ρόδου Λίνδου
Συγκρότημα Μανουσέλη



ΚΟΦΤΗ ΧΕΙΡΟΣ — ΔΙΑΤΡΗΤΙΚΑ

ΔΙΑΜΑΝΤΟΤΡΥΠΟΤΕΧΝΙΚΗ ΡΟΔΟΥ

ΑΔΑΜΑΝΤΟΦΟΡΟΙ ΔΙΣΚΟΙ ΚΟΠΗΣ ΓΙΑ ΓΡΑΝΙΤΗ, ΜΑΡΜΑΡΟ ΤΟΥΒΛΟ κ.τ.λ.





ΑΡΜΟΚΟΦΤΕΣ

ΤΡΥΠΑΜΕ
ΚΟΒΟΥΜΕ
ΣΠΑΜΕ



ΧΩΡΙΣ ΣΚΟΝΕΣ
ΡΩΓΜΕΣ
ΜΕΡΕΜΕΤΙΑ

ΠΩΛΗΣΕΙΣ
&
ΕΚΤΕΛΕΣΕΙΣ ΕΡΓΑΣΙΩΝ

Η ΠΟΛΥΧΡΟΝΗ ΜΑΣ ΠΕΙΡΑ ΣΤΟ ΕΞΩΤΕΡΙΚΟ ΜΑΣ ΔΙΝΕΙ ΤΗ ΔΥΝΑΤΟΤΗΤΑ ΝΑ ΒΡΙΣΚΟΥΜΕ ΔΥΣΗ ΕΚΕΙ ΠΟΥ ΟΙ ΑΛΛΟΙ ΣΗΚΩΝΟΥΝ ΤΑ ΧΕΡΙΑ ΨΗΛΑ!

ΤΗΛΕΦΩΝΗΣΤΕ ΜΑΣ
(0241) 69022 - 77986
ΚΙΝΗΤΟ: 0944 380562

ΥΠΕΥΘΥΝΟΣ
Μαρκος Τσεσμετζής

Pellos Travel

ΕΚΔΡΟΜΗ ΓΥΡΟΣ ΕΛΛΑΔΟΣ

ΡΟΔΟΣ–ΠΕΙΡΑΙΑΣ–ΠΑΤΡΑ–ΜΕΣΣΟΛΟΓΓΙ–ΑΜΦΙΛΟΧΙΑ–ΛΕΥΚΑΔΑ–ΑΡΤΑ–ΙΩΑΝΝΙΝΑ–ΜΕΤΣΟΒΟ–ΜΕΤΕΩΡΑ–ΛΑΡΙΣΑ–ΤΕΜΠΗ–ΘΕΣΣΑΛΟΝΙΚΗ–ΝΕΑ ΧΑΛΚΗΔΟΝΑ–ΣΟΥΜΕΛΑ–ΒΕΡΓΙΝΑ–ΚΑΤΑΡΡΑΚΤΕΣ ΕΔΕΣΣΑΣ–ΝΑΟΥΣΑ–ΒΕΡΟΙΑ–ΠΗΛΙΟΝ–ΒΟΛΟΣ–ΑΓΙΟΣ ΙΩΑΝΝΗΣ Ο ΡΩΣΟΣ–ΧΑΛΚΙΔΑ–ΠΕΙΡΑΙΑΣ–(ΑΓΙΟΣ ΝΕΚΤΑΡΙΟΣ)–ΠΕΙΡΑΙΑΣ–ΡΟΔΟΣ

Από 4/11-12/11

- **4/11:** Αναχώρηση από Ρόδο για Αθηνα με πλοίο F/B
- **5/11:** Αφιξη στην Αθήνα. Επιβίβαση σε πούλμαν και αναχώρηση για Πάτρα. Αφιξη στην Πάτρα. Αναχώρηση και διέλευση με το πλοίο μέσω Ρίου-Αντίρριου Μεσολόγγι-Αγρίνιο-Αρτα-Λευκάδα-Ιωάννινα (Αρτα). Φαγητό. Διαν/ση.
- **6/11:** Πρωινό στο Ξ/Δ. Αναχώρηση Σταλακτίτες Ιωαννίνων-Λίμνη Ιωαννίνων-Μέτσοβο-Καλαμπάκα. Φαγητό. Διαν/ση.
- **7/11:** Πρωινό στο Ξ/Δ. Ανάβαση στα Μετέωρα. Αναχώρηση μέσω Τρικάλων-Λάρισα-Κατερίνη. Αφιξη Νέα Χαλκηδόνα (Θεσσαλονίκη). Φαγητό. Διαν/ση.
- **8/11:** Πρωινό στο Ξ/Δ. Εκδρομή Καταρράκτες Εδέσσης-Βεργίνα-Παναγιά Σουμελά. Επιστροφή στο Ξ/Δ στη Νέα Χαλκηδόνα. Φαγητό. Διαν/ση.
- **9/11:** Πρωινό στο Ξ/Δ. Αναχώρηση μέσω Λάρισας. Αφιξη στο Βόλο. Ανάβαση στο Πήλιο. Φαγητό. Διαν/ση.
- **10/11:** Πρωινό στο Ξ/Δ. Επιστροφή μέσω Χαλκίδας-Προσκύνημα στον Αγιο Ιωάννη τον Ρώσο-Αναχώρηση για Πειραιά. Αφιξη στον Πειραιά. Τακτοποίηση στο Ξ/Δ. Φαγητό. Διαν/ση.
- **11/11:** Πρωινό στο Ξ/Δ.. Αναχώρηση για Αίγινα. Προσκύνημα στον Αγιο Νεκτάριο. Επιστροφή στον Πειραιά. Αναχώρηση για Ρόδο.
- **12/11:** Αφιξη στη Ρόδο. Τέλος εκδρομής.

Στην εκδρομή ΠΕΡΙΛΑΜΒΑΝΟΝΤΑΙ:

•1. Εισιτήρια Ρόδος -Αθήνα-Ρόδος Γ' θέσης-εισιτήρια Πειραιά-Αίγινα-Πειραιάς• 2. Ξεναγήσεις -Εκδρομές • 3. Μεταφορές με κλιματιζόμενα πούλμαν • 4. Ξ/Δ Β' και Γ' κατηγορίας με HB (πρωινό και φαγητό)

ΔΕΝ ΠΕΡΙΛΑΜΒΑΝΟΝΤΑΙ:

Είσοδοι σε αρχαιολογικούς χώρους

Για περισσότερες πληροφορίες και κρατήσεις στο πρακτορείο:

Pellos Travel

ΛΕΩΦΟΡΟΣ ΚΑΛΛΙΘΕΑΣ 125, ΦΑΛΗΡΑΚΙ ΡΟΔΟΣ
ΤΗΛ.: 0241 87615, 86298•Fax: 0241 52276 - 87616
www.pellostravel.gr & www.ps-rhodes.com

ΜΠΑΣΚΕΤ

Τους άνοιξε η όρεξη!

✔ *Ο ΙΒΙΣΚΟΣ ΑΝΑΛΑΜΒΑΝΕΙ ΤΗΝ ΜΕΛΕΤΗ ΚΑΙ ΖΗΤΑΕΙ ΑΠΟ ΤΟΝ ΔΗΜΟ ΡΟΔΙΩΝ ΝΑ ΜΕΤΑΤΡΕΨΕΙ ΣΕ ΚΛΕΙΣΤΟ ΤΟ ΓΗΠΕΔΟ ΤΟΥ ΣΤΗΝ ΑΝΑΛΗΨΗ*

Με την απόκτηση του δικού του χώρου στην πλατεία του Αγίου Ορους στην Ανάληψη, ο Ιβίσκος έχει θέσει ως άμεση προτεραιότητά του την απόκτηση της δικής του στέγης καθώς η φιλοδοξία της διοίκησης του είναι η μετατροπή του γηπέδου που πρόσφατα εγκαινιάστηκε σε κλειστό γυμναστήριο!

Οπως αποκάλυψε σε εκπομπή του ραδιοφωνικού σταθμού TOP FM ο πρόεδρος του συλλόγου **Μιχάλης Μελίνης** θα προσπαθήσει να αξιοποιήσει στο έπακρο της δηλώσεις του δημάρχου Ροδίων **Γιώργου Γιαννόπουλου** κατά την διάρκεια της τελετής των εγκαινίων, μέσα από τις οποίες αφέθηκε να εννοηθεί πως υπάρχει η σκέψη να κλειστεί μελλοντικά το γήπεδο.

Οι άνθρωποι του Ιβίσκου προσπαθούν να πιέσουν τις καταστάσεις και σύμφωνα με τα όσα είπε στον "αέρα" ο Μιχάλης Μελίνης, έχουν ήδη έρθει σε επαφή με μηχανικούς προκειμένου να εκπονηθεί η απαραίτητη μελέτη που θα κατατεθεί στον Δήμο.

Με λίγα λόγια ο Ιβίσκος θα αναλάβει το κόστος του σχεδιασμού με την απαίτηση να χρηματοδοτηθεί το έργο από τον Δήμο Ροδίων. Μάλιστα ο πρόεδρος του Ιβίσκου εξέφρασε την ελπίδα το 2002 το σωματείο να στεγαστεί στο νέο κλειστό του σπίτι, κάτι που θα του επιτρέψει να δεχτεί στους κόλπους του πολλά περισσότερα παιδιά από την συνοικία της Ανάληψης και να επεκτείνει την δράση του σε νέα αθλήματα όπως είναι το βόλεϊ το τζούντο και το τάεκβον ντο!

-ΠΑΡΑΠΟΝΑ ΓΙΑ ΩΡΕΣ-ΓΙΑΤΡΟ-

Ο **Μιχάλης Μελίνης** έκανε αναφορά και στο ζήτημα της κατανομής των ωρών προπόνησης στο κλειστό Γυμναστήριο της Ρόδου, τονίζοντας πως ο σύλλογος του έχει παράπονα από τη Τοπική Επιτροπή, με την υποσημείωση πως γι' αυτό ενδεχομένως να ευθύνεται η κόντρα του με τον πρόεδρο της ΤΕ ΕΟΚ **Θεοδόση Κολιάδη!**

Παράλληλα ο πρόεδρος του Ιβίσκου έδειξε ιδιαίτερα προβληματισμένος με την απόφαση της ΤΕ ΕΟΚ να υποχρεώσει τα σωματεία να καλύπτουν τα ίδια για την ιατρική κάλυψη των αγώνων τους, τονίζοντας πως ναι μεν η παρουσία γιατρών στα παιχνίδια είναι απαραίτητη ωστόσο το κόστος θα είναι δυσβάστακτο ειδικά για τα σωματεία που καλλιεργούν πολλά τμήματα και δίνουν πενήντα με εξήντα αγώνες τον χρόνο.

Ο ίδιος πρότεινε να αναλάβει την εξεύρεση αλλά και το κόστος της ιατρικής κάλυψης η Τοπική Επιτροπή αφαιρώντας ένα μεγάλο μέρο των χρημάτων από την επιχορήγηση που δίδεται στα σωματεία για τις μετακινήσεις τους.

Περιμένουν τις συμμετοχές

✔ *Αδιευκρίνιστος παραμένει ο τρόπος διεξαγωγής του νέου πρωταθλήματος των γυναικών, που θα κριθεί από τον αριθμό των ομάδων που θα λάβουν μέρος*

✔ *Αν κριθεί αναγκαίο ομάδες από την Ρόδο θα τοποθετηθούν μετά από κλήρωση στον Ομιλο Νήσων...*

Αλήθεια, πόσο μεγάλο μπορεί να είναι το ενδιαφέρον που θα παρουσιάσει το νέο πρωτάθλημα μπάσκετ των γυναικών από την στιγμή που αρκετές από τις ούτως ή άλλως λίγες ομάδες αποφάσισαν να συνταχθούν κατά κάποιον τρόπο με τον Διαγόρα και να συμβάλουν με την παραχώρηση κάποιων αθλητριών ενδεχομένως δε και με την παραίτηση από την διεκδίκηση του πρωταθλήματος στην προσπάθεια του Δωδεκανησιακού μπάσκετ να επιστρέψει μέσω των "κυανέρυθρων" στις Εθνικές κατηγορίες;

Το παραπάνω ερώτημα μάλλον δεν είναι δύσκολο να απαντηθεί με δεδομένη και την εικόνα του γυναικείου τα τελευταία χρόνια. Η κατάσταση αναμένεται να είναι κάτι παραπάνω από υποτονική και φέτος κάτι που αφήνει να εννοηθεί η ίδια η προκήρυξη που έδωσε στην δημοσιότητα η Τοπική Επιτροπή, καθώς τουλάχιστον προς το παρόν παραμένει αδιευκρίνιστος ο ίδιος ο τρόπος διεξαγωγής του νέου πρωταθλήματος. Ενδεικτικά παραθέτουμε το άρθρο 3 της προκηρύξεως:

"Το πρωτάθλημα θα διεξαχθεί σε ένα ή δύο ομίλους. Τον Ομιλο Νοτίου και τον Ομιλο Βορείου Συγκροτήματος ανάλογα με τις συμμετοχές. Στον Ομιλο Βορείου Συγκροτήματος θα προστεθούν κάποιες ομάδες από τον Ομιλο Νοτίου Συγκροτήματος, που θα προκύψουν μετά από κλήρωση που θα γίνει στα γραφεία του ΔΟΝΑ Ρόδου στις 1/10/2001 και ώρα 14.00.

Οι ομάδες θα συναντηθούν μεταξύ τους δύο (2) φορές (δύο γύροι), σύμφωνα με το πρόγραμμα που θα καταρτιστεί. Για την ανακήρυξη της πρωταθλήτριας Δωδεκανήσου, στην περίπτωση των δύο ομίλων η πρώτη ομάδα του Νοτίου Ομίλου θα αγωνιστεί με την πρώτη ομάδα του Βορείου Ομίλου σε δύο (2) τελικούς αγώνες στις έδρες των ομάδων. Η έδρα του πρώτου αγώνα θα οριστεί μετά από κλήρωση.

Πρωταθλήτρια θα ανακηρυχθεί η ομάδα που θα σημειώσει δύο νίκες ή σε περίπτωση ισοβαθμίας αυτή που θα έχει καλύτερη διαφορά πόντων στους αγώνες αυτούς. Στην περίπτωση του ενός ομίλου, πρωταθλήτρια θα ανακηρυχθεί η ομάδα που θα καταλάβει την πρώτη θέση στην βαθμολογία". Το φετινό πρωτάθλημα των γυναικών θα ξεκινήσει την Παρασκευή 12 Οκτωβρίου, ενώ η κλήρωση του προγράμματος θα γίνει την 1η Οκτωβρίου στις 2 το απόγευμα στα γραφεία του ΔΟΝΑ Ρόδου. Μία ώρα πριν από την διεξαγωγή της κλήρωσης θα λήξει και η προθεσμία για την υποβολή των δηλώσεων συμμετοχής.

TV

12.00 μ.μ.: Τένις (κύπελλο DAVIS): Ελλάδα-Δανία (Ε) ΕΤ-1, 1.00 μ.μ.: Αγώνες αυτοκινήτου (Ε) Σ. ΣΠΟΡΤ 2, 3.00 μ.μ.: Αμερικάνικο πρωτάθλημα ποδοσφαίρου: Αγώνας (Ε) Σ. ΣΠΟΡΤ 2, 4.45 μ.μ.: Ιππόδρομος (Ζ) Σ. ΣΠΟΡΤ 2, 5.00 μ.μ.: Αγώνες γκολφ (Μ) Σ. ΣΠΟΡΤ, 5.00 μ.μ.: Σπορ, σκορ, ρεκόρ ΤΗΛΕΑΣΤΥ, 6.00 μ.μ.: Φίλαθλοι ομάδων ΤΗΛΕΑΣΤΥ, 6.00 μ.μ.: Αγώνες αυτοκινήτου (Μ) Σ. ΣΠΟΡΤ, 6.30 μ.μ.: Αθλητικό ημίωρο ΕΤ-3, 7.30 μ.μ.: Αγώνες πυγμαχίας (Μ) Σ. ΣΠΟΡΤ, 8.30 μ.μ.: Λίγο πριν από την αγωνιστική: Εκπομπή για το αγγλικό πρωτάθλημα ποδοσφαίρου Σ. ΣΠΟΡΤ, 9.00 μ.μ.: Σπορ στο Seven SEVEN, 9.00 μ.μ.: Υδάτινα σπορ Σ. ΣΠΟΡΤ, 9.00 μ.μ.: N.F.L.: Βαλτιμόρη-Μινεσότα (Μ) Σ. ΣΠΟΡΤ, 9.30 μ.μ.: Αγώνες μπιλιάρδου (Μ) Σ. ΣΠΟΡΤ 2, 10.30 μ.μ.: Αγώνες πυγμαχίας (Μ) Σ. ΣΠΟΡΤ 2, 11.30 μ.μ.: Παγκόσμιο πρωτάθλημα ράλι: Αγώνες στη Νέα Ζηλανδία (Μ) Σ. ΣΠΟΡΤ, 12.00 μ.μ.: Αγώνες ράγκμπι μεταξύ εθνικών ομάδων (Μ) Σ. ΣΠΟΡΤ, 12.00 μ.μ.: Αγώνες υδροπλάνων (Μ) Σ. ΣΠΟΡΤ, 1.00 π.μ.: Αγώνες μοτοσικλέτας (Μ) Σ. ΣΠΟΡΤ 2, 2.00 π.μ.: Αγγλικό πρωτάθλημα ποδοσφαίρου: Αγώνας της 6ης μέρας (Ε) Σ. ΣΠΟΡΤ, 3.00 π.μ.: Αγώνες μπιλιάρδου (Ε) Σ. ΣΠΟΡΤ 2, 4.00 π.μ.: Αμερικάνικο πρωτάθλημα ποδοσφαίρου: Αγώνας (Μ) Σ. ΣΠΟΡΤ, 5.00 π.μ.: Απίθανα σπορ Σ. ΣΠΟΡΤ 2, 6.00 π.μ.: Απίθανα σπορ Σ. ΣΠΟΡΤ.

Pellos Travel

ΕΚΔΡΟΜΗ ΓΥΡΟΣ ΕΛΛΑΔΟΣ

ΡΟΔΟΣ–ΠΕΙΡΑΙΑΣ–ΠΑΤΡΑ–ΜΕΣΣΟΛΟΓΓΙ–ΑΜΦΙΛΟΧΙΑ–ΛΕΥΚΑΔΑ–ΑΡΤΑ–ΙΩΑΝΝΙΝΑ–ΜΕΤΣΟΒΟ–ΜΕΤΕΩΡΑ–ΛΑΡΙΣΑ–ΤΕΜΠΗ–ΘΕΣΣΑΛΟΝΙΚΗ–ΝΕΑ ΧΑΛΚΗΔΟΝΑ–ΣΟΥΜΕΛΑ–ΒΕΡΓΙΝΑ–ΚΑΤΑΡΡΑΚΤΕΣ ΕΔΕΣΣΑΣ–ΝΑΟΥΣΑ–ΒΕΡΟΙΑ–ΠΗΛΙΟΝ–ΒΟΛΟΣ–ΑΓΙΟΣ ΙΩΑΝΝΗΣ Ο ΡΩΣΟΣ–ΧΑΛΚΙΔΑ–ΠΕΙΡΑΙΑΣ–(ΑΓΙΟΣ ΝΕΚΤΑΡΙΟΣ)–ΠΕΙΡΑΙΑΣ–ΡΟΔΟΣ

Από 4/11-12/11

- **4/11:** Αναχώρηση από Ρόδο για Αθηνα με πλοίο F/B
- **5/11:** Αφιξη στην Αθήνα. Επιβίβαση σε πούλμαν και αναχώρηση για Πάτρα. Αφιξη στην Πάτρα. Αναχώρηση και διέλευση με το πλοίο μέσω Ρίου-Αντίρριου Μεσολόγγι-Αγρίνιο-Αρτα-Λευκάδα-Ιωάννινα (Αρτα). Φαγητό. Διαν/ση.
- **6/11:** Πρωινό στο Ξ/Δ. Αναχώρηση Σταλακτίτες Ιωαννίνων-Λίμνη Ιωαννίνων-Μέτσοβο-Καλαμπάκα. Φαγητό. Διαν/ση.
- **7/11:** Πρωινό στο Ξ/Δ. Ανάβαση στα Μετέωρα. Αναχώρηση μέσω Τρικάλων-Λάρισα-Κατερίνη. Αφιξη Νέα Χαλκηδόνα (Θεσσαλονίκη). Φαγητό. Διαν/ση.
- **8/11:** Πρωινό στο Ξ/Δ. Εκδρομή Καταρράκτες Εδέσσης-Βεργίνα-Παναγιά Σουμελά. Επιστροφή στο Ξ/Δ στη Νέα Χαλκηδόνα. Φαγητό. Διαν/ση.
- **9/11:** Πρωινό στο Ξ/Δ. Αναχώρηση μέσω Λάρισας. Αφιξη στο Βόλο. Ανάβαση στο Πήλιο. Φαγητό. Διαν/ση.
- **10/11:** Πρωινό στο Ξ/Δ. Επιστροφή μέσω Χαλκίδας-Προσκύνημα στον Αγιο Ιωάννη τον Ρώσο-Αναχώρηση για Πειραιά. Αφιξη στον Πειραιά. Τακτοποίηση στο Ξ/Δ. Φαγητό. Διαν/ση.
- **11/11:** Πρωινό στο Ξ/Δ.. Αναχώρηση για Αίγινα. Προσκύνημα στον Αγιο Νεκτάριο. Επιστροφή στον Πειραιά. Αναχώρηση για Ρόδο.
- **12/11:** Αφιξη στη Ρόδο. Τέλος εκδρομής.

Στην εκδρομή ΠΕΡΙΛΑΜΒΑΝΟΝΤΑΙ:

•1. Εισιτήρια Ρόδος -Αθήνα-Ρόδος Γ' θέσης-εισιτήρια Πειραιά-Αίγινα-Πειραιάς• 2. Ξεναγήσεις -Εκδρομές • 3. Μεταφορές με κλιματιζόμενα πούλμαν • 4. Ξ/Δ Β' και Γ' κατηγορίας με ΗΒ (πρωινό και φαγητό)

ΔΕΝ ΠΕΡΙΛΑΜΒΑΝΟΝΤΑΙ:

Είσοδοι σε αρχαιολογικούς χώρους

Για περισσότερες πληροφορίες και κρατήσεις στο πρακτορείο:

Pellos Travel

ΛΕΩΦΟΡΟΣ ΚΑΛΛΙΘΕΑΣ 125, ΦΑΛΗΡΑΚΙ ΡΟΔΟΣ
ΤΗΛ.: 0241 87615, 86298•Fax: 0241 52276 - 87616
www.pellostravel.gr & www.ps-rhodes.com

ΦΩΤΟ ΜΑΝΟΣ

EXPRESS

Conventional inputs

135 negative

Slides

APS films

black & white

Digital inputs

Floppy disk

Zip

CD rom

Digital cameras card

Storage on Digital media

Floppy disk

Zip

CD rom

• ΝΥΦΙΚΑ • ΒΑΠΤΙΣΤΙΚΑ • ΕΙΔΗ ΔΩΡΩΝ
• ΒΙΝΤΕΟΣΚΟΠΗΣΕΙΣ • ΦΩΤΟΓΡΑΦΙΕΣ

Μπορούμε και έχουμε την δυνατότητα να γράψουμε το γάμο, τη βάφτιση ή την κοινωνική σας εκδήλωση σε DVD

ΚΡΕΜΑΣΤΗ, ΤΗΛ. 91372 • ΡΟΔΟΣ, ΤΗΛ. 20775

ΣΥΓΧΑΡΗΤΗΡΙΟ

Στην αγαπημένη μας φίλη **Μπόνη Αγάθη** του Ευθυμίου , θερμά συγχαρητήρια για την εισαγωγή της στο τμήμα Φυσικής Αγωγής και Αθλητισμού Θράκης (Κομοτηνή).

Οικογένεια
Στυλ. Λαγκάνη

ΣΥΓΧΑΡΗΤΗΡΙΟ

Στον αγαπητό μας εγγονό **Ιωάννη Πετρά** του Μανώλη και της Αλεξάνδρας που εισήχθη στο Πανεπιστήμιο Ηρακλείου Κρήτης Εφαρμοσμένων Μαθηματικών, θερμά συγχαίρουμε, ευχόμενοι πάντα επιτυχίες.

Ο παππούς (ιερέας) Δημ. Θεοδωράκης
η γιαγιά Ιωάννα (πρεσβυτέρα)

ΣΥΓΧΑΡΗΤΗΡΙΟ

Στην αγαπημένη μου φίλη **Πλατή Μαρία** του Θαρρενού και της Δέσποινας, τα θερμά μου συγχαρητήρια για την επιτυχία της στην πρώτη της επιλογή Λογοθεραπεία Πάτρας και για το ότι ήρθε πέμπτη κατά σειρά.

Η φίλη της
Μαρία Σωτηράκη

ΣΥΓΧΑΡΗΤΗΡΙΟ

Την αγαπημένη μας ανιψιά **Βασιλική Ιωαν. Μάχλη** που πέρασε στη Νοσηλευτική Σχολή ΤΕΙ Θεσ/νίκης, συγχαίρουμε θερμά ευχόμενοι και εις ανώτερα.

Οι θείοι της
Εμμανουήλ-Ανδρονίκη Μάχλη

ΣΥΓΧΑΡΗΤΗΡΙΟ

Στην **Αναστασία Ζάγκα,** θυγατέρα του συναδέλφου μας **Δημήτρη Ζάγκα,** για την εισαγωγή της στη σχολή Γεωργικών μηχανών και αρδεύσεων Μεσολογγίου, συγχαρητήρια και καλές σπουδές.

Οι δικαστές και οι υπάλληλοι
του Διοικητικού Πρωτοδικείου Ρόδου

ΣΥΓΧΑΡΗΤΗΡΙΟ

Τον αγαπητό μας βαπτιστικό **Ιωάννη Μπότσαρη** του Γεωργίου, που εισήχθη στη Σχολή Τηλεπληροφορικής & Διοίκησης Ηπείρου (Άρτα), θερμά συγχαίρουμε, ευχόμενοι πάντα επιτυχίες.

Οικογένεια
Ευθυμίου Ι. Μπόνη

ΣΥΓΧΑΡΗΤΗΡΙΟ

Θερμά συγχαρητήρια και καλές σπουδές στα ανίψια και ξαδέλφια μας, **Παπαστεργή Τσαμπίκα** του Δημητρίου και της Μαρίας και **Γανωτάκη Ιωάννη** του Παναγιώτη και της Μαλάμως που εισήχθησαν στην Αρχιτεκτονική Εθνικού Μετσόβειου Πολυτεχνείου Αθηνών και την Νοσηλευτική Θεσσαλονίκης αντίστοιχα.

Με αγάπη
Οικ. Βασιλείου Ρεουλλά
και οι εξαδέλφες Κική και Σίλια

ΣΥΓΧΑΡΗΤΗΡΙΟ

Στον αγαπημένο μου ανιψιό **Αναστάσιο Μηνέττο** του Ιωάννου που πέτυχε στην Οργάνωση και Διοίκηση Επιχειρήσεων του Οικονομικού Πανεπιστημίου Πειραιά του εύχομαι ολόψυχα καλή πρόοδο και πάντα να έχει επιτυχίες.

Η θεία του
Μηνέττου Μηλιά

ΣΥΓΧΑΡΗΤΗΡΙΟ

Στον αγαπημένο μας ανιψιό **Γιάννη Κορέ** του Ζαχαρία που πέρασε στη Σχολή Μηχανολογίας Κρήτης, θερμά συγχαρητήρια και πάντα επιτυχίες.

Οι θείοι του
Νίκος και Εύη Οικονόμου
και ο εξάδελφός του Μιχάλης

ΣΥΓΧΑΡΗΤΗΡΙΟ

Στον αγαπημένο μας **Γιάννη Κορέ** του Ζαχαρία που πέρασε στη Σχολή Μηχανολογίας Κρήτης, θερμά συγχαρητήρια και πάντα επιτυχίες.

Οικογένεια
Αναστασίου Μουστάκη

ΣΥΓΧΑΡΗΤΗΡΙΟ

Στην αγαπημένη μας ανιψιά και εξαδέλφη **Άννα Κωστοπούλου** που πέρασε στη Σχολή Ιστορίας-Αρχαιολογίας Ρεθύμνου, θερμά συγχαρητήρια και πάντα επιτυχίες.

Ο θείος της Αντώνης
Η θεία της Πόπη και
τα εξαδέλφια της
Βασίλης, Φωκάς, Μαριάνα Φωτάκη

ΣΥΓΧΑΡΗΤΗΡΙΟ

Τον αγαπημένο μας εγγονό **Βαγγέλη Νικολάου Κρινή,** ολόψυχα συγχαίρουμε για την εισαγωγή του, στη σχολή της πρώτης προτίμησής του, Λογιστικής και Χρηματοοικονομικής Πανεπιστημίου Αθήνας, ευχόμενες καλές σπουδές.

Οι γιαγιάδες
Καλλιόπη Κρινή
Ευαγγελία Χρυσοχοΐδη

ΣΥΓΧΑΡΗΤΗΡΙΟ

Θερμά συγχαρητήρια στον ανιψιό μας **Εμμανουήλ Ρεντόπουλο** του Δημητρίου για την εισαγωγή του στη Σχολή Ανακαίνισης και Αποκατάστασης κτιρίων Πάτρας.

Οι θείοι του
Γιάννης και Κάλλη Μπαϊράμη
Τα ξαδέλφια του Αντώνης και Φειδίας

ΣΥΓΧΑΡΗΤΗΡΙΟ

Τους αγαπητούς μας **Δημήτριο Εμ. Κόζα** που πέρασε Λογιστική Κρήτης, **Γεώργιο Νικ. Μηνά** που πέρασε Φιλοσοφική Πατρών, **Μαρία Μιχ. Κάκκαρη** που πέρασε Φιλοσοφική Θεσ/κης, **Ιωάννη Βασ. Κούρτη** που πέρασε Μαθηματικό Πατρών, θερμά συγχαρητήρια.

Οικογένεια
Ιωάννου Χατζησταυρίδη

ΣΥΓΧΑΡΗΤΗΡΙΟ

Στην αγαπημένη μας βαπτιστικιά και εξαδέλφη **Παπανικολάου Θεανώ,** που πέρασε στην Φιλοσοφική Σχολή του Πανεπιστημίου Αθηνών θερμά συγχαρητήρια.

Οικογένεια Γιάννη Τσίγκου

ΣΥΓΧΑΡΗΤΗΡΙΟ

Στην αγαπημένη μας ανιψιά **Πόπη Λέκκα** εκφράζουμε τα θερμά μας συγχαρητήρια για την εισαγωγή της στην Ιατρική Σχολή του Καποδιστριακού Πανεπιστημίου Αθηνών.

Οικ. Στέφανου Σταυρούλη

ΣΥΓΧΑΡΗΤΗΡΙΟ

Στην αγαπημένη μας φίλη **Κατερίνα Παπανικολάου** εκφράζουμε τα θερμά μας συγχαρητήρια για την εισαγωγή της στη σχολή Πολιτικών Μηχανικών του Αριστοτελείου Πανεπιστημίου Θεσσαλονίκης.

Οικ. Στέφανου Σταυρούλη

ΣΥΓΧΑΡΗΤΗΡΙΟ

Στην αγαπημένη μας εγγονή **Πόπη Λέκκα** που πέτυχε να εισαχθεί στην Ιατρική Σχολή του Πανεπιστημίου Αθηνών, εκφράζουμε τα θερμά μας συγχαρητήρια.

Η γιαγιά και ο παππούς της
Πόπη και Χρήστος Μπούσιος

ΣΥΓΧΑΡΗΤΗΡΙΟ

Τον αγαπητό μας ανιψιό κι εξάδελφο **Σάββα Νικ. Χατζηχριστοδούλου** που πέρασε στη σχολή Πολ. Δομικών Εργων ΤΕΙ (Ηράκλειο) θερμά συγχαίρουμε.

Οι θείοι
Μιχάλης-Ελένη Συμιακού
Τα εξαδέλφια
Γιώργος-Αγγελική, Δανιήλ-Ανθούλα,
Παρασκευή

ΣΥΓΧΑΡΗΤΗΡΙΟ

Στην αγαπημένη μου δισέγγονη **Ματίνα Μακέστα,** που εισήχθη επάξια στην Σχολή Μουσικών Σπουδών Θεσσαλονίκης, εύχομαι κάθε επιτυχία.

Ο προπάππους της
Ιωάννης Φωτάρας

ΣΥΓΧΑΡΗΤΗΡΙΟ

Στην αγαπημένη μας ανιψιά **Σταυρίτσα Μέγγιου,** που εισήχθηκε στο τμήμα Φιλολογίας του Αριστοτ. Παν. Θεσσαλονίκης, ευχόμαστε καλή πρόοδο και πάντα επιτυχίες.

Οι θείοι Φιλήμονας Ασπρής
Αναστασία Ασπρή

ΣΥΓΧΑΡΗΤΗΡΙΟ

Τον αγαπητό μου εγγονό **Ευγένιο Κορναρόπουλο** του Νίκου και της Ελένης, συγχαίρω θερμά για την εισαγωγή του στην σχολή Ηλεκτρολόγων Μηχανικών και Μηχανικών Η/Υ του Πολυτεχνείου Θράκης και εύχομαι καλή πρόοδο στις σπουδές του.

Η γιαγιά του
Πόπη Κορναροπούλου

ΣΥΓΧΑΡΗΤΗΡΙΟ

Στην αγαπημένη μας **Τόνια Κάκου** που εισήχθη στη σχολή Ελεγκτικών και Ασφαλιστικών Εργασιών ΤΕΙ Καλαμάτας, τα θερμά σας συγχαρητήρια, καλές σπουδές και πάντα επιτυχίες στη ζωή της.

Η θεία της Κική Χαρτοφύλη
Τα ξαδέλφια της: Κώστας-Μαρία, Αντώνης-Ζωή

ΣΥΓΧΑΡΗΤΗΡΙΟ

Στην αγαπημένη μας **Ιωάννα Νιμορακιωτάκη** που εισήχθη στο Τμήμα Φιλολογίας του Παν/μίου Αθηνών, θερμά συγχαρητήρια.

Οικογένεια
Μιχαήλ Λέργου

ΣΥΓΧΑΡΗΤΗΡΙΟ

Στην αγαπημένη μας **Θεανώ Γρηγ. Παπανικολάου** που εισήχθη στο τμήμα Φιλοσοφίας-Παιδαγωγικό Ψυχολογίας του Παν/μίου Αθηνών, θερμά συγχαρητήρια.

Οικογένεια
Μιχαήλ Λέργου

ΣΥΓΧΑΡΗΤΗΡΙΟ

Στην **Μαρία Αντώνογλου** για την επιτυχία της στην Εργοθεραπεία Αθηνών καλές σπουδές και πρόοδο στις Ιατρικές Επιστήμες.

Ο σύλλογος και οι αθλητές του FITNESS PALLAS

ΣΥΓΧΑΡΗΤΗΡΙΟ

Στην αγαπημένη μας κόρη και εγγονή **Αντώνογλου Μαρία** για την εισαγωγή της στην πρώτη της επιλογή στις Επιστήμες Υγείας Εργοθεραπεία Αθηνών, καλή πρόοδο στις σπουδές της.

Οι γονείς
Άνθιμος-Ειρήνη
Οι αδελφές: Κέλυ, Νατάσα, Ισμήνη
Η γιαγιά Αντώνογλου Μαρία

ΣΥΓΧΑΡΗΤΗΡΙΟ

Στην αγαπημένη μας **Μαίρη Μακαρούνα** του Στέργου και της Λιλής που εισήχθη 16η στην Οδοντιατρική Αθηνών, σχολή πρώτης προτίμησής της, θερμά συγχαίρουμε και της ευχόμαστε πάντα επιτυχία στους στόχους της.

Οι θείοι της
Μιχάλης Σιγάλας
Τούλα Λόη

ΣΥΓΧΑΡΗΤΗΡΙΟ

Τα μέλη της Παιδικής-Νεανικής και Πειραματικής χορωδίας Δήμου Ρόδου συγχαίρουν τα παρακάτω μέλη τους για την εισαγωγή τους στα εκπαιδευτικά ιδρύματα της χώρας μας

- **Μακέστα Ματίνα**-Μουσικών Σπουδών Θεσσαλονίκης
- **Σαρρή Αρετή**-Φιλολογίας Αθήνας
- **Τζέλλου Μυρσίνη**-Διακοσμητικής Αθήνας

και τους εύχονται καλή πρόοδο.

ΣΥΓΧΑΡΗΤΗΡΙΟ

Στην κόρη του αγαπημένου μας φίλου Γρηγορίου Μπακούλη, **Φαίδρα Μπακούλη** που πέρασε στην Νομική Θεσ/νίκης, θερμά συγχαρητήρια και πάντα επιτυχίες

Οικογένεια
Κων/νου Λενακάκη

ΜΝΗΜΟΣΥΝΑ



Την 22α μηνός Σεπτεμβρίου ημέρα Σάββατο και ώρα 8 π.μ. εις τον Ιερό Ναό Αγίου Παντελεήμονα Νεκροταφείου Καλυθιών τελούμεν 3ετές μνημόσυνο υπέρ αναπαύσεως της ψυχής του λατρευτού μας υιού, αδελφού και θείου

ΔΗΜΗΤΡΙΟΥ ΜΑΣΤΟΡΑ

Ο πατέρας: Βασίλης Μάστορας
Τ' αδέλφια: Σάββας-Φωτεινή, Θοδωρής-Αναστασία, Χρήστος-Κυριακή
Τ' ανήψια, οι θείοι και οι λοιποί συγγενείς.



Την 22α μηνός Σεπτεμβρίου ημέρα Σάββατο και ώρα 8 π.μ. εις τον Ιερό Ναό Ταξιαρχών Νεκροταφείου Ρόδου τελούμεν 9ήμερο μνημόσυνο υπέρ αναπαύσεως της ψυχής της λατρευτής μας συζύγου, μητέρας, κόρης, γιαγιάς, αδελφής και θείας

ΤΣΑΜΠΙΚΑΣ ΚΑΛΑΕΝΤΖΗ

Ο σύζυγος: Αναστάσης
Η μητέρα: Στυλιανή
Τα παιδιά: Σάββας-Χρυσούλα, Χρήστος-Μάρθα
Τα εγγόνια: Τσαμπίκα, Τάσος, Γιώργος, Τσαμπίκα, Ντάϊρο
Τ' αδέλφια, τ' ανήψια και οι λοιποί συγγενείς.



Την 22α μηνός Σεπτεμβρίου ημέρα Σάββατο και ώρα 8.30 π.μ. εις τον Ιερό Ναό Αγίας Ειρήνης Ορφανοτροφείου Θηλέων τελούμεν ετήσιο μνημόσυνο υπέρ αναπαύσεως της ψυχής του αγαπημένου μας υιού

ΙΩΑΝΝΗ Π. ΣΤΑΜΑΤΙΑΔΗ
Ιατρού

Η οικογένειά του, η μητέρα του, τ' αδέλφια και οι λοιποί συγγενείς.



Την 23η μηνός Σεπτεμβρίου ημέρα Κυριακή και ώρα 8.30 π.μ. εις τον Ιερό Ναό Ταξιαρχών Μεσαναγρού τελούμεν 3μηνο μνημόσυνο υπέρ αναπαύσεως της ψυχής του λατρευτού μας συζύγου, πατέρα, παππού, αδελφού και θείου

ΣΤΥΛΙΑΝΟΥ ΗΛΙΑΔΗ

Η σύζυγος: Ειρήνη
Τα παιδιά: Γιάννης-Αγγελική, Τσαμπίκα-Παντελής
Τα εγγόνια, τ' αδέλφια, τ' ανήψια και οι λοιποί συγγενείς.



Την 23η μηνός Σεπτεμβρίου ημέρα Κυριακή και ώρα 8.30 π.μ. εις τον Ιερό Ναό Αγίου Δημητρίου παλαιού νεκροταφείου, τελούμεν 2ετές μνημόσυνο υπέρ αναπαύσεως της ψυχής του λατρευτού μας συζύγου, πατέρα, παππού, αδελφού και θείου

ΙΩΑΝΝΟΥ ΒΟΓΙΑΤΖΗ

Η σύζυγος: Σταματία
Τα παιδιά: Αμερίσσα-Παντελής, Χαρίλαος
Τα εγγόνια, τ' αδέλφια, τ' ανήψια και οι λοιποί συγγενείς.



Την 23η μηνός Σεπτεμβρίου ημέρα Κυριακή και ώρα 9 π.μ. εις τον Ιερό Ναό Αγίου Νικολάου Παραδεισίου τελούμεν 3μηνο μνημόσυνο υπέρ αναπαύσεως της ψυχής του λατρευτού μας συζύγου, πατέρα, παππού, αδελφού και θείου

ΝΙΚΟΛΑΟΥ ΚΟΛΑΗ

Η σύζυγος: Δέσποινα
Τα παιδιά: Πανταζής-Ασημίνα, Μαρία-Παντελής
Τα εγγόνια, τ' αδέλφια, τ' ανήψια και οι λοιποί συγγενείς.



Την 24η μηνός Σεπτεμβρίου ημέρα Δευτέρα και ώρα 8 π.μ. εις τον Ιερό Ναό Ταξιαρχών Νεκροταφείου τελούμεν 3μηνο μνημόσυνο υπέρ αναπαύσεως της ψυχής της λατρευτής μας μητέρας, γιαγιάς, προγιαγιάς και θείας

ΦΩΤΕΙΝΗΣ ΧΑΤΖΗΣΤΡΑΤΗ

Τα παιδιά: Ευαγγελία-Τάσος, Μαρία-Γιάννης, Ελευθερία-Λουκάς, Θεοδώρας-Βασίλης, Σεβαστή-Αλέξανδρος.
Τα εγγόνια, το δισέγγονο, τ' ανίψια και οι λοιποί συγγενείς.

ΑΠΩΛΕΙΑ

Χάθηκε **Βελγικό Λυκόσκυλο Μαύρο (Θηλυκό 4 μηνών)** στην περιοχή Καπνοβιομηχανίας. Παρακαλείται όποιος έχει κάποια πληροφορία ή γνωρίζει κάτι για το σκυλί να επικοινωνήσει με τον κ. **Κώστα στα τηλ. 93544 ή 73538 ή 0973512544.**

Αμοιβή 100.000 δρχ.

Την 23η μηνός Σεπτεμβρίου ημέρα Κυριακή και ώρα 8.30 π.μ. εις τον Ιερό Ναό Αγίων Αναργύρων Ρόδου, τελούμεν ετήσιο μνημόσυνο εις μνήμη της αγαπημένης μας

ΠΑΡΑΣΚΕΥΗΣ (ΜΠΕΠΑΣ) ΕΥΤΥΧΙΑΔΟΥ

και διετές μνημόσυνο εις μνήμη του αγαπημένου μας

ΒΑΣΙΛΕΙΟΥ ΕΥΤΥΧΙΑΔΗ

Τα εξαδέλφια και οι λοιποί συγγενείς



Την 22α μηνός Σεπτεμβρίου ημέρα Σάββατο και ώρα 8 π.μ. εις τον Ιερό Ναό Αγίων Αναργύρων Ρόδου, τελούμεν διετές μνημόσυνο υπέρ αναπαύσεως της ψυχής της λατρευτής μας αδελφής και θείας

ΑΙΚΑΤΕΡΙΝΗΣ ΚΑΝΤΖΙΚΑΚΗ

Οι αδελφές, τ' ανίψια και οι λοιποί συγγενείς.

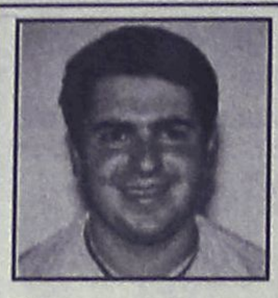

Την 22α μηνός Σεπτεμβρίου ημέρα Σάββατο και ώρα 8 π.μ. εις τον Ιερό Ναό Αγ. Νεκταρίου Φαληρακίου, τελούμεν 9μηνο μνημόσυνο υπέρ αναπαύσεως της ψυχής του λατρευτού μας υιού και αδελφού

ΙΩΑΝΝΗ ΛΕΒΕΝΤΗ
ετών 21

Οι γονείς: Γιώργος-Μαρία
Τ' αδέλφια: Σέβα, Βαγιανός, Αγγελική.
Και οι λοιποί συγγενείς.



Την 23η μηνός Σεπτεμβρίου ημέρα Κυριακή και ώρα 8.30 π.μ. εις τον Ιερό Ναό Εισόδια της Θεοτόκου Μασσάρων, τελούμεν 40ήμερο μνημόσυνο υπέρ αναπαύσεως της ψυχής του λατρευτού μας πατέρα, παππού, αδελφού και θείου

ΚΩΝΣΤΑΝΤΙΝΟΥ ΑΒΔΕΛΛΗ

Τα παιδιά: Ευαγγελία-Βαγγέλης, Άννα-Χρήστος
Τα εγγόνια, τ' αδέλφια, τ' ανίψια και οι λοιποί συγγενείς.



Την 23η μηνός Σεπτεμβρίου ημέρα Κυριακή και ώρα 9 π.μ. εις τον Ιερό Ναό Κοιμήσεως της Θεοτόκου στην Κρεμαστή, τελούμεν 3μηνο μνημόσυνο υπέρ αναπαύσεως της ψυχής του λατρευτού μας συζύγου, πατέρα και παππού

ΜΙΧΑΗΛ ΣΤΕΡΓΟΥ ΚΟΥΚΙΑ

Η σύζυγος: Καθολική
Τα τέκνα: Στέργος-Σταυρούλα, Σμαράγδη-Ανδρέας.
Τα εγγόνια, τ' ανίψια και οι λοιποί συγγενείς.



Την 23η μηνός Σεπτεμβρίου ημέρα Κυριακή και ώρα 8.30 π.μ. εις τον Ιερό Ναό Αγίου Νεκταρίου Φαληρακίου, τελούμεν 40ήμερο μνημόσυνο υπέρ αναπαύσεως της ψυχής της λατρευτής μας μητέρας, γιαγιάς και θείας

ΑΝΑΣΤΑΣΙΑΣ Γ. ΒΑΓΙΑΝΟΥ
το γένος ΧΑΤΖΗΔΙΑΚΟΥ

Τα παιδιά: Κυριάκος-Σταματία, Βαγγέλης-Χρυσάνθη, Βασίλης-Βασιλεία, Γεράρδος-Σοφία.
Τα εγγόνια, τ' ανίψια και οι λοιποί συγγενείς.

ΠΑΡΑΚΛΗΣΗ ΠΙΣΤΩΝ

Την Κυριακή 23 Σεπτεμβρίου στον Ιερό Ναό Αγ. Νικολάου Ρόδου και ώρα 6 μ.μ. θα τελεστεί ΠΑΡΑΚΛΗΣΗ ΓΙΑ ΤΗΝ ΑΠΟΦΥΓΗ ΤΟΥ ΠΟΛΕΜΟΥ

Παρακαλούμε όλους τους Χριστιανούς και πιστούς όπως προσέλθουν.

ΠΟΛΙΤΙΣΤΙΚΟΣ ΟΡΓΑΝΙΣΜΟΣ ΔΗΜΟΥ ΡΟΔΙΩΝ

ΣΥΝΑΥΛΙΑ

Με την Φιλαρμονική του Δήμου Ροδίων
Υπό την Δ/νση του Θέμη Μέξη
Παρασκευή 21 Σεπτεμβρίου '01 ώρα 8.30 μ.μ.
Σωκράτους Παλιά Πόλη

ΔΕΥΑΡ
ΔΗΜΟΤΙΚΗ ΕΠΙΧΕΙΡΗΣΗ ΥΔΡΕΥΣΗΣ ΑΠΟΧΕΤΕΥΣΗΣ ΡΟΔΟΥ

ΑΝΑΚΟΙΝΩΣΗ

Από τη ΔΕΥΑΡ ανακοινώνεται ότι λόγω απαραίτητων εργασιών στο δίκτυο Ύδρευσης, την Παρασκευή 21/9/2001 από τις 9 π.μ. έως τις 3 μ.μ. θα υπάρξει διακοπή νερού ή πτώση της πίεσης του νερού στις παρακάτω περιοχές:

1. Στην οδό **Στεφάνου Καζούλη,** από το ύψος της οδού Γαριβάλδη έως την οδό Δημοκρατίας.
2. Σε όλη την οδό **Γαριβάλδη.**
3. Στις περιοχές Αγίας Αναστασίας και Μητροπόλεως.

Ζητούμε την κατανόηση των κατοίκων των παραπάνω περιοχών.

Για τη ΔΕΥΑΡ
Ο Γενικός Δ/ντής
Εμμ. Διακομανώλης
Διπλ/χος Μηχ/γος Μηχανικός

ΟΜΑΔΙΚΗ ΕΚΘΕΣΗ ΖΩΓΡΑΦΙΚΗΣ ΤΟΥ ΣΥΛΛΟΓΟΥ ΕΙΚΑΣΤΙΚΩΝ ΔΩΔ/ΣΟΥ ΣΤΗ ΡΟΔΙΑΚΗ ΕΠΑΥΛΗ

ΕΓΚΑΙΝΙΑ
ΣΑΒΒΑΤΟ
22 ΣΕΠΤΕΜΒΡΙΟΥ 7.30 μ.μ.

ΔΙΑΡΚΕΙΑ ΕΚΘΕΣΗΣ
22 ΣΕΠΤΕΜΒΡΗ
ΕΩΣ 7 ΟΚΤΩΒΡΗ
καθημερινά 5-9 το απόγευμα
εκτός Κυριακής
Με τη συνεργασία του Δήμου Ρόδου



HOTEL BUTTERFLY

ΑΜΜΟΧΩΣΤΟΥ 49

ΑΝΑΚΟΙΝΩΣΗ

Το Ξενοδοχείο παραμένει ανοικτό και τη χειμερινή περίοδο.
Διαθέτουμε εξοπλισμένα δωμάτια (Κλιματισμός, Ψυγείο, τηλεόραση)
Με τον μήνα (70.000 δρχ).
Για σπουδαστές, δασκάλους, στρατιωτικούς κλπ.
Βρισκόμαστε κοντά στο κέντρο αλλά και στις Τουριστικές Σχολές και το Πανεπιστήμιο Αιγαίου.
Πληροφορίες στο τηλ. 24207
Καθημερινά Fax: 35062

ΠΟΛΙΤΙΣΤΙΚΟΣ ΟΡΓΑΝΙΣΜΟΣ ΔΗΜΟΥ ΙΑΛΥΣΟΥ-ΜΕΚΤΟ

ΑΝΑΚΟΙΝΩΣΗ

Ο Πολιτιστικός Οργανισμός του Δήμου Ιαλυσού ανακοινώνει την έναρξη λειτουργίας των εργαστηρίων:

- *Ελληνικών παραδοσιακών χορών*
- *Μουσικών οργάνων (φιλαρμονικής)*
- *Θεάτρου*
- *Χορωδίας*

Τα μαθήματα είναι δωρεάν και γίνονται σε ειδικά διαμορφωμένους χώρους.
Δικαίωμα συμμετοχής έχουν αγόρια και κορίτσια άνω των 7 ετών καθώς και ενήλικες.
Για περισσότερες πληροφορίες στα τηλ. του Πολιτιστικού Οργανισμού 0241-90555-94444 στον Τζέλλο Ευάγγελο.

Ο αντιπρόεδρος του ΜΕΚΤΟ Ιαλυσού
Ανδρουλάκης Ιωάννης

ΑΠΩΛΕΙΑ

Στις 17 Σεπτεμβρίου πρωινές ώρες χάθηκε κοντά στην διασταύρωση των οδών Ηρακλείου Κρήτης, και Γρηγορίου Γ' (κοντά στο φαρμακείο Ματσίγγου) χαρτοφύλακας που περιείχε ποσό χρημάτων, μια αστυνομική ταυτότητα και διάφορα έγγραφα χρήσιμα στον κάτοχο.

Παρακαλείται ο ευρών να κρατήσει τα χρήματα και να επιστρέψει τα φάκελο με όλο το υπόλοιπο περιεχόμενό του.

Πληρ. τηλ. 23133

ΣΥΓΧΑΡΗΤΗΡΙΟ

Στην αγαπημένη μας ανιψιά **Σωτηράκη Μαρία** του Στέργου που πέρασε στο Πανεπιστήμιο Διεθνών και Ευρωπαϊκών Οικονομικών και Πολιτικών Σπουδών Μακεδονίας Θεσσαλονίκης συγχαίρουμε και της ευχόμαστε καλή πρόοδο.

Ο θείος και η θεία της
Σταύρος και Βούλα Κράτση

ΣΥΓΧΑΡΗΤΗΡΙΟ

Στην αγαπημένη μας εγγονή **Σωτηράκη Μαρία** του Στέργου που πέρασε στο Πανεπιστήμιο Διεθνών και Ευρωπαϊκών Οικονομικών και Πολιτικών Σπουδών Μακεδονίας Θεσσαλονίκης συγχαίρουμε και της ευχόμαστε καλή πρόοδο.

Ο παππούς και η γιαγιά της
Αντώνης και Μαρία Κράτση

ΣΥΓΧΑΡΗΤΗΡΙΟ

Στην αγαπημένη μας ανηψιά **Σωτηράκη Μαρία** του Στέργου που πέρασε στο Πανεπιστήμιο Διεθνών και Ευρωπαϊκών Οικονομικών και Πολιτικών Σπουδών Μακεδονίας Θεσσαλονίκης συγχαίρουμε και της ευχόμαστε καλή πρόοδο.

Ο θείος και η θεία της
Κυριάκος και Δέσποινα Κράτση

ΣΥΓΧΑΡΗΤΗΡΙΟ

Τον αγαπητό μας **Γιώργο Μηνά** του Νικολάου και της Ζωής που εισήχθηκε στη Φιλοσοφική Σχολή του Πανεπιστημίου Πατρών, θερμά συγχαίρουμε ευχόμενοι και καλή πρόοδο.

Με αγάπη
Γιώργος-Βασούλα
Χρήστος-Φαίδρα
Μιχάλης-Θεοδώρα Μπάρδου

ΣΥΓΧΑΡΗΤΗΡΙΟ

Τον αγαπητό μας **Τάσο Μηνέτο** γυιό των εξαδέλφων μας **Γιάννη** και **Ανθούλας** που εισήχθη στην Σχολή Οργάνωσης και Διοίκησης Επιχειρήσεων του Οικονομικού Πανεπιστημίου Πειραιά, συγχαίρουμε θερμά και του ευχόμαστε καλή πρόοδο στις σπουδές του.

Δέσπω-Σταύρος
Ελπίς-Γιώργος
ΠΑΠΠΑ

ΣΥΓΧΑΡΗΤΗΡΙΟ

Τον αγαπητό μας **Τάσο Μηνέτο** γυιό των εξαδέλφων μας **Γιάννη** και **Ανθούλας** που εισήχθη στην Σχολή Οργάνωσης και Διοίκησης Επιχειρήσεων του Οικονομικού Πανεπιστημίου Πειραιά, συγχαίρουμε θερμά και του ευχόμαστε καλή πρόοδο στις σπουδές του.

Μαίρη-Αριστείδης
Γιώργος-Σάββας
Καμπουρόπουλου

ΣΥΓΧΑΡΗΤΗΡΙΟ

Θερμά συγχαρητήρια και καλές σπουδές στον ανιψιό και εξάδελφό μας **Καρασμάνογλου Τσαμπίκο** του Αχιλλέα και της Μαριέτας που εισήχθη στην ΑΣΟΕΕ Αθηνών.

Με αγάπη
Οι θείοι του
Διακοσάββα Νίκος-Μαρίκα
Τα ξαδέλφια του
Γιάννης Κική Πατάκα

ΣΥΓΧΑΡΗΤΗΡΙΟ

Συγχαίρουμε θερμά τον αγαπημένο μας εγγονό **Γιάννη Κορέ** για την είσοδό του στη Σχολή Μηχανολογίας Κρήτης και του ευχόμαστε πάντα επιτυχίες στη ζωή του.

Ο παππούς Πανορμίτης
και η γιαγιά Τσαμπίκα Οικονόμου

ΣΥΓΧΑΡΗΤΗΡΙΟ

Στην αγαπημένη μας βαπτιστικιά **Ιωάννα Καραγιώργη** του Δημητρίου η οποία πέτυχε στην Ιατρική Σχολή, ευχόμεθα και εις ανώτερα.

Οικογένεια
Δημητρίου Μεϊμάρη

ΕΛΛΗΝΙΚΗ ΔΗΜΟΚΡΑΤΙΑ
ΝΟΜΟΣ ΔΩΔΕΚΑΝΗΣΟΥ
ΔΗΜΟΣ ΡΟΔΙΩΝ
ΔΗΜΟΤΙΚΟΣ ΟΡΓΑΝΙΣΜΟΣ ΠΕΡΙΒΑΛΛΟΝΤΟΣ ν.π.δ.δ.

ΠΕΡΙΛΗΨΗ ΔΙΑΚΗΡΥΞΗΣ ΔΗΜΟΠΡΑΣΙΑΣ

Ο πρόεδρος του Δημοτικού Οργανισμού Περιβάλλοντος Γιώργος Καρυδάκης προκηρύσει δημόσιο μειοδοτικό διαγωνισμό για την ανάδειξη αναδόχου εκτέλεσης του έργου: "Αντικατάσταση Δενδροστοιχιών" που έχει προϋπολογισμό είκοσι εννιά εκατομμύρια εξακόσιες σαράντα πέντε χιλιάδες εννιακόσιες εβδομήντα επτά δρχ. (29.645.977).

Η προθεσμία περάτωσης του έργου ορίζεται σε ογδόντα (80) ημερολογιακές ημέρες και ο συντελεστής ρ είναι αυτός της κατηγορίας έργων οδοποιΐας (δ).

- Η εγγύηση για τη συμμετοχή στην δημοπρασία ορίζεται σε πεντακόσιες ενενήντα δύο χιλιάδες εννιακόσιες είκοσι (592.920) δρχ. και βεβαιώνεται με την προσκόμιση ισόποσου γραμματίου του Ταμείου Παρακαταθηκών και Δανείων ή εγγυητικής επιστολής αναγνωρισμένης Τράπεζας ή του Ταμείου Συντάξεων Μηχανικών και Εργοληπτών Δημοσίων Έργων.
- Η δημοπρασία θα διενεργηθεί την 15η του μήνα Οκτωβρίου του έτους 2001, ημέρα Δευτέρα στα γραφεία του Δ.Ο.ΠΕ, στο Δημαρχιακό Μέγαρο.
- Στην δημοπρασία γίνονται δεκτές οι εργοληπτικές επιχειρήσεις Α, Β και Γ τάξης, που έχουν γραφτεί στις τάξεις των ΜΕΕΠ, για έργα Πρασίνου.
- Ο διαγωνισμός θα διεξαχθεί με το σύστημα Δημοπράτησης προσφορά με ενιαίο ποσοστό έκπτωσης, σύμφωνα με το άρθρο 6 του Π.Δ/τος 609/85 "περί κατασκευής Δημοσίων Έργων". Η ισχύουσα νομοθεσία που διέπει τον πιο πάνω διαγωνισμό και την εκτέλεση του έργου είναι ο Ν. 1418/84 "Δημόσια έργα και ρυθμίσεις συναφών θεμάτων" όπως αυτός τροποποιήθηκε και συμπληρώθηκε με τις διατάξεις των Νόμων 2229/94 και 2576/98 και των αποφάσεων του ΥΠΕΧΩΔΕ:

α) Δ 17α/08/16/ΦΝ 402/10-2-98 (ΦΕΚ 116Β/12-2-98) και β) Δ17α/10/65 Φ.Ν402/98 (ΦΕΚ 835Β/12-8-98), καθώς επίσης από τα εκτελεστικά προεδρικά διατάγματα 171/87, 609/85 και 218/99.

- Τα έξοδα δημοσιεύσεως της περιλήψεως βαρύνουν τον τελευταίο μειοδότη. Πληροφορίες τις εργάσιμες ημέρες και ώρες στα γραφεία του Δ.Ο.ΠΕ. στο τηλέφωνο 32490.

Ο πρόεδρος του ΔΟΠΕ
ΓΙΩΡΓΟΣ ΚΑΡΥΔΑΚΗΣ

ΕΥΧΑΡΙΣΤΗΡΙΟ

Ευχαριστούμε θερμά τον παιδοχειρουργό **Παναγιώτη Τσικούρη** για την ιατρική φροντίδα και την στήριξη που προσέφεραν για την επανόρθωση της υγείας, μετά από σοβαρό πρόβλημα, της κόρης μας Ναταλί.

Επίσης, εκφράζουμε τις θερμές μας ευχαριστίες στο νοσηλευτικό προσωπικό της Β' Χειρουργικής Κλινικής του Γενικού Περιφερειακού Νοσοκομείου της Ρόδου.

Οι γονείς της
Βάνια-Γεώργι
Γκοσμποντίνοβι και η μικρή Ναταλί

ΝΟΜΑΡΧΙΑΚΗ ΑΥΤΟΔΙΟΙΚΗΣΗ ΔΩΔΕΚΑΝΗΣΟΥ
ΔΩΔΕΚΑΝΗΣΙΑΚΟΣ ΟΡΓΑΝΙΣΜΟΣ ΤΟΥΡΙΣΜΟΥ

1ο ΦΕΣΤΙΒΑΛ ΔΩΔΕΚΑΝΗΣΙΑΚΟΥ ΠΟΛΙΤΙΣΜΟΥ & ΠΑΡΑΔΟΣΗΣ

Πλ. Κουντουριώτη (πίσω από το Νομαρχιακό Μέγαρο)
Ώρες λειτουργίας: 18.00-24.00

Πέμπτη 27 Σεπτεμβρίου 2001

Γαστρονομική βραδιά
19.00: Χαιρετισμοί-Εγκαίνια εκθέσεων: Λαογραφίας, Επιχειρηματιών, Περιπτέρων νησιών.
20.30: Επίδειξη μαγειρικής από το Club Μαγείρων. Μπουφέ με παραδοσιακά τοπικά εδέσματα
21.00: Mexis Big Band
22.00: Πυροτεχνήματα

Παρασκευή 28 Σεπτεμβρίου 2001

Χορευτική βραδιά
19.00-19.15: Σύλλογο ς Τηλίων Ρόδου
19.15-19.30: Λύκειο Ελληνίδων
19.30-19.45: ΜΕΚΤΟ Δήμου Καλλιθέας
19.45-20.00: Πολιτιστικός Όμιλος Απολλώνων "Νέοι Ορίζοντες" (Δ. Καμείρου).
20.00-20.15: Μουσικό διάλειμμα με την κ. Κοζά Χριστίνα
20.15-20.30: Πολιτιστικός Σύλλογος "Αίθωνας"-Δήμος Αρχαγγέλου
20.30-20.45: Πανκαρπαθιακός Συλλογος Ρόδου & Σύλλογος Μεσοχωριτών "Η Παναγιά η Βρυσιανή".
20.45-21.00: Πολιτιστικός Εξωραϊστικός Σύλλογος Νεολαίας Κάσου
21.00-21.15: Παννυσιριακός Σύλλογος Ρόδου "Η Πορφυρίς"

Σάββατο 29 Σεπτεμβρίου 2001
Μουσική βραδιά
Φιλαρμονικές:
19.00-19.30: Δήμου Ροδίων
19.45-20.15: Δήμου Αρχαγγέλου
20.30-21.00: ΜΕΚΤΟ Δήμου Καλλιθέας
21.30-23.30: Λαική Ορχήστρα Καλύμνου

95 ΑΝΩΤΕΡΑ ΔΙΟΙΚΗΣΗ
ΤΑΓΜΑΤΩΝ ΕΘΝΟΦΥΛΑΚΗΣ

ΔΙΑΚΗΡΥΞΗ

Ανακοινώνεται ότι την 9η Οκτωβρίου 2001, ημέρα Τρίτη, και ώρα 10.00 θα διενεργηθεί Επαναληπτικός Δημόσιος Μειοδοτικός Διαγωνισμός με έγγραφες ενσφράγιστες προσφορές στα γραφεία της ΛΕΘ Ρόδου (οδός Εθνάρχου Μακαρίου 18 τηλ. 28134) για την ανάδειξη προμηθευτού κατεψυγμένων προϊόντων, προς κάλυψη αναγκών Μονάδων 95 ΑΔΤΕ.

Πληροφορίες κατά τις εργάσιμες ημέρες και ώρες στα τηλέφωνα 0241-55610 και 0241-30462 όπου οι ενδιαφερόμενοι μπορούν να ενημερωθούν.

Από την Ανωτέρα Διοίκηση

ΣΥΓΧΑΡΗΤΗΡΙΟ

Στον αγαπημένο μας εγγονό **Κώστα Παπακωνσταντίνου**, του **Μανώλη** και της **Αννας** που εισήχθη στο Παιδαγωγικό Τμήμα Δημοτικής Εκπαίδευσης Πανεπιστημίου Αιγαίου, ευχόμεθα συγχαρητήρια και καλή πρόοδο.

Η γιαγιά
και ο παππούς
Φάνη-Μηνάς
Παπακώστας

ΣΥΓΧΑΡΗΤΗΡΙΟ

Στην αγαπημένη μας **Άννα-Μαρία Διακομιχάλη** του Μανόλη και της **Κασσιανής,** τα θερμά μας συγχαρητήρια για την εισαγωγή της στη Νομική Θεσσαλονίκης. Καλές σπουδές.

Μανόλης-Δέσποινα, Στέργος, Ράνια
Στέργου

ΣΥΓΧΑΡΗΤΗΡΙΟ

Στον αγαπημένο μας γιο και αδελφό **Τάσο Ι. Κωνσταντάρο,** που πέτυχε στο Τμήμα Τοπογραφίας Αθήνας και ξεκίνησε τις σπουδές του στο Τμήμα Πολιτικών Μηχανικών του Τεχνικού Πανεπιστημίου Dresden Γερμανίας, θερμά συγχαρητήρια και εγκάρδιες ευχές για καλή αποπεράτωση των σπουδών.

Με αγάπη οι γονείς σου
Γιάννης και Κίτσα
Κωνσταντάρου
τ' αδέλφια σου
Κωνσταντίνος και Μαίρη

ΣΥΓΧΑΡΗΤΗΡΙΟ

Τον αγαπητό μας **Μηνά Παπακώστα**, που εισήχθη στην Οδοντιατρική του πανεπιστημίου Αθήνας, θερμά συγχαίρουμε, ευχόμενοι καλή πρόοδο.

Οικογένεια
Νικολάου Σορωνιάτη

ΣΥΓΧΑΡΗΤΗΡΙΟ

Τον αγαπητό μας **Θάνο Τσουμπλέκα** που εισήχθη στο Οικονομικό Πανεπιστήμιο Αθήνας, θερμά συγχαίρουμε, ευχόμενοι καλή πρόοδο.

Οικογένεια
Νικολάου Σορωνιάτη

ΠΟΛΙΤΙΣΤΙΚΟΣ ΟΡΓΑΝΙΣΜΟΣ ΔΗΜΟΥ ΡΟΔΙΩΝ
ΗΜΕΡΕΣ ΜΟΥΣΙΚΗΣ

Πέμπτη 20 Σεπτεμβρίου 2001
Εργα Μπαχ, Μότσαρτ, Σούμπερτ, Μπετόβεν
Σολίστες Μπαχ του Gewandhaus της Λειψίας
Παναγιά του Κάστρου, ώρα: 21.00

Κυριακή 23 Σεπτεμβρίου 2001
Εργα Μπετόβεν-Τσαλαχούρη και Μότσαρτ
Νέο Ελληνικό Κουαρτέτο, Γιάννης Σαμπροβαλάκης, Κλαρινετο Παναγιά του Κάστρου, ώρα: 21.00

Πέμπτη 27 Σεπτεμβρίου 2001
Εργα Μπετόβεν, Μπράμς και Σούμαν
Ferline Studi, πιάνο-Girolamo Bottiglieri βιολί
Εθνικό Θέατρο Ρόδου, ώρα: 21.00

*Την **Πέμπτη 27 Σεπτεμβρίου** στις 9 μ.μ. ο Ferline Studi στο πιάνο και ο Girolamo Bottiglieri στο βιολί θα παρουσιάσουν έργα των Μπετόβεν, Μπαρμς και Σούμαν, στο Εθνικό Θέατρο Ρόδου.*

Σάββατο 29 Σεπτεμβρίου 2001
Κοσμική Μεσαιωνική μουσική από την Ελληνόφωνη Βενετία, Το Αιγαίο και τη Γερμανία
Thomas Wiemmer, βιόλα ντα γκάμπα
Thornsten Bleich, λαούτο,Wolfgang Reithoffer, κρουστά, Lydia Vierlihger, μεσόφωνος, Henning Kaiser, τενόρος, Hermann Oswald, τενόρος, Albert Pesendorfer, μπάσος.
Παναγιά του Κάστρου, ώρα: 21.00

Κυριακή 30 Σεπτεμβρίου 2001
Γκεόργκ Φρήντριχ Χάιντελ: Ο Μεσσίας
London Festival Orchestra
London Festival Voices
Ross Pople, Διευθυντής Ορχήστρας
Παλάτι του Μεγάλου Μαγίστρου "Καστέλο"

ΦΡΟΝΤΙΣΤΗΡΙΟ ΙΤΑΛΙΚΩΝ
ΣΤΑΘΗ Μ. ΣΚΑΝΔΑΛΙΔΗ
Καθηγητή Ιταλικής Γλώσσας και Φιλολογίας
ΠΤΥΧΙΟΥΧΟΥ ΑΡΙΣΤΟΤΕΛΕΙΟΥ ΠΑΝΕΠΙΣΤΗΜΙΟΥ ΘΕΣ/ΝΙΚΗΣ

Γι' αυτούς που προτιμούν να μάθουν μεθοδικά και σωστά την ιταλική γλώσσα: **ιδιαίτερα μαθήματα** και **αυστηρά ολιγομελή τμήματα** για:
1) Μαθητές Δημοτικού - Γυμνασίου - Λυκείου
2) Επαγγελματίες και ξενοδοχοϋπαλλήλους
3) Υποψηφίους ιταλικών πανεπιστημίων όλων των σχολών στους οποίους **εξασφαλίζουμε με απόλυτο ποσοστό επιτυχίας την εισαγωγή τους σε αυτές, χάρη στην μεθοδική και υπεύθυνη διδασκαλία της ορολογίας.**

ΟΙ ΕΓΓΡΑΦΕΣ ΑΡΧΙΣΑΝ ΚΑΙ ΣΥΝΕΧΙΖΟΝΤΑΙ ΜΕΧΡΙ ΤΕΛΟΣ ΣΕΠΤΕΜΒΡΙΟΥ

Χρ. Τσιγάντε 11, *έναντι ΤΕΛ Ρόδου*
Πληροφορίες στα τηλέφωνα:
29265, 61782, κιν. **0932 272902**

TATTOO και PIERCING STUDIO BYBLOS

Μπορείτε να μας επισκεφτείτε και στην ιστοσελίδα μας

www.geocities.com/byblostattoo
Tattoo artist: **Δήμητρα και Γιάννης**
Piercing: **IAN**
Ωρες λειτουργίας: 11.00 έως 24.00

Ορφανίδη 45-ΡΟΔΟΣ (κοντά στο COLORADO)
Τηλ.: 74650-35026 και κινητό 0932743955

ΘΕΛΕΤΕ ΝΑ ΔΙΑΚΟΣΜΗΣΕΤΕ
Το ξενοδοχείο, το μαγαζί ή το σπίτι σας με κάτι ΞΕΧΩΡΙΣΤΟ και ΜΟΝΑΔΙΚΟ;
ΕΛΑΤΕ ΣΕ ΜΑΣ
Στην **ΡΟΔΟΥΛΑ** & στον **ΑΡΤΑΝ**
για
. ΒΙΤΡΩ . ΠΙΝΑΚΕΣ ΖΩΓΡΑΦΙΚΗΣ
• ΚΟΡΝΙΖΕΣ • ΚΑΘΡΕΠΤΕΣ ΖΩΓΡΑΦΙΣΤΟΥΣ & ΦΩΤΙΖΟΜΕΝΟΥΣ και ΑΝΑΓΛΥΦΑ
ΕΤΟΙΜΑ ΚΑΙ ΜΕ ΠΑΡΑΓΓΕΛΙΑ
Σεβόμενοι το γούστο και την οικονομία σας
Μιχ. Πετρίδη 96 κοντά στο ΜΗΔΕΙΑ
Τηλ. 62552 - 61483



Ρόδος: εἰκῇ καὶ ὡς ἔτυχε...

••• Καρπουζάδικο: "Ο Άγιος Φραγκίσκος"

Κάθε χρόνο τα ίδια...

Δεν γνωρίζουμε ποια υπηρεσία από τον Δήμο είναι υπεύθυνη για την χωροθεσία των υπαίθριων πωλητών, όμως αυτή η τρισάθλια εικόνα που επαναλαμβάνεται κάθε καλοκαίρι πρέπει - επιτέλους! - να πάρει τέλος.



Λαϊκή: "Ο Άγιος Φραγκίσκος"!
Ο αύλειος χώρος στον Άγιο Φραγκίσκο με παρκαρισμένο φορτηγό με καρπούζια

Ο λόγος για τους υπαίθριους "**καρπουζάδες**" που καταλαμβάνουν τον χώρο μπροστά από την εκκλησία του **Αγίου Φραγκίσκου** και δίνουν μια εικόνα τριτοκοσμικού παζαριού.

Και φυσικά είναι να απορεί κανείς γι' αυτή την ανάρμοστη συμπεριφορά των υπευθύνων σε μια μερίδα συμπολιτών



Φρουτερί: "Ο Άγιος Φραγκίσκος"!

μας που θέλει να ασκήσει απρόσκοπτα τα θρησκευτικά της καθήκοντα, αλλά και στους ξένους τουρίστες που πιστεύουν στον καθολικισμό και πολλοί από αυτούς επισκέπτονται τον Άγιο Φραγκίσκο για να προσκυνήσουν και να λειτουργηθούν.

...Ούτε εγχώριοι "ταλιμπάν" να είμαστε!

••• Η Παναγιά Εψιμιά της Πάτμου

Τις προάλλες γράψαμε για την **Παναγιά Εψιμιά** της **Πάτμου** και για την ανάγκη να "*δεήσει*" η **ΔΕΗ** να ηλεκτροδοτήσει το γραφικό εκκλησάκι του 11ου αιώνα, που η παράδοση θέλει να το έχει κτίσει ο **Όσιος Χριστόδουλος**.

Και τονίζουμε ότι το ηλεκτρικό ρεύμα θα χρησιμεύσει πρωτίστως για την καθαριότητα του ναϋδρίου για την άντληση του νερού από τη στέρνα, για να σταματήσουν - επιτέλους - οι πιστές να ξεθεώνονται με την υποχρεωτική άσκηση στο "*χαρανί*", τον κουβά στα **Πατινιώτικα**.

Έλα όμως που ο "*δαίμονας*" της φωτοσύνθεσης έβαλε την ουρά του και σε όλο το κείμενο όπου υπήρχε η λέξη **Πάτμος**, αντικαταστάθηκε από την **Λέρο**!

Ας ελπίσουμε ότι, στο πείσμα του ηλεκτρονικού "δαίμονα" που θέλει το εκκλησάκι στα μαύρα σκοτάδια και την **Παναγία την Εψιμιανή** να έχει μετακομίσει στη **Λέρο**, η **ΔΕΗ** θα κάνει το "*θαύμα*" της.

...Ούτως ή άλλως η σωτηρία της ψυχής δύσκολα περνά μέσα από τα ερέβη!

••• Οι φίλοι του Αγίου Νικολάου στα Μύρα της Λυκίας

"Γεννηθήκαμε και ανδρωθήκαμε εδώ και μια εικοσαετία στα σπλάχνα της Λυκίας περιδιαβαίνοντας βουνά και λαγκάδια, ακρογιάλια και βουνοκορφές, δρόμους και μονοπάτια, με επίκεντρο, σωστό ομφαλό, τον πυλώνα τον πανάρχαιο, τα Μύρα, με κέντρο βάρους την ιστορική Βασιλική του Αγίου Νικολάου και τον κενό τάφο Του, με την ιστορία και τα μυστήριά της".

Αυξήθηκε ο αριθμός των μελών, ωρίμασαν οι πόθοι και, από τον περασμένο Μάιο, ίδρυσαν την μη κερδοσκοπική **Εταιρεία Φίλων του Αγίου Νικολάου Μύρων της Λυκίας**, με έδρα την Αθήνα - Αγίας Παρασκευής 19Α, Πεύκη Αττικής, τηλ. 8029576. Η Εταιρεία είναι αναγνωρισμένη νομικά, διατελεί υπό την πνευματική καθοδήγηση του **Μητροπολίτη Μύρων Χρυσόστομου** και διοικείται από πενταμελές αιρετό διοικητικό συμβούλιο, αποτελούμενο από τους: *Παναγιώτη Κολιομιχάλη*, πρόεδρο, *Αντώνη Ζερβό* και *Θεόδωρο Τσιμπιδάκη*, αντιπροέδρους, *Άγγελο Φωκά*, γενικό γραμματέα, και *Χρήστο Δρούγκα*, ταμία.

Οι στοχοι της Εταιρείας είναι πολλαπλοί: η συμβολή της σε κάθε αναστηλωτική προσπάθεια προς αποκατάσταση του ιερού αυτού μνημείου, της φημισμένης **Ιεράς Μονής της Αγίας Σιών**, ή άλλως του παγκοσμίου απηχήσεως **Ιερού Ναού του Αγίου Νικολάου** καλουμένου, η οργάνωση προσκυνημάτων, η προβολή του ναού, η ηθική και οικονομική βοήθεια προς την **Ιερά Μητρόπολη Μύρων**, η ευαισθητοποίηση του ναυτικού κόσμου ως προς τον προστάτη του άγιο, η μελέτη του πολιτισμού της και η έκδοση - στα ελληνικά και τουρκικά - εντύπου με αναφορές θεολογικές και ιστορικές.



Η εμπειρία μας και η αφοσίωση στη λεπτομέρεια αποτελουν εγγύηση για την απόλυτη επιτυχία ωστε να μείνουν ανεξίτηλες στη μνήμη τη δική σας και των καλεσμένων σας.....

ΧΟΡΟΕΣΠΕΡΙΔΕΣ - ΓΑΜΟΙ - CATERING - ΠΑΙΔΙΚΑ ΠΑΡΤΥ

ΞΕΝΟΔΟΧΕΙΟ SOFITEL CAPSIS ΡΟΔΟΥ
Για Πληροφορίες 25-015 & 20919 (09.00 - 17.00)



CAPSIS
Conference Centers & Resort Hotels

(εκ)πολιτισμικά παίγνια



Γράφει ο Κωστής Νικολάκης

Αρχαία Δωδεκανησιακά Νομίσματα

Στο πλαίσιο των **Ευρωπαϊκών Ημερών Πολιτιστικής Κληρονομιάς** εγκαινιάζεται απόψε το βράδυ στις 8, στον νέο εκθεσιακό χώρο της **Βορειο-Ανατολικής Θόλου** του **Αρχαιολογικού Μουσείου**, η ενδιαφέρουσα έκθεση μέ θέμα τα "**Νομίσματα στα Δωδεκάνησα από το 498 π.Χ. έως τον 19ο αιώνα**", που διοργανώνει η **4η Εφορεία Βυζαντινών Αρχαιοτήτων Δωδεκανήσου** και η οποία θα διαρκέσει μέχρι τις 18 Νοεμβρίου.

Οι **Ευρωπαϊκές Ημέρες Πολιτιστικής Κληρονομιάς** θα γίνουν φέτος σε 47 περιοχές της **Ευρώπης** και για την **Ελλάδα** έχει επιλεγεί το θέμα "**Από τις ανταλλαγές των αγαθών στις συναλλαγές στο Διαδίκτυο**" και, εκτός της **Ρόδου**, θα πραγματοποιηθούν άλλες 24 εκδηλώσεις σε όλη τη χώρα.



Κως, αργυρό τρίδραχμον, περί το 480-450 π.Χ.
Στην μπροστινή όψη απεικονίζει έναν δισκοβόλο και στην πίσω όψη είναι χαραγμένος ο καρκίνος. Φέρει την επιγραφή "ΚΟΣ".
(Αθήνα, Νομισματικό Μουσείο)

Υπενθυμίζουμε επίσης ότι, στο πλαίσιο αυτών των εκδηλώσεων, η είσοδος στα **Μουσεία** και τους **Αρχαιολογικούς χώρους** θα είναι ελεύθερη το Σαββατοκύριακο.

*"**Το περίφημο τρίδραχμο, ο δισκοβόλος της Κω**, είναι ένα από τα ωραιότερα δείγματα της σφραγιστικής τέχνης στα μέσα περίπου της πρώιμης κλασικής περιόδου. Ο ανώνυμος αρχαίος καλλιτέχνης μεταφέρει στη μικρή στρογγυλή επιφάνεια του νομίσματος τη στιγμή της κίνησης, όταν ο αθλητής ετοιμάζεται να ρίξει το δίσκο. Στα αριστερά απεικονίζεται το έπαθλο του αγώνα, ένας χάλκινος τρίποδας. Το νόμισμα είναι αφιερωμένο στον Απόλλωνα, προς τιμήν του οποίου είχαν καθιερώσει αγώνες οι πόλεις της Δωρικής Πενταπόλεως, Λίνδος, Ιαλυσός, Κάμιρος, Κνίδος και Κως. Η επιγραφή ΚΟΣ ή ΚΟΙΟΝ αναφέρεται στην εθνική ονομασία της πόλης-κράτους".*

*"**Στην Κάρπαθο αποδίδεται ένας αργυρός αρχαϊκός στατήρας (500 π.Χ.)** που απεικονίζει δύο δελφίνια που κολυμπούν σε αντίθετη φορά το καθένα, ενώ ένα τρίτο μικρότερο δελφίνι κολυμπά παράλληλα με αυτά. Η παράσταση περικλείεται από γραμμικό τετράγωνο. Η αρμονική κίνηση των δύο δελφινιών θυμίζει τους στατήρες της Θήρας της ίδιας περιόδου. Η απόδοση του σπάνιου αυτού νομίσματος στην Κάρπαθο έχει αμφισβητηθεί από πολλούς μελετητές, η τεχνική του όμως αναμφίβολα είναι καρική".*



Κάρπαθος, αργηρός στατήρ, περί το 500 π.Χ.
Στην εμπρόσθια όψη απεικονίζονται τρία δελφίνια και στην οπίσθια υπάρχει έγκοιλο τετράγωνο. (Αθήνα, Νομισματικό Μουσείο, Συλλογή Γρ. Εμπεδοκλέους)

*"**Στην Κάλυμνο** αποδίδεται από πολλούς μελετητές μια αρχαϊκή κοπή. Πρόκειται για έναν σπανιότατο στατήρα, η γνησιότητα του οποίου έχει αμφισβητηθεί από νεότερους μελετητές, που απεικονίζει στην πρόσθια όψη ανδρική κεφαλή με περικεφαλαία και στην οπίσθια λύρα σε έγκοιλο τετράγωνο. Η παράσταση της κεφαλής, η οποία ταυτίζεται πιθανότατα με τον Άρη, τον θεό του πολέμου, έχει αποδοθεί με κάποιο τραχύ αρχαϊκό τρόπο, που επιτρέπει τη χρονολόγησή του στο β' μισό του 6ου αι. π.Χ. Η καθιέρωση της λύρας ως νομισματικού τύπου αποτελεί επίδραση της λατρείας του Απόλλωνα, ναός του οποίου υπήρχε στο νησί".*



Κάλυμνος, αργυρή δραχμή του 3ου αιώνα π.Χ.
Στην εμπρόσθια όψη φέρει κεφαλή με περικεφαλαία (πιθανώτατα απεικονίζεται ο θεός Άρης) και στην οπίσθια μια λύρα και φέρει την επιγραφή "(Κ)αλύμνιον".
(Αθήνα, Νομισματικό Μουσείο, Συλλογή Αλ. Σούτζου)

«ΡΟΔΙΑΚΗ» ΑΠΟ ΤΟ 1915

ΦΛΑΣ ΣΤΟ ΠΑΡΕΛΘΟΝ



ΡΟΔΙΑΚΗ

PERIODICO SETTIMANALE

ΕΒΔΟΜΑΔΙΑΙΑ ΠΟΛΙΤΙΚΗ, ΚΟΙΝΗ ΚΑΙ ΕΠΙΣΤΗΜΟΝΙΚΗ ΕΦΗΜΕΡΙΣ

ΕΝ ΡΟΔΩ
13 ΙΟΥΝΙΟΥ 1919
Αριθμός φύλλου 187

ΝΕΚΡΟΛΟΓΙΑ

Γέρων αλλ' ακμαίος έτι και θαλερός μετά ολιγοήμερον νόσον εξεμέτρησεν το ζην την παρελθούσαν Κυριακήν εν μέσω περιστοιχιζόντων αυτόν τέκνων, εγγόνων, δισεγγόνων και λοιπών συγγενών, και μετά πολλών ενδείξεων τιμής και πένθους εκπεδεύθη την επομένην, ο Φίλιππος Παπαγεωργίου Φεσά, εις των κυριοτέρων παραγόντων της Κοινότητος μας διαθέσας 200 φράγκα υπέρ των Σχολών, 100 φράγκα δια την διοχέτευσιν του ύδατος της Ιεράς Μονής "Ζωοδόχου Πηγή" και 136 φράγκα δια την περιτείχισαν του νέου Νεκροταφείου εν τη Ιερά Μονή της Αγίας Ειρήνης.

Ο μεταστάς επί σειρά ετών εχρημάτισεν Εφορος των Σχολών και Δήμαρχος επί Τουρκίας και Ιταλίας. Ηξιώθη δε να ιδή όχι μόνον τους βλαστούς του οίκου του εξέχουσαν θέσιν κατέχοντας σήμερον εν τη κοινωνία ημών, αλλά και λειτουργόν του Υψίστου να αναδείξη τον Αιδεσιμώτατον ΠαπαΜιχαήλ προϊστάμενον της εν Νίγδη του Ικονίου Ελληνικής Ορθοδόξου Κοινότητας.

Την εκφοράν του νεκρού κατόπιν ψηφίσματος παρακολούθησαν πάντα τα μέλη της Εφοροεπιτροπής, το προσωπικόν των Σχολών μετά των μαθητών, απαξάπαντες οι κάτοικοι του χωριού και ο εκ Μεσαναγρού Αιδεσιμώτατος ΠαπαΔημήτριος.

Η νεκρώσιμος ακολουθία εψάλη εν τω Ναώ της Αγίας Ειρήνης καθ' ην εξεφωνήθη κατάλληλος επικήδειος υπό του Διευθυντού των Σχολών κ. Γ. Καμπερίδου, εκ μέρους δε της Κοινότητος κατετέθη επί της σορού στέφανος εκ φυσικών ανθέων.

Συλλυπούμενοι βαθύτατα τοις βαρυπενθούσιν αυτού τέκνοις και ιδία τοις ειλικρινέσιν ημών φίλοις κ. Κάλλιστου ανταξίω υιώ αυτού εμπόρως ως και τω Ελλ. εγγόνω του κ. Φιλίππου Π'Παπαγεωργίου Δημοδιδασκάλω, ευχόμεθα τω μεταστάντι γαίαν ελαφράν και μνήμην άληστον.

Εν Λαχανιά τη 2 Ιουνίου 1919.

(Σ.Σ. Η Ροδιακή εκδιδόταν τότε υπό καθεστώς ιταλικής λογοκρισίας. Διατηρείται επίσης η γλώσσα και τα τοπωνύμια που υπήρχαν στις αρχές του αιώνα).

ΜΣ
ΣΧΟΛΗ ΧΟΡΟΥ
ΣΟΦΙΑ
ΜΕΛΙΣΣΟΥΡΓΟΥ
• ΚΛΑΣΣΙΚΟ ΜΠΑΛΕΤΟ-Ρώσικο σύστημα Vaganova
• ΣΥΓΧΡΟΝΟΣ ΧΟΡΟΣ
• ΡΥΘΜΙΚΗ ΚΙΝΗΤΙΚΗ ΑΓΩΓΗ
•ΤΑΞΗ POINTS ΜΠΑΛΕΤΟΥ- Προετοιμασία για επαγγελματικές σχολές
• FLAMENCO- Αποκλειστικά στη Ρόδο συνεχίζεται η επιτυχημένη διδασκαλία Ισπανικών χορών (τμήματα ανδρών-γυναικών)
• JAZZ-ΧΟΡΕΥΤΙΚΗ ΓΥΜΝΑΣΤΙΚΗ (τμήματα παιδιών-ενηλίκων
• ΣΕΜΙΝΑΡΙΑ από διεθνούς φήμης χορευτές
ΕΓΓΡΑΦΕΣ ΚΑΘΗΜΕΡΙΝΑ 5 μ.μ. έως 9 μ.μ.
ΒΕΡΓΙΝΑΣ 84Α τηλ. 31000

TRAVEL TREK
Αλεξάνδρου Διάκου 46, 1ος ορ. 85 100 Ρόδος, Δωδεκάνησα
τηλ. 0241 75894/5 fax 0241 30383
e-mail:traveltrek@rho.forthnet.gr
ΜΑΡΟΚΟ από 335.000 δρχ/983,13 EURO
ΤΥΝΗΣΙΑ από 139.000δρχ/407,93EURO
ΤΥΝΗΣΙΑ γύρος Οάσεων από 209.000δρχ./ 613,36 EURO
ΑΙΓΥΠΤΟΣ από 119.000δρχ./349,23 EURO
ΚΩΝ/ΠΟΛΗ – ΠΡΙΓΚΙΠ.
SuperFast κρουαζιέρες από 116.000 δρχ./340,43 EURO
AZUR κρουαζιέρα από 339.000 δρχ./994,87 EURO
ΠΑΡΙΣΙ-EURODISNEY από 199.500 δρχ./585,48 EURO
ΜΑΛΤΑ από 119.000 δρχ.
ΜΑΔΡΙΤΗ-ΑΝΔΑΛΟΥΣΙΑ από 259.000 δρχ.
ΛΙΣΑΒΩΝΑ από 99.000 δρχ.
ΜΑΔΡΙΤΗ από 99.000δρχ.
ΚΟΥΒΑ από 449.000 δρχ./1317,69 EURO
ΜΠΑΝΓΚΟΚ – ΠΑΤΑΓΙΑ από 269.000δρχ./789,44 EURO
ΙΟΡΔΑΝΙΑ από 185.000 δρχ./542,92 EURO
Κρατήσεις ξενοδοχείων - εισιτήρια αερ. & ακτ.
ενοικιάσεις αυτοκινήτων - διαβατήρια
παράδοση εισιτηρίων

ΘΕΑΤΡΟ
ΣΑΤΥΡ
Το Θεατρικό Εργαστήρι
ΣΑΤΥΡ (Σχολή Θεατρικών Τεχνών)
ανακοινώνει ότι:
• Ξεκίνησαν οι εγγραφές για μαθήματα Θεάτρου για όλες τις ηλικίες (σε συνεργασία με ανώτερες δραματικές σχολές). Για τα μικρά παιδιά γίνονται και ειδικά μαθήματα με τον επαγγελματία κλόουν "ΚΙΚΟ"
• Ζητούνται συνεργάτες για ειδικότητες ζογκλέρ, παντομίμας, παραμυθά, κουκλοπαίκτη, animateur.
• Αναλαμβάνουμε παιδικά πάρτυ και παιδικές εκδηλώσεις με τον κλόουν ΚΙΚΟ
Ο υπεύθυνος του ΣΑΤΥΡ
Κων/νος Τρέχας
Πλ. Δημ. Αναστασιάδη 47
Τηλ.: (0241) 38873 - 66477, 0972 847299

Αντίλαλοι

πολιτικοί και άλλοι...

ΛΙΓΑ ΜΟΝΟ ΛΕΠΤΑ

Συμβολική ήταν τελικά η συμμετοχή του δημάρχου Ρόδου κ. Γιαννόπουλου στο **ράλλυ αυτοκινήτων-αντίκα** που έγινε χθες.

Τελευταίος ξεκίνησε με το γνωστό αυτοκίνητο αντίκα που διαθέτει **αλλά... τερμάτισε πρώτος** αφού σε λίγα λεπτά ξαναγύρισε.

Όχι τίποτα άλλο, αλλά ο συνοδηγός που ήταν ο πρόεδρος του δημοτικού συμβουλίου **κ. Γ. Τσιγάρος** είχε προετοιμαστεί για τον αγώνα και στο τέλος μάλιστα ήθελε να του δώσουν και μετάλλιο!

Λ. Μ.

Η ΔΩΡΕΑ ΥΠΟΛΟΓΙΣΤΩΝ

Συναισθήματα ευγνωμοσύνης προς την Τράπεζα Κύπρου εξέφρασαν χθες οι εκπρόσωποι σχολείων ακριτικών νησιών της Δωδεκανήσου κατά την τελευταία παράδοση των 35 Η/Υ που δώρισε στα σχολεία η Τράπεζα. Και ήταν από τις λίγες φορές που **τα συναισθήματα αυτά** έβγαιναν τόσο αληθινά και τόσο αυθόρμητα. Δυστυχώς, όμως, όσο σημαντική κι αν είναι η χειρονομία αυτή της Τράπεζας Κύπρου γι' αυτά τα παιδιά, σε καμιά περίπτωση δεν **μπορεί να εξαλείψει τις ανισότητες** που έχουν σε σχέση με την παιδεία στην υπόλοιπη Ελλάδα ακόμα κι αν την Τράπεζα Κύπρου ακολουθήσουν κι άλλοι. Κι αυτό γιατί, κατά κάποιο τρόπο αντικαθιστούν **την πολιτεία**, σε κάτι που η τελευταία όφειλε να είχε κάνει εδώ και αρκετό καιρό...

Κυρ. Π.

ΠΡΟΣΕΥΧΟΤΑΝ

Προσευχές έκανε όλο το βράδυ ο πρόεδρος του νομαρχιακού συμβουλίου κ. **Θ. Σωτρίλλης** για να εξελιχθεί ομαλά η σημερινή συνεδρίαση, στο πλαίσιο του κλίματος που επικράτησε στην τελευταία συνεδρίαση.

Λίγο δύσκολο βέβαια **αλλά καμμιά φορά** ο θεός εισακούει τις προσευχές.

Λ. Μ.

ΣΕ ΟΡΙΑΚΟ ΣΗΜΕΙΟ

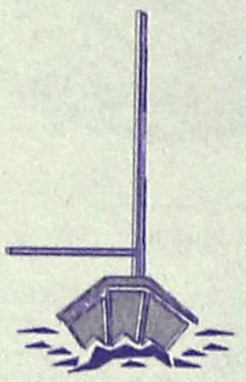

Αποτελεί πλέον είδηση, το να περάσει έστω και μια μέρα χωρίς να αποβιβαστούν στα νησιά **μας λαθρομετανάστες**. Ειδικά για το νησί της Κω, οι πάντες έχουν φθάσει πλέον στα όριά τους!

Από **τους λιμενικούς** που κάνουν ότι μπορούν οι άνθρωποι, μέρας και νύχτα, μέχρι **την τοπική κοινωνία και τους φορείς που συνδράμουν** στην αγωνία αυτή με όλες τους τις δυνάμεις! Το κράτος είναι που απουσιάζει αισθητά, από όλη αυτή τη δραματική κατάσταση που έχει δημιουργηθεί. Οι εκπρόσωποι του οποίου μάλιστα, **αρέσκονται στο να διατυπώνουν θαθυστόχαστες αναλύσεις!**

Μιχ. Μ.

ΑΠΕΙΛΕΣ

Αρχισαν ήδη τα όργανα στο τοπικό ΠΑΣΟΚ για τις εκλογές της 30ης Σεπτεμβρίου. Η τοπική οργάνωση του **Αη Γιάννη** (γραμματέας της οποίας είναι η κ. Λιλή Τρύπη) αποφάσισε να ...**μη πάρει μέρος στις εκλογές** εάν δεν συμπεριληφθούν στους εκλογικούς καταλόγους 100 μέλη της οργάνωσης, υπόθεση που εκκρεμεί εδώ και δύο χρόνια. Και όσο πλησιάζουμε **προς τις 30 Σεπτεμβρίου** θα πυκνώσουν οι διαμαρτυρίες.

Λ. Μ.

ΓΙΑΤΙ ΣΤΑΜΑΤΗΣΕ;

Στο πάρκο ή το οδόστρωμα είναι αναγκασμένοι να περπατούν όσοι κατευθύνονται από τον Άγιο Φραγκίσκο στο Μαντράκι **γιατί από το πεζοδρόμιο είναι αδύνατο.**

Ο Δήμος αφού έσκαψε το πεζοδρόμιο σταμάτησε το έργο για άγνωστους λόγους με αποτέλεσμα να μη μπορούν οι πεζοί να περπατήσουν σε αυτό **και να κινδυνεύουν** από τα διερχόμενα τροχοφόρα. Θα μπορούσε κάποιος αρμόδιος να μας πει γιατί **σταμάτησαν οι εργασίες** και πότε θα φτιαχθεί το πεζοδρόμιο στην οδό Δημοκρατίας;

Γ.Π.Β.

ΜΕ ΑΤΟΜΙΚΟ ΡΑΝΤΑΡ

Αυτά τα φανάρια στην διασταύρωση με το Ροδίνι, μήπως μπορεί να μας εξηγήσει κάποιος, πότε θα λειτουργήσουν επιτέλους;

Ατομικό...ραντάρ ή φύλακα-άγγελο θα πρέπει να έχουν μαζί τους, όσοι από τους οδηγούς επιχειρούν να μετακινηθούν στην περιοχή, για να μην σκοτωθούν! Τόσο δύσκολο είναι πια να ηλεκτροδοτηθούν; Εκτός κι αν έχουν τοποθετηθεί για... διακοσμητικούς λόγους!

Μιχ. Μ.

Ο ταχυδρόμος πέρασε...



● **Προς ταχτ. αναγνώστη:** Τί θα έκανα εγώ αν ήμουν στη θέση του Μπούς; Απλές και αναίμακτες κινήσεις. Θα έβγαζα με παρέμβασή μου από τις γυναίκες του Ισλάμ τα τσαντόρ και θα τις απελευθέρωνα με νόμο. Υπάρχει μεγαλύτερη υμωρία για τους Ισλαμιστές αν κρίνεις από τη δική σου παντρεμένος γαρ-εμπειρία;

❖❖❖

● **Ομοίως:** Αυτά λέω εγώ. Δυστυχώς όμως δεν με ακούνε. Πάνε για πόλεμο. Και ο Θεός να βάλει το χέρι του.

❖❖❖

● **Προς παναγυρίζοντα κομματάρχη:** Ετσι λες, έτσι το βλέπεις εσύ. Ότι λόγω Μπιν Λάντεν ξεχάστηκαν τα δικά σου και το κόμμα θα ζήσει; Αυτή δηλαδή ήταν η σκοτούρα σου; Ενα μόνο θα πω. Λυπάμαι...

❖❖❖

● **Ανέκδοτο:** Τι ρωτάνε οι αεροσυνοδοί τους επιβάτες στην πτώση τους; "Σε ποιόν όροφο πηγαίνετε";

ΚΑΘΗΜΕΡΙΝΑ ΟΛΑ ΤΑ ΝΕΑ ΤΗΣ ΔΩΔΕΚΑΝΗΣΟΥ ΣΤΟ INTERNET
www.rodiaki.gr

ΜΟΥΣΙΚΗ ΣΚΗΝΗ
ΡΕΣΑΛΤΟ
ΝΕΟ ΠΡΟΓΡΑΜΜΑ
ΜΕ ΕΝΤΕΧΝΑ-ΛΑΪΚΑ-ΡΕΜΠΕΤΙΚΑ
ΑΝΟΙΚΤΑ ΚΑΘΕ ΜΕΡΑ
ΕΚΤΟΣ ΔΕΥΤΕΡΑΣ ΚΑΙ ΤΡΙΤΗΣ
Τηλ. Ρεζερβέ: 20520-32463

ΠΩΛΟΥΝΤΑΙ
1) Οροφοδιαμερίσματα πολυτελούς κατασκευής εντός της πόλεως Ρόδου (όπισθεν παλαιού Νοσοκομείου) οδός Μεταξά των 136 τ.μ. με αποθήκη και θέση γκαράζ εσωτερική
2) Διαμερίσματα σε μικρή πολυκατοικία πολυτελούς κατασκευής (με γκαράζ εσωτερικό) μέτρων 91, 98 και 136 τμ.
3) Μονοκατοικίες στην περιοχή Mira Mare διόροφες με υπόγειο γκαράζ των 140 τ.μ. και διαμερίσματα των 70 τ.μ.
Πληρ. Γ. Ιωαννίδης • Τηλ. 21714 ή 0932296983

ΠΩΛΟΥΝΤΑΙ: Διαμερίσματα πολυτελούς κατασκευής με θέρμανση, τζάκι, υδρ. ασανσέρ και μεγάλους χώρους στάθμευσης επί της Απολ. Ροδίου στην Ιξιά (50 μ. από τη Λεωφόρο Ηρακλειδών).
ΠΩΛΕΙΤΑΙ: Μεζονέτα 220 τ.μ. με θέρμανση, τζάκι επί της Απολ. Ροδίου στην Ιξιά.
ΕΝΟΙΚΙΑΖΟΝΤΑΙ: Καταστήματα από 26 τ.μ. έως 86 τ.μ. (6μ. ύψος) επί της Ανθ. Ζερβού στην Ψαροπούλα.
ΕΝΟΙΚΙΑΖΕΤΑΙ: Κατάστημα 165 τ.μ. στα Τριάντα επί της οδού Τριαντών (20 μ. από τον σταθμό ταξί) με άνετο περιβάλλοντα χώρο και θέσεις στάθμευσης.
Πληροφορίες: Κτιριοδομή Ο.Ε.
Τηλ. 36604-24208, κιν. 0944-338277

Ω Θ Η Σ Η
ΜΕΘΟΔΙΚΟ ΦΡΟΝΤΙΣΤΗΡΙΟ ΘΕΤΙΚΩΝ ΕΠΙΣΤΗΜΩΝ
ΦΥΣΙΚΗ ΜΑΘΗΜΑΤΙΚΑ
ΧΗΜΕΙΑ ΦΙΛΟΛΟΓΙΚΑ
ΤΜΗΜΑΤΑ: ΓΥΜΝΑΣΙΟΥ - ΤΕΕ - ΛΥΚΕΙΟΥ
ΚΑΤΕΥΘΥΝΣΕΙΣ: ΘΕΤΙΚΗ-ΤΕΧΝΟΛΟΓΙΚΗ-ΘΕΩΡΗΤΙΚΗ
ΕΝΑΡΞΗ ΜΑΘΗΜΑΤΩΝ: Β΄-Γ΄ΛΥΚΕΙΟΥ 1η Αυγούστου
ΥΠΟΛΟΙΠΑ ΤΜΗΜΑΤΑ 27η Αυγούστου
Α.ΧΑΤΖΗΑΝΤΩΝΙΟΥ-Δ.ΜΑΛΑΤΕΣΤΑΣ
Δ. ΤΥΡΙΚΟΣ
Διεύθυνση: ΑΝΧΟΥ ΒΟΛΟΝΑΚΗ 14 - ΡΟΔΟΣ
Τηλέφωνα: 76065 – 74956 -73390
0937 248234
ΩΘΗΣΗ ΣΤΗΝ ΕΠΙΤΥΧΙΑ!!!

ΧΟΡΟΕΣΠΕΡΙΔΑ
Το Σωματείο Ξενοδοχείων και Ενοικιαζόμενων Δωματίων Τήλου ΗΡΙΝΝΑ-ΞΕΝΙΑ-ΤΗΛΟΣ-95 οργανώνει την Παρασκευή 21 Σεπτεμβρίου 2001 και ώρα 22.00 στο κέντρο BOZZI στην παραλία των Λιβαδιών την ετήσια χοροεσπερίδα του. Ζωντανή νησιωτική μουσική με τον λυράρη Ηλία Αναστασιάδη. Πλούσια λαχειαγορά και πολλές εκπλήξεις. Για τους Τηλιακούς της Ρόδου και όσους φίλους του νησιού μας θέλουν να διασκεδάσουν μαζί μας το *SEA STAR θα αναχωρήσει εκτάκτως την Παρασκευή το βράδυ στις 20.00 μ.μ. από το Μαντράκι για Τήλο.*
ΗΡΙΝΝΑ-ΞΕΝΙΑ-ΤΗΛΟΣ-95

ΤΟ ΠΑΛΑΤΑΚΙ
παιδικός σταθμός νηπιαγωγείο

COMPUTER • ΑΓΓΛΙΚΑ
ΓΥΜΝΑΣΤΗΡΙΟ • ΡΥΘΜΙΚΗ
ΘΕΑΤΡΟ • ΜΟΥΣΙΚΗ
ΕΚΠΑΙΔΕΥΤΙΚΕΣ ΕΠΙΣΚΕΨΕΙΣ
ΑΣΦΑΛΙΣΤΙΚΗ ΚΑΛΥΨΗ
ΜΕΤΑΦΟΡΑ ΜΕ ΣΧΟΛΙΚΟ
(περιοχές Ρόδου, Ιξιάς, Κοσκινού)
ΠΛΗΡΟΦΟΡΙΕΣ
ΒΑΛΑΣΙΑ ΒΑΡΔΕΛΛΗ - ΝΗΠΙΑΓΩΓΟΣ
ΤΗΛ: (0241) 39739, 0972007352