ΕΤΟΣ ΙΔΡΥΣΗΣ 1949
ΙΔΙΟΚΤΗΣΙΑ - ΕΚΔΟΣΗ
Γ. ΔΙΑΜΑΝΤΙΔΗΣ
ΓΡΑΦΙΚΕΣ ΤΕΧΝΕΣ Α.Ε.
Γραφεία - Τυπογραφεία:
Μάρκου Μαλλιαράκη 3 (ΚΟΒΑ)
Τηλ.: Σύνταξης: 22410 27356-34101, FAX: 22410 20643
Τηλ.: Λογιστηρίου: 22410 35322, FAX: 22410 35322
e-mail: info@proodos.net & proodro@otenet.gr

ΠΡΟΟΔΟΣ

Ανεξάρτητη καθημερινή πρωινή εφημερίδα

ΑΡΙΘΜΟΣ ΦΥΛΛΟΥ 16.903 • ΤΙΜΗ 0,70 ευρώ

ΠΑΡΑΣΚΕΥΗ 22 ΑΠΡΙΛΙΟΥ 2005

ΠΛΗΡΩΜΕΝΟ ΤΕΛΟΣ
ΕΛΤΑ

SATO
OFFICE SYSTEMS
ΜΠΟΝΗΣ Ε.Π.Ε. ΤΗΛ. 22410 75533

Οι κάτοικοι του Δήμου Πεταλούδων

Δεν θα επιτρέψουν την εγκατάσταση του αεριοστροβίλου

ΕΜΠΑΙΓΜΟΣ ΑΠΟ ΤΗΝ ΚΥΒΕΡΝΗΣΗ



Ο δήμαρχος Πεταλούδων Μιχάλης Κορδίνας και κάτοικοι της περιοχής, ξενύχτησαν για να εμποδίσουν τη μεταφορά του αεριοστρόβιλου

ΔΕΝ πρόκειται να επιτρέψουν την εγκατάσταση και τη λειτουργία του νέου αεριοστροβίλου στον ΑΗΣ Σορωνής, οι κάτοικοι του Δήμου Πεταλούδων, αν δεν επιλυθεί οριστικά και αμετάκλειτα το ιδιοκτησιακό καθεστώς της έκτασης στη Νότια Ρόδο, όπου προορίζεται να κατασκευαστεί το νέο εργοστάσιο ηλεκτροπαγωγής της ΔΕΗ και αν δεν ανακοινωθεί επίσημα η ημερομηνία έναρξης του διαγωνισμού.

• Αυτό αποφασίστηκε ομόφωνα χθες από το δημοτικό συμβούλιο Πεταλούδων που συνεδρίασε εκτάκτως.

ΣΥΓΚΕΚΡΙΜΕΝΑ το δημοτικό συμβούλιο με ομόφωνη απόφασή του στέλνει μήνυμα προς πάσα κατεύθυνση διατρανώνοντας με τον πλέον καθοριστικό τρόπο, πως είναι αποφασισμένο να εμποδίσει τη μεταφορά και εγκατάσταση του αεριοστροβίλου με κάθε πρόσφορο μέσο εφ΄ όσον:

• Δεν επιλυθεί οριστικά και αμετάκλητα το ιδιοκτησιακό καθεστώς του ακινήτου όπου πρόκειται να εγκατασταθεί το νέο εργοστάσιο στη Νότια Ρόδο και αν

• Η ΔΕΗ δεν ανακοινώσει συγκεκριμένη ημερομηνία έναρξης του διαγωνισμού για το νέο εργοστάσιο Εάν δεν ικανοποιηθούν τα παραπάνω τότε δήμαρχος και Δημοτικό Συμβούλιο αφήνουν ανοικτό

ΣΥΝΕΧΕΙΑ ΣΤΗ ΣΕΛ. 4

Στις 19 Μαΐου

Αλλαγές στις Μητροπόλεις Δωδεκανήσου

Ο κ. ΚΥΡΙΛΛΟΣ ΣΤΟ ΦΑΝΑΡΙ

ΑΛΛΑΓΕΣ στις Μητροπόλεις της Δωδεκανήσου αναμένεται να γίνουν στις 19 Μαΐου, που συνεδριάζει η Ιερά Σύνοδος του Οικουμενικού Πατριαρχείου. Κατ' αρχάς θα πρέπει να καλυφθεί η κενωθείσα θέση του μητροπολίτη Καλύμνου κ. Νεκτάριου, ο οποίος υπέβαλε την περασμένη Τρίτη την παραίτησή του,

ΣΥΝΕΧΕΙΑ ΣΤΗ ΣΕΛ. 4



Αλλαγές στις Μητροπόλεις της Δωδεκανήσου θα γίνουν στις 19 Μαΐου

Από την ξενοδόχο Ν. Θεοδόση - Κοντογάννη

Καμπανάκι για τον τουρισμό του νησιού μας!..

ΣΟΒΑΡΕΣ ΚΑΤΑΓΓΕΛΙΕΣ ΓΙΑ ΤΗ ΛΕΙΤΟΥΡΓΙΑ ΝΤΙΣΚΟ

ΕΞΩ ΑΠΟ ΤΑ ΔΟΝΤΙΑ τα λέει με επιστολή της στην «Πρόοδο» η ιδιοκτήτρια του ξενοδοχείου «Διόνυσος» κυρία Ν. Θεοδόση - Κοντογιάννη! Με αφορμή το πρόβλημα με τη σαρδελοποίηση των μαθητών σε νυχτερινό κέντρο του Δήμου Ιαλυσού, η κυρία Θεοδόση κυριολεκτικά ξεσπαθώνει για την περίπτωση στην εν λόγω ντίσκο, αλλά παράλληλα επισημαίνει και τα προβλήματα του τουρισμού στο νησί μας και αναφέρεται στην ακρίβεια, στις κακές υπηρεσίες, στην κακή συμπεριφορά, στην ηχορύπανση κ.α.

• Παράλληλα, η κυρία Θεοδόση αναφέρεται στα άλματα που έκανε ο τουρισμός στην Τουρκία και τα πλεονεκτήματα που προσφέρει, σε αντίθεση με τη Ρόδο, όπου «δεν έχουμε τίποτα να πουλήσουμε». Το κείμενο της επιστολής της κ. Θεοδόση έχει ως εξής:

«Κυριε διευθυντά,

Διαβάζοντας στην εφημερίδα σας την Πέμπτη 14 Απριλίου 2005 το άρθρο με τον τίτλο «Ενα νυχτερινό κέντρο προκαλεί όλα τα προβλήματα», θέλω να σας υπενθυμίσω ότι το «γνωστό» νυχτερινό κέντρο του κυρίου Ραπτάκη δεν προκαλεί πρώτη φορά τα προβλήματα αυτά, είναι είκοσι χρόνια περίπου που το κέντρο αυτό ενοχλεί όλη την περιοχή.. Είναι είκοσι περίπου χρόνια

ΣΥΝΕΧΕΙΑ ΣΤΗ ΣΕΛ. 4



Καμπανάκι για τον τουρισμό της Ρόδου

Από τα μέλη της Επιτροπής

Αυτοψία στην περιοχή για το νέο εργοστάσιο της ΔΕΗ στο νησί μας!

ΕΚΔΙΚΑΣΤΗΚΕ ΧΘΕΣ Η ΠΡΟΣΦΥΓΗ

ΑΥΤΟΨΙΑ στην περιοχή που προορίζεται να κατασκευαστεί το νέο εργοστάσιο της ΔΕΗ στη Νότια Ρόδο, στο πεδίο βολής Κατταβιάς, θα πραγματοποιήσουν τα μέλη της δευτεροβάθμιας επιτροπής δασικών αμφισβητήσεων σήμερα.

• Αυτό αποφασίστηκε χθες το μεσημέρι, κατά τη διάρκεια της εκδίκασης της υπόθεσης από την Επιτροπή, που καλείται να αποφανθεί αν η έκταση που προορίζεται για να κατασκευαστεί το εργοστάσιο είναι χορτολιβαδική έκταση, όπως την χαρακτήρισε η πρωτοβάθμια επιτροπή.

ΣΥΝΕΧΕΙΑ ΣΤΗ ΣΕΛ. 4

Χτες το βράδυ σε ομιλία του

Ο Σάββας Καραγιάννης δηλώνει ότι αποχωρεί και καταγγέλλει τη Ν.Δ.

ΜΙΛΑ ΓΙΑ ΠΡΟΔΟΣΙΕΣ, ΔΙΑΠΛΟΚΕΣ ΚΛΠ.

Ο ΣΑΒΒΑΣ Καραγιάννης δηλώνει ότι «αποχωρεί» καταγγέλλοντας ταυτόχρονα τα στελέχη της Νέας Δημοκρατίας. Κατά τη διάρκεια της χτεσινής ολομέλειας της παράταξής του που έγινε στο ξενοδοχείο «Παρκ» ο



ΣΥΝΕΧΕΙΑ ΣΤΗ ΣΕΛ. 4

ΕΠΤΑ ΠΗΓΕΣ
ΕΞΟΧΙΚΗ ΤΑΒΕΡΝΑ



Ανοίξαμε 1η Απριλίου

Η φύση και το φαγητό σε πλήρη αρμονία.

ΤΗΛ. 22410 56259 - 56417
ΑΡΧΑΓΓΕΛΟΣ - ΡΟΔΟΣ
www.eptapiges.com

ΓΔ-45

Αυξημένη η κίνηση

67 προσεγγίσεις κρουαζιερόπλοιων το Μάιο στη Ρόδο

ΟΛΟΚΛΗΡΟ ΤΟ ΠΡΟΓΡΑΜΜΑ

ΜΕΓΑΛΑ και υπερπολυτελή κρουαζιερόπλοια αναμένεται να προσεγγίσουν στο λιμάνι της Ρόδου το Μάιο. Σύμφωνα με τα στοιχεία του Λιμεναρχείου Ρόδου για τον ερχόμενο μήνα, έχουν προγραμματιστεί 67 προσεγγίσεις κρουαζιεροπλοίων. Η σεζόν για το θαλάσσιο τουρισμό προβλέπεται να είναι ελαφρώς καλύτερη από πέρυσι, αφού θα έρθουν περισσότερα αλλά και μεγαλύτερα κρουαζιερόπλοια.

Τα περισσότερα κρουαζιερόπλοια που θα έρθουν φέτος στη Ρόδο ανήκουν σε ξένες εταιρίες, αφού οι δύο ελληνικών συμφερόντων ROC και FESTIVAL κατέρρευσαν

ΣΥΝΕΧΕΙΑ ΣΤΗ ΣΕΛ. 4

Σε σύνολο 12.000 εργαζομένων

Προσλήφθηκαν μόνο 1.000 ξενοδοχοϋπάλληλοι στα ξενοδοχεία μας!..

ΚΑΘΥΣΤΕΡΕΙ ΤΟ ΑΝΟΙΓΜΑ

ΜΕ ΕΞΑΙΡΕΤΙΚΑ αργούς ρυθμούς προχωρούν οι επαναπροσλήψεις των εργαζομένων στα ξενοδοχεία της Ρόδου, γεγονός που δείχνει ότι και η φετινή σεζόν θα είναι δύσκολη. Σημειώνεται ότι τα περισσότερα ξενοδοχεία της Ρόδου με εξαίρεση αυτά που εξυπηρετούν τους μαθητές, παραμένουν κλειστά.

• Σημειώνεται ότι τα περισσότερα ξενοδοχεία της Ρόδου με εξαίρεση αυτά που εξυπηρετούν τους μαθητές, παραμένουν κλειστά. Σύμφωνα με τα στοιχεία του Οργανισμού Απασχόλησης Εργατικού Δυναμικού μέχρι στιγμής έχουν προσληφθεί από τα ξενοδοχεία μόνο 1000 από

ΣΥΝΕΧΕΙΑ ΣΤΗ ΣΕΛ. 4

HOTEL Rodos Maris
ULTRA ALL-INCLUSIVE HOTEL

ΕΟΡΤΑΣΜΟΣ
ΠΑΣΧΑ ΚΑΙ ΠΡΩΤΟΜΑΓΙΑΣ

Όπως κάθε χρόνο έτσι και φέτος πιστοί στα έθιμα και τις παραδόσεις το ξενοδοχείο μας Rodos Maris στο μαγευτικό Κιοτάρι, διοργανώνει ένα πλούσιο εορταστικό πρόγραμμα τις ημέρες του Πάσχα.

Ελάτε κοντά μας σε ένα ιδιαίτερα ευχάριστο, οικογενειακό και γιορτινό περιβάλλον και αφήστε τα υπόλοιπα σε εμάς.

ΤΙΜΕΣ
Για 4 διανυκτερεύσεις 59 € ανά άτομο/νύχτα
Για παραμονή μικρότερη των 4 ημερών 65 € ανά άτομο/νύχτα

ΠΡΟΣΦΟΡΑ
1ο παιδί έως 12 ετών ΔΩΡΕΑΝ
2ο παιδί έως 12 ετών 50% έκπτωση
Το τρίτο άτομο στο δωμάτιο 30% έκπτωση

Στην τιμή περιλαμβάνονται
* Όλα τα γεύματα και ποτά (πρωί, μεσημέρι, βράδυ)
* Το Αναστάσιμο Δείπνο
* Το Πασχαλινό Γεύμα σε πλούσιο Μπουφέ με ντόπια αρνιά στη σούβλα και ζωντανή μουσική
* Όλες οι υπηρεσίες του ξενοδοχείου μας που περιλαμβάνονται στο ultra all-inclusive πρόγραμμα του ξενοδοχείου μας.

Πληροφορίες / Κρατήσεις:
Τηλ. 22440 47000 & 22440 47261
Fax 22440 47051
e-mail: info@mitsis-rodosmaris.com

X5177-24/4



Ο κυπριακός όμιλος LUIS

70 χρόνια στον τουρισμό!..

ΓΙΟΡΤΑΣΕ ΧΤΕΣ ΤΑ ΓΕΝΕΘΛΙΑ ΤΟΥ ΣΤΗ ΡΟΔΟ

ΕΝΙΣΧΥΕΙ την παρουσία του στο τουριστικό γίγνεσθαι της Ρόδου ο κυπριακός όμιλος LUIS, που γιόρτασε χθες στο νησί μας τα εβδομήντα χρόνια από την ίδρυσή του. Ο όμιλος εδρεύει στην Κύπρο, δραστηριοποιείται έντονα στον τομέα του τουρισμού με τη διαχείριση μεγάλων ξενοδοχείων και τώρα ενισχύει την παρουσία του και στον τομέα της κρουαζιέρας. Αποτελεί ήδη την ανερχόμενη δύναμη,

ΣΥΝΕΧΕΙΑ ΣΤΗ ΣΕΛ. 4



Ο πρόεδρος της LUIS Κωστάκης Λοΐζου με την κ. Χρυσούλα Καίλη χτες το μεσημέρι στο κρουαζιερόπλοιο THOMSON DESTINY

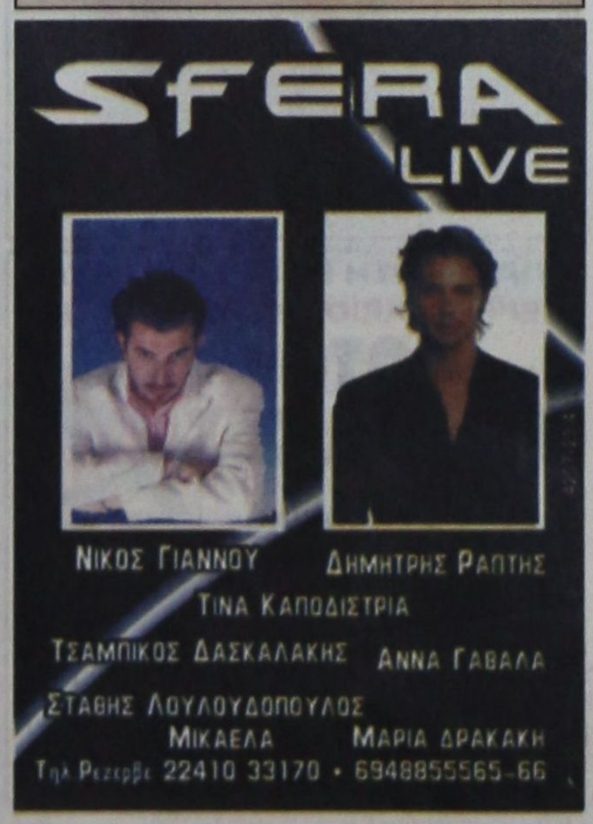

ΚΑΘΗΜΕΡΙΝΑ ΤΑ ΝΕΑ ΤΗΣ ΔΩΔΕΚΑΝΗΣΟΥ ΣΤΟ INTERNET
www.proodosnews.gr
www.proodos.net

Δωδεκανησιακά 24ωρα

Στον αθηναϊκό τύπο

21/4/2005

Η επιστολή της Κομισιόν για το νόμο που αφορά το "βασικό μέτοχο", η εξασφάλιση 11.000 νέων θέσεων εργασίας ύστερα από επιδότηση του ΟΑΕΔ σε προγράμματα επιχειρήσεων και το εργασιακό είναι από τα βασικά θέματα της ειδησεογραφίας του σημερινού αθηναϊκού Τύπου.

ΑΔΕΣΜΕΥΤΟΣ ΤΥΠΟΣ (Μήτσης): 11.000 νέες θέσεις εργασίας από ΟΑΕΔ. Μέσω δύο προγραμμάτων επιχορήγησης επιχειρήσεων.

ΑΔΕΣΜΕΥΤΟΣ ΤΥΠΟΣ (Ρίτσος): Εργασία για 11.000 ανέργους. Με ποιες προϋποθέσεις θα επιδοτηθούν από τον ΟΑΕΔ οι επιχειρηματίες.

ΑΝΩ ΚΑΤΩ: Βενιζέλο - ΠΑΣΟΚ καίει η Κομισιόν. Αντικοινοτικός και ο νόμος Βενιζέλου για τον βασικό μέτοχο.

ΑΠΟΓΕΥΜΑΤΙΝΗ: "Νταβατζήδες"... Βρυξελλών. Επιστολήσοκ: Μας έβαλαν το μαχαίρι στο λαιμό για το βασικό μέτοχο.

Η ΑΠΟΦΑΣΗ: 12.826 νέες θέσεις εργασίας. Προγράμματα επιχορήγησης ΟΑΕΔ.

Η ΑΥΓΗ: Τα ανοιχτά γραμμάτια με την Κομισιόν. Η κυβέρνηση αναστέλλει τον νόμο για τον βασικό μέτοχο.

ΑΥΡΙΑΝΗ: Μαύρη λίστα με 500 προϊόντα μαϊμούδες. Τρόφιμα, ποτά, καλλυντικά δίχως... χάρα προέλευσης και επικίνδυνα για την δημόσια υγεία, διακινούνται παράνομα από βιομηχανικούς κολοσσούς...

ΤΟ ΒΗΜΑ: Πληρωμές τέλος! αν δεν καταργηθεί ο βασικός μέτοχος. Έφθασε στην Αθήνα νέο γράμμα-τελεσίγραφο από τις Βρυξέλλες.

Η ΒΡΑΔΥΝΗ: Προνόμια αστυφυλάκων σε ειδικούς φρουρούς, συνοροφύλακες. Μπαίνει οριστικό τέλος στις ανισότητες.

ΕΘΝΟΣ: Ψυχρολουσία για "βασικό μέτοχο". Υπό αναστολή ο νόμος μετά το τελεσίγραφο των Βρυξελλών.

ΕΛΕΥΘΕΡΗ ΩΡΑ: Αγωνία από τους θιασώτες του διαλόγου μεταξύ Ανατολής - Δύσης, ικανοποίηση για τους σκληρούς ανθενωτικούς από την εκλογή του νέου Πάπα αφού... Και το Βατικανό βρήκε τον Γερμανό του.

ΕΛΕΥΘΕΡΟΣ: Επιστολή καμπανάκι από την Κομισιόν. Αλλάξτε ή τροποποιήστε τον νόμο για τον βασικό μέτοχο μέχρι 31 Μαΐου.

ΕΛΕΥΘΕΡΟΣ ΤΥΠΟΣ: Ελιγμός στο πεδίο της μάχης. "Βασικός μέτοχος": Με αναστολή και αλλαγές απαντά η κυβέρνηση.

ΕΛΕΥΘΕΡΟΤΥΠΙΑ: Διπλό σοκ για την κυβέρνηση. Βάζει τον μέτοχο... στην κατάψυξη και χάνει την πολιτική μάχη.

ΕΣΤΙΑ: Τα πλαστά βιβλία της οικονομίας. Το ΠΑΣΟΚ διέπραξε τερατώδη λογιστική απάτη.

ESPRESSO: Κολλημένη με την μπάλα η Νατάσα. Φανατική παίκτρια του ΠΡΟΠΟ η σύζυγος του πρωθυπουργού.

Η ΚΑΘΗΜΕΡΙΝΗ: Προς παράταση της έναρξης ισχύος του νόμου για "βασικό". Τρίμηνη μετάθεση από την κυβέρνηση υπό την πίεση της Κομισιόν.

Ο ΛΟΓΟΣ: Κύμα επενδύσεων αναμένει η κυβέρνηση στο πλαίσιο του αναπτυξιακού νόμου. Νέα πολιτική στην οικονομία προανήγγειλε ο Γ. Αλογοσκούφης.

ΤΑ ΝΕΑ: Ευρω-φιάσκο με τον βασικό μέτοχο. Αναστέλλουν άρον άρον τον νόμο.

Η ΝΙΚΗ: Υποστολή της σημαίας. Κάνει πίσω η κυβέρνηση για τον βασικό μέτοχο.

ΡΙΖΟΣΠΑΣΤΗΣ: Δουλιά όταν και όσο θέλουν οι εργοδότες! Ετήσια διευθέτηση χρόνου εργασίας.

TRAFFIC NEWS: Στο τμήμα Λαζόπουλος και Κούγιας. Καλούνται για ...συστάσεις. Πλήρης επιβεβαίωση της "traffic": ζήτησε προστασία από τον εισαγγελέα ο δικηγόρος του Λάκη.

Η ΧΩΡΑ: Πουλάει την κυβέρνηση για να σωθεί. Ο Ρουσόπουλος Δούρειος Ίππος των οργανωμένων συμφερόντων.

ΚΤΕΟ

Από 1/3/2005 έως 29/4/2005
Παντός είδους οχήματα με αριθμούς κυκλοφορίας **ΡΟΒ7000 έως και 7500**

Από 1/3/2005 έως 29/4/2005
Ολα τα οχήματα με **αριθμούς κυκλοφορίας άλλων συγκοινωνιακών περιοχών**, τα οποία:
Α) Εχουν μεταβιβαστεί στην περιοχή ευθύνης της Νομαχιακής Αυτοδιοίκησης Δωδεκανήσου (έδρα του οχήματος) μετά την 30/9/2002,
Β) Δεν έχουν ξαναελεγχθεί σε οποιδήποτε ΚΤΕΟ και
Γ) Εχουν συμπληρώσει 4ετία από την ημερομηνία πρώτης κυκλοφορίας τους.

** Επίσης θα ελέγχονται όσα οχήματα υποχρεούνται βάση παλαιοτέρων προγραμμάτων πρόσκλησης.

ROLEX
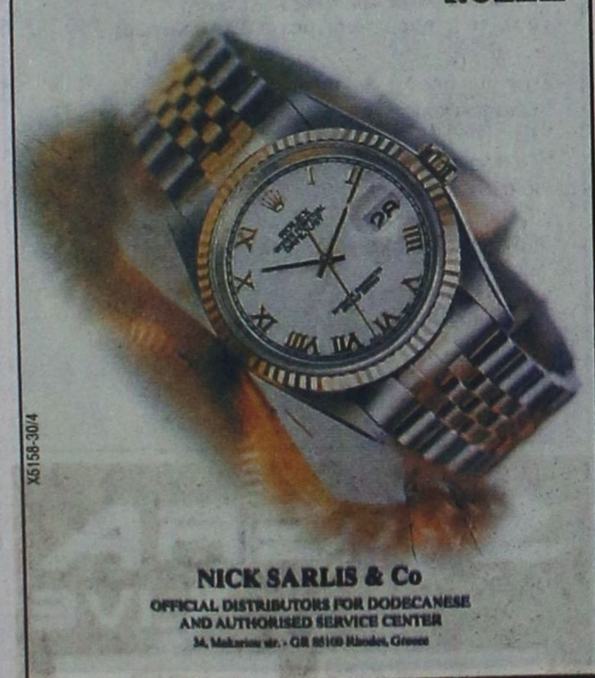
X6158-30/4
NICK SARLIS & Co
OFFICIAL DISTRIBUTORS FOR DODECANESE AND AUTHORISED SERVICE CENTER
34, Makariou str. • GR 85100 Rhodes, Greece

ΠΑΡΑΔΟΣΗ ΚΑΙ ΤΕΧΝΟΛΟΓΙΑ
ΕΡΓΑΣΤΗΡΙΟ ΦΩΤΟΓΡΑΦΙΩΝ
ΦΩΤΟ ΦΙΛ. ΠΑΧΟΣ

Αναλογική και ψηφιακή φωτογραφία
ΤΥΠΩΜΑ ΚΑΙ ΝΥΧΤΕΡΙΝΕΣ ΩΡΕΣ
Γ. ΕΥΣΤΑΘΙΟΥ 11
Τηλ. 22410 26893
Κιν.: 6946 282033

Στα πεταχτά

Η καθαριότητα

Γεμάτοι σκουπίδια είναι πολλοί ακάλυπτοι χώροι στη Μεσαιωνική Πόλη. Ολοι αυτοί οι χώροι ήταν κάποτε παιδικές χαρές που ερήμωσαν και γέμισαν με μπάζα και κάθε λογής σκουπίδια.

Απλησίαστα είναι και πολλά εγκαταλελειμμένα σπίτια στην ίδια περιοχή που έχουν γίνει και επικίνδυνα. Ας φροντίσουν οι αρμόδιοι να δώσουν λύσεις πριν να συμβεί κανένα ατύχημα και διασυρθεί πάλι το νησί. Οσο για την καθαριότητα αυτή επιβάλλεται στο εσωτερικό ένός μνημείου που είναι ένα από τα ελάχιστα στον κόσμο που συνδυάζει την ίδια τη ζωή με την ιστορία του τόπου μας.

Τι θα γίνει με τα αυτοκίνητα;

Ο Δήμος Ρόδου ξεκίνησε μια προσπάθεια για ν' απομακρυνθούν τα διάφορα κιόσκια στην προκυμαία του Μαντρακιού.

Καλή η προσπάθεια και ελπίζουμε να ολοκληρωθεί.

Τι θα γίνει, όμως, με τα αυτοκίνητα που είναι μονίμως παρκαρισμένα εκεί;

Θα κάνει κάτι το Λιμεναρχείο, ή θα συνεχίζει να σφυρίζει αδιάφορα;

Κάποτε ο κ. Λιμενάρχης είχε υποσχεθεί ότι θα πάρει μέτρα. Οι υποσχέσεις έμειναν στα λόγια και είναι πλήρως... εναρμονισμένες με την εποχή που ζούμε!..

Ξεχορτάριασμα

Σε αρκετούς δρόμους της πόλης μας, τα χόρτα, έχουν σχηματίσει δάση. Ομως για τις υπηρεσίες καθαριότητας του Δήμου, το πρόβλημα παραμένει άγνωστο. Στην οδό Παπαλουκά, το πρόβλημα είναι έντονο, καθώς τα χόρτα, έχουν σκεπάσει, τα πεζοδρόμια.

Μήπως η υπηρεσία πρασίνου μπορεί να κάνει ξεχορτάριασμα;

Χρόνια Πολλά

Μπαίνοντας στην πόλη τ' Αφάντου, στην είσοδο του Γκολφ, υπάρχει μια πινακίδα που γράφει «ΧΡΟΝΙΑ ΠΟΛΛΑ». Η πινακίδα αυτή, τοποθετήθηκε τον περασμένο Δεκέμβριο, για τις γιορτές των Χριστουγέννων και της Πρωτοχρονιάς.

Για λόγους οικονομίας προφανώς δεν την αφαίρεσαν. Να που τώρα δεν χρειάζεται να τοποθετήσουν άλλη για Πασχαλινές ευχές. Με το χρόνια πολλά είναι καλυμμένοι.

Αλοθι

Για να βγάλει τα κάστανα από τη φωτιά, θέλει η διοίκηση της Γεωργοένωσης, τον γενικό διευθυντή. Επειδή απέτυχε να λύσει τα οικονομικά προβλήματα της Οργάνωσης, αναζητά άλοθι, στην αλλαγή της διεύθυνσης.

Θα κατευθύνει τη νέα διεύθυνση, στην πολιτική που θέλει, την πολιτική της εκποίηση της ακίνητης περιουσίας για να βγάλει τα κάστανα από τη φωτιά και να έχει άλοθι.

Ακρίβεια

Απλησίαστος θα είναι φέτος ο παραδοσιακός οβελίας που κοστίζει πανάκριβα. Οι τιμές ήδη εκτινάχτηκαν στα ύψη και στην περιοχή μας με συνέπεια οι καταναλωτές να βρίσκονται σε δύσκολη θέση.

Σε χειρότερη κατάσταση είναι βέβαια οι συνταξιούχοι γιατί με το δώρο του Πάσχα που πήραν αδυνατούν να αγοράσουν τα απαραίτητα και πολύ περισσότερο τον οβελία.

Αυτός είναι ο λόγος που η κίνηση στην αγορά είναι παγωμένη. Οι βόλτες των καταναλωτών θα συνεχίσουν να έχουν διερευνητικό χαρακτήρα μέχρι... νεωτέρας.

Βρόμα

Στη μαρίνα του Μαντρακιού, η κατάσταση, είναι απαράδεκτη. Παντός είδους σκουπίδια, επιπλέουν στη θάλασσα και εκτός από το απαίσιο θέαμα, αναδύεται έντονη δυσοσμία.

Δεν υπάρχει αρμόδια υπηρεσία να επέμβει και να επιβάλει κυρώσεις στους υπευθύνους;

Εξυπνο κόλπο

Κάποιοι οδηγοί αυτοκινήτων, χρησιμοποιούν έξυπνο κόλπο για να αποφύγουν, το πρόστιμο της Ελεγχόμενης Στάθμευσης. Μόλις σταθμεύσουν το αυτοκίνητό τους σε θέσεις ελεγχόμενης στάθμευσης τοποθετούν στο «μπαμπρίζ» μια κλήση προστίμου παλαιάς ημερομηνίας και εξαπατούν τον υπάλληλο.

Με το κόλπο αυτό, καταφέρνουν να σταθμεύουν χωρίς να πληρώνουν.

Ανεκπλήρωτες υποσχέσεις!..

Μπροστά της θα βρίσκει συνεχώς η κυβέρνηση τις ανεκπλήρωτες υποσχέσεις!

Το τελευταίο παράδειγμα είναι η υπόθεση με τους αεριοστρόβιλους της ΔΕΗ, με αποτέλεσμα να έχουμε τις σημερινές αντιδράσεις. Μέχρι και ο διοικητής της ΔΕΗ είχε υποσχεθεί στα μέσα Μαρτίου θα είχε δοθεί λύση στο πρόβλημα και με την περιοχή στην Κατταβιά.

Η προθεσμία πέρασε και οι υποσχέσεις έμειναν στο...ράφι!... Και να σκεφτεί κανείς ότι έχει περάσει μόλις ένας χρόνος με τη Νέα Δημοκρατία στην κυβέρνηση!...

Στο περίμενε

Δύσκολη προβλέπεται να είναι και η φετινή σεζόν για τους εργαζομένους στον τομέα του τουρισμού.

Σύμφωνα με τα στοιχεία του Οργανισμού Απασχόλησης Εργατικού Δυναμικού ούτε οι μισοί από τους εργαζόμενους δεν έπιασαν ακόμα δουλειά στα ξενοδοχεία.

Ετσι που πάει η κατάσταση και το Μάϊο οι ξενοδοχοϋπάλληλοι θα συνεχίσουν να είναι άνεργοι.

Τα περισσότερα ξενοδοχεία θα αρχίσουν να ανοίγουν το Μάϊο όποτε οι προσλήψεις θα ολοκληρωθούν τον Ιούνιο.

Ζήσε μαύρε μου δηλαδή που λέει και η λαϊκή ρήση.

Ελληνική γραφειοκρατία

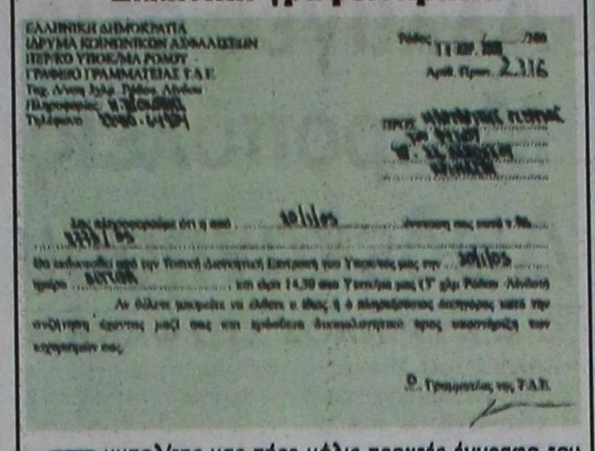
ΕΛΛΗΝΙΚΗ ΔΗΜΟΚΡΑΤΙΑ
ΙΔΡΥΜΑ ΚΟΙΝΩΝΙΚΩΝ ΑΣΦΑΛΙΣΕΩΝ
ΠΕΡΙΦ. ΥΠΟΚΛΗΜ. ΡΟΔΟΥ
ΓΡΑΦΕΙΟ ΓΡΑΜΜΑΤΕΙΑΣ Γ.Α.Γ.
Ταχ. Δ/νση: Δ/νση Δημ. Ρόδου, Λίνδου
Πληροφορίες:
Τηλέφωνο:
Ρόδος 11 ΑΠΡ. 2005
Αριθ. Πρωτ. Σ 316
ΠΡΟΣ
Μη ειδοποιηθείτε ότι η από ... 30/3/05 ... συνέντευξη σας ενώπιό μου
... 30/3/05 ... ώρα 14.30 στο Υπουργείο μας (3ος όροφος Ρόδου-Λίνδου)
Αν θέλετε μπορείτε να ειδοποιήσετε κάποιο άλλο ή ο πληρεξούσιος δικηγόρος κατά την συζήτηση έχοντας μαζί σας και πρόσθετα δικαιολογητικά προς υποστήριξη των ισχυρισμών σας.
Ο Γραμματέας της Γ.Α.Γ.

Συμπολίτης μας πήρε μόλις προχτές έγγραφο του ΙΚΑ Ρόδου με ημερομηνία αποστολής 11 Απριλίου 2005, με το οποίο καλείται να παραστεί σε εκδίκαση προσφυγής του που θα γίνει στις... 30 Ιανουαρίου 2005!.. Πρόκειται για τον κ. Γεώργιο Μαργαρίτη του Φωτίου από την Κρεμαστή, που όταν πήγε στο ΙΚΑ για να ξεκαθαρίσει το θέμα, κανένας δεν γνώριζε τίποτα και από τον ένα υπάλληλο τον έστελναν στον άλλο!..

Τελικά δεν μπόρεσε να μάθει τι ακριβώς συμβαίνει και έτσι κατέφυγε στην εφημερίδα μας μήπως και επιληφθούν οι υπεύθυνοι του ΙΚΑ και βρει το δίκιο του. Η δημοσίευση του επίμαχου εγγράφου του ΙΚΑ αποδεικνύει και τον παραλογισμό της ελληνικής γραφειοκρατίας.

Ειδήσεις από τα Παλιά

ΠΡΟΟΔΟΣ
12 ΑΠΡΙΛΙΟΥ 1972

ΣΕ ΕΞΑΡΣΗ ΤΑ ΤΡΟΧΑΙΑ ΑΤΥΧΗΜΑΤΑ

ΒΑΦΤΗΚΕ κόκκινη η άσφαλτος του νησιού μας, με το αίμα εννέα ανθρώπων, και το εφετινό Πάσχα. Κατά το εορταστικό τριήμερο και ιδιαίτερα κατά την Λαμπρή Δευτέρα εσημειώθησαν πολλά ατυχήματα από τα οποία:

• Τρία, εκτός από τις υλικές ζημιές, είχαν και ανθρώπινα θύματα τα οποία ευρίσκονται ήδη εκτός κινδύνου και

• Τα «αφανή» αφορούν διάφορες μικροσυγκρούσεις που δεν είχαν τραυματισμούς και που διευθέτησαν από τους πρωταγωνιστές - δράστες τούτων

ΤΟ ΣΟΒΑΡΟΤΕΡΟ ατύχημα που παρ' ολίγο να ξεκληρίσει μία ολόκληρη οικογένεια εσημειώθη τις πρώτες πρωινές ώρες της Δευτέρας στο 19ον χιλιόμετρο της οδού Ρόδου - Λίνδου. Το αυτοκίνητο που οδηγούσε η αλλοδαπή τουρίστρια Χαραντίνη Πέτα και στο οποίο επέβαινε η Αγγλίδα οικοκυρά Ν. Π. και τα τέσσερα παιδιά της, λόγω υπερβολικής ταχύτητος και ελαφράς μέθης «ντελαπάρισε» με αποτέλεσμα τον μάλλον ελαφρό τραυματισμόν όλων των επιβατών, που μεταφέρθησαν και νοσηλεύονται στο Κρατικό Νοσοκομείο Ρόδου.

ΤΟ ΔΕΥΤΕΡΟ ατύχημα εσημειώθη στο 25ον χιλιόμετρο της οδού Ρόδου -Καμείρου και συγκεκριμένα στην γέφυρα των Φανών. Το μοτοσακό που οδηγούσε ο νεαρός Θ.Γ. 19 ετών, υδραυλικός λόγω αδεξίου χειρισμού ανετράπη με αποτέλεσμα τον ελαφρό τραυματισμό του ως και του φίλου του Χ. Χ. 16 χρόνων, που και αυτοί μεταφέρθησαν στο Νοσοκομείο. Σημειωτέον ότι ο νεαρός, ως απεδείχθη δεν είχε άδεια ικανότητος οδηγού.

ΣΥΝΑΛΛΑΓΜΑ

	Αγορά	Πώληση
ΔΟΛΛΑΡΙΟ Η.Π.Α.	1,3162	1,2862
ΛΙΡΑ ΑΓΓΛΙΑΣ	0,69023	0,67448
ΚΟΡΩΝΑ ΔΑΝΙΑΣ	7,509	7,3377
ΚΟΡΩΝΑ ΣΟΥΗΔΙΑΣ	9,259	9,0477
ΓΙΕΝ ΙΑΠΩΝΙΑΣ	141,39	138,17
ΦΡΑΓΚΟ ΕΛΒΕΤΙΑΣ	1,555	1,5196
ΚΟΡΩΝΑ ΝΟΡΒΗΓΙΑΣ	8,2212	8,0337
ΛΙΡΑ ΚΥΠΡΟΥ	0,5869	0,5735
ΔΟΛ. ΚΑΝΑΔΑ	1,6356	1,5983
ΔΟΛ. ΑΥΣΤΡΑΛΙΑΣ	1,7007	1,6619

ΠΡΟΟΔΟΣ
Ημερήσια Εφημερίδα της Ρόδου
ΙΔΙΟΚΤΗΣΙΑ - ΕΚΔΟΣΗ
Γ. ΔΙΑΜΑΝΤΙΔΗΣ
ΓΡΑΦΙΚΕΣ ΤΕΧΝΕΣ Α.Ε.
Ετος ιδρύσεως 1949
ΓΡΑΦΕΙΑ ΣΥΝΤΑΞΗΣ - ΔΙΑΦΗΜΙΣΕΙΣ Μάρκου Μαλλιαράκη 3 (ΚΟΒΑ)
Τηλ.: Σύνταξης: 22410 27356-34101, FAX: 22410 20643
Τηλ. Λογιστηρίου: 22410 35322, FAX: 22410 35322
e-mail: info@proodos.net & proodro@otenet.gr

Η γυναίκα και ο κόσμος της



Κάποιες κυρίες ετοιμάζουν βαλίτσες. Αυτό λόγω του ότι πλησιάζει το Πάσχα για εκδρομή. Βέβαια για ορισμένες είναι λίγο νωρίς κάτι τέτοιο γιατί μια πασχαλινή εκδρομή, όπως την προγραμματίζουν θα την πραγματοποιήσουν από τα μέσα της Μεγάλης Εβδομάδας με επιστροφή τη λαμπρή Τρίτη. Αλλοι όμως κάνουν μεγαλύτερες πασχαλιάτικες διακοπές και έτσι αυτό το σαββατοκύριακο ή από σήμερα ακόμα να ταξιδεύουν. Ετσι όσοι όσοι μπορούν είτε λόγω οικονομικής ευχέρειας, είτε λόγω του ότι δεν έχουν επαγγελματικές υποχρεώσεις και μπορούν να πάρουν άδεια από την εργασία τους ετοιμάζουν βαλίτσες. Βεβαίως υπάρχουν και εκείνοι που παίρνουν άδεια από την δουλειά τους για να κάνουν ορισμένες πασχαλινές εργασίες. Αυτό είναι κάτι που επιβαρύνει τις γυναίκες εργαζόμενες, οι οποίες χρειάζονται μία - δύο μέρες για να κάνουν ορισμένες δουλειές που δεν αναλαμβάνουν συνήθως άλλα μέλη της οικογένειας όπως τη γενική καθαριότητα του σπιτιού, το να βγάλουν πια τα χαλιά, γιατί ο καιρός ζεσταίνει, να ετοιμάσουν κουλουράκια κ.α. Και μόνο η γενική καθαριότητα, την οποία αρκετές κάνουν μόνες και δεν προσλαμβάνουν βοηθούς αλλοδαπές ή Ελληνίδες χρειάζεται χρόνο και κόπο. Ακόμα κι αν πληρώνουν μια γυναίκα για να τις βοηθήσει πρέπει να είναι στο σπίτι να επιβλέπουν και να δίνουν οδηγίες όπως επίσης και ορισμένα πράγματα να τα κάνουν οι ίδιες εκεί όπου δεν θέλουν να ακουμπίσουν ξένα χέρια. Επίσης ορισμένα πια χειμωνιάτικα ρούχα είναι ευκαιρία τώρα να φυλαχθούν. Ενώ λοιπόν άλλες ετοιμάζονται για εκδρομή, άλλες φτιάχνουν το σπίτι τους για το Πάσχα.

Μίχα

Δρομολόγια Πλοίων



08.30 ΔΩΔΕΚΑΝΗΣΟΣ ΕΞΠΡΕΣ προς Πάτμο
09.00 ΣΥΜΗ για Σύμη
18.30 ΣΥΜΗ για Σύμη
Προς Πειραιά: 12.00 ΜΑΡΙΝΑ
18.00 ΡΟΔΑΝΘΗ

Αεροπορικά Δρομολόγια



ΟΛΥΜΠΙΑΚΗ ΑΕΡΟΠΟΡΙΑ
Από Ρόδο-**Αθήνα**: Καθημερινά 07.10, 13.40
Πέμπτη 20.10, 22.45
Καθημερινά πλην Πέμπτης 19.40, 22.25
Καθημερινά πλην Κυριακής 10.40
Από Ρόδο-**Θεσσαλονίκη**: Δευτέρα - Τετάρτη 09.45
Πέμπτη 10.45
Σάββατο 15.15
Δευτ.-Τετ.-Παρ.-Κυρ. 16.10
Από Ρόδο-**Ηράκλειο**: Δευτέρα - Παρασκευή-Κυριακή 17.45
Τρίτη - Πέμπτη 18.30
Τετάρτη - Σάββατο 19.20
Από Ρόδο-**Κάρπαθο**: Δευτ.-Πεμ.-Παρ.-Σάβ. 07.00, 10.40
Τετάρτη - Κυριακή 10.40, 14.20
Από Ρόδο -**Κάσο**: Δευτ.-Πεμ.-Παρ.-Σάβ. 07.00
Τετάρτη - Κυριακή 10.40
Από Ρόδο-**Καστελλόριζο**: Δευτ.-Τετ.-Παρ.-Σάβ. -Κυρ. 07.10
Από Ρόδο-**Χίο**: Τρίτη 10.40 Πέμπτη 10.45
Από Ρόδο-**Μυτιλήνη**: Δευτέρα-Τετάρτη 09.45
Τρίτη 10.40,
Πέμπτη 10.45
Σάββατο 15.15
Από Ρόδο-**Σάμος**: Τρίτη 10.40
Σάββατο 15.15
Από Ρόδο-**Λήμνος**: Δευτέρα-Τετάρτη 09.45 Τρίτη 10.40,
Πέμπτη 10.45 Σάββατο 15.15

AEGEAN AIRLINES & CRONUS
Από Ρόδο-**Αθήνα**: Καθημερινά 14.15, 16.30, 19.50, 22.40
Από Ρόδο-**Ηράκλειο**: Καθημερινά πτήση 763 - 14.30
Από Ρόδο-**Θεσσαλονίκη**: Καθημερινά 10.20

ΚΙΝΗΜΑΤΟΓΡΑΦΟΙ

ΠΑΛΛΑΣ 5 CINEMAS CENTER
22/4/2005 - 29/4/2005
για κρατήσεις 22410 24475 / 70670
www.cinemapallas.gr

Miss Congeniality2 ΜΙΣ ΜΕ ΤΟ ΖΟΡΙ 2
Αίθουσα 5 ώρες έναρξης // • 17:50 • 20:15 • 22:40

LEMONY SNICKET A SERIES OF UNFORTUNATE EVENTS
ΛΕΜΟΝΙ ΣΝΙΚΕΤ ΜΙΑ ΣΕΙΡΑ ΑΠΟ ΑΤΥΧΗ ΓΕΓΟΝΟΤΑ
Ο Τζιμ Κάρεϊ σε μια απολαυστική κωμική περιπέτεια φαντασίας!!!
Αίθουσα expert 2 ώρες έναρξης // • 16:00 • 18:15 • 20:30 • 22:40

the interpreter η διερμηνέας
ΣΕ 1η ΠΑΝΕΛΛΗΝΙΑ ΠΡΟΒΟΛΗ!
Το πολυαναμενόμενο αστυνομικό, πολιτικό θρίλερ με την Νικόλ Κίντμαν και Σον Πένεϊ!!!
Αίθουσα SFERA 1 ώρες έναρξης // • 20:00 • 22:40

SON OF THE MASK
ΜΑΣΚΑ JUNIOR
Η ΜΑΣΚΑ ΕΠΕΣΤΡΕΨΕ !!!
Αίθουσα MAK 3 ώρες έναρξης // • 16:00 • 18:00 • 20:10

HOSTAGE
ΔΙΠΛΗ ΟΜΗΡΙΑ
ΣΕ 1η ΠΑΝΕΛΛΗΝΙΑ ΠΡΟΒΟΛΗ!
Ο Μπρους Γουίλις επιστρέφει, σε μία περιπέτεια με καταιγιστική δράση και εκπλήξεις
Αίθουσα MAK 3 ώρες έναρξης // • 22:30

MARSELLE, RPOFIL GREC
ΜΑΣΣΑΛΙΑ, ΜΑΚΡΙΝΗ ΚΟΡΗ
Η καλύτερη ερωτική ταινία για μια όγκωση ικανοποίηση μεσανύχτιανης Δυσκοιλιότητας!!!
Αίθουσα ΖΑΚΑΡ 4 έναρξη // • 16:10 • 18:10 • 20:15 • 22:30

ΤΟ ΠΑΙΔΙ ΠΟΥ ΗΘΕΛΕ ΝΑ ΓΙΝΕΙ ΑΡΚΟΥΔΑ
Ένα αριστουργηματικό παραμύθι κινουμένων σχεδίων
Μεταγλωτισμένο στα Ελληνικά!!!
Αίθουσα SFERA 1 ώρες έναρξης // • 16:00 • 17:50

ΘΑ ΕΙΜΑΣΤΕ ΑΝΟΙΧΤΑ ΟΛΟ ΤΟ ΠΑΣΧΑ
ΕΚΤΟΣ Μ. ΠΕΜΠΤΗΣ & Μ. ΠΑΡΑΣΚΕΥΗΣ

METROPOL MULTI CINEMA ODEON
22410 28400
INFORMATION RESERVATIONS
ΠΛΗΡΟΦΟΡΙΕΣ ΚΡΑΤΗΣΕΙΣ
ΕΒΔΟΜΑΔΙΑΙΟ ΠΡΟΓΡΑΜΜΑ weekly program
22/04/05 - 28/04/05
www.rodosvitrina.gr/metropol.htm

ΣΑΧΑΡΑ SAHARA
Ετοιμαστείτε για την περιπέτεια της ζωής σας!!!
ΚΑΝΤΕ ΕΓΚΑΙΡΑ ΤΙΣ ΚΡΑΤΗΣΕΙΣ ΣΑΣ
ΑΙΘΟΥΣΑ 1 ΩΡΕΣ ΕΝΑΡΞΗΣ / SHOW TIMES 19:45, 22:15

MELINDA and MELINDA
Η νέα κωμωδία του Γούντι Άλεν.
Υπάρχουν δύο πλευρές σε κάθε ιστορία...
θα δείτε και τις δύο!!!
ΑΙΘΟΥΣΑ 2 ΩΡΕΣ ΕΝΑΡΞΗΣ / SHOW TIMES 20:10, 22:20

ΤΑ ΠΑΘΗ ΤΟΥ ΧΡΙΣΤΟΥ
THE PASSION OF THE CHRIST
Η υπερπαραγωγή του Μελ Γκίμπσον.
ΩΡΑ ΕΝΑΡΞΗΣ / SHOW TIME 20:00

Η ΠΡΩΤΗ ΦΟΡΑ ΠΟΥ ΠΕΘΑΝΑ
THE JACKET
(Θρίλερ)
Όταν πεθάνεις, το μόνο που θέλεις είναι να γυρίσεις πίσω.
ΩΡΕΣ ΕΝΑΡΞΗΣ / SHOW TIMES 22:30

ROBOTS
Περιπέτεια κινουμένων σχεδίων στα ελληνικά.
Από τους δημιουργούς της "Εποχής των Παγετώνων"
ΩΡΑ ΕΝΑΡΞΗΣ / SHOW TIME 17:30

ΤΟ ΦΕΛΑΝΤΑΚΙ
ΚΑΙ Η ΜΕΓΑΛΗ ΠΑΡΕΑ ΤΟΥ ΓΟΥΙΝΙ
Κινούμενα σχέδια της Disney στα ελληνικά
ΩΡΑ ΕΝΑΡΞΗΣ / SHOW TIME 17:15

ΣΤΡΑΪΠΣ, Ο ΠΡΩΤΑΘΛΗΤΗΣ
RACING STRIPES
Παιδική υπερπαραγωγή στα ελληνικά.
ΩΡΑ ΕΝΑΡΞΗΣ / SHOW TIME 18:00

ΚΥΡΙΑΚΗ ΤΟΥ ΠΑΣΧΑ
ΚΩΔΙΚΟΣ : ΠΙΠΙΛΑ
THE PACIFIER
Η Walt Disney Pictures
παρουσιάζει τον Βιν Ντίζελ σε μία κωμική περιπέτεια

ΦΑΡΜΑΚΕΙΑ
ΔΙΗΜΕΡΕΥΕΙ: ΜΗΧΑΛΙΔΗΣ ΘΕΟΔ. 28ης Οκτωβρίου 44 Τηλ. 34859
ΔΙΑΝΥΚΤΕΡΕΥΕΙ: ΠΕΡΙΔΗΣ ΙΑΚΩΒΟΣ Θ. Σοφούλη 139 Τηλ. 33730

ΥΓΡΑ ΚΑΥΣΙΜΑ ΔΙΑΝΥΚΤΕΡΕΥΟΥΝ
• ΣΤΑΥΡΙΑΝΑΚΗΣ ΑΘ. Πρατ. ΕΚΟ, Νέα Αγορά
• ΧΑΤΖΗΜΑΝΩΛΗΣ ΕΜΜ. Πρατ. ΕΚΟ, Ασγούρου

ΡΑΔΙΟ ΤΑΞΙ ΤΗΛ: 22410 22410 / 64712 / 64790

ΠΡΑΚΤΟΡΕΙΟ ΚΑΣΤΡΟ

ΠΑΣΧΑ στην πανέμορφη ΠΑΤΜΟ

Ιερός Νιπτήρας - Αποκαθήλωση - Ανάσταση

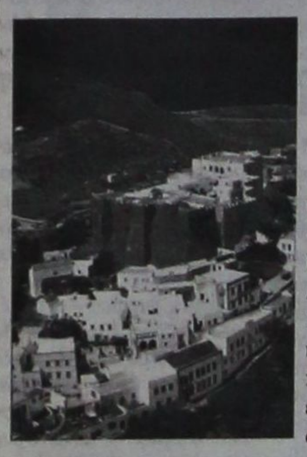

Πρόγραμμα:

27/4/05 ΜΕΓΑΛΗ ΤΕΤΑΡΤΗ

Ωρα 08.30 το πρωί αναχώρηση από Ρόδο με το υπερσύγχρονο ταχύπλοο καταμαράν «ΔΩΔΕΚΑΝΗΣΟΣ ΕΞΠΡΕΣ» για ΠΑΤΜΟ. Αφιξη στην Πάτμο στις 13.30 το μεσημέρι. Τακτοποίηση στο ξενοδοχείο μας. Απόγευμα ελεύθερο.. Διανυκτέρευση.

28/4/05 ΜΕΓΑΛΗ ΠΕΜΠΤΗ

Μετά το πρόγευμα μεταφορά μας στη ΧΩΡΑ, στην πλατεία του Δημαρχείου, όπου θα παρακολουθήσουμε την τελετή του Ιερού Νιπτήρα. Κατά τη διάρκεια της τελετής γίνεται αναπαράσταση της συμβολικής πράξεως όπου ο Κύριος νίπτει τους πόδας των μαθητών του. Στην πανέμορφη τελετή ο Ηγούμενος της Μονής νίπτει τους πόδας δώδεκα κληρικών. Μετά το τέλος της τελετής μεταφορά στο ξενοδοχείο μας. Το βράδυ θα παρακολουθήσουμε την ακολουθία των «παθών» (δώδεκα ευαγγέλια). Διανυκτέρευση.

29/4/05 ΜΕΓΑΛΗ ΠΑΡΑΣΚΕΥΗ

Μετά το πρόγευμα χρόνος ελεύθερος για να περιπλανηθείτε στα γραφικά δρομάκια της ΣΚΑΛΑΣ. Στις 14.30 μεταφορά μας στην Ιερά Μονή του Ευαγγελισμού για να παρακολουθήσουμε την ακολουθία της Αποκαθήλωσης. Μετά το πέρας της ακολουθίας επιστροφή στη Σκάλα όπου στις 20.00 το βράδυ θα παρακολουθήσουμε την περιφορά του Επιταφίου. Διανυκτέρευση.

30/4/05 ΜΕΓΑΛΟ ΣΑΒΒΑΤΟ

Μετά το πρόγευμα ολοήμερη εκδρομή. Θα επισκεφθούμε το Σπήλαιο της Αποκάλυψης, τη Χώρα, το Μοναστήρι του Αγίου Ιωάννου του Θεολόγου, το Μουσείο της Μονής και το γυναικείο μοναστήρι του Ευαγγελισμού. Επίσης θα επισκεφθούμε το Μοναστήρι της Ζωοδόχου Πηγής και της Παναγίας της Διασώζουσας. Στη συνέχεια θα πάμε στο βόρειο μέρος του νησιού να δούμε το χωριό Κάμπος και την πανέμορφη παραλία του Κάμπου. Το μεσημέρι φαγητό σε γραφικό ταβερνάκι του νησιού. Μετά το φαγητό επιστροφή στο ξενοδοχείο μας για ξεκούραση. Το βράδυ στις 22.00 μεταφορά μας με πούλμαν στο Μοναστήρι του Αγίου Ιωάννου του Θεολόγου, όπου θα παρακολουθήσουμε την τελετή της ΑΝΑΣΤΑΣΕΩΣ. Μετά το πέρας της τελετής θα απολαύσουμε το πατροπαράδοτο πασχαλινό δείπνο, με νοστιμότατη μαγειρίτσα και κατσικάκι του φούρνου. Διανυκτέρευση.

1/5/05 ΚΥΡΙΑΚΗ ΤΟΥ ΠΑΣΧΑ

«Χριστός Ανέστη», «Πάσχα Κυρίου Πάσχα»!!! και ... «Χρόνια Πολλά». Ημέρα ελευθερη για ξεκούραση. Το μεσημέρι θα απολαύσουμε ένα πλούσιο πασχαλινό γεύμα και ένα γνήσιο πατηνιώτικο γλέντι, με τοπική ορχήστρα και χορό. Απόγευμα ελεύθερο. Διανυκτέρευση.

2/5/05 ΔΕΥΤΕΡΑ ΤΟΥ ΠΑΣΧΑ

Πρόγευμα. Πρωινό ελεύθερο. Ωρα 13.40 αναχώρηση από την Πάτμο με το υπερσύγχρονο ταχύπλοο καταμαράν «ΔΩΔΕΚΑΝΗΣΟΣ ΕΞΠΡΕΣ» για Ρόδο. Ωρα 18.30 άφιξη στη Ρόδο.

ΤΙΜΗ ΕΚΔΡΟΜΗΣ: ΕΥΡΩ **290**

Στην τιμή περιλαμβάνονται:

1. Τα ακτοπλοϊκά εισιτήρια Ρόδο - Πάτμο - Ρόδο με το «Δωδεκάνησος Εξπρές».
2. Πέντε διανυκτερεύσεις στην Πάτμο σε επιλεγμένα ξενοδοχεία σε δίκλινα ή τρίκλινα δωμάτια με πρωινό.
3. Μια ολοήμερη εκδρομή στην Πάτμο βάσει του προγράμματος.
4. Η μεταφορά μας στη Χώρα για την παρακολούθηση της τελετής του ιερού «Νιπτήρα».
5. Η μεταφορά μας στη Μονή του Ευαγγελισμού για την ακολουθία της «Αποκαθήλωσης».
6. Η μεταφορά μας στο Μοναστήρι του Αγίου Ιωάννου του Θεολόγου για την παρακολούθηση της τελετής της «Αναστάσεως»
7. Η μεταφορά μας στην ταβέρνα για το πασχαλινό δείπνο και γεύμα.
9. Το πασχαλινό δείπνο (Μεγάλο Σάββατο βράδυ)
10. Το πασχαλινό γεύμα (Κυριακή του Πάσχα μεσημέρι).

Στην τιμή δεν περιλαμβάνονται:

1. Οι είσοδοι σε αρχαιολογικούς χώρους και μουσεία.

ΣΥΝΟΔΟΣ ΤΗΣ ΕΚΔΡΟΜΗΣ ο κ. **ΜΑΧΑΙΡΑΚΗΣ**

ΚΑΛΟ ΠΑΣΧΑ ΚΑΙ ΚΑΛΗ ΑΝΑΣΤΑΣΗ

Πληροφορίες - εγγραφές - προγράμματα

ΚΥΡΙΑΚΟΣ Μ. ΜΑΧΑΙΡΑΚΗΣ

ΠΡΑΚΤΟΡΕΙΟ ΚΑΣΤΡΟ

Κ. Παλαιολόγου 46 - Ρόδος

☎ 22410 77506, 22410 77563

X5175-26/4

Από τον αστυκτηνίατρο Μιχαήλ Ζεμπιλλά

Συστάσεις στους καταναλωτές για το τραπέζι του Πάσχα!..

ΚΑΙ ΠΩΣ ΘΑ ΠΡΕΠΕΙ ΝΑ ΚΑΝΟΥΝ ΑΓΟΡΕΣ

Με ΤΗΝ ΕΥΚΑΙΡΙΑ των εορτών του Πάσχα ο αστυνομικός διευθυντής αστυκτηνίατρος Μιχαήλ Ζεμπιλλάς απευθύνει προς τους καταναλωτές τις παρακάτω οδηγίες:



«Το Πάσχα πλησιάζει και με την πεποίθηση ότι η γνώση προστατεύει το καταναλωτικό κοινό, συμβουλεύω στους καταναλωτές τι πρέπει να προσέχουν όταν θα κάνουν τις αγορές τους στα τρόφιμα και ειδικά για τον οβελία και τα παραπροϊόντα αυτών, για να μην παρουσιαστούν δυσάρεστες καταστάσεις από τροφικές δηλητηριάσεις, όπου όπως γνωρίζουμε, τα ζωικά τρόφιμα αποτελούν ιδανικά θρεπτικά υποστρώματα και ευνοούν τον πολλαπλασιασμό των μικροβίων, γιατί είναι πλούσια σε πρωτεΐνες και ένζυμα,

ΑΜΝΟΕΡΙΦΙΑ

1. Τα εγχώρια αμνοερίφια να είναι σφραγισμένα με τις προβλεπόμενες ευανάγνωστες σφραγίδες καταλληλότητας, με χρώμα τουρκουάζ (ανοικτό πράσινο) και να φέρουν τη σφραγίδα ΕΓΧΩΡΙΟ με την ένδειξη ΑΡΝΙ ή ΕΡΙΦΙΟΝ.
2. Τα προερχόμενα από χώρες της Ευρωπαϊκής Ενωσης να φέρουν και αυτά σφραγίδα τουρκουάζ, αλλά πρέπει να έχουν και σφραγίδα της χώρας προέλευσης.
3. Τα προερχόμενα από εξωτερικό (τρίτες χώρες) πρέπει να φέρουν τις σφραγίδες καταλληλότητας με την ένδειξη ΑΡΝΙ-ΕΡΙΦΙΟΝ εξωτερικού, με τη χώρα προέλευσης και να είναι σφραγισμένα με μελάνη χρώματος καστανό.

* Τα παραπροϊόντα αυτών (συκωταριές - έντερα - ποδοκέφαλα) πρέπει να έχουν οσμή ευχάριστη, χρώμα ροδόχρουν ανοικτό και τα έντερα να είναι καθαρά και να μην περιέχουν ακαθαρσίες.

* Τα ανωτέρω παραπροϊόντα κυκλοφορούν στο εμπόριο ως νωπά και ως κατεψυγμένα και υποχρεούνται οι κρεοπώλες να αναρτήσουν πινακίδες με τις ενδείξεις νωπά ή κατεψυγμένα και θα πρέπει να κοιτάζουμε και τις ημερομηνίες λήξεως στα τυποποιημένα.

* Τα χοιρίδια πρέπει να είναι και αυτά σφραγισμένα όπως τα αμνοερίφια.

* Εφιστάται η προσοχή του καταναλωτή να μην αγοράζει αμνοερίφια από πλανοδίους, γιατί υπάρχει κίνδυνος να μην ελεγχθεί από τους κρεοσκόπους κτηνιάτρους και να πέσουν θύματα παραπλάνησης.

ΑΥΓΑ

Επειδή η διακίνηση λόγω των ημερών είναι μεγάλη και αυτά είναι ευαίσθητα στους μικροοργανισμούς, εφιστάται η προσοχή στους καταναλωτές όταν αγοράζουν αυγά:

1) Να μην είναι ραγισμένα.
2) Να μην είναι λερωμένα στο κέλυφος με ακαθαρσίες.
3) Κατά τη χρησιμοποίησή τους να μην περιέχουν ξένα σώματα (κηλίδες αίματος).
4) Να μην περιέχουν έμβρυα και
5) Να είναι ωοσκοπημένα και συσκευασμένα. Εξαίρεση γίνεται μόνο για τους παραγωγούς που έχουν δικαίωμα να τα διαθέτουν στις λαϊκές αγορές, χωρίς συσκευασία και ωοσκόπηση.

ΑΛΛΑΝΤΙΚΑ

Αυτά είναι ευαλλοίωτα και ο καταναλωτής όταν αγοράζει να κοιτάζει:

1) Να μην είναι σκασμένη η θήκη του αλλαντικού, αλλά να είναι γυαλιστερή.
2) Τα παστεριωμένα αλλαντικά πρέπει να έχουν καλό κόκκινο (ροζέ) χρώμα. Η αλλαγή του χρωματισμού ξεκινάει από το εσωτερικό και όταν έχει αλλοιωθεί το χρώμα γίνεται γκριζοπράσινο.
3) Η οσμή και η γεύση να είναι ευχάριστες και όχι δυσάρεστες και ταγκίζουσες.
4) Να μην έχουν γλοιώδη επικάλυψη (γλύτσασμα).
5) Να μην παρουσιάζουν σήψη.
6) Στα τεμαχισμένα και τυποποιημένα αλλαντικά να κοιτάζουν εκτός από τις αλλοιώσεις (χροιάς - οσμής - γεύσης) και την ημερομηνία λήξης.
7) Να μην έχει εμφανιστεί χρώμα στους πόρους και στις ρωγμές του αλλαντικού.

ΤΥΡΙΑ

Είναι και αυτά ευαλλοίωτα και θα πρέπει όταν αγοράζονται:

1) Να μην παρουσιάζουν ευρωτίαση (μούχλα) επιφανειακή και στο εσωτερικό.
2) Να έχουν ευχάριστη και όχι δυσάρεστη οσμή και ουδέποτε κοπρανώδη και αμμωνιακή.
3) Να έχουν ευχάριστη γεύση και όχι όξινο η αποκλίνουσα του φυσιολογικού ή ταγκή.
4) Να μην έχει γίνει αλλαγή του χρώματος, όπως π.χ. στα λευκά τυριά φαιοπράσινη ή κίτρινη.

ΠΑΣΧΑΛΙΝΑ ΑΥΓΑ ΣΟΚΟΛΑΤΑΣ

Πρέπει να αναγράφουν τις προβλεπόμενες από τον Κώδικα Τροφίμων και Ποτών και την 14/1989 Αγορανομική Διάταξη ενδείξεις και ημερομηνία λήξης, γιατί κυκλοφορούν στην αγορά πασχαλινά αυγά που έχουν γίνει με απομίμηση σοκολάτας και διατίθενται σαν να έχουν παρασκευαστεί με γνήσια σοκολάτα.

Τέλος συνιστάται στους καταναλωτές:

1) Μαγειρέψετε και πλύνετε καλά τα τρόφιμα. Επιμελημένο μαγείρεμα θανατώνει τα παθογόνα μικρόβια.
2) Τα αμνοερίφια και τα παραπροϊόντα αυτών να μην τοποθετούνται στο ψυγείο αρκετές ημέρες μετά τα ψητά μαγειρεμένα στις συσκευασίες που τα αγοράσατε, γιατί υπάρχει κίνδυνος να αλλοιωθούν. Γι' αυτό θα πρέπει να τα βγάζουμε από τις συσκευασίες για να αερίζονται».



ΠΑΡΑΔΟΣΗ ΚΑΙ ΤΕΧΝΟΛΟΓΙΑ
ΕΡΓΑΣΤΗΡΙΟ ΦΩΤΟΓΡΑΦΙΩΝ

ΦΩΤΟ ΦΙΛ. ΠΑΧΟΣ



Αναλογική και ψηφιακή φωτογραφία

ΤΥΠΩΜΑ ΚΑΙ ΝΥΧΤΕΡΙΝΕΣ ΩΡΕΣ

Γ. ΕΥΣΤΑΘΙΟΥ 11
Τηλ. 22410 26893
Κιν.: 6946 282033

Ο κ. Τσαμπίκος Μοσχάτος πρόεδρος της Πανελλήνιας Ομοσπονδίας Τουρισμού

Πραγματοποιήθηκαν στις 20/4/2005 στο ξενοδοχείο ΑΜΑΛΙΑ με μεγάλη επιτυχία οι αρχαιρεσίες της Πανελλήνιας Ομοσπονδίας Επιχειρήσεων Τουρισμού και η ανάδειξη του νέου διοικητικού συμβουλίου, το οποίο συγκροτήθηκε σε σώμα ως εξής:

ΠΡΟΕΔΡΟΣ: ΜΟΣΧΑΤΟΣ ΤΣΑΜΠΙΚΟΣ
Α' ΑΝΤΙΠΡΟΕΔΡΟΣ: ΔΟΥΚΑΣ ΓΕΩΡΓΙΟΣ
Β' ΑΝΤΙΠΡΟΕΔΡΟΣ: ΓΚΙΝΗΣ ΣΠΥΡΟΣ
Γ' ΑΝΤΙΠΡΟΕΔΡΟΣ: ΓΑΣΠΑΡΑΤΟΣ ΑΛΕΞΑΝΔΡΟΣ
Δ' ΑΝΤΙΠΡΟΕΔΡΟΣ: ΓΚΙΟΛΜΑΝ ΜΙΧΑΗΛ
ΓΕΝΙΚΟΣ ΓΡΑΜΜΑΤΕΑΣ: ΘΕΟΛΟΓΙΤΗΣ ΙΩΑΝΝΗΣ
ΕΦΟΡΟΣ: ΜΑΡΙΝΗΣ ΑΡΙΣΤΕΙΔΗΣ
ΤΑΜΙΑΣ: ΠΑΠΑΔΑΚΗΣ ΗΛΙΑΣ.
ΜΕΛΗ: ΒΑΣΙΛΕΙΑΔΗΣ ΕΥΣΤΑΘΙΟΣ
ΒΛΑΧΟΣ ΑΠΟΣΤΟΛΟΣ
ΒΟΥΚΟΥΒΑΛΙΔΗΣ ΣΤΑΜΑΤΗΣ
ΓΕΩΡΓΙΑΔΗΣ ΚΩΝΣΤΑΝΤΙΝΟΣ
ΓΙΑΣΙΡΑΝΗΣ ΠΑΝΑΓΙΩΤΗΣ
ΘΕΟΛΟΓΙΤΗΣ ΘΕΟΛΟΓΟΣ
ΛΟΥΤΡΙΩΤΗΣ ΠΑΡΙΣ-ΓΕΩΡΓΙΟΣ
ΜΑΡΟΥΛΗΣ ΒΑΣΙΛΕΙΟΣ
ΜΠΑΛΑΚΑΚΗΣ ΑΝΔΡΕΑΣ
ΜΠΑΜΙΔΗΣ ΠΑΝΑΓΙΩΤΗΣ
ΣΠΑΘΙΑΣ ΚΩΝΣΤΑΝΤΙΝΟΣ
ΣΤΑΜΑΤΗΣ ΝΙΚΟΛΑΟΣ
ΤΡΙΒΥΖΑΣ ΜΑΡΙΟΣ



KYDON TOURS

Ποιότητα - Φροντίδα - Επιτυχία

ΚΩΝΣΤΑΝΤΙΝΟΥΠΟΛΗ

3/5 - 9/5/05

ΜΑΡΜΑΡΙΣ - ΣΜΥΡΝΗ - ΠΑΝΤΙΡΜΑ - ΚΩΝ/ΠΟΛΗ - ΠΑΝΤΙΡΜΑ - ΚΟΥΣΑΝΤΑΣΙ - ΕΦΕΣΟΣ - ΜΑΡΜΑΡΙΣ

Η πιο κατάλληλη εποχή να επισκεφτούμε την Κων/πολη, το Πατριαρχείο μας και την Αγία Σοφία.

Εορτή της ΖΩΟΔΟΧΟΥ ΠΗΓΗΣ στην ΠΑΝΑΓΙΑ του ΜΠΑΛΟΥΚΛΙ ΣΤΙΣ 6/5 ημέρα Παρασκευή.

Περιλαμβάνει: Εισιτήρια, ξενοδοχεία 4 αστέρων.
2 διανυκτερεύσεις Σμύρνη, 4 Κων/πολη με ημιδιατροφή στη Σμύρνη.
Πολυτελή πούλμαν - περιηγήσεις - ξεναγήσεις σε όλη την Κων/πολη. Εκκλησίες, παλάτια, Καπαλί Τσαρσί, Βόσπορος - Πριγκιπόνησα. Διασκέδαση με φανταστικό πλούσιο πρόγραμμα. Οριεντάλ χορευτικό.

ΣΥΝΟΔΟΣ: ΕΛΕΝΗ ΨΥΛΛΑΚΗ

DUBAI 18/5 - 23/5/05

Ελάτε μαζί μα στην πιο IN εκδρομή!!!

Περιλαμβάνει: Αεροπορικά εισιτήρια με ΟΛΥΜΠΙΑΚΗ. Ξενοδοχείο 4 και 5 αστέρων με πρωινό. Περιήγηση - ξενάγηση Dubai, μεταφορές αερδρόμιο - ξενοδοχείο - αεροδρόμιο. Επίσκεψη στο περίφημο ξενοδοχείο BURZ AL ARAB που κτίστηκε μέσα στη θάλασσα. Σαφάρι στην έρημο. Διασκέδαση και φανταστικά πάμφθηνα ψώνια!!!

ΣΥΝΟΔΟΣ: ΕΛΕΝΗ ΨΥΛΛΑΚΗ

ΜΕ ΤΟΝ ΠΑΟ στην ΜΟΣΧΑ

ΠΑΜΕ ΓΙΑ ΤΟ ΚΥΠΕΛΟ

Αναχώρηση 5/5
Επιστροφή 9/5
Εισιτήρια γηπέδου εξασφαλισμένα
Ελάτε για πρόγραμμα

ΕΚΔΡΟΜΕΣ ΠΑΣΧΑ

- **ΠΑΡΙΣΙ**
- **EURODISNEY**

ΓΚΡΟΥΠ ΑΠΟ ΡΟΔΟ

Αναχωρήσεις **28/4 - 3/5** και **3/5 - 8/5**

- **ΠΑΣΧΑ στη ΡΩΜΗ, ΡΩΜΗ-ΦΛΩΡΕΝΤΙΑ-ΒΕΝΕΤΙΑ**
- **ΕΛΒΕΤΙΑ**
- **ΒΟΥΔΑΠΕΣΤΗ**
- **ΑΜΣΤΕΡΝΤΑΝ**
- **ΑΙΓΥΠΤΟΣ**
- **ΜΑΛΤΑ**
- **ΝΙΚΑΙΑ - ΜΟΝΑΚΟ**
- **ΠΡΑΓΑ - ΒΕΡΟΛΙΝΟ - ΜΟΝΑΧΟ**
- **ΜΑΡΟΚΟ**
- **ΑΠΟΥΣ ΤΟΠΟΥΣ**
- **ΚΥΠΡΟ**
- **ΝΗΣΙΑ - ΕΛΛΑΔΑ**
- **ΒΟΥΛΓΑΡΙΑ - ΡΩΣΙΑ**

Εχουμε όποιο προορισμό επιθυμεί η ψυχή σας

Η πείρα μας στη διάθεσή σας

Σας ταξιδεύουμε από το 1976

Στο γραφείο μας θα βρείτε:

* Εισιτήρια αεροπορικά - ακτοπλοϊκά - με όλες τις εταιρίες ΕΛΛΑΔΑ - ΕΞΩΤΕΡΙΚΟ
* Πακέτα εκδρομών - Νεονύμφων
* Ξενοδοχεία φθηνά σε όλο τον κόσμο.
* **WESTERN UNION:** αποστολή χρημάτων σε όλο τον κόσμο σε 10 λεπτά.

ΠΡΑΚΤΟΡΕΙΟ KYDON

30 χρόνια ΙΑΤΑ

Τηλ. 22410 23000, 27900, 32741

• ΕΘΕΛΟΝΤΩΝ ΔΩΔ/ΣΙΩΝ 14 • ΑΚΤΗ ΣΑΧΤΟΥΡΗ 8

e-mail:kydon@otenet.gr

X.5170-30/4

Ο Καραγιάννης αποχωρεί

ΣΥΝΕΧΕΙΑ ΑΠΟ ΤΗ ΣΕΛ. 1

κ. Καραγιάννης στην μακρά ομιλία του επιτέθηκε με ιδιαίτερη σφοδρότητα κατά της τοπικής Νέας Δημοκρατίας και έκανε λόγο για διαπλοκές, προδοσίες, υπονομεύσεις, μεθοδεύσεις και πολιτικό αμοραλισμό.

Ομως, ο κ. Καραγιάννης δεν ξεκαθαρίζει πλήρως τη θέση του και εάν αποχωρεί γενικώς της πολιτικής ή ότι δεν θα είναι υποψήφιος νομάρχης στις προσεχείς εκλογές.

ΜΕΧΡΙ ΑΡΓΑ το βράδυ συνεχίζονταν η συνεδρίαση της ολομέλειας της παράταξης του κ. Καραγιάννη, οπότε επρόκειτο να παρθούν και οι σχετικές αποφάσεις.

Ειδικότερα, στην ομιλία του για την αποχώρησή του ο κ. Καραγιάννης είπε τα εξής:

«Την απόφασή μου αυτή την οποία πήρα ψύχραιμα, αντικειμενικά κι ανεπηρέαστα από συναισθηματισμούς επίσημα καταθέτω και στην αποψινή Ολομέλεια, γιατί εκτός των άλλων πιστεύω ότι με τον τρόπο αυτό εξυπηρετώ πολύ περισσότερο τα συμφέροντα του τόπου παράμε τη συμμετοχή μου.

Ισως αποτελεί σχήμα οξύμωρο να υποστηρίξεις ότι η μη συμμετοχή και η άρνησή σου να συνεχίσεις έναν αγώνα που ξεκίνησε πριν χρόνια ωφελεί τον τόπο περισσότερο από το αν εκλεγείς Νομάρχης. Κατά την άποψή μου αποτελεί σχήμα οξύμωρο κάποιοι να αρνούνται να υιοθετήσουν αυτό που η πλειοψηφία βλέπει ξεκάθαρα στον ορίζοντα και να επιμένουν να λειτουργούν με μοναδικό κριτήριο το κομματικό συμφέρον και την εξυπηρέτηση προσωπικών επιδιώξων, υποστηρίζοντας παράλληλα ότι υπηρετούν τον τόπο. Με άλλα λόγια εκτιμώ ότι η μη συμμετοχή μου θα ωφελήσει τα μέγιστα στη φάση αυτή το Νομό της Δωδεκανήσου παρά η επανεκλογή μου.

Σεβόμενος τις αρχές και τις αξίες που και με τη δική σας εντολή υπηρέτησα όλα αυτά τα χρόνια, ΑΠΟΧΩΡΩ καταδικάζοντας τις διαπλοκές, τις προδοσίες, τις υπονομεύσεις, τις μεθοδεύσεις και τον πολιτικό αμοραλισμό. Αποχωρώ με τη συνείδησή μου ήσυχη, θέτοντας το συμφέρον του τόπου μας πάνω από τις όποιες προσωπικές μου φιλοδοξίες.

Γι΄ αυτό σας παρακαλώ θερμά να προσπαθήσετε να δείτε κι εσείς απ΄ την οπτική γωνία την πιθανή ανάμειξή μας σε μια νέα εκλογική αναμέτρηση, ξεχνώντας την όποια προσωπική σας πικρία, όταν είναι ξεκάθαρη η άρνηση κάποιων να την στηρίξουν τώρα και να την υπηρετήσουν ειλικρινά μετά.

Μην το θεωρήσετε προσωπικό πρόβλημα κανενός ξέχωρα. Τέτοιου είδους εγωισμοί δεν ωφελούν τον τόπο και θα πρέπει να αποφεύγονται από άτομα που θέλουν ανιδιοτελώς να προσφέρουν με την ανάμειξής τους στα κοινά όπως είμαστε όλοι εμείς.

Θα αναρωτηθούν πολλοί. Και θα αφήσουμε να περάσουν να περάσουν τα σχέδια λίγων όταν εμείς οι πολλοί έχουμε διαφορετική αίσθηση και αντίληψη των πραγμάτων;

Συμβαίνουν κι αυτά δυστυχώς. Οταν μάλιστα οι λίγοι καταφέρνουν ανεξέλεγκτοι, με την ανοχή πολλών και με τις ευλογίες κάποιων να ελέγχουν μηχανισμούς και αποδεδειγμένα να μπορούν να κατευθύνουν άτομα και συνειδήσεις, το ζήσαμε το 2002, τότε νομίζω δεν τραβούμε το σκοινί στα άκρα. Οποιος καεί στον τσουβρά φυσά και το γιαούρτι».

Καμπανάκι για τον τουρισμό μας

ΣΥΝΕΧΕΙΑ ΑΠΟ ΤΗ ΣΕΛ. 1

που λόγω γειτνιάσεως με το ξενοδοχείο μας «Διόνυσος» προσπαθούμε να απαλλαγούμε από τη φοβερή νυχτερινή ηχορύπανση που δεν επιτρέπει στους πελάτες μας να κοιμηθούν και να ευχαριστηθούν τις διακοπές τους.

Το κέντρο αυτό είναι αυθαίρετο, με άπειρες πολεοδομικές παραβάσεις, εις γνώσιν της Πολεοδομίας Ρόδου και βεβαίως εις γνώσιν του Δημάρχου Ιαλυσού. Η άδεια που του εδόθη ήταν μόνο για εσωτερική χρήση με ορισμένα καθίσματα που δεν ξεπερνούν σε αριθμό τα 170. Απαγορεύονται τα εξωτερικά ηχεία, απαγορεύεται τα παράθυρα να είναι ανοιχτά και να εκπέμπονται θόρυβοι, απαγορεύεται η καντίνα που βρίσκεται έξω στον περίβολο και που όταν κλείνει τις πρωινές ώρες το κέντρο αναλαμβάνει η καντίνα τη μουσική και την ηχορύπανση και άπειρα άλλα «απαγορεύεται» τα οποία δεν λαμβάνονται καθόλου υπ' όψιν.

Οι παρανομίες είναι γνωστές, όχι μόνο στη Ρόδο αλλά σε όλη την επικράτεια.

Διαμαρτυρίες, καταγγελίες, πλήθος εξωδίκων οχλήσεων, μηνύσεις έγιναν και γίνονται προς όλες τις αρμόδιες υπηρεσίες (Πολεοδομία, Υγειονομικές Υπηρεσίες, Δήμο Ιαλυσού, Εισαγγελεία), αλλά έως σήμερα αποτέλεσμα μηδέν. Το κέντρο του κυρίου Ραπτάκη συνεχίζει τη λειτουργία του ενοχλώντας και προκαλώντας τους πάντες.

Κανένας από τους διατελέσαντες την τελευταία εικοσαετία, δημάρχους του Δήμου Ιαλυσού δεν εφάρμοσε ορθά το νόμο, αφαιρώντας οριστικά την άδεια λειτουργίας του εν λόγω κέντρου, το οποίο περιστασιακά και μόνο σφραγίσθηκε κατά το μήνα Οκτώβριο ή Νοέμβριο κάποιας περιόδου, ώστε να είναι έτοιμο και πάλι προς λειτουργία για να υποδεχθεί τους υπεράριθμους μαθητές της επόμενης περιόδου.

Κανείς λοιπόν από τους αρμόδιους φορείς, έως σήμερα δεν έπραξε αυτό που έπρεπε, με αποτέλεσμα να διαιωνίζεται η παρανομία με ό,τι συνεπάγεται αυτό, τόσο γαι τους πελάτες του εν λόγω καταστήματος όσο και για τη λειτουργία του ξενοοχείου μας.

Και μην περιμένετε τουρίστες στη Ρόδο κάποιου επιπέδου και μην εντυπωσιαζόμαστε που η Τουρκία έχει 46% άνοδο εφέτος στον τουρισμό της. Του χρόνου θα έχει 60%.

Η Τουρκία την οποία έχω επισκεφθεί πολλές φορές, είναι μία χώρα φθηνή, με τις ίδιες καθαρές θάλασσες όπως οι δικές μας, αν όχι καθαρότερες, με θαυμάσιο φαγητό, με ανθρώπους πολλούς για service, λόγω φθηνού εργατικού κόστους, γελαστούς και πρόθυμους να σε εξυπηρετήσουν, με πολλά ενδιαφέροντα αντικείμενα τοπικά τουριστικά για αγορές, με αντίκες, χαλιά, ασημικά και ό,τι άλλο βάζει ο νους σας. Εδώ στη Ρόδο τί έχουμε να πουλήσουμε; Τί τοπικά είδη χειροτεχνίας ή αντικείμενα γενικού ενδιαφέροντος έχουμε να επιδείξουμε; Γιατί λοιπόν να μην έχει 46% άνοδο στον τουρισμό η Τουρκία;

Εμείς εδώ προσφέρουμε ακρίβεια, κακές υπηρεσίες, κακή συμπεριφορά και πολύ ηχορύπανση, ώστε όσοι έχουν την ατυχία να μην αρέσκονται στη διασκέδαση αυτού του είδους, να μην μπορούν να απολαύσουν τις διακοπές τους.

Αυτή είναι η πραγματικότης. Μην περιμένουμε λοιπόν τα πάντα από τις εκάστοτε κυβερνήσεις. Ή θα δημιουργήσουμε την υποδομή που όλοι γνωρίζουμε ότι πρέπει να υπάρχει, ή ας πάρουμε απόφαση ότι η Ελλάς θα χαθεί από τον τουριστικό χάρτη.

Μετά τιμής
για το ξενοδοχείο Διόνυσος
Ν. Θεοδόση-Κοντογιάννη»

Για το θέμα του βασικού μετόχου

Προβληματισμός στην κυβέρνηση μετά την επιστολή της Κομισιόν

ΚΙΝΔΥΝΟΣ ΑΠΩΛΕΙΑΣ ΚΟΝΔΥΛΙΩΝ

Δεν αισθάνομαι μοναξιά στον αγώνα κατά της διαφθοράς, όσο έχω την εμπιστοσύνη του πρωθυπουργού, δήλωσε την Πέμπτη στη Βουλή ο υπουργός Εσωτερικών Προκόπης Παυλόπουλος, έπειτα από τις εξελίξεις στο θέμα του «βασικού μετόχου». Τριγμοί στην κυβέρνηση, καθώς στελέχη ζητούν από υπουργούς να αναλάβουν τις ευθύνες τους.

Μιλώντας στη Βουλή, ο υπουργός Εσωτερικών εμφανίστηκε σταθερός στις απόψεις που διατυπώνει εξ αρχής για τον επίμαχο νόμο και δήλωσε, απαντώντας στις αιτιάσεις του ΠΑΣΟΚ, ότι το κύρος μιας χώρας δεν πλήττεται από τον αγώνα της κυβέρνησης να καταπολεμήσει τη διαφθορά και τη διαπλοκή.

Ωστόσο, κυβερνητικά στελέχη φέρονται να ζητούν την παραίτηση του κ. Παυλόπουλου, έπειτα από την επιστολή που απέστειλε την Τετάρτη η Κομισιόν, με την οποία απευθύνεται προειδοποίηση στην κυβέρνηση πως εάν δεν τροποποιηθεί ο νόμος, ώστε να είναι σύμφωνος με το κοινοτικό δίκαιο, υπάρχει κίνδυνος να «παγώσουν» τα κοινοτικά κονδύλια προς την Ελλάδα.

Πάντως, ο κυβερνητικός εκπρόσωπος Θ.Ρουσόπουλος, ο οποίος ανέλαβε για τέταρτη συνεχόμενη ημέρα την ενημέρωση των πολιτικών συντακτών αντί του κ. Αντώναρου, επιχείρησε να μετριάσει τις συνέπειες της επιστολής, λέγοντας ότι η κυβέρνηση δεν σχεδιάζει ούτε αναστολή ούτε «πάγωμα» του νόμου, αλλά επιμήκυνση της μεταβατικής περιόδου.

Σύμφωνα με πληροφορίες της ΝΕΤ, η κυβέρνηση προσανατολίζεται σε τρίμηνη παράταση της έναρξης ισχύος του νόμου. Ο κ. Ρουσόπουλος, μιλώντας στη ΝΕΤ, τόνισε πως στόχος είναι να εξαντληθούν όλα τα περιθώρια, ώστε να βρεθεί μια λύση κοινά αποδεκτή και σημείωσε πως η κυβέρνηση περιμένει την απάντηση της Κομισιόν στην επιστολή του υπουργού Εσωτερικών.

Στην ενημέρωση των πολιτικών συντακτών, ο κ. Ρουσόπουλος, ερωτηθείς για τυχόν ευθύνες υπουργών, επανέλαβε ότι η κυβέρνηση δεν θα υπαναχωρήσει από τον αγώνα της υπέρ της διαφάνειας. Σε συναφή ερώτηση -που στρεφόταν προσωπικά στον ίδιο θέτοντας ζήτημα παραίτησής του- ο κ. Ρουσόπουλος παρατήρησε πως «δεν παραιτείται κανείς από τον αγώνα του υπέρ της διαφάνειας. Δεν πρέπει να παραιτείται κανείς σε μια τέτοια προσπάθεια, διότι θα διαχεόταν ένα αρνητικό μήνυμα. Ο αγώνας για τη διαφάνεια είναι διαρκής και γίνεται με πολλούς τρόπους. Εμείς τον φτάσαμε σε ένα σημείο. Αν, από κεί και πέρα, χρειαστούν μικρές αλλαγές, η κυβέρνηση θα προχωρήσει κατά τρόπο, ώστε να μην αποστεί κατά κεραία από την καταπολέμηση της διαπλοκής. Δεν μπορεί μια κυβέρνηση να παραιτείται στην πρώτη δυσκολία».

Σε ερώτημα αν «ο αγώνας υπέρ της διαφάνειας συναρτάται με την παραμονή των κ.κ. Παυλόπουλου και Παπαληγούρα στην κυβέρνηση», ο κ. Ρουσόπουλος απάντησε ότι «κανένα μέλος της κυβέρνησης, πλην του πρωθυπουργού, δεν μπορεί να ταυτίζει τον εαυτό του με την κυβέρνηση».

Αναφορικά με το «δίλημμα απώλειας κονδυλίων ή υπεράσπισης του Συντάγματος», ο κυβερνητικός εκπρόσωπος επανέλαβε ότι η υπεράσπιση του εθνικού συμφέροντος επιτάσσει την προάσπιση αμφοτέρων.

Σε ερώτηση σχετική με την πρόταση διακομματικής συνεννόησης για την επαναδιατύπωση ενός νέου νόμου ως προς την καταπολέμηση της διαπλοκής, ο κυβερνητικός εκπρόσωπος σημείωσε ότι «έχουμε ζητήσει πολλές φορές από το ΠΑΣΟΚ να υποβάλει συγκεκριμένες προτάσεις και αυτές που κατέθεσε, σε αναφορά με το ΄βασικό μέτοχο΄, ήταν γενικές κι αόριστες. Αν υπάρχει οποιαδήποτε άλλη πρόταση, ακόμη και πρόταση νόμου, το ΠΑΣΟΚ μπορεί να την υποβάλει, για να δούμε, εξάλλου, αν όσα λέει τα εννοεί κι εμπράκτως».

Με την ευκαιρία, ο κ. Ρουσόπουλος υπενθύμισε ότι το ΚΚΕ και ο ΣΥΡΙΖΑ είχαν υποβάλει συγκεκριμένες προτάσεις, πολλές από τις οποίες η κυβέρνηση έκανε αποδεκτές.

«Ερασιτεχνική» χαρακτήρισε την κυβερνητική πολιτική στο θέμα του «βασικού μετόχου» ο πρόεδρος του ΣΥΝ Αλέκος Αλαβάνος. Επισήμανε ότι χρειάζεται μια ολοκληρωμένη νομοθεσία που να καλύπτει και τα ζητήματα της διαπλοκής και τα ζητήματα της συγκέντρωσης και τα ζητήματα της ποιότητας στα Μέσα Μαζικής Ενημέρωσης.

«Έχω εκπλαγεί με τη στάση της αξιωματικής αντιπολίτευσης», πρόσθεσε ο κ. Αλαβάνος και κατέληξε: «Εδώ πέφτει από την κυβέρνηση ο Μπερλουσκόνι και δυστυχώς το ΠΑΣΟΚ στην Ελλάδα είναι σταυροφόρος του μπερλουσκονισμού, δηλαδή τη διασύνδεση οικονομικής, πλεοπτικής και πολιτικής εξουσίας».

Επιπλέον, ο Προκόπης Παυλόπουλος, σε συνέντευξή του στον ραδιοφωνικό σταθμό Σκάι, απέδωσε τις επιθέσεις για τον «βασικό μέτοχο» σε οικονομικά κέντρα που θίγονται από τις ρυθμίσεις.

Με τα σενάρια για ανασχηματισμό να φουντώνουν μετά και τις τελευταίες εξελίξεις, ο υπουργός Απασχόλησης Πάνος Παναγιωτόπουλος, μιλώντας το πρωί της Πέμπτης στο Mega, δήλωσε ότι «βλέπει» αλλαγές στο κυβερνητικό σχήμα το καλοκαίρι.

Η εγκατάσταση του αεριοστροβίλου

ΣΥΝΕΧΕΙΑ ΑΠΟ ΤΗ ΣΕΛ. 1

το ενδεχόμενο καθολικής παραίτησής τους.

Στην απόφαση αυτή οδηγήθηκαν όλοι ανεξαιρέτως οι δημοτικοί σύμβουλοι, επειδή η ΔΕΗ δεν τήρησε τις δεσμεύσεις της, οι οποίες όπως είναι γνωστό, είχαν δοθεί από τον πρόεδρο του διοικητικού της συμβουλίου κ. Ιωάννη Παλαιοκρασσά κατά τη σύσκεψη της 24ης Ιανουαρίου 2005 στο Δημαρχείο Πεταλούδων και ενώπιον του υπουργού Αιγαίου κ.Παυλίδη, βουλευτών, εκπροσώπων της Νομαρχιακής Αυτοδιοίκησης και φορέων.

«Θεωρώ πως η ΔΕΗ με αυτό τον τρόπο δεν σεβάσθηκε ούτε τις δικές της δεσμεύσεις, ούτε τα συμφωνηθέντα αλλά ούτε και τη βούληση των κατοίκων της περιοχής» υπογράμμισε ο δήμαρχος Πεταλούδων κ. Κορδίνας και τόνισε: «επεχείρησε μάλιστα χθες να μεταφέρει τα τμήματα του αεριοστροβίλου εν κρυπτώ και παραβύστω στο εργοστάσιο στη Σορωνή. Για το λόγο αυτό ξεσηκωθήκαμε όλοι, δημοτική αρχή δημοτικοί σύμβουλοι πλειοψηφίας και μειοψηφίας και η Επιτροπή Αγώνα Θεολόγου μαζί με τους κατοίκους του Θεολόγου και του Παραδεισίου, με σκοπό να εμποδίσουν τα φορτηγά που προσπάθησαν να έλθουν στο εργοστάσιο με τον αεριοστρόβιλο. Παράλληλα είμαστε σε επιφυλακή και σήμερα για να αποτρέψουμε ένα τέτοιο ενδεχόμενο».

Ιδιαίτερα αγανακτισμένος εμφανίσθηκε ο δήμαρχος για την αδιαφορία που επέδειξαν και επιδεικνύουν, οι αρμόδιοι φορείς στο ζήτημα του ενεργειακού προβλήματος του νησιού, για το οποίο υποτίθεται κόπτονται, τονίζοντας κατηγορηματικά πως «δεν είναι ο δήμος Πεταλούδων εκείνος που θα απολογηθεί για το ενεργειακό πρόβλημα του νησιού . Έχουμε όλοι ποσοστό ευθύνης που αφήσαμε ένα τέτοιο θέμα ανεπίλυτο για πολλά χρόνια. Τώρα όμως που η ΔΕΗ δεν τηρεί τις δεσμεύσεις της και τα μπλακ -άουτ σε όλο το νησί έχουν ήδη ξεκινήσει, μας έχουν αφήσει μόνους μας να δίνουμε το δικό μας αγώνα και να διεκδικούμε τα δίκαια αιτήματα μας, για ένα θέμα ζωτικής σημασίας για το δήμο μας».

Συνεχίζοντας την τοποθέτησή του ο δήμαρχος επανέλαβε τις δεσμεύσεις του κ. Παλαιοκρασσά, που έλεγαν πως : «η τοποθέτηση του νέου αεριοστροβίλου θα γίνει αφού ξεκινήσουν οι διαδικασίες για το ξεκαθάρισμα του ιδιοκτησιακού καθεστώτος της περιοχής όπου χωροθετείται το νέο εργοστάσιο στη Νότια Ρόδο και ότι τον ερχόμενο Ιούνιο θα δημοσιευθεί η προκήρυξη για τον διαγωνισμό της προμήθειας των μηχανών για το νέο εργοστάσιο. Μόνο υπό αυτούς τους όρους δέχθηκε η δημοτική αρχή, το ΔΣ Πεταλούδων και η Επιτροπή Αγώνα Θεολόγου τον νέο αεριοστρόβιλο. Ετέθη δε ο όρος από το ΔΣ ότι μέχρι 15 Μαρτίου θα έχει ξεκαθαρίσει το ιδιοκτησιακό καθεστώς. Η αρμόδια επιτροπή όμως μόλις σήμερα εδέησε να συνεδριάσει, χωρίς εμείς να έχουμε καμία ενημέρωση».

Την απουσία των τοπικών φορέων και πολιτικών υπογράμμισαν με τη σειρά τους και άλλοι δημοτικοί σύμβουλοι, όπως ο επικεφαλής της μειοψηφίας κ. Βασίλης Σταυριανός που τόνισε : «Το μόνο που κάνουν όλοι οι φορείς είναι να κατηγορούν το δήμο Πεταλούδων . Ένα όμως έχω να πω, αν το καλοκαίρι δημιουργηθεί ενεργειακό πρόβλημα στο νησί θα φταίνε όλοι, θα είναι όλοι υπεύθυνοι. Εμείς θα διεκδικήσουμε το δίκαιον των αιτημάτων μας και σε αυτό είμαστε όλοι σύμφωνοι».

Τον κίνδυνο να καθυστερήσει κι άλλο η απόφαση χωροθέτησης του νέου εργοστασίου επεσήμανε ο κ. Δημήτρης Γρηγοριάδης τονίζοντας πως, αν μετά την απόφαση της δευτεροβάθμιας επιτροπής ,που συνεδριάζει σήμερα για το ξεκαθάρισμα της έκτασης όπου θα εγκατασταθεί το νέο εργοστάσιο, κάποιος εκ των δύο διεκδικητών Δ/νση Δασών και Υπουργείο Γεωργίας προσφύγει στο ΣτΕ, τότε η υπόθεση θα αναβληθεί για άλλα δύο χρόνια. Γιαυτό θα πρέπει να ζητήσουμε απ΄ όλες τις πλευρές να μη γίνει κάτι τέτοιο. Θέλω να πιστεύω πως θα ανταποκριθούν.»

Οι κύριοι Καρίκης, Αρφαράς, Κωστιού και η κα Νικολάου αναφέρθηκαν στα σημαντικά προβλήματα υγείας που αντιμετωπίζουν οι κάτοικοι του Θεολόγου, εκφράζοντας παράλληλα τη λύπη τους για τον συνεχή εμπαιγμό των αρμοδίων σ΄ ένα τόσο μεγάλο ζήτημα. Κάλεσαν δε όλους τους φορείς να συστρατευθούν σε αυτό τον αγώνα γιατί αφορά όλους. Ο κ. Καρίκης μάλιστα έκανε λόγο και για συμφέροντα που κρύβονται πίσω από την όλη ιστορία και που αφορούν στη χωροθέτηση του νέου εργοστασίου στη Νότια Ρόδο.

Τέλος, σε ό,τι αφορά στα ασφαλιστικά μέτρα που κατέθεσε ιδιώτης της περιοχής για να σταματήσει η εγκατάσταση του αεριοστροβίλου στον ΑΗΣ Σορωνής και στην οποία άσκησε πρόσθετη παρέμβαση ο δήμος Πεταλούδων μετά και τις τελευταίες εξελίξεις, αναμένεται η έκδοση προσωρινής διαταγής.

ΣΤΟ μεταξύ από την Επιτροπή Αγώνα που συγκροτήθηκε για να εμποδίσει την εγκατάσταση και την λειτουργία του νέου αεριοστροβίλου, εκδόθηκε η παρακάτω ανακοίνωση:

«Η Επιτροπή Αγώνα για τη ΔΕΗ, καταγγέλλει στον ροδιακό λαό την μη τήρηση των συμφωνηθέντων κατά τη συνάντηση της 25-1-2005 στο Δήμο Πεταλούδων, ανάμεσα στην κυβέρνηση, τη ΔΕΗ, το Δήμο Πεταλούδων και την Επιτροπή Αγώνα. Δυστυχώς οδεύουμε προς το τέλος του Απριλίου και ακόμα δεν έχει υπάρξει η λύση ως προς το ιδιοκτησιακό καθεστώς του οικοπέδου στη Νότια Ρόδο και η δρομολόγηση των διαδικασιών για την κατασκευή του νέου εργοστασίου της ΔΕΗ.

Για το λόγο αυτό, η επιτροπή αγώνα εκφράζοντας τη θέληση και τη δίκαιη αγανάκτηση όλων των κατοίκων της περιοχής του Δήμου Πεταλούδων, μαζί με το δημοτικό συμβούλιο, αποφάσισε το κλείσιμο της επαρχιακής οδού Ρόδου-Καμείρου στα φορτηγά που μεταφέρουν τα μηχανήματα του νέου αεριοστροβίλου.

Ηδη όλοι οι κάτοικοι κινητοποιήθηκαν τις απογευματινές και βραδινές ώρες της Τετάρτης 20-4-2005 επί της επαρχιακής οδού και δήλωσαν και δηλώνουν πως επιμένουμε στην τήρηση των συμφωνηθέντων: Είμαστε πάντα σε ετοιμότητα και θα εμποδίσουμε με κάθε τρόπο τη μεταφορά του νέου αεριοστροβίλου στον ΑΗΣ Σορωνής, εάν και εφόσον δεν έχει ξεκαθαρίσει πλήρως το ιδιοκτησιακό καθεστώς του οικοπέδου στη Νότια Ρόδο.

Ζητούμε τη συμπαράσταση όλης της κοινής γνώμης του νησιού μας, διότι οι κάτοικοι της περιοχής είμαστε οι μόνοι που σταθερά όλα αυτά τα χρόνια παλεύουμε για να εξασφαλίσει η Ρόδος την πλήρη κάλυψη των αναγκών της σε ηλεκτρική ενέργεια και ταυτόχρονα αυτό να γίνεται με τις σωστές συνθήκες που επιβάλλουν οι σύγχρονοι περιβαλλοντικοί όροι.

Απαιτούμε από όλους τους αρμόδιους και εμπλεκόμενους φορείς που τους αφορά το πρόβλημα της ΔΕΗ: κυβέρνηση, βουλευτές του νομού μας, Νομαρχία, Ενωση Ξενοδόχων, ΕΒΕΔ και Περιφέρεια, να αναλάβουν επιτέλους τις ευθύνες τους και να δώσουν λύση αμέσως.

Εμείς οι κάτοικοι της περιοχής, δεν θα ανεχτούμε κανένα άλλο εμπαιγμό.

Η Επιτροπή Αγώνα
για τη ΔΕΗ
Ευαγγελία Μ. Πανατή
Γιώργος Κάλλας
Παναγιώτα Νικολάου
Καραγιάννης Ελευθέριος
Γρηγοριάδης Δημήτρης»

ΘΑ πρέπει να σημειωθεί ότι προχθές το βράδυ, ξενύχτησαν στους δρόμους, τα μέλη της Επιτροπής Αγώνα, προκειμένου να εμποδίσουν την μεταφορά του αεριοστροβίλου στο εργοστάσιο της ΔΕΗ στη Σορωνή.

Προσλήφθηκαν μόνο 1.000

ΣΥΝΕΧΕΙΑ ΑΠΟ ΤΗ ΣΕΛ. 1

τους 12.000 ξενοδοχοϋπαλλήλους που υπάρχουν στην περιοχή. Τα περισσότερα από τα ξενοδοχεία θα ανοίξουν στα μέσα του ερχόμενου μήνα και οι επαναπροσλήψεις θα έχουν ολοκληρωθεί στο τέλος του ίδιου μήνα.

ΑΥΤΟ ΟΜΩΣ σημαίνει ότι οι εργαζόμενοι στα ξενοδοχεία θα εργασθούν λίγους μόνο μήνες και αυτό θα έχει επίπτωση στα εισοδήματα και την ασφάλισή τους. Ετσι και ο επόμενος χειμώνας προβλέπεται να είναι δύσκολος για τους εργαζόμενους.

Αλλαγές στις Μητροπόλεις

ΣΥΝΕΧΕΙΑ ΑΠΟ ΤΗ ΣΕΛ. 1

για «λόγους υγείας και γήρατος», όπως αναφέρεται σε ανακοίνωση του Πατριαρχείου.

• Εκτός της κάλυψης της θέσεως του κ. Νεκτάριου, θεωρείται βέβαιο ότι θ' αντικατασταθεί και ο μητροπολίτης Κω κ. Αιμιλιανός λόγω γήρατος. Διότι, από τη στιγμή που έγινε δεκτή η παραίτηση Νεκτάριου και για λόγους γήρατος, δεν είναι δυνατόν να παραμένει ο κ. Αιμιλιανός, που είναι υπέργηρος!

ΓΙΑ ΤΟΥΣ νέους μητροπολίτες κυκλοφορούν διάφορα ονόματα αλλά τίποτα δεν είναι βέβαιο, δεδομένου ότι το Οικουμενικό Πατριαρχείο συνηθίζει να αιφνιδιάζει, πράγμα που δεν αποκλείεται να εφαρμόσει και στην περίπτωση της Δωδεκανήσου.

• Πάντως, δεν έχει αποκλειστεί και το ενδεχόμενο μετακινήσεων μητροπολιτών στη Δωδεκάνησο ή προαγωγής πρωτοσυγκέλλων.

ΜΕ ΤΗΝ ευκαιρία θα πρέπει να υπογραμμιστεί ότι από την περασμένη Τετάρτη βρίσκεται στο Οικουμενικό Πατριαρχείο ο μητροπολίτης Ρόδου κ. Κύριλλος, ο οποίος αναμένεται να επιστρέψει αύριο στο νησί μας.

• Παραμένει άγνωστος ο λόγος της μετάβασης του μητροπολίτη Ρόδου στο Φανάρι, αλλά δεν αποκλείεται να έχει σχέση με τα γνωστά γεγονότα και τις καταστάσεις των Μητροπόλεων της Δωδεκανήσου.

Αυτοψία για τη ΔΕΗ

ΣΥΝΕΧΕΙΑ ΑΠΟ ΤΗ ΣΕΛ. 1

Η ΥΠΟΘΕΣΗ αυτή, οδηγήθηκε στο αδιέξοδο από την επιπόλαιη ενέργεια της δασικής υπηρεσίας, επί νομαρχίας Σάββα Καραγιάννη, να χαρακτηρίσει την έκταση δασική. Η Κτηματική Εταιρία του Δημοσίου κατέθεσε προσφυγή, στην Επιτροπή Δασικών Αμφισβητήσεων, αλλά απορρίφθηκε σε πρώτο βαθμό και χθες εξετάστηκε σε δεύτερο. Παρέμβαση υπέρ της ΚΕΔ έκανε χθες, η Νομαρχιακή Αυτοδιοίκηση, ενώ παρέστη στην εκδίκαση και ο πρόεδρός της κ. Ξηραδάκης, ο οποίος ήρθε στο νησί μας, για το θέμα αυτό.

ΑΙΤΗΜΑ των φορέων της περιοχής μας είναι να ξεκαθαρίσει το συντομότερο δυνατό, το ιδιοκτησιακό καθεστώς με την έκταση που προορίζεται για την ανέγερση του εργοστασίου. Βέβαια ο υπουργός Αιγαίου Αριστοτέλης Παυλίδης, είχε δεσμευθεί ότι θα δινόταν λύση στο πρόβλημα με το ιδιοκτησιακό καθεστώς το αργότερο μέσα στον περασμένο μήνα. Ομως μέχρι τώρα το πρόβλημα παραμένει άλυτο και από τις εξελίξεις στο θέμα του ιδιοκτησιακού καθεστώτος της περιοχής στη Νότια Ρόδο εξαρτάται και η εγκατάσταση του νέου αεριοστροβίλου, στο εργοστάσιο της ΔΕΗ στη Σορωνή, για την κάλυψη των ενεργειακών αναγκών.

70 χρόνια στον τουρισμό

ΣΥΝΕΧΕΙΑ ΑΠΟ ΤΗ ΣΕΛ. 1

αφού ενισχύει το στόλο του με κρουαζιερόπλοια προκειμένου να καλύπτει επαρκώς με κρουαζιέρες τη δυτική και την ανατολική Μεσόγειο.

• Χθες προσέγγιζε στη Ρόδο μια και μοναδική αφορά η ναυαρχίδα του στόλου το κρουαζιερόπλοιο THOMSON DESTINY, στο οποίο έγινε ο εορτασμός, για τη συμπλήρωση των 70 ετών από την ίδρυση του ομίλου LUIS (από τον αείμνηστο Λοΐζο Λοΐζου) παρουσία του προέδρου Κωστάκη Λοΐζου και εκπροσώπων των τοπικών αρχών.

ΣΤΟ ΧΑΙΡΕΤΙΣΜΟ που απηύθυνε ο πρόεδρος του ομίλου LUIS τόνισε πως υπάρχουν στενοί δεσμοί συνεργασίας με τη Ρόδο. Η LUIS από τις αρχές της δεκαετίας του 70 ενέταξε τη Ρόδο στα δρομολόγια των κρουαζιεροπλοίων της, δίνοντας την ευκαιρία σε χιλιάδες τουρίστες να έρθουν στο νησί.

«Λόγω του ότι η Ρόδο ήταν από τα πρώτα νησιά με τα οποία συνεργάστηκε ο όμιλος, αποφασίσαμε να την περιλάβουμε στο πρόγραμμα του εορτασμού του ομίλου», είπε ο κ. Λοΐζου.

• Ο κ. Λοΐζου τόνισε πως η παρουσία του ομίλου στη Ρόδο ενισχύθηκε φέτος με την ανάληψη της διαχείρισης του ξενοδοχείου «Κολοσσός» που είναι από τα μεγαλύτερα της περιοχής. «Θα ήθελα να σας διαβεβαιώσω ότι θα συνεχίσουμε την προσπάθεια για την προβολή της Ρόδου και του τουριστικού της προϊόντος» επεσήμανε ο Λοΐζου, κλείνοντας το χαιρετισμό του.

Ο ΠΡΟΕΔΡΟΣ του ομίλου LUIS παρουσίασε στις τοπικές αρχές την πράκτορα κ. Χρυσούλα Καϊλή και εξήρε τη μεγάλη δραστηριότητά της και στον τομέα του τουρισμού.

• Το THOMSON DESTINY στα πλαίσια του εορτασμού για τη συμπλήρωση 70 ετών από την ίδρυση του ομίλου LUIS, πραγματοποιεί κρουαζιέρα η οποία ξεκίνησε από την Κύπρο και θα καταλήξει τη Μεγάλη Παρασκευή στην Ισπανία.

ΤΟ ΠΛΟΙΟ παλαιότερα έφερε το όνομα SONGOF AMERICA και ανήκε στην εταιρία ROYAL CARIBEAN. Στη συνέχεια πουλήθηκε στην MY TRAVEL και πήρε το όνομα SUNBIRD. Εν συνεχεία πέρασε στον όμιλο LUIS και πήρε το όνομα THOMSON DESTINY. Το πλοίο διαθέτει 11 ορόφους και μπορεί να φιλοξενήσει 1662 επιβάτες σε 722 καμπίνες. Διαθέτει δύο εστιατόρια, τρία μπαρ, νάιτ κλαμπ, καζίνο, δύο πισίνες, βιβλιοθήκη, παιδότοπο, σαλόνι ομορφιάς, αίθουσα βίντεο, spa και αρκετά καταστήματα. Στις 8 Μαΐου θα ξεκινήσει τις κρουαζιέρες στη Δυτική Μεσόγειο. Στην Ανατολική Μεσόγειο θα μείνουν αρκετά από τα κρουαζιερόπλοια του ομίλου.

Οι προσεγγίσεις κρουαζιερόπλοιων

ΣΥΝΕΧΕΙΑ ΑΠΟ ΤΗ ΣΕΛ. 1

λόγω των οικονομικών προβλημάτων που αντιμετώπισαν. Το κενό της ROC θα καλυφθεί από την εταιρία LUIS που δραστηριοποιείται τώρα στο Αιγαίο με τριήμερες τετραήμερες και επταήμερες κρουαζιέρες.

ΑΝΑΛΥΤΙΚΑ το πρόγραμμα των προσεγγίσεων των κρουαζιερόπλοιων για το μήνα Μάιο έχει ως εξής:

2 Μαΐου: STAR FLYER
3 Μαΐου: DREAM PRINCES - MIRAGE 1
4 Μαΐου: CALYPSO - PERLA - ORIENDAL QUEEN - R-SIX
5 Μαΐου: AIDA AURA
6 Μαΐου: COSTA VICTORIA - GRAND PRINCES
7 Μαΐου: PERLA
10 Μαΐου: SEA BURN SPIRIT - WIND SPIRIT
11 Μαΐου: CALYPSO - PERLA - CALISTO - ORIENDAL QUEEN
12 Μαΐου: IRIS
13 Μαΐου: COSTA VICTORIA- COSTA ALEGRA- DREAM PRINCES - MIRAGE 1
14 Μαΐου: PERLA - R-SIX - ROTERDAM - SERENADE
17 Μαΐου: WIND SPIRIT - DREAM PRINCES - MIRAGE 1
18 Μαΐου: CALYPSO - P

Η άνοιξη,
το πέλαγος,
ο Επιτάφιος
Η πρώτη Ανάσταση
ΠΑΣΧΑ των ΕΛΛΗΝΩΝ - ΠΑΣΧΑμε



Με τον ΠΑΝΝΙΣΥΡΙΑΚΟ ΣΥΛΛΟΓΟ ΡΟΔΟΥ «Η ΠΟΡΦΥΡΙΣ» και το SEA STAR

- **Αναχώρηση από Ρόδο Μεγάλη Παρασκευή ώρα 16.00**
- **Επιστροφή από Νίσυρο Δευτέρα του Πάσχα ώρα 18.00**

Τηλέφωνα για πληροφορίες και κρατήσεις:
2241029847, 22410 77396 - 22410 39555
και κινητό 6932 031 922

ΧΛ-23/4

VANIK TOURS

ΓΙΑΝΝΗΣ και ΣΕΒΑ ΒΑΛΣΑΜΙΔΗ
VANIK σημαίνει ΑΛΗΘΕΙΑ
ΑΚΤΗ ΚΑΝΑΡΗ 17, ΨΑΡΟΠΟΥΛΑ -
ΑΝΕΤΟ ΠΑΡΚΙΝΓΚ •Ανοικτά: ΔΕ-ΣΑ 08.30 - 14.00 & 16.30 - 20.30
Τηλ. 22410 35191, 37621 κινητό: 6945798148 , FAX 22410 29532

Το γραφείο μας πάντα πρώτο σε κρατήσεις ξενοδοχείων εξασφάλισε και σας προσφέρει καταπληκτικές τιμές για τα παρακάτω ξενοδοχεία σε ΠΑΚΕΤΑ (έκδοση εισιτηρίων R/T) από 1/4/2005-31/10/2005

Απευθυνόμαστε σε σας που θέλετε και η κράτησή σας να είναι σωστή και το δωμάτιό σας να σας περιμένει

1ον HOTEL PRESIDENT Α΄ Κατηγορίας
Λεωφόρος Κηφισίας (ΟΛΑ ΑΝΑΚΑΙΝΙΣΜΕΝΑ)

Μονόκλινο	€ 73
Δίκλινο για μονόκλινο	€ 78
Δίκλινο	€ 83
Τρίκλινο	€ 105

2ον HOTEL ZAFOLIA Α΄ Κατηγορίας
Λεωφόρος Αλεξάνδρας

Μονόκλινο	€ 105
Δίκλινο	€ 115
Τρίκλινο	€ 140

3ον HOTEL ATHENS CYPRIA Α΄ Κατηγορίας
Σύνταγμα

Μονόκλινο	€ 80
Δίκλινο	€ 100
Τρίκλινο	€ 135

4ον HOTEL ASTOR Α΄ Κατηγορίας
Σύνταγμα

Μονόκλινο	€ 75
Δίκλινο για μονόκλινο	€ 85
Δίκλινο	€ 97
Τρίκλινο	€ 115

5ον HOTEL ARETHOUSA Β΄ Κατηγορίας
Σύνταγμα

Μονόκλινο	€ 58
Δίκλινο	€ 76
Τρίκλινο	€ 100

6ον HOTEL ELECTRA Α΄ SUPERIOR
Ερμού Σύνταγμα

Μονόκλινο	€ 135
Δίκλινο	€ 155
Τρίκλινο	€ 185

7ον HOTEL ELLINIS Β΄ Κατηγορίας
Ωνάσειο, λεωφ. Συγγρού

Μονόκλινο	€ 48
Δίκλινο	€ 58
Τρίκλινο	€ 70

8ον HOTEL TRITON Β΄ Κατηγορίας
Κέντρο Πειραιά

Μονόκλινο	€ 60
Δίκλινο	€ 80
Τρίκλινο	€ 100

9ον HOTEL EGNATIA Β΄ Κατηγορίας
Θεσσαλονίκη Κέντρο - ανακαινισμένο

Μονόκλινο	€ 75
Δίκλινο	€ 85
Τρίκλινο	€ 95

10ον HOTEL EGNATIA PALACE Α΄ Κατηγορίας
Θεσσαλονίκη Κέντρο - ολοκαίνουργιο

Μονόκλινο	€ 100
Δίκλινο	€ 110
Τρίκλινο	€ 135

• Τα παραπάνω ξενοδοχεία διαθέτουν T.V. σε όλα τα δωμάτια
• Στις παραπάνω τιμές συμπεριλαμβάνεται πρωινό σε μπουφέ
• Ακόμη σε μας θα βρείτε αεροπορικά και ατμοπλοϊκά εισιτήρια όλων των εταιρειών.

Χ 5149-30/4

Για τον συνεδριακό τουρισμό

Προβολή της Ρόδου στην έκθεση της Φρανγκφούρτης

ΚΑΛΕΣ ΟΙ ΠΡΟΟΠΤΙΚΕΣ ΓΙΑ ΤΗΝ ΕΠΟΜΕΝΗ ΣΕΖΟΝ

Ιδιαίτερα προσεγμένη ήταν η παρουσία της Ρόδου στην τουριστική έκθεση ΙΜΕΧ που διεξήχθη στη Φρανγκφούρτη. Αντικείμενο της έκθεσης που ολοκλήρωσε χθες τις εργασίες της είναι ο συνεδριακός τουρισμός που ενδιαφέρει άμεσα τη Ρόδο που διαθέτει σημαντικές υποδομές σε αυτό τον τομέα.

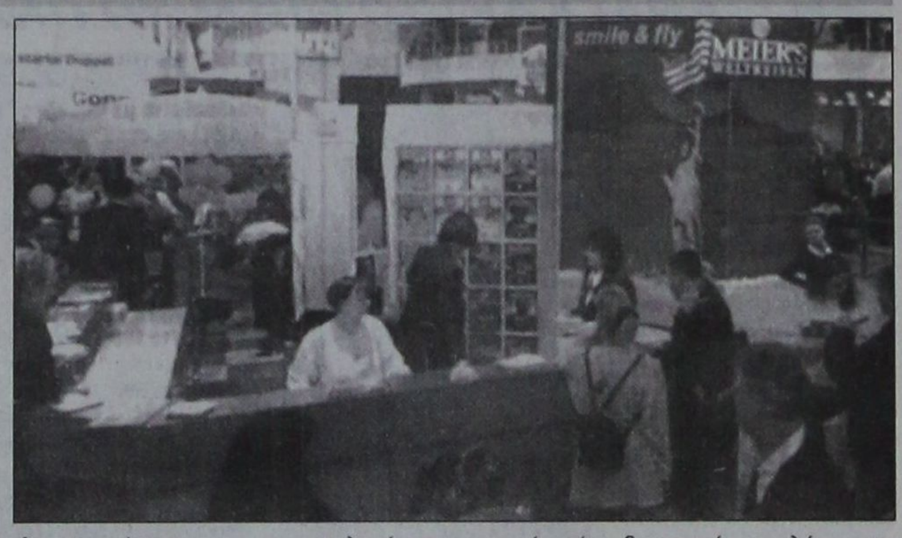

Αξιοσημείωτο είναι πως η Ρόδος ήταν ο μοναδικός προορισμός που προβλήθηκε στην έκθεση αυτή μαζί με την Αθήνα που αναπτύσσεται ιδιαίτερα στην ειδική αυτή μορφή τουρισμού. Το περίπτερο της περιοχής μας που βρισκόταν μέσα στο χώρο του Ελληνικού Οργανισμού Τουρισμού, ήταν προσεγμένο και πλήρες σε διαφημιστικά έντυπα που αφορούν το συνεδριακό τουρισμο και τις υποδομές που διαθέτει η Ρόδος.

Στην έκθεση παρέστησαν εκπρόσωποι των ξενοδοχείων «Ρόδος Παλάς», «Σόφιτελ Καψής», «Grecotel» και «Aldermar» που είχαν επαφές με πράκτορες που προωθούν το συνεδριακό τουρισμό.

Οι προοπτικές της περιόδου 2006-2007 για την περαιτέρω ανάπτυξη του συνεδριακού τουρισμού στη Ρόδο είναι καλές, όπως δήλωσε ο κ. Ι. Χατζάκης που ήταν ο επικεφαλής του περιπτέρου της περιοχής μας στην έκθεση της Φρανγκφούρτης.

Σημειώνεται πως η Ρόδος δέχεται στον τομέα του συνεδριακού τουρισμού σκληρό ανταγωνισμό από την Αθήνα, η οποία φέτος συγκέντρωσε μεγάλο αριθμό μικρών και μεγάλων διοργανώσεων λόγω των εγκαταστάσεων που απέκτησε ιδιαίτερα μετά τους Ολυμπιακούς Αγώνες.

Χωρίς περιπολικά του Λιμενικού η Κάρπαθος και η Κάσος

Κίνδυνοι από την έλλειψη Λιμενικού Σκάφους στην Κάρπαθο - Κάσο επισημαίνει με ερώτησή του στη Βουλή, ο βουλευτής Κώστας Καϊσερλης. Το κείμενο της ερώτησης έχει ως εξής:

«Τα σκάφη του Λιμενικού Σώματος που είναι επιφορτισμένα για την προστασία της ζωής των κατοίκων και του θαλάσσιου περιβάλλοντος στις περιοχές των νησιών Καρπάθου και Κάσου απουσιάζουν από την περιοχή περισσότερο από 4 μήνες.

Τα αποτελέσματα από την παραπάνω απουσία γίνονται κατανοητά σε όλους, οι δε ανησυχίες των πολιτών της παραμεθορίου αυτής περιοχής είναι έντονες.

Ιδιαίτερα οι κάτοικοι της Κάσου διαμαρτύρονται έντονα, αφού είναι γνωστό ότι τα σκάφη αυτά και η παρουσία τους είναι πολύτιμη για την ζωή και την υγεία των κατοίκων που ζουν απομονωμένοι και χωρίς τακτική ακτοπλοϊκή σύνδεση με τον υπόλοιπο κόσμο.

Επειδή η αναγκαιότητα της παρουσίας τους είναι άμεση και μάλιστα ενόψει του Πάσχα και της καλοκαιρινής περιόδου κατά τις οποίες οι επισκέπτες αυξάνονται.

ΕΡΩΤΑΤΑΙ
Ο κ. ΥΠΟΥΡΓΟΣ:

1. Για ποιό λόγο καλύπτεται η θαλάσσια περιοχή Καρπάθου - Κάσου από σκάφη του Λιμενικού Σώματος;

2. Πότε και με πόσα σκάφη προβλέπεται να καλυφθεί αυτή η αναγκαιότητα;»

Πάντα κάποιοι ξεχωρίζουν...
Rodos Gold VOGIATZIS
Ιδιαίτερη αισθητική
Απαράμιλλη ποιότητα
πλούσιες επιλογές
για γάμους , βαπτίσεις ,
και ιδιαίτερες στιγμές
με μοναδική λάμψη .....
σε εξαιρετικές τιμές
Rodos Gold VOGIATZIS
Χρυσές δημιουργίες...
για πολύτιμες σχέσεις
10ο χιλ. Λεωφ. Ρόδου Λίνδου
Τηλ.: 22410 86670 - 3
X.5156-30/4

Αύξηση στα εισιτήρια των ακτοπλοϊκών γραμμών

ΟΦΕΙΛΕΤΑΙ ΣΤΗΝ ΤΙΜΗ ΤΩΝ ΚΑΥΣΙΜΩΝ

Τη δέσμευση για μηδενικές αυξήσεις στις τιμές των ακτοπλοϊκών εισιτηρίων επανέλαβε ο υπουργός Εμπορικής Ναυτιλίας, διευκρινίζοντας ότι οι όποιες προσαρμογές σχετίζονται με την αύξηση της τιμής των καυσίμων. Ακόμα και αυτή, κατά τον υπουργό, θα γίνει υπό όρους.

Ο κ. Κεφαλογιάννης εξήγησε ότι για την αύξηση οι εταιρείες θα πρέπει να δεσμευθούν ότι θα καλύψουν με δρομολόγια όλα τα νησιά. «Αν υποχωρήσουν οι τιμές των καυσίμων, θα υπάρξει και αντίστοιχη μείωση στις τιμές των εισιτηρίων» τόνισε.

Ο υπουργός αναφέρθηκε και στη σύνδεση νησιών με υδροπλάνα, διαβεβαιώνοντας ότι το ΥΕΝ και το υπουργείο Μεταφορών θα προσπαθήσουν να ξεπεράσουν τα γραφειοκρατικά προβλήματα, ώστε να υλοποιηθεί σύντομα αυτό το πρόγραμμα.

Σε ό,τι αφορά την κρουαζιερόπλοιο ναυτιλία, ο τόνισε ότι «βρισκόμαστε σε καλό δρόμο» και θα υπάρξουν τουλάχιστον επτά κρουαζιερόπλοια με ελληνική σημαία. «Θα απασχολήσουν το 32% των επιδοτούμενων ανέργων ναυτικών».

Τέλος, απαντώντας σε ερώτηση για την πλήρη απελευθέρωση των ναύλων, ο κ. Κεφαλογιάννης είπε ο ανταγωνισμός είναι προς όφελος του καταναλωτή, όταν υπάρχουν πάνω από τρεις ανταγωνίστριες εταιρείες σε έναν τομέα και υπό αυτή την έννοια μπορούν να απελευθερωθούν και τα ναύλα για τα πλοία που φεύγουν από το λιμάνι του Πειραιά.

Δρομολόγια του Ταχύπλοου Καταμαράν "ΔΩΔΕΚΑΝΗΣΟΣ ΕΞΠΡΕΣ"
Από: 15 Μαρτίου 2005 έως 14 Μαΐου 2005

DODEKANISOS SEA WAYS
Αναχωρίσεις από την Κολώνα (Θαλασσινή πύλη)



• Ταξιδέψτε με 30 μίλια την ώρα
• Fully air-conditioned

ΚΥΡΙΑΚΗ		
ΛΙΜΑΝΙ	ΑΦΙΞΗ	ΑΝΑΧ.
ΡΟΔΟΣ		08.30
ΣΥΜΗ	09.20	09.25
ΚΩΣ	11.00	11.10
ΚΑΛΥΜΝΟΣ	11.50	12.00
ΛΕΡΟΣ	12.50	12.55
ΛΕΙΨΟΙ	13.15	13.20
ΠΑΤΜΟΣ	13.40	13.45
ΛΕΡΟΣ	14.25	14.30
ΚΑΛΥΜΝΟΣ	15.20	15.30
ΚΩΣ	16.10	16.20
ΣΥΜΗ	17.45	17.50
ΡΟΔΟΣ	18.30	

ΔΕΥΤΕΡΑ		
ΛΙΜΑΝΙ	ΑΦΙΞΗ	ΑΝΑΧ.
ΑΝΕΚΤΕΛΕΣΤΟ		

ΤΡΙΤΗ		
ΛΙΜΑΝΙ	ΑΦΙΞΗ	ΑΝΑΧ.
ΡΟΔΟΣ		08.30
ΚΩΣ	10.40	10.50
ΚΑΛΥΜΝΟΣ	11.30	11.40
ΛΕΡΟΣ	12.30	12.35
ΛΕΙΨΟΙ	12.55	13.00
ΠΑΤΜΟΣ	13.20	13.30
ΛΕΡΟΣ	14.20	14.30
ΚΑΛΥΜΝΟΣ	15.20	15.30
ΚΩΣ	16.10	16.20
ΡΟΔΟΣ	18.30	

ΤΕΤΑΡΤΗ		
ΛΙΜΑΝΙ	ΑΦΙΞΗ	ΑΝΑΧ.
ΡΟΔΟΣ		08.30
ΣΥΜΗ	09.20	09.30
ΚΩΣ	11.00	11.10
ΚΑΛΥΜΝΟΣ	11.50	12.00
ΛΕΡΟΣ	12.50	14.30
ΚΑΛΥΜΝΟΣ	15.20	15.30
ΚΩΣ	16.10	16.20
ΣΥΜΗ	17.45	17.50
ΡΟΔΟΣ	18.30	

ΠΕΜΠΤΗ		
ΛΙΜΑΝΙ	ΑΦΙΞΗ	ΑΝΑΧ.
ΡΟΔΟΣ		08.30
ΚΩΣ	10.40	10.50
ΚΑΛΥΜΝΟΣ	11.30	11.40
ΛΕΡΟΣ	12.30	12.35
ΛΕΙΨΟΙ	12.55	13.00
ΠΑΤΜΟΣ	13.20	13.30
ΛΕΡΟΣ	14.20	14.30
ΚΑΛΥΜΝΟΣ	15.20	15.30
ΚΩΣ	16.10	16.20
ΡΟΔΟΣ	18.30	

ΠΑΡΑΣΚΕΥΗ		
ΛΙΜΑΝΙ	ΑΦΙΞΗ	ΑΝΑΧ.
ΡΟΔΟΣ		08.30
ΚΩΣ	10.40	10.50
ΚΑΛΥΜΝΟΣ	11.30	11.40
ΛΕΡΟΣ	12.30	12.35
ΛΕΙΨΟΙ	12.55	13.00
ΠΑΤΜΟΣ	13.20	13.30
ΛΕΡΟΣ	14.20	14.30
ΚΑΛΥΜΝΟΣ	15.20	15.30
ΚΩΣ	16.10	16.20
ΡΟΔΟΣ	18.30	

ΣΑΒΒΑΤΟ		
ΛΙΜΑΝΙ	ΑΦΙΞΗ	ΑΝΑΧ.
ΡΟΔΟΣ		08.30
ΣΥΜΗ	09.20	09.25
ΚΩΣ	11.00	11.10
ΚΑΛΥΜΝΟΣ	11.50	12.00
ΛΕΡΟΣ	12.50	12.55
ΛΕΙΨΟΙ	13.15	13.20
ΠΑΤΜΟΣ	13.40	13.45
ΛΕΡΟΣ	14.25	14.30
ΚΑΛΥΜΝΟΣ	15.20	15.30
ΚΩΣ	16.10	16.20
ΣΥΜΗ	17.45	17.50
ΡΟΔΟΣ	18.30	

Πληροφορίες: Δωδεκάνησος Ναυτιλιακή Ν.Ε.
Αυστραλίας 3, 85100 Ρόδος
Τηλ: 22410 70 590 - Fax: 22410 70 591

website: www.12ne.gr
e-mail: info@12ne.gr

X5164-30/4

ΙΑΤΡΙΚΗ ΑΝΑΚΟΙΝΩΣΗ
Ο ΙΑΤΡΟΣ
ΣΤΕΦΑΝΙΔΗΣ ΚΩΝ/ΝΟΣ
ΕΙΔΙΚΟΣ ΡΕΥΜΑΤΟΛΟΓΟΣ
Δέχεται:
Καθημερινά από 09.00 μέχρι 13.00
και 16.00 μέχρι 19.00
Αλεξάνδρου Διάκου 74 - Ρόδος
Τηλ. ιατρείου: 2241 0 77004
Τ4939-11/5

ΜΕΝΤΙΟΥΜ-ΑΣΤΡΟΛΟΓΟΣ
ΝΙΚΟΣ
Ακριβείς προβλέψεις στον επαγγελματικό, αισθηματικό και οικονομικό τομέα.
Επαναφορά ατόμων
Ισχυρή υποβολή
Δέχεται μόνο με ραντεβού στα τηλέφωνα: 31405 και 39201
11227-3/5

ΝΑΥΤΙΚΗ ΕΤΑΙΡΙΑ ΤΗΛΟΣ 21ος ΑΙΩΝΑΣ
ΠΛΗΡΟΦΟΡΙΕΣ:
ΡΟΔΟΣ Τηλ. 22410 78052
κιν. 6938 244523
ΤΗΛΟΣ Τηλ. 22460 44000
FAX. 22460 44044

ΠΡΟΓΡΑΜΜΑ «SEA STAR»

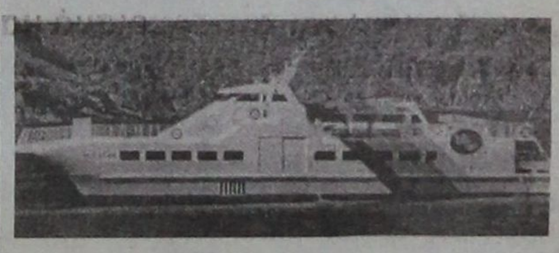

ΠΑΡΑΣΚΕΥΗ 22/4

Λιμάνι	Αφιξη	Αναχώρηση
ΡΟΔΟΣ		19.00
ΤΗΛΟΣ	20.20	Δ.

ΚΥΡΙΑΚΗ 24/4

Λιμάνι	Αφιξη	Αναχώρηση
ΤΗΛΟΣ		19.00
ΡΟΔΟΣ	20.20	Δ.

Μ. ΔΕΥΤΕΡΑ 25/4

Λιμάνι	Αφιξη	Αναχώρηση
ΡΟΔΟΣ		17.00
ΤΗΛΟΣ	18.20	Δ.

Μ. ΤΡΙΤΗ 26/4

Λιμάνι	Αφιξη	Αναχώρηση
ΤΗΛΟΣ		08.00
ΡΟΔΟΣ	09.20	17.00
ΤΗΛΟΣ	18.20	Δ

Μ. ΠΕΜΠΤΗ 28/4

Λιμάνι	Αφιξη	Αναχώρηση
ΤΗΛΟΣ		09.00
ΡΟΔΟΣ	10.20	16.30
ΤΗΛΟΣ	17.50	18.30
ΡΟΔΟΣ	19.50	Δ.

Μ. ΠΑΡΑΣΚΕΥΗ 29/4

Λιμάνι	Αφιξη	Αναχώρηση
ΡΟΔΟΣ		16.00
ΝΙΣΥΡΟΣ	17.50	18.00
ΤΗΛΟΣ	18.20	18.30
ΡΟΔΟΣ	19.50	Δ.

Μ. ΣΑΒΒΑΤΟ 30/4

Λιμάνι	Αφιξη	Αναχώρηση
ΡΟΔΟΣ		14.00
ΤΗΛΟΣ	15.20	Δ.

ΔΕΥΤΕΡΑ 2/5

Λιμάνι	Αφιξη	Αναχώρηση
ΤΗΛΟΣ		17.30
ΝΙΣΥΡΟΣ	17.55	18.00
ΡΟΔΟΣ	19.50	Δ.

Χ5167-30/4

ΠΡΑΚΤΟΡΕΙΟ ΤΑΞΙΔΙΩΝ

PEGASSOS TRAVEL

CLUB OF RHODES

Με ευχάριστη διαμονή σε ξενοδοχεία σε όλη την Ελλάδα

ΑΘΗΝΑ

Ταξιδέψτε επώνυμα
Ταξιδέψτε φθηνά
Ταξιδέψτε άνετα

❖ PRESIDENT HOTEL
Α' Κατηγορίας, Λεωφ. Κηφησίας
Μονόκλινο 60 €
Δίκλινο για χρήση μονόκλινο 65 €
Δίκλινο 70 €
Τρίκλινο 90 €

❖ ASTOR Α' Κατηγορίας
Α' Κατηγορίας, Σύνταγμα
Μονόκλινο 56 €
Δίκλινο 68 €
Τρίκλινο 80 €

❖ ROYAL OLYMPIC HOTEL
Αθ. Διάκου, κέντρο
Μονόκλινο 75 €
Δίκλινο 85 €
Τρίκλινο 105 €

❖ OLYMPIC PALACE HOTEL
Α' Κατηγορίας, Σύνταγμα
Μονόκλινο 55 €
Δίκλινο 70 €
Τρίκλινο 85 €

❖ ARETHUSA HOTEL
Β' Κατηγορίας, Σύνταγμα
Μονόκλινο 43 €
Δίκλινο 58 €
Τρίκλινο 77 €

❖ POLIS GRAND HOTEL
Β' Κατηγορίας, Πατησίων
Μονόκλινο 56 €
Δίκλινο 66 €
Τρίκλινο 88 €

❖ HELLINIS HOTEL
Β' Κατηγορίας, ΩΝΑΣΕΙΟ, Συγγρού
Μονόκλινο 48 €
Δίκλινο 58 €
Τρίκλινο 70 €

ΠΕΙΡΑΙΑΣ

❖ ANEMONI
Κεντρικό Πειραιά
Μονόκλινο 58 €
Δίκλινο 70 €
Τρίκλινο 84 €

ΘΕΣΣΑΛΟΝΙΚΗ

❖ VERGINA HOTEL
Β' Κατηγορίας, ΘΕΣ/ΚΗ (κεντρικό)
Μονόκλινο 55 €
Δίκλινο 74 €
Τρίκλινο 89 €

❖ MADRINO HOTEL
Β' Κατηγορίας, Εγνατίας
Μονόκλινο 55 €
Δίκλινο 65 €
Τρίκλινο 85 €

ΓΙΑ ΦΘΗΝΑ ΑΕΡΟΠΟΡΙΚΑ ΚΑΙ ΑΚΤΟΠΛΟΪΚΑ ΕΙΣΙΤΗΡΙΑ

ΕΠΙΣΚΕΦΘΗΤΕ ΜΑΣ ΓΙΑ ΤΟ ΣΥΜΦΕΡΟΝ ΣΑΣ

Αλεξ. Διάκου 84 - Ψαροπούλα - Ρόδος

Καρατζιάς Μιχάλης

Τηλ. 22410 73455, 76161, 75879, 6977986489

FAX. 22410 35504

X.5152-30/4

ΨΥΧΟΕΡΕΥΝΗΤΡΙΑ

ΚΡΗΤΙΚΟΥ ΒΑΣΙΛΕΙΑ



Προβλέψεις για το μέλλον ικανοποιητικές. Βοήθεια για κάθε θέμα που σας απασχολεί με κάθε εχεμύθεια

ΟΜΗΡΟΥ 65 Π. ΠΟΛΗ

Τηλ. 74440 - 67602, 6972157586,

8-1π.μ. — 4-8μ.μ.

Τ. 5043-30/5

Για τα νησιά της Δωδεκανήσου

Προσπάθειες για ανάπτυξη του αλιευτικού τουρισμού

ΑΝΑΓΚΑΙΟ ΤΟ ΘΕΣΜΙΚΟ ΠΛΑΙΣΙΟ



Ερώτηση για τον αλιευτικό τουρισμό κατέθεσε στη Βουλή ο βουλευτής Κώστας Καϊσερλης. Η ερώτηση απευθύνεται στους υπουργούς Τουριστικής Ανάπτυξης και Εμπορικής Ναυτιλίας και αναφέρει τα εξής:

«Οι ειδικές μορφές Τουρισμού, είναι αναγκαίες και απαιτείται η ανάπτυξη και η προώθησή τους, με στόχο την αναβάθμιση του τουριστικού προϊόντος.

Στην περίπτωση των νησιών της χώρας μας η προώθηση δραστηριοτήτων που συνάδουν με την φύση και τις ασχολίες των κατοίκων πρέπει να είναι στις προθέσεις πρώτης προτεραιότητας.

Μια από αυτές τις δράσεις είναι και ο αλιευτικός Τουρισμός, που ανθεί σε άλλες περιοχές ξένων ανταγωνιστικών, τουριστικών περιοχών.

Επειδή το θεσμικό πλαίσιο της ανωτέρω δραστηριότητας δεν υπάρχει.

Επειδή η δραστηριότητα αυτή θα καλύψει με την ανάπτυξη της κενά στην ανάδειξη του περιβάλλοντος και των παραδοσιακών εργασιών των κατοίκων των νησιών μας.

Επειδή η δράση αυτή θα καλύψει νέες θέσεις εργασίας και μάλιστα του τομέα της αλιείας που συνεχώς φθίνει.

ΕΡΩΤΩΝΤΑΙ ΟΙ κ.κ. ΥΠΟΥΡΓΟΙ

Με ποιους τρόπους θα προωθήσουν τον Αλιευτικό Τουρισμό.

Πότε θα εισαγάγουν στη Βουλή προς ψήφιση σχέδιο νόμου για τον Αλιευτικό Τουρισμό»

Τα προβλήματα της μελισσοκομίας στα νησιά της Δωδεκανήσου

ΚΑΤΑΤΕΘΗΚΕ ΕΡΩΤΗΣΗ ΣΤΗ ΒΟΥΛΗ

Για τα προβλήματα της μελισσοκομίας στα νησιά ο βουλευτής Γιάννης Παρασκευάς κατέθεσε για τον υπουργό Αγροτικής Ανάπτυξης την παρακάτω ερώτηση:

«Κύριε Υπουργέ,

Όπως πιθανόν να γνωρίζετε η Μελισσοκομία είναι μία από τις λίγες παραγωγικές δραστηριότητες των κατοίκων της Καλύμνου και άλλων μικρών νησιών του Δωδεκανησιακού συμπλέγματος που συμπληρώνει το μικρό τους εισόδημα.

Το Γ΄ Κ.Π.Σ. προέβλεπε τη δυνατότητα σύνταξης και υποβολής προς έγκριση Σχεδίων Βελτίωσης των μελισσοκομικών δράσεών τους.

Κατά την υλοποίηση των Σχεδίων Βελτίωσης οι Υπηρεσίες της Περιφέρειας προβαίνουν στην εκτίμηση των εργασιών με βάση τιμές οι οποίες δεν έχουν καμία σχέση με το πραγματικό κόστος κατασκευής του έργου.

Οι δείκτες τιμών εκτέλεσης έργων στην Περιφέρεια Νοτίου Αιγαίου αν και τυπικά θεωρούνται αναθεωρημένοι τρεις φορές, με τελευταία αυτή του 2004 στην πραγματικότητα παραμένουν οι ίδιοι με αυτούς που ίσχυαν προ δεκαετίας.

Η έλλειψη διορατικότητας και ο μη συνυπολογισμός στις διαδικασίες αξιολόγησης και κοστολόγησης των Σχεδίων Βελτίωσης των ιδιαίτερων συνθηκών που επικρατούν στα νησιά οδηγεί τους μελισσοκόμους και ειδικά αυτούς που μετά την έκδοση της εγκριτικής απόφασης προέβησαν σε δανεισμούς για την υλοποίηση των Σχεδίων Βελτίωσης σε απόγνωση, διότι βρίσκονται σε αδυναμία ολοκλήρωσης της επένδυσης και εξόφλησης των δανείων.

ΕΡΩΤΑΤΑΙ Ο κ. ΥΠΟΥΡΓΟΣ:

1. Προτίθεται να προβεί στην αναθεώρηση των δεικτών της Περιφέρειας Νοτίου Αιγαίου ούτως ώστε να είναι οι δείκτες συμβατοί με την πραγματικότητα;

2. Προτίθεται ο κ. Υπουργός να δώσει εντολή επανεξέτασης των απορριφθέντων δαπανών κατασκευής των εγκεκριμένων Σχεδίων Βελτίωσης ούτως ώστε να ολοκληρωθούν και να αποβούν λειτουργικές οι επιχειρήσεις;

ΑΡΧΩΝ ΣΑΜΑΡΤΖΗΣ ΑΕΤΕΒΕ

Από το 1980

24 ΧΡΟΝΙΑ ΜΟΝΩΣΕΙΣ



ΕΛΑΦΡΟΣΚΥΡΟΔΕΜΑ ΘΕΡΜΟΗΧΟΜΟΝΩΤΙΚΟ

Υπόστρωμα για γεμίσματα δαπέδων & δημιουργία ρήσεων



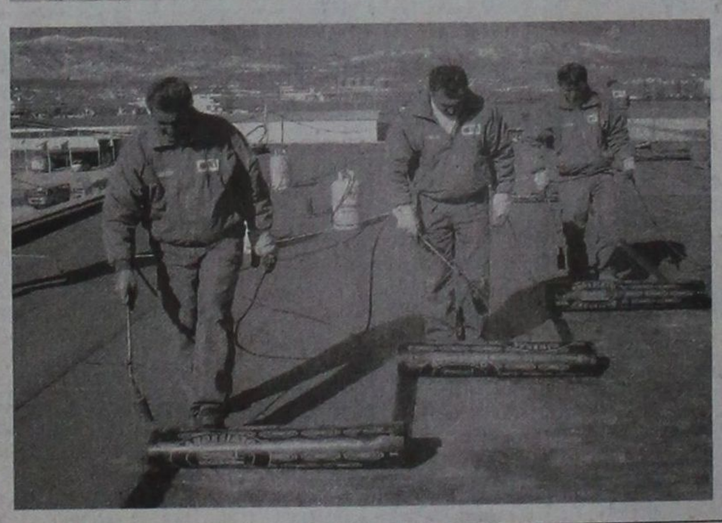

ΔΙΑΘΕΣΗ: ΑΡΧΩΝ ΣΑΜΑΡΤΖΗΣ ΑΕΤΕΒΕ

ΜΟΝΩΣΕΙΣ - ΣΤΕΓΑΝΩΣΕΙΣ

ΚΑΤΑΣΤΗΜΑΤΑ

1) Ικαρου & Λαοδικείας - Τηλ.: 22410 20021 Ρόδος 85100

2) Υποκατάστημα Ερυθρού Σταυρού 21 - Τηλ.: 22410 23030 Ρόδος 85100

ΚΙΝΗΤΟ: 6944 502033

X5142-30/4

SAIS TRAVEL

ΜΟΝΑΔΙΚΟ

ΠΑΣΧΑ-ΠΡΩΤΟΜΑΓΙΑ στη ΧΑΛΚΙΔΙΚΗ

(με κρουαζιέρα στο Αγ. Ορος)

από 29/4 έως 2/5

κατευθείαν από ΡΟΔΟ - ΘΕΣ/ΝΙΚΗ

ΤΙΜΟΚΑΤΑΛΟΓΟΣ

ΞΕΝΟΔΟΧΕΙΟ	Θέση	Κατ	ΕΚΔΡΟΜΗ	FLY & DRIVE
PALLADIUM	Κασσάνδρα	4*	269 €	289 €
KRYOPIGI BEACH	Κρυοπηγή	4*	289 €	309 €
PALLINI BEACH	Κασσάνδρα	4*	329 €	349 €
LAGOMANDRA	Σιθωνία	4*	269 €	289 €
MELITON P. CARRAS	Σιθωνία	5*	399 €	419 €

Στην τιμή περιλαμβάνονται:
- Αεροπορικά εισιτήρια με την AEGEAN AIRLINES για Θεσσαλονίκη
- Τη διαμονή στο ξενοδοχείο της επιλογής σας
- Πρωινό και ένα δείπνο καθημερινά (το Σάββατο αναστάσιμο δείπνο και την Κυριακή γεύμα με συνοδεία ζωντανής ορχήστρας αντί των δείπνων)
- Τις εκδρομές - ξεναγήσεις που περιλαμβάνονται στο πρόγραμμα
- Αρχηγό - συνοδό του γραφείου μας
- Την κρουαζιέρα στο Αγιος Ορος
- Ταξιδιωτική ασφάλιση και ασφάλεια αστικής ευθύνης

Δεν περιλαμβάνονται: Φόροι αεροδρομίων, επιπλέον γεύματα και δείπνα, φιλοδωρήματα και είσοδοι μουσείων.

FLY & DRIVE: Στο πρόγραμμα Fly & Drive περιλαμβάνονται αεροπορικά εισιτήρια - διαμονή στο ξενοδοχείο της επιλογής σας με όλα τα δείπνα και γεύματα και Ι.Χ. αυτοκίνητο που παραλαμβάνεται και παραδίδεται στο αεροδρόμιο Θεσσαλονίκης.

Πτήσεις

29/4 Ρόδο - Θεσ/κη 10.00 - 11.10 (πωλούνται και εισιτήρια μόνο)

2/5 Θεσ/νίκη - Ρόδο 23.59 - 01.10

ΠΑΣΧΑ στην ΠΑΤΜΟ - ΛΕΙΨΟΥΣ

από 27/4 έως 2/5

199 ευρώ

ΑΚΟΜΗ:

ΠΑΣΧΑ στην ΒΑΡΚΕΛΩΝΗ ή ΜΑΔΡΙΤΗ

στην ΠΡΑΓΑ

στην ΙΤΑΛΙΑ

στην ΒΙΕΝΝΗ - ΒΟΥΔΑΠΕΣΤΗ

στο ΠΑΡΙΣΙ

Πακέτα για όλο τον κόσμο με συνεχείς αναχωρήσεις

ΠΛΗΡΟΦΟΡΙΕΣ - ΠΡΟΓΡΑΜΜΑΤΑ

ΠΡΑΚΤΟΡΕΙΟ ΤΑΞΙΔΙΩΝ

ΣΑΒΒΑΣ ΣΑΗΣ

ΤΑΡΠΟΝ ΣΠΡΙΓΚΣ 42

(δίπλα στην τράπεζα Πίστεως)

Τηλ. 22410 39781-3, 22410 37711

X5153-28/4

ΝΤΕΤΕΚΤΙΒΣ

30 ΧΡΟΝΙΑ ΜΟΝΙΜΑ ΚΑΙ ΣΤΗ ΡΟΔΟ

35354

ΠΛΑΤΕΙΑ ΑΓΙΟΥ ΙΩΑΝΝΟΥ

Η ΛΥΣΗ!!! ΣΕ ΚΑΘΕ ΣΑΣ ΠΡΟΒΛΗΜΑ

EXPRESS SECURITY

X5160-30/4

ΠΡΑΚΤΟΡΕΙΟ ΤΑΞΙΔΙΩΝ
ΣΑΒΒΑΣ ΣΑΗΣ

Με την ευκαιρία της λειτουργίας του **νέου** μας πρακτορείου στην οδό ΤΑΡΠΟΝ ΣΠΡΙΓΚΣ 42 δίπλα στην Τράπεζα Πίστεως

ΠΡΟΣΦΕΡΟΥΜΕ
τα φθηνότερα αεροπορικά εισιτήρια για όλο τον κόσμο με όλες τις αεροπορικές πτήσεις

ΠΡΟΣΟΧΗ:
ΠΛΗΡΟΦΟΡΙΕΣ ΔΕΝ ΔΙΔΟΝΤΑΙ ΑΠΟ ΤΟ ΤΗΛΕΦΩΝΟ
ΜΟΝΟ ΠΡΟΣΩΠΙΚΗ ΠΑΡΟΥΣΙΑ ΣΑΣ

Ακόμη:
- ΒΙΖΑ επισκέπτου για ΑΥΣΤΡΑΛΙΑ σε μία μέρα
- Εκδοση διαβατηρίων
- Εκδοση αδειών αυτοκινήτων

ΞΕΝΟΔΟΧΕΙΑ ΣΤΗΝ ΑΘΗΝΑ

PRESIDENT Α' Κατηγορίας Λεωφόρος Κηφισίας
Μονόκλινο € 73 έως 31/8/05
Δίκλινο για μονόκλινο € 78 » »
Δίκλινο € 83 » »
Τρίκλινο € 105 » »

ROYAL OLYMPIC LUX κοντά στο Σύνταγμα
Μονόκλινο € 95 έως 31/10/05
Δίκλινο € 97 » »
Τρίκλινο € 120 » »

OLYMPIC PLC Α' κατηγορίας Σύνταγμα
Μονόκλινο € 78 έως 31/10/05
Δίκλινο € 88 » »
Τρίκλινο € 109 » »

ΚΑΝΙΓΚΟΣ Α' κατηγορίας οδός Κάνινγκος
Μονόκλινο € 78 έως 31/10/05
Δίκλινο € 88 » »

ASTOR Σύνταγμα
Μονόκλινο € 75
Δίκλινο για μονόκλινο € 85
Δίκλινο € 97
Τρίκλινο € 115

POLIS GRAND HOTEL Β' Κατηγορίας Πατησίων
Μονόκλινο € 74
Δίκλινο € 81
Τρίκλινο € 110

DORIA HTL Β' Κατηγορίας Ομόνοια
Μονόκλινο € 67
Δίκλινο € 80
Τρίκλινο € 106

HELLINIS Β' Κατηγορίας ΩΝΑΣΕΙΟ, Συγγρού
Μονόκλινο € 48
Δίκλινο € 58
Τρίκλινο € 70

BEST WESTERN Ιλίσια
Μονόκλινο € 84 από 1/5 - 31/12/05
Δίκλινο € 93 » »
Τρίκλινο € 110 » »

ARETOUSA Β' Κατηγορίας Μητροπόλεως Σύνταγμα
Μονόκλινο € 58
Δίκλινο € 76
Τρίκλινο € 100

VERGINA Β' Κατηγορίας ΘΕΣ/ΚΗ (κεντρικό)
Μονόκλινο € 58
Δίκλινο € 75
Τρίκλινο € 90

ANEMONI Κεντρικό - Πειραιά
Μονόκλινο € 60 έως 10/5/05 € 65 από 1/5 - 25/10/05
Δίκλινο € 70 » » € 78 » » » »
Τρίκλινο € 85 » » € 94 » » » »

ΣΑΣ ΣΥΜΦΕΡΕΙ ΠΡΙΝ ΚΛΕΙΣΕΤΕ ΟΠΟΥΔΗΠΟΤΕ ΝΑ ΜΑΣ ΕΠΙΣΚΕΦΘΕΙΤΕ

ΠΡΑΚΤΟΡΕΙΟ ΤΑΞΙΔΙΩΝ
ΣΑΒΒΑΣ ΣΑΗΣ
ΤΑΡΠΟΝ ΣΠΡΙΓΚΣ 42
δίπλα στην Τράπεζα Πίστεως
• Τηλ. 22410 39781-3
X5153-30/4

Υστερα από ερωτήσεις του βουλευτή Κ. Καΐσερλη

Κυβερνητικές απαντήσεις σε προβλήματα των νησιών

ΥΠΟΣΧΕΣΕΙΣ ΓΙΑ ΟΛΟΚΛΗΡΩΣΗ ΤΩΝ ΕΡΓΩΝ

Η κυβέρνηση δια των αρμόδιων υπουργών απάντησε σε σχετικές ερωτήσεις, που κατέθεσε ο βουλευτής ΠΑΣΟΚ Δωδεκανήσου Κώστας Καΐσερλης, στα πλαίσια του κοινοβουλευτικού ελέγχου.

Ο υφυπουργός Τουρισμού Αναστάσιος Λιάσκος απαντώντας σε ερώτηση του κ. Καΐσερλη για την ανάγκη συντήρησης της περιοχής Φιλερήμου της Ρόδου και συγκεκριμένα για την εγκατάσταση τουαλετών, λόγω της μεγάλης προσέλευσης κόσμου ιδίως τους καλοκαιρινούς μήνες, δήλωσε ότι το συγκεκριμένο θέμα είναι εκτός της ρυθμιστικής αρμοδιότητας του υπουργείου Τουριστικής Ανάπτυξης και εμπίπτει στην αρμοδιότητα του υπουργείου Πολιτισμού, λόγω του ότι η περιοχή Φιλερήμου είναι αρχαιολογικός χώρος. Αναμένεται σύντομα απάντηση του αρμόδιου υπουργού.

Σε άλλη ερώτηση του κ. Καΐσερλη προς το υπουργείο ΠΕΧΩΔΕ, αναφορικά με την πρόοδο των εργασιών στο αεροδρόμιο της Ρόδου, ο αρμόδιος υπουργός Γιώργος Σουφλιάς δήλωσε ότι μετά τη συμπληρωματική σύμβαση που υπεγράφη, χορηγήθηκε στον ανάδοχο εργολάβο παράταση προθεσμίας για την αποπεράτωση του έργου μέχρι 31-05-2005. Ο ανάδοχος με έγγραφό του ενημέρωσε την αρμόδια Υπηρεσία ότι θα ξεκινήσει εκ νέου τις εργασίες, ούτως ώστε να ανταποκριθεί στην τεθείσα προθεσμία. Ο κ. Σουφλιάς διαβεβαίωσε τον βουλευτή του ΠΑΣΟΚ ότι, οι αρμόδιες υπηρεσίες θα παρακολουθούν εκ τους σύνεγγυς την εξέλιξη των εργασιών, ούτως ώστε εάν δεν συμμορφωθεί ο εργολάβος, να κηρυχθεί έκπτωτος. Σύμφωνα με δήλωση του κ. Σουφλιά, για το ίδιο θέμα, μέχρι το τέλος του 2004 ολοκληρώθηκε το 85% περίπου του συγκεκριμένου έργου.



Η ανεύρεση αρχαιολογικών αντικειμένων, σταμάτησε τα έργα στην περιμετρική οδό, όπως ισχυρίζεται το ΥΠΕΧΩΔΕ

Σε άλλη ερώτηση του κ. Καΐσερλη προς το υπουργείο ΠΕΧΩΔΕ, αναφορικά με την κατασκευή της περιμετρικής οδού της πόλεως Ρόδου απαντώντας ο αρμόδιος υπουργός κ. Σουφλιάς δήλωσε ότι κατά τη διάρκεια εκτέλεσης των εκσκαφών, σημειώθηκαν σημαντικές καθυστερήσεις λόγω αρχαιολογικών ευρημάτων σε διάφορες θέσεις του έργου, με αποτέλεσμα να απαιτηθεί τροποποίηση της μελέτης εφαρμογής, που συνέταξε η ανάδοχος εταιρία. Ο κ. Σουφλιάς διαβεβαίωσε τον κ. Καΐσερλη ότι έχουν δρομολογηθεί οι διαδικασίες και για την έγκριση της απαιτούμενης συμπληρωματικής πίστωσης, λόγω των αρχαιολογικών ευρημάτων, και για την έγκριση της παράτασης προθεσμίας για την αποπεράτωση του συγκεκριμένου έργου μέχρι τον Σεπτέμβριο του 2006, αλλά και για να ενταχθεί το συγκεκριμένο έργο σε Κοινοτικό πρόγραμμα για την εξασφαλίση της απαιτούμενης χρηματοδότησης για την ολοκλήρωσή του.

Περαιτέρω, σε ερώτηση του κ. Καΐσερλη για την πρόοδο των εργασιών στο φράγμα του Γαδουρά, ο κ. Σουφλιάς απάντησε ότι το συγκεκριμένο έργο που συνχρηματοδοτείται από το Ταμείο Συνοχής της Ευρωπαϊκής Ενωσης με προϋπολογισμό 43.000.000 ευρώ, βρίσκεται σε εξέλιξη και ότι για την ολοκλήρωση της εργολαβίας απαιτούνται επί πλέον 10.000.000 ευρώ περίπου. Συνεχίζοντας ο κ. Σουφλιάς ανέφερε ότι, για την ολοκλήρωση των επί μέρους έργων, δηλαδή του διϋλιστηρίου νερού και του αγωγού μεταφοράς νερού από το φράγμα στην πόλη της Ρόδου, απαιτούνται επί πλέον 65.000.000 ευρώ, από τα οποία τα 30.000.000 ευρώ δόθηκαν πρόσφατα. Ο κ. Σουφλιάς διαβεβαίωσε τον κ. Καΐσερλη ότι, ήδη προωθείται ο προϋπολογισμός και τα λοιπά τεύχη δημοπράτησης του σχετικού διαγωνισμού για την ολοκλήρωση του όλου έργου.

Τέλος, σε σχετική αναφορά του κ. Καΐσερλη προς τον υπουργό Αιγαίου και Νησιωτικής Πολιτικής κ. Αριστοτέλη Παυλίδη, που αφορούσε στην κάλυψη των ενοικίων κατοικίας δύο ιατρών του Πολυδύναμου Περιφερειακού Ιατρείου Σύμης, ο κ. Παυλίδης, διαβεβαίωσε τον βουλευτή του ΠΑΣΟΚ ότι έχει ήδη εγκριθεί η επιχορήγηση του Δήμου Σύμης για την κάλυψη των συγκεκριμένων ενοικίων για τα έτη 2004 και 2005, συνολικού ποσού 18.160 ευρώ και ότι εντός του μηνός Απριλίου πρόκειται να ολοκληρωθεί η σχετική διαδικασία για την έκδοση της υπουργικής απόφασης, για την μεταβίβαση της σχετικής πιστώσεως.

Διαμαρτυρία για εκπαιδευτική εκδήλωση στο Καστελλόριζο

ΑΠΟΥΣΙΑΣΕ Ο ΔΗΜΑΡΧΟΣ

Από το Εθνικό Κέντρο Φυσικών Ερευνών Ρόδου εκδόθηκε η παρακάτω ανακοίνωση:

«Πριν λίγες μέρες στο Καστελλόριζο συντελέστηκε μια εκπαιδευτική εκδήλωση με κεντρικό τίτλο «Πειραματικές δραστηριότητες Φυσικών Επιστημών στη σκιά του Κόκκινου Κάστρου» στα πλαίσια του έτους Φυσικών Επιστημών, γεγονός αρκετά σπάνιο για τα δεδομένα του ακριτικού νησιού. Το ΕΚΦΕ Ρόδου και συνεργάτες του έκαναν ομιλίες και πραγματοποίησαν πειράματα επιστημονικού ενδιαφέροντος, αφού βεβαίως προηγουμένως είχαν ενημερώσει σε πρόσκληση τους κηδεμόνες των μαθητών και το Δήμο Μεγίστης (Καστελλορίζου).

Ο κ. Δήμαρχος του Καστελλορίζου είχε ενημερωθεί έγκαιρα για την εκδήλωση αυτή, όμως ο ίδιος παρέπεμπε συνεχώς ότι θα κάνει δ.σ., ώστε να εξυπηρετήσει το ΕΚΦΕ και τους συνεργάτες του σε θέματα διαμονής.

Το ΕΚΦΕ διαμαρτύρεται για την παντελή απουσία του κ. Δημάρχου και την ανεύθυνη στάση του κατά την εκπαιδευτική εκδήλωση στο νησί, με αποτέλεσμα την ταλαιπωρία των καθηγητών και τη δυσφήμιση του Δήμου Μεγίστης (Καστελλορίζου). Τέτοιου είδους συμπεριφορά πλήττει τις εκπαιδευτικές ανταλλαγές και ευρύτερα τον εγχώριο τουρισμό».



Η ΞΕΝΑΚΗΣ α.ε.β.ε
εξουσιοδοτημένος έμπορος και after sales ΤΟΥΟΤΑ στα Δωδεκάνησα

Βρίσκεται στην ευχάριστη θέση να πληροφορήσει το κοινό και τους **αγαπητούς ιδιοκτήτες αυτοκινήτων ΤΟΥΟΤΑ ότι μεταφέρθηκε στις νέες υπερσύγχρονες εγκαταστάσεις της**

Στο ολοκληρωμένο κτιριακό μας συγκρότημα λειτουργεί **έκθεση αυτοκινήτων, ανταλλακτικά, συνεργείο, φανοποιείο, βαφείο**

Σας περιμένουμε στο 10ο χλμ. Ρόδου - Λίνδου
Τηλ. 22410 86690 • fax 22410 86910
X5183-26/4

ΤΗΛΟΣ 21ος ΑΙΩΝΑΣ
Πάσχα
στην πανέμορφη ΤΗΛΟ
με το καταμαράν SEA STAR
Αναχωρήσεις καθημερινά όλη τη Μεγάλη Εβδομάδα
Επιστροφή Δευτέρα 2-5-2005
Πληροφορίες / Κρατήσεις
ΡΟΔΟΣ 22410 78052 κιν. 6938 244523
ΤΗΛΟΣ 22460 44000
X 5167-30/4

Kariba Travel
ΠΡΑΚΤΟΡΕΙΟ ΓΕΝΙΚΟΥ ΤΟΥΡΙΣΜΟΥ
ΜΕ ΣΥΝΕΠΕΙΑ, ΕΥΘΥΝΗ & ΚΑΤΑΝΟΗΣΗ
ΠΡΟΣΦΕΡΟΥΜΕ
Ο,ΤΙ ΚΑΛΥΤΕΡΟ - ΦΘΗΝΟΤΕΡΟ
ΣΤΗΝ ΑΓΟΡΑ ΜΑΣ

Από 1η ΑΠΡΙΛΙΟΥ

1) ROYAL OLYMPIC HOTEL lux
Μακρυγιάννη
Μονόκλινο 95€
Δίκλινο 97€
Τρίκλινο 120€

2) OLYMPIC PALACE HOTEL Α' κατηγορίας
Σύνταγμα
Μονόκλινο 74€
Δίκλινο 86€
Τρίκλινο 108€

3) PRESIDENT HOTEL Α' κατηγορίας
Λεωφ. Κηφησίας
Μονόκλινο 73€
Δίκλινο 83€
Τρίκλινο 105€

4) ASTOR HOTEL Α' κατηγορίας
Σύνταγμα
Μονόκλινο 75€
Δίκλινο 97€
Τρίκλινο 112€

5) POLIS GRAND HOTEL Α' κατηγορίας
Πατησίων 19 & Βεραντζέρου 10
Μονόκλινο 76€
Δίκλινο 85€
Τρίκλινο 115€

6) ARETHOUSA HOTEL Β' κατ. SUPERIOR
Σύνταγμα
Μονόκλινο 58€
Δίκλινο 76€
Τρίκλινο 100€

7) HELLINIS HOTEL Β' κατηγορίας
ΩΝΑΣΕΙΟ - Λεωφ. Συγγρού
Μονόκλινο 48€
Δίκλινο 58€
Τρίκλινο 70€

8) DORIAN HOTEL Β' κατηγορίας
Ομόνοια
Μονόκλινο 67€
Δίκλινο 80€
Τρίκλινο 106€

• Επίσης κρατήσεις ξενοδοχείων σ' όλη την Ελλάδα
• Εισιτήρια για όλα σας τα ταξίδια, αεροπορικά και ακτοπλοϊκά εσωτερικού & εξωτερικού
• Charter flights(01/04 - 31/10)
X5159-30/4

ΟΔΟΣ: ΔΡΑΓΟΥΜΗ 18 & ΜΑΝΔΗΛΑΡΑ (ΝΙΟΧΩΡΙ)
Τηλ.: +30 22410 24650, 75391, 78170
FAX: +30 22410 78793
κιν. 6942434753
E-mail: kariba-travel@rho.forthnet.gr

ΠΑΡΑΔΟΣΗ ΚΑΙ ΤΕΧΝΟΛΟΓΙΑ
ΕΡΓΑΣΤΗΡΙΟ ΦΩΤΟΓΡΑΦΙΩΝ
ΦΩΤΟ ΦΙΛ. ΠΑΧΟΣ
Αναλογική και ψηφιακή φωτογραφία
ΤΥΠΩΜΑ ΚΑΙ ΝΥΧΤΕΡΙΝΕΣ ΩΡΕΣ
Γ. ΕΥΣΤΑΘΙΟΥ 11
Τηλ. 22410 26893
Κιν.: 6946 282033

Pellos Travel

ΠΟΙΟΤΗΤΑ-ΟΡΓΑΝΩΣΗ-ΕΓΓΥΗΣΗ

ΕΚΔΡΟΜΕΣ ΑΠΡΙΛΙΟΥ - ΜΑΤΟΥ

ΜΑΡΜΑΡΙΣ-ΣΜΥΡΝΗ-ΕΦΕΣΣΟΣ-ΚΟΥΣΑΝΤΑΣΙ

ΤΡΙΗΜΕΡΗ ΕΚΔΡΟΜΗ 06/05 – 08/05

ΞΕΝΟΔΟΧΕΙΑ 4**** ΑΣΤΕΡΩΝ ΜΕ ΗΜΙΔΙΑΤΡΟΦΗ- ΜΕΤΑΦΟΡΕΣ-ΞΕΝΑΓΗΣΕΙΣ-ΤΑΞΙΔΙΩΤΙΚΗ ΑΣΦΑΛΕΙΑ-ΣΥΝΟΔΟΣ ΓΡΑΦΕΙΟΥ

ΤΙΜΗ ΜΟΝΟ ΜΕ 145 ΕΥΡΩ ΤΟ ΑΤΟΜΟ

ΕΚΔΡΟΜΗ ΣΤΗ ΚΩΝΣΤΑΝΤΙΝΟΥΠΟΛΗ-ΠΡΙΓΚΗΠΟΝΗΣΣΑ

ΕΞΑΗΜΕΡΗ ΕΚΔΡΟΜΗ ΑΠΟ 3/5-8/5

ΜΑΡΜΑΡΙΣ-ΕΦΕΣΣΟΣ-ΣΜΥΡΝΗ-ΠΡΟΥΣΑ-ΚΩΝΣΤΑΝΤΙΝΟΥΠΟΛΗ-ΒΑΝΤΙΡΜΑ-ΣΜΥΡΝΗ-ΜΑΡΜΑΡΙΣ

ΞΕΝΟΔΟΧΕΙΑ 4**** ΑΣΤΕΡΩΝ ΜΕ ΠΡΩΙΝΟ-ΦΑΓΗΤΟ-2 ΔΙΑΝΥΚΤΕΡΕΥΣΕΙΣ ΣΜΥΡΝΗ-3 ΚΩΝΣΤΑΝΤΙΝΟΥΠΟΛΗ
ΕΙΣΙΤΗΡΙΑ ΡΟΔΟΣ-ΜΑΡΜΑΡΙΣ-ΡΟΔΟΣ-ΦΟΡΟΙ ΤΟΥΡΚΙΑΣ-ΞΕΝΑΓΗΣΕΙΣ- ΜΕΤΑΦΟΡΕΣ ΜΕ ΚΛΙΜΑΤΙΖΟΜΕΝΑ ΠΟΥΛΜΑΝ-ΤΑΞΙΔΙΩΤΙΚΗ ΑΣΦΑΛΕΙΑ-Φ.Π.Α.

ΤΙΜΗ ΜΟΝΟ ΜΕ 265 ΕΥΡΩ ΤΟ ΑΤΟΜΟ ΜΕ ΠΡΩΙΝΟ ΚΑΙ ΦΑΓΗΤΟ

Η ΠΕΙΡΑ ΜΑΣ ΣΤΗΝ ΤΟΥΡΚΙΑ ΛΟΓΩ ΤΩΝ ΠΟΛΛΩΝ ΤΑΞΙΔΙΩΝ ΜΑΣ ΣΑΣ ΕΓΓΥΑΤΑΙ ΠΟΙΟΤΗΤΑ-ΑΣΦΑΛΕΙΑ-
ΕΥΧΑΡΙΣΤΟ ΤΑΞΙΔΙ ΚΑΙ ΘΑ ΕΧΕΤΕ ΕΠΙΣΗΣ ΜΑΖΙ ΜΑΣ ΣΤΗ ΔΙΑΘΕΣΗ ΣΑΣ ΑΡΚΕΤΟ ΧΡΟΝΟ ΓΙΑ ΤΑ ΨΩΝΙΑ ΣΑΣ.
ΣΥΝΟΔΟΣ ΓΡΑΦΕΙΟΥ: Α. ΠΑΠΑΣΑΒΒΑΣ

ΠΑΣΧΑ ΣΤΑ ΠΑΝΕΜΟΡΦΑ ΝΗΣΙΑ ΤΩΝ ΚΥΚΛΑΔΩΝ

ΜΕ BLUE STAR FERRIES

ΣΥΡΟΣ-ΠΑΡΟΣ-ΤΗΝΟΣ ΑΝΤΙΠΑΡΟΣ (28/4-3/5)

ΜΕ 225 ΕΥΡΩ ΤΟ ΑΤΟΜΟ (ΜΕ ΤΕΤΡΑΚΛΙΝΗ ΚΑΜΠΙΝΑ)

ΑΝΑΧΩΡΗΣΗ 28/4/05 Μ.ΠΕΜΠΤΗ ΣΤΙΣ 17.00 ΜΜ ΑΠΟΓΕΥΜΑ
ΕΠΙΣΤΡΟΦΗ 3/5/05 ΤΡΙΤΗ ΤΟΥ ΠΑΣΧΑ ΣΤΙΣ 09.00 ΤΟ ΠΡΩΙ
ΠΕΡΙΛΑΜΒΑΝΟΝΤΑΙ: ΕΙΣΙΤΗΡΙΑ ΡΟΔΟΣ-ΣΥΡΟΣ-ΠΑΡΟΣ-ΤΗΝΟΣ-ΣΥΡΟΣ-ΡΟΔΟΣ ΣΕ Γ ΘΕΣΗ-ΞΕΝΟΔΟΧΕΙΑ ΜΕ ΠΡΩΙΝΟ-ΜΕΤΑΦΟΡΕΣ-ΞΕΝΑΓΗΣΕΙΣ-ΤΑΞΙΔΙΩΤΙΚΗ ΑΣΦΑΛΕΙΑ-Φ.ΠΑ
ΤΑΞΙΔΙΩΤΙΚΗ ΑΣΦΑΛΕΙΑ –ΣΥΝΟΔΟΣ ΓΡΑΦΕΙΟΥ
ΔΕΝ ΠΕΡΙΛΑΜΒΑΝΟΝΤΑΙ: ΡΕΒΕΓΙΟΝ ΠΑΣΧΑ-ΕΙΣΟΔΟΙ ΣΕ ΑΡΧΑΙΟΛΟΓΙΚΟΙ ΧΩΡΟΙ-ΔΙΑΣΚΕΔΑΣΗ

ΠΑΣΧΑ ΣΤΗΝ ΧΑΛΚΙΔΙΚΗ-ΚΡΟΥΑΖΙΕΡΑ ΣΤΟ ΑΓΙΟΝ ΟΡΟΣ

ΑΠΟ 29/04 ΕΩΣ 2/5
ΑΕΡΟΠΟΡΙΚΗ ΑΠΕΥΘΕΙΑΣ
ΑΠΟ ΡΟΔΟ-ΘΕΣΣΑΛΟΝΙΚΗ-ΡΟΔΟ.

ΠΕΡΙΛΑΜΒΑΝΟΝΤΑΙ: ΑΕΡΟΠΟΡΙΚΑ ΕΙΣΙΤΗΡΙΑ ΡΟΔΟΣ-ΘΕΣΣΑΛΟΝΙΚΗ- ΡΟΔΟΣ- ΔΙΑΜΟΝΗ ΣΕ ΞΕΝΟΔΟΧΕΙΟ ΜΕ ΠΡΩΙΝΟ ΚΑΙ ΔΕΙΠΝΟ ΚΑΘΕ ΜΕΡΑ- ΠΑΣΧΑΛΙΑΤΙΚΟ ΡΕΒΕΓΙΟΝ- ΕΚΔΡΟΜΕΣ- ΞΕΝΑΓΗΣΕΙΣ- ΣΥΝΟΔΟΣ ΓΡΑΦΕΙΟΥ- ΚΡΟΥΑΖΙΕΡΑ ΑΤΟ ΑΓΙΟΝ ΟΡΟΣ- ΤΑΞΙΔΙΩΤΙΚΗ ΑΣΦΑΛΕΙΑ
ΔΕΝ ΠΕΡΙΛΑΜΒΑΝΟΝΤΑΙ: ΦΟΡΟΙ ΑΕΡΟΔΡΟΜΙΩΝ-ΕΠΙΠΛΕΟΝ ΓΕΥΜΑΤΑ ΚΑΙ ΦΙΛΟΔΩΡΗΜΑΤΑ- ΕΙΣΟΔΟΙ ΣΕ ΜΟΥΣΕΙΑ.
ΤΙΜΗ .269 ΕΥΡΩ ΤΟ ΑΤΟΜΟ ΜΕ ΦΑΓΗΤΟ-Ξ/Δ 4 ΑΣΤΕΡΩΝ

ΠΑΣΧΑ ΣΤΗΝ ΠΑΤΜΟ-ΛΕΙΨΟΥΣ 28/4 – 2/5 (ΠΕΝΘΗΜΕΡΗ)

ΜΕ BLUE STAR FERRIES

ΑΝΑΧΩΡΗΣΗ Μ. ΠΕΜΠΤΗ ΕΠΙΣΤΡΟΦΗ ΔΕΥΤΕΡΑ ΤΟΥ ΠΑΣΧΑ ΤΟ ΑΠΟΓΕΥΜΑ
ΞΕΝΟΔΟΧΕΙΑ 3 ΑΣΤΕΡΩΝ ΜΕ ΠΡΩΙΝΟ- ΞΕΝΑΓΗΣΕΙΣ-ΕΚΔΡΟΜΕΣ-ΜΕΤΑΦΟΡΕΣ-ΣΥΝΟΔΟΣ ΓΡΑΦΕΙΟΥ-Φ.Π.Α.
ΤΙΜΗ 190 ΕΥΡΩ ΤΟ ΑΤΟΜΟ

ΠΑΣΧΑ ΣΤΗΝ ΙΤΑΛΙΑ (ΡΩΜΗ-ΦΛΩΡΕΝΤΙΑ-ΠΙΖΑ-ΒΕΝΕΤΙΑ)

28/4-3/5 ΕΞΑΗΜΕΡΗ ΑΕΡΟΠΟΡΙΚΗ ΕΚΔΡΟΜΗ
ΑΠΕΥΘΕΙΑΣ ΑΠΟ ΡΟΔΟ

ΞΕΝΟΔΟΧΕΙΑ 4 ΑΣΤΕΡΩΝ ΜΕ ΗΜΙΔΙΑΤΡΟΦΗ-ΞΕΝΑΓΗΣΕΙΣ-ΤΑΞΙΔΙΩΤΙΚΗ ΑΣΦΑΛΕΙΑ-ΕΚΔΡΟΜΕΣ-ΜΕΤΑΦΟΡΕΣ-ΣΥΝΟΔΟΣ ΓΡΑΦΕΙΟΥ-Φ.Π.Α. ΤΙΜΗ 890 ΕΥΡΩ +ΦΟΡΟΙ

ΠΑΣΧΑ ΣΤΗΝ ΚΥΠΡΟ 29/4 - 4/5

ΜΕ ΑΠΕΥΘΕΙΑΣ ΠΤΗΣΗ

ΠΕΡΙΛΑΜΒΑΝΟΝΤΑΙ: ΞΕΝΟΔΟΧΕΙΑ 4 ΑΣΤΕΡΩΝ ΜΕ ΗΜΙΔΙΑΤΡΟΦΗ-ΞΕΝΑΓΗΣΕΙΣ-ΕΚΔΡΟΜΕΣ-ΜΕΤΑΦΟΡΕΣ-ΣΥΝΟΔΟΣ ΓΡΑΦΕΙΟΥ-Φ.Π.Α.
ΔΕΝ ΠΕΡΙΛΑΜΒΑΝΟΝΤΑΙ: ΡΕΒΕΓΙΟΝ ΠΑΣΧΑ-ΕΙΣΟΔΟΙ ΣΕ ΜΟΥΣΕΙΑ-ΔΙΑΣΚΕΔΑΣΗ
ΤΙΜΗ 590 ΕΥΡΩ ΤΟ ΑΤΟΜΟ

ΤΕΤΡΑΗΜΕΡΗ ΕΚΔΡΟΜΗ ΑΜΟΡΓΟΣ-ΣΥΡΟΣ ΑΠΟ 7/5-10/5

ΜΕ ΑΠΕΥΘΕΙΑΣ ΠΤΗΣΗ

ΑΝΑΧΩΡΗΣΗ ΣΑΒΒΑΤΟ ΠΡΩΙ ΣΤΙΣ 10.00 ΜΕ BLUE STAR FERRIES
ΕΠΙΣΤΡΟΦΗ ΤΡΙΤΗ ΤΟ ΠΡΩΙ ΣΤΙΣ 0.7.00 ΜΕ BLUE STAR FERRIES
ΤΙΜΗ ΜΟΝΟ ΜΕ 169 ΕΥΡΩ ΤΟ ΑΤΟΜΟ

ΜΑΡΜΑΡΙΣ ΔΗΜΕΡΑ ΤΡΗΜΕΡΑ ΣΑΒΒΑΤΟ ΚΑΙ ΚΥΡΙΑΚΗ ΑΠΟ 100 ΕΥΡΩ ΤΟ ΑΤΟΜΟ ΜΕ ΗΜΙΔΙΑΤΡΟΦΗ. ΞΕΝΟΔΟΧΕΙΑ 4**** ΚΑΙ 5***** ΑΣΤΕΡΩΝ. ΠΩΛΟΥΝΤΑΙ ΕΙΣΙΤΗΡΙΑ ΑΠΟ ΡΟΔΟ-ΘΕΣΣΑΛΟΝΙΚΗ ΣΤΙΣ 10/4, 29/4 ΚΑΘΩΣ ΚΑΙ ΓΙΑ ΜΕΜΟΝΩΜΕΝΟΥΣ
ΕΙΣΙΤΗΡΙΑ ΜΕ ΟΑ, AEGEAN ΚΑΙ CHARTER ΓΙΑ ΟΛΟ ΤΟΝ ΚΟΣΜΟ
ΑΕΡΟΠΟΡΙΚΑ ΕΙΣΙΤΗΡΙΑ-ΑΚΤΟΠΛΟΪΚΑ.ΕΙΔΙΚΑ ΠΑΚΕΤΑ ΓΙΑ ΜΕΜΟΝΩΜΕΝΟΥΣ, ΣΥΛΛΟΓΟΥΣ, ΝΕΟΝΥΜΦΟΥΣ ΓΙΑ ΕΛΛΑΔΑ, ΚΥΠΡΟ-ΑΦΡΙΚΗ- ΤΥΝΗΣΙΑ-ΑΙΓΥΠΤΟΣ- ΜΑΡΟΚΟ- ΕΥΡΩΠΗ (ΙΤΑΛΙΑ- ΡΩΜΗ-ΒΕΝΕΤΙΑ-ΠΡΑΓΑ- ΠΑΡΙΣΙ- ΛΟΝΔΙΝΟ) ΚΑΙ ΓΙΑ ΟΛΟ ΤΟΝ ΚΟΣΜΟ

ΠΑΡΕΡΧΟΜΕΝΕΣ ΠΛΗΡΟΦΟΡΙΕΣ, ΚΡΑΤΗΣΕΙΣ ΚΑΙ ΑΝΑΛΥΤΙΚΑ ΠΡΟΓΡΑΜΜΑΤΑ ΣΤΟ ΠΡΑΚΤΟΡΕΙΟ ΓΕΝΙΚΟΥ ΤΟΥΡΙΣΜΟΥ:

PELLOS TRAVEL-TOUR OPERATOR

ΛΕΩΦΟΡΟΣ ΚΑΛΛΙΘΕΑΣ, ΦΑΛΗΡΑΚΙ, ΡΟΔΟΣ
ΤΗΛ. 2241087615, 2241052276 FAX 2241087616
e-mail pellostravel@hellasnet.gr

ΧΛ11126-30/4

Ένα άγνωστο ψήφισμα για Ελευθερία και Ελλάδα:

Ο ΡΟΔΙΑΚΟΣ ΛΑΟΣ ΨΗΦΙΖΕΙ ΕΙΡΗΝΗ

Γράφει ο Θεοφάνης Μπογιάννος

Ο μήνας Απρίλιος δεν έχει όνομα ελληνικό, όπως και κανείς μήνας του έτους δεν έχει ελληνικό όνομα. Απρίλιος στα λατινικά σημαίνει μήνας της άνοιξης, της ελπίδας και της ανθρώπινης, χαράς.

Ο Απρίλιος του 1946, ήταν πραγματικά μήνας χαράς και γαλήνης, ελπίδας και ιερών ονείρων για όλους τους Ροδίους και τους άλλους Δωδεκανήσιους.

Η Ρόδος και τα Δωδεκάνησα είχαν ελευθερωθεί, αλλά δεν ήταν ακόμη τμήμα ελληνικό, όπως λαχταρούσαν όλοι οι Δωδεκανήσιοι. Οι Σύμμαχοι, νικητές και τροπαιούχοι συσκέπτονταν ακόμη πώς και πότε θα γίνει το μοίρασμα της Ευρώπης..

Οι Άγγλοι μάλιστα δεν είχαν σκέψη να φύγουν από τα Δωδεκάνησα. Τότε οι Ρόδιοι Έλληνες, στις 21 Απριλίου 1946, για να δείξουν το ελληνικό, ειρηνικό, ελεύθερο και ελπιδοφόρο μήνυμα της Νίκης και της Ένωσης με την Ελλάδα, εξέδωσαν το παρακάτω δημοψήφισμα Υπέρ της Ενώσεως:

«ΕΝ ΡΟΔΩ ΤΗ 21 ΑΠΡΙΛΙΟΥ 1946

Ο Ροδιακός Λαός επί τη ευκαιρία της προσεχούς Συγκλήσεως του Συνεδρίου της Παγκοσμίου Ειρήνης, κατά το οποίον πρόκειται να συζητηθεί οριστικώς και τελεσιδίκως η τύχη της μαρτυρικής αυτού Πατρίδος, συνελθών σήμερον 21 Απριλίου 1946, ημέρα Κυριακή εν τω Ιερώ Ναώ της Μητροπόλεως Ρόδου, ίνα εορτάση την Ανάστασιν του Κυρίου και την ιδικήν του ανάστασιν, την εθνικήν, μετά δουλεία 600 ετών και πλέον, ψηφίζει:

ΠΡΩΤΟΝ: Εκφράζει την ευγνωμοσύνην του προς τας Μεγάλας Δυνάμεις, ιδία δια την κατανόησιν που επιδεικνύουν για την αποκατάστασιν των Δωδεκανησίων.

ΔΕΥΤΕΡΟΝ: Ζητεί την ταχείαν επίλυσιν του Δωδεκανησιακού Ζητήματος δια της πλήρους, ουσιαστικής και τυπικής Ενσωματώσεως μετά της Μητρός Ελλάδος.

ΤΡΙΤΟΝ: Διαδηλώνει ο Ροδιακός λαός την εμπιστοσύνην του εις τας Αρχάς της Ελευθερίας και Δικαιοσύνης, χάριν των οποίων ηγωνίσθη επί αιώνας...

ΤΕΤΑΡΤΟΝ: Παρακαλεί την Σεβαστήν Βρεττανικήν Διοίκησιν Δωδεκανήσου, όπως μεταβιβάση εις την Κυβέρνησιν της Μεγάλης Βρετανίας το παρόν παρροδιακόν ψήφισμα.

ΠΕΜΠΤΟΝ: Αποφασίζει όπως το παρόν ψήφισμα αποσταλή εν Παρισίοις εις το Συνέδριον των Υπουργών Εξωτερικών και την Κυβέρνησιν της Μητρός Ελλάδος».

Αυτό, είναι συνοπτικά, το ψήφισμα το επίκαιρο και ιστορικό που υπέγραψαν οι Ρόδιοι Ελληνες τον Απρίλιο, σαν τώρα, του 1946, για να δηλώσουν σε Ανατολή και Δύση, πως τα Δωδεκάνησα, ήταν, είναι και παραμένουν ελληνικά και πάλλοντα.

Οι Άγγλοι κυβέρνησαν τα ελληνικά Δωδεκάνησα δύο περίπου χρόνια: από τις 8 Μαΐου του 1945 μέχρι τις 30 Μαρτίου του 1947. Οι Άγγλοι δεν είχαν πρόθεση να φύγουν από τα ελληνικά Δωδεκάνησα και μάλιστα είχαν κάνει ένα κίνημα, ώστε να παραμείνουν για πάντα στο νησί μας, για να το χρησιμοποιήσουν ως ένα Εμπορικό Κέντρο της Μεγάλης Βρεττανίας.

Οι Άγγλοι διοίκησαν τη Ρόδο και τα λοιπά Δωδεκάνησα με προκηρύξεις. Εξέδωσαν 35 Προκηρύξεις , Διαταγές και Κανονιστικές Πράξεις.

Τέσσερις Άγγλοι διοικητές συνέδεσαν το όνομά τους με την Αγγλική Κατοχή: Ο Αρχιστράτηγος PAGET, ο Ταξίαρχος MOFFAT, ο Ταξίαρχος ACKLIAND και ο Ταξίαρχος CORMLEY...

Όλοι οι φίλοι, σύμμαχοι και εχθροί, ήρθαν και έφυγαν: έμειναν μόνον οι Έλληνες που ενοικούν στη Ρόδο εδώ και 4.000 συναπτά χρόνια για να φωτίζουν με τη Δωδεκάφωτη Λυχνία του Αιγαίου, όλο το Αιγαίο και τη Μεσόγειο...

Το ψήφισμα υπεγράφη σαν χθες, 21 Απριλίου το 1946.



ΡΟΔΙΟΙ ΣΕ ΩΡΑ ΜΑΘΗΜΑΤΩΝ ΙΣΤΟΡΙΑΣ

ΠΛΥΝΤΗΡΙΟ ΧΑΛΙΩΝ
Cleaning Pro



πλένουμε & φυλάμε:
• ΧΑΛΙΑ - ΜΟΚΕΤΕΣ - ΦΛΟΚΑΤΕΣ
• ΠΑΠΛΩΜΑΤΑ - ΚΟΥΒΕΡΤΕΣ

☎ 22410.60585

email: irinika@tee.gr

ΙΔΙΟΚΤΗΤΕΣ ΕΙΔΙΚΕΣ ΕΓΚΑΤΑΣΤΑΣΕΙΣ:
ΝΙΚΗΦ. ΒΡΕΤΤΑΚΟΥ - ΑΣΓΟΥΡΟΥ

10814-22/2/2006

Blue Star Ferries

Δρομολόγια

ΑΠΟ ΡΟΔΟ

ΑΝΑΧΩΡΗΣΗ ΑΠΟ						ΑΦΙΞΗ ΠΕΙΡΑΙΑ
ΡΟΔΟ	ΚΩ	ΛΕΡΟ	ΠΑΤΜΟ	ΣΥΡΟ	ΑΜΟΡΓΟ,ΚΑΤΑΠΟΛΑ	
ΤΡΙΤΗ 19:00	ΤΡΙΤΗ 22:00	---	---	ΤΕΤΑΡΤΗ 02:50	---	ΤΕΤΑΡΤΗ 06:10
ΠΕΜΠΤΗ 19:00	ΠΕΜΠΤΗ 22:00	ΠΕΜΠΤΗ 23:40	ΠΑΡΑΣΚΕΥΗ 00:50	ΠΑΡΑΣΚΕΥΗ 04:25	...	ΠΑΡΑΣΚΕΥΗ 07:45
ΣΑΒΒΑΤΟ 10:00	ΣΑΒΒΑΤΟ 12:45	---	---	---	ΣΑΒΒΑΤΟ 16:20	ΣΑΒΒΑΤΟ 21:30
ΚΥΡΙΑΚΗ 18:00	ΚΥΡΙΑΚΗ 21:00	ΚΥΡΙΑΚΗ 22:40	ΚΥΡΙΑΚΗ 23:50	ΔΕΥΤΕΡΑ 03:25	...	ΔΕΥΤΕΡΑ 06:45

Δρομολόγια ΠΑΣΧΑ

• **Μ. ΠΕΜΠΤΗ 28/4/05** Το Blue Star 2 θα αναχωρήσει από Ρόδο στις 17.00 αντί στις 19.00
• **Μ. ΣΑΒΒΑΤΟ 30/4/05** Το δρομολόγιο από ΡΟΔΟ 10.00 ακυρώνεται
• **ΚΥΡΙΑΚΗ του ΠΑΣΧΑ 1/5/05** Ανεκτάλεστο. Το πλοίο θα αναχωρήσει Λαμπρή Δευτέρα στις 08.00 το πρωί για Κω, Λέρο, Πάτμο, Πειραιά

ΠΡΟΣ ΡΟΔΟ

ΑΝΑΧΩΡΗΣΗ ΑΠΟ ΠΕΙΡΑΙΑ	ΑΦΙΞΗ					
	ΣΥΡΟ	ΑΜΟΡΓΟ,ΚΑΤΑΠΟΛΑ	ΠΑΤΜΟ	ΛΕΡΟ	ΚΩ	ΡΟΔΟ
ΔΕΥΤΕΡΑ 19:30	ΔΕΥΤΕΡΑ 22:50	---	---	---	ΤΡΙΤΗ 04:00	ΤΡΙΤΗ 06:45
ΤΕΤΑΡΤΗ 19:30	ΤΕΤΑΡΤΗ 22:50	...	ΠΕΜΠΤΗ 02:25	ΠΕΜΠΤΗ 03:35	ΠΕΜΠΤΗ 05:15	ΠΕΜΠΤΗ 08:05
ΠΑΡΑΣΚΕΥΗ 19:30	ΠΑΡΑΣΚΕΥΗ 22:50	---	---	---	ΣΑΒΒΑΤΟ 04:00	ΣΑΒΒΑΤΟ 06:45
ΣΑΒΒΑΤΟ 23:30	...	ΚΥΡΙΑΚΗ 04:40	ΚΥΡΙΑΚΗ 07:00	ΚΥΡΙΑΚΗ 08:10	ΚΥΡΙΑΚΗ 09:50	ΚΥΡΙΑΚΗ 12:50

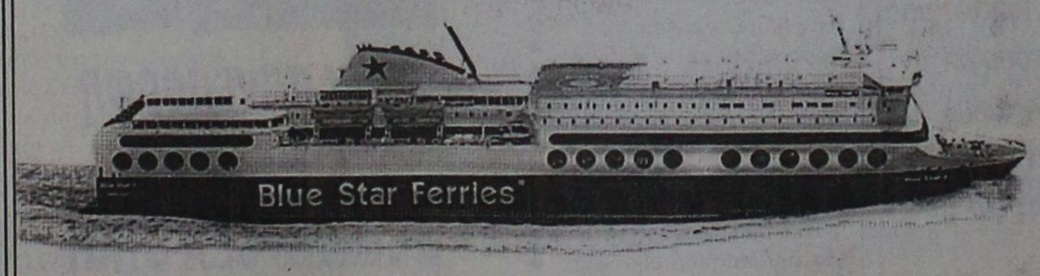

X5155-30/4

SKEVO'S TRAVEL AGENCY

ΚΑΝΤΕ ΚΡΑΤΗΣΗ ΤΩΡΑ!

ΠΛΗΡΟΦΟΡΙΕΣ ΚΑΙ ΚΡΑΤΗΣΕΙΣ ΘΕΣΕΩΝ ΣΤΟΝ ΤΑΞΙΔΙΩΤΙΚΟ ΣΑΣ ΠΡΑΚΤΟΡΑ Ή SKEVO'S TRAVEL AGENCY: ΑΜΕΡΙΚΗΣ 111, ΡΟΔΟΣ, ΤΗΛ. ΚΡΑΤΗΣΕΩΝ ΕΠΙΒΑΤΩΝ ΚΑΙ Ι.Χ.: 22410-22461, 22410-75655, 22410-75310, ΤΗΛ. ΚΡΑΤΗΣΕΩΝ ΦΟΡΤΗΓΩΝ: 22410-76600

Ναυτικό Πρακτορείο TSAGARIS

GA FERRIES

Ε/Γ-Ο/Γ ΡΟΔΑΝΘΗ
Ε/Γ-Ο/Γ ΜΑΡΙΝΑ
Ε/Γ-Ο/Γ ΑΝΘΗ ΜΑΡΙΝΑ
Ε/Γ-Ο/Γ ΡΟΜΙΑΝΤΑ

ΡΟΔΟ – ΠΕΙΡΑΙΑ



ΠΑΡΑΣΚΕΥΗ 22/4
• ΜΑΡΙΝΑ 14.00 Πειραιά
• ΡΟΔΑΝΘΗ 18.00 Κω - Κάλυμνο - Λέρο - Πάτμο - Πειραιά

ΣΑΒΒΑΤΟ 23/4
• ΑΝΘΗ - ΜΑΡΙΝΑ 17.00 Κω - Λέρο - Πάτμο - Πειραιά

ΚΥΡΙΑΚΗ 24/4
• ΜΑΡΙΝΑ 15.00 Σύμη - Τήλο - Νίσυρο - Κω - Κάλυμνο - Αστυπάλαια - Πειραιά

Μ. ΔΕΥΤΕΡΑ 25/4
• ΡΟΔΑΝΘΗ 16.00 Κω - Κάλυμνο - Λέρο - Πάτμο - Πειραιά



Μ. ΤΡΙΤΗ 26/4
• ΑΝΘΗ - ΜΑΡΙΝΑ 17.00 Κω - Λέρο - Πάτμο - Πειραιά

Μ. ΤΕΤΑΡΤΗ 27/4
• ΡΟΔΑΝΘΗ 16.00 Σύμη - Τήλο - Νίσυρο - Κω - Κάλυμνο - Λέρο - Πάτμο - Πειραιά

Μ. ΠΕΜΠΤΗ 28/4
• ΑΝΘΗ - ΜΑΡΙΝΑ 08.00 Πειραιά

Μ. ΠΑΡΑΣΚΕΥΗ 29/4
• ΑΝΘΗ- ΜΑΡΙΝΑ 18.00 Κω - Λέρο - Πάτμο - Πειραιά

ΔΕΥΤΕΡΑ 2/5
• ΡΟΔΑΝΘΗ 15.00 Σύμη - Τήλο - Νίσυρο - Κω - Κάλυμνο - Λερο - Πάτμο - Πειραιά

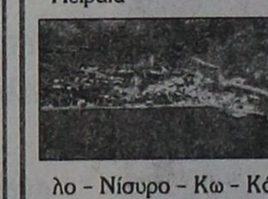

ΤΡΙΤΗ 3/5
• ΑΝΘΗ ΜΑΡΙΝΑ 17.00 Κω - Λέρο - Πάτμο - Πειραιά

ΤΕΤΑΡΤΗ 4/5
• ΡΟΔΑΝΘΗ 16.00 Σύμη - Τήλο - Νίσυρο - Κω - Κάλυμνο - Λέρο - Πάτμο - Πειραιά

ΠΕΜΠΤΗ 5/5
• ΑΝΘΗ ΜΑΡΙΝΑ 17.00 Κω - Πειραιά

ΠΑΡΑΣΚΕΥΗ 6/5
• ΡΟΔΑΝΘΗ 18.00 Κω - Κάλυμνο - Λέρο - Πάτμο - Πειραιά

ΣΑΒΒΑΤΟ 7/5
• ΑΝΘΗ - ΜΑΡΙΝΑ 17.00 Κω - Λέρο - Πάτμο - Πειραιά

ΚΥΡΙΑΚΗ 8/5
• ΜΑΡΙΝΑ 14.00 Σύμη - Τήλο - Νίσυρο - Κω - Κάλυμνο - Αστυπάλαια - Πειραιά

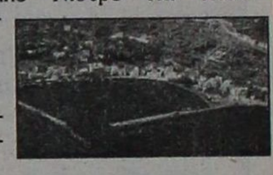

ΔΕΥΤΕΡΑ 9/5
• ΡΟΔΑΝΘΗ 16.00 Κω - Κάλυμνο - Λέρο - Πάτμο - Πειραιά

ΤΡΙΤΗ 10/5
• ΑΝΘΗ - ΜΑΡΙΝΑ 17.00 Κω - Λέρο - Πάτμο - Πειραιά

ΤΕΤΑΡΤΗ 11/5
• ΡΟΔΑΝΘΗ 16.00 Κω - Κάλυμνο - Λέρο - Πάτμο - Πειραιά

ΠΕΜΠΤΗ 12/5
• ΑΝΘΗ ΜΑΡΙΝΑ 17.00 Κω - Πειραιά

ΠΑΡΑΣΚΕΥΗ 13/5
• ΡΟΔΑΝΘΗ 18.00 Κω - Κάλυμνο - Λέρο - Πάτμο - Πειραιά

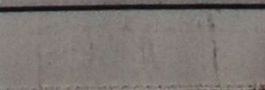

ΣΑΒΒΑΤΟ 14/5
• ΑΝΘΗ - ΜΑΡΙΝΑ 17.00 Κω - Λέρο - Πάτμο - Πειραιά

ΚΥΡΙΑΚΗ 15/5
• ΜΑΡΙΝΑ 14.00 Σύμη - Τήλο - Νίσυρο - Κω - Κάλυμνο - Αστυπάλαια - Πειραιά

ΠΡΟΣΦΟΡΑ

Πακέτα εισιτηρίων άνω των 300 ευρώ μπορείτε να εξοφλήσετε σε 4 άτοκες μηνιαίες δόσεις με την πιστωτική σας κάρτα VISA ή MASTER!!!

Η εταιρία μας σας ενημερώνει ότι η έκπτωση 50% (πολύτεκνοι, στρατιωτικοί, ανάπηροι κ.λ.π.) ισχύει για όλες τις θέσεις

TSAGARIS TRAVEL
Σαχτούρη 5 (έναντι Τελωνείου)
Τηλ.: 22410 35066, 22410 36170

X5148-30/4

Από τους τουρ-οπερέιτορς

Αφόρητες πιέσεις για μείωση τιμών στα ξενοδοχεία!..

ΕΠΙΦΥΛΑΞΕΙΣ ΓΙΑ ΤΗ ΝΕΑ ΣΕΖΟΝ

ΑΚΟΜΑ και με μείωση στις αφίξεις τουριστών ενδέχεαι να κλείσει η φετινή θερινή σεζόν, η οποία όπως όλα δείχνουν δεν θα είναι εύκολη. Το αισιόδοξο κλίμα το οποίο έχει διαμορφωθεί πριν λίγους μήνες ανεστράφη από το πάγωμα των κρατήσεων στα ξενοδοχεία της Ρόδου.

«Με αυτό το δεδομένο δεν είναι εύκολο να προδιαγράψει κανείς την εξέλιξη της φετινής τουριστικής σεζόν που μπορεί να κλείσει με μείωση στις αφίξεις», δήλωσε στην «Πρόοδο» ο τουριστικός πράκτορας κ. Γιάννης Χατζηλιαμής.

ΤΟ ΠΑΓΩΜΑ των κρατήσεων στα ξενοδοχεία της Ρόδου οφείλεται στο σκληρό ανταγωνισμό που δέχεται το νησί μας, από άλλους προορισμούς, όπως η Τουρκία και η Κύπρος. Σημειώνεται ότι ξενοδόχοι σε γνωστά τουριστικά θέρετρα της γειτονικής χώρας μείωσαν τις τιμές τους μέχρι και σε ποσοστό 30% για τη χρονική περίοδο μέχρι το τέλος Ιουνίου με συνέπεια να προκληθεί ζημιά στη δική μας περιοχή.

• Μεγάλες προσφορές και εκπτώσεις έκαναν οι ξενοδόχοι στην Κύπρο με αποτέλεσμα να σταματήσουν οι κρατήσεις στη Ρόδο. Η κατάσταση αυτή, όπως λέει ο κ. Χατζηλιαμής, έχει επηρεάσει τις δύο μεγάλες τουριστικές αγορές την αγγλική και τη γερμανική, που κάθε χρόνο τροφοδοτούν με χιλιάδες τουρίστες τη Ρόδο.

Ο ΑΝΤΑΓΩΝΙΣΜΟΣ που υφίσταται η Ρόδος έχει δώσει την ευκαιρία στους τουρ-οπερέιτορς να ασκήσουν για μια φορά ακόμη αφόρητες πιέσεις στους ξενοδόχους της Ρόδου με στόχο να μειώσουν ακόμη περισσότερο τις τιμές τους και να κάνουν γενναίες προσφορές και εκπτώσεις. Για να αντιμετωπιστεί η κατάσταση, σύμφωνα με την Ενωση Ξενοδόχων επιβάλλεται να γίνουν από τους επιχειρηματίες του κλάδου σωστοί και κυρίως προσεκτικοί χειρισμοί, ώστε οι απώλειες που θα υποστούν να είναι οι μικρότερες δυνατές.

• Συζήτηση για τις προοπτικές της φετινής τουριστικής σεζόν θα γίνει στη σύσκεψη, αλλά και στην έκτακτη γενική συνέλευση της Ενωσης Ξενοδόχων που θα γίνει αύριο Σάββατο 23 Απριλίου.

Πήραν τα τεύχη δημοπράτησης

Ενδιαφέρον από 22 εταιρείες για τη νέα μαρίνα

ΠΙΘΑΝΗ Η ΙΔΡΥΣΗ ΚΟΙΝΟΠΡΑΞΙΩΝ

ΕΙΚΟΣΙΔΥΟ εταιρείες ενδιαφέρονται να αναλάβουν την ολοκλήρωση των λιμενικών και χερσαίων εγκαταστάσεων της μαρίνας και να έχουν τη διαχείριση του έργου.

• Πρόκειται για μεγάλες εταιρείες που το τελευταίο χρονικό διάστημα έχουν δείξει ζωηρό ενδιαφέρον για το μεγάλο έργο και έχουν έρθει σε επαφή με στελέχη του Δήμου Ροδίων. Ακόμη με έγγραφά τους οι ενδιαφερόμενες εταιρείες έθεσαν ερωτήματα στις αρμόδιες υπηρεσίες του Δήμου προκειμένου να ενημερωθούν όσο γίνεται καλύτερα για το έργο και το διεθνή διαγωνισμό που θα γίνει στις 25

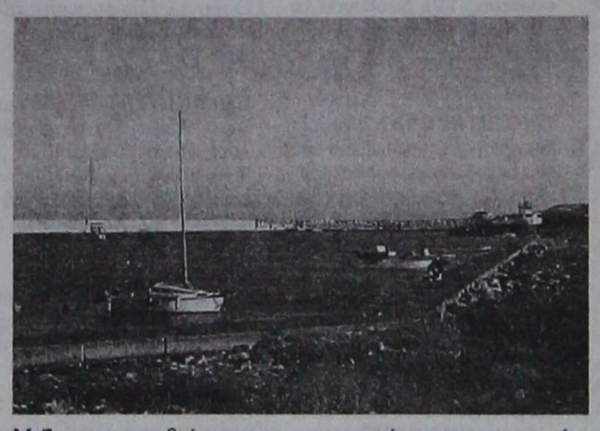

Μαΐου για την εξεύρεση του ιδιώτη επενδυτή που θα αναλάβει ολοκλήρωση των χερσαίων και των λιμενικών εγκαταστάσεων της μαρίνας και θα έχει την ευθύνη της διαχείρισης.

ΑΞΙΟΣΗΜΕΙΩΤΟ είναι πως υπάρχουν και εταιρείες που θα ενώσουν τις δυνάμεις τους και θα συνεργασθούν για να διεκδικήσουν το μεγάλο έργο που θα δώσει με την ολοκλήρωση του άλλη ώθηση στην πόλη.

• Λεπτομέρειες για την ολοκλήρωση του έργου της μαρίνας και τη διενέργεια του διαγωνισμού θα συζητήσει ο δήμαρχος Ροδίων Γιώργος Γιαννόπουλος με τη Διευθύντρια του υπουργείου Ανάπτυξης κ. Μ. Μαρκάτου και το Γενικό Γραμματέα του ίδιου υπουργείου κ. Ι. Φωτεινόπουλο που θα έρθουν στο προσεχές χρονικό διάστημα στη Ρόδο.

Ο ΔΙΑΓΩΝΙΣΜΟΣ θα γίνει τον ερχόμενο μήνα ενώπιον των μελών της Δημαρχιακής Επιτροπής. Ο ιδιώτης επενδυτής που θα αναλάβει το έργο θα έχει την υποχρέωση να καταβάλλει στο Δήμο Ροδίων ενοίκιο της τάξεως των 350.000 ευρώ ετησίως.

Εγινε από το ΠεΣΥΠ της Ρόδου

Ομαδικός εμβολιασμός παιδιών αθιγγάνων

ΑΠΕΚΤΗΣΑΝ ΚΑΙ ΒΙΒΛΙΑΡΙΑ ΥΓΕΙΑΣ

ΟΜΑΔΙΚΟΣ εμβολιασμός παιδιών αθιγγάνων έγινε από το ΠεΣΥΠ, την περασμένη Τρίτη και Τετάρτη. Σχετική ανακοίνωση του ΠεΣΥΠ αναφέρει τα εξής:

«Συνεπής στις υποσχέσεις που έδωσε ο Πρόεδρος του Πε.Σ.Υ.Π. κ. Μιχάλης Νούσιας στους Αθίγγανους της Ρόδου, την 8η Απριλίου 2005 -Ημέρα παγκοσμίως αφιερωμένη στους ROMA- σχετικά με την αναβάθμιση των παρεχόμενων Υπηρεσιών Υγείας στην κοινότητά των, και ιδιαίτερα στα μικρά τσιγγανόπουλα του νησιού μας, παρουσίασε το πρώτο «δείγμα γραφής» επί των υπεσχημένων λόγων του την 19η και 20η Απριλίου 2004.

Συγκεκριμένα την Τρίτη 19 και Τετάρτη 20 Απριλίου πολυμελές κλιμάκιο του

Β΄ Πε.Σ.Υ.Π., αποτελούμενο από Ιατρό, Φαρμακοποιό, Κοινωνικό Λειτουργό, Νοσηλεύτρια και Επισκέπτριες Υγείας, επισκέφθηκε τον καταυλισμό των τσιγγάνων στο Καρακόνερο, και στους Αγίους Αποστόλους, και αφού εξήτασε τα διαμένοντα εκεί



Το "τσίμπημα" της βελόνας του Εμβολίου, δεν φαίνεται να ανησυχεί ιδιαίτερα τα παιδιά .....

παιδιά, προέβη σε ομαδικό εμβολιασμό τους , με τα κατάλληλα δια κάθε περίπτωση εμβόλια.

Κατά τις δυο ημερήσιες επισκέψεις, εξετάσθησαν πάνω από 60 παιδιά ηλικίας μηνών έως 15 ετών, και ενεβολιάσθηκαν 41 εξ αυτών, με τα: τριπλούν, διπλούν, Αντιπόλυο, Ηπατίτιδος Β, M.M.R. και ACTHIB εμβόλια, ενώ αυτά κατεγράφοντο συγχρόνως σε Βιβλιάρια Υγείας των παιδιών που τους χορηγούντο. Το ίδιο κλιμάκιο μετά από το αναγκαίο διάστημα των δύο μηνών, θα επανέλθει δια την συνέχεια του εμβολιακού προγράμματος.

Επειδή τα διαπιστωθέντα ελλείμματα εις τον τομέα της Υγείας, που κατεγράφησαν από το Πε.Σ.Υ.Π. προ δεκαημέρου εις τους καταυλισμούς των ROMA, δεν εξαντλούνται με τους εμβολιασμούς, ο Πρόεδρος του Πε.Σ.Υ.Π., θα έχει εις το προσεχές διάστημα, επαφές με τις αρμόδιες Δημοτικές και Νομαρχιακές Αρχές, προκειμένου να αναζητηθούν οι μέχρι σήμερα ανέφικτες λύσεις των υφιστάμενων πολλαπλών προβλημάτων».

Ηλεκτρονικές υπηρεσίες για την Τοπική Αυτοδιοίκηση

ΩΦΕΛΕΙΕΣ ΓΙΑ ΤΟΥΣ ΠΟΛΙΤΕΣ

ΠΕΡΙΣΣΟΤΕΡΟΙ από 300 ΟΤΑ α' και β΄ βαθμού από όλη την Ελλάδα, έχουν συμμετάσχει ή έχουν ήδη ολοκληρώσει τις διαδικασίες εκδήλωσης ενδιαφέροντος για την ανάπτυξη ηλεκτρονικών υπηρεσιών για τους πολίτες της περιφέρειας, μέσω του Επιχειρησιακού Προγράμματος «Κοινωνία της Πληροφορίας».

Πιο συγκεκριμένα, 115 ΟΤΑ έχουν ήδη ολοκληρώσει τις διαδικασίες εκδήλωσης ενδιαφέροντος, ενώ σχεδόν 190 ΟΤΑ α' και β' βαθμού βρίσκονται σε ενδιάμεσο στάδιο της διαδικασίας, μια εβδομάδα πριν την καταληκτική ημερομηνία.

Οι ΟΤΑ ανταποκρίθηκαν στην παρέμβαση που ανακοίνωσε ο Ειδικός Γραμματέας για την Κοινωνία της Πληροφορίας, Καθ. Β. Ασημακόπουλος στις 23 Μαρτίου 2005 και η οποία αποσκοπεί στην ανάπτυξη ηλεκτρονικών υπηρεσιών άμεσης ωφέλειας για τους πολίτες της περιφέρειας.

Η παρέμβαση αφορά στη δημιουργία ηλεκτρονικών πυλών πληροφόρησης και ενημέρωσης στους ΟΤΑ α' και β' βαθμού και τις Περιφέρειες, καθώς και σε υπηρεσίες παροχής χρηστικών πληροφοριών μέσω Διαδικτύου (Internet) για τους πολίτες της περιοχής, όπως ενημέρωση για τοπικά αθλητικά γεγονότα, συλλόγους και δραστηριότητες, πολιτιστικές εκδηλώσεις της περιοχής και τουριστικές πληροφορίες. Επιπλέον προβλέπονται δυνατότητες για εύκολη και γρήγορη ηλεκτρονική έκδοση πιστοποιητικών, αδειών και βεβαιώσεων, παροχή ηλεκτρονικών υπηρεσιών υγείας για την υποστήριξη ευπαθών ομάδων πολιτών, ηλεκτρονικές υπηρεσίες διαχείρισης των τοπικών μεταφορών, δράσεις προστασίας και παρακολούθησης του περιβάλλοντος με ηλεκτρονικά μέσα κλπ.

Η εκδήλωση ενδιαφέροντος των φορέων για ηλεκτρονικές υπηρεσίες, όπως θα προκύψει από τις επιλογές τους και την αποστολή του σχετικού εγγράφου είναι δεσμευτική. Φορείς που δεν θα συμμετάσχουν στην εκδήλωση ενδιαφέροντος, δεν θα μπορούν να συμμετάσχουν στη συνέχεια στις αντίστοιχες Προσκλήσεις της Ειδικής Γραμματείας για την Κοινωνία της Πληροφορίας. Οι εν λόγω Προσκλήσεις θα διαμορφωθούν βάσει της ζήτησης που θα εκδηλωθεί για τις επιμέρους υπηρεσίες από τους φορείς.

Οι φορείς έχουν ενημερωθεί εγκαίρως με σχετική επιστολή για την μεθοδολογία εκδήλωσης ενδιαφέροντος, η οποία είναι απλή και συνοπτική και υλοποιείται ηλεκτρονικά βάσει τυποποιημένης διαδικασίας.

Η καταληκτική ημερομηνία για την εκδήλωση ενδιαφέροντος είναι η 29η Απριλίου 2005.

Η εν λόγω παρέμβαση της Ειδικής Γραμματείας για την Κοινωνία της Πληροφορίας, αποτελεί μια στοχευμένη δράση που αποσκοπεί στη διάχυση των ωφελειών της Κοινωνίας της Πληροφορίας και των νέων τεχνολογιών στους πολίτες της περιφέρειας της χώρας.

Στο Μαρμαρίς και στα Μούγλα

Συναυλίες στην Τουρκία από τις χορωδίες του Δήμου

ΘΑ ΠΑΡΟΥΣΙΑΣΟΥΝ ΕΡΓΑ ΤΟΥ ΘΕΟΔΩΡΑΚΗ

ΔΥΟ συναυλίες στην Τουρκία (περιοχές Μαρμαρίς και Μούγλα), θα πραγματοποιήσουν από τις 24 έως τις 26 Απριλίου 2005 η Παιδική Χορωδία Δήμου Ροδίων και η Πειραματική Χορωδία Δήμου Ροδίων. Μεταξύ των έργων που θα παρουσιαστούν περιλαμβάνονται αποσπάσματα από το «Αξιον Εστί» των Οδυσσέα Ελύτη - Μίκη Θεοδωράκη και ολόκληρο το «Μαουτχάουζεν» των Ιάκωβου Καμπανέλλη και Μίκη Θεοδωράκη.

Πρόσκληση από το Φεστιβάλ Αθηνών έλαβε η Πειραματική Χορωδία Δήμου Ροδίων, για σύμπραξη στην παρουσίαση του έργου



«Ο Αρχοντας των Δακτυλιδιών». Συμμετέχουν: συμφωνική ορχήστρα, τρεις επαγγελματικές χορωδίες και τρεις ερασιτεχνικές. Οι συναυλίες θα δοθούν στο Ηρώδειο, στις 8 και Αυγούστου 2005.

Η άλλη σημαντική πρόσκληση προς την Πειραματική Χορωδία Δήμου Ροδίων, που εξετάζεται, αφορά τη συμμετοχή στην παρουσίαση του «Ζορμπά» του Μίκη Θεοδωράκη, στην Οδησσό της Ουκρανίας. Η πρόσκληση αναφέρεται στο χρονικό διάστημα από τις 24 έως τις 27 του Μαρτίου 2006 και προέρχεται από το Ιδρυμα Μείζονος Ελληνισμού και τη Λυρική Σκηνή της Οδησσού.

Συναυλία - αφιέρωμα στο Μίκη Θεοδωράκη θα παρουσιάσουν η Παιδική και Πειραματική Χορωδία Δήμου Ροδίων στη Ρόδο, το πλαίσιο του Διεθνούς Μουσικού Φεστιβάλ, που θα πραγματοποιηθεί το πρώτο δεκαήμερο του Ιουλίου 2005 στη Ρόδο. Θα ακουστούν αποσπάσματα από το «Αξιον Εστί», το «Μαουτχάουζεν» και τα «Παιδικά Τραγούδια» του συνθέτη.

Τα τμήματα προετοιμασίας για την είσοδο στην Παιδική, αλλά και την Πειραματική Χορωδία Δήμου Ροδίων, λειτουργούν ανελλιπώς. Για πληροφορίες επικοινωνήστε με το 22410 78100.

38 χρόνια από την κατάλυση των δημοκρατικών ελευθεριών

ΜΗΝΥΜΑ ΤΟΥ ΔΗΜΑΡΧΟΥ ΤΗΣ ΚΩ

ΤΡΙΑΝΤΑ οκτώ χρόνια συμπληρώθηκαν χτες από το πραξικόπημα της 21ης Απριλίου 1967 και την κατάλυση των δημοκρατικών ελευθεριών του Ελληνικού λαού, από την στρατιωτικοφασιστική Χούντα.

Με αφορμή αυτή τη θλιβερή επέτειο ο Δήμαρχος κ. Μιλτιάδης Φάκκος δήλωσε σχετικά :

«Η κατάλυση της δημοκρατίας και η επιβολή καθεστώτων που δεν έχουν τη λαϊκή νομιμοποίηση μόνο δεινά μπορεί να επιφέρει σε κάθε λαό, όπως μεγάλα δεινά έζησε ο Ελληνικός λαός στην επτάχρονη διάρκεια της δικτατορίας, με αποκορύφωμα την τραγωδία της Κύπρου.

Η υπενθύμιση τέτοιων θλιβερών επετείων είναι αναγκαία για να μην χάνεται η ιστορική μνήμη, που έχει μεγάλη αξία κυρίως για τους νεώτερους, που δεν έζησαν σε εκείνη τη δύσκολη περίοδο.

Σήμερα, ο Ελληνικός λαός, με αγώνες και θυσίες, αναπόσπαστο μέλος της Ευρωπαϊκής οικογένειας, έχει κατακτήσει τη δημοκρατία, κάνοντας μεγάλα βήματα προόδου σε όλα τα επίπεδα.

Ο αγώνας για εμβάθυνση των δημοκρατικών θεσμών εξελίσσεται σύμφωνα με τις ανάγκες της νέας εποχής και έχει ως κυρίαρχο στόχο την ενδυνάμωση της Τοπικής Αυτοδιοίκησης, ενός από τα βάθρα της δημοκρατίας, ώστε το σύνολο των εξουσιών που αφορούν στη ζωή και στη δράση των τοπικών κοινωνιών να περιέλθουν στους αυτοδιοικητικούς φορείς, που βρίσκονται κοντύτερα στους πολίτες.

Μόνο έτσι μπορούμε να μιλάμε για μια νέα πορεία ανάπτυξης της κοινωνίας μας, που να ανταποκρίνεται στις ανάγκες και απαιτήσεις του λαού μας».

Θ' αποζημιωθούν οι εργαζόμενοι στο αεροδρόμιο της Ρόδου

ΤΑΚΤΟΠΟΙΗΘΗΚΕ ΤΟ ΠΡΟΒΛΗΜΑ

ΘΑ' αποζημιωθούν οι εργαζόμενοι στην εταιρία ΑΛΤΕ Α.Ε., που εκτελεί τα έργα στο αεροδρόμιο της Ρόδου. Σχετική ανακοίνωση της Περιφέρειας Νοτίου Αιγαίου αναφέρει τα εξής:

«Αμεση η ανταπόκριση του Διοικητική Ο.Α.Ε.Δ. για το θέμα με τις υπολειπόμενες αποζημιώσεις των καταρτιζομένων στην εταιρία ΑΛΤΕ Α.Ε.

Μετά από συντονισμένες προσπάθειες του υπουργού Αιγαίου και Νησιωτικής Πολιτικής κ. Αριστοτέλη Παυλίδη και του γενικού γραμματέα της Περιφέρειας Νοτίου Αιγαίου κ. Χαράλαμπου Κόκκινου, ο διοικητής του Ο.Α.Ε.Δ. ανταποκρίθηκε στο αίτημα να δοθεί άμεσα λύση.

Στο πλαίσιο του προγράμματος «Κατάρτιση Ανέργων στα Μεγάλα Τεχνικά Εργα» η συμμετέχουσα εταιρία ΑΛΤΕ, κατά παράβαση των συμβατικών της υποχρεώσεων και παρότι είχε εισπράξει τις σχετικές προκαταβολές, δεν ξόφλησε το σύνολο των ανέργων καταρτιζομένων.

Με επιστολή του ο Διοικητής του Ο.Α.Ε.Δ. προς το γενικό γραμματέα της Περιφέρειας Νοτίου Αιγαίου τον ενημερώνει ότι στο επόμενο Διοικητικό Συμβούλιο του Οργανισμού, που θα πραγματοποιηθεί τη Δευτέρα 26 Απριλίου, η εισήγηση προς το Διοικητικό Συμβούλιο του Ο.Α.Ε.Δ., προβλέπει την καταβολή των αποζημιώσεων προς τους καταρτιζόμενους από ίδιους πόρους του Οργανισμού και την αναζήτηση εν συνεχεία του ποσού αυτού από την εταιρία, η οποία είναι και υπαίτια για την κατάσταση που διαμορφώθηκε.

Ο κ. Κόκκινος συνεχάρη για την πρωτοβουλία του το Διοικητή του Ο.Α.Ε.Δ., γιατί με την άμεση επίλυση του προβλήματος αποδεικνύεται η πολιτική βούληση της κυβέρνησης, για την αντιμετώπιση των μεγάλων κοινωνικών προβλημάτων και η αμεσότητα των παρεμβάσεων που διατηρούν την κοινωνική συνοχή και προασπίζουν τα συμφέροντα των πολιτών».

Εκπαιδευτικό σεμινάριο σε ξενοδοχοϋπαλλήλους για τις α' βοήθειες

ΤΑ ξενοδοχεία Paradise Royal Mare & Paradise Village του ομίλου Aldemar σε συνεργασία με τον Ερυθρό Σταυρό Ρόδου, διοργανώνουν εκπαιδευτικό σεμινάριο Α' Βοηθειών, την Τετάρτη 11 Μαΐου 2005 από τις 10:00 έως τις 14:00, στο Συνεδριακό Κέντρο του Paradise Royal Mare, στην αίθουσα "Ρόδος".

Το σεμινάριο απευθύνεται σε όλους τους ξενοδοχοϋπαλλήλους που επιθυμούν να εκπαιδευτούν σε θέματα Α' Βοηθειών και περιλαμβάνει θεωρητικό και πρακτικό μέρος.

Η θεματολογία του εκπαιδευτικού προγράμματος θα είναι η εξής:

• 1ο Θέμα: "Α' Βοήθειες" - Εισηγητής: Δόκτωρ Εμμανουήλ Καράλας, Ειδικότητα: Ιατρός Χειρούργος

• 2ο Θέμα: "Καρδιοπνευμονική Αναζωογόνηση σε ενήλικες & παιδιά " Εισηγητής: Δόκτωρ Παναγιώτης Παπαντωνίου, Ειδικότητα: Ιατρός Αναισθησιολόγος

• 3ο Θέμα: "Διαχείριση Τραυματιών", Εισηγητής: Πολυδεύκης Βανίδης, Ειδικότητα: Παραϊατρικός (Προνοσοκομειακής Υποστήριξης Ζωής Τραυματία)

Παρακαλούνται όλοι οι ενδιαφερόμενοι να δηλώσουν την συμμετοχή τους μέχρι την Τετάρτη 4 Μαΐου στην κα. Βίκυ Μαλταμπέ, Υπεύθυνη του Τμήματος Ανάπτυξης & Ποιότητας. Τηλ. Επικοινωνίας: 22410 54472, φαξ : 2241054474.

Σημείωση : Η είσοδος είναι ελεύθερη και θα τηρηθεί σειρά προτεραιότητας.

ΠΡΟΟΔΟΣ μικρές αγγελίες μικρές αγγελίες ΠΡΟΟΔΟΣ

ενοικιάσεις

ΕΝΟΙΚΙΑΖΕΤΑΙ διαμέρισμα 47τ.μ., κατάλληλο για φοιτητές ή ζευγάρι, κοντά στο Πανεπιστήμιο Αιγαίου, στην οδό Κολοκοτρώνη. Πληρ. τηλ. 22410/35342
11244-12/5

ΕΝΟΙΚΙΑΖΕΤΑΙ οροφοδιαμέρισμα πολυτελείας τριών υπνοδωματίων, 2 μπάνια, θέρμανση, στο κέντρο της πόλης επί της οδού Β. Ηρακλείου. Η οικοδομή έχει πυλωτή για στάθμευση. Πληρ. Διακογεωργίου Κάλλιστος τηλ. 22410-29318 & 22410-78501
Χ.Λ. 30/5

ΕΝΟΙΚΙΑΖΕΤΑΙ επιπλωμένο διαμέρισμα στούντιο στους Καστελλοριζιούς, στην Ιξιά. Πληρ. 22410-29318 & 22410-78501
Χ.Λ. 30/5

ΕΝΟΙΚΙΑΖΟΝΤΑΙ στούντιος γκαρσονιέρες επιπλωμένες, με ωραία θέα, στα Κοσκινού. Νερό και φως στο ενοίκιο. Πληρ. τηλ. 22410/62979 και 6942497376
4190-24/4

Η ΙΣΡΑΗΛΙΤΙΚΗ κοινότητα Ρόδου προσφέρει για ενοικίαση δύο πλήρως ανακαινισμένα στούντιος 35 και 28 τ.μ. περίπου στην οδό Βυζαντίου αριθμ. 13 και 15 στην Παλαιά Πόλη της Ρόδου. Πληροφορίες 10 π.μ. - 13μ.μ. καθημερινά εκτός Σαββάτου **τηλ. 22410/22364 και 70964**
ΧΛ

ΕΝΟΙΚΙΑΖΕΤΑΙ
ΔΙΑΜΕΡΙΣΜΑ
105 τ.μ., στον τρίτο όροφο πολυκατοικίας επί της οδού Βουλγαροκτόνου 15 και Καλαβρύτων γωνία
Τηλ.22410/52351
11157-24/4

ΕΝΟΙΚΙΑΖΕΤΑΙ επιπλωμένη μονοκατοικία με αυλή, κήπο και χώρο για πάρκινγκ, στο χωριό Παραδείσι Ρόδου, αποτελούμενη από δύο υπνοδωμάτια, κουζίνα, WC και σαλονάκι, στην τιμή 300 ευρώ. Τηλ. 6997139166
9783-22/4

ΕΝΟΙΚΙΑΖΕΤΑΙ διαμέρισμα 2 υπνοδωματίων, σαλονοτραπεζαρία, κουζίνα, μπάνιο και μεγάλος κήπος στη Μιχαήλ Πετρίδη. Πληρ. τηλ. 6944644906
ΓΔ-31/4

ΕΝΟΙΚΙΑΖΕΤΑΙ γκαρσονιέρα με ένα υπνοδωμάτιο, κουζίνα, ντους, ηλιακό θερμοσίφωνα, επί της λεωφόρου Ηρακλειδών. Τιμή 300 ευρώ. Πληρ. τηλ. 22410/93844
11203-30/4

ΕΝΟΙΚΙΑΖΕΤΑΙ επιπλωμένη γκαρσονιπέρα, κουζίνα, μπάνιο, ένα δωμάτιο, στο Νιοχώρι. Πληροφορίες τηλ. 6937700012
11228-23/4

ΕΝΟΙΚΙΑΖΟΝΤΑΙ στο κέντρο των ΚΑΛΥΘΙΩΝ δύο συνεχόμενα καταστήματα, των 44τ.μ. έκαστο. Μπορούν να ενοικιασθούν μεμονωμένα ή και τα δύο μαζί. Πληροφορίες τηλ. 22410/28568 και 6938230919
9931-27/4

ΕΝΟΙΚΙΑΖΕΤΑΙ γκαρσονιέρα επιπλωμένη, στην Ιαλυσό. Πληροφορίες τηλ. 22410/93016
9928-26/4

ΕΝΟΙΚΙΑΖΕΤΑΙ διαμέρισμα πλήρως επιπλωμένο, με τρία υπνοδωμάτια, επί της οδού Στ. Κωτιάδη 48. Πληρ. τηλ. 22410/64113, 22410/93891 και κιν. 6946672333
Τ5026-28/4

ΕΝΟΙΚΙΑΖΕΤΑΙ ή ΠΩΛΕΙΤΑΙ κατάστημα 520 τ.μ., στα Ασγούρου, στην οδό Αγγέλου Σικελιανού, πίσω από του Βασιλόπουλου. Πληρ. τηλ. 22410/35035 και 6977642733
1547-30/4

ΕΝΟΙΚΙΑΖΕΤΑΙ στην οδό Καζαντζάκη 17 διαμέρισμα τριών υπνοδωματίων με ψύξη θέρμανση, τζάκι, με 2 μπάνια, σαλόνι κουζίνα, καθιστικό και χώρο πάρκινγκ.
τηλ. 2241098242
6945211713
Γ.Δ. 30/4

ΓΩΝΙΑΚΟ
ΠΑΡΑΘΑΛΑΣΣΙΟ ΟΙΚΟΠΕΔΟ
2761 τ.μ. ΠΩΛΕΙΤΑΙ στο Πέδι της Σύμης. Αρτιο και οικοδομήσιμο
Πληροφορίες τηλ. 2108050177 και 6932216689
Γ.Δ.-28/4

ΕΝΟΙΚΙΑΖΕΤΑΙ
διαμέρισμα 126τ.μ., με 3 υπνοδωμάτια στην Ανάληψη, δίπλα στο κατάστημα NOVA, με μπαλκόνια γύρω - γύρω, ηλιακό θερμοσίφωνα και πάρκινγκ.
Πληροφορίες τηλ. 6945953124
9873-22/4

ΕΝΟΙΚΙΑΖΕΤΑΙ
ΕΠΙΠΛΩΜΕΝΗ ΓΚΑΡΣΟΝΙΕΡΑ ΣΤΟ ΚΑΡΑΚΟΝΕΡΟ
Πληροφορίες τηλ. 22410/39146 & κινητό: 6946484441
9871-22/4

ΕΝΟΙΚΙΑΖΕΤΑΙ
ΚΑΝΤΙΝΑ ΣΤΗΝ ΠΑΡΑΛΙΑ ΘΕΟΛΟΓΟΣ
Πληροφορίες τηλ. 22410/42362
10 π.μ. - 3μ.μ.
6938097097
11210-24/4

ΕΝΟΙΚΙΑΖΕΤΑΙ
ΔΙΑΜΕΡΙΣΜΑ
110τ.μ., πλήρως ανακαινισμένο, με ηλιακό και συνδεδεμένο στο αποχετευτικό, επί της οδού Χατζηαγγέλου, απέναντι από το σούπερ μάρκετ BAZAAR.
Πληροφορίες τηλ. 22410/74342 και κινητό 6944988113
9955-30/4

ΕΝΟΙΚΙΑΖΕΤΑΙ γκαρσονιέρα, υπνοδωμάτιο και κουζίνα χωριστά, πλήρως επιπλωμένη, περιοχή Ιάλυσος. Τηλ. 22410/94850 και κιν. 6978631342
11156-22/4

ΕΝΟΙΚΙΑΖΟΝΤΑΙ 4 γκαρσονιέρες των 2 δωματίων, πολυτελούς κατασκευής, επιπλωμένες (ηλιακός, A/C, ηλεκτρικές συσκευές, TV), διεύθυνση 1ο χλμ. Τσαΐρι - Αεροδρόμιο. Τηλ. 6936113132
Τ4962-13/5

ΕΝΟΙΚΙΑΖΕΤΑΙ ισόγειο διαμέρισμα, αποτελούμενο από δύο υπνοδωμάτια, σαλόνι, κουζίνα, κλπ., στην Ανάληψη οδός Αισχίνη 2. Πληρ. τηλ. 22410/20457 στις ώρες από 10π.μ. μέχρι 13μ.μ.
11211-21/4

4ΑΡΙ ενοικιάζεται πολύ κοντά στο κέντρο, σε ήσυχη πολυκατοικία με κεντρική θέρμανση. Πληροφορίες εκτός 14.00-17.30 τηλ. 6947262313 και 6946101128
3665-8/5

ΕΝΟΙΚΙΑΖΕΤΑΙ στην Παλαιά Πόλη, χώρος κατάλληλος για τουριστική επιχείρηση, επί της οδού Ομήρου. Πληρ. τηλ. 6945011276 και 22410/35629
9903-24/4

ΕΝΟΙΚΙΑΖΕΤΑΙ ανεξάρτητη γκαρσονιέρα για εργένη επιπλωμένη. Αγίου Ιωάννου 105 - Ρόδος. Πληροφορίες τηλ. 22410/37276
11236-26/4

ΕΝΟΙΚΙΑΖΕΤΑΙ γκαρσονιέρα 40 τ.μ., Κων/νου Υδραίου 47. Πληροφορίες τηλ. 22410/30694 και 6946818749
11235-26/4

ΕΝΟΙΚΙΑΖΟΝΤΑΙ: 1) Διαμέρισμα 2 δωματίων με σαλοτραπεζαρία και κουζίνα, χωρίς αποχέτευση. 2) Γκαρσονιέρα με δική της αυλή και αιρκοντίσιον και καλοριφέρ. Πληροφορίες τηλ. 22410/63715, 6932365560
11247-26/4

ΕΝΟΙΚΙΑΖΕΤΑΙ διαμέρισμα 3ου ορόφου, με δύο υπνοδωμάτια, σαλόνι, κουζίνα, μπάνιο, διαμπερές, επί της οδού Μεσογείου 11. Τηλ. στο 22410/36718 μετά τις 2μ.μ.
11253-26/4

ΕΝΟΙΚΙΑΖΕΤΑΙ στούντιο πλήρως επιπλωμένο, για ένα άτομο σε καλή τιμή, Ευριδίκης 17 κοντά στην Ιξιά. Πληρ. τηλ. 22410/92995
11255-27/4

ΕΝΟΙΚΙΑΖΕΤΑΙ 3άρι ΔΙΕΜΕΡΙΣΜΑ 1ος όροφος, 2 υπνοδωμάτια, μεγάλο σαλόνι, χωλ. κουζίνα, WC μπάνιο σε άριστη κατάσταση στη Ρόδο περιοχή ΜΗΤΡΟΠΟΛΗ οδός ΜΗΤΡΟΠΟΛΕΩΣ και ΔΡΑΚΙΔΟΥ ΑΡΙΘΜ. 1.
Τηλ. 22410-52755 16.00-20.00
11283-29/4

ΕΝΟΙΚΙΑΖΕΤΑΙ μεγάλο επιπλωμένο στούντιο στα Κοσκινού με δική του τουαλέτα, ηλιακό και ηλεκτρικό θερμοσίφωνα, πολυκουζινάκι, άνετο πάρκινγκ μέσα σε κύπο και φανταστική θέα.
Πληρ. τηλ. 2241060235
10021-5/5

ΕΝΟΙΚΙΑΖΕΤΑΙ
κατάστημα 70 τ.μ. και δύο αποθήκες 150 τ.μ. η κάθε μία, επί της Λεωφόρου Ηρακλειδών 192, στην Ιαλυσό απέναντι στο σούπερ μάρκετ Μαρινόπουλος
Πληροφορίες: 22410-32306 κιν. 6948004319-6946178010
11285-29/4

ΕΝΟΙΚΙΑΖΕΤΑΙ
στην οδό Εθνικής Αντιστάσεως πρώην Αννης Μαρίας, γωνιακό ισόγειο κατάστημα, 70τ.μ., με πρασιά αποκλειστικής χρήσης και με υπόγειο 170 τ.μ. με δική του ράμπα.
Πληροφορίες κινητά 6932071727 και 6977434532
9951-30/4

ΕΝΟΙΚΙΑΖΟΝΤΑΙ
ΕΠΙΠΛΩΜΕΝΑ ΔΙΑΜΕΡΙΣΜΑΤΑ ΓΙΑ ΟΛΙΓΟΗΜΕΡΗ ΠΑΡΑΜΟΝΗ Ή ΚΑΙ ΓΙΑ 1 ΕΩΣ 2 ΜΗΝΕΣ.
ΠΕΡΙΟΧΗ ΣΤΑΔΙΟΥ ΔΙΑΓΟΡΑ, ΠΟΛΥ ΚΟΝΤΑ ΣΤΟ ΕΜΠΟΡΙΚΟ ΛΙΜΑΝΙ ΚΑΙ ΠΑΛΙΑ ΠΟΛΗ (ΚΟΔΡΙΓΚΤΩΝΟΣ)
Πληροφορίες τηλ. 22410/31756
4199-8/5

ΕΝΟΙΚΙΑΖΟΝΤΑΙ δίχωρες γκαρσονιέρες με πλήρη εξοπλισμό, κλιματισμό βεράντες και άνετο πάρκιγκ, στο 5ο χιλιόμετρο της λεωφόρου Καλλιθέας χωρίς κοινόχρηστα. Πληρ. τηλ. 22410/67014, 69700 και 6946790515
11160-24/4

ΕΝΟΙΚΙΑΖΕΤΑΙ σπίτι 90 τ.μ., στην περιοχή Ροδίνι, οδός Οσλο 11. Πληροφορίες τηλ. 22410/94578 και 41655
9872-24/4

ΕΝΟΙΚΙΑΖΕΤΑΙ μονοκατοικία, 120 τ.μ. στους Δασκάλους, Παπαπαναστάση 40, με 3 δωμάτια, μεγάλο σαλόνι, κουζίνα, με δύο μπάνια. Πληροφορίες τηλ. 22410/37813
9908-24/4

ΕΝΟΙΚΙΑΖΕΤΑΙ διαμέρισμα 90τ.μ., γ' όροφος, βεράντες, θέρμανση, ανελκυστήρας. Πληρ. τηλ. 6947518185
11216-22/4

ΕΝΟΙΚΙΑΖΕΤΑΙ γκαρσονιέρα, Σωτήρος 42. Πληρ. τηλ. 22410/95186, 4μ.μ. και 22410/34126, 8π.μ.-10μ.μ.
11215-30/4

ΕΝΟΙΚΙΑΖΕΤΑΙ διαμέρισμα 2 δωματίων, μεγάλο χωλ, κουζίνα, μπάνιο, απέναντι στο Πανεπιστήμιο. Πληροφορίες τηλ. 30759
11213-22/4

ΕΝΟΙΚΙΑΖΕΤΑΙ στην Ιξιά, στους Τρεις, σε μεγάλο κήπο και σε ήσυχο περιβάλλον, πολυτελής, πλήρως επιπλωμένη γκαρσονιέρα, στον 1ο όροφο, με θέρμανση, κεντρική κεραία TV, ηλιακό και ηλεκτρικό θερμοσίφωνα, ανεμιστήρα στην οροφή, αερόθερμο στο μπάνιο, σπίτες, και ρολά στα παράθυρα, βεράντες και πάρκινγκ. Πληρ. τηλ. 22410/92714
11222-22/4

ΕΝΟΙΚΙΑΖΕΤΑΙ διαμερισματάκι ανεξάρτητο, με αυλή, αποτελούμενο από σαλόνι, κρεβατοκάμαρα, κουζίνα, λουτροκαμπινέ, επί της οδού Διαγοριδών 58 σε πολύ καλή τιμή. Αλλοδαποί αποκλείονται. Πληρ. τηλ. 22410/20274
11242-26/4

ΕΝΟΙΚΙΑΖΕΤΑΙ επιπλωμένη γκαρσονιέρα για απεριόριστο χρονικό διάστημα, επί της οδού Χρ. Θεοχάρη 11 β' (πίσω από το σχολείο της Ανάληψης). Τηλ. 22410/63095
11257-27/4

ΕΝΟΙΚΙΑΖΟΝΤΑΙ επιπλωμένες γκαρσονιέρες στην Ιξιά. Πληρ. τηλ. 22410/24752
11262-27/4

ΕΝΟΙΚΙΑΖΕΤΑΙ διαμέρισμα με 2 υπνοδωμάτια, σαλόνι, κουζίνα, μπάνιο, με μεγάλη αυλή στ' Ασγούρου, σε ωραίο μέρος.
VERMIETE 3 zimmer wohnung mit grossen garten. Τηλ. 22410/66815 - 6946555121
11266-27/4

ΕΝΟΙΚΙΑΖΟΝΤΑΙ επιπλωμένα δωμάτια για ένα άτομο, Αλεξάνδρου Διάκου. Πληρ. τηλ. 22410/63402 και 6978849489
11254-27/4

ΕΝΟΙΚΙΑΖΟΝΤΑΙ
ΔΥΟ ΚΑΙΝΟΥΡΓΙΕΣ ΠΟΛΥΤΕΛΕΙΣ ΕΠΙΠΛΩΜΕΝΕΣ ΓΚΑΡΣΟΝΙΕΡΕΣ ΣΤΗΝ ΠΕΡΙΟΧΗ ΙΞΙΑ (συνοικισμός Καστελλοριζιών
Πληροφορίες τηλ. 6944610209
9966-30/4

ΜΗΝΙΑΙΑ ΕΝΟΙΚΙΑΣΗ ΔΩΜΑΤΙΩΝ ΣΕ ΞΕΝΟΔΟΧΕΙΟ
Το ξενοδοχείο ΕΛΕΝΑ που βρίσκεται στο κέντρο της πόλεως Ρόδου, σε μικρή απόσταση από το λιμάνι και το Πανεπιστήμιο, επί της οδού Γρίβα 78, ενοικιάζει δωμάτια, ιδανικά για φοιτητές, στρατιωτικούς, κλπ. Το δωμάτιο διαθέτει:
Α) Ατομικό μπάνιο
Β) Τηλέφωνο
Γ) Ραδιόφωνο
Δ) Τηλεόραση,
Ε) Ψυγείο
ΣΤ) Θέρμανση
Ζ) Ζεστό νερό
Η) Εβδομαδιαίος καθαρισμός δωματίου και
Θ) Διάθεση ιματισμού (σεντόνια, κουβέρτες)
Πληροφορίες τηλ. 22410/24755 και 22410/93019
9570-30/4

ΕΝΟΙΚΙΑΖΟΝΤΑΙ:
ΔΙΩΡΟΦΟ ΚΕΝΤΡΙΚΟ ΚΑΤΑΣΤΗΜΑ ΣΤΟ ΜΑΝΤΡΑΚΙ
1. **studios-γκαρσονιέρες-2άρια στο 6ο χλμ. Ρόδου-Καλλιθέας και στη Μιχ. Πετρίδη, από 130 ευρώ έως 200 ευρώ ενοίκιο**
2. **αποθήκη 500τ.μ. στο 6ο χλμ. Ρόδου-Καλλιθέας ενοίκιο 400 €**
3) **Μονοκατοικία επ/κή στέγη, λεωφ. Ιαλυσού, 220τ.μ. οικόπεδο 750τ.μ., 1.200 €**
4) **Διαμέρισμα 85τ.μ. Ανάληψη 380 ευρώ.**
- **ΔΙΑΘΕΤΟΥΜΕ ΟΙΚΟΠΕΔΑ ΚΑΙ ΑΓΡΟΤΕΜΑΧΙΑ Σ' ΟΛΟ ΤΟ ΝΗΣΙ ΤΗΣ ΡΟΔΟΥ ΑΝΑΛΑΜΒΑΝΟΥΜΕ ΤΗΝ ΕΝΟΙΚΙΑΣΗ ΤΟΥ ΔΙΑΜΕΡΙΣΜΑΤΟΣ ΣΑΣ ΣΕ ΠΟΛΥ ΣΥΝΤΟΜΟ ΧΡΟΝΙΚΟ ΔΙΑΣΤΗΜΑ**

ΡΕΝΑ ΒΑΖΟΥΚΟΥ
(ΜΕΣΙΤΗΣ ΑΣΤΙΚΩΝ ΣΥΜΒΑΣΕΩΝ)
ΔΙΕΥΘ. ΓΡΑΦΕΙΟΥ ΔΗΜ. ΘΕΟΔΩΡΑΚΗ 3
9-1 το πρωί καθημερινά και 6.30-9 απ/τα (Δευτ. και Πέμπτης)
Τηλ. (22410) 22943-28838 FAX: 28838
email.vazoukou@acn.gr
X5162-30/4

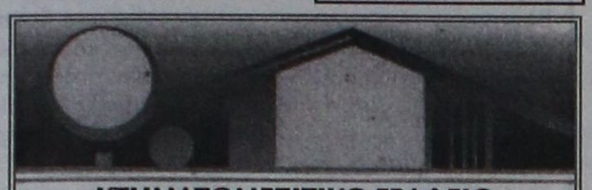

ΚΤΗΜΑΤΟΜΕΣΙΤΙΚΟ ΓΡΑΦΕΙΟ
ΑΙΓΑΙΟΚΤΗΜΑΤΙΚΗ
ΠΩΛΟΥΝΤΑΙ
- ΔΙΑΜΕΡΙΣΜΑΤΑ-ΜΟΝΟΚΑΤΟΙΚΙΕΣ
- (ΔΔ)=ΔΑΝΕΙΑ ΔΕΚΤΑ

- 22 τ.μ. studio Ιαλυσό (γ' ορ.) 29.350 €.(ΔΔ)
- 35 τ.μ. (1υπν.) Καρακόνερο καινούργιο 62.000 €.(ΔΔ)
- 40 τ.μ. καινούργιο - γκαράζ Μίρα Μάρε 73.000 € (ΔΔ)
- 60τ.μ. αν/νο σπίτι (μον/κία) στον Αρχάγγελο, 74.000 €
- 67τ.μ., ισ. στο Αραπάκι, 102.700 € (ΔΔ)
- 65τ.μ. ισόγειο, καινούργιο, Μιχ. Πετρίδη, 114.400 €.(ΔΔ)
- 68 τ.μ. (2 υπν.) μπετά α' ορ. Ιαλυσό 43.000 €
- 70 τ.μ. (2 υπν.) β' ορ. Ιαλυσό καινούργιο-108.000 € (ΔΔ)
- 74 τ.μ. Πειραιώς ισόγειο (2 υπν.) 85.000 € (ΔΔ)
- 74 τ.μ. (2 υπν.) μπετά α' ορ. Ιαλυσό 46.000 € (ΔΔ)
- 75 τ.μ. καινούργιο , Δενδρινού 165.000 € (ΔΔ)
- 75 τ.μ. Δενδρινού με αυλή (υπ.) (2 υπν.) 62.000 € (μετρητά)
- 78 τ.μ. (υπ. με αυλή) Πειραιώς 61.000 € (μετρητά)
- 80 τ.μ. (α' ορ.) Αγ. Νικολάου, 95.000 € (ΔΔ)
- 80 τ.μ. Αγ. Ιωάννου 80.000 € (ΔΔ)
- 80 τ.μ. μον/κία διώροφη (2 υπν.) Παραδείσι με τζάκι 80.000 € (ΔΔ)
- 85 τ.μ. α' ορ. μπετά Ιαλυσό 53.000 €.(ΔΔ)
- 85τ.μ. ρετιρέ καινούργιο, Αραπάκι, 149.600 €.(ΔΔ)
- 85 τ.μ. α' ορ. Μιχ. Πετρίδη 95.000 € (ΔΔ)
- 87 τ.μ. α' ορ. καινούργιο Ιαλυσό 138.000 € (ΔΔ)
- 87 τ.μ. (2 υπν.) καινούργιο θέρμανση - γκαράζ Μίρα Μάρε 128.000 € (ΔΔ)
- 90 τ.μ. Αλεξ. Διάκου , 120.00 € (ΔΔ)
- 92 τ.μ. κανούργιο Ιαλυσό 146.000 € (ΔΔ)
- 92 τ.μ. μεζ/τα κολώνες Γεννάδι 80.000 €
- 98 τ.μ. (α' ορ.) 3 υπν. Κέννεντυ 130.000 €(ΔΔ)
- 100 τ.μ. οροφ/σμα Γεννάδι καινούργιο 115.000 € (ΔΔ)
- 100 τ.μ. α' ορ. καινούργιο Μίρα Μάρε γκαράζ 159.000 € (ΔΔ)
- 100 τ.μ. (3 υπν.) καινούργιο ορ/σμα Καρακόνερο 165.000 € (ΔΔ)
- 108τ.μ. β' όρ., με θέα Δασκάλους 190.000 € (ΔΔ)
- 110 τ.μ. μον/κία Κοσκινού 200.000 € (ΔΔ).
- 112 τ.μ. (β' ορ.) 3 υπν. Κέννεντυ 140.000 € (ΔΔ)
- 112 τ.μ. κανούργιο Κοσκινού (3 υπν.) 132.000 €.(ΔΔ)
- 117 τ.μ. (3 υπν.) καινούργιο Αραπάκι ρετιρέ 200.000 €.(ΔΔ)
- 118 τ.μ. καινούριο Μ. Πετρίδη, 215.000 €.(ΔΔ)
- 120 τ.μ. διώροφη καινούργια μον/κία Ροδίνι 235.000 € (ΔΔ)
- 120 τ.μ. μονοκατοικία Π. Πόλη Ρολόι 125.000 € (ΔΔ)
- 120 τ.μ. καινούργιο Καρακόνερο 211.300 € (Δ.Δ.)
- 120 τ.μ. (β' ορ.) ορ/σμα, καινούργιο, Ηρωίδος Αναστασίας, 220.000 € (ΔΔ)
- 129 τ.μ. (3 υπν.) καινούργιο διαμέρισμα Τσαλδάρη 258.220 € (ΔΔ)
- 130 τ.μ. α' ορ. στην Ανάληψη 155.000 €.(ΔΔ)
- 130 τ.μ. Αγ. Ιωάννου 150.000 € (ΔΔ).
- 132 τ.μ. καινούργιο, Ζέφυρο, 213.000 € (ΔΔ).
- 140 τ.μ. Παρθενόπης 3 υπν. (2 WC) λουξ θέρμαναση -θέα 230.000 € (ΔΔ)
- 142 τ.μ. μον/κία Νιοχώρι 150.000 € (ΔΔ)
- 157 τ.μ. μεζονέτα καινούργια Ροδίνι 230.000 € (ΔΔ).
- 180 τ.μ. μονοκατοικία, Αγ. Γεωργίου, Μητρόπολη, 146.000 €
- 185 τ.μ. (3 υπν.) Μιχ. Πετρίδη Ρετιρέ 250.000 ευρώ (ΔΔ).
- 236 τ.μ., διώροφη καινούργια μον/κία στη Θολό σε 2.174 τ.μ.. οικ/δο κτίζει άλλα 764 τιμή 264.000€ (ΔΔ)

ΚΑΤΑΣΤΗΜΑΤΑ-ΑΠΟΘΗΚΕΣ-ΓΡΑΦΕΙΑ -ΠΑΝΣΙΟΝ

- 22,45 τ.μ. γραφείο κοντά στην Ακαδημία 56.000 € (ΔΔ).
- 33,5 τ.μ. κατάστημα Λεμεσού 70.000 € (ΔΔ)
- 45 τ.μ. γραφείο κοντά στην Ακαδημία 112.000 € (ΔΔ)
- 50 τ.μ. κατ/μα, υπ. 25 τ.μ. α' ορ. 40 τ.μ. Μανδράκι 265.000 € (ΔΔ)
- 67 τ.μ. γραφείο κοντά στην Ακαδημία 168.375 € (ΔΔ)
- 40 τ.μ. κατ/μα με 70 τ.μ. απ/κη - πρ/ση Αννης Μαρίας 115.000 € (ΔΔ).
- 50 τ.μ. κατ/μα (μισθωμένο) Φαληράκι 120.000 € (ΔΔ)
- 60 τ.μ. κατάστημα στ' Ασγούρου 64.563 €
- 70τ.μ., επί λεωφ. Ρόδου - Λίνδου, 150.000 €
- 71 τ.μ. υπόγεια απ/η με ράμπα πρ/ση Αννης Μαρίας 23.477 €
- 85 τ.μ. ισόγεια με αυλή αποθήκη Καρακόνερο 44.020 €
- 90 τ.μ. ισόγεια απ/κη μαρ/βά Ροδίνι 44.020 €.(ΔΔ)
- 100 τ.μ. κατάστημα (μισθωμένο) Φαληράκι 220.000 €.
- 105 τ.μ.επί της λεωφόρου Ρόδου-Ασγούρου 308.000 €.
- 198 τ.μ. κατάστημα με 110 τ.μ. πατάρι λεωφ. Ρόδου-Καλλιθέας 498.000 €

ΚΑΤΑΣΤΗΜΑ ΔΙΑΦΟΡΩΝ Τ.Μ. ΣΤΗΝ ΛΕΩΦΟΡΟ ΚΑΛΛΙΘΕΑΣ
ΠΩΛΕΙΤΑΙ ΕΠΙΧΕΙΡΗΣΗ FAST FOOD ΣΤΟ ΝΙΟΧΩΡΙ

ΟΙΚΟΠΕΔΑ

- 3 μερίδες Οικ/δου Συν/σμού Αυτοστέγασης
- 150 τ.μ. οικ/δο κτίζει 128 τ.μ. στο Χαράκι 50.000 € (ΔΔ)
- 1.330 τ.μ.εξ αδιαιρέτου με άδεια για 134 τ.μ. μεζ/τα 60.000 ευρώ στους Τρεις
- 3.880 επί της Λεωφ. Σορωνής 132.000 €
- 4.000 τ.μ. Κανδυλί 150.000 €
- 4.490 τ.μ. Φάνες 79.000 €
- 6.700 τ.μ. Ασγούρου 280.000 €

ΕΝΟΙΚΙΑΖΕΤΑΙ διαμέρισμα 80τ.μ., με δύο υπνοδωμάτια, κουζίνα, καθιστικό, λουτρό, με πατάρι και αποθήκη, 2ου ορόφου, με air condition, ηλιακό, θωρακισμένη πόρτα, σε πολύ καλή κατάσταση, σε καλή περιοχή, στην Ανάληψη. Τιμή 106.000 ευρώ. Πληρ. Σταμάτης Μανωλάκος, τηλ. 22410/23815, 22410/78275 και 6945769958
11264-27/4

ΠΩΛΟΥΝΤΑΙ στην παραλία Κιοτάρι μεζονέτες, ημιτελής και τελειωμένες των 80τ.μ. και 110τ.μ. σε 1000τ.μ. οικόπεδο σε κατασκευή πολυτελή. Δεκτά δάνεια. Πληρ. Διακογεωργίου Κάλλιστος. Πληροφορίες τηλ. 22410/29318 και 22410/78501
Χ5143-30/4

ΠΩΛΟΥΝΤΑΙ επαγγελματικοί χώροι, στην οδό Βενέζη (δίπλα στο Ροδίων Παιδεία): α) Καταστήματα: για οποιαδήποτε χρήση επαγγελματική των 62τ.μ., και 125τ.μ., β) Γραφεία - Ιατρεία των 62 τ.μ. και 125τ.μ. γ) Αποθήκες των 62τ.μ. και 125τ.μ. Δεκτά δάνεια. Πηρ. Κάλλιστος Διακογεωργίου, τηλ. 22410/78501 και 22410/29318
Χ5143-30/4

ΠΩΛΟΥΝΤΑΙ στην Κρεμαστή διαμερίσματα μεζονέτες στον παραλιακό δρόμο Κρεμαστής των 60τ.μ . και μεζονέτες των 120τ.μ. με αυλή, πολυτελής κατασκευή. Δάνεια δεκτά. Πληρ. Διακογεωργίου Κάλλιστος τηλ. 22410/29318 και 22410/78501
Χ5143-30/4

ΠΩΛΟΥΝΤΑΙ 1) Διαμέρισμα πολυτελούς κατασκευής, διαμπερές, με θέα απεριόριστη, 209 τ.μ. στα Κοσκινου, 2) Οικόπεδο παραθαλάσσιο, στην παραλία Γκολφ στ' Αφάντου και 3) Οικόπεδο στ' Αφάντου, 230τ.μ., με συντελεστή 1. Γεωργαράς Φώτιος, τηλ. 6932437142 και 22410/34886
11128-7/5

ΠΩΛΕΙΤΑΙ Μονοκατοικία έτοιμη για κατοίκηση 140 τ.μ. με κήπο 300 μ. στην Αγίας Αναστασίας
Μεσίτης
Πληρ. Εμμ. Κρανίδης & Συνεργάτες 27082-6944347405-6942010248
Αμερικής 50
2ος όροφος, Ρόδος
Χ. 5154-4/5

ΠΩΛΟΥΝΤΑΙ καταστήματα 124 τ.μ. 35 τ.μ. 70 τ.μ. ανεξάρτητα ή συνολικά
Πληρ. Εμμ. Κρανίδης & Συνεργάτες 27082-6944347405-6942010248
Αμερικής 50
2ος όροφος, Ρόδος
Χ. 5154-4/5

ΠΩΛΕΙΤΑΙ αποθήκη ισόγεια 150 τ.μ. στο Ανω Ροδίνι
Πληρ. Εμμ. Κρανίδης & Συνεργάτες 27082-6944347405-6942010248
Αμερικής 50
2ος όροφος, Ρόδος
Χ. 5154-4/5

ΠΩΛΕΙΤΑΙ
επιχείρηση οβελιστηρίου, περιοχή Κόβα.
Πλήρες εξοπλισμένο.
Πληρ. τηλ. 22410/34978 και κιν. 6945761421
9953-30/4

ΕΝΟΙΚΙΑΖΕΤΑΙ Η **ΠΩΛΕΙΤΑΙ** οικία στην Παλιά Πόλη. Πληρ. τηλ. 22410/34004
11113-5/5

ΠΩΛΟΥΝΤΑΙ μονοκατοικίες στην Παστίδα, 110τ.μ., 120τ.μ., 130τ.μ, 160 τ.μ., εντός σχεδίου και σε ανεξάρτητα οικόπεδα. Πληροφορίες τηλ. 6932584376 και 22410/69985
HOUSES FOR SALE WITH LAND IN PASTIDA, 110 m2, 120 m2, 130 m2, 160 m2. Information tel. 6932584376, 22410/69985
11162-1/5

ΠΩΛΕΙΤΑΙ άλογο πλικίας 4 ετών, ράτσας Ανταλουσιανό, χρώματος άσπρο με γκρι χαίτη, σε χαμηλή τιμή. Πληροφορίες τηλ. 22410/66221, ώρες 12.00 έως 14.00 και 17.00 έως 23.00 , κος Τσαμπίκος
11237-26/4

ΠΩΛΟΥΝΤΑΙ λόγω μεταρρυθμίσεως σε καλή κατάσταση, σε τιμή ευκαιρίας, διάφορα είδη οικιακής χρήσεως: μικρό μπαρ, κινητό, ντουλάπα ρούχων, λάμπες, καθρέφτες, κρεβάτι διπλό, κάδρα χειροποίητα και άλλα. Τηλ. 22410/32296
11243-26/4

ΠΩΛΕΙΤΑΙ
κτίριο 230τ.μ., με υπαίθριο χώρο 600 τ.μ, για οποιαδήποτε επαγγελματική χρήση, στο χωριό Θεολόγος.
Δεκτές μόνο σοβαρές προτάσεις
Πληροφορίες
τηλ. 6938097097
11210-30/4

ΠΩΛΟΥΝΤΑΙ
ΑΠΟ ΤΟΝ ΦΩΤΑΚΗ ΜΙΧΑΗΛ
κατασκευαστή
ΔΙΑΜΕΡΙΣΜΑΤΑ - ΚΑΤΑΣΤΗΜΑΤΑ - ΑΠΟΘΗΚΕΣ στην περιοχή Καρακόνερο Φανερωμενης

1ον.- **ΔΙΑΜΕΡΙΣΜΑΤΑ** των 75 - 50 - 35 τ.μ. άριστης κατασκευής
2ον.- **ΚΑΤΑΣΤΗΜΑΤΑ** των 300 - 180 - 120 τ.μ. ύψους 5,5 μέτρων γωνιακά, με άνετο πάρκινγκ
3ον.- **ΑΠΟΘΗΚΕΣ** των 380-190 τ.μ., ύψους 4,5 μέτρων, με άνετη ράμπα, κατάλληλη για φορτηγά και νταλίκες.

Αναλαμβάνουμε αντιπαροχές και ανταλλαγές ακινήτων
Πληροφορίες τηλ. 22410/20949 και κινητό 6932326055
11137-7/5

ΠΩΛΟΥΝΤΑΙ
ΜΟΝΟ ΑΠΟ ΤΟ ΓΡΑΦΕΙΟ ΜΑΣ
• Σας παρακαλούμε να συγκρίνετε τις δικές μας τιμές με όλες τις άλλες

1) Μαγαζί 40τ.μ. στο Μαντράκι
2) Διαμέρισμα 130τ.μ. στον 1ο όροφο, επί της οδού Ηρώων Πολυτεχνείου, κατάλληλο και για γραφείο
3) Διαμέρισμα ετοιμοπαράδοτο , 120τ.μ., πλησίον πλ. Αγίου Νικολάου, με τεράστιες βεράντες
4) Μονοκατοικία 130τ.μ., με κήπο, 220τ.μ.
5) Διαμέρισμα 3άρι, απέναντι από τη θάλασσα, καταπληκτική θέα
6) Μεζονέτα 150τ.μ., εντός πόλεως. Καλή τιμή
7) Διαμέρισμα 4άρι επί της οδού Κοδριγκτώνος, σε 2όροφη κατοικία. Καταπληκτική τιμή
8) Διαμερίσματα 4άρια ετοιμοπαράδοτα, στην Ανάληψη. Πολύ καλή τιμή
9) Οικόπεδο 200τ.μ., με συντελεστή, 1,2, πλησίον Μητροπόλεως. Τιμή πολύ καλή
10) Γκαρσονιέρες περιοχή Ροδίνι. Πολύ καλή τιμή
11) Οικία, ισόγεια, με αυλή, στην περιοχή Λαϊκών, πλησίον οδ. Καναδά. Καλή τιμή
12) Διαμερίσματα 2άρια, 3άρια, 4

ΠΡΟΟΔΟΣ μικρές αγγελίες μικρές αγγελίες ΠΡΟΟΔΟΣ

διάφορα

ΥΔΡΑΥΛΙΚΟΣ

ΑΝΑΛΑΜΒΑΝΟΥΜΕ πάσης φύσεως υδραυλικές εργασίες μικρές και μεγάλες

κ. ΔΗΜΗΤΡΗΣ

- **ΕΓΚΑΤΑΣΤΑΣΕΙΣ ΥΔΡΕΥΣΗΣ - ΘΕΡΜΑΝΣΗΣ**
- **ΚΑΛΟΡΙΦΕΡ - ΗΛΙΑΚΑ**
- Σύνδεση με το αποχετευτικό της ΔΕΥΑΡ.
- ΑΠΟΦΡΑΞΕΙΣ με ηλεκτροκίνητο μηχάνημα.

ΣΑΟΥΝΑ ΦΙΝΛΑΝΔΙΑΣ

ΑΠΟ ΞΥΛΟ

Χειροποίητες υγιεινές σε όλες τις διαστάσεις με τις σωστές προδιαγραφές από έμπειρο προσωπικό για βίλες - διαμερίσματα - ξενοδοχεία - γυμναστήρια

Τηλ. 2241090230 και κινητό 6944344911

11219-15/5

ΜΟΝΩΣΕΙΣ

25 ΧΡΟΝΙΑ!

ΑΡΧΩΝ ΣΑΜΑΡΤΖΗ

Πληροφορίες τηλ. 23030-32054-20021

X5142-30/4

ΤΑΠΗΤΟΚΑΘΑΡΙΣΤΗΡΙΟ

WASH AND CARE

ΚΑΘΑΡΙΣΜΟΣ ΚΑΙ ΦΡΟΝΤΙΔΑ

Καθαρισμός χαλιών - μοκετών

ΦΑΡΜΑΚΙΔΗΣ ΕΥΣΤΑΘΙΟΣ

5ο χλμ. ΡΟΔΟΥ - ΛΙΝΔΟΥ 237 - **Τηλ. 22410/68189 και κινητό 6948512246**

T4966-19/6

ζητήσεις

ΖΗΤΕΙΤΑΙ οικόπεδο εντός σχεδίου για αγορά ή αντιπαροχή στις περιοχές Ιαλυσού - Κρεμαστής - Κοσκινού ή εντός σχεδίου στη Ρόδο. Πληρ. Διακογεωργίου Κάλλιστος. Τηλ. 22410/29318, 22410/78501
X5143-30/4

CASAVIVA KARANIKIS: ΖΗΤΟΥΝΤΑΙ: 1) Διακοσμήτρια - σχεδιάστρια με εμπειρία στα έπιπλα κουζίνας. 2) Τεχνίτης - Μονταδόρος επίπλων κουζίνας. 3) Βοηθός λογιστηρίου, για μόνιμη συνεχή απασχόληση, με γνώσεις του κεφαλαίου 4 και χρήση Η/Υ. Τηλ. 22410/95076 και 22410/96645
X5168-30/4

ΖΗΤΕΙΤΑΙ εργάτης αποθήκης για γνωστό ξενοδοχείο στην Ιαλυσό. 6ήμερη πρωινή εργασία, για τη σεζόν 2005. Δίπλωμα οδήγησης επιθυμητό. Επικοινωνήστε με τον κ. Νίκο στο 6976809649
T503-27/4

ΖΗΤΕΙΤΑΙ δεσποινίς ή κυρία για την φροντίδα δύο ανήλικων παιδιών «αδέλφια» ηλικίας 11 και 4 ετών πρωινές ώρες από το Μάιο έως και Οκτώβριο στην περιοχή Μιχ. Πετρίδη της Ρόδου. Πληρ. τηλ. 22410/38011 και 6979279513
11259-27/4

ΖΗΤΟΥΝΤΑΙ

ΠΩΛΗΤΡΙΕΣ

για να εργασθούν σε χρυσοχοείο στο κέντρο της πόλης και για χρυσοχοείο εντός ξενοδοχείου. Απαραίτητα αγγλικά, γερμανικά. Γνώσεις άλλων γλωσσών θα εκτιμηθούν. Μισθός ικανοποιητικός και ποσοστά

Πληροφορίες τηλ. 6942442844 - 22410/86670-3 κ. Κώστα

X5156-30/4

ΖΗΤΕΙΤΑΙ

πεπειραμένος βοηθός σερβιτόρου για να εργαστεί σε νυχτερινό κέντρο.

Πληροφορίες τηλ. 22410/32090 22410/24809

11267-27/4

ΑΠΟ ΕΣΤΙΑΤΟΡΙΟ πολυτελείας, εντός πόλεως Ρόδου ΖΗΤΟΥΝΤΑΙ σερβιτόροι με εμπειρία στο α λα καρτ και γνώσεις ξένων γλωσσών. Πληρ. τηλ. 22410/31228 και 22410/30044
9786-24/4

ΖΗΤΟΥΝΤΑΙ βοηθοί σερβιτόρων - σερβιτόροι για εστιατόριο πολυτελείας στην Παλιά Πόλη. Ωράριο σπαστό. Τηλ. 22410/25549
4189-23/4

ΑΠΟ ΓΝΩΣΤΟ κοσμηματοπωλείο ΖΗΤΟΥΝΤΑΙ πωλήτριες με γνώσεις ξένων γλωσσών. Βασική γλώσσα αγγλικά - προαιρετικά μία ή και περισσότερες από (ισπανικά, γαλλικά, γερμανικά - ιταλικά). Πληρ. τηλ. 22410/67105
1239-26/4

ΖΗΤΕΙΤΑΙ τεχνίτης χρυσοχόος για τη θέση του εργαστηρίου. Πληρ. τηλ. 22410/67105 ώρες επικοινωνίας (9.30-17.00)
11240-26/4

ΠΙΑΝΙΣΤΑΣ με ελληνικό και ξένο ρεπερτόριο, επιθυμεί να εργαστεί στο νησί της Ρόδου. Τηλέφωνο επικοινωνίας: 6972767702
4202-28/4

ΖΗΤΕΙΤΑΙ μάγειρας, γνώστης της ελληνικής κουζίνας, για να εργαστεί σε εστιατόριο - μεζεδοπωλείο εντός πόλεως. Πληροφορίες τηλ. 22410/32755 και 6972201488
11275-28/4

Από τεχνική - κατασκευαστική εταιρεία ζητείται νέα, απόφοιτος πολυτεχνικής σχολής ή σχολής ΤΕΙ με γνώσεις υπολογιστή και εξειδίκευση στο αρχιτεκτονικό σχέδιο.
Παρακαλώ αποστείλετε βιογραφικό στην ηλεκτρονική διεύθυνση: Info@paraskco.com.

11278-10/5

ΖΗΤΕΙΤΑΙ ηλικιωμένη γυναίκα άνω των 60 ετών, για να προσέχει ηλικιωμένο άνω των 80 ετών. Να διαμένει εντός της οικίας του και να μιλάει ελληνικά. Μισθός ικανοποιητικός. Πληροφορίες τηλ. 22410/83078
11224-23/4

ΖΗΤΕΙΤΑΙ καμαριέρα ηλικίας 20 έως 35 ετών, για να εργασθεί σε κεντρικό ξενοδοχείο της πόλης. Πληροφορίες τηλ. 22410/20721
11261-27/4

ΑΠΟ ΠΟΤΟΠΟΙΪΑ ζητείται για άμεση πρόσληψη οδηγός πωλητής ποτών με προϋπηρεσία και γνώστης της τοπικής αγοράς. Τηλ. 22410/67105
11241-26/4

ΖΗΤΕΙΤΑΙ κοπέλα Ελληνίδα ή αλλοδαπή που να μιλάει ελληνικά, ηλικίας άνω των 40 ετών, για φύλαξη παιδιού και καθαρισμό σπιτιού, καθημερινές 3 μ.μ. -10μ.μ. και σαββατοκύριακα, κατόπιν συνεννόησης. Συστάσεις απαραίτητες. Πληροφορίες τηλ. 6944202409
1276-28/4

ΖΗΤΕΙΤΑΙ καμαριέρα πεπειραμένη με προϋπηρεσία για να εργαστεί σε μικρό ξενοδοχείο στην Κρεμαστή, κάτω των 40 ετών.
22410-94469
11280-30/4

ΖΗΤΕΙΤΑΙ δεσποινίς ή κυρία να εργασθεί σε τουριστικό κατάστημα με ρούχα στην Παλιά Πόλη. Πληροφορίες τηλ. 22410-28380
10020-22-30/4

ΖΗΤΕΙΤΑΙ υπάλληλος γνώστης χειρισμού προγράμματος ηλεκτρονικού υπολογιστού και κρατήσεων Αεροπορικού Εισιτηρίου με προϋπηρεσία.
Πληροφορίες Πρακτορείο ΚΥΔΩΝ
Τηλ. 22410-23.000
Χ.Λ. 30/4

ΑΠΟ ΕΜΠΟΡΙΚΗ ΚΑΙ ΕΙΣΑΓΩΓΙΚΗ ΕΤΑΙΡΕΙΑ ΤΡΟΦΙΜΩΝ

ΖΗΤΕΙΤΑΙ ΠΩΛΗΤΗΣ - ΠΩΛΗΤΡΙΑ

ΑΠΑΡΑΙΤΗΤΑ ΠΡΟΣΟΝΤΑ

- ΕΛΛΗΝΙΚΗ ΥΠΗΚΟΟΤΗΤΑ
- ΕΜΠΕΙΡΙΑ ΣΤΙΣ ΠΩΛΗΣΕΙΣ• ΔΥΝΑΜΙΚΟ ΧΑΡΑΚΤΗΡΑ, ΜΕ ΑΝΕΠΤΥΓΜΕΝΗ ΙΚΑΝΟΤΗΤΑ ΕΠΙΚΟΙΝΩΝΙΑΣ ΚΑΙ ΔΙΑΠΡΑΓΜΑΤΕΥΣΗΣ ΜΕ ΤΟΝ ΠΕΛΑΤΗ
- ΓΝΩΣΗ ΤΗΣ ΑΓΓΛΙΚΗΣ ΓΛΩΣΣΑΣ
- ΑΠΟΛΥΤΗΡΙΟ ΛΥΚΕΙΟΥ (ΓΙΑ ΤΟΥΣ ΑΝΔΡΕΣ & ΑΠΟΛΥΤΗΡΙΟ ΣΤΡΑΤΟΥ)
- Δίπλωμα οδήγησης

(τυχόν προϋπηρεσία σε πωλήσεις τροφίμων επαγγελματικής συσκευασίας και κατεψυγμένων προϊόντων, και ειδικότερα στην περιοχή της Νότιας Ρόδου, θα ληφθεί σοβαρά υπ' όψιν)

ΠΡΟΣΦΕΡΟΝΤΑΙ:

- Μισθός και ποσοστά
- Εποχιακή απασχόληση
- Εταιρικό αυτοκίνητο & τηλέφωνο
- Προπτικές εξέλιξης και ανάπτυξης.

Πληροφορίες καθημερινά 11.00 π.μ. έως 16.00 μ.μ. εκτός Κυριακής
Στο τηλέφωνο 22410-87111 & 6937287111
Τ. 5070 -27/4

ΖΗΤΕΙΤΑΙ ΣΕΡΒΙΤΟΡΟΣ ή ΣΕΡΒΙΤΟΡΑ

με προσόντα. Επίσης μια κοπέλα για καφετέρια και μια κοπέλα για snack bar.

Πληροφορίες τηλ. 22410/86093 κιν. 6977079447

9933-27/4

ΖΗΤΟΥΝΤΑΙ

ΑΠΟ ΤΕΧΝΙΚΟ ΓΡΑΦΕΙΟ

- Α) Γραμματέας με γνώσεις χειρισμού Η/Υ (Word, Excel, Outlook) και αγγλικής γλώσσας.

Β) Τεχνολόγος Μηχανικός Δομικών Έργων με γνώσεις χειρισμού Η/Υ (Word, Excel, Outlook, AutoCAD) και αγγλικής γλώσσας.

Θα προτιμηθούν άτομα με δίπλωμα οδήγησης και μεταφορικό μέσο (αυτοκίνητο ή μηχανάκι)

Οι ενδιαφερόμενοι/ες να στείλουν βιογραφικό στο fax 22410/77422

11274-22/5

ΓΡΑΦΕΙΟ ΓΕΝΙΚΟΥ ΤΟΥΡΙΣΜΟΥ HELLAS TOURIST SERVICES S.A.

ΖΗΤΟΥΝΤΑΙ

ΝΕΑ - ΝΕΟΣ με άριστη γνώση της γερμανικής και ή δυνατόν της γαλλικής γλώσσας, για να εργασθεί ως αρχηγός γκρουπ κατά τη σεζόν 2005. Προϋπηρεσία επι

Πληροφορίες Κέννεντυ & Χειμάρας 44 ή στο τηλ. 22410/38155 ώρες γραφείου

X5180-30/4

ΖΗΤΕΙΤΑΙ

ΜΑΓΕΙΡΑΣ ΓΙΑ ΠΙΤΣΑΡΙΑ

Πληροφορίες τηλ. 22410/39069 & 22410/30823

X5169-28/4

ΠΑΣΗΣ ΦΥΣΕΩΣ ΞΥΛΟΥΡΓΙΚΕΣ ΕΡΓΑΣΙΕΣ

Ο ΜΑΝΩΛΗΣ

- Κουζίνες
- Ντουλάπες
- Πόρτες
- Παράθυρα, κλπ
- Αμεση εξυπηρέτηση



Πληροφορίες τηλ. 60601

και 6973933733

11185-12/5

ΑΠΟ ΤΗΝ ΒΙΟΜΗΧΑΝΙΚΗ ΚΑΙ ΕΜΠΟΡΙΚΗ ΕΤΑΙΡΕΙΑ ΒΑΠ Π. ΚΟΥΓΙΟΣ ΑΒΕΕ

ΖΗΤΟΥΝΤΑΙ

Πωλητές/Merchandisers

Ο ΙΔΑΝΙΚΟΣ ΥΠΟΨΗΦΙΟΣ ΠΡΕΠΕΙ ΝΑ ΠΛΗΡΟΙ ΤΑ ΚΑΤΩΘΙ:

- Ελληνας πολίτης
- Απόφοιτος Λυκείου
- Επιθυμητή η προϋπηρεσία στις πωλήσεις

ΠΡΟΣΦΕΡΟΝΤΑΙ:

Αποδοχές ικανοποιητικές, bonus, σύγχρονο περιβάλλον εργασίας και προοπτικές εξέλιξης στο χώρο των πωλήσεων.

Οι ενδιαφερόμενοι καλούνται να επικοινωνούν στο τηλ. 22410/61434 με την κ. Παπανδρέου από τις 9.00 μέχρι 14.00

X.5171-30/4

ΖΗΤΕΙΤΑΙ

ΑΠΟ ΤΟΝ ΑΠΟΚΛΕΙΣΤΙΚΟ ΑΝΤΙΠΡΟΣΩΠΟ ΤΗΣ MERCEDES BENZ ΕΛΕΥΘΕΡΙΟ ΧΑΤΖΗΜΙΧΑΛΗ

ΒΟΗΘΟΣ ΛΟΓΙΣΤΗ

ΓΙΑ ΣΥΝΕΧΗ ΚΑΙ ΜΟΝΙΜΗ ΕΡΓΑΣΙΑ

ΠΛΗΡΟΦΟΡΙΕΣ κ. Λουκά Καρανίκη

τηλ. 22410/61824

X5185-30/4

Hilton
Rhodes Resort

Μια ξεχωριστή ιδέα για ξεχωριστούς ανθρώπους

Το Hilton Rhodes Resort με 401 δωμάτια, συνδυάζει τα πρότυπα ενός σύγχρονου ξενοδοχείου διακοπών με τις υπηρεσίες και την φιλοξενία ενός πολυτελούς ξενοδοχείου. Απευθύνεται σε όσους αναζητούν ένα ιδιαίτερο περιβάλλον με τα υψηλότερα επίπεδα προσωπικής εξυπηρέτησης και άνεσης, αναβαθμισμένες υπηρεσίες και μια σειρά αποκλειστικών προνομίων που ξεκινούν από τη στιγμή της άφιξης.

Η δική σας ευκαιρία για το πο απολαυστικό επαγγελματικό σας ταξίδι, μπορεί να αρχίσει αυτό το καλοκαίρι, με την υπογραφή εγγύησης της αλυσίδας Hilton! Γίνε μέλος της πιο αξιόπιστης παγκόσμιας οικογένειας με περισσότερα από 3.500 ξενοδοχεία σε 60 χώρες στον κόσμο.

Guest Relations Agent

Απαραίτητα Προσόντα

- Απόφοιτος ξενοδοχειακής σχολής της Ελλάδος ή αντίστοιχης εξωτερικού
- Προϋπηρεσία 2 ετών στη ξενοδοχειακή βιομηχανία
- Άριστη γνώση Ελληνικών και Αγγλικών (γραπτά και προφορικά) και πολύ καλή επικοινωνία σε Γερμανικά και Ιταλικά
- Ηλικίας έως 30 ετών
- Πολύ καλή γνώση Η/Υ και ειδικά σε MS Office και Fidelio
- Ο/Η ιδανικός/κή υποψήφιος, θα πρέπει να είναι άνθρωπος της φιλοξενίας και να ταιριάζει σε περιβάλλον εξυπηρέτησης υψηλού επιπέδου
- Δυναμική και ευχάριστη προσωπικότητα, διαθέτοντας εξαιρετική αισθητική και άριστη ικανότητα επικοινωνίας
- Οργανωτικές ικανότητες και μεθοδικότητα

Προσφέρουμε

- Μοντέρνο εργασιακό περιβάλλον με την εγγύηση του ονόματος Hilton
- Διαρκή εκπαίδευση
- Προοπτικές εξέλιξης βάση απόδοσης
- Ανταγωνιστικές αποδοχές

Οι ενδιαφερόμενοι να αποστείλουν Βιογραφικό Σημείωμα έως τις 15 Απριλίου 2005 υπόψη του Διευθυντή Ανθρώπινου Δυναμικού, κυρίου Αποστόλη Καραγιάννη στην ηλεκτρονική διεύθυνση Karayiannis.Apostolos@hilton.com

X5179

ΠΑΡΑΔΟΣΗ ΚΑΙ ΤΕΧΝΟΛΟΓΙΑ ΕΡΓΑΣΤΗΡΙΟ ΦΩΤΟΓΡΑΦΙΩΝ

ΦΩΤΟ ΦΙΛ. ΠΑΧΟΣ



Αναλογική και ψηφιακή φωτογραφία

ΤΥΠΩΜΑ ΚΑΙ ΝΥΧΤΕΡΙΝΕΣ ΩΡΕΣ

Γ. ΕΥΣΤΑΘΙΟΥ 11 Τηλ. 22410 26893 Κιν.: 6946 282033

ΑΝ ΘΕΣ ΝΑ ΠΝΕΙΣ πλούσιος και να ταξιδέψεις σ' όλο τον κόσμο, πάρε με τηλέφωνο! Πληρ. κινητό 6946641419
11220-22/4

ΖΗΤΕΙΤΑΙ κομμώτρια. Πληρ. τηλ. 22410/31973
11214-23/4

ΖΗΤΕΙΤΑΙ κοπέλα για να περιποιείται ηλικιωμένη, στ' Αφάντου. Πληρ. τηλ. 22410/53038
4191-24/4

ΜΑΘΗΜΑΤΑ

ΑΓΓΛΙΚΑ - για όλα τα επίπεδα και ειδικά για LOWER/ ADVANCED/ PROFICIENCY (FCE/CPE/ECCE MICHIGAN - CAMBRIDGE) - B2/C2 ΚΡΑΤΙΚΟ, BUSINESS ENGLISH - αγγλικά για τουρισμό. Από καθηγήτρια με πολύχρονη πείρα, εγκεκριμένη στη διδακτική και ευθύνη προετοιμασίας από Παν. Cambridge. Πληροφορίες τηλ. 22410/28303 και κινητό 6973479075
9762-24/4

ΕΡΓΑΣΤΗΡΙΟ ΕΛΕΥΘΕΡΩΝ ΣΠΟΥΔΩΝ ΗΛΕΚΤΡΟΝΙΚΩΝ ΥΠΟΛΟΓΙΣΤΩΝ

Program

Μαθήματα Computer

ΕΓΓΡΑΦΕΣ ΤΩΡΑ

ΕΠΙΣΗΜΟ ΚΕΝΤΡΟ ΤΗΣ ECDL HELLAS

ΤΜΗΜΑΤΑ ΓΙΑ: Παιδιά, Ενήλικες, Αρχάριους, Επαγγελματίες



ECDL diploma

Υπεύθυνη Εκπαίδευση

ΔΙΔΑΣΚΟΝΤΑΙ: MS-OFFICE - ΠΡΟΓΡΑΜΜΑΤΙΣΜΟΣ ΑΡΧΙΤΕΚΤΟΝΙΚΗ ΣΧΕΔΙΑΣΗ - ΜΑΚΕΤΑ ΕΜΠΟΡΙΚΑ - ΛΟΓΙΣΤΙΚΑ ΠΡΟΓΡΑΜΜΑΤΑ ΔΑΚΤΥΛΟΓΡΑΦΗΣΗ - ΣΧΕΔΙΑΣΜΟΣ ΙΣΤΟΣΕΛΙΔΩΝ

Αναδείξαμε 1ο μαθητή στ Ολυμπιάδα Πληροφορικής

Μανώλης Ι. Σοφίλλας

Τηλ.(22410)31761

ΚΟΔΡΙΓΚΤΩΝΟΣ 91 - ΡΟΔΟΣ

5146-30/4

ΕΝΟΙΚΙΑΖΕΤΑΙ

ΙΣΟΓΕΙΟΣ ΧΩΡΟΣ 1.050 τ.μ.
ΣΤΗ ΛΕΩΦΟΡΟ
ΡΟΔΟΥ - ΛΙΝΔΟΥ

Πληροφορίες τηλ. 6936113132

T4962-13/5/4

ΟΙΚΟΔΟΜΙΚΕΣ ΕΠΙΧΕΙΡΗΣΕΙΣ

ΔΙΑΚΟΓΕΩΡΓΙΟΥ ΚΑΛΛΙΣΤΟΣ

ΕΘΝ.ΑΝΤΙΣΤΑΣΕΩΣ 11

(πρώην Αννης Μαρίας)

ΠΩΛΗΣΕΙΣ ΔΙΑΜΕΡΙΣΜΑΤΩΝ - ΚΑΤΑΣΤΗΜΑΤΑ - ΑΠΟΘΗΚΕΣ - ΑΝΤΑΛΛΑΓΕΣ ΑΚΙΝΗΤΩΝ - ΑΓΟΡΕΣ ΟΙΚΟΠΕΔΩΝ ΑΝΑΛΑΜΒΑΝΟΥΜΕ ΑΝΤΙΠΑΡΟΧΕΣ

ΠΩΛΟΥΝΤΑΙ διαμερίσματα λουξ κατασκευής με απεριόριστη θέα. Τα διαμερίσματα διαθέτουν θωρακισμένες πόρτες, εντοιχισμένες κουζίνες, ντουλάπες εντοιχισμένες, νιπτήρα με ντουλάπι, κεντρική θέρμανση αυτόνομη - ανοιγόμενα ανακλινόμενα κουφώματα με διπλά τζάμια, σίτες ρολά - υδραυλικό ασανσέρ, τριφασικό ρεύμα. Ολοι οι χώροι σπατουλαριστοί, εσωτερικές πόρτες MDF με σχέδιο.

ΔΙΑΜΕΡΙΣΜΑΤΑ ΕΠΙ ΤΗΣ:

1) ΠΩΛΟΥΝΤΑΙ διαμερίσματα επί της οδού Χαραλάμπους στο πάρκο, των 105, 125τ.μ., διαμερίσματα τριάρια - τεσσάρια.

2) ΟΙΚΟΔΟΜΗ υπό ανέγερση επί της οδού Κ. Παλαιολόγου και Θεοτοκοπούλου διαμερίσματα 2άρια, 3άρια, 4άρια καταστήματα.

3) ΕΠΙ της οδού Μ. Κων/νου - Κ. Παλαιολόγου, γραφείο - ιατρείο 70τ.μ.

4) ΑΠΟΘΗΚΕΣ

Πλησίον Στ. Κωτιάδη 120τ.μ., λ. Καλλιθέας (Καρακόνερο) 80-300 τ.μ.

5) ΠΩΛΟΥΝΤΑΙ στην παραλία Κιοτάρι μεζονέτες, ημιτελής και τελειωμένες των 80τ.μ. και 110τ.μ. σε 1000 τ.μ. οικόπεδο, πολυτελούς κατασκευής.

✓ Οι πωλήσεις μπορούν να γίνουν και με όλα τα δάνεια τραπεζών και οργανισμών
✓ Αναλαμβάνουμε ΑΝΤΙΠΑΡΟΧΕΣ και ΑΓΟΡΕΣ ΟΙΚΟΠΕΔΩΝ
✓ Δεχόμαστε ανταλλαγές ακινήτων

ΠΛΗΡΟΦΟΡΙΕΣ:

ΔΙΑΚΟΓΕΩΡΓΙΟΥ ΚΑΛΛΙΣΤΟΣ

Τηλ. 22410/29318 - 22410/78501-
FAX.22410/34598 - 22410/78502

X5143-30/4



ΕΝΟΙΚΙΑΖΕΤΑΙ

στο Φαληράκι, κτίριο το οποίο αποτελείται από:
Α) ΥΠΟΓΕΙΟ, Β) ΙΣΟΓΕΙΟ ΜΕ ΠΙΣΙΝΑ, Γ) 1ος ΟΡΟΦΟΣ και 2.500τ.μ. χώρο στάθμευσης ΙΧ.
Βρίσκεται πάνω σ' ένα λόφο, με ωραία θέα και είναι κατάλληλο για εστιατόριο, νυχτερινό κέντρο - μπαρ και δισκοθήκη

Πληρ. Εμμ. Κρανίδης & Συνεργάτες
Τηλ. 22410 27082- 6944347405,6942010248
- 2ος όροφος
E-mail: info@kranidis.gr
Αμερικής 50, Ρόδος

X5154-30/4



Τα κρασιά της CAIR σερβίρονται σε εστιατόρια όπου το ΟΝΟΜΑ "μετράει"...

ΒΑΡΟΥΛΚΟ	ΣΠΟΝΔΗ	ΗΥΤΡΑ
Βραβευμένο με 5 χρυσούς οινόφρους τα τελευταία πέντε χρόνια και 1 αστέρι Michelin.	Βραβευμένο με 5 χρυσούς οινόφρους και με τον τίτλο της καλύτερης λίστας κρασιών τα τελευταία 5 χρόνια, καθώς και με 1 αστέρι Michelin. Μέλος του club Relais et Châteux.	Τιμημένο με 1 χρυσό οινόφιλο, καθώς και με το βραβείο της καλύτερης κουζίνας στην Ελλάδα.

ΔΩΔΕΚΑΝΗΣΙΑΚΟΣ ΣΥΛΛΟΓΟΣ ΓΟΝΕΩΝ ΚΑΙ ΚΗΔΕΜΟΝΩΝ ΑΤΟΜΩΝ ΜΕ ΑΝΑΠΗΡΙΕΣ ΚΕΝΤΡΟ «ΕΛΠΙΔΑ»

Ρόδος, 21/4/2005
Αρ. πρωτ.: 67

Ευχαριστήριο

Το Δ.Σ., το προσωπικό και τα παιδιά του Κέντρου «Ελπίδα» ευχαριστούν θερμά τον Πρόεδρο της Ενωσης Αστυνομικών Υπαλλήλων Ν. Δωδ/σου κ. Καψάλη Βασίλειο καθώς και όλο το προσωπικό, για την προσφορά των Πεντακοσίων Ευρώ (500,00 ευρώ) στα παιδιά του «ΕΛΠΙΔΑ».

Επίσης το ΚΑΠΗ Ρόδου, την ενορία Αναλήψεων, το κανάλι «Ιριδα» και το κανάλι «Θάρρι» για την συμβολή τους και συνεργασία τους στην κατασκευή των κουλουριών «ΛΑΖΑΡΑΚΙΑ» ενόψει της εορτής για το Σάββατο του Λαζάρου. Επίσης τον παπά Νικόλαο και τον παπά Κυριάκο για την χθεσινή επίσκεψη τους εδώ στο «ΕΛΠΙΔΑ».

Είναι πραγματικά αξιέπαινοι όλοι τους, που μέσα από τα καθημερινά προβλήματα τους δεν ξεχνάνε ότι αυτά τα παιδιά, με ειδικές ανάγκες χρειάζονται λίγο παραπάνω από τα άλλα, αγάπη, χαρά και φροντίδα από όλους εμάς.

Τους ευχόμαστε καλή δύναμη στο δικό τους έργο, ο Θεός να τους έχει πάντα καλά, εκείνους και τις οικογένειές τους και Καλό Πάσχα σε όλο τον κόσμο ξεχωριστά.

Είθε η Ανάσταση του Κυρίου να φέρει Αγάπη και Ειρήνη σε όλους μας.

Για του Δ.Σ.
Η πρόεδρος
Καπούλα Σταυρούλα
Η γεν. γραμμ.
Παπακωνσταντίνου Καλλιόπη

ΧΛ-22/4

Για εισοδήματα και δαπάνες του 2002

Στην τσιμπίδα του «πόθεν έσχες» πιάστηκαν 7.486 φολογούμενοι

ΕΓΙΝΕ ΔΙΑΣΤΑΥΡΩΣΗ ΤΩΝ ΣΤΟΙΧΕΙΩΝ

Στην "τσιμπίδα" του πόθεν έσχες και των τεκμηρίων διαβίωσης πιάστηκαν 7.486 φορολογούμενοι για τα εισοδήματα και τις δαπάνες που πραγματοποίησαν το 2002. Η Γενική Γραμματεία Πληροφοριακών Συστημάτων του υπουργείου Οικονομίας και Οικονομικών, στο πλαίσιο πραγματοποίησης διασταυρώσεων φορολογικών στοιχείων για τον περιορισμό της φοροδιαφυγής, πραγματοποίησε ηλεκτρονικές διασταυρώσεις μεταξύ του οικογενειακού εισοδήματος και των αντίστοιχων δαπανών που πραγματοποίησαν οι φορολογούμενοι εντός του οικονομικού έτους 2003 (χρήση 2002). Από τη σύγκριση των στοιχείων του οικονομικού έτους 2003, βρέθηκαν ποσά που δεν δικαιολογούνται από το ετήσιο οικογενειακό δηλωθέν εισόδημα για 7.486 φορολογούμενους.

Οι διασταυρώσεις αυτού του τύπου διενεργούνται φέτος για πρώτη φορά. Ειδικότερα, πραγματοποιήθηκε σύγκριση μεταξύ του ετήσιου οικογενειακού εισοδήματος (από μισθούς, συντάξεις, εκμισθώσεις ακινήτων, ατομικό επάγγελμα, ατομική επιχείρηση κ.α) που δήλωσαν οι φορολογούμενοι, με τις ετήσιες τεκμαρτές δαπάνες τους (αγορές για ακίνητα, επιβατικά αυτοκίνητα ΙΧ, σκάφη αναψυχής, πισίνες, αεροσκάφη, ελικόπτερα κ.α). Στις διασταυρώσεις ελήφθησαν υπόψη τα πρόσθετα πληροφοριακά στοιχεία που μειώνουν τις τεκμαρτές δαπάνες (εισοδήματα που απαλλάσσονται από φόρο ή φορολογούνται με ειδικό τρόπο, χρηματικά ποσά που προέρχονται από διάθεση περιουσιακών στοιχείων, εισαγωγή κεφαλαίων αλλοδαπής, δάνεια, δωρεές καθώς και αναλωθέντα κεφάλαια προηγούμενων ετών που ήδη φορολογήθηκαν).

Ειδικότερα από τους ελέγχους εντοπίσθηκαν 49 φορολογούμενοι που δήλωσαν οικογενειακό εισόδημα μικρότερο κατά τουλάχιστον 30.000 ↦ από τις τεκμαρτές δαπάνες που πραγματοποίησαν, 54 φορολογούμενοι που δήλωσαν οικογενειακό εισόδημα μικρότερο κατά 20.001 ↦ ως 30.000 ↦ από τις τεκμαρτές δαπάνες που πραγματοποίησαν, 68 φορολογούμενοι που δήλωσαν οικογενειακό εισόδημα μικρότερο κατά 15.001 ↦ ως 20.000 ↦ από τις τεκμαρτές δαπάνες που πραγματοποίησαν, 244 φορολογούμενοι που δήλωσαν οικογενειακό εισόδημα μικρότερο κατά 10.001 ↦ ως 15.000 ↦ από τις τεκμαρτές δαπάνες που πραγματοποίησαν, 735 φορολογούμενοι που δήλωσαν οικογενειακό εισόδημα μικρότερο κατά 6.001 ↦ ως 10.000 ↦ από τις τεκμαρτές δαπάνες που πραγματοποίησαν, 401 φορολογούμενοι που δήλωσαν οικογενειακό εισόδημα μικρότερο κατά 5.001 ↦ ως 6.000 ↦ από τις τεκμαρτές δαπάνες που πραγματοποίησαν, 532 φορολογούμενοι που δήλωσαν οικογενειακό εισόδημα μικρότερο κατά 4.001 ↦ ως 5.000 ↦ από τις τεκμαρτές δαπάνες που πραγματοποίησαν, 1.755 φορολογούμενοι που δήλωσαν οικογενειακό εισόδημα μικρότερο κατά 2.001 ↦ ως 4.000 ↦ από τις τεκμαρτές δαπάνες που πραγματοποίησαν κ.α.

Συγχαρητήριο

Ο Σύλλογος των καθηγητών του 1ου ΤΕΕ Ρόδου συγχαίρει τους παρακάτω μαθητές που διακρίθηκαν στους Ενδέκατους Μαθητικούς Καλλιτεχνικούς Περιφερειακούς Αγώνες του 2005:

1. Τσαβαρής Μιχαήλ Γ' Τάξη Πληροφορική Α' Βραβείο στον ατομικό ψαλμό (Βυζαντινή Μουσική).
2. Τσαβαρής Μιχαήλ Γ' Τάξη Πληροφορική Γ' Βραβείο στο ατομικό τραγούδι (Ελληνική Παραδοσιακή Μουσική).
3. Τσαβαρής Μιχαήλ Γ' Τάξη Πληροφορική Β' Βραβείο στο ατομικό τραγούδι (Ελληνικό Τραγούδι).
4. Παπαστεφάνου Αντζελα Β' Τάξη Σχεδιαστών Α' Βραβείο στη Ζωγραφική.
5. Κρεκούκιας Δημήτριος Β' Τάξη Σχεδιαστών Γ' Βραβείο στη Ζωγραφική.
6. Χατζημανώλη Μαρίνα Β' Τάξη Σχεδιαστών Ειδική Διάκριση στη Ζωγραφική.
7. Γκόγκου Παναγιώτα Β' Τάξη Σχεδιαστών Επαινο στη Ζωγραφική.

Ο Διευθυντής
Φασουλάκης Γεώργιος

ΧΛ-22/4

ΔΙΕΥΘΥΝΣΗ ΔΑΣΩΝ ΔΩΔ/ΝΗΣΟΥ

ΑΝΑΚΟΙΝΩΣΗ

Γνωστοποιείται κατά το άρθρο 14 του Ν.998/79, η αποστολή για ανάρτηση στο Δήμο Καρπάθου της αριθμ. 5839/29-10-2005 πράξης χαρακτηρισμού έκτασης που εκδόθηκε από τον Δ/ντή Δασών Δωδ/σου. Η έκταση συνολικού εμβαδού 7.239 τ.μ. που βρίσκεται στη θέση «Αχάτα», Δ.Δ. Απερίου, Δήμου Καρπάθου, Νήσου Καρπάθου χαρακτηρίζεται ως προς τα τμήματα Ε1 και Ε2Α δασική έκταση και ως προς το τμήμα Ε2Β γεωργική έκταση.

Ο Δ/ντής Δασών Δωδ/σου
Φίλιππος Κοντίτσης
Δασολόγος με βαθμό Δ/ντή

ΧΛ-22/4

ΔΙΕΥΘΥΝΣΗ ΔΑΣΩΝ ΔΩΔ/ΝΗΣΟΥ

ΑΝΑΚΟΙΝΩΣΗ

Γνωστοποιείται κατά το άρθρο 14 του Ν.998/79, η αποστολή για ανάρτηση στο Δήμο Λινδίων της αριθ. 961/18-03-2005 πράξης χαρακτηρισμού έκτασης που εκδόθηκε από τον Δ/ντή Δασών Δωδ/σου. Η Κ.Μ. 790 γαιών Πυλώνας εμβαδού 1.820 τ.μ. χαρακτηρίζεται ως γεωργική έκταση (αρθ. 3, παρ. 6α, Ν. 998/79).

Ο Δ/ντής Δασών Δωδ/σου
Φίλιππος Κοντίτσης
Δασολόγος με βαθμό Δ/ντή

11279-22/4

ΙΣΡΑΗΛΙΤΙΚΗ ΚΟΙΝΟΤΗΤΑ ΡΟΔΟΥ
Ν.Π.Δ.Δ.
ΟΔΟΣ ΠΟΛΥΔΩΡΟΥ 5
85100 ΡΟΔΟΣ

ΔΙΑΚΗΡΥΞΗ ΠΛΕΙΟΔΟΤΙΚΟΥ ΔΙΑΓΩΝΙΣΜΟΥ ΕΚΜΙΣΘΩΣΗΣ ΚΑΤΑΣΤΗΜΑΤΟΣ

Η Διαχειριστική Επιτροπή της Ισραηλιτικής Κοινότητας Ρόδου Ν.Π.Δ.Δ. προκηρύσσει Δημόσιο πλειοδοτικό διαγωνισμό με ενσφράγιστες προσφορές για την μίσθωση καταστήματος ιδιοκτησίας του Ν.Π.Δ.Δ. και συγκεκριμένα για ισόγειο κατάστημα επιφανείας 60 τ.μ. περίπου, κείμενο επί της οδού Εβραίων Μαρτύρων αριθμός 32, στην Παλιά Πόλη της Ρόδου.

Οι προσφορές θα γίνονται δεκτές από την Πέμπτη 21 Απριλίου 2005 έως και την Τετάρτη 11 Μαΐου 2005. Καθημερινά από ώρα 09.00 έως και 14.00 στα γραφεία της κοινότητας επί της οδού Πολυδώρου, αριθμός 5, στην Παλαιά Πόλη της Ρόδου.

Μετά την παρέλευση της παραπάνω ημερομηνίας καμιά προσφορά δεν θα γίνεται δεκτή.

Περισσότερες πληροφορίες θα λάβουν οι ενδιαφερόμενοι από τα γραφεία της Κοινότητας στην Παλαιά Πόλη της Ρόδου και επί της οδού Πολυδώρου, αριθμός 5 τηλ. 22410-22364 και 70964.

Ρόδος 20 Απριλίου 2005
Για την Ισραηλιτική Κοινότητα Ρόδου
Η Πρόεδρος
Μπέλλα Ρέστη

ΧΛ-23/4

ΕΛΛΗΝΙΚΗ ΔΗΜΟΚΡΑΤΙΑ
Β' Πε.Σ.Υ.Π. ΝΟΤΙΟΥ ΑΙΓΑΙΟΥ
ΓΕΝΙΚΟ ΝΟΣΟΚΟΜΕΙΟ ΡΟΔΟΥ
«ΑΝΔΡΕΑΣ ΠΑΠΑΝΔΡΕΟΥ

ΠΡΟΚΗΡΥΞΗ

Το Γενικό Νοσοκομείο Ρόδου προκηρύσσει πρόχειρο διαγωνισμό με θέμα:

«Προμήθεια νευροχειρουργικών εργαλείων» με κριτήριο κατακύρωσης την συμφερότερη προσφορά, συνολικού προϋπολογισμού 43.000,00 ευρώ (συμπεριλαμβανομένου του Φ.Π.Α.) (α/α διακήρυξης 16/2004).

Ο διαγωνισμός θα γίνει την 6-5-2005 ημέρα Τετάρτη και ώρα 12.00 μ.μ. ενώπιον αρμοδίας επιτροπής, ενώ οι προσφορές θα κατατίθενται στη Γραμματεία του Νοσοκομείου μέχρι την 6-5-2005 ημέρα Τετάρτη και ώρα 12.00.

Ημερομηνία δημοσίευσης της παρούσας προκήρυξης στον Ελληνικό Τύπο την 22-4-2005.

Πληροφορίες για όσους ενδιαφέρονται θα δίδονται από το Λογιστήριο του Νοσοκομείου (τηλ. 22410 80163 και FAX 22410 80026) κατά τις εργάσιμες ημέρες και ώρες (Μπούρχας Λεωνίδας).

Η διακήρυξη θα διατίθεται από το Λογιστήριο έναντι απόδειξης ή αντικαταβολής (για όσες διακηρύξεις θα στέλνονται ταχυδρομικά), με την καταβολή του ποσού των 10,00 ευρώ.

Ο ΔΙΟΙΚΗΤΗΣ
ΓΕΝΙΚΟΥ ΝΟΣΟΚΟΜΕΙΟΥ ΡΟΔΟΥ
ΚΕΦΑΛΑΣ ΙΩΑΝΝΗΣ

ΧΛ-22/4

ΔΕΠΟΣ Α.Ε.

ΑΝΑΚΟΙΝΩΣΗ ΠΡΟΣΛΗΨΗΣ ΠΡΟΣΩΠΙΚΟΥ

Η Δημόσια Επιχείρηση Πολεοδομίας και Στέγασης (ΔΕΠΟΣ Α.Ε.) σύμφωνα με τις διατάξεις της παρ. 2 του άρθρου 1, του Π.Δ. 158/97 και με απόφαση του Δ.Σ. έχει ιδρύσει Γραφείο -Εργοτάξιο στη Ρόδο για την εκτέλεση του έργου «Κατασκευή Υπογείων Δικτύων Μεσαιωνικής Πόλης Ρόδου Β' Φάση - Α' Στάδιο».

Για τις ανάγκες του έργου πρόκειται να προβεί στην πρόσληψη:

1. Ενός (1) Πολιτικού Μηχανικού.

Οι ενδιαφερόμενοι μπορούν να παραλάβουν σχετικά πληροφοριακά έντυπα μέχρι 28.04.2005 από:

1. Τα Γραφεία της ΔΕΠΟΣ Α.Ε., Δορυλαίου 10-12, Πλ. Μαβίλη, Αθήνα τηλ.: 210-64.44.712 και Ρόδου, Γαβαλά 4 - τηλ. 22410-33838 και 32968.
2. Τη Γραμματεία της ΔΕΥΑΡ, 2ο χλμ. Εθν. Οδού Ρόδου-Λίνδου, τηλ.: 22410-68750.

Οι αιτήσεις των ενδιαφερομένων καθώς και κάθε στοιχείο που κρίνεται χρήσιμο για την υποστήριξη της υποψηφιότητάς τους θα κατατεθούν στις πιο πάνω διευθύνσεις μέχρι 4.05.2005.

Ο Πρόεδρος του Δ.Σ.
ΔΕΠΟΣ Α.Ε.
ΘΕΟΔΩΡΟΣ ΣΚΑΡΤΣΙΑΡΗΣ

ΧΛ-22/4

ΕΛΛΗΝΙΚΗ ΔΗΜΟΚΡΑΤΙΑ
ΠΕΡΙΦΕΡΕΙΑ ΝΟΤΙΟΥ ΑΙΓΑΙΟΥ

ΠΡΟΣΚΛΗΣΗ ΣΕ ΗΜΕΡΙΔΑ

Η Περιφέρεια Νοτίου Αιγαίου διοργανώνει Ημερίδα με θέμα:

«Διατροφικές κρίσεις - ανάλυση - επικοινωνία -επικινδυνότητα».

Εισηγήτρια θα είναι η κα **Δ. Βασιλειάδου**, Καθηγήτρια Μικροβιολογίας και Υγιεινής Τροφίμων Α.Π.Θ., πρώην Αντιπρόεδρος ΕΦΕΤ.

Η Ημερίδα οργανώνεται στο πλαίσιο του προγράμματος «SEMES» Eastern Mediterranean Employment & Social Events»), που χρηματοδοτείται από την Γενική Διεύθυνση Διεύρυνσης της Ευρωπαϊκής Επιτροπής.

Η Ημερίδα θα πραγματοποιηθεί το Σάββατο 23-4-2005, ώρα 18.30 μμ στη συνεδριακή αίθουσα του Ξενοδοχείου Mediterranean, στη Ρόδο και είναι ανοιχτή για το κοινό.

ΧΛ-21/4

ANA FERRIES

ΠΑΣΧΑΛΙΝΗ ΕΚΔΡΟΜΗ

Η εταιρία μας
για τις άγιες μέρες
του ΠΑΣΧΑ
διοργανώνει **3ήμερη** εκδρομή με το
F/B ΡΟΔΑΝΘΗ

- Αναχώρηση από Ρόδο:
  Μ. ΠΑΡΑΣΚΕΥΗ 29/4
  15.30 προς **ΚΑΛΥΜΝΟ**, άφιξη 19.30
- Παραμονή στην Κάλυμνο μέχρι Μ. Σάββατο 15.00
- Αναχώρηση από Κάλυμνο:
  Μ. ΣΑΒΑΤΟ 30/4
  15.00 προς **ΠΑΤΜΟ**, άφιξη 18.00
- Αναχώρηση από Πάτμο:
  Δευτέρα του Πάσχα 2/5
  03.00 προς **ΛΕΡΟ**, άφιξη 04.30

Αναχώρηση από Λέρο 2/5:
05.00 προς **ΚΑΛΥΜΝΟ**, άφιξη 06.30

Αναχώρηση από Κάλυμνο 2/5:
07.00 προς **ΚΩ**, άφιξη 08.00

Αναχώρηση από Κω 2/5:
08.30 προς **ΤΗΛΟ**, άφιξη 10.30

Αναχώρηση από Τήλο 2/5:
11.00 προς **ΡΟΔΟ**, άφιξη 13.00

Τιμές κατ' άτομο

2κλινη εξωτερική	(ΑΑ2)	€150
2κλινη εσωτερική	(Α2)	€130
4κλινη εξωτερική	(Α4)	€120
4κλινη εσωτερική	(ΑΒ4, Β4)	€100
ΙΧ		€ 40

ΣΤΗΝ ΤΙΜΗ ΠΕΡΙΛΑΜΒΑΝΕΤΑΙ ΤΟ ΔΕΙΠΝΟ ΤΗΣ ΑΝΑΣΤΑΣΕΩΣ

Πληροφορίες στα τηλέφωνα:
ΡΟΔΟΣ: 22410 36170, 35066, 30406
ΠΕΙΡΑΙΑΣ: 210 4582640

Χ5170-28/4

ΤΗΛΕΟΡΑΣΗ

ΕΤ1

07:00 Παιδικό πρόγραμμα
10:10 History and Biography Channel (Ε)
12:00 Η κυρία Ντορεμί
13:00 Το θωρηκτό Βίσμαρκ
14:00 Μένουμε στην Ελλάδα
14:55 Παιδικό πρόγραμμα
16:00 Εχει γούστο
18:00 History and Biography Channel
19:00 Ακολουθία του Ακάθιστου Υμνου
22:00 Εποχές και συγγραφείς
22:50 Σαν σήμερα
23:00 Ειδήσεις
24:00 Θεώρημα - Ξένη Ταινία
01:45 Ευρωπαϊκό Πρωτάθλημα Πάλης

ΝΕΤ

10:00 Ειδήσεις
10:10 Καθημερινά
12:00 Ειδήσεις
13:00 P - R
15:00 Ειδήσεις
16:00 Ατίθασα νιάτα
17:00 Ηρθε η ώρα σας
18:00 Ειδήσεις
19:00 Το κορίτσι της γειτονιάς - Ελληνική Ταινία
21:00 Ειδήσεις
22:00 Euromania
23:00 Παράσταση για έναν αθώο - Ξένη Ταινία
00:45 Μνήμες φόνου - Ξένη Ταινία
01:00 Ειδήσεις
01:15 Μνήμες φόνου - Ξένη Ταινία

ΕΤ3

09:00 Πρωϊνό πανόραμα
11:00 Μάμα μία
12:30 Ενστάσεις (Ε)
13:00 Ειδήσεις
14:30 Με μια τρίτη ματιά
16:00 Ειδήσεις
16:20 Εκτη αίσθηση
16:30 Νησιτικό αρχούδι
16:40 Z&K
18:00 Ο κόσμος των σπορ
19:00 Ειδήσεις
20:00 Σύγχρονος κόσμος
21:30 Δεξίωση
22:30 Ανιχνεύσεις
24:00 Ειδήσεις
00:30 Ψίθυροι - Ξένη Ταινία

MEGA

08:00 Κοινωνία ώρα 8
10:00 Τα μυστικά της Βέφας
11:00 Ομορφος κόσμος το πρωϊ
14:00 Ειδήσεις
15:00 Ντόλτσε βίτα
16:30 Να μα προσέχεις (Ε)
17:30 Ματιές στα γεγονότα
17:40 Απαγορευμένη αγάπη
18:20 Φιλοδοξίες
19:00 Βέρα στο δεξί
20:00 Κεντρικό δελτίο ειδήσεων
21:00 Τηλεμπόρα
22:00 Οι απαράδεκτοι (Ε)
23:10 Το γυάλινο σπίτι - Ξένη Ταινία
00:15 Ειδήσεις
00:30 Το γυάλινο σπίτι - Ξένη Ταινία συνέχεια
01:30 Τζέικομπ ο ψεύτης MEGA Ξένη Ταινία
04:00 Τηλεμάρκετινγκ

ΑΝΤ1

06:50 Καλημέρα Ελλάδα
10:00 Πρωινός καφές
13:00 Ειδήσεις
14:00 Αποκάλυψη... τώρα!
16:00 Και οι παντρεμένοι έχουν ψυχή (Ε)
16:50 Super game
16:55 Ανάλυσε το
17:00 Κωνσταντίνου και Ελένης
18:00 Ειδήσεις
18:15 Super game
18:20 Καλημέρα ζωή
19:15 Η λάμψη
20:00 Τα νέα του ΑΝΤ1
21:00 Ελλάς το μεγαλείο σου
22:00 Μη μου λες αντίο
23:00 Κωδικός Alias
00:30 Χόφα - Ξένη Ταινία
03:10 Διάγνωση φόνος
04:00 Τηλεμάρκετινγκ

ALPHA

06:45 Καλημέρα σας
10:00 Πρωινό Κους - Κους
13:00 Για ένα φιλί
14:00 Ειδήσεις
15:00 Θα σε δω στο πλοίο
16:00 Αυτό που θέλουν οι γυναίκες
17:50 Ειδήσεις
18:00 Ο ανακατωσούρας - Ελληνική Ταινία
20:00 Ειδήσεις
21:00 Βελούδο από μετάξι
22:00 Αχ αυτή η γυναίκα μου - Ελληνική Ταινία
24:00 Η μηχανή του χρόνου
01:00 Ειδήσεις
01:15 Supergoal
01:45 Συνένοχος στο έγκλημα - Ξένη Ταινία
03:45 Τηλεαγορές
04:00 Πρωινό Κους Κους (Ε)

ALTER

06:15 Alter kids
09:30 Ειδήσεις
10:00 Καθαρές κουβέντες
12:30 Ειδήσεις
13:45 Top Secret
16:15 Ειδήσεις
16:20 Ο σεξοκυνηγός- Ελληνική Ταινία
18:15 Top Secret - Τελευταία έκδοση
18:45 Ειδήσεις
21:00 Ρεξ
23:00 Φως στο τούνελ
01:30 Sex & the city
02:00 Aphrodisia - Ερωτική Ταινία
02:15 Ερωτικό όραμα- Ερωτική Ταινία

ΙΡΙΔΑ

08.00 Βίντεοκλιπ
15.00 Πετροβολήματα (Ε)
17.00 Κινούμενα σχέδια
18.00 Τηλεμάρκετινγκ
19.00 Εκκλησιαστική γωνιά με τον Πρωτ/λο κ. Παΐσιο
20.00 Τοπικά γεγονότα με την Ελένη Γλεντή
22.00 Ολοι στη σέντρα Καλιβούρης - Δραγάτης
24.00 Τοπικά γεγονότα

ΠΡΟΟΔΟΣΠΟΡ

proosport@yahoo.gr

Δυσκολίες στο γυναικείο ποδόσφαιρο

«Υπάρχουν σκέψεις ακόμα και να σταματήσει», τόνισε χθες ο πρόεδρος του Σταυρού Καλυθιών Νίκος Κιόττου



Πολύ δύσκολες μέρες διάγει το γυναικείο ποδόσφαιρο στην χώρα μας. Όπως αναμενόταν, οι τελευταίες δυσκολίες της Ελληνικής Ομοσπονδίας στον οικονομικό τομέα δεν θα μπορούσαν να μην επηρεάσουν και το ...ασθενές φύλλο το οποίο μάλιστα ίσως κληθεί να αντιμετωπίσει και το μεγαλύτερο πρόβλημα. Αυτό τουλάχιστον φάνηκε απο τα λόγια του προέδρου του Σταυρού Καλυθιών Νίκο Κιόττου. Με χθεσινές του δηλώσεις, ούτε λίγο ούτε πολύ ανέφερε πως «υπάρχουν πληροφορίες που αναφέρουν πως γίνεται σκέψη ακόμα και για κατάργηση των πρωταθλημάτων. Είναι βέβαια ακραίη περίπτωση αλλά απο την στιγμή που υπάρχει έστω και σαν σαν σκέψη είναι κάτι που λέει πάρα πολλά. Έρχομαι σε επαφή και με άλλους εκπροσώπους γυναικείων συλλόγων στην χώρα μας και μάλλον μέσα στον Μάιο θα πραγματοποιήσουμε μια συνάντηση για να συζητήσουμε το τί μέλλει γενέσθαι». Ο κ. Κιόττου μίλησε και για την φετινή αγωνιστική περίοδο που ολοκληρώθηκε πριν απο λίγο καιρό, λέγοντας χαρακτηριστικά ότι, «η ΕΠΟ για να γλιτώσει τα έξοδα διεξαγωγής της δεύτερης φάσης στο Περιφερειακό πρωτάθλημα αποφάσισε καταπατώντας την προκήρυξη να ανέβουν στην Α' Εθνική απευθείας οι ομάδες που τερμάτισαν στις τρεις πρώτες θέσεις του βαθμολογικού πίνακα. Κάναμε και εμείς αίτημα να μην υποβιβαστούν οι τελευταίοι των ομίλων της Α' Εθνικής για να συμπληρωθεί έτσι ο απαιτούμενος αριθμός».

Λαβωμένη η Ρόδος

Τραυματίστηκε χθες και ο Γιόβισα Νταμιάνοβιτς. Με δεκαεξάδα θα «κατέβουν» οι πράσινοι στο παιχνίδι με τον Ατσαλένιο την Κυριακή το οποίο αρχίζει νωρίτερα απο τα υπόλοιπα για συγκοινωνιακούς λόγους



Λαβωμένη θα κατέβε η Ρόδος στο εκτός έδρας παιχνίδι της Κυριακής με τον Ατσαλένιο για το πρωτάθλημα της Γ'Εθνικής Κατηγορίας. Μετά τον Χάρη Μοσχή και ο Γιόβισα Νταμιάνοβιτς δεν θα μπορέσει να προσφέρει τις υπηρεσίες του καθώς κατά την διάρκεια της χθεσινής προπόνησης και μετά απο προσπάθεια για να κάνει ένα σουτ, τον τράβηξε ο προσαγωγός του με αποτέλεσμα να νιώθει πολλές ενοχλήσεις. Φυσικά του προσφέρθηκαν αμέσως οι πρώτες βοήθειες αλλά ο έμπειρος μέσος δεν θα είναι σε θέση να ενισχύσει τις προσπάθειες των συμπαικτών του στο μεθαυριανό παιχνίδι και έτσι δεν υπολογίζεται απο τον προπονητή Αντώνη Μανίκα. Στα προαναφερθέντα δυο προβλήματα θα πρέπει να προσθέσει κανείς και αυτά των Σαλαμαστράκη και Γκεοργκίεφ. Οι παίκτες όπως έχουμε ξαναγράψει είναι τιμωρημένοι και δεν έχουν δικαίωμα συμμετοχής. Ούτε λίγο, ούτε πολύ η ομάδα της πόλης μας θα πάει στην Κρήτη με δεκαέξι όλους και όλους παίκτες καθώς δεν μπορεί να συμπληρώσει δεκαοκτάδα. Η τελευταία προπόνηση θα γίνει σήμερα το απόγευμα στο Δημοτικό Στάδιο της πόλης μας.

Νωρίτερα το παιχνίδι

Νωρίτερα απο την κανονική ώρα έναρξης θα ξεκινήσει το παιχνίδι της Κυριακής το οποίο σημειωτέον θα φιλοξενηθεί σε γήπεδο που διαθέτει συνθετικό χλοοτάπητα τέταρτης γενιάς. Η αναμέτρηση θα ξεκινήσει στις 4 μ.μ μετά απο αίτημα που έκανε η ομάδα του νησιού μας για να μπορέσει να εξυπηρετηθεί συγκοινωνιακά.

«Δεν πάμε με κάτω τα χέρια»

Μιλώντας για τον αγώνα με τον Ατσαλένιο, ο κ. Μανίκας ξεκαθάρισε ότι η ομάδα του δεν θα πάει στην Κρήτη για ...τουρισμό αλλά για να παίξει καλό ποδόσφαιρο και να «χτυπήσει» το παιχνίδι. Συγκεκριμένα, μιλώντας χθες στην «Π» τονισε μεταξύ άλλων και τα ακόλουθα:

«Το παιχνίδι είναι μιας πρώτης τάξεως ευκαιρία για να χρησιμοποιήσουμε και νέους παίκτες. Αυτό όμως δεν σημαίνει ότι θα πάμε με κάτω τα χέρια. Το αντίθετο μάλιστα. Μας ενδιαφέρει να δικαιολογήσουμε την 5η θέση που κατέχουμε και θα παίξουμε όσο το δυνατόν πιο καλά για να πάρουμε το θετικό αποτέλεσμα».

Την ...γλίτωσε η Ρόδος

Απαλλάχθηκε χθες απο τον αθλητικό δικαστή η Ρόδος η οποία όπως είχαμε γράψει είχε κληθεί σε απολογία λόγω του ότι στην έκθεσή του ο παρατηρητής Λευτέρης Γενεράλης είχε γράψει πως δεν υπήρχε δεύτερος τραυματιοφορέας όταν στο 69' ο διαιτητής είχε ζητήσει το φορείο. Τους «πράσινους» εκπροσώπησε ο δικηγόρος Λάζαρος Γρύλλης και τελικά κρίθηκε πως δεν συντρέχει λόγος τιμωρίας καθώς είχαν δηλωθεί κανονικά δυο τραυματιοφορείς.

Χορτάρι μέχρι τον Σεπτέμβριο!

Υπόσχεση στους παράγοντες του Φοίβου για το γήπεδο της Κρεμαστής έδωσε ο δήμαρχο Πεταλούδων Μιχάλης Κορδίνας

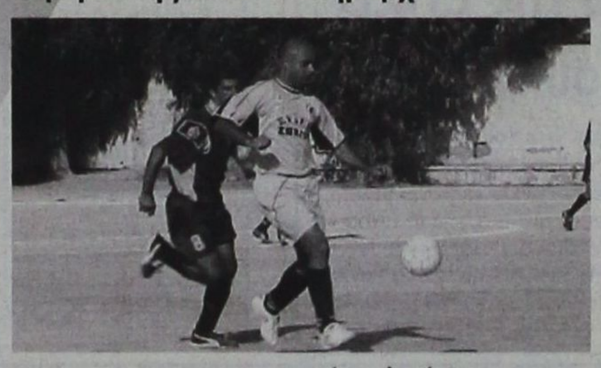

Στις αρχές του Σεπτέμβρη θα ολοκληρωθούν οι εργασίες ανακαίνισης του ποδοσφαιρικού γηπέδου στην Κρεμαστή. Την υπόσχεση αυτή έδωσε στους παράγοντες του Φοίβου ο Δήμαρχος Μιχάλης Κορδίνας κατά την διάρκεια συνάντησης που είχε μαζί τους για να συζητήσει τις σχετικές λεπτομέρειες. Η άλλη μεγάλη έκπληξη του δημάρχου ήταν ότι ανέφερε στους παράγοντες πως θα κατασκευαστεί και ένα γήπεδο 5Χ5 στον χώρο πίσω από τις κερκίδες. Εννοείται ότι παράλληλα θα πραγματοποιηθεί και ο καλλωπισμός του χώρου και έτσι το γήπεδο της Κρεμαστής θα αποκτήσει μια εντελώς διαφορετική εικόνα απο την συνηθισμένη.

Ανασχηματισμός της διοίκησης

Σε ανασχηματισμό του διοικητικού συμβουλίου προχώρησαν τα μέλη του Φοίβου κατά την διάρκεια της τελευταίας συνεδρίασής τους. Πιο συγκεκριμένα:

Πρόεδρος Κουδούνης Νικόλαος

Αντιπρόεδρος Παπανικόλας Γεώργιος

Γ. Γραμματέας Φραντζής Γεώργιος

Γ. Αρχηγός Μάτσης Νικόλαος

Β΄ Γ. Αρχηγός Κωνσταντέλος Σωτήριος

Δημοσίων Σχέσεων Πελεκάνος Εμμανουήλ

Έφορος Ποδοσφαίρου Κοντός Νικόλαος

Ειδικός γραμματέας Τσιμέττας Δημήτριος

Έφορος υλικού Γιαννικάκης Δημήτριος

Μέλος Απόκοτος Νίκος

Το θέμα του προπονητή

Έγινε συζήτηση και για το θέμα του προπονητή χωρίς ωστόσο να αποφασισθεί κάτι συγκεκριμένο. Κάτι τέτοιο θα γίνει αμέσως μετά το τέλος του πρωταθλήματος όπου θα πραγματοποιηθεί νέα συνεδρίαση όπου θα συζητηθούν και οι στόχοι της ομάδας ενόψει της νέας αγωνιστικής περιόδου.

• Συνταξιοδοτήθηκε ο πρόεδρος του Φοίβου μετά από 33 χρόνια υπηρεσίας στα ΕΛ.ΤΑ. και το ευχάριστο είναι ότι αφιερώνει πολλές ώρες εργασίας στην ομάδα. Μαζί με τους συνεργάτες του αφού ολοκλήρωσαν βασικές υποχρεώσεις της ομάδας ενημέρωσαν και τα μέλη της ομάδας για τα εξής:

• Δόθηκαν σε όλα τα μέλη ενημερωτικό φυλλάδιο για τη μηνιαία συνδρομή τους προς την ομάδα

• Βγήκε σε κλήρωση μια μηχανή που η τιμή του λαχνού είναι 2 ευρώ. Η κλήρωση θα γίνει στις 9/5/2005.

• Στις 9/5/2005 η ομάδα θα δώσει φιλικό παιχνίδι με τους παλαίμαχους του Φοίβου. Η κλήρωση της μηχανής θα γίνει πριν την ώρα του παιχνιδιού.

• Η διοίκηση ευχαριστεί τον αντιπρόεδρο του προηγούμενου ΔΣ Κλαδάκη Ιωάννη για την προσφορά της μηχανής προς την ομάδα.

Προπονήσεις με τον Διαγόρα

Θα κάνει μετά το Πάσχα ο Κοσκινιάτης



Με την φανέλα του Διαγόρα θα προπονείται αμέσως μετά το Πάσχα ο Γιάννης Κοσκινιάτης. Όπως έχουμε ξαναγράψει, ο μέσος του Απόλλωνα Καλυθιών έχει αφήσει καλές εντυπώσεις στον τεχνικό του «γηραιού» Βασίλη Τζαλακώστα ο οποίος θέλει να δει τον παίκτη και άλλες φορές πριν αποφασίσει οριστικά αν θα αποκτηθεί. Έτσι αμέσως μετά τις γιορτές, ο Κοσκινιάτης θα συμμετέχει στις εκδηλώσεις της ομάδας της πόλης μας για όσο διάστημα κριθεί απαραίτητο.

Μια ζωή Διαγόρας

«G6 Διαγόρας το αφεντικό της πόλης

Υ.Γ. Πρόεδρε μαζί στην Α' Εθνική»

Η χθεσινή προπόνηση

Στον καθαρά αγωνιστικό τομέα, οι «κυανέρυθροι» γυμνάστηκαν χθες στο κεντρικό γήπεδο του Δημοτικού Σταδίου της πόλης μας. Ο Πέτρος Ρουτζιέρης έκανε μόνο βάρη καθώς είχε ενοχλήσεις στον δικέφαλο ενώ οι Αθανασίου και Παπαδημήτρης δεν μπόρεσαν να κάνουν καθόλου.

Ο Αμπελάς για μια ακόμα φορά ακολούθησε ατομικό πρόγραμμα καθώς αντιμετωπίζει ακόμα πρόβλημα τραυματισμού.

Η χειμερία νάρκη είναι για αρκούδες...



...αντί να κάθεστε ζεστά, αλλά βαρετά μέσα στο σπίτι, φορέστε αθλητικά ρούχα και παπούτσια και ανοίξτε την πόρτα.

ΡΟΔΟΣΠΟΡ
...πρώτο όνομα στα σπορ
Εθ. Δωδεκανησίων 15 ΡΟΔΟΣ
Τηλ. 22410 21442
e-mail: rospo@otenet.gr
www.rodosport.gr

ΓΔ30/4

Σήμερα η ημερίδα «Island Games 2005-2007»

Η ενημέρωση για την αποστολή των αγώνων της Διεθνούς Αθλητικής Ενωσης Νήσων (Island Games) τον προσεχή Ιούλιο, η πορεία προετοιμασίας των αγώνων που θα διοργανώσει η Ρόδος το 2007, αλλά και η ιστορία του θεσμού, είναι τα τρία βασικά θέματα της ημερίδας που θα διοργανώσει ο Ροδιακός Οργανισμός Αγώνων Νήσων σήμερα 22 Απριλίου 2005 στις 6 μ.μ. στο «Ακταίον».

Θέμα της ημερίδας, είναι: «Island Games 2005 και 2007».

Χοσάδας: Θα παίξουμε για την ιστορία του ΑΕΡΑ

Χωρίς ελλείψεις -πλην του τιμωρημένου Σπανού- θα υποδεχτεί ο ΑΕΡΑ την Α.Ε. Κατταβιάς στην αυριανή φιέστα για την κατάκτηση του πρωταθλήματος της Α' Κατηγορίας.

Όπως είναι φυσικό, όλοι οι παίκτες που βρίσκονται στον ΑΕΡΑ θέλουν να αγωνιστούν στο συγκεκριμένο παιχνίδι, αφού αύριο αναμένεται να βρεθούν στο γήπεδο Αφάντου 1000 και πλέον οπαδοί και των δύο ομάδων, αφού είναι ένα ματς γιορτής για τον ΑΕΡΑ.

Ο προπονητής του συλλόγου Βαγγέλης Χοσάδας απάντησε σε ερωτήσεις της «Π» τα παρακάτω:

• Πώς είναι η κατάσταση στην ομάδα που αύριο θα δώσει ματς-φιέστα μπροστά στις κατάμεστες κερκίδες του γηπέδου και ποιες είναι οι σκέψεις ενδεκάδας;

– Δεν μπορώ να πω από τώρα τίποτα για τους παίκτες που θα αγωνιστούν. Όλα τα παιδιά θέλουν να παίξουν, αλλά υπάρχουν κάποιες σκέψεις, πως θα αγωνιστούν αυτοί που είχαν πάρει πάνω τους το βάρος του πρωταθλήματος φέτος. Δεν υπάρχει άγχος. Δυστυχώς όμως για κάποιους παίκτες, θα δουν το παιχνίδι από την εξέδρα ή από τον πάγκο.»

• Τι απαντάτε σε αυτούς που λένε ότι ο ΑΕΡΑ -σε παιχνίδι φιέστας- θα δώσει βαθμό στην Α.Ε. Κατταβιάς;

-Εμάς δεν μας ενδιαφέρουν τα προβλήματα που έχουν άλλες ομάδες. Νομίζω ότι ο ΑΕΡΑ δεν θα έχει πρόβλημα με αυτό το θέμα. Θα παίξει για την ομάδα, για τον κόσμο και για την ιστορία του. Αυτό αποδεικνύεται από την σοβαρότητα που έχει δείξει.»

Ζαχαρίας: Το μυαλό μας θα είναι και στ' Αφάντου

Μόνο οι τρεις βαθμοί είναι στο μυαλό των παραγόντων, παικτών του προπονητή και του φίλαθλου κόσμου της Ασπίδας Απολακκιάς στο αυριανό παιχνίδι «ζωής ή θανάτου» εναντίον του αδιάφορου Απόλλωνα Καλυθιών.

Οι Απολακκιάτες θα έχουν την συμπαράσταση των οπαδών τους στο δυσκολότερο παιχνίδι της χρονιάς. Δυστυχώς όμως για τους «κόκκινους» δεν εξαρτάται μόνο από αυτούς για το αν θα παραμείνουν στην κατηγορία. Περιμένουν ότι ο πρωταθλητής ΑΕΡΑ που σε αυτό το ματς θα κάνει φιέστα, θα κερδίσει την Α.Ε. Κατταβιάς στο γήπεδο Αφάντου...

Όσον αφορά το αυριανό ντέρμπι, ο προπονητής της Ασπίδας Λάκης Ζαχαρίας αναμένεται να μην έχει καμία απουσία ποδοσφαιριστή του.

Ο Λάκης Ζαχαρίας έκανε δηλώσεις στην «Π» για το παιχνίδι μιας κατηγορίας που δίνει η Ασπίδα:

«Το μυαλό μας όπως είναι φυσικό είναι μόνο στην νίκη, αλλά και στη νίκη του ΑΕΡΑ επί της Α.Ε. Κατταβιάς, για να παραμείνουμε στην κατηγορία. Λογικό είναι να υπάρχει άγχος σε αυτό το ματς, όμως οι παίκτες μου πιστεύουν ότι θα γίνουν όλα όπως θέλουμε και θα παραμείνουμε στη μεγάλη κατηγορία».

Στο «Βενετόκλειο» μετακομίζει το Πανεπαρχιακό του βόλεϊ

Στο «Βενετόκλειο»... μεταφέρεται σήμερα το Πανεπαρχιακό πρωτάθλημα βόλεϊ ανδρών, που διεξάγεται τις τελευταίες δύο ημέρες στη Ρόδο και συγκεκριμένα, στο «κλειστό» της Ιαλυσού.

Το πρόγραμμα της σημερινής τρίτης ημέρας, είναι το εξής:

• **5 μ.μ.:** ΑΟ Μυτιλήνης - Κούρος Σάμου

• **7 μ.μ.:** Διαγόρας - Πανναξιακός

Το πρόγραμμα του Κλεάνθη

Το πρόγραμμα της σημερινής δεύτερης ημέρας του Πανεπαρχιακού πρωταθλήματος βόλεϊ γυναικών στη Σύρο, έχει ως εξής:

• **5 μ.μ.:** Κλεάνθης - Λαίλαψ

• **7 μ.μ.:** Νηρέας Χίου - ΑΣΕ Νεωρίου

ΠΡΟΟΔΟΣΠΟΡ

Ρώσικη ρουλέτα και τελευταία μερεμέτια

Σε Απολακκιά, Αφάντου και Απόλλωνα

Πέφτει σήμερα η αυλαία και στην Α΄ Κατηγορία Δωδεκανήσου και μαζί θα γίνει γνωστή η ομάδα που θ΄ ακολουθήσει τους Αστέρα Μασάρων και Ασκληπιό Κω στην Β΄ Κατηγορία.

Έτσι τα τελευταία μερεμέτια θα γίνουν στα γήπεδα Απολακκιάς, Αφάντου και Απολλώνων, όπου θα γίνουν αντίστοιχα οι συναντήσεις Ασπίδα - Απόλλων Καλυθιών, ΑΕΡΑ - ΑΕ Κατταβιάς και Απόλλων Ασκληπιός. Στην πρώτη περίπτωση δύσκολα θα χάσουν οι γηπεδούχοι από τον αδιάφορο Απόλλωνα οπότε πάει στους 31 βαθμούς και περιμένει ήττα της ΑΕ Κατταβιάς στ΄ Αφάντου από τον πρωταθλητή.



Την ίδια ώρα ο Απόλλωνας θέλει έναν βαθμό για να σφραγίσει τα εισιτήρια της παραμονής και ν΄ αποφύγει την ισοβαθμία οπότε γίνεται εύκολα αντιληπτό ότι από τους τρεις σε πιο δυσχερή θέση βρίσκεται η ομάδα της Κατταβιάς! Αναλυτικότερα όλη η αυριανή κίνηση (όλα τα ματς γίνονται το Σάββατο):

Α΄ ΚΑΤΗΓΟΡΙΑ
30η αγωνιστική - τελευταία
Σάββατο 23-4-05

- **Μαριτσά (19.30):** Ηρακλής - Κλεάνθης (Νικολάου): Πηδιάκης, Π. Κατσιδώνης, Σάββενας (Καλαθενός).
- **Κοσκινού (17.00):** Διγενής - Άγιος Γεώργιος (Αδαμάκης): Φεσσάρας, Μανέγας, Παπαγιαννίδης (Κωνσταντίνου)
- **Στάδιο «Ανταγόρας» Κω (13.00):** Ανταγόρας - Κλεόβουλος (Κεφαλιανός): Μουστάκης, Βασιλείου, Αργυρίου.
- **Κρεμαστή (17.00):** Φοίβος - Άρης (Κυπραίος Θ.): Τσαγγάρης Λάμπρου, Πλακογιάννης (Χρυσανθής).
- **Απολακκιά (17.00):** Ασπίδα - Απόλλων Καλυθιών (Σαββίδης): Ε. Κατσιδώνης, Αργυρόπουλος, Ασημακόπουλος (Κόντζος).
- **Απόλλωνα (17.00):** Απόλλων Απολλώνων - Ασκληπιός Κω (Στελλάς): Κόττορος, Στεφανάκης, Φουκάρας (Στέργου).
- **Μάσαρη (17.00):** Αστέρας - Διαγόρας Βατίου (Ν. Ντάκας): Μίχας Κατταβενός, Αντωνάς (Καψάσκης).
- **Αφάντου (17.00):** ΑΕΡΑ - ΑΕ Κατταβιάς (Σ. Ντάκας): Σιδηρόπουλος, Διαμαντέας, Γιαννούλης (Χατζημανώλης).

Και τον Σεπτέμβρη... καλύτερα

Πέφτει το Σαββατοκύριακο η αυλαία του Εφηβικού πρωταθλήματος με τα συνήθη δύο παιχνίδια και όλοι ελπίζουμε το νέο πρωτάθλημα να είναι πιο αντιπροσωπευτικό, πολιτισμένο και ομαλό, δεδομένου ότι η εικόνα να παίζουν από τις 13 ομάδες, πλέον, μόνο οι τέσσερις δεν τιμά κανέναν.

Κατά τα λοιπά ο ΠΑΟ Διαγόρας είναι ήδη Πρωταθλητής, με μεγάλη διαφορά και απομένουν οι αγώνες της 30ης αγωνιστικής ανάμεσα στους Ηρακλή και Κλεάνθη και ΑΕΡΑ - ΑΣ Ρόδος.

Για το Παιδικό πρωτάθλημα την Κυριακή θα διεξαχθούν τα play off με τις συναντήσεις ΓΑΣ Ιάλυσος - Διαγόρας Βατίου και ΠΑΟ Διαγόρας - Ευκλής. Το παιχνίδι αυτό θα γίνει στα Κοσκινού έπειτα από σχετικό αίτημα του πρώτου, στο οποίο συναίνεσε η ομάδα της Σορωνής. Πιο αναλυτικά:

ΕΦΗΒΙΚΟ ΠΡΩΤΑΘΛΗΜΑ
30η αγωνιστική - τελευταία
Σάββατο 23-4-05

- **Μαριτσά (17.00):** Ηρακλής - Κλεάνθης (Ιατρός Χατζάκης): Γουλάρας, Τάσης, Κασιώτης.

Κυριακή 24-4-05

- **Αφάντου (11.30):** ΑΕΡΑ - ΑΣ Ρόδος (ιατρός Κοιλιάς): Γαγάνης, Πετρακίδης, Θεοδωρόπουλος.
- Ερμής Καλυθιών - Άγιος Γεώργιος : 0-2 α.α.
- Φοίβος - Άρης : 2-0 α.α.
- ΠΑΣ Ασκληπειού - Πετρώνας: 0-2 α.α.

ΠΑΙΔΙΚΟ ΠΡΩΤΑΘΛΗΜΑ
PLAY OFF
Κυριακή 24-4-05
«Οικονομίδειο» γήπεδο Ιαλυσού

(17.00): ΓΑΣ Ιάλυσος - Διαγόρας Βατίου (ιατρός Γκινή): Κεφαλάκης, Κανέλλος, Αντωνίου

- **Κοσκινού (17.00):** ΠΑΟ Διαγόρας - Ευκλής Σορωνής (ιατρός Χατζάκης): Παπαγιαννίδης, Τσουρούτης, Πετρακίδης.

Κλείνει το γήπεδο Κοσκινού

Οι εργασίες θα αρχίσουν μόλις τελειώσουν οι αγωνιστικές υποχρεώσεις

Κλείνει σύντομα το γήπεδο Κοσκινού, προκειμένου να γίνουν κάποιες τελευταίες παρεμβάσεις και μερεμέτια, τα οποία λόγω της εσπευσμένης παράδοσης του γηπέδου προς χρήση, μετά την επίστρωση χλοοτάπητα 4ης γενιάς, έχουν καθυστερήσει! Οι παρεμβάσεις θα είναι μικρής κλίμακας (ελαιοχρωματισμοί, συγκολλήσεις, ψιλοεπιδιορθώσεις, ρίξιμο κόκκων καουτσούκ κλπ) και θα ξεκινήσουν μόλις τελειώσουν οι τελευταίες αγωνιστικές υποχρεώσεις και πάντως πριν το Πάσχα!

Ήδη η διοίκηση του δημοτικού γηπέδου έχει έρθει σε συνεννόηση με τον Δήμο Καλλιθέας για την εξασφάλιση κονδυλίων και υλικών και σύντομα το γήπεδο θ΄ αλλάξει όψη, δεδομένου ότι διαθέτει υπέροχες κτιριακές υποδομές! Μόλις ολοκληρωθούν οι εργασίες θα οριστεί και η ημερομηνία των εγκαινίων, τα οποία θα έχουν λαμπρό χαρακτήρα και σύμφωνα με πληροφορίες θα περιλαμβάνουν αρκετές εκπλήξεις, όπως μουσικοχορευτικές εκδηλώσεις, φιλικό με ομάδα του Κέντρου κ.α.



Πανελλήνιο πρωτάθλημα Ζίου Ζίτσου

Ο ΑΣ Διαγόρας συμμετέχει στους αγώνες με δέκα αθλητές



Με δέκα αθλητές θα λάβει μέρος ο ΑΣ Διαγόρας Ρόδου στο 4ο Πανελλήνιο πρωτάθλημα Ζίου Ζίτσου, που διεξάγεται την Κυριακή 24 Απριλίου 2005 στο κλειστό γυμναστήριο της Βούλας.

Συγκεκριμένα, θα αγωνιστούν:
Βογιατζής Μιχάλης, Μανταλιού Καθολική
Βογιατζή Αικατερίνη, Φουσιάνη Νεκταρία
Φωτεινού Αργυρώ, Φουσιάνης Αναστάσιος
Φωτεινός Δημήτριος, Βογιατζή Αργυρώ
Κορδίλλα Μαρία και Καστρούνης Αλέξανδρος
- Προπονητής είναι ο Σταμάτης Μανωλάκος.

Την ομάδα θα συνοδεύσει ο κ. Θανάσης Κορδίλλας.

Στη γιορτή του Σαββάτου

Οι παλαίμαχοι του ΑΕΡΑ στην απονομή των μεταλλίων

Το Σάββατο 23 Απριλίου, αμέσως μετά τον αγώνα ΑΕΡΑ - ΑΕ Κατταβιθάς, η διοίκηση της ΕΠΣΔ θα απονείμει στον πρωταθλητή Α΄ Κατηγορίας περιόδου 2004 - 2005 ΑΕΡΑ, Κύπελλο και μετάλλια.

Την απονομή του Κυπέλλου θα κάνει ο πρόεδρός της Κλεόβουλος Χατζηγεωργίου, ενώ την απονομή των μεταλλίων, μετά από επιθυμία της διοίκησης του ΑΕΡΑ, θα κάνουν οι παλαίμαχοι ποδοσφαιριστές του, της περιόδου 1974 - 1975 που είχαν κατακτήσει τότε το πρωτάθλημα

Στα γραφεία της ΕΠΣΔ το βιβλίο του Κούδα!

Με σχετικό ενημερωτικό του έγγραφο προς την ΕΠΣΔ, ο παλαίμαχος ποδοσφαιριστής του ΠΑΟΚ Γιώργος Κούδας, γνωστοποιεί ότι έχει εκδώσει βιβλίο, στο οποίο παρουσιάζονται άγνωστες πτυχές από την ποδοσφαιρική του ζωή. Όσοι ενδιαφέρονται μπορούν να απευθύνονται στα γραφεία της ΕΠΣΔ (τηλ. 2241026788 και 2241075111) και από ώρες 9 έως 14.00. Το βιβλίο τιμάται 20 ευρώ.

Με «14» μετάλλια επέστρεψε ο ΠΟΡ «Ο Ιάλυσος»

Με την μεγαλύτερη αποστολή συμμετείχε ο Π.Ο.Ρ. «Ο Ιάλυσος» στον Διασυλλογικό αγώνα ποδηλασίας που έγινε την Κυριακή στην Κω! Με 20 αθλητές σε όλες τις κατηγορίες και με αρκετούς γονείς, σύνολο 35 άτομα!

Τα αποτελέσματα ήταν πάρα πολύ καλά, ήτοι:

4 χρυσά, 5 αργυρά και 5 χάλκινα μετάλλια.

Συγκεκριμένα:
- Κατηγορία μίνι μικρά:
1ος Δανιήλ Κελεπέρας
- Κατηγορία Μίνι μεγάλα:
1ος Κυπριώτης Δημήτρης
2ος Τσομπανέλης Δημήτρης
6η Αθηνά Παυλή
7ος Ράπτης Ιάσων
9η Θεανώ Τζίτζικα
- Κατηγορία Πανκορασίδων:
1η Παταπή Δήμητρα
2η Γκιζέτη Ελένη
- Κατηγορία Παμπαίδων:
1ος Παπασταματάκης Κυριάκος
2ος Βιτόριο Κόλλα
3ος Καραγιάννης Ηλίας
4ος Μήτρου Κωνσταντίνος
5ος Μαστρομιχάλης Γαβριήλ
7ος Κάτρης Σάββας και 12ος Λεβέντης Σωτήρης.
- Κατηγορία Παίδων:
3ος Ράπτης Ορέστης
4ος Γκαλιός Αλέξανδρος
14ο Εμράχ Πεμπέ
- Στην Κατηγορία γυναικών, η Τσαβαρή Ελένη πήρε την 2η θέση!
- Στην κατηγορία κορασίδων, 1η η Παταπή Αικατερίνα.



Προπονητής του συλλόγου είναι ο Κυριάκος Κελεπέρας.

Αξίζει να σημειωθεί ότι ο αγώνας έγινε κάτω από πολύ δύσκολες συνθήκες (πάρα πολύ δυνατό άνεμο)!

Ο Σύλλογος θέλει να ευχαριστήσει όλους τους γονείς που βοήθησαν να γίνει αυτή η αποστολή.

Τον χορηγό του συλλόγου Παπασταματάκη Ιωάννη και τα Ορεκτικά Ποιότητας «ΙΒΙΣΚΟΣ», την κ. Ρούλα Ράπτη για την μεγάλη της βοήθεια και ιδιαίτερα την οικογένεια Τουμπάζη στην Κω για την φιλοξενία.

AMCOR
No 1
ΚΑΤΑΣΚΕΥΑΖΟΝΤΑΙ & ΕΙΣΑΓΟΝΤΑΙ ΣΥΝΑΡΜΟΛΟΓΗΜΕΝΑ ΑΠΟ ΤΟ ΙΣΡΑΗΛ



ΠΡΟΔΙΑΓΡΑΦΕΣ ΕΟΚ CE MARK X5144-30/4

Η AMCOR-ΙΣΡΑΗΛ Η ΜΕΓΑΛΥΤΕΡΗ ΒΙΟΜΗΧΑΝΙΑ ΗΛΙΑΚΩΝ ΣΥΣΤΗΜΑΤΩΝ ΣΤΟΝ ΚΟΣΜΟ,ΣΑΣ ΠΡΟΣΦΕΡΕΙ ΤΟΝ ΚΑΛΥΤΕΡΟ ΗΛΙΑΚΟ ΘΕΡΜΟΣΙΦΩΝΑ ΤΟΥ ΚΟΣΜΟΥ ΜΕ ΜΟΝΑΔΙΚΑ ΣΗΜΕΙΑ ΥΠΕΡΟΧΗΣ ΠΟΥ ΚΑΝΕΝΑΣ ΑΛΛΟΣ ΔΕΝ ΕΧΕΙ.ΠΡΩΤΗ Η AMCOR,ΠΡΙΝ 40 ΧΡΟΝΙΑ ΠΑΡΟΥΣΙΑΣΕ ΤΗΝ ΕΠΑΝΑΣΤΑΤΙΚΗ ΤΗΣ ΤΕΧΝΟΛΟΓΙΑ ΣΤΟΥΣ ΗΛΙΑΚΟΥΣ ΘΕΡΜ/ΝΕΣ. ΠΟΛΛΟΙ ΑΠΟ ΤΟΤΕ ΠΡΟΣΠΑΘΗΣΑΝ ΝΑ ΤΗΝ ΜΙΜΗΘΟΥΝ .ΤΑ ΑΠΟΤΕΛΕΣΜΑΤΑ ΤΟΥΣ ΕΙΝΑΙ ΓΝΩΣΤΑ.ΚΑΝΕΝΑΣ ΔΕΝ ΜΠΟΡΕΣΕ ΝΑ ΤΗ ΘΩΑΣΕΙ.ΣΗΜΕΡΑ Η AMCOR ΣΥΝΕΧΙΖΟΝΤΑΣ ΤΗΝ ΕΡΕΥΝΑ ΣΤΟΝ ΤΟΜΕΑ ΤΗΣ ΗΛΙΑΚΗΣ ΕΝΕΡΓΕΙΑΣ ΒΡΙΣΚΕΤΑΙ ΚΑΙ ΘΑ ΒΡΙΣΚΕΤΑΙ ΜΠΡΟΣΤΑΓΙΑΤΙ ΕΙΝΑΙ Η NO 1 ΣΤΟΝ ΚΟΣΜΟ.
ΕΙΝΑΙ Η AMCOR

Δέκα τέσσερις ομάδες στο παιδικό τουρνουά «ΠΑΣΧΑ»

Με διοργανώτρια την ΕΠΣΔ θα γίνει στα Κοσκινού

Δέκα τέσσερις ομάδες θα λάβουν μέρος στο παιδικό τουρνουά «ΠΑΣΧΑ 2005», που διοργανώνει στο γήπεδο Κοσκινού η ΕΠΣΔ.

Οι αγώνες της Α΄ φάσης θα διεξαχθούν την Μεγάλη Τρίτη και Μεγάλη Τετάρτη 26 και 27/4/2005 στο γήπεδο Κοσκινού, καθώς επίσης και η τελική φάση που θα διεξαχθεί στην Λαμπρή Τετάρτη στις 4/5/2005.

Το πρόγραμμα:

Μεγάλη Τρίτη 26-4-2005
Γήπεδο Κοσκινού
Α΄ Ομιλος

Α΄ Υποόμιλος	Β΄ Υποόμιλος
1. Ιάλυσος	1. Ήλιος (2)
2. ΠΑΟ Διαγόρας	2. Ορφέας
3. Δωριέας	3. ΑΣ Ρόδος

Μεγάλη Τετάρτη 27-4-2005
Γήπεδο Κοσκινού
Β΄ Ομιλος

Γ΄ Υποόμιλος	Δ΄ Υποόμιλος
1. ΠΑΣ Ασκληπειού	1. Αστέρας Παστίδας
2. Ήλιος (1)	2. Απόλλων Απολλώνων
3. Κλεάνθης	3. Διγενής Κοσκινού
4. Νίκη Ρόδου	4. Απόλλων Καλυθιών

ΜΕΓΑΛΗ ΤΡΙΤΗ 26-4-2005

Α΄ ΗΜΙΣΥ ΓΗΠΕΔΟΥ		Β΄ ΗΜΙΣΥ ΓΗΠΕΔΟΥ
ΠΑΟ Διαγόρας	17.30	Ιάλυσος - Ηλιος (2) - Ορφέας
Δωριέας - Ιάλυσος	18.00	ΑΣ Ρόδος - Ηλιος (2)
Διαγόρας - Δωριέας	18.30	Ορφέας - ΑΣ Ρόδος

Μεγάλη Τρίτη 26-4-2005

Α΄ ΗΜΙΣΥ ΓΗΠΕΔΟΥ		Β΄ ΗΜΙΣΥ ΓΗΠΕΔΟΥ
ΠΑΣ Ασκληπειού - Ηλιος (1)	16.30	Κλεάνθης - Νίκη Ρόδου
Αστέρας Παστ. - Απόλλων Απολ.	17.00	Διγενής - Απόλλων Καλ.
ΠΑΣ Ασκληπειού - Κλεάνθης	17.30	Ηλιος (1) - Νίκη Ρόδου
Αστέρας Παστ. - Διγενής	18.00	Απολλών Απ.-Απόλλων Καλ.
ΠΑΣ Ασκληπειού - Νίκη Ρόδου	18.30	Ηλιος (1) - Κλεάνθης
Αστέρας Παστ. - Απόλλων Καλ.	19.00	Απόλλων Απ. - Διγενής

Στην τελική φάση, η οποία θα διεξαχθεί επίσης στο γήπεδο Κοσκινού στις 4-5-2005.

ΛΑΜΠΡΗ ΤΕΤΑΡΤΗ προκρίνονται οι δύο πρώτες ομάδες της βαθμολογίας των τεσσάρων υποομίλων, δηλαδή συνολικά οκτώ ομάδες, οι οποίες θα χωρισθούν σε δύο ομίλους ως εξής:

Α΄ Ομιλος	Β΄ Όμιλος
Α1 - Δ2	Γ1 - Β2
Β1 - Γ2	Δ1 - Α2

Οι τέσσερις ομάδες των ημιτελικών θα χωρισθούν με κλήρωση, οι νικητές θα αγωνιστούν στον μεγάλο τελικό και η ηττημένοι στο μικρό τελικό.

Σε περίπτωση ισοπαλίας στους τελικούς θα εκτελεσθούν από τρία (3) πέναλτι.

Υπεύθυνοι Τουρνουά:
Βεργωτής Μιχάλης, Γαμβρούδης Βάϊος, Λαζαρίδης Περικλής



ΠΡΟΟΔΟΣΠΟΡ

Στο αυριανό κρίσιμο παιχνίδι με τον Ηλυσιακό εκτός έδρας

Δύο οι μεγάλοι φόβοι για τον προπονητή του Κολοσσού



Το νεανικό και ενθουσιώδες πρόσωπο του Ηλυσιακού, αλλά και τα περί... «φιέστας ανόδου» στην Α1, χωρίς η ομάδα του να την έχει εξασφαλίσει ακόμη, είναι οι μεγάλοι φόβοι του κώουτς του Κολοσσού Βασίλη Φραγκιά, για το αυριανό προτελευταίο παιχνίδι της Α2, στο οποίο οι «θαλασσί» έχουν την ευκαιρία να πετύχουν τον στόχο τους.

Οι δηλώσεις του κ. Φραγκιά, στη χθεσινή καθιερωμένη συνέντευξη τύπου, είναι ξεκάθαρες:

« Για εμάς κάθε παιχνίδι είναι κρίσιμο. Ειδικά το Σαββατοκύριακο, που η ομάδα πάει να επικυρώσει την άνοδο κατηγορίας και να μην έχουμε άγχος δέκα πέντε ημέρες μετά και είμαστε πασχαλιάτικα στο γήπεδο.

Θεωρώ ότι είμαστε πολύ κουρασμένοι για την προσπάθεια που έχουμε κάνει το τελευταίο δίμηνο, εντός κι εκτός. Εχουμε βρει τη δύναμη και το κουράγιο, να τελειώσουμε αν είναι δυνατόν το Σάββατο. Με νίκη απέναντι στον Ηλυσιακό και μαθηματικά η ομάδα θα είναι στην Α1 του χρόνου.

Παίζουμε απέναντι σε μια περίεργη ομάδα αυτή την εποχή. Το τελευταίο της παιχνίδι το έδωσε χωρίς τέσσερις βασικούς της παίκτες. Προσωπικά δεν με ησυχάζει. Αντίθετα, με ανησυχεί, γιατί θα δώσουμε μια νέα εικόνα. Θα δούμε μια ομάδα με νέα πρόσωπα, που έπαιξε με πολύ ενθουσιασμό απέναντι στο Περιστέρι, από το οποίο έχασαν στην λεπτομέρεια. Πραγματικά, δεν ξέρω τι θα μας ξημερώσει το Σάββατο.

Θα πρέπει να είμαστε πολύ προσεκτικοί πολύ πάρα πολύ συγκεντρωμένοι για να πάρουμε αυτό που θέλουμε.

Προσπαθούμε η περίεργη ατμόσφαιρα της εβδομάδας να μην μας επηρεάσει την ομάδα. Το πρωτάθλημα έχει ακόμη δύο αγωνιστικές. Κανένας δεν θέλει να βρεθεί μάρτυρας εκπλήξεων. Νομίζω ότι θα πρέπει να πάμε πολύ πιο σοβαρά απ' ό,τι στα τελευταία παιχνίδια.

Απεύχομαι να παίξουμε την άνοδο στο τελευταίο παιχνίδι με το Παλαιό Φάληρο στο «Βενετόκλειο». Θεωρητικά ο αντίπαλος θα παίξει για την παραμονή, οπότε καλό είναι να τελειώσουμε το Σάββατο.

Η πορεία δείχνει ότι μπορούμε να πάρουμε το «ραζ φύλλο» απέναντι στον Ηλυσιακό.

Εμείς βρισκόμαστε σε καλή αγωνιστική κατάσταση, πέρα από τον Γεωργίτση που έχασε κάποιες προπονήσεις λόγω του διαστρέμματος. Η διάθεσή των παικτών είναι να τελειώσουμε το Σάββατο, προκειμένου να ξεκουραστούμε πριν το Πάσχα. Μετά θα δουλέψουμε για να πάρουμε τον τίτλο.

Υπάρχουν παγίδες, με μεγαλύτερη τα όσα λέγονται τελευταία, για φιέστες, ξένους παίκτες κτλ.».

• Ο Κολοσσός θ'αναχωρήσει σήμερα το πρωΐ για την Αθήνα και το απόγευμα θα προπονηθεί στο «κλειστό» του Παπάγου.

Γυναικείο πρωτάθλημα υδατοσφαίρισης

Αισιόδοξος αναχωρεί ο ΝΟΡ για τους πρώτους αγώνες της Α2

Η γυναικεία ομάδα υδατοσφαίρισης του Ναυτικού Ομίλου Ρόδου μετά την περσινή άνοδό του στην Α2 Κατηγορία , αναχωρεί για να συμμετάσχει στην πρώτη φάση των αγώνων της στην Αθήνα.

Η προετοιμασία, όπως κάθε χρόνο, ήταν δύσκολη λόγω απουσιών πολλών αθλητριών εκτός Ρόδου και έλλειψης κολυμβητηρίου για προπονήσεις την χειμερινή περίοδο. Ειδικά τις τελευταίες 15 ημέρες που το ξενοδοχείο όπου προπονείται η ομάδα άνοιξε, οι συνθήκες έγιναν ακόμη πιο δύσκολες. Η παραχώρηση της πισίνας του «Κολλεγίου Ρόδου» για επτά προπονήσεις βοήθησε πάρα πολύ την ομάδα και ο ΝΟΡ θα ήθελε να ευχαριστήσουμε τη διεύθυνσή του γι' αυτό όπως βέβαια για μια ακόμη φορά την πρόεδρο του ΝΑΟΔ κ. Ανδριάνα Μπαφίτη που έδωσε την ευκαιρία στα κορίτσια να μεταβούν για αγώνες προετοιμασίας στην Αθήνα.

Οι αγώνες θα διεξαχθούν στο κολυμβητήριο του Αγίου Κοσμά. Το πρόγραμμα, έχει ως εξής:

• 23.4.2005 (Σάββατο) στις 11.00 με Ν.Α.Ο. Αρίωνα Γλυφάδας

• 23.4.2005 (Σάββατο) στις 19.30 με Α.Ο. Νηρέα Χαλανδρίου

• 24.4.2005 (Κυριακή) στις 12.00 με Ιωνικό Α.Ο.

Στην δεύτερη φάση η ομάδα του ΝΟΡ θα αγωνιστεί με τους ίδιους αντιπάλους στις 7/8-5-2005. Οι πρώτες δύο θέσεις της τελικής βαθμολογίας των δύο φάσεων οδηγούν στα μπαράζ ανόδου στην Α1, η τρίτη θέση στην παραμονή στην κατηγορία και η τέταρτη στον υποβιβασμό.

Ευχή και θέληση του δ.σ. του προπονητή και των αθλητριών είναι η παραμονή στην Α2 κατηγορία και η κατάληψη μιας τιμητικής θέσης. Δυστυχώς, οι συνθήκες που βιώνουν οι αθλήτριες απαγορεύουν προσδοκίες για κάτι καλύτερο. Μην ξεχνάμε όμως ότι και πέρυσι η κατάσταση ίδια ήταν, όμως η θέληση, το πείσμα, η εργατικότητα, το ταλέντο και το δέσιμο της ομάδας έφερε το θαύμα της ανόδου.

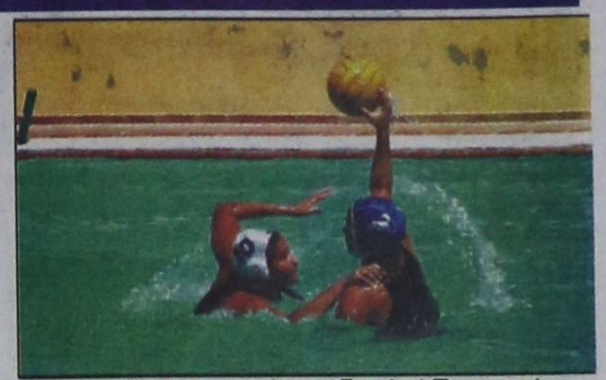

Η ομάδα που με τη φετινή της παρουσία στα σαλόνια της Α2, τιμά όχι μόνο του ΝΟΡ, αλλά όλη τη Ρόδο και τα Δωδεκάνησα αποτελείται από τις:

Αλεξίου Αλίκη
Βάσση Ευαγγελία
Βεζυριτζόγλου Ιωάννα
Κεχαγιόγλου Αναστασία
Κοκκίνη Αικατερίνη
Κουτσελίνη Δήμητρα - Ζηνοβία
Κριτσά Νικολέττα
Μιαούλη Σοφία
Μουστάκα Μαρίνα
Ξυπολιτά Παρασκευή
Παπακαλοδούκα Μαρία
Παπακαλοδούκα Φαίδρα
Παπακωνσταντίνου Λήδα
Τζίνη Μαρία
Φωτάρα Ευαγγελία
Χούλλη Αικατερίνη - Ειρήνη.

Προπονητής θα είναι ο κ. Ρομποτής Γεράσιμος

Την ομάδα συνοδεύουν εκτός από τον προπονητή, και τα μέλη του Δ.Σ. κ. Ξυπολιτάς Θεόφιλος Εφορος Υδατοσφαίρισης και Μαυράκης Βασίλειος. Τέλος, το δ.σ. εκφράζει τις ευχαριστίες του στο γιατρό κ. Τηλιακό Μιχάλη για την ιατρική παρακολούθηση των αθλητριών.

Ο Βασίλης Φραγκιάς το δήλωσε χθες:

«Θέλω να παραμείνω στον πάγκο του Κολοσσού»



Την επιθυμία του να παραμείνει κώουτς του Κολοσσού, αν η ομάδα πετύχει - με το καλό - τον στόχο της ανόδου στην Α1 κατηγορία, εξέφρασε χθες ο Βασίλης Φραγκιάς. Ο ίδιος δήλωσε ότι η προφορική συμφωνία με τον σύλλογο ολοκληρώνεται στα τέλη του ερχόμενου μήνα και ότι είναι θέμα διοίκησης, η παραμονή του στον πάγκο των «θαλασσί».

Ο κ. Φραγκιάς, που προκλήθηκε ν' απαντήσει μετά από σχετική ερώτηση εκπροσώπου του Τύπου είπε:

«Η συμφωνία μου με τον Κολοσσό τελειώνει στις 31 Μαΐου. Ας τελειώσει με το καλό η χρονιά, τυπικά και ουσιαστικά και βλέπουμε. Θα μιλήσουμε με τον πρόεδρο και θα δούμε τι θα κάνουμε. Είναι θέμα καθαρά του συμβουλίου.

Ενας προπονητής που είναι 2,5 χρόνια σε μια ομάδα και τη βλέπει από τη Β' Εθνική στην Α1 κατηγορία -με το καλό -και από την στιγμή που οι συνθήκες εργασίας είναι κατάλληλες για δουλειά - να μην είναι κομήτης η ομάδα στην Α1 - σίγουρα επιθυμία του είναι να παραμείνει. Να συνεχίσει τη δουλειά και να προσφέρει ακόμη περισσότερο.

Θα είσαι τρελός να φύγεις. Ομως, τον πρώτο λόγο τον έχει πάντα η διοίκηση. Εχω μείνει ευχαριστημένος από την ομάδα. Αν η ομάδα έχει μείνει από εμένα δεν το ξέρω».

Δέκατος έκτος στη «γενική» ο Παναγιώτης Ποτσάκης



Αξιόλογη εμφάνιση πραγματοποίησαν οι Έλληνες αθλητές και στο σημερινό 3ο ετάπ του Διεθνή Ποδηλατικού Γύρου Ελλάδας (κάτω των 23 ετών), το οποίο ήταν συνολικής απόστασης 158,2 χιλιομέτρων (Καλαμπάκα-Τρίκαλα). Ο Γιώργος Τέντσος κατέκτησε τη 14η θέση με χρόνο 3 ώρες 59.24 και πλέον κατέχει την τέταρτη θέση στη γενική ατομική κατάταξη (11 ώρες 32.53), ενώ ο Νίκος Καλουδάκης πλασαρίστηκε σήμερα στην 6η θέση (3 ώρες 58.08) και βελτίωσε τη θέση του στη γενική κατάταξη αφού από 14ος είναι πλέον 10ος. Ακόμη από ελληνικής πλευράς οι Παναγιώτης Ποτσάκης, Σωτήρης Εξαρχόπουλος, Γιώργος Σκαλιδάκης οπισθοχώρησαν στην γενική ατομική, ενώ ο Περικλής Ηλίας που πήρε σήμερα την 20η θέση βελτιώθηκε στη γενική ατομική (από την 27η στην 26η θέση). Συγκεκριμένα ο Ποτσάκης τερμάτισε στην 27η θέση με χρόνο 4 ώρες 03.52 (κατέχει την 16η στην γενική 11 ώρες 40.39), ο Σκαλιδάκης πήρε την 29η θέση με τον χρόνο του Ποτσάκη (κατέχει την 19η θέση με χρόνο 11 ώρες 40.58), ενώ ο Εξαρχόπουλος επίσης με τον ίδιο χρόνο πήρε την 30η θέση (στη γενική βρίσκεται στη 18η θέση με χρόνο 11 ώρες 40.58). Ακόμη ο Ηλίας πήρε σήμερα την 20η θέση με χρόνο 4 ώρες 03.02 και βελτιώθηκε στη γενική ατομική κατάταξη με χρόνο 11 ώρες 47.29.

Νικητής του τρίτου ετάπ αναδείχθηκε ο Λετονός Γκατς Έισακς με χρόνο 3 ώρες 58.03 και ακολούθησαν οι συμπατριώτες του Κρίστοφερ Ρασένας και Νόρμαντς Λάσις με 5 δέκατα του δευτερολέπτου διαφορά.

Με τη διεξαγωγή του 4ου ετάπ πέφτει αύριο στα Τρίκαλα, η αυλαία του 15ου Διεθνή Ποδηλατικού Γύρου Ελλάδος στον οποίο πήραν μέρος 83 ποδηλάτες από 14 ομάδες (σ.σ. συνεχίζουν πλέον 47 αθλητές). Το αυριανό ετάπ περιλαμβάνει απόσταση 123 χιλιομέτρων στη διαδρομή Τρίκαλα-Μεγάρχη-Σιρκουί Τρικάλων. Η προεκκίνηση θα δοθεί στις 12:00 από την πλατεία Τρικάλων και οι αθλητές αφού περάσουν από Βαλτικό, Πρίνο, Σαρακίνα, Θεόπετρα, Ρίζωμα, Ράξα, Σωτήρα θα τρέξουν, στη συνέχεια, σ` ειδικό σιρκουί στα Τρίκαλα (8 στροφές), αναμένεται να τερματίσουν οι ποδηλάτες στην πλατεία Τρικάλων, στις 15:15.

Οι ανδρικές ομάδες για τις διεθνείς διοργανώσεις

Οι ομάδες των Ξενάκη-Μιχαλόπουλου, Κνάπεκ-Μούρτζιου και Μπελιγράτη-Κουλιέρη εκδήλωσαν ενδιαφέρον να λάβουν μέρος το εφετινό καλοκαίρι στις διεθνείς διοργανώσεις μπιτς βόλεϊ, στα παγκόσμια και ευρωπαϊκά τουρνουά. Οι ανδρικές ομάδες θα ταξιδεύουν με δικά τους έξοδα. Η Ομοσπονδία θα καλύψει τα έξοδα μόνο εκείνων των ομάδων, οι οποίες θα επιτύχουν την είσοδό τους στο κυρίως ταμπλό των διοργανώσεων.

Οι 4οι Περιφερειακοί Αγώνες Ανάπτυξης

Μόνο στη Νότια Αττική θα υπάρξει αγωνιστική δράση για την ιππασία, αυτό το Σαββατοκύριακο. Συγκεκριμένα στον Ιππικό Όμιλο Αθηνών θα πραγματοποιηθούν οι 4οι Περιφερειακοί Αγώνες Ανάπτυξης υπερπήδησης εμποδίων, οι οποίοι είχαν αναβληθεί κατά τη διάρκεια της αγωνιστικής περιόδου.

Η ώρα έναρξης ορίστηκε στις 10 το πρωί και το πρόγραμμα έχει ως εξής: το Σάββατο θα διεξαχθούν η κατηγορία Η ύψους 1.00μ., η κατηγορία Ζ ύψους 1.05μ. και το Ομαδικό Αγώνισμα των Ομίλων ύψους 1.15μ. Την Κυριακή θα διεξαχθούν η κατηγορία Ε ύψους 1.10μ., η κατηγορία Δ ύψους 1.15μ. και ένα Ελεύθερο Αγώνισμα ύψους 1.20μ.

Πρόταση για την επέκταση του «Βενετοκλείου» Γυμναστηρίου

ΑΠΟ τον αθλητίατρο Γιάννη Καζουλάκη, πήραμε και δημοσιεύουμε μια επιστολή που αφορά την επέκταση του Δημοτικού Κλειστού Γυμναστηρίου «Βενετόκλειο»:

«Προβληματιζόμενος από τη διαφαινόμενη άνοδο της ομάδας του Κολοσσού στα σαλόνια της ανώτερης κατηγορίας της χώρας μας και συγκεκριμένα, την Α1, ως παράγοντας του αθλητισμού στον τόπο μας τολμώ να καταθέσω μια πρόταση πιστεύοντας ότι θα βοηθήσει και που ίσως θα δώσει την πολυπόθητη λύση του μεγάλου προβληματισμού της επέκτασης του κλειστού και τις δυσκολίες που θα αντιμετωπίσει η Τοπική Αυτοδιοίκηση δεδομένου του επιχειρήματος για εναρμόνιση των υποχρεωτικών προδιαγραφών που επιτάσσει ο κανονισμός γηπέδων Α' Εθνικής Κατηγορίας.



Η πρότασή μου βασίζεται σε μία σχετικά υλοποιήσιμη τεχνική διαδικασία κατά την κρίση μου φυσικά και αφορά δύο σκέλη:

Α' σκέλος

Μεταφορά των αποδυτηρίων στην πλευρά του ελεύθερου πρόσθιου χώρου πίσω από την δεξιά πλαϊνή εξέδρα προς τα σχολεία.

Με αυτό τον τρόπο θα υπήρχε η δυνατότητα της πλαϊνής επέκτασης του κλειστού προς την μόνη δυνατή πλευρά του.

Φυσικά το όφελος θα είναι ανάλογο των απαιτήσεων επέκτασης άρα εναρμόνησης του γηπέδου με τον κανονισμό γηπέδων.

Επίσης η τεχνική δυνατότητα κατασκευής της προέκτασης θα έδινε τη δυνατότητα κάτω από αυτήν να δημιουργηθούν χώροι προς εκμετάλλευση και χρήση.

Β΄ σκέλος

Την έκταση του χώρου πάρκινγκ και από την πάνω πλευρά που με ανάλογη τεχνική παρέμβαση θα έλυνε το συγκεκριμένο πρόβλημα φυσικά και με την ανάλογη δημιουργία διόδων καθόδου των φιλάθλων από τον χώρο αυτό.

Οπως επίσης και της δημιουργίας εισόδου στην κάτω από το κλειστό «χωράφα» που η κατάλληλη εκμετάλλευση του συγκεκριμένου χώρου θα έλυνε το πρόβλημα του πάρκινγκ που θα προέκυπτε.

Εύχομαι η πρότασή μου να τύχει τεχνικής εφαρμογής και αποδοχής των υπευθύνων υπηρεσιών».

Η δημιουργία ομάδας δεκαετίας στόχος της διοίκησης του Ευαγόρα



Η άνοδος του Ευαγόρα - ή αν θέλετε η επιστροφή του στα σαλόνια του τοπικού μας ποδοσφαίρου αναμένεται να σηματοδοτήσει μία νέα εποχή για τον σύλλογο της πόλης μας αφού στόχος σε καμία περίπτωση δεν είναι μία παρουσία - ασανσέρ αλλά η δημιουργία μιας ομάδας με ορίζοντα δεκαετίας, νεανική, φρέσκια και το κυριότερο με όραμα και φιλοδοξίες! Παρ' όλο που ακόμη είναι πολύ νωρίς για ανακοινώσεις και αποφάσεις, τίποτα δεν θα γίνει εν θερμώ αλλά με αργά βήματα, προσεκτικά και με γνώμονα το συμφέρον του συλλόγου και μόνο.

Ετσι στο νέο πρωτάθλημα ο Ευαγόρας θα παρουσιάσει ένα νέο πρόσωπο, με 6-7 παιδιά από τα τμήματα υποδομών όπου εκεί υπάρχει πραγματική φλέβα χρυσού!

Αυτό όσοι παρακολούθησαν τον τελικό των Μαριτσών για το Παιδικό Κύπελλο, ανάμεσα στον Ευαγόρα και τον Ιάλυσο το διαπίστωσαν ιδίοις όμμασι και δεν αποτελεί δική μας διαπίστωση! Παίκτες όπως ο Κουτσάγας Πάππα, Κούβαρης, Φράγκος και Τσουμάνι που η ηλικία τους μόλις και με το ζόρι αγγίζει τα 16 χρόνια, άνετα μπορούν να σταδιοδρομήσουν στην πρώτη ομάδα, πλαισιωμένοι βέβαια από έμπειρα και ικανά στελέχη! Γιατί μπορεί το βάρος να πέσει στις υποδομές αλλά και οι διορθωτικές κινήσεις θα γίνουν αφού η παραμονή της ομάδας στην κατηγορία είναι το μεγάλο ζητούμενο και έπειτα ακολουθούν τα υπόλοιπα. Οπως και να έχει μετά το Πάσχα οι εξελίξεις στον σύλλογο θα ενταθούν ούτως ώστε όλα να είναι τακτοποιημένα στην ώρα τους!

Μαρίνα το Μαντράκι από το ερχόμενο καλοκαίρι

ΠΟΙΑ ΜΕΤΡΑ ΘΑ ΠΑΡΘΟΥΝ

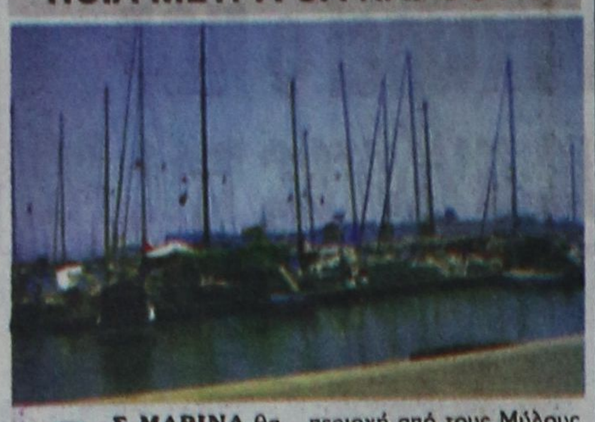

Ως ΜΑΡΙΝΑ θα λειτουργήσει το λιμάνι του Μανδρακίου από τη θερινή σεζόν του 2006.

Ηδη η Επιτροπή Τουριστικών Λιμένων έδωσε το πράσινο φως για τη μετατροπή του λιμένα σε μαρίνα, με την προϋπόθεση να γίνουν στην περιοχή κάποιες πρόσθετες παρεμβάσεις.

Οπως είναι γνωστό, με απόφαση του διοικητικού συμβουλίου του Δημοτικού Λιμενικού Ταμείου Νότιας Δωδεκανήσου, θα εφαρμοστεί το μέτρο της ελεγχόμενης στάθμευσης, στην περιοχή από τους Μύλους έως το Φάρο του Αγίου Νικολάου. Θα τοποθετηθούν στην ίδια περιοχή κιγκλιδώματα. Παρεμβάσεις θα γίνουν στο τμήμα της μαρίνας που βρίσκεται κοντά στον Ιερό Ναό του Ευαγγελισμού.

Αξιοσημείωτο είναι πως, με απόφαση που προσφάτως υπέγραψε ο υπουργός Τουρισμού Δημήτρης Αβραμόπουλος, αυξάνονται, σε ποσοστό 20%, τα τέλη που θα καταβάλλονται από τους ιδιοκτήτες των σκαφών που θα προσεγγίζουν στη μαρίνα του Μανδρακίου.

Στα νησιά της Δωδεκανήσου

Πέταξαν στα ύψη και οι τιμές των καυσίμων

ΚΟΝΤΕΥΕΙ ΣΤΟ ΕΝΑ ΕΥΡΩ Η ΒΕΝΖΙΝΗ



Αγξημένες κατά πολύ είναι οι τιμές πώλησης των υγρών καυσίμων στη Ρόδο και τα υπόλοιπα νησιά της Δωδεκανήσου. Χαρακτηριστικό είναι πως η τιμή της βενζίνης κοντεύει να φθάσει στο ένα ευρώ το λίτρο, κάτι που έχει προκαλέσει μεγάλη δυσφορία στους ιδιοκτήτες των αυτοκινήτων και των δικύκλων.

Τις τιμές των καυσίμων κατέγραψαν οι υπάλληλοι της Διεύθυνσης Εμπορίου, στη διάρκεια των ελέγχων που πραγματοποιήθηκαν στη Ρόδο και τα υπόλοιπα νησιά της Δωδεκανήσου.

Αναλυτικότερα, η τιμή της αμόλυβδης βενζίνης διαμορφώνεται από 81 έως 92 λεπτά το λίτρο. Η βενζίνη σούπερ στη Ρόδο πωλείται από 86 έως 99 ευρώ το λίτρο.

Στην Κάλυμνο η τιμή της αμόλυβδης βενζίνης φθάνει τα 96 λεπτά το λίτρο και της σούπερ τα 99 λεπτά το λίτρο.

Στην Κω η τιμή της αμόλυβδης βενζίνης διαμορφώνεται από 92 έως 93 λεπτά το λίτρο.

Η σούπερ βενζίνη στην Κω πωλείται από 97 έως 99 λεπτά το λίτρο.

Στην Κάρπαθο η τιμή της αμόλυβδης βενζίνης φθάνει τα 94 λεπτά το λίτρο και της σούπερ τα 99 λεπτά το λίτρο.

27χρονος από την Ιαλυσό

Κατάπιε το χασίς για να μην τον συλλάβουν!..

ΕΚΡΥΒΕ ΝΑΡΚΩΤΙΚΑ ΣΤΟ ΣΠΙΤΙ ΤΟΥ

Να καταπιεί την συσκευασία που περιείχε 1,5 γραμμάριο χασίς, για να εξαφανίσει τα πειστήρια του εγκλήματος αποπειράθηκε 27χρονος από την Ιαλυσό. Σε έρευνα που έγινε στο σπίτι του, σε ειδική κρύπτη και σε ειδικά διασκευασμένο χρηματοκιβώτιο, έκρυβε 365 γραμμάρια χασίς, ηλεκτρονική ζυγαριά ακριβείας και χρηματικό ποσό 2650 ευρώ προερχόμενο από εμπορία ναρκωτικών.

• Συγκεκριμένα προχθές το απόγευμα, σε γενόμενο έλεγχο από το Μικτό Συνεργείο, σε 27χρονο από την Ιαλυσό, διαπιστώθηκε ότι, επιχείρησε να καταπιεί ποσότητα 1,5 γραμμαρίου χασίς, που κατείχε. Ακολούθησε έρευνα στο σπίτι του με την βοήθεια ειδικά εκπαιδευμένου σκύλου, όπου βρέθηκε σε ειδική κρύπτη που είχε δημιουργήσει στα πλακάκια δαπέδου, μέσα σε χρηματοκιβώτιο, ποσότητα 350 γραμμαρίων χασίς και μία πλαστική συσκευασία με άλλα 15 γραμμάρια χασίς, καθώς και μία ζυγαριά ακριβείας και χρηματικό ποσό 2.650 ευρώ, προερχόμενο από εμπορία ναρκωτικών.

ΣΕ ΒΑΡΟΣ του 27χρονου σχηματίστηκε δικογραφία προκειμένου να οδηγηθεί στον Εισαγγελέα για τα περαιτέρω.

Το καταμαράν SEA STAR έσωσε τη ζωή Τηλιακού

ΤΟΝ ΜΕΤΕΦΕΡΕ ΕΓΚΑΙΡΩΣ ΣΤΗ ΡΟΔΟ

Από το δήμαρχο Τήλου κ. Τάσο Αλιφέρη πήραμε την παρακάτω επιστολή:

«Τη Δευτέρα 18-04-2005 συνέβη στο νησί μας σοβαρός τραυματισμός ενός νέου του νησιού μας, με κρανιοεγκεφαλικές κακώσεις.

Εκρίθη απαραίτητη, μετά την παροχή των επί τόπων απαραίτητων ιατρικών πράξεων, η μεταφορά του στο Γ. Νοσοκομείο Ρόδου.

Σε επικοινωνία με το ΕΚΑΒ διαπιστώθη ότι το μόνο ικανό και κατάλληλο διαθέσιμο μέσο για την άμεση και επείγουσα αυτή μεταφορά ήταν το «SEA STAR».

Εκφράζοντας τα αισθήματα όλου του Τηλιακού λαού, πιστεύω ότι, για μια ακόμα φορά το πλοίο αυτό δεν μας κάνει μόνο υπερήφανους, αλλά μας γεμίζει αυτοπεποίθηση και σιγουριά, αφού είναι η ίδια η ζωή μας.

Είναι καθήκον μας να εκφράζουμε τα αισθήματα αναγνώρισης και ευγνωμοσύνης προς τον πλοίαρχο κ. Δουρόπουλο Ηλία και το πλήρωμα, που το πλοίο, αν και βρισκόταν στη Ρόδο, απέπλευσε με το πρώτο σήμα σε χρόνο μηδέν και σε συνολικό χρόνο δυόμισι ωρών ο νέος μας βρισκόταν στα χέρια των ικανών γιατρών του Γ.Σ. Ρόδου και εξέλιπε κάθε κίνδυνος για τη ζωή του».

Κυρίως για τις τεράστιες μίζες

Αποκαλύψεις για το κύκλωμα στο μαθητικό τουρισμό!..

ΖΗΤΕΙΤΑΙ Ν' ΑΛΛΑΞΕΙ ΤΟ ΘΕΣΜΙΚΟ ΠΛΑΙΣΙΟ



«Πόλεμος» για το σχεδόν ένα δισεκατομμύριο ευρώ που θα πληρώσουν οι περίπου 350.000 μαθητές που αυτές τις μέρες και μέχρι το Πάσχα εκδράμουν με τα σχολεία τους στους πλέον περιζήτητους προορισμούς, μεταξύ των οποίων είναι πλέον η... Φλωρεντία και άλλες πόλεις του εξωτερικού, εξελίσσεται μεταξύ των τουριστικών πρακτορείων.

Το μεγαλύτερο τμήμα του υπέρογκου ετήσιου τζίρου των μαθητικών εκδρομών το διαχειρίζονται λίγες δεκάδες τουριστικά πρακτορεία και άλλοι τόσοι επιχειρηματίες της Ρόδου, της Κέρκυρας και της Κρήτης, καθώς επίσης της Αττικής και Θεσσαλονίκης, περιοχές στις οποίες κατευθύνονται τα μεγαλύτερα ποσοστά μαθητών. Το γεγονός αυτό όμως κάνει τους γονείς να μιλούν για «οικονομική συναλλαγή που αναπτύσσεται στα πρακτορεία ταξιδιών και διαφθείρει νεανικές συνειδήσεις», αλλά και ένα μεγάλο μέρος των μαθητών (29%) να πιστεύει ότι το κλείσιμο μιας πενθήμερης εκδρομής «σπανίως» γίνεται με διαφανείς όρους και το 40% να πιστεύει ότι δεν γίνεται «ποτέ». Έτσι, η Ανώτατη Συνομοσπονδία Γονέων Ελλάδας, σε πρόσφατη επιστολή της προς την υπουργό Παιδείας, ζητά να αλλάξει το θεσμικό πλαίσιο των εκδρομών ώστε να ενταχθούν στο σχολικό πρόγραμμα ως συστατικό στοιχείο της μορφωτικής διαδικασίας, ώστε το πρόγραμμά τους να περιλαμβάνει περισσότερες πολιτιστικές ασχολίες και λιγότερα μπαρ, αλλά και να διευρυνθούν οι τόποι προορισμού. Οι γονείς μάλιστα αναφέρονται καθαρά σε «εξαγορά» μαθητικών 15μελών συμβουλίων, από τουριστικούς πράκτορες: «Στη διοργάνωση των εκδρομών αναπτύσσεται ένα ιδιότυπο εμπόριο, στο οποίο πρωταγωνιστούν τουριστικά πρακτορεία και κατά περίπτωση όλοι οι φορείς της σχολικής κοινότητας, κυρίως οι μαθητές».

Κατασχέθηκαν 3,5 τόνοι αλλοιωμένου κρέατος!..

ΘΑ ΓΙΝΟΝΤΑΝ ΑΛΛΑΝΤΙΚΑ

Τρεισήμισι τόνους αλλοιωμένου κρέατος εντόπισε και κατέσχεσε το πρωί χθες η νομαρχία Πειραιά, έπειτα από έλεγχο που διενήργησε σε ψυγεία κρεοπωλείου στην περιοχή της Καλλίπολης. Ο υπεύθυνος του καταστήματος συνελήφθη, κρατείται σε αστυνομικό τμήμα του Πειραιά και αναμένεται να οδηγηθεί στον εισαγγελέα.

Οι υπάλληλοι της κτηνιατρικής υπηρεσίας της νομαρχίας του Πειραιά μετά από καταγγελίες των κατοίκων ερεύνησαν το κρεοπωλείο και κατέσχεσαν 3,5 τόνους χαλασμένου κρέατος. Το κρέας κατασχέθηκε και πιθανότατα την Παρασκευή θα οδηγηθεί στη χωματερή των Ανω Λιοσίων.

Ο κτηνίατρος της υπηρεσίας Πειραιά, Χρήστος Τσιμενίδης, αναφερόμενος στο περιστατικό εξέφρασε φόβους ότι κάποιες από τις ποσότητες αλλοιωμένου κρέατος ενδεχομένως να γινόταν αλλαντικά.

«Σε θαλάμους βρέθηκαν περίπου 3,5 τόνους κρεάτων, μοσχάρια, χοιρινά και κοτόπουλα, που ήταν σε άθλια κατάσταση. Στην κατάσταση που βρισκόταν το κρέας δεν υπήρχε περίπτωση να αγοραστεί από τον καταναλωτή, διότι μύριζαν άσχημα. Όμως κανείς δεν μας λέει ότι δεν μπορούσαν να προωθηθούν σε αλλαντοποιία, όπου με καρυκεύματα θα έβγαιναν λουκάνικα και αλλαντικά», δήλωσε ο κ. Τσιμενίδης.

Προβολή ταινίας στο δημοτικό

Η κινηματογραφική εταιρία Ρόδου «ΘΕΑΣΗ» θα προβάλει, την Παρασκευή 22-4, την ταινία του Σωτήρη Γκορίτσα «Απ' το χιόνι».

Η προβολή θα γίνει στις 9.30, στο Δημοτικό Κινηματογράφο.

Αντί 40 ευρώ εκδιδόταν Νιγηριανή

Με αυξημένο αριθμό οπλισμένων αεροσκαφών επανήλθε την Τετάρτη η τουρκική Πολεμική Αεροπορία στο Αιγαίο. Αυτή τη φορά τα οπλισμένα τουρκικά μαχητικά ήταν επτά, ενώ, σύμφωνα με αρμόδιες πηγές του ΓΕΕΘΑ, ο αριθμός αυτός συνήθως δεν υπερβαίνει τα τέσσερα.

Σύμφωνα με τις ίδιες πηγές, 34 τουρκικά αεροσκάφη διείσδυσαν την Τετάρτη στο Αιγαίο χωρίς να καταθέσουν σχέδια πτήσεως και σε 22 περιπτώσεις παραβίασαν τον εθνικό εναέριο χώρο στο βόρειο, κεντρικό και νότιο Αιγαίο.

Επίσης καταγράφηκε υπερπτήση πάνω από τη νησίδα Σοφράνα, που βρίσκεται μεταξύ Καρπάθου και Σαντορίνης, στα 29.000 πόδια.

Σε όλες τις περιπτώσεις τα τουρκικά αεροσκάφη αναγνωρίστηκαν και αναχαιτίσθηκαν από αντίστοιχα ελληνικά μαχητικά, ενώ δεν σημειώθηκαν εμπλοκές μεταξύ ελληνικών και τουρκικών αεροσκαφών.

Αντί 40 ευρώ εκδιδόταν Νιγηριανή

ΑΝΤΙ 40 ευρώ, εκδιδόταν 45χρονη Νιγηριανή, η οποία συνελήφθη χθες τα ξημερώματα, όταν εμφανίστηκε αστυνομικός σαν πελάτης.

• Σε βάρος της 45χρονης αλλοδαπής σχηματίστηκε δικογραφία, προκειμένου να οδηγηθεί στον Εισαγγελέα.

Συνεχίζεται η «σαρδελοποίηση» των μαθητών

Συνεχίζεται η «σαρδελοποίηση» των μαθητών στο κέντρο διασκέδασης της Ιαλυσού. Σε γενόμενο έλεγχο, χθες τα ξημερώματα, διαπιστώθηκε ότι είχε επιτραπεί η είσοδος και παραμονή στο κέντρο 260 μαθητών, αντί 187 ατόμων που προβλέπει η άδεια λειτουργίας.

Συνελήφθη ένας 22χρονος, που εμφανίστηκε σαν υπεύθυνος λειτουργίας του καταστήματος.

Στα 8 εκατ. ευρώ οι οφειλές των Δήμων προς τη ΔΕΥΑΡ

ΓΙΑ ΧΡΗΣΗ ΤΟΥ ΒΙΟΛΟΓΙΚΟΥ



Στο ΠΟΣΟ των οκτώ εκατομμυρίων ευρώ ανέρχονται οι οφειλές των Δήμων της Ρόδου προς τη ΔΕΥΑΡ, για τη χρήση των εγκαταστάσεων του βιολογικού καθαρισμού. Η διοίκηση της επιχείρησης είναι αποφασισμένη να διεκδικήσει τα χρήματα που οφείλονται από τους ΟΤΑ και για το λόγο αυτό ξεκίνησαν επαφές με τους Δημάρχους του νησιού. Ηδη οι επαφές που ξεκίνησε ο πρόεδρος της Δημοτικής Επιχείρησης Υδρευσης και Αποχέτευσης Ρόδου Κάλλιστος Διακογεωργίου με το δήμαρχο Καλλιθέας Γιάννη Ιατρίδη, για την ανάπτυξη συνεργασίας, συνεχίζονται. Θα ακολουθήσουν επαφές και με άλλους Δημάρχους, προκειμένου να βρεθεί λύση μέσω του διαλόγου και να καταβληθούν τα χρήματα που οφείλονται.

Αξιοσημείωτο είναι πως πριν από λίγους μήνες η διοίκηση της επιχείρησης προχώρησε στην κατάθεση αγωγών κατά των ΟΤΑ που οφείλουν μεγάλα ποσά στη ΔΕΥΑΡ.

Χθες, ο πρόεδρος της ΔΕΥΑΡ Κάλλιστος Διακογεωργίου είχε συνάντηση με τους προϊσταμένους και το προσωπικό του Βιολογικού. Στη συνάντηση τέθηκαν επί τάπητος θέματα που αφορούν τη λειτουργία του βιολογικού καθαρισμού και τη βελτίωση των κτιριακών εγκαταστάσεων που είναι επισκέψιμες για τα παιδιά των σχολείων της Ρόδου.

Ευθύνες στην Τουρκία για την κλιμάκωση της έντασης

ΔΕΝ ΥΠΑΡΧΕΙ ΣΥΜΦΩΝΙΑ ΓΙΑ ΤΑ ΙΜΙΑ

Είναι σταθερή η βούληση της Ελλάδας για βελτίωση των ελληνοτουρκικών σχέσεων, επανέλαβε την Πέμπτη ο εκπρόσωπος Τύπου του υπουργείου Εξωτερικών.

Σύμφωνα με τον ελληνικό υπουργείο Εξωτερικών, το καλό κλίμα και η βελτίωση των ελληνοτουκρικών σχέσεων πρέπει να αντανακλώνται στις στρατιωτικές δραστηριότητες στο Αιγαίο που είναι αιτία τριβών. Η πολιτική της Αθήνας είναι όμως μια σοβαρή και σταθερή πολιτική, σε εφαρμογή ελληνικής στρατηγικής επιλογής.

Κληθείς να σχολιάσει τουρκικά δημοσιεύματα, σύμφωνα με τα οποία το Λιμενικό άφησε Έλληνα ψαρά να κινηθεί ανατολικά των Ιμίων, «παραβιάζοντας» σχετική συμφωνία, ο Γιώργος Κουμουτσάκος δήλωσε ότι δεν «έχει διαβάσει τέτοια συμφωνία».

Για την κλιμάκωση της έντασης που παρατηρείται το τελευταίο διάστημα εκ μέρους της Τουρκίας, ο κ.Κουμουτσάκος σχολίασε ότι οι ελληνοτουρκικές σχέσεις, δεν διακρίνονται από «ευθύγραμμη εξέλιξη» και τα εμπόδια συνιστούν «αφορμή για να ξεπερνιούνται».

ΠΩΛΟΥΝΤΑΙ
ΜΟΝΟΚΑΤΟΙΚΙΕΣ
λουξ κατασκευής έναντι Μίρα Μάρε (Ιξιά) των 140 τ.μ., 160 τ.μ., 180 τ.μ., 200 τ.μ. και με υπόγειο για γκαράζ
Πληροφορίες Γεώργιο Ιωαννίδη
Τηλ. 22410 23271/22307, κιν. 6932 296983
11234-4/5

Melody Palace
ΕΙΜΑΣΤΕ ΜΠΡΟΣΤΑ

ΖΑΦΕΙΡΗΣ ΠΑΣΙΑΛΗΣ
ΒΙΚΥ ΜΩΫΣΙΔΟΥ
ΕΛΕΝΗ-ΒΑΣΙΑ-ΑΝΘΗ-ΜΗΝΑΣ
Καλλιτεχνική διεύθυνση- μαέστρος:
ΜΠΑΜΠΗΣ ΜΠΟΥΡΝΗΣ
Τηλ. 22410 94920, 95240
4206-23/4

ΚΗΔΕΙΑ

Το λατρευτό μας σύζυγο, πατέρα παππού, υιό, αδελφό και θείο

ΔΗΜΗΤΡΗ ΣΤΑΥΡΟΥΛΗ

(Ετών 58)

Θανόντα κηδεύουμε σήμερα Παρασκευή 22 Απριλίου 2005 και ώρα 4 μ.μ. από τον Ιερό Ναό Ταξιαρχών Δήμου Αρχαγγέλου.
Η σύζυγος Τσαμπίκα.
Τα παιδιά Μανόλης-Βίκυ, Γιώργος.
Η πεθερά Χρυσαφίνα.
Τα εγγόνια, τα αδέλφα, τα ανίψια και οι λοιποί συγγενείς.
ΘΕΜ.-22/4

...Το Λογιστήριο της «ΠΡΟΟΔΟΥ», που μεταφέρθηκε στο κτίριό μας, το οποίο λειτουργεί παράλληλα με το λογιστήριο της Ν. Αγοράς, στην οδό Μάρκου Μαλιαράκη 3 λειτουργεί από την 8.30 πρωινή μέχρι την 2 μεταμεσημβρινή και δέχεται
ΔΙΑΦΗΜΙΣΕΙΣ - ΑΓΓΕΛΙΕΣ
και οποιαδήποτε άλλη ΔΗΜΟΣΙΕΥΣΗ
ΜΑΡΚΟΥ ΜΑΛΙΑΡΑΚΗ 3
ΤΗΛ. 22410 35322