ΕΤΟΣ ΙΔΡΥΣΗΣ 1949
ΙΔΙΟΚΤΗΣΙΑ - ΕΚΔΟΣΗ
Γ. ΔΙΑΜΑΝΤΙΔΗΣ
ΓΡΑΦΙΚΕΣ ΤΕΧΝΕΣ Α.Ε.
Γραφεία - Τυπογραφεία:
Μάρκου Μαλλιαράκη 3 (ΚΟΒΑ)
Τηλ.: Σύνταξης: 22410 27356-34101, FAX: 22410 20643
Τηλ.: Λογιστηρίου: 22410 35322, FAX: 22410 35322
e-mail: info@proodos.net & proodro@otenet.gr

ΠΡΟΟΔΟΣ

Ανεξάρτητη καθημερινή πρωινή εφημερίδα

ΠΛΗΡΟΜΕΝΟ ΤΕΛΟΣ Ταχ. Γραφείο Κ. ΡΟΔΟΥ Δρόμος 2ος Κωδικός 1877

ΕΛΤΑ Hellenic Post

ΑΡΙΘΜΟΣ ΦΥΛΛΟΥ 16.904 • ΤΙΜΗ 0,70 ευρώ

ΣΑΒΒΑΤΟ 23 ΑΠΡΙΛΙΟΥ 2005

SATO
OFFICE SYSTEMS
ΜΠΟΝΗΣ Ε.Π.Ε. ΤΗΛ. 22410 75533

Για προσωρινή αναστολή εκτέλεσης

Απερρίφθη η αίτηση ασφαλιστικών μέτρων για τον αεριοστρόβιλο

ΕΥΘΥΝΕΣ ΣΤΗΝ ΚΥΒΕΡΝΗΣΗ ΓΙΑ ΤΟ ΠΡΟΒΛΗΜΑ



Απερρίφθη η αίτηση ασφαλιστικών μέτρων για τον αεριοστρόβιλο

ΑΠΟΡΡΙΦΘΗΚΕ η αίτηση ασφαλιστικών μέτρων για προσωρινή αναστολή εκτέλεσης, που κατέθεσε στο Πρωτοδικείο, κάτοικος του δημοτικού διαμερίσματος Θεολόγου, κατά της ΔΕΗ, για να απαγορευτεί η εγκατάσταση του αεριοστροβίλου. Η εκδίκασή της όμως ως προς την ουσία της

ΣΥΝΕΧΕΙΑ ΣΤΗ ΣΕΛ. 4

Τρία Επιμελητήρια προτείνουν:

Οχι στην αύξηση των αντικειμενικών αξιών στη Ρόδο!

ΚΙΝΔΥΝΕΥΕΙ Η ΤΟΠΙΚΗ ΟΙΚΟΝΟΜΙΑ

ΟΜΟΝΟΗΣΑΝ τα τρία Επιμελητήρια του νομού μας, Τεχνικό, Εμπορικό και Οικονομικό, στο θέμα του επαναπροσδιορισμού των αντικειμενικών αξιών των ακινήτων της περιοχής μας και όχι μόνο προτείνουν να μην υπάρξει αύξηση, αλλά

ΣΥΝΕΧΕΙΑ ΣΤΗ ΣΕΛ. 4



Οι εκπρόσωποι των τριών Επιμελητηρίων συζητούν για τις αντικειμενικές αξίες

Από τη Συνομοσπονδία Γονέων Μαθητών

Σοβαρές καταγγελίες για το κύκλωμα στο μαθητικό τουρισμό!..

ΔΙΑΦΘΕΙΡΟΝΤΑΙ ΝΕΑΝΙΚΕΣ ΣΥΝΕΙΔΗΣΕΙΣ

ΑΠΙΣΤΕΥΤΕΣ καταγγελίες όσον αφορά το μαθητικό τουρισμό και το κύκλωμα που δρουν κάνει η Ανώτατη Συνομοσπονδία Γονέων Μαθητών Ελλάδος. Σχετικό υπόμνημα υπέβαλε στο υπουργείο Παιδείας με το οποίο ζητά ν' αναλάβει πρωτοβουλίες ώστε ν' αλλάξει το σύστημα της οργάνωσης των μαθητικών εκδρομών.

• Ειδικότερα η Ανώτατη Συνομοσπονδία αποκαλύπτει το κύκλωμα που λειτουργεί με το μαθητικό τουρισμό, μάλιστα δε αναφέρει ότι τα ταξιδιωτικά γραφεία εξαγοράζουν και τις εκλογές των 15μελών συμβουλίων. Γίνεται ακόμη λόγος για προσφορά τριήμερων κρουαζιέρων στα νησιά, χρηματικές δωρεές στο σχολείο, δωρεάν εισιτήρια στους μεσάζοντες κ.α. Χαρακτηριστικά η Συνομοσπονδία αναφέρει ότι «η οικονομική συναλλαγή που αναπτύσσεται διαφθείρει νεανικές συνειδήσεις!..».

ΤΟ ΠΛΗΡΕΣ κείμενο του υπομνήματος έχει ως εξής:

«Οι σχολικές εκδρομές κυρίως των λυκείων, έχουν χάσει τον εκπαιδευτικό τους χαρακτήρα, είναι «εκτονωτικές» για τους μαθητές πριν τις εξετάσεις και «αναθερμαίνουν» την οικονομία των τουριστικών περιοχών στις νεκρές περιόδους.

Στη διοργάνωσή τους αναπτύσσεται ένα ιδιότυπο

ΣΥΝΕΧΕΙΑ ΣΤΗ ΣΕΛ. 4



Σοβαρές καταγγελίες για το κύκλωμα στο μαθητικό τουρισμό!..

Συνελήφθη ο Βαβύλης στην Ιταλία

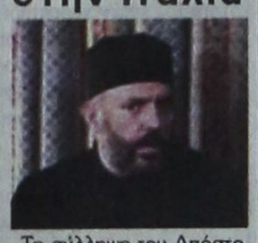

Τη σύλληψη του Απόστολου Βαβύλη ανακοίνωσαν το απόγευμα χθες οι ιταλικές Αρχές. Ο καταζητούμενος συνελήφθη με βάση τα δύο εντάλματα σύλληψης της Interpol.

Στη σχετική ανακοίνωση του υπουργείου Δημόσιας Τάξης αναφέρεται ότι συνελήφθη στις 17.30 (ώρα Ελλάδας), ύστερα από πληροφορίες της ΕΛ.ΑΣ. και σε συνεργασία με τις ιταλικές Αρχές.

Όπως μετέδωσε ο ανταποκριτής της Νέας Ελληνικής Τηλεόρασης στη Ρώμη, στις έρευνες για τον εντοπισμό του καταζητούμενου συμμετείχαν και Έλληνες αστυνομικοί, δεδομένου ότι κλιμάκιο της ΕΛ.ΑΣ. βρισκόταν στη χώρα εδώ και αρκετές ημέρες.

Ο Απόστολος Βαβύλης έχει καταδικαστεί ερήμην από την ιταλική δικαιοσύνη για διακίνηση ναρκωτικών. Βάσει του νόμου, ο Βαβύλης θα οδηγηθεί στις ιταλικές φυλακές και στη συνέχεια θα πρέπει να υποβληθεί αίτημα από την ελληνική πλευρά, προκειμένου να εκδοθεί.

Επειδή άνοιξε πρόωρα

«Μαλλιά - κουβάρια» στη Νέα Δημοκρατία λόγω νομαρχολογίας

ΜΠΟΥΡΛΟΤΟ ΑΠΟ ΤΟΝ Σ. ΚΑΡΑΓΙΑΝΝΗ

«ΜΑΛΛΙΑ - κουβάρια» έγιναν στη Ν.Δ. με αφορμή τη νομαρχολογία που άνοιξε πρόωρα σε τοπικό επίπεδο με πρωτοβουλία στελεχών του κόμματος. Οπως είναι ήδη γνωστό ο επικεφαλής της παράταξης «Νομαρχιακή Αναγέννηση» Σάββας Καραγιάννης, δήλωσε ότι αποχωρεί αρνούμενος, όπως είπε, να συμπράξει στο παιχνίδι του παραπολιτικού ευτελισμού, της μετριότητας, της χυδαιότητας και της πολιτικής ανεντιμότητας που ήταν στοιχείο κυρίαρχο των τελευταίων ημερών.

• Ο κ. Καραγιάννης είπε πως στόχος κάποιων ήταν η απομόνωση και η απομάκρυνσή του. Σε περίπτωση επανεκλογής η τετραετία θα διανθιζόταν από μια διαρκή υπονόμευση με καταστροφικές συνέπειες για τον τόπο. Ο κ. Καραγιάννης αναφέρθηκε στο ρόλο που διαδραμάτισε η νομαρχιακή επιτροπή της ΝΔ και στην άρνηση του προεδρείου της να ξεκινήσει το διάλογο με την πενταμελή επιτροπή που

ΣΥΝΕΧΕΙΑ ΣΤΗ ΣΕΛ. 4

Και μετά το Πάσχα

Θα χειροτερεύσει η κατάσταση με το ακτοπλοϊκό!..

ΑΝΕΚΠΛΗΡΩΤΕΣ ΟΙ ΥΠΟΣΧΕΣΕΙΣ

ΧΛΙΑΡΑ και εκτός ημερήσιας διάταξης απασχόλησε χθες το Νομαρχιακό Συμβούλιο το θέμα του ακτοπλοϊκού. Ο πρόεδρος κ. Φώτης Χατζηδιάκος, λόγω απουσίας του νομάρχη Γιάννη Μαχαιρίδη ανέλαβε την υποχρέωση να ενημερώσει το σώμα, εκτός ημερήσιας διάταξης.

* Ο κ. Χατζηδιάκος είπε ότι στη σύσκεψη των φορέων, που πραγματοποιήθηκε στις 31 Μαρτίου, τρεις μέρες μετά την απόφαση του Νομαρχιακού Συμβουλίου για τη σύγκλησή της, υπήρξε απροθυμία για κλιμάκωση των κινητοποιήσεων, προφανώς γιατί επαναπαύθηκαν από τις υποσχέσεις

ΣΥΝΕΧΕΙΑ ΣΤΗ ΣΕΛ. 4

Τραυματίστηκε μαθητής στη Λίνδο

Μαθητής από λύκειο της Θεσσαλονίκης, τραυματίστηκε χτες όταν έπεσε από βράχο στην Ακρόπολη της Λίνδου. Ο τραυματισθείς μεταφέρθηκε στο νοσοκομείο και βρίσκεται εκτός κινδύνου.

Οπως έγινε γνωστό, ο μαθητής προσπάθησε να πηδήσει από ένα βράχο σε άλλο με αποτέλεσμα να πέσει και να τραυματιστεί ελαφρά στο κεφάλι. Συνοδός του λυκείου είναι ο πατέρας του μαθητή.

Ξένοιαστο Πάσχα με το Εορτοδάνειο της Τράπεζας Δωδεκανήσου
• ποσό έως 9.000 €
• με επιτόκιο 5,9% για έξη μήνες και μόνο 8,9% για όλη την υπόλοιπη διάρκεια
• με διάρκεια εξόφλησης έως και 60 μήνες
• με περίοδο χάριτος έξη μήνες
• χωρίς έξοδα φακέλου
Διαθέσιμο από 18 Απριλίου έως 20 Μαΐου 2005
ΣΥΝΕΤΑΙΡΙΣΤΙΚΗ ΤΡΑΠΕΖΑ ΔΩΔΕΚΑΝΗΣΟΥ
1995 - 2005
10 χρόνια εμπιστοσύνης
Κεντ. Κατάστημα: Εθν. Αντιστάσεως 51, Τηλ. Κέντρο: 22410 80600, Φαξ 22410 80655
ΧΛ-29/6

MITSIS HOTELS
HOTEL Rodos Maris
ULTRA ALL-INCLUSIVE HOTEL
ΕΟΡΤΑΣΜΟΣ ΠΑΣΧΑ ΚΑΙ ΠΡΩΤΟΜΑΓΙΑΣ
Όπως κάθε χρόνο έτσι και φέτος πιστοί στα έθιμα και τις παραδόσεις το ξενοδοχείο μας Rodos Maris στο μαγευτικό Κιοτάρι, διοργανώνει ένα πλούσιο εορταστικό πρόγραμμα τις ημέρες του Πάσχα.
Ελάτε κοντά μας σε ένα ιδιαίτερα ευχάριστο, οικογενειακό και γιορτινό περιβάλλον και αφήστε τα υπόλοιπα σε εμάς.
ΤΙΜΕΣ
Για 4 διανυκτερεύσεις 59 € ανά άτομο/νύχτα
Για παραμονή μικρότερη των 4 ημερών 65 € ανά άτομο/νύχτα
ΠΡΟΣΦΟΡΑ
1ο παιδί έως 12 ετών ΔΩΡΕΑΝ
2ο παιδί έως 12 ετών 50% έκπτωση
Το τρίτο άτομο στο δωμάτιο 30% έκπτωση
Στην τιμή περιλαμβάνονται
* Όλα τα γεύματα και ποτά (πρωί, μεσημέρι, βράδυ)
* Το Αναστάσιμο Δείπνο
* Το Πασχαλινό Γεύμα σε πλούσιο Μπουφέ με ντόπια αρνιά στη σούβλα και ζωντανή μουσική
* Όλες οι υπηρεσίες του ξενοδοχείου μας που περιλαμβάνονται στο ultra all-inclusive πρόγραμμα του ξενοδοχείου μας.
Πληροφορίες / Κρατήσεις:
Τηλ. 22440 47000 & 22440 47261
Fax 22440 47051
e-mail: info@mitsis-rodosmaris.com
X5177-24/4

ΕΠΤΑ ΠΗΓΕΣ
ΕΞΟΧΙΚΗ ΤΑΒΕΡΝΑ
Ανοίξαμε 1η Απριλίου
Η φύση και το φαγητό σε πλήρη αρμονία.
ΤΗΛ. 22410 56259 - 56417
ΑΡΧΑΓΓΕΛΟΣ - ΡΟΔΟΣ
www.eptapiges.com
ΓΔ-4/5

ΤΑ ΛΑΔΑΔΙΚΑ της Ρόδου
Φαγητό - ποτό - μουσική
ΑΝΟΙΚΤΑ ΚΑΘΗΜΕΡΙΝΑ
ΣΑΒΒΑΤΟ 23 ΑΠΡΙΛΙΟΥ
ΖΩΝΤΑΝΗ ΜΟΥΣΙΚΗ λαϊκά-ρεμπέτικα
Γ. Σεφέρη 78-80 Εμπορ. Κέντρο ΜΗΔΙΑ
Τηλέφωνο κρατήσεων 2241064708
ΧΔ

ΜΕΣ
ΜΕΛΕΣΣΟΥΛΓΟΥ
10 ΧΡΟΝΙΑ
ΜΕΡΟΣ Α' "Ο Μολυβένιος Στρατιώτης"
ΜΕΡΟΣ Β' Jazz-flamenco-latin
23-24 ΑΠΡΙΛΙΟΥ 2005 - ΩΡΑ: 7:00 μ.μ.
ΕΘΝΙΚΟ ΘΕΑΤΡΟ ΡΟΔΟΥ
X5187-23/4

Αστρα Live
ΑΝ. ΚΩΝΣΤΑΝΤΙΝΟΥ
ΣΩΤ. ΒΑΓΙΑΝΟΣ ΑΝΤ. ΣΙΓΑΝΟΣ
Μ. ΑΛΕΞΑΝΔΡΗΣ - ΝΑΤΑΣΑ - Γ. ΚΑΡΑΚΑΤΣΑΝΗΣ
Μουσική επιμέλεια: Π. ΤΑΛΑΔΙΑΝΟΣ
22410 32090
ΔΕΥΤΕΡΑ-ΤΡΙΤΗ-ΚΑΘΕ ΤΑ

SFERA LIVE
ΝΙΚΟΣ ΓΙΑΝΝΟΥ ΔΗΜΗΤΡΗΣ ΡΑΠΤΗΣ
ΤΙΝΑ ΚΑΠΟΔΙΣΤΡΙΑ
ΤΣΑΜΠΙΚΟΣ ΔΑΣΚΑΛΑΚΗΣ ΑΝΝΑ ΓΑΒΑΛΑ
ΣΤΑΘΗΣ ΛΟΥΛΟΥΔΟΠΟΥΛΟΣ
ΜΙΚΑΕΛΑ ΜΑΡΙΑ ΔΡΑΓΑΚΗ
Για Κρατήσεις 22410 33170 • 6948855565 66

ΚΑΘΗΜΕΡΙΝΑ ΤΑ ΝΕΑ ΤΗΣ ΔΩΔΕΚΑΝΗΣΟΥ ΣΤΟ INTERNET
www.proodosnews.gr
www.proodos.net



22/4/2005

Ο νόμος για το "βασικό μέτοχο" και η έναρξη του διαλόγου την προσεχή εβδομάδα για Εργασιακό και Ασφαλιστικό είναι από τα βασικά θέματα της ειδησεογραφίας του σημερινού αθηναϊκού Τύπου.

ΑΔΕΣΜΕΥΤΟΣ ΤΥΠΟΣ (Μήτσης): Δεύτερη ευκαιρία για 23.467 συνταξιούχους. Πώς δεν θα χάσετε το ΕΚΑΣ.

ΑΔΕΣΜΕΥΤΟΣ ΤΥΠΟΣ (Ρίζος): Παραπληροφόρηση και για τον νόμο του "βασικού μετόχου". Απάτη, διαστρέβλωση, ψευδή στοιχεία και άθλια προπαγάνδα υπέρ των "νταβατζήδων".

ΑΝΩ ΚΑΤΩ: Απάντηση μέσω εκλογών. Ο Καραμανλής δεν υποκύπτει στις "πιέσεις" της διαπλοκής.

ΑΠΟΓΕΥΜΑΤΙΝΗ: Το σχέδιο για τις συντάξεις. Ξεκινά Μεγάλη Τρίτη ο διάλογος για αλλαγές σε εργασιακό - ασφαλιστικό.

Η ΑΠΟΦΑΣΗ: Πλαφόν 150% στις υπερωρίες. Οι κυβερνητικές προτάσεις για ασφαλιστικό - εργασιακό.

Η ΑΥΓΗ: Εβδομάδα παθών για ασφαλιστικό και εργασιακό. Κυβερνητική επιχείρηση εντυπωσιασμού.

ΑΥΡΙΑΝΗ: 3 νεκροί από κινέζικο σίδερο. Πέθαναν από ηλεκτροπληξία την ώρα που σιδέρωναν.

ΤΟ ΒΗΜΑ: Βράζει ο κάμπος. Ο υπουργός Γεωργίας κρύβεται. Οι βαμβακοπαραγωγοί πένονται, οι κυβερνώντες έχουν "εμφύλιο" πόλεμο. Εξέγερση βουλευτών της ΝΔ σε σύσκεψη χθες στη Βουλή κεκλεισμένων των θυρών.

Η ΒΡΑΔΥΝΗ: 4.868 νέες προσλήψεις σε Πυροσβεστική, ΕΘΕΛ, υπουργεία. Όλες οι θέσεις που προκηρύσσονται.

ΕΘΝΟΣ: "Ρεσάλτο" Κεφαλογιάννη υπέρ εφοπλιστών. Παρέκαμψε Γ. Αλογοσκούφη, Χρηματιστήριο, Επιτροπή Κεφαλαιαγοράς.

ΕΛΕΥΘΕΡΗ ΩΡΑ: Θα περάσουν τα Πάθη και θα πιάσει τη σπάθη. Φανερά εκνευρισμένος ο Πρωθυπουργός που χάνει το Κόμμα και ανήσυχος για το προσωπικό του προφίλ που παραμένει άθικτο μέχρι στιγμής.

ΕΛΕΥΘΕΡΟΣ: Ευθύνες σε πολιτικούς για το σκάνδαλο με τα πυροβόλα. Εντόπισε στο πόρισμά του ο εισαγγελέας Πρωτοδικών Αθηνών Παν. Αθανασίου.

ΕΛΕΥΘΕΡΟΣ ΤΥΠΟΣ: Λεόντειος σύμβαση υπέρ των εργολάβων. Αττική Οδός: Κόλαφος για το ΠΑΣΟΚ το πόρισμα του εισαγγελέα.

ΕΛΕΥΘΕΡΟΤΥΠΙΑ: Βασικώς όλοι ανεύθυνοι. Κατόπιν εορτής, κυβέρνηση και ΠΑΣΟΚ αναζητούν "κοινό τόπο".

ΕΣΤΙΑ: Τεράστιο σφάλμα ο βασικός μέτοχος. Ευθύνονται από κοινού ΠΑΣΟΚ και Νέα Δημοκρατία.

ESPRESSO: Ανατριχιαστικό: Έβγαze την ανήλικη κόρη του γυμνή στο INTERNET. Στα χέρια της αστυνομίας γνωστός Αθηναίος.

Η ΚΑΘΗΜΕΡΙΝΗ: Δεύτερο κύμα πίεσης από ΕΕ για τον "βασικό". Η Αθήνα οργανώνει την άμυνά της.

Ο ΛΟΓΟΣ: Ξεκινά ο διάλογος για το Ασφαλιστικό. Αύξηση των ορίων συνταξιοδότησης προανήγγειλε ο γγ του ΟΟΣΑ.

ΤΑ ΝΕΑ: 45 πτυχία διαβατήρια για δουλειά. Παρ΄ ότι έχουν χαμηλές βάσεις.

Η ΝΙΚΗ: "Ταλάζιος" εμφύλιος. Αλληλοκατηγορίες για βασικό μέτοχο και αγροτικό.

ΠΑΡΑΣΚΕΥΗ +13: Τα σχέδια Καραμανλή για το αύριο.

ΡΙΖΟΣΠΑΣΤΗΣ: Ωμές παρεμβάσεις από ΗΠΑ και ΝΑΤΟ. Μόνιμος στόχος οι αντιστεκόμενοι λαοί.

TRAFFIC NEWS: Καυτό τετ α τετ ανάβει φωτιά στην πασαρέλα. Δήλωση-σοκ της Αναστασίας Μητροπούλου: "Τη φίλησα γιατί μου άρεσε ως γυναίκα".

Η ΧΩΡΑ: 11 αλλαγές στη μεταφορά του συντελεστή δόμησης. Λύση για 100.000 εγκλωβισμένους πολίτες.

ΚΤΕΟ

Από 1/3/2005 έως 29/4/2005
Παντός είδους οχήματα με αριθμούς κυκλοφορίας **ΡΟΒ7000 έως και 7500**

Από 1/3/2005 έως 29/4/2005
Ολα τα οχήματα με **αριθμούς κυκλοφορίας άλλων συγκοινωνιακών περιοχών**, τα οποία:
Α) Έχουν μεταβιβαστεί στην περιοχή ευθύνης της Νομαχιακής Αυτοδιοίκησης Δωδεκανήσου (έδρα του οχήματος) μετά την 30/9/2002,
Β) Δεν έχουν ξαναελεγχθεί σε οποιδήποτε ΚΤΕΟ και
Γ) Εχουν συμπληρώσει 4ετία από την ημερομηνία πρώτης κυκλοφορίας τους.

** Επίσης θα ελέγχονται όσα οχήματα υποχρεούνται βάση παλαιοτέρων προγραμμάτων πρόσκλησης.

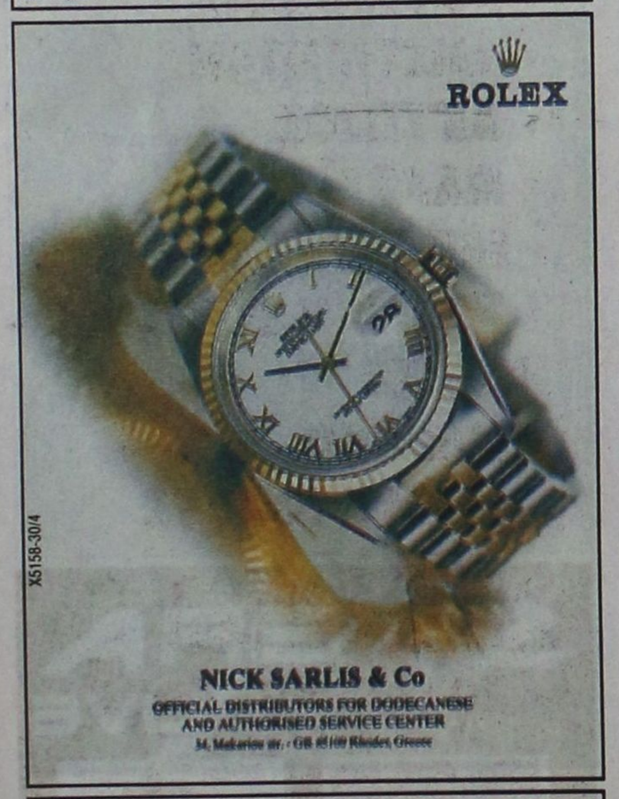

ΠΑΡΑΔΟΣΗ ΚΑΙ ΤΕΧΝΟΛΟΓΙΑ
ΕΡΓΑΣΤΗΡΙΟ ΦΩΤΟΓΡΑΦΙΩΝ
ΦΩΤΟ ΦΙΛ. ΠΑΧΟΣ
Αναλογική και ψηφιακή φωτογραφία
ΤΥΠΩΜΑ ΚΑΙ ΝΥΧΤΕΡΙΝΕΣ ΩΡΕΣ
Γ. ΕΥΣΤΑΘΙΟΥ 11
Τηλ. 22410 26893
Κιν.: 6946 282033

Δωδεκανησιακά 24ωρα

Στα πεταχτά

Σκηνές πολέμου

Ξεκίνησαν οι προετοιμασίες για το γύρισμα της ξένης ταινίας στη Ρόδο. Ηδη από χτες τοποθετήθηκαν στο εμπορικό λιμάνι τσουβάλια με άμμο και δημιουργήθηκε ένα ανάχωμα!.. Προφανώς -σύμφωνα με το σενάριο - αναμένεται... επίθεση και οι στρατιώτες θα πρέπει να βρίσκονται εκεί για να την αποκρούσουν!

Σίγουρα, το γύρισμα της ταινίας αυτής έχει ξεχωριστό ενδιαφέρον, αλλά και η προβολή της αργότερα θα βοηθήσει στη διαφήμιση της Ρόδου!..

Κοίτα ποιός μιλά

Εδώ και αρκετά χρόνια υπάρχει κάποιος που βγαίνει και κατακεραυνώνει τη δημοτική αρχή!

Δικαίωμά του είναι, πλην όμως ο εν λόγω, είναι ο τελευταίος που δικαιούται να ομιλεί διότι πληροφορούμεθα ότι προσφάτως προσελήφθη συγγενής του σε δημοτική επιχείρηση!..

Μάλιστα η πρόσληψη - όπως λέγεται - έγινε... ετεροχρονισμένα μπας και μπει στη λίστα των αορίστου διαρκείας προσλαμβανομένων...

Κάποτε πρέπει να λέγονται και αυτά, διότι χάθηκε πλέον η τσίπα στον τόπο αυτό!..

Το Μουσικό Γυμνάσιο

Μια διαφορετική νότα στα πολιτιστικά δρώμενα της πόλης έδωσε η συναυλία των μαθητών του Μουσικού Γυμνασίου της Ρόδου που δόθηκε στο Εθνικό Θέατρο.

Τα παιδιά παρουσίασαν έργα κλασικών και όχι μόνο συνθετών στο πιάνο δείχνοντας τις γνώσεις και την παιδεία που απέκτησαν στο σχολείο τους.

Αξιέπαινη η προσπάθειά τους αρκεί να έχει συνέχεια που θα δώσει στην πόλη μιαν άλλη...νότα.

Το Μανδράκι

Γεγονός θα είναι σεζόν του 2006 η μετατροπή του λιμένα του Μανδρακιού σε μαρίνα. Η επιτροπή τουριστικών λιμένων έδωσε το πράσινο φως για τη μετατροπή και ήδη άρχισαν οι παρεμβάσεις που χρειάζονται στην περιοχή.

Αν ο λιμένας του Μανδρακίου γίνει μαρίνα τότε θα υπάρξουν νέες προοπτικές για την περιοχή και ειδικά για το κέντρο της πόλης.

Για να γίνουν όλα αυτά όμως είναι απαραίτητο να γίνει πράξη και η μεταφορά των ημερόπλοιων από το Μανδράκι που είναι σε εκρεμότητα εδώ και χρόνια. Ηρθε η ώρα τα σχέδια που υπάρχουν να γίνουν πραγματικότητα.

Μουγγάθηκαν οι επαναστάτες στο Δήμο Αφάντου

Το θέμα της αξιοποίησης του Γκολφ Αφάντου, αποτελούσε για κάποιους δήθεν σωτήρες της περιοχής κυρίαρχο, όταν κυβέρνηση ήταν το ΠΑΣΟΚ. Τώρα που κυβέρνηση είναι η Νέα Δημοκρατία, οι επαναστάτες μουγγάθηκαν.

Βέβαια και επί ΠΑΣΟΚ κοροϊδευαν και επί Νέας Δημοκρατίας το ίδιο. Ομως τώρα που έχουμε και ντόπιο βουλευτή, θα έπρεπε να κοροϊδευαν λιγότερο γιατί προεκλογικά τι θα λέμε;

Στα λόγια...

Σύσκεψη για τα θέματα του τουρισμού της Ρόδου πρόκειται να γίνουν σήμερα, με τη συμμετοχή εκπροσώπων όλων τοπικών φορέων!

Θα συζητηθούν τα προβλήματα, αλλά να είναι όλοι βέβαιοι ότι και η σύσκεψη θα... καπελωθεί!... Διότι, από τη στιγμή που θα παραστούν και οι γνωστοί κυβερνητικοί, τίποτα δεν πρόκειται να γίνει, αφού έχουν... επιλυθεί τα πάντα!..

Οπως έγινε ακριβώς και με το ακτοπλοϊκό, που κι' αυτό βρήκε τη...λύση του!..

Κατόπιν εορτής

Στη χώρα μας, τα μέτρα ασφαλείας, παίρνονται κατόπιν εορτής και αφού χαθούν ανθρώπινες ζωές.

Σηματοδότες τοποθετούνται σε διασταυρώσεις «καρμανιόλες» αφού σκοτωθούν σε τροχαία μερικές δεκάδες άτομα. Από την αγορά αποσύρονται ηλεκτρικές συσκευές ελαττωματικές, αφού χαθούν ανθρώπινες ζωές.

Δυστυχώς σ' αυτή τη χώρα δεν τηρούνται οι κανόνες ασφαλείας, ούτε ελέγχονται οι προδιαγραφές. Τα πάντα γίνονται κατόπιν εορτής.

Πετάει η βενζίνη

Στα ύψη ανέβηκε η τιμή των καυσίμων, τις τελευταίες μέρες, μ' αποτέλεσμα οι κάτοχοι των Ι.Χ. επιβατικών αυτοκινήτων, να περιορίζουν σημαντικά τις μετακινήσεις τους.

Στην αγορά των καυσίμων υπάρχει ασυδοσία και οι αρμόδιες υπηρεσίες είναι αδύναμες, να παρέμβουν και να βάλουν κάποιο φρένο. Αυτά έχει ο φιλελευθερισμός που πρεσβεύει η Νέα Δημοκρατία, εκφραστής του κεφαλαίου.

Ομονόησαν

Να και κάτι ευχάριστο. Τα τρία Επιμελητήρια ομονόησαν στο θέμα του επαναπροσδιορισμού των αντικειμενικών αξιών στα ακίνητα του νομού μας.

Ισως είναι το πιο θετικό αποτέλεσμα που προέκυψε από συναντήσεις, και συσκέψεις φορέων την περιοχή μας, τα τελευταία χρόνια. Τα τρία Επιμελητήρια συμφωνούν ότι δεν πρέπει να υπάρξουν αυξήσεις και μάλιστα σε ορισμένες περιπτώσεις προτείνουν να υπάρξουν μειώσεις.

Να που επιτέλους οι φορείς έχουν πάρει σωστή θέση για το καλό του τόπου.

Αμαρτίες του παρελθόντος

Εστω και καθυστερημένα πληροφορηθήκαμε το παρακάτω αξιοπερίεργο, που είχε συμβεί την περίοδο που η ΠΑΕ «Ιάλυσος» πρωταγωνιστούσε. Σε κάποιο αγώνα που έδωσε η ομάδα της Ιαλυσού, με τον Ολυμπιακό Πειραιά εκδόθηκε για το παιχνίδι εκείνο, ένα περιοδικό το οποίο κόστισε τότε 4,5 εκατομμύρια δραχμές. Είναι δυνατό να πήγαινε μπροστά η ομάδα με τόσες σπατάλες;

Οι αυθαιρεσίες

Παρελθόν αποτελούν αρκετές αυθαίρετες κατασκευές που υπήρχαν σε καταστήματα που λειτουργούν στην πόλη.

Οι ιδιοκτήτες των καταστημάτων στο κέντρο της πόλης μπροστά στον κίνδυνο της επιβολής τσουχτερών προστίμων συνετίστηκαν και ακολούθησαν τις οδηγίες της Πολεοδομίας του Δήμου Ρόδου.

Θα ακολουθήσουν άραγε την ίδια οδό και οι καταστηματάρχες της Μεσαιωνικής Πόλης και θα ξηλώσουν τις αυθαίρετες κατασκευές που έχουν κάνει ή θα εξακολουθήσουν να σφυρίζουν αδιάφορα;

Ολοι το περίμεναν!

Υπήρχε καμιά αμφιβολία ότι η τοπική Νέα Δημοκρατία δεν θα έφτανε στη σημερινή κατάσταση; Το μέλλον της ήταν... προδιαγεγραμμένο από τότε που κάποιοι θέλησαν να το παίξουν... αρχηγοί!..

Βέβαια, τα χειρότερα δεν ήρθαν ακόμη!..

Να περιμένει κανείς εξελίξεις; Αυτό πρέπει να θεωρείται σίγουρο από τη στιγμή που το «μαγαζί» πάει για διάλυση. Αλλωστε το λένε και οι ίδιοι οι νεοδημοκράτες!..

Ειδήσεις από τα Παλιά

ΠΡΟΟΔΟΣ
12 ΑΠΡΙΛΙΟΥ 1972

ΕΝΤΥΠΩΣΙΑΚΟ ΤΟ ΤΟΥΡΙΣΤΙΚΟ ΞΕΚΙΝΗΜΑ

Τα θέματα που απασχολούν τους ξενοδόχους και γενικά τους φορείς του ροδιακού τουρισμού αποτέλεσαν το αντικείμενον πολυώρων συζητήσεων που είχεν ο γενικός γραμματεύς του ΕΟΤ κ. Μπαλόπουλος μετά των εκπροσώπων της Δωδεκανησιακής Διοικήσεως και των ομωνύμων Ενώσεων, ως και άλλων τουριστικών παραγόντων, κατά τη διάρκειαν της εις Ρόδον 48ώρου παραμονής του, επ' ευκαιρία του Πάσχα.

Επί των συζητηθέντων θεμάτων ως και επί των διαπιστώσεων του κ. Μπαλοπούλου από το εφετεινό τουριστικό «ξεκίνημα» της Ρόδου ουδέν ανεκοινώθη εκ μέρους του αρμοδίου γραφείου Δημοσίων Σχέσεων της Νομαρχίας. Ανεπισήμως πάντως εγνώσθη ότι:

Κατά τη διάρκεια των αλυσιδωτών συσκέψεων ετέθησαν επί τάπητος όλα τα φλέγοντα τουριστικά προβλήματα και ότι ο κ. Γενικός εξέφρασε την ικανοποίησίν του από την εντυπωσιακή, ομολογουμένως, παρουσία του ξένου στοιχείου ειπών χαρακτηριστικά ότι «κανένα μέρος του κόσμου δεν μπορεί να συγκριθή με τη Ρόδο, το μέλλον της οποίας είναι εξαιρετικά ευοίωνο».

Επίσης εγνώσθη, ότι ο κ. Μπαλόπουλος ενημέρωσε τους ξενοδόχους επί των προσανατολισμών του Οργανισμού εις ό,τι αφορά τον εκσυγχρονισμόν της τουριστικής νομοθεσίας της καλύψεως των αναγκών των τουριστικών μονάδων με κατώτερο προσωπικό κ.α. εζήτησεν δε την έντασιν της προσπάθειας όλων των φορέων δια καλύτερη απόδοσιν της τουριστικής νομοθεσίας.

ΠΡΟΟΔΟΣ
Ημερήσια Εφημερίδα της Ρόδου
ΙΔΙΟΚΤΗΣΙΑ - ΕΚΔΟΣΗ
Γ. ΔΙΑΜΑΝΤΙΔΗΣ
ΓΡΑΦΙΚΕΣ ΤΕΧΝΕΣ Α.Ε.
Ετος ιδρύσεως 1949
ΓΡΑΦΕΙΑ ΣΥΝΤΑΞΗΣ - ΔΙΑΦΗΜΙΣΕΩΣ: Μάρκου Μαλλιαράκη 3 (ΚΟΒΑ)
Τηλ. Συνδρ.: 22410 27356-34101, FAX: 22410 20643
Τηλ. Λογιστηρίου: 22410 35322, FAX: 22410 35322
e-mail: info@proodos.net & proodro@otenet.gr

Τα καταστήματα ετοίμων ενδυμάτων έχουν στις βιτρίνες πολλά λουλουδάτα ρούχα για τις γυναίκες κάθε ηλικίας. Για κάθε ώρα της ημέρας αλλά και για τις νυχτερινές εξόδους και για κάθε εκδήλωση ή κοινωνική εμφάνιση, τα μοτίβα με λουλούδια κάθε είδους και κάθε μεγέθους είναι οι προτάσεις ξένων και Ελλήνων μόδιστρων. Ακόμα και σακάκια λουλουδάτα υπάρχουν όπως και φούστες και πάρα πολλά σχέδια σε μπλούζες και πουκάμισα ή τουνίκ που συνδυάζονται με παντελόνια, φούστες, κάπρι, τζιν. Ανάλογα το σχέδιο και το ύφασμα φοριούνται είτε πρωί, είτε βράδυ αλλά και για την εκκλησία, τώρα που αρχίζει η Μεγάλη Εβδομάδα και ο εκκλησιασμός είναι απαραίτητος για πολλούς πιστούς. Αλλά αν μια γυναίκα δεν θέλει να φορέσει κάτι λουλουδάτο ακόμα αυτές τις ημέρες, μπορεί να αφήσει μια τέτοια ανανεωμένη εμφάνιση για μετά το Πάσχα. Βέβαια για την Ανάσταση μπορεί να διαλέξει να αγοράσει κάτι λουλουδάτο, το οποίο θα χαρεί να το φορέσει και σε άλλες περιπτώσεις. Ακόμα και τσάντες και παπούτσια λουλουδάτα υπάρχουν που συχνά οι προτάσεις των ανθρώπων που προωθουν τη μόδα ή την προβάλουν τα συνδυάζουν με επίσης λουλουδάτα ρούχα. Αν αυτό θεωρηθεί υπερβολή και άκομψο από πολλές γυναίκες, απλά δεν θα το ακολουθήσουν. Λουλουδάτα ρούχα ή αξεσουάρ ναι αλλά με μονόχρωμους συνδυασμούς, ώστε να μην υπάρχει φόβος να γίνει η εμφάνιση κάτι από περέλαση στη γιορτή λουλουδιών.

Η γυναίκα χαίρεται τον κόσμο της

Μίχα

Δρομολόγια Πλοίων

08.30 ΔΩΔΕΚΑΝΗΣΟΣ ΕΞΠΡΕΣ προς Πάτμο
09.00 ΣΥΜΗ για Σύμη
09.00 ΑΙΓΛΗ για Σύμη
13.00 ΙΕΡΑΠΕΤΡΑ για Μεγίστη
18.30 ΣΥΜΗ για Σύμη
22.00 Β. ΚΟΡΝΑΡΟΣ προς Αλεξανδρούπολη
Προς Πειραιά: 10.00 BLUE STAR II
17.00 ΑΝΘΗ ΜΑΡΙΝΑ

Αεροπορικά Δρομολόγια

ΟΛΥΜΠΙΑΚΗ ΑΕΡΟΠΟΡΙΑ
Από Ρόδο-**Αθήνα**: Καθημερινά 07.10, 13.40
Πέμπτη 20.10, 22.45
Καθημερινά πλην Πέμπτης 19.40, 22.25
Καθημερινά πλην Κυριακής 10.40
Από Ρόδο-**Θεσσαλονίκη**: Δευτέρα - Τετάρτη 09.45
Πέμπτη 10.45
Σάββατο 15.15
Δευτ.-Τετ.-Παρ.-Κυρ. 16.10
Από Ρόδο-**Ηράκλειο**: Δευτέρα - Παρασκευή-Κυριακή 17.45
Τρίτη - Πέμπτη 18.30
Τετάρτη - Σάββατο 19.20
Από Ρόδο-**Κάρπαθο**: Δευτ.-Πεμ.-Παρ.-Σάβ. 07.00, 10.40
Τετάρτη - Κυριακή 10.40, 14.20
Από Ρόδο -**Κάσο**: Δευτ.-Πεμ.-Παρ.-Σάβ. 07.00
Τετάρτη - Κυριακή 10.40
Από Ρόδο-**Καστελλόριζο**: Δευτ.-Τετ.-Παρ.-Σάβ. -Κυρ. 07.10
Από Ρόδο-**Χίο**: Τρίτη 10.40 Πέμπτη 10.45
Από Ρόδο-**Μυτιλήνη**: Δευτέρα-Τετάρτη 09.45
Τρίτη 10.40,
Πέμπτη 10.45
Σάββατο 15.15
Από Ρόδο-**Σάμος**: Τρίτη 10.40
Σάββατο 15.15
Από Ρόδο-**Λήμνος**: Δευτέρα-Τετάρτη 09.45 Τρίτη 10.40,
Πέμπτη 10.45 Σάββατο 15.15

AEGEAN AIRLINES & CRONUS
Από Ρόδο-**Αθήνα**: Καθημερινά 14.15, 16.30, 19.50, 22.40
Από Ρόδο-**Ηράκλειο**: Καθημερινά πτήση 763 - 14.30
Από Ρόδο-**Θεσσαλονίκη**: Καθημερινά 10.20

ΣΥΝΑΛΛΑΓΜΑ

	Αγορά	Πώληση
ΔΟΛΛΑΡΙΟ Η.Π.Α	1,3182	1,2881
ΛΙΡΑ ΑΓΓΛΙΑΣ	0,68831	0,67261
ΚΟΡΩΝΑ ΔΑΝΙΑΣ	7,5093	7,338
ΚΟΡΩΝΑ ΣΟΥΗΔΙΑΣ	9,2438	9,0328
ΓΙΕΝ ΙΑΠΩΝΙΑΣ	140,07	136,88
ΦΡΑΓΚΟ ΕΛΒΕΤΙΑΣ	1,5558	1,5203
ΚΟΡΩΝΑ ΝΟΡΒΗΓΙΑΣ	8,2278	8,0401
ΛΙΡΑ ΚΥΠΡΟΥ	0,5869	0,5735
ΔΟΛ. ΚΑΝΑΔΑ	1,6277	1,5906
ΔΟΛ. ΑΥΣΤΡΑΛΙΑΣ	1,6907	1,6521

ΦΑΡΜΑΚΕΙΑ

ΔΙΗΜΕΡΕΥΕΙ:	ΔΙΑΝΥΚΤΕΡΕΥΕΙ:
ΛΑΡΔΟΠΟΥΛΟΣ ΠΕΤΡ.	ΓΡΕΒΕΝΙΩΤΟΥ ΒΑΣΙΛΙΚΗ
Απ. Παύλου 20, Ανάληψη	Ηρώων Πολυτεχνείου 21,
Τηλ. 63036	Ακαδημία, τηλ. 70300

ΥΓΡΑ ΚΑΥΣΙΜΑ
ΔΙΑΝΥΚΤΕΡΕΥΟΥΝ
• ΓΚΙΝΑΚΗΣ ΑΠ. Πρατ. Shell, Αυστραλίας
• ΣΑΜΟΥΡΑΚΗΣ Α. Πρατ. JET OIL, Λ. Καλλιθέας

ΡΑΔΙΟ ΤΑΧΙ
ΤΗΛ: 22410 22410 / 64712 / 64790

ΚΙΝΗΜΑΤΟΓΡΑΦΟΙ

ΠΑΛΛΑΣ 5 CINEMAS CENTER
22/4/2005 - 29/4/2005
για κρατήσεις 22410 24475 / 70670
www.cinemapallas.gr

Miss Congeniality2 ΜΙΣ ΜΕ ΤΟ ΖΟΡΙ 2
Αίθουσα 5 ώρες έναρξης // •17:50 •20:15 •22:40

LEMONY SNICKET A SERIES OF UNFORTUNATE EVENTS
Ο Τζιμ Κάρεϊ σε μια απολαυστική κωμική περιπέτεια φαντασίας!!!
Αίθουσα expert 2 ώρες έναρξης // •16:00 •18:15 •20:30 •22:40

the interpreter ο διερμηνέας
ΣΕ 1η ΠΑΝΕΛΛΗΝΙΑ ΠΡΟΒΟΛΗ!
Αίθουσα SFERA 1 ώρες έναρξης // •20:00 •22:40

SON OF THE MASK ΜΑΣΚΑ JUNIOR
Η ΜΑΣΚΑ ΕΠΕΣΤΡΕΨΕ !!!
Αίθουσα MAK 3 ώρες έναρξης // •16:00 •18:00 •20:10

HOSTAGE ΔΙΠΛΗ ΟΜΗΡΙΑ
ΣΕ 1η ΠΑΝΕΛΛΗΝΙΑ ΠΡΟΒΟΛΗ!
Αίθουσα MAK 3 ώρες έναρξης // •22:30

MARSEILLE, RPOFIL GREC ΜΑΣΣΑΛΙΑ, ΜΑΚΡΙΝΗ ΚΟΡΗ
Αίθουσα 4 έναρξη // •16:10 •18:10 •20:15 •20:30

ΤΟ ΠΑΙΔΙ ΠΟΥ ΗΘΕΛΕ ΝΑ ΓΙΝΕΙ ΑΡΚΟΥΔΑ
Ένα αριστουργηματικό παραμύθι κινουμένων σχεδίων Μεταγλωτισμένο στα Ελληνικά!!!
Αίθουσα SFERA 1 ώρες έναρξης // •16:00 •17:50

ΟΛΑ ΕΙΜΑΣΤΕ ΑΝΟΙΧΤΑ ΟΛΟ ΤΟ ΠΑΣΧΑ ΕΚΤΟΣ Μ. ΠΕΜΠΤΗΣ & Μ. ΠΑΡΑΣΚΕΥΗΣ

METROPOL MULTICINEMA ODEON
22410 28400
INFORMATION - RESERVATIONS ΠΛΗΡΟΦΟΡΙΕΣ - ΚΡΑΤΗΣΕΙΣ
ΕΒΔΟΜΑΔΙΑΙΟ ΠΡΟΓΡΑΜΜΑ weekly program
22/04/05 - 28/04/05
www.rodosvitrina.gr/metropol.htm

ΣΑΧΑΡΑ SAHARA
Ετοιμαστείτε για την περιπέτεια της ζωής σας!!!
ΚΑΝΤΕ ΕΓΚΑΙΡΑ ΤΙΣ ΚΡΑΤΗΣΕΙΣ ΣΑΣ
ΑΙΘΟΥΣΑ 1 ΩΡΕΣ ΕΝΑΡΞΗΣ / SHOW TIMES 19:45, 22:15

MELINDA and MELINDA
Η νέα κωμωδία του Γούντι Αλεν.
Υπάρχουν δύο πλευρές σε κάθε ιστορία...
θα δείτε και τις δύο!!!
ΑΙΘΟΥΣΑ 2 ΩΡΕΣ ΕΝΑΡΞΗΣ / SHOW TIMES 20:10, 22:20

ΤΑ ΠΑΘΗ ΤΟΥ ΧΡΙΣΤΟΥ THE PASSION OF THE CHRIST
Η υπερπαραγωγή του Μελ Γκίμπσον.
ΑΙΘΟΥΣΑ 3 ΩΡΑ ΕΝΑΡΞΗΣ / SHOW TIME 20:00

Η ΠΡΩΤΗ ΦΟΡΑ ΠΟΥ ΠΕΘΑΝΑ THE JACKET
(Θρίλερ)
Όταν πεθάνεις, το μόνο που θέλεις είναι να γυρίσεις πίσω.
ΑΙΘΟΥΣΑ 3 ΩΡΕΣ ΕΝΑΡΞΗΣ / SHOW TIMES 22:30

ROBOTS
Περιπέτεια κινουμένων σχεδίων στα ελληνικά.
Από τους δημιουργούς της "Εποχής των Παγετώνων"
ΑΙΘΟΥΣΑ 4 ΩΡΑ ΕΝΑΡΞΗΣ / SHOW TIME 17:30

ΤΟ ΦΕΛΑΝΤΑΚΙ ΚΑΙ Η ΜΕΓΑΛΗ ΠΑΡΕΑ ΤΟΥ ΓΟΥΙΝΙ
Κινούμενα σχέδια της Disney στα ελληνικά
ΑΙΘΟΥΣΑ 1 ΩΡΑ ΕΝΑΡΞΗΣ / SHOW TIME 17:15

ΣΤΡΑΪΠΣ, Ο ΠΡΩΤΑΘΛΗΤΗΣ RACING STRIPES
Παιδική υπερπαραγωγή στα ελληνικά.
ΑΙΘΟΥΣΑ 2 ΩΡΑ ΕΝΑΡΞΗΣ / SHOW TIME 18:00

ΚΥΡΙΑΚΗ ΤΟΥ ΠΑΣΧΑ
ΚΩΔΙΚΟΣ : ΠΙΠΙΛΑ THE PACIFIER
Η Walt Disney Pictures
παρουσιάζει τον Βιν Ντίζελ σε μία κωμική περιπέτεια

ΠΡΑΚΤΟΡΕΙΟ ΚΑΣΤΡΟ

ΠΑΣΧΑ στην πανέμορφη ΠΑΤΜΟ

Ιερός Νιπτήρας - Αποκαθήλωση - Ανάσταση

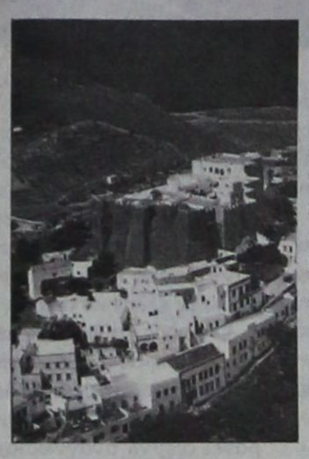

Πρόγραμμα:

27/4/05 ΜΕΓΑΛΗ ΤΕΤΑΡΤΗ

Ωρα 08.30 το πρωί αναχώρηση από Ρόδο με το υπερσύγχρονο ταχύπλοο καταμαράν «ΔΩΔΕΚΑΝΗΣΟΣ ΕΞΠΡΕΣ» για ΠΑΤΜΟ. Αφιξη στην Πάτμο στις 13.30 το μεσημέρι. Τακτοποίηση στο ξενοδοχείο μας. Απόγευμα ελεύθερο.. Διανυκτέρευση.

28/4/05 ΜΕΓΑΛΗ ΠΕΜΠΤΗ

Μετά το πρόγευμα μεταφορά μας στη ΧΩΡΑ, στην πλατεία του Δημαρχείου, όπου θα παρακολουθήσουμε την τελετή του Ιερού Νιπτήρα. Κατά τη διάρκεια της τελετής γίνεται αναπαράσταση της συμβολικής πράξεως όπου ο Κύριος νίπτει τους πόδας των μαθητών του. Στην πανέμορφη τελετή ο Ηγούμενος της Μονής νίπτει τους πόδας δώδεκα κληρικών. Μετά το τέλος της τελετής μεταφορά στο ξενοδοχείο μας. Το βράδυ θα παρακολουθήσουμε την ακολουθία των «παθών» (δώδεκα ευαγγέλια). Διανυκτέρευση.

29/4/05 ΜΕΓΑΛΗ ΠΑΡΑΣΚΕΥΗ

Μετά το πρόγευμα χρόνος ελεύθερος για να περιπλανηθείτε στα γραφικά δρομάκια της ΣΚΑΛΑΣ. Στις 14.30 μεταφορά μας στην Ιερά Μονή του Ευαγγελισμού για να παρακολουθήσουμε την ακολουθία της Αποκαθήλωσης. Μετά το πέρας της ακολουθίας επιστροφή στη Σκάλα όπου στις 20.00 το βράδυ θα παρακολουθήσουμε την περιφορά του Επιταφίου. Διανυκτέρευση.

30/4/05 ΜΕΓΑΛΟ ΣΑΒΒΑΤΟ

Μετά το πρόγευμα ολοήμερη εκδρομή. Θα επισκεφθούμε το Σπήλαιο της Αποκάλυψης, τη Χώρα, το Μοναστήρι του Αγίου Ιωάννου του Θεολόγου, το Μουσείο της Μονής και το γυναικείο μοναστήρι του Ευαγγελισμού. Επίσης θα επισκεφθούμε το Μοναστήρι της Ζωοδόχου Πηγής και της Παναγίας της Διασώζουσας. Στη συνέχεια θα πάμε στο βόρειο μέρος του νησιού να δούμε το χωριό Κάμπος και την πανέμορφη παραλία του Κάμπου. Το μεσημέρι φαγητό σε γραφικό ταβερνάκι του νησιού. Μετά το φαγητό επιστροφή στο ξενοδοχείο μας για ξεκούραση. Το βράδυ στις 22.00 μεταφορά μας με πούλμαν στο Μοναστήρι του Αγίου Ιωάννου του Θεολόγου, όπου θα παρακολουθήσουμε την τελετή της ΑΝΑΣΤΑΣΕΩΣ. Μετά το πέρας της τελετής θα απολαύσουμε το πατροπαράδοτο πασχαλινό δείπνο, με νοστιμότατη μαγειρίτσα και κατσικάκι του φούρνου. Διανυκτέρευση.

1/5/05 ΚΥΡΙΑΚΗ ΤΟΥ ΠΑΣΧΑ

«Χριστός Ανέστη», «Πάσχα Κυρίου Πάσχα»!!! και ... «Χρόνια Πολλά». Ημέρα ελευθερη για ξεκούραση. Το μεσημέρι θα απολαύσουμε ένα πλούσιο πασχαλινό γεύμα και ένα γνήσιο πατηνιώτικο γλέντι, με τοπική ορχήστρα και χορό. Απόγευμα ελεύθερο. Διανυκτέρευση.

2/5/05 ΔΕΥΤΕΡΑ ΤΟΥ ΠΑΣΧΑ

Πρόγευμα. Πρωινό ελεύθερο. Ωρα 13.40 αναχώρηση από την Πάτμο με το υπερσύγχρονο ταχύπλοο καταμαράν «ΔΩΔΕΚΑΝΗΣΟΣ ΕΞΠΡΕΣ» για Ρόδο. Ωρα 18.30 άφιξη στη Ρόδο.

ΤΙΜΗ ΕΚΔΡΟΜΗΣ: ΕΥΡΩ **290**

Στην τιμή περιλαμβάνονται:

1. Τα ακτοπλοϊκά εισιτήρια Ρόδο - Πάτμο - Ρόδο με το «Δωδεκάνησος Εξπρές».
2. Πέντε διανυκτερεύσεις στην Πάτμο σε επιλεγμένα ξενοδοχεία σε δίκλινα ή τρίκλινα δωμάτια με πρωινό.
3. Μια ολοήμερη εκδρομή στην Πάτμο βάσει του προγράμματος.
4. Η μεταφορά μας στη Χώρα για την παρακολούθηση της τελετής του ιερού «Νιπτήρα».
5. Η μεταφορά μας στη Μονή του Ευαγγελισμού για την ακολουθία της «Αποκαθήλωσης».
6. Η μεταφορά μας στο Μοναστήρι του Αγίου Ιωάννου του Θεολόγου για την παρακολούθηση της τελετής της «Αναστάσεως»
7. Η μεταφορά μας στην ταβέρνα για το πασχαλινό δείπνο και γεύμα.
9. Το πασχαλινό δείπνο (Μεγάλο Σάββατο βράδυ)
10. Το πασχαλινό γεύμα (Κυριακή του Πάσχα μεσημέρι).

Στην τιμή δεν περιλαμβάνονται:

1. Οι είσοδοι σε αρχαιολογικούς χώρους και μουσεία.

ΣΥΝΟΔΟΣ ΤΗΣ ΕΚΔΡΟΜΗΣ ο κ. **ΜΑΧΑΙΡΑΚΗΣ**

ΚΑΛΟ ΠΑΣΧΑ ΚΑΙ ΚΑΛΗ ΑΝΑΣΤΑΣΗ

Πληροφορίες - εγγραφές - προγράμματα

ΚΥΡΙΑΚΟΣ Μ. ΜΑΧΑΙΡΑΚΗΣ

ΠΡΑΚΤΟΡΕΙΟ ΚΑΣΤΡΟ

Κ. Παλαιολόγου 46 - Ρόδος

☎ 22410 77506, 22410 77563

X5175-26/4

Κατάντησε σαν τον Προφήτη Ηλία

Απαράδεκτη κατάσταση επικρατεί στη Φιλέρημο

Η ΕΚΚΛΗΣΙΑ ΜΠΑΖΕΙ ΝΕΡΑ ΑΠΟ ΠΑΝΤΟΥ

ΓΙΑ ΤΗΝ ΚΑΤΑΣΤΑΣΗ που επικρατεί στη Φιλέρημο ο κ. Λουκάς Μπαρκανίκας μας έστειλε την παρακάτω επιστολή:

«Θέλω να αναφερθώ σε 5 χρόνια προβλήματα της Φιλερήμου που είναι επισκέψιμη από πολύ κόσμο, και δεν πρέπει να καταντήσει σαν



τον Πρ. Ηλία, που λεπλατήθηκε και μετατράπηκε σε μάντρα για τα κατσίκια η Βίλλα του Ντεβέκι...

Στη Φιλέρημο υπάρχουν προβλήματα που μπορούν να διορθωθούν με τη συνεργασία Δ. Ιαλυσού, Αρχαιολογίας και Μητρόπολης Ρόδου και να δοθεί - επιτέλους - λύση το συντομότερο.

1) Η πανέμορφη και ιστορική εκκλησία της Φιλερήμου, το χειμώνα είναι σαν να μην έχει σκεπή, αφού μπάζει από παντού! Χρειάζεται επειγόντως μόνωση.

2) Πρέπει να υπάρχει ένας υπάλληλος σε καθημερινή βάση για καθαρισμό των δρόμων, αλλά και των αγριόχορτων εκεί, προς αποφυγή πυρκαγιών.

3) Η τουαλέτα που είναι υπό την επίβλεψη του αναψυκτηρίου, χρειάζεται υλικά καθαριότητας, χαρτιά και καθαρισμό.

4) Στο σημείο του Σταυρού χρειάζεται οπωσδήποτε κάγκελα γύρω-γύρω, γιατί θα βρεθεί κανένας άνθρωπος στο κενό!!! Ας βάλει λίγο νερό στο κρασί της η Αρχαιολογία.

5) Οι τουαλέτες να βρίσκονται συνεχώς ανοιχτές και όχι να ανοιγοκλείνουν σύμφωνα με το ωράριο του αναψυκτηρίου».

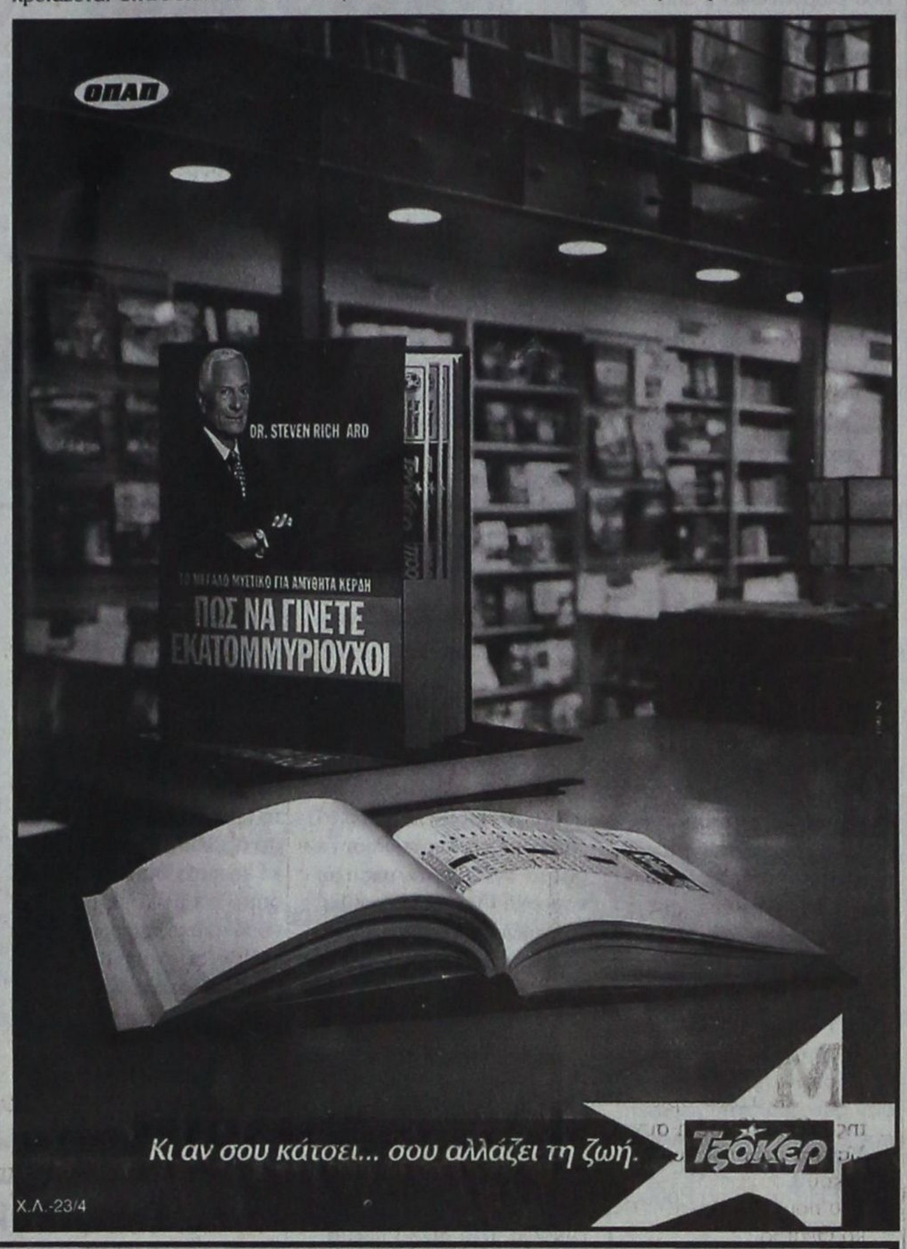

X.Λ.-23/4

Βιβλιοδρομίες ...

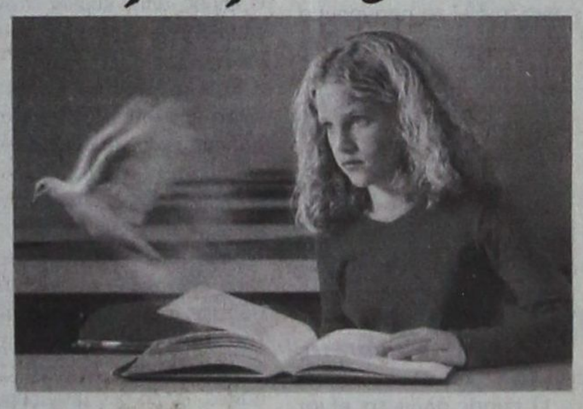

... ένα "παιχνίδι" που απελευθερώνει τις δημιουργικές δυνάμεις των παιδιών

Στόχος:
Η δημιουργία ισχυρού κινήτρου για την ανάγνωση λογοτεχνικών ή άλλων εξωσχολικών βιβλίων και επαφή με σημαντικά έργα της Ελληνικής και Παγκόσμιας λογοτεχνικής κληρονομίας.

Δικαίωμα συμμετοχής:
Μαθητές των Δ΄, Ε΄ και ΣΤ΄ τάξεων δημοσίων και ιδιωτικών δημοτικών σχολείων, ατομικά ή ομαδικά.

Προϋπόθεση συμμετοχής:
Η ανάγνωση των βιβλίων που έχουν οριστεί για κάθε τάξη.

Βραβεία:
1. Έξι χρηματικά βραβεία των 300 €, δύο για κάθε τάξη.
2. Βιβλία αξίας 450 € για τη βιβλιοθήκη του σχολείου του οποίου οι *Βιβλιο-Δρόμοι* θα πετύχουν τον υψηλότερο μέσο όρο βαθμολογίας.
3. Αναμνηστικοί έπαινοι σε όλους τους μαθητές που θα συμμετάσχουν.

Ο διαγωνισμός θα πραγματοποιηθεί την Τετάρτη 18 Μαΐου 2005, από 17:30 έως 19:30, στις εγκαταστάσεις του Κολλεγίου Ρόδου.

X.Λ.-23/4

Βρεφονηπιακός Σταθμός
Νηπιαγωγείο - Δημοτικό
Γυμνάσιο - Λύκειο - Ι.Β.

Με την Τεχνογνωσία των
Εκπαιδευτηρίων Γείτονα

ΚΟΛΛΕΓΙΟ ΡΟΔΟΥ

Επένδυση Ζωής!

10ο χλμ Ρόδου - Λίνδου, Τηλ.: 22410 87747-8-9, Fax: 22410 87430
www.rodos-college.gr , E mail: info@rodos-college.gr

KYDON TOURS

Ποιότητα - Φροντίδα - Επιτυχία

ΚΩΝΣΤΑΝΤΙΝΟΥΠΟΛΗ

3/5 - 9/5/05

ΜΑΡΜΑΡΙΣ - ΣΜΥΡΝΗ - ΠΑΝΤΙΡΜΑ - ΚΩΝ/ΠΟΛΗ - ΠΑΝΤΙΡΜΑ - ΚΟΥΣΑΝΤΑΣΙ - ΕΦΕΣΟΣ - ΜΑΡΜΑΡΙΣ

Η πιο κατάλληλη εποχή να επισκεφτούμε την Κων/πολη, το Πατριαρχείο μας και την Αγία Σοφία.

Εορτή της ΖΩΟΔΟΧΟΥ ΠΗΓΗΣ στην ΠΑΝΑΓΙΑ του ΜΠΑΛΟΥΚΛΙ ΣΤΙΣ 6/5 ημέρα Παρασκευή.

Περιλαμβάνει: Εισιτήρια, ξενοδοχεία 4 αστέρων.
2 διανυκτερεύσεις Σμύρνη, 4 Κων/πολη με ημιδιατροφή στη Σμύρνη.
Πολυτελή πούλμαν - περιηγήσεις - ξεναγήσεις σε όλη την Κων/πολη. Εκκλησίες, παλάτια, Καπαλί Τσαρσί, Βόσπορος - Πριγκιπόνησα. Διασκέδαση με φανταστικό πλούσιο πρόγραμμα. Οριεντάλ χορευτικό.

ΣΥΝΟΔΟΣ: ΕΛΕΝΗ ΨΥΛΛΑΚΗ

DUBAI 18/5 - 23/5/05

Ελάτε μαζί μα στην πιο ΙΝ εκδρομή!!!
Περιλαμβάνει: Αεροπορικά εισιτήρια με ΟΛΥΜΠΙΑΚΗ. Ξενοδοχείο 4 και 5 αστέρων με πρωινό. Περιήγηση - ξενάγηση Dubai, μεταφορές αερδρόμιο - ξενοδοχείο - αεροδρόμιο. Επίσκεψη στο περίφημο ξενοδοχείο BURZ AL ARAB που κτίστηκε μέσα στη θάλασσα. Σαφάρι στην έρημο. Διασκέδαση και φανταστικά πάμφθηνα ψώνια!!!

ΣΥΝΟΔΟΣ: ΕΛΕΝΗ ΨΥΛΛΑΚΗ

ΜΕ ΤΟΝ ΠΑΟ στην ΜΟΣΧΑ

ΠΑΜΕ ΓΙΑ ΤΟ ΚΥΠΕΛΟ

Αναχώρηση 5/5
Επιστροφή 9/5
Εισιτήρια γηπέδου εξασφαλισμένα
Ελάτε για πρόγραμμα

ΕΚΔΡΟΜΕΣ ΠΑΣΧΑ

- **ΠΑΡΙΣΙ**
- **EURODISNEY**

ΓΚΡΟΥΠ ΑΠΟ ΡΟΔΟ

Αναχωρήσεις **28/4 - 3/5** και **3/5 - 8/5**

- **ΠΑΣΧΑ στη ΡΩΜΗ, ΡΩΜΗ-ΦΛΩΡΕΝΤΙΑ-ΒΕΝΕΤΙΑ**
- **ΕΛΒΕΤΙΑ**
- **ΒΟΥΔΑΠΕΣΤΗ**
- **ΑΜΣΤΕΡΝΤΑΝ**
- **ΑΙΓΥΠΤΟΣ**
- **ΜΑΛΤΑ**
- **ΝΙΚΑΙΑ - ΜΟΝΑΚΟ**
- **ΠΡΑΓΑ - ΒΕΡΟΛΙΝΟ - ΜΟΝΑΧΟ**
- **ΜΑΡΟΚΟ**
- **ΑΠΟΥΣ ΤΟΠΟΥΣ**
- **ΚΥΠΡΟ**
- **ΝΗΣΙΑ - ΕΛΛΑΔΑ**
- **ΒΟΥΛΓΑΡΙΑ - ΡΩΣΙΑ**

Εχουμε όποιο προορισμό επιθυμεί η ψυχή σας

Η πείρα μας στη διάθεσή σας

Σας ταξιδεύουμε από το 1976

Στο γραφείο μας θα βρείτε:
* Εισιτήρια αεροπορικά - ακτοπλοϊκά - με όλες τις εταιρίες ΕΛΛΑΔΑ - ΕΞΩΤΕΡΙΚΟ
* Πακέτα εκδρομών - Νεονύμφων
* Ξενοδοχεία φθηνά σε όλο τον κόσμο.
* **WESTERN UNION:** αποστολή χρημάτων σε όλο τον κόσμο σε 10 λεπτά.

ΠΡΑΚΤΟΡΕΙΟ KYDON

30 χρόνια ΙΑΤΑ

Τηλ. 22410 23000, 27900, 32741

• ΕΘΕΛΟΝΤΩΝ ΔΩΔ/ΣΙΩΝ 14 • ΑΚΤΗ ΣΑΧΤΟΥΡΗ 8

e-mail:kydon@otenet.gr

X.5170-30/4

«Μαλλιά - κουβάρια» στη Ν.Δ.

ΣΥΝΕΧΕΙΑ ΑΠΟ ΤΗ ΣΕΛ. 1

ανέλαβε να κανει τις διαπραγματεύσεις, μακριά από τις όποιες συναλλαγές. Ακολούθησαν οι συγκρούσεις που έφθασαν να απαξιώσουν το ίδιο το κόμμα τοπικά.

Ο κ. ΚΑΡΑΓΙΑΝΝΗΣ στη διάρκεια της ομιλίας του κατηγόρησε ξεκάθαρα τον κ. Νίκο Καραμαρίτη ότι με τη στάση που τήρησε και τις δηλώσεις του υπονόμευσε την κάθοδο της παράταξης στις νομαρχιακές εκογές.

• Στη διάρκεια της ολομέλειας, της παράταξης «Νομαρχιακή Αναγέννηση» σημειώθηκε και φραστικό επεισόδιο μεταξύ του κ. Νίκου Καραμαρίτη και του κ. Ανδρέου Κούκουλα. Ξεκινώντας την πρώτη του τοποθέτηση ο κ. Καραμαρίτης είπε πως ποτέ δεν υπονόμευσε τον κ. Σάββα Καραγιάννη. Επεσήμανε πως με τις συνεντεύξεις του εξέφρασε απλά τις απόψεις του στις οποίες συνεχίζει να εμμένει!

«Λυπάμαι βαθύτατα που δεν καταλήξαμε στις διαπραγματεύσεις, οι οποίες δεν έγιναν. Η ευθύνη βαρύνει και τις δύο πλευρές. Και οι δύο παρατάξεις ήταν κακχύποπτες. Δεν μπορώ να καταλάβω γιατί έπρεπε να γίνει επιτροπή για να συζητήσει με τη ΝΔ»τόνισε ο κ. καραμαρίτης υπογραμμίζοντας πως η επιτροπή θα μπορούσε να τον χρησιμοποιήσει στις διαπραγματεύσεις με τη Νομαρχιακή της ΝΔ της οποίας είναι μέλος. Ο κ. Καραμαρίτης είπε πως το διάλογο θα μπορούσαν να κάνουν και οι Νίκος Τατάκης και Μαν. Καμπουρόπουλος

ΑΚΟΛΟΥΘΗΣΕ η τοποθέτηση του κ. Ανδρέα Κούκουλα, ο οποίος ήταν ο επικεφαλής της επιτροπής που θα έκανε τις διαπραγματεύσεις με τη ΝΔ και δέχθηκε τα πυρά του κ. Καραμαρίτη. «Αυτή η ομάδα αποτελείται από στελέχη που είναι καταξιωμένα και χρόνια στο κουρμπέτι με δημόσια κριτική και τοποθέτηση. Αν δεν σας έκαναν τα στελέχη αυτά, οφείλατε να βγείτε και να το πείτε», τόνισε ο κ. Κούκουλας, ο οποίος αναφέρθηκε στα εκβιαστικά διλήμματα που είχε θέσει ο κ. Καραμαρίτης στη συγκέντρωση της παράταξης που έγινε πριν το πρώτο νομαρχιακό συμβούλιο, με δυνατότητα, που του έδινε η συμμετοχή του στη ΝΟΔ, για να πάρει θέση σε μια από τις επιτροπές που συστάθηκαν.

«Κάποιοι είχαν την πείρα και την ωριμότητα να χειριστούν κάποια πράγματα κάτι που εσείς δεν είχατε. Ηρθατε να λειτουργήσετε περίπου ως φερέφωνο» τόνισε ο κ. Ανδρέας Κούκουλας, ο οποίος επεσήμανε πως η παράταξη του κ. Σάββα Καραγιάννη ενοχλούσε γιατί σε αυτή ανήκαν άνθρωποι που δεν ελεγχόντουσαν και έπρεπε να διαλυθεί και να διεμβολιστεί. Ακολούθησαν οι εκβιασμοί, τα κτυπήματα κάτω από τη μέση, κάτι που ήταν ανήθικο και απαράδεκτο. Ηταν η τελευταία πράξη ενός σεναρίου με συγκεκριμένο στόχο και σκοπό. Ο κ. Κούκουλας τόνισε πως η παράταξη έχει ακόμη πολύ δρόμο να διανύσει και γι'αυτό πρέπει να συνεχίσει να υπάρχει.

• Απαντώντας στον κ. Ανδρέα Κούκουλα ο κ. Νίκος Καραμαρίτης τον κατηγορησε ότι τον έβαλε σε προσκρούστεια κλίνη. «Διαφώνησα μαζί σας σε επίπεδο στρατηγικής και είπα ότι αναλάβατε αποστολή την οποία ναυαγήσατε σύντομα και δεν έκανε συνομιλίες», είπε ο κ. Καραμαρίτης, κατηγορώντας τον κ. Κούκουλα ότι τον παγίδευσε και αποχώρησε.

ΑΚΟΛΟΥΘΗΣΕ η τοποθέτηση του κ. Μαν. Καμπουράκη, ο οποίος είπε πως θα μπορούσε μαζί με άλλα στελέχη να έχει γνώμη και άποψη στις διαπραγματεύσεις με τη ΝΔ. Εξήρε την παρουσία του κ. Σάββα Καραγιάννη, ο οποίος θα πρέπει να συνεχίσει να υπάρχει στην παράταξη.

«Αυτούς που τρελαίνει η εξουσία, αυτούς πρέπει να αντιμετωπίσουμε» είπε ο κ. Καμπουρόπουλος.

«Τις τελευταίες ημέρες ζήσαμε το θέατρο του παραλόγου» τόνισε στην τοποθέτησή του ο κ. Νίκος Τατάκης, που όπως είπε, είναι πρωτόγνωρο να διαφωνεί κανείς χωρίς να συζητήσει. «Το να μη δεχόμαστε να συζητήσουμε με μια επιτροπή που πελέγη να κάνει τις διαπραγματεύσεις εμένα με ξενίζει» είπε ο κ. Τατάκης, προσθέτοντας πως η παράταξη με ευθύνη του κ. Καραγιάννη πρέπει να παραμείνει και να μη διαλυθεί.

ΣΤΗΝ ΟΛΟΜΕΛΕΙΑ της παράταξης μίλησαν οι Δημ. Γάκης, Μπάμπης Σαρρής, η κ. Ψαρομπά και άλλα στελέχη που προσπάθησαν να πείσουν τον κ. Καραγιάννη να μην αποχωρήσει. Κοινή πεποίθηση όλων ήταν ότι η παράταξη πρέπει να συνεχίσει την πορεία της να συγκληθεί αργότερα η ολομέλεια και να ληφθούν αποφάσεις για την πορεία της και την κάθοδο ή μη στις εκλογές.

Εκπαιδευτικό σεμινάριο στη Ρόδο

Η Ειρήνη μέσα από την Τέχνη

ΣΥΜΜΕΤΟΧΗ ΑΠ' ΟΛΟ ΤΟΝ ΚΟΣΜΟ

Στις 16 Απριλίου έγιναν στην Casablanca του Μαρόκου τα εγκαίνια της εικαστικής έκθεσης με τίτλο "Cultures Solidaires" (Πολιτισμοί Αλληλέγγυοι) που διοργανώνεται από το Παμμεσογειακό Δίκτυο Γυναικών Δημιουργών FAM με τη στήριξη του Υπουργείου Πολιτισμού του Μαρόκου.



Στο μεγαλοπρεπή καθεδρικό ναό της Sacre Cœur της Casablanca που λειτουργεί ως εκθεσιακός χώρος για σημαντικά πολιτιστικά δρώμενα, παρουσιάστηκαν 180 έργα 55 καλλιτέχνιδων μελών του Δικτύου FAM από18 χώρες.

Στα εγκαίνια παρέστησαν οι αρχές της πόλεως, εκπρόσωποι της Κυβέρνησης και ο έλληνας Πρέσβης στο Μαρόκο κος Μιχαήλ Καμπάνης με τη σύζυγο του κα Σοφία Χνιάδου εκπρόσωπο του Ελληνικού Ιδρύματος Πολιτισμού για το Magreb.

Οι συμμετέχουσες χώρες είναι η Αλγερία, Τυνησία Βοσνία, Κύπρος, Κροατία, Αίγυπτος, Ισπανία, Γαλλία, Ελλάδα,Ιράκ,Ιταλία, Ιορδανία Κουβέιτ, Λίβανος, Παλαιστίνη, Σερβία, Τουρκία, και Μαρόκο.

Η ελληνική συμμετοχή παρουσίασε έργα ζωγραφικής, φωτογραφίας και εγκαταστάσεις και απαρτιζόταν από τις καλλιτέχνιδες Γεωργία Δαμοπούλου, Αιμιλία Μπαντούνα, Ντίνα Μπαλονά, Ελένη Πολυχρονάτου, Τιτίκα Σάλλα, Βασιλική Δερουκάκη, Florence Nau ενώ την Κύπρο εκπροσώπησε η Δώρα Ορόντη.

Κατά τη διάρκεια της παραμονής τους στο Μαρόκο οι καλλιτέχνιδες είχαν την ευκαιρία να συμμετάσχουν σε workshop που διοργανώθηκε στους Κήπους της Σχολής Καλών Τεχνών της Casablanca. Τα έργα που δημιούργησαν οι καλλιτέχνιδες θα εκτεθούν με ευθύνη του Υπουργείου Πολιτισμού του Μαρόκου στις σημαντικότερες πόλεις της χώρας ενώ στη συνέχεια θα εκτεθούν σε πρεσβείες του Μαρόκου στο εξωτερικό.

Η έκθεση «Cultures Solidaires» θα διαρκέσει μέχρι τις 14 Μαΐου.

Η επόμενη έκθεση του Δικτύου FAM στο εξωτερικό έχει προγραμματισθεί για τον Σεπτέμβριο του 2005 στο Σεράγεβο, ενώ τον Ιούνιο πρόκειται να συνδιοργανώσει με την Νομαρχιακή Αυτοδιοίκηση Δωδεκανήσου στο Κατάλυμα της Γαλλίας στην Μεσαιωνική πόλη της Ρόδου ελληνογαλλική εικαστική έκθεση με θέμα «Μέτοικοι» της οποίας χορηγός είναι η εταιρεία Pernod-Ricard.

Εξ' άλλου τον προσεχή Ιούλιο το Δίκτυο FAM θα συνδιοργανώσει με το Πανεπιστήμιο Columbia των ΗΠΑ και σε συνεργασία με το Πανεπιστήμιο Αιγαίου στη Ρόδο, επταήμερο σεμινάριο εκπαίδευσης στην Ειρήνη μέσα από την Τέχνη με συμμετοχή εκπαιδευτικών από όλο τον κόσμο.

Τρία κρουαζιερόπλοια με ελληνική σημαία

ΣΤΟΝ ΠΕΙΡΑΙΑ ΤΟ THOMSON DESTINY

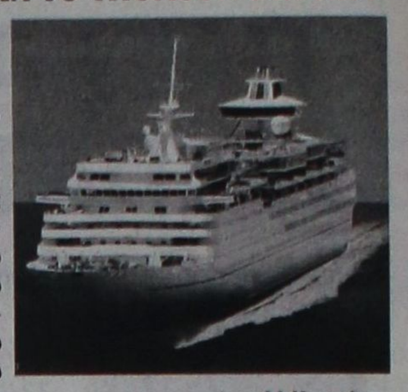

Τρία ακόμη κρουαζιερόπλοια του ομίλου Louis θα σηκώσουν μέχρι το τέλος του τρέχοντος μηνός την ελληνική σημαία. Αυτό δήλωσε χτες ο εκτελεστικός πρόεδρος του ομίλου Κωστάκης Λοϊζου σε παρουσίαση που έγινε πάνω στο κρουαζιερόπλοιο "Thomson Destiny" που είχε "δέσει" στην Ακτή Ξαβερίου στον Πειραιά.

Ο κ. Λοϊζου αναφέρθηκε στη συμβολή του υπουργού Εμπορικής Ναυτιλίας Μανώλη Κεφαλογιάννη αλλά και των ναυτεργατικών σωματείων στην προσπάθεια για αναβίωση της ελληνικής κρουαζιέρας, ωστόσο, όπως τόνισε, χρειάζονται ακόμη πολλά, ώστε η ελληνική κρουαζιέρα να φθάσει στην πρώτη θέση που της αξίζει.

Ο πρόεδρος του Συνδέσμου Επιχειρήσεων Επιβατηγών Πλοίων κ. Π.Παναγόπουλος είπε ότι αισθάνεται ιδιαίτερα ευτυχής για την πρωτοβουλία του ομίλου Louis και τόνισε ότι είναι επιτακτική ανάγκη να αναβιώσει η ελληνική κρουαζιέρα γιατί δίνει τις περισσότερες θέσεις εργασίας μαζί γενικότερα με την επιβατηγό ναυτιλία. Οπως είπε, από τους 18.000 Έλληνες ναυτολογημένους ναυτικούς αυτό το διάστημα, οι 14.000 είναι σε επιβατηγά πλοία (κρουαζερόπλοια και ακτοπλοία).

Ο γενικός γραμματέας του υπουργείου Εμπορικής Ναυτιλίας Γ. Βλάχος μετέφερε τον χαιρετισμό του υπουργού κ. Μ.Κεφαλογιάννη, ο οποίος καταβάλλει προσωπικές προσπάθειες για ενίσχυση της κρουαζιέρας. Ελπίζουμε, τόνισε, ότι η ελληνική κρουαζιέρα θα αναβιώσει και θα έχουμε ξανά πολλά κρουαζιερόπλοια με ελληνική σημαία.

Ο όμιλος Louis γιορτάζει φέτος 70 χρόνια επιτυχημένης πορείας στον κλάδο του τουρισμού και απολαμβάνει διεθνή αναγνώριση ως ένας από τους μεγαλύτερους τουριστικούς ομίλους στην παγκόσμια τουριστική αγορά. Ο όμιλος αντιπροσωπεύεται στην Ελλάδα και την Κύπρο από την Louis Hotels, την Cruise Louis και τη νεοσύστατη εταιρεία ελληνικής κρουαζιέρας Louis Hellenic Cruises.

Το "Thomson Destiny", το επιβλητικό και υπερσύγχρονο κρουαζιερόπλοιο νέας γενιάς, αποτελεί τη ναυαρχίδα του στόλου του ομίλου Louis. Είναι 35.000 τόνων, έχει μήκος 214 μέτρα, διαθέτει 11 ορόφους και 722 καμπίνες, ενώ μπορεί να φιλοξενήσει 1.636 επιβάτες. Το κρουαζιερόπλοιο, μεταξύ άλλων, διαθέτει δύο πισίνες, καζίνο, δισκοθήκη, χώρους εστίασης και διασκέδασης, σαλόνι ομορφιάς, γυμναστήριο, σπα κ.α.

Ο αεριοστρόβιλος της ΔΕΗ

ΣΥΝΕΧΕΙΑ ΑΠΟ ΤΗ ΣΕΛ. 1

αίτησης, προσδιορίστηκε για τις 18 Μαΐου.

• Την αίτηση ασφαλιστικών μέτρων, ζητώντας να απαγορευτεί η εγκατάσταση του αεριοστροβίλου, κατέθεσε στο αρμόδιο τμήμα του Πρωτοδικείου Ρόδου, ο κ. Παναγιώτης Τσαλωτής, από το Θεολόγο, αλλά δεν έγινε δεκτή ως την άμεση απαγόρευση και την προσδιόρισε για τον ερχόμενο μήνα, όπου θα έχουν ολοκληρωθεί οι εργασίες.

ΣΤΟ ΜΕΤΑΞΥ χθες τα μέλη της δευτεροβάθμιας επιτροπής δασικών αμφισβητήσεων, πραγματοποίησαν αυτοψία στην περιοχή που προορίζεται να κατασκευάσει το νέο εργοστάσιο της ΔΕΗ στη Νότια Ρόδου. Επί πέντε ώρες τα μέλη της επιτροπής μαζί με το νομάρχη Γιάννη Μαχαιρίδη, περπάτησαν σπιθαμή προς σπιθαμή την επίδικη περιοχή και σίγουρα διαπίστωσαν ότι μόνο δασική ή θαμνώδης δεν μπορεί να χαρακτηριστεί. Η απόφαση αναμένεται να εκδοθεί σύντομα και όλοι πιστεύουν ότι θα είναι θετική για να δοθεί λύση στο τεράστο αυτό πρόβλημα που ταλανίζει την τοπική κοινωνία.

• Το θέμα των εργοστασίων της ΔΕΗ, τόσο στη Σορωνή, όσο και το υπό κατασκευή στη Νότια Ρόδο, απασχόλησαν και χθες το Νομαρχιακό Συμβούλιο, το οποίο έγινε απόντος του νομάρχη Γιάννη Μαχαρίδη, που επέλεξε να είναι παρών στην αυτοψία στην επίδικη περιοχή καθώς το θεωρεί εξαιρετικά σημαντικό. Ολοι ήταν ιδιαίτερα καυστικοί για την κυβερνητική απραξία κατηγορώντας ακόμα και τους τοπικούς βουλευτές για εμπαιγμό.

Ο ΑΡΧΗΓΟΣ της μειοψηφίας στο νομαρχιακό συμβούλιο, ο τέως νομάρχης Σάββας Καραγιάννης έκανε υπαινιγμό για τον υπουργό Αιγαίου, φωτογραφίζοντάς τον. Χαρακτηριστικά είπε: «Πιστεύω ότι το πρόβλημα είναι κατά πόσο αξιόπιστη είναι η κεντρική εξουσία όταν δεσμεύεται δημόσια με τους υπεύθυνους τοπικούς φορείς. Οσοι κάθονται στο τραπέζι των διαπραγματεύσεων και θέλουν να δεσμεύουν τις τοπικές κοινωνίες, καλό είναι να είναι πιο σοβαροί, με τους χειρισμούς τους οποίους ακολουθούν στη συνέχεια.»

Η κατάσταση με το ακτοπλοϊκό

ΣΥΝΕΧΕΙΑ ΑΠΟ ΤΗ ΣΕΛ. 1

των κυβερνητικών παραγόντων, ότι τον Ιούνιο θα δρομολογηθούν νέα πλοία που θα καλύψουν τα κενά.

ΧΘΕΣ, στις αθηναϊκές εφημερίδες, γράφτηκε ότι τα μικρά νησιά της Δωδεκανήσου δεν θα δουν πλοίο τη Μεγάλη Εβδομάδα, ενώ παράλληλα οι ακτοπλόοι απειλούν πως αν δεν γίνουν αυξήσεις στα ναύλα θα... κόψουν τα δρομολόγια. Πάντως η κατάσταση στην ακτοπλοΐα είναι απαράδεκτη, με ευθύνη της κυβέρνησης, που δεν τήρησε τις υποσχέσεις της.

* Η κατάσταση αναμένεται να χειροτερέψει μετά το Πάσχα, καθώς οι εφοπλιστές απειλούν να διακόψουν τα δρομολόγιά τους, αν δεν αυξήσει η κυβέρνηση τις επιδοτήσεις και την αξία των ναύλων.

Το κύκλωμα στο μαθητικό τουρισμό

ΣΥΝΕΧΕΙΑ ΑΠΟ ΤΗ ΣΕΛ. 1

εμπόριο, στο οποίο πρωταγωνιστούν τα τουριστικά πρακτορεία και κατά περίπτωση όλοι οι φορείς της σχολικής κοινότητςα, κυρίως οι μαθητές. Για να διευκολυνθεί το πρόγραμμα των γραφείων συνήθως εξαγοράζεται η εκλογή του 15μελούς. Σύμφωνα με τον καταμερισμό του γραφείου αποφασίζεται ο τόπος της εκδρομής.

Στις προσφορές των γραφείων υπάρχουν από τριήμερες κρουαζιέρες στα νησιά, χρηματικές δωρεές στο σχολείο μέχρι δωρεάν εισιτήρια για τους μεσάζοντες και τους φίλους τους.

Ο τζίρος άλλωστε είναι τεράστιος, υπολογίζεαι σε πολλά εκατομμύρια.

Οι εκδρομές υπερσυγκεντρώνονται λίγο πριν το Πάσχα. Είναι μια περίοδος όπου η συντριπτική πλειονότητα των σχολείων θα βρίσκεται στους δρόμους καθόλη τη διάρκεια του 24ωρου.

Χιλιάδες μαθητές συνωστίζονται στα τουριστικά κέντρα και «κατευθύνονται» σε λίγα κέντρα διασκέδασης, με όλους τους κινδύνους που εγκυμονεί στο στοίβαγμα χιλιάδων παιδιών σε κέντρα που χωρούν εκατοντάδες.

Τα τελευταία χρόνια, πέρα από το χρηματισμό των μεσαζόντων, η δραστηριότητα επεκτάθηκε. Τα ταξιδιωτικά γραφεία ανέλαβαν την «πολιτιστική δραστηριότητα - ψυχαγωγία» των μαθητών σε όλη τη διάρκεια της χρονιάς.

Στο όνομα της αναζήτησης δήθεν χρημάτων για την εκδρομή, διοργανώνονται μεταφορές με πούλμαν σε κλαμπ και μπουζουξίδικα, χιλιάδων μαθητών, κάτων των 17. Σε κέντρα που χωρούν 1.500 - 2.000 άτομα στοιβάζονται 3.000.

Η οικονομική συναλλαγή που αναπτύσσεται με τα πρακτορεία ταξιδίων διαφθείρει νεανικές συνειδήσεις. Δεν μπορεί να συνεχιστεί αυτή η κατάσταση.

Το θεσμικό πλαίσιο που υπάρχει δεν λύνει το πρόβλημα. Το πρόβλημα δεν περιορίζεται μόνο στην ασφαλή μεταφορά των μαθητών, όπως το προβάλλει το ΥΠΕΠΘ για να μη χαθεί ο τζίρος, αλλά κυρίως στον εκπαιδευτικό χαρακτήρα της εκδρομής.

Η ΑΣΓΜΕ δύο χρόνια τώρα προτείνει συνολική αλλαγή των εκπαιδευτικών επισκέψεων του σχολείου, δυστυχώς χωρίς ανταπόκριση. Ετσι φτάσαμε πάλι στην έξοδο 370.000 μαθητών στις τρεις «εκτονωτικές» κατευθύνσεις των εκδρομών με την αγωνία να γυρίσουν τουλάχιστον ζωντανά τα παιδιά. Αλλά δεν μπορούμε να μείνουμε μόνο σ'αυτό.

ΠΡΟΤΑΣΗ

Την ευθύνη γ'αυτή την κατάσταση έχει πρώτα - πρώτα το ΥΠΕΠΘ, που πρέπει να εντάξει τις εκπαιδευτικές εξόδους στο σχολικό πρόγραμμα, σαν συστατικό στοιχείο της συνολικής μορφωτικής διαδικασίες και αγωγής.

Εκπαιδευτικές έξοδοι του σχολείου:

1. Απο το ΥΠΕΠΕΘ να κυκλοφορεί κάθε Σεπτέμβρη, σε κάθε σχολείο, ενημερωτικός κατάλογος: μουσείων, επιστημονικών κέντρων, εργοστασίων, εκθέσεων, τόπων ειδικού ενδιαφέροντος, μα και θεατρικές παραστάσεις και κινηματογραφικά έργα, εκθέσεις, πολιτιστικά και αθλητικά γεγονότα κ.λ.π. Για να φτιάχνεται από κάθε δάσκαλο ή καθηγητή, για κάθε τάξη (για όλους τους μαθητές της τάξης), το πρόγραμμα των επισκέψεων για όλη τη χρονιά.

2. Αφού γίνει απόφαση - πρόταση του συλλόγου διδασκόντων, συζητείται με τα μαθητικά συμβούλια και τους συλλόγους γονέων, εγκρίνεται στο σχολικό συμβούλιο και ως τέλος Οκτώβρη θα εγκρίνεται από τον προϊστάμενο. Να δοθούν περισσότερες μέρες (από τις ως σήμερα διαθέσιμες) που θα μπορεί ο εκπαιδευτικός να φτιάξει πρόγραμμα εξόδου της τάξης του.

3. Οι έξοδοι των σχολείων θα κλιμακώνονται στο χρόνο και τις περιοχές της χώρας, ξεκινώντας από τη γνωριμία του νομού του σχολείου και των πλησιέστερων περιοχών.

4. Το πρόγραμμα των εκπαιδευτικών εξόδων των σχολείων υποβάλλεται στη νομαρχία, που συγκροτεί επιτροπή διαγωνισμού για την εξασφάλιση ασφαλούς μεταφοράς των μαθητών, όπως ήδη κάνει για τα μουσικά και ειδικά μουσεία. Στην επιτροπή διαγωνισμού της Νομαρχίας να συμμετέχει ο εκπρόσωπος της ομοσπονδίας γονέων στη ΝΕΠ.

5. Η Νομαρχία, σύμφωνα με το πρόγραμμα που έχει για κάθε σχολείο, συνεργάται με το Υπ. Μεταφορών και την Τροχαία για τους αναγκαίους ελέγχους στα γραφεία που έχουν αναλάβει τις μεταφορές.

6. Στις περιοχές που εξυπηρετεί το τρένο, προτιμάται.

7. Η αναλογία εκπαιδετικών - μαθητών να είναι ένας εκπαιδευτικός / 20 μαθητές.

8. Σε μαζικές εκδρομές να εξασφαλίζεται συνοδεία τροχαίας.

9. Τα λεωφορεία που μεταφέρουν μαθητές κυκλοφορούν τις προβλεπόμενες ώρες (από 7π.μ. μέχρι 10 μ.μ.)

10. Οι οδηγοί των λεωφορείων να έχουν 10ετή εμπειρία και για διαδρομές πάνω από 200 χιλ και εκτός νομού απαιτούνται δύο οδηγοί.

11. Στην εκπαιδευτική έξοδο συμμετέχουν όλοι οι μαθητές του σχολείου. Τη δαπάνη των απόρων μαθητών θα καλύπτει η σχολική επιτροπή.

12. Η κυκλοφοριακή αγωγή να είναι συστατικό (όχι θεωρητικό) στοιχείο της εκπαίδευσης των παιδιών στο σχολείο. Το ίδιο συστατική να είναι και η διαδικασία προετοιμασίας της εκδρομής, των θεμάτων που θα ασχοληθούν, των όρων της συνεργασίας μαθητών - εκπαιδευτικών, των κανόνων της εκδρομής.»

Οι αντικειμενικές αξίες

ΣΥΝΕΧΕΙΑ ΑΠΟ ΤΗ ΣΕΛ. 1

σε κάποιες περιπτώσεις προτείνουν να υπάρξουν και μειώσεις. Επίσης συμφωνήθηκε ότι επιβάλλεται η συνεργασία μεταξύ τους και σε άλλους τομείς με κοινό στόχο, της προάσπισης της ανάπτυξης του τόπου.

• Από το Τεχνικό Επιμελητήριο Ελλάδος Τμήμα Δωδεκανήσου εκδόθηκε το παρακάτω δελτίο τύπου:

«Συνάντηση με θέμα τον επαναπροσδιορισμό των αντικειμενικών αξιών στα ακίνητα της περιοχής μας, είχαν χθες το βράδυ οι πρόεδροι των Επιμελητηρίων Δωδεκανήσου κ.κ. Π. Βενέρης (ΤΕΕ), Ηλ. Κωτιάδης (ΕΒΕΔ) και Λ. Κασέκας (Οικονομικού), στο πλαίσιο της συνεργασίας που είχε ξεκινήσει για το θέμα αυτό.

Στη συνάντηση συμμετείχαν επίσης οι κ.κ. Γ. Χατζημάρκος και Ευθ. Μπόνης από το ΕΒΕΔ, ο κ. Σπ. Τερνέζης από το ΟΕΕ και ο κ. Ηλ. Αργύρης από το ΤΕΕ.

Στη διάρκειά της επισημάνθηκε απ' όλους ότι δεν θα πρέπει να υπάρξει αύξηση στην περιοχή μας, διότι οι επιπτώσεις θα είναι ιδιαίτερα αρνητικές στην τοπική οικονομία, τόσο στη Ρόδο όσο και στα υπόλοιπα νησιά του νομού.

Είναι γνωστό άλλωστε ότι οι αντικειμενικές αξίες των ακινήτων επηρεάζουν μεγάλους τομείς της οικονομικής δραστηριότητας, με ευνόητες επιπτώσεις.

Οι κατ' αρχήν θέσεις των τριών Επιμελητηρίων καθορίζονται από τα εξής σημεία:

• Οτι στη διαδικασία επαναπροσδιορισμού των αντικειμενικών αξιών στα ακίνητα της περιοχής μας, δεν θα πρέπει να υπάρξουν αυξήσεις διότι ήδη οι αντικειμενικές αξίες είναι ιδιαίτερα υψηλές, σε σχέση και με τις ισχύουσες στις άλλες περιοχές της χώρας, γεγονός που θα επιφέρει σειρά παρενεργειών στην τοπική οικονομία.

Αντίθετα σε ορισμένες περιπτώσεις (π.χ. κέντρο της πόλης της Ρόδου) θα πρέπει να υπάρξουν και μειώσεις για την ομαλή λειτουργία της αγοράς.

• Τα τρία Επιμελητήρια από την επεξεργασία των πρώτων στοιχείων που το καθένα έχει συμφωνηθεί να αναλύσει, τεκμηριώνουν την ανάγκη συγκράτησης των αντικειμενικών αξιών.

Κοινή αυτή θέση θα υποστηριχθεί και στην ΟΚΕ Δωδεκανήσου και κυρίως στην Πρωτοβάθμια επιτροπή αναπροσδιορισμού των αντικειμενικών αξιών που θα κληθεί να γνωμοδοτήσει προς το υπουργείο Οικονομικών.

Θα επισημανθεί επίσης το γεγονός ότι στην προηγούμενη αύξηση των αντικειμενικών αξιών η Δευτεροβάθμια Επιτροπή του υπουργείου Οικονομικών είχε κάνει δεκτή την προσφυγή του δήμου Ρόδου και του ΕΒΕΔ, δικαιώνοντας τις ενστάσεις των τοπικών παραγόντων, ενώ αντίθετα αντίστοιχες προσφυγές για άλλες περιοχές της χώρας είχαν απορριφθεί. (Η απόφαση της Δευτεροβάθμιας επιτροπής όμως δεν είχε γίνει δεκτή από τον τότε υφυπουργό Οικονομικών κ. Απ. Φωτιάδη).

• Συμφωνήθηκε επίσης ότι επιβάλλεται η συνεργασία των 3 Επιμελητηρίων η οποία θα συνεχιστεί και σε άλλους τομείς με κοινό στόχο την προάσπιση των τοπικών συμφερόντων και της ανάπτυξης του τόπου».

Η ΞΕΝΑΚΗΣ α.ε.β.ε
εξουσιοδοτημένος έμπορος και after sales ΤΟΥΟΤΑ στα Δωδεκάνησα

Βρίσκεται στην ευχάριστη θέση να πληροφορήσει το κοινό και τους αγαπητούς ιδιοκτήτες αυτοκινήτων ΤΟΥΟΤΑ ότι μεταφέρθηκε στις νέες υπερσύγχρονες εγκαταστάσεις της

Στο ολοκληρωμένο κτιριακό μας συγκρότημα λειτουργεί έκθεση αυτοκινήτων, ανταλλακτικά, συνεργείο, φανοποιείο, βαφείο

Σας περιμένουμε στο 10ο χλμ. Ρόδου - Λίνδου
Τηλ. 22410 86690 • fax 22410 86910
X5183-26/4

Η άνοιξη,

το πέλαγος,

ο Επιτάφιος

Η πρώτη Ανάσταση



ΠΑΣΧΑ των ΕΛΛΗΝΩΝ - ΠΑΣΧΑ

Με τον ΠΑΝΝΙΣΥΡΙΑΚΟ ΣΥΛΛΟΓΟ

ΡΟΔΟΥ «Η ΠΟΡΦΥΡΙΣ»

και το SEA STAR

- **Αναχώρηση από Ρόδο Μεγάλη Παρασκευή**

ώρα 16.00

- **Επιστροφή από Νίσυρο Δευτέρα του Πάσχα**

ώρα 18.00

Τηλέφωνα για πληροφορίες και κρατήσεις:

2241029847, 22410 77396 - 22410 39555

και κινητό 6932 031 922

ΧΛ-23/4

Από τον συμπολίτη μας κ. Μιχάλη Κόκκινο

Επιστολή στον Πατριάρχη

ΓΙΑ ΤΙΣ ΜΗΤΡΟΠΟΛΕΙΣ ΔΩΔΕΚΑΝΗΣΟΥ

Ο συμπολίτης μας κ. Μιχάλης Κόκκινος έστειλε στον Οικουμενικό Πατριάρχη κ. Βαρθολομαίο, την παρακάτω επιστολή:

«Παναγιότατε, πριν από ένα χρόνο και πλέον έλαβε στην Μητρόπολη της Ρόδου ένα πραξικόπημα (βαρεία φράση όμως αυτή είναι η αλήθεια) εκ μέρους του Οικουμενικού Πατριαρχείου το οποίο η θεία πρόνοια σας έταξε επάξια να διακονήσετε. Μέσα σε μια νύκτα ο αγαπητός όλων μας Μητροπολίτης μας κ.κ. Απόστολος απομακρύνθηκε από τη θέση του γιατί έτσι το ήθελαν άνθρωποι του στενού σας περιβάλλοντος.

Μέχρι σήμερα παρ' όλο το μεγάλο χρονικό διάστημα που πέρασε κανείς από μας που αποτελούμεν το ποίμνιο της Μητρόπολης Ρόδου δεν επληροφορήθημεν επισήμως τους πραγματικούς λόγους της αποπομπής άρον - άρον του ποιμενάρχη μας καίτοι το δικαιούμεθα.

Και το έγκλημα εις βάρος του Ροδιακού Λαού συνεχίσθηκε με την εκλογή τόσο στην κενωθείσα πλέον θέση της Μητρόπολης της Ρόδου όσο και στην νεοσυσταθείσα Μητρόπολη της Σύμης ιεραρχών εκτός Δωδεκανησίων ενώ υπήρχαν και υπάρχουν πολλοί Δωδεκανήσιοι ιεράρχες που έχουν τα απαραίτητα προς τούτο προσόντα αλλά και το κυριότερο έχουν την αγάπη και εκτίμηση του Ροδιακού Λαού. Φωτεινό παράδειγμα ο πρωτοσύγκελός μας κ. Παΐσιος.

Βέβαια η εκλογή του σημερινού Μητροπολίτη μας ως προκαθημένου της Ιεράς Μητρόπολης Ρόδου παρά τις αρχικές μας επιφυλάξεις αποδεικνύεται επιτυχημένη γιατί κατόρθωσε μέσα σε μικρό χρονικό διάστημα να αγαπηθεί από τον λαό μας και πιστεύω ότι με τις μέχρι σήμερα σωστές ενέργειες του θα προσφέρει πολλά στην εκκλησία και στην κοινωνία της Ρόδου. Η καταγωγή του από την λεβεντογέννα Κρήτη τον βοήθησε πολύ.

Και έρχομαι σήμερα στα τεκταινόμενα στην εκκλησία της Δωδεκανήσου γι' αυτό και η σημερινή επιστολή μου. Ο Μητροπολίτης Καλύμνου - Λέρου και Αστυπάλαιας υπό την πίεση των πραγμάτων που είδαν το φώς της δημοσιότητας και της τεταμένης σχέσης του προς το ποίμνιό του παραιτείται για λόγους υγείας, υποδέχεσθε την παραίτησή του επισήμως, και του δίδετε και το δικαίωμα να παραμένει στην θέση του μέχρι το Πάσχα.

Χηρεύει λοιπόν η Μητρόπολη Καλύμνου και καλείται η ιερά σύνοδός του Οικουμενικού Πατριαρχείου να καλύψει την κενωθείσα θέση.

Με την ιδιότητα του απλού δωδεκανήσιου πολίτη που υπηρέτησε μια ολόκληρη ζωή τον τόπο του από διάφορα μετερίζια και διερμηνεύοντας τα αισθήματα και την θέληση του Δωδεκανησιακού Λαού, σας υποβάλλω την θερμή παράκληση όπως η κενωθείσα θέση της Μητρόπολης Καλύμνου καλυφθεί από ιερωμένο που να προέρχεται από την Δωδεκάνησο και ιδιαίτερα από τον πρωτοσύγκελο της Ιεράς Μητρόπολης Ρόδου κ. Παΐσιο, τον άνθρωπο που ας μου επιτραπεί γνωρίζει τα εκκλησιαστικά πράγματα καλύτερα από οποιοδήποτε άλλο εκκλησιαστικό παράγοντα τον άνθρωπο που υπηρέτησε επάξια όσο κανείς άλλος την εκκλησία της Ρόδου και γενικότερα της Δωδεκανήσου.

Του το χρωστούμε όλοι μας.

Παναγιότατε,

Ο λαός της Δωδεκανήσου κάθε ηλικίας και τάξεως σας αγαπάμε, σας σεβόμαστε γιατί το αξίζετε και είσθε το τελευταίο μας καταφύγιο. Μας πικράνατε πέρσι είμαι βέβαιος άθελε σας. Μη μας πικράνετε και πάλι.

Με σεβασμό
Μιχάλης Κόκκινος
Ρόδος».

ΜΕΝΤΙΟΥΜ-ΑΣΤΡΟΛΟΓΟΣ

ΝΙΚΟΣ

Ακριβείς προβλέψεις στον επαγγελματικό, αισθηματικό και οικονομικό τομέα.

Επαναφορά ατόμων
Ισχυρή υποβολή

Δέχεται μόνο με ραντεβού στα τηλέφωνα: 31405 και 39201

11227-3/5

ΙΑΤΡΙΚΗ ΑΝΑΚΟΙΝΩΣΗ

Ο ΙΑΤΡΟΣ

ΣΤΕΦΑΝΙΔΗΣ ΚΩΝ/ΝΟΣ

ΕΙΔΙΚΟΣ ΡΕΥΜΑΤΟΛΟΓΟΣ

Δέχεται:
Καθημερινά από 09.00 μέχρι 13.00
και 16.00 μέχρι 19.00

Αλεξάνδρου Διάκου 74 - Ρόδος
Τηλ. ιατρείου: 2241 0 77004

T4939-11/5

Πάντα κάποιοι ξεχωρίζουν...

Rodos Gold VOGIATZIS



Ιδιαίτερη αισθητική
Απαράμιλλη ποιότητα
πλούσιες επιλογές
για γάμους, βαπτίσεις,

και ιδιαίτερες στιγμές
με μοναδική λάμψη .....
σε εξαιρετικές τιμές

Rodos Gold VOGIATZIS

Χρυσές δημιουργίες...
για πολύτιμες σχέσεις

10ο χιλ. Λεωφ. Ρόδου Λίνδου
Τηλ: 22410 86670 - 3

X.5156-30/4

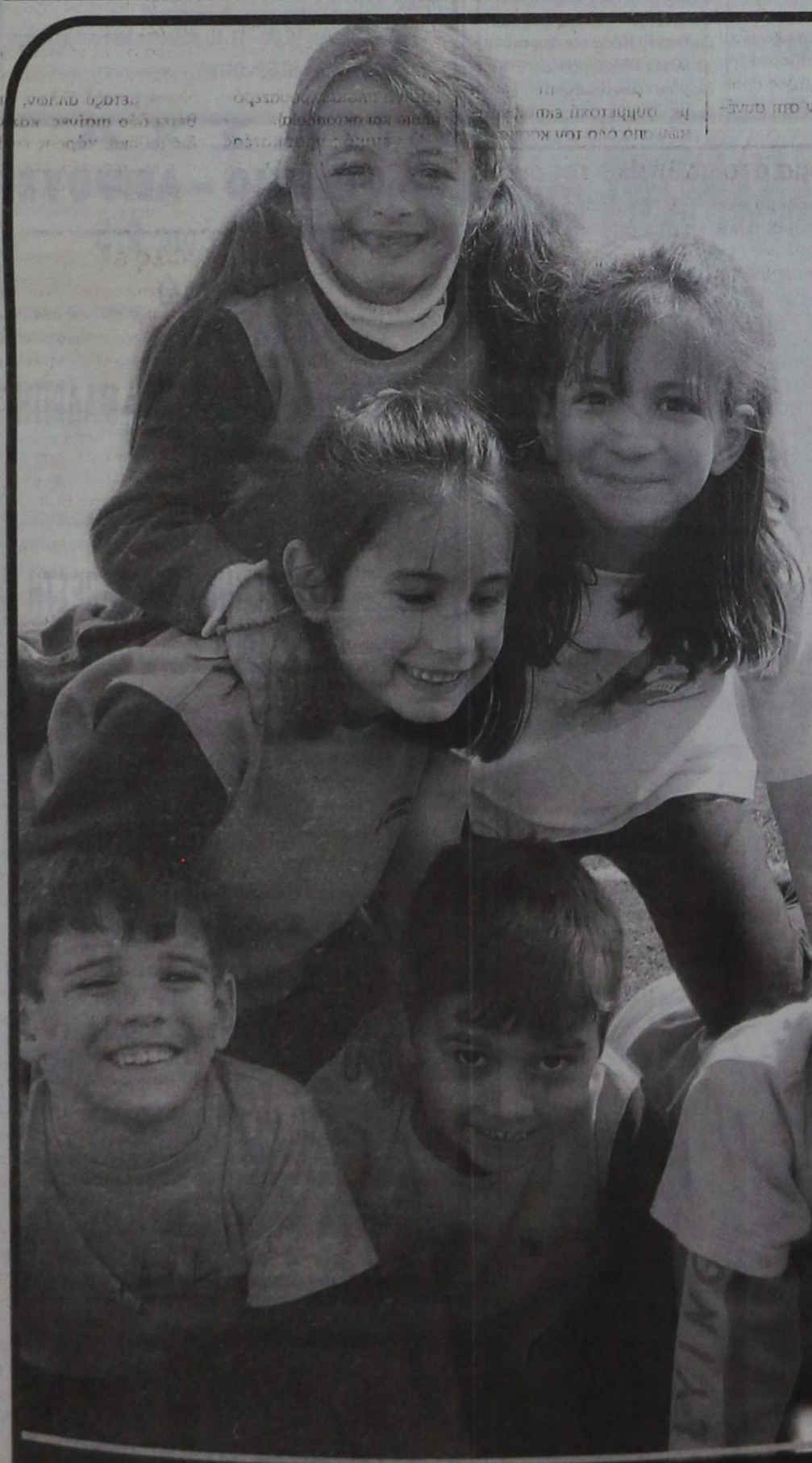

Το σχολείο που

• Πρωτα-γωνιστεί στον εκπαιδευτικό χώρο, σε πανελλαδικό επίπεδο
• Πρωτο-στατεί στη δημιουργία εκπαιδευτικών καινοτομιών
• Πρωτο-τυπεί στη σύνθεση νέου εκπαιδευτικού υλικού

αναδεικνύει αξίες

• Πρωτο-ποριακές, μέσα από την ενθάρρυνση της πρωτοβουλίας
• Πρωτα-ρχικές, μέσα από την ανάπτυξη της συνεργασίας
• Πρωτό-γνωρες, μέσα από την πληθώρα των γνώσεων

είναι σχολείο

• Πρώτης επιλογής, ως προς την ποιότητα της διδασκαλίας
• Πρώτης γραμμής, ως προς τη διαμόρφωση των χαρακτήρων
• Πρώτο και καλύτερο στην προτίμησή σας

με προσωπικότητα!

Ενημερωθείτε για τα Εκπαιδευτικά μας Προγράμματα

Ξεναγηθείτε στις εγκαταστάσεις μας

Επωφεληθείτε πρώτοι από τις ειδικές προσφορές μας, για εγγραφές μέχρι τέλος Μαΐου

www.rhodian-pedia.gr • info@rhodian-pedia.gr

ΗΛΙΑ ΒΕΝΕΖΗ - ΗΛΙΟΥΠΟΛΗ, ΡΟΔΟΣ • ΤΗΛ.: 22410 60750 / FAX: 22410 60751

Το σχολείο της Μάθησης

ΡΟΔΙΩΝ ΠΑΙΔΕΙΑ

Αναδεικνύει Αξίες

X.5188

ΠΡΑΚΤΟΡΕΙΟ ΤΑΞΙΔΙΩΝ

PEGASSOS TRAVEL

CLUB OF RHODES

Με ευχάριστη διαμονή σε ξενοδοχεία σε όλη την Ελλάδα

ΑΘΗΝΑ

Ταξιδέψτε επώνυμα
Ταξιδέψτε φθηνά
Ταξιδέψτε άνετα

❖ **PRESIDENT HOTEL**
Α' Κατηγορίας, Λεωφ. Κηφησίας
Μονόκλινο 60 €
Δίκλινο για χρήση μονόκλινο 65 €
Δίκλινο 70 €
Τρίκλινο 90 €

❖ **ASTOR** Α' Κατηγορίας
Α' Κατηγορίας, Σύνταγμα
Μονόκλινο 56 €
Δίκλινο 68 €
Τρίκλινο 80 €

❖ **ROYAL OLYMPIC HOTEL**
Αθ. Διάκου, κέντρο
Μονόκλινο 75 €
Δίκλινο 85 €
Τρίκλινο 105 €

❖ **OLYMPIC PALACE HOTEL**
Α' Κατηγορίας, Σύνταγμα
Μονόκλινο 55 €
Δίκλινο 70 €
Τρίκλινο 85 €

❖ **ARETHUSA HOTEL**
Β' Κατηγορίας, Σύνταγμα
Μονόκλινο 43 €
Δίκλινο 58 €
Τρίκλινο 77 €

❖ **POLIS GRAND HOTEL**
Β' Κατηγορίας, Πατησίων
Μονόκλινο 56 €
Δίκλινο 66 €
Τρίκλινο 88 €

❖ **HELLINIS HOTEL**
Β' Κατηγορίας, ΩΝΑΣΕΙΟ, Συγγρού
Μονόκλινο 48 €
Δίκλινο 58 €
Τρίκλινο 70 €

ΠΕΙΡΑΙΑΣ

❖ **ANEMONI**
Κεντρικό Πειραιά
Μονόκλινο 58 €
Δίκλινο 70 €
Τρίκλινο 84 €

ΘΕΣΣΑΛΟΝΙΚΗ

❖ **VERGINA HOTEL**
Β' Κατηγορίας, ΘΕΣ/ΚΗ (κεντρικό)
Μονόκλινο 55 €
Δίκλινο 74 €
Τρίκλινο 89 €

❖ **MADRINO HOTEL**
Β' Κατηγορίας, Εγνατίας
Μονόκλινο 55 €
Δίκλινο 65 €
Τρίκλινο 85 €

ΓΙΑ ΦΘΗΝΑ ΑΕΡΟΠΟΡΙΚΑ ΚΑΙ ΑΚΤΟΠΛΟΪΚΑ ΕΙΣΙΤΗΡΙΑ

ΕΠΙΣΚΕΦΘΗΤΕ ΜΑΣ ΓΙΑ ΤΟ ΣΥΜΦΕΡΟΝ ΣΑΣ
Αλεξ. Διάκου 84 - Ψαροπούλα - Ρόδος
Καρατζιάς Μιχάλης
Τηλ. 22410 73455, 76161, 75879, 6977986489
FAX. 22410 35504
X.5152-30/4

ΨΥΧΟΕΡΕΥΝΗΤΡΙΑ
ΚΡΗΤΙΚΟΥ ΒΑΣΙΛΕΙΑ



Προβλέψεις για το μέλλον ικανοποιητικές. Βοήθεια για κάθε θέμα που σας απασχολεί με κάθε εχεμύθεια

ΟΜΗΡΟΥ 65 Π. ΠΟΛΗ
Τηλ. 74440 - 67602, 6972157586,
8-1π.μ. — 4-8μ.μ.
Τ. 5043-30/5

Μέσω του Διεθνούς Κέντρου Λογοτεχνών

Πολιτιστική συνεργασία της Ρόδου με τη Σουηδία

ΕΡΧΟΝΤΑΙ ΠΟΛΛΟΙ ΣΥΓΓΡΑΦΕΙΣ ΣΤΟ ΝΗΣΙ ΜΑΣ

Κατά τις 15 και 16 Απριλίου 2005 το Διεθνές Κέντρο Λογοτεχνών και Μεταφραστών Ρόδου είχε την τιμή να λάβει πρόσκληση από το Σουηδικό Ινστιτούτο Αθηνών για να συμμετάσχει δια των εκπροσώπων του σε μια συνάντηση ανάμεσα σε ελληνικούς και σουηδικούς φορείς για την περαιτέρω συνεργασία μεταξύ των δύο χωρών.



Στη συνάντηση συμμετείχαν εκτός των άλλων και ο Πρέσβης της Σουηδίας στην Ελλάδα, κ. Marten Crundits, ο Πρέσβης της Σουηδίας στην Κύπρο κ. Ingemar Lindanl, η εκπρόσωπος του υπουργείου Πολιτισμού της Ελλάδας, κ. Άλκηστις Σουλογιάννη, ο συγγραφέας και μέλος της Πολιτιστικής Επιτροπής «Κύματα των Τριών Θαλασσών», αλλά και μέλος της Ελληνο- Σουηδικής Πολιτιστικής Επιτροπής, κ. Peter Curman, ο πρόσφατα εκλεγμένος Πρόεδρος της Ενωσης Συγγραφέων Ελλάδας, κ. Θανάσης Βαλτινός, η μορφωτική ακόλουθος της Πρεσβείας της Ελλάδας στη Σουηδία κ. Ann - Margret Mellberg, η διευθύντρια του Βαλτικού Κέντρου για Συγγραφείς και Μεταφραστές, κ. Lena Pasternak και άλλοι. Το Διεθνές Κέντρο Λογοτεχνών και Μεταφραστών Ρόδου εκπροσωπήθηκε από τον Πρόεδρό του κ. Καζούλη Καζουλλάκη, και τη συνεργάτιδα του Κέντρου κ. Μαρίνου Θεανώ.

Κατά το πρώτο μέρος της συνάντησης, την Παρασκευή, 15 Απριλίου 2005, οι κ.κ. Καζουλλάκης και Μαρίνου έκαναν μια πολύ επιτυχημένη παρουσίαση του Κέντρου στους συμμετέχοντες. Στη συνέχεια, το Σάββατο 16 Απριλίου, ακολούθησαν συζητήσεις για περαιτέρω ενίσχυση της συνεργασίας των ελληνικών και σουηδικών φορέων σε διάφορους πολιτιστικούς τομείς. Και εκεί η παρουσία του Διεθνούς Κέντρου Λογοτεχνών και Μεταφραστών Ρόδου υπήρξε ιδιαιτέρως σημαίνουσα, καθώς ο φορέας αυτός, ο μοναδικός στο είδος του που λειτουργεί στην Ελλάδα εδώ και 10 χρόνια ήδη, έχει δεχθεί στις εγκαταστάσεις του ένα σημαντικό αριθμό Σουηδών συγγραφέων και μεταφραστών που οι περισσότεροι έχουν επισκεφθεί τη Ρόδο πάνω από τρεις φορές κατά τη διάρκεια των 10 ετών λειτουργίας του, και γράφουν και διαφημίζουν τη Ρόδο στη χώρα τους. Ο αριθμός αυτός αυξάνεται συνεχώς και επιδίωξή μας είναι να τον αυξήσουμε ακόμα περισσότερο με τη συνεργασία βεβαίως, και της Πρεσβείας της Σουηδίας στην Ελλάδα. Επιπλέον, συζητήθηκαν και άλλοι δρόμοι συνεργασίας πέραν της φιλοξενίας των Σουηδών συγγραφέων και μεταφραστών, τόσο σε πανελλαδικό όσο και σε πανευρωπαϊκό επίπεδο.

Ευελπιστούμε ότι η πρώτη αυτή συνάντηση θα αποτελέσει το εφαλτήριο για την περαιτέρω εδραίωση της συνεργασίας ανάμεσα στους συμμετέχοντες φορείς και την ενίσχυση του ρόλου του Διεθνούς Κέντρου Λογοτεχνών και Μεταφραστών Ρόδου σε πανευρωπαϊκό επίπεδο.

Ρυθμίζεται το πρόβλημα στο αεροδρόμιο της Ρόδου

ΘΑ ΠΛΗΡΩΘΟΥΝ ΟΙ ΕΡΓΑΖΟΜΕΝΟΙ

Με επιστολή του προς τον Υπουργό Αιγαίου και Νησιωτικής Πολιτικής κ. Α. Παυλίδη, ο Διοικητής του ΟΑΕΔ κ. Γ. Βερναδάκης τον ενημερώνει ότι οι απασχοληθέντες από την εταιρία ΑΛΤΕ στο έργο του αεροδρομίου της Ρόδου θα αποζημιωθούν από τον οργανισμό, ο οποίος θα αξιώσει από την εταιρία την εις αυτού καταβολή των οφειλομένων.

Τακτοποιείται έτσι το πρόβλημα που δημιουργήθηκε στους εργοτεχνίτες, οι οποίοι δια του προγράμματος «κατάρτιση ανέργων στα μεγάλα εθνικά έργα», εργάσθηκαν στο αεροδρόμιο αλλά δεν πληρώθηκαν.

Η επιστολή του Διοικητή ΟΑΕΔ προς τον κ. Υπουργό έχει ως εξής:

«Κύριε Υπουργέ,

Μετά τη συχνή επικοινωνία που είχαμε τις τελευταίες ημέρες και το ιδιαίτερο ενδιαφέρον που επιδείξατε τόσο εσείς προσωπικά, όσο και ο Γενικός Γραμματέας της Περιφέρειας κ. Χαρ. Κόκκινος για το θέμα που έχει ανακύψει στη Ρόδο σχετικά με τις υπολειπόμενες αποζημιώσεις των καταρτιζομένων στην εταιρία ΑΛΤΕ Α.Ε., θα θέλαμε να σας ενημερώσουμε τα εξής:

Στο πλαίσιο του προγράμματος «Κατάρτιση ανέργων στα Μεγάλα τεχνικά Έργα», η συμμετέχουσα εταιρία ΑΛΤΕ, κατά παράβαση των συμβατικών της υποχρεώσεων και παρότι είχε εισπράξει τις σχετικές προκαταβολές, δεν εξόφλησε το σύνολο των ανέργων καταρτιζομένων.

Το θέμα θα συζητηθεί στο επόμενο Διοικητικό Συμβούλιο του Οργανισμού, δηλαδή την 26-4-2005. Η εισήγηση προς το Διοικητικό Συμβούλιο του ΟΑΕΔ, προβλέπει την καταβολή των αποζημιώσεων προς τους καταρτιζομένους από ίδιους πόρους του Οργανισμού και την αναζήτηση εν συνεχεία του ποσού αυτού από την εταιρία, η οποία είναι και υπαίτια για την κατάσταση που διαμορφώθηκε.

Με εκτίμηση

Γ. Βερναδάκης
Διοικητής ΟΑΕΔ»

ΑΡΧΩΝ ΣΑΜΑΡΤΖΗΣ ΑΕΤΕΒΕ

Από το 1980

24 ΧΡΟΝΙΑ ΜΟΝΩΣΕΙΣ



ΕΛΑΦΡΟΣΚΥΡΟΔΕΜΑ ΘΕΡΜΟΗΧΟΜΟΝΩΤΙΚΟ
Υπόστρωμα για γεμίσματα δαπέδων & δημιουργία ρήσεων

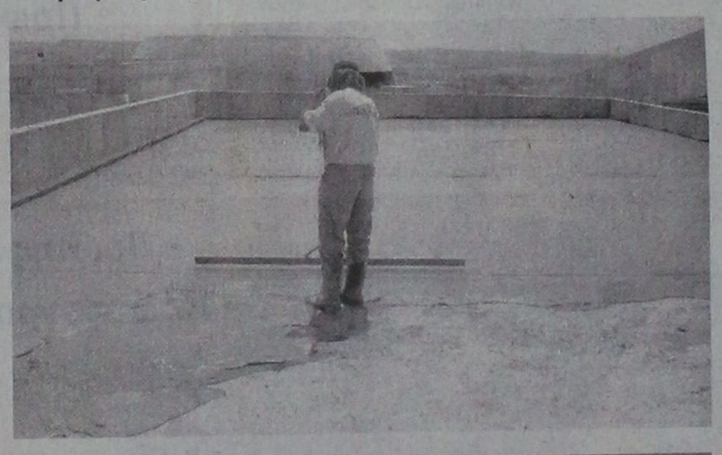

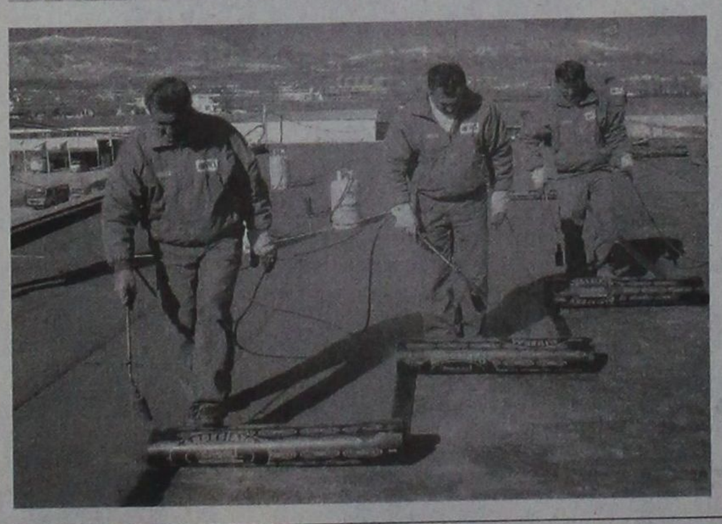

X5142-30/4

ΔΙΑΘΕΣΗ: **ΑΡΧΩΝ ΣΑΜΑΡΤΖΗΣ ΑΕΤΕΒΕ**
ΜΟΝΩΣΕΙΣ - ΣΤΕΓΑΝΩΣΕΙΣ
ΚΑΤΑΣΤΗΜΑΤΑ
1) Ικαρου & Λαοδικείας - Τηλ.: 22410 20021 Ρόδος 85100
2) Υποκατάστημα Ερυθρού Σταυρού 21 - Τηλ.: 22410 23030 Ρόδος 85100
ΚΙΝΗΤΟ: 6944 502033

SAIS TRAVEL
ΜΟΝΑΔΙΚΟ



ΠΑΣΧΑ-ΠΡΩΤΟΜΑΓΙΑ στη ΧΑΛΚΙΔΙΚΗ
(με κρουαζιέρα στο Αγ. Ορος)
από 29/4 έως 2/5
κατευθείαν από ΡΟΔΟ - ΘΕΣ/ΝΙΚΗ

ΤΙΜΟΚΑΤΑΛΟΓΟΣ

ΞΕΝΟΔΟΧΕΙΟ	Θέση	Κατ	ΕΚΔΡΟΜΗ	FLY & DRIVE
PALLADIUM	Κασσάνδρα	4*	269 €	289 €
KRYOPIGI BEACH	Κρυοπηγή	4*	289 €	309 €
PALLINI BEACH	Κασσάνδρα	4*	329 €	349 €
LAGOMANDRA	Σιθωνία	4*	269 €	289 €
MELITON P. CARRAS	Σιθωνία	5*	399 €	419 €

Στην τιμή περιλαμβάνονται:
- Αεροπορικά εισιτήρια με την AEGEAN AIRLINES για Θεσσαλονίκη
- Τη διαμονή στο ξενοδοχείο της επιλογής σας
- Πρωινό και ένα δείπνο καθημερινά (το Σάββατο αναστάσιμο δείπνο και την Κυριακή γεύμα με συνοδεία ζωντανής ορχήστρας αντί των δείπνων)
- Τις εκδρομές - ξεναγήσεις που περιλαμβάνονται στο πρόγραμμα
- Αρχηγό - συνοδό του γραφείου μας
- Την κρουαζιέρα στο Αγιος Ορος
- Ταξιδιωτική ασφάλιση και ασφάλεια αστικής ευθύνης

Δεν περιλαμβάνονται: Φόροι αεροδρομίων, επιπλέον γεύματα και δείπνα, φιλοδωρήματα και είσοδοι μουσείων.

FLY & DRIVE: Στο πρόγραμμα Fly & Drive περιλαμβάνονται αεροπορικά εισιτήρια - διαμονή στο ξενοδοχείο της επιλογής σας με όλα τα δείπνα και γεύματα και Ι.Χ. αυτοκίνητο που παραλαμβάνεται και παραδίδεται στο αεροδρόμιο Θεσσαλονίκης.

Πτήσεις
29/4 Ρόδο - Θεσ/κη 10.00 - 11.10 (πωλούνται και εισιτήρια μόνο)
2/5 Θεσ/νίκη - Ρόδο 23.59 - 01.10

ΠΑΣΧΑ
στην ΠΑΤΜΟ - ΛΕΙΨΟΥΣ
από 27/4 έως 2/5
199 ευρώ
ΑΚΟΜΗ:
ΠΑΣΧΑ στην ΒΑΡΚΕΛΩΝΗ ή ΜΑΔΡΙΤΗ
στην ΠΡΑΓΑ
στην ΙΤΑΛΙΑ
στην ΒΙΕΝΝΗ - ΒΟΥΔΑΠΕΣΤΗ
στο ΠΑΡΙΣΙ

Πακέτα για όλο τον κόσμο με συνεχείς αναχωρήσεις

ΠΛΗΡΟΦΟΡΙΕΣ - ΠΡΟΓΡΑΜΜΑΤΑ
ΠΡΑΚΤΟΡΕΙΟ ΤΑΞΙΔΙΩΝ
ΣΑΒΒΑΣ ΣΑΗΣ
ΤΑΡΠΟΝ ΣΠΡΙΓΚΣ 42
(δίπλα στην τράπεζα Πίστεως)
Τηλ. 22410 39781-3, 22410 37711
X5153-28/4

ΝΤΕΤΕΚΤΙΒΣ
30 ΧΡΟΝΙΑ ΜΟΝΙΜΑ ΚΑΙ ΣΤΗ ΡΟΔΟ
35354
ΠΛΑΤΕΙΑ ΑΓΙΟΥ ΙΩΑΝΝΟΥ
Η ΛΥΣΗ!!! ΣΕ ΚΑΘΕ ΣΑΣ ΠΡΟΒΛΗΜΑ
EXPRESS SECURITY
X5160-30/4

ΤΗΛΟΣ 21ος ΑΙΩΝΑΣ

Πάσχα

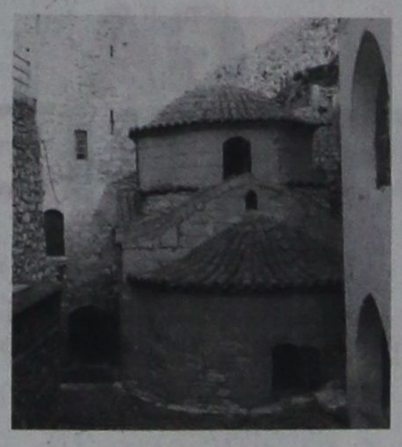

στην πανέμορφη ΤΗΛΟ

με το καταμαράν SEA STAR

Αναχωρήσεις καθημερινά όλη τη Μεγάλη Εβδομάδα

Επιστροφή Δευτέρα 2-5-2005

Πληροφορίες / Κρατήσεις
ΡΟΔΟΣ 22410 78052 κιν. 6938 244523
ΤΗΛΟΣ 22460 44000

Χ.5167-30/4

ΠΡΑΚΤΟΡΕΙΟ ΤΑΞΙΔΙΩΝ

ΣΑΒΒΑΣ ΣΑΗΣ

Με την ευκαιρία της λειτουργίας του **νέου** μας πρακτορείου στην οδό ΤΑΡΠΟΝ ΣΠΡΙΓΚΣ 42 δίπλα στην Τράπεζα Πίστεως

ΠΡΟΣΦΕΡΟΥΜΕ

τα φθηνότερα αεροπορικά εισιτήρια για όλο τον κόσμο με όλες τις αεροπορικές πτήσεις

ΠΡΟΣΟΧΗ:

ΠΛΗΡΟΦΟΡΙΕΣ ΔΕΝ ΔΙΔΟΝΤΑΙ ΑΠΟ ΤΟ ΤΗΛΕΦΩΝΟ ΜΟΝΟ ΠΡΟΣΩΠΙΚΗ ΠΑΡΟΥΣΙΑ ΣΑΣ

Ακόμη:

- ΒΙΖΑ επισκέπτου για ΑΥΣΤΡΑΛΙΑ σε μία μέρα
- Εκδοση διαβατηρίων
- Εκδοση αδειών αυτοκινήτων

ΞΕΝΟΔΟΧΕΙΑ ΣΤΗΝ ΑΘΗΝΑ

PRESIDENT Α' Κατηγορίας Λεωφόρος Κηφησίας

Μονόκλινο	€ 73	έως 31/8/05
Δίκλινο για μονόκλινο	€ 78	» »
Δίκλινο	€ 83	» »
Τρίκλινο	€ 105	» »

ROYAL OLYMPIC LUX κοντά στο Σύνταγμα

Μονόκλινο	€ 95	έως 31/10/05
Δίκλινο	€ 97	» »
Τρίκλινο	€ 120	» »

OLYMPIC PLC Α' κατηγορίας Σύνταγμα

Μονόκλινο	€ 78	έως 31/10/05
Δίκλινο	€ 88	» »
Τρίκλινο	€ 109	» »

ΚΑΝΙΓΚΟΣ Α' κατηγορίας οδός Κάνινγκος

Μονόκλινο	€ 78	έως 31/10/05
Δίκλινο	€ 88	» »

ASTOR Σύνταγμα

Μονόκλινο	€ 75
Δίκλινο για μονόκλινο	€ 85
Δίκλινο	€ 97
Τρίκλινο	€ 115

POLIS GRAND HOTEL Β' Κατηγορίας Πατησίων

Μονόκλινο	€ 74
Δίκλινο	€ 81
Τρίκλινο	€ 110

DORIA HTL Β' Κατηγορίας Ομόνοια

Μονόκλινο	€ 67
Δίκλινο	€ 80
Τρίκλινο	€ 106

HELLINIS Β' Κατηγορίας ΩΝΑΣΕΙΟ, Συγγρού

Μονόκλινο	€ 48
Δίκλινο	€ 58
Τρίκλινο	€ 70

BEST WESTERN Ιλίσια

Μονόκλινο	€ 84	από 1/5 - 31/12/05
Δίκλινο	€ 93	» »
Τρίκλινο	€ 110	» »

ARETOUSA Β' Κατηγορίας Μητροπόλεως Σύνταγμα

Μονόκλινο	€ 58
Δίκλινο	€ 76
Τρίκλινο	€ 100

VERGINA Β' Κατηγορίας ΘΕΣ/ΚΗ (κεντρικό)

Μονόκλινο	€ 58
Δίκλινο	€ 75
Τρίκλινο	€ 90

ANEMONI Κεντρικό - Πειραιά

Μονόκλινο	€ 60	έως 10/5/05	€ 65	από 1/5 - 25/10/05
Δίκλινο	€ 70	» »	€ 78	» » » »
Τρίκλινο	€ 85	» »	€ 94	» » » »

ΣΑΣ ΣΥΜΦΕΡΕΙ ΠΡΙΝ ΚΛΕΙΣΕΤΕ ΟΠΟΥΔΗΠΟΤΕ ΝΑ ΜΑΣ ΕΠΙΣΚΕΦΘΕΙΤΕ

ΠΡΑΚΤΟΡΕΙΟ ΤΑΞΙΔΙΩΝ

ΣΑΒΒΑΣ ΣΑΗΣ

ΤΑΡΠΟΝ ΣΠΡΙΓΚΣ 42
δίπλα στην Τράπεζα Πίστεως

• Τηλ. 22410 39781-3

Χ5153-30/4

Λόγω της πολιτικής που ακολουθεί

Το Εργατικό Κέντρο Ρόδου διαφωνεί με τους ξενοδόχους

ΚΑΙ ΔΕΝ ΘΑ ΠΑΡΑΣΤΕΙ ΣΤΗ ΣΗΜΕΡΙΝΗ ΣΥΣΚΕΨΗ

Το Εργατικό Κέντρο Ρόδου δεν πρόκειται να πάρει μέρος στη σημερινή σύσκεψη για τον τουρισμό, που οργανώνεται από την Ενωση Ξενοδόχων. Σχετικό έγγραφο απέστειλε χθες στην Ενωση Ξενοδόχων στο οποίο αναφέρει ότι δεν θα παραστεί γιατί μια σειρά από ξενοδοχειακές επιχειρήσεις μονομερώς και τελείως αυθαίρετα ρυθμίζουν τις εργασιακές σχέσεις με το προσωπικό. Το πλήρες κείμενο της επιστολής έχει ως εξής:

«Κύριε Πρόεδρε,

Λάβαμε την πρόσκληση της Ενωσής σας, με την οποία προσκαλούμεθα να συμμετάσχουμε στην έκτακτη γενική συνέλευσή της, κατά τη διάρκεια της οποίας θα συζητηθούν τα προβλήματα που αντιμετωπίζει ο τουρισμός της Ρόδου και οι διαγραφόμενες προοπτικές του. Αναφέρεστε ακόμα στην επιστολή σας σχετικά με την κατάθεση προτάσεων για την αντιμετώπιση των προβλημάτων.

Σε όσα παραπάνω αναφέρετε, το ΕΚΡ κατά τη διάρκεια των συναντήσεων που είχε με την ΕΞΡ και με μια σειρά άλλους κοινωνικούς και πολιτικούς παράγοντες τα τελευταία χρόνια, έδωσε πολύ συγκεκριμένες προτάσεις και διεκδίκησε παράλληλα τη λήψη μιας σειράς μέτρων που θα απέτρεπαν τη διαμόρφωση της σημερινής άσχημης κατάστασης.

Τονίσαμε ιδιαίτερα και το επαναδιατυπώνουμε και σήμερα με την επιστολή μας αυτή, ότι γενεσιουργός αιτία όλων των προβλημάτων της ελληνικής οικονομίας και κοινωνίας είναι οι ασκούμενες χρόνια στη χώρα μας πολιτικές -κάτω από τις οδηγίες της Ευρωπαϊκής Ενωσης- που θεοποιούν την ανταγωνιστικότητα αναδεικνύοντάς την ως υπέρτατη αρχή, στο «βωμό» της οποίας περικόπτονται με τον πιο σκληρό τρόπο μια σειρά δικαιώματα των εργαζομένων μισθολογικά, εργασιακά, ασφαλιστικά, συνταξιοδοτικά, για να μετατραπούν σε φθηνή αξία ως προς το κόστος τους, δηλαδή σε ένα απλό εμπόρευμα, παύοντας ουσιαστικά να είναι άνθρωποι με αξίες, όνειρα, προσδοκίες και απολαβές.

Κατάληξη αυτών των πολιτικών είναι η σημερινή πραγματικότητα και αναρωτιόμαστε, τι άλλο κατά τη διάρκεια της γενικής συνέλευσής σας θα προταθεί, προκειμένου να αντιμετωπιστεί η κατάσταση που υπάρχει. Εκτός βέβαια αν έχετε κατά νου να προτείνετε, πέρα από όσα έχουν αφαιρεθεί από τους εργαζόμενους τα τελευταία χρόνια, να καταργηθούν και τα εναπομείναντα εργασιακά και ασφαλιστικά δικαιώματά τους, να γίνουν δηλαδή ακόμα πιο φθηνοί ως κόστος, προκειμένου να παραχθούν ακόμα μεγαλύτερα κέρδη για τις επιχειρήσεις, όπως προβάλλουν συγκεκριμένοι πολιτικοί και κοινωνικοί παράγοντες, που θα επιφέρει κατά τη γνώμη τους την ανάπτυξη. Ανάπτυξη βέβαια όχι για όλους και φυσικά τους πολλούς, αλλά για τους λίγους και ήδη ευημερούντες.

Είναι φανερό ότι σε μια τέτοια περίπτωση το εργασιακό συνδικαλιστικό κίνημα της Ρόδου δεν πρόκειται να συναινέσει, όσες «πάσες» και να κάνει στην κατεύθυνη αυτή η ομάδα εκείνη, που θέλει να λέγεται κεντρικά η ηγεσία του. Η διέξοδος απέναντι στην κατάσταση που υπάρχει, κατά τη γνώμη μας, πρέπει να αναζητηθεί στην εφαρμογή μιας πολιτικής, που βρίσκεται στον αντίποδα κυριολεκτικά της εφαρμοζόμενης και η οποία θα έχει στο κέντρο της προσοχής της τον άνθρωπο της δουλειάς με την κατοχύρωση και διεύρυνση των δικαιωμάτων του, ο οποίος είναι ο παραγωγός του κοινωνικού πλούτου, που τον καρπώνονται όλοι οι άλλοι έξω από τον ίδιο, με αποτέλεσμα να μην μπορεί να καλύψει ούτε τις βασικές ανάγκες του.

Τις γενικότερες αυτές απόψεις με συγκεκριμένες προτάσεις τις έχουμε διατυπώσει σε όλους τους αρμόδιους παράγοντες, που προφανώς συστοιχισμένες σε θέσεις πέρα από τις δικές μας, δεν φαίνονται διατεθειμένοι να τις υιοθετήσουν. Τα φαινόμενα «κρίσης» που εμφανίζονται στον τουρισμό είναι ενταγμένα στα πλαίσια της λειτουργίας αυτού του συστήματος και θα οξύνονται, μέχρις ότου οι εργαζόμενοι με τις διεκδικήσεις τους διαμορφώσουν εκείνους τους πολιτικούς και κοινωνικούς συσχετισμούς, που θα βοηθήσουν στην πραγματική έξοδο από την κρίση και στην ανάπτυξη εκείνη που έχει ανάγκη η χώρα μας και η Ρόδος ειδικότερα μαζί με την συντριπτική πλειοψηφία των κατοίκων της.

Κύριε Πρόεδρε,

Διατυπώνουμε τα παραπάνω, επειδή δεν θα ανταποκριθούμε στην πρόσκλησή σας για συμμετοχή μας σ' αυτήν την έκτακτη γενική συνέλευση της Ενωσής σας, στην οποία ωστόσο θέλουμε να παρουσιάσουμε τις θέσεις μας, που πάρα πολλοί παρερμηνεύουν, για να έχουν άλοθι σε μια σειρά επιλογές τους. Για το λόγο αυτό δημοσιοποιούμε και την επιστολή αυτή, για να γίνουν γνωστά αυτά που διατυπώνουμε σ' όλη την τοπική κοινωνία.

Τελευταία αυτό που οφείλουμε να σημειώσουμε είναι ότι, η συνεννόηση που υπήρχε για την αντιμετώπιση μιας σειράς ζητημάτων που ανέκυπταν σε διάφορους εργασιακούς χώρους εδώ και λίγο καιρό δεν φαίνεται να υπάρχει, καθώς μια σειρά από ξενοδοχειακές επιχειρήσεις μονομερώς και τελείως αυθαίρετα ρυθμίζουν τις εργασιακές σχέσεις με το προσωπικό τους έξω και πέρα από κάθε σχετική πρόβλεψη νόμου θέλοντας προφανώς να είναι πρωτοπόρες στην εφαρμογή των νέων ελαστικών εργασιακών σχέσεων, που προωθούνται. Απέναντι σ' αυτήν την εξέλιξη θα αντιδράσουμε και δεν θα επιτρέψουμε, πέρα από τα όρια που καθορίστηκαν μέσα από συνεννοήσεις και συλλογικές συμβάσεις, να εφαρμοστούν. Να μην επιδιωχθεί λοιπόν ο όποιος προβληματισμός παραχθεί και οι προτάσεις που θα τον συνοδεύουν κατά τη διάρκεια της γενικής σας συνέλευσης για την περαιτέρω χειροτέρευση της θέσης των εργαζομένων, γιατί θα είμαστε όχι απλά αντίθετοι, αλλά και έτοιμοι να αντιδράσουμε με κάθε τρόπο στην περίπτωση αυτή.

Να είστε βέβαιος πάντως ότι αν θα διατυπωθούν προτάσεις που κινούνται σε παραπλήσιο επίπεδο με τις δικές μας για την αντιμετώπιση της κατάστασης, το ΕΚΡ, όπως έκανε σε κάθε περίπτωση, θα κινητοποιήσει τις δυνάμεις του, προκειμένου να εφαρμοστούν με τρόπο που θα ικανοποιεί τις ανάγκες των εργαζομένων και του τόπου γενικότερα.

Για τη διοίκηση
Ο πρόεδρος
Σαρικάς Γιάννης
Ο γεν. γραμματέας
Δρακιού Σωτήρης»

Δρομολόγια του Ταχύπλοου Καταμαράν "ΔΩΔΕΚΑΝΗΣΟΣ ΕΞΠΡΕΣ"
ΠΑΣΧΑ 2005

DODEKANISOS SEA WAYS

Αναχωρίσεις από την Κολώνα (Θαλασσινή πυλη)

ΜΕΓΑΛΗ ΤΡΙΤΗ		
ΛΙΜΑΝΙ	ΑΦΙΞΗ	ΑΝΑΧ.
ΡΟΔΟΣ		08.30
ΚΩΣ	10.40	10.50
ΚΑΛΥΜΝΟΣ	11.30	11.40
ΛΕΡΟΣ	12.30	12.35
ΛΕΙΨΟΙ	12.55	13.00
ΠΑΤΜΟΣ	13.20	13.30
ΛΕΡΟΣ	14.20	14.30
ΚΑΛΥΜΝΟΣ	15.20	15.30
ΚΩΣ	16.10	16.20
ΡΟΔΟΣ	18.30	

ΜΕΓΑΛΗ ΤΕΤΑΡΤΗ		
ΛΙΜΑΝΙ	ΑΦΙΞΗ	ΑΝΑΧ.
ΡΟΔΟΣ		08.30
ΣΥΜΗ	09.20	09.35
ΚΩΣ	10.50	11.00
ΚΑΛΥΜΝΟΣ	11.40	11.50
ΛΕΡΟΣ	12.40	12.50
ΠΑΤΜΟΣ	13.30	13.40
ΛΕΡΟΣ	14.10	14.20
ΚΑΛΥΜΝΟΣ	15.20	15.30
ΚΩΣ	16.10	16.20
ΣΥΜΗ	17.45	17.50
ΡΟΔΟΣ	18.30	

ΜΕΓΑΛΗ ΠΕΜΠΤΗ		
ΛΙΜΑΝΙ	ΑΦΙΞΗ	ΑΝΑΧ.
ΡΟΔΟΣ		08.30
ΚΩΣ	10.40	10.50
ΚΑΛΥΜΝΟΣ	11.30	11.40
ΛΕΡΟΣ	12.30	12.35
ΛΕΙΨΟΙ	12.55	13.00
ΠΑΤΜΟΣ	13.20	13.30
ΛΕΡΟΣ	14.20	14.30
ΚΑΛΥΜΝΟΣ	15.20	15.30
ΚΩΣ	16.10	16.20
ΡΟΔΟΣ	18.30	

ΜΕΓΑΛΗ ΠΑΡΑΣΚΕΥΗ		
ΛΙΜΑΝΙ	ΑΦΙΞΗ	ΑΝΑΧ.
ΡΟΔΟΣ		08.30
ΚΩΣ	10.40	10.50
ΚΑΛΥΜΝΟΣ	11.30	11.40
ΛΕΡΟΣ	12.30	12.35
ΛΕΙΨΟΙ	12.55	13.00
ΠΑΤΜΟΣ	13.20	13.30
ΛΕΡΟΣ	14.20	14.30
ΚΑΛΥΜΝΟΣ	15.20	15.30
ΚΩΣ	16.10	16.20
ΡΟΔΟΣ	18.30	

ΜΕΓΑΛΟ ΣΑΒΒΑΤΟ		
ΛΙΜΑΝΙ	ΑΦΙΞΗ	ΑΝΑΧ.
ΡΟΔΟΣ		08.30
ΚΩΣ	10.40	10.50
ΚΑΛΥΜΝΟΣ	11.30	11.40
ΛΕΡΟΣ	12.30	12.35
ΛΕΙΨΟΙ	12.55	13.00
ΠΑΤΜΟΣ	13.20	

ΚΥΡΙΑΚΗ ΤΟΥ ΠΑΣΧΑ		
ΛΙΜΑΝΙ	ΑΦΙΞΗ	ΑΝΑΧ.
ΠΑΤΜΟΣ		16.00
ΛΕΙΨΟΙ	16.20	16.30
ΛΕΡΟΣ	16.50	17.00
ΚΑΛΥΜΝΟΣ	17.50	18.00
ΚΩΣ	18.40	18.50
ΡΟΔΟΣ	21.00	

ΛΑΜΠΡΗ ΔΕΥΤΕΡΑ		
ΛΙΜΑΝΙ	ΑΦΙΞΗ	ΑΝΑΧ.
ΡΟΔΟΣ		08.30
ΣΥΜΗ	09.20	09.35
ΚΩΣ	10.50	11.00
ΚΑΛΥΜΝΟΣ	11.40	11.50
ΛΕΡΟΣ	12.40	12.50
ΠΑΤΜΟΣ	13.30	13.40
ΛΕΙΨΟΙ	14.00	14.10
ΛΕΡΟΣ	14.30	14.40
ΚΑΛΥΜΝΟΣ	15.20	15.30
ΚΩΣ	16.10	16.20
ΣΥΜΗ	17.40	17.45
ΡΟΔΟΣ	18.30	



• Ταξιδέψτε με 30 μίλια την ώρα
• Fully air-conditioned

Πληροφορίες: Δωδεκάνησος Ναυτιλιακή Ν.Ε.
Αυστραλίας 3, 85100 Ρόδος
Τηλ: 22410 70 590 - Fax: 22410 70 591

website: www.12ne.gr • e-mail: info@12ne.gr

X5164/30/4

Γλυκές ευχές για ένα... Καλό Πάσχα!

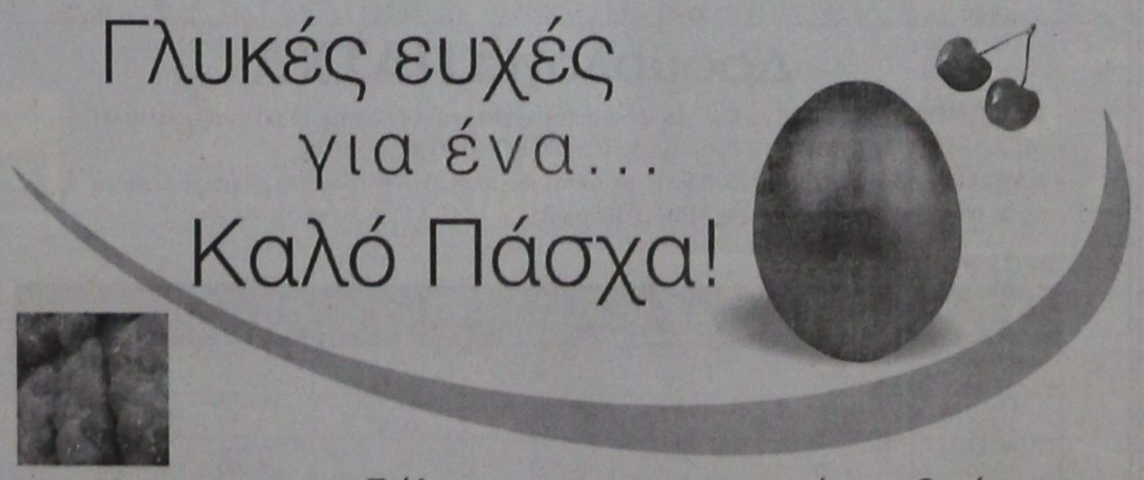

Τσουρέκια αμυγδάλου - Τσουρέκια με φρέσκο βούτυρο μαχλέπι • βανίλια

Σμυρνέικα κουλουράκια σε 4 φανταστικές ποικιλίες!
ανεβατά • κριθαρένια • βουτύρου • κανέλλας
& μεγάλη ποικιλία σε νηστίσιμα

Δώστε και στους φίλους σας αυτή τη χαρά μέσα από τα πασχαλινά καλάθια που εσείς μπορείτε να φτιάξετε στα Mike's!

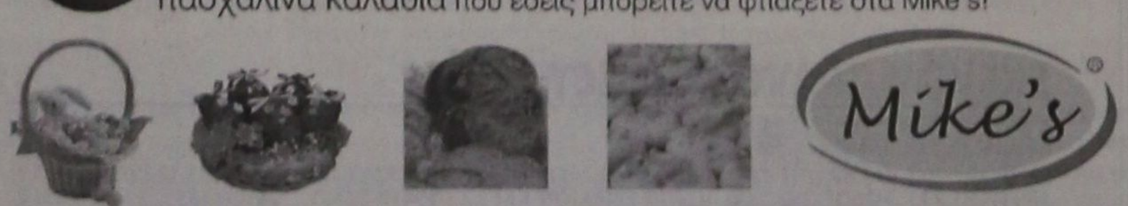

Mike's

17 καταστήματα σ' όλη τη Δωδεκάνησο, ένα βρίσκεται κοντά σας!, Τηλ. επικοινωνίας: 2241066510-60075

Kariba Travel

ΠΡΑΚΤΟΡΕΙΟ ΓΕΝΙΚΟΥ ΤΟΥΡΙΣΜΟΥ

ΜΕ ΣΥΝΕΠΕΙΑ, ΕΥΘΥΝΗ & ΚΑΤΑΝΟΗΣΗ

ΠΡΟΣΦΕΡΟΥΜΕ

Ο,ΤΙ ΚΑΛΥΤΕΡΟ - ΦΘΗΝΟΤΕΡΟ

ΣΤΗΝ ΑΓΟΡΑ ΜΑΣ

Από 1η ΑΠΡΙΛΙΟΥ

1) ROYAL OLYMPIC HOTEL lux
Μακρυγιάννη

Μονόκλινο	95€
Δίκλινο	97€
Τρίκλινο	120€

2) OLYMPIC PALACE HOTEL Α' κατηγορίας
Σύνταγμα

Μονόκλινο	74€
Δίκλινο	86€
Τρίκλινο	108€

3) PRESIDENT HOTEL Α' κατηγορίας
Λεωφ. Κηφησίας

Μονόκλινο	73€
Δίκλινο	83€
Τρίκλινο	105€

4) ASTOR HOTEL Α' κατηγορίας
Σύνταγμα

Μονόκλινο	75€
Δίκλινο	97€
Τρίκλινο	112€

5) POLIS GRAND HOTEL Α' κατηγορίας
Πατησίων 19 & Βεραντζέρου 10

Μονόκλινο	76€
Δίκλινο	85€
Τρίκλινο	115€

6) ARETHOUSA HOTEL Β' κατ. SUPERIOR
Σύνταγμα

Μονόκλινο	58€
Δίκλινο	76€
Τρίκλινο	100€

7) HELLINIS HOTEL Β' κατηγορίας
ΩΝΑΣΕΙΟ - Λεωφ. Συγγρού

Μονόκλινο	48€
Δίκλινο	58€
Τρίκλινο	70€

8) DORIAN HOTEL Β' κατηγορίας
Ομόνοια

Μονόκλινο	67€
Δίκλινο	80€
Τρίκλινο	106€

• Επίσης κρατήσεις ξενοδοχείων σ' όλη την Ελλάδα
• Εισιτήρια για όλα σας τα ταξίδια, αεροπορικά και ακτοπλοϊκά εσωτερικού & εξωτερικού
• Charter flights(01/04 - 31/10)

Χ5159-30/4

ΟΔΟΣ: ΔΡΑΓΟΥΜΗ 18 & ΜΑΝΔΗΛΑΡΑ (ΝΙΟΧΩΡΙ)
Τηλ.: +30 22410 24650, 75391, 78170
FAX: +30 22410 78793
κιν. 6942434753
E-mail: kariba-travel@rho.forthnet.gr

ΠΑΡΑΔΟΣΗ ΚΑΙ ΤΕΧΝΟΛΟΓΙΑ
ΕΡΓΑΣΤΗΡΙΟ ΦΩΤΟΓΡΑΦΙΩΝ

ΦΩΤΟ ΦΙΛ. ΠΑΧΟΣ



Αναλογική και ψηφιακή φωτογραφία

ΤΥΠΩΜΑ ΚΑΙ ΝΥΧΤΕΡΙΝΕΣ ΩΡΕΣ

Γ. ΕΥΣΤΑΘΙΟΥ 11
Τηλ. 22410 26893
Κιν.: 6946 282033

Pellos Travel

ΠΟΙΟΤΗΤΑ-ΟΡΓΑΝΩΣΗ-ΕΓΓΥΗΣΗ

ΕΚΔΡΟΜΕΣ ΑΠΡΙΛΙΟΥ - ΜΑΤΟΥ

ΠΑΣΧΑ ΣΤΑ ΠΑΝΕΜΟΡΦΑ ΝΗΣΙΑ ΤΩΝ ΚΥΚΛΑΔΩΝ

ΜΕ BLUE STAR FERRIES

ΣΥΡΟΣ- ΠΑΡΟΣ- ΤΗΝΟΣ-ΑΝΤΙΠΑΡΟΣ

ΜΟΝΟ ΜΕ 225 ΕΥΡΩ ΤΟ ΑΤΟΜΟ

Αναχώρηση 28/4/05 Μ. Πέμπτη στις 17.00 μμ - επιστροφή 3/5/05 Τρίτη του Πάσχα στις 09.00 το πρωί

ΠΕΡΙΛΑΜΒΑΝΟΝΤΑΙ: Εισιτήρια Ρόδος – Πάρος – Τήνος – Σύρος – Ρόδος σε Γ' θέση – Ξενοδοχεία με πρωινό -Μεταφορές- Ξεναγήσεις - Ταξιδιωτική ασφάλεια –Συνοδός γραφείου- Φ.Π.Α..

ΔΕΝ ΠΕΡΙΛΑΜΒΑΝΟΝΤΑΙ: Ρεβεγιόν Πάσχα –Είσοδοι σε αρχαιολογικούς χώρους - Διασκέδαση

ΜΑΡΜΑΡΙΣ-ΣΜΥΡΝΗ-ΕΦΕΣΣΟΣ-ΚΟΥΣΑΝΤΑΣΙ

ΤΡΙΗΜΕΡΗ ΕΚΔΡΟΜΗ 06/05 – 08/05

Ξενοδοχεία 4**** αστέρων με ημιδιατροφή- Μεταφορές- Ξεναγήσεις- Ταξιδιωτική ασφάλεια-Συνοδός γραφείου

ΤΙΜΗ ΜΟΝΟ ΜΕ 145 ΕΥΡΩ ΤΟ ΑΤΟΜΟ

ΚΩΝΣΤΑΝΤΙΝΟΥΠΟΛΗ-ΠΡΙΓΚΗΠΟΝΗΣΣΑ

ΕΞΑΗΜΕΡΗ ΕΚΔΡΟΜΗ ΑΠΟ 03/05-08/05

ΜΑΡΜΑΡΙΣ-ΕΦΕΣΣΟΣ-ΣΜΥΡΝΗ-ΠΡΟΥΣΑ-ΚΩΝΣΤΑΝΤΙΝΟΥΠΟΛΗ-ΒΑΝΤΙΡΜΑ-ΣΜΥΡΝΗ-ΜΑΡΜΑΡΙΣ

Ξενοδοχεία 4**** αστέρων με πρωινό και φαγητό- Εισιτήρια Ρόδος-Μαρμαρίς-Ρόδος-Φόροι Τουρκίας-Ξεναγήσεις- Μεταφορές με κλιματιζόμενα πούλμαν-Ταξιδιωτική ασφάλεια-Φ.Π.Α.

Η ΠΕΙΡΑ ΜΑΣ ΣΤΗΝ ΤΟΥΡΚΙΑ ΛΟΓΩ ΤΩΝ ΠΟΛΛΩΝ ΤΑΞΙΔΙΩΝ ΜΑΣ ΣΑΣ ΕΓΓΥΑΤΑΙ ΠΟΙΟΤΗΤΑ-ΑΣΦΑΛΕΙΑ-ΕΥΧΑΡΙΣΤΟ ΤΑΞΙΔΙ ΚΑΙ ΘΑ ΕΧΕΤΕ ΕΠΙΣΗΣ ΜΑΖΙ ΜΑΣ ΣΤΗ ΔΙΑΘΕΣΗ ΣΑΣ ΑΡΚΕΤΟ ΧΡΟΝΟ ΓΙΑ ΤΑ ΨΩΝΙΑ ΣΑΣ.

ΣΥΝΟΔΟΣ ΓΡΑΦΕΙΟΥ: Α. ΠΑΠΑΣΑΒΒΑΣ

ΠΑΣΧΑ ΣΤΗΝ ΚΥΠΡΟ

29/4 – 4/5

ΤΙΜΗ 590 ΕΥΡΩ

ΠΕΡΙΛΑΜΒΑΝΟΝΤΑΙ: Ξενοδοχεία 4 αστέρων με ημιδιατροφή-Ξεναγήσεις- Εκδρομές- Μεταφορές- Συνοδός γραφείου- Φ.Π.Α.

ΔΕΝ ΠΕΡΙΛΑΜΒΑΝΟΝΤΑΙ: Ρεβεγιόν Πάσχα –Είσοδοι σε μουσεία - Διασκέδαση

ΠΑΣΧΑ ΣΤΗΝ ΧΑΛΚΙΔΙΚΗ-ΚΡΟΥΑΖΙΕΡΑ ΣΤΟ ΑΓΙΟΝ ΟΡΟΣ

ΑΠΟ 29/04 ΕΩΣ 2/5

Αεροπορική απευθείας από Ρόδο –Θεσσαλονίκη -Ρόδο.

Από 269 ευρώ το άτομο σε Ξ/Δ 4 αστέρων με ημιδιατροφή.

ΠΑΣΧΑ ΣΤΗΝ ΠΑΤΜΟ-ΛΕΙΨΟΥΣ

28/4 – 2/5

Ξενοδοχεία 3 αστέρων με πρωινό- Ξεναγήσεις- Εκδρομές-Μεταφορές –Συνοδός γραφείου -Φ.Π.Α.

ΜΑΡΜΑΡΙΣ Διήμερα, τριήμερα από 100 ευρώ το άτομο με ημιδιατροφή. Ξενοδοχεία 4 και 5 αστέρων. ΡΟΔΟ- ΘΕΣΣΑΛΟΝΙΚΗ Πτήση για τις 29/04 Εισιτήρια

- Εισιτήρια με ΟΑ, AEGEAN και CHARTER. Ακτοπλοικά εισιτήρια.
- Ειδικά πακέτα για μεμονωμένους, συλλόγους, νεόνυμφους για Ελλάδα, Κύπρο, Τυνησία, Αίγυπτος, Μαρόκο, Ιταλία, Αγγλία, Γαλλία κ. α.

ΓΙΑ ΠΕΡΙΣΣΟΤΕΡΕΣ ΠΛΗΡΟΦΟΡΙΕΣ, ΚΡΑΤΗΣΕΙΣ ΚΑΙ ΑΝΑΛΥΤΙΚΑ ΠΡΟΓΡΑΜΜΑΤΑ ΣΤΟ ΠΡΑΚΤΟΡΕΙΟ ΓΕΝΙΚΟΥ ΤΟΥΡΙΣΜΟΥ:

PELLOS TRAVEL-TOUR OPERATOR

ΛΕΩΦΟΡΟΣ ΚΑΛΛΙΘΕΑΣ, ΦΑΛΗΡΑΚΙ, ΡΟΔΟΣ

ΤΗΛ. 2241087615, 2241052276 FAX 2241087616

e-mail pellostravel@hellasnet.gr

ΧΛ11126-30/4

Γεγονότα της Ιταλοκρατίας: 1912-1943

«ΝΤΟΥΤΣΕ, ΣΩΤΗΡΑ ΜΑΣ, ΕΛΑ ΣΤΗ ΡΟΔΟ ΜΑΣ...»

Γράφει ο Θεοφάνης Μπογιάννος

Ηταν και τότε Απρίλιος όπως και τώρα, μόνο που η κακή χρονιά ήταν το 1938. Ο Διοικητής της Ρόδου, επάρατος και αλήστου μνήμης, ορκίζεται στον Φασισμό να κάνει όλους τους Ρόδιους Ελληνες, φανατικούς Φασίστες. Απαγορεύει τα ελληνικά σχολεία, την ελληνική γλώσσα και την ελευθερία σκέψεως, μετακίνησης και διατύπωσης Ιδεών.

Στόχος του αρχιφασίστα Ντε Βέκκι είναι να φέρει στη Ρόδο τον Ντούτσε, τον ίδιο τον Μουσολίνι, με τον οποίο πότε είναι μέλι γάλα, πότε είναι σαν σκύλος με τη γάτα, όπως αναφέρουν οι Ιταλοί ιστορικοί.

Στις 21 Απριλίου η Ιταλία γιόρταζε τη μεγάλη φασιστική γιορτή: NATALE DI ROMA. Στις 21 Απριλίου 1938, γίνεται μια μεγάλη γιορτή στη Ρόδο. Οι Ιταλοί θέλουν να αποδείξουν πως οι Ελληνες Δωδεκανήσιοι είναι ευχαριστημένοι με την Ιταλία και πως λατρεύουν τον Αρχιφασίστα Μπενίτο Μουσολίνι. Για να φανερωθεί η αγάπη του Μουσολίνι προς τη Ρόδο, στέλνει ο ίδιος πέντε τεράστια αγάλματα από χαλκό για να στηθούν στην περιοχή του Μανδρακιού. Οι αυτοκράτορες ήταν: Ιούλιος Καίσαρας, Οκταβιανός Αύγουστος, Αντώνιος Πίος, Τιβέριος και Διοκλητιανός. Πρόσχημα για τα αγάλματα αυτών των αυτοκρατόρων ήταν:

«Οι Ρωμαίοι αυτοί αυτοκράτορες είτε έζησαν στη Ρόδο, όπως ο Τιβέριος, είτε αγάπησαν και βοήθησαν πολύ τη Ρόδο και τους Ρόδιους...»

Για να γιορτασθεί «πάνδημα» η προσφορά του Ντούτσε, χιλιάδες Ρόδιοι καταφτάνουν στο Μανδράκι πίσω από Νομαρχία Δωδεκανήσου. Ο ίδιος ο Ιταλός διοικητής Δωδεκανήσου Ντε Βέκκι: (1936-1940) παρουσιάζεται στον εξώστη της σημερινής Νομαρχίας για να χαιρετίσει το πλήθος των Ροδίων που χειροκροτούν «αβίαστα» και εύχονται όλα τα καλά στον Ντε Βέκκι, στον Ντούτσε και στον Φασισμό. Οι προσελθόντες Ρόδιοι κατά τη διάρκεια της ομιλίας του Ντε Βέκκι, φώναζαν συνθήματα υπερ του Φασισμού και καλούσαν τον Ντούτσε να έλθει στη Ρόδο:

«Θέλουμε τον Ντούτσε στη Ρόδο μας, τον σωτήρα και αρχηγό μας, Ντούτσε, Ντούτσε, έλα στη Ρόδο μας, σωτήρα μας..»

Ολο αυτόν τον «ενθουσιασμό» τον μεταδίδουν οι Ιταλοί Φασίστες στην Ιταλία και σε όλο τον κόσμο για να αποδειχθεί το απαραβίαστον της θελήσεως του λαού και Φιλελεύθερου Πνεύματος του Φασισμού.

Και τώρα ιδού η αλήθεια για το «αυθόρμητον» του λαού μας...

Στις 30 Ιουνίου 1938, ο Ελληνας πρόξενος στη Ρόδο, Οθων Κοντόσταυλος, ενημερώνει το Υπουργείο μας το Εξωτερικών για την αλήθεια, πως όλα ήταν σκηνοθετημένα και οι ελάχιστοι που φώναξαν τη λέξη Ντούτσε, ήταν βαλτοί από τον Γραμματέα του Ιταλικού Φασιστικού Κόμματος, Αττίλιο Φάσιο (όνομα και πράγμα). Γράφει ο Ελλην πρόξενος:

«Προσθέτω την λεπτομέρειαν ότι στις 21 Απριλίου 1938 κατά την γιορτή του Νατάλε Ντι Ρόμα, τοιχοκολλήθηκαν στην πόλη και στα χωριά της Ρόδου, διαφημιστικά έντυπα: Ντούτσε, Σωτήρα μας, Ελα στη Ρόδο μας..». Ολα αυτά στα ιταλικά. Οσον αφορά εις τον «ασυγκράτητον» ενθουσιασμόν του κοινού, δια την προσφοράν των πέντε αγαλμάτων στη Ρόδο και στους Ρόδιους ότι η προσέλευσις του κοινού εγένετο δια επιτακτικής επεμβάσεως της Ιταλικής Αστυνομίας! Ολοι οι Ρόδιοι υποχρεώθηκαν να κλείσουν τα καταστήματά τους, να φύγουν από τα σπίτια τους, να εγκαταλείψουν τις εργασίες, να βγουν από τα καφενεία και όλοι να τρέχουν μέχρι να φτάσουν στο Μανδράκι της Ρόδου...

Στο προξενείο της Ρόδου, μόλις ελάχιστα μέτρα μακράν του Μανδρακίου και των εκδηλώσεων δεν ηκούσθη τίποτε ΑΠΟΛΥΤΩΣ..»

Αυτά τα αγάλματα σήμερα βρίσκονται στη Ρόδο, μέσα σε έναν τεράστιο κήπο, κοντά στο Παλάτι των Ιπποτών.

ΠΑΣΧΑ ΣΤΗ ΣΥΜΗ

ΣΥΝΔΙΑΖΟΝΤΑΣ ΤΙΣ ΓΙΟΡΤΕΣ ΤΟΥ ΠΑΣΧΑ ΜΕ ΜΙΑ ΟΜΟΡΦΗ ΚΑΙ ΑΝΕΤΗ ΠΑΡΑΜΟΝΗ ΣΤΗ ΣΥΜΗ

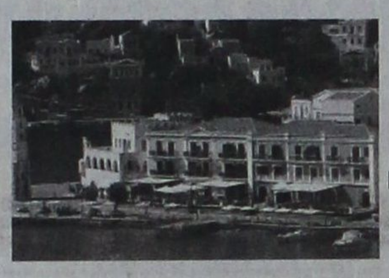

ΚΛΕΙΣΤΕ ΤΩΡΑ ΕΝΑ ΔΩΜΑΤΙΟ ΣΤΟ ΞΕΝΟΔΟΧΕΙΟ **NIREYS**

ΣΤΙΣ ΕΙΔΙΚΕΣ ΤΙΜΕΣ

ΑΠΟ **40,00**ΕΥΡΟ ΕΩΣ **70,00**ΕΥΡΟ ΤΟ ΔΙΚΛΙΝΟ ΜΕ ΠΡΩΙΝΟ.

ΓΙΑ ΠΕΡΙΣΣΟΤΕΡΕΣ ΠΛΗΡΟΦΟΡΙΕΣ ΣΤΑ τηλέφωνα: 22460-72400-3, Fax: 22460-72404. Email:nireus@rho.forthnet.gr

ΧΛ-26/4

ΠΛΥΝΤΗΡΙΟ ΧΑΛΙΩΝ

Cleaning Pro

10814-22/2/2006



πλένουμε & φυλάμε:

- ΧΑΛΙΑ - ΜΟΚΕΤΕΣ - ΦΛΟΚΑΤΕΣ
- ΠΑΠΛΩΜΑΤΑ - ΚΟΥΒΕΡΤΕΣ

☎ 22410.60585

email: irinika@tee.gr

ΙΔΙΟΚΤΗΤΕΣ ΕΙΔΙΚΕΣ ΕΓΚΑΤΑΣΤΑΣΕΙΣ: ΝΙΚΗΦ. ΒΡΕΤΤΑΚΟΥ - ΑΣΓΟΥΡΟΥ

Blue Star Ferries

Δρομολόγια

ΑΠΟ ΡΟΔΟ

ΑΝΑΧΩΡΗΣΗ ΑΠΟ						ΑΦΙΞΗ ΠΕΙΡΑΙΑ
ΡΟΔΟ	ΚΩ	ΛΕΡΟ	ΠΑΤΜΟ	ΣΥΡΟ	ΑΜΟΡΓΟΣ/ΚΑΤΑΠΟΛΑ	
ΤΡΙΤΗ 19:00	ΤΡΙΤΗ 22:00	---	---	ΤΕΤΑΡΤΗ 02:50	---	ΤΕΤΑΡΤΗ 06:10
ΠΕΜΠΤΗ 19:00	ΠΕΜΠΤΗ 22:00	ΠΕΜΠΤΗ 23:40	ΠΑΡΑΣΚΕΥΗ 00:50	ΠΑΡΑΣΚΕΥΗ 04:25	...	ΠΑΡΑΣΚΕΥΗ 07:45
ΣΑΒΒΑΤΟ 10:00	ΣΑΒΒΑΤΟ 12:45	---	---	---	ΣΑΒΒΑΤΟ 16:20	ΣΑΒΒΑΤΟ 21:30
ΚΥΡΙΑΚΗ 18:00	ΚΥΡΙΑΚΗ 21:00	ΚΥΡΙΑΚΗ 22:40	ΚΥΡΙΑΚΗ 23:50	ΔΕΥΤΕΡΑ 03:25	...	ΔΕΥΤΕΡΑ 06:45

Δρομολόγια ΠΑΣΧΑ

- **Μ. ΠΕΜΠΤΗ 28/4/05** Το Blue Star 2 θα αναχωρήσει από Ρόδο στις 17.00 αντί στις 19.00
- **Μ. ΣΑΒΒΑΤΟ 30/4/05** Το δρομολόγιο από ΡΟΔΟ 10.00 ακυρώνεται
- **ΚΥΡΙΑΚΗ του ΠΑΣΧΑ 1/5/05** Ανεκτάλεστο. Το πλοίο θα αναχωρήσει Λαμπρή Δευτέρα στις 08.00 το πρωί για Κω, Λέρο, Πάτμο, Πειραιά

ΠΡΟΣ ΡΟΔΟ

ΑΝΑΧΩΡΗΣΗ ΑΠΟ ΠΕΙΡΑΙΑ	ΑΦΙΞΗ					
	ΣΥΡΟ	ΑΜΟΡΓΟΣ/ΚΑΤΑΠΟΛΑ	ΠΑΤΜΟ	ΛΕΡΟ	ΚΩ	ΡΟΔΟ
ΔΕΥΤΕΡΑ 19:30	ΔΕΥΤΕΡΑ 22:50	---	---	---	ΤΡΙΤΗ 04:00	ΤΡΙΤΗ 06:45
ΤΕΤΑΡΤΗ 19:30	ΤΕΤΑΡΤΗ 22:50	...	ΠΕΜΠΤΗ 02:25	ΠΕΜΠΤΗ 03:35	ΠΕΜΠΤΗ 05:15	ΠΕΜΠΤΗ 08:05
ΠΑΡΑΣΚΕΥΗ 19:30	ΠΑΡΑΣΚΕΥΗ 22:50	---	---	---	ΣΑΒΒΑΤΟ 04:00	ΣΑΒΒΑΤΟ 06:45
ΣΑΒΒΑΤΟ 23:30	...	ΚΥΡΙΑΚΗ 04:40	ΚΥΡΙΑΚΗ 07:00	ΚΥΡΙΑΚΗ 08:10	ΚΥΡΙΑΚΗ 09:50	ΚΥΡΙΑΚΗ 12:50

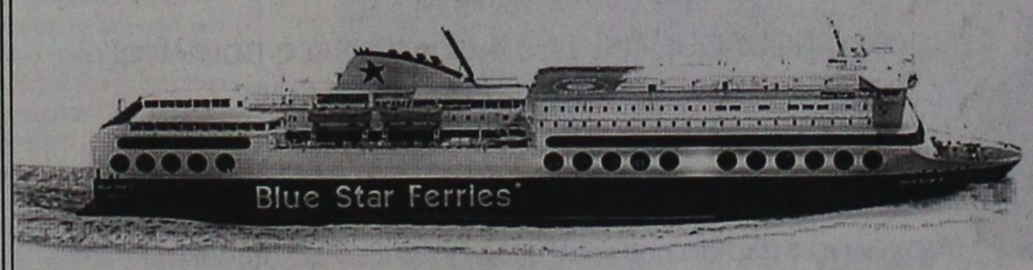

X5155-30/4

SKEVO'S TRAVEL AGENCY

ΚΑΝΤΕ ΚΡΑΤΗΣΗ ΤΩΡΑ!

ΠΛΗΡΟΦΟΡΙΕΣ ΚΑΙ ΚΡΑΤΗΣΕΙΣ ΘΕΣΕΩΝ ΣΤΟΝ ΤΑΞΙΔΙΩΤΙΚΟ ΣΑΣ ΠΡΑΚΤΟΡΑ Ή SKEVO'S TRAVEL AGENCY: ΑΜΕΡΙΚΗΣ 111, ΡΟΔΟΣ, ΤΗΛ. ΚΡΑΤΗΣΕΩΝ ΕΠΙΒΑΤΩΝ ΚΑΙ Ι.Χ.: 22410-22461, 22410-75655, 22410-75310, ΤΗΛ. ΚΡΑΤΗΣΕΩΝ ΦΟΡΤΗΓΩΝ: 22410-76600

Ναυτικό Πρακτορείο TSAGARIS

GA FERRIES

Ε/Γ-Ο/Γ ΡΟΔΑΝΘΗ
Ε/Γ-Ο/Γ ΜΑΡΙΝΑ
Ε/Γ-Ο/Γ ΑΝΘΗ ΜΑΡΙΝΑ
Ε/Γ-Ο/Γ ΡΟΜΙΑΝΤΑ

ΡΟΔΟ – ΠΕΙΡΑΙΑ



ΠΑΡΑΣΚΕΥΗ 22/4
- ΜΑΡΙΝΑ 14.00 Πειραιά
- ΡΟΔΑΝΘΗ 18.00 Κω - Κάλυμνο - Λέρο - Πάτμο - Πειραιά

ΣΑΒΒΑΤΟ 23/4
- ΑΝΘΗ - ΜΑΡΙΝΑ 17.00 Κω - Λέρο - Πάτμο - Πειραιά

ΚΥΡΙΑΚΗ 24/4
- ΜΑΡΙΝΑ 15.00 Σύμη - Τήλο - Νίσυρο - Κω - Κάλυμνο - Αστυπάλαια - Πειραιά

Μ. ΔΕΥΤΕΡΑ 25/4
- ΡΟΔΑΝΘΗ 16.00 Κω - Κάλυμνο - Λέρο - Πάτμο - Πειραιά



Μ. ΤΡΙΤΗ 26/4
- ΑΝΘΗ - ΜΑΡΙΝΑ 17.00 Κω - Λέρο - Πάτμο - Πειραιά

Μ. ΤΕΤΑΡΤΗ 27/4
- ΡΟΔΑΝΘΗ 16.00 Σύμη - Τήλο - Νίσυρο - Κω - Κάλυμνο - Λέρο - Πάτμο - Πειραιά

Μ. ΠΕΜΠΤΗ 28/4
- ΑΝΘΗ - ΜΑΡΙΝΑ 08.00 Πειραιά

Μ. ΠΑΡΑΣΚΕΥΗ 29/4
- ΑΝΘΗ- ΜΑΡΙΝΑ 18.00 Κω - Λέρο - Πάτμο - Πειραιά

ΔΕΥΤΕΡΑ 2/5
- ΡΟΔΑΝΘΗ 15.00 Σύμη - Τήλο - Νίσυρο - Κω - Κάλυμνο - Λερο - Πάτμο - Πειραιά

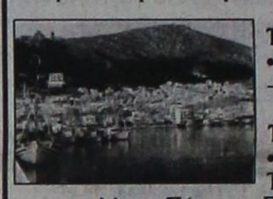

ΤΡΙΤΗ 3/5
- ΑΝΘΗ ΜΑΡΙΝΑ 17.00 Κω - Λέρο - Πάτμο - Πειραιά

ΤΕΤΑΡΤΗ 4/5
- ΡΟΔΑΝΘΗ 16.00 Σύμη - Τήλο - Νίσυρο - Κω - Κάλυμνο - Λέρο - Πάτμο - Πειραιά

ΠΕΜΠΤΗ 5/5
- ΑΝΘΗ ΜΑΡΙΝΑ 17.00 Κω - Πειραιά

ΠΑΡΑΣΚΕΥΗ 6/5
- ΡΟΔΑΝΘΗ 18.00 Κω - Κάλυμνο - Λέρο - Πάτμο - Πειραιά

ΣΑΒΒΑΤΟ 7/5
- ΑΝΘΗ - ΜΑΡΙΝΑ 17.00 Κω - Λέρο - Πάτμο - Πειραιά

ΚΥΡΙΑΚΗ 8/5
- ΜΑΡΙΝΑ 14.00 Σύμη - Τήλο - Νίσυρο - Κω - Κάλυμνο - Αστυπάλαια - Πειραιά



ΔΕΥΤΕΡΑ 9/5
- ΡΟΔΑΝΘΗ 16.00 Κω - Κάλυμνο - Λέρο - Πάτμο - Πειραιά

ΤΡΙΤΗ 10/5
- ΑΝΘΗ - ΜΑΡΙΝΑ 17.00 Κω - Λέρο - Πάτμο - Πειραιά

ΤΕΤΑΡΤΗ 11/5
- ΡΟΔΑΝΘΗ 16.00 Κω - Κάλυμνο - Λέρο - Πάτμο - Πειραιά

ΠΕΜΠΤΗ 12/5
- ΑΝΘΗ ΜΑΡΙΝΑ 17.00 Κω - Πειραιά

ΠΑΡΑΣΚΕΥΗ 13/5
- ΡΟΔΑΝΘΗ 18.00 Κω - Κάλυμνο - Λέρο - Πάτμο - Πειραιά



ΣΑΒΒΑΤΟ 14/5
- ΑΝΘΗ - ΜΑΡΙΝΑ 17.00 Κω - Λέρο - Πάτμο - Πειραιά

ΚΥΡΙΑΚΗ 15/5
- ΜΑΡΙΝΑ 14.00 Σύμη - Τήλο - Νίσυρο - Κω - Κάλυμνο - Αστυπάλαια - Πειραιά

ΠΡΟΣΦΟΡΑ

Πακέτα εισιτηρίων άνω των 300 ευρώ μπορείτε να εξοφλήσετε σε 4 άτοκες μηνιαίες δόσεις με την πιστωτική σας κάρτα **VISA ή MASTER!!!**

Η εταιρία μας σας ενημερώνει ότι η **έκπτωση 50%** (πολύτεκνοι, στρατιωτικοί, ανάπηροι κ.λ.π.) ισχύει για όλες τις θέσεις

TSAGARIS TRAVEL

Σαχτούρη 5 (έναντι Τελωνείου)

Τηλ.: 22410 35066, 22410 36170

X5148-30/4



Ο Ροδιακός Όμιλος Φουσκωτών Σκαφών (Ρ.Ο.ΤΑ.) διοργανώνει για πρώτη φορά στο νησί μας, **Πανελλήνιο αγώνα ταχυπλόων σκαφών** την **Κυριακή 24 Απριλίου** με ώρα έναρξης **10 το πρωί.**

Η εκδήλωση θα πραγματοποιηθεί στην παραλία Ελλη στον χώρο του Casino οπου θα λειτουργίσει μίνι έκθεση όλο το ΣαββατοΚύριακο. Το Σαββάτο 23/4 θα γίνουν και χρονομετρημένα δοκιμαστικά.

Την Κυριακή στις 10:00 θα δωθεί η εκίννηση του αγώνα ανοικτής θαλάσσης και στις 12:00 θα αρχίσουν οι εκιννήσεις του αγώνα τριγώνου μέσα στην κεντρική παραλία Ελλη. Μέσα στην αυλή του Casino θα υπάρχει πλούσιο μπουφέ προσφορά για τους θεατές Την εκδήλωση θα καλύψει ζωντανά το τηλεοπτικό κανάλι tv4

Η είσοδος είναι ελεύθερη

Χορηγοί της μεγάλης αυτής διοργάνωσης: Μέγας χορηγός : **έπιπλα ΠΡΩΤΕΑΣ & BERLONI**, INTERNATIONAL LIFE ΑΣΦΑΛΙΣΤΙΚΗ, ΗΧΟΔΙΑΣΤΑΣΗ ΖΟΡΜΠΑΣ, ΚΕΝΤΡΟ ΠΛΕΥΣΗΣ ΚΑΙΛΛΗΣ, 192 ΤΕΧΝΙΚΗ ΚΑΛΥΨΗ ΕΛΛΑΔΟΣ, OCEAN HUNTER ΦΟΥΣΚΩΤΑ, ΕΠΙΠΛΑ UCCELLO, CASINO, HONDA MARINE ΚΑΛΛΙΓΑΣ, ΞΕΝΟΔΟΧΕΙΑΚΕΣ ΕΠΙΧΕΙΡΙΣΕΙΣ ΧΑΤΖΗΛΑΖΑΡΟΥ, ΒΑΠ ΚΟΥΓΙΟΣ Α.Ε.Β.Ε, NIKOLIS MARINE SERVICE, ΖΑΧΑΡΟΠΛΑΣΤΕΙΑ ΣΤΑΝΗ, ΤΟ ΣΟΥΒΛΑΚΙ ΤΟΥ ΚΩΣΤΑ, QUICK CAR WASH & SILK OIL, ΓΡΑΦΙΚΕΣ ΤΕΧΝΕΣ ΠΑΠΑΣΤΕΡΓΙΟΥ, ΧΑΛΙΚΙΑΣ ΒΙΟΤΕΧΝΙΑ ΕΝΔΥΜΑΤΩΝ, WACKENHUT SECURITY, PRESTIGE MUSIC CAFE, PIZZARIA GONDOLA

Χορηγοί επικοινωνιας : Tv4-LOVE N.R.G. –IFmagazine - περιοδικό THALASSA - RODOS MIRROR

Την εκδήλωση στηρίζουν: Ν.Α.Ο.Δ. & Δ.Ο.Ν.Α.

Πληρ. στα Τηλ.: 2241026391 6932163802

ΠΡΟΟΔΟΣ μικρές αγγελίες μικρές αγγελίες ΠΡΟΟΔΟΣ

ενοικιάσεις

ΕΝΟΙΚΙΑΖΕΤΑΙ διαμέρισμα 47τ.μ., κατάλληλο για φοιτητές ή ζευγάρι, κοντά στο Πανεπιστήμιο Αιγαίου, στην οδό Κολοκοτρώνη. Πληρ. τηλ. 22410/35342
11244-12/5

ΕΝΟΙΚΙΑΖΕΤΑΙ οροφοδιαμέρισμα πολυτελείας τριών υπνοδωματίων, 2 μπάνια, θέρμανση, στο κέντρο της πόλης επί της οδού Β. Ηρακλείου. Η οικοδομή έχει πυλωτή για στάθμευση. Πληρ. Διακογεωργίου Κάλλιστος τηλ. 22410-29318 & 22410-78501
Χ.5143- 30/5

ΕΝΟΙΚΙΑΖΕΤΑΙ επιπλωμένο διαμέρισμα στούντιο στους Καστελλοριζιούς, στην Ιξιά. Πληρ. 22410-29318 & 22410-78501
Χ.5143-30/5

ΕΝΟΙΚΙΑΖΟΝΤΑΙ στούντιος γκαρσονιέρες επιπλωμένες, με ωραία θέα, στα Κοσκινού. Νερό και φως στο ενοίκιο. Πληρ. τηλ. 22410/62979 και 6942497376
4190-24/4

Η ΙΣΡΑΗΛΙΤΙΚΗ κοινότητα Ρόδου προσφέρει για ενοικίαση δύο πλήρως ανακαινισμένα στούντιος 35 και 28 τ.μ. περίπου στην οδό Βυζαντίου αριθμ. 13 και 15 στην Παλαιά Πόλη της Ρόδου. Πληροφορίες 10 π.μ. - 13μ.μ. καθημερινά εκτός Σαββάτου **τηλ. 22410/22364 και 70964**
ΧΛ

ΕΝΟΙΚΙΑΖΕΤΑΙ
ΔΙΑΜΕΡΙΣΜΑ
105 τ.μ., στον τρίτο όροφο πολυκατοικίας επί της οδού Βουλγαροκτόνου 15 και Καλαβρύτων γωνία
Τηλ.22410/52351
11157-24/4

ΕΝΟΙΚΙΑΖΕΤΑΙ γκαρσονιέρα επιπλωμένη, στην Ιαλυσό. Πληροφορίες τηλ. 22410/93016
9928-26/4

ΕΝΟΙΚΙΑΖΕΤΑΙ διαμέρισμα πλήρως επιπλωμένο, με τρία υπνοδωμάτια, επί της οδού Στ. Κωτιάδη 48. Πληρ. τηλ. 22410/64113, 22410/93891 και κιν. 6946672333
Τ5026-28/4

ΕΝΟΙΚΙΑΖΕΤΑΙ ή ΠΩΛΕΙΤΑΙ κατάστημα 520 τ.μ., στα Ασγούρου, στην οδό Αγγέλου Σικελιανού, πίσω από του Βασιλόπουλου. Πληρ. τηλ. 22410/35035 και 6977642733
1547-30/4

ΕΝΟΙΚΙΑΖΕΤΑΙ στην οδό Καζαντζάκη 17 διαμέρισμα τριών υπνοδωματίων με ψύξη θέρμανση, τζάκι, με 2 μπάνια, σαλόνι κουζίνα, καθιστικό και χώρο πάρκινγκ.
τηλ. 2241098242
6945211713
Γ.Δ. 30/4

ΕΝΟΙΚΙΑΖΟΝΤΑΙ Studios επιπλωμένα, Βεργίνας 11: 22410-73755
11288-30/4

ΕΝΟΙΚΙΑΖΟΝΤΑΙ στο Φαληράκι Studios με το μήνα. Τηλ. 22410-85328. Κιν. 6939199914
4212-6/5

ΕΝΟΙΚΙΑΖΟΝΤΑΙ 1) Δυάρι διαμέρισμα
2) Γκαρσονιέρα.
Οδός Μόσχας 11 Ρόδος - Ροδίνι
Τηλ. 22410-31798
11287-30/4

ΕΝΟΙΚΙΑΖΟΝΤΑΙ γκαρσονιέρες επιπλωμένες στην Ανάληψη
Τηλ. 22410-36065-6972057263
1128930/4

Ξεκινήσαμε τώρα! Εταιρεία επεκτείνει την δραστηριότητά της στο νομό Δωδεκανήσου. Ζητούνται σοβαρά άτομα χωρίς ιδιαίτερες γνώσεις για πλήρη ή μερική απασχόληση. Αποδοχές 900 ευρώ και άνω. **Πληροφορίες κ. Γιαννούλη τηλ. 210-5245755.**
Τ5071-31/5

ΕΝΟΙΚΙΑΖΕΤΑΙ
κατάστημα 70 τ.μ. και δύο αποθήκες 150 τ.μ. η κάθε μία, επί της Λεωφόρου Ηρακλειδών 192, στην Ιαλυσό απέναντι στο σούπερ μάρκετ Μαρινόπουλος
Πληροφορίες: 22410-32306 κιν. 6948004319-6946178010
11285-29/4

ΕΝΟΙΚΙΑΖΕΤΑΙ
στην οδό Εθνικής Αντιστάσεως πρώην Αννης Μαρίας, γωνιακό ισόγειο κατάστημα, 70τ.μ., με πρασιά αποκλειστικής χρήσης και με υπόγειο 170 τ.μ. με δική του ράμπα.
Πληροφορίες κινητά 6932071727 και 6977434532
9951-30/4

ΕΝΟΙΚΙΑΖΟΝΤΑΙ
ΕΠΙΠΛΩΜΕΝΑ ΔΙΑΜΕΡΙΣΜΑΤΑ ΓΙΑ ΟΛΙΓΟΗΜΕΡΗ ΠΑΡΑΜΟΝΗ Ή ΚΑΙ ΓΙΑ 1 ΕΩΣ 2 ΜΗΝΕΣ.
ΠΕΡΙΟΧΗ ΣΤΑΔΙΟΥ ΔΙΑΓΟΡΑ, ΠΟΛΥ ΚΟΝΤΑ ΣΤΟ ΕΜΠΟΡΙΚΟ ΛΙΜΑΝΙ ΚΑΙ ΠΑΛΙΑ ΠΟΛΗ (ΚΟΔΡΙΓΚΤΩΝΟΣ)
Πληροφορίες τηλ. 22410/31756
4199-8/5

ΕΝΟΙΚΙΑΖΟΝΤΑΙ 4 γκαρσονιέρες των 2 δωματίων, πολυτελούς κατασκευής, επιπλωμένες (ηλιακός, A/C, ηλεκτρικές συσκευές, TV), διεύθυνση 1ο χλμ. Τσαΐρι - Αεροδρόμιο. Τηλ. 6936113132
Τ4962-13/5

4ΑΡΙ ενοικιάζεται πολύ κοντά στο κέντρο, σε ήσυχη πολυκατοικία με κεντρική θέρμανση. Πληροφορίες εκτός 14.00-17.30 τηλ. 6947262313 και 6946101128
3665-8/5

ΕΝΟΙΚΙΑΖΕΤΑΙ στην Παλαιά Πόλη, χώρος κατάλληλος για τουριστική επιχείρηση, επί της οδού Ομήρου. Πληρ. τηλ. 6945011276 και 22410/35629
9903-24/4

ΕΝΟΙΚΙΑΖΕΤΑΙ ανεξάρτητη γκαρσονιέρα για εργένη επιπλωμένη. Αγίου Ιωάννου 105 - Ρόδος. Πληροφορίες τηλ. 22410/37276 .
11236-26/4

ΕΝΟΙΚΙΑΖΕΤΑΙ γκαρσονιέρα 40 τ.μ., Κων/νου Υδραίου 47. Πληροφορίες τηλ. 22410/30694 και 6946818749
11235-26/4

ΕΝΟΙΚΙΑΖΟΝΤΑΙ: 1) Διαμέρισμα 2 δωματίων με σαλοτραπεζαρία και κουζίνα, χωρίς αποκέτευση. 2) Γκαρσονιέρα με δική της αυλή και αιρκοντίσιον και καλοριφέρ. Πληροφορίες τηλ. 22410/63715, 6932365560
11247-26/4

ΕΝΟΙΚΙΑΖΕΤΑΙ διαμέρισμα 3ου ορόφου, με δύο υπνοδωμάτια, σαλόνι, κουζίνα, μπάνιο, διαμπερές, επί της οδού Μεσογείου 11. Τηλ. στο 22410/36718 μετά τις 2μ.μ.
11253-26/4

ΕΝΟΙΚΙΑΖΕΤΑΙ στούντιο πλήρως επιπλωμένο, για ένα άτομο σε καλή τιμή, Ευριδίκης 17 κοντά στην Ιξιά. Πληρ. τηλ. 22410/92995
11255-27/4

ΕΝΟΙΚΙΑΖΕΤΑΙ 3άρι ΔΙΕΜΕΡΙΣΜΑ 1ος όροφος, 2 υπνοδωμάτια, μεγάλο σαλόνι, χωλ. κουζίνα, WC μπάνιο σε άριστη κατάσταση στη Ρόδο περιοχή ΜΗΤΡΟΠΟΛΗ οδός ΜΗΤΡΟΠΟΛΕΩΣ και ΔΡΑΚΙΔΟΥ ΑΡΙΘΜ. 1.
Τηλ. 22410-52755 16.00-20.00
11283-29/4

ΕΝΟΙΚΙΑΖΕΤΑΙ μεγάλο επιπλωμένο στούντιο στα Κοσκινού με δική του τουαλέτα, ηλιακό και ηλεκτρικό θερμοσίφωνα, πολυκουζινάκι, άνετο πάρκινγκ μέσα σε κύπο και φανταστική θέα.
Πληρ. τηλ. 2241060235
10021-5/5

Αμερικανική πολυεθνική εταιρία ζητεί σοβαρά και υπεύθυνα άτομα. Με δοικητικές ικανότητες για την θέση του SUPERVISOR - επόπτη σε τομείς Δημοσίων Σχέσεων, MARKETING και επιλογής ανθρώπινου δυναμικού. Αριστες συνθήκες εργασίας, καριέρα, αποδοχές 1.200 ευρώ και άνω. **Πληροφορίες κ. Μαζαράκος τηλ. 2105245250.**
Τ5071-31/5

ΕΝΟΙΚΙΑΖΟΝΤΑΙ δίχωρες γκαρσονιέρες με πλήρη εξοπλισμό, κλιματισμό βεράντες και άνετο πάρκιγκ, στο 5ο χιλιόμετρο της λεωφόρου Καλλιθέας χωρίς κοινόχρηστα. Πληρ. τηλ. 22410/67014, 69700 και 6946790515
11160-24/4

ΕΝΟΙΚΙΑΖΕΤΑΙ σπίτι 90 τ.μ., στην περιοχή Ροδίνι, οδός Οσλο 11. Πληροφορίες τηλ. 22410/94578 και 41655
9872-24/4

ΕΝΟΙΚΙΑΖΕΤΑΙ μονοκατοικία, 120 τ.μ. στους Δασκάλους, Παπαναστάση 40, με 3 δωμάτια, μεγάλο σαλόνι, κουζίνα, με δύο μπάνια. Πληροφορίες τηλ. 22410/37813
9908-24/4

ΕΝΟΙΚΙΑΖΕΤΑΙ γκαρσονιέρα, Σωτήρος 42. Πληρ. τηλ. 22410/95186, 4μ.μ. και 22410/34126, 8π.μ.-10μ.μ.
11215-30/4

ΕΝΟΙΚΙΑΖΕΤΑΙ διαμερισματάκι ανεξάρτητο, με αυλή, αποτελούμενο από σαλόνι, κρεβατοκάμαρα, κουζίνα, λουτροκαμπινέ, επί της οδού Διαγοριδών 58 σε πολύ καλή τιμή. Αλλοδαποί αποκλείονται. Πληρ. τηλ. 22410/20274
11242-26/4

ΕΝΟΙΚΙΑΖΕΤΑΙ επιπλωμένη γκαρσονιέρα για απεριόριστο χρονικό διάστημα, επί της οδού Χρ. Θεοχάρη 11 β' (πίσω από το σχολείο της Ανάληψης). Τηλ. 22410/63095
11257-27/4

ΕΝΟΙΚΙΑΖΟΝΤΑΙ επιπλωμένες γκαρσονιέρες στην Ιξιά. Πληρ. τηλ. 22410/24752
11262-27/4

ΕΝΟΙΚΙΑΖΕΤΑΙ διαμέρισμα με 2 υπνοδωμάτια, σαλόνι, κουζίνα, μπάνιο, με μεγάλη αυλή στ' Ασγούρου, σε ωραίο μέρος.
VERMIETE 3 zimmer wohnung mit grossen garten. Τηλ. 22410/66815 - 6946555121
11266-27/4

ΕΝΟΙΚΙΑΖΟΝΤΑΙ επιπλωμένα δωμάτια γα ένα άτομο, Αλεξάνδρου Διάκου. Πληρ. τηλ. 22410/63402 και 6978849489
11254-27/4

Αμεσα Διεθνής Εταιρεία ξεκινά τώρα στα Δωδεκάνησα και ζητά (10) άτομα για ημιαπασχόληση - πλήρης απασχόληση στα τμήματα οργάνωσης. Εισοδήματα άνω των 750 ευρώ. **Πληροφορίες κ. ΚΩΣΤΟΠΟΥΛΟΣ τηλ. 210-5245540.**
Τ5071-31/5

ΕΝΟΙΚΙΑΖΟΝΤΑΙ
ΔΥΟ ΚΑΙΝΟΥΡΓΙΕΣ ΠΟΛΥΤΕΛΕΙΣ ΕΠΙΠΛΩΜΕΝΕΣ ΓΚΑΡΣΟΝΙΕΡΕΣ ΣΤΗΝ ΠΕΡΙΟΧΗ ΙΞΙΑ (συνοικισμός Καστελλοριζιών
Πληροφορίες τηλ. 6944610209
9966-30/4

ΜΗΝΙΑΙΑ ΕΝΟΙΚΙΑΣΗ ΔΩΜΑΤΙΩΝ
ΣΕ ΞΕΝΟΔΟΧΕΙΟ
Το ξενοδοχείο ΕΛΕΝΑ που βρίσκεται στο κέντρο της πόλεως Ρόδου, σε μικρή απόσταση από το λιμάνι και το Πανεπιστήμιο, επί της οδού Γρίβα 78, ενοικιάζει δωμάτια, ιδανικά για φοιτητές, στρατιωτικούς, κλπ. Το δωμάτιο διαθέτει:
Α) Ατομικό μπάνιο
Β) Τηλέφωνο
Γ) Ραδιόφωνο
Δ) Τηλεόραση,
Ε) Ψυγείο
ΣΤ) Θέρμανση
Ζ) Ζεστό νερό
Η) Εβδομαδιαίος καθαρισμός δωματίου και
Θ) Διάθεση ιματισμού (σεντόνια, κουβέρτες)
Πληροφορίες τηλ. 22410/24755 και 22410/93019
9570-30/4

ΕΝΟΙΚΙΑΖΕΤΑΙ
διαμέρισμα 50τ.μ., επιπλωμένο, στον 2ο όροφο, με αιρκοντίσιον.
Μόνο για στρατιωτικούς και δημόσιους υπαλλήλους
Αλλοδαποί αποκλείονται
Πληροφορίες τηλ. 22410/63421
11282-29/4

ΠΩΛΟΥΝΤΑΙ
ψυγεία κατάψυξη - 20 βαθμούς σε διαστάσεις 1,40Χ0,70 & 1,60Χ0,70 σε τιμή ευκαιρίας.
Πληροφορίες τηλ. 6936656794
Χ5184-26/4

πωλήσεις

ΠΩΛΕΙΤΑΙ μεταχειρισμένο πλυντήριο αυτοκινήτων μάρκας CECCATO , εν λειτουργία.. Πληρ. τηλ 22410/52147
11178-24/4 -6932524314

ΠΩΛΕΙΤΑΙ αποθήκη 170 τ.μ, πάροδος Βορείου Ηπείρου 26. Πληροφορίες τηλ. 6934903272 και 6946559539
11231-24/4

ΠΩΛΕΙΤΑΙ διαμέρισμα 130 τ.μ., πάροδος Βορείου Ηπείρου 26. Πληροφορίες τηλ. 6934903272 και 6946559539
11232-24/4

ΕΥΚΑΙΡΙΑ: ΠΩΛΕΙΤΑΙ διαμέρισμα 2άρι, με φανταστική θέα, σε τιμή προσπή. Μιχ. Πετρίδη και Πειραιώς γωνία. Πληρ. Ιωάννης Κώτης, τηλ. 2241060507 και 6947665081
11200-30/4

ΠΩΛΕΙΤΑΙ διαμέρισμα 196τ.μ., με 4 υπνοδωμάτια, 3 τουαλέτες, μεγάλο σαλόνι, κουζίνα, αποθήκη και μεγάλες βεράντες, με αυτόνομη θέρμανση, air condition, ηλιακό, σε μικρή οικοδομή, σε πολύ καλή κατάσταση, σε ήσυχη περιοχή στους Δασκάλους. Τιμή 220.000 ευρώ. Πληρ. Σταμάτης Μανωλάκος, τηλ. 22410/23815, 22410/78275 και 6945769958
11263-27/4

ΠΩΛΟΥΝΤΑΙ ψυγεία και ράφια καινούργια, για σούπερ μάρκετ, σε τιμή ευκαιρίας. Πληρ. τηλ. 6976725875 και 22410/51562
11256-27/4

ΠΩΛΟΥΝΤΑΙ έπιπλα σχεδόν καινούργια, ήτοι: βιβλιοθήκη, τραπέζι ροτόντα, κρυσταλλιέρα και μικροέπιπλα. Πληροφορίες τηλ. 22410/27209 και 22410/62545
11229-24/4

ΠΩΛΕΙΤΑΙ επί της Θεμιστοκλέους Σοφούλη 4άρι διαμέρισμα 110 τ.μ. Πληρ. Εμμ. Κρανίδης & Συνεργάτες. Τηλ. 22410-27082-6944347405, 994010248. 2ος όροφος.
E-mail: info@kranidis.gr
www. Kranidis gr. Αμερικής 50, 85100
Χ5154-5/5

ΠΩΛΕΙΤΑΙ κοντά στο Αρχαίο Στάδιο 4άρι διαμέρισμα β' ορόφου, με 3 υπνοδωμάτια, σαλόνι, κουζίνα ανεξάρτητη και 2 WC. Πληρ. Εμμ. Κρανίδης & Συνεργάτες. Τηλ. 22410-27082-6944347405, 994010248. 2ος όροφος.
E-mail: info@kranidis.gr
www. Kranidis gr. Αμερικής 50, 85100
Χ5154-5/5

ΠΩΛΕΙΤΑΙ επί της οδού Κωνσταντίνου Τσαλδάρη 2άρι διαμέρισμα 55 τ.μ./β ορόφου. Δεκτά δάνεια. Πληρ. Εμμ. Κρανίδης & Συνεργάτες. Τηλ. 22410-27082-6944347405, 994010248. 2ος όροφος.
E-mail: info@kranidis.gr
www. Kranidis gr. Αμερικής 50, 85100
Χ5154-5/5

ΕΝΟΙΚΙΑΖΕΤΑΙ Ή ΠΩΛΕΙΤΑΙ οικία στην Παλιά Πόλη. Πληρ. τηλ. 22410/34004
11113-5/5

ΠΩΛΟΥΝΤΑΙ μονοκατοικίες στην Παστίδα, 110τ.μ., 120τ.μ., 130τ.μ., 160 τ.μ., εντός σχεδίου και σε ανεξάρτητα οικόπεδα. Πληροφορίες τηλ. 6932584376 και 22410/69985

HOUSES FOR SALE WITH LAND IN PASTIDA, 110 m2, 120 m2, 130 m2, 160 m2. Information tel. 6932584376, 22410/69985
11162-1/5

ΠΩΛΕΙΤΑΙ άλογο ηλικίας 4 ετών, ράτσας Ανταλουσιανό, χρώματος άσπρο με γκρι χαίτη, σε χαμηλή τιμή. Πληροφορίες τηλ. 22410/66221, ώρες 12.00 έως 14.00 και 17.00 έως 23.00 , κος Τσαμπίκος
11237-26/4

ΠΩΛΟΥΝΤΑΙ λόγω μεταρρυθμίσεως σε καλή κατάσταση, σε τιμή ευκαιρίας, διάφορα είδη οικιακής χρήσεως: μικρό μπαρ, κινητό, ντουλάπια ρούχων, λάμπες, καθρέφτες, κρεβάτι διπλό, κάδρα χειροποίητα και άλλα. Τηλ. 22410/32296
11243-26/4

ΠΩΛΕΙΤΑΙ στον Ζέφυρο 4άρι διαμέρισμα καινούριο, με 2 WC, γκαράζ και αποθήκη. Πληρ. Εμμ. Κρανίδης & Συνεργάτες. Τηλ. 22410-27082-6944347405, 994010248. 2ος όροφος.
E-mail: info@kranidis.gr
www. Kranidis gr. Αμερικής 50, 85100
Χ5154-5/5

ΠΩΛΕΙΤΑΙ 3άρι διαμέρισμα, με ωραία θέα κοντά στην οδό Βορείου Ηπείρου. Πληρ. Εμμ. Κρανίδης & Συνεργάτες. Τηλ. 22410-27082-6944347405, 994010248. 2ος όροφος.
E-mail: info@kranidis.gr
www. Kranidis gr. Αμερικής 50, 85100
Χ5154-5/5

ΠΩΛΕΙΤΑΙ
κτίριο 230τ.μ., με υπαίθριο χώρο 600 τ.μ. για οποιαδήποτε επαγγελματική χρήση, στο χωριό Θεολόγος.
Δεκτές μόνο σοβαρές προτάσεις
Πληροφορίες τηλ. 6938097097
11210-30/4

ΠΩΛΟΥΝΤΑΙ
ΑΠΟ ΤΟΝ ΦΩΤΑΚΗ ΜΙΧΑΗΛ
κατασκευαστή
ΔΙΑΜΕΡΙΣΜΑΤΑ - ΚΑΤΑΣΤΗΜΑΤΑ - ΑΠΟΘΗΚΕΣ στην περιοχή Καρακόνερο Φανερωμενης
1ον.- **ΔΙΑΜΕΡΙΣΜΑΤΑ** των 75 - 50 - 35 τ.μ. άριστης κατασκευής
2ον.- **ΚΑΤΑΣΤΗΜΑΤΑ** των 300 - 180 - 120 τ.μ. ύψους 5,5 μέτρων γωνιακά, με άνετο πάρκινγκ
3ον.- **ΑΠΟΘΗΚΕΣ** των 380-190 τ.μ., ύψους 4,5 μέτρων, με άνετη ράμπα, κατάλληλη για φορτηγά και νταλίκες.
Αναλαμβάνουμε αντιπαροχές και ανταλλαγές ακινήτων
Πληροφορίες τηλ. 22410/20949 και κινητό 6932326055
11137-7/5

ΠΩΛΕΙΤΑΙ διαμέρισμα 80τ.μ., με δύο υπνοδωμάτια, κουζίνα, καθιστικό, λουτρό, με πατάρι και αποθήκη, 2ου ορόφου, με air condition, ηλιακό, θωρακισμένη πόρτα, σε πολύ καλή κατάσταση, σε καλή περιοχή, στην Ανάληψη. Τιμή 106.000 ευρώ. Πληρ. Σταμάτης Μανωλάκος, τηλ. 22410/23815, 22410/78275 και 6945769958
11264-27/4

ΠΩΛΟΥΝΤΑΙ στην παραλία Κιοτάρι μεζονέτες, ημιτελής και τελειωμένες των 80τ.μ. και 110τ.μ. σε 1000τ.μ. οικόπεδο σε κατασκευή πολυτελή. Δεκτά δάνεια. Πληρ. Διακογεωργίου Κάλλιστος. Πληροφορίες τηλ. 22410/29318 και 22410/78501
Χ5143-30/4

ΠΩΛΟΥΝΤΑΙ επαγγελματικοί χώροι, στην οδό Βενέζη (δίπλα στο Ροδίων Παιδεία): α) Καταστήματα: για οποιαδήποτε χρήση επαγγελματική των 62τ.μ., και 125τ.μ., β) Γραφεία - Ιατρεία των 62 τ.μ. και 125τ.μ. γ) Αποθήκες των 62τ.μ. και 125τ.μ. Δεκτά δάνεια. Πηρ. Κάλλιστος Διακογεωργίου, τηλ. 22410/78501 και 22410/29318
Χ5143-30/4

ΠΩΛΟΥΝΤΑΙ στην Κρεμαστή διαμερίσματα μεζονέτες στον παραλιακό δρόμο Κρεμαστής των 60τ.μ . και μεζονέτες των 120τ.μ με αυλή, πολυτελής κατασκευή. Δάνεια δεκτά. Πληρ. Διακογεωργίου Κάλλιστος τηλ. 22410/29318 και 22410/78501
Χ5143-30/4

ΠΩΛΟΥΝΤΑΙ 1) Διαμέρισμα πολυτελούς κατασκευής, διαμπερές, με θέα απεριόριστη, 209 τ.μ. στα Κοσκινου, 2) Οικόπεδο παραθαλάσσιο, στην παραλία Γκολφ στ' Αφάντου και 3) Οικόπεδο στ' Αφάντου, 230τ.μ., με συντελεστή 1. Γεωργαράς Φώτιος, τηλ. 6932437142 και 22410/34886
11128-7/5

ΠΩΛΕΙΤΑΙ Μονοκατοικία έτοιμη για κατοίκηση 140 τ.μ. με κήπο 300 μ. στην Αγίας Αναστασίας
Μεσίτης
Πληρ. Εμμ. Κρανίδης & Συνεργάτες 27082-6944347405-6942010248
Αμερικής 50
2ος όροφος, Ρόδος
Χ. 5154-4/5

ΠΩΛΟΥΝΤΑΙ καταστήματα 124 τ.μ. 35 τ.μ. 70 τ.μ. ανεξάρτητα ή συνολικά
Πληρ. Εμμ. Κρανίδης & Συνεργάτες 27082-6944347405-6942010248
Αμερικής 50
2ος όροφος, Ρόδος
Χ. 5154-4/5

ΠΩΛΕΙΤΑΙ αποθήκη ισόγεια 150 τ.μ. στο Ανω Ροδίνι
Πληρ. Εμμ. Κρανίδης & Συνεργάτες 27082-6944347405-6942010248
Αμερικής 50
2ος όροφος, Ρόδος
Χ. 5154-4/5

ΠΩΛΕΙΤΑΙ φουσκωτό VICTOR 6,80. Μηχανή MERCURX 250 E.F.I. Πλήρως εξοπλισμένο. Αριστη κατάσταση. Τηλ. 6944-775787
11271 -30/4

ΠΩΛΕΙΤΑΙ
επιχείρηση οβελιστηρίου, περιοχή Κόβα.
Πλήρες εξοπλισμένο.
Πληρ. τηλ. 22410/34978 και κιν. 6945761421
9953-30/4

γωνιακό παραθαλάσσιο οικόπεδο

2761 τ.μ. ΠΩΛΕΙΤΑΙ στο Πέδι της Σύμης. Αρτιο και οικοδομήσιμο
Πληροφορίες τηλ. 2108050177 και 6932216689
Γ.Δ-28/4

ΕΝΟΙΚΙΑΖΕΤΑΙ
ΚΑΝΤΙΝΑ ΣΤΗΝ ΠΑΡΑΛΙΑ ΘΕΟΛΟΓΟΣ
Πληροφορίες τηλ. 22410/42362
10 π.μ. - 3μ.μ.
6938097097
11210-24/4

ΕΝΟΙΚΙΑΖΕΤΑΙ
ΔΙΑΜΕΡΙΣΜΑ
110τ.μ., πλήρως ανακαινισμένο, με ηλιακό και συνδεδεμένο στο αποχετευτικό, επί της οδού Χατζηαγγέλου, απέναντι από το σούπερ μάρκετ BAZAAR.
Πληροφορίες τηλ. 22410/74342 και κινητό 6944988113
9955-30/4

ΕΝΟΙΚΙΑΖΟΝΤΑΙ:
ΔΙΩΡΟΦΟ ΚΕΝΤΡΙΚΟ ΚΑΤΑΣΤΗΜΑ ΣΤΟ ΜΑΝΤΡΑΚΙ
1. studios-γκαρσονιέρες-2άρια στο 6ο χλμ. Ρόδου-Καλλιθέας και στη Μιχ. Πετρίδη, από 130 ευρώ έως 200 ευρώ ενοίκιο
2. αποθήκη 500τ.μ. στο 6ο χλμ. Ρόδου-Καλλιθέας ενοίκιο 400 €
3) Μονοκατοικία επ/κή στέγη, λεωφ. Ιαλυσού, 220τ.μ. οικόπεδο 750τ.μ. , 1.200 €
4) Διαμέρισμα 85τ.μ. Ανάληψη 380 ευρώ.
- ΔΙΑΘΕΤΟΥΜΕ ΟΙΚΟΠΕΔΑ ΚΑΙ ΑΓΡΟΤΕΜΑΧΙΑ Σ' ΟΛΟ ΤΟ ΝΗΣΙ ΤΗΣ ΡΟΔΟΥ ΑΝΑΛΑΜΒΑΝΟΥΜΕ ΤΗΝ ΕΝΟΙΚΙΑΣΗ ΤΟΥ ΔΙΑΜΕΡΙΣΜΑΤΟΣ ΣΑΣ ΣΕ ΠΟΛΥ ΣΥΝΤΟΜΟ ΧΡΟΝΙΚΟ ΔΙΑΣΤΗΜΑ

ΡΕΝΑ ΒΑΖΟΥΚΟΥ
(ΜΕΣΙΤΗΣ ΑΣΤΙΚΩΝ ΣΥΜΒΑΣΕΩΝ)
ΔΙΕΥΘ. ΓΡΑΦΕΙΟΥ ΔΗΜ. ΘΕΟΔΩΡΑΚΗ 3
9-1 το πρωί καθημερινά και 6.30-9 απ/τα (Δευτ. και Πέμπτης)
Τηλ. (22410) 22943-28838 FAX: 28838
email.vazoukou@acn.gr
X5162-30/4

ΚΤΗΜΑΤΟΜΕΣΙΤΙΚΟ ΓΡΑΦΕΙΟ
ΑΙΓΑΙΟΚΤΗΜΑΤΙΚΗ
ΠΩΛΟΥΝΤΑΙ
- ΔΙΑΜΕΡΙΣΜΑΤΑ-ΜΟΝΟΚΑΤΟΙΚΙΕΣ
- (ΔΔ)=ΔΑΝΕΙΑ ΔΕΚΤΑ

- 22 τ.μ. studio Ιαλυσό (γ' ορ.) 29.350 €.(ΔΔ)
- 35 τ.μ. (1υπν.) Καρακόνερο καινούργιο 62.000 €.(ΔΔ)
- 40 τ.μ. καινούργιο - γκαράζ Μίρα Μάρε 73.000 € (ΔΔ)
- 60τ.μ. αν/νο σπίτι (μον/κία) στον Αρχάγγελο, 74.000 €
- 67τ.μ., ισ. στο Αραπάκι, 102.700 € (ΔΔ)
- 65τ.μ. ισόγειο, καινούργιο, Μιχ. Πετρίδη, 114.400 €.(ΔΔ)
- 68 τ.μ. (2 υπν.) μπετά α' ορ. Ιαλυσό 43.000 €
- 70 τ.μ. (2 υπν.) β' ορ. Ιαλυσό καινούργιο-108.000 € (ΔΔ)
- 74 τ.μ. Πειραιώς ισόγειο (2 υπν.) 85.000 € (ΔΔ)
- 74 τ.μ. (2 υπν.) μπετά α' ορ. Ιαλυσό 46.000 € (ΔΔ)
- 75 τ.μ. καινούργιο , Δενδρινού 165.000 € (ΔΔ)
- 75 τ.μ. Δενδρινού με αυλή (υπ.) (2 υπν.) 62.000 € (μετρητά)
- 78 τ.μ. (υπ. με αυλή) Πειραιώς 61.000 € (μετρητά)
- 80 τ.μ. (α' ορ.) Αγ. Νικολάου, 95.000 € (ΔΔ)
- 80 τ.μ. Αγ. Ιωάννου 80.000 € (ΔΔ)
- 80 τ.μ. μον/κία διώροφη (2 υπν.) Παραδείσι με τζάκι 80.000 € (ΔΔ)
- 85 τ.μ. α' ορ. μπετά Ιαλυσό 53.000 €.(ΔΔ)
- 85τ.μ. ρετιρέ καινούργιο, Αραπάκι, 149.600 €.(ΔΔ)
- 85 τ.μ. α' ορ. Μιχ. Πετρίδη 95.000 € (ΔΔ)
- 87 τ.μ. α' ορ. καινούργιο Ιαλυσό 138.000 € (ΔΔ)
- 87 τ.μ. (2 υπν.) καινούργιο θέρμανση - γκαράζ Μίρα Μάρε 128.000 € (ΔΔ)
- 90 τ.μ. Αλεξ. Διάκου , 120.00 € (ΔΔ)
- 92 τ.μ. κανούργιο Ιαλυσό 146.000 € (ΔΔ)
- 92 τ.μ. μεζ/τα κολώνες Γεννάδι 80.000 €
- 98 τ.μ. (α' ορ.) 3 υπν. Κέννεντυ 130.000 €(ΔΔ)
- 100 τ.μ. οροφ/σμα Γεννάδι καινούργιο 115.000 € (ΔΔ)
- 100 τ.μ. α' ορ. καινούργιο Μίρα Μάρε γκαράζ 159.000 € (ΔΔ)
- 100 τ.μ. (3 υπν.) καινούργιο ορ/σμα Καρακόνερο 165.000 € (ΔΔ)
- 108τ.μ. β' όρ., με θέα Δασκάλους 190.000 € (ΔΔ)
- 110 τ.μ. μον/κία Κοσκινού 200.000 € (ΔΔ).
- 112 τ.μ. (β' ορ.) 3 υπν. Κέννεντυ 140.000 € (ΔΔ)
- 112 τ.μ. κανούργιο Κοσκινού (3 υπν.) 132.000 €.(ΔΔ)
- 117 τ.μ. (3 υπν.) καινούργιο Αραπάκι ρετιρέ 200.000 €.(ΔΔ)
- 118 τ.μ. καινούριο Μ. Πετρίδη, 215.000 €.(ΔΔ)
- 120 τ.μ. διώροφη καινούργια μον/κία Ροδίνι 235.000 € (ΔΔ)
- 120 τ.μ. μονοκατοικία Π. Πόλη Ρολόι 125.000 € (ΔΔ)
- 120 τ.μ. καινούργιο Καρακόνερο 211.300 € (Δ.Δ.)
- 120 τ.μ. (β' ορ.) ορ/σμα, καινούργιο, Ηρωίδος Αναστασίας, 220.000 € (ΔΔ)
- 129 τ.μ. (3 υπν.) καινούργιο διαμέρισμα Τσαλδάρη 258.220 € (ΔΔ)
- 130 τ.μ. α' ορ. στην Ανάληψη 155.000 €.(ΔΔ)
- 130 τ.μ. Αγ. Ιωάννου 150.000 € (ΔΔ).
- 132 τ.μ. καινούργιο, Ζέφυρο, 213.000 € (ΔΔ).
- 140 τ.μ. Παρθενόπης 3 υπν. (2 WC) λουξ θέρμανση -θέα 230.000 € (ΔΔ)
- 142 τ.μ. μον/κία Νιοχώρι 150.000 € (ΔΔ)
- 157 τ.μ. μεζονέτα καινούργια Ροδίνι 230.000 € (ΔΔ).
- 180 τ.μ. μονοκατοικία, Αγ. Γεωργίου, Μητρόπολη, 146.000 €
- 185 τ.μ. (3 υπν.) Μιχ. Πετρίδη Ρετιρέ 250.000 ευρώ (ΔΔ).
- 236 τ.μ., διώροφη καινούργια μον/κία στη Θολό σε 2.174 τ.μ.. οικ/δο κτίζει άλλα 764 τιμή 264.000€ (ΔΔ)

ΚΑΤΑΣΤΗΜΑΤΑ-ΑΠΟΘΗΚΕΣ-ΓΡΑΦΕΙΑ -ΠΑΝΣΙΟΝ

- 22,45 τ.μ. γραφείο κοντά στην Ακαδημία 56.000 € (ΔΔ).
- 33,5 τ.μ. κατάστημα Λεμεσού 70.000 € (ΔΔ)
- 45 τ.μ. γραφείο κοντά στην Ακαδημία 112.000 € (ΔΔ)
- 50 τ.μ. κατ/μα, υπ. 25 τ.μ. α' ορ. 40 τ.μ. Μανδράκι 265.000 € (ΔΔ)
- 67 τ.μ. γραφείο κοντά στην Ακαδημία 168.375 € (ΔΔ)
- 40 τ.μ. κατ/μα με 70 τ.μ. απ/κη - πρ/ση Αννης Μαρίας 115.000 € (ΔΔ).
- 50 τ.μ. κατ/μα (μισθωμένο) Φαληράκι 120.000 € (ΔΔ)
- 60 τ.μ. κατάστημα στ' Ασγούρου 64.563 €
- 70τ.μ., επί λεωφ. Ρόδου - Λίνδου, 150.000 €
- 71 τ.μ. υπόγεια απ/η με ράμπα πρ/ση Αννης Μαρίας 23.477 €
- 85 τ.μ. ισόγεια με αυλή αποθήκη Καρακόνερο 44.020 €
- 90 τ.μ. ισόγεια απ/κη μαρ/βά Ροδίνι 44.020 €.(ΔΔ)
- 100 τ.μ. κατάστημ

ΠΡΟΟΔΟΣ μικρές αγγελίες μικρές αγγελίες ΠΡΟΟΔΟΣ

διάφορα

ΥΔΡΑΥΛΙΚΟΣ

ΑΝΑΛΑΜΒΑΝΟΥΜΕ πάσης φύσεως υδραυλικές εργασίες μικρές και μεγάλες

κ. ΔΗΜΗΤΡΗΣ

- **ΕΓΚΑΤΑΣΤΑΣΕΙΣ ΥΔΡΕΥΣΗΣ - ΘΕΡΜΑΝΣΗΣ**
- **ΚΑΛΟΡΙΦΕΡ - ΗΛΙΑΚΑ**
- Σύνδεση με το αποχετευτικό της ΔΕΥΑΡ.
- ΑΠΟΦΡΑΞΕΙΣ με ηλεκτροκίνητο μηχάνημα.

ΣΑΟΥΝΑ ΦΙΝΛΑΝΔΙΑΣ

ΑΠΟ ΞΥΛΟ

Χειροποίητες υγιεινές σε όλες τις διαστάσεις με τις σωστές προδιαγραφές από έμπειρο προσωπικό για βίλες - διαμερίσματα - ξενοδοχεία - γυμναστήρια

Τηλ. 2241090230 και κινητό 6944344911

11219-15/5

ΜΟΝΩΣΕΙΣ

25 ΧΡΟΝΙΑ!

ΑΡΧΩΝ ΣΑΜΑΡΤΖΗ

Πληροφορίες τηλ. 23030-32054-20021

X5142-30/4

ΤΑΠΗΤΟΚΑΘΑΡΙΣΤΗΡΙΟ WASH AND CARE

ΚΑΘΑΡΙΣΜΟΣ ΚΑΙ ΦΡΟΝΤΙΔΑ

Καθαρισμός χαλιών - μοκετών

ΦΑΡΜΑΚΙΔΗΣ ΕΥΣΤΑΘΙΟΣ

5ο χλμ. ΡΟΔΟΥ - ΛΙΝΔΟΥ 237 - **Τηλ. 22410/68189 και κινητό 6948512246**

T4966-19/6

ζητήσεις

ΖΗΤΕΙΤΑΙ οικόπεδο εντός σχεδίου για αγορά ή αντιπαροχή στις περιοχές Ιαλυσού - Κρεμαστής - Κοσκινού ή εντός σχεδίου στη Ρόδο. Πληρ. Διακογεωργίου Κάλλιστος. Τηλ. 22410/29318, 22410/78501
X5143-30/4

CASAVIVA KARANIKIS: ΖΗΤΟΥΝΤΑΙ: 1) Διακοσμήτρια - σχεδιάστρια με εμπειρία στα έπιπλα κουζίνας. 2) Τεχνίτης - Μονταδόρος επίπλων κουζίνας. 3) Βοηθός λογιστηρίου, για μόνιμη συνεχή απασχόληση, με γνώσεις του κεφαλαίου 4 και χρήση Η/Υ. Τηλ. 22410/95076 και 22410/96645
X5168-30/4

ΖΗΤΕΙΤΑΙ εργάτης αποθήκης για γνωστό ξενοδοχείο στην Ιαλυσό. 6ήμερη πρωινή εργασία, για τη σεζόν 2005. Δίπλωμα οδήγησης επιθυμητό. Επικοινωνήστε με τον κ. Νίκο στο 6976809649
T503-27/4

ΖΗΤΕΙΤΑΙ δεσποινίς ή κυρία για την φροντίδα δύο ανήλικων παιδιών «αδέλφια» ηλικίας 11 και 4 ετών πρωινές ώρες από το Μάιο έως και Οκτώβριο στην περιοχή Μιχ. Πετρίδη της Ρόδου. Πληρ. τηλ. 22410/38011 και 6979279513
11259-27/4

ΖΗΤΟΥΝΤΑΙ

ΠΩΛΗΤΡΙΕΣ

για να εργασθούν σε χρυσοχοείο στο κέντρο της πόλης και για χρυσοχοείο εντός ξενοδοχείου. Απαραίτητα αγγλικά, γερμανικά. Γνώσεις άλλων γλωσσών θα εκτιμηθούν. Μισθός ικανοποιητικός και ποσοστά

Πληροφορίες τηλ. 6942442844 - 22410/86670-3 κ. Κώστα

X5156-30/4

ΖΗΤΕΙΤΑΙ

πεπειραμένος βοηθός σερβιτόρου για να εργαστεί σε νυχτερινό κέντρο.

Πληροφορίες τηλ. 22410/32090 22410/24809

11267-27/4

ΑΠΟ ΕΣΤΙΑΤΟΡΙΟ πολυτελείας, εντός πόλεως Ρόδου ΖΗΤΟΥΝΤΑΙ σερβιτόροι με εμπειρία στο α λα καρτ και γνώσεις ξένων γλωσσών. Πληρ. τηλ. 22410/31228 και 22410/30044
9786-24/4

ΖΗΤΟΥΝΤΑΙ βοηθοί σερβιτόρων - σερβιτόροι για εστιατόριο πολυτελείας στην Παλιά Πόλη. Ωράριο σπαστό. Τηλ. 22410/25549
4189-23/4

ΑΠΟ ΓΝΩΣΤΟ κοσμηματοπωλείο ΖΗΤΟΥΝΤΑΙ πωλήτριες με γνώσεις ξένων γλωσσών. Βασική γλώσσα αγγλικά - προαιρετικά μία ή και περισσότερες από (ισπανικά, γαλλικά, γερμανικά - ιταλικά). Πληρ. τηλ. 22410/67105
1239-26/4

ΖΗΤΕΙΤΑΙ τεχνίτης χρυσοχόος για τη θέση του εργαστηρίου. Πληρ. τηλ. 22410/67105 ώρες επικοινωνίας (9.30-17.00)
11240-26/4

ΠΙΑΝΙΣΤΑΣ με ελληνικό και ξένο ρεπερτόριο, επιθυμεί να εργαστεί στο νησί της Ρόδου. Τηλέφωνο επικοινωνίας: 6972767702
4202-28/4

ΖΗΤΕΙΤΑΙ μάγειρας, γνώστης της ελληνικής κουζίνας, για να εργαστεί σε εστιατόριο - μεζεδοπωλείο εντός πόλεως. Πληροφορίες τηλ. 22410/32755 και 6972201488
11275-28/4

Από τεχνική - κατασκευαστική εταιρεία ζητείται νέα, απόφοιτος πολυτεχνικής σχολής ή σχολής ΤΕΙ με γνώσεις υπολογιστή και εξειδίκευση στο αρχιτεκτονικό σχέδιο.
Παρακαλώ αποστείλετε βιογραφικό στην ηλεκτρονική διεύθυνση: Info@paraskco.com.

11278-10/5

ΖΗΤΕΙΤΑΙ ηλικιωμένη γυναίκα άνω των 60 ετών, για να προσέχει ηλικιωμένο άνω των 80 ετών. Να διαμένει εντός της οικίας του και να μιλάει ελληνικά. Μισθός ικανοποιητικός. Πληροφορίες τηλ. 22410/83078
11224-23/4

ΖΗΤΕΙΤΑΙ καμαριέρα ηλικίας 20 έως 35 ετών, για να εργασθεί σε κεντρικό ξενοδοχείο της πόλης. Πληροφορίες τηλ. 22410/20721
11261-27/4

ΑΠΟ ΠΟΤΟΠΟΙΪΑ ζητείται για άμεση πρόσληψη οδηγός πωλητής ποτών με προϋπηρεσία και γνώστης της τοπικής αγοράς. Τηλ. 22410/67105
11241-26/4

ΖΗΤΕΙΤΑΙ κοπέλα Ελληνίδα ή αλλοδαπή που να μιλάει ελληνικά, ηλικίας άνω των 40 ετών, για φύλαξη παιδιού και καθαρισμό σπιτιού, καθημερινές 3 μ.μ. -10μ.μ. και σαββατοκύριακα, κατόπιν συνεννόησης. Συστάσεις απαραίτητες. Πληροφορίες τηλ. 6944202409
1276-28/4

ΖΗΤΕΙΤΑΙ καμαριέρα πεπειραμένη με προϋπηρεσία για να εργαστεί σε μικρό ξενοδοχείο στην Κρεμαστή, κάτω των 40 ετών.
22410-94469
11280-30/4

ΖΗΤΕΙΤΑΙ υπάλληλος γνώστης χειρισμού προγράμματος ηλεκτρονικού υπολογιστού και κρατήσεων Αεροπορικού Εισιτηρίου με προϋπηρεσία.
Πληροφορίες Πρακτορείο ΚΥΔΩΝ
Τηλ. 22410-23.000
Χ.Λ.5170- 30/4

ΑΠΟ ΕΜΠΟΡΙΚΗ ΚΑΙ ΕΙΣΑΓΩΓΙΚΗ ΕΤΑΙΡΕΙΑ ΤΡΟΦΙΜΩΝ

ΖΗΤΕΙΤΑΙ ΠΩΛΗΤΗΣ - ΠΩΛΗΤΡΙΑ

ΑΠΑΡΑΙΤΗΤΑ ΠΡΟΣΟΝΤΑ

- ΕΛΛΗΝΙΚΗ ΥΠΗΚΟΟΤΗΤΑ
- ΕΜΠΕΙΡΙΑ ΣΤΙΣ ΠΩΛΗΣΕΙΣ• ΔΥΝΑΜΙΚΟ ΧΑΡΑΚΤΗΡΑ, ΜΕ ΑΝΕΠΤΥΓΜΕΝΗ ΙΚΑΝΟΤΗΤΑ ΕΠΙΚΟΙΝΩΝΙΑΣ ΚΑΙ ΔΙΑΠΡΑΓΜΑΤΕΥΣΗΣ ΜΕ ΤΟΝ ΠΕΛΑΤΗ
- ΓΝΩΣΗ ΤΗΣ ΑΓΓΛΙΚΗΣ ΓΛΩΣΣΑΣ
- ΑΠΟΛΥΤΗΡΙΟ ΛΥΚΕΙΟΥ (ΓΙΑ ΤΟΥΣ ΑΝΔΡΕΣ & ΑΠΟΛΥΤΗΡΙΟ ΣΤΡΑΤΟΥ)
- Δίπλωμα οδήγησης

(τυχόν προϋπηρεσία σε πωλήσεις τροφίμων επαγγελματικής συσκευασίας και κατεψυγμένων προϊόντων, και ειδικότερα στην περιοχή της Νότιας Ρόδου, θα ληφθεί σοβαρά υπ' όψιν)

ΠΡΟΣΦΕΡΟΝΤΑΙ:

- Μισθός και ποσοστά
- Εποχιακή απασχόληση
- Εταιρικό αυτοκίνητο & τηλέφωνο
- Προοπτικές εξέλιξης και ανάπτυξης.

Πληροφορίες καθημερινά 11.00 π.μ. έως 16.00 μ.μ. εκτός Κυριακής

Στο τηλέφωνο 22410-87111 & 6937287111

Τ. 5070 -27/4

ΖΗΤΕΙΤΑΙ ΣΕΡΒΙΤΟΡΟΣ ή ΣΕΡΒΙΤΟΡΑ

με προσόντα. Επίσης μια κοπέλα για καφετέρια και μια κοπέλα για snack bar.

Πληροφορίες τηλ. 22410/86093 κιν. 6977079447

9933-27/4

ΖΗΤΟΥΝΤΑΙ

ΑΠΟ ΤΕΧΝΙΚΟ ΓΡΑΦΕΙΟ

- Α) Γραμματέας με γνώσεις χειρισμού Η/Υ (Word, Excel, Outlook) και αγγλικής γλώσσας.
- Β) Τεχνολόγος Μηχανικός Δομικών Έργων με γνώσεις χειρισμού Η/Υ (Word, Excel, Outlook, AutoCAD) και αγγλικής γλώσσας.

Θα προτιμηθούν άτομα με δίπλωμα οδήγησης και μεταφορικό μέσο (αυτοκίνητο ή μηχανάκι)

Οι ενδιαφερόμενοι/ες να στείλουν βιογραφικό στο fax 22410/77422

11274-22/5

ΓΡΑΦΕΙΟ ΓΕΝΙΚΟΥ ΤΟΥΡΙΣΜΟΥ HELLAS TOURIST SERVICES S.A.

ΖΗΤΟΥΝΤΑΙ

ΝΕΑ - ΝΕΟΣ με άριστη γνώση της γερμανικής και ή δυνατόν της γαλλικής γλώσσας, για να εργασθεί ως αρχηγός γκρουπ κατά τη σεζόν 2005. Προϋπηρεσία επι

Πληροφορίες Κέννεντυ & Χειμάρας 44 ή στο τηλ. 22410/38155 ώρες γραφείου

X5180-30/4

ΖΗΤΕΙΤΑΙ

ΜΑΓΕΙΡΑΣ ΓΙΑ ΠΙΤΣΑΡΙΑ

Πληροφορίες τηλ. 22410/39069 & 22410/30823

X5169-28/4

ΠΑΣΗΣ ΦΥΣΕΩΣ ΞΥΛΟΥΡΓΙΚΕΣ ΕΡΓΑΣΙΕΣ

Ο ΜΑΝΩΛΗΣ

- Κουζίνες
- Ντουλάπες
- Πόρτες
- Παράθυρα, κλπ
- Αμεση εξυπηρέτηση



Πληροφορίες τηλ. 60601

και 6973933733

11185-12/5

ΑΠΟ ΤΗΝ ΒΙΟΜΗΧΑΝΙΚΗ ΚΑΙ ΕΜΠΟΡΙΚΗ ΕΤΑΙΡΕΙΑ ΒΑΠ Π. ΚΟΥΓΙΟΣ ΑΒΕΕ

ΖΗΤΟΥΝΤΑΙ

Πωλητές/Merchandisers

Ο ΙΔΑΝΙΚΟΣ ΥΠΟΨΗΦΙΟΣ ΠΡΕΠΕΙ ΝΑ ΠΛΗΡΟΙ ΤΑ ΚΑΤΩΘΙ:

- Ελληνας πολίτης
- Απόφοιτος Λυκείου
- Επιθυμητή η προϋπηρεσία στις πωλήσεις

ΠΡΟΣΦΕΡΟΝΤΑΙ:

Αποδοχές ικανοποιητικές, bonus, σύγχρονο περιβάλλον εργασίας και προοπτικές εξέλιξης στο χώρο των πωλήσεων.

Οι ενδιαφερόμενοι καλούνται να επικοινωνούν στο τηλ. 22410/61434 με την κ. Παπανδρέου από τις 9.00 μέχρι 14.00

X.5171-30/4

ΞΕΝΟΔΟΧΕΙΟ

BELVEDERE

Πωλήτρια για το Super Market

ΠΛΗΡΟΦΟΡΙΕΣ

Τηλ. 22410/89000

Πρωινές ώρες

X5185-30/4

ΖΗΤΕΙΤΑΙ

ΑΠΟ ΤΟΝ ΑΠΟΚΛΕΙΣΤΙΚΟ ΑΝΤΙΠΡΟΣΩΠΟ ΤΗΣ MERCEDES BENZ ΕΛΕΥΘΕΡΙΟ ΧΑΤΖΗΜΙΧΑΛΗ

ΒΟΗΘΟΣ ΛΟΓΙΣΤΗ

ΓΙΑ ΣΥΝΕΧΗ ΚΑΙ ΜΟΝΙΜΗ ΕΡΓΑΣΙΑ

ΠΛΗΡΟΦΟΡΙΕΣ κ. Λουκά Καρανίκη

τηλ. 22410/61824

X5185-30/4

Hilton
Rhodes Resort

Μια ξεχωριστή ιδέα για ξεχωριστούς ανθρώπους

Το Hilton Rhodes Resort με 401 δωμάτια, συνδυάζει τα πρότυπα ενός σύγχρονου ξενοδοχείου διακοπών με τις υπηρεσίες και την φιλοξενία ενός πολυτελούς ξενοδοχείου. Απευθύνεται σε όσους αναζητούν ένα ιδιαίτερο περιβάλλον με τα υψηλότερα επίπεδα προσωπικής εξυπηρέτησης και άνεσης, αναβαθμισμένες υπηρεσίες και μια σειρά αποκλειστικών προνομίων που ξεκινούν από τη στιγμή της άφιξης.

Η δική σας ευκαιρία για το πο απολαυστικό επαγγελματικό σας ταξίδι, μπορεί να αρχίσει αυτό το καλοκαίρι, με την υπογραφή εγγύησης της αλυσίδας Hilton! Γίνε μέλος της πιο αξιόπιστης παγκόσμιας οικογένειας με περισσότερα από 3.500 ξενοδοχεία σε 60 χώρες στον κόσμο.

Guest Relations Agent

Απαραίτητα Προσόντα

- Απόφοιτος ξενοδοχειακής σχολής της Ελλάδος ή αντίστοιχης εξωτερικού
- Προϋπηρεσία 2 ετών στη ξενοδοχειακή βιομηχανία
- Άριστη γνώση Ελληνικών και Αγγλικών (γραπτά και προφορικά) και πολύ καλή επικοινωνία σε Γερμανικά και Ιταλικά
- Ηλικίας έως 30 ετών
- Πολύ καλή γνώση Η/Υ και ειδικά σε MS Office και Fidelio
- Ο/Η ιδανικός/κή υποψήφιος, θα πρέπει να είναι άνθρωπος της φιλοξενίας και να ταιριάζει σε περιβάλλον εξυπηρέτησης υψηλού επιπέδου
- Δυναμική και ευχάριστη προσωπικότητα, διαθέτοντας εξαιρετική αισθητική και άριστη ικανότητα επικοινωνίας
- Οργανωτικές ικανότητες και μεθοδικότητα

Προσφέρουμε

- Μοντέρνο εργασιακό περιβάλλον με την εγγύηση του ονόματος Hilton
- Διαρκή εκπαίδευση
- Προοπτικές εξέλιξης βάση απόδοσης
- Ανταγωνιστικές αποδοχές

Οι ενδιαφερόμενοι να αποστείλουν Βιογραφικό Σημείωμα έως τις 15 Απριλίου 2005 υπόψη του Διευθυντή Ανθρώπινου Δυναμικού, κυρίου Αποστόλη Καραγιάννη στην ηλεκτρονική διεύθυνση Karayiannis.Apostolos@hilton.com

X5179

ΖΗΤΕΙΤΑΙ κομμώτρια. Πληρ. τηλ 22410/31973
11214-23/4

ΖΗΤΕΙΤΑΙ κοπέλα για να περιποιείται ηλικιωμένη, στ' Αφάντου. Πληρ. τηλ. 22410/53038
4191-24/4

ΜΑΘΗΜΑΤΑ

ΑΓΓΛΙΚΑ - για όλα τα επίπεδα και ειδικά για LOWER/ ADVANCED/ PROFICIENCY (FCE/CPE/ECCE MICHIGAN - CAMBRIDGE) - B2/C2 ΚΡΑΤΙΚΟ, BUSINESS ENGLISH - αγγλικά για τουρισμό. Από καθηγήτρια με πολύχρονη πείρα, εγκεκριμένη στη διδακτική και ευθύνη προετοιμασίας από Παν. Cambridge. Πληροφορίες τηλ. 22410/28303 και κινητό 6973479075
9762-24/4

ΕΡΓΑΣΤΗΡΙΟ ΕΛΕΥΘΕΡΩΝ ΣΠΟΥΔΩΝ ΗΛΕΚΤΡΟΝΙΚΩΝ ΥΠΟΛΟΓΙΣΤΩΝ PM

Program

Μαθήματα Computer

ΕΓΓΡΑΦΕΣ ΤΩΡΑ

ΕΠΙΣΗΜΟ ΚΕΝΤΡΟ ΤΗΣ ECDL HELLAS

ΤΜΗΜΑΤΑ ΓΙΑ: Παιδιά, Ενήλικες, Αρχάριους, Επαγγελματίες

Βγαλμένες Τώρα Ανάγκη Εργασίας

Υπεύθυνη Εκπαίδευση

ECDL Diploma

ΔΙΔΑΣΚΟΝΤΑΙ: MS-OFFICE - ΠΡΟΓΡΑΜΜΑΤΙΣΜΟΣ ΑΡΧΙΤΕΚΤΟΝΙΚΗ ΣΧΕΔΙΑΣΗ - ΜΑΚΕΤΑ ΕΜΠΟΡΙΚΑ - ΛΟΓΙΣΤΙΚΑ ΠΡΟΓΡΑΜΜΑΤΑ ΔΙΑΔΥΚΤΥΟΓΡΑΦΗΣΗ - ΣΧΕΔΙΑΣΜΟΣ ΙΣΤΟΣΕΛΙΔΩΝ

Αναδείξαμε 1ο μαθητή στ. Ολυμπιάδα Πληροφορικής

Μανώλης Ι. Σοφίλλας

Τηλ.(22410)31761

ΚΟΔΡΙΓΚΤΩΝΟΣ 91 - ΡΟΔΟΣ

5146-30/4

ΕΝΟΙΚΙΑΖΕΤΑΙ

ΙΣΟΓΕΙΟΣ ΧΩΡΟΣ 1.050 τ.μ.
ΣΤΗ ΛΕΩΦΟΡΟ
ΡΟΔΟΥ - ΛΙΝΔΟΥ

Πληροφορίες τηλ. 6936113132

T4962-13/5/4

ΟΙΚΟΔΟΜΙΚΕΣ ΕΠΙΧΕΙΡΗΣΕΙΣ

ΔΙΑΚΟΓΕΩΡΓΙΟΥ ΚΑΛΛΙΣΤΟΣ

ΕΘΝ.ΑΝΤΙΣΤΑΣΕΩΣ 11

(πρώην Αννης Μαρίας)

ΠΩΛΗΣΕΙΣ ΔΙΑΜΕΡΙΣΜΑΤΩΝ - ΚΑΤΑΣΤΗΜΑΤΑ - ΑΠΟΘΗΚΕΣ - ΑΝΤΑΛΛΑΓΕΣ ΑΚΙΝΗΤΩΝ - ΑΓΟΡΕΣ ΟΙΚΟΠΕΔΩΝ ΑΝΑΛΑΜΒΑΝΟΥΜΕ ΑΝΤΙΠΑΡΟΧΕΣ

ΠΩΛΟΥΝΤΑΙ διαμερίσματα λουξ κατασκευής με απεριόριστη θέα. Τα διαμερίσματα διαθέτουν θωρακισμένες πόρτες, εντοιχισμένες κουζίνες, ντουλάπες εντοιχισμένες, νιπτήρα με ντουλάπι, κεντρική θέρμανση αυτόνομη - ανοιγόμενα ανακλινόμενα κουφώματα με διπλά τζάμια, σίτες ρολά - υδραυλικό ασανσέρ, τριφασικό ρεύμα. Ολοι οι χώροι σπατουλαριστοί, εσωτερικές πόρτες MDF με σχέδιο.

ΔΙΑΜΕΡΙΣΜΑΤΑ ΕΠΙ ΤΗΣ:

1) ΠΩΛΟΥΝΤΑΙ διαμερίσματα επί της οδού Χαραλάμπους στο πάρκο, των 105, 125τ.μ., διαμερίσματα τριάρια - τεσσάρια.

2) ΟΙΚΟΔΟΜΗ υπό ανέγερση επί της οδού Κ. Παλαιολόγου και Θεοτοκοπούλου διαμερίσματα 2άρια, 3άρια, 4άρια καταστήματα.

3) ΕΠΙ της οδού Μ. Κων/νου - Κ. Παλαιολόγου, γραφείο - ιατρείο 70τ.μ.

4) ΑΠΟΘΗΚΕΣ

Πλησίον Στ. Κωτιάδη 120τ.μ., λ. Καλλιθέας (Καρακόνερο) 80-300 τ.μ.

5) ΠΩΛΟΥΝΤΑΙ στην παραλία Κιοτάρι μεζονέτες, ημιτελής και τελειωμένες των 80τ.μ. και 110τ.μ. σε 1000 τ.μ. οικόπεδο, πολυτελούς κατασκευής.

✓ Οι πωλήσεις μπορούν να γίνουν και με όλα τα δάνεια τραπεζών και οργανισμών
✓ Αναλαμβάνουμε ΑΝΤΙΠΑΡΟΧΕΣ και ΑΓΟΡΕΣ ΟΙΚΟΠΕΔΩΝ
✓ Δεχόμαστε ανταλλαγές ακινήτων

ΠΛΗΡΟΦΟΡΙΕΣ:

ΔΙΑΚΟΓΕΩΡΓΙΟΥ ΚΑΛΛΙΣΤΟΣ

Τηλ. 22410/29318 - 22410/78501- FAX.22410/34598 - 22410/78502

X5143-30/4

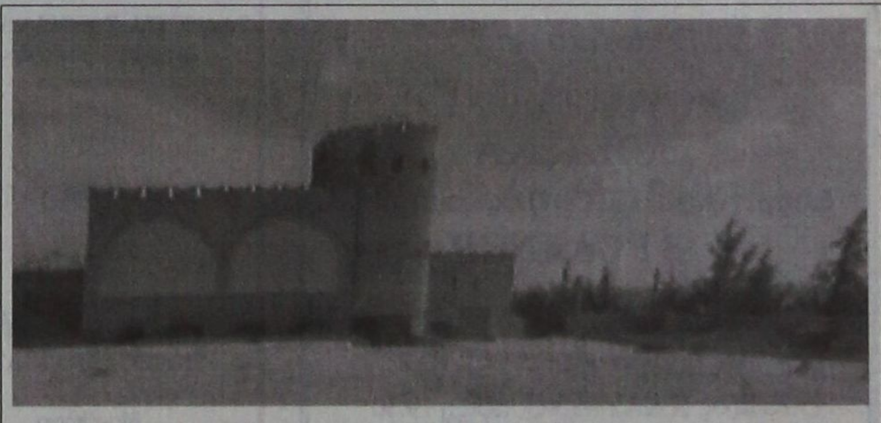

ΕΝΟΙΚΙΑΖΕΤΑΙ

στο Φαληράκι, κτίριο το οποίο αποτελείται από:
Α) ΥΠΟΓΕΙΟ, Β) ΙΣΟΓΕΙΟ ΜΕ ΠΙΣΙΝΑ, Γ) 1ος ΟΡΟΦΟΣ και 2.500τ.μ. χώρο στάθμευσης ΙΧ.
Βρίσκεται πάνω σ' ένα λόφο, με ωραία θέα και είναι κατάλληλο για εστιατόριο, νυχτερινό κέντρο - μπαρ και δισκοθήκη

Πληρ. Εμμ. Κρανίδης & Συνεργάτες
Τηλ. 22410 27082- 6944347405,6942010248
- 2ος όροφος
E-mail: info@kranidis.gr
Αμερικής 50, Ρόδος

X5154-30/4

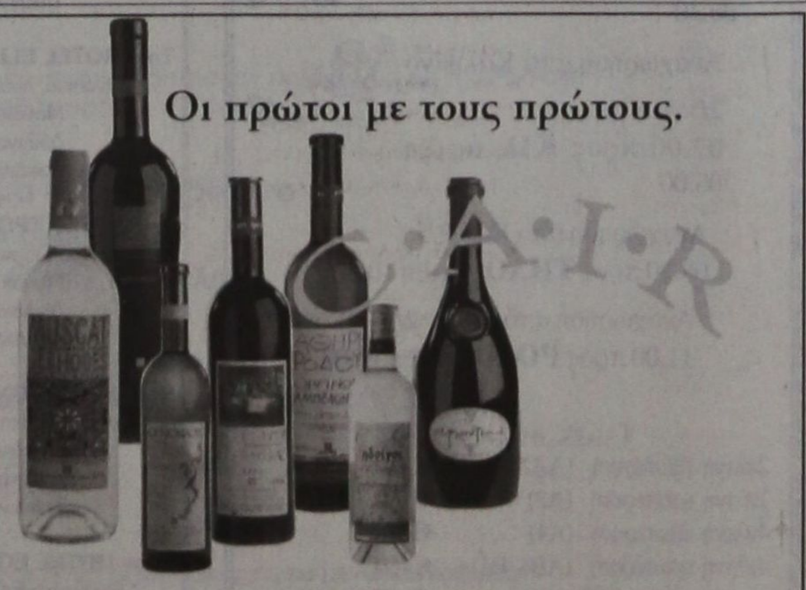

Τα κρασιά της CAIR σερβίρονται σε εστιατόρια όπου το ΟΝΟΜΑ "μετράει"...

ΙΣΡΑΗΛΙΤΙΚΗ ΚΟΙΝΟΤΗΤΑ ΡΟΔΟΥ
Ν.Π.Δ.Δ.
ΟΔΟΣ ΠΟΛΥΔΩΡΟΥ 5
85100 ΡΟΔΟΣ

ΔΙΑΚΗΡΥΞΗ ΠΛΕΙΟΔΟΤΙΚΟΥ ΔΙΑΓΩΝΙΣΜΟΥ ΕΚΜΙΣΘΩΣΗΣ ΚΑΤΑΣΤΗΜΑΤΟΣ

Η Διαχειριστική Επιτροπή της Ισραηλιτικής Κοινότητας Ρόδου Ν.Π.Δ.Δ. προκηρύσσει Δημόσιο πλειοδοτικό διαγωνισμό με ενσφράγιστες προσφορές για την μίσθωση καταστήματος ιδιοκτησίας του Ν.Π.Δ.Δ. και συγκεκριμένα για ισόγειο κατάστημα επιφανείας 60 τ.μ. περίπου, κείμενο επί της οδού Εβραίων Μαρτύρων αριθμός 32, στην Παλιά Πόλη της Ρόδου.

Οι προσφορές θα γίνονται δεκτές από την Πέμπτη 21 Απριλίου 2005 έως και την Τετάρτη 11 Μαΐου 2005. Καθημερινά από ώρα 09.00 έως και 14.00 στα γραφεία της κοινότητας επί της οδού Πολυδώρου, αριθμός 5, στην Παλαιά Πόλη της Ρόδου.

Μετά την παρέλευση της παραπάνω ημερομηνίας καμιά προσφορά δεν θα γίνεται δεκτή.

Περισσότερες πληροφορίες θα λάβουν οι ενδιαφερόμενοι από τα γραφεία της Κοινότητας στην Παλαιά Πόλη της Ρόδου και επί της οδού Πολυδώρου, αριθμός 5 τηλ. 22410-22364 και 70964.

Ρόδος 20 Απριλίου 2005
Για την Ισραηλιτική Κοινότητα Ρόδου
Η Πρόεδρος
Μπέλλα Ρέστη

ΧΛ-23/4

ΔΩΔΕΚΑΝΗΣΙΑΚΟΣ ΣΥΛΛΟΓΟΣ ΓΟΝΕΩΝ ΚΑΙ ΚΗΔΕΜΟΝΩΝ ΑΤΟΜΩΝ ΜΕ ΑΝΑΠΗΡΙΕΣ ΚΕΝΤΡΟ «ΕΛΠΙΔΑ»

Ευχαριστήριο

Το Δ.Σ., το προσωπικό και τα παιδιά του Κέντρου «ΕΛΠΙΔΑ» ευχαριστούν θερμά για τη δωρεά των εξήντα Ευρώ (60,00), την οικ. Συμιακού Βασίλη, καθώς και την βαφτιστικιά του Χριστίνα εις μνήμην του πρόωρα αδικοχαμένου κουμπάρου τους Σάββα Ανθούλα.

Για το Δ.Σ.
Η Πρόεδρος
Καπούλα Σταυρούλα
Η γεν. γραμμ.
Παπακωνσταντίνου Καλλιόπη

4213-23/4

ΕΛΛΗΝΙΚΗ ΔΗΜΟΚΡΑΤΙΑ
ΠΕΡΙΦΕΡΕΙΑ ΝΟΤΙΟΥ ΑΙΓΑΙΟΥ
ΝΟΜΟΣ ΔΩΔΕΚΑΝΗΣΟΥ
ΔΗΜΟΣ ΛΙΝΔΙΩΝ
ΔΗΜΟΤΙΚΗ ΕΠΙΧΕΙΡΗΣΗ ΠΟΛΙΤΙΣΜΟΥ - ΠΕΡΙΒΑΛΛΟΝΤΟΣ - ΑΘΛΗΤΙΣΜΟΥ - ΤΟΥΡΙΣΜΟΥ - ΑΝΑΠΤΥΞΗΣ ΡΟΔΟΣ
«Δ.Ε.Π.Π.Α.Τ.Α.Λ.»

Συγχαρητήριο

Ο Πρόεδρος, το Δ.Σ. και οι εργαζόμενοι της Δ.Ε.Π.Π.Α.Τ.Α. Λινδίων εύχονται στον προϊστάμενο του Αθλητικού Τμήματος γυμναστή κ. Τζαφέρη Γιώργο και στη σύζυγό του Δήμητρα να τους ζήσει το νεογέννητο κοριτσάκι τους.

Ο Πρόεδρος
Καλαθενός Σ. Μιχαήλ

ΧΛ-23/4

ΕΛΛΗΝΙΚΗ ΔΗΜΟΚΡΑΤΙΑ
ΝΟΜΟΣ ΔΩΔΕΚΑΝΗΣΟΥ
ΔΗΜΟΣ ΝΟΤΙΑΣ ΡΟΔΟΥ
ΟΙΚΟΝΟΜΙΚΗ ΥΠΗΡΕΣΙΑ

Γεννάδι 21/04/2005

ΓΝΩΣΤΟΠΟΙΗΣΗ

Ο Δήμος Νότιας Ρόδου γνωστοποιεί σε όσους έχουν ληξιπρόθεσμες οφειλές, ότι εάν έως και την 20η του μήνα Μαΐου 2005 δεν έχουν τακτοποιήσει τις οφειλές τους, θα προβεί στην διακοπή της παροχής.

Ο ΑΝΤΙΔΗΜΑΡΧΟΣ
ΑΚΚΟΥΡΗΣ ΣΤΑΥΡΟΣ

ΧΛ-23/4

ANA FERRIES

ΠΑΣΧΑΛΙΝΗ ΕΚΔΡΟΜΗ

Η εταιρία μας
για τις άγιες μέρες
του ΠΑΣΧΑ
διοργανώνει **3ήμερη** εκδρομή με το
F/B ΡΟΔΑΝΘΗ

- Αναχώρηση από Ρόδο:
  Μ. ΠΑΡΑΣΚΕΥΗ 29/4
  15.30 προς **ΚΑΛΥΜΝΟ**, άφιξη 19.30
- Παραμονή στην Κάλυμνο μέχρι Μ. Σάββατο 15.00
- Αναχώρηση από Κάλυμνο:
  Μ. ΣΑΒΑΤΟ 30/4
  15.00 προς **ΠΑΤΜΟ**, άφιξη 18.00
- Αναχώρηση από Πάτμο:
  Δευτέρα του Πάσχα 2/5
  03.00 προς **ΛΕΡΟ**, άφιξη 04.30
  Αναχώρηση από Λέρο 2/5:
  05.00 προς **ΚΑΛΥΜΝΟ**, άφιξη 06.30
  Αναχώρηση από Κάλυμνο 2/5:
  07.00 προς **ΚΩ**, άφιξη 08.00
  Αναχώρηση από Κω 2/5:
  08.30 προς **ΤΗΛΟ**, άφιξη 10.30
  Αναχώρηση από Τήλο 2/5:
  11.00 προς **ΡΟΔΟ**, άφιξη 13.00

Τιμές κατ' άτομο

2κλινη εξωτερική (ΑΑ2)	€150
2κλινη εσωτερική (Α2)	€130
4κλινη εξωτερική (Α4)	€120
4κλινη εσωτερική (ΑΒ4, Β4)	€100
IX	€ 40

ΣΤΗΝ ΤΙΜΗ ΠΕΡΙΛΑΜΒΑΝΕΤΑΙ ΤΟ ΔΕΙΠΝΟ ΤΗΣ ΑΝΑΣΤΑΣΕΩΣ

Πληροφορίες στα τηλέφωνα:
ΡΟΔΟΣ: 22410 36170, 35066, 30406
ΠΕΙΡΑΙΑΣ: 210 4582640

X5170-28/4

VANIK TOURS

ΓΙΑΝΝΗΣ και ΣΕΒΑ ΒΑΛΣΑΜΙΔΗ
VANIK σημαίνει ΑΛΗΘΕΙΑ
ΑΚΤΗ ΚΑΝΑΡΗ 17, ΨΑΡΟΠΟΥΛΑ -
ΑΝΕΤΟ ΠΑΡΚΙΝΓΚ •Ανοικτά: ΔΕ-ΣΑ 08.30 - 14.00 & 16.30 - 20.30
Τηλ. 22410 35191, 37621 κινητό: 6945798148 , FAX 22410 29532

Το γραφείο μας πάντα πρώτο σε κρατήσεις ξενοδοχείων εξασφάλισε και σας προσφέρει καταπληκτικές τιμές για τα παρακάτω ξενοδοχεία σε ΠΑΚΕΤΑ (έκδοση εισιτηρίων R/T) από 1/4/2005-31/10/2005

Απευθυνόμαστε σε σας που θέλετε και η κράτησή σας να είναι σωστή και το δωμάτιό σας να σας περιμένει

1ον HOTEL PRESIDENT Α΄ Κατηγορίας
Λεωφόρος Κηφισίας (ΟΛΑ ΑΝΑΚΑΙΝΙΣΜΕΝΑ)

Μονόκλινο	€ 73
Δίκλινο για μονόκλινο	€ 78
Δίκλινο	€ 83
Τρίκλινο	€ 105

2ον HOTEL ZAFOLIA Α΄ Κατηγορίας
Λεωφόρος Αλεξάνδρας

Μονόκλινο	€ 105
Δίκλινο	€ 115
Τρίκλινο	€ 140

3ον HOTEL ATHENS CYPRIA Α΄ Κατηγορίας
Σύνταγμα

Μονόκλινο	€ 80
Δίκλινο	€ 100
Τρίκλινο	€ 135

4ον HOTEL ASTOR Α΄ Κατηγορίας
Σύνταγμα

Μονόκλινο	€ 75
Δίκλινο για μονόκλινο	€ 85
Δίκλινο	€ 97
Τρίκλινο	€ 115

5ον HOTEL ARETHOUSA Β΄ Κατηγορίας
Σύνταγμα

Μονόκλινο	€ 58
Δίκλινο	€ 76
Τρίκλινο	€ 100

6ον HOTEL ELECTRA Α΄ SUPERIOR
Ερμού Σύνταγμα

Μονόκλινο	€ 135
Δίκλινο	€ 155
Τρίκλινο	€ 185

7ον HOTEL ELLINIS Β΄ Κατηγορίας
Ωνάσειο, λεωφ. Συγγρού

Μονόκλινο	€ 48
Δίκλινο	€ 58
Τρίκλινο	€ 70

8ον HOTEL TPITON Β΄ Κατηγορίας
Κέντρο Πειραιά

Μονόκλινο	€ 60
Δίκλινο	€ 80
Τρίκλινο	€ 100

9ον HOTEL EGNATIA Β΄ Κατηγορίας
Θεσσαλονίκη Κέντρο - ανακαινισμένο

Μονόκλινο	€ 75
Δίκλινο	€ 85
Τρίκλινο	€ 95

10ον HOTEL EGNATIA PALACE Α΄ Κατηγορίας
Θεσσαλονίκη Κέντρο - ολοκαίνουργιο

Μονόκλινο	€ 100
Δίκλινο	€ 110
Τρίκλινο	€ 135

* Τα παραπάνω ξενοδοχεία διαθέτουν T.V. σε όλα τα δωμάτια
* Στις παραπάνω τιμές συμπεριλαμβάνεται πρωινό σε μπουφέ
* Ακόμη σε μας θα βρείτε αεροπορικά και ατμοπλοϊκά εισιτήρια όλων των εταιρειών.

X 5149-30/4

Ευχαριστήριο

Για την γενναιόδωρη πρωτοβουλία της φιλανθρωπικής οργάνωσης «LIONS» να αναλάβει την πλήρη οικονομική κάλυψη της δαπάνης αγοράς του ηλεκτρικού αναπηρικού αμαξιδίου που χρειαζόμουν, επιθυμώ να εκφράσω τις θερμές ευχαριστίες μου στην οργάνωση και να ευχηθώ ανάλογη συνέχεια και επιτυχία στο σημαντικό φιλανθρωπικό έργο που επιτελεί.

Ευχαριστώ θερμά
ΚΑΛΟΓΙΑΝΝΙΔΗΣ ΚΩΣΤΑΣ

ΧΛ-24/4

ΔΙΕΥΘΥΝΣΗ ΔΑΣΩΝ ΔΩΔ/ΝΗΣΟΥ

ΑΝΑΚΟΙΝΩΣΗ

Γνωστοποιείται κατά το άρθρο 14 του Ν.998/79, η αποστολή για δημοσίευση στο Δήμο Ρόδου της αριθ. 823/12-2-03 πράξης χαρακτηρισμού έκτασης που εκδόθηκε από τον Δ/ντή Δασών Δωδ/σου. Η Κ.Μ. 365Α1 γαιών Ρόδου χαρακτηρίζεται ως δάσος και γεωργική έκταση και βρίσκεται εντός καταφυγίου άγριας ζωής.

Ο Δ/ντής Δασών Δωδ/σου
Φίλιππος Κοντίτσης
Δασολόγος με βαθμό Δ/ντή

11281-23/4

ΔΙΕΥΘΥΝΣΗ ΔΑΣΩΝ ΔΩΔ/ΝΗΣΟΥ

ΑΝΑΚΟΙΝΩΣΗ

Γνωστοποιείται κατά το άρθρο 14 του Ν.998/79, η αποστολή για ανάρτηση στο Δήμο Αρχαγγέλου της αριθ. 163/16-2-2005 πράξης χαρακτηρισμού έκτασης που εκδόθηκε από τον Δ/ντή Δασών Δωδ/σου. Η Κ.Μ. 4902 γαιών Αρχαγγέλου, εμβαδού 2.900 τ.μ. αποτελεί γεωργική έκταση.

Ο Δ/ντής Δασών Δωδ/σου
Φίλιππος Κοντίτσης
Δασολόγος με βαθμό Δ/ντή

11291-23/4

ΝΑΥΤΙΚΗ ΕΤΑΙΡΙΑ
ΤΗΛΟΣ 21ος ΑΙΩΝΑΣ

ΠΛΗΡΟΦΟΡΙΕΣ:
ΡΟΔΟΣ Τηλ. 22410 78052
κιν. 6938 244523
ΤΗΛΟΣ Τηλ. 22460 44000
FAX. 22460 44044

ΠΡΟΓΡΑΜΜΑ «SEA STAR»

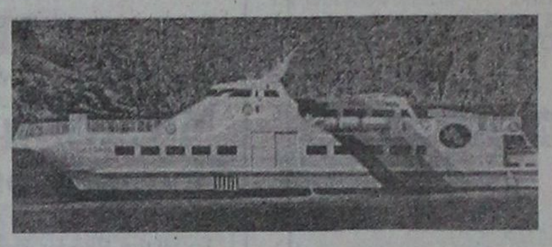

ΠΑΡΑΣΚΕΥΗ 22/4

Λιμάνι	Αφιξη	Αναχώρηση
ΡΟΔΟΣ		19.00
ΤΗΛΟΣ	20.20	Δ.

ΚΥΡΙΑΚΗ 24/4

Λιμάνι	Αφιξη	Αναχώρηση
ΤΗΛΟΣ		19.00
ΡΟΔΟΣ	20.20	Δ.

Μ. ΔΕΥΤΕΡΑ 25/4

Λιμάνι	Αφιξη	Αναχώρηση
ΡΟΔΟΣ		17.00
ΤΗΛΟΣ	18.20	Δ.

Μ. ΤΡΙΤΗ 26/4

Λιμάνι	Αφιξη	Αναχώρηση
ΤΗΛΟΣ		08.00
ΡΟΔΟΣ	09.20	17.00
ΤΗΛΟΣ	18.20	Δ

Μ. ΠΕΜΠΤΗ 28/4

Λιμάνι	Αφιξη	Αναχώρηση
ΤΗΛΟΣ		09.00
ΡΟΔΟΣ	10.20	16.30
ΤΗΛΟΣ	17.50	18.30
ΡΟΔΟΣ	19.50	Δ.

Μ. ΠΑΡΑΣΚΕΥΗ 29/4

Λιμάνι	Αφιξη	Αναχώρηση
ΡΟΔΟΣ		16.00
ΝΙΣΥΡΟΣ	17.50	18.00
ΤΗΛΟΣ	18.20	18.30
ΡΟΔΟΣ	19.50	Δ.

Μ. ΣΑΒΒΑΤΟ 30/4

Λιμάνι	Αφιξη	Αναχώρηση
ΡΟΔΟΣ		14.00
ΤΗΛΟΣ	15.20	Δ.

ΔΕΥΤΕΡΑ 2/5

Λιμάνι	Αφιξη	Αναχώρηση
ΤΗΛΟΣ		17.30
ΝΙΣΥΡΟΣ	17.55	18.00
ΡΟΔΟΣ	19.50	Δ.

X5167-30/4

ΤΗΛΕΟΡΑΣΗ

ΕΤ1

06.00 Εκπαιδευτική τηλεόραση
09.00 Αρχονταρίκι (Ε)
10.00 Μένουμε Ελλάδα - Best of (τουριστική, ταξιδιωτική εκπομπή)
12.00 Γαία ελληνική
12.30 Με αρετή και τόλμη
1300 Κοινοβούλιο αιχμής
14.00 Σε χρόνο TV (ένα ταξίδι στην ιστορία της τηλεόρασης)
16.00 Η κερκίδα του Σαββάτου
18.50 Μπάσκετ - Πρωτάθλημα Ελλάδος
20.30 Η κερκίδα του Σαββάτου (συν.)
21.00 Ξένη ταινία «Ζήτημα ζωής και θανάτου»
23.00 Ειδήσεις - αθλητικά - καιρός
23.45 Μεγάλοι κινηματογραφικοί δημιουργοί «Μια μορφή μέσα στο πλήθος» (πολιτικό δράμα)
• Συνέχεια με επαναλήψεις εκπομπών και ντοκιμαντέρ

ΝΕΤ

07.00 Σάντοκαν
07.30 Η Μιμί και ο κύριος Μπόμπο
08.00 Ιόλη (δραματοποιημένη παιδική σειρά)
08.30 Ο θησαυρός της Βάγιας
09.00 Σάββατο - Κυριακή Live (εκπομπή)
12.00 Ειδήσεις
12.30 Φύλακες του δάσους (σειρά ντοκιμαντέρ 14 εκπομπών Γαλλίας - Ιταλίας 2004)
13.00 Zoom στα πρόσωπα και τα γεγονότα
14.00 Σπορ ιστορίες
15.00 Ειδήσεις
16.00 Υγεία για όλους
17.00 Ριμέικ (εκπομπή)
18.00 Ειδήσεις
18.30 Μέρες αγάπης (κοινωνική ξένη σειρά)
20.00 Στην εντατική (Ε)
21.00 Ειδήσεις
22.00 Στην υγεία μας
24.00 Ειδήσεις
00.15 Στα άκρα
01.30 Ξένη ταινία «Μάχη με τις φλόγες»
• Συνέχεια με επαναλήψεις

ΕΤ1

07.30 Κάρα Ντε Ρε (ντοκιμαντέρ Α' μέρος)
08.00 Θεσσαλονίκης εγκώμιον
08.30 Κερκίνη, χρώματα της φύσης
09.00 Μια φορά κι έναν καιρό... οι εξερευνητές
09.30 Η Μάγκι και το άγριο τερατάκι
10.00 Θάλασσας, ο υδάτινος κόψμος
10.30 Από την αρχαιότητα στο Βυζάντιο - Ιστορικές εποχές στη Μακεδονία Β'
11.00 Ενεργειακό πεδίο
11.30 Disire (Ε)
12.00 Υγεία και οικολογία
13.00 Ειδήσεις
13.20 Καιρός
13.30 Εκτός συνόρων
14.00 Σινεμανία (Ε)
15.00 E-life
15.30 Το «Αξιον εστί» στη Θεσσαλονίκη
16.30 Διασπορά
18.00 Αφιέρωμα στο Νίκο Ξυλούρη
19.00 Ειδήσεις
19.50 Καιρός
20.00 Ποδόσφαιρο Β' εθνικής «Ολυμπιακός Βόλου - Νίκη Βόλου» (απευθείας μετάδοση)
22.00 Τσίρκο Μάσιμο 2003 (μέρος 4ο)
23.00 Αθλητικό σαββατόβραδο
24.00 Ειδήσεις
00.20 Καιρός
00.30 Ξένη ταινία «ΚΤ»
•Συνέχεια με επαναλήψεις

ΙΡΙΔΑ

08.00 Βίντεοκλιπ
15.00 Κινούμενα σχέδια
17.00 Χωρίς μοντάζ
18.00 Τηλεμάρκετινγκ
19.00 Ελάτε να γίνουμε φίλοι (Ε)
20.00 Τοπικά γεγονότα με την Ελένη Γλεντή
22.00 Ξένη ταινία
24.00 Τοπικά γεγονότα

ΣΚΑΪ

06.00 Savannah (ξένη σειρά)
07.00 Mega Σαββατοκύριακο
10.00 Το παιδί μου κι εγώ
10.15 Κάτου σε ξέρω (Ε)
11.00 Επτά θανάσιμες πεθερές (Ε)
12.00 Φάε τη σοκολάτα σου (Ε)
13.00 Mega Star (μουσική εκπομπή)
14.00 Ειδήσεις
14.50 Debate
15.50 Traction
16.30 Ελληνική σειρά (Ε)
17.55 Ματιές στα γεγονότα
18.00 Ελληνική ταινία «Λατέρνα, φτώχεια και φιλότιμο»»
20.00 Ειδήσεις
21.00 Privé
22.10 Ελληνική ταινία «Ενα κορίτσι για δύο»
00.05 Ειδήσεις
00.30 Ξένη ταινία «Η μικρή μας πόλη» (κωμωδία 1997)
02.30 Τηλεμάρκετινγκ
0300 Ξέν ηταινία «Λάβα»

ΑΝΤ1

06.30 Στούντιο με θέα
10.30 Κωνσταντίνου και Ελένης (Ε)
11.30 Τα φιλαράκια (Ε)
12.25 Super game
12.30 Σούπερ Σάββατο
14.00 Ειδήσεις
14.40 Ξένη ταινία «Αληθινή ομορφιά»
17.00 Ελλάς το μεγαλείο σου (Ε)
17.30 Τα νέα του ΑΝΤ1 - Ειδήσεις στη νοηματική
17.40 Σειρά (συνέχεια)
18.10 Ελληνική ταινία «Η ζηλιάρα»
20.00 Ειδήσεις
21.00 16ος διαγωνισμός ομορφιάς 2005 (τελικός) (Ε)
00.30 Ειδήσεις
01.00 Ξένη ταινία «Η περιπέτεια του Ποσειδώνα»
03.15 Δέκα με τόνο (Ε)

STAR

06.00 Παιδικό πρόγραμμα
13.00 Ειδήσεις
13.30 Στον έβδομο ουρανό
14.30 Τα φιλαράκια
15.30 The makingk of της ταινία «Η μάσκα τζούνιορ - Son of Mask»
15.45 Σούπερ πράκτορας 2.0
16.30 Μόρταλ Κομπατ (σειρά)
17.30 Ξένη ταινία «Οι κότες το 'σκασαν» (περιπέτεια κιν. σχεδίων)
19.30 Ειδήσεις
21.00 Ξένη ταινία «Sleepers» (θρίλερ)
00.15 Ξένη ταινία «Κόκκινος πλανήτης»
02.30 Ξένη ταινία «Αγρια γη» (δράμα 1999)

ALPHA ΤΗΛΕΟΡΑΣΗ

05.40 Πρωινό κους-κους (Ε)
06.45 Πρωινές σελίδες
10.00 Αυτό μας έλειπε (ψυχαγωγικό μαγκαζίνο)
13.00 Πέρα από τον ορίζοντα
14.00 Ειδήσεις
14.30 Παρατληροφόρηση
15.30 Φόρμουλα 1 Γκραν πρι, δοκιμαστικά από Σαν Μαρίνο
17.00 Δύο και κάτι άντρες
17.40 Ειδήσεις στη νοηματική γλώσσα
17.45 Πρωτάθλημα ποδοσφαίρου Α' κατηγορίας «Καλαμαριά - Εργοτέλης»
20.00 Ειδήσεις
21.00 Εικόνες
22.00 Κοίτα τι έκανες
00.45 Ειδήσεις
01.15 Το καφενείο των φιλάθλων
03.15 Τηλεαγορές

ALTER

06.30 Alter kids (κιν. σχέδια)
12.30 Ελιές θρούμπες (Ε)
13.30 Hit mix (μουσική εκπομπή)
14.00 Top secret weekent
16.15 Τα παρατράγουδα
18.45 Το πρώτο θέμα
19.00 Ειδήσεις
20.00 Η φωνή του πολίτη
21.00 Σοβαρότης μηδέν (Ε)
21.45 Παιδική ταινία κινούμενων σχεδίων «Barbie princess and the Pauper»
23.30 Οι πύλες του ανεξήγητου (ενημερωτική εκπομπή)
02.00 Ξένη ταινία αισθησιακή «Η Εμμανουέλλα στο Ρίο»

Η Νομαρχία έκανε το χρέο της

«Εγκρίθηκε χθες το ποσό των 100.000 ευρώ για την επέκταση του Βενετόκλειου Κλειστού Γυμναστηρίου



Εγκρίθηκε χθες απο το Νομαρχιακό συμβούλιο του νομού μας, το ποσό των 100.000 ευρώ, ως ενίσχυση στις εργασίες επέκτασης του Βενετόκλειου κλειστού γυμναστηρίου της πόλης μας. Το ποσό αυτό (το οποίο βγήκε μετά απο σημαντικές ενέργειες που έκανε η πρόεδρος του ΝΑΟΔ Ανδριάνα Μπαφίτη σε συνεργασία βέβαια με τον ίδιο τον Νομάρχη Γιάννη Μαχαιρίδη) αφορά περίπου το 1/3 του συνολικού κόστους (είναι σχεδόν 300.000 ευρώ) και το σημαντικό είναι να βρεθούν και τα υπόλοιπα σύντομα ούτως ώστε ο Κολοσσός να μην αντιμετωπίσει κανένα πρόβλημα ενόψει της νέας αγωνιστικής περιόδου. Στην ουσία, το ενδιαφέρον στρέφεται πλέον στον Δήμο της πόλης μας (στον οποίο ανήκει το κλειστό γυμναστήριο) ο δήμαρχος άλλωστε του οποίου έχει υποσχεθεί να συνδράμει σημαντικά στο έργο. Η μελέτη η οποία είναι ήδη έτοιμη, περιλαμβάνει την επέκταση του χώρου με την χρησιμοποίηση μπετόν και αυτό είναι κάτι που εκτοξεύει το κόστος ωστόσο κρίνεται ως «αναγαίο κακό» αφού αφορά την σταθερότητα ολόκληρου του κτιρίου. Σε περίπτωση που βρεθούν γρήγορα και τα υπόλοιπα χρήματα, τότε το έργο θα μπει άμεσα σε διαδικασία δημοπράτησης και απο εκεί και πέρα υπολογίζεται ότι μέσα σε σύντομο χρονικό διάστημα θα έχουν γίνει τα πάντα. Υπενθυμίζεται ότι εκτός απο την επέκταση θα γίνουν και άλλες εργασίες στον χώρο καθώς ο ΕΣΑΚΕ βάζει κάποιες προϋποθέσεις που θα πρέπει να προσεχθούν.

Στο πλευρό του Διακογεωργίου

Τάχθηκε ο Γιάννης Κάτρης. Συμμετείχε στην προχθεσινοβραδινή συνάντηση

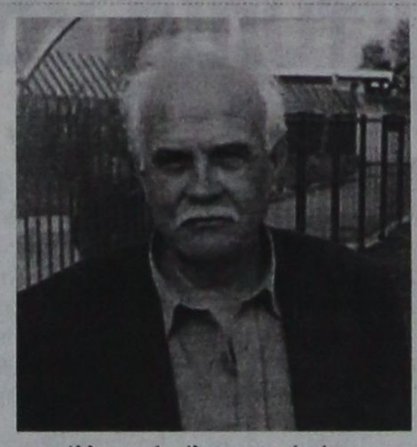

Στο πλευρο του Κάλλιστου Διακογεωργίου τάσσεται ο Γιάννης Κάτρης ενόψει των επικείμενων εκλογών της Ελληνικής Ποδοσφαιρικής Ομοσπονδίας. Έδωσε μάλιστα το παρών στην προχθεσινοβραδινή συνάντηση της «ομάδας» του κ. Διακογεωργίου κατά την διάρκεια της οποίας συζητήθηκαν θέματα προγραμματισμού.

Ο κ. Κάτρης λόγω της μεγάλης του εμπειρίας στον χώρο, θεωρείται ένα απο τα πολύ «δυνατά χαρτιά» και αναμένεται να βοηθήσει πάρα πολύ τον κ. Διακογεωργίου. Στην συνάντηση έδωσαν το παρών και άλλα επτά μέλη τα οποία ήταν οι κ.κ Γκογκίδης, Στεφανάκης, Καλαθενός, Κάτρης, Σάββενας, Παναγιωτάκος, Δημητριάδης και Παπαγεωργίου.

Οι κ. Σιδέρης και Περεζούς που ζουν σε νησιά του βορείου συγκροτήματος δεν μπόρεσαν να δώσουν το παρών αλλά θεωρείται βέβαια δεδομένη η στήριξή τους ενώ την ομάδα θα συμπληρώσουν ακόμα δυο μέλη τα οποία θα γίνουν γνωστά το αμέσως επόμενο διάστημα (θα προέρχονται απο τον χώρο της πρωτοβάθμιας και δευτεροβάθμιας αυτοδιοίκησης).

Με προβλήματα αλλά...

Αποφασισμένη η Ρόδος να πάρει αύριο το θετικό αποτέλεσμα στο Ηράκλειο. Χωρίς το Μανίκα έγινε η χθεσινή προπόνηση. Οι «πράσινοι» αναχωρούν σήμερα με δεκαέξι παίκτες στην αποστολή τους



Ολοκλήρωσε την προετοιμασία της η Ρόδος ενόψει του αυριανού εκτός έδρας αγώνα με τον Ατσαλένιο για το πρωτάθλημα της Γ' Εθνικής Κατηγορίας. Η τελευταία προπόνηση έγινε χθες το απόγευμα στο δημοτικό στάδιο της πόλης μας χωρίς την παρουσία του Αντώνη Μανίκα ο οποίος για προσωπικούς λόγους έπρεπε να μεταβεί στην πρωτεύουσα. Θα ενσωματωθεί με την αποστολή όμως σήμερα στην Αθήνα λίγο πριν απο την αναχώρηση για το Ηράκλειο.

Έτσι χθες οι παίκτες γυμνάστηκαν υπό τις οδηγίες του γυμναστή Μιχάλη Χαρίτου ενώ το παρών βέβαια έδωσε για μια ακόμα φορά ο Μανώλης Κώτης. Όπως γράψαμε και χθες, οι «πράσινοι» θα «κατέβουν» στο αυριανό παιχνίδι με πολλά αγωνιστικά προβλήματα ωστόσο αυτό είναι κάτι που δεν τους πτοεί καθώς θα προσπαθήσουν να αποδείξουν ότι δικαίως βρίσκονται στην 5η θέση του βαθμολογικού πίνακα και μάλιστα είναι και το αδιαφιλονίκητο φαβορί για να την κατακτήσουν. Θα παίξουν λοιπόν χωρίς να έχουν απολύτως κανένα άγχος και αυτό σίγουρα είναι πάρα πολύ σημαντικό.

Αυτοί που δεν έχουν συμπεριληφθεί στην αποστολή είναι οι τιμωρημένοι Γκεοργκίεφ και Σαλαμαστράκης, οι τραυματίες Μοσχής και Νταμιάνοβιτς καθώς και ο Θεοφάνους καθώς ο κ. Μανίκας θέλει να δώσει λίγο χρόνο συμμετοχής και στον Ροδανάκη. Πιο συγκεκριμένα οι δεκαέξι «ετοιμοπόλεμοι» είναι οι ακόλουθοι:

Ροδανάκης, Καραγιάννης, Πάττας, Μαλλιάκας, Μαΐλης, Γιώργος και Σταμάτης Καντιμοίρης, Τσουκαλίδης, Τζήκας, Αραμπατζής, Δανάς, Ισκάς, Γκινής, Στόιος, Ναλμπάντης και Μακρυδημήτρης.

• Η αποστολή της Ρόδου θα αναχωρήσει σήμερα το πρωί για την Αθήνα και από εκεί θα μεταβεί το απόγευμα στην Κρήτη. Θα επιστρέψει στη βάση της αύριο το βράδυ μετά το παιχνίδι.

Προβλήματα στο Διαγόρα

Απουσίες υπήρχαν και στην χθεσινή προπόνηση του Διαγόρα η οποία πραγματοποιήθηκε για μια ακόμα φορά στο κεντρικό γήπεδο του Δημοτικού Σταδίου της πόλης μας. Συγκεκριμένα, ο Πέτρος Ρουτζιέρης εξακολουθεί να είναι τραυματίας και έτσι δεν συμμετείχε στο κανονικό πρόγραμμα, Ο Παπαδημήτρης και ο Αμπελάς ακολούθησαν για μια ακόμα φορά ένα ειδικό ατομικό πρόγραμμα και ο Έλληνας δεν μπόρεσε να κάνει καθόλου εξαιτίας ενός προσωπικού προβλήματος. Οι «κυανέρυθροι» θα γυμναστούν και σήμερα και αύριο θα τους δοθεί ρεπό για να ξεκουραστούν.

Ακόμα έναν τερματοφύλακα

Επέλεξε ο Σάββας Ορφανίδης να συμμετάσχει στην Μικτή ομάδα των Reggion's

Ακόμα ένα τερματοφύλακα επέλεξε ο προπονητής της Μικτής ομάδας Reggion's Σάββας Ορφανίδης για να πλαισιώσει την ομάδα του νομού μας στο πλαίσιο της τελικής επιλογής ενόψει των επίσημων υποχρεώσεων. Πρόκειται για τον γκολκίπερ του «γηραιού» Μιχάλη Κεφάλα ο οποίος θα δώσει το παρών στην επόμενη εκδήλωση της ομάδας. Αυτή θα είναι στο φιλικό παιχνίδι με την Ρόδο το οποίο εκτός απροόπτου θα πραγματοποιηθεί την προσεχή Τρίτη στις 5 το απόγευμα στο Δημοτικό Στάδιο της πόλης μας.

LINDIANVILLAGE

Πάσχα Στη Ρόδο

28 ΑΠΡΙΛΙΟΥ 2005 (ΜΕΓ. ΠΕΜΠΤΗ) – 2 ΜΑΙΟΥ 2005 (ΔΕΥΤΕΡΑ ΤΟΥ ΠΑΣΧΑ)

Το ξενοδοχείο Lindian Village σας προσκαλεί να συνδυάσετε την πολυτέλεια με την Ροδιακή παράδοση και σας παρουσιάζει την εξής προσφορά:

ΜΕΓ. ΠΑΡΑΣΚΕΥΗ ΕΩΣ ΚΥΡΙΑΚΗ απόγευμα €320 το δίκλινο
ΜΕΓ. ΠΑΡΑΣΚΕΥΗ ΕΩΣ ΔΕΥΤΕΡΑ €400 το δίκλινο
ΜΕΓ. ΣΑΒΒΑΤΟ ΕΩΣ ΚΥΡΙΑΚΗ απόγευμα €200 το δίκλινο
ΠΑΙΔΙΑ €30 ημερησίως

Οι παραπάνω τιμές συμπεριλαμβάνουν, όλους τους νόμιμους φόρους και τα κάτωθι:

- Πρωινό σε Μπουφέ για όλες τις μέρες
- Αναστάσιμο Δείπνο το Μεγάλο Σάββατο
- Πασχαλινό Εορταστικό Γεύμα

Καθημερινά στα 5 εστιατόρια μας θα μπορέσετε να δοκιμάσετε πιάτα με τις μοναδικές γεύσεις της Ασίας έως τα φρέσκα ψάρια του Αιγαίου μας.

Στο Lindian Village το Πάσχα θα είναι διαφορετικό απ'ότι γνωρίζατε μέχρι σήμερα!
Ελάτε να το γνωρίσετε!!!

Lardos Beach, 85109 Rodos, Greece **Tel +30 22440 35900** **Fax** +30 22440 47360 **www.lindianvillage.gr**

ΧΛ-24/4

ΠΡΟΟΔΟΣΠΟΡ

Καρδιοκτύπια και αγωνία στο φινάλε της Α΄ Κατηγορίας

Πέφτει σήμερα η αυλαία της Α' Κατηγορίας Δωδεκανήσου και μέχρι το τελευταίο δευτερόλεπτο των αγώνων, το ενδιαφέρον και τα σασπένς θα έχουν τον πρώτο λόγο, αφού τρεις ομάδες θα καρδιοχτυπήσουν για την παραμονή τους στην Κατηγορία!

Το τρένο του υποβιβασμού στη Β΄ Κατηγορία Δωδεκανήσου έχει μία ακόμη θέση κενή και οι Ασπίδα Απολακκιάς, Αθλητική Ένωση Κατταβιάς και Απόλλων Απολλώνων ούτε με σφαίρες δεν θέλουν να υποβιβαστούν σ΄ αυτό, άσχετα αν αύριο το βράδυ ένας από την παρέα θα αναγκαστεί να το πράξει με το ζόρι!

Στ΄ Αφάντου η Αθλητική Ένωση Κατταβιάς θα παίξει για το θαύμα, με αντίπαλο τον πρωταθλητή ΑΕΡΑ, στην Απολακκιά η Ασπίδα βλέπει μόνο νίκη κόντρα στον Απόλλωνα Καλυθιών και στ΄ Απόλλωνα η τοπική ομάδα θα κάνει πάρτι κόντρα στην... παιδική ομάδα (!) του Ασκληπιού της Κω. Οπότε έχουμε και λέμε: ο Απόλλωνας πηγαίνει στους 34 βαθμούς και φεύγει για καλοκαιρινές διακοπές και μένουν οι Ασπίδα και ΑΕ Κατταβιάς.

Η Ασπίδα κερδίζει τους Καλυθενούς και ισοβαθμεί με την ΑΕ Κατταβιάς, στους 31 βαθμούς, η οποία μόνο με θαύμα θα τσιμπήσει τη νίκη στ΄ Αφάντου. Με ισοπαλία οι παίκτες του Μανώλη Φρατζή εξασφαλίζουν την παραμονή τους και πέφτουν οι Απολακκιάτες. Επειδή όλα τα παραπάνω βέβαια αποτελούν εικασίες και σενάρια και στο ποδόσφαιρο ποτέ μη λες ποτέ ανακεφαλαιώνουμε: με τριπλή ισοβαθμία υποβιβάζεται η ΑΕ Κατταβιάς, με ισοβαθμία Ασπίδας - Απόλλωνα υποβιβάζεται ο Απόλλωνας και με ισοβαθμία Ασπίδας - ΑΕ Κατταβιάς υποβιβάζεται η ομάδα της Κατταβιάς!

Κλείνοντας να επισημάνουμε ότι όποια ομάδα ετοιμάζει φιέστα για να πανηγυρίσει ή να γιορτάσει το Ιωβιλαίο της, συνήθως την πατάει και χάνει, παταγωδώς, χωρίς να κάνουμε οποιονδήποτε παραλληλισμό.

Και επειδή «Κυριακή (στην περίπτωση μας Σάββατο) κοντή γιορτή» ας κάνουμε λίγη υπομονή, αφού σε λίγες ώρες όλα θα έχουν τελειώσει και ο γάμος θα έχει σχολάσει.

Αναλυτικότερα η σημερινή αγωνιστική κίνηση στην Α΄ Κατηγορία (και τα οκτώ παιχνίδια θα διεξαχθούν σήμερα):

Α΄ ΚΑΤΗΓΟΡΙΑ
30η αγωνιστική - τελευταία

• **Μαριτσά (19.30):** Ηρακλής - Κλεάνθης (Νικολάου): Πηδιάκης, Π. Κατσιδώνης, Σάββενας (Καλαθενός).

• **Κοσκινού (17.00):** Διγενής - Άγιος Γεώργιος (Αδαμάκης): Φεσσάρας, Μανέγας, Παπαγιαννίδης (Κωνσταντίνου)

• **Στάδιο «Ανταγόρας» Κω (13.00):** Ανταγόρας - Κλεόβουλος (Κεφαλιανός): Μουστάκης, Βασιλείου, Αργυρίου.

• **Κρεμαστή (17.00):** Φοίβος - Άρης (Κυπραίος Θ.): Τσαγγάρης Λάμπρου, Πλακογιάννης (Χρυσανθής).

• **Απολακκιά (17.00):** Ασπίδα - Απόλλων Καλυθιών (Σαββίδης): Ε. Κατσιδώνης, Αργυρόπουλος, Ασημακόπουλος (Κόντζος).

• **Απόλλωνα (17.00):** Απόλλων Απολλώνων - Ασκληπιός Κω (Στελλάς): Κόττορος, Στεφανάκης, Φουκάρας (Στέργου).

• **Μάσαρη (17.00):** Αστέρας - Διαγόρας Βατίου (Ν. Ντάκας): Μίχας Κατταβενός, Αντωνάς (Καψάσκης).

• **Αφάντου (17.00):** ΑΕΡΑ - ΑΕ Κατταβιάς (Σ. Ντάκας): Σιδηρόπουλος, Διαμαντέας, Γιαννούλης (Χατζημανώλης).

ΕΦΗΒΙΚΟ ΠΡΩΤΑΘΛΗΜΑ
30η αγωνιστική - τελευταία

• **Μαριτσά (17.00):** Ηρακλής - Κλεάνθης (Ιατρός Χατζάκης): Γουλάρας, Τάσης, Κασιώτης.

Πρέπει να αλλάξουν πολλά

Δήλωσε χθες ο προπονητής του Απόλλωνα Απολλώνων Παναγιώτης Μακαρούνας. «Αν δεν μπορούμε να κερδίσουμε τον Ασκληπιό δεν αξίζουμε να μείνουμε στην Α' Κατηγορία»



Αποφασισμένος να μην παραμείνει στον πάγκο του Απόλλωνα και τη νεα σεζόν αν κάτι τέτοιο του προταθεί, σε περίπτωση που δεν αλλάξουν πολλά πράγματα που αφορούν την οργάνωση και ειδικότερα την νοοτροπία είναι ο προπονητής του συλλόγου Παναγιώτης Μακαρούνας. Αυτό επεσήμανε ο ίδιος με χθεσινές του δηλώσεις προσθέτοντας πάντως πως στο παιχνίδι με τον Ασκληπιό παίζονται οι κόποι μιας χρονιάς. Δεν έχουμε άγχος. Θα κατέβουμε για να κάνουμε το παιχνίδι μας. Αν δεν μπορούμε να κερδίσουμε τον Ασκληπιό τότε δεν είμαστε άξιοι για να παραμείνουμε στην κατηγορία αυτή»

Μιλώντας γενικότερα για την φετινή σεζόν τόνισε πως «είχαμε πολλά προβλήματα απο κάποιο σημείο και μετά σε αντίθεση με το ξεκίνημα που ήταν βέβαια εντελώς διαφορετικό. Η συνέχεια δεν ήταν καθόλου η ίδια. Να σας δώσω ένα παράδειγμα. Τώρα τελευταία στις προπονήσεις είμασταν τρία και επτά άτομα. Δεν μπορεί με αυτές τις συνθήκες να προχωρήσουμε». Για τους επικριτές του δεν ήθελε να πει και πολλά πράγματα, αρκούμενος όμως να τονίσει, «ας πάρουν του χρόνου κάποιον μη ντόπιο να δουν την γλύκα. Εγώ έχω βάλει και απο την τσέπη μου για την ομάδα αυτή».

Όλα τα μάτια στην Απολακκιά

Δίχως καμία απουσία ποδοσφαιριστή, η Ασπίδα Απολακκιάς υποδέχεται τον αδιάφορο βαθμολογικά Απόλλωνα Καλυθιών για την παραμονή στη μεγάλη κατηγορία για δεύτερη συνεχόμενη χρονιά...

Οι Απολακκιάτες καταλαβαίνουν πως είναι σε πολύ δύσκολη θέση, όμως έχουν την πίστη ότι θα έρθουν τα αποτελέσματα που επιθυμούν και θα πάρουν μία θέση για την Α_ Κατηγορία τη νέα ποδοσφαιρική χρονιά.

Μόνο «αγκάθι» για τον προπονητή της Ασπίδας Λάκη Ζαχαρία, είναι το άγχος που αναμένεται να κυριέψει τους παίκτες του και σίγουρα θα δυσκολέψει περισσότερο τις προσπάθειές τους.

Πάντως η Ασπίδα με προπονητή τον Λάκη Ζαχαρία, έχει μάθει να παίρνει αυτό που θέλει!

Πριν δύο χρόνια ανέλαβε την ομάδα στην Β΄ Κατηγορία και έκανε το ακατόρθωτο. Να την ανεβάσει στα μεγάλα σαλόνια του Δωδεκανησιακού ποδοσφαίρου για πρώτη φορά.

Έμεινε και την προηγούμενη χρονιά και κατάφερε να κρατήσει άνετα την Ασπίδα στην Α΄ Κατηγορία. Μάλιστα τερμάτισε στην έβδομη θέση! Το προηγούμενο καλοκαίρι όμως για δικούς του λόγους έφυγε και η Ασπίδα ξεκίνησε τη χρονιά ανοργάνωτα και με λίγα άτομα να βγάλουν το φίδι από την τρύπα.

Εκτός από αυτό, η ομάδα έμεινε με ελάχιστο ρόστερ...

Έτσι λοιπόν με τον Σταμάτη Μαργέλο στον πάγκο της, απ' ό,τι έδειχνε η εικόνα της ομάδας ήταν το πρώτο φαβορί για να υποβιβαστεί. Ο Σταμάτης Μαργέλος παραιτήθηκε και την 11η αγωνιστική ανέλαβε και πάλι ο Λάκης Ζαχαρίας, ο οποίος από το πουθενά και με ελάχιστους παίκτες έφτασε να διεκδικεί την παραμονή στην κατηγορία.

Ο πρόεδρος της ΑΕ Κατταβιάς, λέει:

«Οι φιέστες κρύβουν σχεδόν πάντα παγίδες»

Σήμερα είναι η μεγάλη μέρα για την Α.Ε. Κατταβιάς, που δίνει το σημαντικότερο αγώνα της χρονιάς, αλλά και των τελευταίων ετών.

Οι παίκτες της ομάδας της νότιας Ρόδου δοκιμάζονται σήμερα στις 5 μ.μ. στ' Αφάντου από τον πρωταθλητή ΑΕΡΑ!

Όπως καταλαβαίνετε το έργο των Κατταβενών θα είναι πολύ δύσκολο, αφού οι γηπεδούχοι θέλουν να κερδίσουν γιατί θα γίνει φιέστα-τίτλου...

Ο πρόεδρος της ομάδας Γιώργος Συμεωνίδης έκανε δηλώσεις στην «Π», προσπαθώντας να μας εξηγήσει για την κρισιμότητα του αγώνα.

«Πάμε να πάρουμε τουλάχιστον την βαθμολογία να μείνουμε στην κατηγορία. Φυσικά παίζουν ρόλο και τα αποτελέσματα των άλλων δύο αγώνων (Απολακκιά και Απόλλωνα). Θα έχουμε άγχος, αφού είναι το σημαντικότερο παιχνίδι της χρονιάς. Φυσικό είναι. Εμείς όμως έχουμε εμπιστοσύνη στους παίκτες. Στατιστικά αν δείτε το παιχνίδι, μπορείτε να προσέξετε πως οι φιέστες κρύβουν σχεδόν πάντα παγίδες».

ΣΤΙΒΟΣ

Καλές επιδόσεις, χωρίς μετάλλιο

Οι Δωδεκανήσιοι αθλητές στην πρεμιέρα της τελικής φάσης του Σχολικού Πρωταθλήματος

Μπορεί να μην κατέκτησαν κάποιο μετάλλιο, ωστόσο η αγωνιστική παρουσία των Δωδεκανησίων αθλητών στην πρεμιέρα της τελικής φάσης του Πανελληνίου πρωταθλήματος Στίβου Γυμνασίων - Λυκείων, ήταν αν μη τι άλλο ενδιαφέρουσα και πολλά υποσχόμενη!

Οι αγώνες που διεξάγονται στο Καυτατζόγλειο Στάδιο της Θεσσαλονίκης, για 49η συνεχή χρόνια, τελούν υπό την αιγίδα του Υπουργείου Υγείας και συμμετέχουν οι κορυφαίοι αθλητές μαθητές από την Ελλάδα και την Κύπρο!

Στην 1η μέρα των αγώνων, την Πέμπτη 21 Απριλίου, η Άννα Ηλία του Γυμνασίου Λέρου, αναδείχτηκε 4η στα 80 μ., με επίδοση 10΄39, η Μαρία Πινγή του Γυμνασίου Γενναδίου 7η, στα 80 μ. εμπόδια, με επίδοση 13΄79΄΄, ο Πέτρος Πικιώνης του 1ου Γυμνασίου Κω, αναδείχτηκε 7ος στα 300 μ. εμπόδια, με χρόνο 44΄10΄΄, η Σταματία Καλιστουνάκη του 3ου Γυμνασίου Ρόδου 8η στη δισκοβολία, με επίδοση 27.60 μ., ενώ στον ακοντισμό ο Βασίλης Μουτσάκης του 5ου Γυμνασίου Ρόδου αναδείχτηκε 8ος, με επίδοση 47.24 μ.

Αναλυτικότερα τ΄ αποτελέσματα της πρεμιέρας:

ΑΓΟΡΙΑ:

80 μ.: Αντωνόπουλος (Β΄Αθήνας) 9.53, Γκρίνκο (Δ. Αττικής) 9.59, Σαμαράς (Πιερίας) 9.78, Μαχταριάν (Ξάνθη) 9.86

300 μ.: Αντωνίου (Κύπρος) 37.76, Κεραμάς (Δ΄ Αθήνας) 38.04, Τσελεκίδης (Σερρών) 38.09

1.000 μ.: Δημητράκης (Δ΄ Αθήνας) 2.40.52, Χατζάκης (Α΄ Αθήνας) 2.41.25, Δουΐκας (Λάρισας) 2.43.69

100 μ. εμπόδια: Χρυσαείδης (Α΄ Αθήνας) 13.93, Φλωρονίκος (Βοιωτίας) 14.47, Τσουλουφάς (Σερρών) 14.55.

ΚΟΡΙΤΣΙΑ:

80 μ.: Σωτηροπούλου (Μεσσηνίας) 10.31, Τσιάγκου (Λάρισας) 10.34, Νικολαΐδου (Κύπρου) 10.37

1.000 μ.: Τσακίρη - Παπαδοπούλου (Α΄ Αθήνας) 3.03.07, Βασσάλου (Ρεθύμνης) 3.03.77, Παπαδοπούλου (Λάρισας) 3.04.54

80 μ. μ΄ εμπόδια: Αλεξούδη (Λάρισας) 12.13, Παπαπέτρου (Κύπρου) 12.28, Κακογιάννου (Αιτωλοακαρνανίας) 12.57

Ακοντισμός: Μουρατίδου (Κύπρου) 41,24 μ., Μιμηγιάννη (Α΄ Αθήνας) 34,86 μ. Μαρκολιά (Αρκαδίας) 34,02 μ.

Ενδεκα... βρεγμένες σανίδες στ' αποδυτήρια

Ιδιαίτερα ευρηματικός είναι ο πρόεδρος του Απόλλωνα Απολλώνων Τζούλης Μαχραμάς!

Αν η ομάδα χάσει από τον ήδη υποβιβασμένο Ασκληπιό Κω και υποβιβαστεί, τότε η λύση είναι να υπάρχει... βρεγμένη σανίδα στ΄ αποδυτήρια του γηπέδου!!!

Μπορεί αυτό το παιχνίδι να είναι σχετικά εύκολο για τον Απόλλωνα, όμως μπάλα είναι και γυρίζει!

Πάντως στο στρατόπεδο των Απολλωνιστών υπάρχει η πίστη πως η ομάδα θα περάσει εύκολο απόγευμα και θα μείνει στην κατηγορία. Μάλιστα θα αγωνιστεί κομπλέ, αφού κανένας παίκτης δεν έχει πρόβλημα συμμετοχής στον αγώνα.

Ο Τζούλης Μαχραμάς έκανε δηλώσεις στην «Π» για τον συγκεκριμένο αγώνα:

«Εμείς θα μπούμε στον αγωνιστικό χώρο και θα κερδίσουμε. Δεν υπάρχει φόβος. Αν τελικά υποβιβαστούμε θα είναι αυτοκτονία»...

Χάλκινο μετάλλιο πήρε η «Φλόγα» στις νέες γυναίκες

Με ένα χάλκινο μετάλλιο επέστρεψε η «Φλόγα» από το Πανελλήνιο πρωτάθλημα Νέων ανδρών - νέων γυναικών που διεξάχθηκε στο Λουτράκι το προηγούμενο Σαββατοκύριακο 16-17 Απριλίου. Το χάλκινο μετάλλιο κατέκτησε η Χριστίνα Κανταράκια στα -70 κιλά επιστρέφοντας στα μετάλλια μετά από απουσία δύο χρόνων.

Η Κανταράκια με δύο νίκες έφτασε στον ημιτελικοί, όπου ενώ ήταν μπροστά στο σκορ με εμφανές προβάδισμα έχασε τον αγώνα με «πνίξιμο» από την Δροσοπούλου του Αγώνα Καλλιθέας. Στον μικρό τελικό πήρε μια καθαρή νίκη από την Τσετσέλη του ΑΟ Ιλιου και τη θέση που της ανήκε στο βάθρο.

Η παρουσία των άλλων τριών αθλητών της «Φλόγας» αφήνει μια γλυκόπικρη γεύση. Ήταν εντυπωσιακοί και μπορούσαν, άξιζαν να φέρουν 4 άλλα μετάλλια στη Ρόδο.

Η Κατερίνα Μαυρομάτη στα -63 κιλά παρά την μικρή ηλικία της ήταν φαβορί για ένα από τα τέσσερα μετάλλια. Οι δύο πρώτοι αγώνες ήταν ένα καλό ζέσταμα για την Μαυρομάτη που νίκησε τις αντιπάλους της σε λιγότερο από ένα λεπτό. Όμως στον ημιτελικό συνάντησε την κατά δύο χρόνια μεγαλύτερή της Άσπα Χατζηλαζάρου του Σ.Β.Α. Λάρισας, που είναι... μόνιμη κάτοικος του βάθρου.

Η Χατζηλαζάρου με την εμπειρία της και μετά από ένα δύσκολο αγώνα άφησε εκτός τελικού την Μαυρομάτη και στη διεκδίκηση του χάλκινου μεταλλίου με την Ντογιαντζή του Ο.Τ.Ν. Φιλαδέλφειας. Σε έναν αγώνα που κρίθηκε στην λεπτομέρεια με τη λήξη του η Ντογιατζή κέρδισε, αφήνοντας για πρώτη φορά την Μαυρομάτη εκτός μεταλλίου!

Ο Αλέξανδρος Νταβέλης στα -73 κιλά και στην πρώτη του χρονιά στους Νέους άνδρες ήταν άτυχος στην κλήρωση, καθώς στον πρώτο του αγώνα έπαιξε με ένα από τα φαβορί για το χρυσό, τον Σαββίδη του Αργοναύτη Βέροιας και έχασε μετά από ένα δυνατό αγώνα. Στη συνέχεια στα «ρεπεσάζ» έπαιξε με τον Κατέλα του Ερμή Λεπτοκαριάς και σ΄ ένα απόλυτα ισοδύναμο παιχνίδι ο Νταβέλης έχασε με τον ελάχιστον βαθμό (ένα κόκα) και αποκλείστηκε.

Στα -73 κιλά αγωνίστηκε και ο Στέλιος Καλησπέρης. Ο 19χρονος αθλητής ήθελε ένα μετάλλιο στην τελευταία του εμφάνιση στους Νέους άνδρες και αν και του άξιζε και αυτό ακόμα το χρυσό, έμεινε τελικά εκτός βάθρου. Με τέσσερις νίκες και δύο ήττες ο Καλησπέρης ήταν απολαυστικός σε όλους τους αγώνες του, αναγκάζοντας τους αντιπάλους του να παραδεχτούν την αξία του, αλλά έχασε το μετάλλιό του γιατί έπαιξε κόντρα στη μισή Γεωργία!!!

Ο Καλησπέρης μετά τον πρώτο του αγώνα έπαιξε με ένα από τα φαβορί για το χρυσό του Ταχματζίδη (!) του Μιθριδάτη και τον κέρδισε με ιππόν στα 2,5 λεπτά του αγώνα. Στον τρίτο του αγώνα αντιμετώπισε το απόλυτο φαβορί της κατηγορίας του Κβασιλάβα(!) του Φίλιππου Αμυνταίου. Σε έναν δυνατό αλλά ισορροπημένο αγώνα, ο Καλησπέρης είδε στα μάτια τον αντίπαλό του και τον τρόμαξε.

Περισσότεροι από πενήντα προερχόμενοι από τη Γεωργία συναθλητές του Κβασιλάβα και φίλαθλοι με άπταιστα γεωργιανά προσπάθησαν να επηρεάσουν τον Ροδίτη πρωταθλητή και τον διαιτητή.

Το άγχος των παραγόντων του Φιλίππου ήταν τεράστιο.

Τι να πεις, όταν ο προπονητής της Εθνικής ανδρών Νίκος Ηλιάδης, προερχόμενος από την ίδια ομάδα, κοιτάζει τον διαιτητή στα μάτια, ζητώντας του μεγαλύτερο βαθμό για τον αθλητή του (!) επηρεάζοντάς τον άμεσα. Σε έναν αγώνα που κράτησε περισσότερο από 3 λεπτά ο αθλητής του Αμυνταίου κέρδισε, όμως ηθικός νικητής ήταν ο Καλησπέρης.

Στα «ρεπεσάζ» ο αθλητής της «Φλόγας» νίκησε εύκολα τον Τσογκίδη του Κλειτόμαχου Θεσσαλονίκης και έπαιξε με ένα άλλο φαβορί για τα μετάλλια του Ποποβίδη (!) του Φιλίππου Αμυνταίου.

Η τρομοκρατία από τους Ρωσοπόντιους συνεχίστηκε και το πρόβλημα μεγάλωσε όταν προηγήθηκε ο Ποποβίδη, στο σκορ. Ο Καλησπέρης επέβαλε σιγή όταν προηγήθηκε με τη σειρά του και τους ισοπέδωσε, όταν ο συνοδός προπονητής του, του ζήτησε να νικήσει με ιππόν και αυτό στην επόμενη φάση κάρφωσε τον αντίπαλό του με την πλάτη στο τατάμι. Μια σπουδαία νίκη για τον Καλησπέρη στον τελευταίο του αγώνα, το Καλησπέρης αντιμετώπισε τον Ντάνκο (!) του Φίλιππου Αμυνταίου για το Χάλκινο μετάλλιο.

Ήταν ο τρίτος αγώνας με αθλητή του Φίλιππου που «διάβασαν» πάρα πολύ τον πρωταθλητή μας. Ο αθλητής της «Φλόγας» ήταν καλύτερος και έλεγχε τον αγώνα. Ένα στιγμιαίο λάθος έδωσε την ευκαιρία στον Ντάνκο να πάρει την νίκη με ιππόν.

Η αποστολή της Φλόγας ξεκίνησε το ταξίδι την Πέμπτη 14/4 το απόγευμα και επέστρεψε στη Ρόδο την Τετάρτη 20/4 το απόγευμα. Ένα εξαήμερο ιδιαίτερα κουραστικό για τα παιδιά της Φλόγας, αλλά και πολύ διδακτικό.

Την προεκλογική περίοδο «...ας πάει και το παλιάμπελο»

Εκπρόθεσμη υποδοχή τριών ομάδων στο παιδικό τουρνουά

Παρόλο που η ΕΠΣΔ δεν μας έχει συνηθίσει σε τέτοιες συμπεριφορές εν τούτοις κάτι η προεκλογική περίοδος, κάτι η απροθυμία των συλλόγων να δηλώσουν συμμετοχή στο Παιδικό ποδοσφαιρικό τουρνουά ΠΑΣΧΑ 2005 την οδήγησαν σε γκάφα ολκής με το να δεχτεί να δηλώσουν εκπρόθεσμα συμμετοχή τρεις ομάδες, την ώρα που είχε δώσει στη δημοσιότητα τόσο τη σύνθεση των Ομίλων όσο και το πρόγραμμα των αγώνων, τα οποία η εφημερίδα μας δημοσίευσε χθες! Οι ομάδες που δήλωσαν συμμετοχή στο τουρνουά εκπρόθεσμα είναι οι Φοίβος, ΑΕΡΑ και Ευκλής, ενώ το πρόγραμμα των αγώνων διαμορφώνεται πλέον ως εξής:

Μεγάλη Τρίτη 26-4-2005
Γήπεδο Κοσκινού
Α΄ Ομιλος

Α΄ ΗΜΙΣΥ ΓΗΠΕΔΟΥ		Β΄ ΗΜΙΣΥ ΓΗΠΕΔΟΥ
Ηλιος 2-Ορφέας	14.30	Ιάλυσος-Διαγόρας
ΑΣ Ρόδος-Ευκλής	15.00	Δωριέας-Ηρακλής Μ.
Ηλιος 2 - ΑΕΡΑ	15.30	Φοίβος-Ιάλυσος
ΑΣ Ρόδος-Ορφέας	16.00	Διαγόρας - Δωριέας
Ευκλής-Ηλιος 2	16.30	Ιάλυσος-Ηρακλής Μ..
ΑΣ Ρόδος- ΑΕΡΑ	17.00	Δωριέας-Φοίβος
Ορφέας-Ευκλής	17.30	Διαγόρας-Ηρακλής Μ.
Ηλιος 2-ΑΣ Ρόδος	18.00	Ιάλυσος-Δωριέας
ΑΕΡΑ-Ευκλής	18.30	Ηρακλής Μ.-Φοίβος
Ορφέας-ΑΕΡΑ	19.00	Φοίβος - Διαγόρας

Μεγάλη Τετάρτη 26-4-2005

Α΄ ΗΜΙΣΥ ΓΗΠΕΔΟΥ		Β΄ ΗΜΙΣΥ ΓΗΠΕΔΟΥ
ΠΑΣ Ασκληπειού-Ηλιος (1)	16.30	Κλεάνθης-Νίκη Ρόδου
Αστέρας Παστ.-Απόλλων Απ..	17.00	Διγενής-Απόλλων Καλ.
ΠΑΣ Ασκληπειού-Κλεάνθης	17.30	Ηλιος (1)-Νίκη Ρόδου
Αστέρας Παστ.-Διγενής	18.00	Απολλών Απ.-Απόλλων Καλ.
ΠΑΣ Ασκληπειού-Νίκη Ρόδου	18.30	Ηλιος (1) - Κλεάνθης
Αστέρας Παστ.-Απόλλων Καλ.	19.00	Απόλλων Απ. - Διγενής

AMCOR

No 1

ΚΑΤΑΣΚΕΥΑΖΟΝΤΑΙ & ΕΙΣΑΓΟΝΤΑΙ ΣΥΝΑΡΜΟΛΟΓΗΜΕΝΑ ΑΠΟ ΤΟ ΙΣΡΑΗΛ

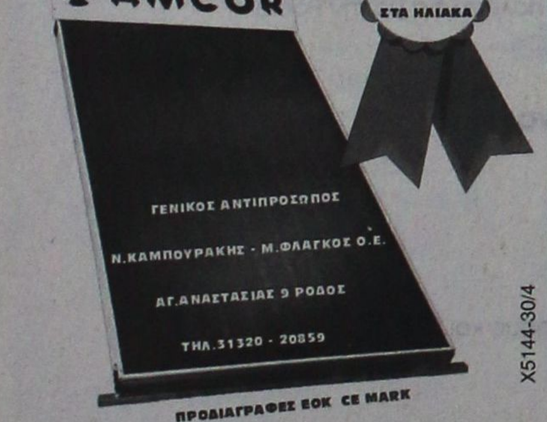

X5144-30/4

ΠΡΟΔΙΑΓΡΑΦΕΣ ΕΟΚ CE MARK

Η AMCOR-ΙΣΡΑΗΛ Η ΜΕΓΑΛΥΤΕΡΗ ΒΙΟΜΗΧΑΝΙΑ ΗΛΙΑΚΩΝ ΣΥΣΤΗΜΑΤΩΝ ΣΤΟΝ ΚΟΣΜΟ,ΣΑΣ ΠΡΟΣΦΕΡΕΙ ΤΟΝ ΚΑΛΥΤΕΡΟ ΗΛΙΑΚΟ ΘΕΡΜΟΣΙΦΩΝΑ ΤΟΥ ΚΟΣΜΟΥ ΜΕ ΜΟΝΑΔΙΚΑ ΣΗΜΕΙΑ ΥΠΕΡΟΧΗΣ ΠΟΥ ΚΑΝΕΝΑΣ ΑΛΛΟΣ ΔΕΝ ΕΧΕΙ.ΠΡΩΤΗ Η AMCOR,ΠΡΙΝ 40 ΧΡΟΝΙΑ ΠΑΡΟΥΣΙΑΣΕ ΤΗΝ ΕΠΑΝΑΣΤΑΤΙΚΗ ΤΗΣ ΤΕΧΝΟΛΟΓΙΑ ΣΤΟΥΣ ΗΛΙΑΚΟΥΣ ΘΕΡΜ/ΝΕΣ. ΠΟΛΛΟΙ ΑΠΟ ΤΟΤΕ ΠΡΟΣΠΑΘΗΣΑΝ ΝΑ ΤΗΝ ΜΙΜΗΘΟΥΝ .ΤΑ ΑΠΟΤΕΛΕΣΜΑΤΑ ΤΟΥΣ ΕΙΝΑΙ ΓΝΩΣΤΑ.ΚΑΝΕΝΑΣ ΔΕΝ ΜΠΟΡΕΣΕ ΝΑ ΤΗ ΦΘΑΣΕΙ.ΣΗΜΕΡΑ Η AMCOR ΣΥΝΕΧΙΖΟΝΤΑΣ ΤΗΝ ΕΡΕΥΝΑ ΣΤΟΝ ΤΟΜΕΑ ΤΗΣ ΗΛΙΑΚΗΣ ΕΝΕΡΓΕΙΑΣ ΒΡΙΣΚΕΤΑΙ ΚΑΙ ΘΑ ΒΡΙΣΚΕΤΑΙ ΜΠΡΟΣΤΑΓΙΑΤΙ ΕΙΝΑΙ Η NO 1 ΣΤΟΝ ΚΟΣΜΟ.

ΕΙΝΑΙ Η AMCOR

ΠΡΟΟΔΟΣΠΟΡ

«Τζάμπολ ανόδου» για τον πρωταθλητή Γ.Σ. Διαγόρα

Ξεκινάει τα παιχνίδια ανόδου στη Γ' Εθνική κόντρα στον Πανναξιακό



«Τζάμπολ ανόδου» στη Γ' Εθνική του μπάσκετ για τον Γ.Σ. «Διαγόρας»! Στο κλειστό γυμναστήριο της Καισαριανής, ο πρωταθλητής Δωδεκανήσου στους άνδρες ξεκινάει τους αγώνες του ειδικού τουρνουά, που θα δείξει, ποιά ομάδα του Αιγαίου θα βρεθεί τη νέα περίοδο στη Γ' Εθνική!

Πρώτη αντίπαλος για το συγκρότημα του Σάκη Καλαμπόκα είναι ο Πανναξιακός, σαν πρωταθλητής Κυκλάδων.

Η προετοιμασία του Γ.Σ. «Διαγόρας» ολοκληρώθηκε χθες το πρωί, με προπόνηση στο γήπεδο των αγώνων.

Την Πέμπτη οι «κυανέρυθροι» έδωσαν φιλικό παιχνίδι τριών δεκαλέπτων στην Αγία Παρασκευή κόντρα στην ομώνυμη τοπική (Γ' Εθνικής), με την οποία αναδείχθηκαν ισόπαλοι 50-50. Η ομάδα του νησιού μας τα πήγε πολύ καλά και απέδειξε ότι βρίσκεται σε καλή κατάσταση.

Δεν έπαιξε μόνο ο Χρήστος Πολυχρόνης, που προέρχεται από τραυματισμό (διάστρεμμα).

Ετοιμοι να αγωνιστούν είναι οι: Κατσαλίγκος, Μαρκάκης, Τσαλικίδης, Αβεκλούριος, Δούβαλης, Χαλβατζής, Σκορδάλης, Τρίμης, Ηλιού και Μαρουλάκης. Ο τελευταίος θα ενσωματωθεί σήμερα με την αποστολή, προερχόμενος από το Λουτράκι όπου υπηρετεί την στρατιωτική του θητεία.

Στην Αθήνα θα βρεθεί σήμερα και ο έφορος του τμήματος Παναγιώτης Μαρκουλής.

• Το παιχνίδι του Γ.Σ. «Διαγόρας»με την ομάδα της Νάξου θα ξεκινήσει στις 7.30 μ.μ.

Θ'ακολουθήσει (9.15 μ.μ.) ο αγώνας Καρλοβασίου Σάμου - Γ.Σ. Αρίωνα Μυτιλήνης.

- Ρεπό έχει ο Βούρειος Χίου.

Το πρόγραμμα του τουρνουά μίνι και σούπερ ΠΑΣΧΑ 2005



Ανακοινώθηκε το πρόγραμμα του τουρνουά μπάσκετ μίνι και σούπερ μίνι, που συνδιοργανώνουν ο Ζέφυρος, η Τ.Ε. ΕΟΚ Δωδεκανήσου, ο ΝΑΟΔ και ο ΔΟΝΑ Ροδίων, από 25 έως 27 Απριλίου, 2005 στο «κλειστό» του «Βενετοκλείου», με την επωνυμία «ΠΑΣΧΑ 2005». Είναι το εξής:

Δευτέρα 25/4/05

• 10 π.μ.: Διαγόρας - Ηλιος (σούπερ)

• 11 π.μ.: Κολοσσός - Ζέφυρος (σούπερ)

• 12 μ.: Ζέφυρος -Κολοσσός Α' (μίνι)

• 1 μ.μ.: Διαγόρας - Ηλιος (μίνι).

Τρίτη 26/4/05

• 10 π.μ.: Κολοσσός - Ηλιος (σούπερ)

• 11 π.μ.: Διαγόρας - Ζέφυρος (σούπερ)

• 12 π.μ.: Ζέφυρος - Κολοσσός Β' (μίνι)

• 1 μ.μ.: Κολοσσός Α' - Διαγόρας (μίνι)

Τετάρτη 27/4/05

• 10 π.μ.: Ζέφυρος - Ηλιος (σούπερ)

• 11 π.μ.: Διαγόρας - Κολοσσός Β. (σούπερ)

• 12 μ.: Ηλιος -Κολοσσός Β' (μίνι)

• 1 μ.μ.: Ζέφυρος - Διαγόρας (μίνι).

Η μεγάλη στιγμή έφθασε για τον Κολοσσό!

Με νίκη απέναντι στον Ηλυσιακό -εκτός έδρας - ανεβαίνει στην Α1



Η μεγάλη στιγμή έφθασε! Ο Κολοσσός που έχει κτυπήσει και ανοίξει την πόρτα της Α1 Κατηγορίας, έχει την ευκαιρία να την... περάσει, σημειώνοντας την κορυφαία επιτυχία του δωδεκανησιακού μπάσκετ.

Στις 5.30 μ.μ. στο κλειστό γυμναστήριο των Ιλισίων, απέναντι στον αδιάφορο Ηλυσιακό - για την προτελευταία αγωνιστική της Α2 - ο Κολοσσός με νίκη «σφραγίζει» και μαθηματικά την άνοδο. Ουσιαστικά, ολοκληρώνει μια επίμονη και σκληρή προσπάθεια που ξεκίνησε από το περσινό πρωτάθλημα.

Ο κώουτς Βασίλης Φραγκιάς έχει στη διάθεσή του όλους τους παίκτες, που μάλιστα βρίσκονται σε καλή ψυχολογική κατάσταση. Γνωρίζουν αρκετά καλά την αποστολή τους, αλλά και το... δώρο που θα φέρει το «poz φύλλο» του αγώνα.

Είναι και κοινό μυστικό, ότι οι «θαλασσί» θέλουν να «καθαρίσουν» το θέμα ανόδου σήμερα, προκειμένου να κάνουν ευχάριστη Ανάσταση και καλό Πάσχα. Στην περίπτωση αυτή η Λαμπροεβδομάδα θα είναι αφιερωμένη σε προετοιμασία τίτλου και φιέστας, απέναντι στο Παλαιό Φάληρο, που στο φινάλε του Πρωταθλήματος (7 Μαΐου) θα φιλοξενηθεί στο «Βενετόκλειο».

Σε περίπτωση ήττας σήμερα, ο Κολοσσός θ' αναγκαστεί να κάνει Πάσχα στο...γήπεδο.

• Διαιτητές του αγώνα θα είναι οι κ. Παπαπέτρου και Σταματόπουλος.

• Στους άλλους αγώνες, θα παίξουν:

Παλαιό Φάληρο - Περιστέρι
Δούκας - ΟΦΗ/ Ηράκλειο
ΚΑΟ Δράμας - Αιγάλεω
Γ.Σ. Λάρισας - Σπόρτιγκ
ΑΓΕ Χαλκίδας - Ανω Λιόσια
Νήαρ Ηστ - Ξάνθη.

Νίκη- ανόδου θέλει σήμερα ο Ηρακλής 2000

Β' ΚΑΤΗΓΟΡΙΑ ΑΝΔΡΩΝ

Μία νίκη που θα του χαρίσει τον τίτλο και την άνοδο στη Α' Κατηγορία ανδρών του τοπικού μπάσκετ, αναζητεί σήμερα ο Ηρακλής 2000 Κω, στην τελευταία αγωνιστική της Β' Κατηγορίας.

Στην έδρα του (Καρδάμαινα) φιλοξενεί στις 1.30 μ.μ. τον Κλεόβουλο Λίνδου και με το «poz φύλλο» εξασφαλίζει την πρώτη θέση της τελικής βαθμολογίας.

• Σε άλλο παιχνίδι της ίδιας «ημέρας», η Ελπίδα Πεταλούδων θα αγωνιστεί στην Κρεμαστή κόντρα στον Α.Ο. Σύμης.

- Ρεπό έχει ο Ζέφυρος

Σε προχθεσινό αγώνα στην Κρεμαστή, ο Σταυρός Καλυθιών κέρδισε - όπως αναμενόταν - τον Ηλιο Ιαλυσού με 83-48.

Τα κορίτσια του Ιβίσκου στις μάχες του Πανεπαρχιακού

Ξεκινούν και οι Κολοσσός (παίδες) και Ιάλυσος (κορασίδες)

Το πανεπαρχιακό πρωτάθλημα μπάσκετ, ανόδου στην Α2 Κατηγορία, ξεκινά σήμερα για την γυναικεία ομάδα του Ιβίσκου.

Η πρωταθλήτρια Δωδεκανήσου θ' αντιμετωπίσει στο Μαρούσι τον Πανιώνιο Αργους.

Το πρόγραμμα:

Γαλάτσι (17:00): Παναχαϊκή- Α.Γ.Ε. Χαλκίδας

Γαλάτσι (18:45): Βούρειος Χίου- Κούρος Σάμου

Μαρούσι (16:30): Ο.Α. Χανίων- Θησέας Παναγιούδας

Μαρούσι (18:00): Α.Σ.Κ. Ιβίσκος- Πανιώνιος Άργους

Ρίχνονται και άλλοι στη «μάχη»

Στις μάχες των πανελλήνιων πρωταθλημάτων κατηγοριών παίδων και κορασίδων, ρίχνονται σήμερα, ο Κολοσσός και ο Ιάλυσος, σαν πρωταθλητές Δωδεκανήσου.

Το πρόγραμμα:

ΠΑΙΔΕΣ

Μετς Α'(17:00): Κολοσσός Ρόδου-Έσπερος Παν. Αλεξιώτισσας

Μετς Α'(18:45): Ποσειδών Καλαμάτας-Ίωνες Χίου

Μετς Α'(20:30): Νικόπολη Πρέβεζας-Αναγέννηση Σάμου

Μετς Β'(18:30): Αριστέας Άργους-Α.Ο. Ερμούπολης

Μετς Β'(20:15): Α.Γ.Ο. Ρεθύμνου-Α.Γ.Ε. Χαλκίδας

ΚΟΡΑΣΙΔΕΣ

Εσπέρου (17:30): Γ.Α.Σ. Ιάλυσος- Γ.Ε. Θηβών

Εσπέρου (18:45): Ο.Α.Α. Ηράκλειο-Ολυμπιάδα Άσσου Λέχαιου.

16ος τερμάτισε ο Ποτσάκης στο διεθνή «Γύρο Ελλάδος»

Με θρίαμβο της ελληνικής ποδηλασίας ολοκληρώθηκε χθες το μεσημέρι ο 15ος Διεθνής Ποδηλατικός Γύρος Ελλάδος, στον οποίο πήραν μέρος 83 ποδηλάτες από 14 ομάδες και τερμάτισαν οι 46 μετά από επίπονη προσπάθεια πέντε ημερών.

Ο Ελληνας πρωταθλητής Αντώνης Δεληγιάννης της Εθνικής Ελλάδος-GT Γατσούλης κυριάρχησε στο 4ο ετάπ, αφού κατέκτησε την πρώτη θέση, καλύπτοντας τα 123 χιλιόμετρα της διαδρομής σε χρόνο 2 ώρες 29 λεπτά, 21 δευτερόλεπτα, και χειροκροτήθηκε από τους πολυάριθμους φίλους της ποδηλασίας, οι οποίοι βρέθηκαν στις τρεις μετά το μεσημέρι στην πλατεία Τρικάλων.

Μεγάλη επιτυχία σημείωσε και ο Γιώργος Τέντσος (Εθνική Ελλάδος-Εμπορική), ο οποίος κατόρθωσε καθ' όλη τη διάρκεια του γύρου να πλασάρεται σε πολύ καλές θέσεις, με αποτέλεσμα να κατακτήσει την τέταρτη θέση στον 15ο Διεθνή Ποδηλατικό Γύρο Ελλάδος. Η διοργάνωση σημείωσε τεράστια επιτυχία, αφού εκφράστηκαν με τα καλύτερα λόγια τόσο οι ξένοι εκπρόσωποι των ομάδων, όσο και ο Ρώσος αλυτάρχης της UCI, Αλεξάντερ Ιλι.

Οι υπόλοιποι Ελληνες, οι οποίοι τερμάτισαν στο τρίτο γκρουπ του τέταρτου ετάπ με χρόνο 2 ώρες, 30 λεπτά και 42 δευτερόλεπτα και πήραν τις εξής θέσεις, είναι:

18ος Σωτήρης Εξαρχόπουλος ΕΠΟΣΚ-ΟΠΑΠ

19ος Σκαλιδάκης Γιώργος Εθνικής Ελλάδος-GT Γατσούλης

20ος Παναγιώτης Ποτσάκης Εθνική Ελλάδος-Εμπορική

22ος Περικλής Ηλίας Εθνική Ελλάδος-GT Γατσούλης

28ος Κώστας Κωνσταντινίδης ΤΕΠΔΕ-ΕΟΤ

35ος Χρήστος Δεληδημητρίου Εθνική Ελλάδος-Εμπορική

39ος Νίκος Καλουδάκης Εθνική Ελλάδος-Εμπορική

40ος Γιώργος Τέντσος Εθνική Ελλάδος-Εμπορική

41ος Βουγιούκος Θεόδωρος ΤΕΠΔΕ-ΕΟΤ

46ος Νίκος Καββαδίας ΤΕΠΔΕ-ΕΟΤ με χρόνο 2 ώρες 31΄ 15΄΄

Τις τρεις πρώτες θέσεις σήμερα πήραν

1. Αντώνης Δεληγιάννης (Εθνική Ελλάδος-GT Γατσούλης) 2 ώρες 29΄ 21΄΄

2.Ντούσαν Κλούκα (Σλοβακία) 2 ώρες 29΄ 25΄΄

3.Μίκαελ Λάντοζ (Λέγκια Βαρσοβίας) 2 ώρες 29΄ 25΄΄

Η Γενική Ατομική Κατάταξη του Γύρου έχει ως εξής:

1.Βαλερί Ντμιτρίγεφ (Καζακστάν) 14 ώρες 1΄ 47΄΄

2. Αλεξάντερ Ντιμοβσκίκι (Καζακστάν) 14 ώρες 2΄ 40΄΄

3. Νεμπόισα Γιοβάνοβιτς (Σερβία Μαυροβούνιο) 14 ώρες 3΄ 22΄΄

4. Γιώργος Τέντσος (Εθνική Ελλάδος-Εμπορική) 14 ώρες 3΄ 35΄΄

5. Ράντοσλαβ Κωνσταντίνοφ (Necebar Βουλγαρία) 14 ώρες 4΄ 40΄΄

6. Γκάστς Εισακς (Pietumu Banca Λετονία) 14 ώρες 5΄ 16΄΄

Θα πρέπει να σημειωθεί ότι οι υπόλοιποι αθλητές των ελληνικών ομάδων τα πήγαν καλά και αρκετοί από αυτούς τερμάτισαν σε πολύ καλές θέσεις:

10. Νίκος Καλουδάκης Εθνική Ελλάδος-Εμπορική 14 ώρες 5΄ 50΄

16. Παναγιώτης Ποτσάκης Εθνική Ελλάδος-Εμπορική 14 ώρες 11΄ 21΄΄

18. Σωτήρης Εξαρχόπουλος ΕΠΟΣΚ-ΟΠΑΠ 14 ώρες 11΄ 30΄΄

19. Σκαλιδάκης Γιώργος Εθνικής Ελλάδος-GT Γατσούλης 14 ώρες 11΄ 40΄΄

26. Περικλής Ηλίας Εθνική Ελλάδος-GT Γατσούλης 14 ώρες 18΄ 11΄΄

40. Αντώνης Δεληγιάννης Εθνική Ελλάδος-GT Γατσούλης 14 ώρες 39΄ 48΄΄

41. Κώστας Κωνσταντινίδης ΤΕΠΔΕ-ΕΟΤ 14 ώρες 43΄ 38΄΄

42. Χρήστος Δεληδημητρίου Εθνική Ελλάδος-Εμπορική 14 ώρες 52΄ 18΄

43. Βουγιούκος Θεόδωρος ΤΕΠΔΕ-ΕΟΤ 14 ώρες 55΄ 15΄΄

45. Νίκος Καββαδίας ΤΕΠΔΕ-ΕΟΤ 15 ώρες 1΄ 45΄΄

Γενική Σπριντ Ευθείας

1. Νόρμαντς Λάσις (Pietumu Banca Λετονία) 28 βαθμοί

2.Ντούσαν Κλούκα (Σλοβακία) 16β.

3.Μπολάτ Ραϊμπέκοφ (Καζακστάν) 13β.

7. Αντώνης Δεληγιάννης (Εθνική Ελλάδος-GT Γατσούλης) 5β.

Τις απονομές στο σημερινό τελευταίο ετάπ έκαναν:

Ο Δήμαρχος Τρικάλων, κ. Μιχάλης Τάμπλος, ο Διευθυντής της Εμπορικής Τράπεζας Τρικάλων, κ. Θωμάς Κρούπης, ο Πρόεδρος της Ε.Ο. Ποδηλασίας, Παύλος Παπαδόπουλος, ο Γενικός Γραμματέας της Ε.Ο.Π., Γιώργος Ροδούσης, ο ταμίας της Ε.Ο.Π., Αλέκος Τσιρακίδης, και το μέλος του Δ.Σ. της Ε.Ο.Π., Γιώργος Ρηγούτσος.

Τιμήθηκαν από την Ε.Ο. Ποδηλασίας:

Ο Διευθυντής του Γύρου Ελλάδος, Βλαδίμηρος Πέτσας, για την άψογη διεξαγωγή της διοργάνωσης, ο παλιός πρωταθλητής Ελλάδος (καταγόμενος από τα Τρίκαλα) Στέλιος Βάσκος, ο Στέφανος Γατσούλης για την προσφορά του στο γύρο Ελλάδος και ο Δήμαρχος Τρικάλων, Μιχάλης Τάμπλος, για την προσφορά του στο άθλημα της ποδηλασίας.

Δύο αγωνιστικές στον Σαλαμαστράκη

Το πρωτοβάθμιο δικαιοδοτικό όργανο της ΕΠΑΕ επέβαλε τις εξής ποινές σε ποδοσφαιριστές:

Τιμώρησε με ποινή αποκλεισμού δύο (2) αγωνιστικών ημερών τους Αλβες (ΑΕΚ), Κολιτσιδάκη (ΟΦΗ), Θεοδοσιάδη (Λεβαδειακός), Γκουζιώτη (Πανηλειακός), Καλογιαννάκη, Ανυφαντάκη (Ατσαλένιος), Κωνσταντινίδη (Θύελλα Πατρών), Χωριανόπουλο (Μαρκό), Χαλιμούρδα (Θρασύβουλος), Στρατή, Γκάι (Εθνικός), Σαλαμαστράκη (Ρόδος), Βέρτζο (Αχαρναϊκός), Τσιγιάννη (Νέα Καβάλα), Πέικοβιτς, Πανάκη (Πτολεμαΐδα), Φλίσκα (Αναγέννηση Καρδίτσας), Ψυκογιό (Λαμία).

Επέβαλε ποινή αποκλεισμού μιας (1) αγωνιστικής ημέρας στους ποδοσφαιριστές Τοροσίδη (Ξάνθη), Ντομορό, Βλτσεκ (Πανιώνιος), Σνάουτσνερ (Ηρακλής), Μαλαδένη (ΠΑΟΚ), Κούτση (Χαλκηδόνα), Κοιλιάρα, Οικονομάκη (Εργοτέλης), Πετκάκη (Απόλλωνας Καλαμαριάς), Αβραμίδη, Μίνγκα, Μητσόπουλο (Πανσερραϊκός), Καλαγκάνη, Φρίμπονγκ (Καλαμάτα), Δράκο-Γαλάνη, Βελώνη (Εθνικός Αστέρας), Γκίκα (Λάρισα), Λινάρδο (Ατρόμητος), Κακιούζη (Ηλυσιακός), Μίτροφ (Πανηλειακός), Κούφαλη (Αθηναΐδα), Μπελεγρίνη (Χαϊδάρι), Παππά, Ροζάλες (Αγιος Δημήτριος), Γκεοργκίεφ (Ρόδος), Αποσκίτη (Αχαϊκή), Μοστράτο (Αχαρναϊκός), Κυπαρίσση (Δόξα Δράμας), Θωμαΐδη, Σέγκο (Αναγέννηση Αρτας), Ντάσιο (ΠΑΣ Γιάννινα), Βοτάρη (Κοζάνη), Σουλτανίδη (ΤΑΠ Ενωση Θράκης) και Γκόβαρη (Αναγέννηση Καρδίτσας).

Ξεκινούν την προσπάθεια τα κορίτσια του Ν.Ο. Ρόδου

Τους πρώτους αγώνες της στην Α2 κατηγορία υδατοσφαίρισης, δίνει σήμερα η γυναικεία ομάδα του Ναυτικού Ομίλου Ρόδου.

Στο κλειστό γυμναστήριο του Αγίου Κοσμά, η ομάδα του Γεράσιμου Ραμποτή θα δώσει σήμερα δύο παιχνίδια.

Στις 11 π.,μ. απέναντι στον ΝΑΟ Αρίωνα Γλυφάδας και στις 7.30 μ.μ. κόντρα στον ΑΟ Νηρέα Χαλανδρίου.

Με τα χρώματα του ΝΟΡ θα παίξουν οι Αλίκη Αλεξίου, Ευαγγελία Βάσση, Ιωάννα Βεζιριτζόγλου, Αναστασία Κεχαγιόγλου, Κατερίνα Κοκκίνη, Δήμητρα Ζηνοβία Κουτσελίνη, Νικολέττα Κριτσά, Σοφία Μιαούλη, Μαρίνα Μουστάκα, Παρασκευή Ξυπολιτά, Μαρία Παπακαλοδούκα, Φαίδρα Παπακαλοδούκα, Λήδα Παπακωνσταντίνου, Μαρία Τζίνη, Ευαγγελία Φωτάρα και Κατερίνα - Ειρήνη Χούλλη.

Σε εκκρεμότητα το θέμα με τους μικροπωλητές στην περιοχή Πλατανάκια



Σε εκκρεμότητα συνεχίζει να παραμένει το θέμα της απομάκρυνσης των μικροπωλητών από τα Πλατανάκια. Η προσπάθεια που προσφάτως έγινε από τη Δημοτική Αστυνομία για την απομάκρυνση των μικροπωλητών από την περιοχή, δεν ευδοκίμησε, αν και επεβλήθησαν πρόστιμα της τάξεως των 1.000 ευρώ ανά άτομο.

Το θέμα αυτό αναμένεται να απασχολήσει το διοικητικό συμβούλιο του Εμπορικού Συλλόγου Ρόδου, στη συνεδρίαση που θα πραγματοποιηθεί μεθαύριο, Μεγ. Δευτέρα.

Σημειώνεται ότι σε σύσκεψη που έγινε είχε αποφασιστεί η μεταφορά των πάγκων των μικροπωλητών στο χώρο που βρίσκεται απέναντι από το πάρκο του «Θέρμαι». Ομως η απόφαση αυτή δεν υλοποιήθηκε και θα κληθεί σύντομα να αποφανθεί το δημοτικό συμβούλιο Ροδίων.

Σημειώνεται ότι η απομάκρυνση των μικροπωλητών είχε αποφασιστεί και παλαιότερα από το δημοτικό συμβούλιο, αν και οι σχετικές διαδικασίες δεν προχώρησαν.

Τώρα διερευνάται από τη δημοτική αρχή το αν στο Προεδρικό Διάταγμα για την παράταση των αδειών των μικροπωλητών μέχρι τον Ιανουάριο του 2006 γίνεται αναφορά και στο χώρο που μπορούν να δραστηριοποιούνται.

Οπως λέει ο πρόεδρος των Εστιατόρων

Δεν είναι ακριβές οι τιμές στα εστιατόρια της Ρόδου

ΠΑΤΑΣΣΟΝΤΑΙ ΤΑ ΦΑΙΝΟΜΕΝΑ ΑΙΣΧΡΟΚΕΡΔΕΙΑΣ



ΦΘΗΝΗ, σε σύγκριση με άλλες ελληνικές πόλεις, είναι η σίτιση που παρέχεται από τα εστιατόρια της Ρόδου. Βέβαια υπάρχουν και κάποιες εξαιρέσεις εστιατορίων που θεωρούνται ιδιαίτερα ακριβά, αλλά δεν αποτελούν τον κανόνα στο νησί.

Αυτό δήλωσε στην «ΠΡΟΟΔΟ» ο πρόεδρος του Σωματείου Εστιατόρων Κώστας Σαρρής, με αφορμή την έρευνα που διεξήχθη από την εφημερίδα μας και τις καταγγελίες που έκαναν οι εκδρομείς-μαθητές για την ακρίβεια που διαπίστωσαν πως υπάρχει στο νησί μας.

Σύμφωνα με τον κ. Σαρρή, οι τιμές των εστιατορίων είναι λογικές. Ιδιαίτερα για τους μαθητές οι τιμές ήταν προσιτές και σε σύγκριση με τη Θεσσαλονίκη και άλλες πόλεις, τα μενού ήταν πιο φθηνά.

«Αν όμως οι μαθητές εντόπισαν σε κάποια εστιατόρια αδικαιολόγητες αυξήσεις στις τιμές, θα έπρεπε να κάνουν σε μας καταγγελίες, για να μπορέσουμε στη συνέχεια να πράξουμε τα δέοντα», δήλωσε ο κ. Κώστας Σαρρής, ο οποίος παραδέχθηκε πως υπάρχουν εστιατόρια που ξεφεύγουν από τη γραμμή που έχει χαράξει το Σωματείο. Αυτά, όμως, είναι η εξαίρεση και όχι ο κανόνας. Και η Ρόδος δεν θα πρέπει να πλήττεται από τις εξαιρέσεις.

Θέματα που έχουν να κάνουν με φαινόμενα αισχροκέρδειας απασχολούν έντονα το Σωματείο των Εστιατόρων. Αγκάθι για τον κλάδο είναι και οι διάφορες καντίνες που στήνονται στην πόλη και μετατρέπονται σε εστιατόρια και άλλες επιχειρήσεις που δραστηριοποιούνται στο χώρο της εστίασης, ενώ δεν διαθέτουν τις ανάλογες άδειες.

9.000 άτομα σε ιατρικό συνέδριο στο νησί μας

ΘΑ ΓΙΝΕΙ ΤΟΝ ΟΚΤΩΒΡΙΟ ΤΟΥ 2006



ΕΝΝΕΑ χιλιάδες άτομα θα παρακολουθήσουν τις εργασίες συνεδρίου, που θα διεξαχθεί στη Ρόδο τον Οκτώβριο του 2006.

Θα είναι ένα από τα μεγαλύτερα συνέδρια που έχουν διεξαχθεί στο νησί μας και οι προετοιμασίες του έχουν ήδη ξεκινήσει στο Δήμο Ροδίων. Χθες, μάλιστα, έγινε και σύσκεψη, προκειμένου να συζητηθούν λεπτομέρειες που αφορούν το συνέδριο.

Το συνέδριο, όπως έγινε γνωστό, αφορά τη Δερματολογία και θα διεξαχθεί στο ξενοδοχείο «Ρόδος Παλάς».

Στη διάρκεια των εργασιών του συνεδρίου θα γίνουν από τους μετέχοντες συζητήσεις για όλες τις νέες εξελίξεις που υπάρχουν στη Δερματολογία και για την αντιμετώπιση των παθήσεων του δέματος, που παρουσιάζουν τα τελευταία χρόνια έξαρση.

Δρομολόγιο της ΡΟΔΑ και προς το αεροδρόμιο

ΓΙΑ ΕΞΥΠΗΡΕΤΗΣΗ ΤΩΝ ΕΠΙΒΑΤΩΝ

ΤΗΝ πόλη της Ρόδου με το αεροδρόμιο ετοιμάζεται να συνδέσει με δρομολόγιά της η Δημοτική Επιχείρηση Συγκοινωνιών ΡΟΔΑ. Η διοίκηση της επιχείρησης είχε ήδη επαφές με τον αρμόδιο αντινομάρχη Νίκο Ζωίδη και την ερχόμενη εβδομάδα θα γίνει συνάντηση και με τον αερολιμενάρχη Ρόδου Λάζαρο Στρίκη, για τα συγκεκριμένα δρομολόγια.

Πρόθεση της διοίκησης της ΡΟΔΑ είναι να καθιερωθούν τακτικά δρομολόγια, που θα πραγματοποιούνται ανά μια ώρα από τα λεωφορεία της επιχείρησης και θα συνδέουν τον αερολιμένα με την πόλη.

Στη συνάντηση που θα γίνει με τον αερολιμενάρχη θα συζητηθεί η βιωσιμότητα της συγκεκριμένης γραμμής, αλλά και ο τρόπος που θα αντιμετωπιστούν οι αυτοκινητιστές, που παλαιότερα είχαν αντιδράσει έντονα σε ένα παρόμοιο εγχείρημα.

Η διοίκηση της επιχείρησης εξετάζει από μηδενική βάση και τις συμβάσεις που έχουν συναφθεί μεταξύ της ΡΟΔΑ και των Δήμων.

Οι Δήμοι που δεν θα είναι συνεπείς στις υποχρεώσεις τους θα αντιμετωπίζουν τον κίνδυνο της διακοπής των συμβάσεων που είχαν συνάψει με τη ΡΟΔΑ.

Συγχωνεύονται οι Εφορείες Αρχαιοτήτων

Συγχωνεύονται οι Εφορείες Αρχαιοτήτων της περιοχής μας σε μία και μεταφέρονται στη Σάμο. Αυτό ανακοινώθηκε χθες, κατά τη διάρκεια της συνεδρίασης του Νομαρχιακού Συμβουλίου, από τον τέως νομάρχη Σάββα Καραγιάννη. Εξουσιοδοτήθηκε το Νομαρχιακό Συμβούλιο να ερευνήσει το θέμα και να εκδώσει σχετικό ψήφισμα.

Αναστέλλονται οι απεργίες στα αεροδρόμια

Ευχάριστα είναι τα νέα για όσους έχουν προγραμματίσει να ταξιδέψουν αεροπορικώς της μέρες του Πάσχα, καθώς η Ομοσπονδία Συλλόγων Πολιτικής Αεροπορίας (ΟΣΥΠΑ) αποφάσισε να αναστείλει τη 48ωρη απεργία που είχε εξαγγείλει για τη Μεγάλη Εβδομάδα και συγκεκριμένα για τις 25 και 26 του μηνός.

Οι εργαζόμενοι στα αεροδρόμια, αντιπροσωπεία των οποίων είχε χθες συνάντηση με τον πρόεδρο της Υπηρεσίας Πολιτικής Αεροπορίας κ. Δημήτρη Σταμάτη, ανακοίνωσαν ότι αναστέλλουν την απεργία τους, προκειμένου, όπως είπαν, να μην ταλαιπωρήσουν το επιβατικό κοινό, παρά το γεγονός ότι δεν ικανοποιήθηκαν τα αιτήματά τους.

Όπως προκύπτει από τις δηλώσεις του προέδρου της ΟΣΥΠΑ κ. Αλεβιζόπουλου, η Ομοσπονδία έδωσε περιθώριο στην ΥΠΑ και στην κυβέρνηση να επιλύσει τα προβλήματά τους μέχρι τις 31 Μαΐου, γιατί διαφορετικά θα πραγματοποιήσουν την απεργία τους από την 1η Ιουνίου.

Οι εργαζόμενοι ζητούν την καταβολή δεδουλευμένων και συγκεκριμένα υπερωρίες από τις εορτές των Χριστουγέννων, αλλά και οφειλές από την περίοδο των Ολυμπιακών Αγώνων. Σύμφωνα με τα στοιχεία που έδωσε η ΟΣΥΠΑ, περίπου 3.000 άτομα διεκδικούν ποσά από 400 έως 600 ευρώ, ενώ σε περίπου 1.000 το ποσό αυτό φτάνει ή και ξεπερνά τα 3.000 ευρώ.

Ιατρικό συνέδριο στην Κω

Η Ελληνική Εταιρεία Ομοτοξικολογίας, για 3η συνεχή χρονιά, οργανώνει στην νήσο Κω, εκπαιδευτικό Ιατρικό συνέδριο υπό την αιγίδα της Διεθνούς Εταιρίας Ομοτοξικολογίας.

Το συνέδριο θα λάβει χώρα από 5-10 και 10-15 Μαΐου στο Συνεδριακό Κέντρο του ξενοδοχείου Neptun (Μαστιχάρι Κως) και θα λάβουν μέρος συνολικά 700 γερμανόφωνοι ιατροί απ' όλη την Ευρώπη.

Στο συνέδριο αυτό έχουν προσκληθεί οι Υπουργοί Υγείας και Τουρισμού, ο πρόεδρος του ΕΟΦ, ο νομάρχης Δωδεκανήσων και ο δήμαρχος της Κω.

Παραιτήθηκε ο πρόεδρος των εργαζομένων στη ΡΟΔΑ

ΔΙΑΦΩΝΙΑ ΜΕ ΕΡΓΑΖΟΜΕΝΟΥΣ

ΤΗΝ παραίτησή του υπέβαλε, από τη θέση του προέδρου του σωματείου των εργαζομένων στη Δημοτική Επιχείρηση Συγκοινωνιών ΡΟΔΑ, ο κ. Μαν. Εγγλέζος.

Ο κ. Εγγλέζος αποδίδει την παραίτησή του σε κούραση, αλλά και στο γεγονός ότι οι πρωτοβουλίες που έπαιρνε δεν έβρισκαν ανταπόκριση από μερίδα εργαζομένων της επιχείρησης.

Ο πρόεδρος του σωματείου της ΡΟΔΑ μίλησε για μια ομάδα δέκα εργαζομένων της επιχείρησης που αντιδρούσαν στις ενέργειες του προεδρείου και τον εξώθησαν σε παραίτηση.

Ο κ. Εγγλέζος εξήγησε και εγγράφως τους λόγους της παραίτησέώς του και με επιστολή που υπέβαλε στη διοίκηση της επιχείρησης.

Καταγγελίες για παραοικονομία έξω από τα ελληνικά προξενεία

ΚΑΘΥΣΤΕΡΕΙ Η ΕΚΔΟΣΗ ΒΙΖΑΣ

Ερώτηση προς τους Υπουργούς Εξωτερικών, κ. Πέτρο Μολυβιάτη και Τουριστικής Ανάπτυξης, κ. Δημήτρη Αβραμόπουλο κατέθεσε, την Τετάρτη 20 Απριλίου 2005, ο βουλευτής Αχαΐας του ΠΑΣΟΚ, κ. Απόστολος Κατσιφάρας σχετικά με τις μεγάλες καθυστερήσεις στην έκδοση visa σε πολίτες ανατολικοευρωπαϊκών - βαλκανικών χωρών, οι οποίοι επιθυμούν να επισκεφτούν τη χώρα μας.

Χαρακτηριστικά, ο κ. Κατσιφάρας αναφέρει στην ερώτηση του τα ακόλουθα: Η καθυστέρηση στην έκδοση visa εξακολουθεί να είναι από τα βασικά εμπόδια στην προσέλκυση τουριστών από τρίτες χώρες και ιδιαίτερα τις ανατολικοευρωπαϊκές και Βαλκανικές, που σήμερα παρουσιάζουν μεγάλο τουριστικό ενδιαφέρον και όλες οι έρευνες δείχνουν ότι οι αγορές τους έχουν μέλλον. Μόνο από τη Ρωσία, ταξιδεύουν 5.000.000 πολίτες και έχουν γίνει το μήλο της Έριδος για πολλούς προορισμούς. Οι Έλληνες επιχειρηματίες ζητούν άμεσες λύσεις και θεωρούν ότι οι αγορές αυτές είναι ικανές να τονώσουν την τουριστική οικονομία από την απραξία, που παρατηρείται το τελευταίο διάστημα στη χώρα μας. Πιστεύουν επίσης ότι χώρες της Ευρωπαϊκής Ένωσης, με τις αντίστοιχες δεσμεύσεις Σένγκεν κατάφεραν και έδωσαν λύσεις - με χαρακτηριστικά παραδείγματα την Ισπανία και Γερμανία - και κατηγορούν την απραξία - αδυναμία του Υπουργού Τουριστικής Ανάπτυξης, του Υπουργού Εξωτερικών και συνολικά της Κυβέρνησης να πάρει πρωτοβουλίες προς άρση των εμποδίων.

Οι καταγγελίες για παραοικονομία, που αναπτύσσεται έξω από τα Προξενεία και τις Πρεσβείες πολλαπλασιάζονται, εκθέτοντας τη χώρα μας και σχετίζονται απόλυτα με τη γραφειοκρατική διαδικασία που αφορά στην έκδοση των ταξιδιωτικών εγγράφων.

Επειδή,

* Η τουριστική αγορά μας χρειάζεται άμεσα αιμοδοσία από πελάτες χωρών που τώρα αναπτύσσονται και η χώρα μας είναι στις βασικές προτιμήσεις τους.

* Οι ανταγωνιστές μας τρέχουν πιο συγκροτημένα και μεθοδικά, με στόχο την προσέλκυση και τη διείσδυση στις αγορές αυτές, και οι όποιες καθυστερήσεις δημιουργούν πλεονέκτημα γι` αυτούς.

Ερωτώνται οι κ.κ. Υπουργοί:

1. Προτίθενται να ασχοληθούν με ένα θέμα που είναι ομολογουμένως δύσκολο και πολυδιάστατο, αλλά η λύση του θα δώσει ανάσα στην οικονομία της χώρας μας;

2. Έχουν μελετήσει αντίστοιχες πρωτοβουλίες άλλων χωρών, που μπορούν να εφαρμοστούν και εδώ στην κατεύθυνση της άρσης των εμποδίων για έκδοση visa για τη χώρα μας;

3. Γιατί η Ισπανία έχει δυνατότητα έκδοσης visa σε 24 ώρες και η Ελλάδα δε μπορεί; Και πώς η Γερμανία έδωσε λύση με την εμπορική visa;".

Προβολή της Ελλάδας στην Κίνα

Η Ελλάδα θα είναι η τιμώμενη χώρα στην επόμενη διεθνή έκθεση τουρισμού BITE (Beijing International Tourism Exhibition) που θα πραγματοποιηθεί στο Πεκίνο από 22 έως 24 Ιουνίου, όπως ανακοίνωσαν σε κοινή συνέντευξη Τύπου προς τα κινεζικά μέσα ενημέρωσης ο υφυπουργός Τουριστικής Ανάπτυξης Αναστάσιος Λιάσκος και ο υπουργός Τουρισμού του Πεκίνου Yu Changjiang, μετά τη συνάντησή τους κατά τη δεύτερη μέρα της επίσημης ελληνικής αποστολής στην κινεζική πρωτεύουσα.

Σύμφωνα με το Γραφείο Τύπου της ελληνικής πρεσβείας στο Πεκίνο, ο κ. Λιάσκος, σε συνέντευξη προς τον κινεζικό Τύπο στην πρεσβευτική κατοικία, προέβαλε την Ελλάδα ως το κέντρο του ευρωπαϊκού πολιτισμού και κάλεσε τους Κινέζους πολίτες να ανακαλύψουν τη χώρα μας, προτρέποντας τους να βρουν τα κοινά σημεία λόγω της μακραίωνης ιστορίας των δυο χωρών.

Συνεχίζει τη σαρδελοποίηση των μαθητών

Η προκλητικότητα των υπευθύνων λειτουργίας των κέντρου διασκέδασης στην Ιαλυσό ξεπέρασε κάθε όριο. Ομως προκαλεί την οργή και αγανάκτηση των αρμοδίων υπηρεσιών ελέγχου της αγοράς, αλλά και του Δήμου της περιοχής.

Σε γενόμενο έλεγχο, προχθές το βράδυ, διαπιστώθηκε να έχει επιτραπεί η είσοδος σε 450 μαθητές, αντί 187 ατόμων που προβλέπει η άδεια λειτουργίας.

Συνελήφθη 40χρονος, που εμφανίστηκε σαν υπεύθυνος λειτουργίας, προκειμένου να οδηγηθεί στον Εισαγγελέα.

Ξήλωμα των αυθαίρετων κατασκευών σε εστιατόρια

ΚΑΙ ΣΤΗ ΜΕΣΑΙΩΝΙΚΗ ΠΟΛΗ

ΝΑ ξηλώσουν τις αυθαίρετες κατασκευές που έχουν κάνει στα μαγαζιά τους καλούνται και οι εστιάτορες της Μεσαιωνικής Πόλης. Αυτό ήταν και το αντικείμενο της συνάντησης που είχε προχθές ο αντιδήμαρχος Αρ. Ηρακλείδης με το προεδρείο του Σωματείου των Εστιατόρων.

Στα πλαίσια των αποφάσεων που έχουν ληφθεί από την Πολεοδομία και ισχύουν για ολόκληρη την πόλη, ζητήθηκε να απομακρύνουν τις αυθαίρετες κατασκευές και τις πέργκολες που υπάρχουν.

Ωστόσο, οι εστιάτορες της Μεσαιωνικής Πόλης και όχι μόνο, ζητούν πίστωση χρόνου από τις αρμόδιες αρχές, ώστε να κατατεθεί στη Βουλή τροπολογία με την οποία θα ρυθμιστεί το θέμα.

«Παράλληλα θα ζητήσουμε και την παρέμβαση των βουλευτών της Δωδεκανήσου, για να λυθεί το πρόβλημα», δήλωσε ο πρόεδρος του Σωματείου των Εστιατόρων Κώστας Σαρρής.

Ο κ. Σαρρής δήλωσε ακόμη πως θα πρέπει να παραμείνουν τα νάιλον που έχουν τοποθετήσει στα μαγαζιά τους οι εστιάτορες στο «Ζέφυρος» και στην Ακτή Κανάρη, για να τα προφυλάξουν από την... άμμο.

ΠΩΛΟΥΝΤΑΙ
ΜΟΝΟΚΑΤΟΙΚΙΕΣ
λουξ κατασκευής έναντι Μίρα Μάρε (Ιξιά) των 140 τ.μ., 160 τ.μ., 180 τ.μ., 200 τ.μ. και με υπόγειο για γκαράζ
Πληροφορίες Γεώργιο Ιωαννίδη
Τηλ. 22410 23271/22307, κιν. 6932 296983
11234-4/5

...Το Λογιστήριο της «ΠΡΟΟΔΟΥ», που μεταφέρθηκε στο κτίριό μας, το οποίο λειτουργεί παράλληλα με το λογιστήριο της Ν. Αγοράς, στην οδό Μάρκου Μαλιαράκη 3 λειτουργεί από την 8.30 πρωινή μέχρι την 2 μεταμεσημβρινή και δέχεται
ΔΙΑΦΗΜΙΣΕΙΣ - ΑΓΓΕΛΙΕΣ
και οποιαδήποτε άλλη ΔΗΜΟΣΙΕΥΣΗ
ΜΑΡΚΟΥ ΜΑΛΙΑΡΑΚΗ 3
ΤΗΛ. 22410 35322

Melody Palace
ΕΙΜΑΣΤΕ ΜΠΡΟΣΤΑ
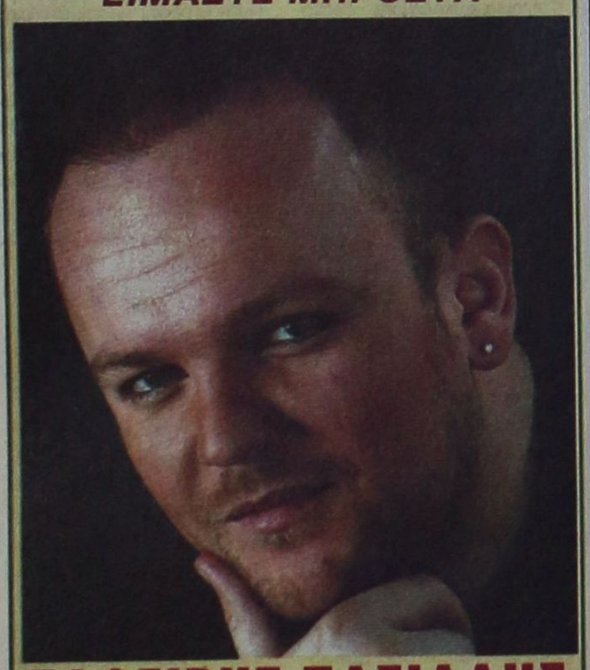
ΖΑΦΕΙΡΗΣ ΠΑΣΙΑΛΗΣ
ΒΙΚΥ ΜΩΫΣΙΔΟΥ
ΕΛΕΝΗ-ΒΑΣΙΑ-ΑΝΘΗ-ΜΗΝΑΣ
Καλλιτεχνική διεύθυνση- μαέστρος:
ΜΠΑΜΠΗΣ ΜΠΟΥΡΝΗΣ
Τηλ. 22410 94920, 95240
4206-2/4

ΥΠΟΥΡΓΕΙΟ ΑΝΑΠΤΥΞΗΣ
ΝΟΜΑΡΧΙΑΚΗ ΑΥΤΟΔΙΟΙΚΗΣΗ ΔΩΔΕΚΑΝΗΣΟΥ
Κ.Υ.Ε.
Νομαρχιακό Μέγαρο Ιόνιο - Γρ. Ν° 5
Τηλ.: 22410 - 46621/22, Fax: 43613
Ιστοσελίδα: http://www.nad.gr
e-mail: kye@nad.gr
Πληροφορίες – Ενημέρωση – Έντυπο υλικό
- Αδειοδοτήσεις Επαγγελματικών Εργασιηρίων – Αποθηκών & Μηχανολογικών Εγκαταστάσεων, σύμφωνα με τον Ν.3325/2005
- Επιχειρησιακό Πρόγραμμα Ανταγωνιστικότητα (ΕΠΑΝ)
  - Νεανική Επιχειρηματικότητα
  - Γυναικεία Επιχειρηματικότητα
  - Επιχειρήσεις του Εμπορίου
  - Τουριστικά Καταλύματα
- Αναπτυξιακός Νόμος 3299/2004
  - Μεταποίηση - Τουρισμός
Όλες μας οι υπηρεσίες παρέχονται Δωρεάν
ΧΛ-26/4

ΚΗΔΕΙΑ
Τη λατρευτή μας αδελφή και θεία
ΧΡΥΣΑΝΘΗ ΜΑΓΚΑΦΑ
(Ετών 75)
Θανούσα κηδεύουμε σήμερα Σάββατο 23 Απριλίου 2005 και ώρα 11 π.μ. από τον Ιερό Ναό Αγίων Αναργύρων Ρόδου.
(Η ταφή θα γίνει στο παλαιό Νεκροταφείο Αγίου Δημητρίου)
Τα αδέλφια Μαρία Ματσάγκου, Γιάννης και Ιωάννα Μάτση, Λουκάς και Ολυμπία Μαγκαφά, Αντώνης και Λιλή Μαγκαφά.
Τα ανίψια και οι λοιποί συγγενείς.
ΘΕΜ.-23/4