ΕΤΟΣ ΙΔΡΥΣΕΩΣ: 1915
ΙΔΡΥΤΗΣ: ΕΜΜ. ΚΑΛΑΜΠΙΧΗΣ
ΔΙΕΥΘΥΝΤΗΣ: ΑΘ. ΜΑΡΑΣΙΩΤΗΣ

Η ΡΟΔΙΑΚΗ

ΤΕΤΑΡΤΗ
26 ΣΕΠΤΕΜΒΡΙΟΥ 2001
ΑΡ. ΦΥΛΛΟΥ 16.904
ΤΙΜΗ 200 ΔΡΧ.
ΕΥΡΩ 0,59

ΗΜΕΡΗΣΙΑ ΠΡΩΙΝΗ ΕΦΗΜΕΡΙΔΑ ΤΗΣ ΡΟΔΟΥ

ΑΝΗΣΥΧΕΙ Ο ΠΑΓΚΟΣΜΙΟΣ ΟΡΓΑΝΙΣΜΟΣ ΤΟΥΡΙΣΜΟΥ

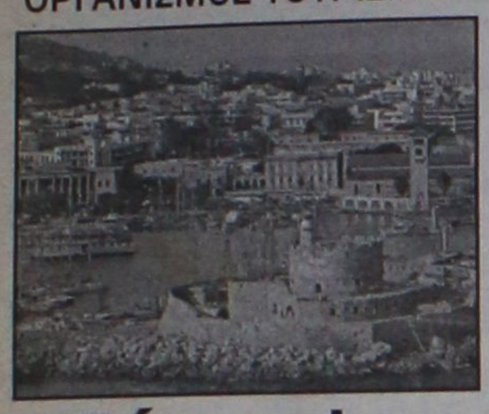

Σύννεφα μαύρα στον ορίζοντα

Παρά τις διαβεβαιώσεις διεθνείς παράγοντες ανησυχούν για το μέλλον του τουρισμού. ΣΕΛΙΔΑ 3

ΑΝΤΙΚΕΙΜΕΝΙΚΕΣ ΑΞΙΕΣ



Συζητείται ένσταση του Δήμου Ρόδου

Την Παρασκευή συζητείται στο υπουργείο Οικονομικών η ένσταση για τις αντικειμενικές αξίες. ΣΕΛΙΔΑ 8

ΣΤΗ ΡΟΔΟ ΚΑΙ ΚΩ



Δύο νεκροί σε τροχαία ατυχήματα

Δύο άτομα σκοτώθηκαν χθες σε τροχαία ατυχήματα που έγιναν στη Ρόδο και την Κω. ΣΕΛΙΔΑ 11

ΜΑΛΛΙΑ-ΚΟΥΒΑΡΙΑ ΣΤΟ ΠΑΣΟΚ ΕΝΟΨΕΙ ΤΩΝ ΕΣΩΚΟΜΜΑΤΙΚΩΝ ΕΚΛΟΓΩΝ

Η καχυποψία φέρνει την αντιπαράθεση!

ΣΤΟΝ ΑΕΡΑ ΠΟΛΛΕΣ ΕΓΓΡΑΦΕΣ ΜΕΛΩΝ ΜΕΧΡΙ ΝΕΩΤΕΡΑΣ!



Εντονες αντιπαραθέσεις στις τοπικές οργανώσεις του ΠΑΣΟΚ ενόψει των εσωκομματικών εκλογών για ανάδειξη συνέδρων. Το κλίμα είναι τεταμένο και κανείς δεν γνωρίζει ποιές θα είναι οι εξελίξεις. ΣΕΛΙΔΑ 6

Τους εγκατέλειψαν όλοι οι σύμμαχοί τους

ΣΕ ΚΛΟΙΟ



Αφγανιστάν και Ταλεμπάν

ΠΡΑΣΙΝΟ ΦΩΣ ΑΠΟ ΤΟΝ ΠΑΠΑ



Όλα δείχνουν ότι ο πόλεμος όπου νάναι θα ξεσπάσει. Οι Ταλεμπάν σε κλοιό απειλούν να απαντήσουν με βιολογικά όπλα. ΣΕΛΙΔΕΣ 4-5

ΣΥΝΕΧΕΙΣ ΠΕΡΙΠΟΛΙΕΣ ΜΕ ΠΛΩΤΑ ΜΕΣΑ ΚΑΙ ΑΕΡΟΠΛΑΝΑ

Αυξημένα μέτρα στο Αιγαίο για κύμα λαθρομεταναστών!



ΤΟ ΒΑΡΟΣ ΣΕ ΚΩ-ΚΑΛΥΜΝΟ

Αυξημένα μέτρα εφαρμόζονται στο Αιγαίο και ιδιαίτερα στα νησιά Κω, Κάλυμνο, Σάμο και Χίο για την αποτροπή εισβολής λαθρομεταναστών. Πλωτά μέσα του Λιμεναρχείου αλλά και του Πολεμικού Ναυτικού και δύο αεροπλάνα περιπολούν μέρα-νύχτα στις θάλασσές μας. ΣΕΛΙΔΑ 9

ΣΤΟ ΜΟΥΣΕΙΟ ΤΗΣ ΡΟΔΟΥ



Εκθεση με αρχαία νομίσματα

Εκθεση με σπάνια νομίσματα της Ρόδου λειτουργεί στο Μουσείο. ΣΕΛΙΔΑ 35

* ΚΟΥΡΤΙΝΟΞΥΛΑ - ΚΟΥΡΤΙΝΟΒΕΡΓΕΣ
* ΣΤΟΡΙΑ - μεταλλικά-ξύλινα-υφασμάτινες
* ΚΟΡΝΙΖΕΣ πινάκων ΙΤΑΛΙΑΣ
* ΚΟΥΝΟΥΠΙΕΡΕΣ αυτόματες * ΠΑΡΚΕ υψηλής αντοχής
ΑΤΣΑΣ Α.Σ. εμπ. κεν. ΜΗΔΕΙΑ 63602-66339

ΛΙΓΟΤΕΡΑ ΔΡΟΜΟΛΟΓΙΑ ΓΙΑ ΟΙΚΟΝΟΜΙΑ

Μικραίνει η Ο.Α!..

Μειώνει τα δρομολόγιά της η Ολυμπιακή Αεροπορία σε λίγες μέρες. ΣΕΛΙΔΑ 39

ΤΟ ΕΣΤΕΙΛΕ ΤΟ ΕΚΑΒ ΧΩΡΙΣ ΓΙΑΤΡΟ

Ηρθε ελικόπτερο

Επέστρεψε στη Ρόδο το ελικόπτερο του ΕΚΑΒ αλλά χωρίς γιατρό. ΣΕΛΙΔΑ 14

ΗΜΕΡΟΛΟΓΙΟ

Τετάρτη 26 Σεπτεμβρίου 2001
Μετάσταση Ιωάννη του Θεολόγου

Ανατολή ηλίου: 6.16'
Δύση ηλίου: 6.16'
Σελήνη 9 ημερών

ΦΑΡΜΑΚΕΙΑ

Σήμερα διημερεύει το φαρμακείο του Παπαριχαήλ Βασιλείου στην πλατ. Ανάληψης και διανυκτερεύει το φαρμακείο της Χατζηνικόλα Ανθούλας στην οδό Παπαλουκά 17.

ΒΕΝΖΙΝΑΔΙΚΑ

Σήμερα διανυκτερεύουν τα βενζινάδικα: Ριζόπουλος Νικ. (Καναδά 1), Πασχαλίδης-Μοσχής Ο.Ε. (4ο χλμ. Ρόδου-Λίνδου), Κορωναίος Δημ. (Ιαλυσσός), Πισσαδάκης Δ. (Παραδείσι) και Σαλαμαστράκης (Φαληράκι).

ΛΑΪΚΕΣ ΑΓΟΡΕΣ

Τετάρτη: στο Δημοτικό Νεκροταφείο
Πέμπτη: στην οδό Βύρωνος
Παρασκευή: στην οδό Πτολεμαίων (Ανάληψη)
Σάββατο: στο Δημοτικό Νεκροταφείο.

ΔΡΟΜΟΛΟΓΙΑ ΠΛΟΙΩΝ

Σήμερα αναχωρεί το "ΡΟΔΟΣ" στις 14.00 για Τήλο-Κω-Κάλυμνο-Λέρο-Πάτμο-Πειραιά.

ΑΕΡΟΠΟΡΙΚΑ ΔΡΟΜΟΛΟΓΙΑ

ΟΛΥΜΠΙΑΚΗ ΑΕΡΟΠΟΡΙΑ

ΑΠΟ ΡΟΔΟ-ΑΘΗΝΑ
- Καθημερινά 07.00, 10.25, 20.55
- Τετάρτη 14.00
- Καθημερινά πλην Τετάρτης 17.20
- Καθημερινά πλην Κυριακής 23.40
- Δευτέρα 00.10.

ΑΠΟ ΑΘΗΝΑ-ΡΟΔΟ
- Καθημερινά 05.20, 08.45, 19.15
- Τετάρτη 12.20
- Καθημερινά πλην Τετάρτης 15.40
- Καθημερινά πλην Κυριακής 22.00
- Κυριακή 22.30

ΑΠΟ ΡΟΔΟ-ΘΕΣΣΑΛΟΝΙΚΗ
- Δευτέρα 14.30
- Παρασκευή-Κυριακή 12.40.

ΑΠΟ ΡΟΔΟ-ΗΡΑΚΛΕΙΟ
- Παρασκευή-Κυριακή 09.45.

ΑΠΟ ΡΟΔΟ-ΚΑΡΠΑΘΟ
- Τρίτη-Πέμπτη-Σάββατο 09.45
- Δευτέρα-Τετάρτη-Παρασκευή-Κυριακή 10.30
- Δευτέρα-Κυριακή 12.40
- Τετάρτη-Παρασκευή (ν) έως 22/9 12.40
- Πέμπτη από 23/9 12.40
- Τρίτη-Παρασκευή (ν) από 23/9 12.40
- Τρίτη-Σάββατο έως 22/9 14.15
- Πέμπτη έως 22/9 14.15.

ΑΠΟ ΡΟΔΟ-ΚΑΣΟ
- Δευτέρα-Κυριακή (κ) 12.40
- Τετάρτη-Παρασκευή έως 22/9 12.40
- Πέμπτη (κ) από 23/9 12.40
- Τρίτη-Παρασκευή από 23/9 12.40
- Πέμπτη (κ) έως 22/9 14.15.

ΑΠΟ ΡΟΔΟ-ΚΑΣΤΕΛΟΡΙΖΟ
- Τετάρτη-Παρασκευή-Κυριακή 08.10
- Δευτέρα έως 22/9 08.10
- Τρίτη-Πέμπτη-Σάββατο έως 22/9 11.55.

AEGEAN AIRLINES & CRONUS

ΑΠΟ ΡΟΔΟ-ΑΘΗΝΑ
07.45 (A3 201 X5 1201), 13.30 (A3 207 X5 1207), 14.20 (A3 211 X5 1211), 17.30 (A3 213 X5 1213), 21.10 (A3 217 X5 1217),

ΑΠΟ ΑΘΗΝΑ-ΡΟΔΟ
06.05 (A3 200 X5 1200), 09.40 (A3 202 X5 1202), 12.50 (A3 210 X5 1210), 15.50 (A3 212 X5 1212), 19.30 (A3 216 X5 1216)

ΑΠΟ ΡΟΔΟ-ΗΡΑΚΛΕΙΟ
19.30 (A3 765)

ΑΠΟ ΗΡΑΚΛΕΙΟ-ΡΟΔΟ
18.00 (A3 764)

ΑΠΟ ΡΟΔΟ-ΘΕΣΣΑΛΟΝΙΚΗ
11.20 (A3 721)

ΑΠΟ ΘΕΣΣΑΛΟΝΙΚΗ-ΡΟΔΟ
11.20 (A3 720)

AXON AIRLINES

ΑΠΟ ΡΟΔΟ ΠΡΟΣ ΑΘΗΝΑ
- XN 431 ΑΝΑΧΩΡΗΣΗ ΡΟΔΟΣ 11.10 ΑΦΙΞΗ ΑΘΗΝΑ 12.00
- XN 433 ΑΝΑΧΩΡΗΣΗ ΡΟΔΟΣ 19.20 ΑΦΙΞΗ ΑΘΗΝΑ 18.20

ΑΠΟ ΑΘΗΝΑ ΠΡΟΣ ΡΟΔΟ
- XN 430 ΑΝΑΧΩΡΗΣΗ ΑΘΗΝΑ 09.50 ΑΦΙΞΗ ΡΟΔΟ 10.40
- XN 432 ΑΝΑΧΩΡΗΣΗ ΑΘΗΝΑ 18.00 ΑΦΙΞΗ ΡΟΔΟ 18.55

Το παραπάνω πρόγραμμα ισχύει καθημερινά από τις 6 Ιουλίου.

Επώνυμον το ανώνυμον...

Ενας πρωθυπουργός old fashion...

Πληρώνει ακριβά τη στροφή του στην παρελθοντολογία και την αντιδεξιά ρητορεία της τελευταίας περιόδου ο Κ. Σημίτης, ενώ τον είχαν πείσει ότι μ' αυτήν θα είχε σημαντικά πολιτικά οφέλη.

Σύμφωνα με τη δημοσκόπηση της Κάπα Research, στην ερώτηση: "Ανεξαρτήτως της πολιτικής και του προγράμματος του ΠΑΣΟΚ, εγώ δεν μπορώ να ψηφίσω Δεξιά", εμφανίζεται το 52,5% να διαφωνεί, ενώ συμφώνησε μόνο το 38,3% των ερωτηθέντων.

Γεγονός που αποδεικνύει ότι δεν μπορεί στο εξής να επισείει τον... μπαμπούλα της Δεξιάς, γιατί το παραμύθι δεν πιάνει πλέον.

Αντιθέτως, το 49,4% των ερωτηθέντων συμφωνεί ότι ανεξαρτήτως της πολιτικής του ΠΑΣΟΚ, θα ήταν καλό η Ν.Δ. να έλθει στην εξουσία για ν' αλλάξει επιτέλους το πολιτικό σκηνικό!

Το δεύτερο κτύπημα για τον πρωθυπουργό, που "έμβλημά" του είναι ο εκσυγχρονισμός, είναι ότι η πλειονότητα των ερωτηθέντων δεν τον θεωρεί... σύγχρονο πολιτικό. Τον τίτλο αυτό του τον έκλεψε με μεγάλη διαφορά ο Κ. Καραμανλής, 44,2% έναντι 32,4% του Κ. Σημίτη.

Old fashion πρωθυπουργός...

Αρχαίες μέθοδοι με ελληνικές ρίζες

Στα ίχνη του Οσάμα Μπιν Λάντεν έχουν εξαπολυθεί οι πάντες και περισσότερες ελπίδες προσφέρουν οι οικονομικές δοσοληψίες του Σαουδάραβα αρχιτρομοκράτη, το μονοπάτι του "βρώμικου χρήματος" δηλαδή, από την Αλ Κάιντα μέχρι τους εκτελεστές των τρομοκρατικών χτυπημάτων. Υπάρχει, όμως, ένα εμπόδιο που ακούει στο όνομα Hawala, το δίκτυο μυστικής χρηματοδότησης που χρησιμοποιεί - μεταξύ άλλων - και ο Μπιν Λάντεν.

Η λειτουργία της Hawala για τη μεταφορά κεφαλαίων από τη μία χώρα στην άλλη είναι απλή: Δίνει ο Μπιν Λάντεν τα λεφτά σε εκπρόσωπο του δικτύου στη μία χώρα και σχεδόν αμέσως άλλος εκπρόσωπος του δικτύου δίνει το ισόποσο με το συνεργάτη του Λάντεν σε τρίτη χώρα. Το σύστημα δεν είναι νέο, για την ακρίβεια είναι αρχαίο και το χρησιμοποιούσαν οι πρώτοι τραπεζίτες της ιστορίας. Λέγεται μάλιστα ότι ήταν πρόγονοί μας - και όχι Φοίνικες - οι εμπνευστές, αλλά μη φοβάστε μήπως κατηγορηθούμε για υπόθαλψη τρομοκρατών. Επειτα από τόσα χρόνια έχει παραγραφεί το αδίκημα...

ΝΕΑ
ΑΠΟΣΥΡΣΗ
ΧΩΡΙΣ
ΑΠΟΣΥΡΣΗ

ΚΕΡΔΙΣΤΕ ΣΤΗ NISSAN
ΕΩΣ
800.000
(€2.347,76)

MICRA	ΚΕΡΔΟΣ ΕΩΣ 260.000 δρχ.(€763,02)	TERRANO	ΚΕΡΔΟΣ 600.000 δρχ.(€1.760,82)
ALMERA	ΚΕΡΔΟΣ 400.000 δρχ.(€1.173,88)	MAXIMA	ΚΕΡΔΟΣ 600.000 δρχ.(€1.760,82)
PRIMERA 1.6	ΚΕΡΔΟΣ 500.000 δρχ.(€1.467,35)	PRIMERA 1.8/2.0	ΚΕΡΔΟΣ 800.000 δρχ.(€2.347,76)

Έχετε αυτοκίνητο οποιασδήποτε μάρκας με ημερομηνία άδειας κυκλοφορίας έως και 31/12/1991; Η NISSAN σας δίνει την ευκαιρία να κερδίσετε διπλά με τη ΝΕΑ ΑΠΟΣΥΡΣΗ ΧΩΡΙΣ ΑΠΟΣΥΡΣΗ. Πρώτον, αποκτάτε όποιο νέο μοντέλο NISSAN θέλετε με κέρδος έως 800.000 δρχ. (€2.347,76). Δεύτερον, κρατάτε το αυτοκίνητό σας και, αν θέλετε, κερδίζετε περισσότερα από την πώλησή του! Εμείς θέλουμε μόνο τον αριθμό πλαισίου. ΝΕΑ ΑΠΟΣΥΡΣΗ ΧΩΡΙΣ ΑΠΟΣΥΡΣΗ μόνο στη NISSAN. Η πρώτη φορά που κερδίζετε από το παλιό σας αυτοκίνητο χωρίς να δώσετε ούτε... τον προφυλακτήρα!

ΤΩΡΑ ΚΡΑΤΗΣΤΕ ΤΟ ΠΑΛΙΟ ΣΑΣ ΑΥΤΟΚΙΝΗΤΟ
ΚΑΙ ΚΕΡΔΙΣΤΕ ΑΠΟ ΤΗΝ ΑΞΙΑ ΤΟΥ!
NISSAN

ΣΙΜΟΣ Γ. ΠΑΡΑΣΚΕΥΑΣ & ΥΙΟΣ ΕΠΕ
ΑΥΣΤΡΑΛΙΑΣ 70–ΡΟΔΟΣ ΤΗΛ. 35200

ΟΛΟΚΛΗΡΩΜΕΝΟ ΣΥΓΚΡΟΤΗΜΑ NISSAN ΤΟΥ ΔΙΚΤΥΟΥ ΝΙΚ. Ι. ΘΕΟΧΑΡΑΚΗΣ Α.Ε.

ΔΕΧΟΝΤΑΙ ΤΟ ΚΟΙΝΟ

Ο Νομάρχης δέχεται το κοινό κάθε Τρίτη και Πέμπτη από 11.00-13.00.
Ο Δήμαρχος Ροδίων δέχεται ύστερα από συνεννόηση.
Ο αντινομάρχης Δωδεκανήσου κ. Νικόλαος Τατάκης δέχεται το κοινό κάθε Τρίτη και Πέμπτη από 10.00 π.μ.-12 μ.μ.

ΤΑΞΙ

ΡΑΔΙΟ ΤΑΞΙ: 64712-64790

ΧΡΗΣΙΜΑ ΤΗΛΕΦΩΝΑ

ΝΟΣΟΚΟΜΕΙΟ:	80000
ΠΥΡΟΣΒΕΣΤΙΚΗ:	23333
ΛΙΜΕΝΑΡΧΕΙΟ:	22220, 27695
ΒΛΑΒΕΣ Δ.Ε.Η.:	125
ΒΛΑΒΕΣ Ο.Τ.Ε.:	121
ΑΜΕΣΗ ΔΡΑΣΗ:	100
ΒΛΑΒΕΣ ΥΔΡΕΥΣΗΣ:	68750-68755
ΝΟΜΑΡΧΙΑ:	46502
ΠΕΡ/ΚΗ Δ/ΝΣΗ	38174
ΔΗΜΟΣ:	46200
ΔΗΜ. ΕΠΙΧ. ΚΑΘΑΡ.	77600
ΥΠΗΡ. ΑΠΟΚΟΜΙΔΗΣ	61057
ΤΡΟΧΑΙΑ:	26480
ΠΛΗΡΟΦ. Ο.Τ.Ε.:	131
ΔΕΛΤΙΟ ΚΑΙΡΟΥ:	149
ΛΑΧΕΙΑ:	111
ΠΡΟΠΟ - ΛΟΤΤΟ:	111
ΡΟΔΑ:	27462
ΚΤΕΛ:	27706
Ο.Α.Ε.Δ.:	23265
Ι.Κ.Α.:	64912
ΤΑΞ.Υ.:	68701, 68702
ΟΛΥΜΠΙΑΚΗ:	24555
Δ.Α.Ν.Ε.:	43150
ΕΡΓΑΤ. ΚΕΝΤΡΟ:	24730
AXON AIRLINES	82601-2
CRONUS AIRLINES	25444
AEGEAN AIRLINES	98345

ΚΤΕΟ

• Από 1/9/2001 έως 21/12/2001 παντός είδος οχήματα **με συνδυασμό γραμμάτων ΡΟΑ 1300-5000.** Επίσης θα ελέγχονται τα οχήματα που η καταλληλότητά τους λήγει αυτές τις εβδομάδες και οχήματα ανάριθμα εισαγωγής.

ΤΙΜΕΣ ΣΥΝΑΛΛΑΓΜΑΤΟΣ

ΔΟΛΛΑΡΙΟ Η.Π.Α	368.378	376.935
ΛΙΡΑ ΑΓΓΛΙΑΣ	538.684	551.170
ΚΟΡΩΝΑ ΔΑΝΙΑΣ	45.444	46.497
ΚΟΡΩΝΑ ΣΟΥΗΔΙΑΣ	34.373	35.170
ΓΙΕΝ ΙΑΠΩΝΙΑΣ ΓΙΑ 100 ΜΟΝ	314.345	321.644
ΦΡΑΓΚΟ ΕΛΒΕΤΙΑΣ	231.519	236.895
ΚΟΡΩΝΑ ΝΟΡΒΗΓΙΑΣ	42.016	42.990
ΛΙΡΑ ΚΥΠΡΟΥ	589.135	602.798
ΔΟΛΛΑΡΙΟ ΚΑΝΑΔΑ	235.032	240.459
ΔΟΛΛΑΡΙΟ ΑΥΣΤΡΑΛΙΑΣ	181.636	185.846

Η ΡΟΔΙΑΚΗ

Ημερήσια Εφημερίδα της Ρόδου
Ετος Ιδρύσεως 1915
ΙΔΡΥΤΗΣ
ΕΜΜ. ΚΑΛΑΜΠΙΧΗΣ

ΙΔΙΟΚΤΗΣΙΑ – ΕΚΔΟΣΗ
ΥΙΟΙ Σ. ΤΣΟΠΑΝΑΚΗ
Η. ΚΩΤΙΑΔΗΣ Ο.Ε.

ΔΙΕΥΘΥΝΤΗΣ
ΑΘ. ΜΑΡΑΣΙΩΤΗΣ

ΣΥΝΤΑΞΗ
Γρηγόριος Πελλός
Λουκάς Μαστής
Μιχάλης Μαστής
ΑΘΛΗΤΙΚΑ
Μανόλης Μπάτης,
Νικήτας Κουσκούσης
Τηλ.: 30831
ΓΡΑΦΕΙΑ ΣΥΝΤΑΞΗΣ
Μάρκου Μαλλιαράκη 9
Τηλ. 24610 - 30865 - 75640
Fax (0241) 75641
ΛΟΓΙΣΤΗΡΙΟ – ΔΙΑΦΗΜΙΣΕΙΣ
Νέα Αγορά 53
Τηλ. 22210 - 75230
Fax (0241) 22471

http://WWW.rodiaki.gr.
Email: tsopd@otenet.gr &
rodiaki@otenet.gr

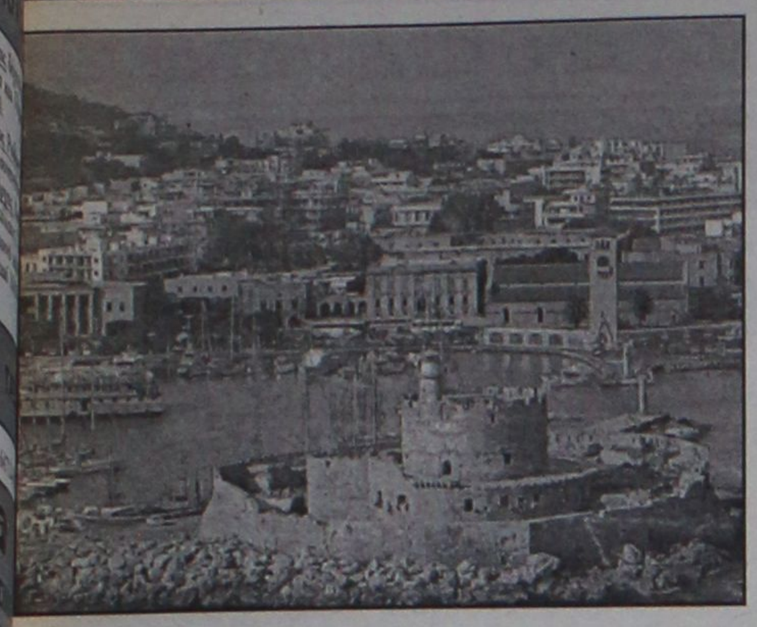

Ανησυχεί ο Παγκόσμιος Οργανισμός Τουρισμού

Σύννεφα στον ορίζοντα!

Εκδηλη ανησυχία και στην Ελλάδα παρά τις διαβεβαιώσεις

Μειωμένη αισθητά θα είναι η τουριστική ανάπτυξη για αρκετούς μήνες, μετά τα τρομοκρατικά χτυπήματα στις ΗΠΑ, προβλέπει ο Παγκόσμιος Οργανισμός Τουρισμού (ΟΜΤ) και εκτιμά ότι τον ερχόμενο χρόνο θα ενισχυθούν οι περιφερειακές μετακινήσεις και ο εσωτερικός τουρισμός.

"Χωρίς να σημειωθούν άλλα δραματικά γεγονότα, ο ρυθμός ανάπτυξης του τουρισμού μπορεί να είναι κατώτερος κατά επιπλέον 1,5 μονάδα σε σχέση με τις αρχικές προβλέψεις μείωσης εξαιτίας της παγκόσμιας οικονομικής ύφεσης", επισήμανε ο γενικός γραμματέας του ΟΜΤ Φρ. Φρατζιάλι, κατά την έναρξη των εργασιών της γενικής συνέλευσης του Οργανισμού στη Σεούλ. Στη γενική συνέλευση του ΟΜΤ εκπροσωπούνται συνολικά 118 χώρες, από τις οποίες οι 56 σε υπουργικό επίπεδο. Από ελληνικής πλευράς στη συνέλευση μετέχει ο γενικός γραμματέας Τουρισμού Δ. Γεωργαράκης. Ο τουρισμός-επισήμανε ο κ. Φρατζιάλι-μπορεί να αναπτυχθεί μόνο σε ασφαλές και ειρηνικό περιβάλλον. Και πρόσθεσε: "Οι τρομοκρατικές επιθέσεις στις ΗΠΑ, στις 11 Σεπτεμβρίου, έχουν προκαλέσει ίσως τις μεγαλύτερες διαταράξεις που έχει επιφέρει οποιαδήποτε άλλη κρίση στο παρελθόν.

Το μέγεθος της τουριστικής κρίσης-επισήμαναν οι εκπρόσωποι των χωρών-θα εξαρτηθεί και από τη φύση των αναμενόμενων αμερικανικών αντιποίνων, παρότι ήδη οι επιπτώσεις στον τομέα των αερομεταφορών είναι καταστροφικές.

Στις αρχές Σεπτεμβρίου, πριν από τις τρομοκρατικές επιθέσεις στη Νέα Υόρκη και την Ουάσιγκτον, οι προβλέψεις για αύξηση του παγκόσμιου τουρισμού κυμαίνονταν μεταξύ 2% και 3%. Τώρα, ο ΟΜΤ εκτιμά ότι "οι προοπτικές για το 2002 εμφανίζονται αβέβαιες".

Ο Οργανισμός ελπίζει ότι τουλάχιστον ο διεθνής τουρισμός θα διατηρήσει μέχρι το 2020 τον προβλεπόμενο ρυθμό ανάπτυξης (περίπου 4,1% κατά μέσο όρο ετησίως).

Υπενθυμίζεται ότι το 1990 την Ελλάδα είχαν επισκεφθεί 9.310.492 τουρίστες, ενώ την επόμενη χρονιά (μετά τα γεγονότα στον Περσικό Κόλπο) ο αριθμός των επισκεπτών μειώθηκε στα 8.271.258. Το 1992 ο αριθμός των τουριστών ανέβηκε και πάλι στα 9.756.012.

Πάντως, τα μέχρι τώρα στοιχεία του ΟΜΤ δείχνουν μείωση του συνόλου των κρατήσεων στη Δυτική Ευρώπη (πρόκειται για συνήθη αντίδραση στις περιπτώσεις των συγκρούσεων). Σε περίπτωση όμως που υπάρξουν γενικευμένες συγκρούσεις, ο ΟΜΤ εκτιμά ότι οι ταξιδιώτες μπορεί να αλλάζουν τόπο προορισμού.

Ο ΟΜΤ δεν αποκλείει το ενδεχόμενο να υπάρξει ανακατανομή του συνόλου της τουριστικής ζήτησης προς όφελος του περιφερειακού και εσωτερικού τουρισμού. Στην περίπτωση αυτή θα αυξηθούν η διάρκεια των διακοπών και οι δαπάνες των ταξιδιών, εκτιμά ο ΟΜΤ.

Στην Ελλάδα, η ανησυχία είναι έκδηλη παντού, αλλά τόσο η επίσημη τουριστική ηγεσία, δια στόματος του υπουργού Ανάπτυξης κ. Νίκου Χριστοδουλάκη, όσο και οι φορείς του ελληνικού τουρισμού, προσπαθούν να διατηρήσουν την ψυχραιμία τους και να αναμένουν τις επόμενες πολιτικές (και πολεμικές) κινήσεις των ΗΠΑ και της Ευρώπης, που θα καθορίσουν και την πορεία του τουρισμού.

Το βέβαιο είναι-και το αποδέχονται όλοι-πώς ο αμερικανικός τουρισμός έχει χαθεί για τα επόμενα χρόνια στην Ευρώπη. Η Ελλάδα φαίνεται πως θα είναι η λιγότερο χαμένη χώρα, καθώς ο αριθμός των Αμερικανών τουριστών δεν ξεπερνά τις 200.000-250.000 ετησίως.

Η ΕΠΑΓΓΕΛΜΑΤΙΚΗ ΣΟΥ ΕΠΙΤΥΧΙΑ ΕΙΝΑΙ ΘΕΜΑ ...ΩΡΩΝ

Κάντε "γρήγορο κλικ" στην επιτυχία

Αποκτήστε Certificate του Πανεπιστημίου του Cambridge



✓ ΕΞΕΙΔΙΚΕΥΜΕΝΑ ΤΑΧΥΡΥΘΜΑ ΤΜΗΜΑΤΑ

✓ ΝΕΑ ΤΜΗΜΑΤΑ ΟΛΟ ΤΟ ΧΡΟΝΟ

✓ ΟΡΓΑΝΩΣΗ ΕΝΔΟΕΠΙΧΕΙΡΗΣΙΑΚΩΝ ΣΕΜΙΝΑΡΙΩΝ

✓ ΕΙΔΙΚΕΣ ΤΙΜΕΣ ΣΕ ΦΟΙΤΗΤΕΣ & ΣΕ ΜΗ ΕΧΟΝΤΕΣ ΕΡΓΑΣΙΑ

✓ ΕΠΙΔΟΤΗΣΗ ΟΑΕΔ ΓΙΑ ΤΟΥΣ ΕΡΓΑΖΟΜΕΝΟΥΣ

✓ Μπορείτε να επιλέξετε το σύνολο των μαθημάτων ή μεμονωμένα μαθήματα.

✓ Η διδακτέα ύλη και τα συγγράμματα είναι του Πανεπιστημίου του Cambridge

✓ Αγγλόφωνα & Ελληνόφωνα τμήματα

✓ Οι εξετάσεις των σπουδαστών πραγματοποιούνται από εξεταστές του Πανεπιστημίου του Cambridge στα Smart Studies

70 Κέντρα σε όλη την Ελλάδα

AXON Smart STUDIES

ΕΡΓΑΣΤΗΡΙΑ ΕΛΕΥΘΕΡΩΝ ΣΠΟΥΔΩΝ

ΤΣΑΛΔΑΡΗ & ΚΑΜΕΙΡΟΥ 1 • ΡΟΔΟΣ • ΤΗΛ.: 77656

ΚΕΝΤΡΑ ΣΕ ΟΛΗ ΤΗΝ ΕΛΛΑΔΑ

ΑΤΤΙΚΗ • ΑΘΗΝΑ • ΑΓ. ΔΗΜΗΤΡΙΟΣ • ΑΓ. ΠΑΡΑΣΚΕΥΗ • ΑΓ. ΣΤΕΦΑΝΟΣ • ΑΙΓΑΛΕΩ • ΑΛΙΜΟΣ • ΑΝΩ ΠΑΤΗΣΙΑ • ΑΡΓΥΡΟΥΠΟΛΗ • ΒΡΙΛΗΣΣΙΑ • ΓΛΥΦΑΔΑ • ΖΩΓΡΑΦΟΥ • ΗΛΙΟΥΠΟΛΗ • ΚΑΛΛΙΘΕΑ • ΚΕΡΑΤΣΙΝΙ • ΚΟΡΥΔΑΛΛΟΣ • ΜΑΡΟΥΣΙ • ΜΕΛΙΣΣΙΑ • ΜΕΤΑΜΟΡΦΩΣΗ • Ν. ΕΡΥΘΡΑΙΑ • Ν. ΙΩΝΙΑ • Ν. ΜΑΚΡΗ • Ν. ΣΜΥΡΝΗ • ΝΙΚΑΙΑ • ΠΑΓΚΡΑΤΙ • ΠΑΙΑΝΙΑ • Π. ΦΑΛΗΡΟ • ΠΕΙΡΑΙΑΣ • ΠΕΡΙΣΤΕΡΙ • ΠΕΤΡΟΥΠΟΛΗ • ΣΕΠΟΛΙΑ • ΧΑΪΔΑΡΙ • ΧΑΛΑΝΔΡΙ • ΧΟΛΑΡΓΟΣ **ΘΕΣΣΑΛΟΝΙΚΗ** • ΕΥΟΣΜΟΣ • ΚΕΝΤΡΟ • ΚΑΛΑΜΑΡΙΑ • ΛΕΩΦ. ΣΤΡΑΤΟΥ • ΠΕΡΑΙΑ • ΤΟΥΜΠΑ • ΝΤΕΠΟ • ΣΤΑΥΡΟΥΠΟΛΗ **ΒΟΡΕΙΑ ΕΛΛΑΔΑ** • ΑΛΕΞΑΝΔΡΟΥΠΟΛΗ • ΒΕΡΟΙΑ • ΔΡΑΜΑ • ΚΑΒΑΛΑ • ΚΙΛΚΙΣ • ΝΙΓΡΙΤΑ ΣΕΡΡΩΝ • ΞΑΝΘΗ • ΟΡΕΣΤΙΑΔΑ • ΠΤΟΛΕΜΑΪΔΑ • ΣΕΡΡΕΣ • ΦΛΩΡΙΝΑ **ΚΡΗΤΗ** • ΗΡΑΚΛΕΙΟ • ΡΕΘΥΜΝΟ • ΧΑΝΙΑ **ΛΟΙΠΗ ΕΛΛΑΔΑ** • ΑΛΙΒΕΡΙ • ΒΟΛΟΣ • ΛΑΡΙΣΑ • ΡΟΔΟΣ • ΤΡΙΚΑΛΑ • ΤΡΙΠΟΛΗ • ΧΑΛΚΙΔΑ

ΚΕΝΤΡΙΚΗ ΔΙΟΙΚΗΣΗ: Τζωρτζ 6, 106 77 Πλ. Κάνιγγος, Αθήνα, Τηλ.: 3825080, 3813919, 3304576, Fax: 3304576

e-mail:axon-athens@forthnet.gr http://www.axonorg.gr

ΓΝΩΜΩΝ
ΦΡΟΝΤΙΣΤΗΡΙΑ
Μ. ΓΙΑΝΝΙΚΟΥΡΗΣ
ΧΕΙΜΑΡΡΑΣ 117 • ΤΗΛ.: 25700-25250-0942 200978 •FAX: 25252

ΟΛΙΓΟΜΕΛΗ ΤΜΗΜΑΤΑ

1. Α'-Β'-Γ' Ενιαίου Λυκείου για όλες τις κατευθύνσεις
2. Α'-Β'-Γ' Γυμνασίου
3. ΤΕΕ
4. Τμήματα Αποφοίτων

ΜΑΘΗΜΑΤΙΚΑ • ΦΥΣΙΚΗ • ΧΗΜΕΙΑ • ΕΚΘΕΣΗ • ΙΣΤΟΡΙΑ • ΒΙΟΛΟΓΙΑ • ΠΛΗΡΟΦΟΡΙΚΗ • ΑΡΧΕΣ ΟΙΚΟΝΟΜΙΚΗΣ ΘΕΩΡΙΑΣ • ΟΡΓΑΝΩΣΗ ΚΑΙ ΔΙΟΙΚΗΣΗ ΕΠΙΧΕΙΡΗΣΕΩΝ

ΕΓΓΡΑΦΕΣ:
Καθημερινά 9-1 το πρωί και 6-9 το απόγευμα
στα τηλ. 25700 - 25250 - 0942 200978

Οικοδιδασκαλείο Αγγλικών
Ειρήνη Μαγκαφά

Εχοντας την Αγγλική ως μητρική γλώσσα...
Ζώντας πολλά χρόνια στο εξωτερικό...
Παραδίδω μαθήματα:
- *Σε ολιγομελή τμήματα 2-4 ατόμων*
- *Ιδιαίτερα*
- *Προετοιμασία First Certificate - Proficiency*
- *Μαθήματα για ξενοδοχοϋπαλλήλους και άλλων ειδικοτήτων*
- *Και πρωινά μαθήματα*

✓ *Ειδικές τιμές για πολυτέκνους*
✓ *Ειδικό τμήμα για παιδιά 6-7 ετών*

Πληροφορίες στο τηλ. 64202 - 61512
Ευκλή 2, Καρακόνερο

Φυσική - Χημεία
Μαθηματικά

Πέτρος Κ. Παραγυιός
(Φυσικός)
Αναστ. Αναστασιάδη Μπάκα
(Μαθηματικός)

- Ολιγομελή τμήματα
- Μεθοδική διδασκαλία
- Προσιτά δίδακτρα

Δ/νση: Παπαφλέσσα 17 - Μητρόπολη
Έναντι 4ου Γυμνασίου
Τηλέφωνα : 78236, 22218, 23796
Κιν. Τηλέφωνο : 097 - 4313993

ΕΝΑΡΞΗ ΜΑΘΗΜΑΤΩΝ
13 Αυγούστου: Β' – Γ' Λυκείου
27 Αυγούστου : Α' Λυκείου
3 Σεπτεμβρίου : Α' – Β' – Γ' ΓΥΜΝΑΣΙΟΥ

Με τις ΗΠΑ να πιέζουν σ' όλα τα επίπεδα

Σφίγγει ο κλοιός γύρω από τους Ταλεμπάν!..

Τους εγκαταλείπουν οι σύμμαχοί τους

Ο κλοιός γύρω από το Αφγανιστάν και τον Οσάμα Μπιν Λάντεν σφίγγει, με τις ΗΠΑ να πιέζουν, όχι μόνο σε στρατιωτικό επίπεδο. Άλλοτε σύμμαχοι του καθεστώτος των Ταλεμπάν, όπως η Σαουδική Αραβία, την Τρίτη και τα Ηνωμένα Αραβικά Εμιράτα, τη Δευτέρα, τους εγκαταλείπουν διακόπτοντας τις διμερείς διπλωματικές σχέσεις ενώ οι όμορες χώρες δέχονται πιέσεις να διευκολύνουν τις επιθέσεις που ετοιμάζουν οι Ηνωμένες Πολιτείες και οι σύμμαχοί τους. Στο εσωτερικό της χώρας η κατάσταση διαγράφεται δύσκολη για τους Ταλεμπάν, με τις δυνάμεις της Βόρειας Συμμαχίας, της αντιπολίτευσης δηλαδή, που έχουν ανοιχτή στήριξη από τις ΗΠΑ και άλλες χώρες, να κλιμακώνουν τη στρατιωτική τους δράση.

Ο φόβος της διεθνούς κοινότητας είναι ωστόσο το ενδεχόμενο να υπάρξουν επιθέσεις τρομοκρατών με χημικά ή βιολογικά όπλα. Έχει μάλιστα εκδοθεί προειδοποίηση από τον Παγκόσμιο Οργανισμό Υγείας προς όλες τις χώρες, με την οποία ζητείται να λάβουν προληπτικά μέτρα προστασίας των πολιτών. Πληροφορίες αναφέρουν εξάλλου ότι ο Λάντεν, σε συνεργασία με την ΕΤΑ, προετοίμαζαν επίθεση εναντίον των ηγετών της Ευρωπαϊκής Ένωσης, τον περασμένο Μάρτιο στη Μαδρίτη. Η μεγάλη πλειοψηφία των Αμερικανών, παρά τους φόβους για νέα χτυπήματα, στηρίζουν τις κινήσεις και τις αποφάσεις του Τζορτζ Μπους.

Ο Οσάμα Μπιν Λάντεν δείχνει να μην πτοείται από την παγκόσμια εκστρατεία εναντίον του και κηρύσσει ιερό πόλεμο εναντίον των



«σταυροφόρων» Αμερικανών, προσπαθώντας να φανατίσει τους μουσουλμάνους του Πακιστάν, από τους οποίους ζήτησε να πολεμήσουν και να υπερασπιστούν τα «αδέλφια» τους στο Αφγανιστάν. Με επιστολή που απέστειλε σε τηλεοπτικό δίκτυο του Κατάρ, εκφράζει τη λύπη του για το θάνατο ισλαμιστών στη διάρκεια των διαδηλώσεων που πραγματοποιήθηκαν στο Πακιστάν και υπόσχεται ότι θα συνεχίσει τον αγώνα του.

Στην Ουάσινγκτον, ο Τζορτζ Μπους αποφάσισε τη μη δημοσιοποίηση των αποδεικτικών στοιχείων που οι ΗΠΑ υποστηρίζουν ότι διαθέτουν για την ενοχή του σαουδάραβα δισεκατομμυριούχου, δόθηκε όμως στη δημοσιότητα λίστα με 27 πρόσωπα και οργανώσεις που αποτελούν στόχους της αντιτρομοκρατικής εκστρατείας που κήρυξε ο Λευκός Οίκος. Σ΄ αυτήν την εκστρατεία η Ουάσινγκτον έχει τη συνδρομή όλων των συμμάχων της στο ΝΑΤΟ και πολλών αραβικών χωρών, αλλά και εκείνη της Ρωσίας, που αποφάσισε να διαθέσει τον εναέριο χώρο της για την πραγματοποίηση πτήσεων των αμερικανικών μαχητικών. Παράλληλα, ο Βλαντιμίρ Πούτιν επιχειρεί να κλείσει ένα «ρωσικό» μέτωπο, αυτό με τους Τσετσένους, στους οποίους έδωσε διορία τριών ημερών για να παραδώσουν τα όπλα τους και να ξεκινήσουν διαβουλεύσεις με τη Μόσχα.

Συμφωνεί και το Βατικανό

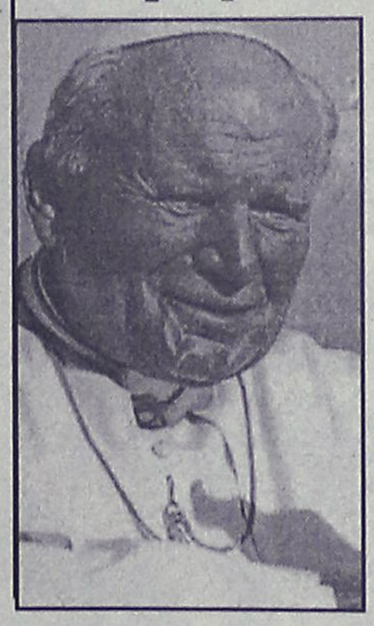

Την τρίτη ημέρα της επίσκεψης του Πάπα Ιωάννη Παύλου στο Καζακστάν και Αρμενία οι ΗΠΑ έλαβαν και επίσημα τη νομιμοποίηση από το Βατικανό για το νέο πόλεμο. Όπως ανακοίνωσε ο εκπρόσωπος της Αγίας Έδρας, Ναβάρο Βαλς «ορισμένες φορές είναι φρονιμότερο να ενεργήσει κάποιος, από το να μείνει απαθής». Με την προϋπόθεση βέβαια όπως διευκρινίζει να μην προκληθούν ζημιές και η ενέργεια θα είναι εναντίον της τρομοκρατίας και όχι του Ισλάμ.

Ταυτόχρονα και η Ιταλική Ιερά Σύνοδος που συνήλθε στη Πίζα τάχθηκε στο πλευρό των ΗΠΑ και νομιμοποιεί την ενδεχόμενη επίθεση. Ο καρδινάλιος Καμίλ Ρονίν πρόεδρος των Ιταλών επισκόπων δήλωσε ότι μετά την πρωτοφανή επίθεση εναντίον των ΗΠΑ είναι νόμιμη μια αντίδραση, ευχόμενος πάντως ότι «το δικαίωμα - καθήκον για την εξουδετέρωση των τρομοκρατών θα πρέπει να είναι περιορισμένο δεν θα πρέπει να γίνει μόνο με τα όπλα αλλά και την κατάσβεση των εστιών πολέμου» μεταξύ των οποίων είναι η επίλυση του Μεσανατολικού και η δικαιότερη κατανομή του πλούτου στις πιο φτωχές χώρες».

FUTUREKIDS®
Ο πρωτοπόρος οργανισμός εκμάθησης Η/Υ (computer) για παιδιά και ενήλικες

Μοναδικές Παροχές από τα FUTUREKIDS
- ✓ Δωρεάν βιβλία και σημειώσεις
- ✓ Δωρεάν εξάσκηση στο εργαστήριο μας
- ✓ Έκπτωση 15% στην εγγραφή 2ου αδελφού ή γονέα και 50% για εγγραφή 3ου αδελφού ή γονέα
- ✓ Έκπτωση 10% σε φοιτητές και πρωινά τμήματα
- ✓ Δώρα-έκπληξη με κάθε εγγραφή

Έναρξη μαθημάτων για :
- Παιδιά 5-15 ετών → Από 24 Σεπτεμβρίου
- Παιδιά 15-18 ετών → Από 24 Σεπτεμβρίου
- Ενήλικες → Από 17 Σεπτεμβρίου
- Δασκάλους – Εκπαιδευτικούς → Από 24 Σεπτεμβρίου
- Ανάπτυξη Εφαρμογών σε Προγραμματιστικό Περιβάλλον (μάθημα Γ' Λυκείου) → Από 24 Σεπτεμβρίου

ΟΙ ΕΓΓΡΑΦΕΣ ΑΡΧΙΣΑΝ!
Α.κ' Ι.Εξαδάκτυλος Ο.Ε.
Λεμεσού 29 , Τηλ.Fax : 70431,70432
E-mail : info@futureworld.gr
Internet: http://www.futureworld.gr

ΝΤΕΤΕΚΤΙΒΣ
Συνταξιούχος Αστυνομικός
Αναλαμβάνουμε
υποθέσεις ανηλίκων,
οικογενειακές, προσωπικές κ.τ.λ.
Με απόλυτη εχεμύθεια.
ΔΙΑΘΕΤΟΥΜΕ ΤΑ ΠΛΕΟΝ ΣΥΓΧΡΟΝΑ ΟΠΤΙΚΟΑΚΟΥΣΤΙΚΑ ΣΥΣΤΗΜΑΤΑ
✆ 0946 997967
100% εχεμύθεια 100% εχεμύθεια



Κώδωνας κινδύνου από την Οργάνωση Υγείας

SOS για τα βιολογικά

Συνεχίζει να απειλεί για χρήση τους Μπιν Λάντεν

Τον κώδωνα του κινδύνου για το ενδεχόμενο τρομοκρατικών επιθέσεων με χημικά ή βιολογικά όπλα έκρουσε η επικεφαλής της Παγκόσμιας Οργάνωσης Υγείας, Γκρο Χάρλεμ Μπρούτλαντ και κάλεσε τις κυβερνήσεις να προετοιμαστούν για να αντιμετωπίσουν τέτοιες καταστάσεις. Η κυρία Μπρούτλαντ δήλωσε στη διάρκεια συνόδου των υπουργών Υγείας των χωρών της αμερικανικής ηπείρου ότι «πρέπει να είμαστε προετοιμασμένοι για το ενδεχόμενο να πέσουν άνθρωποι θύματα ασθενειών που θα προκληθούν σκόπιμα με βιολογικές ή χημικές ουσίες».

Η γενική διευθύντρια της ΠΟΥ υπογράμμισε στην ομιλία της ότι τυχόν βλάβες που προκαλούνται από τη σκόπιμη χρήση χημικών ή βιολογικών στοιχείων, όπως του άνθρακα ή του ιού της ευλογιάς, μπορούν να προληφθούν αν υπάρξει έγκαιρη και αποτελεσματική επέμβαση των υγειονομικών υπηρεσιών. Γι αυτό, τόνισε πρέπει οι χώρες να είναι προετοιμασμένες να αντιμετωπίσουν μία τέτοια επείγουσα κατάσταση.

Στην Ιταλία το υπουργείο Υγείας αντέδρασε άμεσα στις προτροπές της ΠΟΥ, δημιουργώντας τη Δευτέρα μια ειδική ομάδα άμεσης δράσης που αποτελείται από γιατρούς, η οποία έχει σαν στόχο να επέμβει σε περίπτωση τρομοκρατικής επίθεσης με βιολογικά και χημικά όπλα. Ο διευθυντής του Εθνικού Ινστιτούτου για τις Μολυσματικές Ασθένειες, καθηγητής Τζουζέπε Ιπόλιτο που είναι υπεύθυνος για την ομάδα, δήλωσε ότι η αποστολή της είναι να πραγματοποιεί ταχείες διαγνώσεις σε περιπτώσεις που διαπιστωθεί μόλυνση και να βεβαιώσει ότι τα νοσοκομεία είναι άρτια εξοπλισμένα για να αντιμετωπίσουν τέτοια περιστατικά.

Ο Ιταλός υπουργός Άμυνας, Αντόνιο Μαρτίνο σε συνέντευξή του στο τηλεοπτικό δίκτυο RAI, προσπάθησε να καθησυχάσει τους Ιταλούς, σημειώνοντας πως υπάρχει το ενδεχόμενο τέτοιας επίθεσης, ωστόσο απέκλεισε το ενδεχόμενο ενός χημικού ή βιολογικού πολέμου.

Επιχειρησιακά σενάρια

Τα σενάρια για την στρατιωτική επιχείρηση των Αμερικανικών και Βρετανικών δυνάμεων στο Αφγανιστάν έχουν αρχίσει να βλέπουν το φως της δημοσιότητας.

Η γαλλική εφημερίδα Le Monde με δημοσίευμά της την Τρίτη αποκάλυψε ότι οι Αμερικανοί και οι Βρετανοί σχεδιάζουν την από αέρος επίθεση στους Ταλεμπάν, η οποία θα συνοδευτεί από επίγειες επιχειρήσεις με στόχο τη διείσδυση των ειδικών δυνάμεων στο εσωτερικό του Αφγανιστάν. Στο άρθρο αναφέρεται επίσης ότι η όποια επιχείρηση θα πρέπει να γίνει πριν το χειμώνα.

Τα μη επανδρωμένα κατασκοπευτικά αεροσκάφη των ΗΠΑ αναμένεται να αποτελέσουν στοιχείο κλειδί για την εξέλιξη της πολεμικής επιχείρησης εναντίον του Αφγανιστάν. Οι ιδιομορφίες της χώρας δεν επιτρέπουν την εύκολη συλλογή στοιχείων από το έδαφος για τις κινήσεις των αμερικανικών στρατευμάτων. Σύμφωνα με τους αμερικανούς αξιωματούχους τα μη επανδρωμένα αεροσκάφη μπορεί να προσφέρουν πολύτιμες πληροφορίες για τις κινήσεις των Ταλεμπάν, χωρίς να θέσουν σε κίνδυνο ανθρώπινες ζωές.

Τα αεροσκάφη τύπου Predator είναι τηλεχειριζόμενα και πραγματοποιούν ήδη πτήσεις πάνω από το Αφγανιστάν σε ύψος 25.000 ποδών και με μικρή σχετικά ταχύτητα. Το γεγονός αυτό τα κάνει πολύ ευάλωτα στα αντιαεροπορικά πυρά και τους πυραύλους. Σύμφωνα με τους Ταλεμπάν ήδη δύο τέτοιου τύπου αεροπλάνα των ΗΠΑ έχουν καταρριφθεί.

Ενημερώνουν το ΝΑΤΟ

Οι ΗΠΑ αναμένεται να ενημερώσουν την Τετάρτη τους υπουργούς Άμυνας του ΝΑΤΟ για την πορεία των ερευνών για τους τρομοκράτες. Ομως, σύμφωνα με διπλωματικές πηγές δεν πρόκειται να υπάρξει εμπλοκή της Συμμαχίας σε ενδεχόμενη αμερικανική στρατιωτική επιχείρηση κατά του Αφγανιστάν. Σύμφωνα με τις ίδιες πηγές, οι ΗΠΑ θα αποφύγουν να χρησιμοποιήσουν την νατοϊκή «μηχανή» που αποδείχτηκε δυσκίνητη στον πόλεμο του Κοσσυφοπεδίου και θα ζητήσουν τη βοήθεια κοντινών συμμάχων, όπως της Βρετανίας και ενδεχομένως της Γαλλίας, στις επιχειρήσεις. Ο ΓΓ του ΝΑΤΟ Τζορτζ Ρόμπερτσον δήλωσε ότι οι υπουργοί ενδέχεται να αναγνωρίσουν ότι οι επιθέσεις υποκινήθηκαν από το εξωτερικό, ανοίγοντας το δρόμο για τις επιχειρήσεις.

Φεύγουν από το Πακιστάν ενόψει της επίθεσης

Εγκαταλείπουν οι Αραβες

Απειλούν όλες τις χώρες οι Αφγανοί!

Οι Αραβες μαχητές που υποστηρίζουν το καθεστώς του Αφγανιστάν εγκατέλειψαν τη χώρα για το Πακιστάν, αναμένοντας την επίθεση των ΗΠΑ. Αλλά οι Ταλεμπάν προειδοποιούν με αντίποινα όσες χώρες επιτεθούν στο Αφγανιστάν ή υποστηρίξουν ενδεχόμενη επιχείρηση στη χώρα.Ορισμένοι μαχητές έχουν περάσει τα σύνορα στην ορεινή αυτή περιοχή και βρίσκονται στο Πακιστάν, αφού ομάδες άοπλων Αράβων έχουν γίνει αντιληπτές σε χωριά κοντά στη μεθόριο, γεγονός που επιβεβαιώνει την ευκολία με την οποία γίνεται η διέλευση των αφγανοπακιστανικών συνόρων, παρά τα αυξημένα μέτρα ασφαλείας από την πλευρά του Πακιστάν.

Οι Ταλεμπάν διατηρούν στενές σχέσεις με χιλιάδες «Αραβες εθελοντές» που προέρχονται από την Αλγερία, την Αίγυπτο, την Υεμένη και τη Σαουδική Αραβία και ανήκουν στην οργάνωση του Οσάμα Μπιν Λάντεν.

Οι μαχητές του Ισλάμ διαθέτουν στρατόπεδα και βάσεις σε πολλές τοποθεσίες του ανατολικού Αφγανιστάν, οι οποίες είναι πιθανόν να αποτελέσουν τους πρώτους στόχους αμερικανικών πληγμάτων. Ωστόσο, οι Αφγανοί πρόσφυγες δίνουν την πληροφορία ότι οι βάσεις αυτές είναι πλέον άδειες.

Με αντίποινα απειλούν οι Ταλεμπάν

Με αντίποινα απειλούν οι Ταλεμπάν όσες χώρες επιτεθούν ή υποστηρίξουν ενεργά ενδεχόμενη επίθεση στο Αφγανιστάν ,όπως προειδοποίησε ο μουλάς Νουρ Αλί, στέλεχος του υπουργείου Αμυνας του καθεστώτος της Καμπούλ. Μιλώντας στο τηλεοπτικό δίκτυο al-Jazeera του Κατάρ, ο μουλάς Νουρ τόνισε ότι «οποιοσδήποτε μας επιτεθεί ή βοηθήσει στην επίθεση είναι εχθρός μας και θα προχωρήσουμε σε επίθεση εναντίον του».

Ο Αφγανός αξιωματούχος υποστήριξε μάλιστα ότι αν οι Ηνωμένες Πολιτείες επιτεθούν στο Αφγανιστάν «θα κάνουν αύριο το ίδιο και σε άλλους μουσουλμάνους». Οι Ταλεμπάν ενισχύουν ήδη τις Ένοπλες Δυνάμεις, διατάζοντας την επιστράτευση 300.000 ανδρών.



Την ίδια ώρα, αμερικανικά βομβαρδιστικά αεροσκάφη Β-52 και Β-1 έχουν ήδη αναπτυχθεί σε περιοχές, που κρατούνται μυστικές, στο πλαίσιο της αμερικανικής αντιτρομοκρατικής εκστρατείας, η οποία έχει επικεντρωθεί επί του παρόντος στο Αφγανιστάν.

ΟΛΑ ΤΑ ΠΡΟΪΟΝΤΑ
ΣΤΙΣ ΚΑΛΥΤΕΡΕΣ ΤΙΜΕΣ ΜΕΤΡΗΤΟΙΣ
& ΣΕ 36 ΔΟΣΕΙΣ
Cue electric
Καρανικόλα 19, τηλ. 0241 - 21.189

Internet sites
Online Consulting
e-commerce
Cd-rom / Dvd-rom Creation
Multimedia
Tv and Film spots
Presentations
WEBLICIOUS
NEW MEDIA DESIGN
ΕΠΙΚΟΙΝΩΝΗΣΤΕ ΣΗΜΕΡΑ ΜΑΖΙ ΜΑΣ.
ΜΠΕΙΤΕ ΣΤΟ ΜΥΑΛΟ ΤΩΝ ΠΕΛΑΤΩΝ ΣΑΣ.
ΕΘΝΙΚΗΣ ΑΝΤΙΣΤΑΣΗΣ ('ΑΝΝΗΣ ΜΑΡΙΑΣ) 45, ΡΟΔΟΣ
ΤΗΛ: (+02410) 43.397 FAX: (+02410) 43.398
E-MAIL: INFO@WEBLICIOUS.GR
WWW.WEBLICIOUS.GR

Αναταραχή στις οργανώσεις του ΠΑΣΟΚ ενόψει των εσωκομματικών εκλογών

Κλίμα καχυποψίας και αντιπαράθεσης

Καταγγελίες για σκοπιμότητες και μεθοδεύσεις και απειλές για αποχή

Μέσα σε κλίμα γενικότερης καχυποψίας και αντιπαράθεσης οδεύει το τοπικό ΠΑΣΟΚ προς τις εκλογές της ερχόμενης Κυριακής, από τις οποίες θα εκλεγούν οι αντιπρόσωποι των τοπικών οργανώσεων για το συνέδριο του κόμματος.

Τόσο στο νότιο όσο και στο βόρειο συγκρότημα του νομού υπάρχουν σοβαρές ενστάσεις επί των διαδικασιών (κυρίως σε ότι αφορά τους εκλογικούς καταλόγους) γεγονός που θέτει εκ προοιμίου σε αμφισβήτηση το όποιο εκλογικό αποτέλεσμα.

Το κλίμα αυτό εκφράστηκε εύγλωττα στην διάρκεια της προχθεσινοβράδυνης ολομέλειας της πόλης της Ρόδου, στην οποία παρέστησαν ο πρώην υπουργός Εμπορικής Ναυτιλίας κ. Στ. Σουμάκης και ο βουλευτής κ. Δημ. Κρεμαστινός.

Προέκυψε πράγματι θέμα με το αν δικαιούνται να ψηφίσουν ή όχι 100 περίπου μέλη της οργάνωσης του Αη-Γιάννη, γεγονός που προκάλεσε την έντονη αντιπαράθεση του γραμματέα της Νομαρχιακής Επιτροπής κ. Τιμόθεου Παρασκευά και της γραμματέας της οργάνωσης κ. Λιλής Τρίπη.

Η τελευταία μάλιστα έκανε λόγο για σκοπιμότητες και μεθοδεύσεις και απείλησε ότι θα μποϋκοτάρει τις εκλογές, αφού τέτοια απόφαση έχει πάρει άλλωστε η συντονιστική επιτροπή της οργάνωσης.

Στο γενικότερο αλαλούμ που προκλήθηκε κανένας δεν ξέρει τελικά αν θα ψηφίσουν τα συγκεκριμένα μέλη.

Λέγεται πάντως ότι ενημερώθηκαν τα κεντρικά κλιμάκια του κόμματος και συνηγόρησαν τελικά στο να συμπεριληφθούν τα 100 άτομα στους εκλογικούς καταλόγους.

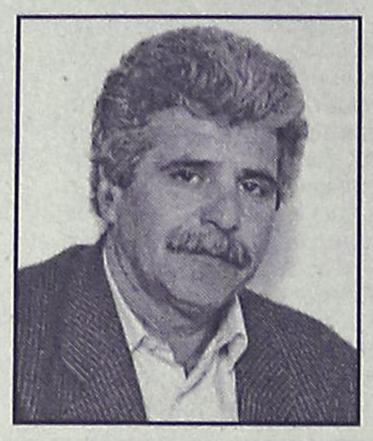



Τιμ. Παρασκευάς, Λιλή Τρίπη: Για μια ακόμα φορά είχαν έντονη αντιπαράθεση

Παρόμοιο πρόβλημα προέκυψε **με 104 μέλη στην Κάλυμνο** τα οποία... διέγραψε ο γραμματέας της νομαρχιακής επιτροπής κ. Β. Πίτσης.

Οπως όμως έγινε γνωστό, ύστερα από έντονο παρασκήνιο και διαμαρτυρίες, τα 104 μέλη με άνωθεν εντολές περιελήφθησαν στους εκλογικούς καταλόγους.

ΟΙ ΥΠΟΨΗΦΙΟΤΗΤΕΣ

Οι ενδιαφερόμενοι να εκλεγούν ως σύνεδροι, θα πρέπει να καταθέσουν τις υποψηφιότητές τους **μέχρι σήμερα το βράδυ**.

Σύμφωνα με πληροφορίες πρόκειται να κατατεθούν αρκετές υποψηφιότητες γεγονός που θα κάνει ακόμα πιο ενδιαφέρουσα την εκλογική διαδικασία.

Οπως είναι γνωστό ανά 50 μέλη που θα ψηφίσουν θα εκλέγεται ένας σύνεδρος, πράγμα που σημαίνει ότι θα εκλεγούν από το νότιο συγκρότημα του νομού 63-67 σύνεδροι.

Μεταξύ των υποψηφίων πρόκειται να είναι (στην πόλη της Ρόδου) **ο δήμαρχος κ. Γ. Γιαννόπουλος**, ο κ. Στ. Κουσουρνάς, ο κ. Φ. Κωστόπουλος, ο κ. Μπ. Ψαρράς, ο κ. Β. Καϋμενάκης, ο κ. Γ. Χριστοφάκης, ο κ. Τ. Διάκος, ο κ. Δ. Κρεμαστινός και αρκετά ακόμα στελέχη.

ΤΑ ΜΕΛΗ

Τα μέλη του ΠΑΣΟΚ στο νότιο συγκρότημα είναι 3.242 και ειδικότερα ανά δήμο, κατανέμονται ως εξής:

— δήμος Ρόδου	1189
— δήμος Ιαλυσού	143
— δήμος Πεταλούδων	362
— δήμος Καμείρου	203
— δήμος Ατταβύρου	53
— δήμος Καλλιθέας	90
— δήμος Αφάντου	90
— δήμος Αρχαγγέλου	197
— δήμος Λινδίων	136
— δήμος Νότ. Ρόδου	291
— δήμος Καρπάθου	302
— δήμος Κάσου	71
— δήμος Χάλκης	16
— δήμος Τήλου	39
— δήμος Μεγίστης	9
— δήμος Σύμης	52

Κάλπες και στους 10 Δήμους

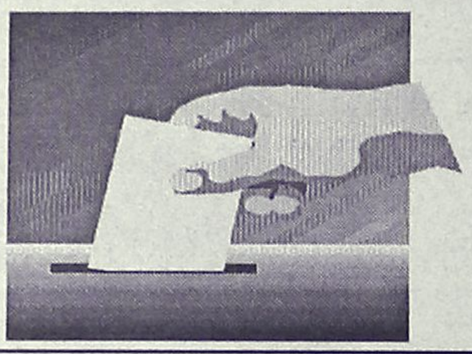

Το νέο στοιχείο πάντως που προέκυψε δεν είναι οι αψιμαχίες και οι αντιπαραθέσεις.

Είναι ότι την Κυριακή θα στηθούν τελικά κάλπες και στους 10 δήμους του νησιού της Ρόδου όπου τα μέλη κάθε δήμου θα εκλέξουν τους δικούς τους αντιπροσώπους.

Οι κάλπες θα στηθούν στις έδρες κάθε δήμου, ύστερα από σχετική απόφαση που πάρθηκε, ενώ αρχικά είχε προγραμματιστεί να γίνουν οι εκλογικές διαδικασίες στο Παραδείσι (για τους δήμους της δυτικής πλευράς) στον Αρχάγγελο (για τους δήμους Αφάντου-Καλλιθέας και Αρχαγγέλου) στο Γεννάδι (για τους δήμους Λίνδου και Νότιας Ρόδου) και στην πόλη της Ρόδου.

Με δεδομένη όμως την ισχνή παρουσία των μελών στις συνελεύσεις που έγιναν, οι παράγοντες της νομαρχιακής επιτροπής αναθεώρησαν τις απόψεις τους.

ΝΟΜΑΡΧΙΑΚΗ ΑΥΤΟΔΙΟΙΚΗΣΗ ΔΩΔΕΚΑΝΗΣΟΥ
ΔΩΔΕΚΑΝΗΣΙΑΚΟΣ ΟΡΓΑΝΙΣΜΟΣ ΤΟΥΡΙΣΜΟΥ



1ο ΦΕΣΤΙΒΑΛ ΔΩΔΕΚΑΝΗΣΙΑΚΟΥ
ΠΟΛΙΤΙΣΜΟΥ & ΠΑΡΑΔΟΣΗΣ

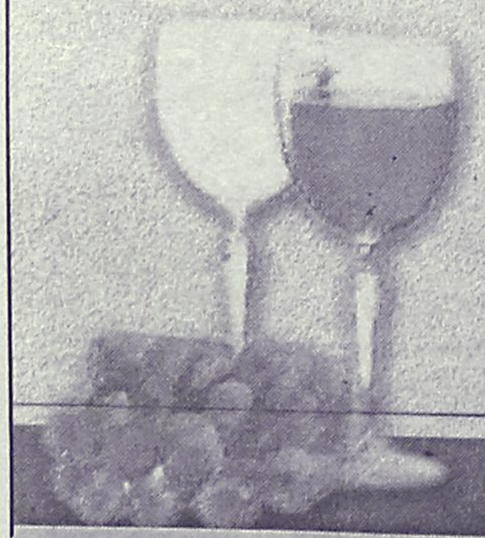

27-28-29 ΣΕΠΤΕΜΒΡΙΟΥ 2001

ΩΡΕΣ ΛΕΙΤΟΥΡΓΙΑΣ: ΑΠΟ 18:00 ΕΩΣ 24:00

ΥΠΟ ΤΗΝ ΑΙΓΙΔΑ ΤΟΥ ΥΠΟΥΡΓΕΙΟΥ ΑΙΓΑΙΟΥ

ΠΛ. ΚΟΥΝΤΟΥΡΙΩΤΗ (ΠΙΣΩ ΑΠΟ ΤΟ ΝΟΜΑΡΧΙΑΚΟ ΜΕΓΑΡΟ)

- Εκθέσεις: Λαογραφίας στην αίθουσα του Νομαρχιακού Συμβουλίου
- Επιχειρηματιών με παραδοσιακά προϊόντα
- Περίπτερα προβολής των νησιών
- Πλούσιο Πολιτιστικό πρόγραμμα

ΚΑΝΤΕ ΤΗ ΣΩΣΤΗ ΕΠΙΛΟΓΗ!

ΣΥΓΧΡΟΝΑ ΦΡΟΝΤΙΣΤΗΡΙΑ

Όρόσημο ΘΕΜΕΛΙΟ

Β/ΒΑΘΜΙΑΣ ΕΚΠΑΙΔΕΥΣΗΣ

www.orosimo-rho.gr

➪Δείτε τις σχολές προτίμησής σας, τα προγράμματα σπουδών τους και τις επαγγελματικές προοπτικές που ανοίγει κάθε σχολή.

ΕΥΘΥΝΗ-ΠΟΙΟΤΗΤΑ- ΣΙΓΟΥΡΙΑ

ΕΝΑΡΞΗ ΜΑΘΗΜΑΤΩΝ

Νέα τμήματα Γυμνασίου & Λυκείου: 27 Αυγούστου και 3 Σεπτεμβρίου

Διεύθυνση: Τσίννας Βλάσης (Φυσικός)
Βυρίνης Αθανάσιος (Μαθηματικός)
Παπανικολάου Χρήστος (Μαθηματικός)

Πληροφορίες: Τηλ: 75194 & 76705
Στέλιου Κωτιάδη 37 & Δημ. Αναστασιάδη
email: vyrinath@otenet.gr

➪Πληροφορίες: Τηλ: 75194 & 76705
Στέλιου Κωτιάδη 37 & Δημ. Αναστασιάδη
email: vyrinath@otenet.gr

ΣΥΝΑΝΤΗΣΗ ΣΦΥΡΙΟΥ ΜΕ ΠΡΩΘΥΠΟΥΡΓΟ

Πολύωρη συνεργασία με τον πρωθυπουργό κ. Κώστα Σημίτη, είχε χθες ο γραμματέας της Κοινοβουλευτικής Ομάδας του ΠΑΣΟΚ και επικεφαλής του προεδρείου της Κοινοβουλευτικής Ομάδας, βουλευτής Δωδεκανήσου κ. Κοσμάς Σφυρίου.

Ο κ. Σφυρίου διαβεβαίωσε τον πρωθυπουργό για την ενότητα όλων των βουλευτών του ΠΑΣΟΚ στη βάση των πολιτικών θέσεων που έχει διατυπώσει ο ίδιος ο κ. Σημίτης και η κυβέρνηση, επί του ζητήματος της διεθνούς τρομοκρατίας , των επικείμενων πολεμικών επιχειρήσεων και των παγκόσμιων παρενεργειών στη διεθνή ειρήνη, στις οικονομίες κλπ.

Το προεδρείο της ΚΟ και ο κ. Σφυρίου, συζήτησαν με τον πρωθυπουργό τις επιπτώσεις που θα έχουν οι εξελίξεις αυτές στην Ελλάδα. Αντίστοιχα ο κ. Σημίτης, διαβεβαίωσε πως δεν πρόκειται να μειωθούν καθόλου οι κοινωνικές δαπάνες στη χώρα μας, αν χρειαστεί να περικοπούν δημόσιες δαπάνες του προϋπολογισμού λόγο διεθνών γεγονότων.

Σ' αυτή την περίπτωση, θα γίνει μείωση των καταναλωτικών δαπανών του δημοσίου.

Το προεδρείο επίσης, συζήτησε και τα ζητήματα του 6ου συνεδρίου του ΠΑΣΟΚ, ενώ ο πρωθυπουργός, αποδέχθηκε τις προτάσεις του κ. Σφυρίου για την διαδικασία τροποποίησης του κανονισμού της Βουλής και του κανονισμού της κοινοβουλευτικής ομάδας.

Ερχεται ο Γ.Γ. του υπουργείου Δικαιοσύνης

Αντίστροφη μέτρηση για το νέο Δικαστικό Μέγαρο

Θα εξετασθούν και άλλα θέματα που έχουν σχέση με έλλειψη προσωπικού

Το τι θα γίνει με το νέο δικαστικό μέγαρο της Ρόδου, πρόκειται να τεθεί επί τάπητος στην διάρκεια της επίσκεψης του γενικού γραμματέα του υπουργείου Δικαιοσύνης κ. Ασημιάδη, ο οποίος θα βρίσκεται στη Ρόδο την προσεχή Παρασκευή.

Οπως έγινε γνωστό, ύστερα από συνεννόηση με τον πρόεδρο του Δικηγορικού Συλλόγου Ρόδου κ. Κ. Σαρρή, ο γενικός γραμματέας θα έρθει στο νησί για να εξετάσει θέματα της αρμοδιότητάς του.

Το βασικό θέμα που θα εξετάσει είναι το τι θα γίνει με το δικαστικό μέγαρο, θέμα που τίθεται σε προτεραιότητα από τον Δικηγορικό Σύλλογο.

- Το υπουργείο είναι διατεθιμένο να χρηματοδοτήσει το έργο (γίνεται μάλιστα λόγος για κονδύλι 4 δισεκατομμυρίων δραχμών), αλλά τα σχέδια σε τοπικό επίπεδο έχουν βαλτώσει. Οπως είναι γνωστό ο Δικηγορικός Σύλλογος προτείνει να γίνουν τα νέα δικαστήρια στο κτιριακό συγκρότημα που κατέχει σήμερα η Πυροσβεστική Υπηρεσία.



Το θέμα όμως έχει μπλοκάρει γι' αυτό και πιθανόν κατά την παρουσία του στη Ρόδο ο κ. Ασημιάδης να συναντηθεί με το νομάρχη και τον δήμαρχο Ρόδου.

Παράλληλα, ο γενικός γραμματέας του υπουργείου Δικαιοσύνης θα εξετάσει και γενικότερα ζητήματα που σχετίζονται με το αντικείμενό του.

mesa

Έργα Μοντέρνας Τέχνης



Ν. Γ. Καραγεωργίου
Εκφράζει την υψηλή αισθητική σας!
Αμερικής & Ι. Καζούλη γωνία - Τηλ . 27127
ΑΝΤΙΠΡΟΣΩΠΕΙΑ ΔΩΔΕΚΑΝΗΣΟΥ

ANOSIS
Εργαστήριο Ελευθέρων Σπουδών Πληροφορικής
Στ. Κωτιάδη 64 Ανάληψη Τηλ. 78924
Υπεύθυνος Σπουδών : ΚΩΣΤΑΣ ΧΑΤΖΗΔΑΚΗΣ
Πτυχιούχος Πληροφορικής

ΕΚΠΑΙΔΕΥΣΗ ΣΤΟΥΣ ΥΠΟΛΟΓΙΣΤΕΣ



ΤΜΗΜΑΤΑ ΓΙΑ ΠΑΙΔΙΑ 5-15 ΕΤΩΝ

Χαρίστε στο παιδί σας το πλεονέκτημα

✓ Πρωτοποριακά Προγράμματα σπουδών
✓ Ολιγομελή group για κάθε ηλικία
✓ Σύγχρονο κι ευχάριστο περιβάλλον
✓ Εκπαίδευση από ειδικευμένους παιδαγωγούς



ΤΜΗΜΑΤΑ ΓΙΑ ΜΑΘΗΤΕΣ ΛΥΚΕΙΟΥ

Κερδίστε τα εφόδια για το μέλλον

✓ Προγράμματα αυτοματοποίησης γραφείου για απόκτηση Αναγνωρισμένου Διπλώματος στους Υπολογιστές
✓ Τμήματα για "ΑΝΑΠΤΥΞΗ ΕΦΑΡΜΟΓΩΝ ΣΕ ΠΡΟΓΡΑΜΜΑΤΙΣΤΙΚΟ ΠΕΡΙΒΑΛΛΟΝ"



ΤΜΗΜΑΤΑ ΓΙΑ ΕΝΗΛΙΚΕΣ

Εύκολα – Γρήγορα - Αποτελεσματικά

Windows, Word, Excel, Powerpoint, Access, Internet, Email, Frontpage κ.α

✓ Ταχύρυθμα σεμινάρια 6 εβδομάδων αρχαρίων
✓ Τρίμηνοι κύκλοι σπουδών επιπέδου ECDL για αρχάριους
✓ Τμήματα για προχωρημένους
✓ Ιδιαίτερα για εξειδικευμένα προγράμματα

Προετοιμασία για απόκτηση Αναγνωρισμένου
ΔΙΠΛΩΜΑΤΟΣ ΚΑΤΑΡΤΙΣΗΣ ΣΤΟΥΣ ΥΠΟΛΟΓΙΣΤΕΣ

ECDL

Πιστοποιημένο Εξεταστικό Κέντρο ECDL

ECDL ! Το διαβατήριο σας για τον κόσμο της Πληροφορικής

Η ANOSIS είναι η πρώτη σχολή στη Ρόδο και από τις πρώτες στην Ελλάδα που καθιέρωσε το Ευρωπαϊκό Δίπλωμα Κατάρτισης στους Υπολογιστές ως μέρος του Προγράμματος Σπουδών.
Τον πρώτο χρόνο δεκάδες μαθητές μας συμμετείχαν με μεγάλη επιτυχία στην εξεταστική διαδικασία για την απόκτηση του μοναδικού αναγνωρισμένου Διπλώματος Η/Υ στην Ευρωπαϊκή Ένωση

ANOSIS - Η ΕΓΓΥΗΣΗ ΤΗΣ ΕΠΙΤΥΧΙΑΣ

INFORMATIQUE

ΕΚΠΑΙΔΕΥΣΗ ΣΤΗΝ ΠΛΗΡΟΦΟΡΙΚΗ

ΡΟΔΟΣ, ΑΝΝΗΣ ΜΑΡΙΑΣ 72, ΤΗΛ. 21887, FAX. 31258

ΠΙΣΤΟΠΟΙΗΜΕΝΟ ΕΞΕΤΑΣΤΙΚΟ ΚΕΝΤΡΟ ΤΗΣ ECDL HELLAS ΓΙΑ ΤΟ ΔΙΠΛΩΜΑ ECDL
ΠΙΣΤΟΠΟΙΗΜΕΝΟ ΕΞΕΤΑΣΤΙΚΟ ΚΕΝΤΡΟ ΤΗΣ MICROSOFT ΓΙΑ ΤΟ ΔΙΠΛΩΜΑ MOUS

ΑΠΟΚΤΗΣΤΕ ΓΝΩΣΕΙΣ ΠΛΗΡΟΦΟΡΙΚΗΣ & ΔΙΠΛΩΜΑΤΑ ΧΕΙΡΙΣΜΟΥ ΗΛΕΚΤΡΟΝΙΚΩΝ ΥΠΟΛΟΓΙΣΤΩΝ

✓ ΜΑΘΕΤΕ ΝΑ ΔΟΥΛΕΥΕΤΕ ΜΕ ΗΛΕΚΤΡΟΝΙΚΟΥΣ ΥΠΟΛΟΓΙΣΤΕΣ ΕΙΝΑΙ ΑΠΑΡΑΙΤΗΤΟ ΕΡΓΑΛΕΙΟ ΓΙΑ ΤΗΝ ΕΠΑΓΓΕΛΜΑΤΙΚΗ ΣΑΣ ΕΠΙΤΥΧΙΑ.

✓ ΠΙΣΤΟΠΟΙΗΣΤΕ ΤΙΣ ΓΝΩΣΕΙΣ ΣΑΣ ΜΕ ΤΟ ΚΑΤΑΛΛΗΛΟ ΔΙΠΛΩΜΑ. ΘΑ ΓΙΝΕΙ ΤΟ ΔΙΑΒΑΤΗΡΙΟ ΓΙΑ ΤΗΝ ΕΠΑΓΓΕΛΜΑΤΙΚΗ ΣΑΣ ΑΠΟΚΑΤΑΣΤΑΣΗ. ✓

ΤΜΗΜΑΤΑ

- ΣΤΑΔΙΑΚΗΣ ΠΡΟΕΤΟΙΜΑΣΙΑΣ ΜΙΚΡΩΝ ΜΑΘΗΤΩΝ (ΔΗΜΟΤΙΚΟΥ, ΓΥΜΝΑΣΙΟΥ)
- Β' & Γ' ΛΥΚΕΙΟΥ (ΠΑΝΕΛΛΗΝΙΩΝ ΕΞΕΤΑΣΕΩΝ
- ΤΑΧΥΡΥΘΜΑ ΕΝΗΛΙΚΩΝ
- ΕΠΑΓΓΕΛΜΑΤΙΚΑ

ΓΙΑ
ΓΡΑΜΜΑΤΕΙΣ, ΣΤΕΛΕΧΗ ΕΜΠΟΡΙΚΩΝ, ΤΕΧΝΙΚΩΝ & ΞΕΝΟΔΟΧΕΙΑΚΩΝ ΕΠΙΧΕΙΡΗΣΕΩΝ, ΕΛΕΥΘΕΡΟΥΣ ΕΠΑΓΓΕΛΜΑΤΙΕΣ, ΠΡΟΓΡΑΜΜΑΤΙΣΤΕΣ Η/Υ

ΔΙΑΡΚΕΙΑ ΕΚΠΑΙΔΕΥΣΗΣ, ΑΝΑΛΟΓΑ ΜΕ ΤΟ ΑΝΤΙΚΕΙΜΕΝΟ, ΑΠΟ 15 ΩΡΕΣ ΜΕΧΡΙ 2 ΧΡΟΝΙΑ

10 χρόνια INFORMATIQUE

ΥΠΕΥΘΥΝΟΣ ΕΚΠΑΙΔΕΥΣΗΣ
ΗΛΙΑΣ ΚΟΛΛΑΤΟΣ



Το EASY LIFE σας περιμένει με ΝΕΕΣ ΙΔΕΕΣ στο χώρο του νεανικού επίπλου. Με έπιπλα αποκλειστικής εισαγωγής από Γερμανία, στην καλύτερη ποιότητα με τις καλύτερες τιμές της αγοράς!

κρεβάτι
κομοδίνο
γραφείο
βιβλιοθήκη
} **από 170.000**

Τώρα επιλέγετε εσείς τον τρόπο πληρωμής που σας ταιριάζει:

1. Με 0% προκαταβολή και έως 36 δόσεις
2. Με 10% προκαταβολή και έως 48 δόσεις
3. Με 35% προκαταβολή και 12 δόσεις άτοκα

EASY LIFE
διευκολύνει τη ζωή σας!
Στ. Κωτιάδη 48, τηλ. 21311

ΠΑΙΔΙΚΑ ΕΠΙΠΛΑ - ΕΠΙΠΛΑ - ΕΠΙΠΛΑ ΓΡΑΦΕΙΟΥ - ΜΙΚΡΟΕΠΙΠΛΑ
Μια νέα πρόταση από τη ΛΥΣΗ Α.Ε.Β.Ε.

ADD

Την Παρασκευή στο Υπουργείο Οικονομικών

Συζητείται η ένσταση για τις αντικειμενικές

Θα παραστούν ο Δήμαρχος Γ. Γιαννόπουλος και ο αντιδήμαρχος Μ. Σαββής

Την ερχόμενη Παρασκευή, εκτός απροόπτου, αναμένεται να συζητηθεί στην δευτεροβάθμια επιτροπή του υπουργείου Οικονομικών η προσφυγή του δήμου Ρόδου για τις αντικειμενικές αξίες των ακινήτων.

Η προσφυγή εκκρεμεί από τον περασμένο Μάιο, αλλά παρά το γεγονός ότι είναι τεκμηριωμένη και αποδεικνύει ότι οι αντικειμενικές αξίες που έχουν οριστεί είναι υπερβολικές και εξωπραγματικές δεν αναμένεται να γίνει δεκτή!

Οι υπηρεσιακοί παράγοντες του υπουργείου Οικονομικών δεν σηκώνουν κουβέντα, κι αυτό το απέδειξαν εισηγούμενοι την απόρριψη των προσφυγών όλων των δήμων που έχουν εξεταστεί μέχρι τώρα.

Αυτό αναμένεται να εισηγηθούν και για την προσφυγή του δήμου Ρόδου, πράγμα που αποδεικνύει την αναλγησία που τους διακρίνει.

- Κατά την εκδίκαση της προσφυγής αναμένεται ότι θα παραστεί ο δήμαρχος κ. Γιώργος Γιαννόπουλος ή ο αντιδήμαρχος κ. Μ. Σαββής, με σκοπό να πείσουν τα μέλη της επιτροπής για το αυτονόητο, ότι δηλαδή πρέπει να γίνουν δεκτές οι ενστάσεις και να μειωθούν οι αντικειμενικές αξίες. Πιθανόν μάλιστα, να παραστεί στην συνεδρίαση και ο εκπρόσωπος της Κεντρικής Ενωσης Δήμων και Κοινοτήτων (που δεν παρέστη στις προηγούμενες συνεδριάσεις) **η επιτροπή έστω και κατά πλειοψηφία να κάνει δεκτή την προσφυγή του δήμου Ρόδου.**

Και σε μια τέτοια περίπτωση πάντως, δεν σημαίνει ότι θα μειωθούν οι αντικειμενικές αξίες.

Κι αυτό δεν θα γίνει διότι η όποια απόφαση της επιτροπής δεν είναι δεσμευτική αλλά γνωμοδοτική για τον υπουργό Οικονομικών ο οποίος αν δεν του αρέσει μπορεί να την πετάξει στο καλάθι των αχρήστων.

Γι' αυτό ακριβώς επισημαίνεται **η ανάγκη να ασκηθούν πολιτικές πιέσεις** στον υπουργό Οικονομικών σε μια ύστατη προσπάθεια να μειωθούν οι αντικειμενικές αξίες των ακινήτων της πόλης.

Και τις πιέσεις αυτές, θα πρέπει ν' ασκήσουν οι βουλευτές του νομού αλλά και οι λοιποί τοπικοί πολιτικοί παράγοντες.

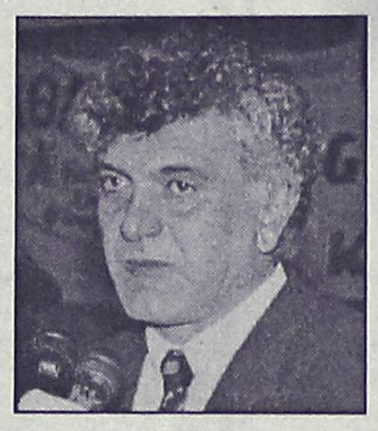

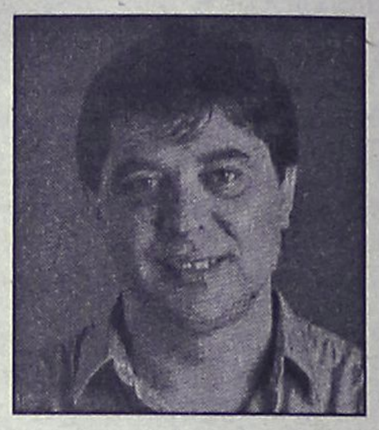

10% ΑΥΞΗΣΗ ΣΤΑ ΕΚΤΟΣ ΣΧΕΔΙΟΥ

Ηδη πάντως αναμένονται νέες αυξήσεις στα ακίνητα που βρίσκονται εκτός σχεδίου, κάτι που αναμένεται να γίνει στις αρχές του χρόνου.

Χθες η τοπική γνωμοδοτική επιτροπή, ασχολήθηκε με το θέμα στην δεύτερη κατά σειρά συνεδριασή της κι αποφάσισε να εισηγηθεί την αύξηση των αντικειμενικών τιμών κατά 10%, στα ακίνητα των νησιών **Χάλκης, Σύμης, Τήλου και Καστελλορίζου.**

Σε συνεδρίαση της την ερχόμενη εβδομάδα η επιτροπή θα ασχοληθεί με τα ακίνητα εκτός σχεδίου του δήμου Ρόδου καθώς και άλλων δήμων του νησιού, αφού προσκομιστούν νέα τοπογραφικά και υψομετρικά στοιχεία που κρίθηκαν απαραίτητα κατά την διάρκεια της χθεσινής συνεδρίασης.

Λαμβάνονται μέτρα για την προστασία των εργαζομένων

Υποχρεωτική θα είναι πλέον η προστασία των εργαζομένων στις εμπορικές και όχι μόνο επιχειρήσεις, στο τομέα της πρόληψης ατυχημάτων, σύμφωνα με τις αποφάσεις που έχουν ληφθεί από το αρμόδιο Υπουργείο σε συνεργασία με την Εθνική Συνομοσπονδία Ελληνικού Εμπορίου.

Όπως ανακοίνωσε χθες ο Εμπορικός Σύλλογος της Ρόδου, όλες οι επιχειρήσεις, που απασχολούν έστω και ένα άτομο, υποχρεώνονται να παρέχουν στους εργαζόμενους υπηρεσίες προστασίας και πρόληψης ατυχημάτων μέσω τεχνικού ασφαλείας. Ο τεχνικός, σημειώνεται ότι πρέπει να είναι πτυχιούχος ΑΕΙ ή ΤΕΙ και θα πληρώνεται από την ίδια την επιχείρηση ως απασχολούμενος.

Όμως, μετά από έντονες παρεμβάσεις που άσκησε η Εθνική Συνομοσπονδία Ελληνικού Εμπορίου, επιτεύχθηκε η έκδοση σχετικής απόφασης, σύμφωνα με την οποία μπορεί και ο ίδιος ο εργοδότης να αναλάβει τις υποχρεώσεις του Τεχνικού Ασφαλείας, εφόσον όμως εκπαιδευτεί κατάλληλα.

Δυνατότητα τέτοια επιμόρφωσης, έχουν μόνο τα αρμόδια υπουργεία, εκπαιδευτικός ή άλλος οργανισμός καθώς και οι Εμπορικοί Σύλλογοι. Οι εκπαιδευόμενοι, θα εφοδιαστούν με σχετικό πιστοποιητικό, σύμφωνα με το οποίο θα μπορούν να εκτελούν τα καθήκοντα του Τεχνικού Ασφαλείας και να αναγράφεται το όνομά τους στις καταστάσεις θεώρησης προσωπικού.

Η εκπαίδευση των εμπόρων από τον Εμπορικό Σύλλογο της Ρόδου θα γίνεται δωρεάν. Για να υλοποιηθεί η εκπαίδευση αυτή, πρέπει να συνταχθεί φάκελος των προγραμμάτων με τα ονόματα των ενδιαφερομένων, το χρόνο υλοποίησης, το χώρο, το ωρολόγιο πρόγραμμα κλπ, να σταλεί προς έγκριση στο Συμβούλιο Υγιεινής και Ασφάλειας της Εργασίας και κατά τη διάρκεια της πραγματοποίησης των προγραμμάτων, να γίνει έλεγχος από τις Υπηρεσίες του Υπουργείου, για το εάν πράγματι συμμετέχουν οι αναφερόμενοι στις καταστάσεις των φακέλων.

Για τη Ρόδο, οι έμποροι θα πρέπει να δηλώσουν συμμετοχή στον Εμπορικό Σύλλογο το συντομότερο δυνατόν και όσοι εργοδότες αποφασίσουν ότι δεν θα καταρτιστούν οι ίδιοι, θα πρέπει να καλύπτουν την υποχρέωση αυτή με εξειδικευμένο τεχνικό ασφαλείας.

Σε διαφορετική περίπτωση, όποια επιχείρηση στερείται υπηρεσιών Τεχνικού Ασφαλείας, δεν θα μπορεί στο εξής να θεωρήσει τις καταστάσεις προσωπικού.

Αξίζει να σημειωθεί ότι η γιγάντια αυτή οικονομική και κοινωνική σημασία της πρωτοβουλίας, είναι ιδιαίτερα θετική, τόσο για τους εργοδότες όσο βεβαίως και για τους ίδιους τους εργαζόμενους και τις επιχειρήσεις στις οποίες εργάζονται.



Περιπολίες στο Αιγαίο από το Λιμενικό Σώμα

Αυξημένη επιφυλακή για κύμα λαθρομεταναστών!

Πλωτά μέσα αλλά και μονοκινητήρια αεροσκάφη κινούνται συνεχώς μεταξύ Κω-Καλύμνου

Σε αυξημένες περιπολίες στο Αιγαίο έχει προχωρήσει το τελευταίο διάστημα το Λιμενικό Σώμα εξαιτίας της συνεχούς εισροής λαθρομεταναστών στη χώρα μας από τα παράλια της Τουρκίας, αλλά και λόγω της έκδηλης ανησυχίας που υπάρχει ότι ο όγκος των λαθρομεταναστών πιθανώς να αυξηθεί στο άμεσο μέλλον εξαιτίας των διεθνών εξελίξεων.

Ενδεικτικά αναφέρουμε ότι ο αριθμός των λαθρομεταναστών που συνελήφθησαν από το καλοκαίρι στα Δωδεκάνησα είναι πάνω από 1.000 άτομα, ενώ μόνο στην Κω έχουν συλληφθεί τον Σεπτέμβριο περίπου 400 άτομα.

Συγκεκριμένα, οι περιπολίες του Λιμενικού Σώματος εστιάζονται στις περιοχές της Καλύμνου, της Κω, της Χίου και της Σάμου, οι οποίες και βρίσκονται στην πιο κοντινή απόσταση από τα παράλια της Τουρκίας. Οι λιμενικοί χρησιμοποιούν τόσο πλωτά μέσα όσο και δύο μονοκινητήρια αεροσκάφη, τα οποία εκτελούν πτήσεις ακόμα και τη νύχτα, ενώ υπάρχουν σκέψεις στο Υπουργείο Ναυτιλίας και για μεγαλύτερη συνεργασία με το Πολεμικό Ναυτικό.

Επίσης, το Λιμενικό αντιμετωπίζει επιπλέον προβλήματα, καθώς οι Τούρκοι δουλέμποροι έχουν αλλάξει τακτικές όσον αφορά την αποβίβαση των λαθρομεταναστών. Είτε δίνουν στους λαθρομετανάστες μια γενική κατεύθυνση για τον προορισμό τους και στη συνέχεια εκείνοι μόνοι τους με μικρές σχεδίες περνούν στην Ελλάδα, είτε οι ίδιοι οι δουλέμποροι μεταφέρουν τους λαθρομετανάστες με καΐκια στα ελληνικά χωρικά ύδατα και επιστρέφουν στην Τουρκία με φουσκωτά. Πάντως, οι λιμενικές Αρχές πιθανολογούν ότι οι δουλέμποροι συνεργάζονται στενά και με Έλληνες, κάτι που αποδεικνύεται και από το πρόσφατο περιστατικό στην Εύβοια, όπου οι 300 λαθρομετανάστες έπρεπε να φθάσουν στο Μαντούδι για να εντοπιστούν.

400 άτομα έχουν συλληφθεί στην Κω μόνο το Σεπτέμβριο

ΔΗΛΩΣΕΙΣ ΤΩΝ ΤΟΠΙΚΩΝ ΑΡΧΩΝ

Οπως χαρακτηριστικά δήλωσε ο υπεύθυνος του ΠΣΕΑ Ρόδου, Χρήστος Πολώνης, το μεγαλύτερο πρόβλημα που αντιμετωπίζει η Ρόδος έγκειται στη φιλοξενία, καθώς οι λαθρομετανάστες διαμένουν σε πρόχειρα καταλύματα που έχουν ετοιμαστεί σε αποθήκες και υπόστεγα. **«Εχουμε ζητήσει από το Υπουργείο Εσωτερικών ένα κονδύλι 250 εκατομμυρίων για την κατασκευή Κέντρων Προσωρινής Διαμονής, αλλά μέχρι στιγμής δεν υπάρχει κάποια εξέλιξη στο θέμα»**, λέει. Επίσης, συμπλήρωσε ότι ο δήμος, έπειτα από συμφωνία που έχει κάνει με συγκεκριμένη εταιρεία catering, παρέχει τρία γεύματα την ημέρα με κόστος ανά άτομο 2.200 δρχ. ημερησίως, ενώ το κόστος καλύπτεται από το Υπουργείο Εσωτερικών.

Σε αντίθεση με τη Ρόδο, η Κως έχει επιλύσει το θέμα της στέγασης. Με πρωτοβουλία του δήμου έχει διαμορφωθεί κατάλληλα ένα κτίριο, έτσι ώστε να μπορεί να φιλοξενήσει 500 άτομα. **«Στο νησί αυτή τη στιγμή βρίσκονται 279 λαθρομετανάστες»** δήλωσε ο έπαρχος, κ. Βασίλης Ξυπολιτάς. Το κυριότερο πρόβλημα που αντιμετωπίζει η Κως, σύμφωνα με τον κ. Ξυπολιτά, είναι το οικονομικό, αφού δεν θα μπορεί να αντεπεξέλθει για πολύ ακόμα στα έξοδα διατροφής και στα έξοδα συντήρησης του χώρου διαμονής.

Ακόμα τονίζει την άμεση ανάγκη τριών ή τεσσάρων γιατρών σε μόνιμη βάση στο νησί για την περίθαλψη των λαθρομεταναστών, αλλά και την καθυστέρηση που παρατηρείται στις διαδικασίες προώθησης των λαθρομεταναστών στην Αθήνα, χρόνος που σε μερικές περιπτώσεις φτάνει τους τρεις μήνες, ενώ κανονικά δεν πρέπει να υπερβαίνει τις δώδεκα ημέρες.

FUTUREKIDS®

ΕΡΓΑΣΤΗΡΙΑ ΕΚΜΑΘΗΣΗΣ ΠΛΗΡΟΦΟΡΙΚΗΣ

ΤΟ ΠΑΓΚΟΣΜΙΟ ΔΙΚΤΥΟ ΤΩΡΑ ΚΑΙ ΣΤΗ ΡΟΔΟ

Ειδικά διαμορφωμένα Εκπαιδευτικά Προγράμματα για όλους:

Παιδιά 5-15 ετών

Για να είναι η μάθηση συναρπαστική διαδικασία...

Διδάσκονται οι παρακάτω 10 Τεχνολογικοί Στόχοι:

- Λειτουργικό Περιβάλλον
- Επεξεργασία Κειμένου
- Γραφικά
- Βάσεις Δεδομένων
- Λογιστικά Φύλλα
- Επιτραπέζιες Εκδόσεις
- Υπηρεσίες του Internet
- Πολυμέσα
- Εισαγωγή στον Προγραμματισμό
- Εφαρμοσμένη Τεχνολογία

Με Πιστοποίηση σπουδών του **Starter Awards in ICT** του Πανεπιστημίου του **Cambridge**

Παιδιά 15-18 ετών

Για να είναι η εκπαίδευση πρόκληση...

Διδάσκονται οι 10 Τεχνολογικοί Στόχοι και επιπλέον:

- Σχεδιασμός Ιστοσελίδων με Front Page
- Γραφικά με Corel Draw και Photo Paint
- Προγραμματισμό με Visual Basic

Με Πιστοποίηση σπουδών του **Old Dominion University of Norfolk**, Virginia

Σχολεία και Εκπαιδευτικούς

Για να είναι η παιδεία ο πρωταγωνιστής στην Επανάσταση της Πληροφορικής...

Διδάσκονται οι 10 Τεχνολογικοί Στόχοι και επιπλέον :

- Αξιολόγηση εκπαιδευτικού λογισμικού
- Σχεδιασμός Μαθημάτων
- Δημιουργία ασκήσεων-μαθημάτων με χρήση Η/Υ

Με Πιστοποίηση σπουδών του **Old Dominion University of Norfolk**, Virginia

Ενήλικες

Για να είναι η γνώση εφόδιο καριέρας...

- Εισαγωγή στην πληροφορική
- WINDOWS
- WORD
- EXCEL
- ACCESS
- POWERPOINT
- INTERNET – E MAIL

Τα εκπαιδευτικά προγράμματα της **FUTUREKIDS** καλύπτουν πλήρως τα γνωστικά αντικείμενα των πιστοποιήσεων **ECDL** και **MOUS**

3 Εξουσιοδοτημένα Εργαστήρια Πληροφορικής κοντά σας :

ΡΟΔΟΣ	ΚΡΕΜΑΣΤΗ	ΑΦΑΝΤΟΥ
Α&Ι.ΕΞΑΔΑΚΤΥΛΟΣ Ο.Ε.	ΦΡΟΝΤ.<<ΜΕΘΟΔΙΚΟ>>	ΜΠΑΡΜΠΑΛΗΣ ΕΜΜ.
ΛΕΜΕΣΟΥ 29	ΗΡ.ΠΟΛΥΤΕΧΝΕΙΟΥ 17	25ΗΣ ΜΑΡΤΙΟΥ 47
ΤΗΛ.70431,70432	ΤΗΛ.90233	ΤΗΛ.60370

ΙΤΑΛΙΚΑ

ΦΡΟΝΤΙΣΤΗΡΙΟ ΙΤΑΛΙΚΩΝ

ΑΥΓΕΡΙΝΟΥ-ΠΑΠΑΧΡΙΣΤΟΦΗ ΔΕΣΠΟΙΝΑ

ΠΤΥΧΙΟΥΧΟΣ ΙΤΑΛΙΚΗΣ ΦΙΛΟΛΟΓΙΑΣ ΚΑΙ ΓΛΩΣΣΑΣ

ΛΕΙΤΟΥΡΓΟΥΝ:

- αυστηρά ολιγομελή τμήματα (maximum 7 μαθητές στην τάξη) για μαθητές δημοτικού - γυμνασίου - λυκείου
- τμήματα για υποψηφίους στα ιταλικά πανεπιστήμια - πολυτεχνεία (διδασκαλία ιταλικής ορολογίας)
- εντατικά τμήματα διάρκειας 5 μηνών (Νοέμβριο - Απρίλιο) για φοιτητές τουριστικών σχολών-ξενοδοχοϋπαλλήλους

Πληροφορίες και εγγραφές καθημερινά

ΔΙΕΥΘΥΝΣΗ: Βάλια Σεμερτζίδη 9, Ανάληψη

Τηλέφωνα: 76877, 36339

ΟΙΚΟΔΙΔΑΣΚΑΛΕΙΟ
ΑΤΣΙΔΗ ΕΛΠΙΔΑ
ΦΙΛΟΛΟΓΙΚΑ ΜΑΘΗΜΑΤΑ
ΜΕΘΟΔΙΚΗ ΔΙΔΑΣΚΑΛΙΑ
ΠΡΟΣΙΤΕΣ ΤΙΜΕΣ!
Τηλ. 37832, 28321, 0937 294433
ΚΑΡΑΚΟΝΕΡΟ Φιλερήμου αρ. 5

ΔΗΜΗΤΡΗΣ Ιω. ΟΙΚΟΝΟΜΙΔΗΣ
ΑΝΑΛΥΤΙΚΟ ΕΡΓΑΣΤΗΡΙΟ ΡΟΔΟΥ
ΧΗΜΙΚΟΤΕΧΝΙΚΕΣ ΜΕΛΕΤΕΣ & ΕΡΕΥΝΕΣ
ΕΜΠΟΡΙΟ ΧΗΜΙΚΩΝ, ΑΠΟΡΡΥΠΑΝΤΙΚΩΝ, ΕΞΟΠΛΙΣΜΟΥ
ΕΡΓΑΣΤΗΡΙΑΚΕΣ ΕΞΕΤΑΣΕΙΣ
• ΝΕΡΑ ΠΟΣΙΜΑ, ΑΠΟΒΛΗΤΑ, ΝΕΡΑ ΚΟΛΥΜΒΗΣΗΣ
• ΤΡΟΦΙΜΑ ΚΑΙ ΠΟΤΑ
• ΕΔΑΦΟΣ - ΛΙΠΑΣΜΑΤΑ
ΧΗΜΙΚΑ ΠΡΟΣΘΕΤΑ
• ΚΟΛΥΜΒΗΤΙΚΩΝ ΔΕΞΑΜΕΝΩΝ
• ΕΠΕΞΕΡΓΑΣΙΑΣ ΝΕΡΟΥ ΧΡΗΣΗΣ
• ΑΠΟΛΥΜΑΝΤΙΚΑ
• ΒΕΛΤΙΩΤΙΚΑ
• ΤΡΟΦΙΜΩΝ & ΠΟΤΩΝ
ΕΓΚΑΤΑΣΤΑΣΕΙΣ ΒΙΟΛΟΓΙΚΗΣ ΕΠΕΞΕΡΓΑΣΙΑΣ ΛΥΜΑΤΩΝ & ΑΠΟΒΛΗΤΩΝ:
ΕΛΕΓΧΟΣ ΛΕΙΤΟΥΡΓΙΑΣ - ΑΠΟΔΟΣΗΣ
ΚΟΛΥΜΒΗΤΙΚΕΣ ΔΕΞΑΜΕΝΕΣ:
ΕΛΕΓΧΟΣ ΛΕΙΤΟΥΡΓΙΑΣ
ΠΡΟΒΛΕΨΗ ΕΠΙΚΙΝΔΥΝΟΤΗΤΑΣ ΚΡΙΣΙΜΩΝ ΣΗΜΕΙΩΝ, Π.Ε.ΚΡΙ.Σ. (Haccp):
ΜΕΛΕΤΗ-ΕΚΤΕΛΕΣΗ-ΤΗΡΗΣΗ ΣΤΟΙΧΕΙΩΝ
ΥΓΙΕΙΝΗ & ΑΣΦΑΛΕΙΑ
• ΣΤΟΥΣ ΧΩΡΟΥΣ ΕΡΓΑΣΙΑΣ
• ΣΕ ΒΙΟΜΗΧΑΝΙΕΣ/ΒΙΟΤΕΧΝΙΕΣ ΤΡΟΦΙΜΩΝ
• ΣΕ ΧΩΡΟΥΣ ΠΡΟΕΤΟΙΜΑΣΙΑΣ ΤΡΟΦΙΜΩΝ/ΕΣΤΙΑΣΗΣ
"Η a.c.c.p. στην πράξη!"
Δημήτρης Ιω. Οικονομίδης
Χημικός Πανεπ. Αθηνών
M.Sc. Πανεπ. Λονδίνου
ΒΥΡΩΝΟΣ 1, 85100 ΡΟΔΟΣ - ΤΗΛ. 0241/28638 - ΤΟΤ (fax) 0241/35623
ΑΠΟΘΗΚΗ: ΦΑΛΗΡΑΚΙ ΡΟΔΟΥ •
ecodem@chemenvi.rho.forthnet.gr
http://www.forthnet.gr/chemenvi

Αποδράστε στη γραφική Σύμη στην πρεμία, το φιλόξενο περιβάλλον και τα κλιματιζόμενα δωμάτια του ξενοδοχείου μας
PEDI BEACH

Με 15.000 δρχ. το δίκλινο με πρωϊνό. Τιμή γεύματος ή δείπνου προς 2.500 δρχ. κατ' άτομο.
Για κρατήσεις τηλ. (0246) 71981, telefax 71982
Email: aikal@blueseahotel.gr

Με αιχμή τον ΟΤΕ ξεπέρασε την αστάθεια των επενδυτών

Σε ανοδική τροχιά και χθες το Χρηματιστήριο

Ανοδος του Γενικού δείκτη σε ποσοστό 0,67%

Σε ανοδική τροχιά κινήθηκε για δεύτερη συνεδρίαση η χρηματιστηριακή αγορά, ακολουθώντας την πορεία των διεθνών αγορών. Πάντως εμφανής ήταν η επιφυλακτικότητα των επενδυτών τόσο από την μείωση της συναλλακτικής δραστηριότητας, όσο και από την αναποφασιστικότητα της αγοράς να κινηθεί προς ορισμένη κατεύθυνση.

Αξίζει να σημειωθεί ότι ο βασικός χρηματιστηριακός δείκτης άλλαξε πρόσημο πάνω από επτά φορές κατά τη διάρκεια των συναλλαγών. Μόλις η Γουόλ Στριτ απέκτησε σαφή ανοδική κατεύθυνση, η Σοφοκλέους κινήθηκε σε υψηλότερα επίπεδα. Η μετοχή του ΟΤΕ συνέβαλε στα μέγιστα στην ανοδική πορεία της αγοράς, καθώς εκδηλώθηκαν σημαντικές αγορές από ξένους θεσμικούς επενδυτές. Η τιμή της μετοχής έκλεισε στα 17,76 ευρώ με άνοδο 2,90%, ενώ διακινήθηκαν 950.323 μετοχές.

Ο βασικός χρηματιστηριακός δείκτης κατέγραψε ανώτερη τιμή στις 2.174,13 μονάδες, όταν σημείωνε άνοδο έως και 1,16% και κατώτερη στις 2.125,87 μονάδες, όταν σημείωνε υποχώρηση έως και 1,08%. Ο Γενικός Δείκτης Τιμών έκλεισε στις 2.163,45 μονάδες έναντι 2.149,12 μονάδων της προηγουμένης μέρας, καταγράφοντας άνοδο 14,33 μονάδων ή σε ποσοστό 0,67%.

Ο δείκτης FTSE/ASE 20 έκλεισε στις 1.210,41 μονάδες σημειώνοντας άνοδο 8,66 μονάδων ή σε ποσοστό 0,72%, ενώ ο δείκτης FTSE/ASE 40 έκλεισε στις 214,57 μονάδες σημειώνοντας άνοδο 0,55 μονάδων ή σε ποσοστό 0,26%. Ο δείκτης FTSE/ASE SMALLCAP 80 έκλεισε στις 626,18 μονάδες με πτώση 2,27 μονάδων ή σε ποσοστό 0,36%.

Από τις μετοχές που διαπραγματεύθηκαν χθες, 126 έκλεισαν με άνοδο, 211 με απώλειες, ενώ η τιμή 115 μετοχών παρέμεινε σταθερή.

Τη μεγαλύτερη ποσοστιαία άνοδο σημείωσαν οι μετοχές των εταιρειών: Fitco +16,54%, Γιαννούσης +13,59%, Πλαστικά Κρήτης +10,53%, Χάλυψ (Πο) +7,84%, Στρίντζης +7,55%, Ξιφίας (Πα) +7,09%, Ευρωπαϊκή Πίστη (Πο) +5,98%, Space Hellas +5,88%, Πρόοδος +5,69%, Εθνική Ασφαλειών 5,51%.

Αντιθέτως τις μεγαλύτερες απώλειες σημείωσαν οι μετοχές των εταιρειών: Αλυσίδα (Πο) –15,64%, Interamerican –11,99%, Ιντεάλ (Πο) –11,86%, Εσκιμό (Πο) –9,93%, Κορφίλ (Πο) –8,73%, Λανακάμ (Κο) –7,83%, Ανεκ (Πο, '96) –7,32%, ΑΝΕΚ (Πο, '90) –6,57%, Flexopack –5,60%, Πετρόπουλος –5,43%.

Ο όγκος των συναλλαγών ανήλθε στα 127,07 εκατ. ευρώ ή 43,3 δισ. δρχ, εκ των οποίων τα 15,46 εκατ. ευρώ αφορούσαν προσυμφωνημένες συναλλαγές.

Τη μεγαλύτερη συναλλακτική δραστηριότητα σημείωσαν οι μετοχές των εταιρειών: ΟΤΕ με 16,66 εκατ. ευρώ, Εθνική Τράπεζα με 6,68 εκατ., Γιανούσης με 5,14 εκατ., Coca-Cola με 4,81 εκατ., Quality & Reliability με 4,55 εκατ. ευρώ.

Οι μετοχές του δείκτη της Morgan Stanley έκλεισαν ως εξής:

ΑΛΟΥΜΙΝΙΟ ΤΗΣ ΕΛΛΑΔΟΣ	27,44
ALPHA BANK :	19,22
ΒΙΟΧΑΛΚΟ :	7,74
ΔΟΛ :	3,72
COCA COLA:	13,40
ΕΛΠΕ :	5,90
ΕΛΛΗΝΙΚΗ ΤΕΧΝΟΔΟΜΙΚΗ	5,52
ΕΜΠΟΡΙΚΗ :	27,32
ΕΠΙΧΕΙΡΗΣΕΙΣ ΑΤΤΙΚΗΣ :	3,86
ΕΘΝΙΚΗ ΤΡΑΠΕΖΑ :	22,94
ΕΥΔΑΠ :	5,70
EFG EUROBANK:	11,70
MOTOR OIL:	7,06
ΙΝΤΡΑΚΟΜ :	10,88
ΚΑΕ :	8,62
ΜΑΙΛΛΗΣ:	3,90
ΤΕΧΝΙΚΗ ΟΛΥΜΠΙΑΚΗ :	1,6
ΟΤΕ :	17,76
PANAFON :	4,44
ΠΑΠΑΣΤΡΑΤΟΣ :	12,02
ΤΡΑΠΕΖΑ ΠΕΙΡΑΙΩΣ :	7,58
TITAN :	31,88
FOLLI-FOLLIE:	14,28
FOURLIS:	3,88

Οι επιμέρους δείκτες διαμορφώθηκαν ως εξής:

Τραπεζικός:	3.934,95	+0,34%
Τηλεπικοινωνιών:	1.041,36	+1,97%
Ασφαλειών:	1.397,39	+2,63%
Επενδύσεων:	635,70	+2,09%
Κατασκευαστικών:	894,20	+0,97%
Βιομηχανιών:	1.242,12	-0,28%
Συμμετοχών:	2.033,90	+1,00%
Βασικών μετάλλων:	661,05	+1,10%
Μη μεταλλικών ορυκτών:	787,09	+0,48%
Εκδόσεων-εκτυπώσεων:	354,56	-1,08%
Κλωστοϋφαντουργίας:	676,99	+1,52%
Λιανικού εμπορίου:	629,65	-0,33%
Πληροφορικής:	613,15	–0,47%
Λύσεων πληροφορικής:	380,38	-2,15%
Χονδρικού Εμπορίου:	486,41	-0,88%
Τροφίμων & Ποτών:	707,21	-0,93%
Παραλληλη Αγορά:	187,72	–0,78%

Delta

ΚΟΦΤΗ ΧΕΙΡΟΣ
ΔΙΑΜΑΝΤΕ ΕΡΓΑΛΕΙΑ
6ο χλμ.Ρόδου Λίνδου
Συγκρότημα Μανουσέλη

ΔΙΑΤΡΗΤΙΚΑ
ΔΙΑΜΑΝΤΟΤΡΥΠΟΤΕΧΝΙΚΗ ΡΟΔΟΥ
ΑΔΑΜΑΝΤΟΦΟΡΟΙ ΔΙΣΚΟΙ ΚΟΠΗΣ ΓΙΑ ΓΡΑΝΙΤΗ, ΜΑΡΜΑΡΟ ΤΟΥΒΛΟ κ.τ.λ.


ΑΡΜΟΚΟΦΤΕΣ
ΤΡΥΠΑΜΕ
ΚΟΒΟΥΜΕ
ΣΠΑΜΕ

ΧΩΡΙΣ ΣΚΟΝΕΣ
ΡΩΓΜΕΣ
ΜΕΡΕΜΕΤΙΑ
ΠΩΛΗΣΕΙΣ
&
ΕΚΤΕΛΕΣΕΙΣ ΕΡΓΑΣΙΩΝ
Η ΠΟΛΥΧΡΟΝΗ ΜΑΣ ΠΕΙΡΑ ΣΤΟ ΕΞΩΤΕΡΙΚΟ ΜΑΣ ΔΙΝΕΙ ΤΗ ΔΥΝΑΤΟΤΗΤΑ ΝΑ ΒΡΙΣΚΟΥΜΕ ΛΥΣΗ ΕΚΕΙ ΠΟΥ ΟΙ ΑΛΛΟΙ ΣΗΚΩΝΟΥΝ ΤΑ ΧΕΡΙΑ ΨΗΛΑ!
ΤΗΛΕΦΩΝΗΣΤΕ ΜΑΣ
(0241) 69022 - 77986
ΚΙΝΗΤΟ: 0944 380562
ΥΠΕΥΘΥΝΟΣ
Μαρκος Τσεσμετζής

ΙΔΙΩΤΙΚΟ ΤΕΧΝΙΚΟ ΕΠΑΓΓΕΛΜΑΤΙΚΟ ΕΚΠΑΙΔΕΥΤΗΡΙΟ
ΤΕΕ ΔΟΡΚΑΣ
Αναγνωρισμένο από το κράτος
ΕΙΔΙΚΟΤΗΤΕΣ
Κρατικό πτυχίο Αναβολή στράτευσης

• ΠΛΗΡΟΦΟΡΙΚΗΣ - ΔΙΚΤΥΩΝ Η/Υ

• ΚΟΜΜΩΤΙΚΗΣ - ΑΙΣΘΗΤΙΚΗΣ
Κομμωτικής τέχνης

• ΚΑΛΛΙΤΕΧΝΙΚΩΝ ΕΦΑΡΜΟΓΩΝ
- Διακοσμητών
- Γραφικών Τεχνών

• ΕΝΔΥΜΑΤΟΛΟΓΩΝ - ΣΧΕΔΙΑΣΤΩΝ ΜΟΔΑΣ
ΔΕΚΤΟΙ ΑΠΟΦΟΙΤΟΙ ΓΥΜΝΑΣΙΟΥ- ΛΥΚΕΙΟΥ
ΠΛΗΡ. - ΕΓΓΡΑΦΕΣ: Καναδά 32 Ρόδος • Τηλ. 76536, 29550

Παρά τις διαμαρτυρίες...

Νέοι έλεγχοι στα κυλικεία

Για τα προβλεπόμενα είδη

Δεύτερο κύμα εξονυχιστικών ελέγχων στα κυλικεία των δημοτικών, των γυμνασίων και των λυκείων σε ολόκληρη τη Ρόδο, ετοιμάζει μέσα στις αμέσως επόμενες μέρες, ο αστυκτηνίατρος, αστυνομικός διευθυντής κ. Μιχάλης Ζεμπιλλάς, σε συνεργασία με τους αρμόδιους των Αστυνομικών Τμημάτων ανά περιοχή, με στόχο να μην πωλούνται στους μικρούς και μεγάλους μαθητές, τρόφιμα και ποτά που δεν προβλέπονται στην σχετική υπουργική απόφαση.

Από την πλευρά τους, οι υπεύθυνοι για την λειτουργία των κυλικείων αυτών, στα σχολικά συγκροτήματα, επισημαίνουν ότι δεν είναι δυνατόν να μπορέσουν να αντεπεξέλθουν στα υψηλά μισθώματα που ανέλαβαν να λειτουργήσουν (μέσα από τους πλειστηριασμούς) τα καταστήματά τους, χωρίς να εμπορεύονται βασικά καταναλωτικά είδη, όπως αναψυκτικά, τοστ με αλλαντικά κλπ. Οι ίδιοι επισημαίνουν ότι ακόμα και στην περίπτωση που τα κυλικεία δεν διαθέτουν τέτοια είδη, τότε οι μαθητές που θα τα αναζητήσουν, μπορούν άνετα να τα προμηθεύονται από τα καταστήματα που βρίσκονται σε κοντινή απόσταση από τα σχολεία.

Σε κάθε περίπτωση πάντως, οι έλεγχοι αυτοί, θα επεκταθούν σε όλα τα σχολικά κυλικεία και μάλιστα, αναμένεται να γίνονται σε τακτά χρονικά διαστήματα, σε όλη τη διάρκεια του σχολικού έτους.

Με θύματα δύο νεαρούς 20 και 24 χρονών

Θανατηφόρα τροχαία στη Ρόδο και στη Κω

Τραγικός είναι πλέον ο απολογισμός

Δύο νεκροί και ένας σοβαρά τραυματίας είναι ο απολογισμός των δύο τροχαίων ατυχημάτων που έγιναν χθες και προχθές στη Ρόδο και την Κω.

Στη Ρόδο χθες στις 7.50 το πρωί βρήκε τραγικό θάνατο ο 24χρονος Σταύρος Κουρτάκης του Θεοδώρου κάτοικος Αμαρουσίου Αττικής όταν λόγω αδέξιου χειρισμού η μοτοσικλέτα που οδηγούσε με κατεύθυνση προς Ρόδο ξέφυγε από την πορεία της στο 5ο χιλιόμετρο της οδού Ρόδου-Καμείρου και προσέκρουσε στο πεζοδρόμιο και στη συνέχεια ανατράπηκε.

Προανάκριση για το ατύχημα διενεργεί η Τροχαία ενώ ο οδηγός δεν φορούσε κράνος.

Προχθές στην Κω στη μία το μεσημέρι ο 20χρονος Αλβανός Artion Larachi οδηγώντας δίκυκλη μοτοσικλέτα συγκρούστηκε στο δεύτερο χιλιόμετρο της οδού Αντιμάχειας-Κεφάλου με φορτηγό απορριμματοφόρο αυτοκίνητο του Δήμου Ηρακλειδών που οδηγούσε ο Αντώνιος Τσαχάκης του Κωνσταντίνου 41 χρόνων.

Κατά τη σύγκρουση τραυματίστηκε θανάσιμα ο οδηγός της μοτοσικλέτας και σοβαρά η συνεπιβάτιδα Πολωνή υπήκοος Jolad Tachi.

Αιτία του ατυχήματος ήταν η είσοδος της μοτοσικλέτας στο αντίθετο ρεύμα κυκλοφορίας.

Βουτιά από πέντε μέτρα

Ενας 33χρονος, ο Σ.Κ., αποπειράθηκε προχθές στις 7 το απόγευμα να αυτοκτονήσει αλλά το μόνο που κατάφερε ήταν να τραυματισθεί σοβαρά και να μεταφερθεί για νοσηλεία στο Νοσοκομείο.

Ο 33χρονος έκανε βουτιά από ύψος περίπου πέντε μέτρων πέφτοντας από την στέγη ακατοίκητου σπιτιού.

Ισως ήταν μεθυσμένος

Από ύψος 4,5 μέτρων βρέθηκε στο κενό και τραυματίστηκε σοβαρά ο ηλικίας 31 χρόνων Αγγλος τουρίστας DAVID FOX ο οποίος, μεταφέρθηκε για νοσηλεία στο Νοσοκομείο όπου οι γιατροί διαπίστωσαν ότι είχε υποστεί βαριά κρανιοεγκεφαλική κάκωση.

Ο Αγγλος έπεσε από τον μαντρότοιχο του ξενοδοχείου "Πήγασος" που έμενε και δεν αποκλείεται να ήταν μεθυσμένος.

Σκοτώθηκε Αιγύπτιος

Στην προσπάθειά του να επισκευάσει το Ι.Χ. φορτηγό αυτοκίνητο της εταιρείας που δούλευε τραυματίστηκε σοβαρά και πέθανε μετά από πέντε ώρες σε νοσοκομείο της Αθήνας που είχε μεταφερθεί.

Πρόκειται για τον 46χρονο Αιγύπτιο ISMAIL EL MORSSI μηχανικό αυτοκινήτων ο οποίος εργαζόταν στην εταιρεία Φελλουζής Α.Ε. στα Πηγάδια Καρπάθου και προχθές στις 12.30 το μεσημέρι τραυματίσθηκε σοβαρά ενώ επισκεύαζε το φορτηγό, μεταφέρθηκε με το ΕΚΑΒ σε νοσοκομείο της Αθήνας όπου υπέκυψε στα τραύματά του στις 5.30 το απόγευμα της ίδιας ημέρας.

Από την Αστυνομία Καρπάθου διενεργείται προανάκριση.

ΣΧΟΛΗ ΧΟΡΟΥ Έλλης Παρασκευά

ΡΟΔΟΣ ΑΦΑΝΤΟΥ

PEGASOS TRAVEL

Κάντε αξέχαστες διακοπές και ονειρεμένα ταξίδια με ασφάλεια και ποιότητα που προσφέρει το γραφείο μας PEGASOS TRAVEL.

Το PEGASOS TRAVEL πρωτοπόρο σε κρατήσεις ξενοδοχείων, μερίμνησε και σας προσφέρει καταπληκτικές τιμές για τα παρακάτω ξενοδοχεία.

Εκδοση εισιτηρίων R/T από 01/04/01-31/10/01

- **PRESIDENT,** Α' Κατηγορίας, Λεωφόρος Κηφησίας
  Μονόκλινο δρχ. 12.500
  Δίκλινο για μονόκλινο » 14.000
  Δίκλινο » 16.500
  Τρίκλινο » 20.000
- **RIVA HOTEL,** Α' Κατηγορίας, SUPERIOR Μιχαλακοπούλου (κοντά στο HILTON)
  Μονόκλινο δρχ. 18.500
  Δίκλινο » 21.000
  Τρίκλινο » 28.500
- **PARTHENON HOTEL,** , Α' Κατηγορίας, περιοχή Μακρυγιάννη
  Μονόκλινο δρχ. 23.500
  Δίκλινο » 27.000
  Τρίκλινο » 37.000
- **ASTOR HOTEL,** Α' Κατηγορίας, Σύνταγμα
  Μονόκλινο δρχ. 19.500
  Δίκλινο » 26.000
  Τρίκλινο » 32.000
- **ALEXANDROS,** Α' Κατηγορίας, περιοχή κοντά HILTON
  Μονόκλινο δρχ. 26.000
  Δίκλινο » 29.000
  Τρίκλινο » 34.500
- **CHRISTINA HOTEL,** Β' Κατηγορίας
  Μονόκλινο δρχ. 18.500
  Δίκλινο » 21.000
  Τρίκλινο » 28.500
- **HOTEL ELLINIS,** Β' Κατηγορίας, Λεωφ. Συγγρού, Ωνάσειο
  Μονόκλινο δρχ. 13.500
  Δίκλινο » 17.500
  Τρίκλινο » 21.000
- **GRAND HOTEL,** Β' Κατηγορίας, Πατησίων Βερατζέρου 10
  Μονόκλινο δρχ. 15.000
  Δίκλινο » 20.000
  Τρίκλινο » 26.000
- **ACHILLION HOTEL,** Β' Κατηγορίας, Αγ. Κωνσταντίνου
  Μονόκλινο δρχ. 15.000
  Δίκλινο » 20.000
  Τρίκλινο » 26.000
- **LILIA HOTEL,** Α' Κατηγορίας, Πασαλιμάνι Πειραιάς
  Μονόκλινο δρχ. 16.500
  Δίκλινο » 20.800
  Τρίκλινο » 26.000
- **LE PALACE HOTEL,** Β' Κατηγορίας, Τσιμισκή 12, Θεσσαλονίκη έως 19/08/01
  Μονόκλινο δρχ. 22.000
  Δίκλινο » 30.000
  Τρίκλινο » 35.000
- **MARDINO HOTEL,** Γ' Κατηγορίας, Εγνατίας, & Αντιγονίδων 3, Θεσσαλονίκη έως 19/08/01
  Μονόκλινο δρχ. 15.000
  Δίκλινο » 20.000
  Τρίκλινο » 26.000

ΧΑΡΙΣΤΕ ΣΤΟΥΣ ΕΑΥΤΟΥΣ ΣΑΣ ΜΟΝΑΔΙΚΕΣ ΑΝΑΜΝΗΣΕΙΣ & ΑΝΕΤΗ ΔΙΑΜΟΝΗ ΠΑ ΤΗΝ ΚΑΛΥΤΕΡΗ ΕΞΥΠΗΡΕΤΗΣΗ ΣΑΣ ΤΟ PEGASOS TRAVEL ΜΕ ΤΗΝ ΕΜΠΕΙΡΗ ΟΜΑΔΑ ΤΟΥ ΕΙΝΑΙ ΣΤΗΝ ΔΙΑΘΕΣΗ ΣΑΣ ΓΙΑ ΝΑ ΣΑΣ ΒΟΗΘΗΣΕΙ.

PEGASUS TRAVEL
Αλεξάνδρου Διάκου 84-Ψαροπούλα
Τηλ. 76161-73455-75879 FAX: 35504

ΦΡΟΝΤΙΣΤΗΡΙΟ Μ. ΕΚΠΑΙΔΕΥΣΗΣ

Κύκλος

ΑΤΤΑΒΥΡΟΥ 49-ΤΗΛ. 32600

Η διεύθυνση και οι καθηγητές του φροντιστηρίου μας **συγχαίρουν** τους μαθητές που πέτυχαν την εισαγωγή τους στην τριτοβάθμια εκπαίδευση και τους εύχονται καλή πρόοδο.

- **Αθανασιάδης Ιωάννης:** Βιολογικής Γεωργ. Ηπείρου
- **Αντώνογλου Μαρία:** Εργοθεραπείας Αθήνας
- **Θαλασσινού Μαρία:** Φυσικοθεραπείας Λαμίας
- **Καλημέρη Δέσποινα:** Πολιτικής Επιστήμης Κρήτης
- **Κανέλου Παρασκευή:** Επιστήμης Διαιτολογίας και Διατροφής Χαροκόπειου Αθήνας
- **Κόδας Δημήτρης:** Λογιστικής Κρήτης
- **Κολλιάδης Ανθιμος:** Οργάνωσης και Διοίκησης Επιχειρήσεων Πειραιά
- **Κυριακουλάκη Νικολέττα:** Διοίκηση Μον. Τοπικής Αυτ. Καλαμάτας
- **Μαρουλά Αννα:** Τουριστικών Επιχειρήσεων Λαμίας
- **Μπουρνή Ειρήνη:** Τουριστικών Επιχειρήσεων Κρήτης
- **Τζαβέλλας Δημήτρης:** Μηχανολογίας Καβάλας
- **Παλαιού Ουρανία:** Πληροφορικής Οικονομικού Πανεπιστημίου Αθηνών
- **Παμπίδη Καλλιόπη:** Γερμανικής Γλώσσας και Φιλολογίας Αθηνών

ΜΟΥΣΙΚΟ ΕΡΓΑΣΤΗΡΙ ΥΨΗΛΑΝΤΗ
Κέννεντυ 5, Ρόδος τηλ.74797

ΑΡΜΟΝΙΟ - ΦΩΝΗΤΙΚΗ
ΠΙΑΝΟ
ΚΙΘΑΡΑ
ΤΡΑΓΟΥΔΙ
ΑΝΩΤΕΡΑ ΘΕΩΡΗΤΙΚΑ
ΚΑΛΛΙΤΕΧΝΙΚΑ

ΔΙΔΑΣΚΕΤΑΙ ΜΟΥΣΙΚΗ ΣΕ ΠΑΙΔΙΑ ΑΠΟ ΤΡΙΩΝ (3) ΕΤΩΝ ΚΑΙ ΑΝΩ

ΣΥΓΧΡΟΝΗ ΕΥΡΩΠΑΪΚΗ ΔΙΔΑΣΚΑΛΙΑ
ΓΡΗΓΟΡΗ ΕΚΜΑΘΗΣΗ
ΕΥΧΑΡΙΣΤΟ ΠΕΡΙΒΑΛΛΟΝ

Η πολύχρονη συμμετοχή μας σε σεμινάρια των Συστημάτων:

ORF - Schulwerk
KODALY
DALCROZE

και παράλληλα η 14ετή μας πείρα στα συστήματα αυτά απέδειξαν ότι παιδιά από 3 ετών και άνω αφομοιώνουν αβίαστα όλα τα στοιχεία της μουσικής

ΕΝΑΡΞΗ ΜΑΘΗΜΑΤΩΝ 1η ΣΕΠΤΕΜΒΡΙΟΥ
ΠΕΡΙΟΡΙΣΜΕΝΟΣ ΑΡΙΘΜΟΣ ΜΑΘΗΤΩΝ
ΔΗΛΩΣΤΕ ΕΓΚΑΙΡΑ ΣΥΜΜΕΤΟΧΗ

Η ΣΥΓΧΡΟΝΗ ΦΡΟΝΤΙΣΤΗΡΙΑΚΗ ΑΝΤΙΛΗΨΗ
ΠΡΟΣΗΜΟ
ΦΡΟΝΤΙΣΤΗΡΙΟ ΜΕΣΗΣ ΕΚΠΑΙΔΕΥΣΗΣ
ΜΑΘΗΜΑΤΙΚΑ
ΦΥΣΙΚΗ-ΧΗΜΕΙΑ
ΓΥΜΝΑΣΙΟΥ- ΕΝΙΑΙΟΥ ΛΥΚΕΙΟΥ
☞ Άρτια οργάνωση και υψηλό επίπεδο προετοιμασίας
☞ Απόλυτος προγραμματισμός στη διδασκαλία καθε μαθήματος
☞ Σύγχρονοι Εκπαιδευτικοί χώροι - Ευχάριστο και πολιτισμένο περιβάλλον
☞ Ολιγομελή τμήματα
☞ Δωρεάν σημειώσεις - φυλλάδια - τυπολόγια
☞ Δωρεάν έκτακτα μαθήματα ανάλογα με τη δυσκολία αφομοίωσης - Συχνά διαγωνίσματα
☞ Ενημέρωση γονέων για την πρόοδο και τις απουσίες των μαθητών στο Φροντιστήριο
☞ Προσιτά δίδακτρα - Ειδικές εκπτώσεις
ΔΙΕΥΘΥΝΣΗ: ΑΡΝΙΚΙΟΥ ΔΗΜΗΤΡΗΣ ΜΑΘΗΜΑΤΙΚΟΣ
ΠΛΗΡΟΦΟΡΙΕΣ - ΕΓΓΡΑΦΕΣ
ΚΑΘΗΜΕΡΙΝΑ 11πμ - 1μμ ΚΑΙ 7-9 μμ
ΒΕΝΕΤΟΚΛΕΩΝ ΚΑΙ ΣΤ. ΚΑΖΟΥΛΗ ΓΩΝΙΑ
ΤΗΛ. 73998 - ΚΙΝ . 0932680937
Http://users.astronet.gr/prosimo
Email : prosimo@astronet.gr

ΟΙΚΟΔΙΔΑΣΚΑΛΕΙΟ
ΡΕΝΑ ΔΙΑΚΟΣΑΒΒΑ
ΦΙΛΟΛΟΓΟΣ
Πτυχιούχος Αριστοτελείου Πανεπιστημίου Θεσ/νίκης
Παραδίδονται: Αρχαία, Λατινικά, Εκθεση
ΕΝΑΡΞΗ ΜΑΘΗΜΑΤΩΝ
◆ Α', Β', Γ' Λυκείου 20 Αυγούστου
◆ Γυμνάσιο 1 Σεπτεμβρίου
ΠΛΗΡΟΦΟΡΙΕΣ:
Καναδά 128
Τηλ. 23592 - 31687 κιν. 0944 908549

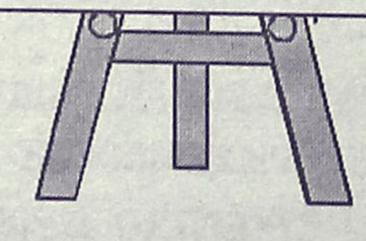

HOBBY TIME CLUB?
ΤΩΡΑ ΚΑΙ ΣΤΗ ΡΟΔΟ
• Δώστε την ευκαιρία στα παιδιά σας να αφιερώσουν τον ελεύθερο χρόνο σε δημιουργικές κατασκευές από γύψο - πηλό ζωγραφική σε χαρτί-ύφασμα-γυαλί
Ολιγομελή τμήματα
από 3 ετών και ενήλικες
Πληροφορίες στο τηλ. 74797-Κέννεντυ 5 ΡΟΔΟΣ

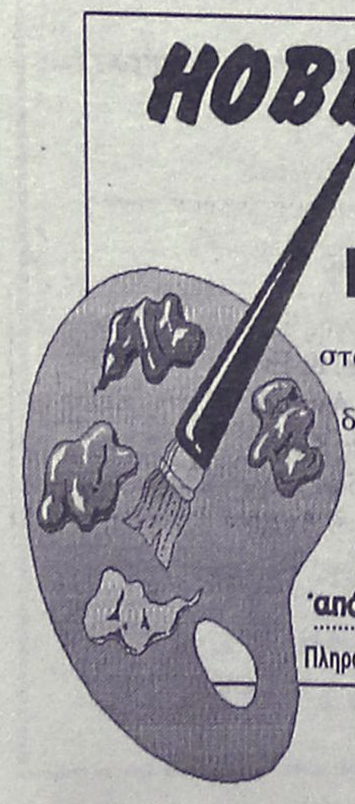

Θα πραγματοποιηθεί την Παρασκευή στον δήμο Ρόδου

Συνάντηση δημάρχων για τις διαδημοτικές

Αντικρουόμενες οι απόψεις που υπάρχουν για το θέμα

Συνάντηση με θέμα τις διαδημοτικές συνεργασίες, τις συμπολιτείες και τα συναφή, πρόκειται να έχουν όλοι οι δήμαρχοι της Δωδεκανήσου, με σκοπό να λάβουν τις αποφάσεις τους.

Η συνάντηση αυτή προγραμματίστηκε να γίνει την προσεχή Παρασκευή στο δημαρχείο της Ρόδου και εκ των πραγμάτων θα είναι καθοριστική για το τι θα γίνει, γύρω από το επίμαχο θέμα.

Θα συνεδριάσει συγκεκριμένα το Συμβούλιο Ανάπτυξης της Τοπικής Ενωσης Δήμων και Κοινοτήτων το οποίο απαρτίζουν όλοι οι δήμαρχοι και οι κοινοτάρχες της Δωδεκανήσου και το διοικητικό συμβούλιο της ΤΕΔΚ.

Δεδομένο θεωρείται ότι θα εκφραστούν διαφορετικές απόψεις στην διάρκεια της συνεδρίασης.

Είναι γνωστό άλλωστε ότι αρκετοί δήμαρχοι του νομού είναι υπέρμαχοι των διαδημοτικών συνεργασιών (με όρους και προϋποθέσεις βέβαια) **οι περισσότεροι όμως φαίνεται να αντιδρούν σφόδρα κάνοντας λόγο για μεθοδεύσεις που αποσκοπούν σε νέου τύπου Καποδίστρια**.

Γεγονός πάντως είναι ότι στην συνάντηση της Παρασκευής θα δοθεί η ευκαιρία να γίνει μια πρώτη κουβέντα επί του θέματος και να ξεκαθαριστούν οι προθέσεις που υπάρχουν.

Αν αποφασιστεί να υπάρξουν συγκεκριμένες διαδημοτικές συνεργασίες, τότε το θέμα θα συζητηθεί ξεχωριστά σε κάθε δημοτικό συμβούλιο, πράγμα που προβλέπεται και από τον σχετικό νόμο.

ΗΜΕΡΙΔΑ ΓΙΑ ΣΥΓΚΟΙΝΩΝΙΕΣ

Οπως επίσης έγινε γνωστό, η Τοπική Ενωση Δήμων και Κοινοτήτων προγραμματίζει την διενέργεια ημερίδας με θέμα τις συγκοινωνίες.

Αυτή αναμένεται να γίνει στις 17 Οκτωβρίου στη Ρόδο και εκ των πραγμάτων θα συζητηθεί σ' αυτήν το ζήτημα του ενιαίου συγκοινωνιακού φορέα στο νησί της Ρόδου.

Στο συνέδριο του Καστελλόριζου

Προσκλήθηκε ο Πατριάρχης

Πιθανόν να έρθει

Τον Οικουμενικό Πατριάρχη Βαρθολομαίο, αποφάσισαν να καλέσουν οι δήμαρχοι του νομού για να ευλογήσει τις εργασίες του ετήσιου συνεδρίου της Τοπικής Ενωσης Δήμων και Κοινοτήτων, το οποίο θα διεξαχθεί φέτος στο Καστελλόριζο.

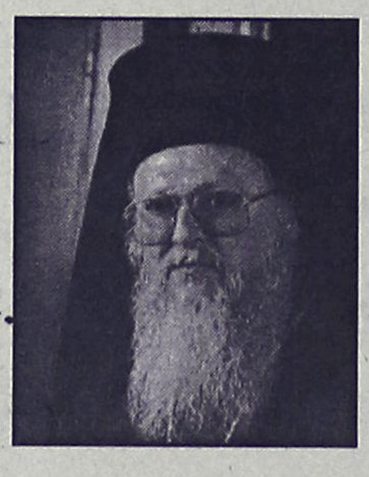

Ηδη παράγοντες της ΤΕΔΚ επικοινώνησαν με το Πατριαρχείο και διαβίβασαν την πρόσκλησή τους στο Πατριάρχη.

Το συνέδριο της ΤΕΔΚ προγραμματίζεται ως γνωστόν για τις αρχές Νοεμβρίου, και μέσα στις επόμενες μέρες πρόκειται να οριστικοποιηθούν οι ημερομηνίες για την διεξαγωγή του.

Η πρόσκληση στον Οικουμενικό Πατριάρχη στην δικαιοδοσία του οποίου ανήκουν οι μητροπόλεις της Δωδεκανήσου, αποτελεί στην ουσία και απάντηση της τοπικής κοινωνίας στον αρχιεπίσκοπο Αθηνών Χριστόδουλο, που θέλει να θέσει την Δωδεκάνησο υπό την δική του αρμοδιότητα (σ.σ. αυτές τις μέρες μάλιστα η σχετική διαμάχη με ανταλλαγή επιστολών βρίσκεται στο προσκήνιο).

Συγκινητικές προσφορές

Συγκινητικές είναι οι προσφορές που έχουν κατατεθεί τις τελευταίες μέρες από τους συμπολίτες μας, στα υποκαταστήματα των τραπεζών της Ρόδου, όπου έχει ανοιχθεί σχετικός λογαριασμός για την ανέγερση του Ιερού Ναού του Αγίου Νικολάου στη Νέα Υόρκη, ο οποίος καταπλακώθηκε στην κυριολεξία από τα ερείπια των δύο πύργων που δέχθηκαν το πρωτοφανές τρομοκρατικό χτύπημα, πριν από δύο εβδομάδες.

Σύμφωνα με τα πρώτα στοιχεία που έχουν συγκεντρώσει οι αρμόδιοι των υποκαταστημάτων των τραπεζών στη Ρόδο, οι κάτοικοι του νησιού μας που έχουν καταθέσει μικρά αλλά και μεγάλα ποσά για την ανέγερση του Ιερού Ναού, ενισχύοντας έτσι την προσπάθεια της ομογένειας στις ΗΠΑ, ανέρχονται σε αρκετές δεκάδες.

Οι περισσότεροι από αυτούς, καταθέτουν ποσά της τάξης των 10.000 έως και 20.000 δραχμών και εκτιμάται ότι μέσα στις επόμενες εβδομάδες, θα έχει συγκεντρωθεί ένα αξιόλογο ποσό αρκετών εκατομμυρίων δραχμών, το οποίο και θα αποσταλεί στους ομογενείς, για τον σκοπό της ανέγερσης του μοναδικού αυτού ναού ο οποίος εκτιμάται ότι καταστράφηκε ολοσχερώς.

Ο αριθμός του τραπεζικού λογαριασμού που επιτρέπει στους ενδιαφερόμενους να καταθέσουν στα υποκαταστήματα των τραπεζών της Ρόδου, οποιοδήποτε ποσό επιθυμούν για την προσπάθεια ανέγερσης του ιστορικού αυτού ιερού ναού στις ΗΠΑ, είναι ο εξής: **101002002018934.**



MALTEZOS
Ο ΗΛΙΑΚΟΣ ΘΕΡΜΟΣΙΦΩΝΑΣ
που τιμά ΔΙΕΘΝΩΣ την ΕΛΛΑΔΑ,
από πραγμιτικά ανοξείδωτο
αιτσάλι A.I.S.I. 316
(με πιστοποίηση ISO 9002 & CE)
ΧΩΡΙΣ ΠΡΟΚΑΤΑΒΟΛΗ
36 ΜΗΝΕΣ ΕΞΟΦΛΗΣΗ
ΑΠΟ 9.600 δρχ ΤΟ ΜΗΝΑ
Πληρ. Βενετοκλέων 71, Ρόδος • Τηλ. 32802

ΦΙΛΟΛΟΓΙΚΑ ΜΑΘΗΜΑΤΑ
ΡΕΪΣΗ ΦΛΩΡΑ, φιλόλογος
Μάστερ (MA) Πανεπιστημίου Λονδίνου IoE
Μάστερ (MSc) Πανεπιστημίου Λονδίνου LSE
παραδίδει:
Αρχαία – Έκθεση
Λατινικά – Ν.Κείμενα– Φιλοσοφία
σε μαθητές Γυμνασίου και Λυκείου όλων των κατευθύνσεων
25169 - 63401

Ζευγάρι ελαφροχέρηδων

Εμπαιναν στα καταστήματα εκείνος και η σύζυγός του και ενώ ο ένας απασχολούσε τον καταστηματάρχη η άλλη άρπαζε ό,τι εύρισκε μπροστά της.

Δράστες είναι ο ηλικίας 52 χρόνων ψαράς από την Κω, Κοσμάς Θεμελάκης του Σκεύου και η 34χρονη Ρωσίδα σύζυγός του DIANA GAMAEVA οι οποίοι συνελήφθησαν από άνδρες του Τμήματος Ασφαλείας Κω ενώ μαζί τους συνελήφθη για αποδοχή προϊόντων εγκλήματος και ο 41χρονος περιπτεράς Φρατζής Χόνδρος του Αντωνίου κάτοικος Κω στον οποίο είχαν πωλήσει οι δράστες τα κλοπιμαία.

Το ζευγάρι πήγε το απόγευμα του Σαββάτου στο κατάστημα, σούπερ μάρκετ, του Αδαμάντιου Χόνδρου και με την μέθοδο της απασχόλησης αφαίρεσαν τηλεκάρτες και κάρτες κινητής τηλεφωνίας αξίας 600.000 δραχμών και στη συνέχεια επισκέφτηκαν το μίνι μάρκετ του Δημητρίου Σταφυλά από το οποίο αφαίρεσαν με την ίδια μέθοδο τηλεκάρτες και κάρτες κινητής τηλεφωνίας συνολικής αξίας 225.000 δραχμών.

Τα κλοπιμαία βρέθηκαν στην κατοχή του περιπτερά, κατασχέθηκαν και αποδόθηκαν στους παθόντες ενώ οι δράστες παραπέμφθηκαν στον κ. Εισαγγελέα της Κω.

Προσωρινά κρατούμενος

Προσωρινά κρατούμενος κρίθηκε χθες μετά την απολογία του στον ανακριτή Βασίλη Παπανικόλα, με σύμφωνη γνώμη και του αντεισαγγελέα Χρήστου Μπαρδάκη, ο 37χρονος άεργος Σπυρίδων Σκούρτης του Αντωνίου ενώ ο συγκατηγορούμενός του 47χρονος Αντώνιος Βασιλαράς του Δημητρίου άεργος αφέθηκε ελεύθερος υπό τον όρο να εμφανίζεται στην αστυνομία δύο φορές το μήνα.

Ο Σκούρτης είχε συλληφθεί στις 9 το βράδυ του περασμένου Σαββάτου από άνδρες του Τμήματος Δίωξης Ναρκωτικών έξω από το σπίτι του Βασιλαρά που περίμενε στη βεράντα για να παραλάβει την πλαστική σακούλα που είχε μέσα 13 αυτοσχέδιες συσκευασίες ηρωΐνης συνολικού βάρους 30 γραμμαρίων.

Μόλις ο Σκούρτης αντελήφθη τους αστυνομικούς αντί να δώσει τη σακούλα στο Βασιλαρά την πέταξε στο προαύλιο όπου την βρήκαν και την πήραν.

Στο μεταξύ συνεχίζεται η κράτηση στο Αστυνομικό Τμήμα Ρόδου του ηλικίας 47χρόνων σερβιτόρου Μιχαήλ Βασιλάκη του Ιωάννη ο οποίος θα απολογηθεί την ερχόμενη Παρασκευή.

Αδιαθέτησαν δύο επιβάτες

Περίεργη υπόθεση σε κρουαζιερόπλοιο

Ο ένας τελικά πέθανε

Δύο άτομα που επέβαιναν σε κρουαζιερόπλοιο το οποίο είχε αγκυροβολήσει στην Κάλυμνο, αισθάνθηκαν χθες αδιαθεσία και ο ένας απεβίωσε κατά τη μεταφορά του στο νοσοκομείο

Σύμφωνα με τα όσα έγιναν γνωστά, η Λιμενική Αρχή Καλύμνου ενημερώθηκε χθες το πρωί από την εταιρεία "Κυριακούλης Μεσογειακαί Κρουαζιέραι" ότι επί του "ΚΑΓΙΟΛΑ", το οποίο είχε ναυλωθεί από επτά Γερμανούς και ενώ ήταν αγκυροβολημένο στην περιοχή "Βλυχάδια" Καλύμνου, παρουσιάστηκε πρόβλημα αδιαθεσίας σε δύο από τους επιβαίνοντες.

Αμέσως ειδοποιήθηκε το νοσοκομείο Καλύμνου για την άμεση αποστολή ασθενοφόρου και στις 8.30 παρελήφθησαν από ασθενοφόρο οι:

α) Korat Hugo, 62 ετών, ο οποίος απεβίωσε κατά την μεταφορά του και

β) Mattinger Dr. Helmut, 75 ετών, ο οποίος είναι καλά στην υγεία του και παραμένει στο νοσοκομείο για προληπτικούς λόγους.

Από τη Λιμενική Αρχή Καλύμνου, τέλος, διενεργείται προανάκριση.

Εφυγαν από... τους Ταλεμπάν!

Και έφθασαν τελικά στην Κω

Τέσσερις Αφγανοί -κατά δήλωσή τους- λαθρομετανάστες συνελήφθησαν χθες τα ξημερώματα στην Κω. Συγκεκριμένα, στα πλαίσια των τακτικών και εντατικών περιπολιών των ανδρών του Λιμεναρχείου της Κω, εντοπίσθηκαν και συνελήφθησαν, τις πρώτες πρωινές ώρες χθες, στη θαλάσσια περιοχή Σκανδαρίου Κω, τέσσερις λαθρομετανάστες (κατά δήλωσή τους Αφγανοί) οι οποίοι αποβιβάσθηκαν στην παραπάνω περιοχή με πνευστή κωπήλατη σχεδία μήκους 2 μέτρων.

Οι λαθρομετανάστες θα προσαχθούν στον εισαγγελέα Πρωτοδικών Κω κατά την αυτόφωρη διαδικασία.

CENTRO SOCRATES - L' Aquila

ΚΕΝΤΡΟ ΥΠΟΔΟΧΗΣ ΚΑΙ ΠΡΟΕΤΟΙΜΑΣΙΑΣ ΕΛΛΗΝΩΝ ΥΠΟΨΗΦΙΩΝ ΓΙΑ ΤΑ ΙΤΑΛΙΚΑ ΠΑΝΕΠΙΣΤΗΜΙΑ

Για άλλη μια χρονιά, τα ποσοστά επιτυχίας των αποφοίτων μας στις εισαγωγικές εξετάσεις των ιταλικών πανεπιστημίων είναι τα υψηλότερα. Είμαστε συνεπώς στην ευχάριστη θέση να συγχαρούμε ιδιαίτερα τους παρακάτω Ρόδιους μαθητές μας:

- **Χατζηγεωργίου Δικαία**, 1η επιτυχούσα στην ιατρική
- **Σίσκο Νικόλαο**, 2ο επιτυχόντα στην ιατρική
- **Κούρτη Ιωάννη** επιτυχών στην ιατρική
- **Βασιλάκη Τσαμπίκο**, επιτυχών στην ιατρική και στην οδοντιατρική
- **Κούρτη Κωνσταντίνο** επιτυχών στην ιατρική
- **Αφεντούλη Κυριακή**, 1η επιτυχούσα στη φυσιοθεραπεία

Επίσης ευχαριστούμε ιδιαίτερα για τη συμβολή στην όλη προσπάθεια το Φροντιστήριο Ιταλικών "Αυγερινού Παπαχριστοφή Δέσποινα", Βάλια Σεμερτζίδη 9, Ανάληψη, Ρόδος.

Τώρα μπορείς και εσύ να κάνεις την εισαγωγή στη σχολή της πρώτης σου επιλογής πραγματικότητα

ΓΙΑ ΣΠΟΥΔΕΣ ΣΤΗΝ ΙΤΑΛΙΑ ΕΛΑ ΣΤΟΥΣ ΚΑΛΥΤΕΡΟΥΣ

ΓΙΑ ΠΕΡΙΣΣΟΤΕΡΕΣ ΠΛΗΡΟΦΟΡΙΕΣ
ΑΠΕΥΘΥΝΘΕΙΤΕ ΣΤΟ ΦΡΟΝΤΙΣΤΗΡΙΟ ΙΤΑΛΙΚΩΝ
της κ. ΑΥΓΕΡΙΝΟΥ - ΠΑΠΑΧΡΙΣΤΟΦΗ ΔΕΣΠΟΙΝΑΣ
τηλ. *36339, 76877 ή στο CENTRO SOCRATES*
τηλ. 00393487421938 (στα ΕΛΛΗΝΙΚΑ)-fax: 00390862318306

ΤΟ ΦΡΟΝΤΙΣΤΗΡΙΟ ΠΟΥ ΜΠΟΡΕΙΤΕ ΝΑ ΕΜΠΙΣΤΕΥΕΣΤΕ

ΘΕΤΙΚΟ

ΚΥΡΙΑΚΟΥ Φ. ΚΥΡΙΑΚΟΥΛΗ

ΘΕΜ. ΣΟΦΟΥΛΗ 168 ΤΗΛ. 75085

Συγχαίρουμε όλους τους μαθητές που επέτυχαν στις Γενικές εξετάσεις και τους ευχόμαστε καλές σπουδές και επιτυχή σταδιοδρομία.
Ειδικότερα τους παρακάτω μαθητές μας :

1. Αγγελόπουλος Μιλτιάδης, Διοίκηση Επιχειρήσεων Πάτρας.
2. Αναστάση Τσαμπίκα, Οργάνωσης & Διοίκ. Επιχειρήσεων Πειραιά.
3. Αναστασιάδη Χριστίνα, **(4η)** Χημείας Κρήτης (Ηράκλειο).
4. Αντωνάκης Φιλήμωνας, Ιατρική Θεσσαλονίκης.
5. Γαβριλόπουλος Βασίλης, Ζωικής Παραγωγής ΤΕΙ Λάρισας.
6. Γιαννίκογλου Πεμπέ, Λογιστικής ΤΕΙ Πάτρας.
7. Διακογεωργίου Ελίζα, Πολιτικών Μηχανικών ΕΜΠ.
8. Δράκος Αλέξανδρος, Χημείας Ιωαννίνων.
9. Ελένης Εμμανουήλ, Επιστήμης Φυσ. Αγωγής & Αθλητισμού Αθήνας.
10. Έλληνα Άννα – Ειρήνη, Βιβλιοθηκονομίας ΤΕΙ Αθήνας.
11. Κάκου Αντωνία, Ελεγκτικών & Ασφαλ. Εργασιών ΤΕΙ.
12. Καλαφάτης Μαρίνος, Μοριακής Βιολογίας & Γενετικής Θράκης.
13. Καλοκαιρινός Ανδρέας, Ζωικής Παραγωγής ΤΕΙ Δυτ. Μακεδ.
14. Καμμά Σοφία, Μαθηματικών Αιγαίου.
15. Καραγιάννης Κωνσταντίνος, Ιατρικής Κρήτης (Ηράκλειο).
16. Καραμαρίτη Ειρήνη, **(4η)** Βιολογίας Πάτρας.
17. Κασταμούλα Ματίνα, Εφαρμοσμένων Μαθηματικών Κρήτης .
18. Καστανίδης Αλέξανδρος, Π. Δομικών Έργων ΤΕΙ Κρήτης.
19. Κιτσαή Χριστίνα, Φιλολογίας Ιωαννίνων .
20. Κοντού Τσαμπίκα, Παιδαγωγικό Δημοτικής Εκπ/σης Αιγαίου.
21. Κορωναίος Νίκος, Φυσικής Ιωαννίνων.
22. Κούδα Μαρία, Νομικής Αθήνας.
23. Κουλούμπρη Δέσποινα, Θερμοκ. Καλλιεργ. & Ανθοκ. ΤΕΙ Κρήτης.
24. Κουνάκη Παρασκευή, Φυτικής Παραγωγής ΤΕΙ Κρήτης.
25. Κουρδουνάκη Μαρία, Αγροτικής Ανάπτυξης Θράκης.
26. Κρινής Ευάγγελος, Λογιστικής & Χρημ. Οικον. Παν. Αθήνας.
27. Κυπριώτη Αντωνία, Λογιστικής ΤΕΙ Θεσσαλονίκης.
28. Λαουντού Ανέζα, Λογιστικής ΤΕΙ Χαλκίδας.
29. Μάκρα Γ. Τσαμπίκα, Εμπορίας & Διαφήμισης ΤΕΙ Θεσσαλονίκης.
30. Μαριά Τσαμπίκα, Κοινωνικής Εργασίας ΤΕΙ Πάτρας.
31. Μαυραντώνη Ελεούσα, Αγρονόμων & Τοπογράφων Μηχανικών Θεσ/κης
32. Μαχαιρίδη Τατή, Πολιτικών Μηχανικών Θεσσαλονίκης.
33. Μάχλη Βασιλική, Νοσηλευτικής ΤΕΙ Θεσσαλονίκης.
34. Μητσού Μαρία, Νομικής Αθήνας.
35. Μιχαλάκη Βασιλική, Λογιστικής ΤΕΙ Θεσσαλονίκης.
36. Μονοκάνδυλου Ευτυχία, Συνεταιρ. Οργαν. & Εκμεταλλεύσεων ΤΕΙ Κρήτης.
37. Μπελιγράδης Γιώργος, Τεχνολογίας Γεωργικών Προϊόντων ΤΕΙ.
38. Μυλωνάς Φραγκίσκος, Μηχανολογίας ΤΕΙ Καβάλας.
39. Μυριαλλάκη Υβόννη, Αισθητικής ΤΕΙ Αθήνας.
40. Νίκας Κωνσταντίνος, **(1ος)** Ικάρων (Σ1) Ιπτάμενοι.
41. Ξίπα Χριστίνα, Τεχνολογίας Γεωργικών Προϊόντων ΤΕΙ.
42. Οικονομίδη Μαρία, Τεχνολ. Συστημ. Διαχ. Φυσ. Πόρων ΤΕΙ Κρήτης.
43. Οικονομίδη Χλόη, **(1η)** Στατιστικής Οικονομικού Παν. Αθήνας.
44. Πακκίδη Χριστίνα, Διοίκησης Επιχειρήσεων ΤΕΙ.
45. Παπαδάκης Δημήτρης, Τουριστικών Επιχειρήσεων ΤΕΙ Θεσ/κης.
45. Παπαδάκης Δημήτρης, Τουριστικών Επιχειρήσεων ΤΕΙ Θεσ/κης.
46. Παπαμιχαήλ Κατερίνα, Επιστ. Προσχ. Αγωγής & Εκπ/σης Αιγαίου.
47. Παυλοπούλου Σεβαστή, **(4η)** Επιστ. Προσχ. Αγωγής & Εκπ/σης Αιγαίου.
48. Πολυχρόνη Χρυσοβαλάντω, Ζωικής Παραγωγής ΤΕΙ Θεσσαλονίκης.
49. Σαβίγκου Μαριάνθη, Εφαρμοσμ. Πληροφορικής Θεσσαλονίκη.
50. Σανσόγλου Ειρήνη, Εφαρμοσμένων Μαθηματικών Κρήτης.
51. Σασόπουλος Ιωάννης, Νομικής Αθήνας.
52. Σπηλιωτοπούλου Δανάη, Παιδ/γικό Δημοτικής Εκπ/σης Αθήνας.
53. Σταματιάδη Ευτυχία, Φυτικής Παραγωγής ΤΕΙ Καλαμάτας.
54. Σταυριανού Δήμητρα, Δημοσ. Σχέσ. & Επικοινων. ΤΕΙ.
55. Τζωρζή Κατερίνα, Τεχνολογιών Αντιρρύπανσης ΤΕΙ.
56. Φακιδαράκη Δέσποινα, **(5η)** Ψυχολογίας Κρήτης (Ρέθυμνο).
57. Χατζηαλεξίου Μαριάνθη, Μεσογειακών Σπουδών Αιγαίου (Ρόδος).
58. Χατζημανώλη Χρυσοβαλάντω, Διατροφής & Διαιτολογίας ΤΕΙ.
59. Χατζηνικόλα Ζωή, Φυτικής Παραγωγής ΤΕΙ Κρήτης (Ηράκλειο).
60. Χατζηστρατή Κατερίνα, Μηχανολογίας ΤΕΙ Κρήτης (Ηράκλειο).

FELICIA
RESIDENTS II
συγκρότημα μονοκατοικιών στους πρόποδες του Φιλερήμου, στην Παστίδα

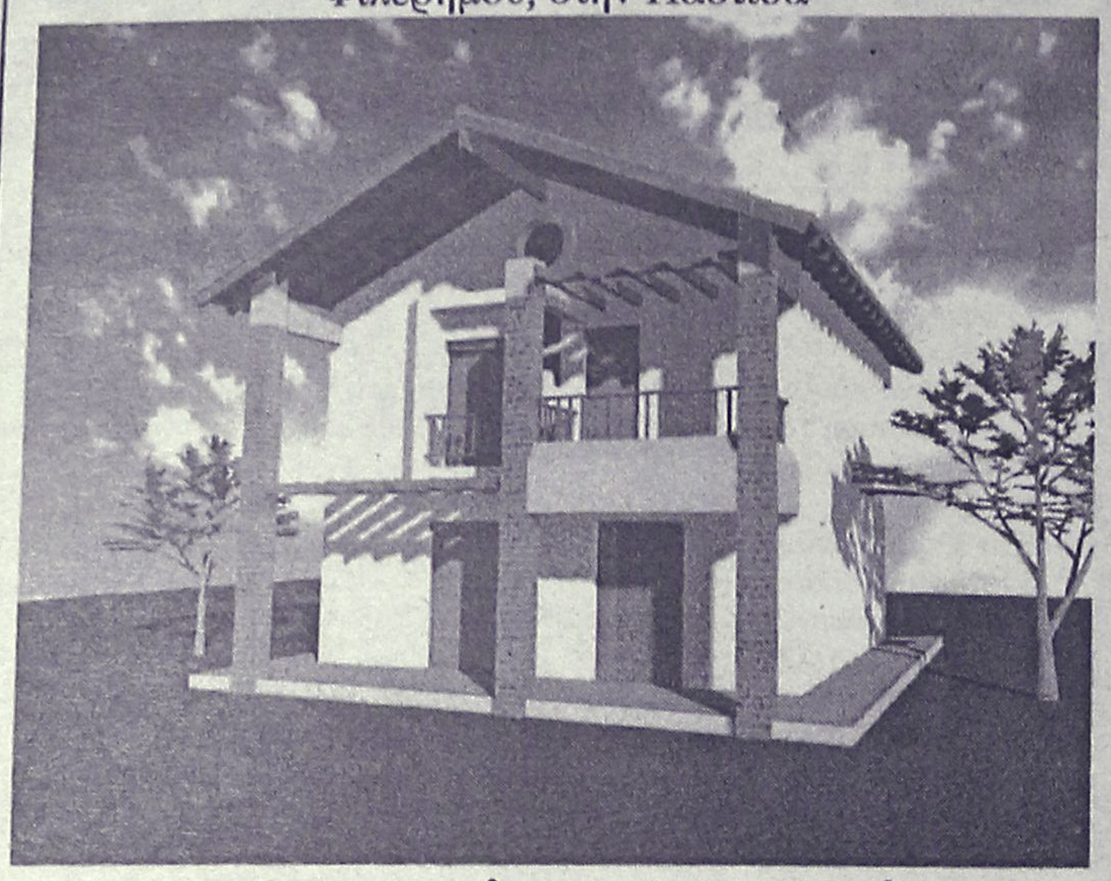

Εμβαδόν 134 μ², οικόπεδο 275-453μ²
3 υπνοδωμάτια, κουζίνα, σαλόνι, καθιστικό, αποθήκη, τζάκι,
2 λουτρά, 1 WC, χώρος στάθμευσης
απο 25.000.000 δρχ (73.367,57 €) στα μπετά
ΠΛΗΡΟΦΟΡΙΕΣ : Τηλ. 0241-68615, 0946179869
ΑΝΔΡΕΑΣ ΜΙΧΑΗΛΙΔΗΣ αρχιτέκτων
Λεωφ. Λίνδου 232, 85100 Ρόδος
Τηλ. 0241-68615, Fax 68598, e-mail amih@rho.forthnet.gr

ΙΔΙΩΤΙΚΟ ΤΕΧΝΙΚΟ ΕΠΑΓΓΕΛΜΑΤΙΚΟ ΕΚΠΑΙΔΕΥΤΗΡΙΟ

Τ.Ε.Ε. ΑΛΦΑ (ΜΕΓΑ)
Δ. ΚΩΒΑΙΟΥ – ΦΑΙΝΕΚΟΥ
ΑΝΑΓΝΩΡΙΣΜΕΝΟ ΑΠΟ ΤΟ ΚΡΑΤΟΣ
Φ.Ε.Κ.: 584/ΒΤ/93 • Φ.Ε.Κ. : 110923.8.2001

ΤΟΜΕΙΣ:
ΚΟΜΜΩΤΙΚΗΣ – ΑΙΣΘΗΤΙΚΗΣ

ΕΙΔΙΚΟΤΗΤΕΣ:
1. ΚΟΜΜΩΤΙΚΗΣ ΤΕΧΝΗΣ
2. ΑΙΣΘΗΤΙΚΗΣ ΤΕΧΝΗΣ

ΤΟΜΕΑΣ:
ΟΙΚΟΝΟΜΙΑΣ ΔΙΟΙΚΗΣΗΣ

ΕΙΔΙΚΟΤΗΤΑ:
ΞΕΝΟΔΟΧΕΙΑΚΩΝ ΕΠΙΧΕΙΡΗΣΕΩΝ

• ΚΡΑΤΙΚΟ ΠΤΥΧΙΟ • ΔΕΚΤΟΙ ΑΠΟΦΟΙΤΟΙ ΓΥΜΝΑΣΙΟΥ – ΛΥΚΕΙΟΥ

ΟΙ ΕΓΓΡΑΦΕΣ ΑΡΧΙΣΑΝ

ΠΛΗΡΟΦΟΡΙΕΣ: ΟΔΟΣ ΙΩΝΟΣ ΔΡΑΓΟΥΜΗ 7 • ΤΗΛ.: 20730, 86502, 0932 647367

Συμπλήρωσε μια εβδομάδα παραμονής στο αεροδρόμιο ΔΙΑΓΟΡΑΣ

Επέστρεψε στη Ρόδο το... ελικόπτερο του ΕΚΑΒ

Μετά από 3 μήνες και αφού τελείωσαν οι συντηρήσεις είναι και πάλι έτοιμο να επιχειρήσει, όμως ο παραιτηθείς γιατρός δεν αντικαταστάθηκε!

Επέστρεψε και πάλι στη Ρόδο, δηλαδή στη βάση του, το ελικόπτερο του ΕΚΑΒ που πριν από τρεις μήνες μεταφέρθηκε στην Αθήνα για να καλύψει ανάγκες της πρωτεύουσας.

Σήμερα συμπληρώνεται μια εβδομάδα από την επιστροφή του και το γεγονός της επανόδου του ικανοποίησε όχι μόνο τους εμπλεκόμενους στον τομέα της υγείας και της περίθαλψης, αλλά και όλους τους νησιώτες που αισθάνονται πιο ασφαλείς, ξέροντας ότι υπάρχει μέσον να τους μεταφέρει σε νοσοκομείο εάν χρειαστεί.

Η ΕΠΙΣΤΡΟΦΗ

Το ελικόπτερο τύπου **Augusta A109 E, SK-HDR** προσγειώθηκε την περασμένη **Τετάρτη** στις 8 παρά 10 το βράδυ στο αεροδρόμιο **ΔΙΑΓΟΡΑΣ** προερχόμενο από Αθήνα. Ο σταθμός και το προσωπικό της **Ρόδου**, ειδοποιήθηκε να "παραλάβει" και πάλι το ελικόπτερό του, που επί τρεις μήνες επιχειρούσε μακριά από τα νησιά και το Αιγαίο.





Μάλιστα το γεγονός της απόσυρσης, είχε προβληματίσει την τοπική κοινωνία, που θεώρησε κατανόητη μία τέτοια ενέργεια. Για την κάλυψη του κενού, και όποτε υπήρχε ανάγκη, ερχόταν άλλο ελικόπτερο, κάνοντας έτσι τα πράγματα δυσκολότερα απ' όσο ήταν, αφού η καθυστέρηση στη μεταφορά ασθενών ήταν μεγάλη.

ΤΟ ΚΕΝΟ

Το πρόβλημα δημιουργήθηκε μετά την πτώση του ελικοπτέρου κοντά στο **Σούνιο**, όταν μετέφερε ασθενή από την **Πάτμο**, σε νοσοκομείο της **Αθήνας**. Εκτοτε προέκυψαν δυσχέρειες στη λειτουργία του **ΕΚΑΒ**, με αποτέλεσμα να μην υπάρχει η επιθυμητή προσφορά υπηρεσιών.

Η κατάσταση κυρίως για το **Νότιο Αιγαίο** περιεπλάκη μετά την παραίτηση του συνοδού γιατρού, γεγονός που είχε ως αποτέλεσμα να γίνονται διακομιδές αλλά να έρχεται γιατρός από την πρωτεύουσα, για να συνοδεύει τα περιστατικά.

Ο στόλος των ελικοπτέρων που έμεινε λιψός ήταν αδύνατον να εξυπηρετήσει όλα τα περιστατικά. Ετσι παρατηρήθηκε υπερλειτουργία των υπαρχόντων, με αποτέλεσμα να συγκεντρώνονται πολλές ώρες πτήσης και τα ελικόπτερα να υποβάλλονται συχνά σε συντηρήσεις.

Μία τέτοια κατάσταση επέβαλε και την απομάκρυνση του ελικοπτέρου της **Ρόδου**, δημιουργώντας κενό και μία αμφιβολία για το αν ποτέ επιστρέψει στη βάση του. Το κενό αυτό καλυπτόταν με άλλο ναυλωμένο αεροπλάνο που εντάχθηκε προσωρινά στο σόλο για να εξυπηρετήσει όπου υπήρχε ανάγκη.

Τώρα που οι συντηρήσεις τελείωσαν το ελικόπτερο επέστρεψε, ενώ σύμφωνα με όσα έγιναν γνωστά, διαθέτει ικανοποιητικό αριθμό χειριστών και τεχνικών όμως υπάρχει ένα ακόμα πρόβλημα που δεν έχει λυθεί. Πρόκειται για το **συνοδό-γιατρό** ο οποίος δεν υπάρχει για να συνοδεύει περιστατικά.

Γι' αυτό το λόγο, αν και την περασμένη εβδομάδα (20 Σεπτεμβρίου) έπρεπε να γίνει μεταφορά ασθενή από το Νοσοκομείο της **Ρόδου**, σε νοσοκομείο της **Αθήνας**, και το ελικόπτερο βρισκόταν στη βάση του, εντούτοις, η διακομιδή έγινε με μέσον που ήρθε από την **Αθήνα** επειδή δεν υπήρχε γιατρός-συνοδός στη **Ρόδο.**

Η εξεύρεση λύσης για την παρουσία γιατρού, στις αεροδιακομιδές είναι ένα θέμα που χρήζει άμεσης αντιμετώπισης. Στην πράξη, διαθέτουμε ελικόπτερο, όμως, δεν μπορεί να επιχειρήσει χωρίς γιατρό, κι αυτό δεν είναι ό,τι καλύτερο για τα νησιά μας.

ΤΟ ΥΠΟΣΤΕΓΟ

Πάντως, σύμφωνα με όσα έγιναν γνωστά, προχωρούν οι διαδικασίες για την κατασκευή **υποστέγου** στο αεροδρόμιο, που θα φιλοξενεί το ελικόπτερο. Ο χώρος παραχωρήθηκε, ενώ εστάλησαν στην **ΥΠΑ** και όλα τα απαραίτητα δικαιολογητικά και οι μελέτες για να δοθεί η έγκριση.

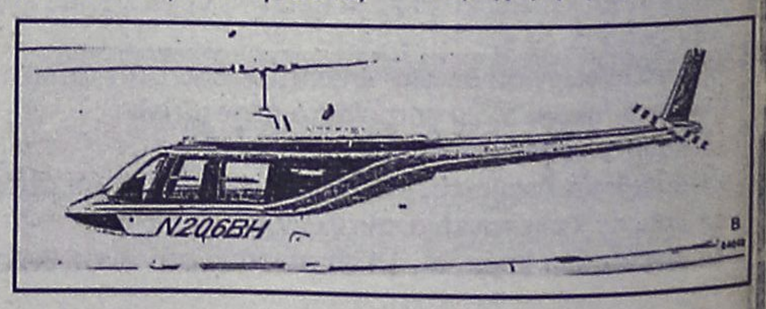

Εκτιμάται ότι στο τέλος της εβδομάδας θα δοθεί η άδεια και οι εργασίες για τη συναρμολόγηση της σιδηροκατασκευής θα ξεκινήσουν άμεσα. Το υπόστεγο θα το προφυλάσσει από την κακοκαιρία και την εξωτερική διάβρωση.

εντός των ημερών το **ΕΚΑΒ** θα εφοδιαστεί και με ένα ακόμα, το πέμπτο στη σειρά. Δε θα είναι άλλο από αυτό που θα αντικαταστήσει το μοιραίο ελικόπτερο που έπεσε κοντά στο **Σούνιο.**

ΧΩΡΙΣ ΓΙΑΤΡΟ

Πάντως όσον αφορά την εταιρία που ανέλαβε το operation στην περιοχή μας,

ΑΘΛΗΤΙΚΗ ΡΟΔΙΑΚΗ

ΤΕΤΑΡΤΗ
26 ΣΕΠΤΕΜΒΡΙΟΥ 2001

ΑΝΤΙΚΑΝΟΝΙΚΗ ΣΥΜΜΕΤΟΧΗ



✔ *Ξεκάθαρο το άρθρο 18 της εγκυκλίου μεταγραφών για την συμμετοχή ποδοσφαιριστή χωρίς το δελτίο ατομικών στοιχείων και μεταβολών*

✔ *Δεν αναφέρεται στον ΚΑΠ η διαδικασία για τα παλιά δελτία*

✔ *Δεν βγάζει σήμερα απόφαση η ΕΠΣΔ, που αναμένεται να ζητήσει τα δελτία της ΕΠΟ και την γνωμάτευση της νομικής υπηρεσίας της ΕΠΟ*

ΣΕΛ. 17

ΑΠΟΛΛΩΝ: *Πρόβλημα με Πολυχρονίου*

ΙΑΛΥΣΟΣ: *Αισιοδοξία και δουλειά*

ΡΟΔΟΣ: *Αφάντος ο Θεοδωρόπουλος*

ΣΕΛ. 18

ΠΑΡΑΤΑΣΗ ΖΩΗΣ

✔ *Οι ποδοσφαιριστές του Καλυμνιακού προσπερνούν τους παράγοντες του Καλυμνιακού • Αποφάσισαν να παίξουν με τον Ανταγόρα και μετά να συναντηθούν με τον Δήμαρχο.*

ΣΕΛ. 16

ΣΥΝΤΟΝΙΣΤΕΙΤΕ 102,4-102,7 ΣΤΟΝ ΑΘΛΗΤΙΣΜΟ
ΜΕΣΗΜΕΡΙ (12.00) ΑΠΟ ΔΕΥΤΕΡΑ ΜΕΧΡΙ ΚΑΙ ΠΑΡΑΣΚΕΥΗ
✔ *ΠΑΝΤΟΥ ΚΑΙ ΤΟΠ με τον Παύλο και την Μάγδα* ✔ *ΤΟΠ ΚΑΙ ΣΠΟΡ με τον Δημήτρη Δραγάτη*
ΤΟΡ F.M. Ο ΣΤΑΘΜΟΣ ΤΟΥ ΑΘΛΗΤΙΣΜΟΥ

ΤΟΠΙΚΟ ΠΟΔΟΣΦΑΙΡΟ

Παράταση ζωής

✔ *ΟΙ ΠΑΙΚΤΕΣ ΤΟΥ ΚΑΛΥΜΝΙΑΚΟΥ ΑΠΟΦΑΣΙΣΑΝ ΝΑ ΠΑΡΟΥΝ ΤΗΝ ΤΥΧΗ ΣΤΑ ΧΕΡΙΑ ΤΟΥΣ ΣΤΟ ΕΠΟΜΕΝΟ ΜΑΤΣ ΤΟΥ ΠΡΩΤΑΘΛΗΜΑΤΟΣ ΜΕ ΤΟΝ ΑΝΤΑΓΟΡΑ ΕΝΩ ΜΕΤΑ ΘΑ ΣΥΖΗΤΗΣΟΥΝ ΜΕ ΤΟΝ ΔΗΜΑΡΧΟ*

Την τύχη της ομάδας του Καλυμνιακού παίρνουν στα χέρια τους οι ποδοσφαιριστές που χθες το βράδυ, συγκεντρώθηκαν και αποφάσισαν να κατέβουν να αγωνισθούν στο παιχνίδι της 3ης αγωνιστικής με τον Ανταγόρα στην έδρα τους, δίνοντας ακόμη μια ευκαιρία στη μη διάλυση της ομάδας.

Αυτό το κάνουν προκειμένου μετά το παιχνίδι να πάνε να βρούνε το δήμαρχο Καλύμνου **Δημήτρη Διακομιχάλη** και να διαπραγματευτούν εκ νέου για την τύχη του Καλυμνιακού.

Αυτή η συνάντηση θα κρίνει οριστικά πλέον το μέλλον της ομάδας τουλάχιστον για φέτος.

Στη χθεσινή συνάντηση θα αποφάσιζαν και για τη σημερινή συμμετοχή τους στο ορισμένο παιχνίδι κυπέλλου που γίνεται στις 4 μ.μ. στο γήπεδο Καλύμνου με αντίπαλο το Βαθύ.

Εάν δεν κατέβουν στο σημερινό παιχνίδι (το πιο απίθανο), τότε η ομάδα μηδενισθεί και θα της αφαιρεθούν άλλοι τρεις βαθμοί από την βαθμολογία του πρωταθλήματος και θα πάνε στους -9.

Κύπελλο (Πωλήσεις ακινήτων-Κ. Διακογεωργίου)

Δύο αγώνες

Ημέρα κυπέλλου η σημερινή και περιλαμβάνει τους τρεις από τους τέσσερις συνολικά εναπομείναντες της α' φάσης.

Συγκεκριμένα στη Διμυλιά ο Ατρόμητος θα υποδεχτεί την ομάδα του Αρχαγγέλου Α.Ο., ενώ στο γήπεδο του Καρακόνερου, ο Γ.Σ. Διαγόρας θα φιλοξενήσει τον Αλθαιμένη.

Τα δύο αυτά παιχνίδια ανήκουν στον όμιλο της Ρόδου με τα οποία ολοκληρώνεται η α' φάση στον όμιλο αυτό.

Το άλλο σημερινό ματς γίνεται στην Κάλυμνο με τον Καλυμνιακό να υποδέχεται το Βαθύ.

Ενα ματς που δεν γνωρίζουμε εάν διεξαχθεί εξαιτίας των γνωστών προβλημάτων που απασχολούν το ιστορικό σωματείο του Καλυμνιακού.

Μ' αυτό το παιχνίδι ολοκληρώνεται και η α' φάση του υποομίλου Καλύμνου, όμως συνολικά ο όμιλος νήσων ολοκληρώνει την πρώτη φάση την Κυριακή με το ματς του υποομίλου Κω, ανάμεσα στον Πολυβώτη και την Αναγέννηση Ασφενδίου.

Αναλυτικά τα ματς:

ΟΜΙΛΟΣ ΡΟΔΟΥ

Σήμερα:

● **Διμυλιά (16.00):** Ατρόμητος-Αρχάγγελος
Διαιτησία: *Ορφανός, Σταυριανός, Βλάχας*
Παρατηρητής: *Παυλούς*

● **Καρακόνερο (16.00):** Γ.Σ. Διαγόρας-Αλθαιμένης
Διαιτησία: *Τάτας, Γιοβάνι, Φραγκίνης*
Παρατηρητής: *Μπακαρής*

ΟΜΙΛΟΣ ΝΗΣΩΝ

Σήμερα:

● **Κάλυμνος (16.00):** Καλυμνιακός-Βαθύ
Διαιτησία: *Πανάτος, Πλάτσης, Κάκκιας*
Παρατηρητής: *Γιαννικουρής*

ΚΥΡΙΑΚΗ 30/9

● **Νίσυρος:** Πολυβώτης-Αναγέννηση Ασφ.
Παρατηρητής: *Χαρτοφύλλης*

Ο Τρούλλης στα Μαριτσά

✔ *Στον Ηρακλή Μαριτσών θα συνεχίσει την σταδιοδρομία του ο Μανώλης Τρούλλης*

Ποδοσφαιριστής του Ηρακλή Μαριτσών είναι από χθες και επίσημα ο **Μανώλης Τρούλης**, κάτι που σίγουρα δεν παρεξενεύει τους γνώστες της κατάστασης στον σύλλογο, καθώς το "φλερτ" μεταξύ των δύο πλευρών ήταν έντονο εδώ και αρκετό καιρό και είχε μεταφραστεί στη συμμετοχή του ποδοσφαιριστή στις προπονήσεις της ομάδας. Ο **Τρούλλης**, ο οποίος αγωνίστηκε πέρυσι με τα χρώματα του Ιάλυσου, συναντήθηκε χθες με τον πρόεδρο του Ηρακλή **Γιώργο Παπαδημήτρη** και επικύρωσε την συμφωνία του, που ισχύει για έναν χρόνο.

Τα ραντεβού του **Παπαδημήτρη** με τους παίκτες θα συνεχιστούν, με τη διαφορά ότι το επόμενο κάθε άλλο παρά ευχάριστη χροιά έχει. Αύριο στις 6 το απόγευμα καλείται να απολογηθεί ο **Σπύρος Λολάκης** για την αδικαιολόγητη απουσία του από τις προπονήσεις.

ΔΥΟ ΑΜΦΙΒΟΛΟΙ

Εν τω μεταξύ κανονικά συνεχίζεται η προετοιμασία των ποδοσφαιριστών του Ηρακλή ενόψει του αγώνα πρωταθλήματος κόντρα στην Θύελλα Πυλώνας (εκτός έδρας).

Προς το παρόν ο **Βασίλης Αθανασίου** δεν γνωρίζει το αν θα έχει στην διάθεσή του τους **Θ.** και **Τσ. Λορέντζο**, οι οποίοι δεν αγωνίστηκαν στο πρόσφατο ματς με τον Ευαγόρα λόγω προβλήματος τραυματισμού και έχουν επιδοθεί σε αγώνα δρόμου ώστε να είναι έτοιμοι την ερχόμενη Κυριακή.

Το βέβαιο είναι πώς στον αγώνα της Πυλώνας δεν θα παίξει ο **Νίκος Αναγνώστου** εξαιτίας της κόκκινης κάρτας που δέχτηκε το Σάββατο στους Αγίους Αποστόλους.

ΠΛΑΣΙΟ διαφημιση

◆ Κάρτες
◆ Προσκλητήρια γάμων-βαπτίσεων
◆ Σφραγίδες
◆ Διαφήμιση στον Τύπο

Παπαγιάννη 80 Κρεμαστή
Τηλ. 95584 - 91350
Κιν. 09377-56878

ΝΤΕΤΕΚΤΙΒΣ ΑΘΗΝΩΝ

Αναλαμβάνουμε υποθέσεις ανηλίκων, προσωπικές, οικογενειακές εμποροβιομηχανικές
Διαθέτουμε τα καλύτερα ηλεκτρονικά σύγχρονα οπτικοακουστικά μέσα
Εχεμύθεια 100%
Τα 30 χρόνια πείρα είναι η εγγύησή μας

ΤΗΛ. 0977 632963 & 0945 319796

NOVOTHERM INOX

ΑΝΟΞΕΙΔΩΤΟΙ ΗΛΙΑΚΟΙ ΘΕΡΜΟΣΙΦΩΝΕΣ

(Ανοξείδωτο ατσάλι παχους 2 mm, τυπου 316)

χωρίς προκαταβολή
και εξόφληση έως 36 μηνες
απο 8.800 δρχ. ΤΟ ΜΗΝΑ

Πληροφορίες: Μ. Μπογδάνος
Οδός Τριαντών Ιαλυσός
Τηλ. 92537

ΕΡΓΑΣΤΗΡΙΟ ΡΑΠΤΙΚΗΣ
ΦΩΤΕΙΝΗΣ ΜΑΡΓΑΡΙΤΗ

✓ Αναλαμβάνουμε πάσης φύσεως μεταποιητικές εργασίες ρούχων (κόντημα, στένεμα κ.λπ.)

✓ Διαθέτουμε όλο τον αναγκαίο εξοπλισμό, γαζωτικές μηχανές και κοπτοράπτη για ελαστικά υφάσματα

Τιμές προσιτές
και
προσεγμένη εργασία

ΕΘΕΛ. ΔΩΔΕΚΑΝΗΣΙΩΝ 24, ΡΟΔΟΣ
ΤΗΛ. 28770

ΤΟΠΙΚΟ ΠΟΔΟΣΦΑΙΡΟ

Αντικανονική συμμετοχή

✓ ΕΙΝΑΙ ΣΥΜΦΩΝΑ ΜΕ ΤΗΝ ΕΓΚΥΚΛΙΟ ΜΕΤΑΓΡΑΦΩΝ Η ΣΥΜΜΕΤΟΧΗ ΧΩΡΙΣ ΤΟ ΔΕΛΤΙΟ ΑΤΟΜΙΚΩΝ ΣΤΟΙΧΕΙΩΝ ΚΑΙ ΜΕΤΑΒΟΛΩΝ
✓ ΘΑ ΖΗΤΗΘΟΥΝ ΤΑ ΔΕΛΤΙΑ ΤΟΥ ΠΟΣΕΙΔΩΝΑ ΚΑΙ ΓΝΩΜΑΤΕΥΣΗ ΤΗΣ ΝΟΜΙΚΗΣ ΥΠΗΡΕΣΙΑΣ ΤΗΣ ΕΠΟ
✓ ΚΙΝΔΥΝΕΥΕΙ ΜΕ ΤΙΜΩΡΙΑ Ο ΔΙΑΙΤΗΤΗΣ ΤΑΡΑΛΗΣ

Η συχη την συνείδησή της έχει η ΕΠΣΔ καθώς όπως υποστηρίζουν τα μέλη της ενημέρωσε με κάθε τρόπο τα σωματεία για την αντικατάσταση των παλαιών δελτίων με νέα (μηχανογραφημένα). Αυτό θα φανεί βέβαια αφού θα δοθούν στην δημοσιότητα τα αποδεικτικά στοιχεία. Το μέτρο με τα νέα δελτία άρχισε να εφαρμόζεται από την περυσινή περίοδο, ενώ από φέτος η χρησιμοποίησή τους είναι υποχρεωτική. Ο τρόπος ενημέρωσης των σωματείων αναφέρεται στην προκήρυξη των πρωταθλημάτων. Ακόμα και ο τοπικός Τύπος αποτελεί επίσημη ενημέρωση. Η διοργανώτρια αρχή ενημέρωσε αρχικά τις ομάδες μέσω των τοπικών εφημερίδων, με συνεχείς ανακοινώσεις, ενώ έστειλε φαξ σε κάθε ομάδα που διέθετε. Σε όσες ομάδες δεν διέθεταν φαξ τις ενημέρωσαν μέσω επιστολών. Οσον αφορά τώρα τα νησιά και πιο συγκεκριμένα την Κάρπαθο και την Κω, όπου δημιουργήθηκε και το θέμα που απασχολεί τις τελευταίες ημέρες τους υπεύθυνους των ομάδων του Ποσειδώνα Καρπάθου και της ΑΕ Κω η ΕΠΣΔ ακολούθησε τον εξής δρόμο ενημέρωσης. Στην Κάρπαθο έστειλε φαξ στο δήμο όπου εκεί εργάζεται ο προπονητής του Ποσειδώνα **Γιάννης Καραμηνάς,** ενώ έστειλε και φάκελο στο πρόεδρο του **Γεραπετρίτη** που έχει εξουσιοδοτηθεί να παραλαμβάνει την αλληλογραφία. Για τις ομάδες τις Κω όρισε αντιπρόσωπο τον **Σεβαστό Μανιά** που με τη σειρά του ενημέρωσε τα σωματεία. Στην Κάλυμνο ο αντιπρόσωπός είναι ο **Νικήτας Γιαννικουρής,** στην Λέρο ο **Βαγγέλης Μαχαίρας** ενώ ενημερώθηκαν αυτοπροσώπως τα σωματεία Πολυβώτης και **Ξάνθος** τα οποία φρόντισαν και αντικατέστησαν τα παλαιά δελτία των ποδοσφαιριστών τους.

-ΘΑ ΚΑΘΥΣΤΕΡΗΣΕΙ Η ΑΠΟΦΑΣΗ-

Η ένσταση που κατέθεσε ο Κλεόβουλος για το παιχνίδι με τον Ποσειδώνα θα εκδικαστεί με προσοχή αφού πρώτα η ΕΠΣΔ ενημερωθεί για κάθε πιθανή περίπτωση από την νομική υπηρεσία της ΕΠΟ ώστε να μην κινδυνεύει αργότερα η απόφαση που θα πάρει να καταρριφθεί από την δευτεροβάθμια επιτροπή της ΕΠΟ. Επομένως η απόφαση θα καθυστερήσει να ανακοινωθεί αφού εκτός των άλλων αναμένεται να ζητηθούν τα δελτία των παικτών του Ποσειδώνα.

-ΚΙΝΔΥΝΕΥΕΙ Ο ΤΑΡΑΛΗΣ-

Στο μεταξύ με τιμωρία κινδυνεύει ο διαιτητής του αγώνα Ποσειδών Κ.-Κλεόβουλου, **Βασίλης Ταράλης,** διότι δεν σημείωσε στο ΦΑ το παραμικρό σχετικά με τα δελτία των ποδοσφαιριστών του Ποσειδώνα, ενώ θα έπρεπε επίσης να τα παρακρατήσει.

-ΑΡΘΡΟ 18-

Μπορεί στον ΚΑΠ να μην έχει συμπεριληφθεί η διαδικασία υποβολής ένστασης στην συγκεκριμένη περίπτωση, αν δηλαδή θα πρέπει να αναφέρεται στο ΦΑ ή όχι αλλά το άρθρο 18 της εγκυκλίου μεταγραφών είναι ξεκάθαρο. Να σημειωθεί ότι η εγκύκλιος υπογράφηκε στις 10 Ιουνίου. Κατά το συγκεκριμένο άρθρο αποτελεί αντικανονική συμμετοχή του ποδοσφαιριστή που δεν θα αγωνίζεται με το δελτίο ατομικών στοιχείων και μεταβολών ποδοσφαιριστή, όπως έγινε με τους παίκτες του Ποσειδώνα.

Από 1.3.1999 μέχρι και 30.6.2001 τα σωματεία οφείλουν να αντικαταστήσουν τα παλαιά δελτία αθλητικής ιδιότητας των ποδοσφαιριστών τους με τα προβλεπόμενα από τον παρόντα κανονισμό ατομικά δελτία ποδοσφαιριστών. Από την ποδοσφαιρική περίοδο 2001-2002 οι ποδοσφαιριστές θα δύναται να αγωνίζονται σε επίσημους αγώνες πρωταθλήματος και κυπέλλου μόνο με το δελτίο ατομικών στοιχείων και μεταβολών ποδοσφαιριστή.

Η κατά παράβαση της διάταξης αυτής συμμετοχή ποδοσφαιριστή σε επίσημους αγώνες του οικείου πρωταθλήματος ή κυπέλλου, συνιστά αντικανονική συμμετοχή η οποία σε περίπτωση ενστάσεως, επισύρει τις προβλεπόμενες κυρώσεις.

Ολοκληρώνεται η πρεμιέρα

✔ Σήμερα στις 12.30 το τελευταίο παιχνίδι της 1ης αγωνιστικής της β' κατηγορίας ανάμεσα στον Αντίμαχο και την Τήλο

Ολοκληρώνεται σήμερα η πρεμιέρα της β' κατηγορίας με το τελευταίο παιχνίδι να γίνεται στις 12.30 στο γήπεδο της Αντιμάχειας ανάμεσα στον Αντίμαχο και την ομάδα της Τήλου. Οι γηπεδούχοι μετά τον υποβιβασμό τους από την μεγάλη τοπική κατηγορία, έχουν ως στόχο την άμεση επιστροφή τους σ' αυτήν. Το σημερινό παιχνίδι είναι πολύ σημαντικό γι' αυτούς που θέλουν να ξεκινήσουν νικηφόρα στην πρεμιέρα του νέου πρωταθλήματος. Από την άλλη πλευρά η ομάδα της Τήλου δεν έχει να παρουσιάσει κάτι διαφορετικό σε σχέση με τις προηγούμενες χρονιές, καθώς το έμψυχο της υλικό παραμένει το ίδιο. Είναι μια ομάδα που παλεύει όλα τα παιχνίδια και μπορεί να κερδίσει σε οποιαδήποτε έδρα. Το σημερινό παιχνίδι θα διευθύνει ο **Βασίλης Κατέρης** και θα έχει επόπτες τους **Βασιλείου, Κατέρη.** Παρατηρητής αγώνα θα είναι ο κ. **Ράπανος.**

Η ταβέρνα
«ΝΙΚΟΛΑΣ»
διαθέτει αίθουσα 300 και 600 ατόμων για κάθε είδους εκδήλωση.
Η αίθουσα κλιματίζεται.
Πληροφορίες στα τηλέφωνα:
0241-47048, 48262

ΔΙΑΤΡΟΦΟΛΟΓΙΚΟ
ΒΙΟΧΗΜΙΚΟ ΚΕΝΤΡΟ



μαζί
μπορούμε να το αλλάξουμε!!!



Αν δεν σας αρέσει αυτό που βλέπετε στον καθρέφτη...

* Αδυνάτισμα (τοπικό - ολικό)*
* Τόνωση Λεμφικού Συστήματος*
Θεραπεία Κυτταρίτιδας
* Σύσφιξη*

Υπεύθυνη: Πουλλή Ματίνα
BSc Βιοχημείας
MMEDSci Διατροφολογίας

Ατταβύρου 33-35, Ρόδος, ☎ 76830
E-mail:diatrof@yahoo.com

C.A.N.A FERRIES
ΔΡΟΜΟΛΟΓΙΑ ΠΛΟΙΩΝ
Από 10/09/2001 έως 30/09/2001
F/B MARINA • F/B RODANTHI • F/B ROMILDA

F/B MARINA • F/B RODANTHI ΕΝΑΛΛΑΞ ΓΙΑ ΠΕΙΡΑΙΑ

ΔΕΥΤΕΡΑ	16.00	ΚΩ-ΚΑΛΥΜΝΟ-ΛΕΡΟ-ΠΑΤΜΟ-ΠΕΙΡΑΙΑ
ΤΡΙΤΗ	16.00	ΚΩ-ΚΑΛΥΜΝΟ-ΠΕΙΡΑΙΑ
ΤΕΤΑΡΤΗ	16.00	ΚΩ-ΚΑΛΥΜΝΟ-ΠΕΙΡΑΙΑ
ΠΕΜΠΤΗ	16.00	ΚΩ-ΚΑΛΥΜΝΟ-ΑΣΤΥΠΑΛΑΙΑ-ΠΕΙΡΑΙΑ
ΠΑΡΑΣΚΕΥΗ	16.00	ΚΩ-ΚΑΛΥΜΝΟ-ΛΕΡΟ-ΠΑΤΜΟ-ΠΕΙΡΑΙΑ
ΣΑΒΒΑΤΟ	16.00	ΚΩ-ΚΑΛΥΜΝΟ-ΛΕΡΟ-ΠΑΤΜΟ-ΠΕΙΡΑΙΑ
ΚΥΡΙΑΚΗ	16.00	ΚΩ-ΚΑΛΥΜΝΟ-ΠΕΙΡΑΙΑ

F/B ROMILDA

ΤΡΙΤΗ	15.00	ΚΩ-ΚΑΛΥΜΝΟ-ΛΕΡΟ-ΠΑΤΜΟ-ΦΟΥΡΝΟΙ-ΑΓ. ΚΗΡΥΚΟ-ΠΕΙΡΑΙΑ
ΠΕΜΠΤΗ	16.00	ΚΩ-ΛΕΡΟ-ΛΕΙΨΟΙ-ΠΑΤΜΟ-ΑΓ. ΚΗΡΥΚΟ-ΠΕΙΡΑΙΑ
ΣΑΒΒΑΤΟ	19.00	ΚΑΣΤΕΛΛΟΡΙΖΟ
ΚΥΡΙΑΚΗ	08.00	ΣΥΜΗ-ΤΗΛΟ-ΝΙΣΥΡΟ-ΚΩ-ΚΑΛΥΜΝΟ-ΛΕΡΟ-ΠΑΤΜΟ-ΝΑΞΟ-ΠΑΡΟ-ΠΕΙΡΑΙΑ

Σας ευχόμαστε Καλό Χειμώνα
Πληροφορίες: τηλ. 35066-30406-36170-28597 • FAX: 39839
Και στον ταξιδιωτικό σας πράκτορα

ΠΡΟΤΥΠΟ ΚΕΝΤΡΟ ΤΗΛΕΦΩΝΙΑΣ
ΠΡΟΣΦΟΡΑ
Τηλεφωνικών κέντρων
PANASONIC–SAMSUNG
• ΜΕ ΞΕΝΟΔΟΧΕΙΑΚΟ ΠΡΟΓΡΑΜΜΑ
• ΜΕ 100.000 ΠΡΟΚΑΤΑΒΟΛΗ ΣΥΝ ΦΠΑ ΤΙΜΟΛΟΓΙΟΥ ΚΑΙ ΕΞΟΦΛΗΣΗ ΣΕ 12 ΔΟΣΕΙΣ

ΧΩΡΗΤΙΚΟΤΗΤΑ

• 3 γραμμές ΟΤΕ 8 εσωτερικά	35.000 το μήνα
• 3 γραμμές ΟΤΕ 16 εσωτερικά	50.000 το μήνα
• 6 γραμμές ΟΤΕ 24 εσωτερικά	70.000 το μήνα
• 4 γραμμές ΟΤΕ 33 εσωτερικά	90.000 το μήνα

ΠΕΡΙΛΑΜΒΑΝΟΥΝ
✔ Τηλ. Κέντρο PANASONIC -SAMSUG
✔ Τηλεφωνικές συσκευές με πληκτρολόγιο ψηφιακές
✔ Συσκευή τηλεφωνήτριας
✔ Εκτυπωτής σειριακός
✔ Αντικεραυνική προστασία ΟΤΕ & ΔΕΗ
✔ Εγκατάσταση σε έτοιμο δίκτυο
✔ Προγραμματισμός & εκπαίδευση της τηλεφωνήτριας
✔ 12 μήνες Service δωρεάν
✔ 10 χρόνια τεχνική υποστήριξη

ΑΦΟΙ ΣΚΟΡΔΗ Ο.Ε.
Βενετοκλέων 3 και Καναδά
τηλ. 75666 fax: 70499 Ρόδος

ΕΘΝΙΚΗ ΕΡΑΣΙΤΕΧΝΙΚΗ

Αφαντος ο Θεοδωρόπουλος

✔ *ΔΕΝ ΕΔΩΣΕ ΣΗΜΕΙΑ ΖΩΗΣ!*
✔ *ΗΡΕΜΙΑ ΣΥΝΙΣΤΟΥΝ ΟΙ ΓΙΑΤΡΟΙ ΣΤΟΝ ΜΠΑΛΗ*

Δεν είναι άσχημος ο βαθμός της Ρόδου στη Χαλκίδα. Αυτή η άποψη επικρατεί περισσότερο στο στρατόπεδο των "πρασίνων" που έχουν στο πρόγραμμά τους για την Κυριακή ένα αρκετά δύσκολο παιχνίδι. Κι ένα τοπικό ντέρμπυ όπως χαρακτηρίζεται ο αγώνας κόντρα στον Απόλλωνα Καλυθιών την προσεχή Κυριακή χρειάζεται σίγουρα προσοχή!

Οι "πράσινοι" προπονήθηκαν χθες υπό τις οδηγίες του **Δημήτρη Σκούνα** δύο φορές. Μια το πρωί και μια το απόγευμα. Σε προπονητικό τήμ και παίκτες επήλθε η ηρεμία μετά την ισοπαλία της Κυριακής και υπάρχει η αισιοδοξία πως παρά τις δυσκολίες του παιχνιδιού θα κατακτηθούν οι τρείς βαθμοί που θα φέρουν τη Ρόδο ψηλότερα στον βαθμολογικό πίνακα. Στόχος είναι ο πρωταθλητισμός και τόχουν καταλάβει όλοι. Μοναδικό πρόβλημα για τον **Δημήτρη Σκούνα** είναι η απουσία του Μπαλή ο οποίος θα μείνει για αρκετό διάστημα εκτός αγωνιστικών χώρων. Το διπλό κάταγμα στα πλευρά προϋποθέτει ακινησία και ηρεμία είχαν πει στον παίκτη οι γιατροί της Χαλκίδας, ενώ τον ποδοσφαιριστή επρόκειτο "να δουν" χθες οι Ροδίτες ορθοπεδικοί!

-ΔΕΝ ΕΠΕΣΤΡΕΨΕ Ο ΘΕΟΔΩΡΟΠΟΥΛΟΣ-

Στο μεταξύ ο **Θεοδωρόπουλος** συνεχίζει να βρίσκεται στο πλευρό της γυναίκας του και ν' απέχει από προπονήσεις, αγώνες αλλά και εκδηλώσεις της ομάδας του κατά την διοίκηση. Ο παίκτης όμως δεν έδωσε σημεία ζωής. Οπως είναι γνωστό η διοίκηση είχε απαντήσει πως δεν υπάρχουν οικονομικοί λόγοι όπως γράφτηκε στον τοπικό τύπο. Οπως χαρακτηριστικά έγινε γνωστό η Διοίκηση της Ρόδου θ' ασχοληθεί με τον παίκτη στην σημερινή βραδυνή συνεδρίασή της.

Αισιοδοξία και δουλειά!

✔ *Αυτό το σύνθημα επικρατεί στο στρατόπεδο του Ιάλυσου μετά την νίκη επί του Ατρόμητου Π.*
✔ *Αμφίβολη η συμμετοχή Σάββενα και Κώστα εναντίον του Ερμή Κορυδαλλού*

Στόχος η συνέχεια στον Ιάλυσο. Η μία νίκη απ' ότι δείχνουν τα πράγματα δεν φτάνει κι αυτό είναι το πιο λογικό. Δεν πρέπει να υπάρξει επανάπαυση στο κιτρινοκόκκινο στρατόπεδο. Εάν όμως οι παίκτες του **Θόδωρα Θεοδώρου** προσπαθούν κάθε φορά έτσι μέσα στο γήπεδο τότε δεν έχουν να φοβηθούν τίποτε. Η πρώτη νίκη θα φέρει κι άλλες κι αυτές είναι που θα φέρουν τον κόσμο στο γήπεδο. Ο Ιάλυσος ξεκίνησε χθες την προετοιμασία του για το ματς με τον Ερμή Κορυδαλλού που είναι κι αυτός δύσκολος αντίπαλος. Οι παίκτες του διατηρούν την καλή ψυχολογία της νίκης της περασμένης Κυριακής γνωρίζοντας βέβαια παράλληλα πως δεν είναι έτοιμοι στο 100% από πλευράς απόκτησης του κατάλληλου φορμαρίσματος.

Ο προπονητής της ομάδας Θόδωρας Θεοδώρου πιστεύει πως μέσα απ' τη δουλειά θάρθουν τα θετικά αποτελέσματα και αισιοδοξεί πως αυτός κι οι παίκτες του στο τέλος θα τα καταφέρουν να φτάσουν στον στόχο τους που δεν είναι άλλος από την παραμονή στην Εθνική Ερασιτεχνική κατηγορία. Στον αγωνιστικό τομέα τα μόνα προβλήματα που τον απασχολούν είναι

- Του **Γιώργου Σάββενα** που έχει τράβηγμα από το ματς με τον Ατρόμητο Π. και προπονήθηκε μόνος του χθες ενώ.
- Ο **Τάσος Κώστας** έχει ένα κτύπημα στον αστράγαλο και γυμνάζεται ελαφρά.

Οι υπόλοιποι προπονήθηκαν χθες κανονικά υπό τις οδηγίες του **Θόδωρα Θεοδώρου.** Στο μεταξύ ο προπονητής της Ρόδου αναμένεται να έχει στην διάθεσή του την Κυριακή τον νεαποκτηθέντα **Αβραάμ Σεϊκερίδη** και πιθανότατα τον **Μιχάλη Κυριαζή** για τον οποίο αναμενόταν χθες ένα πιστοποιητικό αγώνων από την ΕΠΑΕ.

Πρόβλημα με Πολυχρονίου

✔ *Ο στράϊκερ του Απόλλωνα πρόκειται να επισκεφθεί τον Βασίλη Δημητρακόπουλο*

Στις Καλυθιές προσπαθούν να ξεχάσουν το πρώτο ατυχές αποτέλεσμα της χρονιάς. Ο Απόλλωνας δεν μπόρεσε στην πρεμιέρα να ξεπεράσει το εμπόδιο του Εργοτέλη που ομολογουμένως δικαιολόγησε τον άτυπο τίτλο του φαβορί.

Ο **Γιάννης Γκαϊτατζής** από χθες επιχειρεί-πρώτος αυτός-το γύρισμα της σελίδας. Μιλώντας με τους εκπροσώπους του Τύπου χθες τόνισε:

"Η κακή παρένθεση του παιχνιδιού με τον Εργοτέλη έκλεισε, Κι έτσι πρέπει να γίνει αφού την Κυριακή ακολουθεί βάσει προγράμματος ένα ακόμα δύσκολο παιχνίδι. Παίζουμε με την Ρόδο κλασικό τοπικό ντέρμπυ. Το καλό επίσης όσον αφορά την περασμένη Κυριακή είναι-κατά την προσωπική μου άποψη πάντα-πως τα φαβορί δεν κέρδισαν. Θα πρέπει λοιπόν να παίζουμε όσο το δυνατόν καλύτερα σε κάθε παιχνίδι. Ταμείο με τη πρώτη εικόνα να φαίνεται με τη λήξη του α' γύρου θα κάνουμε στο τέλος. Η ήττα με τον Εργοτέλη δεν πρέπει να μας επηρεάσει. Επωμιζόμαστε όλοι τις ευθύνες μας για το στραβοπάτημα αλλά πρέπει να καταλάβουμε πως είναι και οι ήττες στο πρόγραμμα. Τα κεφάλια μέσα λοιπόν και... συνεχίζουμε".

-ΠΡΟΒΛΗΜΑ ΜΕ ΠΟΛΥΧΡΟΝΙΟΥ-

Ο **Γιάννης Γκαϊτατζής** βλέπει όμως τον βασικό στράϊκερ της ομάδας και μη μπορεί ν' αγωνισθεί ούτε την Κυριακή και ανησυχεί.

Ο **Κώστας Πολυχρονίου** έχει πρόβλημα με τένοντα στον μηνίσκο. Θα επισκεφθεί το γιατρό Βασίλη Δημητρακόπουλο, που θα διαγνώσει το μέγεθος της ζημιάς και θα αποφανθεί εάν μπορεί ν' αγωνισθεί ή όχι στο ντέρμπι με τη Ρόδο.



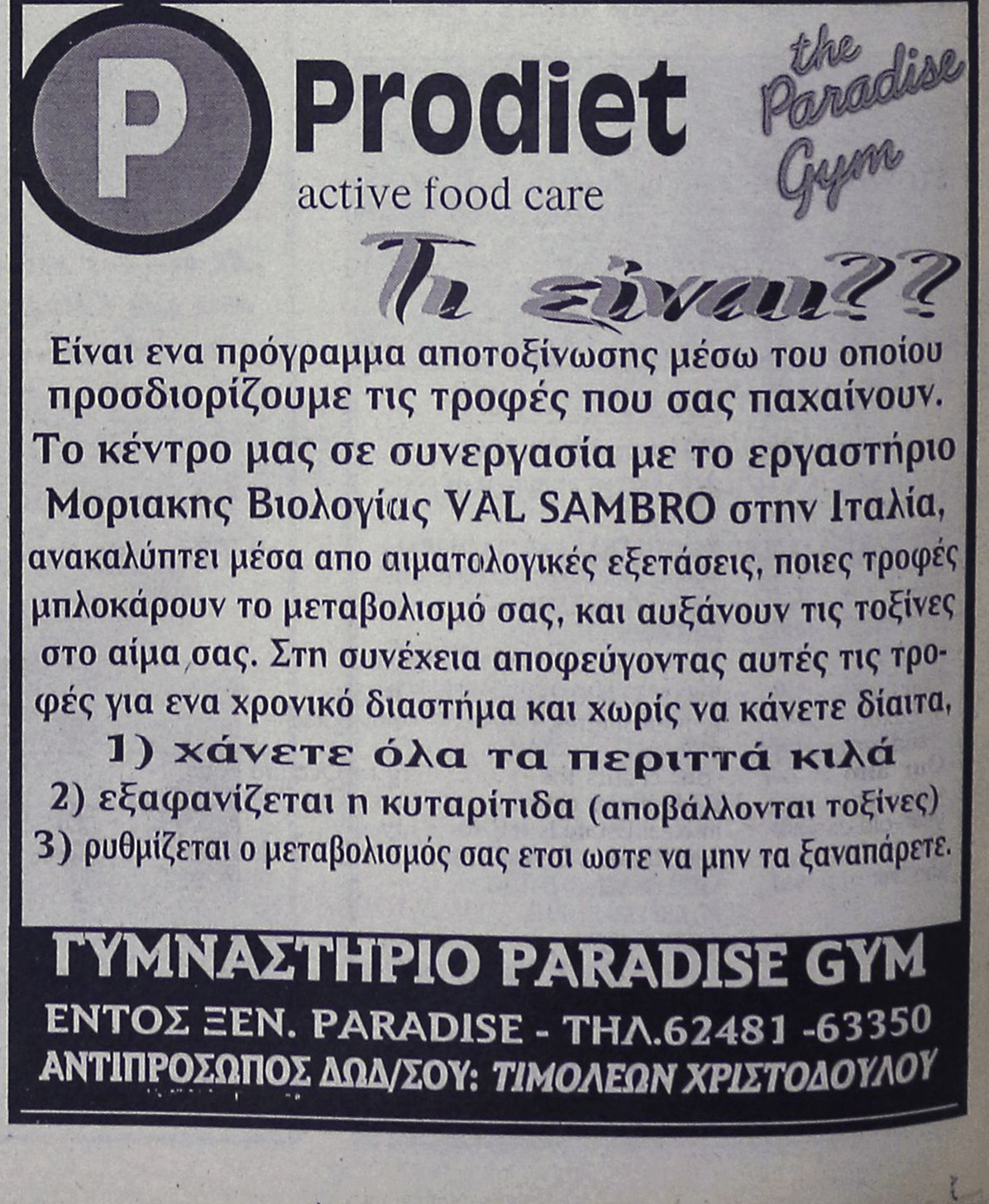

ΜΙΚΡΕΣ Αγγελίες

Για τις αγγελίες σας, απευθύνεσθε στα γραφεία μας ή στα τηλέφωνα: 22210, 75230

ΟΙ ΑΓΓΕΛΙΕΣ ΤΗΣ ΡΟΔΙΑΚΗΣ παρουσιάζονται και στο site www.anaggelies.gr

ΤΕΤΑΡΤΗ 26 ΣΕΠΤΕΜΒΡΙΟΥ 2001 — Η ΡΟΔΙΑΚΗ

ΕΝΟΙΚΙΑΣΕΙΣ ΑΚΙΝΗΤΩΝ & ΕΠΙΧΕΙΡΗΣΕΩΝ

ΓΚΑΡΣΟΝΙΕΡΑ επί της οδού Μ. Πετρίδη 25. Πληρ. τηλ. 26362, 12.00-14.00 AE41709

ΣΤΟ ΠΑΡΑΔΕΙΣΙ ενοικιάζονται επιπλωμένα διαμερίσματα διαμπερή πολυτελείας 40 τ.μ. έκαστο ιδανικό για εργένηδες ή ζευγάρια με κήπο και πάρκινγκ. Επίσης ενοικιάζεται διαμέρισμα στον α' όροφο 90 τ.μ. στην κεντρική πλατεία Παραδεισίου επιπλωμένο ιδανικό για οικογένεια. Πληρ. τηλ. 81175 AE41708

ΓΚΑΡΣΟΝΙΕΡΑ επιπλωμένη καινούργιας κατασκευής στην Π. Πόλη, δίπλα στην Σωκράτους. Πληρ. τηλ. 21355-62685 AE41705

ΔΙΑΜΕΡΙΣΜΑ τριάρι στην Αννης Μαρίας κατάλληλο και για γραφείο. Πληρ. τηλ. 26921 AE41704

ΔΙΑΜΕΡΙΣΜΑ ρετιρέ επιπλωμένο 3 δωματίων στην οδό Κοδριγκτώνος. Τιμή 130.000. Πληρ. τηλ. 75615 AE41703

ΔΙΑΜΕΡΙΣΜΑ με 2 υπνοδωμάτια, μπάνιο, WC, με θέρμανση εξοπλισμένο στον 2ο όροφο, περιοχή Μητροπόλεως. Πληρ. τηλ. 29362 κατάλληλο για δύο φοιτήτριες. AE41702

ΔΙΑΜΕΡΙΣΜΑ στην οδό Αννης Μαρίας 125 τ.μ. 200.000 δρχ. πλήρως επιπλωμένο. Πληρ. Μανωλάκος Σταμάτης τηλ. 23815, 78275 AE41698

ΔΙΑΜΕΡΙΣΜΑΤΑ (στούντιος) στο Ζέφυρος, Κωσταντινίδη 9 στην πόλη της Ρόδου. Πληρ. τηλ. 0241-30063, 097/2551300 AE41699

ΓΚΑΡΣΟΝΙΕΡΑ στην Ιξιά επιπλωμένη. Πληρ. τηλ. 23171 από 3-10 μ.μ. AE41681

ΜΟΝΟΚΑΤΟΙΚΙΑ επιπλωμένη στην Ιαλυσό. Πληρ. τηλ. 92297-31610 κιν. 0938372659AE41701

ΔΙΑΜΕΡΙΣΜΑ ΕΠΙΠΛΩΜΕΝΟ ΣΕ ΥΠΟΓΕΙΟ. ΕΠΙΣΗΣ ΔΙΑΜΕΡΙΣΜΑ ΣΤΟΝ ΤΡΙΤΟ (3ο) ΟΡΟΦΟ ΑΠΟ 1Η ΝΟΕΜΒΡΙΟΥ. ΠΛΗΡ. ΤΗΛ. 0977923712 ΑΠΟ 13.00-17.00 ΠΕ41683

ΔΙΑΜΕΡΙΣΜΑ ΕΝΟΣ ΥΠΝΟΔΩΜΑΤΙΟΥ ΣΑΛΟΝΑΚΙ, ΚΟΥΖΙΝΑ ΚΑΙ ΛΟΙΠΩΝ ΒΟΗΘΗΤΙΚΩΝ ΧΩΡΩΝ, ΠΕΡΙΟΧΗ ΑΚΑΔΗΜΙΑΣ. ΠΛΗΡ. ΤΗΛ. 23547, 0944-500893 ΠΕ41691

ΕΠΙ ΤΗΣ ΑΓΙΟΥ ΓΕΩΡΓΙΟΥ ΑΝΩ ΑΡ. 12 ΔΥΑΡΙ ΠΛΗΡΩΣ ΕΠΙΠΛΩΜΕΝΟ ΜΕ ΗΛΙΑΚΟ ΤΗΛΕΦ. ΤΗΛΕΟΡΑΣΗ Κ.ΛΠ. ΠΛΗΡ. ΤΗΛ. 76737 ΑΠΟ 8-11 ΚΑΙ 36826 ΜΕΤΑ ΤΙΣ 6 Μ.Μ. ΠΕ41690

ΔΙΑΜΕΡΙΣΜΑ 3άρι κατάλληλο για φοιτητές επί της οδού Ρόδου-Λίνδου 91. Πληρ. τηλ. 0944242764 AE41677

ΕΝΟΙΚΙΑΖΟΝΤΑΙ δύο πλήρως επιπλωμένα διαμερίσματα 2 δωματίων επί της οδού Παπανικολάου 35. Πληρ. τηλ. 32183 AE41674

ΔΙΑΜΕΡΙΣΜΑ 4άρι στο κέντρο της πόλης, πλήρως επιπλωμένο και εξοπλισμένο. Προτιμούνται φοιτήτριες ή εργαζόμενες. Πληρ. τηλ. 24001, 0977381781 AE41679

ΓΚΑΡΣΟΝΙΕΡΑ επιπλωμένη στον 1ο όροφο στην οδό Διαγοριδών κοντά στο Πανεπιστήμιο. Πληρ. τηλ. 0946061308 AE41689

ΔΙΑΜΕΡΙΣΜΑ στην **Αθήνα** δύο δωματίων (60 τ.μ.) στην Κυψέλη για φοιτητές. Πληρ. τηλ. 78179 (5 μ.μ-10 μ.μ.) AE41661

ΚΑΤΑΣΤΗΜΑ 75 τ.μ. με βιτρίνα 6,50 μ. σε εμπορικό δρόμο της Παλιάς Πόλης της Ρόδου. Πληρ. τηλ. 09.44.88.11.22 και 37.753 ΧΑΕ111

ΓΚΑΡΣΟΝΙΕΡΕΣ στο Νιοχώρι στην οδό Αμαράντου και Κωσταντόπαιδος. Επίσης στην οδό Μητροπόλεως. Πληρ. τηλ. 33531 και 38274 AE41671

ΔΙΑΜΕΡΙΣΜΑ τεσσάρι στο κέντρο της πόλης, επιπλωμένο και εξοπλισμένο πλήρως σε σπουδάστριες-εκπαιδευτικούς ή εργαζόμενες. Πληρ. τηλ. 24001, 0977381781 AE41666

ΔΩΜΑΤΙΑ επιπλωμένα κοντά στο Πανεπιστήμιο (Αρκαδίου 14). Πληρ. τηλ. 25710 AE41668

ΔΙΑΜΕΡΙΣΜΑ κοντά στο Πανεπιστήμιο για φοιτήτριες. Πληρ. τηλ. 20281, 33334 AE41665

ΑΘΗΝΑ (περιοχή Παγκρατίου) **ΓΚΑΡΣΟΝΙΕΡΑ** για φοιτητές. Πληρ. τηλ. 29431, 0945794964 AE41664

ΔΙΑΜΕΡΙΣΜΑ 100 τ.μ. επί της οδού Θεμ. Σοφούλη 77 με δύο υπνοδωμάτια, σαλόνι, κουζίνα. Τιμή 130.000. Πληρ. 10-12 και 18-20 τηλ. 38736 και 61093 AE41662

ΚΑΤΑΣΤΗΜΑ επί της οδού Καναδά δίπλα στο ζαχαροπλαστείο "Κάντιο". Επίσης ενοικιάζεται στην ίδια οικοδομή αποθήκη. Πληρ. τηλ. 30028 (απογευματινές ώρες) AE41651

ΕΝΟΙΚΙΑΖΕΤΑΙ επί του Στέλιου Κωτιάδη, ισόγειος χώρος, κατάλληλος για κατάστημα ή οποιαδήποτε άλλη χρήση. Πληρ. τηλ. 36838, 0942/402712 AE41656

ΔΙΑΜΕΡΙΣΜΑΤΑΚΙ ΑΠΟ ΜΕΣΑ ΟΚΤΩΒΡΙΟΥ 40 Τ.Μ. ΣΤΑ ΚΟΣΚΙΝΟΥ 500 Μ. ΑΠΟ ΤΟ ΧΩΡΙΟ ΣΕ ΗΣΥΧΗ ΠΕΡΙΟΧΗ ΣΕ ΜΟΝΟΚΑΤΟΙΚΙΕΣ ΠΟΥ ΑΠΟΤΕΛΕΙΤΑΙ ΑΠΟ ΕΝΑ ΥΠΝΟΔΩΜΑΤΙΟ, ΣΑΛΟΝΙ, ΚΟΥΖΙΝΑ ΚΑΙ ΜΕΓΑΛΟ ΜΠΑΝΙΟ, ΜΕ ΚΗΠΟ ΚΑΙ ΠΑΡΚΙΝΓΚ, ΕΠΙΠΛΩΜΕΝΟ Η ΜΗ. ΕΝΟΙΚΙΟ 65.000 ΣΤΗΝ ΤΙΜΗ ΠΕΡΙΛΑΜΒΑΝΟΝΤΑΙ ΝΕΡΟ ΚΟΙΝΟΧΡΗΣΤΑ ΜΟΝΟ ΓΙΑ ΕΛΛΗΝΕΣ. ΠΛΗΡ. ΤΗΛ. 62056 ΠΕ41653

ΔΙΑΜΕΡΙΣΜΑ επιπλωμένο δύο υπνοδωματίων, σαλόνι, κουζίνα και λοιπών βοηθητικών χώρων με κεντρική θέρμανση πλησίον Πανεπιστημίου Αιγαίου κατάλληλο για δύο φοιτήτριες. Πληρ. τηλ. 0946225901 AE41646

TOP PROPERTIES

GEORGIOS S. PIPINOS

ΓΕΩΡΓΙΟΣ Σ. ΠΙΠΙΝΟΣ

ΣΥΜΒΟΥΛΟΙ ΚΑΙ ΕΚΤΙΜΗΤΕΣ ΑΚΙΝΗΤΩΝ
REAL ESTATE AGENCY

MEMBER OF F.I.A.B.C.I.-N.A.E.A.-C.E.I.-E.R.E.S-Σ.Ε.Κ.

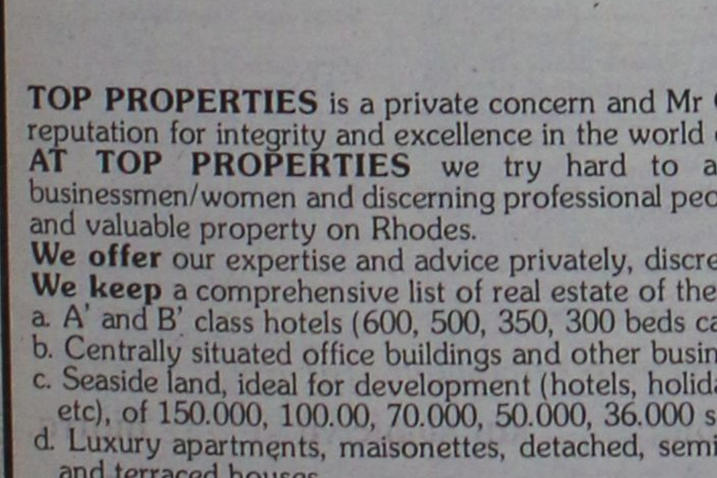

Η "**TOP PROPERTIES**" είναι ατομική επιχείρηση και ανήκει εξ ολοκλήρου στον κ. Γεώργιο Πιπίνο, που από το 1971 ασχολείται αποκλειστικά και μόνο με επενδύσεις και REAL ESTATE, στο νησί της Ρόδου, καθώς και στην ευρύτερη περιοχή της Δωδεκανήσου.

ΑΠΕΥΘΥΝΟΜΑΣΤΕ: Στους **σοβαρούς, απαιτητικούς και επιλεκτικούς** επενδυτές-επιχειρηματίες-ελεύθερους επαγγελματίες, Ελληνες και ξένους, υψηλού εισοδηματικού επιπέδου, που ενδιαφέρονται να κάνουν μια σοβαρή επένδυση προβολής στο νησί της Ρόδου.

ΠΡΟΣΦΕΡΟΥΜΕ: Α) Υπηρεσίες και πληροφορίες που γίνονται σε προσωπικό επίπεδο με εχεμύθεια, διακριτικότητα και σοβαρότητα.
Β) μεγάλη γκάμα υψηλής ποιότητας, ακινήτων, όπως:1) Ξενοδοχεία Α' και Β' κατηγορίας των 600-500-350-300 κλινών, 2) Κεντρικά αστικά ακίνητα κατάλληλα για Τράπεζες-καταστήματα-γραφεία, 3) Παραλιακές εκτάσεις, κατάλληλες για τουριστικές επενδύσεις των 150.000-100.00-70.00-50.000-36.000 τ.μ. και 4) Διαμερίσματα και μεζονέτες προβολής.

ΣΤΟΧΟΣ ΜΑΣ ΕΙΝΑΙ: Να προσφέρουμε στο αγοραστικό μας κοινό υψηλής ποιότητας ακίνητα και ευκαιρίες στο νησί της Ρόδου. Ητριακονταετής και πλέον πείρα μας στον τομέα αυτό αποτελεί εγγύηση.

ΣΥΝΘΗΜΑ ΜΑΣ ΕΙΝΑΙ: Επενδύστε στη ΡΟΔΟ ΤΩΡΑ, σε ακίνητα που ΑΝΤΕΧΟΥΝ ΣΤΟ ΧΡΟΝΟ

Γεώργιος Σ. Πιπίνος
ΜΕΣΙΤΗΣ ΑΣΤΙΚΩΝ ΣΥΜΒΑΣΕΩΝ
Γιατί εμείς γνωρίζουμε καλύτερα!

TOP PROPERTIES is a private concern and Mr George S. Pipinos, its owner, has carved, over the years a reputation for integrity and excellence in the world of Real Estate in the Dodecanese.
AT TOP PROPERTIES we try hard to attract important and selective investors high calibre businessmen/women and discerning professional people, both Greek and foreign, who wish to acquire sabstantial and valuable property on Rhodes.
We offer our expertise and advice privately, discreetly and in strict confidence.
We keep a comprehensive list of real estate of the highest specifications
a. A' and B' class hotels (600, 500, 350, 300 beds capacity)
b. Centrally situated office buildings and other business premises.
c. Seaside land, ideal for development (hotels, holiday resorts, etc), of 150.000, 100.00, 70.000, 50.000, 36.000 sq.m.
d. Luxury apartments, maisonettes, detached, semi-detached and terraced houses.
Our aim is to give our clients the opportunity to Qcquire value for money, first class real estate on Rhodes. Our 30-year-old experience in Real Estate is our warranty.
Our motto is Invest in Rhodes, Invest in property, It stands the test of time.

TOP PROPERTIES
and George Pipinos
Because we know best

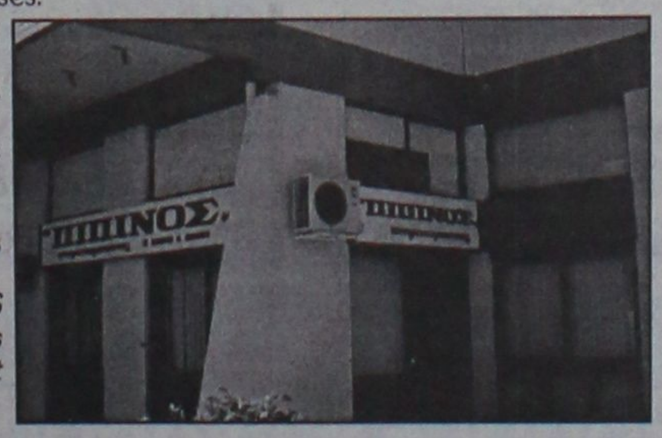

KENNENTY 38, ΡΟΔΟΣ, 85 100; ΤΗΛ. (0241) 23895, 38243, κιν. (094)-4-676003 FAX: (0241) 20883
38 KENNEDY STR., RHODES, 85 100, TEL. (0241) 23895, 38243, mob. (094)-4-676003 FAX: (0241) 20883

ΕΝΟΙΚΙΑΖΕΤΑΙ

οροφοδιαμέρισμα ρετιρέ 2ου ορόφου 100 τ.μ. πλήρως επιπλωμένο με ηλεκτρική κουζίνα, σαλόνι, 2 κρεβατοκάμαρες, air-condition, διπλά τζάμια παραθύρων, στην περιοχή 7 Βαγιές. Τιμή 180.000 δρχ.

Πληρ. τηλ. 89000 κ. Στάθης

ΖΗΤΕΙΤΑΙ ΓΙΑ ΕΝΟΙΚΙΑΣΗ

πολυτελής βίλα ή ξενοδοχείο 10-40 δωματίων, με πισίνα, σε ήρεμο και φυσικό περιβάλλον.

Πληρ. τηλ. 0031-651418103,
0031-541661791, fax 0031-534334262, 8-9 μ.μ.

ΞΕΝΟΔΟΧΕΙΟ VICTORIA

25ης Μαρτίου 22-25, Ρόδος

ΕΝΟΙΚΙΑΖΟΝΤΑΙ

δωμάτια με ψυγείο στο κέντρο της πόλης.
Μηνιαίο ενοίκιο 50.000 δρχ.

Πληρ. τηλ. 27126, 36141

ΕΝΟΙΚΙΑΣΕΙΣ

συνέχεια από την προηγούμενη

ΚΑΤΑΣΤΗΜΑ με όλο τον εξοπλισμό στα Μαριτσά 150 τ.μ., κατάλληλο για εστιατόριο ή οτιδήποτε άλλο, εκτός από κέντρο διασκέδασης. Πληρ. τηλ. 75645 ΑΕ41634

ΔΙΑΜΕΡΙΣΜΑ 2 δωμάτια, κουζίνα, λουτρό στην οδό Δηλμπεράκη στο Νιοχώρι κοντά στην Αμαράντειο. Ενοίκιο 75.000 δρχ. Πληρ. τηλ. 36436, 0946472476 (κινητό). ΑΕ41632

ΜΟΝΟΚΑΤΟΙΚΙΑ στη Σορωνή ημιεπιπλωμένη, με κεντρική θέρμανση και τζάκι. Πληρ. τηλ. 0977084487 και 41205ΑΕ41631

STUDIO ΣΤΗΝ ΠΑΛΙΑ ΠΟΛΗ ΜΕ ΜΕΓΑΛΗ ΑΥΛΗ ΚΑΙ ΜΕΓΑΛΟ ΚΗΠΟ ΚΑΤΑΛΛΗΛΟ ΚΑΙ ΓΙΑ ΦΟΙΤΗΤΕΣ. ΠΛΗΡ. ΤΗΛ, 0945932656 ΠΕ41633

ΓΚΑΡΣΟΝΙΕΡΕΣ ΕΠΙΠΛΩΜΕΝΕΣ ΜΕ ΠΟΛΥΚΟΥΖΙΝΑΚΙ ΣΤΟ ΚΕΝΤΡΟ ΤΗΣ ΙΑΛΥΣΟΥ. ΠΛΗΡ. ΤΗΛ. 91009-91855 ΠΕ41625

ΔΙΑΜΕΡΙΣΜΑ σε δυόροφη μονοκατοικία 120 τ.μ. στην περιοχή ανάμεσα Καβουράκια-Κοσκινού. Πληρ. τηλ. 62462 ΑΕ41628

ΔΙΑΜΕΡΙΣΜΑ 110 τ.μ. Α' ορόφου με κεντρική θέρμανση στην οδό Ναυαρίνου 25 (κοντά στη Λέσχη ΟΤΕ) τρία υπνοδωμάτια, σαλόνι, κουζίνα 1 μπάνιο. (Ενοίκιο 180.000 δρχ.) Πληρ. τηλ. 30790, 23445, 0932665900. ΑΕ41624

ΔΙΑΜΕΡΙΣΜΑ στην Αθήνα 75 τ.μ. πλήρως επιπλωμένο, κατάλληλο για δύο φοιτητές, Θήρας και Αχαρνών. Πληρ. τηλ. 24618, 0944629949. ΑΕ41623

ΡΕΤΙΡΕ επί της Αγίου Νικολάου 104, τριών υπνοδωματίων, σαλόνι, κουζίνα, WC κ.λπ. με βεράντες, 60 τ.μ. Πληρ. τηλ. 23002 ΑΕ41606

ΕΠΙΠΛΩΜΕΝΟ λουξ στην Κένεντυ με θέα και κεντρική θέρμανση έως 15 Ιουνίου 2001 (2 υπν/τια). Ενοίκιο 200.000 δρχ. Πληρ. Αιγαιοκτηματική τηλ. 22943-28838-0945466773. ΑΕ41627

ΔΥΑΡΙ επί της Δηλμπεράκη στο Νιοχώρι κοντά στην Αμαράντειο και στην Ακαδημία. Ενοίκιο 75.000 δρχ. Πληρ. τηλ. 0946-472476, 36436 ΑΕ41670

ΓΚΑΡΣΟΝΙΕΡΑ 25 τ.μ. (δωμάτιο - κουζίνα - μπάνιο) 6ος όροφος, κατάλληλη για φοιτητές στην οδό Ιωάν. Δροσοπούλου (Πατησίων). Ενοίκιο 50.000 δρχ. Πληρ. τηλ. (0241) 78635 ΑΕ41605

ΚΑΤΑΣΤΗΜΑ κεντρικό 40 τ.μ. με πατάρι. Πληρ. ώρες καταστημάτων τηλ. 22664 ΑΕ41630

STUDIOS επιπλωμένο στη περιοχή Κοσκινού με μπάνιο, κουζίνα, μπαλκόνι, καρτοτηλέφωνο και πάρκινγκ. Τιμή 60.000 δρχ. Πληρ. τηλ. 61435 ΑΕ41629

ΕΠΙΠΛΩΜΕΝΟ ΔΩΜΑΤΙΟ με κουζίνα και λουτρό κοινά με άλλο δωμάτιο, σε 1ο όροφο επί της Θεμ. Σοφούλη πλησίον Πανεπιστημίου Αιγαίου, κατάλληλο μόνο για φοιτήτριες ή δασκάλες. Πληρ. τηλ. 73631 ΑΕ41601

ΚΑΤΑΣΤΗΜΑ (χωρίς αέρα), 40 τ.μ. στο κέντρο της πόλης (πλησίον Πλατ. Κύπρου). Πληρ. τηλ. 23243 ΑΕ41604

ΕΝΟΙΚΙΑΖΟΝΤΑΙ: α) Επιχείρηση, β) Κατάστημα, 28 τ.μ. με πατάρι στο κέντρο της πόλης. Πληρ. ΕΛΛΗΝΟΚΤΗΜΑΤΙΚΗ, Πέτρος Πρεζεράκος, τηλ. 33866, 0932 468026 ΑΕ41603

ΕΝΟΙΚΙΑΖΕΤΑΙ στην Ιξιά επί της οδού Σωτήρος πλάι από την εκκλησία, διαμέρισμα με δύο υπνοδωμάτια, σαλοτραπεζαρία. Πληρ. τηλ. 93902 ΑΕ41607

ΓΚΑΡΣΟΝΙΕΡΕΣ ΕΠΙΠΛΩΜΕΝΕΣ ΜΕ ΠΟΛΥΚΟΥΖΙΝΑΚΙ, ΗΛΙΑΚΟ ΘΕΡΜΟΣΙΦΩΝΑ Κ.ΛΠ. ΣΕ ΚΕΝΤΡΙΚΟ ΣΗΜΕΙΟ ΣΤΗΝ ΚΡΕΜΑΣΤΗ ΓΙΑ ΕΚΠΑΙΔΕΥΤΙΚΟΥΣ. ΠΛΗΡ. ΤΗΛ. 91206, ΟΛΕΣ ΤΙΣ ΩΡΕΣ, 93652 (ΑΠΟΓΕΥΜΑΤΙΝΕΣ ΩΡΕΣ) ΚΑΙ 0974 016725, ΙΑΚΩΒΟΣ. ΠΕ41608

ΚΑΤΑΣΤΗΜΑ 55 τ.μ. κατάλληλο για γραφείο, κομμωτήριο, οικοδιδασκαλείο κ.λπ., επί της Στεφ. Καζούλη και Πελοποννήσου 2. Πληρ. τηλ. 26141 ΑΕ41528

ΚΑΤΑΣΤΗΜΑ ισόγειο 164 τ.μ. με πατάρι από μπετόν αρμέ 40 τ.μ. τουαλέτα, ηλεκτρική εγκατάσταση και τηλέφωνο επί της διασταύρωσης των οδών Στρατηγού Ζήση 78 και Μ. Μαλλιαράκη κατάλληλο για έκθεση, τράπεζα, τουριστικό γραφείο και άλλη χρήση. Πληρ. τηλ. 0241-31308, 0946101181 ΑΕ41591

ΛΟΥΞ ΜΟΝΟΚΑΤΟΙΚΙΑ, στη Π. Πόλη με κεντρική θέρμανση 300 τ.μ., 4 υπνοδωμάτια με αυλή. Ενοίκιο 450.000 δρχ. (επαγγελματική στέγη υπό συζήτηση). ΑΙΓΑΙΟΚΤΗΜΑΤΙΚΗ πληρ. τηλ. 22943, 28838. ΑΕ41503

ΚΑΤΑΣΤΗΜΑ 150 τ.μ. στη Λεωφ. Ηρακλειδών απέναντι του ξεν. ΠΑΛΕΟΣ στην Ιαλυσό. Πληρ. τηλ. 93217, 46549 ΑΕ41602

ΕΠΙΠΛΩΜΕΝΑ ΔΩΜΑΤΙΑ, επί της Λεωφ. Ιαλυσού 35 για μήνες και χρόνο, δίπλα από το ξενοδοχείο "ΚΟΡΑΛΙ", ανάμεσα σε 2 πισίνες. Πληρ. τηλ. 30962, 25527 ΑΕ41501

ΠΩΛΟΥΝΤΑΙ

οικόπεδα φιλέτα των 2000 και 4000 τ.μ. στους πρόποδες Φιλερήμου με άδεια οικοδομής ή δίχως από ιδιοκτήτη.

Πληρ. τηλ. 96779-60170, 0932-398796

ΠΩΛΕΙΤΑΙ

ΑΓΡΟΚΤΗΜΑ στη Σάλακο, έκτασης 11.000 τ.μ., με ελαιόδεντρα και παροχή νερού στην τιμή των 20.000.000 δρχ.

Πληρ. ΕΥΡΩΚΤΗΜΑΤΙΚΗ
Ιωάννης & Μιχάλης Ευσταθίου
Τηλ. (0241) 73819, 74917,
κιν. 0944/374546, 0945/292030

ΜΟΝΑΔΙΚΗ ΕΥΚΑΙΡΙΑ
ΠΩΛΕΙΤΑΙ

επικερδής τουριστική επιχείρηση STYLE OLALAR λόγω απόκτησης παιδιού και άλλων απασχολήσεων, σε τιμή ευκαιρίας.

Πληρ. τηλ. 0937292713

ΚΤΗΜΑΤΟΜΕΣΙΤΙΚΟ ΓΡΑΦΕΙΟ

ΕΥΡΩΚΤΗΜΑΤΙΚΗ

ΜΕΣΙΤΕΣ ΣΥΜΒΟΥΛΟΙ ΕΚΤΙΜΗΤΕΣ

ΑΓΟΡΕΣ - ΠΩΛΗΣΕΙΣ - ΕΚΤΙΜΗΣΕΙΣ - ΜΙΣΘΩΣΕΙΣ ΑΚΙΝΗΤΩΝ - ΑΝΤΙΠΑΡΟΧΕΣ - ΕΠΕΝΔΥΤΙΚΕΣ ΠΡΟΤΑΣΕΙΣ - ΑΡΧΙΤΕΚΤΟΝΙΚΕΣ ΜΕΛΕΤΕΣ


ArchiGraph des.

ΜΟΝΟΚΑΤΟΙΚΙΕΣ-ΜΑΙΖΟΝΕΤΕΣ

	ΔΡΑΧΜΕΣ	ΕΥΡΩ-€
100τ.μ.-Κιοτάρι Σε 1000τ.μ. οικ.στο Κύμα...	60εκ.	176.061,5
110 τ.μ.- Κιοτάρι σε 1000τ.μ. οικόπ.....	26εκ.	76.293,3
112τ.μ.- Στους Δασκάλους (ημπελής).....	26εκ.	76.293,3
117τ.μ.- Ιαλυσός σε 297τ.μ. οικόπ.....	55εκ.	161.389,7
118τ.μ.- Ιαλυσός σε 238τ.μ. οικόπ.....	58εκ.	170.192,7
119τ.μ.- Ιαλυσός σε 238τ.μ. οικόπ.....	54εκ.	158.455,3
120τ.μ.- Ιαλυσός σε 300τ.μ. οικ.(ημπελής).	35εκ.	102.702,5
120τ.μ.- Παρ.Ιαλυσού σε 300τ.μ.οικ.(ημπ.).	41εκ.	120.308,7
130τ.μ.- Λαχανιά στο κύμα σε 1266τ.μ. οικ..	70εκ.	205.405,0
140τ.μ.- Γεννάδι σε 1000τ.μ.οικ. στο κύμα.	80εκ.	234.748,7
140τ.μ.- Κοσκινού σε 700τ.μ. οικ. (μπετά)...	32εκ.	93.899,4
140τ.μ.- Κοσκινού σε 300τ.μ. (μπετά).....	30εκ.	88.030,7
140τ.μ.- Κοσκινού σε 700τ.μ. οικ. (μπετά)...	32εκ.	93.899,4
143τ.μ - Κοσκινού σε 228τ.μ. Οικόπ.....	59εκ.	173.127,1
153τ.μ.- Ιαλυσός σε 377τ.μ. οικόπ.....	75εκ.	220.076,8
157τ.μ.- Κοσκινού σε 263τ.μ.οικόπ.....	65εκ.	190.733,2
160τ.μ.- παρ.Ιαλυσού Σε 400τ.μ. οικ.(μπετά).	42εκ.	123.243,0
160τ.μ.- Στους Δασκάλους.....	55εκ.	161,389,7
168τ.μ.- Μόντε Σμιθ σε 400τ.μ. οικόπ.....	120εκ.	352.123,0
170τ.μ.- Κοσκινού σε 4000τ.μ. οικόπ.....	170εκ.	498.840,9
171τ.μ - παρ. Ιαλυσού σε 400 τ.μ. οικόπ...	70εκ.	205.405,0
180τ.μ.- παρ. Ιαλυσού σε 300τ.μ. οικόπ.....	63εκ.	184.864,5
180τ.μ.- Ανάληψη (ημπελής).....	42εκ.	123.243,0
180τ.μ.- Ιαλυσός σε 400τ.μ. οικ. (μπετά).....	44εκ.	129.111,7
185τ.μ.- Μόντε Σμιθ σε 400τ.μ. οικόπ.....	120εκ.	352.123,0
190τ.μ.- παρ. Ιαλυσού σε 400τ.μ. οικόπ.....	67εκ.	196.602,0
196τ.μ.- Ιαλυσός σε 1000τ.μ.οικόπ.....	85εκ.	249.420,4
200τ.μ.- Ιαλυσός σε 1000τ.μ. οικόπ.....	90εκ.	264.092,2
200τ.μ.- Ιαλυσός σε 400τ.μ. οικόπ.....	85εκ.	249.420,4
200τ.μ.- Ιαλυσός σε 1000τ.μ. οικόπ.....	90εκ.	264.092,2
200τ.μ.- Ιαλυσός σε 500τ.μ. οικόπ.(μπετά)	52εκ.	152.586,6
200τ.μ.- Ιαλυσός σε 1000τ.μ. οικόπ.(μπετά)	36εκ.	105.636,9
200τ.μ.- Κοσκινού σε 2000τ.μ. οικόπ.....	75εκ.	220.076,8
200τ.μ.- Κοσκινού σε 1000τ.μ.οικ.(ημπ.)...	50εκ.	146.717,9
200τ.μ.- Κοσκινού σε 1000τ.μ.οικ(μπετά)..	40εκ.	117.374,3
210τ.μ.- Ιξιά με αποκλ. χρήση αυλής.....	65εκ.	190.733,2
210τ.μ.- Ιαλυσός σε 320τ.μ. οικ.(μπετά).....	35εκ.	102.702,5
220τ.μ.- Ιαλυσός σε 1000τ.μ. οικόπ.....	95εκ.	278.764,0
300τ.μ.- παρ.Ιαλυσού σε 500τ.μ. οικόπ.....	105εκ.	308.107,6



ΟΙΚΟΠΕΔΑ

	ΔΡΑΧΜΕΣ	ΕΥΡΩ-€
ΡΟΔΟΣ		
190τ.μ. Στην πάρ. Μ. Πετρίδη (Σ.Δ.=0,8)...	17εκ.	49.884,1
241τ.μ. Στη Σμύρνης.....	18εκ.	52.818,4
300τ.μ. Στο συνετ/σμό Απόλλων.....	18εκ.	52.818,4
300τ.μ. Στο συνετ/σμό Τραπεζικών...	17εκ.	49.884,1
400τ.μ. Στη Σμύρνης (Σ.Δ.=0,8).....	32εκ.	93.899,5
424τ.μ. Στη Σμύρνης (Σ.Δ.=1).....	37εκ.	108.571,3
450τ.μ. στην Καραισκάκη (Σ.Δ,=1,2).....	50εκ.	146.717,9
500τ.μ. Στη Σμύρνης (Σ.Δ.=0,8).....	45εκ.	132.046,1
520τ.μ. Στην Αθηνών (Σ.Δ.=0,8).....	42εκ.	123.243,0
650τ.μ. Στη Δωδώνης (Σ.Δ.=0,8).....	50εκ.	146.717,9
700τ.μ. Στην πάρ. Γαληνού (Σ.Δ.=0,4).	25εκ.	73.358,0
1500τ.μ. Στην πάρ. Μ.Πετρίδη (Σ.Δ.=0,8).	130εκ.	381.466,6
4000τ.μ. στο Μόντε Σμιθ.....	140εκ.	410.810,1
ΚΟΣΚΙΝΟΥ		
345τ.μ. Εντός οικισμού (Σ.Δ.=0,5).....	13εκ.	38.146,6
1000τ.μ. Με βιοτεχν. αδεια οικόδ.....	12εκ.	35.212,3
1389τ.μ Πανοραμικό με άδ. οικόδ.....	18εκ.	52.818,4
1400τ.μ. στην επαρχ.οδό με αδ. οικοδ..	24εκ.	79.227,6
2100τ.μ. στην Ρόδ.-Λίνδου με αδ. οικ..	60εκ.	176.061,5
2500τ.μ. στη Ρόδου-Λίνδου με αδ. οικ..	60εκ.	176.061,5
2778τ.μ. στη θέση Κουναράς.....	35εκ.	102.702,5
4000τ.μ. στη Ρόδου Λίνδου με αδ. οικ..	85εκ.	249.420,4
4000τ.μ. στη θέση Πέζουλας.....	40εκ.	117.374,3
4000τ.μ. Πανοραμικό.....	46εκ.	134.980,4
4000τ.μ. στη θέση Πέζουλας.....	52εκ.	152.586,6
4000τ.μ. στη θέση Πέζουλας.....	58εκ.	170.192,8
4000τ.μ. στο Φυτώριο.....	37εκ.	108.571,3
4000τ.μ. Κοντά στο Ραδ. Σταθμό.....	34εκ.	99.768,2
4740τ.μ. στο Φυτώριο.....	37εκ.	108.571,3
4795τ.μ. στο Φυτώριο.....	42εκ.	123.243,0
5500τ.μ. εκτός οικισμού.....	45εκ.	132.046,1
5700τ.μ. στο Τσαιρι.....	55εκ.	161.389,7
5700τ.μ. στο Τσαιρι με άδεια οικόδ...	45εκ.	132.046,1
6000τ.μ. στη θέση Λάγκωνας.....	36εκ.	105.636,9
7450τ.μ. κοντά στο ΚΡΕΣΤΕΝ.....	52εκ.	152.586,6
8000τ.μ. κοντά στο ΚΡΕΣΤΕΝ.....	55εκ.	161.389,7
10.000τ.μ. στη θέση Πέζουλας.....	80εκ.	234.748,7
10.000τ.μ. στην Αγία Βαρβάρα.....	25εκ.	73.358,0



ΔΙΑΜΕΡΙΣΜΑΤΑ

	ΔΡΑΧΜΕΣ	ΕΥΡΩ-€
50τ.μ. Στην Αταβύρου.....	15εκ.	44.015,4
55τ.μ. στο κέντρο πόλεως.	33εκ.	96.833,8
58τ.μ. στην Ανάληψη.....	19εκ.	55.752,8
58τ.μ. στην Ανάληψη.....	21εκ.	61.621,5
70τ.μ. Στην Πίνδου.....	16εκ.	46.949,7
70τ.μ. Στην Ιξιά.....	15εκ.	44.015,4
70τ.μ. Στην Ανάληψη(ημπ.).	16εκ.	46.949,7
90τ.μ. Στην Ιξιά.....	30εκ.	88.030,7
90τ.μ. Στην Ανάληψη.....	32εκ.	93.899,5
90τ.μ Στους Δασκάλους(ημπ.)	18εκ.	52.818,4
98τ.μ. στην Ανάληψη.....	38εκ.	111.505,6
100τ.μ. Στην Ανάληψη (ημπ)	30εκ.	88.030,7
100τ.μ Στο Ροδίνι (σε μπετά)	20εκ.	58.687,2
100τ.μ Στο Ροδίνι (σε μπετά)	18εκ.	52.818,4
102τ.μ.- Καρακόνερο.....	30εκ.	88.030,7
103τ.μ. στην Ανάληψη.....	36εκ.	105.636,9
105τ.μ. στο Ροδίνι.....	40εκ.	117.374,3
105τ.μ στο Ροδίνι.....	44εκ.	129.111,7
107τ.μ. στο Ροδίνι.....	33εκ.	96.833,8
114τ.μ.-Ανάληψη (ημπελές)	35εκ.	102.702,5
114τ.μ. στους Δασκάλους...	49εκ.	143.783,5
115τ.μ. στην Ιξιά.....	50εκ.	146.717,9
116τ.μ. στο Ροδίνι.....	45εκ.	132.046,1
116τ.μ. στην Ανάληψη.....	38εκ.	111.505,6
117τ.μ. -Πάρ. Άννης Μαρίας...	45εκ.	132.046,1
117τ.μ. στους Δασκάλους...	46εκ.	134.980,4
117τ.μ. στην Ανάληψη.....	41εκ.	120.308,6
118τ.μ. στους Δασκάλους...	34εκ.	99.768,1
120τ.μ. στο Ροδίνι.....	44εκ.	129.111,7
124τ.μ Στο κέντρο πόλεως.	60εκ.	176.061,5
123τ.μ. στο Ροδίνι.....	46εκ.	134.980,4
123τ.μ. στην Ανάληψη.....	49εκ.	143.783,5
124τ.μ. στην Ανάληψη.....	44εκ.	129.111,7
125τ.μ. στους Δασκάλους...	48εκ.	140.849,2
125τ.μ. στους Δασκάλους...	50εκ.	146.717,9
125τ.μ. Στο Μήδεια.....	30εκ.	88.030,7
140τ.μ. στην Ανάληψη(ημπ.)	35εκ.	102.702,5
140τ.μ.- πλατ. Αγ. Νικολάου...	40εκ.	117.374,3
150τ.μ. Στην Αλεξ. Διάκου..	48εκ.	140.849,2



ΚΑΤΑΣΤΗΜΑΤΑ-ΓΡΑΦΕΙΑ

	ΔΡΑΧΜΕΣ	ΕΥΡΩ-€
20τ.μ.- Φαληράκι (εμπορ. κέντρο Έψιλον)...	38εκ.	111.505,6
23τ.μ. στη Σωκράτους.....	140εκ.	410.810,1
30τ.μ. στο Φαληράκι.....	70εκ.	205.405,0
30τ.μ. στο Φαληράκι.....	35εκ.	102.702,5
35τ.μ. Στην Αλεξ. Διάκου	220εκ.	645.558,8
39τ.μ. Στη Γαριβάλδη.	12εκ.	35.212,3
40τ.μ.- παραλία Ιαλυσού	24εκ.	70.424,6
48τ.μ.- Τάρπον Σπρινγς....	100εκ.	293.435,8
50τ.μ. στην Αλεξ. Διάκου	50εκ.	146.717,9
50τ.μ. στην Καρπάθου.....	65εκ.	190.733,2
60τ.μ. με 60τ.μ. υπόγειο - Δενδρινού.....	40εκ.	117.374,3
60τ.μ. Στην Λίνδο....	62εκ.	181.930,2
60τ.μ. με 60τ.μ. υπόγειο - Δενδρινού.....	40εκ.	117.374,3
90τ.μ. με 90τ.μ. υπόγειο - Αταβύρου.....	50εκ.	146.717,9
94τ.μ. Στην Αλεξ. Διάκου	90εκ.	264.092,2
97τ.μ. στη Ρόδου-Λίνδου	75εκ.	220.076,8
127τ.μ.-Σκεύου Ζερβού...	37εκ.	102.702,5
140τ.μ. με 140τ.μ. υπόγειο στον Αγ. Ιωάννη	55εκ.	176.061,5
ΓΡΑΦΕΙΑ		
50τ.μ.-εμπορικό κέντρο Φώκιαλη.....	18εκ.	52.818,4
97τ.μ.- 28ης Οκτωβρίου	37εκ.	108.571,2

ΖΗΤΟΥΝΤΑΙ ΔΙΑΜΕΡΙΣΜΑΤΑ, ΚΑΤΑΣΤΗΜΑΤΑ, ΟΙΚΟΠΕΔΑ ΕΝΤΟΣ Η ΕΚΤΟΣ ΠΟΛΕΩΣ, ΟΙΚΟΠΕΔΑ ΓΙΑ ΑΝΤΙΠΑΡΟΧΗ, ΔΑΝΕΙΑ ΔΕΚΤΑ, ΕΥΚΟΛΙΕΣ ΠΛΗΡΩΜΗΣ

Τηλ. (0241) 73819,74917 κιν 0944/374546, 0945/292030 FAX 38641

ΠΛΗΡΟΦΟΡΙΕΣ-ΔΙΑΘΕΣΗ

ΙΩΑΝΝΗΣ & ΜΙΧΑΛΗΣ ΕΥΣΤΑΘΙΟΥ

Μεταφερθήκαμε στα νέα μας γραφεία Εθνικής Αντίστασης 83 (πρώην Άννης Μαρίας) δίπλα στην ALPHA BANK

ΕΝΟΙΚΙΑΣΕΙΣ

συνέχεια από την προηγούμενη

ΓΚΑΡΣΟΝΙΕΡΑ 35 τ.μ. στην οδό Αδαμ. Κοραή 27 (περιοχή Αγ. Νικολάου). Πληρ. τηλ. 0977792761. ΑΕ41516

ΔΙΑΜΕΡΙΣΜΑ τριάρι στ' Ασγούρου, με θέρμανση και ηλιακό θερμοσίφωνα. Πληρ. τηλ. 65034 μετά τις 4 μ.μ. ΑΕ41401

ΔΙΑΜΕΡΙΣΜΑ ισόγειο στα Μαριτσά 90 τ.μ., με 2 υπνοδωμάτια. Πληρ. τηλ. 48168 ΑΕ41514

ΙΣΟΓΕΙΑ ΑΠΟΘΗΚΗ 80 τ.μ. με μεγάλη αυλή κι ελεύθερο πάρκινγκ στην περιοχή Ασγούρου. Πληρ. τηλ. 24751, απογευματινές ώρες. ΑΕ41466

PUB - ΚΑΦΕΤΕΡΙΑ στο τουριστικό κέντρο - πλησίον νέου Καζίνο. Πλήρως εξοπλισμένη ανακαινισμένη, η καλύτερη στο είδος της. Συμβόλαιο 12ετές. Πληροφορίες άλλες δεν θα δοθούν στο τηλέφωνο. Πληρ. τηλ. για συνεννόηση 78392, 27960, 093-7304208 μετά τις 12 το μεσημέρι. ΑΕ41121

STUDIOS ΜΕ ΤΟ ΜΗΝΑ Η ΤΗΝ ΗΜΕΡΑ ΠΛΗΡΩΣ ΕΠΙΠΛΩΜΕΝΑ ΜΕ ΠΟΛΥΚΟΥΖΙΝΑΚΙ, ΨΥΓΕΙΟ, ΝΤΟΥΖ, W.C., ΤΗΛΕΦΩΝΟ, ΜΠΑΛΚΟΝΙ, ΖΕΣΤΟ ΝΕΡΟ ΕΠΙ 24ΩΡΟΥ ΒΑΣΕΩΣ ΣΤΗΝ ΠΙΟ ΗΣΥΧΗ ΠΕΡΙΟΧΗ ΤΗΣ ΠΟΛΗΣ (ΠΕΡΙΟΧΗ ΔΑΣΚΑΛΩΝ), ΟΔΟΣ ΜΑΝΩΛΗ ΠΑΠΑΜΑΝΩΛΗ ΑΡΙΘΜ. 12, ΚΑΘΕΤΟΣ ΕΠΙ ΤΗΣ ΣΤΕΛΙΟΥ ΚΩΤΙΑΔΗ. ΠΛΗΡ. ΤΗΛ. 37244.

ΚΑΤΑΣΤΗΜΑ ΣΤΟ 3ο ΧΛΜ. ΛΕΩΦΟΡΟΥ ΡΟΔΟΥ-ΛΙΝΔΟΥ ΕΝΙΑΙΟΣ ΧΩΡΟΣ 1200 Τ.Μ. Ο ΟΠΟΙΟΣ ΜΠΟΡΕΙ ΝΑ ΧΩΡΙΣΘΕΙ ΚΑΙ ΣΕ ΛΙΓΟΤΕΡΑ ΜΕΤΡΑ. ΠΛΗΡ. ΤΗΛ. 77136 Ή 0936113128 ΠΕ41321

ΑΠΟΘΗΚΗ 400 τ.μ. ύψους 5 μέτρων, ισόγειος, εύκολη πρόσβαση στην περιοχή Ικαρος. Πληρ. τηλ. 0944361926. ΑΕ41097

ΥΠΟΓΕΙΟΣ ΧΩΡΟΣ 170 τ.μ. με WC κατάλληλος για κύρια επαγγελματική χρήση (μη υγειονομικού ενδιαφέροντος) επί της πλατείας Ακαδημίας. Ενοίκιο δρχ. 200.000. Πληρ. τηλ. 27323 ΑΕ41162

ΕΝΟΙΚΙΑΖΟΝΤΑΙ στην Ιαλυσό καινούργια διαμερίσματα 45 τ.μ. πλήρης εξοπλισμένα και επιπλωμένα. Πληρ. τηλ. 0945151833. ΑΕ41093

2 ΓΚΑΡΣΟΝΙΕΡΕΣ μαζί ή μεμονωμένα κατάλληλα για Φροντιστήριο (διατίθεται μαζί και η επίπλωση), ιατρείο, γραφείο ή άλλη επαγγελματική χρήση, στον α' όροφο στην οδό Κων/νου Παλαιολόγου 105, με πρόσοψη στο Πάρκο του Αγ. Ιωάννου. Πληρ. τηλ. 82400-81540 κ. Ευαγγελία. ΧΑΕ100

πωλησεις ακινητων & επιχειρησεων

ΕΠΙΧΕΙΡΗΜΑΤΙΕΣ-ΕΠΕΝΔΥΤΕΣ ΖΗΤΟΥΝ ΓΙΑ ΑΞΙΟΠΟΙΗΣΗ ΞΕΝΟΔΟΧΕΙΑΚΕΣ ΜΟΝΑΔΕΣ - ΠΑΡΑΘΑΛΑΣΣΙΕΣ ΕΚΤΑΣΕΙΣ - ΜΕΓΑΛΕΣ ΕΠΙΧΕΙΡΗΣΕΙΣ. ΤΗΛ. ΕΠΙΚΟΙΝΩΝΙΑΣ: 0944881835 ΠΟ41697

ΟΙΚΟΠΕΔΑ άρτια και οικοδομήσιμα σε προνομιακή θέση εντός οικισμού Μονολίθου πάνω στο δρόμο, πανοραμικά, των 250 τ.μ. με σύσταση καθέτου, αυτοτελή, με δυνατότητα δόμησης 200 τ.μ. στην καταπληκτική τιμή των 4.000.000 έκαστο. Πληρ. τηλ. 33956 πρωί από 08.30-10.00 και 86265 απόγευμα από 20.00-22.30 ΑΟ41692

ΤΟΥΡΙΣΤΙΚΗ ΕΠΙΧΕΙΡΗΣΗ 95 τμ. με ρούχα πλήρως εξοπλισμένη (12 κούκλες τύπου μπουτίκ) με τον εξοπλισμό ή όχι επί της 28ης Οκτωβρίου 76. Πληρ. τηλ. 30293 ΑΟ41688

ΠΩΛΟΥΝΤΑΙ: α) καινούργιο δυάρι 56 τ.μ. στο Μίρα Μάρε τιμή 19.500.000, β) καινούργιο δυάρι στα Κοσκινού 40 τ.μ. τιμή 13.500.000, γ) 70 τ.μ. στο Μίρα Μάρε καινούργιο με 2 υπν. τιμή 25.000.000 δρχ. Πληρ. ΑΙΓΑΙΟΚΤΗΜΑΤΙΚΗ τηλ. 22943, 28838 ΑΟ41684

ΟΙΚΟΠΕΔΟ 750 τ.μ. στην Ιξιά οικοδομήσιμο 130 τ.μ. συν 100 τ.μ. υπόγειο. Τιμή 25.000.000. Πληρ. κιν. 0944140059 σταθερό 39781 κ. Σάββα ΑΟ41669

ΠΩΛΕΙΤΑΙ τουριστική επιχείρηση που αποτελείται από δύο καταστήματα και εξωτερικό χώρο 50 τ.μ. που καλύπτεται με ξυλοκατασκευή με ή χωρίς το εμπόρευμά του σε κεντρική παραλιακή περιοχή της Ρόδου. Πληρ. τηλ. 28380-33254 ΑΟ41658

ΖΗΤΕΙΤΑΙ ΓΙΑ ΑΓΟΡΑ ξενοδοχείο ή πανσιόν. Πληρ. τηλ. 0946651520 ΑΟ41645

ΑΠΟ ΙΔΙΩΤΗ ΠΩΛΕΙΤΑΙ διαμέρισμα 110 τ.μ. στην Κωστ/νου Υδραίου (εκκλησία), 1ο όροφο σε οικοδομή 4 διαμερ., άριστη κατάσταση με μεγάλο σαλόνι, κουζίνα από Ιταλία μαζί τις συσκευές απαραίτητες, ντουλάπα σε κάθε υπνοδωμάτιο, άνετες βεράντες, πολύ φωτεινό, λόγω μετάθεσης. Μόνο 1 χρόνο κατοίκηση. Πληρ. τηλ. 0946637925 σοβαρά ενδιαφερόμενοι. ΑΟ41651

ΔΥΟ ΑΡΤΙΑ ΟΙΚΟΠΕΔΑ 4.150 τ.μ. το καθένα συνεχόμενα, πάνω στον δρόμο προς Βληχά, με θέα τη θάλασσα. Πληρ. τηλ. 0244-51417, 0241-65875 ΑΟ41612

ΕΥΚΑΙΡΙΑ ΠΩΛΟΥΝΤΑΙ: α) κατάστημα 40 τ.μ. σε μπετά ημιτελή και με υπόγειο 50 τ.μ. και τα δύο μαζί μόνο 9.000.000 δρχ. Βρίσκεται στην οδό Αταβύρου κάτω Ροδίνι, 2) οικόπεδο 240 τ.μ. με συντελεστή 1, δηλαδή κτίζεται 240 τ.μ. Βρίσκεται στην οδό Αθηνών. Πληρ. τηλ. 24616-0946049179 κ. Νίκο. ΑΟ41642

ΚΤΗΜΑ στο Τσαΐρι περιοχή Άι Μηνά με 2 παλιά κτίσματα με νερό και φως 7 στρέμματα με δέντρα, πρέπει να το δείτε και λέμε την τιμή. Πληρ. τηλ. 0945856470 από 9-3. ΑΟ41640

ΠΩΛΟΥΝΤΑΙ στην Παλιά Πόλη: α) Σε κεντρικό δρόμο κατοικία με όροφο, η οποία είναι κατάλληλη και για μαγαζί, β) διόροφη κατοικία, η οποία αποτελείται από ισόγειο 120 τ.μ. και όροφο 120 τ.μ. με αυλή, κατάλληλη και για επαγγελματική χρήση. Πληρ. Κ. Ν. Ηρωνίας Νέα Αγορά Α' όροφος αρ. 17. Πληρ. τηλ. 31955 και 21602 ώρες γραφείου. ΑΟ41639

ΕΠΙΧΕΙΡΗΣΗ Μίνι Μάρκετ εν λειτουργία με πλήρη εξοπλισμό και εμπόρευμα με εξασφαλισμένη πελατεία, λόγω αναχώρησης. Πληρ. τηλ. 097 3566725 ΑΟ41610

ΚΤΗΜΑ στην περιοχή Αγίας Αννας Καλαβαρδών, με πρόσοψη στον επαρχιακό δρόμο Καλαβαρδών - Σαλάκου. Πληρ. τηλ. 0246-22203 (κ. Μιχάλη Σταμούλη). ΑΟ41611

ΠΩΛΕΙΤΑΙ ΟΙΚΟΠΕΔΟ 1.250 Τ.Μ. ΜΕ ΠΡΟΣΟΨΗ 16 Τ.Μ. ΕΠΙ ΤΗΣ ΕΘΝΙΚΗΣ ΟΔΟΥ ΡΟΔΟΥ - ΛΙΝΔΟΥ ΣΤΑ ΚΟΛΥΜΠΙΑ ΑΡΤΙΟ ΚΑΙ ΟΙΚΟΔΟΜΗΣΙΜΟ. ΠΛΗΡ. κ. ΒΑΛΕΡΙΟ, ΤΗΛ. 23686, 0932 101484 ΠΟ41613

ΟΙΚΟΠΕΔΟ επί της οδού Αταβύρου στο Ροδίνι. Πληρ. τηλ. 097/7983010. ΑΟ41551

PIZZERIA-SNACK BAR με όλο τον εξοπλισμό σε λογική τιμή. Πληρ. τηλ. 75625 κυρία ELIZABETH. ΑΟ41496

ΡΟΔΙΑΚΗ ΚΤΗΜΑΤΙΚΗ

Rhodes Real Estate

ΣΥΜΒΟΥΛΟΙ & ΕΚΤΙΜΗΤΕΣ ΑΚΙΝΗΤΩΝ — ΚΤΗΜΑΤΟΜΕΣΙΤΙΚΟ ΓΡΑΦΕΙΟ από το 1983

Η ΡΟΔΙΑΚΗ ΚΤΗΜΑΤΙΚΗ είναι ανεξάρτητο κτηματομεσιτικό γραφείο με έδρα την Ρόδο. Η διαμεσολάβηση (brokerage) για την πώληση, εκμετάλλευση ή και εκμίσθωση της ακίνητης περιουσίας αποτελεί τον σημαντικότερο τομέα δραστηριότητας της εταιρείας.
Η εξειδικευμένη προσέγγιση και η επιστημονική κατάρτιση σε συνδιασμό με την πολυετή εμπειρία είναι οι βασικοί συντελεστές της επιτυχημένης δεκαπενταετούς και πλέον πορειάς του γραφείου μας.

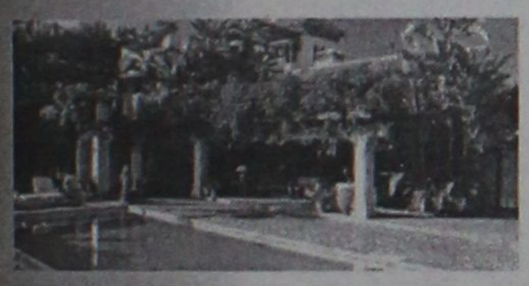

ΠΩΛΗΣΕΙΣ ΕΠΙΛΕΓΜΕΝΩΝ ΑΚΙΝΗΤΩΝ

Το γραφείο μας διαθέτει σε αποκλειστικότητα δεκάδες επιλεγμένα ακίνητα

- Διαμερίσματα - Μονοκατοικίες - Μεζονέτες
- Οικόπεδα - Αγροτεμάχια
- Κεντρικά Καταστήματα - Γραφεία - Αυτοτελή Κτίρια
- Μισθωμένα ακίνητα εισοδήματος
- Ξενοδοχειακές Μονάδες

Μεσω του δικτύου συνεργαζόμενων μεσιτικών γραφείων αναλαμβάνουμε αγοραπωλησίες ακινήτων σε όλη την Ελλάδα.

ΕΚΤΙΜΗΣΕΙΣ ΑΚΙΝΗΤΩΝ

Σε συνεργασία με διεθνή γραφεία συμβούλων ακίνητης περιουσίας και με βάση τα αυστηρά πρότυπα και την μεθολογία του Βρετανικού Ινστιτούτου Ορκωτών Πραγματογνομόνων και Εκτιμητών **(Royal Institution of Chartered Surveyors)** αναλαμβάνουμε εκτίμησεις ακίνητης περιουσίας.Οι εν λόγω εκτιμήσεις μπορούν να χρησιμοποιηθούν σε τραπεζικούς και πιστωτικούς οργανισμούς ή σε δικαστικές πρακτικές τόσο στην Ελλάδα όσο και στο εξωτερικό.

RHODES REAL ESTATE - a world of choice

Rhodes Real Estate is an independent real estate agency founded in 1983 and based in Rhodes island. Since that time we have offered a world class, high quality service to our many and valued clients. Our diverse clientele appreciate our discretion, professionalism and market credibility.

Our company offers professional real estate services for

- Residential Properties (Holiday homes, traditional hous
- Commercial Properties (shops, hotels, offices)
- Property Evaluation -Property Management

THE NATIONAL ASSOCIATION OF NAEA ESTATE AGENTS OVERSEAS MEMBER



We are members of FIABCI (International Federation of Real Estate Agencies), CEI (EuropeanConfederation of Real Estate Agents), NAEA - Overseas Member (National Association of Real Estate Agents - Great Britain), ERES (European Real Estate Society).

For all your personal and professional real estate requirements please contact Mr. Savvas A. Savvaidis (BBA Bologna Un., MCEI, ANAEA) on 26281 or 35476

ΑΝΕΣΤΗΣ & ΣΑΒΒΑΣ ΣΑΒΒΑΪΔΗΣ

Μέγαρο Κιοσόγλου, 3ος όροφος
Εθελοντών Δωδεκανησίων 29
ΡΟΔΟΣ

F.I.A.B.C.I.

tel: 26281 & 35476 fax: 34663
cel: 0944-421015 & 0977-433427
e-mail: sawaidis@rho.forthnet.gr

ΑΣΦΑΛΕΙΟΚΤΗΜΑΤΙΚΗ

ΚΤΗΜΑΤΟΜΕΣΙΤΙΚΟ-ΑΜΟΙΒΑΙΑ ΚΕΦΑΛΑΙΑ

ΑΣΦΑΛΕΙΕΣ INTERNATIONAL LIFE

ΔΙΑΜΕΡΙΣΜΑΤΑ
45 τ.μ. 2άρι Ανάληψη
85 τ.μ. 3άρι Κέντρο
88 τ.μ. 3άρι Δασκάλους
90 τ.μ. 3άρι Ιαλυσός
90 τ.μ. 3άρι Κέντρο
100 τ.μ. 3άρι Κέντρο
115 τ.μ. 4άρι Ανάληψη
115 τ.μ. 4άρι Δασκάλους
125 τ.μ. 4άρι Αγ. Ιωάννης
126 τ.μ. 4άρι Αγ. Ιωάννης
130 τ.μ. 4άρι Μήδια
145 τ.μ. 4άρι Κέντρο

ΔΙΑΜΕΡΙΣΜΑΤΑ ΑΘΗΝΑ
Τρία 88 τ.μ. το καθένα
Λουξ κατασκευής
Μαραθώνος και Λαυρίου

ΟΙΚΟΠΕΔΑ
478 τ.μ. Ροδίνι (Σ.Δ. 0,4)
500 τ.μ. Ανάληψη (Σ.Δ. 0,8)
500 τ.μ. Παραδείσι
700 τ.μ. Ανάληψη (Σ.Δ. 0,8)
1060 τ.μ. Ροδίνι (Σ.Δ. 0,8)
1500 τ.μ. Μιχ. πετρίδη (Σ.Δ. 0,8)

ΑΓΡΟΤΕΜΑΧΙΑ
3,5 στρεμ. Ε.Ο. Ρόδου Λίνδου
4 στρεμ. εντός σχεδίου Μαριτσά
4 στρεμ. Καλαβάρδα
4 στρεμ. Δαματριά
4 στρεμ. Αφάντου
5 στρεμ. Παστίδα
5 στρεμ. Τσαΐρι
6 στρεμ. Παστίδα
11 στρεμ. Παστίδα
80 στρεμ. Κιοτάρι

ΜΕΖΟΝΕΤΕΣ-ΜΟΝΟΚΑΤΟΙΚΙΕΣ
120 τ.μ. Καρακόνερο
120 τ.μ. Μήδια
130 τ.μ. Μήδια
130 τ.μ. Παραδείσι
140 τ.μ. Μήδια
150 τ.μ. Μήδια
150 τ.μ. Ιαλυσός
150 τ.μ. Ιαλυσός
180 τ.μ. Ιαλυσός
180 τ.μ. Παλιά Πόλη
190 τ.μ. Αφάντου
300 τ.μ. Τρεις
450 τ.μ. Κοσκινού

ΚΑΤΑΣΤΗΜΑΤΑ
35 τ.μ. Φαληράκι
38 τ.μ. Φαληράκι
40 τ.μ. Τροφό
50 τ.μ. γραφείο Σοφ. Βενιζέλου
60 τ.μ. Ψαροπούλα
90 τ.μ. Βενιζέλου

ΔΙΑΘΕΤΟΥΜΕ ΠΕΡΙΣΣΟΤΕΡΑ ΑΚΙΝΗΤΑ ΠΡΟΣ ΠΩΛΗΣΗ ΕΚΤΟΣ ΑΠΟ ΤΑ ΑΝΑΓΡΑΦΟΜΕΝΑ

ΥΠΕΥΘΥΝΟΣ ΓΡΑΦΕΙΟΥ

ΚΑΡΑΝΙΚΗΣ ΛΟΥΚΑΣ

ΕΘΝ. ΜΑΚΑΡΙΟΥ 45 ΣΤΟΑ ΡΟΙΚΟΥ 2ος ΟΡΟΦΟΣ

ΤΗΛ. 21003 ΚΙΝ. 0945/759887

πωλησεις

συνέχεια από την προηγούμενη

ΒΙΛΑ, εμβαδού 200 τ.μ. στην περιοχή Λάρδου, σε τιμή ευκαιρίας, επί δενδροφυτεμένου οικοπέδου 9.350 τ.μ., με ιδιόκτητη γεώτρηση, κεντρική θέρμανση, αυτόματο πότισμα κ.λπ. Πληρ. τηλ. (0241)-22624 από 3-6 μ.μ. από Δευτέρα έως και Τετάρτη. Κινητό 0937421348. ΑΟ41454

ΕΠΙΧΕΙΡΗΣΗ πρατήριο Αρτου και Ζαχαρωδών στην Ανάληψη. Πληρ. τηλ. 69908 πρωί, 0945/132850. ΑΟ41470

ΔΙΑΜΕΡΙΣΜΑ 145 τ.μ. στην Στρ. Ζήση. Τιμή 36.500.000 δρχ. Πληρ. ΕΛΛΗΝΟΚΤΗΜΑΤΙΚΗ Πέτρος Πρεζεράκος τηλ. 33866 και 0932-468026. ΑΟ41424

ΑΚΙΝΗΤΟ αποτελούμενο από 6 γκαρσονιέρες πλήρως επιπλωμένες στην περιοχή Καστελλοριζών. Τιμή 50.000.000 δρχ. Πληρ. ΕΛΛΗΝΟΚΤΗΜΑΤΙΚΗ Πέτρος Πρεζεράκος τηλ. 33866 και 0932-468026. ΑΟ41418

ΕΠΙΧΕΙΡΗΣΗ-ΟΒΕΛΙΣΤΗΡΙΟ πλήρες εξοπλισμένο σε ΤΙΜΗ ΕΥΚΑΙΡΙΑΣ, λόγω φόρτου εργασίας, στην πλατεία Αφάντου. Πληρ. τηλ. 093/7924755, 51217, 51406. ΑΟ41471

ΓΡΑΦΕΙΟ επί της οδού Εθν. Μακαρίου 35, εμβαδού 34 τ.μ. Πληρ. τηλ. 21317 και κινητό 0945-996162 ΧΑΟ151

ΚΑΤΑΣΤΗΜΑΤΑ ΕΤΟΙΜΟΠΑΡΑΔΟΤΑ ΣΤΟ ΜΕΓΑΛΥΤΕΡΟ ΣΥΓΚΡΟΤΗΜΑ ΚΑΤΑΣΤΗΜΑΤΩΝ ΣΤΗΝ ΠΑΡΑΛΙΑΚΗ ΛΕΩΦΟΡΟ ΙΑΛΥΣΟΥ ΑΠ' ΕΥΘΕΙΑΣ ΑΠΟ ΤΟΝ ΚΑΤΑΣΚΕΥΑΣΤΗ ΠΟΛ. ΜΗΧΑΝΙΚΟ ΣΤΕΛΙΟ ΜΑΚΕΣΤΑ. ΕΞΑΣΦΑΛΙΣΗ ΔΑΝΕΙΟΥ, ΕΥΚΟΛΙΕΣ ΠΛΗΡΩΜΗΣ. ΑΠΟ 10.350.000 ΔΡΧ. ΠΛΗΡ. ΤΗΛ. 21347 ΧΠΟ205

ΡΕΤΙΡΕ στην περιοχή Αγίας Αναστασίας 150 τ.μ. δ' ορόφου με θέα πλήρως ανακαινισμένο και με τον εξοπλισμό της κουζίνας στην τιμή των δρχ. 45.000.000. Πληρ. Ροδιακή Κτηματική, Ανέστης και Σάββας Σαββαΐδης, τηλ. 26281-35476-κιν. 0944/243452-0944/421015 ΑΟ41293

ΔΙΑΜΕΡΙΣΜΑ 58 τ.μ. επί της Βορείου Ηπείρου 11, με 1 υπνοδωμάτιο, κουζίνα, σαλόνι, μπαλκόνι. Πρόσφατα ανακαινισμένο με καινούργιο w.c. Τιμή ευκαιρία 13.900.000. Πληρ. τηλ. 0944 532822. ΑΟ41398

ΠΡΑΓΜΑΤΙΚΗ ΕΥΚΑΙΡΙΑ ΣΤΟ ΓΕΝΝΑΔΙ. ΟΙΚΟΠΕΔΟ 2.120 Μ. ΜΕ ΠΛΗΡΩΜΕΝΗ ΕΤΟΙΜΗ ΑΔΕΙΑ ΟΙΚΟΔΟΜΗΣ 212 ΜΕΤΡΑ, ΠΕΡΙΦΡΑΓΜΕΝΟ ΜΕ ΜΑΝΤΡΑ, ΕΓΚΑΤΑΣΤΑΣΗ ΦΩΣ, ΝΕΡΟ ΚΑΙ ΜΕ ΔΕΝΔΡΑ, ΜΕ ΥΠΑΡΧΟΝ ΚΤΙΣΜΑ ΑΠΟΘΗΚΗ 50 Μ. ΠΩΛΕΙΤΑΙ 20.000.000 ΜΕΤΡΗΤΑ. ΔΕΚΤΟΣ ΚΑΙ ΔΙΑΚΑΝΟΝΙΣΜΟΣ ΠΛΗΡ. ΤΗΛ. 31093, ΩΡΕΣ ΙΑΤΡΕΙΟΥ ΧΠΟ522

ΜΟΝΟΚΑΤΟΙΚΙΑ 300 τ.μ. με οικόπεδο 1 στρέμμα, στην περιοχή Ασγούρου. Πληρ. τηλ. 0944647163 και 61628ΑΟ41114

ΑΓΡΟΚΤΗΜΑ στην Παστίδα, πρόποδες Φιλερήμου, 6 στρέματα με νερό, φως, δρόμο-άσφαλτο, 150 ελαιόδεντρα, συκιές, λεμονιές. Πληρ. τηλ. 26113, 20851 ΑΟ41152

ΔΙΑΜΕΡΙΣΜΑ ΙΣΟΓΕΙΟ 40 Τ.Μ. (ΚΑΘΑΡΑ), 50 ΜΕΤΡΑ ΑΠΟ ΤΗΝ ΘΑΛΑΣΣΑ ΣΤΗΝ ΠΕΡΙΟΧΗ ΨΑΡΟΠΟΥΛΑΣ, ΜΕ ΑΝΕΞΑΡΤΗΤΗ ΕΙΣΟΔΟ ΚΑΙ ΜΙΚΡΟ ΚΗΠΟ. ΔΑΝΕΙΑ ΔΕΝ ΓΙΝΟΝΤΑΙ ΔΕΚΤΑ. ΤΙΜΗ ΔΡΧ. 12.500.000. ΠΛΗΡ. ΤΗΛ. 21347 ΧΠΟ151

ΠΩΛΟΥΝΤΑΙ: α) Οικόπεδο 850 μέτρων (οικοδομήσιμο εντός οικισμού), β) Ελαιώνας 4 στρεμμάτων, γ) Αγρός 22 στρεμμάτων. Τα δύο ως άνω δεικνύονται για αγροτικούς ή βιοτεχνικούς σκοπούς. Πληρ. τηλ. 96384 από 3 μ.μ. ΧΠΟ200

ΟΡΟΦΟΔΙΑΜΕΡΙΣΜΑ περιοχή Αγ. Νικολάου (Φ. Φωταρά), 104 τ.μ. (3 υπνοδωμάτια, σαλόνι, κουζίνα, λουτρό, αποθήκη). Τιμή 30.000.000 δρχ. Πληρ. τηλ. 75567 (απογευματινές ώρες) ΑΟ41276

ΠΩΛΕΙΤΑΙ στο Μικρό Χωριό της Τήλου, **ΣΠΙΤΙ** μισοερειπωμένο, προνομιούχο, στην πλατεία του χωριού με απεριόριστη θέα, κατάλληλο για οποιαδήποτε χρήση. Πληρ. τηλ. 23864 ΧΑΟ271



πωλησεις αυτοκινητων & μοτοσικλετων

SMART PASSION. ΚΑΙΝΟΥΡΓΙΟ ΜΕ 0 ΚΜ (ΑΚΥΚΛΟΦΟΡΗΤΟ) ΑΞΙΑΣ 4.057.000 ΠΩΛΕΙΤΑΙ 3.600.000. ΠΛΗΡ. ΤΗΛ. 0945564051 ΠΑ41659

AFRICA TWIN MONT. ΤΕΛΟΣ 93 ΜΕ ΠΟΛΛΑ ΕΞΤΡΑ, ΣΕ ΑΡΙΣΤΗ ΚΑΤΑΣΤΑΣΗ. ΠΛΗΡ. ΤΗΛ. 0942200188 ΧΠΑ4165

HONDA CBR 600 F3 16.000 χλμ. σε άριστη κατάσταση. Πληρ. τηλ. 22484, 31709 ΑΑ41682

ΑΥΤΟΚΙΝΗΤΟ ολοκαίνουργιο σε τιμή ευκαιρίας. Γίνεται δεκτός και διακανονισμός με την αντιπροσωπεία. Πληρ. τηλ. 36838, 0942/402712 ΑΑ41655

FIAT TEMBRA μοντ. Σεπτεμβρίου '92 χρώματος μπορντώ, ζάτομή, χαμηλωμένο υδραυλικό τιμόνι, ηλεκτρικά παράθυρα και κλειδαριές, συναγερμό, ξύλινη επένδυση, κασετόφωνο με 4 ηχεία. Τιμή 1.500.000. Δεκτός διακανονισμός. Πληρ. τηλ. 0972508307 κ. Κώστα. ΑΑ41638



ΚΤΗΜΑΤΟΜΕΣΙΤΙΚΟ ΓΡΑΦΕΙΟ

ΑΙΓΑΙΟΚΤΗΜΑΤΙΚΗ

ΠΩΛΟΥΝΤΑΙ

- ΔΙΑΜΕΡΙΣΜΑΤΑ-ΜΟΝΟΚΑΤΟΙΚΙΕΣ

- (ΔΔ)=ΔΑΝΕΙΑ ΔΕΚΤΑ

- 35 τ.μ. Ψαροπούλα 12 εκ. - 35.216 € (ΔΔ)
- 45 τ.μ. α' ορ. Δασκάλους σοβά 13 εκ.-38.151 € (ΔΔ)
- 75 τ.μ. παλιό σπίτι Μητρόπολη σε 148 τ.μ. οικ/δο 18 εκ.52.224 € (ΔΔ)
- 48 τ.μ. διώροφο Π. Πόλη 10 εκ. (ΔΔ)-29.347 €
- 62 τ.μ. λουξ ρετιρέ στην Απ. Παύλου 30 εκ.-88.041 €
- 62 τ.μ. παλιό σπίτι στη Χάλκη 7 εκ.-20.542 € (ΔΔ)
- 70 τ.μ. καινούργιο στη Σωτήρος 25 εκ. (ΔΔ)-73.367 €
- 70 τ.μ. μον/κία, Κρεμαστή, 35 εκ. 102.714 € (παρ/κό).
- 75 τ.μ. Ρόδου-Λίνδου (Ροδίνι) ισόγειο με αυλή 24 εκ.- 70.432 € (ΔΔ)
- 80 τ.μ. καινούργιο Δασκάλους 30 εκ. - 88.040 € (ΔΔ)
- 83 τ.μ. καινούργιο, Καρακόνερο 36 εκ. (ΔΔ)
- 84 τ.μ. καινούργιο ισόγειο με αυλή, Καρακόνερο, 38 εκ.-111.518 € (ΔΔ)
- 85 τ.μ. Στ. Κωτιάδη, β' ορ. 26 εκ.-76.302 €
- 85 τ.μ. 4 ετών λουξ Ροδίνι 31 εκ.-90.975 €
- 89 τ.μ. (ισ.) σε μπετά στην Ενόπλων Δυνάμεων 16 εκ. - 46.955 € (ΔΔ)
- 94 τ.μ. καινούργιο ορ/σμα με αποθ. και γκαράζ Καρακόνερο, 36 εκ.-105.649 € (ΔΔ)
- 100 τ.μ. ισόγειο με αυλή, Καρακόνερο, καινούργιο 45 εκ. (ΔΔ)-132.061 €
- 115 τ.μ. παλιά μον/κία μέσα σε 467τ.μ. οικ/δο με εξτρά δόμηση άλλα 350 τ.μ. Αγ. Ανάργυροι 60 εκ. - 176.082 € (ΔΔ)
- 117 τ.μ. καινούργιο Γεωργ. Παπανδρέου 47 εκ. (ΔΔ)- 137,931 €
- 117 τ.μ. α' ορ. στο σοβά Δασκάλους 28 εκ.-82.171 €
- 120 τ.μ. μον/κία καινούργια Κοσκινού σε 667 τ.μ. 45 εκ.-132.061 €
- 128 τ.μ. καινούργια μεζ/τα Ροδίνι 52 εκ. - 132.061 €(ΔΔ)
- 130 τ.μ. μεζ/τα σε σοβά, Ιαλυσό, 42 εκ. (ΔΔ)-123.257 €
- 135 τ.μ. Κοσκινου καινούργιο, 45 εκ.-132.061 €
- 138 τ.μ. (3 υπν.) ορ/σμα Μάρκου Κλαδάκη 36 εκ. - 111.518 € (ΔΔ).
- 138 τ.μ. (3 υπν.) καινούργιο, Καρακόνερο, 57 εκ. (ΔΔ)-167.278 €
- 140 τ.μ. ορόφ/σμα (α' ορ.) στην Πειραιώς σε σοβά 32 εκ. - 93.910 € (ΔΔ)
- 140 τ.μ. μον/κία ανεξ/τη Ιαλυσό
- 145 τ.μ. Στ. Ζήση 40 εκ.- 117.388 € (ΔΔ)
- 149 τ.μ. Αισχύνη (3 υπν.) ορ/σμα 47 εκ.- 137.930 € (ΔΔ)
- 155 τ.μ. μεζ/τα Αισχύνη 63 εκ. (ΔΔ)
- 158 τ.μ. μεζ/τα σε μπετά Ιξιά 36 εκ.-105.649 €
- 158 τ.μ. διαμ. σε μπετά στους Δασκάλους 32 εκ. (μετρητά)-93.910 €
- 200 τ.μ. ρετιρέ ορ/σμα καινούργιο Καρακόνερο 86 εκ.-252.384 €
- 230 τ.μ. Κοσκινού καινούργιο 1 στρ. οικ. 95 εκ.-278.796 € (ΔΔ)
- 230 τ.μ. παραδοσιακό αρχοντικό, εντός της πόλεως, 70 εκ.-205.429 €
- 270 τ.μ. (3ορ. Χ90τ.μ.) κτίριο σε μπετά Ασγούρου, 40 εκ. (ΔΑ) 117.388 €
- 270 τ.μ. βίλλα στο σοβά σε 4 στρ. Τσαΐρι

ΚΑΤΑΣΤΗΜΑΤΑ

- 31 τ.μ. Καμείρου 14 εκ. - 41.085 € (ΔΔ)
- 39 τ.μ. Αγ. Αναστασία 12 εκ.-35.216 €
- 70 τ.μ. Αγ. Ιωάννη 35 εκ. - 102.714 € (ΔΔ)
- 90 τ.μ. Νιοχώρι, 63 εκ. - 184.886 € (ΔΔ)
- 140 τ.μ. πλησίον Αννης Μαρίας 28 εκ. (ΔΔ) 82.171 €
- 175 τ.μ. Λεωφ. Ρόδου-Λίνδου 70 εκ.-205.429 €
- 200 τ.μ. με 200 υπ. (και ορ. άδεια) σε μπετά στο Μηδεια 80 εκ.-234.776 €
- κτίριο κεντρικό Π. Πόλη 280 εκ.

ΟΙΚΟΠΕΔΑ

- 261 τ.μ. Αισχύνης (ΣΔ 0,8) 20 εκ.-58.694 €
- 400 τ.μ. Δ. Αναστασιάδη (ΣΔ 1) 55 εκ.-161.408 €
- 800 τ.μ. πλησίον Πίνδου, (Σ.Δ. 0,8), 100 εκ.-293.470 €
- 500 τ.μ. Μίρα Μάρε (Σ.Δ. 0,8), 45 εκ.-132.016 €
- 1000 τ.μ. (ΣΔ 0,8) Μιχ. Πετρίδη 80 εκ.-264.123 €
- 1.054 τ.μ. (ΣΔ 0,4) Βράχο Ιαλυσού 50 εκ.-146.735 €
- 1.230 τ.μ. Κοσκινού 50% κάλυψη, 40 εκ.-117.388 €
- 1.350 τ.μ. Κοσκινού Μουσικό Γυμνάσιο 26 εκ.-76.302 €
- 2 στρεμ. πάνω σε δρόμο Βουνάρα Ιαλυσό (κτίζει 200 τ.μ.) 35 εκ.-102.714 €
- 2 στρ. Παστίδα με οικ. άδεια 240 τ.μ. 10 εκ.-29.347 €
- 4 στρεμ. στα Νερά Καλλιθέας 60 εκ.-176.082 €
- 10 στρ. Λεωφ. Ρόδου-Λίνδου 250 εκ.-733.675 €

ΔΙΑΘΕΤΟΥΜΕ ΜΕΓΑΛΗ ΠΟΙΚΙΛΙΑ ΟΙΚΟΠΕΔΩΝ ΣΕ ΟΛΟ ΤΟ ΝΗΣΙ ΤΗΣ ΡΟΔΟΥ

ΕΠΙΣΗΣ ΑΚΙΝΗΤΑ ΣΤΗΝ ΤΗΛΟ

ΡΕΝΑ ΒΑΖΟΥΚΟΥ

(ΜΕΣΙΤΗΣ ΑΣΤΙΚΩΝ ΣΥΜΒΑΣΕΩΝ)

ΔΙΕΥΘ. ΓΡΑΦΕΙΟΥ ΔΗΜ. ΘΕΟΔΩΡΑΚΗ 3
10-1 το πρωί και 6.30-9 απ/τα
Δευτέρας-Πέμπτης εκτός Σαβ. και Κυρ.

Τηλ. (0241) 22943-28838 FAX: 28838
email.vazoukou@otenet.gr.
ΡΟΔΟΣ

ΕΝΟΙΚΙΑΣΕΙΣ ΑΥΤΟΚΙΝΗΤΩΝ

ΕΝΟΙΚΙΑΖΟΝΤΑΙ

Αυτοκίνητα όλων των τύπων,
καινούργια σε καταπληκτικές τιμές.
Ειδικές τιμές για δεκαπενθήμερο - μήνα.

Πληροφορίες τηλ. *0944 307012*

ΠΩΛΗΣΕΙΣ ΑΚΙΝΗΤΩΝ

◆ ΔΙΑΜΕΡΙΣΜΑΤΑ

- Ροδίνι 81 τ.μ. 30.000.000 δρχ.
- Ροδίνι 50 τ.μ. και 60 τ.μ.
- Ροδίνι 114 τ.μ.
- Αταβύρου 80 τ.μ. 25.000.000 δρχ.
- Ροδίνι, 113 τ.μ. και 131 τ.μ. σε τιμή ευκαιρίας
- Ανάληψη 90 τ.μ. καινούργιο
- Καρακόνερο 90 τ.μ. καινούργιο
- Καρακόνερο 117 τ.μ. καινούργιο
- Ροδίνι 86 τ.μ. καινούργιο
- Ροδίνι 120 τ.μ. καινούργιο
- Ανάληψη 104 τ.μ. 30.000.000 δρχ.
- Ανάληψη 90 τ.μ. καινούργια
- Ανάληψη 50 τ.μ. καινούργο
- Περιοχή Δασκάλων 2άρι, 3άρι καινούργια

◆ ΗΜΙΤΕΛΗ ΔΙΑΜΕΡΙΣΜΑΤΑ

- 100 τ.μ. 20.000.000 δρχ. Αταβύρου
- 60 τ.μ. 12.000.000 δρχ. Αταβύρου
- 160 τ.μ. 32.000.000 δρχ. Αταβύρου
- 113 τ.μ. και 131 τ.μ. στο Ροδίνι χτισμένα σοβατισμένα τιμή 23.000.000 και 29.000.00 δρχ.
- Πωλείται ρετιρέ στα Κοσκινού 145 τ.μ., σοβατισμένο με ηλεκτρικά, υδραυλικά περασμένα.
- Μητρόπολη 60 τ.μ. 6.000.000

◆ ΜΕΖΟΝΕΤΕΣ-ΜΟΝΟΚΑΤΟΙΚΙΕΣ

- Ροδίνι, 220 τ.μ. 70.000.000 δρχ. τελειωμένη.
- Κοσκινού 190 τ.μ., 300 τ.μ. κήπο με πανοραμική θέα 88.000.000 δρχ. καινούργια.
- Ανάληψη 75 τ.μ. 27.000.000 δρχ.
- ΣΥΜΗ:Διόροφη κατοικία 70 τ.μ. με στέρνα 50.000.000 δρχ.
- Μεζονέτα στο Ροδίνι, 130 τ.μ. 48.000.000 δρχ. θέση πάρκινγκ και κήπο
- Πωλείται μεζονέτα επιπλωμένη ή μη και χωρίς τα έπιπλα 135 τ.μ., περιοχή Μιχαήλ Πετρίδη, τιμή 50.000.000 δρχ.
- Πωλείται μεζονέτα στα Κοσκινού 200 τ.μ. με θέα την θάλασσα και 300 τ.μ. αυλή. Τιμή 65.000.000 δρχ.
- Πωλείται μεζονέτα στην Αγ. Βαρβάρα 170 τ.μ. με 1 στρ. οικόπεδο. Τιμή 60.000.000 δρχ.

◆ ΟΙΚΟΠΕΔΑ

- Οικόπεδο 150 τ.μ. στην Μ. Πετρίδη 15.000.000 δρχ.
- Ιαλυσός, 1.330 μ. 50.000.000 δρχ.
- Ιαλυσός 130 τ.μ. 15.000.000 δρχ.
- Περιοχή Ιαλυσού 1 στρ. 35.000.000 δρχ.
- Περιοχή Ιαλυσού 800 μ. 30.000.000 δρχ.
- Κιοτάρι πάνω στο κύμα 5 στρ.
- Σορωνή 1850 τ.μ. οικοδομήσιμο 15.000.000 δρχ. επί της λεωφόρου
- Σορωνή 4000 τ.μ. 20.000.000 δρχ.
- Κατταβιά 650 τ.μ. 3.000.000 δρχ.
- Ροδίνι 460 τ.μ.
- Οικόπεδα εντός σχεδίου στο Γεννάδι από 2.500.000 δρχ.
- Γεννάδι 2.000 τ.μ. πάνω στο κύμα

◆ ΑΠΟΘΗΚΕΣ

- Πάροδος Χειμάρας 100 τ.μ.
- Τσαΐρι 100 τ.μ. 8.000.000 δρχ.

◆ ΚΑΤΑΣΤΗΜΑΤΑ

- Μαγαζί στη Νέα Αγορά 30.000.000 δρχ.
- Μαγαζί στο Ροδίνι 55 τ.μ. 25.000.000 δρχ.
- Πωλούνται μαγαζιά στα Κοσκινού 55 τ.μ. και 72 τ.μ. τελειωμένα.
- Επιχείρηση στην οδό Ηρώων Πολυτεχνείου
- Πωλείται επιχείρηση -αναψυκτήριο
- Καρακόνερο 50-200 τ.μ.

◆ ΚΤΗΜΑΤΑ

- Σάλακος 10 στρέμματα
- Κρεμαστή 1300 στρ. 7.000.000 δρχ.
- Χωράφι 8 στρ. στο Παραδείσι 60.000.000 δρχ.
- Χωράφι 4 στρ. στην Παστίδα 18.000.00 δρχ.
- Χωράφι 5.700 στρ. στα Κολύμπια, 15.000.000 δρχ.
- Χωράφι 8.800 στρ. στα Κολύμπια 50.000.000 δρχ.
- Παραδείσι 1.500 στρ. 10.000.000 δρχ.
- Κατταβιά 1000 τ.μ. άρτιο και οικοδομήσιμο με φως, νερό, 2.500.000 δρχ.
- Περιοχή Καντηλί 2.600 μ. 30.000.000 δρχ. για βιοτεχνία
- Καντηλί 5.200 μ. 27.000.000 δρχ.
- Βουνάρα 2 στρ. 25.000.000 δρχ.
- Βουνάρα 4 στρ. 45.000.000 δρχ.
- Πλημμύρι 1520 στρ. πάνω στην θάλασσα, τιμή 6.000.000 δρχ.
- Πλημμύρι 1.640τ.μ. 4.000.000 δρχ. οικοδομήσιμο
- Πλημμύρι 3.240τ.μ. 3.000.000 δρχ.
- Κανδυλί 2.000 τ.μ. 15.000.000 δρχ.
- Λαχανιά 4.700 τ.μ. 16.000.000 δρχ. οικοδομήσιμο
- 10 στρ. Κιοτάρι, νερό, ρεύμα 12.000.000 δρχ.
- Λαχανιά 100 στρ. πάνω στην θάλασσα
- Λαχανιά 45 στρ. 2500 δρχ./μέτρο
- Κατταβιά 2.500 τ.μ. πάνω στο δρόμο οικοδομήσιμο, 3.000.000 δρχ.
- Λάρδος 7 στρ. 12.000.000 δρχ.
- Κιοτάρι 4 στρ. 4.000.000 δρχ.
- Λαχανιά 750 τ.μ., 8.500.000 δρχ.στο χωριό
- Γεννάδι 20 στρ. ρεύμα-νερό 20.000.000 δρχ.
- Κιοτάρι 7 στρ. με νερό-ρεύμα 8.000.000 δρχ.
- Λαχανιά 4 στρ. 300 μέτρα από τη θάλασσα 8.000.000 δρχ.
- Γεννάδι 24 στρ. 24.000.000 δρχ.
- Γεννάδι 1.100 τ.μ. 1.500.000 δρχ.
- Κατταβιά 10 στρ. 10.000.000 δρχ.
- Πλημμυρι 12 στρ. με φως, νερό, 12.000.000 δρχ.
- Κατταβιά 4.000 τ.μ. 2.000.000 δρχ.
- Κιοτάρι 4.000 τ.μ. κοντά στο κεντρικό δρόμο
- Πλημμύρι 5.500 τ.μ. 6.500.000 δρχ.
- Πεύκους 200 στρ. προς 5.000 το τ.μ., παραθαλάσσιο
- Κατταβιά 700 τ.μ. προς 500 χιλ.
- Γεννάδι στη λεωφόρο 4.000 τ.μ., 12.000.000 δρχ.

➪ Πωλούνται αποθήκες και βιοτεχνικοί χώροι.

- **ΔΑΝΕΙΑ ΔΕΚΤΑ - ΕΥΚΟΛΙΕΣ ΠΛΗΡΩΜΗΣ**
- **ΖΗΤΟΥΝΤΑΙ ΟΙΚΟΠΕΔΑ ΠΡΟΣ ΑΓΟΡΑ - ΚΤΗΜΑΤΑ ΚΑΙ ΔΙΑΜΕΡΙΣΜΑΤΑ**

ΣΤΑΜΑΤΗΣ ΜΑΝΩΛΑΚΟΣ

ΩΡΕΣ ΓΡΑΦΕΙΟΥ 8.30-1.30 π.μ. και 5-8.30 μ.μ.

ΔΗΜ. ΑΝΑΣΤΑΣΙΑΔΗ 45 (παραπλεύρως ΥΠΕΡΑΓΟΡΑΣ ΠΑΠΑΚΥΡΙΑΚΟΥ-ΣΥΝΟΙΚΙΑ ΔΑΣΚΑΛΩΝ) Τηλέφωνα: 23815-78275

auto-moto

συνέχεια από την προηγούμενη

ΠΩΛΟΥΝΤΑΙ: α) BMW coupe 1600 cc πράσινο μοντ. 10/95, β) Μοτοσικλέτα SUZUKI TSR 125 μοντ. 95. Πληρ. τηλ. 0974128549 AA41650

AUDI A4 IXE1600 μπλε. Πληρ. τηλ. 91946 κιν. 0944374141 AA41649

ΑΥΤΟΚΙΝΗΤΟ τύπου FIAT TIPO 1400 καταλυτικό, ηλεκτρικό καντράν , πόρτες παράθυρα ηλεκτρικά, έξτρα λουξ, 80.000 χλμ. σε τιμή λογική. Πληρ. τηλ. 31834, 67510 AA41643

ΠΩΛΟΥΝΤΑΙ: Α) YAMAHA XT 600 c.c. ΜΟΝΤ. 2000 ΜΠΛΕ ΧΡΩΜΑΤΟΣ. ΤΙΜΗ 1.500.000 ΜΕΤΡΗΤΟΙΣ, Β) CBR 900 RR FERIBLADE. ΤΙΜΗ 2.500.000 ΜΕΤΡΗΤΟΙΣ. ΠΛΗΡ. ΤΗΛ. 85253 ΠΑ41637

ΜΟΤΟΣΙΚΛΕΤΑ SUZUKI BANDIT 400cc, μοντ. 94, τιμή 500.000 δρχ. Πληρ. τηλ. 26958, 20463. AA41617

JEEP WRANGLER, 2500 cc IX μοντέλο '96 με πολλά αξεσουάρ. Επίσης μία HHHARLEY. Πληρ. τηλ. 0944/263164 και 96377 μετά τις 5 μ.μ. AA41506

ΜΗΧΑΝΑΚΙ, Runner DD Gilera 50 cc σε καλή κατάσταση. Πληρ. τηλ. 32100. AA41505

FIAT PUNTO CABRIO ΜΟΝΤΕΛΟ 94 1,3 ΛΕΥΚΟ 75000 ΧΙΛΙΟΜΕΤΡΑ, EXTRAS. ΤΙΜΗ 2.400.000. ΠΛΗΡ. ΤΗΛ. 87006, 10.00-13.00 Ή 18.00-22.00 ΧΠΑ841

"ΣΚΑΡΑΒΑΙΟΣ" σε καλή κατάσταση (έχει περάσει ΚΤΕΟ). Τιμή 700.000 δρχ. Πληρ. τηλ. 41529 και 0938020290. AA41453

ΠΩΛΟΥΝΤΑΙ ΜΕΤΑΧΕΙΡΙΣΜΕΝΑ ΦΟΡΤΗΓΑ ΑΥΤΟΚΙΝΗΤΑ ΕΙΣΑΓΩΓΗΣ ΟΛΩΝ ΤΩΝ ΤΥΠΩΝ, ΓΙΑ ΑΓΡΟΤΙΚΗ ΚΑΙ ΕΠΑΓΓΕΛΜΑΤΙΚΗ ΧΡΗΣΗ, ΚΑΘΩΣ ΚΑΙ Ι.Χ. ΕΠΙΒΑΤΙΚΑ. ΕΤΟΙΜΟΠΑΡΑΔΟΤΑ Ή ΚΑΤΟΠΙΝ ΠΑΡΑΓΓΕΛΙΑΣ. ΠΑΡΕΧΟΥΜΕ ΓΡΑΠΤΗ ΕΓΓΥΗΣΗ ΕΝΟΣ ΧΡΟΝΟΥ. ΕΙΣΑΓΩΓΕΙΣ ΜΕΤΑΧΕΙΡΙΣΜΕΝΩΝ ΑΥΤΟΚΙΝΗΤΩΝ " Δ. ΜΠΟΥΝΤΟΥΡΗΣ-Ε. ΠΑΠΑΠΟΣΤΟΛΟΥ Ο.Ε.". ΕΚΘΕΣΗ: ΕΘΝΙΚΗ ΟΔΟΣ ΛΑΡΙΣΑΣ-ΙΩΑΝΝΙΝΩΝ ΤΡΙΚΑΛΑ ΘΕΣΣΑΛΙΑΣ. ΤΗΛ. 0431-74709 ΦΑΞ 0431-27008 ΚΙΝ. 0974456200-0977395269 ΧΠΑ112

εργασιες

ΔΑΣΚΑΛΑ ΝΑ ΠΡΟΕΤΟΙΜΑΖΕΙ ΜΑΘΗΤΗ 3ΗΣ ΓΥΜΝΑΣΙΟΥ Σ' ΟΛΑ ΤΑ ΜΑΘΗΜΑΤΑ ΚΑΤ' ΟΙΚΟΝ ΣΤΗΝ ΙΑΛΥΣΟ. ΠΛΗΡ. ΤΗΛ. 93164 ΜΕΤΑ ΤΙΣ 2 Μ.Μ. ΠΖ41706

ΕΣΩΤΕΡΙΚΗ ΟΙΚΙΑΚΗ ΒΟΗΘΟΣ ΜΕ ΓΝΩΣΕΙΣ ΜΑΓΕΙΡΙΚΗΣ. ΠΛΗΡ. ΤΗΛ. 23394 ΑΠΟ 9-1.30 Μ.Μ. ΚΑΙ 5-9 Μ.. ΠΖ41686

ΕΥΚΑΙΡΙΑ

ΠΩΛΟΥΝΤΑΙ
ΑΦΑΝΤΟΥ

- Στο κύμα της θάλασσας 4 στρέμματα 36 εκατομμύρια.
- 4 στρέμματα θέση Τραπέζια 14 εκατομμύρια.
- 3 στρέμματα με άδεια οικοδομής 240 τ.μ. 16 εκατομμύρια
- 27 στρέμματα με νερό και ρεύμα 30 εκατομμύρια.
- 5 στρέμματα καλλιεργήσιμο με νερό και ρεύμα 7 εκατομμύρια
- 2 στρέμματα στο κύμα της θάλασσας 22 εκατομμύρια.
- 7 στρέμματα με 20 ρίζες ελιές 6 εκατομμύρια
- 5,5 στρέμματα με 20 ρίζες ελιές 8 εκατομμύρια.
- 20 στρέμματα 800 μέτρα από τη θάλασσα, 60 εκατομμύρια.
- 15 στρέμματα αγρόκτημα 6 εκατομμύρια.

ΟΙΚΟΠΕΔΑ
- Των 450 τ.μ. με θέα τη θάλασσα 5 εκατομμύρια.

ΚΟΛΥΜΠΙΑ
- 2 στρέμματα με άδεια οικοδομής 75 τ.μ. 15 εκατομμύρια

ΛΑΡΔΟΣ
- Οικόπεδο εντός σχεδίου 600 τ.μ. 8 εκατομμύρια

ΓΕΝΝΑΔΙ
- 60 στρέμματα, 800 μέτρα από τη θάλασσα 80 εκατομμύρια στον κεντρικό δρόμο στον Αγ. Γεώργιο.
- 3 στρέμματα με 30 μέτρα πρόσοψη 25 εκατομμύρια.
- 2 στρέμματα οικοδομήσιμο 4 εκατομμύρια
- 10 στρέμματα 20 εκατομμύρια.

ΚΙΟΤΑΡΙ
- 4 στρέμματα από 12.000.000 το στρέμμα στο κύμα της θάλλασας

ΜΑΝΤΡΙΚΟ
- 4 στρέμματα προς 11.000.000 το στρέμμα στο κύμα της θάλασσας

ΚΡΕΜΑΣΤΗ
- 2 στρέμματα 20.000.000 παραλιακό

ΔΙΜΥΛΙΑ ΠΡΟΣ ΕΛΕΟΥΣΑ
- 7 στρέμματα, 10 εκατομμύρια στον κεντρικό δρόμο.

ΚΑΛΑΒΑΡΔΑ
- Στο κύμα της θάλασσας 3,5 στρέμματα 15 εκατομμύρια.

ΠΑΣΤΙΔΑ
- Σε οικόπεδο 103 τ.μ. μονοκατοικία 75 τ.μ. 13 εκατομμύρια.

Πληρ. τηλ. 26805-51024,
κιν. 0945-406562 fax: 51077
ΖΗΤΟΥΝΤΑΙ ΟΙΚΟΠΕΔΑ και ΣΠΙΤΙΑ
ΔΑΝΕΙΑ ΔΕΚΤΑ
Γ.Ν. ΔΡΑΚΟΣ

ΠΩΛΗΣΕΙΣ ΔΙΑΜΕΡΙΣΜΑΤΩΝ



ΑΠΟ ΤΗΝ ΚΑΤΑΣΚΕΥΑΣΤΙΚΗ ΕΤΑΙΡΕΙΑ

Κ. ΣΠΑΝΟΣ & ΣΙΑ ΟΕ

ΠΩΛΟΥΝΤΑΙ ΕΤΟΙΜΟΠΑΡΑΔΟΤΑ ΔΙΑΜΕΡΙΣΜΑΤΑ

ΑΡΙΣΤΗΣ ΚΑΤΑΣΚΕΥΗΣ

ΜΕ ΔΥΟ Ή ΤΡΙΑ ΥΠΝΟΔΩΜΑΤΙΑ

ΠΛΗΡ. ΤΗΛ. 62550-62684-0944272159

ΚΤΗΜΑΤΟΜΕΣΙΤΙΚΟ ΓΡΑΦΕΙΟ - REAL ESTATE AGENCY

ΕΚΤΙΜΗΣΕΙΣ-ΑΓΟΡΕΣ-ΠΩΛΗΣΕΙΣ
ΚΑΤΑΣΤΗΜΑΤΑ
ΟΙΚΟΠΕΔΑ-ΧΩΡΑΦΙΑ
ΚΤΗΜΑΤΙΚΕΣ-ΣΥΜΒΟΥΛΕΣ
ΕΝΟΙΚΙΑΣΕΙΣ-ΔΙΑΧΕΙΡΙΣΕΙΣ
ΣΠΙΤΙΑ-ΔΙΑΜΕΡΙΣΜΑΤΑ

Vitzileos

ΜΑΡΙΟΣ Κ. ΒΙΤΖΗΛΑΙΟΣ
Μεσίτης Αστικών Συμβάσεων - Real Estate Agent

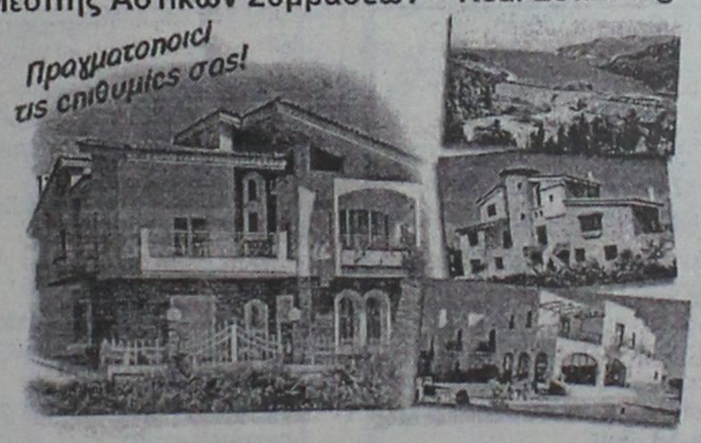

Εθν. Μακαρίου 45 - 3ος όροφος
Τηλ.: 0241-24900 25545.
Fax: 25544 Κιν.: 0932-704919

ΚΑΤΑΣΤΗΜΑΤΑ, ΓΡΑΦΕΙΑ, ΕΠΙΧΕΙΡΗΣΕΙΣ

	ΔΡΧ.	ΕΥΡ
Επιχείρηση-Πλυντήρια-Στεγνωτήρια σε πλήρη λειτουργία	7.000.000	20.543
Επιχείρηση τουριστικό μαγαζί στη Ψαροπούλα	15.000.000	44.021
Κατάστημα 20 τ.μ. στο Φαληράκι	40.000.000	117.388
Κατάστημα 31 τ.μ. στη Διαγοριδών	16.000.000	46.955
Κατάστημα 45 τ.μ. ισόγ. και 90 τ.μ. υπόγ. στο Καρακόνερο	30.000.000	88.041
Κατάστημα 50 τ.μ. κοντά στο Μανδράκι	100.000.000	293.470
Κατάστημα 60 τ.μ. με 250 τ.μ. αυλή στο Πρασονήσι	70.000.000	205.429
Εστιατόριο διώροφ. 115 και 115 τ.μ. στη Π. Πόλη	60.000.000	176.082
Κατάστημα 140+140+132 τ.μ. ανά όροφο στην Ορφανίδου	75.000.000	220.103
Κατάστημα 300 τ.μ. σε οικόπ. 1000 τ.μ. στη Παστίδα	50.000.000	146.735
Κατάστημα 900 τ.μ. (ανά 300 τ.μ. υπόγ, ισόγ, όροφ) στα Κοσκινού	200.000.000	586.940
Επιχείρηση και ακίνητο 856 τ.μ. με πάρκιν κοντά στο πανεπιστ.	125.000.000	366.837
Εργοστάσιο 1000 τ.μ. σε οικόπ. 6400 τ.μ. στον Καλαμώνα	180.000.000	528.247
Ακίνητο 1155 τ.μ. σε οικόπ., 817 τ.μ. στο κέντρο της πόλης	360.000.000	1.056.494
20 στούντιος (ενοικιασμ.) και μαγαζί 100 τ.μ.-έξυπνη επένδυση	200.000.000	586.940
Ξενοδοχείο Α! κατηγ. 120 κλ. σε οικόπ., 4725 τ.μ. στην Ιαλυσό		
Ξενοδοχείο Β! κατηγ. 72 κλ και διοσκοθήκη στη πόλη	300.000.000	880.411
Κατάστημα 180 τ.μ. και 500 τ.μ. στη παραλία Ιαλυσού	50.000.000	146.735

ΔΙΑΜΕΡΙΣΜΑΤΑ

40 τ.μ. στην Ιξιά κοντά στη θάλασσα	11.000.000	32.282
50 τμ. στα Τριάντα με θέα	16.000.000	46.955
50 τ.μ. στο Γεννάδι με δύο υπνοδ. και θέα	15.000.000	44.020
58 τ.μ. στο Παραδείσι	13.000.000	38.151
61 τ.μ. στο Ζέφυρο, πάνω στο κύμα	22.000.000	64.564
70 τ.μ. στο Καρακόνερο	28.000.000	82.172
85 τ.μ. στους Δασκάλους	25.000.000	73.368
88 τ.μ. περιοχή Αν. Μαρίας	35.000.000	102.715
96 τ.μ. στην Ιξιά	43.000.000	126.192
100 τ.μ. στα Τριάντα, ισόγειο	19.000.000	55.760
108 τ.μ. στην Ανάληψη	31.000.000	90.976
110 τ.μ. στα Κοσκινού, σούπερ λουξ	33.000.000	96.845
114 τ.μ. στο Καζίνο κοντά, παραδοσιακό	40.000.000	117.388
120 τ.μ. στην Ιξιά	30.000.000	88.041
120 τ.μ. περιοχή Αν. Μαρίας	48.000.000	140.866
130 τ.μ. στην Ανάληψη σε σοβάδες	26.000.000	76.302
130 τ.μ. περιοχή Αν. Μαρίας	52.000.000	152.605
130 τ.μ. στο Καρακόνερο	52.000.000	152.605
185 τ.μ. κοντά στο πανεπιστήμιο σε μπετά	20.000.000	58.694

200 τ.μ. στο Μόντε Σμιθ, διατηρητέο	80.000.000	234.776
210 τ.μ. στα Κοσκινού, σούπερ λουξ	75.000.000	220.103

ΜΕΖΟΝΕΤΕΣ-ΜΟΝΟΚΑΤΟΙΚΙΕΣ

	ΔΡΧ.	ΕΥΡ
55 τ.μ. μονοκατ. στη παραλία Ζέφυρου	15.000.000	44.021
60 τ.μ. διόροφη μονοκ. επιπλωμένη στην Παλιά Πόλη	30.000.000	88.041
68 τ.μ. μονοκατ. με αυλή 90 τ.μ. στα Μαριτσά	18.000.000	52.825
80 τ.μ. μεζονέτα με οικόπεδο στους Καστελοριζιούς	20.000.000	58.695
90 τ.μ. διόροφη μονοκατ.+30 τ.μ. αυλή στην Παλιά Πόλη	26.000.000	76.302
90 τ.μ. μονοκατ. με αυλή στη Π. Πόλη κοντά στο Καστέλο	30.000.000	88.041
102 τ.μ. και 50 τ.μ. υπόγειο στο Καρακόνερο	40.000.000	117.388
115 τ.μ. μεζονέτα σε μπετά με 1.000 τ.μ. οικόπεδο στα Αφάντου	16.000.000	52.825
119 τ.μ. διόροφ. μονοκ. με 27 τ.μ. αυλή στη Π. Πόλη	20.000.000	58.695
120 τ.μ. μεζονέτα στο Μήδεια	40.000.000	117.388
120 τ.μ. διόρ. μονοκ. με αυλή στη Π. Πόλη κοντά στο Καστέλο	120.000.000	352.164
130 τ.μ. μεζονέτα σε σοβάδες με οικοπ. 300 τ.μ. στα Τριάντα	42.000.000	123.258
135 τ.μ. μονοκ. με κήπο 700 τ.μ. στα Κρητικά	60.000.000	176.082
150 τ.μ. μονοκ. σε κτήμα 18 στρ. στο Καλαμώνα	90.000.000	264.123
155 τ.μ. μεζονετ. με αυλή στους Δασκάλους	55.000.000	161.409
160 τ.μ. μεζονετ. σε μπετά στα Τριάντα	34.000.000	99.780
170 τ.μ. μονοκ. με αυλή στη Π. Πόλη	23.000.000	67.498
2 μεζονετ. των 170 τ.μ. έκαστη και διαμερ. 120 τ.μ. σε οικόπ. 2.500 τ.μ. στη Παστίδα	125.000.000	366.838
170 τ.μ. διόρ. μονοκατ. διατηρ. και 237 τ.μ. στη Λέρο		
180 τ.μ. μονοκ. σε οικοπ. 750 τ.μ. με θέα στο Γεννάδι	45.000.000	132.062
187 τ.μ. βίλα σε οικοπ. 4780 τ.μ. στη Παστίδα	100.000.000	293.470
200 τ.μ. μεζονέτ. ημιτελής στα Καλαβάρδα	39.000.000	85.106
230 τ.μ. βίλα σε οικόπεδο 7.700 τ.μ. και γεώτρηση στην Λάρδο	120.000.000	352.164
252 τ.μ. μονοκ. στη Π. Πόλη κοντά στο Καστέλο	35.000.000	102.714.
300 τ.μ. βίλα σε 4 στρ., με γκαράζ στις Καλυθιές	100.000.000	293.470
320 τ.μ. βίλα σε 4 στρ. στα Τριάντα	110.000.000	322.817
5 μονοκατ. διατηρ. συνολ. επιφάν. 340 τ.μ. στο Μόντε Σμιθ	160.000.000	469.553

ΟΙΚΟΠΕΔΑ

150 τ.μ. με Σ.Δ. 0,6 στους Δασκάλους	8.000.000	23.478
412 τ.μ. με Σ.Δ. 1.20 στον Αγ. Νικόλαο	65.000.000	190.755
750 τ.μ. εντός σχεδίου στο Γεννάδι	6.000.000	20.445
1.450 τ.μ. εντός οικισμού, στα Μαριτσά	9.000.000	20.412
2.100 τ.μ. στην Ιξιά	45.000.000	132.062
2.200 τ.μ. στα Μαριτσά	20.000.000	58.694
2.500 τ.μ. στο δρόμο Ελαιώνας-Φουρνάκι στο Γεννάδι	5.000.000	14.674
3.080 τ.μ. στο Πλημύρι	8.000.000	23.478
4.060 τ.μ. πίσω από ΔΕΥΑΡ	60.000.000	176.082
4.000 τ.μ. κοντά στο Βερόπουλο με φανταστική θέα	60.000.000	176.082
4.000 τ.μ. στη Παστίδα	19.000.000	55.760
4.250 τ.μ. στο Γεννάδι (διασταύρωση)	30.000.000	88.041
4.400 τ.μ. στην Κρεμαστή	26.000.000	76.302
5.000 τ.μ. στα Μαριτσά	15.000.000	44.020
5.000 τ.μ. στ' Αφάντου	35.000.000	102.715
5.085 τ.μ. στα Κοσκινού	35.000.000	102.715
5.500 τ.μ. κοντά στην θάλασσα στο Γεννάδι	40.000.000	117.388
6.000 τ.μ. με αποθήκη στην Παστίδα	49.000.000	143.800
6.500 τ.μ. στην Λεωφόρο Ρόδος-Κρεμαστή	120.000.000	352.164
6.500 τ.μ. κοντά στη θάλασσα προνομιακό στο Φαληράκι	170.000.000	498.900
6.720 τ.μ. στο Θόλαρο-Παραδείσι	28.000.000	82.172
7.750 τ.μ. στο δρόμο προς τη θάλασσα στα Κολύμπια	80.000.000	234.776
8.000 τ.μ. στο Φαληράκι	49.000.000	143.800
8.500 τ.μ. στη παραλία Αφάντου	51.000.000	149.670
8.800 τ.μ. στα Κοσκινού	70.000.000	205.430
9.345 τ.μ. με θέα στα Ασγούρου	69.000.000	202.495
10.000 τ.μ. στα Κοσκινού, μεγάλη ευκαιρία	20.000.000	202.495
12.000 τ.μ. πάνω στο κύμα στα Αφάντου	176.000.000	516.508
13.000 τ.μ. στα Μαριτσά	37.000.000	108.584
15.000 τ.μ. στα Ασγούρου	45.000.000	132.062
15.000 τ.μ.με θέα στη θάλασσα στη Πάρο	25.000.000	73.368
15.300 τ.μ. στο Πλημύρι	60.000.000	176.082
25.000 τ.μ. στα Καλαβάρδα	100.000.000	293.470
30.000 τ.μ. στη παραλία Αφάντου	360.000.000	1.056.493
30.000 τ.μ. στο Τσαΐρι	120.000.000	352.160
32.000 τ.μ. πάνω στο κύμα στην Θαλό	200.000.000	586.940
38.000 τ.μ. πάνω στο κύμα στο Γεννάδι	646.000.000	1.895.818
46.000 τ.μ. στο Τσαΐρι	138.000.000	405.000
50.000 τ.μ. στο Τσαΐρι	125.000.000	366.838

ΖΗΤΟΥΝΤΑΙ:
ΚΑΤΑΣΤΗΜΑΤΑ ΟΙΚΟΠΕΔΑ ΔΙΑΜΕΡΙΣΜΑΤΑ
ΕΝΤΟΣ-ΕΚΤΟΣ ΠΟΛΕΩΣ ΚΑΘΩΣ ΚΑΙ
ΟΙΚΟΠΕΔΑ ΓΙΑ ΑΝΤΙΠΑΡΟΧΗ
ΔΑΝΕΙΑ ΔΕΚΤΑ- ΕΥΚΟΛΙΕΣ ΠΛΗΡΩΜΗΣ

εργασιες

συνέχεια από την προηγούμενη

BHS - TERRANOVA. ΖΗΤΟΥΝΤΑΙ ΠΩΛΗΤΡΙΕΣ-ΠΩΛΗΤΕΣ. ΠΛΗΡ. ΩΡΕΣ ΚΑΤΑΣΤΗΜΑΤΩΝ ΤΗΛ. 20037 ΠΖ41680

ΚΟΠΕΛΕΣ ΕΜΦΑΝΙΣΙΜΕΣ ΑΠΟ ΓΝΩΣΤΟ CLUB ΤΗΣ ΡΟΔΟΥ ΓΙΑ ΝΑ ΕΡΓΑΣΘΟΥΝ ΠΑΡΑΣΚΕΥΗ ΚΑΙ ΣΑΒΒΑΤΟ. ΔΕΚΤΕΣ ΚΑΙ ΦΟΙΤΗΤΡΙΕΣ. ΠΛΗΡ. ΤΗΛ. 74059, 0945/878974 ΠΖ41644

ΚΟΠΕΛΑ ευπαρουσίαστη για καφετέρια εντός πόλεως. Πληρ. τηλ. 36201 AZ41707

ΠΩΛΗΤΡΙΑ για ζαχαροπλαστείο με ανάλογη πείρα. Απογευματινή απασχόληση. Πληρ. τηλ. 38202 AZ41700

ΥΠΑΛΛΗΛΟΣ με γνώσεις Η/Υ ο οποίος να έχει εκπληρώσει τις στρατιωτικές του υποχρεώσεις. Πληρ. τηλ. 31918, ώρες 09.00-13.00 AZ41694

ΖΗΤΕΙΤΑΙ πασαδόρος βραδινό ωράριο. Πληρ. τηλ. 37574 AZ41693

ΖΗΤΕΙΤΑΙ υπεύθυνη προσωπικού για το κυλικείο του Νοσοκομείου αν είναι δυνατόν με δίπλωμα οδήγησης και με προϋπηρεσία. Πληρ. τηλ. 80116 ώρες 12-3 AZ41678

ΝΕΑ για υπάλληλος γραφείου μερική απασχόληση, ώρες 10.00-14.00. Πληρ. τηλ. 73505-29282 AZ41687

ΠΩΛΗΤΡΙΑ νέα απόφοιτος Λυκείου-Αγγλικά καλή επικοινωνιάάνετη προσωπικότητα, αυθόρμητη. PALAZZO DI ROMA Υποδήματα κ. Μιχαλάκη τηλ. 95801 (ώρες 18.00-21.00) AZ41675

DEALERS για Ρόδο και Κω. Ελεύθερο ωράριο - μεγάλα κέρδη. Πληρ. τηλ. 32802 AZ41673

ΑΝΤΙΠΡΟΣΩΠΕΙΑ απορρυπαντικών και τροφίμων **ΖΗΤΑ** για τη θέση του οδηγού: Νέο έως 35 ετών, Κάτοχο διπλώματος Γ' κατηγορίας. Με όρεξη για δουλειά. Μισθός και συνθήκες εργασίας ικανοποιητικές. Πληρ. τηλ. 87382 από 8.00 π.μ. έως 4.00 μ.μ. AZ41657

Από ξυλεμπορική επιχείρηση **ΖΗΤΕΙΤΑΙ** αποθηκάριος με δίπλωμα οδηγού Γ' κατηγορίας για μόνιμη απασχόληση. Πληρ. τηλ. 24945, 27623 από 9 π.μ.-2 μ.μ. AZ41652

ΗΘΟΠΟΙΟΙ από Θεατρική Εταιρεία, επαγγελματίες και μη, με τα παρακάτω προσόντα: 1) εμφάνιση, 2) Μουσικές και ακροβατικές ικανότητες. Πληρ. τηλ. 38873, 66477, 0972 847299 AZ41615

ΠΩΛΗΤΗΣ ανταλλακτικών από την εταιρεία BOSCH Βερβίλλης. Ικανοποιητικός μισθός και ποσοστά. Προϋπόθεση δίπλωμα αυτοκινήτου και να γνωρίζει λίγο από Η/Υ. Πληρ. τηλ. 62928, 0944338676 κ. Θωμά AZ41647

ΜΠΑΡΓΟΥΜΑΝ και σερβιτόρα για άμεση πρόσληψη και χειμερινή απασχόληση σε κλαμπ. Πληρ. τηλ. 82028 από 19.00-23.00 και 0945935223. AZ41622

ΦΟΥΡΝΑΡΗΣ με προϋπηρεσία. Πληρ. τηλ. 39070 AZ41621

ΤΕΧΝΙΚΟΣ ΕΓΚΑΤΑΣΤΑΤΗΣ ΚΕΡΑΙΩΝ ΓΙΑ ΜΟΝΙΜΗ ΕΡΓΑΣΙΑ, ΜΕ ΑΔΕΙΑ ΟΔΗΓΗΣΗΣ ΚΑΙ ΠΡΟΥΠΗΡΕΣΙΑ. ΠΛΗΡ. ΤΗΛ. 66026, 66092, ΩΡΕΣ ΚΑΤΑΣΤΗΜΑΤΩΝ. ΠΖ41580

ΕΣΩΤΕΡΙΚΗ ΟΙΚΙΑΚΗ ΒΟΗΘΟΣ και να φυλάει και δύο μικρά παιδιά. Πληρ. τηλ. 0937 343297 AZ41616

ΖΗΤΕΙΤΑΙ ΔΕΣΠΟΙΝΙΣ Ή ΚΥΡΙΑ ΓΙΑ ΘΕΣΗ ΓΡΑΜΜΑΤΕΩΣ ΣΕ ΑΣΦΑΛΙΣΤΙΚΗ ΕΤΑΙΡΕΙΑ. ΑΠΑΡΑΙΤΗΤΑ ΓΝΩΣΕΙΣ ΑΓΓΛΙΚΩΝ, Η/Υ ΚΑΙ ΜΕΣΟ ΜΕΤΑΚΙΝΗΣΗΣ. ΠΛΗΡ. ΤΗΛ. 69105 ΠΖ41614

ΝΤΗΛΕΡ πανελλαδικά για είδη προικός, ρούχα, εσώρουχα, πιτζάμες, παπούτσια και 25 κατάλογοι δωρεάν . Ποσοστά έως 60% δώρα άψογη εξυπηρέτηση. Πληρ. τηλ. 031 275975, 0944692011 AZ41520

ΜΑΣΤΟΡΟΙ πλακιδίων για Αλεξανδρούπολη. Ημερομίσθιο ικανοποιητικό και διαμονή δωρεάν. Πληρ. τηλ. 0932900351 κ. Παγκράτη. AZ41620

ΚΟΠΕΛΕΣ για εργασία σε μπαρ-κλαμπ, στο Ροδίνι (αλλοδαπές δεκτές μόνο με τα νόμιμα χαρτιά). Πληρ. τηλ. 24206 και 0946837334. AZ41518

ΕΛΑΙΟΧΡΩΜΑΤΙΣΤΕΣ, ΤΕΧΝΙΤΕΣ και **ΒΟΗΘΟΙ.** Πληρ. τηλ. 63620, από 7.30-9.30 και 18.00-20.00. AZ41575

Από κατάστημα ανδρικών ενδυμάτων **ΠΩΛΗΤΡΙΑ** με γνώσεις αγγλικής γλώσσας τουλάχιστον για πλήρη και συνεχή απασχόληση. Πληρ. τηλ. 73622, ώρες καταστημάτων. Συστάσεις απαραίτητες, θα ληφθεί υπόψιν η προϋπηρεσία. AZ41571

ΝΕΟΣ ή ΝΕΑ, από διαφημιστική επιχείρηση, απόφοιτοι Λυκείου με άνεση στην επικοινωνία. Γνώσεις υπολογιστή. Απαραίτητο μέσο μετακίνησης. Μισθός πολύ καλός. Ασφάλιση. Πληρ. τηλ. 0944977676. AZ41460

ΚΥΡΙΕΣ με όρεξη για δουλειά που θα ήθελαν να κερδίζουν έως και 500.000 δρχ. το μήνα, με ελεύθερο ωράριο εργασίας. Προσφέρονται δωρεάν κατάλογοι λευκών ειδών και μεγάλη υποστήριξη από την εταιρία μας. Πληρ. κος Γιώργος στο τηλ. 0946595500 ή 37384. AZ41458

ΝΗΠΙΑΓΩΓΟΣ ΓΙΑ ΠΑΙΔΙΚΟ ΣΤΑΘΜΟ ΠΤΥΧΙΟΥΧΟΣ ΠΑΝΕΠΙΣΤΗΜΙΟΥ Ή ΙΔΙΩΤΙΚΗΣ ΣΧΟΛΗΣ ΜΕ ΠΡΟΥΠΗΡΕΣΙΑ. ΠΛΗΡΕΣ ΩΡΑΡΙΟ, ΠΕΝΘΗΜΕΡΗ ΑΠΑΣΧΟΛΗΣΗ ΤΥΧΟΝ ΣΥΣΤΑΣΕΙΣ ΘΑ ΛΗΦΘΟΥΝ ΥΠΟΨΙΝ. ΠΛΗΡ. ΤΗΛ. 0972007352 (ΑΠΟΓΕΥΜ. ΩΡΕΣ) 39739 12.00-14.00 ΧΠΖ123

Το κερματοτηλέφωνο που σας πληρώνει!!!

ΠΡΟΣΟΧΗ. ΚΥΚΛΟΦΟΡΟΥΝ ΠΑΡΑΝΟΜΕΣ ΜΕΤΑΧΕΙΡΙΣΜΕΝΕΣ ΣΥΣΚΕΥΕΣ. ΜΕΓΑΛΑ ΠΡΟΣΤΙΜΑ.

ΠΡΟΣΟΧΗ ΓΙΑ ΜΕΡΙΚΕΣ ΜΕΡΕΣ **ΑΠΟΣΥΡΣΗ**

Το μόνο που δέχεται EURO και προσαρμόζεται αυτόματα με τα νέα δεκαψήφια νούμερα του ΟΤΕ



159.800 δρχ. ή 9.400 το μήνα

Διαθέτει σύστημα άμεσης διάγνωσης και επιδιορθώσεις βλαβών
Αλλάζει χρεώσεις αυτόματα κάθε φορά που τις αλλάζει ο ΟΤΕ
Εχει αναγνώριση κλήσης σε μεγάλη οθόνη
Επιστρέφει το νόμισμα αν δεν είναι εγκεκριμένο
Καθοδηγεί τον χρήστη με οδηγίες
Είναι εγκεκριμμένο από την Εθνική Επιτροπή Τηλεπικοινωνιών
Είναι ανθεκτικό-ευέλικτο-με άμεσο service, και τοποθετείται εύκολα

Αντιπροσωπεία Νοτίου Αιγαίου
ΑΤΤΑΒΥΡΟΥ 46 ΡΟΔΟΣ * ΤΗΛ. 0241-73440, fax: 37733
e-mail: sifakis@payphone.gr http:/www.payphone.gr

PayPHONE ΣΙΦΑΚΗΣ ΤΗΛΕΠΙΚΟΙΝΩΝΙΕΣ

κεφάλαιο

Κτηματομεσιτικο - Συμβουλευτικό Γραφειο

ΔΙΑΜΕΡΙΣΜΑΤΑ ΠΩΛΟΥΝΤΑΙ

- ❑ 30 τ.μ, υπερυψωμένη ημιυπόγεια καινούρια γκαρσονιέρα Ιξιά,9εκ-26.412€
- ❑ 35 τ.μ , 1ου , καινούρια γκαρσονιέρα , Δασκάλους, 14,5εκ-42.553€
- ❑ 40 τ.μ, υπερυψωμένη ημιυπόγεια καινούρια γκαρσονιέρα Ιξιά,12εκ-35.216€
- ❑ 70 τ.μ ,ισόγειο,1 υπν/τιου Μητρόπολη,16εκ-46.955€
- ❑ 70 τ.μ,1ου,2 υπν/τιων και- νούριο Ιξιά 25εκ-73.367€
- ❑77 τ.μ ,2ου ,2 υπν/τίων Ανάληψη , 21εκ-61.6283€
- ❑80 τ.μ,υπόγειο,2 υπν/τίων αυλή εκατέρωθεν , Ανάληψη 18εκ-52.824€
- ❑80 τ.μ,1ου,2 υπν/τίων, καινούριο , Δασκάλους , 32εκ-93.910€
- ❑86 τ.μ,1ου,2 υπν/τιων συν βοηθητικός χώρος καινούριο Ιξιά 30εκ-88.041€
- ❑94 τ.μ 1ου,2υπν/τιων, Ανάληψη , 24εκ-70.432€
- ❑ 96 τ.μ 1ου, 2υπν/τιων,γκαράζ,καινούριο,πολυτελές Ιξιά , 40εκ-117.388€
- ❑105τ.μ,ισόγειο,3 υπν/τίων. καινούριο , Ατταβύρου 41 εκ-120.322€
- ❑106τ.μ,1ου,3 υπν/τίων, Ιξιά ,39 εκ-114.453€
- ❑ 110 τ.μ,1ου,3 υπν/τίων, Ανάληψη 38εκ-111.518€
- ❑ 110 τ.μ,1ου,3 υπν/τίων, καινούριο, Ατταβύρου 43 εκ-126.192€
- ❑ 116 τ.μ , ισόγειο ,3 υπν/τιων ,καινούριο Ανάληψη,44 εκ-129.126€
- ❑ 122τ.μ 1ου, 3υπν/τιων, γκαράζ,καινούριο,πολυτελές Ιξιά , 53εκ-155.539€
- ❑150 τ.μ 3ου,ρετιρέ οροφοδιαμέρισμα, λούξ, 3 υπν/τίων Αισχύνη , 44,5εκ-130.594€
- ❑ Συγκρότημα στα μπετά 3 ορόφων των 105 τ.μ έκαστος , Καρακόνερο 45 εκ-132.061€
- ❑ Συγκρότημα με 4 -3αρια των 70 τ.μ,συν μια γκαρσονιέρα,Αφάντου,77εκ-225.972€

ΜΕΖΟΝΕΤΕΣ- ΜΟΝ/ΚΙΕΣ ΠΩΛΟΥΝΤΑΙ

- ❑120 τ.μ,μεζονέτα, καινούρια,Ιξιά,46εκ-134.996€
- ❑145 τ.μ,μεζονέτα, μπετά Τριάντα,30εκ-88.041€
- ❑145 τ.μ,μεζονέτα, καινούρια,Τριάντα,55εκ-161.408€
- ❑ 200 τ.μ, μεζονέτα, ,3 υπν/τιων, αυλή, πάρκινγκ Κοσκινού 68εκ-199.559E
- ❑ 210 τ.μ,μεζονέτα,λούξ ,3 υπν/τιων,τζάκι αυλή-πά-ρκινγκ Ιξιά 64εκ-187.820€
- ❑ 230 τ.μ,μον/κία ,μπετά Πεύκους,50εκ-146.735€

ΟΙΚΟΠΕΔΑ ΠΩΛΟΥΝΤΑΙ

- ❑ 300 τ.μ. ,δόμηση 300 τ.μ Παστίδα 9εκ-26.412€
- ❑ 300 τ.μ. ,δόμηση 300 τ.μ Τριάντα 20εκ-58.694€
- ❑ 380 τ.μ , δόμηση 300 τ.μ Αφάντου,12εκ-35.216€
- ❑ 500 τ.μ βιοτ/κός χώρος δόμησση 3Χ150 Κοσκινού 9εκ-26.412€
- ❑ 600 τ.μ. ,δόμηση 600 τ.μ Τριάντα 40εκ-117.388€
- ❑1.000 τ.μ Ανάληψη,0.8ΣΔ 80εκ-234.776€
- ❑ 2.000 τ.μ ,δόμηση 200 τ.μ,Βουνάρα 35εκ-102.714€
- ❑ 3.500 τ.μ Φαληράκι 25εκ-73.367€
- ❑ 4.000 τ.μ Τρείς-Κανδυλί 35εκ-102.714€
- ❑ 4.000 τ.μ, θέα, Παστίδα 26εκ-76.302€
- ❑5.240 τ.μ Αφάντου παραλία 40 εκ-117.388€
- ❑ 5.500 τ.μ ,Κολύμπια 15εκ-44.020€
- ❑6.500 τ.μ,Κολύμπια 57 εκ-167.278€
- ❑ 9.000 τ.μ,Κολύμπια 50εκ-146.735€
- ❑ 15.000 , τ.μ , Καντυλί, 50εκ-146.735€

ΕΠΙΧΕΙΡΗΣΕΙΣ & ΕΠΑΓΓΕΛΜΑΤΙΚΟΙ ΧΩΡΟΙ

- ❑ Κατάστημα 23 τ.μ Ανάληψη,μπετά 7εκ-20.542€
- ❑ Κατάστημα 35 τ.μ Ανάληψη,μπετά 11εκ-32.281€
- ❑Κατάστημα 40 τ.μ σύν 50 τ.μ υπόγειο Ατταβύρου 20εκ-58.694€
- ❑Κατάστημα 64 τ.μ Μ.Πετρίδη 29εκ-85.106€
- ❑Κατάστημα 90 τ,μ,1ου με φαρδί μπαλκόνι,Ιξιά 23εκ-67.498€

Exclusive Properties

- ❑Οικοδομικό συγκρότημα 4 σικιών 1 καταστήματος, Παλιά πόλη , 277 τ.μ 100εκ-293.470€
- ❑Οικοδομικό συγκρότημα 1000 τ.μ,2 ορόφων Ψαροπούλα 320 εκ-939.104€
- ❑Μονοκ/κία 380 τ.μ,σε 6 στρέμματα οικόπεδο , στο κύμα, Λαχανιά 190εκ - 557.593€

ΖΗΤΟΥΝΤΑΙ ΚΑΤΟΙΚΙΕΣ & ΟΙΚΟΠΕΔΑ ΕΝΤΟΣ & ΕΚΤΟΣ ΠΟΛΕΩΣ

ΤΣΟΥΡΟΥΝΑΚΗΣ Ι. ΑΝΤΩΝΙΟΣ (B.Sc.-MKT)

ΤΗΛ.:60060 (3 γραμμές) FAX: 60062
ΚΙΝ.:0945 949882
e-mail: kefaleo@rho.forthnet.gr
Γ. Σεφέρη 12
(παραπλεύρως ΜΗΔΕΙΑ)
Ρόδος

www.e-kefaleo.com

ΣΧΟΛΗ ΟΔΗΓΩΝ ΚΟΥΣΗ ΠΑΝΤΕΛΗ

- **ΔΙΠΛΩΜΑΤΑ**
- **ΕΡΑΣΙΤΕΧΝΙΚΑ**
- **ΕΠΑΓΓΕΛΜΑΤΙΚΑ**
- **ΜΟΤΟΣΙΚΛΕΤΑΣ**
- **ΜΑΘΗΜΑΤΑ ΘΕΩΡΗΤΙΚΗΣ ΔΙΔΑΣΚΑΛΙΑΣ**



-Επεκτάσεις όλων των κατηγοριών
-Αναθεωρήσεις ληγμένων αδειών
-Μετατροπές ξένων αδειών σε ελληνικές

Οδός Βαλαωρίτου 9
(έναντι HOTEL SEMIRAMIS ΠΙΣΩ ΑΠΟ ΤΟ ΠΑΛΑΙΟ ΝΟΣΟΚΟΜΕΙΟ
e-mail: koysisp@internet.gr

ΕΚΠΑΙΔΕΥΤΙΚΟ ΑΥΤΟΚΙΝΗΤΟ:
TOYOTA YARIS 1300 cc
AIR CONDITIONED
(ΠΡΟΣΟΧΗ): ΜΑΘΗΜΑΤΑ
α. Μοτοσικλέτας μεγάλου κυβισμού από 125 cc έως ανεξαρτήτου
6. Μοτ/τας έως 125 cc
γ. Μοτοποδηλάτου 50 cc
Διαθέτουμε επίσης κι αυτόματες μοτοσικλέτες 125 cc
Πληρ. τηλ.
29157-73820-94777
ΚΑΙ ΑΝΑ ΠΑΣΑ ΣΤΙΓΜΗ ΣΤΑ ΚΙΝΗΤΑ τηλ.
0944/511313-0944/203343
Στην κατηγορία ανεξαρτήτου κυβισμού η εκπαίδευση γίνεται με μοτοσικλέτα 500 cc
Παραλαβή των μαθητών μας και από τις οικίες τους
"Η σωστή και μεθοδική εκπαίδευση στα σύγχρονα οχήματά μας, βάζει γερά θεμέλια για τη δημιουργία ενός καλού νέου οδηγού"

ΠΡΟΣΟΧΗ
Στη σχολή μας παραδίδονται και μαθήματα θεωρητικής διδασκαλίας

ΠΜ40624

ΞΕΝΑΚΗΣ AUTOMOTA

CAR EXPERTS

0% προκαταβολή και εξόφληση έως 60 μήνες

- LANCIA K 2.000 cc μοντ. 1995 με κλιματρόνικ, ABS, ηλεκτρ. παράθυρα, κεντρ. κλείδωμα, ηλεκτρ. καθρέπτες, υδρ. τιμόνι, αλκατάρα. ΤΙΜΗ: 4.100.000
- RENAULT MEGAN SCENIC 1400 cc του 1997, υδραυλ. τιμόνι, 2 air bags, ηλεκτρ. παράθυρα, κεντρ. κλείδωμα, ηλεκτρ. καθρέπτες, ηχοσύστημα. Τιμή 3.500.000
- AUDI 80 1600 cc, μοντ. 1991, ηχοσύστημα. Τιμή 1.700.000
- NISSAN PRIMERA μοντ. 1991 2000 cc με A/C- ηλ. παράθυρακεντρικό κλείδωμα, ηχοσύστημα. Τιμή: 2.200.000
- CITROEN ZX μοντ. 1993 1400 cc Τιμή: 1.600.000
- RENAULT 19 μοντ. 1990 1400 cc Τιμή: 900.000
- CITROEN XANTIA 1.800 c.c. μοντέλο 1995 με A/C-ABS-AIRBAG οδηγού-ηλ. παράθυρα-ηλ. καθρέπτες-ηχοσύστημα. Τιμή 2.950.000 δρχ.
- SUZUKI SWIFT 1.000 c.c. μοντέλο 1994. Τιμή 1.300.000 δρχ.
- PEUGEOT 306 SL 1400 cc μοντέλο 1997 με υδρ. τιμόνι-A/C, ηλ. παράθυρα, κεντρικό κλείδωμα, ηχοσύστημα. Τιμή: 2.200.000
- NISSAN MICRA 1.300 cc automatic μοντ. 1998 με A/C, υδρ. τιμόνι, airbag, ηλ. παράθυρα, κεντρικό κλείδωμα, P/K. ΤΙΜΗ 2.650.000
- RENAULT 21 1.800 c.c. μοντέλο 1991. Τιμή 1.800.000 δρχ.
- FIAT PUNTO 1.300 cc μοντέλο 2000, με υδρ. τιμόνι, A/C, ηλεκτρ. παράθ., κεντρ. κλείδωμα P/K, ζάντες. ΤΙΜΗ: 2.600.000
- TOYOTA CARINA 1.600 cc, μοντέλο 1993 με ηλεκτρικά παράθ., κεντρικ. κλείδωμα, P/K, ηλεκτρ. καθρέπτες και υδρ. τιμόνι. ΤΙΜΗ: 2.300.000
- NISSAN ALMERA 1.400 cc μοντέλο 1999, A/C, ηλεκτρ. παράθ. κεντρικό κλείδωμα, ηλεκτρ. καθρέπτες, δερμάτινο σαλόνι, P/K, ξύλινη επένδυση. ΤΙΜΗ: 3.500.000
- HONDA CIVIC 1400cc μοντ. 1996, A/C, ζάντες αλουμινίου, ηλεκτρικά παράθυρα, κεντρικό κλείδωμα, ηλεκτρικοί καθρέπτες, ηχητικό σύστημα. ΤΙΜΗ: 3.350.000
- FIAT BRAVO 1600 cc μοντ. 1996, A/C, Air Bag οδηγού, ηλεκτρικά παράθυρα, ηλεκτρικό κλείδωμα, ηλεκτρικοί καθρέπτες, ηχητικό σύστημα. ΤΙΜΗ 1.700.000
- ROVER 214 1400 cc μοντ. 1992, ηλεκτρικά παράθυρα, κεντρικό κλείδωμα. ΤΙΜΗ 1.300.000

ΞΕΝΑΚΗΣ

ΕΠΙΣΗΜΟΣ ΣΥΝΕΡΓΑΤΗΣ KOSMOCAR

ΛΙΝΔΟΥ 238, ΤΗΛ: 61600

εργασιες

συνέχεια από την προηγούμενη

ΚΟΠΕΛΑ για να εργασθεί σε καφετέρια στη Ρόδο για πρωινή ή απογευματινή απασχόληση. Πληρ. τηλ. 0972274632.
AZ41457

ΖΗΤΕΙΤΑΙ ΚΑΘΗΓΗΤΡΙΑ ΓΕΡΜΑΝΙΚΩΝ ΜΕ ΤΑ ΑΠΑΡΑΙΤΗΤΑ ΠΡΟΣΟΝΤΑ ΚΑΙ ΣΧΕΤΙΚΗ ΠΕΙΡΑ ΓΙΑ ΝΑ ΕΡΓΑΣΘΕΙ ΣΕ ΜΕΓΑΛΑ ΚΕΝΤΡΑ ΞΕΝΩΝ ΓΛΩΣΣΩΝ. ΠΛΗΡ. ΤΗΛ. 32633

μαθήματα

ΠΤΥΧΙΟΥΧΟΣ ΦΥΣΙΚΗΣ ΤΟΥ ΠΑΝΕΠΙΣΤΗΜΙΟΥ ΚΡΗΤΗΣ ΠΑΡΑΔΙΔΕΙ ΜΑΘΗΜΑΤΑ ΚΑΤ' ΟΙΚΟΝ ΣΕ ΜΑΘΗΤΕΣ ΓΥΜΝΑΣΙΟΥ-ΛΥΚΕΙΟΥ. ΤΙΜΕΣ ΛΟΓΙΚΕΣ. ΠΛΗΡ. ΤΗΛ. 0974502521 ΠΜ41663

ΤΡΙΤΟΕΤΗΣ ΦΟΙΤΗΤΡΙΑ του Παιδαγωγικού τμήματος του Πανεπιστημίου Αιγαίου παραδίδει ιδιαίτερα μαθήματα σε παιδιά Δημοτικού. Πληρ. τηλ. 0972376031
AM41685

ΦΟΙΤΗΤΡΙΑ Παιδαγωγικού τμήματος Πανεπιστημίου Αιγαίου παραδίδει μαθήματα σε παιδιά Δημοτικού. Τιμές προσιτές. Πληρ. τηλ. 0944687143
AM41676

ΖΗΤΩ από κάποιον να μου μάθει Ελληνικά και να του μάθω Αγγλικά. **WANT** improve your English for free... In exchange for improving my Greek. e-mail: bk_dragons@hotmail.com
AM41660

ΦΙΛΟΛΟΓΟΣ καθηγήτρια του Πανεπιστημίου Αθηνών (Κλασική Φιλολογία) με μεγάλη φροντιστηριακή πείρα παραδίδει ιδιαίτερα μαθήματα Αρχαίων και Νέων Ελληνικών, Έκθεσης, Λατινικών, Ιστορίας και Φιλοσοφίας σε μαθητές Γυμνασίου-Λυκείου. Πληρ. τηλ. 31370 και 0945-713765
AM41643

ΠΑΡΑΔΙΔΟΝΤΑΙ ιδιαίτερα μαθήματα Αγγλικής γλώσσας σε παιδιά από έμπειρη καθηγήτρια. Πληρ. τηλ. 61843, 0945-348708
AM41654

ΓΕΡΜΑΝΙΚΑ υπεύθυνα, μεθοδικά και αποτελεσματικά από καθηγητή αριστούχο απόφοιτο **ΓΕΡΜΑΝΙΚΗΣ ΦΙΛΟΛΟΓΙΑΣ** Πανεπιστ. Αθηνών με 12ετή παραμονή στη Γερμανία. Πολυετής διδακτική εμπειρία. **Σύγχρονη μέθοδος** διδασκαλίας-**ΔΙΔΑΣΚΟΝΤΑΙ ΟΛΑ ΤΑ ΕΠΙΠΕΔΑ-** Υπεύθυνη προετοιμασία των εξετάσεων ZDF/ZMR/KDS/GDS του GEOTHE-Τρίμηνος κύκλος μαθημάτων για **ξενοδοχοϋπαλλήλους** και ενήλικες **τουριστικών επαγγελμάτων.** Διδασκαλία κατ' άτομο ή σε γκρουπ 2-3 ατόμων. Τιμές λογικές. Πληρ. τηλ. 76913, 0942/629689.
AM41635

ΠΑΡΑΔΙΔΟΝΤΑΙ μαθήματα Αγγλικών κατ' οίκον από απόφοιτη του Αμερικανικού Κολλεγίου Αθηνών (DEREE) και με Master από το Πανεπιστήμιο Exeter της Αγγλίας. Πληρ. τηλ. 64412, 0932 601914
AM41618

ΦΙΛΟΛΟΓΟΣ καθηγήτρια με πολυετή φροντιστηριακή πείρα, παραδίδει ιδιαίτερα μαθήματα σε μαθητές Δημοτικού - Γυμνασίου - Λυκείου. Πληρ. τηλ. 0932887470 και 0973267261.
AM41594

ΚΑΘΗΓΗΤΡΙΑ πτυχιούχος Φιλοσοφικής Σχολής Θεσσαλονίκης, παραδίδει ιδιαίτερα μαθήματα σε μαθητές γυμνασίου. Πληρ. τηλ. 097 4904115
AM41530

ΜΑΘΗΜΑΤΙΚΟΣ ΠΑΡΑΔΙΔΕΙ ΜΑΘΗΜΑΤΑ ΣΕ ΜΑΘΗΤΕΣ ΓΥΜΝΑΣΙΟΥ ΚΑΙ ΛΥΚΕΙΟΥ. ΠΛΗΡ. ΤΗΛ. (0241)37914 ΚΑΙ 0946214823. ΠΜ41449

ΜΑΘΗΜΑΤΙΚΟΣ παραδίδει μαθήματα Γυμν.-Λυκείου-ΤΕΕ. Χατζησάββας Σάββας τηλ. 36643
AM4131

Η ΑΛΥΣΙΔΑ ΚΑΤΑΣΤΗΜΑΤΩΝ ΗΛΕΚΤΡΙΚΩΝ ΕΙΔΩΝ

Club electric

ΖΗΤΑ

ΠΩΛΗΤΕΣ/ΤΑΜΙΕΣ
ΠΛΗΡΟΥΣ ΑΠΑΣΧΟΛΗΣΗΣ

ΑΠΑΙΤΟΥΜΕΝΑ ΠΡΟΣΟΝΤΑ
1. Απόφοιτοι Λυκείου
2. Ηλικία έως 35 ετών
3. Γνώση χειρισμού Η/Υ επιθυμητή
4. Σχετική προϋπηρεσία επιθυμητή

ΠΑΡΕΧΟΝΤΑΙ
1. Μισθός, Bonus, Ασφάλιση
2. Εκπαίδευση
3. Προοπτικές εξέλιξης.

Οι ενδιαφερόμενοι παρακαλούνται όπως αποστείλουν τα βιογραφικά τους σημειώματα στο Fax 2894773 υπόψη κας Μιχαηλίδου.

ΖΗΤΕΙΤΑΙ ΓΥΜΝΑΣΤΗΣ

να εργασθεί στο ξενοδοχείο Paradise, απόφοιτος ΑΕΙ - ΤΕΙ - ΙΕΚ - ΤΕΕ - ΣΒΙΕ ή αναγνωρισμένο πτυχίο από ΔΙΚΑΤΣΑ. Εργασία 12μηνη.

Πληρ. τηλ. 0945 204400

ΖΗΤΕΙΤΑΙ

νέος για να εργασθεί σε πρατήριο υγρών καυσίμων.

Πληρ. τηλ. 62021 ή 62551

ΠΩΛΟΥΝΤΑΙ ΔΙΑΜΕΡΙΣΜΑΤΑ

ΔΙΑΚΟΓΕΩΡΓΙΟΥ ΚΑΛΛΙΣΤΟΣ

• ΠΩΛΗΣΕΙΣ ΔΙΑΜΕΡΙΣΜΑΤΩΝ
• ΚΑΤΑΣΤΗΜΑΤΑ-ΑΠΟΘΗΚΕΣ

• ΑΝΤΑΛΛΑΓΕΣ ΑΚΙΝΗΤΩΝ
• ΑΓΟΡΕΣ ΟΙΚΟΠΕΔΩΝ

• ΑΝΑΛΑΜΒΑΝΟΥΜΕ ΑΝΤΙΠΑΡΟΧΕΣ

ΔΙΕΥΘ.: ΕΘΝ. ΑΝΤΙΣΤΑΣΕΩΣ 11, (πρώην Αννης Μαρίας)
ΤΗΛ: 78501-29318, 78502

ΠΩΛΟΥΝΤΑΙ διαμερίσματα λουξ κατασκευής με απεριόριστη θέα. Τα διαμερίσματα διαθέτουν θωρακισμένες πόρτες, εντοιχισμένες κουζίνες, ντουλάπες, εντοιχισμένο νιπτήρα με ντουλάπι, κεντρική θέρμανση αυτόνομη, ανοιγόμενα ανακλινόμενα κουφώματα με διπλά τζάμια, σίτες, ρολά, υδραυλικό ασανσέρ, τριφασικό ρεύμα.
Ολοι οι χώροι σπατουλαριστό, εσωτερικές πόρτες MDF με σχέδια

ΔΙΑΜΕΡΙΣΜΑΤΑ

Επί της οδού Μεγ. Κων/νου - Κων/νου Παλαιολόγου
50 τ.μ. δυάρια
85 τ.μ. τριάρια
110 τμ. τεσσάρια
ανά όροφο

Επί της Κων/νου Υδραίου-Στ. Κωτιάδη
70 τ.μ. τριάρια
90 τ.μ. τριάρια-τεσσάρια
110 τ.μ. τεσσάρια
130 τ.μ. τεσσάρια-πεντάρια
ανά όροφο με μεγάλες θεράντες φανταστική θέα

Επί της Λεωφ. Καλλιθέας-Καρακόνερο
50 τ.μ. δυάρια
85 τ.μ. τριάρια
110 τ.μ. τεσσάρια
ανά όροφο με μεγάλες θεράντες, απεριόριστη θέα

ΚΑΤΑΣΤΗΜΑΤΑ

50 τ.μ.
100 τ.μ.
150 τ.μ.
επί της Λεωφ. Καλλιθέας-Καρακόνερο

ΙΑΤΡΕΙΑ-ΓΡΑΦΕΙΑ

50 τ.μ.
100 τ.μ.
150 τ.μ.
επί της Μεγ. Κων/νου και Κων Παλαιολόγου (Φώκιαλη)

ΠΩΛΟΥΝΤΑΙ:

- Μονοκατοικία 100 τ.μ. σε οικόπεδο 476 τ.μ. στις Καλυθιές.
- Οικόπεδο στο Τσαΐρι, 2500 τ.μ.
- Οικόπεδο στα Κοσκινού, 19980 τ.μ.
- Διαμέρισμα 138 τ.μ. 1ος όροφος οδός Μάρκου Κλαδάκη - Ρόδος
- Διαμέρισμα 75 τ.μ. ισόγειο στην Αγ. Αναστασία- Ρόδος
- Μεζονέτα 140 τ.μ. στην οδό Λισαβώνος και Όσλου - Ρόδος
- Διαμέρισμα 80 τ.μ. 1ος όροφος στο χωριό Παραδείσι - Ρόδος
- Αγροτεμάχιο 19.800 τ.μ. στην Παστίδα (όπισθεν εργοστασίου "ΘΡΑΚΗ") - Ρόδος
- Αγροτεμάχιο 3.448 τ.μ. απέναντι από την είσοδο του ξενοδοχείου "BLUE BAY"- Κρεμαστή - Ρόδος
- Αγροτεμάχιο 4 στρεμμάτων στα Κολύμπια - Ρόδος
- Οικόπεδο 124 τ.μ. στην πλατεία του χωριού Κοσκινού - Ρόδος
- Ξενοδοχείο "ΠΟΣΕΙΔΩΝ" στην περιοχή Κρητικά - Ρόδος
- Διαμέρισμα 125 τ.μ. 3ος λουξ κατασκευής νέο στην οδό Αισχίνης
- Διαμέρισμα 125 τ.μ. 3ος λουξ κατασκευής νέο στην οδό Αισχίνης
- Κατάστημα 90 τ.μ. νέας κατασκευής στο Καρακόνερο
- Γραφείο 63 τ.μ. νέας κατασκευής απέναντι από Παλαιό ΙΚΑ
- Γραφείο 73 τ.μ. νέας κατασκευής απέναντι από παλαιό ΙΚΑ
- Διαμέρισμα 110 τ.μ. 1ος όροφος στην Ανάληψη (εκκλησία) - Ρόδος
- Μεζονέτα 160 τ.μ. στους Δασκάλους
- Διαμέρισμα 60 τ.μ. 1ος όροφος Παναγιώτου Ροδίου-Ρόδος
- Ενοικιάζεται αποθήκη 75 τ.μ. στο Ροδίνι
- Πωλείται μονοκατοικία 140 τ.μ. στον Αρχάγγελο
- Πωλείται αγροτεμάχιο 4640 τ.μ. στ' Ασγούρου

ΔΑΝΕΙΑ ΟΛΩΝ ΤΩΝ ΤΑΜΕΙΩΝ
ΚΑΙ ΟΛΩΝ ΤΩΝ ΤΡΑΠΕΖΩΝ

Πληροφορίες
κ. Κ. ΔΙΑΚΟΓΕΩΡΓΙΟΥ • τηλ. 29318, 34598
κ. ΔΗΜΗΤΡΗ • τηλ. 78501-78502

ΣΧΟΛΗ ΟΔΗΓΩΝ ΠΟΤΣΟΥ ΣΩΤΗΡΗ

ΔΙΠΛ. ΕΚΠΑΙΔΕΥΤΗΣ ΥΠΟΨΗΦΙΩΝ ΟΔΗΓΩΝ.
ΔΙΠΛΩΜΑΤΑ Α - Β - Γ - Δ - Ε



★ **Αναλαμβάνουμε την έκδοση αδειών οδήγησης όλων των κατηγοριών.**

★ **Αναθεωρήσεις Επαγ/κών αδειών.**

★ **Τα θεωρητικά μαθήματα όλων των κατηγοριών γίνονται στό σύγχρονο Κέντρο θεωρητικής Εκπαίδευσης Υποψηφίων Οδηγών της Ε.Σ.Ο.Ρ. Ο.Ε. Στην οποία μετέχουμε.**

★ **Διαθέτουμε καί Αυτόματο Επιβατηγό.**

Εθνάρχου Μακαρίου 31, 2ος όροφος, ΡΟΔΟΣ
(Ενανσι Εθνικής Τράπεζας, πάνω από το κατ/μα "ΡΟΔΙ")
Τηλ. 78070 Κιν. 0945- 567404

ΣΧΟΛΗ ΟΔΗΓΩΝ ΠΟΡΤΣΕΛΛΗΣ ΣΤΕΦΑΝΟΣ

Διπλ. εκπαιδευτής υποψηφίων οδηγών



- Διπλώματα αυτοκινήτου, μοτοσικλέτας,φορτηγού, λεωφορείου, νταλίκας
- Αναθεωρήσεις ληγμένων αδειών
- Θεωρητικά μαθήματα ΚΟΚ και Μηχανολογίας
- Μετατροπές ξένων διπλωμάτων σε ελληνικά
- Διπλώματα αυτόματου αυτοκινήτου

ΕΡΝΕΣΤ ΜΠΕΒΙΝ 6 - ΡΟΔΟΣ • ΤΗΛ. 34497, 0945-463635

RHODES TELEMATICS

FORTHnet

ADVANCED COMPUTER SYSTEMS

ΑΝΑΚΟΙΝΩΣΗ

Η εταιρεία RHODES TELEMATICS επιθυμεί να προσλάβει το κάτωθι προσωπικό:

1. Τεχνικός - μηχανικός Η/Υ με εμπειρία στην υποστήριξη χρηστών Internet
2. Προγραμματιστής Η/Υ με εμπειρία στην ανάπτυξη εφαρμογών σε περιβάλλον SQL Server / Access / InterDev

Απαραίτητη η γνώση της αγγλικής, της καλής χρήσης Η/Υ και η δυνατότητα χρησιμοποίησης μεταφορικού μέσου.

Πληροφορίες:
Κυρία Φαίδρα Μηνέττου
Α. Μαρίας 83, Ρόδος
Τηλ/Fax: (0241) 77031

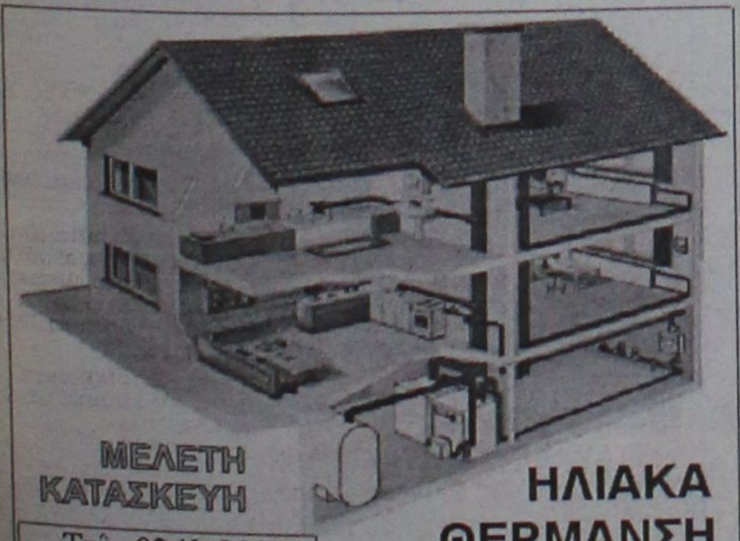

ΜΕΛΕΤΗ
ΚΑΤΑΣΚΕΥΗ

Τηλ. 0241-90005
Κινητό 0945 200430

ΗΛΙΑΚΑ
ΘΕΡΜΑΝΣΗ
ΥΔΡΑΥΛΙΚΑ

ΡΟΔΟΘΕΡΜ

μαθηματα

συνέχεια από την προηγούμενη

ΚΑΘΗΓΗΤΡΙΑ πτυχιούχος Αγγλικής Φιλολογίας παραδίδει μαθήματα ιδιαίτερα και γκρουπ σε αρχάριους, ξενοδοχοϋπάλληλους και προχωρημένους. Συστηματική ενημέρωση γονέων. Τιμές λογικές. Μεταφράσεις γίνονται δεκτές. Πληρ. τηλ. 0241-69261, 0972768761 ή 0944547636 AM41325

ΚΑΘΗΓΗΤΡΙΑ ΑΓΓΛΙΚΩΝ ΜΕ ΜΗΤΡΙΚΗ ΓΛΩΣΣΑ ΤΗΝ ΑΓΓΛΙΚΗ ΚΑΙ ΦΡΟΝΤΙΣΤΗΡΙΑΚΗ ΠΕΙΡΑ ΠΑΡΑΔΙΔΕΙ ΙΔΙΑΙΤΕΡΑ ΜΑΘΗΜΑΤΑ ΣΕ ΜΑΘΗΤΕΣ ΟΛΩΝ ΤΩΝ ΕΠΙΠΕΔΩΝ.
• ΥΠΕΥΘΥΝΗ ΠΡΟΕΤΟΙΜΑΣΙΑ ΕΞΕΤΑΣΕΩΝ FIRST CERTIFICATE, TOEFL, CAMBRIDGE, PROFICIENCY ΚΑΙ MICHIGAN PROFICIENCY.
• ΥΠΕΥΘΥΝΗ ΠΑΡΑΚΟΛΟΥΘΗΣΗ ΣΤΗΝ ΜΕΛΕΤΗ ΤΩΝ ΜΑΘΗΤΩΝ.
• ΜΗΝΙΑΙΟΣ ΕΛΕΛΓΧΟΣ ΠΡΟΟΔΟΥ.
• ΣΥΣΤΗΜΑΤΙΚΗ ΕΝΗΜΕΡΩΣΗ ΓΟΝΕΩΝ.
ΠΛΗΡ. Κ. ΦΑΙΗ ΤΗΛ. 43059 Ή 0938977977 ΠΜ41416

ΚΑΘΗΓΗΤΡΙΑ ΑΓΓΛΙΚΩΝ με φροντιστηριακή πείρα και φοίτηση σε πανεπιστήμιο της Αγγλίας παραδίδει μαθήματα αγγλικών και αναλαμβάνει προετοιμασία για τις εξετάσεις Lower και Proficiency. Πληρ. τηλ. 32280. AM41553

ΟΙΚΟΔΙΔΑΣΚΑΛΕΙΟ ΓΑΛΛΙΚΗΣ ΓΛΩΣΣΑΣ. Παραδίδονται μαθήματα Γαλλικών σε παιδιά και ενήλικες-ολιγομελή τμήματα. Προετοιμασία όλων των πτυχίων DELF, DALF, SORBONNE I, II, III από καθηγήτρια πτυχιούχο του τμήματος Γαλλικής γλώσσας και φιλολογίας του Αριστοτέλειου Πανεπιστημίου Θεσσαλονίκης. Πληρ. κα Εφη Γιαννιού. Τηλ. 25151, 0938309839 AM41393

ΚΑΘΗΓΗΤΡΙΑ ΦΙΛΟΛΟΓΟΣ απόφοιτος Αριστοτελείου Παν/μίου Θεσσαλονίκης παραδίδει **ιδιαίτερα μαθήματα** σε μαθητές Γυμνασίου-Λυκείου. Πληρ. τηλ. 34362. AM41481

ΠΤΥΧΙΟΥΧΟΣ του Πανεπιστημίου Αιγαίου με φροντιστηριακή πείρα και με άριστη κατάρτιση παραδίδει μαθήματα σε παιδιά Δημοτικού και Γυμνασίου. Πληρ. τηλ. 30349, 0946/919990. AM41554

ΠΑΡΑΔΙΔΟΝΤΑΙ ΜΑΘΗΜΑΤΑ ΦΥΣΙΚΗΣ -ΧΗΜΕΙΑΣ ΣΕ ΜΑΘΗΤΕΣ ΓΥΜΝΑΣΙΟΥ. ΠΛΗΡ. ΤΗΛ. 0937-291165 ΠΜ41326

ΠΙΑΝΟ. Διπλωματούχος καθηγήτρια συμβεβλημένη με το Ελληνικό Ωδείο-Παράρτημα Ρόδου παραδίδει μαθήματα πιάνου και θεωρητικών. Τα μαθήματα θεωρητικών γίνονται σε γκρουπ 2 ή 3 ατόμων. Εγγραφή και φοίτηση σε Ωδείο. Πληρ. τηλ. 74305-23473 AM41149

ΑΓΓΛΙΚΑ καθηγήτρια Αγγλικών απόφοιτος αγγλικού Παν/μίου με master παραδίδει ιδιαίτερα μαθήματα σε μαθητές **όλων των επιπέδων.** Υπεύθυνη προετοιμασία για τις εξετάσεις **Cambridge FCE, CAE, CPE, Michigan, ECCE, ECPE, TOEFL.** Τμήματα μονομελή, διμελή. Τιμές λογικές. Πληρ. τηλ. 22886AM39927

ΠΑΡΑΔΙΔΟΝΤΑΙ ΜΑΘΗΜΑΤΑ αγγλικών από έμπειρη (15 χρόνια) καθηγήτρια με μητρική γλώσσα την αγγλική σε αρχάριους και προχωρημένους, ιδιαίτερα ή γκρουπ. **ΕΠΙΣΗΣ ΜΑΘΗΜΑΤΑ** σε παιδιά προσχολικής ηλικίας (3-6) σε ειδικά διαμορφωμένο χώρο, με τραγούδια, παιχνίδια και θεατρικό παιχνίδι. Πληρ. τηλ. 62902, 0946/584327. AM40810

ΚΑΘΗΓΗΤΗΣ ΧΗΜΙΚΟΣ κάτοχος master ΗΠΑ παραδίδει μαθήματα κατ' οίκον Φυσικής-Χημείας σε μαθητές Γυμνασίου-Λυκείου. Πληρ. τηλ. 32947, 33796, 0946282687 AM41089

ΦΙΛΟΛΟΓΟΣ ΚΑΘΗΓΗΤΡΙΑ ΠΤΥΧΙΟΥΧΟΣ ΑΡΙΣΤΟΤΕΛΕΙΟΥ ΠΑΝΕΠΙΣΤΗΜΙΟΥ ΘΕΣΣΑΛΟΝΙΚΗΣ, ΠΑΡΑΔΙΔΕΙ ΙΔΙΑΙΤΕΡΑ ΜΑΘΗΜΑΤΑ ΣΕ ΜΑΘΗΤΕΣ ΓΥΜΝΑΣΙΟΥ - ΛΥΚΕΙΟΥ. ΤΙΜΕΣ ΠΡΟΣΙΤΕΣ, ΣΥΣΤΗΜΑΤΙΚΗ ΕΝΗΜΕΡΩΣΗ ΓΟΝΕΩΝ. ΠΛΗΡ. ΤΗΛ. 22428 ΚΑΙ 0937803323 (ΚΙΝΗΤΟ) ΧΠΜ291

ΑΓΓΛΙΚΑ-ΙΤΑΛΙΚΑ-ΙΣΠΑΝΙΚΑ. Καθηγητής αριστούχος απόφοιτος (Master) Schiller International University, παραδίδει μαθήματα **κατ' οίκον** σε αρχάριους, ξενοδοχοϋπαλλήλους, προχωρημένους. Εξασφαλισμένη επιτυχία εξετάσεων First Certificate, Toefl, Cambridge, Michigan Proficiency IELTS καθώς και εισαγωγής σε Βρετανικά και Ιταλικά Πανεπιστήμια. Συστηματική ενημέρωση γονέων. Τιμές λογικές. Μεταφράσεις γίνονται δεκτές. Πληρ. τηλ. 0241-25133 AM39737

ΑΓΓΛΙΚΑ

F.C.E. (Lower) - Proficiency - Toefl

από καθηγήτρια Αγγλικής Φιλολογίας και Μεθοδολογίας Διδακτικής της Αγγλικής γλώσσας (RSA Cambridge). Αναγνώριση σε Ευρώπη-Αμερική.

Πολύχρονη πείρα σε όλα τα επίπεδα. Υπευθυνότητα - Επιτυχίες

Πληρ. τηλ. 31756/28303, 0974810337

ΜΑΘΗΜΑΤΑ ΠΛΗΡΟΦΟΡΙΚΗΣ

Καθηγητής Πληροφορικής, Διπλωματούχος Η/Υ Πολυτεχνείου Πατρών με μεταπτυχιακές σπουδές στο εξωτερικό, παραδίδει μαθήματα πληροφορικής σε μαθητές Γυμνασίου - Λυκείου. Υπεύθυνη και μεθοδική προετοιμασία για το μάθημα των πανελληνίων εξετάσεων. Επίσης εκμάθηση χρήσης Η/Υ (Windows, Office, Internet, κ.λπ.) σε ενήλικες και παιδιά.

Πληρ. τηλ. 76311, 21351, ώρες: 5-10 μ.μ.

ΓΕΡΜΑΝΙΚΑ

Παραδίδονται μαθήματα Γερμανικών από πτυχιούχο καθηγήτρια με πολυετή εμπειρία (κάτοχος του GROSSES DEUTSCHES SPRACHDIPLOM).

- **Τμήματα ολιγομελή και μεμονωμένα**
- **Σύγχρονες μέθοδοι διδασκαλίας (Computer κ.λπ.)**
- **100% επιτυχία στις εξετάσεις του GOETHE INSTITUT, ZERTIFIKAT, MITTELSTUFE.**
- **Τιμές λογικές.**

Πληρ. τηλ. 26582-0944999662

ΙΔΙΑΙΤΕΡΑ ΜΑΘΗΜΑΤΑ ΠΛΗΡΟΦΟΡΙΚΗΣ

Προγραμματιστής Η/Υ, Πτυχιούχος του Πανεπιστημίου Κρήτης, παραδίδει ιδιαίτερα μαθήματα χρήσης Η/Υ, κειμενογράφου, λογιστικού φύλλου ή προγραμματισμού, κατ' οίκον, σε παιδιά και ενήλικες. Επίσης, προετοιμασία μαθητών 3ης Λυκείου για το μάθημα Η/Υ των Πανελληνίων. Σε Ρόδο, Ιαλυσό, Κρεμαστή, Παραδείσι.

Πληρ. τηλ. 0241-94006, ώρες 2-5 μ.μ.

ΑΓΓΛΙΚΑ

Παραδίδει φιλόλογος, πτυχιούχος Πανεπιστημίου Αγγλίας με Master, ειδικό πτυχίο Cambridge για τη διδασκαλία της αγγλικής γλώσσας και πολυετή διδακτική εμπειρία σε φροντιστήρια της Αθήνας.

Πληρ. τηλ. 74853, 097 2286325

ΑΓΓΛΙΚΑ

Παραδίδονται από καθηγητή, κάτοχο Proficiency(Cambridge και Michigan) και με σεμινάρια γλώσσας και διδακτικής στην Αγγλία, σε δικό του χώρο.

- Ιδιαίτερα (μέχρι 2 άτομα)
- Ειδική προετοιμασία για τις εξετάσεις Cambridge και Michigan.
- Δεκτοί μαθητές και ενήλικες.

Περιοχή Καρακόνερο
Πληρ. τηλ. 37193, 0974012436

ΑΝΑΚΟΙΝΩΣΗ
ΜΑΘΗΜΑΤΑ
***** Computer *****

ΕΚΠΑΙΔΕΥΤΙΚΗ PROGRAM COMPUTER

ΕΓΓΡΑΦΕΣ ΑΠΟ 3 ΣΕΠΤΕΜΒΡΙΟΥ

Τμήματα για:
Παιδιά - Ενήλικες
Αρχάριους - Μαθητές
Επαγγελματίες
Ανεύρεση Εργασίας
ΠΑΡΕΧΕΤΑΙ ΒΕΒΑΙΩΣΗ
Διδάσκει πτυχιούχος Πανεπιστημίου Αμερικής
ΜΑΝΩΛΗΣ Ι. ΣΟΦΙΛΛΑΣ
Κοδριγκτώνος 91
Τηλ. (0241) 31761

ΜΑΘΗΜΑΤΑ Η/Υ για ενήλικες



Windows, Internet, Email, Word, Excel, Access

ΤΜΗΜΑΤΑ :

- Ταχύρυθμα 6 εβδομάδων
- Τρίμηνα - προετοιμασία για απόκτηση του ECDL
- Ειδικά για επιχειρήσεις

Στο εκπαιδευτικό κέντρο ANOSIS μπορείτε να αποκτήσετε το ECDL το δίπλωμα των υπολογιστών με διεθνή αναγνώριση που αποδεικνύει τις γνώσεις σας στους Η/Υ ...

ECDL ΕΥΡΩΠΑΪΚΟ ΔΙΠΛΩΜΑ ΚΑΤΑΡΤΙΣΗΣ ΣΤΟΥΣ ΥΠΟΛΟΓΙΣΤΕΣ

ΠΙΣΤΟΠΟΙΗΜΕΝΟ ΕΞΕΤΑΣΤΙΚΟ ΚΕΝΤΡΟ

Anosis Computer Learning
Τηλ. 78924
Στ. Κωτιάδη 64 Ανάληψη

Κώστας Χατζηδάκης
ΠΤΥΧ. ΠΛΗΡΟΦΟΡΙΚΗΣ ΠΑΝ. ΑΘΗΝΩΝ

ΡΟΔΙΑΚΗ ΚΤΗΜΑΤΙΚΗ

ΣΥΜΒΟΥΛΟΙ & ΕΚΤΙΜΗΤΕΣ ΑΚΙΝΗΤΩΝ — ΚΤΗΜΑΤΟΜΕΣΙΤΙΚΟ ΓΡΑΦΕΙΟ από το 1983

ΠΩΛΟΥΝΤΑΙ ΜΟΝΟΚΑΤΟΙΚΙΕΣ ΣΤΟΥΣ ΤΡΕΙΣ



ΣΕ ΜΠΕΤΑ ΑΠΟ 31.000.000 ΔΡΧ

ΑΝΕΣΤΗΣ & ΣΑΒΒΑΣ ΣΑΒΒΑΪΔΗΣ

tel: 26281 & 35476 cel: 0944-421015 & 0977-433427

ΦΙΛΟΛΟΓΟΣ
ΚΑΘΗΓΗΤΡΙΑ

πτυχιούχος του Αριστοτελείου Πανεπιστημίου Θεσ/νίκης, παραδίδει μαθήματα **(ΑΡΧΑΙΑ ΕΛΛΗΝΙΚΑ, ΛΑΤΙΝΙΚΑ, ΕΚΘΕΣΗ)** ιδιαίτερα ή σε ολιγομελή γκρουπ σε μαθητές γυμνασίου και λυκείου.

- Υπεύθυνη και μεθοδική εργασία
- Προετοιμασία μαθητών θεωρητικής κατεύθυνσης

ΠΛΗΡ. ΤΗΛ.
39228, 0972-402452

μαθηματα

συνέχεια από την προηγούμενη

ΙΤΑΛΙΚΑ. Παραδίδονται ιδιαίτερα μαθήματα σε αρχάριους-προχωρημένους. Υπεύθυνη προετοιμασία για εισαγωγή σε Ιταλικά Πανεπιστήμια με έμφαση στις σχολές **Νομικής-Ιατρικής.** Πληρ. τηλ.31172 κιν. 0944507927 ΑΜ40683

διαφορα

ΠΩΛΟΥΝΤΑΙ ΚΥΝΗΓΟΣΚΥΛΑ ΕΚΠΑΙΔΕΥΜΕΝΑ ΜΕ ΔΟΚΙΜΗ

1. ΠΟΙΝΤΕΡ 4 ΕΤΩΝ ΚΟΠΟΦΕΡΜΑ ΛΑΓΟ 300.000, 2. ΚΥΡΗΚΟΤΑΖΑ 4 ΕΤΩΝ ΚΟΠΟ - ΦΕΡΜΑ ΔΙΩΞΗ ΠΟΡΤΑ - ΠΟΔΙ ΛΑΓΟ 300.000, 3. ΕΠΑΝΙΕΛ ΜΠΡΕΤΟΝ ΑΡΣΕΝΙΚΟ 3 ΕΤΩΝ ΓΕΝΙΚΟΥ ΘΗΡΑΜΑΤΟΣ 200.000, 4. ΜΠΡΑΚ-ΛΑΜΠΟΥΡΑΤΟΡ ΘΗΛΥΚΟ 4 ΕΤΩΝ ΓΕΝΙΚΟΥ ΘΗΡΑΜΑΤΟΣ 400.000 ΞΕΚΙΝΗΜΕΝΑ ΧΡΟΝΙΑΡΙΚΑ ΑΝΕΥ ΔΟΚΙΜΗΣ ΣΕΤΤΕΡ ΛΑΒΕΡΚΑ ΘΗΛΥΚΟ 11 ΜΗΝΩΝ 150.0000, ΚΟΥΡΣΧΑΑΡ ΘΗΛΥΚΟ 10 ΜΗΝΩΝ 100.000, ΤΡΑΧΤΑΡ ΘΗΛΥΚΟ 11 ΜΗΝΩΝ 100.000, ΕΠΑΝΙΕΛ ΜΠΡΕΤΟΝ ΘΗΛΥΚΟ 4 ΜΗΝΩΝ 50.000, ΓΚΕΚΑΣ-ΤΑΖΙ 1 ΕΤΟΥΣ ΓΕΝΝΗΜΕΝΟ (3 ΚΟΥΤΑΒΙΑ) 100.000, ΣΕΤΕΡ ΛΑΒΕΡΑΚ 2 ΜΗΝΩΝ 30.000. ΠΛΗΡ. ΜΙΧΑΛΗ ΑΠΟΣΤΟΛΙΔΗ - ΚΟΣΚΙΝΟΥ ΤΗΛ. 0932-529010 , ΟΙΚΙΑ 66160 ΠΔ41695

ΠΩΛΕΙΤΑΙ ΣΑΛΟΝΙ (3θέσιος, 2θέσιος, πολυθρόνα) χρώματος μπλε, σε πολύ καλή κατάσταση, σχεδόν καινούργιο. Τιμή 100.000 δρχ. Πληρ. τηλ. 35643 (απογευματινές ώρες). ΑΔ41667

CHICCO παιδικό καρότσι, ένα καρεκλάκι αυτοκινήτου μεγάλο και ένα μικρό μια αλλαξιέρα, και ένα καρεκλάκι φαγητού (σχεδόν καινούργια). Πληρ. τηλ. 38312 μετά τις 1.30 μ.μ. ΑΔ41641

ΓΡΑΜΜΑΤΟΣΗΜΑ από συλλέκτη Ελληνικά, σφραγισμένα και ασφράγιστα από το 1911-2001 έκπτωση 10-40%. Ιταλικής κατοχής Ρόδου με επισήμανση "RODI" ασφράγιστα διάφορες σειρές. Πληρ. τηλ. κινητό 0937927087 και 25945 ΑΔ41510

ΠΩΛΟΥΝΤΑΙ σε πολύ καλή κατάσταση τα κάτωθι έπιπλα: σύνθετο-πολυθρόνα-διθέσιος-τριθέσιος καναπές με τα τραπεζάκια του. Δύο μικροέπιπλα NEOSET και ένας καλόγηρος. Τιμή 350.000 δρχ. (2 τεμ.) μετρητοίς. Πληρ. τηλ. 61173-59610 ΑΔ41513

ΠΩΛΟΥΝΤΑΙ:
Α. ΚΡΕΒΒΑΤΟΚΑΜΑΡΑ ΚΟΜΠΛΕ.
Β. ΣΑΛΟΝΙ ΑΠΟΤΕΛΟΥΜΕΝΟ ΑΠΟ ΠΟΛΥΘΕΣΙΟ ΓΩΝΙΑΚΟ ΚΑΝΑΠΕ ΜΕ ΤΑ ΤΡΑΠΕΖΑΚΙΑ ΤΟΥ ΚΑΙ ΣΥΝΘΕΤΟ
Γ. ΤΡΑΠΕΖΙ ΚΟΥΖΙΝΑΣ ΜΕ 6 ΚΑΡΕΚΛΕΣ
Δ. ΠΑΙΔΙΚΑ ΔΩΜΑΤΙΟΥ.
ΟΛΑ ΣΕ ΠΟΛΥ ΚΑΛΗ ΚΑΤΑΣΤΑΣΗ.
ΠΛΗΡ. ΤΗΛ. 0241-76551 ΚΑΙ 0244-51637 ΜΕΤΑ ΤΙΣ 5 μ.μ.

Από το Γυροπωλείο "Η ΡΩΞΑΝΗ"

ΖΗΤΟΥΝΤΑΙ

- άτομα για ταμπλό
- Εμπειροι οδηγοί delivery
- Βοηθοί ψήστη

Πληρ. τηλ. 0946363311 ώρες 9-5 μ.μ.

ΑΠΟ ΕΤΑΙΡΕΙΑ ΠΛΗΡΟΦΟΡΙΚΗΣ

ΖΗΤΕΙΤΑΙ ΠΩΛΗΤΗΣ

Απαραίτητα προσόντα:
• Χρήση Η/Υ (προγραμμάτων Office).
• Εμπειρία στην προώθηση προϊόντων.
• Να κατέχει άδεια οδηγήσεως αυτοκινήτου.
Μισθός με επιπλέον ποσοστά επί των πωλήσεων
Αποστείλατε βιογραφικό στο fax 0241-30111
τηλ. 0241-27070

Από το QUICK CARWASH

ΖΗΤΟΥΝΤΑΙ

- **ΑΤΟΜΑ ΓΙΑ ΠΛΥΣΙΜΟ ΑΥΤΟΚΙΝΗΤΩΝ**
- **ΥΠΕΥΘΥΝΗ ΔΗΜΟΣΙΩΝ ΣΧΕΣΕΩΝ**

Η υποψήφια θα πρέπει να διαθέτει ανάλογη εμπειρία, πολύ καλή εμφάνιση, άνεση επικοινωνίας κι ευχέρεια λόγου.
Οι ενδιαφερόμενοι/ες μπορούν να προμηθεύονται αιτήσεις στις εγκατατάσεις του πλυντηρίου, στην περιοχή Ασγούρου.
Καθημερινά (8.00 το πρωί έως 5.00 το απόγευμα)

CAIRO CAFE
12μηνη απασχόληση.

ΖΗΤΟΥΝΤΑΙ νέοι και νέες έως 30 ετών για απασχόληση στη θέση BAR-Μπουφέ. Εμπειρία στη θέση καφεμηχανής απαραίτητη. Αλλοδαποί αποκλείονται.
Πληρ. τηλ. 75362 κ. Γεωργίου, κα Αθανάσογλου

NIKE RODOS CENTER

ΖΗΤΟΥΝΤΑΙ

πωλήτριες
Πληρ. τηλ. 35935, 27827 ώρες καταστημάτων

Sigma
Αντιπροσωπεύσεις Ασφαλιστικών Εταιρειών
Άννης Μαρίας και Καζαντζάκη 2
Τηλ. (0241) 31468 • FAX: (0241) 33644

ΖΗΤΟΥΝΤΑΙ

Ασφαλίστριες και ασφαλιστές για ελεύθερη συνεργασία.
Για ραντεβού τηλ. 31468

AKIS MOTO SHOW-SERVICE SHOP
Κ. ΧΑΤΖΗΪΩΑΝΝΙΔΗΣ & ΣΙΑ ΕΕ
ΕΞΟΥΣΙΟΔΟΤΗΜΕΝΟ ΣΥΝΕΡΓΕΙΟ
HARLEY-DAVIDSON-BMW-APRILIA-KTM-HUSOVARNA-DUCATI

ΖΗΤΕΙΤΑΙ

Μηχανικός μοτ/των
Βοηθός Μηχανικού Μοτ/των
Πλ. Φώκιαλη - Ρόδος
Πληρ. τηλ. 27827-76076 ώρες καταστημάτων

ΦΑΓΕ Α.Ε.

ΖΗΤΕΙΤΑΙ

Οδηγός πωλητής απόφοιτος λυκείου έως 25 ετών
• Προϋπηρεσία επιθυμητή όχι απαραίτητα
• 12μηνη απασχόληση
• Υψηλές αποδοχές
• Άμεση πρόσληψη
Πληρ. 7ο χλμ. Ρόδου-Λίνδου τηλ. 66665
κ. Δημ. Θεοδωρόπουλο

ΚΤΗΜΑΤΟΜΕΣΙΤΙΚΟ ΓΡΑΦΕΙΟ

ΕΥΡΩΚΤΗΜΑΤΙΚΗ

ΜΕΣΙΤΕΣ ΣΥΜΒΟΥΛΟΙ ΕΚΤΙΜΗΤΕΣ

ΠΩΛΗΣΕΙΣ ΟΙΚΟΠΕΔΩΝ

ΙΑΛΥΣΟΣ
30ίτ.μ.- Εντός σχεδίου.....17.000.000 (49.884,1€)
320τ.μ.- Στο κέντρο (Σ.Δ.=1)...17.000.000 (49.884,1€)
700τ.μ.- Κοντά στο κέντρο (Σ.Δ.=1)....50.000.000 (146.717,9€)
1000τ.μ.- Κοντά στο κέντρο (Σ.Δ.=1)...35.000.000 (102.702,5€)
1180τ.μ.- Στην παρ. Ιαλυσού(Σ.Δ=0,4)...41.000.000 (120.308,7€)
1713τ.μ.- Κοντά στην παραλία(Σ.Δ.=0,4)...70.000.000 (205.405,1€)
2000τ.μ.- Θέση Βουνάρα.....38.000.000 (111.505,6€)
2000τ.μ.- Με άδεια οικόδ. στο Λύκειο...35.000.000 (102.702,5€)
2000τ.μ.- εντός σχεδίου.....60.000.000 (176.061,5€)
4000τ.μ.- Στους πρόποδες Φιλερήμου...50.000.000 (146.717,9€)
4000τ.μ.- Κοντά στην Άνοιξη.....50.000.000 (146.717,9€)
4000τ.μ.- Στην προέκτ. οδού Άνοιξης....50.000.000 (146.717,9€)
8700τ.μ.- Θέση Κανδυλί.....30.000.000 (88.030,7€)
9700τ.μ.- Θέση Κανδυλί.....50.000.000 (146.717,9€)
10.000τ.μ.- Θέση Κανδυλί.....50.000.000 (146.717,9€)
ΚΙΟΤΑΡΙ
2000τ.μ.- Επί της Εθνικής οδού.....9.000.000 (26.409,2€)
ΜΑΣΣΑΡΙ
400τ.μ.- Εντός οικισμού..4.500.000 (13.204,6€)
4400τ.μ.- κοντά στο γήπεδο...10.000.000 (29.343,6€)
ΙΞΙΑ
500τ.μ.- Κοντά στην παραλία).....35.000.000 (102.702,5€)
500τ.μ.- Κοντά στην παραλία)....35.000.000 (102.702,5€)
3300τ.μ.- Εντός σχεδίου.....50.000.000 (146.717,9€)
ΠΑΣΤΙΔΑ
400τ.μ.- Εκτός Οικισμού.....15.000.000 (44.015,4€)
788τ.μ.- Εντός Οικισμού με άδεια οικόδ...8.500.000 (24.942,0€)
892τ.μ.- Εντός Οικισμού με άδεια οικόδ...9.000.000 (26.409,2€)
1000τ.μ.- Εντός Οικισμού.....10.000.000 (29.343,5€)
1000τ.μ.- Εντός Οικισμού.....12.000.000 (35.212,3€)
1070τ.μ.- Εντός Οικισμού.....16.000.000 (46.949,7€)
1900τ.μ.- Εκτός Οικισμού.....35.000.000 (102.702,5€)
ΠΑΡΑΔΕΙΣΙ
8000τ.μ.- Εκτός Οικισμού.....64.000.000 (187.798,9€)
ΣΟΡΩΝΗ
4000τ.μ.- Επί της επαρχιακής οδού...18.000.000 (52.818,4€)
5000τ.μ.- Στο κύμα (άρτιο & οικόδ/μο.)..15.000.000 (44.015,4€)

ΛΙΝΔΟΣ
4600τ.μ.- Θέση Ψάλτο.....50.000.000 (146.717,9€)
8000τ.μ.- Στους Πεύκους Κοντά στην παραλία...32.000.000 (93.899,5€)
12000τ.μ.- Στους Πεύκους κοντά στην παραλία...168.000.000 (492.972,2€)
ΚΟΛΥΜΠΙΑ
715τ.μ.- Στο δρόμο με τους Ευκάλυπτους...8.000.000 (23.474,9€)
4500τ.μ.- Με άδεια οικόδ. για ξενοδοχ....63.000.000 (184.864,6€)
5700τ.μ.- Στο δρόμο με τους ευκάλυπτους.....50.000.000 (146.717,9€)
ΑΣΓΟΥΡΟΥ
1700τ.μ.- Εντός νέου σχεδίου με 420τ.μ. Κτίσματα....90.000.000 (264.092,2€)
4000τ.μ.- Εκτός σχεδίου οικισμού.....40.000.000 (117.374,3€)
4000τ.μ.- Εκτός σχεδίου οικισμού.....45.000.000 (132.046,1€)
4000τ.μ.- Εκτός σχεδίου οικισμού.....45.000.000 (132.046,1€)
ΜΑΡΙΤΣΑ
300τ.μ.- Εντός οικισμού.....4.500.000 (13.204,6€)
1400τ.μ.- Εντός οικισμού.....8.000.000 (23.474,9€)
1490τ.μ.- Επί της επαρχιακής οδού.....13.500.000 (39.613,8€)
4000τ.μ.- Κοντά στο παλιό αεροδρόμιο.....12.000.000 (35.212,3€)
ΑΦΑΝΤΟΥ
360τ.μ.- Εντός οικισμού.....12.000.000 (35.212,3€)
5600τ.μ.- Επί της Ρόδου - Λίνδου.....145.000.000 (425.482,0€)
ΛΑΔΙΚΟ
21.000τ.μ.- Κοντά στη θάλασσα.....250.000.000 (733.589,6€)
ΑΡΧΑΓΓΕΛΟΣ
800τ.μ.- Εντός σχεδίου οικισμού.....8.000.000 (23.474,9€)
ΚΑΛΥΘΙΕΣ
1734τ.μ.- εντός Οικισμού.....25.000.000 (73.358,0€)
2640τ.μ.- Πανοραμικό....28.000.000 (82.162,0€)
ΚΑΛΑΘΟΣ
2800τ.μ.- Εντός οικισμού επί της Ρόδου-Λίνδου με κτίσματα 400τ.μ.....90.000.000 (264.092,2€)
25000τ.μ. Εκτός σχεδίου πανοραμικό...75.000.000 (220.076,9€)
ΓΕΝΝΑΔΙ
500τ.μ.- Εντός Οικισμού με άδεια οικόδ.....20.000.000 (58.687,2€)
1720τ.μ.- Επί της παλιάς επαρχιακής οδού με άδεια οικόδ.....17.500.000 (51.351,3€)
4200τ.μ.- Επί της επαρχιακής Οδού.....29.000.000 (85.096,4 €)

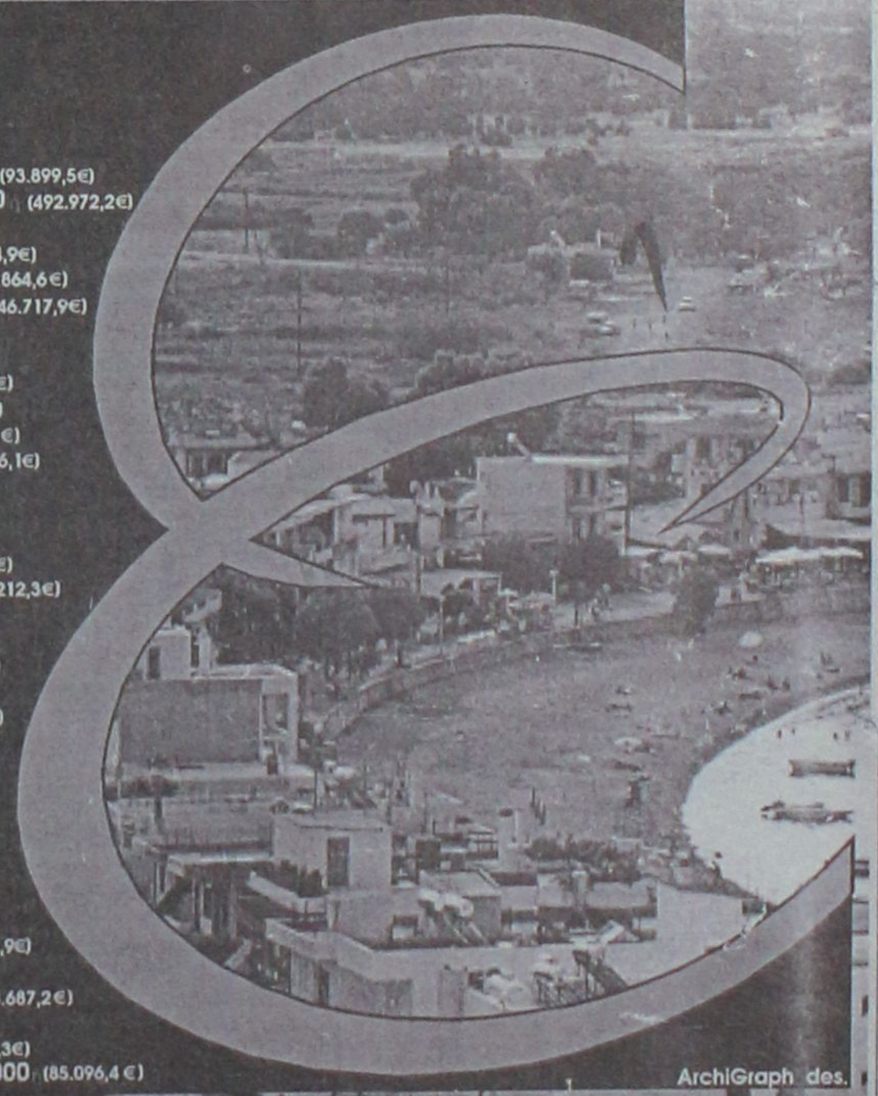

Τηλ. (0241) 73819,74917 κιν 0944/374546, 0945/292030 FAX 38641

ΠΛΗΡΟΦΟΡΙΕΣ **ΙΩΑΝΝΗΣ & ΜΙΧΑΛΗΣ ΕΥΣΤΑΘΙΟΥ**

Μεταφερθήκαμε στα νέα μας γραφεία Εθνικής Αντίστασης 83 (πρώην Άννης Μαρίας) δίπλα στην ALPHA BANK

διαφορα

συνέχεια από την προηγούμενη

ΜΙΚΡΟΕΠΙΠΛΑ - TV- Παπουτσοθήκες, σιφονιέρες, κρεβάτια, τραπέζια, καρέκλες, ντουλάπες, σύνθετα, σαλόνια, καναπέδες, γραφεία και άλλα πολλά σε χαμηλές τιμές στο 5ο χλμ. Ρόδου-Λίνδου στο κατάστημα Πλατής-Ροδοχρωμ και στα τηλ. 62037, 65065 ΑΔ41315

ΠΙΑΝΟ ΜΑΡΚΑΣ STEINBACH ΓΕΡΜΑΝΙΑΣ ΣΕ ΑΡΙΣΤΗ ΚΑΤΑΣΤΑΣΗ. ΠΛΗΡ. ΤΗΛ. 0945914423 ΧΠΔ165

ΔΥΟ ΨΥΓΕΙΑ-ΚΑΤΑΨΥΚΤΕΣ για επαγγελματική χρήση διαστάσεων 4Χ1Χ1 και 3Χ1Χ1. Κατάσταση αρίστη. Δεκτός κάθε έλεγχος. Πληρ. τηλ. 85488 ΑΔ4138

ΧΟΡΤΟΣΥΛΛΕΚΤΗΣ τύπου ελικόπτερο. Πληρ. τηλ. 81815 ΑΔ40898

ΣΥΝΘΕΤΟ νεοκλασικό με μπαρ σε πολύ καλή κατάσταση. Τιμή 150.000 δρχ. Πληρ. τηλ. 0946118538 ΑΔ41354

ΠΙΕΣΤΗΡΙΟ OFFSET (29Χ42) AM MULTI. ΤΙΜΗ 1.500.000 ΔΡΧ. ΠΛΗΡ. ΤΗΛ. 0937756878 ΧΠΔ381

ΖΕΥΣ ΡΟΔΟΥ Α.Ε.
5ο ΧΛΜ. ΡΟΔΟΥ-ΛΙΝΔΟΥ
ΤΗΛΕΦΩΝΑ 68900 & 67710

ΖΗΤΕΙΤΑΙ

ΙΔΙΑΙΤΕΡΑ ΓΡΑΜΜΑΤΕΥΣ

Με γνώσεις Η/Υ (Windows/MS Office) και ομιλούσα απταίστως Γερμανικά και Αγγλικά.

Απασχόληση όλο τον χρόνο

(Αποστολή βιογραφικού σημειώματος απαραίτητη)

ΖΗΤΟΥΝΤΑΙ

ΚΟΠΕΛΕΣ ΝΑ ΕΡΓΑΣΤΟΥΝ ΣΕ ΚΑΦΕΤΕΡΙΑ
ΣΤΟ ΜΑΝΔΡΑΚΙ.

ΠΛΗΡ. ΤΗΛ. 30300

ΖΗΤΕΙΤΑΙ

καθηγητής-τρια Ισπανικών
με τα απαιτούμενα προσόντα.

ΠΛΗΡ. ΤΗΛ. 0937016524

ΤΑΠΗΤΟΚΑΘΑΡΙΣΤΗΡΙΟ
"Ο ΔΡΑΚΟΣ"

Αναλαμβάνουμε καθαρισμό

- Χαλιών
- Σαλονιών
- Αυτοκινήτων
- Πούλμαν

και φύλαξη χαλιών και μοκετών

Πληρ. τηλ. 26805, 51024, 0974-208020

ΖΗΤΟΥΝΤΑΙ

ΠΩΛΗΤΡΙΕΣ, για καταστήματα εντός πόλεως.
Μόνιμη εργασία.
Πληρ. τηλ. 34105

ΜΕΓΑΛΗ ΑΛΥΣΙΔΑ ΛΙΑΝΙΚΗΣ ΕΝΔΙΑΦΕΡΕΤΑΙ ΝΑ ΠΡΟΣΛΑΒΕΙ

ΔΙΕΥΘΥΝΤΕΣ ΚΑΤΑΣΤΗΜΑΤΩΝ
Απαραίτητα προσόντα
1. Απόφοιτοι Λυκείου
2. Αντίστοιχη προϋπηρεσία τουλάχιστον 2 ετών
3. Ηλικία έως 40 ετών
4. Γνώση Η/Υ
Επιθυμητά προσόντα
1. Πτυχίο ανώτερης σχολής
2. Γνώση Αγγλικών

ΠΩΛΗΤΕΣ/ΤΑΜΙΕΣ
Απαραίτητα προσόντα
1. Απόφοιτοι Λυκείου
2. Ηλικία έως 30 ετών
3. Αντίστοιχη προϋπηρεσία σε πωλήσεις
4. Γνώσεις Η/Υ

Παρέχονται μισθός, bonus, ασφάλιση, εκπαίδευση, προοπτικές καριέρας.

Οι ενδιαφερόμενοι παρακαλούνται όπως αποστείλουν το βιογραφικό τους στη Τ.Θ. 52023, Τ.Κ. 14410 ΜΕΤΑΜΟΡΦΩΣΗ ΑΤΤΙΚΗΣ

ΑΠΟ "CITY HALL" RESTAURANT

ΖΗΤΟΥΝΤΑΙ

Α) Βοηθοί μάγειρα
Β) Διανομείς

Πληρ. τηλ. 70200

ΜΕΓΑΛΗ ΤΕΧΝΙΚΗ ΕΤΑΙΡΕΙΑ ΑΝΕΛΚΥΣΤΗΡΩΝ

ΖΗΤΑ

τεχνίτη συντήρησης ανελκυστήρων.
Στρατιωτικές υποχρεώσεις εκπληρωμένες.

Πληρ. τηλ. 0241-38665, fax 0241-70058

(για αποστολή βιογραφικού)

ΛΕΒΕΝΤΗΣ
PIZZA-RESTAURANT

Το εστιατόριο ΛΕΒΕΝΤΗΣ μετά την ολοκλήρωση της ριζικής ανακαίνισης του, αναβαθμίζει τις υπηρεσίες του, και επιθυμεί να προσλάβει:

Σερβιτόρους (-ες)
Υπαλλήλους κουζίνας
Διανομείς
ΓΙΑ 12-ΜΗΝΗ ΑΠΑΣΧΟΛΗΣΗ

Προσφέρεται δυνατότητα για 12-μηνη απασχόληση είτε σε πλήρη, είτε σε part time βάση, άριστο εργασιακό περιβάλλον, ανταγωνιστικές αποδοχές αναλόγως της εμπειρίας και δυνατότητες εξέλιξης.

Οι ενδιαφερόμενοι (-ες) μπορούν να επικοινωνήσουν με τον κ. Γεώργιο Παπασταύρου, καθημερινά μεταξύ 16:00 -20:00 στο τηλέφωνο 22375

ΦΑΓΗΤΟ ΜΕ ΠΟΙΟΤΗΤΑ & ΓΕΥΣΗ

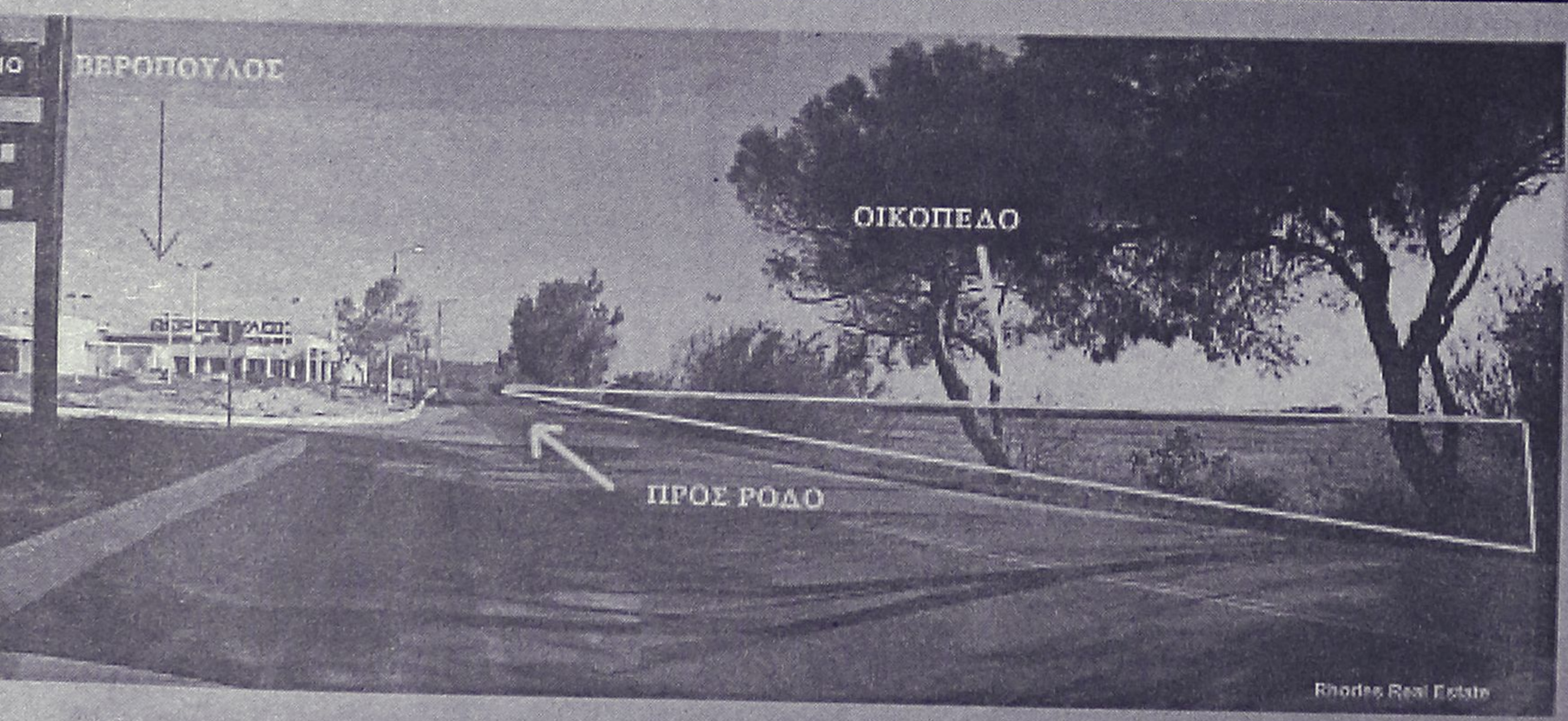

ΠΩΛΟΥΝΤΑΙ

ΟΙΚΟΠΕΔΑ

4.000 τ.μ.

ΕΠΙ ΤΗΣ

ΡΟΔΟΥ - ΚΑΛΛΙΘΕΑΣ

Πληροφορίες

ΑΝΕΣΤΗΣ & ΣΑΒΒΑΣ ΣΑΒΒΑΪΔΗΣ
τηλ: 0241-26281 & 35476
cel: 0944-421015

ΡΟΔΙΑΚΗ ΚΤΗΜΑΤΙΚΗ

ΣΥΜΒΟΥΛΟΙ & ΕΚΤΙΜΗΤΕΣ ΑΚΙΝΗΤΩΝ — ΚΤΗΜΑΤΟΜΕΣΙΤΙΚΟ ΓΡΑΦΕΙΟ — από το 1983

διαφορα

συνέχεια από την προηγούμενη

ΥΓΕΙΟ βιτρίνα -σχεδόν καινούργιο- 2.50 μ. Πληρ. τηλ. 2621 ΑΔ41100

ΣΚΑΦΟΣ καμπινάτο 8 μέτρων κομπλέ σε τιμή 1.600.000 Πληρ. τηλ. 77660 και 0972710911 ΑΔ41636

ΠΩΛΕΙΤΑΙ ΕΞΟΠΛΙΣΜΟΣ ΕΣΤΙΑΤΟΡΙΟΥ-ΨΗΣΤΑΡΙΑΣ ΣΕ ΤΙΜΕΣ ΕΥΚΑΙΡΙΑΣ: 1) ΠΛΑΤΩ ΗΛΕΚΤΡ. 60.000 ΔΡΧ., 2) ΘΕΡΜΟΘΑΛΑΜΟΣ 1,36 ΜΕ ΛΑΜΠΕΣ ΙΩΔΙΟΥ 120.000 ΔΡΧ, 3) ΓΥΡΟΣ ΥΓΡΑΕΡΙΟΥ 70.000 ΔΡΧ., 4) ΨΗΣΤΑΡΙΑ ΝΤΟΥΛΑΠΑ ΗΛΕΚΤΡ. ΜΕ 4 ΣΟΥΒΛΕΣ 180.000 ΔΡΧ., 5) ΚΟΥΒΟΥΚΛΙΟ ΑΛΟΥΜΙΝΙΟΥ 3Χ3 ΜΕ ΤΖΑΜΑΡΙΕΣ ΚΑΙ ΣΚΕΠΗ ΣΑΝΤΟΥΙΤΣ ΜΕ ΦΩΤΑ ΚΑΙΝΟΥΡΓΙΑ ΕΤΟΙΜΗ ΓΙΑ ΜΕΤΑΚΟΜΙΣΗ, ΜΙΣΗ ΤΙΜΗ ΔΡΧ. 450.000. ΠΛΗΡ. ΤΗΛ. 33088, ΑΠΟ 12-10 ΤΟ ΒΡΑΔΥ. ΠΔ41480

προσφορες εργασιας

ΚΥΡΙΑ ΑΝΑΛΑΜΒΑΝΕΙ να φροντίζει ηλικιωμένους. Πληρ. τηλ. 33531 ΑΡ41672

ΚΥΡΙΑ ΖΗΤΑ ΝΑ ΦΡΟΝΤΙΖΕΙ παιδάκι στην περιοχή Ιαλυσού ή Κρεμαστής. Πληρ. τηλ. 95644 ΑΡ41236

ΓΙΝΟΝΤΑΙ ΕΡΓΑΣΙΕΣ ΜΕ ΤΡΑΚΤΕΡ, ΟΡΓΩΜΑΤΑ ΜΕ ΜΟΝΟΥΝΟ. ΠΛΗΡ. ΤΗΛ. 0945403862. ΠΡ41009

ΕΛΑΙΟΧΡΩΜΑΤΙΣΜΟΙ. ΑΝΑΛΑΜΒΑΝΟΥΜΕ ΠΑΝΤΟΣ ΕΙΔΟΥΣ ΕΛΑΙΟΧΡΩΜΑΤΙΣΜΟΥΣ ΣΕ ΠΟΛΥ ΛΟΓΙΚΕΣ ΤΙΜΕΣ. ΠΛΗΡ. ΤΗΛ. 93677, 0972490292 ΧΠΡ1561

ΤΟΠΟΘΕΤΗΣΗ

Πλακιδίων, δαπέδων, τοίχων και διάφορα μερεμέτια. Προσφέρουμε την καλύτερη δουλειά.

Πληρ. κ. Βασίλης τηλ. 0945757775

ΠΡ41619

Εχετε πρόβλημα με τα παλιά σας αλουμίνια;

- **Τα επισκευάζω ή τα αντικαθιστώ με καινούργια**

ΚΑΤΑΣΚΕΥΕΣ ΑΛΟΥΜΙΝΙΟΥ ΚΑΙ ΣΙΔΗΡΟΥ

"Ο ΓΙΩΡΓΟΣ"

Πληρ. τηλ. 39747, 0944999655

ΠΡ40488

ΞΥΛΟΥΡΓΙΚΕΣ ΕΡΓΑΣΙΕΣ - ΓΥΨΟΣΑΝΙΔΕΣ - ΒΑΨΙΜΑΤΑ

ΚΟΥΖΙΝΕΣ - ΠΟΡΤΕΣ - ΝΤΟΥΛΑΠΕΣ - ΠΕΡΓΚΟΛΕΣ

Εγγυημένη εργασία

Ταχεία παράδοση

Τηλ. **0945 491827, 0932 586376, 67218**

ΠΡ41599

ΑΓΟΡΑΖΩ

ΧΡΥΣΑΦΙΚΑ

ΚΟΣΜΗΜΑΤΑ

ΝΟΜΙΣΜΑΤΑ

ΧΡΥΣΑ ΔΟΝΤΙΑ

ΜΕΤΟΧΕΣ

ΩΡΟΛΟΓΙΑ

ΑΝΤΙΚΕΣ

Δάνεια επί ενεχύρω

«ΜΠΑΜΠΗΣ»

Δημ. Θεοδωράκη 15 (1ος όροφος) ΡΟΔΟΣ

ΠΡ40785

ΝΕΡΟ!

ΒΡΕΙΤΕ ΝΕΡΟ

Ραδιοαισθητικός, αναλαμβάνει την ανεύρεση υδάτινων πόρων στο χώρο σας έναντι αμοιβής. Διαθέτουμε μηχανήματα για την διάνοιξη γεωτρήσεων και ανόρυξη νερού.

ΕΡΓΑΣΙΑ ΕΓΓΥΗΜΕΝΗ. ΤΙΜΕΣ ΛΟΓΙΚΕΣ. Πληρ. τηλ. 0945-981382

βραδινές ώρες

ΠΡ40870

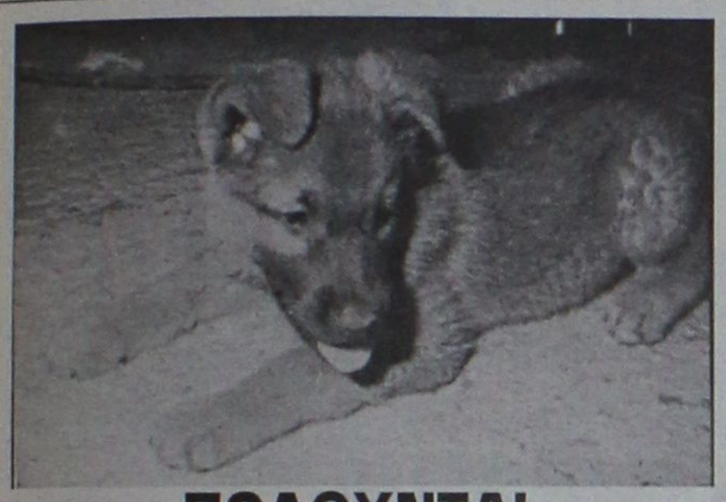

ΠΩΛΟΥΝΤΑΙ

κουτάβια, λυκόσκυλα Γερμανικά 40 ημερών.

Πληρ. τηλ. 0945991069-64770

ΔΩΣΕ ΣΤΥΛ ΣΤΟ ΚΙΝΗΤΟ ΣΟΥ

NEO 5.000 ΛΟΓΟΤΥΠΑ ΚΑΙ ΜΕΛΩΔΙΕΣ για ένα κινητό μοδάτο!

www.rollingtones.gr

LOGOS-ΛΟΓΟΤΥΠΑ



EIKONOMHNYMATA

RINGTONES-ΜΕΛΩΔΙΕΣ

ΕΛΛΗΝΙΚΕΣ ΕΠΙΤΥΧΙΕΣ		60600049	Αννα Βίσση - Κραυγή
60600004	Αντζελα Δημητρίου - Μαύρη λίστα	60600047	Δέσποινα Βανδή - Υποφέρω
60600017	Νίκος Κουρκούλης - Τόσα δειλινά	60100012	Εθνικός Υμνος
60600029	Γιάννης Πλούταρχος - Υπήρχαν όρκοι	TOP ΣΕ ΖΗΤΗΣΗ ΣΤΗΝ ΕΥΡΩΠΗ	
60600036	Νότης Σφακιανάκης - Μετανοιώνω	60500006	Angel - Shaggy
60600019	Λάμπης Λιβιεράτος - Λάμπεις	60500008	Butterfly - Crazytown
60600010	Στέλλα Γεωργιάδου - Εχω κακό σκοπό	60500004	It's raining men - Geri Halliwell
60600027	Γιάννης Πλούταρχος - Φυσάει πολύ	60500032	Thank you - Dido
60600025	Λευτέρης Πανταζής - Με σένα	60500031	Supergirl - Reamonn

Το πιό καυτά λογακριμένα ερωτικά λογότυπα βρίσκονται στους κωδικούς: 11200053, 11200072, 11200073, 11200074, 11200082, 11200085, 11200124, 11200128, 11200132, 11200133, 11200135, 11200139, 11200143, 11200144, 11200147. Ερωτικά εικονομηνύματα στους κωδικούς: 31000008, 31000016, 31000019, 31000035, 31000036, 31000044, 31000045, 31000046, 31000049, 31000053, 31000055, 31000061, 31000063.

1. Διάλεξε το Logo ή το Ringtone που σου ταιριάζει.
2. Κάλεσε τη γραμμή παραγγελίας.
3. Ακολούθησε τις οδηγίες και όταν σου ζητηθεί βάλε τον 8ψήφιο κωδικό.
4. Το Logo ή το Ringtone θα σταλεί στο κινητό σου.

...κάλεσε από το σταθερό σου τηλέφωνο

090 214 507

Για περισσότερα Logos και Ringtones ρίξτε μια ματιά στο Internet site: www.rollingtones.gr

Lexitel 86 δρχ./15", € 0.25/15" + Φ.Π.Α. Τ.Θ. 31730

Διαθέσιμα λογότυπα για NOKIA 3210-3310-3330-6110-6130-6150-6210-6250-7110-8210-8810-8850-8890-9110-9110i. Μελωδίες για NOKIA, MOTOROLA, SAGEM. Περισσότερες πληροφορίες για τα κινητά τα οποία υποστηρίζουν λογότυπα και εικονομηνύματα στο www.rollingtones.gr

ΤΑ ΜΟΝΑΔΙΚΑ

Βιολογικά Ταπητοκαθαριστήρια Ρόδου

ΚΛΕΟΠΑΤΡΑ & EURO CLEAN CENTER

Εμπιστευθείτε τον καθαρισμό και φύλαξη των ταπήτων στα καθαριστήρια μας

- *Προσφέρουμε άψογο και έμπειρο Βιολογικό Καθαρισμό Ταπήτων*
- *Στεγνό καθαρισμό χειροποίητων χαλιών*
- *Επιτόπου καθαρισμό σε σαλόνια-μοκέτες*
- *Ειδικός καθαρισμός παπλώματα-φλοκάτες*
- *Επισκευές σε όλους τους τύπους ταπήτων*

"Η φύλαξη είναι δωρεάν" για όλο τον χρόνο. παραλαβή-παράδοση κατ' οίκον σε όλη τη Ρόδο.

Υπεύθυνος: **Κουφαλλάκης Σταύρος**

Τηλ. **0241-51996, 0945793626 fax 51322**

- **ΜΕΛΕΤΕΣ ΣΥΝΔΕΣΗΣ με αποχ/κό δίκτυο Δ.Ε.Υ.Α.Ρ.**
- **ΑΔΕΙΕΣ ΛΕΙΤΟΥΡΓΙΑΣ ΚΑΤΑΣΤΗΜΑΤΩΝ** (παντός είδους)
- **ΗΛΕΚΤΡΟΔΟΤΗΣΗ ΚΤΙΡΙΩΝ (Δ.Ε.Η.)** (ΕΛΕΓΧΟΣ ΤΙΜΟΛΟΓΙΩΝ ΣΤΗΝ ΕΦΟΡΙΑ)

Αμεση εξυπηρέτηση Λογικές τιμές

ΤΕΧΝΙΚΟ ΓΡΑΦΕΙΟ Ι. ΧΑΤΖΗΙΩΑΝΝΙΔΗΣ

Στεφ. Καζούλη 14 - Ρόδος

Τηλ. /Fax: 73021-31390-κιν. 097/2373156

ΠΡ41181

ΠΩΛΟΥΝΤΑΙ

σετ εξατμίσεως COBRA για STEED και SHADOW σχεδόν αχρησιμοποίητο.

Πληρ. τηλ. 0945/971932

ΤΕΧΝΙΚΟ ΓΡΑΦΕΙΟ

Αναλαμβάνει

- Μελέτες για σύνδεση οικοδομών με το **αποχετευτικό δίκτυο Δ.Ε.Υ.Α.Ρ.**
- Αδειες λειτουργίας καταστημάτων
- Ηλεκτροδοτήσεις κτιρίων.

Υπεύθυνος: **Μιχάλης Μαυρομάγουλος**

Αρχιτέκτονας Μηχανικός

Στεφάνου Καζούλη 14 Ρόδος

Τηλ. 0241-27040, κιν. 0974041051

ΑΠΟΦΡΑΞΕΙΣ

ΔΩΔΕΚΑΝΗΣΙΑΚΕΣ ΑΠΟΦΡΑΞΕΙΣ



"ΚΟΛΟΣΣΟΣ"

ΑΠΟΦΡΑΞΕΙΣ ΚΑΘΑΡΙΣΜΟΙ ΑΠΟΧΕΤΕΥΣΕΩΝ & ΒΟΘΡΩΝ

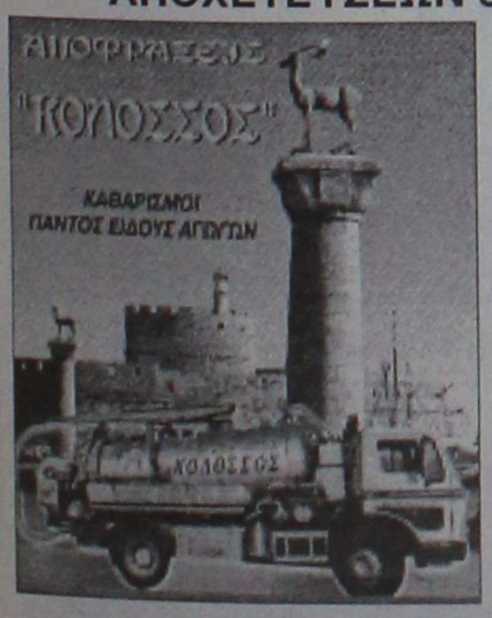

Αναλαμβάνουμε πάσης φύσεως αποφράξεις οποιουδήποτε μήκους και πλάτους Αναλαμβάνουμε καθαρισμούς αποχετευτικών αγωγών ΔΗΜΩΝ, ΞΕΝ/ΧΕΙΩΝ στρατιωτικών μονάδων ΣΠΙΤΙΩΝ, ΠΟΛΥΚΑΤΟΙΚΙΩΝ καθώς και καθαρισμούς βιολογικών μονάδων με μηχάνημα υψηλής πιέσεως σε όλη την Δωδ/σο

Κ. ΠΗΔΙΑΚΗΣ - Π. ΚΑΣΕΡΗΣ

Πληρ. τηλ. 47915-91881, κιν. 0944/325234 και 0977/717048

ΑΠΟΦΡΑΞΕΙΣ-ΚΑΘΑΡΙΣΜΟΙ





ΑΠΟΦΡΑΞΕΙΣ ΚΑΘΑΡΙΣΜΟΙ ΣΥΝΤΗΡΗΣΕΙΣ ΑΠΟΧΕΤΕΥΣΕΩΝ-ΕΠΙΦΑΝΕΙΩΝ-ΚΤΙΡΙΩΝ-ΠΛΟΙΩΝ-ΒΙΟΛΟΓΙΚΩΝ

Αναλαμβάνουμε ξενοδοχεία, Δήμους, πολ/κίες κ.λπ. Αντληση πετρελαιοειδών από πλοία καθώς και λιποσυλλεκτών και βιολογικών. ΜΕ ΜΟΝΑΔΙΚΑ ΣΕ ΥΨΟΣ ΠΙΕΣΗΣ ΚΑΙ ΑΝΑΡΡΟΦΗΣΗΣ. ΥΠΕΡΣΥΓΧΡΟΝΑ ΜΗΧΑΝΗΜΑΤΑ ΥΔΡΟΒΟΛΗΣ ΣΕ ΟΛΗ ΤΗ ΔΩΔΕΚΑΝΗΣΟ

ΟΛΟ ΤΟ 24ωρο

ΒΑΡΔΕΛΛΗ Μ. -ΚΡΑΣΟΠΟΥΛΟΣ Δ. Ο.Ε.

Τηλ. 35555, Fax: 96516, Κιν. 0944/395999

e-mail:metropontikas@excite.com.

ΣΤΙΣ ΠΙΟ ΧΑΜΗΛΕΣ ΤΙΜΕΣ

"ΑΠΟΦΡΑΞΕΙΣ" "Η ΜΑΡΙΑ"



ΑΠΟΦΡΑΞΕΙΣ ΠΑΝΤΟΣ ΤΥΠΟΥ ΑΠΟΧΕΤΕΥΣΕΩΝ

ΞΕΝ/ΩΝ, ΕΣΤ/ΩΝ ΣΤΡΑΤΟΠΕΔΩΝ ΠΟΛ/ΚΙΩΝ ΟΙΚΙΩΝ ΜΕ ΜΗΧΑΝΗΜΑ ΥΨΗΛΗΣ ΠΙΕΣΕΩΣ ΥΔΡΟΒΟΛΗΣ

ΑΜΕΣΗ ΕΞΥΠΗΡΕΤΗΣΗ ΟΛΟ ΤΟ 24ΩΡΟ

Πληρ. τηλ. 94750 και 0241-35555, 0977/257441.

ΤΑΠΗΤΟΚΑΘΑΡΙΣΤΗΡΙΟ ART CLEAN EXPRESS

Αναλαμβάνουμε υπεύθυνα:

- ✓ Ξηρό καθαρισμό
- ✓ Πλύσιμο-απολύμανση
- ✓ Φύλαξη
- ✓ Επιδιόρθωση ταπήτων
- ✓ Αδιαβροχοποιήσεις

Ειδικός καθαρισμός μεταξωτών και χειροποίητων χαλιών

Παραλαβή-παράδοση κατ' οίκον

Εγγυημένη συνεργασία

Επί τόπου καθαρισμοί μοκετών-σαλονιών

Τηλ. 94815, κιν. 0944 350247, 0800400400

Τηλ. χωρίς χρέωση

Με την υπογραφή Αλαφάκης

ΙΝΣΤΙΤΟΥΤΟ ΔΙΟΙΚΗΣΗΣ ΕΠΙΧΕΙΡΗΣΕΩΝ

ΕΡΓΑΣΤΗΡΙΑ ΕΛΕΥΘΕΡΩΝ ΣΠΟΥΔΩΝ
ΔΗΜ. ΑΝΑΣΤΑΣΙΑΔΗ 47 ΡΟΔΟΣ 85100

ΓΙΝΕΤΕ ΚΑΙ ΕΣΕΙΣ ΔΥΝΑΜΙΚΟΙ **COMPUTER USERS !!**
στα προγράμματα όπως :

ΛΕΙΤΟΥΡΓΙΚΟ ΣΥΣΤΗΜΑ WINDOWS ΕΠΕΞΕΡΓΑΣΙΑ ΚΕΙΜΕΝΟΥ WORD, ΛΟΓΙΣΤΙΚΟ ΦΥΛΟ EXCELL, ΣΧΕΔΙΑΣΤΙΚΑ ΠΑΚΕΤΑ, ΕΚΔΟΤΙΚΑ ΠΑΚΕΤΑ, ΠΟΛΥΜΕΣΑ (MULTIMEDIA), INTERNET, ΔΗΜΙΟΥΡΓΙΑ E-MAIL ΚΑΙ ΑΛΛΕΣ ΕΜΠΟΡΙΚΕΣ ΕΦΑΡΜΟΓΕΣ

ΣΤΟΥΣ ΕΤΗΣΙΟΥΣ ΚΥΚΛΟΥΣ ΣΠΟΥΔΩΝ :

ΠΛΗΡΟΦΟΡΙΚΗΣ
ΜΗΧΑΝΟΓΡΑΦΗΣΗΣ ΓΡΑΦΕΙΟΥ
ΜΗΧΑΝΟΓΡΑΦΗΜΕΝΗΣ ΛΟΓΙΣΤΙΚΗΣ

ΣΙΓΟΥΡΗ ΕΠΑΓΓΕΛΜΑΤΙΚΗ ΕΞΑΣΦΑΛΙΣΗ !!
ΔΕΚΤΟΙ ΑΠΟΦΟΙΤΟΙ ΓΥΜΝΑΣΙΟΥ - ΛΥΚΕΙΟΥ
Η ΔΙΔΑΣΚΑΛΙΑ ΓΙΝΕΤΕ ΣΕ ΠΡΟΤΥΠΑ ΑΓΓΛΙΚΩΝ ΚΟΛΕΓΙΩΝ

ΠΛΗΡΟΦΟΡΙΕΣ ΕΓΓΡΑΦΕΣ ΚΑΘΗΜΕΡΙΝΑ
→ ΤΗΛ 0241 - 75850 ←
E - mail iderhodo@hotmail.com

Ι.Δ.Ε. ΑΠΟ ΤΟ 1993 ΤΟ ΚΛΕΙΔΙ ΤΗΣ ΠΛΗΡΟΦΟΡΙΚΗΣ !!!

«Πρώτο σε Ευρώπη και Αμερική»

ΓΙΕΓΚΕΡΜΑΪΣΤΕΡ

Το Γνήσιο Και Δυνατό Σφηνάκι Που Αρέσει!!.
Εσείς;



ΓΙ' ΑΥΤΟ ΤΟ ΚΑΛΟΚΑΙΡΙ... JÄGER-TONIC
40 γραμ. Jägermeister
2-3 κύβους παγάκια, 1 φέτα λεμόνι και TONIK

ΓΕΩΡΓ. ΣΙΜΙΞΗΣ - ΤΗΛ. ΠΑΡΑΓΓΕΛΙΩΝ 62899- ΡΟΔΟΣ
ΑΓΙΟΙ ΑΠΟΣΤΟΛΟΙ (Πλατεία Ρίτσου)

ΕΓΚΕΚΡΙΜΕΝΑ ΕΞΕΤΑΣΤΙΚΑ ΚΕΝΤΡΑ ΤΟΥ ΒΡΕΤΑΝΙΚΟΥ ΣΥΜΒΟΥΛΙΟΥ για διεξαγωγή εξετάσεων του CAMBRIDGE UNIVERSITY

- Ολιγομελή τμήματα με εντατική διδασκαλία ώστε οι μαθητές να αποκτήσουν πτυχίο σε χρόνο ρεκόρ, στις εξετάσεις CAMBRIDGE - MICHIGAN - TOEFL - GOETHE - PALSO
- Ειδικά τμήματα για επαγγελματίες
- Διδάσκουν Ελληνες και ξένοι έμπειροι καθηγητές
- Τμήματα για παιδιά ηλικίας 5-6 ετών με ημιδιατροφή
- Κλιματιζόμενες και άρτια εξοπλισμένες αίθουσες σε ευχάριστο και φιλικό περιβάλλον
- Διαθέτουμε εργαστήριο COMPUTER LAB, VIDEO ROOM και βιβλιοθήκη.
- Ασφαλισμένοι είναι όλοι οι μαθητές στην METROLIFE
- Δωρεάν εκδηλώσεις, εκπαιδευτικές εκδρομές στο εξωτερικό.

ΚΕΝΤΡΑ ΞΕΝΩΝ ΓΛΩΣΣΩΝ
ΚΟΥΛΑ ΓΙΑΚΟΥΜΑΚΗ

ΑΓΓΛΙΚΑ | ΓΑΛΛΙΚΑ | ΙΤΑΛΙΚΑ | ΓΕΡΜΑΝΙΚΑ

ΚΥΡΟΣ και ΥΠΕΡΟΧΗ
στην ξενόγλωσση εκπαίδευση

Προετοιμασία και εγγραφές σε πανεπιστήμια του εξωτερικού

ΕΓΓΡΑΦΕΣ ΚΑΘΗΜΕΡΙΝΑ
09.00-13.00 & 17.00-21.00

Πειραιώς 7Α, τηλ. 32633, 63895
και Αρχάγγελος 0244-23053

Espace Beaute

ΚΕΝΤΡΟ ΑΙΣΘΗΤΙΚΗΣ & ΑΔΥΝΑΤΙΣΜΑΤΟΣ
Υπεύθυνη ΠΑΓΚΑ-ΠΑΓΚΑΔΑΚΗ ΑΝΝΑ, Πτυχιούχος Αισθητικός Γαλλίας

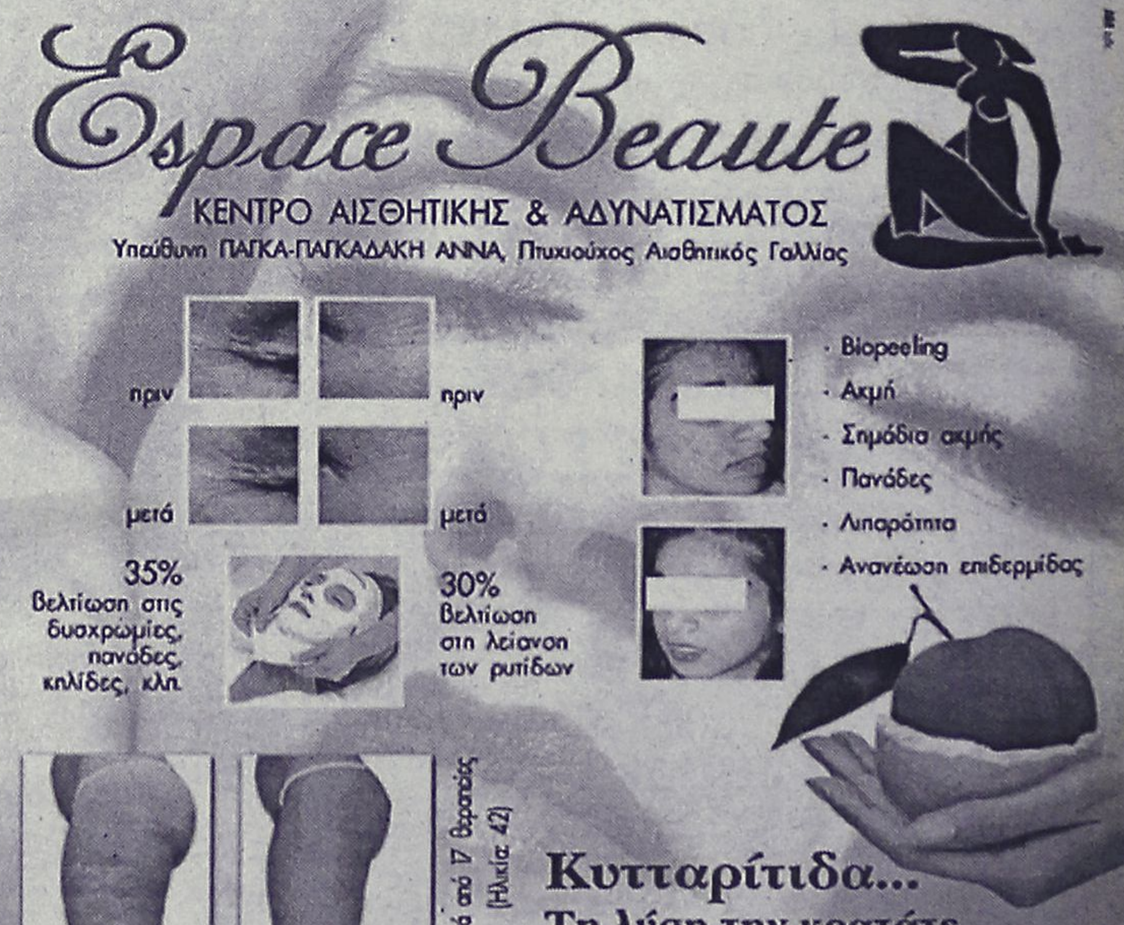

Κυτταρίτιδα...
Τη λύση την κρατάτε στο χέρι σας

Αδυνάτισμα · Σύσφιξη · Θεραπεία Κυτταρίτιδας · Μασάζ
Διαιτολογικά Προγράμματα · Λασποθεραπείες · Αποτρίχωση
Καθαρισμός · Περιποίηση Προσώπου & Σώματος
Ριζική Αποτρίχωση · Θεραπείες προσώπου · Lifting VIT-E
Επαγγελματικό Μακιγιάζ · Μόνιμο μακιγιάζ

Αυτό το χειμώνα φροντίστε το πρόσωπο και το σώμα σας...
με -30% σε όλα τα προγράμματά μας και με 12 άτοκες δόσεις!

Ινστιτούτο Αισθητικής - Salon de Beauté - Αμαράντου 10 - Ρόδος Τηλ: 30003 & 30500

ΣΤΙΒΟΣ

Πιάνουν δουλειά

✔ *ΠΟΙΟΙ ΘΑ ΕΙΝΑΙ ΟΙ ΝΕΟΙ ΠΡΟΠΟΝΗΤΕΣ ΤΟΥ ΤΜΗΜΑΤΟΣ ΣΤΙΒΟΥ ΤΟΥ ΔΙΑΓΟΡΑ*

✔ *ΑΝΑΚΟΙΝΩΘΗΚΕ ΤΟ ΠΡΟΓΡΑΜΜΑ ΤΩΝ ΠΡΟΠΟΝΗΣΕΩΝ*

Ο "ΠΑΟ Διαγόρας Ρόδου" Τμήμα Στίβου, γνωρίζει στη Ροδιακή κοινωνία το πρόγραμμα των προπονήσεων της περιόδου 2001-2002 των αθλητών όλων των κατηγοριών.

Πιο συγκεκριμένα:

• **Για την Ακαδημία:**
- Προπονητής **Ντίνος Χατζήπαπας.**
- Καθημερινά από 15.30-17.00.
- Σάββατο 09.30-11.00.

• **Για την Παμπαίδες-Παγκορασίδες:**
- Προπονητής **Χρήστος Αντωνίου.**
- Καθημερινά από 15.30-17.00.
- Σάββατο 09.30-11.00.

• **Στα δρομικά αγωνίσματα-άλματα:**
- Προπονητής **Βασίλειος Ζήκας.**

• **Στις ρίψεις:**
- Προπονητής **Νίκος Παπαγεωργίου.**

Καλούνται οι γονείς τόσο των παλαιών αθλητών αλλά και των νέων να βοηθήσουν την προσπάθεια για την ανάπτυξη του κλασικού αθλητισμού στην πόλη μας,



Τους νέους πρωταθλητές θ' αναζητήσουν μέσα από τις Ακαδημίες τους οι νέοι προπονητές στον Διαγόρα

την πόλη του Διαγόρα, με την πανάρχαια αθλητική παράδοση.

Το σωματείο του Διαγόρα πιστεύει ότι επιλέξαμε ότι πιο καλό και άξιο υπάρχει από το προπονητικό δυναμικό της πόλης και τους εύχονται καλή επιτυχία στο έργο τους.

Για πληροφορίες στα τηλέφωνα 67940, 67941, αρμόδιος είναι ο κ. **Δ. Δριχούτης.**

Ξεκινάει και ο "Υγεία"

✔ *Πρώτη μέρα λειτουργίας της Ακαδημίας του*

Σήμερα Τετάρτη 26-9-01 και ώρα 3 μ.μ. ξεκινά την λειτουργία του το τμήμα ακαδημίας στίβου ο ΓΑΣ Ρόδου η "Υγεία". Οι ιθύνοντες απευθύνονται στους γονείς που πραγματικά ενδιαφέρονται για την σωματική και ψυχική υγεία των παιδιών τους και φυσικά αν θέλουν να δώσουν διέξοδο στα προβλήματα της εποχής να επικοινωνήσουν με τους υπεύθυνους και να εντάξουν στα παιδιά τους στην μεγάλη αθλητική οικογένεια.

Για πληροφορίες στα τηλέφωνα 62597, 25595, 23768.

Ανώμαλος δρόμος στη Θολό

✔ *Τον διοργανώνει το Σάββατο ο ΔΟΝΑ Πεταλούδων*

Ο ΔΟΝΑ του Δήμου Πεταλούδων διοργανώνει λαϊκό αγώνα δρόμου στον Θεολόγο.

Ο αγώνας θα διεξαχθεί το Σάββατο 29 Σεπτεμβρίου 2001 και ώρα 17.00 μ.μ. στο Δ. Δ. Θεολόγου.

Οι δηλώσεις συμμετοχής πρέπει να υποβληθούν στο Γραφείο του ΔΟΝΑ Πεταλούδων στον κ. **Λουκά Μουστάκα** στο τηλέφωνο 0241-90930 καθώς και μία ώρα πριν την εκκίνηση.

Δικαίωμα συμμετοχής έχουν όλοι, με την υποχρέωση να έχουν εξετασθεί από γιατρό, που να τους επιτρέπει να λάβουν μέρος σε τέτοιου είδους δραστηριότητες. Για τον λόγο αυτό θα υπογράψουν και ειδική αίτηση συμμετοχής.

ΚΑΤΗΓΟΡΙΕΣ ΛΑΪΚΟΥ 3.500 μ.

1. Αγοριών μέχρι και 12 ετών.
2. Αγοριών από 13-15 ετών.
3. Κοριτσιών μέχρι και 12 ετών.
4. Κοριτσιών από 13-15 ετών.

ΛΑΪΚΟΥ 7.000 μ.

5. Εφήβων από 16-18 ετών.
6. Ανδρών από 18-34 ετών.
7. Βετεράνων από 35-44 ετών.
8. Βετεράνων από 45 και άνω.
9. Γυναικών από 16 και άνω.

ΕΠΑΘΛΑ

Στον πρώτο νικητή κάθε κατηγορίας θα απονεμηθεί (κύπελλο, μετάλλιο, δίπλωμα), στον δεύτερο και τρίτο (μετάλλιο, δίπλωμα), ενώ σ' όσους τερματίσουν αναμνηστικό δίπλωμα και φανελάκι.

ΔΙΑΔΡΟΜΗ

1. **Διαδρομή Λαϊκού δρόμου 3.500 μ.:** Εκκλησία Θεολόγου-περίμετρο οικισμού-κεντρική Λεωφόρος-τερματισμός στην εκκλησία.
2. **Διαδρομή Λαϊκού δρόμου 7.000 μ.:** Εκκλησία Θεολόγου-διασταύρωση προς δρόμο Πεταλούδων-επιστροφή στην πλατεία Θεολόγου.

Ιατρική κάλυψη: η οργανωτική επιτροπή έχει φροντίσει για την σωστή ιατρική κάλυψη του αγώνα.

Πληροφορίες θα δίνονται στο γραφείο του ΔΟΝΑ στο τηλ. 90930 από τον κ. **Λούκά Μουστάκα.**





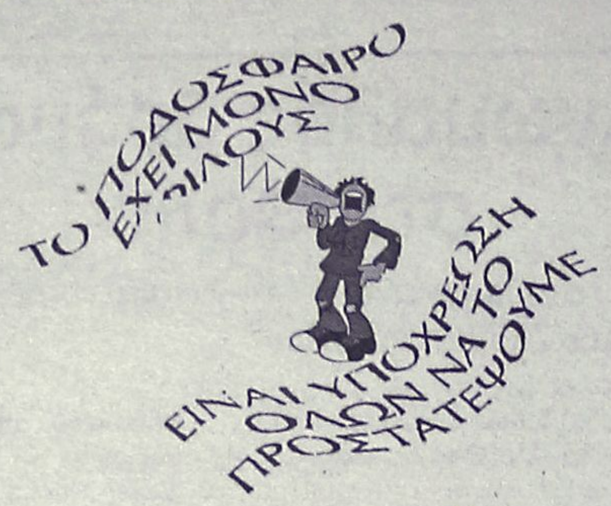

Χωρίς όρια...

Ευχαριστήριο Γονέων Αθλητών

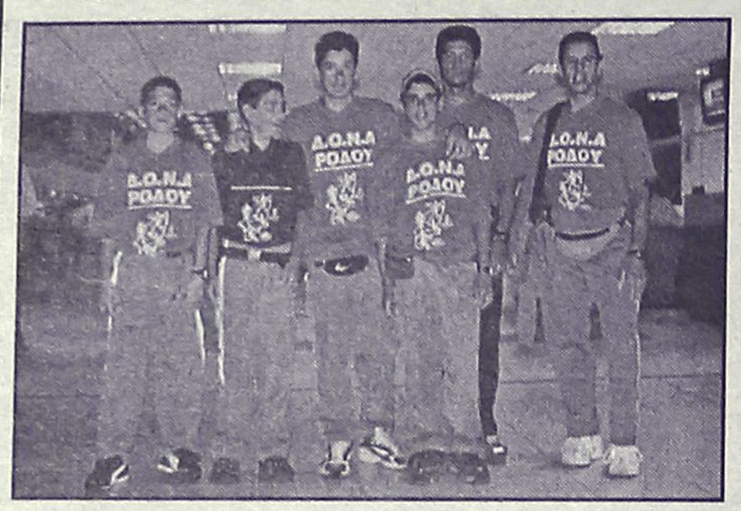

Οι γονείς των αθλητών ποδηλασίας κατηγορίας παμπαίδων **Δημήτρη Καλαμαρά, Πέτρου Ζαννάκη, Αρεταίου Χουρδάκη, Αναστασίου Μανουκιάν** ευχαριστούμε δημόσια τον Δήμαρχο Ροδίων κ. **Γ. Γιαννόπουλο,** την ΤΕΔΚ Δωδ/σου, τον Δ.Ο.Ν.Α. Δήμου Ροδίων και τους κ.κ. **Ελευθέριο Μπόκο, Βασίλη Σταυριανό, Τσατταλιό Μ.-Κόσμο Θ.** για την οικονομική υποστήριξή τους προκειμένου να πραγματοποιηθεί η αποστολή στον 9ο διεθνή Ποδηλατικό γύρο που διεξήχθη στο Βερολίνο από 24 έως 26 Αυγούστου.

Επίσης ευχαριστούμε τον **Κυριάκο Κελεπέρα** και τον **Σταμάτη Παπανικολάου** οι οποίοι συνόδευσαν τους αθλητές και στους οποίους οφείλεται ένα μεγάλο μέρος της επιτυχίας της αποστολής.

Τσαμπίκα Καλαμαρά
Μίκα Κελεπέρα-Ζαννάκη
Γιώργος Χουρδάκης
Αννα Μανουκιάν

Αγώνες σκακιού στο Φαληράκι

✔ *Συνδιοργανωτές ΔΟΝΑ Ροδίων και ΔΟΑΝ Καλλιθέας*

Στα πλαίσια του προγράμματος εκδηλώσεων για την παγκόσμια ημέρα τουρισμού ο Δ.Ο.Ν.Α. Ροδίων και ο Δ.Ο.Α.Ν. Καλλιθέας συνδιοργανώνουν αγώνες σκάκι.

Συγκεκριμένα θα διεξαχθεί αγώνας SIMULTANE με τον διάσημο σκακιστή και πρωταθλητή Ελλάδος **Βασίλη Κοτρωνιά** την Πέμπτη 27 Σεπτέμβρη στην κεντρική πλατεία Φαληρακίου με ώρα έναρξης 16.00

Ο μαιτρ θα αγωνισθεί μέχρι και με σαράντα σκακιστές ταυτόχρονα.

Οι ενδιαφερόμενοι για να αγωνισθούν μπορούν να δηλώσουν συμμετοχή μέχρι μισή ώρα πριν την έναρξη του αγώνα ή στο τηλέφωνο 60629.

Η μεγάλη επιστροφή του Ντέμη

Αθήνα: Οι φωτογραφίες του **Νικολαΐδη** με την εθνική ομάδα θα είχαν απλώς... συλλεκτική αξία εάν ο διεθνής της ΑΕΚ δεν έβρισκε σημείο συνεννόησης με τον **Ότο Ρεχάγκελ**. Ο **Ντέμης** κλήθηκε (μαζί με τον Κασάπη και το... πρόσωπο της χρονιάς, ως τώρα, Κυργιάκο) για το ματς με την Αγγλία. Διεθνής, λοιπόν, ξανά ο **Νικολαΐδης** και η ομίχλη (που γεννήθηκε το βράδι της ντροπής στη Νέα Φιλαδέλφεια, στο ντέρμπι με τον Ολυμπιακό) διαλύεται οριστικά. Κι ο Κασάπης επιστρέφει, παραμερίζοντας -όπως και ο συμπαίκτης του- την... αυτοεξορία από το ομοσπονδιακό συγκρότημα. Ενώ η λίστα των κληθέντων παρουσιάζει μεγάλο ενδιαφέρον, αυτή των απόντων δεν κρύβει καμία έκπληξη -ο αποκλεισμός του **Γρηγόρη Γεωργάτου,** με νωπό το φραστικό επεισόδιο της Φινλανδίας, ήταν προκαθορισμένος. Τέσσερις... γκασταρμπάιτερ (οι **Μαχλάς, Βρύζας, Κωνσταντινίδης και Νταμπίζας**) καλούνται στην εθνική, όμως όχι ο «καραφλός» της Ίντερ.

Τελικά, όμως, οι παρόντες είναι αυτοί που ενδιαφέρουν -κι εδώ ο Παναθηναϊκός έχει την τιμητική του: επτά διεθνείς θα αφήσουν την Παιανία για να φορέσουν το εθνόσημο. Ο **Κυργιάκος** και ο **Σεϊταρίδης** θα κάνουν ντεμπούτο στη «μεγάλη» εθνική, μαζί με τους **Νικοπολίδη, Μπασινά, Καραγκούνη, Βόκολο και Φύσσα.**

Την αποστολή για τον αγώνα του Μάντσεστερ συμπληρώνουν οι Ελευθερόπουλος, **Βενετίδης, Πατσατζόγλου** από τον **Ολυμπιακό**, οι **Ζαγοράκης, Ζήκος, Λάκης** της ΑΕΚ, οι **Γεωργιάδης** και **Κωνσταντινίδης** του ΠΑΟΚ και ο **Χαριστέας** του Αρη.

ΑΛΛΑΓΗ

Σάο Πάουλο: Με ένα «τελεσίγραφο» καλεί ο **Πελέ** την ποδοσφαιρική ομοσπονδία της Βραζιλίας να σώσει το ποδόσφαιρο της χώρας• «ή θα αλλάξουμε ή θα οδηγηθούμε στο θάνατο» δήλωσε και επικαλέστηκε το παράδειγμα του δυνατού πρωταθλήματος της Αργεντινής. Ο μεγάλος βετεράνος δεν δίστασε να χρησιμοποιήσει σκληρά λόγια για να αφυπνίσει τους ιθύνοντες του ποδοσφαίρου της Βραζιλίας, που παρακολουθούν άπρακτοι την εθνική ομάδα της χώρας να βυθίζεται ολοένα και περισσότερο στην ανυποληψία, μετά από μία σειρά αποτυχημένων αποτελεσμάτων. Ο **Πελέ** εντόπισε την πηγή του κακού:«Όλα πρέπει να ξεκινήσουν από την αναδιάρθρωση των πρωταθλημάτων μας -εάν δεν γίνει αυτό, το ποδόσφαιρο μας θα πεθάνει. Κοιτάξτε την Αργεντινή: έχει ένα δυνατό πρωτάθλημα και καταφέρνει να τροφοδοτεί την εθνική ομάδα». Και επέκτεινε την κριτική του στους κατά καιρούς ομοσπονδιακούς τεχνικούς της Βραζιλίας, μιλώντας και πάλι για την άσπονδη γείτονα: «Επίσης, έχει τον ίδιο κορμό παικτών τους τελευταίους μήνες, ενώ στη Βραζιλία έχουν παίξει ένα σωρό παίκτες. Κάθε καινούριος προπονητής καλεί και δέκα διαφορετικούς και κάνει πέντε αλλαγές πριν από κάθε παιχνίδι. Δεν είναι δυνατό να αποκτήσει με αυτό τον τρόπο ομοιογένεια η εθνική μας» εκτίμησε.

Και κατέληξε με ένα μήνυμα που έχει τη μορφή τελεσιγράφου: «Πρέπει να αλλάξουν πολλά πράγματα, εάν θέλουμε να ξαναδούμε το βραζιλιάνικο ποδόσφαιρο στη θέση που ήταν»...

ΚΑΤ' ΕΞΑΙΡΕΣΗ ΟΙ ΑΘΛΗΤΕΣ

Οι αθλητές που έχουν διάκριση η οποία τους επιτρέπει να υποβάλουν σχετική αίτηση για εισαγωγή στην τριτοβάθμια εκπαίδευση κατ'εξαίρεση με τις διατάξεις "περί αθλητών" θα πρέπει να υποβάλλουν την αίτηση και τα παρακάτω δικαιολογητικά το αργότερο μέχρι και την Παρασκευή 28 Σεπτεμβρίου 2001 στη διεύθυνση ή το γραφείο δευτεροβάθμιας εκπαίδευσης που υπάγεται το Λύκειο αποφοίτησής τους.

Η αίτηση συνοδεύεται από τα εξής δικαιολογητικά:

α. Βεβαίωση εγγραφής τους στον ειδικό πίνακα της παραγράφου 3 του άρθρου 34 του Ν. 2725/1999 που εκδίδεται από τη Γενική Γραμματεία Αθλητισμού.

β. Επικυρωμένο φωτοαντίγραφο ταυτότητας ή άλλο δημόσιο έγγραφο από το οποίο να προκύπτει η ημερομήνια γέννησής τους.

γ. Επικυρωμένο φωτοαντίγραφο του απολυτηρίου τους.

δ. Υπεύθυνη δήλωση του ν. 1599, στην οποία δηλώνουν το έτος κατά το οποίο υπέβαλαν για πρώτη φορά αίτηση ως αθλητές για εισαγωγή τους στην τριτοβάθμια εκπαίδευση.

ε. Αντίγραφο της βεβαίωσης πρόσβασης που τους έχει χορηγηθεί από το Λύκειο. Η βεβαίωση αυτή δεν απαιτείται για όσους έχουν διάκριση με βάση την οποία εισάγονται χωρίς ποσοτικό περιορισμό σε οποιαδήποτε σχολή της προτίμησής τους. Οι αθλητές για τους οποίους δεν έχει εκδοθεί η βεβαίωση εγγραφής στον πίνακα διακρίσεων της Γενικής Γραμματείας Αθλητισμού, μπορούν να υποβάλουν τα υπόλοιπα δικαιολογητικά και υπεύθυνη δήλωση στην οποία θα αναφέρουν ότι θα προσκομίσουν τη σχετική βεβαίωση στην Επιτροπή Επιλογής Αθλητών, που εδρεύει στο υπουργείο Παιδείας, το αργότερο μέχρι 20 Οκτωβρίου 2001.

ΑΝΕΚΔΟΤΟ

Σε μια περιοχή της Αμερικής, πλησιάζει χειμώνας.

Οι Ινδιάνοι αναρωτιούνται για τον καιρό και ρωτάνε τσ μάγο της φυλής.

- "Ω μεγάλε μάγε, πες μας, πως θα είναι ο χειμώνας που έρχεται;

- "Χμμμμμ.... Παιδιά μου, ένα έχω μόνο να σας πω. Ο χειμώνας φέτος θα είναι βαρύς. Κόψτε ξύλα..."

Εφυγαν λοιπόν οι Ινδιάνοι κι αρχίζουν να κόβουν ξύλα. Μετά από μια εβδομάδα ξαναπάνε στο μάγο και ρωτάνε:

- "Ω μεγάλε μάγε, πες μας, τί καιρό θα κάνει φέτος το χειμώνα;"

- "Χμμμμμ... Παιδιά ο χειμώνας φέτος θα είναι πολύ βαρύς. Κόψτε πολλά ξύλα".

Φεύγουν λοιπόν οι Ινδιάνοι από το μάγο κι αρχίζουν να κόβουν κι άλλα ξύλα. Οι Ινδιάνοι έκοβαν αλλά συνέχιζαν να επισκέπτονται τον μάγο κάθε μέρα.

- "Ω μεγάλε μάγε, πες μας, θα είναι βαρύς ο χειμώνας φέτος;"

- "Ρε παιδιά, τα είπαμε χίλιες φορές, λέει ο μάγος. Ο χειμώνας φέτος θα είναι πάρα πολύ βαρύς.

- "Μα καλέ μας μάγε μας λες να κόψουμε ξύλα τόσο καιρό. Είσαι σίγουρος;"

- "Μα τί λέτε τώρα; Με αμφισβητείτε;" ρωτάει θυμωμένος ο μάγος. "Είμαι πάρα πολύ σίγουρος".

Οι Ινδιάνοι έφυγαν πρεμοι, αφού είδαν τόσο σίγουρο το μάγο. Ο μάγος όμως, μπήκε σε σκέψεις".

Αποφάσισε λοιπόν να πάει στη διπλανή πόλη, για να ρωτήσει τους μετεωρολόγους για τον καιρό, να σιγουρευτεί και αυτός.

- "Ρε επιστήμονες, ποιές είναι οι προβλέψεις σας για τον ερχόμενο χειμώνα;" Ρωτάει ο μάγος.

- "Γέρο, φύγε να σωθείς" του λένε. "Περιμένουμε φέτος πάρα πάρα πολύ βαρύ χειμώνα"

- "Κύριοι, με τρομάζετε", τους λέει ο μάγος. "Είστε σίγουροι;"

- "Βεβαιότατα. Περιμένουμε τον πιο βαρύ χειμώνα των τελευταίων 25 ετών".

"Πω-Πω, δύσκολα τα πράγματα"σκέφτηκε ο μάγος.

"Και πως είστε τόσο σίγουροι ρε παιδιά;"

- "Τι λές, ρε φίλε. Δεν βλέπει τους Ινδιάνους; Εχουν κόψει όλο το βουνό!"

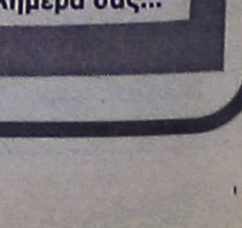

●●● **Με δεδομένο ότι ενημερώθηκαν τα σωματεία η μη αλλαγή των δελτίων μπορεί να θεωρηθεί τεράστια γκέλα.**

●●● *Γιατί το λέω. Η Κορδιγκτώνος υποστηρίζει ότι ενημέρωσε όλο τον κόσμο. Εκτός απ' ότι έστειλε αρκετές φορές ανακοίνωση στις εφημερίδες, έστειλε σε όλα τα σωματεία που έχουν FAX και μαζί με την προκήρυξη. Πρέπει να έχουν χαθεί όλα και να μην διάβασαν ούτε εφημερίδες, για να μείνουν ανημέρωτοι.*

●●● **Η Κως δεν δικαιολογείται, γιατί ο γραμματέας ενημερώθηκε τρείς φορές από τον υπουργό άνευ χαρτοφυλακίου!**

Αγκάθι

●●● Μένουν μόνο οι Καρπάθιοι. Στην Κορδιγκτώνος ψάχνουν να βρουν τα αποδεικτικά στοιχεία για να τους κολλήσουν στον τοίχο.

●●● **Μην περιμένετε σήμερα να βγει απόφαση με τους Λινδιακούς. Υπάρχουν παράθυρα που με λίγη πολιτική παρέμβαση ανοίγουν διάπλατα και μπορεί να την πατήσει η Κορδιγκτώνος. Δεν γράφτηκε στο Φ.Α., αλλά όταν κάποιος παίζει χωρίς την ποδοσφαιριική του ταυτότητα και παίζει με την άκυρη (παλιό δελτίο) είναι αντικανονική συμμετοχή. Όμως η διαδικασία είναι φλου. Δεν αναφέρεται πουθενά στο ποδοσφαιρικό ευαγγέλιο.**

●●● *Η μόνη σιγουριά για να αποφύγει η Κορδιγκτώνος διαφορετική απόφαση της δευτεροβάθμιας επιτροπής όπου θα καταλήξει η υπόθεση είναι να πάρει έγγραφη γνωμάτευση της νομικής υπηρεσίας της Συγγρού!*

●●● **Τα... δάχτυλα της έχουν ξαναχωθεί και της έγινε μάθημα. Δύσκολα να ξαναρισκάρει...**

●●● *Οι Φαντενοί ήταν μάγκες. Γράφτηκε στο Φ.Α. και οι Κώοι δεν είχαν άλλη επιλογή. Προτίμησαν να χάσουν τους τρείς βαθμούς, από τους τέσσερις.*

●●● **Πρώτη γεύση από ψιλοχειρουργείο πήραν τα ελάφια. Απροστάτευτοι βρέθηκαν στην πρεμιέρα και ψιλοείδαν αστράκια. Καλημέρα σας...**

ΡΕΠΟΡΤΑΖ



Νίκη Ξάνθου

Ενατη η Ξάνθου

✔ *Στη λίστα των κορυφαίων του μήκους στην Ευρώπη*

✔ *22η η Ιακώβου στα 10.000 μέτρα. Η Καλύμνια πρωταθλήτρια είναι 24η στο "πεντάρι"*

Με Δωδεκανησιακές συμμετοχές ανακοινώθηκαν χθες οι λίστες των κορυφαίων αθλητών στίβου στην Ευρώπη.

- Η **Νίκη Ξάνθου** είναι ένατη στη λίστα των αλτριών του μήκους ενώ
- Η **Χρυσοστομία Ιακώβου** είναι 24η στα 5.000 μ. και 22η στα 10.000 μ.



Χρυσούλα Ιακώβου

Δουλειά μέσω φιλικών

✔ *ΑΝΤΙΠΑΛΟΥΣ ΓΙΑ ΦΙΛΙΚΑ ΨΑΧΝΕΙ Ο ΗΡΑΚΛΗΣ ΛΑΡΔΟΥ ΠΟΥ ΕΛΠΙΖΕΙ ΝΑ ΕΓΚΑΙΝΙΑΣΕΙ ΤΗΝ ΔΕΥΤΕΡΑ ΤΗΝ ΝΕΑ ΤΟΥ ΕΔΡΑ, ΤΟ ΚΛΕΙΣΤΟ ΤΗΣ ΚΡΕΜΑΣΤΗΣ*

Στην τελική του ευθεία είχε μπει πλέον η προετοιμασία του Ηρακλή Λάρδου ενόψει των υποχρεώσεών του στο νέο πρωτάθλημα της Α' κατηγορίας στο οποίο θα προσπαθήσει να διαδραματίσει πρωταγωνιστικό ρόλο, δεδομένου ότι ο στόχος της ομάδας είναι να διαγράψει μία καλύτερη πορεία σε σχέση με κάθε προηγούμενη. Μετά το ρεπό που τους χάρισε χθες ο **Κυριάκος Μάγος**, οι παίκτες επιστρέφουν και πάλι από σήμερα στην σκληρή δουλειά, με την προσδοκία να μεταφερθούν πλέον οριστικά και αμετάκλητα στην νέα τους έδρα, που θα είναι κατά πάσα πιθανότητα το Κλειστό Γυμναστήριο της Κρεμαστής.

Οι άνθρωποι του συλλόγου περιμένουν την οριστικοποίηση των ημερών προπόνησης, που όπως αναφέρουν οι πληροφορίες θα είναι από την ερχόμενη Δευτέρα τέσσερις της εβδομάδα. Πέραν τούτου, τις τελευταίες μέρες ο **Κυριάκος Μάγος** βρίσκεται σε συζητήσεις με προπονητές άλλων ομάδων προκειμένου να κλείσει τα απαιτούμενα φιλικά παιχνίδια, στα οποία ελπίζει να λάβουν μέρος όλοι οι παίκτες του, δεδομένου ότι τουλάχιστον προς το παρόν δεν έχουν παρουσιαστεί προβλήματα απουσιών.

Παράλληλα, η σκληρή δουλειά συνεχίζεται και στα τμήματα υποδομής του Ηρακλή (οι προπονήσεις διεξάγονται στο ανοιχτό γήπεδο της Λάρδου), αφού ο σύλλογος θέλει να παρουσιάσει ένα διαφορετικό αναγεννημένο πρόσωπο και στα λεγόμενα "μικρά" πρωταθλήματα.

Στη Λιουμπλιάνα ο Πέππας

✔ *Θα πάρει μέρος σε διεθνές τουρνουά 25.000 δολλαρίων*

Στη Σλοβενία θα συνεχίσουν την Ευρωπαϊκή τους πορεία στο τένις οι δύο κορυφαίοι τενίστες. Ο **Σόλωνας Πέππας** και ο **Βασίλης Μαζαράκης** θα πάρουν μέρος σε Τουρνουά στο οποίο ο δεύτερος θεωρείται κορυφή, ενώ ο Ροδίτης τενίστας έχει ν' αντιμετωπίσει τενίστες στα μέτρα του. Πιο αναλυτικά:

Από την πλευρά τους οι **Βασίλης Μαζαράκης** και **Σόλων Πέππας** θα συμμετάσχουν στο διεθνές τουρνουά τένις της Σλοβενίας 25.000 δολλαρίων στη Λιουμπλιάνα. Ο **Μαζαράκης,** που είναι Νο1 του ταμπλό θ' αντιμετωπίσει στον πρώτο γύρο τον Σλοβάκο **Σβαρτ,** Νο 247 στον κόσμο ο **Πέππας** τον Κροάτη **Κραγιάν,** Νο 255 στον κόσμο.



Συνεχίζει την ευρωπαϊκή του πορεία

Η κλήρωση στη Ζυρίχη

Το αντιπροσωπευτικό μας συγκρότημα βάζει τώρα πλώρη για μεγάλα πράγματα, με βασικό στόχο να διατηρήσει τα κεκτημένα, αλλά και να συναγωνιστεί επί ίσοις όροις ομάδες-μεγαθήρια, με παράδοση στο παγκόσμιο τένις. Στις 18 Οκτωβρίου, στο Βίντερ-Σάαλ της Ζυρίχης, θα γίνει η κλήρωση και θα καταρτιστεί το αγωνιστικό πρόγραμμα του 2002. Εκεί θα γίνει γνωστός ο όμιλος στον οποίο θα συμμετάσχει η Εθνική μας. Δεύτερη ομάδα που ανέβηκε στην Α' κατηγορία της, εκτός έδρας, είναι το Λουξεμβούργο.

Μέχρι πριν, το επαγγελματικό μέλλον ήταν ακαθόριστο.
Από σήμερα αποκτά μορφή.

Τ.Ε.Ε ΣΥΓΧΡΟΝΗ ΜΟΡΦΗ

ΙΔΙΩΤΙΚΟ ΤΕΧΝΙΚΟ ΕΠΑΓΓΕΛΜΑΤΙΚΟ ΕΚΠΑΙΔΕΥΤΗΡΙΟ

ΤΟΜΕΑΣ:
ΚΟΜΜΩΤΙΚΗΣ - ΑΙΣΘΗΤΙΚΗΣ
ΕΙΔΙΚΟΤΗΤΑ ΑΙΣΘΗΤΙΚΗΣ

- Πτυχίο αναγνωρισμένο από την Ελλάδα και την Ε.Ε.
- Δυνατότητα συνέχισης σπουδών στα Τ.Ε.Ι.
- Αναβολή στρατεύσης.
- Φορολογικές απαλλαγές.
- Χρηματοδότηση σπουδών απο τράπεζα.



Μορφή ... στην Επαγγελματική σας Επιλογή !

ΑΝΑΓΝΩΡΙΣΜΕΝΑ ΑΠΟ ΤΟ ΚΡΑΤΟΣ

Γ. ΣΕΦΕΡΗ 78 - Α' ΟΡΟΦΟΣ - (Εμπορικό Κέντρο Μήδεια) - ΤΗΛ: 67717 - FAX: 74902

PRIDART

Φ.ΕΚ. 1108/23/08/2001/CB'

Εκπολιτιστικό Σωματείο Ελληνικών Λαϊκών Χορών

Σχολή Ελληνικών παραδοσιακών χορών



Διεύθυνση σχολής:

Εργάνης Αθηνάς &
Αναστασιάδη γωνία
Στους δασκάλους απέναντι
από το super market Bazaar

Τηλ: 27524-0972817194

Εγγραφές το Σάββατο στις
22 & 29 του Σεπτέμβρη από
τις 10-14.00

Τμήματα:

Παιδικά –Εφηβικά-Ενηλίκων

Μαθήματα:

Για παιδιά κάθε Σάββατο από 10πμ. Έως 20.μμ

Για ενήλικες μετά από συνεννόηση με τον δάσκαλο.

- Είκοσι χρόνια πείρας στην διδασκαλία των χορών στα παιδιά
- Το καλύτερο διδακτικό σύστημα μεταφοράς της ελληνικής παράδοσης
- Τμήματα των 20-25 μαθητών
- Διδάσκει ο **Βαγγέλης Τζέλλος** μέλος του λαογραφικού θεάτρου Ρόδου

ΜΠΑΣΚΕΤ

Ηρεμεί και καθησυχάζει

✓ *Ο ΓΕΝΙΚΟΣ ΓΡΑΜΜΑΤΕΑΣ ΤΗΣ Τ.Ε. ΕΟΚ ΓΙΩΡΓΟΣ ΚΑΤΣΙΚΑΝΤΑΗΣ ΔΕΣΜΕΥΤΗΚΕ ΠΡΟΣΩΠΙΚΑ ΝΑ ΜΗΝ ΘΙΓΕΙ ΤΟ ΠΟΣΟ ΤΗΣ ΗΜΕΡΑΡΓΙΑΣ ΤΩΝ ΔΙΑΙΤΗΤΩΝ ΚΑΙ ΘΑ ΕΞΟΦΛΗΘΟΥΝ*

Προσλαμβάνονται προπονητές

✓ *Η ΕΟΚ προκήρυξε διαγωνισμό για όσους ενδιαφέρονται να εργαστούν στο νέο πρόγραμμα ανάπτυξης και αποκέντρωσης του μπάσκετ*

Σε εφαρμογή μπαίνει σε λίγο καιρό το πρόγραμμα του Εθνικού συστήματος υποστήριξης αναπτυξιακού αθλητισμού της Γενικής Γραμματείας Αθλητισμού, που αφορά άμεσα και τον χώρο του μπάσκετ. Με ανακοίνωσή της προς τα σωματεία η Τοπική Επιτροπή ΕΟΚ Δωδεκανήσου γνωστοποιεί στα ίδια αλλά και στους προπονητές τους την προκήρυξη του διαγωνισμού που αφορά την πρόσληψη από την ΕΟΚ προπονητών καλαθοσφαίρισης: Η ανακοίνωση της Τοπικής Επιτροπής είναι η εξής:

«Σας ενημερώνουμε ότι η Ελληνική Ομοσπονδία Καλαθοσφαίρισης έχει προκηρύξει διαγωνισμό για την πρόσληψη προπονητών καλαθοσφαίρισης με πτυχίο Τ.Ε.Φ.Α.Α., στα πλαίσια του προγράμματος του Εθνικού συστήματος Υποστήριξης Αναπτυξιακού Αθλητισμού της Γ.Γ.Α.

Παρακαλούμε να ενημερώσετε τους προπονητές σας αν ενδιαφέρονται να συμμετάσχουν στον διαγωνισμό. Η αίτηση πρόσληψης, το βιογραφικό σημειώματα, τα αντίγραφα πτυχίου Τ.Ε.Φ.Α.Α. και διπλώματος ειδικότητας θα πρέπει να κατατεθούν στα γραφεία της Ε.Ο.Κ. το αργότερο μέχρι τις 30 Σεπτεμβρίου.

Για περισσότερες πληροφορίες οι ενδιαφερόμενοι θα πρέπει να απευθυνθούν στα γραφεία της Ε.Ο.Κ. (κ. **Ελενα Μουάτσου**, τηλ. 6856562)».

Την διαβεβαίωση πως δεν θα υπάρξει απολύτως κανένα πρόβλημα στις σχέσεις των διαιτητών με την Τοπική Επιτροπή με αφορμή το ζήτημα της ημεραργίας απηύθυνε στον Σ.Δ.Κ.Δ. ο Γενικός Γραμματέας της Τ.Ε. ΕΟΚ **Γιώργος Κατσικανταής**. Μιλώντας σε εκπομπή του ραδιοφωνικού σταθμού TOP FM, ο **Κατσικανταής** δικαιολόγησε την κίνηση της Επιτροπής να προβλέψει στις προκήρυξεις το ποσό της ημεραργίας στις 8 χιλιάδες δραχμές τονίζοντας πως αυτό δεν έγινε σκόπιμα, καθώς οι προκηρύξεις συντάχθηκαν με βάση τις αντίστοιχες περσινές, που επίσης προέβλεπαν ημεραργία ύψους 8 χιλιάδων. "Παρ' όλα αυτά, οι διαιτητές συνέχισαν να αποζημιώνονται με το ποσό των 12 χιλιάδων δραχμών, όπως ισχύει σε όλη την Ελλάδα και θα ισχύσει και φέτος στα Δωδεκάνησα, υπογράμμισε ο Γενικός Γραμματέας που εγγυήθηκε δημόσια και προσωπικά οι διαιτητές να μην χάσουν ούτε δραχμή.

Σε ότι δε, έχει να κάνει με τα παράπονα που διατύπωσε ο Σ.Δ.Κ.Δ. για την μη ενημέρωσή του για το περιεχόμενο των προκηρύξεων ο **Γιώργος Κατσικανταής** ισχυρίστηκε πως η Τοπική Επιτροπή κάλεσε τους διαιτητές σε συνάντηση (μαζί με τα σωματεία) και ειδοποίησε σχετικά τον κ. **Κάππα** που έκανε γνωστό πως την ημέρα του πιο πάνω ραντεβού ο πρόεδρος του Σ.Δ.Κ.Δ. **Δημήτρης Κουνελλές** θα απουσίαζε στην Αθήνα.

Σύμφωνα με τον **Γιώργο Κατσικανταή** το θέμα έκλεισε εκεί καθώς ουδείς φρόντισε να καλύψει την απουσία του **Δημήτρη Κουνελλέ** και να εκπροσωπήσει τον Σύνδεσμο στην συνάντηση των μελών της Τ.Ε. με τα σωματεία, στην οποία συζητήθηκαν οι προκηρύξεις.

Τέλος, είναι γνωστό πως η Τοπική Επιτροπή έχει οφειλή προς τον ΣΔΚΔ ύψους ενός εκατομμυρίου δραχμών, που είναι ουσιαστικά το υπόλοιπο ενός χρέους πέντε εκατομμυρίων.

Με δεδομένη την απόφαση της Γενικής Συνέλευσης της ΟΔΚΕ να προχωρήσει σε αποχή στην περίπτωση που οι οφειλές της ΕΟΚ προς τους Συνδέσμους Διαιτητών της χώρας δεν εξοφληθούν, μέχρι την έναρξη της νέας αγωνιστικής περιόδου, ο **Γιώργος Κατσικανταής**, δεσμεύτηκε εκ μέρους της ΤΕ ΕΟΚ ο ανοιχτός λογαριασμός του ενός εκατομμυρίου να εξοφληθεί μέχρι το πρώτο τζάμπολ της νέας χρονιάς, προσθέτοντας πως αυτός είναι και ο λόγος που τα τοπικά πρωταθλήματα θα ξεκινήσουν στις 12 Οκτωβρίου και όχι νωρίτερα.

T V

2.00 μ.μ.: Μπιτς βόλεϊ: Αγώνες (Μ) Σ. ΣΠΟΡΤ 2, 3.00 μ.μ.: Δράση Χ 3 Σ. ΣΠΟΡΤ 2, 6.30 μ.μ.: Αθλητικό ημίωρο ΕΤ-3, 7.00 μ.μ.: Αγώνες μοτοσικλέτας (Μ) Σ. ΣΠΟΡΤ, 7.45 μ.μ.: Κλήρωση ΛΟΤΤΟ-ΠΡΟΤΟ ΕΤ-1, 8.15 μ.μ.: Αγώνες αυτοκινήτου (Μ) Σ. ΣΠΟΡΤ 2, 9.00 μ.μ.: Tempo sports TEMPO, 9.00 μ.μ.: Αυτοκίνητο: Πρωτάθλημα καρτ Αμερικής, 17ος αγώνας (Μ) Σ. ΣΠΟΡΤ, 9.05 μ.μ.: Σούπερ μπάλα MEGA, 9.30 μ.μ.: Αμερικάνικο πρωτάθλημα: Ντάλας-Σικάγο (Μ) Σ. ΣΠΟΡΤ2, 9.45 μ.μ.: Α' φάση Τσάμπιονς Λιγκ: Παναθηναϊκός-Αρσεναλ (Ζ) MEGA, 11.30 μ.μ.: Οι ειδικοί Σ. ΣΠΟΡΤ, 11.30 μ.μ.: Απίθανα σπορ Σ. ΣΠΟΡΤ 2, 11.50 μ.μ.: Σούπερ μπάλα: Σάλκε-Μαγιόρκα (Μ) MEGA, 12.00: Ελληνικό πρωτάθλημα: Αγώνας 1ης μέρας (Ε) Σ. ΣΠΟΡΤ 2, 12.30 π.μ.: Οποιος αντέξει Σ. ΣΠΟΡΤ, 2.00 π.μ.: Αγώνες γυμναστικής (Μ) Σ. ΣΠΟΡΤ 2, 3.00 π.μ.: Ισπανικό πρωτάθλημα, 4η μέρα Σ. ΣΠΟΡΤ, 4.00 π.μ.: Γερμανικό πρωτάθλημα, 7η μέρα Σ. ΣΠΟΡΤ

ΩΔΕΙΟ



A. Corelli

ΔΙΕΥΘΥΝΣΗ Α. ΚΑΡΑΤΖΙΑ
Αρ. αδείας 27506

Μία δυναμική πανελλήνια κίνηση που απαντά στις προσδοκίες σας!

Σας παρέχουμε βεβαιότητα για την ποιότητα των σπουδών και εγγύηση για το αποτέλεσμα. Τίτλους σπουδών με ουσιαστική αξία και αδιαμφισβήτητο κύρος. Τη μεγαλύτερη δυνατή εξασφάλιση για επαγγελματική αποκατάσταση μέσω του πανελληνίου δικτύου των ***Πρότυπων Αναγνωρισμένων Ωδείων.***

ΜΙΑ ΝΕΑ ΑΡΧΗ Σ' ΕΝΑ ΝΕΟ ΑΙΩΝΑ!

Ο ψυχικός κόσμος, η καλλιέργεια, το μέλλον του παιδιού σας δεν επιδέχονται πειραματισμούς

ΣΧΟΛΕΣ

- ΠΙΑΝΟΥ
- ΒΙΟΛΙΟΥ
- ΚΙΘΑΡΑ (κλασσική - ηλεκτρική)
- ΑΡΜΟΝΙΟ
- ΠΑΡΑΔΟΣΙΑΚΟΥ ΒΙΟΛΙΟΥ
- ΛΥΡΑ
- ΚΡΟΥΣΤΩΝ
- ΠΝΕΥΣΤΩΝ
- ΜΑΝΤΟΛΙΝΟΥ
- ΜΠΟΥΖΟΥΚΙΟΥ
- ΣΑΝΤΟΥΡΙΟΥ
- ΜΠΑΣΟΥ

ΤΜΗΜΑ ΠΡΟΠΑΙΔΕΙΑΣ

Μουσικοκινητική αγωγή στο σύστημα ***ORF & KODALY*** *για παιδιά ηλικίας 4-6 ετών.*

Διδάσκονται επίσης θεωρητικά μαθήματα μουσικής σε ολιγομελή τμήματα: Θεωρία - Αρμονία - Αντίστιξη - Φούγκα - Ιστορία της μουσικής - Μορφολογία - Χορωδία - Σύνθεση (ενορχήστρωση τραγουδιών) και Σύνθεση κινηματογράφου - θεάτρου.

Τα μαθήματα στα μουσικά όργανα είναι αυστηρώς ατομικά

ΠΡΟΣΙΤΑ ΔΙΔΑΚΤΡΑ

Ώρες εγγραφών: 15.00-21.00 μ.μ.
Σάββατο: 10.00 - 14.00 π.μ.

Διεύθυνση: Λίνδου 66 • Τηλ. 39647

Πρότυπα Αναγνωρισμένα Ωδεία

ΦΩΤΟ ΜΑΝΟΣ

EXPRESS

Conventional inputs

135 negative

Slides

APS films

black & white

Digital inputs

Floppy disk

Zip

CD rom

Digital cameras card

Storage on Digital media

Floppy disk

Zip

CD rom

• ΝΥΦΙΚΑ • ΒΑΠΤΙΣΤΙΚΑ • ΕΙΔΗ ΔΩΡΩΝ
• ΒΙΝΤΕΟΣΚΟΠΗΣΕΙΣ • ΦΩΤΟΓΡΑΦΙΕΣ

Μπορούμε και έχουμε την δυνατότητα να γράψουμε το γάμο, τη βάφτιση ή την κοινωνική σας εκδήλωση σε DVD

ΚΡΕΜΑΣΤΗ, ΤΗΛ. 91372 • ΡΟΔΟΣ, ΤΗΛ. 20775

ΠΑΙΔΑΓΩΓΙΚΟ ΕΡΓΑΣΤΗΡΙ ΤΕΧΝΗΣ

ΜΑΘΗΜΑΤΑ
ΜΟΥΣΙΚΗΣ ΠΡΟΠΑΙΔΕΙΑΣ
"ΜΟΥΣΙΚΗΣ ΕΥΑΙΣΘΗΤΟΠΟΙΗΣΗΣ"
ΓΙΑ ΠΑΙΔΙΑ ΑΠΟ
3 ΕΩΣ 8 ΧΡΟΝΩΝ

μέσα από το ΠΑΙΧΝΙΔΙ, την ΠΡΑΞΗ, τον ΠΕΙΡΑΜΑΤΙΣΜΟ, τον ΑΥΤΟΣΧΕΔΙΑΣΜΟ και τη ΔΗΜΙΟΥΡΓΙΚΗ ΕΝΑΣΧΟΛΗΣΗ.

Έναρξη από 19/9/2001

Διδάσκει ο Μουσικοπαιδαγωγός
και διευθυντής χορωδιών
Γιώργος Σακελλαρίδης
και η Νηπιαγωγός ειδικευμένη
στη μουσική προπαιδεία
Σταυρούλα Μαγκαφά - Γιακουμάκη



• Πληρ. Εγγραφές στα τηλέφωνα 24301 - 78100

ΠΡΑΚΤΟΡΕΙΟ ΤΑΞΙΔΙΩΝ

ΣΑΒΒΑΣ ΣΑΗΣ

ΦΘΗΝΑ ΑΕΡΟΠΟΡΙΚΑ ΕΙΣΙΤΗΡΙΑ ΓΙΑ ΟΛΟ ΤΟΝ ΚΟΣΜΟ

Με την ευκαιρία της λειτουργίας του νέου μας πρακτορείου στην οδό Ταρπον Σπρίνγκς 42 (δίπλα στην Τράπεζα Πίστεως)

ΠΡΟΣΦΕΡΟΥΜΕ

τα φθηνότερα αεροπορικά εισιτήρια για όλο τον κόσμο με όλες τις αεροπορικές εταιρίες.

ΠΡΟΣΟΧΗ Πληροφορίες δεν δίδονται από το τηλέφωνο μόνο προσωπική παρουσία σας

ΑΚΟΜΗ ΣΑΣ ΠΑΙΡΝΟΥΜΕ

ΒΙΖΑ επισκέπτου για ΑΜΕΡΙΚΗ σε μία εβδομάδα.
ΒΙΖΑ επισκέπτου για ΑΥΣΤΡΑΛΙΑ σε μία μέρα
Εκδοση διαβατηρίων
Εκδοση αδειών αυτοκινήτων

ΞΕΝΟΔΟΧΕΙΑ ΣΤΗΝ ΑΘΗΝΑ

PRESIDENT Α' ΚΑΤΗΓΟΡΙΑΣ Λεωφόρος Κηφισίας		
Μονόκλινο	12.500 ΔΡΧ.	ΜΕ ΠΡΩΙΝΟ έως 31/10
Δίκλινο για μονόκλ.	14.500 ΔΡΧ.	«
Δίκλινο	16.500 ΔΡΧ.	«
Τρίκλινο	20.500 ΔΡΧ.	«
ESPERIA HOTEL Α' ΚΑΤΗΓΟΡΙΑΣ Σταδίου 22		
Μονόκλινο	28.000 ΔΡΧ.	ΜΕ ΠΡΩΙΝΟ έως 31/10
Δίκλινο	33.000 ΔΡΧ.	«
Τρίκλινο	37.500 ΔΡΧ.	«
ELECTRA HOTEL Α' ΚΑΤΗΓΟΡΙΑΣ Ερμού 5		
Μονόκλινο	33.000 ΔΡΧ.	ΜΕ ΠΡΩΙΝΟ έως 10/11
Δίκλινο	39.500 ΔΡΧ.	«
Τρίκλινο	46.500 ΔΡΧ.	«
TITANIA HOTEL Πανεπιστημίου 52 (ΣΥΝΤΑΓΜΑ-ΟΜΟΝΟΙΑ)		
Μονόκλινο	25.600 ΔΡΧ.	ΜΕ ΑΜΕΡ. ΠΡ. έως 31/10
Δίκλινο	32.500 ΔΡΧ.	«
Τρίκλινο	36.000 ΔΡΧ.	«
DORIA HOTEL Β' ΚΑΤΗΓΟΡΙΑΣ Πειραιώς 15-17 (κοντά στην Ομόνοια)		
Μονόκλινο	17.000 ΔΡΧ.	ΜΕ ΠΡΩΙΝΟ έως 31/10
Δίκλινο	20.000 ΔΡΧ.	«
Τρίκλινο	26.500 ΔΡΧ.	«
RIVA HOTEL Α' ΚΑΤΗΓΟΡΙΑΣ SUPERIOR Μιχαλακοπούλου (HILTON)		
Μονόκλινο	18.500 ΔΡΧ.	ΜΕ ΠΡΩΙΝΟ έως 31/10
Δίκλινο	21.000 ΔΡΧ.	«
Τρίκλινο	28.500 ΔΡΧ.	«
ZAFOLIA HOTEL Α' ΚΑΤΗΓΟΡΙΑΣ Λεωφ. Αλεξάνδρας 87		
Μονόκλινο	27.000 ΔΡΧ.	έως 31/6
Δίκλινο	30.000 ΔΡΧ.	«
Τρίκλινο	36.000 ΔΡΧ.	«
ALEXANDROS HOTEL Α' ΚΑΤΗΓΟΡΙΑΣ Περιοχή HILTON		
Μονόκλινο	26.000 ΔΡΧ.	ΜΕ ΠΡΩΙΝΟ έως 31/10
Δίκλινο	29.000 ΔΡΧ.	"
Τρίκλινο	34.500 ΔΡΧ.	"
CHRISTINA HOTEL Β' ΚΑΤΗΓΟΡΙΑΣ Περιοχή FIX		
Μονόκλινο	18.500 ΔΡΧ.	ΜΕ ΠΡΩΙΝΟ έως 31/10
Δίκλινο	21.000 ΔΡΧ.	"
Τρίκλινο	28.500 ΔΡΧ.	"
PARTHENON HOTEL Α' ΚΑΤΗΓΟΡΙΑΣ Περιοχή Μακρυγιάννη		
Μονόκλινο	23.500 ΔΡΧ.	ΜΕ ΠΡΩΙΝΟ έως 31/10
Δίκλινο	27.000 ΔΡΧ.	«
Τρίκλινο	37.000 ΔΡΧ.	
ΧΑΝΔΡΗΣ ΚΑΤΗΓΟΡΙΑΣ LUX Συγγρού 385		
Μονόκλινο Superior	44.000 ΔΡΧ.	χωρίς πρωινό έως 31/12
Δίκλινο Superior	44.000 ΔΡΧ.	"
STANLEY HOTEL Β' ΚΑΤΗΓΟΡΙΑΣ ΣΥΝΤΑΓΜΑ		
Μονόκλινο	21.000 ΔΡΧ.	ΜΕ ΠΡΩΙΝΟ έως 31/10
Δίκλινο	28.000 ΔΡΧ.	«
Τρίκλινο	35.500 ΔΡΧ	«
SEA VIEW στη ΓΛΥΦΑΔΑ		
Μονόκλινο	18.000 ΔΡΧ.	ΜΕ ΠΡΩΙΝΟ έως 31/5
Δίκλινο	23.000 ΔΡΧ.	«
Τρίκλινο	27.500 ΔΡΧ.	«
ST. GEORGE LYKABETTUS ΚΑΤΗΓΟΡΙΑΣ LUX		
Μονόκλινο	33.500 ΔΡΧ.	χωρίς Β/Β έως 31/12
Δίκλινο	33.500 ΔΡΧ.	«
ΞΕΝΟΔΟΧΕΙΟ ASTOR (Σύνταγμα)		
Μονόκλινο	19.500 ΔΡΧ.	ΜΕ ΠΡΩΙΝΟ έως 31/10
Δίκλινο	26.000 ΔΡΧ.	
Τρίκλινο	32.000 ΔΡΧ.	«
GRAND HOTEL Β' ΚΑΤ. (Πατησίων & Βεραντέρου 10)		
Μονόκλινο	15.500 ΔΡΧ.	ΜΕ ΠΡΩΙΝΟ έως 31/10
Δίκλινο	20.000 ΔΡΧ.	«
Τρίκλινο	26.000 ΔΡΧ.	«
ΒΕΡΓΙΝΑ HOTEL Β' ΚΑΤ. - ΘΕΣΣΑΛΟΝΙΚΗ (κεντρικό)		
Μονόκλινο	19.500 ΔΡΧ.	ΜΕ ΠΡΩΙΝΟ έως 31/8
Δίκλινο	24.000 ΔΡΧ.	«
Τρίκλινο	29.000 ΔΡΧ.	«

ΣΑΣ ΣΥΜΦΕΡΕΙ ΠΡΙΝ ΚΛΕΙΣΕΤΕ ΟΠΟΥΔΗΠΟΤΕ ΝΑ ΜΑΣ ΕΠΙΣΚΕΦΘΕΙΤΕ

ΠΡΑΚΤΟΡΕΙΟ ΤΑΞΙΔΙΩΝ

ΣΑΒΒΑΣ ΣΑΗΣ

ΤΑΡΠΟΝ ΣΠΡΙΝΓΚΣ 42 (δίπλα στην Τραπ. Πίστεως) · **Τηλ. 39781-3**

Ανοιξε και θα λειτουργεί μέχρι 11 Νοεμβρίου

Εκθεση στο Μουσείο με σπάνια νομίσματα

Χρονολογούνται από το 498 μ.Χ. μέχρι του 19ο αιώνα

Εγκαινιάσθηκε και λειτουργεί στον Βορειοανατολικό θόλο του Αρχαιολογικού Μουσείου η έκθεση της 4ης Εφορίας Βυζαντινών Αρχαιοτήτων με τίτλο "Κορώνα γράμματα".



Η έκθεση που γίνεται στο πλαίσιο του εορτασμού των Ευρωπαϊκών Ημερών Πολιτιστικής Κληρονομιάς έχει σαν θέμα την κυκλοφορία των νομισμάτων στη Ρόδο από το 498 μ.Χ. ως τον 19ο αιώνα.

Στην έκθεση εκτίθενται σπάνια νομίσματα και συγκεκριμένα: Ασπρα, φλουριά, στάμενα, τάλληρα, γρόσια, παράδες... Από το βάθος των αιώνων μας μιλούν γι' αυτούς που τα έκοψαν και συχνά, το ίδιο ξεκάθαρα, για την προέλευση και την ηλικία τους. ***Μας αποκαλύπτουν επίσης, με ευθύ ή πλάγιο τρόπο, την ιδεολογία, τις φιλοδοξίες, τον πολιτισμό, την αισθητική, το κύρος και τη δύναμη ξεχασμένων σήμερα ηγεμόνων και εθνών, κι ακόμα την επίδραση του ενός πολιτισμού στον άλλο:*** από τις ελληνικές δραχμές στα αραβικά dirhem, από τα ρωμαϊκά δηνάρια στα φράγκικα deniers και τα dinar των Αράβων, από τα Joachimshaler της Αυστρίας στα τάλληρα, από τα φιορίνια της Φλωρεντίας στα φλουριά τα Κωνσταντινάτα...

Το πάθος της συλλογής ξεκίνησε κατά την ιταλική Αναγέννηση, με το αρχαίο ελληνικό νόμισμα και την απαράμιλλη αισθητική του. Γρήγορα όμως διευρύνθηκε για να περιλάβει τα νομίσματα του Μεσαίωνα αλλά και τα νεότερα. Η ταξινόμηση των μεγάλων νομισματικών συλλογών συνεισέφερε ουσιαστικά στη μελέτη της παγκόσμιας ιστορίας: ακούστηκαν ξανά τα ονόματα ξεχασμένων πόλεων και βασιλιάδων, μελετήθηκαν οι κατακτήσεις και οι εμπορικές σχέσεις, έγινε δυνατή η σύγκριση των οικονομικών δυνάμεων...

Η χρηματική αξία των παλιών νομισμάτων έχει άμεση σχέση με τη ζήτηση που έχουν στη διεθνή αγορά ως συλλεκτικά αντικείμενα. Είναι δυνατόν ένα δύσμορφο νόμισμα από χαλκό να αξίζει περισσότερα από ένα χρυσό.

Σύμφωνα με τον αρχαιολογικό νόμο, την κυριότητα όλων των αρχαιοτήτων που βρέθηκαν στην ελληνική επικράτεια την έχει το Κράτος. Πάντως, όποιος βρει και παραδώσει νομίσματα στην αρμόδια Υπηρεσία δικαιούται ως αμοιβή το ήμισυ της εμπορικής αξίας τους όπως αυτή διαμορφώνεται σε πλειστηριασμούς αρχαιοτήτων στο εξωτερικό.

Σήμερα, η ιστορική έρευνα εξετάζει τα νομίσματα κατά ομάδες ή σε συνάρτηση με άλλα συνευρήματα από συγκεκριμένους χώρους αναζητώντας πληροφορίες για την οικονομία αλλά και για κάθε πλευρά της ζωής που σχετίζεται με τις συναλλαγές.

Η ιστορία του βυζαντινού νομίσματος αρχίζει με τη μεταρρύθμιση του αυτοκράτορα Αναστασίου Α' το 498. Η συλλογή της Αρχαιολογικής Υπηρεσίας στα Δωδεκάνησα περιλαμβάνει πληθώρα ευρημάτων από την περίοδο αυτή και εξής, μέχρι τον 19ο αιώνα, εμπλουτισμένη και από παραδόσεις και δωρεές ιδιωτών.

Τα περισσότερα από τα νομίσματα είναι χάλκινα ή χαλκάργυρα. Δεν λείπουν πάντως και τα αργυρά ή και τα χρυσά νομίσματα, που συμπληρώνουν την εικόνα της νομισματικής κυκλοφορίας στην εποχή τους.

Τα πιο πολλά νομίσματα προέρχονται από αυτοκρατορικά νομισματοκοπεία της βυζαντινής και της οθωμανικής περιόδου και από το νομισματοκοπείο των Ιωαννιτών Ιπποτών στη Ρόδο. Υπάρχουν όμως και εισαγόμενα, που έφεραν ως τα Δωδεκάνησα ταξιδιώτες και τυχοδιώκτες κάθε λογής, ξένοι και ντόπιοι, από τα πέρατα της Μεσογείου κι ακόμα μακρύτερα. Αυτά μας δίνουν μια ιδέα για την εμπορική και στρατηγική σημασία που είχαν τα Δωδεκάνησα από την ύστερη αρχαιότητα ως τις μέρες μας...

ΕΡΓΑΣΤΗΡΙ ΣΥΓΧΡΟΝΗΣ ΣΚΕΨΗΣ



Τώρα είναι η ώρα για να κάνεις την αλλαγή σου!

Σεμινάρια Αυτογνωσίας

"Στάση Ζωής"

Υγεία & Αφθονία

Τηλέφωνα για πληροφορίες και εγγραφές:

0241-65529/69785

ΜΕΡΙΚΕΣ ΦΟΡΕΣ ΓΙΑ ΝΑ ΑΡΕΣΕΙΣ ΠΡΕΠΕΙ ΝΑ ΦΤΑΣΕΙΣ ΣΤΑ ....ΆΚΡΑ!!



- ΠΡΟΣΘΕΤΙΚΗ ΝΥΧΙΩΝ ΜΕΤΑΞΙ-ΑΚΡΥΛΙΚΟ
- ΜΑΝΙΚΙΟΥΡ-ΠΕΝΤΙΚΙΟΥΡ ΑΝΑΝΕΩΣΗΣ
- ΟΡΘΟΝΥΧΙΑ (ποπεμενα γυρτα νυχια)
- ΣΚΛΗΡΥΝΣΗ ΦΥΣΙΚΩΝ ΝΥΧΙΩΝ
- ΛΕΥΚΑΝΣΗ ΝΥΧΙΩΝ (χερια-ποδια)
- ΦΡΥΔΙΑ - ΒΛΕΦΑΡΙΔΕΣ
- ΜΟΝΙΜΟ ΓΑΛΛΙΚΟ
- MONIMA DESIGNS
- ΑΠΟΤΡΙΧΩΣΗ

BEAUTY NAILS BN RHODES

ΑΝ ΤΟ ΖΗΤΟΥΜΕΝΟ ΣΑΣ ΕΙΝΑΙ Η *ΑΚΡΑ ...ΠΟΛΥΤΕΛΕΙΑ*

BEAUTY NAILS - STUDIO ΑΙΣΘΗΤΙΚΗΣ ΝΥΧΙΩΝ

ΕΜΠΟΡΙΚΟ ΚΕΝΤΡΟ ΦΩΚΙΑΛΗ-ΑΓ. ΑΝΑΣΤΑΣΙΑΣ 40-ΤΗΛ. 70660-ΚΙΝ. 0944 520887

ΦΡΟΝΤΙΣΤΗΡΙΟ ΑΝΟΔΟΣ
ΓΙΑ ΟΛΕΣ ΤΙΣ ΤΑΞΕΙΣ
ΓΥΜΝΑΣΙΟΥ–ΕΝΙΑΙΟΥ ΛΥΚΕΙΟΥ–ΤΕΕ
Στο Φροντιστήριό μας διδάσκονται σε αυστηρά ολιγομελή τμήματα από καθηγητές ΠΤΥΧΙΟΥΧΟΥΣ ΠΑΝΕΠΙΣΤΗΜΙΟΥ ΑΘΗΝΩΝ τα μαθήματα:
ΜΑΘΗΜΑΤΙΚΑ
ΦΥΣΙΚΗ
ΧΗΜΕΙΑ
ΦΙΛΟΛΟΓΙΚΑ
ΟΙΚΟΝΟΜΙΚΑ
ΒΙΟΛΟΓΙΑ
Χαμηλά δίδακτρα κι επιπλέον έκπτωση σε αριστούχους και αδέλφια μαθητές μας
ΕΝΑΡΞΗ 3 ΣΕΠΤΕΜΒΡΙΟΥ
Με κάθε εγγραφή πολλά φροντιστηριακά δώρα
Πληροφορίες - Εγγραφές:
Ελένη Ρούσου - Μαργωμένου
Τηλ.: (0241)28053
Γαριβάλδη 17 (πίσω από το Υπέρ Μάρκετ Σπανός)

Μόσχος Γ. Φιρογλάνης
ΦΥΣΙΚΗ ΧΗΜΕΙΑ ΜΑΘΗΜΑΤΙΚΑ
Ολιγομελή τμήματα
Εμπορικό κέντρο Φώκιαλη (6΄ όροφος)
τηλ. 78578 - 20373

ΦΡΟΝΤΙΣΤΗΡΙΟ ΙΤΑΛΙΚΩΝ
Γ. ΧΑΡΤΕΡΟΣ
Διδάσκει η ΙΤΑΛΙΔΑ κ. ROSA DI DONATO ΧΑΡΤΕΡΟΥ
Πτυχ. Πανεπ. Ρώμης "La Sapienza"
• Αυστηρά ολιγομελή τμήματα για:
- Μαθητές δημοτικού - γυμνασίου - λυκείου
- Ξενοδοχοϋπαλλήλους - επαγγελματίες
- Ξεναγούς για την απόκτηση του διπλώματος στα ιταλικά
- Υποψήφιους Ιταλικών Πανεπιστημίων
- Επίσης ιδιαίτερα μαθήματα και συμμετοχή των μαθητών στις εξετάσεις PALSO
- Μαθαίνετε να μιλάτε ΣΩΣΤΑ από την πρώτη στιγμή με την ΣΩΣΤΗ ΙΤΑΛΙΚΗ ΠΡΟΦΟΡΑ
- Διδασκαλία και με τη χρήση λογοτεχνικών βιβλίων, περιοδικών και εφημερίδων, με οπτικοακουστικά συστήματα γιατί ΤΟ ΝΑ ΜΑΘΕΤΕ ΝΑ ΜΙΛΑΤΕ ΑΜΕΣΩΣ ΚΑΙ ΣΩΣΤΑ ΕΙΝΑΙ Ο ΣΤΟΧΟΣ ΜΑΣ
- Επίσης εξασφαλίζουμε τη διαμονή και τα μαθήματα σε Πανεπ. Κολλέγια στη Ρώμη, Firenze, L' Aquila, για όσους επιθυμούν να πάνε να σπουδάσουν στην Ιταλία.
Υπεύθυνη διδασκαλίας
κ. ROSA DONATO - ΧΑΡΤΕΡΟΥ
Διεύθυνση: ΝΙΚΟΥ ΚΑΖΑΝΤΖΑΚΗ 21 - ΡΟΔΟΣ
(πίσω από το "ΜΑΡΙΝΟΠΟΥΛΟ")
Τηλ. 35275, 26986 (ώρες 9-1 και 5-8)

Από την Τράπεζα Δωδεκανήσου

Βραβεύτηκαν οι αριστούχοι απόφοιτοι του Λυκείου

Στον δήμο Αρχαγγέλου παρουσία αρκετού κόσμου

Μέσα σε ιδιαίτερα θερμό κλίμα πραγματοποιήθηκε η προγραμματισμένη εκδήλωση της Τράπεζας Δωδεκανήσου στον Δήμο Αρχαγγέλου, κατά την διάρκεια της οποίας βραβεύθηκαν οι απόφοιτοι του Λυκείου Αρχαγγέλου οι οποίοι συγκέντρωσαν την υψηλότερη βαθμολογία.

Η εκδήλωση, που διοργανώθηκε με την ευκαιρία της συμπλήρωσης ενός χρόνου λειτουργίας του καταστήματος στον Δήμο Αρχαγγέλου, πραγματοποιήθηκε παρουσία των αρχών της περιοχής, των μελών του δ.σ. του εποπτικού συμβουλίου καθώς επίσης και στελεχών της τράπεζας.

Το συνολικό ποσό βράβευσης, ανήλθε στις 100.000 δραχμές για κάθε απόφοιτο, και είχε συμβολικό χαρακτήρα με σκοπό την εισαγωγή στην ιδέα της αποταμίευσης αλλά και την επιβράβευση των προσπαθειών τους.

Οι 11 απόφοιτοι που βραβεύθηκαν για την εισαγωγή τους στις ανώτερες και ανώτατες σχολές και με σειρά βαθμολογίας είναι οι εξής:

1) **Ελένη Ευαγγελία,** απόφοιτη με την υψηλότερη βαθμολογία 19,9 που εισήχθηκε 4η στην Ιατρική Σχολή Αθηνών και πρώτη σε όλη τη Δωδεκάνησο. Για τη σημαντική αυτή βράβευση, η οποία τιμά ολόκληρη την Δωδεκάνησο, δόθηκε το επιπλέον ποσό των 100.000 δραχμών.

2) **Αργυρού Φλώρα,** που εισήχθηκε στην Φαρμακευτική Σχολή Αθηνών.

3) **Γέροντα Αλεξάνδρα,** που εισήχθηκε στη Νομική Σχολή Αθηνών.

4) **Παναγιωτά Ανθούλα**, που εισήχθηκε στη Σχολή Πολιτικών Μηχανικών Θράκης.

5) **Κοντό Σάββα,** που εισήχθηκε στο Φιλολογικό Τμήμα του Πανεπιστημίου Αθηνών.

6) **Οίκουτα Μάζα – Πατρίτσια,** που εισήχθηκε στο Οικονομικό Τμήμα της Παντείου.

7) **Βαρέλη Χριστούλα,** που εισήχθηκε στο Παιδαγωγικό Τμήμα Δημοτικής Εκπαίδευσης του Πανεπιστημίου Αιγαίου.

8) **Πέρου Τερέζα,** που εισήχθηκε στο παιδαγωγικό Τμήμα Δημοτικής Εκπαίδευσης του Πανεπιστημίου Πάτρας.

9) **Αφαντενού Τσαμπίκα,** που εισήχθηκε στο τμήμα Ιστορίας – Αρχαιολογίας ΤΕΙ Κρήτης.

10) **Χατζηνικόλα Γεωργία,** που εισήχθηκε στο Τμήμα Ιστορίας – Αρχαιολογίας Ιωαννίνων.

11) **Σαρικά Βασιλική** που εισήχθηκε στο τμήμα Διοίκησης Επιχειρήσεων ΤΕΙ Κρήτης.

Το δημοτικό συμβούλιο

Συνεδριάζει, σήμερα το βράδυ το δημοτικό συμβούλιο Ρόδου με βασικό θέμα τον οικονομικό απολογισμό του δήμου για το 2000.

Το δημοτικό συμβούλιο θα συνεδριάσει και αύριο το μεσημέρι (στις 1 ώρα) σε ειδική συνεδρίαση στην διάρκεια της οποίας θα τιμηθεί ο κ. Ιωάννης Στεφανίδης τέως πρόεδρος τουυ Ελληνικού Οργανισμού Τουρισμού.

Σημαντικό συνέδριο στη Ρόδο

Ένα σημαντικό συνέδριο, που αφορά την προστασία, την διασφάλιση και την επιβίωση εκατοντάδων ζώων και φυτών σε ολόκληρο τον πλανήτη, θα πραγματοποιηθεί σήμερα και αύριο στη Ρόδο, με την συμμετοχή υπηρεσιών της Διεύθυνσης Δασών, της περιφέρειας Νοτίου Αιγαίου, καθώς επίσης και ανώτερων στελεχών από το Τελωνείο, την Αστυνομία και το Λιμεναρχείο της περιοχής μας.

Στόχος των εργασιών του συνεδρίου αυτού, η αυλαία του οποίου ανοίγει σήμερα στο ξενοδοχειακό συγκρότημα «Esperos» είναι η προστασία της ίδιας της φύσης από την εμπορία των ζωικών αυτών ειδών, με τον περιορισμό της κυκλοφορίας τους και αντίστοιχα την εφαρμογή κυρώσεων σε βάρος όλων όσων επιδιώκουν παράτυπα να συνεχίζουν την παράνομη δραστηριότητα.

Πρόκειται για την εφαρμογή της διεθνούς σύμβασης "Cites" με την οποία προστατεύονται περισσότερα από 30.000 είδη ζώων και φυτών σε ολόκληρο τον πλανήτη, ώστε να διασφαλιστεί ότι το εμπόριο δεν απειλεί την επιβίωσή τους στη φύση. Συγκεκριμένα, ρυθμίζεται έτσι το εμπόριο των απειλούμενων αυτών ειδών και των υβριδίων τους, ή προϊόντων τους, μέσα από ένα σύστημα αδειοδότησης και πιστοποιητικών διακίνησης ή κατοχής. Την σύμβαση αυτή την έχει υπογράψει και η χώρα μας, μαζί με άλλες 156 ακόμα χώρες που στοχεύουν στον έλεγχο και την προστασία των ειδών εκείνων που απειλούνται με εξαφάνιση από τον πλανήτη.

Ενδεικτικά, οι ομάδες ειδών ζώων ή φυτών (περιλαμβάνονται και είδη νεκρά, μέρη ή παράγωγα αυτών όπως ελεφαντοστούν, δερμάτινες ζώνες, λουράκια κλπ) που διακινούνται συχνότερα στο διεθνές και στο εσωτερικό της χώρας μας, για τις οποίες απαιτούνται άδειες εισαγωγής και συγκεκριμένα πιστοποιητικά απόδειξης της κατοχής τους είναι οι εξής:

Όλα τα πιθηκοειδή , θαλάσσια κητώδη, βίδρες κλπ, τα αιλουροειδή, παπαγάλοι, πιγκουΐνοι, πελεκάνοι, πελαργοί, αετοί, γεράκια, δρυοκολάπτες, όστρακα, κοράλλια, άγριες ορχιδέες, κακτοειδή, κυκλάμινα, και το σύνολο σχεδόν των φαρμακευτικών και αρωματικών φυτών.

ΠΑΙΔΑΓΩΓΙΚΟ ΕΡΓΑΣΤΗΡΙ ΤΕΧΝΗΣ

• ΛΕΙΤΟΥΡΓΟΥΝ ΤΜΗΜΑΤΑ ΜΟΥΣΙΚΗΣ ΠΡΟΠΑΙΔΕΙΑΣ & ΜΟΥΣΙΚΗΣ ΕΥΑΙΣΘΗΤΟΠΟΙΗΣΗΣ
Για παιδιά από 3,5 ως 8 ετών
Διδάσκουν: ο Μουσικοπαιδαγωγός Γιώργος Σακελλαρίδης
Και η νηπιαγωγός ειδικευμένη στη «Μουσική προπαιδεία» Σταυρούλα Μαγκαφά – Γιακουμάκη
•ΤΜΗΜΑΤΑ ΜΑΝΤΟΛΙΝΟΥ στα πλαίσια της ΠΑΙΔΙΚΗΣ ΟΡΧΗΣΤΡΑΣ «ΕΝ ΧΟΡΔΑΙΣ»
Για παιδιά από 8-14 ετών και ενήλικες
Διδάσκει η καθηγήτρια – διπλωματούχος βιολιού, Ξένη Έμνερ – Παπαχαλκίτου
• ΛΟΓΟΤΕΧΝΙΑ ΓΙΑ ΠΑΙΔΙΑ (Από 8-12 ετών)
ΜΕΣΑ ΑΠΟ ΜΟΡΦΕΣ ΤΕΧΝΗΣ
(Εργαστήρι Δημιουργικής Γραφής)
Εκπαιδευτικός,ειδικευμένη στη Δραματική Τέχνη στην Εκπαίδευση, Μυρσίνη Λενούδια – Σακελλαρίδου
ΑΙΘΟΥΣΕΣ ΜΟΥΣΙΚΗΣ ΣΧΟΛΗΣ ΔΩΔΕΚΑΝΗΣΙΑΚΟΥ ΜΟΥΣΙΚΟΥ ΟΜΙΛΟΥ
ΟΔΟΣ ΙΠΠΟΤΩΝ(ΚΑΤΩ ΑΠΟ ΤΟ ΙΤΑΛΙΚΟ ΠΡΟΞΕΝΕΙΟ)
ΕΝΑΡΞΗ ΜΑΘΗΜΑΤΩΝ ΑΠΟ ΤΕΤΑΡΤΗ 19 ΣΕΠΤΕΜΒΡΙΟΥ
ΠΛΗΡΟΦΟΡΙΕΣ ΣΤΑ ΤΗΛ.: 24301 - 78100 - 25111

ΝΤΕΤΕΚΤΙΒΣ
30 ΧΡΟΝΙΑ ΜΟΝΙΜΑ ΚΑΙ ΣΤΗ ΡΟΔΟ
35354 - 28780
Π.Π. ΓΕΡΜΑΝΟΥ 6 (ΠΛ. ΦΩΚΙΑΛΗ)
- Η ΛΥΣΗ!!!
ΣΕ ΚΑΘΕ ΣΑΣ ΠΡΟΒΛΗΜΑ
EXPRESS SECURITY

Πάντα με υγείαν...

Κόψτε το τσιγάρο με βελονισμό

Για το πως θα κόψετε το τσιγάρο με τον... βελονισμό αποκαλύπτει η Στέλλα Βαγιάννη (βελονίστρια).

Σήμερα στην εποχή που ζούμε είμαστε όλοι υποταγμένοι σε πιέσεις εκατό φορές μεγαλύτερες από αυτές που οι άνθρωποι είχαν εκατό χρόνια πριν, όπως υπερβολική ταχύτητα, οι θόρυβοι, οι εφημερίδες που προειδοποιούν για την κινδύνους ανά την υφήλιο, μόλυνση και πολλά άλλα είδη πιέσεων οι οποίες επιδρούν στο νευρικό μας σύστημα, το οποίο με τη σειρά του επιδρά στον τρόπο ζωής μας. Δεν είναι παράξενο που η καταπίεση έγινε η τρίτη πιο συχνή αρρώστια που υπάρχει στον κόσμο.

Πολλοί άνθρωποι στην προσπάθειά τους να ξεφύγουν απ' αυτές τις πιέσεις κάνουν κατάχρηση στα τσιγάρα, στα οινοπνευματώδη, στα ηρεμιστικά, στα ναρκωτικά για να ανακαλύψουν αργότερα ότι εξαρτώνται από αυτά.

Μετά από αρκετό καιρό τα νεύρα έχουν εξαντληθεί και σαν αποτέλεσμα έχουμε νευρικούς κλονισμούς, ανησυχίες, κατάθλιψη κι άλλα συναισθηματικά προβλήματα ως και στη γενική τους υγεία. Ενας τρόπος που μπορεί να χρησιμοποιηθεί για να αντιμετωπίσει κανείς τις συνέπειες του άγχους είναι η μέθοδος του παραδοσιακού βελονισμού που έχει τις ρίζες του στην αρχάια Κίνα.

Η ανάπτυξη μιας ασθένειας κατά τους Κινέζους είναι η χαλάρωση των ενεργειών μέσα στο σώμα μας και μέσα στο σύμπαν. Η ισορροπία των ενεργειών αυτών είναι η υγεία.

Πρέπει επίσης να καταλάβουμε πως η ασθένεια μπορεί να μετακινηθεί από ένα μέρος του σώματος σε ένα άλλο, ως και οι σχέσεις των οργάνων, κατά περιόδους παθολογικής μεταβολής, καθώς και σε περίοδο υγείας. Αυτή η ισορροπία των ροών ενέργειας έχει σαν αποτέλεσμα τη σωστή λειτουργία των οργάνων που συντελεί στη διατήρηση της υγείας. Ο ερεθισμός αυτός γίνεται ή με λεπτές βελόνες ή με πίεση των δακτύλων ή με κάποιο αιχμηρό αντικείμενο ή με μόξα.

Η σωτηρία

Η ακριβής θέση των παραπάνω σημείων βελονισμού έχει βρεθεί και εξακριβωθεί στην πράξη από τα πανάρχαια χρόνια. Με τη μέθοδο του παραδοσιακού βελονισμού εκατοντάδες άτομα με ψυχοσωματικές διαταραχές, σήμερα ζουν ήρεμη ζωή χάρη στη σωτήρια επίδραση, του παραδοσιακού βελονισμού.

Μεταξύ των ανθρώπων που έγιναν καλά από διάφορες ασθένειες, είναι και οι καπνιστές. Από μελέτες που έχουν γίνει, έχει βρεθεί ότι ένα άτομο ηλικίας 30 ετών που καπνίζει πάνω από 15 τσιγάρα την ημέρα μειώνει τη διάρκεια της ζωής του κατά πέντε χρόνια περίπου. Αυτό οφείλεται στα προϊόντα που εισπνέει κατά το κάπνισμα ο άνθρωπος. Οταν ο καπνός καίγεται, παράγονται περίπου χίλια αέρια μαζί με τα γονίδια πίσσας. Μέσα στα έρια που παράγονται από τον καπνό είναι και η νικοτίνη, η οποία προκαλεί την εξάρτηση.

Πολλοί καπνιστές προσπάθησαν να σταματήσουν το κάπνισμα, μα λίγοι τα κατάφεραν. Το πρόβλημα βρίσκεται στην αντιμετώπιση των συμπτωμάτων στέρησης, που οφείλονται στην απότομη διακοπή της νικοτίνης. Σταματάτε το κάπνισμα με την παραδοσιακό βελονισμό, ο οποίος σας απαλλάσσει από τα δυσάρεστα φαινόμενα στερήσεως της νικοτίνης, σας βοηθάει να συγκεντρώσετε την προσπάθειά σας στο να ξεπεράσετε τους ψυχολογικούς και κοινωνικούς παράγοντες της συνήθειας του καπνίσματος. Μέσα σε πέντε μέρες θεραπείας το πολύ, η αίσθηση της όσφρησης και της γεύσης αρχίζει να βελτιώνεται, η θέληση αυξάνεται και πολύ πιο εύκολα δεν έχετε την ανάγκη να καπνίσετε. Εάν όμως, ο καπνιστής βάλει το τσιγάρο στο στόμα του κατά λάθος, τότε θα νιώσει ζαλάδα, πίκρα και μια ξεραΐλα. Το κάπνισμα τέλος!

Προσέξτε όμως! Υπάρχει κίνδυνος να ξαναρχίσετε το κάπνισμα όταν διακόψετε εντελώς τη βελονοθεραπεία. Χρειάζεται τουλάχιστον ένας βελονισμός το μήνα ολόκληρο το χρόνο. Ετσι, θα εξασφαλίσετε ομαλή κυκλοφορία (καθαρές αρτηρίες) και πνευματική ηρεμία που είναι ο στόχος της βελονιστικής αγωγής. Ο παραδοσιακός βελονισμός χρησιμοποιείται με μεγάλη επιτυχία και βοηθάει πολλούς ανθρώπους να απαλλαγούν από τις πιέσεις που τους υποτάσσουν.

Ο παραδοσιακός βελονισμός: 1ον, Δεν έχει καμιά παρενέργεια, διότι δεν δίνουμε φάρμακα, 2ον, Δεν πονάνε οι βελόνες διότι είν αι πολύ λεπτές, 2ον: Δεν τρυπάμε τα νεύρα ούτε τις φλέβες, 4ον: Οι βελόνες δεν μεταδίδουν ασθένειες διότι είναι αποστειρωμένες και μιας χρήσεως.

ΙΑΤΡΙΚΗ ΑΝΑΚΟΙΝΩΣΗ
Ο ΠΝΕΥΜΟΝΟΛΟΓΟΣ
ΔΗΜΗΤΡΗΣ ΚΡΗΤΙΚΟΣ
συμμετέχει στο ετήσιο συνέδριο της
ΕΥΡΩΠΑΪΚΗΣ ΕΤΑΙΡΕΙΑΣ ΠΝΕΥΜΟΝΟΛΟΓΙΑΣ
στο ΒΕΡΟΛΙΝΟ
Το ιατρείο θα λειτουργήσει κανονικά
από Παρασκευή 28/9/2001
Ιατρείο Ηρώων Πολυτεχνείου 11-Ρόδος-τηλ. 0241-32022

ΙΑΤΡΙΚΗ ΑΝΑΚΟΙΝΩΣΗ
Ο Ιατρός
ΤΡΙΑΝΤΑΦΥΛΛΟΥ ΔΗΜΗΤΡΙΟΣ
Πλαστικός χειρούργος
Δέχεται καθημερινά **μόνο με ραντεβού**
Παύλου Μελά 27-Ρόδος
Τηλ.: 23860-κινητό: 0944688989

ΟΡΘΟΠΕΔΙΚΟ ΚΕΝΤΡΟ
Σταμάτης Χαρίτος
ΕΛΕΥΘ. ΒΕΝΙΖΕΛΟΥ 6 85100 ΡΟΔΟΣ
(Δίπλα στη Ροδιακή Έπαυλη)
ΤΗΛ. 0241-24112 - 75969
E-mail: orken@rho.forthnet.gr


ΚΡΙΤΩ ΙΑΤΡΙΚΗ ΜΕΡΙΜΝΑ ΡΟΔΟΥ
ΙΑΤΡΙΚΗ ΑΝΑΚΟΙΝΩΣΗ
Η ιατρός
ΕΛΕΥΘΕΡΙΑ ΘΕΜΕΛΗ-ΚΛΑΔΟΓΕΝΗ
ΜΙΚΡΟΒΙΟΛΟΓΟΣ-ΒΙΟΠΑΘΟΛΟΓΟΣ
Δέχεται:
Στο ιατρείο της: Ιωάννου Μεταξά 3
(ΚΡΙΤΩ Ιατρική Μέριμνα Ρόδου)
08.00-20.00 καθημερινά
Τηλ. 38008-30020 Fax: 73861

ΙΑΤΡΙΚΗ ΑΝΑΚΟΙΝΩΣΗ
Το Ιατρείο του ΟΥΡΟΛΟΓΟΥ
Μιχαήλ Σκούλουκα
μετεφέρθη στην οδό Μεταξά 9
(πίσω από το Παλαιό Νοσοκομείο)
Δέχεται 09.00-13.00 και
17.30-20.00 μ.μ. κάθε μέρα
Τηλ. 74444

ΙΑΤΡΙΚΗ ΑΝΑΚΟΙΝΩΣΗ
Ο Ιατρός
ΓΕΩΡΓΙΟΣ Θ. ΑΡΑΒΑΝΗΣ
Πλαστικός χειρουργός
δέχεται στο ιατρείο του Ηρώων Πολυτεχνείου 20-Ρόδος
καθημερινά εκτός Τετάρτης 6-9 το βράδυ,
Σάββατο 10-1 το πρωί.
Τηλ. για ραντεβού
30377 κινητό 0932-585437

ΝΤΟΡΑ ΚΩΝΣΤΑΝΤΙΝΟΠΟΥΛΟΥ
ΨΥΧΟΛΟΓΟΣ
Πτυχιούχος του Πανεπιστημίου της Καλιφόρνιας-Λος Αντζελες (UCLA)-Μεταπτυχιακές σπουδές στο Pepperdine University-Malibu California.
➤ Αμεση ψυχολογική υποστήριξη και επαγγελματική φροντίδα από έμπειρη Ψυχολόγο και Οικογενειακή Σύμβουλο.
➤ Η σωστή θεραπευτική σχέση μπορεί να επιφέρει ρεαλιστικές λύσεις για πραγματικά προβλήματα σε θέματα: μοναξιάς, μελαγχολίας, στρες, ανυπομονησίας, φοβίας, εθισμού, οικογενειακών σχέσεων, διαζυγίου, κακομεταχείρισης, συναισθηματικών δυσκολιών, αυτοπεποίθησης, ανασφάλειες, μεταβατικά στάδια ζωής, βουλιμίας, ανορεξίας, απώλειας, πένθους.
Τηλεφωνείστε στα τηλέφωνα:
35163 και 0944/980550
για ραντεβού και άμεση εξυπηρέτηση.
Διεύθυνση: Καρίας 1
Περιοχή Ροδίνι - Ρόδος

Εργαστήριο Κλινικής Ψυχολογίας
ΧΡΙΣΤΙΝΑ ΣΑΒΒΑΚΗ-ΓΚΡΑΝΖΑΝ
Κλινική Ψυχολόγος-Ψυχοπαθολόγος (DESS)
- Πτυχιούχος του Πανεπιστημίου Nancy Γαλλίας
- Μεταπτυχιακή ειδίκευση (DESS) στην Κλινική Ψυχολογία Ενηλίκου, Εφήβου και Παιδιού στο Πανεπιστήμιο Reims Γαλλίας

Για τον ενήλικο
- Ψυχοδιαγνωστική
- Ψυχολογική υποστήριξη
- Ατομική και οικογενειακή συνέντευξη
- Ψυχοθεραπεία αναλυτικής εμπνεύσεως

Για το παιδί
- Αξιολόγηση προσωπικότητας (τεστ νοημοσύνης, προβολής)
- Διάγνωση μαθησιακών δυσκολιών και συμπεριφορικών διαταραχών
- Συμβουλευτική επαγγελματικού προσανατολισμού
- Ψυχοθεραπεία μέσω παιχνιδιού και εικαστικών

Δέχεται με ραντεβού
Παύλου Μελά 40-Ρόδος
Τηλ.: 77350-Κιν. 0937684251

INEMA
ΙΑΤΡΙΚΟΣ & ΝΟΣΟΚΟΜΕΙΑΚΟΣ ΕΞΟΠΛΙΣΜΟΣ
13 ΧΡΟΝΙΑ ΕΜΠΕΙΡΙΑΣ
ΠΙΣΤΟΠΟΙΗΣΗ ΠΟΙΟΤΗΤΑΣ ISO 9002 EN 46002 E3/833
ΛΕΜΕΣΣΟΥ 2 ΡΟΔΟΣ ΤΗΛ.32238 – FAX 28484

ΑΝΑΠΗΡΙΚΑ ΚΑΡΟΤΣΙΑ – ΒΑΔΙΣΤΙΚΑ ΒΟΗΘΗΜΑΤΑ – ΟΡΘΟΠΕΔΙΚΑ ΕΙΔΗ – ΜΠΛΟΥΖΕΣ ΙΑΤΡΙΚΕΣ– ΚΑΛΤΣΕΣ ΦΛΕΒΙΤΙΔΑΣ – ΠΕΛΜΑΤΑ – ΟΡΘΟΠΕΔΙΚΑ ΜΑΞΙΛΑΡΙΑ – ΚΡΕΒΑΤΙΑ ΝΟΣΟΚΟΜΕΙΑΚΑ – ΙΑΤΡΙΚΟΣ ΕΞΟΠΛΙΣΜΟΣ ΚΑΙ ΑΝΑΛΩΣΙΜΑ – ΟΡΓΑΝΑ ΧΗΜΕΙΟΥ ΚΑΙ ΚΑΘΕ ΑΛΛΟ ΕΙΔΟΣ ΓΙΑ ΚΑΤ ΟΙΚΟ ΝΟΣΗΛΕΙΑ .

TRAVEL EMMANUEL

ΘΕΛΕΤΕ ΟΙ ΔΙΑΚΟΠΕΣ ΣΑΣ ΝΑ ΣΥΝΔΥΑΣΘΟΥΝ ΦΘΗΝΑ ΚΑΙ ΠΟΙΟΤΙΚΑ:
EMMANUEL TRAVEL

ΘΕΛΕΤΕ ΝΑ ΤΑΞΙΔΕΨΕΤΕ ΜΕ ΑΣΦΑΛΕΙΑ ΚΑΙ ΦΘΗΝΑ...
EMMANUEL TRAVEL
ΕΙΜΑΣΤΕ ΠΑΝΤΑ ΣΤΗΝ ΔΙΑΘΕΣΗ ΣΑΣ ΓΙΑ ΤΗΝ ΚΑΛΥΤΕΡΗ ΕΞΥΠΗΡΕΤΗΣΗ ΣΑΣ.
ΦΘΗΝΕΣ ΤΙΜΕΣ ΓΙΑ ΕΥΡΩΠΗ ΣΕ ΣΥΝΕΡΓΑΣΙΑ ΜΕ ΤΙΣ ΚΑΛΥΤΕΡΕΣ ΑΕΡΟΠΟΡΙΚΕΣ ΤΣΑΡΤΕΡ ΕΤΑΙΡΕΙΕΣ

ΕΙΣΙΤΗΡΙΑ ΠΛΟΙΩΝ 20% ΕΚΠΤΩΣΗ ΓΙΑ ΕΙΣΙΤΗΡΙΑ ΜΕΤ' ΕΠΙΣΤΡΟΦΗΣ

ΕΙΣΙΤΗΡΙΑ ΟΛΥΜΠΙΑΚΗΣ-ΕΙΔΙΚΕΣ ΤΙΜΕΣ ΓΙΑ ΝΕΟΥΣ ΚΑΙ ΥΠΕΡΗΛΙΚΕΣ-ΟΙΚΟΓΕΝΕΙΑΚΕΣ ΠΡΟΣΦΟΡΕΣ

ΚΡΑΤΗΣΕΙΣ ΞΕΝΟΔΟΧΕΙΩΝ
ΕΚΔΟΣΕΙΣ ΔΙΑΒΑΤΗΡΙΩΝ
ΕΚΔΡΟΜΕΣ ΓΙΑ ΟΛΟ ΤΟΝ ΚΟΣΜΟ

ΠΑΝΤΑ ΚΟΝΤΑ ΣΑΣ ΓΙΑ ΤΗΝ ΚΑΛΥΤΕΡΗ ΕΞΥΠΗΡΕΤΗΣΗ ΣΑΣ

ΠΛΗΡΟΦΟΡΙΕΣ
ΤΗΛ: 93630-93625-94385
FAX: 91748
ΙΕΡΟΥ ΛΟΧΟΥ 1 ΙΑΛΥΣΟΣ ΡΟΔΟΣ
ΥΠΕΥΘΥΝΟΣ: ΜΑΝΩΛΗΣ ΜΑΧΑΙΡΑΚΗΣ

VANIK TOURS

ΓΙΑΝΝΗΣ και ΣΕΒΑ ΒΑΛΣΑΜΙΔΗ
VANIK σημαίνει ΑΛΗΘΕΙΑ
ΑΚΤΗ ΚΑΝΑΡΗ 17, ΨΑΡΟΠΟΥΛΑ - ΑΝΕΤΟ ΠΑΡΚΙΝΓΚ
ΑΝΟΙΚΤΑ: ΔΕ-ΣΑ 08.30-14.00 και 16.30-20.30
Τηλ. 35191-37621 καντό 0945-798148 FAX 29532
Το γραφείο μας πάντα πρώτο σε κρατήσεις ξενοδοχείων εξασφάλισε και σας προσφέρει καταπληκτικές τιμές για τα παρακάτω ξενοδοχεία σε ΠΑΚΕΤΑ (Έκδοση εισιτηρίων R/T) από 1/4/2001 - 31/10/2001.

1ον HOTEL ELECTRA A΄ SUPERIOR
Ερμού Σύνταγμα
Μονόκλινο δρχ. 32.200
Δίκλινο δρχ. 38.600
Τρίκλινο δρχ. 45.600

2ον HOTEL ALEXANDROS A΄ SUPERIOR
ΠΛΑΤΕΙΑ ΜΑΒΙΛΛΗ
Μονόκλινο δρχ. 26.000
Δίκλινο δρχ. 29.000
Τρίκλινο δρχ. 34.000

3ον HOTEL PRESIDENT A΄ κατηγορίας
Λεωφόρος Κηφισίας
Μονόκλινο δρχ. 12.500
Δίκλινο για μονόκλινο δρχ. 14.000
Δίκλινο δρχ. 16.500
Τρίκλινο δρχ. 20.000

4ον HOTEL ASTOR A΄ κατηγορίας
Σύνταγμα
Μονόκλινο δρχ. 19.500
Δίκλινο για μονόκλινο δρχ. 22.000
Δίκλινο δρχ. 26.000
Τρίκλινο δρχ. 32.000

5ον HOTEL ARETHOUSA B΄ κατηγορίας
Σύνταγμα
Μονόκλινο δρχ. 16.000
Δίκλινο δρχ. 22.000
Τρίκλινο δρχ. 28.000

6ον HOTEL RIVA A΄ κατηγορίας
Περιοχή HILTON
Μονόκλινο δρχ. 18.500
Δίκλινο δρχ. 21.000
Τρίκλινο δρχ. 28.500

7ον HOTEL ZAFOLIA A΄ SUPERIOR
Λεωφόρος Αλεξάνδρας
Μονόκλινο δρχ. 27.000
Δίκλινο δρχ. 30.000
Τρίκλινο δρχ. 36.000

8ον HOTEL ELLINIS B΄ SUPERIOR
ΩΝΑΣΕΙΟ, Λεωφ. Συγγρού
Μονόκλινο δρχ. 13.500
Δίκλινο δρχ. 17.500
Τρίκλινο δρχ. 21.000

9ον HOTEL DORIAN INN B΄ κατηγορίας
ΟΜΟΝΟΙΑ
Μονόκλινο δρχ. 17.000
Δίκλινο δρχ. 20.000
Τρίκλινο δρχ. 26.000

10ον HOTEL EGNATIA B΄ κατηγορίας
Θεσσαλονίκη Κέντρο, καινούργιο
Μονόκλινο δρχ. 19.000
Δίκλινο δρχ. 23.000
Τρίκλινο δρχ. 27.000

● Τα παραπάνω ξενοδοχεία διαθέτουν T.V. σε όλα τα δωμάτια
● Στις πιο πάνω τιμές συμπεριλαμβάνεται πρωινό σε μπουφέ
● Ακόμη σε μας θα βρείτε αεροπορικά και ατμοπλοϊκά εισιτήρια όλων των εταιριών.

Προοδευτική διακυβέρνηση και εθνικές προτεραιότητες



Αρθρο του Τάσου Γιαννίτση, υπουργού Εργασίας και Κοινωνικών Ασφαλίσεων

Τα τελευταία χρόνια η κυβέρνηση έδωσε ένα δύσκολο, φιλόδοξο και τελεσφόρο αγώνα για να φέρει την Ελλάδα μπροστά. Κέρδισε τη μάχη ενάντια στην οικονομική αστάθεια, την συνεχή αβεβαιότητα και τη μιζέρια. Κέρδισε τη μάχη της ισχυροποίησης της θέσης της χώρας μας σε μια περίοδο ιδιαίτερα ευαίσθητη με ισχυρούς κλυδωνισμούς και ανατροπές στο γεωγραφικό περιβάλλον μας. Η θέση της Ελλάδας στην Ευρωπαϊκή Ενωση και στο παγκόσμιο σύστημα απέκτησε ισχύ και κύρος όσο ποτέ. Το κοινωνικό κράτος συγκλίνει όλο και περισσότερο στο ευρωπαϊκό πρότυπο. Δεν είναι τυχαίο, ότι η Ελλάδα σήμερα βρίσκεται στην εξαιρετικά υψηλή 25η θέση με κριτήριο το δείκτη κοινωνικής ανάπτυξης των Ηνωμένων Εθνών. Βρισκόμαστε δηλ. στο ανώτατο 14% του παγκόσμιου πληθυσμού, και τα τελευταία χρόνια περάσαμε πολλές θέσεις μπροστά.

Με την Ελλάδα μέλος της ΟΝΕ ανοίγουν νέα ερωτήματα και προοπτικές. Επιπλέον, η σημερινή συγκυρία προσθέτει κρίσιμους νέους παράγοντες στο διεθνές σκηνικό, που επιβάλλουν την ανάγκη ιδιαίτερα υπεύθυνης και προσεκτικής πορείας.

Η νέα ιστορική αλλαγή που σήμανε η ένταξη της Ελλάδας στην ΟΝΕ έφερε μια σειρά από ερωτήματα και διλήμματα στην επιφάνεια.

Τα διλήμματα αυτά πρέπει να τα ξεκαθαρίσουμε, ώστε να ξέρουμε πού πάμε, ποιές προτεραιότητες έχουμε τα χρόνια που έρχονται, με ποιό τρόπο προχωράμε, ποιές πολιτικές θα μας επιτρέψουν να οικοδομήσουμε την κοινωνία που θέλουμε.

Πρώτο δίλημμα, αν πιστεύουμε στην ευρωπαϊκή στρατηγική οικονομικής και κοινωνικής ανάπτυξης, όπως αυτή διαμορφώνεται μέσα από τον συγκερασμό εμπειριών, αξιών και προτεραιοτήτων 15 κοινωνιών, που οι περισσότερες βρίσκονται στην κορυφή των παγκόσμιων οικονομικών και κοινωνικών επιδόσεων.

Δεύτερο δίλημμα, αν μετά τη μάχη που κερδίσαμε με πολλές προσπάθειες και θυσίες είμαστε διατεθειμένοι να επιτρέψουμε έστω και την παραμικρή οπισθοδρόμηση είτε στο οικονομικό, είτε στο κοινωνικό, είτε στο πολιτικό, είτε σε οποιοδήποτε άλλο μέτωπο.

Τρίτο δίλημμα, αν θέλουμε οι οικονομικές και πολιτικές επιλογές μας να ισχυροποιούν τον κοινωνικό ιστό, να εγγυώνται ότι τα οφέλη που προκύπτουν, οι ευκαιρίες που ανοίγουν, η ευημερία που κατακτούμε, θα διαχέονται οριζόντια σε πλατειά στρώματα της κοινωνίας μας. Αν θα ανταμείβει όσους τα δημιουργούν, αλλά αν ταυτόχρονα θα δίνει και τη δυνατότητα σε όσους έχουν τη μεγαλύτερη ανάγκη να αισθάνονται την κοινωνική αλληλεγγύη ως εγγύηση στον αγώνα τους.

Το τέταρτο δίλημμα έχει να κάνει με τον πολιτικό χώρο και την κοινωνία. Εχει να κάνει με το ήθος, την ειλικρίνεια και την αποτελεσματικότητα της εξουσίας. Εχει να κάνει με το αν οι πολιτικές θα δημιουργούν συνθήκες εμπιστοσύνης για τη διακυβέρνηση, τους στόχους της πολιτικής, τις αναγκαίες αλλαγές, την κοινωνική αλληλεγγύη, την πολιτική ζωή ή αν με ρητορείες ή μη επίπλαστες αναφορές ή με υποθήκες που θα ξεπληρώνονται στο μέλλον θα διολισθήσουμε σε πολιτικές που θα ξεπερνούν τις δυνάμεις μας, θα ναρκοθετούν την ανάπτυξη, θα οδηγούν σε πισωγύρισματα την κοινωνική αλληλεγγύη, θα στρέφουν την πλάτη στα σύγχρονα προβλήματα.

Προσωπική θέση μου είναι, ότι διλήμματα για επιλογές και πολιτικές που οδηγούν πίσω σε καταστάσεις που μόλις ξεπεράστηκαν, δεν πρέπει να υπάρχουν. Δεν πρέπει να διακυβευτεί τίποτα από όσα πετύχαμε.

Ζούμε σήμερα την εποχή της παγκοσμιοποίησης, που ανοίγει νέα προβλήματα αλλά και νέες ευκαιρίες. Συνδέεται με νέες εντάσεις και διαμορφώνει μια πραγματικότητα που δημιουργεί ανησυχία και αβεβαιότητα. Ζούμε μια εποχή αλλαγών, που δημιουργούν κινδύνους, ανασφάλειες και αντιδράσεις. Δημιουργεί κερδισμένους και χαμένους, άλλους σήμερα και άλλους αργότερα, που μάλιστα δεν γνωρίζουν από πριν σε ποιά πλευρά του ποταμού θα βρεθούν. Βεβαίως η παγκοσμιοποίηση έχει σημαντικά νέα χαρακτηριστικά. Τίποτα όμως δεν είναι άσπρο ή μαύρο μόνο. Και στο παρελθόν πάντα η εξέλιξη ήταν ταυτισμένη με την αλλαγή και πάντα οδηγούσε σε περιόδους με σημαντικά νέα χαρακτηριστικά. Ολη η ιστορία είναι μια διαδικασία σύγκρουσης με παράγοντες που εμποδίζουν ή ευνοούν κοινωνίες, κοινωνικά στρώματα, περιοχές ολόκληρες να προχωρήσουν μπροστά.

Το πρόβλημα το δικό μας όμως είναι δεδομένο. Πως εμείς, μια μικρή χώρα, με ανθρώπινο δυναμικό και παραγωγικές δυνάμεις, που δεν είναι στην πρωτοπορία της τεχνολογίας, των επενδύσεων, της δύναμης, ή των προηγμένων παραγωγικών δυνατοτήτων, θα παλέψουμε και θα μετατρέψουμε την εξέλιξη σε επιλογή δική μας και όχι σε μοιρολατρικό και εξωγενές αποτέλεσμα.

Η απάντηση μιας προοδευτικής πολιτικής στα καίρια αυτά ζητήματα δεν μπορεί παρά να είναι η δημιουργία θεσμών και πολιτικών, που μετατρέπουν μια κοινωνία κινδύνου σε μια κοινωνία εμπιστοσύνης. Αυτή είναι και η απάντηση της κυβέρνησης. Η διαμόρφωση παρεμβάσεων, που με συστηματικό τρόπο θα καταπολεμούν τις ανασφάλειες και θα οικοδομούν την εμπιστοσύνη. Η εμπιστοσύνη, θα επιτρέψει περισσότερες επενδύσεις, που είναι η κινητήρια δύναμη της ανάπτυξης, θα επιτρέψει υψηλότερη και ανθεκτικότερη παραγωγή και εισόδημα, θα οδηγήσει σε ισχυρότερες πολιτικές αλληλεγγύης. Ολα αυτά είναι πακέτο. **Ανάπτυξη δεν γίνεται χωρίς εμπιστοσύνη στην κοινωνία, εμπιστοσύνη δεν γίνεται χωρίς πολιτικές στήριξης των αδύναμων ή όσων κινδυνεύουν να υποστούν το κόστος υψηλών κινδύνων, ενώ και οι πολιτικές κοινωνικής στήριξης δεν μπορούν να είναι ισχυρές αν δεν συνδυάζονται με υψηλούς ρυθμούς ανάπτυξης.** Μια σωστή απάντηση στο "μαγικό αυτό τρίγωνο"- αν μπορώ να το ονομάσω έτσι- οδηγεί την κοινωνία προς τα πάνω.

Αντίθετα, μια λανθασμένη απάντηση την κρατάει στάσιμη ή την σπρώχνει προς τα πίσω, μέχρι να επανεξετάσει τα λάθη της. Την απάντηση αυτή για οικοδόμηση εμπιστοσύνης και ευημερίας η κυβέρνηση την έδωσε με καθημερινό αγώνα τα χρόνια που πέρασαν.

Η επιτυχία, η ευημερία, η κοινωνική αλληλεγγύη, η οικονομία και πολιτική δύναμη είναι στοχοι που πρέπει να παλεύουμε συνεχώς. Πολύ απλά, πρέπει να θελήσουμε η Ελλάδα του 2004 και του 2010 να είναι μια χώρα με εμπιστοσύνη για το πού πατάει, με σιγουριά για το μέλλον της, με ικανότητα να παρακολουθεί τις συνεχώς μεταβαλλόμενες εξελίξεις στην οικονομία και στις διεθνοπολιτικές σχέσεις. Να είναι μια χώρα που ισχυροποιεί συνεχώς την ταυτότητά της στον ευρωπαϊκό πόλο και διαφοροποιείται όλο και περισσότερο από το παλιό πρότυπο της αναπτυξιακής ισχνότητας, της αστάθειας των ελλειμμάτων, των καθυστερημένων κοινωνικών δομών και επιδόσεων. Το όραμα αυτό ως κοινωνία είμαστε σε θέση να το κάνουμε πραγματικότητα. Εχουμε γι' αυτό όλες τις δυνάμεις.

Το Κοινωνικό Κράτος και η κοινωνική αλληλεγγύη στην Ελλάδα σήμερα είναι σε ιστορικά υψηλά για τη χώρα επίπεδα.

Ο αγρότης, ο χαμηλοσυνταξιούχος, ο χαμηλόμισθος, ο άνεργος, ευπαθείς ομάδες πληθυσμού διαθέτουν σήμερα χρηματικές ή άλλες υποστηρικτικές δυνατότητες, που ποτέ στο παρελθόν δεν είχαν δημιουργηθεί. Παρόλα αυτά **η ανάγκη για ισχυρότερη κοινωνική αλληλεγγύη και για νέες μορφές στήριξης είναι επίσης έντονη. Ενας ολόκληρος κόσμος στη χώρα μας, ιδιαίτερα στις περιφέρειες, στις φτωχές αστικές συνοικίες, σε ειδικές περιοχές ανεργίας, κόσμος με προβλήματα που συνδέσονται με τα ναρκωτικά, με αναπηρίες, με φυλετικές ή άλλες διαφορές, περιμένει στήριξη από την κυβέρνηση.**

Η κυβέρνηση την δίνει αυτή τη στήριξη και αγωνίζεται για να τη δώσει ακόμα πιο πολύ. Η πολιτική της δεν είναι οικονομική πολιτική. Είναι κοινωνική πολιτική, είναι συνολική πολιτική, που βλέπει την Ελλάδα ως ένα πόλο συνοχής, κύρους, ευημερίας και κοινωνικής εμπιστοσύνης.

Γι' αυτό και η κυβέρνηση όλα αυτά τα χρόνια πήρε συνεχώς νέα μέτρα για να εξασφαλίσει την κοινωνική αλληλεγγύη. Η Ελλάδα είναι η μοναδική χώρα στην Ευρωπαϊκή Ενωση στην οποία η κοινωνική προστασία σημείωσε σημαντική βελτίωση και μάλιστα σε μια περίοδο δύσκολης δημοσιονομικής προσαρμογής. Θεσπίστηκαν διάφορα μέτρα: το επίδομα κοινωνικής αλληλεγγύης, οι σημαντικές αυξήσεις στις φοροαπαλλαγές, το επίδομα θέρμανσης, η επιδότηση των ασφαλιστικών εισφορών των χαμηλόμισθων, η επιδότηση φτωχών αγροτικών οικογενειών και αστικών νοικοκυριών με ανήλικα παιδιά, η υγειονομική και φαρμακευτική κάλυψη των άνεργων, η παροχή πρόσθετου επιδόματος ανεργίας για 12 ακόμα μήνες στους μακροχρόνια άνεργους μεγάλης ηλικίας, η συνταξιοδότηση για βαρέα και ανθυγιεινά με 35ετία ανεξάρτητα από όριο ηλικίας, το Εθνικό Σχέδιο Δράσης για την Κοινωνική Αλληλεγγύη, πολλά προγράμματα του Β' και Γ' ΚΠΣ. Και βέβαια πολλά μένουν να γίνουν ακόμα. **Είμαστε σε μια συνεχή προσπάθεια να εξασφαλίσουμε και άλλους πόρους, να διαχειριστούμε αποτελεσματικότερα τους διαθέσιμους πόρους, να πετύχουμε ώστε το αποτέλεσμα των παρεμβάσεών μας να είναι αισθητό σε όλους όσους έχουν ανάγκη.** Είναι προφανές ότι τα προβλήματα δεν μηδενίζονται. Οτι θέλει σκληρή προσπάθεια και εμμονή στο στόχο. Γι' αυτό γίνονται διορθωτικές κινήσεις και προχωράμε σε νέες πρωτοβουλίες.

Αν σήμερα, σ' ένα κόσμο ταχύτατων και βαθειών αλλαγών, καταφέρουμε να διαχειριστούμε σωστά το περιεχόμενο και την πολιτική κατεύθυνση των αλλαγών που πρέπει να κάνουμε, μπορούμε να πετύχουμε. Τις αλλαγές δεν πρέπει να τις φοβόμαστε. Γιατί η πρόοδος σήμερα είναι συνάρτηση της αλλαγής. Μη-αλλαγή σ' ένα κόσμο που αλλάζει, σημαίνει στασιμότητα και μιζέρια. Σημαίνει μια βαθιά αντίφαση σε σχέση με το αίτημα για ανάπτυξη και πρόοδο.Το κρίσιμο σημείο είναι να μπορούμε να διαχειριστούμε τις αλλαγές σύμφωνα με τις αξίες μας, τους στόχους μας, τις προσδοκίες που αναπτύσσονται στα πλατειά στρώματα της κοινωνίας, και όχι απλώς σε περιορισμένα τμήματά της.

ALHAMBRA TRAVEL

ΚΕΝΤΡΙΚΟ ΠΡΑΚΤΟΡΕΙΟ ΤΗΣ Ν.Ε.Λ.

(ΝΑΥΤΙΛΙΑΚΗ ΕΤΑΙΡΕΙΑ ΛΕΣΒΟΥ)

F/B ΑΛΚΑΙΟΣ

ΑΝΑΧΩΡΗΣΗ κάθε Τετάρτη στις **20.00** από ΡΟΔΟ για ΚΩ - ΣΑΜΟ - ΧΙΟ - ΜΥΤΙΛΗΝΗ - ΛΗΜΝΟ - ΑΛΕΝΑΝΔΡΟΥΠΟΛΗ

✓ **Δεχόμεθα επιβάτες και οχήματα**

✓ Επίσης οργανωμένες εκδρομές για ΜΥΤΙΛΗΝΗ (Αγιο Ραφαήλ) - ΣΑΜΟ - ΧΙΟ

Πληροφορίες - Εισιτήρια

Πρακτορείο

ALHAMBRA TRAVEL

Αλεξ. Παπάγου 23 • Τηλ. 37052, 25698, Ρόδος

Για λόγους οικονομίας μετά την κρίση

Μειώνει τα δρομολόγια η Ολυμπιακή Αεροπορία

- Στόχος της να μειώσει το κόστος κατά 4-5 δις δρχ.
- Ανακοινώσεις σε λίγες μέρες από την διοίκηση της εταιρείας

Μια πρώτη προσπάθεια μείωσης του κόστους λειτουργίας της Ολυμπιακής Αεροπορίας βρίσκεται σε εξέλιξη. Ειδικότερα η διοίκηση της εταιρείας σχεδιάζει περικοπές συχνοτήτων δρομολογίων της τάξεως του 12 με 15% στο σύνολο των πτήσεων (εσωτερικού και εξωτερικού) και σε σχέση με το περσινό χειμερινό πρόγραμμα δρομολογίων. Οι τελικές αποφάσεις θα ληφθούν ίσως και εντός της εβδομάδος.

Οι μεγαλύτερες περικοπές θα αφορούν το δίκτυο εξωτερικού και κυρίως τις υπερατλαντικές πτήσεις όπου εξαιτίας του τρομοκρατικού κτυπήματος στις ΗΠΑ η ζήτηση εισιτηρίων προς και από την Αμερική γενικά έχει μειωθεί δραματικά. Είναι πιθανό τα δρομολόγια προς την Νέα Υόρκη να μειωθούν σε 5 ή σε 6 από 7 εβδομαδιαίως, ενώ κατά μια εβδομαδιαίως θα μειωθεί η συχνότητα των πτήσεων της Ο.Α. προς τον Καναδά.



Δεν αποκλείεται μεγαλύτερη συρρίκνωση των πτήσεων τον χειμώνα

Από τις περικοπές αυτές η εκτίμηση είναι ότι η Ο.Α. θα μειώσει το ετήσιο κόστος λειτουργίας της κατά 4 με 5 δις. δρχ. χωρίς να υπολογίζεται σε αυτό το ποσό η οικονομία που θα γίνει σε πληρώματα και σε υπερωρίες. Σύμφωνα με πληροφορίες για πολλοστή φορά τίθεται θέμα και για την πτήση προς την Αυστραλία η οποία κοστίζει στην Ο.Α. ετησίως περί τα 11 δισ. δρχ..

Ωστόσο εκτιμάται ότι η οποιαδήποτε σχετική απόφαση του αερομεταφορέα θα πρέπει να έχει την έγκριση και του υπουργείου Μεταφορών.

Η μείωση των δρομολογίων της Ο.Α. δεν γίνεται βεβαίως μόνο με αφορμή την παγκόσμια κρίση στις αερομεταφορές. Είναι γνωστή η δεινή οικονομική θέση της εταιρείας, ενώ δεν αποκλείεται, ανάλογα με τις εξελίξεις να υπάρξει το επόμενο διάστημα πολύ μεγαλύτερη συρρίκνωση του πτητικού έργου της.



ΔΩΔΕΚΑΝΗΣΟΣ ΝΑΥΤΙΛΙΑΚΗ Ν.Ε.

Κρατήσεις on line:

• **"ΔΩΔΕΚΑΝΗΣΟΣ ΝΑΥΤΙΛΙΑΚΗ"**

Αυστραλίας 3 Ρόδος 85100 Τηλ. 0241-70590, Fax: 70591

και

στον ταξιδιωτικό σας πράκτορα

ΔΡΟΜΟΛΟΓΙΑ ΤΟΥ ΤΑΧΥΠΛΟΟΥ ΚΑΤΑΜΑΡΑΝ "DODEKANISOS EXPRESS"

Μέχρι 31 ΟΚΤΩΒΡΙΟΥ 2001

Αναχωρήσεις από **ΡΟΔΟ** (Κεντρικό λιμάνι-Κολώνα)	
ΔΕΥΤΕΡΑ	**08.30** από **ΡΟΔΟ** για **ΣΥΜΗ-ΚΩ-ΚΑΛΥΜΝΟ-ΛΕΡΟ-ΚΑΛΥΜΝΟ-ΚΩ-ΣΥΜΗ-ΡΟΔΟ**
ΤΡΙΤΗ	**08.30** από **ΡΟΔΟ** για **ΚΩ-ΚΑΛΥΜΝΟ-ΛΕΡΟ-ΠΑΤΜΟ-ΛΕΡΟ-ΚΑΛΥΜΝΟ-ΚΩ-ΡΟΔΟ**
ΤΕΤΑΡΤΗ	**08.30** από **ΡΟΔΟ** για **ΤΗΛΟ-ΝΙΣΥΡΟ-ΚΩ-ΛΕΡΟ-ΚΑΛΥΜΝΟ-ΚΩ-ΝΙΣΥΡΟ-ΤΗΛΟ-ΡΟΔΟ**
ΠΕΜΠΤΗ	**08.30 από ΡΟΔΟ για ΚΩ-ΚΑΛΥΜΝΟ-ΛΕΡΟ-ΠΑΤΜΟ-ΛΕΡΟ-ΚΑΛΥΜΝΟ-ΚΩ-ΡΟΔΟ**
ΠΑΡΑΣΚΕΥΗ	**08.30** από **ΡΟΔΟ** για **ΣΥΜΗ-ΚΩ-ΚΑΛΥΜΝΟ-ΛΕΡΟ-ΚΑΛΥΜΝΟ-ΚΩ-ΣΥΜΗ-ΡΟΔΟ**
ΣΑΒΒΑΤΟ	**08.30** από **ΡΟΔΟ** για **ΚΩ-ΚΑΛΥΜΝΟ-ΛΕΡΟ-ΛΕΙΨΟΙ-ΠΑΤΜΟ-ΛΕΡΟ-ΚΑΛΥΜΝΟ-ΚΩ-ΡΟΔΟ**
ΚΥΡΙΑΚΗ	**08.30** από **ΡΟΔΟ** για **ΚΩ-ΚΑΛΥΜΝΟ-ΛΕΡΟ-ΛΕΙΨΟΙ-ΠΑΤΜΟ-ΛΕΡΟ-ΚΑΛΥΜΝΟ-ΚΩ-ΡΟΔΟ**

ΣΗΜΕΙΩΣΗ: ***Για την καλύτερη εξυπηρέτησή σας παρακαλούμε να ενημερώνεστε τηλεφωνικά από τα γραφεία της εταιρείας μας***

Με την συμμετοχή προσωπικοτήτων

Αρχίζει στα Πηγάδια το Συνέδριο Λαογραφίας

Σήμερα η εναρκτήρια συνεδρίαση

Αρχίζει σήμερα στην Κάρπαθο το Β' Διεθνές Συνέδριο Καρπαθιακής Λαογραφίας το οποίο τελεί υπό την αιγίδα του Πανεπιστημίου Αθηνών.

Στο συνέδριο συμμετέχουν Ελληνες και ξένοι Καθηγητές Πανεπιστημίων, Διδάκτορες και Ερευνητικοί Λαογράφοι.

Στη σημερινή εναρκτήρια συνεδρίαση και μετά το τελετουργικό, θα γίνουν οι παρακάτω εισηγήσεις.

Μνήμη Richard M. Dawkins

Πρόεδρος: Καθηγητής Μ. Γ. Μερακλής.

Γραμματέας: Ιωάννης Κ. Καρίκης, Επαρχος Καρπάθου

— 19.30-19.50: Μ. Γ. Μερακλής, Λευκώματα Αποδήμων Καρπαθίων.

— 19.50-20.10: WALTER POUCHNER (ΒΑΛΤΕΡ ΠΟΥΧΝΕΡ), Ο Μολιέρος στο Αιγαίο. "Ο Καρπάθιος". Θεατρική σάτιρα του Κουρτέση (1862).

— 20.10-20.30: Ζαχαρίας Ν. Τσιρπανλής, το αγροτικό τοπίο της Καρπάθου από τον όψιμο Μεσαίωνα έως τα νεότερα χρόνια. Συγκριτικές διαπιστώσεις από μαρτυρίες Ευρωπαίων περιηγητών.

— 20.30-20.50: Κατερίνα Κορρέ-Ζωγράφου, Προέλευση ξενόφερτου υλικού αναφερόμενου στα Καρπαθιακά δικαιοπρακτικά έγγραφα. (Ιδιαιτερότητες, ένταξη στην κοινωνία του νησιού).

— 20.50-21.10: Μηνάς Αλ. Αλεξιάδης, Ενθυμήσεις από παλαιότυπο (1803) Ευαγγέλιο της Εκκλησίας Μενετών Καρπάθου.

— 21.10-21.30: Συζήτηση.

— 21.30: Δείπνο.

Το Συνέδριο θα συνεχισθεί μέχρι και το Σάββατο.

Από το Κέντρο Καρπαθιακών Ερευνών

Επιστημονική διημερίδα διοργανώνεται στη Ρόδο...

Εχει σαν θέμα την ιστορία της Καρπάθου και διάφορες παραδοσιακές τέχνες

Επιστημονική διημερίδα διοργανώνει το Κέντρο Καρπαθιακών Ερευνών το Σαββατοκύριακο 6 και 7 Οκτωβρίου.

Η διημερίδα που θα πραγματοποιηθεί στην αίθουσα του Παγκαρπαθιακού Συλλόγου Ρόδου (Διαγοριδών 8) έχει ως αντικείμενό της την ιστορία της Καρπάθου και διάφορες παραδοσιακές τέχνες στο νησί. Οργανωτική επιτροπή της διημερίδας είναι το Δ.Σ. του ΚΕΚΑΕ, ο πρόεδρος Κωνσταντίνος Μηνάς, ο αντιπρόεδρος Γιώργος Σακελλαρίδης, ο γραμματέας Πέτρος Κ. Παραγυιός, η ταμίας Πόπη Λεντή και το μέλος Μανόλης Μακρής.

Το πρόγραμμα της διημερίδας έχει ως εξής:

Σάββατο 6 Οκτωβρίου 2001

Πρόεδρος: Γιώργος Χιωτάκης

- **10.00:** Εναρξη-Χαιρετισμοί
- **10.30-10.50:** Λευτέρης Πλάτων-Ελένη Καράτζαλη

Νέες ενδείξεις για την ιστορία της Μινωικής παρουσίας στην Κάρπαθο.

- **10.50-11.10:** Φωτεινή Ζερβάκη

Η εγκατάσταση στα Πηγάδια Καρπάθου κατά την ύστερη εποχή του χαλκού: μια πρώτη προσέγγιση.

- **11.10-11.30:** Ηλίας Κόλλιας

Το χρονικό της ανασκαφής στην Αφωτη

- **11.30-11.50:** Βασ. Καραμπάτσος

Νεότερα στοιχεία για την παλαιοχριστιανική Κάρπαθο.

- **11.50-12.10:** Συζήτηση-Διάλειμμα

Πρόεδρος: Ηλίας Κόλλιας

- **12.10-12.30:** Ελλη Γερασκλή

Παλαιοχριστιανικό νεκροταφείο στην περιοχή Πηγαδίων.

- **12.30-12.50:** Αλεξ. Στεφανίδου-Ελ. Παπαβασιλείου

Ιστορικά στοιχεία για τη μεταβυζαντινή Κάρπαθο.

- **12.50-13.10:** Μαρία Σιγάλα

Στοιχεία από την καταγραφή εικόνων στην Ολυμπο Καρπάθου.

- **13.10-13.30:** Αγγελική Κατσιώτη

Εργα ανάδειξης βυζαντινών μνημείων στην Κάρπαθο.

- **13.30-13.50:** Συζήτηση

Κυριακή 7 Οκτωβρίου 2001

Πρόεδρος: Μανόλης Μακρής

- **10.00-10.20:** Ιω. Βολανάκης

Τοιχογραφημένοι ναοί της Καρπάθου.

- **10.20-10.40:** Βάσω Πατσιαδά-Ελ. Παπαβασιλείου

Παρουσίαση του έργου της Αρχαιολογικής Υπηρεσίας στην Κάρπαθο

- **10.40-11.10:** Μαρία Μιχαλάκη

Φωτογραφίζοντας την Κάρπαθο

- **11.10-11.30:** Κων/νος Μηνάς

Καρπαθίων ονόματα και επώνυμα

- **11.30-11.50:** Συζήτηση-Διάλειμμα

Πρόεδρος: Φωτ. Ζερβάκη

- **11.50-12.10:** Μάνια Καπλάνογλου

Η τέχνη της αφήγησης: Το παράδειγμα των παραμυθάδων από την Ολυμπο Καρπάθου

- **12.10-12.30:** Μανόλης Μακρής

Η Σουλτάνα Ευμενία Βεργίτση και η περιπέτεια ενός τραγουδιού.

- **12.30-12.50:** Μάνος Αναστασιάδης

Η διαμόρφωση και η εξέλιξη της τέχνης της ξυλογλυπτικής στην Ολυμπο της Καρπάθου

- **12.50-13.10:** Σταματία Αναστασιάδη

Αναφορές στο παιδονομικό σύστημα της εκπαίδευσης στην Ολυμπο της Καρπάθου

- **13.10-13.30:** Βασ. Σακελλιάδης

Η Μονομβασιά ένα καθιστικό τραγούδι στην Κάρπαθο

- **13.30-13.50:** Συζήτηση-Γεύμα

ΠΡΑΚΤΟΡΕΙΟ ΤΑΞΙΔΙΩΝ

ΣΑΒΒΑΣ ΣΑΗΣ

ΕΚΔΡΟΜΕΣ

ΦΘΙΝΟΠΩΡΟΥ 2001

ΕΚΔΡΟΜΗ 1

ΑΠΟ 14/10–ΕΩΣ 20/10

ΡΟΔΟ-ΠΕΙΡΑΙΑ-ΔΕΛΦΟΥΣ-ΑΡΑΧΩΒΑ ΝΑΥΠΑΚΤΟΣ-ΑΓ. ΣΕΡΑΦΕΙΜ ΜΕ ΤΑ 400 ΣΗΜΑΝΤΡΑ ΚΑΙ ΤΙΣ 62 ΚΑΜΠΑΝΕΣ-ΜΕΣΟΛΟΓΓΙ-ΠΑΤΡΑ-ΚΑΛΑΒΡΥΤΑ-ΠΑΝΑΓΙΑ ΜΑΛΕΒΗ-ΤΡΙΠΟΛΗ-ΝΑΥΠΛΙΟ-ΕΠΙΔΑΥΡΟΣ-ΠΕΙΡΑΙΑ-ΡΟΔΟ

ΕΚΔΡΟΜΗ 2

ΒΟΡΕΙΑ ΕΛΛΑΔΑ–ΘΡΑΚΗ
ΑΠΟ 4/11–ΕΩΣ 9/11
(Αεροπορικώς)

ΡΟΔΟ-ΠΕΙΡΑΙΑ-ΘΕΣ/ΝΙΚΗ-ΒΕΡΓΙΝΑ-ΒΕΡΟΙΑ-ΠΑΝΑΓΙΑ ΣΟΥΜΕΛΑ-ΝΑΟΥΣΑ-ΕΔΕΣΣΑ-ΔΡΑΜΑ-ΑΛΙΣΤΡΑΤΗ-ΠΑΝΑΓΙΑ ΕΙΚΟΣΙΦΟΙΝΙΣΑ-ΚΑΒΑΛΑ-ΞΑΝΘΗ-ΚΟΜΟΤΗΝΗ-ΑΛΕΞΑΝΔΡΟΥΠΟΛΗ-ΣΟΥΦΛΙ-ΔΙΔΥΜΟΤΕΙΧΟ-ΟΡΕΣΤΙΑΔΑ-ΚΗΠΟΙ-ΑΛΕΞΑΝΔΡΟΥΠΟΛΗ-ΡΟΔΟ

ΕΚΔΡΟΜΗ 3

ΓΥΡΟΣ ΠΕΛΟΠΟΝΗΣΣΟΥ
ΑΠΟ 10/11–ΕΩΣ 16/11

ΡΟΔΟ-ΠΕΙΡΑΙΑ-ΔΕΛΦΟΥΣ-ΑΡΑΧΩΒΑ-ΝΑΥΠΑΚΤΟΣ-ΑΓ. ΣΕΡΑΦΕΙΜ ΜΕ ΤΑ 400 ΣΗΜΑΝΤΡΑ ΚΑΙ ΤΙΣ 62 ΚΑΜΠΑΝΕΣ-ΠΑΤΡΑ-ΠΥΡΓΟ-ΟΛΥΜΠΙΑ-ΚΑΛΑΜΑΤΑ-ΣΠΗΛΑΙΑ ΔΥΡΟΥ-ΓΥΘΕΙΟ-ΣΠΑΡΤΗ-ΤΡΙΠΟΛΗ-ΠΑΝΑΓΙΑ ΜΑΛΕΒΗ-ΝΑΥΠΛΙΟ-ΕΠΙΔΑΥΡΟ-ΠΕΙΡΑΙΑ-ΡΟΔΟ

ΕΚΔΡΟΜΗ 4

ΑΠΟ 14/11–ΕΩΣ 20/11

ΡΟΔΟ-ΜΥΤΙΛΗΝΗ ΑΓ. ΡΑΦΑΗΛ-ΤΑΞΙΑΡΧΗ-ΜΑΝΤΑΜΑΔΟΣ-ΜΟΛΥΒΟ-ΠΕΤΡΑ-ΜΟΝΗ ΛΗΜΟΝΟΣ-ΑΓ. ΓΕΡΑΣΙΜΟ-ΚΑΛΟΝΗ-ΠΑΝΑΓΙΑ ΑΓΙΑΣΟ-ΠΕΙΡΑΙΑ-ΑΘΗΝΑ-ΠΕΙΡΑΙΑ-ΡΟΔΟ

ΠΛΗΡΟΦΟΡΙΕΣ-ΠΡΟΓΡΑΜΜΑΤΑ
Πρακτορείο ταξιδίων

ΣΑΒΒΑΣ ΣΑΗΣ

Τάρπον Σπρινγκς 42 δίπλα στην Πίστεως
Τηλ. 0241-39781-3 ΡΟΔΟΣ

Pellos Travel

ΕΚΔΡΟΜΗ ΓΥΡΟΣ ΕΛΛΑΔΟΣ

ΡΟΔΟΣ–ΠΕΙΡΑΙΑΣ–ΠΑΤΡΑ–ΜΕΣΣΟΛΟΓΓΙ–ΑΜΦΙΛΟΧΙΑ–ΛΕΥΚΑΔΑ–ΑΡΤΑ–ΙΩΑΝΝΙΝΑ–ΜΕΤΣΟΒΟ–ΜΕΤΕΩΡΑ–ΛΑΡΙΣΑ–ΤΕΜΠΗ–ΘΕΣΣΑΛΟΝΙΚΗ–ΝΕΑ ΧΑΛΚΗΔΟΝΑ–ΣΟΥΜΕΛΑ–ΒΕΡΓΙΝΑ–ΚΑΤΑΡΡΑΚΤΕΣ ΕΔΕΣΣΑΣ–ΝΑΟΥΣΑ–ΒΕΡΟΙΑ–ΠΗΛΙΟΝ–ΒΟΛΟΣ–ΑΓΙΟΣ ΙΩΑΝΝΗΣ Ο ΡΩΣΟΣ–ΧΑΛΚΙΔΑ–ΠΕΙΡΑΙΑΣ–(ΑΓΙΟΣ ΝΕΚΤΑΡΙΟΣ)–ΠΕΙΡΑΙΑΣ–ΡΟΔΟΣ

Από 4/11-12/11

- **4/11:** Αναχώρηση από Ρόδο για Αθηνα με πλοίο F/B
- **5/11:** Αφιξη στην Αθήνα. Επιβίβαση σε πούλμαν και αναχώρηση για Πάτρα. Αφιξη στην Πάτρα. Αναχώρηση και διέλευση με το πλοίο μέσω Ρίου-Αντίρριου Μεσολόγγι-Αγρίνιο-Αρτα-Λευκάδα-Ιωάννινα (Αρτα). Φαγητό. Διαν/ση.
- **6/11:** Πρωινό στο Ξ/Δ. Αναχώρηση Σταλακτίτες Ιωαννίνων-Λίμνη Ιωαννίνων-Μέτσοβο-Καλαμπάκα. Φαγητό. Διαν/ση.
- **7/11:** Πρωινό στο Ξ/Δ. Ανάβαση στα Μετέωρα. Αναχώρηση μέσω Τρικάλων-Λάρισα-Κατερίνη. Αφιξη Νέα Χαλκηδόνα (Θεσσαλονίκη). Φαγητό. Διαν/ση.
- **8/11:** Πρωινό στο Ξ/Δ. Εκδρομή Καταρράκτες Εδέσσης-Βεργίνα-Παναγιά Σουμελά. Επιστροφή στο Ξ/Δ στη Νέα Χαλκηδόνα. Φαγητό. Διαν/ση.
- **9/11:** Πρωινό στο Ξ/Δ. Αναχώρηση μέσω Λάρισας. Αφιξη στο Βόλο. Ανάβαση στο Πήλιο. Φαγητό. Διαν/ση.
- **10/11:** Πρωινό στο Ξ/Δ. Επιστροφή μέσω Χαλκίδας-Προσκύνημα στον Αγιο Ιωάννη τον Ρώσο-Αναχώρηση για Πειραιά. Αφιξη στον Πειραιά. Τακτοποίηση στο Ξ/Δ. Φαγητό. Διαν/ση.
- **11/11:** Πρωινό στο Ξ/Δ. Αναχώρηση για Αίγινα. Προσκύνημα στον Αγιο Νεκτάριο. Επιστροφή στον Πειραιά. Αναχώρηση για Ρόδο.
- **12/11:** Αφιξη στη Ρόδο. Τέλος εκδρομής.

Στην εκδρομή ΠΕΡΙΛΑΜΒΑΝΟΝΤΑΙ:

•1. Εισιτήρια Ρόδος -Αθήνα-Ρόδος Γ' θέσης-εισιτήρια Πειραιά-Αίγινα-Πειραιάς• 2. Ξεναγήσεις -Εκδρομές • 3. Μεταφορές με κλιματιζόμενα πούλμαν • 4. Ξ/Δ Β' και Γ' κατηγορίας με ΗΒ (πρωινό και φαγητό)

ΔΕΝ ΠΕΡΙΛΑΜΒΑΝΟΝΤΑΙ:

Εισοδοι σε αρχαιολογικούς χώρους

Για περισσότερες πληροφορίες και κρατήσεις στο πρακτορείο:

Pellos Travel

ΛΕΩΦΟΡΟΣ ΚΑΛΛΙΘΕΑΣ 125, ΦΑΛΗΡΑΚΙ ΡΟΔΟΣ
ΤΗΛ.: 0241 87615, 86298•Fax: 0241 52276 - 87616
www.pellostravel.gr & www.ps-rhodes.com

ΕΛΛΗΝΙΚΗ ΔΗΜΟΚΡΑΤΙΑ
ΠΕΡΙΦΕΡΕΙΑ ΝΟΤΙΟΥ ΑΙΓΑΙΟΥ
ΝΟΜΟΣ ΔΩΔΕΚΑΝΗΣΟΥ
ΔΗΜΟΣ ΚΑΛΛΙΘΕΑΣ

ΣΥΓΧΑΡΗΤΗΡΙΟ

Ο Δήμαρχος και το Δημοτικό Συμβούλιο Καλλιθέας συγχαίρουν τους επιτυχόντες δημότες τους σε ΑΕΙ και ΤΕΙ και τους εύχονται πάντα επιτυχίες.

Οι νεοεισαχθέντες στα ανώτατα και ανώτερα εκπαιδευτικά ιδρύματα είναι οι εξής:

Επιτυχόντες στα ΑΕΙ

Αργυρού Τσαμπίκα -Ιστορίας Αρχαιολογίας Κρήτης
Δασκαλάκη Δήμητρα-Πολιτικής Επιστήμης Κρήτης
Δημητρά Σταματία-Κοινωνιολογίας Παντείου
Ηλιάδης Σταύρος-Ιατρική Κρήτης
Καλούδη Γεωργία-Επιστ. Προσχ. Αγωγής και Εκπαιδ. Ρόδου
Κοντού Αναστασία- Φιλολογίας Αθήνας
Κώστα-Φώτη Δέσποινα-Φιλολογίας Κρήτης
Παπανικολάου Καλλιρρόη-Επιστ. Φυσικής Αγωγής και Αθλητισμού Αθήνας
Παπαμιχαήλ Αικατερίνη-Επιστ. Προσχ. Αγωγής και Εκπαιδ. Αιγ. Ρόδος
Πλύγκος Ιωάννης-Οδοντιατρικής Αθήνας
Πολυχρονά Κυριακή-Κτηνιατρικής Θεσσαλονίκης
Σαρρή Αρετή-Φιλολογίας Αθήνας
Φακιδαράκη Δέσποινα-Ψυχολογίας Κρήτης
Χατζηαλεξίου Μαριάνθη-Μεσογ. Σπουδών Αιγαίου Ρόδος

Επιτυχόντες στα ΤΕΙ

Αντώνογλου Κυριακή-Ιχθυοκ. Αλιείας Μεσσολογγίου
Κηρύκου Παρασκευή-Φυτικής Παραγ. Κρήτης
Κυριαζάκος Στέφανος- Ηλεκτρονικής Κρήτης
Κωστομοίρης Βασίλειος Αλεξ.-Δασοπονίας Καβάλας
Λαουντού Ανεζούλα-Λογιστικής Χαλκίδας
Μαντάλη Χατζηαποστόλη Αναστασία-Συνεταιρ. Οργαν. και Εκμεταλ. Κρήτης
Μανώλακα Στεργία-Διατροφής Θεσσαλονίκης
Μαριά Τσαμπίκα-Κοινωνικής Εργασίας Πάτρας
Μαρής Μιχαήλ-Θερμοκ. Καλλιέργ. και Ανθοκομίας Κρήτης
Μαχραμάς Ιωάννης-Λογιστικής Πειραιά
Μοσχηδιού Μόσχος-Φυτικής Παραγωγής Κρήτης
Νικολού Σεβαστή-Διατροφής και Διαιτολογίας Κρήτης
Οικονόμου Μαριέττα-Ανθοκ. Αρχιτεκτ. Τοπίου Ηπείρου
Παπανικολάου Τσαμπίκος-Φυτ. Παραγωγής Κρήτης
Ποτήρης Σάββας-Ηλεκτρονικής Πειραιά
Σουρδής Γεώργιος-Διοίκησης Επιχειρήσεων Λάρισας
Στατιού Μαριέττα-Λογιστικής Κρήτης
Στριγκλογιάννης Σέργιος-Ηλεκτρονικής Αθήνας
Συμιξής Αντώνιος-Ηλεκτρολογίας Κρήτης
Σωτρίλλης Ιωάννης-Ζωϊκής Παραγωγής Θεσσαλονίκης
Τζαβέλλας Δημήτριος-Μηχανολογίας Καβάλας
Τοκούζης Βασίλειος-Τουριστικών Επιχειρήσεων Κρήτης
Τοκούζη Ειρήνη-Λογοθεραπείας Ηπείρου
Τσομπανάκη Σταματία-Οδοντοτεχνικής Αθήνας
Τσούλλου Δέσποινα-Κοινωνικής Εργασίας Κρήτης
Χατζηνικόλα Ζωή-Φυτικής Παραγωγής Κρήτης

Παρελθόντων Ετών

Κουφομανώλη Φωτεινή-Θεολογία Θεσσαλονίκης
Λοΐζου Ειρήνη-Διοίκηση Επιχ. Σερρών
Τσίκκης Μιχαήλ-Λογιστική Κρήτης

Οργανώνεται στις 29-30 Σεπτεμβρίου

Συμπόσιο στη Σύμη στα πλαίσια του Φεστιβάλ

Θέμα: "θαλάσσιοι τόποι στη Λογοτεχνία"

Στα πλαίσια του 7ου Φεστιβάλ Σύμης οργανώνεται συμπόσιο με θέμα "Θαλάσσιοι τόποι στη λογοτεχνία για παιδιά και νέους". Το συμπόσιο θα γίνει στη Σύμη στις 29-30 Σεπτεμβρίου.

Θα λάβουν μέρος με εισηγήσεις τους, αρκετοί συγγραφείς παιδικής και νεανικής λογοτεχνίας, καθώς και πανεπιστημιακοί δάσκαλοι που ασχολούνται με το θέμα θεωρητικά. Ενδεικτικά αναφέρουμε τους συγγραφείς Μάνο Κοντολέων, Παυλίνα Παμπούδη, Μαρία Μαμαλίγκα, Φωτεινή Φραγκούλη, Ελσα Χίου, Βαγγέλη Ηλιόπουλο, Ελενα Αρτζανίδου, Πόλυ Βασιλάκη, Γιώργο Σακελλαρίδη. Από Πανεπιστημιακούς δασκάλους συμμετέχουν οι: Αλεξάνδρα Ζερβού, Αντα Κατσίκη-Γκίβαλου, Διαμαντή Αναγνωστοπούλου, Βίκυ Πάτσιου, Μένη Κανατσούλη, Τζίνα Καλογήρου, Αγγελική Γιαννικοπούλου, Γιώργος Παπαντωνάκης και Γιάννης Παπαδόπουλος.

Τόσο οι συμμετοχές όσο και η θεματική του Συμποσίου, το αναδεικνύουν ως μία σοβαρή προσπάθεια για την επιστημονική πρόοδο στον ευαίσθητο τομέα της παιδικής λογοτεχνίας, αλλά και μια προσφορά στον ακριτικό πληθυσμό της Δωδεκανήσου, του οποίου τα παιδιά αποτελούν το μέλλον και την ελπίδα.

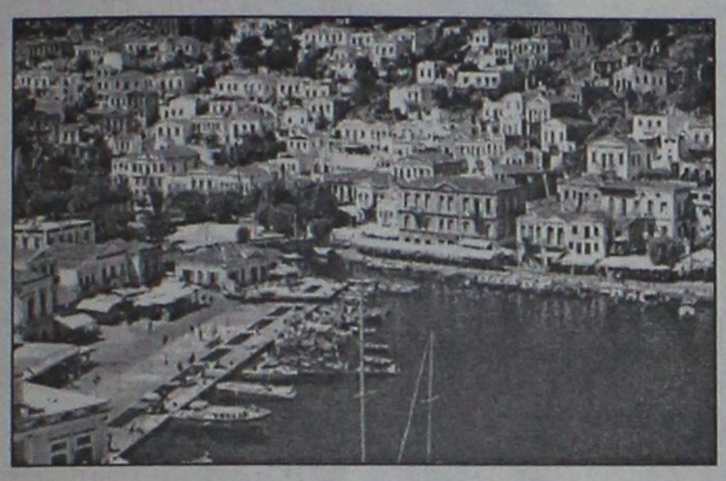

Στα πλαίσια του συμποσίου θα λειτουργήσει έκθεση παιδικού βιβλίου. Τα βιβλία που θα εκτεθούν αποτελούν ευγενική προσφορά του Μορφωτικού Ιδρύματος της ΕΣΗΕΑ, τα οποία θα μείνουν στο νησί ως δώρο για τις βιβλιοθήκες των δύο Δημοτικών Σχολείων του. Τα βιβλία θα συνοδεύσει η αντιπρόεδρος του Μορφωτικού Ιδρύματος της ΕΣΗΕΑ Σοφία Μαλτέζου η οποία θα πάρει μέρος στο Συμπόσιο.

Το βράδυ του Σαββάτου 29 Σεπτεμβρίου θα αποδοθούν τα βραβεία στους μαθητές των δύο Δημοτικών Σχολείων της Σύμης που διέπρεψαν στο διαγωνισμό έκθεσης με θέμα: "Το νησί μου, η θάλασσα κι εγώ", που έλαβε χώρα στην σχολική χρονιά που μας πέρασε κι οργανώθηκε από την επιστημονική επιτροπή του Συμποσίου. Τα βραβεία προσφέρει ο Ομιλος Γιώργου Γεννηματά.

Ελπίζεται ότι το συμπόσιο θα παρακολουθήσουν οι εκπαιδευτικοί του νησιού, αλλά και της ευρύτερης περιοχής, και ότι θα λειτουργήσει ως μοχλός ανάπτυξης για το μέλλον των παιδιών των ακριτικών μας περιοχών.

Την Παρασκευή στο ξενοδοχείο Rodos Palladium

Εκδήλωση του SKAL για την Ημέρα Τουρισμού...

Θα τιμηθεί η τέως δ/ντρια του ΕΟΤ κ. Καραβοκυρού

Στις εκδηλώσεις που γίνονται αυτές τις ημέρες με την ευκαιρία της Παγκόσμιας Ημέρας Τουρισμού και στην συγκυρία της παγκόσμιας αναταραχής από την οποία καταδιώκεται η ανθρωπότητα της τουριστικής βιομηχανίας, αναφέρεται με ανακοίνωσή του το SKAL INTERNATIONAL της Ρόδου.

Η ανακοίνωση με την οποία γίνεται γνωστό ότι θα τιμηθεί για την προσφορά της και η τέως διευθύντρια του ΕΟΤ κ. Καραβοκυρού, έχει ως εξής:

"Η Παγκόσμια Ημέρα Τουρισμού μας βρίσκει φέτος μέσα σε παγκόσμια αναταραχή που ελπίζουμε να ξεπεραστεί με τις λιγότερες δυνατόν συνέπειες για ολόκληρη την ανθρωπότητα. Συγχρόνως καταδεικνύεται με τραγικό τρόπο η ευθραυστότητα της βιομηχανίας του Τουρισμού ο οποίος ανθεί σε συνθήκες ειρήνης. Ειρήνη στην οποία θα πρέπει να αφιερώσουμε τη φετινή ημέρα, να εντατικοποιήσουμε με όλες μας τις προσπάθειες και στο μέτρο που μας αναλογεί να συμβάλουμε στην διατήρηση και την εδραίωσή της.

Ο Δήμος Ροδίων, συμμετέχοντας στην Ημέρα Τουρισμού με απόφαση του Δημοτικού Συμβουλίου, έπειτα από αίτηση του ΣΚΩΛ ΡΟΔΟΥ, ανακηρύσσει Επίτιμο Δημότη Ρόδου τον Επίτιμο Πρόεδρο του Σκωλ και επί σειρά ετών Πρόεδρο του Ε.Ο.Τ. κύριο Γιάννη Στεφανίδη, στις 27 Σεπτεμβρίου ημέρα Πέμπτη στο Δημαρχιακό μέγαρο στις 1 μ.μ.

Παρακαλούμε να πλαισιώσετε και να τιμήσετε με την παρουσία σας την τελετή, αφού στο πρόσωπο του κυρίου Στεφανίδη τιμάται συγχρόνως και το Σκωλ.

Η Νομαρχία Δωδεκανήσου έχει οργανώσει τριήμερο αφιέρωμα στον Τουρισμό 27, 28 και 29 Σεπτεμβρίου, με το 1ο Φεστιβάλ Δωδεκανησιακού Πολιτισμού και Παράδοσης.

Το Σκωλ Ρόδου την Παρασκευή 28 Σεπτεμβρίου στις 9 μ.μ. στο ξενοδοχείο RODOS PALLADIUM οργανώνει βραδιά για να τιμήσει το μέλος μας και επί σειρά ετών διευθύντρια του ΕΟΤ στο νομό Δωδεκανήσου κυρία Στέλλα Καραβοκυρού.

Ομιλία με θέμα "ΣΥΓΧΡΟΝΑ ΔΕΔΟΜΕΝΑ ΚΑΙ ΠΡΟΟΠΤΙΚΕΣ ΤΟΥ ΠΑΓΚΟΣΜΙΟΥ ΤΟΥΡΙΣΤΙΚΟΥ ΦΑΙΝΟΜΕΝΟΥ", από το μέλος μας Διευθύνοντα Σύμβουλο της ΡΟΔΟΤΕΛ Α.Ε. και διευθυντή του ξενοδοχείου SABINA κύριο Μιχάλη Τοανόγλου. Θα ακολουθήσει μπουφές. Την εκδήλωση θα τιμήσουν με την παρουσία τους οι Αρχές του τόπου, ο πρόεδρος της Εθνικής Επιτροπής κ. Μιχάλης Κωβαίος, ο επίτιμος πρόεδρος των Σκωλ Ελλάδας κ. Σπύρος Κατέχης και ο νέος συνδημότης μας κ. Γιάννης Στεφανίδης.

Ας δώσουμε όλοι ένα δυνατό παρόν δείχνοντας έτσι την φιλία, την αποδοχή, την αναγνώριση στα τιμώμενα μέλη μας".

Paradise Gym

ενα περιβάλλον αρμονίας & ομορφιάς για να ξαναβρείτε τη φόρμα και τη ζωντάνια σας

◆ **1. ΓΥΜΝΑΣΤΗΡΙΟ** πλήρως εξοπλισμένο με cardiofitness εγκαταστάσεις, κι έμπειρους γυμναστές που επιβλέπουν και κατευθύνουν το πρόγραμμα.

ΔΥΝΑΤΟΤΗΤΑ ΠΡΟΣΩΠΙΚΗΣ ΕΚΓΥΜΝΑΣΗΣ
ΚΑΤΟΠΙΝ ΣΥΝΕΝΝΟΗΣΗΣ
ΧΑΜΑΜ - ΣΑΟΥΝΑ - ΥΔΡΟΜΑΣΑΖ
για αποτοξίνωση και μυοχαλάρωση

◆ **2. ΔΙΑΤΡΟΦΗ - TEST PRODIET** προσδιορίζει με ακρίβεια τις τροφές που μπλοκάρουν τον οργανισμό σας.

Και με την υποστήριξη διατροφολόγου που ειναι στην διάθεση σας καθημερινά στο γυμναστήριο

◆ **3. BEAUTY- ΑΠΟΚΛΕΙΣΤΙΚΗ ΔΙΑΘΕΣΗ ΤΩΝ ΓΝΩΣΤΩΝ ΓΑΛΛΙΚΩΝ προϊοντων αισθητικής "Science et Mer"**
με βάση τα φύκια για την περιποίηση προσώπου και σώματος (προϊόντα αδυνατίσματος) Τα "Science et Mer" χρησιμοποιούνται απο την ALDEMAR, ενα απο τα καλύτερα κέντρα θαλασσοθεραπείας στον κόσμο που βρίσκεται στην Κρήτη.

◆ **4. ΜΑΣΑΖ** Χαλαρωτικό σώματος που απομακρύνει την κούραση το στρες και πόνους .



μασάζ με αιθέρια έλαια για:
α) ΤΟΝΩΣΗ ΚΙ ΕΝΕΡΓΕΙΑ
β) ΧΑΛΑΡΩΣΗ ΚΑΙ ΕΛΕΓΧΟ ΤΟΥ ΣΤΡΕΣ
γ) ΤΟΝΩΣΗ ΤΗΣ ΚΥΚΛΟΦΟΡΙΑΣ
δ) ΕΞΑΛΕΙΨΗ ΤΗΣ ΚΥΤΑΡΙΤΙΔΑΣ

ΡΕΦΛΕΞΟΛΟΓΙΑ

◆ **5. καρδιοσυχνόμετρα POLAR**
ΑΚΟΥΣΕ ΤΗΝ ΚΑΡΔΙΑ ΣΟΥ!!
Οποιο και αν είναι το κίνητρο σας για άσκηση..... Θα επιτύχετε το στόχο σας με μεγαλύτερη ευκολία, εάν μετράτε τους καρδιακούς σας παλμούς. Είναι ο πιο γρήγορος και ακριβής τρόπος για να έχετε μια πλήρη εικόνα της φυσικής σας κατάστασης ενώ γυμνάζεστε.

ΑΝΟΙΧΤΑ ΚΑΘΗΜΕΡΙΝΑ ΑΠΟ 9:00 ΕΩΣ 21:00
και ΚΥΡΙΑΚΗ 09:00 εως 14:00

PARADISE GYM ΕΝΤΟΣ ΞΕΝ. PARADISE - ΤΗΛ. 62481- ΥΠΕΥΘΥΝΟΣ ΓΥΜΝΑΣΤΗΣ : ΤΙΜΟΛΕΩΝ ΧΡΙΣΤΟΔΟΥΛΟΥ

MMC
ΜΕΤΡΟΠΟΛ
MULTI-CINEMA
DOLBY DIGITAL EX- Fully Airconditioned
Πρόγραμμα εβδομάδας από 21/9 έως 27/9

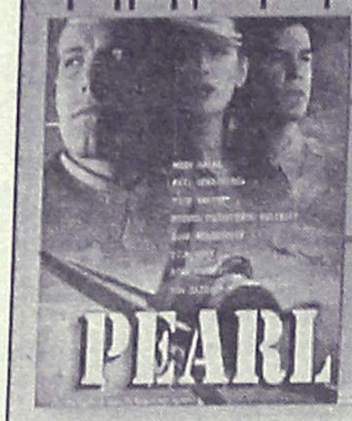

Η ταινία της χρονιάς!
Μια ξαφνική επίθεση θα σημαδέψει την ζωή τους και ΤΗΝ ΙΣΤΟΡΙΑ!
ΑΙΘΟΥΣΑ: 1
ΚΑΘΕ ΜΕΡΑ
ΩΡΕΣ ΕΝΑΡΞΗΣ: 18:30 και 22:00
PEARL HARBOR

Ο ΘΡΥΛΟΣ ΕΝΟΣ ΙΠΠΟΤΗ
ΑΙΘΟΥΣΑ: 2
Α΄ πανελλήνια προβολή
Μεσαιωνική περιπέτεια με πολλή χιούμορ από ένα ιπποτη που ανήκει σε μια εντελώς νέα γενιά.
ΚΑΘΕ ΜΕΡΑ
ΩΡΕΣ ΕΝΑΡΞΗΣ: 16:50, 19:40 και 22:30



A knight's tale



The hole
Η ΤΡΥΠΑ
Ένα συγκλονιστικό Θρίλερ - που θα σας καθηλώσει...!
ΑΙΘΟΥΣΑ: 3
ΚΑΘΕ ΜΕΡΑ
ΩΡΕΣ ΕΝΑΡΞΗΣ: 21:40,και 23:45



Lucky numbers
ΤΥΧΕΡΟΙ ΑΡΙΘΜΟΙ
Μια εκκεντρική κωμωδία με τους Τζων Τραβόλτα και Λίζα Κουντρόου
ΑΙΘΟΥΣΑ: 3
ΚΑΘΕ ΜΕΡΑ
ΩΡΑ ΕΝΑΡΞΗΣ: 19:40

και MULTI-CINEMA για παιδιά
Μια καινούργια ταινία της Walt Disney

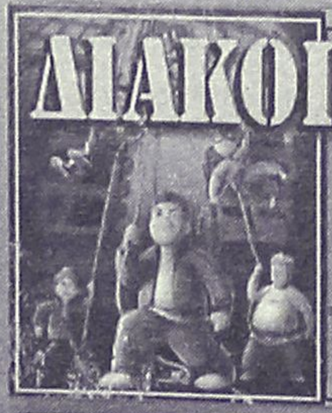

ΔΙΑΚΟΠΕΣ ΓΙΑ ΠΑΝΤΑ
Μεταγλωτισμένη στα ελληνικά
ΑΙΘΟΥΣΑ: 3
ΚΑΘΕ ΜΕΡΑ
ΩΡΕΣ ΕΝΑΡΞΗΣ: 16:00 και 17:45

METROPOL MULTI-CINEMA club
ΓΙΝΕΤΕ ΜΕΛΗ ΤΟΥ METROPOL MULTI CINEMA Club
ΚΑΙ ΑΠΟΛΑΥΣΤΕ ΤΑ ΕΙΔΙΚΑ ΠΡΟΝΟΜΙΑ.
ΖΗΤΗΣΤΕ ΠΛΗΡΟΦΟΡΙΕΣ ΚΑΙ ΕΝΤΥΠΟ ΑΙΤΗΣΗΣ ΑΠΟ ΤΑ ΤΑΜΕΙΑ
Πληροφορίες Τηλ : 28400

Cinemania

ΕΠΙΜΕΛΕΙΑ: *Κυριακή Πετρίδου*

THE SCORE

Η ταινία αυτή που προβάλλεται για δεύτερη εβδομάδα από το "Παλλάς 5 Cinemas Center" αποτελεί μία από τις καλές κινηματογραφικές προτάσεις της εβδομάδας.

Ο κύριος λόγος που ξεχωρίζει, βέβαια, πέρα από την ταινία αυτή καθ' αυτή, είναι ότι **για πρώτη φορά συνυπάρχουν στη μεγάλη οθόνη τρεις ηθοποιοί που από πολλούς έχουν χαρακτηριστεί ως οι καλύτεροι της γενιάς που εκπροσωπεί ο καθένας τους.**

Ο Ρόμπερτ ντε Νίρο, ο Εντουαρντ Νόρτον που ήταν υποψήφιος και για Οσκαρ Α' ανδρικού ρόλου για την εκπληκτική ερμηνεία του στην ταινία "Μαθήματα Αμερικανικής Ιστορίας" και ο "μύθος" **Μάρλον Μπράντο,** μετά από αρκετά χρόνια απουσίας από τον κινηματογράφο.

Εκτός από τους τρεις αυτούς "ογκόλιθους" της υποκριτικής, παίζει ακόμα η αφροαμερικανή **Αντζελα Μπάσετ** η οποία υποδύεται τη γυναίκα με την οποία είναι ερωτευμένος ο ντε Νίρο.

Η σκηνοθεσία είναι του **Φρανκ Οζ** και η ταινία είναι **αστυνομική περιπέτεια που παραπέμπει σε φιλμ νουάρ** με πιο χολιγουντιανό... "περιτύλιγμα" όμως.

Η γνώμη μας: Η ταινία μας άρεσε για πολλούς λόγους. Καταρχάς για τους ηθοποιούς και τις πολύ καλές ερμηνείες τους, για την αγωνία κι τις ανατροπές της υπόθεσης αλλά και για την ατμόσφαιρά της.

Ταινίες του είδους έχουμε δει, βέβαια, καλύτερες αλλά κι αυτή είναι ενδιαφέρουσα και βλέπεται ευχάριστα, δίχως να σημαίνει ότι πρόκειται και για αριστούργημα.

Τη συνιστούμε: Σε όσους είναι fan των φιλμ νουάρ. Σε όσους θέλουν να δουν τους τρεις αυτούς μεγάλους ηθοποιούς μαζί και σε όσους αρέσουν οι περιπέτειες όπου η αγωνία προκύπτει μέσα από την πλοκή και τις διαρκείς ανατροπές και όχι από το... πολύ πιστολίδι.

Ας δουν κάτι άλλο: Οσοι αντιλαμβάνονται την αστυνομική ταινία ως... πιστολίδι και καταιγιστική-θεαματική δράση μάλλον θ' απογοητευθούν αφού η ταινία, παρ' όλο που δεν στερείται δράσης, ωστόσο επικεντρώνεται περισσότερο σε ένα "ψυχογράφημα" των ηρώων της πριν στήσουν το "μεγάλο κόλπο" παρά στη δράση.



Η υπόθεση: Ο Νικ Γουέλς (Ρόμπερτ ντε Νίρο) είναι πολύ καλός στη... "δουλειά' του. Και η "δουλειά" του είναι διαρρήκτης, κατά προτίμηση πολύτιμων, μεγάλης αξίας, αντικειμένων. Κατά τ' άλλα, διάγει έναν ήρεμο βίο στον Καναδά όπου εκεί είναι ένας επιτυχημένος ιδιοκτήτης ενός τζαζ κλαμπ.

Ευχάριστος και προσηνής στους γείτονες τους είναι ένας πολίτης υπεράνω υποψίας. Εξαιρετικά μεθοδικός και ευφυής ως ληστής, δεν κάνει λάθη και δεν παίρνει ρίσκα. Συνεργάτης και φίλος του είναι ο πληθωρικός Μαξ (Μάρλον Μπράντο) ενώ η προσωπική του ισορροπία συμπληρώνεται από την αφροαμερικανή αγαπημένη του (Αντζελα Μπάσετ).

Η ισορροπία αυτή, όμως, διαταράσσεται και την πιο ακατάλληλη στιγμή, μάλιστα, όταν δηλαδή ο Νικ θέλει να τα παρατήσει, όταν στο "παιχνίδι" μπαίνει ένας επικίνδυνα φιλόδοξος νεαρός (Εντουαρντ Νόρτον) που θέλει να συνεργαστεί μαζί τους για ένα μεγάλο κόλπο...

ΠΑΡΑΤΗΡΗΣΕΙΣ

- Ο **Μάρλον Μπράντο** εξακολουθεί να έχει το ταμπεραμέντο του αλλά κάποιες φορές δίνει την εντύπωση ότι δυσκολεύεται και... να περπατήσει.
- Ο **Ρόμπερτ ντε Νίρο** είναι πάντα καλός και ο **Εντουαρτν Νόρτον** επιβεβαιώνει για άλλη μία φορά το ταλέντο του.
- Ο χαρακτήρας του ντε Νίρο στην ταινία θυμίζει αρκετά εκείνον που υποδυόταν στην **"Ενταση"** ενώ σε κάποια σκηνή που έχει με τον Εντουαρντ Νόρτον ο διάλογός τους παραπέμπει πάλι σε σκηνή που είχε στην ίδια ταινία με τον **Αλ Πατσίνο.**

ΘΕΡΙΝΟΣ ΚΙΝ/ΦΟΣ "ΡΟΔΟΝ"
ΚΑΘΕ ΔΕΥΤΕΡΑ ΚΛΕΙΣΤΟ
Ωρες λειτουργίας: 8.30-10.30
"FAST FOOD, FAST WOMEN"
του Amos Kollek

Γίνε τώρα μέλος του ΠΑΛΛΑΣ 5 CINEMAS CENTER και απόλαυσε προνόμια!
www.cinemapallas.gr
ΠΑΛΛΑΣ 5 CINEMAS CENTER
ΠΡΟΓΡΑΜΜΑ ΕΒΔΟΜΑΔΑΣ
21/09/2001 έως 27/09/2001

ΑΙΘΟΥΣΑ 5



ΟΙ ΜΑΧΗΤΕΣ ΤΩΝ ΔΡΟΜΩΝ
THE FAST & THE FURIOUS
Γκρέμισε τα ταμεία στην Αμερική!
Η πιο σπιντάτη ταινία που είδατε ποτε!
Σε Πρώτη Πανελλήνια Προβολή!
ΠΡΩΤΑΓΩΝΙΣΤΟΥΝ: PAUL WALKER, VIN DIESEL
Ώρες Έναρξης: 16:00, 18:15, 20:35, 22:50

ΑΙΘΟΥΣΑ 2



ΣΑΝ ΤΟ ΣΚΥΛΟ ΜΕ ΤΗ ΓΑΤΑ
CATS & DOGS
Το μέλλον βρίσκεται στις πατούσες τους!
Μια τρελή, έξυπνη και πάρα πολύ αστεία ταινια για όλους σε Πρώτη Πανελλήνια Προβολή!
ΠΡΩΤΑΓΩΝΙΣΤΟΥΝ: JEFF GOLDBLUM, ELIZABETH PERKINS
Ώρες Έναρξης: 16:50, 18:50 (μεταγλωττισμένο στα ελληνικά
22:45 (στα αγγλικά)

ΑΙΘΟΥΣΑ 1



ΤΙ ΧΕΙΡΟΤΕΡΟ ΜΠΟΡΕΙ ΝΑ ΣΥΜΒΕΙ
WHAT'S THE WORST THING THAT CAN HAPPEN?
Μόνο ένας απατεώνας μπορεί να κορoιδέψει έναν κλέφτη!
ΠΡΩΤΑΓΩΝΙΣΤΟΥΝ: MARTIN LAWRENCE, DANNY DEVITO
Ώρες Έναρξης: 16:10, 18:15, 20:25, 22:30

ΑΙΘΟΥΣΑ 4



THE SCORE
Δεν υπάρχουν συνεργάτες στο έγκλημα!
ΠΡΩΤΑΓΩΝΙΣΤΟΥΝ: ROBERT DE NIRO, EDWARD NORTON
Ώρες Έναρξης: 18:00, 20:35, 23:10

ΑΙΘΟΥΣΑ 2 & 3



ΜΕΘΟΔΟΣ ΤΗΣ ΑΡΑΧΝΗΣ
ALONG CAME THE SPIDER
Το παιχνίδι μόλις αρχισε...
ΠΡΩΤΑΓΩΝΙΣΤΟΥΝ: MORGAN FREEMAN, MONICA POTTER
ΑΙΘΟΥΣΑ 2: Ώρες Έναρξης: 20:40
ΑΙΘΟΥΣΑ 3: Ώρες Έναρξης: 18:45

ΑΙΘΟΥΣΑ 3



ΑΛΕΞΙΣΦΑΙΡΟΙ ΝΤΕΤΕΚΤΙΒ 2
RUSH HOUR 2
Το πιο αστείο δίδυμο Τσακι Τσαν - Κρις Τακερ στην κωμική ταινία της χρονιάς!
ΠΡΩΤΑΓΩΝΙΣΤΟΥΝ: JACKIE CHAN, CHRIS TUCKER
Ώρες Έναρξης: 21:00, 23:00

ΑΙΘΟΥΣΑ 3 & 4



SHREK / ΣΡΕΚ (στα ελληνικα)
η ταινία που θα ξετρέλανει τους νεους απο 4 εως 104 χρονων!
ΑΙΘΟΥΣΑ 3: Ώρες Έναρξης: 17:00
ΑΙΘΟΥΣΑ 4: Ώρες Έναρξης: 16:00

Ειδικά για Παρασκευή, Σάββατο και Κυριακή στην 1η και 2η παράσταση φοβερές εκπλήξεις περιμένουν τα παιδιά από την Δημιουργία και FREE παγωτό από την Mars

ΜΟΝΟ ΓΙΑ ΤΑ ΜΕΛΗ
Απαντήστε στην ερώτηση:
"Ποιό είναι το πραγματικό όνομα του Νίκολας Κέιτζ που πρωταγωνιστεί στην πολυαναμενόμενη ταινία ΤΟ ΜΑΝΤΟΛΙΝΟ ΤΟΥ ΛΟΧΑΓΟΥ ΚΟΡΕΛΙ, που θα προβληθεί στο Παλλάς την ερχόμενη Παρασκευή σε 1η Πανελλήνια προβολή;"
Οι 20 πρώτοι νικητές της κλήρωσης που θα γίνει την Παρασκευή 28/9/2001 θα κερδίσουν από 20 δωρεάν εισιτήρια για την ταινία.
Τα ονόματα των τυχερών θα ανακοινωθούν στα ταμεία μας την Παρασκευή 28/9/2001

Για κρατήσεις θέσεων 24475 και 70670 (16:00 - 20:00)
Dimokratias 13, 85100 Rhodes

Άρτος (;) Θεάματα (;)...

... Και τηλεόραση (όπως λέμε τηλοψία...)

STAR

06.30 **Παιδικό πρόγραμμα**
09.55 **Ειδήσεις**
10.00 **Λόγια Starata.** Καθημερινό μαγκαζίνο με τον Γιώργο Βαρεμένο.
12.00 **Η υγεία κτίζεται κάθε μέρα**
12.05 **Τόλμη και γοητεία.** Κοινωνική αισθηματική σειρά.
13.00 **Ειδήσεις**
14.00 **Οι πεταλούδες ελεύθερες πετούν.** Νεανική σειρά.
15.00 **Σαμπρίνα, το κορίτσι της αγάπης.** Αισθηματική-κοινωνική σειρά
16.00 **Ιζαμπέλα, μια ερωτευμένη γυναίκα.** Αισθηματική-κοινωνική σειρά περουβιανής παραγωγής.
17.00 **Τζουλιάνα, η γυναίκα του ανέμου.** Δραματική σειρά.
18.00 **Ειδήσεις**
19.30 **Λόις και Κλαρκ.** Περιπετειώδης σειρά αμερικανικής παραγωγής.
20.30 **Στη λεωφόρο του Μέλροουζ.** Αισθηματική-κοινωνική σειρά.
21.30 **Ξένη ταινία.** «Πικρή ιστορία για ένα πτώμα». Κωμωδία. Παίζουν: Χάρβεϊ Καϊτέλ, Κάμερον Ντιάζ, Κρεγκ Σέφερ.
23.30 **Ξένη ταινία.** «Μοιραίο λάθος». Θρίλερ. Παίζουν: Ρόμπερτ Βάγκνερ, Αντονιο Σαμπάτο Τζούνιορ
24.00 **Ειδήσεις.**
00.15 **Ξένη ταινία.** (Σ)
01.45 **Ξένη ταινία.** «Η λύτρωση». Θρίλερ.
03.45 **Ντετέκτιβ Νας Μπρίτζες.** Χιουμοριστική σειρά.
05.00 **Αστέρια στο πεντάγραμμο.**

ALTER

06.00 **Η Alter μουσική τηλεακρόαση**
07.00 **Ενας κι ένας** (Ε) Ενημερωτική εκπομπή με τον Θανάση Λάλα.
08.00 **Ελληνική ταινία**
10.00 **Ελληνική ταινία**
12.00 **Ειδήσεις**
12.30 **Απιστίες με συνταγή γιατρού**
14.30 **Alter Kids**
18.25 **Ειδήσεις**
18.30 **Ελληνική ταινία**
20.30 **Ειδήσεις**
22.00 **Ξένη ταινία**
24.00 **Ειδήσεις**
00.30 **Ξένη ταινία.**
02.30 **Ενας κι ένας** (Ε) Ενημερωτική εκπομπή με τον Θανάση Λάλα.
03.30 **Η Alter μουσική τηλεακρόαση,** Μουσικό πρόγραμμα με βιντεοκλιπ.



ΑΙΓΑΙΟΝ

ΑΝΩΝΥΜΗ ΑΣΦΑΛΙΣΤΙΚΗ ΕΤΑΙΡΕΙΑ

ΑΣΦΑΛΙΣΤΡΑ ΟΧΗΜΑΤΩΝ

ΕΙΧ ΙΠΠΟΙ		ΦΙΧ ΙΠΠΟΙ		ΦΙΧ. ΑΓΡΟΤ
1-6	21.648	1-10	32.625	21.202
7-8	23.483	11-15	40.683	26.000
9-10	27.642	16-20	45.159	28.686
11-12	28.674	21-30	49.097	30.907
13-14	32.155	31-40	51.246	32.983
15-20	36.795	41-55	57.512	35.016
21-25	39.778	56-75	66.391	42.810
26-30	40.663	76 και άνω	73.552	47.439
34-40	41.308			
41 και άνω	42.316			

Ασφάλιστρα στο Β/Μ 04, 6ΜΗΝΟ, με τις εξής καλύψεις: Προσωπικό ατύχημα οδηγού (για 5.000.000 δρχ) και φυσικά καιρικά φαινόμενα και σεισμό.

ΔΩΡΕΑΝ ΦΡΟΝΤΙΔΑ ΚΑΙ ΟΔΙΚΗ ΒΟΗΘΕΙΑ ΑΠΟ ΑΤΥΧΗΜΑ

Μ' ΕΜΑΣ ΟΛΟΙ ΚΑΙ ΟΛΑ ΜΠΟΡΟΥΝ ΝΑ ΕΙΝΑΙ ΑΣΦΑΛΗ

ΑΙΓΑΙΟΝ ΑΝΩΝΥΜΗ ΑΣΦΑΛΙΣΤΙΚΗ

ΕΡΥΘΡΟΥ ΣΤΑΥΡΟΥ 2

ΤΗΛ. 26722, 75701

ΕΤ-1

06.00 **Μουσικό πρόγραμμα**
07.30 **Παντός καιρού** (Ε)
08.30 **Το δελφίνι και οι φίλοι του**
09.00 **Αλλη μια μέρα... Φωτεινή** (Ε)
10.15 **Γλυκιά ζωή** (Ε)
12.00 **Χρυσές συνταγές**
12.30 **Ελληνική ταινία.** «Ο γυναικάς». Κωμωδία.
13.50 **Ειδήσεις**
14.05 **Οταν ήμουν δάσκαλος**
14.30 **Ο δάσκαλος**
15.30 **Οι ατρόμητοι**
16.25 **Ο πυρετός του μπάσκετ**
17.00 **Ειδήσεις**
17.15 **Οι περιπέτειες της μαύρης Καλλονής**
18.00 **Ελληνική ταινία.** «Τα κορίτσια της Αθήνας». Κωμωδία.
20.00 **Κλήρωση ΛΟΤΤΟ**
20.10 **Στα φτερά του έρωτα**
21.15 **Σκονισμένα σύννεφα**
23.00 **Ειδήσεις**
23.30 **Εμείς και το σεξ** (Ε)
01.00 **Mediterraneo** (Ε)
01.30 **Μουσικό πρόγραμμα** (Ε)
03.00 **Γλυκιά ζωή** (Ε)
04.30 **Αλλη μια μέρα... Φωτεινή** (Ε)

NET

07.00 **Πρώτη ματιά**
10.00 **Ελληνες Ναΐφ**
10.30 **Η Ελλάδα του ήλιου**
11.01 **Πολύτιμοι λίθοι**
11.30 **Ο κόσμος της θάλασσας**
12.01 **Εραστές της περιπέτειας**
13.00 **Ειδήσεις**
13.30 **Δελτίο Χρηματιστηρίου**
13.45 **Σχολείο εν πλω**
14.00 **Η νοημοσύνη των ζώων**
15.00 **Ειδήσεις**
16.00 **Παρασκήνιο**
17.00 **Στο χώρο της Ιστορίας**
17.30 **Αναζήτηση... Ενας άνθρωπος, ένας τόπος**
18.00 **Ειδήσεις**
18.05 **Η τέχνη της φωτογραφίας**
18.30 **Αμήχανη βιομηχανία**
19.00 **Ειδήσεις**
19.10 **Μια σημαία - Γιατί;**
19.30 **Ο κόσμος της θάλασσας** (Ε)
20.00 **Ολη η Αμερική**
21.00 **Ειδήσεις**
22.00 **Ξένη ταινία.** «Το πορφυρό ρόδο του Καΐρου». Αισθηματική κωμωδία.
23.30 **Ω! Τι κόσμος μπαμπά**
24.00 **Ειδήσεις**
00.30 **Πολίτης 2000** (Ε)

ΕΤ-3

08.01 **Ποιητές - Λογοτέχνες**
08.30 **8 1/2**
11.00 **Το δάσος, πηγή ζωής**
11.30 **Τζοακίνο Ροσίνι**
12.30 **Ντέϊβιντ Κόπερφιλντ - Ο μάγος της ψευδαίσθησης**
15.30 **Φυσικές εφευρέσεις**
13.30 **Το ανθρώπινο σώμα**
14.00 **Ανιχνεύσεις**
15.00 **Ειδήσεις**
15.30 **Με μια τρίτη ματιά**
17.00 **Πλυντήριο**
18.00 **Στα ίχνη τους...**
18.30 **Αθλητικό ημίωρο**
19.00 **Περίμετρος**
19.30 **Στην υδρόγειο**
20.00 **Το γένος των Σαμουράι**
20.30 **Ειδήσεις**
21.30 **Η γυναίκα με τα άσπρα**
21.35 **Το κυνήγι του λαγού - Πως γυρίστηκε η ταινία**
23.00 **Αληθινά σενάρια**
24.00 **Ειδήσεις**
00.30 **Ξένη ταινία**
02.00 **Με μια τρίτη ματιά** (Ε)
03.30 **Πλυντήριο** (Ε)

FILMNET

06.00 **Ξένη ταινία.** «Το τέλος του χαρεμιού»
08.10 **Ξένη ταινία** «Σταυροί στο μέτωπο»
10.00 **Ξένη ταινία.** «Το πείραμα Αλγκερναν»
12.00 **Ξένη ταινία.** «Κρόμγουελ»
14.25 **Ξένη ταινία.** «The straight story»
16.25 **Ξένη ταινία.** «Γαλάζιο φεγγάρι»
18.05 **Ξένη ταινία.** «Η Σαμπρίνα στο νησί των Γοργόνων»
20.00 **Ξένη ταινία.** «Το μυστήριο της χρυσής αράχνης»
22.00 **Ξένη ταινία.** «Ο ταλαντούχος κύριος Ρίπλεϊ»
00.25 **Ξένη ταινία.** «Η αγάπη είναι ελέφαντας»
01.55 **Ξένη ταινία.** «Ερωτικό δείπνο 3»
03.30 **Ξένη ταινία.** «Ιωάννα της Λωραίνης». Ιστορικό δράμα.

SUPER SPORT

17.00 **Αγώνες μπιλιάρδου**
18.30 **Αγώνες πυγμαχίας**
20.30 **Αγώνες μοτοσικλέτας**
21.00 **Αγώνες αυτοκινήτου**
23.00 **Υδάτινα σπορ**
23.30 **Κι όποιος αντέξει**
02.00 **Αγγλικό ποδόσφαιρο**
03.00 **Ισπανικό ποδόσφαιρο**
04.00 **Γερμανικό ποδόσφαιρο**

TEMPO

06.00 **Μουσικές επιλογές**
06.55 **Ο,τι ξημερώσει**
09.50 **Ειδήσεις**
09.55 **Tempo club**
12.45 **Maximalistes**
13.00 **Ειδήσεις**
14.00 **Ελληνική ταινία**
15.45 **Γλυκιά Λουτσία**
16.45 **Η κόρη του Μιστράλ**
17.15 **Ελληνική ταινία**
19.00 **Maximalistes**
19.15 **Ειδήσεις**
21.00 **Ξένη ταινία**
23.00 **Ξένη ταινία**
24.00 **Ειδήσεις**
00.15 **Ξένη ταινία.** (Σ)
01.00 **Ξένη ταινία**
02.15 **Μουσικές επιλογές.**

MEGA

06.00 **Πρώτη έκδοση.** Ενημερωτική εκπομπή με τους Χρήστο Βασιλόπουλο, Ρένια Τσιτσιμπίκου.
08.00 **Σήμερα με την Αννα.** Ενημερωτική εκπομπή με την Αννα Παναγιωταρέα.
10.00 **Σαν στο σπίτι σας.** Ψυχαγωγική -ενημερωτική εκπομπή με τους Μαρία Μπακοδήμου και Φώτη Σεργουλόπουλο.
13.10 **Δελτίο ειδήσεων στη νοηματική γλώσσα**
13.15 **Δύο ξένοι** (Ε) Κωμική σειρά.
14.00 **Ειδήσεις**
15.00 **C' est la vie.** (Ε) Κωμική σειρά.
16.00 **Το καρέ της ντάμας** (Ε) Κωμική σειρά.
16.30 **Στην κουζίνα ολοταχώς.** Διασκεδαστικό παιχνίδι μαγειρικής με τον Ηλία Μαμαλάκη.
17.00 **Ματιές στα γεγονότα**
17.15 **Για μια θέση στον ήλιο.** Κοινωνική σειρά Παίζουν: Πέτρος Φυσσούν, Πάνος Σκουρολιάκος, Ελένη Φιλίνη, Γιώργος Χριστοδούλου, Αλμπέρτο Εσκενάζυ
17.50 **Απαγορευμένη αγάπη.** Καθημερινή δραματική σειρά. Παίζουν: Κώστας Αρζόγλου, Νικήτας Τσακίρογλου, Τιτίκα Βλαχοπούλου, Τατιάνα Λύγαρη
18.40 **Ποιός θέλει να γίνει εκατομμυριούχος;** Τηλεπαιχνίδι που παρουσιάζει ο Σπύρος Παπαδόπουλος.
19.30 **Κεντρικό δελτίο ειδήσεων**
21.00 **Σούπερ μπάλα.** Αθλητική εκπομπή
21.45 **Παναθηναϊκός - Αρσεναλ.** Ευρωπαϊκό πρωτάθλημα ποδοσφαίρου
23.45 **Τελευταία γεγονότα**
23.50 **Σούπερ μπάλα.** Αθλητική εκπομπή.
01.30 **Ολική επαναφορά.** (Ε) Αμερικάνικη σειρά.
02.30 **Τηλεμάρκετινγκ**
03.00 **Fashion TV.** Σύνδεση με το δορυφορικό κανάλι που μεταδίδει ρεπορτάζ μόδας.

ANT-1

06.30 **Αραχτοί και λάιτ** (Ε)
06.45 **Κινούμενα σχέδια**
06.55 **Ειδήσεις στη νοηματική γλώσσα**
07.00 **Καλημέρα Ελλάδα** Καθημερινή ενημερωτική εκπομπή
10.00 **Πρωινός καφές.** Ψυχαγωγική-ενημερωτική εκπομπή με την Ελένη Μενεγάκη.
13.10 **Super game**
13.15 **Ντάντά για όλες τις δουλειές** (Ε) Κωμική σειρά.
14.00 **Τα νέα του ANT-1**
14.40 **Χρήμα και χρηματιστήριο**
14.45 **Της Ελλάδος τα παιδιά** (Ε) Κωμική σειρά.
15.40 **Λίφτινγκ** (Ε) Κωμική σειρά.
16.40 **Ατίθασα νιάτα** Κοινωνική σειρά.
17.45 **Τα νέα του ANT-1 σε 5'**
17.50 **Καλημέρα ζωή.** Κοινωνική σειρά. Παίζουν: Γιώργος Βασιλείου, Μίνα Χειμώνα, Μυρτώ Πισπινή, Νίκος Παπαδόπουλος.
18.45 **Η λάμψη.** Κοινωνική σειρά.
19.25 **Ειδήσεις**
21.05 **Κωνσταντίνου και Ελένης** (Ε) Κωμική σειρά.
22.00 **Big Brother** . Ψυχαγωγική εκπομπή.
23.00 **Ξένη ταινία.** «Ανάμεσα σε δύο κόσμους». Περιπέτεια επιστημονικής φαντασίας. Παίζουν: Κέβιν Κόστνερ, Γουίλ Πάτον, Ολίβια Γουίλιαμς
24.00 **Νυχτερινές ειδήσεις**
00.15 **Ξένη ταινία.** (Σ)
02.45 **Τηλεμάρκετινγκ**
03.15 **Ξένη ταινία.** «Ο θίασος». Κωμωδία.
05.00 **Η θυσία** (Ε) Κοινωνική-δραματική σειρά.

ALPHA

06.00 **Πρώτη ενημέρωση.** Ενημερωτική εκπομπή με τον Γιώργο Γαβαλά και τη Ρένα Γκούμα.
08.00 **Το μαγκαζίνο του Alpha** Ενημερωτική εκπομπή με τον Θανάση Αθανασιάδη και την Αρετή Σιδηροκαστρίτου.
10.00 **Αξέχαστος έρωτας** (Ε) Κοινωνική σειρά
12.00 **Πακίτα.** Κοινωνική σειρά.
14.00 **Ειδήσεις**
15.00 **Ελληνική ταινία.** «Το γέλιο βγήκε από τον Παράδεισο». Κωμωδία. Παίζουν: Γιώργος Κωνσταντίνος, Διονύσης Παπαγιαννόπουλος, Μαρίκα Νέζερ
17.00 **Ο λαβύρινθος του πάθους.** Κοινωνική σειρά. Παίζουν: Λετίσια Καλδερόν, Φραντσίσκο Γκοτόρνο.
17.40 **Υπαστυνόμος Ρεξ.** Αστυνομική σειρά.
18.30 **Life style news** Ψυχαγωγική εκπομπή.
19.25 **Ειδήσεις**
21.00 **Θα σε δω στο πλοίο** (Ε) Κωμική σειρά. Παίζουν: Τάσος Χαλκιάς, Γιώργος Παρτσαλάκης
22.00 **Ου μοιχεύσεις** (Ε) Αισθηματική κωμωδία.
23.00 **Ερασιτέχνης άνθρωπος** (Ε) Δραματική σειρά.
24.00 **Ειδήσεις**
00.15 **Νικίτα** Αστυνομική σειρά.
01.15 **L.A. Heat.** Αστυνομική σειρά.
02.30 **Deep in the city.** Περιπετειώδης σειρά.
03.00 **Αντζελα** (Ε) Κοινωνική σειρά.
04.00 **Καντέλα** (Ε) Κοινωνική σειρά.
05.00 **Κόλαση στον Παράδεισο** (Ε) Κοινωνική σειρά.

ΜΝΗΜΟΣΥΝΟ



Την 28η μηνός Σεπτεμβρίου ημέρα Παρασκευή και ώρα 8 π.μ. εις τον Ιερό Ναό Αγίας Μαρίνας Νεκροταφείου Σύμης, τελούμεν 2ετές μνημόσυνο υπέρ αναπαύσεως της ψυχής της λατρευτής μας κόρης, αδελφής και εγγονής

ΜΙΧΑΛΙΤΣΑΣ-ΔΕΣΠΟΙΝΑΣ ΜΠΡΟΤΖΑΚΗ
ετών 14

Οι γονείς: Χρήστος-Αννίτσα.
Τ' αδέλφια: Βασίλης, Κωνσταντίνα
Η γιαγιά: Κωνσταντίνα
Και οι λοιποί συγγενείς.

ΕΛΛΗΝΙΚΗ ΔΗΜΟΚΡΑΤΙΑ
ΝΟΜΟΣ ΔΩΔΕΚΑΝΗΣΟΥ
ΔΗΜΟΣ ΙΑΛΥΣΟΥ
ΤΕΧΝ. ΥΠΗΡΕΣΙΕΣ

ΑΝΑΚΟΙΝΩΣΗ

Θέμα: Υποβολή φακέλων υποψηφιότητας για την ενίσχυση των Νέων Αγροτών

Σχετ.: ΚΥΑ 448/2001 των Υπουργείων Εσωτερικών, Δημόσιας Διοίκησης και Αποκέντρωσης - Εθν. Οικονομίας και Οικονομικών - Γεωργίας

Με βάση την πιο πάνω κοινή υπουργική απόφαση, σας ενημερώνουμε ότι όσοι ενδιαφέρονται να ενημερωθούν και στη συνέχεια να υποβάλουν τον απαιτούμενο φάκελο υποψηφιότητας για να ενταχθούν στο καθεστώς ενίσχυσης των νέων αγροτών να προσέλθουν στα Γραφεία της Δ/νσης Τεχνικών Υπηρεσιών Δήμου από Δευτέρα έως Παρασκευή και ώρες από 12.30 - 14.00 μ.μ. Η προθεσμία υποβολής των φακέλων υποψηφιότητας λήγει στις 31-10-2001, πέραν της οποίας κανένας φάκελος δεν θα γίνεται δεκτός.

Υπεύθυνος για πληροφορίες ο κ. Ντουλμπέρης Λάμπρος - Γεωπόνος, τηλ. (0241)-98439

Ο Δήμαρχος
κ.α.α.
Ο αντιδήμαρχος
Συκόφυλλος Μιχαήλ

ΕΜΠΟΡΙΚΟΣ ΣΥΛΛΟΓΟΣ ΡΟΔΟΥ

ΑΝΑΚΟΙΝΩΣΗ

Από τον Εμπορικό Σύλλογο Ρόδου ανακοινώνονται προς τον εμπορικό κόσμο τα κάτωθι:

Όλες οι Εμπορικές Επιχειρήσεις που απασχολούν έστω και ένα άτομο, υποχρεούνται να παρέχουν στους εργαζόμενους υπηρεσίες προστασίας και πρόληψης ατυχημάτων μέσω τεχνικού ασφαλείας.

Ο Τεχνικός Ασφαλείας πρέπει να είναι επιπέδου ΑΕΙ ή ΤΕΙ ή Τεχνικής Σχολής κ.λ.π., θα πληρώνεται από την επιχείρηση και θα αναφέρεται στις καταστάσεις θεώρησης εργασίας.

Η Εθνική Συνομοσπονδία Ελληνικού Εμπορίου με έντονες παρεμβάσεις, πέτυχε την έκδοση απόφασης, σύμφωνα με την οποία δύναται ο ίδιος ο εργοδότης να αναλάβει τις υποχρεώσεις του Τεχνικού Ασφαλείας εφόσον όμως εκπαιδευτεί κατάλληλα.

Δυνατότητα τέτοιας επιμόρφωσης έχουν μόνο τα αρμόδια Υπουργεία, εκπαιδευτικός ή άλλος Δημόσιος Οργανισμός, τα ιδιωτικά ΚΕΚ, το ΕΛΙΝΥ ΑΕ κ.λπ., το Κέντρο Ανάπτυξης Ελληνικού Εμπορίου της ΕΣΕΕ (ΚΑΕΛΕ), καθώς και οι Εμπορικοί σύλλογοι. Οι εκπαιδευόμενοι θα εφοδιαστούν με σχετικό πιστοποιητικό, σύμφωνα με το οποίο θα δύνανται να εκτελούν τα καθήκοντα του Τεχνικού Ασφαλείας και να αναφέρεται το όνομά τους στις καταστάσεις θεώρησης προσωπικού.

Η εκπαίδευση των εμπόρων από τους Εμπορικούς Συλλόγους γίνεται δωρεάν. Προκειμένου όμως να υλοποιηθεί η εκπαίδευση, πρέπει να συνταχθεί φάκελλος των προγραμμάτων με τα ονόματα των ενδιαφερομένων, το χρόνο υλοποίησης, το χώρο, το ωρολόγιο πρόγραμμα κ.τ.λ. να σταλεί προς έγκριση στο Συμβούλιο Υγιεινής και Ασφαλείας της Εργασίας (ΣΥΑΕ) και κατά την διάρκεια πραγματοποίησης των προγραμμάτων να γίνει έλεγχος από τις Υπηρεσίες του Υπουργείου, για το εάν πράγματι συμμετείχαν οι αναφερόμενοι στις καταστάσεις των φακέλων.

Όποιος επιθυμεί να εκπαιδευτεί, να δηλώσει συμμετοχή στο τηλέφωνο του Εμπορικού Συλλόγου Ρόδου 22282, το συντομότερο δυνατόν.

ΠΡΟΣΟΧΗ: Όσοι εκ των συναδέλφων αποφασίσουν να μην καταρτισθούν οι ίδιοι, πρέπει να καλύπτουν την υποχρέωση αυτή μέσω εξειδικευμένου Τεχνικού Ασφαλείας, τα προσόντα του οποίου περιγράφονται ανωτέρω. Σε περίπτωση που επιχείρηση στερείται υπηρεσιών Τεχνικού Ασφαλείας δεν θα δύναται να θεωρήσει τις "καταστάσεις προσωπικού".

Εκ του Εμπορικού Συλλόγου

ΔΙΕΥΘΥΝΣΗ ΔΑΣΩΝ ΔΩΔΕΚΑΝΗΣΟΥ

ΑΝΑΚΟΙΝΩΣΗ

Γνωστοποιείται κατά το άρθρο 14 του Ν. 998/79, η αποστολή για δημοσίευση στο Δήμο Καλλιθέας της αριθμ. 5074/21-9-2001 Πράξης χαρακτηρισμού έκτασης που εκδόθηκε από τον Δ/ντή Δασών Δωδ/σου. Η Κ.Μ. 583Α γαιών Κοσκινού χαρακτηρίζεται ως γεωργική έκταση.

Ο Δ/ντής Δασών Δωδ/νήσου
Φίλιππος Κοντίτσης
Δασολόγος με Α' βαθμό

ΕΛΛΗΝΙΚΗ ΔΗΜΟΚΡΑΤΙΑ
ΔΗΜΟΣ ΡΟΔΟΥ
ΕΠΑΡΧΙΑ ΡΟΔΟΥ
ΝΟΜΟΣ ΔΩΔΕΚΑΝΗΣΟΥ

ΓΝΩΣΤΟΠΟΙΗΣΗ ΓΑΜΟΥ

Γνωστοποιείται, σύμφωνα με το άρθρο 1369 του Αστικού Κώδικα, όπως τροποποιήθηκε με το Ν.1250/1982 ότι:

Ο Διαμαντής Τριπολίτης του Αντωνίου και της Αμαλίας που γεννήθηκε στην Ρόδο του Νομού Δωδ/σου και κατοικεί στην Ρόδο του Νομού Δ/σου επαγγέλματος Ξενοδοχοϋπάλληλος και η Ελένη Νικητίδου του Ιωάννη και της Ευφροσύνης που γεννήθηκε στη Μεγ. Βρύση του Νομού Κιλκίς και κατοικεί στη Μεγ. Βρύση επαγγέλματος Ιδιωτικός Υπάλληλος πρόκειται να παντρευθούν στο Δημαρχείο του Δήμου Κιλκίς.

Ρόδος 19/9/2001

Ο Δήμαρχος
Γεώργιος Γιαννόπουλος

ΔΗΜΟΣΙΑ ΕΠΙΧΕΙΡΗΣΗ ΗΛΕΚΤΡΙΣΜΟΥ
ΔΙΕΥΘΥΝΣΗ ΠΕΡΙΦΕΡΕΙΑΣ ΝΗΣΙΩΝ
ΠΕΡΙΟΧΗ ΡΟΔΟΥ

ΑΝΑΚΟΙΝΩΣΗ

Ειδοποιούνται οι κάτοικοι των παρακάτω περιοχών ότι για να εκτελεστούν απαραίτητα τεχνικές εργασίες της ΔΕΗ θα γίνει διακοπή στις **27-9-01** ημέρα **Πέμπτη** ως εξής:

Από ώρας 08.00 μέχρι 12.00 στις περιοχές:

Από πλατεία Ιαλυσού και εκατέρωθεν του δρόμου επί της λεωφόρου Ελευθερίας μέχρι το ΜΕΛΟΝΤΥ (Κρεμαστή).

Αν οι εργασίες τελειώσουν νωρίτερα, το ρεύμα θα ξαναδοθεί πριν από το χρόνο λήξης της διακοπής που αναφέρεται πιο πάνω.

Γι' αυτό το λόγο οι ηλεκτρικές εγκαταστάσεις και τα δίκτυα της ΔΕΗ θα πρέπει να θεωρούνται ότι έχουν συνέχεια ρεύμα.

Ετσι για λόγους ασφαλείας, απαγορεύεται η προσέγγιση σε αγωγούς ή άλλα στοιχεία του δικτύου που ευρίσκονται καταγής γιατί υπάρχει σοβαρός κίνδυνος ατυχήματος.

ΑΠΟ ΤΗ ΔΕΗ

ΕΛΛΗΝΙΚΗ ΔΗΜΟΚΡΑΤΙΑ
ΠΕΡΙΦΕΡΕΙΑ ΝΟΤΙΟΥ ΑΙΓΑΙΟΥ
ΝΟΜΟΣ ΔΩΔΕΚΑΝΗΣΟΥ
Δ.Ο.Π. ΔΗΜΟΥ ΚΑΛΛΙΘΕΑΣ

ΑΝΑΚΟΙΝΩΣΗ

Ο Δημοτικός Οργανισμός Πρόνοιας Δήμου Καλλιθέας, στα πλαίσια του εορτασμού της Ημέρας Τουρισμού και προκειμένου να αντιμετωπίσει το πρόβλημα των αυξημένων αναγκών αίματος διοργανώνει εθελοντική αιμοδοσία σε συνεργασία με το τμήμα αιμοδοσίας του Γενικού Περιφερειακού Νοσοκομείου Ρόδου.

Η κινητή μονάδα αιμοληψίας, θα βρίσκεται την Πέμπτη 27 Σεπτεμβρίου 2001 στον Σταθμό Α' Βοηθειών στο Φαληράκι από τις 09.00 έως τις 13.00.

Πληροφορίες στα τηλέφωνα 86302, 68148

ΠΟΛΙΤΙΣΤΙΚΟΣ ΟΡΓΑΝΙΣΜΟΣ ΔΗΜΟΥ ΙΑΛΥΣΟΥ-ΜΕΚΤΟ

ΑΝΑΚΟΙΝΩΣΗ

Ο Πολιτιστικός Οργανισμός του Δήμου Ιαλυσού ανακοινώνει την έναρξη λειτουργίας των εργαστηρίων:

- *Ελληνικών παραδοσιακών χορών*
- *Μουσικών οργάνων (φιλαρμονικής)*
- *Θεάτρου*
- *Χορωδίας*

Τα μαθήματα είναι δωρεάν και γίνονται σε ειδικά διαμορφωμένους χώρους.

Δικαίωμα συμμετοχής έχουν αγόρια και κορίτσια άνω των 7 ετών καθώς και ενήλικες.

Για περισσότερες πληροφορίες στα τηλ. του Πολιτιστικού Οργανισμού 0241-90555-94444 στον Τζέλλο Ευάγγελο.

Ο αντιπρόεδρος του ΜΕΚΤΟ Ιαλυσού
Ανδρουλάκης Ιωάννης

ΠΟΛΙΤΙΣΤΙΚΟΣ ΟΡΓΑΝΙΣΜΟΣ ΔΗΜΟΥ ΡΟΔΙΩΝ

ΗΜΕΡΕΣ ΜΟΥΣΙΚΗΣ

Πέμπτη 27 Σεπτεμβρίου 2001

Εργα Μπετόβεν, Μπράμς και Σούμαν
Ferline Studi, πιάνο-Girolamo Bottiglieri βιολί
Εθνικό Θέατρο Ρόδου, ώρα: 21.00

*Την **Πέμπτη 27 Σεπτεμβρίου** στις 9 μ.μ. ο Ferline Studi στο πιάνο και ο Girolamo Bottiglieri στο βιολί θα παρουσιάσουν έργα των Μπετόβεν, Μπαρμς και Σούμαν, στο Εθνικό Θέατρο Ρόδου.*

Σάββατο 29 Σεπτεμβρίου 2001

Κοσμική Μεσαιωνική μουσική από την Ελληνόφωνη Βενετία, Το Αιγαίο και τη Γερμανία
Thomas Wiemmer, βιόλα ντα γκάμπα
Thornsten Bleich, λαούτο,Wolfgang Reithoffer, κρουστά, Lydia Vierlihger, μεσόφωνος, Henning Kaiser, τενόρος, Hermann Oswald, τενόρος, Albert Pesendorfer, μπάσος.
Παναγιά του Κάστρου, ώρα: 21.00

Κυριακή 30 Σεπτεμβρίου 2001

Γκεόργκ Φρήντριχ Χάιντελ: Ο Μεσσίας
London Festival Orchestra
London Festival Voices
Ross Pople, Διευθυντής Ορχήστρας
Παλάτι του Μεγάλου Μαγίστρου "Καστέλο"

ΓΡΑΦΕΙΟ ΤΕΛΕΤΩΝ & ΜΝΗΜΟΣΥΝΩΝ ΡΟΔΟΥ
ΣΤΕΦΑΝΑ-ΣΤΟΛΙΣΜΟΙ

ΑΜΕΣΗ ΕΞΥΠΗΡΕΤΗΣΗ ΟΛΟ ΤΟ 24 ΩΡΟ

"ΑΜΕΡΙΚΑΝΟΥ

Αναλαμβάνουμε την τελετή και με τα έξοδα που χορηγούν τα ταμεία χωρίς καμία επιβάρυνση. ΙΚΑ, ΤΕΒΕ, ΤΑΞΥ, ΔΗΜΟΣΙΟΥ, ΛΙΜΕΝΙΚΩΝ, ΟΓΑ και λοιπά ταμεία. Τους ΑΠΟΡΟΥΣ ΔΩΡΕΑΝ.

Πλατεία Βρούχου στην Μητρόπολη
τηλέφωνα: 28901-33400

HOTEL BUTTERFLY
ΑΜΜΟΧΩΣΤΟΥ 49

ΑΝΑΚΟΙΝΩΣΗ

Το Ξενοδοχείο παραμένει ανοικτό και τη χειμερινή περίοδο.
Διαθέτουμε εξοπλισμένα δωμάτια (Κλιματισμός, Ψυγείο, τηλεόραση)
Με τον μήνα (70.000 δρχ).
Για σπουδαστές, δασκάλους, στρατιωτικούς κλπ.
Βρισκόμαστε κοντά στο κέντρο αλλά και στις Τουριστικές Σχολές και το Πανεπιστήμιο Αιγαίου.

Πληροφορίες στο τηλ. 24207
Καθημερινά Fax: 35062

ΟΜΑΔΙΚΗ ΕΚΘΕΣΗ ΖΩΓΡΑΦΙΚΗΣ ΤΟΥ ΣΥΛΛΟΓΟΥ ΕΙΚΑΣΤΙΚΩΝ ΔΩΔ/ΣΟΥ ΣΤΗ ΡΟΔΙΑΚΗ ΕΠΑΥΛΗ

ΔΙΑΡΚΕΙΑ ΕΚΘΕΣΗΣ
22 ΣΕΠΤΕΜΒΡΗ
ΕΩΣ 7 ΟΚΤΩΒΡΗ

καθημερινά 5-9 το απόγευμα
εκτός Κυριακής

Με τη συνεργασία του Δήμου Ρόδου

ΣΥΓΧΑΡΗΤΗΡΙΟ

Στην **Δέσποινα Καρναχωρίτη,** κόρη του **Κώστα** και της **Νανάς**, εγγονή των αγαπητών φίλων μας **Χρήστου** και **Δέσποινας Δελαπόρτα**, θερμά συγχαρητήρια για την εισαγωγή της στο Πανεπιστήμιο Ρεθύμνου Κρήτης, τμήμα Φιλοσοφικής και Κοινωνικών, ευχόμενοι καλή πορεία στις σπουδές της. Στους γονείς, παππού και γιαγιά ευχόμαστε να είναι καλά και να την καμαρώνουν.

Μιχάλης-Κατερίνα Χαπίπη

ΣΥΓΧΑΡΗΤΗΡΙΑ

Ο Σύλλογος Δημοτικών Υπαλλήλων του Δήμου Ροδίων συγχαίρει τα παιδιά των συναδέλφων μας:
Ιωάννη Γιαννούλη του Πέτρου
Μανώλη Ελένη του Αντωνίου
Ελλη Καΐκη του Μιχαήλ
Αικατερίνη Καλλιστή του Γεωργίου
Σοφία Κασιώτη του Νικολάου
Σάββα Νάκκα του Γεωργίου
Αιμιλία Παστρικού του Θόδωρα
Αθανάσιο Τσουμπλέκα του Γεωργίου
Ανδριάνα Χονδρού του Κυριάκου
Αναστασία Βογιατζή του Δημήτρη
Τσαμπίκα Μάκρα του Γεωργίου
για την επιτυχία τους και εισαγωγή τους στα Ανώτατα Εκπαιδευτικά Ιδρύματα και ευχόμαστε καλή πρόοδο.

Για το Δ.Σ.

Ο Πρόεδρος **Η Γραμματέας**
Ι. Γρηγοριάδης **Ξ. Σοκοδήμου**

ΣΥΓΧΑΡΗΤΗΡΙΟ

Στην αγαπημένη μας εγγονή, ανηψιά και εξαδέλφη **Κατερίνα Χατζηστρατή** του Σταύρου που πέρασε στο Μηχανολογικό ΤΕΙ Ηρακλείου, θερμά συγχαρητήρια και πάντα επιτυχίες.

Η γιαγιά: Βασιλεία Μόσχου
Οι θείοι: Νικήτας-Ρούλα Μόσχου
και Νίκος και τα εξαδέλφια

ΣΥΓΧΑΡΗΤΗΡΙΑ

Θερμά συγχαρητήρια στα παιδιά των εξαδέλφων μας **Νίκο Εμ. Ποτσου** για την εισαγωγή του στο Πανεπιστήμιο Κρήτης Κλάδο Χημείας, **Πανταζή Στεφ. Σταυριανό** για την εισαγωγή του στο Πανεπιστήμιο κλάδο Γεωργικής Ανάπτυξης, **Γεώργιο Μιχ. Γιαννίκη** για την εισαγωγή του στο ΤΕΙ Μηχανολογίας Ηρακλείου.

Γεώργιος-Αναστασία Γεωργιάδη

ΣΥΓΧΑΡΗΤΗΡΙΟ

Στην αγαπημένη μας εξαδέλφη **Παρασκευή Μαριά** του Γεωργίου και της Ρέτας που πέτυχε στην Αισθητική σχολή ΤΕΙ Αθηνών, σχολή της προτίμησής της, τα θερμότερα συγχαρητήριά μας και τις ολόψυχες ευχές μας για καλές σπουδές.

Τα εξαδέλφια της
Γιώργος, Ρένα, Παύλος και Μαίρη
Χατζηκωνσταντίνου

ΣΥΓΧΑΡΗΤΗΡΙΟ

Θερμά συγχαρητήρια στην αγαπημένη μας **Παναγιώτα Ι. Σταματιάδη** που επάξια απέκτησε το πτυχίο της από το Τμήμα Επιστήμης Φυσικής Αγωγής και Αθλητισμού (ΤΕΦΑΑ) και πολλές ευχές για επιτυχίες στη ζωή της.

Οικ. Γρηγ. Ποντικοπούλου

ΣΥΓΧΑΡΗΤΗΡΙΟ

Θερμά συγχαρητήρια στον **Στριγγελογιάννη Σέργιο** για την εισαγωγή του στα ΤΕΙ Ηλεκτρονικών Αθήνας.

Οικογένειες
Στέργου Σαρικά
Μάριου Πιερή

ΣΥΓΧΑΡΗΤΗΡΙΟ

Θερμά συγχαρητήρια στην αγαπημένη μας **Μαρία Μητσού** του Δημητρίου και της Δέσποινας, που πέτυχε στη Νομική Αθηνών, της ευχόμαστε καλή πρόοδο στις σπουδές της και πάντα επιτυχίες στη ζωή της.

Οι θείοι της
Κώστας και Θεόπη Τσιροδήμου και
Ελευθερία Χατζηδιάκου
Τα ξαδέλφια της
Δημήτρης και Στέλιος Τσιροδήμος

ΣΥΓΧΑΡΗΤΗΡΙΟ

Την αγαπημένη μας **Αννα Κωστόπουλου** που εισήχθη στη Σχολή Ιστορίας-Αρχαιολογίας Ρεθύμνου συγχαίρουμε θερμά.

Γιώργος-Μαρία Χουρδάκη

ΣΥΓΧΑΡΗΤΗΡΙΟ

Την αγαπημένη μας **Κατερίνα Μιχαηλίδη** που πέρασε στη Σχολή Μαθηματικών Πάτρας, συγχαίρουμε θερμά.

Γιώργος-Μαρία Χουρδάκη

ΣΥΓΧΑΡΗΤΗΡΙΟ

Την αγαπημένη μας **Αννα Κωστόπουλου** που εισήχθη στη Σχολή Ιστορίας-Αρχαιολογίας Ρεθύμνου, ευχόμαστε πάντα επιτυχίες.

Οικογ. Πέτρου Γιαννούλη

ΣΥΓΧΑΡΗΤΗΡΙΟ

Τον αγαπημένο μας **Αντώνη Βογιατζή** που εισήχθη στη Σχολή Φυτικής Παραγωγής ΤΕΙ Κρήτης, συγχαίρουμε θερμά.

Νίκος-Βιργινία Κωνσταντινίδη

ΣΥΓΧΑΡΗΤΗΡΙΟ

Τον αγαπημένο μας **Θωμά Σύρμο** που εισήχθη στη Σχολή Χρηματοοικονομ. Τραπεζ. Διοικητικ. Πειραιά, συγχαίρουμε θερμά.

Νίκος-Βιργινία Κωνσταντινίδη

ΣΥΓΧΑΡΗΤΗΡΙΟ

Την αγαπημένη μας **Αννα Κωστόπουλου** που εισήχθη στη Σχολή Ιστορίας-Αρχαιολογίας Ρεθύμνου, συγχαίρουμε θερμά.

Νίκος-Βιργινία Κωνσταντινίδη

ΣΥΓΧΑΡΗΤΗΡΙΟ

Στην αγαπητή μας **Αρμονία Λίσγου** του Φίλιππα και της Ανθής που εισήχθη στο Τμήμα Επιστήμης Προσχολικής Αγωγής και Εκπαίδευσης Αιγαίου, θερμά συγχαρητήρια, καλή πρόοδο και πάντα επιτυχίες στη ζωή της.

Οικογένεια
Ευθυμίου Χωλίδη

ΕΛΛΗΝΙΚΗ ΔΗΜΟΚΡΑΤΙΑ
ΝΟΜΟΣ ΔΩΔΕΚΑΝΗΣΟΥ
ΔΗΜΟΣ ΑΡΧΑΓΓΕΛΟΥ

ΣΥΓΧΑΡΗΤΗΡΙΑ

Ο Δήμαρχος και το Δημοτικό Συμβούλιο του Δήμου Αρχαγγέλου συγχαίρουν τους μαθητές του Λυκείου Αρχαγγέλου και τους εύχονται καλή συνέχεια στις σπουδές τους στα Ανώτατα και Ανώτερα Εκπαιδευτικά Ιδρύματα της χώρας.

- **Αργυρού Φλώρα** Φαρμακευτική Αθήνα
- **Αφαντενός Νικόλαος** Ηλεκτρολογία Ηράκλειο
- **Αφαντενού Τσαμπίκα** Ιστορία Ρέθυμνο
- **Βαρέλη Χαριστούλα** Παιδαγωγικό Ρόδου **2η**
- **Βασιλειάδη Νικολέττα** Βιολογική Γεωργία Ηπειρος
- **Γέροντα Ζαμπετούλα** Νομική Αθήνα
- **Ελένη Ευαγγελία** Ιατρική Αθήνα **4η**
- **Καπιτάνος Μανώλης** Ηλεκτρολογία Ηράκλειο
- **Κόζας Δημήτριος** Πολιτ. Δομ. Εργων Σέρρες
- **Κοντός Σάββας** Φιλολογία Αθήνα
- **Κουτούζης Μιχαήλ** Φυτ. Παρ. Ηράκλειο
- **Λεβέντης Παναγιώτης** Ιχθυοκομία Μεσολόγγι
- **Νικήτας Κρίστιαν** Βιομηχ. Σχεδ. Κοζάνη
- **Οίκουτα-Μάζα Πατρίσια** Οικονομ. Παντείου Αθήνα **6η**
- **Παναγιωτά Ανθούλα** Πολιτ. Μηχαν. Ξάνθη
- **Παρδαλός Στέφανος** Ηλεκτρολογία Πειραιώς
- **Πέρου Τερέζα** Παιδαγωγικό Πάτρα
- **Πισσάκα Αικατερίνη** Φωτογραφία Αθήνα
- **Σαμιώτη Μαρία** Λογιστική Ηράκλειο
- **Σαρικά Βασιλική** Διοικ. Επιχειρ. Πάτρα
- **Σαρικάς Τσαμπίκος** Ηλεκτρονική Χανιά
- **Φακές Αντώνιος** Μηχανολογία Ηράκλειο
- **Φράγκου-Πέτα Τσαμπίκα** Γεωργ. Μηχανών Μεσολόγγι
- **Χ"Γρηγορίου Γεωργία** Νοσηλευτική Ηράκλειο
- **Χ"Νικόλα Γεωργία** Ιστορία Ιωάννινα
- **Αργυρού Νικόλαος** Φυσικοθεραπεία Αθήνα **11ος**
- **Πατσάη Μαρία** Δ/νση Μον. Υγείας Καλαμάτα
- **Σαμιώτη Χρυσάνθη** Τουριστ. Επαγ. Ρόδος **2η**
- **Σαρή Χρυσάνθη** Ιατρική Πάτρα **11η**
- **Σαρικά Κλεάνθη** Μηχαν. Οικον. Χίος **1η**
- **Σαρικά Μαρία** Πολ. Μηχαν. Ξάνθη **10η**

ΣΥΓΧΑΡΗΤΗΡΙΟ

Στην αγαπημένη μας ξαδελφούλα **Θεανώ Γρηγόρη Παπανικολάου**, ευχόμαστε καλές σπουδές και καλές επιτυχίες.

Οικογένεια
Γρηγόρη και Νίκου Μαντικού

ΑΚΟΥΣΤΙΚΑ ΒΑΡΗΚΟΪΑΣ

ΕΠΙΣΚΕΨΗ ΣΤΗ ΡΟΔΟ
ΔΕΥΤΕΡΑ 1 ΟΚΤΩΒΡΙΟΥ-ΤΡΙΤΗ 2 ΟΚΤΩΒΡΙΟΥ

Ξενοδοχείο *ΔΕΣΠΩ* τηλ. 22571
Νέα αφανή και μικροσκοπικά μοντέλα ακουστικών, αυτάκια και όλο μέσα στο αυτί για όλες τις παθήσεις και για παιδικές βαρηκοΐες, ΑΜΕΡΙΚΑΝΙΚΩΝ ΚΑΙ ΕΥΡΩΠΑΪΚΩΝ εργοστασίων.

BIOREHAB HELLAS ΓΑΛΙΩΤΟΣ
ΑΘΗΝΑ: ΒΕΡΑΝΖΕΡΟΥ 22
(3ος όροφος- τηλ. (01) 5220.747

ΚΕΔ
ΚΤΗΜΑΤΙΚΗ ΕΤΑΙΡΙΑ ΤΟΥ ΔΗΜΟΣΙΟΥ

ΠΕΡΙΛΗΨΗ ΔΙΑΚΗΡΥΞΗΣ ΔΗΜΟΠΡΑΣΙΑΣ ΕΚΠΟΙΗΣΗΣ ΑΚΙΝΗΤΟΥ

Η Κτηματική Εταιρία του Δημοσίου Α.Ε.

Προσφέρει για εκποίηση με προφορική πλειοδοτική δημοπρασία, που θα γίνει στα γραφεία του Κλιμακίου ΚΕΔ Ρόδου, στις 10-10-2001, ημέρα Τετάρτη και ώρα 10.00 με 11.00 το πρωΐ, το παρακάτω ακίνητο ιδιοκτησίας Ελληνικού Δημοσίου:

ΒΚ 555 (ΚΜ 712 γαιών Λακκί Λέρου) αγροτεμάχιο έκτασης 6.810 τ.μ., εκτός σχεδίου, άρτιο και οικοδομήσιμο και βρίσκεται στην περιοχή Λακκί του Δήμου Λέρου Ν. Δωδ/νήσου.

Τιμή εκκίνησης της δημοπρασίας ορίσθηκε το ποσό των 21.800.000 δρχ. Το τίμημα που θα διαμορφωθεί κατά την δημοπρασία θα καταβληθεί εφάπαξ ή το 50% με την υπογραφή του συμβολαίου και το υπόλοιπο 50% πιστοθεισόμενο σε τρεις (3) ισόποσες έντοκες εξαμηνιαίες δόσεις με επιτόκιο 3,74% από την ημερομηνία υπογραφής του συμβολαίου.

Λεπτομερή διακήρυξη της δημοπρασίας με τους γενικούς και ειδικούς όρους της μπορούν οι ενδιαφερόμενοι να παραλάβουν από τα γραφεία της ΚΕΔ (Λ. Αλεξάνδρας 158 Α και Κόνιαρη 45 Αθήνα, Τμήμα Γ2 τηλ. 6459700), της Κ.Υ Δωδ/νήσου, του Κλιμακίου ΚΕΔ Ρόδου (Ιπποτών 21 Π.Πόλη, τηλ. 0241-35585 αρμόδιος κ. Ν.Βαρβάρης) και του Δήμου Λακκί Ν. Δωδ/νήσου.

ΑΘΗΝΑ 13-9-2001
Ο ΔΙΕΥΘΥΝΩΝ ΣΥΜΒΟΥΛΟΣ
ΑΛΕΞΑΝΔΡΟΣ ΔΗΜΑΚΟΠΟΥΛΟΣ

ΚΤΗΜΑΤΙΚΗ ΕΤΑΙΡΙΑ ΤΟΥ ΔΗΜΟΣΙΟΥ Α.Ε., ΛΕΩΦ. ΑΛΕΞΑΝΔΡΑΣ 158Α, 115 21 ΑΘΗΝΑ, ΤΗΛ. 645 9700, 640 5000, FAX 644 0479

euro craft
tradition & innovation in european craft

ΧΕΙΡΟΤΕΧΝΙΚΟ ΚΕΝΤΡΟ ΡΟΔΟΥ
Γ. Σεφέρη 108 (Εμπορικό Κέντρο Πανάγου)
Τ.Κ. 85 100 Ρόδος
Α.Φ.Μ. : 090049500
Πληροφορίες : Ν. Κούσβος
Τηλ. : (0241) 62 990
Fax : (0241) 60 068
Κιν. : 094 5 226 411
Email : handcrod@otenet.gr

ΠΡΟΣΚΛΗΣΗ ΕΚΔΗΛΩΣΗΣ ΕΝΔΙΑΦΕΡΟΝΤΟΣ ΓΙΑ ΤΗΝ ΣΥΜΜΕΤΟΧΗ ΧΕΙΡΟΤΕΧΝΩΝ ΣΤΗΝ ΙΣΤΟΣΕΛΙΔΑ (WEB SITE) ΤΟΥ ΧΕΙΡΟΤΕΧΝΙΚΟΥ ΚΕΝΤΡΟΥ ΡΟΔΟΥ

Το Χειροτεχνικό Κέντρο Ρόδου στα πλαίσια συμμετοχής του στο σχέδιο EUROCRAFT (RECITE II) του οποίου σκοπός είναι η στήριξη και η σύνδεση των Χειροτεχνών και των Μικρομεσαίων Χειροτεχνικών Επιχειρήσεων των τεσσάρων συνεργαζόμενων πόλεων της Ευρώπης που έχουν ενταχθεί σε αυτό (Αμβρούργο, Ρόδος, Μπέλφαστ, Ερίτσε Ιταλίας), έχει ξεκινήσει την παρουσίασή του στο Διαδίκτυο (Internet) διαμέσου της Ιστοσελίδας (Web site) του στην παρακάτω ηλεκτρονική διεύθυνση:
www.eurocraft.gr ή www.eurocraft-rhodes.gr
Σκοπός της παραπάνω Ιστοσελίδας είναι η παρουσίαση των δραστηριοτήτων του Χειροτεχνικού Κέντρου Ρόδου καθώς και η προώθηση-προβολή δωρεάν των χειροτεχνών της Δωδεκανήσου και των προϊόντων τους μέσω του Ηλεκτρονικού Καταστήματος (e-shop) της.
Οι κλάδοι που περιλαμβάνονται στο Ηλεκτρονικό κατάστημα του Χειροτεχνικού Κέντρου Ρόδου είναι: Αργυροχρυσοχοΐας, Κεραμικής, Ξυλογλυπτικής, Υφαντουργίας, Ποτοποιΐας, Δερμάτινων Ειδών και Λοιπών χειροτεχνικών προϊόντων.
Παρακαλούνται οι ενδιαφερόμενοι Χειροτέχνες του Νομού Δωδεκανήσου που επιθυμούν να προβληθούν και να προβάλουν δωρεάν στο διαδίκτυο τα προϊόντα τους διαμέσου της Ιστοσελίδας του Χειροτεχνικού Κέντρου Ρόδου, όπως επικοινωνήσουν με το Χειροτεχνικό Κέντρο Ρόδου οδός Γ. Σεφέρη 108, τηλ. 62990, καθημερινά από τις 09.00-15.00, υπόψιν κ. Κούσβου Νικολάου.

Ο Πρόεδρος του Δ.Σ.
του Χειροτεχνικού Κέντρου Ρόδου
και Δήμαρχος Ροδίων
ΓΙΩΡΓΟΣ ΓΙΑΝΝΟΠΟΥΛΟΣ

ΦΡΟΝΤΙΣΤΗΡΙΟ ΙΤΑΛΙΚΩΝ
ΣΤΑΘΗ Μ. ΣΚΑΝΔΑΛΙΔΗ
Καθηγητή Ιταλικής Γλώσσας και Φιλολογίας
ΠΤΥΧΙΟΥΧΟΥ ΑΡΙΣΤΟΤΕΛΕΙΟΥ ΠΑΝΕΠΙΣΤΗΜΙΟΥ ΘΕΣ/ΝΙΚΗΣ

Γι' αυτούς που προτιμούν να μάθουν μεθοδικά και σωστά την ιταλική γλώσσα: **ιδιαίτερα μαθήματα** και **αυστηρά ολιγομελή τμήματα** για:

1) Μαθητές Δημοτικού - Γυμνασίου - Λυκείου
2) Επαγγελματίες και ξενοδοχοϋπαλλήλους
3) Υποψηφίους ιταλικών πανεπιστημίων όλων των σχολών στους οποίους **εξασφαλίζουμε με απόλυτο ποσοστό επιτυχίας την εισαγωγή τους σε αυτές, χάρη στην μεθοδική και υπεύθυνη διδασκαλία της ορολογίας.**

ΟΙ ΕΓΓΡΑΦΕΣ ΑΡΧΙΣΑΝ ΚΑΙ ΣΥΝΕΧΙΖΟΝΤΑΙ ΜΕΧΡΙ ΤΕΛΟΣ ΣΕΠΤΕΜΒΡΙΟΥ

Χρ. Τσιγάντε 11, *έναντι ΤΕΛ Ρόδου*
Πληροφορίες στα τηλέφωνα:
29265, 61782, κιν. **0932 272902**

TATTOO και PIERCING STUDIO BYBLOS

Μπορείτε να μας επισκεφτείτε και στην ιστοσελίδα μας

www.geocities.com/byblostattoo
Tattoo artist: **Δήμητρα και Γιάννης**
Piercing: **IAN**

Ωρες λειτουργίας: 11.00 έως 24.00

Ορφανίδη 45-ΡΟΔΟΣ (κοντά στο COLORADO)
Τηλ.: 74650-35026 και κινητό 0932743955



Ρόδος: εἰκῇ καὶ ὡς ἔτυχε...

••• Τα έσοδα-έξοδα της Δημοτικής Πινακοθήκης Ρόδου για το 2000

Για το οικονομικό έτος 2000, τα **έξοδα** της **Δημοτικής Πινακοθήκης Ρόδου** ξεπέρασαν τα 48 εκατομμύρια δρχ. από τα οποία:

- Για τους μισθούς ετων εργαζομένων 33 εκατ. δρχ.
- Για αμοιβές εκτελούντων ειδικές υπηρεσίες 7.680.000 δρχ.
- Για δημόσιες σχέσεις 1.640.000 δρχ.

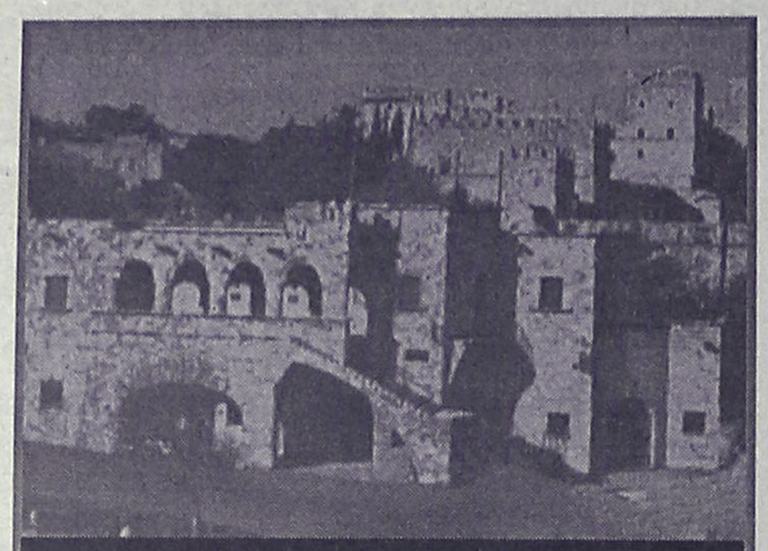

Η Δημοτική Πινακοθήκη Ρόδου με φόντο το Παλάτι των Ιπποτών

- Για δαπάνες προμήθειας καταναλωτικών αγαθών 2.540.000 δρχ.
- Για την προμήθεια κεφαλαιακού εξοπλισμού (στην οποία συμπεριλαμβάνεται και η αγορά πινάκων) 360.000 δρχ.!

Τέλος, για την συντήρηση των πινάκων και των κορνιζών δεν χρειάστηκε να ξοδευτεί τίποτα.

Οσον αφορά τα έσοδα της Δημοτικής Πινακοθήκης, αυτά συνίστανται κυρίως στην επιχορήγηση του Δήμου Ροδίων με 40 εκατ. δρχ., ενώ οι εισπράξεις από τα εισιτήρια εισόδου ήταν 1.800.000 δρχ. και από την πώληση βιβλίων και καρτών 1.402.000 δρχ.

Οπως επισημαίνει ο πρόεδρος του διοικητικού συμβουλίου της Δημοτικής Πινακοθήκης **Μανώλης Αντώνογλου:**

*«Ολη η οικονομία της **Πινακοθήκης** στηρίζεται ουσιαστικά σε μία μόνο πηγή εσόδων, στην ετήσια επιχορήγηση του Δήμου Ροδίων.*

Βέβαια, όπως φαίνεται καθαρά από τα παραπάνω στοιχεία η Πινακοθήκη δεν είναι αυτάρκης οικονομικά και δεν είναι δυνατόν να είναι διαφορετικά, γιατί δεν είναι επιχείρηση κερδοσκοπική, αλλά μορφωτικό ίδρυμα που έχει σκοπό να προβάλλει την εξέλιξη της Ελληνικής ζωγραφικής τέχνης, τόσο στους ξένους που επισκέπτονται τη Ρόδο, όσο και στη σπουδάζουσα νεολαία της χώρας μας.

Για την επίτευξη των σκοπών αυτών και την καλή και εύρυθμη λειτουργία της Δημοτικής Πινακοθήκης, απαιτείται πίστωση που είναι αδύνατο να εξασφαλισθεί με το συμβολικό αντίτιμο των εισιτηρίων που διατίθενται.

Τα έξοδα αυτά αντιμετωπίζονται με τη χορηγούμενη κάθε χρόνο επιχορήγηση του Δήμου Ρόδου».

••• Δημόσια Βιβλιοθήκη Ρόδου και η Κινητή Βιβλιοθήκη

Υπογράφεται σήμερα η προγραμματική σύμβαση μεταξύ της **Δημόσιας Κεντρικής Βιβλιοθήκης Ρόδου**, που υπάγεται στο Υπουργείο Παιδείας και της **Τοπικής Ενωσης Δήμων και Κοινοτήτων Δωδεκανήσου** για την μεταξύ τους συνεργασία στην λειτουργία της **Κινητής Βιβλιοθήκης.**

Η Κινητή Βιβλιοθήκη θα στηρίζει την εκπαιδευτική διαδικασία αλλά και τις ανάγκες για ενημέρωση και μόρφωση των κατοίκων όλου του νησιού της Ρόδου με το να:

Υποστηρίζει τους εκπαιδευτικούς στόχους του αναλυτικού προγράμματος

Διευκολύνει την ατομική μάθηση, την έρευνα, την αναζήτηση, τη σύνθεση.



Αναπτύσσει στους μαθητές τη συνήθεια για το διάβασμα και τη δια βίου χρήση της βιβλιοθήκης.

Αναπτύσσει στους μαθητές τη δεξιότητα εντοπισμού, αξιολόγησης και χρήσης της πληροφορίας.

Προσφέρει τη δυνατότητα στους κατοίκους της υπαίθρου της Ρόδου να έρθουν σε επαφή με το βιβλίο.

Η Κινητή Βιβλιοθήκη προσφέρει:

— Πρόσβαση σε έντυπο και ηλεκτρονικό υλικό (βιβλία, CD-ROM, Video).

— Κατάλογο του υλικού της για την καλύτερη δυνατή άντληση της πληροφορίας. Δανεισμό του υλικού της.

— Στήριξη των επαγγελματικών και επιστημονικών ενδιαφερόντων των κατοίκων του νησιού.

— Δυνατότητα φωτοαντιγραφής του υλικού της.

— Δυνατότητα πρόσβασης στα 45.000 βιβλία της σταθερής βιλβιοθήκης, τα περιοδικά, τις εφημερίδες και τα Φ.Ε.Κ.

••• Μας απήγαγαν τους ψαράδες

«Και νέον κρούσμα πειρατείας εκ μέρους των Τούρκων εσημειώθη προ ημερών εις βάρος Ελλήνων αλιέων εις απόστασιν τεσσάρων μιλλίων από των τουρκικών ακτών. Το μηχανοκίνητον αλιευτικόν σκάφος "Νικόλαος" νηολογίου Ρόδου, αρ. 39 με κυβερνήτην τον Ιωάννην Βαζάκαν και πλήρωμα τους Σταμ. Μούρτζον μηχανικόν και τους ναύτας Σακελάριον, Σκόνην, Σταμ. Πατενιώτην, Νικ. Μανταλιόν, Ιωάν. Φλωτζανίδην, Μιχ. Κυπραίον, Ρασίμ Καγιά και Β. Τσαβαρήν, αποπλεύσαν εκ Ρόδου την 11ην Σεπτεμβρίου, ηλίευεν εις το ανοικτόν πέλαγος εντός των ελληνικών χωρικών υδάτων, ότε εδέχθη την επίθεσιν τουρκικού μηχανοκινήτου πλοιαρίου, το πλήρωμα του οποίου έβαλεν εναντίον του δια πυροβολισμών.

Το ελληνικόν αλιευτικόν ηναγκάσθη να ανακόψη τον πλουν του, ευθύς δε αμέσως, ανήλθον επ' αυτού οι Τούρκοι ακτοφρουροί, ένας των οποίων εις μίαν στιγμήν επυροβόλησε κατά του ναύτου Β. Τσαβαρή, τον οποίον ετραυμάτισεν εις τους πόδας. Το αλιευτικόν ωδηγήθη εις τον τουρκικόν λιμένα Σελέφιον και το πλήρωμά του παρεπέμφθη εις δίκην.

Το τουρκικόν δικαστήριον απήλλαξεν ολόκληρον το πλήρωμα, αποφανθέν ότι ουδεμία παραβίασις διεπράχθη».

(Καθημερινή, 23 Σεπτεμβρίου 1952)

ΚΕΝΤΡΟ ΜΠΑΤΑΡΙΑΣ ΔΩΔΕΚΑΝΗΣΟΥ

ΜΠΑΤΑΡΙΕΣ ΜΟΤΟΠΟΔΗΛΑΤΩΝ ΑΥΤΟΚΙΝΗΤΩΝ -ΣΚΑΦΩΝ
ΑΛΚΑΛΙΚΕΣ - ΝΙΚΕΛΙΟΥ - ΚΑΔΜΙΟΥ - ΕΠΑΝΑΦΟΡΤΙΖΟΜΕΝΕΣ - ΚΛΕΙΣΤΟΥ ΤΥΠΟΥ

ΕΞΕΙΔΙΚΕΥΣΗ ΣΤΗΝ ΜΠΑΤΑΡΙΑ

Καποδιστρίου 74, Ρόδος • Τηλ. 0241-21507, κιν. 0932 563426

ΡΟΔΟΤΡΥΠΟΚΟΠΤΙΚΗ Ο.Ε.
ΚΟΥΛΙΑΝΟΣ ΔΗΜΗΤΡΙΟΣ & ΣΙΑ Ο.Ε.
ΚΟΛΟΚΟΤΡΩΝΗ 66 ΡΟΔΟΣ ΤΗΛ. & FAX: 0241/77257 ΚΙΝ.: 0932/732331

ΤΡΥΠΑΜΕ - ΚΟΒΟΥΜΕ - ΣΠΑΜΕ



ΜΠΕΤΑ - ΤΟΥΒΛΑ - ΤΣΙΜΕΝΤΟΛΙΘΟΥΣ - ΠΑΤΩΜΑΤΑ, ΠΕΤΡΕΣ
ΧΩΡΙΣ ΟΡΙΟ ΠΑΧΟΥΣ

ΧΩΡΙΣ ΔΟΝΗΣΕΙΣ - ΡΩΓΜΕΣ - ΣΚΟΝΕΣ



ΕΡΓΑΣΙΕΣ:
ΑΝΟΙΓΟΥΜΕ ΠΟΡΤΕΣ - ΠΑΡΑΘΥΡΑ
ΚΑΝΑΛΙΑ ΣΕ ΠΑΤΩΜΑΤΑ ΓΙΑ ΥΔΡΑΥΛΙΚΟΥΣ & ΗΛΕΚΤΡΟΛΟΓΟΥΣ
ΤΡΥΠΕΣ ΔΙΑΦΟΡΩΝ ΜΕΓΕΘΩΝ & ΚΥΚΛΙΚΑ ΑΝΟΙΓΜΑΤΑ ΓΙΑ ΣΚΑΛΕΣ
ΕΠΙΣΗΣ ΓΙΝΟΝΤΑΙ ΚΟΠΕΣ ΣΕ ΤΟΙΧΟΥΣ ΑΠΟ ΠΕΤΡΑ & ΑΝΑΣΤΗΛΩΣΕΙΣ ΜΕ ΜΠΕΤΟ Η ΣΙΔΗΡΟΚΑΤΑΣΚΕΥΗ



ΣΤΙΣ ΕΡΓΑΣΙΕΣ ΜΑΣ ΣΥΜΠΕΡΙΛΑΜΒΑΝΕΤΑΙ Η ΜΕΤΑΦΟΡΑ ΜΠΑΖΩΝ

Ολες οι εργασίες είναι με την σύγχρονη μέθοδο έγχυσης νερού προς αποφυγή σκόνης

(εκ)πολιτισμικά παίγνια

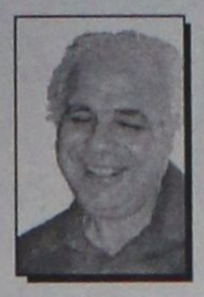

Γράφει ο Κωστής Νικολάκης

• Κωνσταντίνος Μαντινάος: "Σκάρος, ο αριστοκράτης της Καρπάθου"

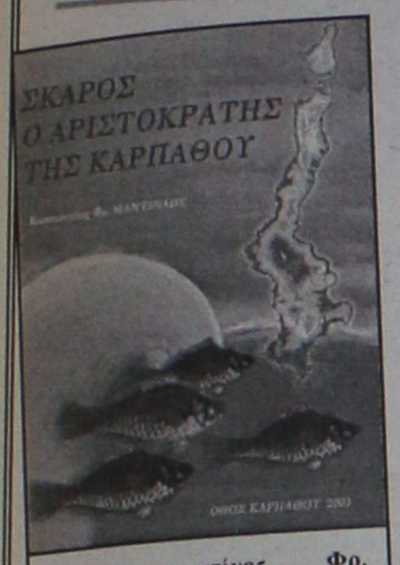

* Κωνσταντίνος Φρ. Μαντινάος: "Σκάρος, ο αριστοκράτης της Καρπάθου", έκδοσις Μορφωτικού και Εξωραϊστικού Ομίλου Οθους Καρπάθου, σελ. 48, Οθος Καρπάθου 2001, τιμή 2.000 δρχ.

Η νήσος Κάρπαθος, έχει το μέγιστον προνόμιο να φιλοξενεί στα νερά της, τον **"σκάρο"** ένα από τα πλέον ενδιαφέροντα ψάρια της Μεσογείου.

Και ο **Κωνσταντίνος Φρ. Μαντινάος** στο απολαυστικό κείμενό του **"Σκάρος, ο αριστοκράτης της Καρπάθου"** καταγράφει με κάθε λεπτομέρεια ότι έχει σχέση με το ψάρι αυτό:

*« **Ο "σκάρος" αποτελεί ένα ενδιαφέρον είδος ιχθύος**, το οποίο ζη στα παράλια της Καρπάθου,. Η ανατομική κατασκευή και η φυσιολογία του, καθώς και ο τρόπος ζωής του, τον καθιστούν είδος μοναδικό.*

Οι ερασιτέχνες ψαράδες του νησιού, επιδίδονται κυρίως στο ψάρεμα του σκάρου κι όχι τόσο στο ψάρεμα των άλλων ψαριών.

***Εκτός του ότι ο σκάρος αποτελεί εξαίσιον έδεσμα**, το ψάρεμά του είναι συγκλονιστικό. Πολλές φορές φθάνει σ' ένα είδος μανιακής ερασιτεχνικής ενασχολήσεως, για πολλούς Καρπάθιους.*

Η πλήρης και επιστημονικά τεκμηριωμένη περιγραφή του, γίνεται για πρώτη φορά στο πόνημα τούτο. Και είναι κάτι, που έλειπεν από το νησί μας και γενικώς από τον τόπο μας».



* Μανώλη Γ. Κασσώτη: "Η Παναγιά η Λαρνιώτισσα", έκδοση "Apella Nota", σελ. 61, Κάρπαθος 2001.

• Μανώλη Γ. Κασσώτη: "Η Παναγιά η Λαρνιώτισσα"

*«Ανατολικά της πόλης της Καρπάθου μέσα σ' ένα ολοπράσινο πευκόδασος που καταλήγει στη γαλανή θάλασσα βρίσκεται το γραφικό **μοναστήρι της Λαρνιώτισσας**. Είναι αφιερωμένο στην **Παναγία** και γιορτάζει στις 8 του Σεπτέμβρη.*

Το ιστορικό του μοναστηριού χάνεται μέσα στους αιώνες και στην εποχή που η Κάρπαθος υπέφερε από την πειρατεία που λυμαινόταν το Αιγαίο. Ομως η θρησκευτική πίστη κράτησε ζωντανή ως τις μέρες μας μια προφορική παράδοση που συνδέεται άμεσα με τη λατρεία της Παναγίας στο συγκεκριμένο μοναστήρι.

***Πριν από τρεις ή τέσσερις αιώνες πειρατές**, σε μια επιδρομή τους στην Κάρπαθο, έκλεψαν ένα επτάχρονο αγόρι και το πούλησαν στα σκλαβοπάζαρα της Ανατολής. Η πονεμένη μάνα του απόθεσε όλες τις ελπίδες της στην Παναγία, παρακαλώντας την καθημερινά να της φέρει το παιδί της. Μετά από τριάντα χρόνια προσμονής η Παναγία έκαμε το θαύμα της και η μάνα ξαναγκάλιασε το χαμένο της παιδί.*

Στην Πατέλλα, δίπλα στο "Μεγάλο Σκίνο", εκεί που έγινε το θαύμα και η μάνα ξανάσμιξε με το γιο της, ο Βασιλής έχτισε ένα μικρό εκκλησάκι για να τιμήσει την Παναγία. Ενα δύο αιώνες αργότερα, ένας από τους απογόνους του Βασιλή ξανάχτισε και μεγάλωσε το εκκλησάκι κι είναι αυτό που υπάρχει μέχρι σήμερα"».

• Αλέξανδρος Σαρρής: "Θεωρητικές προσεγγίσεις στους σεισμούς"

*«**Το τραγικό αποτέλεσμα του καταστροφικού σεισμού**, στο Νομό Αττικής το Σεπτέμβρη του 1999, αποτέλεσε αφορμή, όχι ότι η ιδέα της συγγραφής μου ήταν πρωτόγνωρη, να δώσω, ενδόμυχα, κομμάτι της προσωπικότητας μου λαμβάνοντας έτσι επιστημονική θέση.*

Αφήνοντας για λίγο το εγώ μου και μπαίνοντας στα "μηχανιστικά" στερεότυπα, αναφέρω ότι στις πληγείσες περιοχές, που επισκέφτηκα, διαπίστωσα τις πλείστες κακοτεχνίες και παραλείψεις (=μπαλαμούτι).

Ενιωσα αγανάκτηση αντικρίζοντας πέρα από τα κατασκευαστικά λάθη, ανθρώπινα χέρια διάσπαρτα μέσα στα συντρίμμια, άκουγα γύρω μου φωνές να ψελλίζουν "ΓΙΑΤΙ-ΓΙΑΤΙ σε εμάς;".

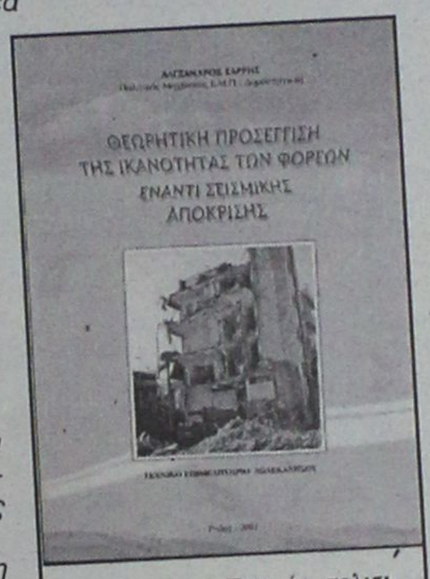

* Αλέξανδρος Σαρρής, πολιτικός μηχανικός -δομοστατικός: "Θεωρητική προσέγγιση της ικανότητας των φορέων έναντι σεισμικής απόκρισης", έκδοση "Τεχνικού Επιμελητηρίου Δωδεκανήσου", τυπογραφείο "Γραφικές Τέχνες Σωτήρη Παπαστεργίου", σελ. 47, Ρόδος 2001.

«ΡΟΔΙΑΚΗ» ΑΠΟ ΤΟ 1915

ΦΛΑΣ ΣΤΟ ΠΑΡΕΛΘΟΝ


ΡΟΔΙΑΚΗ
PERIODICO SETTIMANALE

ΕΝ ΡΟΔΩ
ΡΟΔΙΑΚΗ, 6 ΙΟΥΝΙΟΥ 1919
Αριθμός φύλλου 186

ΡΟΔΙΑΚΑ ΧΡΟΝΙΚΑ

Δήλωσις

Συνεπεία αιτήσεως υπερδιακοσίων μελών της Κοινότητος ενεργών τε και μη αιτουμένων όπως αναβληθώσιν αι εκλογαί της Δημογεροντίας εις ευθετώτερον χρόνον και ενασκηθή η διοίκησις των Σχολών υπό της παλαιάς Εφορείας, καταρτισθησομένης ως ήτο προ της παραιτήσεως του κ. Γεωργίου Κατσούρη, η Αυτού Σεβασμιότητα ανέβαλεν επ' αόριστον τας εκλογάς και προσεκάλεσεν τους κ. Γεώργιο Κατσούρη και κ. Κυριάκο Πατάκαν ίνα συνεχίσωσι τα καθήκοντα των εν τη Εφορεία μέχρι της νέας εκλογής.

Εν του γραφείου της Ιεράς Μητροπόλεως
τη 5 Ιουνίου 1919

ΓΑΜΟΙ

Εν στενωτάτω οικογενειακώ κύκλω ετελέσθησαν την παρελθούσαν Κυριακήν οι γάμοι του φερέλπιδος συμπολίτου κ. Σταματίου Κ. Τριανταφύλλου του ευδοκίμως διευθύνοντος το εν Κάφρ-ελ Ζαγιάτ κατάστημα του οίκου Νικολάου Καζούλλη, μετά της χαριτοβρύτου και αρετοβριθούς δεσποινίδος Αννης Ν. Βλαστού ανεψιάς του εν τη πόλει μας φίλου οδοντοϊάτρου κ. Δημητρίου Βλαστού.

Τους νυμφικούς στεφάνους αντήλλαξαν ο εκ των ημετέρων κ. Κυριάκος Αναστασιάδης εκ των στενωτέρων συγγενών της νύμφης.

Εις το νεαρόν και ευάρμοστον ζεύγος η Ροδιακή διαβιβάζει τα θερμότερα των συγχαρητηρίων της και τας ευχάς της προς ευδαίμονα και ανέφελον βίον.

(Σ.Σ. Η Ροδιακή εκδιδόταν τότε υπό καθεστώς ιταλικής λογοκρισίας. Διατηρείται επίσης η γλώσσα και τα τοπωνύμια που υπήρχαν στις αρχές του αιώνα).

ΣΧΟΛΗ ΧΟΡΟΥ
ΣΟΦΙΑ
ΜΕΛΙΣΣΟΥΡΓΟΥ
• ΚΛΑΣΣΙΚΟ ΜΠΑΛΕΤΟ-Ρώσικο σύστημα Vaganova
• ΣΥΓΧΡΟΝΟΣ ΧΟΡΟΣ
• ΡΥΘΜΙΚΗ ΚΙΝΗΤΙΚΗ ΑΓΩΓΗ
•ΤΑΞΗ POINTS ΜΠΑΛΕΤΟΥ- Προετοιμασία για επαγγελματικές σχολές
• FLAMENCO- Αποκλειστικά στη Ρόδο συνεχίζεται η επιτυχημένη διδασκαλία Ισπανικών χορών (τμήματα ανδρών-γυναικών)
• JAZZ-ΧΟΡΕΥΤΙΚΗ ΓΥΜΝΑΣΤΙΚΗ (τμήματα παιδιών-ενηλίκων
• ΣΕΜΙΝΑΡΙΑ από διεθνούς φήμης χορευτές
ΕΓΓΡΑΦΕΣ ΚΑΘΗΜΕΡΙΝΑ 5 μ.μ. έως 9 μ.μ.
ΒΕΡΓΙΝΑΣ 84Α τηλ. 31000

TRAVEL TREK
Αλεξάνδρου Διάκου 46, 1ος ορ. 85 100 Ρόδος, Δωδεκάνησα
τηλ. 0241 75894/5 fax 0241 30383
e-mail:traveltrek@rho.forthnet.gr
ΜΑΡΟΚΟ από 335.000 δρχ/983,13 EURO
ΤΥΝΗΣΙΑ από 139.000δρχ/407,93EURO
ΤΥΝΗΣΙΑ γύρος Οάσεων από 209.000δρχ./ 613,36 EURO
ΑΙΓΥΠΤΟΣ από 119.000δρχ./349,23 EURO
ΚΩΝ/ΠΟΛΗ – ΠΡΙΓΚΙΠ.
SuperFast κρουαζιέρες από 116.000 δρχ./340,43 EURO
AZUR κρουαζιέρα από 339.000 δρχ./994,87 EURO
ΠΑΡΙΣΙ–EURODISNEY από 199.500 δρχ./585,48 EURO
ΜΑΛΤΑ από 119.000 δρχ.
ΜΑΔΡΙΤΗ–ΑΝΔΑΛΟΥΣΙΑ από 259.000 δρχ.
ΛΙΣΑΒΩΝΑ από 99.000 δρχ.
ΜΑΔΡΙΤΗ από 99.000δρχ.
ΚΟΥΒΑ από 449.000 δρχ./1317,69 EURO
ΜΠΑΝΓΚΟΚ – ΠΑΤΑΓΙΑ από 269.000δρχ./789,44 EURO
ΙΟΡΔΑΝΙΑ από 185.000 δρχ./542,92 EURO
Κρατήσεις ξενοδοχείων - εισιτήρια αερ. & ακτ.
ενοικιάσεις αυτοκινήτων - διαβατήρια
παράδοση εισιτηρίων

ΘΕΛΕΤΕ ΝΑ ΔΙΑΚΟΣΜΗΣΕΤΕ
Το ξενοδοχείο, το μαγαζί
ή το σπίτι σας με κάτι
ΞΕΧΩΡΙΣΤΟ
και ΜΟΝΑΔΙΚΟ;
ΕΛΑΤΕ ΣΕ ΜΑΣ
Στην ΡΟΔΟΥΛΑ & στον ΑΡΤΑΝ
για
ΒΙΤΡΩ • ΠΙΝΑΚΕΣ ΖΩΓΡΑΦΙΚΗΣ
• ΚΟΡΝΙΖΕΣ • ΚΑΘΡΕΠΤΕΣ ΖΩΓΡΑΦΙΣΤΟΥΣ &
ΦΩΤΙΖΟΜΕΝΟΥΣ και ΑΝΑΓΛΥΦΑ
ΕΤΟΙΜΑ ΚΑΙ ΜΕ ΠΑΡΑΓΓΕΛΙΑ
Σεβόμενοι το γούστο
και την οικονομία σας
Μιχ. Πετρίδη 96 κοντά στο ΜΗΔΕΙΑ
Τηλ. 62552 - 61483

Αντίλαλοι

πολιτικοί και άλλοι...

Ας μην χαιρόμαστε και πολύ-πολύ με την πρόσκαιρη αύξηση που φαίνεται να παρατηρείται **στην τουριστική κίνηση του νησιού μας αυτή την εποχή!** Κανείς δεν ξέρει **τι μας περιμένει** μέσα στους επόμενους μήνες από τις εξελίξεις σε παγκόσμιο επίπεδο.

Μιχ. Μ.

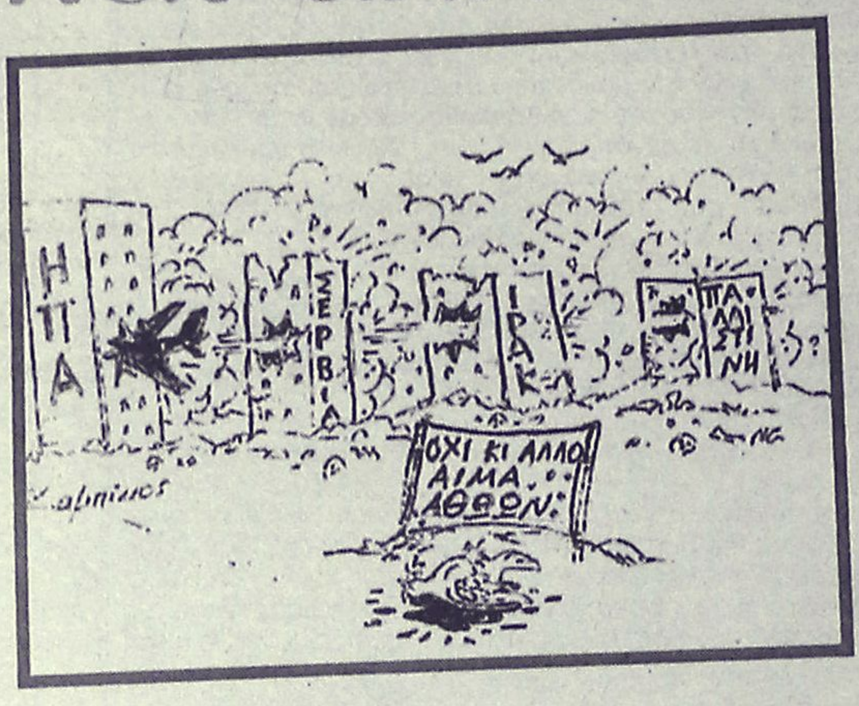

ΛΟΓΩ ΦΡΟΝΗΜΑΤΩΝ



Γνωστών...Ολυμπιακών φρονημάτων είναι ο πρόεδρος του δημοτικού συμβουλίου Ρόδου **κ. Γ. Τσιγάρος** και φρόντισε να το αποδείξει, προσδιορίζοντας για σήμερα το βράδυ την συνεδρίαση του δημοτικού συμβουλίου, την ημέρα δηλαδή που έχουμε το ματς **Παναθηναϊκός - Αρσεναλ.**

Δικαιολογήθηκε βέβαια λέγοντας ότι και χθες (που έπαιζε ο Ολυμπιακός) είχε προγραμματιστεί **συνεδρίαση της πλειοψηφίας** αλλά...δεν έπεισε κανένα!

Λ.Μ.

ΕΛΕΟΣ

Γιατί έχουμε την εντύπωση ότι πολύ περισσότερο και από τους ίδιους τους Αμερικάνους, έχουν την αγωνία για το πότε θα....χτυπήσουν οι δικοί μας οι καναλάρχες.

Μας...έπηξαν πια με τα ολονύκτια σώου και την...ετοιμότητα στην οποία δηλώνουν ότι βρίσκονται για να...καλύψουν τα γεγονότα! Ελεος πια.

Μιχ. Μ.

Πληροφορήθηκαν οι αρμόδιοι του...στρατού ότι...οι του Δήμου των Πεταλούδων έχουν ξεκινήσει και πάλι "πολεμικές συρράξεις" και ανέθεσαν στους ίδιους ν' απομακρύνουν και να καθαρίσουν το παλιό ναρκοπέδιο που υπάρχει στον ποταμό της Κρεμαστής! Μήπως θα τα καταφέρουν καλύτερα οι...πυροτεχνουργοί από τα μέλη του δημοτικού συμβουλίου που είναι όλοι τους ετοιμοπόλεμοι;

Μιχ. Μ.

Χωρίς γιατρό

Αλλο ένα περιστατικό αεροδιακομιδής από τη **Ρόδο** στην **Αθήνα** είχαμε χτες το απόγευμα. Μόνο που τη μεταφορά του ασθενή δεν την έκανε το ελικόπτερο του **ΕΚΑΒ** που σταθμεύει εδώ και μία εβδομάδα ξανά στο **ΔΙΑΓΟΡΑΣ**, αλλά, άλλο ελικόπτερο που κλήθηκε από την Αθήνα!

Και πως να την κάνει αφού από τότε που παραιτήθηκε ο συνοδός γιατρός, αεροδιακομιδές **δεν γίνονται!** Εχουμε λοιπόν και πάλι μετά από τρείς μήνες ελικόπτερο, αλλά κανένας δε φρόντισε να "τοποθετήσει" και γιατρό.

Β. Μ.

Ο ταχυδρόμος πέρασε...



● **κ. ταχ. αναγνώστ.:** Μπήκε στη ζωή μας ο Μπιν Λάντεν τώρα; Μα οι τρομοκράτες δρούν χρόνια τώρα σ' όλα τα επίπεδα μηδέ της πολιτικής εξαιρουμένης. Απλώς με τα γεγονότα στις ΗΠΑ επικαιροποιήθηκε ένα πρόβλημα που δεν μας έλειψε ποτέ.

❖❖❖

● **Ομοίως:** Τί θα κάνεις αν κηρυχθεί θρησκευτικός πόλεμος; Δήλωσε Ολυμπιακός. Θα έχεις παντού συμμάχους.

❖❖❖

● **Προς τοπικά στελέχη του ΠΑΣΟΚ:** Λέτε Ταλιμπάν και φωτίζεται το πρόσωπό σας. Ακούτε το όνομα του Μπιν Λάντεν και λιποθυμάτε από ευτυχία. Εως πότε όμως. Οι ήρεμες δυνάμεις παραμονεύουν. Και είναι αποφασισμένες...

❖❖❖

● **Προς "παραγοντίσκους" της πολιτικής και όχι μόνο:** Ξεθαρέψατε παιδιά. Σπκώσατε μύτη. Κακό του κεφαλιού σας. Γιατί η ανοχή έχει όρια. Και κάποιοι θα αναγκαστούν να μιλήσουν για την ασημαντότητά σας για να καθαρίσει επιτέλους ο τόπος...

ΑΝΑΚΟΙΝΩΣΗ

Ο **Αθλητικός Σύλλογος Ιστιοπλόων Ανοικτής Θάλασσας Ρόδου** ανακοινώνει την έναρξη μαθημάτων της 33ης σειράς, της σχολής Ιστιοπλοΐας Ανοικτής Θάλασσας για αρχαρίους, με σκοπό την απόκτηση πτυχίου ιστιοπλοϊκού σκάφους.

***Εναρξη μαθημάτων:* 13-10-2001**

***Λήξη μαθημάτων:* 15-12-2001**

Η εκπαίδευση περιλαμβάνει: θεωρητικά και πρακτικά μαθήματα, βιβλία-σημειώσεις, καθώς και εκπαιδευτικά ταξίδια.

Πληροφορίες-εγγραφές:

κ. Βογιατζή Αντώνη τηλ. 093 6070124

κ. Κλείδωνα Γιάννη τηλ.: 093 7372146

ΚΑΘΗΜΕΡΙΝΑ ΟΛΑ ΤΑ ΝΕΑ ΤΗΣ ΔΩΔΕΚΑΝΗΣΟΥ ΣΤΟ INTERNET

www.rodiaki.gr

ΠΩΛΟΥΝΤΑΙ

1) Μονοκατοικίες στην παραλία Ιαλυσού έναντι Βράχου 120, 140, 150, 170, 180, 200 τ.μ. σε μπετά ή τελειωμένες πολυτελούς κατασκευής, σε οικόπεδο αυτοτελή 400-700 τ.μ.
2) Καταστήματα και στούντιο των 50 τ.μ. επί της οδού Ιερού Λόχου Ιαλυσός έναντι ξενοδοχείου Τσίκη.

Πληρ. Γ. Ιωαννίδης
Τηλ. 22307 ή 0932296983

ΠΩΛΟΥΝΤΑΙ

1) Οροφοδιαμερίσματα πολυτελούς κατασκευής εντός της πόλεως Ρόδου (όπισθεν παλαιού Νοσοκομείου) οδός Μεταξά των 136 τ.μ. με αποθήκη και θέση γκαράζ εσωτερική
2) Διαμερίσματα σε μικρή πολυκατοικία πολυτελούς κατασκευής (με γκαράζ εσωτερικό) μέτρων 91, 98 και 136 τμ.
3) Μονοκατοικίες στην περιοχή Mira Mare διόροφες με υπόγειο γκαράζ των 140 τ.μ. και διαμερίσματα των 70 τ.μ.

Πληρ. Γ. Ιωαννίδης • Τηλ. 21714 ή 0932296983

ΠΩΛΟΥΝΤΑΙ: Διαμερίσματα πολυτελούς κατασκευής με θέρμανση, τζάκι, υδρ. ασανσέρ και μεγάλους χώρους στάθμευσης επί της Απολ. Ροδίου στην Ιξιά (50 μ. από τη Λεωφόρο Ηρακλειδών).

ΠΩΛΕΙΤΑΙ: Μεζονέτα 220 τ.μ. με θέρμανση, τζάκι επί της Απολ. Ροδίου στην Ιξιά.

ΕΝΟΙΚΙΑΖΟΝΤΑΙ: Καταστήματα από 26 τ.μ. έως 86 τ.μ. (6μ. ύψος) επί της Ανθ. Ζερβού στην Ψαροπούλα.

ΕΝΟΙΚΙΑΖΕΤΑΙ: Κατάστημα 165 τ.μ. στα Τριάντα επί της οδού Τριαντών (20 μ. από τον σταθμό ταξί) με άνετο περιβάλλοντα χώρο και θέσεις στάθμευσης.

Πληροφορίες: Κτιριοδομή Ο.Ε.
Τηλ. 36604-24208, κιν. 0944-338277



